Spartiti di Musica Sacra

INHALT.

Fünfstimmige Motetten.

pag.

1. O admirabile commercium 3
2. Stella quam viderant magi 6
3. O Antoni eremita 10
4. Senex puerum portabat (prima pars) 11
   Hodie beata virgo Maria (secunda pars) 18
5. Suscipe verbum virgo Maria prima pars 22
   Paries quidem filium (secunda pars) 26
6. Alleluja! tulerunt Dominum 30
7. Crucem sanctam subiit 31
8. O beata et gloriosa trinitas (prima pars) 37
   O vera summa sempiterna trinitas (secunda pars) . 10
9. Ego sum panis vivus (prima pars) 13
   Panis quem ego dubo (secunda pars) 17
10. Puer qui natus est 50
11. Beatae Mariae Magdalenae 54
12. Sancte Paule apostole 57
13. Beatus Laurentius orabat 61
14. Hodie nata est beata virgo 64
15. O beatum virum 67
16. Venit Michael archangelus 71
17. O beatum pontificem 71
18. Deus qui dedisti legem 79
19. Lapidabant Stephanum 83
20. Hic est discipulus ille 87
21. Sicut lilium inter spinas 90
22. Quam pulchri sunt gressus 94
23. Unus ex duobus 98
24. Cum pervenisset beatus Andreas 101

Sechsstimmige Motetten.

25. Viri Galilaei quid statis (prima pars) 105
    Ascendit Deus in jubilatione secunda pars . . . 108
26. Dum complerentur dies pentecostes (prima pars . 111
    Dum ergo essent in unum discipuli secunda pars) 115
27. Pulchra es, o Maria virgo 118
28. Solve jubente Deo prima pars 123
    Quodcunque ligaveris (secunda pars 126
29. Vidi turbam magnam prima pars 129
    Et omnes angeli stabant secunda pars 134
30. O magnum mysterium (prima pars 137
    Quem vidistis pastores (secunda pars 141
31. O Domine Jesu Christe 144

Siebenstimmige Motetten.

32. Tu es Petrus 146
33. Virgo prudentissima prima pars 152
    Maria virgo secunda pars 158

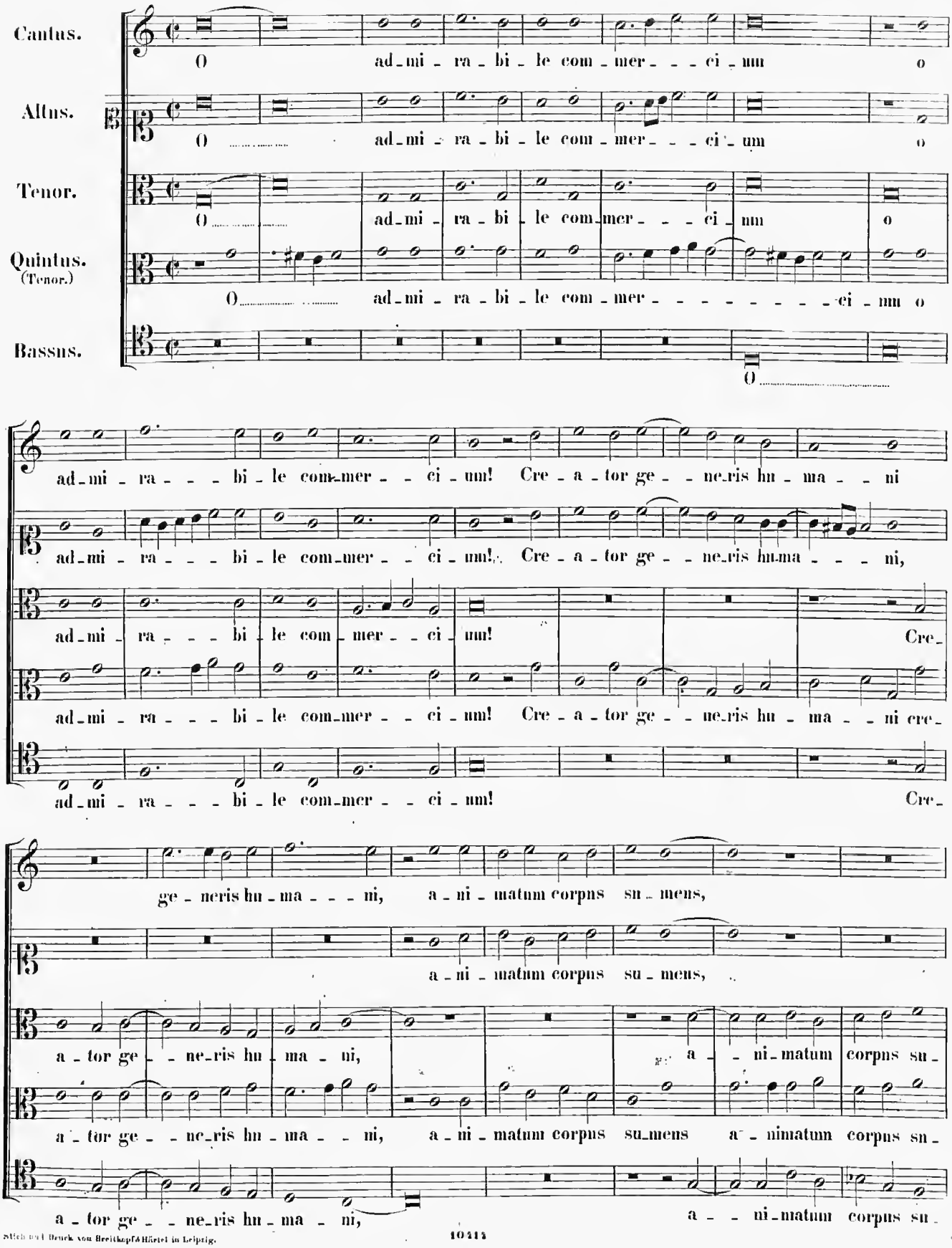

Stich und Druck von Breitkopf & Härtel in Leipzig.

10414

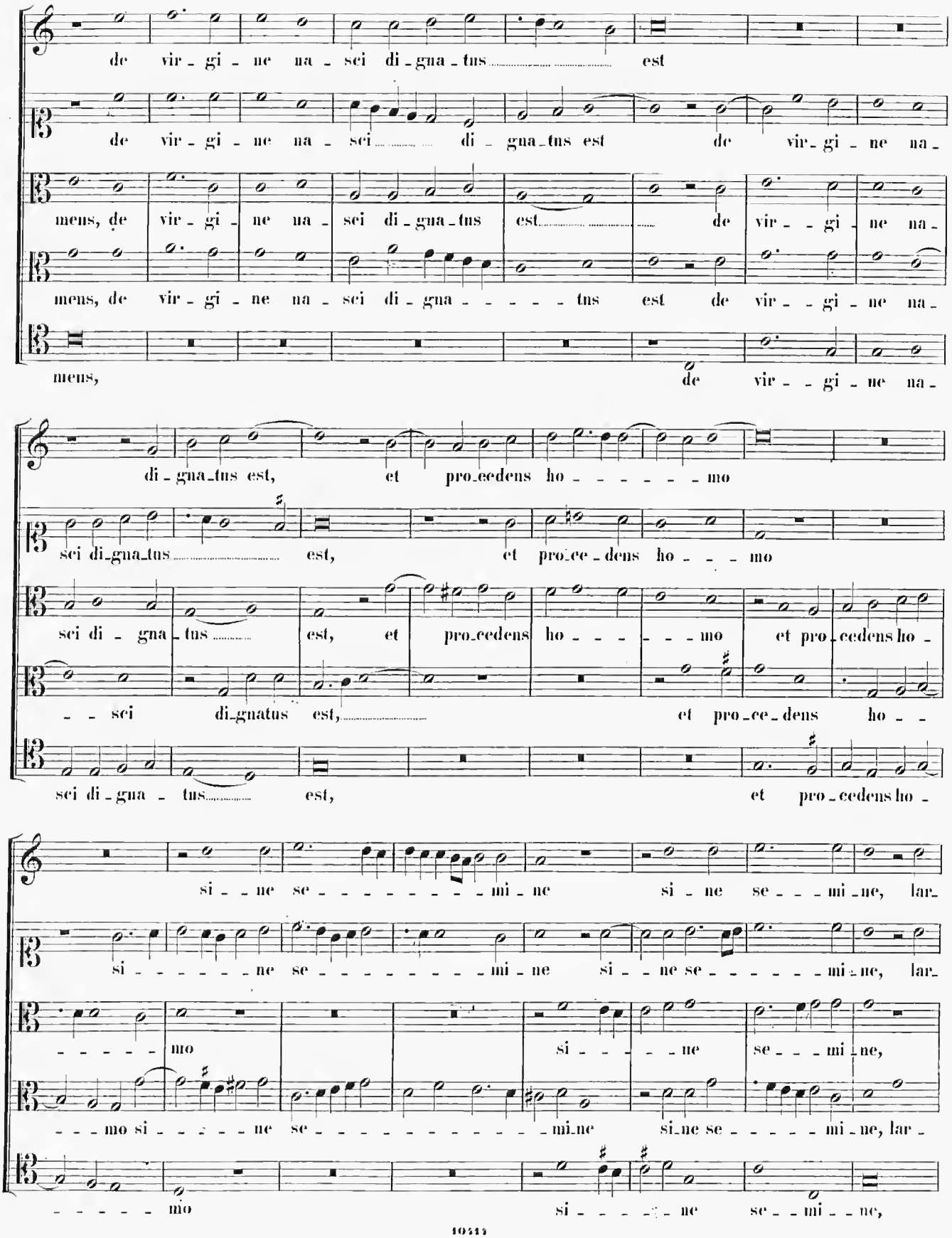
de vir - gi - ne na - sci di - gna - tus est
de vir - gi - ne na - sci di - gna - tus est de vir - gi - ne na -
mens, de vir - gi - ne na - sci di - gna - tus est de vir - gi - ne na -
mens, de vir - gi - ne na - sci di - gna - - - - - tus est de vir - gi - ne na -
mens, de vir - gi - ne na -
di - gna - tus est, et pro - cedens ho - - - - - - mo
sci di - gna - tus est, et pro - ce - dens ho - - - mo
sci di - gna - tus est, et pro - cedens ho - - - - mo et pro - cedens ho -
- - sci di - gnatus est, et pro - ce - dens ho - -
sci di - gna - tus est, et pro - cedens ho -
si - - ne se - - - - - - - - - mi - ne si - ne se - - - mi - ne, lar -
si - - - - - - ne se - - - - - - - - - mi - ne si - - ne se - - - - - - mi - ne, lar -
- - - - - mo si - - ne se - - - mi - ne,
- - - mo si - - - - - ne se - - - - - - - - - - - - mi - ne si - ne se - - - - - mi - ne, lar -
- - - - - mo si - - - - - ne se - - mi - - ne,

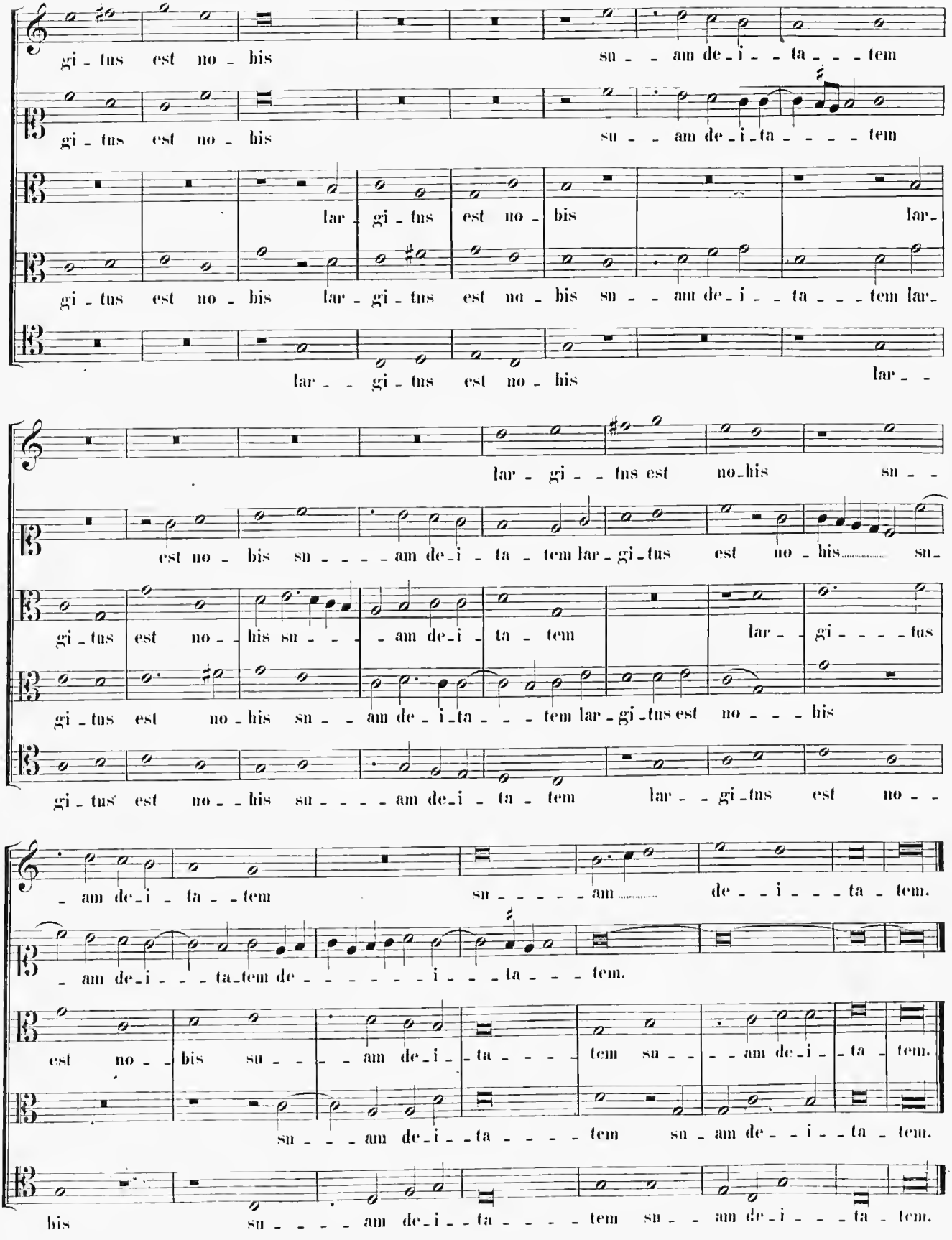
gi - tus est no - bis su - - am de - i - - ta - - - tem
gi - tus est no - bis su - - am de - i - ta - - - - tem
lar - gi - tus est no - bis lar -
gi - tus est no - bis lar - gi - tus est no - bis su - - am de - i - - ta - - - tem lar -
lar - - gi - tus est no - bis lar - -
lar - gi - - tus est no - bis su - -
est no - bis su - - - - am de - i - ta - tem lar - gi - tus est no - his su -
gi - tus est no - his su - - - am de - i - ta - tem lar - - gi - - - - tus
gi - tus est no - his su - - am de - i - ta - - - tem lar - gi - tus est no - - - his
gi - tus est no - his su - - - - am de - i - ta - tem lar - - gi - tus est no - -
- am de - i - ta - - tem su - - - - - am de - - i - - - ta - tem.
- am de - i - - - ta - tem de - - - - - - i - - - ta - - - tem.
est no - bis su - - - am de - i - ta - - - - tem su - - - am de - i - ta - tem.
su - - - am de - i - - ta - - - - tem su - am de - - i - - ta - tem.
bis su - - - - am de - i - - ta - - - - tem su - - am de - i - - - ta - tem.

2.

Cantus.

Stel - - - - la quam vi - derant ma - gi in o - ri - en - - - - - - - - - - - - - - te in o - ri - en - - - - - - - - - - te

Altus.

Stel - la quam vi - derant ma - - - - - - - - - - - - gi in o - ri - en - - - te in o - - ri - en - - - - - - - - - - - - te stel - la quam vi - derant ma - - gi

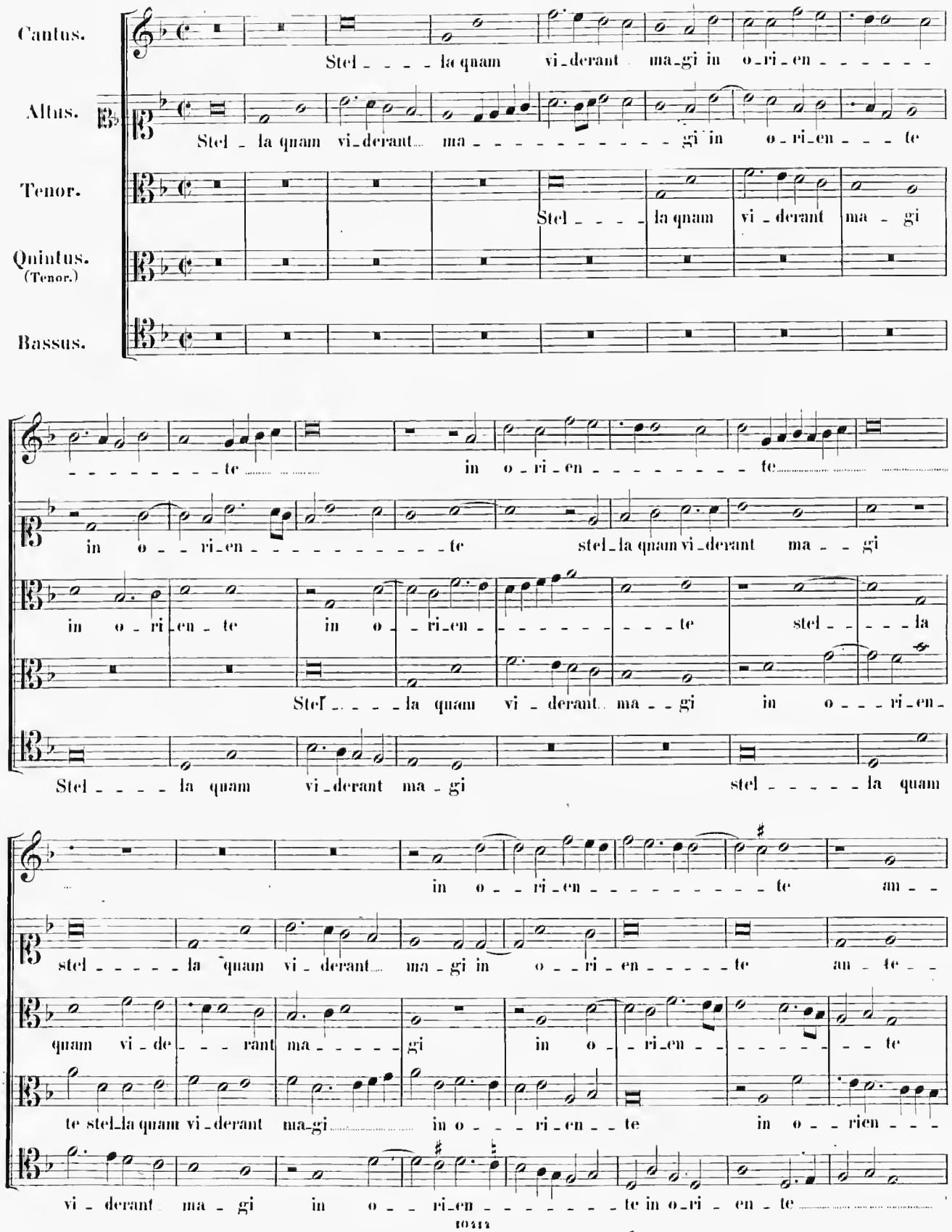

Tenor.

Stel - - - - la quam vi - derant ma - gi in o - ri - en - te in o - ri - en - te in o - - ri - en - - - - - - - - - - - te stel - - - - la

Quintus. (Tenor.)

Stel - - - - la quam vi - derant ma - gi in o - - - ri - en - Stel - - - - la quam vi - derant ma - gi stel - - - - - la quam

Bassus.

in o - - ri - en - - - - - - - - - - - te an - - stel - - - - - la quam vi - derant ma - gi in o - - ri - en - - - - - - te an - te - - quam vi - de - - - rant ma - - - - - gi in o - - ri - en - - - - - - - - - te te stel - la quam vi - derant ma - gi in o - - - ri - en - - te in o - - rien - - - vi - derant ma - gi in o - - ri - en - - - - - - - - te in o - ri - en - te

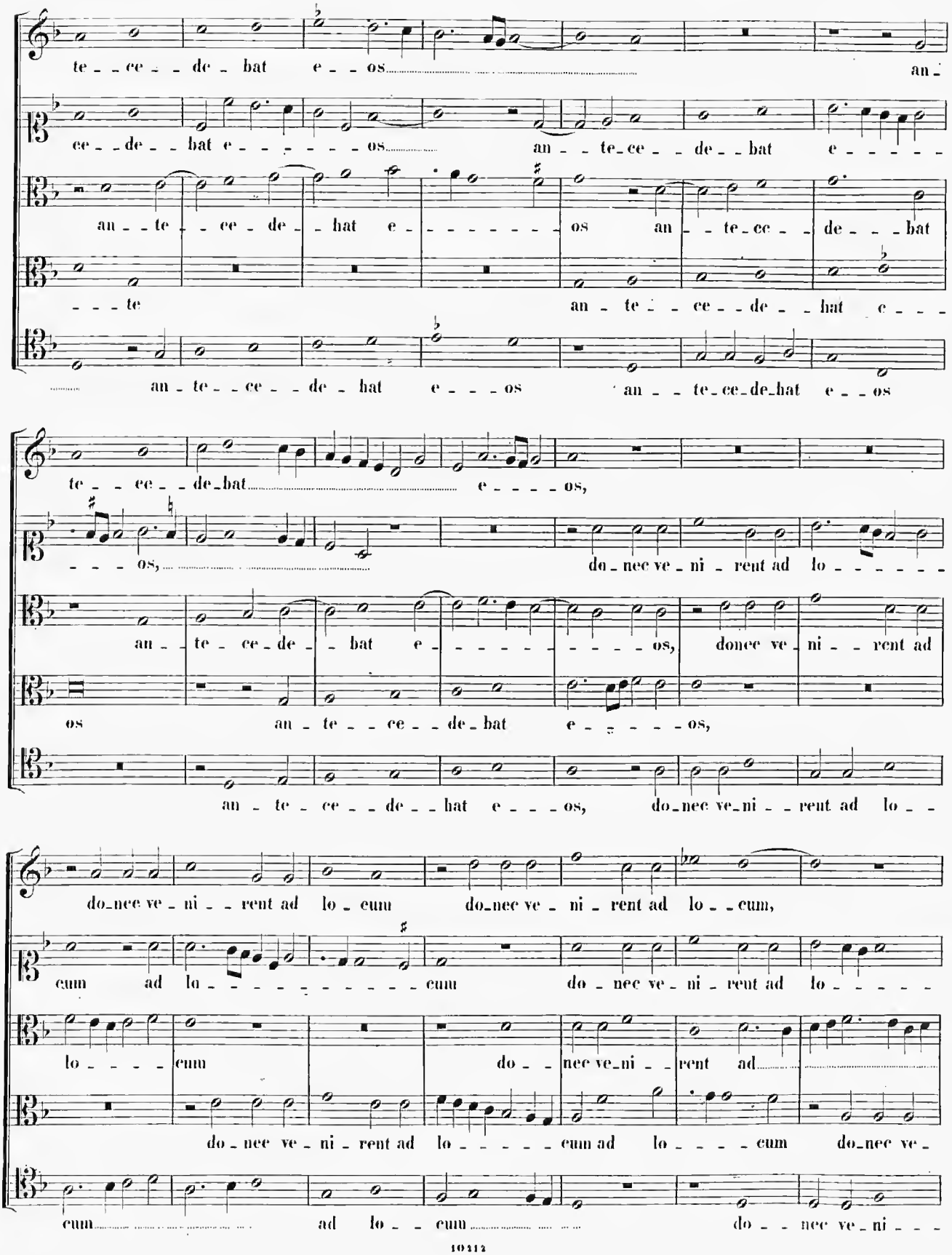
te - ce - de - bat e - os an -
ce - de - bat e - os an - te - ce - de - bat e -
an - te - ce - de - hat e - os an - te - ce - de - bat
- - - te an - te - ce - de - hat e - - -
an - te - ce - de - hat e - - os an - te - ce - de - hat e - os
te - ce - de - bat e - - - os,
- - - os, do - nec ve - ni - rent ad lo -
an - te - ce - de - bat e - os, donec ve - ni - rent ad
os an - te - ce - de - bat e - - os,
an - te - ce - de - hat e - - os, do - nec ve - ni - rent ad lo -
do - nec ve - ni - rent ad lo - cum do - nec ve - ni - rent ad lo - cum,
cum ad lo - cum do - nec ve - ni - rent ad lo -
lo - cum do - nec ve - ni - rent ad
do - nec ve - ni - rent ad lo - cum ad lo - cum do - nec ve -
cum ad lo - cum do - nec ve - ni -

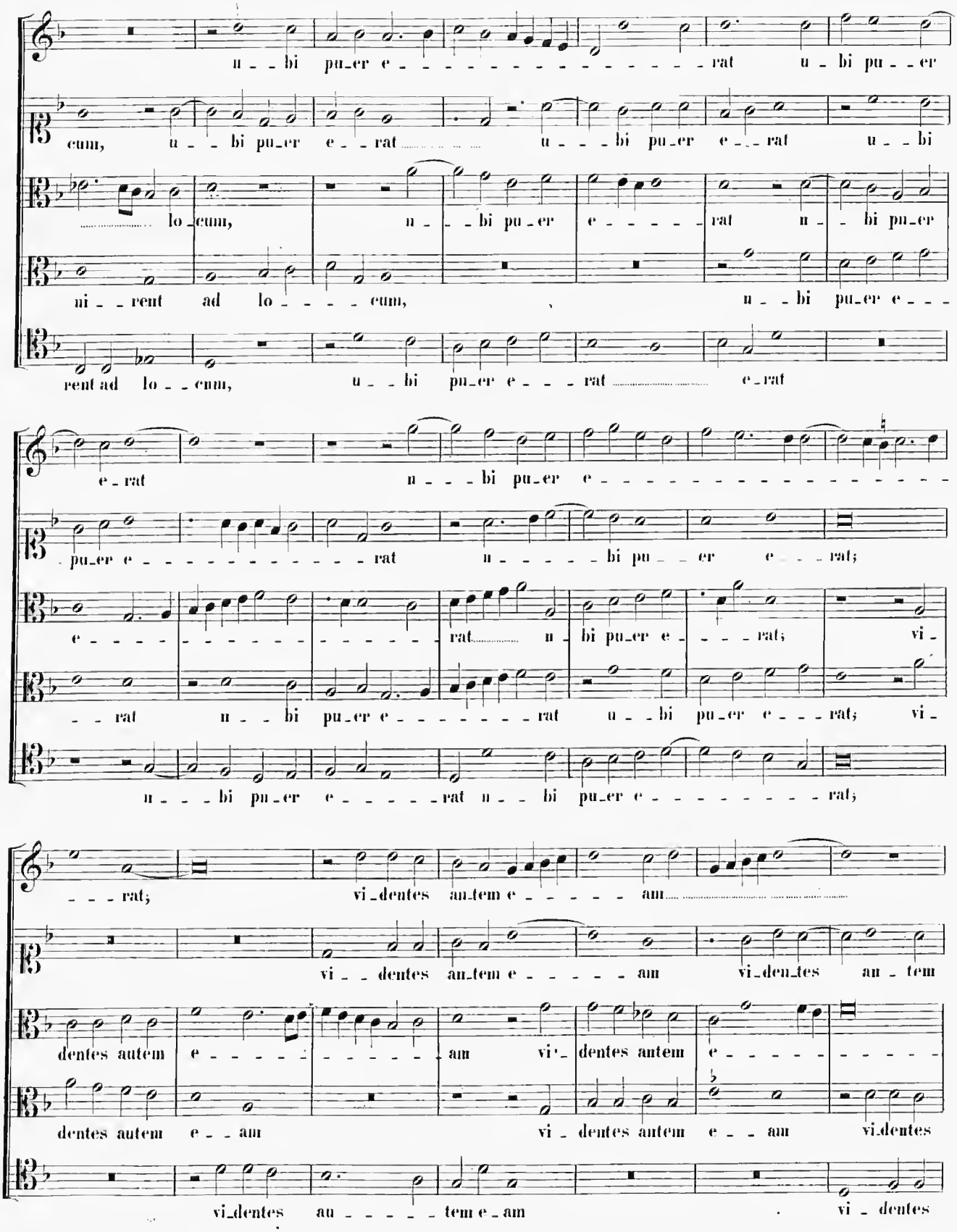
u - bi pu-er e - - - - - - - - - - - - - - - rat u - bi pu - er
cum, u - - bi pu-er e - - rat u - - - bi pu-er e - - rat u - - bi
lo-cum, u - - bi pu-er e - - - - - rat u - - bi pu-er
ni - - rent ad lo - - - - cum, u - - bi pu-er e - - -
rent ad lo - - cum, u - - bi pu-er e - - - rat e-rat
e-rat u - - - bi pu-er e - - - - - - - - - - - - - - - - -
pu-er e - - - - - - - - - - - - - rat u - - - - - bi pu - - er e - - - rat;
e - - - - - - - - - - - - - - - - - - rat u - bi pu-er e - - - rat; vi -
- - rat u - - bi pu-er e - - - - - - - rat u - - bi pu-er e - - - rat; vi -
u - - - bi pu-er e - - - - - rat u - - bi pu-er e - - - - - - - - rat;
- - - rat; vi-dentes an-tem e - - - - - am
vi - - dentes an-tem e - - - - - am vi-den-tes an - tem
dentes autem e - - - - - - - - - - - am vi - dentes autem e - - - - - - - - - - -
dentes autem e - - am vi - dentes autem e - - am vi-dentes
vi-dentes au - - - - - - tem e-am . vi - dentes

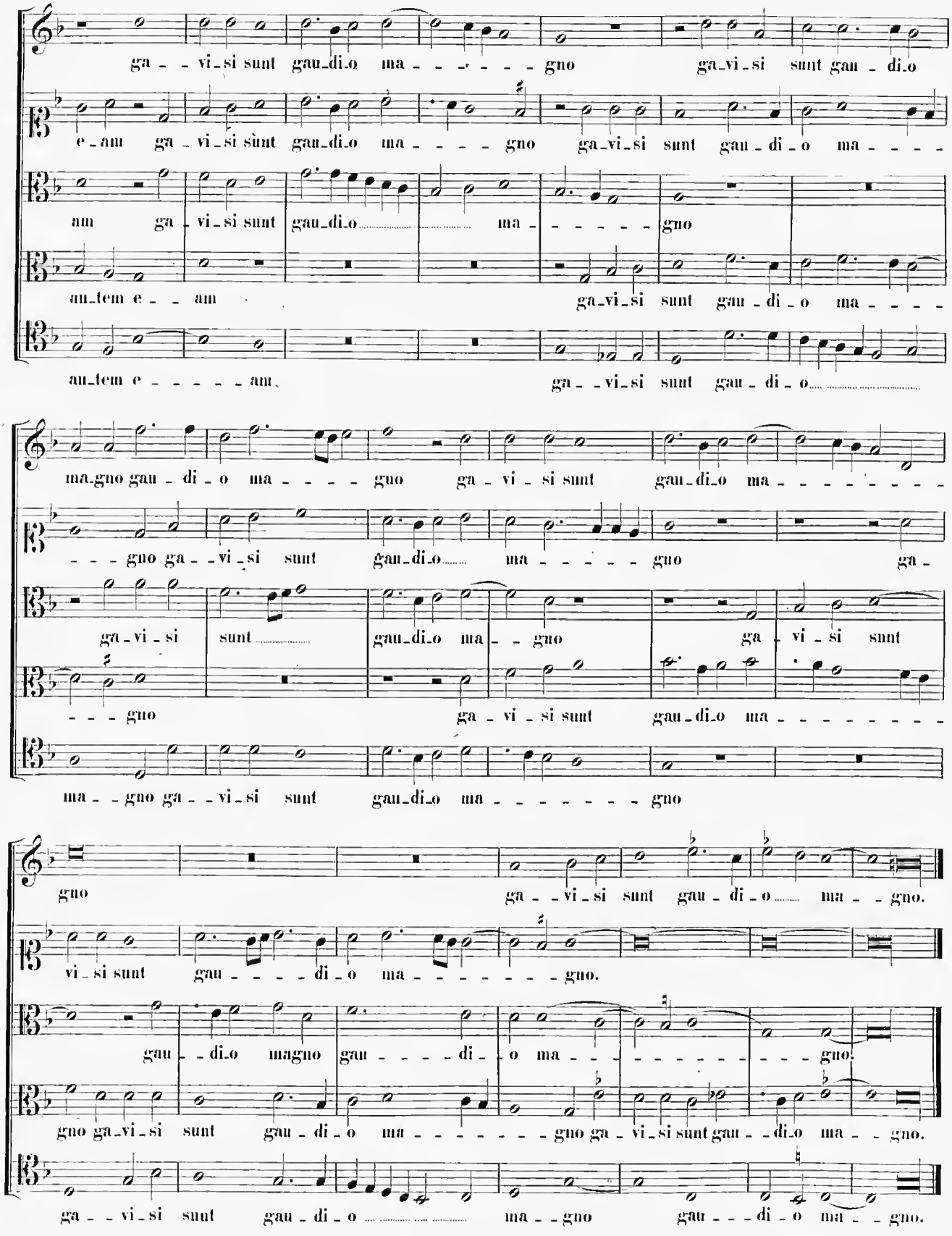
ga - vi_si sunt gau_di_o ma - - - - gno ga_vi_si sunt gau - di_o
e_am ga - vi_si sùnt gau_di_o ma - - - - gno ga_vi_si sunt gau - di - o ma - - - -
am ga - vi_si sunt gau_di_o ma - - - - gno
au_tem e - - am ga_vi_si sunt gau - di - o ma - - - -
au_tem e - - - - - am ga - - vi_si sunt gau - di - o
ma_gno gau - di - o ma - - - - gno ga - vi - si sunt gau_di_o ma - - - - - - - -
- - - gno ga - - vi - si sunt gau_di_o ma - - - - - gno ga -
ga - vi - si sunt gau_di_o ma - gno ga - vi - si sunt
- - - gno ga - vi - si sunt gau_di_o ma - - - - - - - -
ma - - gno ga - - vi_si sunt gau_di_o ma - - - - - - - gno
gno ga - - vi - si sunt gau - di - o ma - - gno.
vi_si sunt gau - - - - di - o ma - - - - - - - gno.
gau - - di_o magno gau - - - - di - - o ma - - - - - - - - - - gno.
gno ga_vi_si sunt gau - di - o ma - - - - - - - gno ga - vi_si sunt gau - - di_o ma - - gno.
ga - - vi_si sunt gau - di - o ma - - gno gau - - - di - o ma - - gno.

3.

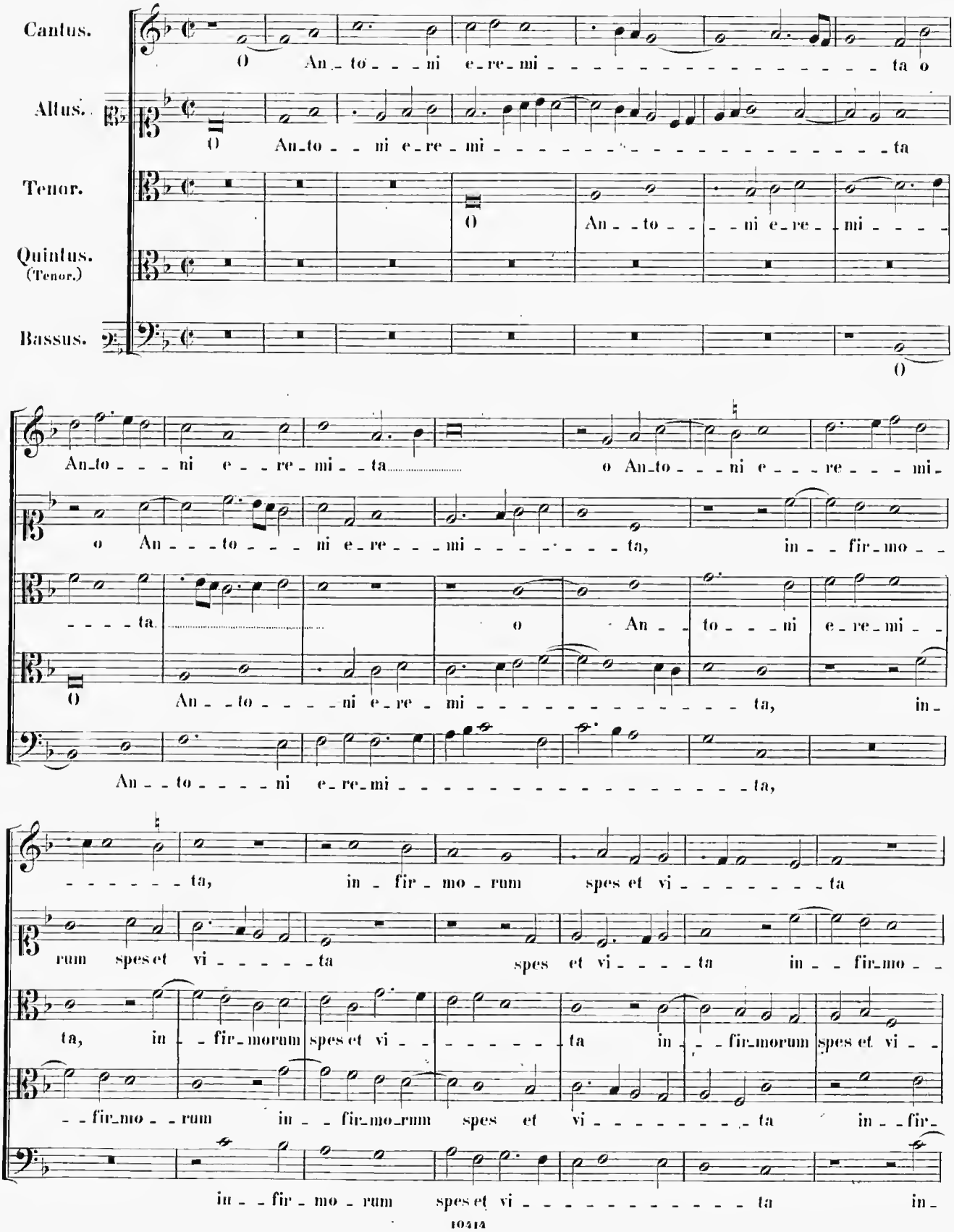
Cantus.
Altus.
Tenor.
Quintus. (Tenor.)
Bassus.
O An_to_ni e_re_mi_ta o
O An_to_ni e_re_mi_ta
O An_to_ni e_re_mi_
O
An_to_ni e_re_mi_ta o An_to_ni e_re_mi_
o An_to_ni e_re_mi_ta, in_fir_mo_
_ta. o An_to_ni e_re_mi_
O An_to_ni e_re_mi_ta, in_
An_to_ni e_re_mi_ta,
_ta, in_fir_mo_rum spes et vi_ta
rum spes et vi_ta spes et vi_ta in_fir_mo_
ta, in_fir_morum spes et vi_ta in_fir_morum spes et vi_
_fir_mo_rum in_fir_mo_rum spes et vi_ta in_fir_
in_fir_mo_rum spes et vi_ta in_

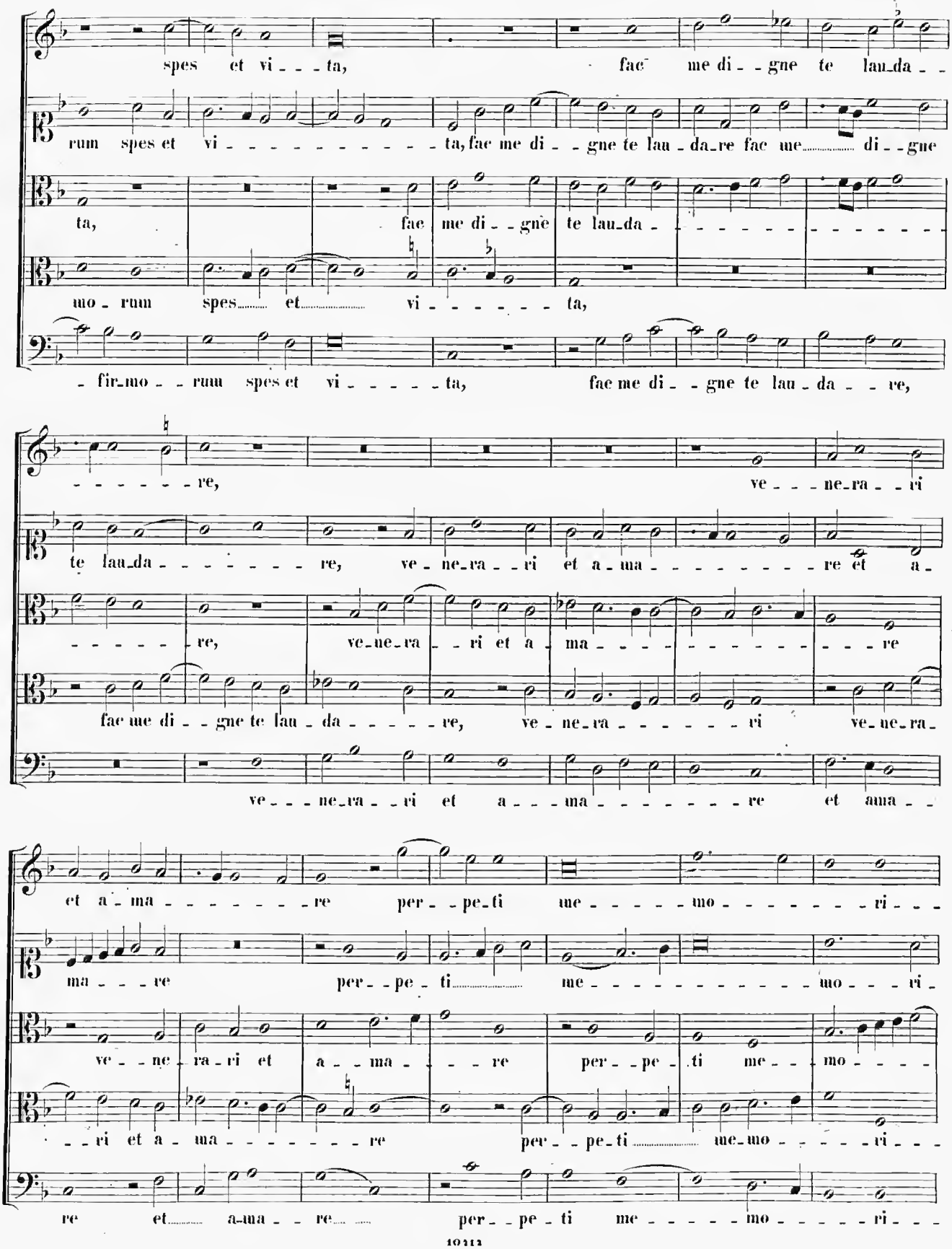
spes et vi - - - ta, fac me di - - gne te lau-da - -
rum spes et vi - - - - - - - - - - - - ta, fac me di - - gne te lau - da-re fac me di - - gne
ta, fac me di - - gnè te lau-da - - - - - - - - - - - -
mo - rum spes et vi - - - - - - ta,
- fir-mo - - rum spes et vi - - - - - ta, fac me di - - gne te lau - da - - re,
- - - - - - re, ve - - - ne-ra - - ri
te lau-da - - - - - - - - re, ve - ne-ra - - ri et a - ma - - - - - - - - re et a -
- - - - - - re, ve-ne-ra - - ri et a - ma - - - - - - - - - - re
fac me di - - gne te lau - da - - - - - re, ve - ne-ra - - - - - - ri ve-ne-ra -
ve - - - ne-ra - - ri et a - - - ma - - - - - - - re et ama - -
et a - ma - - - - - - - re per - - pe-ti me - - - - - mo - - - - - - - ri - - -
ma - - - re per - - pe - ti me - - - - - - - - - - - - mo - - - ri -
ve - - ne - ra-ri et a - - ma - - - - re per - - pe - ti me - - - mo - - - - -
- - ri et a - ma - - - - - - - re per - - pe-ti me-mo - - - - - ri - - -
re et a-ma - - re per - - pe - ti me - - - - - mo - - - - - ri - - -

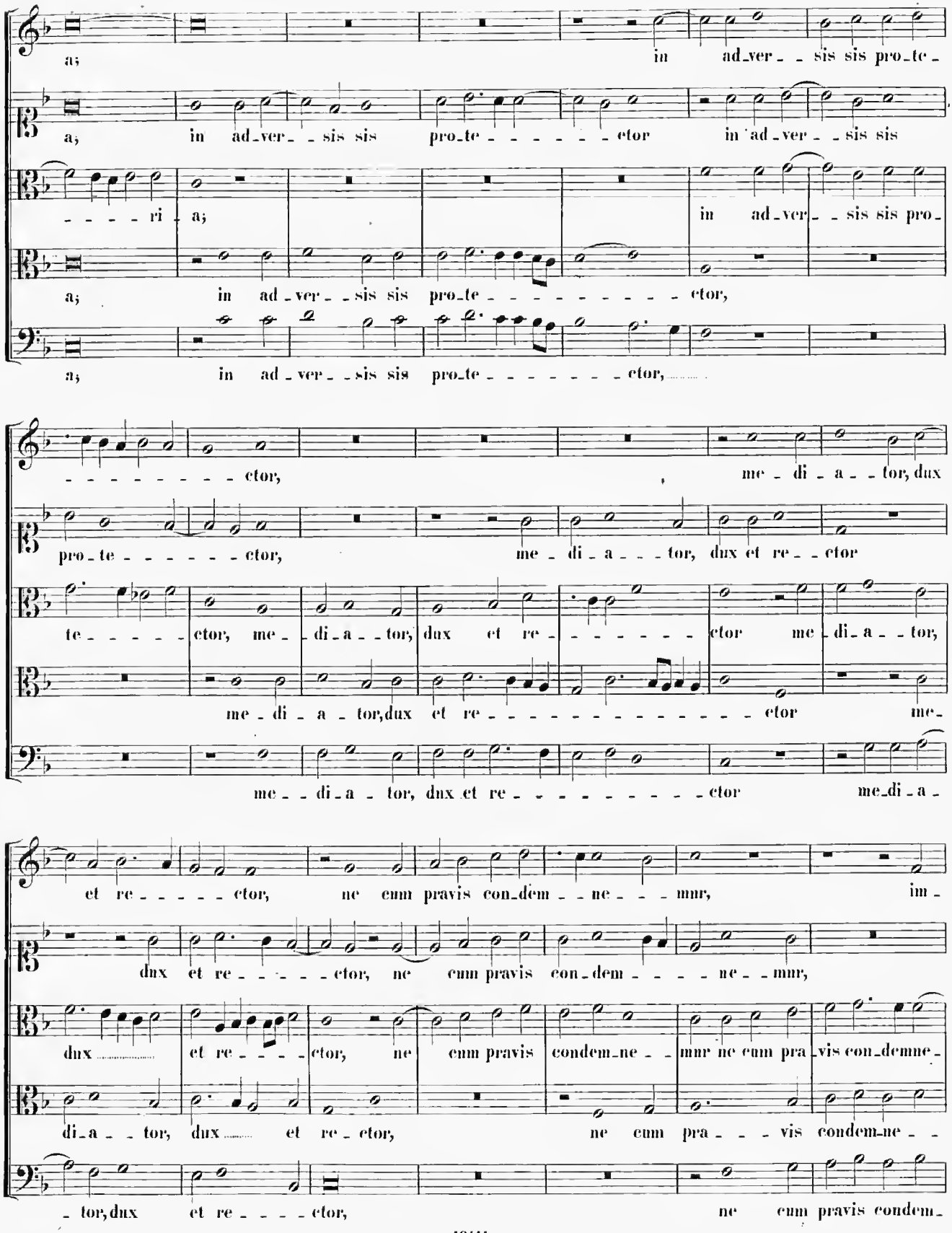
a; in ad_ver_ _ sis sis pro_te_
a; in ad_ver_ _sis sis pro_te_ _ _ _ _ _ ctor in ad_ver_ _sis sis
_ _ _ _ ri_ a; in ad_ver_ _ sis sis pro_
a; in ad_ver_ _sis sis pro_te_ _ _ _ _ _ _ _ _ ctor,
a; in ad_ver_ _sis sis pro_te_ _ _ _ _ _ _ ctor,
_ _ _ _ _ _ _ _ ctor, me_di_a_ _tor, dux
pro_te_ _ _ _ _ _ ctor, me_di_a_ _ _tor, dux et re_ _ctor
te_ _ _ _ _ ctor, me_ _di_a_ _tor, dux et re_ _ _ _ _ _ ctor me_di_a_ _tor,
me_di_a_tor, dux et re_ _ _ _ _ _ _ _ _ _ _ _ _ _ ctor me_
me_ _di_a_tor, dux et re_ _ _ _ _ _ _ _ _ _ ctor me_di_a_
et re_ _ _ _ _ ctor, ne cum pravis con_dem_ _ne_ _ _ mur, im_
dux et re_ _ _ _ _ ctor, ne cum pravis con_dem_ _ _ _ ne_ _mur,
dux et re_ _ _ _ ctor, ne cum pravis condem_ne_ _mur ne cum pra_vis con_demne_
di_a_ _tor, dux et re_ctor, ne cum pra_ _ _ vis condem_ne_ _
tor, dux et re _ _ _ ctor, ne cum pravis condem_

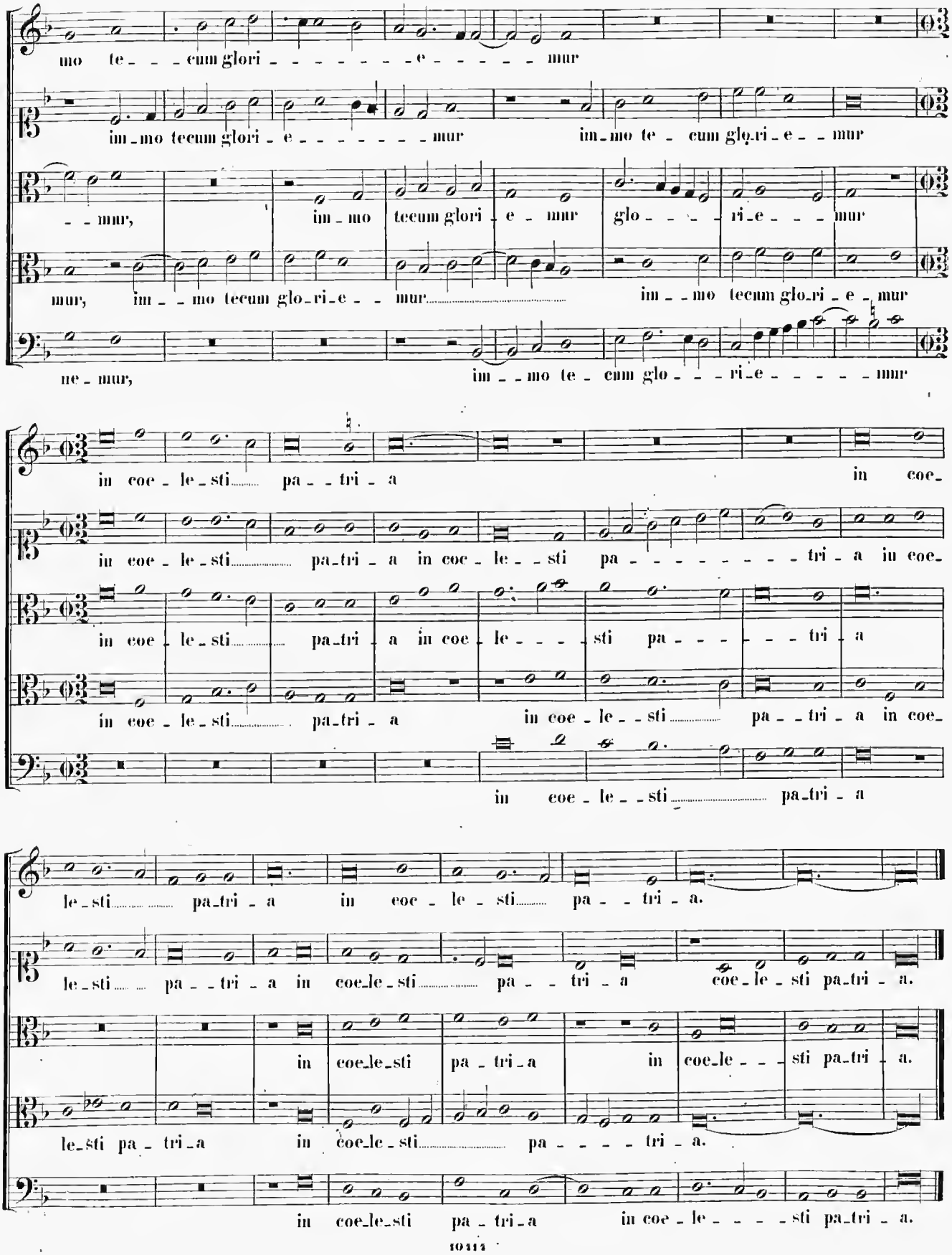
mo te - - - cum glori - - - - - - - e - - - - - - mur
im - mo tecum glori - e - - - - - - - mur
im - mo te - cum glo - ri - e - - mur
- - mur, im - mo tecum glori - e - mur glo - - - - ri - e - - - mur
mur, im - - mo tecum glo - ri - e - - mur
im - - mo tecum glo - ri - e - mur
ne - mur, im - - mo te - cum glo - - - ri - e - - - - - mur
in coe - le - sti pa - - tri - a
in coe -
in coe - le - sti pa - tri - a in coe - le - sti pa - - - - - - - - tri - a in coe -
in coe - le - sti pa - tri - a in coe - le - - - - sti pa - - - - - - tri - a
in coe - le - sti pa - tri - a
in coe - le - - sti pa - - tri - a in coe -
in coe - le - - sti pa - tri - a
le - sti pa - tri - a in coe - le - sti pa - - tri - a.
le - sti pa - - tri - a in coe - le - sti pa - - tri - a
coe - le - sti pa - tri - a.
in coe - le - sti pa - tri - a in coe - le - - - sti pa - tri - a.
le - sti pa - tri - a in coe - le - sti pa - - - - tri - a.
in coe - le - sti pa - tri - a in coe - le - - - - sti pa - tri - a.

4.

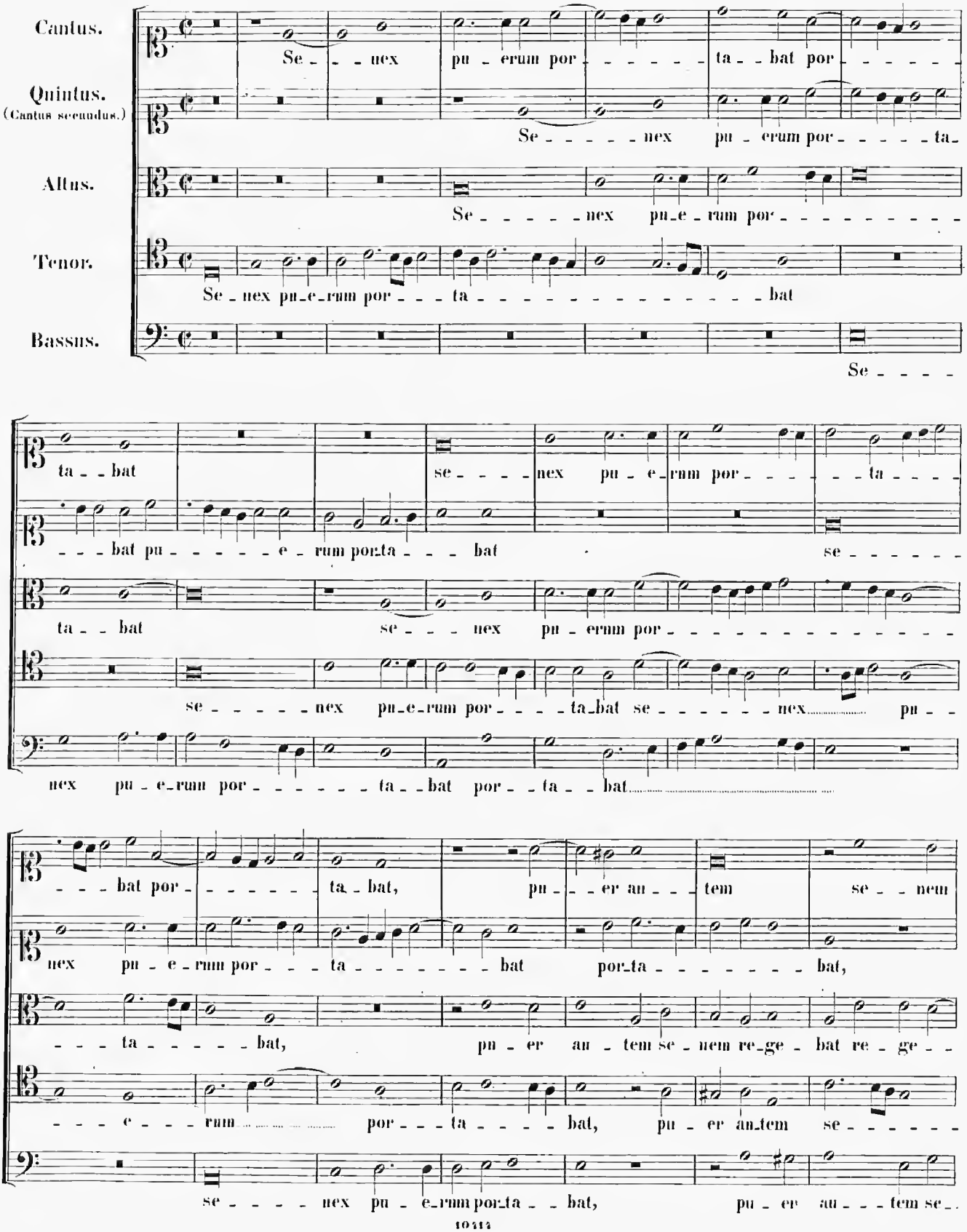
Cantus.
Quintus.
(Cantus secundus.)
Altus.
Tenor.
Bassus.
Se - - nex pu - erum por - - - - - ta - - bat por - - - - -
Se - - - - - nex pu - erum por - - - - - ta -
Se - - - - - nex pu - e - rum por - - - - - - - - - -
Se - nex pu - e - rum por - - - ta - - - - - - - - - - - bat
Se - - - -
ta - - bat
se - - - - nex pu - e - rum por - - - - - - ta - - - -
- - - bat pu - - - - - e - rum por - ta - - - bat
se - - - - - -
ta - - bat
se - - - - nex pu - erum por - - - - - - - - - - - - - -
se - - - - - nex pu - e - rum por - - - - ta - bat se - - - - - - nex
pu - -
nex pu - e - rum por - - - - - - ta - - bat por - - ta - - bat
- - - bat por - - - - - - ta - bat, pu - - - er an - - - tem se - - nem
nex pu - e - rum por - - - ta - - - - - - - bat por - ta - - - - - - - - bat,
- - - ta - - - - - bat, pu - er an - tem se - nem re - ge - bat re - ge - -
- - - e - - - - rum - - - - - - - - - por - - - ta - - - - - bat, pu - er an - tem se - - - - - -
se - - - - - nex pu - e - rum por - ta - - bat, pu - er an - - - tem se -

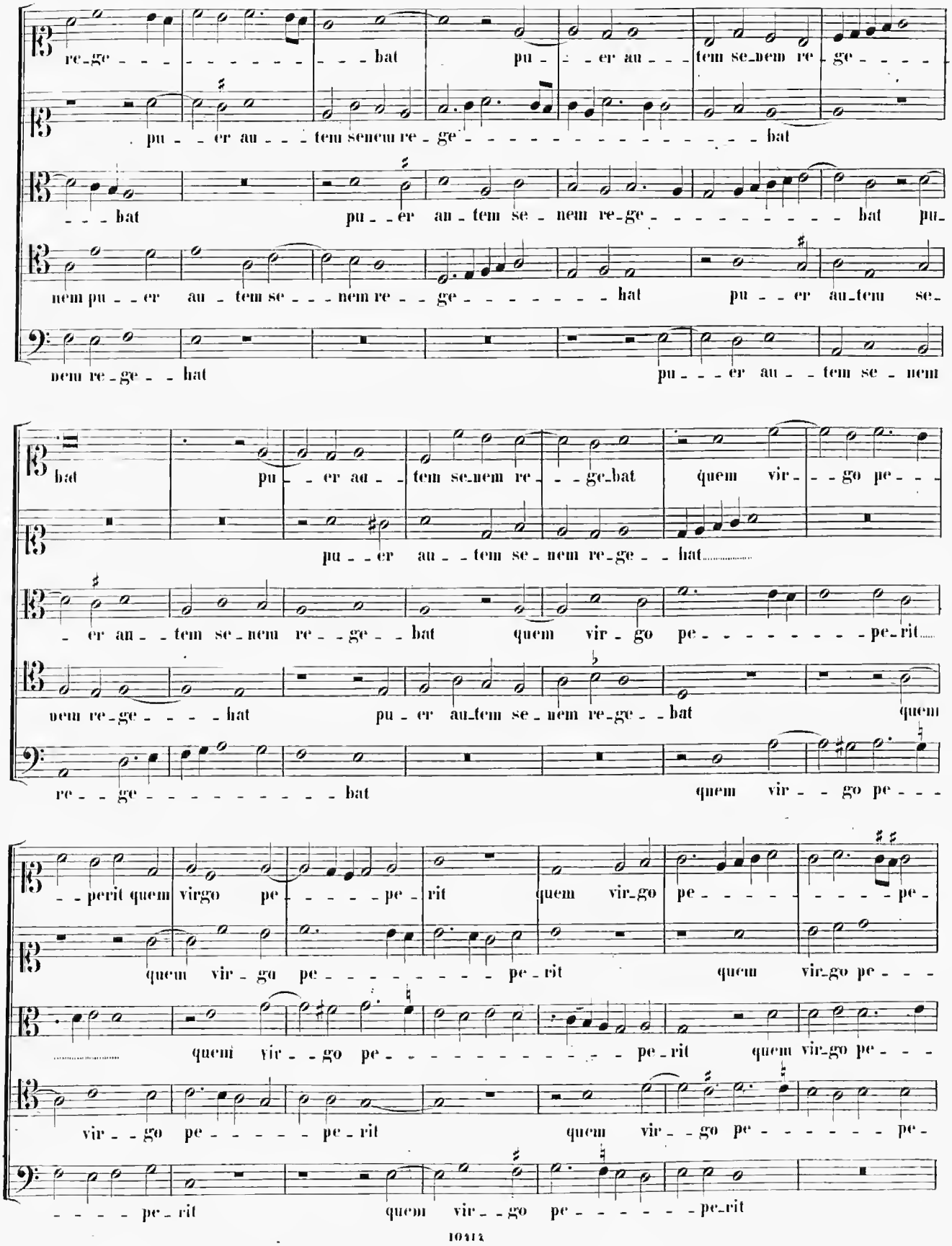
re_ge - - - - - - - - - - - - bat pu - - er au - - - tem se_nem re - ge - - - -
pu - - er au - - - tem senem re - ge - - - - - - - - - - - - - - - - - bat
- - - bat pu - - er au - tem se - nem re_ge - - - - - - - - - - - bat pu_
nem pu - - er au - tem se - - - nem re - - ge - - - - - - - - - hat pu - - er au_tem se_
nem re - ge - - hat pu - - - er au - - tem se - nem
bat pu - - er au - - tem se_nem re - - - ge_bat quem vir - - go pe - - -
pu - - er au - - tem se - nem re_ge - - hat
- er au - - tem se - nem re - - ge - - bat quem vir - go pe - - - - - - - - - pe_rit
nem re_ge - - - - hat pu - er au_tem se - nem re_ge - - bat quem
re - - ge - - - - - - - - - - - bat quem vir - - go pe - - -
- - perit quem virgo pe - - - - - pe - rit quem vir_go pe - - - - - - - - - - pe -
quem vir - go pe - - - - - - - - - - pe - rit quem vir_go pe - - -
quem vir - - go pe - - - - - - - - - - - - - pe - rit quem vir_go pe - - -
vir - - go pe - - - - - - pe - rit quem vir - - go pe - - - - - - - pe -
- - - - pe - rit quem vir - - go pe - - - - - - - pe_rit

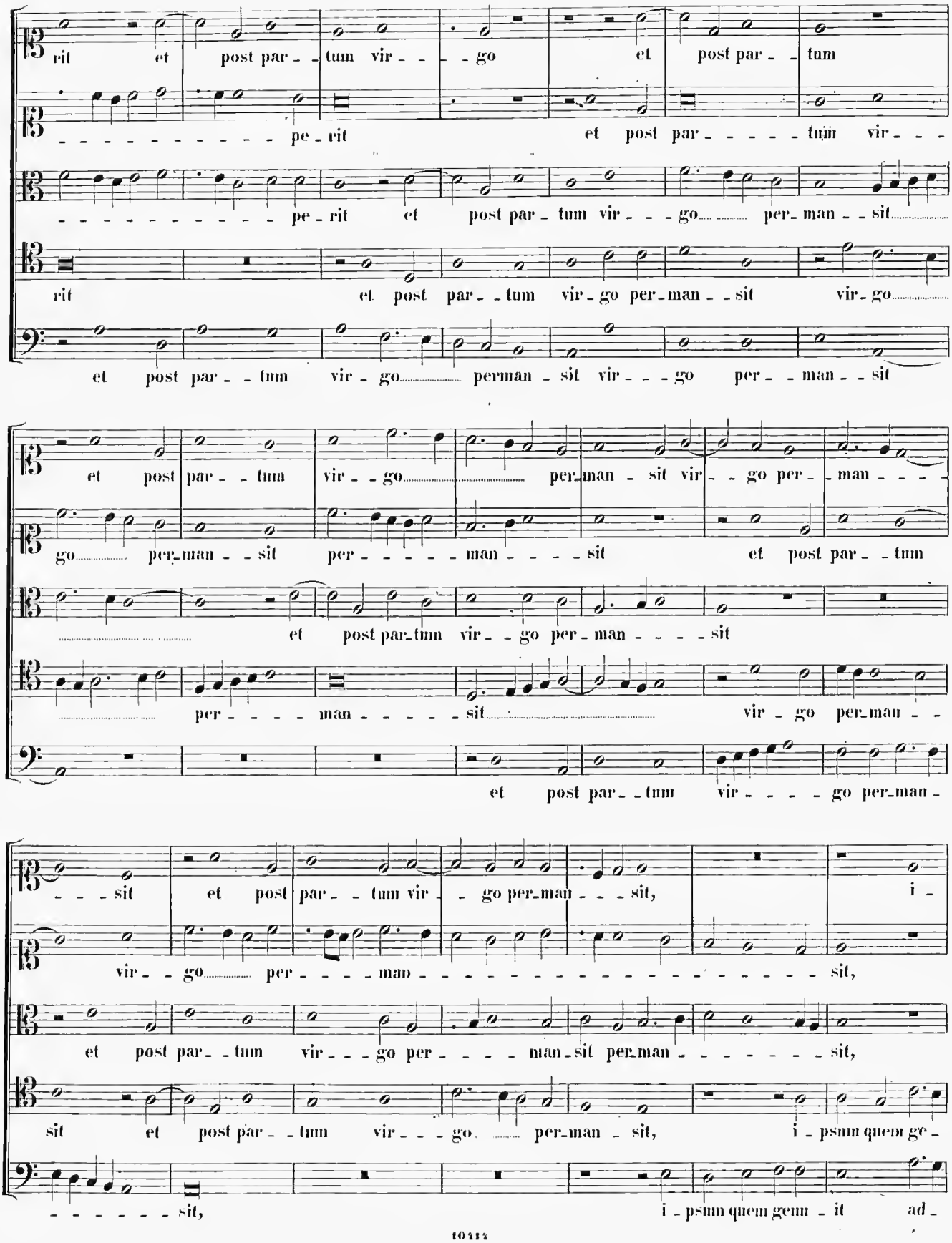
rit et post par - tum vir - - go et post par - tum
pe - rit et post par - - - - - tum vir - - -
pe - rit et post par - tum vir - - - go per - man - - sit
rit et post par - - tum vir - go per - man - - sit vir - go
et post par - - tum vir - go perman - sit vir - - - go per - - man - - sit
et post par - - tum vir - - go per - man - sit vir - - go per - man - - -
go per - man - - sit per - - - - - man - - - - sit et post par - - tum
et post par - tum vir - - go per - man - - - - sit
per - - - - man - - - - - sit vir - go per - man - -
et post par - - tum vir - - - - go per - man -
- - - sit et post par - - tum vir - - go per - man - - - sit, i -
vir - - go per - - - - man - sit,
et post par - - tum vir - - - go per - - - - man - sit per - man - - - - - - - sit,
sit et post par - - tum vir - - - go per - man - sit, i - psum quem ge -
- - - - - - - sit, i - psum quem gen - it ad -

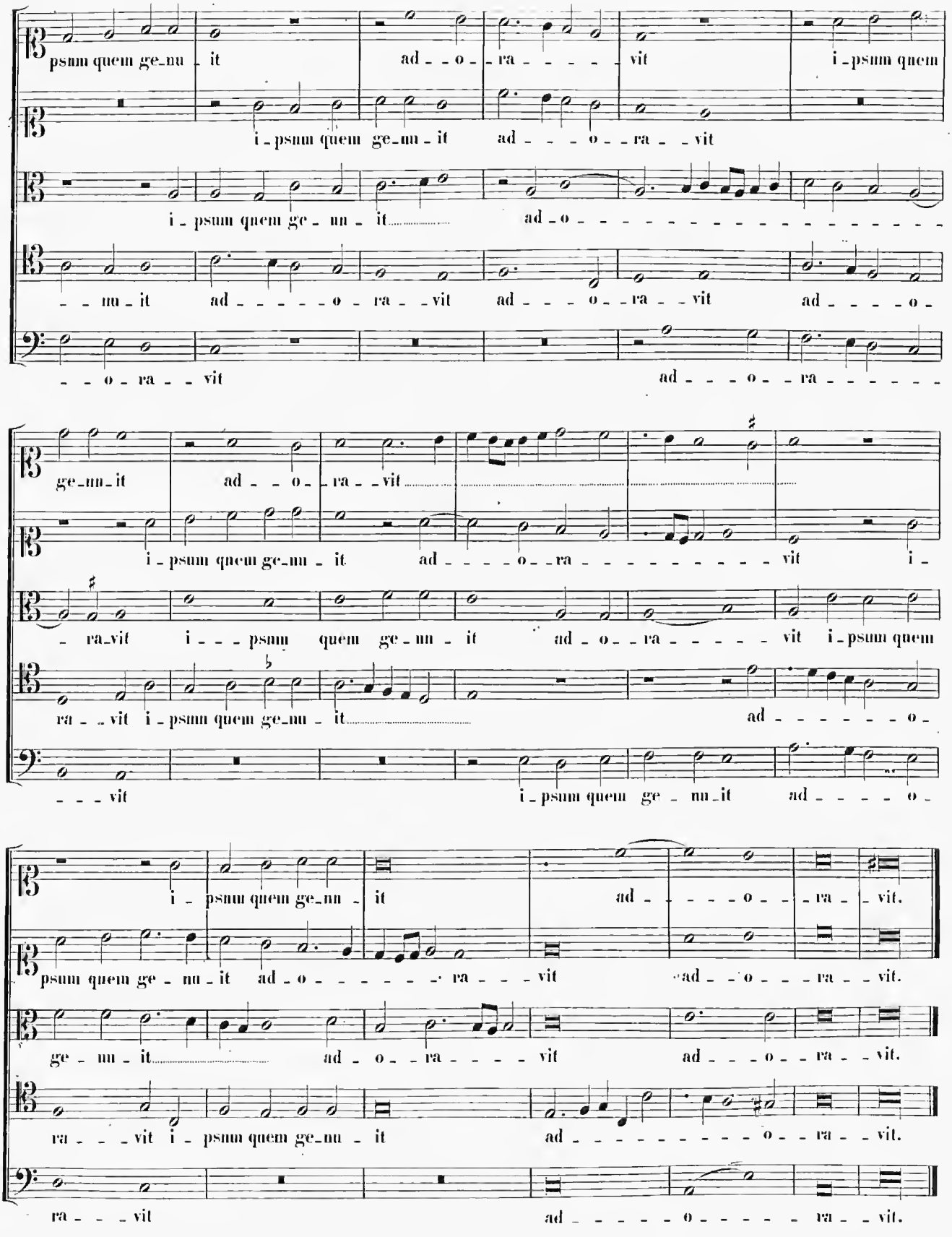
psum quem ge_nu it ad o ra vit i_psum quem
i_psum quem ge_nu_it ad o ra vit
i_psum quem ge_nu_it ad o
nu_it ad o ra vit ad o ra vit ad o
o ra vit ad o ra
ge_nu_it ad o ra vit
i_psum quem ge_nu_it ad o ra vit i_
ra_vit i_psum quem ge_nu_it ad o ra vit i_psum quem
ra vit i_psum quem ge_nu_it ad o
vit i_psum quem ge_nu_it ad o
i_psum quem ge_nu_it ad o ra vit.
psum quem ge_nu_it ad o ra vit ad o ra vit.
ge_nu_it ad o ra vit ad o ra vit.
ra vit i_psum quem ge_nu_it ad o ra vit.
ra vit ad o ra vit.

SECUNDA PARS.

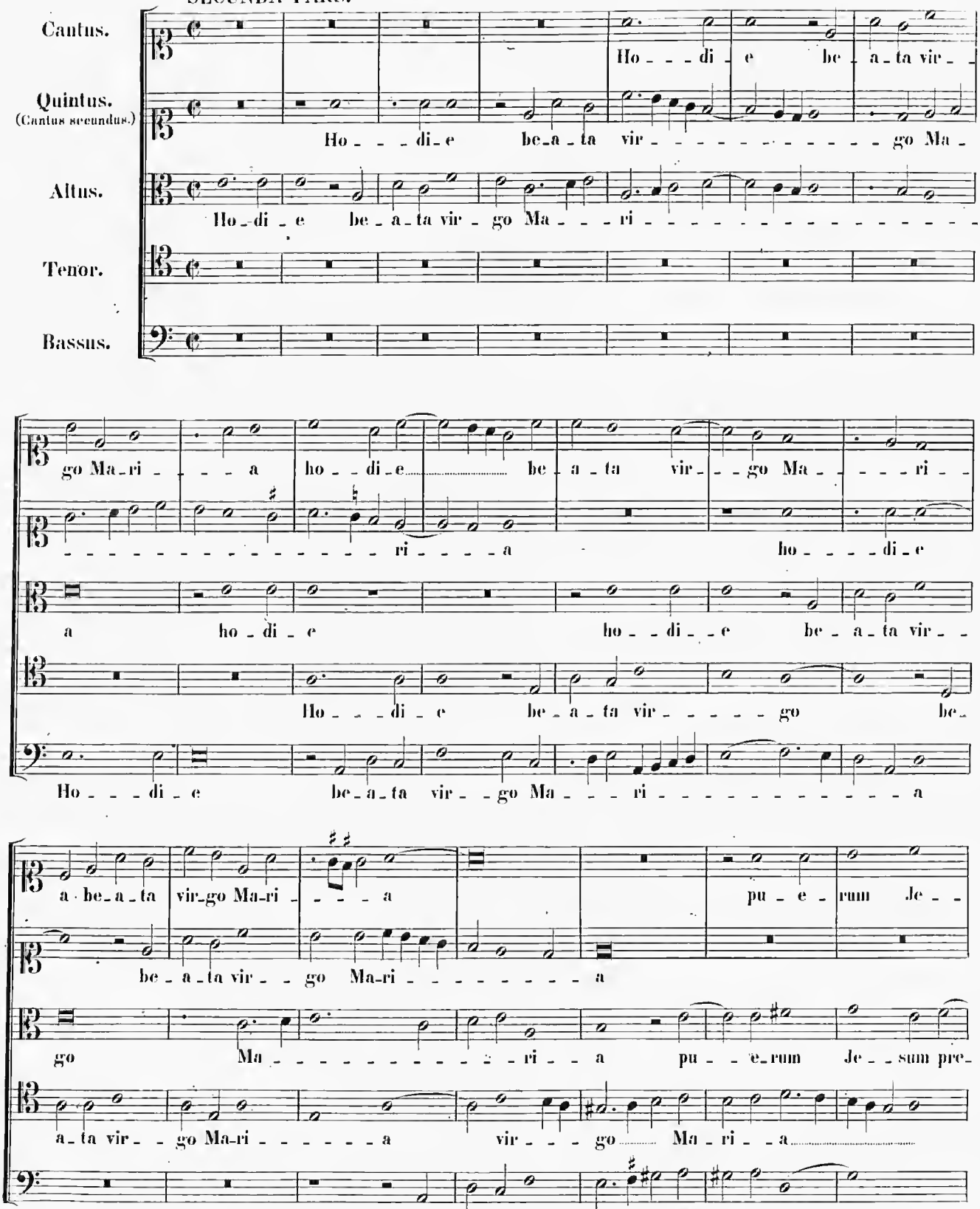

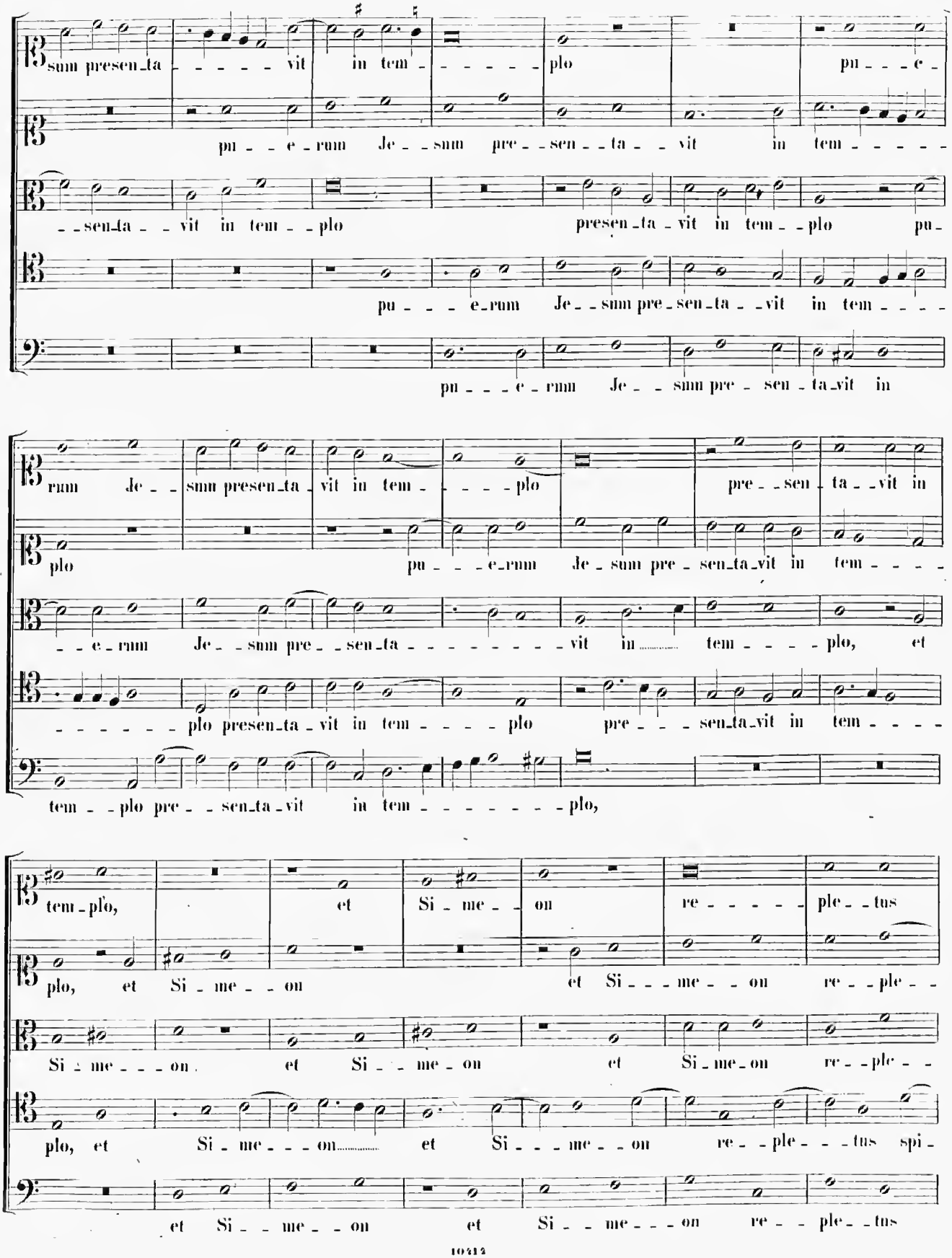
sum presen_ta vit in tem plo pu_e_
pu_e_rum Je_sum pre_sen_ta_vit in tem
_sen_ta_vit in tem_plo presen_ta_vit in tem_plo pu_
pu_e_rum Je_sum pre_sen_ta_vit in tem
pu_e_rum Je_sum pre_sen_ta_vit in
rum Je_sum presen_ta_vit in tem plo pre_sen_ta_vit in
plo pu_e_rum Je_sum pre_sen_ta_vit in tem
_e_rum Je_sum pre_sen_ta vit in tem plo, et
plo presen_ta_vit in tem plo pre_sen_ta_vit in tem
tem_plo pre_sen_ta_vit in tem plo,
tem_plo, et Si_me_on re_ple_tus
plo, et Si_me_on et Si_me_on re_ple_
Si_me_on et Si_me_on et Si_me_on re_ple_
plo, et Si_me_on et Si_me_on re_ple_tus spi_
et Si_me_on et Si_me_on re_ple_tus

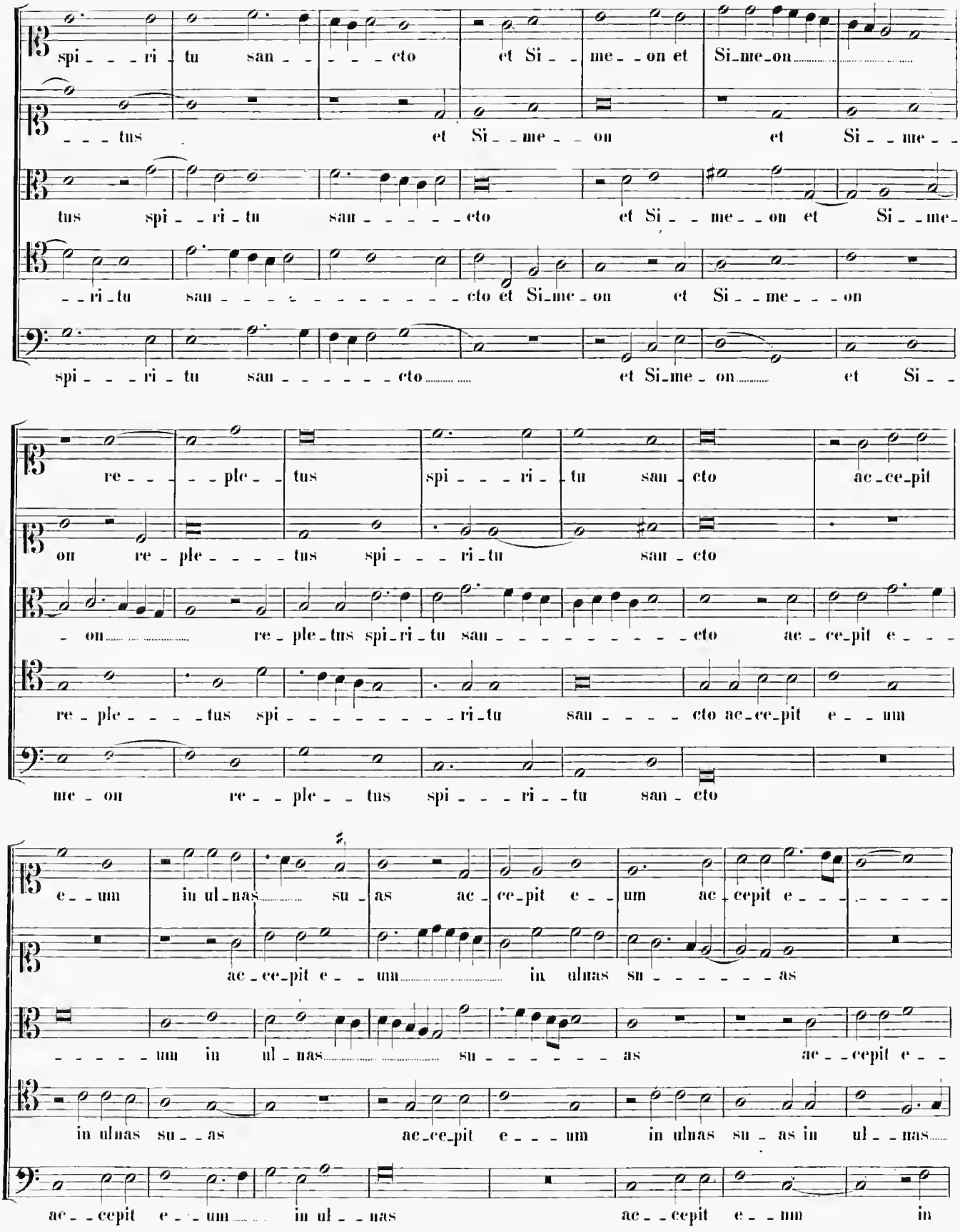
spi - - - ri - tu san - - - - - cto et Si - - me - - on et Si - me - on
- - - tus et Si - - me - - on et Si - - me - -
tus spi - - ri - tu san - - - - - - cto et Si - - me - - on et Si - - me -
- - ri - tu san - - - - - - - - - - - - cto et Si - me - on et Si - - me - - - on
spi - - - ri - tu san - - - - - - - cto et Si - me - on et Si - -
re - - - - ple - - tus spi - - - - ri - - tu san - cto ac - ce - pit
on re - ple - - - - - tus spi - - - - ri - tu san - cto
- on re - ple - tus spi - ri - tu san - - - - - - - - - cto ac - ce - pit e - - -
re - ple - - - - - tus spi - - - - - - - - - ri - tu san - - - - cto ac - ce - pit e - - um
me - on re - - ple - - tus spi - - - - ri - - tu san - cto
e - - um in ul - nas su - as ac - ce - pit e - - um ac - cepit e - - - - - - -
ac - ce - pit e - - um in ulnas su - - - - - - - as
- - - - - - um in ul - nas su - - - - - - - as ac - - cepit e - -
in ulnas su - - as ac - ce - pit e - - - um in ulnas su - as in ul - - nas
ac - - cepit e - - um in ul - - nas ac - - cepit e - - um in

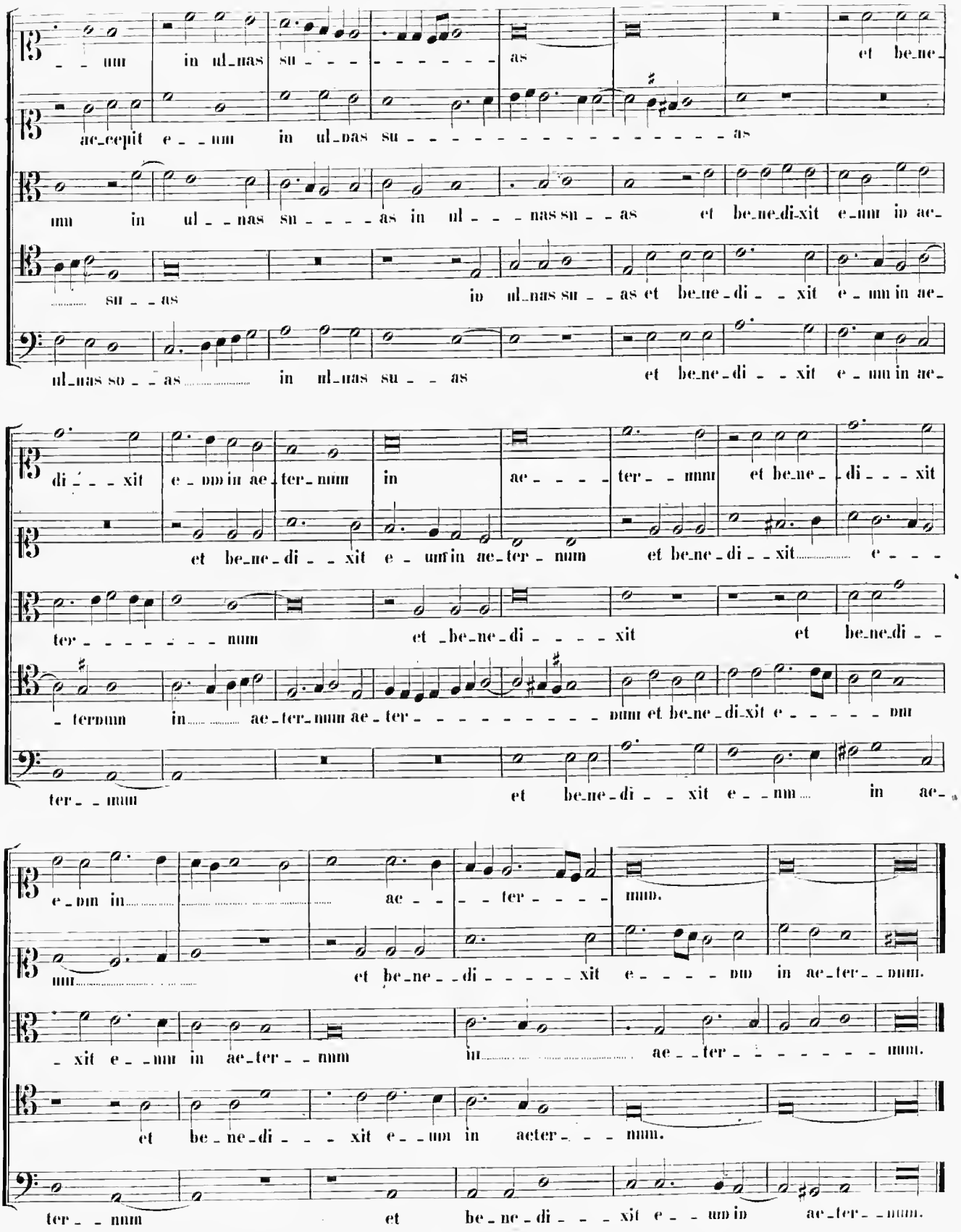
um in ul_nas su as et be_ne_
ac_cepit e um in ul_nas su as
um in ul nas su as in ul nas su as et be_ne_di_xit e_um in ae_
su as in ul_nas su as et be_ne_di xit e_um in ae_
ul_nas so as in ul_nas su as et be_ne_di xit e_um in ae_
di xit e um in ae_ter_num in ae ter num et be_ne_ di xit
et be_ne_di xit e um in ae_ter_num et be_ne_di xit e
ter num et be_ne_di xit et be_ne_di
ternum in ae_ter_num ae_ter num et be_ne_di_xit e um
ter um et be_ne_di xit e um in ae_
e_um in ae ter num.
um et be_ne_di xit e um in ae_ter_num.
xit e um in ae_ter_num in ae ter num.
et be_ne_di xit e um in aeter num.
ter um et be_ne_di xit e um in ae_ter_num.

5.

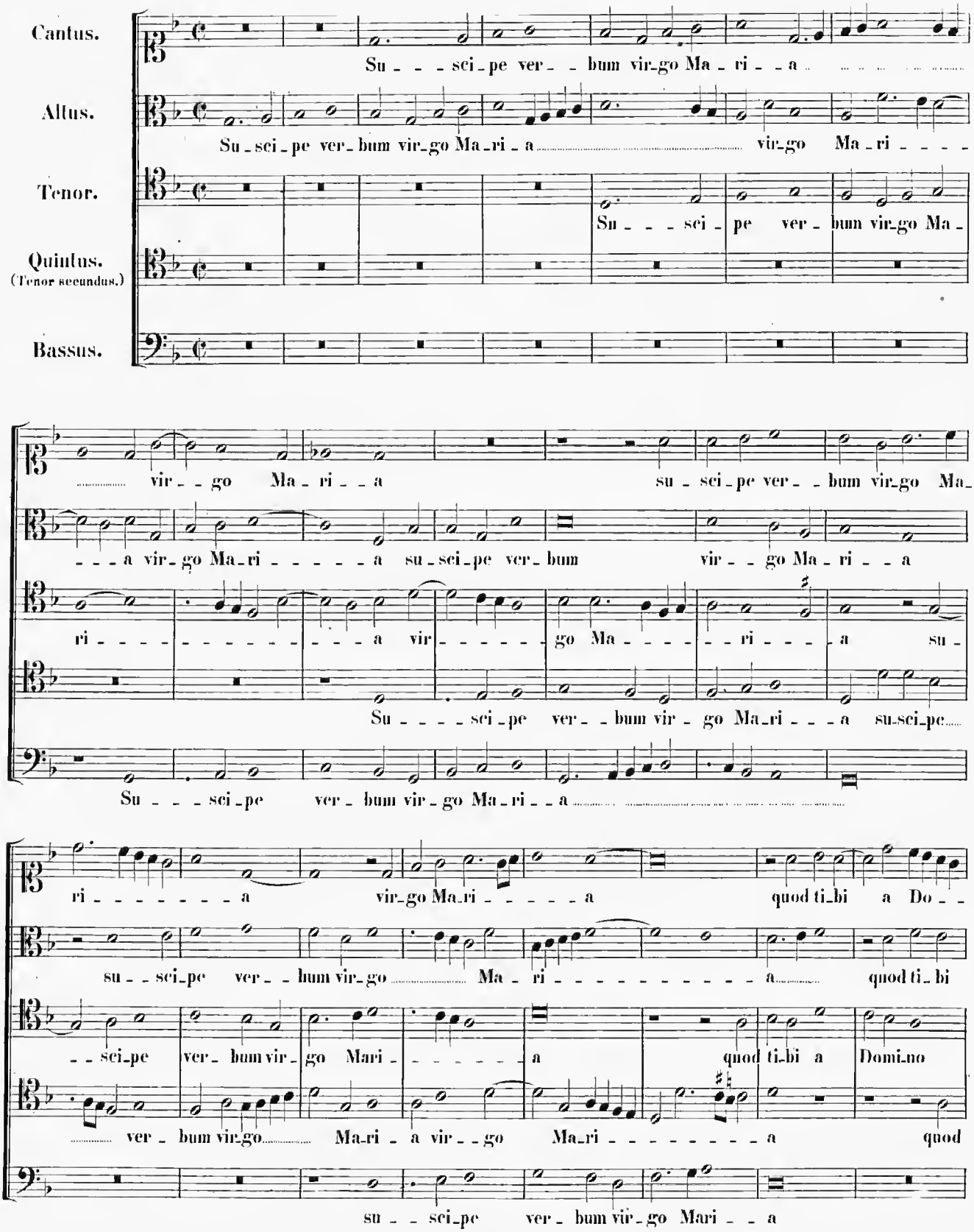
Cantus.
Su - - - sci - pe ver - - bum vir - go Ma - ri - - a
Altus.
Su - sci - pe ver - bum vir - go Ma - ri - a vir - go Ma - ri - - - -
Tenor.
Su - - - sci - pe ver - bum vir - go Ma -
Quintus.
(Tenor secundus.)
Bassus.
vir - - go Ma - ri - - a su - sci - pe ver - - bum vir - go Ma -
- - - a vir - go Ma - ri - - - - - a su - sci - pe ver - bum vir - - go Ma - ri - - a
ri - - - - - - - - - - - a vir - - - - - - go Ma - - - - - ri - - - - a su -
Su - - - - sci - pe ver - - bum vir - go Ma - ri - - - a su - sci - pe
Su - - - sci - pe ver - bum vir - go Ma - ri - - a
ri - - - - - - - - a vir - go Ma - ri - - - - - a quod ti - bi a Do - -
su - - sci - pe ver - - bum vir - go Ma - ri - - - - - - - - - - - a quod ti - bi
- - sci - pe ver - bum vir - go Mari - - - - - - - a quod ti - bi a Domi - no
ver - bum vir - go Ma - ri - a vir - - go Ma - ri - - - - - - - - a quod
su - - sci - pe ver - bum vir - go Mari - - a

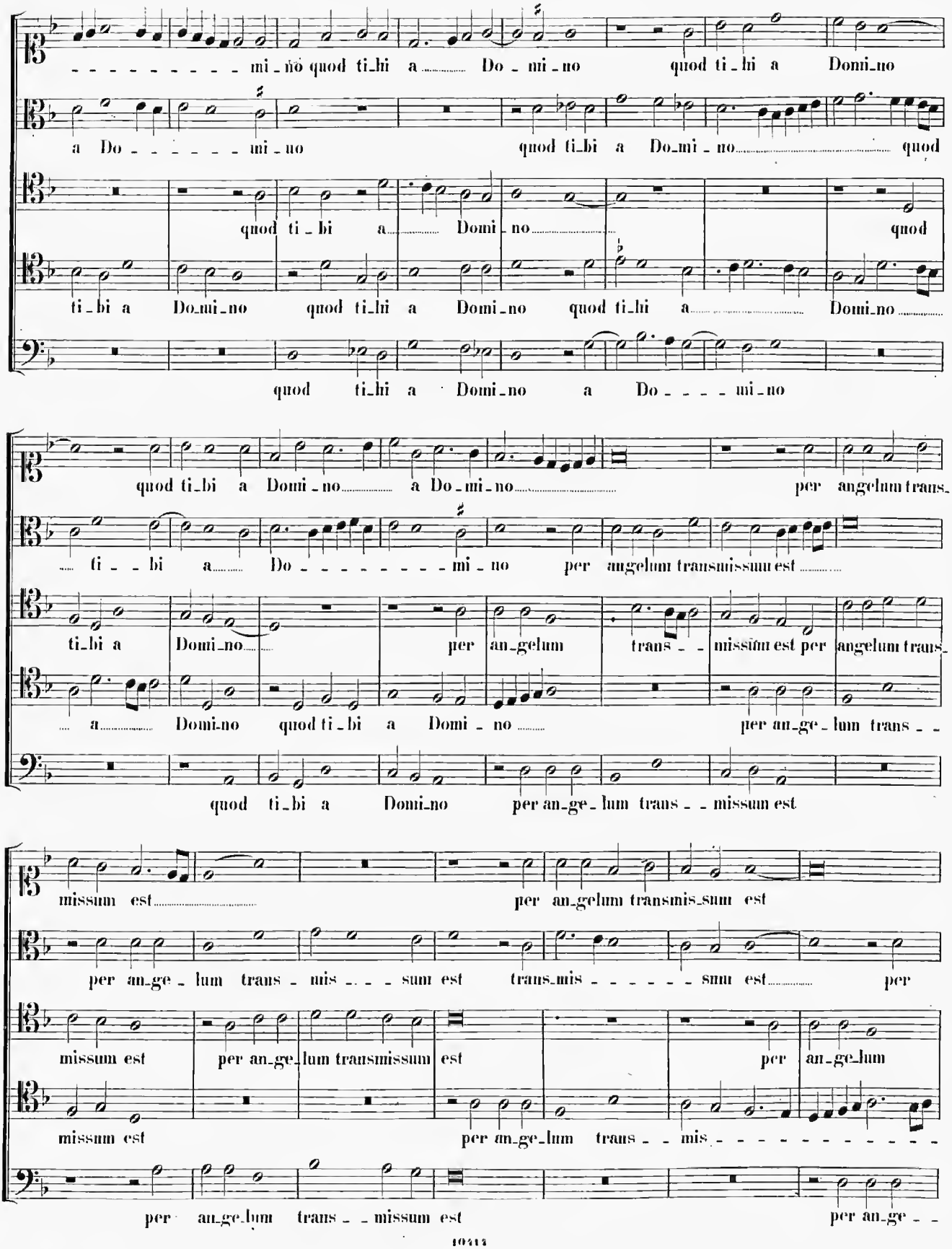
mi_nó quod ti_hi a Do_mi_no quod ti_hi a Domi_no
a Do_____mi_no quod ti_bi a Do_mi_no quod
quod ti_bi a Domi_no quod
ti_bi a Do_mi_no quod ti_hi a Domi_no quod ti_hi a Domi_no
quod ti_hi a Domi_no a Do____mi_no
quod ti_bi a Domi_no a Do_mi_no per angelum trans_
ti__bi a Do_____mi_no per angelum transmissum est
ti_bi a Domi_no per an_gelum trans__ missum est per angelum trans_
a Domi_no quod ti_bi a Domi_no per an_ge_lum trans__
quod ti_bi a Domi_no per an_ge_lum trans__missum est
missum est per an_gelum transmis_sum est
per an_ge_lum trans_mis_____sum est per
missum est per an_ge_lum transmissum est per an_ge_lum
missum est per an_ge_lum trans__mis_____
per an_ge_lum trans__missum est per an_ge__

B. U. L.

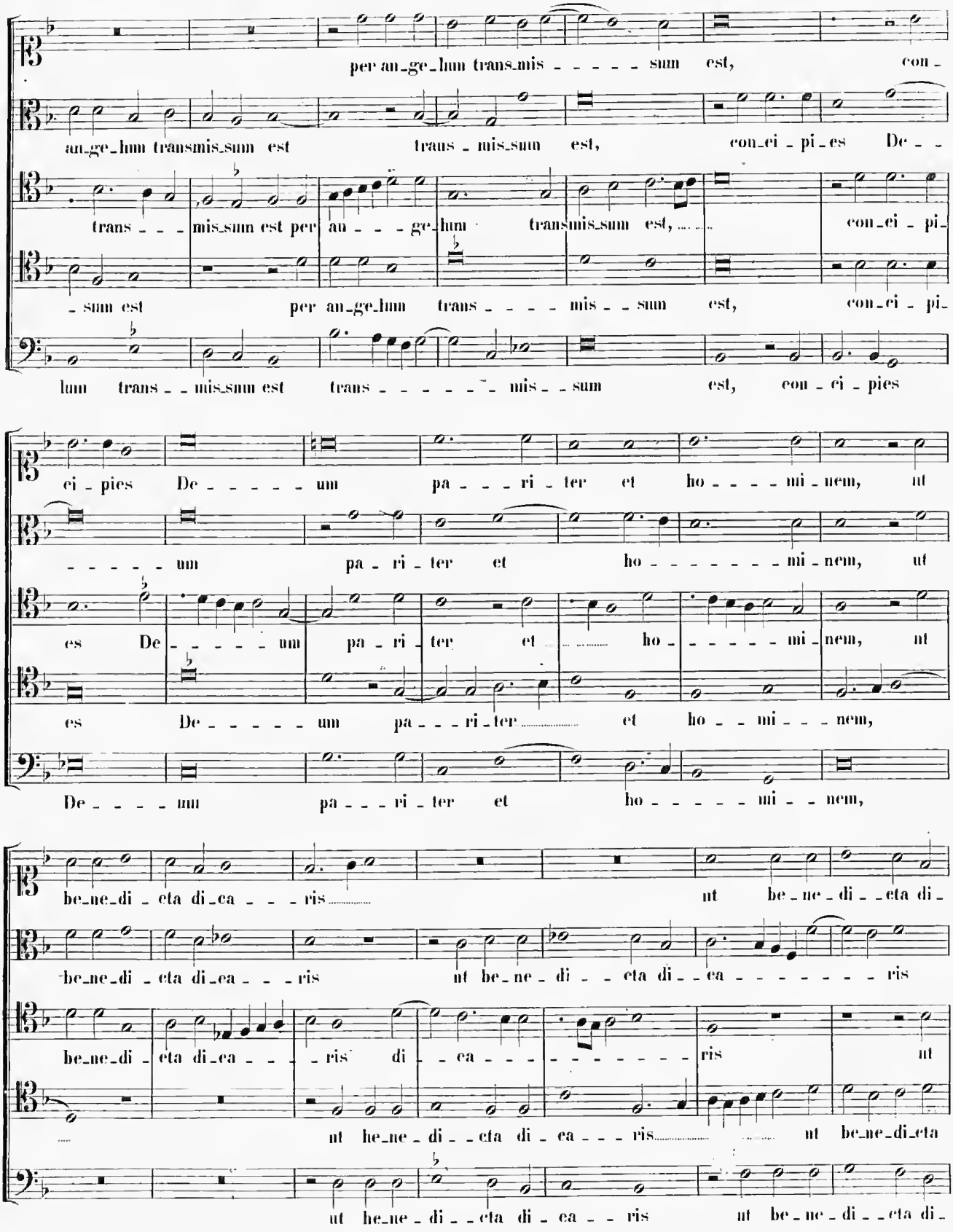
per an_ge_lum trans_mis_ _ _ _ _ sum est, con_
an_ge_lum trans_mis_sum est trans_mis_sum est, con_ci_pi_es De_ _
trans_ _ _ mis_sum est per au_ _ _ ge_lum trans_mis_sum est, con_ci_pi_
_sum est per an_ge_lum trans_ _ _ _ mis_ _sum est, con_ci_pi_
lum trans_ _ mis_sum est trans_ _ _ _ _ _ mis_ _sum est, con_ci_pies
ci_pies De_ _ _ _ _ um pa_ _ _ ri_ter et ho_ _ _ _ mi_nem, ut
_ _ _ _ _ um pa_ri_ter et ho_ _ _ _ _ _ _ mi_nem, ut
es De_ _ _ _ _ um pa_ri_ter et ho_ _ _ _ _ mi_nem, ut
es De_ _ _ _ _ um pa_ _ _ri_ter et ho_ _ mi_ _ _nem,
De_ _ _ _ um pa_ _ _ri_ter et ho_ _ _ _ _ mi_ _ nem,
be_ne_di_cta di_ca_ _ _ris ut be_ne_di_ _cta di_
be_ne_di_cta di_ca_ _ _ris ut be_ne_di_ _cta di_ _ca_ _ _ _ _ _ _ris
be_ne_di_cta di_ca_ _ _ _ris di_ _ca_ _ _ _ _ _ _ _ _ris ut
ut he_ne_di_ _cta di_ca_ _ _ris ut be_ne_di_cta
ut he_ne_di_ _cta di_ca_ _ris ut be_ne_di_ _cta di_

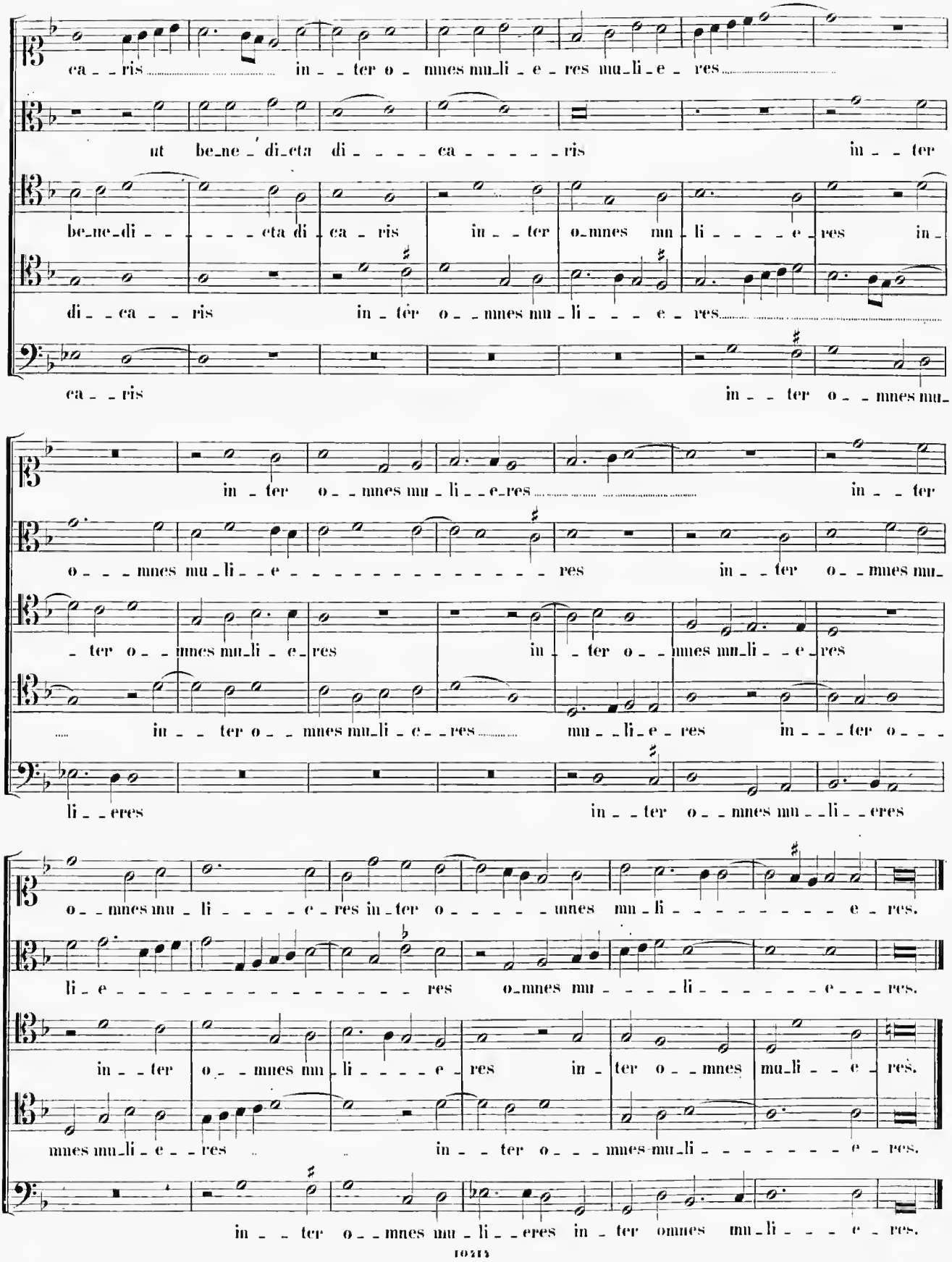
ca - ris in - ter o - mnes mu_li - e - res mu_li - e - res
ut be_ne - di_cta di - - - - ca - - - - - ris in - - ter
be_ne_di - - - - - eta di_ca - ris in - - ter o_mnes mu_li - - - - e - res in_
di - - ca - - ris in_ter o - - mnes mu - li - - - e - res
ca - - ris in - - ter o - - mnes mu_
in - ter o - - mnes mu - li - - e_res in - - ter
o - - - mnes mu - li - - e - - - - - - - - - - - - - res in - - ter o - - mnes mu_
- ter o - - mnes mu_li - e - res in - ter o - - mnes mu_li - - e - res
in - - ter o - - mnes mu_li - e - - res mu - - li_e - res in - - - ter o - - -
li - - eres in - - ter o - - mnes mu - - li - - eres
o - - mnes mu - li - - - - e - res in_ter o - - - - - mnes mu - li - - - - - - - - e - res.
li - e - - - - - - - - - - - - - - - - res o_mnes mu - - - - li - - - - - - e - - - res.
in - - ter o - - mnes mu - li - - - - e - res in - ter o - - mnes mu_li - - - e - res.
mnes mu_li - e - - res in - - ter o - - - mnes mu_li - - - - - - - - e - res.
in - - ter o - - mnes mu - li - - eres in - ter omnes mu_li - - - - e - res.

SECUNDA PARS.

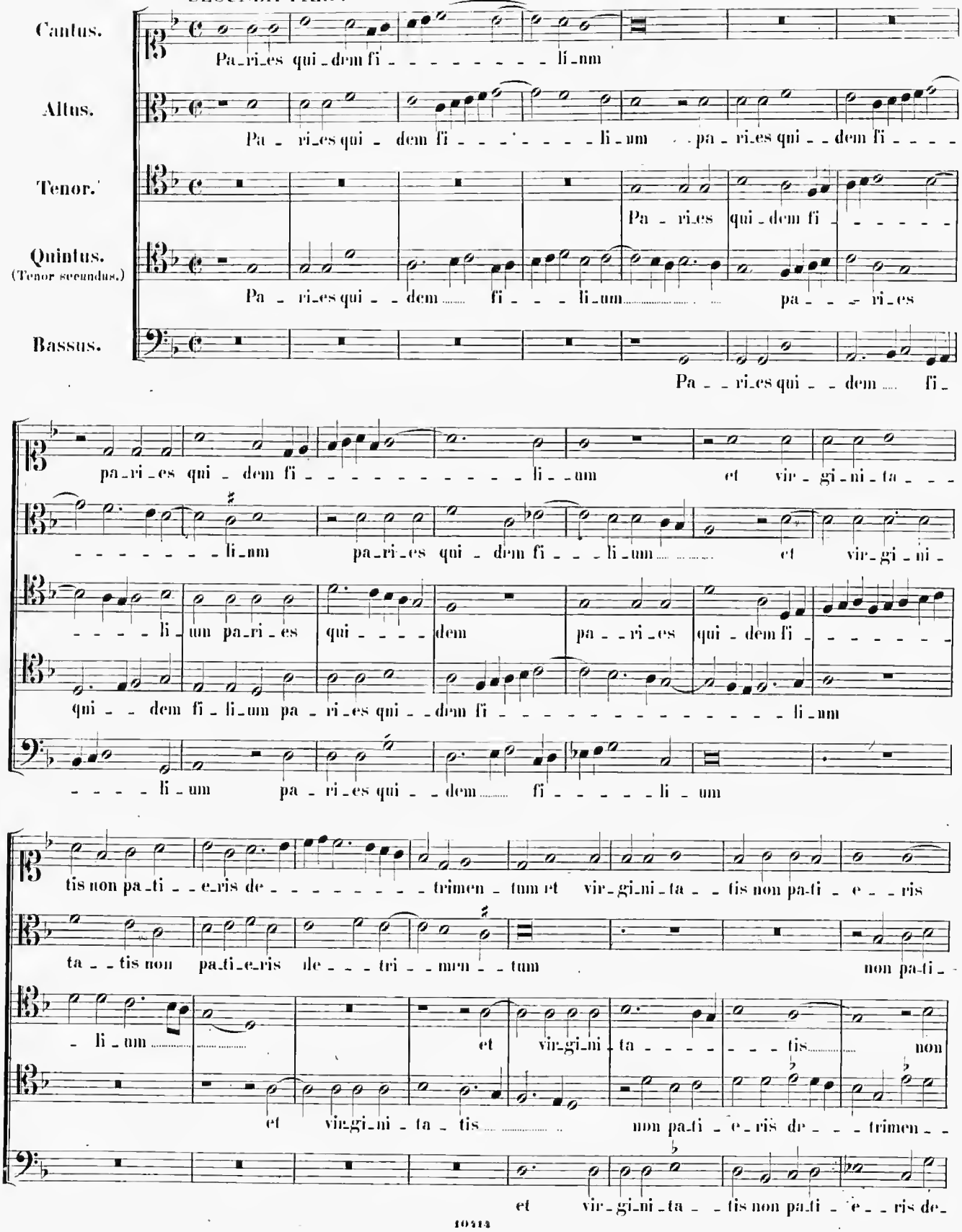

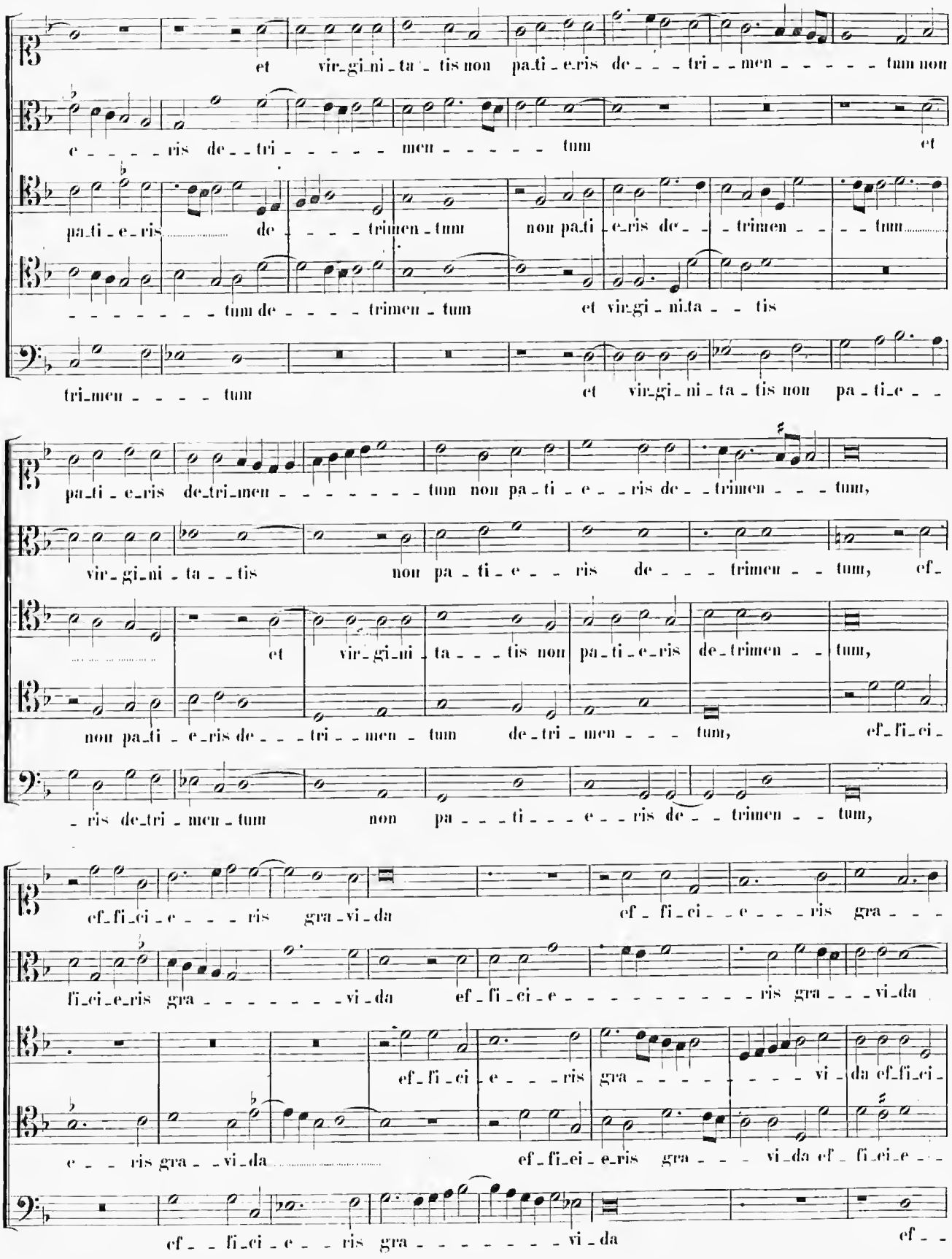
et vir_gi_ni_ta_tis non pa_ti_e_ris de_tri_men_tum non
e_ris de_tri_men_tum et
pa_ti_e_ris de_trimen_tum non pa_ti_e_ris de_trimen_tum
tum de_trimen_tum et vir_gi_ni_ta_tis
tri_men_tum et vir_gi_ni_ta_tis non pa_ti_e_
pa_ti_e_ris de_tri_men_tum non pa_ti_e_ris de_trimen_tum,
vir_gi_ni_ta_tis non pa_ti_e_ris de_trimen_tum, ef_
et vir_gi_ni_ta_tis non pa_ti_e_ris de_trimen_tum,
non pa_ti_e_ris de_tri_men_tum de_tri_men_tum, ef_fi_ci_
_ris de_tri_men_tum non pa_ti_e_ris de_trimen_tum,
ef_fi_ci_e_ris gra_vi_da ef_fi_ci_e_ris gra_
fi_ci_e_ris gra_vi_da ef_fi_ci_e_ris gra_vi_da
ef_fi_ci_e_ris gra_vi_da ef_fi_ci_
e_ris gra_vi_da ef_fi_ci_e_ris gra_vi_da ef_fi_ci_e_
ef_fi_ci_e_ris gra_vi_da ef_

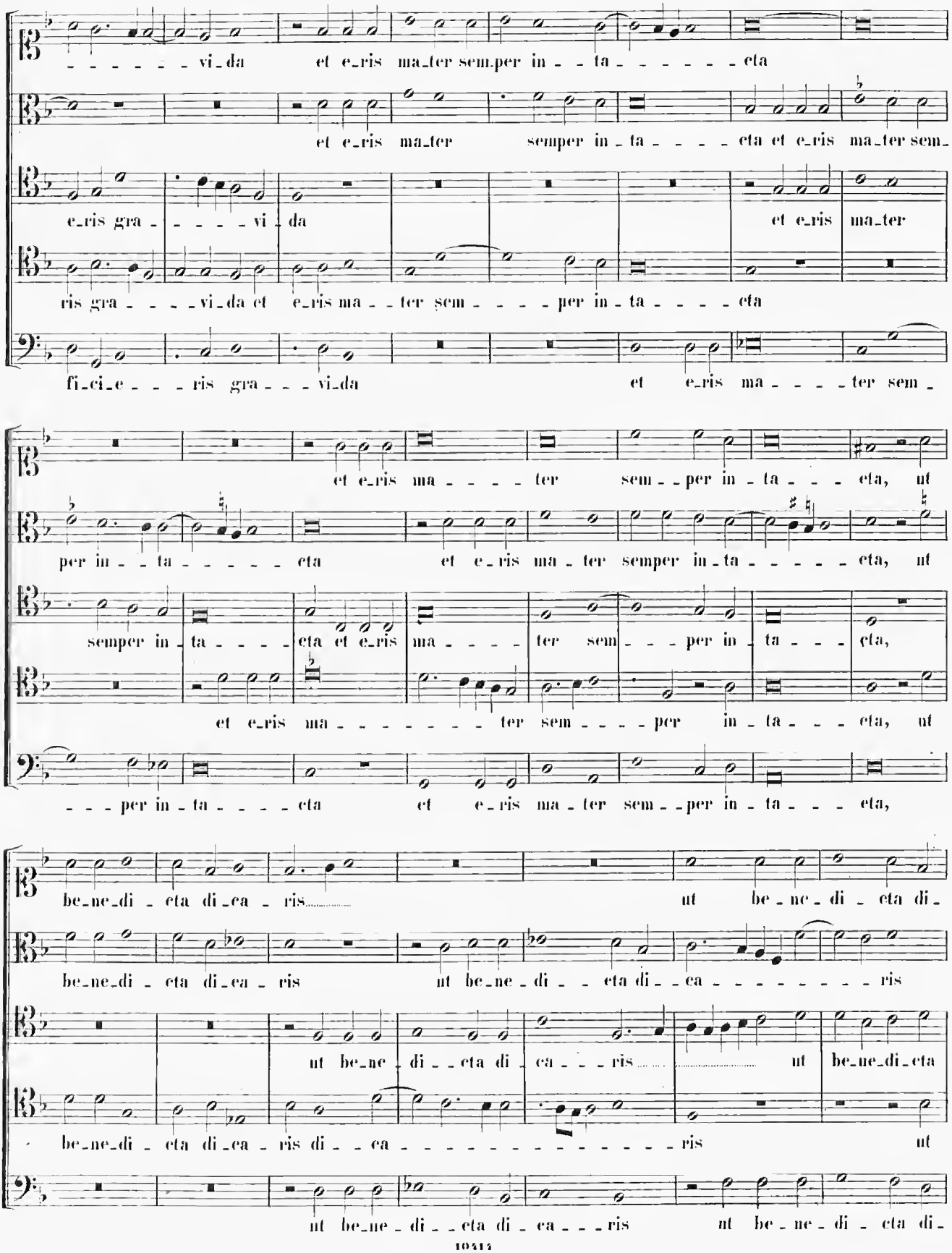
vi_da et e_ris ma_ter sem_per in_ta_eta
et e_ris ma_ter semper in_ta_eta et e_ris ma_ter sem_
e_ris gra_vi_da et ma_ter
ris gra_vi_da et e_ris ma_ter sem_per in_ta_eta
fi_ci_e_ris gra_vi_da et e_ris ma_ter sem_
et e_ris ma_ter sem_per in_ta_eta, ut
per in_ta_eta et e_ris ma_ter semper in_ta_eta, ut
semper in_ta_eta et e_ris ma_ter sem_per in_ta_eta,
et e_ris ma_ter sem_per in_ta_eta, ut
per in_ta_eta et e_ris ma_ter sem_per in_ta_eta,
be_ne_di_eta di_ea_ris ut be_ne_di_eta di_
be_ne_di_eta di_ea_ris ut be_ne_di_eta di_ca_ris
ut be_ne_di_eta di_ca_ris ut be_ne_di_eta
be_ne_di_eta di_ea_ris di_ca_ris ut
ut be_ne_di_eta di_ca_ris ut be_ne_di_eta di_

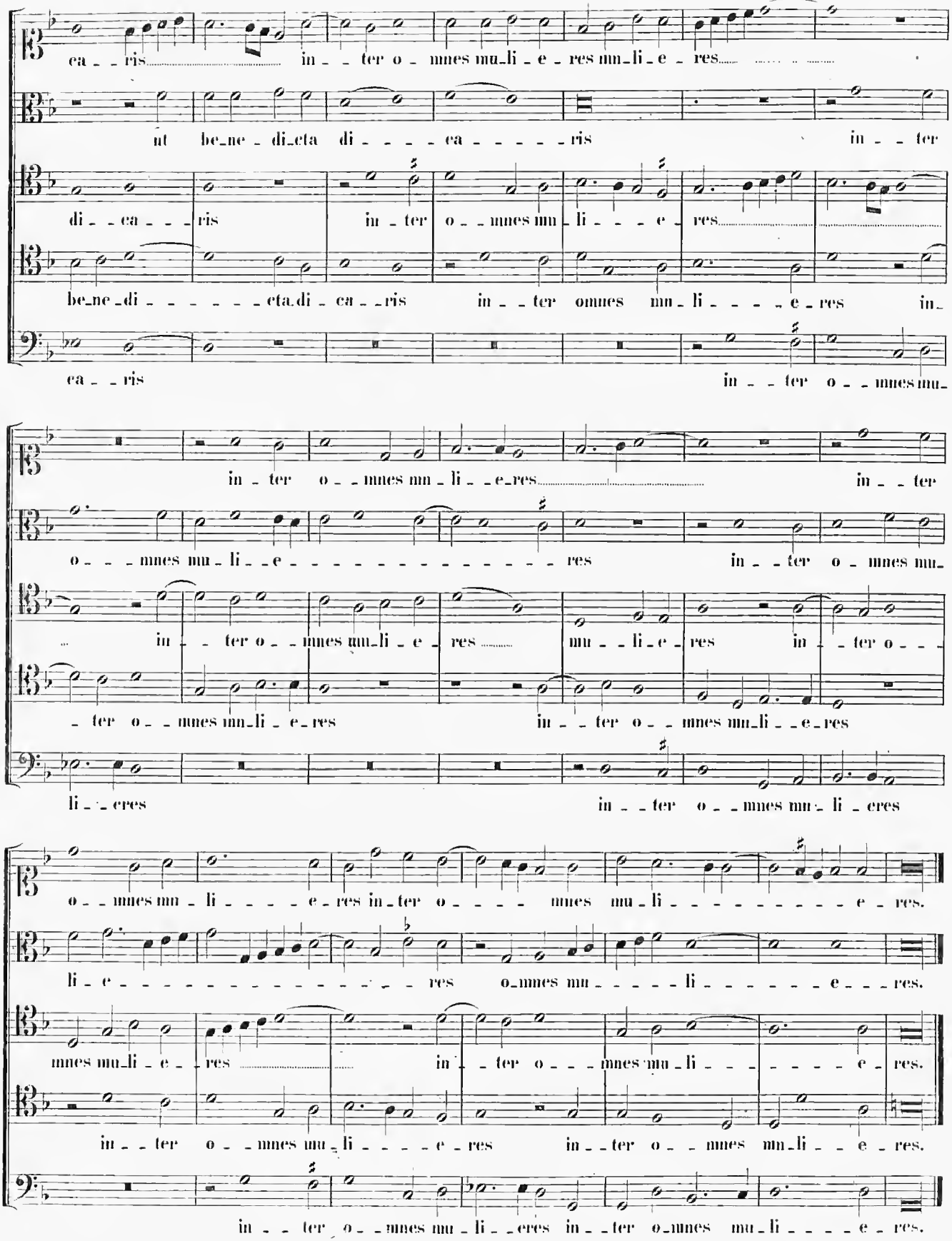
ca - - ris in - - ter o - mnes mu_li - e - res mu_li - e - res
nt be_ne - di_cta di - - - - ca - - - - - ris in - - ter
di - - ca - - - ris in - ter o - - mnes mu - li - - - e - res
be_ne_di - - - - - - - cta_di - ca - - ris in - - ter omnes mu - li - - - - e - res in_
ca - - ris in - - ter o - - mnes mu_
in - ter o - - mnes mu - li - - e_res in - - ter
o - - - mnes mu - li - - e - - - - - - - - - - - - - res in - - ter o - mnes mu_
in - - ter o - - mnes mu_li - e - res mu - - li - e - res in - ter o - - -
- ter o - - mnes mu_li - e_res in - - ter o - - mnes mu_li - - e_res
li - - cres in - - ter o - - mnes mu - li - cres
o - - mnes mu - li - - - - e - res in - ter o - - - - mnes mu - li - - - - - - - - - e - res.
li - e - - - - - - - - - - - - - - - - res o_mnes mu - - - - - li - - - - - - e - - - res.
mnes mu_li - e - - res in - - ter o - - - mnes mu - li - - - - - - - e - res.
in - - ter o - - mnes mu - li - - - - e - res in - - ter o - - mnes mu_li - - e - res.
in - - ter o - - mnes mu - li - - cres in - - ter o_mnes mu - li - - - - e - res.

6.

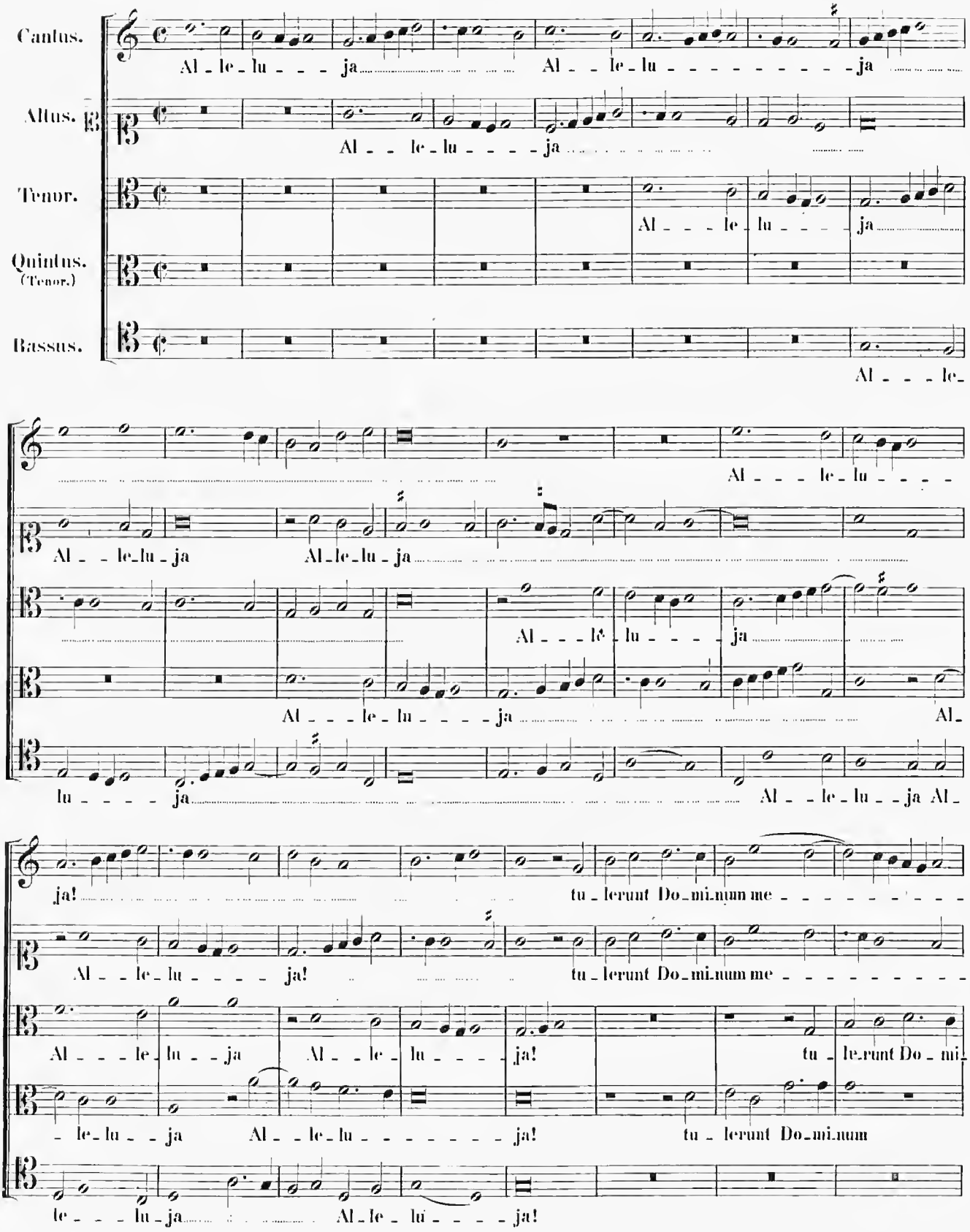
Cantus.
Altus.
Tenor.
Quintus. (Tenor.)
Bassus.
Al - le - lu - - - - ja
Al - - le - lu - - - - ja
Al - - - - le - lu - - - - ja
Al - - - le -
Al - - - le - lu - - - -
Al - - le - lu - ja
Al - le - lu - ja
Al - - - le - lu - - - - ja
Al - - - le - lu - - - - ja Al -
lu - - - - - ja
Al - - le - lu - - ja Al -
ja!
tu - lerunt Do - mi - num me - - - - - - - -
Al - - le - lu - - - - ja!
tu - lerunt Do - mi - num me - - - - - - - -
Al - - - le - lu - - ja
Al - - le - lu - - - - ja!
tu - lerunt Do - mi -
- le - lu - - ja
Al - - le - lu - - - - - - - ja!
tu - lerunt Do - mi - num
le - - - lu - ja
Al - le - lu - - - - ja!

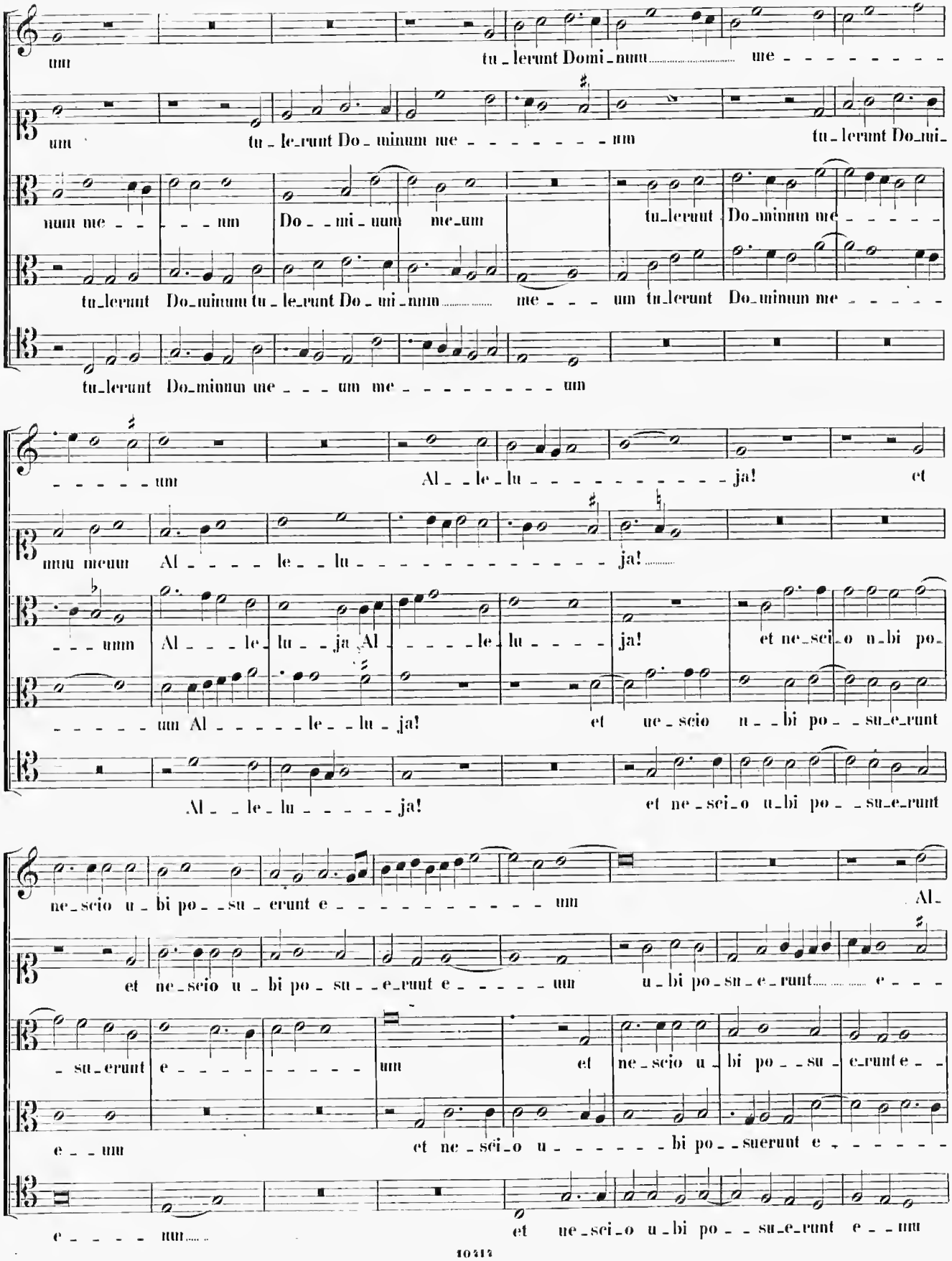
um tu_lerunt Domi_num me
um tu_le_runt Do_minum me um tu_lerunt Do_mi_
num me um Do_mi_num me_um tu_lerunt Do_minum me
tu_lerunt Do_minum tu_le_runt Do_mi_num me um tu_lerunt Do_minum me
tu_lerunt Do_minum me um me um
um Al_le_lu_ja! et
mum meum Al_le_lu_ja!
um Al_le_lu_ja Al_le_lu_ja! et ne_sci_o u_bi po_
um Al_le_lu_ja! et ne_scio u_bi po_su_e_runt
Al_le_lu_ja! et ne_sci_o u_bi po_su_e_runt
ne_scio u_bi po_su_erunt e um Al_
et ne_scio u_bi po_su_e_runt e um u_bi po_su_e_runt e
_su_erunt e um et ne_scio u_bi po_su_e_runt e
e um et ne_sci_o u_bi po_suerunt e
e um et ne_sci_o u_bi po_su_e_runt e um

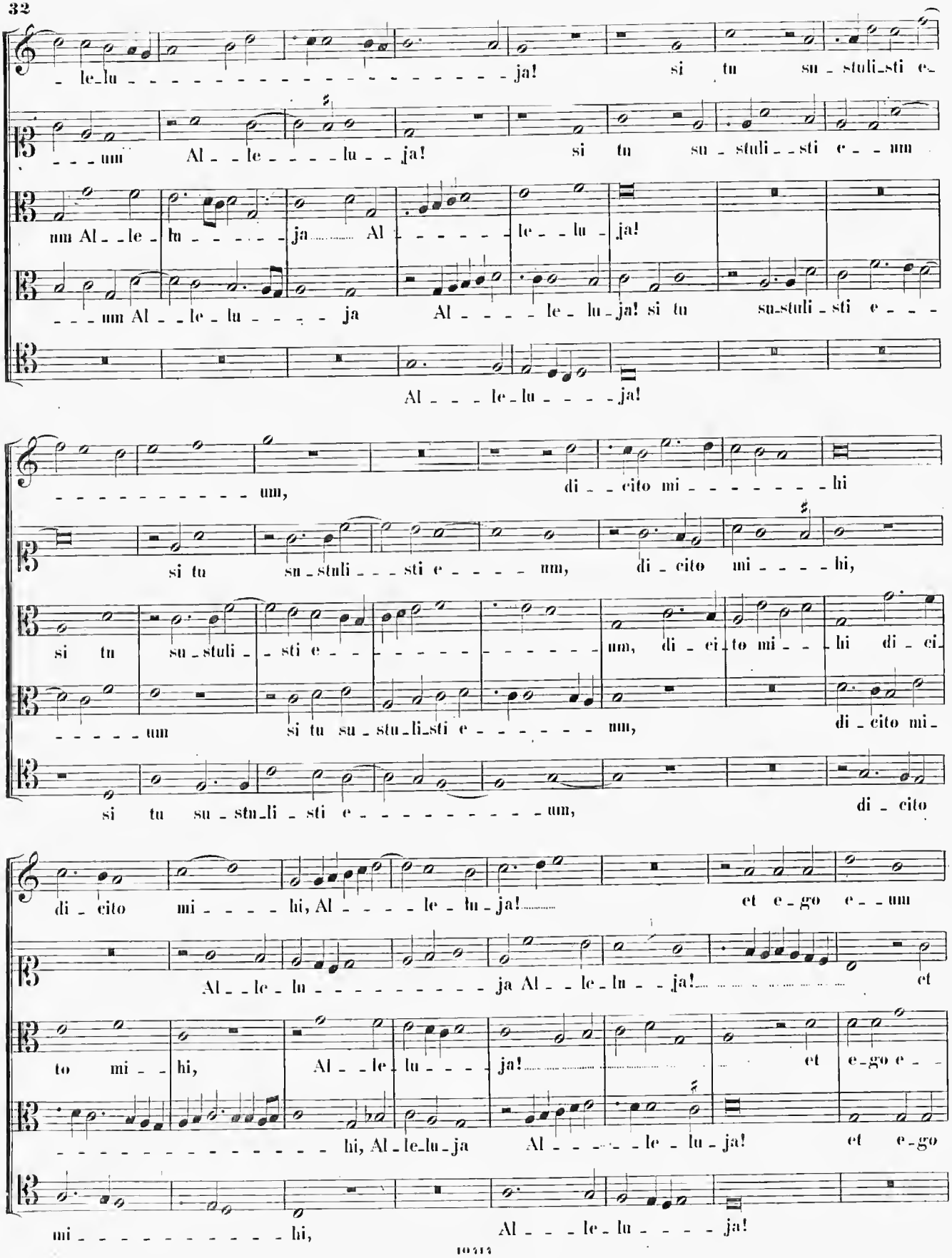
le-lu-ja! si tu su-stuli-sti e-
um Al-le-lu-ja! si tu su-stuli-sti e-um
um Al-le-lu-ja Al-le-lu-ja!
um Al-le-lu-ja Al-le-lu-ja! si tu su-stuli-sti e-
Al-le-lu-ja!
um, di-cito mi-hi
si tu su-stuli-sti e-um, di-cito mi-hi,
si tu su-stuli-sti e-um, di-ci-to mi-hi di-ci-
um si tu su-stu-li-sti e-um, di-cito mi-
si tu su-stu-li-sti e-um, di-cito
di-cito mi-hi, Al-le-lu-ja! et e-go e-um
Al-le-lu-ja Al-le-lu-ja! et
to mi-hi, Al-le-lu-ja! et e-go e-
hi, Al-le-lu-ja Al-le-lu-ja! et e-go
mi-hi, Al-le-lu-ja!

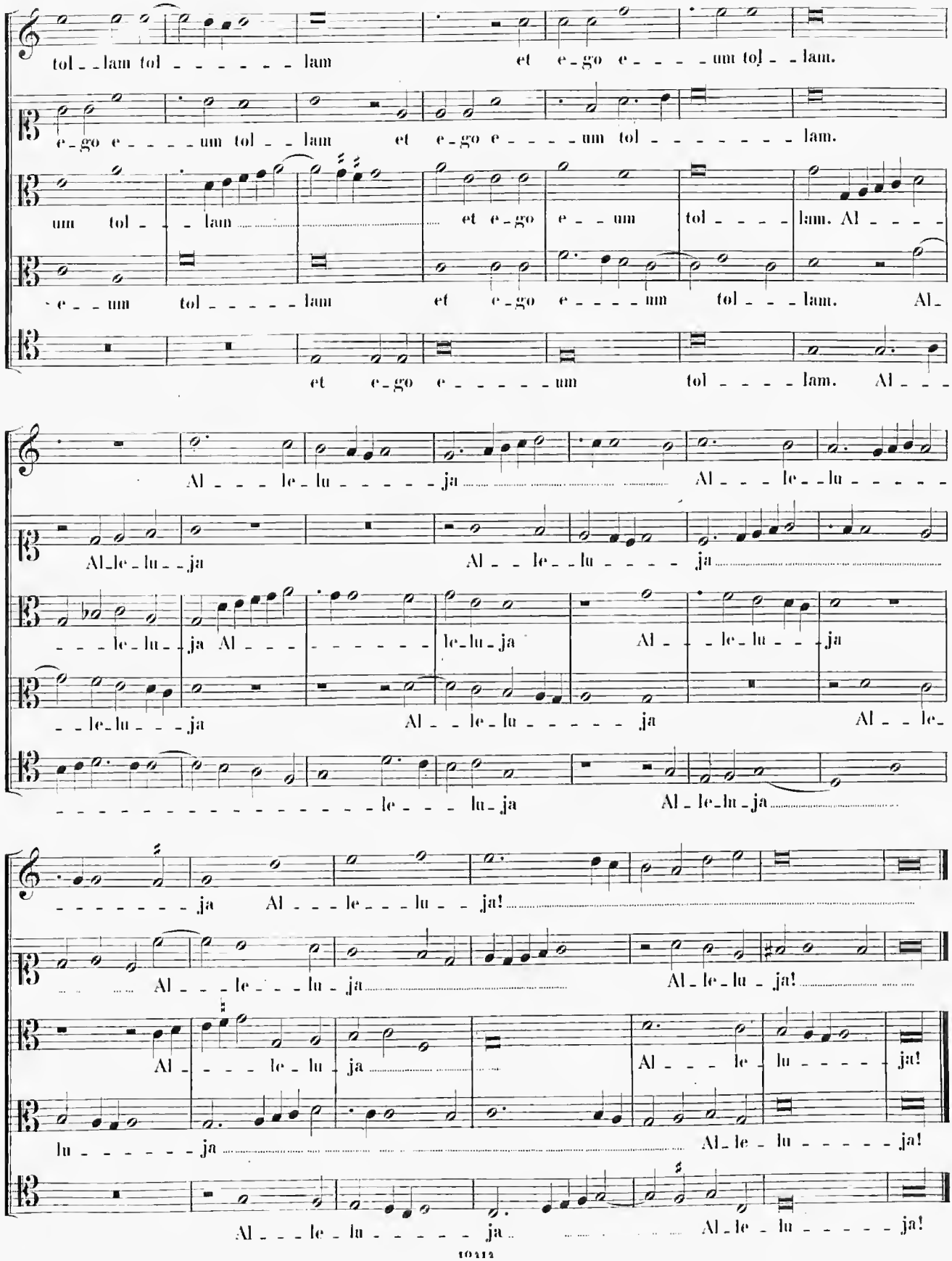
tol - lam tol - - - - - - lam et e - go e - - - - um tol - lam.
e - go e - - - - um tol - lam et e - go e - - - - um tol - - - - - - - lam.
um tol - - - lam et e - go e - - um tol - - - - lam. Al - - - -
e - - um tol - - - - - lam et e - go e - - - - um tol - - - lam. Al -
et e - go e - - - - - um tol - - - - lam. Al - - -
Al - - - le - lu - - - - - - ja Al - - - le - lu - - - - -
Al - le - lu - ja Al - - le - lu - - - - ja
- - le - lu - - - ja Al - - le - lu - - - - - ja Al - - le -
- - - - - - - - - - - - - - - - le - - - lu - ja Al - le - lu - ja
- - - - - - - - ja Al - - - le - - - lu - - ja!
Al - - - le - - - lu - ja Al - le - lu - ja!
Al - - - - le - lu - ja Al - - - le - lu - - - - - ja!
lu - - - - - - ja Al - le - lu - - - - - - ja!
Al - - - le - lu - - - - - - ja Al - le - lu - - - - - - ja!

7.

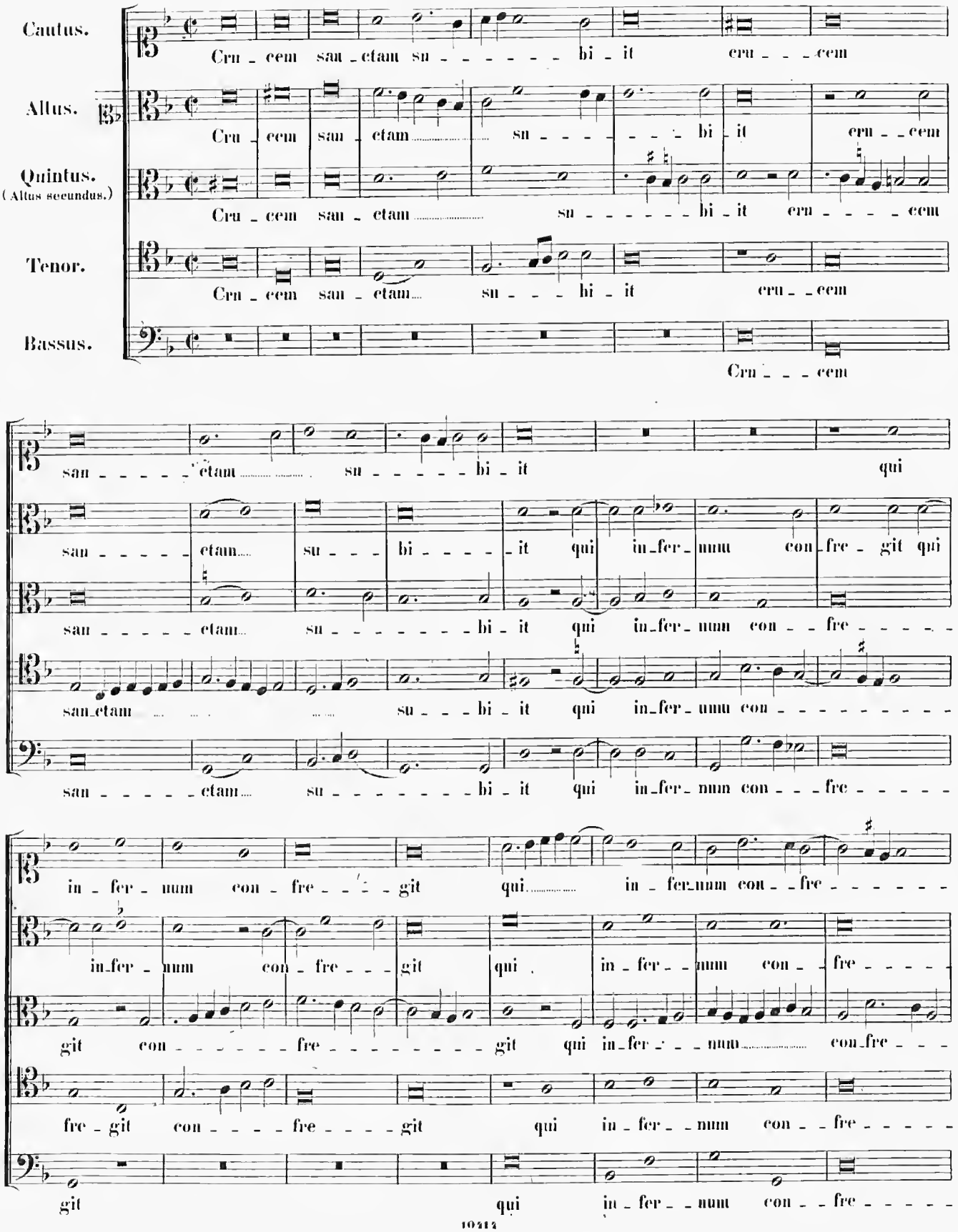
Cantus.
Cru - cem san - ctam su - - - - - - bi - it cru - - - cem
Altus.
Cru - cem san - ctam ..... su - - - - - bi - it cru - - cem
Quintus.
(Altus secundus.)
Cru - cem san - ctam ..... su - - - - - - bi - it cru - - - - cem
Tenor.
Cru - cem san - ctam.... su - - - - hi - it cru - - cem
Bassus.
Cru - - - cem
san - - - - - ctam ..... su - - - - - bi - it qui
san - - - - - ctam.... su - - - bi - - - - - it qui in - fer - num con - fre - git qui
san - - - - - ctam.... su - - - - - - - - bi - it qui in - fer - num con - - fre - - - - -
san - ctam ..... su - - - bi - it qui in - fer - num con - - - - - - - - - -
san - - - - - ctam.... su - - - - - - - - bi - it qui in - fer - num con - - - fre - - - - -
in - fer - num con - fre - - - - git qui ..... in - fer - num con - - fre - - - - - -
in - fer - num con - fre - - - - git qui in - fer - - num con - - fre - - - - -
git con - - - - - - fre - - - - - - - - - git qui in - fer - - - num ..... con - fre - - -
fre - git con - - - - fre - - - - git qui in - fer - - num con - - fre - - - - -
git qui in - fer - - num con - - fre - - - - -

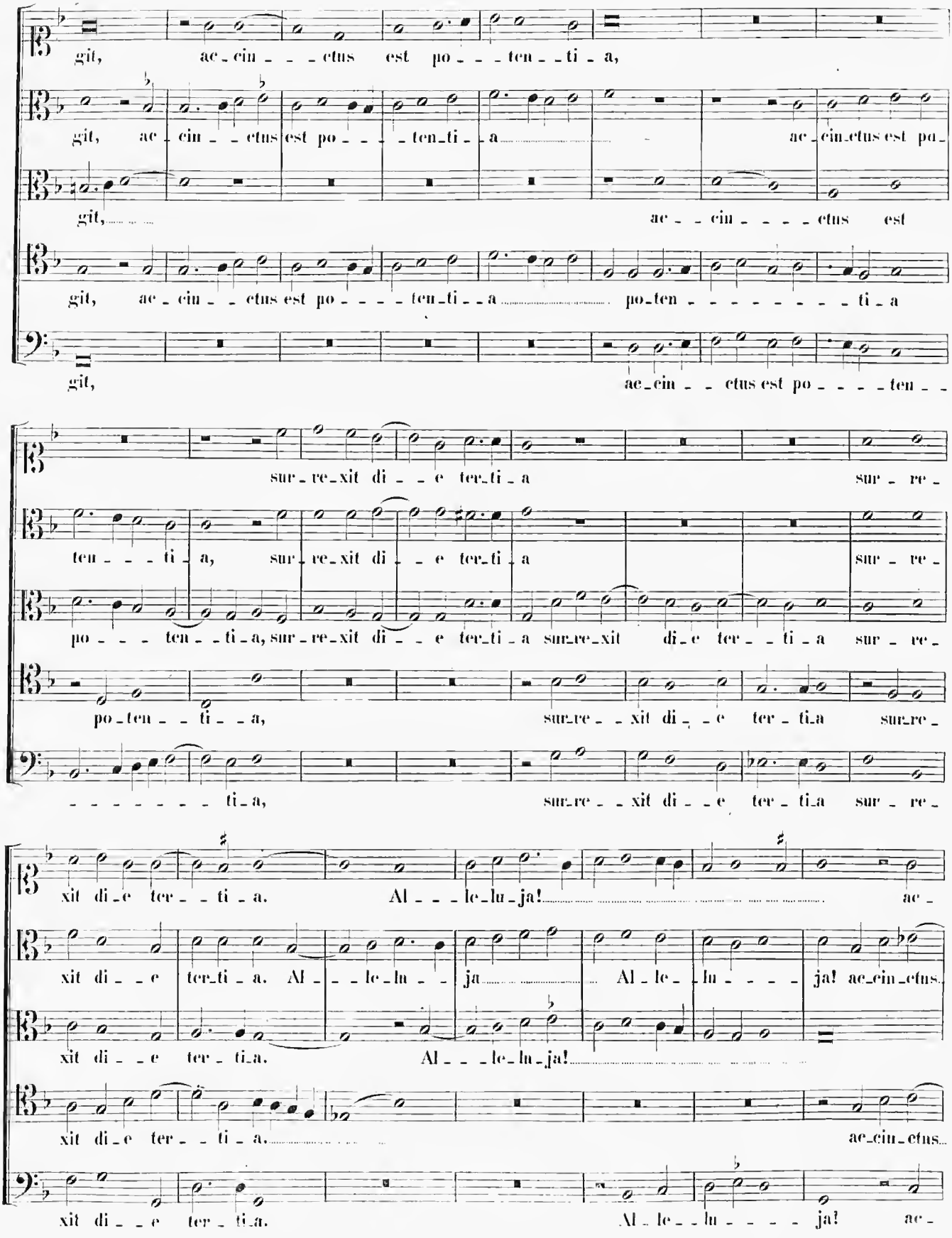
git, ac_cin_etus est po_ten_ti_a,
git, ac_cin_etus est po_ten_ti_a ac_cin_etus est pa_
git, ac_cin_etus est
git, ac_cin_etus est po_ten_ti_a po_ten_ti_a
git, ac_cin_etus est po_ten_
sur_re_xit di_e ter_ti_a sur_re_
ten_ti_a, sur_re_xit di_e ter_ti_a sur_re_
po_ten_ti_a, sur_re_xit di_e ter_ti_a sur_re_xit di_e ter_ti_a sur_re_
po_ten_ti_a, sur_re_xit di_e ter_ti_a sur_re_
ti_a, sur_re_xit di_e ter_ti_a sur_re_
xit di_e ter_ti_a. Al_le_lu_ja! ac_
xit di_e ter_ti_a. Al_le_lu_ja Al_le_lu_ja! ac_cin_etus.
xit di_e ter_ti_a. Al_le_lu_ja!
xit di_e ter_ti_a. ac_cin_etus.
xit di_e ter_ti_a. Al_le_lu_ja! ac_

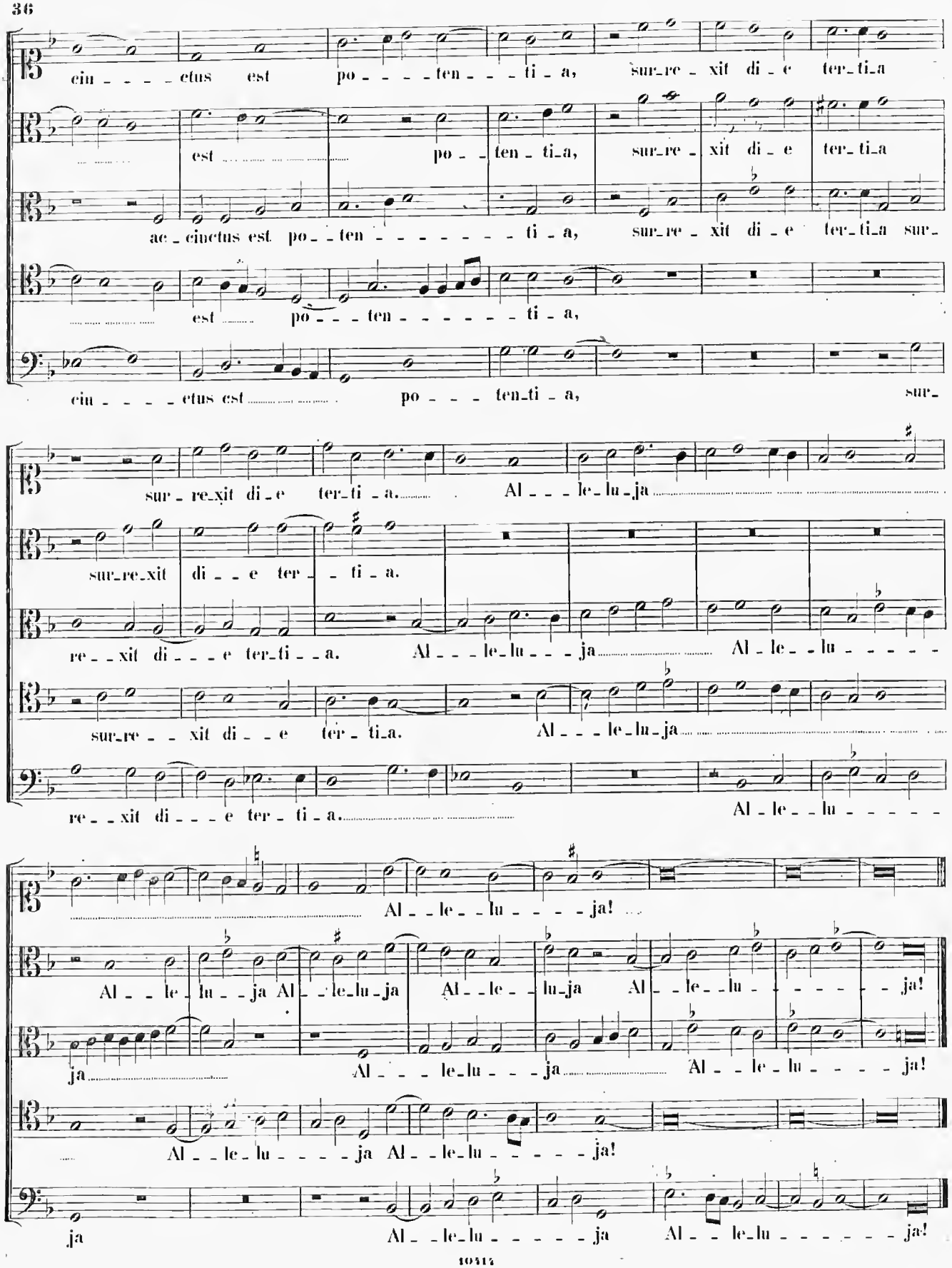
cin - - - - etus est po - - - - ten - - - ti - a, sur_re - xit di - e ter_ti_a
est po - - ten - ti_a, sur_re - xit di - e ter_ti_a
ac - cinctus est po - - ten - - - - - - ti - a, sur_re - xit di - e ter_ti_a sur_
est po - - - ten - - - - - - ti - a,
cin - - - - etus est po - - - ten_ti - a, sur_
sur - re_xit di - e ter_ti - a. Al - - - le - lu - ja
sur_re_xit di - - e ter - - ti - a.
re - - xit di - - - e ter_ti - - a. Al - - - le_lu - - - ja Al - le - - lu - - - - -
sur_re - - xit di - - e ter - ti_a. Al - - - le_lu_ja
re - - xit di - - - e ter - ti - a. Al - le - - lu - - - - -
Al - - le - - lu - - - - - ja!
Al - - le - lu - - ja Al - - le_lu_ja Al - - le - - lu_ja Al - - le - - lu - - - - - - ja!
ja Al - - - le_lu - - - ja Al - - le - lu - - - - ja!
Al - - le - lu - - - - ja Al - - le_lu - - - - - ja!
ja Al - - le_lu - - - - - ja Al - - le_lu - - - - - - ja!

8.

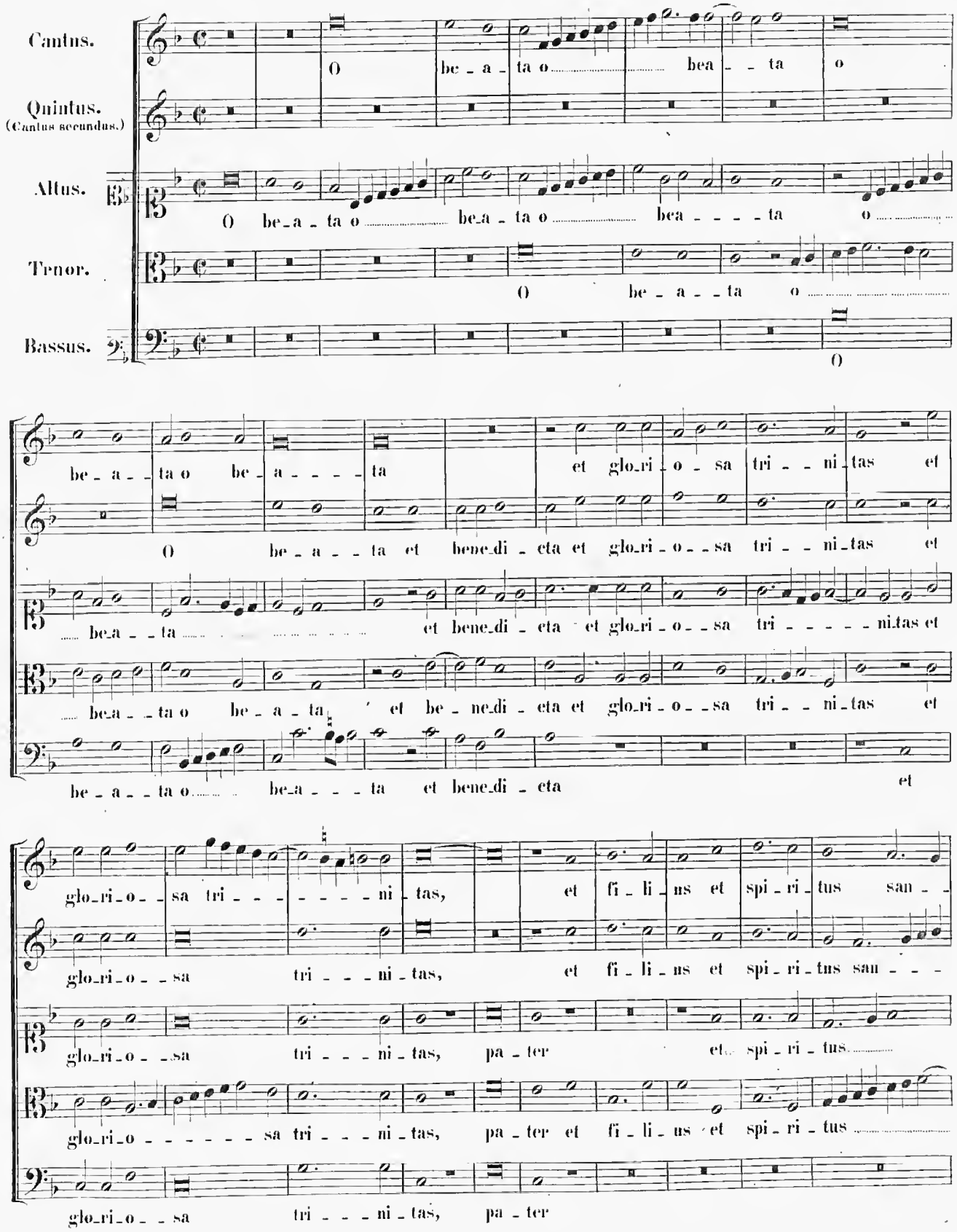
Cantus.
Quintus.
(Cantus secundus.)
Altus.
Tenor.
Bassus.
O be_a_ta o bea_ta o
O be_a_ta o be_a_ta o bea_ta o
O be_a_ta o
O
be_a_ta o be_a_ta et glori_o_sa tri_ni_tas et
O be_a_ta et benedi_cta et glori_o_sa tri_ni_tas et
be_a_ta et benedi_cta et glori_o_sa tri_ni_tas et
be_a_ta o be_a_ta et be_nedi_cta et glori_o_sa tri_ni_tas et
be_a_ta o be_a_ta et benedi_cta et
glori_o_sa tri_ni_tas, et fi_li_us et spi_ri_tus san_
glori_o_sa tri_ni_tas, et fi_li_us et spi_ri_tus san_
glori_o_sa tri_ni_tas, pa_ter et spi_ri_tus
glori_o_sa tri_ni_tas, pa_ter et fi_li_us et spi_ri_tus
glori_o_sa tri_ni_tas, pa_ter

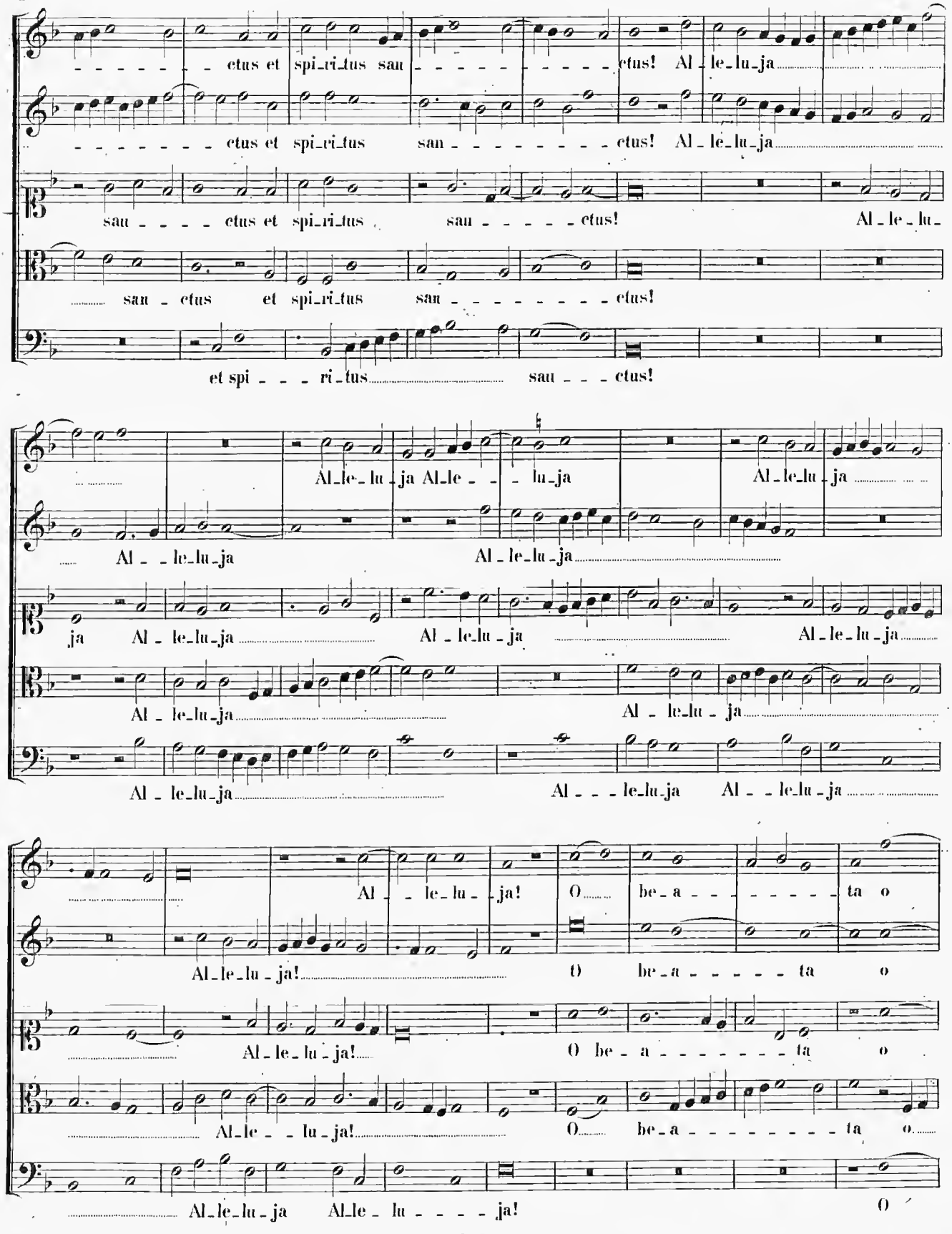
ctus et spi_ri_tus san ctus! Al_le_lu_ja
ctus et spi_ri_tus san ctus! Al_le_lu_ja
san ctus et spi_ri_tus san ctus! Al_le_lu_
san_ctus et spi_ri_tus san ctus!
et spi_ri_tus san ctus!
Al_le_lu_ja Al_le_lu_ja Al_le_lu_ja
Al_le_lu_ja Al_le_lu_ja
ja Al_le_lu_ja Al_le_lu_ja Al_le_lu_ja
Al_le_lu_ja Al_le_lu_ja
Al_le_lu_ja Al_le_lu_ja Al_le_lu_ja
Al_le_lu_ja!
O be_a_ta o
Al_le_lu_ja! O be_a_ta o
Al_le_lu_ja! O be_a_ta o
Al_le_lu_ja! O be_a_ta o
Al_le_lu_ja Al_le_lu_ja! O

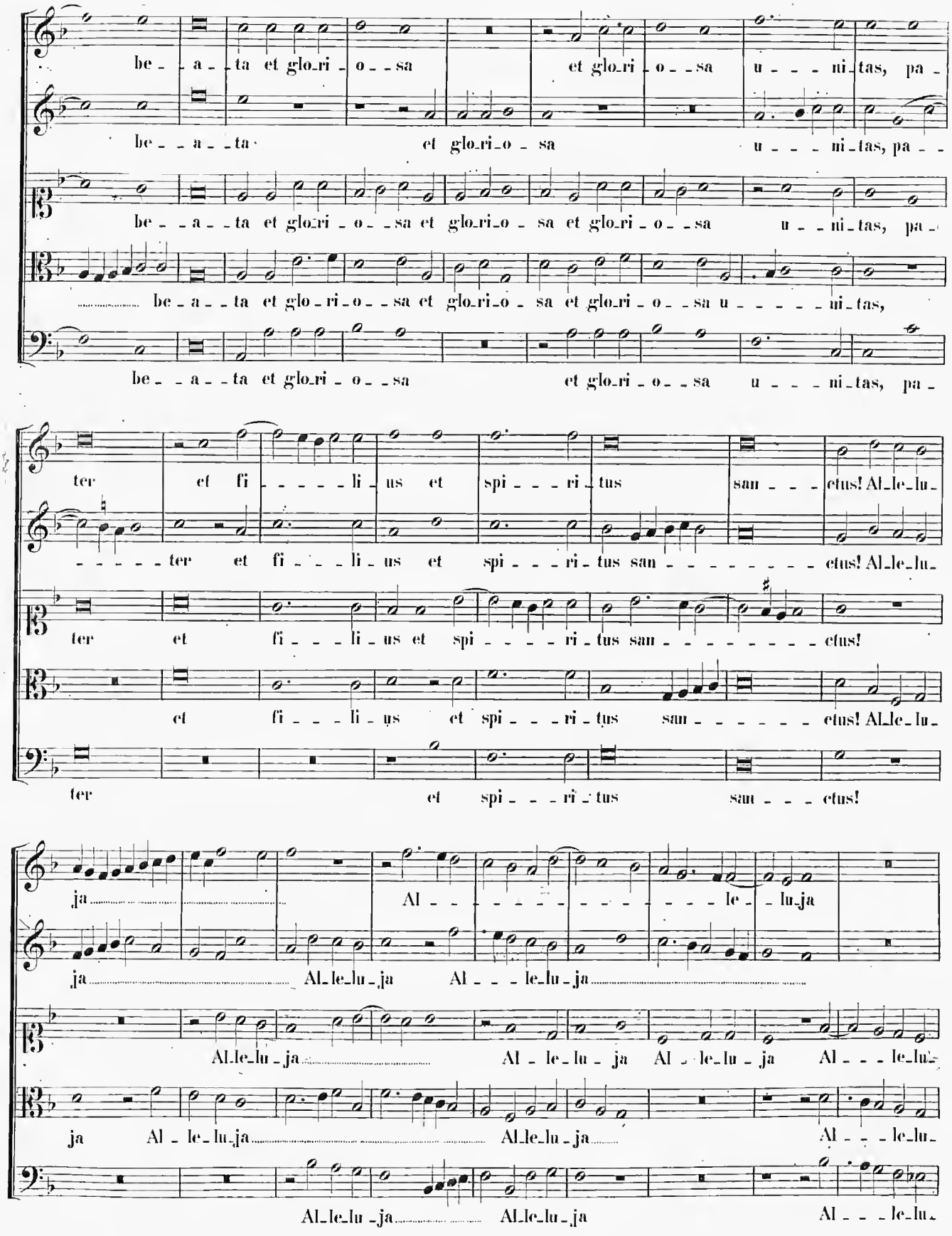
be_a_ta et glo_ri_o_sa et glo_ri_o_sa u_ni_tas, pa_
be_a_ta et glo_ri_o_sa et glo_ri_o_sa et glo_ri_o_sa u_ni_tas, pa_
be_a_ta et glo_ri_o_sa et glo_ri_o_sa et glo_ri_o_sa u_ni_tas,
be_a_ta et glo_ri_o_sa et glo_ri_o_sa et glo_ri_o_sa u_ni_tas, pa_
ter et fi_li_us et spi_ri_tus san_ctus! Al_le_lu_
ter et fi_li_us et spi_ri_tus san_ctus! Al_le_lu_
ter et fi_li_us et spi_ri_tus san_ctus!
et fi_li_us et spi_ri_tus san_ctus! Al_le_lu_
ter et spi_ri_tus san_ctus!
ja Al_le_lu_ja
ja Al_le_lu_ja Al_le_lu_ja
Al_le_lu_ja Al_le_lu_ja Al_le_lu_ja Al_le_lu_
ja Al_le_lu_ja Al_le_lu_ja Al_le_lu_
Al_le_lu_ja Al_le_lu_ja Al_le_lu_

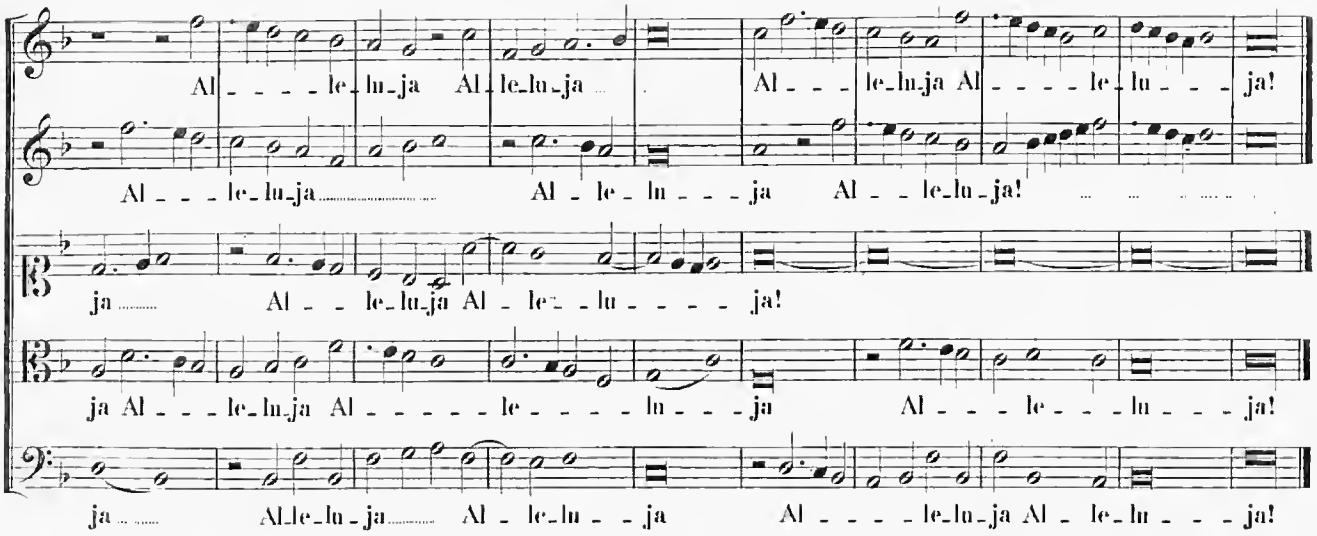

SECUNDA PARS.

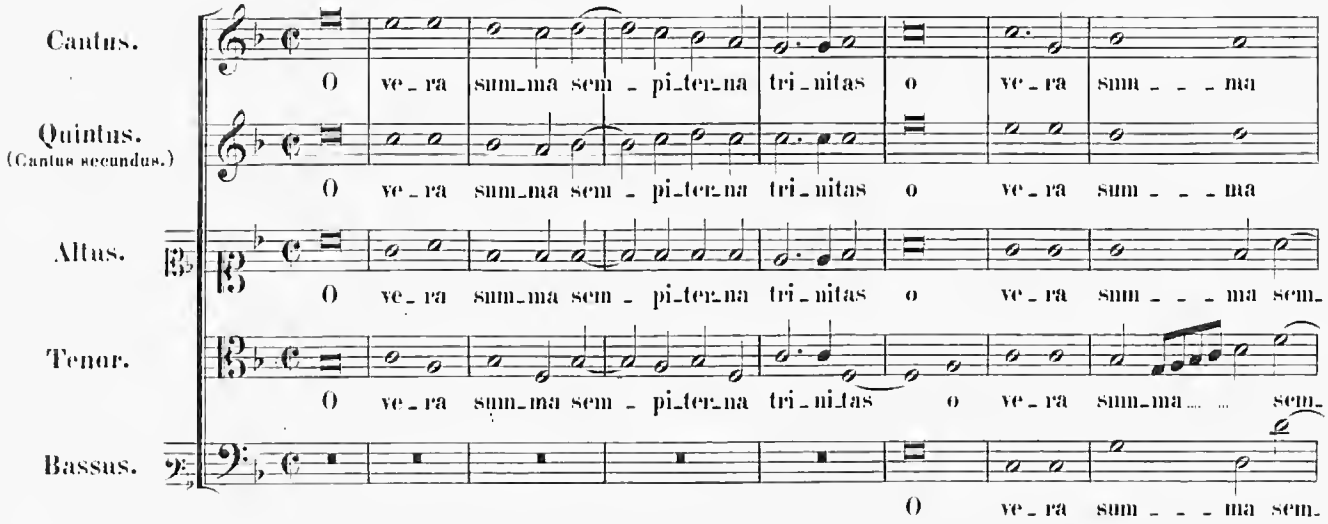

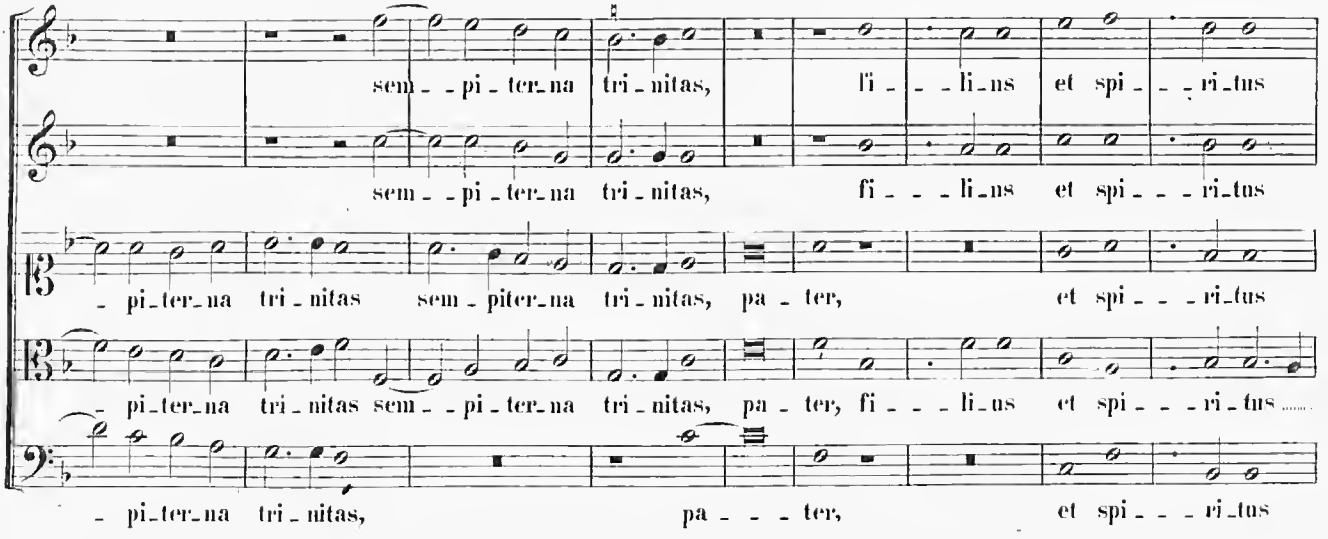

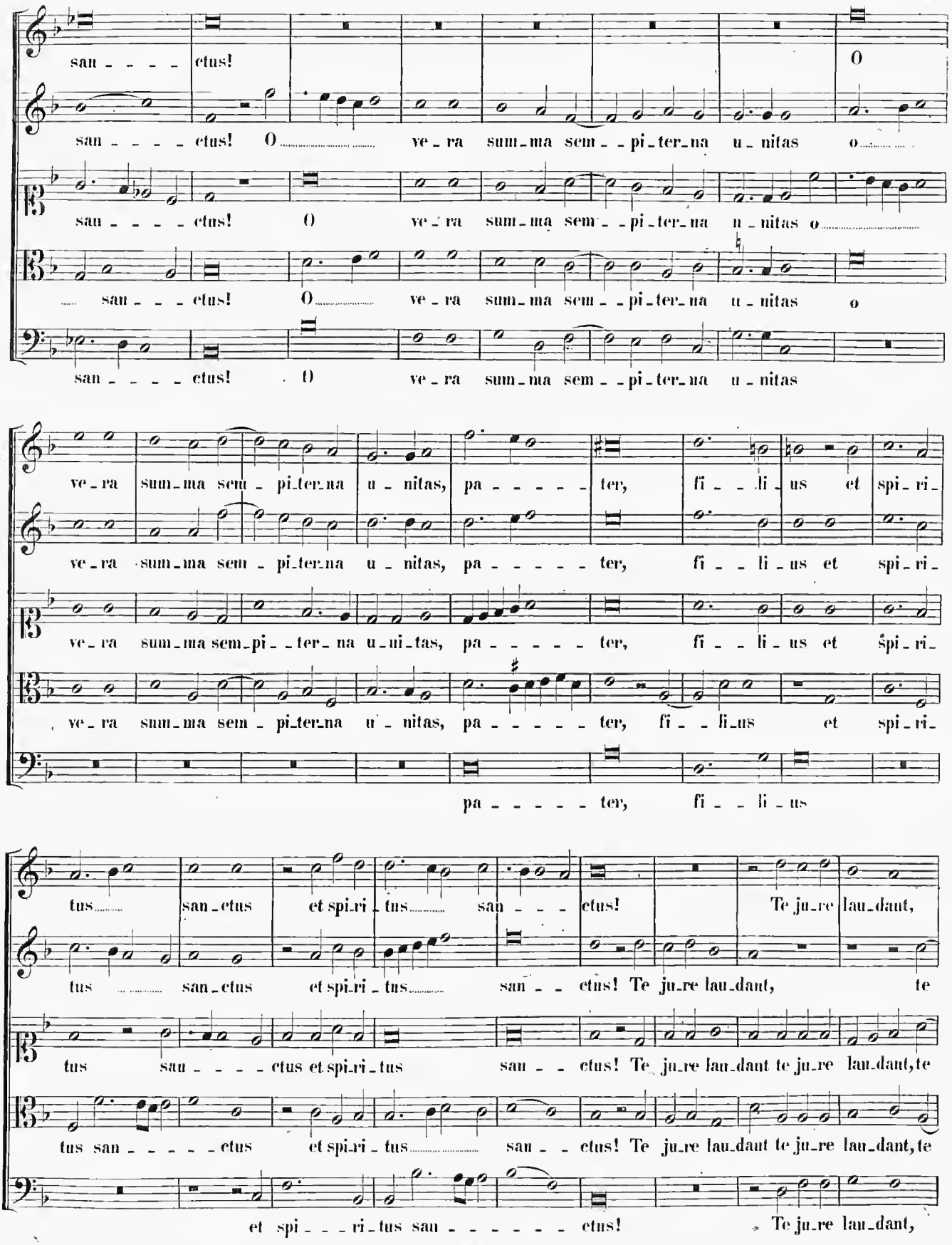
san - - - - ctus! O
san - - - - ctus! O ve - ra sum - ma sem - - pi - ter - na u - nitas o
san - - - - ctus! O ve - ra sum - ma sem - - pi - ter - na u - nitas o
san - - - - ctus! O ve - ra sum - ma sem - - pi - ter - na u - nitas o
san - - - - ctus! O ve - ra sum - ma sem - - pi - ter - na u - nitas
ve - ra sum - ma sem - pi - ter - na u - nitas, pa - - - - - ter, fi - - li - us et spi - ri -
ve - ra sum - ma sem - pi - ter - na u - nitas, pa - - - - - ter, fi - - li - us et spi - ri -
ve - ra sum - ma sem - pi - - ter - na u - ni - tas, pa - - - - - ter, fi - - li - us et spi - ri -
ve - ra sum - ma sem - pi - ter - na u - nitas, pa - - - - - ter, fi - - li - us et spi - ri -
pa - - - - - ter, fi - - li - us
tus san - ctus et spi - ri - tus san - - - ctus! Te ju - re lau - dant,
tus san - ctus et spi - ri - tus san - - ctus! Te ju - re lau - dant, te
tus sau - - - - ctus et spi - ri - tus san - - ctus! Te ju - re lau - dant te ju - re lau - dant, te
tus san - - - - - ctus et spi - ri - tus san - - ctus! Te ju - re lau - dant te ju - re lau - dant, te
et spi - - - ri - tus sau - - - - - ctus! Te ju - re lau - dant,

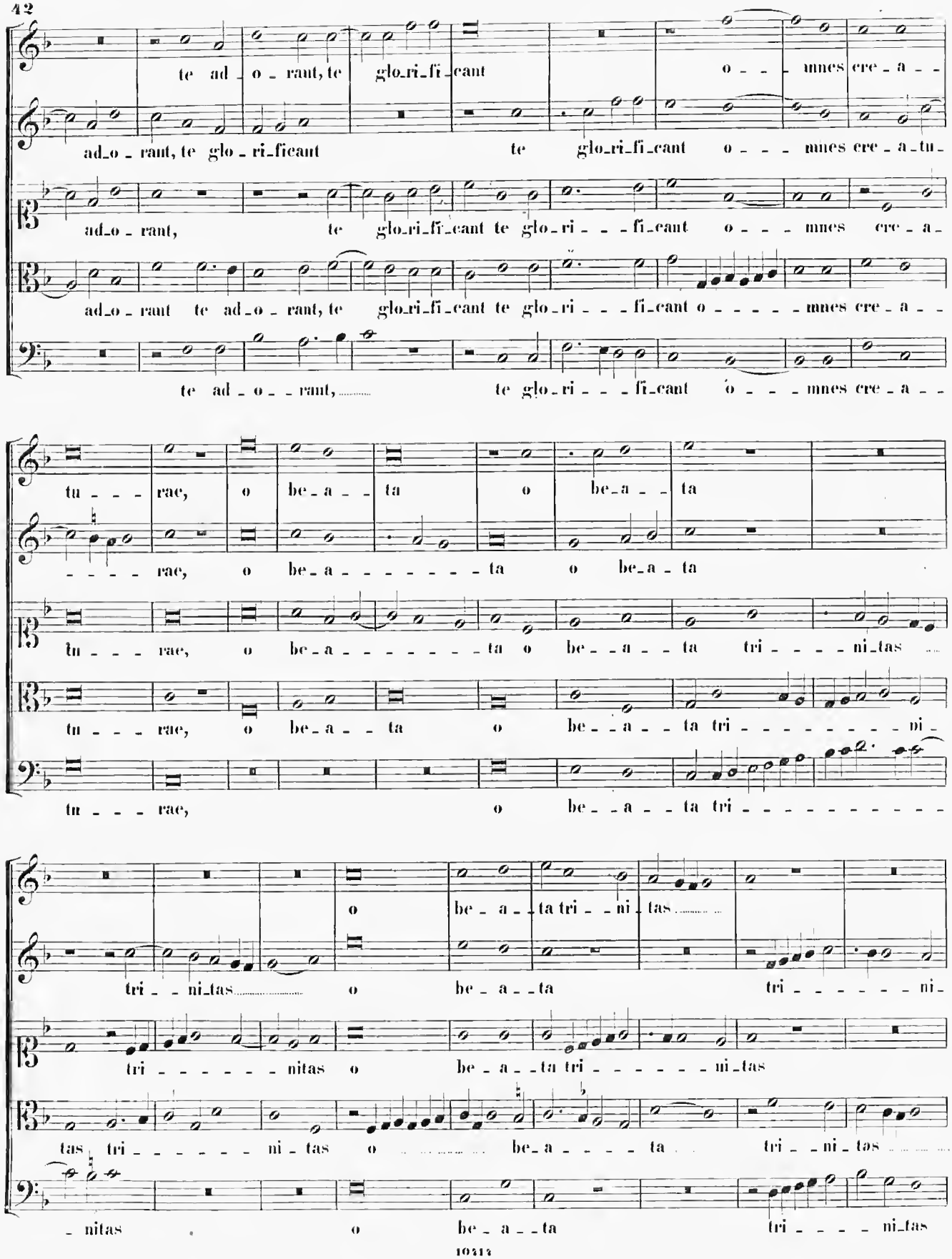
te ad_o_raut, te glo_ri_fi_cant o_ _ _ mnes cre_a_ _
ad_o_raut, te glo_ri_ficant te glo_ri_fi_cant o_ _ _ mnes cre_a_tu_
ad_o_rant, te glo_ri_fi_cant te glo_ri_ _ _ fi_cant o_ _ _ mnes cre_a_
ad_o_raut te ad_o_raut, te glo_ri_fi_cant te glo_ri_ _ _ fi_cant o_ _ _ _ _ mnes cre_a_ _
te ad_o_ _raut, te glo_ri_ _ _ fi_cant o_ _ _ mnes cre_a_ _
tu_ _ _ rae, o be_a_ _ ta o be_a_ _ ta
_ _ _ _ rae, o be_a_ _ _ _ _ _ _ ta o be_a_ ta
tu_ _ _ rae, o be_a_ _ _ _ _ _ _ ta o be_ _a_ _ ta tri_ _ _ _ ni_tas
tu_ _ _ rae, o be_a_ _ ta o be_ _a_ _ ta tri_ _ _ _ _ _ _ _ ni_
tu_ _ _ rae, o be_ _a_ _ ta tri_ _ _ _ _ _ _ _ _ _ _
o be_ _a_ _ ta tri_ _ ni_tas
tri_ _ ni_tas o be_a_ _ ta tri_ _ _ _ _ _ ni_
tri_ _ _ _ _ _ nitas o be_a_ _ ta tri_ _ _ _ _ _ ni_tas
tas tri_ _ _ _ _ _ ni_tas o be_a_ _ _ _ ta tri_ _ ni_tas
_ nitas o be_a_ _ ta tri_ _ _ _ ni_tas

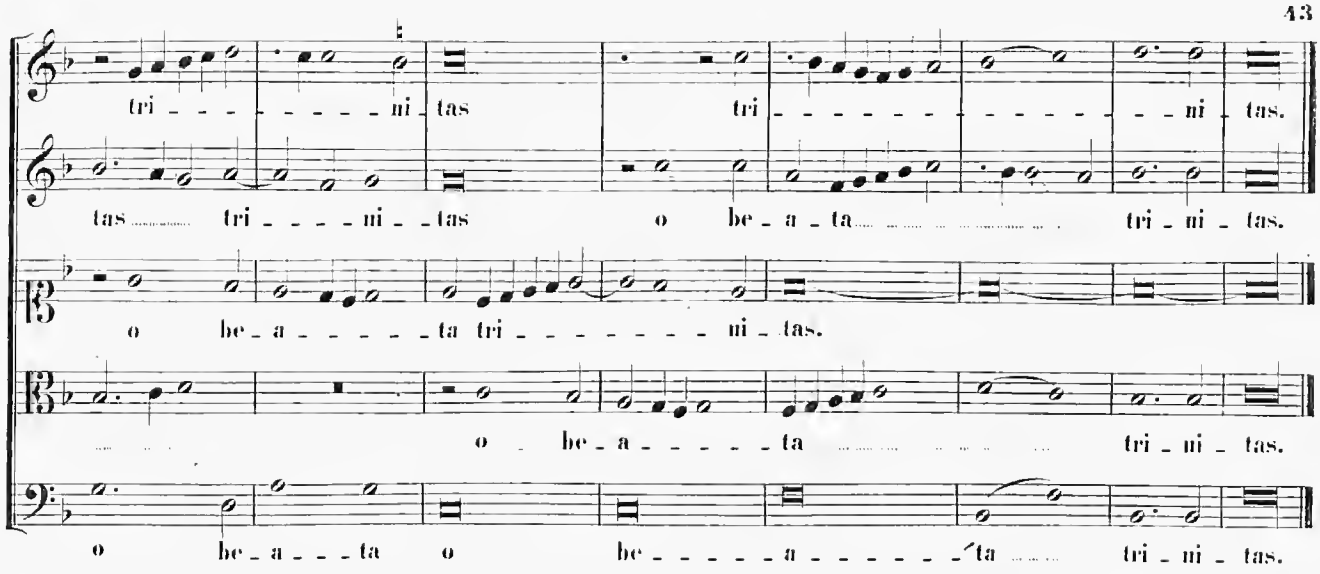

9.

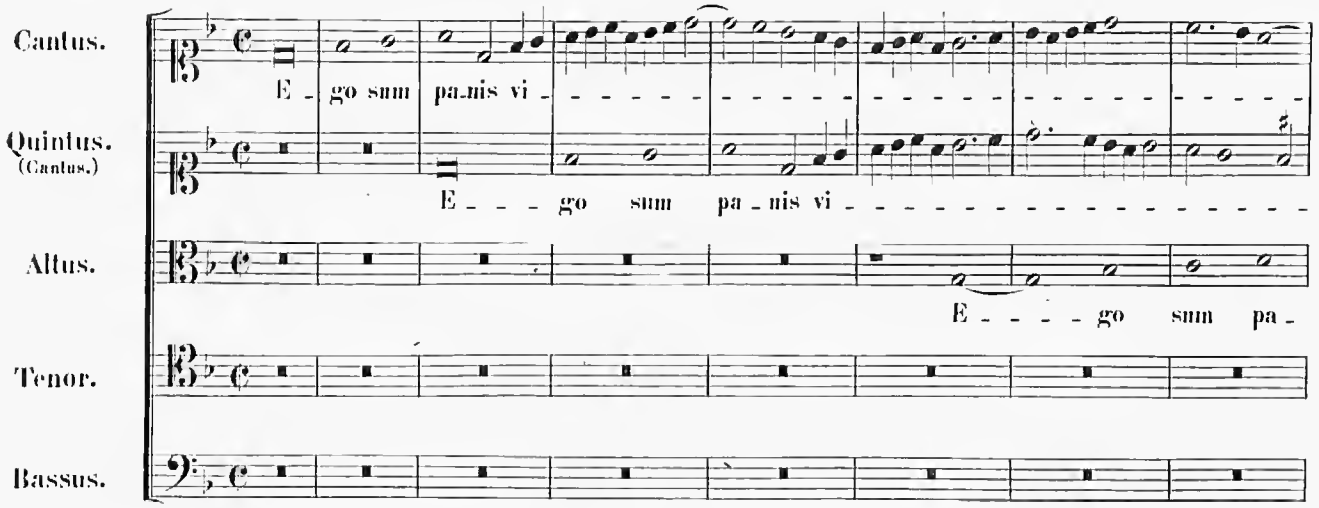
Cantus.
Quintus. (Cantus.)
Altus.
Tenor.
Bassus.
E - go sum pa-nis vi - - - - - - - - - - - -

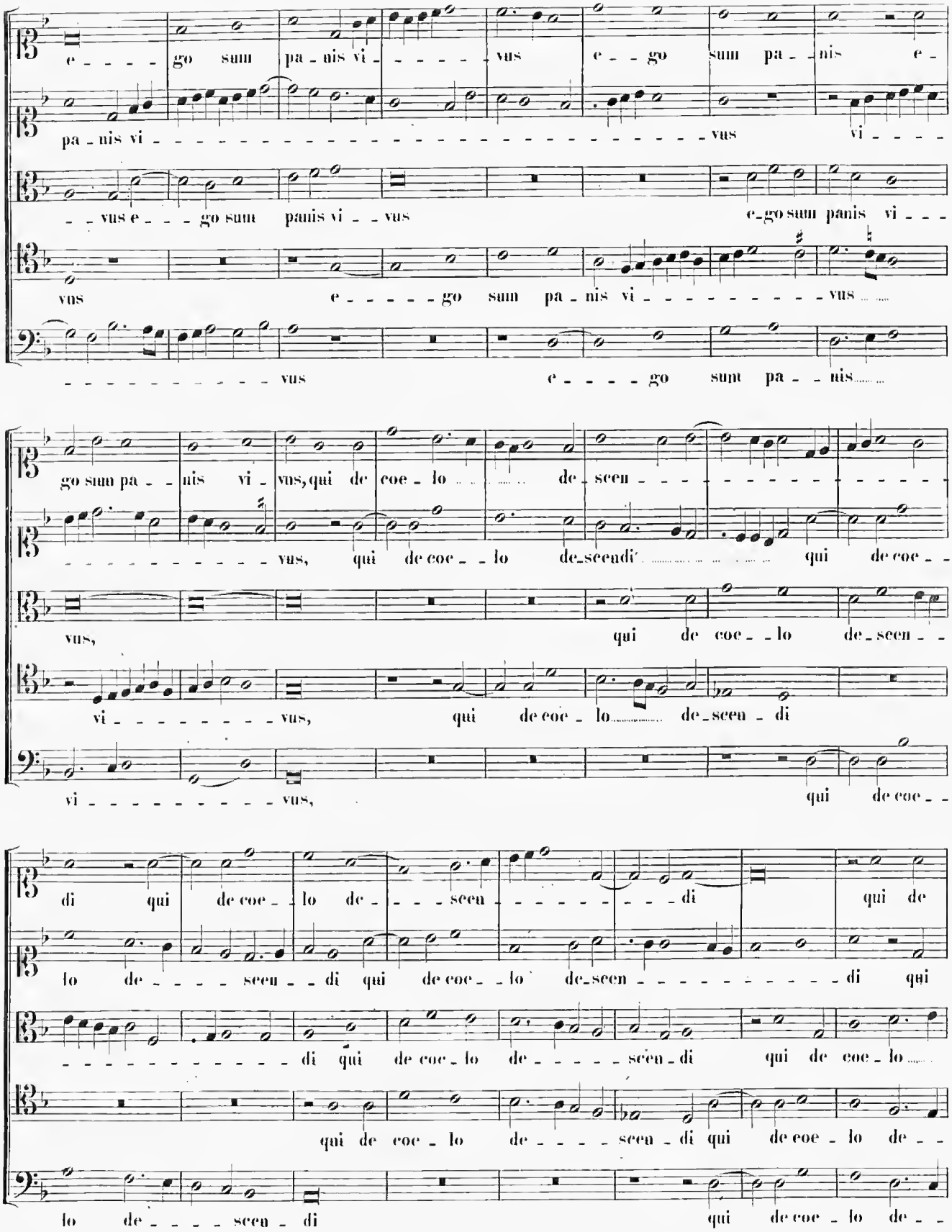
e - - - - go sum pa - nis vi - - - - - vus e - - go sum pa - - nis e -
pa - nis vi - - - - -

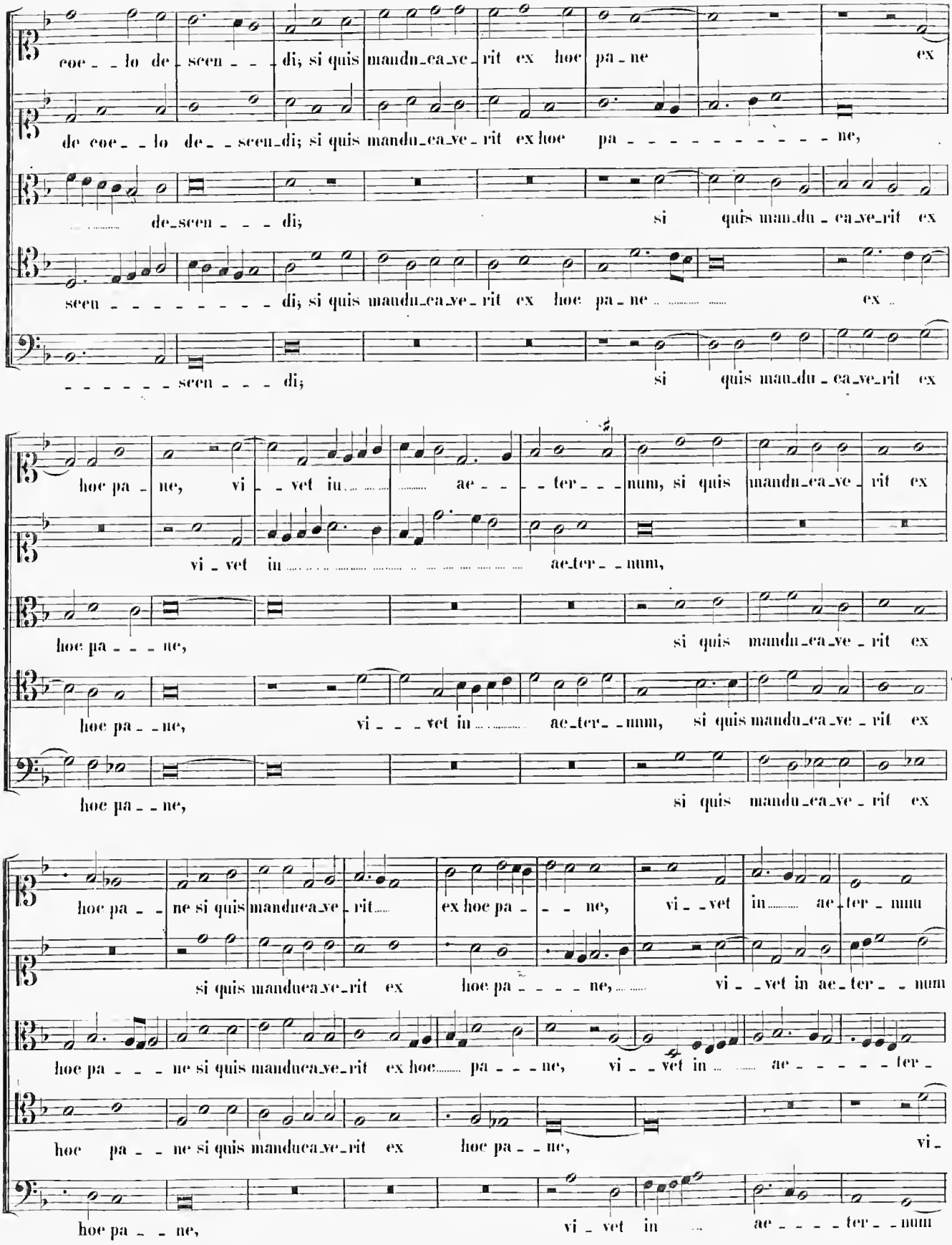
coe_lo de_scen_di; si quis mandu_ca_ve_rit ex hoe pa_ne ex
de coe_lo de_scen_di; si quis mandu_ca_ve_rit ex hoe pa_ne,
de_scen_di; si quis mandu_ca_ve_rit ex
scen_di; si quis mandu_ca_ve_rit ex hoe pa_ne ex
scen_di; si quis mandu_ca_ve_rit ex
hoe pa_ne, vi_vet in ae_ter_num, si quis mandu_ca_ve_rit ex
vi_vet in ae_ter_num,
hoe pa_ne, si quis mandu_ca_ve_rit ex
hoe pa_ne, vi_vet in ae_ter_num, si quis mandu_ca_ve_rit ex
hoe pa_ne, si quis mandu_ca_ve_rit ex
hoe pa_ne si quis mandu_ca_ve_rit ex hoe pa_ne, vi_vet in ae_ter_nu
si quis mandu_ca_ve_rit ex hoe pa_ne, vi_vet in ae_ter_num
hoe pa_ne si quis mandu_ca_ve_rit ex hoe pa_ne, vi_vet in ae_ter_
hoe pa_ne si quis mandu_ca_ve_rit ex hoe pa_ne, vi_
hoe pa_ne, vi_vet in ae_ter_num

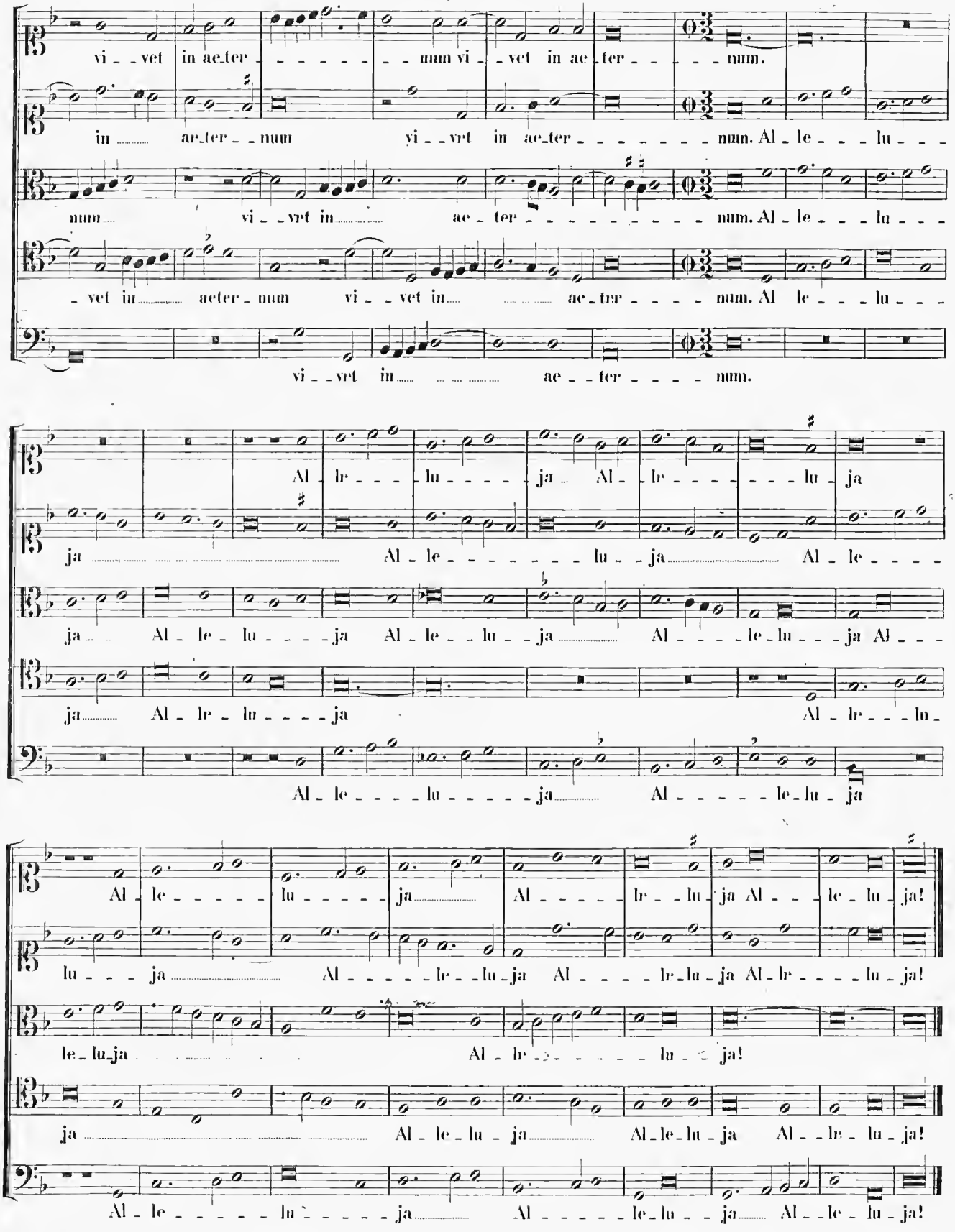
vi - vet in ae-ter - - - - - num vi - vet in ae-ter - - - num.
in ae-ter - num vi - vet in ae-ter - - - - - num. Al - le - - lu - -
num vi - vet in ae - ter - - - - - num. Al - le - - lu - -
- vet in aeter - num vi - vet in ae-ter - - - num. Al le - - lu - -
vi - vet in ae - - ter - - - num.
Al - le - - lu - - - ja Al - le - - - - lu - ja
ja Al - le - - - - - lu - ja Al - le - - - -
ja Al - le - lu - - - ja Al - le - - lu - ja Al - - - le - lu - - ja Al - - -
ja Al - le - lu - - - ja Al - le - - -
Al - le - - - - lu - - - - ja Al - - - - - le - lu - ja
Al - le - - - - lu - - - - ja Al - - - - le - lu - ja Al - le - - - - lu - ja!
lu - - - ja Al - - - - - le - lu - ja Al - - - - le - lu - ja Al - le - - - - lu - ja!
le - lu - ja Al - le - - - - lu - ja!
ja Al - le - lu - ja Al - le - lu - ja Al - - le - lu - ja!
Al - le - - - - lu - - - - ja Al - - - - le - lu - - ja Al - - le - lu - ja!

SECUNDA PARS.

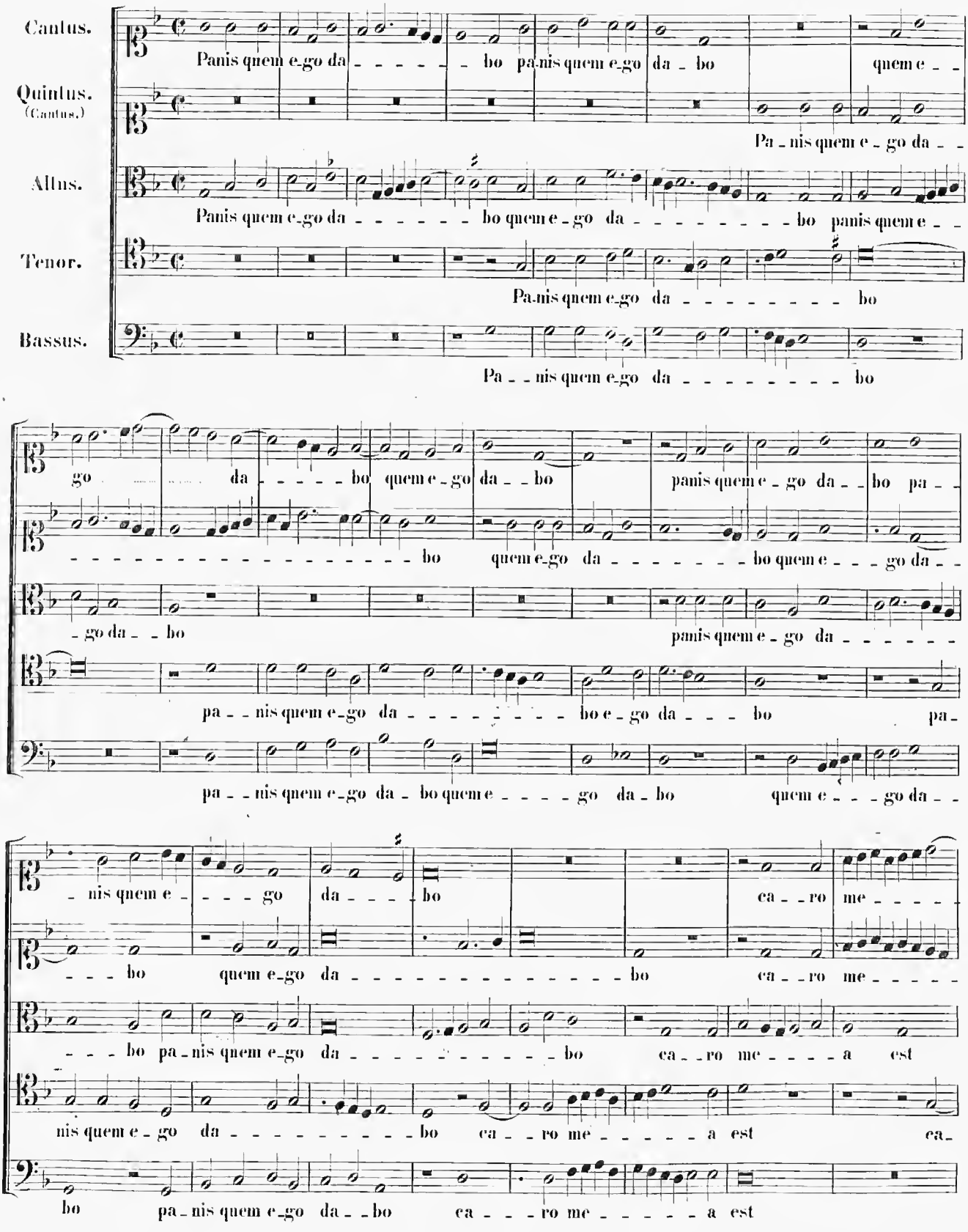

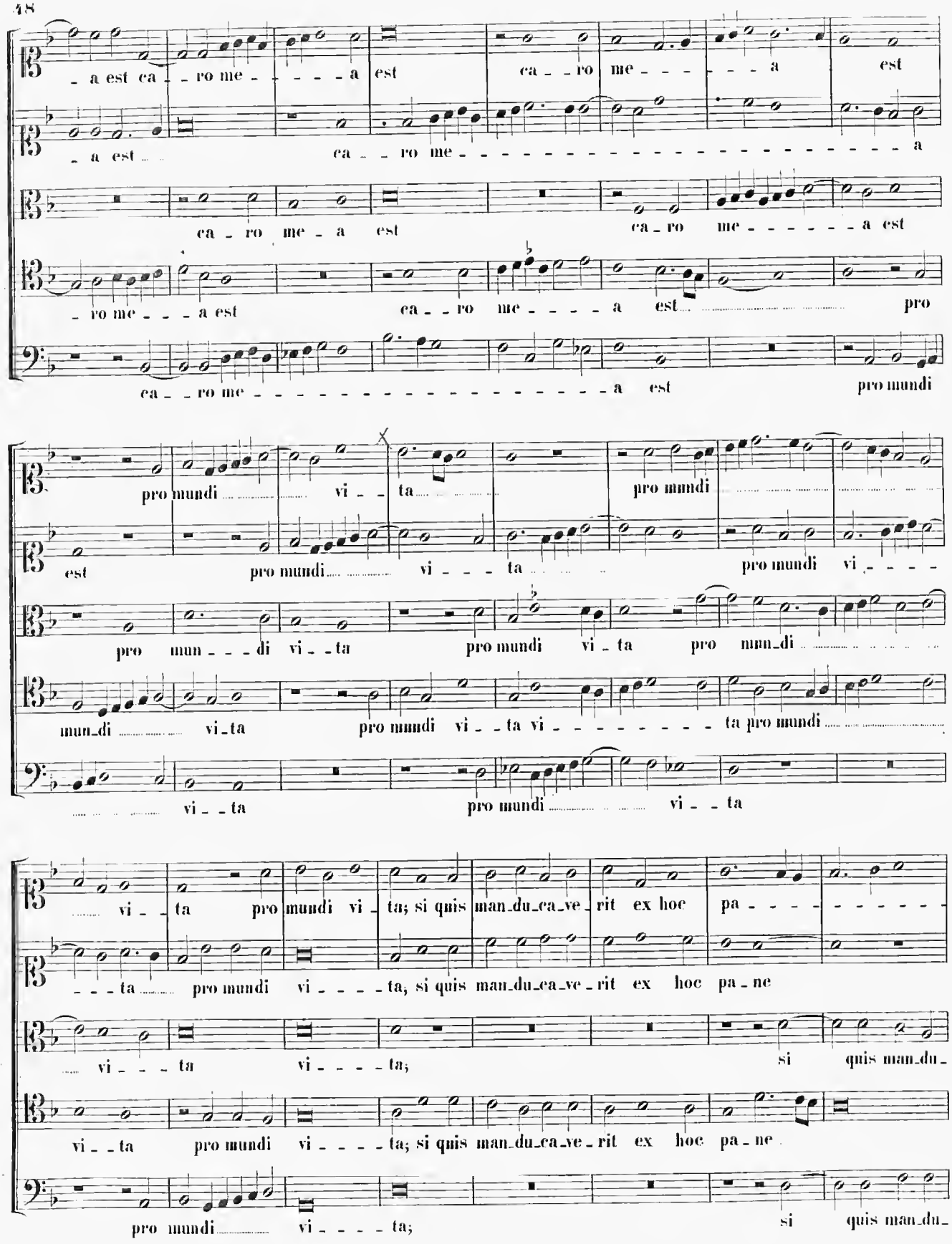
a est ca ro me a est ca ro me a est
a est ca ro me a
ca ro me a est ca ro me a est
ro me a est ca ro me a est pro
ca ro me a est pro mundi
pro mundi vi ta pro mundi
est pro mundi vi ta pro mundi vi
pro mun di vi ta pro mundi vi ta pro mun di
mun di vi ta pro mundi vi ta vi ta pro mundi
vi ta pro mundi vi ta
vi ta pro mundi vi ta; si quis man du ca ve rit ex hoc pa
ta pro mundi vi ta; si quis man du ca ve rit ex hoc pa ne
vi ta vi ta; si quis man du
vi ta pro mundi vi ta; si quis man du ca ve rit ex hoc pa ne
pro mundi vi ta; si quis man du

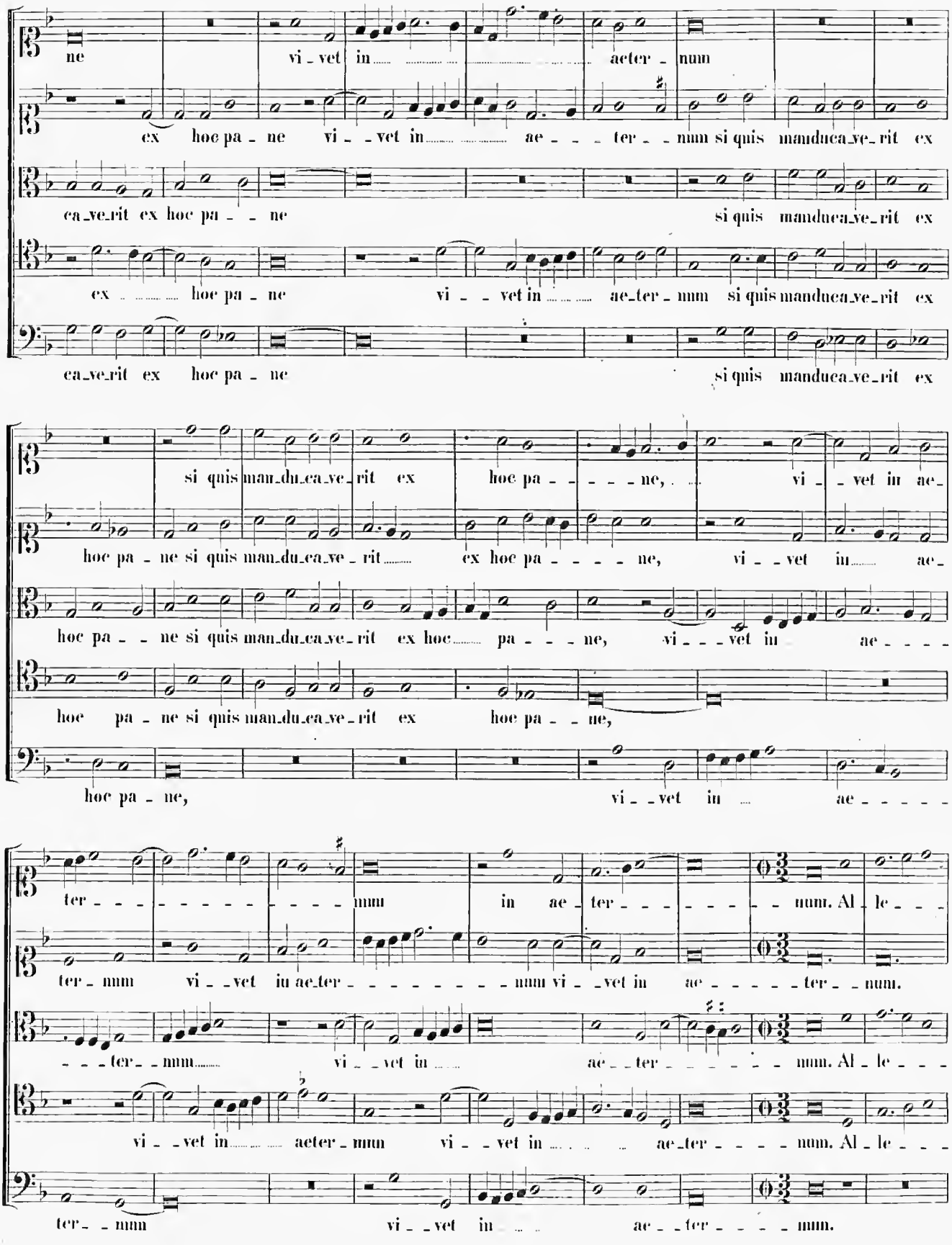
ne vi_vet in aeter_num
ex hoc pa_ne vi_vet in ae_ter_num si quis manduca_ve_rit ex
ca_ve_rit ex hoc pa_ne si quis manduca_ve_rit ex
ex hoc pa_ne vi_vet in ae_ter_num si quis manduca_ve_rit ex
ca_ve_rit ex hoc pa_ne si quis manduca_ve_rit ex
si quis man_du_ca_ve_rit ex hoc pa_ne, vi_vet in ae_
hoc pa_ne si quis man_du_ca_ve_rit ex hoc pa_ne, vi_vet in ae_
hoc pa_ne si quis man_du_ca_ve_rit ex hoc pa_ne, vi_vet in ae_
hoc pa_ne, vi_vet in ae_
ter_num in ae_ter_num. Al_le_
ter_num vi_vet in ae_ter_num vi_vet in ae_ter_num.
ter_num vi_vet in ae_ter_num. Al_le_
vi_vet in aeter_num vi_vet in ae_ter_num. Al_le_
ter_num vi_vet in ae_ter_num.

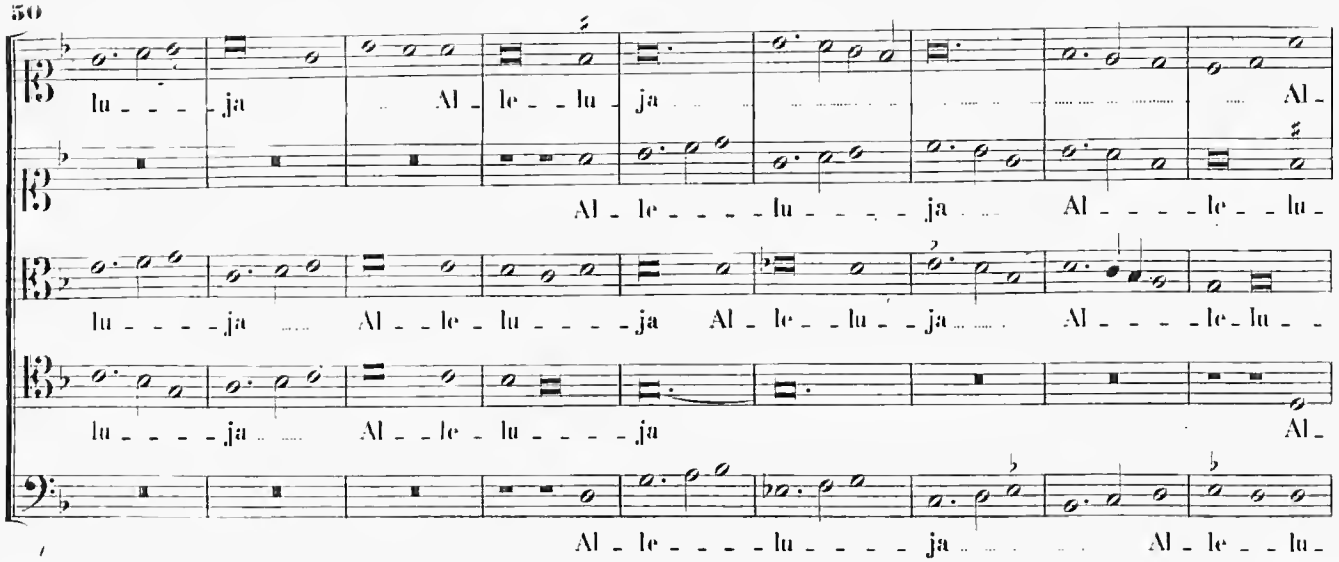
lu - - - - ja Al - le - - lu ja Al -
Al - le - - - - lu - - - - ja Al - - - - le - - lu -
lu - - - - ja Al - - le - lu - - - - ja Al - le - - lu - - ja Al - - - - le - lu - -
lu - - - - ja Al - - le - lu - - - - ja Al -
Al - le - - - - lu - - - - ja Al - le - - lu -

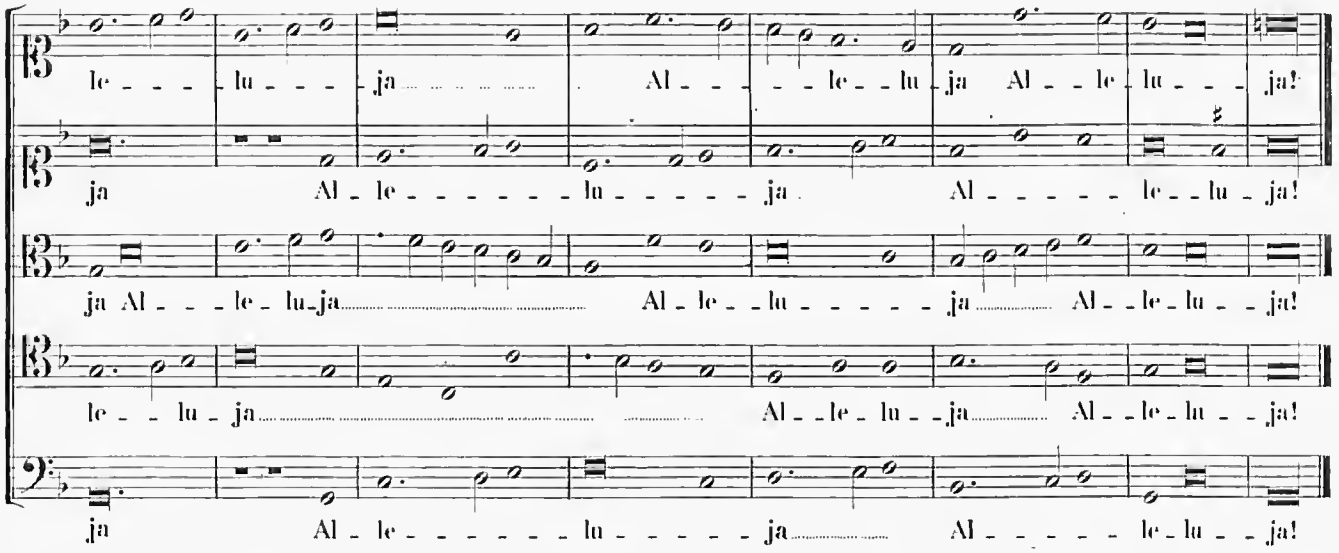
le - - - - lu - - - - ja Al - - - - le - - lu - ja Al - - le - lu - - - - ja!
ja Al - le - - - - - - lu - - - - - - ja Al - - - - - - le - - lu - ja!
ja Al - - - le - lu - ja Al - le - - lu - - - - - - ja Al - - le - lu - - ja!
le - - lu - ja Al - - le - lu - - ja Al - - le - lu - - ja!
ja Al - le - - - - - - lu - - - - - - ja Al - - - - - - le - lu - - ja!

10.

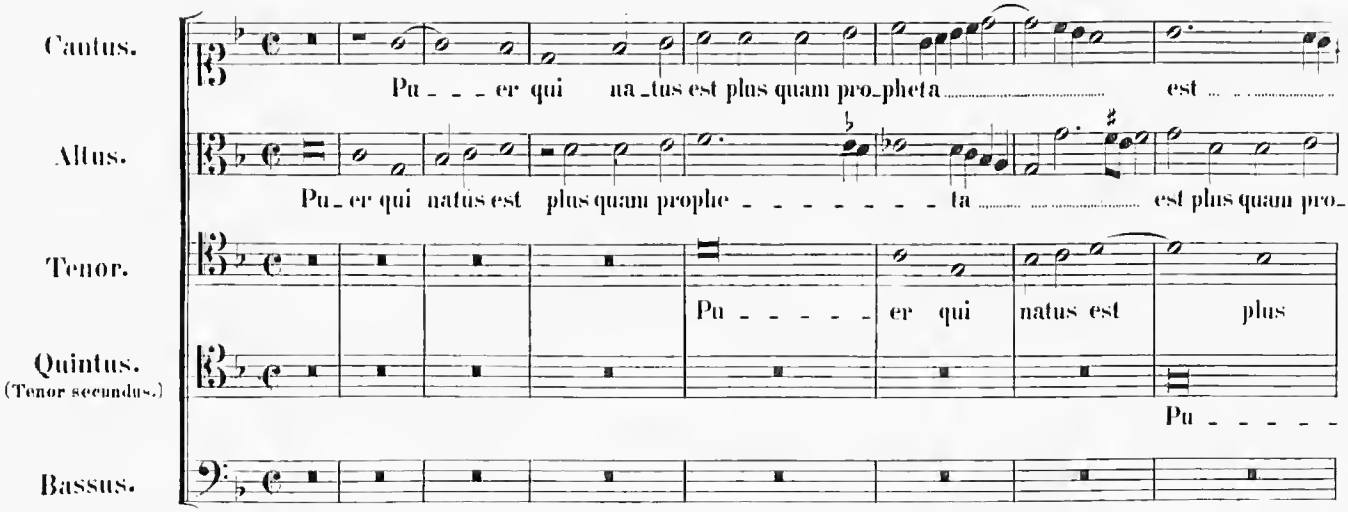
Cantus.
Pu - - - er qui na - tus est plus quam pro - pheta est
Altus.
Pu - er qui natus est plus quam prophe - - - - - - - - ta est plus quam pro -
Tenor.
Pu - - - - - er qui natus est plus
Quintus.
(Tenor secundus.)
Pu - - - - -
Bassus.

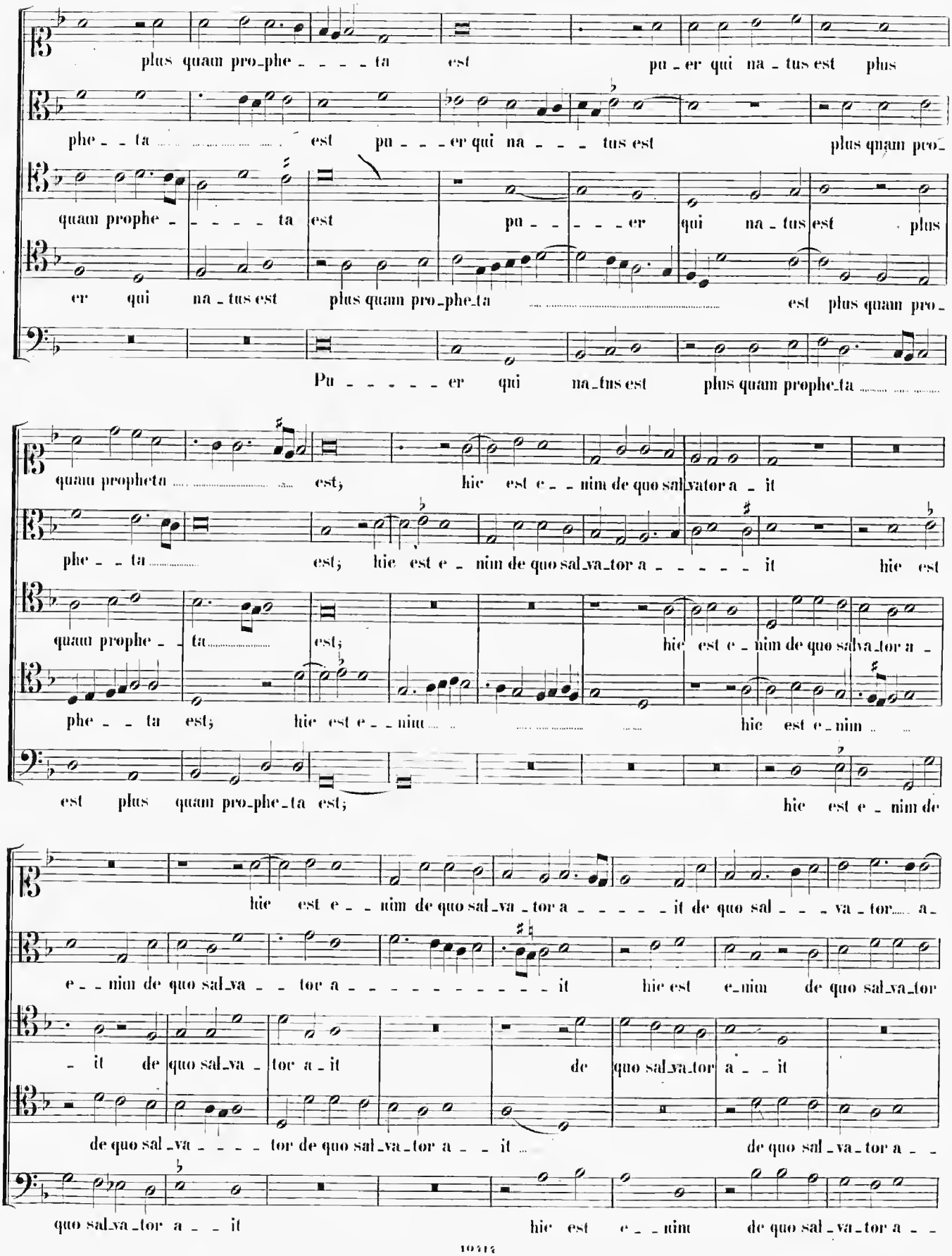
plus quam pro_phe_ta est pu_er qui na_tus est plus
phe_ta est pu_er qui na_tus est plus quam pro_
quam prophe_ta est pu_er qui na_tus est plus
er qui na_tus est plus quam pro_phe_ta est plus quam pro_
Pu_er qui na_tus est plus quam prophe_ta
quam propheta est; hic est e_nim de quo sal_vator a_it
phe_ta est; hic est e_nim de quo sal_va_tor a_it hic est
quam prophe_ta est; hic est e_nim de quo sal_va_tor a_
phe_ta est; hic est e_nim hic est e_nim
est plus quam pro_phe_ta est; hic est e_nim de
hic est e_nim de quo sal_va_tor a_it de quo sal_va_tor a_
e_nim de quo sal_va_tor a_it hic est e_nim de quo sal_va_tor
it de quo sal_va_tor a_it de quo sal_va_tor a_it
de quo sal_va_tor de quo sal_va_tor a_it de quo sal_va_tor a_
quo sal_va_tor a_it hic est e_nim de quo sal_va_tor a_

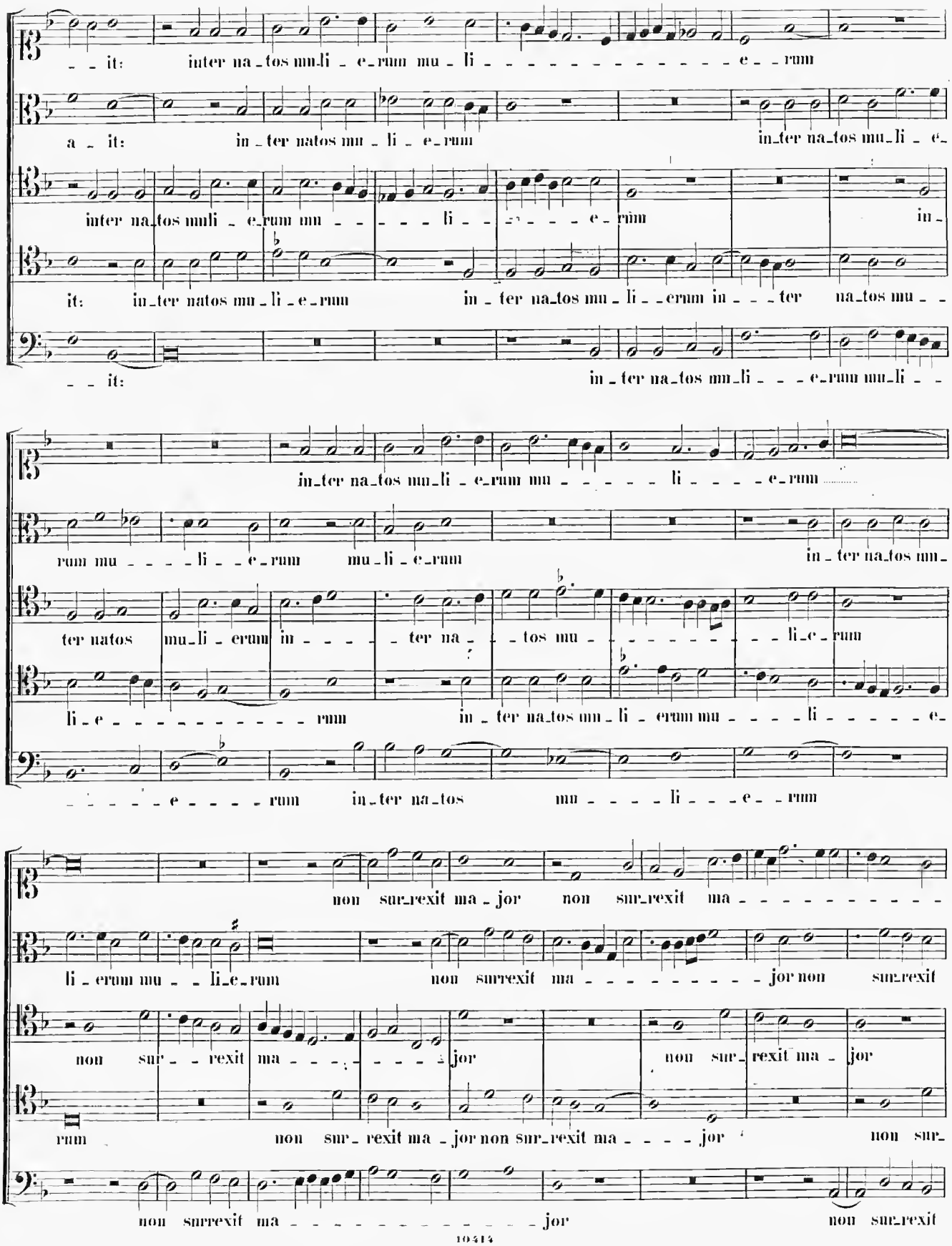
it: inter na_tos mu_li_e_rum mu_li_e_rum
a_it: in_ter natos mu_li_e_rum in_ter na_tos mu_li_e_
inter na_tos mu_li_e_rum mu_li_e_rum in_
it: in_ter natos mu_li_e_rum in_ter na_tos mu_li_e_rum in_ter na_tos mu_
it: in_ter na_tos mu_li_e_rum mu_li_
in_ter na_tos mu_li_e_rum mu_li_e_rum
rum mu_li_e_rum mu_li_e_rum in_ter na_tos mu_
ter natos mu_li_erum in_ter na_tos mu_li_e_rum
li_e_rum in_ter na_tos mu_li_erum mu_li_e_
e_rum in_ter na_tos mu_li_e_rum
non sur_rexit ma_jor non sur_rexit ma_jor
li_erum mu_li_e_rum non surrexit ma_jor non sur_rexit
non sur_rexit ma_jor non sur_rexit ma_jor
rum non sur_rexit ma_jor non sur_rexit ma_jor non sur_
non surrexit ma_jor non sur_rexit

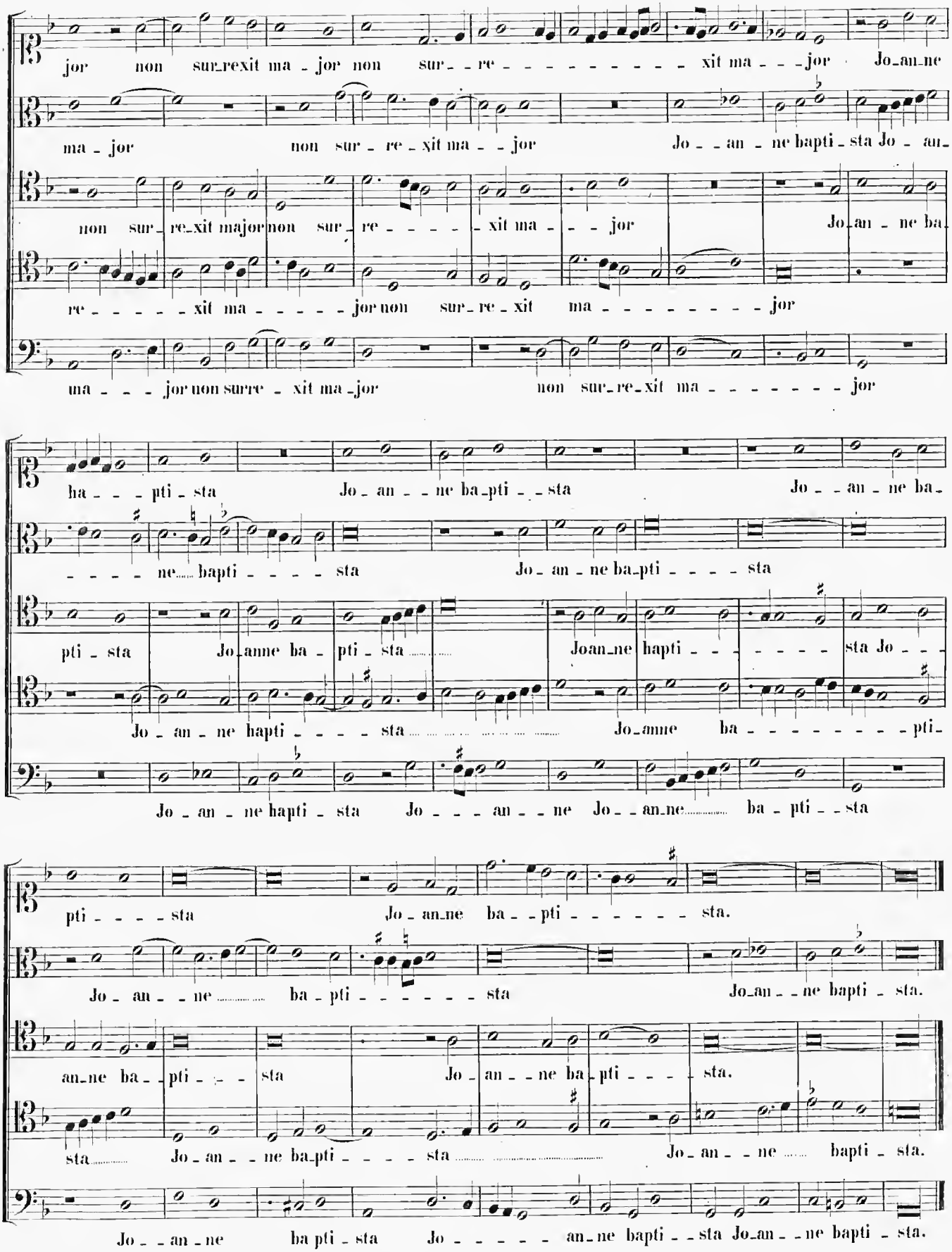
jor non sur_rexit ma_jor non sur_re_xit ma_jor Jo_an_ne
ma_jor non sur_re_xit ma_jor Jo_an_ne bapti_sta Jo_an_
non sur_re_xit major non sur_re_xit ma_jor Jo_an_ne ba_
re_xit ma_jor non sur_re_xit ma_jor
ma_jor non surre_xit ma_jor non sur_re_xit ma_jor
ha_pti_sta Jo_an_ne ba_pti_sta Jo_an_ne ba_
ne_ bapti_sta Jo_an_ne ba_pti_sta
pti_sta Jo_anne ba_pti_sta Joan_ne hapti_sta Jo_
Jo_an_ne hapti_sta Jo_anne ba_pti_
Jo_an_ne hapti_sta Jo_an_ne Jo_an_ne ba_pti_sta
pti_sta Jo_an_ne ba_pti_sta.
Jo_an_ne ba_pti_sta Jo_an_ne bapti_sta.
an_ne ba_pti_sta Jo_an_ne ba_pti_sta.
sta Jo_an_ne ba_pti_sta Jo_an_ne bapti_sta.
Jo_an_ne ba pti_sta Jo_an_ne bapti_sta Jo_an_ne bapti_sta.

11.

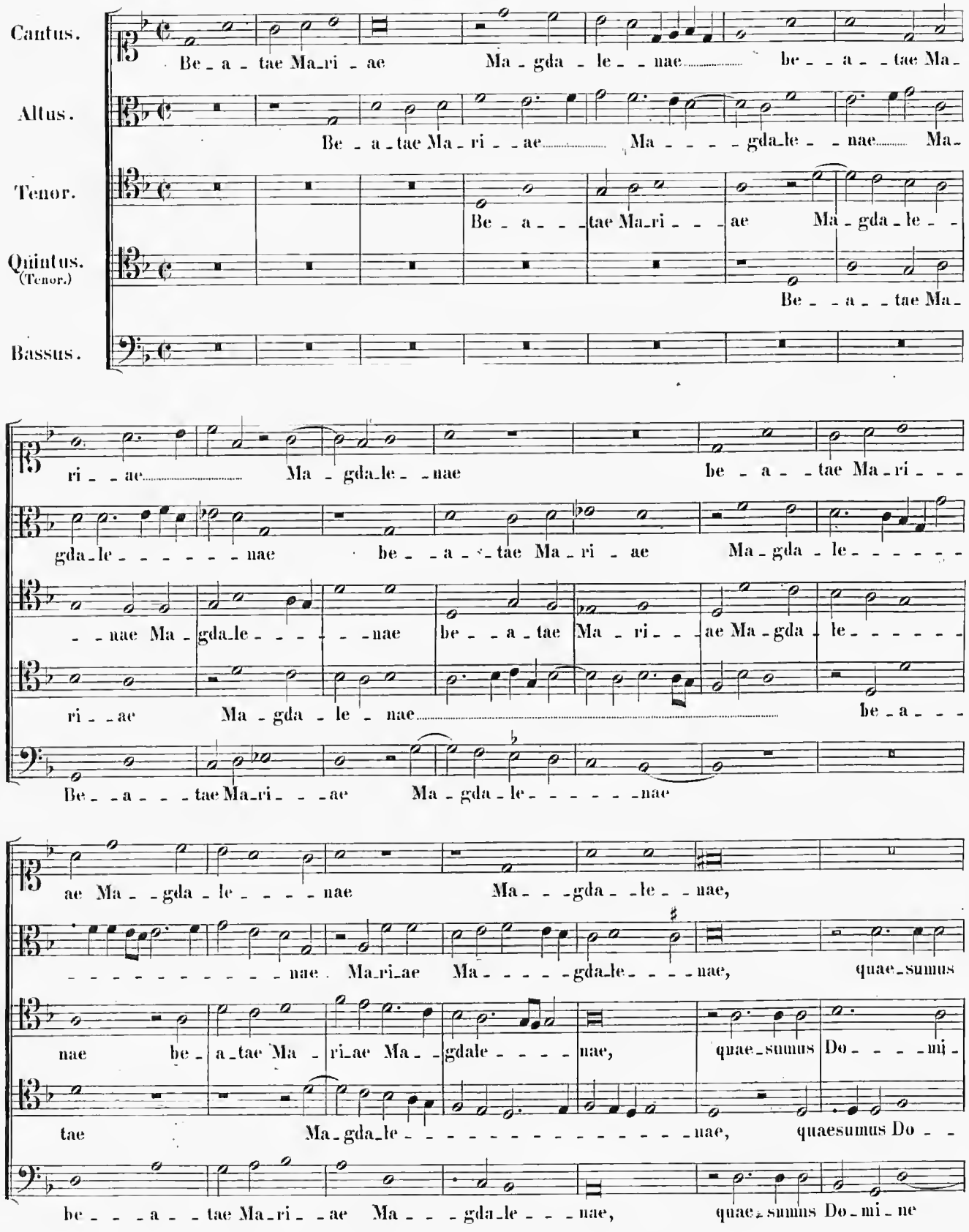
Cantus.
Altus.
Tenor.
Quintus. (Tenor.)
Bassus.
Be - a - tae Ma - ri - ae Ma - gda - le - nae be - a - tae Ma -
Be - a - tae Ma - ri - ae Ma - gda - le - nae Ma -
Be - a - tae Ma - ri - ae Ma - gda - le -
Be - a - tae Ma -
ri - ae Ma - gda - le - nae be - a - tae Ma - ri -
gda - le - nae be - a - tae Ma - ri - ae Ma - gda - le -
nae Ma - gda - le - nae be - a - tae Ma - ri - ae Ma - gda - le -
ri - ae Ma - gda - le - nae be - a -
Be - a - tae Ma - ri - ae Ma - gda - le - nae
ae Ma - gda - le - nae Ma - gda - le - nae,
nae Ma - ri - ae Ma - gda - le - nae, quae - sumus
nae be - a - tae Ma - ri - ae Ma - gdale - nae, quae - sumus Do - mi -
tae Ma - gda - le - nae, quaesumus Do -
be - a - tae Ma - ri - ae Ma - gda - le - nae, quae - sumus Do - mi - ne

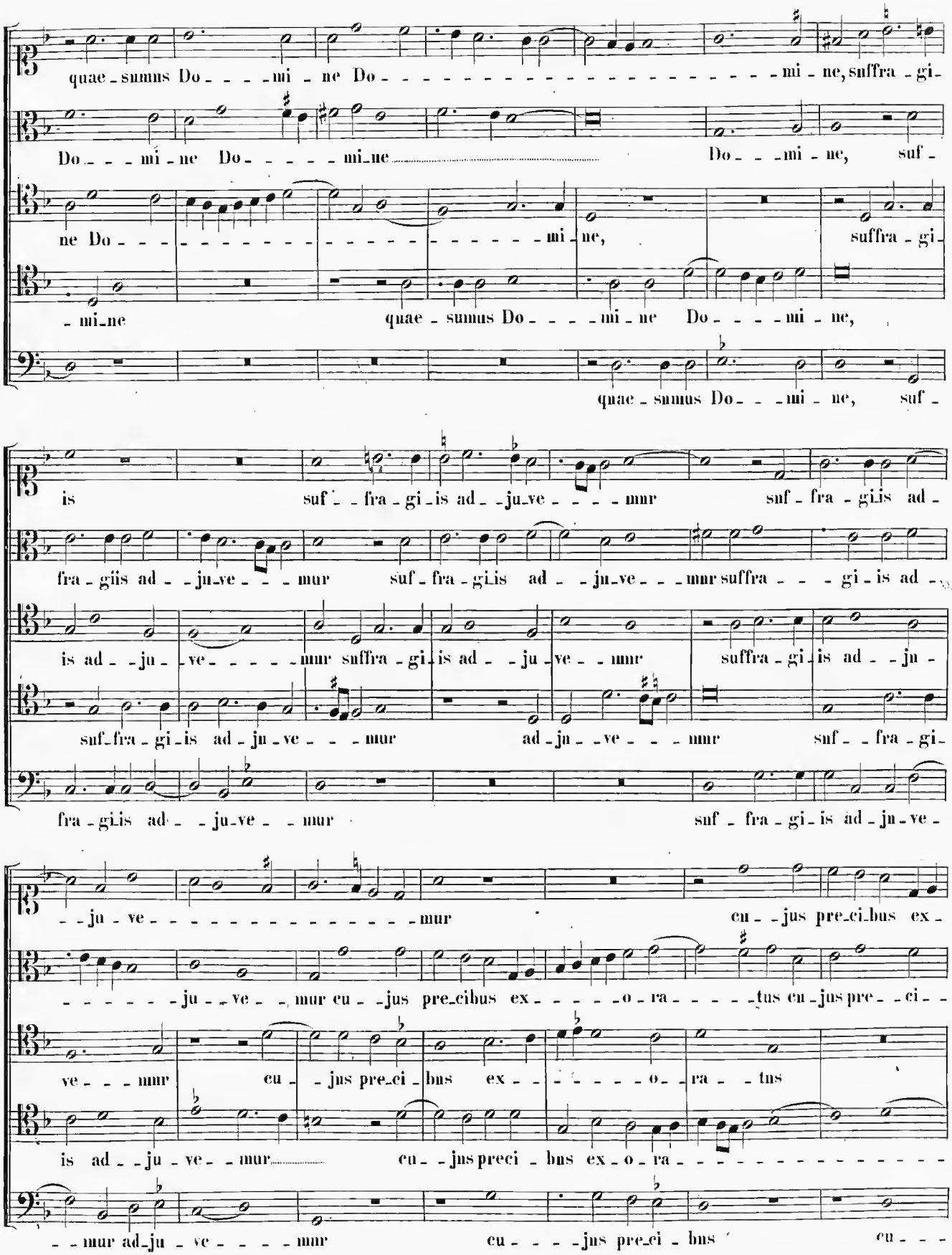
quae - sumus Do - - - - mi - ne Do - mi - ne, suffra - gi -
Do - - - mi - ne Do - - - - - mi - ne Do - - - mi - ne, suf -
ne Do - mi - ne, suffra - gi -
- mi - ne quae - sumus Do - - - - mi - ne Do - - - - mi - ne,
quae - sumus Do - - - mi - ne, suf -
is suf - - fra - gi - is ad - - ju - ve - - - - mur suf - fra - gi - is ad -
fra - gi - is ad - - ju - ve - - - mur suf - fra - gi - is ad - - ju - ve - - - mur suffra - - - gi - is ad -
is ad - - ju - ve - - - - - mur suffra - gi - is ad - - ju - ve - - mur suffra - gi - is ad - - ju -
suf - fra - gi - is ad - ju - ve - - - mur ad - ju - ve - - - mur suf - - fra - gi -
fra - gi - is ad - - ju - ve - - mur suf - fra - gi - is ad - ju - ve -
- - ju - ve - - - - - - - - - - - - - - - - mur cu - - jus pre - ci - bus ex -
- - - - - - ju - - ve - - mur cu - - jus pre - ci - bus ex - - - - - o - ra - - - - - tus cu - jus pre - - ci -
ve - - - mur cu - - jus pre - ci - bus ex - - - - - - o - - ra - - tus
is ad - - ju - ve - - mur cu - - jus preci - bus ex - o - ra - - - - - - - - - - - - - - - -
- - mur ad - ju - ve - - - - mur cu - - - - jus pre - ci - bus cu - - -

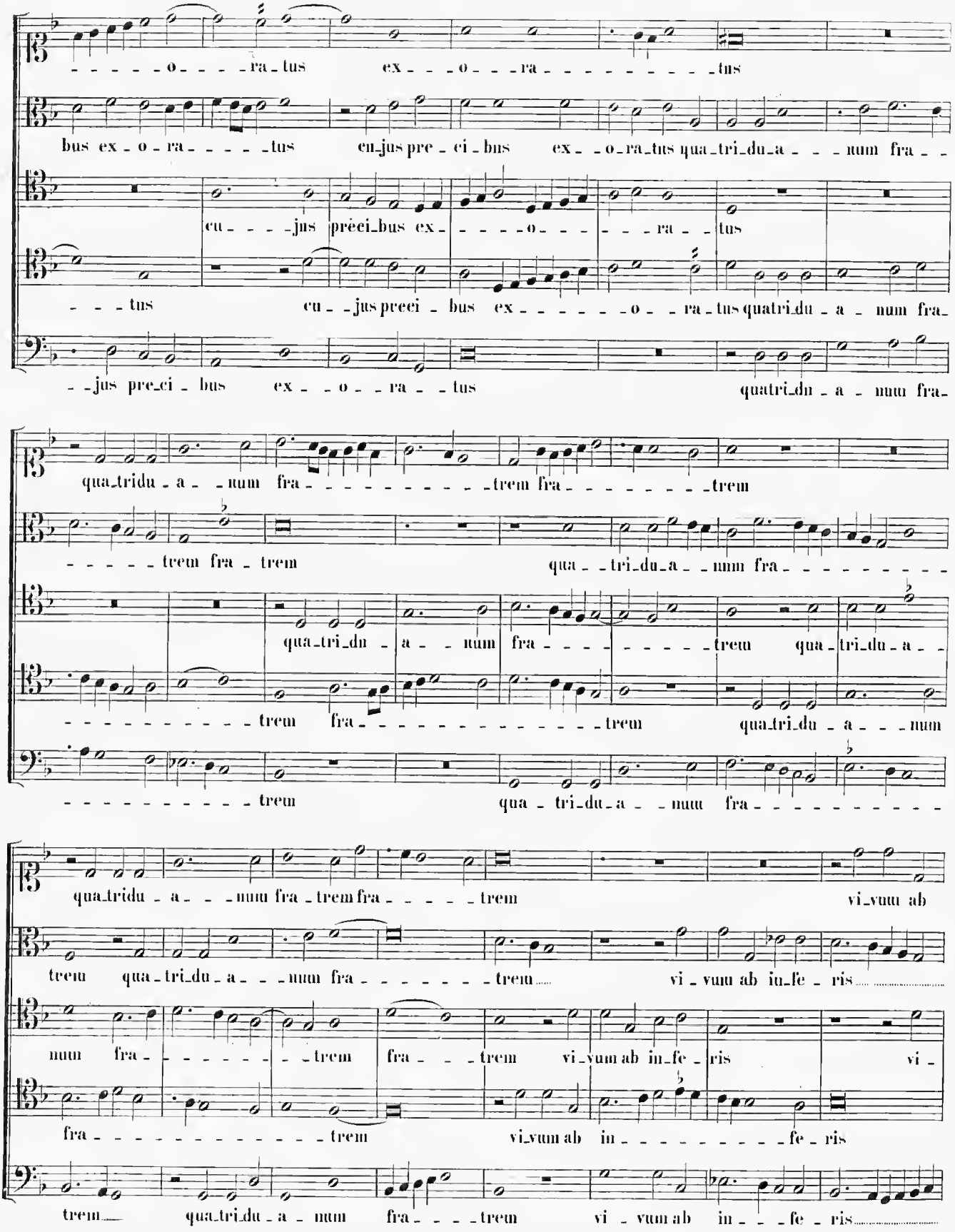
o ra tus ex o ra tus
bus ex o ra tus cu jus pre ci bus ex o ra tus qua tri du a num fra
cu jus préci bus ex o ra tus
tus cu jus preci bus ex o ra tus quatri du a num fra
jus pre ci bus ex o ra tus quatri du a num fra
qua tridu a num fra trem fra trem
trem fra trem qua tri du a num fra
qua tri du a num fra trem qua tri du a
trem fra trem qua tri du a num
trem qua tri du a num fra
qua tridu a num fra trem fra trem vi vum ab
trem qua tri du a num fra trem vi vum ab in fe ris
num fra trem fra trem vi vum ab in fe ris vi
fra trem vi vum ab in fe ris
trem qua tri du a num fra trem vi vum ab in fe ris

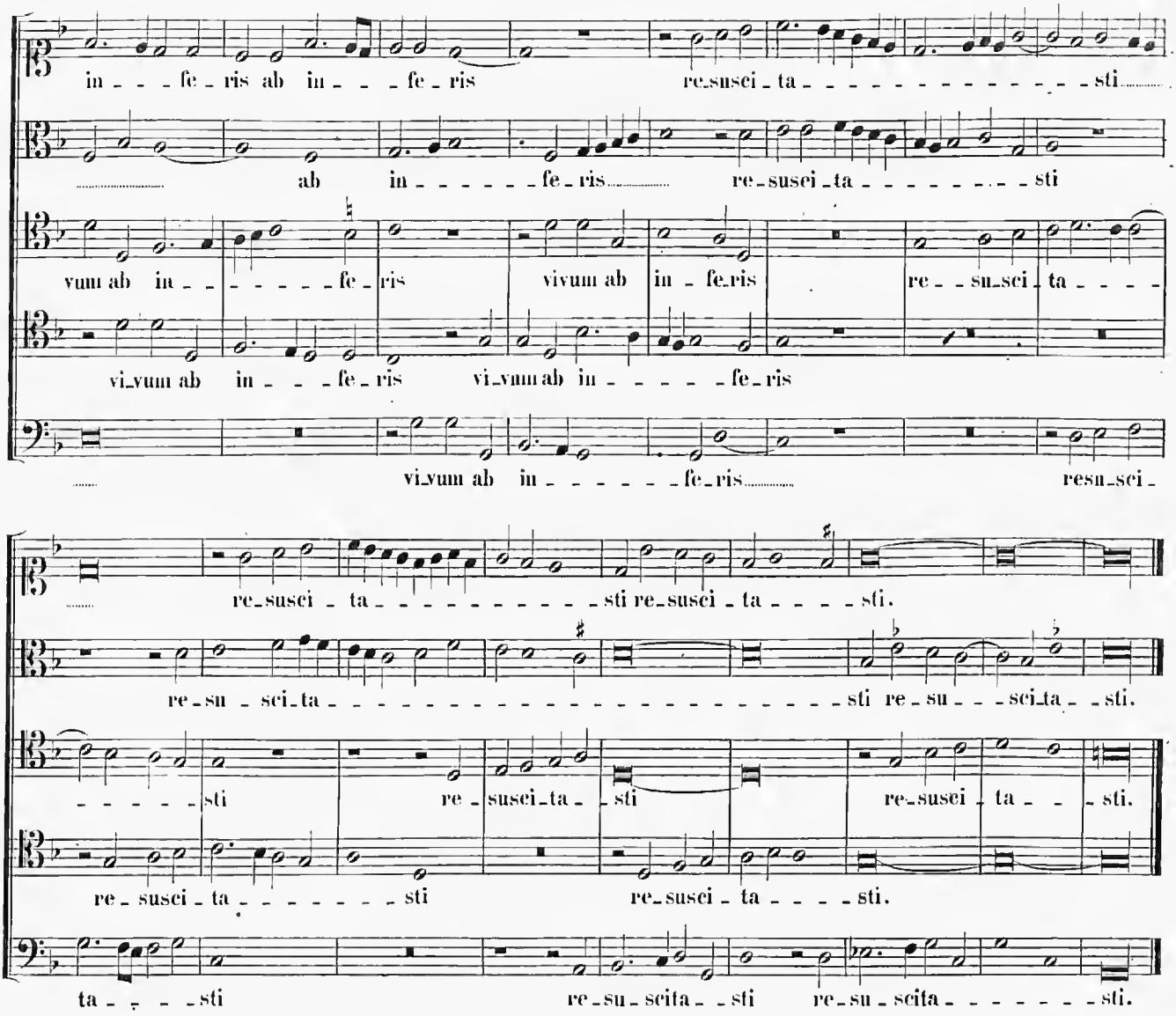
in - - - fe - ris ab in - - - fe - ris re-susci - ta - - - - - - - - - - - - sti
ab in - - - - - - fe - ris re - susci - ta - - - - - - - - sti
vum ab in - - - - - - - - fe - ris vivum ab in - fe-ris re - - su-sci - ta - - - -
vi-vum ab in - - - fe - ris vi-vum ab in - - - - - fe - ris
vi-vum ab in - - - - - - fe - ris resu-sci -
re-susci - ta - - - - - - - - - - sti re-susci - ta - - - - sti.
re-su - sci-ta - sti re - su - - - sci-ta - - sti.
- - - - - sti re - susci-ta - - sti re-susci - ta - - - sti.
re - susci - ta - - - - - - - sti re-susci - ta - - - - sti.
ta - - - - sti re-su-scita - - sti re-su-scita - - - - - - - sti.

12.

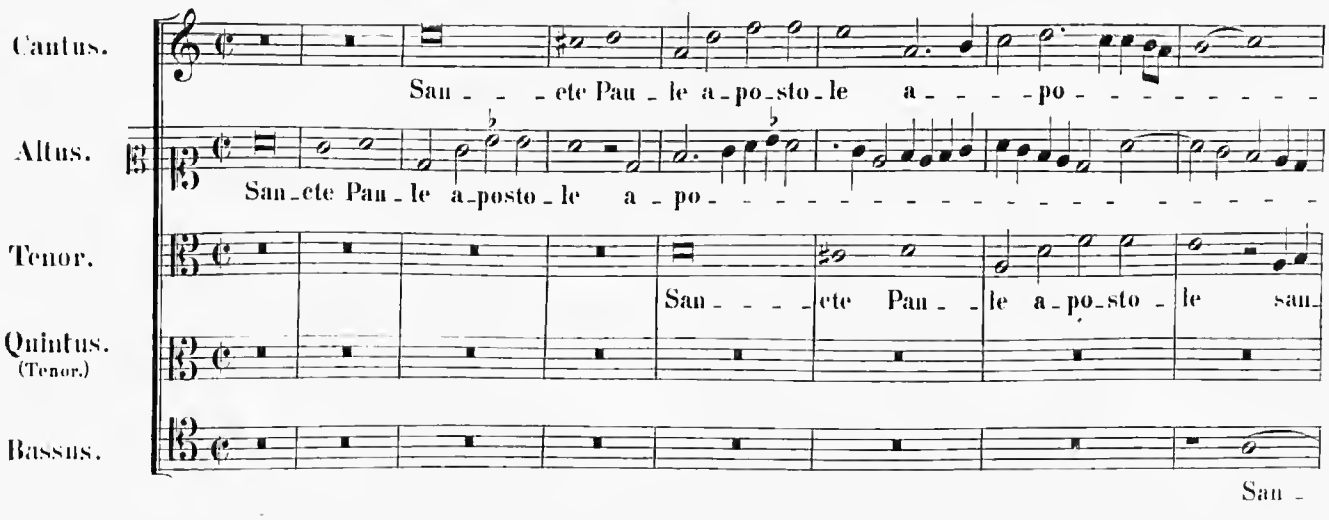
Cantus.
San - - - - ete Pau - le a - po-sto - le a - - - - po - - - - - - - - -
Altus.
San-ete Pau - le a-posto - le a - po -
Tenor.
San - - - - ete Pau - - le a-po-sto - le san-
Quintus. (Tenor.)
Bassus.
San -

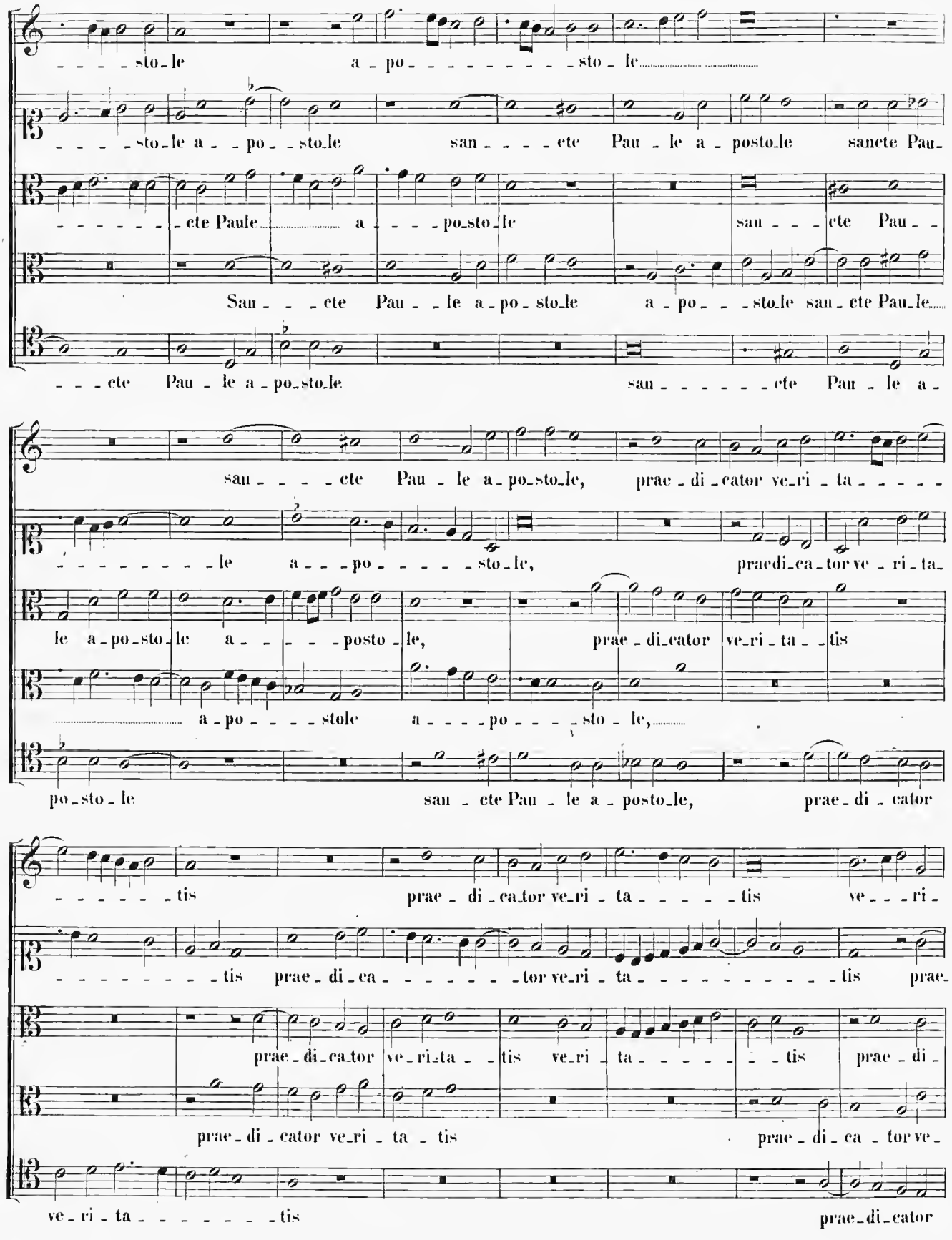
sto_le a_po_sto_le
sto_le a_po_sto_le san_ete Pau_le a_posto_le sanete Pau_
ete Paule a_po_sto_le san_ete Pau_
San_ete Pau_le a_po_sto_le a_po_sto_le san_ete Pau_le
ete Pau_le a_po_sto_le san_ete Pau_le a_
san_ete Pau_le a_po_sto_le, prae_di_cator ve_ri_ta_
le a_po_sto_le, praedi_ca_tor ve_ri_ta_
le a_po_sto_le a_posto_le, prae_di_cator ve_ri_ta_tis
a_po_stole a_po_sto_le,
po_sto_le san_cte Pau_le a_posto_le, prae_di_cator
tis prae_di_ca_tor ve_ri_ta_tis ve_ri_
tis prae_di_ca_tor ve_ri_ta_tis prae_
prae_di_ca_tor ve_ri_ta_tis ve_ri_ta_tis prae_di_
prae_di_cator ve_ri_ta_tis prae_di_ca_tor ve_
ve_ri_ta_tis prae_di_cator

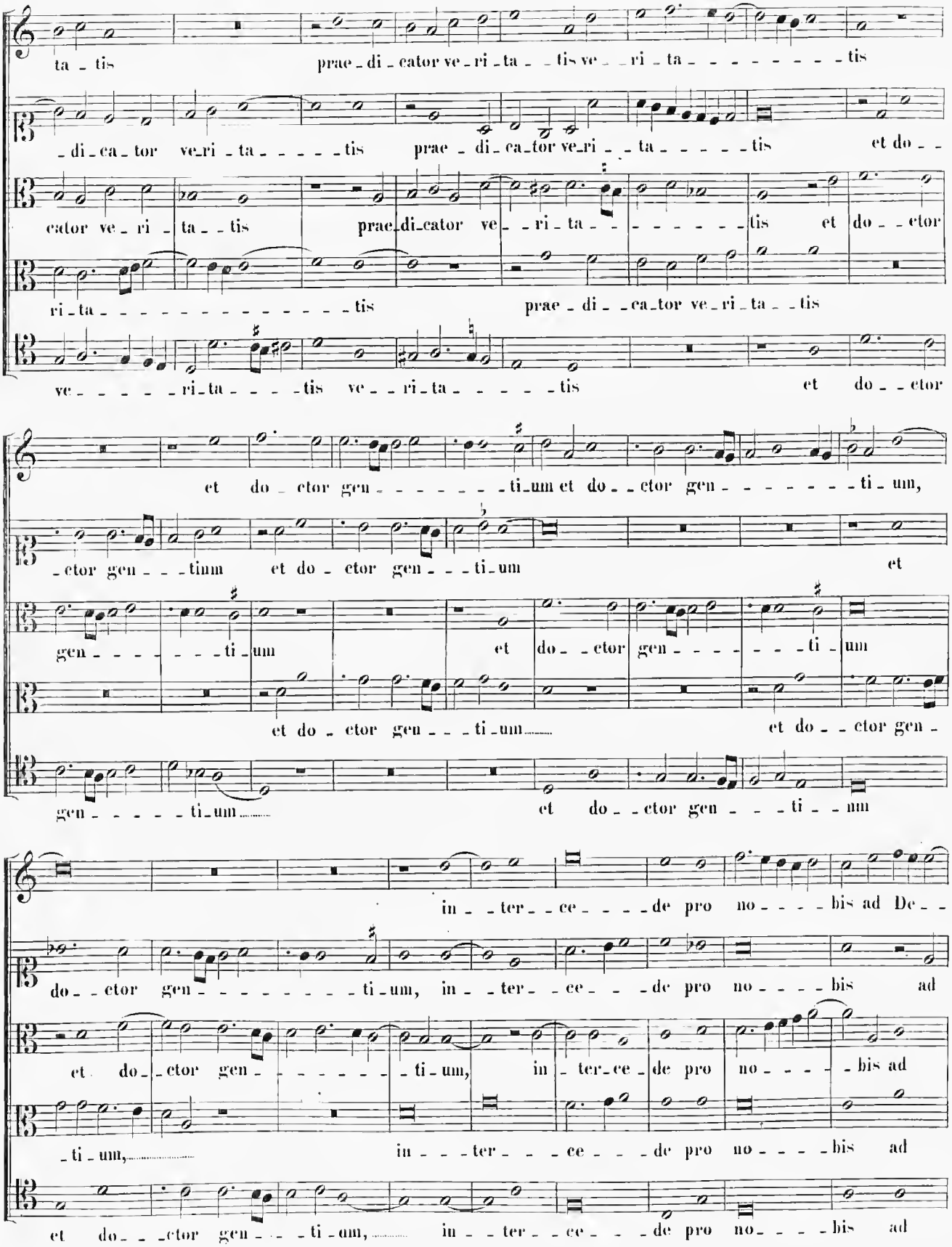
ta - tis prae - di - cator ve - ri - ta - - tis ve - - ri - ta - - - - - - - - - tis
- di - ca - tor ve - ri - ta - - - - - tis prae - di - ca - tor ve - ri - - ta - - - - - tis et do - -
cator ve - ri - ta - - tis prae - di - cator ve - - ri - ta - - - - - - - - tis et do - - ctor
ri - ta - - - - - - - - - - - - - - - tis prae - di - - ca - tor ve - ri - ta - - tis
ve - - - - - ri - ta - - - - tis ve - - ri - ta - - - - - tis et do - - ctor
et do - ctor gen - - - - - - - ti - um et do - - ctor gen - - - - - - - - ti - um,
- ctor gen - - - tinm et do - ctor gen - - - ti - um et
gen - - - - - - - ti - um et do - - ctor gen - - - - - - - ti - um
et do - ctor gen - - - ti - um..... et do - - ctor gen -
gen - - - - - ti - um..... et do - - ctor gen - - - ti - - nm
in - - ter - - ce - - - - de pro no - - - - bis ad De - -
do - - ctor gen - - - - - - - - - ti - um, in - - ter - - ce - - - de pro no - - - - bis ad
et do - - ctor gen - - - - - - - - ti - um, in - ter - ce - de pro no - - - - bis ad
- ti - um,..... in - - - ter - - - ce - - - de pro no - - - - bis ad
et do - - - ctor gen - - - ti - um,..... in - - ter - - ce - - - de pro no - - - - bis ad

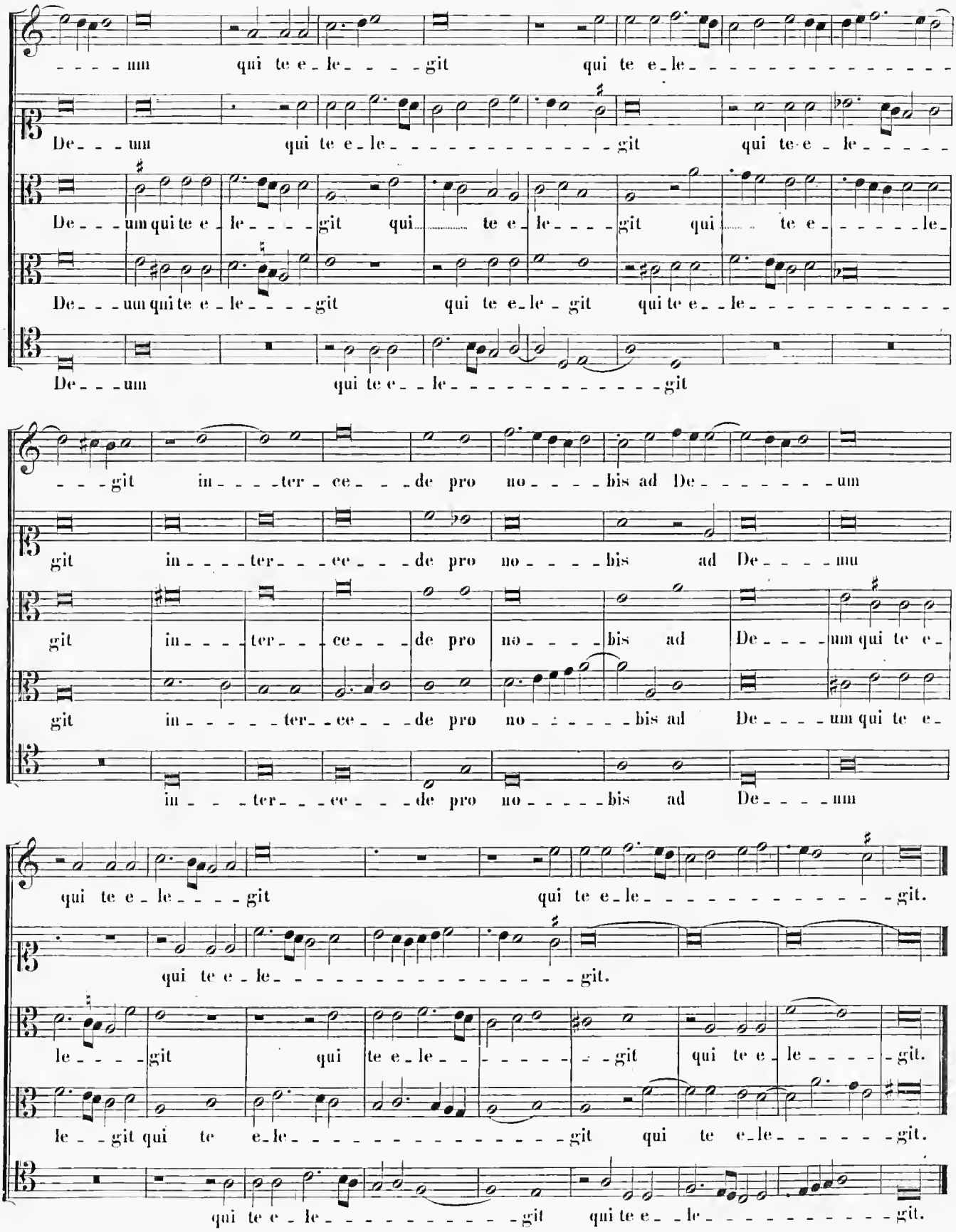
um qui te e-le-git qui te e-le-
De-um qui te e-le-git qui te e-le-
De-um qui te e-le-git qui te e-le-git qui te e-le-
De-um qui te e-le-git qui te e-le-git qui te e-le-
De-um qui te e-le-git
-git in-ter-ce-de pro no-bis ad De-um
git in-ter-ce-de pro no-bis ad De-um
git in-ter-ce-de pro no-bis ad De-um qui te e-
git in-ter-ce-de pro no-bis ad De-um qui te e-
in-ter-ce-de pro no-bis ad De-um
qui te e-le-git qui te e-le-git.
qui te e-le-git.
le-git qui te e-le-git qui te e-le-git.
le-git qui te e-le-git qui te e-le-git.
qui te e-le-git qui te e-le-git.

13.

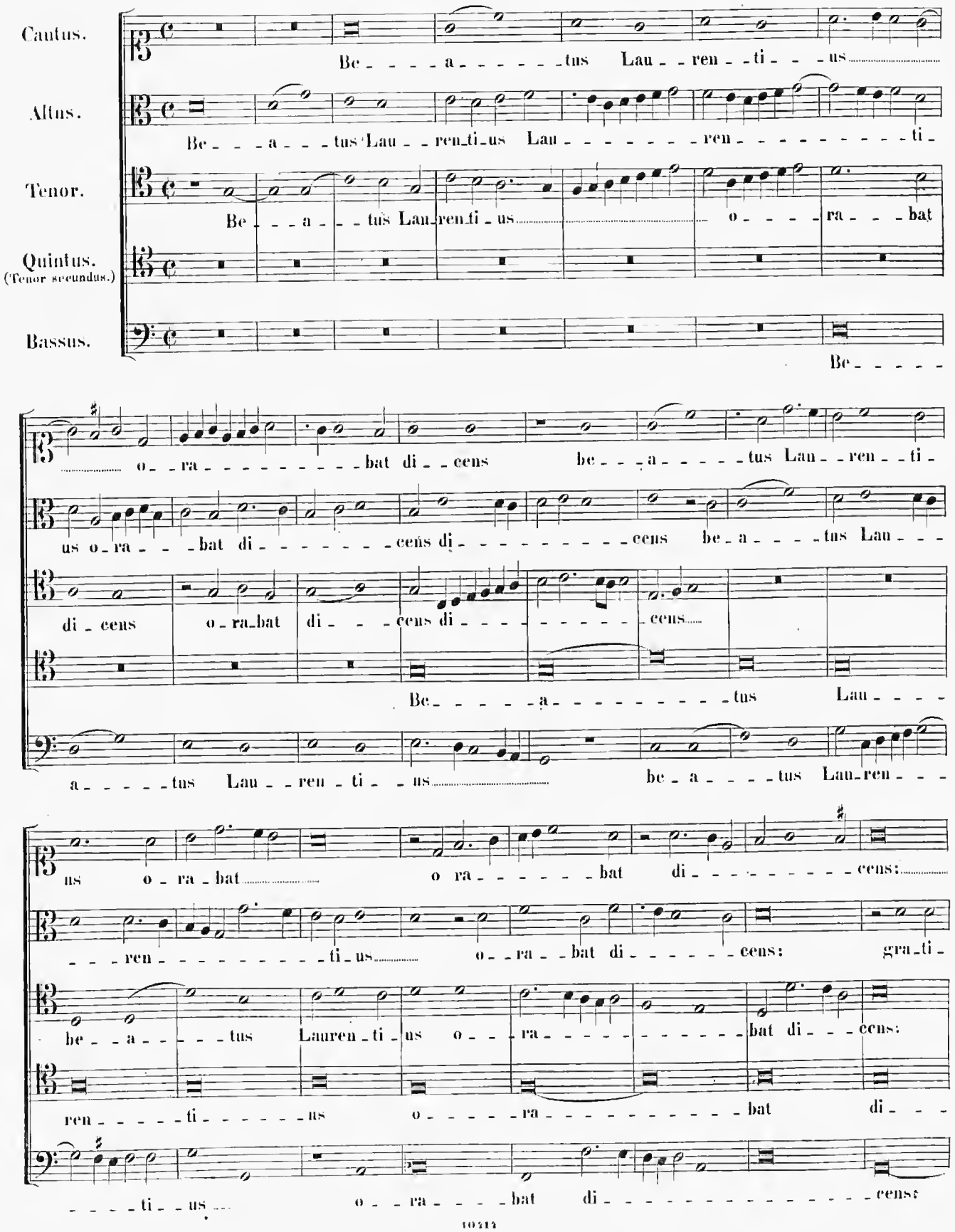
Cantus.
Be a tus Lau ren ti us
Altus.
Be a tus Lau ren ti us Lau ren ti
Tenor.
Be a tus Lau ren ti us o ra bat
Quintus.
(Tenor secundus.)
Bassus.
Be
o ra bat di cens be a tus Lau ren ti
us o ra bat di cens di cens be a tus Lau
di cens o ra bat di cens di cens
Be a tus Lau
a tus Lau ren ti us be a tus Lau ren
us o ra bat o ra bat di cens:
ren ti us o ra bat di cens: gra ti
be a tus Lauren ti us o ra bat di cens:
ren ti us o ra bat di
ti us o ra bat di cens:

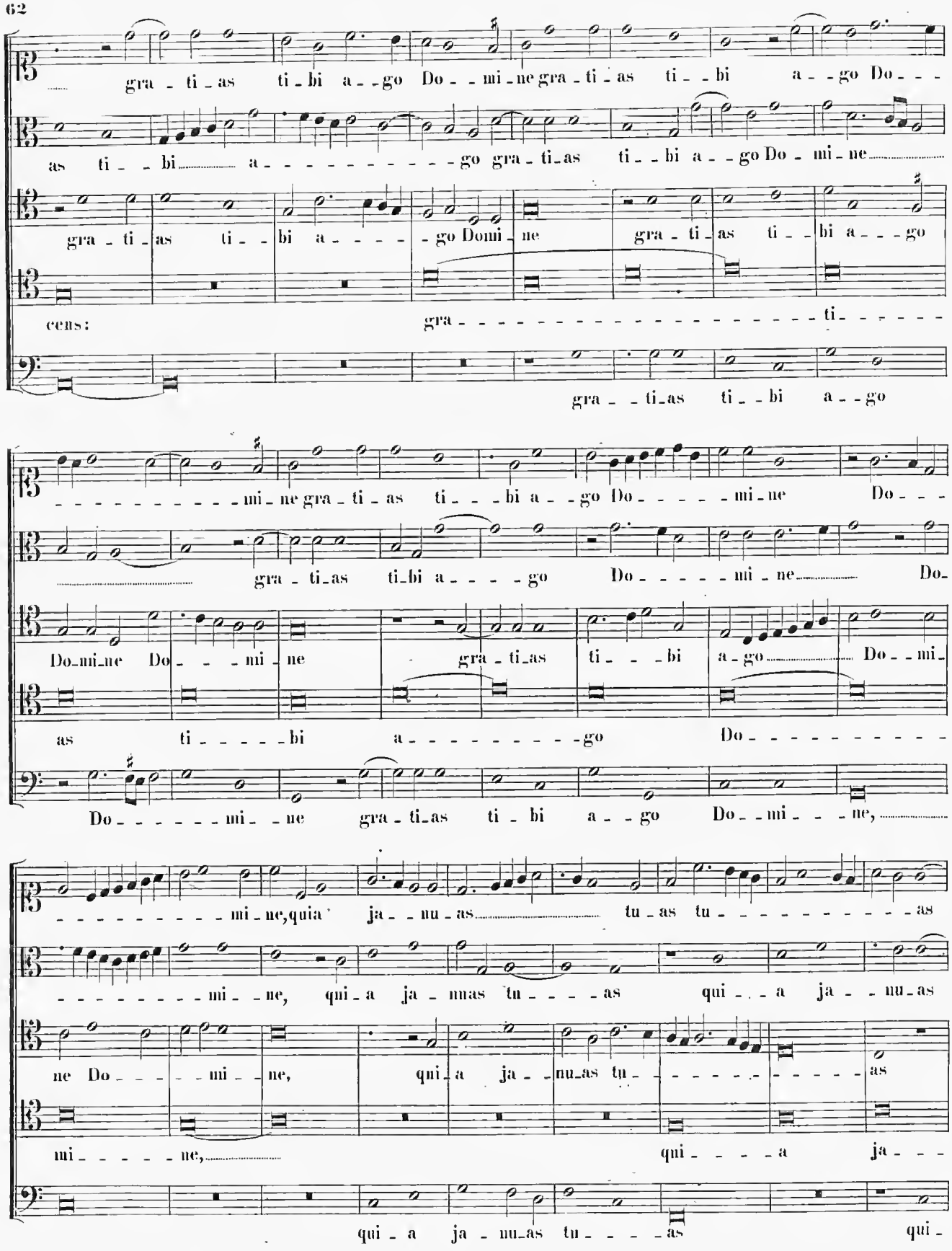
gra - ti - as ti - bi a - - go Do - - mi - ne gra - ti - as ti - - bi a - - go Do - - -
as ti - - bi a - - - - - - - - - - go gra - ti - as ti - - bi a - - go Do - mi - ne
gra - ti - as ti - - bi a - - - - go Domi - ne gra - ti - as ti - - bi a - - - go
cens: gra - ti - - - - - -
gra - - ti - as ti - - bi a - - go
- - - - - - - - - - - mi - ne gra - ti - as ti - - - bi a - - go Do - - - - - mi - ne Do - - -
gra - ti - as ti - bi a - - - - go Do - - - - - mi - ne Do -
Do - mi - ne Do - - - - mi - ne gra - ti - as ti - - - bi a - go Do - - mi -
as ti - - - - - bi a - - - - - - - - - go Do - - - - - - - - - - -
Do - - - - - - mi - - ne gra - ti - as ti - bi a - - go Do - - mi - - - ne,
- - - - - - - - - - - mi - ne, quia ja - - nu - as tu - as tu - - - - - - - - - - as
- - - - - - - - - - - mi - - ne, qui - a ja - nuas tu - - - - as qui - - a ja - - nu - as
ne Do - - - - - mi - - ne, qui - a ja - - nu - as tu - - - - - - - - - - as
mi - - - - - - ne, qui - - - - a ja - - -
qui - a ja - nu - as tu - - - - as qui -

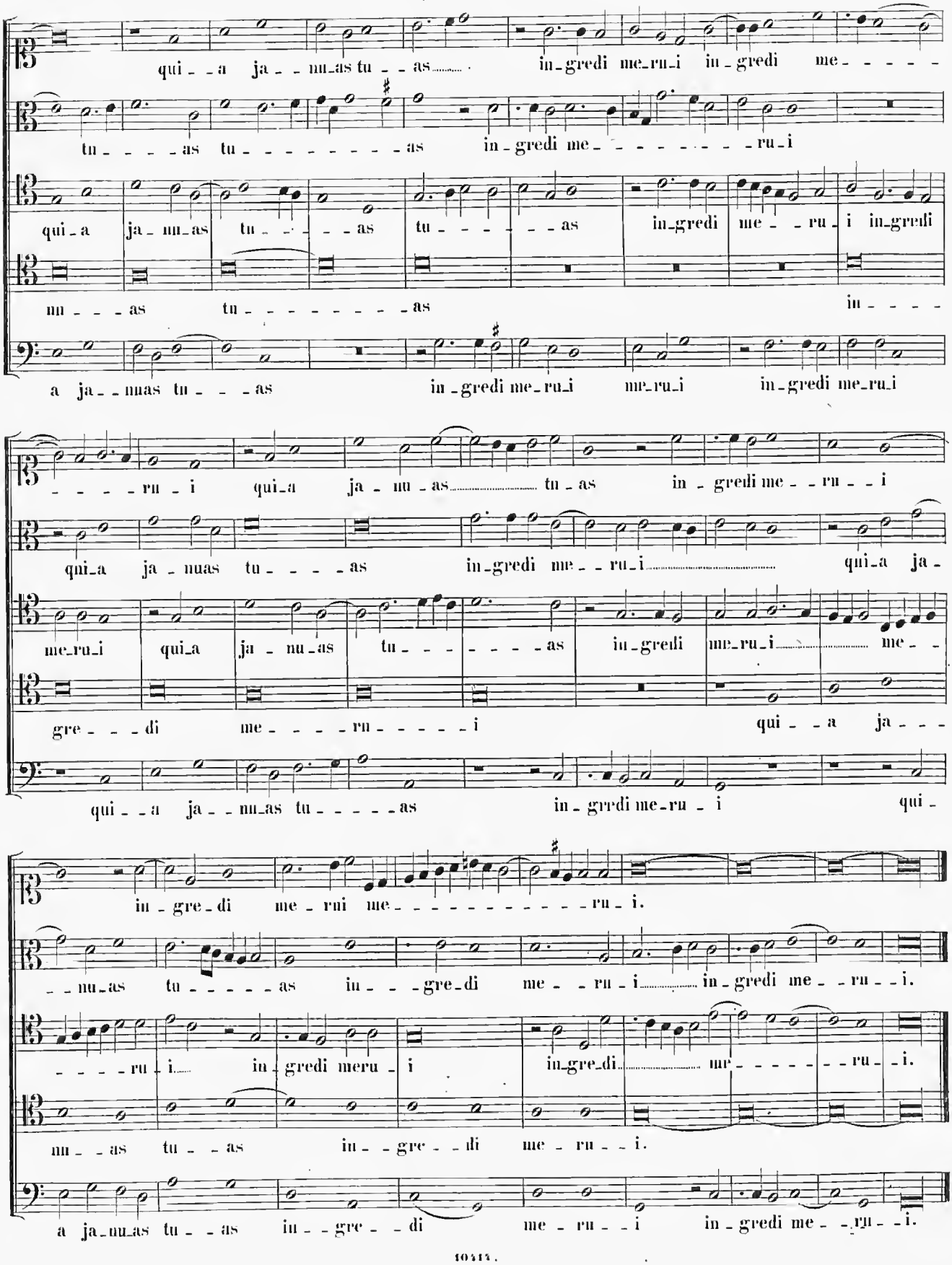
qui_a ja_nuas tu_as in_gredi me_ru_i in_gredi me_ru_i
tu_as tu_as in_gredi me_ru_i
qui_a ja_nuas tu_as tu_as in_gredi me_ru_i in_gredi
nuas tu_as in_
a ja_nuas tu_as in_gredi me_ru_i me_ru_i in_gredi me_ru_i
ru_i qui_a ja_nuas tu_as in_gredi me_ru_i
qui_a ja_nuas tu_as in_gredi me_ru_i qui_a ja_
me_ru_i qui_a ja_nuas tu_as in_gredi me_ru_i me_
gre_di me_ru_i qui_a ja_
qui_a ja_nuas tu_as in_gredi me_ru_i qui_
in_gre_di me_rui me_ru_i.
nuas tu_as in_gre_di me_ru_i in_gredi me_ru_i.
ru_i in_gredi meru_i in_gre_di me_ru_i.
nuas tu_as in_gre_di me_ru_i.
a ja_nuas tu_as in_gre_di me_ru_i in_gredi me_ru_i.

14.

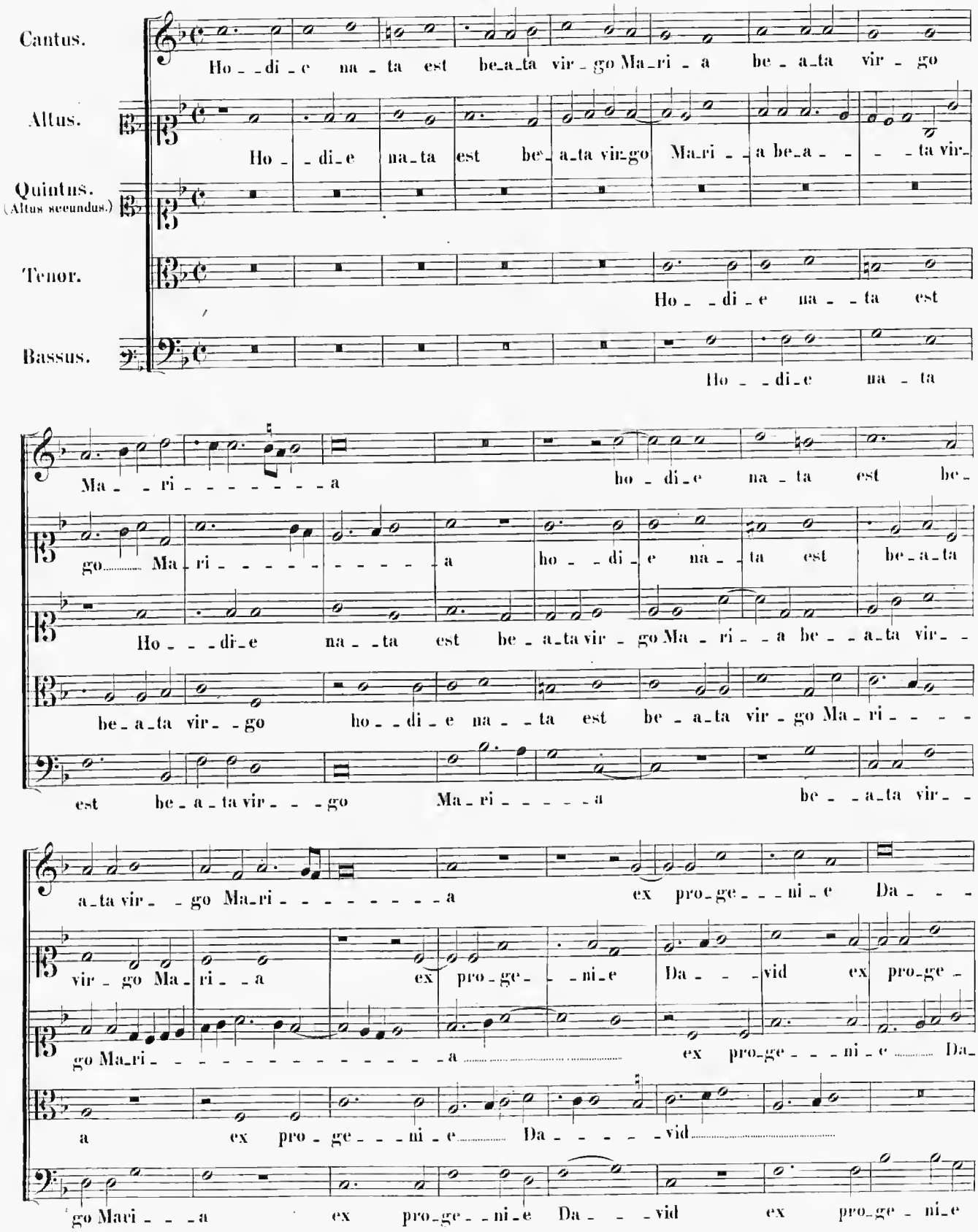
Cantus.
Ho - di - e na - ta est be - a - ta vir - go Ma - ri - a be - a - ta vir - go
Altus.
Ho - di - e na - ta est be - a - ta vir - go Ma - ri - a be - a - ta vir -
Quintus.
(Altus secundus.)
Tenor.
Ho - di - e na - ta est
Bassus.
Ho - di - e na - ta
Ma - ri - a ho - di - e na - ta est be -
go Ma - ri - a ho - di - e na - ta est be - a - ta
Ho - di - e na - ta est be - a - ta vir - go Ma - ri - a be - a - ta vir -
be - a - ta vir - go ho - di - e na - ta est be - a - ta vir - go Ma - ri -
est be - a - ta vir - go Ma - ri - a be - a - ta vir -
a - ta vir - go Ma - ri - a ex pro - ge - ni - e Da -
vir - go Ma - ri - a ex pro - ge - ni - e Da - vid ex pro - ge -
go Ma - ri - a ex pro - ge - ni - e Da -
a ex pro - ge - ni - e Da - vid
go Ma - ri - a ex pro - ge - ni - e Da - vid ex pro - ge - ni - e

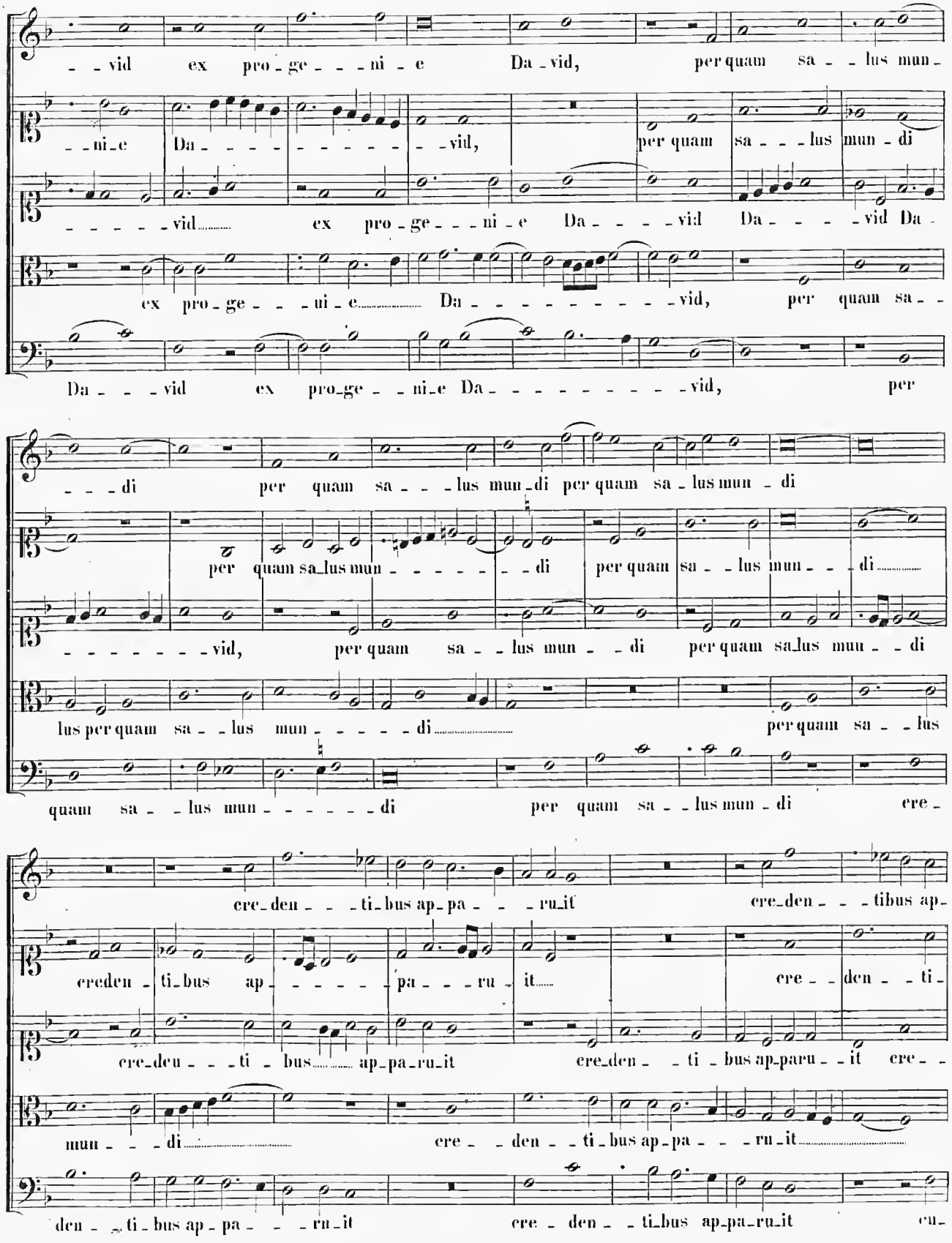
vid ex pro ge ni e Da vid, per quam sa lus mun
ni e Da vid, per quam sa lus mun di
vid ex pro ge ni e Da vid Da vid Da
ex pro ge ni e Da vid, per quam sa
Da vid ex pro ge ni e Da vid, per
di per quam sa lus mun di per quam sa lus mun di
per quam sa lus mun di per quam sa lus mun di
vid, per quam sa lus mun di per quam sa lus mun di
lus per quam sa lus mun di per quam sa lus
quam sa lus mun di per quam sa lus mun di ere
cre den ti bus ap pa ru it cre den tibus ap
creden ti bus ap pa ru it cre den ti
cre den ti bus ap pa ru it cre den ti bus ap pa ru it cre
mun di cre den ti bus ap pa ru it
den ti bus ap pa ru it cre den ti bus ap pa ru it cu

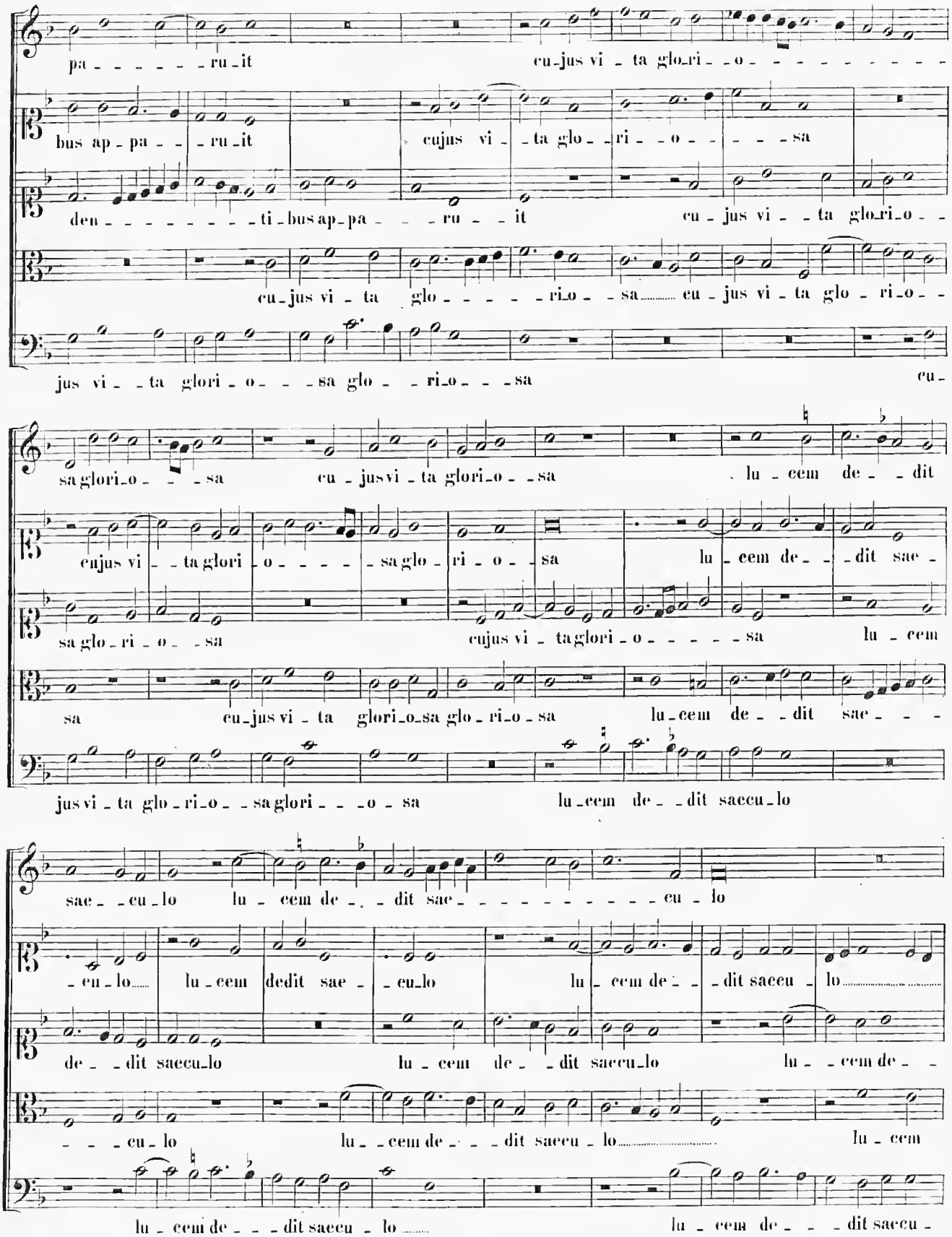
pa - - - - - ru - it
cu - jus vi - ta glo - ri - - o - - - - - - - - -
bus ap - pa - - - ru - it
cujus vi - - ta glo - - ri - - o - - - - sa
den - - - - - - - - ti - bus ap - pa - - - ru - - it
cu - jus vi - - ta glo - ri - o - -
cu - jus vi - ta glo - - - - - ri - o - - sa
cu - jus vi - ta glo - ri - o - -
jus vi - - ta glori - o - - - sa glo - - ri - o - - - sa
cu -
sa glori - o - - - sa
cu - jus vi - ta glori - o - - sa
lu - cem de - - dit
cujus vi - - ta glori - o - - - - - sa glo - ri - o - - sa
lu - cem de - - dit sae -
sa glo - ri - o - - sa
cujus vi - ta glori - o - - - - - sa
lu - cem
sa
cu - jus vi - ta glori - o - sa glo - ri - o - sa
lu - cem de - - dit sae - - -
jus vi - ta glo - ri - o - - sa glori - - - o - sa
lu - cem de - - dit saecu - lo
sae - - cu - lo
lu - cem de - - dit sae - - - - - - - - - - cu - lo
- cu - lo
lu - cem
dedit sae - - cu - lo
lu - cem de - - dit saecu - lo
de - - dit saecu - lo
lu - cem de - - dit saecu - lo
lu - - cem de - -
- - - cu - lo
lu - - cem de - - - dit saecu - lo
lu - cem
lu - cem de - - - dit saecu - lo
lu - cem de - - - dit saecu -

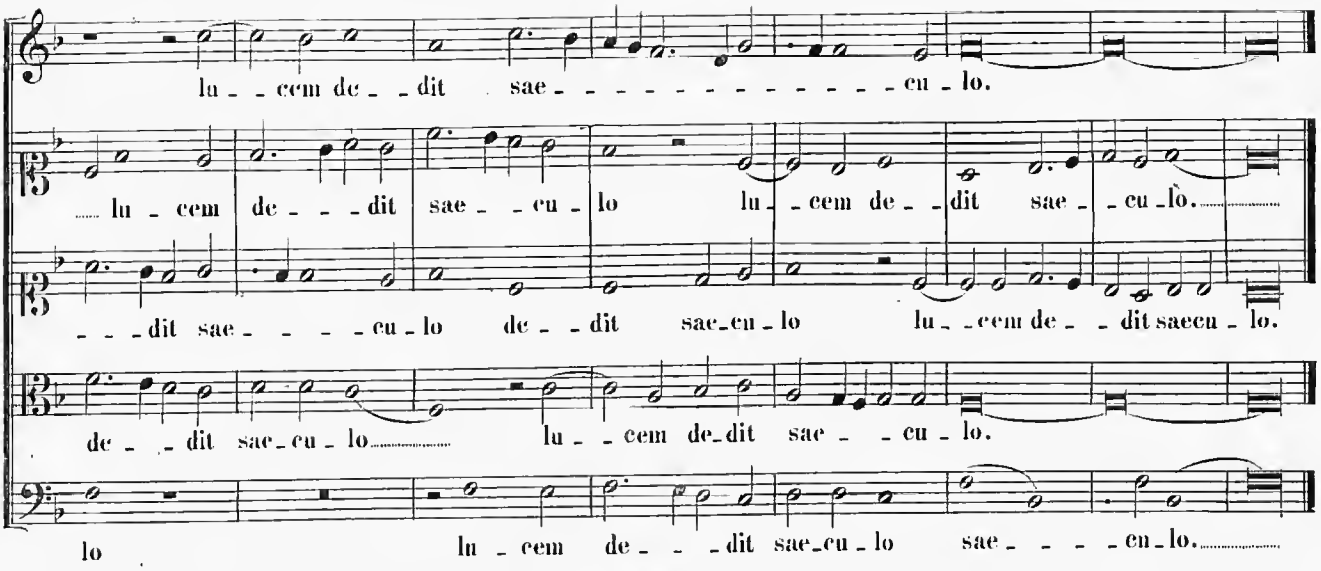
lu - cem de - dit sae - cu - lo.
lu - cem de - dit sae - cu - lo lu - cem de - dit sae - cu - lo.
- dit sae - cu - lo de - dit sae - cu - lo lu - cem de - dit saecu - lo.
de - dit sae - cu - lo lu - cem de - dit sae - cu - lo.
lo lu - cem de - dit sae - cu - lo sae - cu - lo.

15.

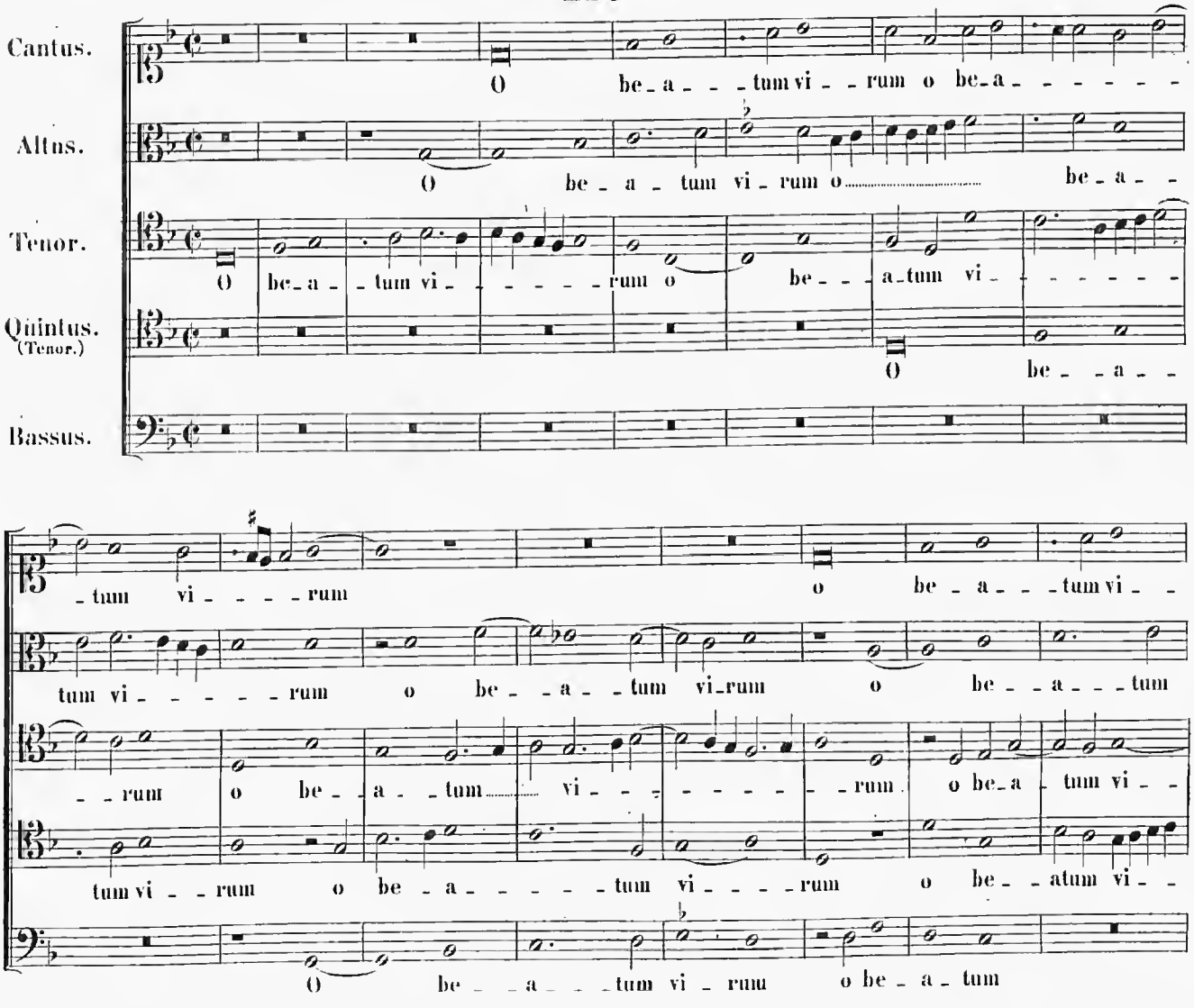
Cantus.
Altus.
Tenor.
Quintus. (Tenor.)
Bassus.
O be - a - tum vi - rum o be - a -
O be - a - tum vi - rum o be - a -
O be - a - tum vi - rum o be - a - tum vi -
O be - a -
- tum vi - rum o be - a - tum vi -
tum vi - rum o be - a - tum vi - rum o be - a - tum
- rum o be - a - tum vi - rum o be - a - tum vi -
tum vi - rum o be - a - tum vi - rum o be - a - tum vi -
O be - a - tum vi - rum o be - a - tum

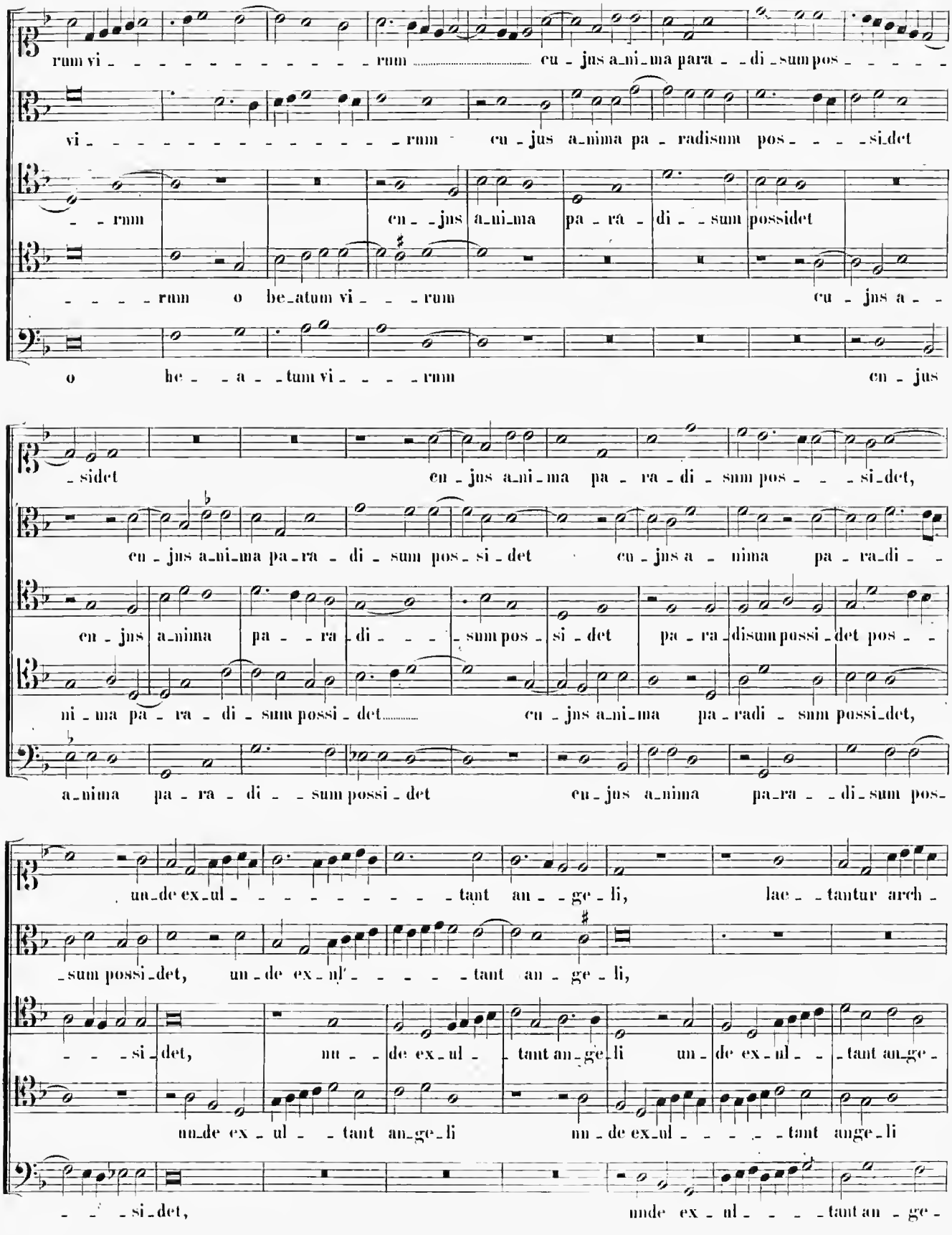
rum vi - - - - - - - - - - - - rum ..... cu - jus a_ni_ma para - - di - sum pos - - - - -
vi - - - - - - - - - - - - - - - - rum cu - jus a_nima pa - radisum pos - - - - si_det
- - rum cu - - jus a_ni_ma pa - ra - di - - sum possidet
- - - - - rum o be_atum vi - - - rum cu - jus a - -
o he - - a - - tum vi - - - - rum cu - jus
- sidet cu - jus a_ni - ma pa - ra - di - sum pos - - - si_det,
cu - jus a_ni_ma pa_ra - di - sum pos - si - det cu - jus a - nima pa - ra_di - -
cu - jus a_nima pa - - ra - di - - - - sum pos - si - det pa - ra - disum possi - det pos - -
ni - ma pa - ra - di - sum possi - det..... cu - jus a_ni_ma pa - radi - sum possi_det,
a_nima pa - ra - di - - sum possi - det cu - jus a_nima pa_ra - - di - sum pos -
un_de ex_ul - - - - - - - - - tant an - - ge - li, lae - - tantur arch -
- sum possi_det, un_de ex_ul - - - - - - tant an - ge - li,
- - - si_det, nu - - de ex_ul - - tant an_ge_li un_de ex_ul - - - tant an_ge -
un_de ex - ul - - tant an_ge_li un - de ex_ul - - - - - tant ange_li
- - - si_det, nnde ex - ul - - - - tant an - ge -

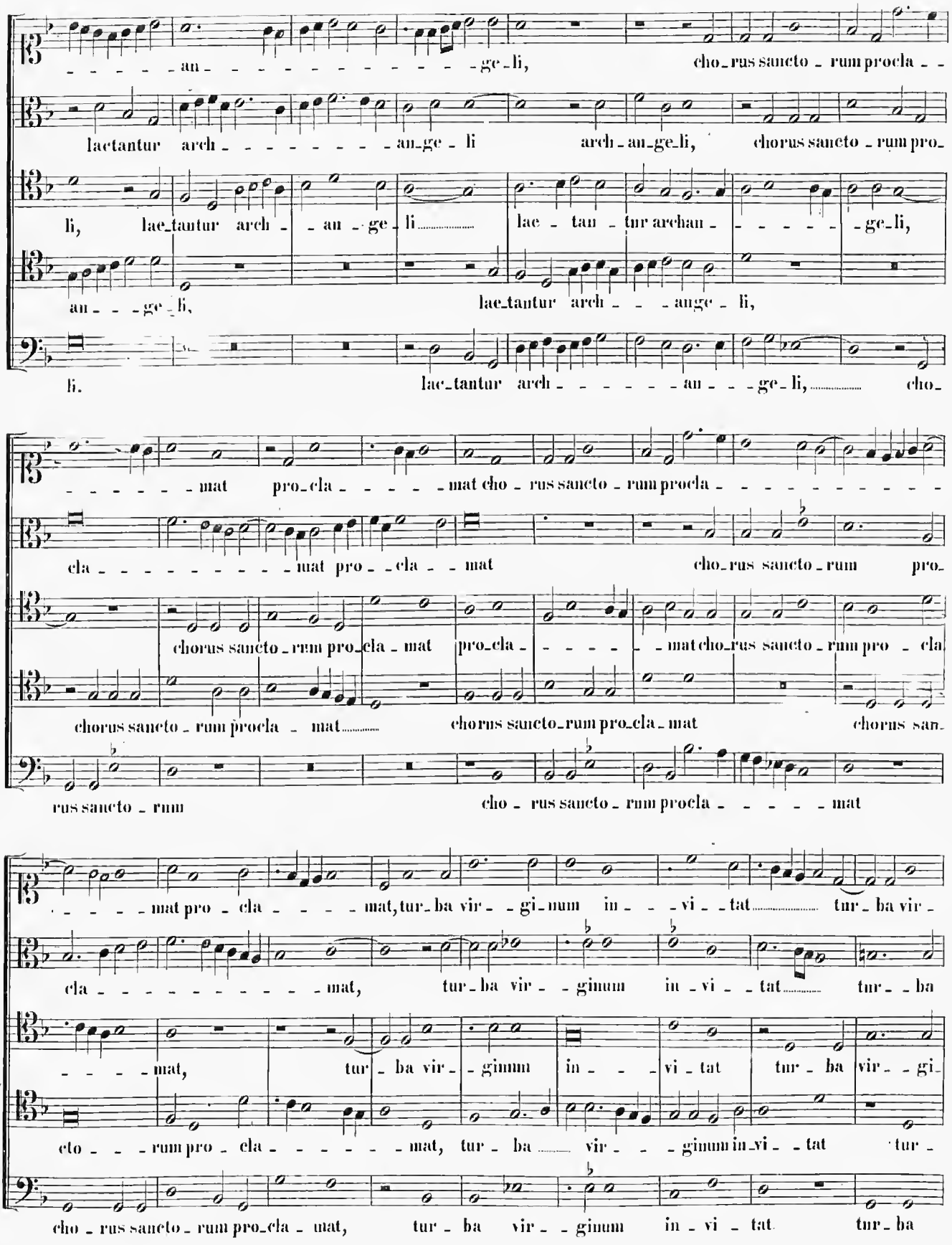
an - - - - - - - - - - - - - - - ge - li, cho - rus sancto - rum procla - -
lactantur arch - - - - - - - - an - ge - li arch - an - ge - li, chorus sancto - rum pro -
li, lac - tantur arch - - an - ge - li lac - tan - tur archan - - - - - - ge - li,
an - - - ge - li, lac - tantur arch - - - ange - li,
li. lac - tantur arch - - - - - - an - - - ge - li, cho -
- - - - - - mat pro - cla - - - - - mat cho - rus sancto - rum procla - - - - - - - - - - -
cla - - - - - - - - - - mat pro - - cla - - mat cho - rus sancto - rum pro -
chorus sancto - rum pro - cla - mat pro - cla - - - - - mat cho - rus sancto - rum pro - cla
chorus sancto - rum procla - mat chorus sancto - rum pro - cla - mat chorus san -
rus sancto - rum cho - rus sancto - rum procla - - - - - mat
- - - - - mat pro - cla - - - - mat, tur - ba vir - - gi - num in - - - vi - - tat tur - ba vir -
cla - - - - - - - - - - - mat, tur - ba vir - - ginum in - vi - - tat tur - - ba
- - - - - mat, tur - ba vir - - ginum in - - - vi - tat tur - ba vir - - gi -
cto - - - rum pro - cla - - - - - - mat, tur - ba vir - - - ginum in - vi - - tat tur -
cho - rus sancto - rum pro - cla - mat, tur - ba vir - - ginum in - vi - tat tur - ba

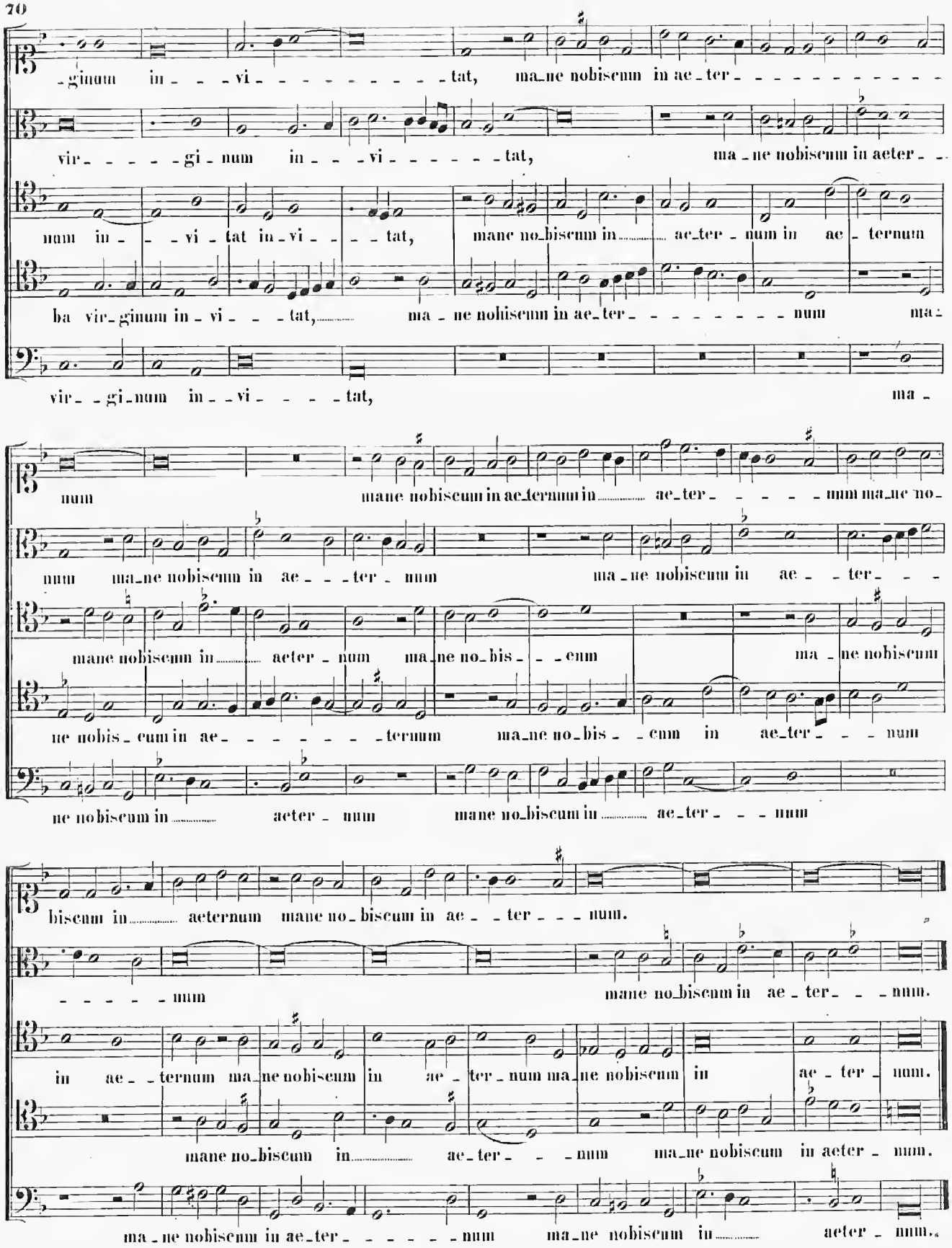
-ginum in - - - vi - - - - - - - - - tat, ma-ne nobiscum in ae-ter - - - - - - - - - -
vir - - - - - gi - num in - - - vi - - - - - - tat, ma - ne nobiscum in aeter - -
num in - - - vi - tat in - vi - - - tat, mane no-biscum in ae-ter - num in ae - ternum
ba vir-ginum in - vi - - - tat, ma - ne nobiscum in ae-ter - - - - - - - - num ma-
vir - - gi-num in - - vi - - - - tat, ma -
num mane nobiscum in ae-ternum in ae-ter - - - - - num ma-ne no-
num ma-ne nobiscum in ae - - - ter - num ma - ne nobiscum in ae - - ter - - -
mane nobiscum in aeter - num ma-ne no-bis - - cum ma - ne nobiscum
ne nobis - cum in ae - - - - - - - ternum ma-ne no-bis - - cum in ae-ter - - - num
ne nobiscum in aeter - num mane no-biscum in ae-ter - - - num
biscum in aeternum mane no - biscum in ae - - ter - - - num.
- - - - - num mane no-biscum in ae - ter - - - num.
in ae - - ternum ma-ne nobiscum in ae - ter - num ma-ne nobiscum in ae - ter - num.
mane no-biscum in ae-ter - - - num ma-ne nobiscum in aeter - num.
ma - ne nobiscum in ae-ter - - - - - - num ma-ne nobiscum in aeter - num.

16.

Cantus.
Ve - - - nit Mi - - cha - el arch - an - ge - lus ve - - - nit Mi - -

Altus.
Ve - nit Mi - cha - el archange - lus arch - an - - - - - - - - ge - lus venit Mi -

Quintus. (Altus.)
Ve - - - - nit

Tenor.
Ve - - - nit Mi - - - cha - el archan - -

Bassus.

chael arch - an - - - - - - - - - - - ge - lus ve - - - - nit Mi - - cha - el

- cha - el archan - - ge - - lus ve - - nit Mi - - cha - el arch - - - angelus archan - gelus

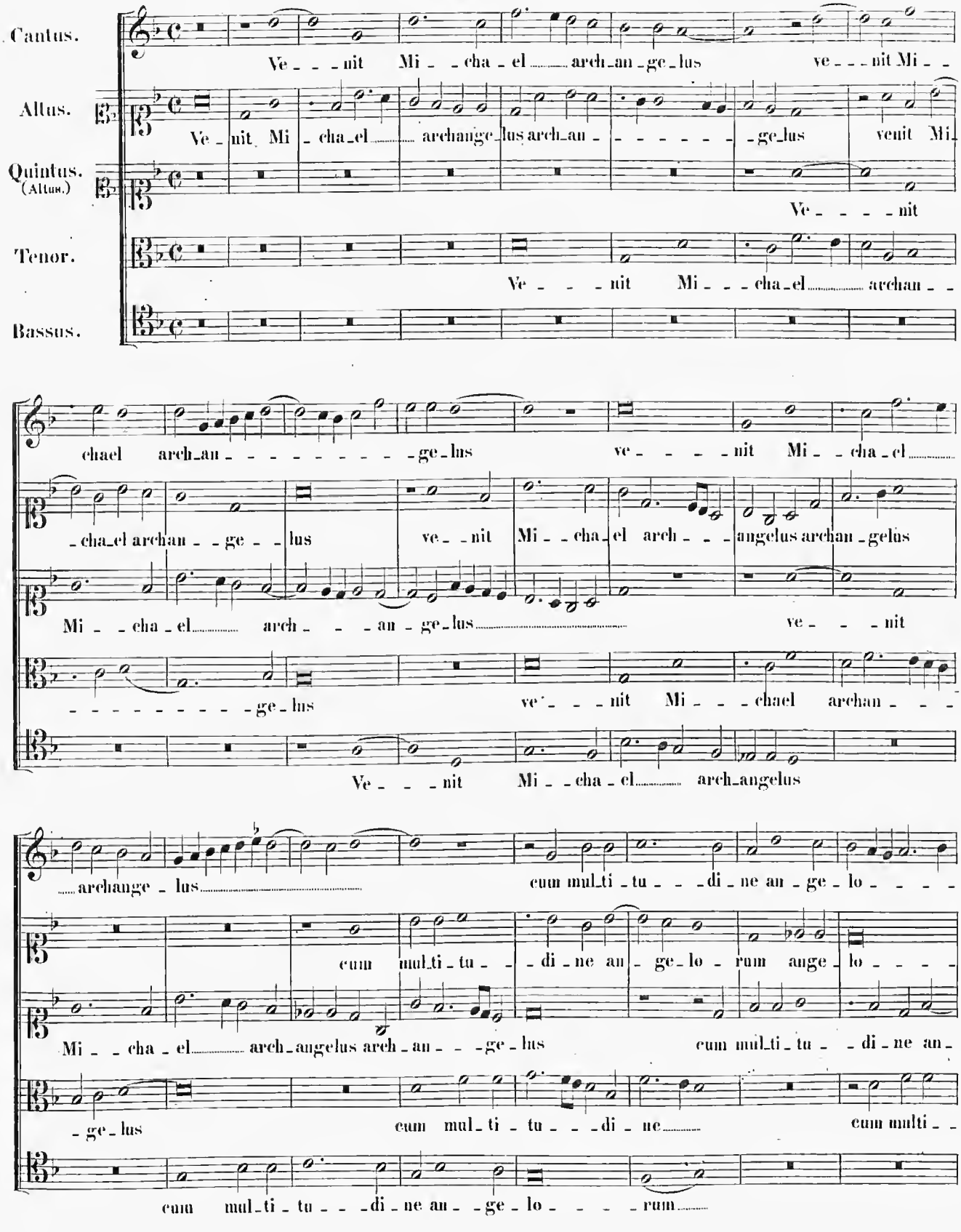

Mi - - cha - el arch - - - an - ge - lus ve - - - nit

- - - - - - - - - - ge - lus ve - - - nit Mi - - - chael archan - - -

Ve - - - nit Mi - - cha - el arch - angelus

archange - lus cum mul - ti - tu - - - di - ne an - ge - lo - - - -

cum mul - ti - tu - - - di - ne an - ge - lo - rum ange - lo - - - -

Mi - - cha - el arch - angelus arch - an - - - ge - lus cum mul - ti - tu - - di - ne an -

- ge - lus cum mul - ti - tu - - - di - ne cum multi - -

cum mul - ti - tu - - - di - ne an - - ge - lo - - - - rum

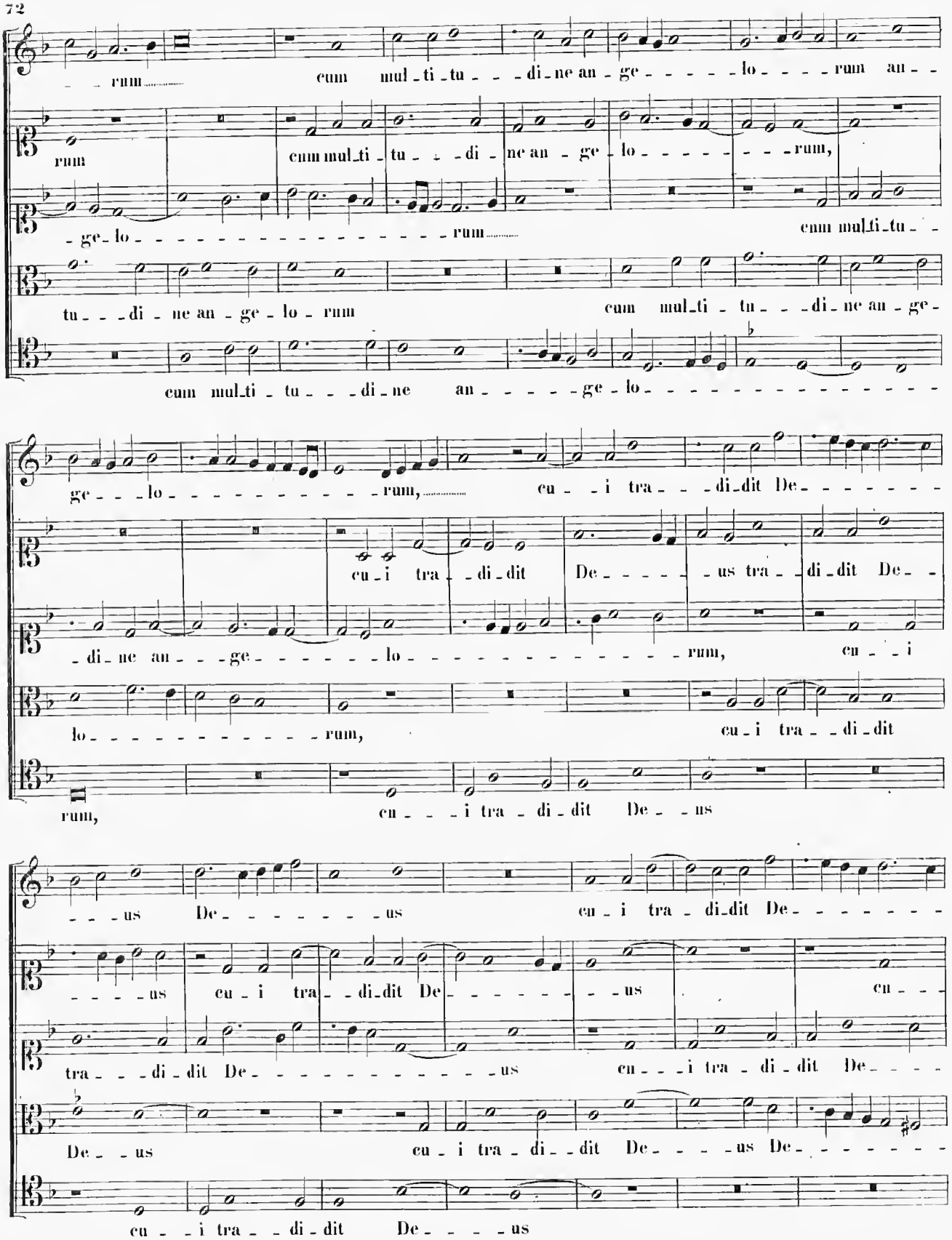
rum cum mul_ti_tu_di_ne an_ge_lo_rum an_
rum cum mul_ti_tu_di_ne an_ge_lo_rum,
ge_lo_rum cum mul_ti_tu_
tu_di_ne an_ge_lo_rum cum mul_ti_tu_di_ne an_ge_
cum mul_ti_tu_di_ne an_ge_lo_
ge_lo_rum, cu_i tra_di_dit De_
cu_i tra_di_dit De_us tra_di_dit De_
di_ne an_ge_lo_rum, cu_i
lo_rum, cu_i tra_di_dit
rum, cu_i tra_di_dit De_us
_us De_us cu_i tra_di_dit De_
_us cu_i tra_di_dit De_us cu_
tra_di_dit De_us cu_i tra_di_dit De_
De_us cu_i tra_di_dit De_us De_
cu_i tra_di_dit De_us

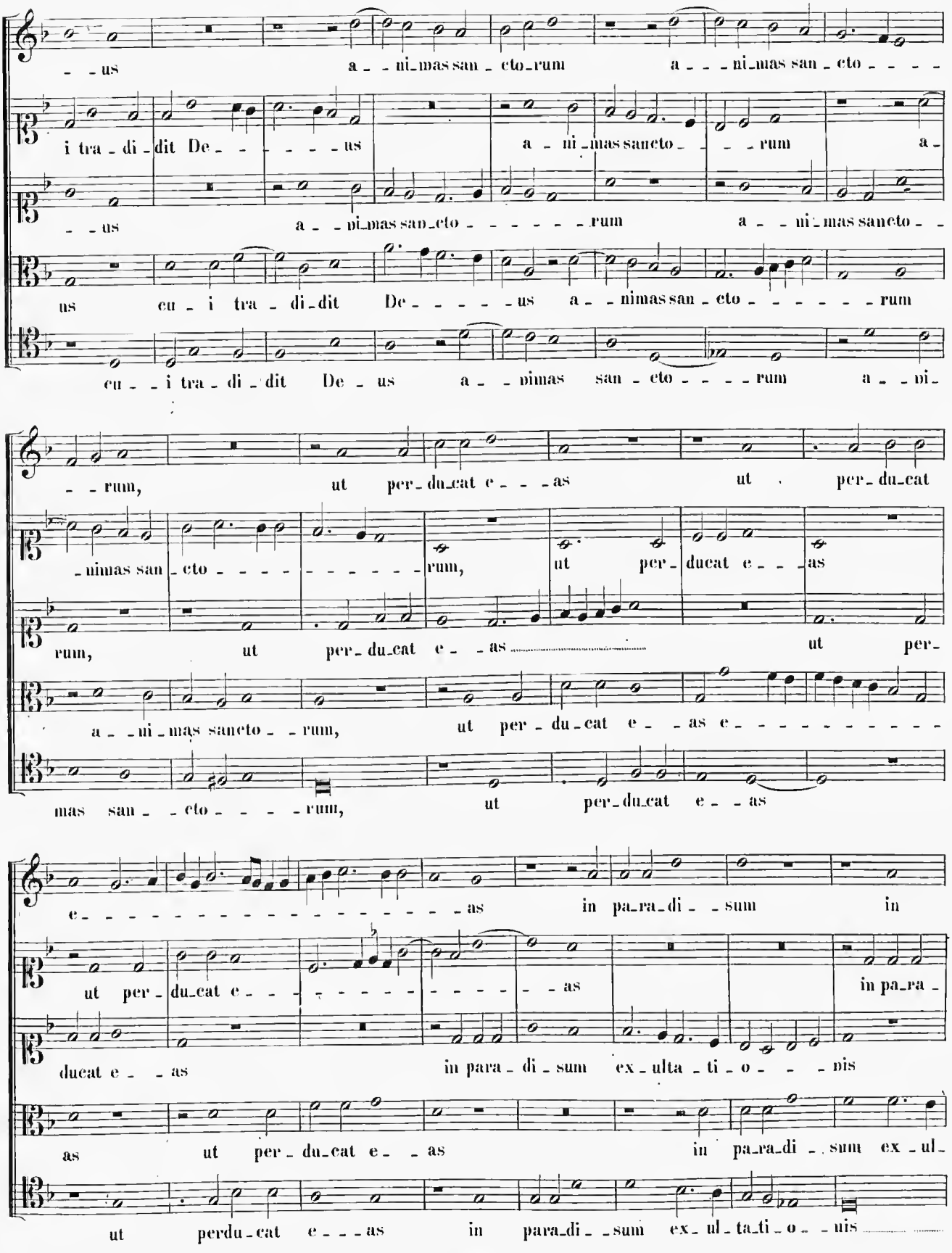
-us a-ni-mas san-cto-rum a-ni-mas san-cto-
i tra-di-dit De-us a-ni-mas sancto-rum a-
-us a-ni-mas san-cto-rum a-ni-mas sancto-
us cu-i tra-di-dit De-us a-nimas san-cto-rum
cu-i tra-di-dit De-us a-nimas san-cto-rum a-ni-
-rum, ut per-du-cat e-as ut per-du-cat
-nimas san-cto-rum, ut per-ducat e-as
rum, ut per-du-cat e-as ut per-
a-ni-mas sancto-rum, ut per-du-cat e-as e-
mas san-cto-rum, ut per-du-cat e-as
e-as in pa-ra-di-sum in
ut per-du-cat e-as in pa-ra-
ducat e-as in para-di-sum ex-ulta-ti-o-nis
as ut per-du-cat e-as in pa-ra-di-sum ex-ul-
ut perdu-cat e-as in para-di-sum ex-ul-ta-ti-o-nis

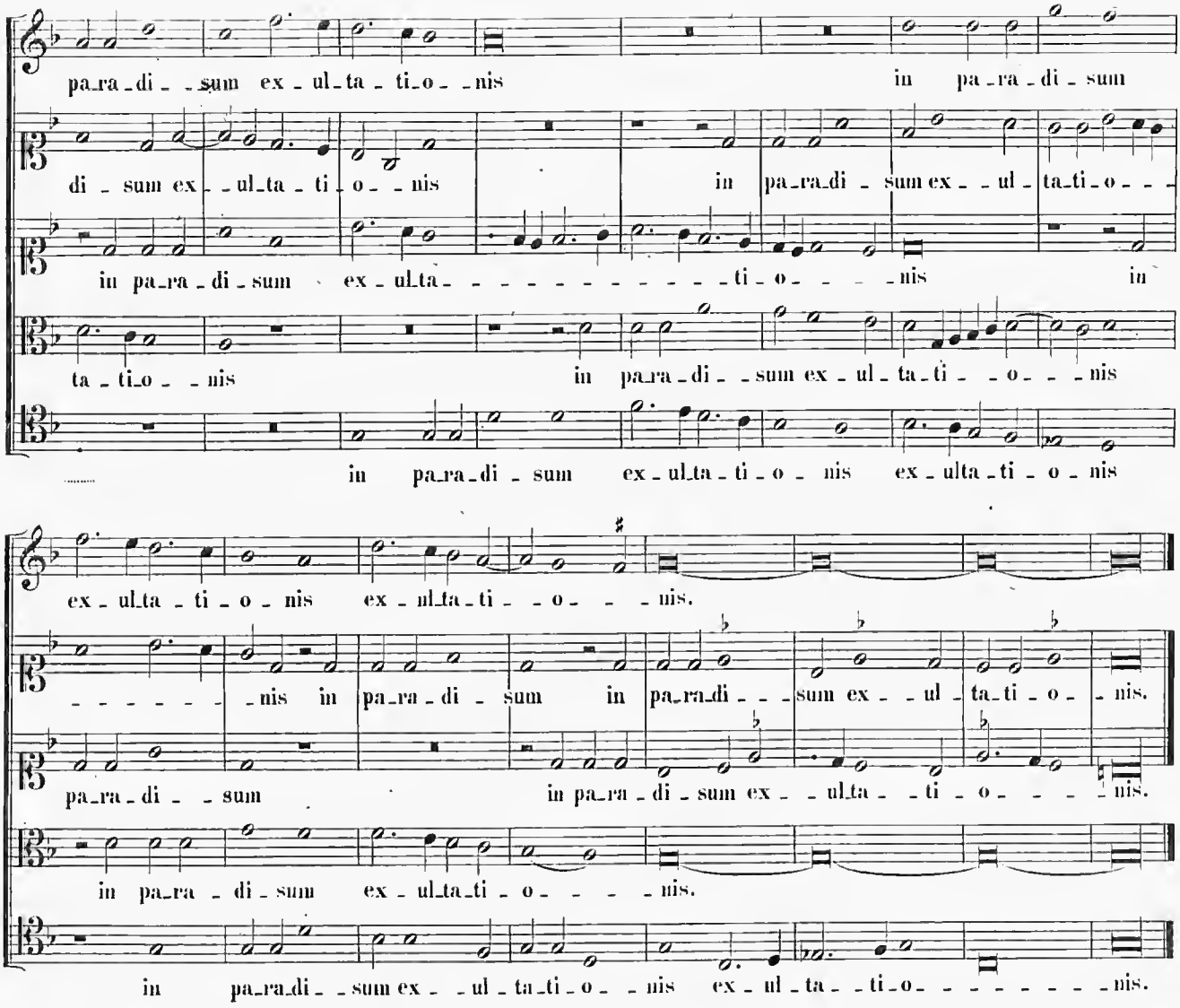
pa_ra_di_ _sum ex_ul_ta_ti_o_ _nis in pa_ra_di_sum
di_sum ex_ _ul_ta_ti_o_ _nis in pa_ra_di_sum ex_ _ul_ta_ti_o_ _
in pa_ra_di_sum ex_ul_ta_ _ _ _ _ _ _ _ _ _ _ _ti_o_ _ _ _nis in
ta_ti_o_ _nis in pa_ra_di_ _sum ex_ul_ta_ti_ _o_ _ _nis
in pa_ra_di_sum ex_ul_ta_ti_o_nis ex_ulta_ti_o_nis
ex_ul_ta_ti_o_nis ex_ul_ta_ti_ _o_ _ _nis.
_ _ _ _ _ _ _nis in pa_ra_di_sum in pa_ra_di_ _ _sum ex_ _ul_ta_ti_o_ _nis.
pa_ra_di_ _sum in pa_ra_di_sum ex_ _ul_ta_ _ti_o_ _ _ _nis.
in pa_ra_di_sum ex_ul_ta_ti_o_ _ _ _nis.
in pa_ra_di_ _sum ex_ _ul_ta_ti_o_ _nis ex_ul_ta_ _ti_o_ _ _ _ _ _ _nis.

17.

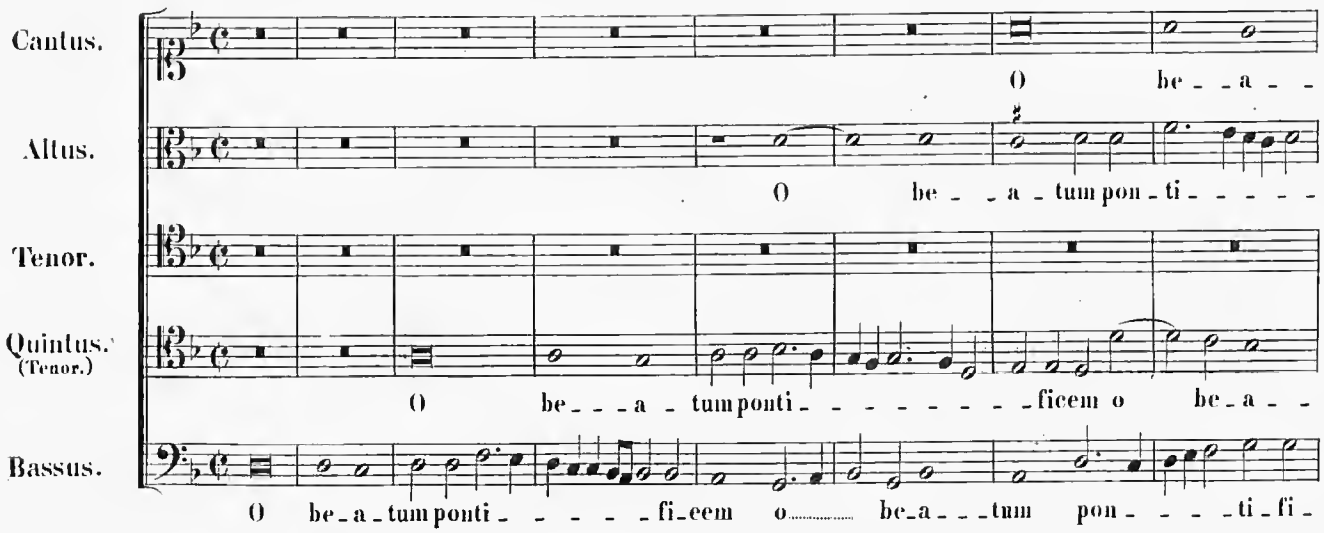
Cantus.
Altus.
Tenor.
Quintus. (Tenor.)
Bassus.
O be_ _a_ _
O be_ _a_tum pon_ti_ _ _ _ _
O be_ _ _a_tum ponti_ _ _ _ _ _ _ficem o be_a_ _
O be_a_tum ponti_ _ _ _ _fi_cem o be_a_ _ _tum pon_ _ _ _ti_fi_

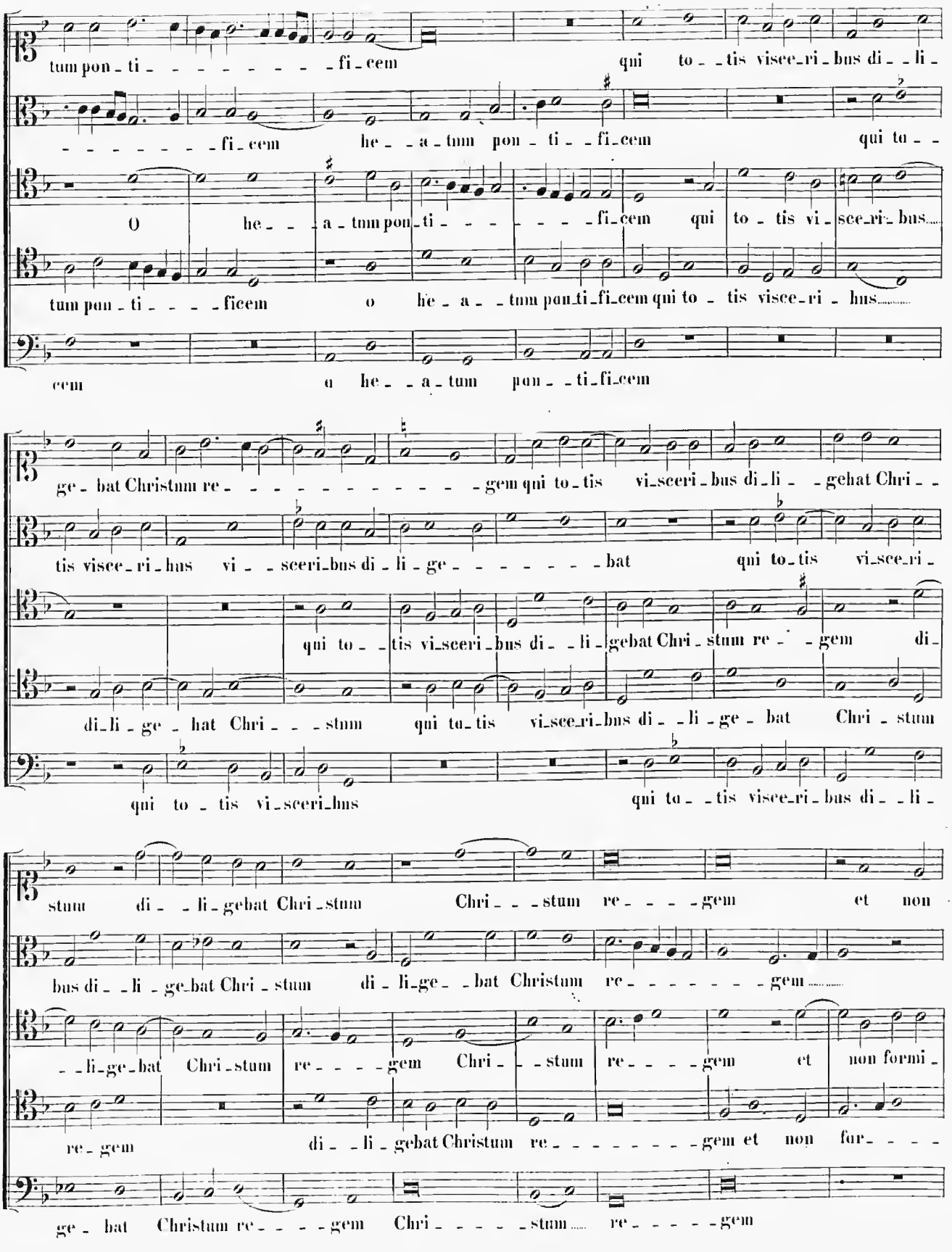
tum pon - ti - - - - - - - - - fi - cem qui to - - tis visce_ri_bus di - - li -
- - - - - - - - fi - cem he - - a - tum pon - ti - - fi_cem qui to - -
O he - - - a - tum pon - ti - - - - - - - fi_cem qui to - tis vi - sce_ri_bus
tum pon - ti - - - - ficem o he - a - - tum pon_ti_fi_cem qui to - tis visce_ri - bus
cem o he - - a - tum pon - - ti_fi_cem
ge - bat Christum re - - - - - - - - - - - - gem qui to_tis vi_sceri_bus di_li - - gebat Chri - -
tis visce_ri_bus vi - - sceri_bus di - li - ge - - - - - - - bat qui to_tis vi_sce_ri -
qui to - - tis vi_sceri_bus di - - li - gebat Chri - stum re - - gem di -
di_li - ge - bat Chri - - - stum qui to_tis vi_sce_ri_bus di - - li - ge - bat Chri - stum
qui to - tis vi_sceri_bus qui to - - tis visce_ri - bus di - - li -
stum di - - li - gebat Chri - stum Chri - - - stum re - - - - gem et non
bus di - - li - ge_bat Chri - stum di - li_ge - - bat Christum re - - - - - - - gem
- - li - ge - bat Chri - stum re - - - - gem Chri - - stum re - - - - gem et non formi -
re - gem di - - li - gebat Christum re - - - - - - - - gem et non for - - - -
ge - bat Christum re - - - - gem Chri - - - - - stum re - - - - - gem

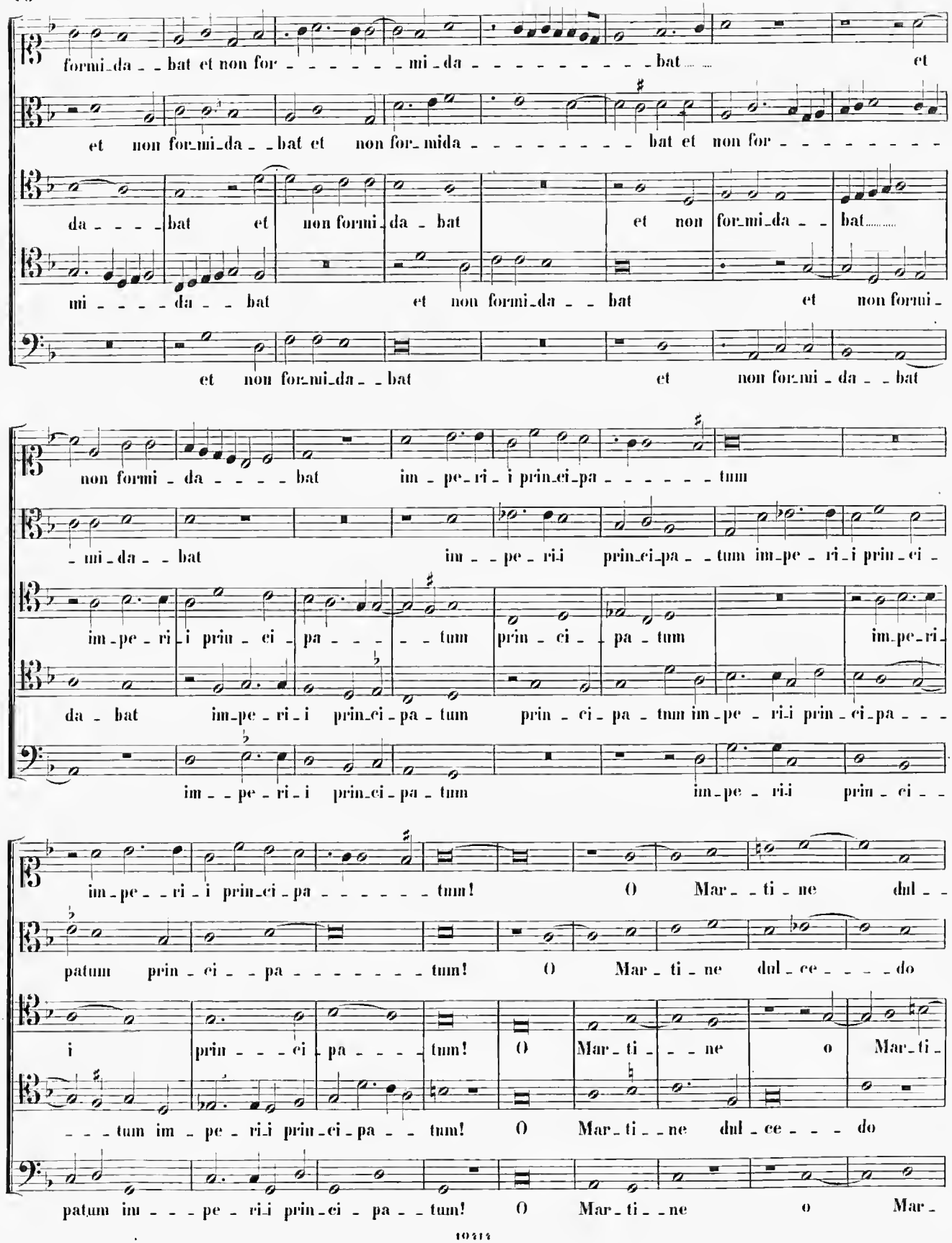
formi_da_ _bat et non for_ _ _ _ _ _ _mi_da_ _ _ _ _ _ _ _ _bat et
et non for_mi_da_ _bat et non for_mida_ _ _ _ _ _ _ _ bat et non for_ _ _ _ _ _ _ _
da_ _ _ _bat et non formi_da_ bat et non for_mi_da_ _ bat
mi_ _ _ _ _da_ _ bat et non formi_da_ _ bat et non formi_
et non for_mi_da_ _bat et non for_mi_da_ _bat
non formi_da_ _ _ _ bat im_pe_ri_i prin_ci_pa_ _ _ _ _ _tum
_mi_da_ _bat im_ _pe_ri_i prin_ci_pa_ _tum im_pe_ri_i prin_ci_
im_pe_ri_i prin_ci_pa_ _ _ _tum prin_ci_ _pa_tum im_pe_ri_
da_bat im_pe_ri_i prin_ci_pa_tum prin_ci_pa_tum im_pe_ri_i prin_ci_pa_ _ _
im_ _pe_ri_i prin_ci_pa_tum im_pe_ri_i prin_ci_ _
im_pe_ _ri_i prin_ci_pa_ _ _ _ _ _tum! O Mar_ _ti_ne dul_ _
patum prin_ci_ _pa_ _ _ _ _ _ _tum! O Mar_ti_ne dul_ce_ _ _ _do
i prin_ _ _ci_pa_ _ _ _tum! O Mar_ti_ _ _ne o Mar_ti_
_ _ _tum im_pe_ri_i prin_ci_pa_ _tum! O Mar_ti_ _ne dul_ce_ _ _ do
patum im_ _ _pe_ri_i prin_ci_pa_ _tum! O Mar_ti_ _ne o Mar_

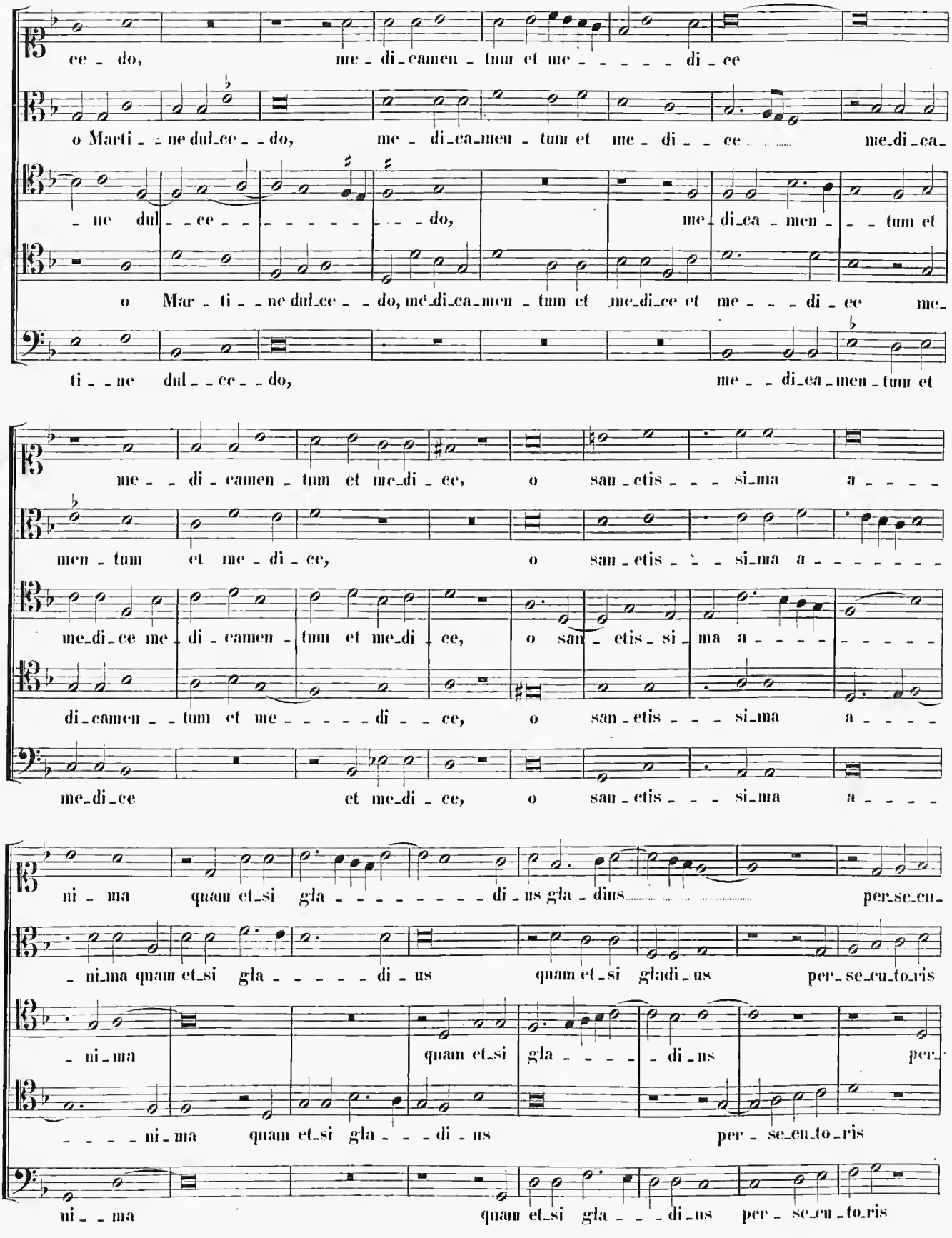
ce - do, me - di - camen - tum et me - - - - - di - ce
o Marti - - ne dul - ce - - do, me - di - ca - men - tum et me - di - - ce me - di - ca -
- ne dul - - ce - - - - - - - - do, me - di - ca - men - - - tum et
o Mar - ti - - ne dul - ce - - do, me - di - ca - men - tum et me - di - ce et me - - - - di - ce me -
ti - - ne dul - - ce - - do, me - - di - ca - men - tum et
me - - di - camen - tum et me - di - ce, o san - ctis - - - si - ma a - - - -
men - tum et me - di - ce, o san - ctis - - - si - ma a - - - - - - -
me - di - ce me - di - camen - tum et me - di - ce, o san - ctis - si - ma a - - - - - - -
di - camen - - tum et me - - - - - di - - ce, o san - ctis - - - si - ma a - - - -
me - di - ce et me - di - ce, o san - ctis - - - si - ma a - - - -
ni - ma quam et - si gla - - - - - - - - di - us gla - dius per - se - cu -
- ni - ma quam et - si gla - - - - - di - us quam et - si gladi - us per - se - cu - to - ris
- ni - ma quam et - si gla - - - - - di - us per -
- - - - - ni - ma quam et - si gla - - - di - us per - se - cu - to - ris
ni - - ma quam et - si gla - - - di - us per - se - cu - to - ris

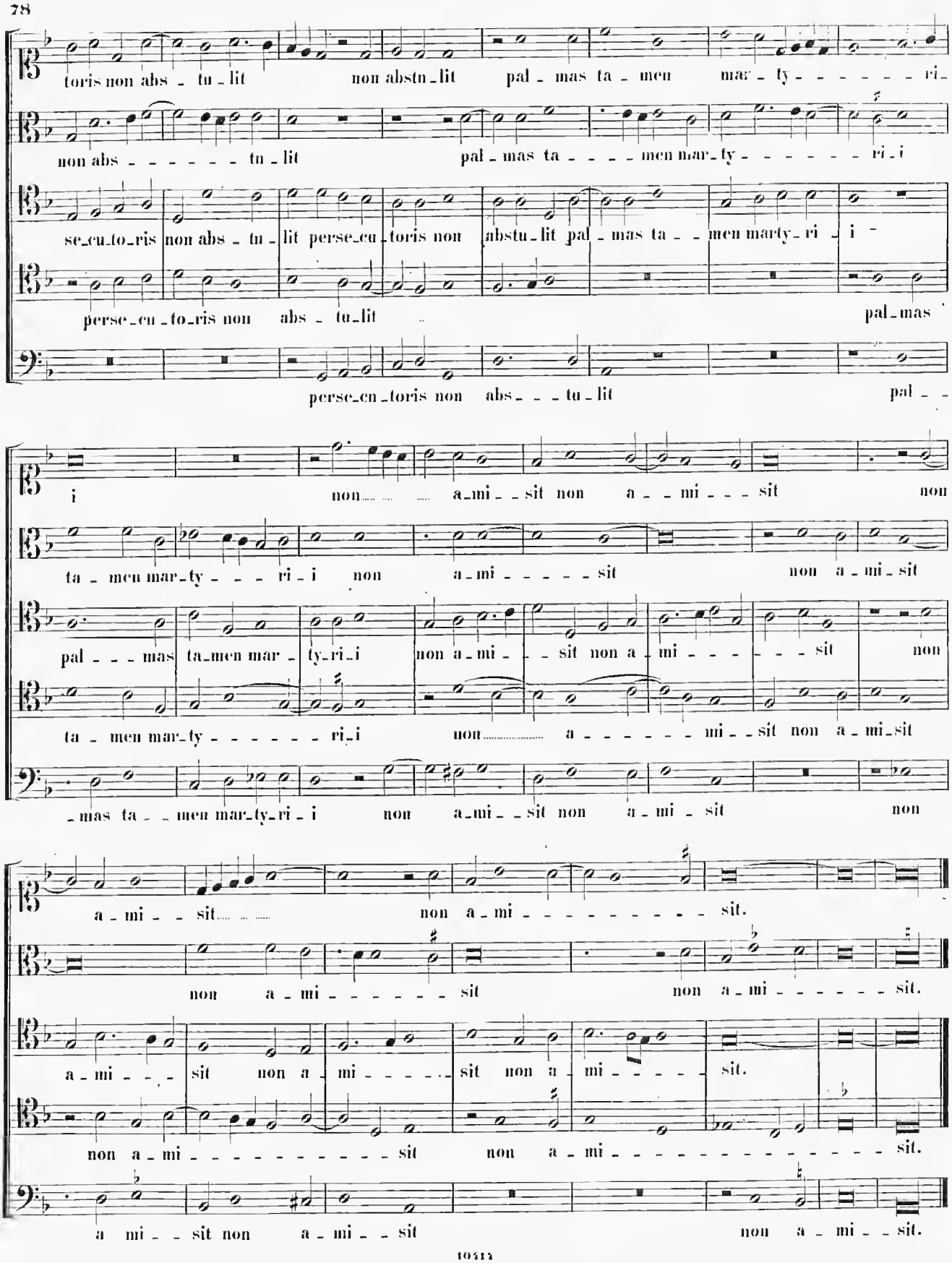
toris non abs - tu - lit non abstu - lit pal - mas ta - men mar - ty - - - - - - ri -
non abs - - - - - - tu - lit pal - mas ta - - - - men mar - ty - - - - - - ri - i
se - cu - to - ris non abs - tu - lit perse - cu - toris non abstu - lit pal - mas ta - - men marty - ri - i -
perse - cu - to - ris non abs - tu - lit pal - mas
perse - cu - toris non abs - - - tu - lit pal - -
i non a - mi - - sit non a - - mi - - - sit non
ta - men mar - ty - - - - ri - i non a - mi - - - - - sit non a - mi - sit
pal - - - mas ta - men mar - ty - ri - i non a - mi - - sit non a - mi - - - - - sit non
ta - men mar - ty - - - - - - ri - i non a - - - - - - - mi - - sit non a - mi - sit
- mas ta - - men mar - ty - ri - i non a - mi - - sit non a - mi - sit non
a - mi - - sit non a - mi - - - - - - - - - - sit.
non a - mi - - - - - - - sit non a - mi - - - - - - sit.
a - mi - - - sit non a - mi - - - - - sit non a - mi - - - - - sit.
non a - mi - - - - - - - - - - - - sit non a - mi - - - - - - - - - - - - - - - sit.
a mi - - sit non a - mi - - sit non a - mi - - sit.

18.

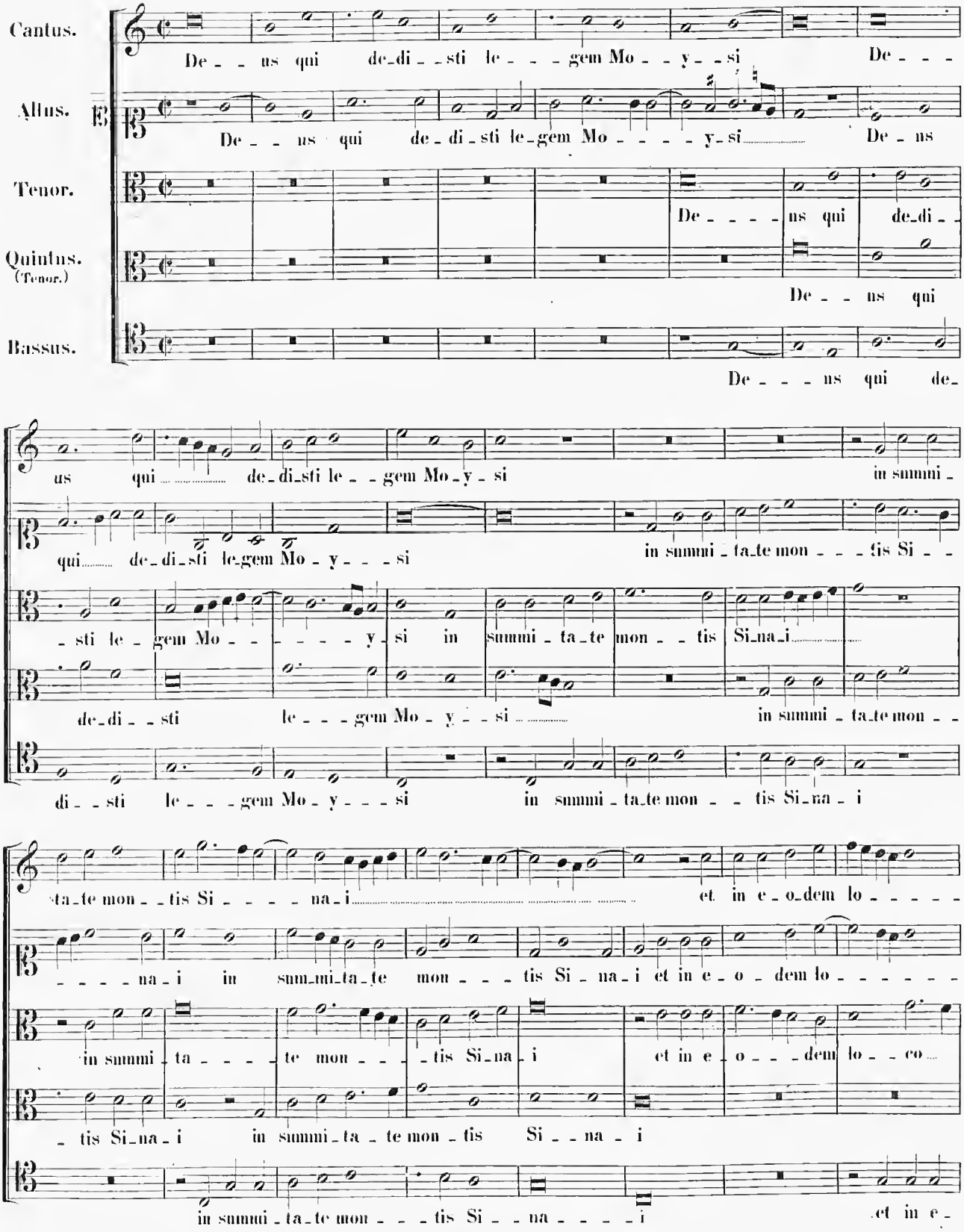
Cantus.
De_ _ us qui de_di_ _sti le_ _ _gem Mo_ _y_ _si De_ _ _
Altus.
De_ _ us qui de_di_sti le_gem Mo_ _ _ _ y_si De_ns
Tenor.
De_ _ _ _ns qui de_di_ _
Quintus.
(Tenor.)
De_ _ ns qui
Bassus.
De_ _ _ _ns qui de_
us qui de_di_sti le_ _gem Mo_y_si in summi_
qui de_di_sti le_gem Mo_y_ _ _si in summi_ta_te mon_ _ _tis Si_ _
_sti le_gem Mo_ _ _ _ _ y_si in summi_ta_te mon_ _ tis Si_na_i
de_di_ _sti le_ _ _gem Mo_y_ _si in summi_ta_te mon_ _
di_ _sti le_ _ _gem Mo_y_ _ _si in summi_ta_te mon_ _ tis Si_na_i
ta_te mon_ _tis Si_ _ _ _ na_i et in e_o_dem lo_ _ _ _
_ _ _ _na_i in summi_ta_te mon_ _ _ tis Si_na_i et in e_o_dem lo_ _ _ _ _
in summi_ta_ _ _ _te mon_ _ _ _tis Si_na_i et in e_o_ _ _dem lo_ _co
_ tis Si_na_i in summi_ta_te mon_tis Si_ _na_i
in summi_ta_te mon_ _ _tis Si_ _na_ _ _ _i et in e_

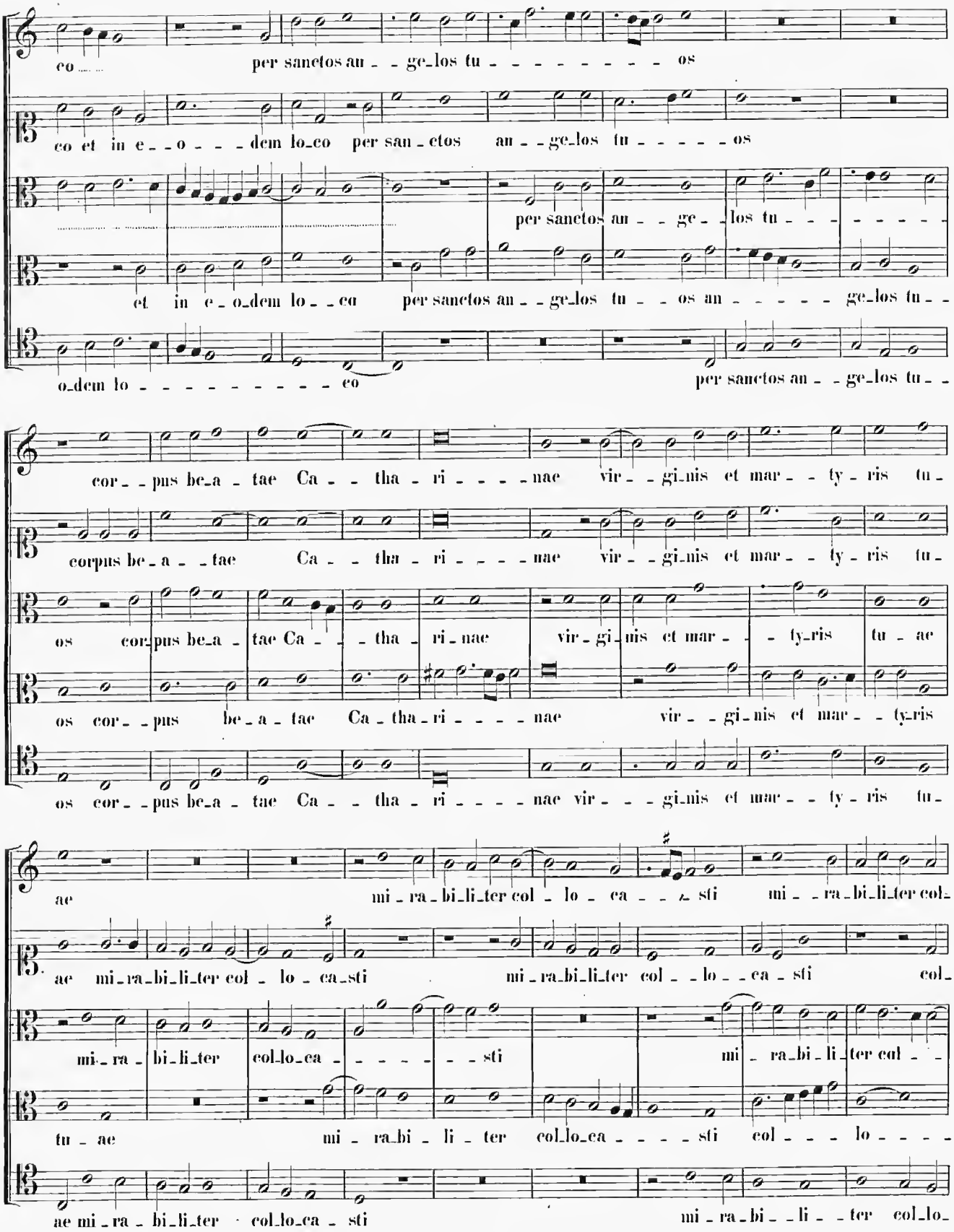
co per sanctos an - ge_los tu - os
co et in e - o - dem lo_co per san - ctos an - ge_los tu - os
per sanctos an - ge - los tu -
et in e - o_dem lo - co per sanctos an - ge_los tu - os an - ge_los tu -
o_dem lo - co per sanctos an - ge_los tu -
cor - pus be_a - tae Ca - tha - ri - nae vir - gi_nis et mar - ty - ris tu -
corpus be_a - tae Ca - tha - ri - nae vir - gi_nis et mar - ty - ris tu -
os cor_pus be_a - tae Ca - tha - ri_nae vir - gi_nis et mar - ty_ris tu - ae
os cor - pus be_a - tae Ca_tha_ri - nae vir - gi_nis et mar - ty_ris
os cor - pus be_a - tae Ca - tha - ri - nae vir - gi_nis et mar - ty - ris tu -
ae mi - ra - bi_li_ter col - lo - ca - sti mi - ra_bi_li_ter col_
ae mi_ra_bi_li_ter col - lo - ca_sti mi - ra_bi_li_ter col - lo - ca - sti col_
mi_ra - bi_li_ter col_lo_ca - sti mi - ra_bi_li_ter col -
tu - ae mi - ra_bi - li - ter col_lo_ca - sti col - lo -
ae mi - ra - bi_li_ter col_lo_ca - sti mi - ra_bi - li - ter col_lo_

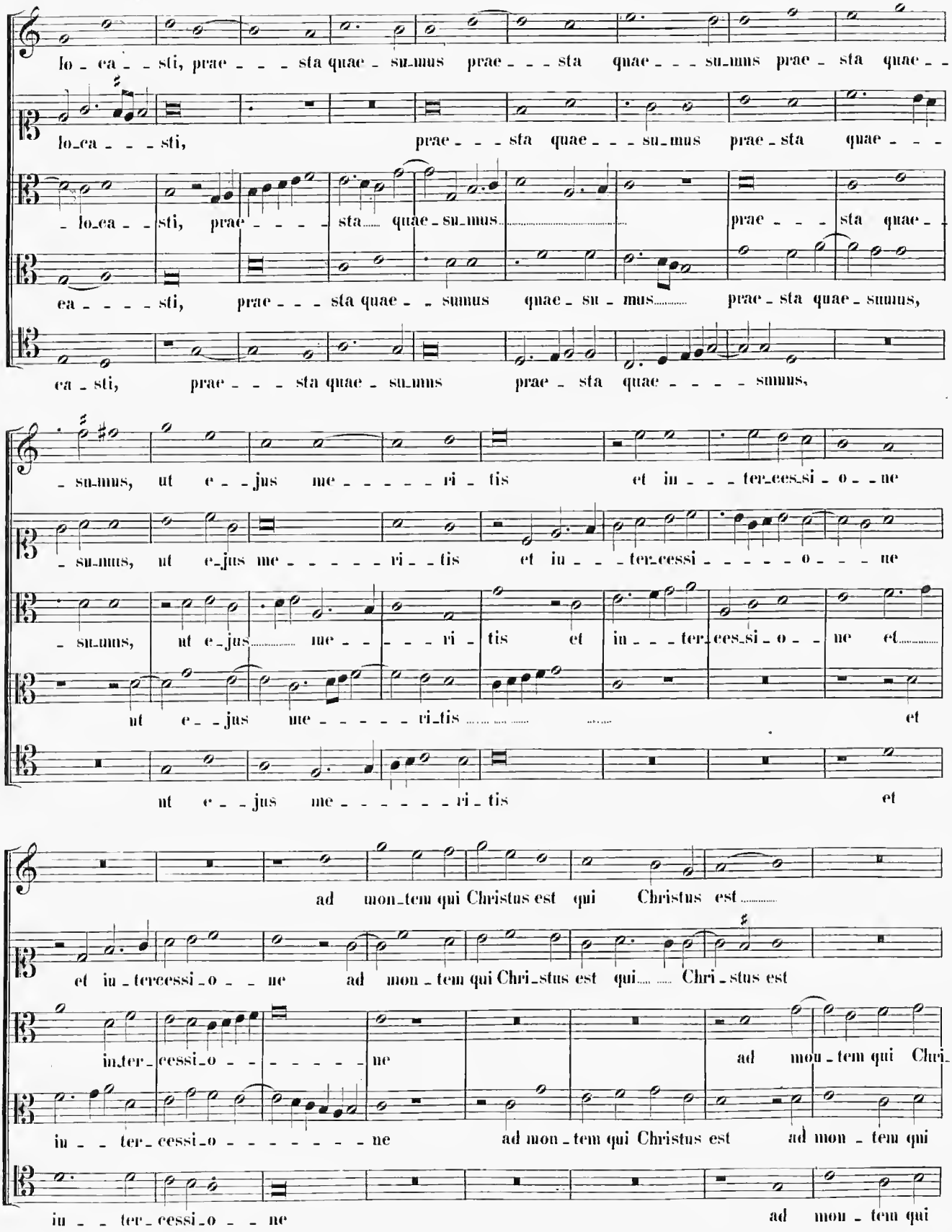
lo_ca_sti, prae_sta quae_su_mus prae_sta quae_su_mus prae_sta quae_
lo_ca_sti, prae_sta quae_su_mus prae_sta quae_
lo_ca_sti, prae_sta quae_su_mus prae_sta quae_
ea_sti, prae_sta quae_sumus quae_su_mus prae_sta quae_sumus,
ca_sti, prae_sta quae_su_mus prae_sta quae_sumus,
_su_mus, ut e_jus me_ri_tis et in_ter_ces_si_o_ne
_su_mus, ut e_jus me_ri_tis et in_ter_cessi_o_ne
_su_mus, ut e_jus me_ri_tis et in_ter_ces_si_o_ne et
ut e_jus me_ri_tis et
ut e_jus me_ri_tis et
ad mon_tem qui Christus est qui Christus est
et in_tercessi_o_ne ad mon_tem qui Chri_stus est qui Chri_stus est
in_ter_cessi_o_ne ad mon_tem qui Chri_
in_ter_cessi_o_ne ad mon_tem qui Christus est ad mon_tem qui
in_ter_cessi_o_ne ad mon_tem qui

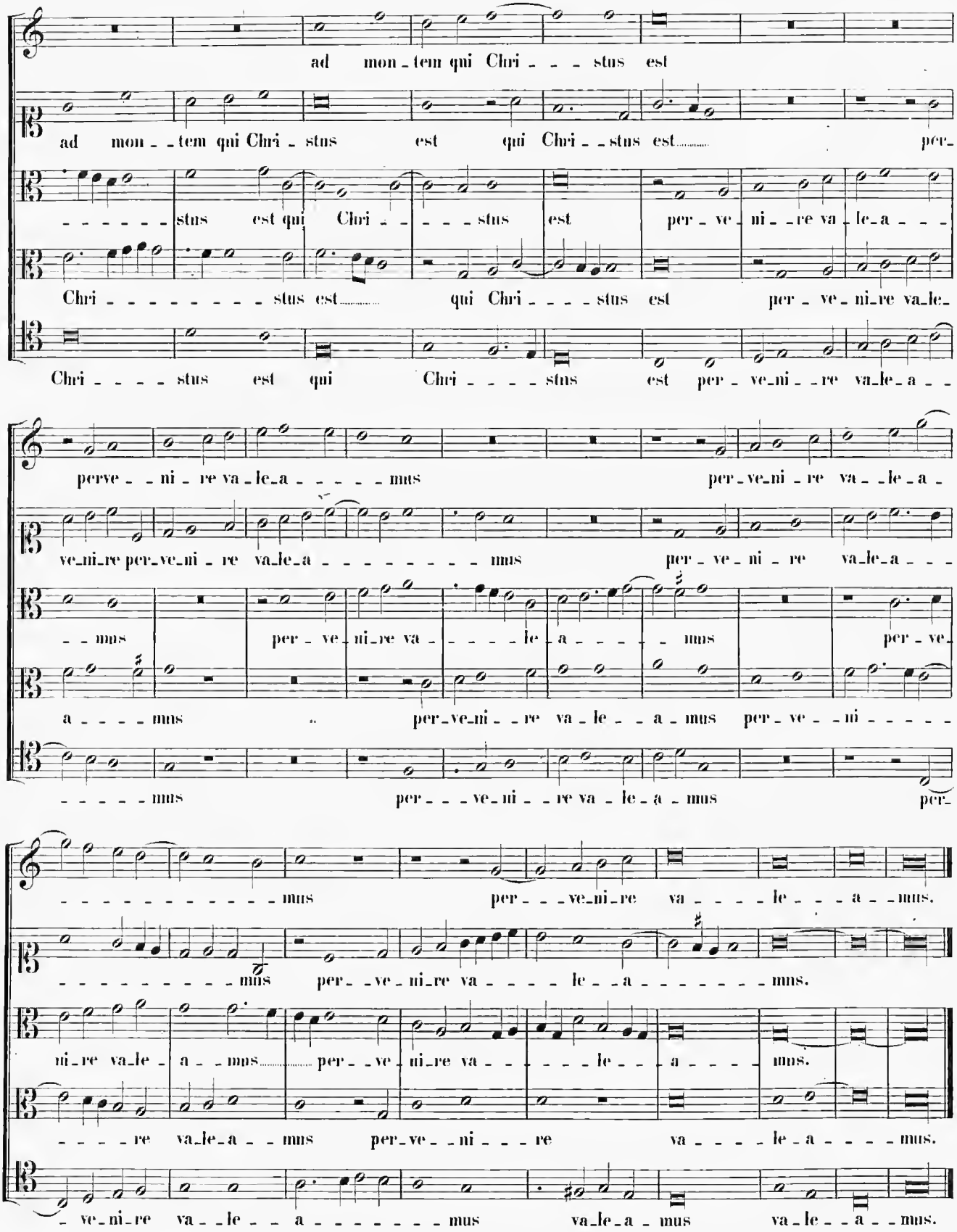
ad mon_tem qui Chri___stus est
ad mon__tem qui Chri_stus est qui Chri__stus est per_
stus est qui Chri___stus est per_ve_ni__re va_le_a___
Chri_____stus est qui Chri____stus est per_ve_ni_re va_le_
Chri____stus est qui Chri____stus est per_ve_ni__re va_le_a__
perve__ni_re va_le_a_____mus per_ve_ni_re va__le_a_
ve_ni_re per_ve_ni_re va_le_a_____mus per_ve_ni_re va_le_a___
__mus per_ve_ni_re va____le_a____mus per_ve_
a____mus per_ve_ni__re va_le__a_mus per_ve__ni_____
_____mus per___ve_ni__re va_le_a_mus per_
_____mus per___ve_ni_re va____le___a__mus.
_____mus per__ve_ni_re va____le__a_____mus.
ni_re va_le_a__mus per_ve_ni_re va_____le__a____mus.
____re va_le_a__mus per_ve__ni___re va____le_a____mus.
_ve_ni_re va__le__a_____mus va_le_a_mus va_le__a__mus.

19.

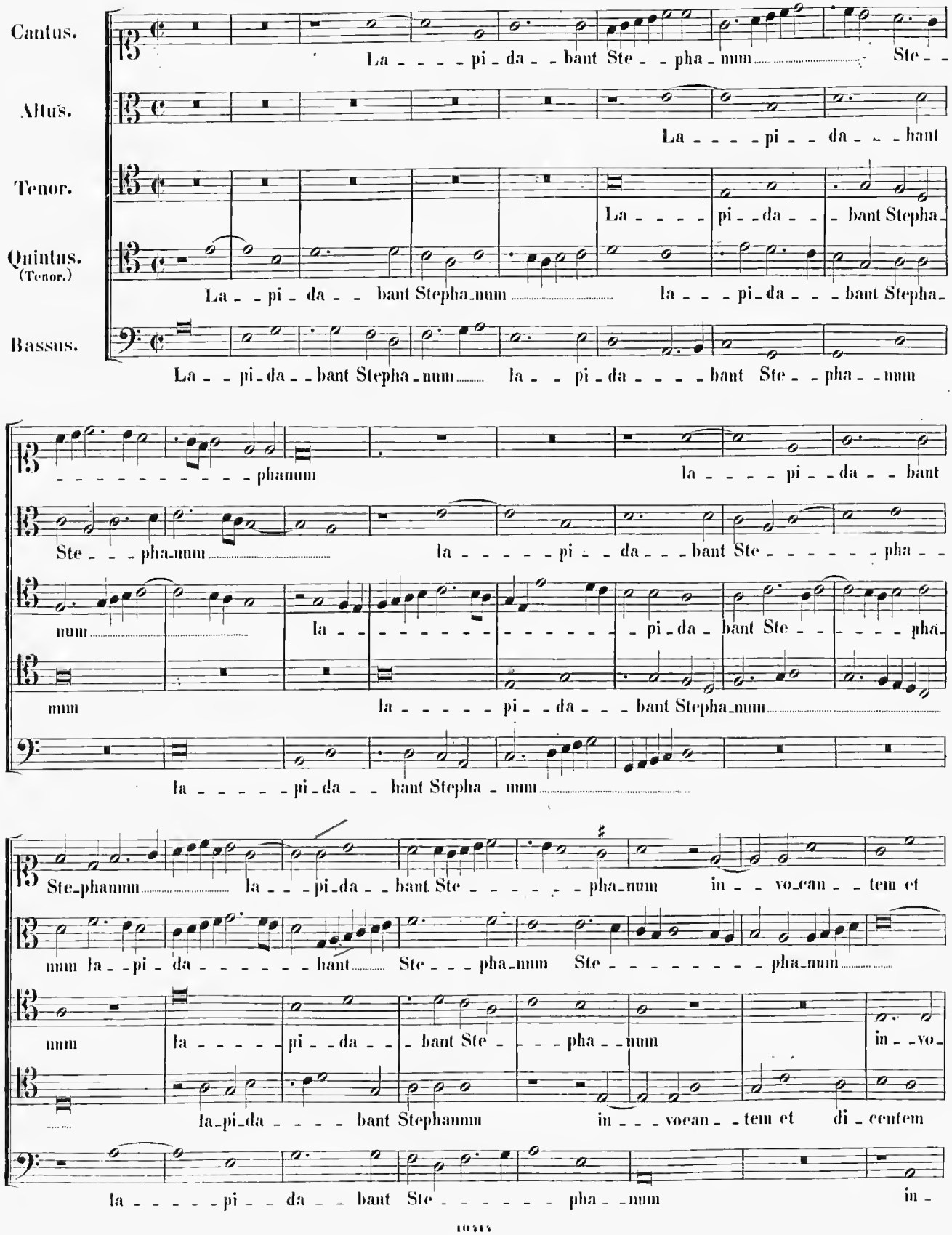
Cantus.
La - - - - pi - da - - bant Ste - - pha - num ..... Ste - -
Altus.
La - - - - pi - - da - - - bant
Tenor.
La - - - - pi - - da - - - bant Stepha -
Quintus. (Tenor.)
La - - pi - da - - bant Stepha - num ..... la - - - pi - da - - - bant Stepha -
Bassus.
La - - pi - da - - bant Stepha - num ..... la - - pi - da - - - - bant Ste - - pha - - num
- - - - - - - - - - phanum
la - - - - pi - - da - - bant
Ste - - - pha - num .....
la - - - - - pi - - da - - - bant Ste - - - - - - pha - -
num .....
la - - - - - - - - - - - - - - - - pi - da - bant Ste - - - - - pha -
num
la - - - - - pi - - da - - - bant Stepha - num .....
la - - - - - pi - da - - bant Stepha - num .....
Ste - phanum .....
la - - - pi - da - - bant Ste - - - - - - pha - num
in - - vo - can - - tem et
num la - - pi - da - - - - - - bant .....
Ste - - - pha - num
Ste - - - - - - - - pha - num .....
num
la - - - - - pi - - da - - - bant Ste - - - pha - - num
in - - vo -
la - pi - da - - - - bant Stephanum
in - - - vocan - - tem et di - centem
la - - - - - pi - - da - - bant Ste - - - - - - pha - - num
in -

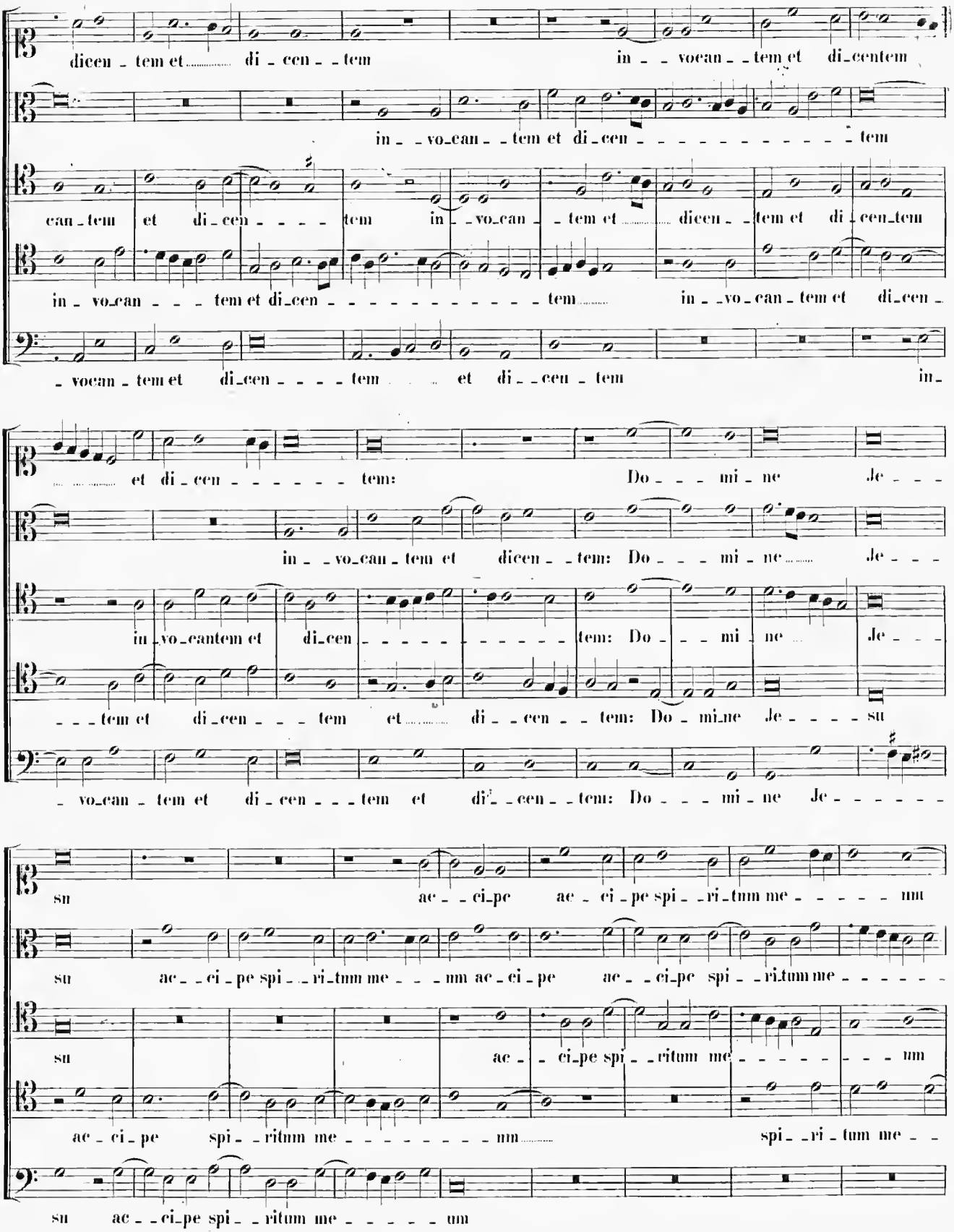
dicen - tem et di - cen - - tem in - - vocan - - tem et di - centem
in - - vo - can - - tem et di - cen - - - - - - - - - - - tem
can - tem et di - cen - - - - tem in - - vo - can - - tem et dicen - - tem et di - cen - tem
in - vo - can - - - tem et di - cen - - - - - - - - - - - tem in - - vo - can - tem et di - cen -
- vocan - tem et di - cen - - - - tem et di - - cen - tem in -
et di - cen - - - - - - - tem: Do - - - mi - ne Je - - -
in - - vo - can - tem et dicen - - tem: Do - - - mi - ne Je - - -
in - vo - cantem et di - cen - - - - - - - - - tem: Do - - mi - ne Je - - -
- - - tem et di - cen - - - tem et di - - cen - - tem: Do - mi - ne Je - - - - su
- vo - can - tem et di - cen - - - tem et di - - cen - - tem: Do - - - mi - ne Je - - - - - -
su ac - - ci - pe ac - ci - pe spi - - ri - tum me - - - - - - um
su ac - - ci - pe spi - - ri - tum me - - - um ac - ci - pe ac - - ci - pe spi - - ri - tum me - - - - - -
su ac - - ci - pe spi - - ritum me - - - - - - - - um
ac - ci - pe spi - - ritum me - - - - - - - - - um spi - - ri - tum me - -
su ac - - ci - pe spi - - ritum me - - - - - - um

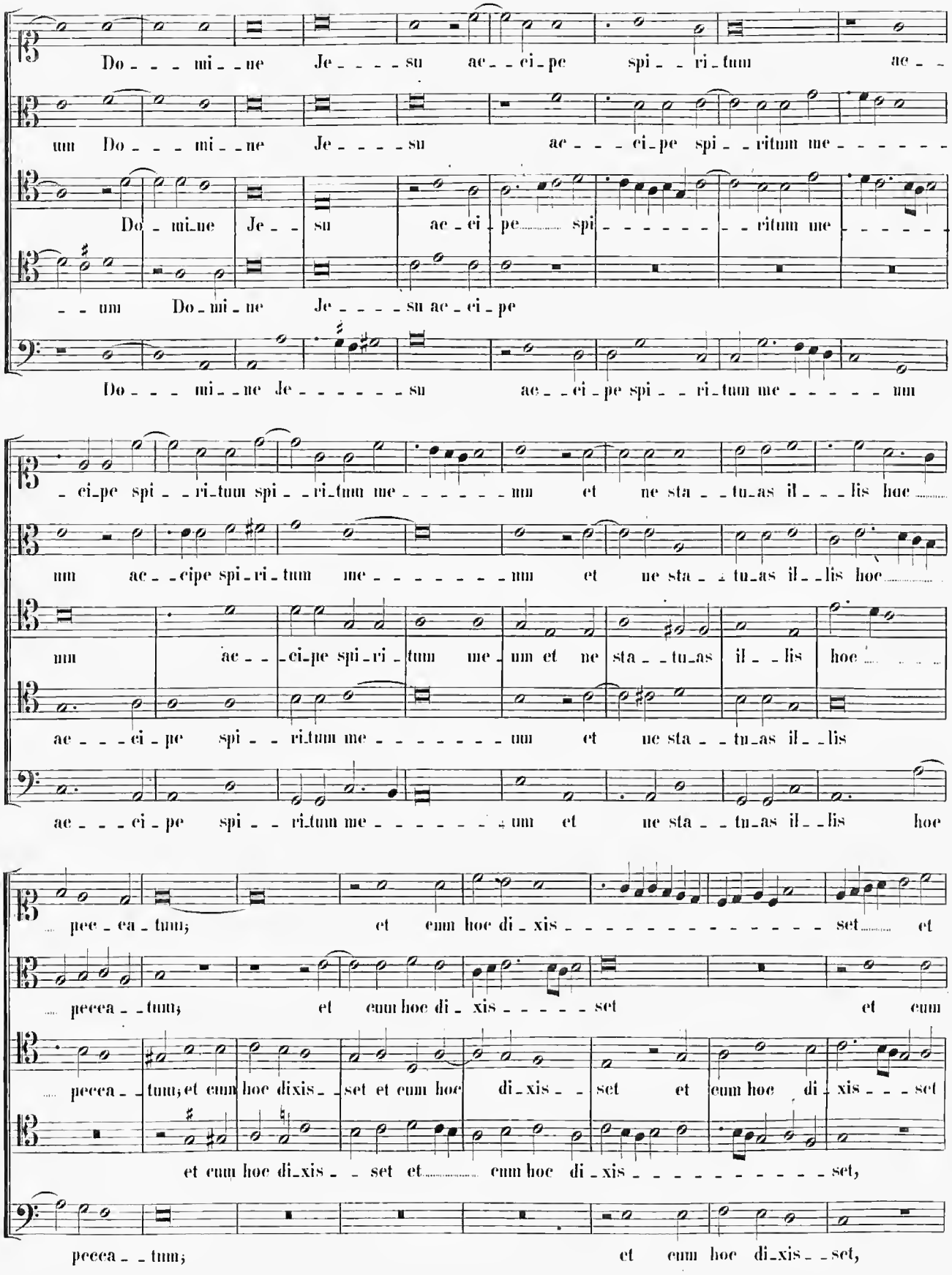
Do - - - mi - - ne Je - - - - su ac - - ci - pe spi - - ri - tum ac - -
um Do - - - mi - - ne Je - - - - su ac - - - ci - pe spi - - ritum me - - - - - -
Do - mi - ne Je - - su ac - ci - pe spi - - - - - - - ritum me - - - - - -
- - um Do - mi - ne Je - - - - su ac - ci - pe
Do - - - mi - - ne Je - - - - - - - su ac - - ci - pe spi - - ri - tum me - - - - - um
- ci - pe spi - - ri - tum spi - - ri - tum me - - - - - - - um et ne sta - - tu - as il - - - lis hoc
um ac - - cipe spi - ri - tum me - - - - - - - - um et ne sta - - tu - as il - - lis hoc
um ac - - - ci - pe spi - ri - tum me - um et ne sta - - tu - as il - - lis hoc
ac - - - ci - pe spi - - ri - tum me - - - - - - - um et ne sta - - tu - as il - - lis
ac - - - ci - pe spi - - ri - tum me - - - - - - - um et ne sta - - tu - as il - - lis hoc
pec - ca - tum; et cum hoc di - xis - - - - - - - - - - - - - set et
peccа - - tum; et cum hoc di - xis - - - - - set et cum
pecca - - tum; et cum hoc dixis - - set et cum hoc di - xis - - set et cum hoc di - xis - - - set
et cum hoc di - xis - - set et cum hoc di - xis - - - - - - - - - - set,
pecca - - tum; et cum hoc di - xis - - set,

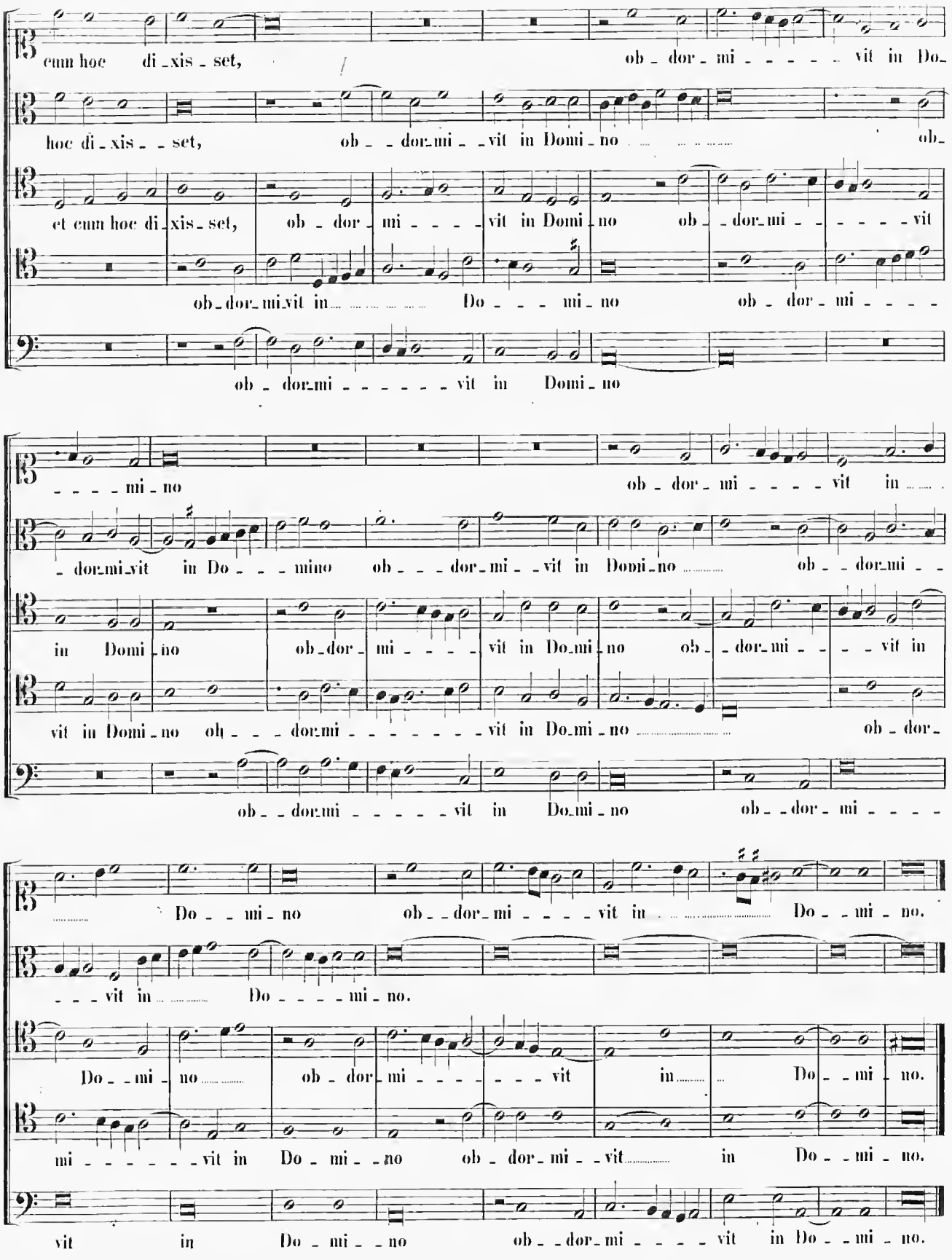
cum hoc di_xis_set, ob_dor_mi_vit in Do_
hoc di_xis_set, ob_dor_mi_vit in Domi_no ob_
et cum hoc di_xis_set, ob_dor_mi_vit in Domi_no ob_dor_mi_vit
ob_dor_mi_vit in Do_mi_no ob_dor_mi_
ob_dor_mi_vit in Domi_no
_mi_no ob_dor_mi_vit in
_dor_mi_vit in Do_mino ob_dor_mi_vit in Domi_no ob_dor_mi_
in Domi_no ob_dor_mi_vit in Do_mi_no ob_dor_mi_vit in
vit in Domi_no ob_dor_mi_vit in Do_mi_no ob_dor_
ob_dor_mi_vit in Do_mi_no ob_dor_mi_
Do_mi_no ob_dor_mi_vit in Do_mi_no.
_vit in Do_mi_no.
Do_mi_no ob_dor_mi_vit in Do_mi_no.
mi_vit in Do_mi_no ob_dor_mi_vit in Do_mi_no.
vit in Do_mi_no ob_dor_mi_vit in Do_mi_no.

20.

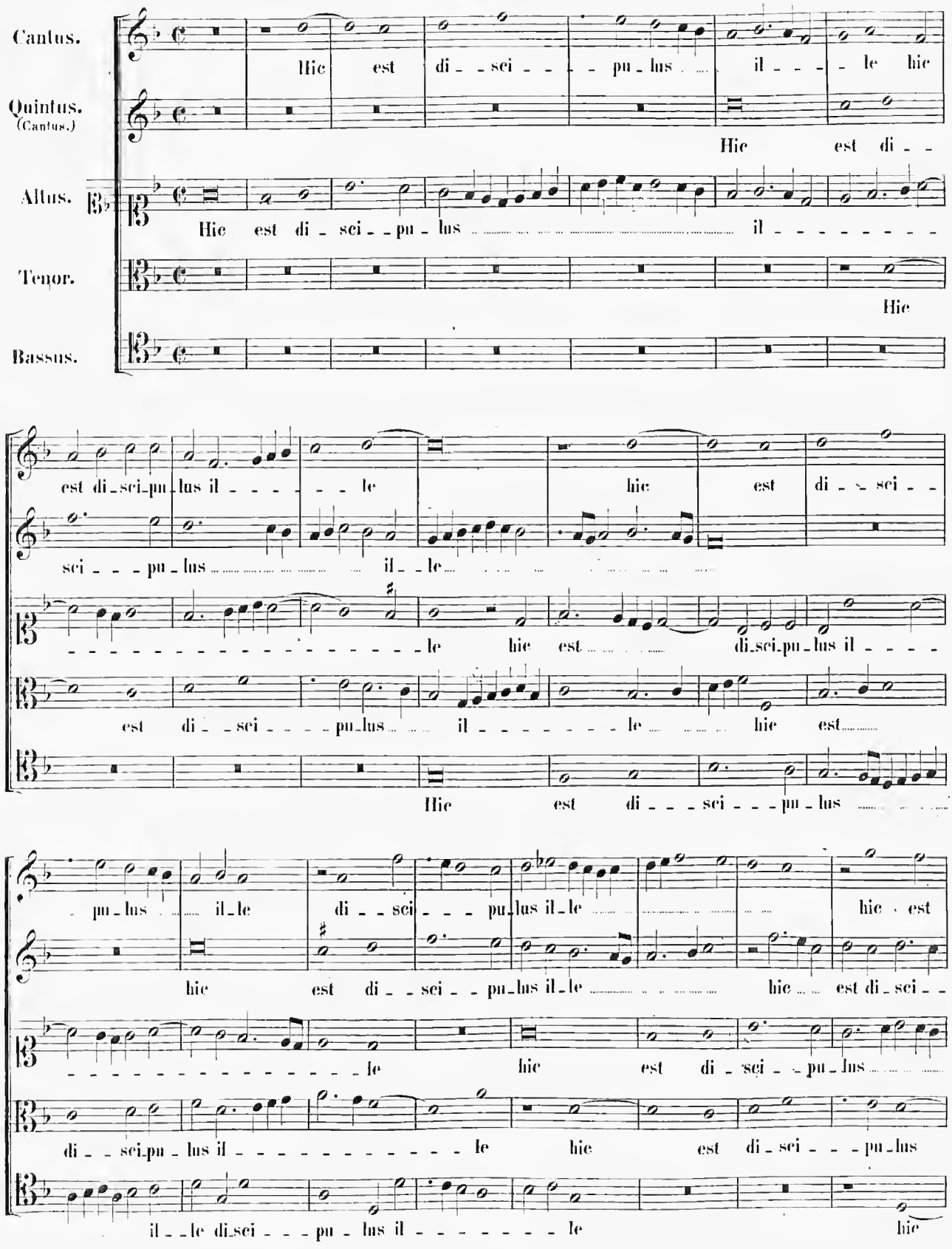
Cantus.
Hic est di_sci_pu_lus il_le hie
Quintus. (Cantus.)
Hie est di_
Altus.
Hic est di_sci_pu_lus il_
Tenor.
Hie
Bassus.
est di_sci_pu_lus il_le hic est di_sci_
sci_pu_lus il_le
le hie est di_sci_pu_lus il_
est di_sci_pu_lus il_le hie est
Hie est di_sci_pu_lus
pu_lus il_le di_sci_pu_lus il_le hie est
hie est di_sci_pu_lus il_le hie est di_sci_
le hie est di_sci_pu_lus
di_sci_pu_lus il_le hie est di_sci_pu_lus
il_le di_sci_pu_lus il_le hie

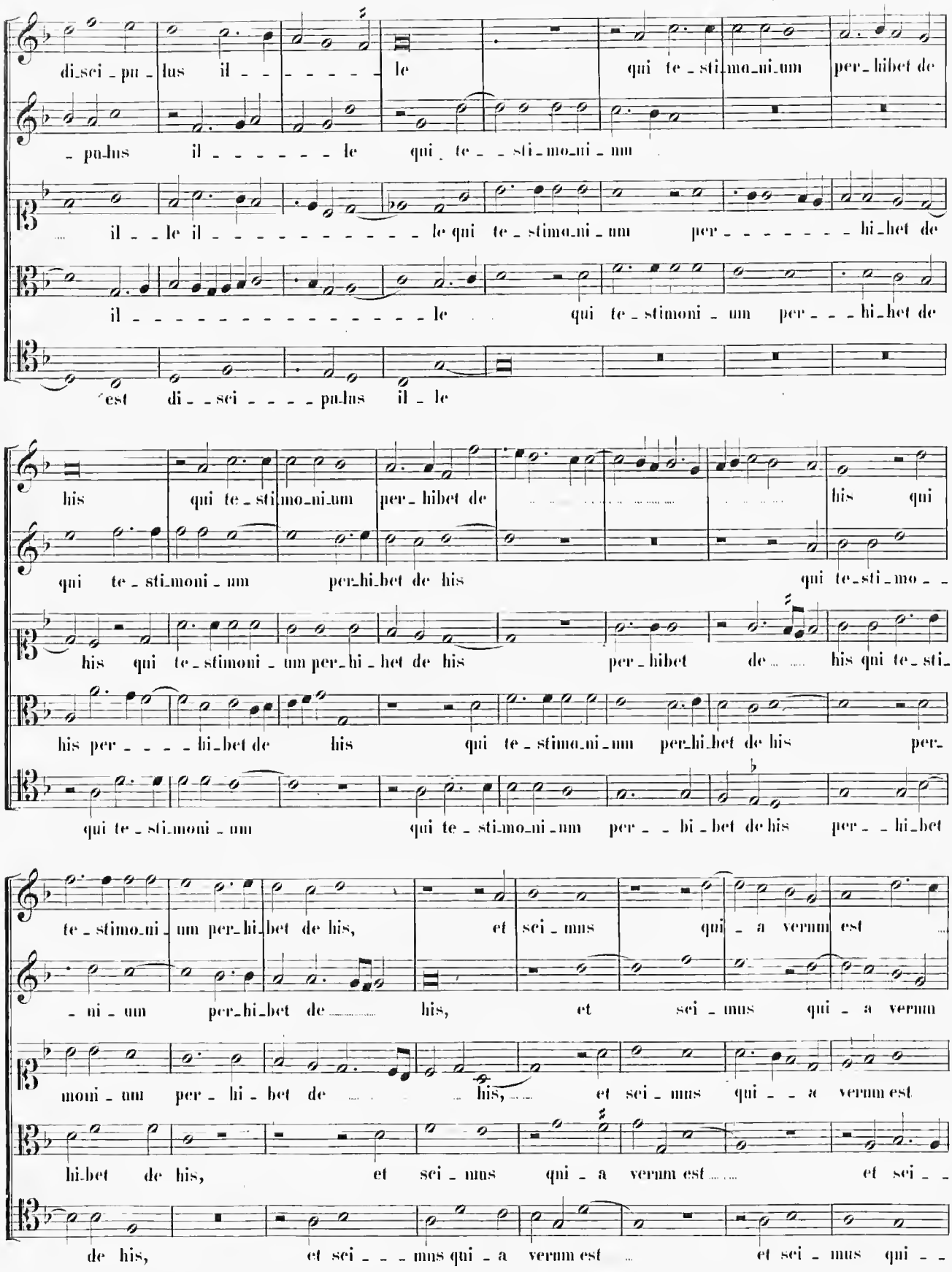
di_sci_pu_lus il_____le qui te_sti_mo_ni_um per_hibet de
_pu_lus il_____le qui te__sti_mo_ni_um
il__le il_____le qui te_stimo_ni_um per_____hi_bet de
il_____le qui te_stimoni_um per___hi_bet de
est di__sci____pu_lus il_le
his qui te_sti_mo_ni_um per_hibet de his qui
qui te_sti_moni_um per_hi_bet de his qui te_sti_mo__
his qui te_stimoni_um per_hi_bet de his per_hibet de his qui te_sti_
his per____hi_bet de his qui te_stimo_ni_um per_hi_bet de his per_
qui te_sti_moni_um qui te_sti_mo_ni_um per__bi_bet de his per__hi_bet
te_stimo_ni_um per_hi_bet de his, et sei_mus qui_a verum est
_ni_um per_hi_bet de his, et sei_mus qui_a verum
moni_um per_hi_bet de his, et sei_mus qui__a verum est
hi_bet de his, et sei_mus qui_a verum est et sei__
de his, et sei___mus qui_a verum est et sei_mus qui__

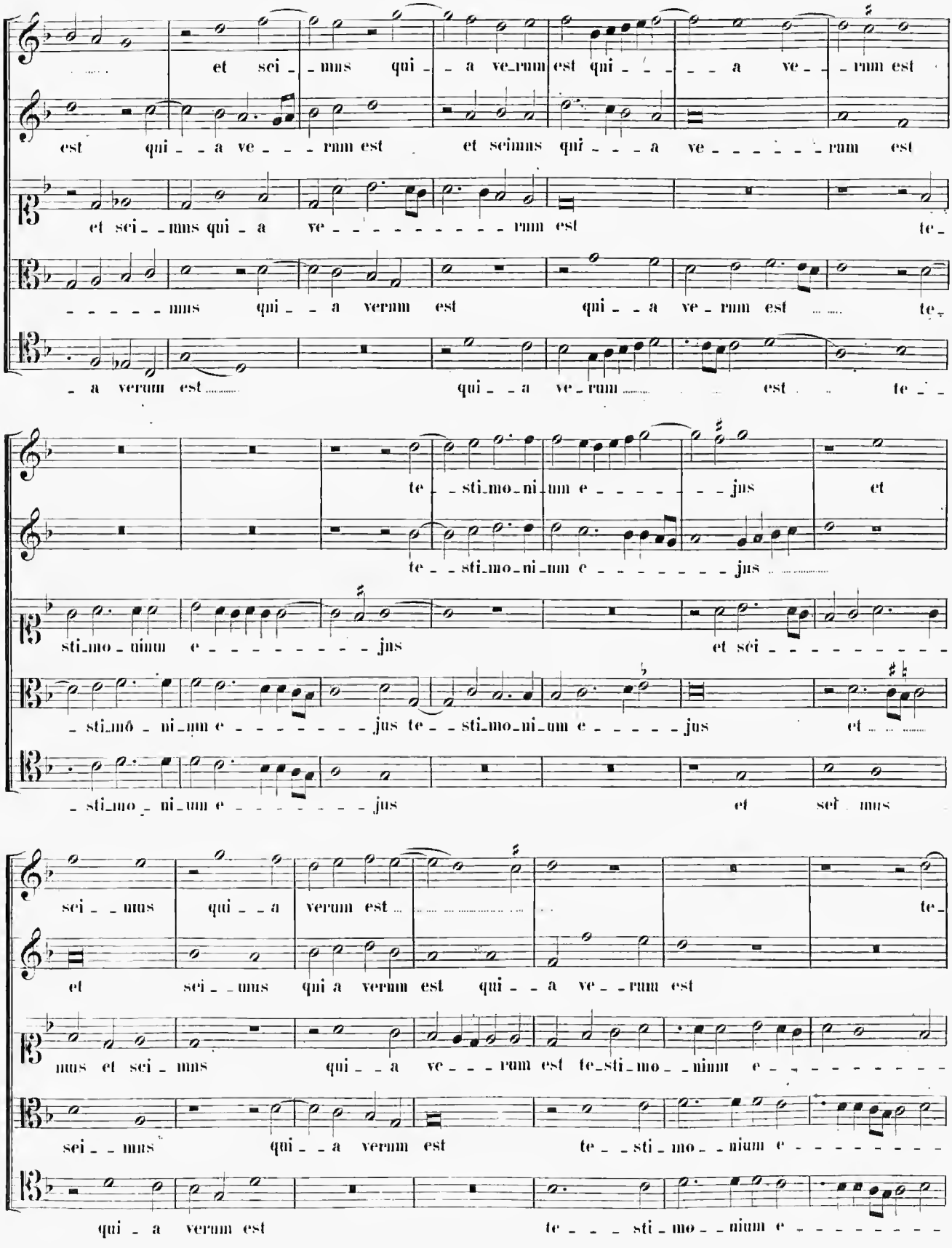
et sei_nus qui_a ve_rum est qui_a ve_rum est
est qui_a ve_rum est et scimus qui_a ve_rum est
et sei_nus qui_a ve_rum est te_
nus qui_a verum est qui_a ve_rum est te_
a verum est qui_a ve_rum est te_
te_sti_mo_ni_um e_jus et
te_sti_mo_ni_um e_jus
sti_mo_nium e_jus et sei_
sti_mo_ni_um e_jus te_sti_mo_ni_um e_jus et
sti_mo_ni_um e_jus et sei_nus
sei_nus qui_a verum est te_
et sei_nus qui_a verum est qui_a ve_rum est
nus et sei_nus qui_a ve_rum est te_sti_mo_nium e_
sei_nus qui_a verum est te_sti_mo_nium e_
qui_a verum est te_sti_mo_nium e_

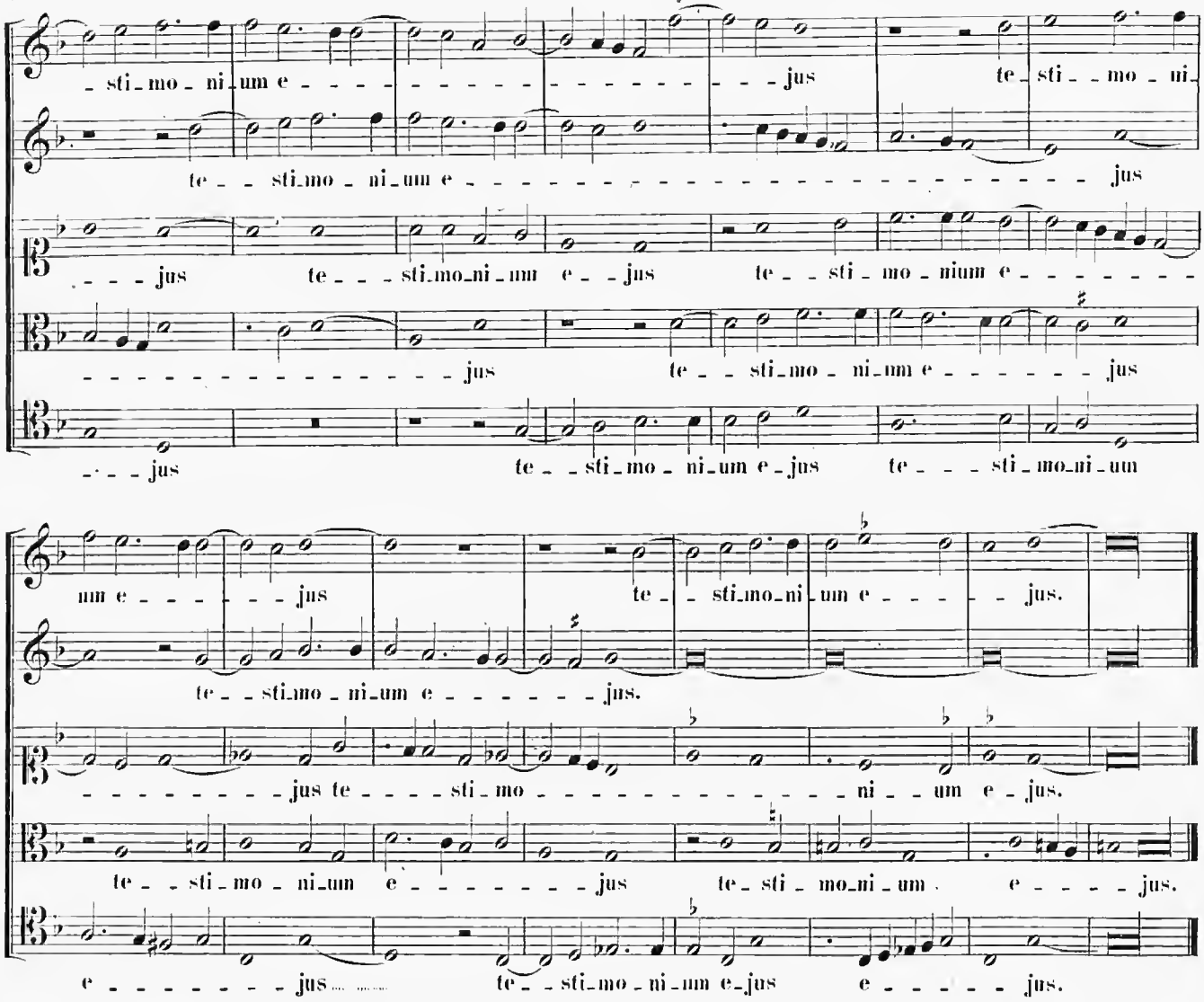
sti_mo_ni_um e jus te_sti_mo_ni_
te_sti_mo_ni_um e jus
jus te_sti_mo_ni_um e_jus te_sti_mo_nium e
jus te_sti_mo_ni_um e jus
jus te_sti_mo_ni_um e_jus te_sti_mo_ni_um
um e jus te_sti_mo_ni_um e jus.
te_sti_mo_ni_um e jus.
jus te sti_mo ni_um e_jus.
te_sti_mo_ni_um e jus te_sti_mo_ni_um e jus.
e jus te_sti_mo_ni_um e_jus e jus.

21.

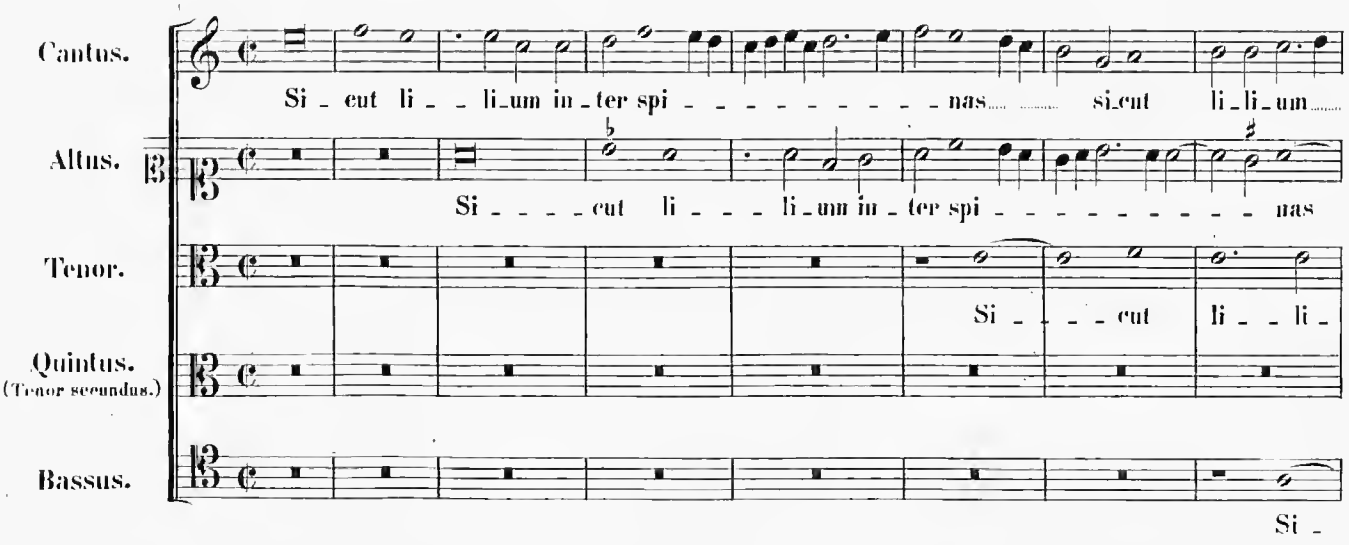
Cantus.
Si_cut li_li_um in_ter spi nas si_cut li_li_um
Altus.
Si_cut li_li_um in_ter spi nas
Tenor.
Si_cut li_li_
Quintus.
(Tenor secundus.)
Bassus.
Si_

in - - ter spi - - - - - - nas si - - - - - cut

in - ter spi - nas si - - - - -

um inter spi - - - - - - - - - nas si - - - - - cut li - li - um in - - - - - - -

Si - - - - - cut li - - - li - um in - ter spi - - -

- - cut li - - - - li - um in - ter spi - - - - - - - - - - nas in - - - ter spi - - - - -

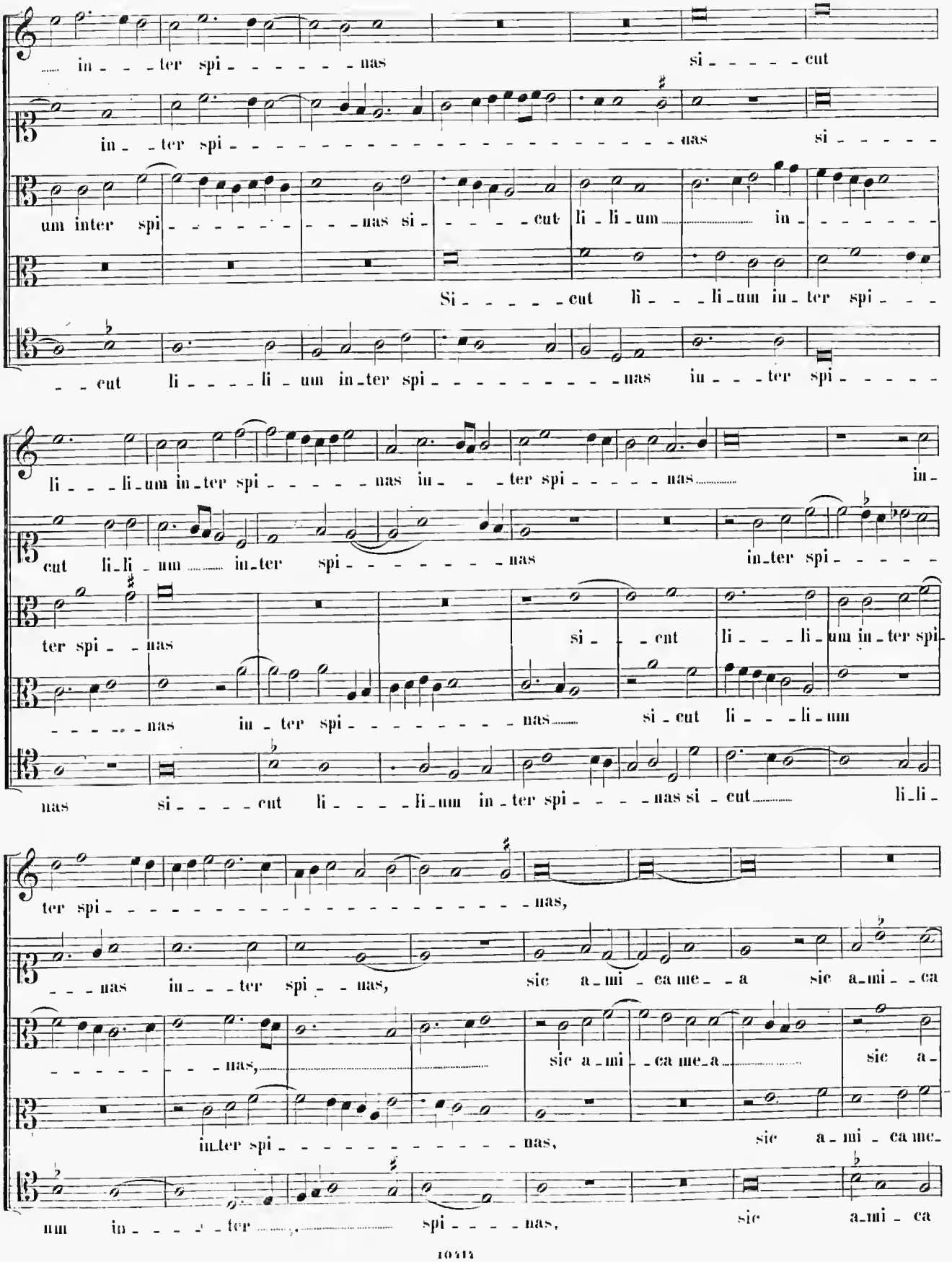

li - - - li - um in - ter spi - - - - - nas in - - - ter spi - - - - - nas in -

cut li - li - um in - ter spi - - - - - - - - nas in - ter spi - - - - -

ter spi - - nas si - - cut li - - - li - um in - ter spi -

- - - - - nas in - ter spi - - - - - - - - - nas si - cut li - - - li - um

nas si - - - - cut li - - - - li - um in - ter spi - - - - nas si - cut li - li -

ter spi - nas,

- - - nas in - - - ter spi - - nas, sic a - mi - ca me - - a sic a - mi - - ca

- - - - - - - - - nas, sic a - mi - - ca me - a sic a -

in - ter spi - - - - - - - - - - - - - nas, sic a - mi - ca me -

um in - - - - - ter spi - - - - nas, sic a - mi - ca

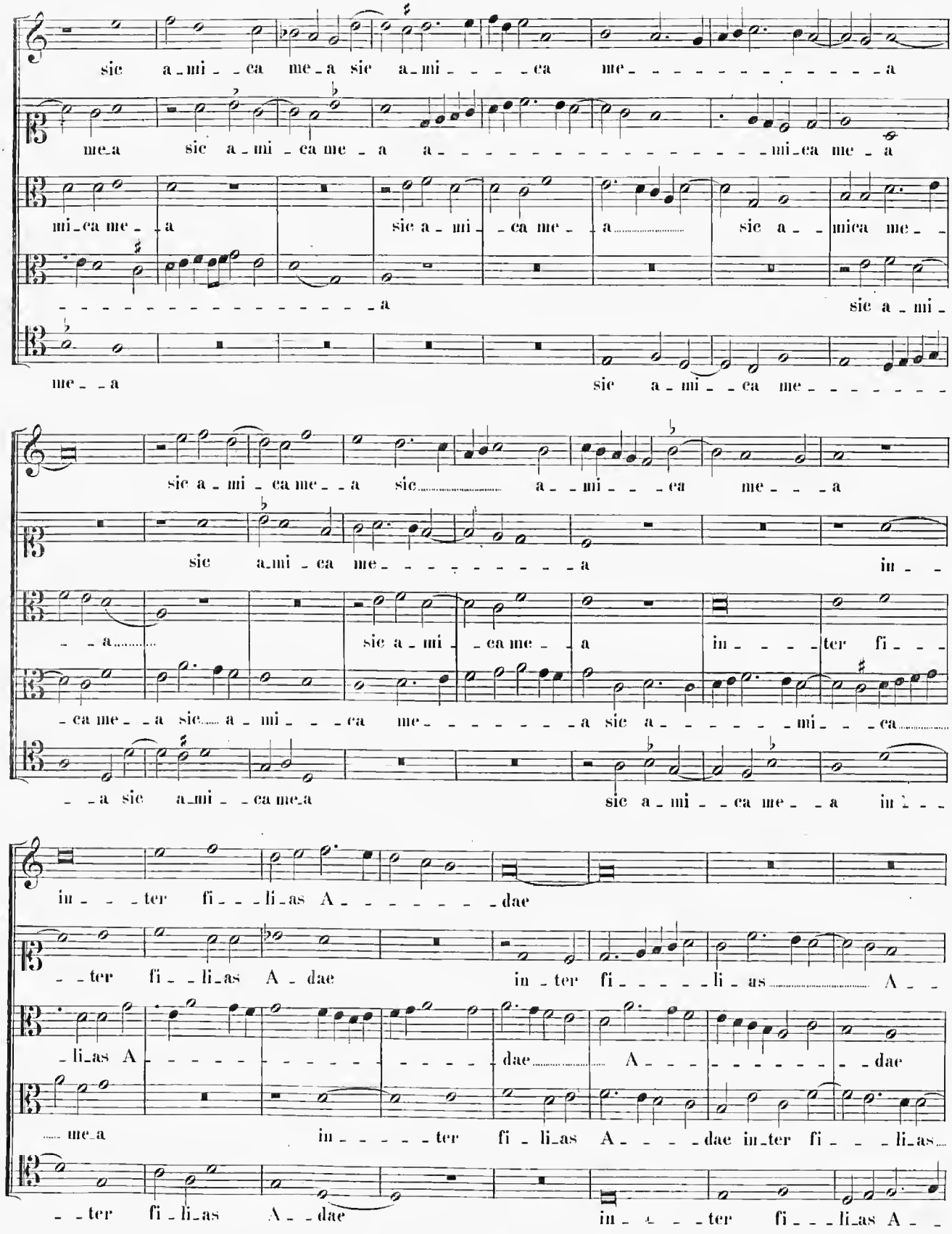
sic a_mi_ca me_a sic a_mi_ca me_a
me_a sic a_mi_ca me_a a_mi_ca me_a
mi_ca me_a sic a_mi_ca me_a sic a_mica me_
a sic a_mi_
me_a sic a_mi_ca me_
sic a_mi_ca me_a sic a_mi_ca me_a
sic a_mi_ca me_a in_
a sic a_mi_ca me_a in_ter fi_
ca me_a sic a_mi_ca me_a sic a_mi_ca
a sic a_mi_ca me_a sic a_mi_ca me_a in_
in_ter fi_li_as A_dae
_ter fi_li_as A_dae in_ter fi_li_as A_
_li_as A_dae A_dae
me_a in_ter fi_li_as A_dae in_ter fi_li_as
_ter fi_li_as A_dae in_ter fi_li_as A_

in - - - ter fi - - li-as A - dae in - -

dae in - - - ter fi-li - as A - - - - - - - - - - dae A - - - - - - - - - - - - - - - - -

in - - - - ter fi - li-as A - - - - - - - - dae in - ter fi - - - -

A - - - - - - - dae in - - ter fi - - - li - - as A - - - - - - dae

- - - - - - - - - dae in - - - - ter fi - - - li-as A - -

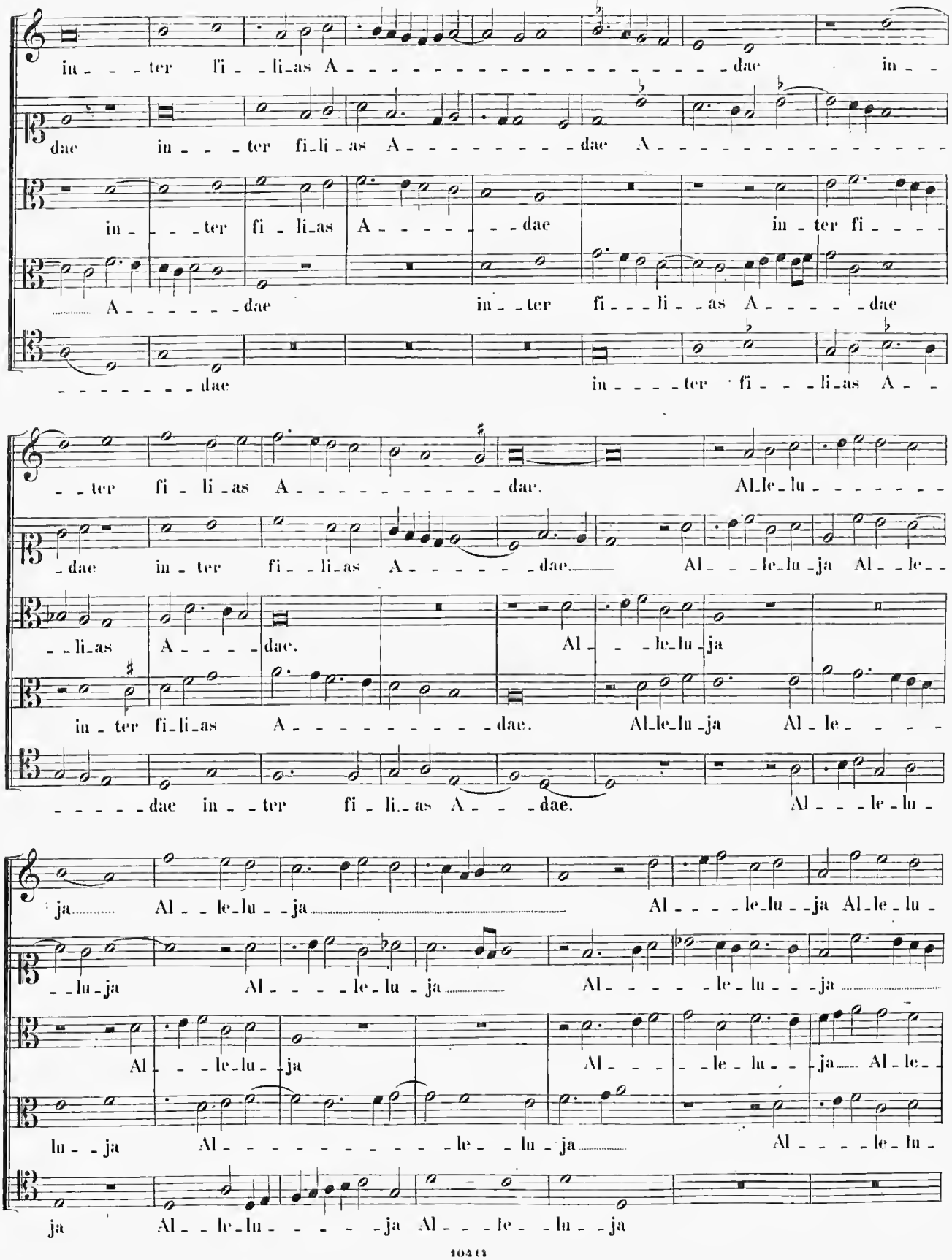

- - ter fi - li - as A - - - - - - - - - - - - dae. Al-le-lu - - - - - - - -

- dae in - ter fi - - li-as A - - - - - - - dae. Al - - - le-lu - ja Al - - le - -

- - li-as A - - - - dae. Al - - - le-lu - ja

in - ter fi-li-as A - - - - - - - - - - - dae. Al-le-lu - ja Al - le - - - -

- - - - - dae in - - ter fi - li - as A - - - dae. Al - - - le - lu -

ja Al - - le-lu - - ja Al - - - - le-lu - - ja Al-le - lu -

- - lu - ja Al - - - - le - lu - ja Al - - - - - le - lu - - - ja

Al - - - le-lu - - ja Al - - - - - le - lu - - - ja Al - le - -

lu - - ja Al - - - - - - - - - - - - - le - - lu - ja Al - - - - le - lu -

ja Al - - le-lu - - - - - - ja Al - - - le - - lu - - ja

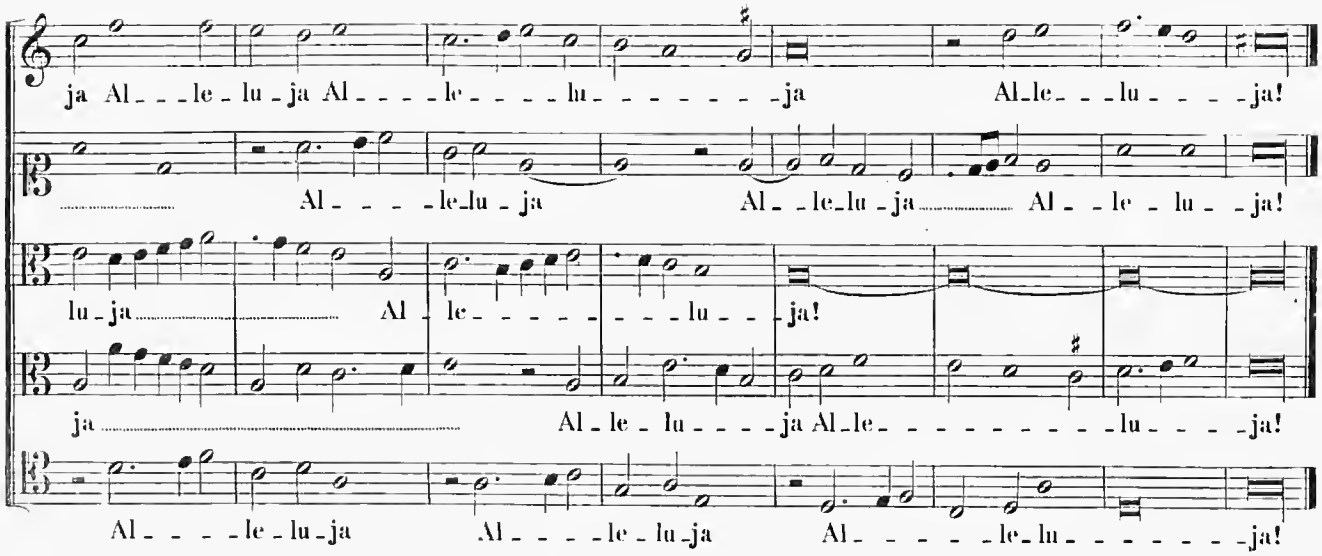
ja Al - - le - lu - ja Al - - - - le - - - - lu - - - - - - - - ja Al - le - - - lu - - - - ja!
Al - - - - le - lu - ja Al - - - le - lu - ja Al - - le - lu - - ja!
lu - ja Al - le - - - - - - - - lu - - - ja!
ja Al - le - lu - - - - ja Al - le - - - - - - - - - - lu - - - - ja!
Al - - - - le - lu - ja Al - - - - le - lu - ja Al - - - - - le - lu - - - - - - - ja!

22.

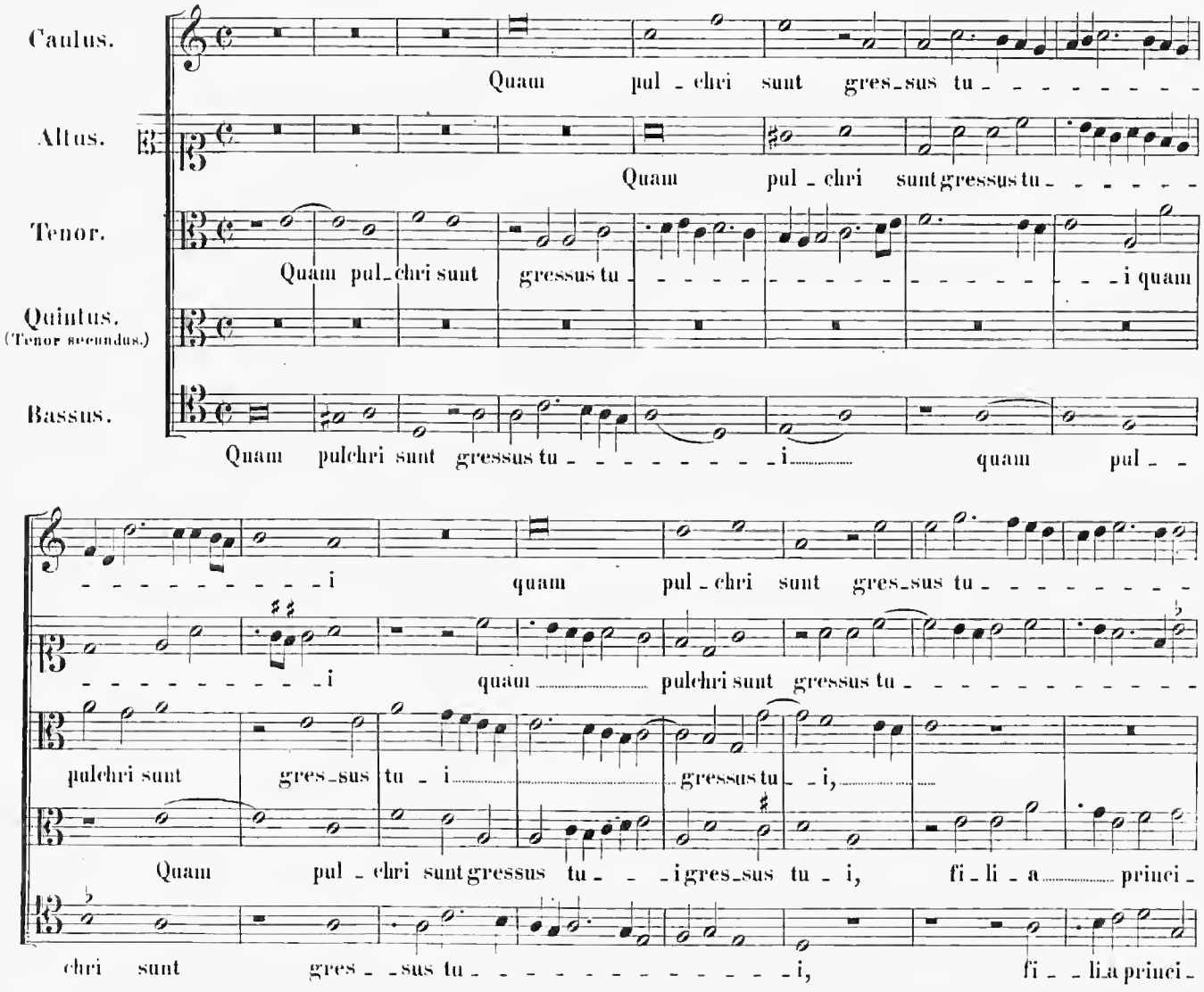
Cantus.
Quam pul - chri sunt gres - sus tu - - - - - - - - -
Altus.
Quam pul - chri sunt gressus tu - - - - - -
Tenor.
Quam pul - chri sunt gressus tu - i quam
Quintus. (Tenor secundus.)
Bassus.
Quam pulchri sunt gressus tu - - - - - - - - - i quam pul - -
- - - - - - - - - - i quam pul - chri sunt gres - sus tu - - - - - - - - -
- - - - - - - - - - i quam pulchri sunt gressus tu - - - - - - - - - - - -
pulchri sunt gres - sus tu - i gressus tu - - i,
Quam pul - chri sunt gressus tu - - - i gres - sus tu - i, fi - li - a princi -
chri sunt gres - - sus tu - - - - - - - - - - - - - - - - i, fi - - li - a princi -

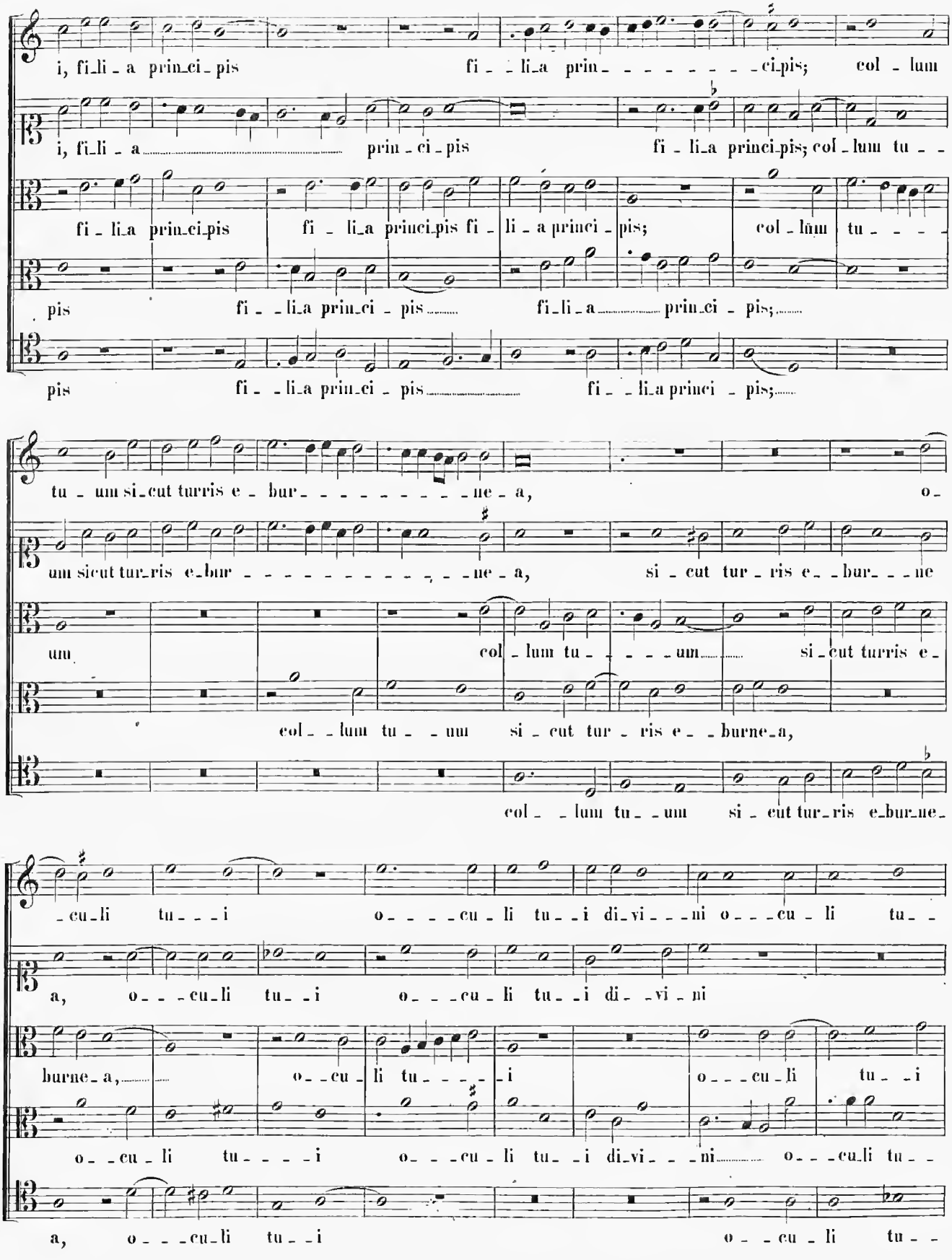
i, fi_li_a prin_ci_pis fi_li_a prin_ci_pis; col_lum
i, fi_li_a prin_ci_pis fi_li_a princi_pis; col_lum tu_
fi_li_a prin_ci_pis fi_li_a princi_pis fi_li_a princi_pis; col_lum tu_
pis fi_li_a prin_ci_pis fi_li_a prin_ci_pis;
pis fi_li_a prin_ci_pis fi_li_a princi_pis;
tu_um si_cut turris e_bur_ne_a, o_
um sicut tur_ris e_bur_ne_a, si_cut tur_ris e_bur_ne
um col_lum tu_um si_cut turris e_
col_lum tu_um si_cut tur_ris e_burne_a,
col_lum tu_um si_cut tur_ris e_bur_ne_
_cu_li tu_i o_cu_li tu_i di_vi_ni o_cu_li tu_
a, o_cu_li tu_i o_cu_li tu_i di_vi_ni
burne_a, o_cu_li tu_i o_cu_li tu_i
o_cu_li tu_i o_cu_li tu_i di_vi_ni o_cu_li tu_
a, o_cu_li tu_i o_cu_li tu_

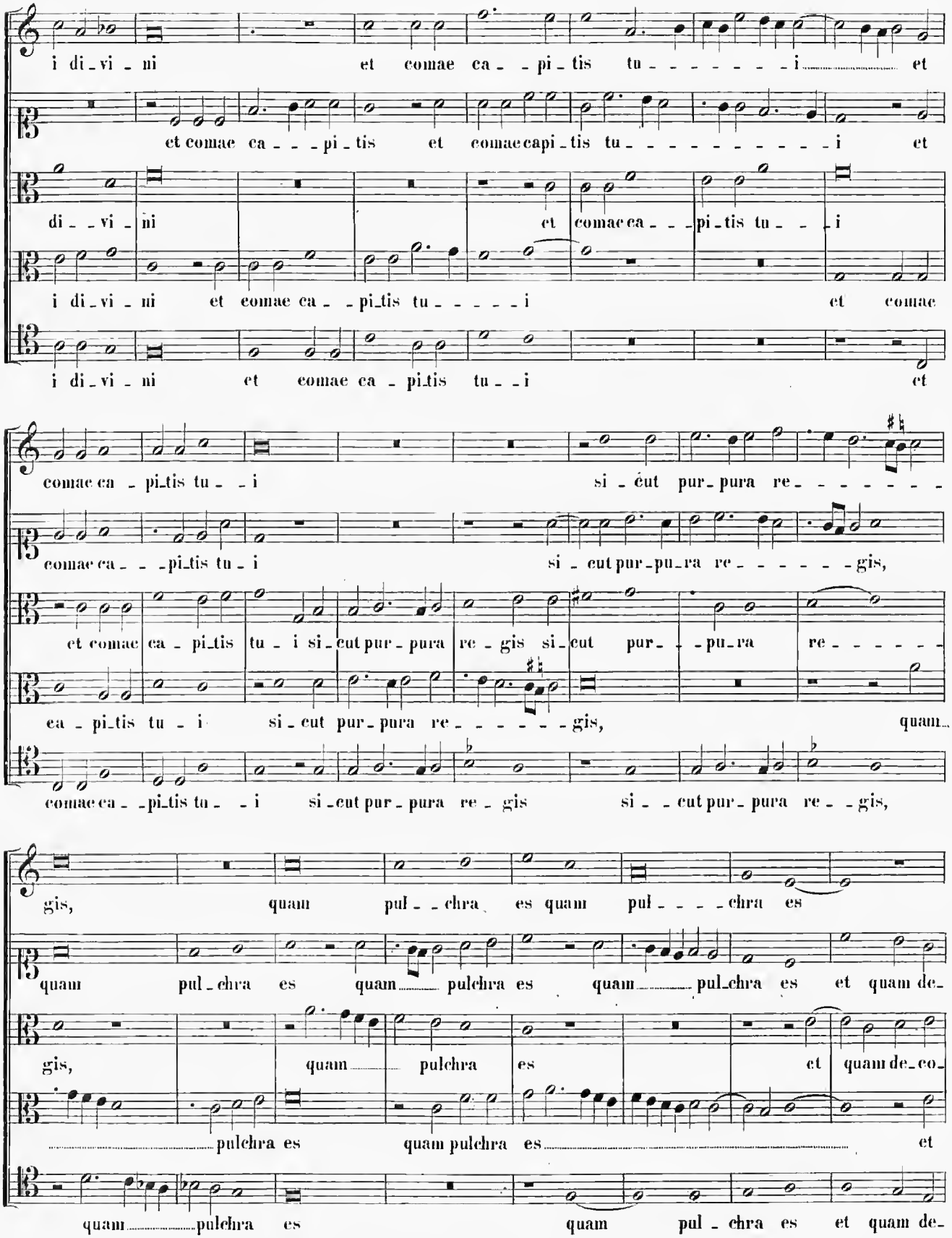
i di_vi_ni et comae ca_pi_tis tu_i et
et comae ca_pi_tis et comae capi_tis tu_i et
di_vi_ni et comae ca_pi_tis tu_i
i di_vi_ni et comae ca_pi_tis tu_i et comae
i di_vi_ni et comae ca_pi_tis tu_i et
comae ca_pi_tis tu_i si_cut pur_pura re_gis,
comae ca_pi_tis tu_i si_cut pur_pu_ra re_gis,
et comae ca_pi_tis tu_i si_cut pur_pura re_gis si_cut pur_pu_ra re_gis,
ca_pi_tis tu_i si_cut pur_pura re_gis, quam
comae ca_pi_tis tu_i si_cut pur_pura re_gis si_cut pur_pura re_gis,
gis, quam pul_chra es quam pul_chra es
quam pul_chra es quam pulchra es quam pul_chra es et quam de_
gis, quam pulchra es et quam de_co_
pulchra es quam pulchra es et
quam pulchra es quam pul_chra es et quam de_

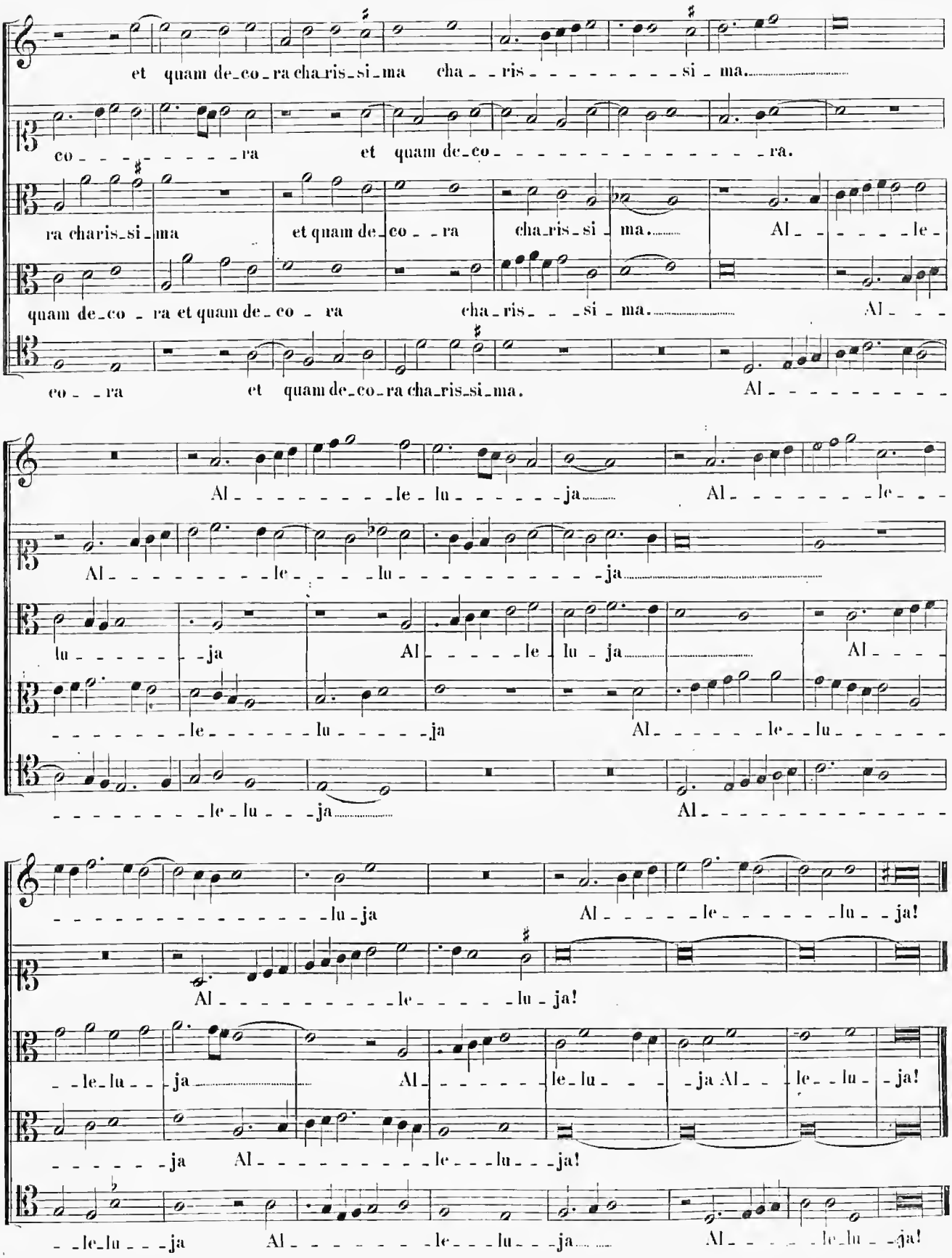
et quam de_co_ra cha_ris_si_ma cha_ris_si_ma.
co_ra et quam de_co_ra.
ra charis_si_ma et quam de_co_ra cha_ris_si_ma. Al_le_
quam de_co_ra et quam de_co_ra cha_ris_si_ma. Al_
co_ra et quam de_co_ra cha_ris_si_ma. Al_
Al_le_lu_ja Al_le_
Al_le_lu_ja
lu_ja Al_le_lu_ja Al_
_le_lu_ja Al_le_lu_
_le_lu_ja Al_
_lu_ja Al_le_lu_ja!
Al_le_lu_ja!
_le_lu_ja Al_le_lu_ja Al_le_lu_ja!
_ja Al_le_lu_ja!
_le_lu_ja Al_le_lu_ja Al_le_lu_ja!

23.

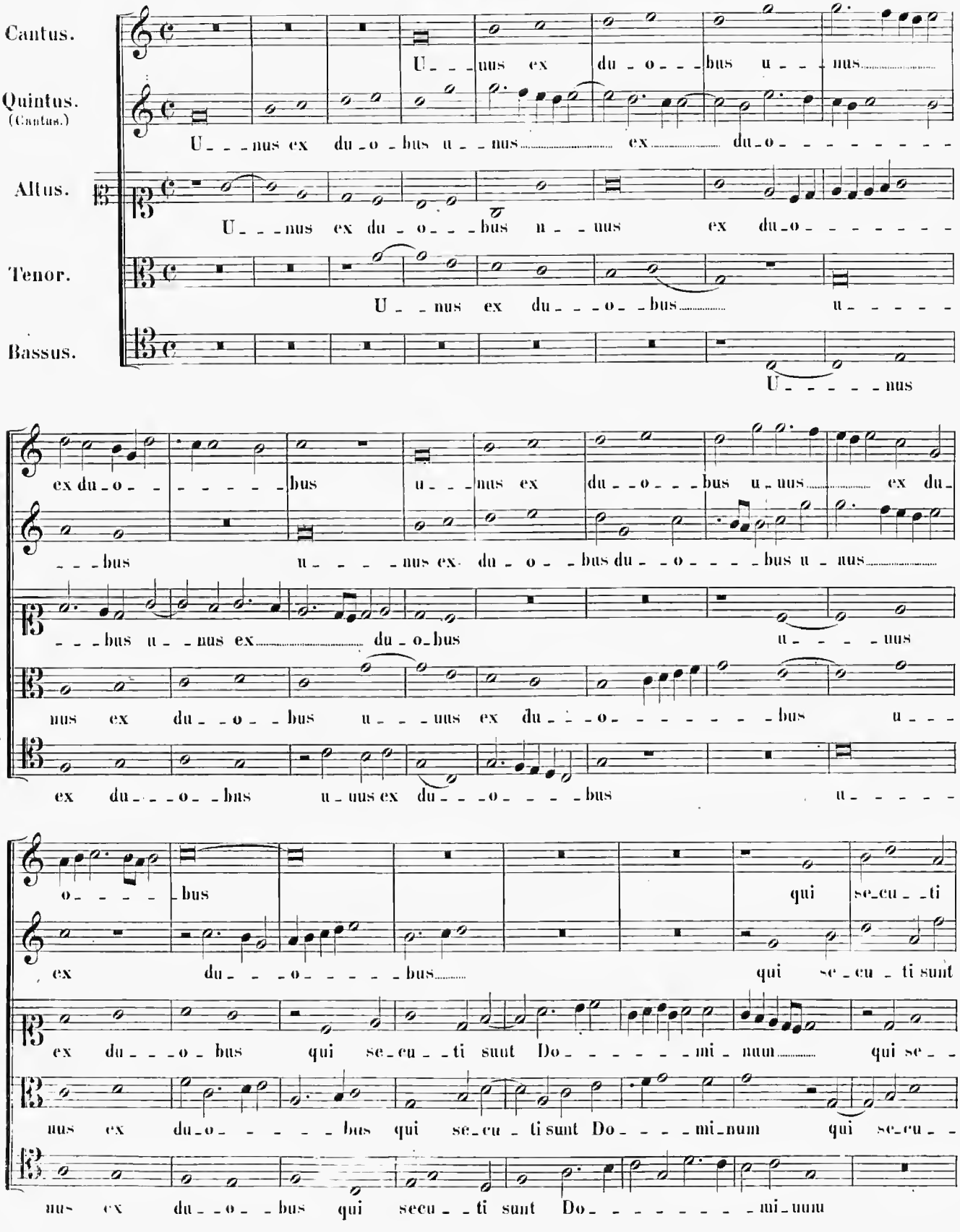
Cantus.
Quintus. (Cantus.)
Altus.
Tenor.
Bassus.
U_ _ _uus ex du_o_ _bus u_ _ _nus
U_ _ _nus ex du_o_ _bus u_ _ _nus ex du_o_ _bus
U_ _ _nus ex du_ _ _o_ _bus u_ _ _nus ex du_o_ _bus
U_ _ nus ex du_ _ _o_ _bus u_ _ _ _ _
U_ _ _ _ _nus
ex du_o_ _ _ _ _ _bus u_ _ _nus ex du_ _ _o_ _ _bus u_uus ex du_
_ _ _bus u_ _ _ _nus ex du_ o_ _bus du_ _o_ _ _ _bus u_ uus
_ _ _bus u_ _nus ex du_o_bus u_ _ _ _uus
nus ex du_ _ o_ _bus u_ _ _uus ex du_ _ _o_ _ _ _ _ _bus u_ _ _
ex du_ _ _o_ _bus u_uus ex du_ _ _o_ _ _ _bus u_ _ _ _ _
o_ _ _ _ _bus qui se_cu_ _ti
ex du_ _ _o_ _ _ _ _bus qui se_cu_ti sunt
ex du_ _ _o_ bus qui se_cu_ _ti suut Do_ _ _ _ _ _mi_nuu qui se_ _
nus ex du_o_ _ _ _ _bus qui se_cu_ti sunt Do_ _ _ _mi_num qui se_cu_ _
nus ex du_ _o_ _bus qui secu_ _ti sunt Do_ _ _ _ _ _ _mi_uuu

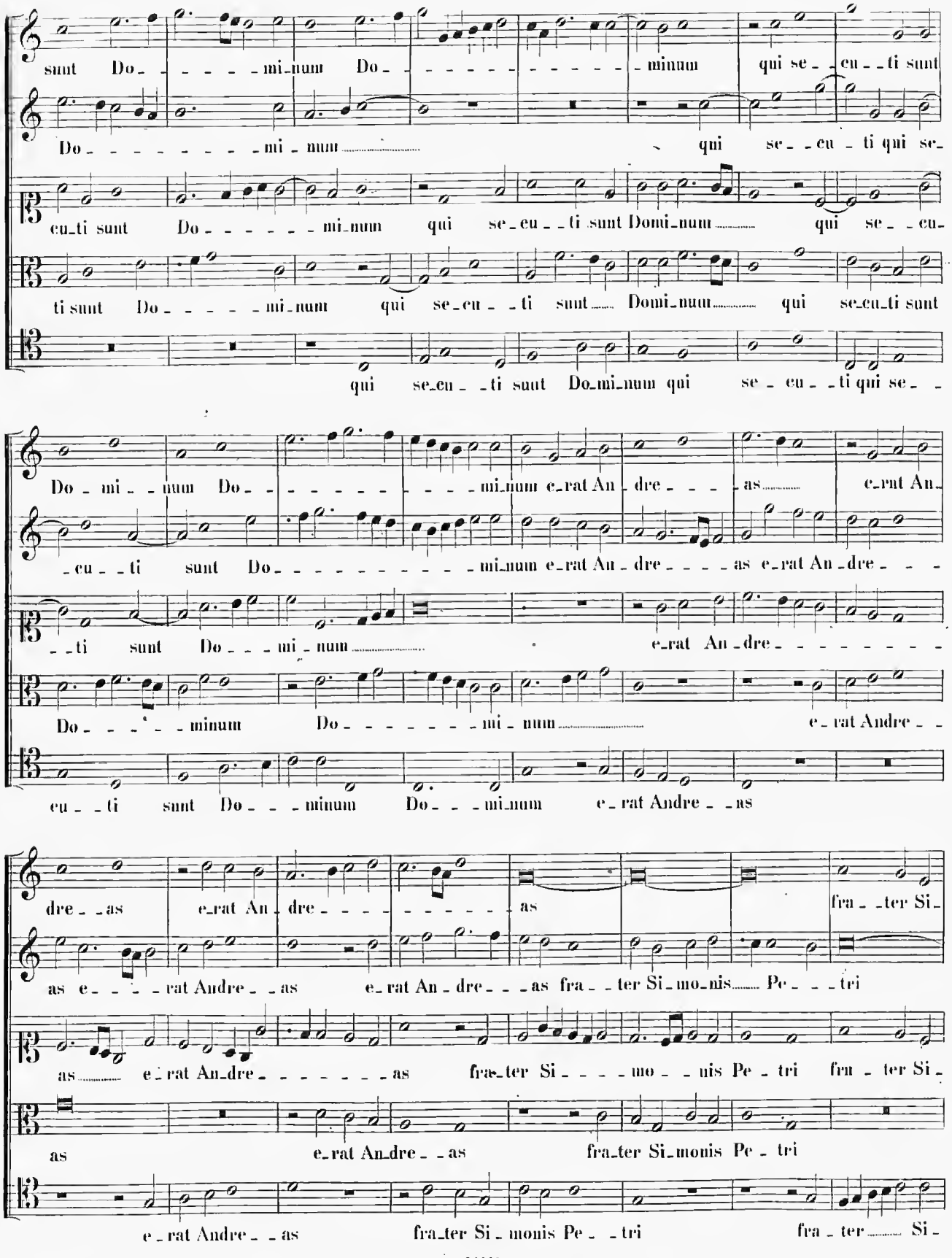
sunt Do- - - - - mi-num Do- - - - - - - - - - minum qui se- - cu - - ti sunt
Do- - - - - - - - - mi - num qui se- - cu - ti qui se-
cu-ti sunt Do- - - - - - mi-num qui se-cu - - ti sunt Domi-num qui se- - cu-
ti sunt Do- - - - - mi-num qui se-cu - - ti sunt Domi-num qui se-cu-ti sunt
qui se-cu - - ti sunt Do-mi-num qui se - cu - - ti qui se- -
Do - mi - - num Do- - - - - - - - - mi-num e-rat An - dre - - - as e-rat An-
- cu - - ti sunt Do- - - - - - - - - - mi-num e-rat An - dre - - - - as e-rat An-dre - - -
- - ti sunt Do - - - mi - num e-rat An - dre - - - - - - - -
Do - - - - - minum Do - - - - - - - mi - num e - rat Andre - -
cu - - ti sunt Do - - - minum Do - - - mi-num e - rat Andre - - as
dre - - as e-rat An - dre - - - - - - - - - as fra - - ter Si-
as e - - - - rat Andre - - as e-rat An - dre - - - as fra - - ter Si-mo-nis Pe - - - tri
as e - rat An-dre - - - - - - - as fra-ter Si - - - - mo - - nis Pe - tri fra - ter Si-
as e-rat An-dre - - as fra-ter Si-monis Pe - tri
e - rat Andre - - as fra-ter Si - monis Pe - - tri fra - ter Si-

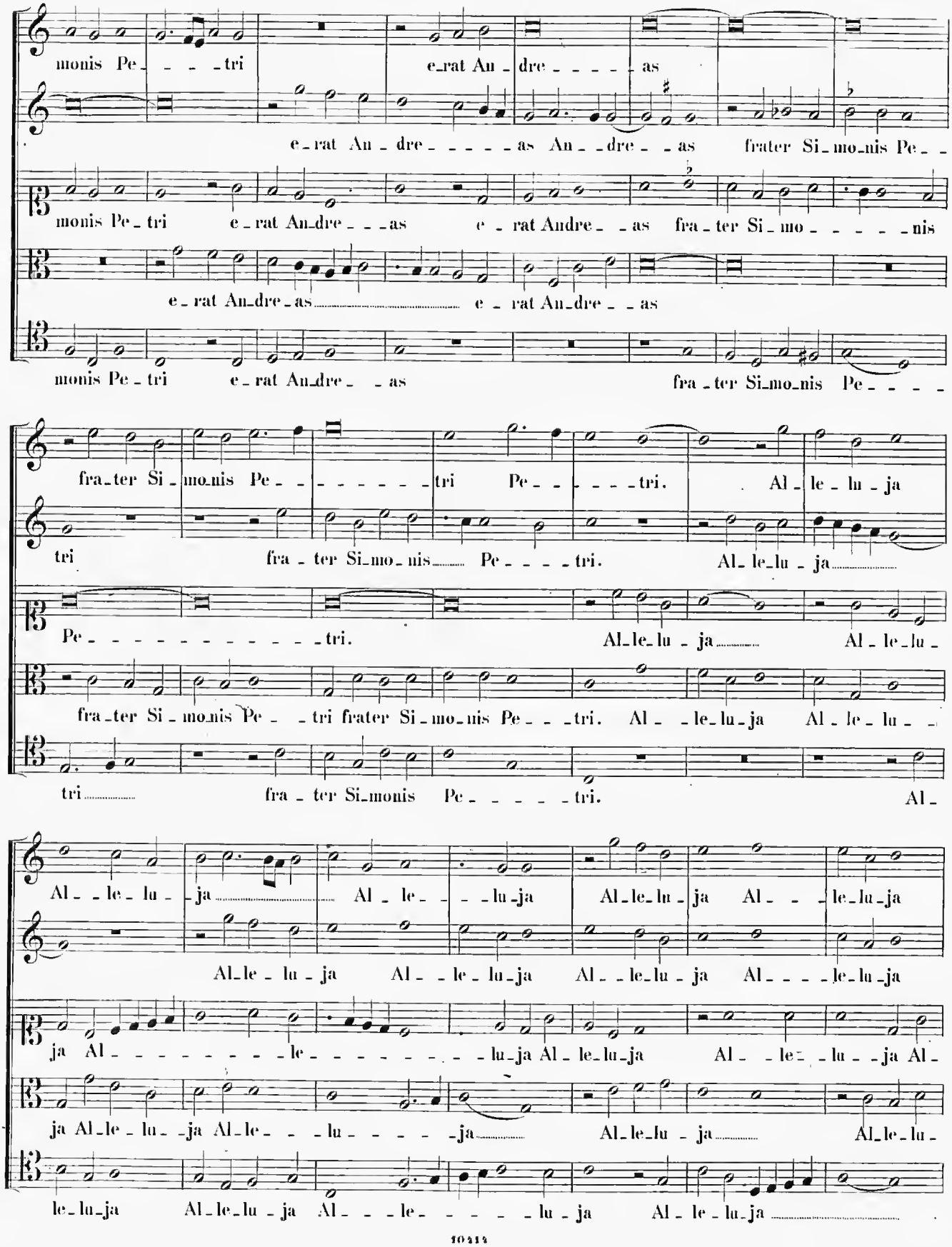
monis Pe_ _ _ _tri e_rat An_dre_ _ _ _ _as
e_rat An_dre_ _ _ _ _as An_ _dre_ _as frater Si_mo_nis Pe_ _
monis Pe_tri e_rat An_dre_ _ _as e_rat Andre_ _as fra_ter Si_mo_ _ _ _ _nis
e_rat An_dre_as e_rat An_dre_ _as
monis Pe_tri e_rat An_dre_ _as fra_ter Si_mo_nis Pe_ _ _ _
fra_ter Si_mo_nis Pe_ _ _ _ _ _ _tri Pe_ _ _ _ _tri. Al_le_lu_ja
tri fra_ter Si_mo_nis Pe_ _ _ _tri. Al_le_lu_ja
Pe_ _ _ _ _ _ _ _ _ _ _tri. Al_le_lu_ja Al_le_lu_
fra_ter Si_mo_nis Pe_ _tri frater Si_mo_nis Pe_ _ _tri. Al_ _le_lu_ja Al_le_lu_ _
tri fra_ter Si_monis Pe_ _ _ _ _tri. Al_
Al_ _le_lu_ja Al_le_ _ _ _lu_ja Al_le_lu_ja Al_ _ _ le_lu_ja
Al_le_lu_ja Al_ _ le_lu_ja Al_ _ le_lu_ja Al_ _ _ _ le_lu_ja
ja Al_ _ _ _ _ _ _ _ le_ _ _ _ _ _ _ _ lu_ja Al_le_lu_ja Al_ _ le_ _ lu_ _ ja Al_
ja Al_le_lu_ja Al_le_ _ _ lu_ _ _ _ _ja Al_le_lu_ja Al_le_lu_
le_lu_ja Al_le_lu_ja Al_ _ _ le_ _ _ _ _ lu_ja Al_ le_lu_ja

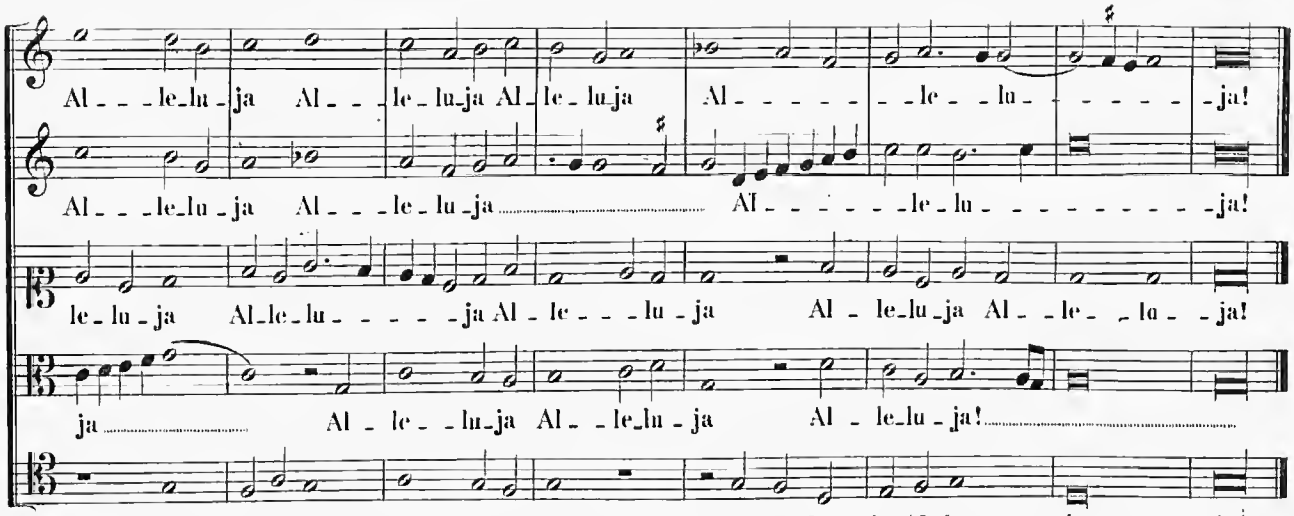
Al_le_lu_ja Al_le_lu_ja Al_le_lu_ja Al_le_lu_ja!
Al_le_lu_ja Al_le_lu_ja Al_le_lu_ja!
le_lu_ja Al_le_lu_ja Al_le_lu_ja Al_le_lu_ja Al_le_lu_ja!
ja Al_le_lu_ja Al_le_lu_ja Al_le_lu_ja!
Al_le_lu_ja Al_le_lu_ja Al_le_lu_ja Al_le_lu_ja!

24.

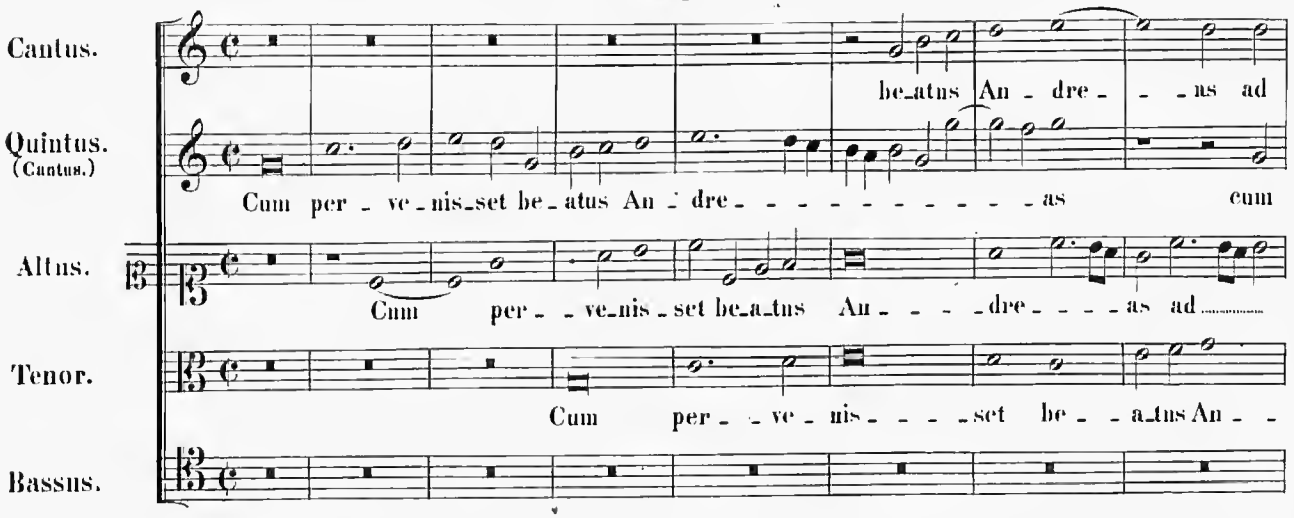
Cantus.
beatus An_dre_as ad
Quintus. (Cantus.)
Cum per_ve_nis_set be_atus An_dre_as cum
Altus.
Cum per_ve_nis_set be_a_tus An_dre_as ad
Tenor.
Cum per_ve_nis_set be_a_tus An_
Bassus.

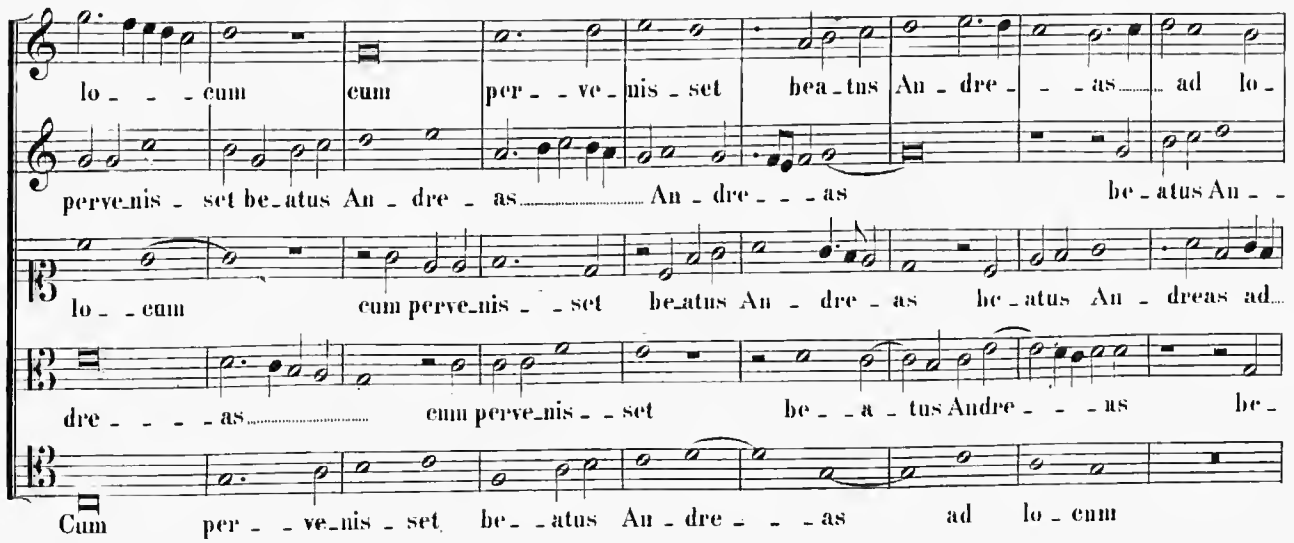
lo_cum cum per_ve_nis_set beatus An_dre_as ad lo_
perve_nis_set be_atus An_dre_as An_dre_as be_atus An_
lo_cum cum perve_nis_set be_atus An_dre_as be_atus An_dreas ad
dre_as cum perve_nis_set be_a_tus Andre_as be_
Cum per_ve_nis_set be_atus An_dre_as ad lo_cum

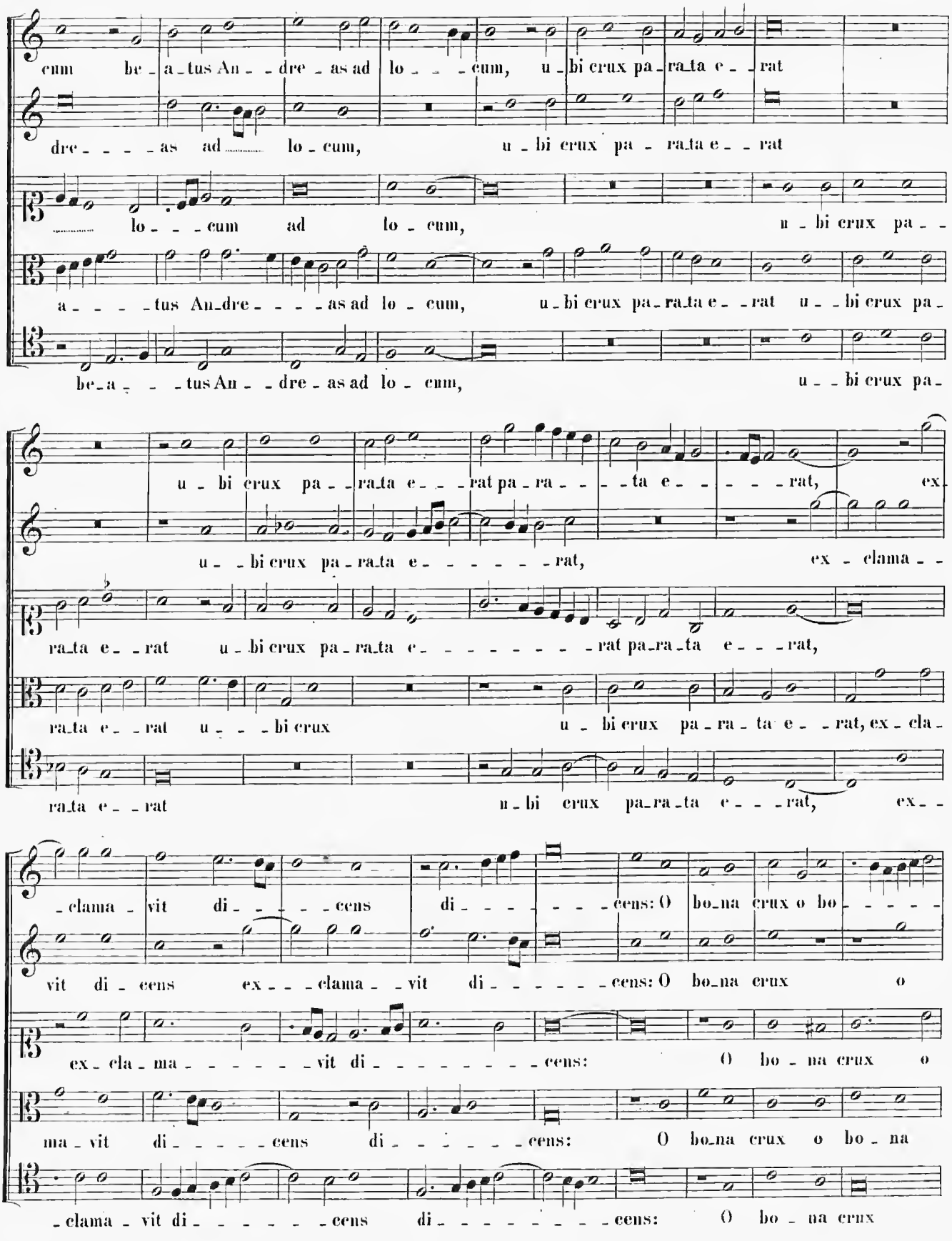
cum be_a_tus An_dre_as ad lo_cum, u_bi crux pa_ra_ta e_rat
dre_as ad lo_cum, u_bi crux pa_ra_ta e_rat
lo_cum ad lo_cum, u_bi crux pa_
a_tus An_dre_as ad lo_cum, u_bi crux pa_ra_ta e_rat u_bi crux pa_
be_a_tus An_dre_as ad lo_cum, u_bi crux pa_
u_bi crux pa_ra_ta e_rat pa_ra_ta e_rat, ex_
u_bi crux pa_ra_ta e_rat, ex_clama_
ra_ta e_rat u_bi crux pa_ra_ta e_rat pa_ra_ta e_rat,
ra_ta e_rat u_bi crux u_bi crux pa_ra_ta e_rat, ex_cla_
ra_ta e_rat u_bi crux pa_ra_ta e_rat, ex_
_clama_vit di_cens di_cens: O bo_na crux o bo_
vit di_cens ex_clama_vit di_cens: O bo_na crux o
ex_cla_ma_vit di_cens: O bo_na crux o
ma_vit di_cens di_cens: O bo_na crux o bo_na
_clama_vit di_cens di_cens: O bo_na crux

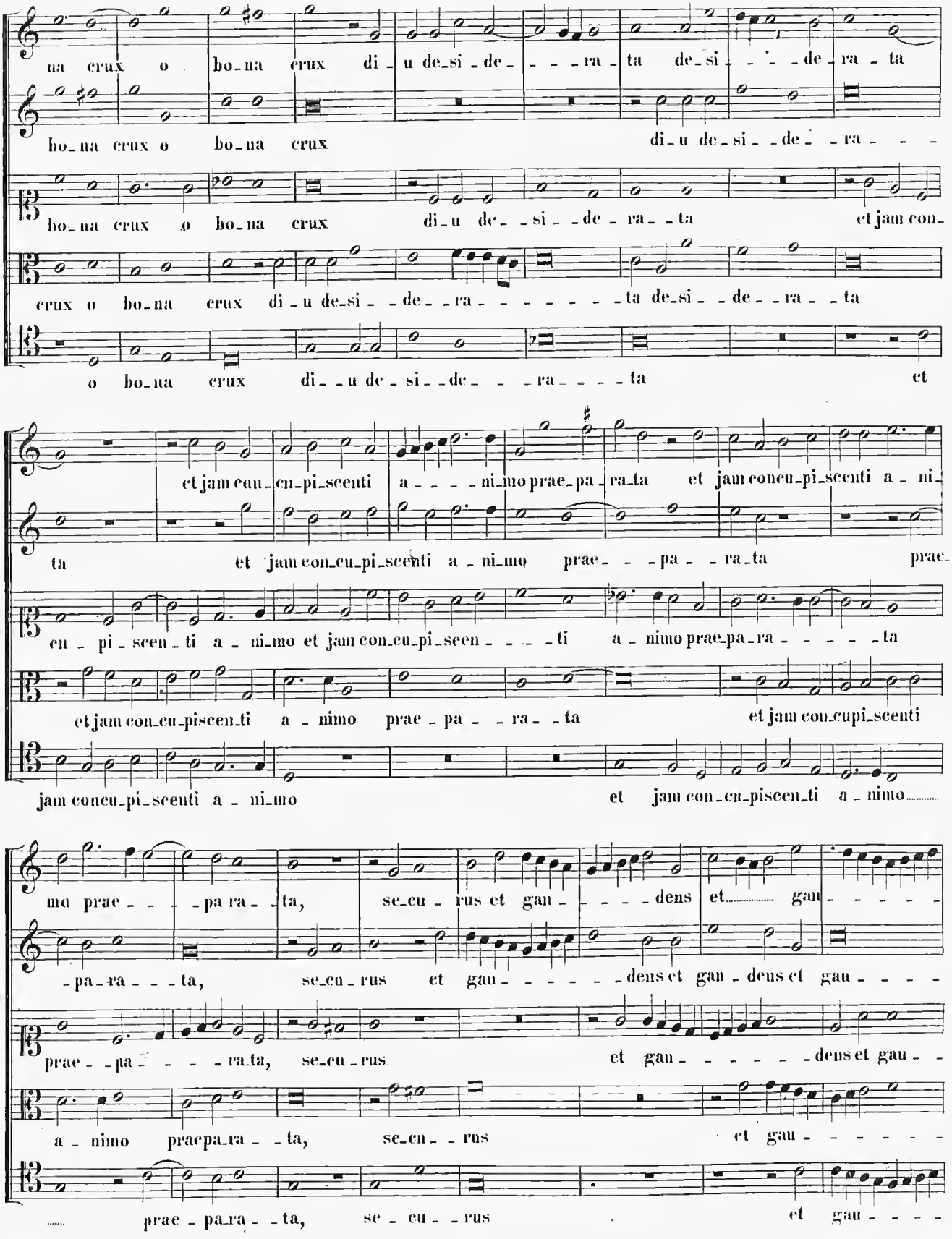
na crux o bo_na crux di_u de_si_de_ra_ta de_si_de_ra_ta
bo_na crux o bo_na crux di_u de_si_de_ra_
bo_na crux o bo_na crux di_u de_si_de_ra_ta et jam con_
crux o bo_na crux di_u de_si_de_ra_ta de_si_de_ra_ta
o bo_na crux di_u de_si_de_ra_ta et
et jam con_cu_pi_scenti a_ni_mo prae_pa_ra_ta et jam concu_pi_scenti a_ni_
ta et jam con_cu_pi_scenti a_ni_mo prae_pa_ra_ta prae_
cu_pi_scen_ti a_ni_mo et jam con_cu_pi_scen_ti a_nimo prae_pa_ra_ta
et jam con_cu_piscen_ti a_nimo prae_pa_ra_ta et jam con_cupi_scenti
jam concu_pi_scenti a_ni_mo et jam con_cu_piscen_ti a_nimo
ma prae_pa ra_ta, se_cu_rus et gan_dens et gan
_pa_ra_ta, se_cu_rus et gau_dens et gan_deus et gau_
prae_pa_ra_ta, se_cu_rus et gau_dens et gau_
a_nimo praepa_ra_ta, se_cu_rus et gau_
prae_pa_ra_ta, se_cu_rus et gau_

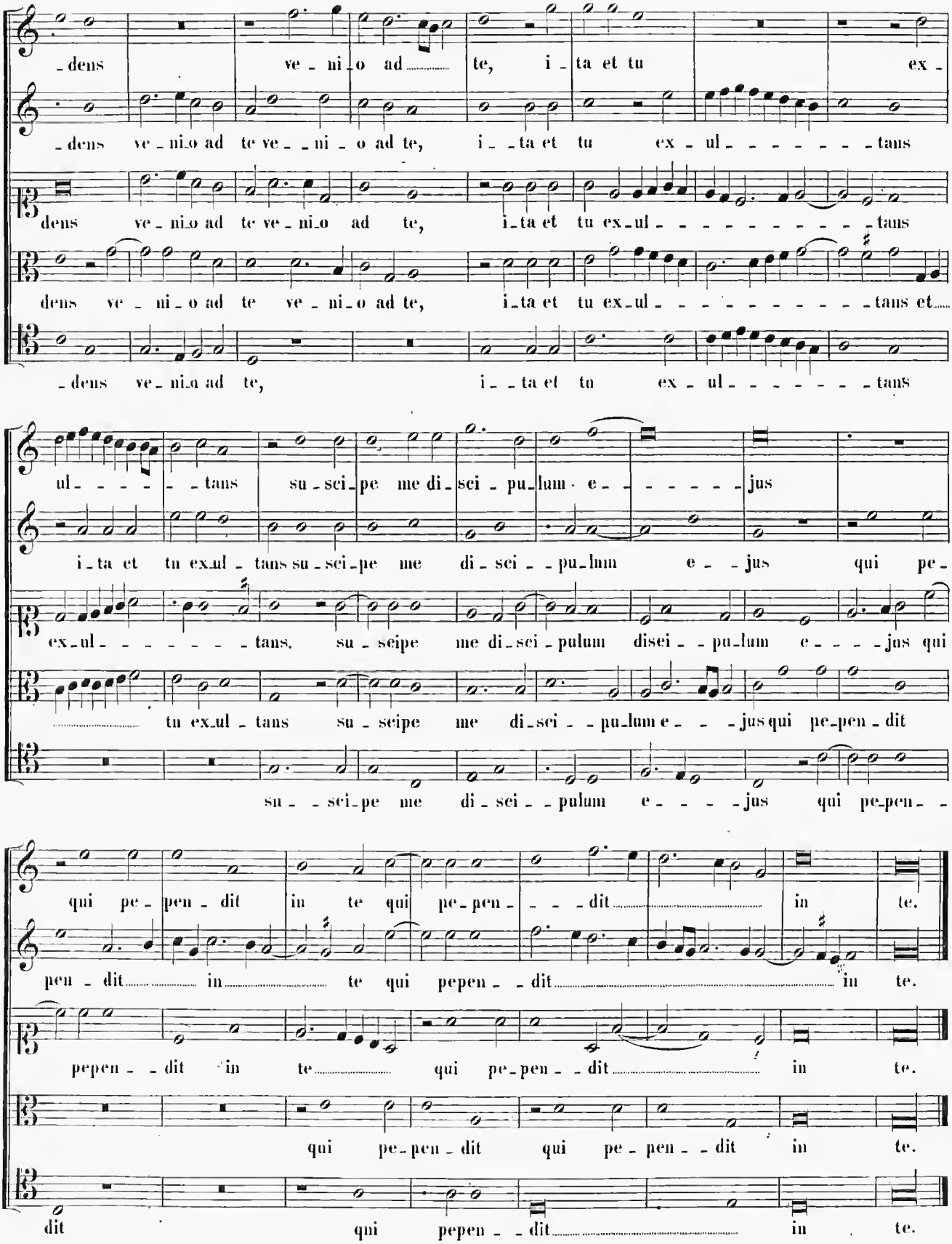
dens ve - ni - o ad te, i - ta et tu ex -
dens ve - ni - o ad te ve - ni - o ad te, i - ta et tu ex - ul - tans
dens ve - ni - o ad te ve - ni - o ad te, i - ta et tu ex - ul - tans
dens ve - ni - o ad te ve - ni - o ad te, i - ta et tu ex - ul - tans et
dens ve - ni - o ad te, i - ta et tu ex - ul - tans
ul - tans su - sci - pe me di - sci - pu - lum e - jus
i - ta et tu ex - ul - tans su - sci - pe me di - sci - pu - lum e - jus qui pe -
ex - ul - tans, su - scipe me di - sci - pulum disei - pu - lum e - jus qui
tu ex - ul - tans su - scipe me di - sci - pu - lum e - jus qui pe - pen - dit
su - sci - pe me di - sci - pulum e - jus qui pe - pen -
qui pe - pen - dit in te qui pe - pen - dit in te.
pen - dit in te qui pepen - dit in te.
pepen - dit in te qui pe - pen - dit in te.
qui pe - pen - dit qui pe - pen - dit in te.
dit qui pepen - dit in te.

25.

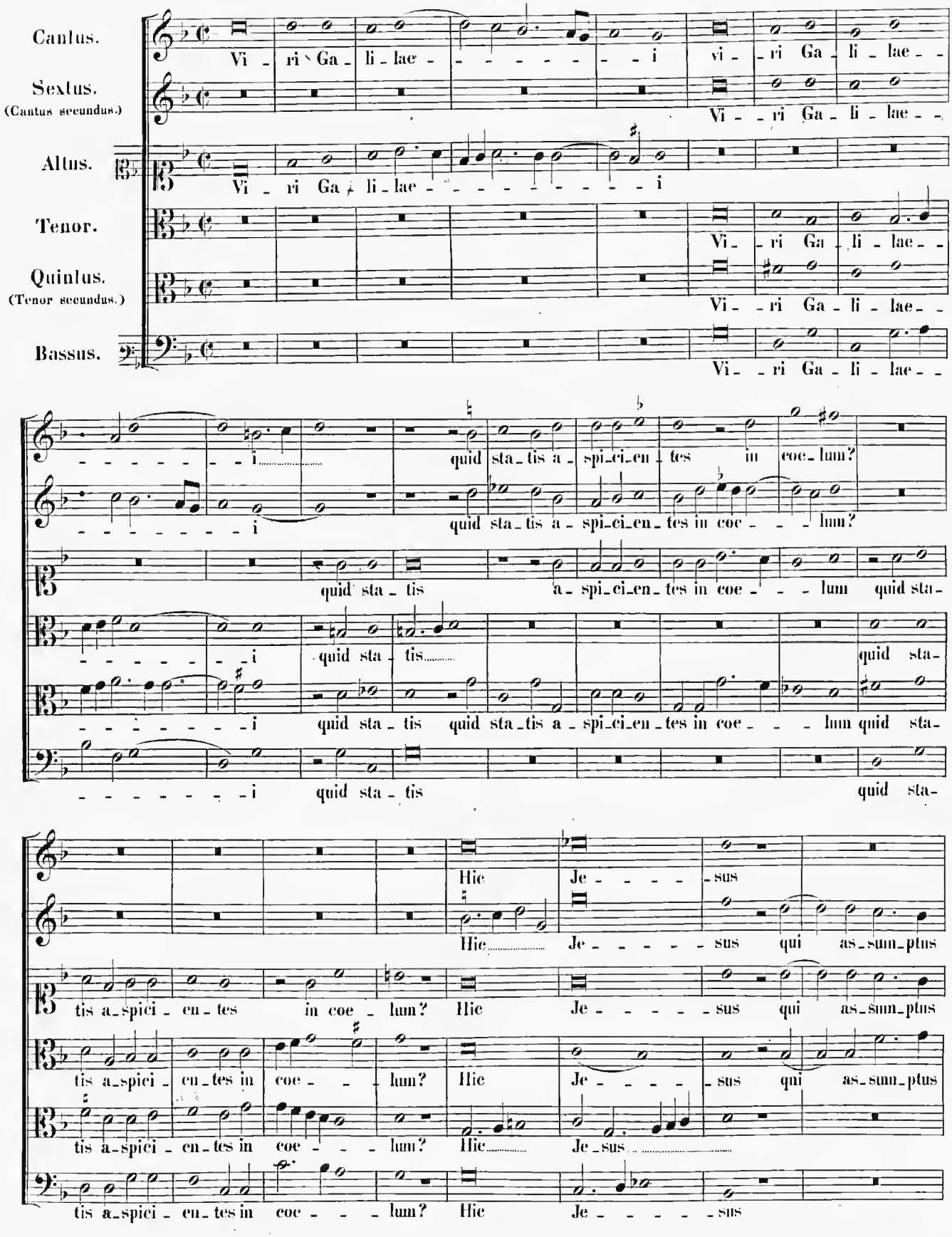
Cantus.
Sextus.
(Cantus secundus.)
Altus.
Tenor.
Quintus.
(Tenor secundus.)
Bassus.
Vi - ri Ga - li - lae - - - - - - - i
vi - ri Ga - li - lae - -
Vi - - ri Ga - li - lae - -
Vi - ri Ga - li - lae - -
Vi - - ri Ga - li - lae - -
Vi - - ri Ga - li - lae - -
- - - - - - - i
quid sta - tis a - spi - ci - en - tes in coe - lum?
quid sta - tis a - spi - ci - en - tes in coe - - - lum?
quid sta - tis a - spi - ci - en - tes in coe - - - lum quid sta -
- - - - - - - i
quid sta - tis
quid sta - tis quid sta - tis a - spi - ci - en - tes in coe - - - lum quid sta -
- - - - - - - i
quid sta - tis
quid sta -
Hie Je - - - - - sus
Hie Je - - - - - sus qui as - sum - ptus
tis a - spici - en - tes in coe - lum? Hie Je - - - - - sus qui as - sum - ptus
tis a - spici - en - tes in coe - - - lum? Hie Je - - - - - sus qui as - sum - ptus
tis a - spici - en - tes in coe - - - lum? Hie Je - sus
tis a - spici - en - tes in coe - - - lum? Hie Je - - - - - sus

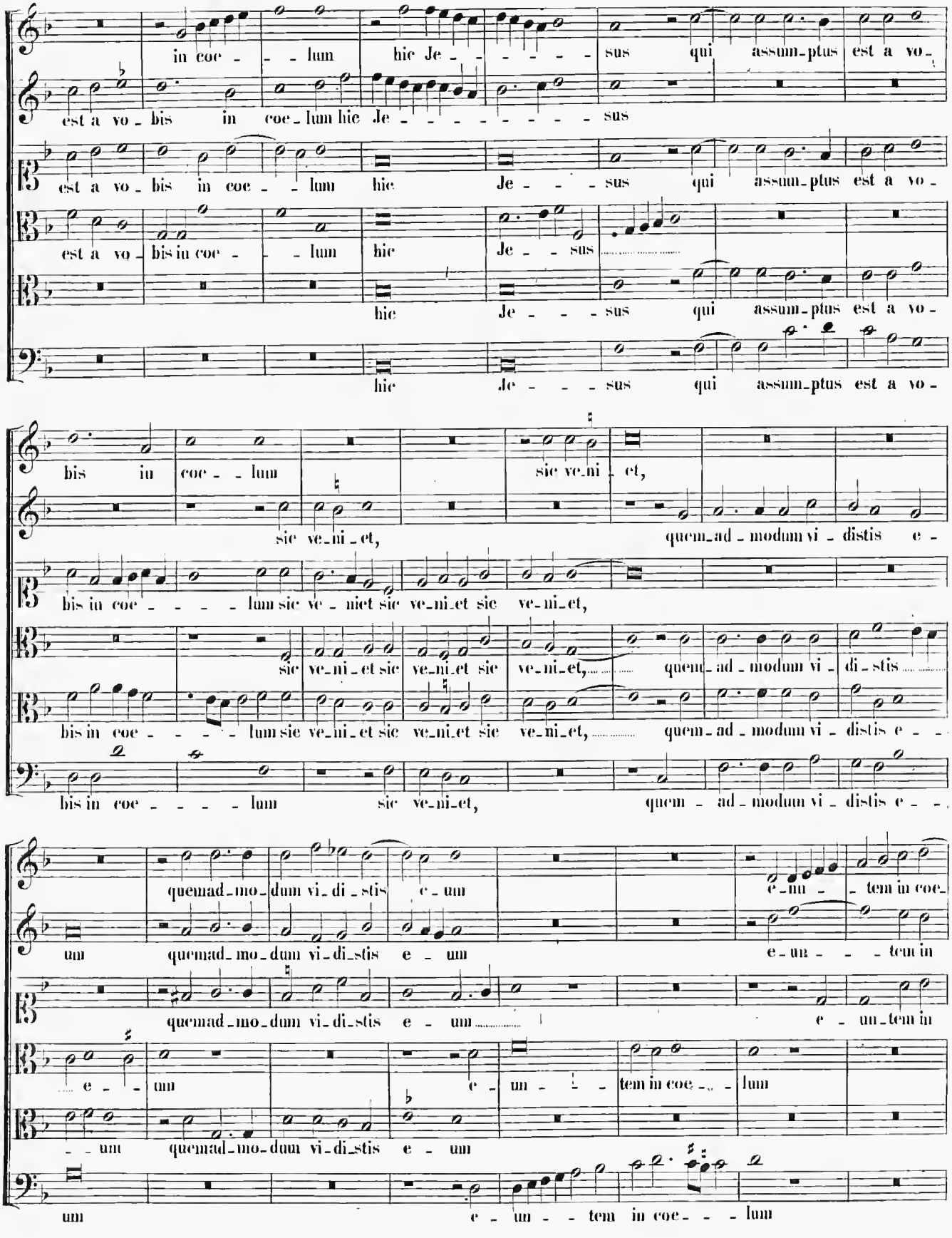
in coe - - lum hic Je - - - - - sus qui assum-ptus est a vo-
est a vo - bis in coe - lum hic Je - - - - - - - - sus
est a vo - bis in coe - - lum hic Je - - sus qui assum-ptus est a vo-
est a vo - bis in coe - - lum hic Je - - sus
hic Je - - - sus qui assum-ptus est a vo-
hic Je - - - sus qui assum-ptus est a vo-
bis in coe - - lum sie ve-ni-et, quem-ad-modum vi - distis e -
sie ve-ni-et,
bis in coe - - - - lum sie ve - niet sie ve-ni-et sie ve-ni-et,
sie ve-ni-et sie ve-ni-et sie ve-ni-et, quem-ad-modum vi - di-stis
bis in coe - - - - lum sie ve-ni-et sie ve-ni-et sie ve-ni-et, quem-ad-modum vi - distis e - -
bis in coe - - - - lum sie ve-ni-et, quem - ad-modum vi - distis e - -
quemad-mo-dum vi-di-stis e - um e-un - - tem in coe-
um quemad-mo-dum vi-di-stis e - um e-un - - tem in
quemad-mo-dum vi-di-stis e - um e - un-tem in
e - um e - un - - tem in coe - - lum
- um quemad-mo-dum vi-di-stis e - um
um e - un - - tem in coe - - lum

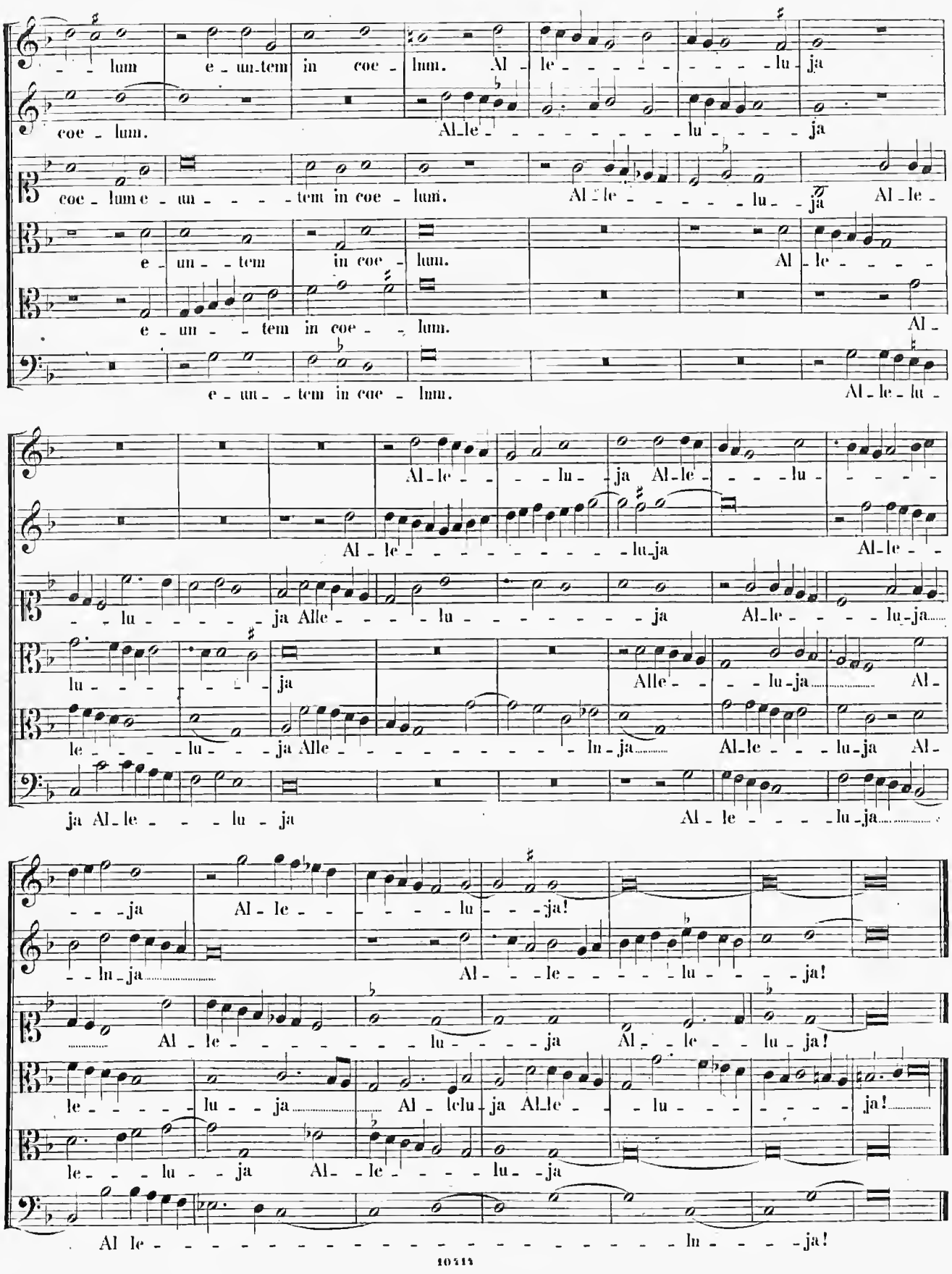
lum e - un - tem in coe - lum. Al - le - - - - - - - lu - ja
coe - lum. Al - le - - - - - - - - - lu - - - - ja
coe - lum e - un - - - - tem in coe - lum. Al - le - - - - - lu - - ja Al - le -
e - un - - tem in coe - lum. Al - le - - - -
e - un - - tem in coe - - lum. Al -
e - un - - tem in coe - lum. Al - le - lu -
Al - le - - - lu - - ja Al - le - - - lu - - - - -
Al - le - - - - - - - - - - lu - ja Al - le - -
- - lu - - - - - ja Alle - - - - lu - - - - - - - ja Al - le - - - - lu - ja
lu - - - - - - - ja Alle - - - lu - ja Al -
le - - - - lu - - - ja Alle - - - - - - - - lu - ja Al - le - - - lu - ja Al -
ja Al - le - - - lu - ja Al - le - - - - lu - ja
- - - ja Al - le - - - - - - lu - - - ja!
- - lu - ja Al - - - le - - - - - lu - - - - ja!
Al - le - - - - - - - - lu - - - - ja Al - - le - - lu - ja!
le - - - - lu - - ja Al - le lu - ja Al - le - - lu - - - - - - ja!
le - - - lu - - ja Al - - le - - - - lu - ja
Al le - lu - - - - ja!

SECUNDA PARS.

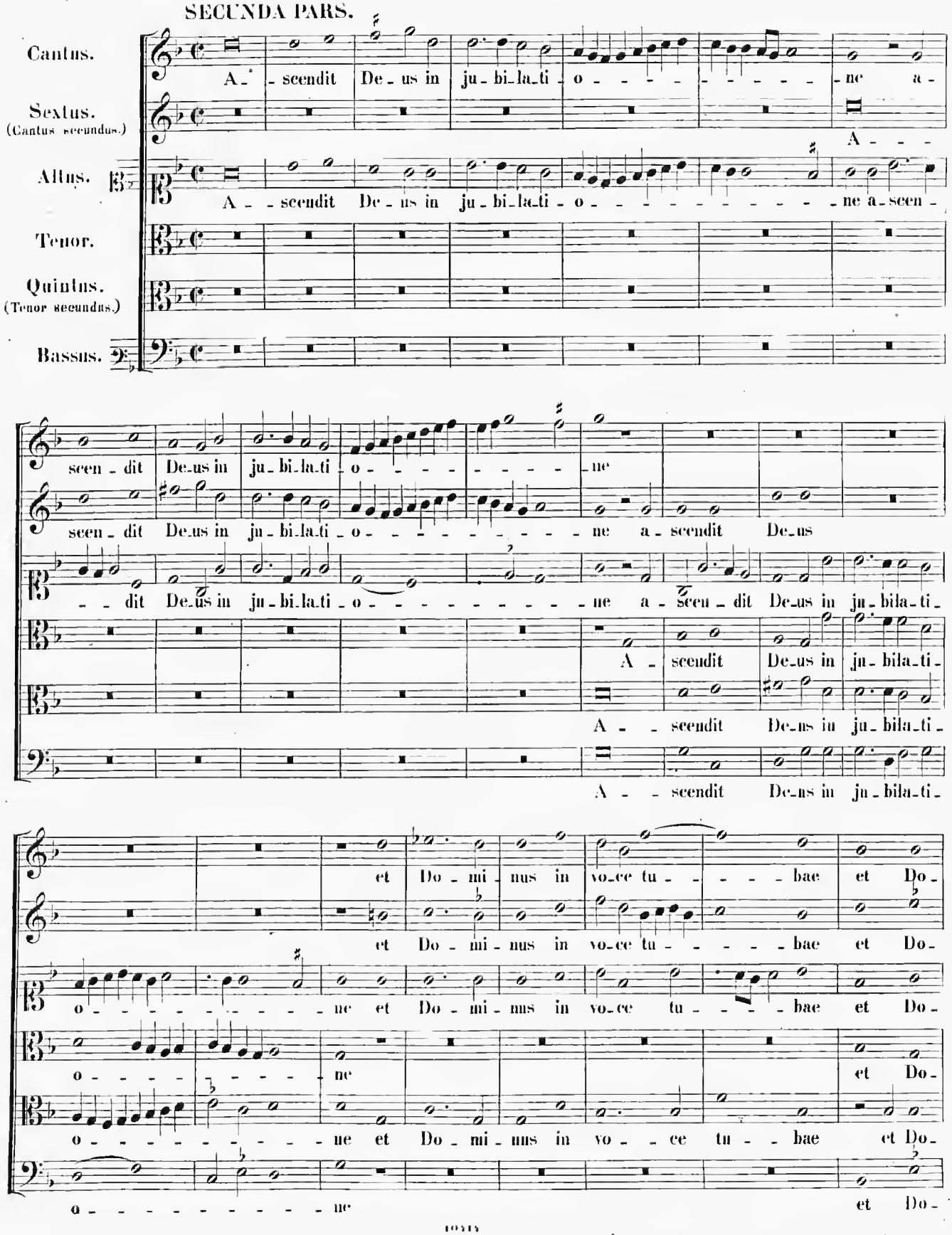

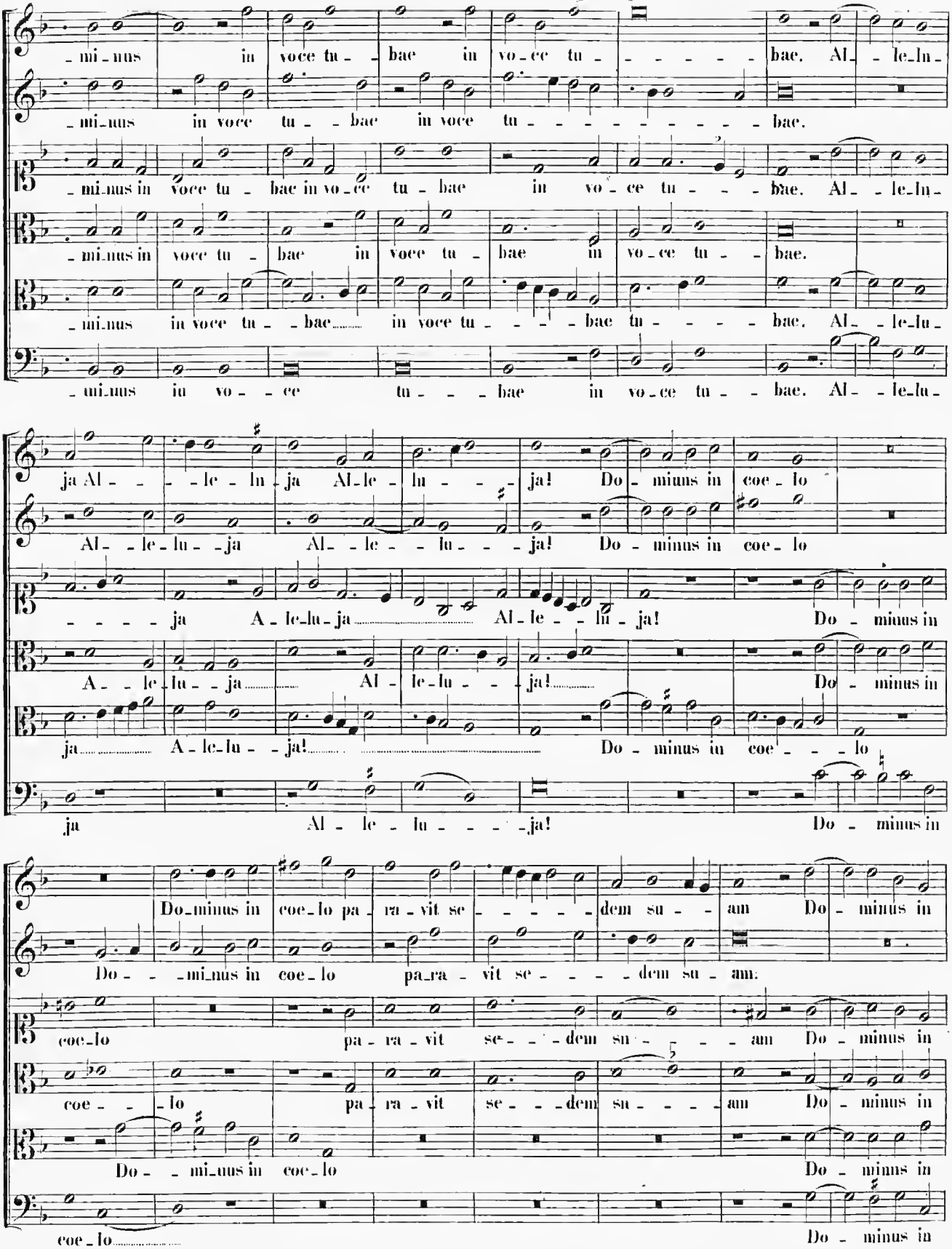
mi-nus in voce tu- bae in vo-ce tu- bae. Al- le-lu-
mi-nus in voce tu- bae in voce tu- bae.
mi-nus in voce tu- bae in vo-ce tu- bae in vo-ce tu- bae. Al- le-lu-
mi-nus in voce tu- bae in voce tu- bae in vo-ce tu- bae.
mi-nus in voce tu- bae in voce tu- bae tu- bae. Al- le-lu-
mi-nus in vo- ce tu- bae in vo-ce tu- bae. Al- le-lu-
ja Al- le-lu-ja Al-le-lu- ja! Do-minus in coe-lo
Al- le-lu- ja Al- le- lu- ja! Do-minus in coe-lo
ja A-le-lu-ja Al-le- lu-ja! Do- minus in
A- le-lu- ja Al-le-lu- ja! Do- minus in
ja A-le-lu- ja! Do- minus in coe- lo
ja Al- le- lu- ja! Do- minus in
Do-minus in coe-lo pa-ra-vit se- dem su- am Do- minus in
Do- mi-nus in coe-lo pa-ra-vit se- dem su-am.
coe-lo pa-ra-vit se- dem su- am Do-minus in
coe- lo pa-ra-vit se- dem su- am Do-minus in
Do- mi-nus in coe-lo Do-minus in
coe-lo Do-minus in

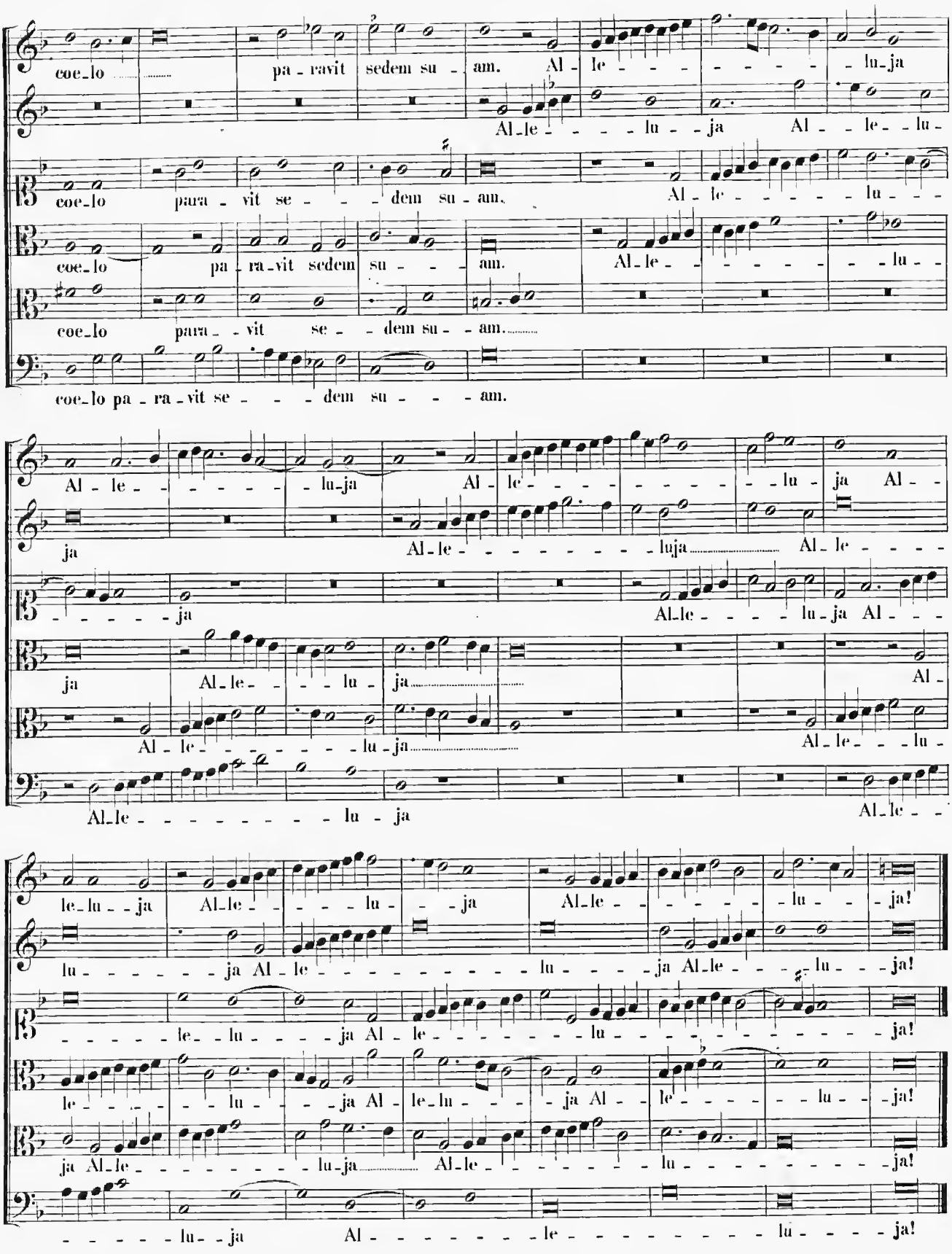
coe-lo pa-ravit sedem su-am. Al-le-lu-ja
Al-le-lu-ja Al-le-lu-
coe-lo para-vit se-dem su-am. Al-le-lu-
coe-lo pa-ra-vit sedem su-am. Al-le-lu-
coe-lo para-vit se-dem su-am.
coe-lo pa-ra-vit se-dem su-am.
Al-le-lu-ja Al-le-lu-ja Al-
ja Al-le-luja Al-le-
ja Al-le-lu-ja Al-
ja Al-le-lu-ja Al-
Al-le-lu-ja Al-
Al-le-lu-ja Al-le-lu-
Al-le-lu-ja Al-le-
le-lu-ja Al-le-lu-ja Al-le-lu-ja!
lu-ja Al-le-lu-ja Al-le-lu-ja!
le-lu-ja Al-le-lu-ja!
le-lu-ja Al-le-lu-ja!
ja Al-le-lu-ja Al-le-lu-ja!
lu-ja Al-le-lu-ja!

26.

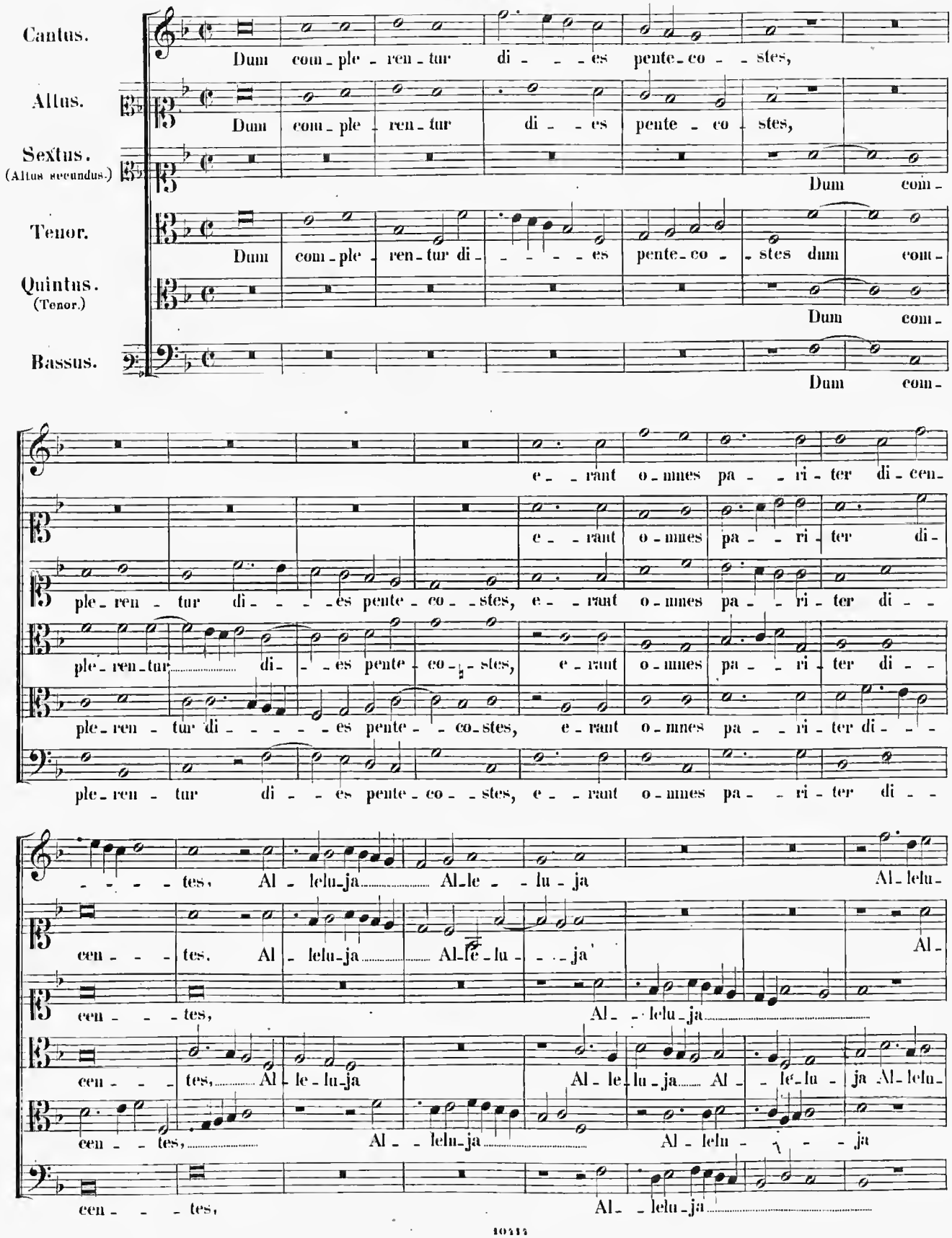
Cantus.
Dum com-ple-ren-tur di-es pente-co-stes,
Altus.
Dum com-ple-ren-tur di-es pente-co-stes,
Sextus.
(Altus secundus.)
Dum com-
Tenor.
Dum com-ple-ren-tur di-es pente-co-stes dum com-
Quintus.
(Tenor.)
Dum com-
Bassus.
Dum com-
e-rant o-mnes pa-ri-ter di-cen-
e-rant o-mnes pa-ri-ter di-
ple-ren-tur di-es pente-co-stes, e-rant o-mnes pa-ri-ter di-
ple-ren-tur di-es pente-co-stes, e-rant o-mnes pa-ri-ter di-
ple-ren-tur di-es pente-co-stes, e-rant o-mnes pa-ri-ter di-
tes, Al-le-lu-ja Al-le-lu-ja Al-le-lu-
cen-tes, Al-le-lu-ja Al-le-lu-ja Al-
cen-tes, Al-le-lu-ja
cen-tes, Al-le-lu-ja Al-le-lu-ja Al-le-lu-ja Al-le-lu-
cen-tes, Al-le-lu-ja Al-le-lu-ja
cen-tes, Al-le-lu-ja

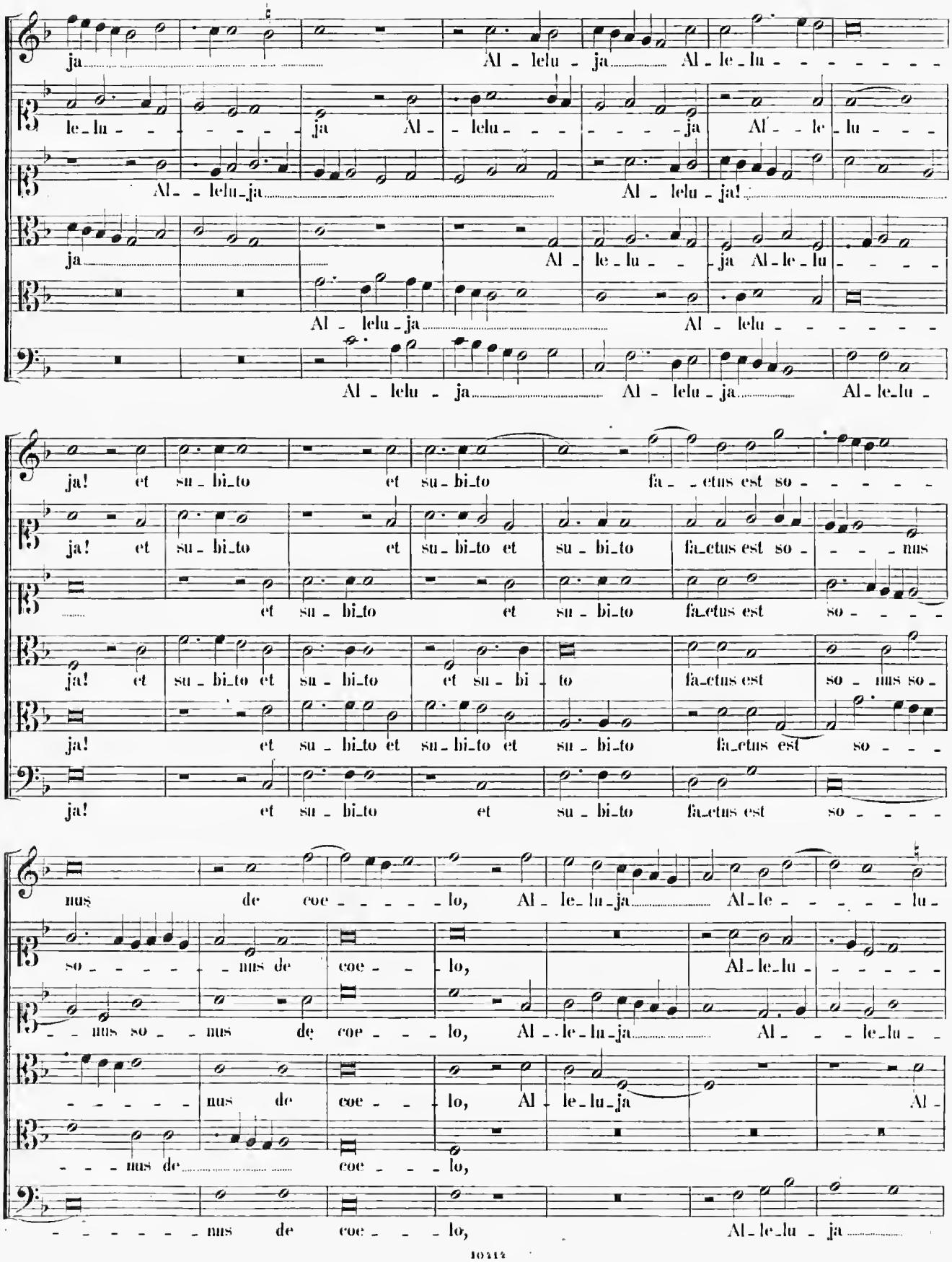
ja Al - lelu - ja Al - le - lu -
le - lu - ja Al - lelu - ja Al - le - lu -
Al - lelu - ja Al - lelu - ja!
ja Al - le - lu - ja Al - le - lu -
Al - lelu - ja Al - lelu -
Al - lelu - ja Al - lelu - ja Al - le - lu -
ja! et su - bi - to et su - bi - to fa - - etus est so -
ja! et su - bi - to et su - bi - to et su - bi - to fa - etus est so - - nus
et su - bi - to et su - bi - to fa - etus est so -
ja! et su - bi - to et su - bi - to et su - bi - to fa - etus est so - nus so -
ja! et su - bi - to et su - bi - to fa - etus est so -
ja! et su - bi - to et su - bi - to fa - etus est so -
nus de coe - - - lo, Al - le - lu - ja Al - le - lu -
so - - nus de coe - - lo, Al - le - lu -
- nus so - nus de coe - - lo, Al - le - lu - ja Al - - le - lu -
- nus de coe - - lo, Al - le - lu - ja Al -
- - nus de coe - - lo,
- nus de coe - - lo, Al - le - lu - ja

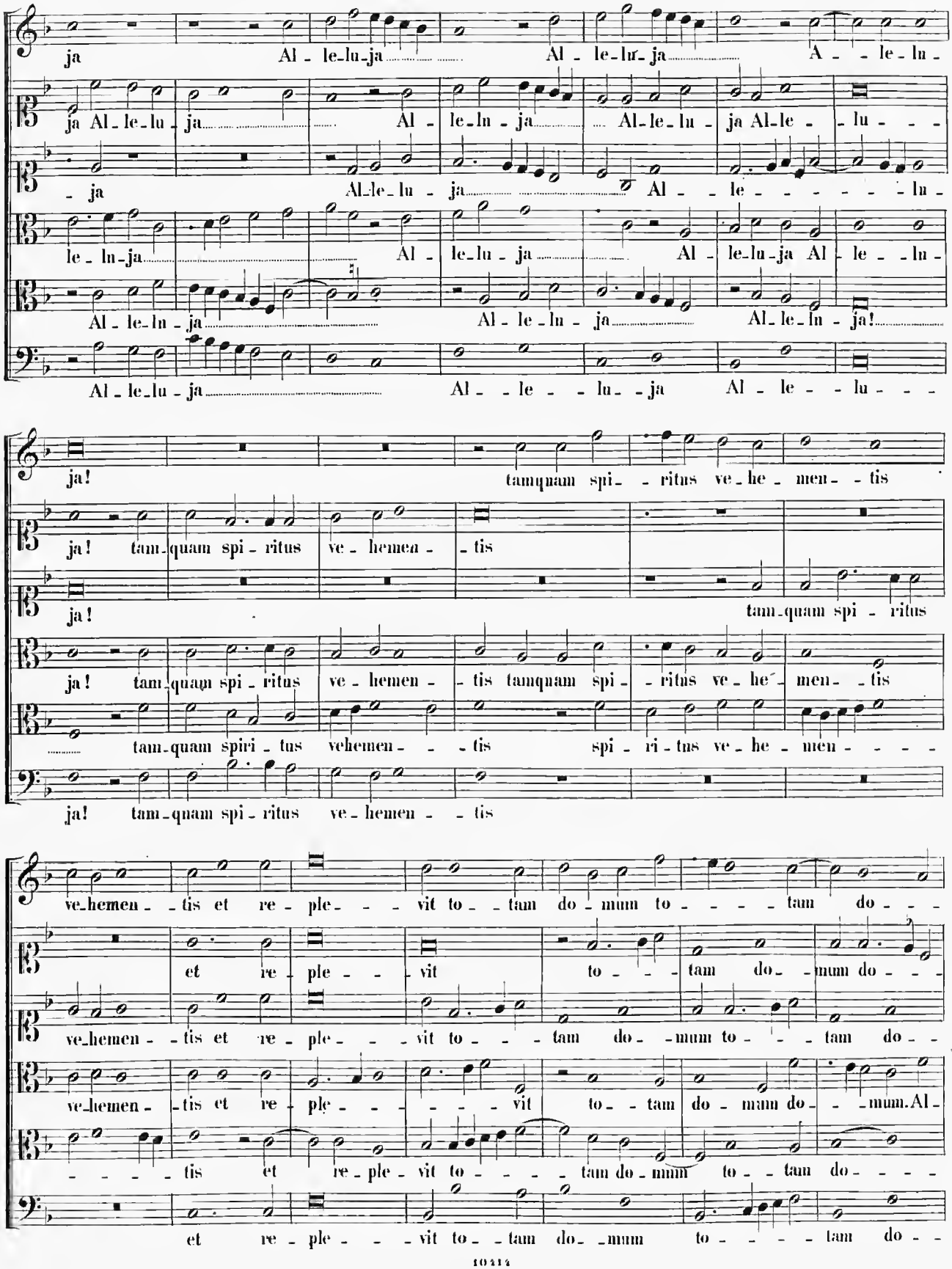
ja Al - le-lu-ja Al - le-lu-ja A - - le - lu -
ja Al - le-lu - ja Al - le-lu - ja Al-le-lu - ja Al-le - lu - - -
- ja Al-le-lu - ja Al - - le - - - - - - lu -
le - lu-ja Al - le-lu - ja Al - le-lu-ja Al - le - - lu -
Al - le-lu - ja Al - le-lu - ja Al-le-lu - ja!
Al - le-lu - ja Al - - le - - lu- -ja Al - le - - lu - - -
ja! tamquam spi- - ritus ve - he - men- - tis
ja! tam-quam spi - ritus ve - hemen - - tis
ja! tam-quam spi - ritus
ja! tam-quam spi - ritus ve - hemen - - tis tamquam spi- - ritus ve - he - men- - tis
tam-quam spiri - tus vehemen- - - tis spi - ri - tus ve - he - men - - - -
ja! tam-quam spi - ritus ve - hemen - - tis
ve-hemen- - tis et re - ple- - - vit to- - tam do - mum to - - - - tam do - - -
et re - ple- - - vit to - - - tam do- -mum do - - -
ve-hemen- - tis et re - ple- - - vit to - - - tam do - mum to - - tam do - -
ve-hemen- -tis et re - ple- - - - - - vit to- - tam do - mum do- - -mum. Al-
- - - - - tis et re - ple - vit to - - - - tam do - mum to - - tam do - - - -
et re - ple- - - vit to- - tam do- -mum to - - - - tam do - -

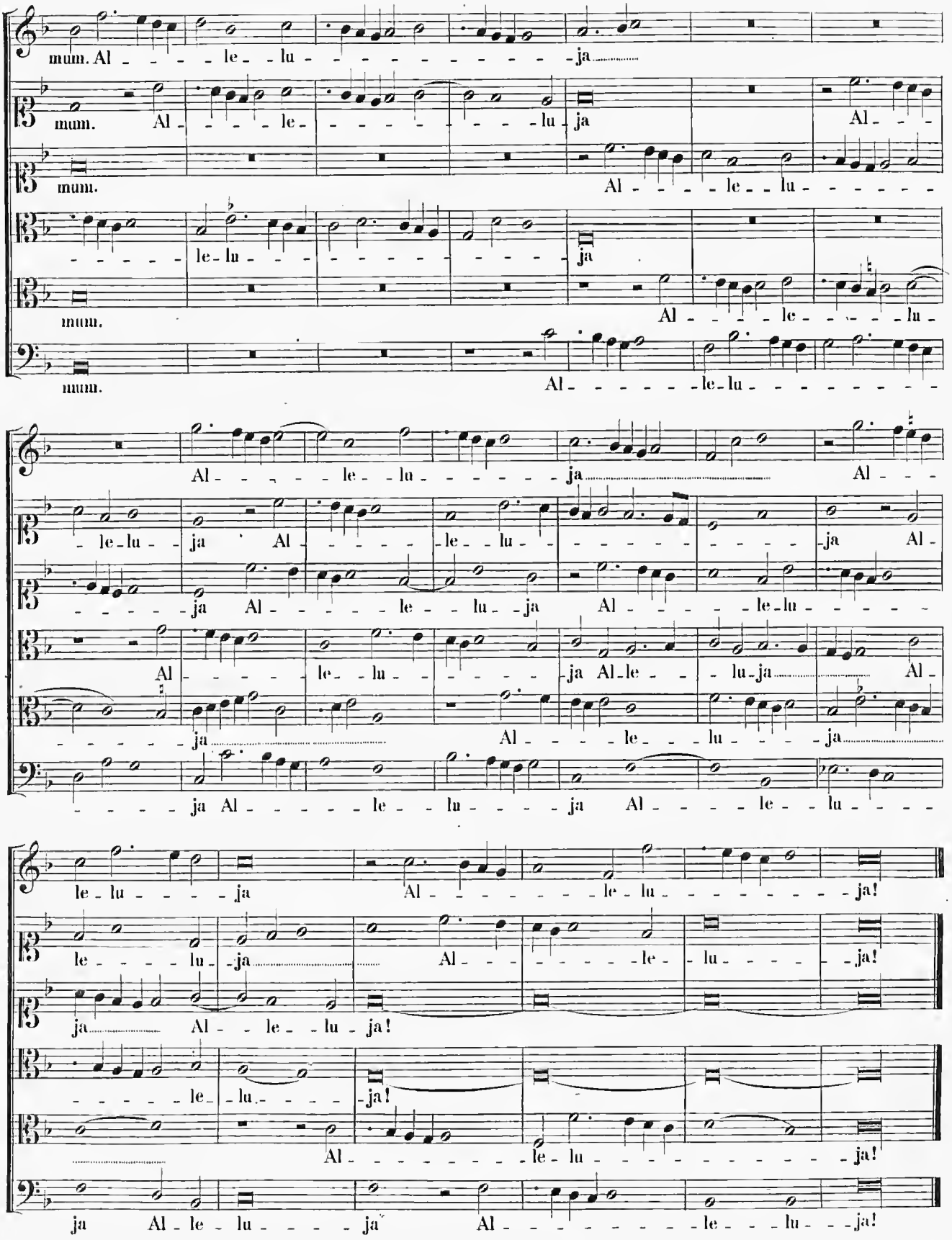
mum. Al - - - - le - lu - - - - - - - - - - - ja
mum. Al - - - - le - - - - - - - - lu ja Al - - -
mum. Al - - - - le - lu - - - - - -
- - - - - - le - lu - - - - - - - - - - - - - ja
mum. Al - - - - le - - - - - lu -
mum. Al - - - - - - le - lu - - - - - - - - - -
Al - - - - le - lu - - - - - - - - - - - - - - - ja Al - - -
- le - lu - - ja Al - - - - - le - - lu - - - - - - - - - - ja Al -
- - - - - ja Al - - - - - le - - lu - ja Al - - - - - le - lu - - - - -
Al - - - - - le - - lu - - - - - - - - - - ja Al - le - - - lu - ja Al -
- - - - - ja - - - - - - - - - - - - - - -

SECUNDA PARS.

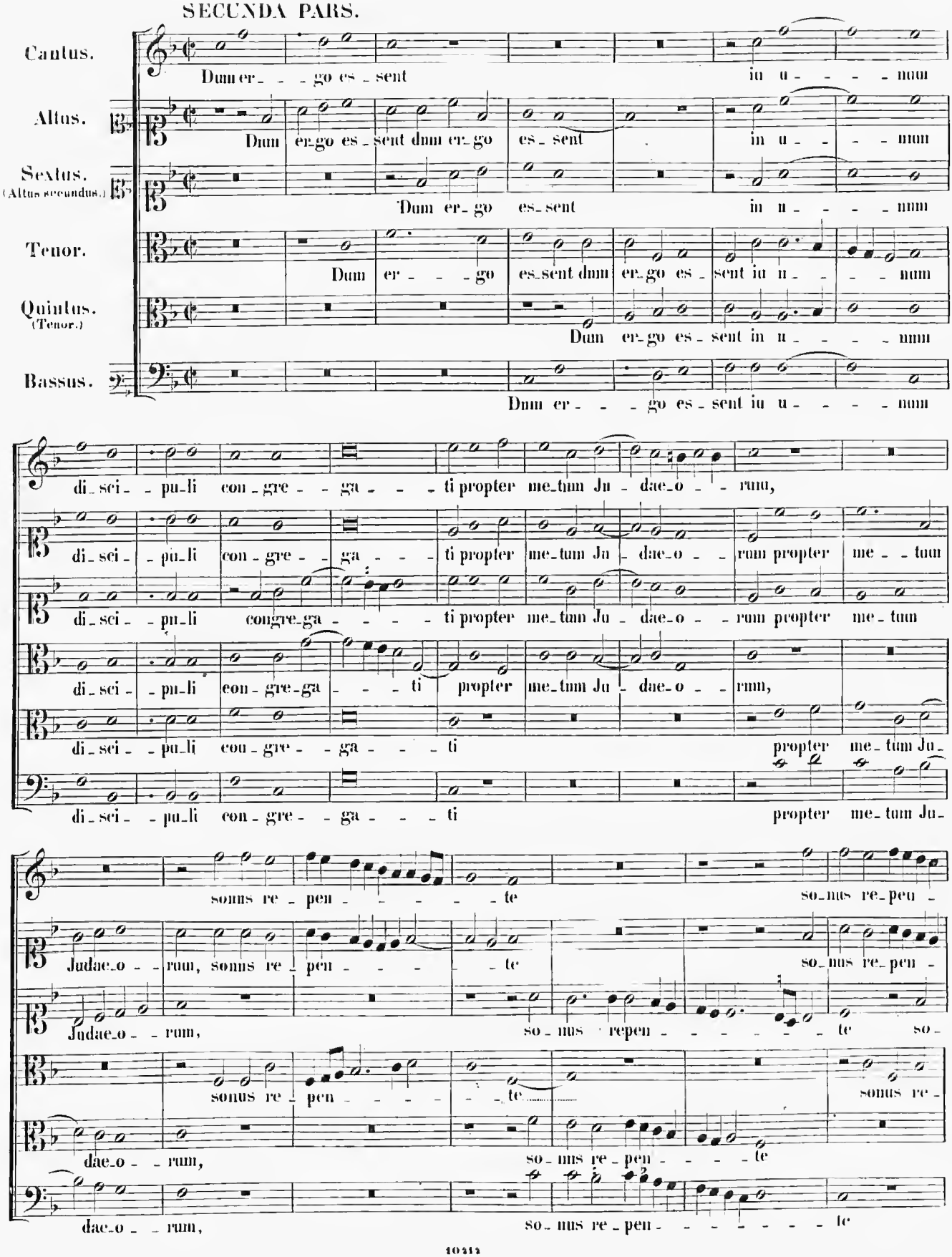

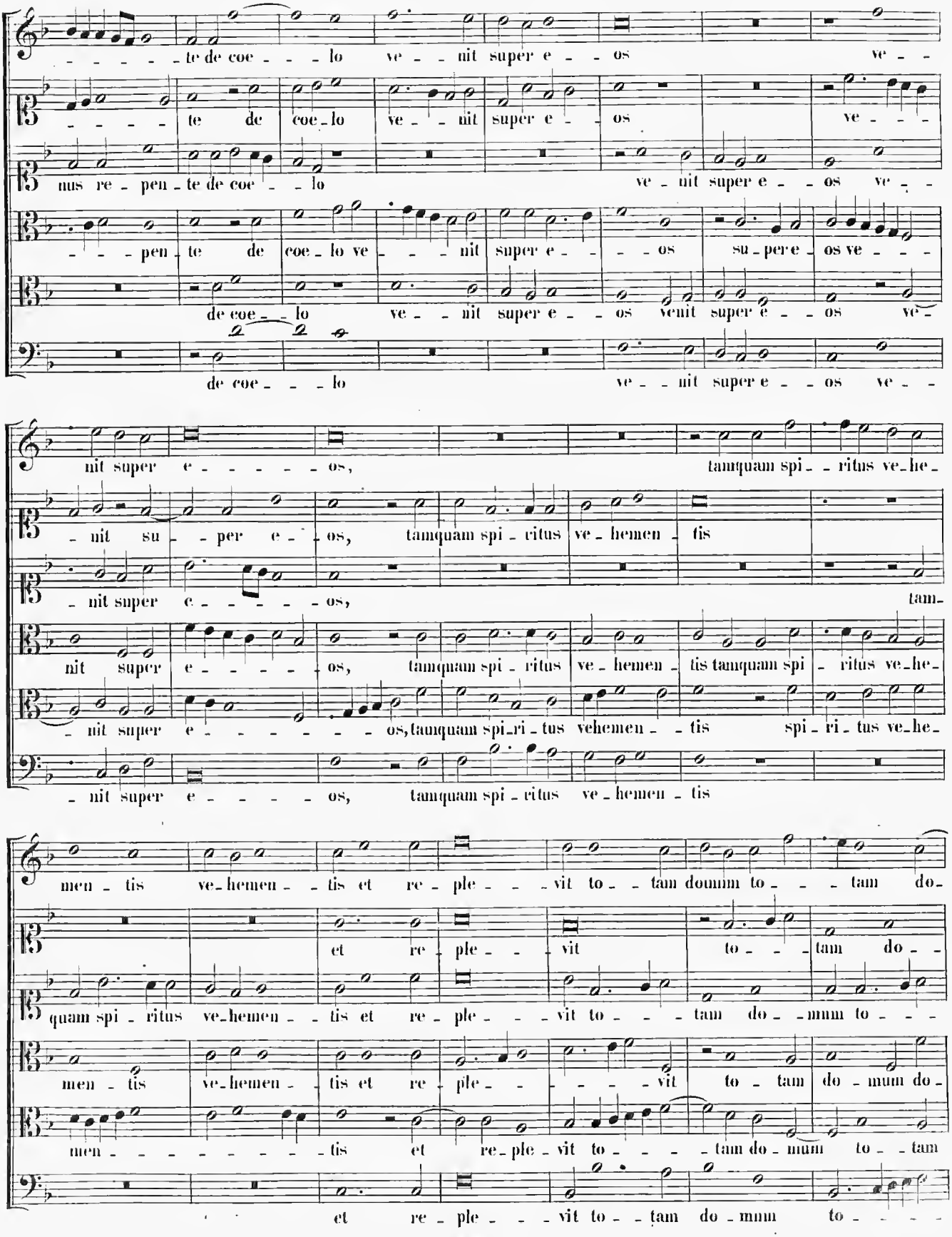
te de coe lo ve nit super e os ve
te de coe lo ve nit super e os ve
nus re pen te de coe lo ve nit super e os ve
pen te de coe lo ve nit super e os su per e os ve
de coe lo ve nit super e os venit super e os ve
de coe lo ve nit super e os ve
nit super e os, tamquam spi ritus ve he
nit su per e os, tamquam spi ritus ve hemen tis
nit super e os, tam
nit super e os, tamquam spi ritus ve hemen tis tamquam spi ritus ve he
nit super e os, tamquam spi ri tus vehemen tis spi ri tus ve he
nit super e os, tamquam spi ritus ve hemen tis
men tis ve hemen tis et re ple vit to tam domum to tam do
et re ple vit to tam do
quam spi ritus ve hemen tis et re ple vit to tam do mum to
men tis ve hemen tis et re ple vit to tam do mum do
men tis et re ple vit to tam do mum to tam
et re ple vit to tam do mum to

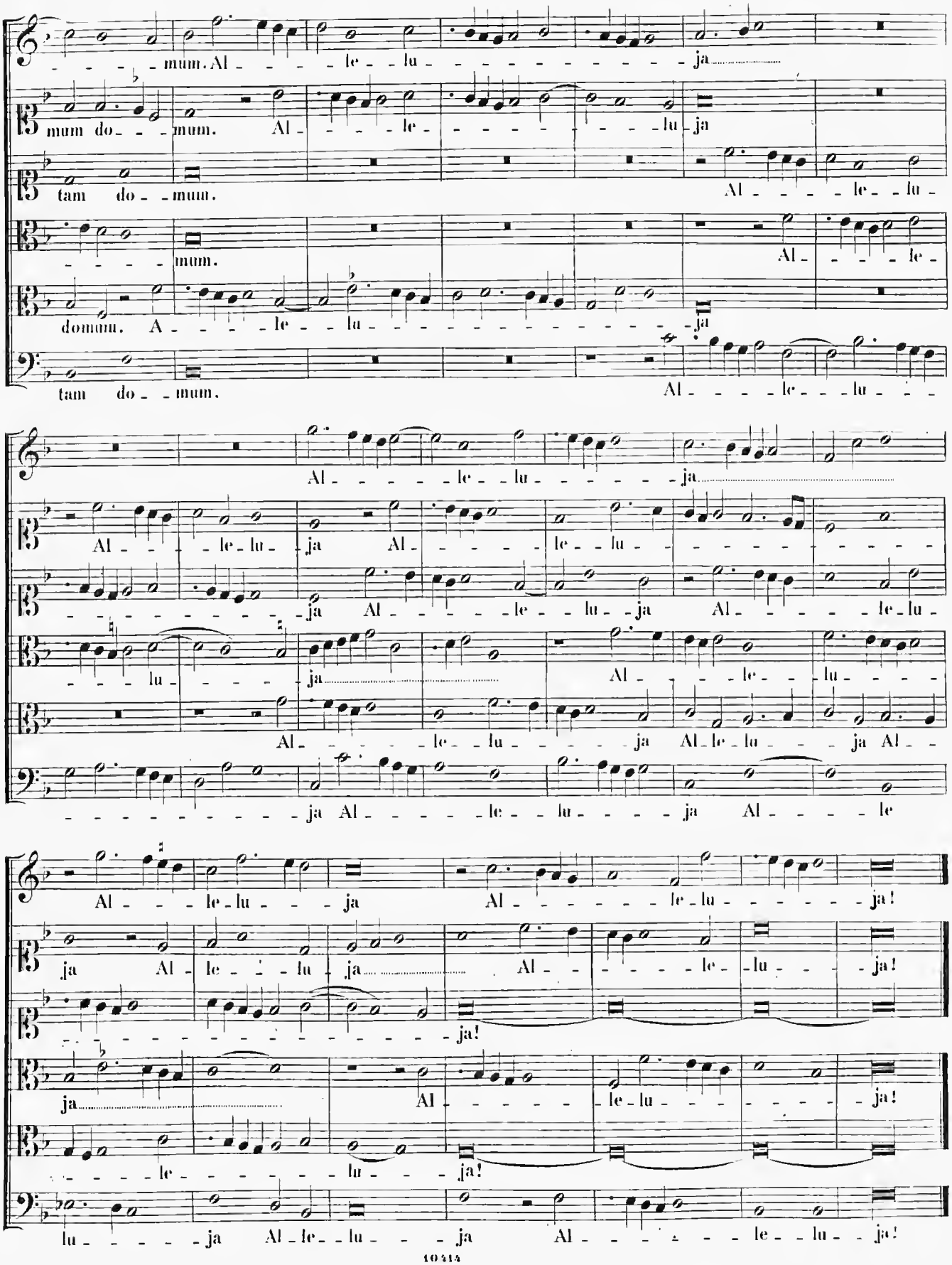
mum. Al - - - le - lu - - - - - - - - - ja
mum do - - mum. Al - - - - le - - - - - - - - lu - ja
tam do - - mum. Al - - - - le - - lu -
mum. Al - - - - le -
domum. A - - - - le - lu - - - - - - - - - - - - - - - - ja
tam do - - mum. Al - - - - le - - lu - - -
Al - - - - le - lu - - - - - - ja
Al - - - le - lu - ja Al - - - - - le - - lu - - - - - - - - - - - -
- - - - - - - - - - ja Al - - - - - le - - lu - ja Al - - - - - le - lu -
- - - lu - - - - - ja Al - - - - le - - lu - - - -
Al - - - - - le - - lu - - - - - ja Al - le - lu - - - ja Al - -
- - - - - - - - - - - ja Al - - - - - le - - lu - - - - ja Al - - - - le
Al - - - le - lu - - - ja Al - - - - - - le - lu - - - - - - - ja!
ja Al - le - - - lu - ja Al - - - - - le - lu - - - - ja!
- - - - - - - - - - - - - - - - -

27.

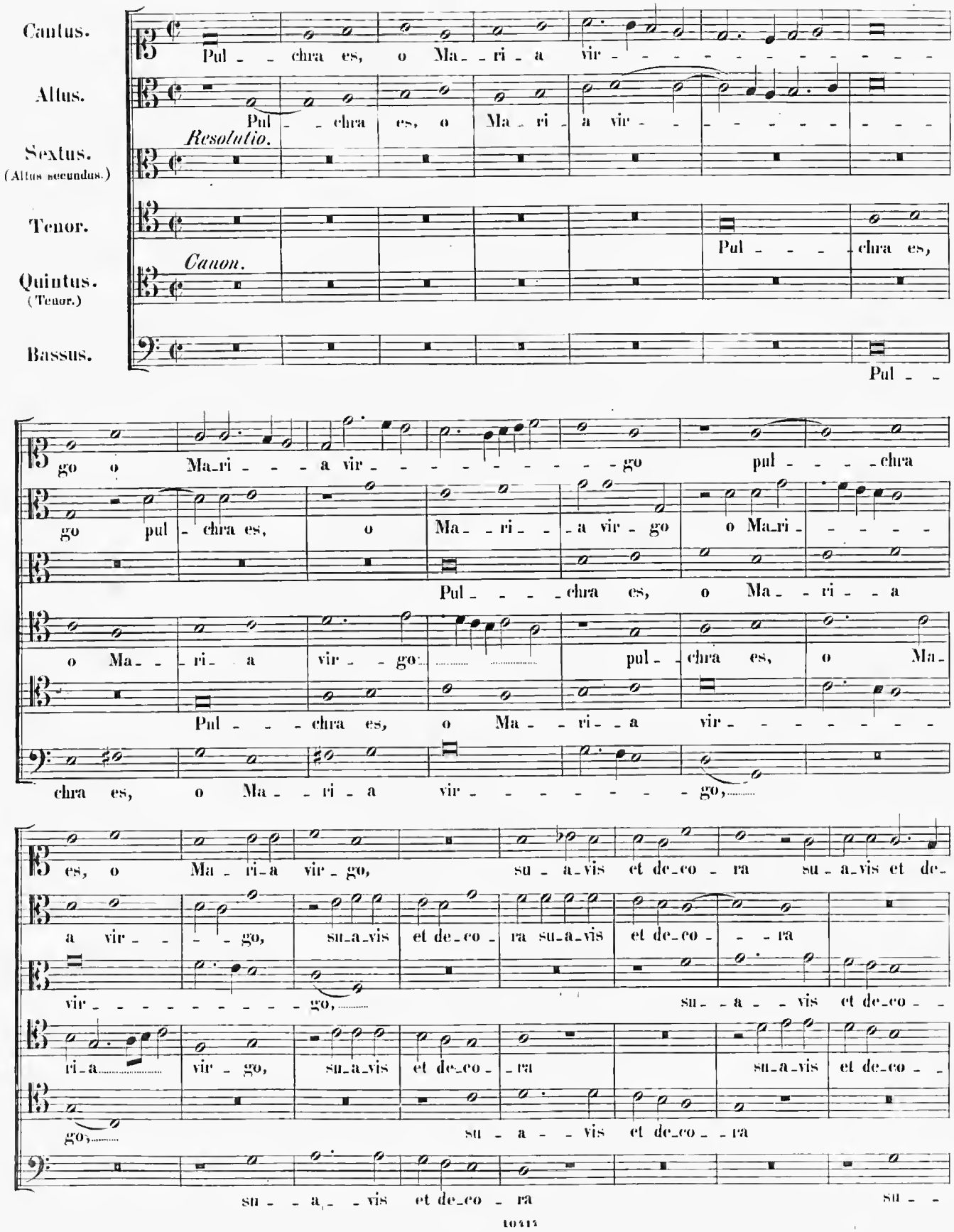
Cantus.
Pul - - chra es, o Ma - - ri - a vir - - - - - - - - - - -
Altus.
Pul - - chra es, o Ma - ri - a vir - - - - - - - - - -
Resolutio.
Sextus.
(Altus secundus.)
Tenor.
Pul - - - - chra es,
Canon.
Quintus.
(Tenor.)
Bassus.
Pul - -
go o Ma-ri - - - a vir - - - - - - - - - go pul - - - - chra
go pul - chra es, o Ma - - ri - - a vir - go o Ma-ri - - - - -
Pul - - - - chra es, o Ma - - ri - - a
o Ma - - ri - a vir - - go: pul - chra es, o Ma-
Pul - - - chra es, o Ma - - ri - - a vir - - - - - - -
chra es, o Ma - - ri - a vir - - - - - - - - go,
es, o Ma - ri-a vir - go, su - a-vis et de-co - ra su - a-vis et de-
a vir - - - go, su-a-vis et de-co - ra su-a-vis et de-co - - - ra
vir - - - - - - - - - - go, su - - a - - vis et de-co - -
ri-a vir - go, su-a-vis et de-co - - ra su-a-vis et de-co - -
go, su - a - - vis et de-co - - ra
su - - a - - vis et de-co - ra su - -

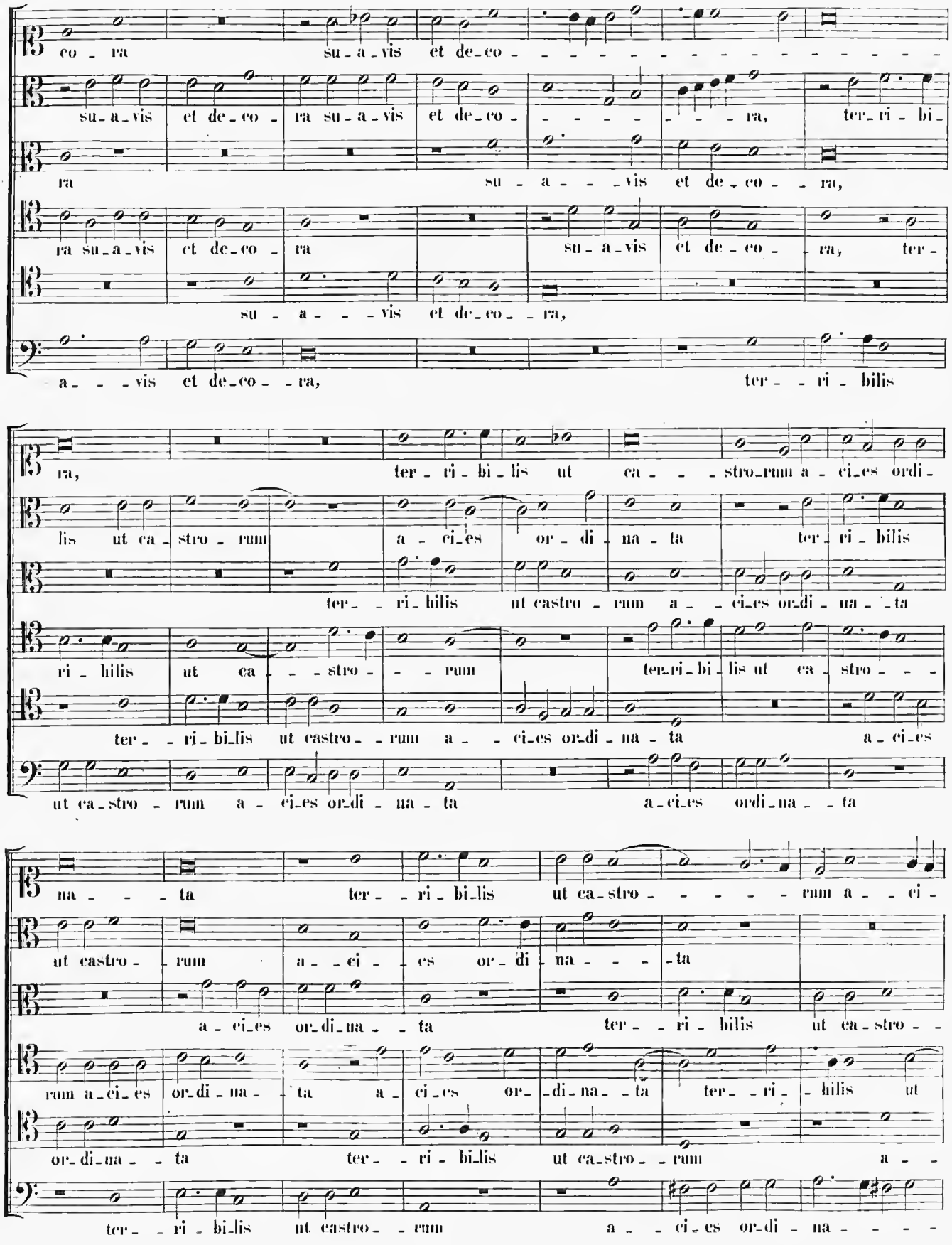
co - ra su - a - vis et de - co - - - - - - - - - - - - - -
su - a - vis et de - co - ra su - a - vis et de - co - - - - - - - ra, ter - ri - bi -
ra su - a - - - vis et de - co - ra,
ra su - a - vis et de - co - ra su - a - vis et de - co - ra, ter -
su - a - - - vis et de - co - - ra,
a - - - vis et de - co - - ra, ter - - ri - bilis
ra, ter - ri - bi - lis ut ca - - - stro - rum a - ci - es ordi -
lis ut ca - stro - rum a - ci - es or - di - na - ta ter - ri - bilis
ter - - ri - hilis ut castro - rum a - - ci - es or - di - na - - ta
ri - hilis ut ca - - - stro - - - rum ter - ri - bi - lis ut ca - stro - - -
ter - - ri - bi - lis ut castro - - rum a - - ci - es or - di - na - ta a - ci - es
ut ca - stro - rum a - ci - es or - di - na - ta a - ci - es ordi - na - - ta
na - - - ta ter - - ri - bi - lis ut ca - stro - - - - - - rum a - - ci -
ut castro - rum a - - ci - - es or - di - na - - - - ta
a - ci - es or - di - na - - ta ter - - ri - bilis ut ca - stro - -
rum a - ci - es or - di - na - - ta a - ci - es or - - di - na - - ta ter - - ri - - hilis ut
or - di - na - - ta ter - - ri - bi - lis ut ca - stro - - rum a - -
ter - - ri - bi - lis ut castro - - rum a - - ci - es or - di - na - - - -

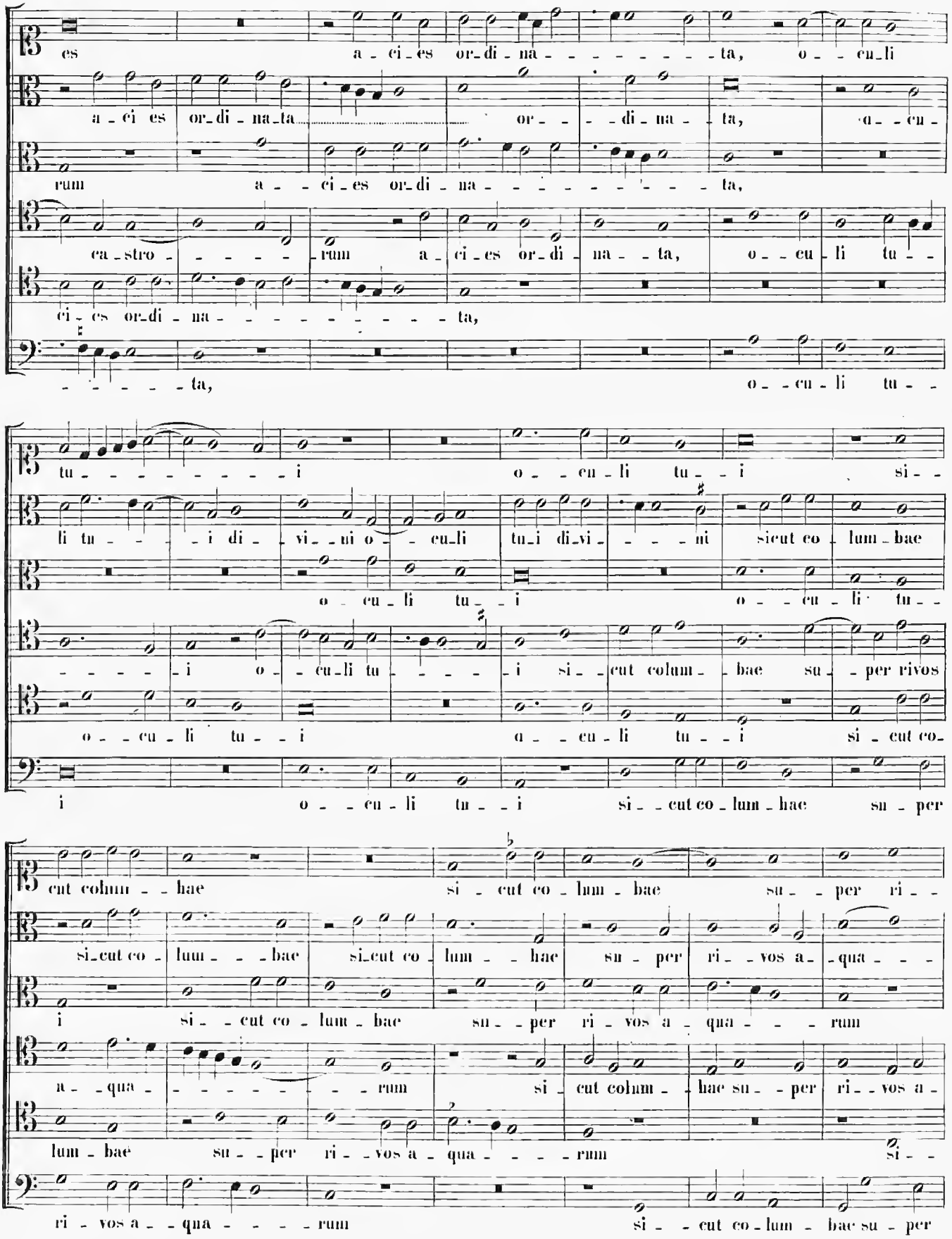
es a - ci - es or - di - na - - - - - - - - ta, o - - cu - li
a - ci es or - di - na - ta or - - - di - na - ta, o - - cu -
rum a - - ci - es or - di - na - - - - - - - - - ta,
ca - stro - - - - - - rum a - ci - es or - di - na - - ta, o - - cu - li tu - -
ci - es or - di - na - - - - - - - - - - ta,
- - - - - - ta, o - - cu - li tu -
tu - - - - - - - - - - i o - - cu - li tu - - i si - -
li tu - - - - i di - vi - ni o - - cu - li tu - i di - vi - - - - ni sicut co - lum - bae
o - cu - li tu - - i o - - cu - li tu - -
- - - - - i o - - cu - li tu - - - - - i si - - cut colum - - bae su - - per rivos
o - - cu - li tu - - i o - - cu - li tu - - i si - cut co -
i o - - cu - li tu - - i si - - cut co - lum - bae su - per
cut colum - - hae si - cut co - lum - bae su - - per ri - -
si - cut co - lum - - - bae si - cut co - lum - - hae su - per ri - - vos a - - qua - - -
i si - - cut co - lum - bae su - - per ri - vos a - qua - - - rum
a - - qua - - - - - - - - rum si - cut colum - - hae su - - per ri - - vos a -
lum - bae su - - per ri - - vos a - qua - - - - rum si - -
ri - vos a - - qua - - - - rum si - - cut co - lum - bae su - per

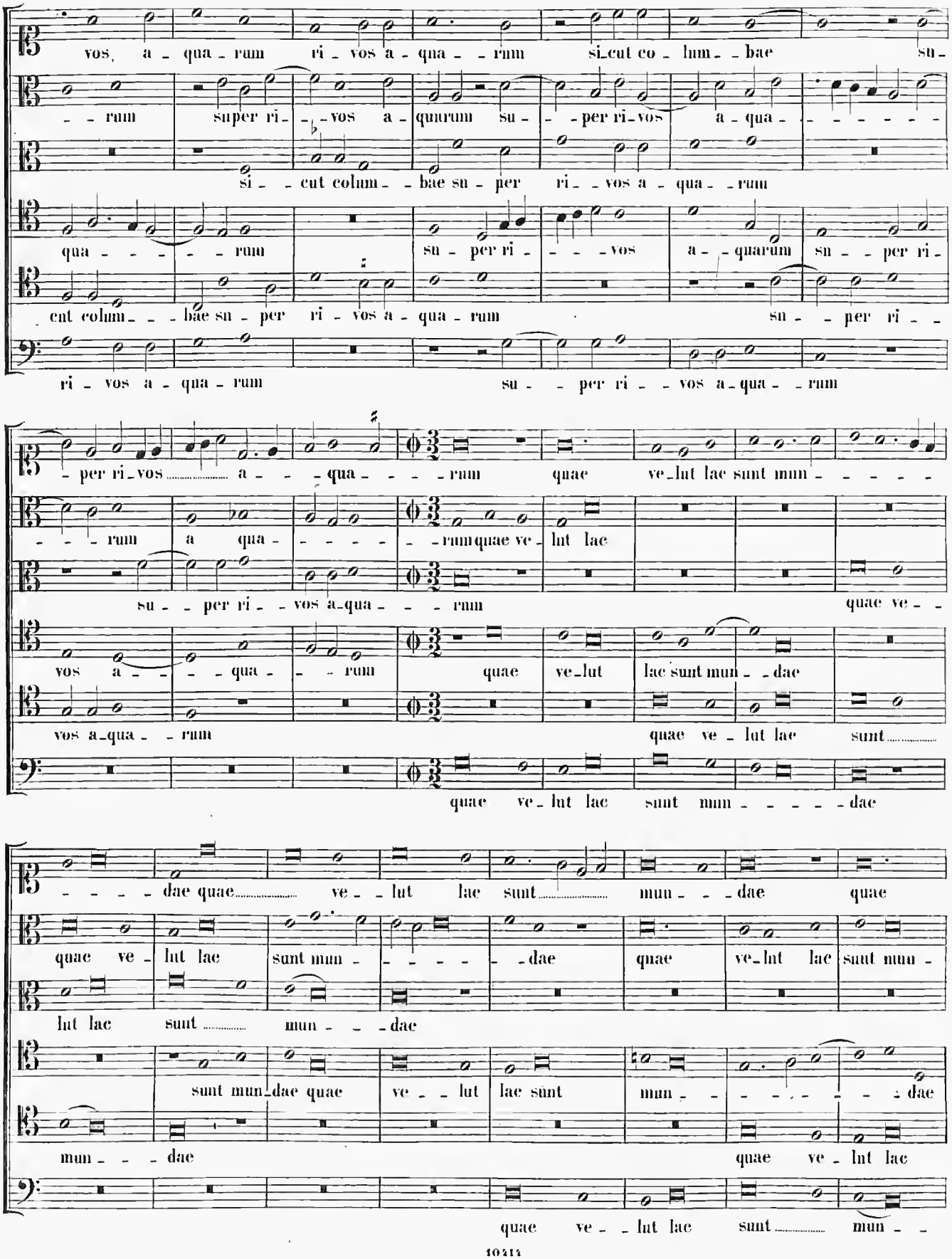
vos, a - qua - rum ri - vos a - qua - - rum si_cut co - lum - - bae su -
- - rum super ri - - vos a - quarum su - - per ri_vos a - qua - - - - - -
si - - cut colum - - bae su - per ri - - vos a - qua - - rum
qua - - - - - rum su - per ri - - - - vos a - quarum su - - per ri -
cut colum - - - bae su - per ri - vos a - qua - rum su - - per ri - -
ri - vos a - qua - rum su - - per ri - - vos a_qua - - rum
- per ri_vos ..... a - - - qua - - - - rum quae ve_lut lae sunt mun - - - - -
- - - rum a qua - - - - - - rum quae ve - lut lae
su - - per ri - - vos a_qua - - - rum quae ve - -
vos a - - - - qua - - rum quae ve_lut lae sunt mun - - dae
vos a_qua - - rum quae ve - lut lae sunt .....
quae ve - lut lae sunt mun - - - - - dae
- - - - - dae quae ..... ve - - lut lae sunt ..... mun - - - dae quae
quae ve - lut lae sunt mun - - - - - - dae quae ve_lut lae sunt mun -
lut lae sunt ..... mun - - - dae
sunt mun_dae quae ve - - lut lae sunt mun - - - - - - - - dae
mun - - - dae quae ve - lut lae
quae ve - - lut lae sunt ..... mun - -

ve_lut lac sunt mun - - - - - - - - - - - - - - - dae; o_ra pro no - - - - - - bis

dae sunt mun - dae sunt mun - - - dae; o_ra pro no - - - bis Do_mi_

quae ve_lut lac sunt mun - - - - dae;

sunt mun_dae sunt mun - - dae; o_ra pro nobis Do_mi_num

sunt mun - - - dae; o - - - - ra pro

dae; o - - - ra pro no - - bis Do - - mi - -

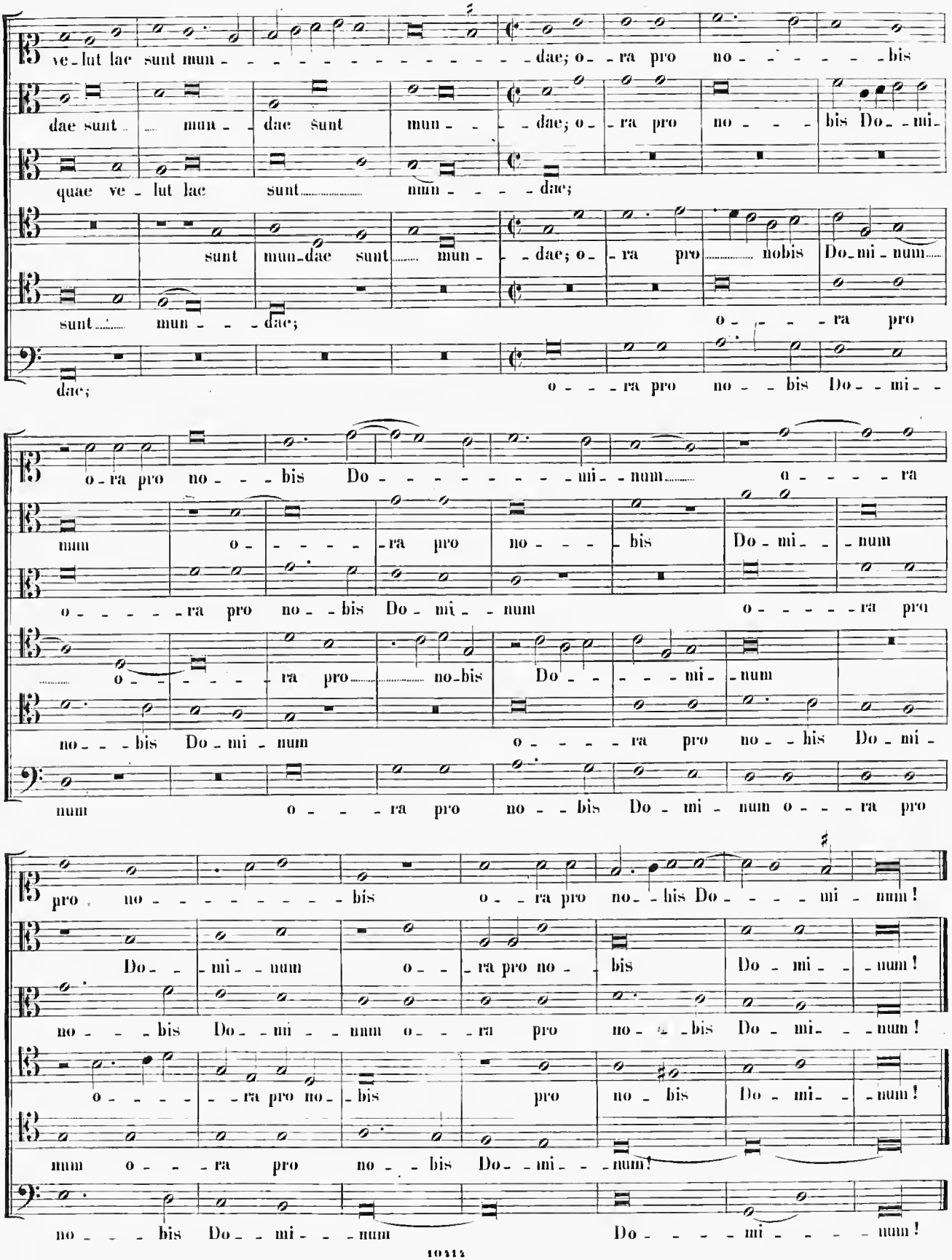

o_ra pro no - - - bis Do - - - - - - - - - mi_num o - - - - ra

num o - - - - - ra pro no - - - bis Do_mi_ - num

o - - - - - ra pro no_bis Do_mi_num o - - - - - ra pro

o - - - - - ra pro no_bis Do - - - - mi_num

no - - bis Do_mi_num o - - - - ra pro no_his Do_mi_

num o - - - ra pro no - - bis Do_mi_num o - - - ra pro

pro no - - - - - - - - - bis o - - ra pro no_his Do - - - - mi - num!

Do - - mi - - num o - - ra pro no - bis Do_mi_ - num!

no - - bis Do_mi - - num o - - ra pro no - - bis Do_mi_ - num!

o - - - - - ra pro no_bis pro no_bis Do_mi_ - num!

num o - - - ra pro no - - bis Do_mi_ - num!

no - - - bis Do_mi_ - num Do - - - - mi - - - - num!

28.

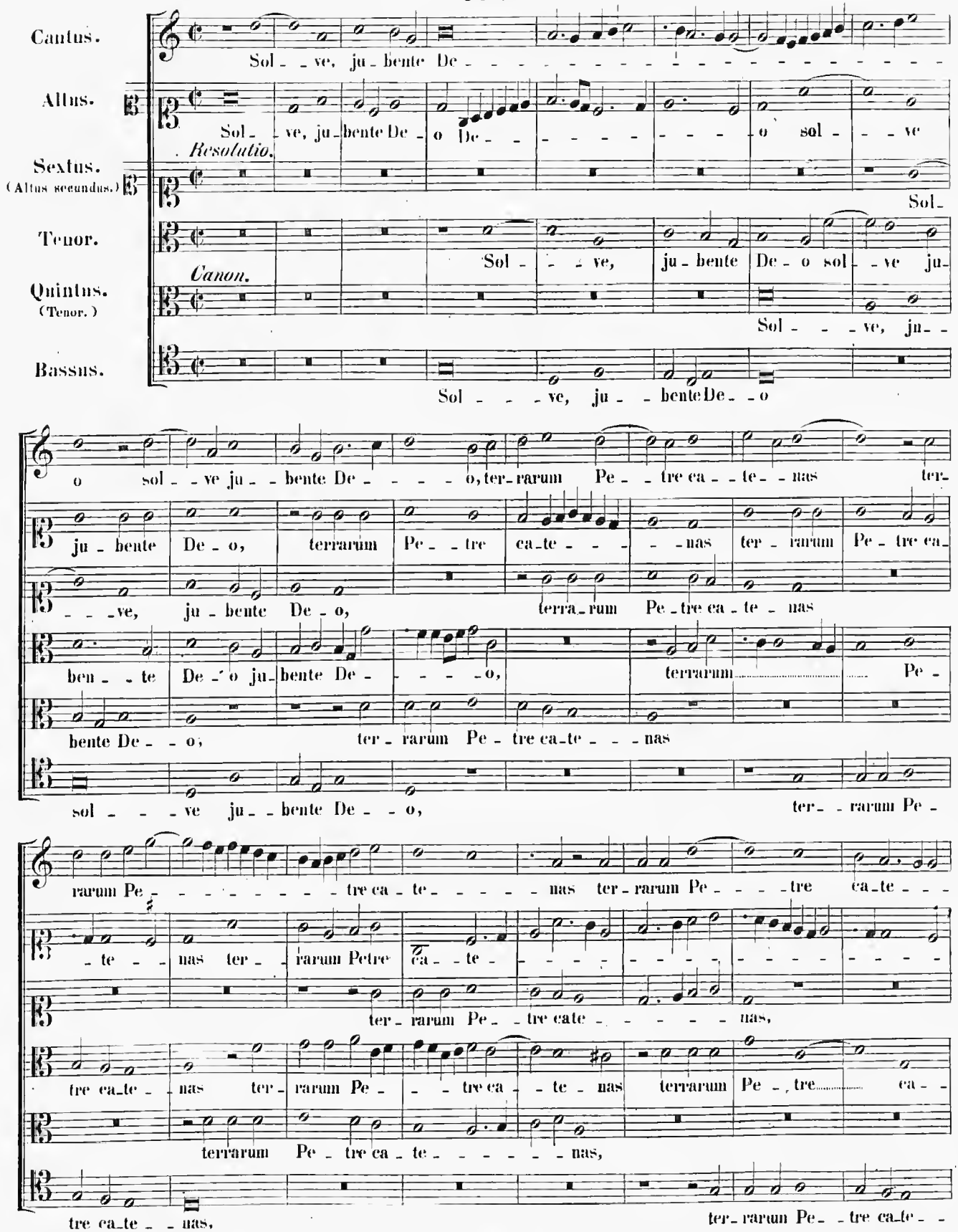
Cantus.
Sol - ve, ju - bente De -
Altus.
Sol - ve, ju - bente De - o De - o sol - ve
Resolutio.
Sextus.
(Altus secundus.)
Sol -
Tenor.
Sol - ve, ju - bente De - o sol - ve ju -
Canon.
Quintus.
(Tenor.)
Sol - ve, ju -
Bassus.
Sol - ve, ju - bente De - o
o sol - ve ju - bente De - o, ter - rarum Pe - tre ca - te - nas ter -
ju - bente De - o, terrarum Pe - tre ca - te - nas ter - rarum Pe - tre ca -
- ve, ju - bente De - o, terra - rum Pe - tre ca - te - nas
ben - te De - o ju - bente De - o, terrarum Pe -
bente De - o, ter - rarum Pe - tre ca - te - nas
sol - ve ju - bente De - o, ter - rarum Pe -
rarum Pe - tre ca - te - nas ter - rarum Pe - tre ca - te -
- te - nas ter - rarum Petre ca - te -
ter - rarum Pe - tre cate - nas,
tre ca - te - nas ter - rarum Pe - tre ca - te - nas terrarum Pe - tre ca -
terrarum Pe - tre ca - te - nas,
tre ca - te - nas, ter - rarum Pe - tre ca - te -

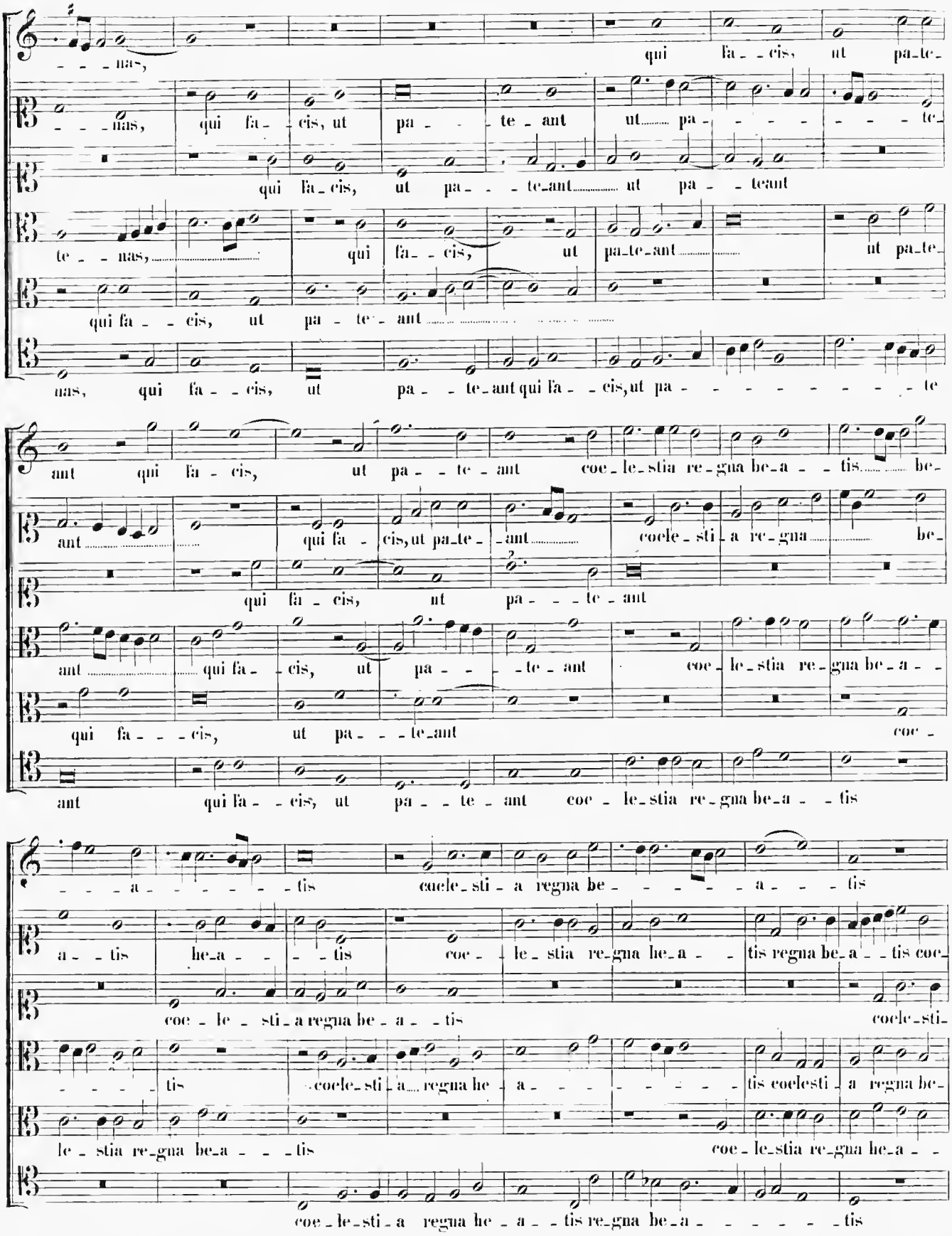
nas, qui fa - cis, ut pa - te -
nas, qui fa - cis, ut pa - te - ant ut pa - te -
qui fa - cis, ut pa - te - ant ut pa - te ant
te - nas, qui fa - cis, ut pa - te - ant ut pa - te -
qui fa - cis, ut pa - te - ant
nas, qui fa - cis, ut pa - te - ant qui fa - cis, ut pa - te
ant qui fa - cis, ut pa - te - ant coe - le - stia re - gna be - a - tis be -
ant qui fa - cis, ut pa - te - ant coele - sti - a re - gna be -
qui fa - cis, ut pa - te - ant
ant qui fa - cis, ut pa - te - ant coe - le - stia re - gna be - a -
qui fa - cis, ut pa - te - ant coe -
ant qui fa - cis, ut pa - te - ant coe - le - stia re - gna be - a - tis
a - tis coele - sti - a regna be - a - tis
a - tis he - a - tis coe - le - stia re - gna he - a - tis regna be - a - tis coe -
coe - le - sti - a regna be - a - tis coele - sti -
tis coele - sti - a regna he - a - tis coelesti - a regna be -
le - stia re - gna be - a - tis coe - le - stia re - gna he - a -
coe - le - sti - a regna he - a - tis re - gna be - a - tis

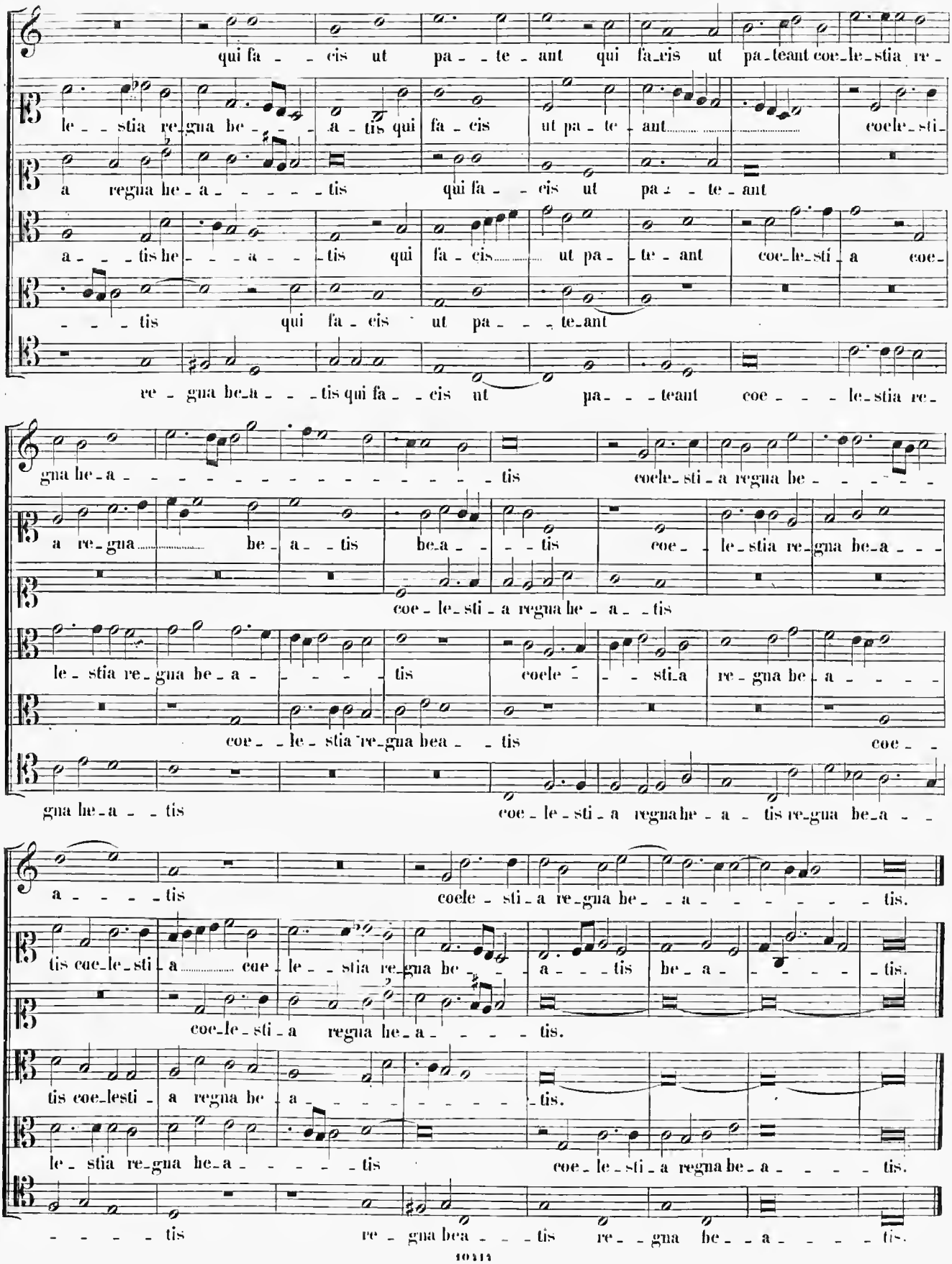
qui fa - - cis ut pa - - te - ant qui fa_cis ut pa_teant coe_le_stia re -
le - - stia re_gna be - - - a - tis qui fa - cis ut pa - te - ant coele_sti -
a regna he - a - - - - - tis qui fa - - cis ut pa - - te - ant
a - - - tis he - - - a - - - tis qui fa - cis ut pa - te - ant coe_le_sti - a coe -
- - - tis qui fa - cis ut pa - - - te_ant
re - gna be_a - - - tis qui fa - - cis ut pa - - - teant coe - - - le_stia re -
gna he - a - - - - - - - - - - - - - - - - - tis coele_sti - a regna be - - - - -
a re_gna be_a - - tis be_a - - - - tis coe - le_stia re_gna be_a - - -
coe - le_sti - a regna he - a - - tis
le - stia re_gna be_a - - - - - tis coele - - - sti_a re - gna be - a - - - -
coe - - le - stia re_gna bea - - tis coe - -
gna he_a - - tis coe - le - sti - a regna he - a - tis re_gna be_a - -
a - - - - tis coele - sti - a re_gna be - - a - - - - - - - tis.
tis coe_le_sti - a coe - le - - stia re_gna be - - - a - - tis be - a - - - - - tis.
coe_le_sti - a regna he_a - - - - tis.
tis coe_lesti - a regna be - a - - - - - - - - - tis.
le - stia re_gna he_a - - - - - tis coe - le - sti - a regna be - a - - - - tis.
- - - - - tis re - gna bea - - - tis re - - gna be - - a - - - - tis.

SECUNDA PARS.

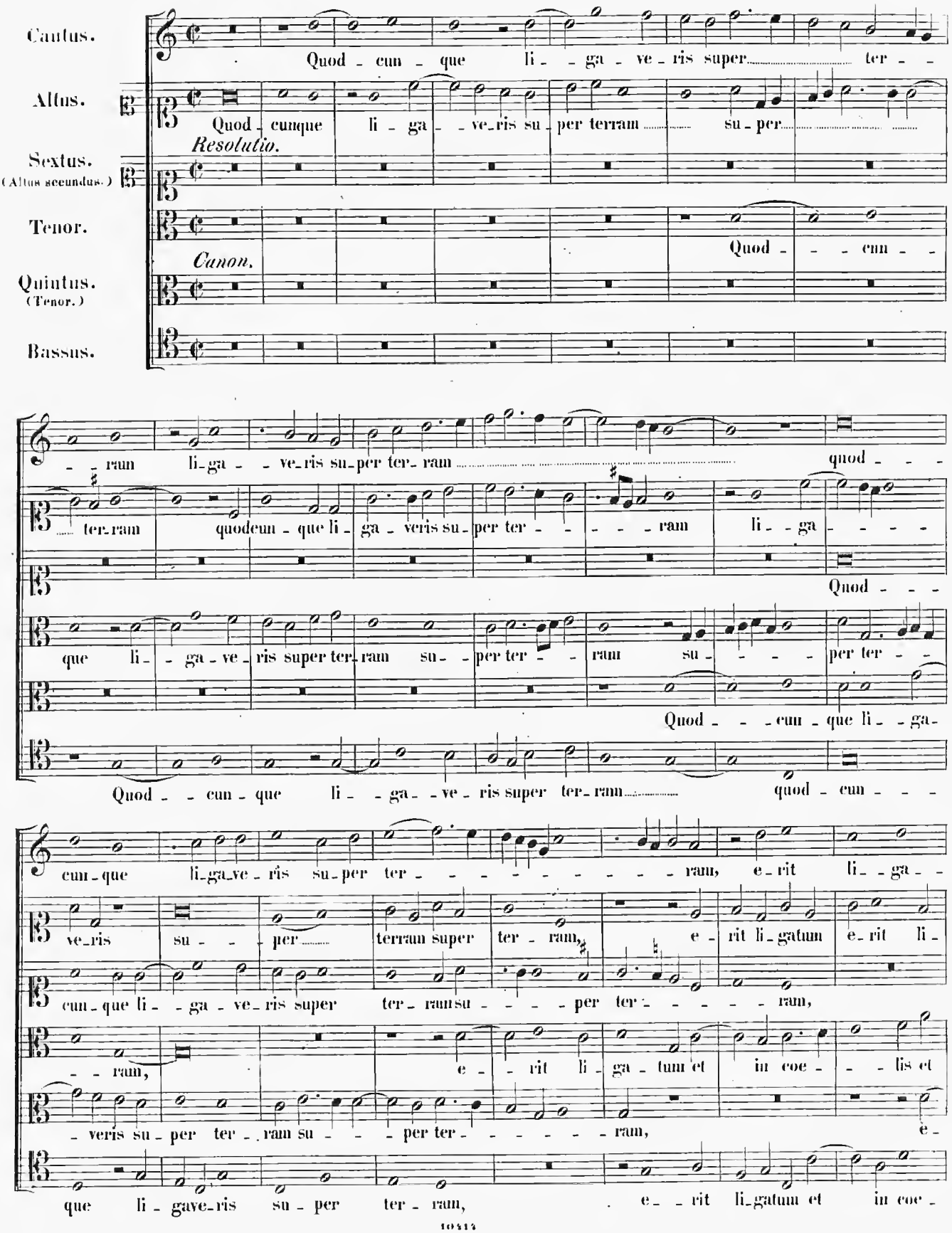

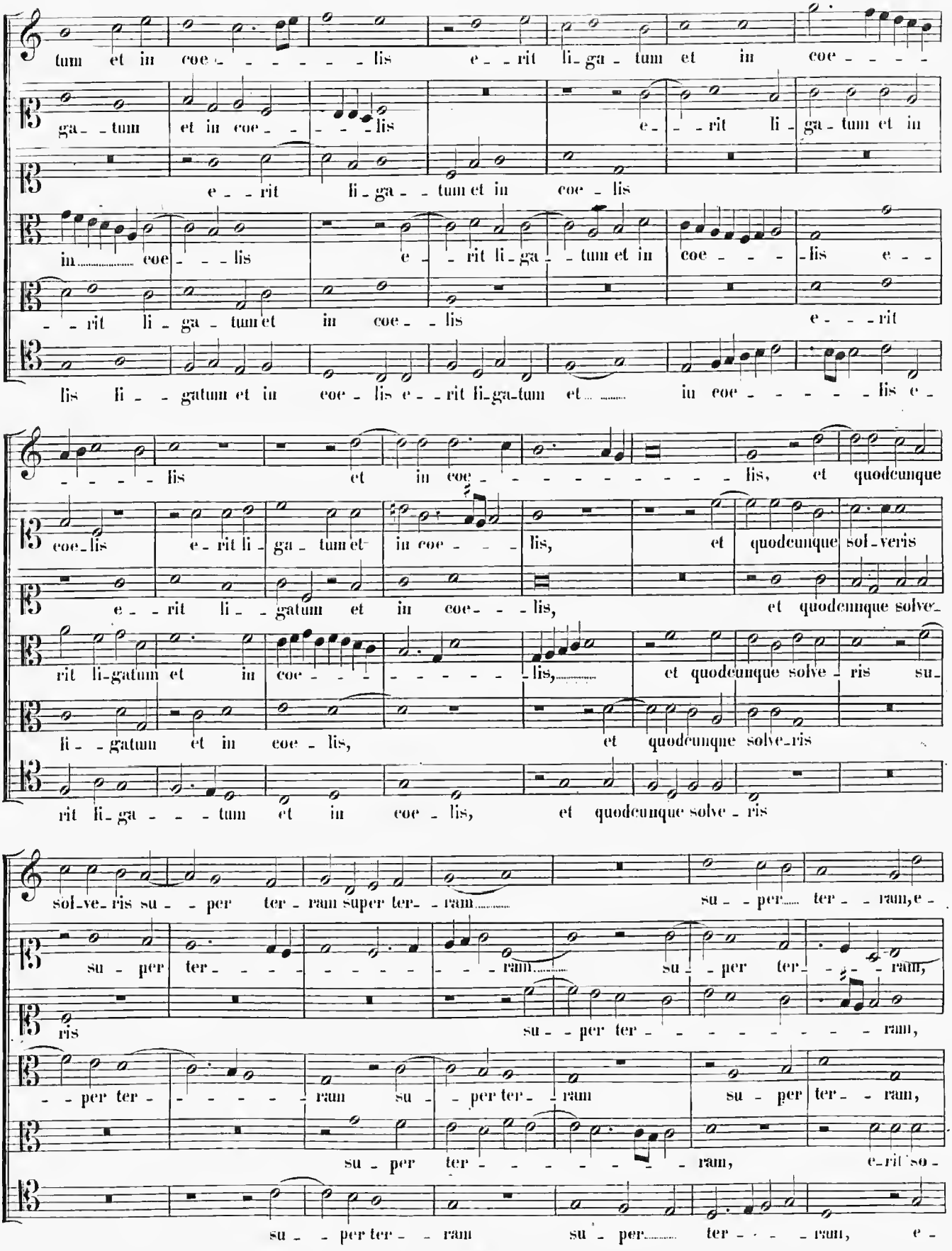
tum et in coe - - - - - - lis e - - rit li - ga - tum et in coe - - - -
ga - - tum et in coe - - - - - lis e - - rit li - ga - tum et in
e - - rit li - ga - - tum et in coe - lis
in..... coe - - - lis e - - rit li - ga - - tum et in coe - - - - lis e - -
- - rit li - ga - tum et in coe - - lis e - - - rit
lis li - - gatum et in coe - lis e - - rit li-ga-tum et..... in coe - - - - - - lis e -
- - - - lis et in coe - - - - - - - - - - - - lis, et quodcunque
coe - lis e - rit li - ga - tum et in coe - - - lis, et quodcunque sol - veris
e - - rit li - - gatum et in coe - - - lis, et quodcunque solve -
rit li-gatum et in coe - - - - - - - - - - lis,..... et quodcunque solve - ris su -
li - - gatum et in coe - lis, et quodcunque solve - ris
rit li - ga - - - - tum et in coe - lis, et quodcunque solve - ris
sol - ve - ris su - - per ter - ram super ter - - ram..... su - - per..... ter - - ram, e -
su - per ter - - - - - - - - - - ram..... su - - per ter - - - - ram,
ris su - - per ter - - - - - - - - - - ram,
- - per ter - - - - - - - - ram su - - per ter - - ram su - per ter - - ram,
su - per ter - - - - - - - - - ram, e - rit so -
su - - per ter - - ram su - per..... ter - - - - ram, e -

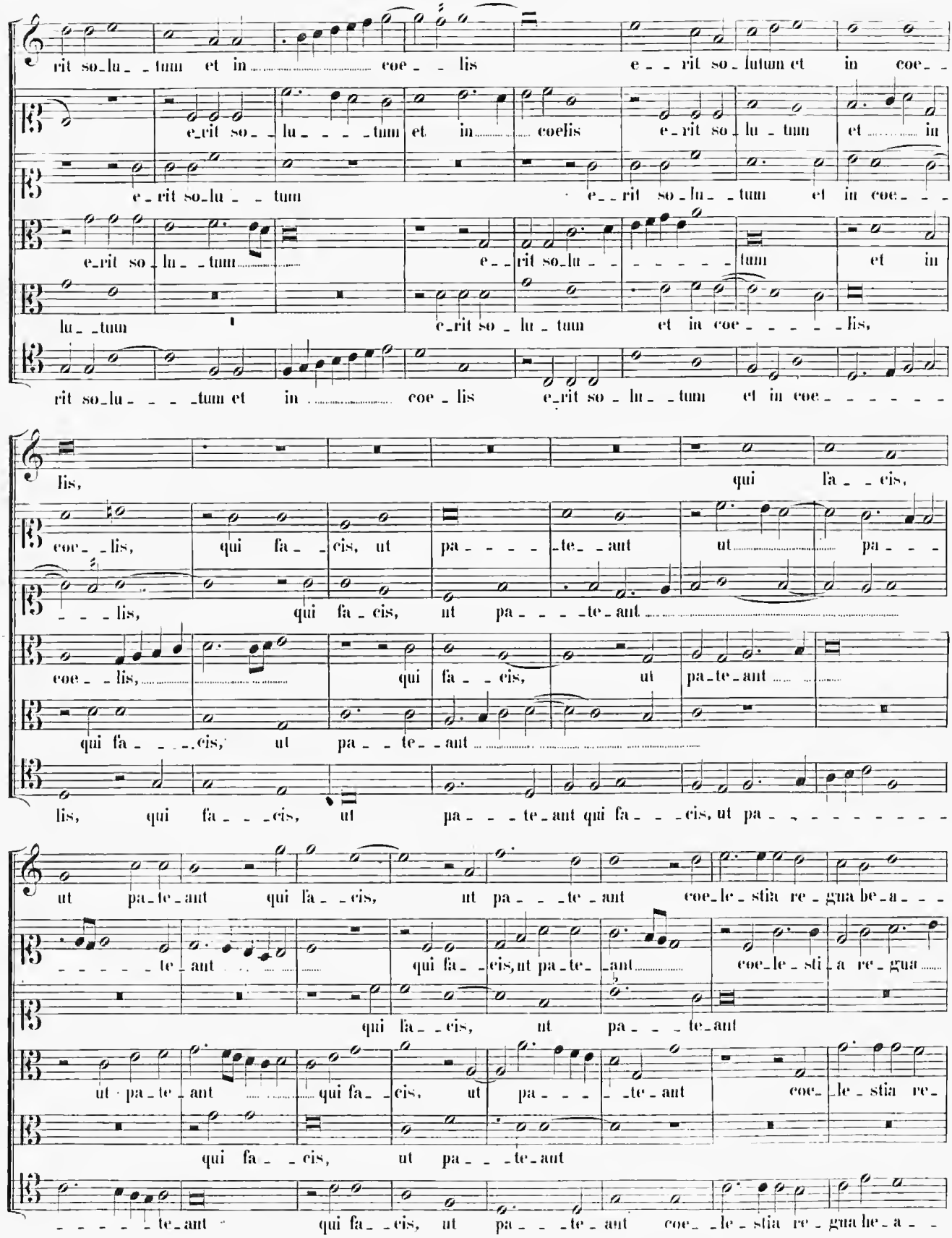
rit so_lu_ _tum et in coe_ _lis e_ _rit so_lutum et in coe_ _
e_rit so_ _lu_ _ _ _tum et in coelis e_rit so_lu_tum et in
e_rit so_lu_ _tum e_ _rit so_lu_ _tum et in coe_ _ _
e_rit so_lu_ _tum e_ _rit so_lu_ _ _ _ _ _tum et in
lu_ _tum e_rit so_lu_tum et in coe_ _ _ _ _lis,
rit so_lu_ _ _ _tum et in coe_lis e_rit so_lu_ _tum et in coe_ _ _ _ _ _
lis, qui fa_ _cis,
coe_ _lis, qui fa_ _cis, ut pa_ _ _ _te_ _ant ut pa_ _ _
_ _ _lis, qui fa_cis, ut pa_ _ _ _te_ant
coe_ _lis, qui fa_ _cis, ut pa_te_ant
qui fa_ _ _ _cis, ut pa_ _ te_ _ant
lis, qui fa_ _ _cis, ut pa_ _ _ te_ant qui fa_ _ _cis, ut pa_ _ _ _ _ _ _ _ _
ut pa_te_ant qui fa_ _cis, ut pa_ _ _ te_ant coe_le_stia re_gua be_a_ _ _
_ _ _ _ _te_ant qui fa_ _cis, ut pa_te_ant coe_le_sti_a re_gua
qui fa_ _cis, ut pa_ _ _ te_ant
ut pa_te_ant qui fa_ _cis, ut pa_ _ _ _te_ant coe_ _le_stia re_
qui fa_ _cis, ut pa_ _ _ te_ant
_ _ _ _ _ _te_ant qui fa_ _cis, ut pa_ _ _ te_ant coe_ _le_stia re_gua he_a_ _

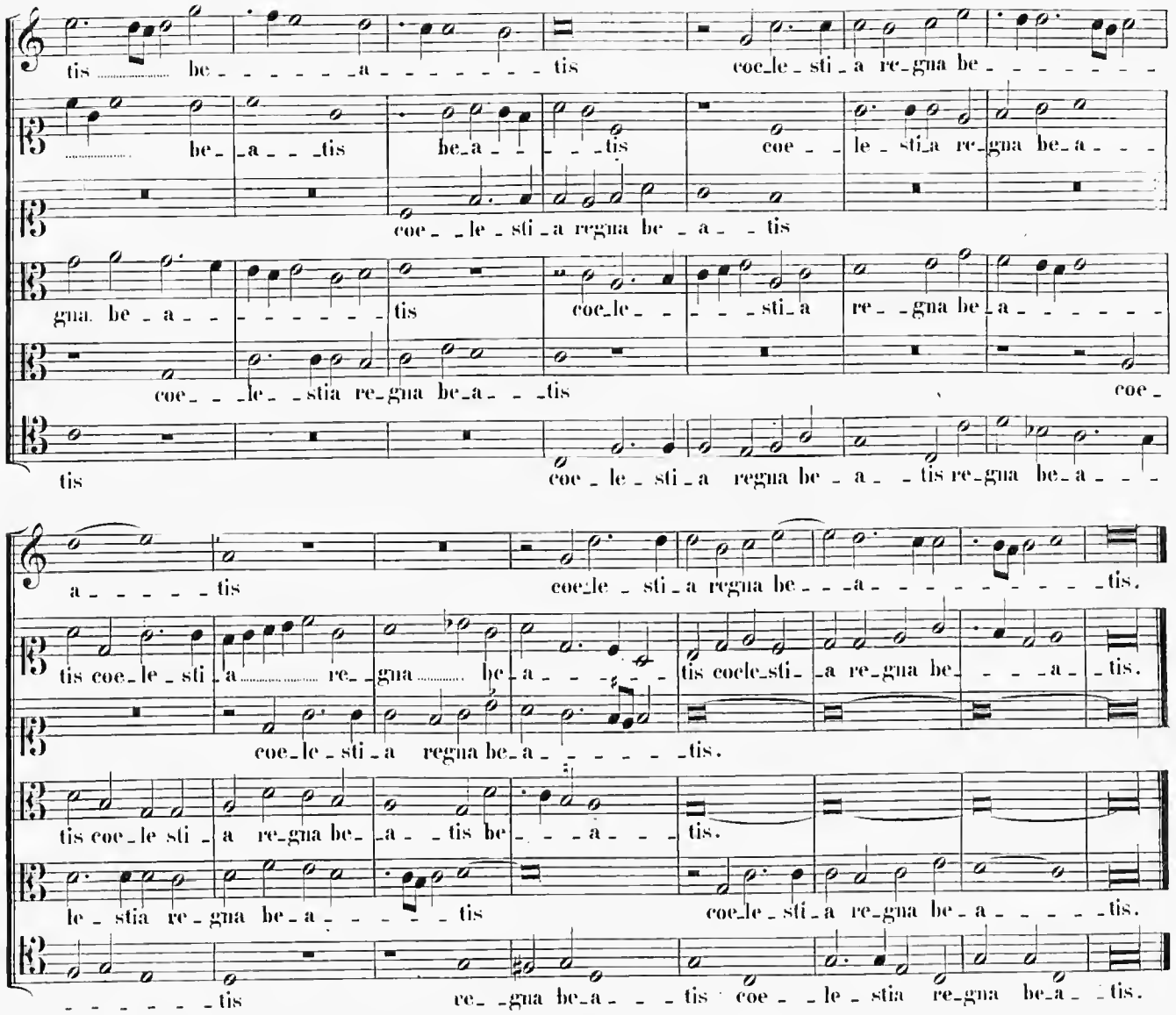
tis be a tis coe le sti a re gna be
be a tis be a tis coe le sti a re gna be a
coe le sti a regna be a tis
gna be a tis coe le sti a re gna be a
coe le stia re gna be a tis coe
tis coe le sti a regna be a tis re gna be a
a tis coe le sti a regna be a tis.
tis coe le sti a re gna be a tis coe le sti a re gna be a tis.
coe le sti a regna be a tis.
tis coe le sti a re gna be a tis be a tis.
le stia re gna be a tis coe le sti a re gna be a tis.
tis re gna be a tis coe le stia re gna be a tis.

29.

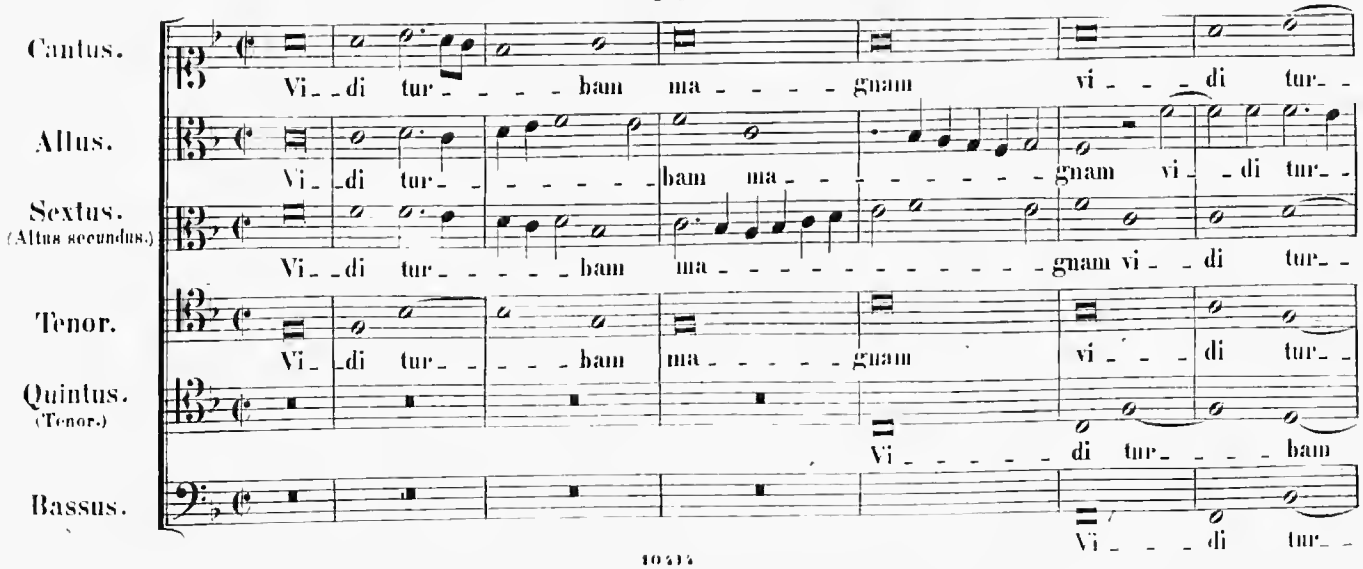
Cantus.
Vi di tur bam ma gnam vi di tur
Altus.
Vi di tur bam ma gnam vi di tur
Sextus.
(Altus secundus.)
Vi di tur bam ma gnam vi di tur
Tenor.
Vi di tur bam ma gnam vi di tur
Quintus.
(Tenor.)
Vi di tur bam
Bassus.
Vi di tur

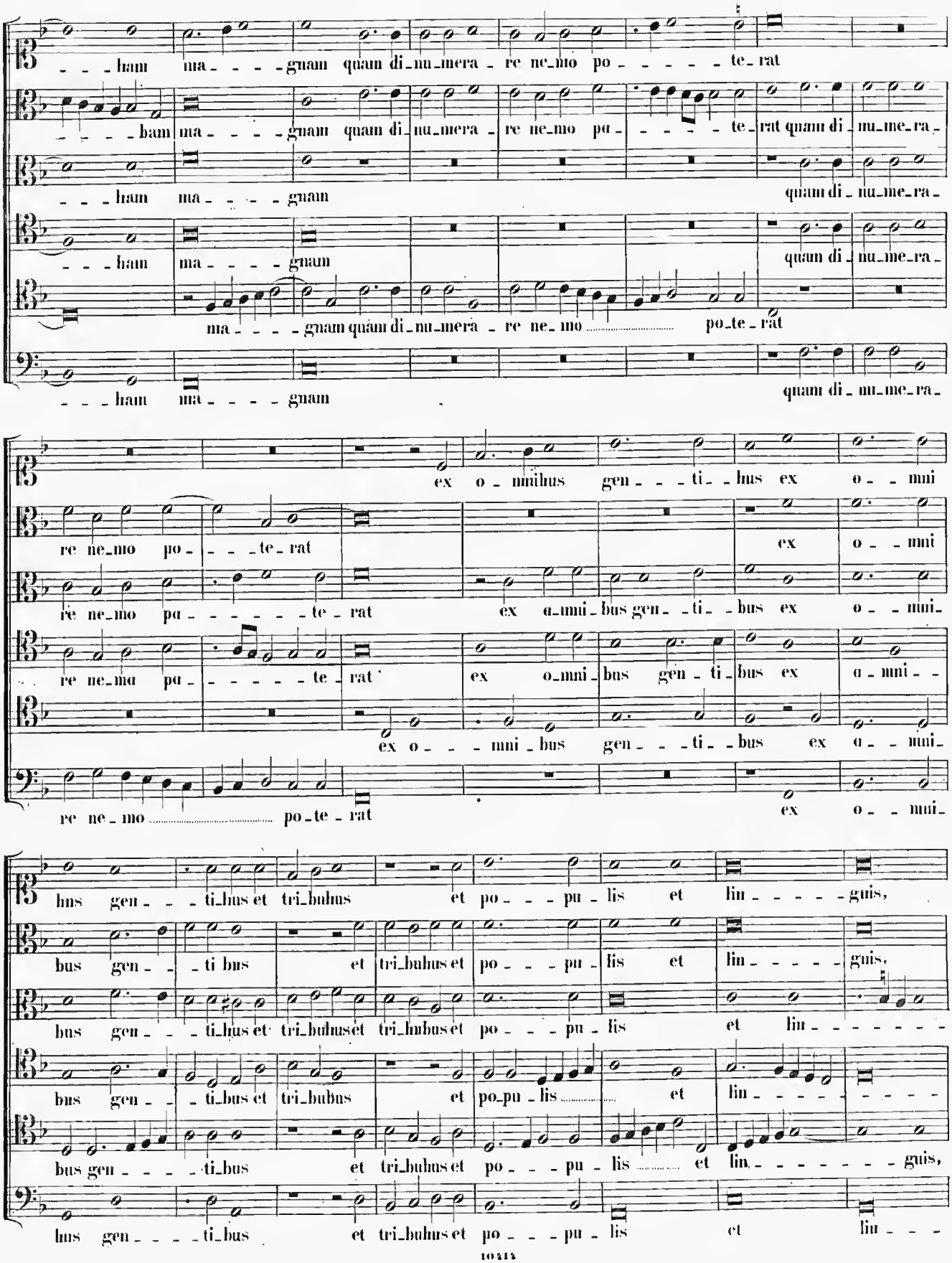
ham ma gnam quam di nu mera re ne mo po te rat
bam ma gnam quam di nu mera re ne mo pa te rat quam di nu me ra
ham ma gnam quam di nu me ra
ham ma gnam quam di nu me ra
ma gnam quam di nu mera re ne mo po te rat
ham ma gnam quam di nu me ra
ex o nnibus gen ti bus ex o mni
re ne mo po te rat ex o mni
re ne mo pa te rat ex o mni bus gen ti bus ex o mni
re ne mo pa te rat ex o mni bus gen ti bus ex o mni
ex o mni bus gen ti bus ex o mni
re ne mo po te rat ex o mni
bus gen ti bus et tri bubus et po pu lis et lin guis,
bus gen ti bus et tri bubus et po pu lis et lin guis,
bus gen ti bus et tri bubus et tri bubus et po pu lis et lin
bus gen ti bus et tri bubus et po pu lis et lin
bus gen ti bus et tri bubus et po pu lis et lin guis,
bus gen ti bus et tri bubus et po pu lis et lin

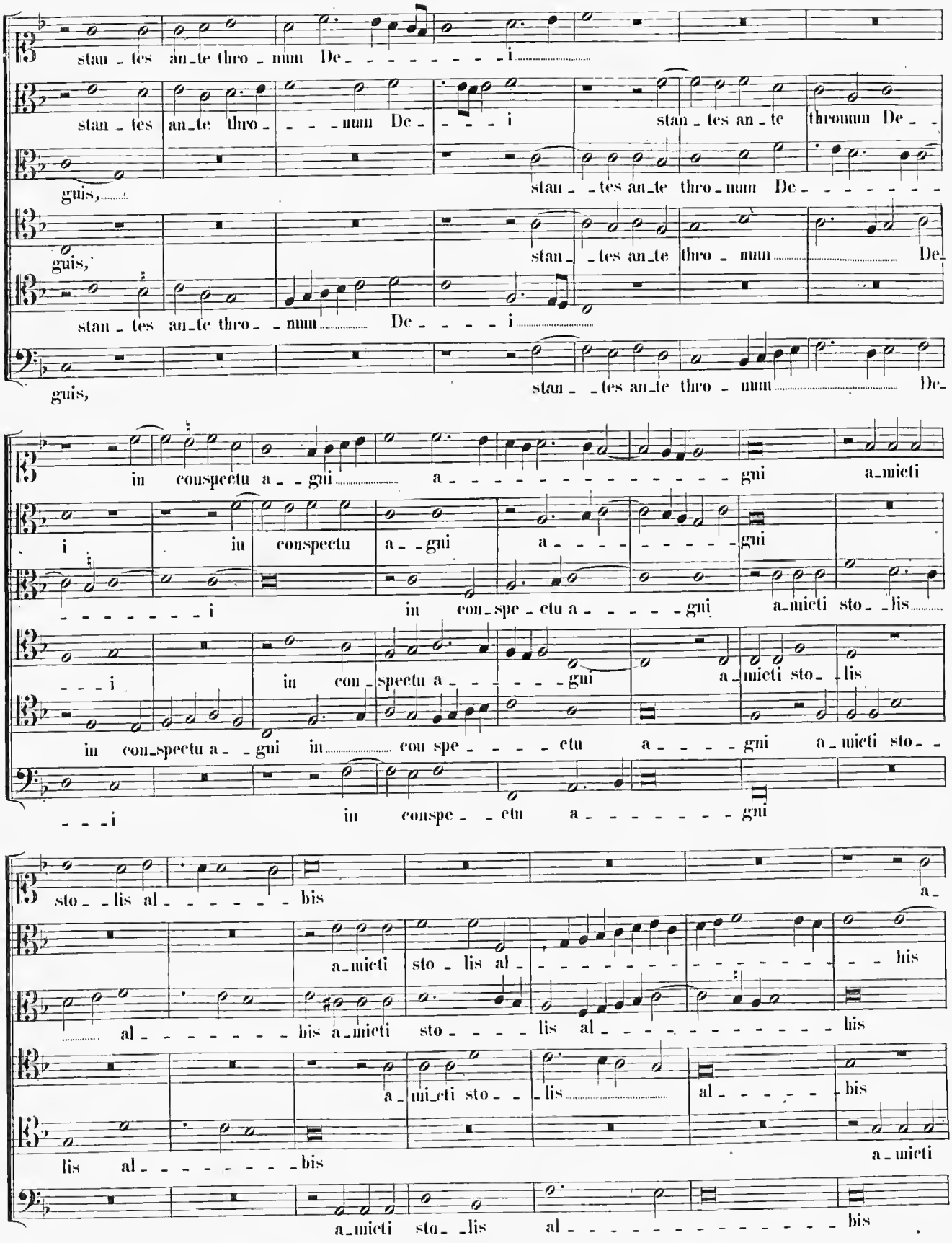
stan - tes an-te thro - num De - - - - - - - - i
stan - tes an-te thro - - - num De - - - - i
stan - tes an-te thro - num De
guis,
stan - - tes an-te thro - num
guis,
stan - tes an-te thro - - num De - - - - i
guis,
stan - - tes an-te thro - num
in conspectu a - - gni
a - - - - - - - - - - - - - - - gni
a-mieti
i
in conspectu a - - gni
a - - - - - - - - gni
- - - - - - - - i
in con-spe - ctu a - - - - - gni
a-mieti sto - - lis
- - - i
in con-spectu a - - - - - gni
a-mieti sto - - lis
in con-spectu a - - gni
in con spe - - - - ctu
a - - - - gni
a-mieti sto - -
- - - i
in conspe - - ctu
a - - - - - - - - gni
sto - - lis al - - - - - - bis
a-
a-mieti
sto - lis al - - - - - - - - - - - - - - -

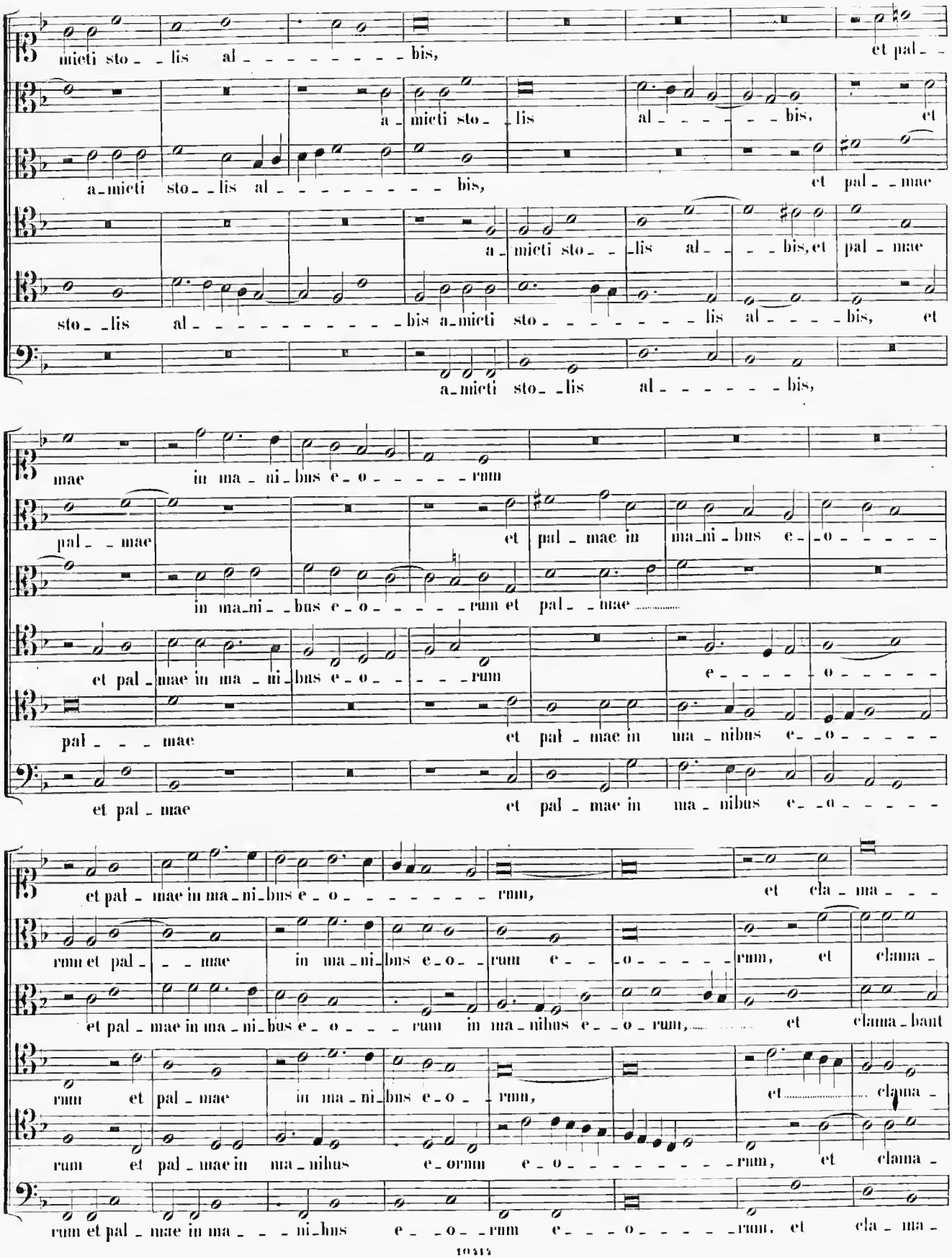
mieti sto_lis al_bis, et pal_
a_mieti sto_lis al_bis, et
a_mieti sto_lis al_bis, et pal_mae
a_mieti sto_lis al_bis, et pal_mae
sto_lis al_bis a_mieti sto_lis al_bis, et
a_mieti sto_lis al_bis,
mae in ma_ni_bus e_o_rum
pal_mae et pal_mae in ma_ni_bus e_o_
in ma_ni_bus e_o_rum et pal_mae
et pal_mae in ma_ni_bus e_o_rum e_o_
pal_mae et pal_mae in ma_nibus e_o_
et pal_mae et pal_mae in ma_nibus e_o_
et pal_mae in ma_ni_bus e_o_rum, et cla_ma_
rum et pal_mae in ma_ni_bus e_o_rum e_o_rum, et clama_
et pal_mae in ma_ni_bus e_o_rum in ma_nibus e_o_rum, et clama_bant
rum et pal_mae in ma_ni_bus e_o_rum, et clama_
rum et pal_mae in ma_nibus e_orum e_o_rum, et clama_
rum et pal_mae in ma_ni_bus e_o_rum e_o_rum, et cla_ma_

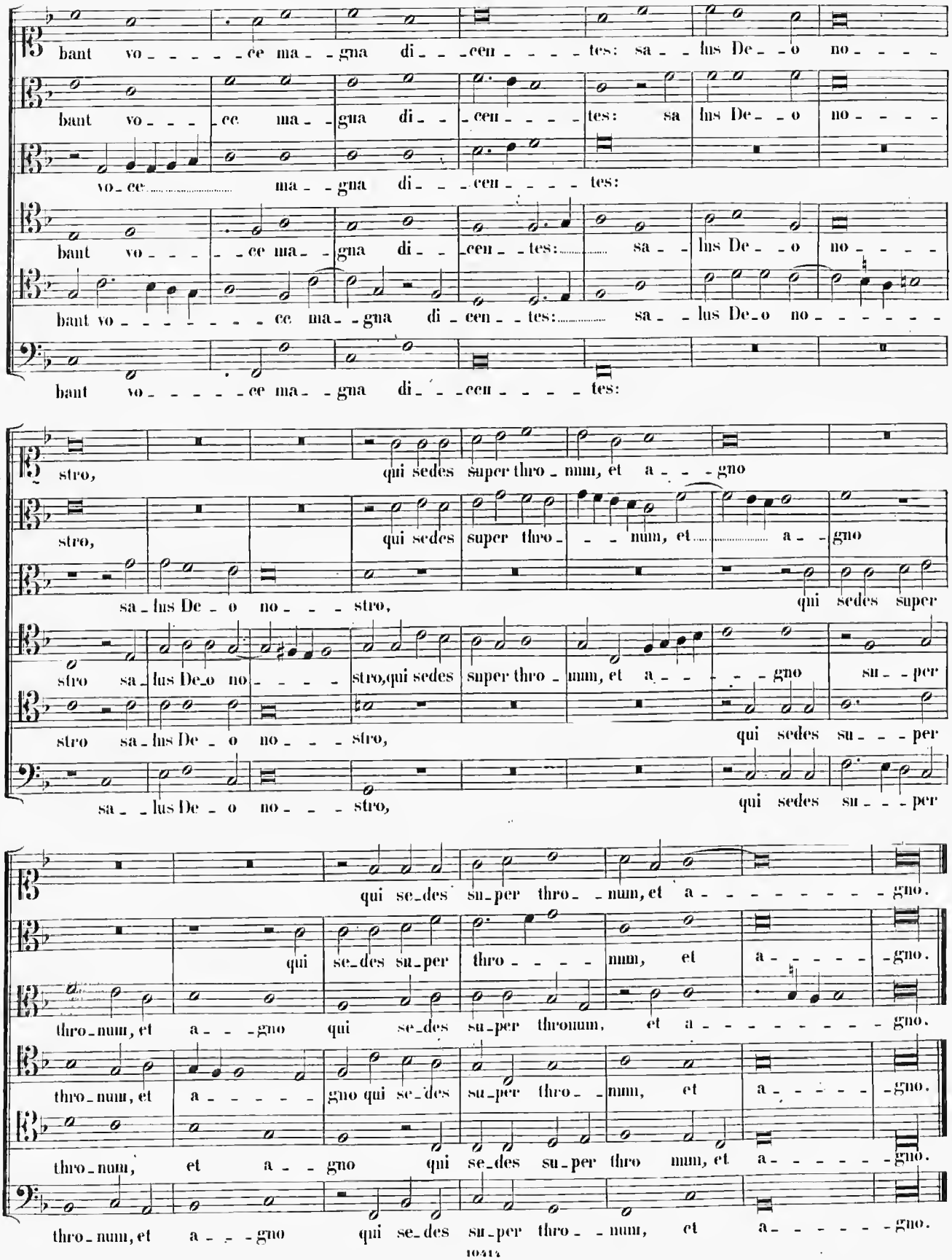
bant vo - - - - - ce ma - - gna di - - - cen - - - - tes: sa - - lus De - - o no - - - -
bant vo - - - - ce ma - - gna di - - cen - - - - tes: sa lus De - - o no - - - -
vo - ce ma - - gna di - - - cen - - - - tes:
bant vo - - - - - ce ma - - gna di - - cen - - tes: sa - - lus De - - o no - - - -
bant vo - - - - - - - - ce ma - - gna di - cen - - tes: sa - - lus De - o no - - - - - -
bant vo - - - - - ce ma - - gna di - - - cen - - - - tes:
stro, qui sedes super thro - num, et a - - - gno
stro, qui sedes super thro - - num, et a - - gno
sa - lus De - o no - - - stro, qui sedes super
stro sa - lus De - o no - - - - stro, qui sedes super thro - num, et a - - - - gno su - - per
stro sa - lus De - o no - - - stro, qui sedes su - - - per
sa - - lus De - o no - - - stro, qui sedes su - - - per
qui se - des su - per thro - - num, et a - - - - - - - - gno.
qui se - des su - per thro - - - - num, et a - - - - - - gno.
thro - num, et a - - - gno qui se - des su - per thronum, et a - - - - - - - - gno.
thro - num, et a - - - - - - gno qui se - des su - per thro - - num, et a - - - - - - gno.
thro - num, et a - - gno qui se - des su - per thro num, et a - - - - - - gno.
thro - num, et a - - - gno qui se - des su - per thro - - num, et a - - - - - - gno.

SECUNDA PARS.

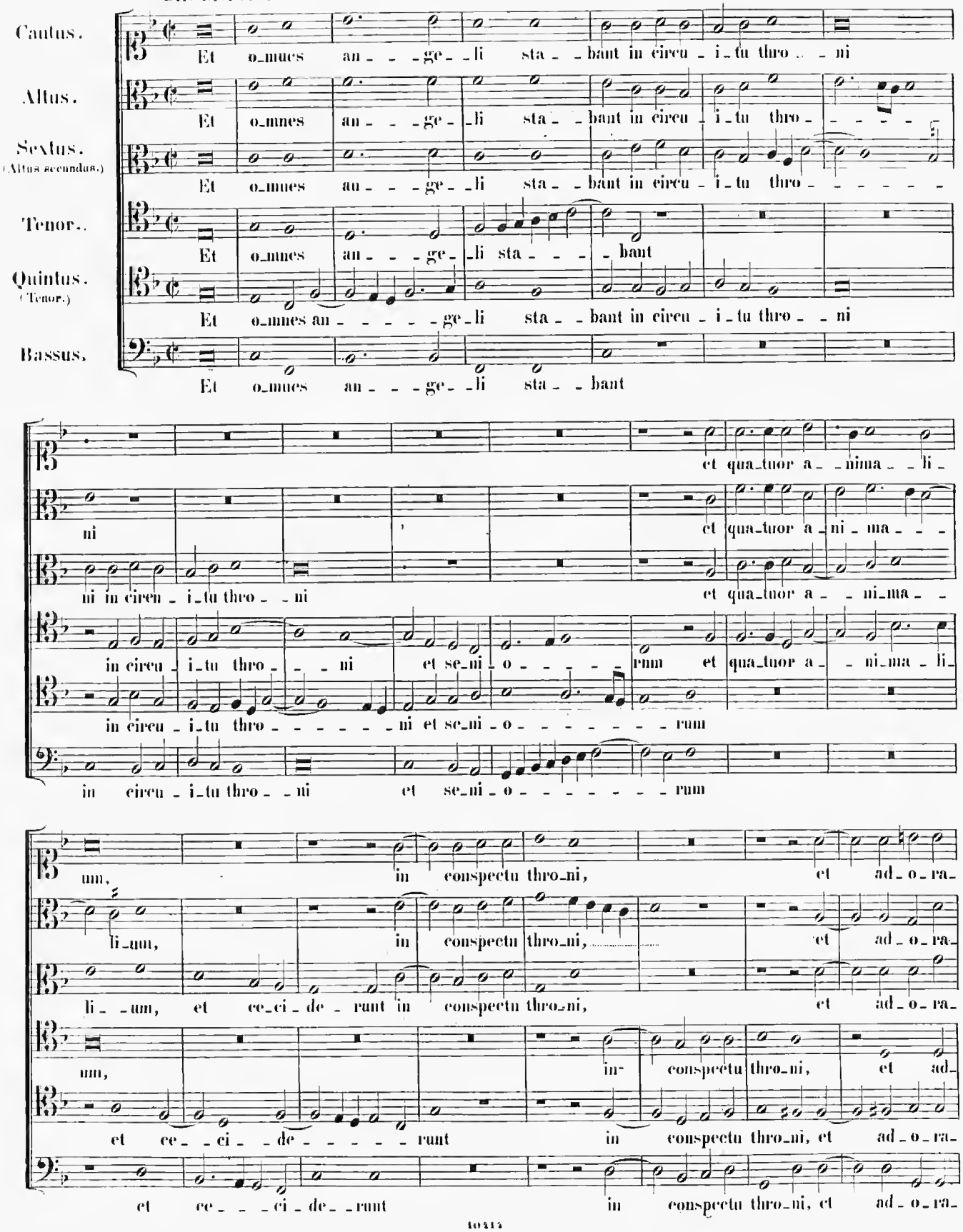

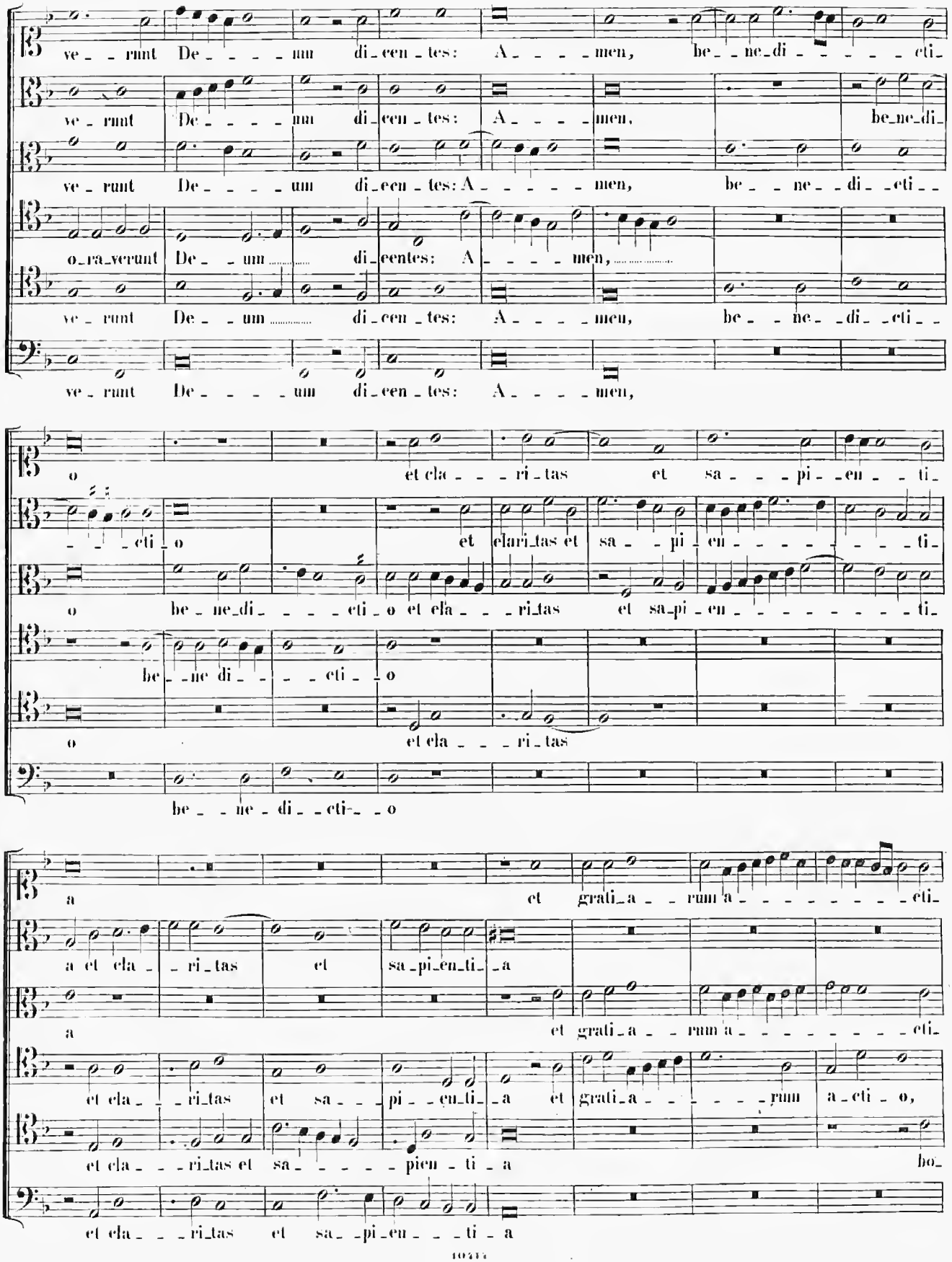
ve_runt De_um di_cen_tes: A_men, be_ne_di_cti_
ve_runt De_um di_cen_tes: A_men, be_ne_di_
ve_runt De_um di_cen_tes: A_men, be_ne_di_cti_
o_ra_verunt De_um di_centes: A_men,
ve_runt De_um di_cen_tes: A_men, be_ne_di_cti_
ve_runt De_um di_cen_tes: A_men,
o et cla_ri_tas et sa_pi_en_ti_
_cti_o et clari_tas et sa_pi_en_ti_
o be_ne_di_cti_o et cla_ri_tas et sa_pi_en_ti_
be_ne di_cti_o
o et cla_ri_tas
be_ne_di_cti_o
a et grati_a_rum a_cti_
a et cla_ri_tas et sa_pi_en_ti_a
a et grati_a_rum a_cti_
et cla_ri_tas et sa_pi_en_ti_a et grati_a_rum a_cti_o,
et cla_ri_tas et sa_pien_ti_a bo_
et cla_ri_tas et sa_pi_en_ti_a

o, vir - - - - - - - - - tus et for_ti - tu_do De_o no_ -

ho - - - - - - - - - nor, vir - - - - tus et for_ti - tu_do De_o no_ -

o, vir - - - - - - - - tus

ho - - - - - - - - nor, et for_ti - tu_do De_ - o no_ -

- - - - - - - - - - nor, vir - - - - - - - - - tus

ho - - - - - - - - - nor, et for_ti - tu_do De_ - o no_ -

stro et for_ti - tu_ - do De - - - o no - - - stro in sae_cula sae - cu_lo - -

stro et for_ti - tu - - - do De - - - o no - - - stro

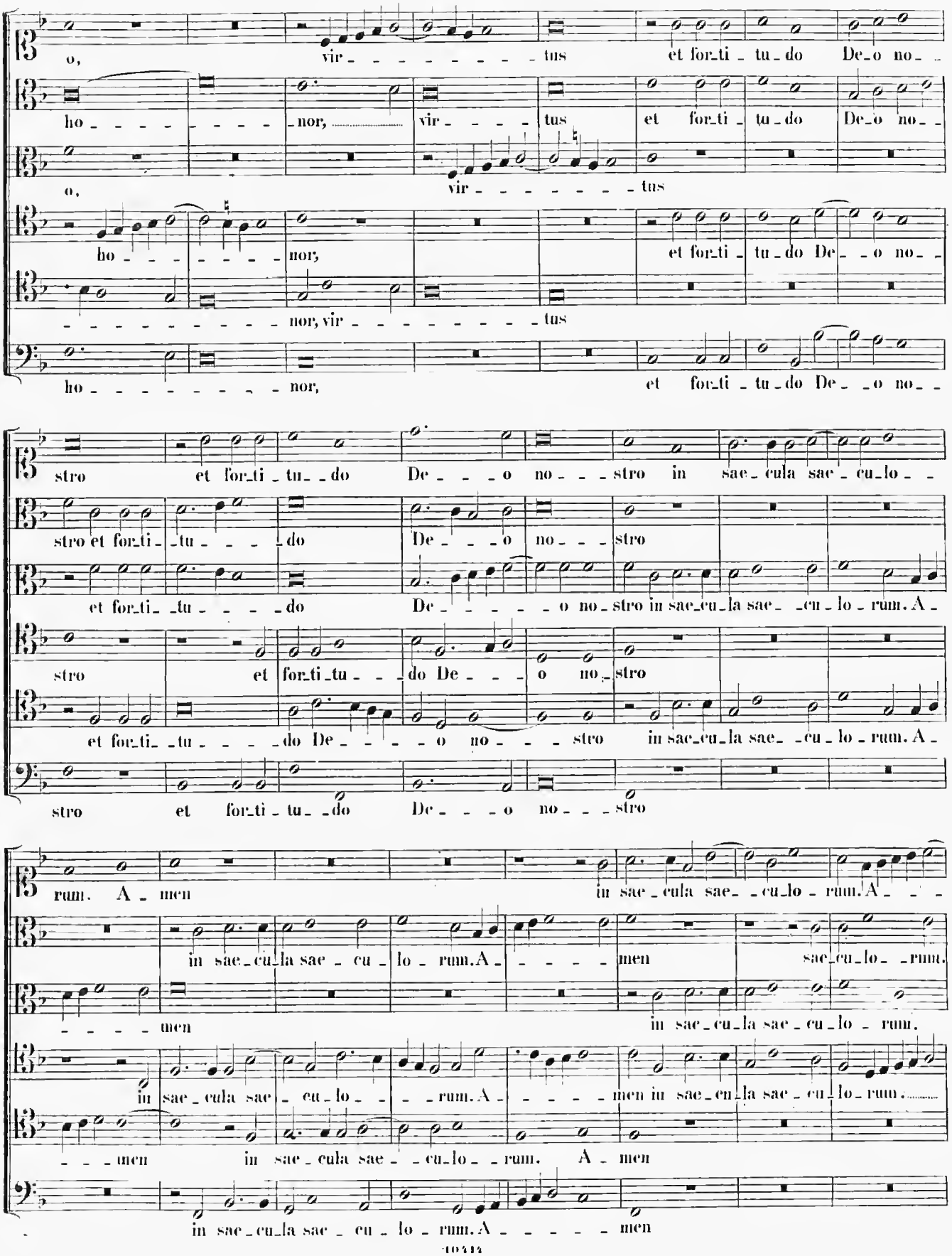

et for_ti - tu - - - - do De - - - - - o no_stro in sae_cu_la sae_ - cu - lo - rum. A -

stro et for_ti_tu - - do De - - - o no_stro

et for_ti - tu - - - - do De - - - - o no - - - stro in sae_cu_la sae_ - cu - lo - rum. A -

stro et for_ti - tu_ - do De - - - o no - - - stro

rum. A - men in sae - cula sae_ - cu_lo - rum. A - - -

in sae_cu_la sae - cu - lo - rum. A - - - - - men sae_cu_lo_ - rum.

- - - - men in sae_cu_la sae - cu_lo - rum.

in sae - cula sae - cu - lo - - - rum. A - - - - - men in sae_cu_la sae - cu_lo_rum.

- - - men in sae - cula sae - - cu_lo - - rum. A - men

in sae_cu_la sae - cu - lo - rum. A - - - - - - men

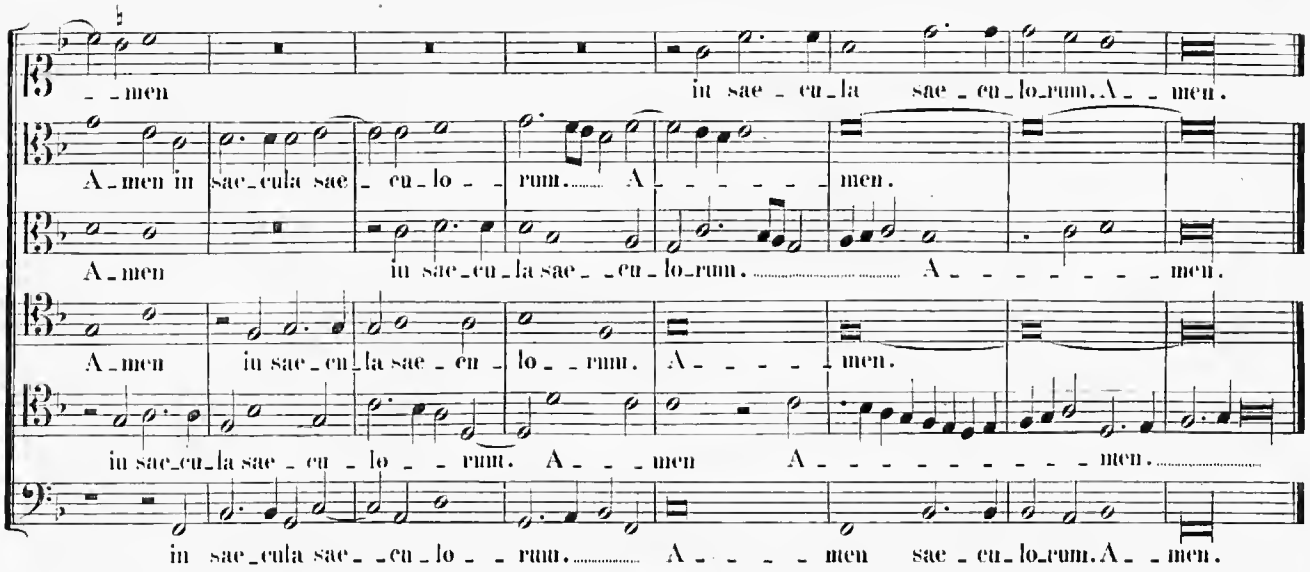
men in sae-cu-la sae-cu-lo-rum. A-men.
A-men in sae-cu-la sae-cu-lo-rum. A-men.
A-men in sae-cu-la sae-cu-lo-rum. A-men.
A-men in sae-cu-la sae-cu-lo-rum. A-men.
in sae-cu-la sae-cu-lo-rum. A-men.
in sae-cu-la sae-cu-lo-rum. A-men sae-cu-lo-rum. A-men.

30.

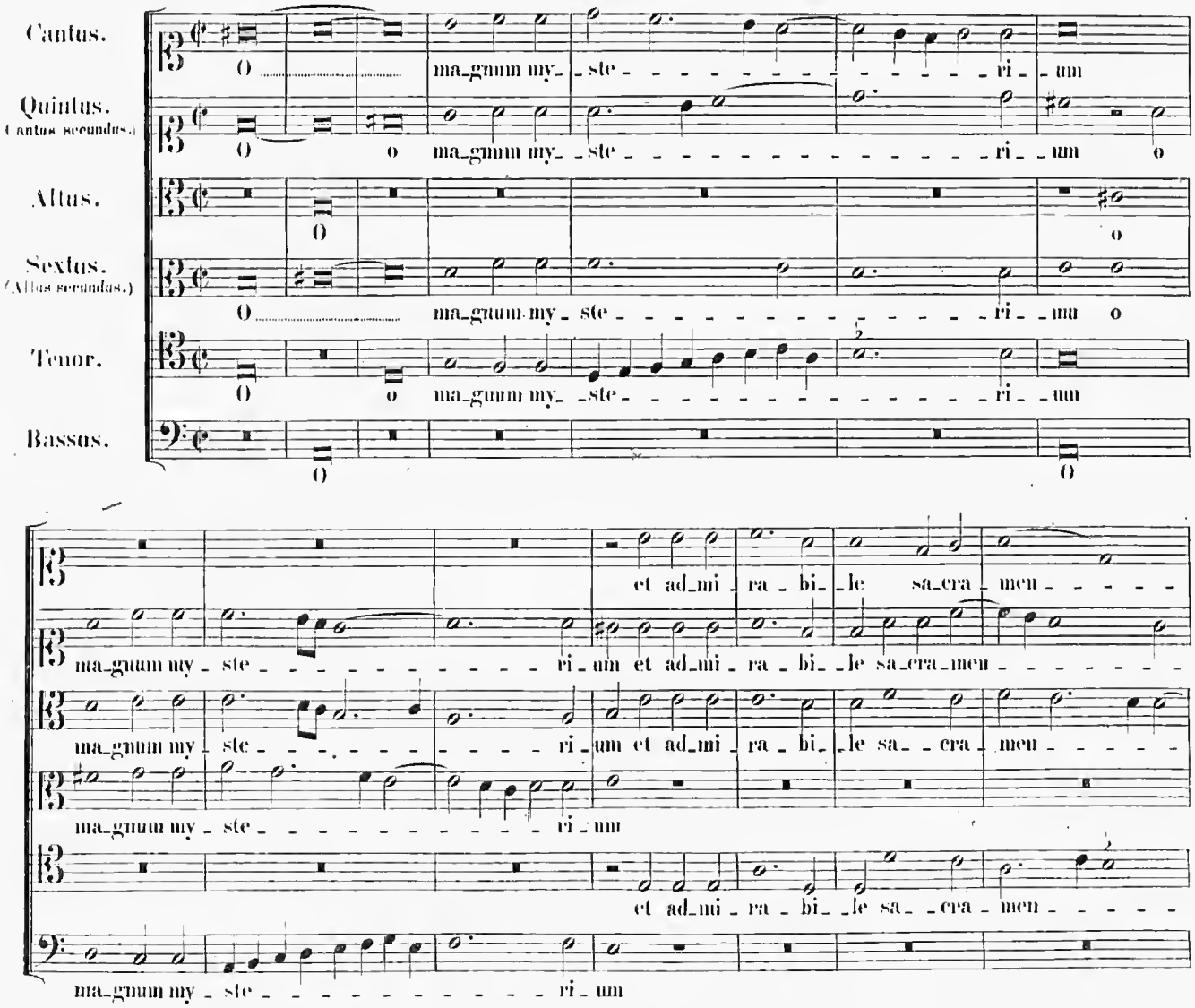
Cantus.
Quintus. (Cantus secundus.)
Altus.
Sextus. (Altus secundus.)
Tenor.
Bassus.
O ma-gnum my-ste-ri-um
O o ma-gnum my-ste-ri-um o
O o
O ma-gnum my-ste-ri-um o
O o ma-gnum my-ste-ri-um
O O
et ad-mi-ra-bi-le sa-cra-men
ma-gnum my-ste-ri-um et ad-mi-ra-bi-le sa-cra-men
ma-gnum my-ste-ri-um et ad-mi-ra-bi-le sa-cra-men
ma-gnum my-ste-ri-um
et ad-mi-ra-bi-le sa-cra-men
ma-gnum my-ste-ri-um

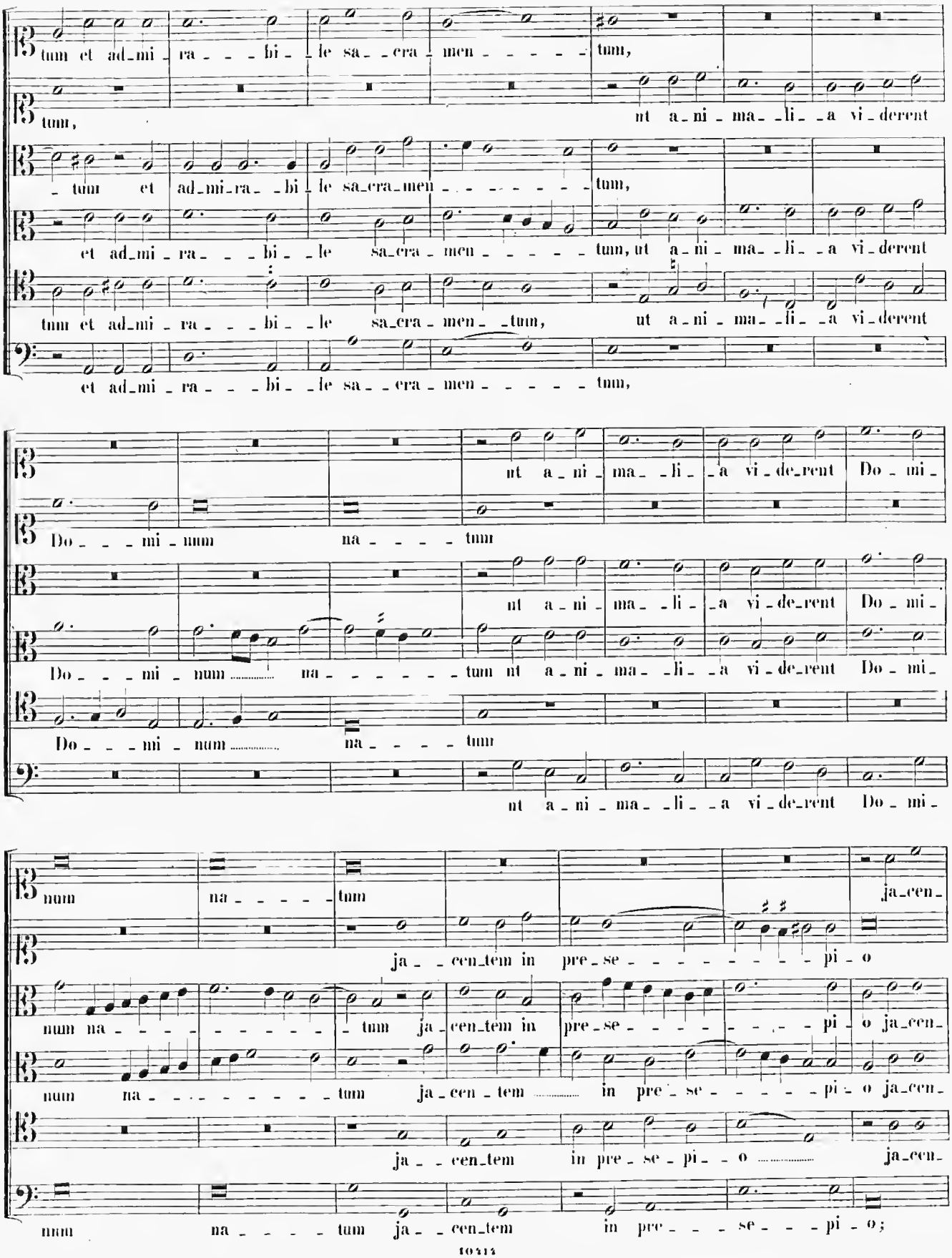
tum et ad_mi_ra_ _ _bi_ _le sa_ _cra_men_ _ _ _ _tum,
tum,
ut a_ni_ma_ _li_ _a vi_derent
_tum et ad_mi_ra_ _bi_le sa_cra_men_ _ _ _ _ _ _tum,
et ad_mi_ra_ _ _bi_ _le sa_cra_men_ _ _ _ _tum, ut a_ni_ma_ _li_ _a vi_derent
tum et ad_mi_ra_ _ _bi_ _le sa_cra_men_ _tum, ut a_ni_ma_ _li_ _a vi_derent
et ad_mi_ra_ _ _bi_ _le sa_ _cra_men_ _ _ _ _tum,
ut a_ni_ma_ _li_ _a vi_de_rent Do_mi_
Do_ _ _mi_num na_ _ _ _tum
ut a_ni_ma_ _li_ _a vi_de_rent Do_mi_
Do_ _ _mi_num na_ _ _ _ _tum ut a_ni_ma_ _li_ _a vi_de_rent Do_mi_
Do_ _ _mi_num na_ _ _ _tum
ut a_ni_ma_ _li_ _a vi_de_rent Do_mi_
num na_ _ _ _tum ja_cen_
ja_ _cen_tem in pre_se_ _ _ _ _ _ _pi_o
num na_ _ _ _ _ _ _ _tum ja_cen_tem in pre_se_ _ _ _ _ _pi_o ja_cen_
num na_ _ _ _ _ _ _ _tum ja_cen_tem in pre_se_ _ _ _ _pi_o ja_cen_
ja_ _cen_tem in pre_se_pi_ _o ja_cen_
num na_ _ _ _tum ja_ _cen_tem in pre_ _ _se_ _ _pi_o;

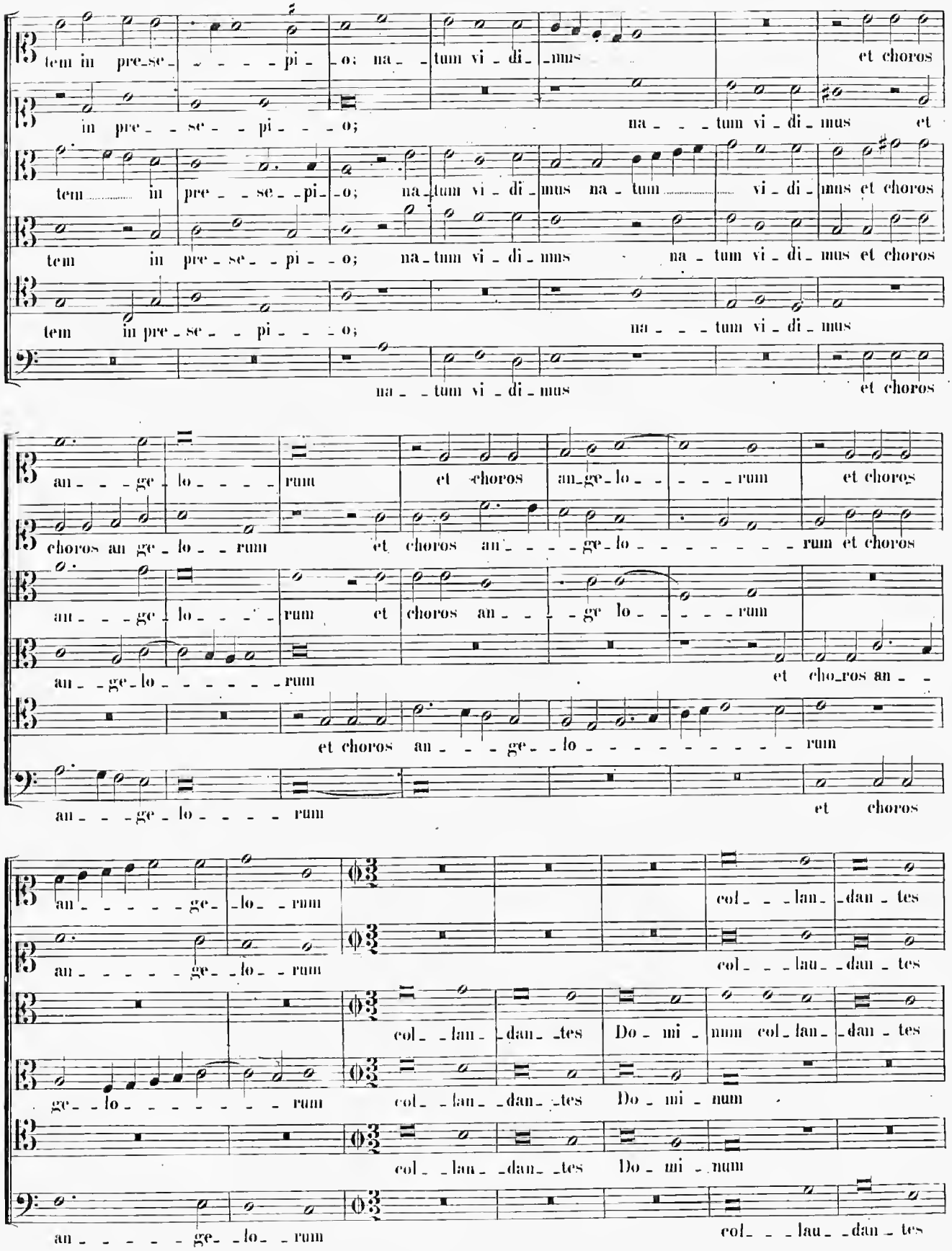
tem in pre_se_ _ _ _ pi_ _o; na_ _tum vi_di_mus et choros
in pre_ _ se_ _ pi_ _ _ o; na_ _ _ tum vi_di_mus et
tem in pre_ _ se_ _pi_ _o; na_tum vi_di_mus na_tum vi_di_mus et choros
tem in pre_se_ _ pi_ _ o; na_tum vi_di_mus na_tum vi_di_mus et choros
tem in pre_se_ _ pi_ _ _ o; na_ _ _ tum vi_di_mus
na_ _tum vi_di_mus et choros
an_ _ _ge_lo_ _ _ _ rum et choros an_ge_lo_ _ _ _ rum et choros
choros an ge_lo_ _ rum et choros an_ _ _ _ge_lo_ _ _ _ _ _ rum et choros
an_ _ _ge_lo_ _ _ _ rum et choros an_ _ _ _ge lo_ _ _ _ rum
an_ _ge_lo_ _ _ _ _ rum et cho_ros an_ _
et choros an_ _ _ _ge_ _lo_ _ _ _ _ _ _ _ rum
an_ _ _ge_lo_ _ _ _ rum et choros
an_ _ _ _ _ _ge_ _lo_ _ rum col_ _ _lan_ _dan_ tes
an_ _ _ _ _ _ge_ _lo_ _ rum col_ _ _lau_ _dan_ tes
col_ _lan_ _dan_ _tes Do_mi_num col_lan_ _dan_ tes
ge_ _lo_ _ _ _ _ _ _ _ rum col_ _lan_ _dan_ _tes Do_mi_num
col_ _lau_ _dan_ _tes Do_mi_ _num
an_ _ _ _ _ _ge_ _lo_ _ rum col_ _ _lau_ _dan_ tes

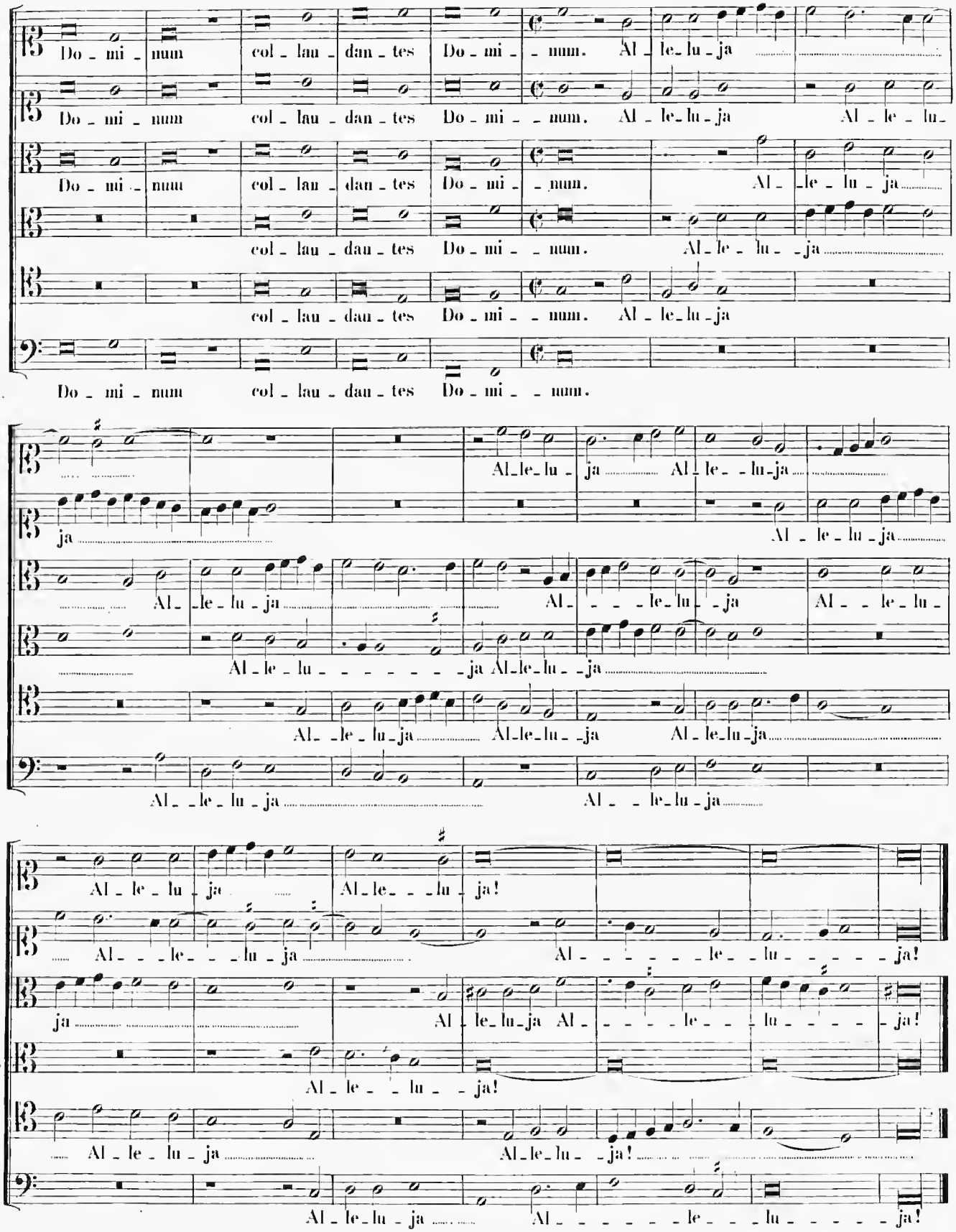
Do - mi - num col - lau - dan - tes Do - mi - - num. Al - le - lu - ja
Do - mi - num col - lau - dan - tes Do - mi - - num. Al - le - lu - ja Al - le - lu -
Do - mi - num col - lau - dan - tes Do - mi - - num. Al - le - lu - ja
col - lau - dan - tes Do - mi - - num. Al - le - lu - - ja
col - lau - dan - tes Do - mi - - num. Al - le - lu - ja
Do - mi - num col - lau - dan - tes Do - mi - - num.
Al - le - lu - ja Al - le - - lu - ja
ja Al - le - lu - ja
Al - le - lu - ja Al - - - le - lu - - ja Al - - le - lu -
Al - le - lu - - - - - - - ja Al - le - lu - - ja
Al - - le - lu - ja Al - le - lu - - ja Al - le - lu - ja
Al - - le - lu - ja Al - - le - lu - ja
Al - le - lu - ja Al - le - - - lu - ja!
Al - - - - le - - - lu - ja Al - - - - - le - - lu - - - - - ja!
ja Al - le - lu - ja Al - - - - - le - - - lu - - - - - ja!
Al - le - - - lu - - ja!
Al - le - lu - ja Al - le - lu - - ja!
Al - le - lu - ja Al - - - - - le - - - lu - - - - - ja!

SECUNDA PARS.

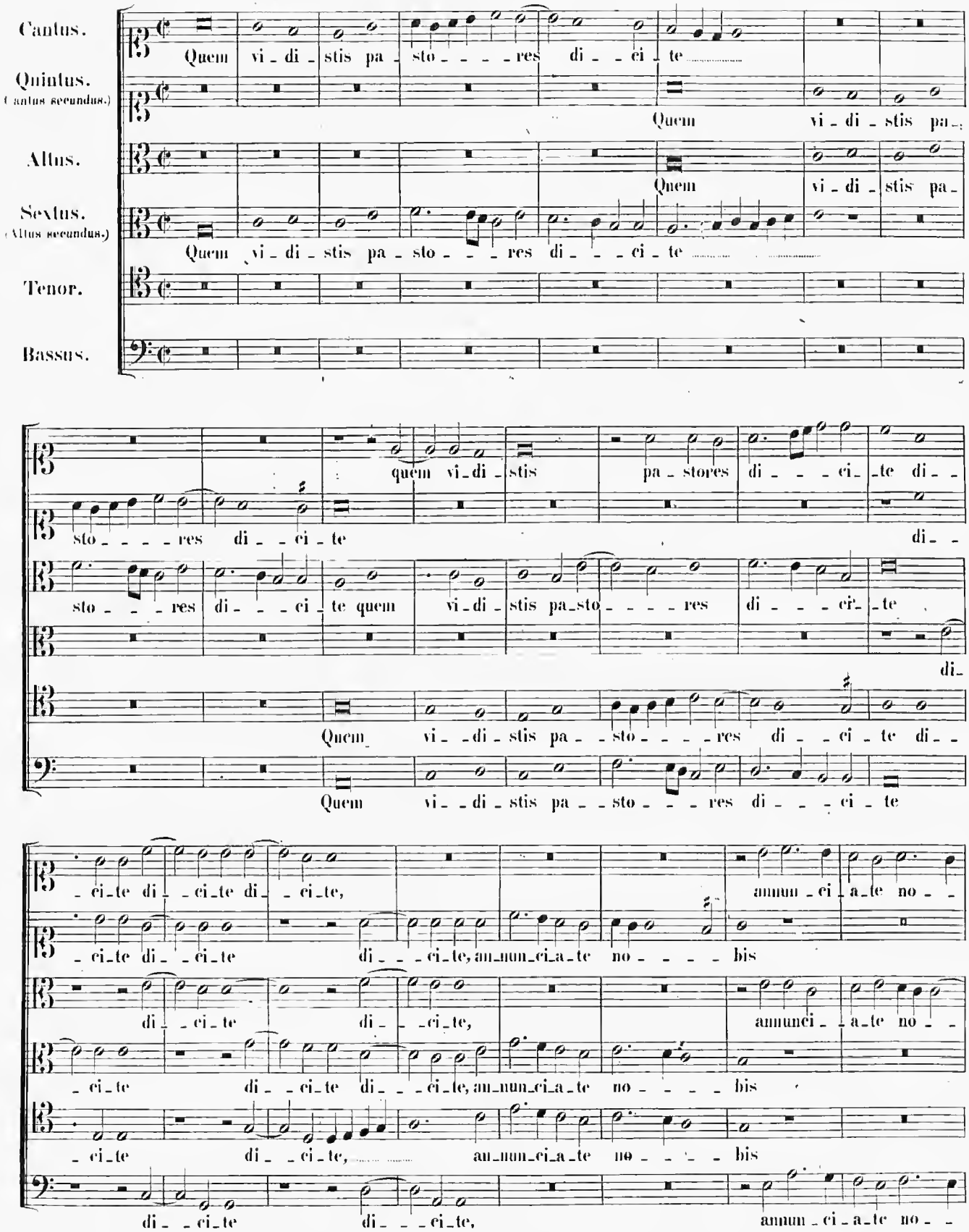

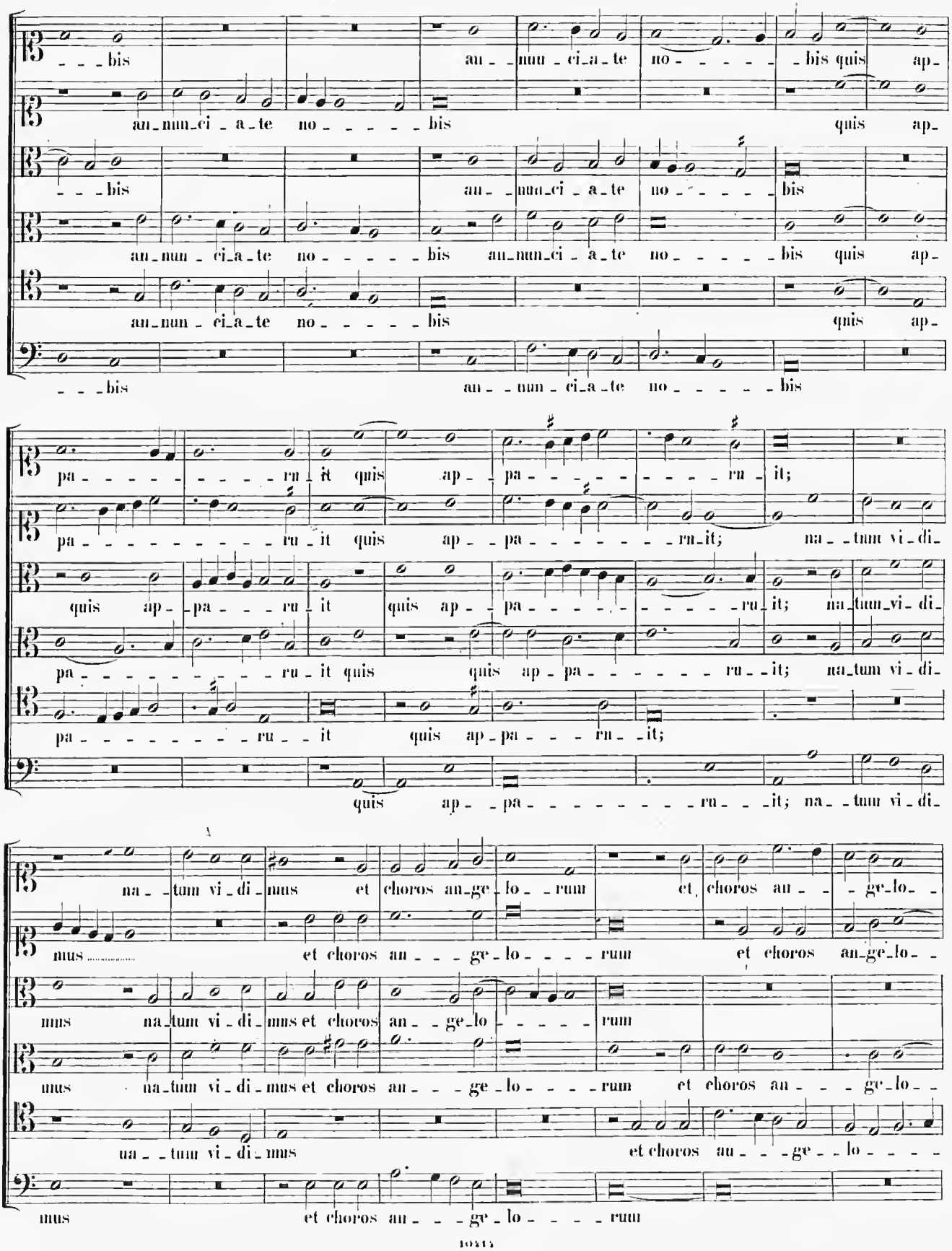
bis an nun ci a te no bis quis ap
an nun ci a te no bis quis ap
bis an nun ci a te no bis
an nun ci a te no bis an nun ci a te no bis quis ap
an nun ci a te no bis quis ap
bis an nun ci a te no bis
pa ru it quis ap pa ru it;
pa ru it quis ap pa ru it; na tum vi di
quis ap pa ru it quis ap pa ru it; na tum vi di
pa ru it quis quis ap pa ru it; na tum vi di
pa ru it quis ap pa ru it;
quis ap pa ru it; na tum vi di
na tum vi di mus et choros an ge lo rum et choros an ge lo
mus et choros an ge lo rum et choros an ge lo
mus na tum vi di mus et choros an ge lo rum
mus na tum vi di mus et choros an ge lo rum et choros an ge lo
na tum vi di mus et choros an ge lo
mus et choros an ge lo rum

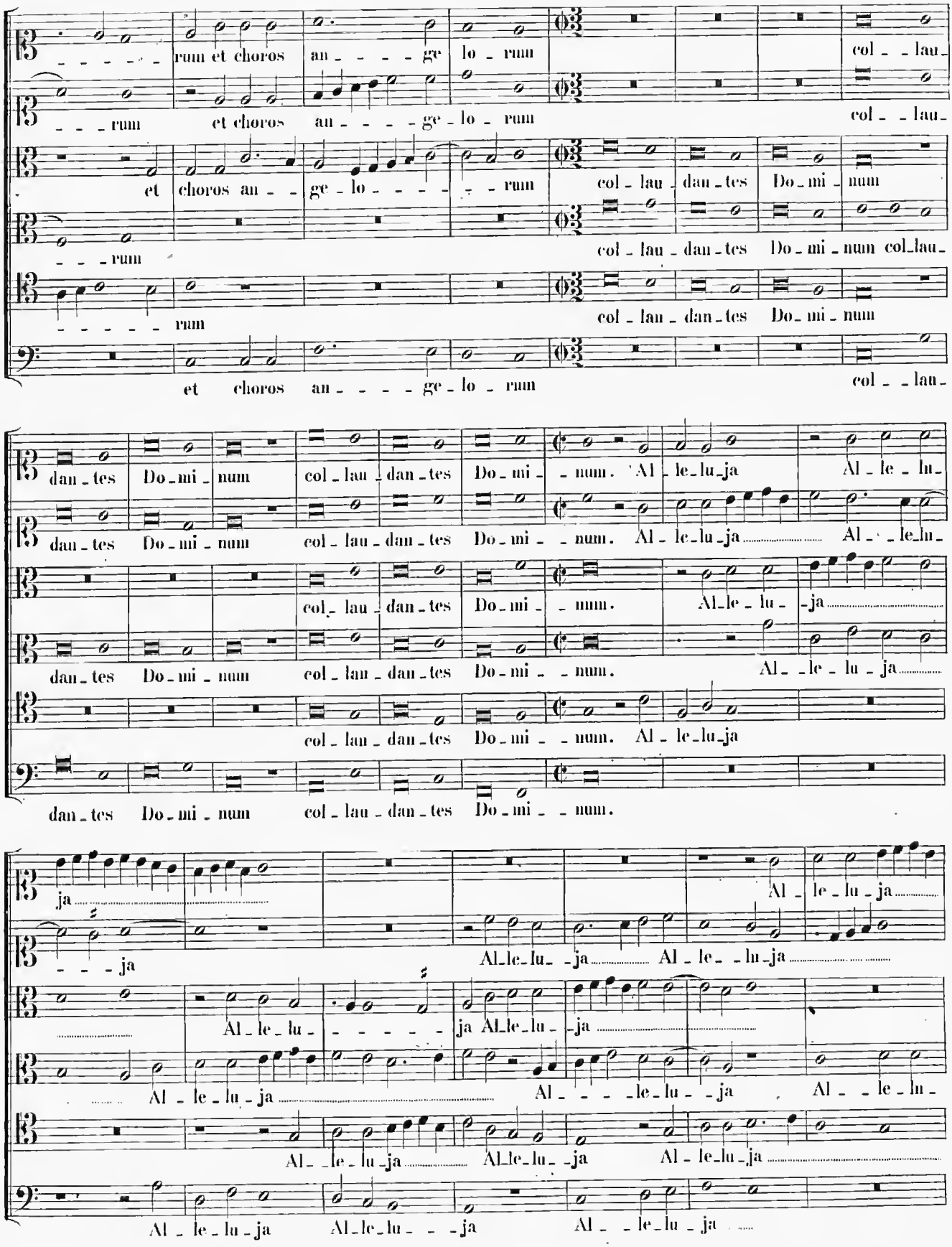
rum et choros an ge lo rum col lau
rum et choros an ge lo rum col lau
et choros an ge lo rum col lau dan tes Do mi num
rum col lau dan tes Do mi num col lau
rum col lau dan tes Do mi num
et choros an ge lo rum col lau
dan tes Do mi num col lau dan tes Do mi num. Al le lu ja Al le lu
dan tes Do mi num col lau dan tes Do mi num. Al le lu ja Al le lu
col lau dan tes Do mi num. Al le lu ja
dan tes Do mi num col lau dan tes Do mi num. Al le lu ja
col lau dan tes Do mi num. Al le lu ja
dan tes Do mi num col lau dan tes Do mi num.
ja Al le lu ja
ja Al le lu ja Al le lu ja
Al le lu ja Al le lu ja
Al le lu ja Al le lu ja Al le lu
Al le lu ja Al le lu ja Al le lu ja
Al le lu ja Al le lu ja Al le lu ja

Al_ _ le_ _ lu_ja Al_ _ _ _ _ le_ lu_ _ _ _ _ _ _ _ ja!

Al_le_lu_ja Al_le_ _ lu_ja Al_ _ _ _ _ _ _ _ _ le_ _ _ _ _ _ _ lu_ _ ja!

Al_le_ _ lu_ _ ja Al_ _ _ le_ lu_ _ _ _ _ _ _ _ _ ja!

ja Al_le_lu_ja Al_ _ _ _ le_ _ _ lu_ _ _ _ _ _ _ _ _ ja!

Al_le_lu_ja Al_le_lu_ _ ja!

Al_le_lu_ja Al_ _ _ _ _ le_ _ _ lu_ _ _ _ _ _ _ _ _ ja!

31.

Cantus.

O Do_mi_ne Je_ _su Chri_ _ste o Domi_ne Je_ _ _ su

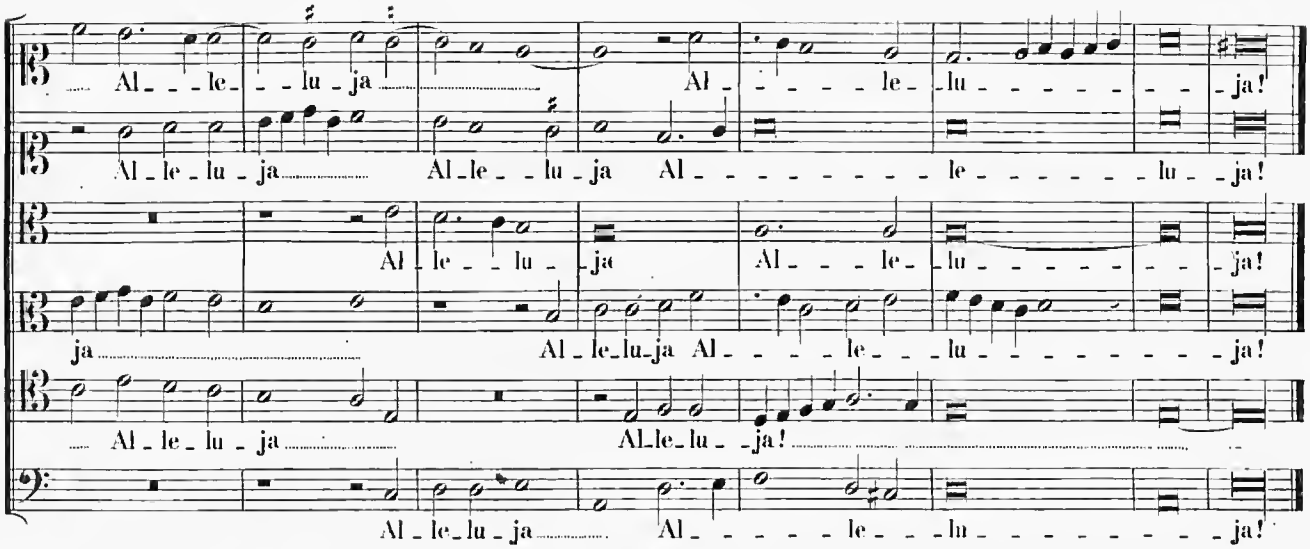

Quintus. (Cantus secundus.)

O Do_ _ _mi_ne Je_ _ _ su

Altus.

O Do_mi_ne Je_ _ _su Chri_ste o Do_ _ _mi_ne Je_ _ _ su

Tenor.

O Do_mi_ne Je_ _su Chri_ _ste o Domi_ne Je_ _su Chri

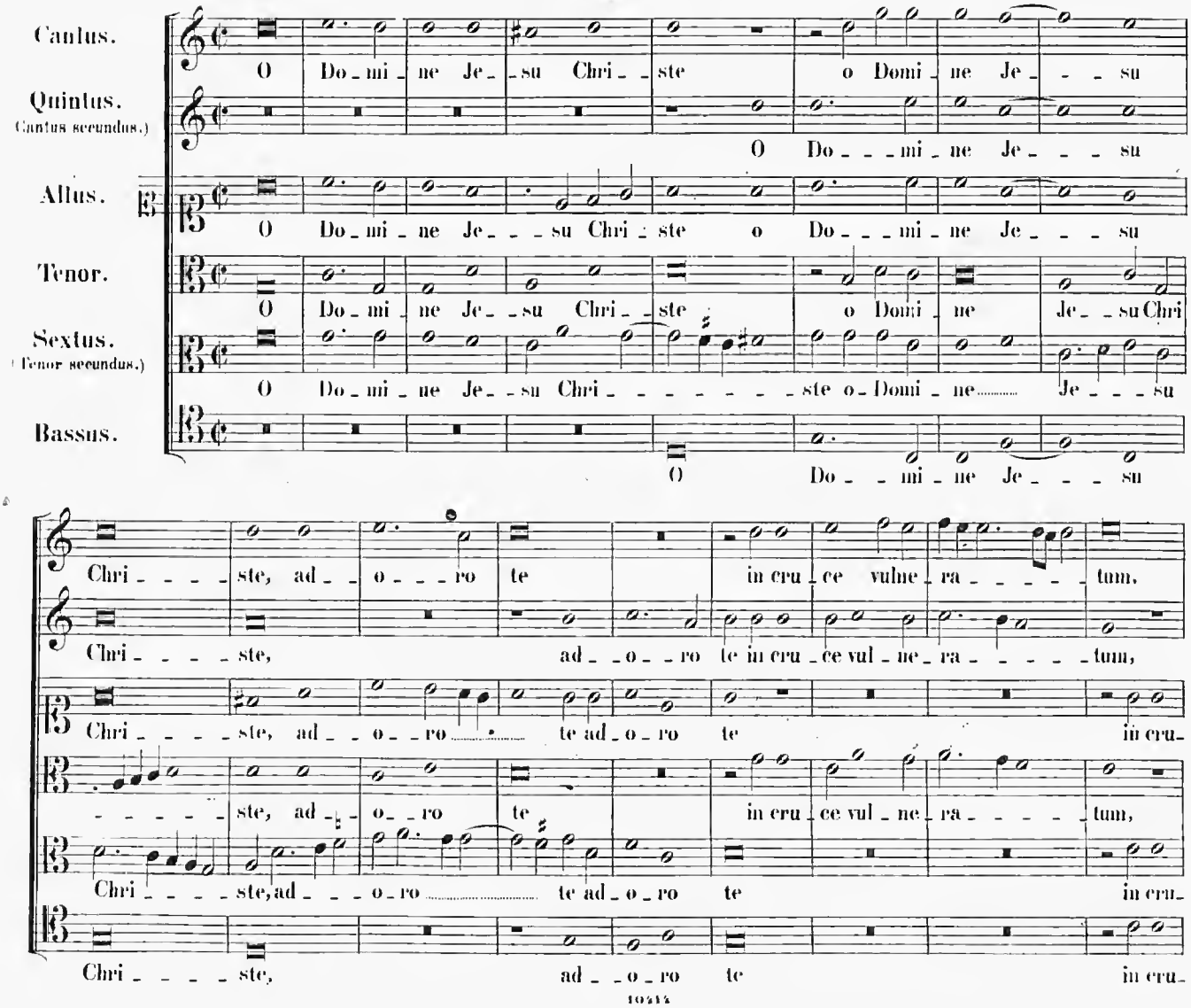

Sextus. (Tenor secundus.)

O Do_mi_ne Je_ _su Chri_ _ _ _ _ _ _ _ste o_Domi_ne Je_ _ _ su

Bassus.

O Do_ _mi_ne Je_ _ _ su

Chri_ _ _ _ste, ad_ _o_ _ _ro te in cru_ce vulne_ra_ _ _ _ _ _tum,

Chri_ _ _ _ste, ad_ _o_ _ro te in cru_ce vul_ne_ra_ _ _ _ _tum,

Chri_ _ _ _ste, ad_ _o_ _ro te ad_o_ro te in cru_

_ _ _ _ _ _ste, ad_ _o_ _ro te in cru_ce vul_ne_ra_ _ _ _ _tum,

Chri_ _ _ _ste, ad_ _ _o_ro te ad_o_ro te in cru_

Chri_ _ _ _ste, ad_ _o_ro te in cru_

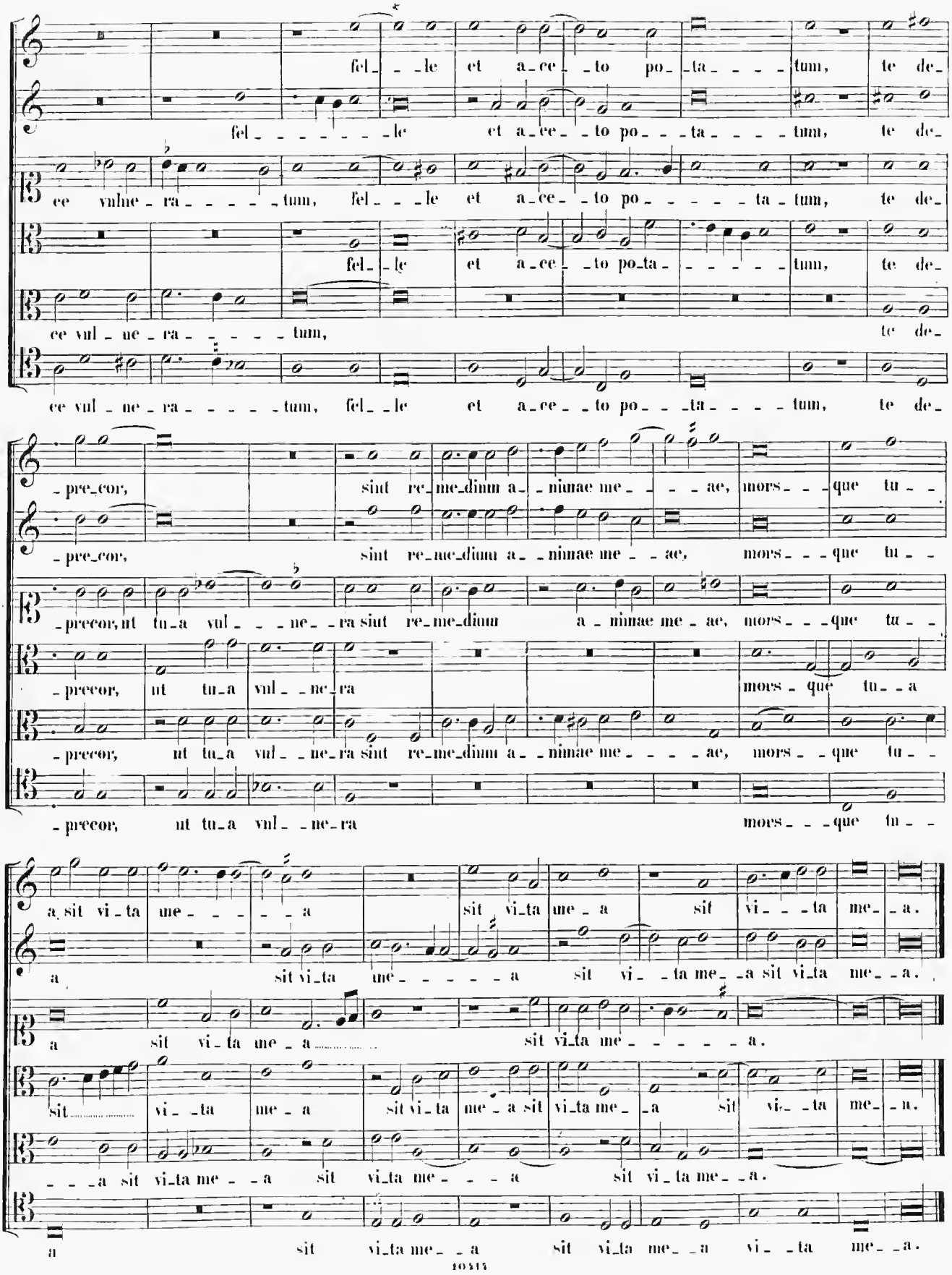
fel_ _ le et a_ce_ _to po_ta_ _ _ tum, te de_
fel_ _ _ _ _ _ le et a_ce_ _to po_ _ ta_ _ _ tum, te de_
ce vulne_ra_ _ _ _ _ tum, fel_ _ le et a_ce_ _to po_ _ _ _ ta_tum, te de_
fel_ _ le et a_ce_ _to po_ta_ _ _ _ _ tum, te de_
ce vul_ne_ra_ _ _ _ tum, te de_
ce vul_ne_ra_ _ _ _ _ tum, fel_ _ le et a_ce_ _to po_ _ ta_ _ _ tum, te de_
_pre_cor, sint re_me_dium a_ _nimae me_ _ _ ae, mors_ _ _que tu_ _
_pre_cor, sint re_me_dium a_ _nimae me_ _ ae, mors_ _ _que tu_ _
_precor, ut tu_a vul_ _ _ne_ra sint re_me_dium a_nimae me_ae, mors_ _ _que tu_ _
_precor, ut tu_a vul_ _ne_ra mors_que tu_ _a
_precor, ut tu_a vul_ _ne_ra sint re_me_dium a_ _nimae me_ _ _ _ae, mors_ _que tu_ _
_precor, ut tu_a vul_ _ne_ra mors_ _ _que tu_ _
a sit vi_ta me_ _ _ _ _a sit vi_ta me_a sit vi_ _ta me_ _a.
a sit vi_ta me_ _ _ _ _a sit vi_ _ta me_ _a sit vi_ta me_ _a.
a sit vi_ta me_a sit vi_ta me_ _ _ _ _a.
sit vi_ _ta me_a sit vi_ta me_a sit vi_ta me_ _a sit vi_ _ta me_ _a.
_ _ _a sit vi_ta me_ _a sit vi_ta me_ _ _ a sit vi_ta me_ _a.
a sit vi_ta me_ _a sit vi_ta me_ _a vi_ _ta me_ _a.

32.

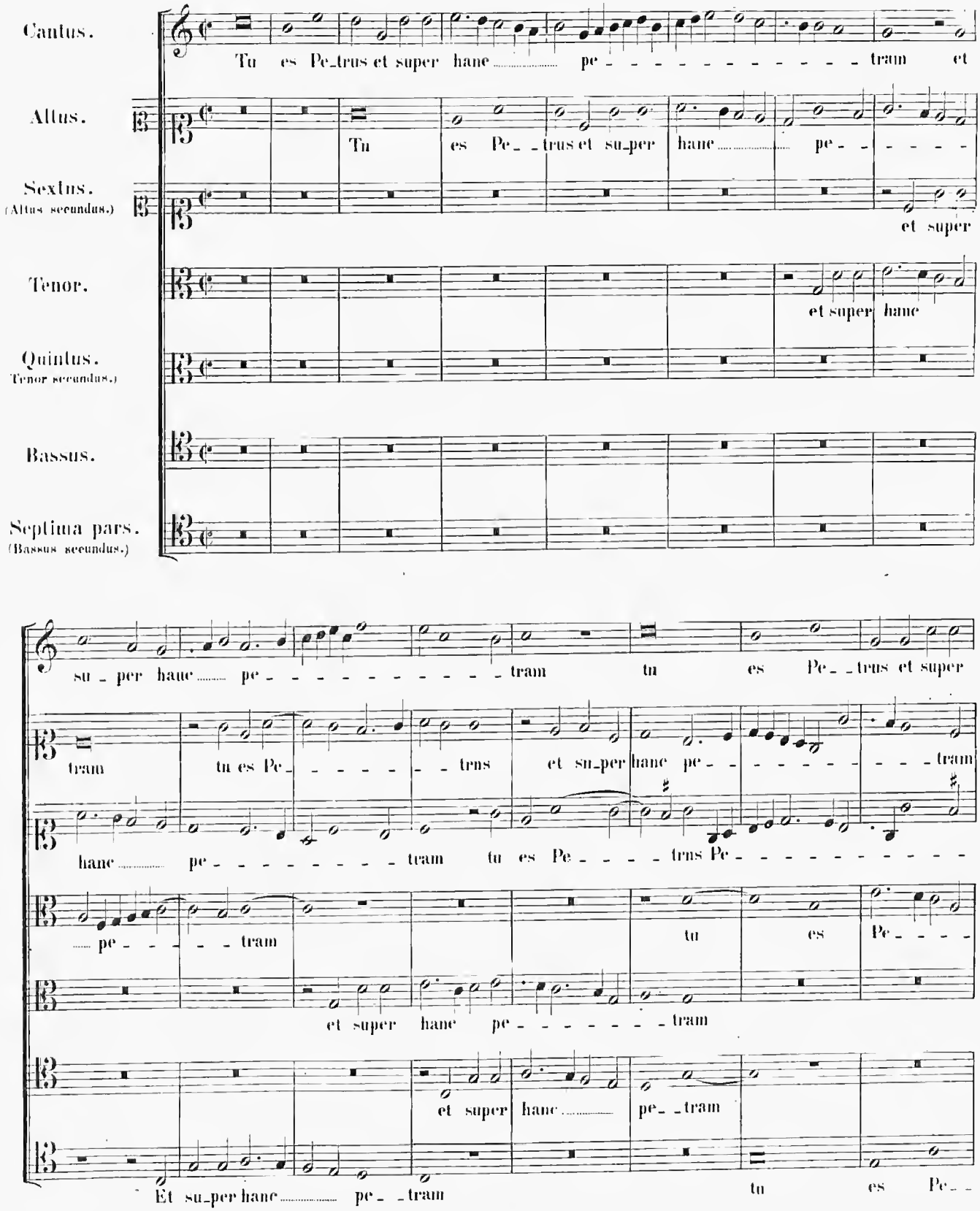
Cantus.
Tu es Pe_trus et super hanc pe - - - - - - - - - - - - tram et
Altus.
Tu es Pe_ _trus et su_per hanc pe - - - - - -
Sextus.
(Altus secundus.)
et super
Tenor.
et super hanc
Quintus.
(Tenor secundus.)
Bassus.
Septima pars.
(Bassus secundus.)
su_per hanc pe - - - - - - - - - - - tram tu es Pe_ _trus et super
tram
tu es Pe_ - - - - - - trus et su_per hanc pe - - - - - - - - tram
hanc pe - - - - - - - - tram tu es Pe - - - - trus Pe - - - - - - - - - -
pe - - - - - tram
tu es Pe - - - -
et super hanc pe - - - - - - - tram
et super hanc pe_ _tram
Et su_per hanc pe_ _tram
tu es Pe_ _

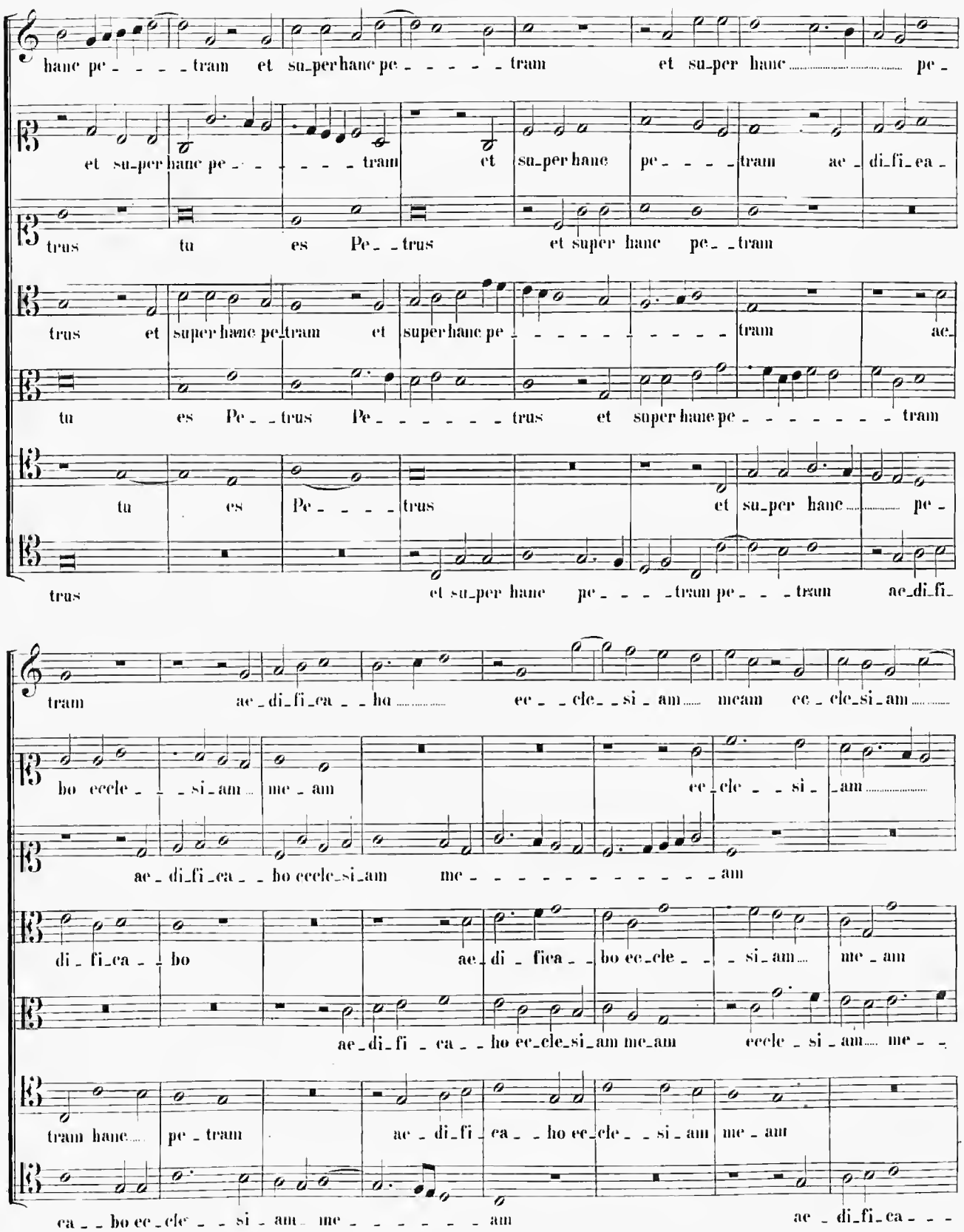
hanc pe - - - - tram et su-per hanc pe - - - - - tram et su-per hanc ..... pe -
et su-per hanc pe - - - - - - tram et su-per hanc pe - - - - tram ae - di-fi-ea -
trus tu es Pe - - trus et super hanc pe - - tram
trus et super hanc pe-tram et super hanc pe - - - - - - - - - tram ae -
tu es Pe - - trus Pe - - - - - - - trus et super hanc pe - - - - - - - - tram
tu es Pe - - - - trus et su-per hanc ..... pe -
trus et su-per hanc pe - - - - tram pe - - - tram ae-di-fi-
tram ae - di-fi-ca - - ho ..... ec - - cle - - si - am ..... meam ec - cle-si-am .....
ho eccle - - - si - am ..... me - am ec - cle - - si - am .....
ae - di-fi-ca - - ho eccle-si-am me - - - - - - - - - - - - am
di - fi-ca - - bo ae - di - fica - - bo ec-cle - - - si - am ..... me - am
ae - di-fi - ca - - ho ec-cle-si-am me-am eccle - si - am ..... me - -
tram hanc ..... pe - tram ae - di-fi - ca - - ho ec-cle - - si - am me - am
ca - - bo ec-cle - - si - am me - - - - - - am ae - di-fi-ca - - -

me - - am ae_di_fi_ca_ho ec_cle_ - si_am me - - - - - am

me_am ae_di_fi_ca - - - - bo eccle_si_am me_am ec_cle_si_am me - - - - -

ae_di_ _fi_ca_ho ec_cle_si_am me_am eccle_si_am me - - - - am

me - - - - - - - am ae_di_fi_ca_ho ec_cle_ - si_am me_am et por_

_ _ am eccle_si_am me - - - - - am ec_ - _clesi_am me - - - - am

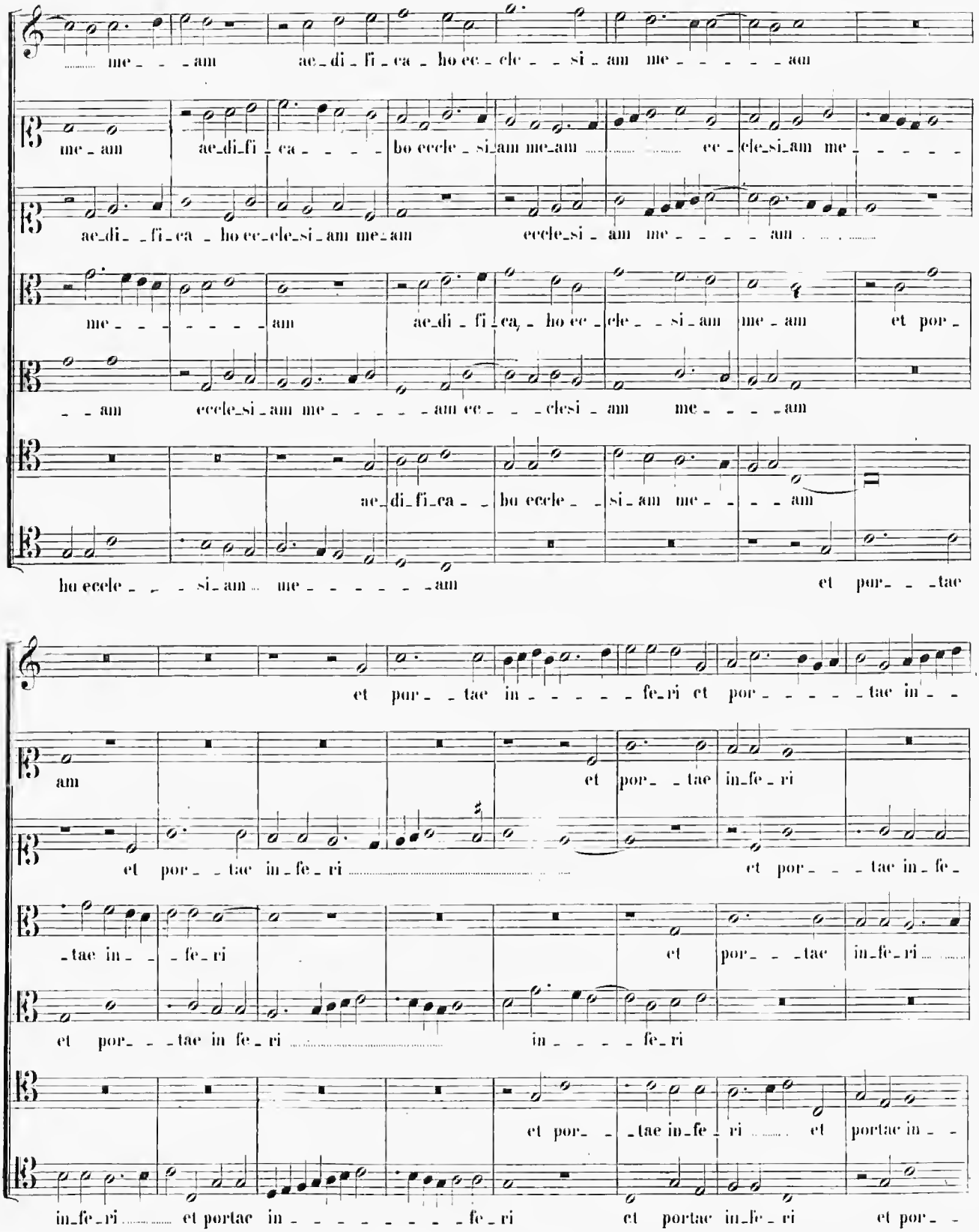

ae_di_fi_ca_ _ bo eccle_ _ si_am me - - - - am

ho eccle_ - - si_am me - - - - - - am et por_ - _tae

et por_ _tae in - - - - - fe_ri et por - - - - - tae in_ -

am et por_ _tae in_fe_ri

et por_ _tae in_fe_ri et por_ - - tae in_fe_

tae in _ _fe_ri et por_ - _tae in_fe_ri

et por_ - _tae in fe_ri in - - - - fe_ri

et por_ _ _tae in_fe_ri et portae in_ -

in_fe_ri et portae in - - - - - - - - fe_ri et portae in_fe_ri et por_ -

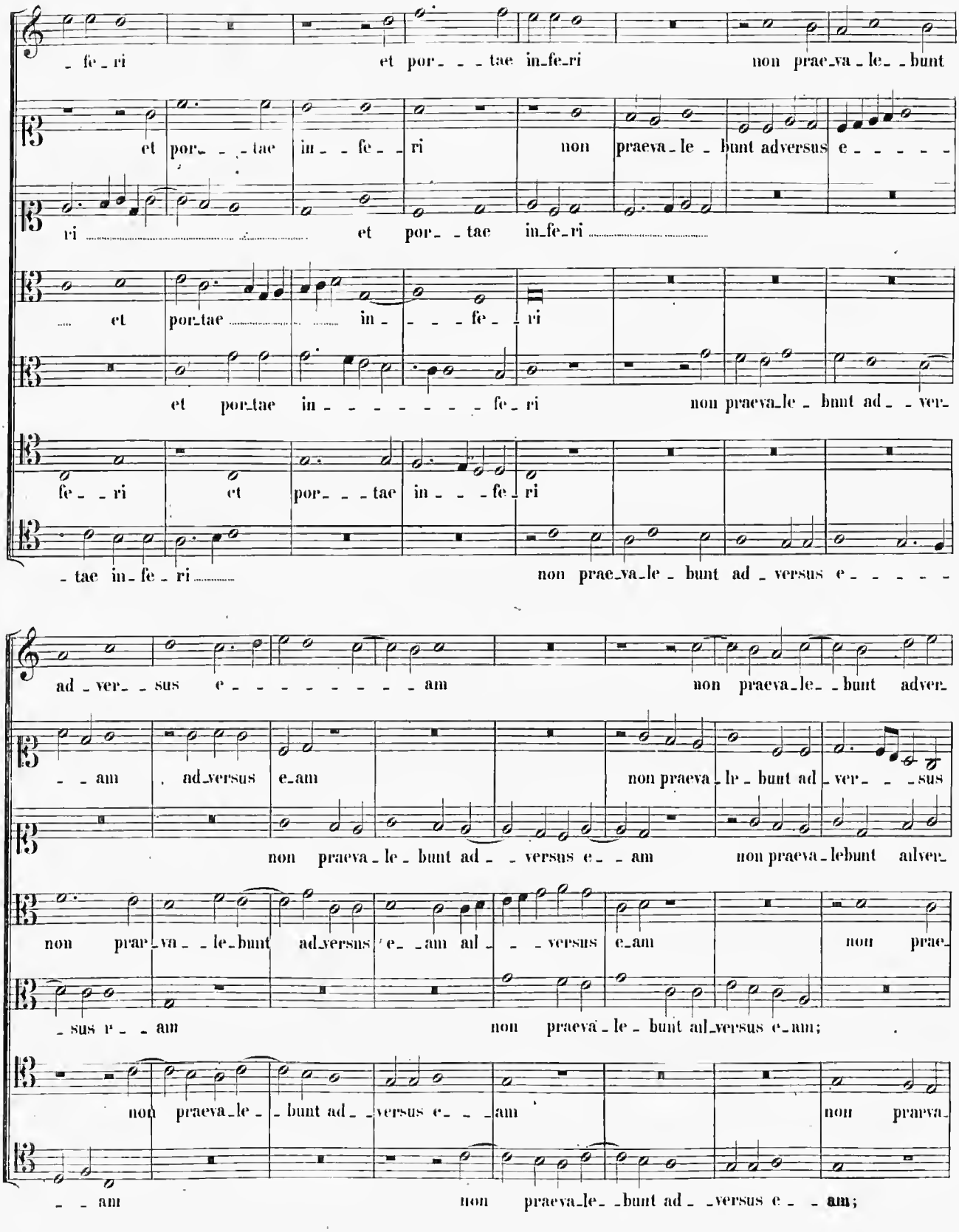
fe_ri et por_ _ _tae in_fe_ri non prae_va_le_ _bunt
et por_ _ _tae in_ _fe_ _ri non praeva_le_ _bunt adversus e_ _ _ _ _
ri et por_ _tae in_fe_ri
et por_tae in_ _ _fe_ _ri
et por_tae in_ _ _ _ _ _ _fe_ri non praeva_le_ _bunt ad_ _ver_
fe_ _ri et por_ _ _tae in_ _ _fe_ri
_tae in_fe_ri non prae_va_le_ _bunt ad_versus e_ _ _ _ _
ad_ver_ _sus e_ _ _ _ _ _ _ _am non praeva_le_ _bunt adver_
_ _am ad_versus e_am non praeva_le_ _bunt ad_ver_ _ _sus
non praeva_le_ _bunt ad_ _versus e_ _am non praeva_lebunt alver_
non prae_va_ _le_bunt ad_versus e_ _am al_ _ _versus e_am non prae_
sus e _am non praeva_le_ _bunt al_versus e_am;
non praeva_le_ _bunt ad_ _versus e_ _ _am non praeva_
_ _am non praeva_le_ _bunt ad_ _versus e_ _ _am;

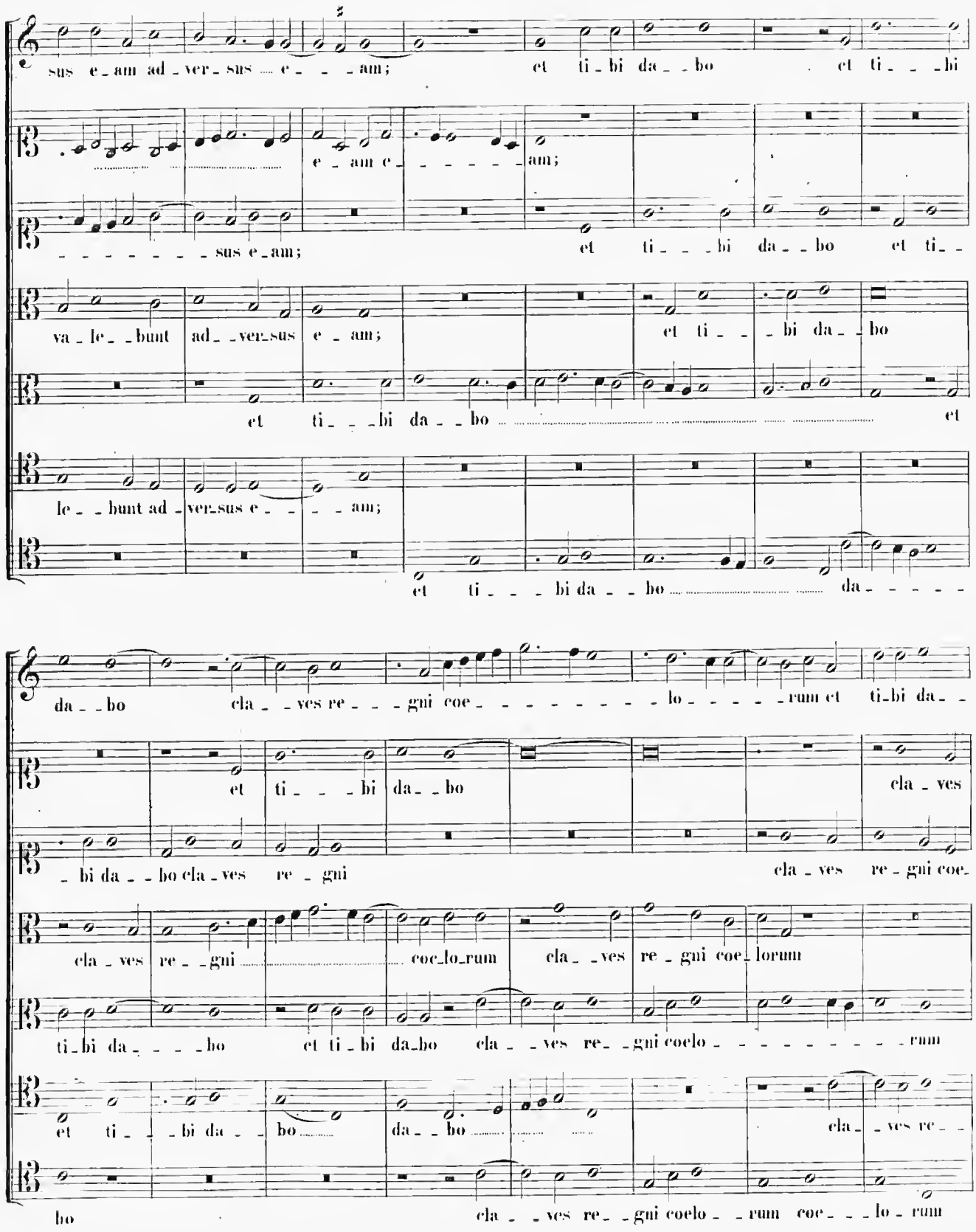
sus e_am ad_ver_sus e_ _ _am; et ti_bi da_ _bo . et ti_ _ _bi
e_am e_ _ _ _ _am;
_ _ _ _ _ _ _ sus e_am; et ti_ _ _bi da_ _bo et ti_ _
va_le_ _bunt ad_ _ver_sus e_am; et ti_ _ _bi da_ _bo
et ti_ _ _bi da_ _bo ..... et
le_ _bunt ad_ver_sus e_ _ _ _am;
et ti_ _ _ bi da_ _bo ..... da_ _ _ _ _
da_ _bo cla_ _ves re_ _ _gni coe_ _ _ _ _ _ _ _ _lo_ _ _ _ _rum et ti_bi da_ _
et ti_ _ _bi da_ _bo cla_ves
_bi da_ _bo cla_ves re_gni cla_ves re_gni coe_
cla_ves re_ _gni ..... coe_lo_rum cla_ _ves re_gni coe_lorum
ti_bi da_ _ _ _bo et ti_bi da_bo cla_ _ves re_ _gni coelo_ _ _ _ _ _ _ _rum
et ti_ _ _bi da_ _bo ..... da_ _bo ..... cla_ _ves re_ _
bo cla_ _ves re_ _gni coelo_ _rum coe_ _ _lo_rum

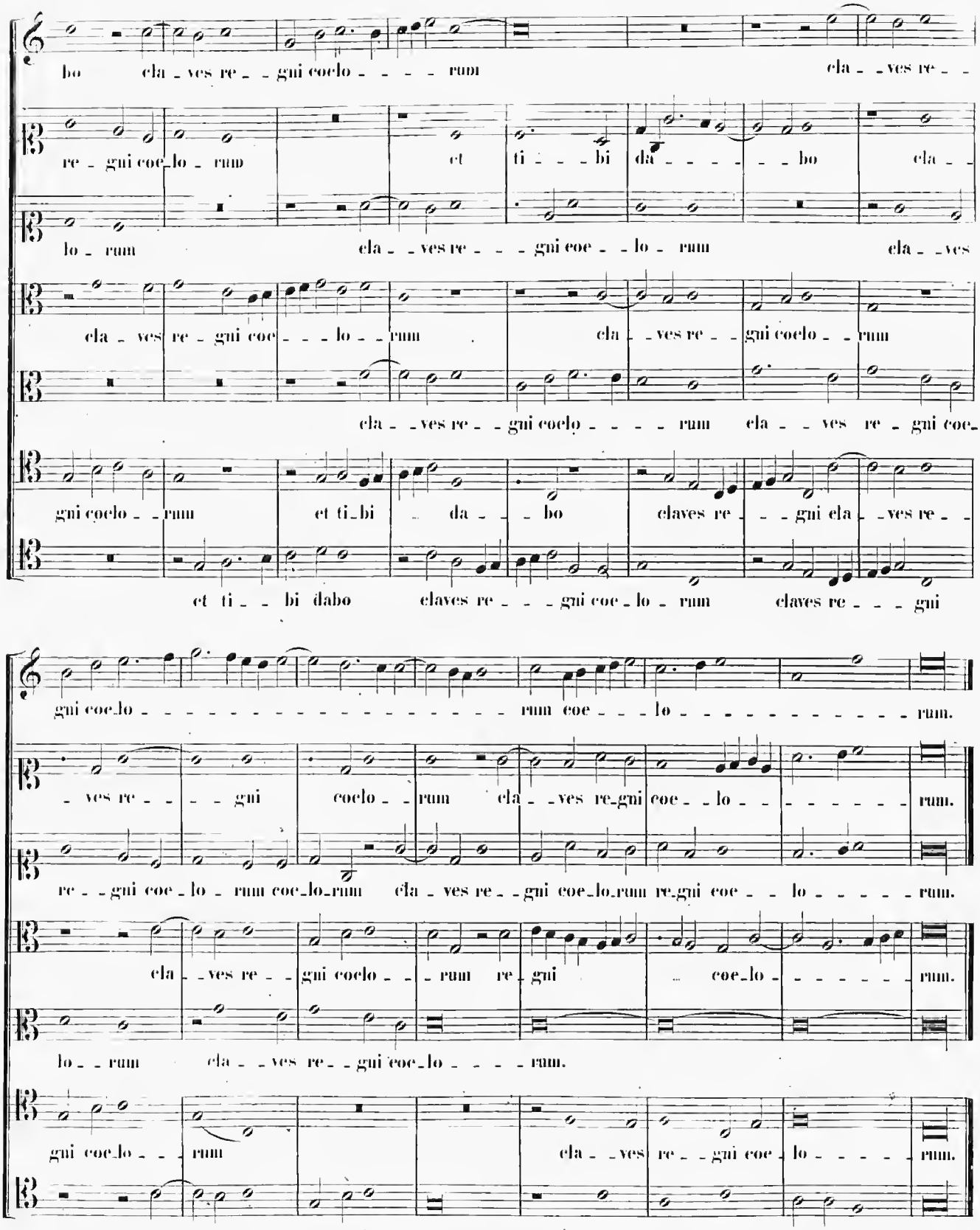
bo cla_ves re_gni coelo_rum cla_ves re_
re_gni coe_lo_rum et ti_bi da_bo cla_
lo_rum cla_ves re_gni coe_lo_rum cla_ves
cla_ves re_gni coe_lo_rum cla_ves re_gni coelo_rum
cla_ves re_gni coelo_rum cla_ves re_gni coe_
gni coelo_rum et ti_bi da_bo claves re_gni cla_ves re_
et ti_bi dabo claves re_gni coe_lo_rum claves re_gni
gni coe_lo_rum coe_lo_rum.
_ves re_gni coelo_rum cla_ves re_gni coe_lo_rum.
re_gni coe_lo_rum coe_lo_rum cla_ves re_gni coe_lo_rum re_gni coe_lo_rum.
cla_ves re_gni coelo_rum re_gni coe_lo_rum.
lo_rum cla_ves re_gni coe_lo_rum.
gni coe_lo_rum cla_ves re_gni coe_lo_rum.
cla_ves re_gni coelo_rum cla_ves re_gni coe_lo_rum.

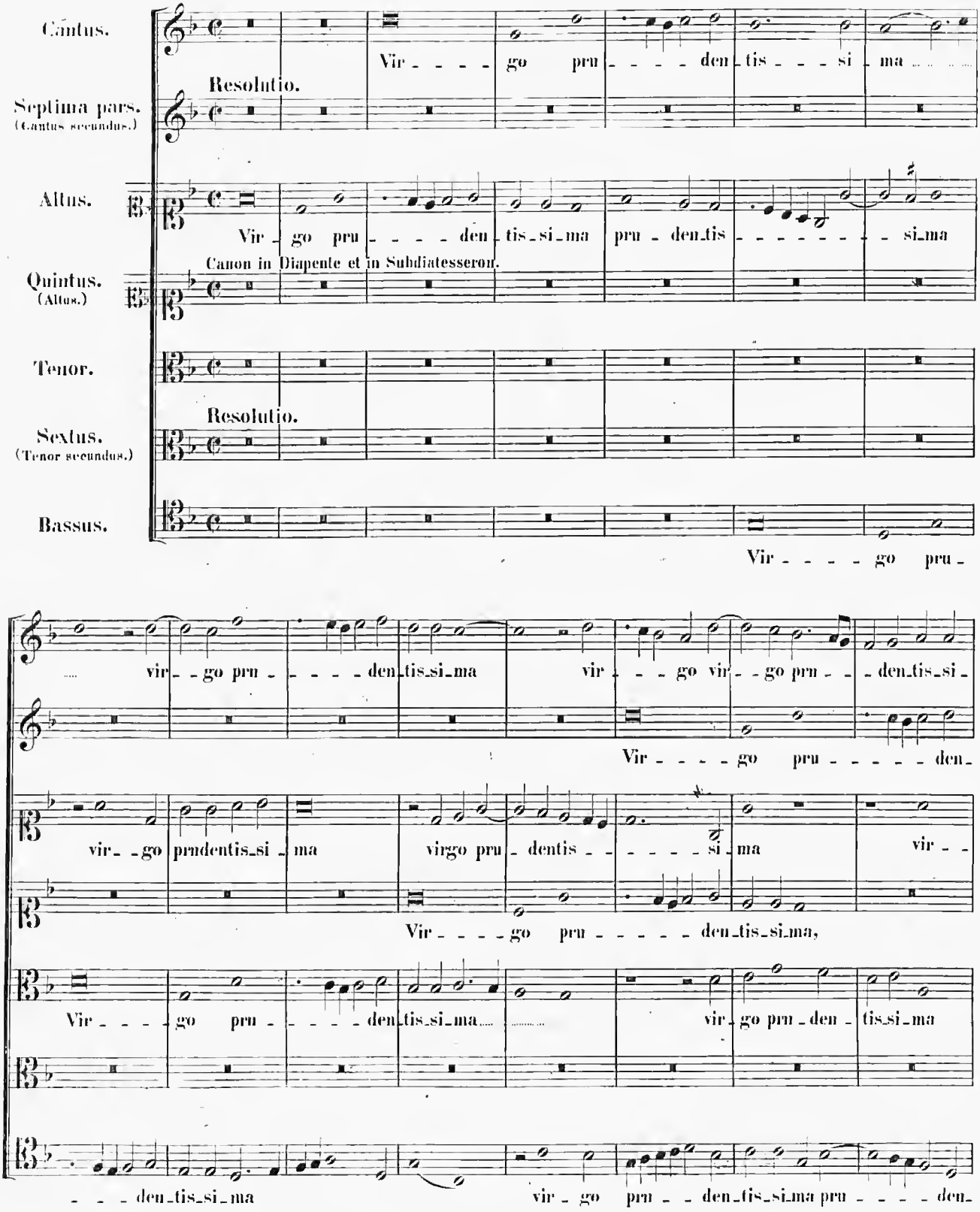
Cantus.
Vir - - - - go pru - - - - den - tis - - - si - ma
Resolutio.
Septima pars. (Cantus secundus.)
Altus.
Vir - go pru - - - - den - tis - si - ma pru - den - tis - - - - - - - si - ma
Canon in Diapente et in Subdiatesseron.
Quintus. (Altus.)
Tenor.
Resolutio.
Sextus. (Tenor secundus.)
Bassus.
Vir - - - - go pru -
vir - - go pru - - - - den - tis - si - ma
vir - - go vir - - go pru - - den - tis - si -
Vir - - - - go pru - - - - - den -
vir - - go prudentis - si - ma
virgo pru - dentis - - - - - si - ma
vir - -
Vir - - - - go pru - - - - - den - tis - si - ma,
Vir - - - - go pru - - - - den - tis - si - ma
vir - go pru - den - tis - si - ma
- - - den - tis - si - ma
vir - go pru - - den - tis - si - ma pru - - - - den -

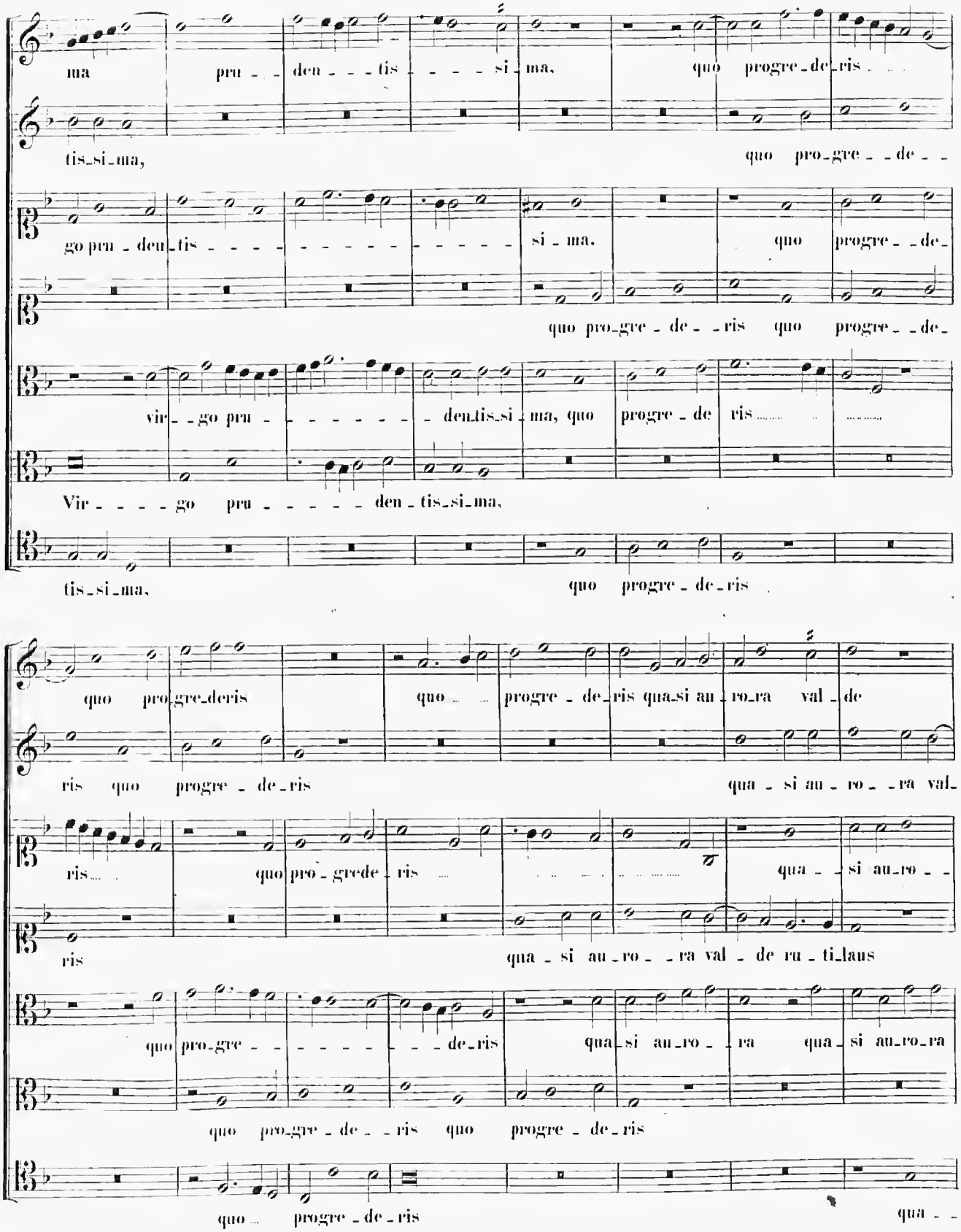
ma pru - den - tis - si - ma, quo progre - de - ris
tis - si - ma, quo pro - gre - de -
go pru - den - tis - si - ma. quo progre - de -
quo pro - gre - de - ris quo progre - de -
vir - go pru - den - tis - si - ma, quo progre - de ris
Vir - go pru - den - tis - si - ma,
tis - si - ma, quo progre - de - ris
quo pro - gre - de - ris quo progre - de - ris qua - si au - ro - ra val - de
ris quo progre - de - ris qua - si au - ro - ra val -
ris quo pro - grede - ris qua - si au - ro -
ris qua - si au - ro - ra val - de ru - ti - laus
quo pro - gre - de - ris qua - si au - ro - ra qua - si au - ro - ra
quo pro - gre - de - ris quo progre - de - ris
quo progre - de - ris qua -

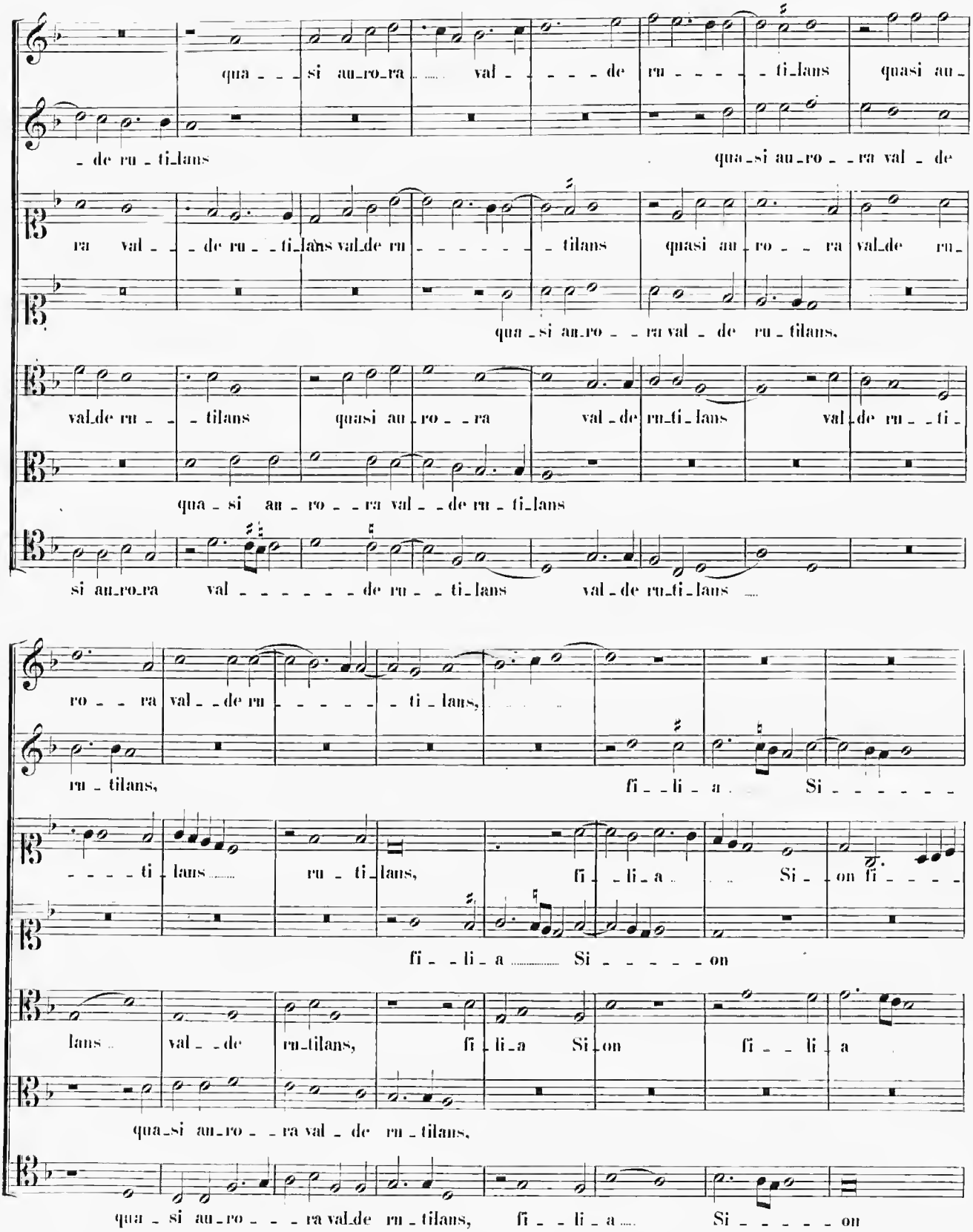
qua si au ro ra val de ru ti lans quasi au
de ru ti lans qua si au ro ra val de
ra val de ru ti lans val de ru tilans quasi au ro ra val de ru
qua si au ro ra val de ru tilans.
val de ru tilans quasi au ro ra val de ru ti lans val de ru ti
qua si au ro ra val de ru ti lans
si au ro ra val de ru ti lans val de ru ti lans
ro ra val de ru tilans, fi li a Si
ru tilans,
ti lans ru ti lans, fi li a Si on fi
fi li a Si on
lans val de ru tilans, fi li a Si on fi li a
qua si au ro ra val de ru tilans,
qua si au ro ra val de ru tilans, fi li a Si on

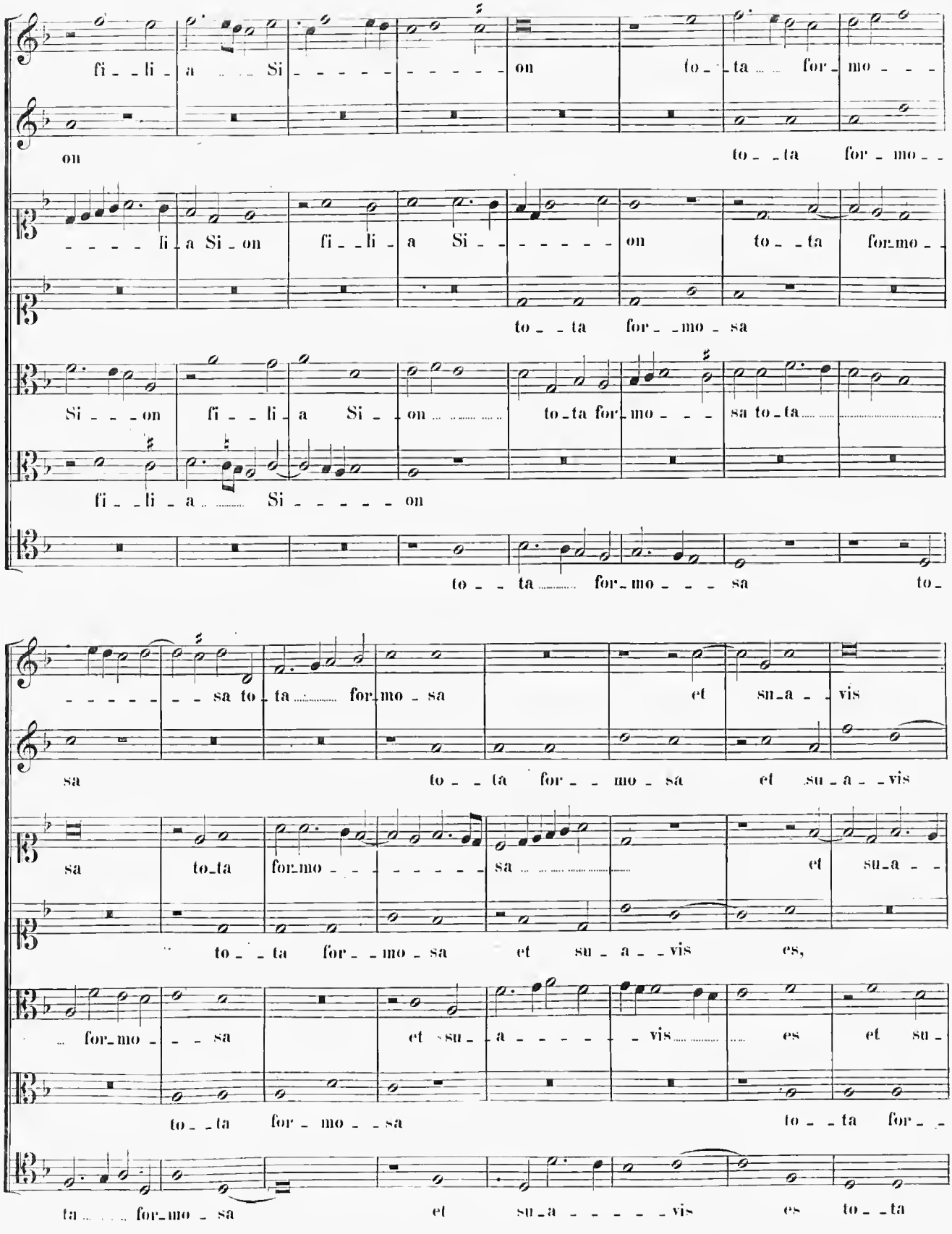
fi - li - a Si - on to - ta for - mo -
on to - ta for - mo -
- - - - li - a Si - on fi - li - a Si - on to - ta for - mo -
to - ta for - mo - sa
Si - - - on fi - li - a Si - on to - ta for - mo - sa to - ta
fi - li - a Si - on
to - ta for - mo - sa to -
- - - - - - sa to - ta for - mo - sa et su - a - vis
sa to - ta for - mo - sa et su - a - vis
sa to - ta for - mo - sa et su - a -
to - ta for - mo - sa et su - a - vis es,
for - mo - sa et su - a - vis es et su -
to - ta for - mo - sa to - ta for -
ta for - mo - sa et su - a - vis es to - ta

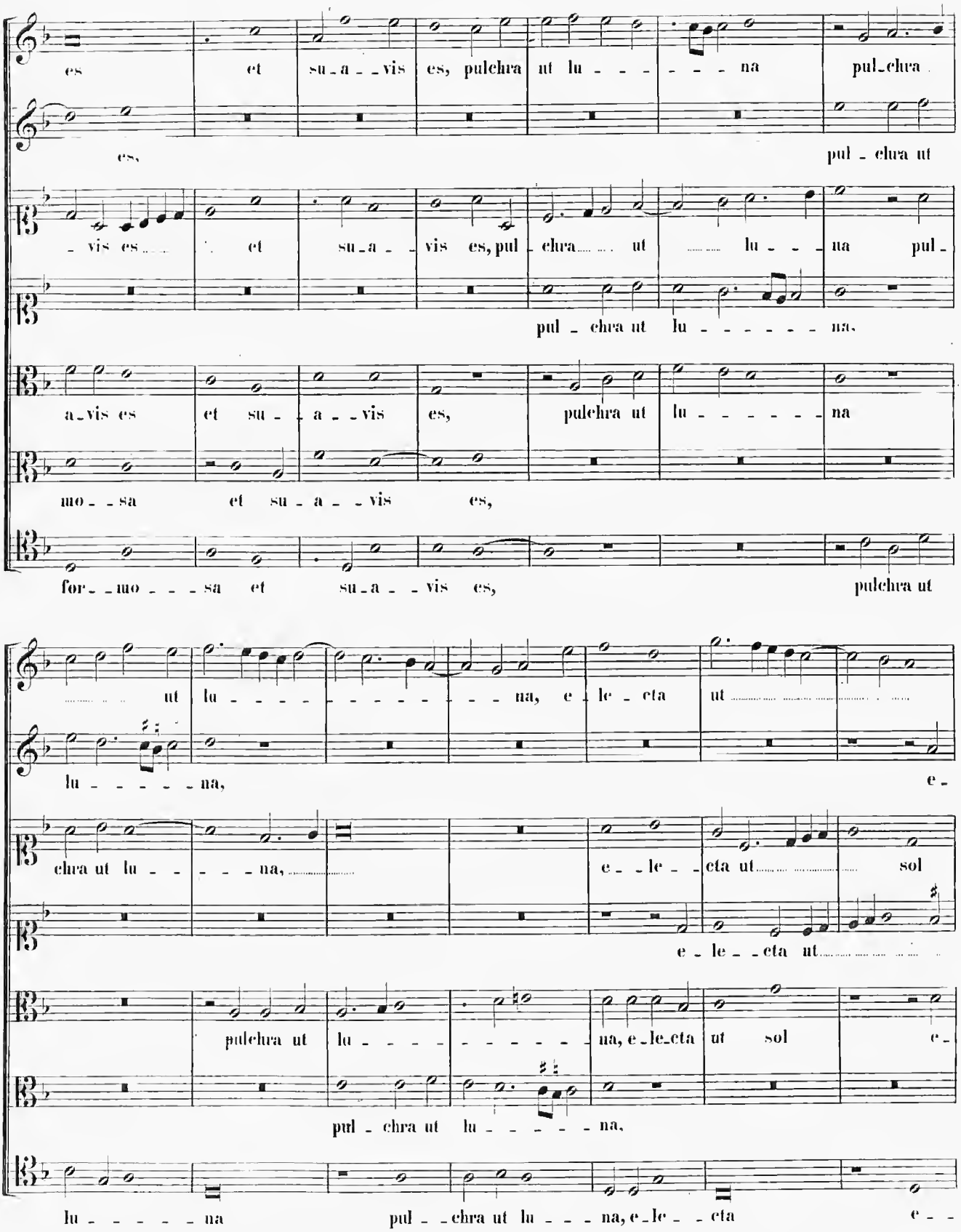
es et su-a--vis es, pulchra ut lu---na pul-chra
es, pul-chra ut
-vis es et su-a--vis es, pul-chra ut lu---na pul-
pul-chra ut lu-------na.
a-vis es et su--a--vis es, pulchra ut lu-------na
mo--sa et su-a--vis es,
for--mo---sa et su-a--vis es, pulchra ut
ut lu-----na, e-le-cta ut
lu-----na, e-
chra ut lu----na, e--le--cta ut sol
e-le--cta ut
pulchra ut lu-------na, e-le-cta ut sol e-
pul-chra ut lu-----na,
lu-----na pul--chra ut lu---na, e-le--cta e--

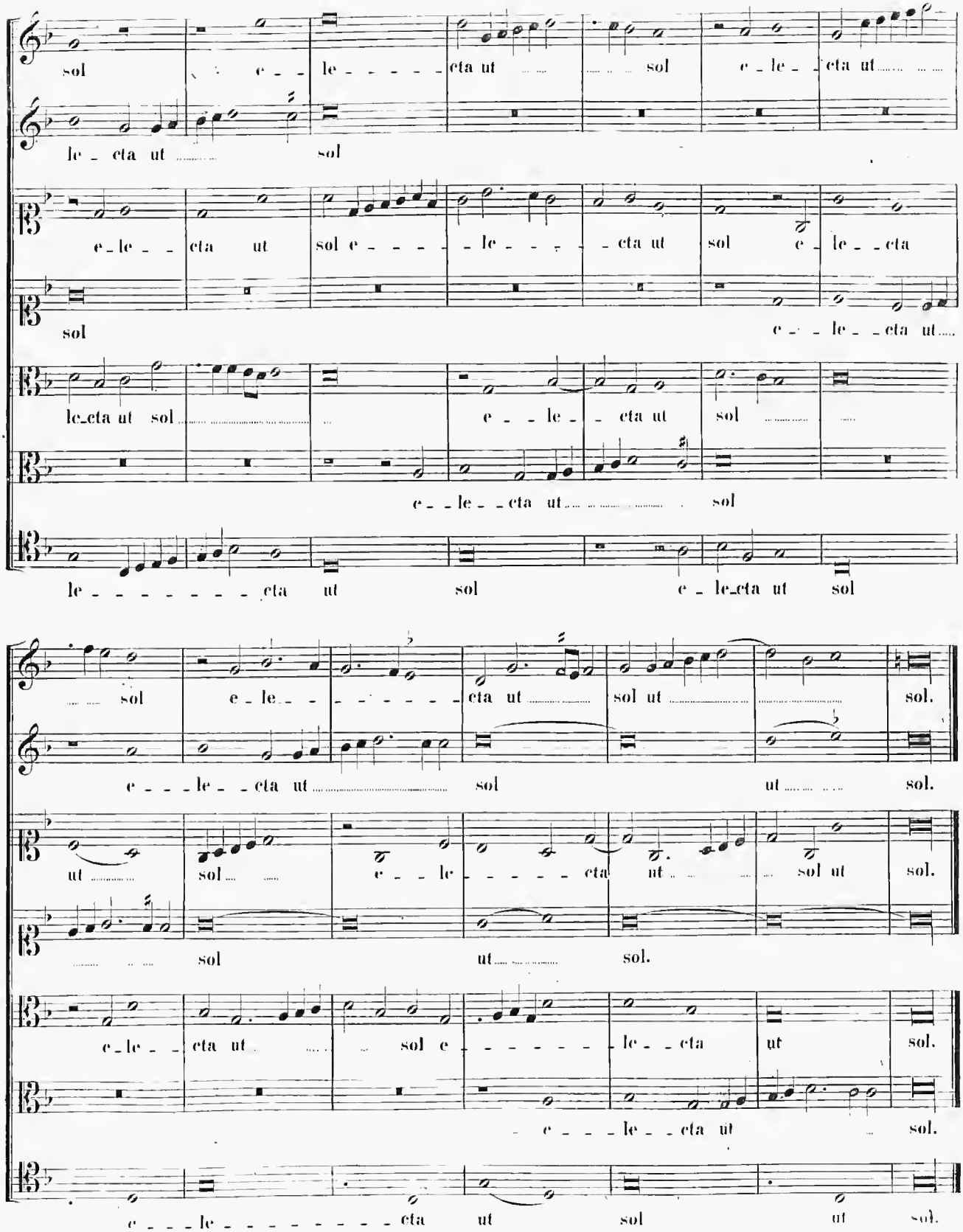
sol e le cta ut sol e le cta ut
le cta ut sol
e le cta ut sol e le cta ut sol e le cta
sol e le cta ut
le cta ut sol e le cta ut sol
e le cta ut sol
le cta ut sol e le cta ut sol
sol e le cta ut sol ut sol.
e le cta ut sol ut sol.
ut sol e le cta ut sol ut sol.
sol ut sol.
e le cta ut sol e le cta ut sol.
e le cta ut sol.
e le cta ut sol ut sol.

SECUNDA PARS.

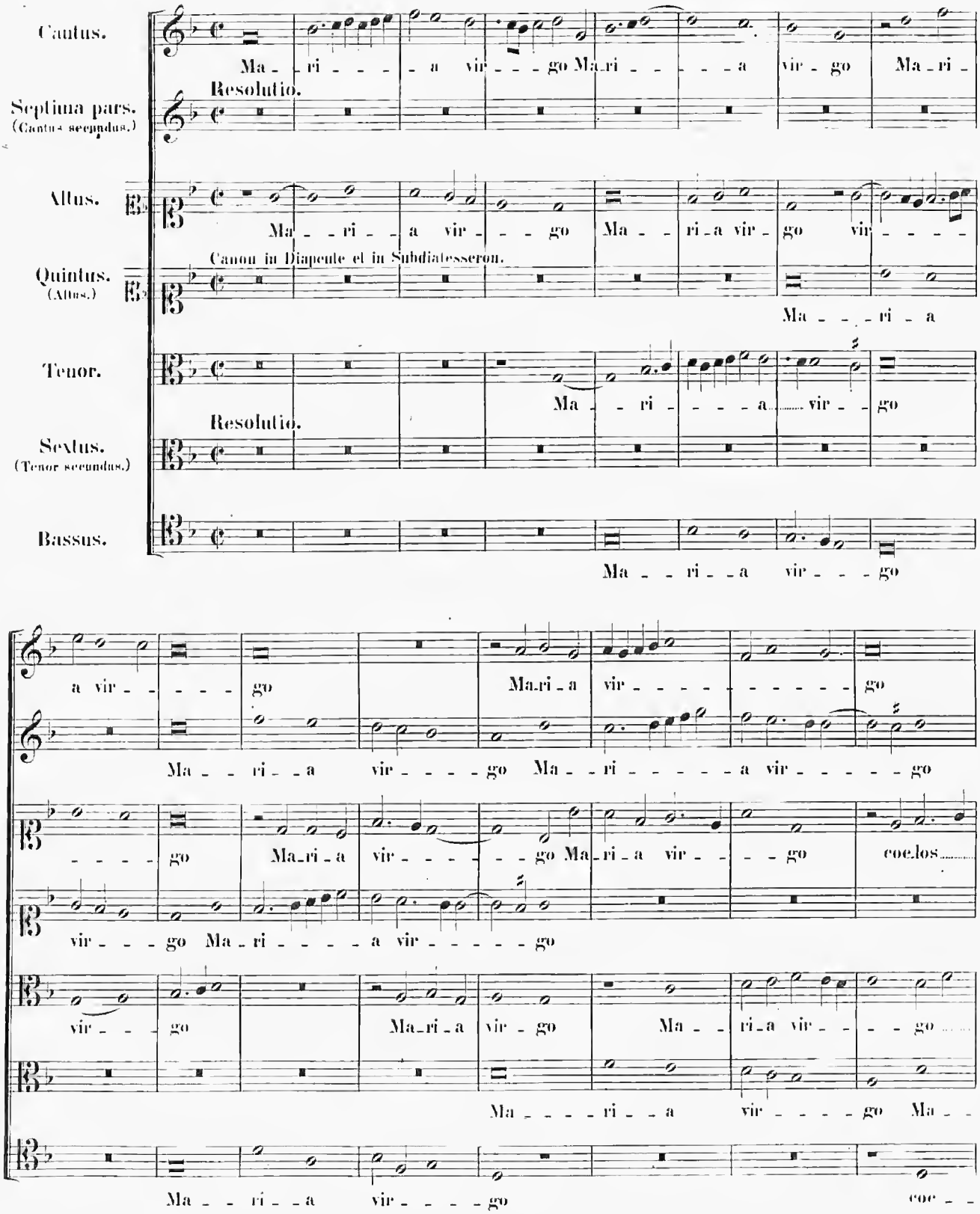

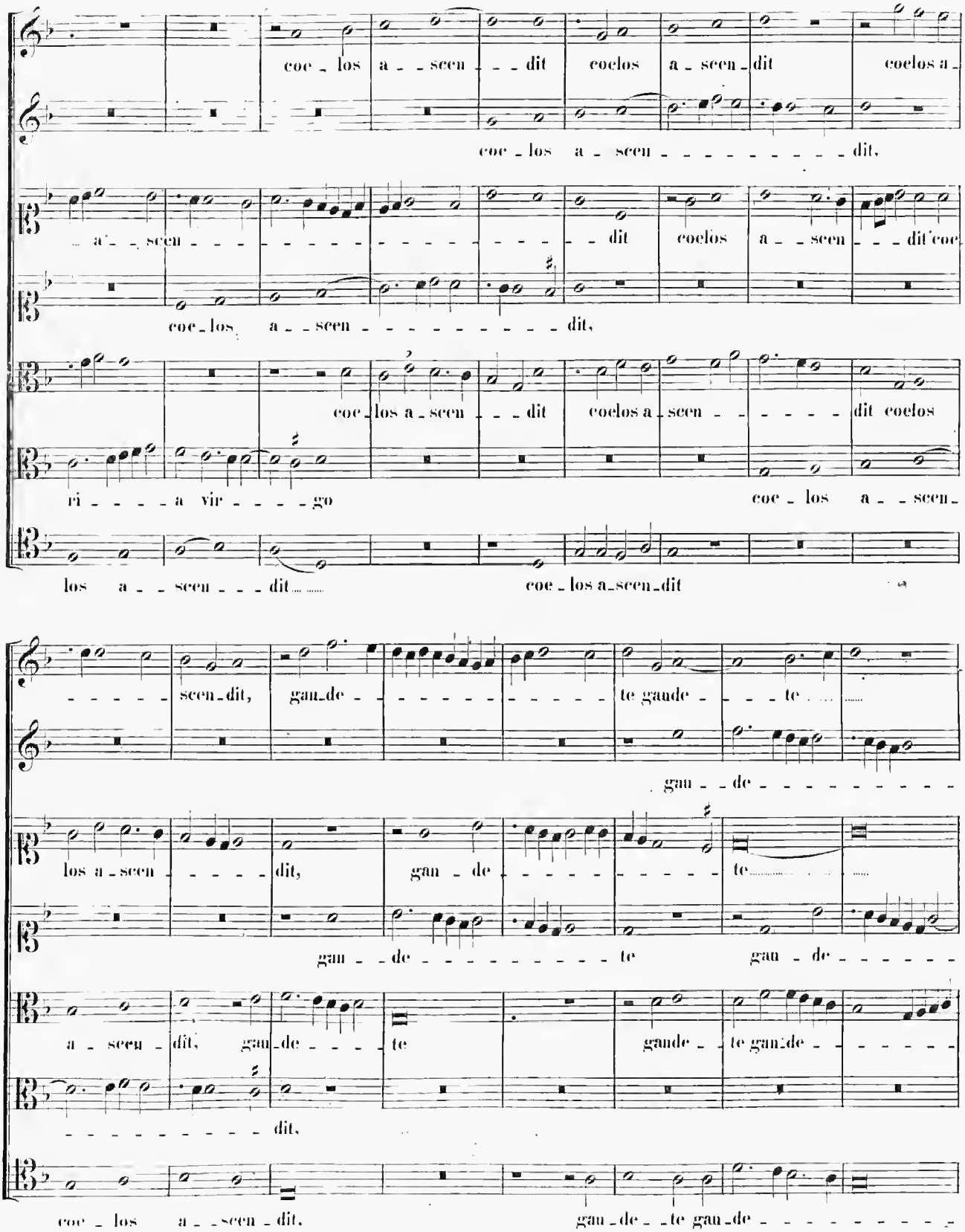
coe_los a_scen_dit coelos a_scen_dit coelos a_
coe_los a_scen_dit,
a_scen_dit coelos a_scen_dit'coe
coe_los a_scen_dit,
coe_los a_scen_dit coelos a_scen_dit coelos
ri_a vir_go coe_los a_scen_
los a_scen_dit coe_los a_scen_dit
scen_dit, gau_de_te gaude_te
gau_de
los a_scen_dit, gau_de_te
gau_de_te gau_de
a_scen_dit, gau_de_te gaude_te gau_de
dit,
coe_los a_scen_dit, gau_de_te gau_de

gau - de - - - - - - - te gau - de - - - - te qui - - -

te gau - - de - - - - - - - - - - te

gaude - - te gau - - de - - - te gau - - de - - te qui - a

- - te qui - - -

- - - - te gau - - - - - - - - de - te gau - - de - - - - - - - - - - te qui - - -

gau - de - - - - - - - - - - - - te gau - de - - - - - - - - - - - te

te gau - - de - - te gau - - - de - - te qui - - -

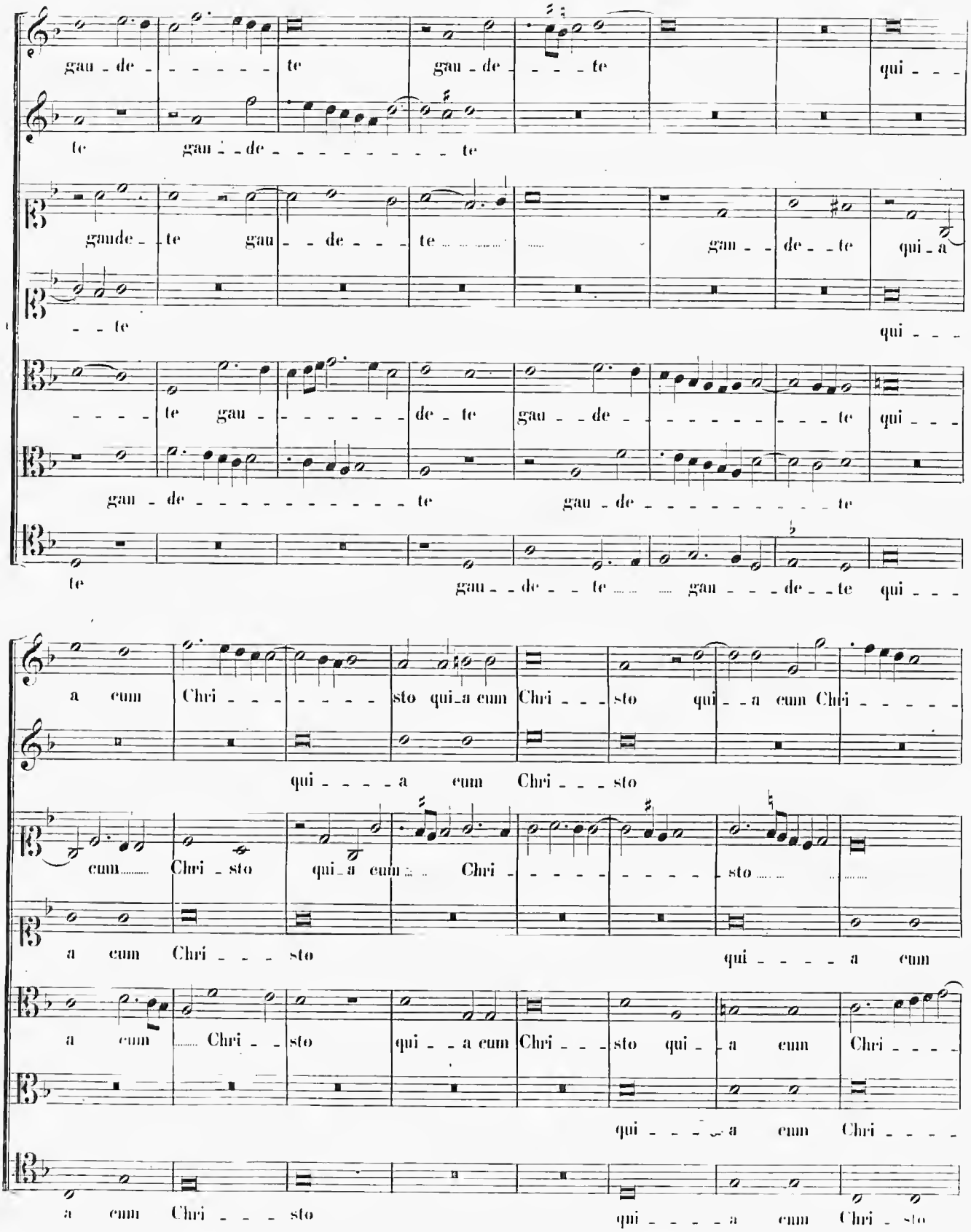

a cum Chri - - - - - - - - sto qui - a cum Chri - - - sto qui - - a cum Chri - - - - - -

qui - - - - a cum Chri - - - sto

cum Chri - sto qui - a cum Chri - - - - - - - - - - - sto

a cum Chri - - - sto qui - - - - a cum

a cum Chri - - sto qui - - a cum Chri - - - sto qui - - a cum Chri - - - -

qui - - - - a cum Chri - - - -

a cum Chri - - - sto qui - - - - a cum Chri - sto

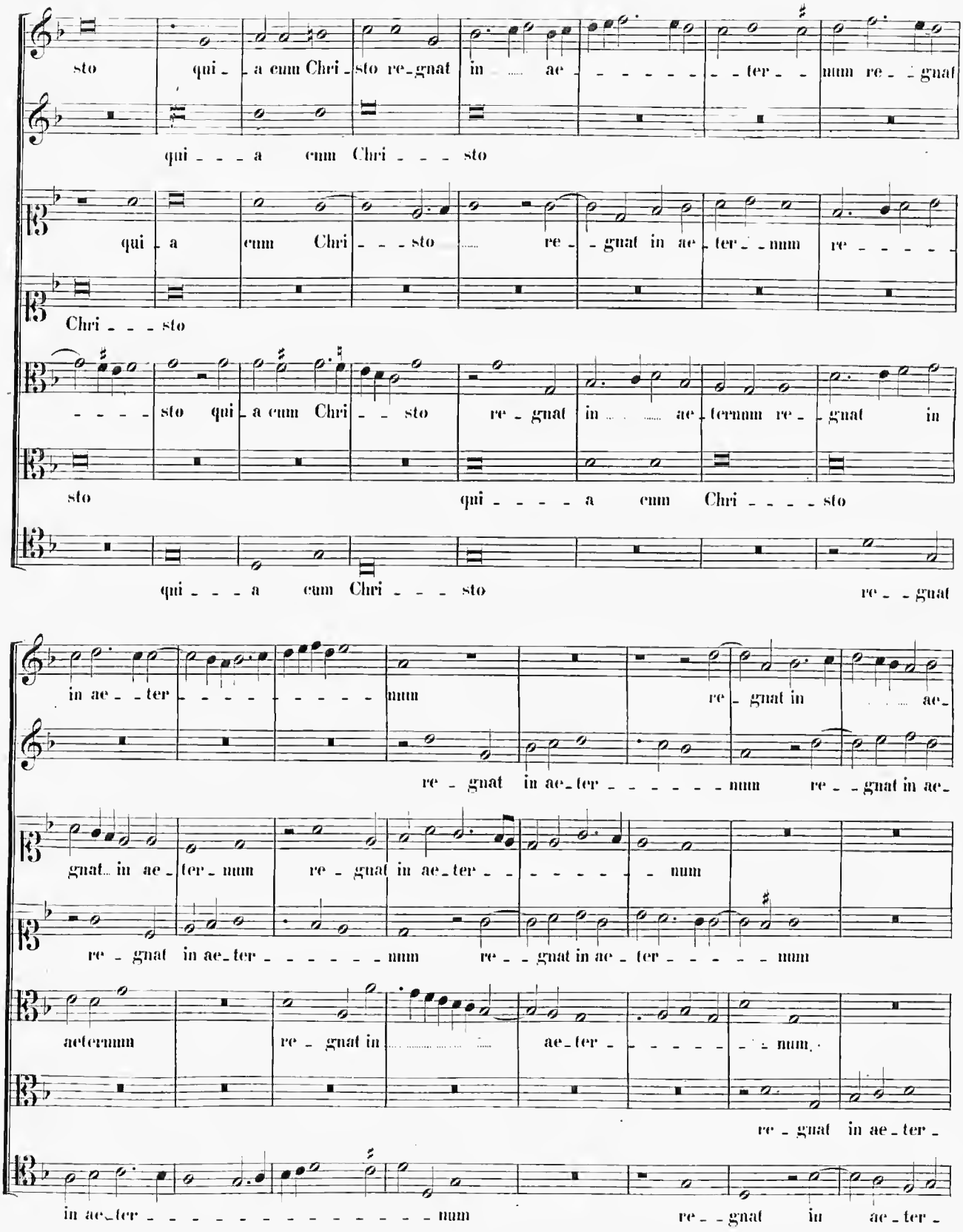
sto qui - a cum Chri - sto re - gnat in ae - ter - num re - gnat
qui - a cum Chri - sto
qui - a cum Chri - sto re - gnat in ae - ter - num re -
Chri - sto
- sto qui - a cum Chri - sto re - gnat in ae - ternum re - gnat in
sto qui - a cum Chri - sto
qui - a cum Chri - sto re - gnat
in ae - ter - num re - gnat in ae -
re - gnat in ae - ter - num re - gnat in ae -
gnat in ae - ter - num re - gnat in ae - ter - num
re - gnat in ae - ter - num re - gnat in ae - ter - num
aeternum re - gnat in ae - ter - num.
re - gnat in ae - ter -
in ae - ter - num re - gnat in ae - ter -

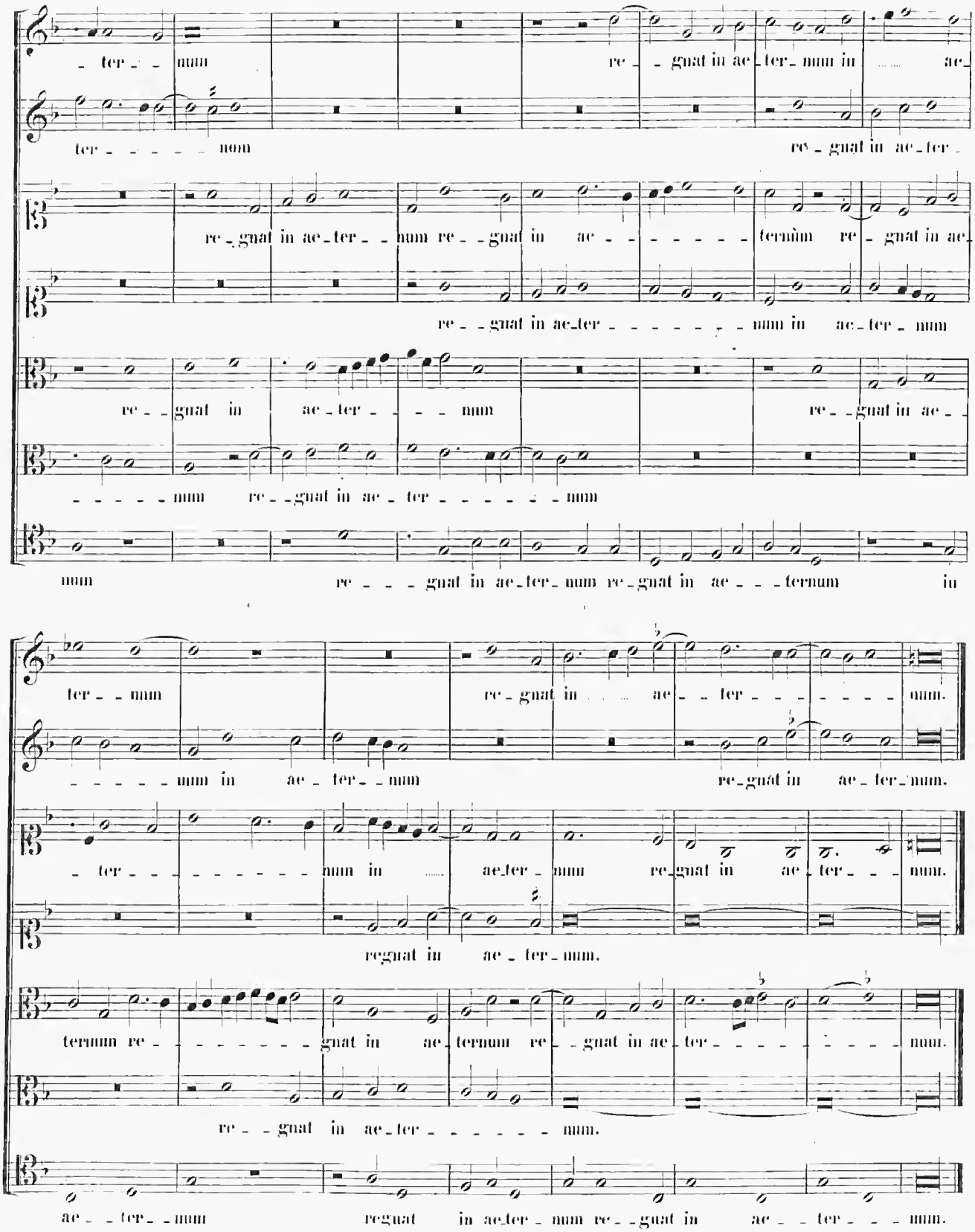
_ ter _ _ num re _ _ gnat in ae _ ter _ num in ..... ae _
ter _ _ _ _ _ _ num re _ gnat in ae _ ter _
re _ gnat in ae _ ter _ _ num re _ _ gnat in ae _ _ _ _ _ _ _ ternum re _ gnat in ae _
re _ _ gnat in ae _ ter _ _ _ _ _ _ _ _ num in ae _ ter _ num
re _ _ gnat in ae _ ter _ _ _ _ num re _ _ gnat in ae _ _
_ _ _ _ _ num re _ _ gnat in ae _ ter _ _ _ _ _ _ _ num
num re _ _ _ gnat in ae _ ter _ num re _ gnat in ae _ _ _ ternum in
ter _ _ num re _ gnat in ..... ae _ _ ter _ _ _ _ _ _ _ num.
_ _ _ _ _ num in ae _ ter _ _ num re _ gnat in ae _ ter _ num.
_ ter _ _ _ _ _ _ _ _ _ num in ..... ae _ ter _ num re _ gnat in ae _ ter _ _ _ num.
regnat in ae _ ter _ num.
ternum re _ _ _ _ _ _ _ _ gnat in ae _ ternum re _ _ gnat in ae _ ter _ _ _ _ _ _ _ _ num.
re _ _ gnat in ae _ ter _ _ _ _ _ _ _ num.
ae _ _ ter _ _ num regnat in ae _ ter _ num re _ _ gnat in ae _ _ ter _ _ _ num.

LIBER SECVNDVS

INDEX.

Quinarum vocum.

		pag.
1.	O virgo simul et mater	3
2.	Memor esto verbi tui servo tuo	7
3.	Corona aurea (prima pars)	12
	Domine praevenisti eum (secunda pars)	15
4.	In illo tempore egressus	18
5.	O sacrum convivium	23
6.	Coenantibus illis accepit Jesus	26
7.	Derelinquat impius viam	29
8.	Ascendo ad patrem meum (prima pars)	33
	Ego rogabo patrem (secunda pars)	37
9.	Homo quidam fecit	39
10.	Canite tuba in Sion (prima pars)	43
	Rorate coeli (secunda pars)	46
11.	Exi cito in plateas	50
12.	Circuire (prima pars) (Angeli Petraloysii)	53
	In hac cruce te invenit (secunda pars)	57
13.	Gaude Barbara beata (prima pars)	59
	Gaude quia meruisti (secunda pars)	63
14.	Domine pater (Syllae Petraloysii)	67
15.	Confitebor tibi Domine (Rodulfi Petraloysii)	70
16.	Peccantem me quotidie	73
17.	Dominus Jesus in qua nocte	77

Senarum vocum.

		pag.
18.	Tribularer si nescirem (prima pars)	81
	Secundum multitudinem dolorum (secunda pars)	84
19.	Veni Domine et noli tardare (prima pars)	88
	Excita Domine (secunda pars)	91
20.	Hierusalem, cito veniet salus tua (prima pars)	94
	Ego enim sum Dominus (secnnda pars)	98
21.	Beata Barbara (prima pars)	101
	Gloriosam mortem (secnnda pars)	105
22.	Sancta et immaculata Virginitas (prima pars)	109
	Benedicta tu (secunda pars)	112
23.	Cantabo Domino in vita mea (prima pars)	115
	Deficiant peccatores (secnuda pars)	119
24.	Tu es Petrus et super hanc petram (prima pars)	121
	Quodcunque ligaveris (secunda pars)	124
25.	Nunc dimittis servum tuum (Syllae Petraloysii)	128

Octonarum vocum.

26.	Confitebor tibi Domine (prima pars)	132
	Notas facite in populis (secunda pars)	138
27.	Laudate pueri Dominum (prima pars)	142
	Quis sicut Dominus Deus (secunda pars)	148
28.	Domine in virtute tua (prima pars)	153
	Magna est gloria ejus (secunda pars)	159
29.	Laudate Dominum omnes gentes	164

1.

Cantus.
O vir_go si_mul et ma_ter. lux ma_xi_ma mun_di

Altus.
O

Quintus. (Altus.)
O vir_go si_mul et ma_ter si_mul et

Tenor.
O vir_go si_mul et ma_ter, lux ma_xi_

Bassus.
O vir_go si_mul et ma_

lux maxi_ma mun_di lux ma_xi_ma mun_di, quae summo

vir_go si_mul et ma_ter, lux maxi_ma mun_di, quae summo coeli

mater, lux maxi_ma mun_di lux maxi_ma mun_di,

ma mun_di et ma_ter lux ma_xi_ma mun_di,

ter, lux ma_xi_ma mun_di, quae summo coeli ver_tice lae_

coeli ver_ti_ce lae_ta se_des, vi_cta me_is tan_dem

ver_tice lae_ta se_des lae_ta se_des, vi_cta me_is tan_dem

quae summo coe_li ver_ti_ce lae_ta se_des, vi_cta me_is

quae summo coeli ver_ti_ce lae_ta se_des, vi_cta me_is tan_dem

ta se_des lae_ta se_des,

Stich und Druck von Breitkopf & Härtel in Leipzig.
10126

la - - cry - mis huc lu - mi - na fle - - - - - - - - -

la - - cry - mis tan - - dem la - - - cry - mis

tan - - dem la - - - - - - - cry - mis la - - - - - cry - mis huc lu - - mina fle - - - - - - - -

la - - - - - - - - - - - crymis la - - - - - cry - mis huc lu - - mina fle - - - - - - - -

vi - - cta me - is tan - dem la - cry - mis

- - - - cte, lu - - mi - na splen - di - dius quae mi - hi so - le - - - - - - - ni -

huc lu - mina fle - - - - - - - cte, lu -

- - cte, lu - mi - na splendi - di - us quae mi - hi so - le - - - - - - - ni - tent

cte huc lu - mina fle - - - - - - cte, quae mi - hi so - le ni - -

huc lu - mina fle - - - - - - - cte, lu - mina splen - di - di - us

- - - - - - - - - - - - tent quae mihi so - le - - - - - ni - - - - -

- mi - na splen - di - - - - di - us quae mihi so - le - - - - - - - ni - - - - - - tent so - - le ni - - -

quae mi - hi so - le ni - - tent;

tent lu - - mi - na splendi - dius quae mihi so - le - - - - - - - ni - tent quae mi - hi so - le ni - - - -

lu - - - mi - na splen - di - di - us quae mi - hi so - le ni - - - - tent ni - - - - - - - - - - - - - - - -

tent; a - - - - spi_ce ut in - - sa - - - nis jam jam mi - ser ob - - - ru -

tent; a - - - - - - - spi_ce ut in - - sa - - nis ut in_sa - - - - nis jam

a - - spi - ce ut in - sa - - nis jam jam mi - ser ob_ru_ar..... un - dis jam jam

tent; a - - spi_ce ut in_sa - - - - - - - - - nis in - - sa - - - - - -

tent; a - - spi_ce ut in - - - sa - - - - - nis

I

ar..... un - - - - - dis, ni tu - - a det fa - ciles ni

jam mi - ser ob - ruar un - - - - - - dis, ni tu - - a det fa - ci_les..... ni tu_a det fa -

mi_ser obru - ar..... un - - - - - - - - - - - - dis, ni tu - - a det fa - ci - les.....

nis jam jam mi - ser ob - ru_ar..... un - - - - - - - dis, ni tu - -

jam jam mi - ser ob - ru_ar un - - - - - - - dis, ni tu - - a det

tu - - a det fa - ciles..... au - - ra be_a - - ta vi - - - - - as au_ra be_a - ta vi - -

- ci_les au_ra be_a - ta..... vi_as au_ra be_a - ta vi - - - - as, af_

au_ra be_a - ta vi - - as au - - ra be_a - - - - - ta vi -

a det fa - - - - - ci - les..... au_ra be_a - ta vi - - - - as au - ra be_a - ta vi - - - -

fa - ciles au_ra be_a - ta vi - - - - as au - ra be_a - ta vi - - - -

as, af - - - fer o - - pem pre - - - - - cor pre - - - - - cor

- fer o - - - - - - - - - - - - - - pem pre - - - - cor pre - - - - cor o no - strae

as, af - fer o - - - - pem pre - - - - - - cor pre - - - - - - cor o no - -

as, af - - - fer o - - pem pre - - - - - - - cor o no - strae spes cer -

as, af - - fer o - - pem pre - - - - - cor pre - - - - cor o no - - strae

o no - strae spes certa sa - lu - tis spes cer - ta salu - - tis, i -

o no - strae spes certa sa - lu - - - - tis o nostrae spes cer - ta sa - lu - tis, i - -

strae spes certa sa - lu - tis o no - strae spes..... certa sa - - lu - tis, i - psa sa - lus

ta sa - lu - - tis o no - strae spes cer - ta sa - lu - - tis cer - ta sa - lu - - - tis, i - psa sa - lus

spes cer - ta sa - lu - tis o no - strae spes cer - ta sa - lu - - - tis,

- psa sa - - lus ho - - - - mi - num de gre - mi - o or - ta tu - - o de gremi - o or - ta

psa sa - lus ho - - - - - - - - - - mi - num de gre - mi -

i - psa sa - - - lus ho - mi - num de gre - mi - o or - - - - ta tu - -

hominum de gre - mi - o or - ta tu - - - - - - - - - - o or - ta

i - - psa salus ho - minum de gre - mi - o or - - ta tu - - o

tu - - - o de gre - mi - o or - - ta tu - - - - - - - o or - - - - - - - - ta tu - - o.

o or - - ta tu - - o de gre - - - mi - o or - ta tu - - o de gre - mi - o or - - ta tu - - o.

o or - - ta tu - - o de gremi - o or - ta tu - - - o.

tu - - - - - - - - o de gre - mi - o or - - ta tu - - o.

de gre - - - mi - o or - ta tu - - o de gremi - o or - - - - - ta tu - - o.

2.

Cantus.

Altus.

Tenor.

Quintus. (Tenor.)

Bassus.

Me - - - mor e - - sto ver - bi tu - i ser - vo tu - - o

Me - mor e - sto ver - bi tu - i ser - vo tu - - o ver - - bi tu - i ser - - - - - - - -

Me - - - mor

ver - bi tu - i ser - vo tu - o ver -

- vo tu - - o ser - - vo tu - - o ver - - bi tu - i ser - vo tu - -

e - sto ver - bi tu - i ser - vo tu - - o me - - - - mor e - sto ver - - bi tu - - i ser - -

Me - - - mor e - - sto ver - bi

Me - - - mor e - - sto ver - bi tu - i ser - vo tu - - o

as, af - - - fer o - - pem pre - - - - cor pre - - - - cor

- fer o - - - - - - - - - - - - pem pre - - - cor pre - - - cor o no - strae

as, af - fer o - - - - pem pre - - - - - - cor pre - - - - - - cor o no - -

as, af - - - fer o - - pem pre - - - - - - - cor o no - strae spes cer-

as, af - - fer o - - pem pre - - - - - cor pre - - - - - cor o no - - strae

o no-strae spes certa sa - lu - tis spes cer-ta salu - - tis, i -

o no-strae spes certa sa - lu - - - - tis o nostrae spes cer-ta sa-lu - tis, i - -

strae spes certa sa-lu - tis o no-strae spes.....certa sa - - lu-tis, i-psa sa - lus

ta sa-lu - - tis o no - strae spes cer - ta sa-lu - - tis cer-ta sa-lu - - - tis, i - psa sa-lus

spes cer-ta sa - lu - tis o no-strae spes cer-ta sa-lu - - - tis,

- psa sa - - lus ho - - - - mi-num de gre-mi-o or - ta tu - - o de gremi - o or - ta

psa sa-lus ho - - - - - - - - - mi-num de gre - mi-

i-psa sa - - - lus ho-mi-num de gre - mi - o or - - - - ta tu - -

hominum de gre - mi - o or-ta tu - - - - - - - - - - o or - ta

i - - psa salus ho-minum de gre - mi - o or - - ta tu - - o

tu - - - o de gre - mi - o or - - ta tu - - - - - - - o or - - - - - - - - ta tu - - o.

o or - - ta tu - - o de gre - - - mi - o or - ta tu - - o de gre - mi - o or - - ta tu - - o.

o or - - ta tu - - o de gremi - o or - ta tu - - - - o.

tu - - - - - - - - o de gre - mi - o or - - ta tu - - o.

de gre - - - mi - o or - ta tu - - o de gremi - o or - - - - - ta tu - - o.

2.

Cantus. Me - - - mor e - - sto ver - bi tu - i ser - vo tu - - o

Altus. Me - mor e - sto ver - bi tu - i ser - vo tu - - o ver - - bi tu - i ser - - - - - - - -

Tenor. Me - - - mor

Quintus. (Tenor.)

Bassus.

ver - bi tu - i ser - vo tu - - - - - - - - - - - - - - - - - o ver -

- vo tu - - o ser - - vo tu - - o ver - - bi tu - i ser - vo tu - -

e - sto ver - bi tu - i ser - vo tu - - o me - - - - mor e - sto ver - - bi tu - - i ser - -

Me - - - mor e - - sto ver - bi

Me - - - mor e - - sto ver - bi tu - i ser - vo tu - - o

8

_bi tu_i ser_vo tu_ _ _ _ _ _ o in quo mi_ _hi spem de_di _ _ _ _ _ _

o in quo mi_hi spem de_di _ sti in quo mi _ hi spem de_di _

_vo tu_ _o in quo mi_ _hi spem de_di _ sti in quo mi_ _ _

tu_i ser_vo tu_ _o in quo mihi spem de_di _ sti in quo mi_ _hi spem

in quo mi_ _hi spem de_di_ _sti in quo mi_ _ hi

sti, haec me con _ so_ la_ta est in hu_mi_li _ ta_ _te me _ _ _ _ _ _ a

_ _ _ _ _sti, haec me con _ so _ la_ta est in hu_mi_li _ ta_ _te me _ _ _ _ a

_ hi spem de_di _ _ _ _sti, haec

de_di _ _ _ _ _ _ sti, haec me con _ so_

spem de_di _ sti, haec me con _ so_ la_ta est in humi_li_

in hu_mi_li _ ta_te me _ _ _ _ _ _ a,

in hu_mi_li _ ta_te me _ _ _ _ _ _ _ _ _ a in hu _ mi_li_ta_ _

me con _ so_ la_ta est in hu_mi_ _li_ta_ _te me _ _ _ _ _ _ a in hu_mi_li_ _

la_ta est in hu _ mi_li_ta _ te me _ _ _ _ _ _ a in hu_mi_li_

ta_ _te in hu_mi_li _ ta_ _te me _ _ _ _ _

qui - a e - lo - quium tu - um vi - - vi - fi - ca - vit me qui - a e - lo - qui -

te me - - - - - - - - a, qui - a e - lo - quium tu - - um vi - - vi - fi - ca - vit me qui - a e -

ta - te me - - - - a, qui - a e - lo - quium tu - - um vi - - vi - fi - ca - - vit me;

ta - te me - - - - - - - - - a, qui - a e - lo - quium tu -

- - - - - - - - - - - - a, qui - a e - lo - qui -

um tu - - um vi - - vi - - fi - ca - - - - vit me; su -

lo - quium tu - - um vi - vi - fi - ca - vit me; super - - bi in - i - -

su - per - - bi in - i - - que a - ge - bant us - que qua - que

- um vi - - vi - fi - ca - - vit me; su - per - bi in - i - que a - ge - bant us -

um tu - - um vi - - vi - - - fi - ca - vit me; super - - bi

per - - bi in - i - que a - gebant us - que - qua - - - - - - - - - que us - - quequa - -

que a - ge - - bant us - - - quequa - que us - que - qua - - - que

su - per - - bi in - i - que a - ge - bant us -

- - - - - - - - - que - qua - que us - - que - qua - que us - - - - que - qua - -

super - - bi in - i - - que a - ge - bant us - - - - que - qua - -

que su_per_ _bi in_i_ _que a_ge_bant us_ _que_qua_ _ _ _ _ _ _ _ _ _ que,

su_per_ bi in_i_ _que a_ge_ _bant..... us_que_qua_que, a le_ge autem tu_ _

quequa_ _ _ _ que su_per_ _bi in_i_ _que a_gebant us_que_qua_ _que, a

_ _ _ _ que us_que_qua_ _ _ que, a le_ge autem

_ _ _ _ que su_per_ _bi in_i_ _que a_ge_ _bant us_ _ _ _ _ que_qua_ _

a le_ge autem tu_ _a non decli_na_ _ _ _ _ _ _ vi non de_cli_

a non de_clina_vi a le_ge autem tu_ _ _ _ a non..... de_ _ _ _ cli_na_ _vi,

le_ge au_ _tem tu_ _a non decli_na_ _vi a le_ge autem tu_ _a non

tu_ _a non de_cli_na_ _vi non decli_na_ _vi non de_cli_ _ na_ _vi,

que, a le_ge autem tu_ _a non de_cli_na_ _vi,

na_ _ _ _ vi, me_mor fu_ _i ju_ _di_ti_o_ _rum ju_ _di_ti_o_

me_mor fu_ _i ju_di_ti_o_ _rum tu_o_ _ _ _ rum..... ju_di_ti_o_ _ _

de_cli_na_ _ _ _ _ vi, me_ _mor fu_ _i

me_mor fu_i ju_ _di_ti_o_rum tu_o_ _ _ _ _ _ _ _ _ _ _ _ _ _ _rum

me_mor fu_ _i ju_ _di_ti_o_ _rum tu_ _o_ _rum ju_di_ti_

rum tu - o - rum a sae - cu - lo, Do - - - - mi - ne,

rum tu - o - rum a sae - cu - lo a sae - cu - lo, Do - - - - mi -

ju - di - ti - o - rum tu - o - rum a saecu - lo, Do - mine, a sae - cu - lo, Do - mi - ne,

a saecu - lo, Do - - - mi - ne, a sae - cu - lo

o - rum tu - o - - - - rum a sae - cu - lo, Do - - - - - - - - - - - -

et con - - - so - la - - - - - - - - - - - - - - - - - - tus sum et con - - - - so -

ne, et con - - - so - la - - - - - - tus sum

et con - - so - la - tus sum et con - so - la - - -

Do - - mi - - ne, et con - so - la - tus sum et con - - - so -

mi - - ne, et con - - so - la - tus

la - - - - tus sum et con - - so - la - - - - - - - - tus sum.

et con - - - - so - la - - - - - - tus sum.

- - - tus sum et conso - la - - - - - - - - - tus sum.

la - tus sum et con - - so - la - - tus sum et con - - - so - la - - - - tus sum.

sum et con - - - so - la - tus sum et con - so - la - - tus sum.

3.

Cantus.
Quintus. (Cantus.)
Altus.
Tenor.
Bassus.

Co - - ro - - - - na au-re - a co - - - - ro - - na au - re - a su -

Co - - - ro - - - - - - - na au-re - a su -

Co - - - ro - - - na au-re - a co - - - - - ro - - na au - - re - a su -

Co - - - - - ro - - - na au-re - a su -

per ca-put e - - - - - - jus co - - ro - - - na au-re - a su - per ca-put e - - - - -

per ca - - - put e - - - jus co - - ro - - - na au-re - a su - per ca-put e - - - - -

per ca-put e - - - - - jus co - - ro - - - na au-re - a su - per ca - - - - put e - - -

per ca-put e - - - - - - - - jus co-ro - - - na au-re - a su - per ca-put e - - - - -

Co - - - ro - - - na au-re - a su - per ca-put e - - - - -

- - - - jus ex-pressa si - - gno sancti - ta - tis

- - - - jus ex-pressa si - - gno san - - - cti-ta - - -

jus expressa si - - gno san - - cti - ta - tis ex-pressa si - - gno san - cti-ta - - - -

jus expressa si - gno san - - cti - ta - tis ex-pressa si - - gno san - - cti-ta - - -

- - - - jus ex-pressa si - - gno san - - - cti-ta - - -

expressa si - gno san - cti - ta - tis, glo - ria ho - no - - - - - ris glo - ria ho -

tis ex - pressa si - gno sancti - ta - tis, glo - ria ho -

tis expressa si - gno san - cti - ta - tis, glo - ria ho - no - - - - - - - - ris glo - ria ho -

tis expressa si - gno san - cti - ta - tis, glo - ria ho - no - - - - - ris glo - ria ho -

tis, glo - ria ho - no - - - - - - - - ris

no - - - - - - - - ris glo - ria ho - no - - ris et o - pe for - ti - tu - di -

no - - - - - - - - - - - ris glo - ri - a ho - no - - ris et o - pe for - ti - tu - di - nis

no - - - - - - ris glo - ria ho - no - - - - ris et o - pe for - ti - tu - di - nis et o - pe for - ti - tu - di -

no - - - - - - - - - ris glo - ria ho - no - ris et o - pe for - ti - tu - di -

glo - ria ho - no - - - - ris et o - pe for - ti - tu - di - nis

nis et o - pe for - ti - tu - - - - di - nis, quo - ni - am quo - - - ni - am prae - ve - ni - - - sti

et o - pe for - ti - tu - di - - - - - nis, quo - ni - am quo - - - ni - am prae - - - ve - ni - - sti

nis, quo - ni - am quo - - - - ni - am prae - - - ve - ni - sti

nis et o - pe for - ti - tu - di - nis, quo - - - - ni - am prae - - - ve - ni - sti

et o - pe for - ti - tu - di - nis, quo - ni - am quo - - - ni - am prae - - - ve - ni - sti

e - um in be-ne-di-cti -

e - - um dul - - ce - - di - - nis in be-ne-di-cti -

e - - um in be-ne-di-cti - o - nibus dul - - ce - - - - - di - nis.....

e - - um in be-ne-di-cti - o - nibus dul - - ce - - - - - - - di - nis in be-ne-di-cti -

e - - um in be-ne-di-cti - o - nibus dul - - ce - di - - nis,.....

o - nibus dul - - ce - - di - - nis, po - - su - i - - - sti in ca - - - pi - te.....

o - nibus dul - - ce - - - - di - nis,..... po - - su - i - - - sti in ca - - - pi - te.....

dul - - ce - - - - - - di - nis, po - - su - i - - - sti in ca - - pi - te e - - -

o - nibus dul - - ce - - di - - nis,..... po - - su - i - sti in ca - - pi - te e - - -

po - - - su - i - - - sti in ca - - - pi - te.....

..... e - - jus co - - ro - nam de la - pide pre - - - - - - - - ti - - o - - so co -

..... e - - jus co - - ro - nam de la - - pide pre - - - - - ti - o - - so co -

- - - - - jus co - ro - nam de la - pi - de..... pre - - - - - ti - o - - so co -

- - - jus..... co - - ro - nam de la - pide pre - - - - - - - - - ti - o - - so co -

e - - - - jus co -

ro_nam de la_pi_de pre_ti_o_so.

ro_nam de la_pi_de pre_ti_o_so pre_ti_o_so.

ro_nam de la_pi_de pre_ti_o_so.

ro_nam de la_pi_de pre_ti_o_so pre_ti_o_so.

ro_nam de la_pi_de pre_ti_o_so pre_ti_o_so.

SECUNDA PARS.

Cantus. Do_mi_ne prae_ve_ni_sti e_um Do_mi_ne

Quintus. (Cantus.) Do_mi_ne Do_mi_ne prae_ve_ni_sti e_um

Altus. Do_mi_ne prae_ve_ni_sti e_um Do_mi_ne

Tenor. Do_mi_ne Do_mi_

Bassus. Do_mi_ne Do_

prae_ve_ni_sti e_um in be_ne_di_cti_o_nibus po_su_

in be_ne_di_cti_o_nibus dul_ce_di_nis,

prae_ve_ni_sti e_um dul_ce_di_nis, po_su_

ne prae_ve_ni_sti e_um in be_ne_di_cti_o_nibus dul_ce_di_nis,

_mi_ne prae_ve_ni_sti e_um dul_ce_di_nis, po_su_

i - sti po - - su - i - - sti in ca - pi - te e - jus vi -

po - - su - i - - sti in ca - pi - te e - jus co - ronam de la - pide pre - ti - o - - - - so,

i - sti in ca - pi - te e - jus co - ronam de la - pide pre - ti - o - - - - so, vi - tam

po - - su - i - sti in ca - pi - te e - jus co - ronam de la - pide pre - - ti - o - - - - - so,

i - - - - - - - sti co - ronam de la - pide pre - - ti - o - - - so, vi - tam

- tam pe - - ti - it - - - - - a te, tri - bu - i - - sti e - - - - - - - i lon - gi -

tri - - bu - i - - - sti e - - i e - - - - - - - - i lon - gi -

pe - - ti - it - - - - - a te, - - - - - tri - - bu - i - - sti - - - - - e - - - - - - - - i

tri - bu - i - - sti - - - - - - - - tri - bu - i - - sti e - - - - i

pe - - ti - - - it - - - - - - - a te, lon - gi -

tu - dinem di - e - rum lon - - gi - tu - dinem di - e - rum in sae - cu - lum sae - - - - cu - li

tu - dinem di - e - rum lon - - gi - tu - dinem di - e - rum in sae - - culum - - - - - - - sae - cu - li in

lon - gi - tu - dinem di - e - rum in sae - cu - lum sae - cu - li in sae - cu -

lon - gi - tu - dinem di - e - rum in sae - cu -

tu - dinem di - e - rum in sae - cu - lum sae - - cu - li in

in sae_cu_lum sae_cu_li, po_su_i_sti in ca_pi_te e_____

sae_culum sae_____cu_li, po_su_i_sti in ca_pi_te e_____

lum sae_____cu_li, po_su_i_sti in ca_pi_te e_____

lum sae_____cu_li, po_su_i_sti in ca_pi_te e_____

sae_culum sae_____cu_li, po_____su_i_____sti in ca_pi_te e_____

jus co_ro_nam de la_pi_de pre_____ti_o_so

jus co_ro_nam de la_pi_de pre_____ti_o_so ex_pressa si_gno san_cti_ta_tis ex_

jus co_ro_nam de la_pi_de pre_____ti_o_so ex_pressa si_gno san_cti_ta___

jus co_ro_nam de la_pi_de pre_____ti_o_so expressa si_gno san_cti_ta___

jus ex_pressa si_gno san__cti_ta___

expressa si_gno san__cti_ta_tis, glo_ria ho_no_____ris et o_pe for_ti_

pressa si_gno san_____cti_ta_tis, et o_pe for_ti_

tis san_cti_ta_tis, glo_ria ho_no_____ris

tis expressa si_gno san____cti_ta_tis, glo_ria ho_no_____ris et o_pe for_ti_

tis, glo_ria ho_no_____ris

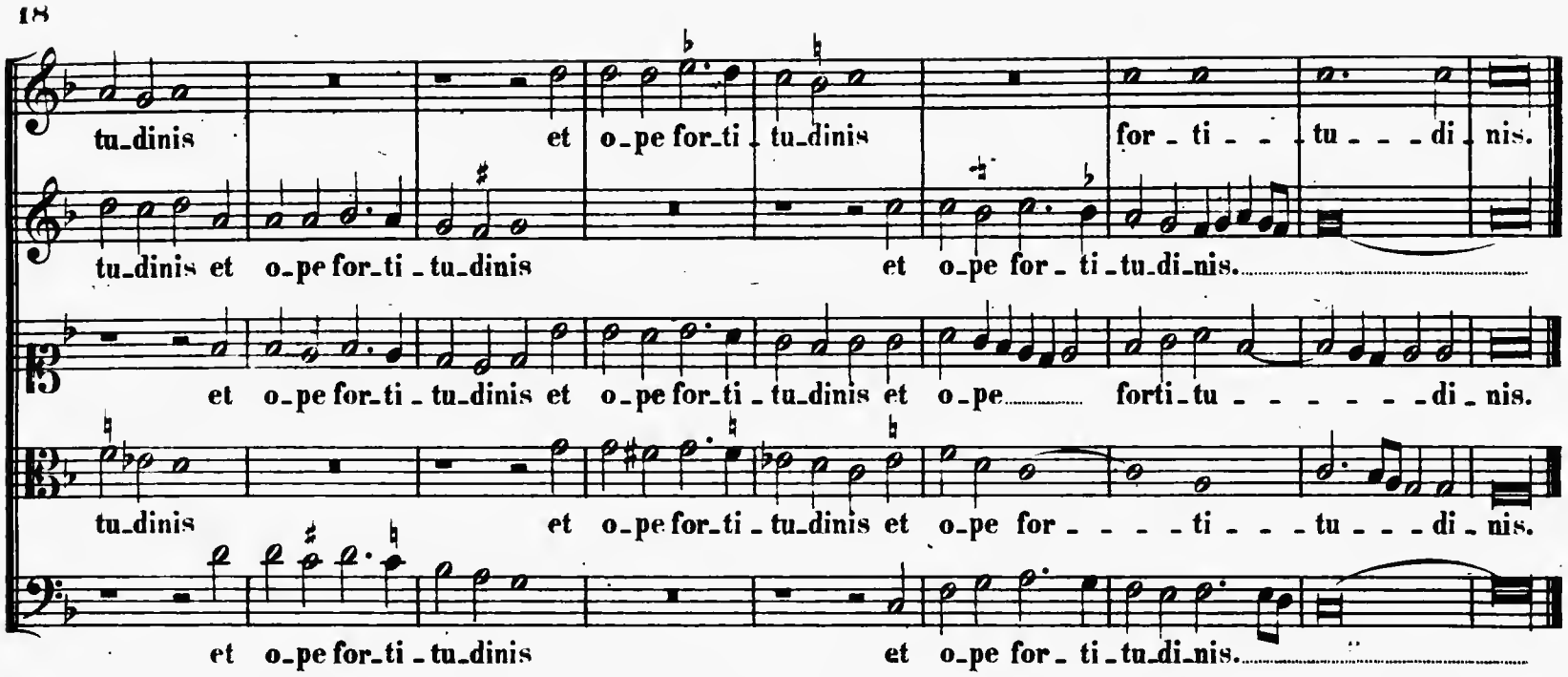
tu_dinis et o_pe for_ti _ tu_dinis for _ ti _ _ _ tu _ _ _ di _ nis.
tu_dinis et o_pe for_ti _ tu_dinis et o_pe for _ ti _ tu_di_nis.
et o_pe for_ti _ tu_dinis et o_pe for_ti _ tu_dinis et o_pe forti_tu _ _ _ _ _ _ di _ nis.
tu_dinis et o_pe for_ti _ tu_dinis et o_pe for _ _ _ _ ti _ _ _ tu _ _ _ di _ nis.
et o_pe for_ti _ tu_dinis et o_pe for _ ti _ tu_di_nis.

4.

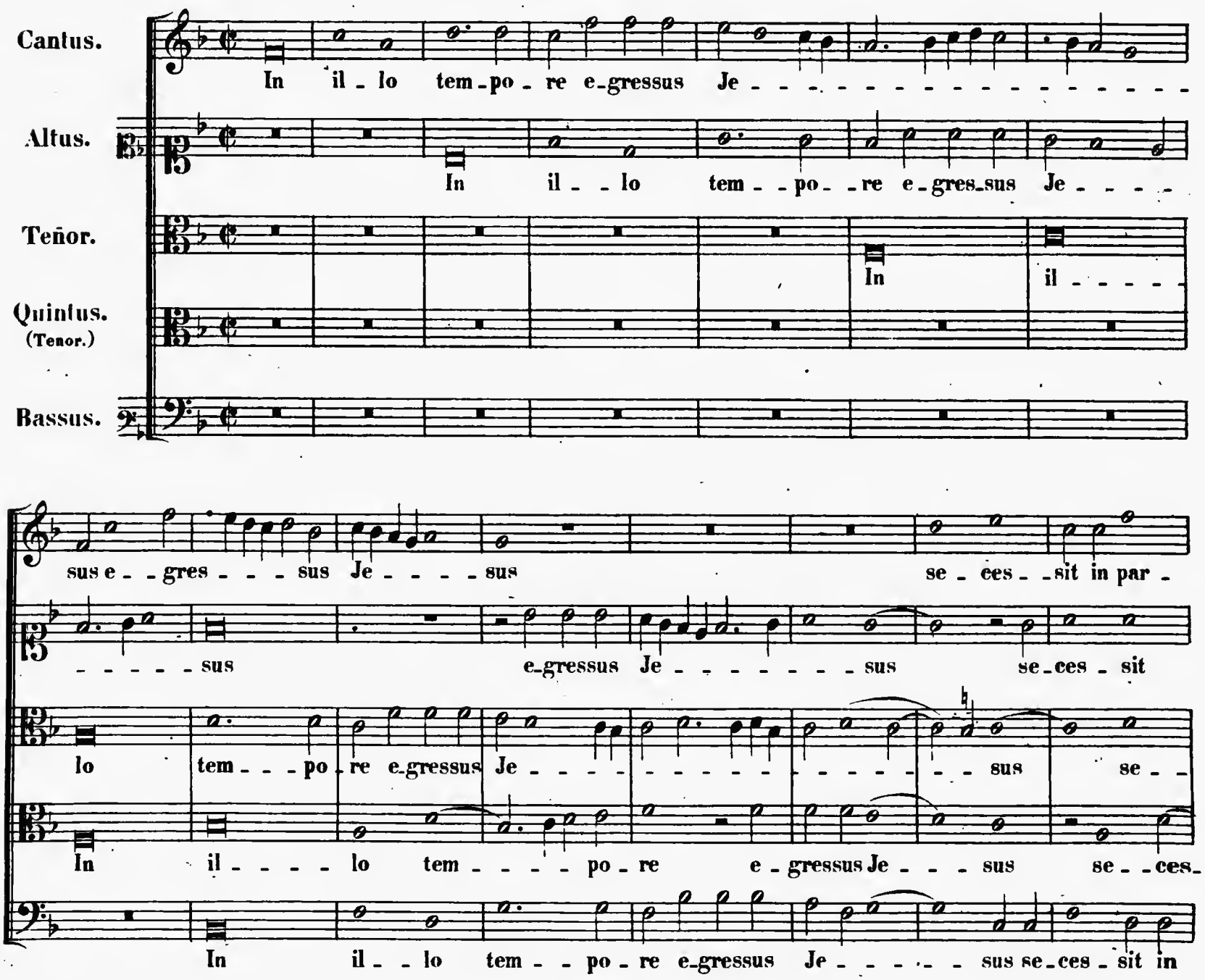

In il _ lo tem _ po _ re e_gressus Je _ _ _ _ _ _ _ _ _ _ _ _ _ _ _ _ _ _ _

In il _ _ lo tem _ _ po _ _ re e_gres_sus Je _ _ _ _

In il _ _ _ _ _

sus e _ _ gres _ _ _ sus Je _ _ _ _ sus se _ ces _ _ sit in par _
_ _ _ _ _ sus e_gressus Je _ _ _ _ _ _ _ sus se_ces _ sit
lo tem _ _ _ po _ re e_gressus Je _ _ _ _ _ _ _ _ _ _ _ _ _ _ _ _ _ _ sus se _ _
In il _ _ _ _ lo tem _ _ _ _ po _ re e _ gressus Je _ _ _ sus se _ _ ces_
In il _ _ lo tem _ _ po _ re e_gressus Je _ _ _ _ _ sus se_ces _ sit in

tes Ty_ _ri et Si_do_ _ _nis, et ec_ce mu_li_er Cha_

in partes Ty_ _ri et Si_ _do_ _ _nis, et ec_ce mu_li_er Cha_na_ne_ _ _

ces_sit in partes Ty_ _ri et Si_ _do_ _nis, et ec_ce mu_li_er Cha_ _na_ne_ _ _ _ _

sit in partes Ty _ri et Si_ _ _ _do_ _nis, et ec_ce

par_ _tes Ty_ _ri et Si_do_ _nis, et ec_ce mu_li_er

_na_ne_ _ _ _ _ _ _ _ _a a fi_ni_bus il_ _lis e_gres_ _ _ _ _

_ _ _ _ _ _ _ _ _ _ _ _a a fi_ni_bus il_ _lis e_gres_ _ _ _ _ _ _ _ _ _ _ _

a Cha_ _ _nane_ _a a fi_ni_bus il_ _lis e_gres_ _

mu_li_er Cha_na_ne_ _ _ _ _ _ _ _ _ _ _ _ _a a

et ec_ce mu_li_er Cha_ _ _nane_ _a

_ _sa cla_mavit di_ _cens clama_vit di_cens

_ _ _ _ _ _ _sa cla_mavit di_ _cens e_ _ _i cla_mavit di_ _ _ _cens e_ _ _

_ _sa cla_mavit di_ _ _cens e_ _i di_cens e_ _ _i:

fi_nibus il_ _lis e_ _ _ _gres_sa cla_mavit di_ _cens e_ _ _i:

clamavit di_ _cens e_ _ _i:

e_i: mi_se_re_re me_i

i: mi_se_re_re me_i Do_mi_ne fi_li Da_vid mi_

mi_se_re_re me_i Do_mi_ne fi_li Da_vid mi_se_

mi_se_re_re me_i Do_mi_ne fi_li Da_vid

mi_se_re_re me_i me_i Do_mi_ne fi_li Da_vid mi_

mi_se_re_re me_i Do_mi_ne fi_li Da_vid, fi_

_se_re_re me_i Do_mi_ne fi_li Da_vid, fi_

re_re me_i fi_li_a me_a

mi_se_re_re me_i Do_mi_ne fi_li Da_vid, fi_li_a me_

_se_re_re me_i fi_li_a me_a

li_a me_a ma_le a daemo_ni_o ve_xa_

li_a me_a ma_le a dae_mo_nio ve_xa_tur a daemo_ni_

ma_le a daemo_ni_o ve_xa_tur;

a ma_le a daemo_ni_o ma_le a daemo_ni_

ma_le a dae_mo_nio ve_xa_tur ve_xa_tur;

tur; qui non respon - dit qui non re - spon - dit e - - - i ver - - - bum

o ve - - xa - - - tur; qui non respon - dit e - - i ver - - - - - - -

qui non re - spon - dit e - - i ver - - - - - - - - - bum e - i ver - bum et ac - ce -

o ve - xa - - tur; qui non re - spon - - - dit qui non respondit e - i ver - bum

qui non respon - dit e - - - - - i ver - - - - - - - - - bum

et ac - ceden - - tes di - sci - pu - li dimit - te e - - am

- bum ro - - gabant e - - um di - - - - - centes: dimit - te

den - tes di - sci - pu - li e - jus ro - gahant e - - um di - cen - tes: dimit - te e - - am qui -

et ac - ce - den - tes di - sci - pu - li e - - jus dimit - te e - - am qui - - a

ro - gabant e - - um dicen - - tes: di - mit - te e - - am

qui - - a cla - - mat post nos; i - pse

e - - am qui - - a cla - mat post nos; i - - pse au - -

- a cla - - - mat post nos; i - pse au - - - - tem

cla - - - - - - - - - - - mat post nos; i - pse au - tem re - spon -

qui - - a cla - - mat post nos; i - - pse au - - tem respondens a - - it:

au - - tem respondens a - - - - - - - it: non sum mis - - sus ni - - si ad o - - - - -

tem respondens a - - it respondens a - - it: non sum mis - sus ni - - si ad o - - ves

respondens a - - it: non sum mis - sus ni - - - - si ad o - -

dens a - - - it respondens a - - it: non sum mis - sus ni - - - - - si ad o - - - - -

non sum mis - sus ni - - si ad o - - - - -

ves quae pe - - ri_erunt domus Is - - - - ra - - el quae peri -

quae pe_ri_e - runt do - - - - mus Is - - rael quae pe - - ri_erunt do - - - mus Is_rael quae

ves quae pe_ri_e - runt do - - - mus Is_ra - el quae peri -

ves quae pe_ri_e - runt do - - mus Is - - - - ra_el

ves quae pe_ri_e - runt do - - mus Is_ra - el

e - runt do - - - mus Is - - - - ra - el.

pe - - ri - - e_runt domus Is - ra_el quae pe_ri - e - - runt do - - - - - mus Is - - ra - - el.

e - runt do - - - mus Is - - ra - el quae pe_ri - e_runt do - mus Is - ra_el.

do - - - - - - mus Is - ra_el quae pe - - ri - e_runt do - - mus Is - ra - el.

quae pe_ri - e - - runt do - - - mus Is - - ra - - el.

5.

Cantus. O sa - - - - - - - - - - - - - - - - - -

Altus. O sa - - - - - - - crum con - - - - vi - vi - um

Tenor. O sa - - - - - - - - - -

Quintus. (Tenor.) O sa - - crum con -

Bassus. O sa - - - - - - - - crum con - - vi - - - -

crum con - - - - vi - - - - vi - um con - vi - - - - - - - - vi - um

con - - - vi - - - - - - vi - um in quo Christus su - mi -

crum o sa - - - - crum con - - - - vi - - - - - - vi - - um in quo Christus

- - vi - - - - vi - - - um o sa - - - - crum con - vi - vi - um

vi - um o sa - - crum con - - vi - - vi - - um in quo Christus su - mi -

in quo Christus su - mi - tur su - - - - mi - tur in quo Christus

tur in quo Christus su - - mi - tur su - - - - - - - - - mi - tur in quo Chri - - - stus

su - mi - tur in quo Christus sumi - tur in quo Chri - stus su - - - - - -

in quo Christus su - - - - - - - - - mi - tur in quo Christus sumi - tur

tur in quo Christus su - mi - tur

su - - - - - - - - mi_tur in quo Christus su - mi_tur, re - co -

su - - mi - tur in quo Chri_stus su - - - - - mi_tur, re - -

- mi_tur in quo Christus su_mi_tur, re_co - litur me_mo_ri - a re -

in quo Christus sumi_tur, re - - co - litur me_mo - - ri - a

— in quo Christus su_mi - tur,— re - - co - litur me_mo - - - - - ri_a

- litur me_mo - ri - a me - - - - - - - - - - mo - - - ri - a reco - li -

co - litur me_mo - - - - ri - - a re_co - litur me_mo - - - - ri_a re -

co - litur me_mo - - - - ri - a re - - co - li_tur me_mo - - - - ri_a

re - co - li_tur me_mo - - - - - - - ri - a re - - co - li_tur memo - -

re - - co - li_tur me - mo - - - - ri - a me - - mo_ri_a

tur me_mo - - - - - - - - - - - - - - - - - - - ri - a pas - - - si - o - -

co - li - tur me_mo - - - - - ri - a pas - - si - - o - - - nis pas_

re_co - - li_tur me_mo_ri - - a pas - - - - si - - - o - - - nis_ pas - - - si -

- - ri - a pas - - - si - - o_nis e - - jus pas - si -

pas - - - si - - - o - - - nis e - - - - - - - -

nis e - - - - jus, mens im - pletur gra - ti - a

- si - o - - - - nis e - - jus, mens im - ple - - tur gra - ti - a et

o - - - - - nis e - - jus, mens imple - tur gra - ti - a mens im - ple - - tur gra - ti - a

- - - - - - - nis e - jus, mens im - ple - tur gra - - ti - a et fu -

jus, mens imple - tur gra - ti - a et

et fu - tu - - - - rae glo - riae et fu - tu - - rae glo - - - - ri - ae

fu tu rae glo - - - - - ri - ae et futurae glo - ri - ae et fu - tu - rae glo - ri - ae

et fu - tu - rae glo - ri - ae et fu - tu - - rae glo - ri - ae

tu - rae glo - - ri - ae et fu - tu - rae glo - ri - ae nobis pi -

fu - tu - rae glo - ri - ae et fu - tu - - rae glo - ri - ae nobis pi -

nobis pi - gnus da - - - - - - - - - tur no - bis

no - bis pi - - - - gnus da - - tur no - bis pi - gnus da - - - - - - - tur

no - bis pi - gnus da - tur no - bis pi - - gnus da - tur no - bis pignus da -

- gnus da - - - tur no - bis pi - - gnus da - - - tur no -

- gnus da - - - - - - - - - - - tur no - bis pi - - gnus da - - - - -

75 79

pignus da - - - - - - - tur no - bis pignus da - tur.

no-bis pi - - gnus da - - tur no-bis pi - - gnus da - - - - - tur.

- - - - - - - - - - - - - tur no - bis pi - gnus da - - - - tur.

bis pi - - gnus da - - tur no - bis pi - - - - - gnus da - - - - - - - tur da - - - - - tur.

- - - tur no-bis pi - - gnus da - - tur da - - - - - tur.

6.

Cantus.

Coe - nan - - ti-bus il - - lis ac-ce-pit Je - - sus pa - - - - - nem

Altus.

Coe - nan - - ti-bus il - - lis ac - ce-pit Je-sus pa - - nem ac-ce-pit

Quintus. (Tenor.)

Coe - nan - - ti-bus il - - lis ac - ce-pit

Tenor.

Coe - - nan - -

Bassus.

ac - ce-pit Jesus pa - nem ac-cepit Je - sus pa - -

Jesus pa - - - nem coe - - nan - - - ti - bus il - - lis ac - - cepit Je - -

Jesus pa - nem ac - - - - ce-pit Je - - - - sus pa - - nem ac-cepit Jesus pa -

- ti-bus il - - lis ac - ce-pit Je - - sus pa - - - - - - - - - - nem ac - cepit Je - -

Coe - nan - - ti-bus il - - lis ac - ce-pit Je - - - sus pa - - - - nem

---nem coe-nan--ti-bus il--lis ac-ce---pit Je-----sus

sus..... pa--nem ac-ce-pit Je-sus pa---nem ac-ce-pit Je------sus

nem coe-nan---ti-bus il--lis ac-ce-pit Je--sus pa--nem ac-cepit Je--sus

--sus pa----nem coe-nan---ti-bus il--lis

coe--nan--tibus il----lis ac--ce-pit Je---sus pa-----nem,

pa----------nem, be--ne-di--xit ac fre----git

pa-nem ac-ce-pit Jesus pa-nem, be--ne-di--xit ac fre-------git.....

pa----nem, be--ne-di---xit ac fre-git..... de--dit-que di-sci-pu-

ac-ce-pit Je-sus pa-nem, be----ne--di--xit ac fre--git..... de-dit-

be----ne-di--xit ac fre----git de---ditque

de--ditque di-sci-pulis su-is..... de--dit-que di-sci-pu-

de--dit-que di-sci-pulis su----is de--ditque di-sci-pulis su-is de-

lis su-----is..... disci--pulis su---is de-dit-

que di-sci-pu-lis su-is de--ditque di-sci-pulis su-is di-sci-pulis su----

di-sci-pulis su--is de--dit-que di-sci-pulis su--is.....

lis_____ su - - - - - - - - - - - - - - - is et a - - it et a - - - - - - - - - - - -

- ditque di - sci - pulis su - - - - - is et a - - it et a - - - - - - - it: et

que di - sci - pulis su - - is et a - it et a - it et a - - it:

is di - sci - pulis su - is et a - - - - - - it et a - - - - - - - - it_____ et a - -

et a - - it et a - - it_____ et a - - it:

it:_____ ac - - ci - - - pi - te et come - di - te_____

a - it: ac - ci - - pi - te et com - e - di - te et com - - e - - di - te ac - ci - pi -

ac - - ci - pi - te et come - di - te ac - - ci - - pi - te et com - e - - - di - te et come - di -

it: ac - ci - pi - te et come - di - te ac - ci - - - pi - te et come - di -

ac - ci - - - pi - te et come - di - te_____ ac - ci - - - pi - te et

ac - ci - - pi - te et com - e - di - te_____ ac - ci - pi - te et com - e - di -

te et com - e - di - te ac - ci - pi - te et com - e - di - te ac - - ci - pi - te et com - e - di -

te ac - ci - - - pi - te et com - e - di - te_____

te ac - ci - pi - te et com - e - dite ac - ci - - - pi - te et com - e - di -

come - di - te ac - - ci - pi - te et com - - e - - - - - - di - te

te, hoc est corpus me - - - - um hoc

te et com-e-di-te, hoc est cor-pus me - - - - - - - - um

et com-e - - - di-te, hoc est cor-pus me-um hoc est corpus me-

te, hoc est corpus me - um hoc est corpus me-um hoc est

et com-e-di-te, hoc est corpus me - - - - um hoc

est cor-pus me - um hoc est cor - - pus me - - - - - um hoc est corpus me-um.

hoc est cor - - pus me - um hoc est cor - - - - - - pus me-um.

um hoc est cor - - pus me - - - um.

cor - - pus me - - um hoc est corpus me-um hoc est cor - - - - pus me-um.

est corpus me - - um hoc est cor - - - - - - - - pus me-um.

7.

Cantus.

Quintus. (Cantus.)

Altus.

Tenor.

Bassus.

De - - - - - re - - lin - -

De - - re-lin-quat im - - pi-us vi - - - - - - am su - - - - - - - - -

De - - re - lin-quat im - - pi - us vi - - - - - - - - - - - - am su - - -

quat im - - pi_us vi - - - - am su - - - - am vi - - - - - am su-

- - - - - - - - - - - - - - - am De - - - - re - - lin - quat

am vi - - - - - am su - - - - - am vi - - - am su - - - - - - - - - - am vi-

De - - - - re - - lin - - quat im - - - pi_us vi - - - - am su - - - - - - - - - - - - - -

De - - - - re - - lin - quat im - - pi_us vi - - - - am su - - - - - - am

am et vir in - i - - quus et vir in - - i - quus co - - gi_ta_ti - o_nes su -

im - - - pi - us vi - - - - - am su - - am

- - - am su - - - - - - - am et vir in_i - - quus co - - gi - ta_ti_o_nes su - - - -

am vi - - - - - - - am su - - - - - - - - - - - - - - - am et

vi - - - - - - - am su - - - - - - - - - - - - - - - - am

- - - - - - - - - - - - - - - - - - as co - - gi_ta_ti - o - nes su - - - - - - - -

et vir in_i - quus co - gi - ta_ti_o_nes su - - - - - - - - - - - as

- - - - - - - - - as et vir in_i - - quus co_gi - ta_ti - ones su - - as

vir in_i - - quus co - gi_ta_ti - - o - - nes su - as co - - gi_ta_ti - ones su - -

et vir in_i - - quus co - - gi_ta_ti - ones su - - as co -

35

as et rever_ta_ _ _

et rever_ta_ _ tur ad Do_ _ _ _ _ mi_num ad

co_ _gi_ta_ti_o_nes su_ _as et rever_ta_ _tur ad Do_ _ _ _ _ mi_num et

as co_gi_ta_ _ti_o_ _nes su_ _as et re_ver_ta_ _ _tur

_gi_ta_ti_ _ones su_ _as et re_ver_ta_ _ _ _ _ _ _ _ _tur ad Do_ _ _mi_ _num

45

tur ad Do_ _ _ _ _mi_num et mi_ _se_

Do_minum et mi_ _ _se_re_ _bitur e_ _jus

re_ver_ta_ _tur ad Do_mi_num et mi_ _se_re_ _bitur e

ad Do_minum et mi_ _se_re_bitur e_ _ _ _ _jus et mi_ _se_ _re_bitur

et mi_ _se_re_bitur e_ _ _ _ _ _ _ _ _ _jus,

50

re_ _bitur e_ _ _ _ _ _ _ _ _ jus, qui_ _ _ _a be_ _ni gnus et

55

et mi_ _se_re_ _ _bitur e_ _jus, qui_a be_ni_gnus qui_ _ _ _a be_ _

jus et mi_sere_bi_tur e_ _ _jus, qui_ _ _a be_ _ni_ _gnus et mi_se_ri_

e_ _ _ _ _jus e_ _ _ _ _jus, qui_a be_ni_gnus et mi_se_ _ _ _ _ _ricors est

qui_ _ _a be_ni_gnus et mi_ _ _se_ _ri_cors est

60 65

mi_se_ _ _ _ _ri_cors est et mi_se_ _ri_cors est

ni_ _ _ _ _gnus et mi_se_ _ _ _ _ricors est

cors et mi_se_ri_cors est et mi_se_ _ _ _ _ _ _ri_cors est et prae_sta_bilis su_

et mi_se_ri_cors est et mi_se_ _ri_cors est et prae_

et mi_se_ri_cors est et praesta_bi_

70

et prae_sta_bilis su_per ma_ _li_ _ti_am

et prae_sta_ _bi_lis super ma_li_ti_am Do_minus

per ma_ _li_ _ti_am et praesta_ _bi_lis su_per mali_ _ti_ _am

sta_bilis su_per ma_li_ _ _ _ _ _ _ _ _ti_am et prae_sta_bi_lis super ma_li_tiam Do_minus De_ _

lis su_per ma_li_ti_am su_per ma_li_ti_ _am Do_mi_nus De_ _us

75 80

Do_mi_nus De_ _us no_ _ _ _ _ster Do_minus De_ _

De_us no_ _ster Do_ _minus De_ _us no_ _ _ster Do_minus De_us no_ _

Domi_nus Deus no_ _ _ _ _ _ _ster Do_

us no_ _ _ _ _ster Do_ _minus De_ _ _us no_ _ _ _ _ _ _ _

no_ _ _ _ _ _ _ster Do_ _ _mi_nus De_ _ _us

us no ster Do mi nus De us no ster.

ster Do mi nus De us no ster.

mi nus De us no ster Domi nus De us no ster.

ster Do mi nus De us no ster.

no ster Do minus De us no ster.

8.

Cantus. A scen do ad patrem me um

Altus. A scen do ad patrem me um

Tenor. A scen do ad patrem

Quintus. (Tenor.) A scen do ad patrem

Bassus. A scen do ad patrem

et pa trem ve strum et pa trem ve strum, Alle lu

ad pa trem me um et pa trem ve strum et pa trem ve strum, Alle lu

me um et patrem ve strum et patrem ve strum,

me um et pa trem et patrem ve strum,

me um et patrem ve strum et patrem ve strum,

mi - se - - - - - ri_cors est et mi_se - - ri_cors est

ni - - - - - gnus et mi - se - - - - - - ricors est

cors et mi_se_ri_cors est et mi_se - - - - - - - - ri - cors est et prae_sta - bilis su -

et mi - se_ri_cors est et mi_se - - ri_cors est et prae -

et mi_se_ri_cors est et praesta - bi -

et prae - sta - bilis su - per ma - - li - - ti_am

et prae - sta - - bi_lis super ma - li - ti - am Do_minus

per ma - - li - - ti_am et praesta - - bi_lis su_per mali - - - ti - - am

sta - bilis su_per ma_li - - - - - - - - - - - ti_am et prae_sta - bi_lis super ma - li - tiam Do_minus De - -

lis su_per ma - li - ti_am su - per ma_li - ti - - am Do - mi_nus De - - us

Do - mi_nus De - - us no - - - - - - ster Do_minus De - - - - - - - - - - - - - - - -

De_us no - - ster Do - - minus De - - us no - - - ster Do_minus De_us no - -

Domi_nus Deus no - - - - - - - - ster Do -

us no - - - - - - ster Do - - minus De - - - us no - - - - - - - - -

no - - - - - - - - ster Do - - - mi_nus De - - - us

85 89

us no ster Do mi nus De us no ster.

ster Do mi nus De us no ster.

mi nus De us no ster Domi nus De us no ster.

ster Do mi nus De us no ster.

no ster Do minus De us no ster.

8.

Cantus. A scen do ad patrem me um

Altus. A scen do ad patrem me um

Tenor. A scen do ad patrem

Quintus. (Tenor.) A scen do ad patrem

Bassus. A scen do ad patrem

et pa trem ve strum et pa trem ve strum, Alle lu

ad pa trem me um et pa trem ve strum et pa trem ve strum, Alle lu

me um et patrem ve strum et patrem ve strum,

me um et pa trem et patrem ve strum,

me um et patrem ve strum et patrem ve strum,

ja Al-le-lu-ja Al-le-lu-ja Al-le-

ja Al-le-lu-ja Al-le-lu-ja Al-le-lu-ja Al-le-lu-ja

Al-le-lu-ja Al-le-lu-ja Al-le-lu-ja Al-le-lu-ja Al-

Al-le-lu-ja Al-le-lu-ja Al-le-lu-ja Al-

Al-le-lu-ja Al-le-lu-ja Al-le-lu-

lu-ja! De-um me-um

Al-le-lu-ja! De-um me-um et De-

le-lu-ja Al-le-lu-ja! De-um me-um

-le-lu-ja Al-le-lu-ja! De-um me-um De-um me-um et

ja Al-le-lu-ja! De-um me-um

et Deum ve-strum et De-um ve-strum, Al-le-lu-ja

-um ve-strum De-um me-um et Deum ve-strum, Alle-lu-ja

De-um me-um et De-um ve-strum, Al-le-lu-

De-um ve-strum, Al-le-lu-ja Al-le-lu-

De-um me-um et De-um ve-strum, Al-le-lu-

Al_le_lu_ja ..... Al_le_lu_ja Al_le_lu_ja! .....

Al_le_lu_ja ..... Al_ _ _le_lu_ _ _ _ _ _ _ _ ja! et dum as_sumptus

ja ..... Al_le_lu_ja ..... Al_le_lu_ja! ..... et

ja Al_le_ _ _ _ _ _ _ _ _ _ _ lu_ja ..... Al_ _ le_lu_ja Al_le_lu_ _ ja! et dum assumptus

Al_le_lu_ja ..... Al_le_lu_ja! ..... et dum assumptus

50 55

et dum assumptus fu_e_ro a vo_ _ _ _ _ _ _ _

fu_e_ro a vo_ _ _ _ _ _ _ _ bis ..... et dum assumptus fu_e_ro a ..... vo_ _ bis a vo_ _ _

dum assumptus fu_e_ro a ..... vo_bis et dum assumptus fu_e_ _

fu_e_ro a ..... vo_ _ _bis et dum assumptus fu_e_ro .....

fu_e_ro a vo_ _ _ _ _ _ _ _ bis ..... et dum assumptus

60 65

bis, mit_tam vo_bis spi_ritum ve_ri_ta_ _tis mit_tam

_ _ _ _ _ _ _ _ _ bis, mit_tam vo_bis spi_ritum ve_ri_ _ta_tis

ro a vo_bis, mit_tam vo_bis spi_ritum ve_ri_tà_ _tis mit_tam vo_ _bis spi_ _ritum ve_ri_

a vo_ _ _bis, ... mit_tam vo_bis mittam vo_ _ _bis spi_ _ritum ve_ri_

fu_ _e_ro a vo_ _bis, mit_tam vo_bis mit_tam vo_ _bis spi_ _ritum ve_ri_

vo_ _bis spi_ _ritum ve_ri_ta_ _tis et gaude_bit et gaude_bit cor ve_____

spi_ _ritum ve_ri_ _ _ta tis et gaude_bit et gaude_bit cor ve_____

_ _ta_tis et gaude_bit et gaude_bit et gaude_bit

ta_____tis et gaude_ _bit et gaude_bit

ta_ _tis spi_ _ritum ve_ri_ _ta_ _tis et gaude_ _bit et gaude_ _bit

strum et gaude_bit cor ve_____strum. Al_

strum et gaude_bit cor ve_____strum. Al_le_lu_ja ..... Al_

et gaude_bit cor ve_ _ _strum cor ve_____strum. Al_le_lu_ja .....

et gaude_bit cor ve_ _ _strum et gaude_bit cor ve_____strum. Al_ _le_lu_ja .....

et gaude_bit cor ve_ _ _strum. Al_le_lu_ja .....

le_lu_ja ..... Al_ _le_____lu_____ja!

le_lu_ja Al_le_lu_ja ..... Al_ _le_____lu_____ja!

Al_le_____lu_ja Al_le_lu_ja ..... Al_le_____lu_ja ..... Al_le_ _lu_____ja!

_ Al_le_____lu_ja Al_le_lu_ja Al_le_____lu_ja Al_ _le_lu_____ja!

Al_le_lu_ja Al_ _ _le_____lu_____ja!

SECUNDA PARS.

Cantus. E- -go ro-ga-bo pa- trem

Altus. E- - - -go ro-ga-bo pa- trem

Tenor. E- - -go ro-

Quintus. (Tenor.) E- - - - - -go ro-ga-bo pa- - - - - - - -trem e- -go ro-

Bassus. E- - - - - -go ro-

e- - - -go ro-ga-bo pa- - - - - - - - - - - - - - - - -

e- -go ro-ga-bo pa- - -trem e- -go ro-ga- -bo pa- - - - - - - - - - - - - - - - -

ga-bo pa- - - - - - - - - - - - - - - trem e-go ro-ga- -bo pa- - - -trem e-go ro-

ga-bo pa- - - - - - - - - - - - - - - trem e- - - -go ro-

ga-bo pa- - - - - - - - - - - - - - - trem e- - - -go ro-ga- -bo, pa- -trem

- - -trem e- - -go ro ga- - - - - - -bo pa- - - - - - - - - trem

- - - - - - trem e- - - -go ro-ga-bo pa- - - - - - - - - - - - trem et a-lium pa-ra- - - -

ga-bo pa- - - - - - - - - trem e-go ro-ga- - - - - bo pa- - -trem

ga-bo pa- -trem pa- - - - - - - - trem e-go ro-ga-bo pa-trem et a- -li-um pa- -ra-

e- - - - - - - -go ro-ga-bo pa- -trem et a- -li-um pa- -ra-

vo - bis spi - ritum ve-ri - ta - tis et gaude - bit et gaude - bit cor ve - - - - -

spi - ritum ve-ri - - - ta tis et gaude - bit et gaude - bit cor ve - - - - -

- ta - tis et gaude - bit et gaude - bit et gaude - bit

ta - - - - - tis et gaude - bit et gaude - bit

ta - - tis spi - ritum ve-ri - ta - tis et gaude - bit et gaude - bit

strum et gaude-bit cor ve - - - - strum. Al-

strum et gaude-bit cor ve - - - - strum. Al-le-lu - ja ..... Al-

et gaude - bit cor ve - - - strum cor ve - - - - strum. Al-le-lu - ja .....

et gaude - bit cor ve - - - strum et gaude-bit cor ve - - - - - - strum. Al - le - lu - ja .....

et gaude - bit cor ve - - - strum. Al-le-lu - ja .....

le-lu-ja ..... Al - le - lu - - - - - ja!

le-lu-ja Al - le-lu-ja ..... Al - - le - - - - lu - - - - - - - - - - - ja!

Al-le - - - - - - lu-ja Al-le-lu-ja ..... Al - le - - - - lu-ja ..... Al-le - - lu - - - - - - - - ja!

..... Al-le - - - - lu-ja Al-le-lu-ja Al - le - - - - lu-ja Al - - le-lu - - - - - - - - - - - - - - - - ja!

Al - le-lu - ja Al - - - le - - - - - - - - - - - - - - - - lu - - - - - ja!

SECUNDA PARS.

Cantus. E- -go ro-ga-bo pa- trem

Altus. E- - - -go ro-ga-bo pa- trem

Tenor. E- - -go ro-

Quintus. (Tenor.) E- - - - - -go ro-ga-bo pa- - - - - - - -trem e- -go ro-

Bassus. E- - - - - -go ro-

e- - - -go ro-ga-bo pa- - - - - - - - - - - - - - - - -

e- -go ro-ga-bo pa- -trem e- -go ro-ga- -bo pa- - - - - - - - - - - - - - - - -

ga-bo pa- - - - - - - - - - - - - - - trem e-go ro-ga- -bo pa- - - -trem e-go ro-

ga-bo pa- - - - - - - - - - - - - - - trem e-go ro-

ga-bo pa- - - - - - - - - - - - - - - trem . e- - - -go ro-

ga-bo pa- - - - - - - - - - - - - - - trem e- - -go ro-ga- -bo , pa- -trem

- - -trem e- - -go ro ga- - - - - - bo pa- - - - - - - - - trem

- - - - - - trem e- - - -go ro-ga-bo pa- - - - - - - - - - - trem et a-lium pa-ra- - - -

ga-bo pa- - - - - - - - trem e-go ro-ga- - - - - bo pa- - trem

ga-bo pa- -trem pa- - - - - - - - trem e-go ro-ga-bo pa-trem et a- -li-um pa- -ra-

e- - - - - - - -go ro-ga-bo pa- -trem et a- -li-um pa- -ra-

et a_li_um pa_ra_cle_tum da_bit vo_

_cletum et a_lium pa_ra_cle_tum et a_li_um pa_ra_cle_tum da_bit

et a_lium pa_ra_cle_tum et a_li_um pa_ra_cle_tum da_bit vo_

_cle_tum et a_lium pa_ra_cle_tum da_bit

cle_tum et a_li_um pa_ra_cle_tum da_bit

_bis et a_lium pa_ra_cle_tum da_bit vo_bis spi_

vo_bis et a_li_um pa_ra_cle_tum da_bit vo_bis spi_

_bis da_bit vo_bis spi_ritum ve_ri_ta_tis

vo_bis et a_li_um pa_ra_cle_tum da_bit vo_bis spi_ritum ve_ri_ta_tis

vo_bis spi_ritum ve_ri_ta_tis spi_

_ritum ve_ri_ta_tis et gaude_bit et gaude_bit cor ve_strum

_ritum ve_ri_ta_tis et gaude_bit et gaude_bit cor ve_strum

et gaude_bit et gaude_bit et gaude_

et gaude_bit et gaude_bit et gaude_bit et gaude_

_ritum ve_ri_ta_tis et gaude_bit et gaude_bit et gaude_

et gaude_bit cor ve_____strum. Al_

et gaude_bit cor ve_____strum. Al_le_lu_ja Al_____

bit cor ve____strum et gaude_bit cor ve_____strum. Al_le_lu_ja

bit cor ve____strum cor ve_____strum. Al_le_lu_ja

bit cor ve____strum. Al_le_lu_ja

le_lu_ja Al_____le_____lu_ja!

le_lu_ja Al_le_lu_ja Al_le_lu_ja Al___le____lu_____ja!

Al_le____lu_ja Al_le_lu_ja Al_le_lu_____ja Al___le_lu_____ja!

Al_le_____lu_ja Al_le_lu_ja Al__le____lu_ja Al_____le_lu___ja!

Al_le_lu_ja Al____le____lu_____ja!

9.

Cantus. Ho___mo qui_dam fe_cit coenam ma_____gnam ho_

Altus. Ho__mo qui_dam fe_cit coenam ma_gnam ho___mo qui__dam fe___cit coe___

Tenor. Ho____mo qui___

Quintus. (Tenor.) fe___cit coenam ma__gnam

Bassus. Ho____mo qui____dam fe___

mo qui - - - - - dam fe - - cit coe - - - nam ma - - - - - - - - gnam ho - - - mo qui - - dam fe - -

- - nam ma - - - - - - - - - - - - - - gnam fe - - cit coe - - nam ma - - - - - - - - - gnam ho -

dam fe - - - cit coe - nam ma - gnam ho - mo quidam fe - cit coenam ma - - gnam ho - - mo qui - -

ho - - mo qui - dam fe - - - cit coenam ma - - gnam fe - - cit coe - - nam ma - - - - - gnam

- cit coe - - - nam ma - - gnam ho - - mo qui - dam fe - - - cit

cit coe - - - - - - nam ma - - - - - - - - gnam et vo - cavit mul - - tos et vo - ca - - - -

mo quidam fe - - - cit coenam ma - - - - - - - - gnam et vo - ca - - - - vit mul - - tos

dam fe - - cit coenam ma - - - gnam et vo - ca - - - - - - - - vit et

fe - - - cit coe - nam ma - gnam et vo - ca - - - vit multos et vo - ca - - - vit mul - tos et

coenam ma - - gnam fe - - - - cit coe - nam ma - gnam et vo - ca - - vit mul - - - - - - - tos

- - vit mul - - - - - tos et mi - sit ser - vum su - - - - - - - - - - - - - - - um

et vo - ca - - - vit mul - - - - - tos et mi - sit servum su - - - - - - - - - - - - - - - -

vo - ca - - vit mul - - tos mul - - tos et mi - sit ser - - vum

vo - ca - - vit mul - - tos et mi - sit ser - - - vum su - - um et misit servum

et vo - ca - - vit mul - - tos et mi - sit servum su - - um et

et misit ser_vum su_um ho_____ra coe_____nae ho_____ra coe_nae et

um ser_vum su___um ho_____ra coe_____nae et misit

su___um ho_____ra coe_nae ho_____ra coe_nae et

su_____um ho_____ra coe_____nae ho_____ra coe____

mi_sit ser___vum su___um ho_____ra coe_nae et misit

misit ser___vum su___um ho_____ra coe_____nae ho_____ra coe_nae di_cere

ser_vum su_____um ho_____ra coe_____nae di_

misit ser_vum su_um ho_____ra coe_____nae ho_____ra coe_

nae et misit servum su___um ho_ra coe_nae ho_____ra coenae ho_ra coe_

ser_vum su_____um ho_____ra coe_nae ho_____ra coe_nae

in_vi_ta_tis, ut ve_ni_____rent ut ve___ni_rent di___cere in_vi_

_cere in_vi_ta__tis, ut ve_nirent in___vi__ta_____tis ut ve_ni_rent

nae di__cere in_vi_ta___tis, ut ve_ni___rent di__cere

nae di__cere in_vi_ta_tis, ut ve_ni_____rent ut ve_

di___cere in_vi_ta___tis, ut ve_ni__

ta_tis, ut ve_ni_rent di_cere in_vi_ta_tis, ut ve_ni_rent ut veni_

di_cere in_vi_ta_tis, ut ve_nirent di_cere in_vi_ta_tis, ut ve_ni_

in_vi_ta_tis, ut ve_ni_rent di_cere in_vi_ta_tis, ut ve_ni_

ni_rent di_cere in_vi_ta_tis, ut ve_ni_rent ut ve_ni_

rent ut ve_ni_rent di_cere in_vi_ta_tis, ut ve_ni_

rent, qui_a o_mnia pa_ra_ta sunt

rent, qui_a o_mnia pa_ra_ta sunt qui_a o_mnia pa_ra_ta sunt

rent, qui_a o_mnia pa_ra_ta sunt qui_a o_mnia

rent, qui_a o_mnia pa_ra_ta sunt qui_a o_mnia

rent, qui_a o_mnia pa_ra_ta sunt qui_a o_mnia

qui_a o_mnia pa_ra_ta sunt. Al_le_lu_ja

qui_a o_mni_a qui_a o_mnia pa_ra_ta sunt. Al_le_lu_ja

pa_ra_ta sunt qui_a o_mnia pa_ra_ta sunt.

pa_ra_ta sunt qui_a o_mni_a pa_ra_ta sunt. Al_le_lu_ja Al_le_

pa_ra_ta sunt qui_a o_mnia pa_ra_ta sunt.

Al - - - le - - - lu - - - ja Al - le - lu - ja

Al - - - - - - le - - - - - - - - - - - lu - - - - ja Al -

Al - le - lu - ja Al - le - lu - ja Al - le - - -

- - - - - lu - ja Al - le - lu - - ja Al - le - lu - - ja

Al - le - lu - - ja Al - le - - - - - - - lu - - - ja Al - - le - lu - ja

Al - le - lu - - ja Al - le - lu - ja Al - - le - - lu - - - - - ja!

le - lu - ja Al - le - lu - ja!

- - - - lu - - - ja Al - - le - lu - ja!

Al - - - le - - lu - ja Al - le - lu - ja Al - - - le - - - lu - - - - - ja!

Al - - le - lu - ja Al - le - lu - - ja!

10.

Cantus.

Quintus. (Cantus.)

Altus.

Tenor.

Bassus.

Ca - - - - ni - te tu -

Ca - - ni - te tu - - ba in Si - - on

Ca - - ni - te tu - - ba in Si - - - - - - - on ca - - - - ni - te tu - - ba

Ca - - ni - te tu - - ba in Si - - - - - - - on ca - - - - ni - te tu - - ba

Ca - - - - ni - te tu - - ba

ba in Si_on, qui_a prope est di_es Domi_ni qui_a

in Si_on, qui_a prope est di_es Do_mi_ni,

in Si_on, qui_a prope est di_es Domi_ni qui_a

in Si_on, qui_a prope est qui_a

in Si_on, qui_a prope est qui_a

pro_pe est di_es Domi_ni, ec_ce ve_nit ec_ce

ec_ce ve_nit ec_ce

pro_pe est di_es Domi_ni, ec_ce ve_nit ec_

pro_pe est di_es Do_mi_ni, ec_ce ve_nit ec_

pro_pe est di_es Do_mi_ni, ec_ce

ve_nit ad sal_van_dum nos ad sal_van_dum nos,

ve_nit ad sal_van_dum

_ce ve_nit ad sal_van_dum nos ad sal_vandum nos,

_ce ve_nit ad sal_van_dum nos ad sal_van_dum

ve_nit ad sal_van_dum nos ad sal_van_dum

35

e_ _ _ runt pra_va in_di_ _re_ _cta et a_spera in

nos, e_ _ _runt pra_va in_ _di_ _re_ _ _cta et a_spera in

e_ _ _runt pra_va in_ _di_ _re_ _ _cta e_ _ _runt pra_va in_di_ _re_ _cta et a_spera in

nos, e_ _ _runt pra_va in_ _di_ _re_ _cta

nos, e_ _ _runt pra_va in_ _di_ _re_ _cta

45

vi_as pla_ _nas, ve_ _ _ni

vi_as pla_ _nas, ve_ _ _ni ve_ni Do_mi_ne et no_li

vi_as pla_ _nas et a_spera in vi_as pla_ _nas, ve_ _ _ni ve_ni Do_mi_ne et no_li

et a_spera in vi_as pla_ _nas, ve_ _ _ _ _ _ _ni

et a_spera in vi_as pla_ _nas, ve_ _ _ni

55

ve_ni Do_ _ _ _ _mine et no_li tar_da_

tar_da_ _ _ _ _ _ _re ve_ni Do_ _mine et no_li tar_da_

tar_da_ _ _ _ _ _ _re et no_li tarda_ _ _ _ _ _ _ _re.

ve_ni Do_ _mine et no_li tar_da_ _ _ _ _ _ _re ve_ni Do_ _mine et no_li tar_ _ _

ve_ _ni Do_ _mine et no_li tar_da_ _ _ _ _ _ _re.

60

re. Al_le_ _ _lu_ _ _ _ _ _ _ _ _ja Al_le_ _ _ _lu_

re. Al_le_lu_ja Al_le_ _ _lu_ _ _ _ _ _ _ _ _ _ _ _ja Al_le_lu_

Al_le_ _ _lu_ _ _ja Al_le_ _ _lu_ _ _ _ _ _ _ _ _ _ _ja Al_le_lu_

da_ _re. Al_le_ _ _lu_ _ _ _ _ _ _ _ _ _ja Al_le_lu_ja

Al_le_ _ _lu_ _ _ _ _ _ _ _ _ _ja Al_le_lu_ja

65 70

ja Al_le_ _ _lu_ _ja Al_le_ _ _lu_ _ _ _ja Al_le_ _ _ _ _lu_ _ja!

ja Al_le_ _ _lu_ _ _ja Al_le_lu_ _ _ja Al_ _ _le_ _lu_ _ja!

ja Al_le_lu_ja Al_le lu_ja Al_le_ _ _ _ _ _ _ _lu_ja!

Al_ _le_ _ _lu_ _ _ _ _ _ _ _ja Al_ _le_lu_ja!

Al_ _le_ _ _lu_ _ _ _ _ _ _ _ja Al_ _le_lu_ja Al_ _ _le_ _ _ _ _ _lu_ _ja!

SECUNDA PARS.

Cantus. Ro_ _ra_ _ _te coe_li de_ _ _ _ _su_per et nu_

Quintus. (Cantus.) Ro_ra_ _ _te coe_li de_ _su_per ro_ra_ _ _te coe_li de_ _ _ _ _su_per et nu_

Altus. Ro_ _ra_te coe_li de_ _su_per ro_ra_ _ _te coe_li de_ _ _ _ _su_per et nu_

Tenor.

Bassus.

bes pluant ju - - - - - - stum et nu - bes plu - ant ju - - - - - - stum et

bes pluant ju - - - - - - - - stum et

bes pluant ju - - - - - stum ro - ra - te coe - li de - - - super et nu - bes plu - ant ju - - - - - - - - stum

Ro - - ra - - - te coe - li de - - - super et nu - bes plu - ant ju - - - - - - - stum et

Ro - - ra - te coe - li de - - - super et nu - bes plu - ant ..... ju - stum et

nu - bes et nu - - bes pluant ju - - - - - - - stum, a - pe - ri - a - tur ter - ra

nu - bes plu - ant ju - - - - - - - - stum et nubes plu - ant ju - - - stum, a -

plu - ant ju - - - - - - - - stum et nu - - bes plu - ant ju - - - stum, a - - pe - ri - a - tur ter - ra

nu - bes plu - ant ju - - - - - - - - stum et nu - - - bes plu - ant ju - - - stum, a -

nu - bes plu - ant ju - - - - - - - - stum et nubes plu - ant ju - - - stum, a - - -

a - pe - - ri - a - - - - tur ter - - ra et ger - mi - net sal - - va -

pe - ri - a - tur ter - - ra a - - pe - ri - a - tur ter - - ra et ger - minet sal - - - - - - - va -

a - - pe - ri - a - tur ter - - ra a - pe - ri - a - tur ter - - ra

pe - ri - a - tur ter - - ra a - pe - ri - a - tur ter - - ra et ger - minet sal - - - - - - va -

pe - ri - a - tur ter - - ra a - - - pe - ri - a - tur ter - - ra

to - - rem et ger - minet sal - - va - to - - rem, o - - sten - de

- - torem et ger - minet sal - - va - to - - rem, o - - sten - de

et ger - mi - net sal - - va - to - - rem sal - - va - to - - rem, o - - sten - de

to - - rem et ger - minet sal - - - - - - va - - torem et germi - net sal - - va - to - - rem, o - - sten - de

et ger - minet sal - - - - - - va - to - - rem, o - sten - de

no - - bis Do - - mi - ne mi - se - ri - cor - - di - am tu - - - - - am mi - se - ri - cor - di - am

no - - bis Do - - mi - ne mi - se - ri - cor - - di - am tu - - - - - - - am mi - se - ri - cor - - - di - am

no - bis..... Do - - mi - ne mi - se - ri - cor - - - di - am tu - - - - - - am mi - se - ri - cor - - - di - am tu -

no - - - - bis Do - - mi - ne mi - se - ri - cor - - - di - am tu - - - - - am mi - se - ri - cor - - - di - am

no - - bis Do - - mi - ne mi - - se - ri - cor - - - di - am

et sa - - - lu - ta - re tu - um .....

tu - - - - - - am et sa - lu - ta - re tu - - um da no - - bis et sa - - - lu - ta - re tu - um .....

- - - - - - - am et sa - lu - ta - re tu - um da no - - bis tu - um

tu - - - - - - am et sa - - - - lu - ta - re tu - - um da ..... no - bis et sa - - lu - - ta - re tu - um

tu - - - - - - am et sa - - - - lu - ta - re tu - - um..... da no - - bis,

da no - - - bis, ve - ni Do - mi - ne ve - ni Do - mi - ne et no - li

da no - - - bis, ve - ni Do - mi - ne

da no - - - bis, ve - - ni Do - mi - ne ve - ni Do - mi - ne et no - li

da no - - - - bis, ve - ni Do - mi - ne ve - ni Do - mi - ne ve - ni Do - mi - ne

ve - - ni Do - mi - ne ve - - ni Do - mi - ne

tarda - - - - - - re ve - ni Do - mi - ne et no - li tar - da -

ve - ni Do - - - - mi - ne et no - li tar - da -

tarda - - - - - - re et no - li tar - da - - - - - - re.

ve - ni Do - mi - ne et no - li tar - da - - - - - - re ve - ni Do - mi - ne et no - li tar - - -

ve - ni Do - mi - ne et no - li tar - da - - - - - - re.

- - - - - re. Al - le - lu - ja Al - - - le - lu - - ja Al - le - - lu - - - - - - - - - ja Al - le - lu -

- - - - - re. Al - le - - lu - - - - - - - - - - - ja Al - le - - - lu -

Al - - le - - lu - - ja Al - le - - lu - - - - - - - - - - - ja Al - le - lu -

- - - da - re. Al - le - - lu - - - - - - - - - - - ja Al - le - lu - ja

Al - le - - lu - - - - - - - - - - - ja Al - le - lu - ja

ja Al - le - - lu - - - ja Al - le - lu - - ja Al - - - - le - - lu - - ja!

ja Al - le - - lu - - ja Al - le - - lu - - - - - ja Al - le - - - - - - - - lu - ja!

ja Al - le - lu - ja Al - le - lu - ja Al - le - - - - - - lu - ja!

Al - le - - lu - - - - - - - ja Al - le - lu - ja!

Al - le - - lu - - - - - - - ja Al - le - lu - ja Al - - le - - - - - lu - - - ja!

11.

Cantus. E - - - - - xi ci - - to in pla - te -

Altus.

Tenor.

Quintus. (Tenor.) E - - - xi ci - to in pla - te - - - - - - - - - - as in pla - te - - - - - -

Bassus. E - - xi ci - to in pla - te - - - - - - - - - - - - - - - - as e - xi ci - - - to

- - - - - as e - - xi ci - - - to in pla - te - - - - - - - - - - - - - - - - as

Resolutio.

E - - - - xi ci - - - to in pla - te - - - - - - - as

Canon in Diatesseron.

E - - - - xi ci - - to in pla - te - - - - - - as et vi - cos

as e - - xi ci - to in pla - te - - - - - - as e - xi ci - to in pla - - - te - - - - - - as et

in pla - - - te - - - - - - - as in pla - te - - - - as et vi - cos ci - vi -

et vi_cos ci_vi_ta_ _tis et vi_cos ci_vi_ta_ _tis et pau_peres ac

et vi_cos ci_vi_ta_ _ _ _ tis et vi_cos ci_vi_ta_ _ _ _ _ _ _ tis

ci_vi_ta_ _ _ tis et vi_cos ci_vi_ta_ _ _ _ _ tis et

vi_cos ci_vi_ _ta_tis et vi_ _ _ _ _ _ _ _ _ _ _ cos ci_ _ _ _ vi_ta_ _tis

ta_ _ _ _ _ _ tis et vi_cos ci_vi_ _ta_ _ _ _ tis et

de_ _ bi_les et pau_peres ac de_ _ _ bi_les et pau_peres ac de_bi_

et pau_peres ac de_ _ _ bi_les et pau_peres ac de_ _ bi_

pauperes ac de_ _ _ bi_les et pau_peres ac de_ _ _ bi_les,

et pau_peres ac de_ _ _ _ _ bi_les et pau_peres ac de_bi_les ac de_ _bi_

pauperes ac de_ _ _ bi_les et pau_peres ac de_ _ _ bi_les et pau_pe_res ac

les, cae_ _cos et clau_dos cae_ _cos et claudos cae_ _cos et clau_

les, cae_ _cos et clau_ _dos

cae_cos et clau_ _ dos cae_ _cos et clau_

les, cae_cos et clau_dos cae_ _cos et clau_

de_bi_les, cae_cos et clau_ _ _ _ _dos caecos et clau_ _ _ _ dos

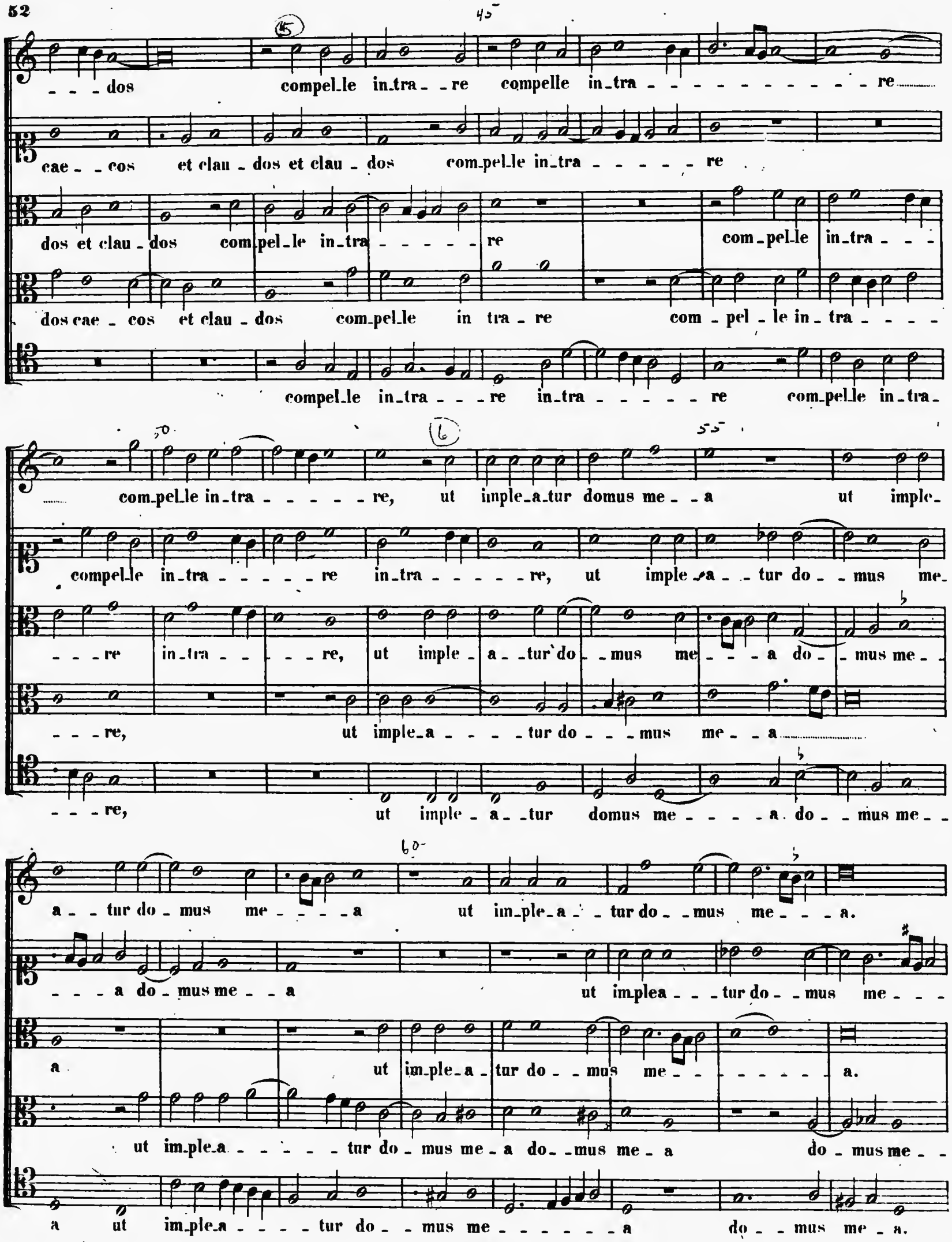
- - - dos compel_le in_tra - - re compelle in_tra - - - - - - - - - - - - re
cae - - cos et clau - dos et clau - dos com_pel_le in_tra - - - - - - re
dos et clau - dos com_pel_le in_tra - - - - - - re com_pel_le in_tra - - -
dos cae - cos et clau - dos com_pel_le in tra - re com - pel - le in - tra - - - -
compel_le in_tra - - - re in_tra - - - - - - re com_pel_le in_tra -
com_pel_le in_tra - - - - - - re, ut imple_a_tur domus me - - a ut imple -
compel_le in_tra - - - - - - re in_tra - - - - - - re, ut imple - a - - tur do - - mus me -
- - - re in_tra - - - - - re, ut imple - a - - tur do - - mus me - - - a do - - mus me - -
- - - re, ut imple_a - - - - - tur do - - - mus me - - a
- - - re, ut imple - a - - tur domus me - - - - - a. do - - mus me - -
a - - tur do - mus me - - - - - a ut im_ple_a - - tur do - - mus me - - - a.
- - - a do - mus me - - a ut implea - - - tur do - - mus me - - -
a ut im_ple_a - tur do - - mus me - - - - - - - - a.
ut im_ple_a - - - - - - tur do - mus me - a do - - mus me - a do - mus me - -
a ut im_ple_a - - - - - tur do - - mus me - - - - - - - a do - - mus me - a.

65 70

Al - - le - lu - - - - - - - - - - ja Al - le - - - lu - - ja Al' - le - lu - ja Al -

- - - - - a. Al - le - lu - ja Al - le - lu - ja

Al - le - lu - ja Al - le - lu - ja

a. Al - le - lu - ja Al - - le - - - - - - - - - - lu - - ja Al - le - lu - ja Al - - le - - lu - - ja

Al - le - lu - ja Al - le - - - - - - - - - lu - ja Al - le - - - - lu - ja

75 80

le - lu - ja Al - lelu - - - ja Al - - le - lu - ja Al - le - lu - ja Al - - - le - - - - - lu - - ja!

ja Al - le - lu - ja Al - - le - lu - - - ja!

Al - le - lu - ja Al - - le - lu - - ja Al - le - lu - ja!

Al - le - lu - - - - - ja Al - lelu - ja Al - - - - - le - - - - - - lu - - - - - ja!

Al - - le - lu - ja Al - - le - - - - lu - ja Al - - - le - - - - - - lu - - - - - - - ja!

12.

Angeli Petraloysii.

Cantus. Cir - - cu - i - re pos - - - sum Do - mi - ne cir - - cu - i - re

Altus. Cir - - cu - i - re pos - - sum Do - - - - - - - - - - - mi - ne cir - - cu -

Tenor. Cir - - cu - i - re possum Do - mi - ne

Quintus. (Tenor.) Cir - - cu - i - re pos - - sum Domi - ne cir - cu - i - re possum Do - mi - ne

Bassus. Cir - - - cu - i - re

pos - - sum Domi - ne coe - - lum et ter - - - ram coelum et

i - re possum Do - mine Do - - - - - - - - - mi - ne coe - lum et ter - - - ram coe - lum

cir - - cu - i - - re pos - - sum Do - mi - ne coe - - lum et

cir - - cu - i - - re pos - - sum Do - - - mine coelum et ter - ram

pos - - sum Domi - ne pos - - - - sum Do - mi - ne coe - lum et

ter - ram, ma - re et a - - - - - - ri - dam ma - re et a - ri - dam, et nus - -

et ter - ram, mare et a - - ri - dam,

terram, mare et a - - - - - ridam ma - re et a - - - - - - - - ri -

ma - - re et a - ridam ma - re et a - - - - - - ri - dam ma - re et a - - - ri -

ter - ram, ma - re et a - ri - dam ma - re et a - ri - dam ma - re et a - ri -

- quam te in - ve - - - - - - - - ni - am et nusquam te in - ve - ni - am et nus - - quam te in -

et nus - - - quam te in - ve - ni - am et nus - - quam te in -

dam, et nus - - quam te in - ve - ni - am et nusquam te in - ve - - - ni - am

dam, et nus - - quam te in - ve - ni - am et nus - quam et

dam, et nus - quam et nus - - quam te in - ve - niam

ve - niam et nus - - quam te in - ve - - - - - - - - - - - ni - am ni - - si in

veni - am et nus - - quam te in - ve - - - - ni - am in - ve - niam in - - - ve - - - - - - - ni - am ni - si in

et nus - quam et nus - - quam te in - ve - niam et nusquam te ..... in - ve - ni - am

nus - - quam te in - ve - ni - am et nus - - quam te in - ve - - - - - - ni - am ni -

et nus - - quam te in - ve - - - - - - - ni - am ..... ni - si in

cru - ce ni - si in cru - - ce ni - - si in cru - - ce san - - - - - ctis - - - si - ma san - - - -

cru - ce ni - si in cru - ce ni - si in cru - ce sanctis - si - ma san - - - - - ctis - si - ma san - -

ni - si in cru - - ce ni - - si in cru - ce san - - - - ctis - si - ma san - - -

si in cru - - ce in cru - ce ni - - si in cru - - ce san - - - - - - - ctis - - - - - - - - - - si - ma san -

cru - - ce ni - - si in cru - - ce san - - - - - ctis - - si - ma san - - - - - -

- ctis - - - si - ma, i - - bi dor - mis i - bi dor - mis i - - bi dor - mis i - bi dor - mis,

- - ctis - - - si - ma, i - bi dor - mis i - bi dor - mis i - - bi dor - mis i - - bi dor - mis,

- - ctis - - si - ma, i - - bi dor - mis i - - bi dor - mis i - - bi dor - mis, i -

ctis - si - - - - ma, i - - bi dor - mis i - bi dor - mis i - - bi dor - mis, i -

- - ctis - - - si - ma, i - bi dor - mis i - - - bi dor - mis,

i - bi pa - - - - - - scis i - - bi pa - - - - - - - - - - scis i - - bi

i - bi pa - - - - - scis i - bi pa - - - - - scis i - - bi pa - - - scis i - bi pa -

bi pa - - - - - - - - scis i - bi pa - - - - scis i - bi pa - - - - scis i - bi pa - - - -

bi pa - - - - - - - - scis i - bi pascis i - bi pa - - - - - - scis,

i - - bi pa - - - - - - scis i - bi pa - - - - - -

pa - scis, i - - bi cu - bas i - bi cu - - - bas

- - scis, i - bi cu - bas i - bi cu - - - - bas i - bi cu - - - bas i - bi cubas in meri -

- - scis, i - - bi cubas in meri - di - e i - - bi cubas in me - ri - - - -

i - - bi cu - - bas i - - bi cubas i - bi cu - - - - bas i - - bi cubas in me -

- - - scis, i - - bi cu - - bas i - bi cu - - - - bas

i - - bi cu - - bas i - - bi cu - - bas in me - - ri - - - - - di - - e.

- di - e i - - bi cubas in me - ri - di - e in me - - ri - - di - - e.

- di - e i - - bi cu - - bas in me - ri - di - e i - - bi cubas in me - ri - - - - - di - - e.

ri - di - e i - bi cubas in me - ri - di - e in me - ri - die i - bi cubas in me - ri - - - - di - - e.

i - - bi cubas in me - ri - - - di - e i - - bi cubas in me - ri - - - - di - - e.

SECUNDA PARS.

Cantus. In hac cru - ce te in - - ve - nit te in - ve - - - -

Altus. In hac cru - - - - ce te in - ve - - - - - - - - nit

Tenor. In hac cru - - - - - - ce te in - ve - nit te

Quintus. (Tenor.) In hac cru - - - - ce te in - ve - - - - - - - - nit te in - ve - - -

Bassus. In hac cru - - - - - - - ce te in - ve - - - - - nit

- - nit te in - ve - - - - - - - nit quicumque te in - ve - - nit qui - cumque te in - - ve - nit qui -

te in - ve - - - - - - - - nit quicumque te qui - cum - que te in - ve - - nit qui -

in - ve - nit te in - ve - - - - nit qui - cumque te qui - cumque te in - ve - - nit

- - nit quicumque te in - ve - - - nit qui - cumque te in - ve - - nit qui -

te in - ve - - - - - - - nit quicumque te in - ve - - nit qui -

cumque te in - ve - - - - - - - - - - - - - - - - - nit, in hac cru - ce sus - pen - -

cumque te in - - - ve - - - - - - - - - - - - - - - nit, in hac cru - ce sus - pen - ditur a -

qui - cumque te in - ve - - - - - - - - nit, in hac cru - ce

cumque te in - ve - nit te - - - - - - in - ve - - - - - - nit, in hac cru - ce sus - pen - - - -

cumque te in - ve - - nit qui - cumque te in - ve - - - - - nit, in hac cru - ce sus - pendi - tur

di-tur a-ni-ma sus-pen-di-tur a-ni-ma et dul-cia po-ma de

-ni-ma suspen-di-tur a-ni-ma et dulci-a po-ma de ligno de-

sus-pen-ditur a-ni-ma suspen-di-tur et dulci-a po-ma de li-gno de-

-di-tur a-ni-ma sus-pen-di-tur a-ni-ma

sus-pen-di-tur a-ni-ma suspen-di-tur a-ni-ma et dulci-a

li-gno et dul-cia po-ma et dul-cia po-ma de li-gno de-cer-pit

cer-pit et dul-cia po-ma et dul-cia po-ma de li-gno de-cer-pit et

cer-pit et dulcia po-ma et dulcia po-ma de ligno de-cer-pit et dul-cia

et dul-cia po-ma de li-gno et dul-cia po-ma de li-gno de-cer-

po-ma de li-gno de-cer-pit et dul-cia po-ma de li-gno de-cer-pit

et dul-ci-a po-ma de li-gno et dul-ci-a po-ma et dul-ci-a po-

dul-ci-a po-ma de li-gno de-cer-pit et dul-ci-a po-ma et dul-ci-a

po-ma de li-gno de-cer-pit et dul-ci-a po-ma et dul-ci-a po-ma de

-pit et dul-ci-a po-ma de li-gno et dul-ci-a po-

et dul-ci-a po-ma de li-gno de-cer-pit et dul-ci-a

ma de li - - gno de - cer - - - - - - - pit.

poma de li - gno de - cer - - - - pit et dul - ci - a et dulci_a po - ma de ligno decer - - pit.

ligno de - - - - cer - - - - - - - - pit.

- ma de li - - gno de - - - cer - - - - pit et dul - ci_a po - ma de li - - gno de - cer - - - - - - pit.

po - ma de li - gno de cer - - - - pit et dulci_a po - ma de li - gno de - - - cer - - - pit.

13.

Cantus.

Gau - - - - de Bar - - - ba_ra be - a - - ta be - - - - - - - a - - - - -

Altus.

Gau - de Bar - - ba_ra be - a - - - - - - - - - - - ta Bar - - - bara be - a - - - - -

Tenor.

Gau - - - - de Bar - - - ba -

Quintus. (Tenor.)

Bassus.

10

- - - - - - - ta Bar - - ba - ra be - - - - - - - - - - a - ta

15

gau - - - - -

- - - - - - - ta be - - - - a - - - ta gau - - - - de Bar - - - ba - ra be -

ra be - a - - - ta gau - de Bar - - - - - ba - ra be - a - - - ta gau - de Bar - - - - - - -

Gau - - - - - de Bar - ba - ra be - a - - - - - - - - - ta

Gau - - - - de Bar - - - ba - ra be - a - - ta gau - - de Bar - bara be - a - - - - -

de Bar - - - ba-ra be-a - - - - - ta, sum - me pol - -

a - - ta be-a - - - ta, sum - - ime pol-lens in do - ctri - - - - - - na,

- - - - - - ba-ra be-a - - - - - - - - ta, sum-me

gau - de Barba-ra be-a - - - - - ta, sum-me pol - - lens in doctri - - na sum

ta, sum - - me pol - lens in do-ctri - na

lens sum - - me pol - - - - lens in do - -ctri - - - - - - - - - - - na,

in do-ctri - - - - na sum-me pol - - - lens in do - ctri - na, an -

pol - lens sum - me pol - - - lens in do-ctri - - - na, an - ge - li my-ste - -

- me pol - lens in do - - - ctri - - - - - na, An - - ge-li my - - ste - -

sum - - me pol - - - lens in do-ctri - - - - - na, an - ge-li my-

an - - ge - li my - - ste - - - - - - - - - - - - ri - o, gau - de

- ge - li my - - - ste - - - - - ri-o an - - ge - li my - - - ste - - ri-o,

- - - - - - - - - - - - - - - ri - o, gau-de virgo Deo gra - - - ta

- - ri - o an - ge - li my - - - ste - - - - - ri - o, gau-de virgo

- - ste - - - - - ri-o an - - ge-li my - - - ste - - ri - - - o, gau-de virgo Deo gra - ta,

virgo De_o gra_ta De_o gra_ta, quae ba_ptistam i_mi_

gau_de virgo De_o gra_ta, quae baptistam i_mi_ta_ta es

De_o gra_ta, quae baptistam i_mi_ta_ta es

De_o gra_ta, quae ba_pti_stam i_mi_ta_ta es quae ba_pti_

quae baptistam i_mi_ta_ta es

ta_ta es in vi_tae sta_di_

quae ba_ptistam i_mi_ta_ta es i_mi_ta_ta es in vi_tae sta_di_o

quae ba_ptistam i_mi_ta_ta es in vi_tae stadi_

_stam i_mi_ta_ta es i_mi_ta_ta es in

quae ba_ptistam i_mi_ta_tà es in vi_tae stadi_

o in vi_tae sta_di_o, gau_de cum te

in vi_tae stadi_o sta_di_o, gau_de cum te

o in vi_tae sta_di_o in vi_tae stadi_o, gau_de cum te

vi_tae sta_di_o in vi_tae stadi_o, gau_de cum te

o in vi_tae stadi_o in vi_tae stadi_o, gau_de cum te

gaude cum te vi - - - si - ta - - - vit Chri - stus vi - - ta et.....

vi - - - - si - ta - - - vit gaude cum te vi - - si - ta - - - vit Christus vi - ta et cu - ra - - vit Christus

vi - - si - ta - - - vit gaude cum te vi - - - si - ta - - vit Christus

vi - - si - ta - - - vit gaude cum te vi - - - si - ta - - vit Christus vi - ta et cu - ra - - vit Christus

vi - - - - si - ta - - - vit Christus vi - - ta et..... cu - ra - - vit

cu - ra - - vit et cu - ra - - - - vit pla - - - - - gas a - - ctu

vi - - ta et cu - ra - - - - - vit pla - - - gas..... pla - - - - - - -

vi - - ta et..... cu - ra - - - - vit pla - - - - - - - - - - - - - - - gas a - -

vi - - ta et..... cu - ra - - - - vit pla - - - - - - - - - - - - - gas pla - - gas a -

pla - - - - - - - - - gas pla - - gas

pro - - - - - - - pri - o a - ctu pro - pri - o a - - ctu pro - - - - - - - - - - pri - o.

gas a - ctu pro - - - - - - - pri - o.

ctu pro - - - pri - o a - - ctu pro - - pri - o.....

ctu pro - - - - - pri - o a - - ctu pro - - - - - pri - o..... a - - ctu pro - pri - o.

a - - ctu pro - - - - pri - o a - - ctu pro - - - - pri - o.

SECUNDA PARS.

Cantus. Gau - - - de qui - a me - - ru - i - sti qui - - a me - - - - ru - i - - - - - sti qui

Altus. Gau - - - de qui - a me - - - ru - i - - - - - sti qui - a

Tenor. Gau - - - - de

Quintus. (Tenor.) Gau - - - - de qui - - a me - - - ru - i - -

Bassus. Gau - - - - de

- a me - - - - - - ru - i - - - - sti im - - pe - tra - - - - - - re quod pe - ti - - - - - -

meru - i - - - - - sti qui - a me - ru - i - sti im - pe - tra - re quod pe - ti - -

qui - - a me - - - ru - i - - sti me - - - ru - i - - sti im - - - pe -

sti qui - a me - - ru - i - - - - - sti im - pe - tra - re quod pe - ti - -

gau - - - - - de qui - a me - - - ru - i - - sti im - -

- - sti im - - petra - - re quod pe - ti - - - - - sti

- - sti im - - pe - tra - - - - - re quod - - - pe - ti - - sti im - pe - tra - re - - - - - quod pe - ti -

tra - re quod pe - ti - - - - - - - - - - - sti quod pe - ti - - - sti im - pe - tra - - re quod pe -

- - sti im - - - pe - - tra - re quod pe - ti - - sti im - pe - tra - - - - re quod - - - - -

- - petra - - re quod pe - ti - - - - - sti im - pe - tra - re quod pe - ti - - -

quod pe-ti-sti, dan-te De- - -i fi- - -li-o dan- -te De-i fi-li-o,

- - - - -sti, dan-te De-i fi-li-o dan-te De-i fi- - -li-o,

ti- - - sti, dan-te De-i fi-li-o dan-te De-i fi-li-o, gau- - -

pe- -ti-sti, dan-te De-i fi-li-o dan-te De-i fi-li-o,

sti, dan-te De-i fi-li-o dan-te De-i fi-li-o, gau- -

gau- - - - - - - - - -de gau- - - - - - - - - -de,

gau- - - - - - - - - -de gau- - - - - - - - -de, nam-que

- - -de gau- - - - - - - -de, nam-que

gau- - - - - -de gau- - -de gau- - - - - - - - -de gau- - - - -de,

- - - - - - - - -de gau- - - - - - - -de, nam-que e-le-

nam-que e-le-va-ta es in coe- - - - - - - - - - - - -lo

e-le-va-ta es in coe-lo e-le-va-ta es in coe- -lo

e-le-va-ta es in coe- - - - - - -lo in coe-lo nam-que e-le-

nam-que e-le-va-ta es in coe- - - - - - -lo nam-que e- -le-va-ta es in

va-ta es in coe- - -lo nam-que e-leva-ta

nam - que e - le - va - ta es in coe - - - - - - - - - - -

nam - que e - le - va - ta es in coe - lo in coe - - - - -

va - ta es in coe - - - - - - - - - - - - - - - lo e - le - va - ta es in coe - - - - - - lo

coe - - - - lo in - - - - - - - - coe - lo nam - que e - le - va - ta es in coe - - - - - - - -

es in coe - - - - - - - - - - - - - - - lo nam - que e - le - va - ta es in coe - - - - - - - -

lo et ve - la - ta no - bi - li mar - ty - - - - - - ri - o no - bili mar - ty - ri - o,

lo et ve - la - - ta no - bi - li mar - ty - - - - - ri - o no - bili mar - - ty - - ri -

et ve - la - - ta no - bi - li mar - ty - - - - - ri - o et ve - la - ta no - bili mar - ty - ri -

lo et ve - la - ta no - bili mar - ty - ri - - -

lo et ve - - la - - ta no - bili mar - ty - - ri - - - o,

te laudan - - tem fa - mi - li - am te laudan - - tem fa - mi - li - am

o, te lau - dan - tem fa - mi - li - am te lau - dan - tem fa - mi - li - am

o, te laudan - tem fa - mi - li - am tra - he post

o, te lau - dan - tem fa - mi - li - am te laudantem fa - mi - - - li - am tra - he post

te lau - dan - tem te lau - dan - - tem fa - mi - li - am tra - he post

tra_he post te ad glo_ _riam trahe post te ad glo_ _ _ri_am, fi_ _

tra_he post te ad glo_ _ _ _ _ _ _ _riam tra_he post te ad glo_ _ _ri_am ad glo_ri_am, fi_ _

te trahe post te ad glo_ _ _ri_am,

te tra_he post te ad glo_ _ri_am, fi_ni_

te tra_he post te tra_ _he post te ad glo_ _ _ _ _ _ _ri_am,

ni_ _to ex_i_ _ _ _ _ _li_ _ _o, o Bar_ba_ra tam de_co_ _ _

ni_ _ _ _to ex_ _ _i_ _li_ _ _ _o, o Bar_ba_ra o Bar_ba_ra tam de_co_ _ _

fi_ni_ _to ex_i_li_ _ _o, o Bar_ba_ra

_ _ _to ex_i_ _ _ _ _ _ _ _li_ _ _o, o Bar_ba_ra tam de_co_ _

fi_ _ni_ _to ex_ _ _i_ _li_ _ _ _o, o Bar_ba_ra tam de_co_ _

ra o Bar_ba_ra pro no_ _ _bis Chri_stum ex_o_ _ _

ra o Bar_ba_ra tam de_co_ _ra pro no_ _ _bis Chri_stum ex_ _o_

o Bar_ba_ra tam de_co_ _ra pro no_ _ _ _ _bis Chri_stum ex_

ra o Bar_ba_ra tam de_co_ _ra

ra o Bar_ba_ra tam de_co_ _ra pro no_ _ _bis Chri_stum ex_ _o_

ra pro no_bis Chri_stum ex_o_ra.

ra pro no_bis Chri_stum ex_o_ra pro no_bis Chri_stum ex_o_ra.

o_ra pro no_bis Christum ex_o_ra pro no_bis Christum ex_o_ra.

pro no_bis Christum ex_o_ra pro no_bis Chri_stum ex_o_ra.

ra pro no_bis Chri_stum ex_o_ra pro no_bis Christum ex_o_ra.

14.

Syllae Petraloysii.

Cantus. Do_mi_ne pa_ter et De_us vi_tae me_ae vi_tae me_

Altus. Do_mi_ne pa_ter et De_us vi_tae me_

Tenor. Do_mi_ne pa_ter

Quintus. (Tenor.)

Bassus.

ae et Deus vi_tae me_ae et

ae et De_us vi_tae me_ae Do_mi_ne

et De_us vi_tae me_ae Do_mi_ne pa_ter et Deus vi_tae

Do_mi_ne pa_ter et Deus vi_tae me_ae et Deus vi_

Do_mi_ne pa_ter et Deus vi_tae me_ae et

De_us vi_ _ _tae me_ae, ne de_ _ _re_lin_ _ _ _quas me

pa_ _ter et De_us vitae me_ _ _ _ _ae, ne de_ _ _re_linquas me ne de_re_

me_ _ _ _ _ _ae et De_us vi_tae me_ _ae, ne de_ _ _re_

_ _ _ _tae me_ _ _ _ae, ne de_ _re_linquas me

De_us vi_tae me_ _ _ _ae vi_ _ _ _ _tae me_ _ae, ne de_ _re_

ne de_ _ _re_lin_ _ _ _ _quas me in co_gi_ _ta_ _tu ma_

_ _lin_ _ _quas me ne de_re_linquas me ne de_re_ _lin_quas me in co_gi_ta_ _ _tu ma_li_ _

lin_quas me ne de_ _ _re_linquas me inco_gi_ _ta_tu ma_li_gno

ne de_ _ _re_linquas me ne de_ _ _re_linquas me in co_gi_ta_ _ _tu ma_

lin_ _quas me in co_gi_ta_ _ _ _tu ma_

_li_gno in co_gi_ _ta_ _tu ma_ _ _ _ _ _ _li_gno,

gno in co_gi_ _ta_ _tu ma_ _ _li_ _gno ma_li_ _ _ _ _ _ _gno,

in co_gi_ta_ _tu ma_ _ _ _ _ _li_gno in co_gi_ _ta_tu ma_li_ _ _ _gno, ex_

li_gno in co_gi_ta_ _tu ma_li_ _ _gno in co_gi_ _ta_ _tu ma_li_ _gno, ex_

li_ _gno in co_gi_ta_ _ _tu mali_ _gno in co_gi_ _ta_ _tu ma_li_ _gno, ex_ _tol_

ex - - tol - len - ti - a o - - culo - rum ..... me - o - - rum

ex - - tol - len - ti - a o - culo - rum me - o - rum

- tol - len - ti - a o - cu - lo - rum meo - - - rum ex - - tol - len - ti - a o - culo - rum me - o - - rum ne

- tol - len - ti - a o - culo - rum me - o - - - - - rum ..... ne de

len - ti - a o - - culo - rum ..... me - o - - - - - rum ne

ne de - deris mi - - - - - - hi ne de - de - ris mi - - - hi et a -

ne de - de - ris mi - - - hi ne de - deris mi - - - hi et

de - deris mi - - hi ne de - - - de - ris mi - - - - hi et a - ver - -

- deris mi - - - hi ne de - de - ris mi - hi et a -

de - deris mi - - - - - - - - hi ne de - deris mi - hi et a -

ver - te a me o - mne de - side - ri - um o - - mne de - si -

a - ver - te a me o - mne de - - - si - de - rium omne de - - - si - de - ri - um o -

te a me o - mne de - si - de - ri - um o - - mne de - - - si - de - ri - um de - -

ver - te a me o - - - mne de - si - de - ri - um o -

ver - te a me o - mne de - - - si - de - - - ri - um o - - mne de - -

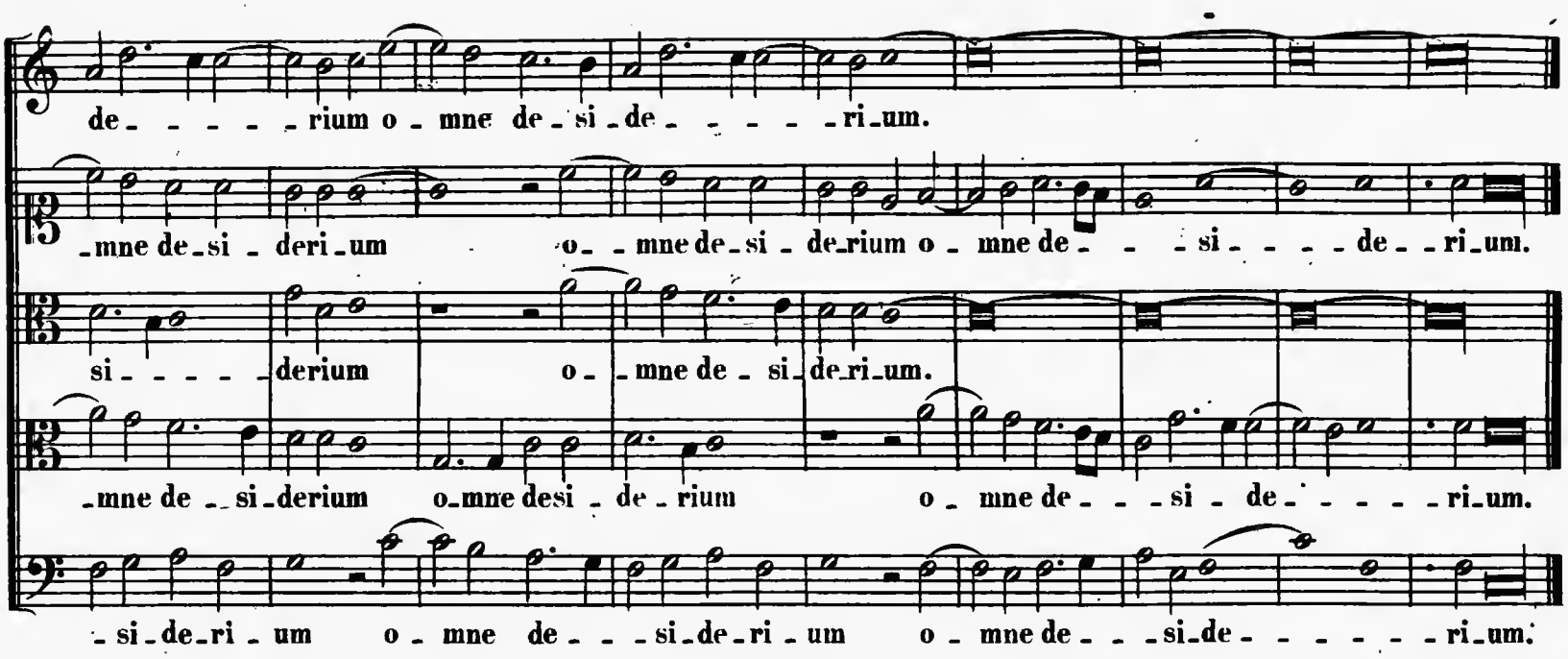
de - - - - - rium o - mne de - si - de - - - - - ri - um.
- mne de - si - deri - um o - mne de - si - de - rium o - mne de - - - si - - - - de - - ri - um.
si - - - - - derium o - mne de - si - de - ri - um.
- mne de - - si - derium o - mne desi - de - rium o - mne de - - - si - de - - - - - ri - um.
- si - de - ri - um o - mne de - - - si - de - ri - um o - mne de - - - si - de - - - - - - - ri - um.

15.

Rodulfi Petraloysii.

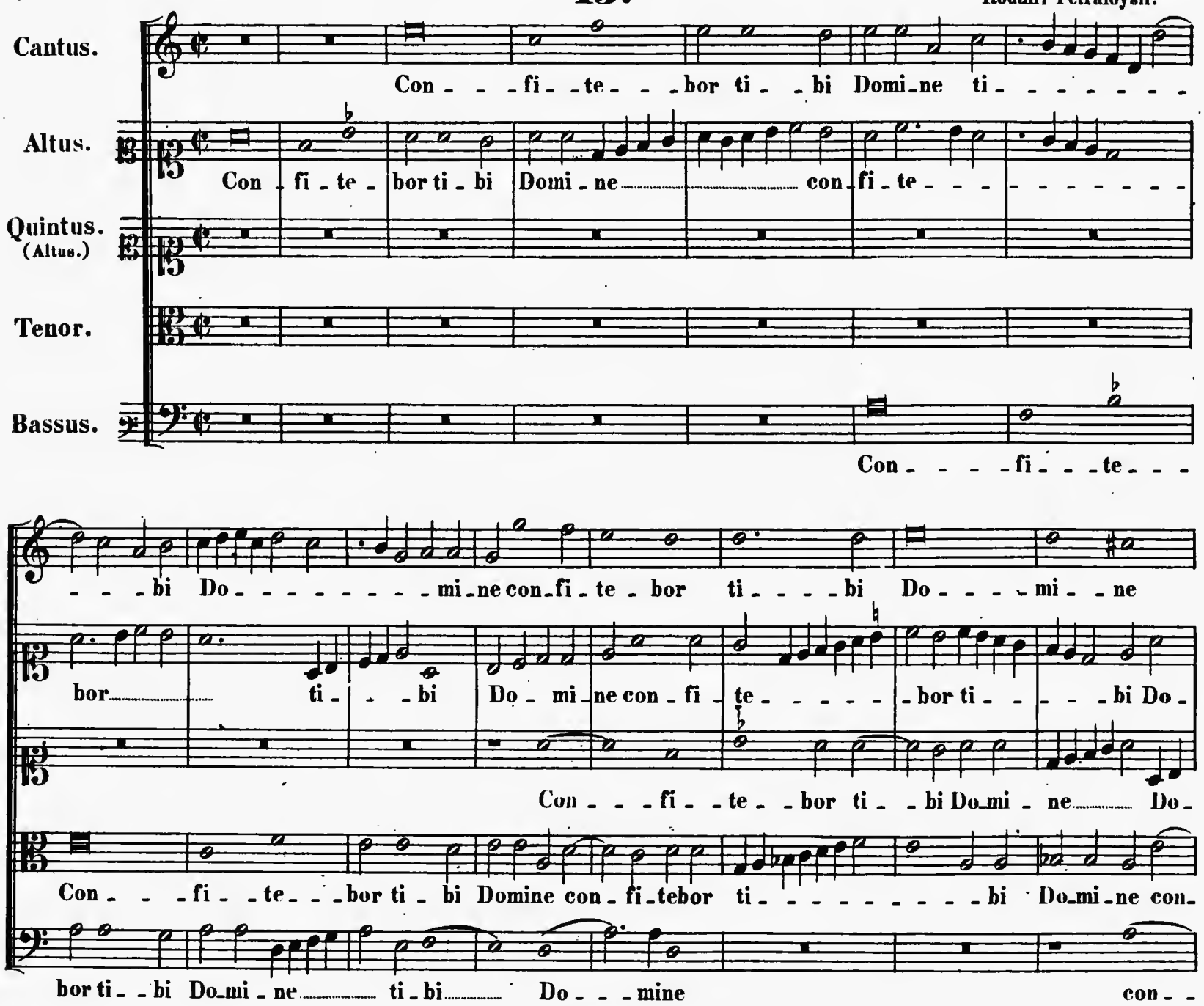

con - - - fi - - - te - - bor ti - - bi Domi - - ne

- - - - - - - mi - ne in to - to corde me - - -

- - - mi - ne con - fi - tebor ti - bi Do - - - - - - - - - mi - ne in to - to cor - de

- - fi - - te - - - bor ti - bi Do - - - - - - - - - - - - - - - - - - mi - ne in to - to cor - de

- - - fi - - - te - - bor ti - - bi Do - mi - ne in to - to corde

in to - to cor - de me - - - - - - - - - - - - - - - - - - o

- - - - - - - - - - - - - - - - - o in to - - - to cor - - - - - - - de me -

me - o in to - to corde me - o cor - - - - - - - - - - de me - - - - - -

me - - - - - - - - - - - o in to - to cor - - - - - - - - de me - -

me - o in to - to corde

in to - to corde me - - o, et ho - - - no - ri - fi - ca - bo nomen

- - - - - - - - - - - - - - - - - - o, et ho - nori - fi - ca - bo no - men tu - - um

- - - - - - o, et ho - - - no - ri - fi - ca - bo nomen tu - - - - - - - - um

o in to - to corde - - - - - - - - me - - - - - o, et ho -

me - - - - - o cor - de me - - o, et ho - - no - ri - fi - ca - bo nomen tu - - - - - - - - - -

tu - - - - - - - - - - - - - - - um nomen tu - um et ho - - - no - ri - fi - ca - bo nomen tu - -

nomen tu - - - - - - - - - um et ho - - - no - ri - fi - ca - bo nomen tu - - - -

et ho - nori - fi - ca - bo nomen tu - um et ho - - - no - ri - fi - ca - bo nomen

- no - ri - fi - ca - bo nomen tu - - - - - - - - - - - - - - - - um in

um et ho - - - no - ri - fi - ca - bo nomen tu - - - - um

um in ae - ter - - - - num, qui - a mi - se - - ri - cordi - a qui -

um in ae - ter - - - - num, in - - - - - - - - ae - ter - - - num, qui - a mi - se - ricordi -

tu - - - - um in ae - ter - - num in ae - ter - - - - - - - - - - num,

aeternum in - - ae - ter - - - - - - - num, qui - a mi - se - - - ricordi - a tu - - -

in aeternum in ae - ter - num, qui - a mi - se - - ri - cordi - a

a mi - se - - - ricordi - - a tu - - a Do - - - - - - mi - ne

a tu - a Domine qui - a mi - se - ricor - di - a tu - - a - - - - - - Do - - - - mi - ne - - - - - -

qui - - a mi - se - ri - cordi - a tu - a Do - mi - ne tu - - - - - - - - - a Do - mi - - - - - - - -

- a Do - - - mi - ne - - - - - - - - - - tu - - a Do - mi - ne qui - a mi - se - ri - cordi - - a tu - a

tu - - - - a Do - - - mi - ne - - - - - - - - - qui - a mi - se - - - ri - cor - di - a tu - - a

ma - gna est su - per me magna est su - per me

magna est su - per me est su - per me

ne ma - gna est su - - - - - - - - per me ma - gna est su - -

Do - mi - ne ma - gna est su - per me magna est super me ma - -

Do - mi - ne ma - gna est su - per me ma - gna est

magna est su - per me magna est su - per me.

magna est su - - - - - per me magna est su - - - - - - per me.

- per me ma - gna est su - - - - - - - per me.

gna est super me ma - gna est su - per me.

super me ma - - - - gna est su - per me ma - gna est su - per me.

16.

Cantus. Pec - - - can - - - tem me quo - ti - - - di - - e pec - - - -

Altus. Pec - - - can - - - tem me quo - ti - di - - e pec - - can - - - tem

Tenor. Pec - - - - - - can - - tem me quo - - ti - - - - - - - -

Quintus. (Tenor.) Pec - - can - - tem me quo - - ti - di - - e quo - - ti - di - e

Bassus. Pec - - - - can - - - tem me quo - ti - - - - - - - -

can - - - tem me quo-ti - - - - - - - - - di - - - e pec - - cantem me quo-ti-di - e

me quo-ti - - - di - - e quoti-di - e et non me poeni -

- di - e quo-ti-di - e pec - - - - can - - - tem me quo - - ti - - - di -

pec - - - - can - - tem me quoti-di - e quo - - - - - ti - - - di - e et non

- di - e pec - - - - can - - tem me quo-ti - - - - - - - - - di - e

et non me poeni-ten - - - - tem et non me poeni-ten - - - - - -

ten - - - - tem poe - - - ni-ten - - tem et non me poe - - ni - - - - - ten - - tem

e et non me poeni-ten - - tem et non me poeni-ten - - tem

me poeni-ten - - tem et non me poeni-ten - - - tem et

et non me poeni-ten - - - - tem

tem et non me poeni - - ten - - - - tem ti - - - mor

et non me poeni - ten - - tem et non me poe-ni-ten - - tem ti - - - mor

et non me poe-ni-ten - - - tem poe - - ni-ten - - tem ti - - - mor

non me poeni-ten - - - - - - - - - - - tem ti - - - mor mor

et non me poeni - ten - - - - tem poe - - ni - - ten - - tem ti - - - mor

mor- - - -tis con- -tur- -bat me con- - -tur- - -bat me con- -tur- -bat

mor- -tis con- -tur- -bat me con- turbat me, qui- -

mor-tis con- -tur- bat me con- tur- bat me con- tur- -bat

- -tis con- -tur- bat me con- tur- bat me con- tur- bat

mor- - - -tis con- -tur- - -bat me con- -tur- -bat me,

40 45

me, qui- -a in in-fer- -no nul- -la est

- -a in in- -fer- - - -no nul-la est

me, qui- -a in in- - - -fer- - - -no nul- -la est redem- pti- -o

me, qui- -a in in-fer- - -no nul- - - -la est redem-pti- -o nul-la est

qui- -a in in- -fer- - - -no nul- - -la est re- -dem- - -pti- -o

re- dem- - -pti- o nul- -la est re- -dem- - - - - - - - - -

re- - - - -dem- -pti- o nul- la est re- dempti- o nul- -la est re- dem- pti-

nul- -la est re- dempti- o nul- -la est re- dem- -pti-

re- -dem- - -pti- o nul- -la est re- dem- pti- o re- -dem- - - - - - - - -

nul- -la est re- dem- pti- o,

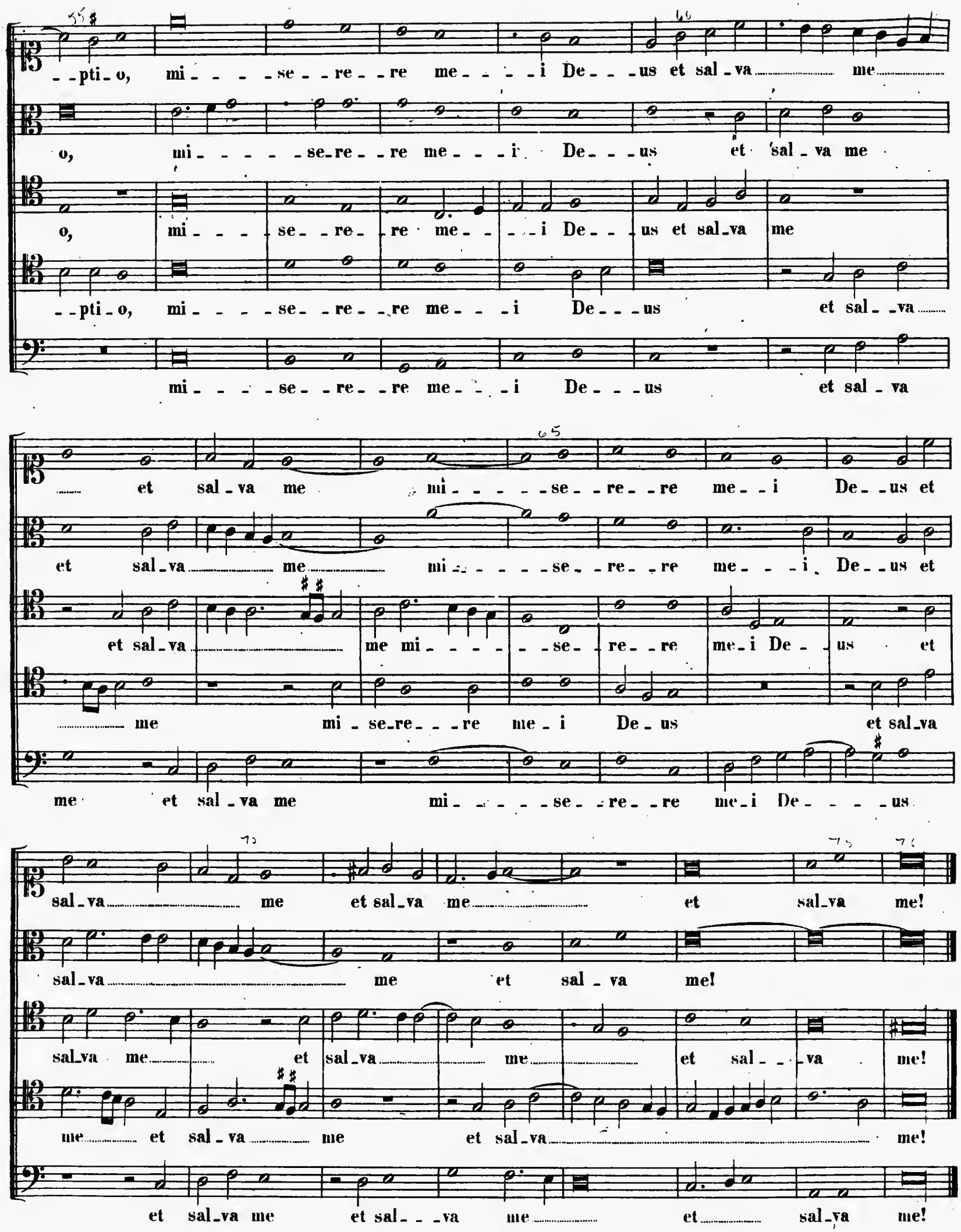
--pti-o, mi----se--re--re me----i De---us et sal-va me
o, mi-----se-re--re me---i De---us et sal-va me
o, mi----se--re--re me----i De---us et sal-va me
--pti-o, mi----se--re--re me---i De---us et sal--va
mi----se--re--re me---i De---us et sal-va
et sal-va me mi-----se--re--re me--i De--us et
et sal-va me mi-----se--re--re me---i De--us et
et sal-va me mi-----se--re--re me-i De--us et
me mi-se-re---re me-i De-us et sal-va
me et sal-va me mi-----se--re--re me-i De----us
sal-va me et sal-va me et sal-va me!
sal-va me et sal-va me!
sal-va me et sal-va me et sal--va me!
me et sal-va me et sal-va me!
et sal-va me et sal---va me et sal-va me!

17.

Cantus. Do - - - mi - nus Je - - - sus in qua

Altus.

Quintus. (Altus.) Do - mi - nus Je - - sus in qua no - cte tra - - - - - - - - - - - - - - - de - ba - -

Tenor.

Bassus. Do - - mi - nus Je - sus in qua no - - cte ..... tra - - - - - de - -

no - - - - - - - - cte in qua no - cte tra - - - - - - - - de - ba - - - - - - - - - -

Do - - - mi - nus Je - - sus in qua no - - - cte tra - - de - - - - - - - - - - -

- - tur in qua no - - - - - - cte tra - - - de - ba - - - tur

Do - - - mi - nus Je - sus in qua no - - cte tra - - - - - - - - - -

- - - ba - - - - - - - - - tur Do - - mi - nus Je - - -

tur Do - mi - nus Je - - - sus in qua no - - cte tra - - de - ba - - - tur,

ba - - tur in qua no - - - - - - cte tra - - - de - - batur, ac - - ce - -

Do - mi - nus Je - - sus in qua no - cte trade - ba - - tur, ac - ce - - pit pa - - - - - - -

- deba - - tur in qua no - - - - cte tra - de - batur, ac - ce - - pit pa - - - - - - - - - -

sus in qua no - - cte tra - de - - ba - tur, ac - ce - - pit pa - - - - - - - - - - - -

ac - - - ce - - - pit pa - - - - - - - - - - - - - nem ac - ce - - - pit pa - - - - - - - - -

pit pa - - - - - - - - - - - - nem acce - - pit pa - - - - - nem pa - - - - - - -

nem ac - ce - - pit pa - - - - - - - - - - - - - nem ac - ce - - pit pa -

- - - - - - - - - - - - - - - - - nem ac - ce - - pit pa - - - - - - nem

nem ac - - ce - pit pa - - - - - - - - - - - - - - - - - -

- - - - - - nem et gra - - ti - as a - - gens et

- - nem et gra - - ti - as a - - gens et grati - as a - - gens et

- - - - - - - - - nem et grati - as a - gens et gra - ti - as a - gens

et gra - ti - as a - - - gens et gra - - ti - as a - - -

- - - - - - nem et gra - - ti - as a - - gens et gra - - - ti - as

gra - - ti - as a - - gens fre - - git et di - - - - - - xit

gra - - ti - as a - - - - - - - - - - - - - gens a - - - - - - gens fre - -

et gra - ti - as - - - - - - - - - - - - a - - - - - - - - - gens fre - - git et di - -

- gens et gra - - ti - as a - - - - - - - - - - - - - - - - - - gens fre - git et di - - - - - - -

a - gens et gra - - - ti - as a - - - gens fre - git fre - git et di - - - -

fre - git et di - - - - - - - - - - - - xit: ac-ci - - - pi-te et mandu-

git et di - - xit fre - - git et di - - - - - - - - - - xit: ac - ci - - - pi - te et mandu - ca - - - te

- - - - xit fre-git et di - - - - - - - - - - - - xit: ac - -

xit et di - - - - - - - xit: ac - ci - - - pi - te et mandu - ca - - te

- - - - - - xit fre - git et di - - - xit: ac-

ca - - te ac - ci - - - pi-te et mandu-ca - - - - - - - - - te,

ac-ci - - - pi-te et mandu - ca - - - - - - - te et man - du - - ca-te, hoc

ci - - - pi - te et mandu - ca - - - - - - te ac - ci - - - pi-te et man - - - du-ca - -

et mandu - ca - - - - - - - - - - - te et man - - - du - ca-te et

ci - - - pi - te et mandu - ca - - - - - - - - - - - te ac - ci - - - pi - te et man-du-ca - -

hoc est cor-pus me - um

est cor-pus me - - - - - - - - - - - - - - - - - - um me - - - - - - - - - - - - um

- - - - - - - - - - te, hoc est corpus me - - - - - - - -

man - - du - ca - - - - - - - - - - - - - - te, hoc est

te, hoc est corpus me - - - - - - - - - - - - um me - - - -

hoc est corpus me - - - - - - - - - - - um cor - - - - - - - - pus me -

hoc est cor - pus me - - - - - - - - - - - - - - - um hoc est

- um hoc est corpus me - -

corpus me - - - - - - - - - - - um hoc est cor - pus me - - - - -

- - um hoc est corpus me - - - - - - - - - - - - - - - um

- - - - - - - - - - - - - - um quod pro vo - - bis tra - de - - tur tra - - - - - -

cor - pus me - - - - - - - um quod pro vo - - bis tra - de - - - - - tur

- - - - um quod pro vo - - bis tra - de - - - - - - - - - - - - - - - - - -

- - - - - - - - - - - - - - um quod pro vo - - bis quod pro vo - - bis tra - -

quod pro vo - bis tra - de - - - - - tur tra - - de - - tur

- - - - - - - de - - - tur quod pro vo - bis tra - de - tur tra - - - - - de - tur.

quod pro vo - - bis tra - - de - - - - - tur quod pro vo - - bis tra - - - - de - tur.

- - - - - tur quod pro vo - bis tra - de - tur quod pro vo - bis tra - de - tur.

de - - - - tur tra - - de - - - - - - - tur quod pro vo - - bis trade - - - tur.

quod pro vo - bis tra - de - - - - tur tra - - - de - - - - tur.

18.

Cantus. Tri - bu - la - rer, si ne - sci - - - rem si ne - sci - - - - - - - - - - - - - -

Altus. Tri - - - bu - - la - rer, si ne - sci - - - - - - rem tri - - - - -

Sextus. (Altus.)

Tenor.

Quintus. (Tenor.) Tri - - - - bu - - - la - - rer, si ne -

Bassus. Tri - - - - bu -

rem si ne - sci - - - - - - - - - rem tri - - - - - bu - -

bu - - la - - - - rer, si ne - sci - - - rem tribu - la - - - - - - - - - -

Mi - - - - - se - - re - re me - - i De - - - - us!

Tri - - - - bu - - la - rer, si ne - - sci - - - - - - -

sci - - - - - - - - - - - - - - - - rem tri - - bu - la - rer, si ne - sci - - - - - rem tri - - bu -

la - rer, si ne - sci - - - - - - - rem si ne - - sci - - - - - - - - - - - - - -

la - - rer, si ne - sci - - - - - - rem mi - - - se - ri - cor - - - - di - - as mi - se - ri - cor - -

rer, si ne - sci - - - - rem mi - se - ri - cordi - as

mi - - - - - se - - re - - re, me - - i De - - - - - us!

rem si - - - - - - - - ne - sci - - rem mi - se - ri - cor - di - as tu - - as Do - - mi - - ne mi - se - ri -

larer, si ne - sci - rem mi - se - ri - cor - dias tu - - - - - as Do - - mi - ne - - - - - - - - - - tu -

rem mi - se - ri - cor - di - as - - - tu - as Domi - ne

di_as tu_as Domi_ne mi_se_ri_cor_dias tu_as Do_ _ _mi_ne; tu

tu_ _ _ _as Do_mi_ne mi_ _se_ri_cordi_as tu_ _ _ as Domi_ne;

mi_ _ _ _se_ _ _re_ _re me_ _i De_ _ _us!

cor_di_as tu_as Domi_ne mi_se_ri_cor_di_as tu_as Domi_ne; tu

_ _ _ _as Domi_ne mi_se_ri_cor_di_as tu_as Domi_ne; tu di_

mi_se_ri_cor_di_as tu_as Do_ _ _mi_ne Do_ _mi_

di_xi_ _sti tu di_xi_ _ _ _ _ _ _ _sti tu di_xi_ _ _ _ _sti:

tu di_xi_ _sti tu di_xi_ _sti tu di_ _xi_ _ _ _sti tu

mi_ _ _ _se_ _re_ _re me_ _i De_ _ _ _

di_xi_ _ _ _ _ _sti tu di_xi_ _sti tu di_ _xi_sti tu di_ _

xi_ _sti tu di_ _ _xi_ _ _ _ _ _ _ _ _ _ _ _ _sti: no_lo mor_tem

ne; tu di_xi_ _sti tu di_xi_ _ _ _sti tu di_ _ _ _ _

no_ _lo mor_ _ _tem pecca_to_ _ _ _ _ _ _ _ _ris

di_xi_ _ _sti: no_ _lo mortem pec_ca_to_ _ _ _ _ris no_ _lo mor_ _tem

us! mi_ _ _ _se_ _ _re_ _re me_ _i

xi_ _ _ _ _ _sti: no_lo mor_tem pec_ _ _ _ca_to_ _ris

no_ _lo mor_tem pecca_to_ _ris no_ _lo mortem pecca_ _ _ _to_

xi_sti: no_ _lo mor_ _ _tem pec_ _ _ _ca_ _

no - - lo mortem pec - - - - - ca - to - - ris, sed ut ma - - - - gis sed ut ma - - -

pec - - - - - - - - - - ca - to - - ris, sed ut ma - - - - - - gis

De - - - - - us! mi - - - - se - - - re - re

no - - lo mor - tem pecca - to - - ris, sed ut ma - - - - - - gis

ris no - - lo mor - - tem pecca - to - - ris, sed ut ma - - - - - - gis sed

to - - - - - ris no - lo mor - tem pecca - to - - ris, sed ut ma - - - - - - - - - - gis

- - - - - - - gis sed ut ma - gis con - ver - ta - tur et vi - vat con ver - ta - tur et

sed ut ma - gis con - ver - tatur et vi - - - vat

me - i De - - - - us! mi - - - se - - re - - re

- - - - - gis con - ver - ta - tur et vi - vat con - ver - ta - tur

ut ma - - - gis sed ut ma - - - - - gis con - verta - tur con - ver -

sed ut ma - gis con - ver - ta - tur et vi - - vat,

vi - vat, qui Cana - ne - - - - am et publi - ca - - num qui Ca - na - ne - - am qui Ca - na -

con - verta - - tur et vi - - vat, qui Cana - ne - am et publi - ca - - - - - num qui

me - i De - - - us! mi - - - - se - - re - - re

et vi - - vat, qui Ca - na - ne - - - am et publi - ca - num qui Ca - na - ne - - - -

ta - tur et vi - vat, qui Cana - ne - - - am et publi - ca - num qui Ca - na -

qui Ca - na - ne - am et publi - ca - - num

ne - - - - am et publi - ca - num vo - - ca - sti ad poeni - - ten - ti - am vo - ca - -

Ca - na - ne - - am et publi - ca - - - - - - num voca - - sti ad poe - ni - - ten - - -

me - - i De - - - - us! mi - - - se - - re - re

am et publi - - ca - - - - - num vo - - ca - - sti ad poeni - tenti - am

ne - am et publi - ca - num vo - ca - - sti ad poe - - niten - ti - am vo - - ca - - sti ad

qui Ca - na - ne - am et publi - - ca - - - - num voca - - sti ad poe - - ni - ten - ti -

sti vo - - ca - - sti ad poe - - - ni - ten - - - - - ti - am.

- - - - - ti - - am vo - - ca - - sti ad poe - ni - ten - ti - - - am.

me - - i De - - - - - us!

vo - ca - - - sti ad poe - ni - ten - - - - - - - - - - ti - - am.

poe - ni - ten - - - - - ti - am ad poe - - ni - - - ten - - - - - - - - - - - - - - - ti - - am.

am vo - - ca - - sti ad poe - - - ni - ten - - - - ti - - - am.

SECUNDA PARS.

Cantus.

Secun - dum mul - ti - tu - - - - - dinem do - lo - rum me - - o - - - - - - - - - - - - - -

Altus.

Se - cun - - dum mul - ti - tu - - - - - - di - nem do - lo - - rum me - -

Sextus. (Altus.)

Tenor.

Quintus. (Tenor.)

Se - - cun - dum mul - - ti - tu - -

Bassus.

rum do - lo - rum me - o - - - - - - - - rum se - cun - dum mul -

- orum do - lo - - rum me - o - - - - - - - - - - - rum se - cun - dum mul - ti -

Mi - - - - se - - re - re me - - i De - - - - us!

Se - cun - dum mul - - ti - tu - - - - -

- - - - - - di - nem do - lo - - rum me - orum secun - dum mul - ti - tu - - - - di - nem

Se - - cun - dum mul - - ti - tu - di - nem do - - lo - - - - - rum me - - -

- ti - tu - - - di - nem do - lo - - - - rum me - o - - - rum do - - lo - - rum me - o - rum

tu - - - - - di - nem do - - lo - - - - - rum me - - - - o - rum in

mi - - - se - - re - re me - i De - - - - us!

di - nem do - lo - - rum do - - lo - - rum me - o - - rum ..... in corde me -

do - - - lo - - - rum do - - lo - - rum me - - o - - rum in corde

o - - rum do - lo - - - rum me - o - - - - rum in corde me - - -

in corde me - - - - o in cor - de me - - o in cor - de me - - o

cor - de me - - o in corde me - o in corde meo con - so - la - ti - ones tu - - ae in corde

mi - - - - se - - re - - re me - - i De - - - us!

- - - - - - o in corde me - - - - o in corde me - o con - so - la - - - ti - o - nes tu - - -

me - - - - - - - - o in corde me - - o in corde me - o con - so - la - - ti - o - -

o in corde me - - - - o in corde me - - o con - so - - la - - - ti - ones tu - -

con - - so - la - - - ti - - o - nes tu - - - - - - ae con -

me - - - - o con - so - la - ti - o - nes tu - - - - ae con - so - la - - ti - o - - - nes tu -

mi - - - - se - - re - re me - i De - - - - us!

- - - - - - - - - - - - - - ae

nes tu - ae con - so - la - - ti - o - nes tu - ae con - so - la - - - ti - ones tu - -

- - - - - - - - - - - - - ae consola - ti - o - nes con - so - la - ti - o - - nes tu - - - - - - - -

- - so - la - - - ti - o - - nes tu - - - - - - ae lae - ti - fi - - ca - ve - - - runt a -

- - - - - - - - - - - - - -

am a - nimam me - am a - nimam me - am a - nimam me - - - - - am, qui Cana-

runt a - - nimam me - - - - - - - am a - nimam meam a - nimam me - - - - - - - - -

mi - - - - se - - - re - - re me - - i De - - - -

nimam me - am a - ni - mam me - am a - nimam me - am a - nimam me - am a - nimam me - am,

runt a - nimam me - - - am a - nimam me - - am a - ni - mam me - - - - am, qui

runt a - nimam me - am a - nimam me - am a - nimam me - - am,

ne - - - - am et publi - ca - - - - - - num qui Ca - na - ne - - am et publi - ca - - - -

am, qui Cana - ne - - am et publi - ca - - - - - - num qui Ca - na - ne - -

us! mi - - - - - se - - - re - - re me - - - i

qui Cana - ne - - - - am et publi - ca - - num qui Ca - na - ne - - am et

Ca - na - ne - - - - am et publi - ca - - num qui Ca - na - ne - - - - am et

qui Ca - na - ne - - am et publi - ca - - num qui Ca - na -

num et publi - ca - num vo - - - ca - - sti ad poeni - - ten - ti - am vo - ca - -

am et publi - ca - - - - - - - num vo - ca - - sti ad poe - - - ni - ten - - - -

De - - - - - us! mi - - - - se - - - re - - re

pu - bli - ca - - num vo - ca - - - sti ad poe - - - niten - ti - am vo - - - ca - - sti ad

pu - bli - - ca - - - - - - - num vo - - - ca - - sti ad poeni - tenti - am

ne - - am et publi - ca - - - - - num vo - ca - sti ad poe - - - ni - ten - ti -

sti vo - - - ca - - sti ad poe - - - - ni - ten - - - - ti - - am.

- - - - - - ti - am vo - - - ca - - - sti ad poe - ni - - ten - ti - - am.

me - - i De - - - - - us!

poe - ni - ten - - - - - ti - am ad poe - - ni - - ten - - - - - - - - - - - - - ti - - am.

vo - ca - - - sti ad poe - ni - ten - - - - - - - - - - - - - ti - - am.

am vo - - ca - - sti ad poe - - - ni - ten - - ti - - am.

19.

Cantus. Ve - - - ni Do - - mi - ne et no - - - li tar -

Quintus. (Cantus.) Ve - - - - - ni Do - - - - mi - ne et no - -

Altus. Ve - - - - - ni Do - - mi - ne

Tenor. Ve - - - ni Do - - mi - ne et no - - - - - - li tar - da - -

Sextus. (Tenor.) Ve - - - - - - - - ni

Bassus. Ve - - ni Do - - mi - ne et no - - li tar - da - - - re

da - - - - - - - - - - - re ve - - - ni Do - - mi - ne

li tar - da - re et no - - - li tar - da - re ve - - - ni Do - - - mi - ne et no -

et no - - - li tar - - - - - da - - re ve - - - - - ni

re et no - li tar - - da - - - - - - re. et no - li tar - da - - - - - - - re

Do - - - mi - ne et no - - li tar - - da - - - re ve - - - - - ni

et no - - - li tar - da - - - re et no - - - li tar - - da - - re

et no-li tar-da-re et no-li tar-da-re,
li tar-da-re et no-li tar-da-re et no-
Do-mi-ne et no-li tarda-re et no-li tar-da-
ve-ni Do-mi-ne et no-li tarda-re et
Do-mi-ne ve-ni Do-mi-ne et no-li tar-da-re
ve-ni Do-mi-ne et

re-la-xa fa-ci-no-ra plé-bi tu-ae re-la-xa fa-
li tar-da-re, re-la-xa fa-ci-no-
-re, rela-xa fa-ci-no-ra fa-ci-
no-li tar-da-re, re-la-xa fa-ci-no-ra ple-bi tu-ae
et no-li tarda-re, re-la-xa fa-ci-no-
no-li tar-da-re, re-la-xa fa-ci-no-ra

ci-no-ra ple-bi tu-ae re-la-xa fa-ci-no-ra ple-
ra ple-bi tu-ae re-la-xa fa-ci-no-ra ple-bi
-no-ra ple-bi tu-ae re-la-xa fa-ci-no-ra ple-bi tu-
re-la-xa fa-ci-no-ra fa-ci-no-ra ple-bi tu-ae
ra ple-bi tu-ae re-la-xa fa-ci-no-ra ple-bi tu-ae
re-la-xa fa-ci-no-ra ple-bi tu-ae

_bi tu_ _ _ _ _ _ _ _ae fa_ci_ _nora ple_bi tu_ _ _ae et re_voca di_sper_sos

tu_ae fa_ci_nora ple_ _ _ _bi tu_ae tu_ _ _ _ _ _ae

_ _ae fa_ci_no_ra plebi tu_ _ _ _ _ _ _ae et re_ _vo_ca di_sper_ sos in ter_ram

re_la_ _xa fa_ci_no_ra ple_ _ _ _ _ _bi tu_ _ _ae et re_voca

re_ _ _la_ _ _xa fa_ci_no_ra ple_ _bi tu_ _ _ae

re_la_ _ _ _xa fa_ci_nora ple_ _ _ _bi tu_ _ae tu_ _ _ _ _ _ _ _ae et re_vo_

in ter_ram su_ _ _ _ _ _am et re_voca di_sper_sos in ter_ram su_ _am

et re_voca di_sper_sos in ter_ram su_ _am su_ _ _ _ _ _ _

su_ _am et re_voca di_sper_sos in terram su_ _ _am et re_vo_ca di_

disper_ _sos in terram su_ _am et re_ _vo_ca disper_ _sos

et re_vo_ca disper_ _sos et re_vo_ca di_sper_

ca di_sper_sos in terram su_am et re_ _voca di_

et re_voca di_ _sper_ _sos in ter_ram su_ _ _ _am

_ _ _am in terram su_ _ _ _ _ _ _ _ _ _ _ _ _am et re_voca di_ _

spersos in terram su_ _ _ _ _ _am in terram su_am et re_voca di_ _

in terram su_ _am in ter_ram su_ _am et re_vo_

sos in terram su _ _ _ _ _ _am in ter_ram su_ _ _am in

sper_sos in terram su_ _ _am et re_ _vo_ca di_sper_ _sos in

et re_vo_ca di_sper_sos in terram su_am in ter_ram su_am.

sper_sos in terram su_am in ter_ram su_am.

sper_sos in terram su_am.

ca disper_sos in ter_ram su_am.

terram su_am et re_vo_ca disper_sos in terram su_am.

ter_ram su_am in ter_ram su_am in ter_ram su_am.

SECUNDA PARS.

Cantus. Ex_ci_ta Do_mi_ne

Quintus. (Cantus.) Ex_ci_ta Do_mi_ne ex_ci_

Altus. Ex_ci_ta Do_mi_ne ex_ci_ta Do_mi_ne

Tenor. Ex_ci_ta Do_

Sextus. (Tenor.) Ex_ci_ta Do_

Bassus. Ex_ci_ta Do_

ex_ci_ta Do_mi_ne Do_

ta Do_mi_ne ex_ci_ta Do_mi_ne Do_

ex_ci_ta Do_mi_ne ex_ci_ta Do_

_mi_ne ex_ci_ta Do_mi_ne

_mi_ne ex_ci_ta Do_

_mi_ne Do_mi_ne

mi_ne po_ten_ti_am tu_am et ve_ni et ve_ni

mi_ne po_ten_ti_am tu_am po_ten_ti_am tu_am et ve_ni

mi_ne

po_ten_ti_am tu_am et ve_ni

mi_ne po_ten_ti_am tu_am po_tenti_am tu_am et ve_ni et ve_ni

po_ten_ti_am tu_am et ve_ni ex_ci_

po_ten_ti_am tu_am et ve_ni ex_

et ve_ni ex_ci_ta Do_mi_ne

ex_ci_ta Do_mi_ne ex_ci_ta Do_mi_ne

ex_ci_ta Do_mi_ne

ta Do_mi_ne po_

ex_ci_ta Do_mi_ne po_ten_

ci_ta Do_mi_ne ex_ci_ta Do_mi_ne po_ten_ti_

po_ten_ti_am tu_am et ve_ni et

po_ten_ti_am tuam et ve_ni et ve_

po_ten_ti_am po_ten_ti_am tu_am et ve_ni et ve_ni et

ten_ti_am tu_am et ve_ni et ve_ni et ve_

ti_am tu_am et ve_ni et ve_ni et

am tu_am et ve_ni et ve_

ve - - - ni, ut sal - - vos nos fa - ci - as

ni et ve - - - - - - ni, ut sal - - - - - - - - vos nos fa - - ci - as ut sal - - - vos

ve - - - - - - - - - - - - - - - - ni, ut sal - - - - vos nos fa - ci - as ut sal - -

ni, ut sal - - vos nos fa - - - ci - as ut sal - vos nos fa - ci -

ve - - - - - - ni, ut sal - vos nos fa - ci - as ut sal -

ni, ut sal - - vos nos fa - ci - as ut

ut salvos nos fa - - - - - ci - as fa - - - - - - ci - as,

nos fa - ci - as nos fa - - - - ci - as, et re - - voca di - sper - - sos in ter - ram

vos nos fa - ci - - as, et re - - vo - ca di - sper - - sos in ter - ram

as nos fa - ci - - as, et re - - voca disper - - sos

- vos nos fa - - - - - - ci - - as,

sal - - - vos nos fa - ci - - as fa - - - - - - - - ci - as, et re - - vo - ca di - sper - -

et re - - voca di - sper - sos in ter - ram su - - am su - - - - - - - -

su - - - - - - - - am et re - - voca di - sper - sos in ter - ram su - - am

su - - am et re - - voca di - sper - sos in terram su - - - am et re - vo - ca di -

in ter - ram su - - am et re - - vo - ca di - sper - - sos

et re - - vo - ca disper - - sos et re - vo - ca di - sper

sos in ter - ram su - - am et re - - voca di -

---am in terram su----------am et re-voca di-
et re-voca di--sper--sos in ter-ram su---------am
spersos in terram su------am in terram su-am et re-voca di-
in terram su--am in ter-ram su--am et re-vo-
-sos in terram su-------am in ter-ram su---am in
sper-sos in ter-ram su--am et re--vo-ca di-sper-sos in
sper-sos in terram su-am in ter-ram su-am.
et re-vo-ca di-sper-sos in ter-ram su--am in ter--ram su-----am.
sper--sos in terram su------am.
ca disper---sos in ter---ram su-------am.
terram su---------am et re-vo-ca di-sper--sos in terram su-----am.
ter-ram su----am in ter-ram su--am in ter---ram su-----am.

20.

Cantus. Hie--ru--sa-lem, Hieru---salem, ci--to ve-niet sa-lus tu--a,

Quintus. (Cantus.) Hie----ru--salem, ci--to ve-ni-et sa-lus tu---a,

Altus. Hie--ru---sa-lem, ci--to ve--niet salus tu-----a, Hieru-

Sextus. (Tenor.) Hie---ru-

Tenor.

Bassus. Hie---

ci_to ve_niet sa_lus tu_a

ci_to ve_ni_

_sa_lem, ci_to ve_niet sa_lus tu_a sa_

_salem, Hie_ru_sa_lem, ci_to ve_ni_et sa_lus tu_a sa_lus tu_a,

Hie_ru_sa_lem, ci_to ve_niet sa_lus tu_a sa_lus tu_a ci_

ru_sa_lem, ci_to ve_niet salus tu_a ci_to

sa_lus tu_a, quare moero_re con_su_me_ris

et sa_lus tu_a, qua_re moero_re con_su_me_

_lus tu_a, quare moe_ro_re con_su_me_ris qua_re moero_

quare moe_ro_re con_su_me_ris

to ve_niet salus tu_a, quare moe_ro_

ve_niet sa_lus tu_a, quare moe_ro_

qua_re moe_ro_re con_su_meris con

ris qua_re moe_ro_re con_sume_ris con_

re con_su_me_ris qua_re moe_ro_re con_su_meris,

qua_re moe_ro_re qua_re moero_re consu_meris,

re con_su_me_ris qua_re moero_re con_sume_ris con_

re con_su_me_ris qua_re moe_ro_re con_

su - - me - ris, num - quid con - si - li - a - ri - us non est ti - - bi num - quid con -

su - - me - ris, num - quid ..... con - si - li - a - ri - us non est ..... ti - - bi num - quid .....

num - - - quid con - si - li - a - ri - us non ..... est ..... ti - - bi;

numquid con - si - li - a - ri - us non est ..... ti - - bi numquid con -

su - - - me - ris, ... num - - quid con - si - - li -

su - - me - - ris, num - - quid con -

si - li - a - ri - us non est ti - - bi; qui - - a in - no - va - vit te do - - - - - - - - - - - -

qui - - a in - - - - no - va - vit te do - - - - - - - - - - - - - - - -

qui - - a in - - - - - - - no - va - vit te do - - - - - - - - - - -

si - li - a - ri - us ..... non est ..... ti - - bi;

a - ri - us non est ti - bi non est ti - - - - - - - - bi;

si - li - a - ri - us non est ..... ti - - bi;

lor; sal - va - bo te ..... et li - be -

lor; sal - va - bo te ..... et

lor do - - - - - - - - - - - - lor; ..... sal - va - bo te et li - be -

qui - - a in - no - vavit te do - - - - - - - - - - - lor;

qui - - a in - - - - no - vavit te do - - - - - - - - - - - - - - - - - lor;

qui - - a in - - - - - - no - vavit te do - - - - - - - - - lor;

ra - - - - - - - - - - - - bo te sal - va - bo te et li - be - ra - bo te

li - - - - be - ra - bo te sal - va - bo te et li - be - ra - - bo te

ra - - - bo te sal - va - - - - - bo te sal - va - bo te et li - be - ra - bo

et li - be - ra - bo te sal - vabo te et li - be - ra - bo te et li - be - ra - -

salva - bo te et li - be - - ra - - bo te sal - va - bo

sal - - - va - bo te et li - be - ra - - bo te

et li - bera - bo te, no - li ti - me - - re no - - li ti -

et li - - - - - bera - bo te, no - - li ti - me - - re no - - li ti - -

te et li - bera - bo te, no - - li ti - me - - - - - re no - - li

- - bo te sal - vabo te et li - be - rabo te, no - li ti - me - - re

te et li - be - rabo te et li - be - rabo te, no - - li ti - me -

sal - va - bo te et li - be - rabo te, no - - li ti - - me - - - re

me - - re no - - li ti - me - - - - - re no - - li ti - me - - - - - re!

me - re no - - li ti - me - - re no - - li ti - me - - - - re no - li ti - me - - re!

ti - me - - - - - - re no - - - - li ti - - me - - - - - - - - - - - - - re!

no - - li ti - me - - - re no - - li ti - me - - - - - - - - - re!

- - - re no - - li ti - me - - re!

no - - - li ti - me - re no - - li no - - li ti - - me - - - - - - re!

SECUNDA PARS.

Cantus.

E - - - go e - - nim e - - go

Quintus. (Cantus.)

E - - - - - go e - - nim e - - - - - - - go e -

Altus.

E - - - - go e - - nim e - - - - - - go

Sextus. (Tenor.)

E - - - - - - go e - - - nim

Tenor.

E - - - - - - - - - - go e - - - - - - - nim e - - - - - go

Bassus.

E - - - - - - - - go e - - nim e - - - - -

e - - nim sum Do - mi - nus De - us tu - - - - - - - us De - - -

- - - - - - - nim sum Do - - - minus De - us tu - - - - -

e - - nim sum Do - - - minus De - us tu - - - - - - - us tu - - - - - - - - us

e - - go e - - - - nim

e - - - - - - - - - - nim sum Do - -

go e - - nim sum Domi - nus sum Do - - - mi - nus De - -

- us tu - - us. e - - - go e - - nim sum Do - - - minus

- - - - - - - us e - - - - - go e - nim sum Domi - nus

sum Do - - - minus De - us tu - - - - - - - us e - - - - - go e - - - - - - -

sum Do - - - - mi - nus Deus tu - - us e - go e - nim sum

minus De - us tu - - - - - - - - - - - - - - - - - us e - - - go e - -

us tu - - us De - us tu - - - - - - - - - - us e - - go e - -

De_us tu_ _us sum Do_ _mi_nus De_ _us tu_ _ _ _

et redemptor tu - us; sal - va_bo te et

- - - - - - - - - - - - us et re_demptor tu - - us;

demptor tu - us; sal_va_bo te et li_be_

- - - - - - - - - - - - us et re_demptor tu - - - - us tu - - - - - - - - - us; salva_bo te et li_be_

tu - - - - - - - - - us et re_demptor tu - - us et re_dem - - - - - ptor tu - - - - - - - - - - - us;

et re_demptor tu - - - - us et redem_ptor - - - - tu - - - - - - - - - - - us;

li - - be_ra_bo - - - - - - te - - - - - - - - - - - - - - - - - - -

re no_li no_li ti_me_re!

no_li ti_me_re no_li ti_me_re!

no_li ti_me_re no_li ti_me_re no_li ti_me_re!

li ti_me_re no_li ti_me_re!

me_re no_li time_re no_li ti_me_re ti_me_re!

no_li ti_me_re no_li ti_me_re!

21.

Cantus.

Quintus. (Cantus.)

Altus.

Tenor.

Sextus. (Tenor.)

Bassus.

Be_a_ta Bar_ba_ra

Be_a_ta Bar_ba_ra be

Be_a

Be

Be_a_ta Bar_ba_ra

be_a_ta Bar_ba_ra be_a_ta

Be_a_ta Bar_ba_ra be_a_ta Barba_ra be_

a_ta Bar_ba_ra be

ta Bar_ba_ra be_a_ta Barba_ra be_a_ta Barba_ra

a_ta Bar_ba_ra be_a_ta Bar_ba_ra be_a_ta Barba_

ba_ra be_a_ta Bar_ba_ra

et redemptor tu - us; sal - va - bo te et

- - - - - - - - - - - - - - - - - - - -

re no_li no_li ti_me_re!

no_li ti_me_re no_li ti_me_re!

no_li ti_me_re no_li ti_me_re no_li ti_me_re!

li ti_me_re no_li ti_me_re!

me_re no_li time_re no_li ti_me_re ti_me_re!

no_li ti_me_re no_li ti_me_re!

21.

Cantus.

Quintus. (Cantus.)

Altus.

Tenor.

Sextus. (Tenor.)

Bassus.

Be_a_ta Bar_ba_ra be_

be_a_ta Barba_ra

Bar_ _ ba_ra ..... Bar_ _ _ _ _ ba_ra

a_ _ _ _ _ta Bar_ _ _ ba_ra ..... ad

a_ _ta Bar_ _ _ _ _ba_ra be_a_ _ _ _ta Barba_ra

be_ _ _ _ _ _a_ _ta Bar_ _ _ _ _ba_ra ad lo_ _cum certa_ _minis du_ _ _ _ _ _ _

ra ..... ad lo_ _cum cer_ta_mi_nis du_ _ _ _ _ _ _ _ _

ra ..... ad lo_ _cum certa _ minis du_ _ _ _ _ _ _ _

ad lo_ _ _cum certa _ minis du_ _ _ _ _ _ _ _ _cta ad

lo_ _ _ _ _cum cer_ta _ minis du_ _ _ _ _ _ _ _ _ _ _cta

ad lo _ cum cer_ta _ minis du_ _ _ _ _ _ _ _ _ _ _cta

cta ad lo_ _ _cum certa _ minis du_ _ _ _ _ _

cta ad lo_ _ _ _ _ _cum cer_ta _ minis du_ _ _ _ _ _

cta ad lo _ cum cer_ta _ minis du_ _ _ _ _ _

lo_ _ _ _ _cum cer_ta _ minis du_ _ _ _ _ _cta ge_ _ni_bus

ad lo_ _ _cum cer_ta _ minis du_ _ _ _ _ _ _ _cta

ad lo _ cum cer_ta _ minis du_ _ _ _ _ _ _cta ge_ _ni_bus fle_ _ _

cta ge_ _ _nibus fle_ _ _ _ _ _ _ _ _xis .....

cta ge_ _ _ni_ _bus fle_xis ge_

cta ge_ _ _ni_bus fle_ _ _xis ge_ _ _ _ _ _ _

fle - - - - - - - - - - - - xis ge - - ni - bus fle - - - xis fle - -

ge - - - ni - bus fle - - - - - xis ge - - nibus fle - - - - - xis ge - - - ni - bus fle - -

- - - - - - - xis ge - - ni - bus fle - - - - xis genibus fle - - - - - - - - - - - - - -

ge - - ni - bus fle - - - - - - - - - - xis ge - - ni - bus fle - - xis

- ni - bus fle - - xis ge - - ni - bus fle - - xis

ni - bus fle - - - - - xis ge - - ni - bus fle - - - - - xis

- - - xis in - - cli - na - - - - - - - - to ca - pi - - te

- - - xis in - - cli - - na - - - - - - - to ca - pi - - te

- - - xis fle - - - xis in - - - cli - na - - - - to ca - pi - - te

in - - - cli - - na - - to in - - cli - na - - - - - - - - - to

in - - cli - - na - - - - - - - - - - to in - - cli - na - - - - - - to

in - - - - cli - na - - - to in - - cli - na - - - to

mar - ty - - - - - ri - i con - - su - ma - ti - o - - nem ac - ce - - pit

mar - ty - - - - ri - i mar - ty - - - - ri - i con - suma - ti - - o - - - - -

mar - - ty - - - - ri - i con - - - - - su - mati - o - - - - - nem ac - ce - -

ca - pi - te mar - - ty - - - - ri - i mar - - - - - - ty - ri - i con - su - ma - ti - o - nem

ca - pi - te mar - - ty - - - - ri - i con -

ca - pi - te mar - - - - ty - - - - ri - i con - su - ma - ti - o - - -

ac - - - - - ce - pit con - - su - ma - ti - o - - - nem ac - ce - pit,

nem ac - ce - - pit ac - - - - - - - - - - - - - - - ce - - - - - pit con - - - - suma - ti -

- - - - - - - - - - - - - - - pit ac - - - - - - - - - - ce - pit con - suma - ti - onem ac - - - - - - -

ac - - ce - pit con - - su - ma - ti - o - - nem ac - ce - - pit ac - - - - - - - ce - - - - - pit ac -

- suma - ti - o - - nem ac - - ce - - - - - pit con - su - ma - ti - o - nem ac - - - - - - - -

nem ac - ce - - pit con - - - su - ma - ti - o - - nem ac - ce - -

in - - cli - na - to ca - - - - pi - te in - - cli - - na - to ca - pi - te ca - - - - - - pi - te

o - nem ac - ce - pit, in - cli - na - - to ca - - - pi - te ca - - - pi - - te mar - - ty -

- cepit, in - - cli - na - to ca - pi - te in - - cli - na - to ca - pi - - te

ce - - - - - pit, in - - cli - na - - to ca - pi - - te mar ty - - - - - -

ce - - pit, in - - cli - nato ca - pi - te mar - - ty - - - - - - ri -

pit, in - - cli - na - - - - to ca - pi - te mar - - ty - - - - - ri -

mar - - - ty - - ri - i con - - su - mati - o - - nem ac - - ce - - - - - - pit con - - - su - mati - o - -

- ri - i mar - ty - - - - - - - ri - i con - su - ma - ti - o - - nem ac - ce - - - pit

mar - - ty - - - ri - i consu - ma - ti - o - - - nem acce - - pit consuma - - ti - onem ac - - - - - - -

ri - i mar - ty - ri - i con - suma - ti - o - - - - nem ac - ce - - pit

i mar - ty - ri - - i con - - suma - ti - o - nem ac - ce - - pit

i mar - - ty - - - ri - - i con - - su - ma - ti - o - - nem acce - - pit

nem ac - - - - - ce - - - - - - - - pit con - - suma - ti - o - - nem ac - ce - - - - - pit.

ac - - - - - - ce - - pit con - - - su - ma - ti - ó - - - nem ac - ce - - pit ac - - - ce - - - - - - pit.

ce - - pit ac - - - - - - - ce - - - - - pit.

con - su - ma - ti - o - - nem ac - ce - - - - - - - - - - pit.

con - - su - mati - o - - nem ac - - - ce - - - - - pit con - suma - ti - o - - nem ac - ce - - pit.

con - - - - su - mati - o - - nem ac - ce - - pit con - - su - - ma - ti - o - - nem ac - ce - - pit.

SECUNDA PARS.

Cantus.

Glo - ri - o - sam mor - - - tem glori - - o - - - - - - - sam mor - tem mor - - - -

Quintus. (Cantus.)

Glo - - ri - o - - - sam mor - tem glo - - ri -

Altus.

Glo - - ri - o - - sam mor - - - - - tem

Tenor.

Glo - - - ri - o - - sam mor - - - - -

Sextus. (Tenor.)

Glo - - - ri - o - - -

Bassus.

Glo - - - - ri -

- - - tem ma - - gis quam o - di - - bi - lem vi - tam com - - ple - - -

o - - - sam mor - - tem ma - gis

glo - - ri - - o - - sam mor - - - tem ma - - gis quam o - di - - bilem vi - tam com - ple -

tem glo - ri - - o - - sam mor - - - - - - - - tem ma - - gis quam o - - - di - - bilem vi - tam comple - -

- sam mor - - - - - - - - - - tem mor - - - - - - - - - - - - tem

o - - sam mor - - - - - - - - - - - - tem mor - - - - - - - - tem

ctens glo - ri - o - sam mor -

quam o - di - bilem vi - tam comple - ctens glo - ri - o -

- ctens glo - ri - o - sam mor - tem mor -

- ctens ma - gis quam o - di - bilem vi - tam com - plectens glo - ri - o - sam

ma - gis quam o - di - bilem vi - tam comple - ctens glo - ri -

ma - gis quam o - di - bilem vi - tam comple - ctens com - ple - ctens

- tem ma - gis quam o - di - bilem vi - tam comple -

sam mor - tem mor - tem

- tem glo - ri - o - sam mor - tem

mor - tem glo - ri - o - sam mor - tem ma - gis quam o - di - bilem vi -

o - sam mor - tem ma - gis quam o - di - bi - lem o - di - bilem

glo - ri - o - sam mor - tem ma - gis quam o - di - bilem

ctens ma - gis quam o - di - bilem vi - tam com - ple - ctens vo - lun -

ma - gis quam ma - gis quam o - di - bilem vi - tam comple - ctens vo -

ma - gis quam o - di - bilem vi - tam comple - ctens

- tam com - ple - ctens vo - lun - ta - ri -

vi - tam com - ple - ctens vo - lun - ta - ri -

vi - tam com - ple - ctens vo - lun - ta - ri -

ta - - - - - - - - ri - e prae - i - bat ad sup - pli - - ci - um vo - lun -

- lun - ta - - - - - - - - - - - - ri - - e prae - i - bat ad sup - pli - - - ci - um vo - - lun - ta - - - ri - e vo -

vo - - lun - ta - - - - - - - - ri - - - e vo - lun - ta - - - - - ri - e

e vo - - lun - ta - - - ri - e prae - i - bat ad suppli - - - ci - um vo - lun -

e vo - - lun - ta - rie prae - i - bat ad suppli - ci - um vo - - lun - ta - - - - - ri - e

e vo - - - lun - ta - - - - - ri - - - e vo - - - lun - ta - - ri - - - e

ta - - - - - - ri - e prae - ibat ad sup - pli - - - -

- lun - ta - - - - - - - - - ri - e prae - i - bat ad sup - pli - - - - - - -

prae - i - bat ad sup - pli - - - - - -

ta - - ri - - e prae - - i - bat ad sup - pli - - - - - - - - ci - um;

vo - - lun - ta - ri - - e prae - i - bat ad sup - pli - - - - - ci - um;

prae - - i - bat ad sup - pli - - - - - - - - ci - um;

- ci - um; ge - - nibus fle - - - - - - - - - xis in -

- ci - um; ge - ni - bus fle - - - - - - - - - xis

- ci - um; ge - - - ni - bus fle - - - - - - - - - - - - xis

ge - - - ni - bus fle - xis in - - cli - na - - - - - - - to capi -

ge - - ni - bus fle - - - - - - - xis in - - cli - na - - - - - to capi -

ge - - - nibus fle - - - - xis in - - clina - - - to capi -

-cli-na- - - - - - - -to ca-pi-te mar- -ty- - -ri- -i

in- -cli-na- -to ca-pi-te mar- -ty- - -ri- -i mar-ty- - - - -ri-i

in- -clina- - - -to ca-pi-te mar-ty- - - -ri-i con- -su-ma-ti-o- - -

te ca- -pi-te mar-ty- -ri-i mar-ty- - -ri- -i

te mar- - -ty- -ri-i

te mar- - -ty- -ri-i con- - - -su-ma-ti- -

con- -suma-ti-o- -nem ac- -ce- - - - - - -pit ac-ce- -pit

con- - - -su-ma-ti- -o- -nem ac-ce- -pit

nem ac-ce- -pit con-su-ma-ti-o- -nem ac- - - - - - - - - - - - - - - - -ce- - - - -pit

con-su-ma-ti-o- - -nem ac-ce- - - - -pit in- -cli- -na- - - -

con- - -su-ma-ti-o- - - -nem ac-ce- -pit in- -cli-na- - - - - - -

o- -nem ac-ce- -pit in- -cli-na- -

mar-ty- -ri-i con-su-ma-ti-o- - - -nem ac-ce- - - - - - - - - - - -

mar-ty- - -ri-i con- -su-ma-ti-o- -nem ac-ce- -pit

mar- -ty- - -ri- -i con- -su-mati-o- -nem ac-ce- - - - - - - -pit con-

-to capi-te mar-ty- -ri-i con- -su-ma-ti-o- -nem ac-

-to capi-te mar- -ty- - -ri-i con-suma- - - -ti-o- -nem ac-ce- - -

-to capi-te mar- -ty- - -ri-i

pit con - su-ma-ti - o - nem ac - ce - - - - - - - - - pit.

consu-ma - - ti - onem ac - - ce - - pit con - - su-ma-ti - - o - - nem ac - ce - - - - pit.

suma - - ti - o - - nem ac-ce - - - pit ac - - ce - - - - - - pit.

ce - - pit consu-ma-ti-o - - nem ac - - ce - - - - - - pit.

- pit con - - su-ma-ti - o - - nem ac - - ce - - - - - - pit.

con - su-ma-ti - o - - nem ac-ce - - pit con - su - - ma - tio - - nem ac-ce - - pit.

22.

Cantus. San - - cta et im-ma-cu - la - - ta vir - gi - ni - tas

Altus. San - - cta et im - ma-cu-la-ta vir-gi - - ni - tas san - - - - - cta

Quintus. (Altus.)

Tenor.

Sextus. (Tenor.) San - - - cta et im -

Bassus. San - - - - - cta et

vir - gi-ni - tas san - cta et imma-cu - la - - - - - ta vir - gi - ni-tas

et iminacu - la - - ta vir - - gi - ni - tas *Resolutio.* et imma - cu-la - ta vir - gi - - - - ni -

Canon. San - - - cta et imma-cu - la - - - - - -

San - - - cta et imma-cu - la - - - - - - ta vir - - -

macu-la - - ta vir - - gi - - ni-tas et im-ma - - - - - - cu - - la - - - - ta

immacu - la-ta vir - - gi-ni-tas san - - - - - cta et im - macu - - la - ta

vir - - gi - - - - - - - - - ni - tas, qui - bus te lau - di - - bus

tas vir - - - - gi - ni - tas, quibus te lau - di - bus quibus te lau - di - bus ef -

- - - ta vir - - - gi - - - - ni - tas, qui - bus te lau - di - bus

gi - - - - ni - tas, qui - bus te lau - di - bus ef

vir - gi - - ni - tas vir - gi - ni - tas, qui - bus te lau - di - bus

vir - - gi - ni - tas, qui - bus te lau - di - bus ef -

ef - - fe - ram ne - - - - - sci - o qui - - bus te

- feram ne - scio ef - - fe - ram ne - - - sci - o qui - bus te lau - di - bus

ef - - feram ne - - - - sci - o qui - bus te lau - di -

- feram ne - - - - sci - - o qui - bus te laudi - bus

ef - - feram ne - - sci - - o ef - feram ne - sci - o qui - bus te laudi - bus ef - - - feram ne - sci -

- feram ne - sci - o ef - feram ne - scio qui - - bus te lau - - - - - - di -

lau - dibus ef - - fe - - ram ef - - feram ne - - - - sci - o, qui - a quem coe - li ca - pe - re

ef - - fe - ram ne - sci - o ef - feram ne - sci - o ef - feram ne - sci - o, qui - a quem

bus ef - - fe - ram ne - - - - sci - o, qui - a quem coe - li

ef - - fe - ram ne - - - - sci - o, qui - a quem coe - li ca - pere non po - te - rant

o ef - fe - ram ne - sci - o ef - - fe - ram ne - - sci - - o, qui - a quem coe - li cape - re non po - te -

bus ef - - feram nesci - o ef - fe - ram ne - - - - sci - - o,

non po - - terant qui-a quem coe - - li qui - a quem coe-li ca - - - pe-re non po - - te -

coe-li ca-pe-re non po-te - rant qui-a quem coe-li ca-pe-re non po - -

ca-pere non po-terant qui-a quem coe-li ca-pe-re non po-te -

qui-a quem coe-li ca-pe-re non po-te-rant, tu -

rant qui - - a quem coe - - li ca-pe-re non po-te-rant coe - - li cape - re non po-te - rant,

qui - - a quem coe-li ca-pe-re non po-te-rant,

rant, tu - - - o gre - mi - o tu - - - o gre - - mi - o con - tu - - - li - - - -

- te-rant, tu - - - o gremi - - o con - tu - li - sti con - tu-li-sti tu - - o

rant, tu - - - o gre - - mi - o con - tu - li - - - - - - - sti con - - tu - - li - -

- - o gre - mi - o con-tu - li - - - - - - - - sti con - - tu - - li - - - sti

tu - - o gre - mio con-

tu - - - o gre - mi - o con-tu - - - - li - - - - - - - - sti con-tu-li - - sti

- - - sti tu - - o gremi - o tu - - o gre-mi-o con-tu-li - - - - - - -

gre-mio tu - - o gremi-o con-tu-li-sti tu - - o gremi-o con - tu-li - - sti tu -

sti tu - - o gremi - o contu - - - li - - sti

tu - - o gremi - o contu - - li - - sti tu - - - o gre - mi -

tu-li-sti con - tu-li - sti tu - - o gre-mi-o contu-li - - - sti- tu - - - - o gremi - -

tu - - o gre-mio con - - tu - - li - - sti tu - - o gre-mi-o con-tu - - -

vir - - gi - - - - - - - - - - ni - tas, qui - bus te lau - di - - bus

tas vir - - - - gi - ni - tas, quibus te lau - di - bus quibus te lau - di - bus ef -

- - - ta vir - - - gi - - - - ni - tas, qui - bus te lau - di - bus

gi - - - ni - tas, qui - bus te lau - di - bus ef

vir - gi - - ni - tas vir - gi - ni - tas, qui - bus te lau - di - bus

vir - - gi - ni - tas, qui - bus te lau - di - bus ef -

ef - - fe - ram ne - - - - sci - o qui - - bus te

- feram ne - scio ef - - fe - ram ne - - - sci - o qui - bus te lau - di - bus

ef - - feram ne - - - - sci - o qui - bus te lau - di -

- feram ne - - - - sci - - o qui - bus te laudi - bus

ef - - feram ne - - sci - - o ef - feram ne - sci - o qui - bus te laudi - bus ef - - - feram ne - sci -

- feram ne - sci - o ef - feram ne - scio qui - - bus te lau - - - - - - di -

lau - dibus ef - - fe - - ram ef - - feram ne - - - - sci - o, qui - a quem coe - li ca - pe - re

ef - - fe - ram ne - sci - o ef - feram ne - sci - o ef - feram ne - sci - o, qui - a quem

bus ef - - fe - ram ne - - - - sci - o, qui - a quem coe - li

ef - - fe - ram ne - - - - sci - o, qui - a quem coe - li ca - pere non po - te - rant

o ef - fe - ram ne - sci - o ef - - fe - ram ne - - sci - - o, qui - a quem coe - li cape - re non po - te -

bus ef - - feram nesci - o ef - fe - ram ne - - - - sci - - o,

non po_terant qui_a quem coe_li qui_a quem coe_li ca_pe_re non po_te_
coe_li ca_pe_re non po_te_rant qui_a quem coe_li ca_pe_re non po_
ca_pere non po_terant qui_a quem coe_li ca_pe_re non po_te_
qui_a quem coe_li ca_pe_re non po_te_rant, tu_
rant qui_a quem coe_li ca_pe_re non po_te_rant coe_li cape_re non po_te_rant,
qui_a quem coe_li ca_pe_re non po_te_rant,

rant, tu_o gre_mi_o tu_o gre_mi_o con_tu_li_
te_rant, tu_o gremi_o con_tu_li_sti con_tu_li_sti tu_o
rant, tu_o gre_mi_o con_tu_li_sti con_tu_li_
_o gre_mi_o con_tu_li_sti con_tu_li_sti
tu_o gre_mio con_
tu_o gre_mi_o con_tu_li_sti con_tu_li_sti

_sti tu_o gremi_o tu_o gre_mi_o con_tu_li_
gre_mio tu_o gremi_o con_tu_li_sti tu_o gremi_o con_tu_li_sti tu_
sti tu_o gremi_o contu_li_sti
tu_o gremi_o contu_li_sti tu_o gre_mi_
tu_li_sti con_tu_li_sti tu_o gre_mi_o contu_li_sti tu_o gremi_
tu_o gre_mio con_tu_li_sti tu_o gre_mi_o con_tu_

sti tu - - o gre - - mi - o con - tu - li - - - - - - - - - - - - - sti.

- - o gre - mi - o tu - - o gremi - o contu - li - - - sti con - - - - - - tu - - li - sti.

tu - - - o gre - - mi - o contu - li - - - - - - - - sti.

o contu - li - - - - - - - - sti con - - tu - - li - - - sti.

o contu - li - - - - - - - - sti contu - li - sti tu - - - o gre - mi - o con - tu - li - - - - - - - - sti.

li - sti tu - o gre - - - - mi - o contu - li - - - sti con - tu - li - - - - - - - - - - - - - - - - sti.

SECUNDA PARS.

Cantus.

Altus.

Quintus. (Altus.)

Resolutio.

Canon.

Be - - - - - - ne - - di - - -

Tenor.

Be - - - - - - ne - - di - - - cta tu

Sextus. (Tenor.)

Be - - ne - di - - cta tu be - - - ne - di - - - - - - - - -

Bassus.

Be - - - - ne - di - - cta tu be - - - - ne - di - - -

Be - - - - - - ne - - di - - cta tu be - - ne - di - cta tu

Be - - - - - ne - - di - - - cta tu

cta tu be -

be - - ne - di - - cta tu

- - - - - cta tu be - - ne - di - cta tu be -

cta tu be - - ne - - di - - - - - cta tu be - -

be - - ne-di - - cta tu ..... in mu-li-e - - ri - -

be - - - ne-di-cta tu be - - ne-di - - cta tu in mu-li-e - - ri - bus

- - ne-di - - cta tu ..... be - - ne-di-cta tu

be - - ne-di-cta tu in mu - - - - li - -

- - - - - ne-di-cta tu ..... be - - - - ne-di-cta tu ..... in mu - - - li-e-ri -

- ne-di - - cta tu be-ne-di-cta tu in mu-li-e - - - ri-bus.....

bus in mu - - li-e - - - - - ri-bus in mu-li-e - - - - - - - - - - - - - - ri -

in mu-li - e - - ri - bus in mu-li-e-ri-bus..... in mu-li-e-ri-bus, in mu-li-e - - - -

in mu - - - - li - - e - - - ri - bus..... in mu -

e - - - ri - bus.....

in mu - li - - e - - - - - ri - bus,

bus in mu-li - e - ri-bus in mu - li-e - - - - - - - - - - ri - bus.... in

in mu-li - e-ri - bus.....

bus in mu - li - e-ri-bus, et be-ne-di - - ctus..... et be - - ne - - di - - - ctus

- ribus, et be-ne-di - - - - - ctus et be - - ne - - di - - ctus fru - ctus

li - - e - - - - ri-bus, et bene - di - - ctus et be-ne - di - - ctus

et be-ne - di - - ctus et bene - di - - ctus fru -

mu-li-e - - - - - - ri-bus, et be-ne - di - - - - - ctus et bene - di - - ctus fru -

in mu-li - - e-ri-bus,..... et be-ne-di - - ctus et bene - di - - - - ctus fru -

fru - ctus ven - - - - - - - - tris tu - - - - - - i, qui - a quem coe - li

ven - - - - - - - tris tu - - - - - - - -

li_sti tu_o gremi_o con_tu_li_sti tu_o gremi_o con_tu_li

gre_mio tu_o gre_mio contu_li_sti. tu_o gremi_o con_tu_li_sti tu_

sti tu_o gremi_o contu_li_sti

tu_o gremi_o con_tu_li_sti tu_o gre_mi_

tu_li_sti con_tu_li_sti tu_o gre_mi_o contu_li_sti tu_o gre_mi_

tu_o gremi_o con_tu_li_sti tu_o gre_mi_o contu_

sti tu_o gre_mi_o contu_li_sti.

_o gre_mi_o tu_o gremi_o contu_li_sti con_tu_li_sti.

tu_o gre_mi_o contu_li_sti.

o contu_li_sti con_tu_li_sti.

o contu_li_sti contu_li_sti tu_o gre_mi_o con_tu_li_sti.

li_sti tu_o gre_mi_o contu_li_sti contu_li_sti.

23.

Cantus. Can_ta_bo Domi_no in vi_ta me_a in vi_ta me_a in vi_ta

Quintus. (Cantus.)

Altus. Can_ta_bo Do_mi_no in vi_ta

Sextus. (Altus.) Can_ta_bo Domi_no in vi_ta me_a Do_mi_no in vi_ta me_

Tenor. Can_ta_bo Do_mi_no in vi_ta me_

Bassus.

me - - a in vi - - - - - - - ta me-a can - ta - - -

Can - - ta - - - - bo Do - mi - no in vi - ta me - a can - ta - - - - - -

me - - a can - ta - bo Do - mi - no can - ta - - - - - bo can - ta - - -

a can - ta - - - - bo Do - mi - no can - - ta - - - bo Do - - - - mi -

- - - - - a can - - ta - - - - bo Do - mi - no can - - ta - - - bo Do - mino

Can - - ta - - - - bo Do - mi - no in vi - - - ta me - a can - - - ta - - - bo Do - - - - - -

- - bo Do - mino in vi - ta me - - - - a, psallam De - o me - o quam - diu sum

bo Do - mi - no in vi - ta me - - - - - - - - a, psallam De - o me - o quam - diu sum

- bo Do - mi - no in vi - - - - ta me - - - - a, psallam

no in vi - ta me - - - - - - - - - - - - a, psallam

in vi - ta me - - - - - - a, psallam De - o me - o quam - diu sum psallam

- - mi - - no in vi - ta me - - - - a, psallam

psallam De - o me - - o quam - - di - u sum,

psallam De - o me - - o quam - - di - u sum, ju - cun - dum sit e -

De - o me - - o quam - diu sum psallam De - o me - - o quam - di - u sum, jucun - dum sit e - - - - -

De - o me - - o quam - diu sum psallam De - o me - o quam - diu sum,

De - o me - - o quam - diu sum psallam De - o me - o quam - diu sum, jucun - dum sit e - - - - -

De - o me - - o quam - diu sum psallam De - o me - - o quam - - di - u sum,

ju-cun-dum sit e - - - - - - - - i ju - cun-dum sit e - - - - -

- - - - - - i jucun - - dum sit e - - - - - - - - - - - - - - - -

- - - - - - - - - i ju - cun-dum sit e - - - - i jucun - dum sit e -

ju - - cun - - dum sit e - - - - - - - i ju - cun-dum sit e - - - - - - - i

- - - i ju - cun - - dum sit e - - - - i jucun - - dum sit e - - - - - - - - - - -

ju - - cun-dum sit e - - - - - - - - i ju - cun-dum sit e - - - - - - - - - -

i e - lo - quium me - - - - - - - - um; e - - -

i e-lo-qui-um me - - - - - - - - um, e - - lo - qui-um me - - - - um;.....

i e - - lo - quium me - - - - - - - - um;

e-lo-qui-um me - - - - - - - - - - - - um;..... e - - - go

i e - - lo-qui-um me - - - - - - - - - - - - um; e - - - go

i e - - lo-qui-um me - - - - - - - - - - - - um;

go ve - - ro e-go ve - - ro..... de - - lecta-bor in Do - - - - - - - - - - -

e - - - - - go ve - - ro de - - lectabor in Do - - mino e - - - -

e - - - - - go ve - - - ro de - - lecta - bor in Do - - -

ve - ro e - - - go ve - - - - - - - ro

ve - - ro..... e - - go ve - ro e - - - go ve - - - ro de - - lecta-bor in Do-mi - no.....

e - - - - go ve - - - ro

mi_no e_ _ go ve_ ro de_ _lecta_bor in Do_ _ _ _ mi_no in Do_

_ _ _ go ve_ _ro de_ _lecta_bor in Do_mi_no de_lecta_bor in Do_ _

_ mi_no de_ _le_cta_bor in Do_ _mi_no de_ _lectabor in

e_ _ _ _ go ve_ _ _ _ _ ro de_ _le_cta_bor in Do_ _ _ _ _ _ _ _

e_ _ _ go ve_ _ _ _ _ ro de_ _lecta_bor in Do_ _mi_ _no

e_ _ _ _ _ go ve_ _ _ _ _ _ ro de_lecta_bor in Do_mi_

_ _ _ _ _ mi_no e_ _ _ go ve_ _ _ _ _ ro de_ _lectabor in Do_ _ _ _ _

_ _ _ _ _ mi_no e_go ve_ _ _ _ _ _ _ _ _ _ _ _ ro de_ _lecta_bor in

Do_mi_no e_ _ _ go ve_ _ ro de_ _lectabor in Do_ _ _ _ _

_ _ _ _ _ mi_no e_ _ _ go ve_ _ _ ro

e_ _ _ go ve_ _ ro ve_ _ _ _ _ ro de_ _lecta_bor in

no e_ _ _ _ _ _ go ve_ _ _ ro

_ _ mino in Do_ _ _ _ mino in Do_ _ _ _ _ _ mi_no.

Do_ _ _ _ _ mi_no de_ _ le_cta_bor in Do_ _ _ _ _ _ mi_no.

_ _ _ _ _ _ _ mi_no in Do_ _ _ _ _ mi_no in Do_mi_no.

de_ _lectabor in Do_ _ _ _ _ _ _ _ _ _ mi_no.

Domi_no de_lecta_bor in Do_ _ _ _ _ _ mi_no.

de_ _lectabor in Do_mi_no in Do_mi_no.

SECUNDA PARS.

Cantus.
De_ _fi_ _ci_ant pecca_to_ _res de_

Quintus. (Cantus.)
De_fi_ciant pecca_to_ _res a ter_ra a ter_ _ra de_

Altus.
De_ _fi_ _ci_ant pecca_to_ _res de_

Sextus. (Altus.)
De_fi_ _ciant peccato_ _res a terra pec_cato_res a ter_ _ra

Tenor.
De_ _

Bassus.
De_ _fi_ _ciant peccato_ _res a ter_ _ra

fi_ciant pecca_to_ _res a ter_ _ _ _ _ _ _ra a ter_ _ _ _ _ _ _ra a

fi_ciant pecca_to_res a ter_ _ _ _ _ _ra de_fi_ _ciant pec_ca_to_res

fi_ciant peccato_ _res a ter_ _ra de_fi_ _ciant pec_ca_to_res

de_ _fi_ _ciant pecca_to_ _ _ _ _ _ _res a ter_ _

fi_ciant peccato_ _res a ter_ _ra de_fi_ciant pec_ _ca_to_ _res a ter_ _ _ _ _ra

de_ _fi_ _ _ciant pecca_to_ _res a ter_ra

ter_ra et in_i_ _ _ _ _ _ _ _

a ter_ _ra et in_i_ _ _ _ _ _ _ _ _

a ter_ _ra et in_i_ _ _ _ _ _ _ _

ra et in_i_ _ _ _ _ _ _ _ _ _ _qui

a ter_ _ra et in_i_ _ _ _ _ _ _ _ _ _ _qui

et in_i_ _ _ _ _ _ _ _ _ _ _qui

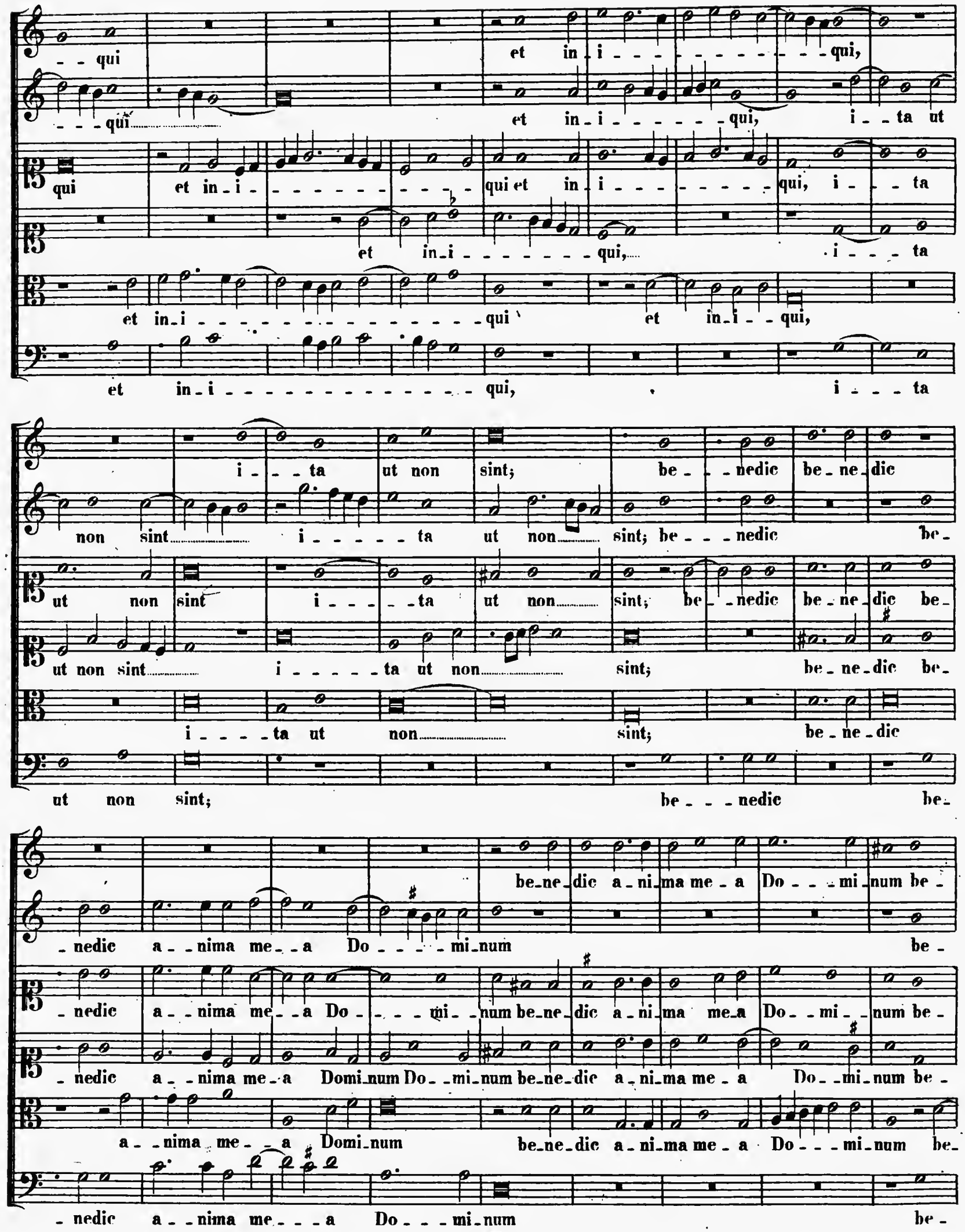
qui et in_i qui,
qui et in_i qui, i_ta ut
qui et in_i qui et in_i qui, i_ta
et in_i qui, i_ta
et in_i qui et in_i qui,
et in_i qui, i_ta
i_ta ut non sint; be_nedic be_ne_dic
non sint i_ta ut non sint; be_nedic be_
ut non sint i_ta ut non sint; be_nedic be_ne_dic be_
ut non sint i_ta ut non sint; be_ne_dic be_
i_ta ut non sint; be_ne_dic
ut non sint; be_nedic be_
be_ne_dic a_ni_ma me_a Do_mi_num be_
_nedic a_nima me_a Do_mi_num be_
_nedic a_nima me_a Do_mi_num be_ne_dic a_ni_ma me_a Do_mi_num be_
_nedic a_nima me_a Domi_num Do_mi_num be_ne_dic a_ni_ma me_a Do_mi_num be_
a_nima me_a Domi_num be_ne_dic a_ni_ma me_a Do_mi_num be_
_nedic a_nima me_a Do_mi_num be_

-nedic a--nima me--a Do----mi-num a--ni-ma me-a Do--mi-num.

-nedic a--nima me--a Do----mi--num be---nedic a--ni-ma me-a Do----mi-num.

-nedic a--nima me--a Dominum Do-mi-num be--nedic a-nima me-a Do----mi-num.

-nedic a--nima me--a Do----mi-num.

-nedic a--nima me--a Do--mi-num be-----nedic a-nima me--a Do--mi-num.

-nedic a--nima me---a Do--mi-num be---nedic a-nima me--a Do--mi-num.

24.

Cantus.

Quintus. (Cantus.)

Altus.

Tenor.

Sextus. (Bassus I.)

Bassus.

Tu es Pe-trus et super hanc pe------tram

Tu es Pe-trus et super hanc pe-------tram

Tu es Pe-trus et super hanc pe-tram

Tu es Pe-

Tu es Pe-

Tu es Pe-

et super hanc pe------tram ae-di-fi-ca-

et super hanc pe-------tram

et super hanc pe-------tram ae-di-fi-ca-

trus et super hanc pe------tram ae-di-fi-ca-

trus et super hanc pe-----tram et super hanc pe--tram

trus et super hanc pe-tram ae-di-fi-ca-

bo ec_cle_ _ si_am me_ _am ae_di_fi_ca_

ae_di_fi_ca_bo ec_cle_ _si_am me_ _ _ _am

bo ec_cle_ _ _ si_am me_ _am ae_ _di_ _fi_ca_bo ec_cle_ _ _si_am meam ae_di_fi_ca_

bo ec_cle_ _ _ _siam me_ _ _ _am ae_di_fi_ca_bo ec_cle_ _si_am me_ _ _ _ _am ae_di_fi_ca_

ae_di_fi_ca_bo ec_cle_ _si_am me_ _am

bo ec_cle_ _ _ si_am me_ _am ae_di_fi_ca_

bo ec_ _cle_siam me_am ec_cle_si_am me_ _ _ _ _ _ am, et portae infe_ri

ae_di_fi_ca_ _bo ecclesi_am me_ _ _ _ _ _ _ _ _ _ _ _ am, et

bo ec_cle_siam me_ _ _ _ _ _ _ _ am, et por_

bo ec_cle_ _ _si_am ec_ _cle_ _si_am me_ _ _am, et portae infe_ri

ae_di_fi_ca_ _ _ _bo eccle_si_am me_ _ _ _am, et por_ _tae infe_ri

bo ec_ _cle_ _si_am me_ _ _ _ _ _ _ _ am, et por_

et portae in_fe_ri et por_tae in_fe_ri non praevale_bunt

portae in_fe_ri et portae in_fe_ri non praeva_le_bunt non praeva_

_tae in_fe_ri et por_ _ _tae in_fe_ri non praeva_le_bunt non praeva_

et por_ _ tae in_fe_ri et por_ _ _tae in_fe_ri non praevale_bunt

et por_ _ tae in_fe_ri non praeva_le_bunt non praeva_

_tae in_fe_ri et por_ _ _tae in_fe_ri non praevale_bunt

non praeva - le - bunt ad - versus e - - - - - - - am,

le - bunt ad - versus e - - - - - - - - am, et ti - -

le - bunt ad - versus e - - - - - - - - am non praeva - le - bunt ad - versus e - - - - - - - - am, et

ad - versus e - - - - - - - - am non praeva - le - bunt ad - versus e - - - - - - - - am, et

le - bunt ad - ver - - sus e - - - - am, et ti - -

non praeva - le - bunt ad - versus e - - - - - - - - am,

et ti - - - bi da - bo cla - - ves re - gni coe - lo - - - - - - - - rum

- bi da - - bo cla - - ves re - gni coe - lo - - - - - - - - rum

ti - bi da - bo cla - ves et ti - bi da - bo cla - - - ves re - gni coe - lo - - - - - - - - rum

ti - bi da - - bo et ti - - - bi da - bo cla - ves

- bi da - - bo et ti - bi da - - bo cla - ves

et ti - - - bi da - - bo cla - ves

et ti - - bi da - - - bo et ti - bi da - - bo

et ti - - bi da - - - bo et ti - -

regni coe - lo - - - - - - - - rum et ti - - bi da - - - bo et ti - - - - bi da - - bo et

re - gni coe - lo - - - - - - - - rum et ti - bi da - - - bo

re - gni coe - lo - - - - - - - - rum et ti - - - bi da - - bo et

re - gni coe - lo - - - - - - - - rum et ti - -

et ti - - bi da - - bo cla-ves re-gni cla - ves re - gni coelo - rum

- bi da - - bo et ti-bi da - bo cla-ves re-gni coe-lo - - - - - - rum cla - ves re - gni coelo - - -

ti-bi da - - bo cla-ves re-gni coe-lo - - - - - - - rum cla - ves re - gni coelo - - -

et ti - - bi da - - bo cla-ves re-gni coe-lo - - - - - - - rum

ti-bi da - - bo et ti - - bi da - - bo cla-ves re-gni coe-lo - - - - - rum cla - ves re - gni coelo - -

- bi da - - bo cla-ves re-gni coe-lo - - - - - - - rum

cla-ves re - gni coe-lo - - - - - - - - - - - rum coe - lo - - - - - rum.

- - - - - - rum cla-ves re - gni coe-lo - - - - - - rum coe-lo - - - - - - - - - rum.

- - - - - - rum cla-ves re - gni coe-lo - - - - - - - - - rum.

cla - ves regni coe-lo - - rum coe - - - - - - - - lo - - - rum.

- - - - - - rum cla-ves regni coe-lo - - rum coe - - - - - - - - lo - - - rum.

cla-ves re - gni coe-lo - - - - - - rum coe - - - - - lo - - - - - rum.

SECUNDA PARS.

Cantus.

Quod - cun - que li - - ga - - veris su - per ter - - - - -

Quintus. (Cantus.)

Quod - - - cun - - - que li - - ga - - veris su - - - per ter - - - - -

Altus.

Quod - - - cun - - - que li - - - ga - - veris su - - per

Tenor.

Quod - - cun - - - que

Sextus. (Bassus I.)

Quod - - cun - que

Bassus.

Quod - - cun - - - que

ram, e_rit li_

ram, e_rit li_

ter_ram, quod_cun_que li_ga_veris su_per ter_ram,

quod_cun_que li ga_veris su_per ter_ram, e_rit li_

quod_cun_que li_ga_veris su_per ter_ram, e_rit li_

quod_cun_que li_ga_veris su_per ter_ram,

-ga_tum et in coe_lis et in coe_lis, et quod_cun_que et

-ga_tum et in coe_lis e_rit li_ga_tum et in coe_lis, et

e_rit li_ga_tum et in coe_lis, et quod_cun_que

-ga_tum et in coe_lis li_ga_tum et in coe_lis, et

-ga_tum et in coe_lis, et quod_cun_que

e_rit li_ga_tum et in coe_lis, et

quodcun_que et quod_cun_que sol_ve_ris su_per ter_ram et quod_cun_que sol_veris

quodcun_que et quod_cun_que sol_veris su_

et quod_cun_que sol_ve_ris su_per ter_ram et quod_cun_que sol_ve_ris

quodcun_que sol_ve_ris su_per ter_ram et quod_cun_que sol_veris su_

et quod_cun_que sol_ve_ris su_per ter_ram,

quodcun_que et quod_cun_que sol_veris

e_rit so_lu_tum e_rit so_lu_tum et in coe_lis
_per ter_ram, e_rit so_lu_tum
super ter_ram, e_rit so_lu_tum e_rit so_lu_tum e_rit so_lu_tum et in coe_
_per ter_ram, e_rit so_lu_tum e_rit so_lu_tum e_rit so_lu_tum et in coe_
e_rit so_lu_tum e_rit so_lu_tum et in coe_lis
super ter_ram, e_rit so_lu_tum
e_rit so_lu_tum et in coe_lis et in coe_lis,
e_rit so_lu_tum et in coelis et in coe_lis, et ti_bi da_
lis e_rit so_lu_tum et in coe_lis et in coe_lis, et ti_bi da_
lis e_rit so_lu_tum et in coe_lis et in coe_lis, et ti_bi da_
et in coe_lis, et ti_bi da_
e_rit so_lu_tum et in coe_lis,
et ti_bi da_bo cla_ves re_gni coe_lo_rum
bo cla_ves re_gni coe_lo_rum
bo et ti_bi da_bo cla_ves re_gni coe_lo_rum regni coe_
bo et ti_bi da_bo cla_ves re_gni coe_
bo et ti_bi da_bo cla_ves re_gni coe_
et ti_bi da_bo cla_ves re_gni coe_

et ti - - bi ..... da - - - bo et ti - bi da - - bo

et ti - - - bi da - - - bo et ti - - - bi da - -

lo - - - - - - - - - rum et ti - - - bi da - - - bo et ti - - - - bi da - - bo et ti - bi da - -

lo - - - - - - - - - - rum et ti - bi ..... da - - - bo

lo - - - - - - - - rum et ti - - - bi da - - bo et ti - bi da - -

lo - - - - - - - - - - rum et ti - - - bi da - -

et ti - - bi da - - bo cla - ves re - gni cla - ves re - gni coe - lo - rum.

bo et ti - bi da - - bo cla - ves re - gni coe - lo - - - - - - - - rum cla - ves re - gni coe - lo - - -

bo cla - ves re - gni coe - lo - - - - - - - - - rum cla - ves re - gni coe - lo - - -

et ti - - - bi da - - bo cla - ves re - gni coe - lo - - - - - - - - rum

bo et ti - - bi da - - bo cla - ves re - gni coe - lo - - - - - - rum cla - ves re - gni coe - lo - - -

bo cla - ves re - gni coe - lo - - - - - - - - - rum

..... cla - ves re - gni coe - lo - - - - - - - - - rum coe - lo - - - - - rum.

- - - - - - rum cla - ves re - gni coe - lo - - - - - - rum coe - lo - - - - - - - - rum.

- - - - - - rum cla - ves re - gni coe - lo - - - - - - - - - rum.

clä - ves regni coe - lo - - - rum ..... coe - - - - - - - lo - - - - - rum.

- - - - - - rum cla - ves regni coe - lo - - rum coe - - - - - lo - - - - - - - rum.

cla - ves re - gni coe - lo - - - - - - rum coe - - - - - lo - - - - - rum.

e_rit so_lu_tum e_rit so_lu_tum et in coe_lis
_per ter_ram, e_rit so_lu_tum
super ter_ram, e_rit so_lu_tum e_rit so_lu_tum e_rit so_lu_tum et in coe_
_per ter_ram, e_rit so_lu_tum e_rit so_lu_tum e_rit so_lu_tum et in coe_
e_rit so_lu_tum e_rit so_lu_tum et in coe_lis
super ter_ram, e_rit so_lu_tum
e_rit so_lu_tum et in coe_lis et in coe_lis,
e_rit so_lu_tum et in coelis et in coe_lis, et ti_bi da_
lis e_rit so_lu_tum et in coe_lis et in coe_lis, et ti_bi da_
lis e_rit so_lu_tum et in coe_lis et in coe_lis, et ti_bi da_
et in coe_lis, et ti_bi da_
e_rit so_lu_tum et in coe_lis,
et ti_bi da_bo cla_ves re_gni coe_lo_rum
bo cla_ves re_gni coe_lo_rum
bo et ti_bi da_bo cla_ves re_gni coe_lo_rum regni coe_
bo et ti_bi da_bo cla_ves re_gni coe_
bo et ti_bi da_bo cla_ves re_gni coe_
et ti_bi da_bo cla_ves re_gni coe_

et ti_ _bi _____ da_ _ _bo et ti_bi da_ _bo

et ti_ _ _bi da_ _ _bo et ti_ _ _bi da_ _

lo_ _ _ _ _ _ _ _rum et ti_ _ _bi da_ _ _bo et ti_ _ _ _bi da_ _bo et ti_bi da_ _

lo_ _ _ _ _ _ _ _ _rum et ti_bi _____ da_ _ _bo

lo_ _ _ _ _ _ _ _rum et ti_ _ _ _bi da_ _bo et ti_bi da_ _

lo_ _ _ _ _ _ _ _ _rum et ti_ _ _bi da_ _

et ti_ _ _bi da_ _bo cla_ves re_gni cla_ves re_gni coe_lo_rum

bo et ti_bi da_ _bo cla_ves re_gni coe_lo_ _ _ _ _ _ _rum cla_ves re_gni coe_lo_ _ _

bo cla_ves re_gni coe_lo_ _ _ _ _ _ _ _rum cla_ves re_gni coe_lo_ _ _

et ti_ _ _bi da_ _bo cla_ves re_gni coe_lo_ _ _ _ _ _ _rum

bo et ti_ _ _bi da_ _bo cla_ves re_gni coe_lo_ _ _ _ _ _rum cla_ves re_gni coe_lo_ _ _

bo cla_ves re_gni coe_lo_ _ _ _ _ _ _ _rum

_____ cla_ves re_gni coe_lo_ _ _ _ _ _ _ _rum coe_lo_ _ _ _ _rum.

_ _ _ _ _ _rum cla_ves re_gni coe_lo_ _ _ _ _ _rum coe_lo_ _ _ _ _ _ _ _rum.

_ _ _ _ _ _rum cla_ves re_gni coe_lo_ _ _ _ _ _ _ _rum.

clá_ves regni coe_lo_ _ _rum _____ coe_ _ _ _ _ _lo_ _ _ _ _rum.

_ _ _ _ _ _rum cla_ves regni coe_lo_ _rum coe_ _ _ _lo_ _ _ _ _ _rum.

cla_ves re_gni coe_lo_ _ _ _ _ _rum coe_ _ _ _ _lo_ _ _ _ _rum.

25.

Syllae Petraloysii.

Cantus.
Quintus. (Cantus.)
Altus.
Tenor.
Sextus. (Tenor.)
Bassus.

Nunc di_mit_tis ser_vum tu_um, Do_mi_ne,
Nunc di_mit_tis ser_vum tu_um, Do_mi_ne, ser_vum tu_um,
Nunc di_mit_tis
Nunc di_mit_tis
Nunc di_mit_

se_cun_dum ver_bum tu_um se_cun_dum ver_bum
secun_dum ver_bum tu_um
se_cun_dum se_cun_dum ver_bum tu_
tis servum tu_um, Do_mi_ne, se_cun_dum ver_bum
ser_vum tu_um, Do_mi_ne, se_cundum verbum
tis servum tu_um, Do_mi_ne, se_cun_dum ver_bum

tu_um in pa_ce, qui_a vi_de_runt qui_
in pa_ce, qui_a vi_de_runt qui_a vi_de_
_um in pa_ce, qui_a vi_de_runt qui_a vi_de_runt qui_a vi_de_
tu_um in pa_ce, qui_a vi_de_runt qui_
tu_um in pa_ce, qui_a vi_de_runt qui_a vi_de_
tu_um in pa_ce, qui_

a vi - de - - - - - - runt qui - - a vi - - - - - de - - - - runt. o - - cu - li

- - - - - runt quia vi - - de - - - - - - runt qui - a vi - de - - - - runt o - - cu -

- - runt qui - - a vi - de - - - - runt o - - cu - li

a vi - de - - runt qui - a vi - de - - - - - runt..... o - - cu - li me - - - - i

runt qui - a vi - de - - - - - - - - - runt..... o - cu - li me - - - - - i

a vi - de - - - - - - - runt o - - cu - li me - - - i

me - - - - - - - i sa - - - lu - - - ta - re..... tu - um sa - - lu - ta - re

li me - - - - - - i sa - - lu - ta - re tu - - um sa - lu - - - ta - re tu - - -

me - - - - i sa - lu - - ta - re tu - - um sa - lu - - - ta - re.....

sa - - lu - ta - re tu - - um sa - lu - ta - re sa -

sa - lu - - ta - re..... tu - um..... sa - - lu - - ta - re tu - - um

sa - - lu - - - ta - re tu - - um

tu - - um sa - - lu - - - ta - re..... tu - um,

um sa - lu - - - ta - re..... tu - um sa - lu - ta - re tu - - - - um, quod pa -

tu - um sa - lu - ta - re tu - um sa - - lu - ta - re tu - um,..... quod..... pa -

lu - - ta - re. tu - - um..... sa - - lu - ta - re tu - - - um, quod..... pa -

tu - - - - - - - um sa - lu - ta - re tu - - - um, quod..... pa - ra -

sa - - - - lu - ta - re tu - um sa - - lu - - - ta - re tu - - - - um,

quod pa_ra_ _sti quod pa_ra_sti

ra_ _ _ _ _ _ _sti quod pa_ _ _ra_ _sti

ra_ _sti quod pa_ra_ _sti quod pa_ _ra_sti

ra_ _sti quod pa_ra_sti an_te

_ _ _sti quod pa_ra_sti an_te fa_ _ _

quod pa_ra_ _sti an_te fa_ _ _ _ _ _ _ _

o_ _ _mni_um po_ _ _pu_ _ _ _ _lo_ _ _ _rum lu_ _ _men

o_ _ _ _ _mni_ _um po_ _ _pu_lo_ _ _ _ _ _rum lu_ _

o_ _ _ _ _mni_ _um po_ _ _ _ _ _pu_lo_ _rum lu_ _ _men lu_ _

fa_ci_em o_ _ _mni_um po_pu_lo_ _rum lu_ _ _ _ _ _

_ci_em o_ _ _mnium po_ _ _ _pu_ _ _lo_ _ _ _rum lu_ _ _men

_ci_em o_ _ _mni_um po_ _ _pu_ _ _ _ _lo_ _ _ _rum lu_ _

lu_ _ _ _men lu_ _ _ _ _ _men ad re_ _ve_ _la_ti_o_ _nem gen_ti_

_ _men lu_men lu_ _ _ _ _ _ _ _ _ _ _ _ _men ad re_ _ve_ _la_ _ti_o_nem gen_ _ti_

_ _ _ _ _ _men lu_ _ _ _ _ _ _ _men ad re_ve_la_ti_o_ _ _nem gen_ti_

men lu_ _ _ _men lu_ _ _ _men ad

lu_ _ _ _ _men lu_men

_ _men lu_ _ _ _ _ _men

um et glori_am et glori_am ple_bis tu_ae Is_ra_el et glo_ri_am et glo_ri_am ple_bis tu_ae Is_ra_

um et glori_am et glori_am ple_bis tu_ae Is_ra_el et glo_ri_am et glo_ri_am

um et glo_ri_am et glori_am ple_bis tu_ae Is_ra_el et glo_ri_am et glo_ri_am

re_ve_la_ti_o_nem gen_ti_um et glo_ri_am et glo_ri_am et glo_ri_am et glo_ri_am

ad re_ve_la_ti_o_nem genti_um et glo_ri_am et glo_ri_am

ad re_ve_la_ti_o_nem genti_um et glori_am et glo_ri_am

_ae Is_ra_el et glo_ri_am et glo_ri_am ple_bis tu_ae Is_ra_el et glo_ri_am et glo_ri_am

tu_ae Is_ra_el et glo_ri_am et glo_ri_am et glo_ri_am et glo_ri_am

tu_ae Is_ra_el et glo_ri_am ple_bis tu_ae Is_ra_el et glo_ri_am et glo_ri_am

et glo_ri_am et glo_ri_am ple_bis tu_ae et glo_ri_am et glo_ri_am

et glo_ri_am et glo_ri_am et glo_ri_am et glo_ri_am

et glo_ri_am et glo_ri_am ple_bis tu_ae Is_ra_el et glo_ri_am et glo_ri_am

el et glo_ri_am et glo_ri_am ple_bis tu_ae Is_ra_el. et glo_ri_am et glo_ri_am

et glo_ri_am et glo_ri_am ple_bis tu_ae Is_ra_el. et glo_ri_am et glo_ri_am

_ra_el et glo_ri_am et glo_ri_am ple_bis tu_ae Is_ra_el Is_ra_el. et glo_ri_am et glo_ri_am

Is_ra_el et glo_ri_am et glo_ri_am et glo_ri_am et glo_ri_am ple_bis tu_ae Is_ra_el. et glo_ri_am et glo_ri_am

et glo_ri_am et glo_ri_am et glo_ri_am et glo_ri_am et glo_ri_am et glo_ri_am ple_bis tu_ae Is_ra_el.

el et glo_ri_am et glo_ri_am ple_bis tu_ae Is_ra_el. et glo_ri_am et glo_ri_am

26.

Octava pars. (Cantus I.)
Con - - - fi - te - bor ti - - - - bi, Do - - - mi - ne,

Altus. (I.)
Con - - fi - te - - - bor ti - - - - bi, Do - mi - ne,

Quintus. (Tenor I.)
Con - - fi - te - bor ti - - - - - - - - bi, Do - - - - - mi - ne,

Septima pars. (Bassus I.)
Con - - fi - - te - bor ti - - - bi, Do - - - mi - ne,

Cantus. (II.)

Sextus. (Altus II.)
quo - ni - am i - ra - tus es

Tenor. (II.)
quo - - niam i - ra -

Bassus. (II.)
quo - ni - am i - ra - tus es

con - - - ver - sus est con - ver - sus est fu -

quo - niam i - ra - tus es mi - - hi, con - ver - - - - - - sus est fu - ror

quo - ni - am i - ra - tus es mi - hi, con - - ver - sus est fu -

quo - niam i - ra - tus es mi - - - hi, con - - ver - sus est

quo - niam i - ra - tus es mi - - - hi, con - ver - sus est con - - ver - sus est fu - -

mi - - hi i - ra - tus es mi - - - - hi, con - ver - sus est con - ver - sus est

tus es mi - hi, con - ver - sus est fu - - ror tu - -

mi - - - - - - hi, con - ver - sus est fu - ror

-ror tu- - - - - us et con-sola-tus es me et con-so-la-tus es

tu- - - - - us et conso-la- - tus es me, ec-

ror tu- - - - - - - - us et conso- - la-tus es me,

et con- - - so- la-tus es me, ec- - - ce

ror tu- - - - - - - - - - - us et con-so-la- tus es me,

fu- - ror tu- - - - - us et conso-latus es me, ec- - ce De- -

us et conso- la-tus es me et conso- la- - - - tus es me,

tu- - - - - - - - - us et con- - - so- - la-tus es me,

me, fi- du-ci- a- - - li- - tur a- - -

-ce De- - us sal- va-tor me- - - - - - - us,

fi- du-ci- a- - - li-tur a- - - - - - - -

De- us sal- - va-tor me- us, fi-du-ci- a- - - li- tur a- - - - - - gam

ec- - ce De- - - us sal- va-tor me- - us,

us sal-va-tor me- - - - - - - us sal-va-tor me- us, fi-du-ci-a- - - li-tur a- - - - -

ec- - ce De- - - - - us sal-va-tor me- - - - us, fi-du-ci- a- - - li- tur-a- - - - - - - - -

fi- - du-ci-a- - - li-tur a- - - - - -

gam et non ti_me_ _bo et non ti_me_ _bo et non ti_me_ _bo,

et non ti_me_bo et non ti_me_ _bo et non ti_me_ _bo et non ti_me_ _bo,

gam et non ti_me_bo et non ti_me_ _bo et non ti_me_ _bo,

et non ti_me_bo et non ti_me_ _bo et non time_ _bo, qui_ _

et non ti_me_bo et non ti_me_ _bo et non ti_ _me_ _ _ _ _ _bo,

gam et non ti_me_bo et non ti_me_ _bo et non ti_me_ _ _bo,

gam et non ti_me_bo et non et non time_ _bo et non time_bo, qui_ _a

gam et non ti_me_ _bo et non time_ _bo et non time_ _bo,

qui_a forti_tudo me_a et laus me_a et laus mea

qui_a forti_tu_do me_ _ _a et laus me_a Do_

et laus mea Dominus Do_mi_nus

_a forti_tudo me_ _ _a et laus me_a Domi_

et laus me_a Domi_nus Do_ _mi_nus

qui_a forti_tu_do me_ _ _a et laus me_a

forti_tudo me_a et laus me_a Do_mi_nus

et laus me_a Domi_nus

Do - - - mi - nus et fa - ctus est mi - - hi in sa - - lu - - -

- - minus et factus est mihi in sa - lu - - - -

et factus est mihi in sa - - - - - - tem,

nus et factus est mi - hi in sa - - lu - - tem,

et factus est mi - - hi in sa - - lu - - - tem,

Domi - nus et factus est mihi in sa - lu - - tem,

et factus est et factus est mihi in sa - lu - - - - -

et factus est mi - hi in sa - - lu - - - - tem,

tem, hau - ri - - e - tis a - quas in gau - di - - - o

tem, hau - ri - - e - tis a - quas in gau - di - - - o

hau - ri - - e - tis a - quas in gau - di - - o de

hau - ri - - e - tis a - quas in gau - di - - - o

hau - - ri - - e - tis a - quas in gau - di - - o de fon - ti -

hau - ri - - e - tis a - quas in gau - di - - o de fon - ti -

tem, hau - ri - - e - tis a - quas in gau - di - - - o

hau - - ri - - e - tis a - quas in gau - di - - o de fon - ti -

de fon_tibus sal_ _ _ _va_to_ris, et di_ce_tis

de fon_tibus sal_ _ _ _va_to_ris, et di_ce_tis

fon_tibus sal_va_ _to_ _ris, et di_ce_ _tis et di_ce_tis in

de fon_tibus sal_ _ _ _va_to_ris, et di_ce_tis

bus sal_ _ _ _ _va_to_ _ris, et di_ce_ _tis et di_ce_tis in

bus sal_ _ _ _ _va_to_ _ris, et di_ce_ _tis et di_ce_tis in

de fon_ti_bus sal_va_ _to_ris, et di_ce_tis

bus sal_ _ _ _ _va_to_ _ris, et di_ce_ _tis et di_ce_tis in

con_fi_te_mi_ni Domi_no con_fi_te_mini Do_ _mi_no

con_fi_te_mini Do_mi_no con_fi_te_ _mini Domi_no

il_la di_e: con_fi_te_ _mini Domi_no con_fi_te_ _mini Domi_no con_fi_te_

con_fi_te_mi_ni Domi_no con_fi_te_ _mini Domi_no

il_la di_ _e: con_fi_te_mini Do_ _mi_no con_fi_te_mini

il_la di_e: con_fi_te_mini Domi_no con_fi_te_

con_fi_te_mini Do_ _ _mi_no con_fi_te_mini Do_mi_no con_fi_

il_la di_ _e: con_fi_te_mini Domi_no con_fi_te_

et in_vo_ca_ _ _ _te nomen e_ _ _ _ _ _jus et in_vo_ca_ _te

et in_vo_ca_ _ _te et in_vo_ca_ _ _te no_ men e_ _ _

mini Domi _no et in_vo_ca_ _ _te nomen

et in_vo_ca_ _ _te nomen e_ _ _ _ _ _jus

Do_ _ _mi_ _no et in_vo_ _ca_ _ _ _te nomen e_ _ _jus

mini Domi _no et in_vo_ca_te nomen e_ _ _ _ _ _ _jus

te_mini Domi_no et in_vo_ca_te nomen

mini Domi _no et in_vo_ca_ _ _ _te nomen

_ _ _jus et in_vo_ _ca_ _ _ _te no_ _men

e_ _ _ _ _ _jus et in_vo_ca_ _ _te no_ _men no_men e_ _ _ _ _ _ _ _jus.

et in_vo_ca_ _ _te no_men e_jus nomen e_ _ _ _ _ _ _ _jus.

et in_vo_ca_ _ _ _te no_ _men e_ _ _ _ _ _ _ _jus.

et in_vo_ca_ _ _ _te et in_vo_ca_ _te no_men e_ _ _ _ _jus.

e_ _ _ _ _ _jus et invo_ca_ _ _te no_ _men e_ _ _ _ _ _ _ _jus.

e_ _ _ _ _ _jus et in_vo_ca_ _ _ _te no_ _men e_ _ _ _ _jus.

SECUNDA PARS.

Octava pars. (Cantus I.)

Altus. (I.)

Quintus. (Tenor I.)

No - - tas fa - cite in po - pu - - lis ad inven - ti - o - nes e - - -

Septima pars. (Bassus I.)

Cantus. (II.)

Sextus. (Altus II.)

No - - tas fa - cite in po - - - pu - lis ad inven - ti - o - - nes

Tenor. (II.)

No - tas fa - - cite in po - - pu - lis ad in - venti - - ones e - - - jus,

Bassus. (II.)

No - - tas fa - - cite in po - - pulis ad in - venti - ones e - jus,

me - mento - - te, quoniam excel - sum est no - men e - - - - - jus, can -

me - mento - - te, quoniam excel - sum est nomen e - jus no - - - men e - - - - - jus, can - -

- - - jus, can - ta - te

me - mento - - te, quoniam excel - sum est no - men e - - - - - - - - jus,

me - mento - - te, quoniam excel - sum est nomen e - - - - - - - - - jus,

e - - jus, can - ta - te Do - mi -

can -

can - ta - te

ta_te Do_mi_no can_ta_te Do_mino can_ta_te Do_mi_no, quo_ni_am ma_gni_fi_ce

ta_te Domi_no can_ta_te Do_mino can_ta_te Domi_no, quo_niam ma_gni_fi_

Do_mino can_ta_te Domi_no can_ta_te Do_mino, quo_niam ma_gni_fice fe_cit

can_ta_te Do_mi_no can_ta_te Do_mino, quo_niam ma_gni_fi_ce fe_____

can_ta_te Do_mino can_ta_te Do_mi_no can_ta_te Do_mino, quo_niam ma_gni_

no can_ta_te Do_mino can_ta_te Do_mi_no, quo_niam magni_fi_ce fe_

ta_te Do_mino canta_te Do_mino can_ta_te Do_mino, quo_niam ma_gni_fi_ce fe___

Do_mino can_ta_te can_ta_te Do_mino, quo_niam ma_gni_fi_ce

fe_cit, annunci_a_te hoc in u_ni_ver_sa ter_____ra

ce fe_cit, annunci_a_te hoc in u_ni_

ma_gni_fice fecit, an_nunci_a_te hoc in u_niver_sa ter_ra

cit, annunci_a_te hoc an_nunci_a_te hoc in

_fice fe_cit, annun_ci_a_te hoc in u_niver_sa ter____

___cit, annunci_a_te hoc an_nunci_a_te hoc

_____cit, an_nunci_a_te hoc in u_ni_ver_sa terra

fe_____cit, an_nunci_a_te hoc in

in u - niversa ter - ra, ex - ul - - - - - - ta

ver - sa ter - - ra, ex - - - - - - ul - - ta ex -

in u - ni - versa ter - - - ra, ex - ul - -

u - niversa ter - - - - ra, ex - ul - - - - - - - - - - - - - - - - - - ta

ra in u - ni - ver - - sa ter - - - - ra, ex - ul - - - - ta ex - ul - - - -

in u - ni - ver - sa terra, ex ul - - - - - - - - - - ta ex - ul - -

in u - ni - versa ter - - ra, ex - ul - - - - - - - - - - - - - - - - - - ta ex - -

u - niversa ter - - ra in u - ni - versa ter - - ra,

et lau - da ha - bi - ta - ti - o Si - on,

ul - - - - - - - - - - - - - - - - ta et lau - - da ha - bita - ti - o Si - on,

- - - - - - - - - - - - - - - - - ta et lau - da ha - bita - ti - o Si - on,

et lau - da ha - bi - ta - ti - o Si - on,

- - - - - - - - - - - - - - - - - ta et lau - da ha - bita - ti - o Si - on,

ta ex - ul - - - - ta et lau - - da ha - bi - ta - ti - o Si - on,

ul - - - - ta et lau - - da ha - - bita - ti - o Si - on, qui -

ex - ul - - - - - - - - - - - - - - - ta et lau - da ha - bita - ti - - o Si - on,

qui - - - a ma - - gnus in medi - o tu - - - - - - - i san - - - ctus Is - - - ra -

qui - - a ma - gnus in me - di - o tu - - i san - - - - - - ctus Is - - -

qui - - - a ma - gnus in me - di - o tu - - - i

qui - - - a ma - - gnus in medi - - o tu - - - i san - - - - ctus Is - - - - -

qui - - - a ma - gnus in me - di - o tu - - i san - - - ctus Is - - ra -

qui - a ma - - gnus in medi - - o tu - - - - i

a ma - - - - - gnus in medi - o tu - - - - i tu - - - - i

qui - - - - a ma - gnus in me - di - o tu - - - i

el

- - - - - ra - el

qui - - a ma - - gnus in medi -

qui - - a ma - - gnus in medi -

san - - - - - - ctus Is - - - - - - - - - ra - el qui - - - a ma - gnus

ra - - - - - - el qui - - a ma - - gnus in medi -

el

qui - - - a ma - gnus

san - - - ctus Is - - - - ra - el qui - - - a ma - gnus

san - - - - ctus Is - ra - - - el qui - - a ma - - - - - gnus in

san - - - ctus. Is - - - - - - ra - - - - - - el qui - - - a ma - gnus

o tu - - - - - - - i san - - - - - ctus Is - - - - - ra - - - - - el.

o tu - - - i san - - ctus ..... Is - - - - - - - ra - - - - - el.

in me-di-o tu - - i san - - - - ctus san - - - - - ctus ..... Is - - ra - - el.

o tu - - - i san - - - - - ctus Is - - - - ra - el ..... sanctus Is - - ra-el.

in me-di-o tu - - i san - - - - - ctus Is - - ra-el Is - - ra - el.

in me-di-o tu - - i san - ♭ - ctus ..... sanctus Is - - - - - ra - el.

me-di-o tu - - - i san - - - - - - - - - - - - ctus Is - - - - - ra - - - - - el.

in me-di-o tu - - i san - - - - - ctus Is - - - - - ra - - - - - el.

27.

Cantus. (I.)

Lau - da - te pu - - - e - ri Do - - - mi - num lau - da - - te

Octava pars. (Altus I.)

Lau - - - - - da - - - te pu - - - - e - ri Do - - mi - num pu - - e -

Septima pars. (Tenor I.)

Lau - - - - - da - - - te pu - -

Sextus. (Bassus I.)

Quintus. (Cantus II.)

Lau - - - da - - te pu - - e-ri Do - - - mi - num ..... lau-da - - - te pu - - e -

Altus. (II.)

Tenor. (II.)

Bassus. (II.)

pu - - e - ri Domi - num, lau - - da - te no - - - - men Domi - ni.

ri Do - - - - - - - mi - num, lau - da - te ..... nomen Do - - - - - - mi - ni.

- - e - ri Do - - - mi - num, lau - - da - - te nomen Do - mi - ni no - - men Do - mi - ni.

Sit no - - men

ri Do - - - - - mi - num, lauda - te no - men Do - mi - ni lau - da - te no - - men Domi - ni.

Sit no - - - men

Sit no - -

Sit no - - - men

Sit nomen Do - mi - ni sit no - - - - men Domi -

Sit no - - - men Domi - ni sit no - - - men Domi -

Sit no - - - men Domi - ni sit no - - - men Domi - ni ..... be - ne -

Domi - ni sit ..... nomen Domi - ni ..... sit nomen Domi - ni

Sit no - - - men Do - mi - ni be - - ne - di - - ctum ..... sit no - - - men Domi - - ni be -

Domi - ni sit no - - - men Domi - ni be -

- men Domi - ni ..... Domi - ni sit no - - - men Domi - ni

Domi - ni sit no - - - men Domi - ni sit no - men Domi -

ni be - - - - - ne - di - - - ctum be - - - ne - di - - - - ctum

ni be - - ne - di - ctum sit no - men Do - - mini be - ne - di - - - ctum ex hoc

- - di - ctum be - - - ne - di - - - ctum ex hoc nunc et us -

be - - ne - di - - - ctum be - ne - dictum be - - - ne - - di - - - - - ctum

- - - - - ne - - di - - - - - - - ctum ex hoc nunc et

ne - - - di - - - - - - - ctum be - ne - di - - - - - ctum be - ne - - - di - - ctum ex

be - ne - di - ctum be - ne - di - ctum be - - - ne - di - - - ctum

ni be - - - ne - di - - - ctum be - - - - ne - di - - - ctum ex hoc nunc et

ex hoc nunc et us - - - que in sae - - - - - cu - - lum.

nunc et us - que in sae - - cu - lum et us - - - que in sae - - cu - lum. A so -

- - que in ..... sae - cu - - lum ex hoc nunc et us - que in sae - cu - lum.

ex hoc nunc et us - - - que in ..... sae - cu - lum. A so -

us - - - que in sae - - - - - cu - lum ex hoc nunc et us - que in sae - cu - lum.

hoc nunc et us - - - que in sae - culum ex hoc nunc et us - - que in sae - - cu - lum. A so -

ex hoc nunc et us - - - que in sae - cu - - lum. .....

us - - - que in ..... sae - cu - - lum . ex hoc nunc et us - - que in sae - - - cu - - - lum.

A so - - lis or - tu us-

- - lis or - tu a so - lis or - tu us-

A so - - lis or - tu us - que

- - lis or - - tu us-

A so - - lis or - tu a so - lis or - tu us - - - que ad oc - ca - sum,

- - lis or - tu us - - - que ad oc - - ca - sum,

A so - - lis or - tu us - que ad oc - ca - - - - sum,

A so - - lis or - - tu us - - - - que ad oc - - ca - sum,

- que ad oc - ca - - sum, lau - - da - bile no - - men Do - - - - mi -

- que ad oc - ca - - sum, lau - da - bi - le no - men Domi - ni.

us - que ad oc - ca - - - - - sum, lau - da - bi - le no - men Domi - ni.

- que ad oc - ca - - sum, lau - da - bile no - - men Domi - ni.

lau - da - bile no - - men Do - - - - mi - ni. Ex - -

lau - da - bi - le no - men Domini.

lau - da - bi - le no - men Domini. Ex -

lau - da - bile no - - men Domi - - ni. Ex - -

ni be - - - - - ne-di - - - ctum be - - - ne-di - - - - - ctum

ni be - - ne - di-ctum sit no-men Do - - mini be-ne-di - - - ctum ex hoc

- - di-ctum be - - ne - di - - - ctum ex hoc nunc et us-

be - - ne - di - - - ctum be - ne-dictum be - - - ne - - di - - - - - ctum

- - - - - ne - - di - - - - - - - ctum ex hoc nunc et

ne - - - di - - - - - - - ctum be-ne-di - - - - - - ctum be-ne - - - di - - ctum ex

be - ne - di - ctum be-ne - di - ctum be - - - ne-di - - - ctum

ni be - - - ne-di - - - ctum be - - - - - ne-di - - - ctum ex hoc nunc et

ex hoc nunc et us - - - que in sae - - - - - - cu - - lum.

nunc et us-que in sae - - cu-lum et us - - - que in sae - - cu-lum. A so-

- - que in sae-cu - - lum ex hoc nunc et us - que in sae - cu-lum.

ex hoc nunc et us - - - que in sae-cu-lum. A so-

us - - - que in sae - - - - - cu - lum ex hoc nunc et us-que in sae - cu-lum.

hoc nunc et us - - - que in sae - culum ex hoc nunc et us - - que in sae - - - cu - lum. A so-

ex hoc nunc et us - - - que in sae-cu - - lum.

us - - - que in sae-cu - - lum . ex hoc nunc et us - - que in sae - - - cu - - - lum.

A so - - lis or - tu us-

- - lis or - tu a so - lis or - tu us-

A so - lis or - tu us - que

- - lis or - - tu us-

A so - - lis or - tu a so - lis or - tu us - - que ad oc - ca - sum,

- - lis or - tu us - - que ad oc - ca - sum,

A so - - lis or - tu us - que ad oc - ca - - - sum,

A so - - lis or - - tu us - - - que ad oc - - ca - sum,

- que ad oc - ca - - sum, lau - da - bile no - - men Do - - - - mi-

- que ad oc - ca - - sum, lau - da - bi - le no - men Domi - ni.

us - que ad oc - ca - - - - - sum, lau - da - bi - le no - men Domi - ni.

- que ad oc - ca - - sum, lau - da - bile no - - men Domi - ni.

lau - da - bile no - - men Do - - - - mi - ni. Ex - -

lau - da - bi - le no - men Domini.

lau - da - bi - le no - men Domini. Ex-

lau - da - bile no - - men Domi - - ni. Ex - -

ni.
Ex_cel_ _sus su_ _ _per omnes gen_ _tes Do_mi_nus

Excel_sus su_per omnes gen_tes Do_ _minus

Ex_cel_ _sus su_ _ _per omnes gen_tes Do_mi_nus

Ex_cel_ _sus su_ _ _per omnes gen_tes Do_mi_nus

cel_ _sus su_ _ per omnes gen_ _ tes Domi_nus et

Excel_sus su_per omnes gen_tes Domi_nus et su_per

cel_ _sus su_ _ per omnes gen_ _ tes Domi_nus et

cel_ _sus su_ _ per omnes gen_tes Domi_nus et

et su_per coe_los glo_ri_a e_ _ _ _ _jus, excel_ _

et super coe_ _los glo_ _ri_a e_ _ _ _jus, ex_

et su_ _per coe_los glo_ _ _ _ _ri_a e_ _jus, excel_ _

et su_per coe_ _los glo_ _ri_a e_ _ _jus glo_ri_a e_jus, excel_ _

su_per coe_ _los et super coe_los glo_ri_a e_ _ _ _ _jus,

coe_ _ _ _los et super coe_los glo_ _ri_a e_ _ _ _jus,

su_ _per coe_ _ _los et super coe_ _ _los glo_ _ _ _ _ri_a e_ _jus,

su_per coe_ _los et super coe_los glo_ _ri_a e_ _ _jus,

sus su_ _ _per omnes gen_ _ _tes Do_mi_ _nus et su_ _per coe_ _ _los

cel_ sus su_per omnes gen_tes Do_ _mi_nus et su_per coe_ _ _los

sus su_ _ _per omnes gen_tes Do_mi_ _nus et su_ _ _per coelos glo_

sus su_ _ _per omnes gen_tes Do_mi_ _nus et su_per coe_ _ _los glo_

et su_per coe_ _los et super coe_ _

et su_per coe_ _ _ _los et super coe_ _

et su_ _ _per coe_ _ _ _ _los et su_per

et su_per coe_ _los et super coe_ _

glo_ _ria e_ _ _ _ _ _ _jus glo_ _ri_ _a e_ _ _ _ _ _ _jus.

glo_ _ri_a e_ _ _ _ _ _jus glo_ri_a e_ _ _ _ _ _ _jus.

_ _ _ _ _ ri_ _a e_ _ _jus glo_ _ri_a e_ _ _ _ _ _ _ _ _jus.

ri_a e_jus glo_ _ri_a e_ _jus glo_ri_a e_ _ _ _ _ _ _jus.

los glo_ _ri_a e_ _ _ _ _ _ _jus.

los glo_ _ri_a e_ _ _jus glo_ _ri_a e_ _ _jus.

coe_ _ _ _los glo_ _ _ _ _ _ _ri_ _a e_ _ _jus.

los glo_ri_a e_ _ _jus glo_ _ri_a e_jus glo_ _ri_ _a e_ _ _ _ _ _ _jus.

SECUNDA PARS.

Cantus. (I.)
Quis si_cut Do_minus Deus no_ _ _ _ _ _ _ster

Octava pars. (Altus I.)
Quis si_ _ cut Do_minus De_us no_

Septima pars. (Tenor I.)
Quis si_ _cut Do_minus De_us no_ _ _ster De_

Sextus. (Bassus I.)
Quis

Quintus. (Cantus II.)

Altus. (II.)
Quis si_ _ cut Do_minus De_ _ _ us quis si_ _ cut Domi_nus De_ _ _ _ us

Tenor. (II.)
Quis si_ _ cut Do_minus De_us no_ _ _ ster Do_mi_nus De_us no_ _ _ _ _ _

Bassus. (II.)
Quis si_ _ cut Do_minus De_us no_

quis si_ _ cut Do_minus De_us no_ _ ster, qui in al_ _ _ _
_ _ _ _ _ster Dominus De_us no_ _ _ _ _ _ _ _ _ _ ster,
_us no_ _ _ ster quis si_ _ _ _ _ cut Do_minus De_us no_ _ ster,
si_ _ _ _ _ cut Dominus De_us no_ _ _ ster,
Quis si_ _ cut Dominus De_us no_ _ _ _ ster, qui in al_ _ _ tis ha_
no_ _ _ _ _ ster quis si_ _ _ cut Do_minus De_us no_ _ ster, qui in al_ _
_ _ _ ster Dominus De_us no_ _ _ ster Do_ _ minus Deus noster, qui in al_ _ _ _ tis
_ _ _ _ _ _ ster quis si_ _ _ cut Do_minus De_us no_ _ ster,

tis ha - - - - - bi - tat

et hu - mi - - li - a re - spi - cit in coe - - - lo et in ter - - ra?

et hu - mi - - li - a re - spi - cit in coe - lo et in ter - - ra in

et hu - mi - - li - a re - spi - cit in coe - - lo et in ter -

- - - - - - - - - - - - bi - tat

Sus - ci -

- - tis ha - - - - - - - bi - tat

ha - - - - - bi - tat

et hu - mi - - li - a re - - spi - cit in coe - - lo et in ter - -

Sus - citans a ter - - - - - ra in - - - - - - o - pem et de ster - co -

Sus - citans a ter - - - - ra in - - - o - pem et de ster - core

ter - - ra? Sus - - citans a ter - - ra in - - o - pem et de sterco - re

ra? Sus - ci - tans a ter - - - - - - ra in - - o - pem et de ster - core

tans a ter - - - ra in - - - o - pem et de ster - core

Sus - citans a ter - - - - ra in - - - - o - pem et de ster - co -

Sus - citans a ter - - ra in - - - - - o - pem in - o - pem et

ra? Sus - citans a ter - - - - - ra in - - - o - pem et de ster - co -

re e_rigens pau_pe_rem e_rigens pau_pe_rem, ut col_lo_cet

et de ster_core e_rigens pauperem e_rigens paupe_rem, ut col_lo_

e_rigens paupe_rem e_rigens pau_perem e_rigens pau_perem,

et de ster_core e_rigens pauperem e_rigens paupe_rem,

et de ster_core e_rigens pau_pe_rem e_rigens pau_pe_rem,

re e_rigens paupe_rem e_rigens paupe_rem e_rigens paupe_rem,

de sterco_re e_rigens pau_perem e_rigens pau_perem, ut col_lo_

re e_rigens paupe_rem e_rigens paupe_rem, ut

e_um cum primci_pi_bus, cum

cet e_um cum primci_pi_bus, cum prim_

cum prim_ci_pi_bus po_puli su_i

cum prim_ci_pi_bus po_pu_li su_i

cum primci_pibus po_pu_li su_i

cet e_um cum primci_pi_bus, cum primci_

col_locet e_um cum primci_pi_bus, cum prim_

prim_ci_ _pi_bus po_ _pu_ li su_ _ _ _ _ _ i. Qui ha_bi_ta_re fa_cit

ci_ _ _pi_bus po_ _ _pu_li su_ _ _ _ _ _ _ _ i. Qui ha_bi_ta_

i cum princi_pi_ _bus po_ _ _ _pu_ li po_puli su_ _i. Qui

cum prim_ci_ _ _pi_bus po_ _pu_ _li su_ _ _ _ _i.

cum princi_pibus po_ _pu_li su_i su_ _ _ _ _ _ _ _ i. Qui ha_bi_ta_re fa_cit

cum prim_ci_pi_bus po_ _ _pu_ li su_ _ _ _ _ _ _ i. Qui ha_bi_ta_re fa_cit

_ _ _ _pi_bus po_pu_li su_i po_ _pu_ li su_ _i. Qui

ci_ _ _pi_bus po_ _ _pu_li su_ _ _ _ _ _ _ _ i. Qui

qui ha_bi_ta_re fa_cit qui ha_bi_ta_ _re fa_ _ _ _ _ _ _ _cit

_re fa_ _ _cit qui ha_bi_ ta_re fa_ _cit ste_

ha_bi_ta_re fa_cit qui ha_bi_ ta_re fa_cit ste_rilem in do_

Qui ha_bi_ta_re fa_cit qui ha_bi_ta_re fa_ _cit

qui ha_bi_ta_re fa_ _ _ _cit ste_rilem in do_

qui ha_bi_ta_re fa_ _cit qui ha_bi_ta_re fa_ _ _ _ _cit

ha_bi_ta_re fa_cit qui ha_bi_ta_re fa_ _cit

ha_bi_ta_re fa_cit qui ha_bi_ta_re fa_ _cit ste_rilem

ste - rilem in ..... do - - - - mo, ma - - - - - trem

- - ri - lem ..... in do - - mo ste - ri - lem in do - - mo, ma - trem fi - li -

- - - - - - - - - - - - mo, ma - - - - trem fi - li - o -

ste - rilem in ..... do - mo, ma - - - - trem

- - mo ..... in do - - mo, ma - - - - - - - - - - - - -

ste - rilem in do - - - - - mo, ma - - - trem fi -

ste - ri - lem ..... in do - mo, ma - trem ..... fi - - li -

in ..... do - - mo, ma - - - - trem fi -

fi - li - o - rum ma - - - - trem fi - - li - o - rum lae - - - - - -

o - - rum lae - tan - - - - tem ma - trem ..... fi - li - - o - - rum

rum fi - - li - o - rum lae - - - - - tan - - tem ma - trem fi - li - o - rum lae - tan - - tem

fi - - li - o - rum lae - - - - - - - - tan - - tem ma - - - - trem

trem fi - - li - o - rum lae - - - - - - - tan - - tem ma - - - - trem fi - li - o - -

- li - o - rum lae - tan - - - - tem ma - - - trem fi - li - o - - rum ..... lae - - - -

o - rum lae - - tan - tem ma - - - - - - trem fi - li - o - rum lae - tan -

- li - o - rum lae - tan - - tem ma - - - - trem fi - - li - o - rum lae - - - - - -

--tan---tem ma-trem fi-li-o-rum laetan-tem lae------tan-----tem.

ma---trem fi-li-o-rum lae-tan--tem fi-lio-rum lae-tan-----tem.

ma-----trem fi--li-orum lae-tan-tem fi-lio-rum lae-tan---tem.

ma----trem fi-li-o-rum lae-tan--------tem.

rum laetantem ma----trem fi-li-o-rum lae-------tantem lae---tan-tem.

tan----tem ma-trem fi-li-o--rum lae-tan--tem fi-li-o---rum laetan-tem.

-----tem ma--trem fi-li-o-rum lae-tan-----tem laetan-tem.

--tan--tem ma----trem fi-li-o-rum lae----tan---tem.

28.

Cantus. (I.)

Altus. (I.)

Sextus. (Tenor I.)

Octava pars. (Bassus I.)

Quintus. (Cantus II.)

Septima pars. (Altus II.)

Tenor. (II.)

Bassus. (II.)

Do--mi-ne in-------vir-tu-te tu--a lae-ta----bi-tur

Do--mi-ne in vir-tu-te tu--a------ lae-ta---

Do--mi-ne------ in vir-tu-te tu--a lae-ta----

Do--mi-nè in vir-tu-te tu--a lae-ta-----bi-tur

rex lae-ta- - -bi-tur rex et su- - -per sa-lu-

-bi-tur rex lae-ta- - - - - - bi-tur rex et su- -per sa-

-bi-tur rex lae-ta- - - bi-tur rex et su- - -per sa-lu-ta-re

rex lae-ta- - - -bi-tur rex et su- - -per sa-lu-

et su- -per sa-lu-ta-re tu- -um

et su- - -per sa-luta-re tu- um et super sa-lu-

et su-per sa-lu-ta-re tu- -um et su-per sa-lu-ta- -

et su- - -per sa-lu-ta-re tu- -um et su- -per

ta-re tu- -um ex-ul-ta-bit ex- -ul-ta-bit ve-he- -men- - - -

lu-ta- -re tu- -um ex-ul-ta-bit ex-ul-ta-bit

tu- -um tu- - - - -um ex-ul-ta-bit ex-ul-ta-bit exul-ta-bit ve-he- - -men- - -

ta-re tu-um ex-ul-ta-bit ex-ul-ta-bit

ex-ul-ta-bit ex-ul-ta-bit

ta-re tu- - - - -um ex-ul-ta-bit ex- -ul-ta-bit ve-he- - -men- - -

-re tu- - - - - -um ex-ul-ta-bit ex- -ul-ta-bit ve- -hemen- - -

sa-lu-ta-re tu- -um ex-ul-ta-bit ex- -ul-ta-bit ve-he- - -men- - -

ter. et volun_ta_

De_ _si_de_ _ri_um cordis e_ _ _jus tri_ _ _bu_i_sti e_ _ _i

ter. Desi_de_ _rium cor_ _ _ _ dis e_ _ _ _ _ _jus tri_bu_i_ _sti e_ _i et volun_ta_

De_ _si_de_ _ri_um cor_ _ _dis e_ _ _jus tri_ _bu_i_ _sti e_ _ _i

De_ _si_de_ _ri_um cor_ _ _dis e_ _ _jus tri_ _bu_i_ _sti e_ _ _i

ter. et volun_ta_

ter. Desi_de_ _ri_um cor_ _ _ _ dis e_jus tri_ _bu_i_ _sti e_ _ _ _i

ter. et volun_ta_

te la_bi_o_rum e_ _ _ _ _ _ _jus non frauda_ _ _sti e_ _ _ _ _ _

la_ _bi_o_rum e_ _ _ _ _ _jus non frauda_

te la_bi_o_rum e_ _ _ _ _ _jus non frau_ _da_ _ _sti e_ _

la_ _bi_orum e_ _ _ _ _ _jus non frauda_ _ _sti e_

la_ _bi_orum e_ _ _ _ _ jus non frauda_sti

te la_ _bi_o_rum e_ _ _ _ _ _ _ _ _jus non fraudasti e_ _ _um.

la_ _bi_o_rum e_ _ _ _ _jus non frauda_sti e_ _ _ _ _

te non frauda_ _sti e_ _um non fraudasti

um. Quo - niam

sti e - - - um. Quo - ni - am prae - ve - ni - - sti e - um in be - nedi - cti -

um. Quo - ni - am

um. Quo - - - ni - - am

e - um. Quo - ni - am prae - ve - ni - sti e - um in be - nedi - cti -

Quo - - ni - am

um. Quo - ni - - am prae - - ve - ni - - sti e - - - um in be - nedi - cti -

e - - - - - um. Quo - - ni - am quo - - - niam prae - ve - ni - sti e - um in be - nedi - cti -

po - - su - i - - sti in ca - - - pi - te e - jus

o - ni - bus dul - ce - - - - di - nis, co - ro - nam de la - pi - de pre -

po - - su - i - - - sti in ca - pi - te e - jus

po - - su - i - - - sti in ca - pi - te e - jus

o - - nibus dul - - ce - di - nis, co - ro - nam de la - pi - de pre -

po - - su - i - - - sti in ca - pi - te e - jus

o - ni - bus dul - ce - di - nis, co - ro - nam de la - pi - de

o - ni - bus dul - ce - - di - - - nis, co - ro - nam de la - pi - de pre -

Vi - - tam pe - - ti - it a te ..... et tri - bui - sti

- - ti - o - - - so. Vi - - tam pe - - ti - it a te et tri - bui - sti e - - - i

Vi - tam pe - - ti - it a te et tri - bui - sti e - - - - -

Vi - tam pe - - ti - it a te et tri - bui - sti e - - - i

- ti - o - - - - so. Vi - - tam pe - - ti - it a te et tri - bui - sti e - - - - -

Vi - tam pe - - ti - it a te et tri - bui - sti e - - - i

pre - ti - o - - - so. Vi - - tam pe - - ti - it a te et tri - bu - i - sti e - -

- - ti - o - - - so. Vi - - tam pe - - ti - it a te et tri - - bui - sti

e - - - - - i lon - - gi - tu - di - nem di - e - - rum

lon - gi - tu - dinem di - e - - - - - - rum lon - - gi - tu - di - nem di - e - -

- - - - - - - - - - - i lon - - gi - tu - di - nem di - - - e - - rum in sae - - eu -

lon - - - gi - tu - di - nem di - e - - rum lon -

i lon - - gi - tu - di - nem di - e - rum in sae - - - - - - cu - - lum

lon - - gi - tu - di - nem ..... di - - e - - - rum .....

i lon - - gi - tu - di - nem di - e - rum .....

e - - i lon - - - gi - tu - dinem di - erum in sae - culum

lon - - gi - tu - dinem di - e - - - - - rum in saecu - lum et in sae - culum sae - - - - cu - li

- rum in sae - - - cu - lum in sae - - cu - lum et in sae - culum saeculi

lum et in sae - culum et in sae -

- gi - tu - di - nem di - e - - rum in sae - - - - cu - - lum

lon - - - gi - tu - dinem di - - e - - rum in sae - culum et in sae - culum saecu - li

di - - - - e - - rum in saecu - lum et in sae - culum saecu - li

in saecu - lum et in sae - culum saecu - li

et in sae -

et in sae - culum sae - - cu - li et in saeculum saecu - li

et in saeculum et in sae - cu - lum saecu - li et in sae - cu - lum sae - - - - cu - li.

- culum sae - - - - cu - li et in sae - culum sae - - cu - li.

et in sae - culum saeculi sae - - cu - li et in saeculum sae - - - - - cu - li.

et in sae - culum sae - - - - cu - li.

et in saeculum saecu - li et in sae - culum sae - - cu - li.

et in sae - culum sae - culi et in sae - culum sae - - cu - - li.

- culum saecu - li et in sae - culum saecu - li et in sae - culum sae - - - - cu - - li.

SECUNDA PARS.

Cantus. (I.)
Ma - - - - - gna

Altus. (I.)
Ma - - gna est glo - - ri - a e - - - - - jus ma - - gna est glo - - ri -

Sextus. (Tenor I.)
Ma - - - gna est glo - ri - a e - - jus ma - - - - - gna est

Octava pars. (Bassus I.)
Ma - -

Quintus. (Cantus II.)
Ma - - - gna est glo - - - ri - a e - - jus

Septima pars. (Altus II.)
Ma - - gna est glo - - - - ri - a e - - jus ma - - gna est glo -

Tenor. (II.)
Ma - - - - gna est glo - - ri - a

Bassus. (II.)
Ma - - gna est glo - - - ri - a e - - - - - - - - jus

est glo - - ri - a e - - - - jus in sa - - lu - ta_ri tu - - - - o,

a e - - - - - - - - jus in sa - - lu_ta_ri tu_o,

glo - - ri - a e - - - - - - - - jus in sa - - lu_ta - - - ri tu_o,

- - gna est glo - - - ri_a e - - - - jus in sa - lu_ta_ri tu - - - -

glo - - ri_a e - - jus in sa_lu_ta_ri tu - - - -

- ri_a e - - - - - - - - jus in sa - lu - ta_ri tu - -

e - - - - - jus in sa_lu - ta - ri tu_o in sa - - lu -

glo - - - ri_a e - - - - jus in sa - lu_ta_ri tu - - - - o,

lon - - gi - tu - dinem di - e - - - - - rum in saecu - lum et in sae - culum sae - - - - cu - li

- rum in sae - - - cu - lum in sae - - cu - lum et in sae - culum saeculi

lum et in sae - culum et in sae -

- gi - tu - di - nem di - e - - rum in sae - - - - cu - - lum

lon - - - gi - tu - dinem di - - e - - rum in sae - culum et in sae - culum saecu - li

di - - - - e - - rum in saecu - lum et in sae - culum saecu - li

in saecu - lum et in sae - culum saecu - li

et in sae -

et in sae - culum sae - - cu - li et in saeculum saecu - li.

et in saeculum et in sae - cu - lum saecu - li et in sae - cu - lum sae - - - - cu - li.

- culum sae - - - - cu - li et in sae - culum sae - - cu - li.

et in sae - culum saeculi sae - - cu - li et in saeculum sae - - - - cu - li.

et in sae - culum sae - - - cu - li.

et in saeculum saecu - li et in sae - culum sae - - cu - li.

et in sae - culum sae - culi et in sae - culum sae - - cu - - li.

- culum saecu - li et in sae - culum saecu - li et in sae - culum sae - - - cu - - li.

SECUNDA PARS.

Cantus. (I.)
Ma - - - - gna

Altus. (I.)
Ma - - gna est glo - - ri - a e - - - - jus ma - - gna est glo - - ri -

Sextus. (Tenor I.)
Ma - - - gna est glo - ri - a e - - jus ma - - - - gna est

Octava pars. (Bassus I.)
Ma - -

Quintus. (Cantus II.)
Ma - - - gna est glo - - - ri - a e - - jus

Septima pars. (Altus II.)
Ma - - gna est glo - - - - ri - a e - - jus ma - - gna est glo -

Tenor. (II.)
Ma - - - - gna est glo - - ri - a

Bassus. (II.)
Ma - - gna est glo - - - ri - a e - - - - - - - - jus

est glo - - ri - a e - - - - jus in sa - - lu - ta - ri tu - - - - o,

a e - - - - - - - - jus in sa - - lu - ta - ri tu - o,

glo - - ri - a e - - - - - - - - jus in sa - - lu - ta - - - ri tu - o,

- - gna est glo - - - ri - a e - - - - jus in sa - lu - ta - ri tu - - - -

glo - - ri - a e - - jus in sa - lu - ta - ri tu - - - -

- ri - a e - - - - - - - - jus in sa - lu - ta - ri tu - -

e - - - - - jus in sa - lu - ta - ri tu - o in sa - - lu -

glo - - - ri - a e - - - - jus in sa - lu - ta - ri tu - - - - o,

glo_ri_am et ma_gnum de_co_rem im_pones super e_____

glo_ri_am et ma_gnum de_co_____rem im_pones su_

glo_ri_am et ma_gnum de_co_rem im_pones super e_um.

o, glo_ri_am et ma_gnum de_co_rem

o, glo_ri_am et ma_____gnum de_co_____rem im_pones super e_

_____o, glo_ri_am et ma_gnum de_co_____rem

ta_ri tu_o, glo_ri_am et magnum de_co_____rem im_pones

glo_ri_am et ma_gnum de_co_rem im_pones super e_um super

_____um. Quoniam dabis e_um in bene_dicti_o_nem

_per e_um. Quoniam dabis e_um quo_niam da_bis e_um in bene_di_ctio_nem

Quoniam da_bis e_____um quo_niam dabis e_um in bene_dicti_o_

Quoniam da_____bis e_um in bene_dicti_o_nem

_____um. Quo_niam dabis e_um in

Quoniam da_____bis e_____um in be_nedi_cti_onem

super e_um. Quoniam da_bis e_____um

e_____um. Quo_niam da_____bis e_um in bene_

in sae - culum sae - culi, lae - tifica - bis e - um

- nem in sae - culum sae - - - cu - li, in sae - cu - lum sae - - cu - li, lae - tifica - bis e - um

be - ne - di - cti - o - nem in sae - cu - lum sae - culi, lae - tifica -

in be - ne - di - cti - o - nem in sae - culum sae - culi, lae - tifica - bis e - um

in be - ne - di - cti - o - - nem in sae - cu - lum in sae - culum saecu - li, lae - tifica -

di - cti - o - - nem in sae - culum sae - - cu - li, lae - tifica -

in gau - - di - o in gau - - di - o cum vul - - - - - tu tu - - o.

bis e - um in gau - - di - o in gau - - di - o cum vultu tu - - - o.

in gaudi - o in gaudi - o in gaudi - o cum vultu tu - - - o.

in gau - - di - o in gau - - di - o cum vul - - - tu tu - - - o cum vul - tu

bis e - um in gau - - di - o in gau - - di - o cum vul - - - - - tu tu -

in gau - - di - o in gau - - di - o cum vul - tu tu - -

bis e - um in gaudi - o in gaudi - o cum vul - - - tu

bis e - um in gau - - di - o in gau - - di - o cum vul - -

Quo_niam rex spe_ _rat in Domi_no in Do_mi_no

Quo_ _ni_am rex spe_ _rat in Domi_no

Quo_niam rex spe_rat in Do_mi_

tu_ _o.

Quo_niam rex spe_rat in Do_mi_

_ _ _ _ _ o. Quo_ _ni_am rex spe_ _rat in Domi_no quo_niam

_ _ _ _ _ o. Quo_niam rex spe_ _ _ rat in Do_mi_

tu_ _ _ _ o. Quo_

_ _tu tu_ _o.

et in mi_se_ri_cor_di_a al_tis_ _ _si_

quo_niam rex spe_ _rat in Domi_no et in mi_se_ri_cor_di_a

no et in mi_se_ri_cor_di_a al_

no et in mi_se_ri_cor_di_a al_tis_ _

rex spe_ _ _ _ rat in Domi_no et in mi_se_ri_cor_di_a al_tis_ _

no et in mi_se_ri_cor_di_a al_tis_ _

niam rex spe _ _ _ rat in Domi_no et in mi_se_ri_cor_di_a

Quo_ _niam rex spe_ _rat in Domi_no et in mi_se_ri_cor_di_a

mi non com_mo_ve_ _ _ _ _ bi_tur non com_mo_ve_ _ _ _ _

al_ _tis_ _si_mi non com_ _ _ _mo_ve_bi_tur non

tis_ _si_mi..... non com_move_bi_tur.....

_simi non com_mo_ve_ _ _ _bi_tur.....

_si_mi..... non com_move_bi_tur..... non

simi non com _mo_ve_ _ _ _ _bi_tur non..... com_mo_

al_ _tis_ _si_mi non commo_ve_ _ _bi_tur.....

al_ _tis_ _ _si_mi non

_ _bi_tur..... non com_mo_ve_ _ _ _ _ _ _ _ _ _ _bi_ _tur.

commo_ve_bi_tur..... non..... com_mo_ve_ _bi_ _tur.

non com_mo_ve_ _ _ _ _ _bi_tur non commo_ve_ _ _ _bi_tur.....

non com_ _mo_ve_ _ _ _bi_tur..... non commo_ve_ _ _bi_tur.

com_mo_ve_ _ _ _ _bi_tur..... non com_ _mo_ve_ _ _ _bi_ _tur.

ve_bitur non com_ _mo_ve_ _ _ _bi_tur.

non com_ _mo_vebi_tur.....

com_mo_ve_ _ _bi_tur..... non com_mo_ve_ _ _ _ _ _ _ _bi_ _tur.

Quo_niam rex spe_ _ _rat in Domi_no in Do_mi_no

Quo_ _ni_am rex spe_ _rat in Domi_no

Quo_niam rex spe_rat in Do_mi_

tu_ _ o.

Quo_niam rex spe_rat in Do_mi_

_ _ _ _ _ o. Quo_ _ni_am rex spe_ _rat in Domi_no quo_niam

_ _ _ _ _ o. Quo_niam rex spe_ _ _rat in Do_mi_

tu_ _ _ _ o. Quo_

_ _tu tu_ _o.

et in mi_se_ri_cor_di_a al_tis_ _ _si_

quo_niam rex spe_ _rat in Domi_no et in mi_se_ri_cor_di_a

no et in mi_se_ri_cor_di_a al_

no et in mi_se_ri_cor_di_a al_tis_ _

rex spe_ _ _ _rat in Domi_no et in mi_se_ri_cor_di_a al_tis_ _

no et in mi_se_ri_cor_di_a al_tis_ _

niam rex spe _ _ _rat in Domi_no et in mi_se_ri_cor_di_a

Quo_ _niam rex spe_ _rat in Domi_no et in mi_se_ri_cor_di_a

mi non com-mo-ve - - - - - bi-tur non com-mo-ve - - - - -

al - - tis - - si - mi non com - - - - mo-ve-bi-tur non

tis - - si - mi non com - move-bi-tur

- simi non com-mo-ve - - - - bi-tur

- si-mi non com - move - bi - tur non

- simi non com - - mo-ve - - - - bi-tur non com-mo-

al - - tis - - si - mi non commo-ve - - - bi - tur

al - - tis - - - si - mi non

- - bi-tur non com - mo-ve - - - - - - - - - - - - bi - - tur.

commo - ve - bi - tur non com - mo - ve - - bi - - tur.

non com - mo - ve - - - - - bi-tur non commo-ve - - - - bi-tur.

non com - - mo-ve - - - - bi - tur non commo - ve - - - bi - tur.

com-mo - ve - - - - - bi-tur non com - - mo-ve - - - bi - - tur.

ve-bitur non com - - mo-ve - - - - bi - tur.

non com - - mo - vebi - tur.

com-mo - ve - - - bi - tur non com - mo-ve - - - - - - - - bi - - tur.

29.

Cantus. (I.)

Altus. (I.)

Sextus. (Tenor I.)

Octava pars. (Bassus I.)

Quintus. (Cantus II.)

Septima pars. (Altus II.)

Tenor. (II.)

Bassus. (II.)

Lau-da-te Do-minum o-mnes gen-tes o-

Lau-da-te Dominum o-mnes gen-tes lau-da-te Do-mi-

Lau-da-te Do-minum o-

Lau-da-te Do-minum o-

-mnes gen-tes, lau-da-te e-um o-

num o-mnes gen-tes, lau-da-te e-um o-

-mnes gen-tes, lau-da-te e-um o-mnes

-mnes gen-tes, lau-da-te e-um o-

lau-da-te e-um lau-da-te e-um

lau-da-te e-um lau-da-te e-um

lau-da-te e-um lau-da-te e-um o-

lau-da-te e-um lau-da-te e-um

mnes po - - - - - - - - - pu - li, quo - ni_am con - fir_mata est super nos

mnes o - - mnes po - - - pu - li, quo - ni_am con - fir_mata est super nos

po - - - - - pu - li, quó - ni_am con - fir_mata est su - per nos

mnes po - - pu - - li, quo - - ni_am con - fir_mata est super nos

o - - - - - mnes po - - - - - - - - pu - li, quo - ni -

o - - - - - mnes po - - - pu - li, quo - ni -

- - - - - - - mnes po - pu - li, quo - ni -

o - - - - - mnes po - - pu - li, quo - ni -

quo - - ni_am con - firma_ta est su - per nos mi -

quo - - ni_am con - firma_ta est su_per nos mi -

quo - - ni_am con - firma_ta est super nos con - fir - ma_ta est super nos

quo - - ni_am con - firma_ta est su_per nos mi -

am confir - ma_ta est con - fir - ma_ta est super nos

am confir - ma_ta est con - fir - ma_ta est super nos

am confir - ma_ta est su - - - - - per nos quo - ni - am con - fir - ma_ta est super nos mi -

am confir - ma_ta est con - - fir - ma_ta est super nos

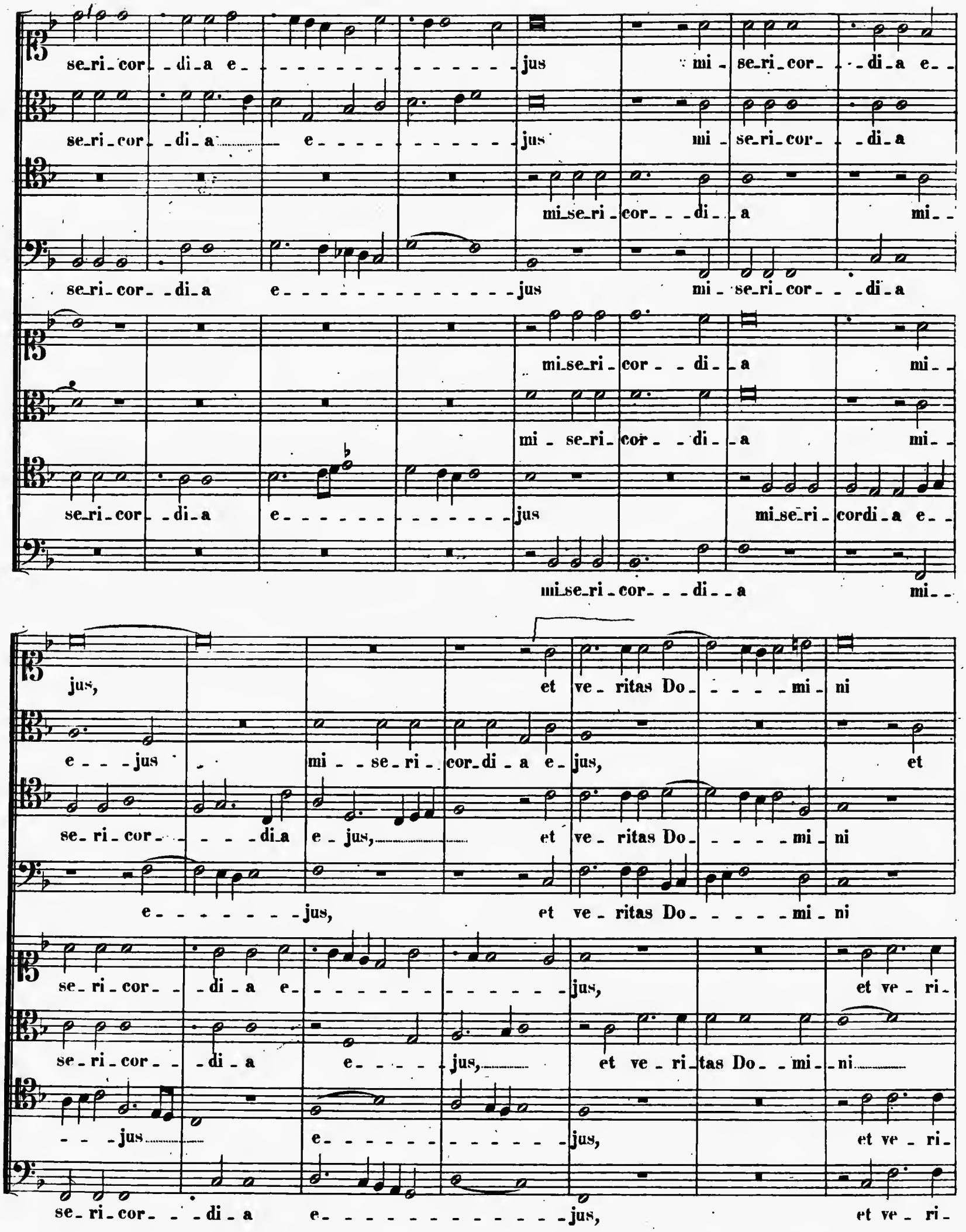
se_ri_cor_ _di_a e_ _ _ _ _ _ _ _ _ _ _ _ _ _ _ _ jus mi_ se_ri_cor_ _ _di_a e_ _
se_ri_cor_ _di_a e_ _ _ _ _ _ _ _ _ _ _ _ _ jus mi_ se_ri_cor_ _ _di_a
mi_se_ri_cor_ _ _di_ _a mi_ _
se_ri_cor_ _di_a e_ _ _ _ _ _ _ _ _ _ _ _ _ _ _ jus mi_ se_ri_cor_ _ _di_a
mi_se_ri_cor_ _ _di_ _a mi_ _
mi_ se_ri_cor_ _ _di_ _a mi_ _
se_ri_cor_ _di_a e_ _ _ _ _ _ _ _ _ _ _ _ _ _ jus mi_se_ri_cordi_a e_ _
mi_se_ri_cor_ _ _di_ _a mi_ _
jus, et ve_ritas Do_ _ _ _ _mi_ni
e_ _ _jus mi_ _se_ri_cor_di_a e_jus, et
se_ri_cor_ _ _ _ _di_a e_jus, et ve_ritas Do_ _ _ _ _mi_ni
e_ _ _ _ _ _ _ _jus, et ve_ritas Do_ _ _ _ _mi_ni
se_ri_cor_ _ _di_a e_ _ _ _ _ _ _ _ _ _ _ _ _ _ _ jus, et ve_ri_
se_ri_cor_ _ _di_a e_ _ _ _ _jus, et ve_ri_tas Do_ _mi_ _ni
_ _ _jus e_ _ _ _ _ _ _ _ _ _ _ _ _ _ _ jus, et ve_ri_
se_ri_cor_ _ _di_a e_ _ _ _ _ _ _ _ _ _ _ _ _ _ _ jus, et ve_ri_

ma - - net in ae - ter - - - - - - - num

ve - ritas Do - - mi - ni ma - net in

ma - net in ae - ter - - - - - - - - - - - - - num

ma - net in ae - ter - - num in ae - ter - - - num

tas Do - - - - - mi - ni ma - net in

ma - net in ae - ter - - - - - num

tas Do - - - - - mi - ni manet in ae - ter - - -

tas Do - - - - - mi - ni manet in ae - ter - - -

et ve - ritas Do - - - - - mi - ni et ve - ri -

ae - ter - - - - - - - num et ve - ritas Do - - mi - ni

et ve - ritas Do - - - - - mi - ni et

et ve - ritas Do - - - - - mi - ni et ve - ri -

ae - ter - - - - - - - - num et ve - ri - tas Do - - - - - mi - ni

et ve - ri - tas Do - - mi - ni et ve - ri -

- - - - - - - - - - - - - - num et ve - ri - tas Do - - - - - mi - ni

num in ae - - - ter - - num et ve - ri - tas Do - - - - - - - - mi -

se_ri_cor_ _di_a e_ _ _ _ _ _ _ _ _ _ _ _ _ _ jus mi_se_ri_cor_ _di_a e_

se_ri_cor_ _di_a e_ _ _ _ _ _ _ _ _ _ jus mi_se_ri_cor_ _di_a

mi_se_ri_cor_ _di_a mi_

se_ri_cor_ _di_a e_ _ _ _ _ _ _ _ _ _ _ _ _ jus mi_se_ri_cor_ _di_a

mi_se_ri_cor_ _di_a mi_

mi_se_ri_cor_ _di_a mi_

se_ri_cor_ _di_a e_ _ _ _ _ _ _ _ _ _ _ _ _ jus mi_se_ri_cordi_a e_

mi_se_ri_cor_ _di_a mi_

jus, et ve_ritas Do_ _ _ _ _mi_ni

e_ _ _jus mi_ _se_ri_ _cor_di_a e_jus, et

se_ri_cor_ _ _ _ _di_a e_jus, et ve_ritas Do_ _ _ _ _mi_ni

e_ _ _ _ _ _ _jus, et ve_ritas Do_ _ _ _ _mi_ni

se_ri_cor_ _di_a e_ _ _ _ _ _ _ _ _ _ _ _ _jus, et ve_ri_

se_ri_cor_ _di_a e_ _ _ _ jus, et ve_ri_tas Do_ _mi_ni

_ _ _jus e_ _ _ _ _ _ _ _ _ _ _jus, et ve_ri_

se_ri_cor_ _ _di_a e_ _ _ _ _ _ _ _ _ _ _ _jus, et ve_ri_

ma - - net in ae - ter - - - - - - - num

ve - ritas Do - - mi - ni

ma - net in

ma - net in ae - ter - - - - - - - - - - - - num

ma - net in ae - ter - - num in ae - ter - - - num

tas Do - - - - - mi - ni

ma - net in

ma - net in ae - ter - - - - - - num

tas Do - - - - - mi - ni

manet in ae - ter - -

tas Do - - - - - mi - ni

manet in ae - ter - - -

et ve - ritas Do - - - - - mi - ni

et ve - ri -

ae - ter - - - - - - num

et ve - ritas Do - - - - - mi - ni

et ve - ritas Do - - - - - mi - ni

et

et ve - ritas Do - - - - - mi - ni

et ve - ri -

ae - ter - - - - - - - - num

et ve - ri - tas Do - - - - - mi - ni

et ve - ri - tas Do - - mi - ni

et ve - ri -

- - - - - - - - - - - - - - num

et ve - ri - tas Do - - - - - mi - ni

num in ae - - - ter - - num

et ve - ri - tas Do - - - - - - - - mi -

tas Do - - - - - mi - ni ma - - - net in ae - ter - - - -

ma - - - net in ae - ter - - - - num in

ve - ritas Do - - mi - ni ma - - - - - net in ae - -

tas Do - - - - - - mi - ni ma - - - net in ae - ter - - - -

ma - - - net in ae - ter - - num in

tas Do - - - - - mi - ni ma - - - net in ae - ter - - -

ma - - - net in ae - ter - num in ae - - - - - - -

ni ma - - - net in ae - ter - - num

num in ae - ter - num in ae - ter - num in ae - ter - - - num.

ae - ter - num in ae - ter - - - - - - num.

ter - num in ae - ter - - - - - - num in ae - - - ter - - - - num.

num in ae - ter - - num in ae - ter - - - - - - num.

ae - ter - - - - num in ae - ter - num in ae - ter - num.

num in ae - ter - - num in ae - ter - - - - - - - num.

ter - num in ae - ter - - - - - - - - - - - - num.

in ae - ter - - num in ae - ter - - - - num.

LIBER TERTIVS

INHALT.

Fünfstimmige Motetten.

pag.

1. Pater noster 3
2. Ave Maria 6
3. Cantantibus organis (prima pars) 9
   Biduanis ac triduanis (secunda pars) 12
4. Caro mea vere est cibus 15
5. Angelus Domini descendit de coelo (prima pars) . . 18
   Et introeuntes in momentum (secunda pars) 23
6. Congrega, Domine (prima pars) 28
   Afflige opprimentes nos (secunda pars) 32
7. Inclytae sanctae virginis Catherinae 36
8. Fuit homo missus a Deo (prima pars 39
   Erat Joannes in deserto (secunda pars 42
9. O lux et decus (prima pars) 45
   O singulare praesidium (secunda pars) 48
10. Quid habes Hester (prima pars) 51
    Vidi te Domine (secunda pars 55
11. Tradent enim vos 59
12. Sanctificavit Dominus. 62
13. O quam metuendus 66
14. Jubilate Deo, omnis terra (prima pars) 69
    Laudate nomen ejus (secunda pars 72
15. Omnipotens sempiterne Deus 75
16. O sancte praesul Nicolae (prima pars 78
    Gaude praesul optime (secunda pars) 82

pag.

17. Domine Deus, qui conteris (prima pars) 85
    Tu Domine (secunda pars, ... 89
18. Manifesto vobis veritatem (prima pars) 92
    Pax vobis, noli timere (secunda pars) 96

Sechsstimmige Motetten.

19. Susanna ab improbis (prima pars) 100
    Postquam autem (secunda pars) 103
20. Cum ortus fuerit 107
21. Rex pacificus 111
22. Haec dies, quam fecit Dominus 114
23. Columna es immobilis 116
24. Judica me Deus, et discerne 120
25. Accepit Jesus calicem 123
26. O bone Jesu 127
27. Deus qui ecclesiam tuam 129

Achtstimmige Motetten.

28. Surge illuminare Hierusalem 134
29. Landa Sion. 138
30. Veni sancte spiritus 143
31. Ave regina coelorum 150
32. Hodie Christus natus est 155
33. Jubilate Deo 160

1.

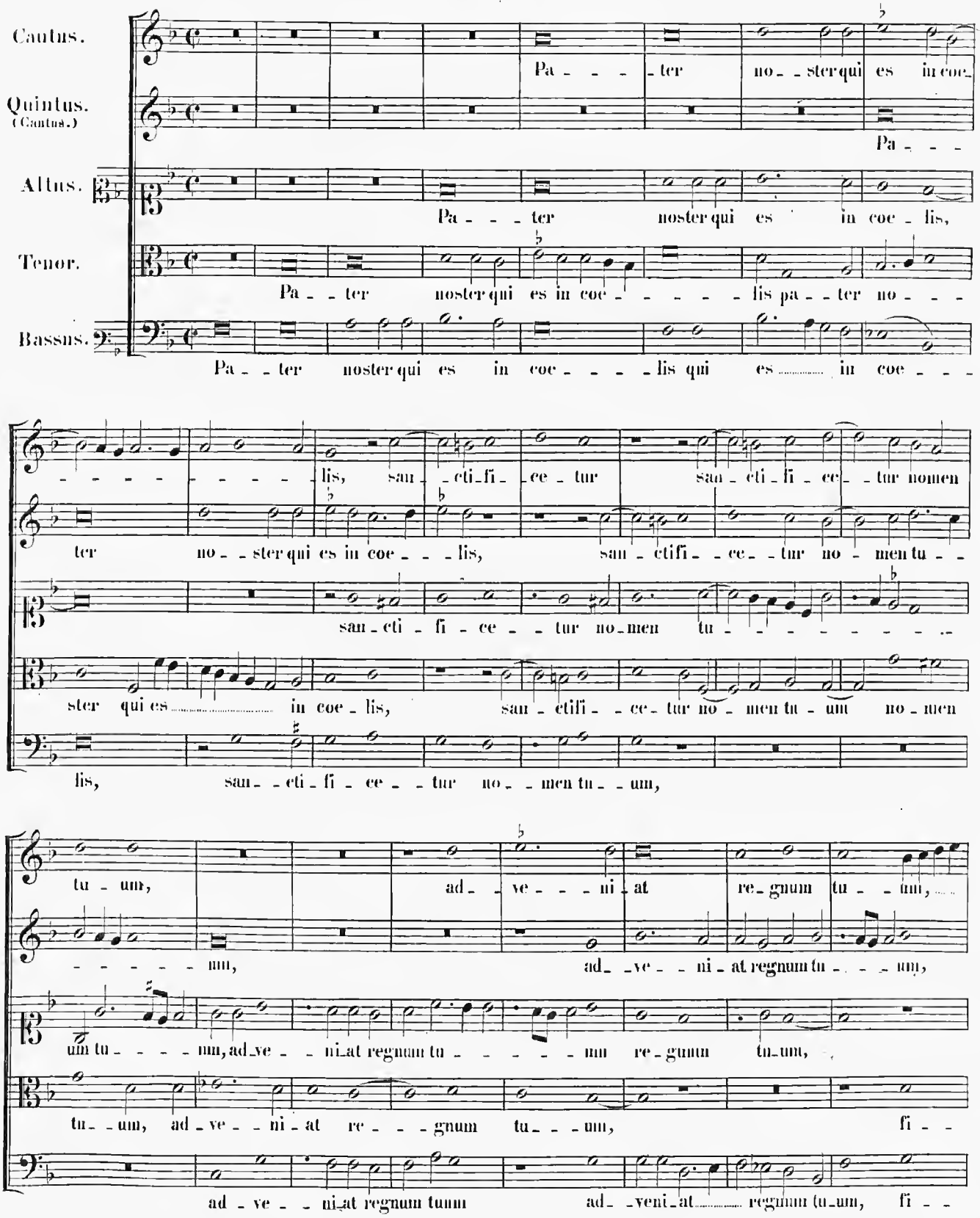

Stich und Druck von Breitkopf & Härtel in Leipzig. 10516

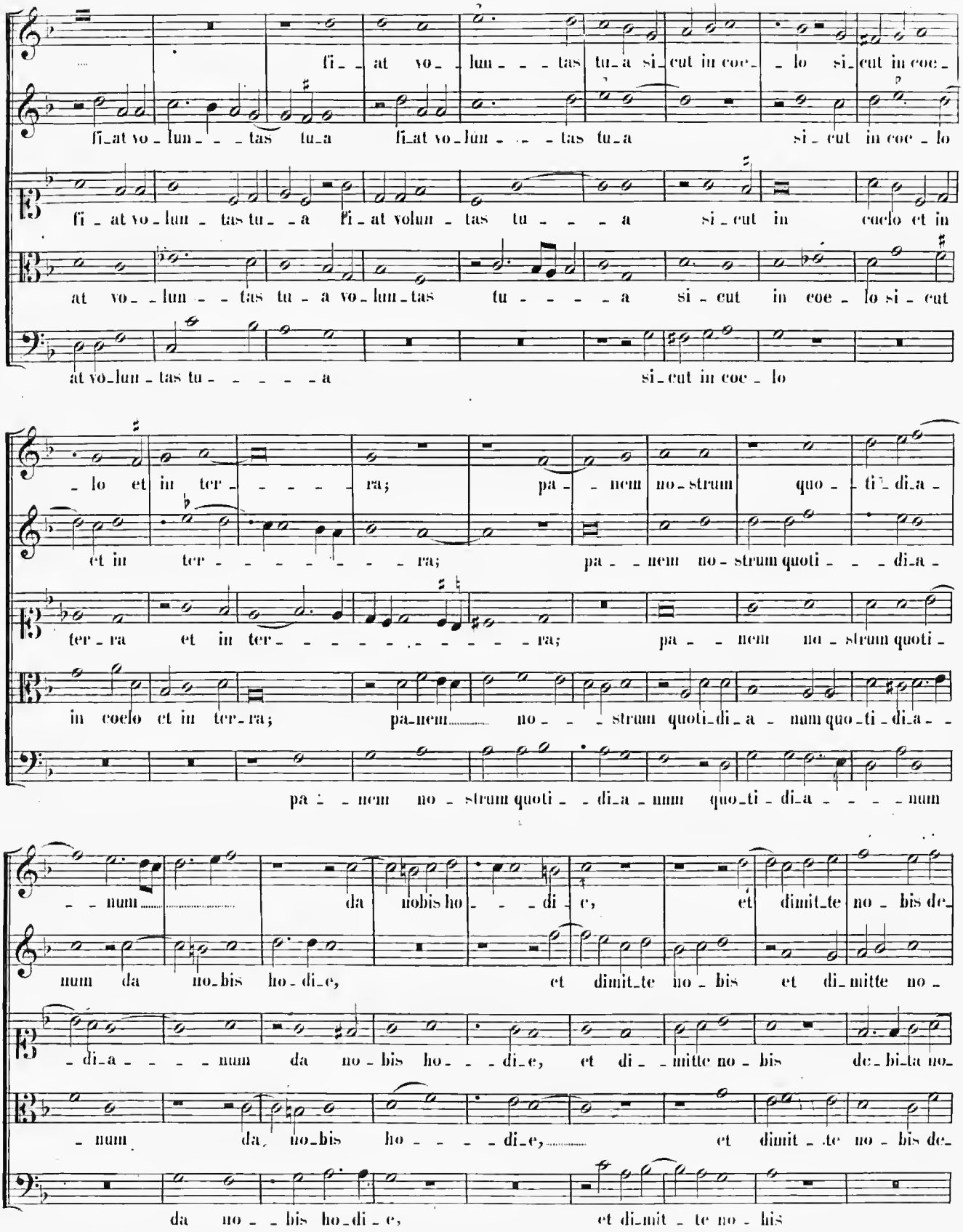
fi_at vo_lun_tas tu_a si_cut in coe_lo si_cut in coe_
fi_at vo_lun_tas tu_a fi_at vo_lun_tas tu_a si_cut in coe_lo
fi_at vo_lun_tas tu_a fi_at volun_tas tu_a si_cut in coelo et in
at vo_lun_tas tu_a vo_lun_tas tu_a si_cut in coe_lo si_cut
at vo_lun_tas tu_a si_cut in coe_lo
_lo et in ter_ra; pa_nem no_strum quo_ti_di_a_
et in ter_ra; pa_nem no_strum quoti_di_a_
ter_ra et in ter_ra; pa_nem no_strum quoti_
in coelo et in ter_ra; pa_nem no_strum quoti_di_a_num quo_ti_di_a_
pa_nem no_strum quoti_di_a_num quo_ti_di_a_num
_num da nobis ho_di_e, et dimit_te no_bis de_
num da no_bis ho_di_e, et dimit_te no_bis et di_mitte no_
_di_a_num da no_bis ho_di_e, et di_mitte no_bis de_bi_ta no_
_num da, no_bis ho_di_e, et dimit_te no_bis de_
da no_bis ho_di_e, et di_mit_te no_bis

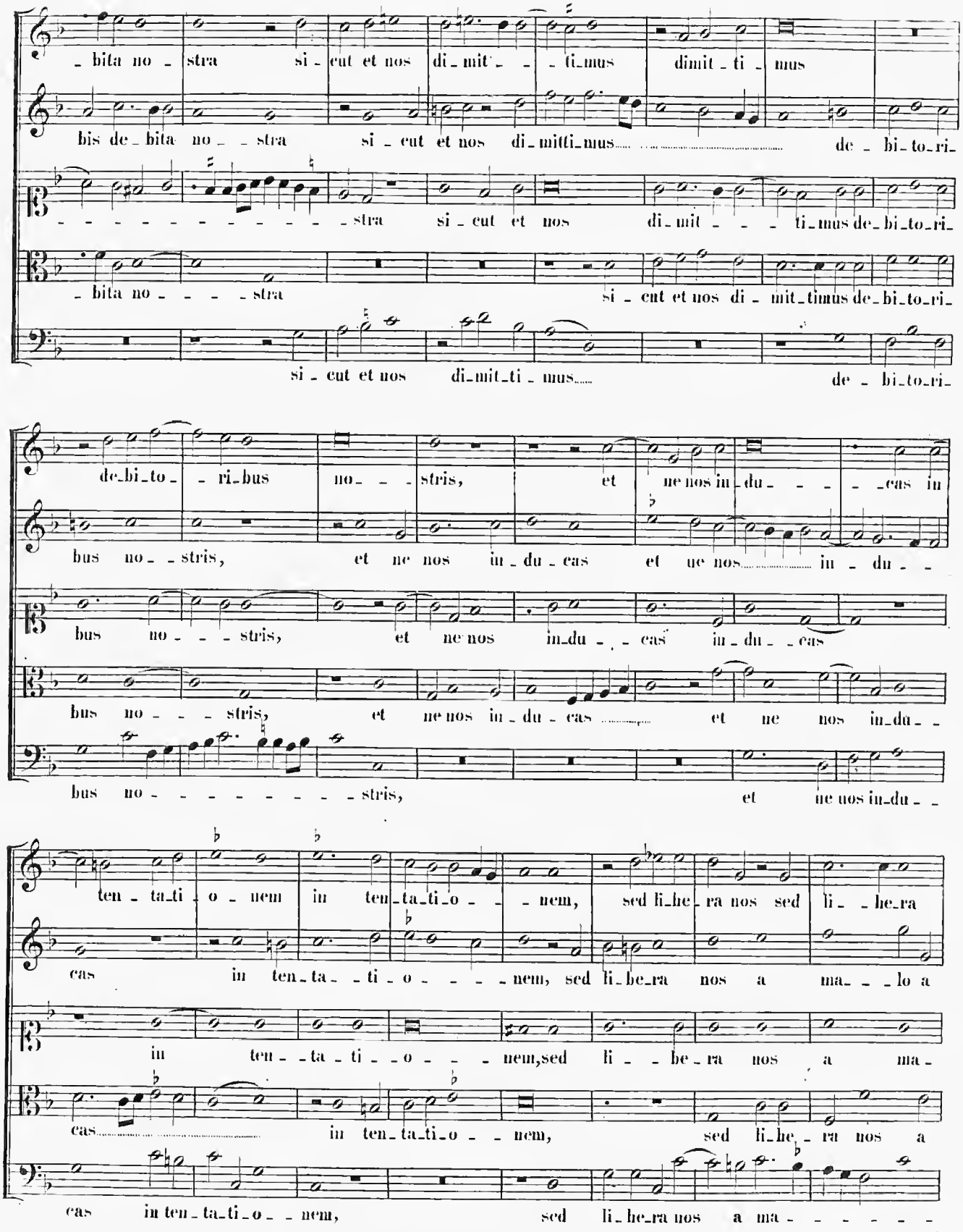
bita no stra si cut et nos di mit ti mus dimit ti mus
bis de bita no stra si cut et nos di mitti mus de bi to ri
stra si cut et nos di mit ti mus de bi to ri
bita no stra si cut et nos di mit timus de bi to ri
si cut et nos di mit ti mus de bi to ri
de bi to ri bus no stris, et ne nos in du cas in
bus no stris, et ne nos in du cas et ne nos in du
bus no stris, et ne nos in du cas in du cas
bus no stris, et ne nos in du cas et ne nos in du
bus no stris, et ne uos in du
ten ta ti o nem in ten ta ti o nem, sed li he ra nos sed li he ra
cas in ten ta ti o nem, sed li be ra nos a ma lo a
in ten ta ti o nem, sed li be ra nos a ma
cas in ten ta ti o nem, sed li he ra nos a
cas in ten ta ti o nem, sed li he ra nos a ma

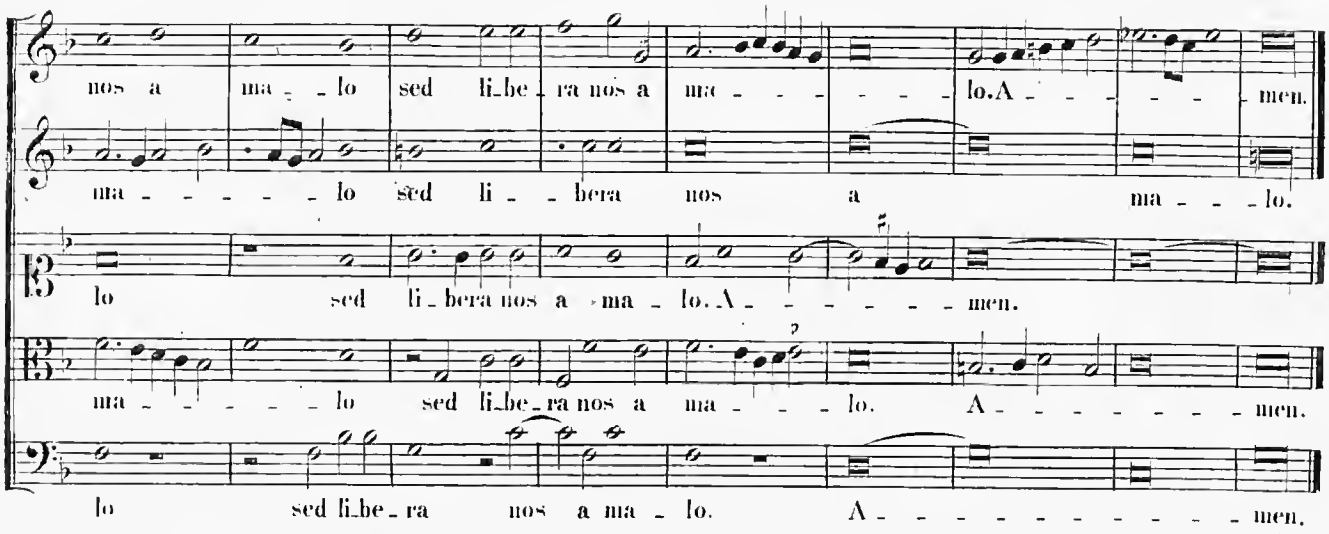
nos a ma - lo sed li-be-ra nos a ma - - - - lo. A - - - - men.
ma - - - - - lo sed li - - bera nos a ma - - - lo.
lo sed li-bera nos a ma - lo. A - - - - - - men.
ma - - - - - lo sed li-be-ra nos a ma - - - lo. A - - - - - - - men.
lo sed li-be-ra nos a ma - lo. A - - - - - - - - - - men.

2.

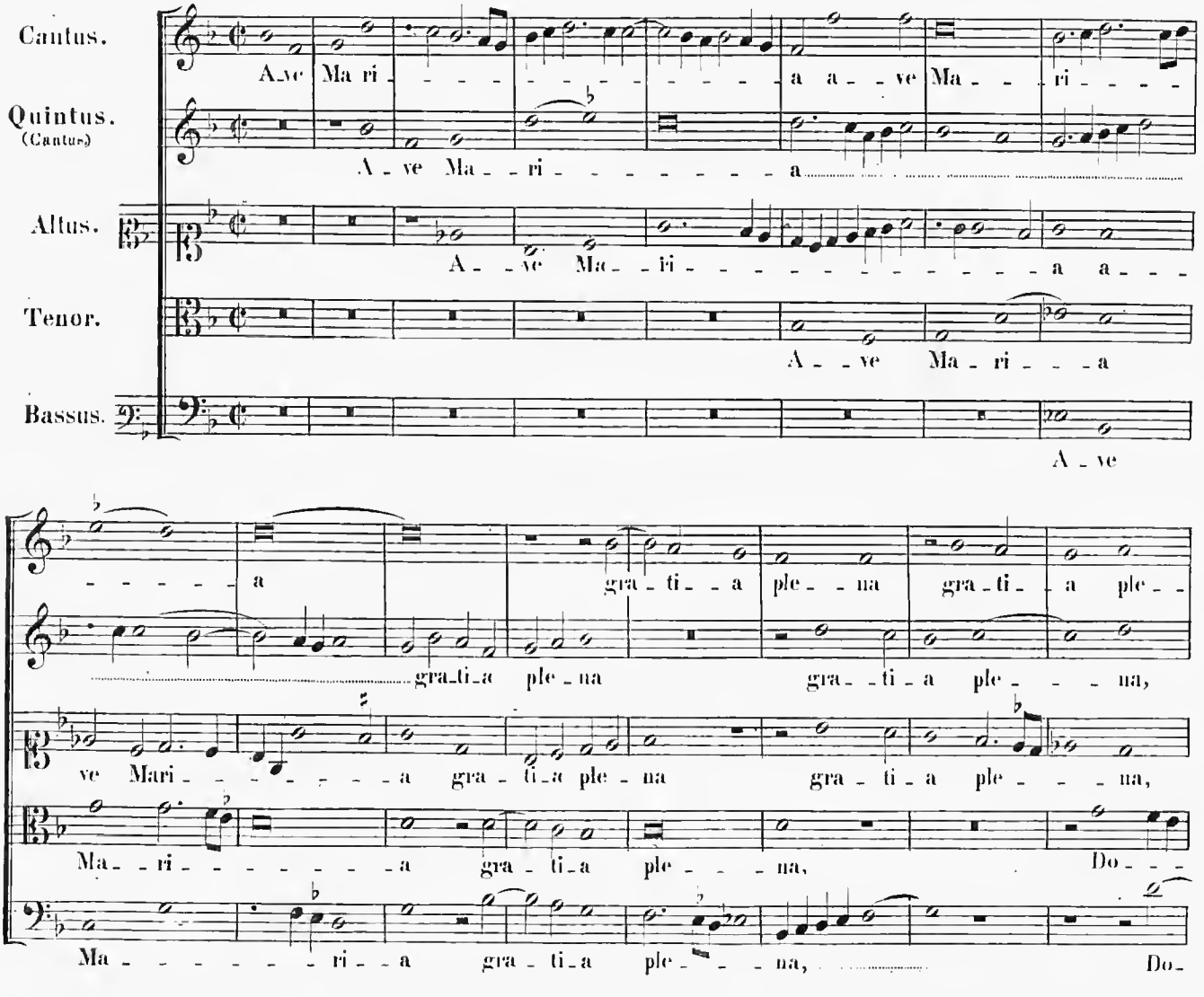
Cantus.
A-ve Ma ri - - - - - - - - - - - a a - ve Ma - - - ri - - - -
Quintus. (Cantus)
A - ve Ma - - ri - - - - - - - - - a
Altus.
A - - ve Ma - - ri - - - - - - - - - - - - - - a a - - -
Tenor.
A - - ve Ma - ri - - - a
Bassus.
A - ve
- - - - - - a gra - ti - a ple - - na gra - ti - a ple - -
gra-ti-a ple - na gra - - ti - a ple - - - na,
ve Mari - - - - - - - a gra - ti - a ple - na gra - ti - a ple - - - na,
Ma - - ri - - - - - - - - a gra - ti - a ple - - - na, Do - - -
Ma - - - - - - - ri - - a gra - ti - a ple - - - na, Do-

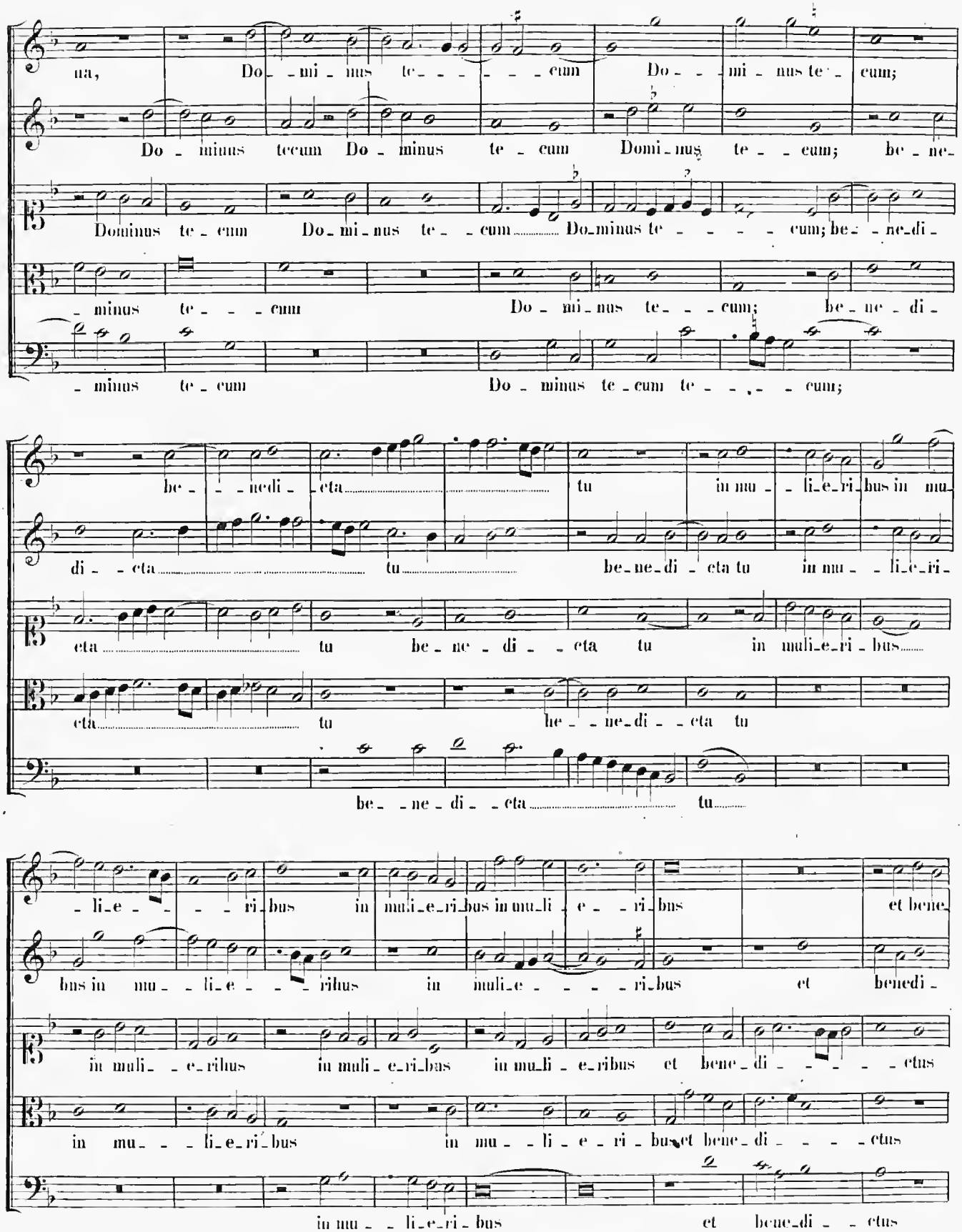
na, Do - mi - nus te - - - - - cum Do - - - mi - nus te - cum;
Do - minus tecum Do - minus te - cum Domi - nus te - - cum; be - ne -
Dominus te - cum Do - mi - nus te - - cum Do - minus te - - - - - cum; be - - ne - di -
- minus te - - - cum Do - mi - nus te - - - cum; be - ne - di -
- minus te - cum Do - minus te - cum te - - - - cum;
be - - - nedi - - cta tu in mu - - li - e - ri - bus in mu -
di - - cta tu be - ne - di - cta tu in mu - - li - e - ri -
eta tu be - ne - di - - cta tu in muli - e - ri - bus
eta tu be - - ne - di - - cta tu
be - - ne - di - - cta tu
- li - e - - - - ri - bus in muli - e - ri - bus in mu - li - e - - ri - bus et bene -
bus in mu - - li - e - - - - rihus in muli - e - - - - - ri - bus et benedi -
in muli - - e - rihus in muli - e - ri - bus in mu - li - e - ribus et bene - di - - - - - - ctus
in mu - - - li - e - ri - bus in mu - - li - e - ri - bus et bene - di - - - - ctus
in mu - - li - e - ri - bus et bene - di - - - ctus

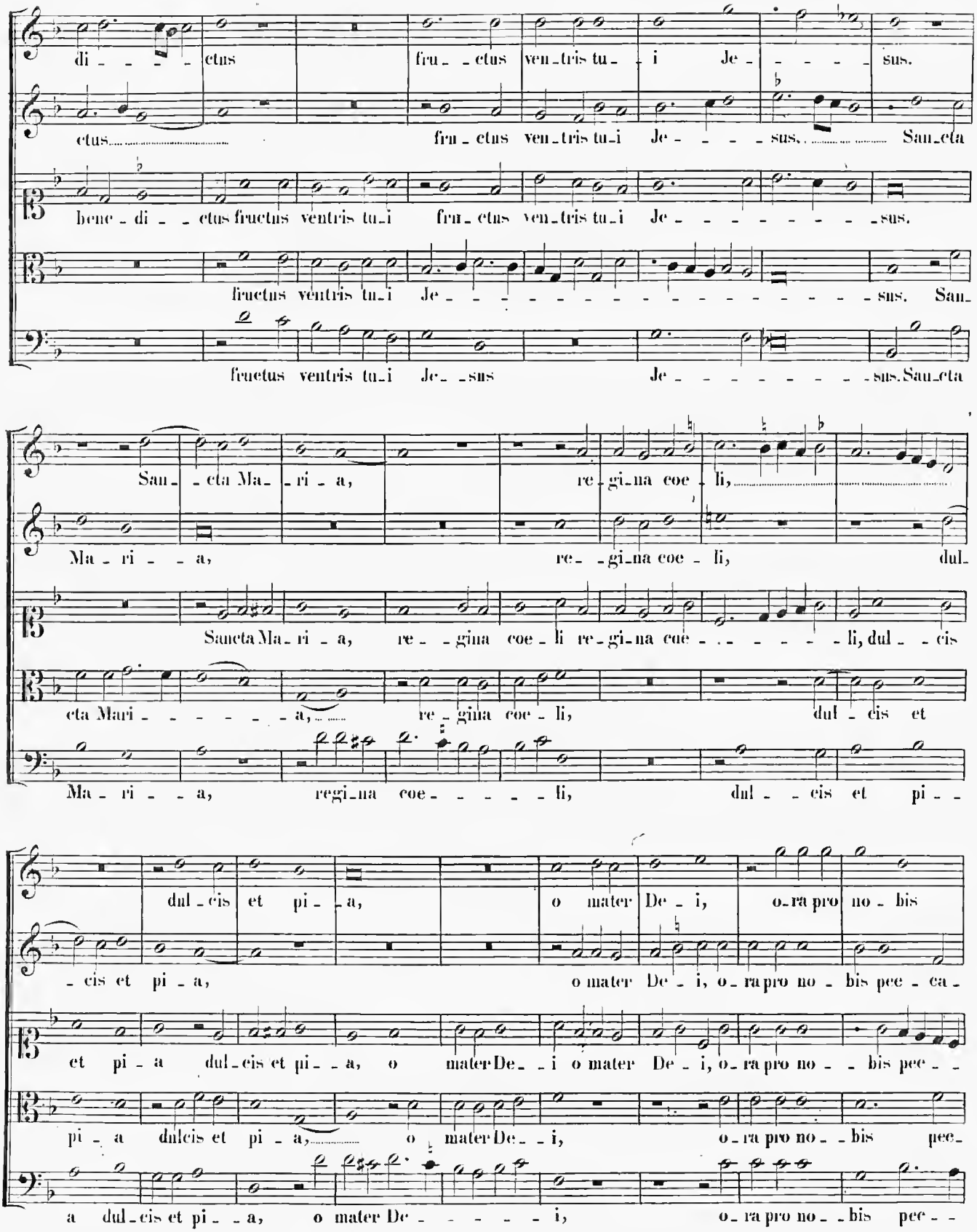
di - - - - - ctus fru - - ctus ven - tris tu - i Je - - - - - sus.
ctus fru - ctus ven - tris tu - i Je - - - - sus. San - cta
bene - di - - ctus fructus ventris tu - i fru - ctus ven - tris tu - i Je - - - - - - - - - sus.
fructus ventris tu - i Je - - - - - - - - - - - - - - - - - - sus. San -
fructus ventris tu - i Je - - sus Je - - - - - - - - - sus. San - cta
San - - cta Ma - - ri - a, re - gi - na coe - li,
Ma - ri - - - a, re - - gi - na coe - li, dul -
Sancta Ma - ri - a, re - - gina coe - li re - gi - na coe - - - - - - li, dul - - cis
cta Mari - - - - - - - a, re - gina coe - li, dul - cis et
Ma - ri - - - a, regi - na coe - - - - - - li, dul - - cis et pi - -
dul - cis et pi - - a, o mater De - i, o - ra pro no - bis
- cis et pi - a, o mater De - i, o - ra pro no - bis pec - ca -
et pi - a dul - cis et pi - - a, o mater De - - i o mater De - i, o - ra pro no - - bis pec - -
pi - a dulcis et pi - a, o mater De - - i, o - ra pro no - - bis pec -
a dul - cis et pi - - a, o mater De - - - - - - i, o - ra pro no - - bis pec - -

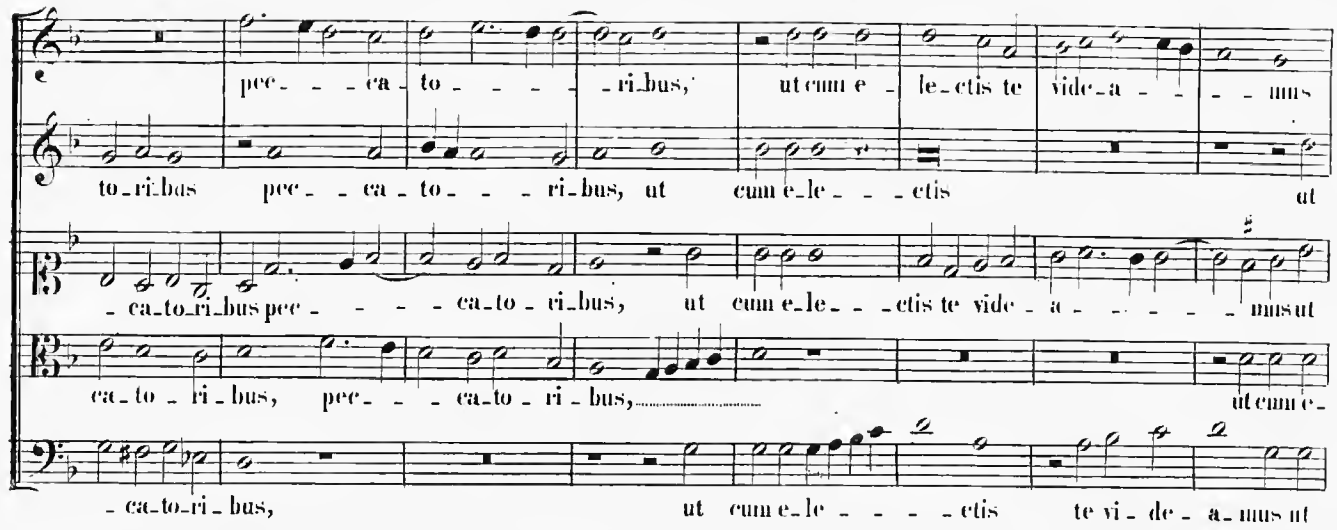
pec_ _ _ ca_ to_ _ _ _ _ ri_bus, ut cum e_ le_ctis te vide_a_ _ _ mus
to_ri_bus pec_ _ ca_ to_ _ _ ri_bus, ut cum e_le_ _ _ ctis ut
_ ca_to_ri_bus pec_ _ _ _ ca_to_ ri_bus, ut cum e_le_ _ _ ctis te vide_ a_ _ _ _ _ _ mus ut
ca_ to_ ri_ bus, pec_ _ _ ca_to_ ri_ bus, ut cum e_
_ ca_to_ri_ bus, ut cum e_le_ _ _ _ _ ctis te vi_ de_ a_ mus ut

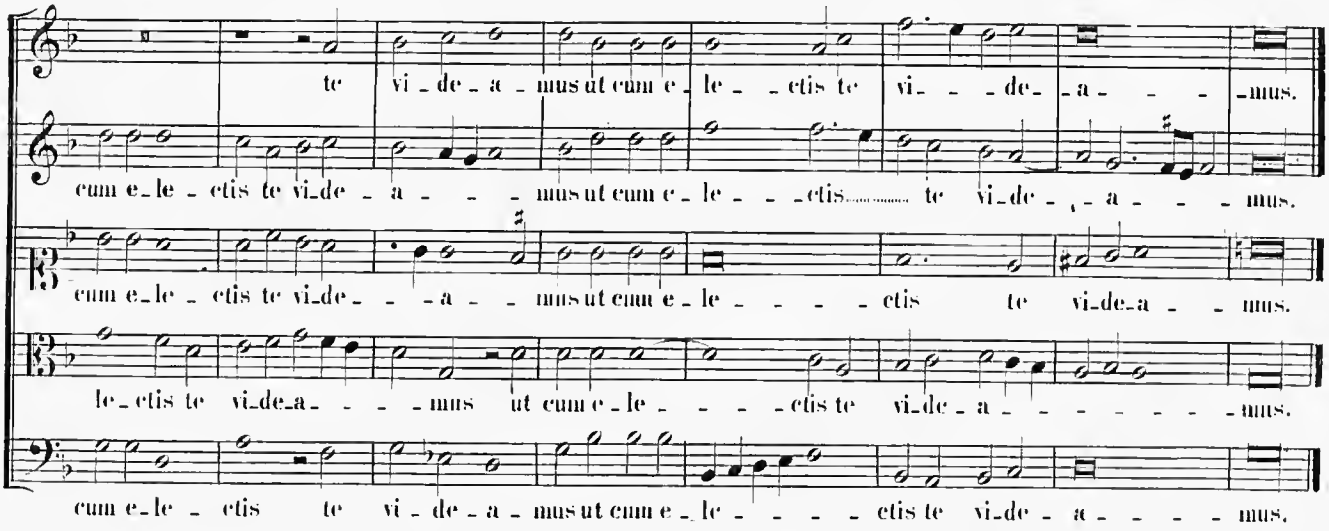
te vi_ de_ a_ mus ut cum e_ le_ _ ctis te vi_ _ _ de_ _a_ _ _ _ mus.
cum e_le_ ctis te vi_de_ _ a_ _ _ mus ut cum e_ le_ _ _ ctis te vi_ de_ _ a_ _ _ mus.
cum e_le_ ctis te vi_de_ _ _ a_ _ mus ut cum e_ le_ _ _ _ ctis te vi_de_a_ _ mus.
le_ctis te vi_de_a_ _ _ mus ut cum e_ le_ _ _ ctis te vi_de_ a_ _ _ _ _ _ _ mus.
cum e_le_ ctis te vi_ de_ a_ mus ut cum e_ le_ _ _ _ ctis te vi_de_ a_ _ _ _ mus.

3.

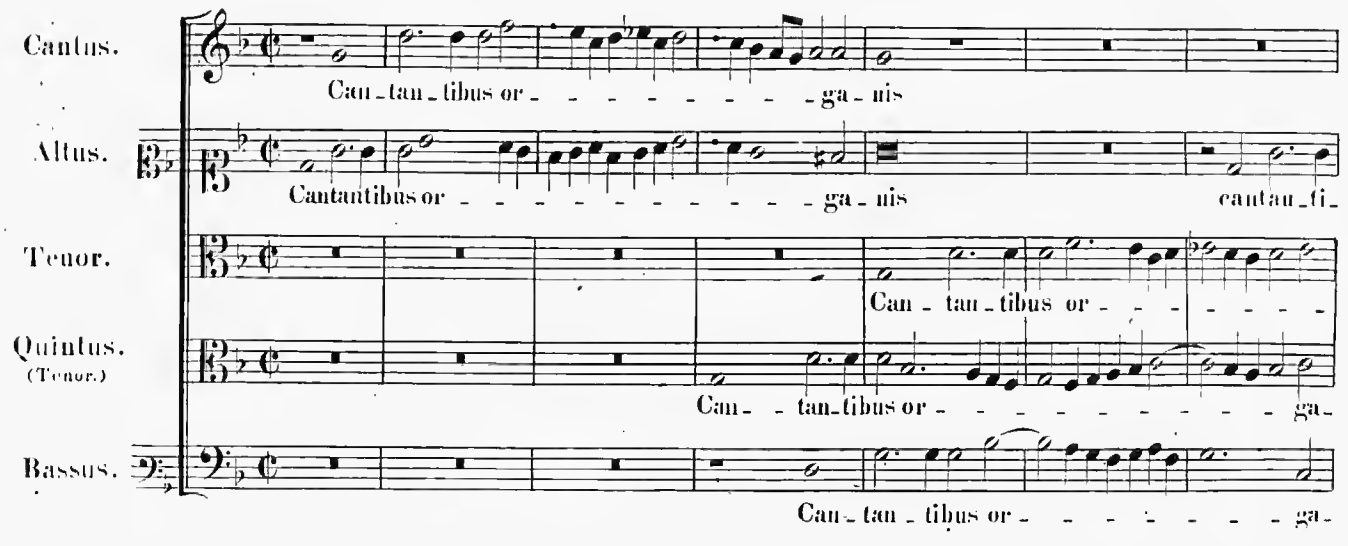
Cantus.
Can_tan_tibus or_ _ _ _ _ _ _ _ ga_ nis
Altus.
Cantantibus or_ _ _ _ _ _ _ _ _ _ _ ga_ nis cantan_ti_
Tenor.
Can_ tan_ tibus or_ _ _ _ _
Quintus. (Tenor.)
Can_ _ tan_tibus or_ _ _ _ _ _ _ _ _ ga_
Bassus.
Can_ tan_ tibus or_ _ _ _ _ _ _ ga_

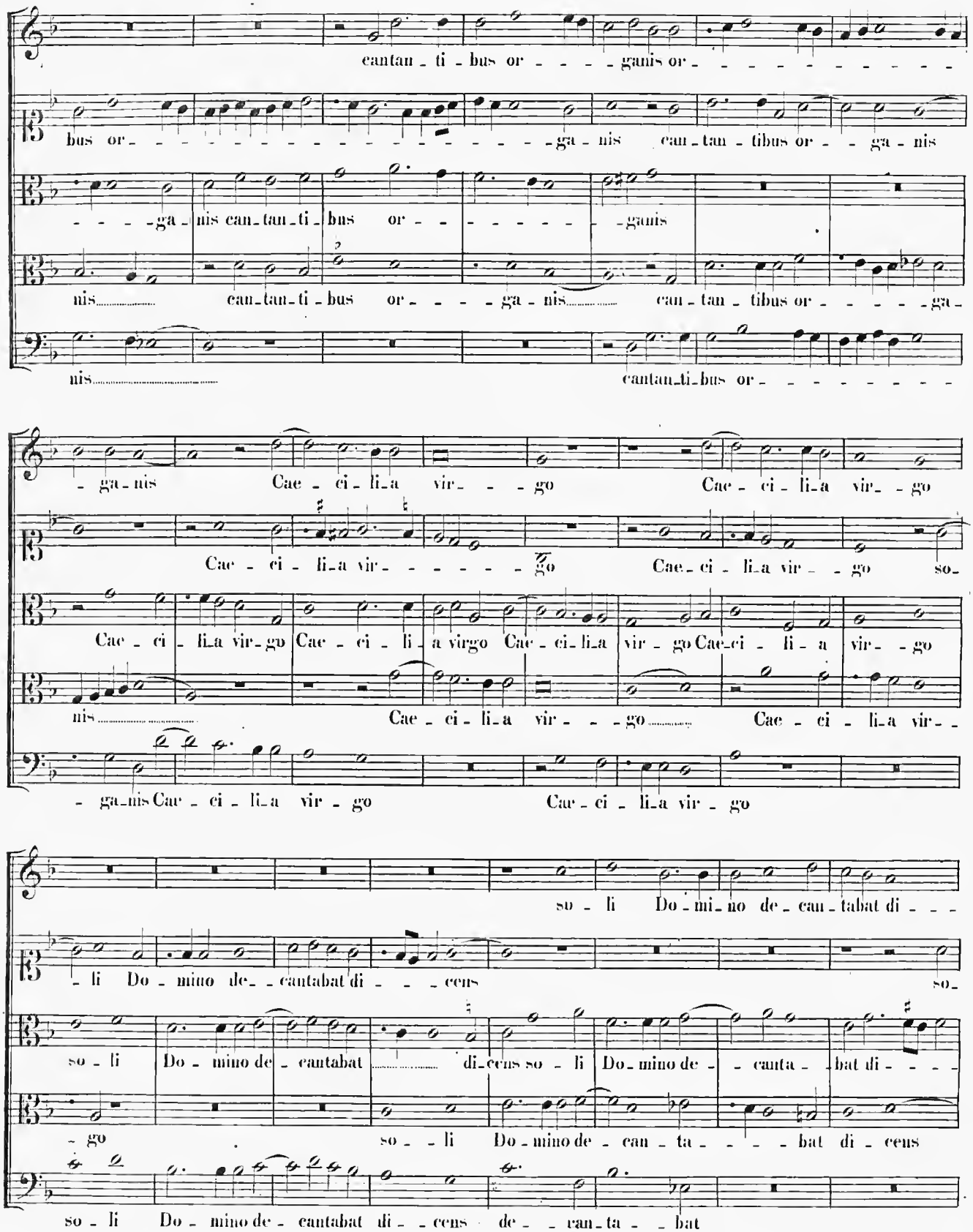
cantan - ti - bus or - - - - ganis or - - - - - - - - - -
bus or - ga - nis can - tan - tibus or - - ga - nis
- - - - ga - nis can - tan - ti - bus or - - - - - - - - ganis
nis can - tan - ti - bus or - - - - ga - nis can - tan - tibus or - - - - - ga -
nis cantan - ti - bus or - - - - - - - -
- ga - nis Cae - ci - li - a vir - - - go Cae - ci - li - a vir - - go
Cae - ci - li - a vir - - - - - - go Cae - ci - li - a vir - - go so -
Cae - ci - li - a vir - go Cae - ci - li - a virgo Cae - ci - li - a vir - go Cae - ci - li - a vir - - go
nis Cae - ci - li - a vir - - - go Cae - ci - li - a vir - -
- ga - nis Cae - ci - li - a vir - go Cae - ci - li - a vir - go
so - li Do - mi - no de - can - tabat di - - -
- li Do - mino de - - cantabat di - - - cens so -
so - li Do - mino de - cantabat di - cens so - li Do - mino de - - canta - bat di - - -
- go so - - li Do - mino de - can - ta - - - - bat di - cens
so - li Do - mino de - cantabat di - - cens de - - can - ta - - bat

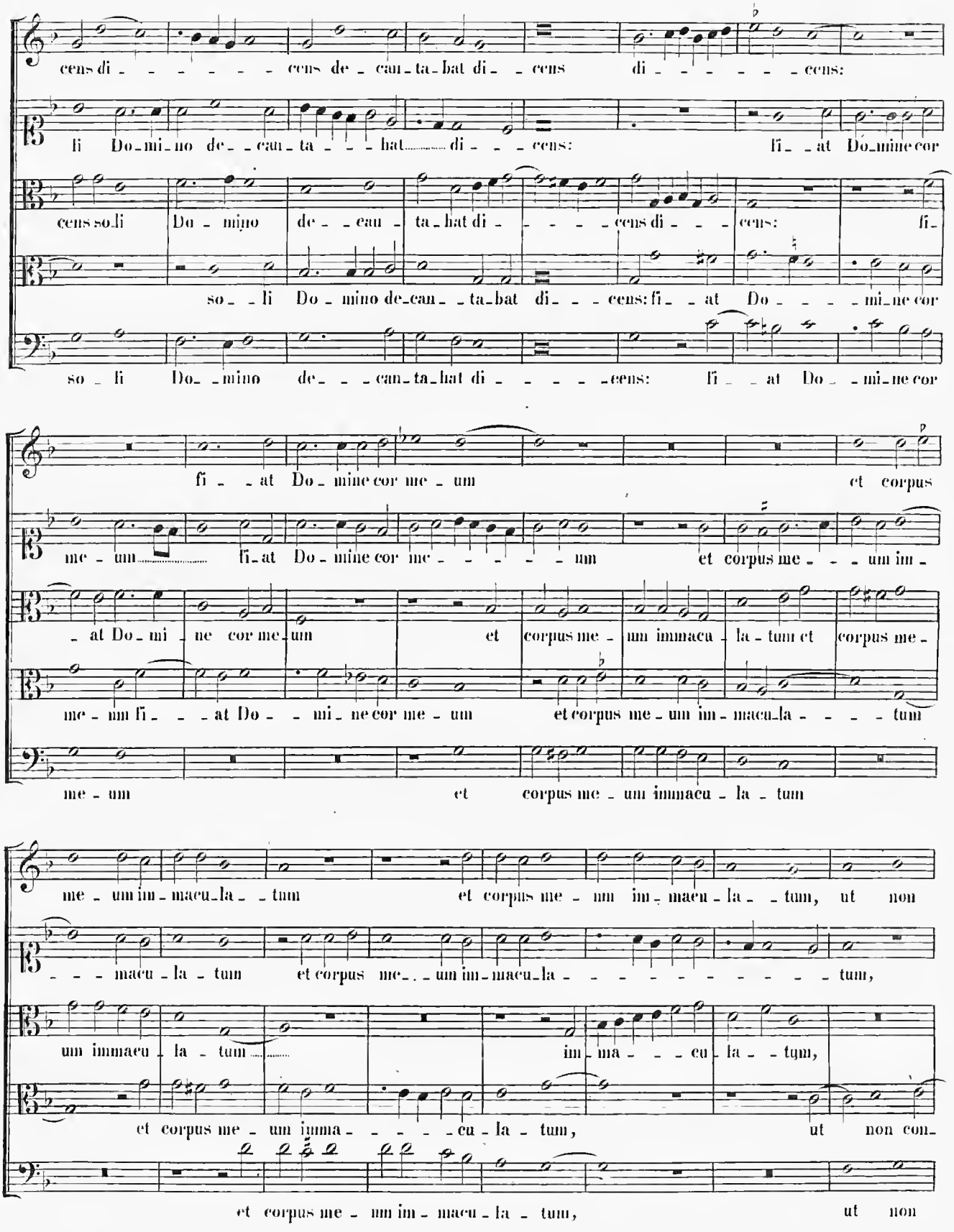
cens di - - - - - - cens de - can - ta - bat di - - cens di - - - - - - cens:
li Do - mi - no de - - can - ta - - - - bat di - - - cens: fi - - at Do - mine cor
cens so - li Do - mino de - - can - ta - bat di - - - - - cens di - - - cens: fi -
so - - li Do - mino de - can - - ta - bat di - - - cens: fi - - at Do - - - - mi - ne cor
so - li Do - - mino de - - - can - ta - bat di - - - - - cens: fi - - at Do - - mi - ne cor
fi - - at Do - mine cor me - um et corpus
me - um fi - at Do - mine cor me - - - - - um et corpus me - - - um im -
- at Do - mi - ne cor me - um et corpus me - um immacu - la - tum et corpus me -
me - um fi - - - at Do - - mi - ne cor me - um et corpus me - um im - macu - la - - - - tum
me - um et corpus me - um immacu - la - tum
me - um im - macu - la - - tum et corpus me - um im - macu - la - - tum, ut non
- - - macu - la - tum et corpus me - - um im - macu - la - - - - - - - - - - tum,
um immacu - la - tum im - ma - - - cu - la - - tum,
et corpus me - um imma - - - - - cu - la - tum, ut non con -
et corpus me - um im - macu - la - tum, ut non

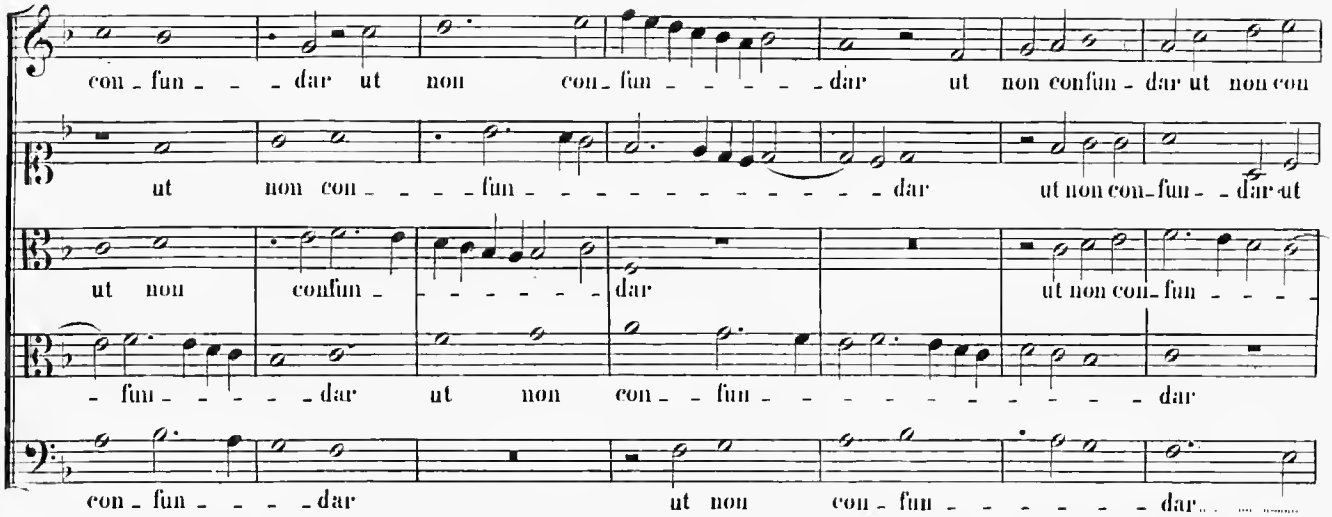
con - fun - - - dar ut non con - fun - - - - - dar ut non confun - dar ut non con
ut non con - - - - fun - - - - - - - - - - - - - dar ut non con - fun - - dar ut
ut non confun - - - - - - - dar ut non con - fun - - - -
- fun - - - - - dar ut non con - - fun - - - - - - - - - - - - dar
con - fun - - - - dar ut non con - fun - - - - - - - dar

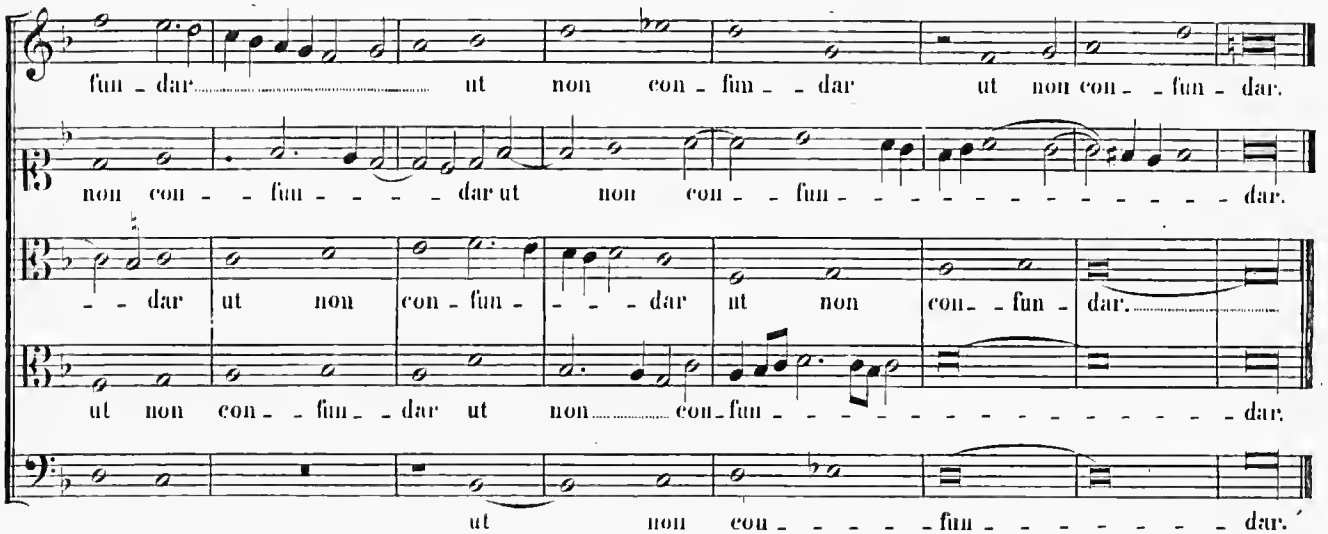
fun - dar ut non con - fun - - dar ut non con - - fun - dar.
non con - - fun - - - - - dar ut non con - - fun - - - - - - - - - - - - - - dar.
- - dar ut non con - fun - - - - dar ut non con - - fun - dar.
ut non con - - fun - - dar ut non con - fun - - - - - - - - - - - - - - - - dar.
ut non con - - - - - fun - - - - - - - - dar.

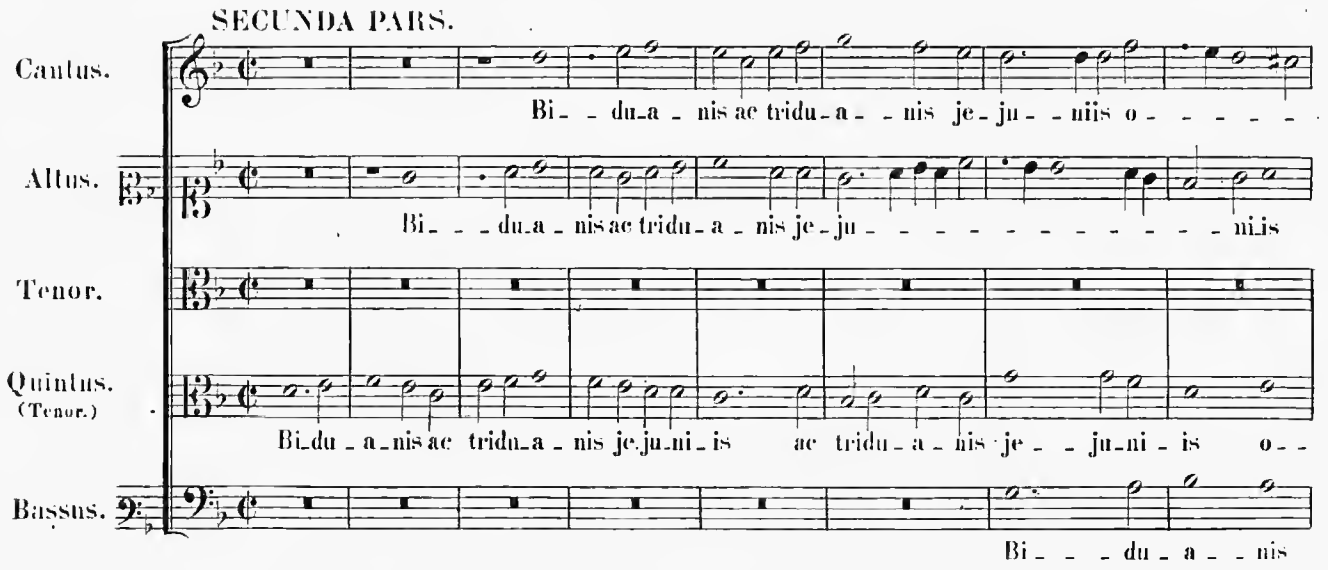
SECUNDA PARS.
Cantus.
Bi - - du - a - nis ac tridu - a - - nis je - ju - - niis o - - - - -
Altus.
Bi - - - du - a - nis ac tridu - a - nis je - ju - - - - - - - - - - - - ni - is
Tenor.
Quintus. (Tenor.)
Bi - du - a - nis ac tridu - a - nis je - ju - ni - is ac tridu - a - nis je - - ju - ni - is o - -
Bassus.
Bi - - - du - a - - nis

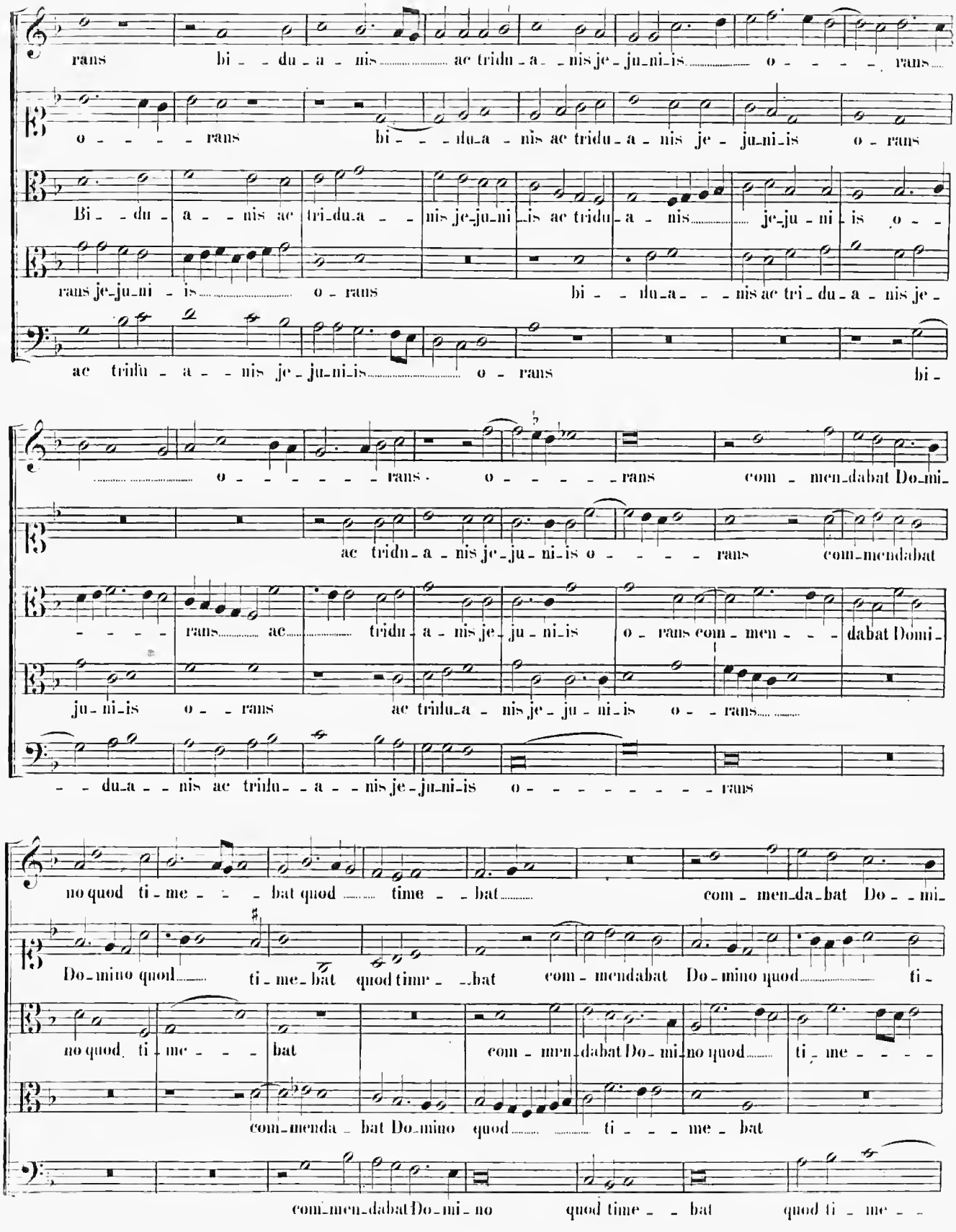
rans bi - du - a - nis ac tridu - a - nis je - ju - ni - is o - rans
o - rans bi - du - a - nis ac tridu - a - nis je - ju - ni - is o - rans
Bi - du - a - nis ac tri - du - a - nis je - ju - ni - is ac tridu - a - nis je - ju - ni - is o -
rans je - ju - ni - is o - rans bi - du - a - nis ac tri - du - a - nis je -
ac tridu - a - nis je - ju - ni - is o - rans bi -
o - rans o - rans com - men - dabat Do - mi -
ac tridu - a - nis je - ju - ni - is o - rans com - mendabat
rans ac tridu - a - nis je - ju - ni - is o - rans com - men - dabat Domi -
ju - ni - is o - rans ac tridu - a - nis je - ju - ni - is o - rans
- du - a - nis ac tridu - a - nis je - ju - ni - is o - rans
no quod ti - me - bat quod time - bat com - men - da - bat Do - mi -
Do - mino quod ti - me - bat quod time - bat com - mendabat Do - mino quod ti -
no quod ti - me - bat com - men - dabat Do - mino quod ti - me -
com - menda - bat Do - mino quod ti - me - bat
com - men - dabat Do - mi - no quod time - bat quod ti - me -

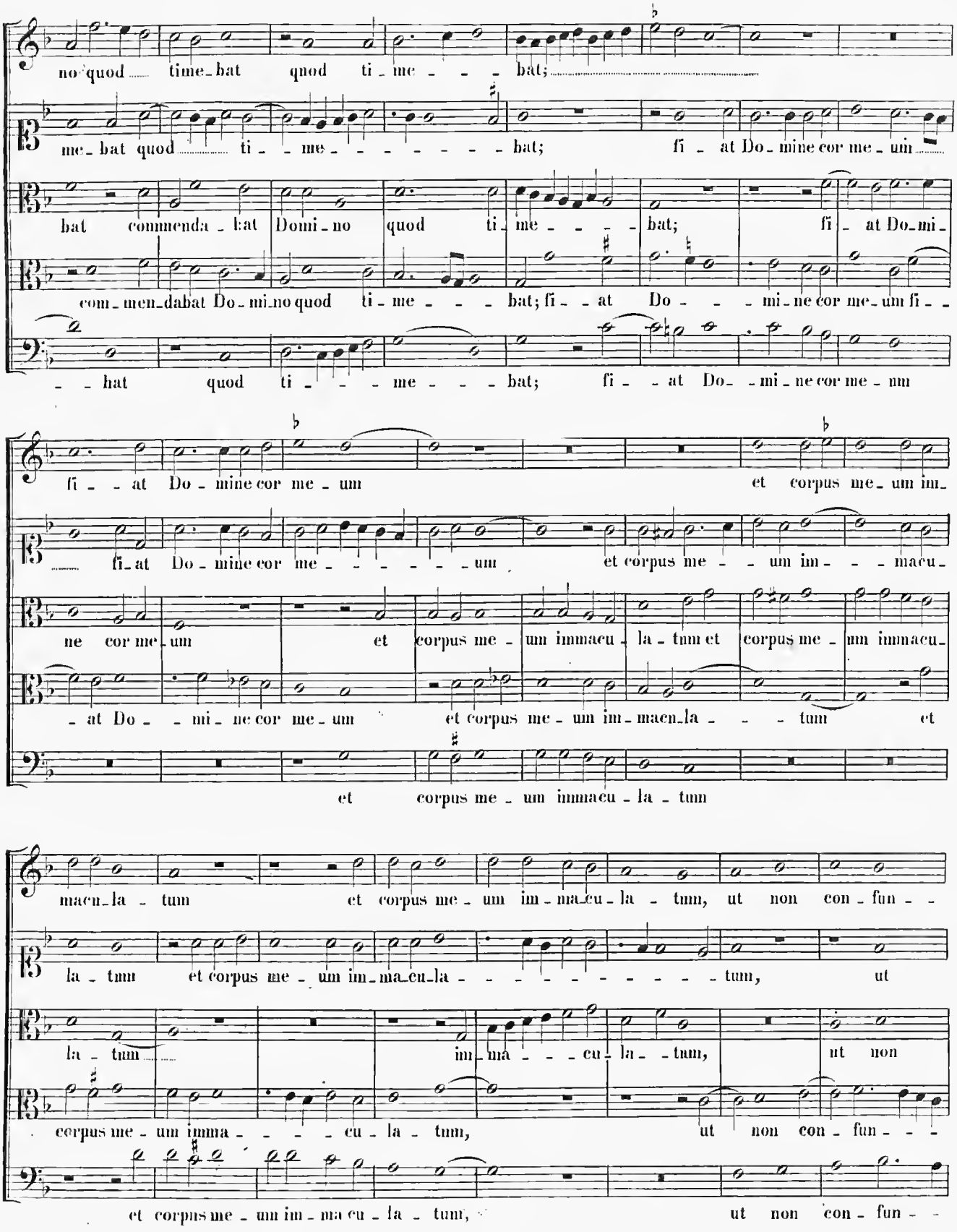
no quod time bat quod ti me bat;
me bat quod ti me bat; fi at Do mine cor me um
bat commenda bat Domi no quod ti me bat; fi at Do mi
com men dabat Do mi no quod ti me bat; fi at Do mi ne cor me um fi
hat quod ti me bat; fi at Do mi ne cor me um
fi at Do mine cor me um et corpus me um im
fi at Do mine cor me um et corpus me um im macu
ne cor me um et corpus me um immacu la tum et corpus me um immacu
at Do mi ne cor me um et corpus me um im macu la tum et
et corpus me um immacu la tum
macu la tum et corpus me um im ma cu la tum, ut non con fun
la tum et corpus me um im ma cu la tum, ut
la tum im ma cu la tum, ut non
corpus me um imma cu la tum, ut non con fun
et corpus me um im ma cu la tum, ut non con fun

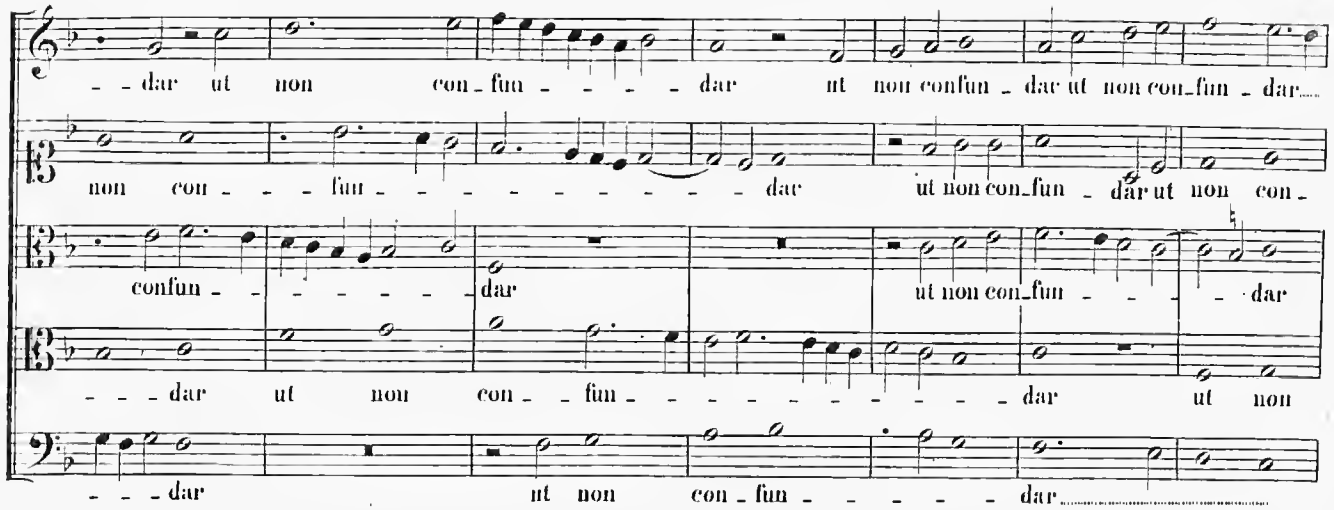
dar ut non con-fun-dar ut non confun-dar ut non con-fun-dar
non con-fun-dar ut non con-fun-dar ut non con-
confun-dar ut non con-fun-dar
dar ut non con-fun-dar ut non
dar ut non con-fun-dar

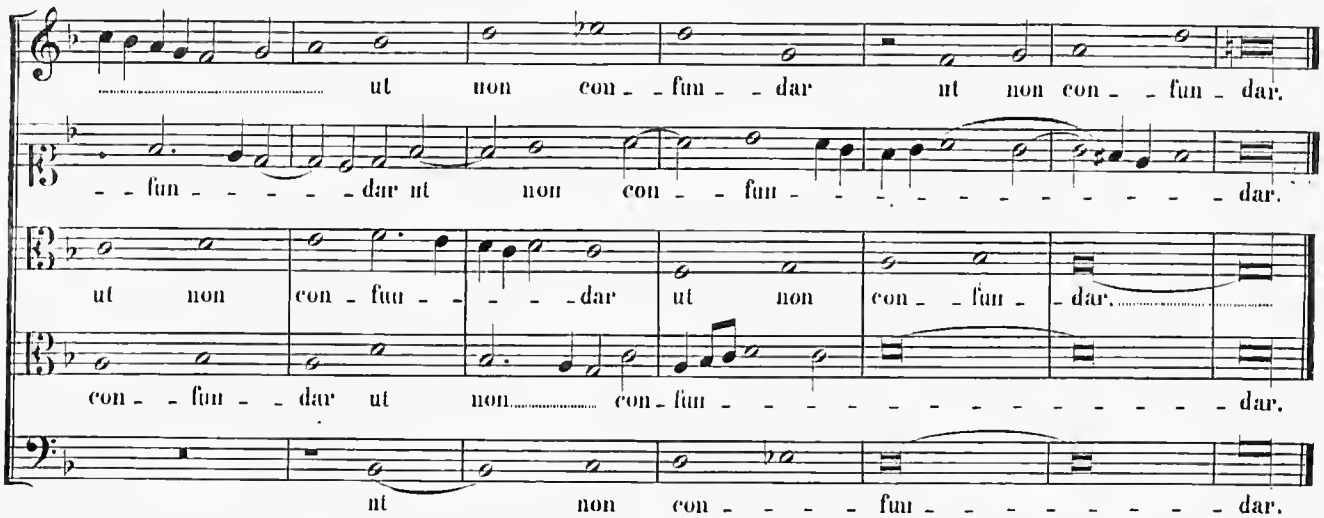
ut non con-fun-dar ut non con-fun-dar.
fun-dar ut non con-fun-dar.
ut non con-fun-dar ut non con-fun-dar.
con-fun-dar ut non con-fun-dar.
nt non con-fun-dar.

4.

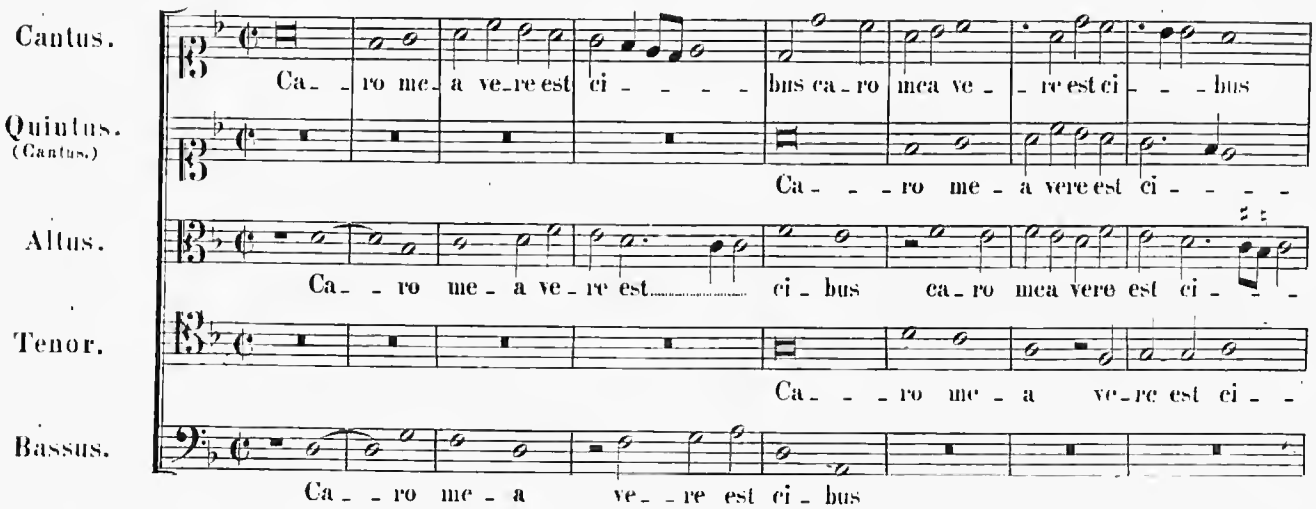
Cantus.
Ca-ro me-a ve-re est ci-bus ca-ro mea ve-re est ci-bus
Quintus. (Cantus.)
Ca-ro me-a vere est ci-
Altus.
Ca-ro me-a ve-re est ci-bus ca-ro mea vere est ci-
Tenor.
Ca-ro me-a ve-re est ci-
Bassus.
Ca-ro me-a ve-re est ci-bus

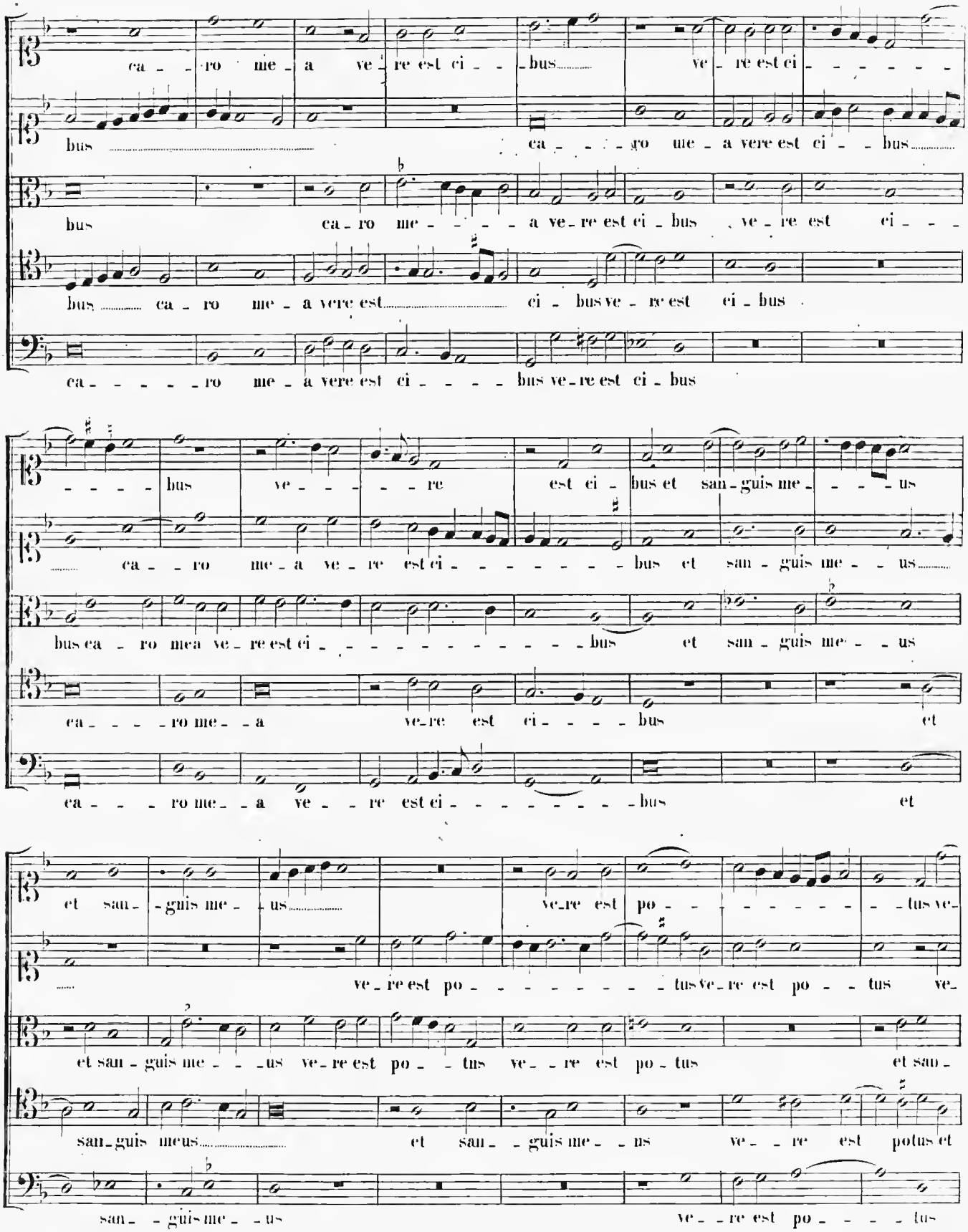
ca - - ro me - a ve - re est ci - - bus ve - re est ci - - - - - -
bus ca - - - - ro me - a vere est ci - - bus
bus ca - ro me - - - - a ve - re est ci - bus ve - re est ci - - -
bus ca - ro me - a vere est ci - bus ve - re est ci - bus
ca - - - - - ro me - a vere est ci - - - - bus ve - re est ci - bus
- - - - bus ve - - - - re est ci - bus et san - guis me - - - - us
ca - - ro me - a ve - re est ci - - - - - - - bus et san - guis me - - us
bus ca - ro me a ve - re est ci - - - - - - - - - - - bus et san - guis me - - us
ca - - - - ro me - - a ve - re est ci - - - - bus et
ca - - - - ro me - - a ve - - re est ci - - - - - - - - bus et
et san - - guis me - - us ve - re est po - - - - - - - - tus ve -
ve - re est po - - - - - - - - tus ve - re est po - - tus ve -
et san - guis me - - - us ve - re est po - - tus ve - - re est po - tus et sau -
san - guis me us et san - - guis me - - us ve - - re est potus et
san - - guis me - - us ve - - re est po - - - - tus

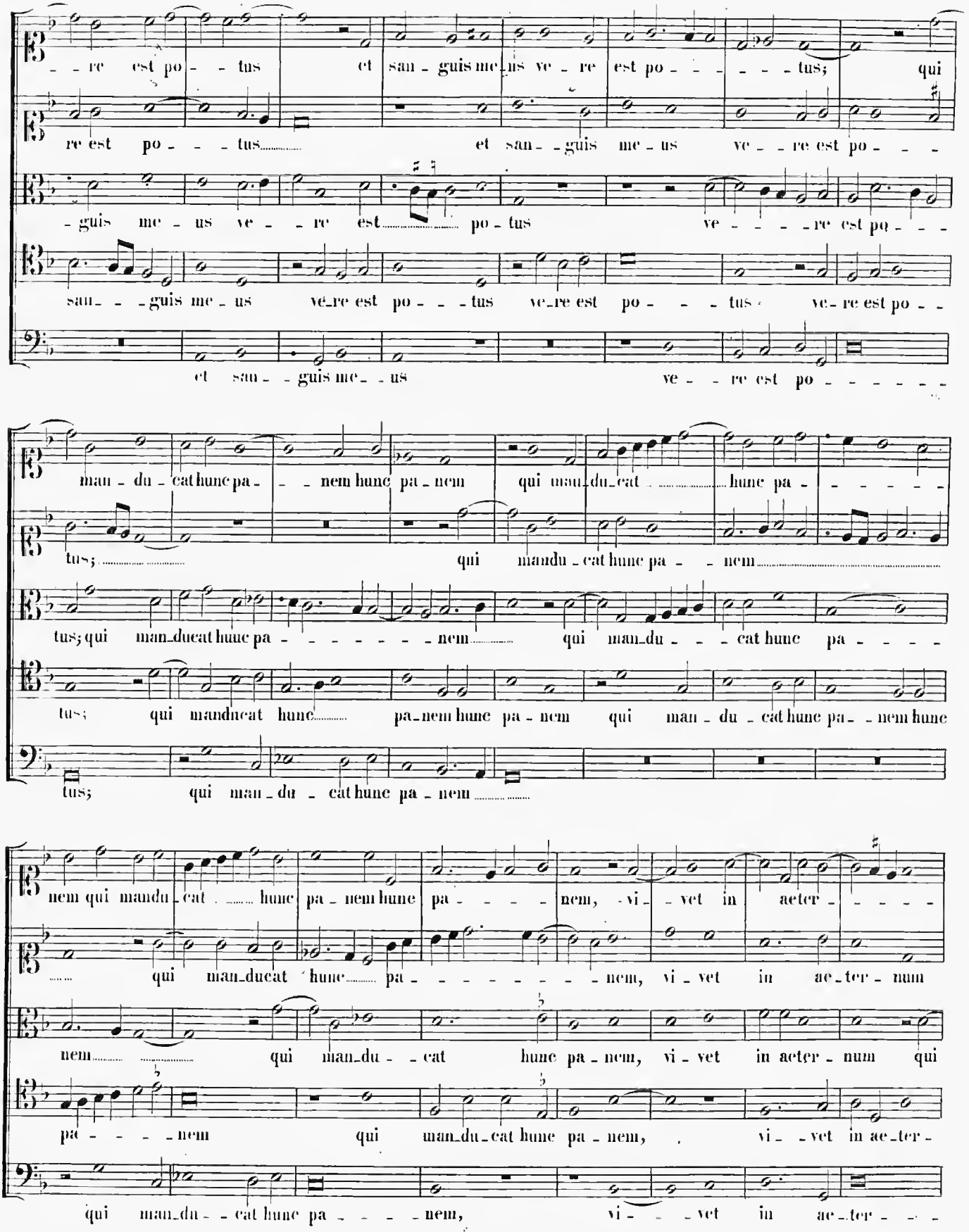
re est po tus et san guis me us ve re est po tus; qui
re est po tus et san guis me us ve re est po
guis me us ve re est po tus ve re est po
san guis me us ve re est po tus ve re est po tus ve re est po
et san guis me us ve re est po
man du cat hunc pa nem hunc pa nem qui man du cat hunc pa
tus; qui mandu cat hunc pa nem
tus; qui man ducat hunc pa nem qui man du cat hunc pa
tus; qui mandu cat hunc pa nem hunc pa nem qui man du cat hunc pa nem hunc
tus; qui man du cat hunc pa nem
nem qui mandu cat hunc pa nem hunc pa nem, vi vet in aeter
qui man ducat hunc pa nem, vi vet in ae ter num
nem qui man du cat hunc pa nem, vi vet in aeter num qui
pa nem qui man du cat hunc pa nem, vi vet in ae ter
qui man du cat hunc pa nem, vi vet in ae ter

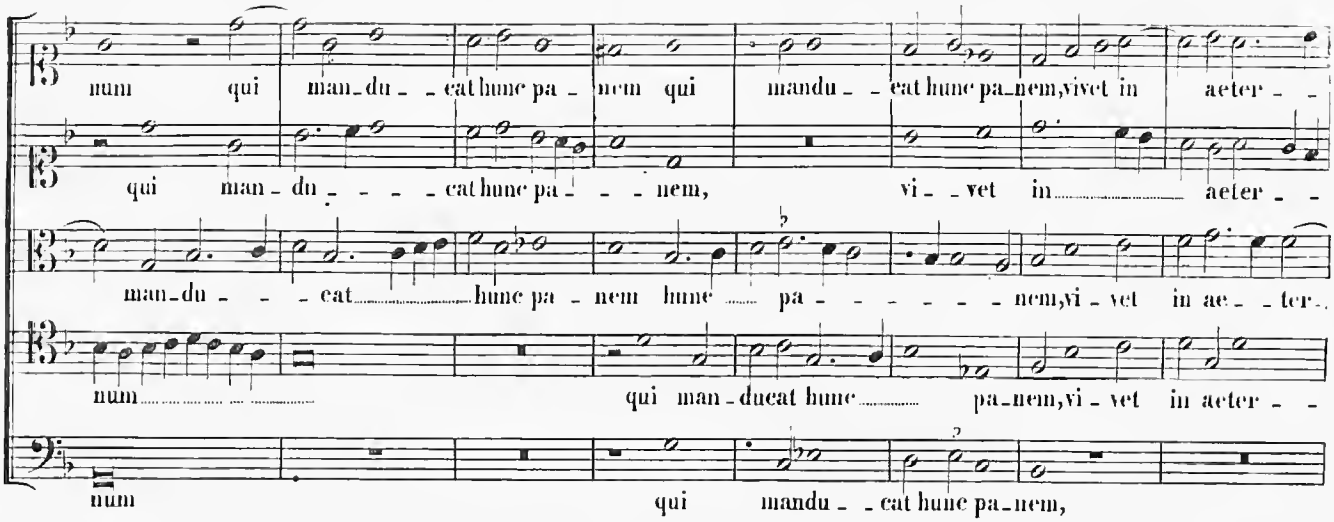
num qui man_du_ _cat hunc pa_nem qui mandu_ _cat hunc pa_nem, vivet in aeter_ _
qui man_du_ _ _ _cat hunc pa_ _ _nem, vi_ _vet in aeter_ _
man_du_ _ _cat hunc pa_nem hunc pa_ _ _ _ _ _nem, vi_vet in ae_ _ter_
num qui man_ducat hunc pa_nem, vi_vet in aeter_ _
num qui mandu_ _cat hunc pa_nem,

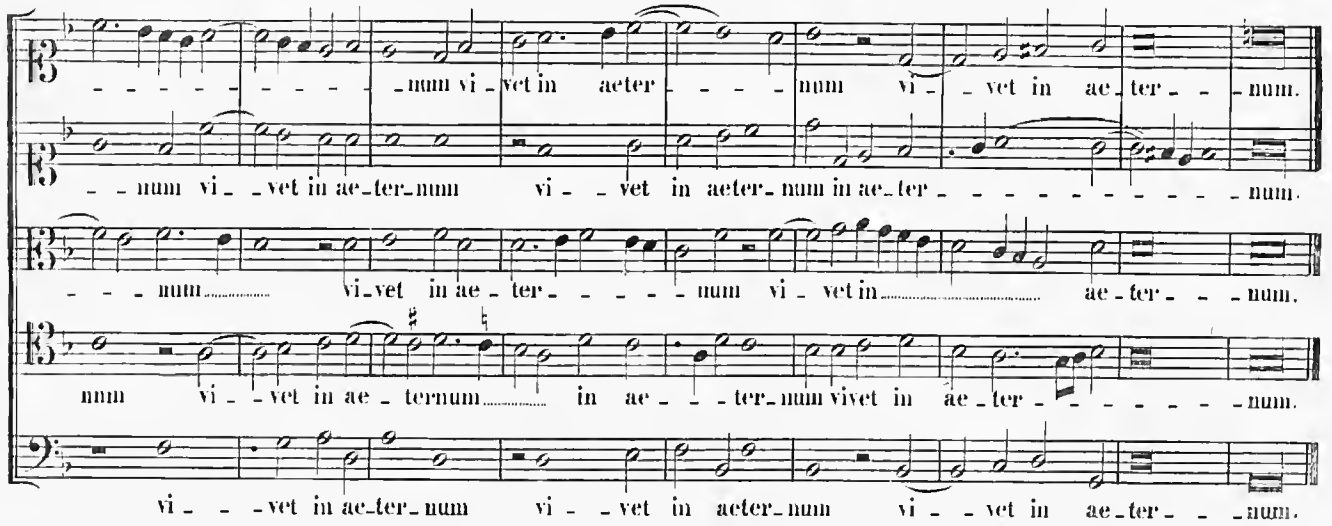
_ _ _ _ _ _ _ _ _num vi_vet in aeter_ _ _ _num vi_ _vet in ae_ter_ _ _num.
_ _num vi_ _vet in ae_ter_num vi_ _vet in aeter_num in ae_ter_ _ _ _ _ _ _ _ _num.
_ _ _ num vi_vet in ae_ter_ _ _ _ num vi_vet in ae_ter_ _ _num.
num vi_ _vet in ae_ternum in ae_ _ter_num vivet in ae_ter_ _ _ _ _ _num.
vi_ _ _vet in ae_ter_num vi_ _vet in aeter_num vi_ _vet in ae_ter_ _ _num.

5.

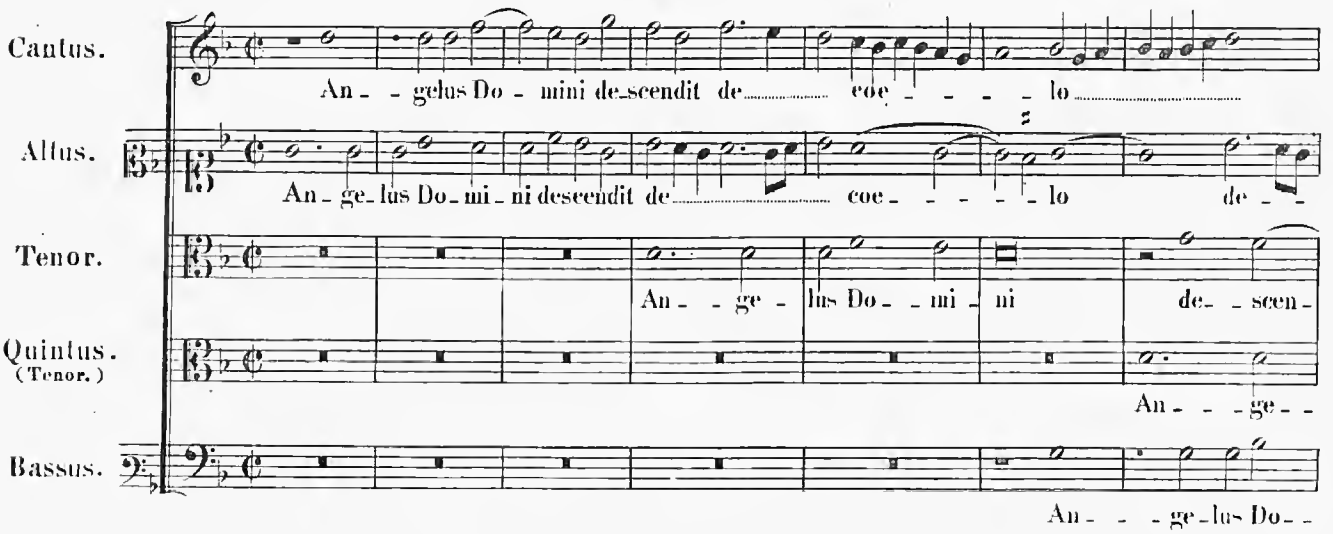
Cantus.
An_ _gelus Do_mini de_scendit de_ coe_ _ _ _lo
Altus.
An_ge_lus Do_mi_ni descendit de_ coe_ _ _ _lo de_
Tenor.
An_ _ge_ lus Do_ _mi_ni de_ _scen_
Quintus. (Tenor.)
An_ _ _ge_ _
Bassus.
An_ _ _ge_lus Do_ _

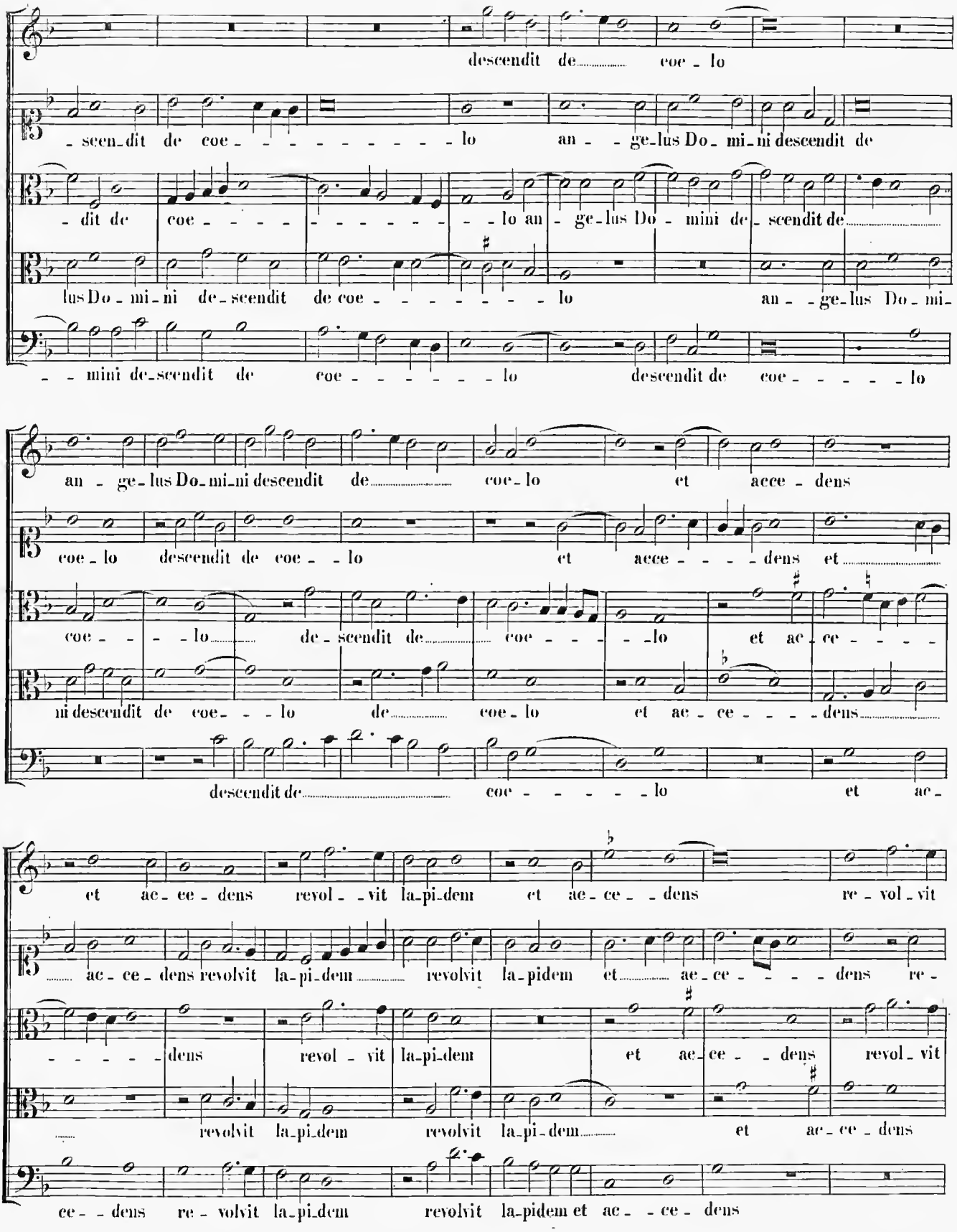
descendit de coe - lo
- scen - dit de coe - - - - - - - - - lo an - - ge - lus Do - mi - ni descendit de
- dit de coe - - - - - - - - - - - lo an - ge - lus Do - mini de - scendit de
lus Do - mi - ni de - scendit de coe - - - - - - - - lo an - - ge - lus Do - mi -
- - mini de - scendit de coe - - - - - - - lo descendit de coe - - - - - - lo
an - ge - lus Do - mi - ni descendit de coe - lo et acce - dens
coe - lo descendit de coe - - lo et acce - - - - dens et
coe - - - lo de - scendit de coe - - - - lo et ac - ce - - - -
ni descendit de coe - - - lo de coe - lo et ac - ce - - - - dens
descendit de coe - - - - - - lo et ac -
et ac - ce - dens revol - - vit la - pi - dem et ac - ce - - dens re - vol - vit
ac - ce - dens revolvit la - pi - dem revolvit la - pidem et ac - ce - - - - dens re -
- - - - - dens revol - vit la - pi - dem et ac - ce - - dens revol - vit
revolvit la - pi - dem revolvit la - pi - dem et ac - ce - dens
ce - - dens re - volvit la - pi - dem revolvit la - pidem et ac - - ce - dens

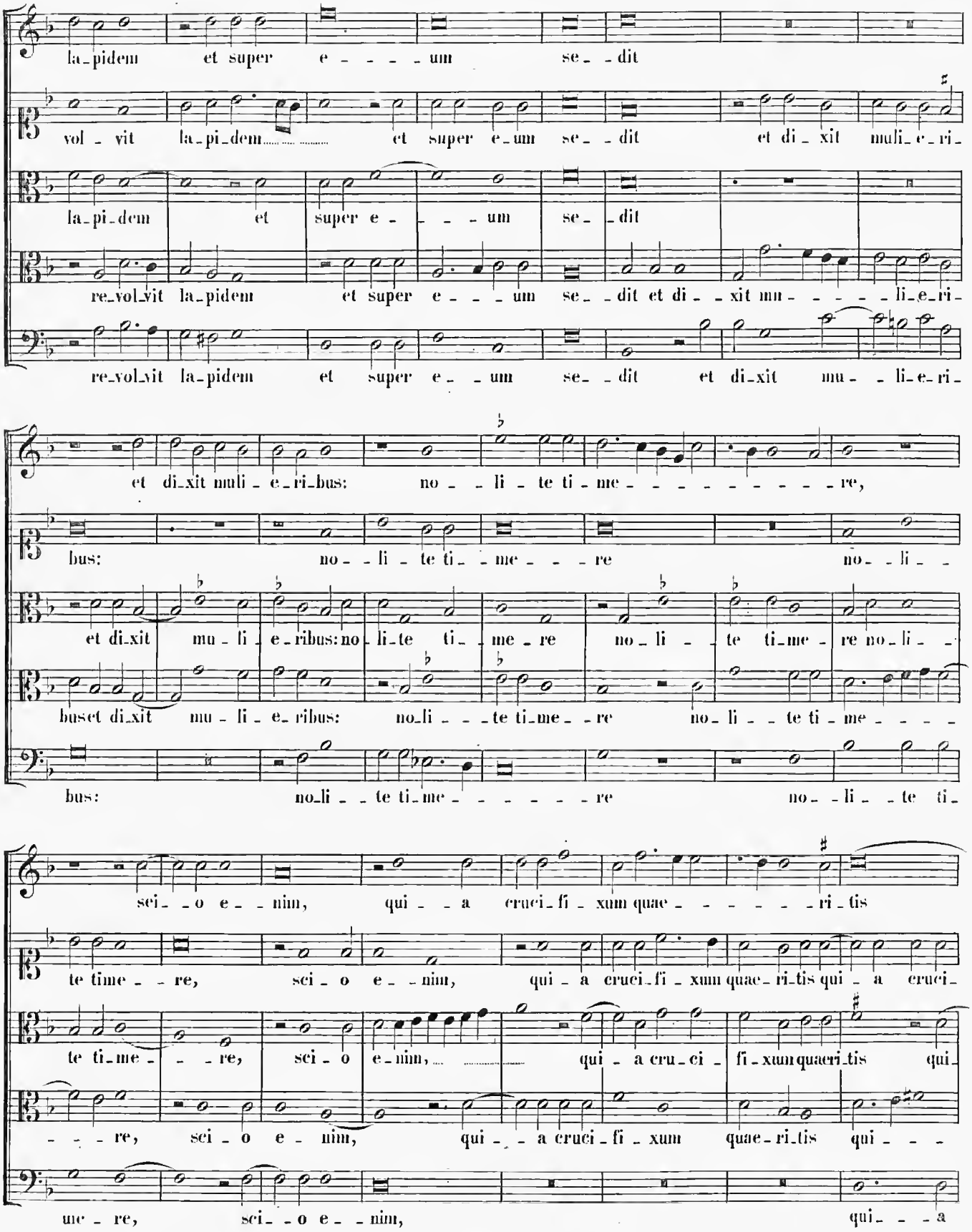
la-pidem et super e - - - - um se- - dit
vol - vit la-pi-dem et super e-um se- - dit et di - xit muli-e-ri-
la-pi-dem et super e - - - um se- - dit
re-vol-vit la-pidem et super e - - - um se- - dit et di- - xit mu- - - - - li-e-ri-
re-vol-vit la-pidem et super e- - um se- - dit et di-xit mu- - li-e-ri-
et di-xit muli - e-ri-bus: no - - li - te ti - me - - - - - - - - - re,
bus: no - - li - te ti- - me - - - re no- - li - -
et di-xit mu - li - e-ribus: no-li-te ti- - me - re no - li - - te ti-me - re no-li - -
buset di-xit mu - li - e- ribus: no-li - - - te ti-me- - re no- li - - te ti - me - - - -
bus: no-li - - te ti-me - - - - - - re no- - li - - te ti-
sci- - o e- - nim, qui - - a cruci-fi - xum quae - - - - - - ri - tis
te time- - re, sci - o e- - nim, qui - a cruci-fi - xum quae- ri-tis qui - a cruci-
te ti-me- - - re, sci - o e - nim, qui - a cru-ci - fi-xum quaeri-tis qui-
- - - re, sci - o e - nim, qui- - a cruci-fi - xum quae-ri-tis qui- - -
ue - re, sci- - o e- - nim, qui- - - a

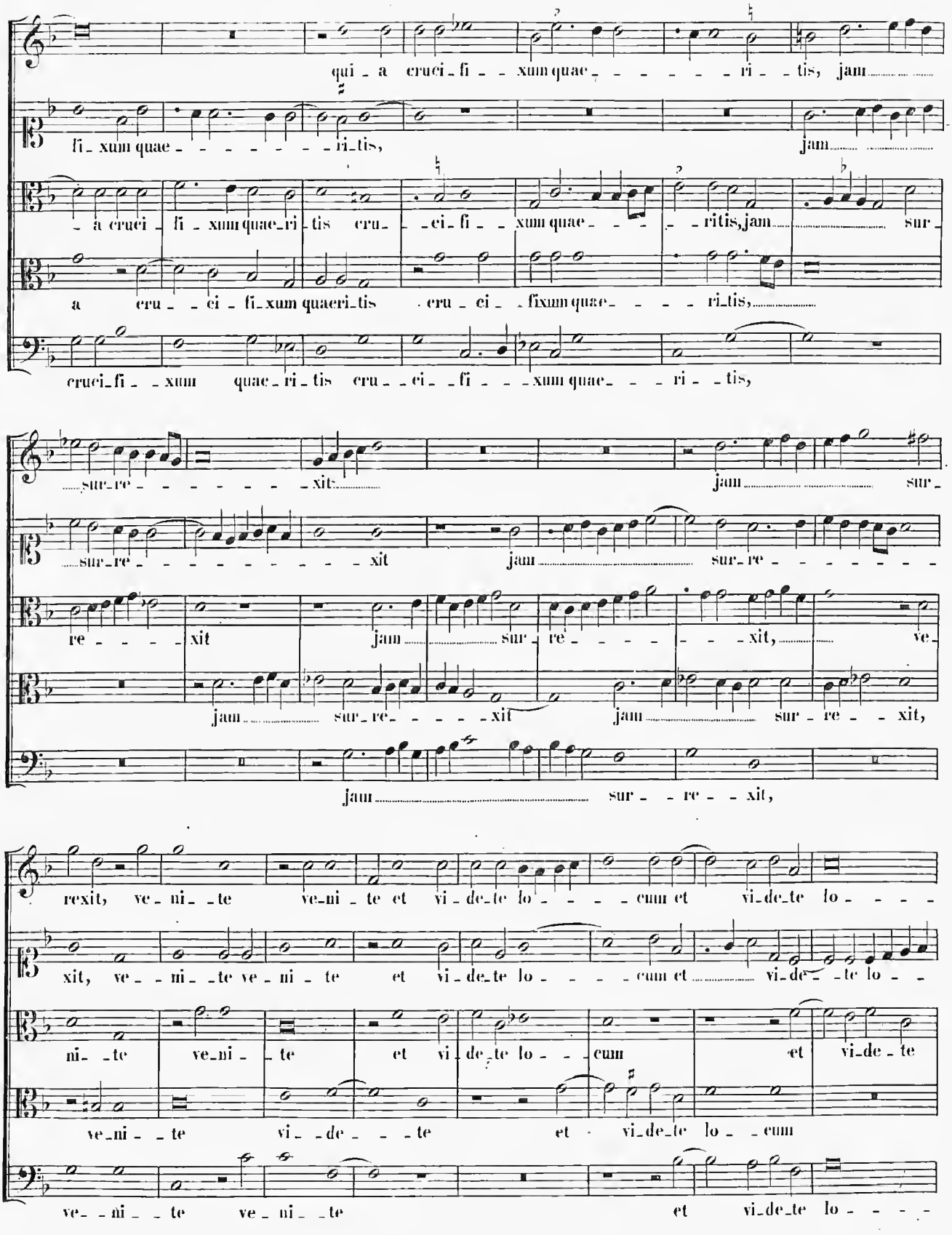
qui - a crucifi - - xum quae - - - - - - ri - - tis, jam
fi - xum quae - - - - - - - ri - tis,
jam
- a crucifi - xum quae - ri - tis cru - - ci - fi - - xum quae - - - - ritis, jam
sur -
a cru - - ci - fi - xum quaeri - tis cru - ci - - fixum quae - - - - ri - tis,
crucifi - - xum quae - ri - tis cru - - ci - - fi - - - xum quae - - - ri - - tis,
sur - re - - - - - - - xit
jam
sur -
sur - re - - - - - - - - - xit
jam
sur - re - - - - - - -
re - - - - xit
jam
sur - re - - - - - xit,
ve -
jam
sur - re - - - - xit
jam
sur - re - - xit,
jam
sur - - re - - xit,
rexit, ve - ni - - te ve - ni - te et vi - de - te lo - - - - cum et vi - de - te lo - - - -
xit, ve - - ni - - te ve - ni - te et vi - de - te lo - - - - cum et
vi - de - - te lo - -
ni - - te ve - ni - - te et vi - de - te lo - - - cum et vi - de - te
ve - ni - - te vi - - de - - - te et vi - de - te lo - - cum
ve - - ni - - te ve - ni - - te et vi - de - te lo - - - -

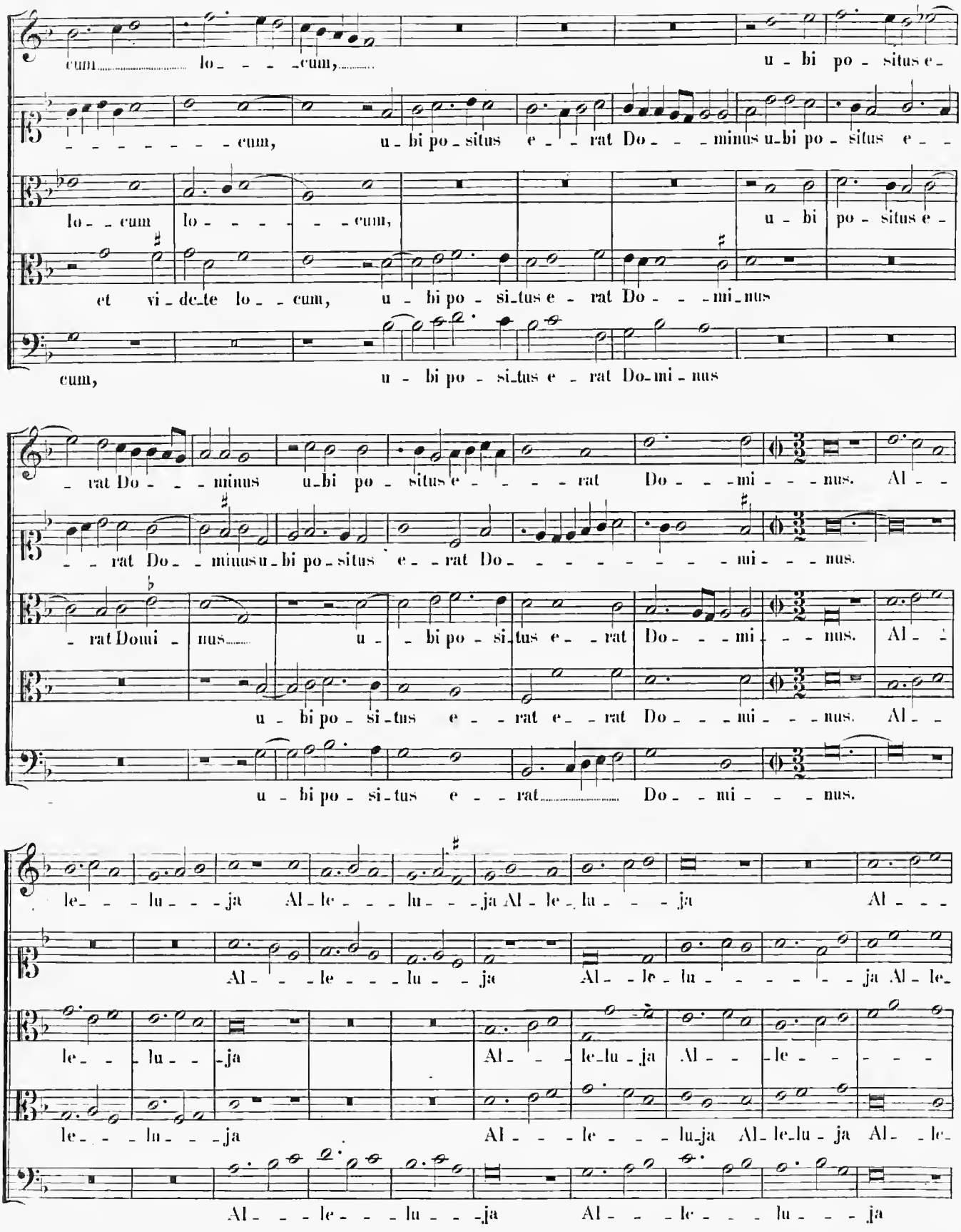
cum lo - - - cum, u - bi po - situs e -
- - - - - - - - cum, u - bi po - situs e - rat Do - - - minus u - bi po - situs e - -
lo - cum lo - - - - - - cum, u - bi po - situs e -
et vi - de - te lo - - cum, u - bi po - si - tus e - rat Do - - - mi - nus
cum, u - bi po - si - tus e - rat Do - mi - nus
- rat Do - - - minus u - bi po - situs e - - - - rat Do - - - mi - - - nus. Al - -
- - rat Do - - minus u - bi po - situs e - - rat Do - - - - - - - - mi - - - nus.
- rat Domi - nus u - bi po - si - tus e - - rat Do - - - mi - - - nus. Al - -
u - bi po - si - tus e - - rat e - - rat Do - - - mi - - - nus. Al - -
u - bi po - si - tus e - - rat Do - - mi - - - nus.
le - - - lu - - - ja Al - le - - - lu - - - ja Al - le - lu - - - ja Al - - -
Al - - - le - - - lu - - - ja Al - - le - lu - - - - - - ja Al - le -
le - - lu - - ja Al - - - le - lu - ja Al - - - le - - - - - -
le - - - lu - - - ja Al - - - le - - - lu - ja Al - le - lu - ja Al - - le -
Al - - - le - - - lu - - - ja Al - - - le - - - lu - - - ja

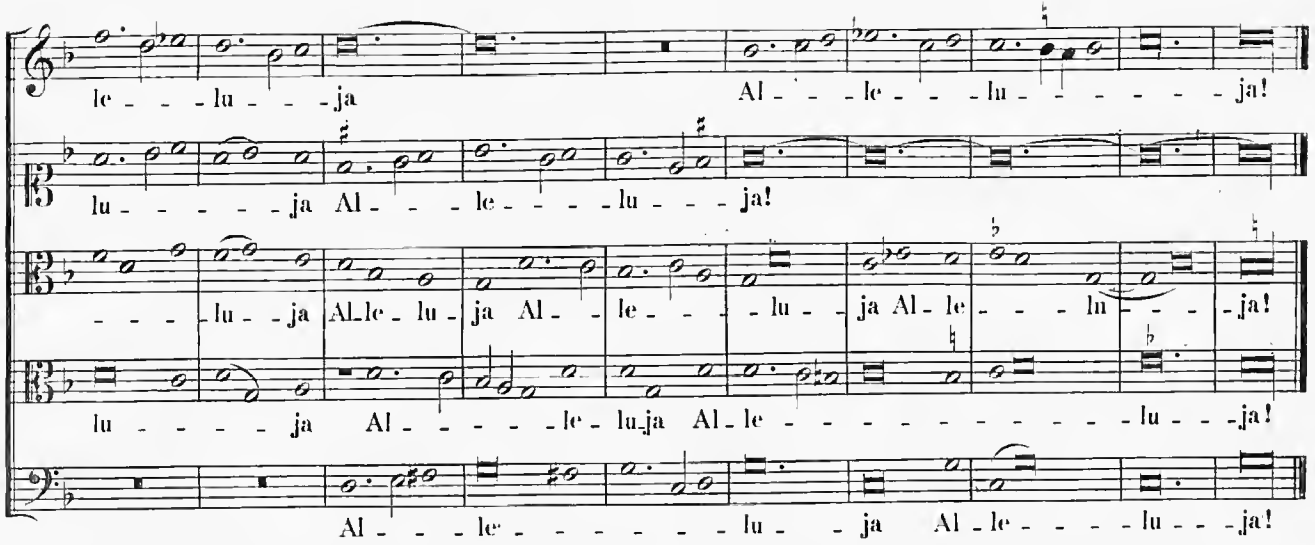

SECUNDA PARS.

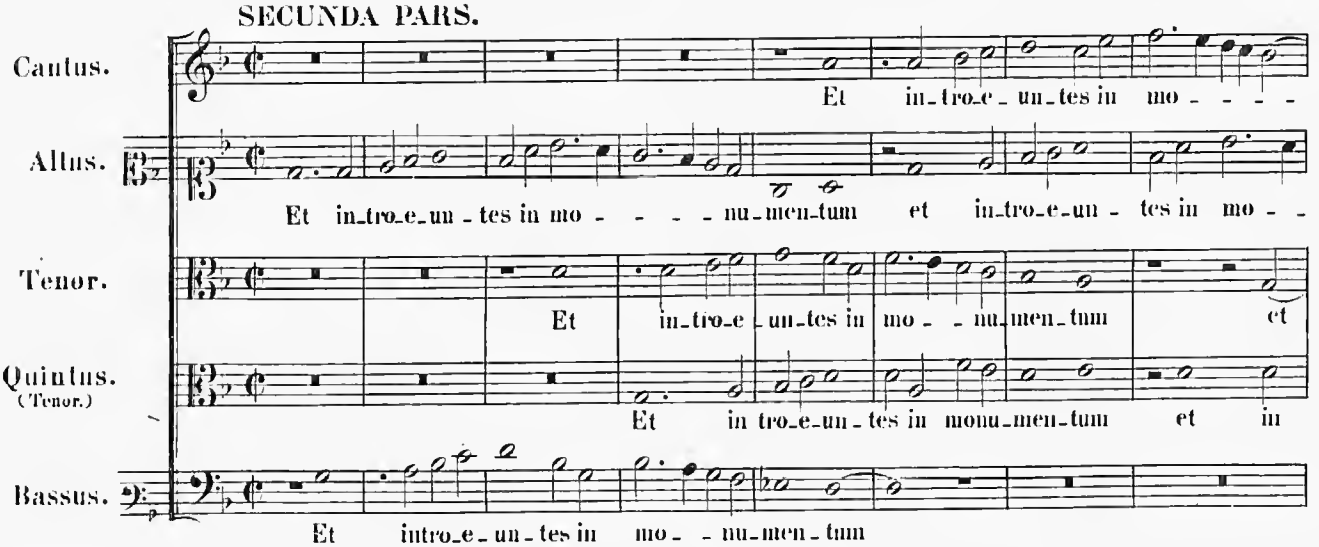

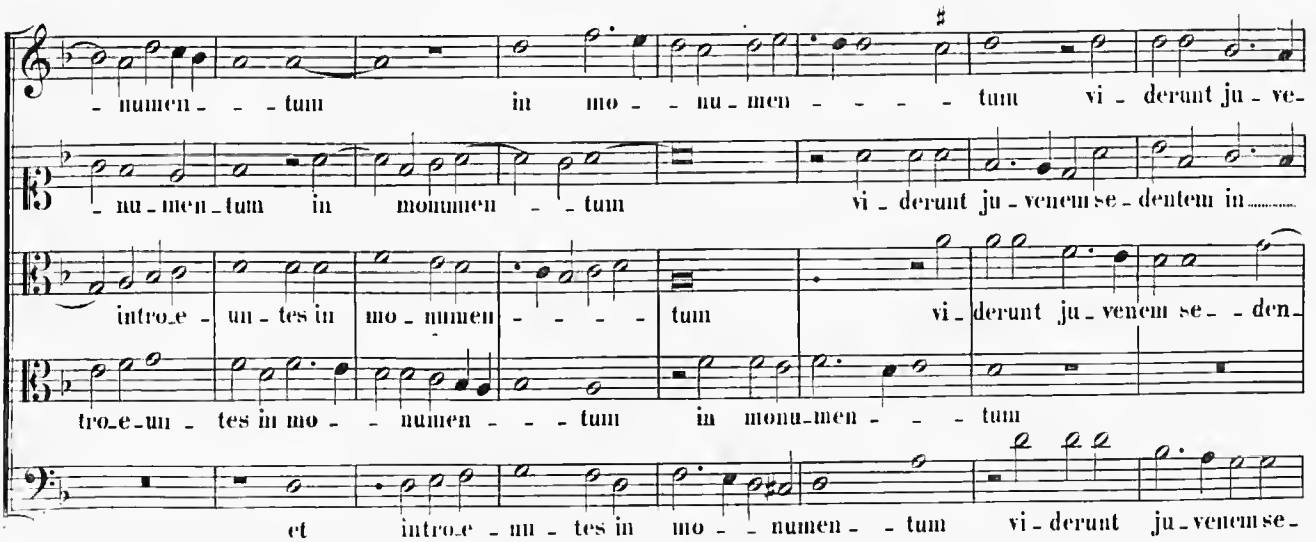

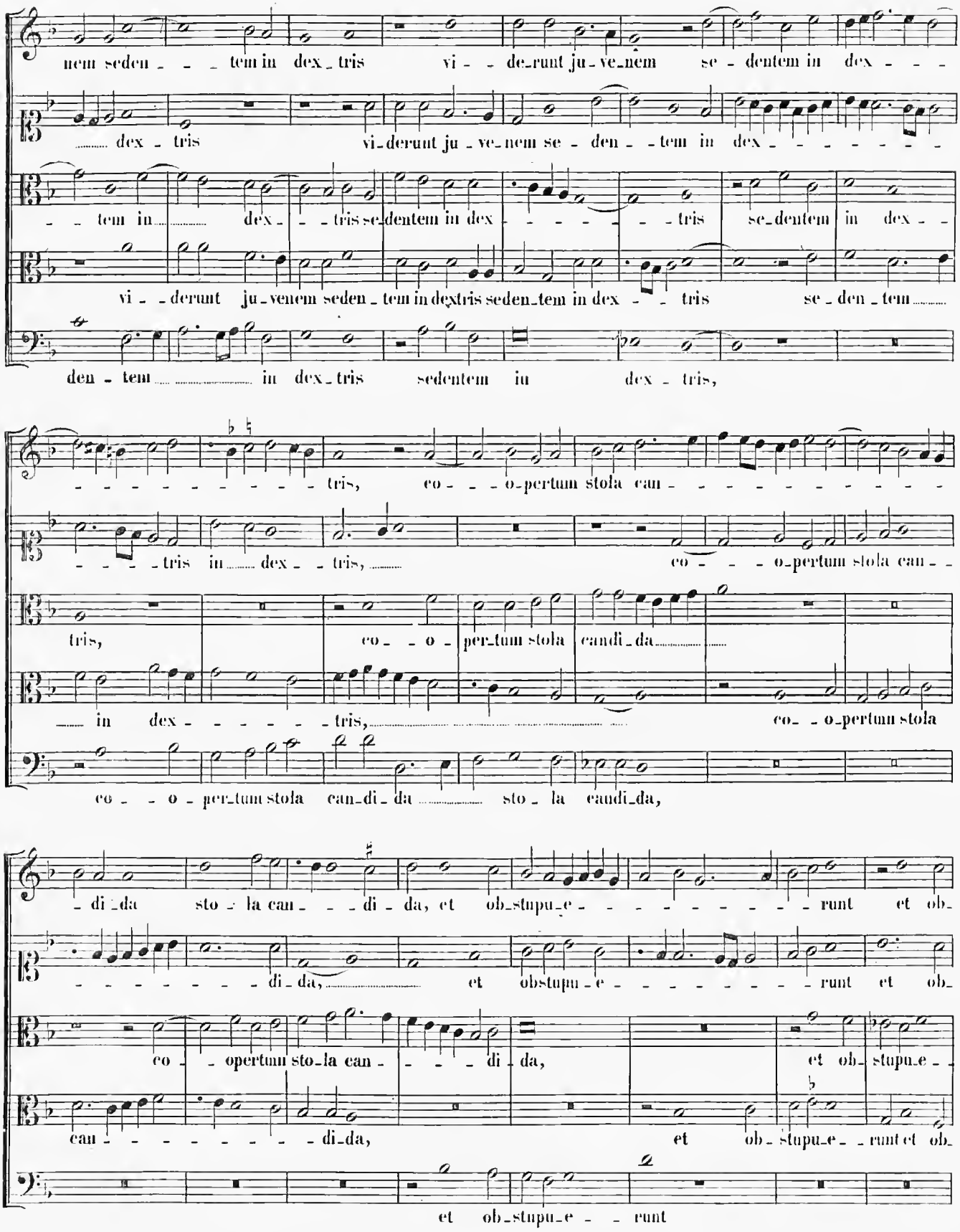
nem seden - - - tem in dex - tris vi - - de - runt ju - ve - nem se - dentem in dex - - -
dex - tris vi - derunt ju - ve - nem se - den - - tem in dex - - - - - - - -
- - tem in dex - - tris se - dentem in dex - - - - - - tris se - dentem in dex - -
vi - - derunt ju - venem seden - tem in dextris seden - tem in dex - - tris se - den - tem
den - tem in dex - tris sedentem in dex - tris,
- - - - - - - - - - - tris, co - - - o - pertum stola can - - - - - - - - - - -
- - - - tris in dex - - tris, co - - - o - pertum stola can - -
tris, co - - o - per - tum stola candi - da
in dex - - - - - tris, co - - o - pertum stola
co - - o - per - tum stola can - di - da sto - la candi - da,
- di - da sto - la can - - - di - da, et ob - stupu - e - - - - - - - - runt et ob -
- - - - - - - - - di - da, et obstupu - e - - - - - - - - runt et ob -
co - - opertum sto - la can - - - - di - da, et ob - stupu - e - -
can - - - - - - - - - di - da, et ob - stupu - e - - runt et ob -
et ob - stupu - e - - runt

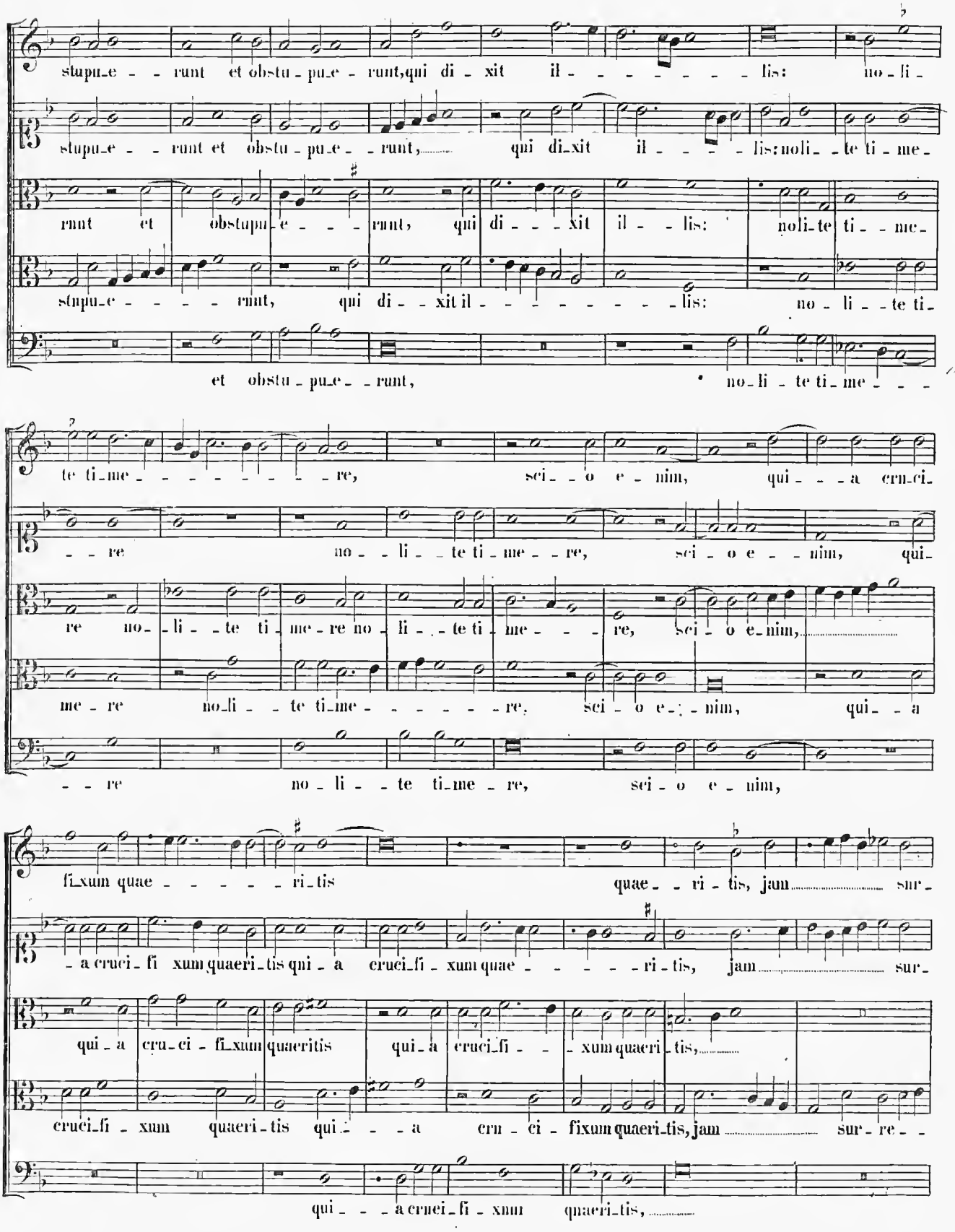
stupu_e - - runt et obstu - pu_e - runt, qui di - xit il - - - - - - - lis: no - li -
stupu_e - - runt et obstu - pu_e - - runt, qui di_xit il - - - - lis: noli_ - te ti - me_
runt et obstupu_e - - - runt, qui di - - - xit il - - lis: noli_te ti - - me_
stupu_e - - - - runt, qui di - - xit il - - - - - - - - lis: no - li - - te ti_
et obstu - pu_e - - runt, no - li - te ti - me - - -
te ti_me - - - - - - - - re, sci - - o e - nim, qui - - - a cru_ci_
- - re no - - li - - te ti - me - - re, sci - o e - - nim, qui_
re no - li - - te ti - me - re no - li - - te ti - me - - - re, sci - o e_nim,
me - re no_li - - te ti_me - - - - - - re, sci - o e_ - nim, qui_ - - a
- - re no - li - - te ti_me - re, sci - o e - nim,
fi_xum quae - - - - - ri_tis quae - - ri - tis, jam sur_
- a cruci_ fi xum quaeri_tis qui - a cruci_fi - xum quae - - - - - ri - tis, jam sur_
qui - a cru_ci - fi_xum quaeritis qui - a cruci_fi - - xum quaeri_tis,
cruci_fi - xum quaeri - tis qui - - - a cru - ci - fixum quaeri_tis, jam sur - re - -
qui - - - a cruci_fi - xum quaeri_tis,

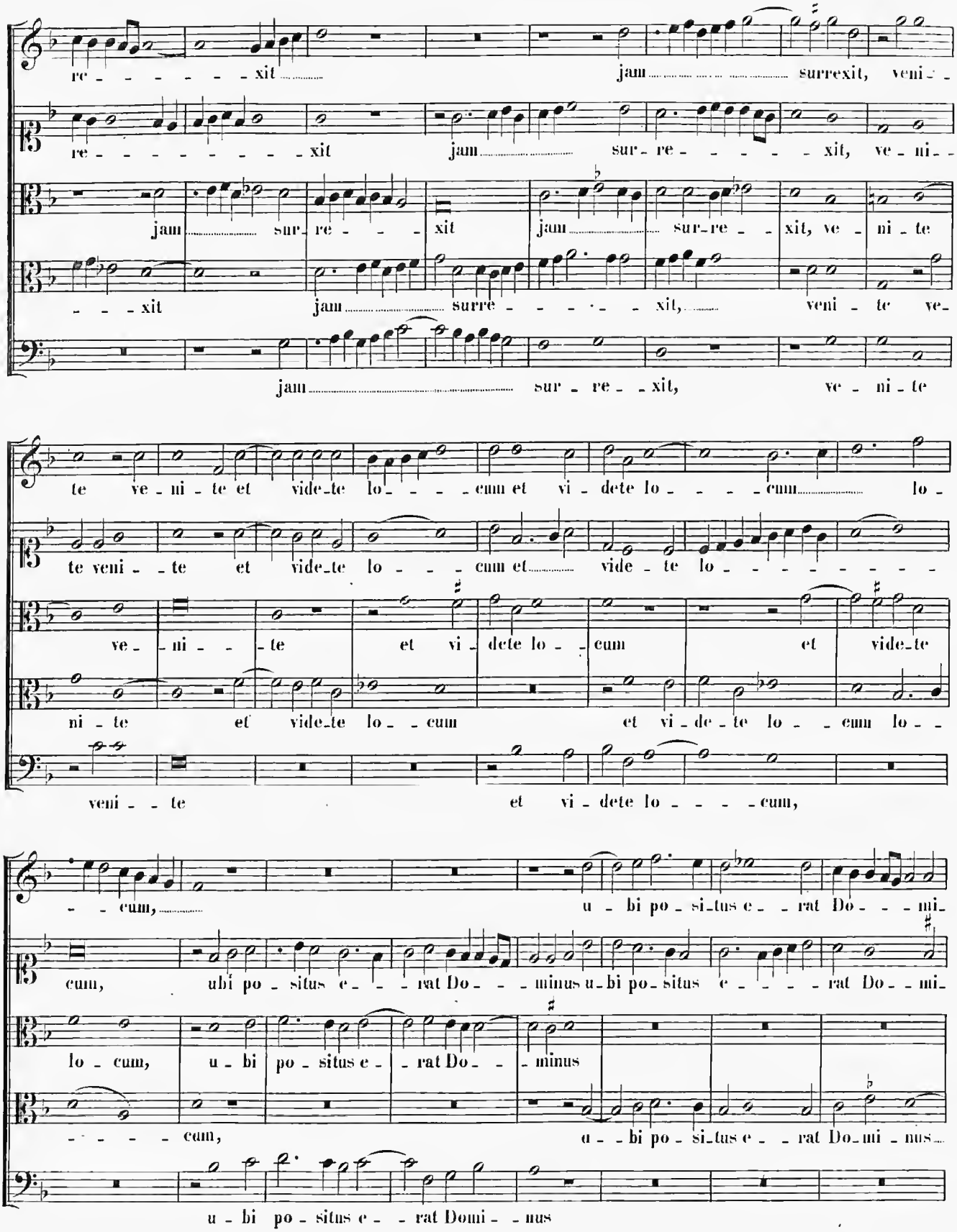
re - - - - - - - xit jam surrexit, veni - -
re - - - - - - - - - xit jam sur - re - - - - - xit, ve - ni - -
jam sur - re - - - xit jam sur - re - - xit, ve - ni - te
- - - xit jam surre - - - - - xit, veni - te ve -
jam sur - re - - xit, ve - ni - te
te ve - ni - te et vide - te lo - - - - cum et vi - dete lo - - - - cum lo -
te veni - - te et vide - te lo - - - - cum et vide - te lo - - - - - - - - -
ve - - ni - - - te et vi - dete lo - - cum et vide - te
ni - te et vide - te lo - - cum et vi - de - te lo - - cum lo - -
veni - - te et vi - dete lo - - - - cum,
- - cum, u - bi po - si - tus e - - rat Do - - - mi -
cum, ubi po - situs e - - - rat Do - - - minus u - bi po - situs e - - - - rat Do - - mi -
lo - cum, u - bi po - situs e - - rat Do - - - minus
- - - - - cum, u - - bi po - si - tus e - - rat Do - mi - nus
u - bi po - situs e - - rat Domi - - nus

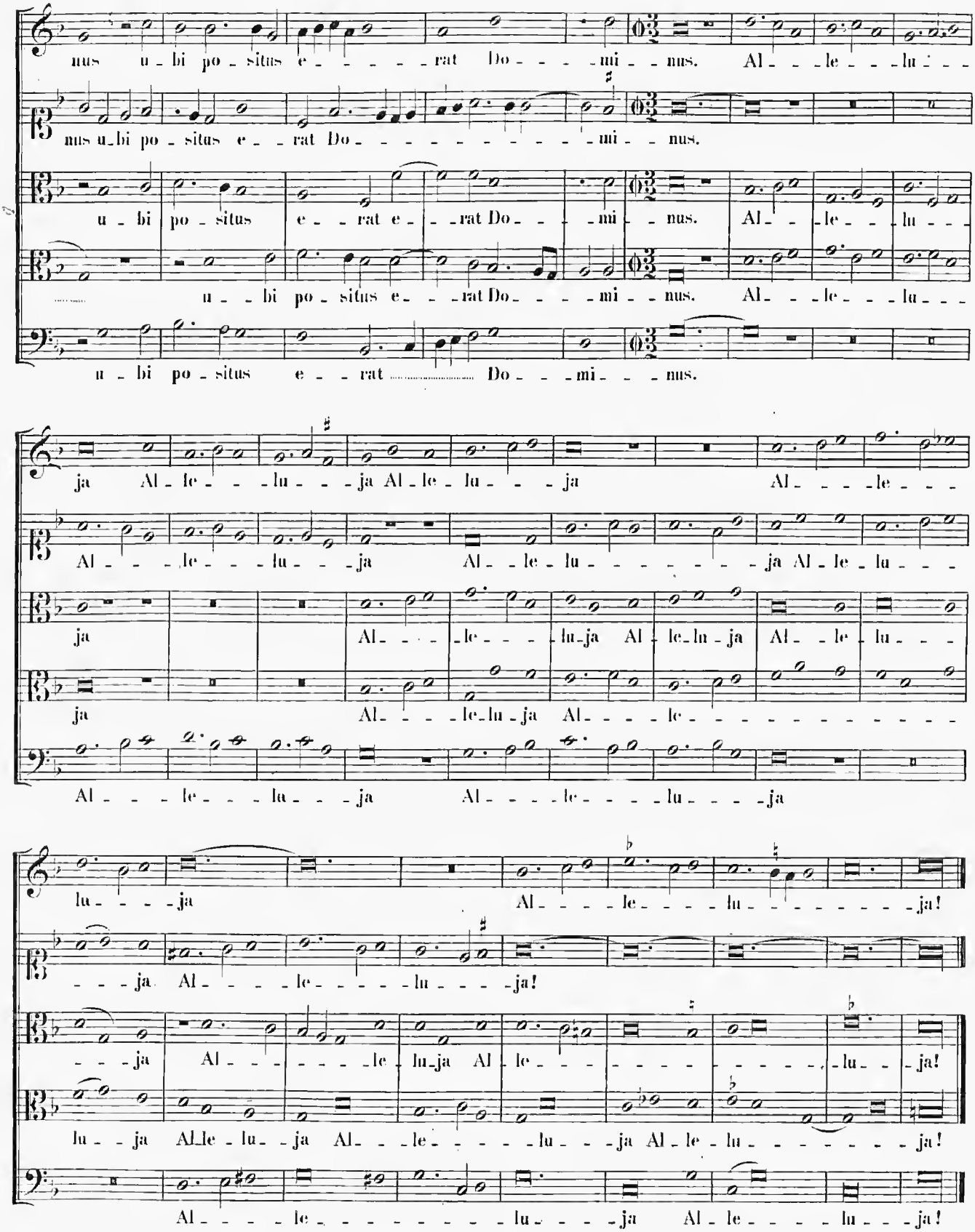
nus u_bi po_situs e_rat Do_mi_nus. Al_le_lu_
nus u_bi po_situs e_rat Do_mi_nus.
u_bi po_situs e_rat e_rat Do_mi_nus. Al_le_lu_
u_bi po_situs e_rat Do_mi_nus. Al_le_lu_
u_bi po_situs e_rat Do_mi_nus.
ja Al_le_lu_ja Al_le_lu_ja Al_le_
Al_le_lu_ja Al_le_lu_ja Al_le_lu_
ja Al_le_lu_ja Al_le_lu_ja Al_le_lu_
ja Al_le_lu_ja Al_le_
Al_le_lu_ja Al_le_lu_ja
lu_ja Al_le_lu_ja!
_ja Al_le_lu_ja!
_ja Al_le_lu_ja Al_le_lu_ja!
lu_ja Al_le_lu_ja Al_le_lu_ja Al_le_lu_ja!
Al_le_lu_ja Al_le_lu_ja!

6.

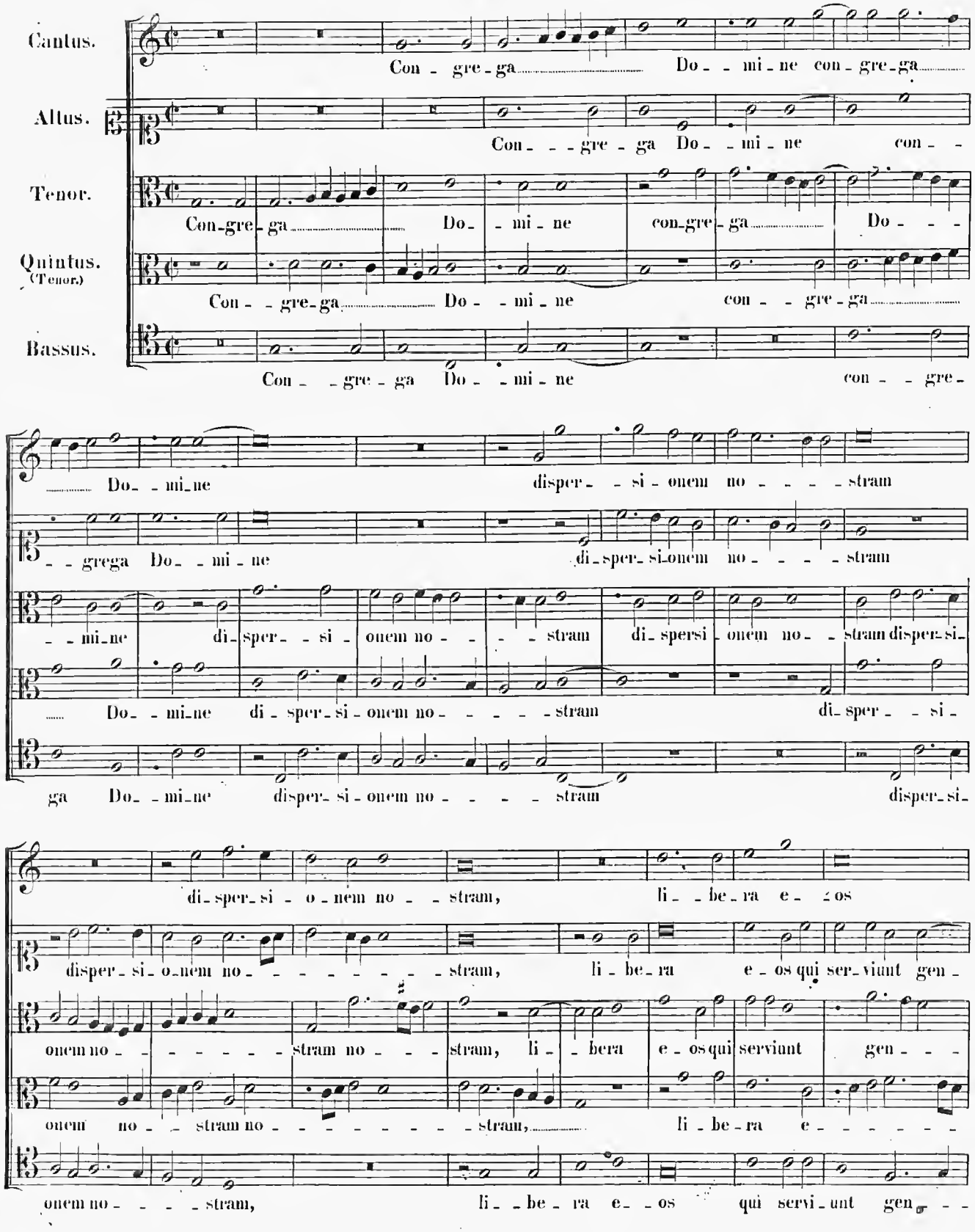
Cantus.
Con - gre - ga Do - - mi - ne con - gre - ga
Altus.
Con - - - gre - ga Do - - mi - ne con - -
Tenor.
Con - gre - ga Do - mi - ne con - gre - ga Do - - -
Quintus. (Tenor.)
Con - - gre - ga Do - - mi - ne con - - gre - ga
Bassus.
Con - - gre - ga Do - - mi - ne con - - gre -
Do - mi - ne disper - - si - onem no - - - - stram
- - grega Do - - mi - ne di - sper - si - onem no - - - - stram
- - mi - ne di - sper - - si - onem no - - - stram di - spersi - onem no - - stram disper - si -
Do - mi - ne di - sper - si - onem no - - - - stram di - sper - - si -
ga Do - mi - ne disper - si - onem no - - - - stram disper - si -
di - sper - si - o - nem no - - stram, li - - be - ra e - os
disper - si - o - nem no - - - - - - - stram, li - be - ra e - os qui ser - viunt gen -
onem no - - - - - - stram no - - - stram, li - - bera e - os qui serviunt gen - - -
onem no - - stram no - - - - - - - - stram, li - be - ra e - - - - - -
onem no - - - - stram, li - - be - ra e - - os qui servi - unt gen - -

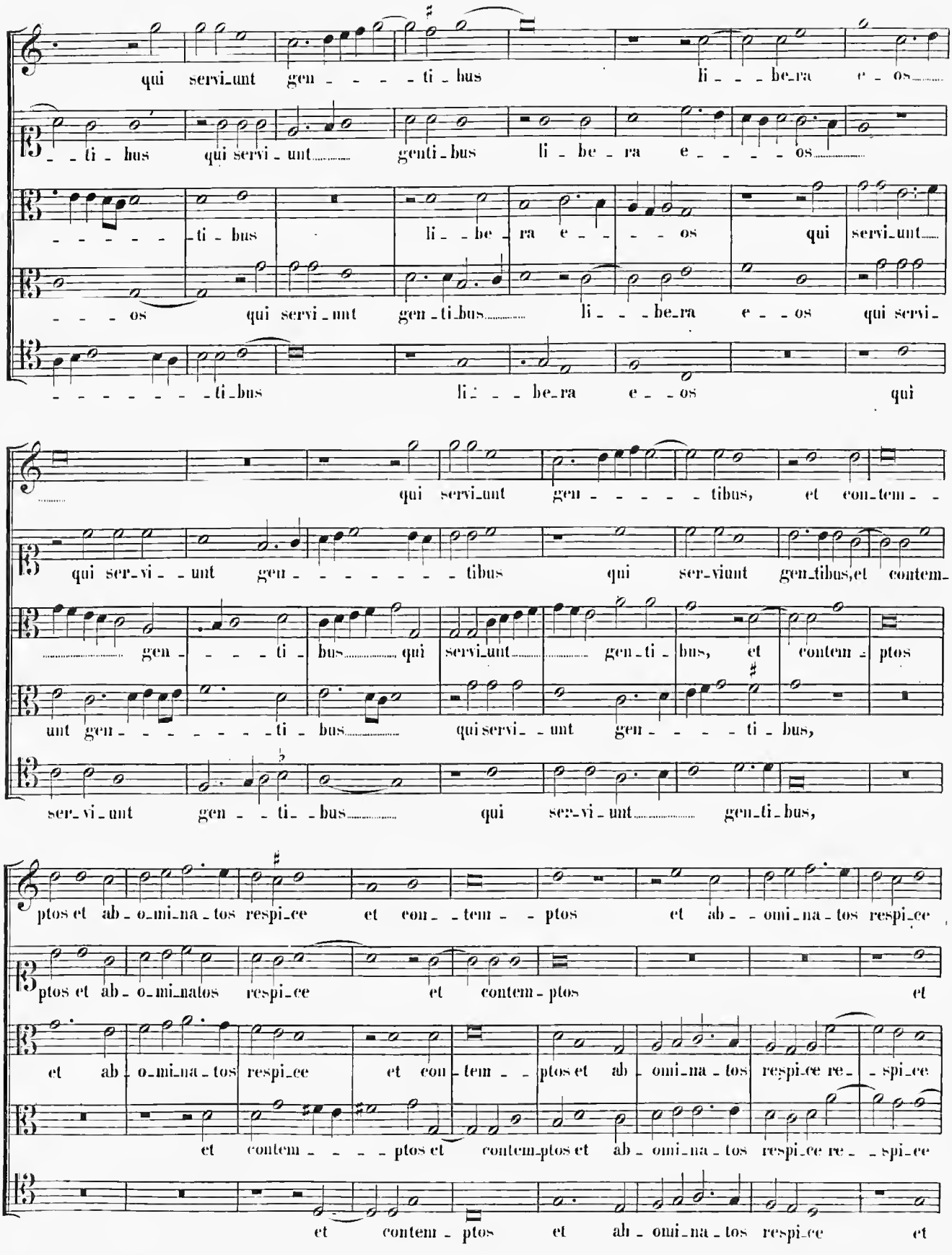
qui servi_unt gen - - - - ti - bus li - - - be_ra e - os
- - ti - bus qui servi - unt genti_bus li - be - ra e - - - - os
- - - - - - ti - bus li - - be - ra e - - - os qui servi_unt
- - - - os qui servi - unt gen - ti_bus li - - - be_ra e - - os qui servi -
- - - - - - - - ti_bus li - - - be_ra e - - os qui
qui servi_unt gen - - - - - tibus, et con_tem - -
qui ser_vi - - unt gen - - - - - - - tibus qui ser_viunt gen_tibus,et contem_
gen - - - - ti - bus qui servi_unt gen_ti - bus, et contem - ptos
unt gen - - - - - - - - ti - bus qui servi - - unt gen - - - - ti - bus,
ser_vi - unt gen - - ti - - bus qui ser_vi - unt gen_ti_bus,
ptos et ab - o_mi_na - tos respi_ce et con - - tem - - ptos et ab - - omi_na - tos respi_ce
ptos et ab - o_mi_natos respi_ce et contem - ptos et
et ab - o_mi_na - tos respi_ce et con - tem - - ptos et ab - omi_na - tos respi_ce re - - spi_ce
et contem - - - - ptos et contem_ptos et ab - omi_na - tos respi_ce re - - spi_ce
et contem - ptos et ab - omi_na - tos respi_ce et

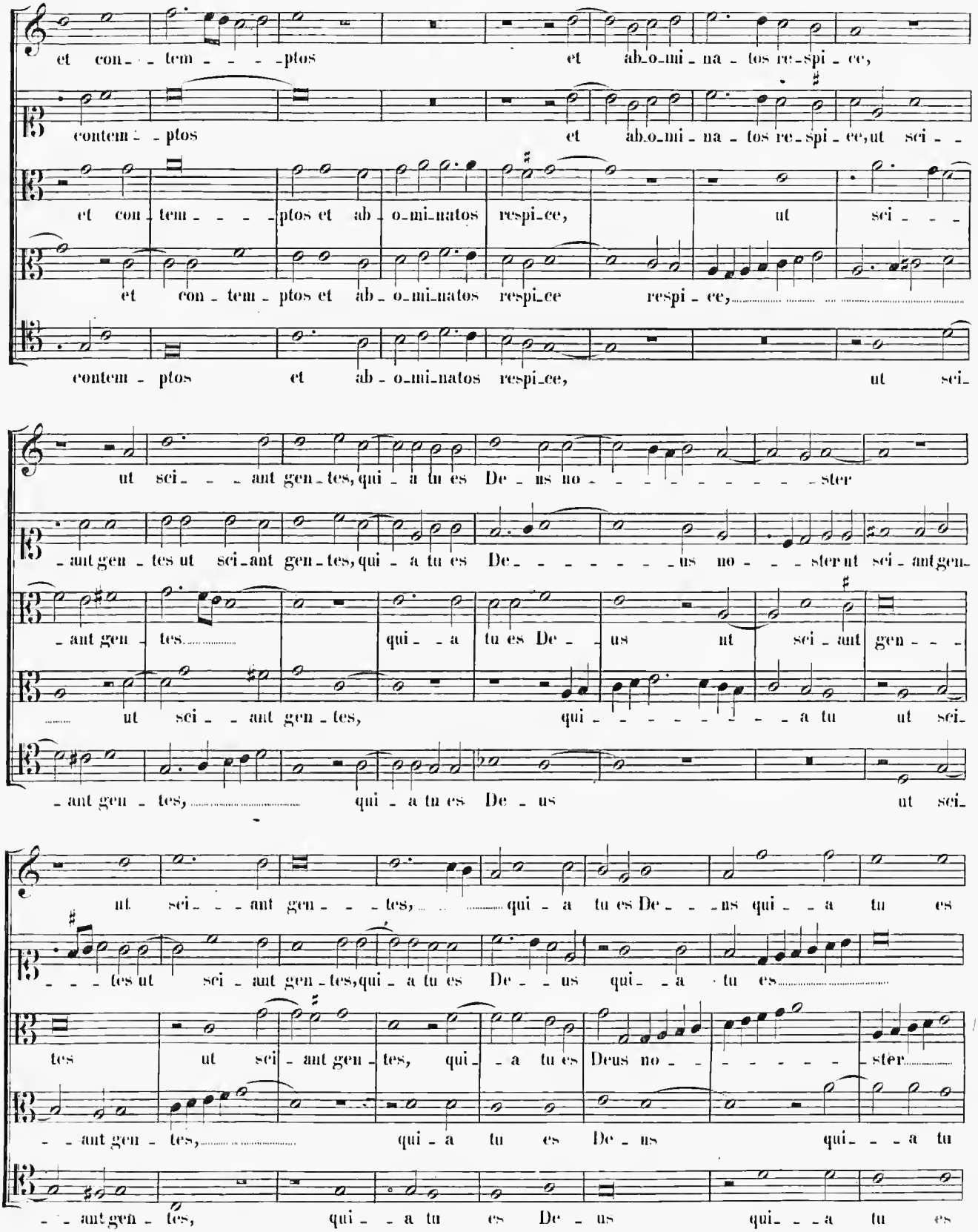
et con - tem - - - - ptos et ab - o - mi - na - tos re - spi - ce,
contem - ptos et ab - o - mi - na - tos re - spi - ce, ut sci - -
et con - tem - - - - ptos et ab - o - mi - natos respi - ce, ut sci - - -
et con - tem - ptos et ab - o - mi - natos respi - ce respi - ce,
contem - ptos et ab - o - mi - natos respi - ce, ut sci -
ut sci - - - ant gen - tes, qui - a tu es De - us no - - - - - - - - - ster
- ant gen - tes ut sci - ant gen - tes, qui - a tu es De - - - - - - us no - - - ster ut sci - ant gen -
- ant gen - tes, qui - - a tu es De - - us ut sci - ant gen - - -
- ant gen - tes, qui - a tu es De - us ut sci -
ut sci - - - ant gen - - - tes, qui - a tu es De - - - us qui - - a tu es
- - - tes ut sci - ant gen - tes, qui - a tu es De - - us qui - - a tu es
tes ut sci - ant gen - tes, qui - - a tu es Deus no - - - - - - ster
- - ant gen - tes, qui - a tu es De - us qui - - - a tu
- - ant gen - tes, qui - - a tu es De - us qui - - - a tu es

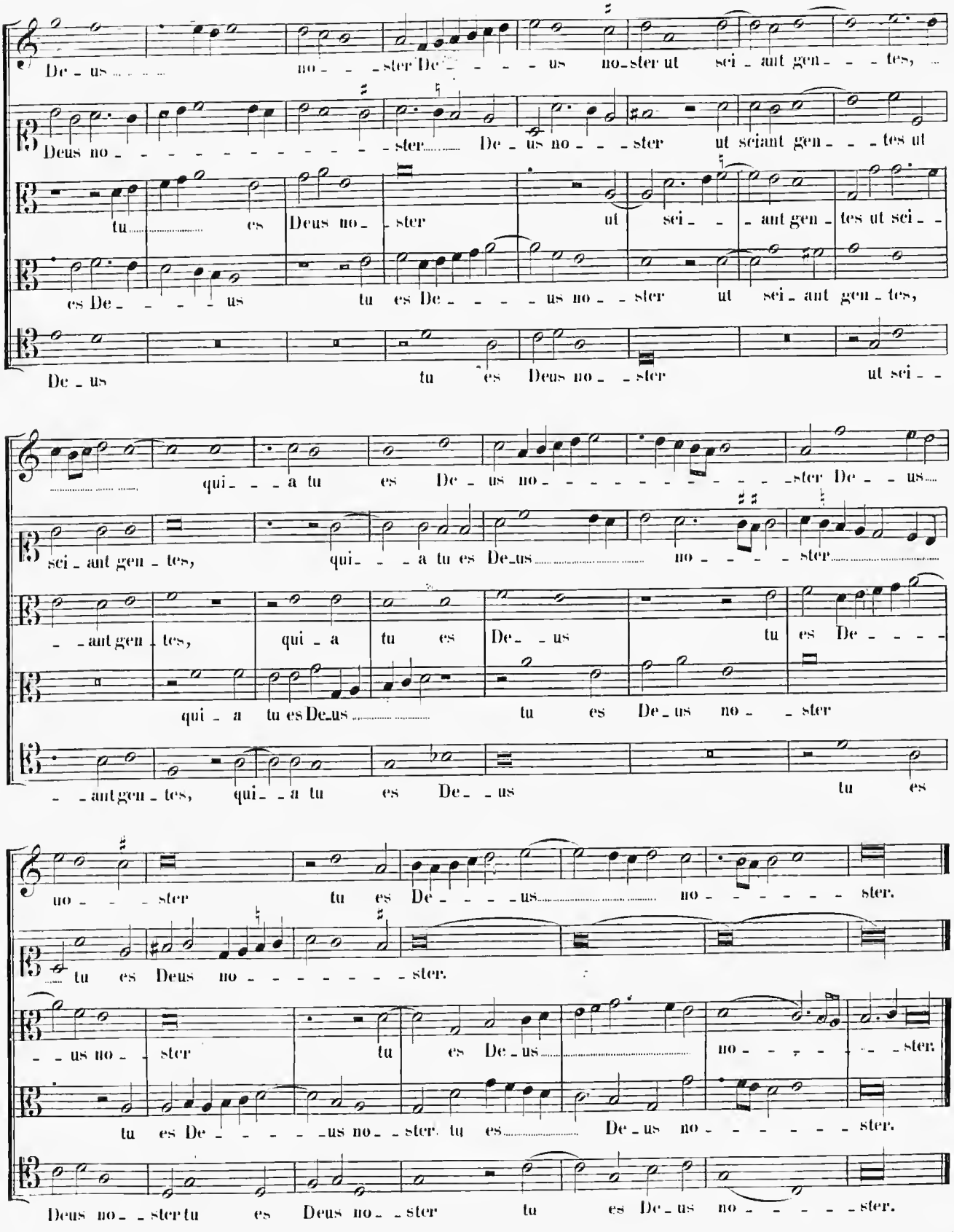
De - us no - - - ster De - - - - us no - ster ut sci - ant gen - - - tes,
Deus no - - - - - - - - - - - - ster De - us no - - - ster ut sciant gen - - - tes ut
tu es Deus no - ster ut sci - - - ant gen - tes ut sci - -
es De - - - - - us tu es De - - - - - us no - - ster ut sci - ant gen - tes,
De - us tu es Deus no - - ster ut sci - -
qui - - - a tu es De - us no - - - - - - - - - - - ster De - - - us
sci - ant gen - tes, qui - - - a tu es De - us no - - - - - ster
- - ant gen - tes, qui - a tu es De - - us tu es De - - - -
qui - a tu es De - us tu es De - us no - - ster
- - ant gen - tes, qui - - a tu es De - - us tu es
no - - - ster tu es De - - - - - us no - - - - - - - ster.
tu es Deus no - - - - - - - - ster.
- - us no - - ster tu es De - us no - - - - - - ster.
tu es De - - - - - - us no - - ster. tu es De - us no - - - - - - ster.
Deus no - - ster tu es Deus no - - ster tu es De - us no - - - - - - ster.

SECUNDA PARS.

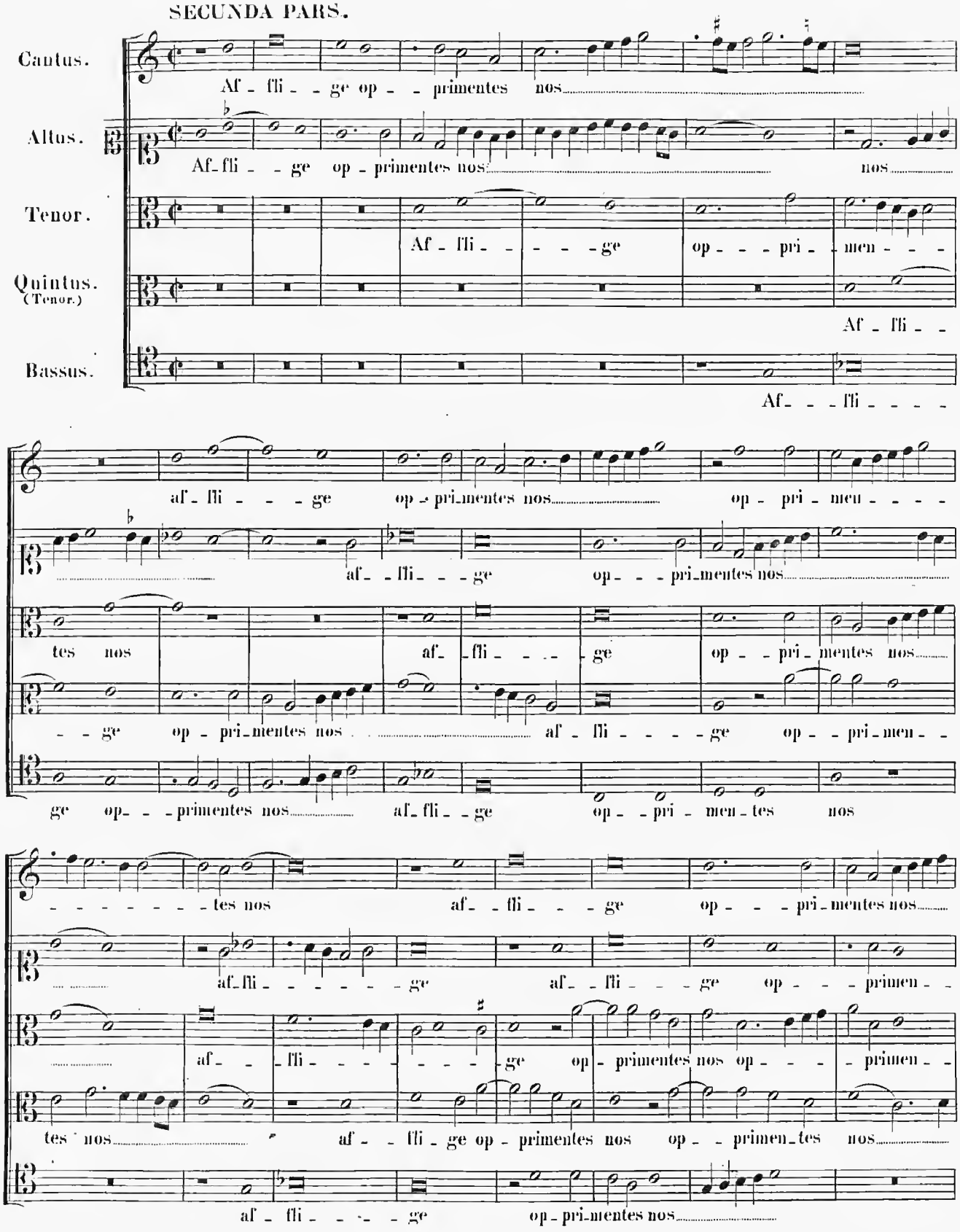

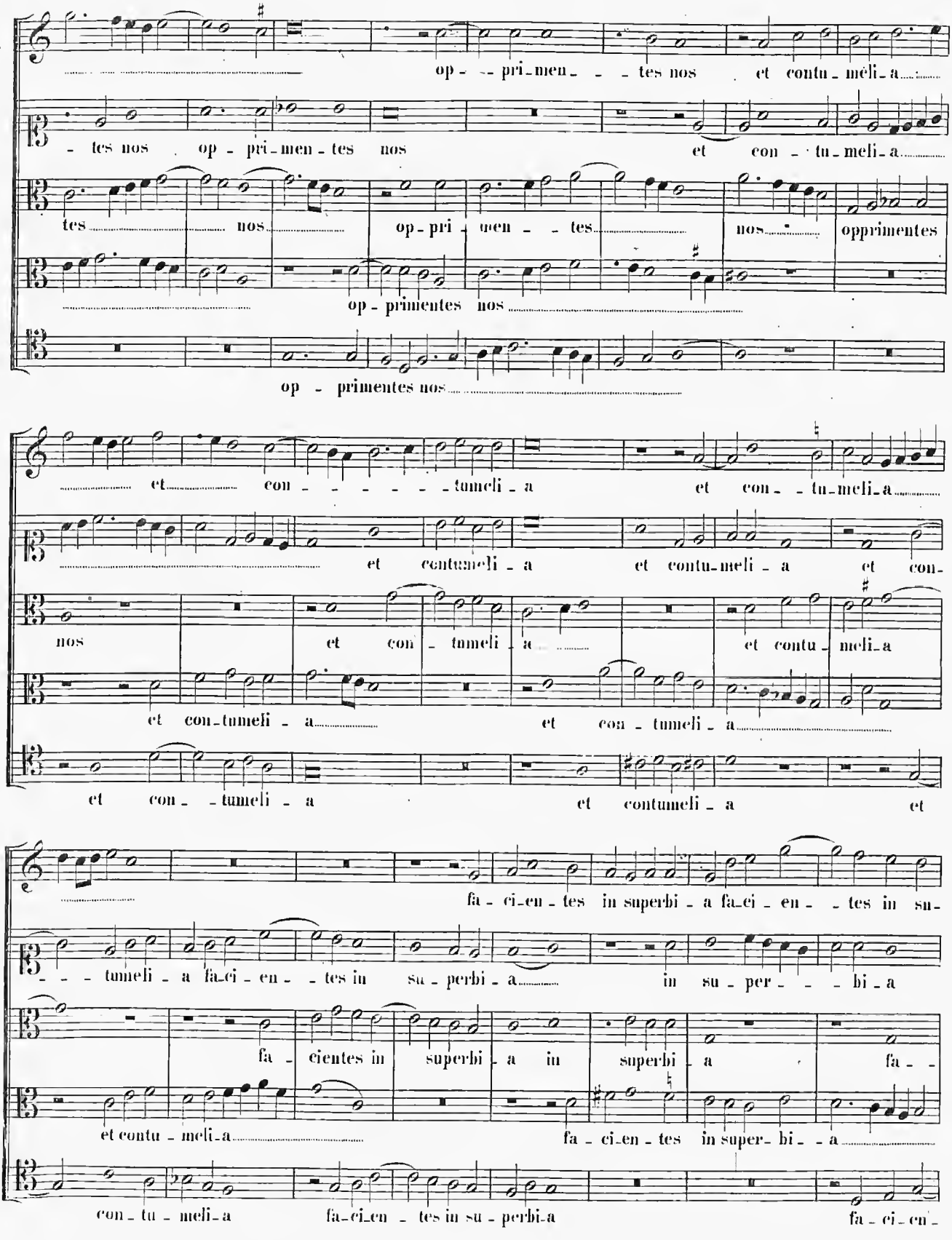
op - - pri_men_ - - tes nos et contu_meli_a
- tes nos op - pri_men_tes nos et con - tu_meli_a
tes nos op_pri_men - - tes nos opprimentes
op - primentes nos
op - primentes nos
et con - - - - - tumeli_a et con - - tu_meli_a
et centumeli - a et contu_meli - a et con-
nos et con - tumeli - a et contu_meli_a
et con_tumeli - a et con - tumeli - a
et con - - tumeli - a et contumeli - a et
fa - ci_en - tes in superbi - a fa_ci - en - - tes in su-
- - - tumeli - a fa_ci - en - - tes in su - perbi - a in su - per - - - bi - a
fa - cientes in superbi - a in superbi - a fa - -
et contu - meli_a fa - ci_en - tes in super - bi - - a
con - tu - meli_a fa_ci_en - tes in su - perbi_a fa - ci_en -

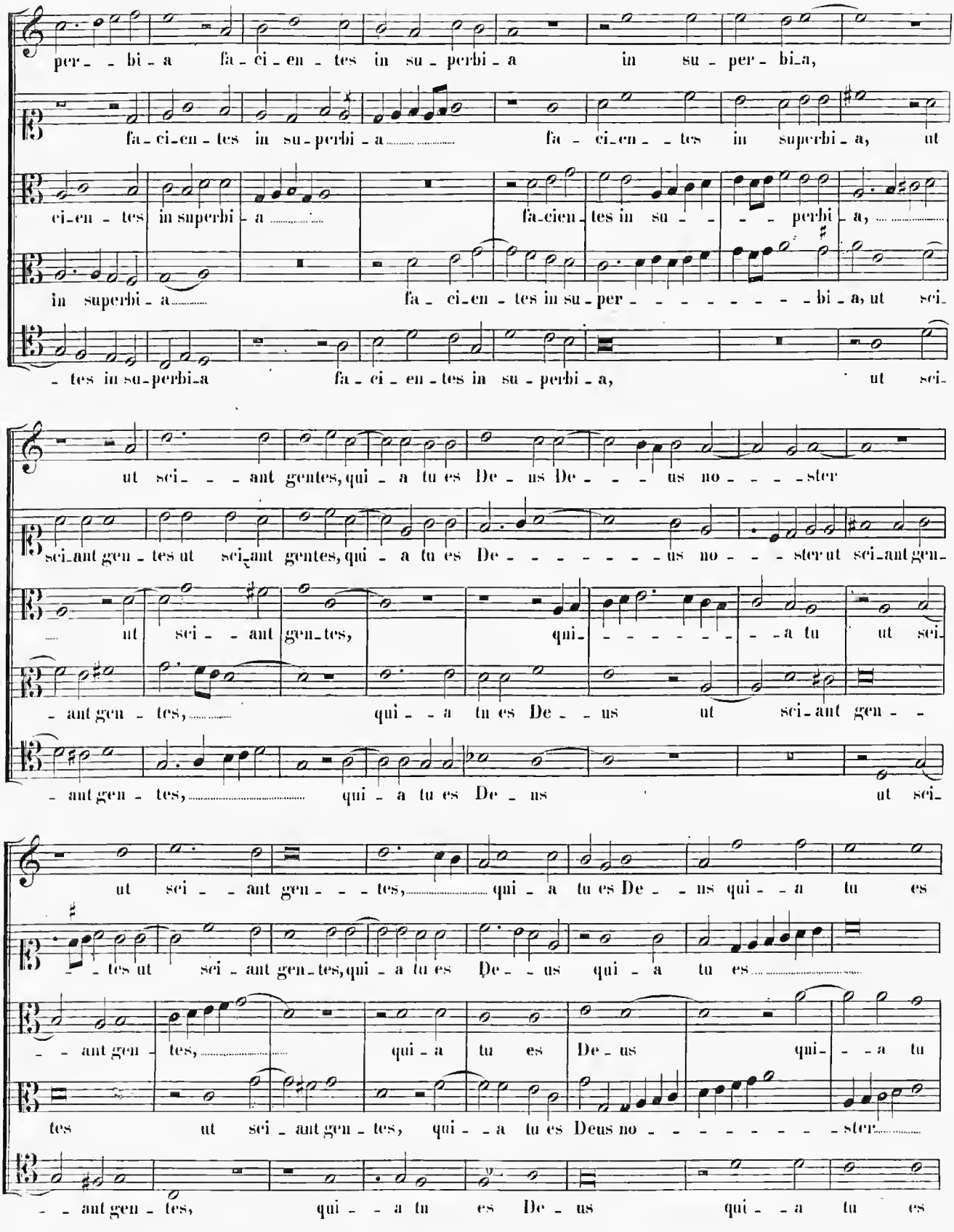
per - - bi - a fa - ci - en - tes in su - perbi - a in su - per - bi_a,
fa - ci_en - tes in su - perbi - a fa - ci_en - - tes in superbi - a, ut
ci_en - tes in superbi - a fa_cien_tes in su - - - - perbi - a,
in superbi - a fa - ci_en - tes in su - per - - - - - - - - bi - a, ut sci_
- tes in su_perbi_a fa - ci - en - tes in su - perbi - a, ut sci_
ut sci - - - ant gentes, qui - a tu es De - us De - - - us no - - - - ster
sci_ant gen - tes ut sci_ant gentes, qui - a tu es De - - - - - - - us no - - - ster ut sci_ant gen_
ut sci - - ant gen_tes, qui - - - - - - - a tu ut sci_
- ant gen - tes, qui - - a tu es De - - us ut sci_ant gen - -
- ant gen - tes, qui - a tu es De - us ut sci_
ut sci - - ant gen - - - tes, qui - a tu es De - - us qui - - a tu es
- - tes ut sci - ant gen_tes, qui - a tu es De - - us qui - a tu es
- - ant gen - tes, qui - a tu es De - us qui - - a tu
tes ut sci - ant gen - tes, qui - - a tu es Deus no - - - - - - - - ster
- - ant gen - tes, qui - - a tu es De - us qui - - a tu es

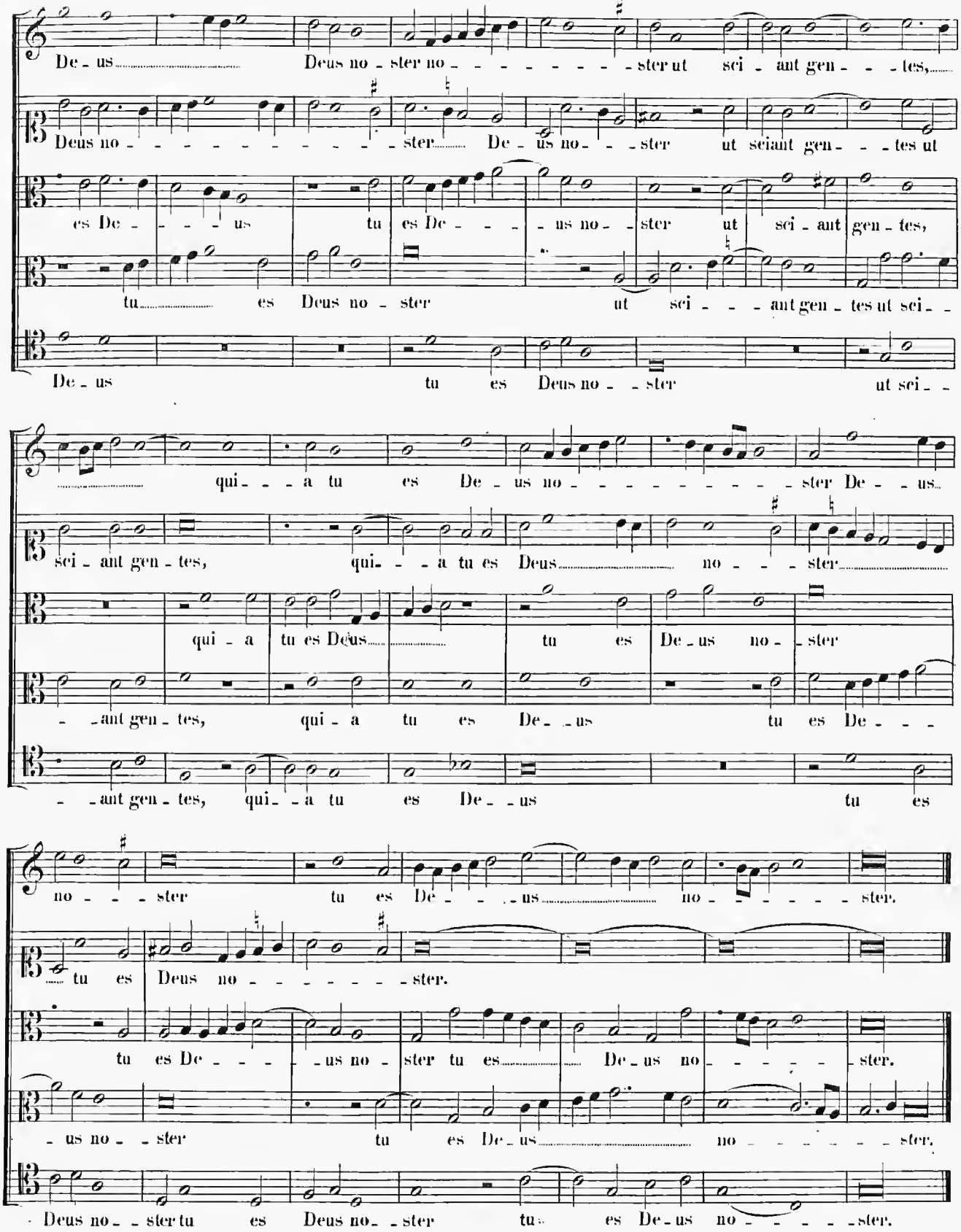
De - us Deus no - ster no - - - - - - - - ster ut sci - ant gen - - - tes,
Deus no - - - - - - - - - - - ster De - us no - - - ster ut sciant gen - - - tes ut
es De - - - - us tu es De - - - - us no - ster ut sci - ant gen - tes,
tu es Deus no - ster ut sci - - - ant gen - tes ut sci - -
De - us tu es Deus no - - ster ut sci - -
qui - - - a tu es De - us no - - - - - - - - - ster De - - us
sci - ant gen - tes, qui - - - a tu es Deus no - - - - ster
qui - a tu es Deus tu es De - us no - ster
- - ant gen - tes, qui - a tu es De - - us tu es De - - -
- - ant gen - tes, qui - - a tu es De - - us tu es
no - - - - ster tu es De - - - - - us no - - - - - - - ster.
tu es Deus no - - - - - - - - ster.
tu es De - - - - - us no - ster tu es De - us no - - - - - ster.
- us no - - ster tu es De - us no - - - - - - - ster.
Deus no - - ster tu es Deus no - - ster tu es De - us no - - - - - ster.

7.

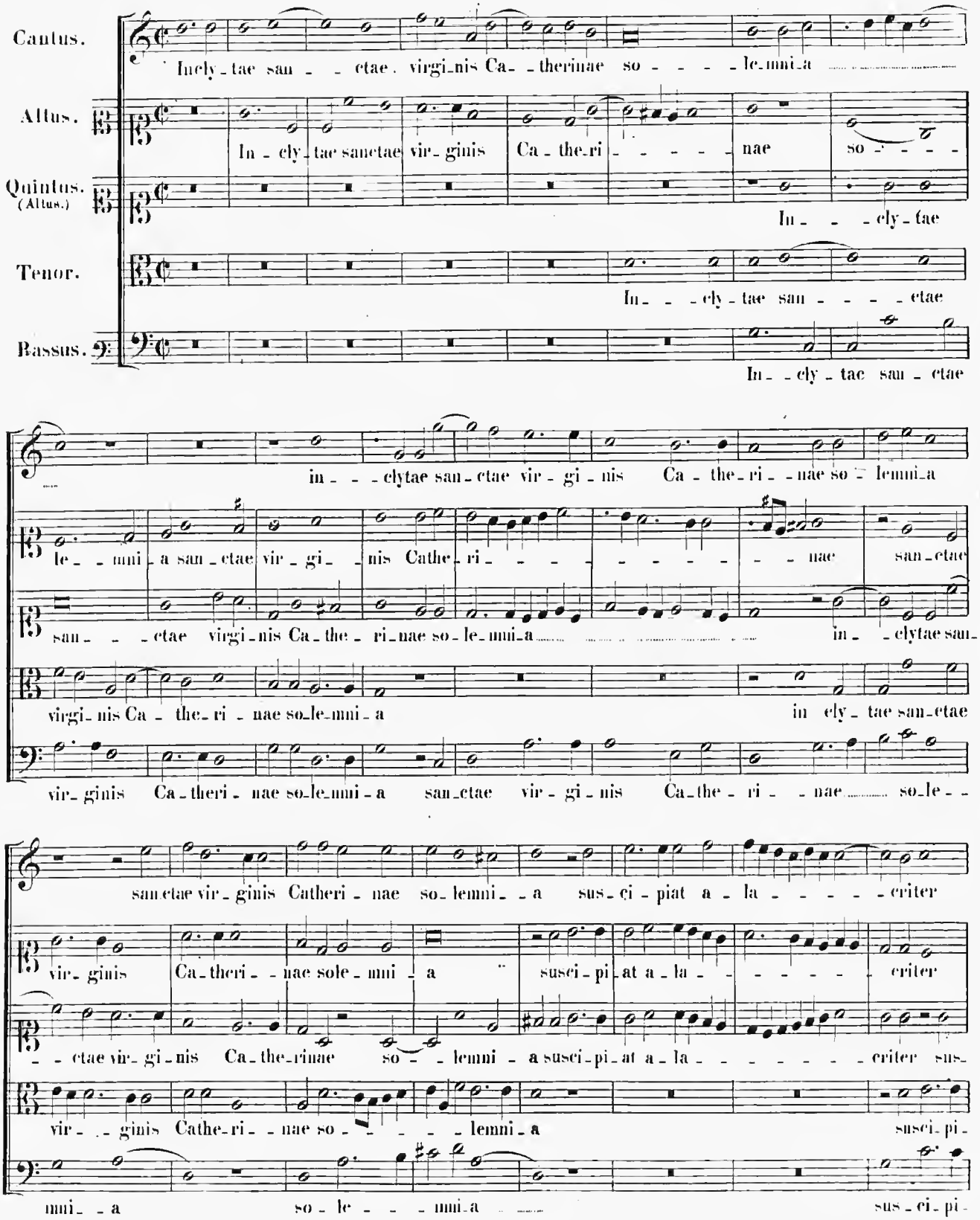
Cantus.
Inely-tae san- -ctae. virgi-nis Ca- -therinae so- - - -le-mni-a
Altus.
In- -ely-tae sanctae vir-ginis Ca- -the-ri- - - - -nae so- - - -
Quintus. (Altus.)
In- - -ely-tae
Tenor.
In- - -ely-tae san- - - -ctae
Bassus.
In- -ely-tae san-ctae
in- - -clytae san-ctae vir-gi-nis Ca- -the-ri- -nae so- -lemni-a
le- -mni-a san-ctae vir-gi- -nis Cathe-ri- - - - - - - - - -nae san-ctae
san- - -ctae virgi-nis Ca-the-ri-nae so-le-mni-a in- -clytae san-
virgi-nis Ca- -the-ri- -nae so-le-mni-a in ely-tae san-ctae
vir-ginis Ca-theri-nae so-le-mni-a san-ctae vir-gi-nis Ca-the-ri- -nae so-le- -
sanctae vir-ginis Catheri-nae so-lemni- -a sus-ci-piat a-la- - - - - -criter
vir-ginis Ca-theri- -nae sole-mni-a susci-pi-at a-la- - - - - -criter
- -ctae vir-gi-nis Ca-the-rinae so- -lemni-a susci-pi-at a-la- - - - - - -criter sus-
vir- -ginis Cathe-ri- -nae so- - - - -lemni-a susci-pi-
mni- -a so-le- - - -mni-a sus-ci-pi-

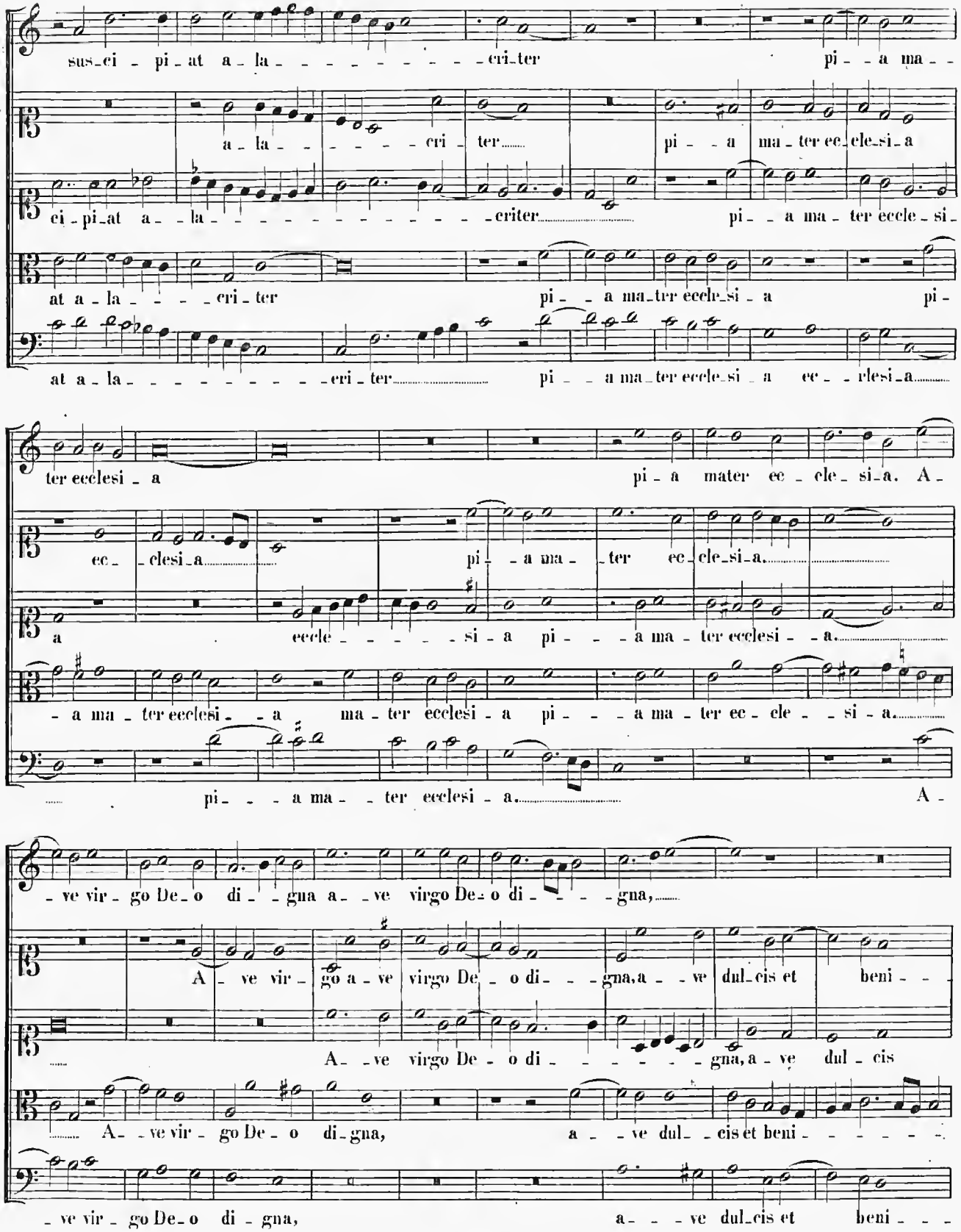
sus_ci - pi_at a - la - - - - - - - - cri_ter pi - - a ma - -
a - la - - - - - cri - ter pi - - a ma_ter ec_cle_si_a
ci_pi_at a - - la - - - - - - - - - - - - criter pi - - a ma - ter eccle - si -
at a - la - - - - cri - ter pi - - a ma_ter eccle_si - a pi -
at a - la - - - - - - - - - cri - ter pi - - a ma_ter eccle_si - a ec - - clesi_a
ter ecclesi - a pi - a mater ec - cle - si_a. A -
ec - clesi_a pi - - a ma - ter ec_cle_si_a
a eccle - - - - - si - a pi - - - a ma - ter ecclesi - - a
- a ma - ter ecclesi - - a ma - ter ecclesi - a pi - - - a ma - ter ec - cle - - si - a
pi - - - a ma - - ter ecclesi - a A -
- ve vir - go De_o di - - gna a - - ve virgo De_o di - - - - gna,
A - ve vir - go a - ve virgo De - o di - - - gna, a - - ve dul_cis et beni - -
A - - ve virgo De - o di - - - - - - - gna, a - ve dul - cis
A - - ve vir - go De - o di_gna, a - - ve dul - - cis et beni - - - - - -
- ve vir - go De_o di - gna, a - - - ve dul_cis et beni - - -

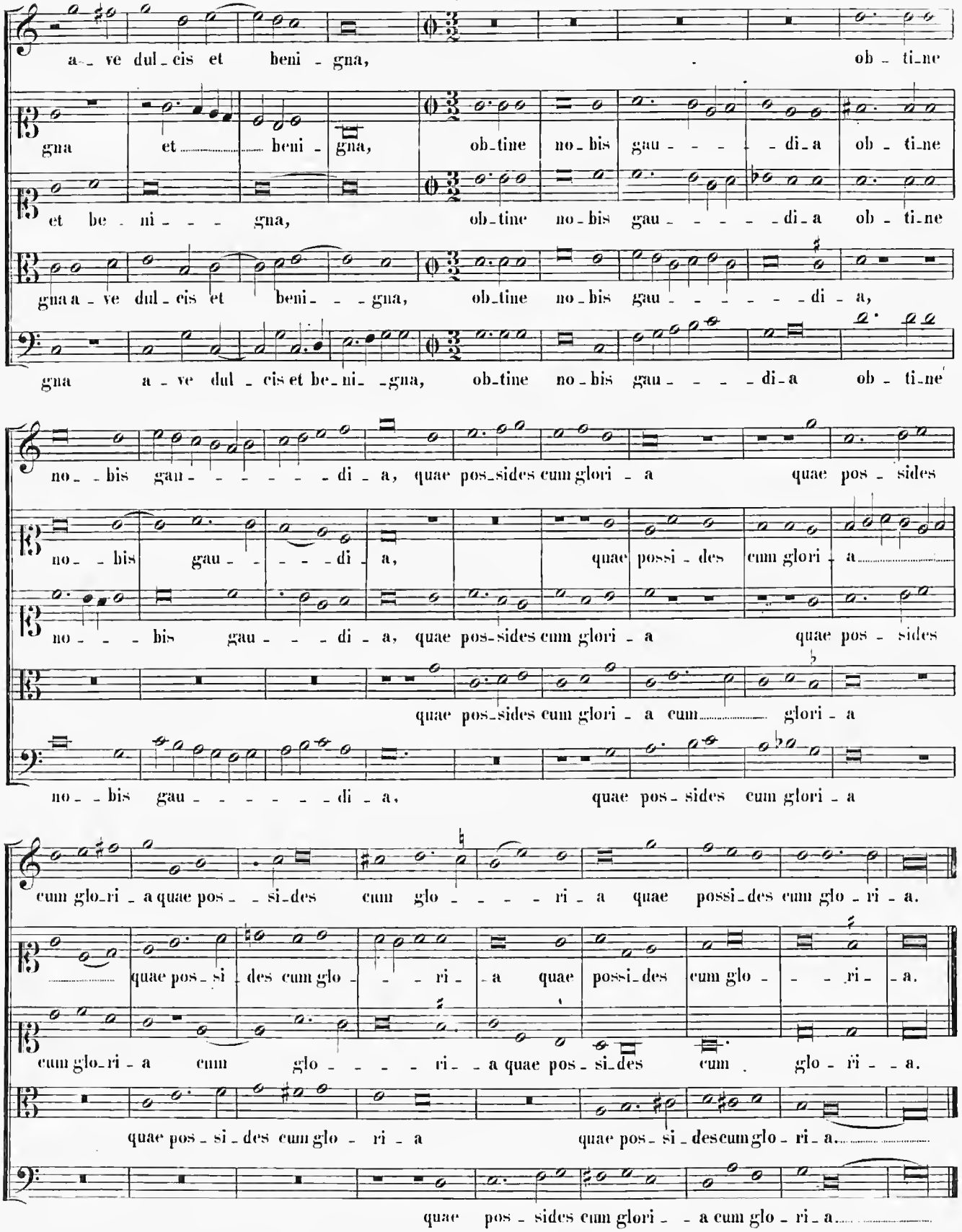
a_ ve dul_cis et beni_gna, ob_tine
gna et beni_gna, ob_tine no_bis gau_di_a ob_tine
et be_ni_gna, ob_tine no_bis gau_di_a ob_ti_ne
gna a_ve dul_cis et beni_gna, ob_tine no_bis gau_di_a,
gna a_ve dul_cis et be_ni_gna, ob_tine no_bis gau_di_a ob_ti_ne
no_bis gau_di_a, quae pos_sides cum glori_a quae pos_sides
no_bis gau_di_a, quae possi_des cum glori_a
no_bis gau_di_a, quae pos_sides cum glori_a quae pos_sides
quae pos_sides cum glori_a cum glori_a
no_bis gau_di_a, quae pos_sides cum glori_a
cum glo_ri_a quae pos_si_des cum glo_ri_a quae possi_des cum glo_ri_a.
quae pos_si_des cum glo_ri_a quae possi_des cum glo_ri_a.
cum glo_ri_a cum glo_ri_a quae pos_si_des cum glo_ri_a.
quae pos_si_des cum glo_ri_a quae pos_si_des cum glo_ri_a
quae pos_sides cum glori_a cum glo_ri_a

8.

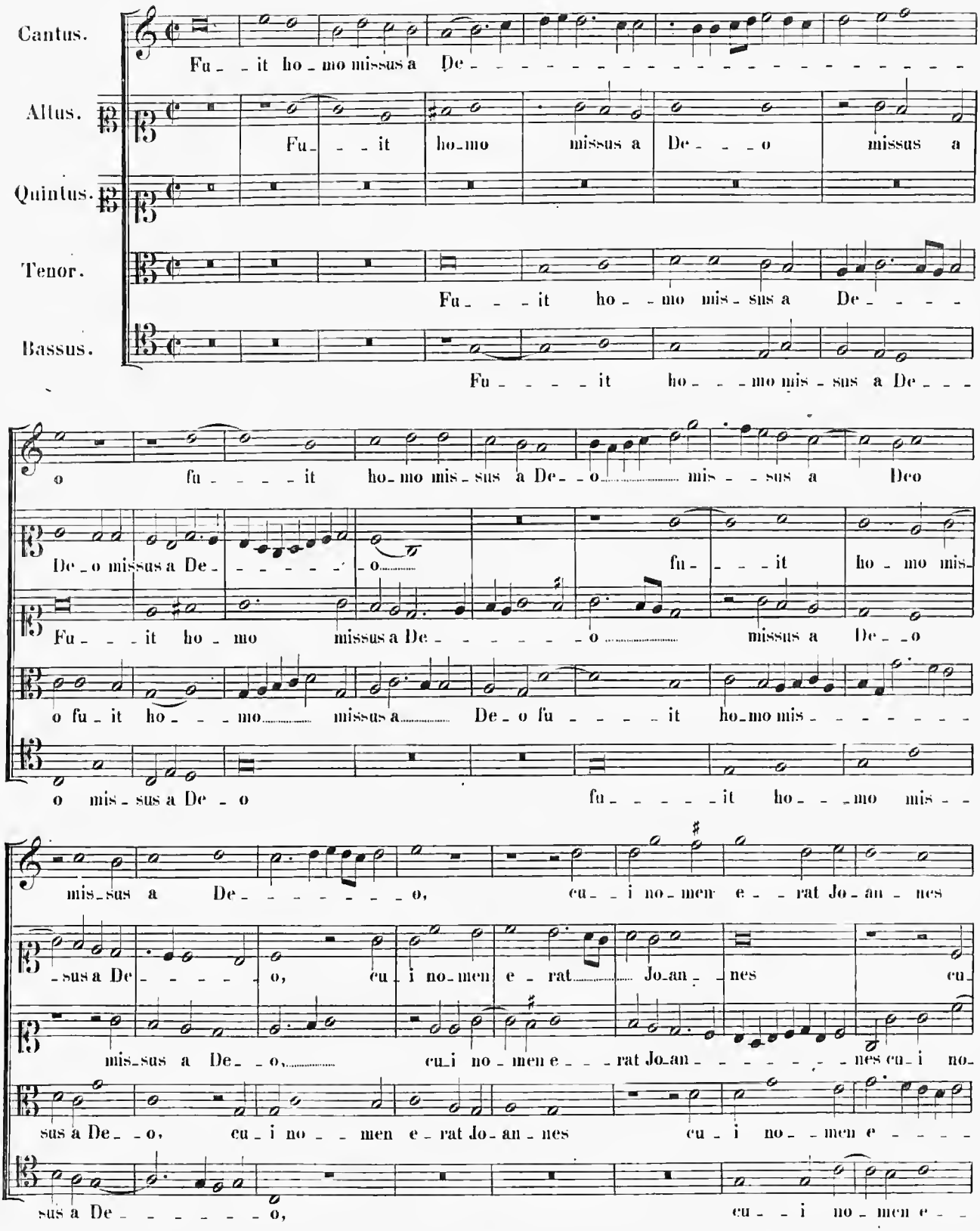
Cantus.
Fu_ _it ho_mo missus a De_ _ _ _ _ _ _ _ _ _ _ _ _ _ _ _ _ _ _ _
Altus.
Fu_ _ _it ho_mo missus a De_ _ _ _o missus a
Quintus.
Tenor.
Fu_ _ _it ho_ _mo mis_sus a De_ _ _ _
Bassus.
Fu_ _ _ _ it ho_ _ _mo mis_sus a De_ _ _
o fu_ _ _ _it ho_mo mis_sus a De_ _o mis_ _sus a Deo
De_o missus a De_ _ _ _ _ _o fu_ _ _it ho_mo mis_
Fu_ _ _it ho_mo missus a De_ _ _ _ _ _o missus a De_ _o
o fu_it ho_ _ _mo missus a De_o fu_ _ _ _it ho_mo mis_ _ _ _ _ _ _
o mis_sus a De_o fu_ _ _ _ _it ho_ _ _mo mis_ _
mis_sus a De_ _ _ _ _ _ _o, cu_ _i no_men e_ _rat Jo_an_ _nes
sus a De _ _ _ _o, cu_i no_men e_rat Jo_an_ _nes cu_
mis_sus a De_ _o, cu_i no_ _men e_ _ _rat Jo_an_ _ _ _ _ _ _nes cu_i no_
sus a De_ _o, cu_i no_ _ _men e_rat Jo_an_nes cu_i no_ _men e_ _ _ _
sus a De_ _ _ _ _ _ _o, cu_ _ _i no_men e_ _

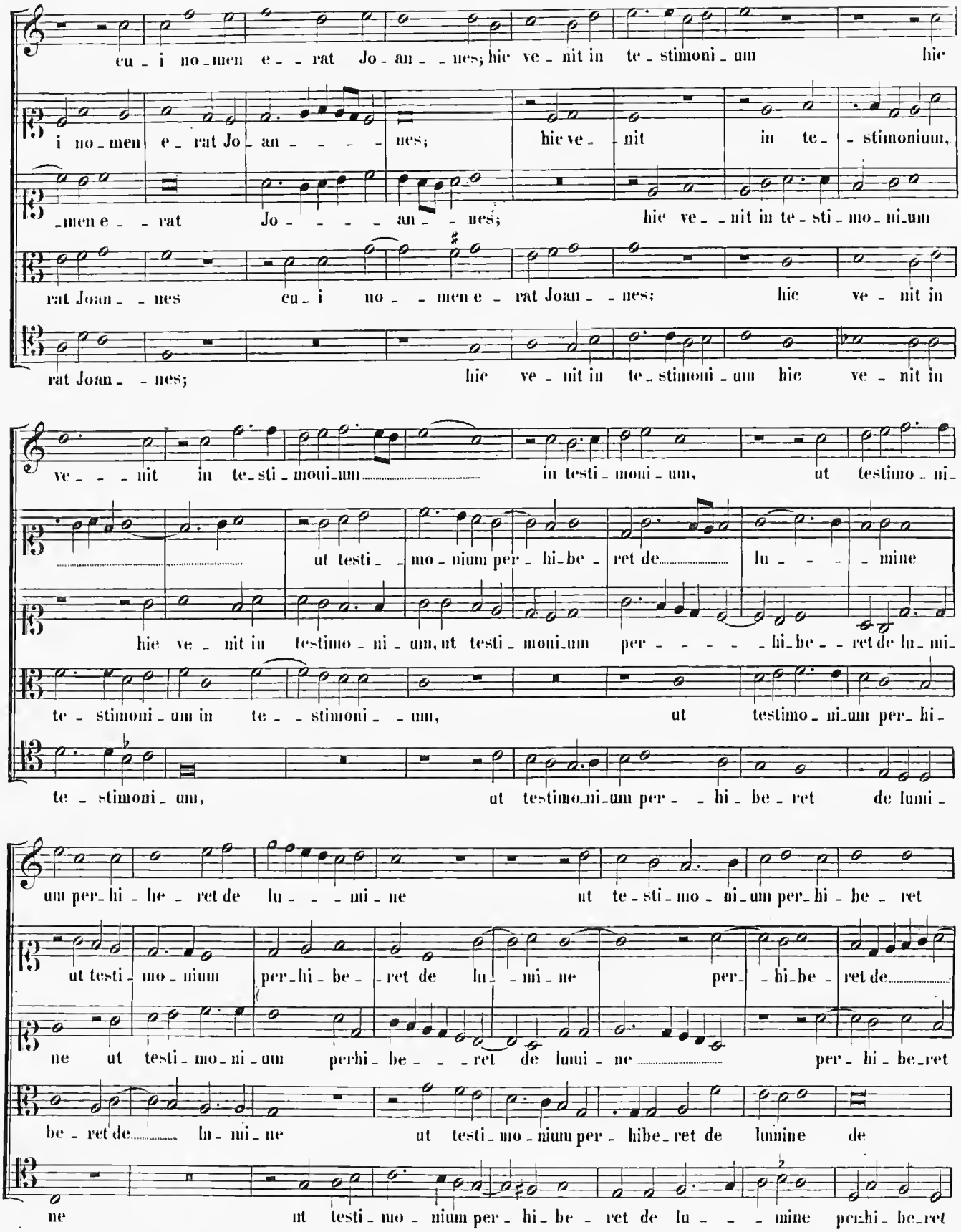
cu - i no - men e - - rat Jo - an - - nes; hic ve - nit in te - stimoni - um hic
i no - men e - rat Jo - an - - - - nes; hic ve - nit in te - stimonium,
- men e - - rat Jo - - - - an - - nes; hic ve - - nit in te - sti - mo - ni - um
rat Joan - - nes cu - i no - - men e - rat Joan - - nes; hic ve - nit in
rat Joan - - nes; hic ve - nit in te - stimoni - um hic ve - nit in
ve - - - - nit in te - sti - moni - um in testi - moni - um, ut testimo - ni -
ut testi - - mo - nium per - hi - be - ret de lu - - - - mine
hie ve - nit in testimo - ni - um, ut testi - moni - um per - - - - - hi - be - - ret de lu - mi -
te - stimoni - um in te - - stimoni - - um, ut testimo - ni - um per - hi -
te - stimoni - um, ut testimo - ni - um per - - hi - be - ret de lumi -
um per - hi - he - ret de lu - - - - mi - ne ut te - sti - mo - ni - um per - hi - be - ret
ut testi - mo - nium per - hi - be - - ret de lu - - mi - ne per - - hi - be - ret de
ne ut testi - mo - ni - um perhi - be - - - ret de lumi - ne per - hi - be - ret
be - ret de lu - mi - ne ut testi - mo - nium per - hibe - ret de lumine de
ne ut testi - mo - nium per - hi - be - ret de lu - - - mine per - hi - be - ret

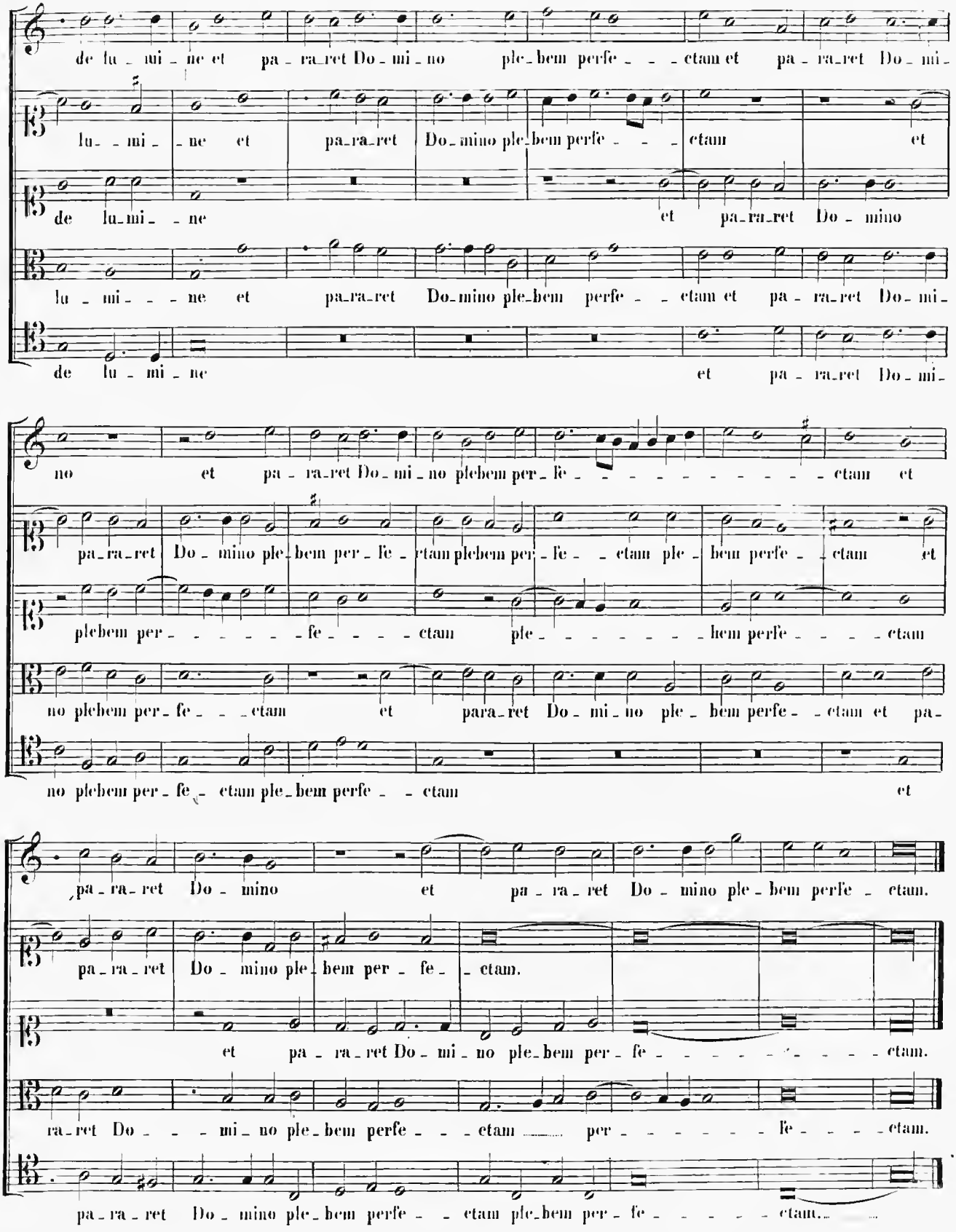
de lu - mi - ne et pa - ra_ret Do - mi - no ple_bem perfe - - - ctam et pa - ra_ret Do - mi -
lu - - mi - - ne et pa_ra_ret Do_mino ple_bem perfe - - - ctam et
de lu_mi - - ne et pa_ra_ret Do - mino
lu - mi - - - ne et pa_ra_ret Do_mino ple_bem perfe - - ctam et pa - ra_ret Do - mi -
de lu - mi - ne et pa - ra_ret Do - mi -
no et pa - ra_ret Do - mi - no plebem per_fe - - - - - - - - - - ctam et
pa_ra_ret Do - mino ple_bem per_fe - ctam plebem per - fe - - ctam ple - bem perfe - - ctam et
plebem per - - - - - - fe - - - - ctam ple - - - - - - - hem perfe - - - - ctam
no plebem per_fe - - - ctam et para_ret Do - mi - no ple - bem perfe - - ctam et pa -
no plebem per - fe - ctam ple_bem perfe - - ctam et
pa - ra - ret Do - mino et pa - ra - ret Do - mino ple - bem perfe - ctam.
pa - ra - ret Do - mino ple_bem per - fe - - ctam.
et pa - ra_ret Do - mi - no ple_bem per - fe - - - - - - - - - - ctam.
ra_ret Do - - - mi - no ple_bem perfe - - - ctam per - - - - - - - fe - - - - ctam.
pa - ra - ret Do - mino ple_bem perfe - - ctam ple_bem per - fe - - - - - ctam.

SECUNDA PARS.

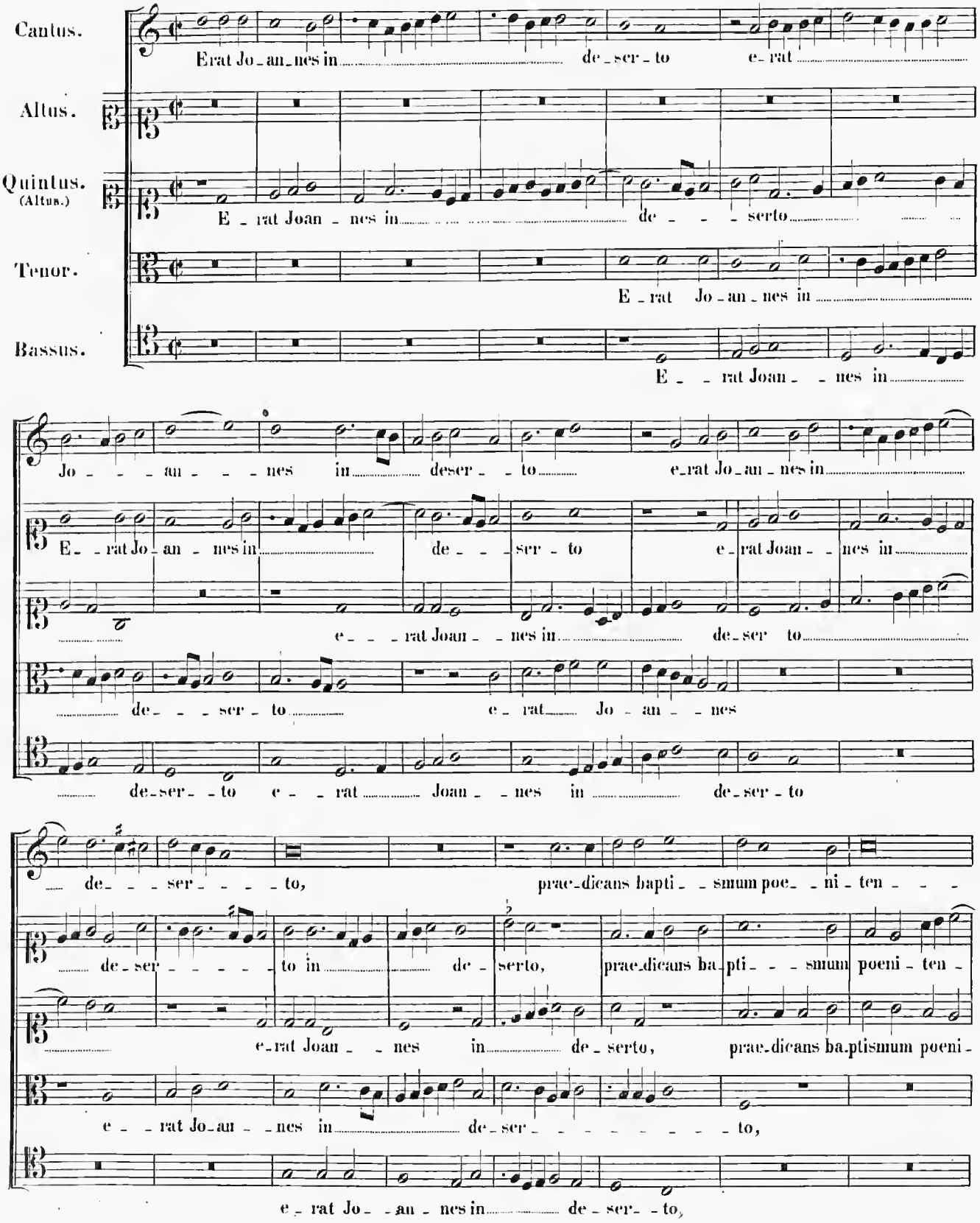

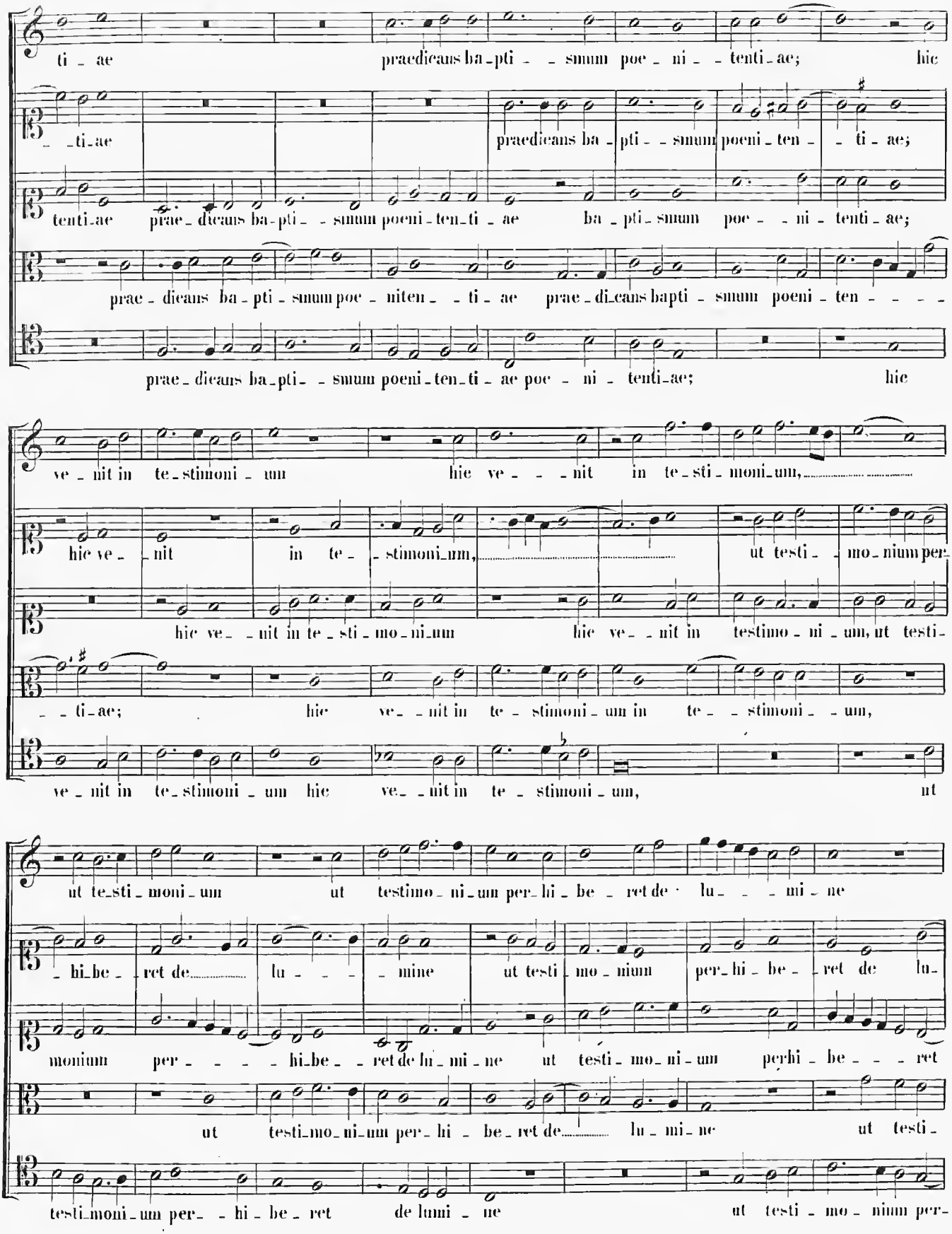
ti - ae praedicans ba-pti - - smum poe - ni - - tenti-ae; hic
- - ti-ae praedicans ba - pti - - smum poeni - ten - - ti - ae;
tenti-ae prae - dicans ba-pti - - smum poeni-ten-ti - ae ba - pti-smum poe - - ni - tenti-ae;
prae - dicans ba - pti - smum poe - niten - - ti - ae prae - di-cans bapti - smum poeni - ten - - - -
prae - dicans ba-pti - - smum poeni-ten-ti - ae poe - ni - tenti-ae; hic
ve - nit in te-stimoni - um hie ve - - - nit in te-sti - moni-um,
hie ve - nit in te - stimoni-um, ut testi - mo-nium per-
hie ve - - nit in te-sti - mo-ni-um hie ve - - nit in testimo - ni - um, ut testi-
- - ti-ae; hie ve - - nit in te - stimoni - um in te - - stimoni - - um,
ve - nit in te-stimoni - um hie ve - - nit in te - stimoni - um, ut
ut te-sti - moni - um ut testimo - ni-um per-hi - be - ret de · lu - - - mi - ne
- hi-be - ret de lu - - - mine ut testi - mo - nium per-hi - be - ret de lu-
monium per - - - - hi-be - - ret de lu - mi - ne ut testi - mo - ni - um perhi - be - - - ret
ut testi-mo-ni-um per-hi - be-ret de lu - mi - ne ut testi-
testi-moni-um per- - hi - be - ret de lumi - ne ut testi - mo - nium per-

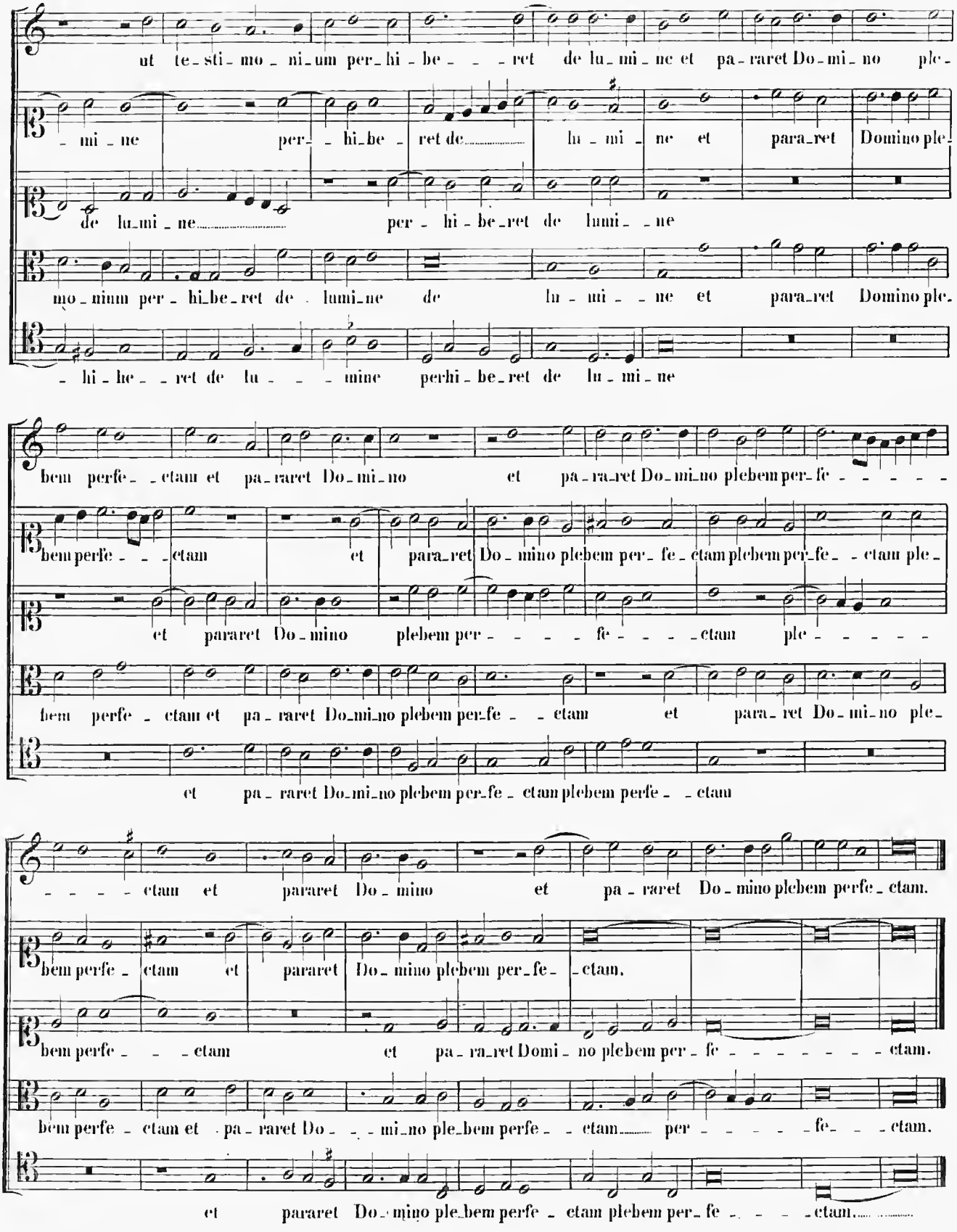
ut te-sti-mo-ni-um per-hi-be- - -ret de lu-mi-ne et pa-raret Do-mi-no ple-
-mi-ne per- -hi-be- ret de lu-mi- ne et para-ret Domino ple-
de lu-mi-ne per- hi-be-ret de lumi- -ne
mo-nium per-hi-be-ret de lumi-ne de lu-mi- -ne et para-ret Domino ple-
-hi-he- -ret de lu- - -mine perhi-be-ret de lu-mi-ne
bem perfe- -ctam et pa-raret Do-mi-no et pa-ra-ret Do-mi-no plebem per-fe- - - - -
bem perfe- - -ctam et para-ret Do-mino plebem per-fe-ctam plebem per-fe- -ctam ple-
et pararet Do-mino plebem per- - - - fe- - - -ctam ple- - - - -
bem perfe-ctam et pa-raret Do-mi-no plebem per-fe- -ctam et para-ret Do-mi-no ple-
et pa-raret Do-mi-no plebem per-fe-ctam plebem perfe- -ctam
- - - - ctam et pararet Do-mino et pa-raret Do-mino plebem perfe-ctam.
bem perfe-ctam et pararet Do-mino plebem per-fe- -ctam.
bem perfe- - -ctam et pa-ra-ret Domi-no plebem per-fe- - - - - - - ctam.
bem perfe-ctam et pa-raret Do- - -mi-no ple-bem perfe- -ctam per- - - - -fe- - -ctam.
et pararet Do-mino ple-bem perfe-ctam plebem per-fe- - - -ctam.

9.

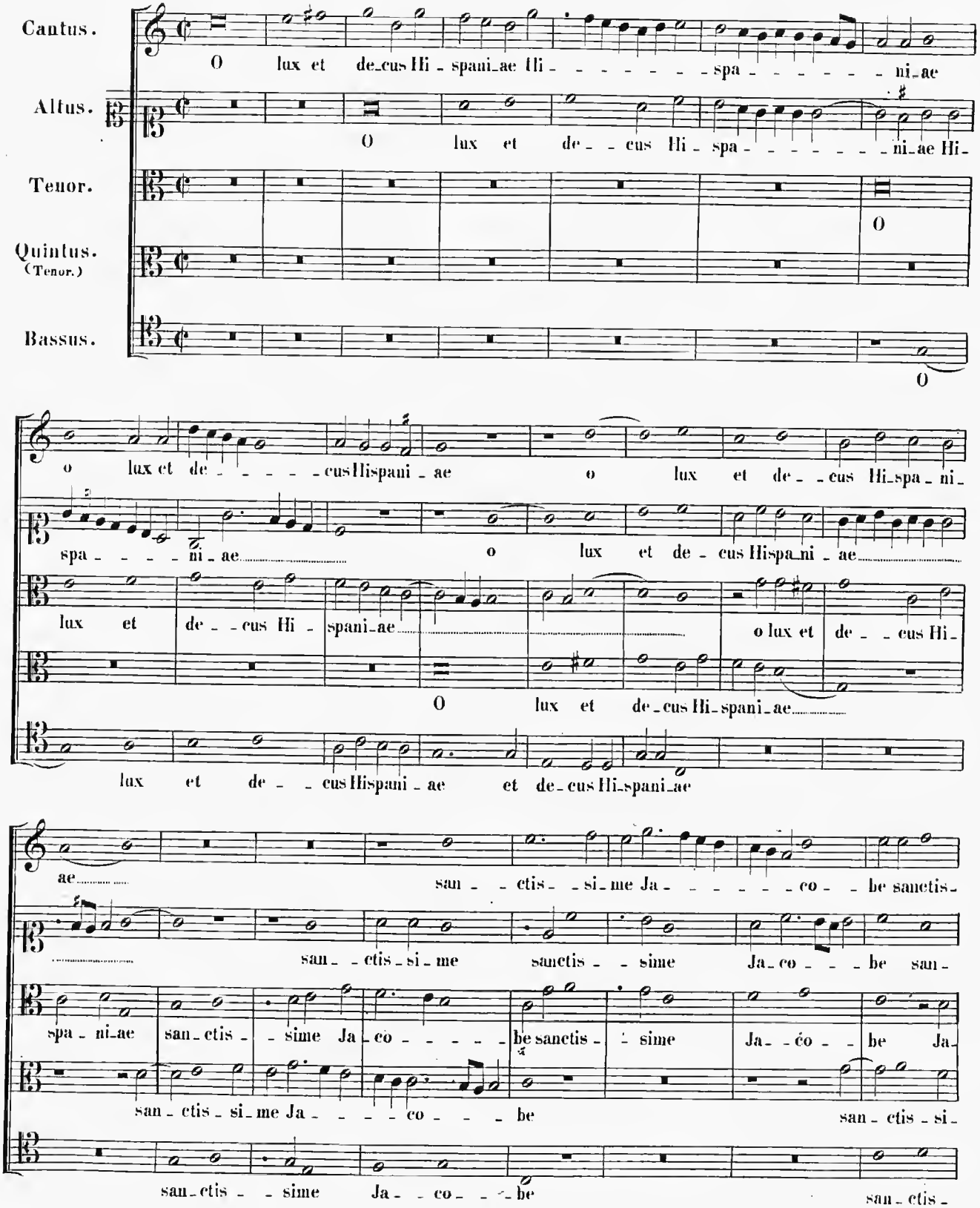
Cantus.
O lux et de_cus Hi_spani_ae Hi_ _ _ _ _ _ _ _spa_ _ _ _ _ _ _ _ni_ae
Altus.
O lux et de_ _cus Hi_spa_ _ _ _ _ _ _ _ni_ae Hi_
Tenor.
O
Quintus.
(Tenor.)
Bassus.
O
o lux et de_ _ _ _ _cus Hispani_ae
o lux et de_ _cus Hi_spa_ni_
spa_ _ _ _ni_ae
o lux et de_cus Hispa_ni_ae
lux et
de_ _cus Hi_
spani_ae
o lux et de_ _cus Hi_
O lux et de_cus Hi_spani_ae
lux et de_ _cus Hispani_ae
et de_cus Hi_spani_ae
ae
san_ _ctis_ _si_me Ja_ _ _ _ _ _co_ _be sanctis_
san_ _ctis_si_me
sanctis_ _sime
Ja_co_ _ _be san_
spa_ni_ae
san_ctis_ _sime Ja_co_ _ _ _ _be sanctis_ _sime
Ja_ _co_ _ _be Ja_
san_ctis_si_me Ja_ _ _ _co_ _ _be
san_ctis_si_
san_ctis_ _sime
Ja_ _co_ _ _be
san_ctis_

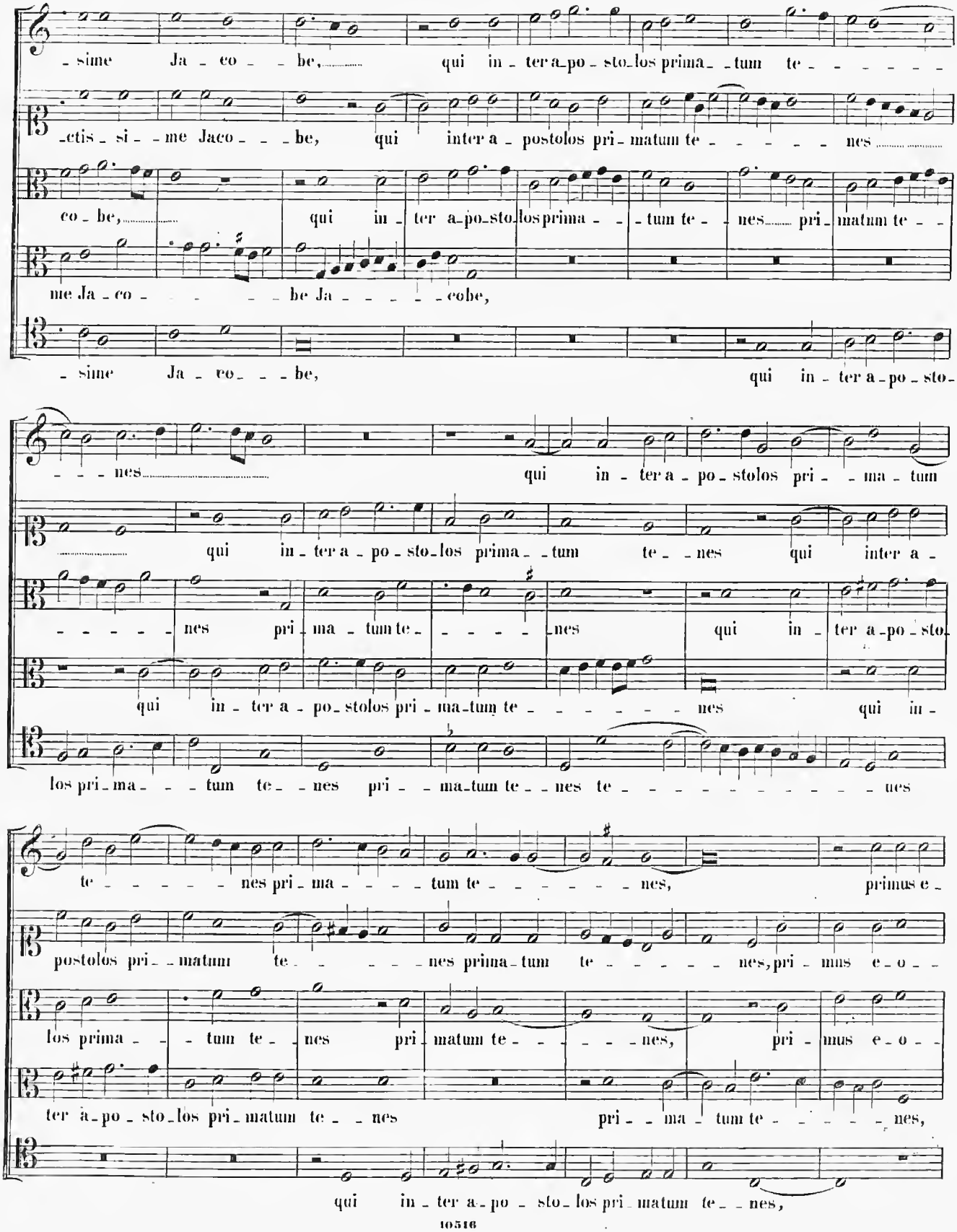
-sime Ja-co-be, qui in-ter a-po-sto-los prima-tum te-
-ctis-si-me Jaco-be, qui inter a-postolos pri-matum te-nes
co-be, qui in-ter a-po-sto-los prima-tum te-nes pri-matum te-
me Ja-co-be Ja-cobe,
-sime Ja-co-be, qui in-ter a-po-sto-
-nes qui in-ter a-po-stolos pri-ma-tum
qui in-ter a-po-sto-los prima-tum te-nes qui inter a-
nes pri-ma-tum te-nes qui in-ter a-po-sto-
qui in-ter a-po-stolos pri-ma-tum te-nes qui in-
los pri-ma-tum te-nes pri-ma-tum te-nes te-nes
te-nes pri-ma-tum te-nes, primus e-
postolos pri-matum te-nes prima-tum te-nes, pri-mus e-o-
los prima-tum te-nes pri-matum te-nes, pri-mus e-o-
ter a-po-sto-los pri-matum te-nes pri-ma-tum te-nes,
qui in-ter a-po-sto-los pri-matum te-nes,

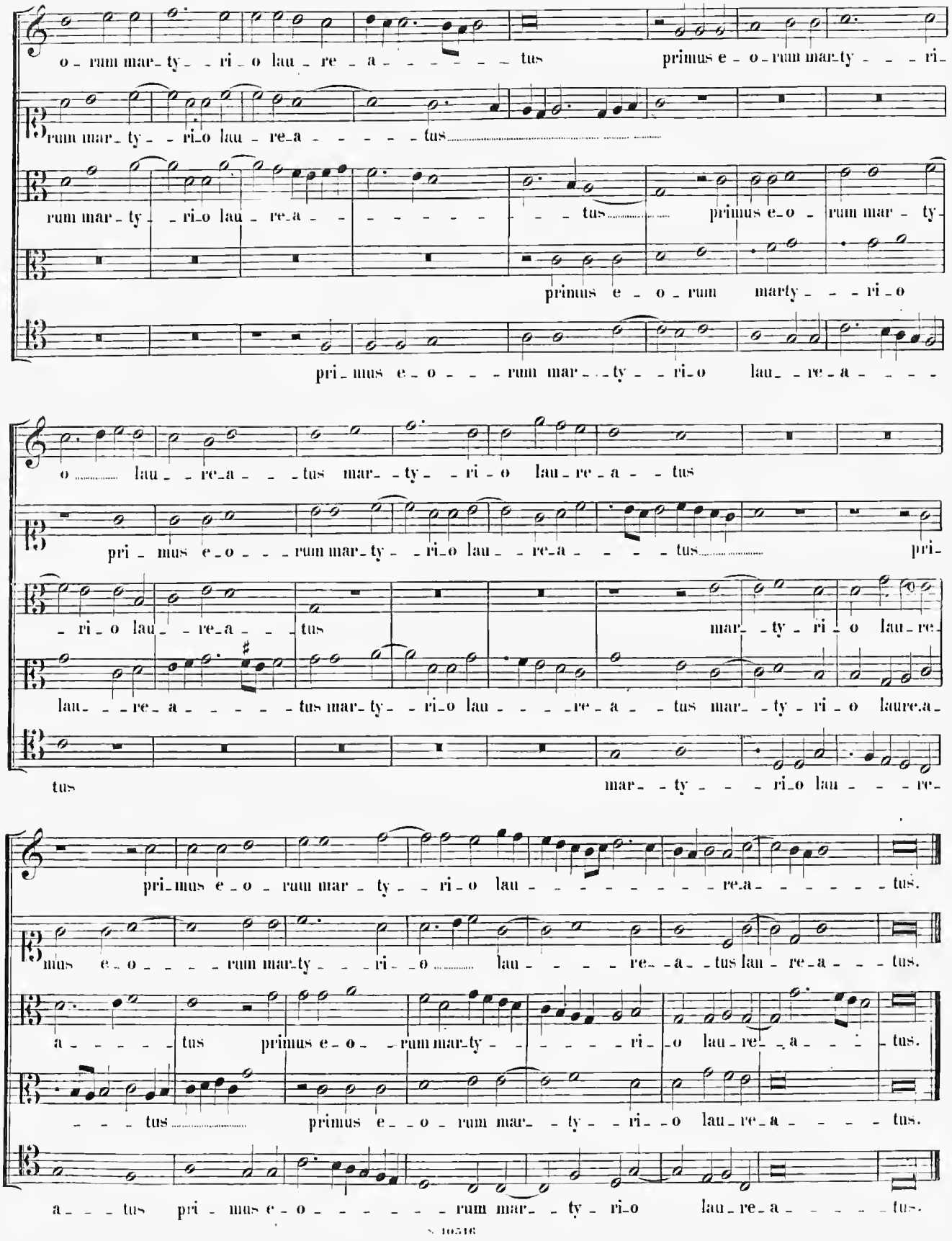
o - rum mar - ty - - ri - o lau - re - a - - - - - - tus primus e - o - rum mar - ty - - - ri -
rum mar - ty - - ri - o lau - re - a - - - - - tus
rum mar - ty - - ri - o lau - re - a - - - - - - - - - tus primus e - o - rum mar - ty -
primus e - o - rum marty - - - ri - o
pri - mus e - o - - - rum mar - - - ty - - ri - o lau - re - a - - - -
o lau - - re - a - - - tus mar - - ty - - ri - o lau - re - a - - tus
pri - mus e - o - - - rum mar - ty - - ri - o lau - - re - a - - - - tus pri -
- ri - o lau - - re - a - - - tus mar - - ty - ri - o lau - re -
lau - - - re - a - - - - - tus mar - ty - - ri - o lau - - - - re - a - - tus mar - - ty - ri - o laure - a -
tus mar - - ty - - - ri - o lau - - - re -
pri - mus e - o - rum mar - ty - - ri - o lau - - - - - - - re - a - - - - - - tus.
mus e - o - - - - rum mar - ty - - - ri - - o lau - - - - re - - a - - tus lau - re - a - - - tus.
a - - - - - tus primus e - o - - rum mar - ty - - - - - - ri - - o lau - re - - a - - - - tus.
- - - - tus primus e - - o - rum mar - - ty - - ri - - o lau - re - a - - - - - tus.
a - - - tus pri - mus e - o - - - - - - - rum mar - - ty - ri - o lau - re - a - - - - - - tus.

SECUNDA PARS.

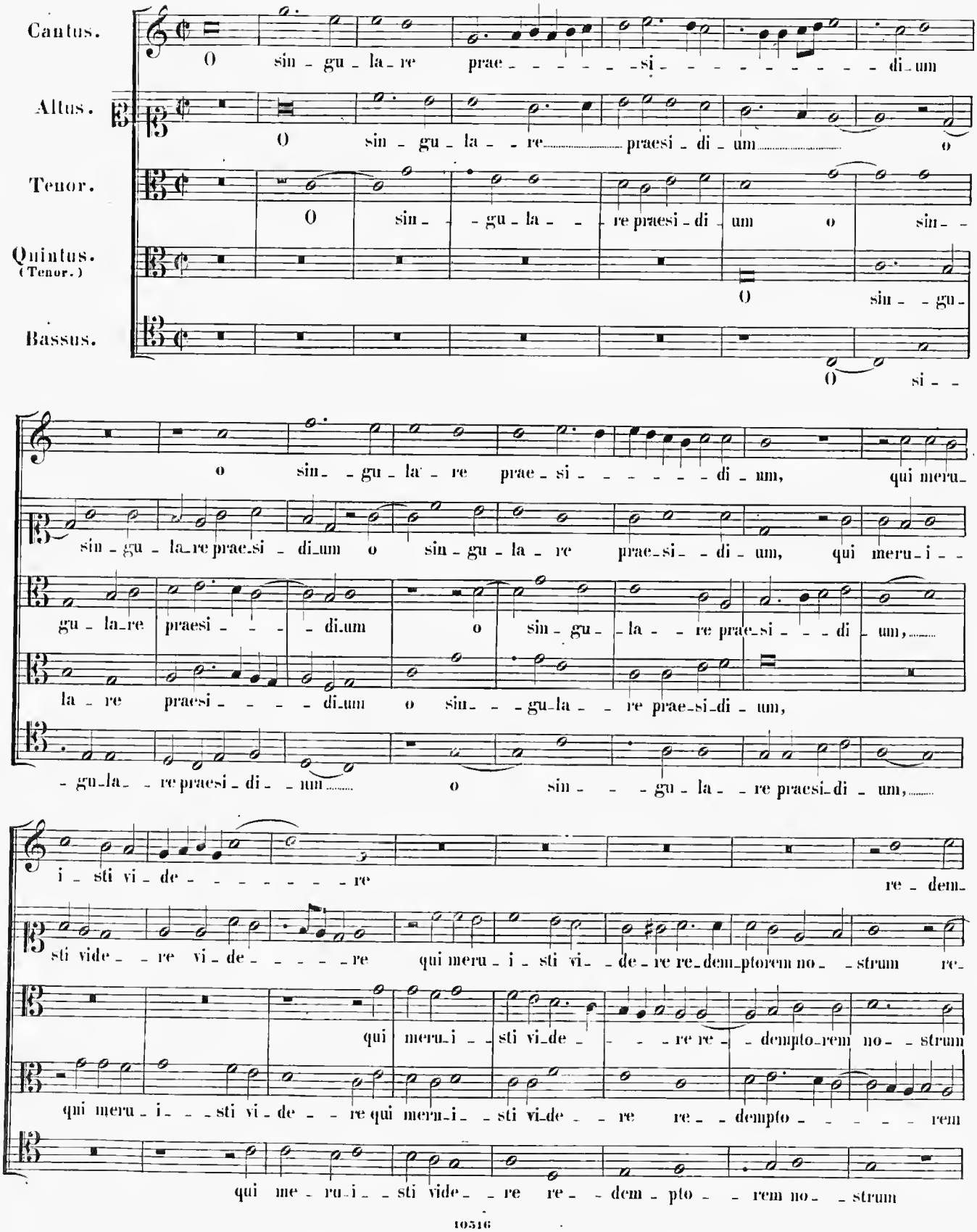

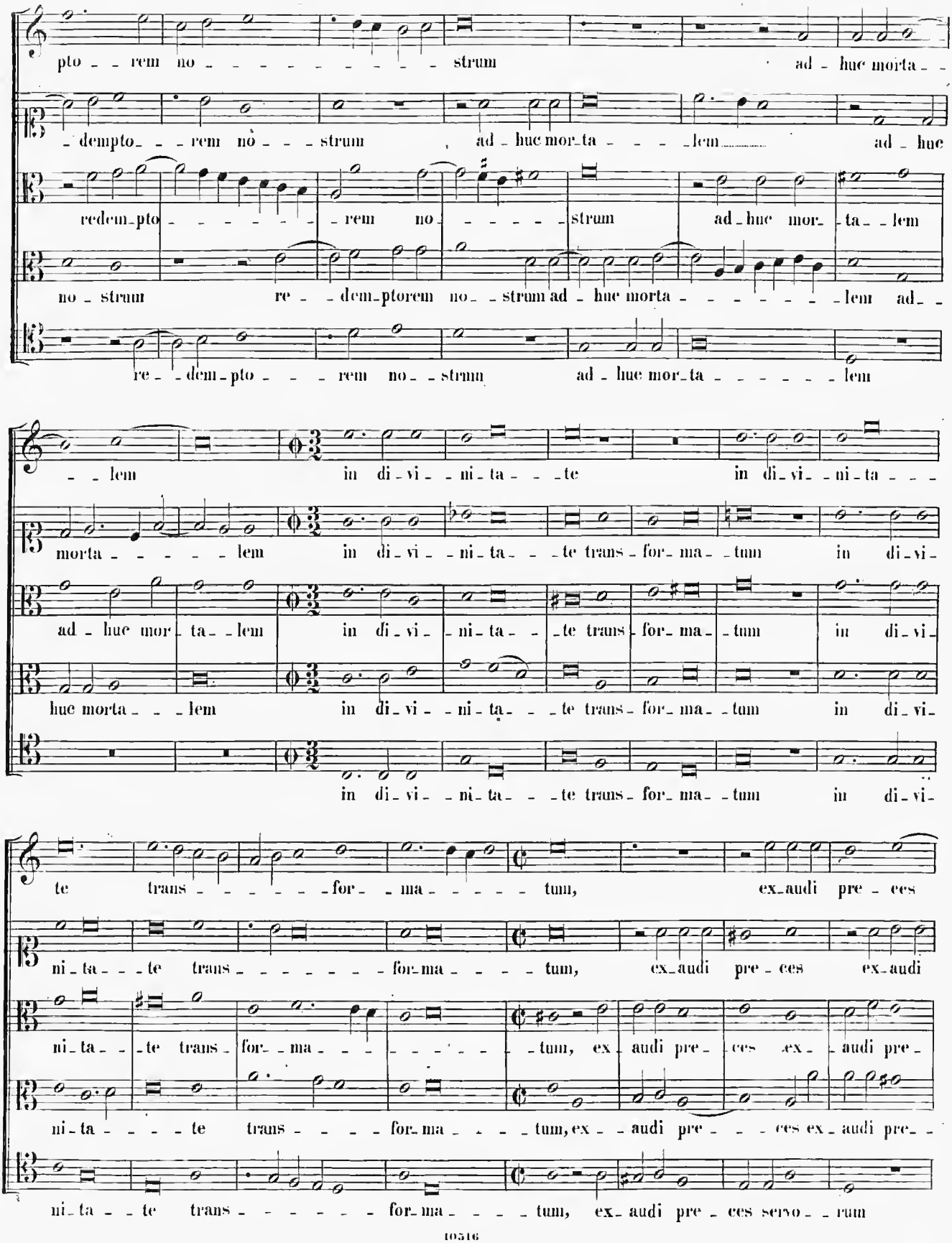
pto - - rem no - - - - - - - - - - strum ad - huc morta - -
- dempto - - rem nò - - - strum , ad - huc mor_ta - - - - lem ad - huc
redem_pto - - - - - - - - rem no - - - - - - strum ad_huc mor_ta - - lem
no - strum re - - dem_ptorem no - - strum ad - huc morta - - - - - - - lem ad - -
re - - dem_pto - - - rem no - - strum ad - huc mor_ta - - - - - - lem
- - lem in di_vi - - ni_ta - - - te in di_vi - - ni_ta - - -
morta - - - - - lem in di_vi - - ni_ta - - - te trans_for_ma - - tum in di_vi -
ad - huc mor_ta - - lem in di_vi - ni_ta - - - te trans_for_ma - - tum in di_vi -
huc morta - - - lem in di_vi - - ni_ta - - - te trans_for_ma - - tum in di_vi -
in di_vi - - ni_ta - - - te trans_for_ma - - tum in di_vi -
te trans - - - - - - for - - ma - - - - - - tum, ex_audi pre - ces
ni_ta - - - te trans - - - - - - - for_ma - - - - tum, ex_audi pre - ces ex_audi
ni_ta - - - te trans_for - - ma - - - - - - - - - tum, ex_audi pre_ces ex - audi pre -
ni_ta - - - - te trans - - - - for_ma - - - - tum, ex - - audi pre - - - ces ex_audi pre - -
ni_ta - - te trans - - - - - - for_ma - - - - tum, ex_audi pre - ces servo - - rum

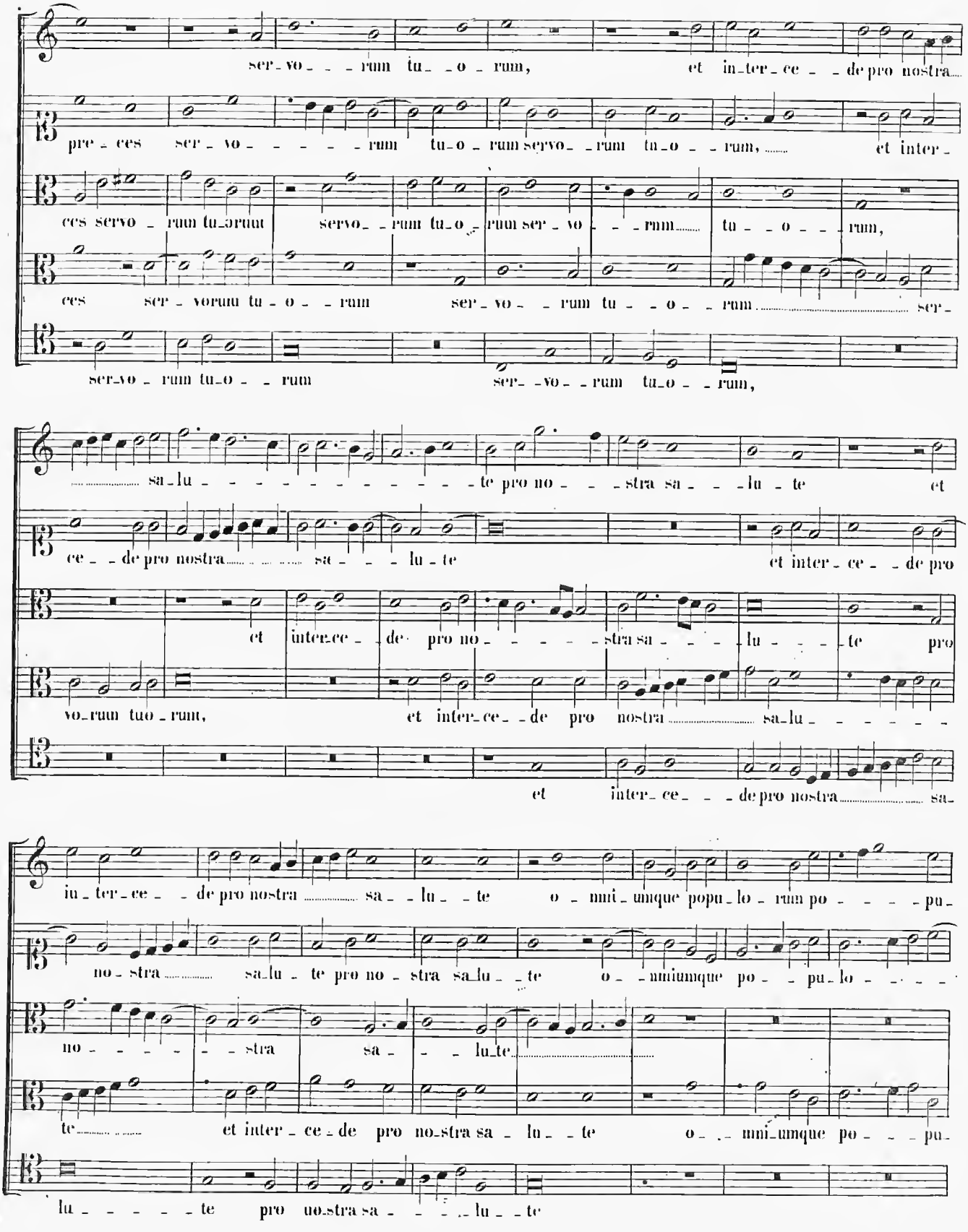
ser-vo---rum tu--o-rum, et in-ter-ce--de pro nostra
pre-ces ser-vo-----rum tu-o-rum servo--rum tu-o--rum, et inter-
ces servo-rum tu-orum servo--rum tu-o-rum ser-vo---rum tu---o---rum,
ces ser-vorum tu-o--rum ser-vo--rum tu---o--rum ser-
ser-vo-rum tu-o--rum ser--vo--rum tu-o--rum,
sa-lu-----te pro no---stra sa---lu-te et
ce--de pro nostra sa----lu-te et inter-ce--de pro
et inter-ce--de pro no-----stra sa----lu----te pro
vo-rum tuo-rum, et inter-ce--de pro nostra sa-lu------
et inter-ce---de pro nostra sa-
in-ter-ce--de pro nostra sa--lu--te o-mni-umque popu-lo-rum po----pu-
no-stra sa-lu-te pro no-stra sa-lu--te o--mniumque po--pu-lo----
no-----stra sa---lu-te
te et inter-ce-de pro no-stra sa-lu--te o--mni-umque po---pu-
lu------te pro no-stra sa----lu--te

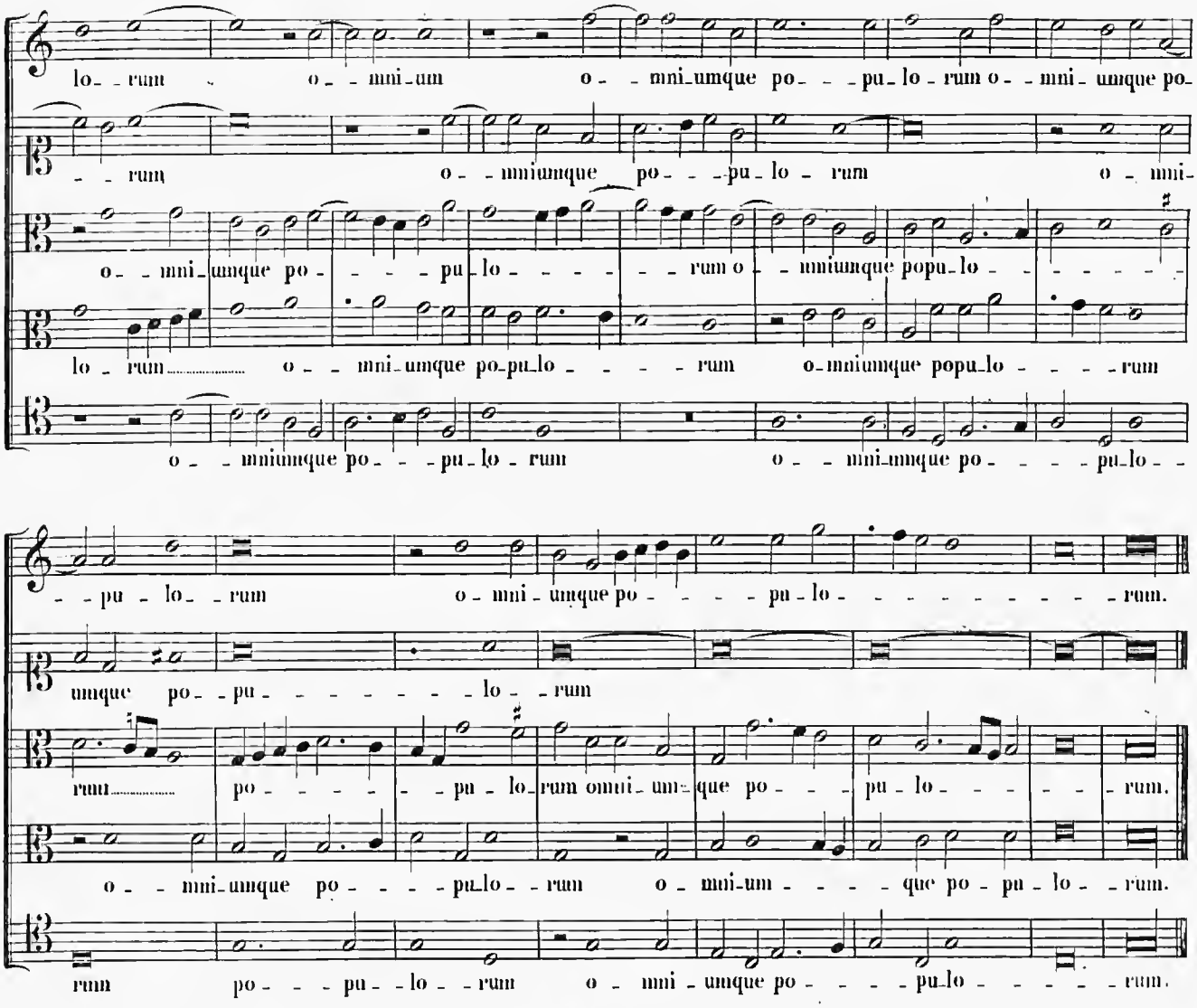
lo- rum o- mni-um o- mni-umque po- pu-lo-rum o- mni- umque po-
rum o- mniumque po- pu-lo- rum o- mni-
o- mni-umque po- pu-lo- rum o- mniumque popu-lo-
lo-rum o- mni-umque po-pu-lo- rum o-mniumque popu-lo- rum
o- mniumque po- pu-lo-rum o- mni-umque po- pu-lo-
pu-lo-rum o-mni-umque po- pu-lo- rum.
umque po-pu- lo-rum
rum po- pu-lo-rum omni-um- que po- pu-lo- rum.
o- mni-umque po- pu-lo-rum o-mni-um- que po-pu-lo-rum.
rum po- pu-lo-rum o- mni-umque po- pu-lo- rum.

10.

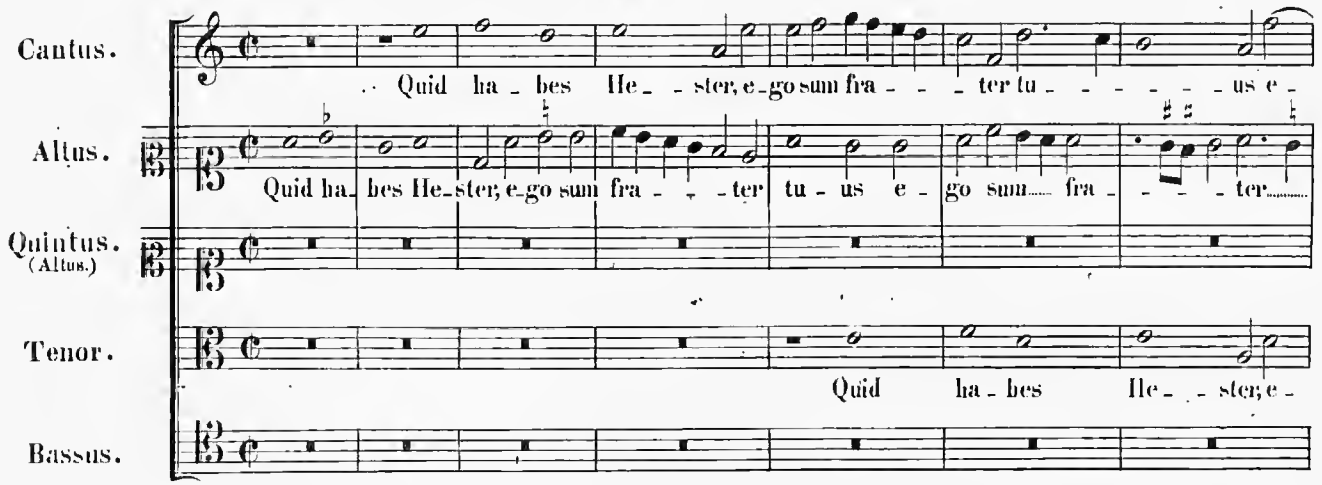
Cantus.
Quid ha-bes He- ster, e-go sum fra- ter tu- us e-
Altus.
Quid ha-bes He-ster, e-go sum fra- ter tu-us e-go sum fra- ter
Quintus. (Altus.)
Tenor.
Quid ha-bes He- ster, e-
Bassus.

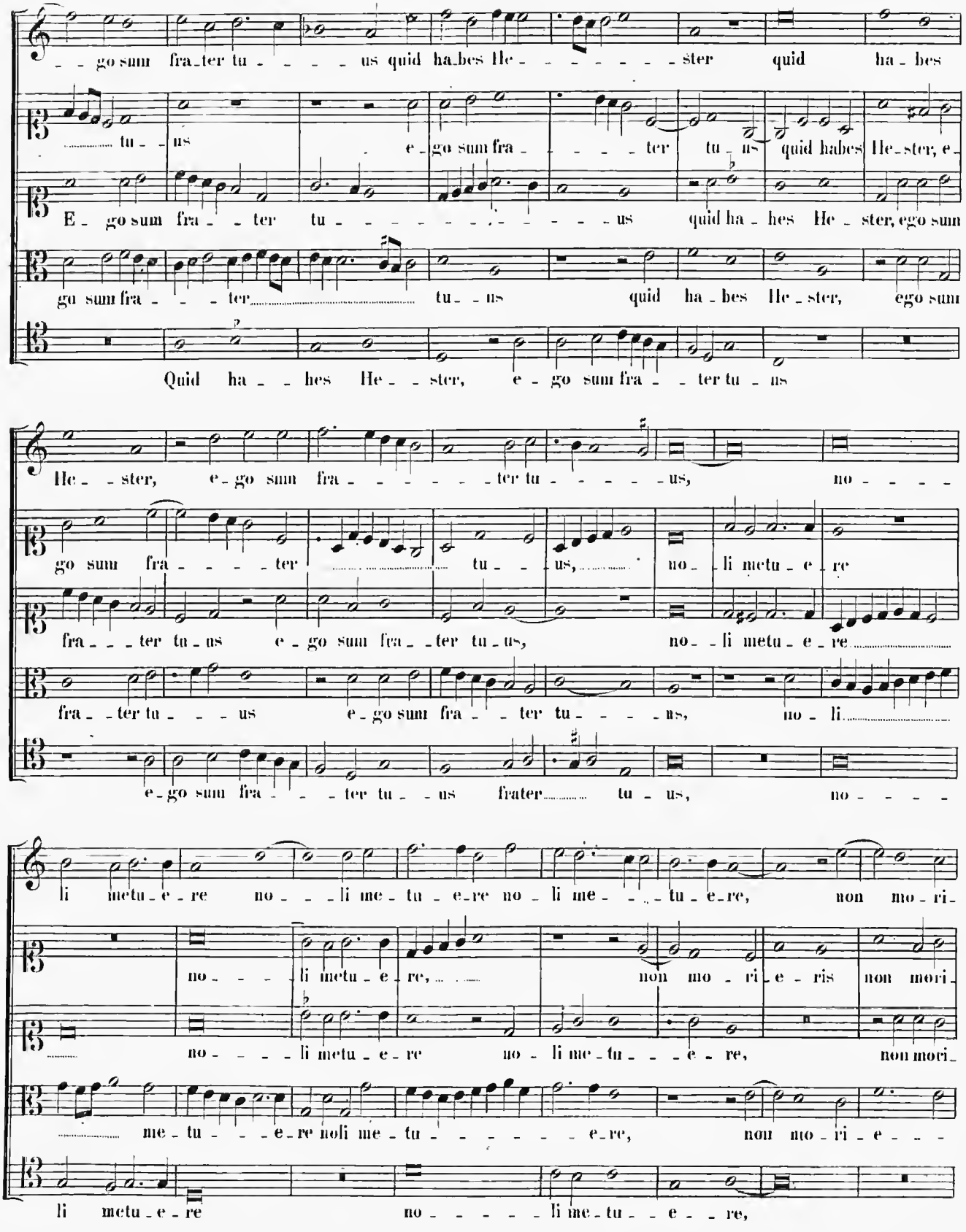
go sum fra ter tu us quid habes He ster quid ha bes
tu us e go sum fra ter tu us quid habes He ster, e
E go sum fra ter tu us quid ha bes He ster, ego sum
go sum fra ter tu us quid ha bes He ster, ego sum
Quid ha bes He ster, e go sum fra ter tu us
He ster, e go sum fra ter tu us, no
go sum fra ter tu us, no li metu e re
fra ter tu us e go sum fra ter tu us, no li metu e re
fra ter tu us e go sum fra ter tu us, no li
e go sum fra ter tu us frater tu us, no
li metu e re no li me tu e re no li me tu e re, non mo ri
no li metu e re, non mo ri e ris non mori
no li metu e re no li me tu e re, non mori
me tu e re noli me tu e re, non mo ri e
li metu e re no li me tu e re,

e - ris non mo - rie - - - - - - ris, non e - nim pro te pro te sed

e - ris non mori - e - - - - - - - ris, non e - nim pro te non e - - nim pro te sed pro

e - ris non mo - ri - e - - - ris, non e - nim pro te non e - - nim pro te sed

- - ris, non e - nim pro te non e - nim pro te sed

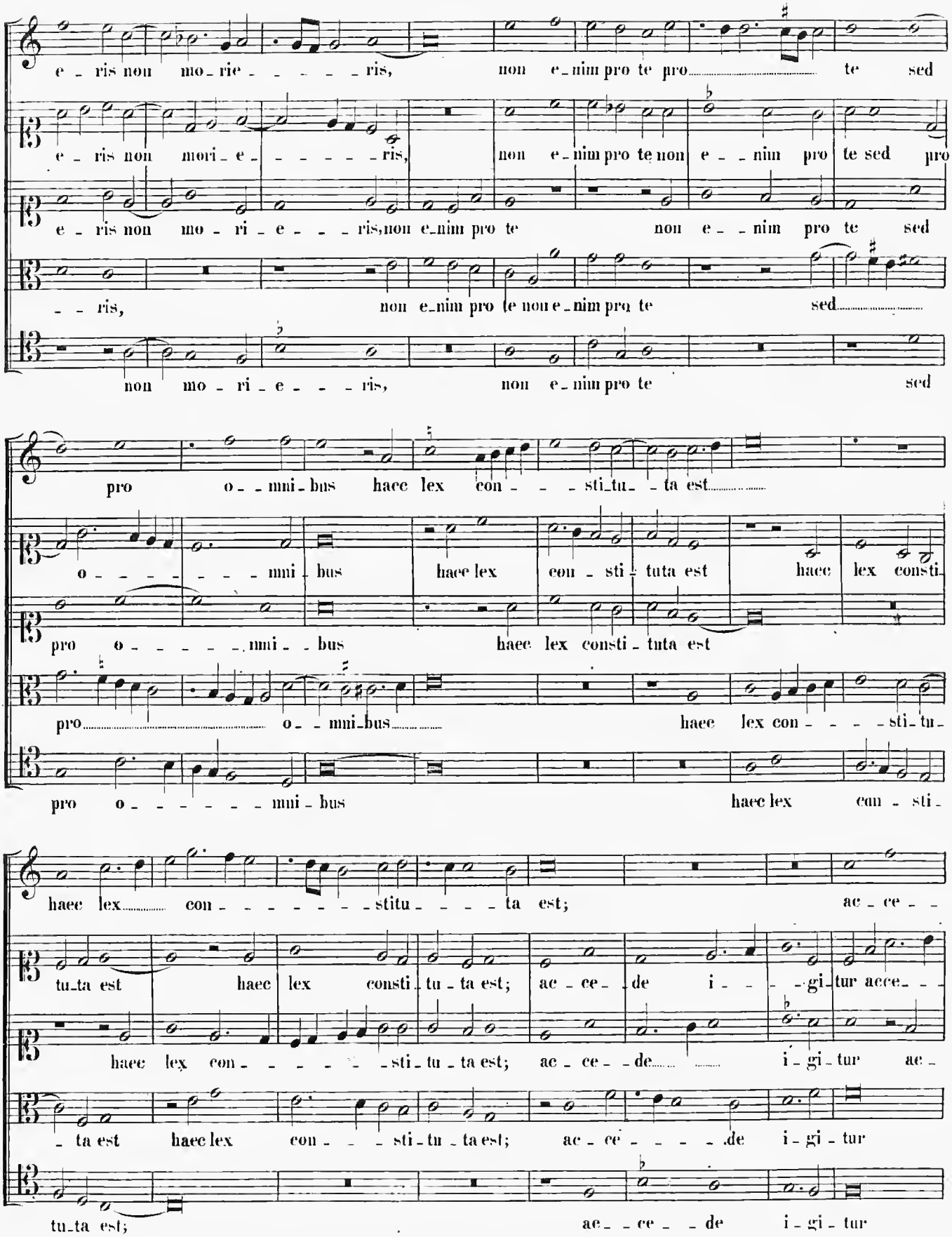

non mo - ri - e - - - ris, non e - nim pro te sed

pro o - - mni - bus haec lex con - - - sti - tu - - ta est

o - - - - - - - - mni - bus haec lex con - sti - tuta est haec lex consti -

pro o - - - - - - mni - - bus haec lex consti - tuta est

pro o - - mni - bus haec lex con - - - - sti - tu -

pro o - - - - - - - mni - bus haec lex con - sti -

haec lex con - - - - - - - - stitu - - - - ta est; ac - ce - -

tu - ta est haec lex consti - tu - ta est; ac - ce - de i - - - gi - tur acce - - -

haec lex con - - - - - - - sti - tu - ta est; ac - ce - - de i - gi - tur ac -

- ta est haec lex con - - - sti - tu - ta est; ac - ce - - - - - de i - gi - tur

tu - ta est; ac - - ce - - de i - gi - tur

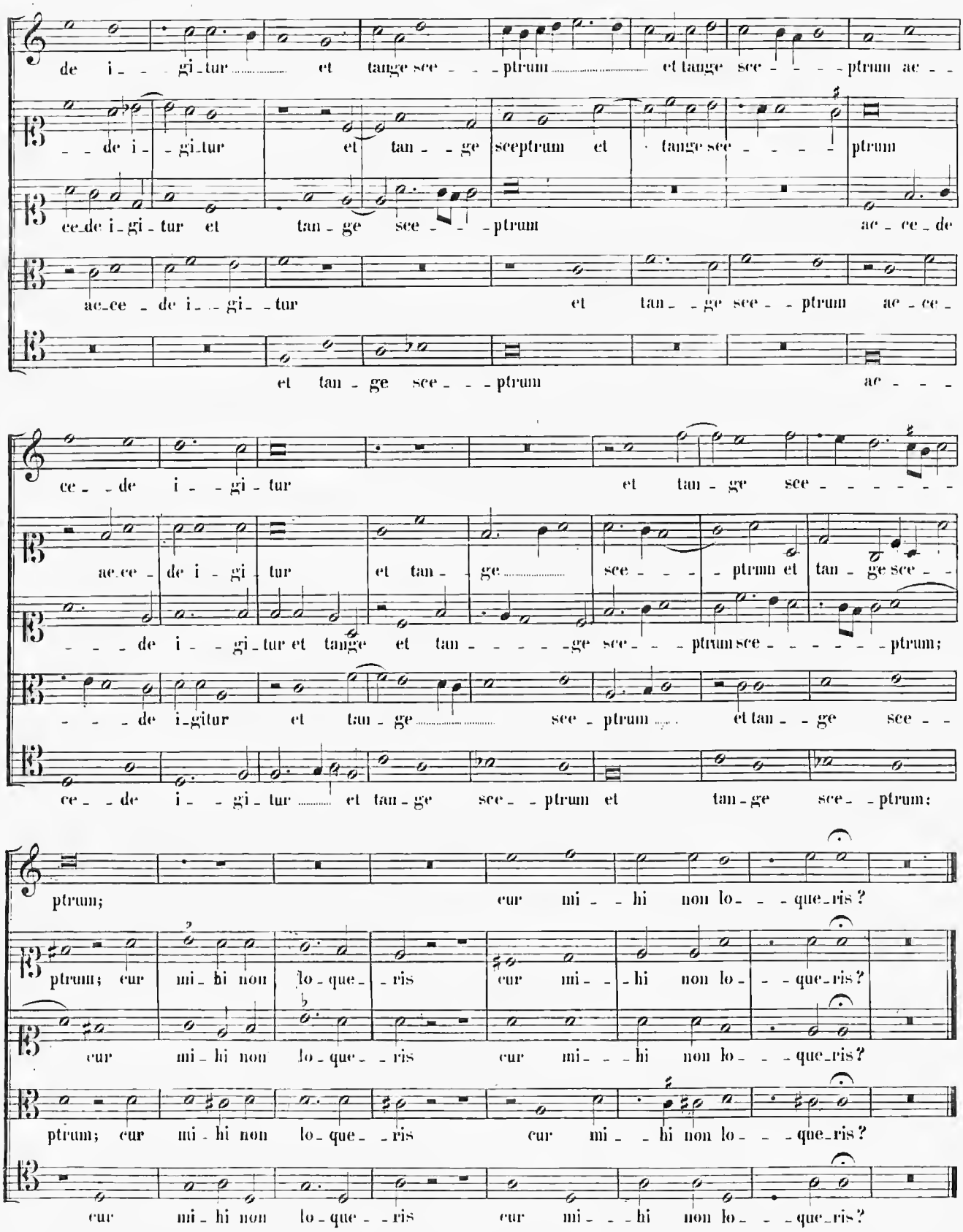
de i - - gi - tur et tange sce - - - ptrum et tange sce - - - - ptrum ac - -
- - de i - - gi - tur et tan - - ge sceptrum et tange sce - - - - - ptrum
ce - de i - gi - tur et tan - ge sce - - - ptrum ac - ce - de
ac - ce - de i - - gi - - tur et tan - - ge sce - - ptrum ac - ce -
et tan - ge sce - - - ptrum ac - - - -
ce - - de i - - gi - tur et tan - ge sce - - - - - - -
ac - ce - de i - gi - tur et tan - ge sce - - - - ptrum et tan - ge sce - -
- - - de i - - gi - tur et tange et tan - - - - - ge sce - - ptrum sce - - - - - - ptrum;
- - - de i - gitur et tan - ge sce - ptrum et tan - - ge sce - -
ce - - de i - - gi - tur et tan - ge sce - - ptrum et tan - ge sce - - ptrum:
ptrum; cur mi - - hi non lo - - - que - ris?
ptrum; cur mi - hi non lo - que - - ris cur mi - - hi non lo - - - que - ris?
cur mi - hi non lo - que - - ris cur mi - - - hi non lo - - - que - ris?
ptrum; cur mi - hi non lo - que - - ris cur mi - - hi non lo - - - que - ris?
cur mi - hi non lo - que - - ris cur mi - - - hi non lo - - - que - ris?

SECUNDA PARS.

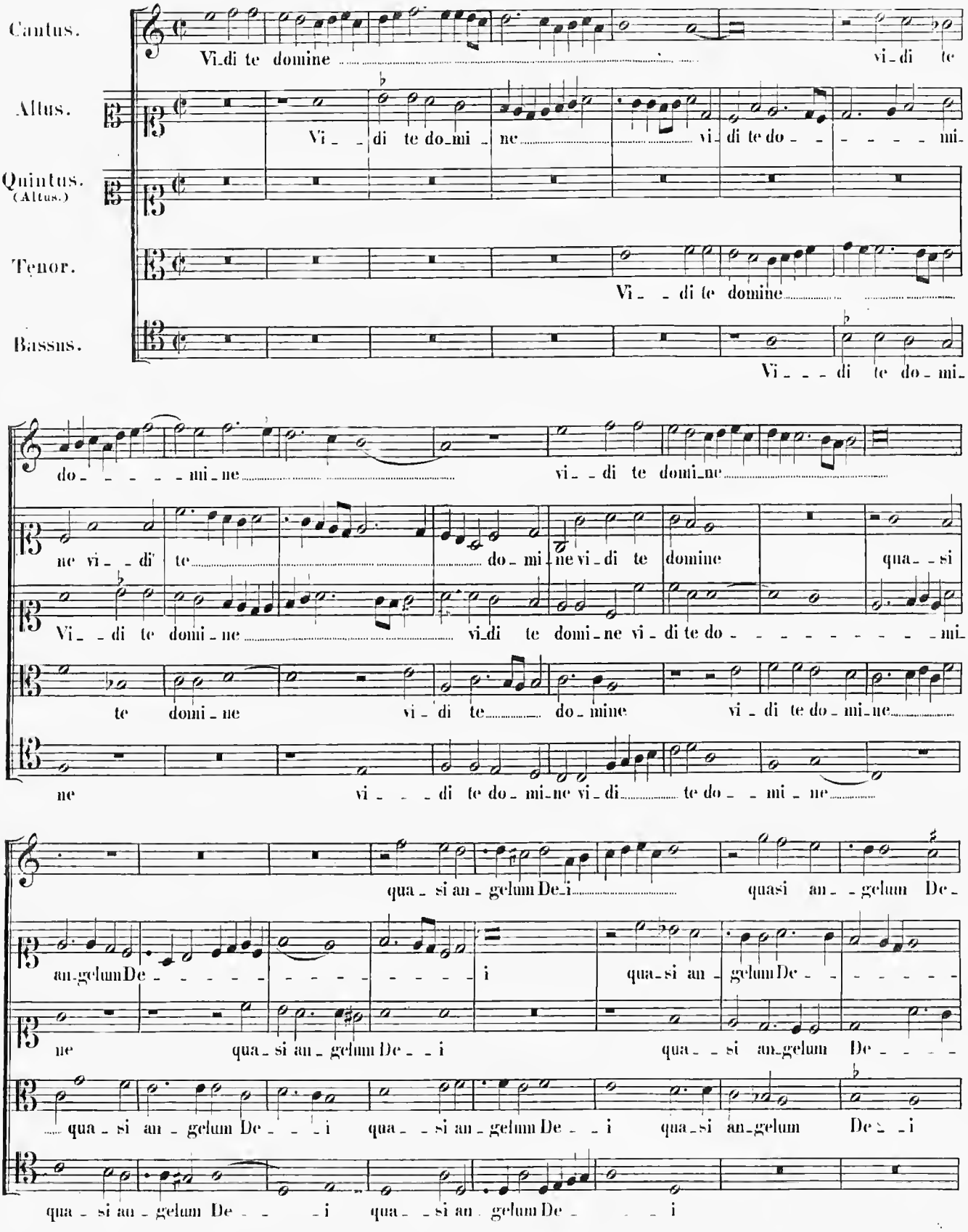

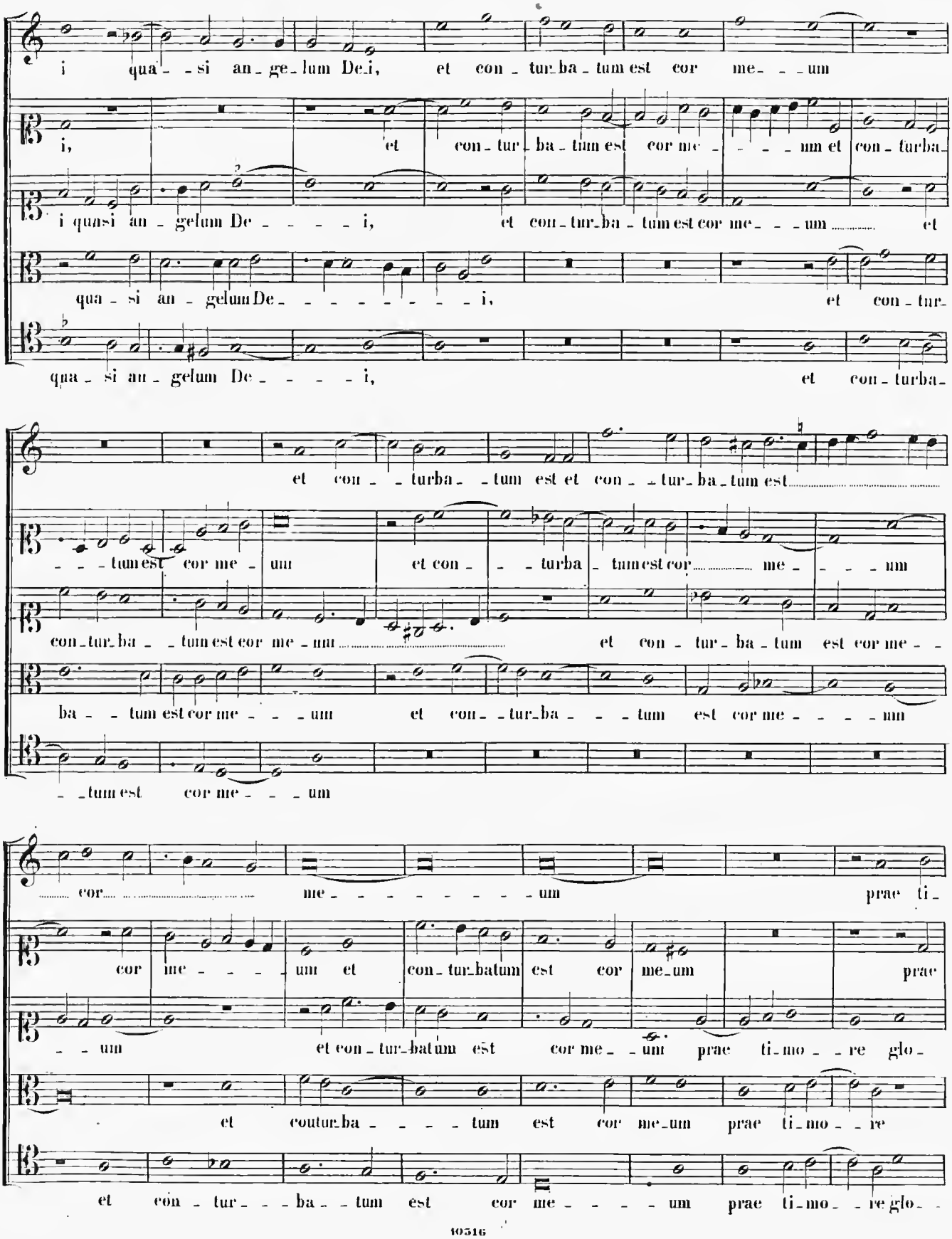
i qua - si an - ge - lum De - i, et con - tur - ba - tum est cor me - - - um
i, et con - tur - ba - tum est cor me - - - - um et con - turba -
i quasi an - gelum De - - - - - i, et con - tur - ba - tum est cor me - - - um et
qua - si an - gelum De - - - - - - - - i, et con - tur -
qua - si an - gelum De - - - - - i, et con - turba -
et con - - turba - - tum est et con - - tur - ba - tum est
- - - tum est cor me - um et con - - turba - tum est cor me - - - - um
con - tur - ba - - tum est cor me - um et con - tur - ba - tum est cor me - -
ba - - tum est cor me - - - um et con - - tur - ba - - - tum est cor me - - - - um
- - tum est cor me - - - um
cor me - - - - - - - - um prae ti -
cor me - - - - um et con - tur - batum est cor me - um prae
- - um et con - tur - batum est cor me - - um prae ti - mo - - re glo -
et coutur - ba - - - - tum est cor me - um prae ti - mo - - re
et con - tur - - - ba - - tum est cor me - - - - um prae ti - mo - - re glo - -

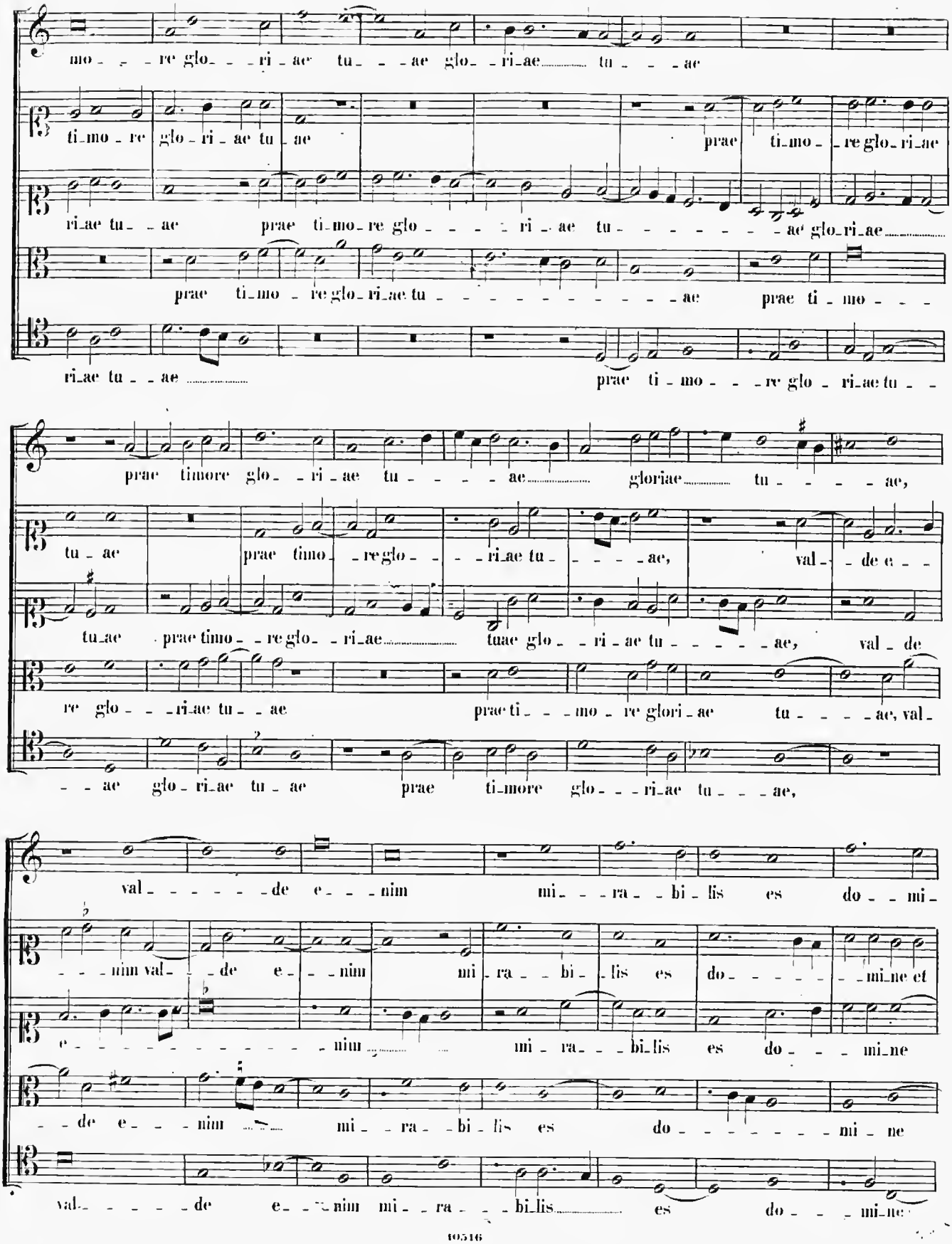
mo - - re glo - - ri - ae tu - - ae glo - ri - ae tu - - - ae
ti - mo - re glo - ri - ae tu - ae prae ti - mo - re glo - ri - ae
ri - ae tu - - ae prae ti - mo - re glo - - - - ri - ae tu - - - - - - - ae glo - ri - ae
prae ti - mo - re glo - ri - ae tu - - - - - - - - - - - ae prae ti - mo - - -
ri - ae tu - - ae prae ti - mo - - - re glo - ri - ae tu - -
prae timore glo - - ri - ae tu - - - - - ae gloriae tu - - - - - ae,
tu - ae prae timo - - re glo - - - ri - ae tu - - - - - ae, val - - de e - -
tu - ae prae timo - - re glo - - ri - ae tuae glo - - ri - ae tu - - - - - ae, val - de
re glo - - - ri - ae tu - - ae prae ti - - - mo - re glori - ae tu - - - - ae, val -
- - ae glo - ri - ae tu - ae prae ti - more glo - - - ri - ae tu - - - ae,
val - - - - - - de e - - - nim mi - - - ra - - bi - lis es do - - mi -
- - - nim val - - - de e - - - nim mi - ra - - bi - - lis es do - - - - - - mi - ne et
e - - - - - - - - - - - - - nim mi - ra - - - bi - lis es do - - - mi - ne
- - de e - - - nim mi - - ra - - bi - lis es do - - - - - - - - mi - ne
val - - - - - - de e - - - nim mi - - ra - - - bi - lis es do - - - mi - ne

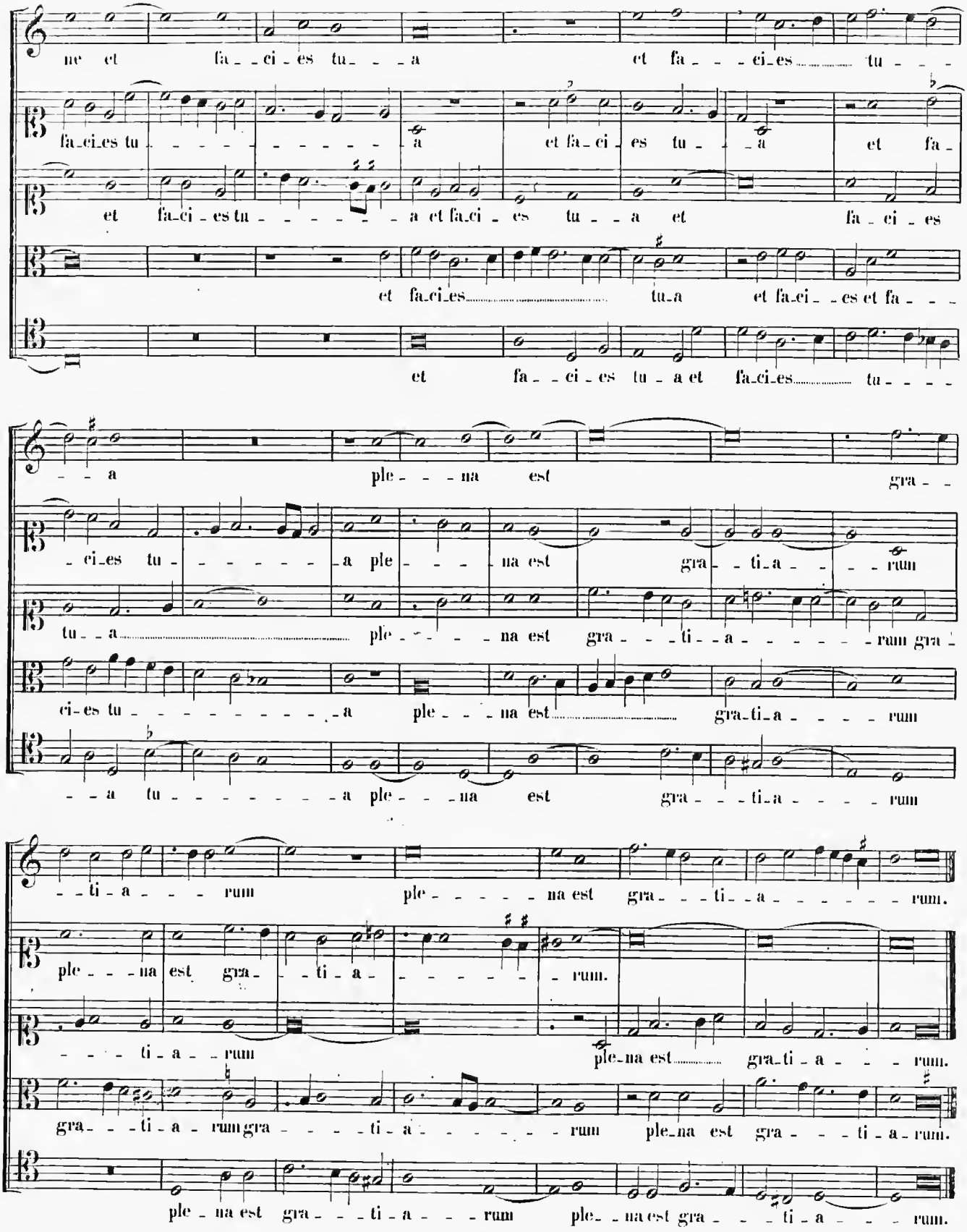
ne et fa - ci - es tu - - a et fa - - - ci - es tu - - -
fa - ci - es tu - - - - - - - - - a et fa - ci - es tu - - a et fa -
et fa - ci - es tu - - - - - - - a et fa - ci - es tu - - a et fa - ci - es
et fa - ci - es tu - a et fa - ci - - es et fa - - -
et fa - - ci - es tu - a et fa - ci - es tu - - - -
- - a ple - - - na est gra - -
- ci - es tu - - - - - - - a ple - - - na est gra - - ti - a - - - rum
tu - - a ple - - - - na est gra - - - ti - a - - - - - - rum gra -
ci - es tu - - - - - - - - - - a ple - - - na est gra - ti - a - - - - rum
- - a tu - - - - - - - - a ple - - - na est gra - - - ti - a - - - - rum
- - ti - a - - - rum ple - - - - - na est gra - - - ti - a - - - - - - - rum.
ple - - - na est gra - - ti - a - - - - - - - rum.
- - - ti - a - - rum ple - na est gra - ti - a - - - rum.
gra - - - ti - a - rum gra - - - - ti - a - - - - - - - rum ple - na est gra - - - ti - a - rum.
ple - na est gra - - - ti - a - - - rum ple - - na est gra - - - ti - a - - - rum.

11.

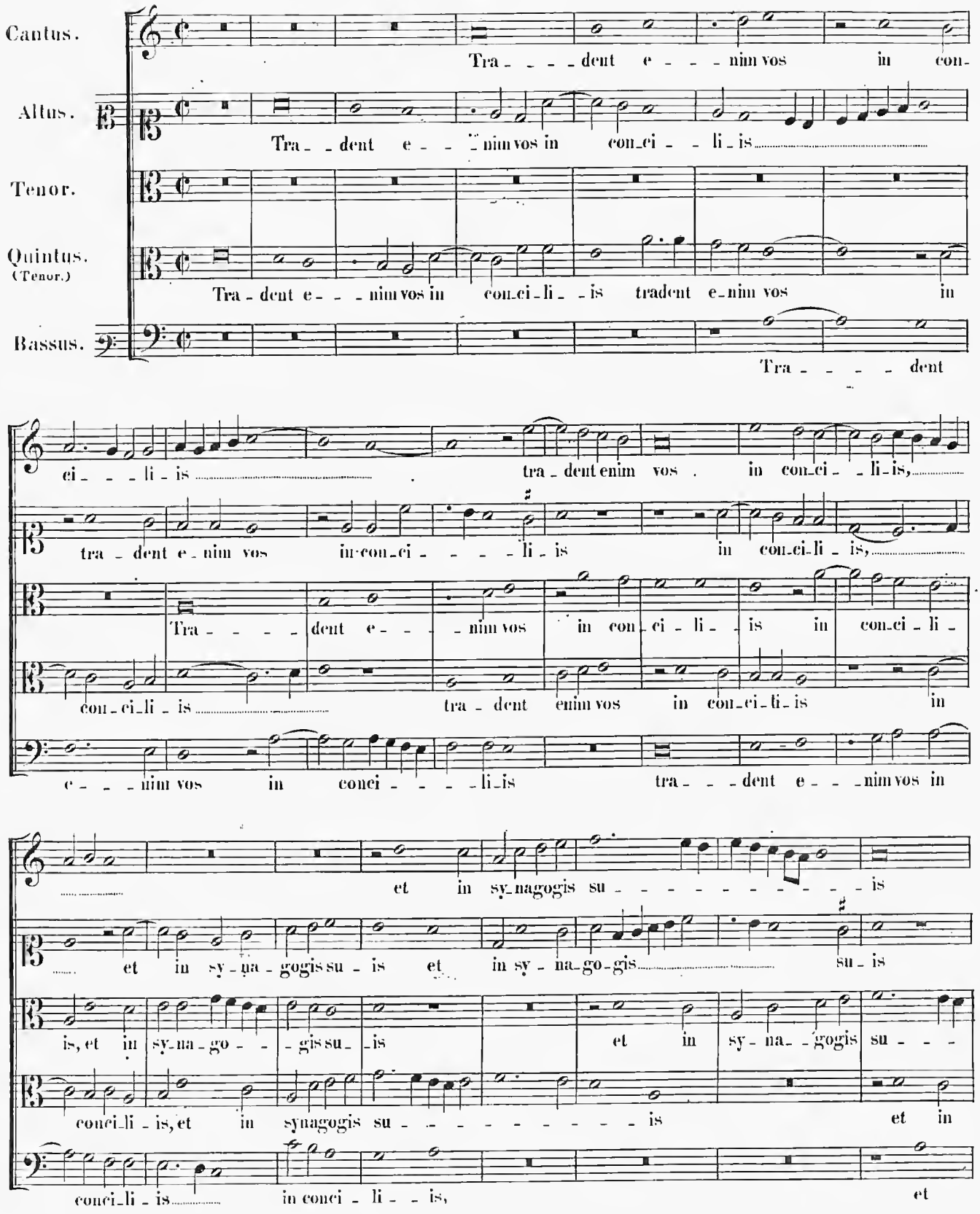
Cantus.
Altus.
Tenor.
Quintus. (Tenor.)
Bassus.
Tra - - - - dent e - - - nim vos in con-
Tra - - dent e - - - nim vos in con-ci - - li - is
Tra - dent e - - - nim vos in con-ci-li - - is tradent e-nim vos in
Tra - - - - dent
ci - - - li - is tra - dent enim vos in con-ci - - li-is,
tra - dent e - nim vos in-con-ci - - - - li - is in con-ci-li - is,
Tra - - - - dent e - - - nim vos in con-ci - li - - is in con-ci - li -
con-ci-li - is tra - dent enim vos in con-ci-li-is in
e - - - nim vos in conci - - - - li-is tra - - - dent e - - - nim vos in
et in sy-nagogis su - - - - - - - - - - is
et in sy - na - gogis su - is et in sy - na-go-gis su - is
is, et in sy-na - go - - - gis su - is et in sy - na - - gogis su - - -
conci-li - is, et in synagogis su - - - - - - - - - is et in
conci-li - is in conci - li - - is, et

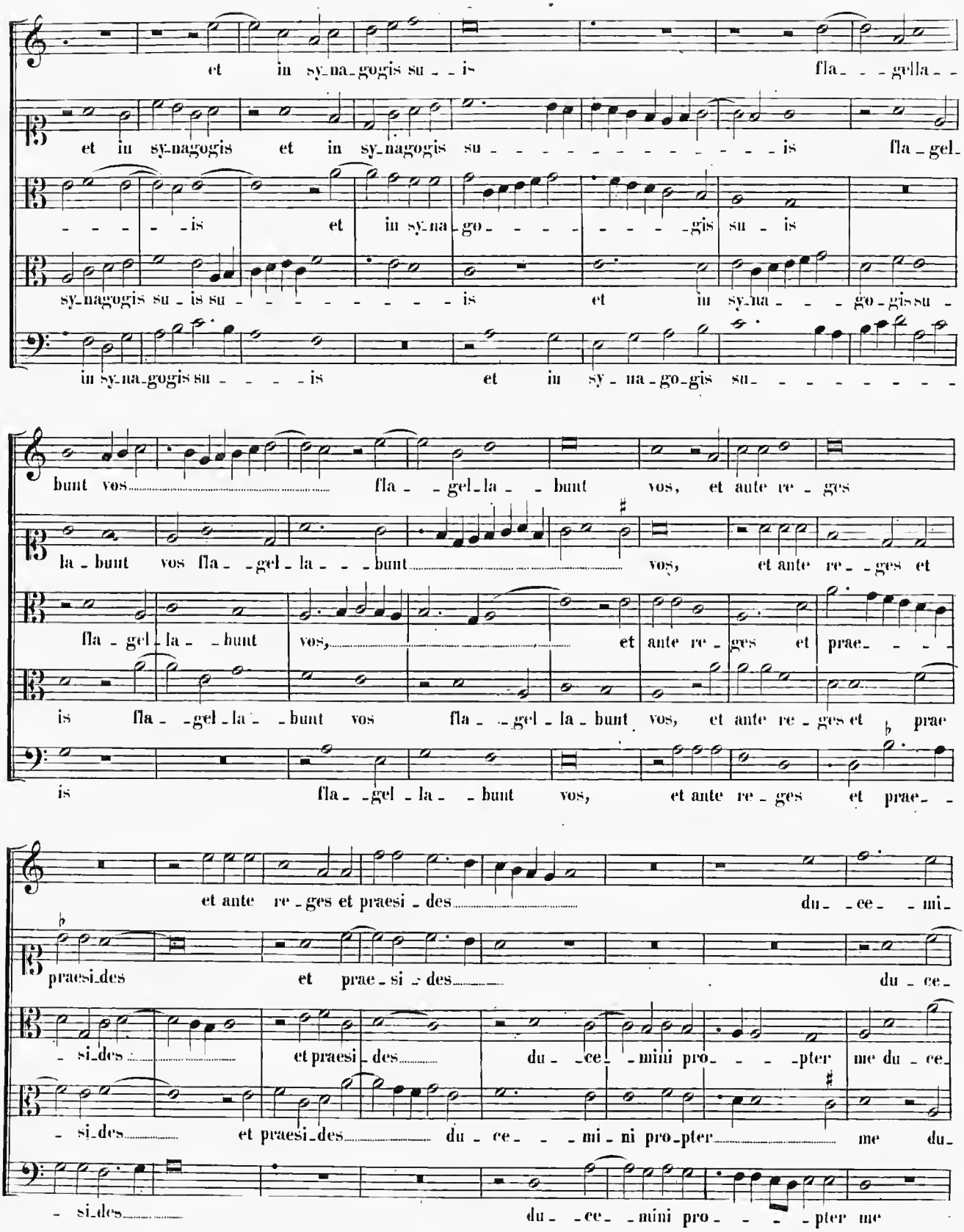
et in sy-na-gogis su-is fla--gella-
et in sy-nagogis et in sy-nagogis su-is fla-gel-
-is et in sy-na-go-gis su-is
sy-nagogis su-is su-is et in sy-na-go-gis su-
in sy-na-gogis su-is et in sy-na-go-gis su-
bunt vos fla--gel-la--bunt vos, et ante re-ges
la-bunt vos fla--gel-la--bunt vos, et ante re--ges et
fla-gel-la--bunt vos, et ante re-ges et prae-
is fla--gel-la--bunt vos fla--gel-la-bunt vos, et ante re-ges et prae
is fla--gel-la--bunt vos, et ante re-ges et prae-
et ante re-ges et praesi-des du--ce--mi-
praesi-des et prae-si-des du-ce-
-si-des et praesi-des du--ce--mini pro--pter me du-ce-
-si-des et praesi-des du-ce--mi-ni pro-pter me du-
-si-des du--ce--mini pro--pter me

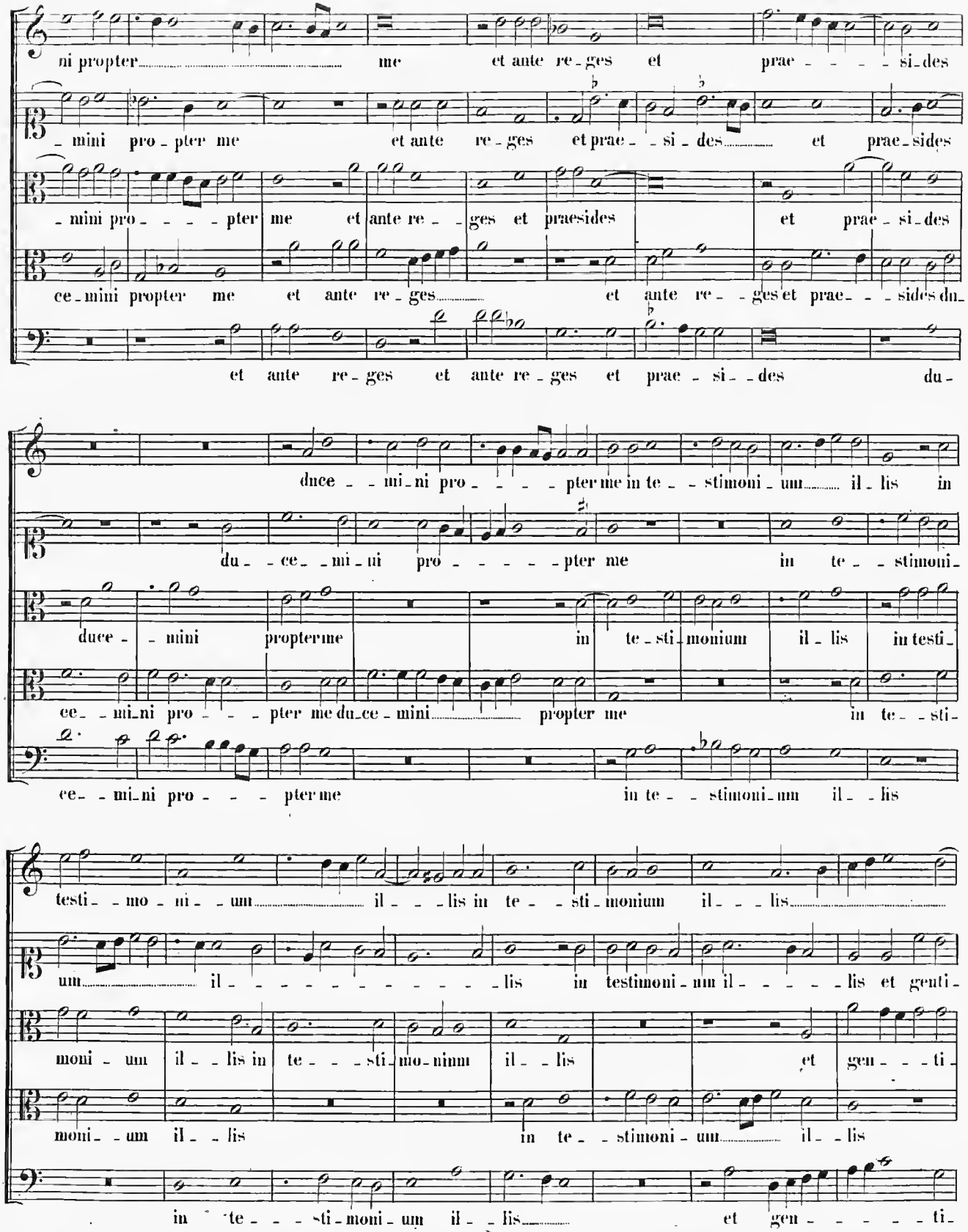
ni propter me et ante re-ges et prae-si-des
-mini pro-pter me et ante re-ges et prae-si-des et prae-sides
-mini pro-pter me et ante re-ges et praesides et prae-si-des
ce-mini propter me et ante re-ges et ante re-ges et prae-sides du-
et ante re-ges et ante re-ges et prae-si-des du-
duce-mi-ni pro-pter me in te-stimoni-um il-lis in
du-ce-mi-ni pro-pter me in te-stimoni-
duce-mini propter me in te-sti-monium il-lis in testi-
ce-mi-ni pro-pter me duce-mini propter me in te-sti-
ce-mi-ni pro-pter me in te-stimoni-um il-lis
testi-mo-ni-um il-lis in te-sti-monium il-lis
um il-lis in testimoni-um il-lis et genti-
moni-um il-lis in te-sti-monium il-lis et gen-ti-
moni-um il-lis in te-stimoni-um il-lis
in te-sti-moni-um il-lis et gen-ti-

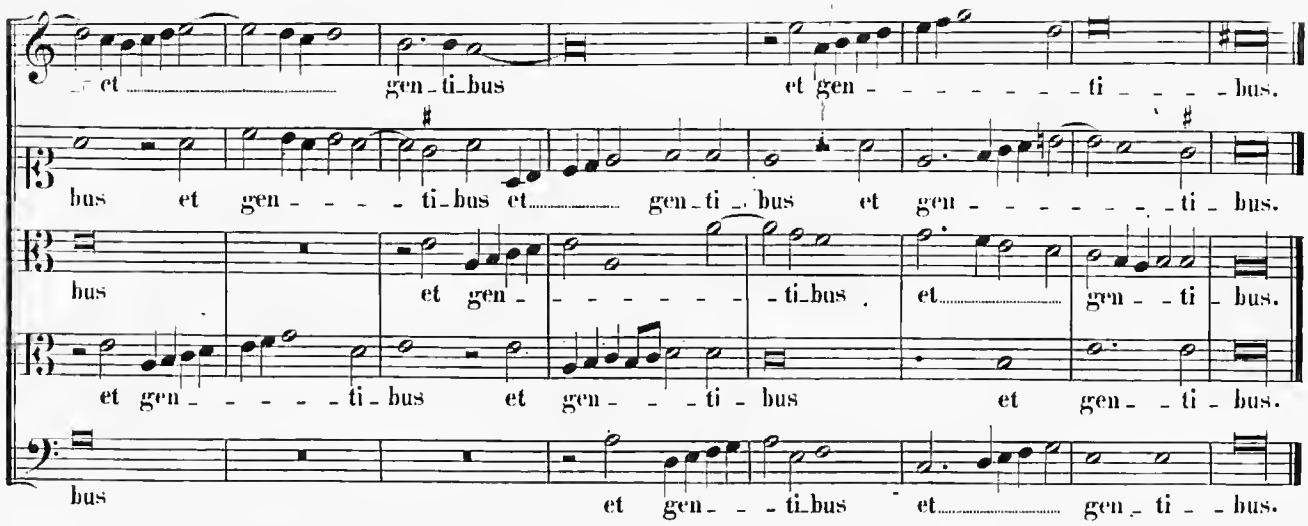
et gen-ti-bus et gen-ti-bus.
bus et gen-ti-bus et gen-ti-bus et gen-ti-bus.
bus et gen-ti-bus et gen-ti-bus.
et gen-ti-bus et gen-ti-bus et gen-ti-bus.
bus et gen-ti-bus et gen-ti-bus.

12.

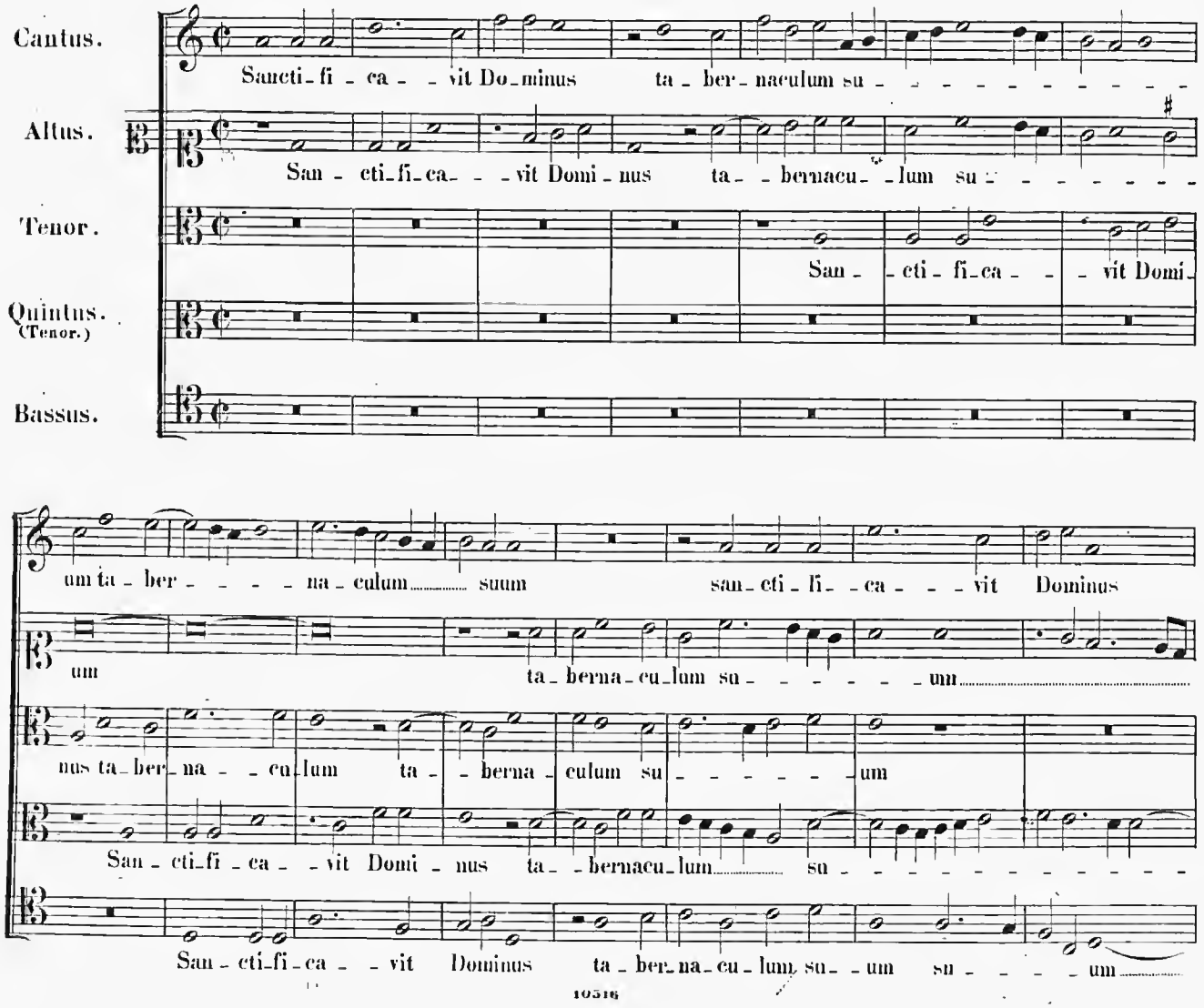
Cantus.
Altus.
Tenor.
Quintus. (Tenor.)
Bassus.
Sancti-fi-ca-vit Do-minus ta-ber-naculum su-
San-cti-fi-ca-vit Domi-nus ta-bernacu-lum su-
San-cti-fi-ca-vit Domi-
um ta-ber-na-culum suum san-cti-fi-ca-vit Dominus
um ta-berna-cu-lum su-um
nus ta-ber-na-cu-lum ta-berna-culum su-um
San-cti-fi-ca-vit Domi-nus ta-bernacu-lum su-
San-cti-fi-ca-vit Dominus ta-ber-na-cu-lum su-um su-um

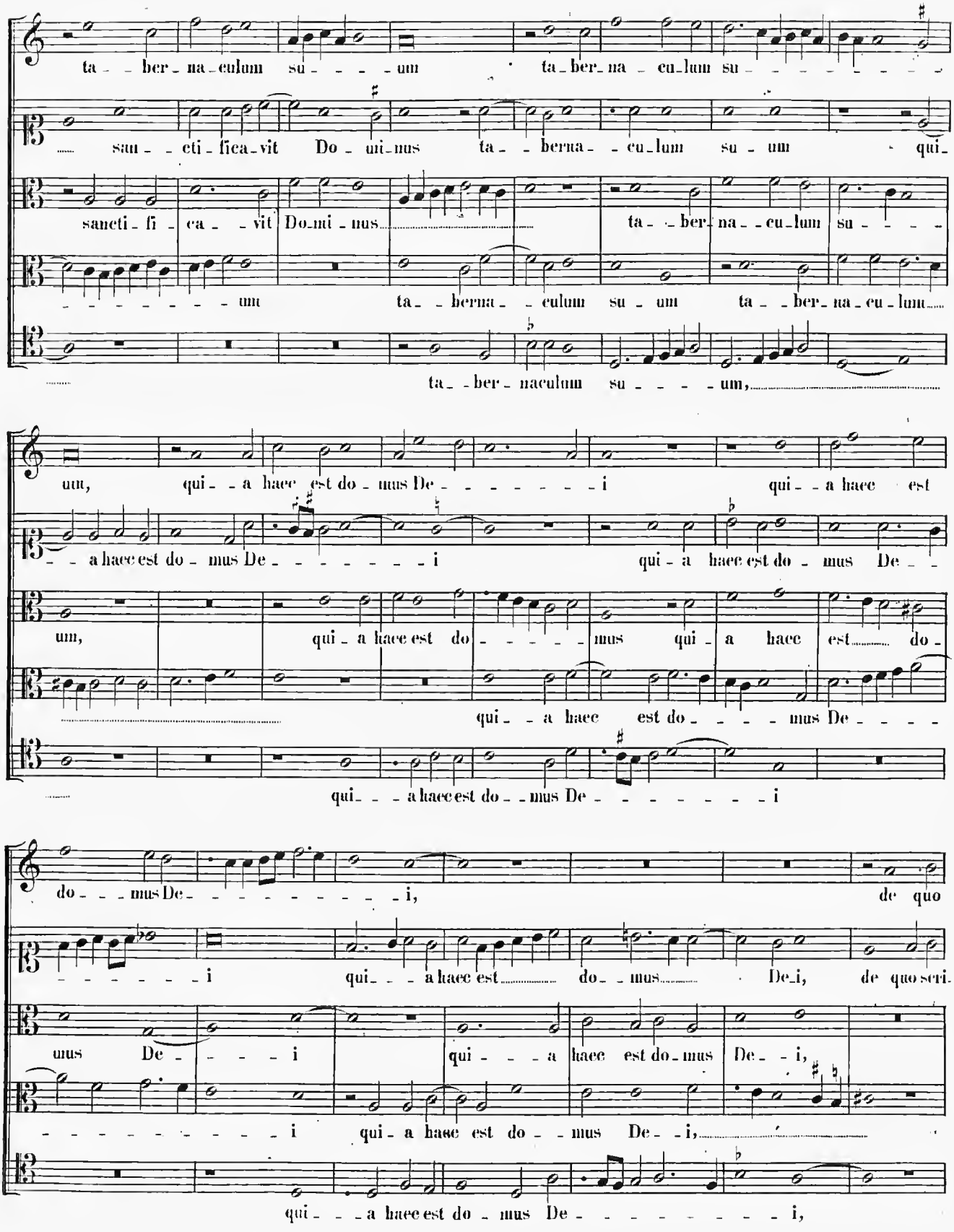
ta - ber - na - culum su - - - - um ta - ber - na - cu - lum su - - - - - - - - -
sanc - - ti - fica - vit Do - mi - nus ta - - berna - - cu - lum su - um qui -
sancti - fi - ca - - vit Do - mi - nus ta - - ber - na - - cu - lum su - - - -
- - - - - - - - - um ta - - berna - - culum su - um ta - - ber - na - cu - lum
ta - - ber - naculum su - - - - um,
um, qui - - a haec est do - mus De - - - - - - - - i qui - - a haec est
- - a haec est do - mus De - - - - - - - - i qui - a haec est do - mus De - -
um, qui - a haec est do - - - - - mus qui - a haec est do -
qui - - a haec est do - - - - mus De - - - -
qui - - - a haec est do - - mus De - - - - - - - - i
do - - - mus De - - - - - - - - - - i, de quo
- - - - - - - - i qui - - - a haec est do - - mus De - i, de quo seri -
mus De - - - - i qui - - - a haec est do - mus De - - i,
- - - - - - - - - - - i qui - a haec est do - - mus De - - i,
qui - - - a haec est do - mus De - - - - - - - - - i,

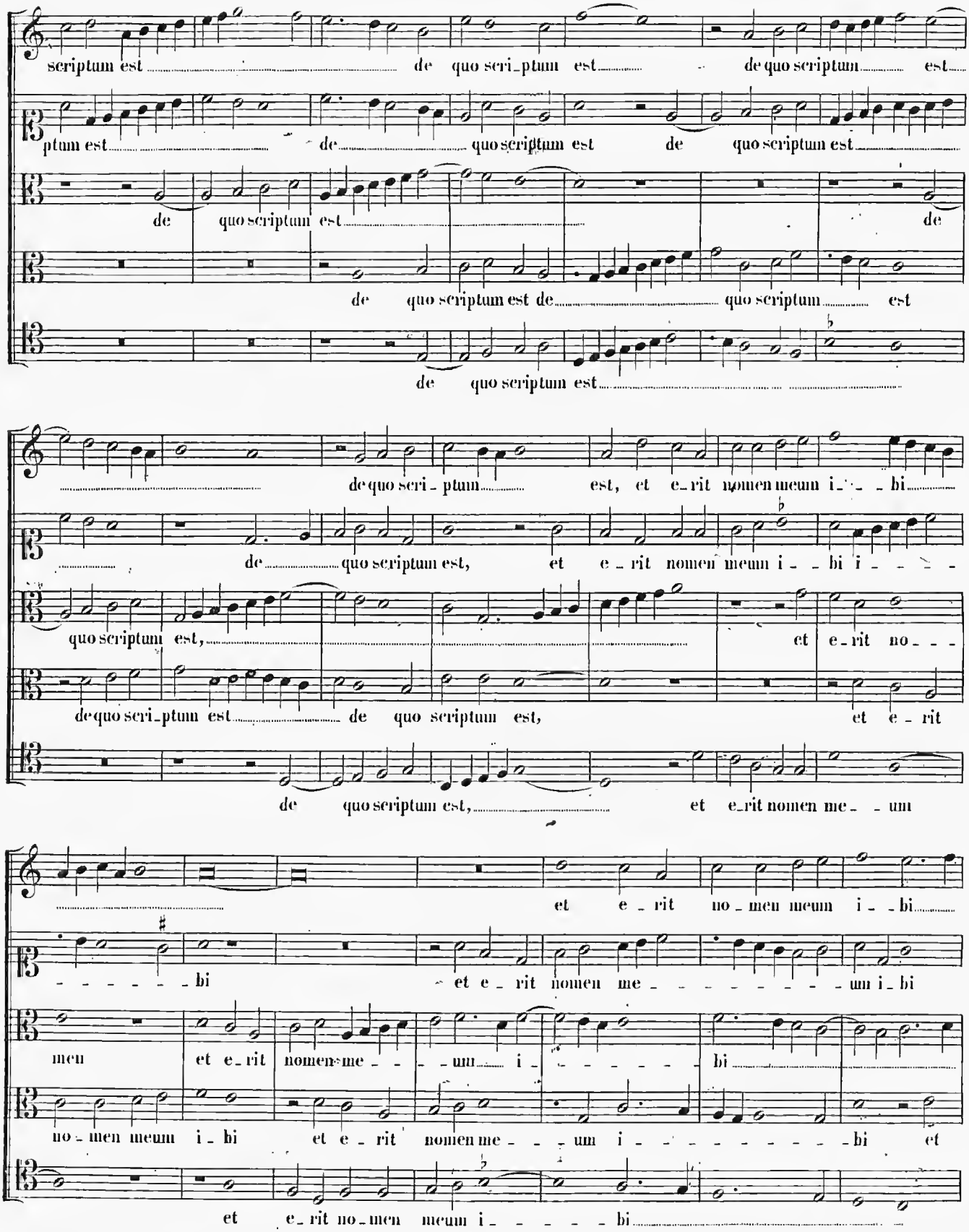
scriptum est de quo scri_ptum est de quo scriptum est
ptum est de quo scriptum est de quo scriptum est
de quo scriptum est de
de quo scriptum est de quo scriptum est
de quo scriptum est
de quo scri_ptum est, et e_rit nomen meum i_ _ bi
de quo scriptum est, et e_rit nomen meum i_ _ bi i_ _ _
quo scriptum est, et e_rit no_ _ _
de quo scri_ptum est de quo scriptum est, et e_rit
de quo scriptum est, et e_rit nomen me_ _ um
et e_rit no_men meum i_ _ bi
_ _ _ _ _ _ bi et e_rit nomen me_ _ _ _ _ _ _ _ um i_bi
men et e_rit nomen me_ _ _ um i_ _ _ _ _ _ bi
no_men meum i_bi et e_rit nomen me_ _ _ um i_ _ _ _ _ _ _ _ bi et
et e_rit no_men meum i_ _ _ _ _ bi

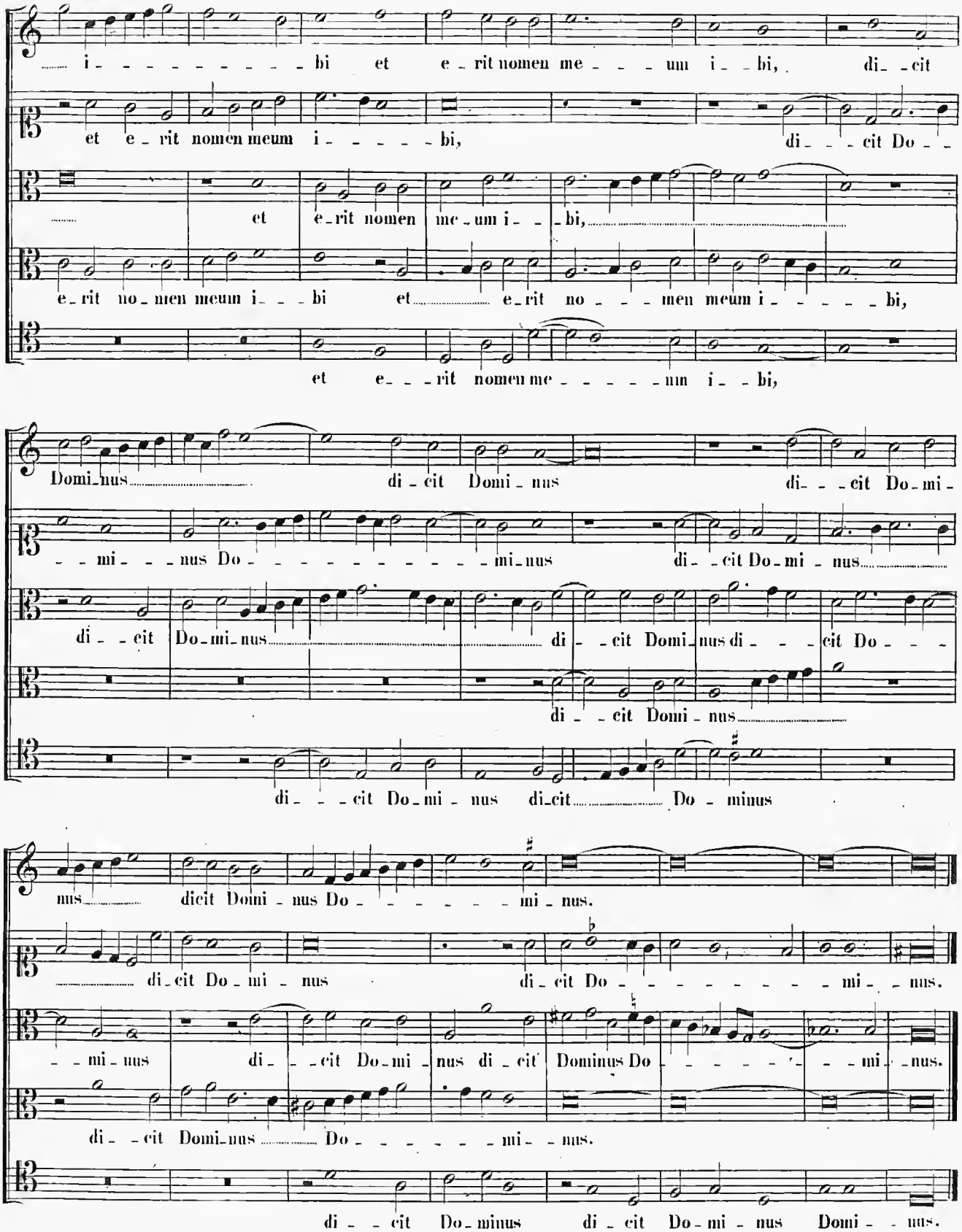
i - - - - - - - - - bi et e - rit nomen me - - - um i - - bi, di - - cit
et e - rit nomen meum i - - - - - bi, di - - - cit Do - -
et e - rit nomen me - um i - - bi,
e - rit no - men meum i - - - bi et e - rit no - - - men meum i - - - - - bi,
et e - - - rit nomen me - - - - - - um i - - bi,
Domi - nus di - cit Domi - nus di - - - cit Do - mi -
- - mi - - - nus Do - - - - - - - - - - mi - nus di - - cit Do - mi - nus
di - - cit Do - mi - nus di - - cit Domi - nus di - - - cit Do - - -
di - - cit Domi - nus
di - - - cit Do - mi - nus di - cit Do - minus
nus dicit Domi - nus Do - - - - - - - mi - nus.
di - cit Do - mi - nus di - cit Do - - - - - - - - mi - - nus.
- - mi - nus di - - - cit Do - mi - nus di - cit Dominus Do - - - - - - - mi - - nus.
di - - cit Domi - nus Do - - - - - - - mi - - nus.
di - - cit Do - minus di - cit Do - mi - nus Domi - - nus.

13.

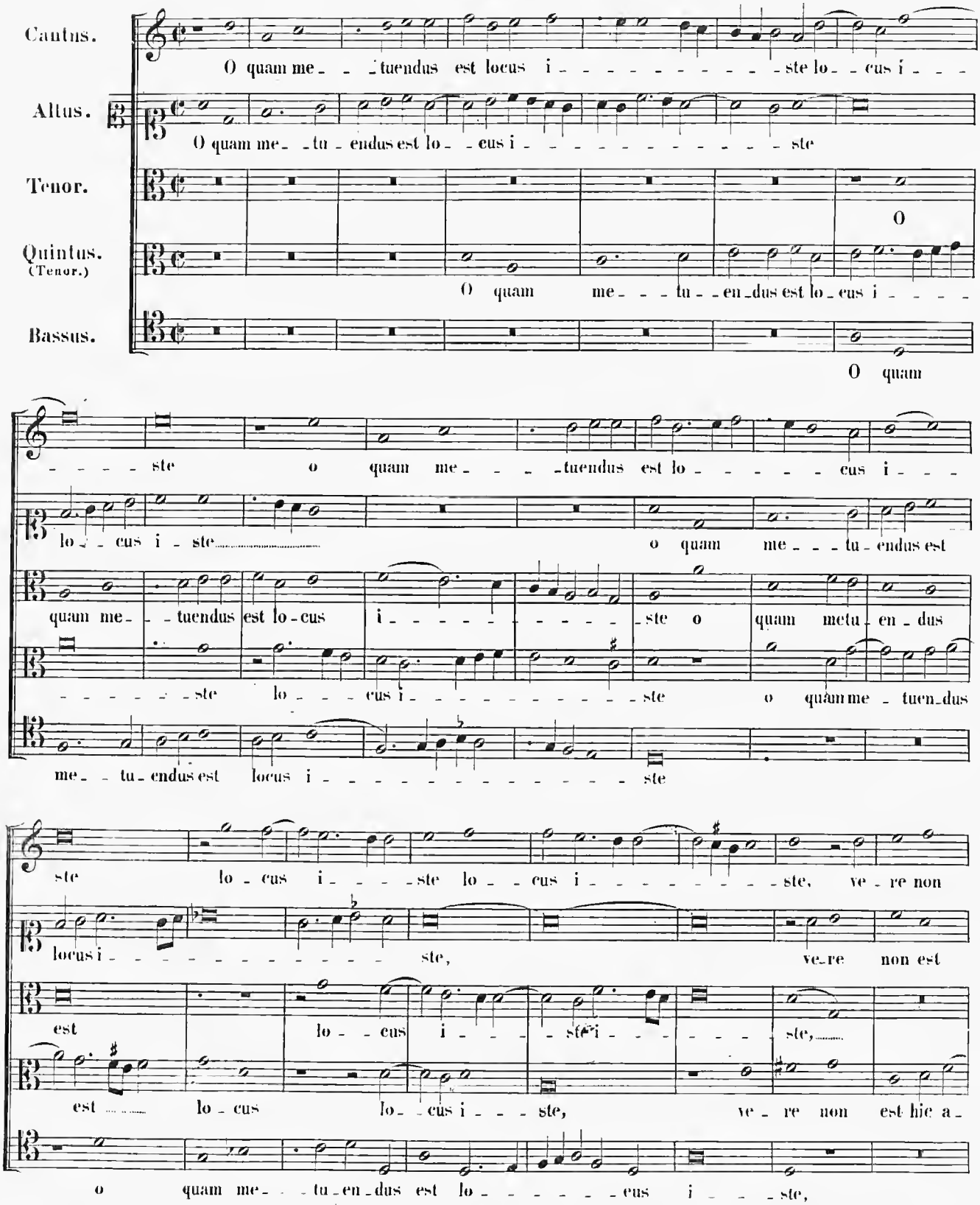
Cantus.
O quam me_ _ _tuendus est locus i_ _ _ _ _ _ _ _ _ _ _ste lo_ _cus i_ _ _
Altus.
O quam me_ _tu_endus est lo_ _cus i_ _ _ _ _ _ _ _ _ _ _ _ste
Tenor.
O
Quintus. (Tenor.)
O quam me_ _ _tu_ _en_dus est lo_cus i_ _ _ _
Bassus.
O quam
_ _ _ _ste o quam me_ _ _ _tuendus est lo_ _ _ _ _ _cus i_ _ _
lo_ _cus i_ste_ _ _ _ _ _ _ _ _ _ o quam me_ _ _tu_endus est
quam me_ _tuendus est lo_cus i_ _ _ _ _ _ _ _ _ste o quam metu_en_dus
_ _ _ _ _ _ste lo_ _ _ _cus i_ _ _ _ _ _ _ _ _ _ _ste o quam me_tuen_dus
me_ _tu_endus est locus i_ _ _ _ _ _ _ _ _ _ _ _ _ _ste
ste lo_cus i_ _ _ _ste lo_ _cus i_ _ _ _ _ _ _ _ste, ve_re non
locus i_ _ _ _ _ _ _ _ _ _ _ _ste, ve_re non est
est lo_ _cus i_ _ _ _ste i_ _ _ _ _ _ste,
est _ _ _ lo_cus lo_ _cus i_ _ _ste, ve_ _re non est hic a_
o quam me_ _ _tu_en_dus est lo_ _ _ _ _ _cus i_ _ _ste,

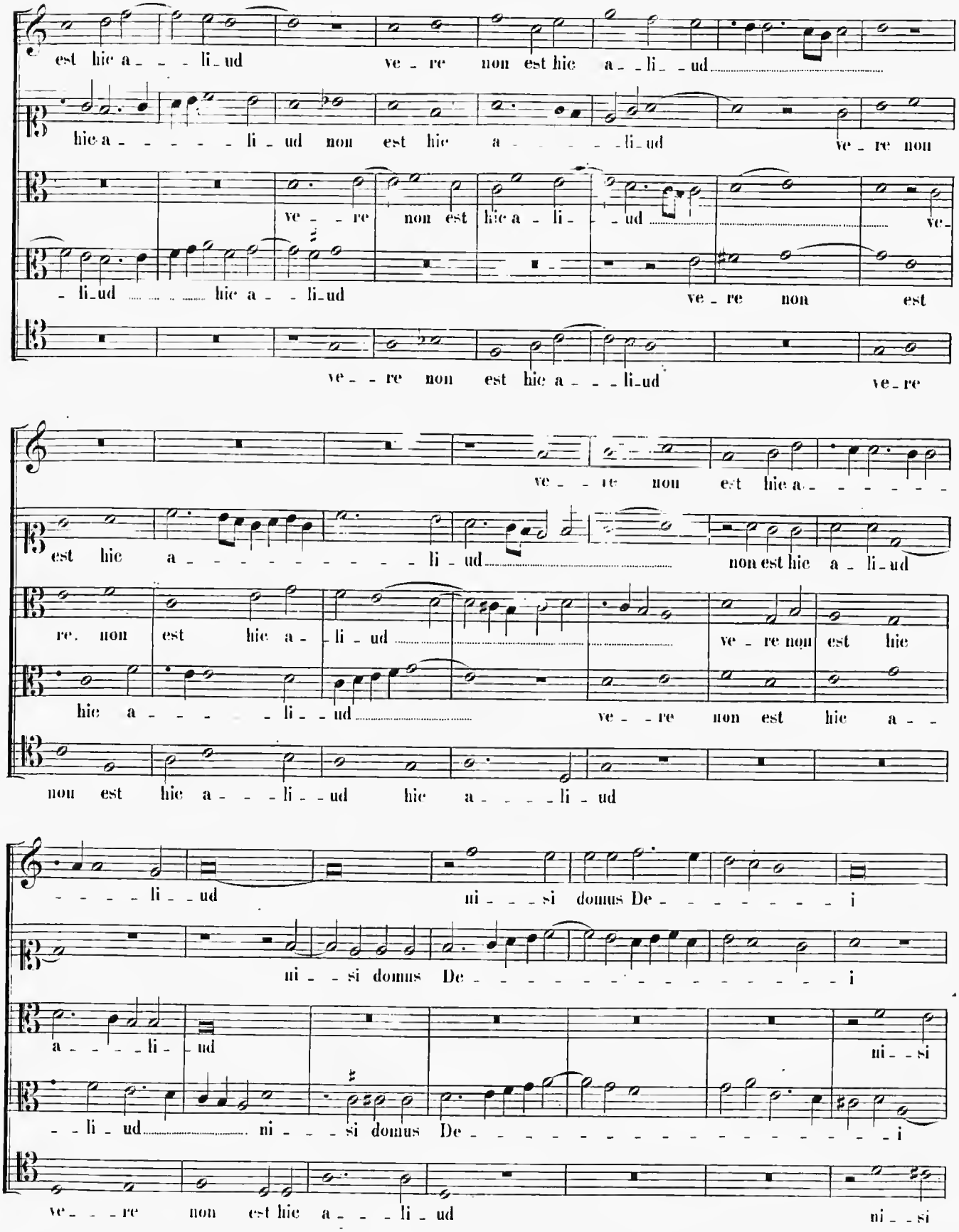
est hic a - - - li - ud ve - re non est hic a - - li - ud
hic a - - - - - li - ud non est hic a - - - - - li - ud ve - re non
ve - - re non est hic a - li - - ud ve -
- li - ud hic a - - li - ud ve - re non est
ve - - re non est hic a - - - li - ud ve - re
ve - - re non est hic a - - - - -
est hic a - - - - - - - - - - - li - ud non est hic a - li - ud
re. non est hic a - li - ud ve - re non est hic
hic a - - - - - li - - ud ve - - re non est hic a - -
non est hic a - - - li - - ud hic a - - - - li - ud
- - - - li - ud ni - - si domus De - - - - - - - i
ni - - si domus De - - - - - - - - - - - - - - - - - i
a - - - - li - - ud ni - - si
- - li - ud ni - - si domus De - - - - - - - - - - - - - - - - - i
ve - - - re non est hic a - - - li - ud ni - - si

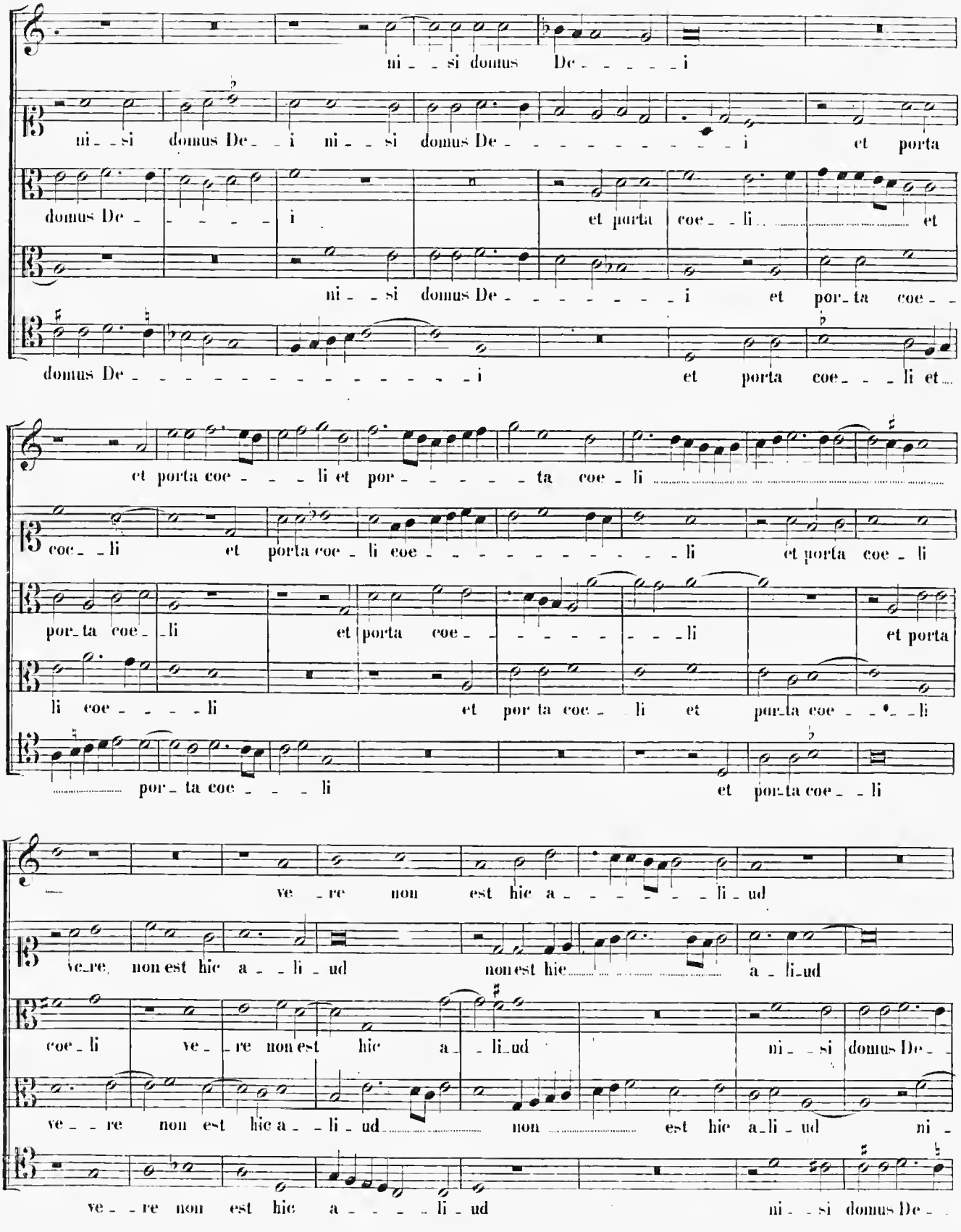
ni si domus De i
ni si domus De i ni si domus De i et porta
domus De i et porta coe li et
ni si domus De i et por ta coe
domus De i et porta coe li et
et porta coe li et por ta coe li
coe li et porta coe li coe li et porta coe li
por ta coe li et porta coe li et porta
li coe li et por ta coe li et por ta coe li
por ta coe li et por ta coe li
ve re non est hic a li ud
ve re non est hic a li ud non est hic a li ud
coe li ve re non est hic a li ud ni si domus De
ve re non est hic a li ud non est hic a li ud ni
ve re non est hic a li ud ni si domus De

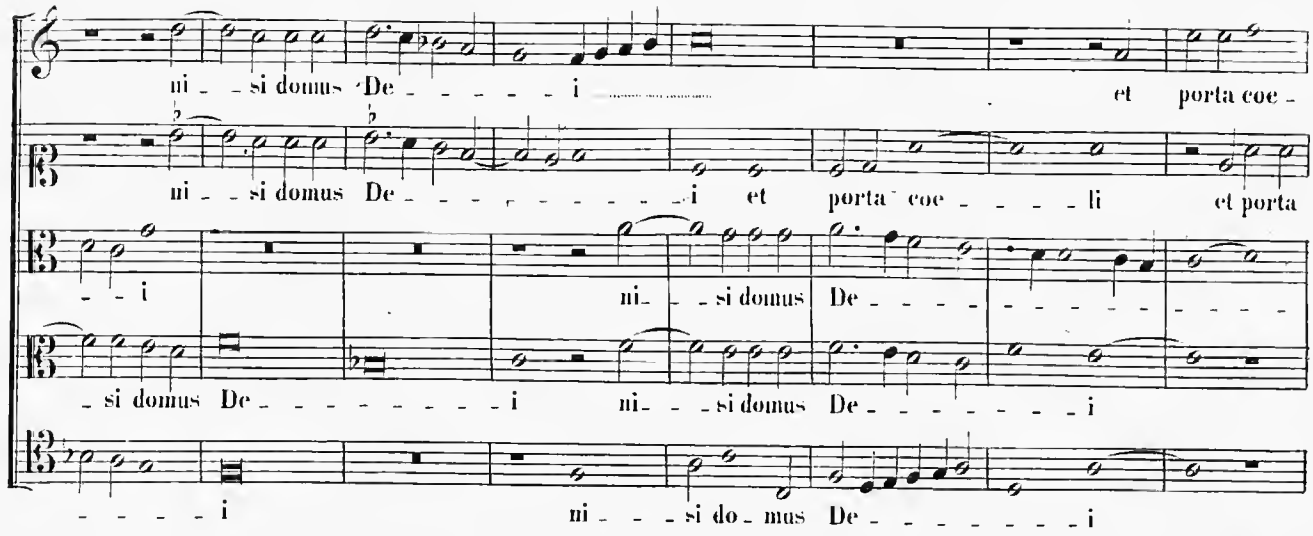
ni si domus De i et porta coe li
ni si domus De i et porta coe li et porta
i ni si domus De
si domus De i ni si domus De i
i ni si do mus De i

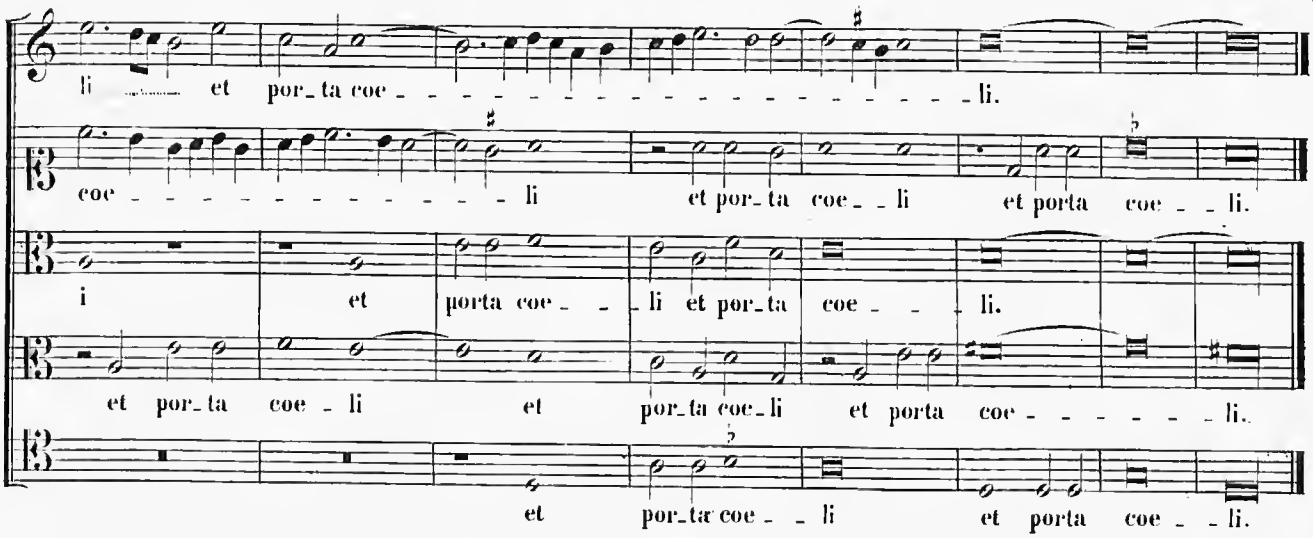
li et por ta coe li.
coe li et por ta coe li et porta coe li.
i et porta coe li et por ta coe li.
et por ta coe li et por ta coe li et porta coe li.
et por ta coe li et porta coe li.

14.

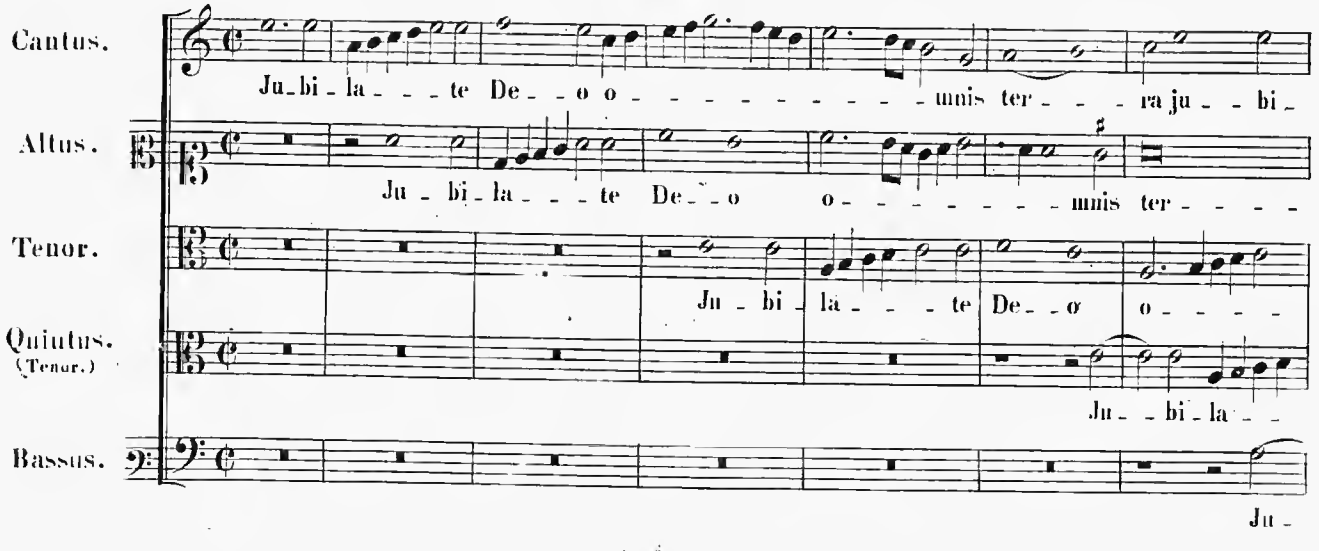
Cantus.
Ju bi la te De o o unnis ter ra ju bi
Altus.
Ju bi la te De o o unnis ter
Tenor.
Ju bi la te De o o
Quintus. (Tenor.)
Ju bi la
Bassus.
Ju

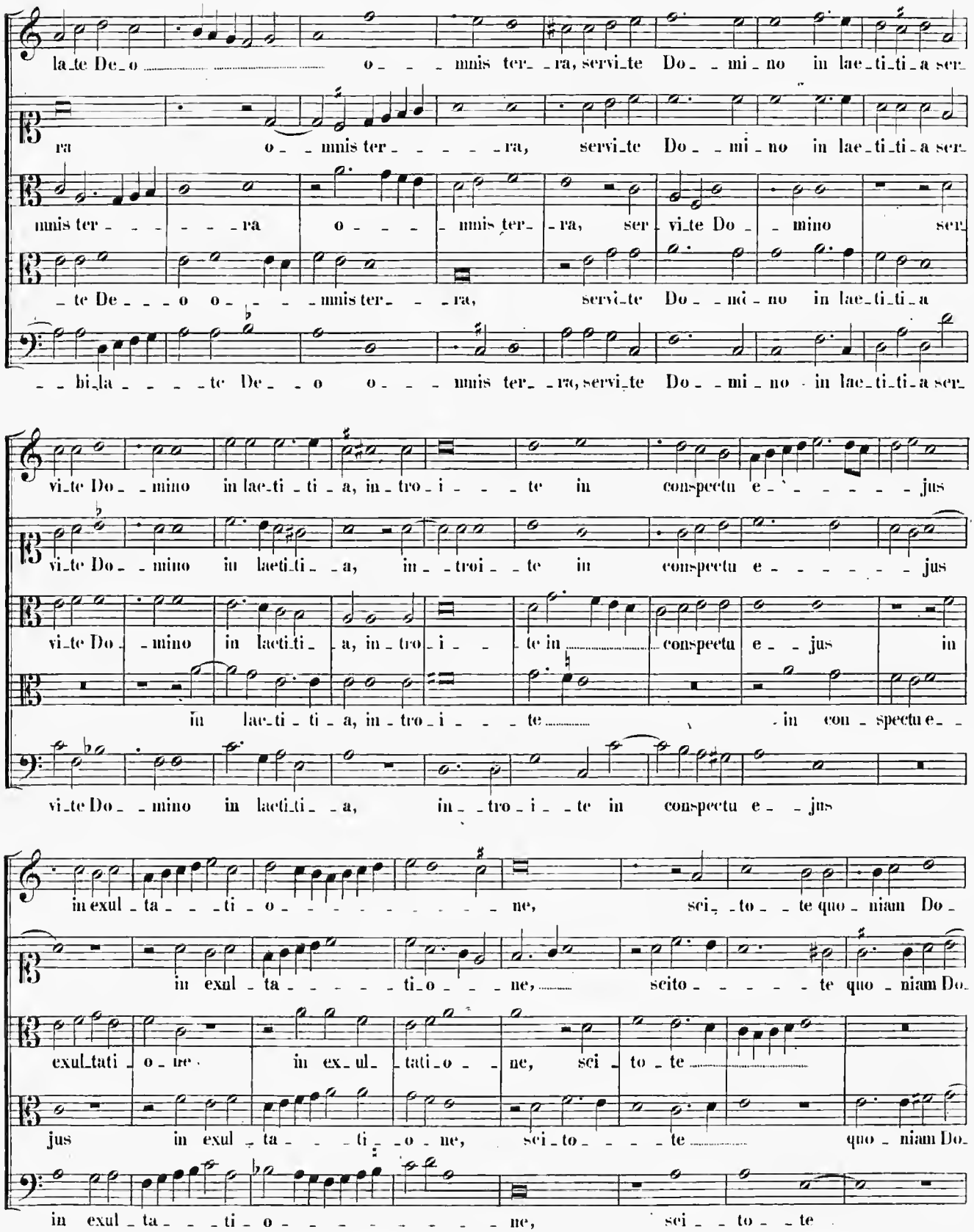
la_te De_o o_ _ _ mnis ter_ _ra, servi_te Do_ _mi_no in lae_ti_ti_a ser_
ra o_ _mnis ter_ _ _ _ _ra, servi_te Do_ _mi_no in lae_ti_ti_a ser_
mnis ter_ _ _ _ _ra o_ _ _ _ mnis ter_ _ra, ser_vi_te Do_ _mino ser_
_te De_ _ _o o_ _ _ _mnis ter_ _ _ra, servi_te Do_ _mi_no in lae_ti_ti_a
_ _bi_la_ _ _ _te De_ _o o_ _ _ mnis ter_ _ra, servi_te Do_ _mi_no in lae_ti_ti_a ser_
vi_te Do_ _mino in lae_ti_ti_a, in_tro_i_ _ _te in conspectu e_ _ _ _ _ _jus
vi_te Do_ _mino in laeti_ti_ _a, in_ _troi_ _te in conspectu e_ _ _ _ _ _jus
vi_te Do_ _mino in laeti_ti_ _a, in_tro_i_ _te in conspectu e_ _jus in
in lae_ti_ti_a, in_tro_i_ _ _te in con_spectu e_
vi_te Do_ _mino in laeti_ti_ _a, in_ _tro_i_ _te in conspectu e_ _jus
in exul_ta_ _ _ti_o_ _ _ _ _ _ _ _ne, sci_ _to_ _te quo_niam Do_
in exul_ta_ _ _ _ _ti_o_ _ _ne, scito_ _ _ _ _te quo_niam Do_
exul_tati_o_ne in ex_ul_tati_o_ _ne, sci_to_te
jus in exul_ta_ _ _ti_o_ne, sci_to_ _ _ _te quo_niam Do_
in exul_ta_ _ _ti_o_ _ _ _ _ _ _ne, sci_ _to_ _te

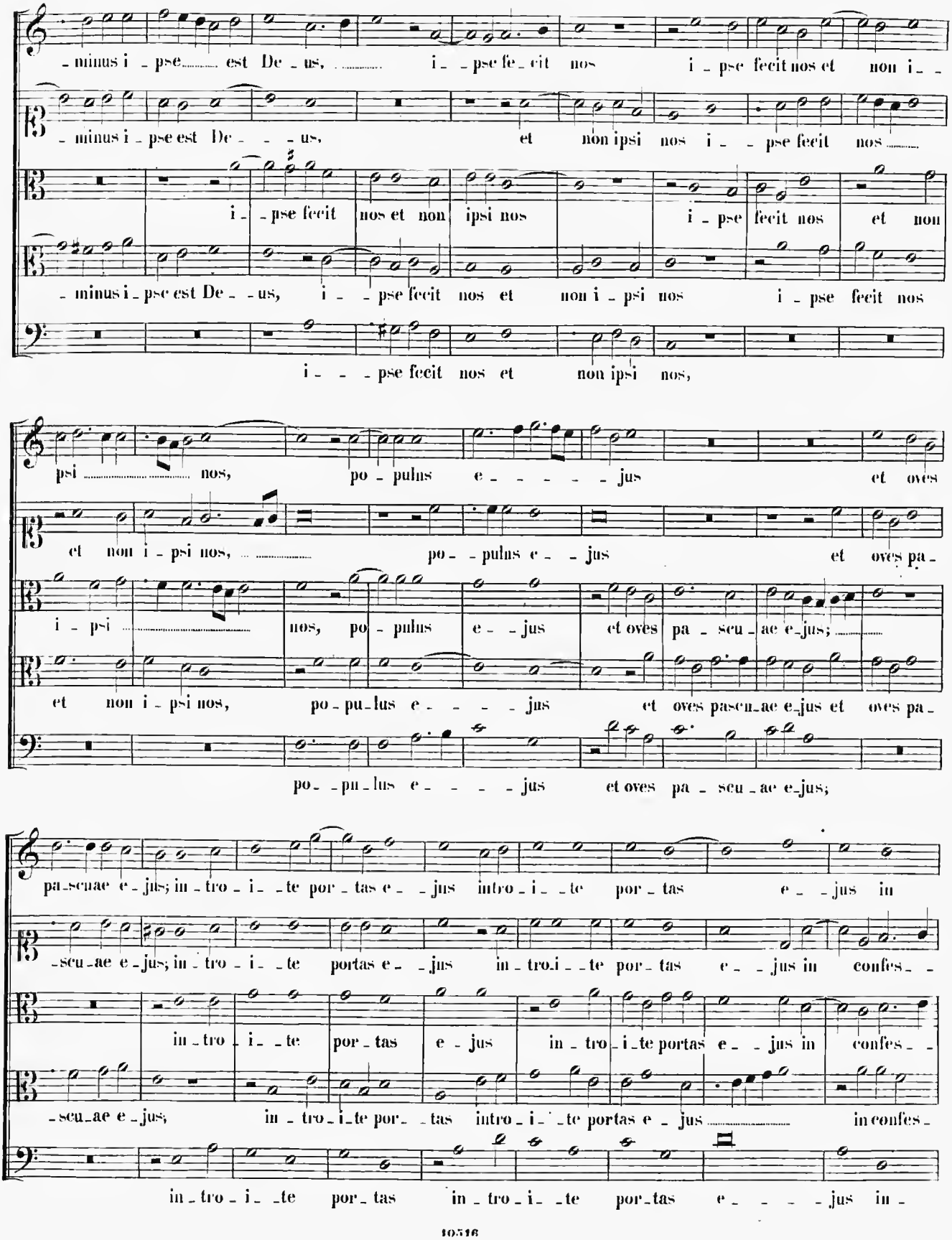
-minus i-pse est De-us, i--pse fe-cit nos i-pse fecit nos et non i--
-minus i-pse est De---us, et non ipsi nos i--pse fecit nos
i--pse fecit nos et non ipsi nos i-pse fecit nos et non
-minus i-pse est De--us, i--pse fecit nos et non i-psi nos i-pse fecit nos
i---pse fecit nos et non ipsi nos,
psi nos, po-pulus e-----jus et oves
et non i-psi nos, po--pulus e--jus et oves pa-
i-psi nos, po-pulus e--jus et oves pa-scu-ae e-jus;
et non i-psi nos, po-pu-lus e----jus et oves pascu-ae e-jus et oves pa-
po--pu-lus e----jus et oves pa-scu-ae e-jus;
pa-scuae e-jus; in-tro-i--te por-tas e--jus intro-i--te por-tas e--jus in
-scu-ae e-jus; in-tro-i--te portas e--jus in-tro-i--te por-tas e--jus in confes--
in-tro i--te por-tas e-jus in-tro-i-te portas e--jus in confes--
-scu-ae e-jus; in-tro-i-te por--tas intro-i--te portas e-jus in confes-
in-tro-i--te por-tas in-tro-i--te por-tas e----jus in-

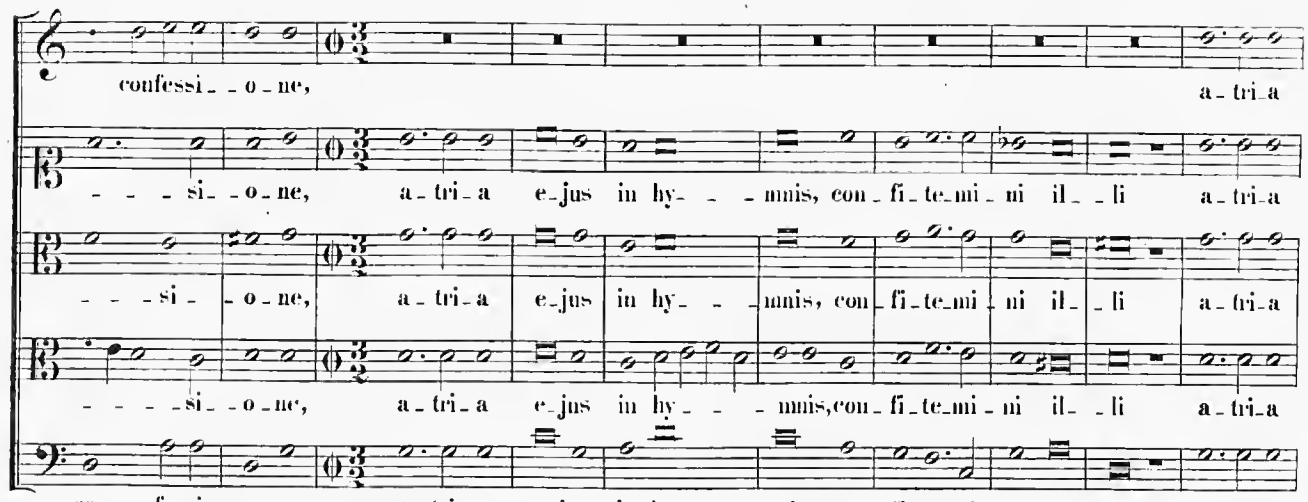

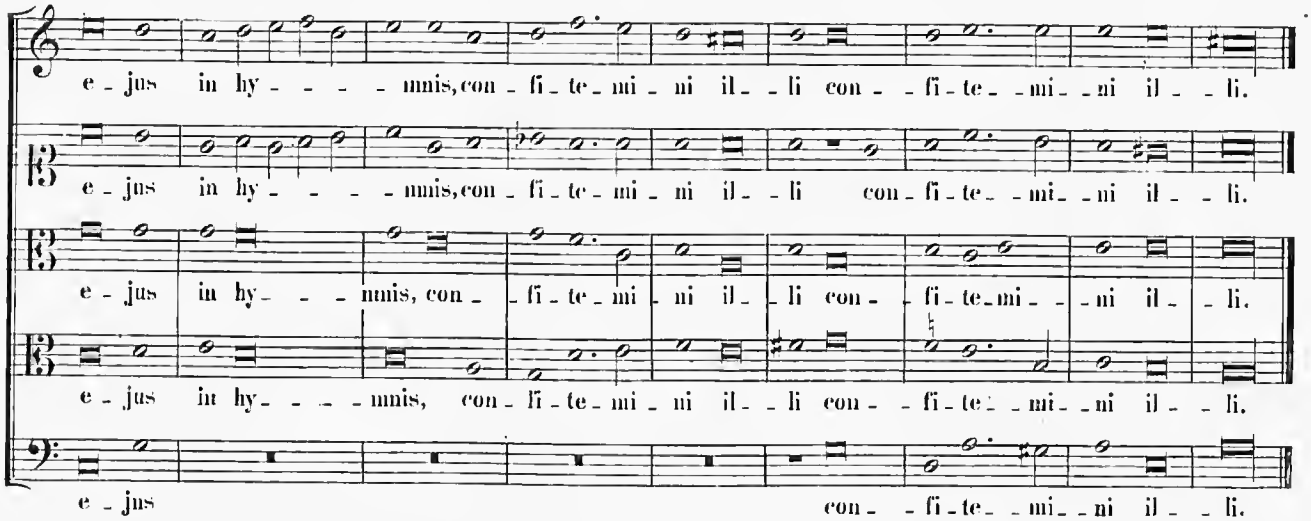

SECUNDA PARS.

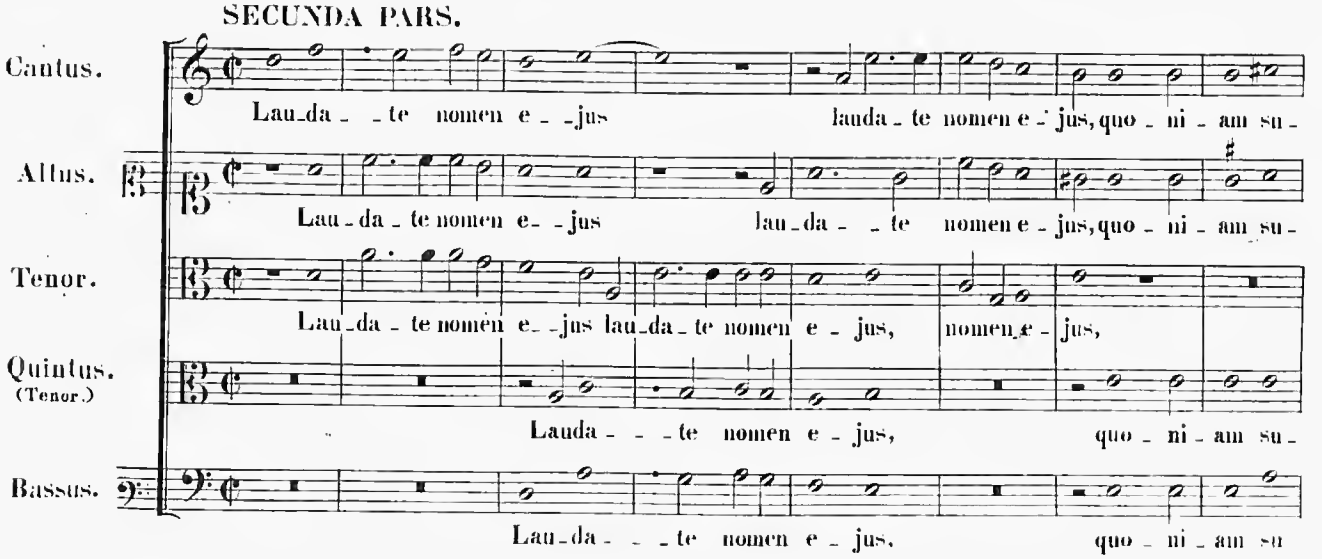

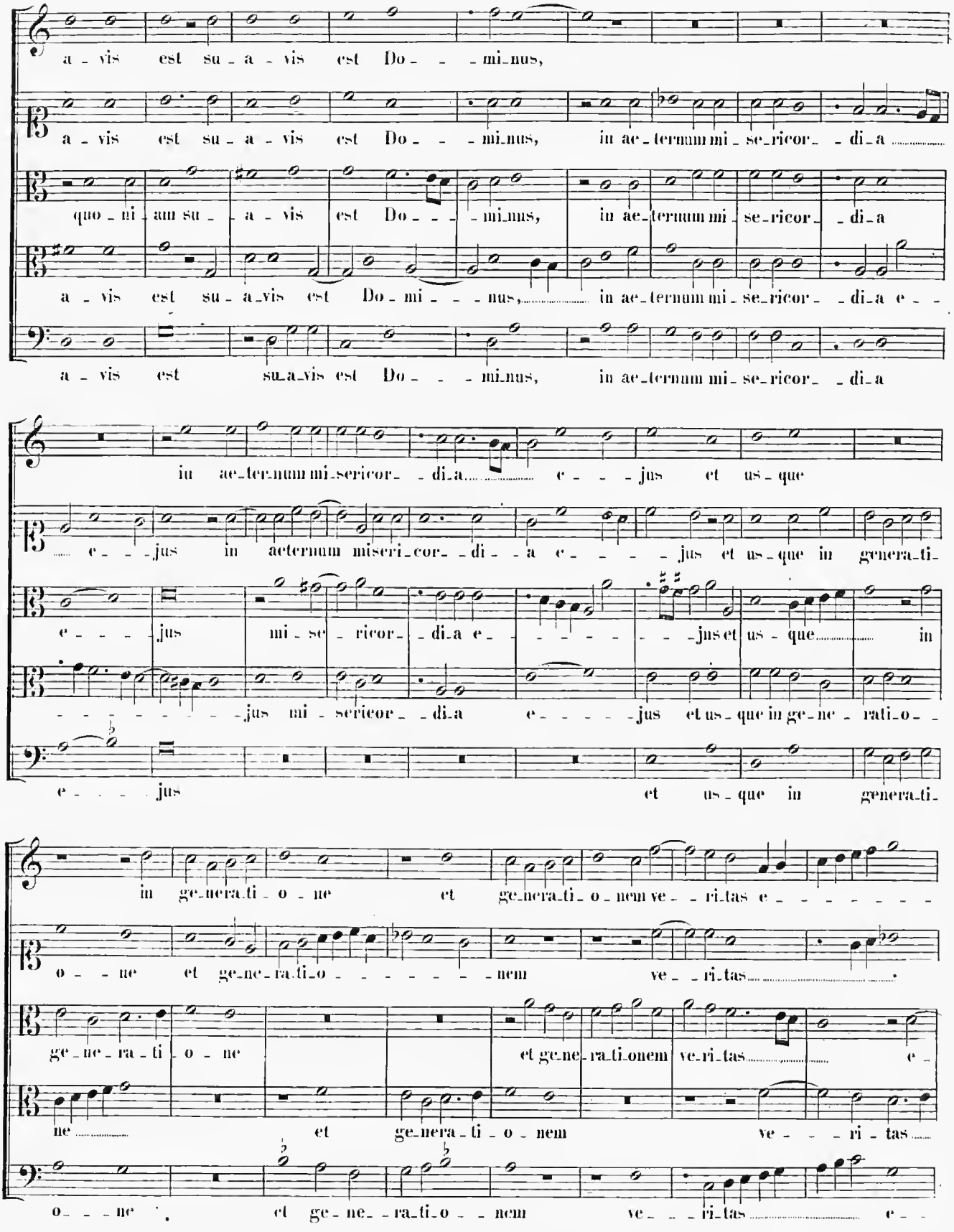
a - vis est su - a - vis est Do - - - mi-nus,
a - vis est su - a - vis est Do - - - mi-nus, in ae-ternum mi - se-ricor - - di-a
quo - ni - am su - a - vis est Do - - - - mi-nus, in ae-ternum mi - se-ricor - - di-a
a - vis est su - a-vis est Do - mi - - - - nus, in ae-ternum mi - se-ricor - - di-a e - -
a - vis est su-a-vis est Do - - - mi-nus, in ae-ternum mi - se-ricor - - di-a
in ae-ternum mi-sericor - - di-a e - - - jus et us - que
e - - - jus in aeternum miseri-cor - di - - a e - - - - jus et us - que in genera-ti-
e - - - - jus mi - se - ricor - di-a e - - - - - - - jus et us - que in
- - - - - - - - jus mi - sericor - - di-a e - - - - - jus et us - que in ge-ne - rati-o - -
e - - - - jus et us - que in genera-ti-
in ge-nera-ti - o - ne et ge-nera-ti - o-nem ve - - ri-tas e - - - - - - -
o - - ne et ge-ne-ra-ti-o - - - - - - - nem ve - - ri-tas
ge - ne - ra - ti - o - ne et ge-ne-ra-ti-onem ve-ri-tas e -
ne et ge-nera - ti - o - nem ve - - - ri - tas
o - - - ne et ge - ne - - ra-ti-o - - nem ve - - - ri-tas e - -

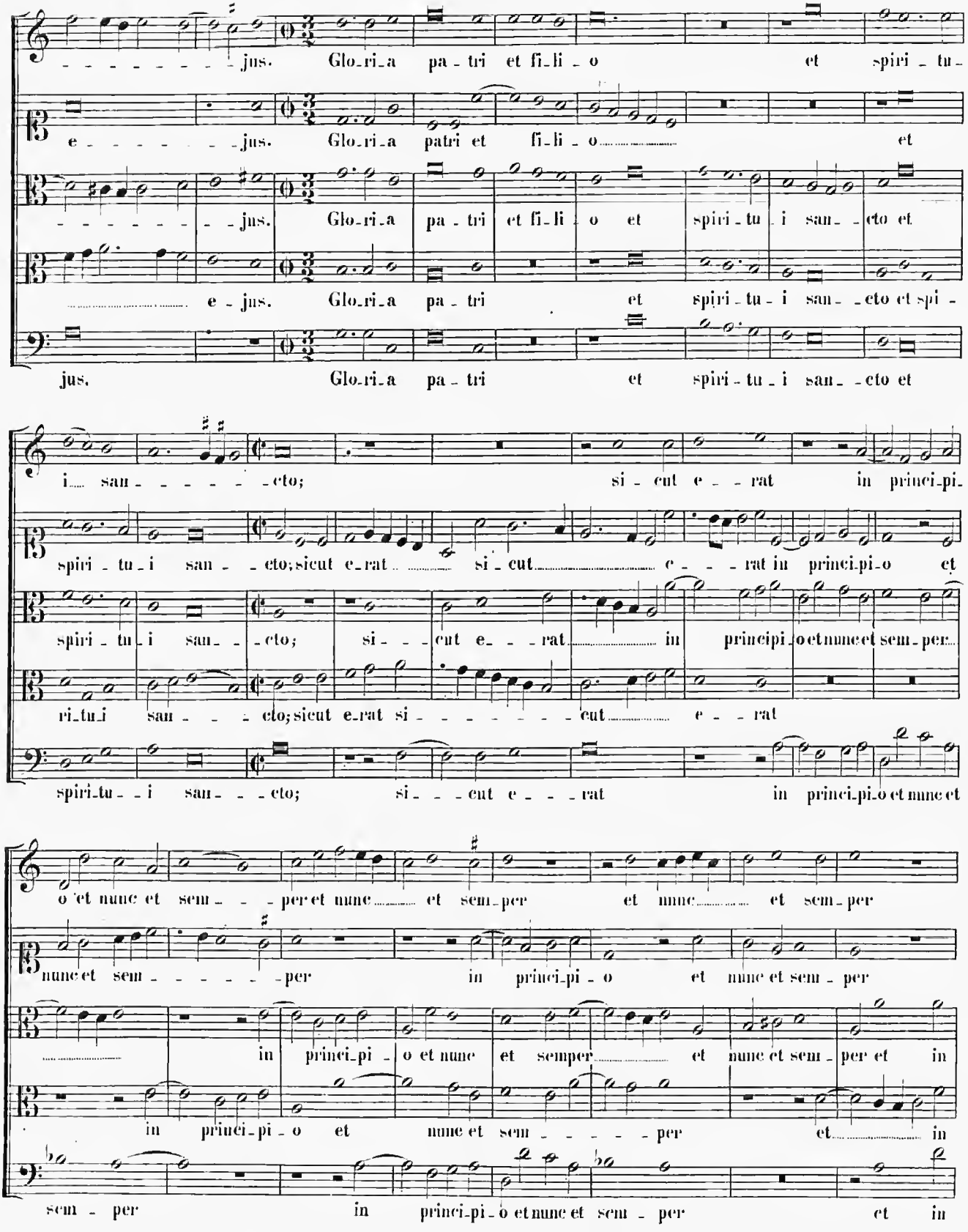
jus. Glo-ri-a pa-tri et fi-li-o et spiri-tu-
e-jus. Glo-ri-a patri et fi-li-o et
jus. Glo-ri-a pa-tri et fi-li-o et spiri-tu-i san-cto et
e-jus. Glo-ri-a pa-tri et spiri-tu-i san-cto et spi-
jus. Glo-ri-a pa-tri et spiri-tu-i san-cto et
i san-cto; si-cut e-rat in princi-pi-
spiri-tu-i san-cto; sicut e-rat si-cut e-rat in princi-pi-o et
spiri-tu-i san-cto; si-cut e-rat in princi-pi-o et nunc et sem-per
ri-tu-i san-cto; sicut e-rat si-cut e-rat
spiri-tu-i san-cto; si-cut e-rat in princi-pi-o et nunc et
o et nunc et sem-per et nunc et sem-per et nunc et sem-per
nunc et sem-per in princi-pi-o et nunc et sem-per
in princi-pi-o et nunc et semper et nunc et sem-per et in
in princi-pi-o et nunc et sem-per et in
sem-per in princi-pi-o et nunc et sem-per et in

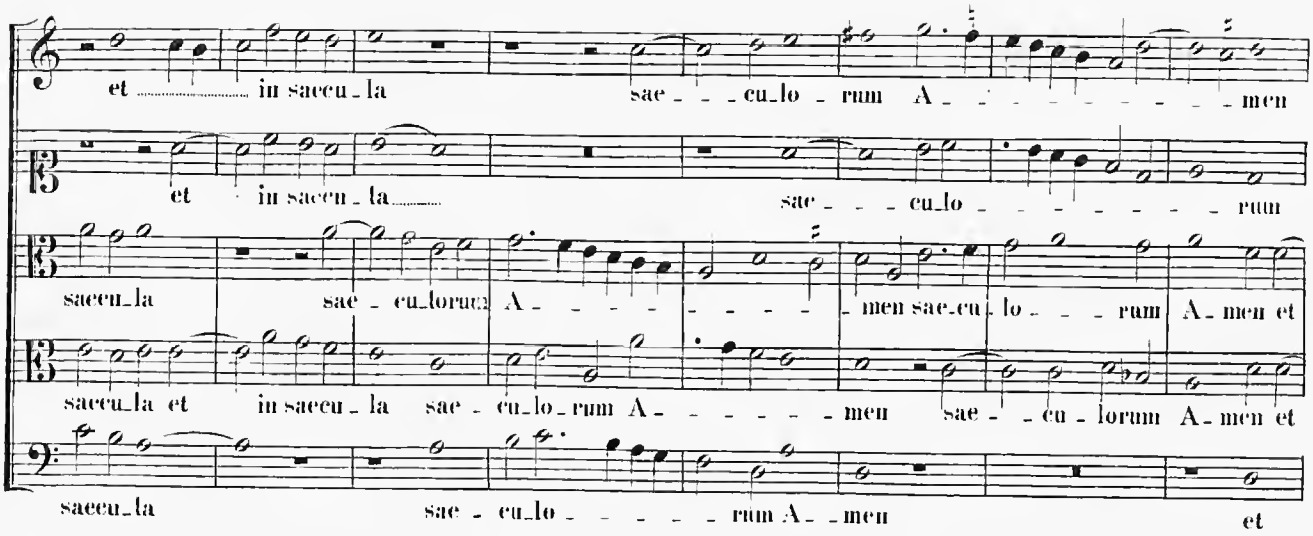

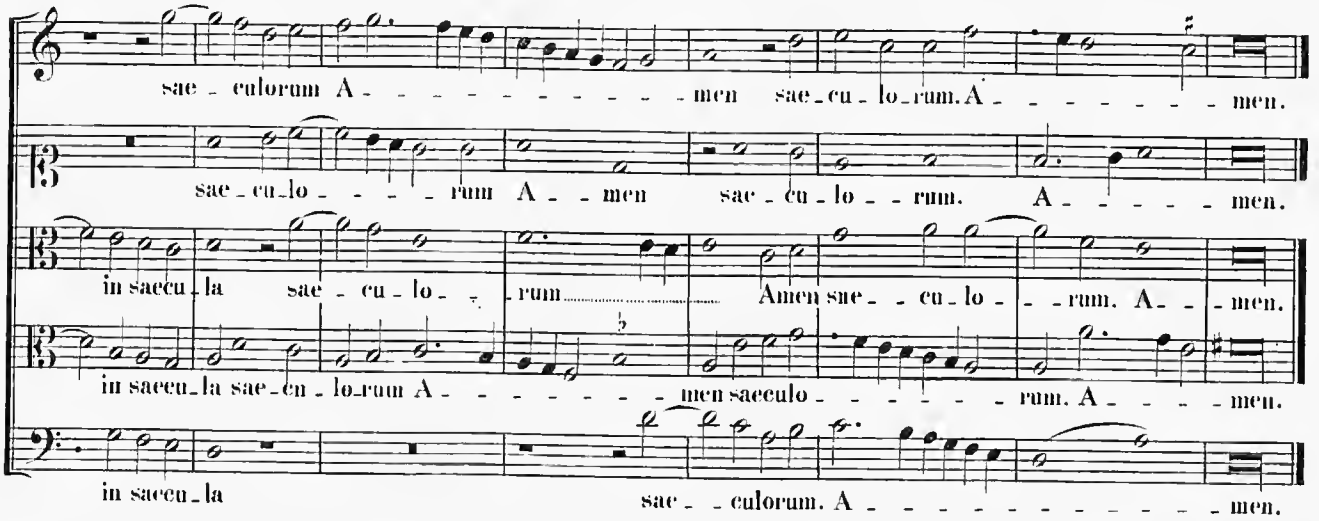

15.

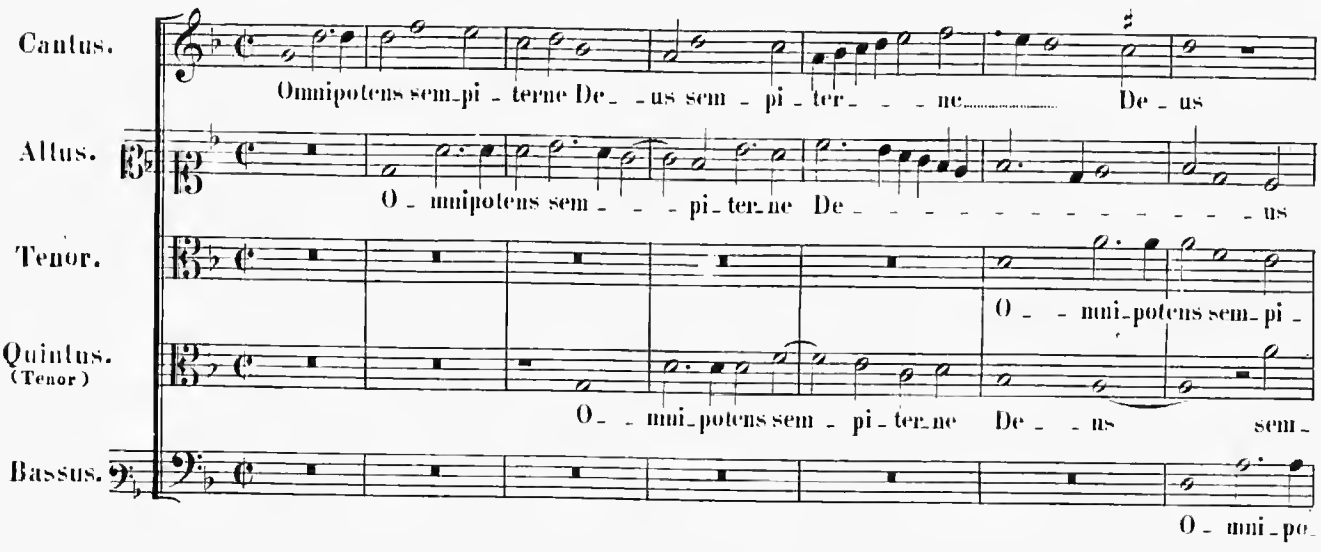
Cantus.
Omnipotens sem_pi_terne De_ _us sem_pi_ter_ _ _ne De_us
Altus.
O_mnipotens sem_ _ _pi_ter_ne De_ _ _ _ _ _ _ _ _ _ _

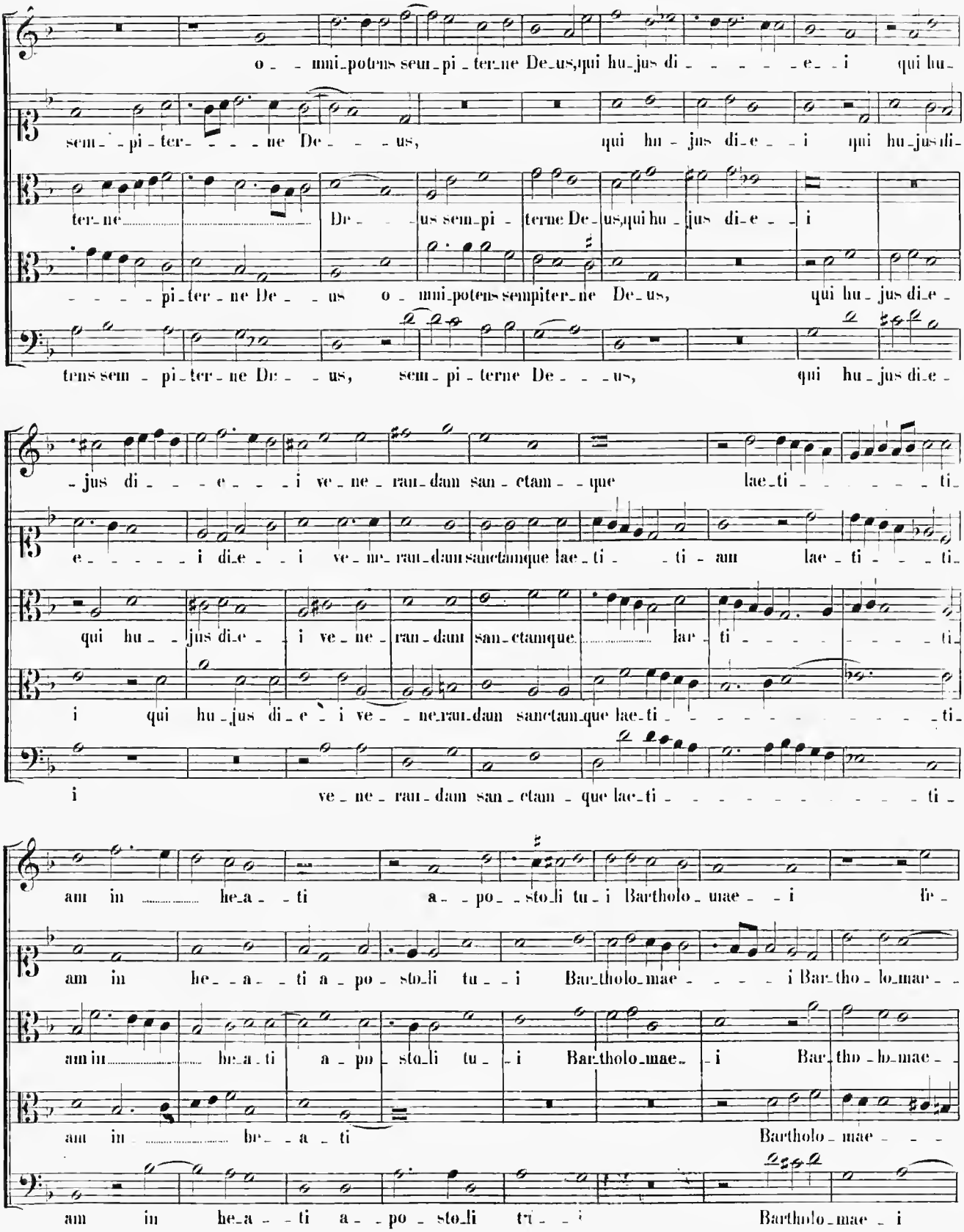
o - mni-potens sem-pi-ter-ne De-us, qui hu-jus di - - - - - e - i qui hu-
sem - pi - ter - - - - ne De - - - us, qui hu - jus di - e - - i qui hu-jus di-
ter-ne De - - - us sem-pi - terne De-us, qui hu - jus di - e - - i
- - - - - pi-ter - ne De - - us o - mni-potens sempiter-ne De-us, qui hu - jus di - e -
tens sem - pi-ter - ne De - - us, sem-pi - terne De - - - us, qui hu - jus di - e -
- jus di - - - e - - - i ve - ne - ran-dam san - ctam - - que lae-ti - - - - - - ti-
e - - - - - i di - e - - i ve - ne - ran-dam sanctamque lae - ti - - ti - am lae - ti - - - - ti-
qui hu - - jus di - e - - i ve - ne - ran-dam san-ctamque lar - ti - - - - - - - ti-
i qui hu - jus di - e - i ve - - ne-ran-dam sanctam-que lae-ti - - - - - - - - - - - - ti-
i ve - ne - ran - dam san - ctam - que lae-ti - - - - - - - - - - - - ti -
am in he-a - - ti a - - po - - sto-li tu - i Bartholo - mae - - i fi -
am in he - - a - - ti a - po - sto-li tu - - i Bar-tholo-mae - - - - i Bar-tho - lo-mae - -
am in he-a - ti a - po - sto-li tu - - i Bar-tholo-mae - - i Bar-tho - lo-mae - -
am in be - - a - ti Bartholo - mae - - -
am in he-a - - ti a - - po - sto-li tu - - i Bartholo - mae - i

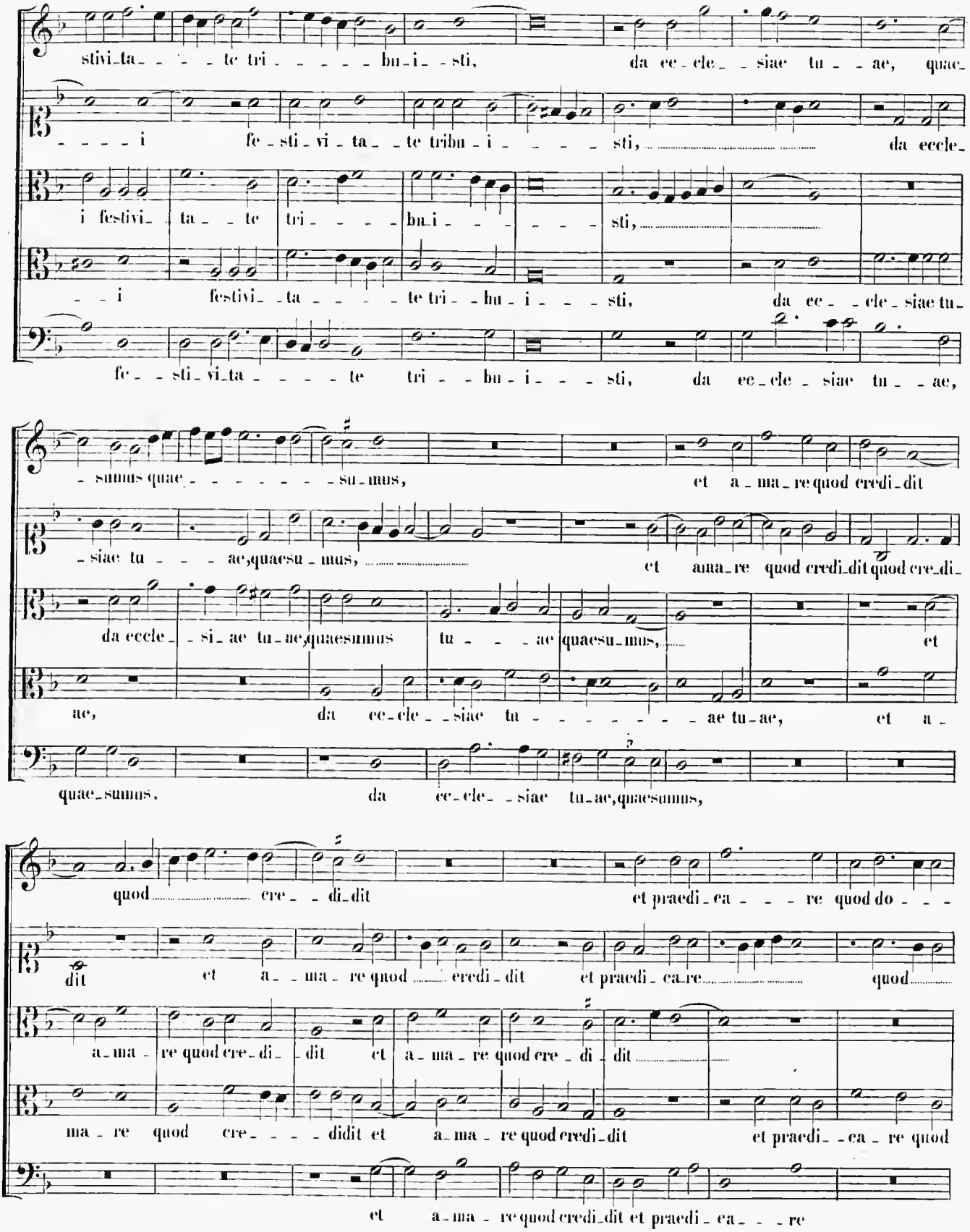
stivi_ta_ _ _ te tri_ _ _ _ _ bu_i_ _sti, da ec_cle_ _siae tu_ _ae, quae_
_ _ _ _ i fe_sti_vi_ta_ _te tribu_i_ _ _ _ _sti, da eccle_
i festivi_ ta_ _te tri_ _ _ _ bu_i_ _ _ _ _sti,
_ _ i festivi_ _ta_ _ _ _ _te tri_ _bu_i_ _ _sti, da ec_ _cle_siae tu_
fe_ _sti_vi_ta_ _ _ _ _te tri_ _bu_i_ _ _sti, da ec_cle_siae tu_ _ae,
_ sumus quae_ _ _ _ _ _ _su_mus, et a_ma_re quod credi_dit
siae tu _ _ _ae, quaesu_mus, et ama_re quod credi_dit quod cre_di_
da eccle_ _si_ae tu_ae, quaesumus tu_ _ _ _ae quaesu_mus, et
ae, da ec_cle_ _siae tu_ _ _ _ _ _ _ae tu_ae, et a_
quae_sumus, da ec_cle_ _siae tu_ae, quaesumus,
quod_ _ _ _ _ _ _ cre_ _di_dit et praedi_ca_ _ _ _re quod do_ _ _
dit et a_ _ma_ re quod _ _ credi_dit et praedi_ca_re_ _ _ _ _ _ quod_ _ _ _
a_ma_ re quod cre_di_ _dit et a_ma_ re quod cre_di_dit_ _ _ _
ma_ re quod cre_ _ _ _didit et a_ma_ re quod credi_dit et praedi_ _ca_ re quod
et a_ma_ re quod credi_dit et praedi_ca_ _ _ re

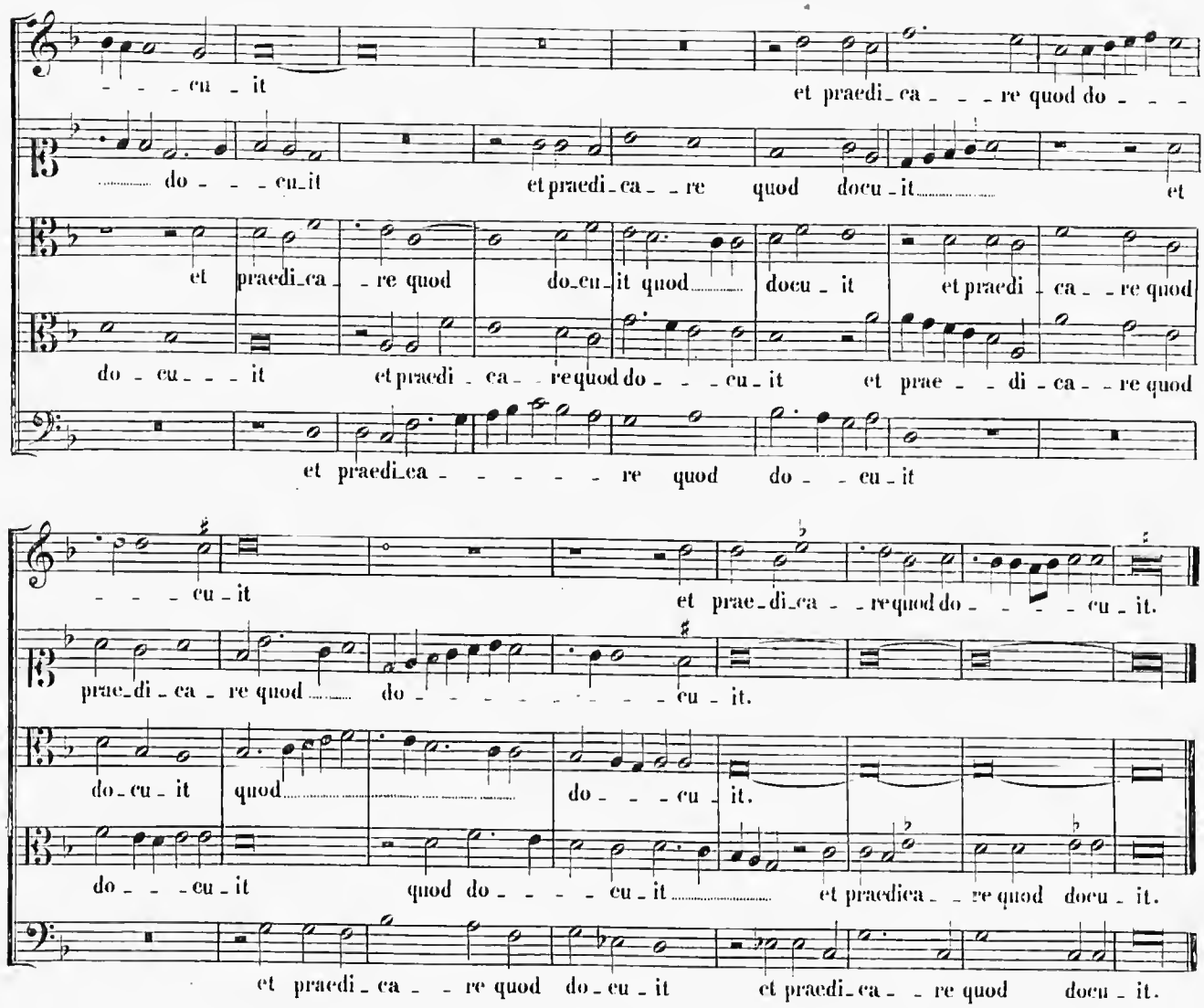
- - - cu - it et praedi - ca - - - re quod do - - -
..... do - - - cu - it et praedi - ca - - re quod docu - it..... et
et praedi - ca - - re quod do - cu - it quod..... docu - it et praedi - ca - - re quod
do - cu - - - it et praedi - ca - - re quod do - - - cu - it et prae - - di - ca - - re quod
et praedi - ca - - - - - - re quod do - - cu - it
- - - cu - it et prae - di - ca - - re quod do - - - - cu - it.
prae - di - ca - re quod ..... do - - - - - - - - - - cu - it.
do - cu - it quod..... do - - - cu - it.
do - - - cu - it quod do - - - - cu - it..... et praedica - - re quod docu - it.
et praedi - ca - - re quod do - cu - it et praedi - ca - - re quod docu - it.

16.

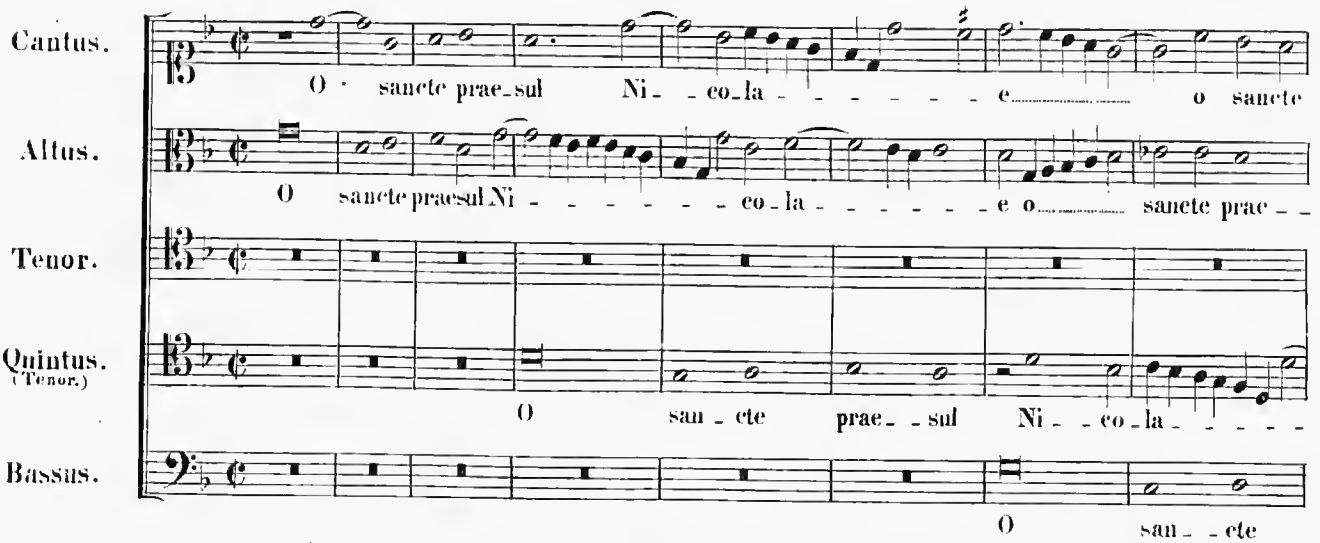
Cantus.
O sancte prae - sul Ni - - co - la - - - - - - e..... o sancte
Altus.
O sancte praesul Ni - - - - - - - co - la - - - - - - e o..... sancte prae - -
Tenor.
Quintus. (Tenor.)
O san - cte prae - - sul Ni - - co - la - - - - -
Bassus.
O san - - cte

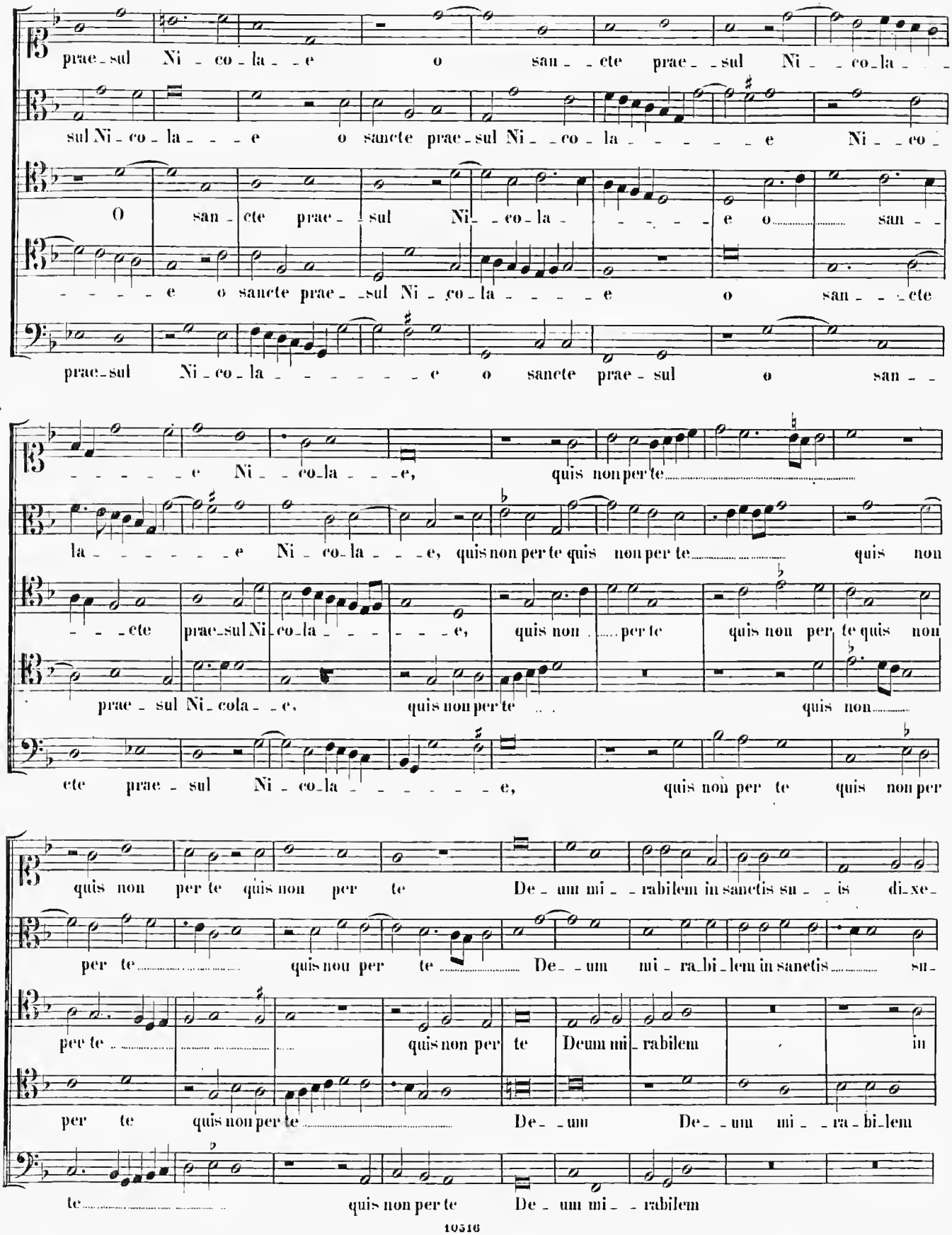
prae-sul Ni-co-la-e o san-cte prae-sul Ni-co-la-
sul Ni-co-la-e o sancte prae-sul Ni-co-la-e Ni-co-
O san-cte prae-sul Ni-co-la-e o san-
-e o sancte prae-sul Ni-co-la-e o san-cte
prae-sul Ni-co-la-e o sancte prae-sul o san-
-e Ni-co-la-e, quis non per te
la-e Ni-co-la-e, quis non per te quis non per te quis non
-cte prae-sul Ni-co-la-e, quis non per te quis non per te quis non
prae-sul Ni-cola-e, quis non per te quis non
cte prae-sul Ni-co-la-e, quis non per te quis non per
quis non per te quis non per te De-um mi-rabilem in sanctis su-is di-xe-
per te quis non per te De-um mi-ra-bi-lem in sanctis su-
per te quis non per te Deum mi-rabilem in
per te quis non per te De-um De-um mi-ra-bi-lem
te quis non per te De-um mi-rabilem

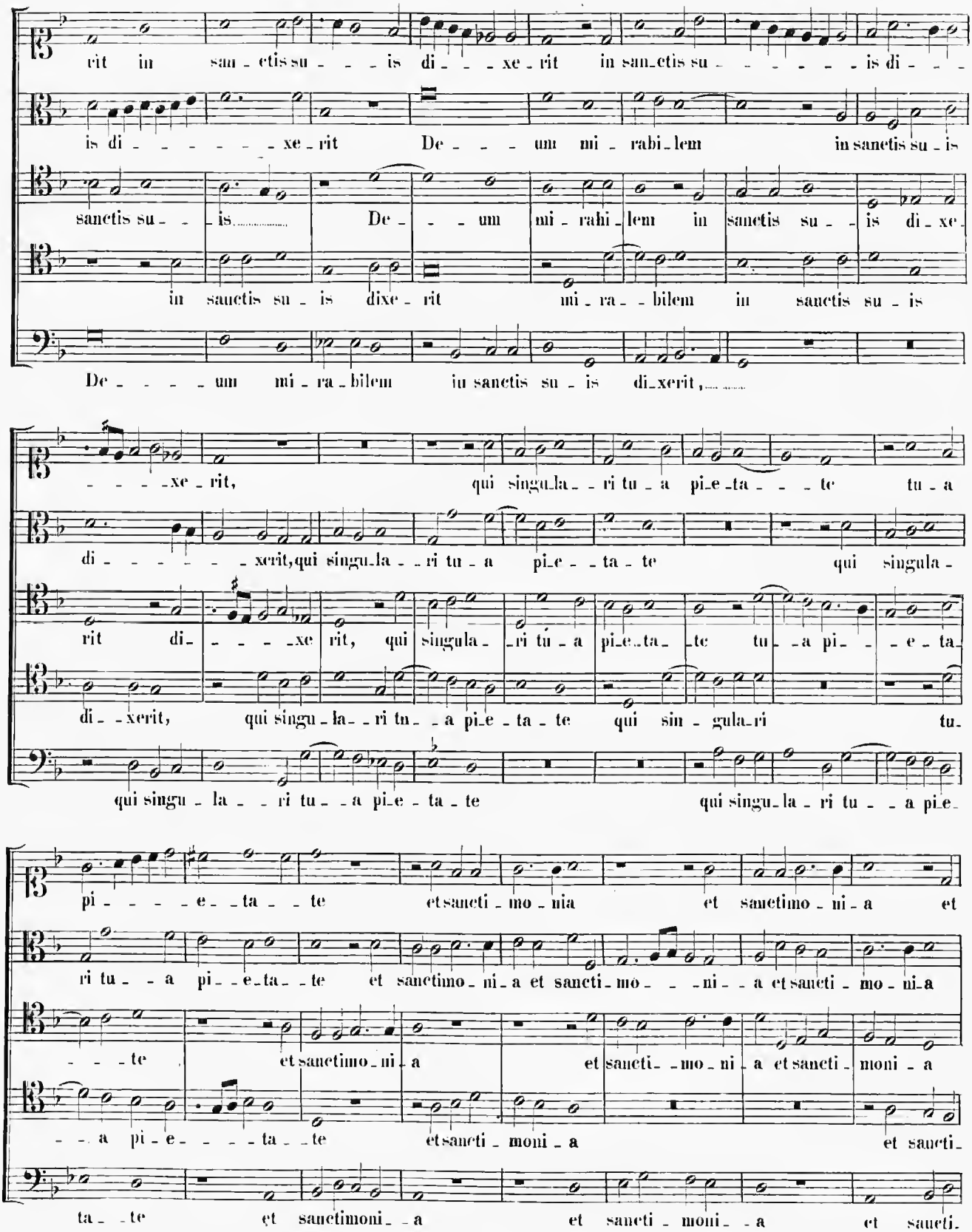
rit in sanctis su - - - is di - - - xe - rit in sanctis su - - - - - - is di - - -
is di - - - - - - - xe - rit De - - - um mi - rabi - lem in sanctis su - is
sanctis su - - is De - - - um mi - rahi - lem in sanctis su - - is di - xe -
in sanctis su - is dixe - rit mi - ra - - bilem in sanctis su - is
De - - - - um mi - ra - bilem in sanctis su - is di - xerit,
- - - - xe - rit, qui singula - - ri tu - a pi - e - ta - - - te tu - a
di - - - - - - xerit, qui singula - - ri tu - a pi - e - - ta - te qui singula -
rit di - - - - xe rit, qui singula - ri tu - a pi - e - ta - te tu - a pi - - - e - ta -
di - xerit, qui singu - la - - ri tu - - a pi - e - ta - te qui sin - gula - ri tu -
qui singu - la - - ri tu - - a pi - e - ta - te qui singu - la - ri tu - - a pi -
pi - - - - e - - ta - - te et sanctimo - nia et sanctimo - ni - a et
ri tu - - a pi - - e - ta - - te et sanctimo - ni - a et sancti - mo - - - ni - - a et sancti - mo - ni - a
- - - te et sanctimo - ni - a et sancti - - mo - ni - a et sancti - moni - a
- - a pi - e - - - - ta - - te et sancti - moni - a et sancti -
ta - - te et sanctimoni - - a et sancti - moni - - a et sancti -

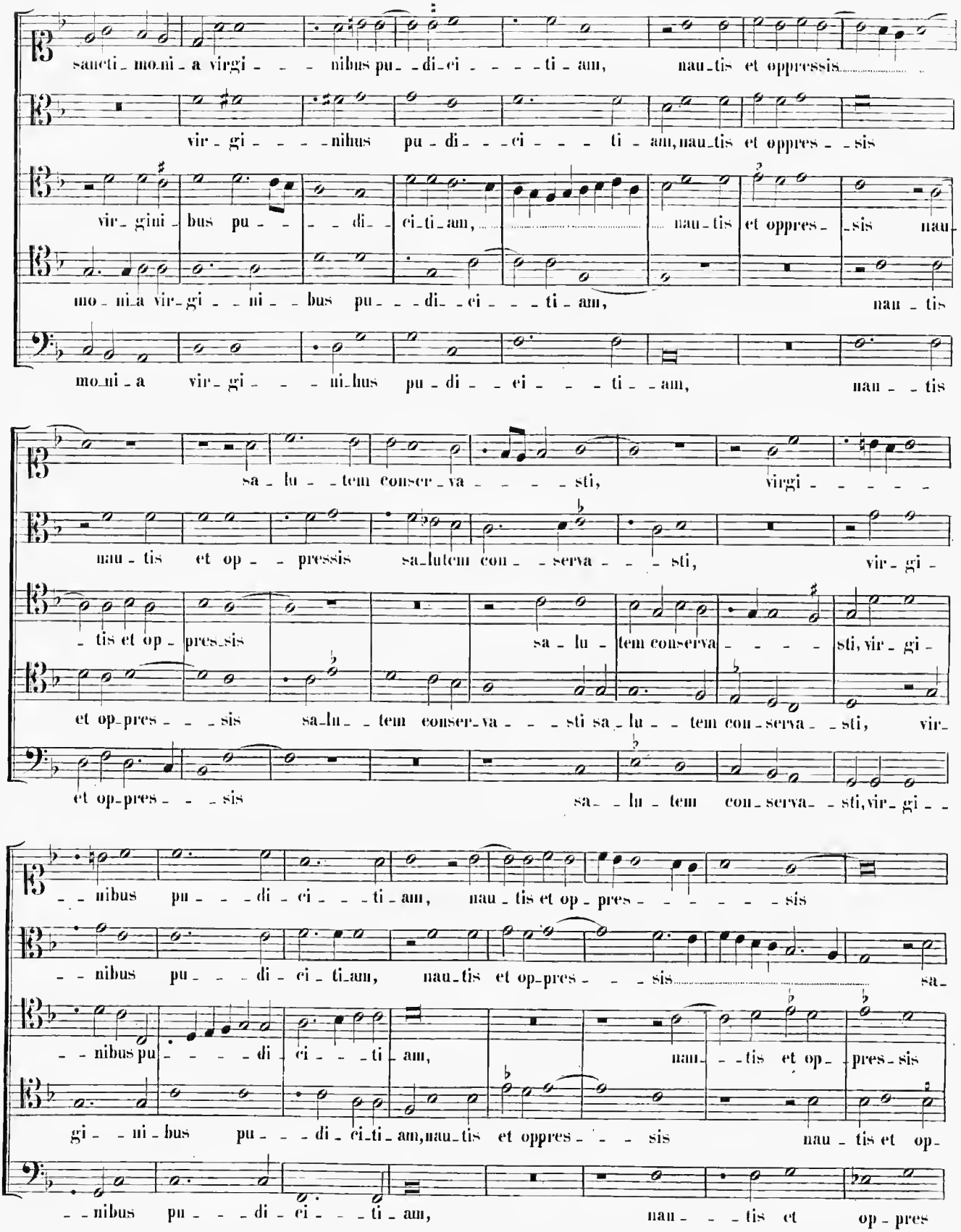
sancti_mo_ni_a virgi - - - nibus pu_ - di_ci - - - - ti - am, nau_tis et oppressis
vir - gi - - - - nibus pu - di - - ci - - - ti - am, nau_tis et oppres - - sis
vir_gini_bus pu - - - - di - ci_ti_am, nau_tis et oppres - _sis nau_
mo - ni_a vir_gi - - ni - - bus pu - - - di_ci - - - ti_am, nau - tis
mo_ni - a vir_gi - - - ni_bus pu - di - - ci - - - ti - _am, nau - - tis
sa - lu - - tem conser_va - - - - sti, virgi - - - - -
nau - tis et op - - pressis sa_lutem con - - serva - - - sti, vir_gi -
- tis et op - pres_sis sa - lu - tem conserva - - - - sti, vir_gi -
et op_pres - - - sis sa_lu - - tem conser_va - - - sti sa_lu - - tem con_serva - _sti, vir_
et op_pres - - - sis sa - - lu - tem con_serva - _sti, vir_gi - -
- - nibus pu - - - di - ci - - - ti_am, nau - tis et op - pres - - - - - - sis
- - nibus pu - - - di - ci - ti_am, nau_tis et op_pres - - - sis sa_
- - nibus pu - - - - di ci - - - ti - am, nau_ - - tis et op_ - pres_sis
gi - - ni - bus pu - - - di - ci_ti_am, nau_tis et oppres - - - sis nau - tis et op_
- - nibus pu - - - di - ci - - - ti - am, nau - - - tis et op - pres

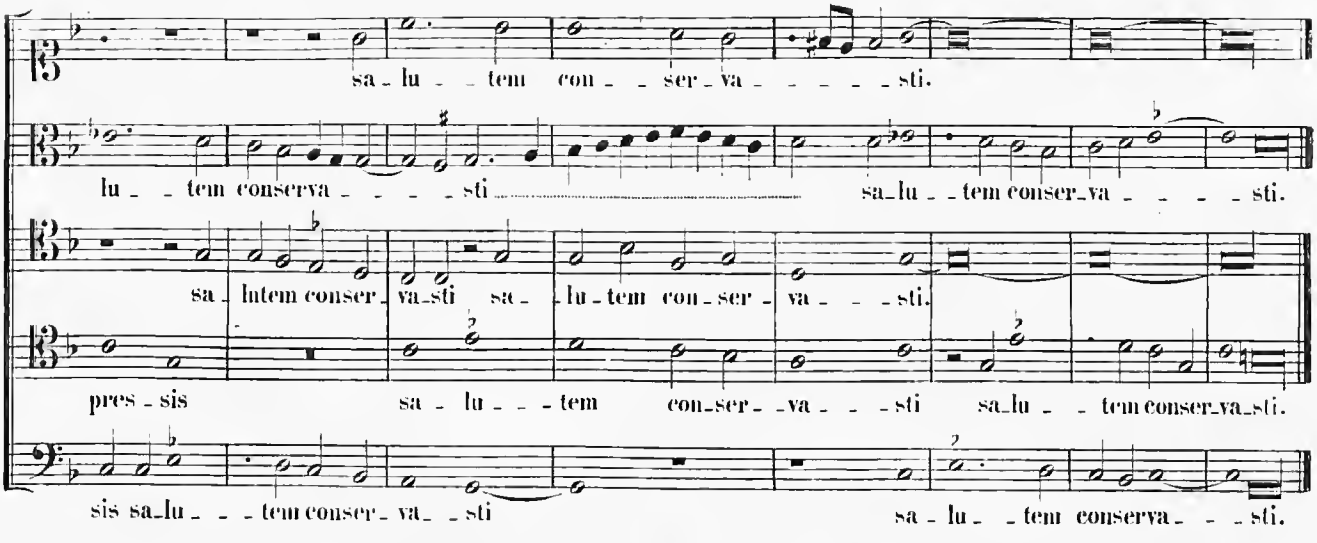

SECUNDA PARS.

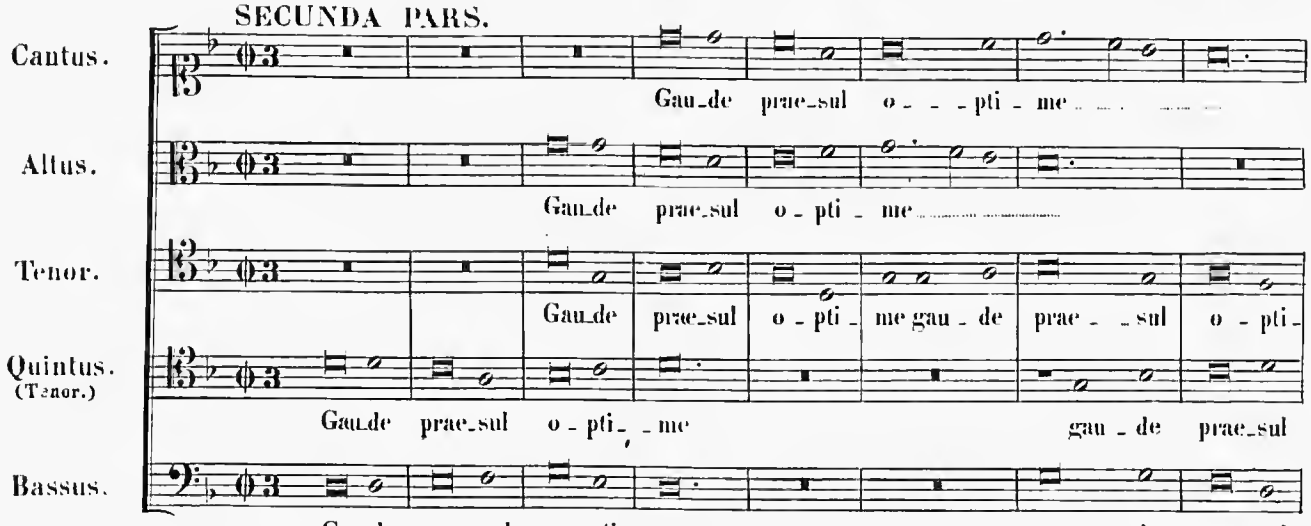

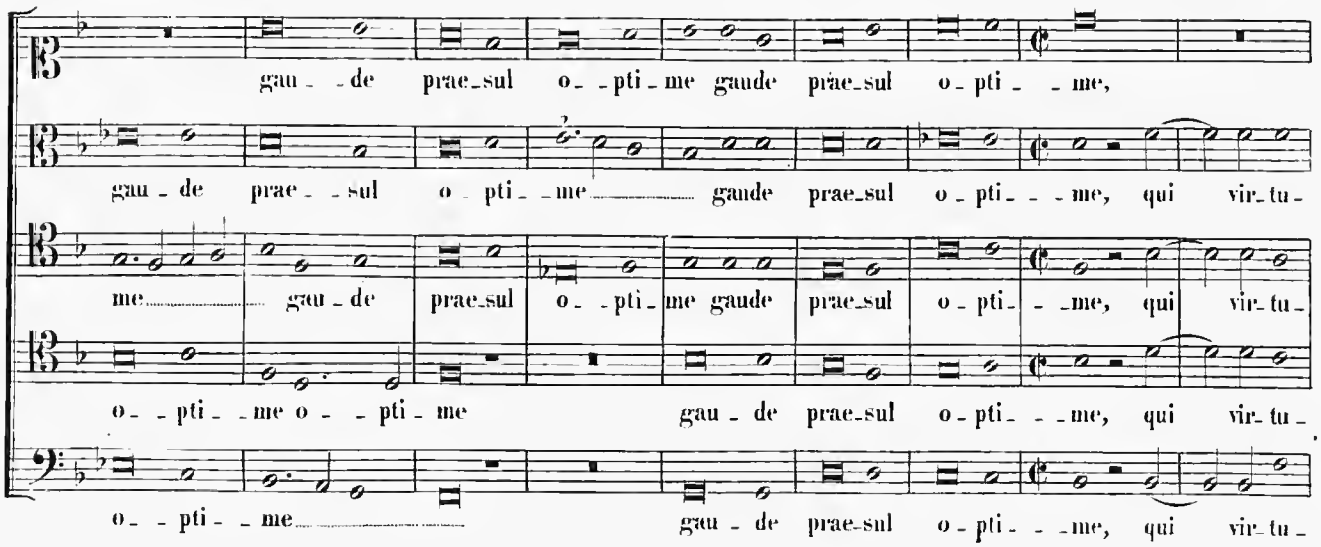

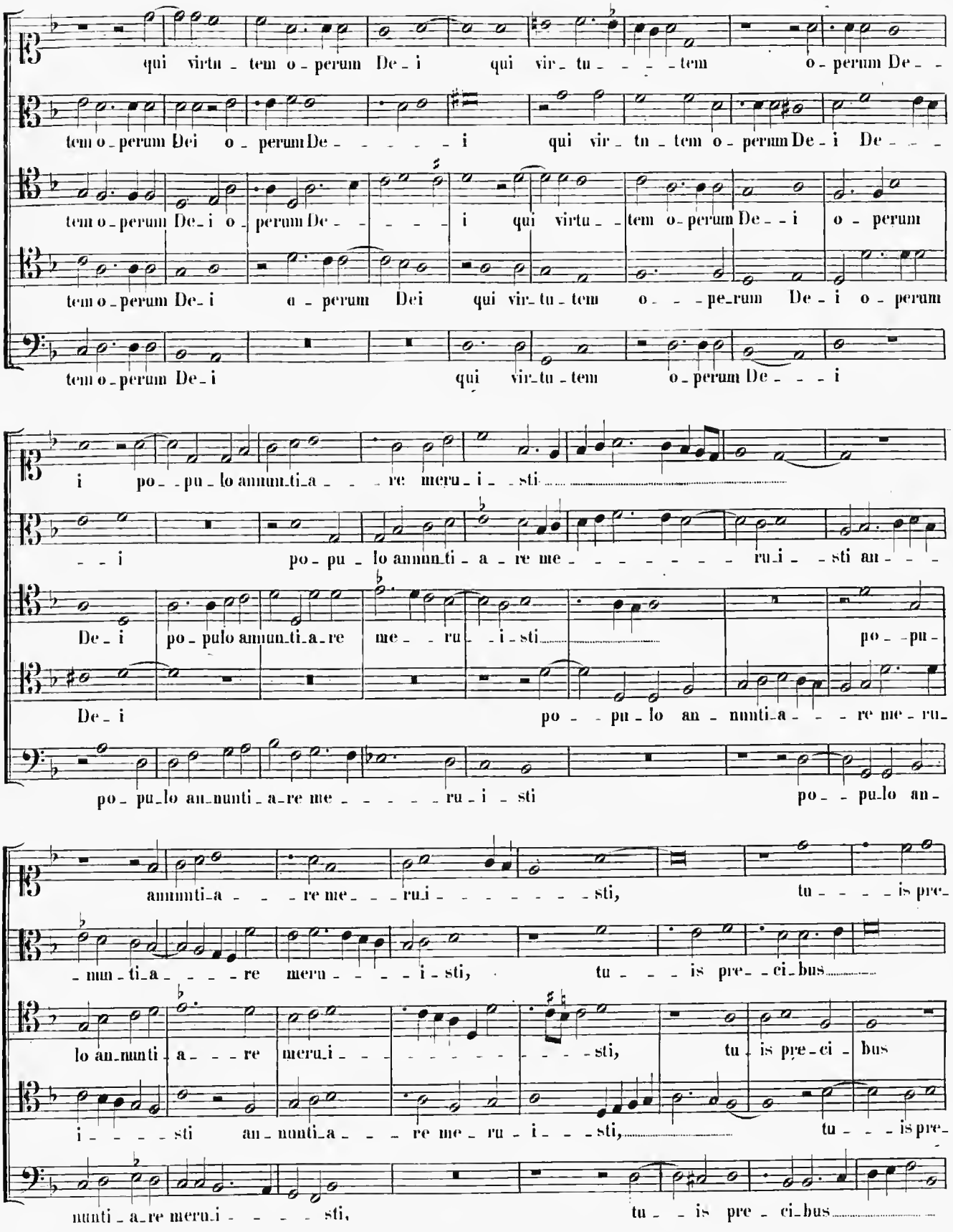
qui virtu - tem o - perum De - i qui vir - tu - - - - tem o - perum De - -
tem o - perum Dei o - perum De - - - - - i qui vir - tu - tem o - perum De - i De - - -
tem o - perum De - i o - perum De - - - - - i qui virtu - - tem o - perum De - - i o - perum
tem o - perum De - i a - perum Dei qui vir - tu - tem o - - - pe - rum De - i o - perum
tem o - perum De - i qui vir - tu - tem o - perum De - - - i
i po - - pu - lo annun - ti - a - - - re meru - i - - sti
- - i po - pu - lo annun - ti - a - re me - - - - - - - - ru - i - - sti an - - -
De - i po - pulo annun - ti - a - re me - - - ru - - i - sti po - - pu -
De - i po - - pu - lo an - nunti - a - - - re me - ru -
po - pu - lo an - nunti - a - re me - - - - - ru - i - sti po - - pu - lo an -
annunti - a - - - re me - - - ru - i - - - - - - - sti, tu - - - - is pre -
- nun - ti - a - - - - re meru - - - - i - sti, tu - - - is pre - - ci - bus
lo an - nunti - a - - - re meru - i - - - - - - - - - - sti, tu - is pre - ci - bus
i - - - - sti an - nunti - a - - - re me - ru - i - - - sti, tu - - - is pre -
nunti - a - re meru - i - - - - sti, tu - - is pre - ci - bus

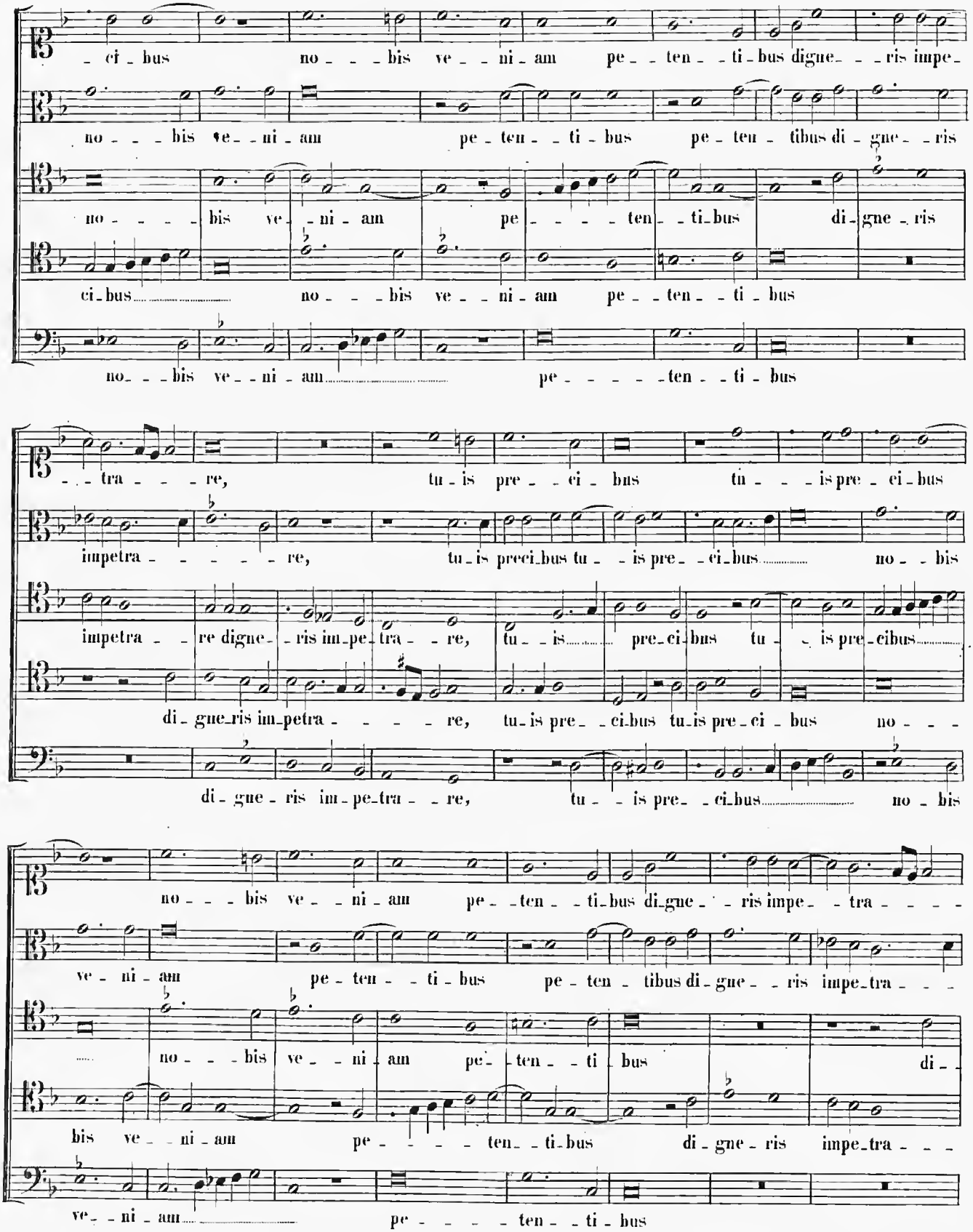
ci bus no bis ve ni am pe ten ti bus digne ris impe
no bis ve ni am pe ten ti bus pe ten tibus di gne ris
no bis ve ni am pe ten ti bus di gne ris
ci bus no bis ve ni am pe ten ti bus
no bis ve ni am pe ten ti bus
tra re, tu is pre ci bus tu is pre ci bus
impetra re, tu is preci bus tu is pre ci bus no bis
impetra re digne ris im pe tra re, tu is pre ci bus tu is pre cibus
di gne ris impetra re, tu is pre ci bus tu is pre ci bus no
di gne ris im pe tra re, tu is pre ci bus no bis
no bis ve ni am pe ten ti bus di gne ris impe tra
ve ni am pe ten ti bus pe ten tibus di gne ris impe tra
no bis ve ni am pe ten ti bus di
bis ve ni am pe ten ti bus di gne ris impe tra
ve ni am pe ten ti bus

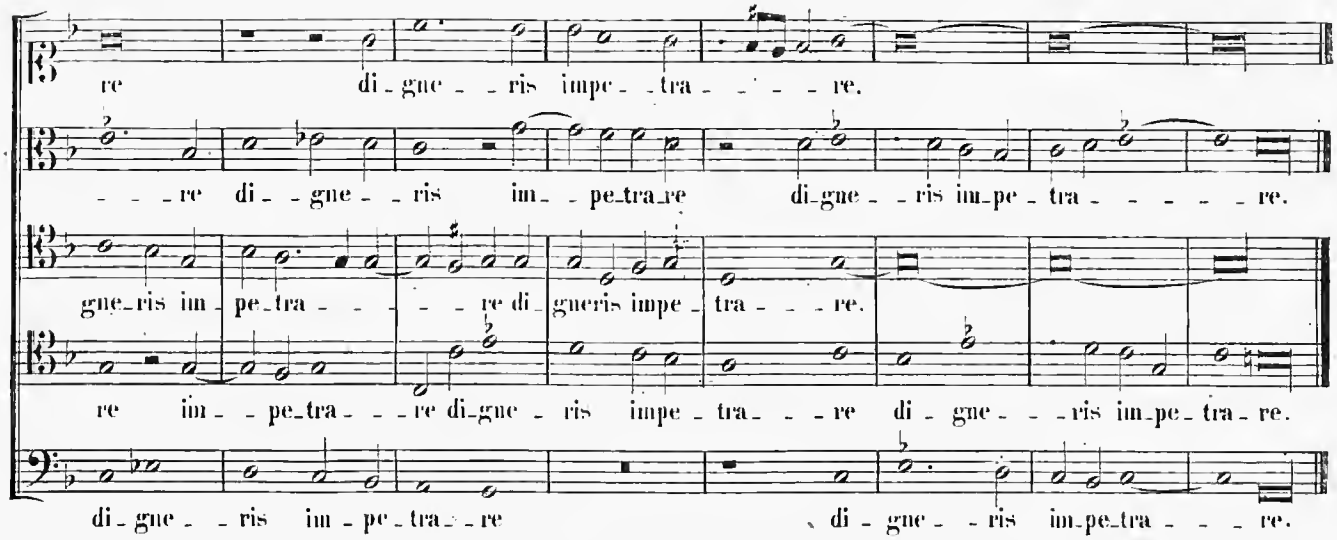
re di-gne-ris impe-tra-re.
re di-gne-ris im-pe-tra-re di-gne-ris im-pe-tra-re.
gne-ris im-pe-tra-re di-gneris impe-tra-re.
re im-pe-tra-re di-gne-ris impe-tra-re di-gne-ris im-pe-tra-re.
di-gne-ris im-pe-tra-re di-gne-ris im-pe-tra-re.

17.

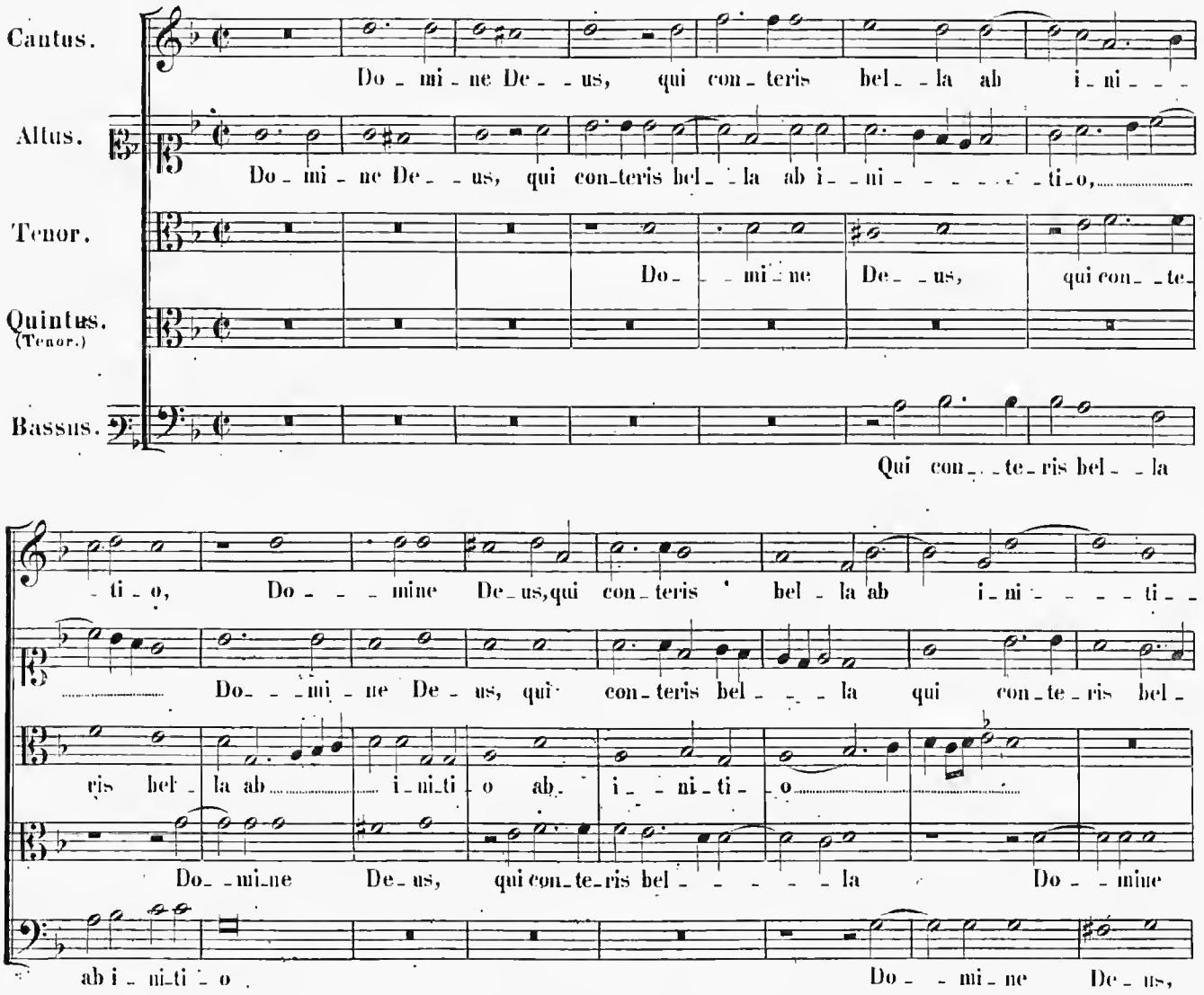
Cantus.
Do-mi-ne De-us, qui con-teris bel-la ab i-ni-
Altus.
Do-mi-ne De-us, qui con-teris bel-la ab i-ni-ti-o,
Tenor.
Do-mi-ne De-us, qui con-te-
Quintus. (Tenor.)
Bassus.
Qui con-te-ris bel-la
-ti-o, Do-mine De-us, qui con-teris bel-la ab i-ni-ti-
Do-mi-ne De-us, qui con-teris bel-la qui con-te-ris bel-
ris bel-la ab i-ni-ti-o ab i-ni-ti-o
Do-mi-ne De-us, qui con-te-ris bel-la Do-mine
ab i-ni-ti-o Do-mi-ne De-us,

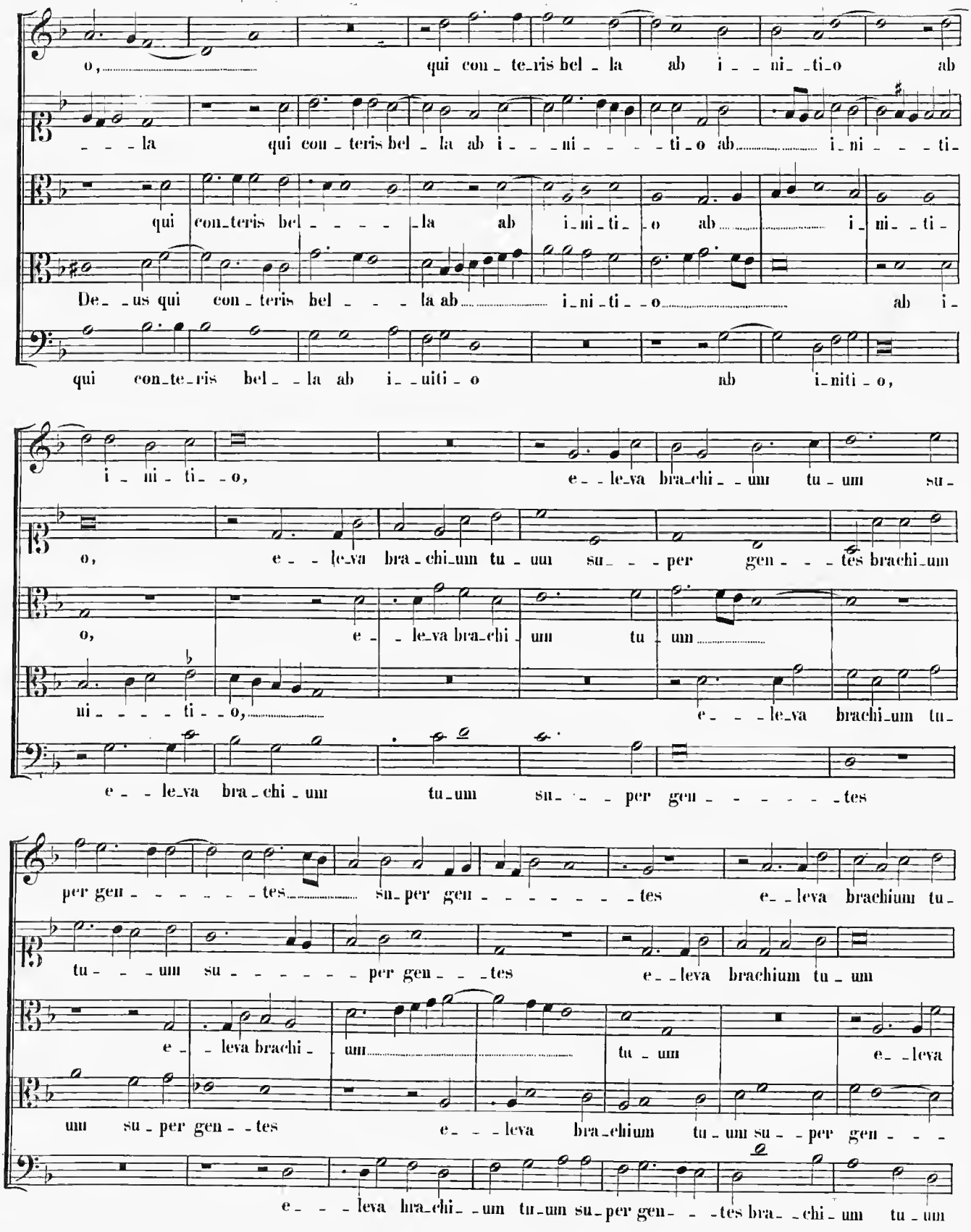
o, qui con_te_ris bel_la ab i_ni_ti_o ab
la qui con_teris bel_la ab i_ni_ti_o ab i_ni_ti_
qui con_teris bel_la ab i_ni_ti_o ab i_ni_ti_
De_us qui con_teris bel_la ab i_ni_ti_o ab i_
qui con_te_ris bel_la ab i_uiti_o ab i_niti_o,
i_ni_ti_o, e_le_va bra_chi_um tu_um su_
o, e_le_va bra_chi_um tu_um su_per gen_tes brachi_um
o, e_le_va bra_chi_um tu_um
ni_ti_o, e_le_va brachi_um tu_
e_le_va bra_chi_um tu_um su_per gen_tes
per gen_tes su_per gen_tes e_leva brachium tu_
tu_um su_per gen_tes e_leva brachium tu_um
e_leva brachi_um tu_um e_leva
um su_per gen_tes e_leva bra_chium tu_um su_per gen_
e_leva bra_chi_um tu_um su_per gen_tes bra_chi_um tu_um

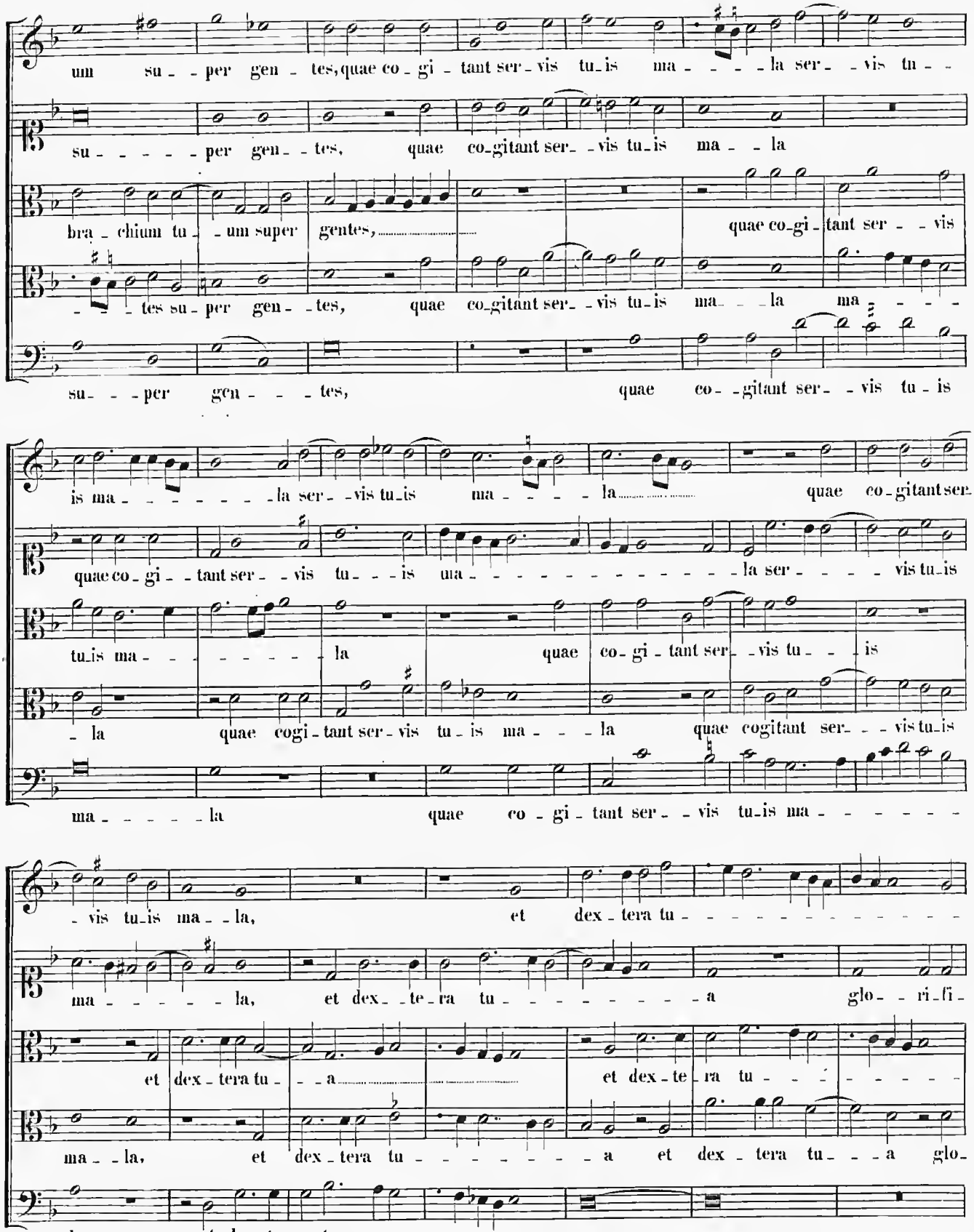
um su - per gen - tes, quae co - gi - tant ser - vis tu - is ma - - - - la ser - - vis tu - -
su - - - - - per gen - - tes, quae co - gitant ser - - vis tu - is ma - - la
bra - chium tu - - um super gentes, quae co - gi - tant ser - - vis
- - - tes su - per gen - - tes, quae co - gitant ser - - vis tu - is ma - - la ma - - - -
su - - - per gen - - - tes, quae co - - gitant ser - - vis tu - is
is ma - - - - - - - la ser - - vis tu - is ma - - - - la quae co - gitant ser -
quae co - gi - - tant ser - - vis tu - - - is ma - - - - - - - - - - - - - - la ser - - - - vis tu - is
tu - is ma - - - - - - - la quae co - gi - tant ser - - vis tu - - - is
- la quae cogi - tant ser - vis tu - is ma - - - la quae cogitant ser - - - vis tu - is
ma - - - - - la quae co - gi - tant ser - - vis tu - is ma - - - - - -
- vis tu - is ma - - la, et dex - tera tu - - - - - - - - - - - - - -
ma - - - - - - la, et dex - - te - ra tu - - - - - - - - - a glo - - ri - fi -
et dex - tera tu - - - a et dex - te - ra tu - - - - - - - - -
ma - - la, et dex - tera tu - - - - - - - - - a et dex - tera tu - - - a glo -
la, et dex - te - ra tu - - - - - - - - - - - a

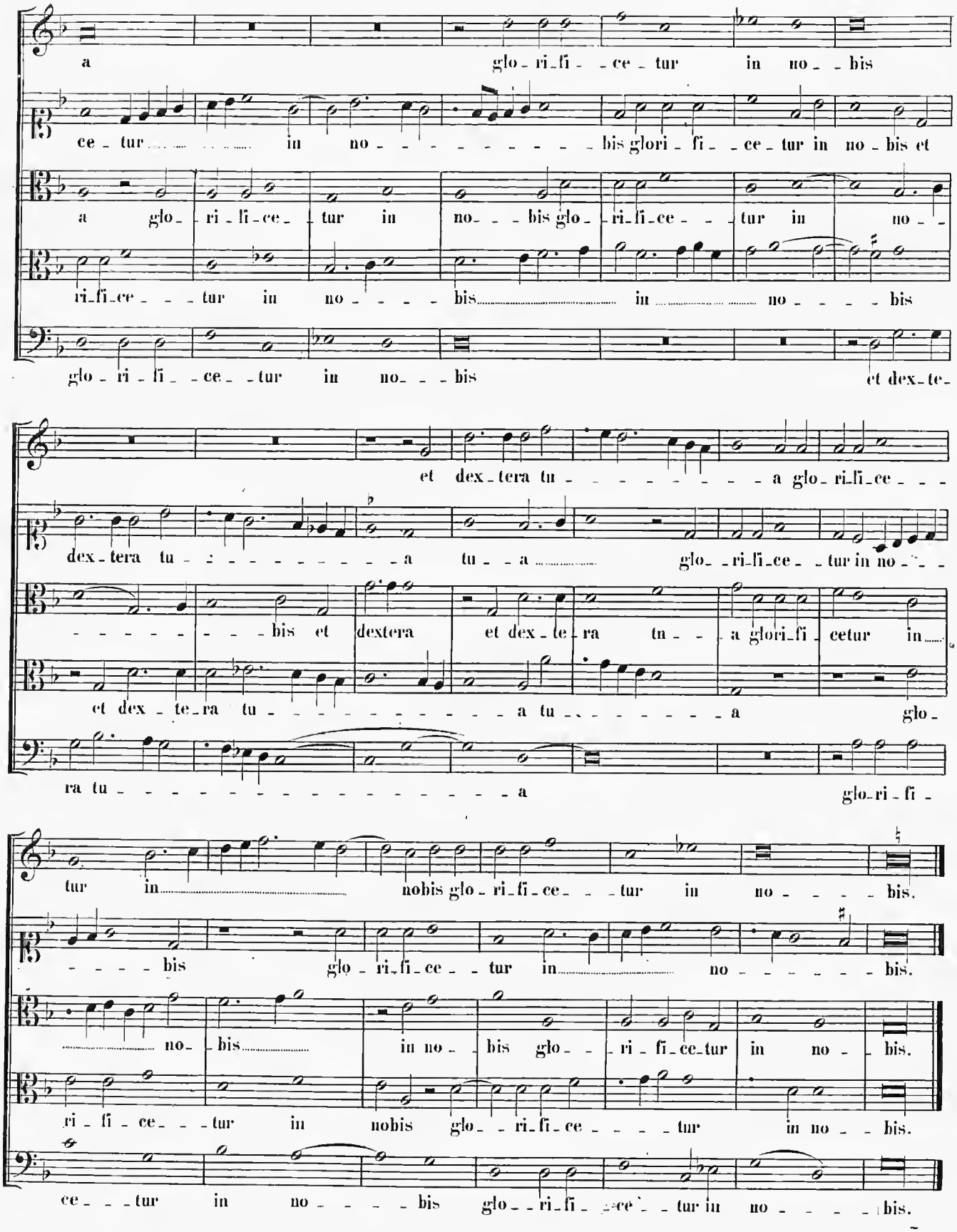
a glo_ri_fi_ce_tur in no_bis
ce_tur in no_bis glori_fi_ce_tur in no_bis et
a glo_ri_fi_ce_tur in no_bis glo_ri_fi_ce_tur in no_
ri_fi_ce_tur in no_bis in no_bis
glo_ri_fi_ce_tur in no_bis et dex_te_
et dex_tera tu_a glo_ri_fi_ce_
dex_tera tu_a tu_a glo_ri_fi_ce_tur in no_
bis et dextera et dex_te_ra tu_a glori_fi_cetur in
et dex_te_ra tu_a tu_a glo_
ra tu_a glo_ri_fi_
tur in nobis glo_ri_fi_ce_tur in no_bis.
bis glo_ri_fi_ce_tur in no_bis.
no_bis in no_bis glo_ri_fi_ce_tur in no_bis.
ri_fi_ce_tur in nobis glo_ri_fi_ce_tur in no_bis.
ce_tur in no_bis glo_ri_fi_ce_tur in no_bis.

SECUNDA PARS.

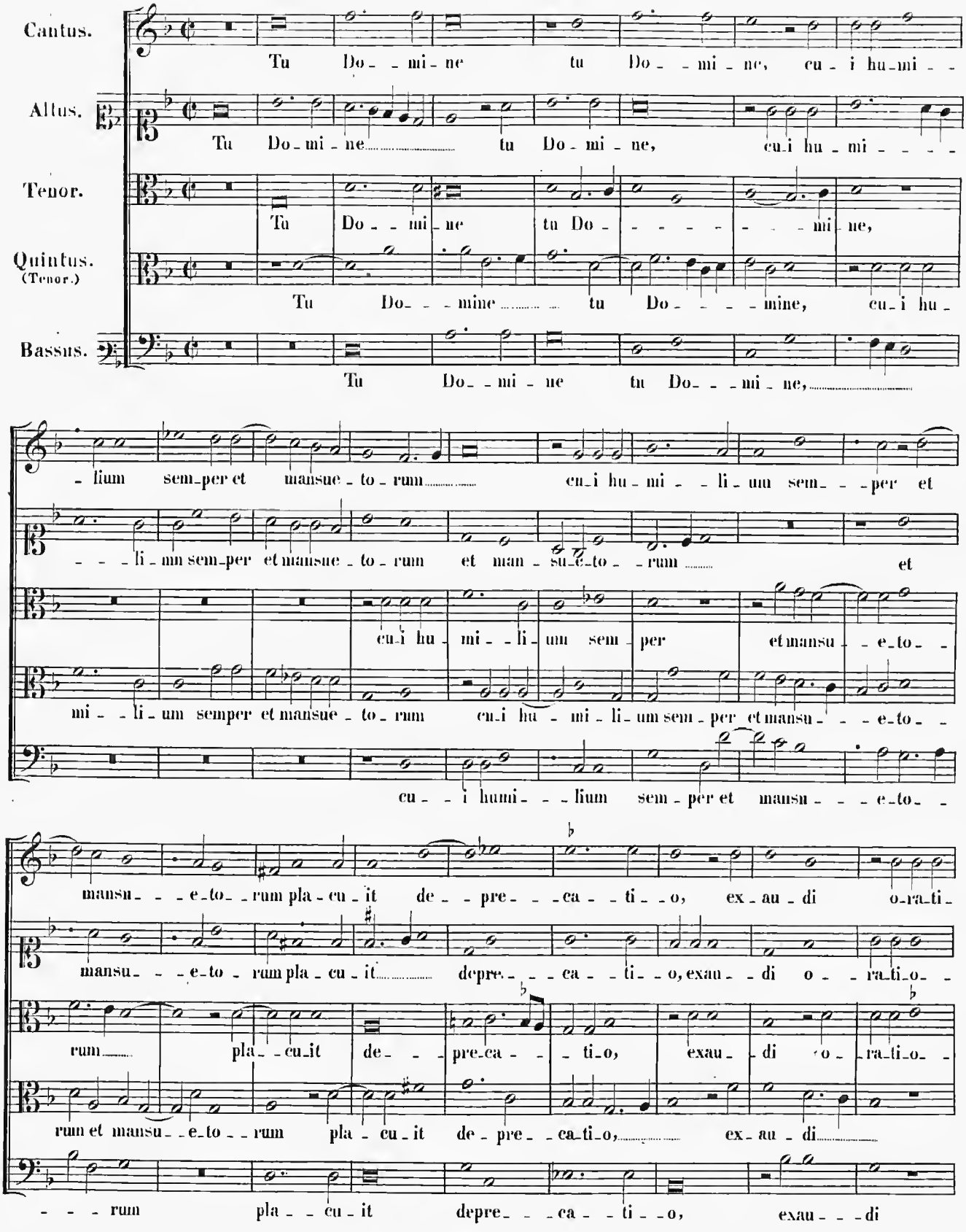

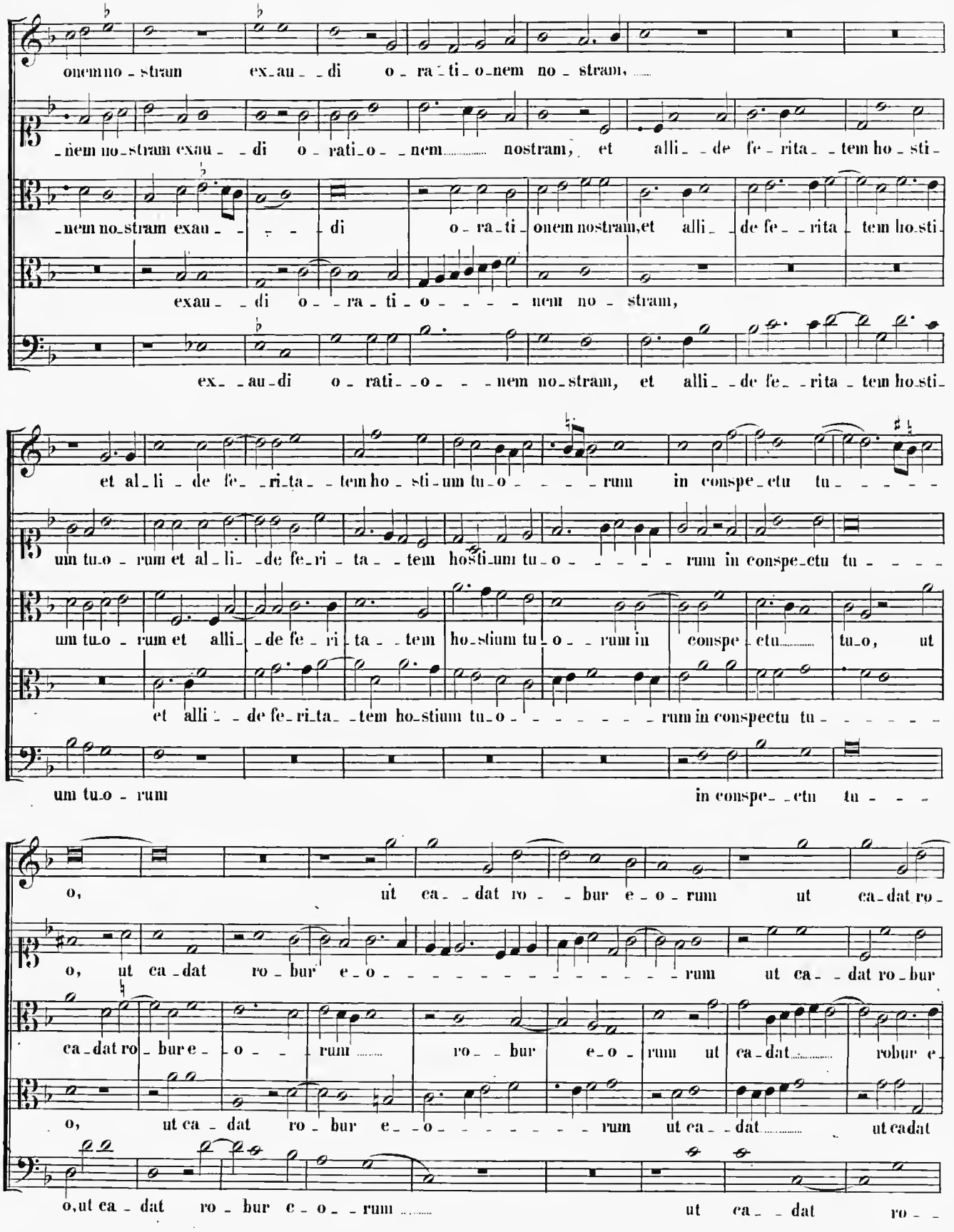
onem no - stram ex_au_ _di o_ra_ti_o_nem no - stram,
_nem no_stram exau_ _di o_rati_o_ _nem nostram, et alli_ _de fe_rita_ _tem ho_sti_
_nem no_stram exau_ _ _ _ di o_ra_ti_onem nostram,et alli_ _de fe_ _rita_ tem ho_sti_
exau_ _di o_ _ra_ti_o_ _ _ _ nem no_stram,
ex_ _au_di o_rati_ _o_ _ _ _nem no_stram, et alli_ _de fe_ _rita_ tem ho_sti_
et al_li_ _de fe_ _ri_ta_ _tem ho_sti_um tu_o_ _ _ _ rum in conspe_ctu tu_ _ _ _ _
um tu_o_rum et al_li_ _de fe_ri_ta_ _tem hosti_um tu_o_ _ _ _ _ rum in conspe_ctu tu_ _ _ _
um tu_o_rum et alli_ _de fe_ri_ta_ _tem ho_stium tu_o_ _rum in conspe_ctu tu_o, ut
et alli_ _de fe_ri_ta_ _tem ho_stium tu_o_ _ _ _ _ _ rum in conspectu tu_ _ _ _ _ _
um tu_o_rum in conspe_ _ctu tu_ _ _
o, ut ca_ _dat ro_ _bur e_o_rum ut ca_dat ro_
o, ut ca_dat ro_bur e_o_ _ _ _ _ _ _ _ _ _ _ _ _ rum ut ca_ _dat ro_bur
ca_dat ro_bur e_ _o_ _ _ rum ro_ _bur e_o_rum ut ca_dat robur e_
o, ut ca_dat ro_bur e_ _o_ _ _ _ _ _ rum ut ca_ _dat ut cadat
o, ut ca_dat ro_bur e_o_ _rum ut ca_ _dat ro_ _

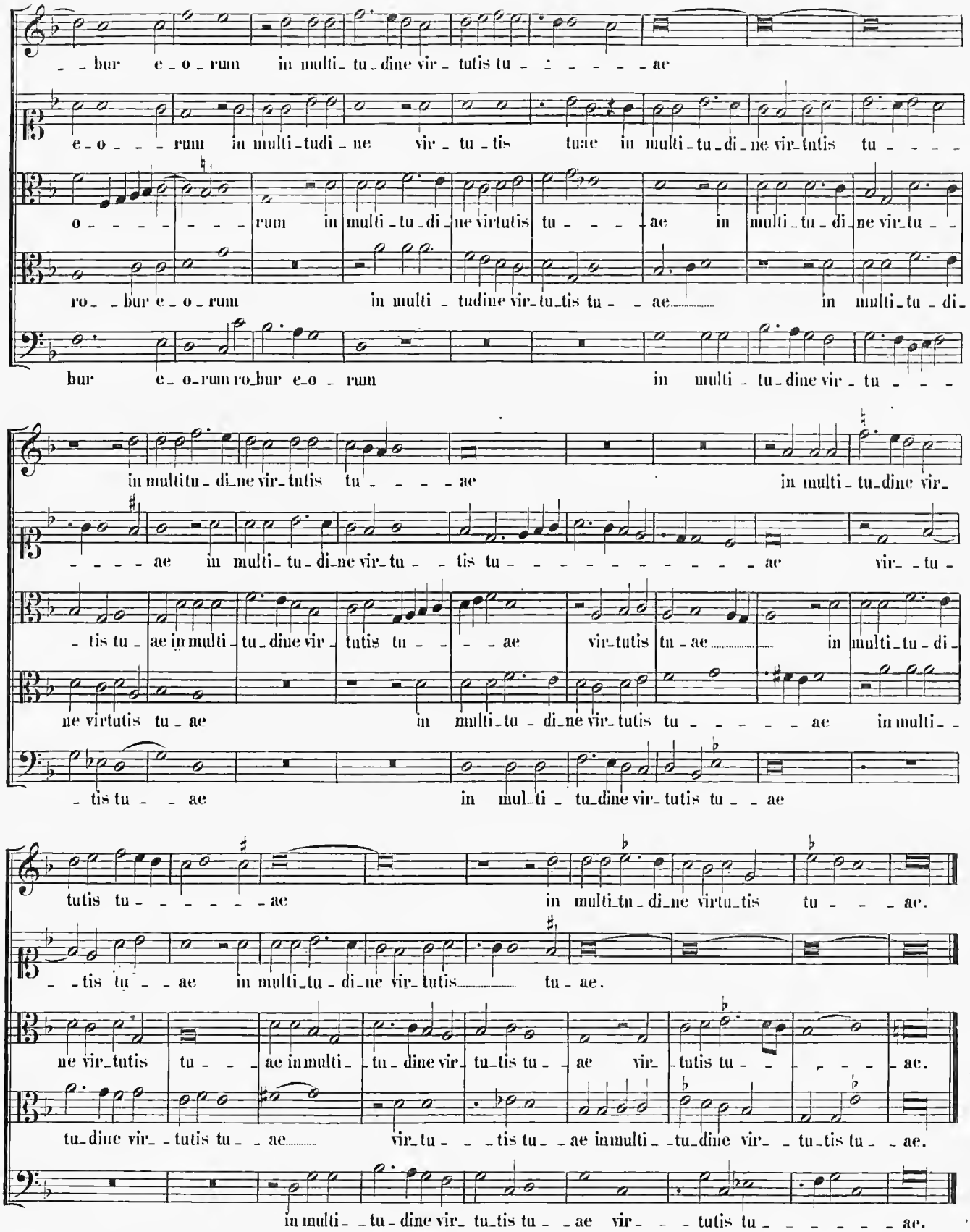
bur e o rum in multi tu dine vir tutis tu ae
e o rum in multi tudi ne vir tu tis tuae in multi tu di ne vir tutis tu
o rum in multi tu di ne virtutis tu ae in multi tu di ne vir tu
ro bur e o rum in multi tudine vir tu tis tu ae in multi tu di
bur e o rum ro bur e o rum in multi tu dine vir tu
in multitu di ne vir tutis tu ae in multi tu dine vir
ae in multi tu di ne vir tu tis tu ae vir tu
tis tu ae in multi tu dine vir tutis tu ae vir tutis tu ae in multi tu di
ne virtutis tu ae in multi tu di ne vir tutis tu ae in multi
tis tu ae in mul ti tu dine vir tutis tu ae
tutis tu ae in multi tu di ne virtu tis tu ae.
tis tu ae in multi tu di ne vir tutis tu ae.
ne vir tutis tu ae in multi tu dine vir tu tis tu ae vir tutis tu ae.
tu dine vir tutis tu ae vir tu tis tu ae in multi tu dine vir tu tis tu ae.
in multi tu dine vir tu tis tu ae vir tutis tu ae.

18.

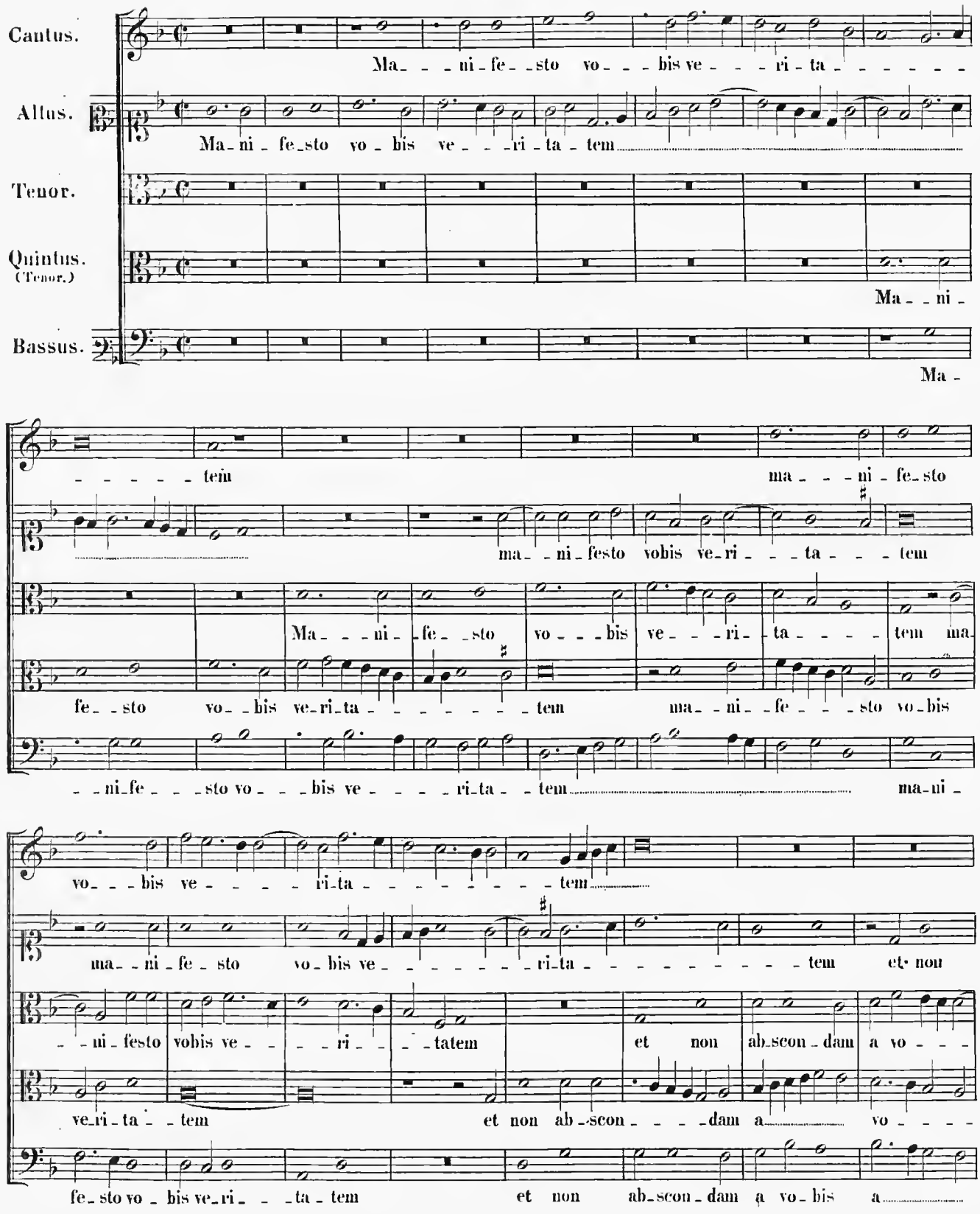
Cantus.
Ma_ _ _ni_fe_ _sto vo_ _ _bis ve_ _ _ _ri_ta_ _ _ _ _ _
Altus.
Ma_ni_fe_sto vo_bis ve_ _ _ _ri_ta_tem
Tenor.
Quintus.
(Tenor.)
Ma_ _ _ni_
Bassus.
Ma_
_ _ _ _ _tem
ma_ _ _ni_fe_sto
ma_ _ _ni_festo vobis ve_ri_ _ _ta_ _ _tem
Ma_ _ _ni_fe_ _sto vo_ _ _bis ve_ _ _ _ri_ta_ _ _ _tem ma_
fe_ _sto vo_ _bis ve_ri_ta_ _ _ _ _ _ _tem ma_ _ni_fe_ _ _sto vo_bis
_ _ni_fe_ _ _sto vo_ _ _bis ve_ _ _ _ri_ta_ _tem ma_ni_
vo_ _ _bis ve_ _ _ _ri_ta_ _ _ _ _ _ _ _tem
ma_ _ni_fe_sto vo_bis ve_ _ _ _ _ _ri_ta_ _ _ _ _ _ _ _tem et non
_ _ni_festo vobis ve_ _ _ _ri_ _ _tatem et non ab_scon_dam a vo_ _ _
ve_ri_ta_ _tem et non ab_scon_ _ _ _dam a_ vo_ _ _ _
fe_sto vo_bis ve_ri_ _ _ta_tem et non ab_scon_dam a vo_bis a_

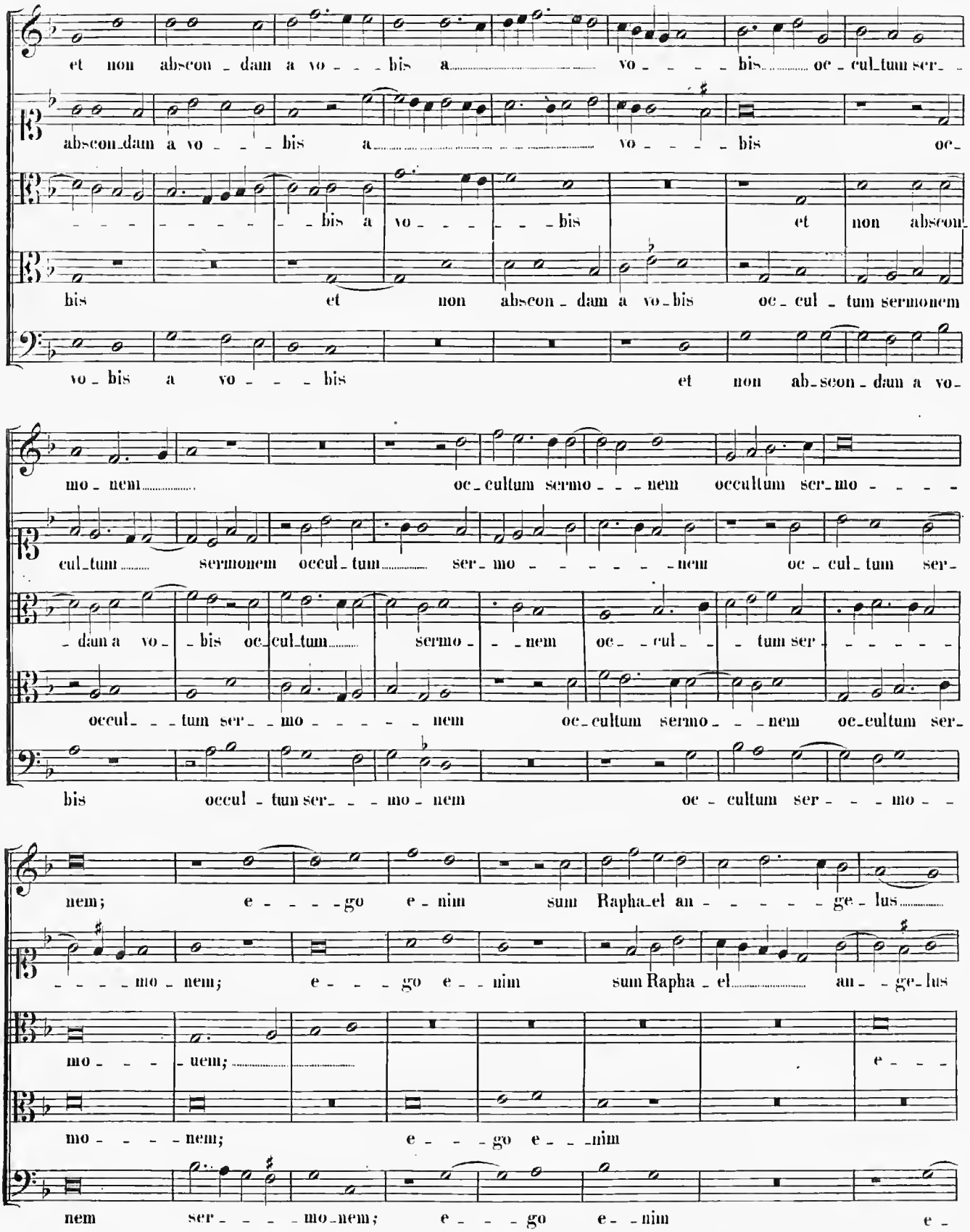
et non abscon - dam a vo - - - bis a vo - - - - bis oc - cul - tum ser - -
abscon - dam a vo - - - bis a vo - - - - bis oc -
- - - - - - - - bis a vo - - - - - bis et non abscon -
bis et non abscon - dam a vo - bis oc - cul - tum sermonem
vo - bis a vo - - - bis et non ab - scon - dam a vo -
mo - nem oc - cultum sermo - - - nem occultum ser - mo - - - -
cul - tum sermonem occul - tum ser - mo - - - - - - nem oc - cul - tum ser -
- dam a vo - - bis oc - cul - tum sermo - - nem oc - - cul - - tum ser - - - - - -
occul - - tum ser - - mo - - - - - nem oc - cultum sermo - - - nem oc - cultum ser -
bis occul - tum ser - - - mo - nem oc - cultum ser - - - mo - -
nem; e - - - - go e - nim sum Rapha - el an - - - - - ge - lus
- - - - mo - nem; e - - - go e - - nim sum Rapha - el an - - ge - lus
mo - - - - uem;
e - - -
mo - - - - nem; e - - - go e - - - nim
nem ser - - - - mo - nem; e - - - go e - - nim e -

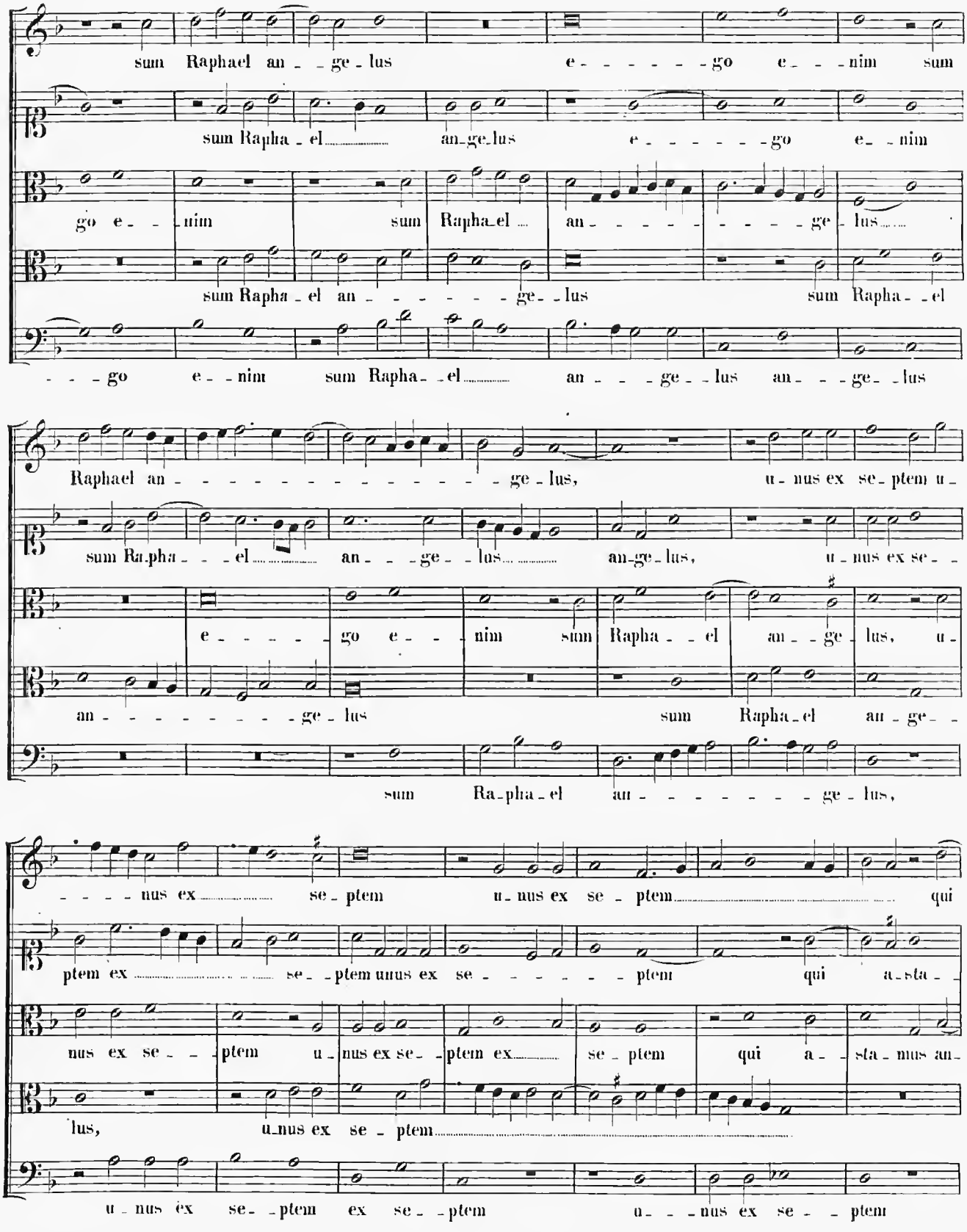
sum Raphael an - ge - lus e - - - - - - go e - - nim sum
sum Rapha - el an - ge - lus e - - - - - - go e - - nim
go e - - nim sum Rapha - el an - - - - - - - - ge - lus
sum Rapha - el an - - - - - - - ge - lus sum Rapha - el
- - - go e - - nim sum Rapha - el an - - - ge - - lus an - - - ge - - lus
Raphael an - - - - - - - - - - - - - - - ge - lus, u - nus ex se - ptem u -
sum Rapha - - - el an - - - ge - - lus an - ge - lus, u - nus ex se - -
e - - - - - go e - - - nim sum Rapha - - el an - - ge - lus, u -
an - - - - - - - - - ge - lus sum Rapha - el an - ge - -
sum Ra - pha - el an - - - - - - - ge - lus,
- - - - - nus ex se - ptem u - nus ex se - ptem qui
ptem ex se - - ptem unus ex se - - - - - - ptem qui a - sta -
nus ex se - - ptem u - nus ex se - - ptem ex se - ptem qui a - - sta - nus an -
lus, u - nus ex se - ptem
u - nus ex se - - ptem ex se - - ptem u - - - nus ex se - - ptem

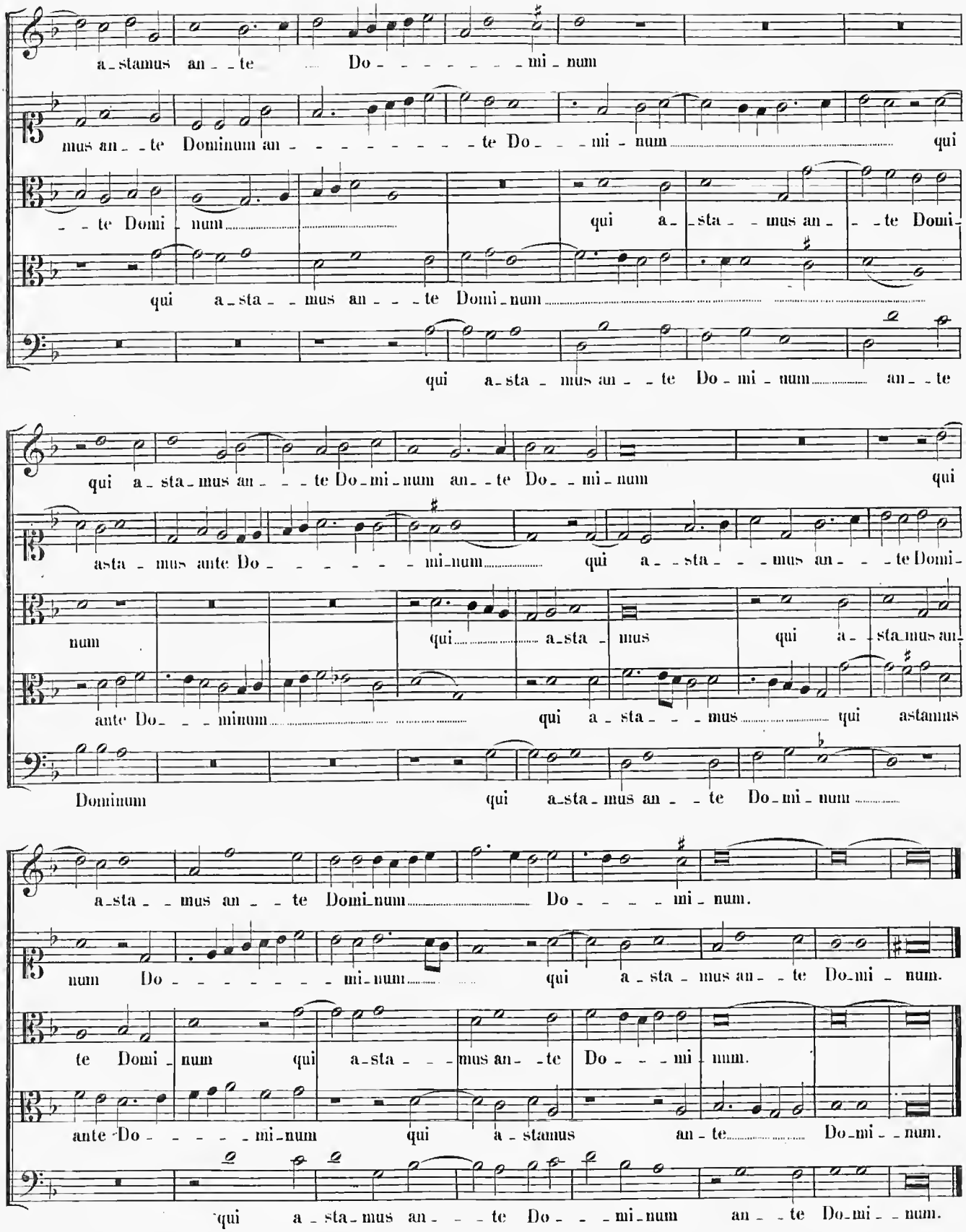
a-stamus an-te Do-mi-num
mus an-te Dominum an-te Do-mi-num qui
-te Domi-num qui a-sta-mus an-te Domi-
qui a-sta-mus an-te Domi-num
qui a-sta-mus an-te Do-mi-num an-te
qui a-sta-mus an-te Do-mi-num an-te Do-mi-num qui
asta-mus ante Do-mi-num qui a-sta-mus an-te Domi-
num qui a-sta-mus qui a-sta-mus an-
ante Do-minum qui a-sta-mus qui astamus
Dominum qui a-sta-mus an-te Do-mi-num
a-sta-mus an-te Domi-num Do-mi-num.
num Do-mi-num qui a-sta-mus an-te Do-mi-num.
te Domi-num qui a-sta-mus an-te Do-mi-num.
ante Do-mi-num qui a-stamus an-te Do-mi-num.
qui a-sta-mus an-te Do-mi-num an-te Do-mi-num.

SECUNDA PARS.

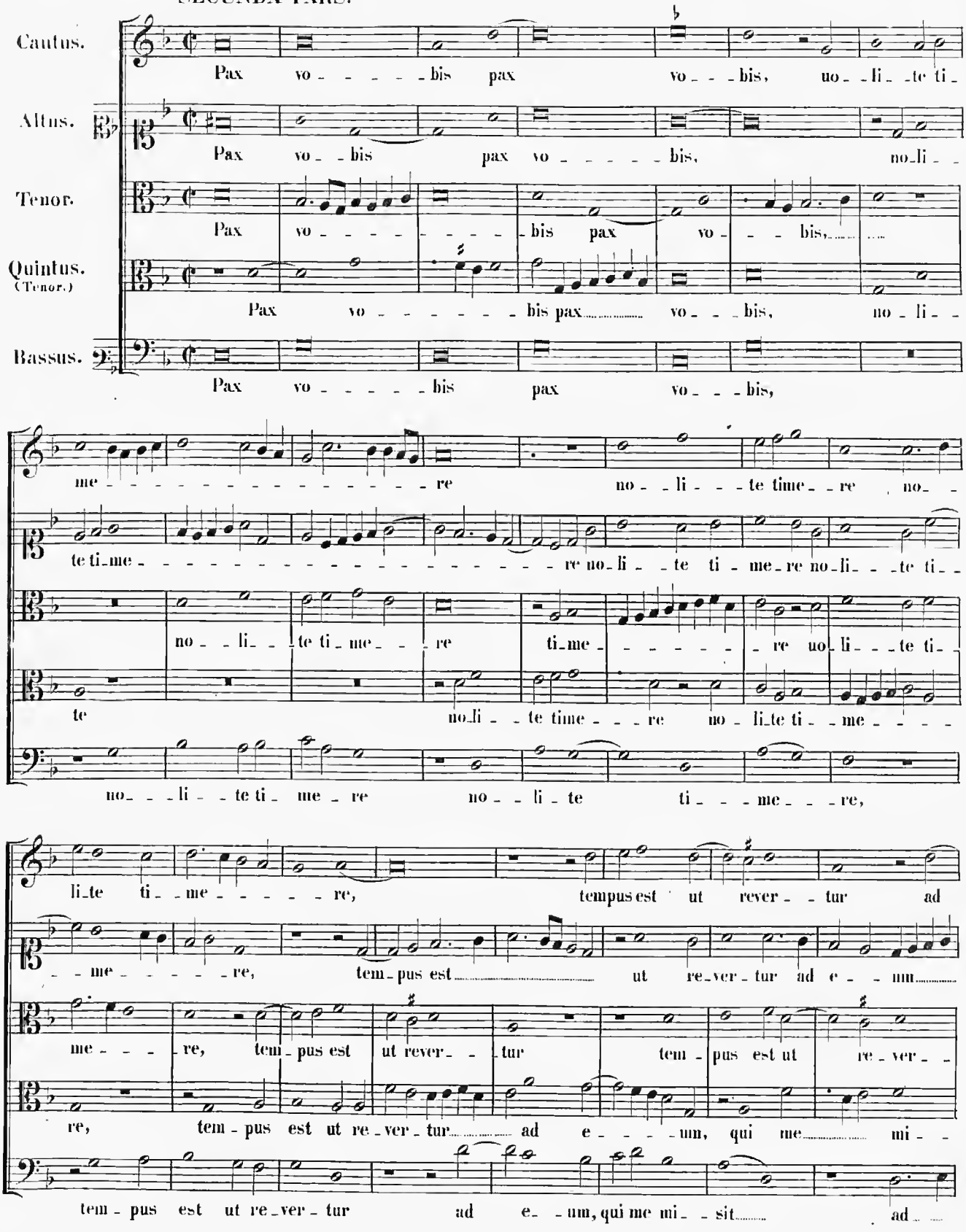

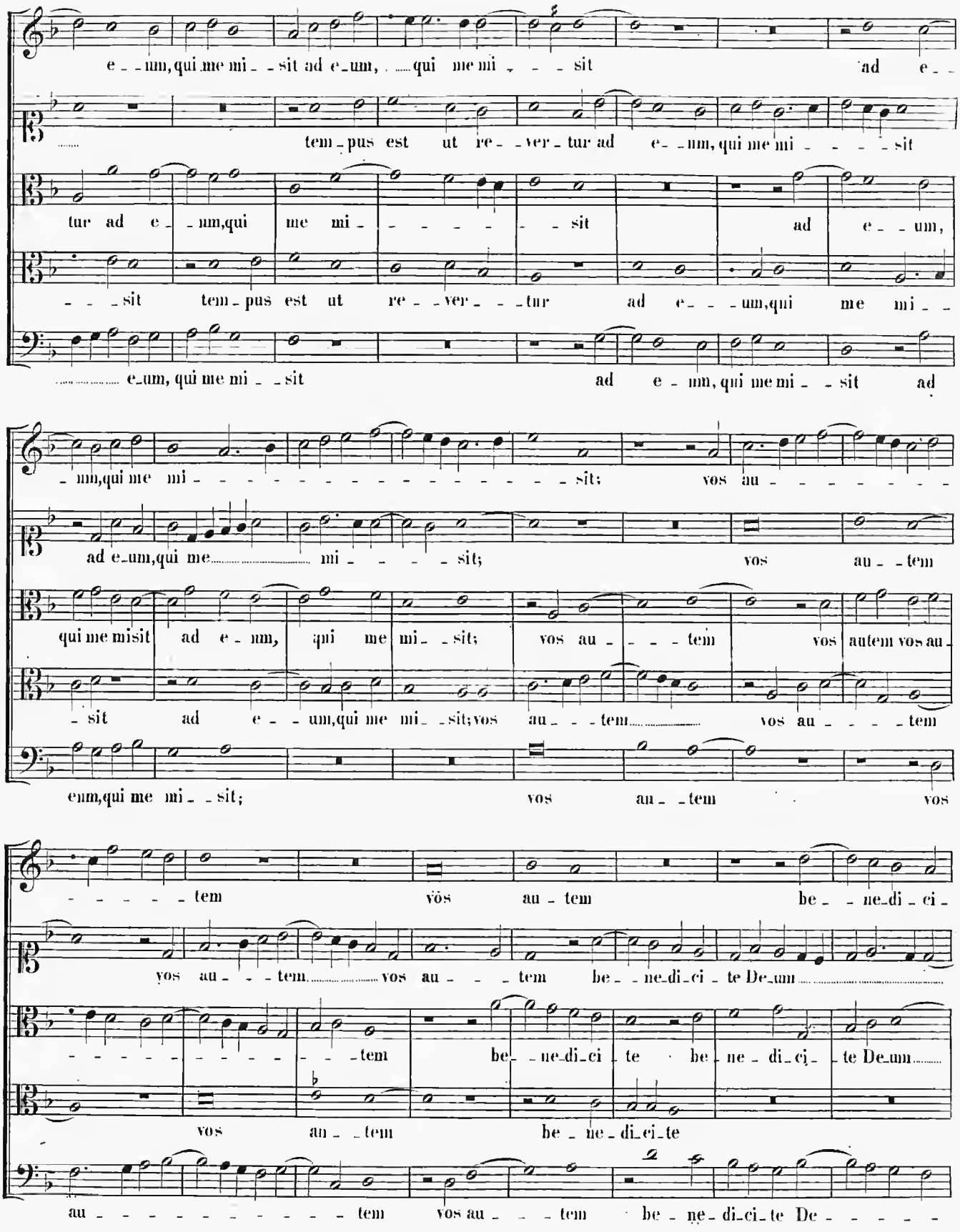
e_um, qui me mi_sit ad e_um, qui me mi_sit ad e_
tem_pus est ut re_ver_tur ad e_um, qui me mi_sit
tur ad e_um, qui me mi_sit ad e_um,
sit tem_pus est ut re_ver_tur ad e_um, qui me mi_
e_um, qui me mi_sit ad e_um, qui me mi_sit ad
um, qui me mi_sit; vos au_tem
ad e_um, qui me mi_sit; vos au_tem
qui me misit ad e_um, qui me mi_sit; vos au_tem vos autem vos au_
sit ad e_um, qui me mi_sit; vos au_tem vos au_tem
eum, qui me mi_sit; vos au_tem vos
tem vos au_tem be_ne_di_ci_
vos au_tem vos au_tem be_ne_di_ci_te De_um
tem be_ne_di_ci_te be_ne_di_ci_te De_um
vos au_tem be_ne_di_ci_te
au_tem vos au_tem be_ne_di_ci_te De_

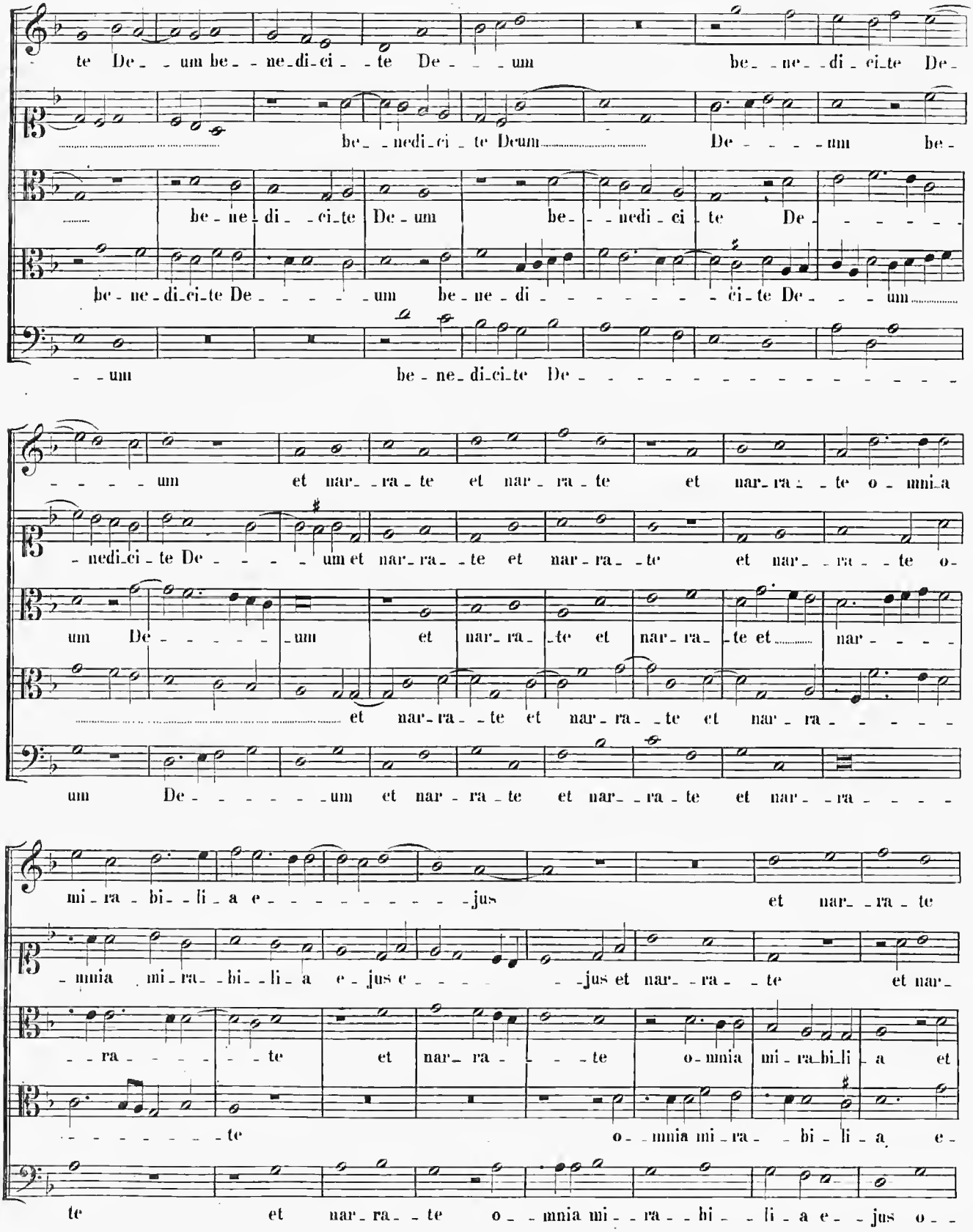
te De - - um be - ne - di - ci - - te De - - - um be - - ne - di - ci - te De -
be - - nedi - ci - te Deum De - - - - um be -
be - ne - di - ci - te De - um be - - nedi - ci - te De - - - - -
be - ne - di - ci - te De - - - - - um be - ne - di - - - - - - - - ci - te De - - - um
- - um be - ne - di - ci - te De - - - - - - - - - - - - - - - -
- - - - um et nar - - ra - te et nar - ra - te et nar - ra - - te o - mni - a
- nedi - ci - te De - - - - um et nar - ra - - te et nar - ra - - te et nar - - ra - - te o -
um De - - - - - - um et nar - ra - - te et nar - ra - - te et nar - ra - te et nar - - - -
et nar - ra - - te et nar - ra - - te et nar - ra - - - - -
um De - - - - - - um et nar - ra - te et nar - - ra - te et nar - - ra - - - -
mi - ra - bi - - li - a e - - - - - - - - - jus et nar - - ra - te
- mnia mi - ra - - bi - - li - a e - jus e - - - - - jus et nar - - ra - - te et nar -
- - ra - - - - - - te et nar - ra - - - - te o - mnia mi - ra - bi - li - a et
- - - - - - - - - te o - - mnia mi - ra - - bi - li - a e -
te et nar - ra - - te o - - mnia mi - - ra - - bi - - li - a e - - jus o - -

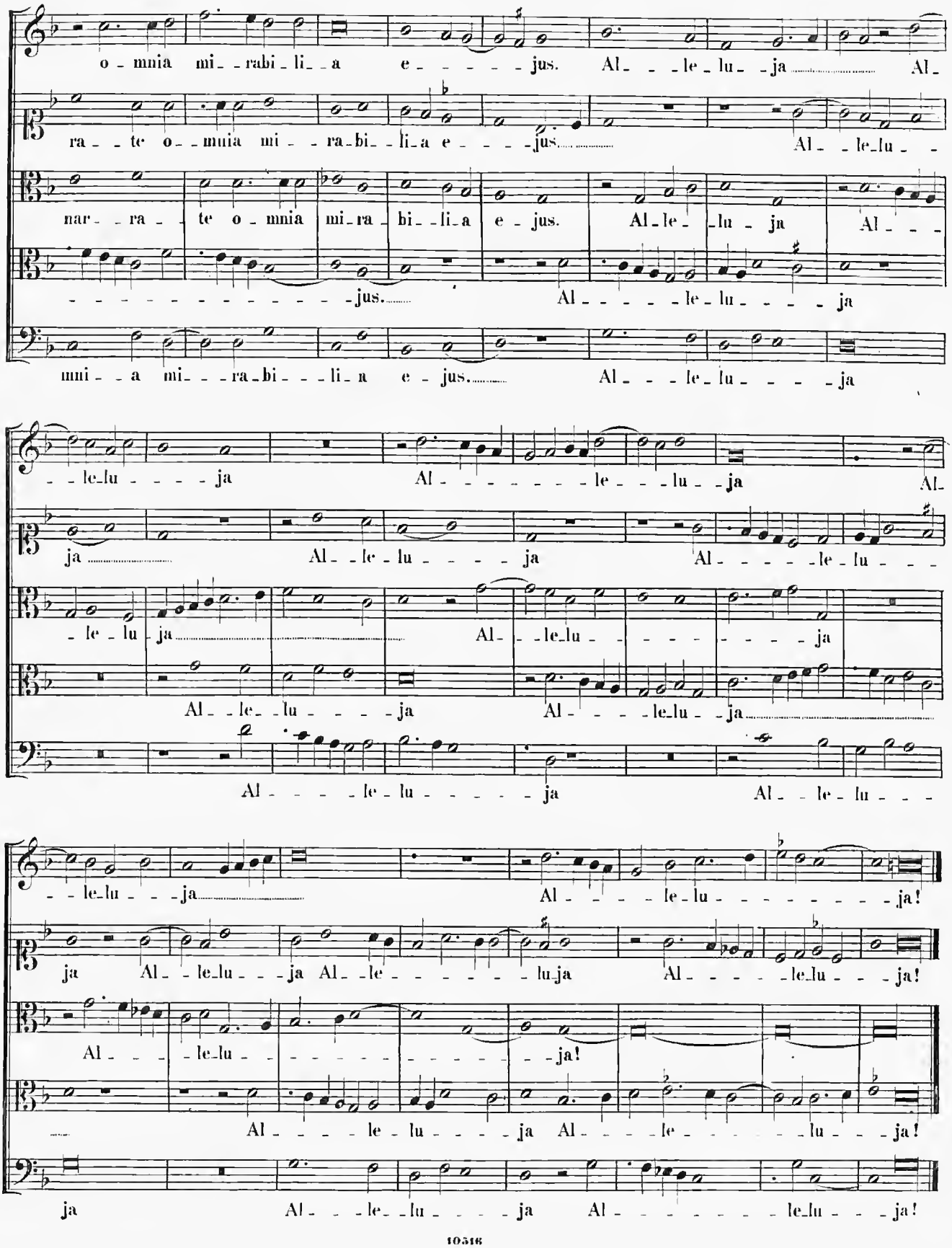
o - mnia mi - rabi - li - a e - - - - - jus. Al - - - le - lu - ja Al -
ra - - te o - mnia mi - - ra - bi - - li - a e - - - - jus. Al - - le - lu - -
nar - - ra - te o - mnia mi - ra - bi - - li - a e - jus. Al - le - lu - ja Al - - -
- - - - - - - - - - - - - - - jus. Al - - - - - le - lu - - - - ja
mni - - a mi - - - ra - bi - - - li - a e - jus. Al - - - le - lu - - - - ja
- - le - lu - - - - ja Al - - - - - - - - le - - - lu - - ja Al -
ja Al - - le - lu - - - - ja Al - - - - - le - lu - - -
- le - lu - ja Al - - le - lu - - - - - - - - ja
Al - - le - - lu - - - - ja Al - - - - le - lu - ja
Al - - - - le - lu - - - - - - ja Al - - le - lu - - -
- - le - lu - - - - ja Al - - - - - le - lu - - - - - - - - - ja!
ja Al - - le - lu - - - ja Al - - le - - - - - - lu - ja Al - - - - - le - lu - - - ja!
Al - - - - le - lu - - - - - - - - - - - - - - - - - ja!
Al - - - - le - lu - - - - ja Al - - - - le - - - - - - - lu - - - ja!
ja Al - - - le - - lu - - - - ja Al - - - - - - - - - le - lu - - - ja!

19.

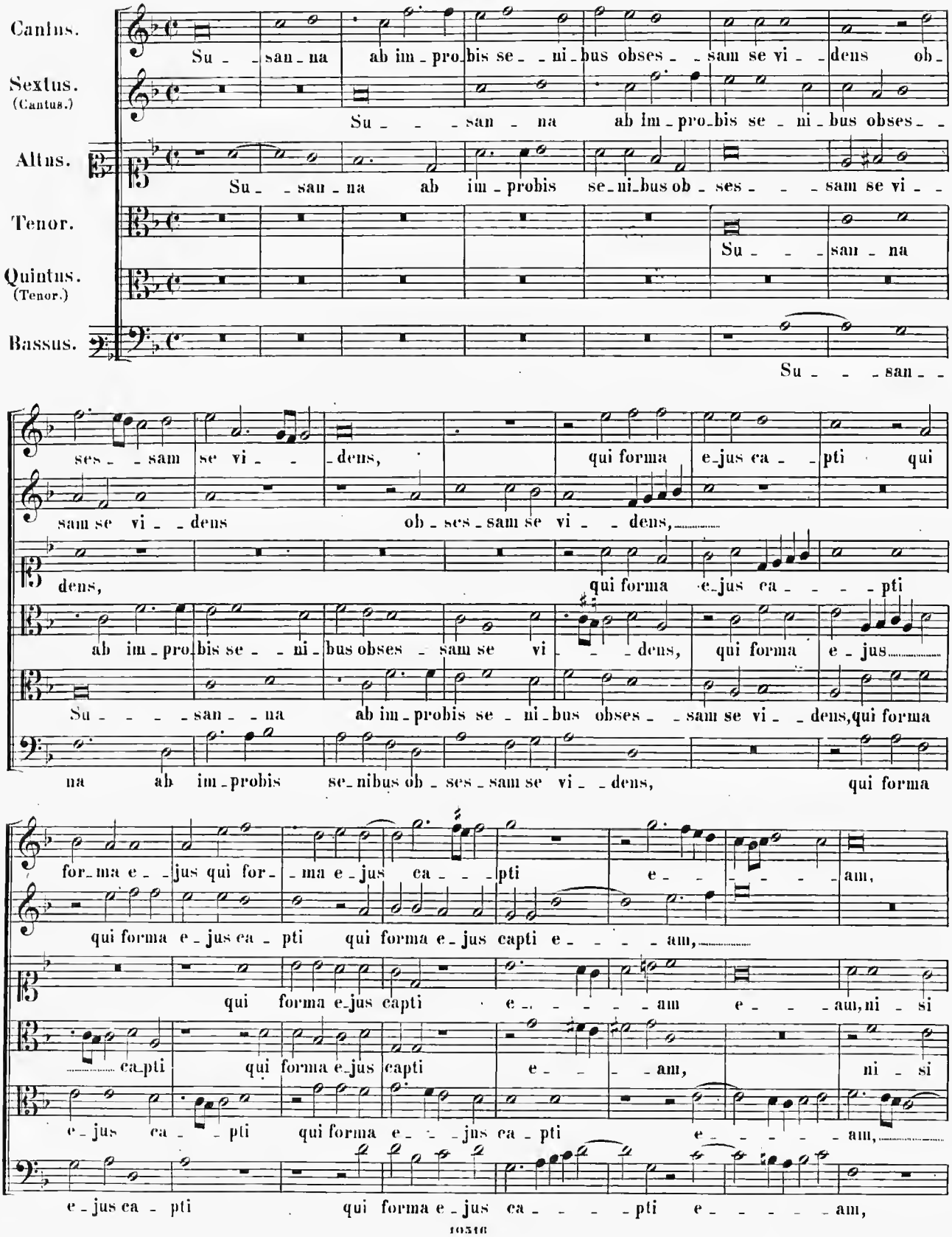
Cantus.
Su - san - na ab im - pro - bis se - ni - bus obses - sam se vi - dens ob -
Sextus. (Cantus.)
Su - san - na ab im - pro - bis se - ni - bus obses -
Altus.
Su - san - na ab im - probis se - ni - bus ob - ses - sam se vi -
Tenor.
Su - san - na
Quintus. (Tenor.)
Bassus.
Su - san -
ses - sam se vi - dens, qui forma e - jus ca - pti qui
sam se vi - dens ob - ses - sam se vi - dens,
dens, qui forma e - jus ca - pti
ab im - pro - bis se - ni - bus obses - sam se vi - dens, qui forma e - jus
Su - san - na ab im - probis se - ni - bus obses - sam se vi - dens, qui forma
na ab im - probis se - nibus ob - ses - sam se vi - dens, qui forma
for - ma e - jus qui for - ma e - jus ca - pti e - am,
qui forma e - jus ca - pti qui forma e - jus capti e - am,
qui forma e - jus capti e - am e - am, ni - si
ca - pti qui forma e - jus capti e - am, ni - si
e - jus ca - pti qui forma e - jus ca - pti e - am,
e - jus ca - pti qui forma e - jus ca - pti e - am,

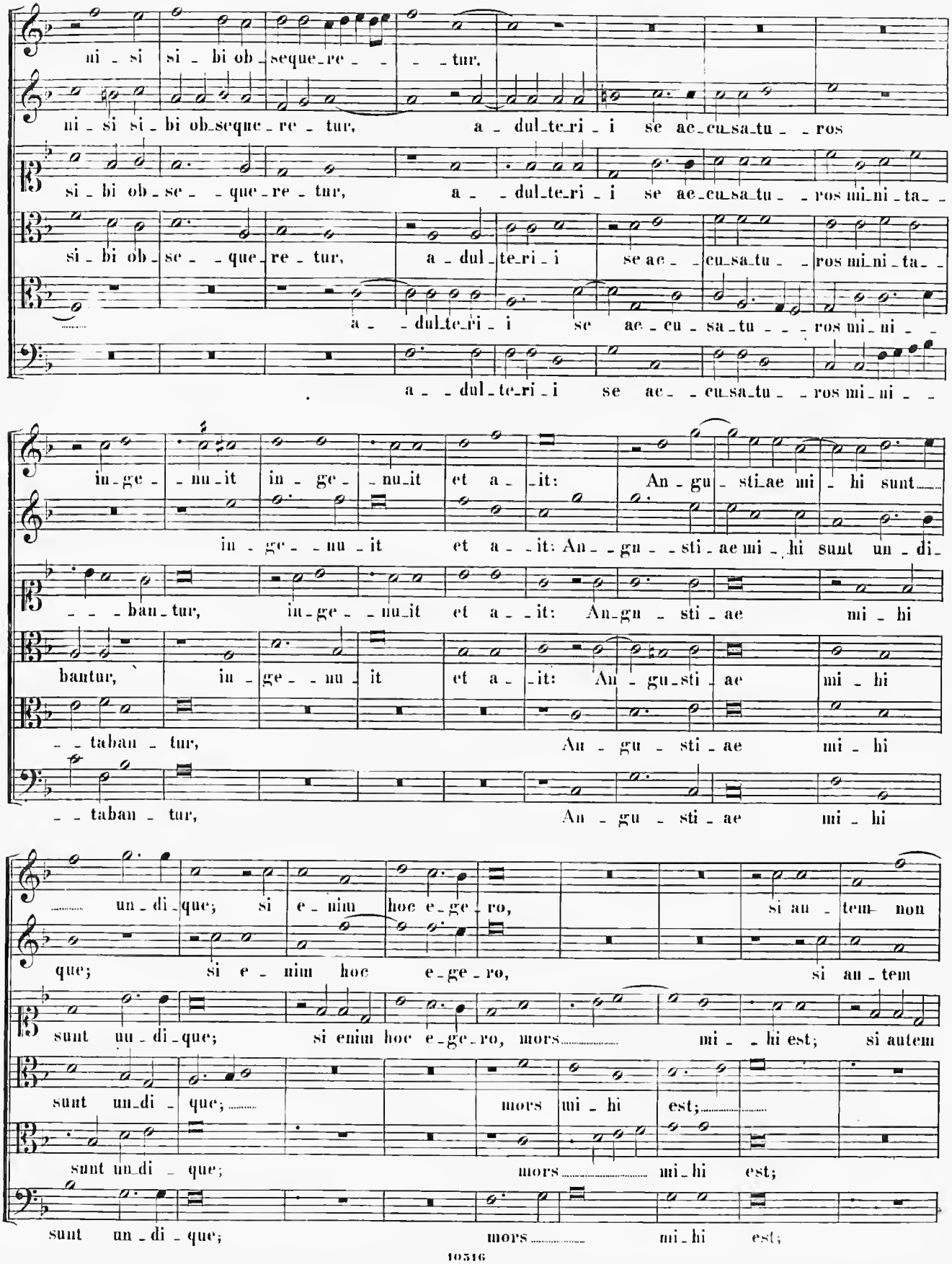
ni si si bi ob seque re tur.
ni si si bi ob seque re tur, a dul te ri i se ac cu sa tu ros
si bi ob se que re tur, a dul te ri i se ac cu sa tu ros mi ni ta
si bi ob se que re tur, a dul te ri i se ac cu sa tu ros mi ni ta
a dul te ri i se ac cu sa tu ros mi ni
a dul te ri i se ac cu sa tu ros mi ni
in ge nu it in ge nu it et a it: An gu sti ae mi hi sunt
in ge nu it et a it: An gu sti ae mi hi sunt un di
ban tur, in ge nu it et a it: An gu sti ae mi hi
bantur, in ge nu it et a it: An gu sti ae mi hi
taban tur, An gu sti ae mi hi
taban tur, An gu sti ae mi hi
un di que; si e nim hoc e ge ro, si au tem non
que; si e nim hoc e ge ro, si au tem
sunt un di que; si enim hoc e ge ro, mors mi hi est; si autem
sunt un di que; mors mi hi est;
sunt un di que; mors mi hi est;
sunt un di que; mors mi hi est;

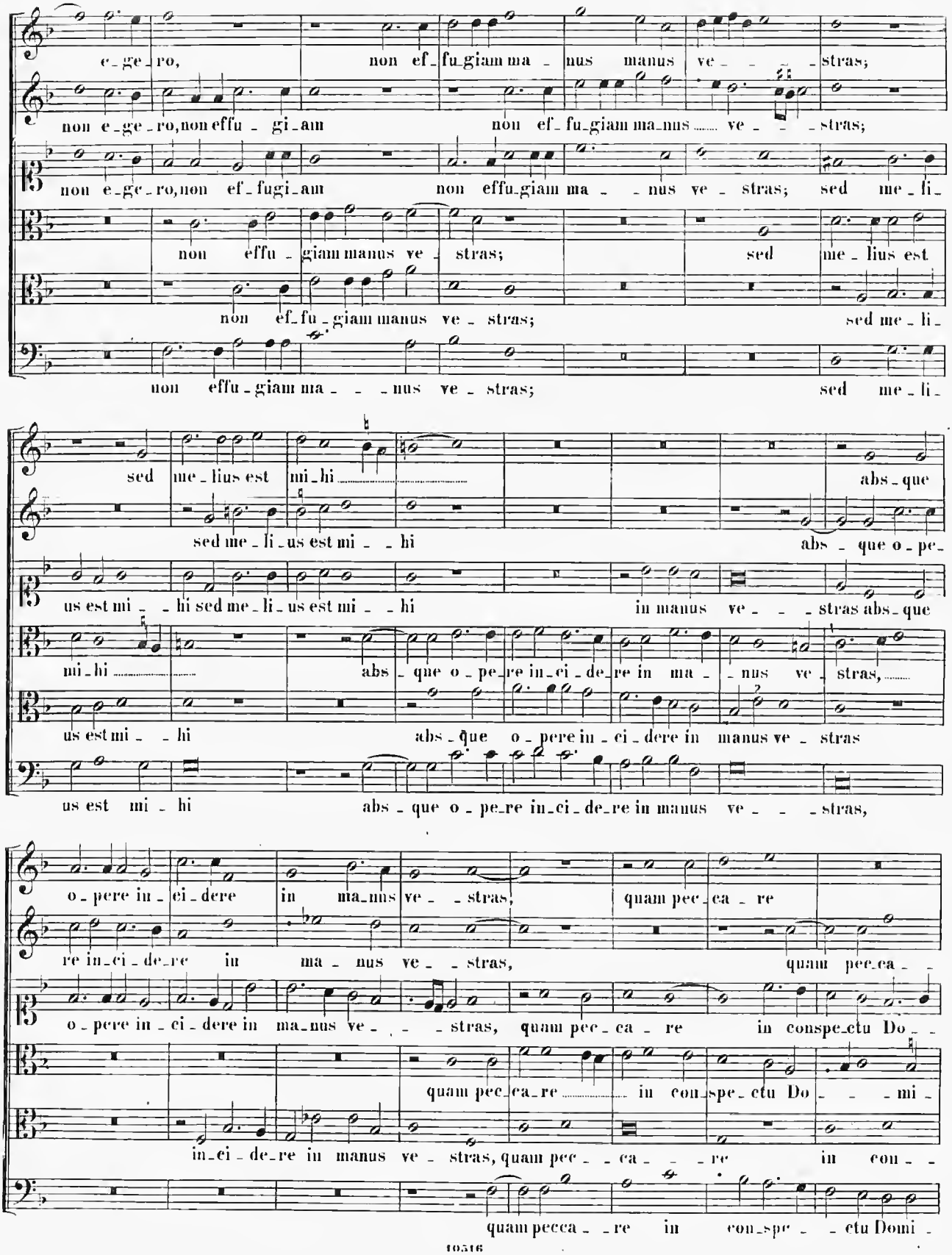
e_ge_ro, non ef_fu_giam ma_nus manus ve_ _ _stras;
non e_ge_ro, non effu_gi_am non ef_fu_giam ma_nus ve_ _ _stras;
non e_ge_ro, non ef_fugi_am non effu_giam ma_ _nus ve_stras; sed me_li_
non effu_giam manus ve_stras; sed me_lius est
non ef_fu_giam manus ve_stras; sed me_li_
non effu_giam ma_ _ _nus ve_stras; sed me_li_
sed me_lius est mi_hi abs_que
sed me_li_us est mi_ _hi abs_que o_pe_
us est mi_ _hi sed me_li_us est mi_ _hi in manus ve_ _ _stras abs_que
mi_hi abs_que o_pe_re in_ci_de_re in ma_ _nus ve_stras,
us est mi_ _hi abs_que o_pere in_ci_dere in manus ve_stras
us est mi_hi abs_que o_pe_re in_ci_de_re in manus ve_ _ _stras,
o_pere in_ci_dere in ma_nus ve_ _stras, quam pec_ca_re
re in_ci_de_re in ma_nus ve_ _stras, quam pec_ca_ _
o_pere in_ci_dere in ma_nus ve_ _ _stras, quam pec_ca_re in conspe_ctu Do_ _
quam pec_ca_re in con_spe_ctu Do_ _ _mi_
in_ci_de_re in manus ve_stras, quam pec_ _ca_ _ _re in con_ _
quam pecca_ _re in con_spe_ _ctu Domi_

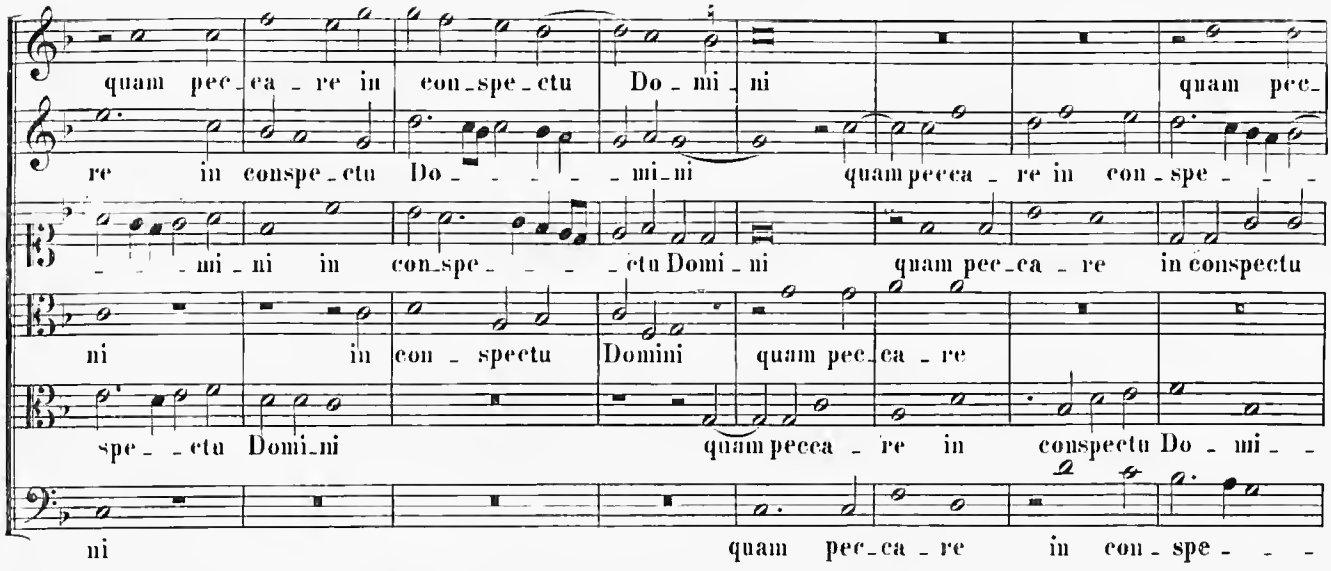

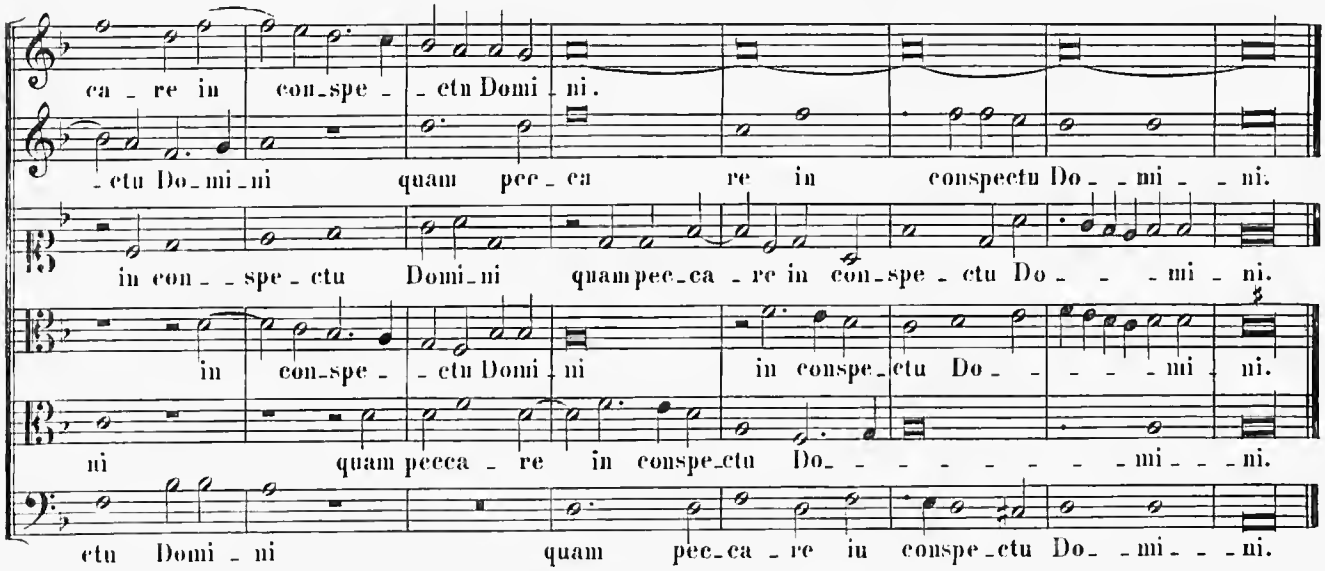

SECUNDA PARS.

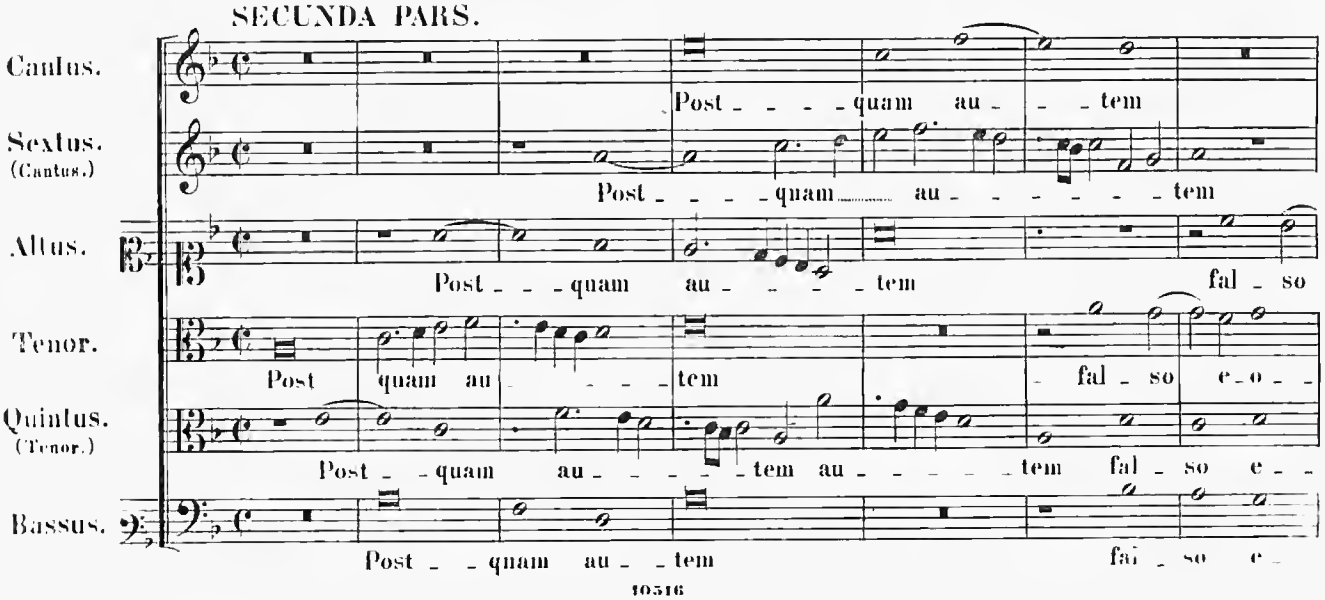

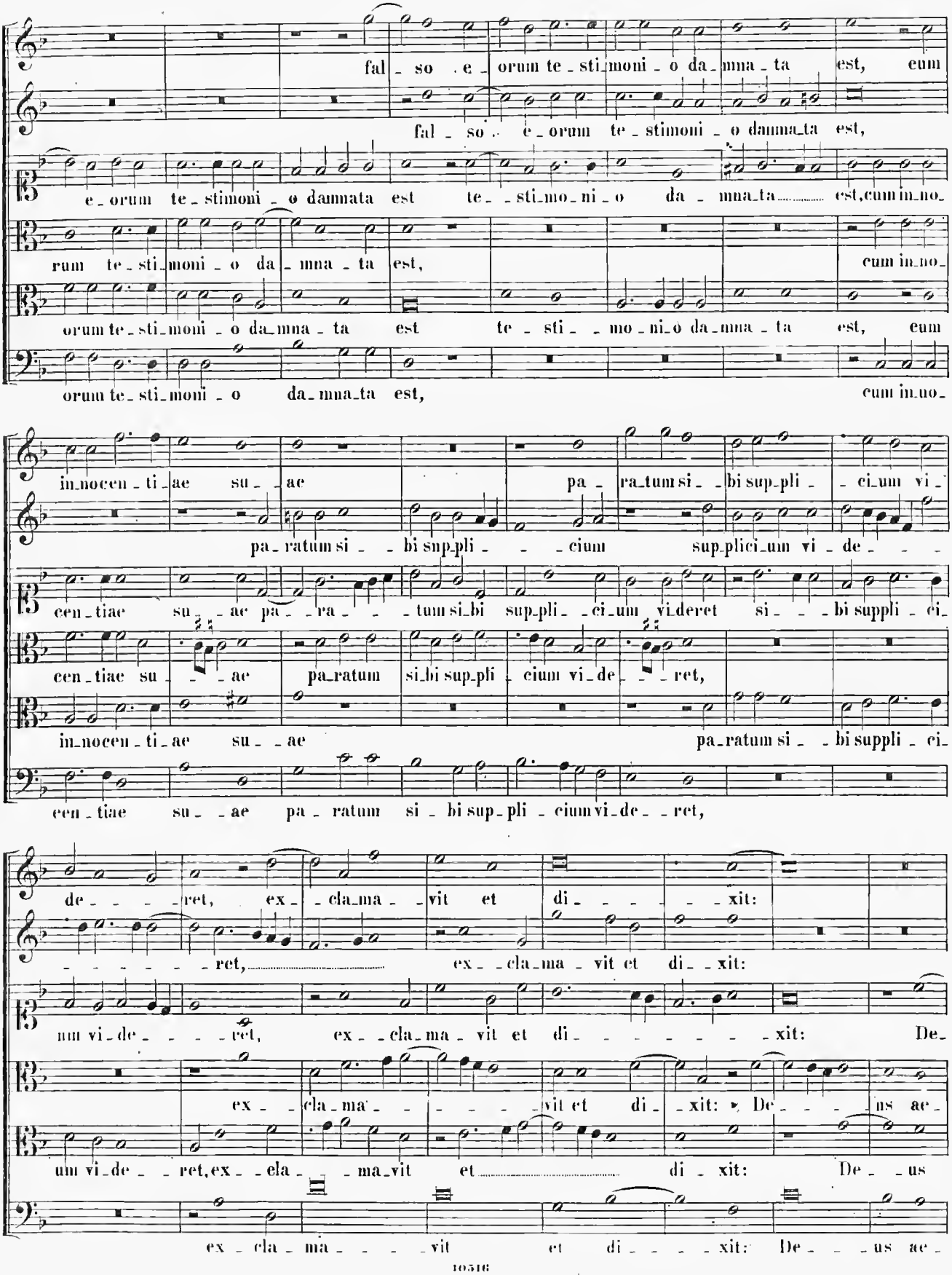
fal_so_e_orum te_sti_moni_o da_mna_ta est, cum
fal_so_e_orum te_sti_moni_o damna_ta est,
e_orum te_sti_moni_o damnata est te_sti_mo_ni_o da_mna_ta est, cum in_no_
rum te_sti_moni_o da_mna_ta est, cum in_no_
orum te_sti_moni_o da_mna_ta est te_sti_mo_ni_o da_mna_ta est, cum
orum te_sti_moni_o da_mna_ta est, cum in_no_
in_nocen_ti_ae su_ae pa_ra_tum si_bi sup_pli_ci_um vi_
pa_ratum si_bi sup_pli_ci_um sup_plici_um vi_de_
cen_tiae su_ae pa_ra_tum si_bi sup_pli_ci_um vi_deret si_bi suppli_ci_
cen_tiae su_ae pa_ratum si_bi sup_pli_ci_um vi_de_ret,
in_nocen_ti_ae su_ae pa_ratum si_bi suppli_ci_
cen_tiae su_ae pa_ratum si_bi sup_pli_ci_um vi_de_ret,
de_ret, ex_cla_ma_vit et di_xit:
ret, ex_cla_ma_vit et di_xit:
um vi_de_ret, ex_cla_ma_vit et di_xit: De_
ex_cla_ma_vit et di_xit: De_us ae_
um vi_de_ret, ex_cla_ma_vit et di_xit: De_us
ex_cla_ma_vit et di_xit: De_us ae_

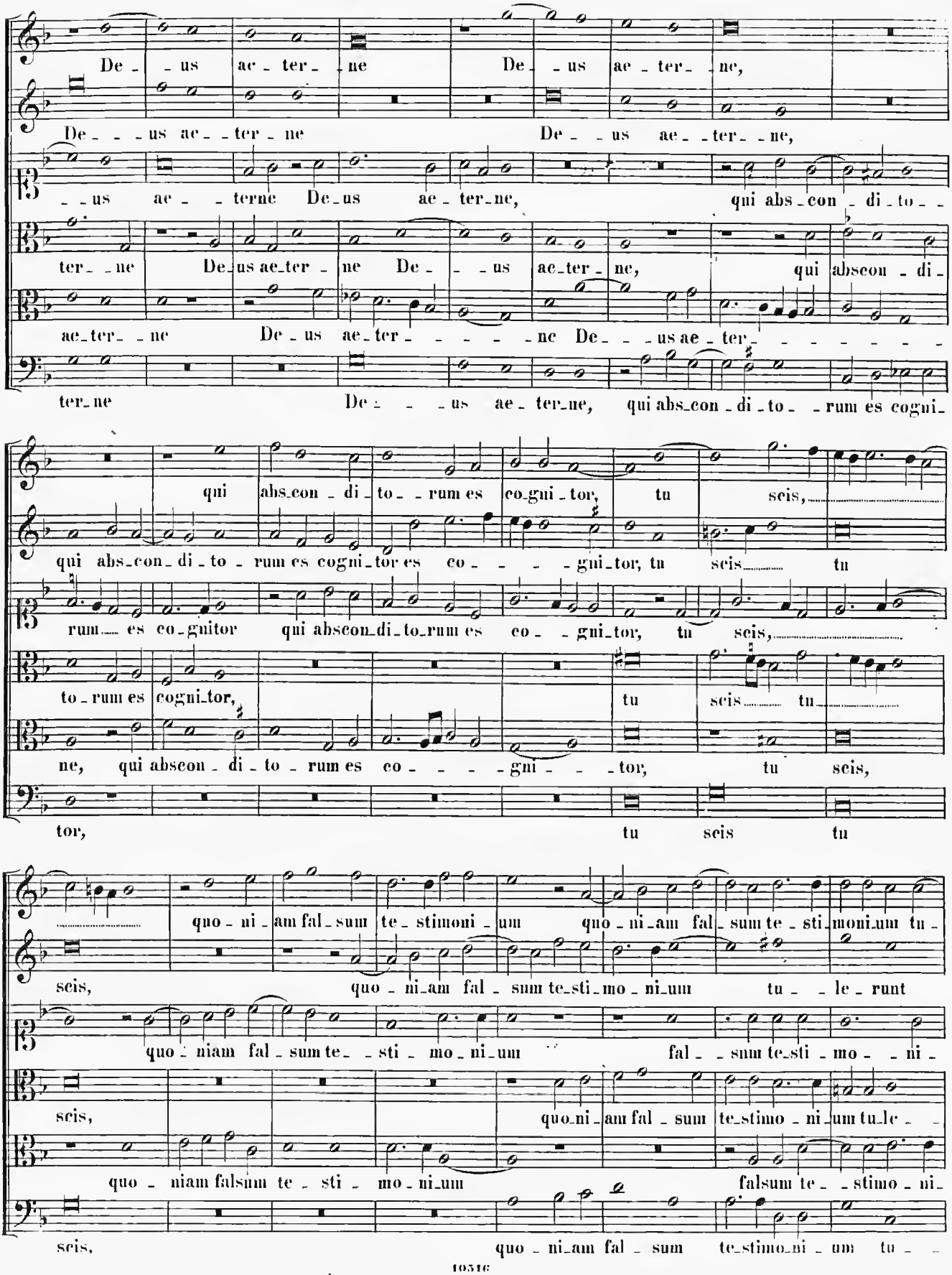
De - us ae - ter - ne De - us ae - ter - ne,
De - - us ae - - ter - ne De - us ae - - ter - ne,
- - us ae - - terne De - us ae - ter - ne, qui abs - con - di - to - -
ter - - ne De - us ae - ter - ne De - - us ae - ter - ne, qui abscon - di -
ae - ter - - ne De - us ae - ter - - - - - ne De - - - us ae - ter - - - - - - -
ter - ne De - - - us ae - ter - ne, qui abs - con - di - to - - rum es cogni -
qui abs - con - di - to - - rum es co - gni - tor, tu scis,
qui abs - con - di - to - rum es cogni - tor es co - - - - gni - tor, tu scis tu
rum es co - gnitor qui abscon - di - to - rum es co - - gni - tor, tu scis,
to - rum es cogni - tor, tu scis tu
ne, qui abscon - di - to - rum es co - - - - gni - - - tor, tu scis,
tor, tu scis tu
quo - ni - am fal - sum te - stimoni - um quo - ni - am fal - sum te - sti - moni - um tu -
scis, quo - ni - am fal - sum te - sti - mo - ni - um tu - - le - runt
quo - niam fal - sum te - - sti - mo - ni - um fal - - sum te - sti - mo - - ni -
scis, quo - ni - am fal - sum te - stimo - ni - um tu - le - -
quo - niam falsum te - sti - mo - ni - um falsum te - - stimo - ni -
scis, quo - ni - am fal - sum te - stimo - ni - um tu - -

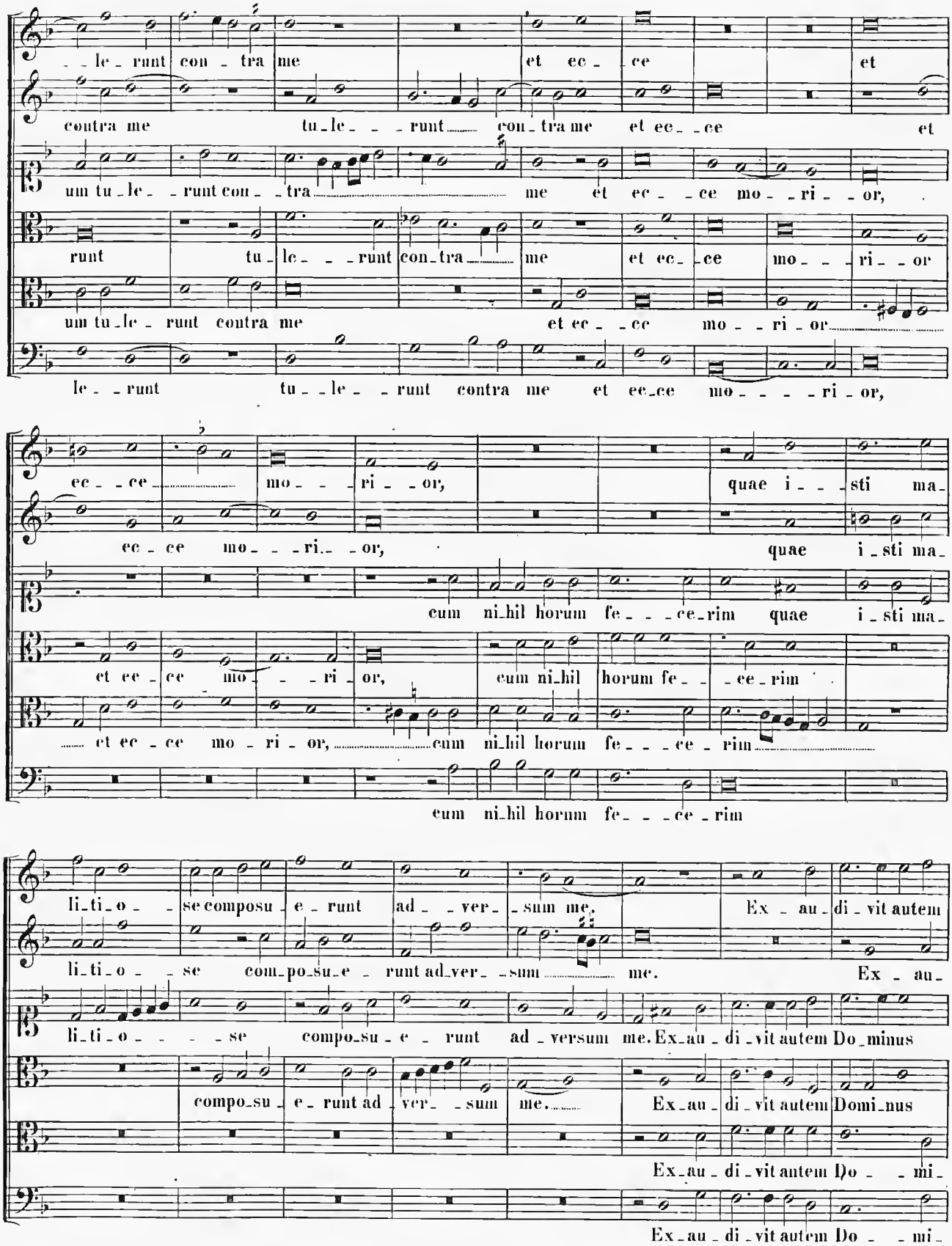
le_runt con_tra me et ec_ce et
contra me tu_le_runt con_tra me et ec_ce et
um tu_le_runt con_tra me et ec_ce mo_ri_or,
runt tu_le_runt con_tra me et ec_ce mo_ri_or
um tu_le_runt contra me et ec_ce mo_ri_or
le_runt tu_le_runt contra me et ec_ce mo_ri_or,
ec_ce mo_ri_or, quae i_sti ma_
ec_ce mo_ri_or, quae i_sti ma_
cum ni_hil horum fe_ce_rim quae i_sti ma_
et ec_ce mo_ri_or, cum ni_hil horum fe_ce_rim
et ec_ce mo_ri_or, cum ni_hil horum fe_ce_rim
cum ni_hil horum fe_ce_rim
li_ti_o_se composu_e_runt ad_ver_sum me. Ex_au_di_vit autem
li_ti_o_se com_po_su_e_runt ad_ver_sum me. Ex_au_
li_ti_o_se compo_su_e_runt ad_versum me. Ex_au_di_vit autem Do_minus
compo_su_e_runt ad_ver_sum me. Ex_au_di_vit autem Domi_nus
Ex_au_di_vit autem Do_mi_
Ex_au_di_vit autem Do_mi_

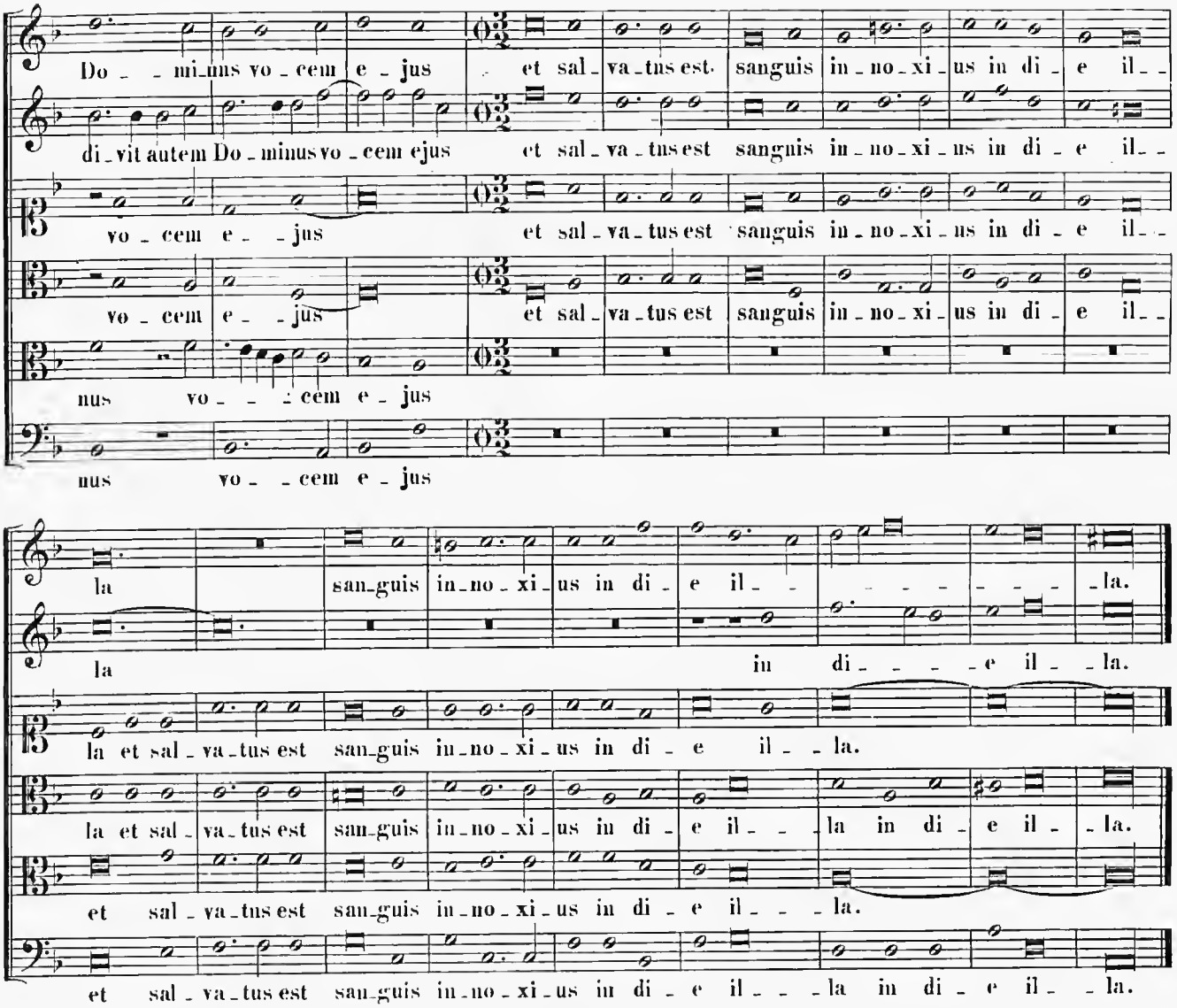
Do - - mi-nus vo - cem e - jus et sal - va - tus est sanguis in - no - xi - us in di - e il - -
di - vit autem Do - minus vo - cem ejus et sal - va - tus est sanguis in - no - xi - us in di - e il - -
vo - cem e - - jus et sal - va - tus est sanguis in - no - xi - us in di - e il - -
vo - cem e - - jus et sal - va - tus est sanguis in - no - xi - us in di - e il - -
nus vo - - - cem e - jus
nus vo - - cem e - jus
la san-guis in - no - xi - us in di - e il - - - - - - - - - la.
la in di - - - - - e il - - la.
la et sal - va - tus est san-guis in - no - xi - us in di - e - il - - la.
la et sal - va - tus est san-guis in - no - xi - us in di - e il - - - la in di - e il - - la.
et sal - va - tus est san-guis in - no - xi - us in di - e il - - - la.
et sal - va - tus est san-guis in - no - xi - us in di - e il - - - la in di - e il - - la.

20.

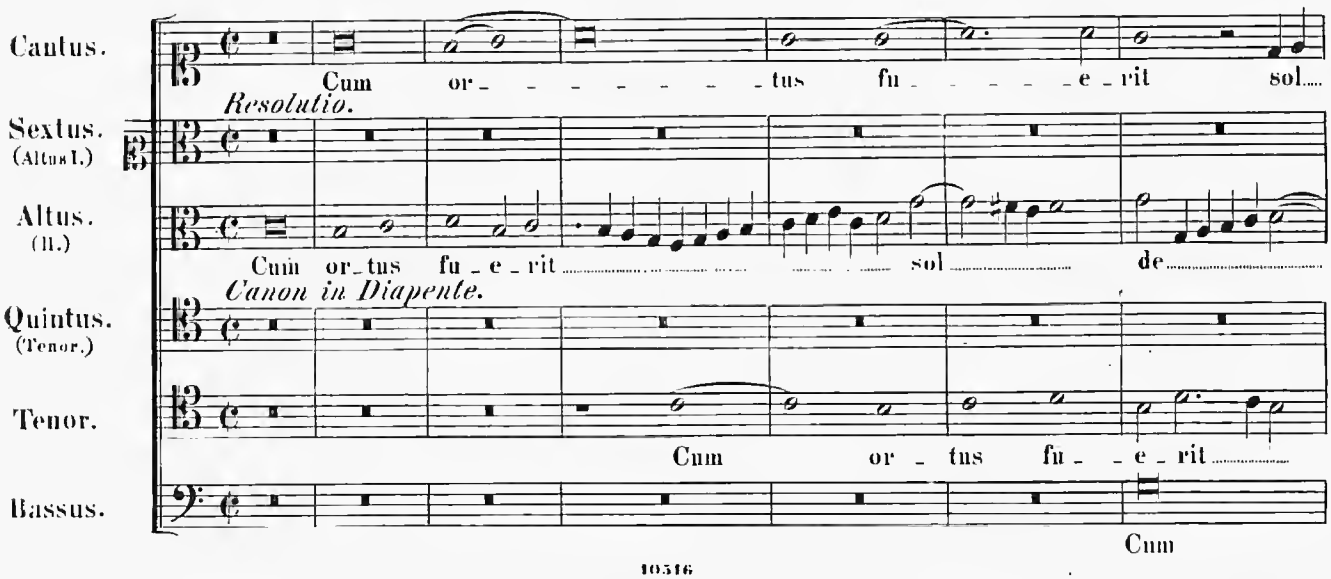
Cantus.
Cum or - - - - - - - - tus fu - - - - - - e - rit sol....
Resolutio.
Sextus. (Altus I.)
Altus. (II.)
Cum or - tus fu - e - rit ..... sol ..... de.....
Canon in Diapente.
Quintus. (Tenor.)
Tenor.
Cum or - tus fu - - e - rit .....
Bassus.
Cum

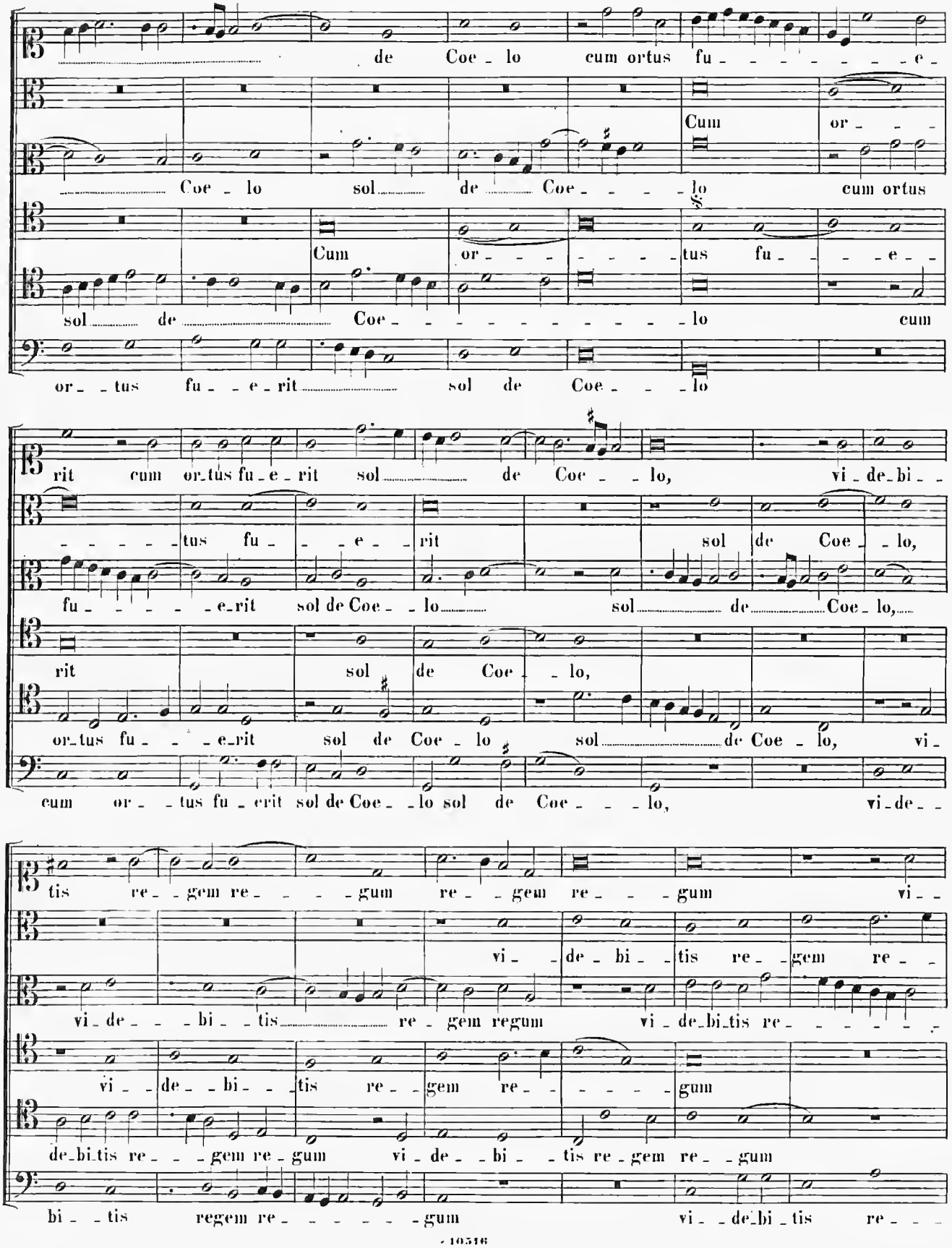
de Coe - lo cum ortus fu - - - - - - - e -
Cum or - - -
Coe - lo sol de Coe - - - - lo cum ortus
Cum or - - - - - - - tus fu - - - e - -
sol de Coe - - - - - - - - - - - lo cum
or - - tus fu - - e - rit sol de Coe - - - lo
rit cum or - tus fu - e - rit sol de Coe - - lo, vi - de - bi - -
- - - - - tus fu - - - e - - rit sol de Coe - - lo,
fu - - - - - e - rit sol de Coe - - lo sol de Coe - lo,
rit sol de Coe - lo,
or - tus fu - - - e - rit sol de Coe - lo sol de Coe - lo, vi -
cum or - - tus fu - rit sol de Coe - - lo sol de Coe - - - lo, vi - de - -
tis re - - gem re - - - - gum re - - gem re - - - gum vi - -
vi - de - bi - - tis re - - gem re - -
vi - de - - - bi - - tis re - gem regum vi - de - bi - tis re - - - - - -
vi - - de - - bi - - - tis re - - gem re - - - - - gum
de - bi - tis re - - - gem re - gum vi - de - - bi - - tis re - gem re - - gum
bi - - tis regem re - - - - - - - gum vi - - de - bi - tis re - - -

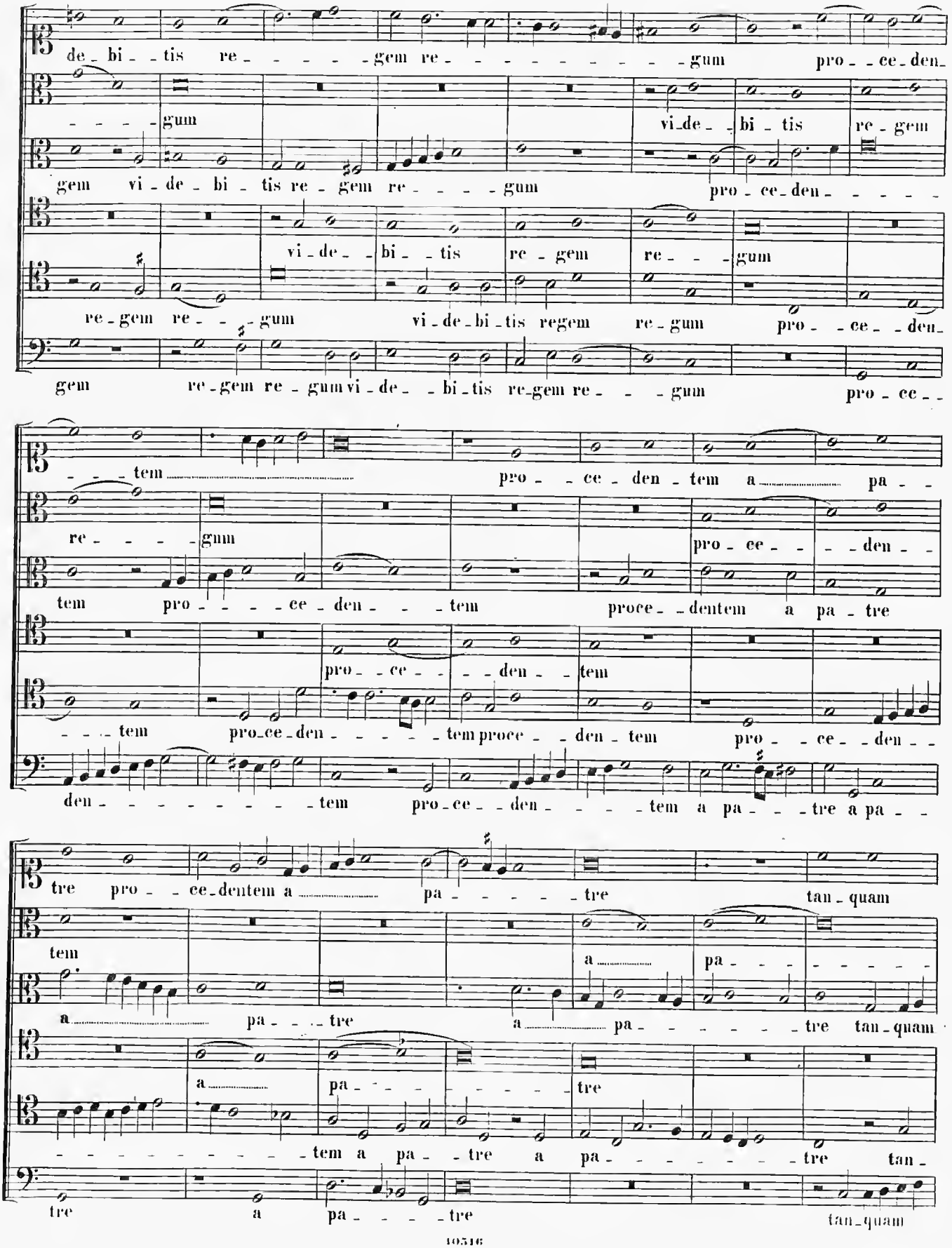
de_bi_tis re_gem re_gum pro_ce_den_
gum vi_de_bi_tis re_gem
gem vi_de_bi_tis re_gem re_gum pro_ce_den_
vi_de_bi_tis re_gem re_gum
re_gem re_gum vi_de_bi_tis regem re_gum pro_ce_den_
gem re_gem re_gum vi_de_bi_tis re_gem re_gum pro_ce_
tem pro_ce_den_tem a pa_
re_gum pro_ce_den_
tem pro_ce_den_tem proce_dentem a pa_tre
pro_ce_den_tem
tem pro_ce_den_tem proce_den_tem pro_ce_den_
den_tem pro_ce_den_tem a pa_tre a pa_
tre pro_ce_dentem a pa_tre tan_quam
tem a pa_
a pa_tre a pa_tre tan_quam
a pa_tre
tem a pa_tre a pa_tre tan_
tre a pa_tre tan_quam

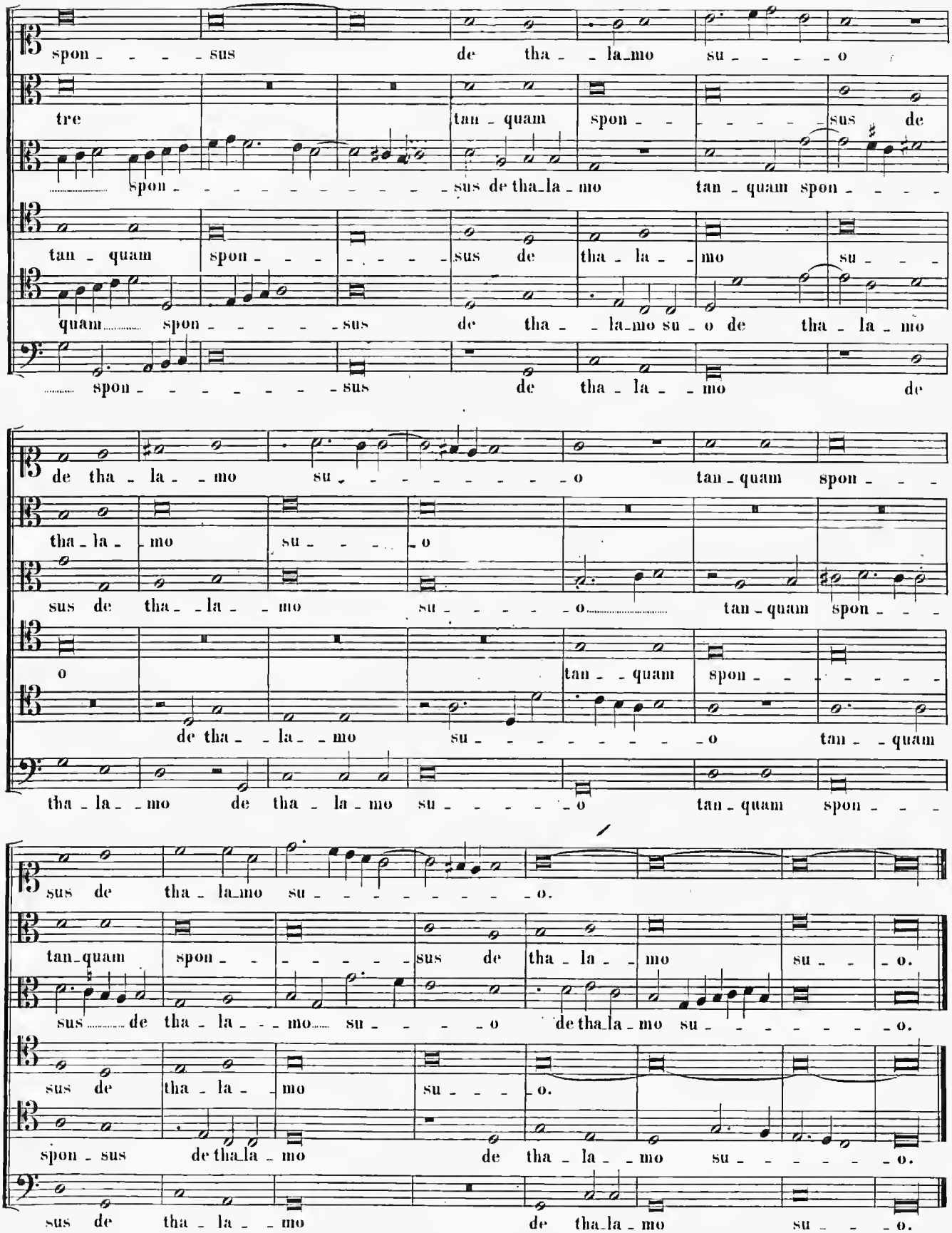
spon - - - - sus de tha - la_mo su - - - - o
tre tan - quam spon - - - - - - - sus de
spon - - - - - - - - - - - - - - - sus de tha_la - mo tan - quam spon - - - -
tan - quam spon - - - - - - - sus de tha - la - - mo su - - -
quam spon - - - - - - sus de tha - - la_mo su - o de tha - la - mo
spon - - - - - - - - sus de tha - la - - mo de
de tha - la - - mo su - - - - - - - - - o tan - quam spon - - -
tha - la - - mo su - - - - - - o
sus de tha - la - - mo su - - - - - - o tan - quam spon - - -
o tan - - quam spon - - - - - - - -
de tha - - la - - mo su - - - - - - - - - o tan - - quam
tha - la - - mo de tha - la - mo su - - - - - - o tan - quam spon - - -
sus de tha - la_mo su - - - - - - - - - o.
tan_quam spon - - - - - - - sus de tha - la - - mo su - - - o.
sus de tha - la - - - mo su - - - - - o de tha_la - mo su - - - - - - - o.
sus de tha - la - - mo su - - - - o.
spon - sus de tha_la - mo de tha - la - - mo su - - - - - - o.
sus de tha - la - - mo de tha_la - mo su - - - - o.

21.

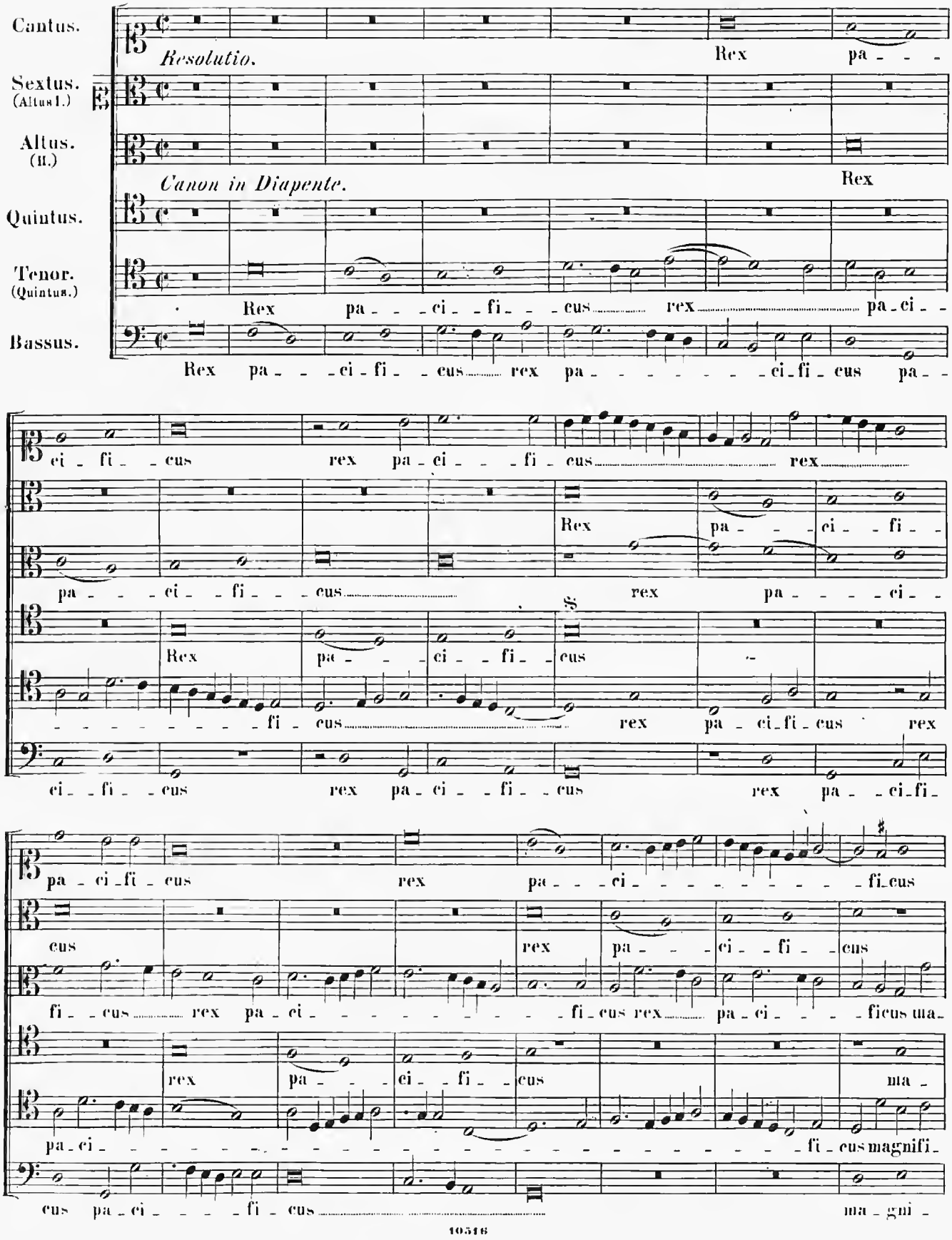
Cantus.
Resolutio.
Rex pa - - -
Sextus. (Altus I.)
Altus. (II.)
Canon in Diapente.
Rex
Quintus.
Tenor. (Quintus.)
Rex pa - - - ci - fi - - - cus rex pa - ci - -
Bassus.
Rex pa - - - ci - fi - - cus rex pa - - - - - - - ci - fi - cus pa - -
ci - fi - - cus rex pa - ci - - - fi - cus rex
Rex pa - - - ci - fi - cus rex pa - - - - - ci - -
pa - - - ci - - fi - - - cus rex
Rex pa - - - ci - fi - cus
fi - - - - - - - - cus rex pa - ci - fi - cus rex
ci - - fi - - cus rex pa - ci - - fi - - cus rex pa - - ci - fi -
pa - ci - fi - cus rex pa - - - ci - - - - - - - - - fi - cus
cus
rex pa - - - ci - - fi - - cus
fi - - cus rex pa - ci - - - - - - - - - fi - cus rex pa - ci - - - - ficus ma -
rex pa - - - ci - - fi - - cus ma -
pa - ci - - - - - - - - -

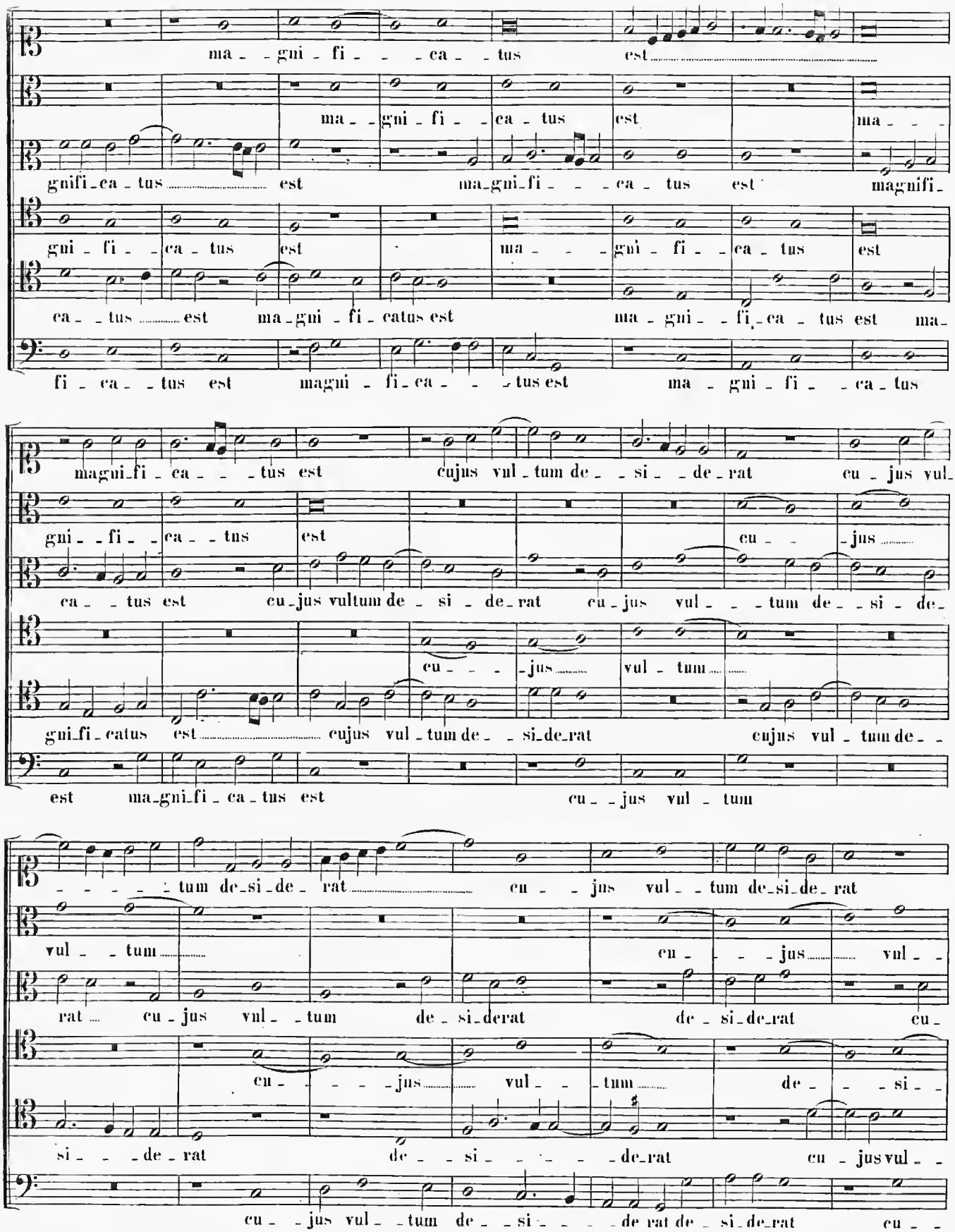
ma - - gni - fi - - - ca - - tus est
ma - - gni - fi - - ca - tus est ma - - -
gnifi - ca - tus est ma - gni - fi - - - ca - tus est magnifi -
gni - fi - - ca - tus est ma - - - gni - fi - - ca - tus est
ca - - tus est ma - gni - fi - catus est ma - gni - - fi - ca - tus est ma -
fi - ca - - tus est magni - fi - ca - - - tus est ma - gni - fi - - ca - tus
magni - fi - ca - - - tus est cujus vul - tum de - - si - - de - rat cu - jus vul -
gni - - fi - - ca - - tus est cu - - - jus
ca - - tus est cu - jus vultum de - si - de - rat cu - jus vul - - - tum de - - si - de -
cu - - - - jus vul - tum
gni - fi - catus est cujus vul - tum de - - si - de - rat cujus vul - tum de - -
est ma - gni - fi - ca - tus est cu - - jus vul - tum
- - - - - tum de - si - de - rat cu - - - jus vul - - tum de - si - de - rat
vul - - tum cu - - - - jus vul - -
rat cu - jus vul - - tum de - si - derat de - si - de - rat cu -
cu - - - - - jus vul - - tum de - - - si - -
si - - - de - rat de - - si - - - - - de - rat cu - jus vul - -
cu - - jus vul - - tum de - - si - - - - de rat de - si - de - rat cu - -

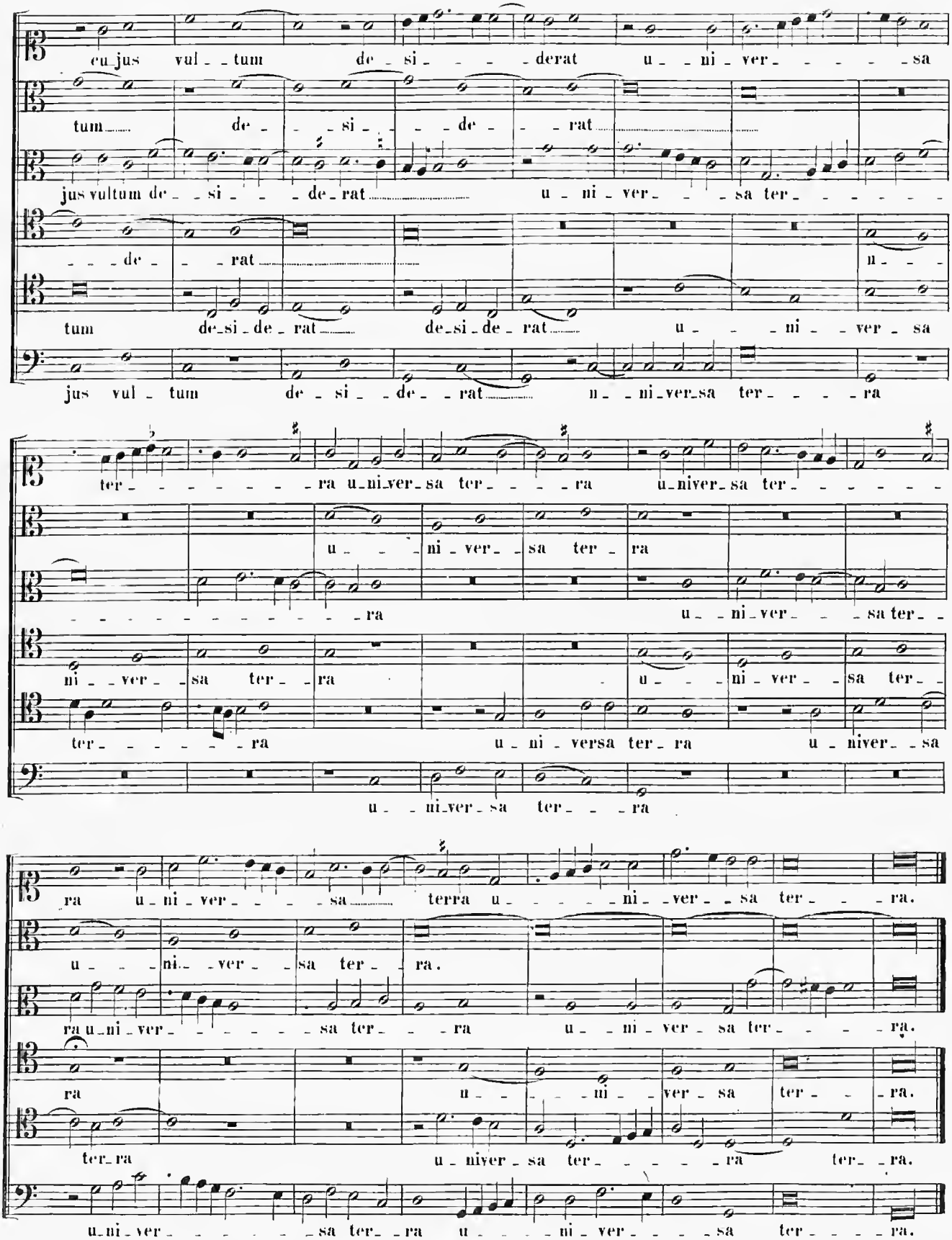
cu_jus vul_tum de_si_derat u_ni_ver_sa
tum de_si_de_rat
jus vultum de_si_de_rat u_ni_ver_sa ter_
de_rat u_
tum de_si_de_rat de_si_de_rat u_ni_ver_sa
jus vul_tum de_si_de_rat u_ni_ver_sa ter_ra
ter_ra u_ni_ver_sa ter_ra u_niver_sa ter_
u_ni_ver_sa ter_ra
ra u_ni_ver_sa ter_
ni_ver_sa ter_ra u_ni_ver_sa ter_
ter_ra u_ni_versa ter_ra u_niver_sa
u_ni_ver_sa ter_ra
ra u_ni_ver_sa terra u_ni_ver_sa ter_ra.
u_ni_ver_sa ter_ra.
ra u_ni_ver_sa ter_ra u_ni_ver_sa ter_ra.
ra u_ni_ver_sa ter_ra.
ter_ra u_niver_sa ter_ra ter_ra.
u_ni_ver_sa ter_ra u_ni_ver_sa ter_ra.

22.

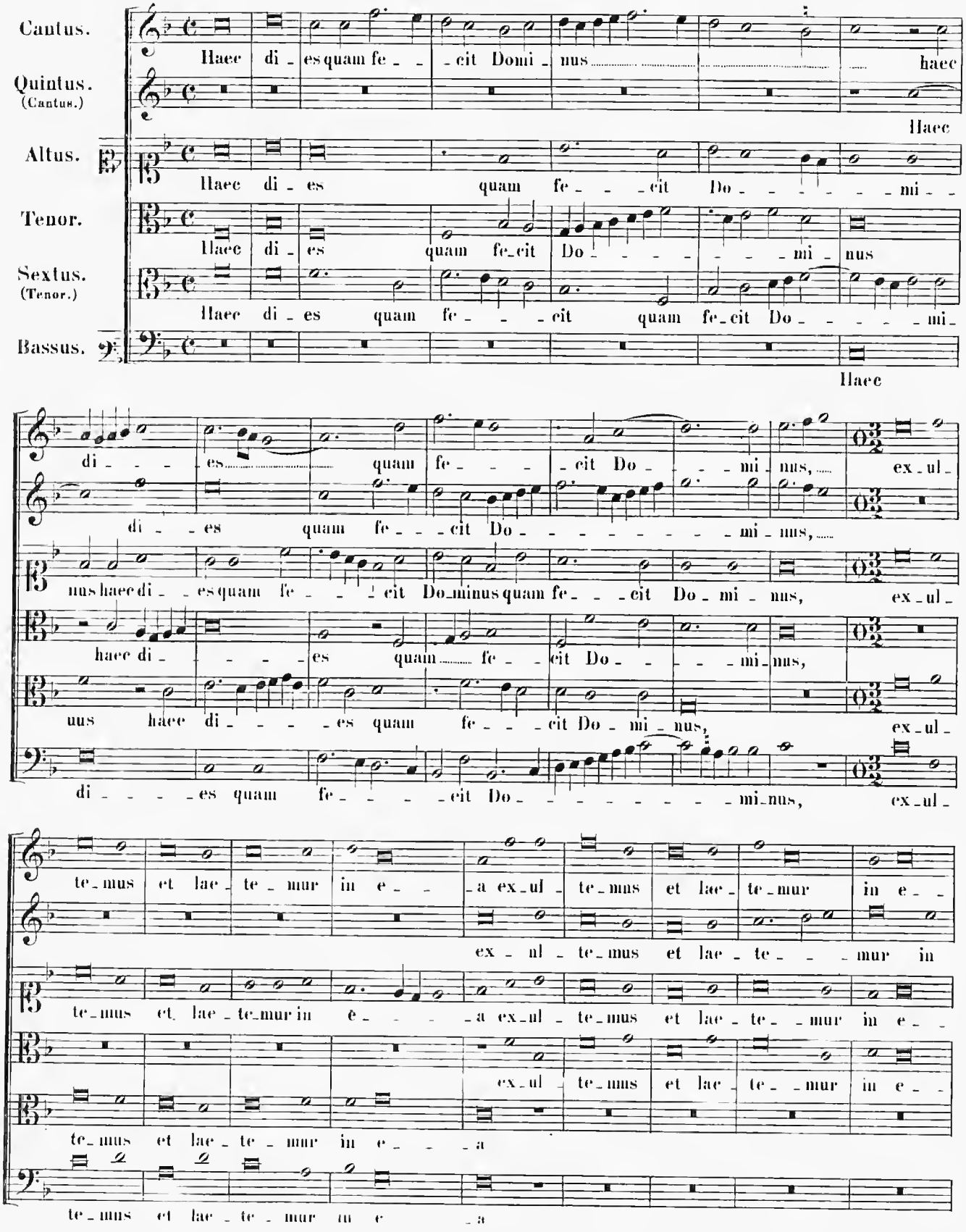
Cantus.
Haec di - es quam fe - - - cit Domi - nus haec
Quintus. (Cantus.)
Haec
Altus.
Haec di - es quam fe - - - cit Do - - - - - - mi - -
Tenor.
Haec di - es quam fe - cit Do - - - - - - mi - nus
Sextus. (Tenor.)
Haec di - es quam fe - - - cit quam fe - cit Do - - - - - mi -
Bassus.
Haec
di - - - - es quam fe - - - - cit Do - - - mi - nus, ex - ul -
di - - es quam fe - - - cit Do - - - - - - - - - mi - nus,
nus haec di - - es quam fe - - - cit Do - minus quam fe - - - cit Do - mi - nus, ex - ul -
haec di - - - - - es quam fe - - cit Do - - - - mi - nus,
uus haec di - - - - es quam fe - - - cit Do - mi - nus, ex - ul -
di - - - - - es quam fe - - - - - cit Do - - - - - - - - - mi - nus, ex - ul -
te - mus et lae - te - mur in e - - - a ex - ul - te - mus et lae - te - mur in e -
ex - ul - te - mus et lae - te - - - mur in
te - mus et lae - te - mur in e - - - a ex - ul - te - mus et lae - te - - mur in e -
ex - ul - te - mus et lae - te - - mur in e -
te - mus et lae - te - mur in e - - - a
te - mus et lae - te - mur in e - - - a

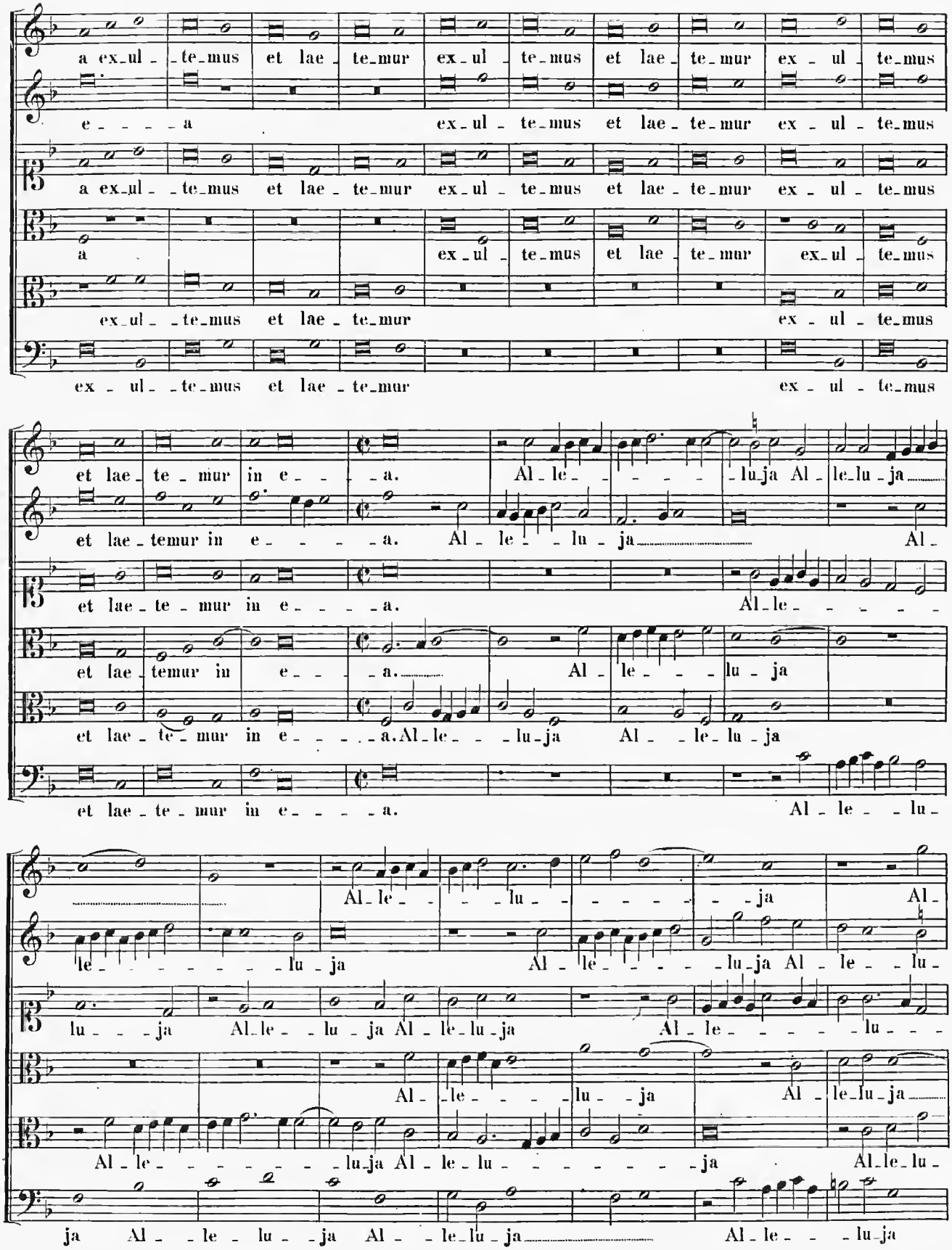
a ex_ul_te_mus et lae_te_mur ex_ul_te_mus et lae_te_mur ex_ul_te_mus
e_a ex_ul_te_mus et lae_te_mur ex_ul_te_mus
a ex_ul_te_mus et lae_te_mur ex_ul_te_mus et lae_te_mur ex_ul_te_mus
a ex_ul_te_mus et lae_te_mur ex_ul_te_mus
ex_ul_te_mus et lae_te_mur ex_ul_te_mus
ex_ul_te_mus et lae_te_mur ex_ul_te_mus
et lae_te_mur in e_a. Al_le_lu_ja Al_le_lu_ja
et lae_temur in e_a. Al_le_lu_ja Al_
et lae_te_mur in e_a. Al_le_
et lae_temur in e_a. Al_le_lu_ja
et lae_te_mur in e_a.Al_le_lu_ja Al_le_lu_ja
et lae_te_mur in e_a. Al_le_lu_
le_lu_ja Al_le_lu_ja Al_
lu_ja Al_le_lu_ja Al_le_lu_ja Al_le_lu_
Al_le_lu_ja Al_le_lu_ja
Al_le_lu_ja Al_le_lu_ja Al_le_lu_
ja Al_le_lu_ja Al_le_lu_ja Al_le_lu_ja

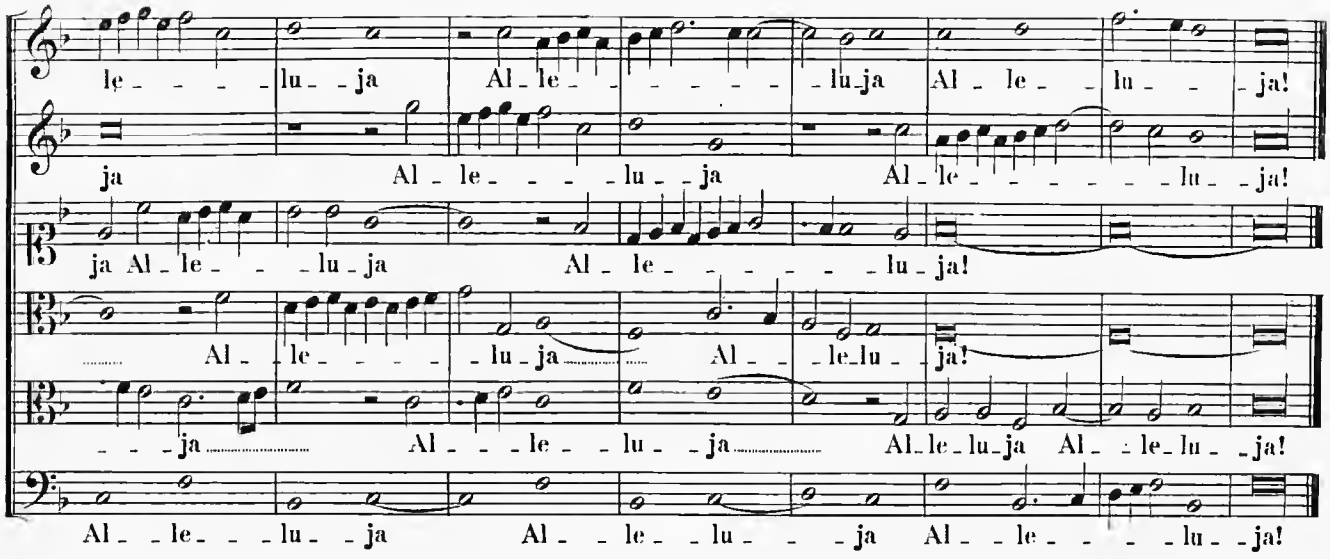
le - - - - lu - ja Al - le - - - - - lu - ja Al - le - - lu - - ja!
ja Al - le - - - - lu - ja Al - le - - - - - lu - ja!
ja Al - le - - - lu - ja Al - le - - - - - lu - ja!
Al - - le - - - - lu - ja Al - - le - lu - ja!
- - - ja Al - - - le - - lu - ja Al - le - lu - ja Al - le - lu - ja!
Al - - le - - - lu - ja Al - - le - - lu - - - ja Al - - le - - - - lu - ja!

23.

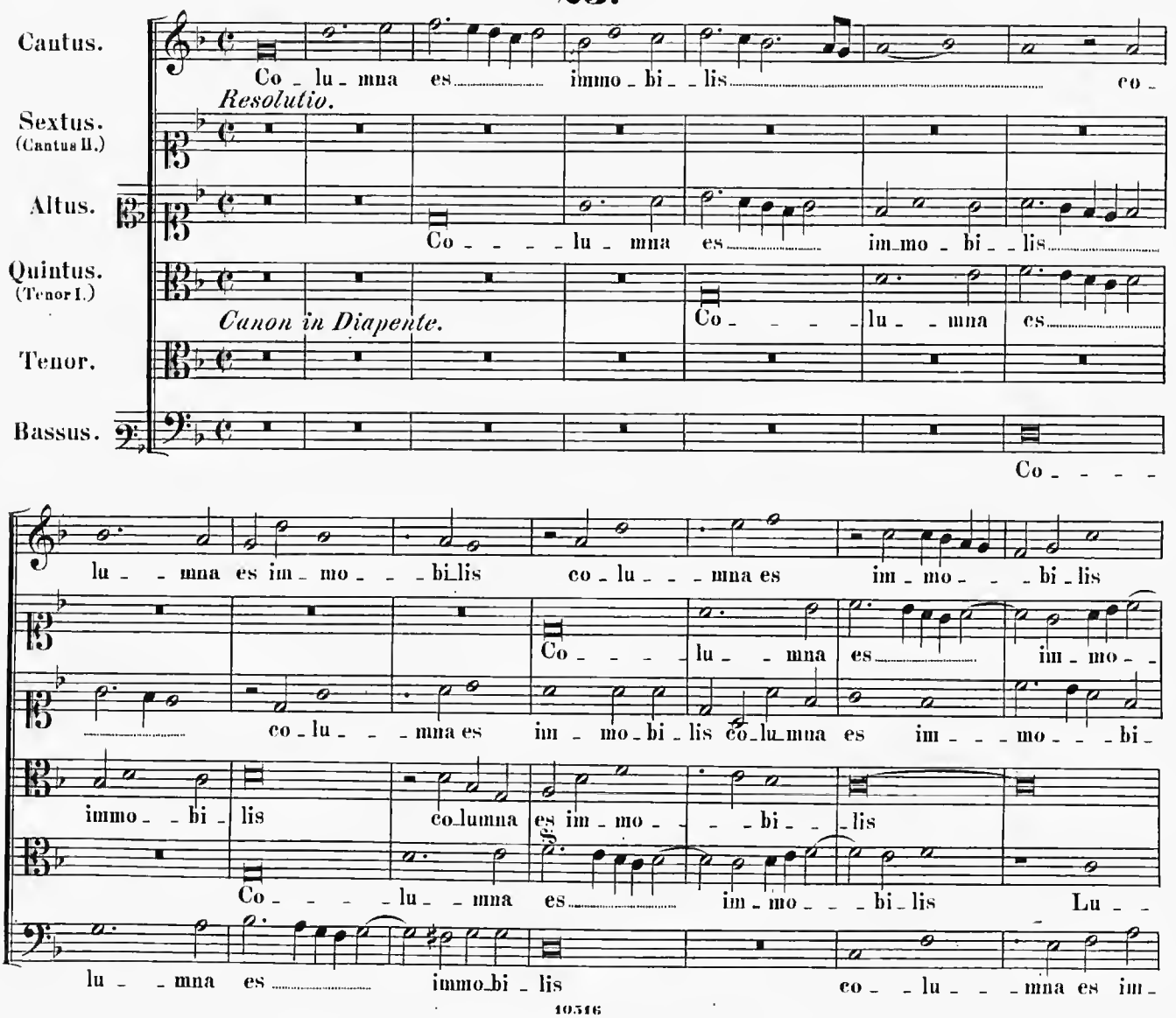
Cantus.
Co - lu - mna es immo - bi - lis co -
Resolutio.
Sextus. (Cantus II.)
Altus.
Co - - - - lu - mna es im - mo - bi - lis
Quintus. (Tenor I.)
Canon in Diapente.
Co - - - - lu - - mna es
Tenor.
Bassus.
Co - - - -
lu - - mna es im - mo - - - bi - lis co - lu - - - mna es im - mo - - - bi - lis
Co - - - - lu - - mna es im - mo -
co - lu - - - mna es im - mo - bi - lis co - lu - mna es im - - - mo - - - bi -
immo - - bi - lis co - lumna es im - mo - - - bi - - - lis
Co - - - - lu - - mna es im - mo - - - bi - lis Lu - -
lu - - mna es immo - bi - lis co - - lu - - - mna es im -

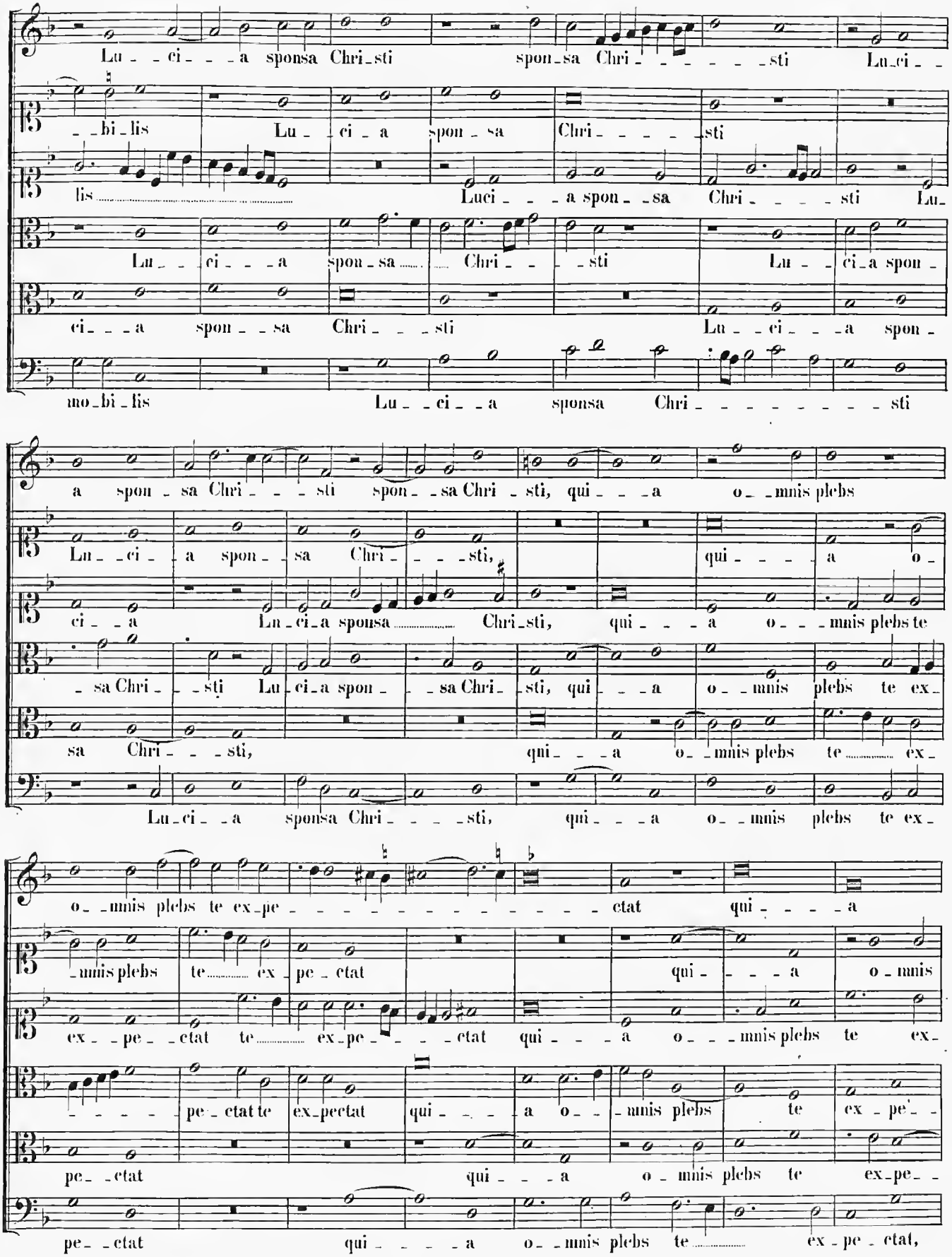
Lu_ci_a sponsa Chri_sti spon_sa Chri_sti Lu_ci_
_bi_lis Lu_ci_a spon_sa Chri_sti
lis Luci_a spon_sa Chri_sti Lu_
Lu_ci_a spon_sa Chri_sti
ci_a spon_sa Chri_sti Lu_ci_a spon_
mo_bi_lis Lu_ci_a sponsa Chri_sti
a spon_sa Chri_sti spon_sa Chri_sti, qui_a o_mnis plebs
Lu_ci_a spon_sa Chri_sti,
ci_a Lu_ci_a sponsa Chri_sti, qui_a o_mnis plebs te
_sa Chri_sti Lu_ci_a spon_sa Chri_sti, qui_a o_mnis plebs te ex_
sa Chri_sti, qui_a o_mnis plebs te ex_
Lu_ci_a sponsa Chri_sti, qui_a o_mnis plebs te ex_
o_mnis plebs te ex_pe_ctat qui_a
_mnis plebs te ex_pe_ctat
qui_a o_mnis
ex_pe_ctat te ex_pe_ctat qui_a o_mnis plebs te ex_
_pe_ctat te ex_pectat qui_a o_mnis plebs te ex_pe_
pe_ctat qui_a o_mnis plebs te ex_pe_
pe_ctat qui_a o_mnis plebs te ex_pe_ctat,

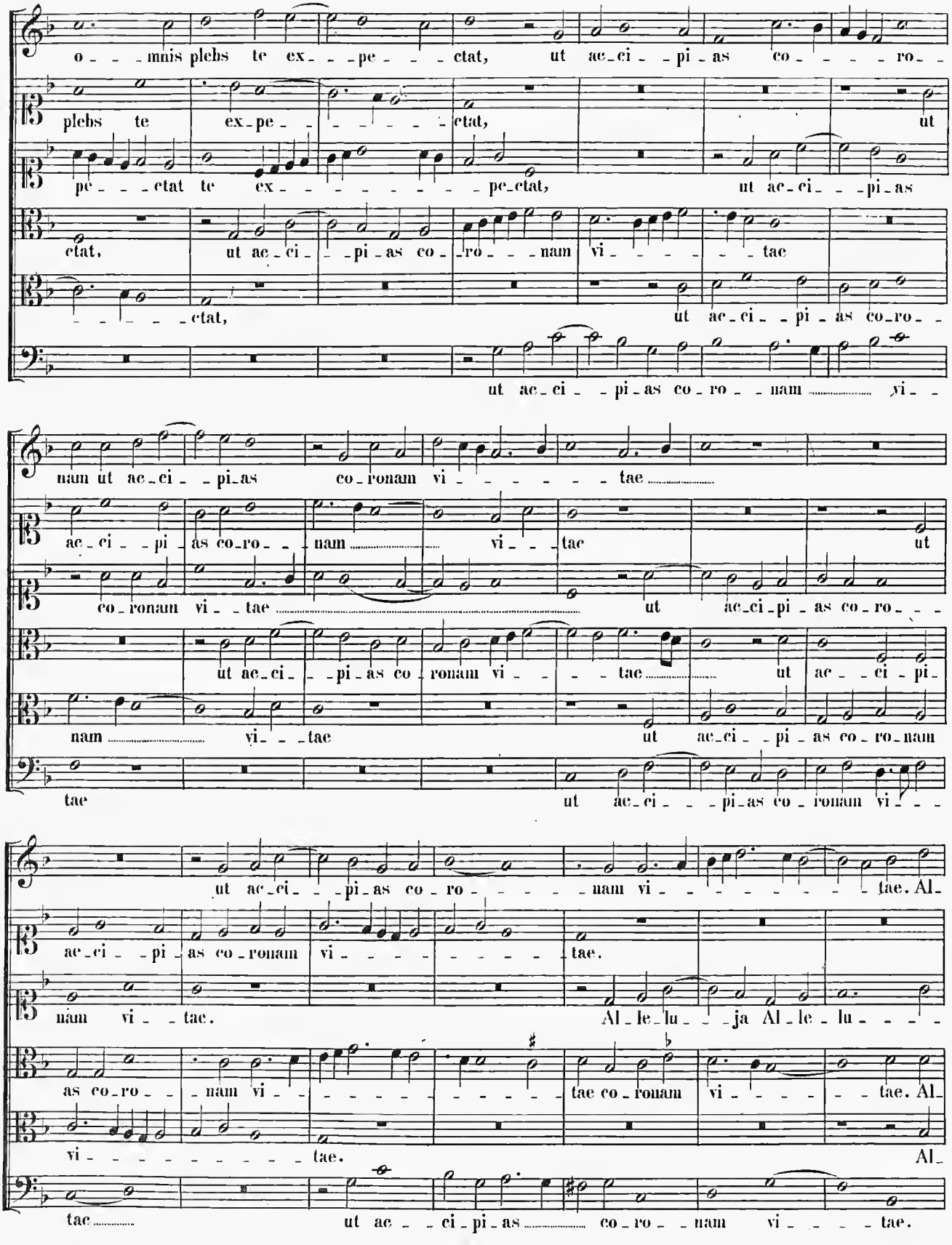
o - - - mnis plebs te ex - - - pe - - - ctat, ut ac - ci - - pi - as co - - - - ro - -
plebs te ex - pe - - - - - - - ctat, ut
pe - - - ctat te ex - - - - - - - - - pe - ctat, ut ac - ci - - - pi - as
ctat, ut ac - ci - - pi - as co - - ro - - - nam vi - - - - - - tae
- - - - - - ctat, ut ac - ci - - pi - as co - ro - -
ut ac - ci - - pi - as co - ro - - nam vi -
nam ut ac - ci - - pi - as co - ronam vi - - - - - - tae
ac - ci - - pi - as co - ro - - - nam vi - - - tae ut
co - ronam vi - - tae ut ac - ci - pi - as co - ro - - -
ut ac - ci - - pi - as co - ronam vi - - - tae ut ac - - ci - pi -
nam vi - - tae ut ac - ci - - pi - as co - ro - nam
tae ut ac - ci - - - pi - as co - ronam vi - - -
ut ac - ci - - pi - as co - ro - - - - - nam vi - - - - - - - - tae. Al -
ac - ci - - pi - as co - ronam vi - - - - - - - - tae.
nam vi - - tae. Al - le - lu - - - ja Al - le - lu - - - -
as co - ro - - - nam vi - - - - - - - - - - - tae co - ronam vi - - - - - - tae. Al -
vi - - - - - - - - - - tae. Al -
tae ut ac - - ci - pi - as co - ro - - nam vi - - - - tae.

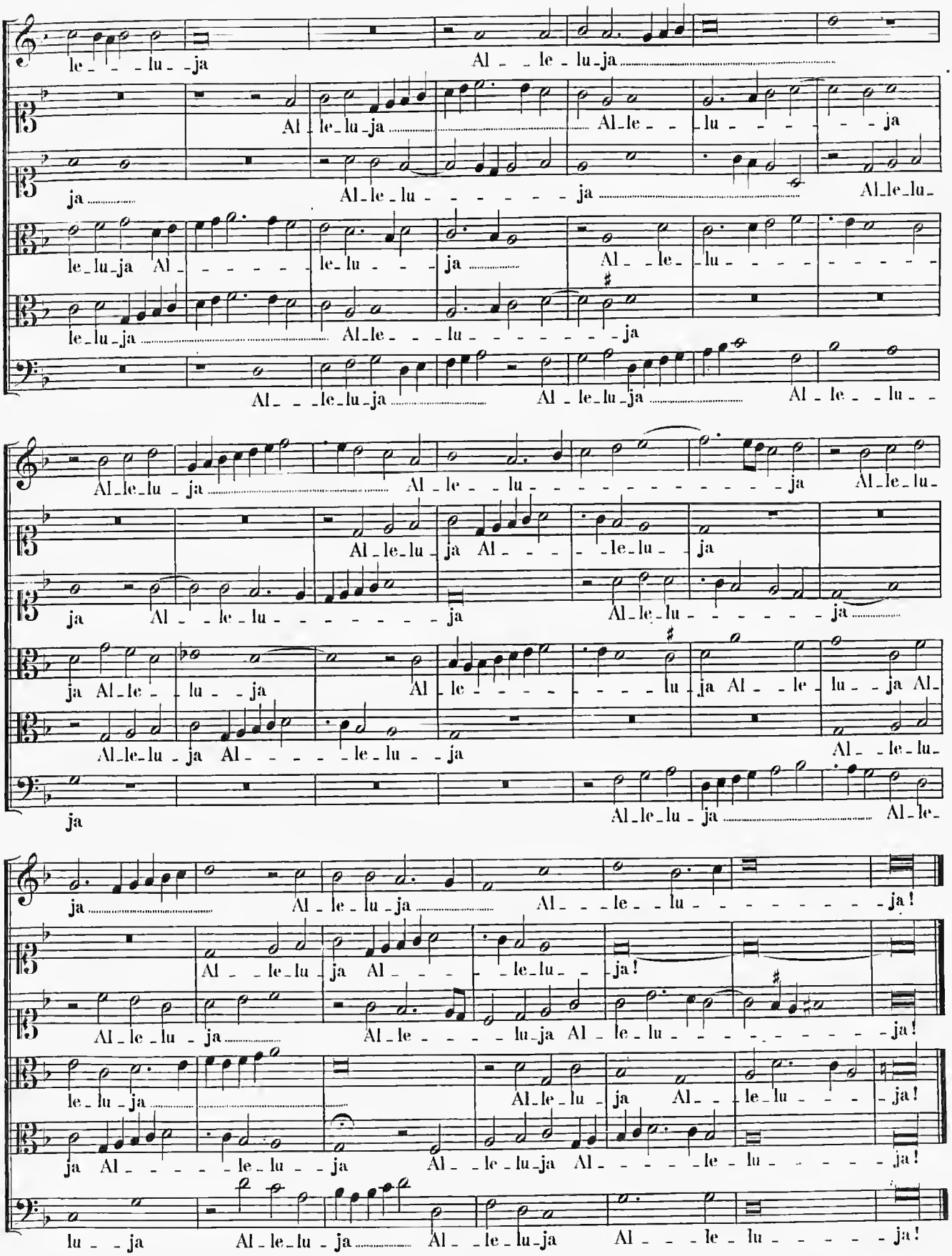
le - - - lu - ja Al - - le - lu - ja
Al - le - lu - ja Al - le - - lu - - - - - - ja
ja Al - le - lu - - - - - - - ja Al - le - lu -
le - lu - ja Al - - - - - le - lu - - - ja Al - - le - lu - - - - - -
le - lu - ja Al - le - - - lu - - - - - - - - ja
Al - - - le - lu - ja Al - le - lu - ja Al - le - - lu -
Al - le - lu - ja Al - le - lu - - - - - - - - - - - ja Al - le - lu -
Al - le - lu - ja Al - le - lu - ja
ja Al - le - lu - - - - - - - ja Al - le - lu - - - - - - ja
ja Al - le - - lu - - ja Al - le - - - - - lu - ja Al - - le - lu - - ja Al -
Al - le - lu - ja Al - - - - - le - lu - - ja Al - - le - lu -
ja Al - le - lu - ja Al - le -
ja Al - le - lu - ja Al - - le - lu - - - - - - - - ja!
Al - - le - lu - ja Al - - - - le - lu - - - ja!
Al - le - lu - ja Al - le - - - - lu - ja Al - le - lu - - - - - - - - - ja!
le - lu - ja Al - le - lu - ja Al - - le - lu - - - - ja!
ja Al - - - - - le - lu - - ja Al - - le - lu - ja Al - - - - le - lu - - - - - ja!
lu - - ja Al - le - lu - ja Al - - le - lu - ja Al - - - - le - lu - - - - - ja!

24.

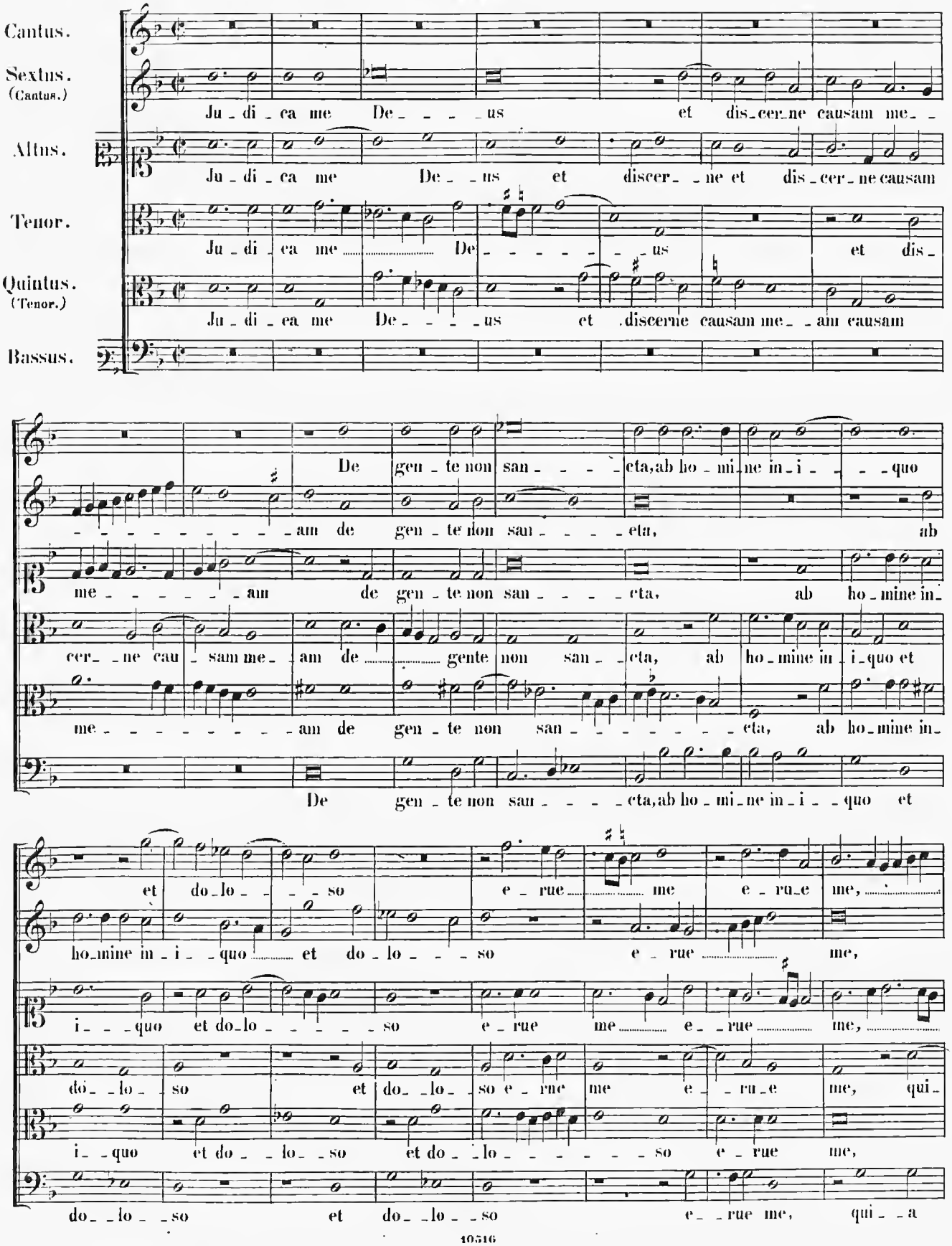
Cantus.
Sextus. (Cantus.)
Altus.
Tenor.
Quintus. (Tenor.)
Bassus.
Ju - di - ca me De - - - - us et dis - cer - ne causam me - -
Ju - di - ca me De - - - us et discer - - ne et dis - cer - ne causam
Ju - di - ca me De - - - - - - - us et dis -
Ju - di - ea me De - - - - us et discerne causam me - - am causam
De gen - te non san - - - - eta, ab ho - mi - ne in - i - - - quo
- - - - - - - - - - am de gen - te non san - - - - eta, ab
me - - - - - - - am de gen - te non san - - - - eta, ab ho - mine in -
cer - - ne cau - sam me - am de gente non san - - eta, ab ho - mine in - i - quo et
me - - - - - - - - - am de gen - te non san - - - - - - - - eta, ab ho - mine in -
De gen - te non san - - - - eta, ab ho - mi - ne in - i - - quo et
et do - lo - - - - so e - rue me e - rue me,
ho - mine in - i - - quo et do - lo - - - so e - rue me,
i - - - quo et do - lo - - - - - so e - rue me e - - rue me,
do - - lo - so et do - lo - so e - rue me e - - ru - e me, qui -
i - - quo et do - - lo - - so et do - - lo - - - - - so e - rue me,
do - - lo - - so et do - - lo - - so e - - rue me, qui - - a

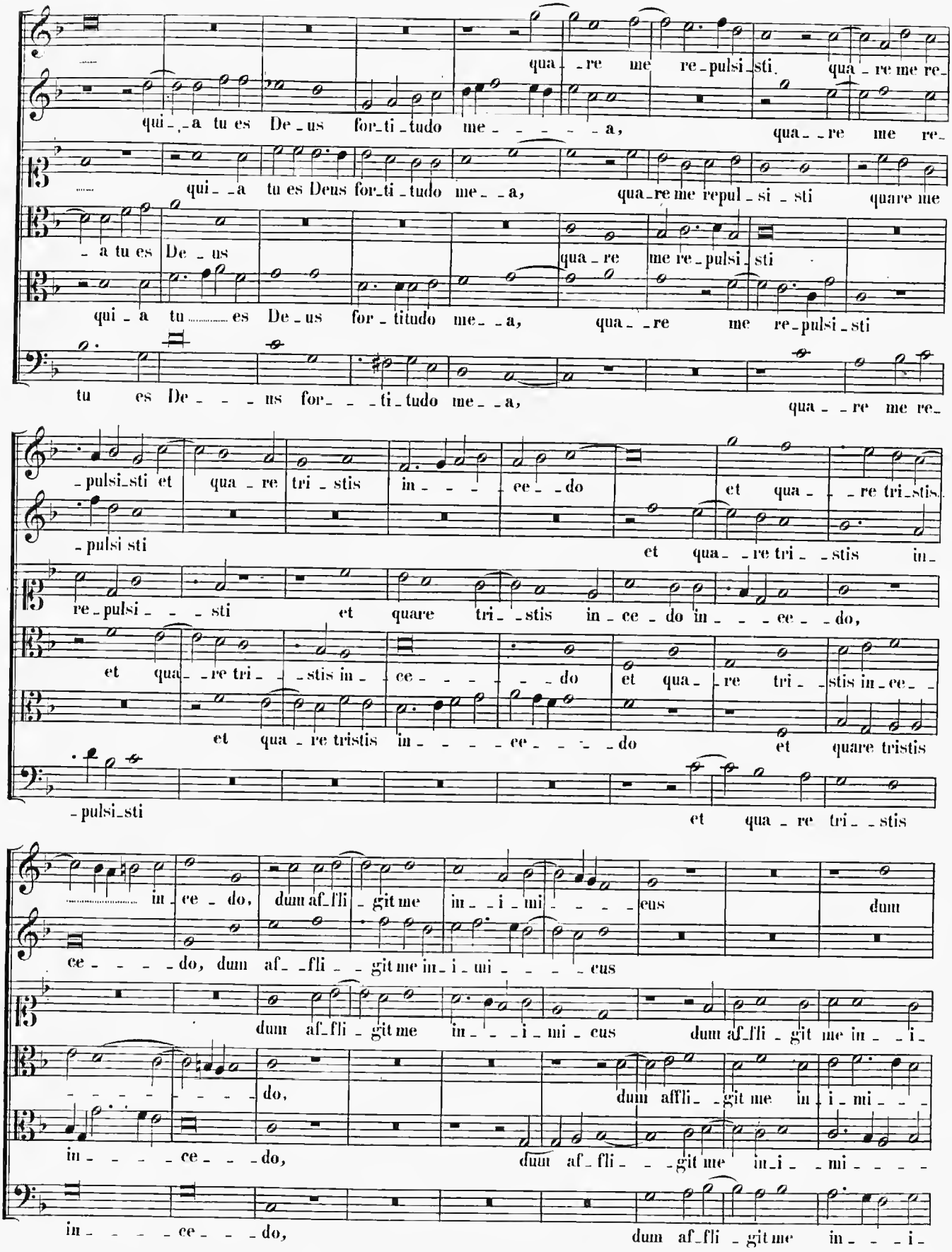
qua_re me re_pulsi_sti. qua_re me re_
qui_a tu es De_us for_ti_tudo me_____a, qua_re me re_
qui_a tu es Deus for_ti_tudo me_a, qua_re me repul_si_sti quare me
_a tu es De_us qua_re me re_pulsi_sti
qui_a tu es De_us for_titudo me_a, qua_re me re_pulsi_sti
tu es De____us for__ti_tudo me_a, qua_re me re_
_pulsi_sti et qua_re tri_stis in____ce_do et qua_re tri_stis.
_pulsi sti et qua_re tri_stis in_
re_pulsi____sti et quare tri_stis in_ce_do in____ce_do,
et qua_re tri_stis in_ce____do et qua_re tri_stis in_ce_
et qua_re tristis in____ce____do et quare tristis
_pulsi_sti et qua_re tri_stis
in_ce_do, dum af_fli_git me in_i_mi____eus dum
ce____do, dum af_fli_git me in_i_mi____cus
dum af_fli_git me in_i_mi_cus dum af_fli_git me in_i_
do, dum affli_git me in_i_mi___
in____ce___do, dum af_fli___git me in_i_mi____
in____ce___do, dum af_fli_git me in____i_

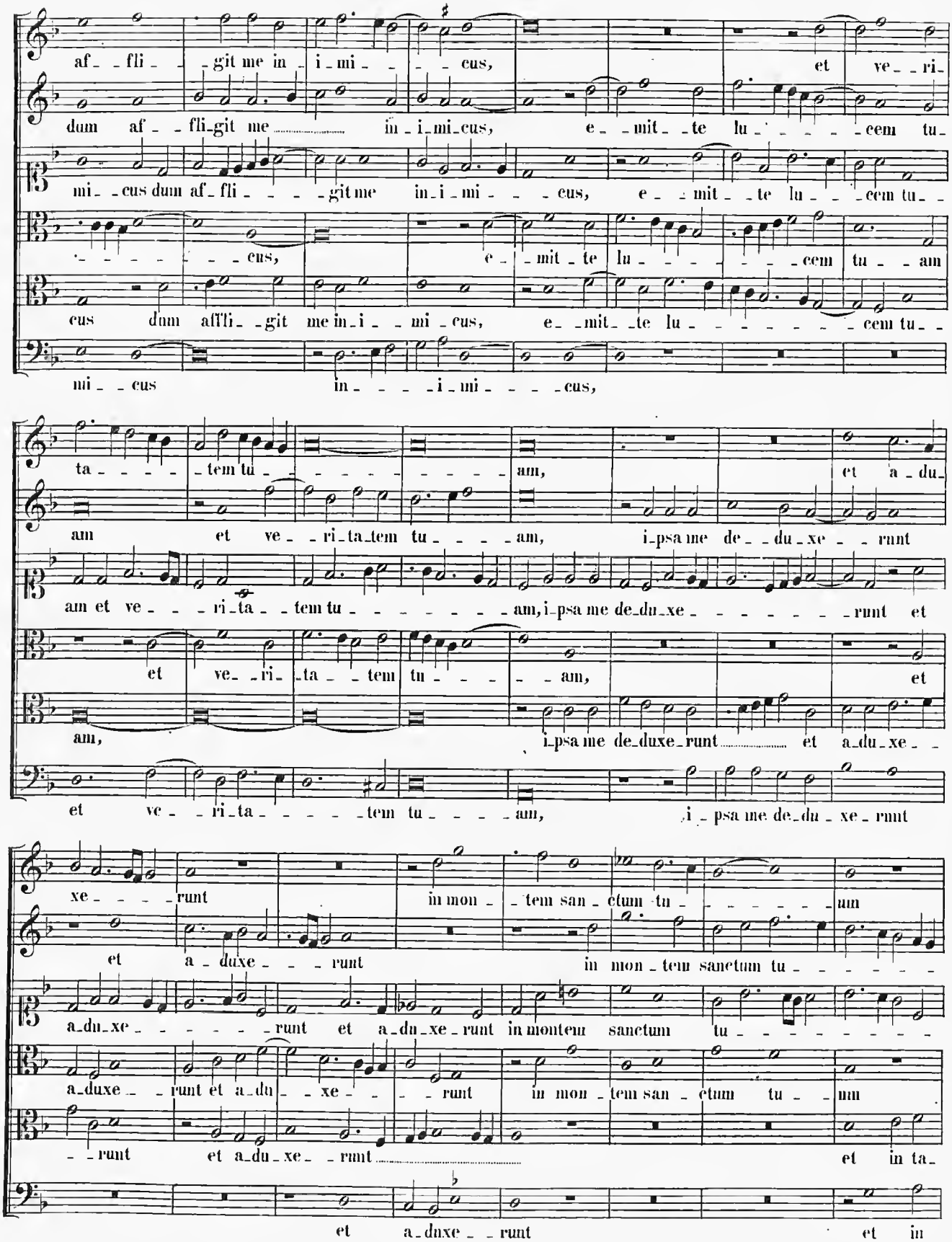
af_fli_git me in_i_mi_cus, et ve_ri_
dum af_fli_git me in_i_mi_cus, e_mit_te lu_cem tu_
mi_cus dum af_fli_git me in_i_mi_cus, e_mit_te lu_cem tu_
cus, e_mit_te lu_cem tu_am
cus dum affli_git me in_i_mi_cus, e_mit_te lu_cem tu_
mi_cus in_i_mi_cus,
ta_tem tu_am, et a_du_
am et ve_ri_ta_tem tu_am, ipsa me de_du_xe_runt
am et ve_ri_ta_tem tu_am, ipsa me de_du_xe_runt et
et ve_ri_ta_tem tu_am, et
am, ipsa me de_duxe_runt et a_du_xe_
et ve_ri_ta_tem tu_am, ipsa me de_du_xe_runt
xe_runt in mon_tem san_ctum tu_um
et a_duxe_runt in mon_tem sanctum tu_
a_du_xe_runt et a_du_xe_runt in montem sanctum tu_
a_duxe_runt et a_du_xe_runt in mon_tem san_ctum tu_um
_runt et a_du_xe_runt et in ta_
et a_duxe_runt et in

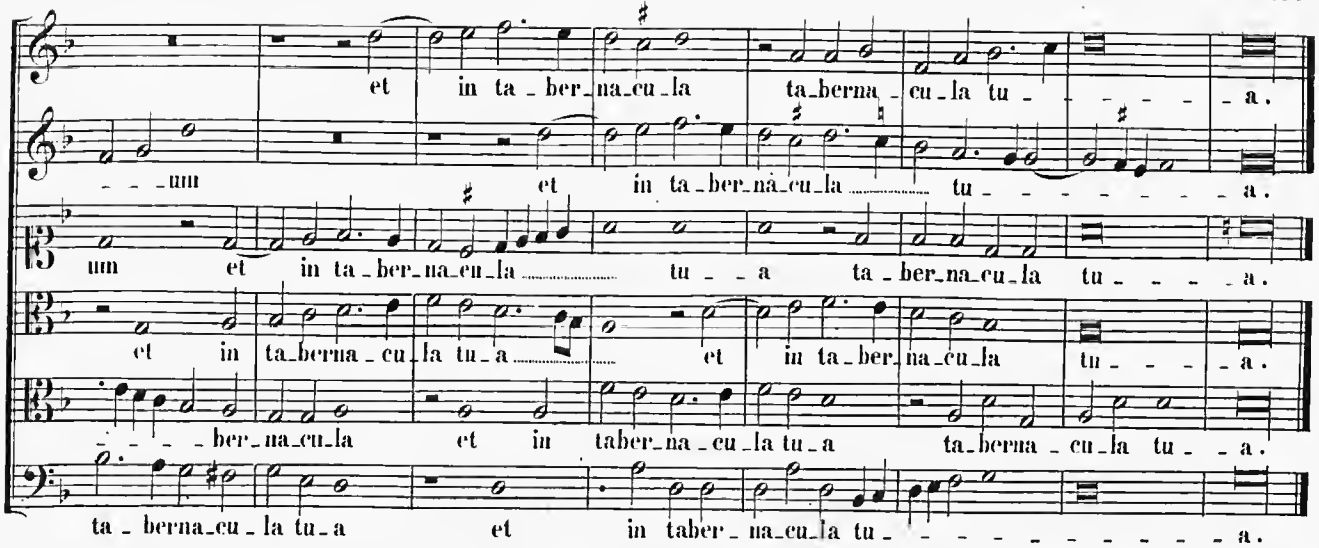
et in ta_ber_na_cu_la ta_berna_cu_la tu_ _ _ _ _a.
_ _ _um et in ta_ber_na_cu_la tu_ _ _ _ _ _ _a.
um et in ta_ber_na_cu_la tu_ _a ta_ber_na_cu_la tu_ _ _ _a.
et in ta_berna_cu_la tu_a et in ta_ber_na_cu_la tu_ _ _ _a.
_ _ _ _ber_na_cu_la et in taber_na_cu_la tu_a ta_berna_cu_la tu_ _a.
ta_berna_cu_la tu_a et in taber_na_cu_la tu_ _ _ _ _ _ _ _ _ _a.

25.

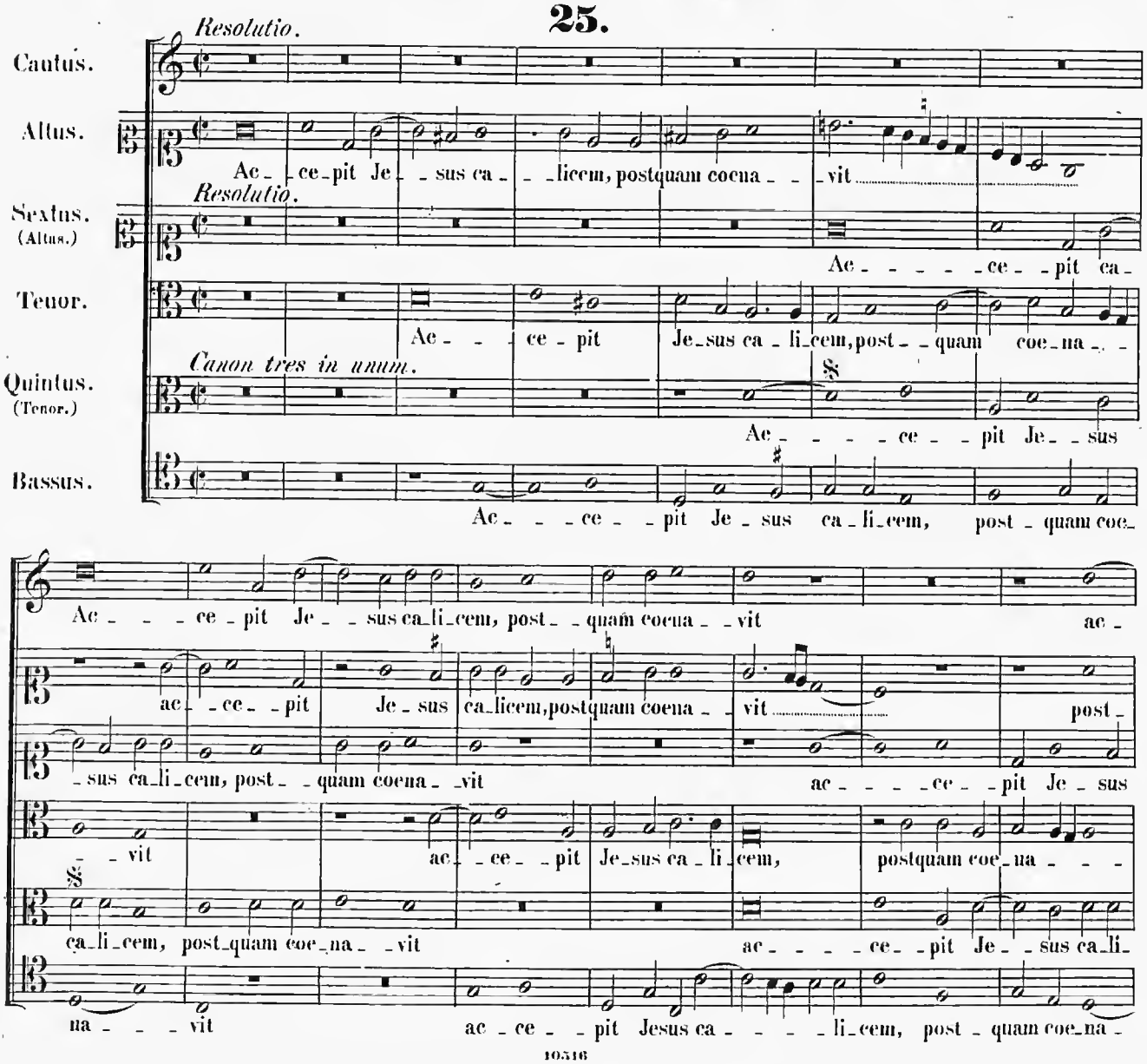
Resolutio.
Cantus.
Altus.
Ac_ _ce_pit Je_ _sus ca_ _licem, postquam coena_ _vit
Resolutio.
Sextus. (Altus.)
Ac_ _ _ _ _ce_ _pit ca_
Tenor.
Ac_ _ _ce_pit Je_sus ca_li_cem, post_ _quam coe_na_ _
Canon tres in unum.
Quintus. (Tenor.)
Ac_ _ _ _ce_ _pit Je_ _sus
Bassus.
Ac_ _ _ce_ _pit Je_sus ca_li_cem, post_quam coe_
Ac_ _ _ce_ _pit Je_ _sus ca_li_cem, post_ _quam coena_ _vit ac_
ac_ _ce_ _pit Je_ _sus ca_li_cem, post_ _quam coena_ _vit
post_
_sus ca_li_cem, post_ _quam coena_ _vit ac_ _ _ _ce_ _pit Je_sus
_ _vit ac_ _ce_ _pit Je_sus ca_li_cem, postquam coe_na_ _ _
ca_li_cem, post_quam coe_na_ _vit ac_ _ _ _ce_ _pit Je_ _sus ca_li_
na_ _ _vit ac_ce_ _pit Jesus ca_ _ _ _li_cem, post_quam coe_na_

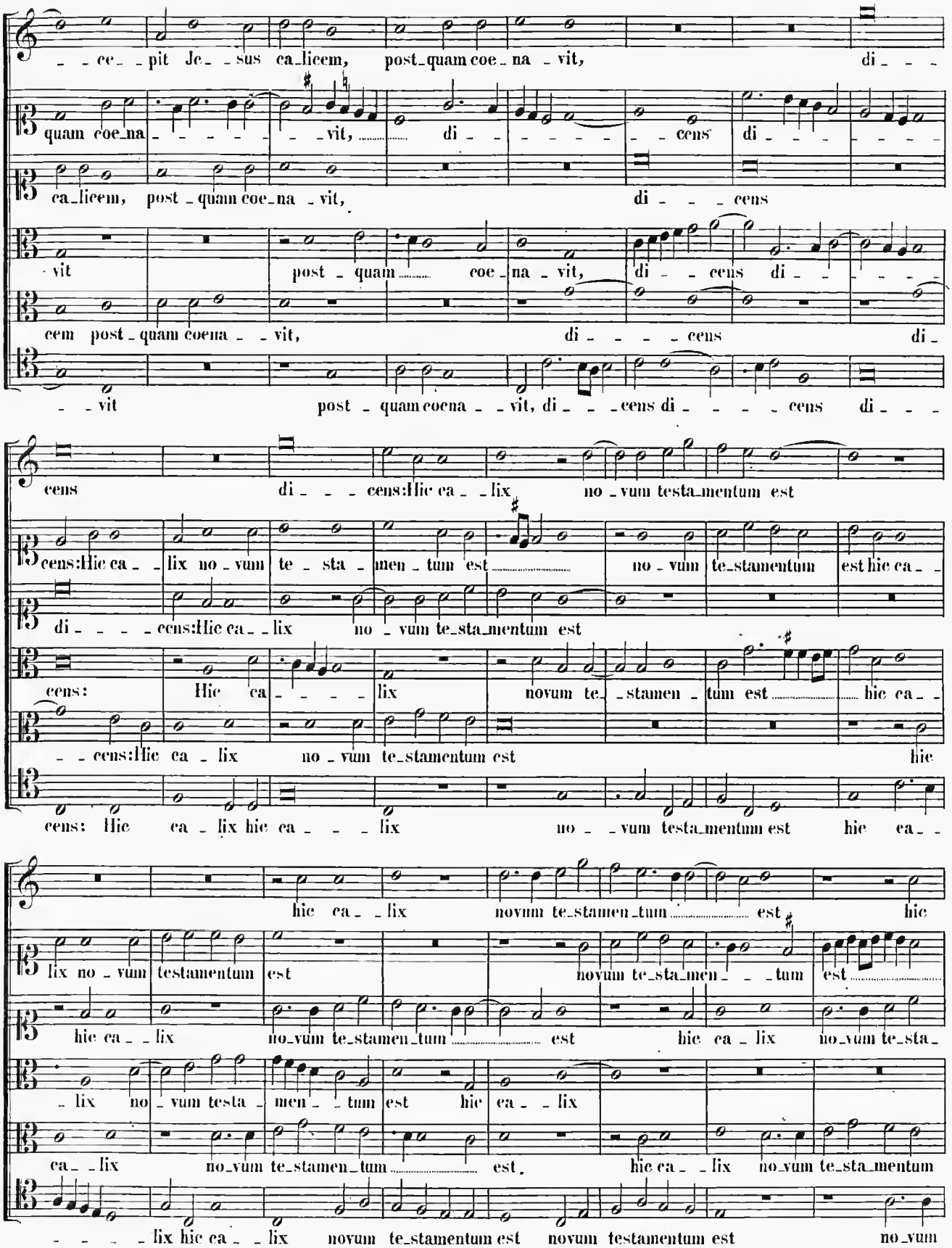
ce_pit Je_sus ca_licem, post_quam coe_na_vit, di_
quam coe_na_vit, di_cens di_
ca_licem, post_quam coe_na_vit, di_cens
vit post_quam coe_na_vit, di_cens di_
cem post_quam coena_vit, di_cens di_
vit post_quam coena_vit, di_cens di_cens di_
cens di_cens:Hic ca_lix no_vum testa_mentum est
cens:Hic ca_lix no_vum te_sta_men_tum est no_vum te_stamentum est hic ca_
di_cens:Hic ca_lix no_vum te_sta_mentum est
cens: Hic ca_lix novum te_stamen_tum est hic ca_
cens:Hic ca_lix no_vum te_stamentum est hic
cens: Hic ca_lix hic ca_lix no_vum testa_mentum est hic ca_
hic ca_lix novum te_stamen_tum est hic
lix no_vum testamentum est novum te_sta_men_tum est
hic ca_lix no_vum te_stamen_tum est hic ca_lix no_vum te_sta_
lix no_vum testa_men_tum est hic ca_lix
ca_lix no_vum te_stamen_tum est. hic ca_lix no_vum te_sta_mentum
lix hic ca_lix novum te_stamentum est novum testamentum est no_vum

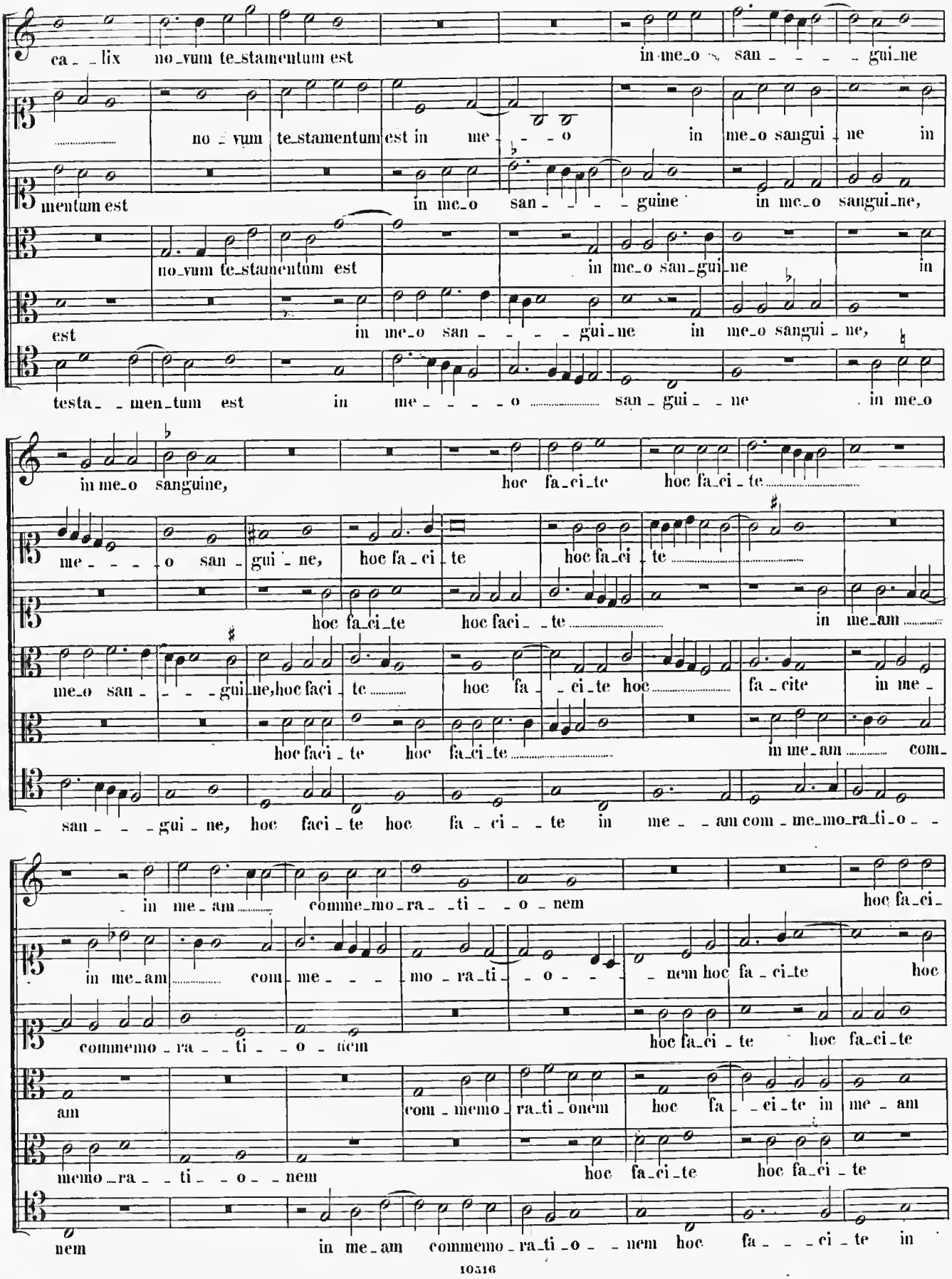
ca_lix no_vum te_stamentum est in me_o san_gui_ne
no_vum te_stamentum est in me_o in me_o sangui_ne in
mentum est in me_o san_guine in me_o sangui_ne,
no_vum te_stamentum est in me_o san_gui_ne in
est in me_o san_gui_ne in me_o sangui_ne,
testa_men_tum est in me_o san_gui_ne in me_o
in me_o sanguine, hoc fa_ci_te hoc fa_ci_te
me_o san_gui_ne, hoc fa_ci_te hoc fa_ci_te
hoc fa_ci_te hoc faci_te in me_am
me_o san_gui_ne, hoc faci_te hoc fa_ci_te hoc fa_cite in me_
hoc faci_te hoc fa_ci_te in me_am com_
san_gui_ne, hoc faci_te hoc fa_ci_te in me_am com_me_mo_ra_ti_o_
in me_am comme_mo_ra_ti_o_nem hoc fa_ci_
in me_am com_me_mo_ra_ti_o_nem hoc fa_ci_te hoc
commemo_ra_ti_o_nem hoc fa_ci_te hoc fa_ci_te
am com_memo_ra_ti_onem hoc fa_ci_te in me_am
memo_ra_ti_o_nem hoc fa_ci_te hoc fa_ci_te
nem in me_am commemo_ra_ti_o_nem hoc fa_ci_te in

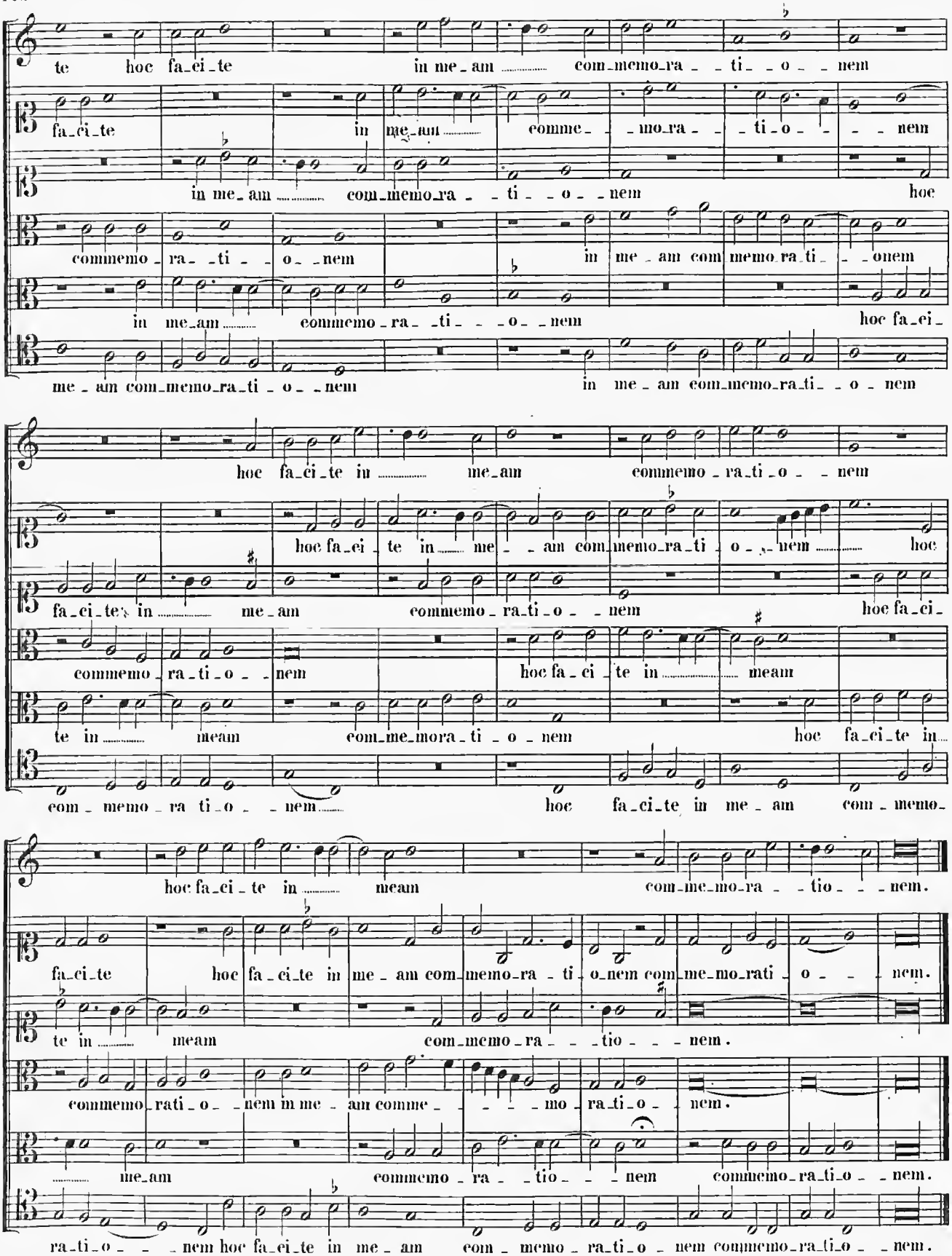
te hoc fa_ci_te in me_am com_memo_ra_ti_o_nem
fa_ci_te in me_am comme_mo_ra_ti_o_nem
in me_am com_memo_ra_ti_o_nem hoc
commemo_ra_ti_o_nem in me_am com memo_ra_ti_onem
in me_am commemo_ra_ti_o_nem hoc fa_ci_
me_am com_memo_ra_ti_o_nem in me_am com_memo_ra_ti_o_nem
hoc fa_ci_te in me_am commemo_ra_ti_o_nem
hoc fa_ci_te in me_am commemo_ra_ti_o_nem hoc
fa_ci_te in me_am commemo_ra_ti_o_nem hoc fa_ci_
commemo_ra_ti_o_nem hoc fa_ci_te in meam
te in meam com_me_mora_ti_o_nem hoc fa_ci_te in
com_memo_ra_ti_o_nem hoc fa_ci_te in me_am com_memo_
hoc fa_ci_te in meam com_me_mo_ra_tio_nem.
fa_ci_te hoc fa_ci_te in me_am com_memo_ra_ti_o_nem com_me_mo_rati_o_nem.
te in meam com_memo_ra_tio_nem.
commemo_rati_o_nem in me_am comme_mo_ra_ti_o_nem.
me_am commemo_ra_tio_nem commemo_ra_ti_o_nem.
ra_ti_o_nem hoc fa_ci_te in me_am com_memo_ra_ti_o_nem commemo_ra_ti_o_nem.

26.

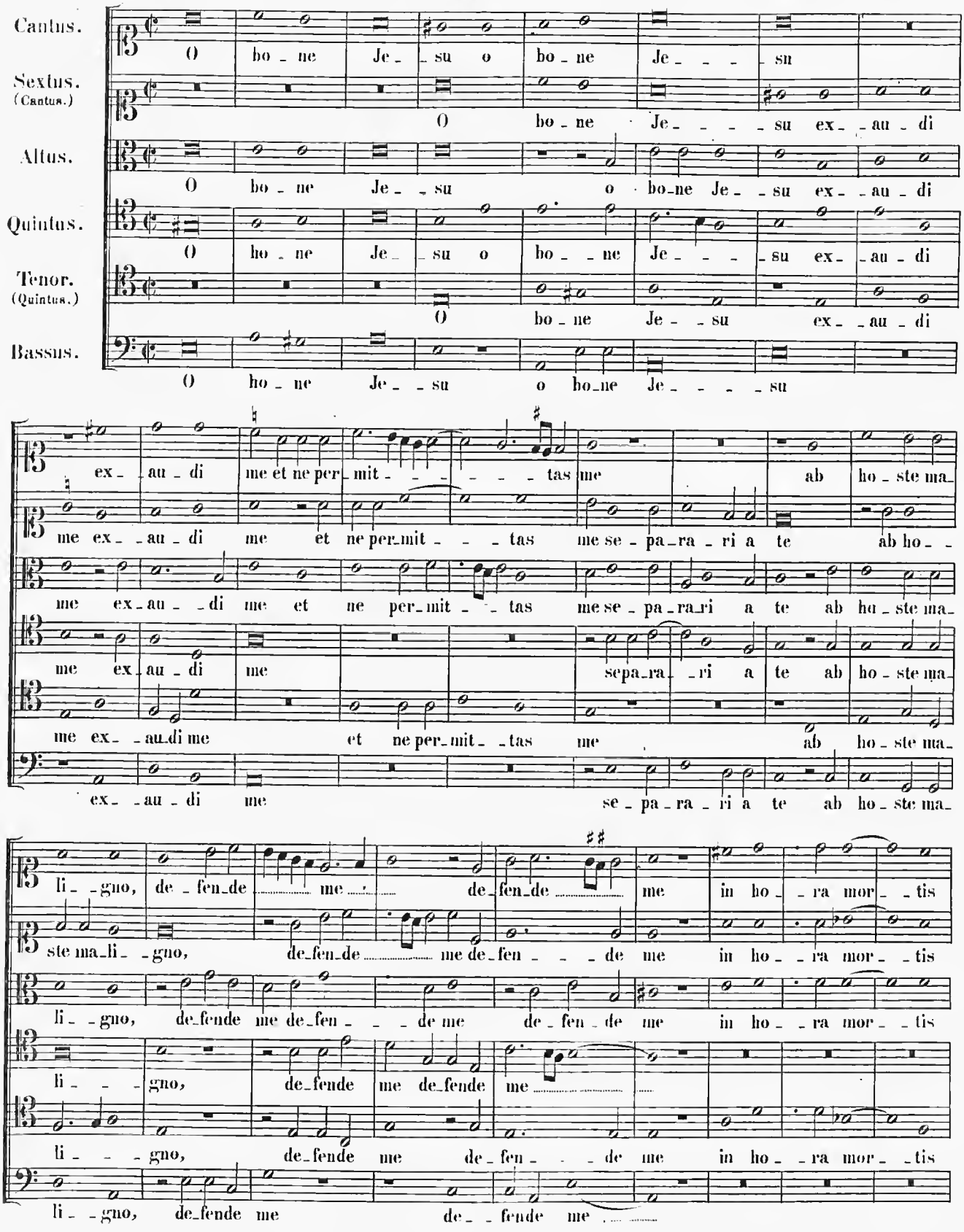
Cantus.
O bo - ne Je - su o bo - ne Je - - - su
Sextus. (Cantus.)
O bo - ne Je - - - - su ex - au - di
Altus.
O bo - ne Je - su o bo - ne Je - su ex - au - di
Quintus.
O ho - ne Je - su o bo - - ne Je - - - su ex - au - di
Tenor. (Quintus.)
O bo - ne Je - - su ex - au - di
Bassus.
O ho - ne Je - - su o bo - ne Je - - - - su
ex - au - di me et ne per - mit - - - - - tas me ab ho - ste ma -
me ex - au - di me et ne per - mit - tas me se - pa - ra - ri a te ab ho - -
me ex - au - di me et ne per - mit - - tas me se - pa - ra - ri a te ab ho - ste ma -
me ex - au - di me sepa - ra - - ri a te ab ho - ste ma -
me ex - - au - di me et ne per - mit - - tas me ab ho - ste ma -
ex - - au - di me se - pa - ra - ri a te ab ho - ste ma -
li - - gno, de - fen - de me de - fen - de me in ho - - ra mor - - tis
ste ma - li - - gno, de - fen - de me de - fen - - - de me in ho - - ra mor - - tis
li - - gno, de - fende me de - fen - - - de me de - fen - de me in ho - - ra mor - - tis
li - - - gno, de - fende me de - fende me
li - - - gno, de - fende me de - fen - - - de me in ho - - ra mor - - tis
li - - gno, de - fende me de - - fende me

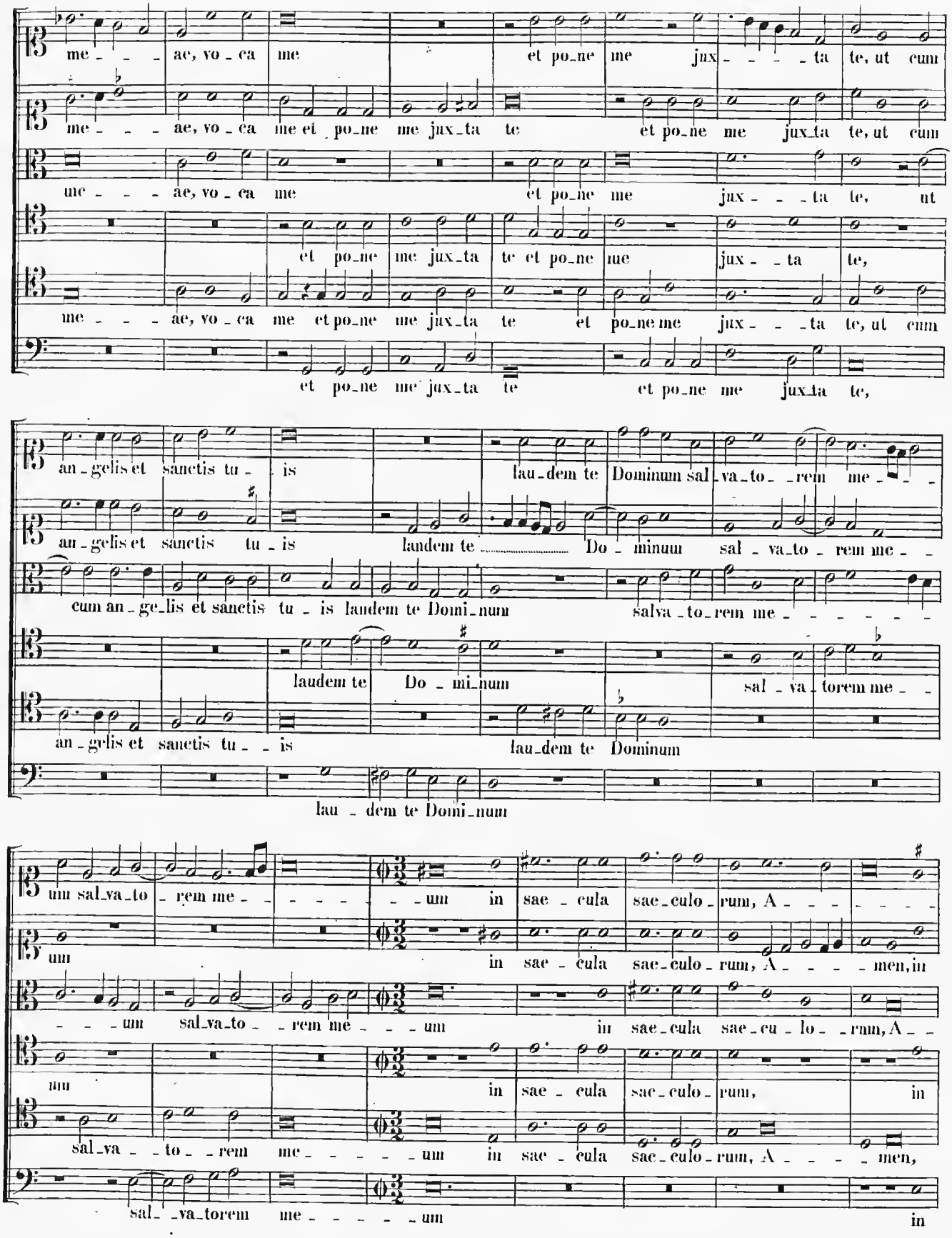
me - - - ae, vo - ca me et po-ne me jux - - - - ta te, ut cum
me - - - ae, vo - ca me et po-ne me jux-ta te et po-ne me jux-ta te, ut cum
me - - - ae, vo - ca me et po-ne me jux - - - ta te, ut
et po-ne me jux-ta te et po-ne me jux - - ta te,
me - - - ae, vo - ca me et po-ne me jux-ta te et po-ne me jux - - - ta te, ut cum
et po-ne me jux-ta te et po-ne me jux-ta te,
an-gelis et sanctis tu - is lau-dem te Dominum sal-va-to - rem me - - -
an-gelis et sanctis tu - is laudem te ..... Do - minum sal - va-to - rem me - -
cum an-ge-lis et sanctis tu - is laudem te Domi-num salva-to-rem me - - - - - - -
laudem te Do - mi-num sal - va - torem me - -
an-gelis et sanctis tu - - is lau-dem te Dominum
lau - dem te Domi-num
um sal-va-to - rem me - - - - - um in sae - cula sae-culo-rum, A - - - - - -
um in sae - cula sae-culo-rum, A - - - - men, in
- - - um sal-va-to - - rem me - - - um in sae-cula sae-cu - lo - - rum, A - -
um in sae - cula sae-culo-rum, in
sal-va - - to - - rem me - - - - - um in sae - cula sae-culo-rum, A - - - - men,
sal - - va-torem me - - - - - um in

men, in sae_cula sae_culo_rum. A_ _ _ _ _ men.

sae_cula sae_culo_rum, A_ _ _ _ _ _ men, in sae_cula sae_culo_rum. A_ _ men.

men, in sae_cula sae_cu_lo_rum, A_ _ men, in sae_cula sae_culo_rum. A_ _ _ men.

sae_cula sae_culo_rum, A_ _ _ _ _ men, in sae_cula sae_culo_rum. A_ _ _ men.

in sae_cula sae_culo_rum. A_ _ _ _ _ _ men.

sae_cula sae_culo_rum, A_ _ men, in sae_cula sae_culo_rum. A_ _ _ _ men.

27.

Cantus. De_ _ _ us qui ec_cle_si_am tu_ _ _ _ _ _ _ _ _ am

Sextus. (Cantus.) De_ _ _ _ us qui ec_cle_si_am tu_ _ _ _

Altus. De_ _ us qui ec_cle_si_am tu_ _ _ _ _ _ _ am ec_

Tenor. De_ _ _

Quintus. (Tenor.)

Bassus.

De_us qui ec_ _cle_si_ _am tu_ _am De_ _

am De_ _ _ _ us qui ec_cle_si_am tu_am

_ _ _cle_si_ _am tu_ _ _ _ _ _ _ _ _ _ am De_ _ _ _ us qui ec_

us qui ec_ _cle_si_am tu_am De_us qui ec_cle_ _si_am tu_am

De_ _ _ _us qui ec_cle_si_am tu_ _

De_ _ _ _ _ _ us qui ec_cle_si_am tu_ _ _ _ _ _ _ am

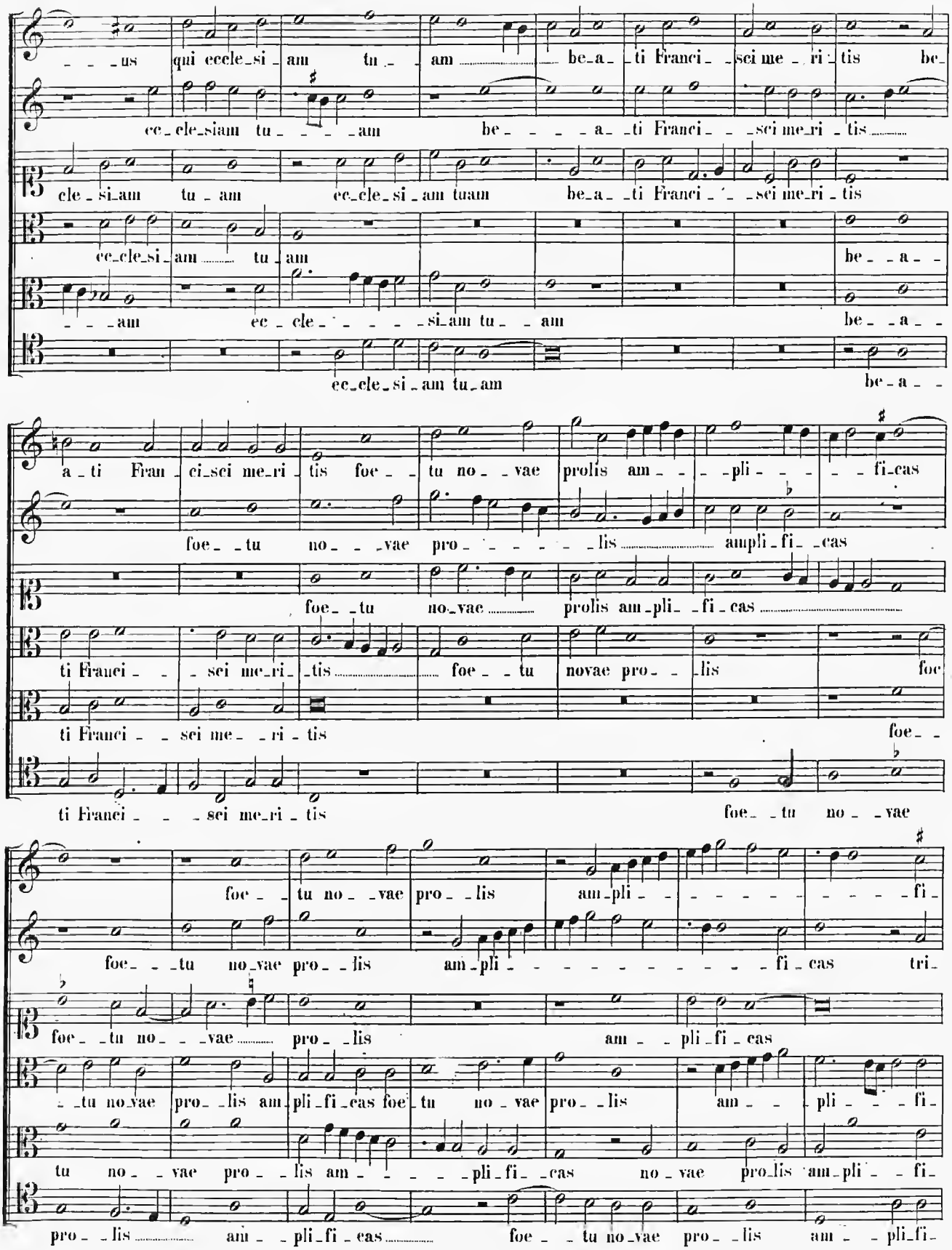
us qui eccle_si_am tu_ am be_a_ti Franci_sci me_ri_tis be_
ec_cle_siam tu_ am be_a_ti Franci_sci me_ri_tis
cle_si_am tu_am ec_cle_si_am tuam be_a_ti Franci_sci me_ri_tis
ec_cle_si_am tu_am be_a_
am ec_cle_si_am tu_am be_a_
ec_cle_si_am tu_am be_a_
a_ti Fran_ci_sci me_ri_tis foe_tu no_vae prolis am_pli_fi_cas
foe_tu no_vae pro_lis ampli_fi_cas
foe_tu no_vae prolis am_pli_fi_cas
ti Franci_sci me_ri_tis foe_tu novae pro_lis foe
ti Franci_sci me_ri_tis foe_
ti Franci_sci me_ri_tis foe_tu no_vae
foe_tu no_vae pro_lis am_pli_fi_
foe_tu no_vae pro_lis am_pli_fi_cas tri_
foe_tu no_vae pro_lis am_pli_fi_cas
tu no_vae pro_lis am_pli_fi_cas foe_tu no_vae pro_lis am_pli_fi_
tu no_vae pro_lis am_pli_fi_cas no_vae pro_lis am_pli_fi_
pro_lis am_pli_fi_cas foe_tu no_vae pro_lis am_pli_fi_

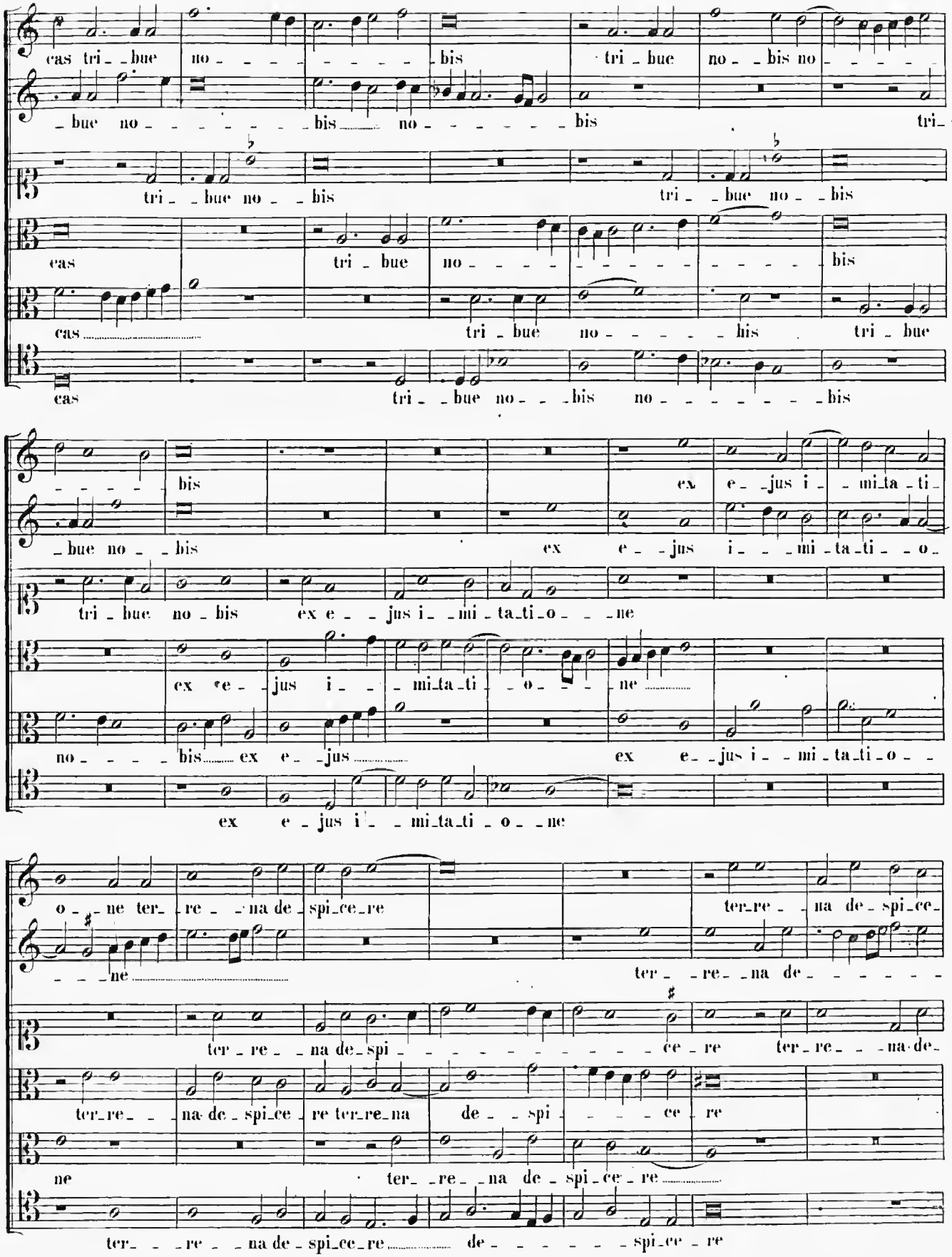
cas tri_bue no_bis tri_bue no_bis no_
_bue no_bis no_bis tri_
tri_bue no_bis tri_bue no_bis
cas tri_bue no_bis
cas tri_bue no_bis tri_bue
cas tri_bue no_bis no_bis
bis ex e_jus i_mi_ta_ti_
_bue no_bis ex e_jus i_mi_ta_ti_o_
tri_bue no_bis ex e_jus i_mi_ta_ti_o_ne
ex e_jus i_mi_ta_ti_o_ne
no_bis ex e_jus ex e_jus i_mi_ta_ti_o_
ex e_jus i_mi_ta_ti_o_ne
o_ne ter_re_na de_spi_ce_re ter_re_na de_spi_ce_
ter_re_na de_
ter_re_na de_spi_ce_re ter_re_na de_
ter_re_na de_spi_ce_re ter_re_na de_spi_ce_re
ne ter_re_na de_spi_ce_re
ter_re_na de_spi_ce_re de_spi_ce_re

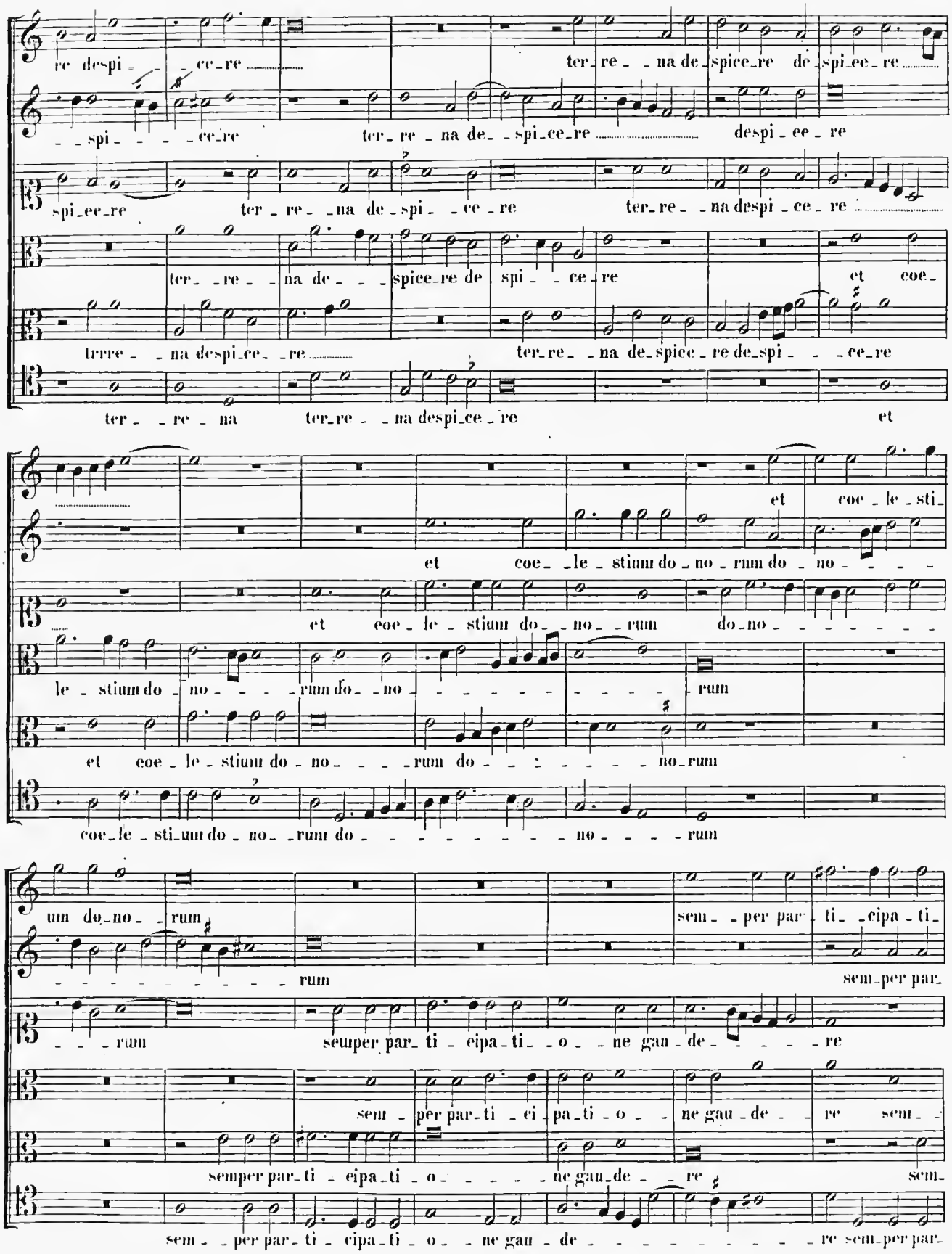
re despi - ce - re
ter - re - na de - spice - re de - spi - ce - re
- - spi - - - - ce - re
ter - re - na de - - spi - ce - re
despi - ce - re
spi - ce - re
ter - re - - na de - spi - - ce - re
ter - re - - na despi - ce - re
ter - - re - - na de - - - spice - re de spi - - ce - re
et coe -
terre - - na despi - ce - - re
ter - re - - na de - spice - re de - spi - - - ce - re
ter - - re - na
ter - re - - na despi - ce - re
et
et coe - le - sti -
et coe - - le - stium do - no - rum do - no - - - -
et coe - le - stium do - - no - - rum
do - no - - - - - - - -
le - stium do - no - - - - rum do - - no - - - - - - - - - rum
et coe - le - stium do - no - - - - rum do - - - - - - - no - rum
coe - le - sti - um do - no - - rum do - - - - - - - - - no - - - - rum
um do - no - - rum
- - - - - - - - - - - rum
sem - - per par - ti - - cipa - ti -
- - - - rum
sem - per par -
- - - - rum
semper par - ti - cipa - ti - - o - - ne gau - de - - - - - re
sem - per par - ti - ci - pa - ti - o - - ne gau - de - - re sem -
semper par - ti - cipa - ti - o - - - - - ne gau - de - - re
sem -
sem - - per par - ti - cipa - ti - o - - ne gau - de - - - - - - - - - - re sem - per par -

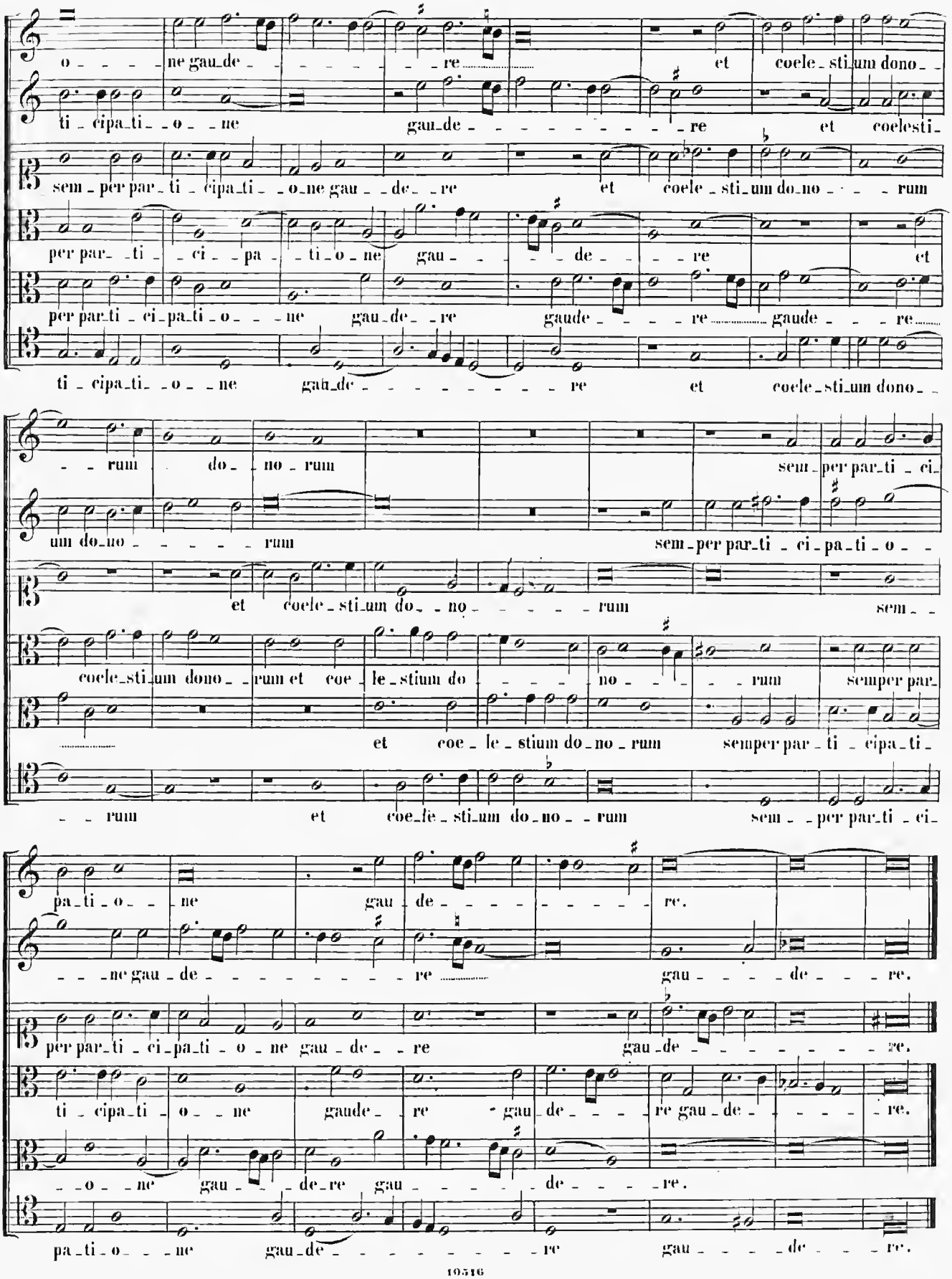
o ne gau de re et coele sti um dono
ti cipa ti o ne gau de re et coelesti
sem per par ti cipa ti o ne gau de re et coele sti um do no rum
per par ti ci pa ti o ne gau de re et
per par ti ci pa ti o ne gau de re gaude re gaude re
ti cipa ti o ne gau de re et coele sti um dono
rum do no rum sem per par ti ci
um do no rum sem per par ti ci pa ti o
et coele sti um do no rum sem
coele sti um dono rum et coe le stium do no rum
et coe le stium do no rum semper par ti cipa ti
rum et coe le sti um do no rum sem per par ti ci
pa ti o ne gau de re.
ne gau de re gau de re.
per par ti ci pa ti o ne gau de re gau de re.
ti cipa ti o ne gaude re gau de re gau de re.
o ne gau de re gau de re.
pa ti o ne gau de re gau de re.

28.

CHORUS I.

Cantus.

Sur - - - - - - - - ge sur - - - - - - - - - - - - -

Octava pars. (Altus.)

Sur - - - - - ge sur - - -

Tenor.

Sur - - - - - - ge sur - - - ge

Quintus. (Bassus.)

Sur - - - - - - -

CHORUS II.

Septima pars. (Cantus.)

Altus.

Sextus. (Tenor.)

Bassus.

ge il - lu - mi - na - - re Hie - - - ru - - sa - lem, qui

ge il - lu - mi - na - - - re Hie - - ru - - sa - lem,

il - lu - mi - na - - re il - lu - mi - na - - re Hie - ru - salem, qui

ge il - lu - mi - na - - - - re Hie - ru - salem, qui

Qui - a ve - nit lu - - - men

Qui - a ve - - nit lu - men

Qui - a ve - nit lu - men

Qui - a ve - nit lu - men

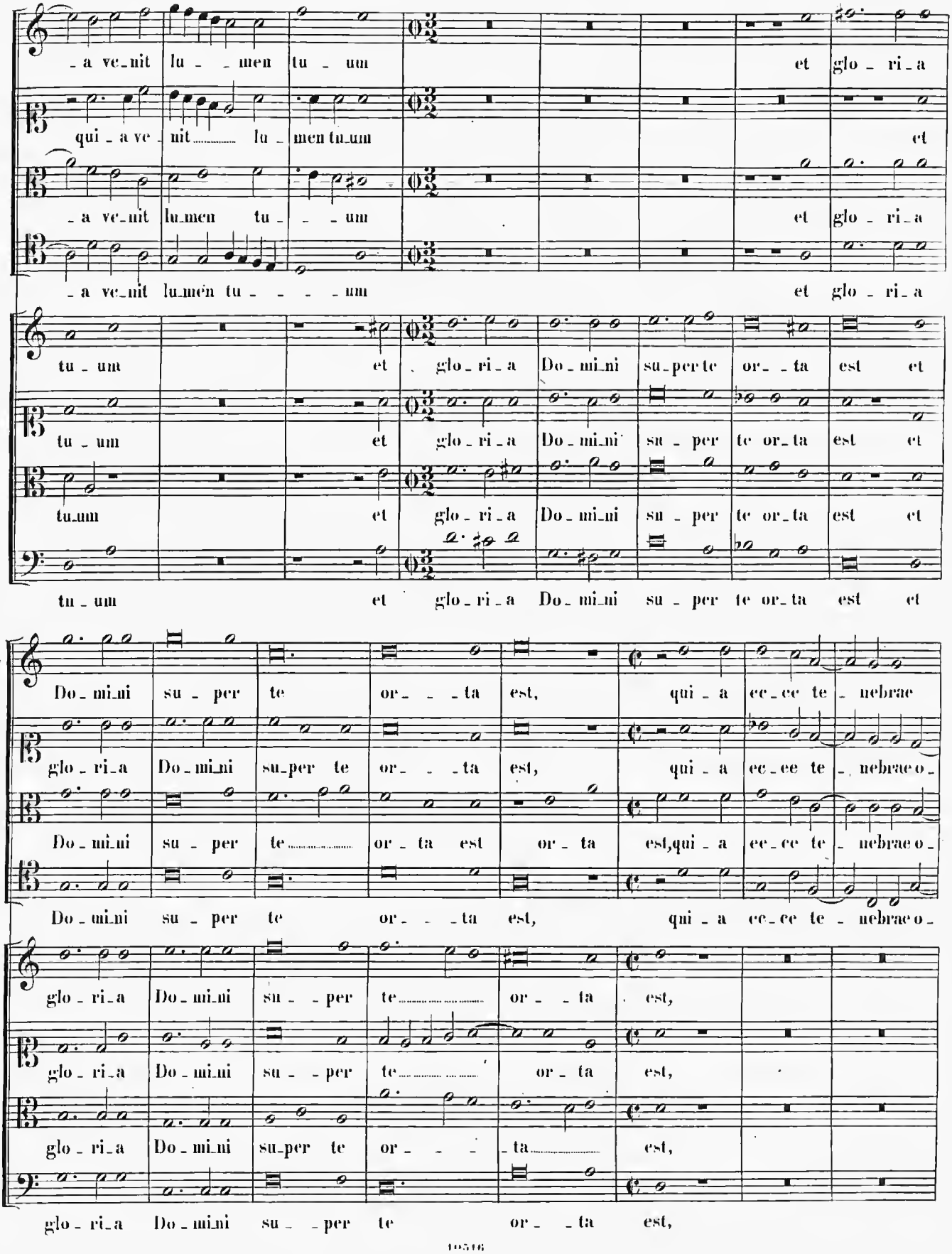
_a ve_nit lu _ _men tu _ um et glo _ ri _ a
qui _ a ve _ nit lu _ men tu_um et
_a ve_nit lu_men tu _ _ um et glo _ ri _ a
_a ve_nit lu_men tu _ _ _ _ um et glo _ ri _ a
tu _ um et glo _ ri _ a Do _ mi_ni su_per te or _ _ ta est et
tu _ um et glo _ ri _ a Do _ mi_ni su _ per te or_ta est et
tu_um et glo _ ri _ a Do _ mi_ni su _ per te or_ta est et
tu _ um et glo _ ri _ a Do _ mi_ni su _ per te or_ta est et
Do _ mi_ni su _ per te or _ _ _ ta est, qui _ a ec_ce te _ nebrae
glo _ ri _ a Do _ mi_ni su_per te or _ _ _ ta est, qui _ a ec_ce te _ nebrae o _
Do _ mi_ni su _ per te _ _ _ _ _ or _ ta est or _ ta est, qui _ a ec_ce te _ nebrae o _
Do _ mi_ni su _ per te or _ _ _ ta est, qui _ a ec_ce te _ nebrae o _
glo _ ri _ a Do _ mi_ni su _ _ per te _ _ _ _ _ _ or _ _ ta est,
glo _ ri _ a Do _ mi_ni su _ _ per te _ _ _ _ _ _ or _ ta est,
glo _ ri _ a Do _ mi_ni su_per te or _ _ _ _ ta _ _ _ _ est,
glo _ ri _ a Do _ mi_ni su _ _ per te or _ _ ta est,

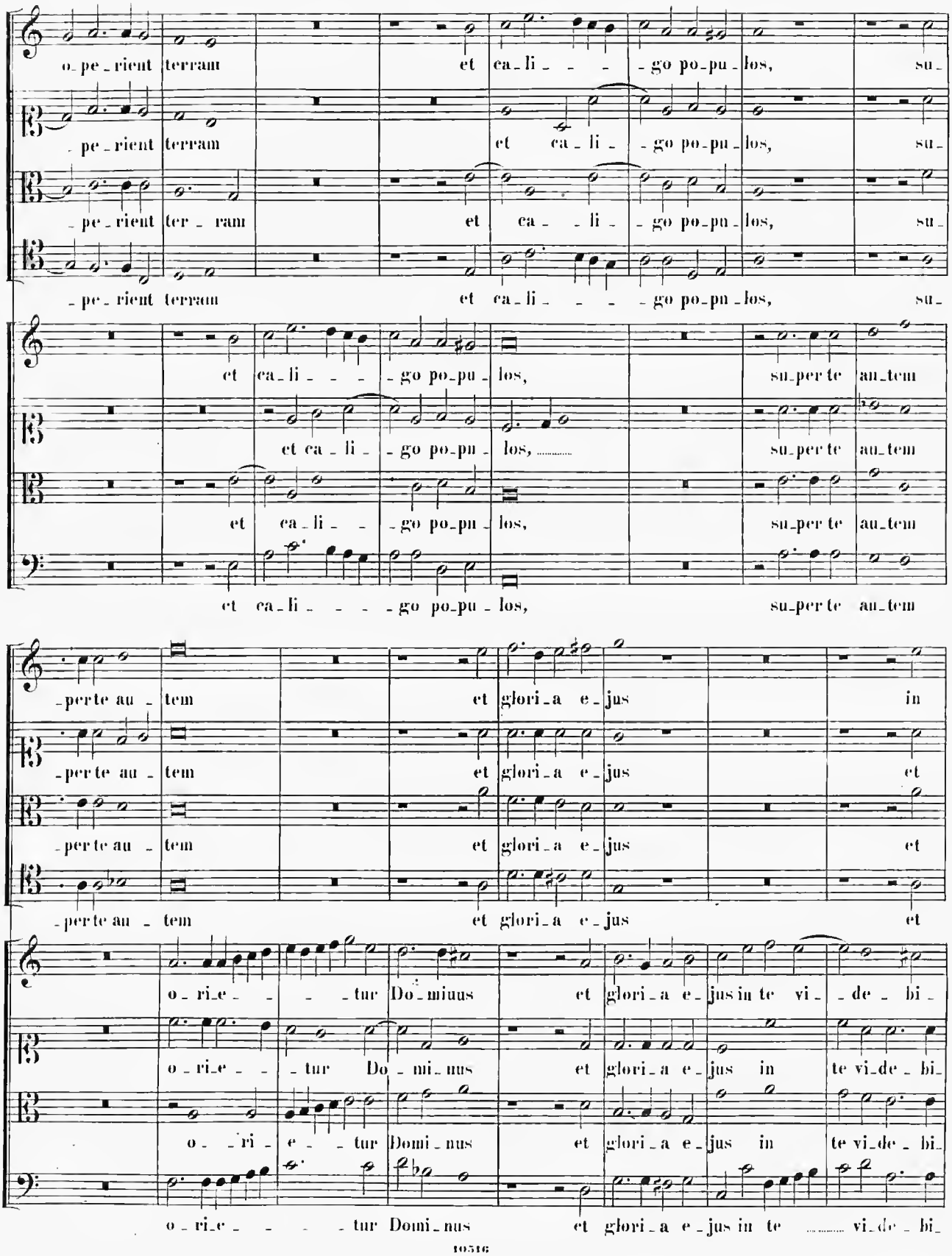
o_pe_rient terram et ca_li_ _ _ _go po_pu_los, su_
_pe_rient terram et ca_li_ _go po_pu_los, su_
_pe_rient ter_ram et ca_ _li_ _go po_pu_los, su_
_pe_rient terram et ca_li_ _ _ _go po_pu_los, su_
et ca_li_ _ _ _go po_pu_los, su_per te au_tem
et ca_li_ _go po_pu_los, su_per te au_tem
et ca_li_ _go po_pu_los, su_per te au_tem
et ca_li_ _ _ _go po_pu_los, su_per te au_tem
_per te au_tem et glori_a e_jus in
_per te au_tem et glori_a e_jus et
_per te au_tem et glori_a e_jus et
_per te au_tem et glori_a e_jus et
o_ri_e_ _ _tur Do_minus et glori_a e_jus in te vi_ _de_ bi_
o_ri_e_ _tur Do_mi_nus et glori_a e_jus in te vi_de_ bi_
o_ _ri_ e_ _tur Domi_nus et glori_a e_jus in te vi_de_ bi_
o_ri_e_ _ _ _tur Domi_nus et glori_a e_jus in te vi_de_ bi_

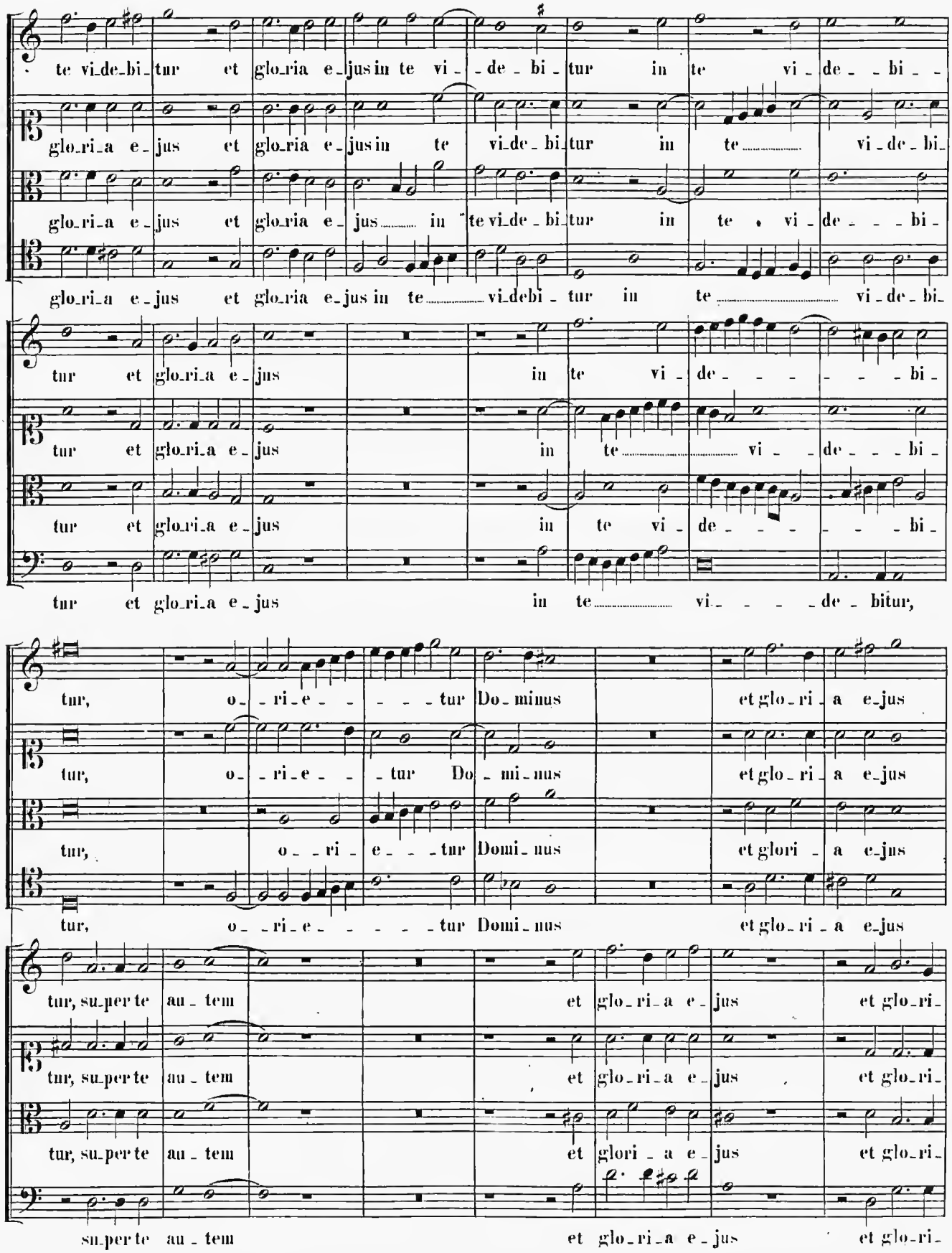
te vi_de_bi_tur et glo_ria e_jus in te vi_de_bi_tur in te vi_de_bi_
glo_ri_a e_jus et glo_ria e_jus in te vi_de_bi_tur in te vi_de_bi_
glo_ri_a e_jus et glo_ria e_jus in te vi_de_bi_tur in te vi_de_bi_
glo_ri_a e_jus et glo_ria e_jus in te vi_de_bi_tur in te vi_de_bi_
tur et glo_ri_a e_jus in te vi_de_bi_
tur et glo_ri_a e_jus in te vi_de_bi_
tur et glo_ri_a e_jus in te vi_de_bi_
tur et glo_ri_a e_jus in te vi_de_bitur,
tur, o_ri_e_tur Do_minus et glo_ri_a e_jus
tur, o_ri_e_tur Do_mi_nus et glo_ri_a e_jus
tur, o_ri_e_tur Domi_nus et glori_a e_jus
tur, o_ri_e_tur Domi_nus et glo_ri_a e_jus
tur, su_per te au_tem et glo_ri_a e_jus et glo_ri_
tur, su_per te au_tem et glo_ri_a e_jus et glo_ri_
tur, su_per te au_tem et glori_a e_jus et glo_ri_
su_per te au_tem et glo_ri_a e_jus et glo_ri_

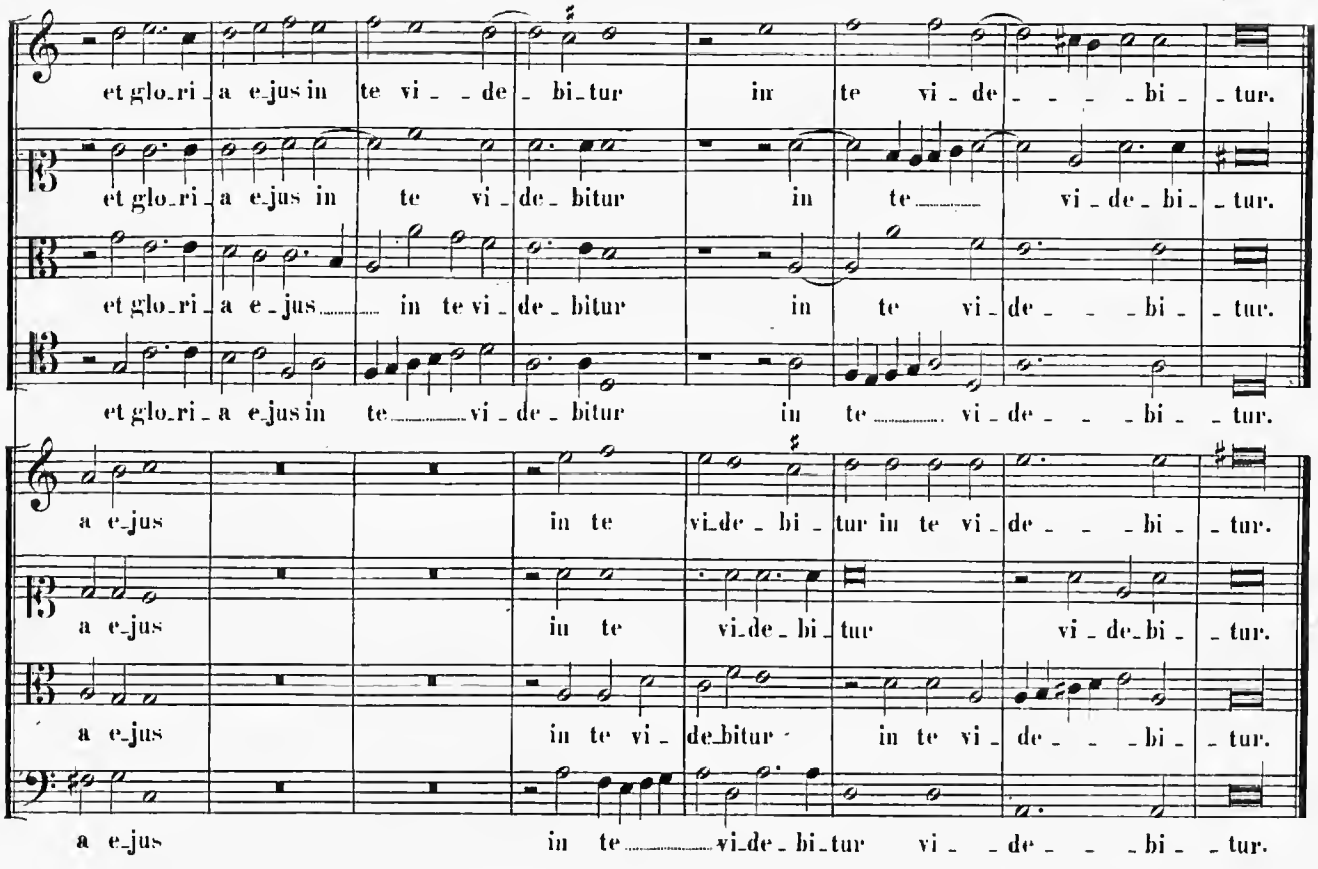

CHORUS I.

29.

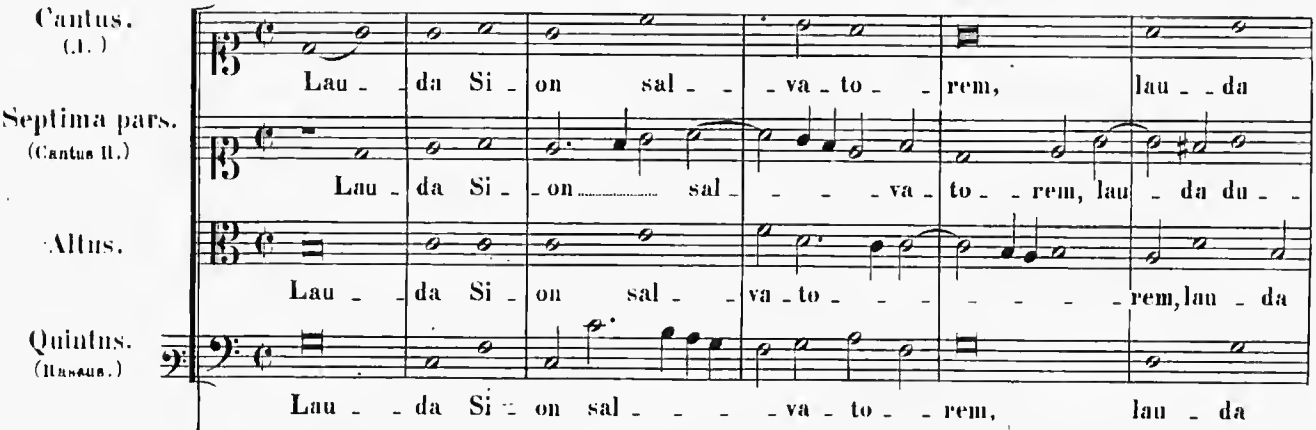

CHORUS II.

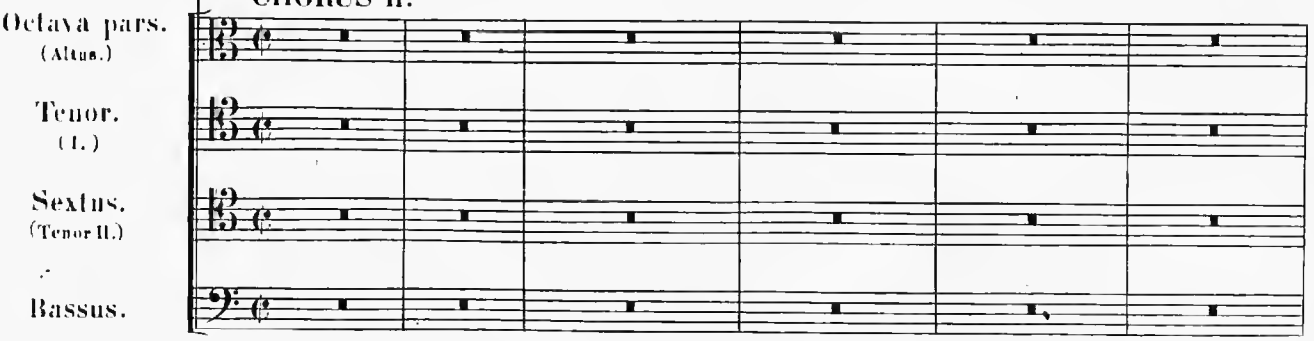

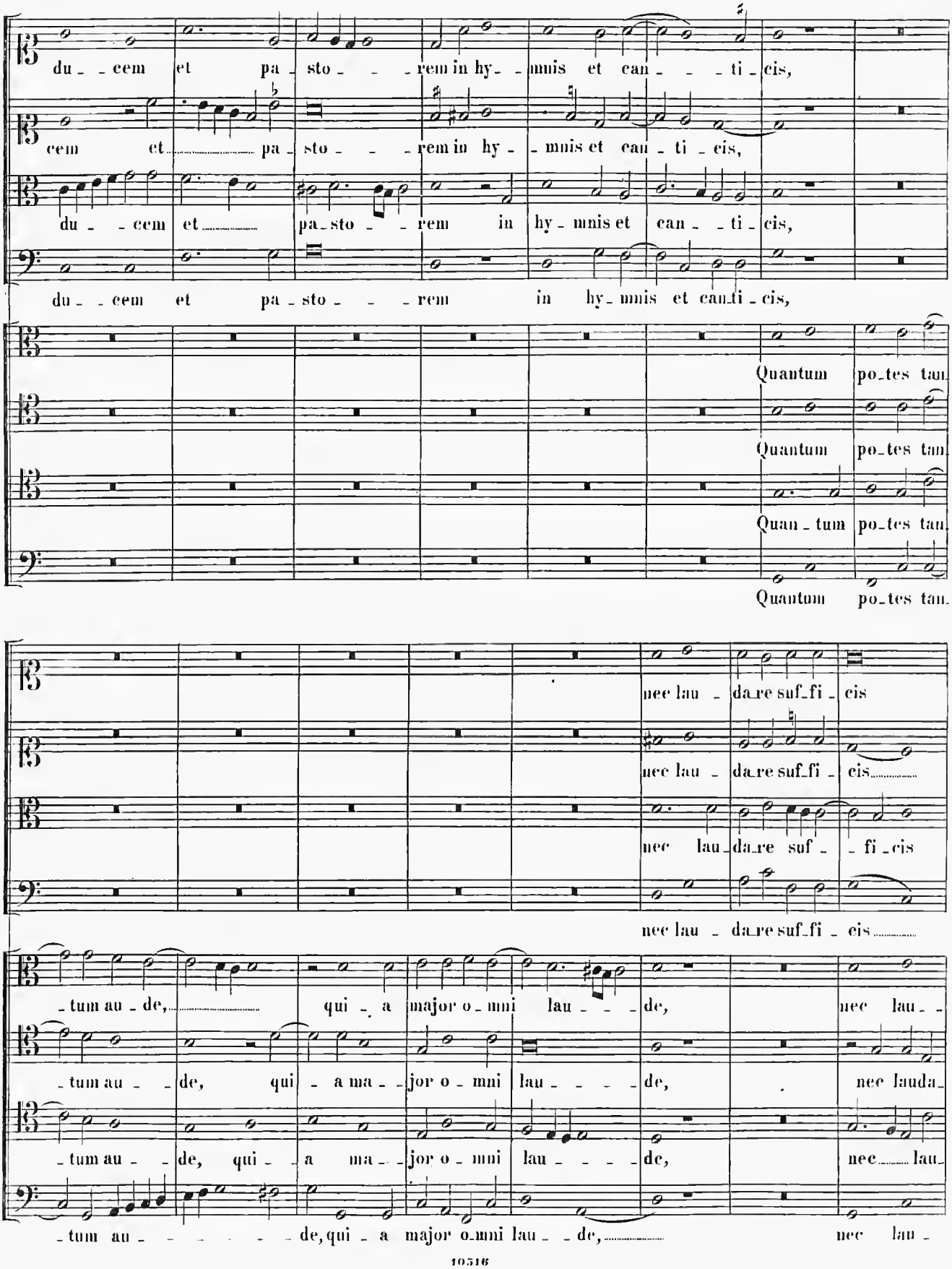
du - - cem et pa - sto - - - rem in hy - - mnis et can - - - ti - cis,
cem et pa - sto - - - rem in hy - - mnis et can - ti - cis,
du - - cem et pa - sto - - - rem in hy - mnis et can - - ti - cis,
du - - cem et pa - sto - - - rem in hy - mnis et can - ti - cis,
Quantum po - tes tan
Quantum po - tes tan
Quan - tum po - tes tan
Quantum po - tes tan
nec lau - da - re suf - fi - cis
nec lau - da - re suf - fi - cis
nec lau - da - re suf - - fi - cis
nec lau - da - re suf - fi - cis
- tum au - de, qui - a major o - mni lau - - - de, nec lau - -
- tum au - - de, qui - a ma - - jor o - mni lau - - - - de, nec lauda -
- tum au - - de, qui - - a ma - - jor o - mni lau - - - - de, nec lau -
- tum au - - - - - - de, qui - a major o - mni lau - - de, nec lau -

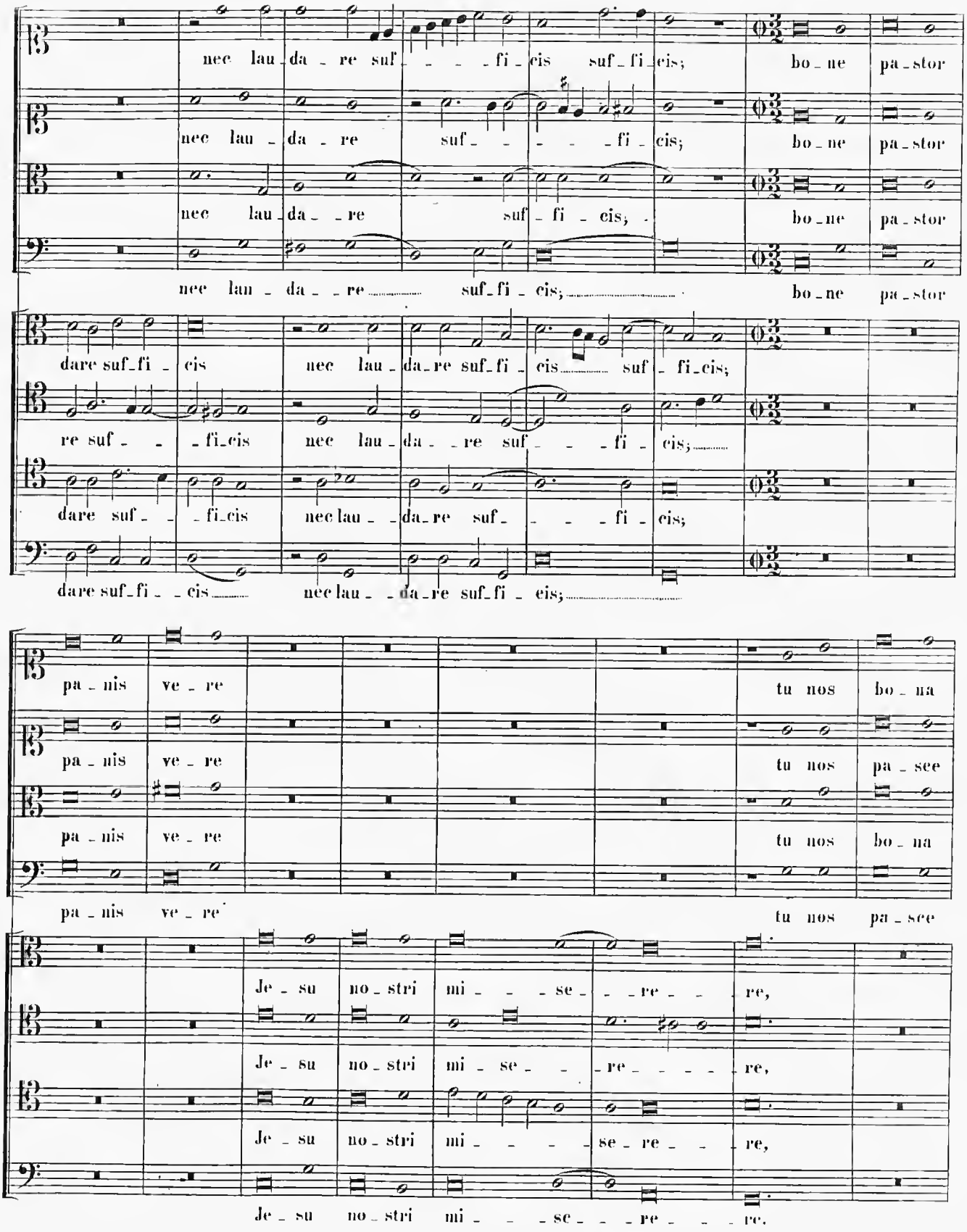
nec lau - da - re suf - - - - fi - cis suf - fi - cis; bo - ne pa - stor
nec lau - da - re suf - - - - fi - cis; bo - ne pa - stor
nec lau - da - - re suf - fi - cis; bo - ne pa - stor
nec lau - da - - re suf - fi - cis; bo - ne pa - stor
dare suf - fi - cis nec lau - da - re suf - fi - cis suf - fi - cis;
re suf - - - fi - cis nec lau - da - - re suf - - - fi - cis;
dare suf - - - fi - cis nec lau - - da - re suf - - - fi - cis;
dare suf - fi - - cis nec lau - - da - re suf - fi - cis;
pa - nis ve - re tu nos bo - na
pa - nis ve - re tu nos pa - sce
pa - nis ve - re tu nos bo - na
pa - nis ve - re tu nos pa - sce
Je - su no - stri mi - - - se - - - re - - - re,
Je - su no - stri mi - se - - - re - - - - - re,
Je - su no - stri mi - - - - se - re - - - re,
Je - su no - stri mi - - - se - - - re - - - re.

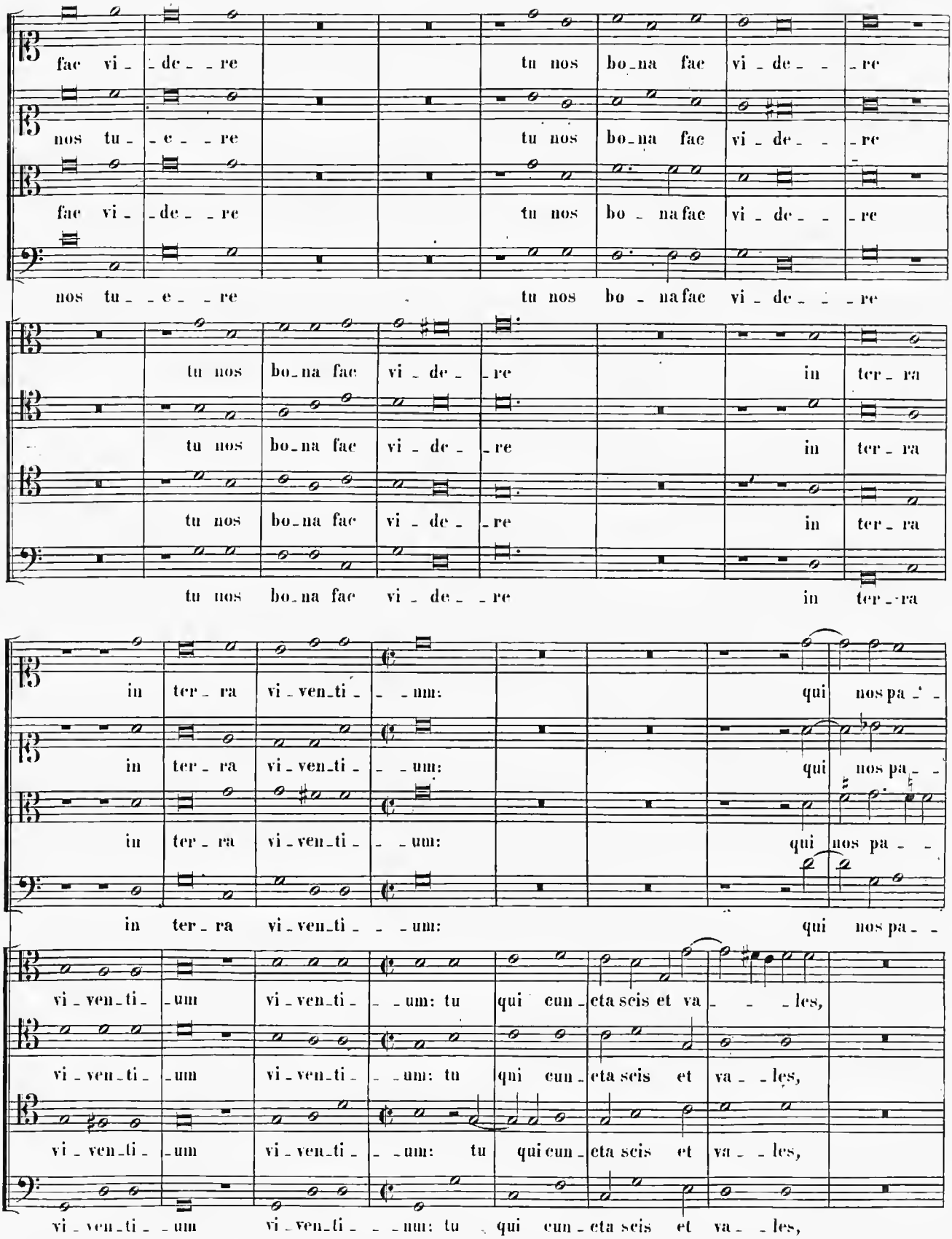
fac vi - de - re tu nos bo - na fac vi - de - re
nos tu - e - re tu nos bo - na fac vi - de - re
fac vi - de - re tu nos bo - na fac vi - de - re
nos tu - e - re tu nos bo - na fac vi - de - re
tu nos bo - na fac vi - de - re in ter - ra
tu nos bo - na fac vi - de - re in ter - ra
tu nos bo - na fac vi - de - re in ter - ra
tu nos bo - na fac vi - de - re in ter - ra
in ter - ra vi - ven - ti - um: qui nos pa -
in ter - ra vi - ven - ti - um: qui nos pa -
in ter - ra vi - ven - ti - um: qui nos pa -
in ter - ra vi - ven - ti - um: qui nos pa -
vi - ven - ti - um vi - ven - ti - um: tu qui cun - cta scis et va - les,
vi - ven - ti - um vi - ven - ti - um: tu qui cun - cta scis et va - les,
vi - ven - ti - um vi - ven - ti - um: tu qui cun - cta scis et va - les,
vi - ven - ti - um vi - ven - ti - um: tu qui cun - cta scis et va - les,

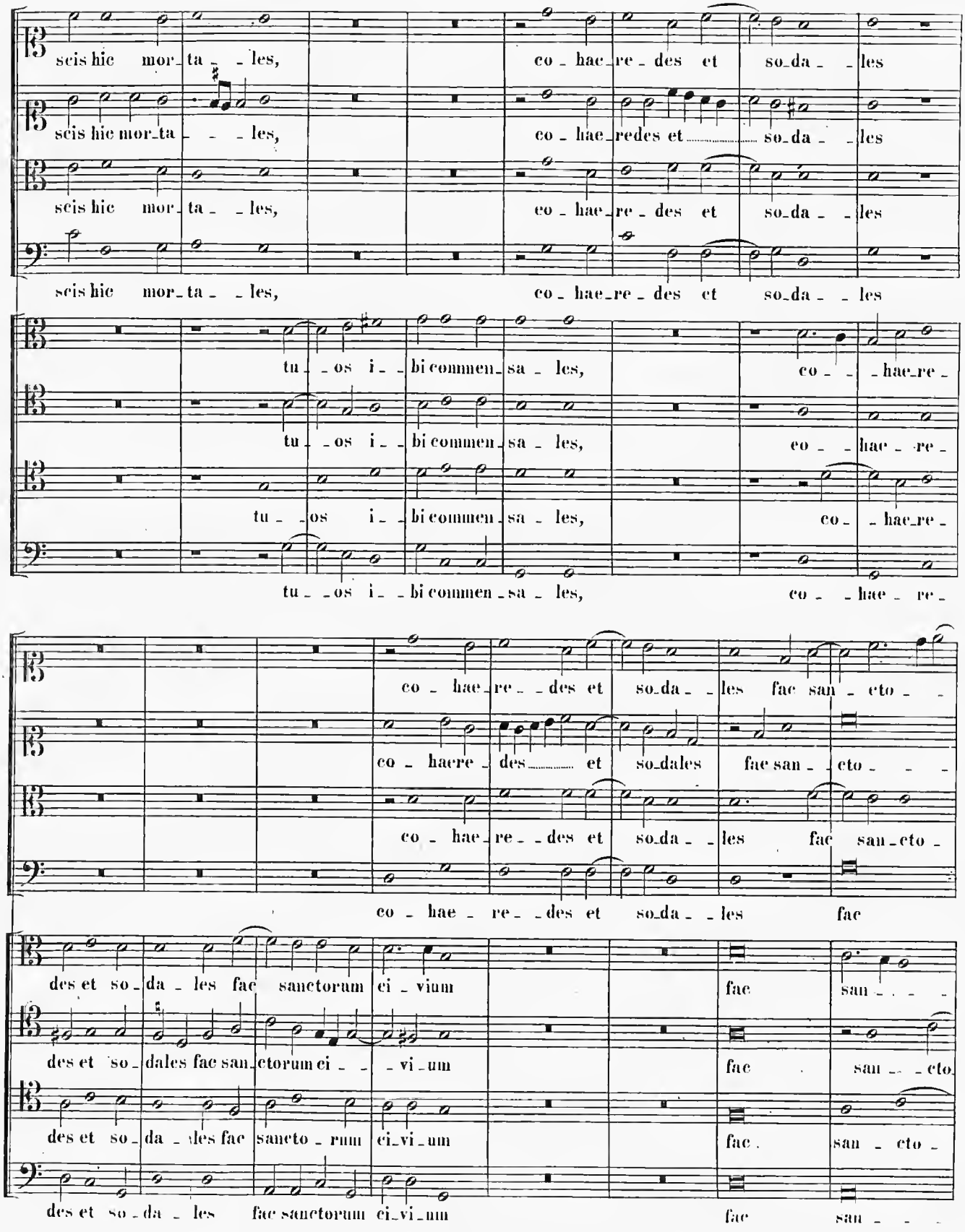
scis hic mor_ta_ _les, co_hae_re_des et so_da_ _les
scis hic mor_ta_ _les, co_hae_redes et so_da_ _les
scis hic mor_ta_ _les, co_hae_re_des et so_da_ _les
scis hic mor_ta_ _les, co_hae_re_des et so_da_ _les
tu_ _os i_ _bi commen_sa_ les, co_ _hae_re_
tu_ _os i_ _bi commen_sa_ les, co_ _hae_re_
tu_ _os i_ _bi commen_sa_ les, co_ _hae_re_
tu_ _os i_ _bi commen_sa_ les, co_ _hae_re_
co_hae_re_ _des et so_da_ _les fac san_cto_
co_haere_des et so_dales fac san_ _cto_
co_hae_re_ _des et so_da_ _les fac san_cto_
co_hae_re_ _des et so_da_ _les fac
des et so_da_les fac sanctorum ci_vium fac san_
des et so_dales fac sanctorum ci_ _vi_um fac san_ _cto_
des et so_da_les fac sancto_rum ci_vi_um fac san_cto_
des et so_da_les fac sanctorum ci_vi_um fac san_

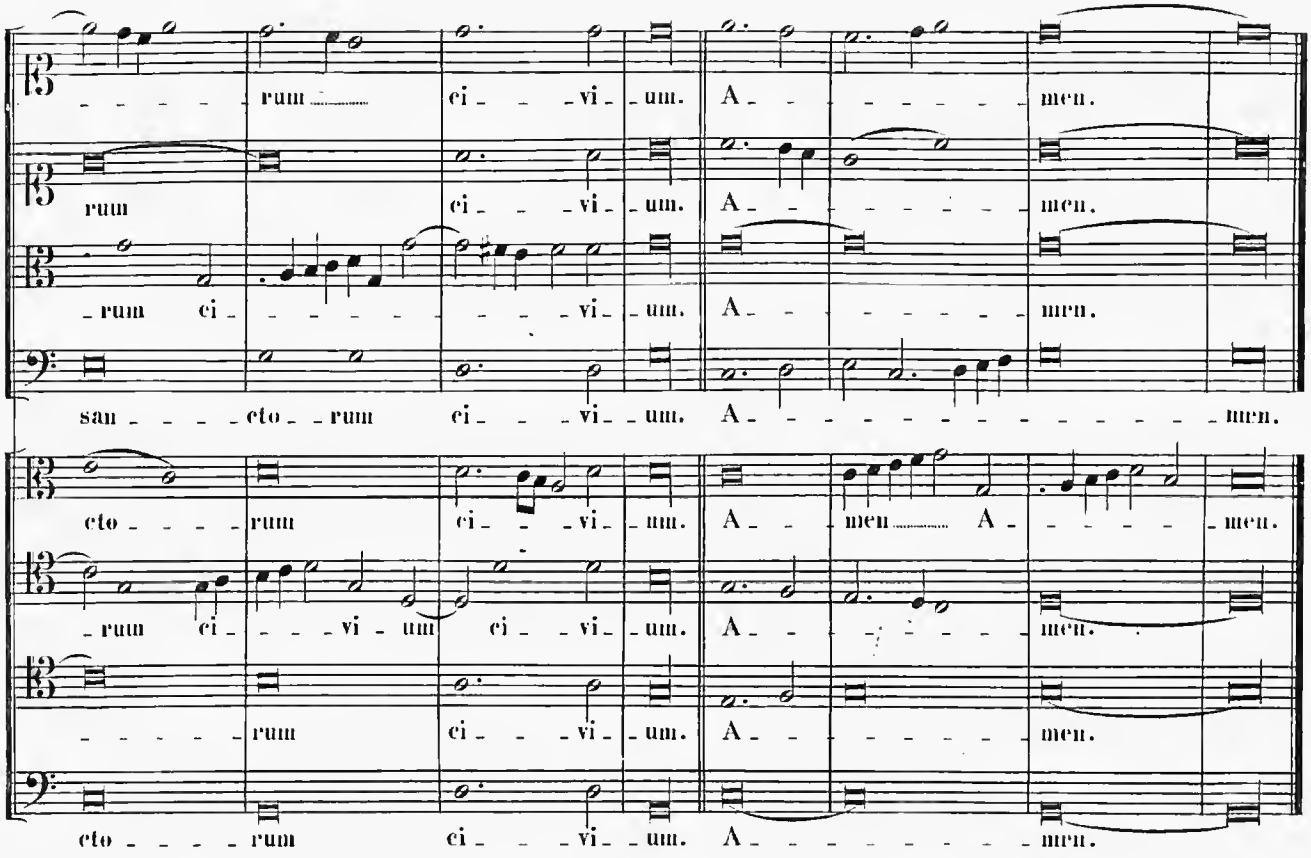

CHORUS I.

30.

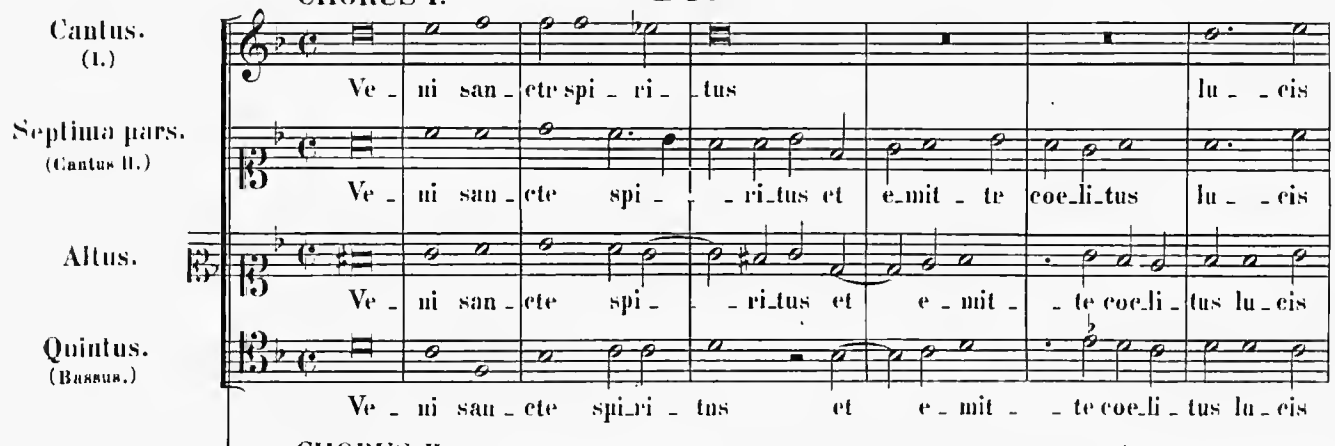

CHORUS II.

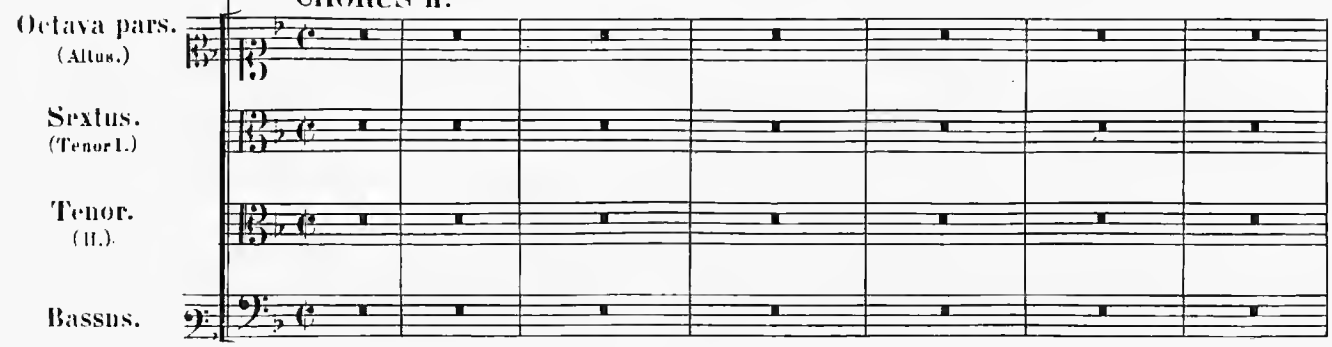

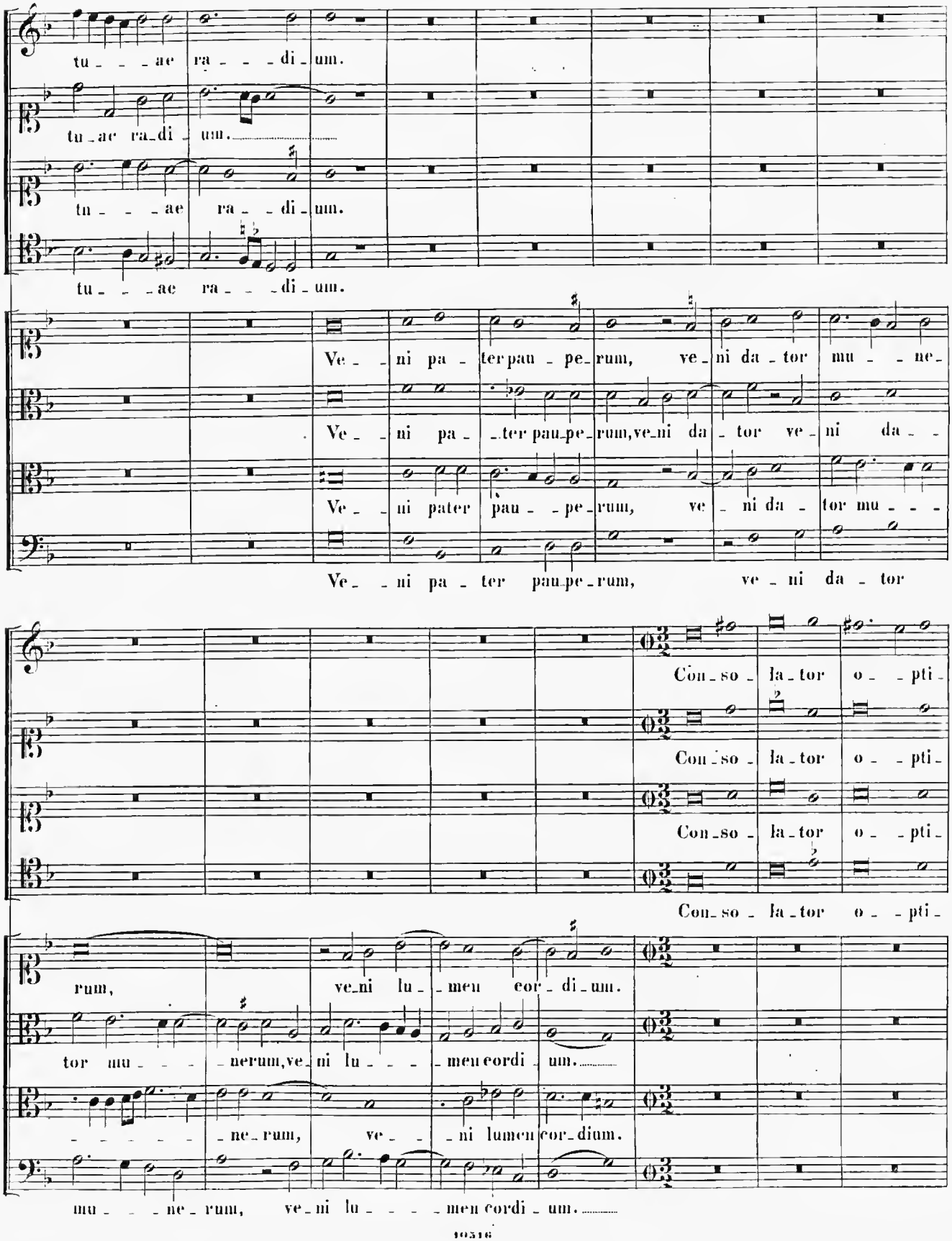
tu - - - ae ra - - - di - um.
tu - ae ra - di - um.
tu - ae ra - di - um.
tu - - - ae ra - - - di - um.
Ve - ni pa - ter pau - pe - rum, ve - ni da - tor mu - ne -
Ve - ni pa - ter pau - pe - rum, ve - ni da - tor ve - ni da -
Ve - ni pater pau - pe - rum, ve - ni da - tor mu - -
Ve - ni pa - ter pau - pe - rum, ve - ni da - tor
Con - so - la - tor o - pti -
Con - so - la - tor o - pti -
Con - so - la - tor o - pti -
Con - so - la - tor o - pti -
rum, ve - ni lu - men cor - di - um.
tor mu - - - ne - rum, ve - ni lu - - - men cordi - um.
- - - - - ne - rum, ve - - ni lumen cor - dium.
mu - - - ne - rum, ve - ni lu - - - men cordi - um.

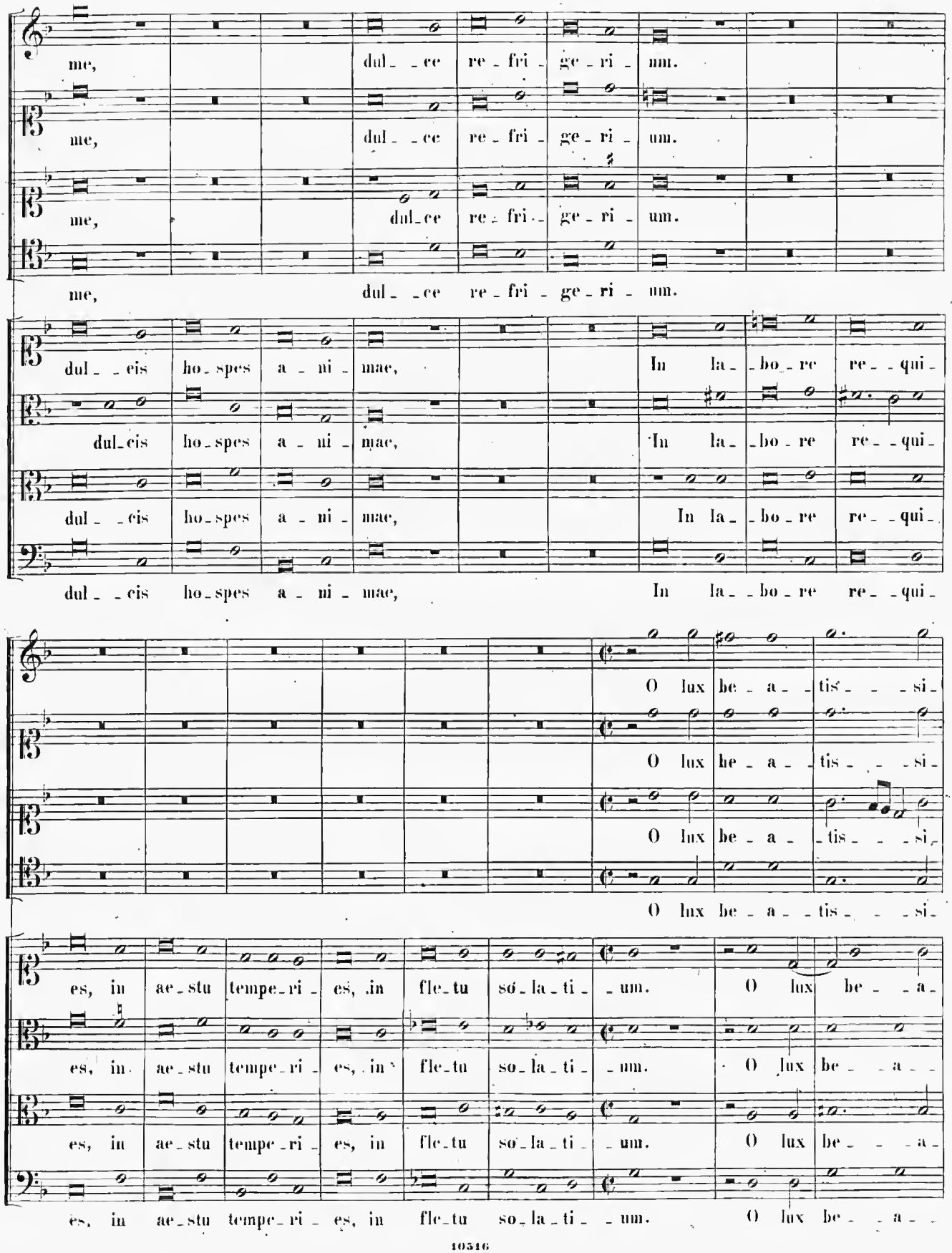
me, dul_ce re_fri_ge_ri_um.
me, dul_ce re_fri_ge_ri_um.
me, dul_ce re_fri_ge_ri_um.
me, dul_ce re_fri_ge_ri_um.
dul_cis ho_spes a_ni_mae, In la_bo_re re_qui_
dul_cis ho_spes a_ni_mae, In la_bo_re re_qui_
dul_cis ho_spes a_ni_mae, In la_bo_re re_qui_
dul_cis ho_spes a_ni_mae, In la_bo_re re_qui_
O lux be_a_tis_si_
O lux be_a_tis_si_
O lux be_a_tis_si_
O lux be_a_tis_si_
es, in ae_stu tempe_ri_es, in fle_tu so_la_ti_um. O lux be_a_
es, in ae_stu tempe_ri_es, in fle_tu so_la_ti_um. O lux be_a_
es, in ae_stu tempe_ri_es, in fle_tu so_la_ti_um. O lux be_a_
es, in ae_stu tempe_ri_es, in fle_tu so_la_ti_um. O lux be_a_

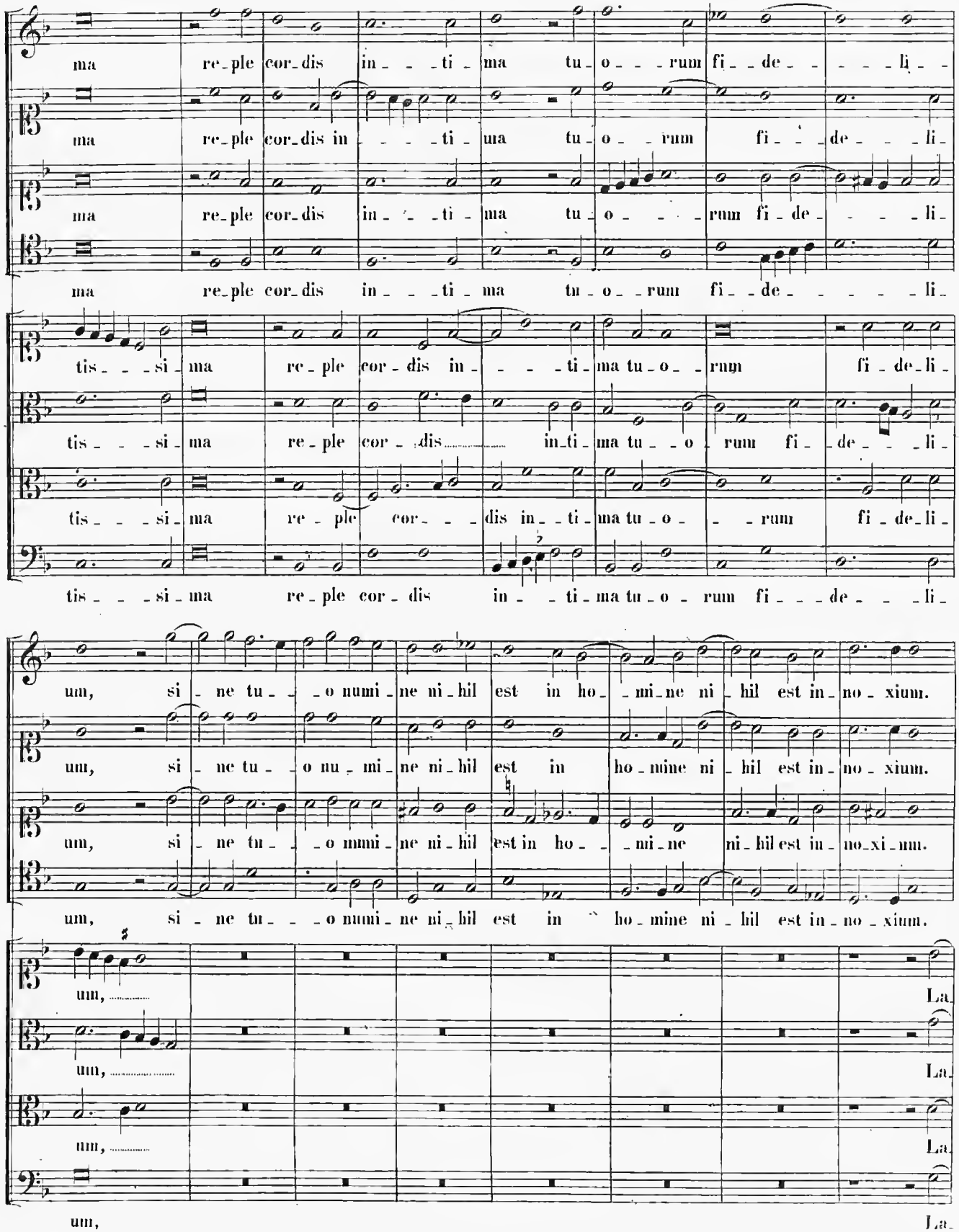
ma re_ple cor_dis in_ti_ma tu_o_rum fi_de_li_
ma re_ple cor_dis in_ti_ma tu_o_rum fi_de_li_
ma re_ple cor_dis in_ti_ma tu_o_rum fi_de_li_
ma re_ple cor_dis in_ti_ma tu_o_rum fi_de_li_
tis_si_ma re_ple cor_dis in_ti_ma tu_o_rum fi_de_li_
tis_si_ma re_ple cor_dis in_ti_ma tu_o_rum fi_de_li_
tis_si_ma re_ple cor_dis in_ti_ma tu_o_rum fi_de_li_
tis_si_ma re_ple cor_dis in_ti_ma tu_o_rum fi_de_li_
um, si_ne tu_o numi_ne ni_hil est in ho_mi_ne ni_hil est in no_xium.
um, si_ne tu_o nu_mi_ne ni_hil est in ho_mine ni_hil est in no_xium.
um, si_ne tu_o mmi_ne ni_hil est in ho_mi_ne ni_hil est in no_xi_um.
um, si_ne tu_o numi_ne ni_hil est in ho_mine ni_hil est in no_xium.
um, La
um, La
um, La
um, La

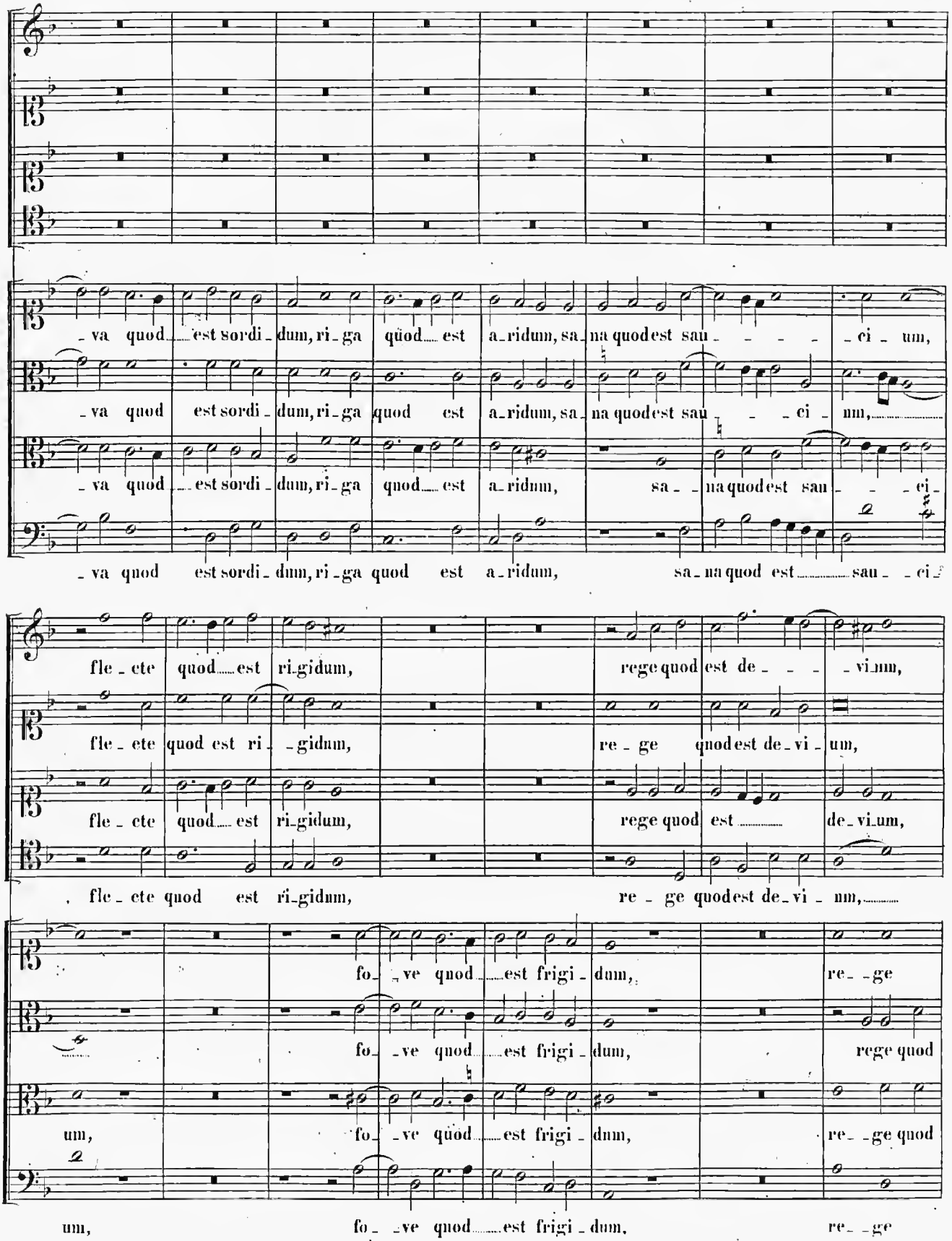
va quod est sordi dum, ri ga quod est a ridum, sa na quod est sau ci um,
va quod est sordi dum, ri ga quod est a ridum, sa na quod est sau ci um,
va quod est sordi dum, ri ga quod est a ridum, sa na quod est sau ci
fle cte quod est ri gidum, rege quod est de vi um,
fle cte quod est ri gidum, re ge quod est de vi um,
fle cte quod est ri gidum, rege quod est de vi um,
fle cte quod est ri gidum, re ge quod est de vi um,
fo ve quod est frigi dum, re ge
fo ve quod est frigi dum, rege quod
um, fo ve quod est frigi dum, re ge quod
um, fo ve quod est frigi dum, re ge

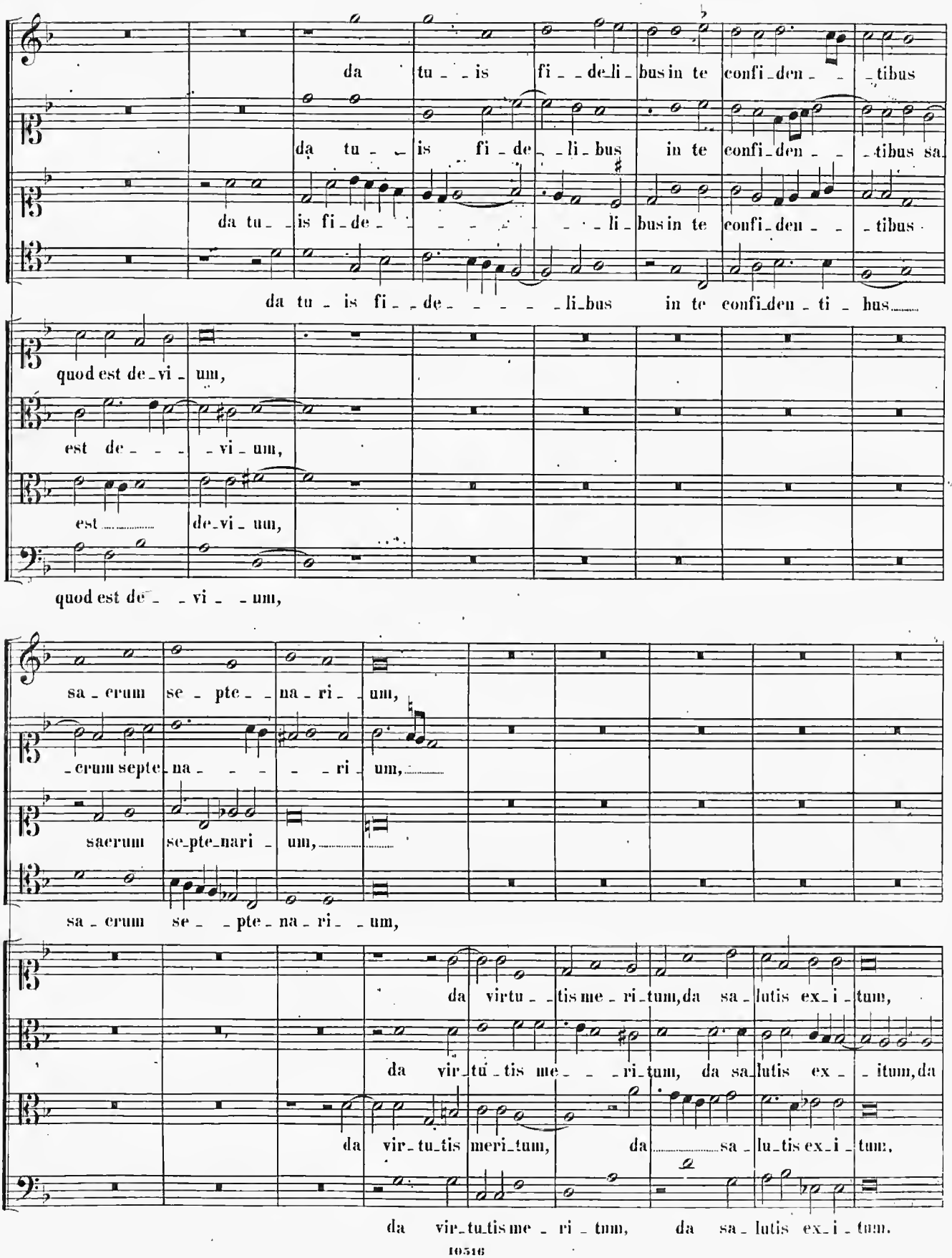
da tu_is fi_de_li_bus in te confi_den_tibus
da tu_is fi_de_li_bus in te confi_den_tibus sa.
da tu_is fi_de_li_bus in te confi_den_tibus
da tu_is fi_de_li_bus in te confi_den_ti_bus
quod est de_vi_um,
est de_vi_um,
est de_vi_um,
quod est de_vi_um,
sa_crum se_pte_na_ri_um,
_crum septe_na_ri_um,
saerum se_pte_nari_um,
sa_crum se_pte_na_ri_um,
da virtu_tis me_ri_tum, da sa_lutis ex_i_tum,
da vir_tu_tis me_ri_tum, da sa_lutis ex_itum, da
da vir_tu_tis meri_tum, da sa_lu_tis ex_i_tum,
da vir_tu_tis me_ri_tum, da sa_lutis ex_i_tum.

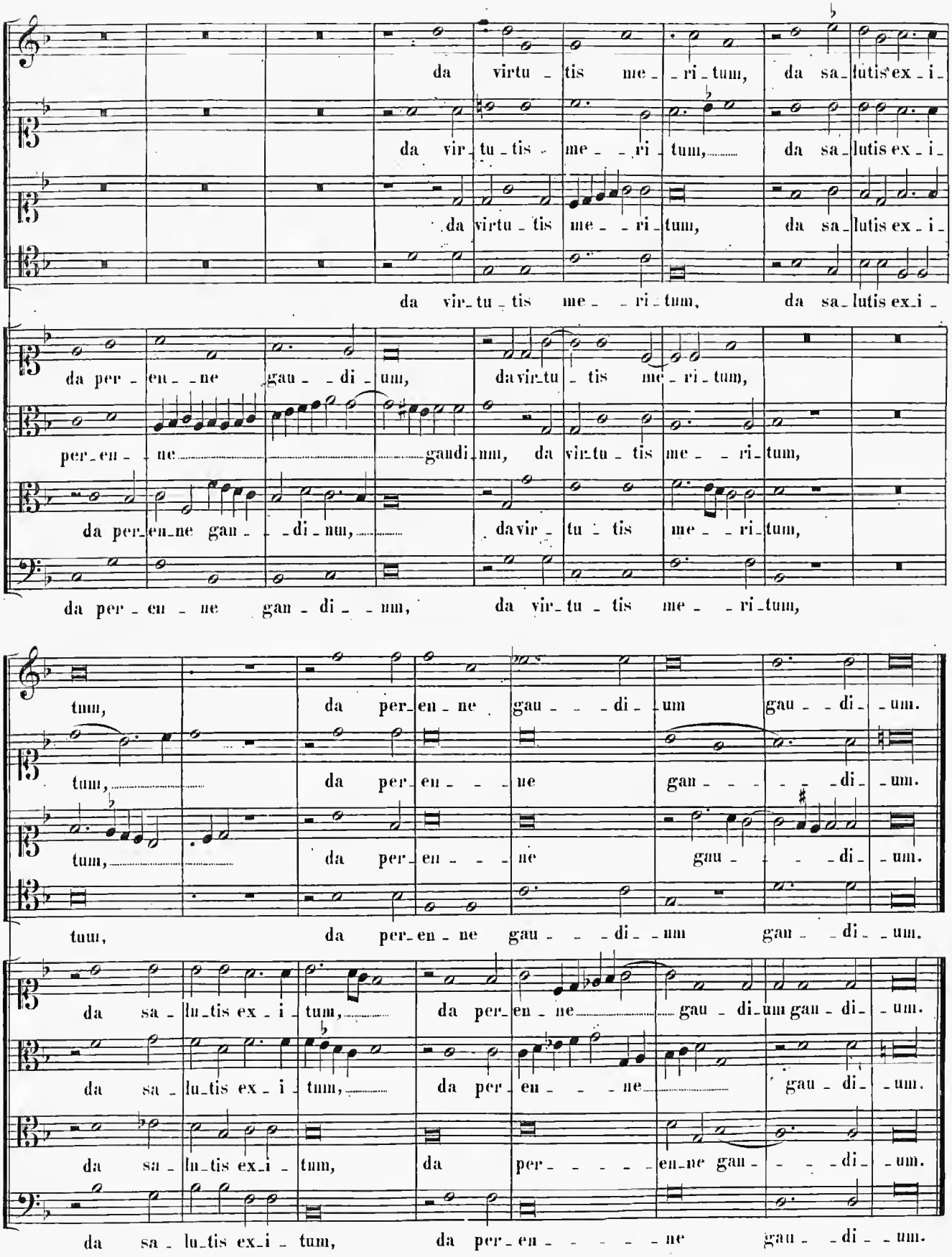
da virtu_tis me_ri_tum, da sa_lutis ex_i_
da virtu_tis me_ri_tum, da sa_lutis ex_i_
da virtu_tis me_ri_tum, da sa_lutis ex_i_
da vir_tu_tis me_ri_tum, da sa_lutis ex_i_
da per_en_ne gau_di_um, da vir_tu_tis me_ri_tum,
per_en_ne gaudi_um, da vir_tu_tis me_ri_tum,
da per_en_ne gau_di_um, da vir_tu_tis me_ri_tum,
da per_en_ne gau_di_um, da vir_tu_tis me_ri_tum,
tum, da per_en_ne gau_di_um gau_di_um.
tum, da per_en_ne gau_di_um.
tum, da per_en_ne gau_di_um.
tum, da per_en_ne gau_di_um gau_di_um.
da sa_lu_tis ex_i_tum, da per_en_ne gau_di_um gau_di_um.
da sa_lu_tis ex_i_tum, da per_en_ne gau_di_um.
da sa_lu_tis ex_i_tum, da per_en_ne gau_di_um.
da sa_lu_tis ex_i_tum, da per_en_ne gau_di_um.

31.

CHORUS I.

Cantus. (I.)

Septima pars. (Cantus II.)

Altus.

Quintus. (Bassus.)

A - - - - - ve re - gi - na coe - lo -

A - - ve re - gi - na re - gi -

A - - - - - - - - ve re - gi - na coe - lo - - rum re -

A - - - - - - ve re - gi - na coe - lo - - rum

CHORUS II.

Octava pars. (Altus.)

Sextus. (Tenor I.)

Tenor. (II.)

Bassus.

- - - - - - - - - rum re - - - gi - na coe - lo - - - - rum!

na coe - lo - - - - - rum re - gi - - - - - na coe - - - lo - - - rum!

- - gi - - na coe - - lo - - rum re - gi - na coe - - - - - lo - - - - rum!

re - - gi - - na coe - - - - - lo - - - - rum!

A - -

A - -

A -

A -

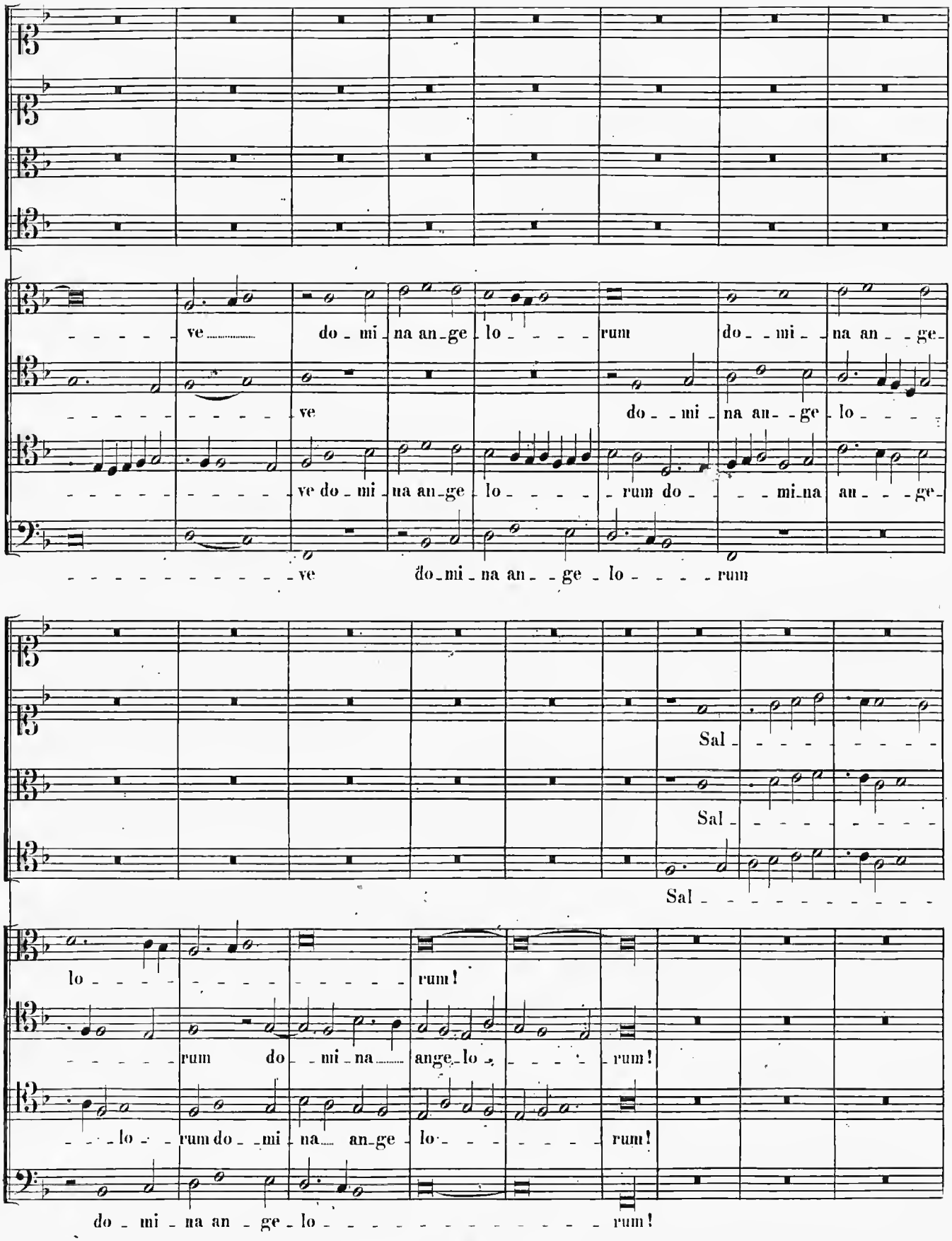
ve do mi na an ge lo rum do mi na an ge
ve
ve do mi na an ge lo rum do mi na an ge
ve do mi na an ge lo rum
Sal
Sal
Sal
lo rum!
rum do mi na ange lo rum!
lo rum do mi na an ge lo rum!
do mi na an ge lo rum!

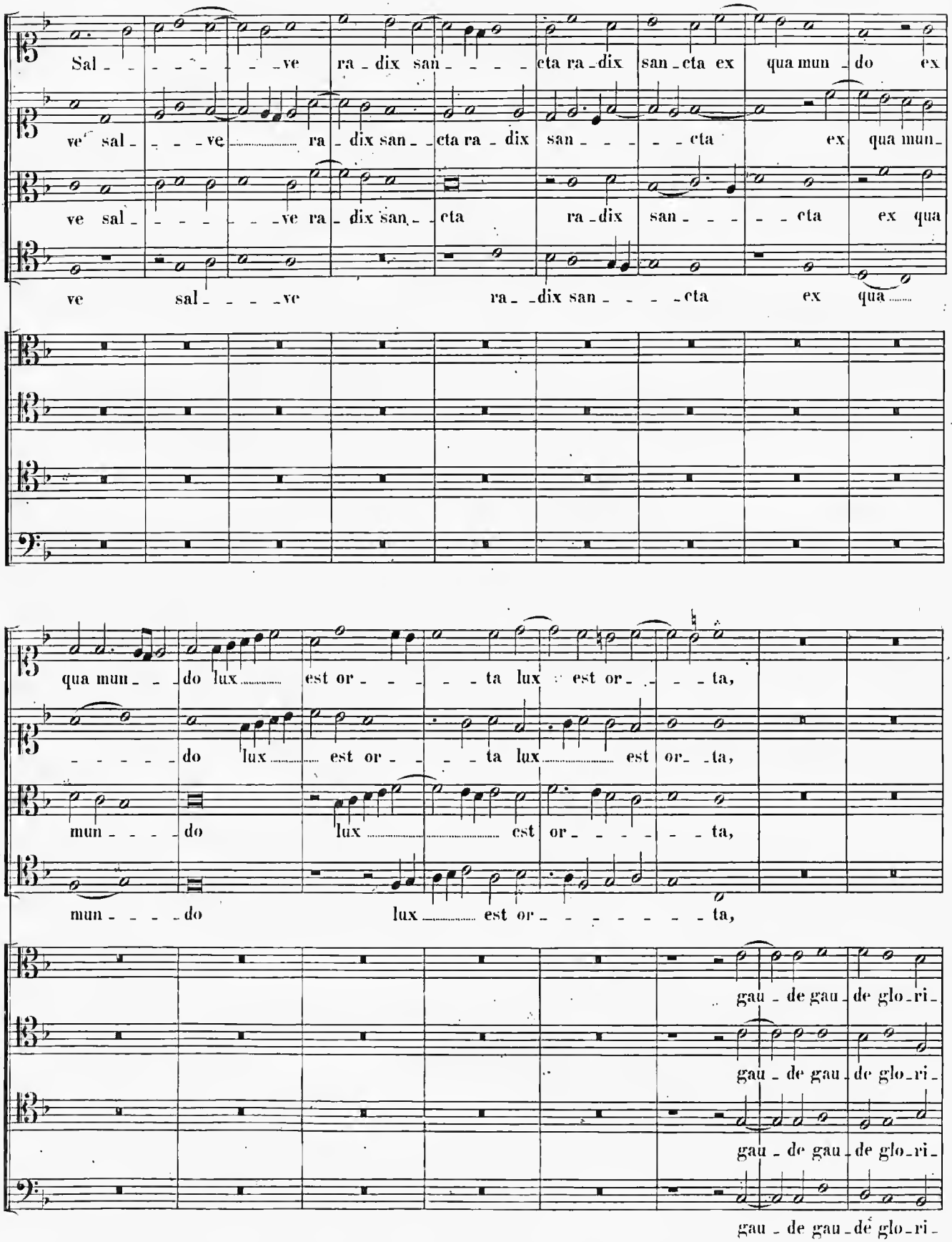
Sal - - - - - - - - ve ra - dix san - - - - cta ra - dix san - cta ex qua mun - do ex
ve sal - - - - ve ra - dix san - cta ra - dix san - - - - cta ex qua mun -
ve sal - - - - - - ve ra - dix san - cta ra - dix san - - - - cta ex qua
ve sal - - - - ve ra - - dix san - - - - cta ex qua
qua mun - - do lux est or - - - - - ta lux est or - - - - ta,
- - - - - do lux est or - - - - ta lux est or - ta,
mun - - - - do lux est or - - - - - - ta,
mun - - - - do lux est or - - - - - - - - ta,
gau - de gau - de glo - ri -
gau - de gau - de glo - ri -
gau - de gau - de glo - ri -
gau - de gau - de glo - ri -

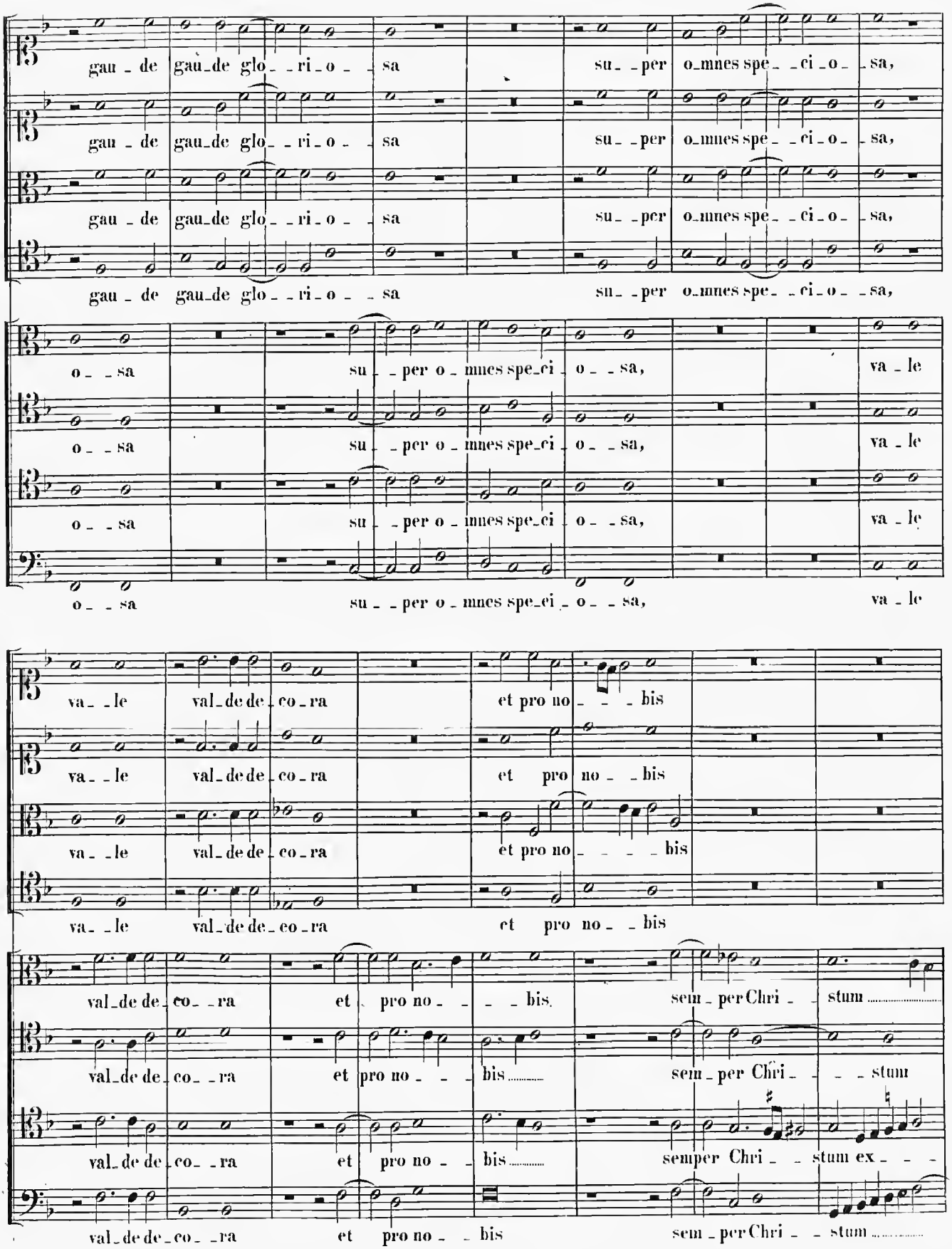
gau - de gau-de glo - ri - o - sa su - per o-mnes spe - ci - o - sa,
gau - de gau-de glo - ri - o - sa su - per o-mnes spe - ci - o - sa,
gau - de gau-de glo - ri - o - sa su - per o-mnes spe - ci - o - sa,
gau - de gau-de glo - ri - o - sa su - per o-mnes spe - ci - o - sa,
o - sa su - per o - mnes spe-ci - o - sa, va - le
o - sa su - per o - mnes spe-ci - o - sa, va - le
o - sa su - per o - mnes spe-ci - o - sa, va - le
o - sa su - per o - mnes spe-ci - o - sa, va - le
va - le val-de de-co-ra et pro no - bis
va - le val-de de-co-ra et pro no - bis
va - le val-de de-co-ra et pro no - bis
va - le val-de de-co-ra et pro no - bis
val-de de-co - ra et pro no - bis sem - per Chri - stum
val-de de-co - ra et pro no - bis sem - per Chri - stum
val-de de-co - ra et pro no - bis semper Chri - stum ex -
val-de de-co - ra et pro no - bis sem - per Chri - stum

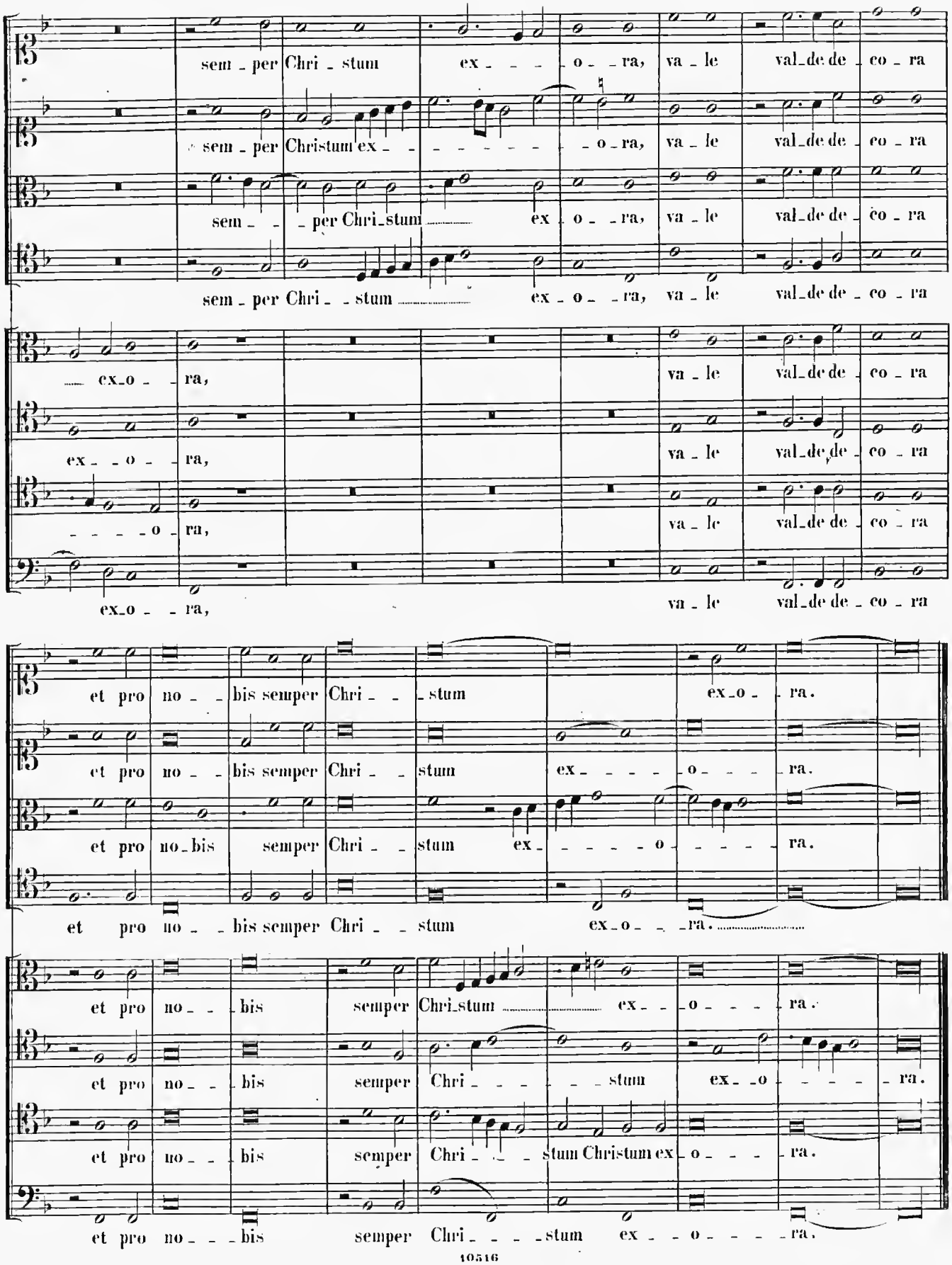
sem - per Chri - stum ex - - - o - ra, va - le val - de de - co - ra
sem - per Christum ex - - - - - - - o - ra, va - le val - de de - co - ra
sem - - - per Chri - stum ex - o - - ra, va - le val - de de - co - ra
sem - per Chri - - stum ex - o - - ra, va - le val - de de - co - ra
ex - o - - ra, va - le val - de de - co - ra
ex - - o - - ra, va - le val - de de - co - ra
- - - - - o - ra, va - le val - de de - co - ra
ex - o - - ra, va - le val - de de - co - ra
et pro no - - bis semper Chri - - - stum ex - o - - ra.
et pro no - - bis semper Chri - - stum ex - - - - - o - - - - ra.
et pro no - bis semper Chri - - stum ex - - - - - o - - - - ra.
et pro no - - bis semper Chri - - stum ex - o - - - ra.
et pro no - - bis semper Chri - stum ex - - o - - - ra.
et pro no - - bis semper Chri - - stum ex - o - - - - ra.
et pro no - - bis semper Chri - - - stum Christum ex - o - - - ra.
et pro no - - - bis semper Chri - - - - stum ex - - o - - - - ra.

32.

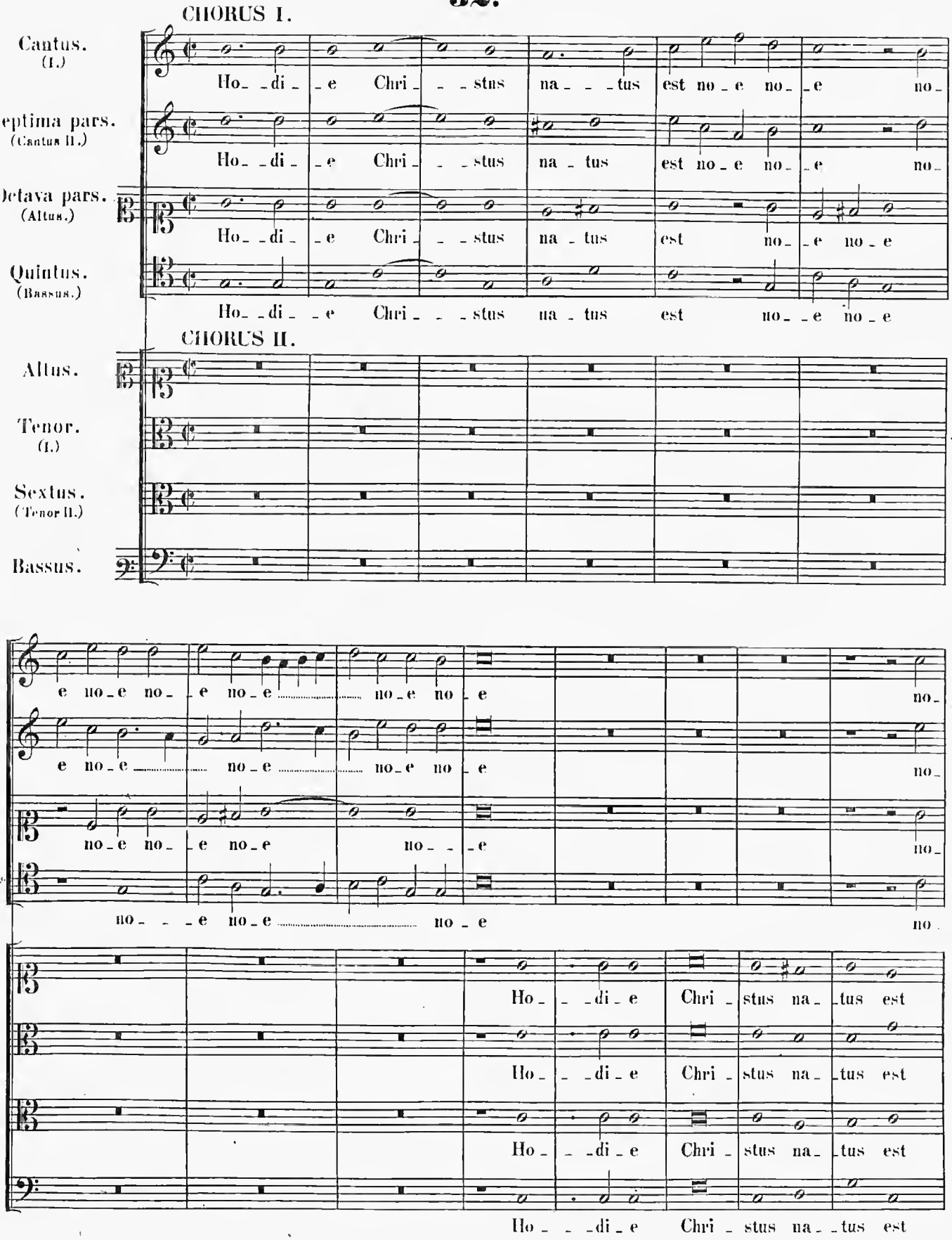
CHORUS I.
Cantus. (I.)
Septima pars. (Cantus II.)
Octava pars. (Altus.)
Quintus. (Bassus.)
Ho_ _di_ _e Chri_ _ _stus na_ _ _tus est no_e no_ _e no_
Ho_ _di_ _e Chri_ _ _stus na_ tus est no_e no_ _e no_
Ho_ _di_ _e Chri_ _ _stus na_ tus est no_ _e no_e
Ho_ _di_ _e Chri_ _ _stus na_ tus est no_ _e no_e
CHORUS II.
Altus.
Tenor. (I.)
Sextus. (Tenor II.)
Bassus.
e no_e no_ _e no_e no_e no_ e no_
e no_e no_e no_e no_e no_ e no_
no_e no_ _e no_e no_ _e no_
no_ _ _e no_e no_e no_
Ho_ _ _di_ e Chri_ stus na_ _tus est
Ho_ _ _di_ e Chri_ stus na_ _tus est
Ho_ _ _di_ e Chri_ stus na_ _tus est
Ho_ _ _di_ e Chri_ stus na_ _tus est

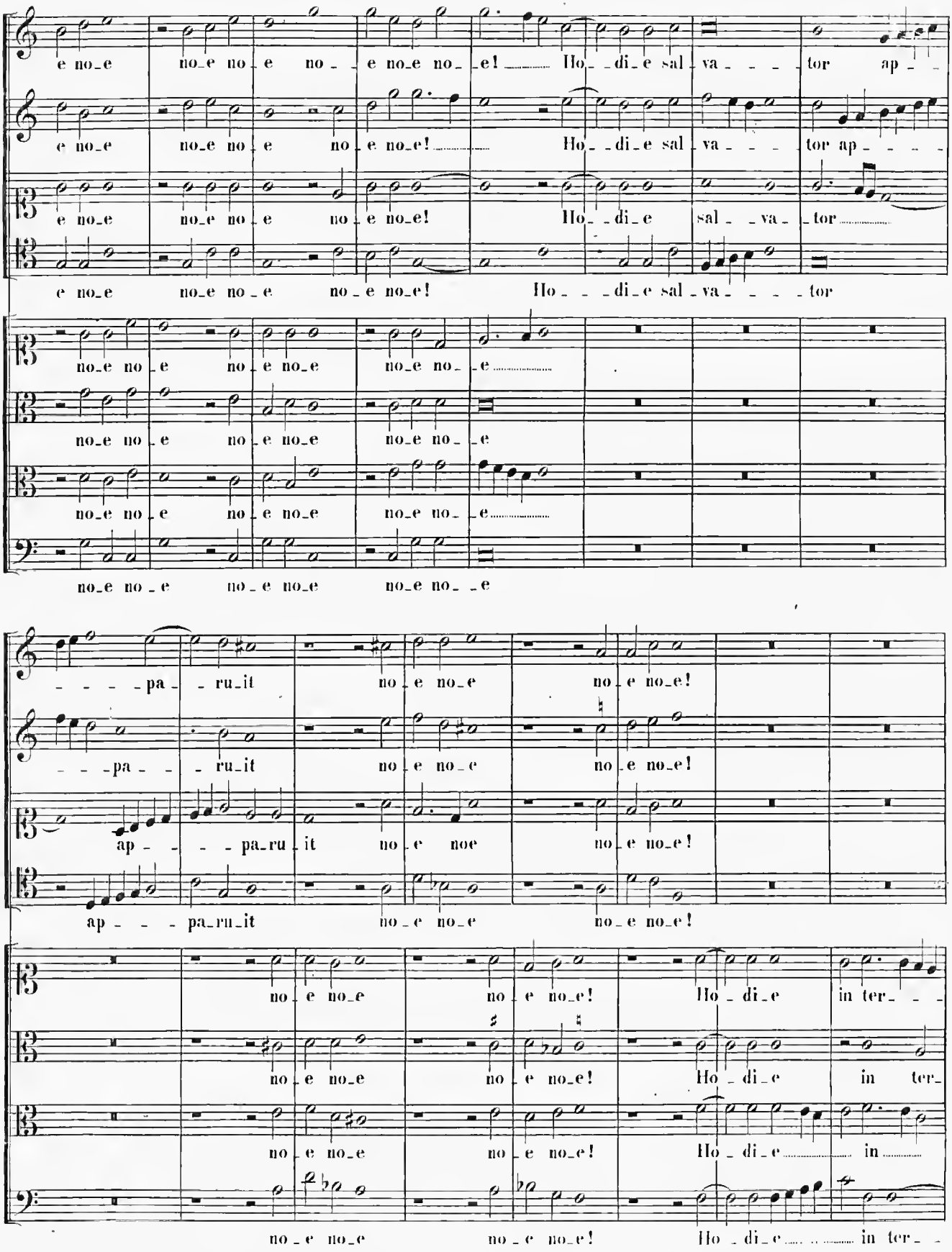
e no_e no_e no_e no_e no_e! Ho_di_e sal_va_tor ap_
e no_e no_e no_e no_e no_e! Ho_di_e sal_va_tor ap_
e no_e no_e no_e no_e no_e! Ho_di_e sal_va_tor
e no_e no_e no_e no_e no_e! Ho_di_e sal_va_tor
no_e no_e no_e no_e no_e no_e no_e
no_e no_e no_e no_e no_e no_e no_e
no_e no_e no_e no_e no_e no_e no_e
no_e no_e no_e no_e no_e no_e
_pa_ru_it no_e no_e no_e no_e!
_pa_ru_it no_e no_e no_e no_e!
ap_pa_ru_it no_e noe no_e no_e!
ap_pa_ru_it no_e no_e no_e no_e!
no_e no_e no_e no_e! Ho_di_e in ter_
no_e no_e no_e no_e! Ho_di_e in ter_
no_e no_e no_e no_e! Ho_di_e in
no_e no_e no_e no_e! Ho_di_e in ter_

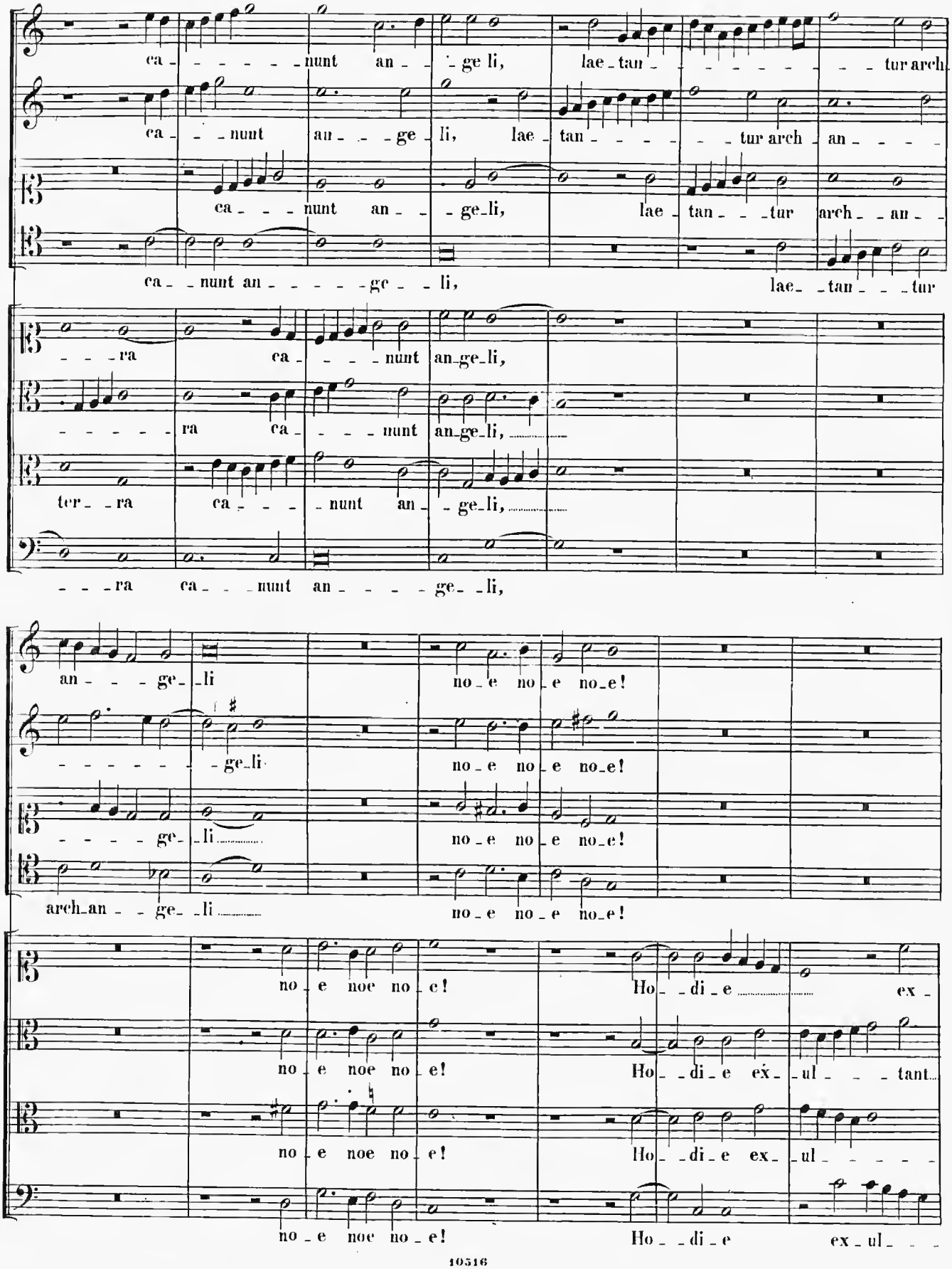
ca - - - - - nunt an - - ge li, lae - tan - - - - - - - tur arch
ca - - nunt an - - - ge - li, lae - tan - - - - - tur arch - an - - - -
ca - - - nunt an - - - ge - li, lae - tan - - - tur arch - - an - -
ca - - nunt an - - - - - ge - - li, lae - - tan - - - tur
- - - ra ca - - - - nunt an - ge - li,
- - - - - - ra ca - - - - nunt an - ge - li,
ter - - ra ca - - - - nunt an - - ge - li,
- - - ra ca - - - nunt an - - - - ge - - li,
an - - - ge - - li no - e no - e no - e!
- - - - - - - ge - li no - e no - e no - e!
- - - - - ge - - li no - e no - e no - e!
arch - an - - ge - - li no - e no - e no - e!
no - e noe no - e! Ho - - di - e - - - - - ex -
no - e noe no - e! Ho - - di - e ex - - ul - - - - tant -
no - e noe no - e! Ho - - di - e ex - - ul - - - - -
no - e noe no - e! Ho - - di - e ex - ul - - -

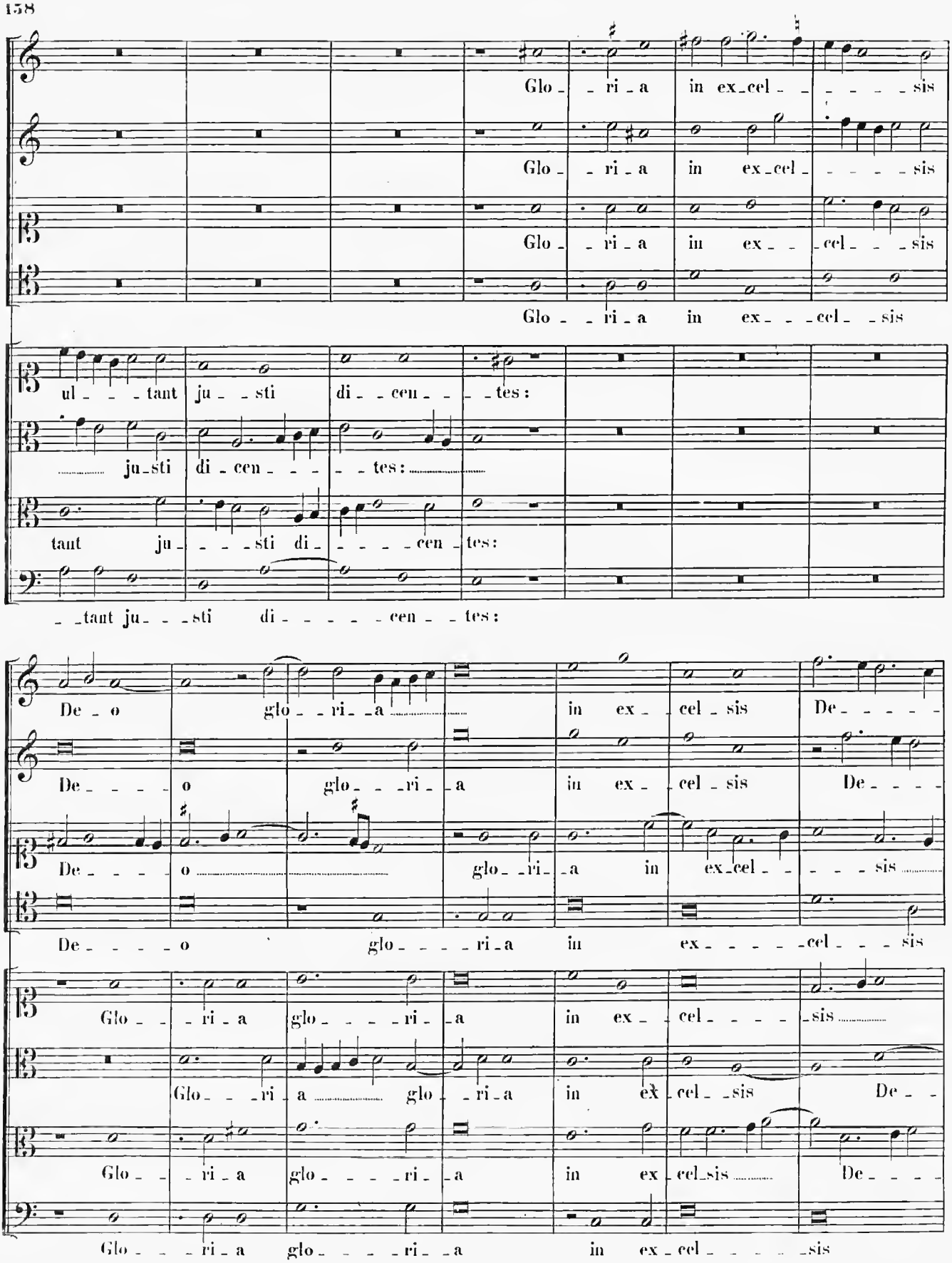
Glo - ri - a in ex - cel - sis
Glo - ri - a in ex - cel - sis
Glo - ri - a in ex - cel - sis
Glo - ri - a in ex - cel - sis
ul - tant ju - sti di - cen - tes:
ju - sti di - cen - tes:
taut ju - sti di - cen - tes:
- tant ju - sti di - cen - tes:
De - o glo - ri - a in ex - cel - sis De -
De - o glo - ri - a in ex - cel - sis De -
De - o glo - ri - a in ex - cel - sis
De - o glo - ri - a in ex - cel - sis
Glo - ri - a glo - ri - a in ex - cel - sis
Glo - ri - a glo - ri - a in ex - cel - sis De -
Glo - ri - a glo - ri - a in ex - cel - sis De -
Glo - ri - a glo - ri - a in ex - cel - sis

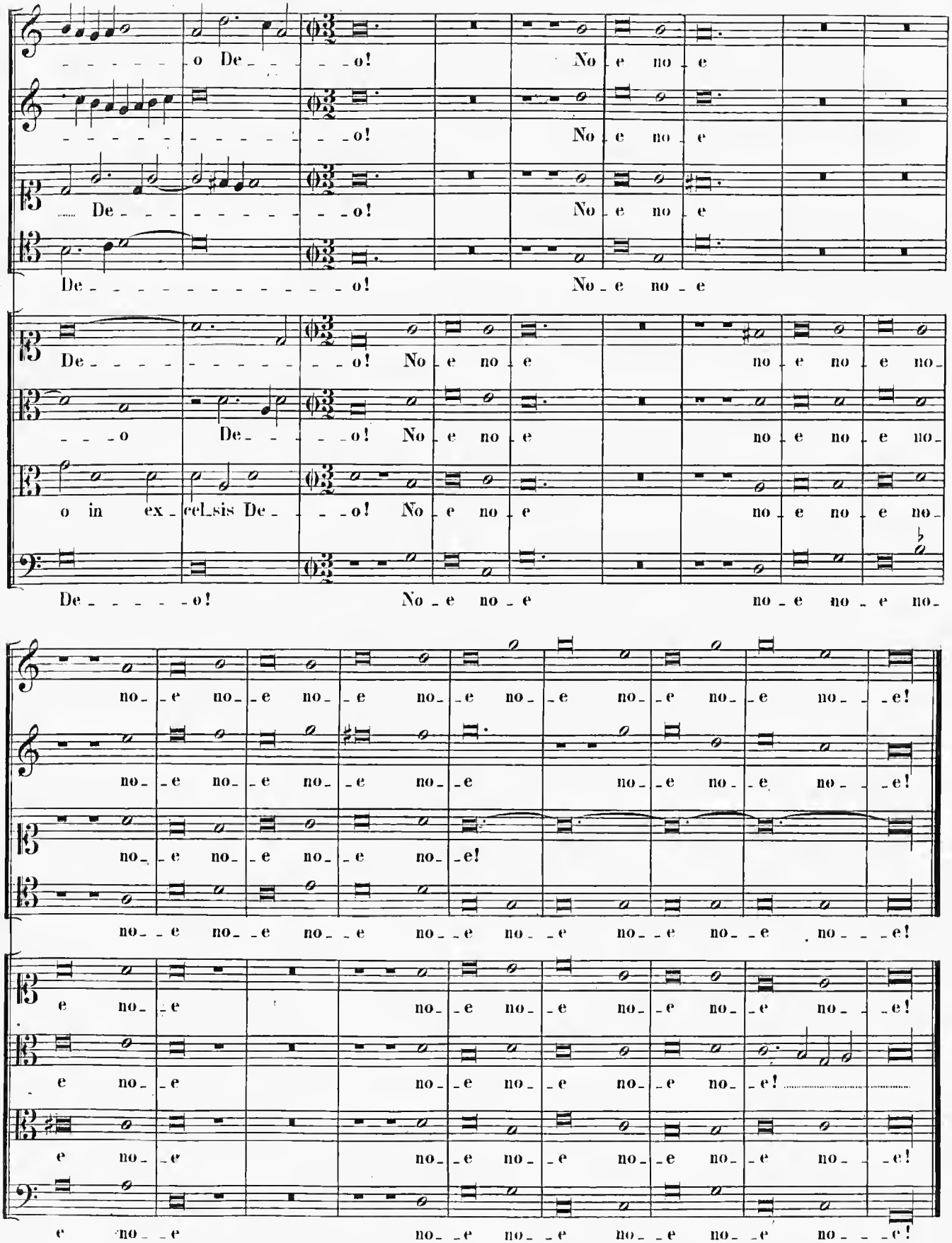
o De o! No e no e
o! No e no e
De o! No e no e
De o! No e no e
De o! No e no e no e no e no
o De o! No e no e no e no e no
o in ex cel sis De o! No e no e no e no e no
De o! No e no e no e no e no
no e no e no e no e no e no e no e!
no e no e no e no e no e no e no e!
no e no e no e no e!
no e no e no e no e no e no e no e!
e no e no e no e no e no e no e!
e no e no e no e no e no e!
e no e no e no e no e no e!
e no e no e no e no e no e!

33.

CHORUS I.

Cantus. Ju_ _bi la_ _ _ _ _ _ _te De_ _ _ _ _ _o

Altus. Ju_ _bi la_ _ _ _ _ _te De_ _ _ _ _ _ _o

Tenor. Ju_ _bi la_ _ _ _ _ _ _te De_ _ _ _ _ _o

Bassus. Ju_ _bi la_ _ _ _ _ _te De_ _ _ _ _ _ _ _ _o

CHORUS II.

Septima pars. (Cantus.) Ju_ _ _ _bi la_ _ _ _ _ _

Octava pars. (Altus.) Ju_ _ _ _bi la_ _ _ _ _ _

Sextus. (Tenor.) Ju_ _ _ _bi la_ _ _ _ _ _

Quintus. (Bassus.) Ju_ _ _ _bi la_ _ _ _ _ _

o_ _ _ _ _ _mnis ter_ _ _ _ _ _ra, ser_vi_te Do_mi_

o_ _ _ _ _ _ _mnis ter_ _ _ra, ser_vi_te Do_mi_

o_ _ _ _ _ _mnis ter_ _ _ _ _ _ra, ser_vi_te Do_mi_

o_ _ _ _ _ _mnis ter_ _ _ra, ser_vi_te Do_mi_

_ _ _te De_ _ _ _ _ _ _o o_ _ _ _mnis ter_ _ _ _ _ _ra,

te De_ _ _ _ _ _ _ _ _o o_ _ _ _mnis ter_ _ _ _ _ _ _ _ra,

_ _te De_ _ _ _ _ _ _o o_mnis ter_ _ _ _ _ _ _ _ _ra,

te De_ _ _ _ _ _ _ _ _ _ _o o_ _ _ _ _mnis ter_ _ _ _ _ _ra,

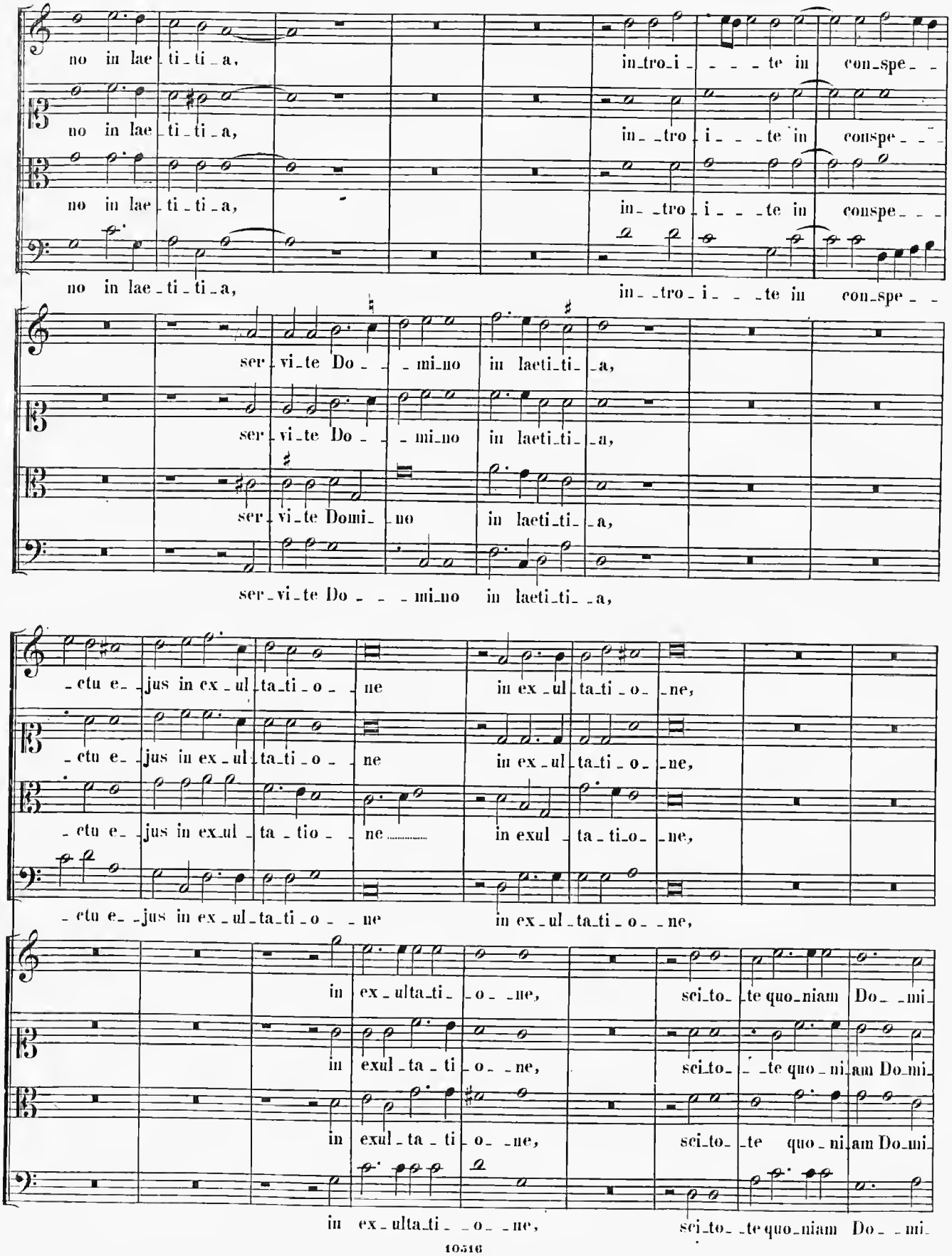
no in lae_ti_ti_a, in_tro_i_ _ _ _te in con_spe_ _
no in lae_ti_ti_a, in_ _tro_i_ _ _te in conspe_ _ _
no in lae_ti_ti_a, in_ _tro_i_ _ _te in conspe_ _ _
no in lae_ti_ti_a, in_ _tro_i_ _ _te in con_spe_ _
ser_vi_te Do_ _ _mi_no in laeti_ti_ _a,
ser_vi_te Do_ _ _mi_no in laeti_ti_ _a,
ser_vi_te Domi_ _no in laeti_ti_ _a,
ser_vi_te Do_ _ _mi_no in laeti_ti_ _a,
etu e _jus in ex_ul_ta_ti_o_ _ne in ex_ul_ta_ti_o_ _ne,
etu e _jus in ex_ul_ta_ti_o_ _ne in ex_ul_ta_ti_o_ _ne,
etu e _jus in ex_ul_ta_tio_ _ne in exul_ta_ti_o_ _ne,
etu e _jus in ex_ul_ta_ti_o_ _ne in ex_ul_ta_ti_o_ _ne,
in ex_ulta_ti_ _o_ _ne, sci_to_ _te quo_niam Do_ _mi_
in exul_ta_ti_o_ _ne, sci_to_ _ _te quo_ni_am Do_mi_
in exul_ta_ti_o_ _ne, sci_to_ _te quo_ni_am Do_mi_
in ex_ulta_ti_ _o_ _ne, sci_to_ _te quo_niam Do_ _mi_

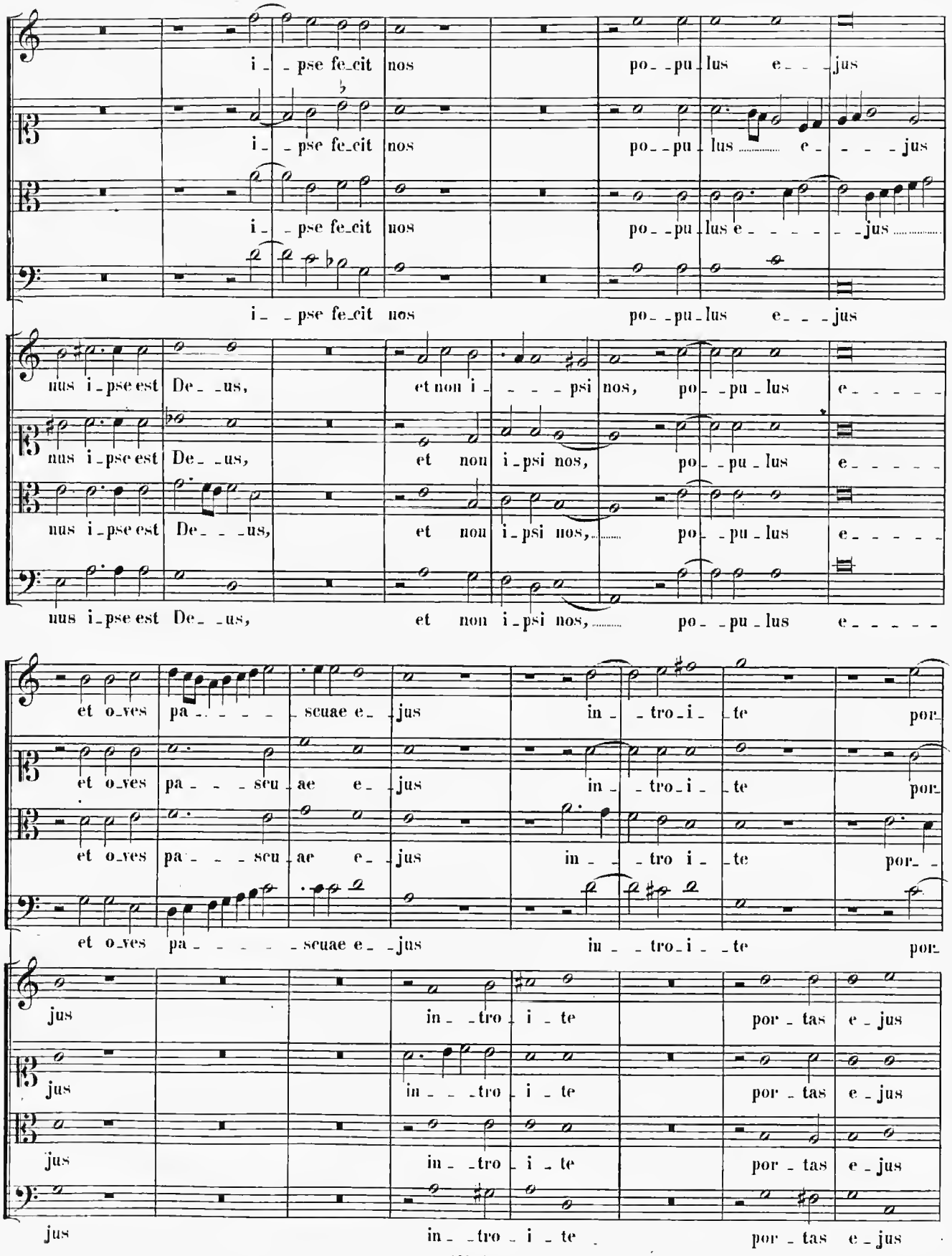
i_pse fe_cit nos po_pu_lus e_jus
i_pse fe_cit nos po_pu_lus e_jus
i_pse fe_cit nos po_pu_lus e_jus
i_pse fe_cit nos po_pu_lus e_jus
nus i_pse est De_us, et non i_psi nos, po_pu_lus e_
nus i_pse est De_us, et non i_psi nos, po_pu_lus e_
nus i_pse est De_us, et non i_psi nos, po_pu_lus e_
nus i_pse est De_us, et non i_psi nos, po_pu_lus e_
et o_ves pa_scuae e_jus in_tro_i_te por_
et o_ves pa_scu_ae e_jus in_tro_i_te por_
et o_ves pa_scu_ae e_jus in_tro i_te por_
et o_ves pa_scuae e_jus in_tro_i_te por_
jus in_tro_i_te por_tas e_jus
jus in_tro_i_te por_tas e_jus
jus in_tro_i_te por_tas e_jus
jus in_tro_i_te por_tas e_jus

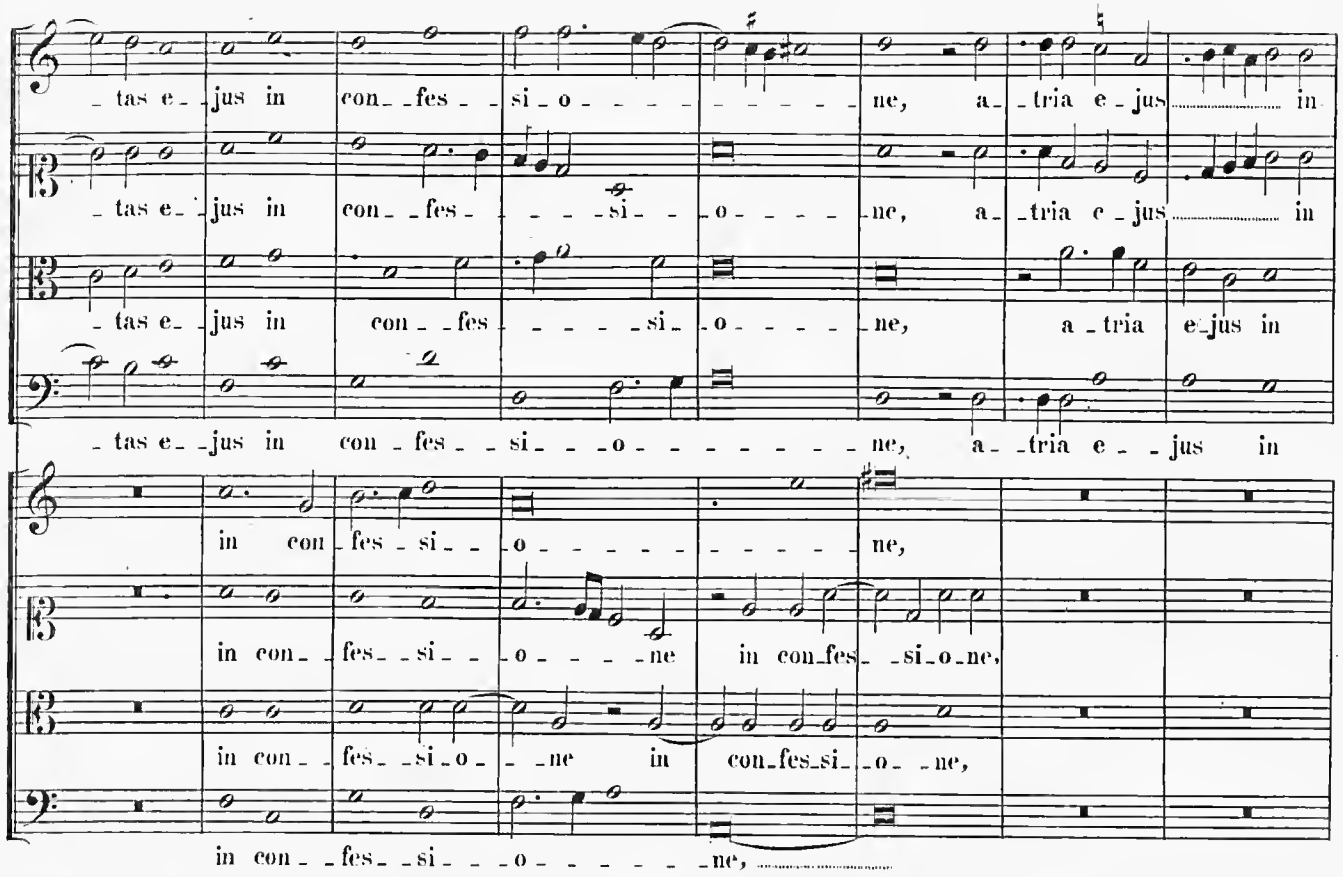
tas e_jus in con_fes_si_o_ne, a_tria e_jus in
tas e_jus in con_fes_si_o_ne, a_tria e_jus in
tas e_jus in con_fes_si_o_ne, a_tria e_jus in
in con_fes_si_o_ne,
in con_fes_si_o_ne in con_fes_si_o_ne,
in con_fes_si_o_ne in con_fes_si_o_ne,
in con_fes_si_o_ne,

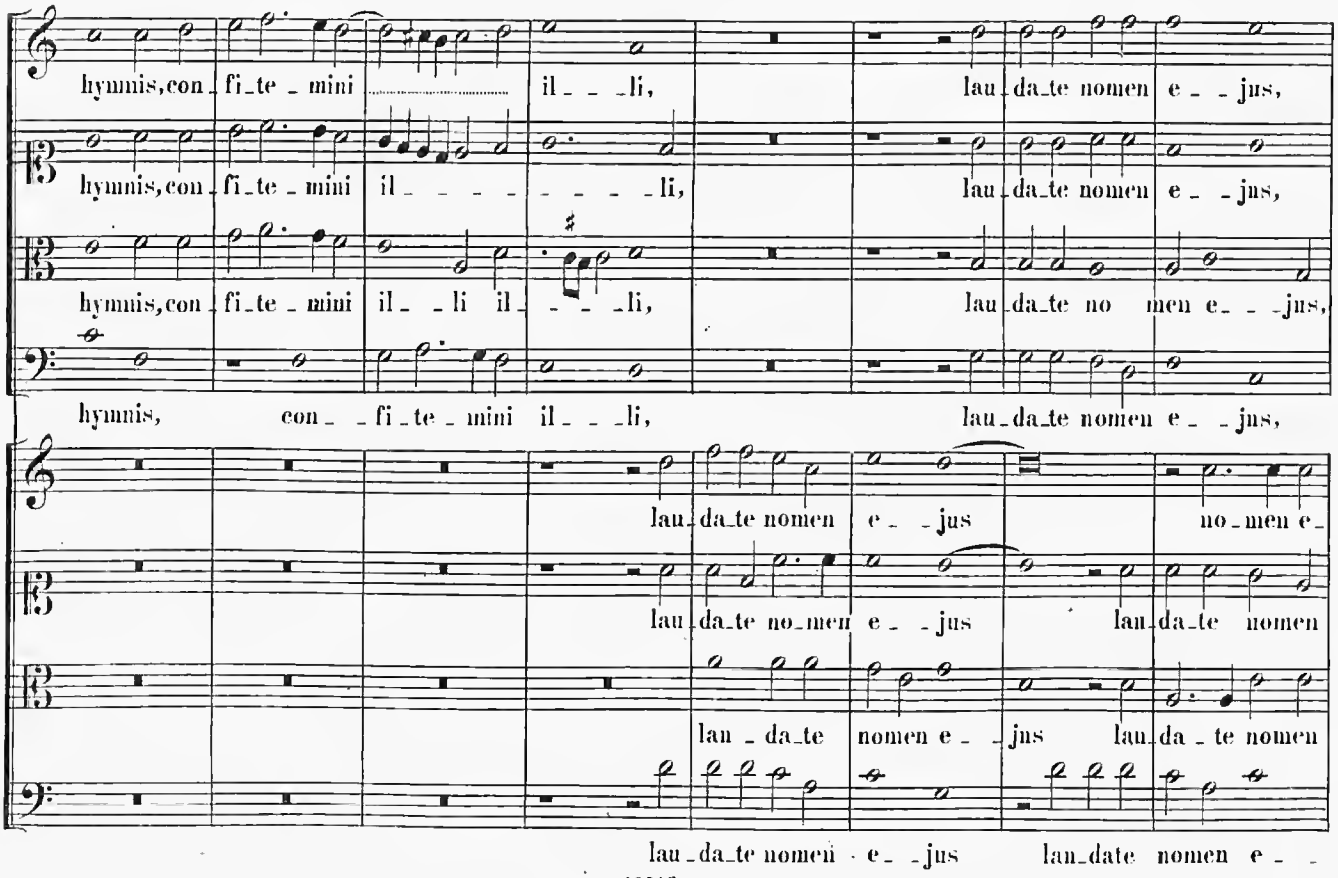
hymnis, con_fi_te_mini il_li, lau_da_te nomen e_jus,
hymnis, con_fi_te_mini il_li, lau_da_te nomen e_jus,
hymnis, con_fi_te_mini il_li il_li, lau_da_te no men e_jus,
hymnis, con_fi_te_mini il_li, lau_da_te nomen e_jus,
lau_da_te nomen e_jus no_men e_
lau_da_te no_men e_jus lau_da_te nomen
lau_da_te nomen e_jus lau_da_te nomen
lau_da_te nomen e_jus lau_date nomen e_

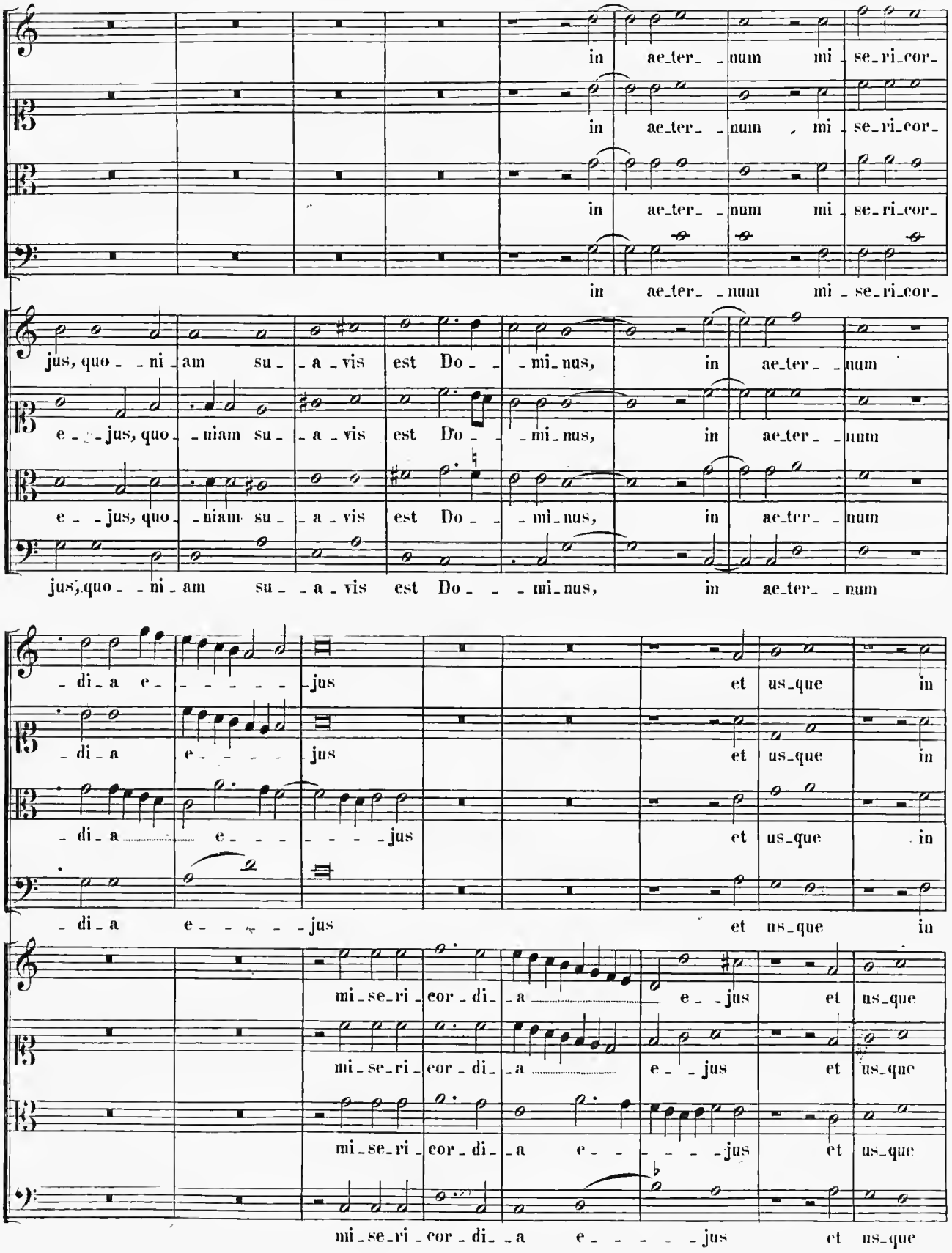
in ae_ter_ _num mi_se_ri_cor_
in ae_ter_ _num mi_se_ri_cor_
in ae_ter_ _num mi_se_ri_cor_
in ae_ter_ _num mi_se_ri_cor_
jus, quo_ _ni_am su_ _a_vis est Do_ _ _mi_nus, in ae_ter_ _num
e_ _jus, quo_ _niam su_ _a_vis est Do_ _ _mi_nus, in ae_ter_ _num
e_ _jus, quo_ _niam su_ _a_vis est Do_ _ _mi_nus, in ae_ter_ _num
jus, quo_ _ni_am su_ _a_vis est Do_ _ _mi_nus, in ae_ter_ _num
_di_a e_ _ _ _ _ _jus et us_que in
_di_a e_ _ _ _ _jus et us_que in
_di_a _ e_ _ _ _ _ _jus et us_que in
_di_a e_ _ _ _ _ _jus et us_que in
mi_se_ri_cor_di_a _ e_ _jus et us_que
mi_se_ri_cor_di_a _ e_ _jus et us_que
mi_se_ri_cor_di_a e_ _ _ _ _ _jus et us_que
mi_se_ri_cor_di_a e_ _ _ _ _ _jus et us_que

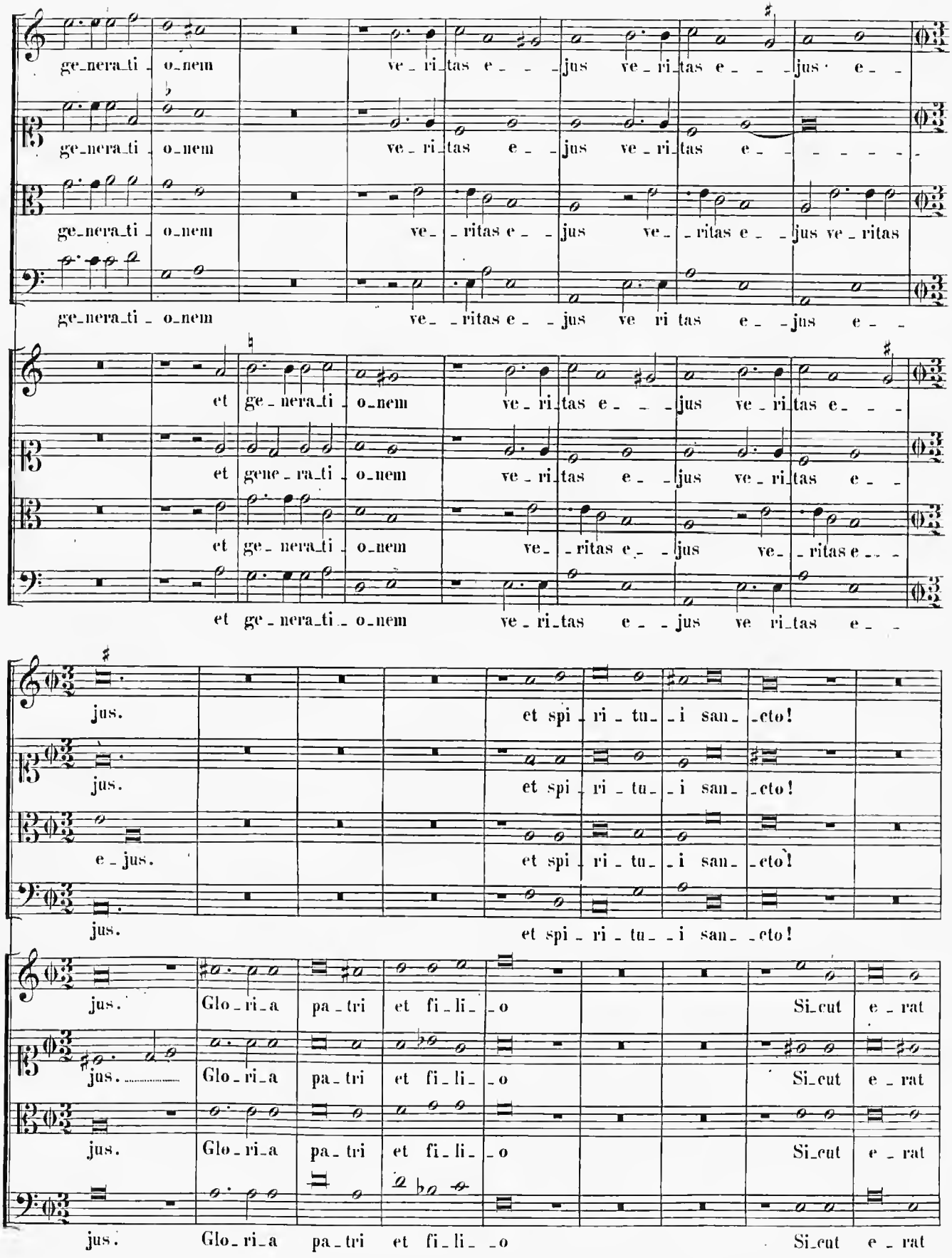
ge_nera_ti_o_nem ve_ri_tas e_jus ve_ri_tas e_jus e_
ge_nera_ti_o_nem ve_ri_tas e_jus ve_ri_tas e_
ge_nera_ti_o_nem ve_ritas e_jus ve_ritas e_jus ve_ritas
ge_nera_ti_o_nem ve_ritas e_jus ve ri tas e_jus e_
et ge_nera_ti_o_nem ve_ri_tas e_jus ve_ri_tas e_
et gene_ra_ti_o_nem ve_ri_tas e_jus ve_ri_tas e_
et ge_nera_ti_o_nem ve_ritas e_jus ve_ritas e_
et ge_nera_ti_o_nem ve_ri_tas e_jus ve ri_tas e_
jus. et spi_ri_tu_i san_cto!
jus. et spi_ri_tu_i san_cto!
e_jus. et spi_ri_tu_i san_cto!
jus. et spi_ri_tu_i san_cto!
jus. Glo_ri_a pa_tri et fi_li_o Si_cut e_rat
jus. Glo_ri_a pa_tri et fi_li_o Si_cut e_rat
jus. Glo_ri_a pa_tri et fi_li_o Si_cut e_rat
jus. Glo_ri_a pa_tri et fi_li_o Si_cut e_rat

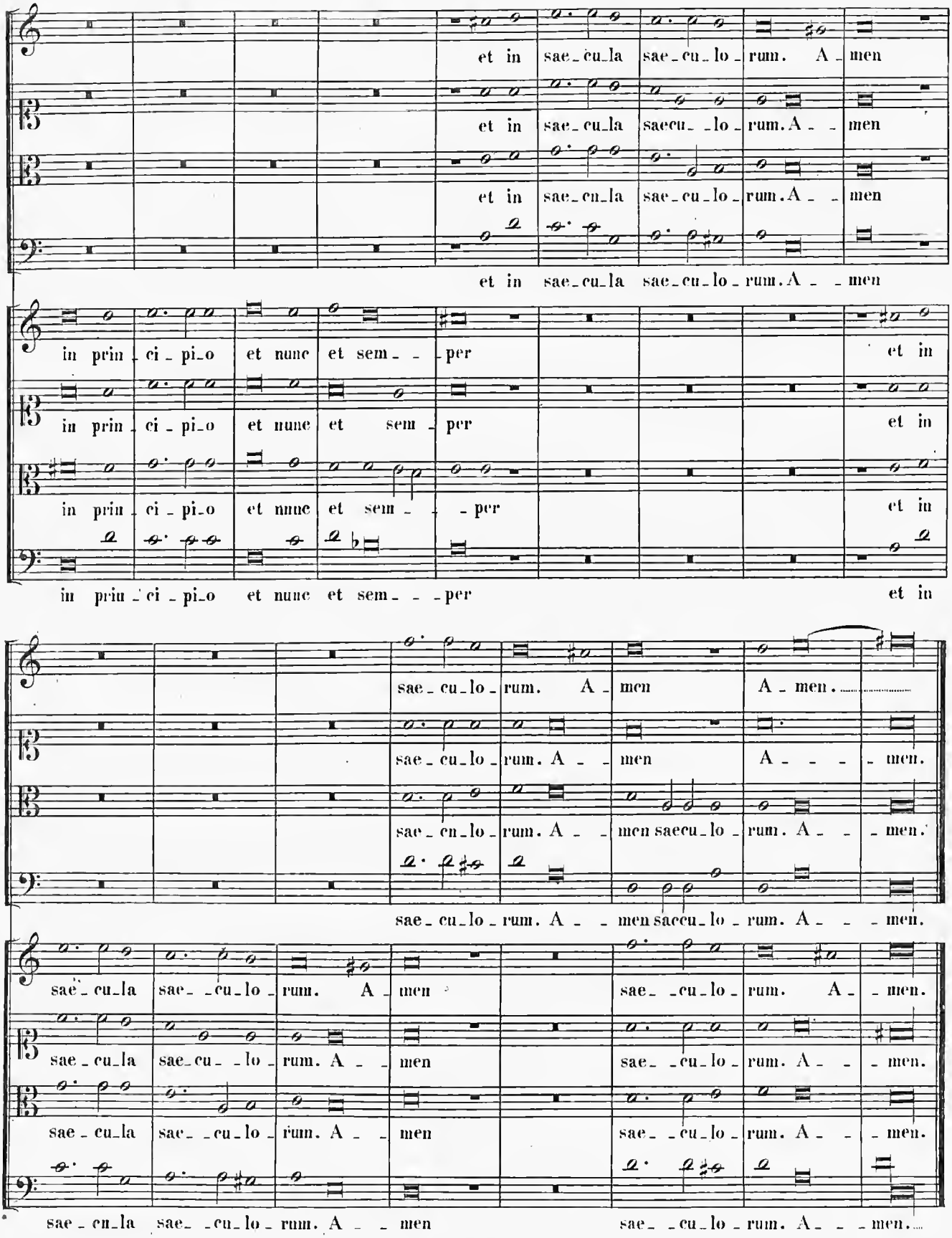

10516

BIBLIOTEKA UNIWERSYTECKA w ŁODZI

LIBER QUARTUS

TAVOLA Deli Motetti a 5.

	pag.
1. Osculetur me osculo oris sui.	3
2. Trahe me post te	5
3. Nigra sum, sed formosa.	8
4. Vineam meam non custodivi	11
5. Si ignoras te, o pulchra inter mulieres	14
6. Pulchrae sunt genae tuae	17
7. Fasciculus myrrhae	20
8. Ecce tu pulcher es, dilecte mi	22
9. Tota pulchra es amica mea	25
10. Vulnerasti cor meum	27
11. Sicut lilium inter spinas	30
12. Introduxit me rex in cellam	31
13. Laeva ejus sub capite meo	36
14. Vox dilecti mei	39
15. Surge, propera amica mea	41
16. Surge amica mea, speciosa mea.	44
17 Dilectus meus mihi et ego illi	47
18. Surgam et circuibo civitatem	50
19. Adjuro vos, filiae Hierusalem	52
20. Caput ejus aurum optimum	55
21. Dilectus meus descendit in hortum suum	58
22. Pulchra es amica mea	61
23. Quae est ista	63
24. Descendi in hortum meum	66
25. Quam pulchri sunt gressus tui	68
26. Duo ubera tua.	71
27. Quam pulchra es et quam decora	75
28. Guttur tuum sicut	78
29. Veni, veni dilecte mi	81

1.

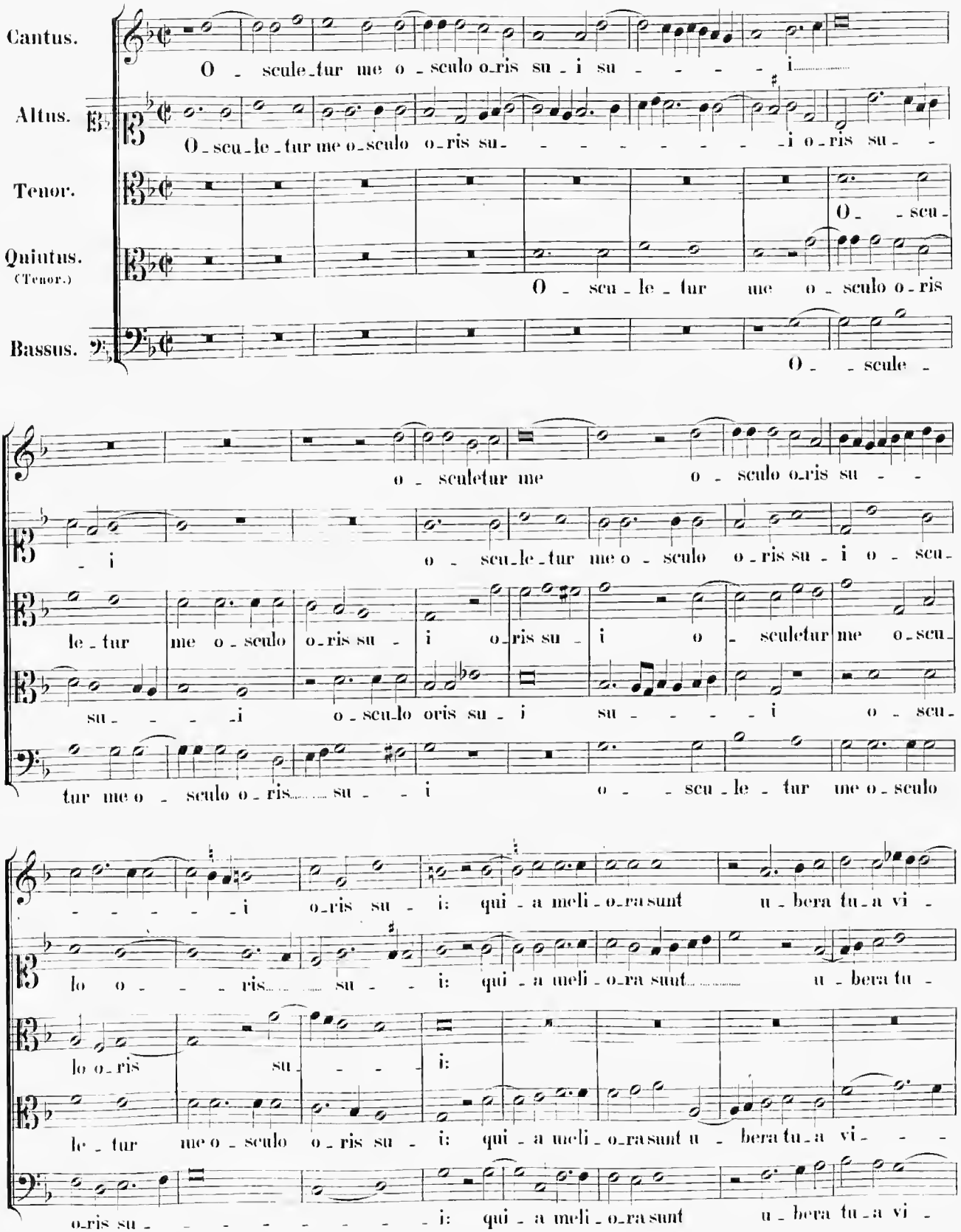
Cantus.
O - scule-tur me o - sculo o-ris su - i su - - - - - i
Altus.
O-scu-le-tur me o-sculo o-ris su- - - - - - - - -i o-ris su- -
Tenor.
O - - scu-
Quintus.
(Tenor.)
O - scu - le - tur me o - sculo o - ris
Bassus.
O - - scule -
o - sculetur me o - sculo o-ris su - -
- i o - scu-le-tur me o - sculo o-ris su - i o - scu-
le - tur me o - sculo o-ris su - i o-ris su - i o - sculetur me o-scu-
su - - - - i o - scu-lo oris su - i su - - - - i o - scu-
tur me o - sculo o - ris su - - i o - - scu - le - tur me o - sculo
- - - - - i o-ris su - i: qui - a meli - o-ra sunt u - bera tu-a vi -
lo o - - - - ris su - - i: qui - a meli - o-ra sunt u - bera tu -
lo o-ris su - - - i:
le - tur me o - sculo o - ris su - i: qui - a meli - o-ra sunt u - bera tu-a vi - - -
o-ris su - - - - - - - - i: qui - a meli - o-ra sunt u - bera tu-a vi -

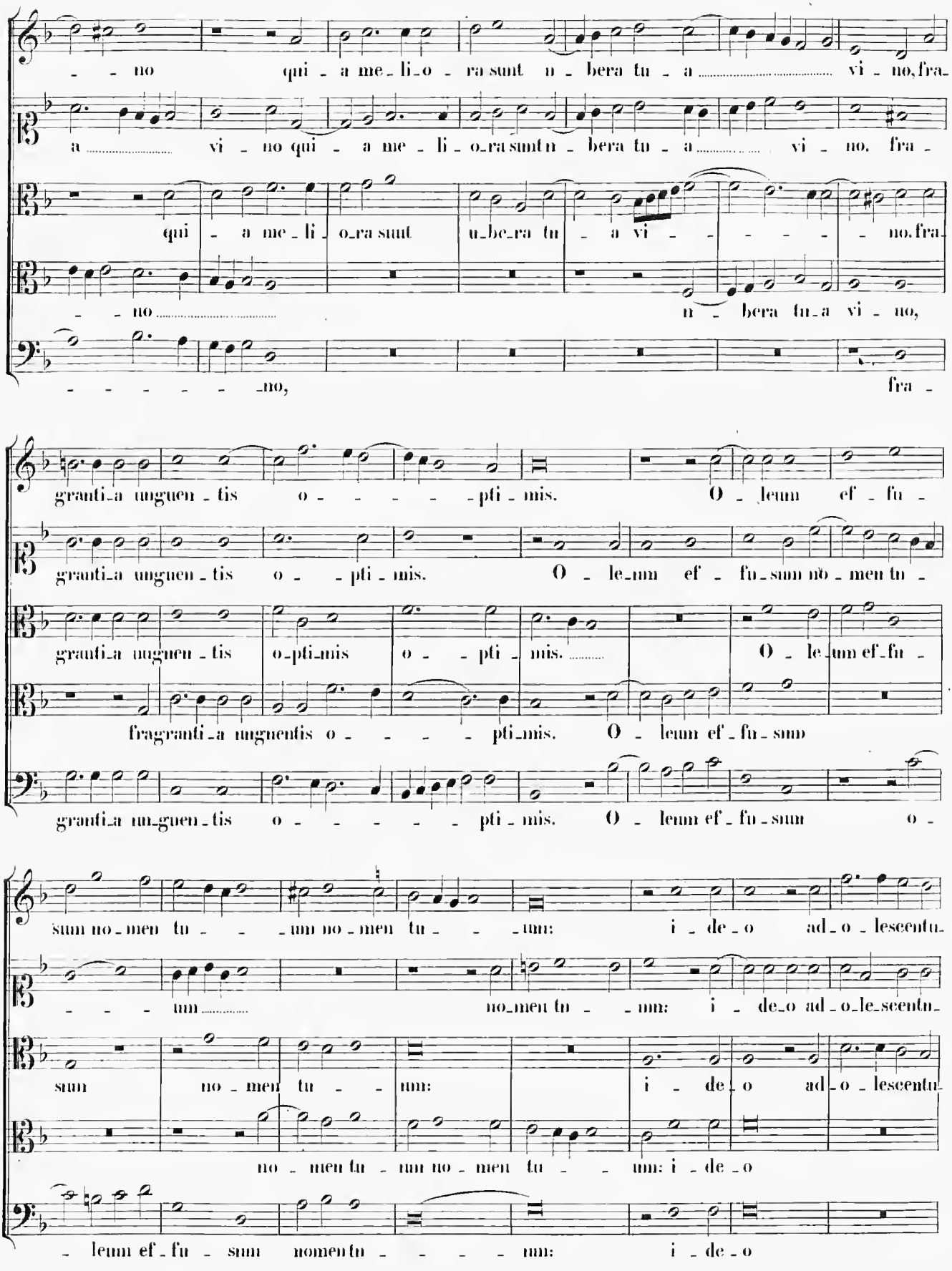
no qui a me li o ra sunt u bera tu a vi no, fra
a vi no qui a me li o ra sunt u bera tu a vi no. fra
qui a me li o ra sunt u be ra tu a vi no. fra
no u bera tu a vi no,
no, fra
grantia unguen tis o pti mis. O leum ef fu
grantia unguen tis o pti mis. O le um ef fu sum no men tu
grantia unguen tis o pti mis. O le um ef fu
fragrantia unguentis o pti mis. O leum ef fu sum
grantia un guen tis o pti mis. O leum ef fu sum o
sum no men tu um no men tu um: i de o ad o lescentu
um no men tu um: i de o ad o le scentu
sum no men tu um: i de o ad o lescentu
no men tu um no men tu um: i de o
leum ef fu sum nomen tu um: i de o

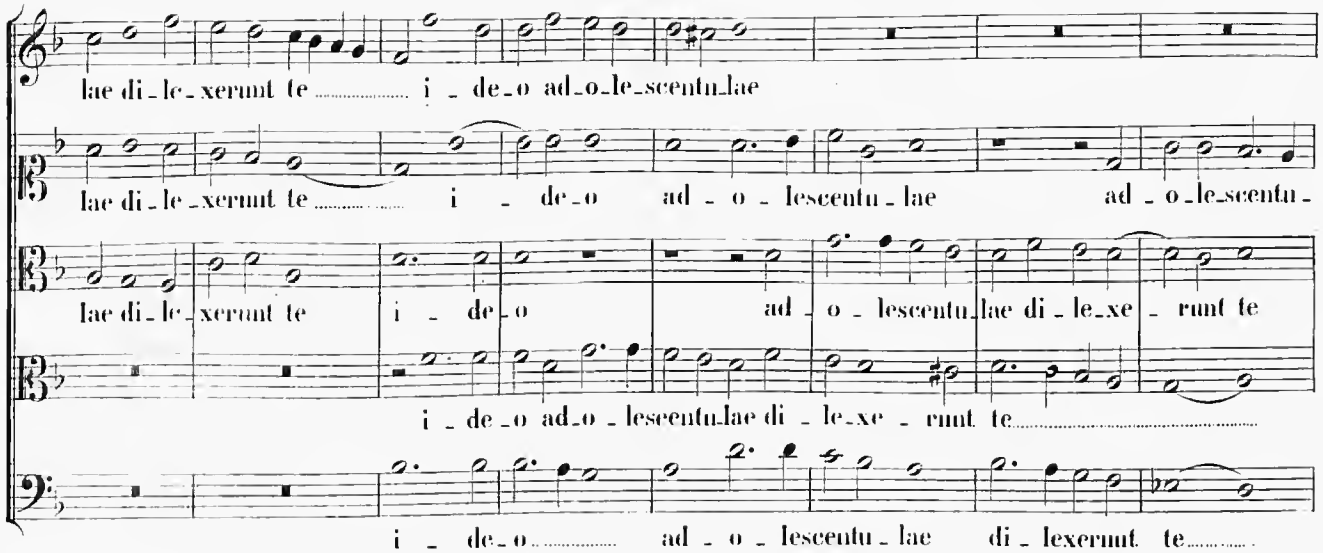
lae di - le - xerunt te ..... i - de - o ad - o - le - scentu - lae
lae di - le - xerunt te ..... i - de - o ad - o - lescentu - lae ad - o - le - scentu -
lae di - le - xerunt te i - de - o ad - o - lescentu - lae di - le - xe - runt te
i - de - o ad - o - lescentu - lae di - le - xe - runt te .....
i - de - o ..... ad - o - lescentu - lae di - lexerunt te .....

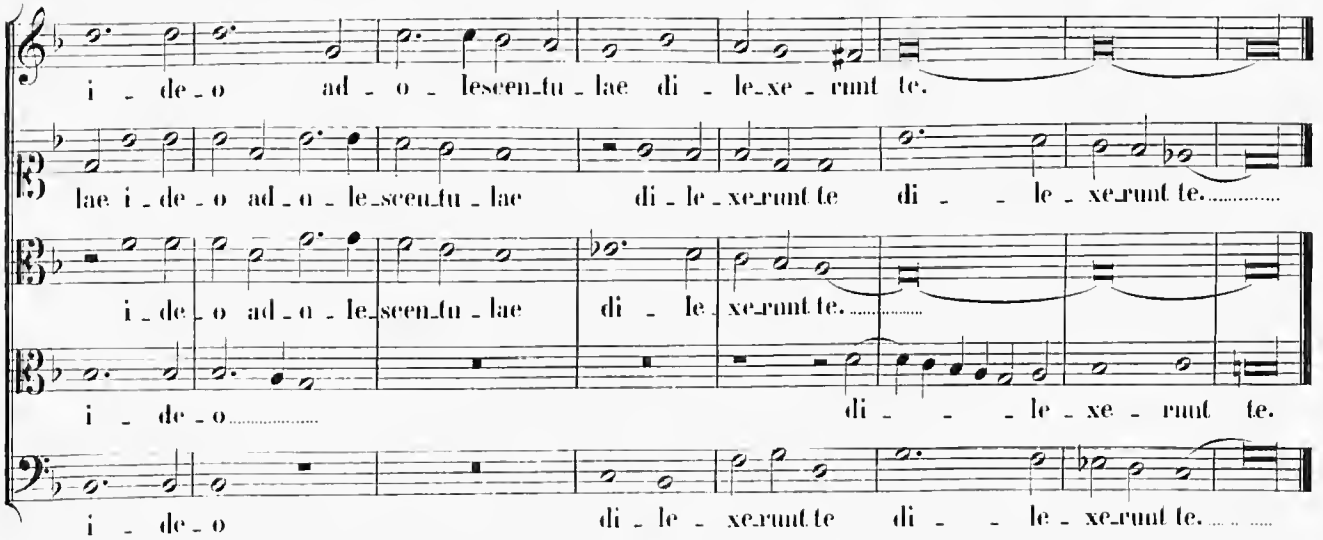
i - de - o ad - o - lescen - tu - lae di - le - xe - runt te.
lae i - de - o ad - o - le - scen - tu - lae di - le - xe - runt te di - - le - xe - runt te. .....
i - de - o ad - o - le - scen - tu - lae di - le - xe - runt te. .....
i - de - o ..... di - - - le - xe - runt te.
i - de - o di - le - xe - runt te di - - le - xe - runt te. .....

2.

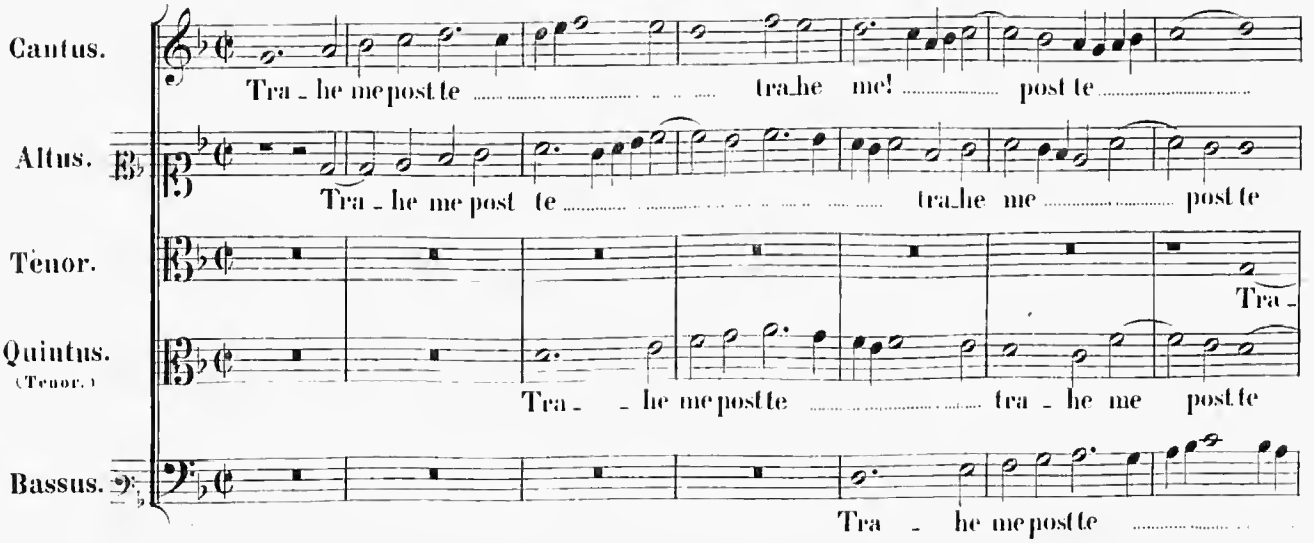
Cantus.
Tra - he me post te ..... tra - he me! ..... post te .....
Altus.
Tra - he me post te ..... tra - he me ..... post te
Tenor.
Tra -
Quintus.
(Tenor.)
Tra - - he me post te ..... tra - he me post te
Bassus.
Tra - he me post te .....

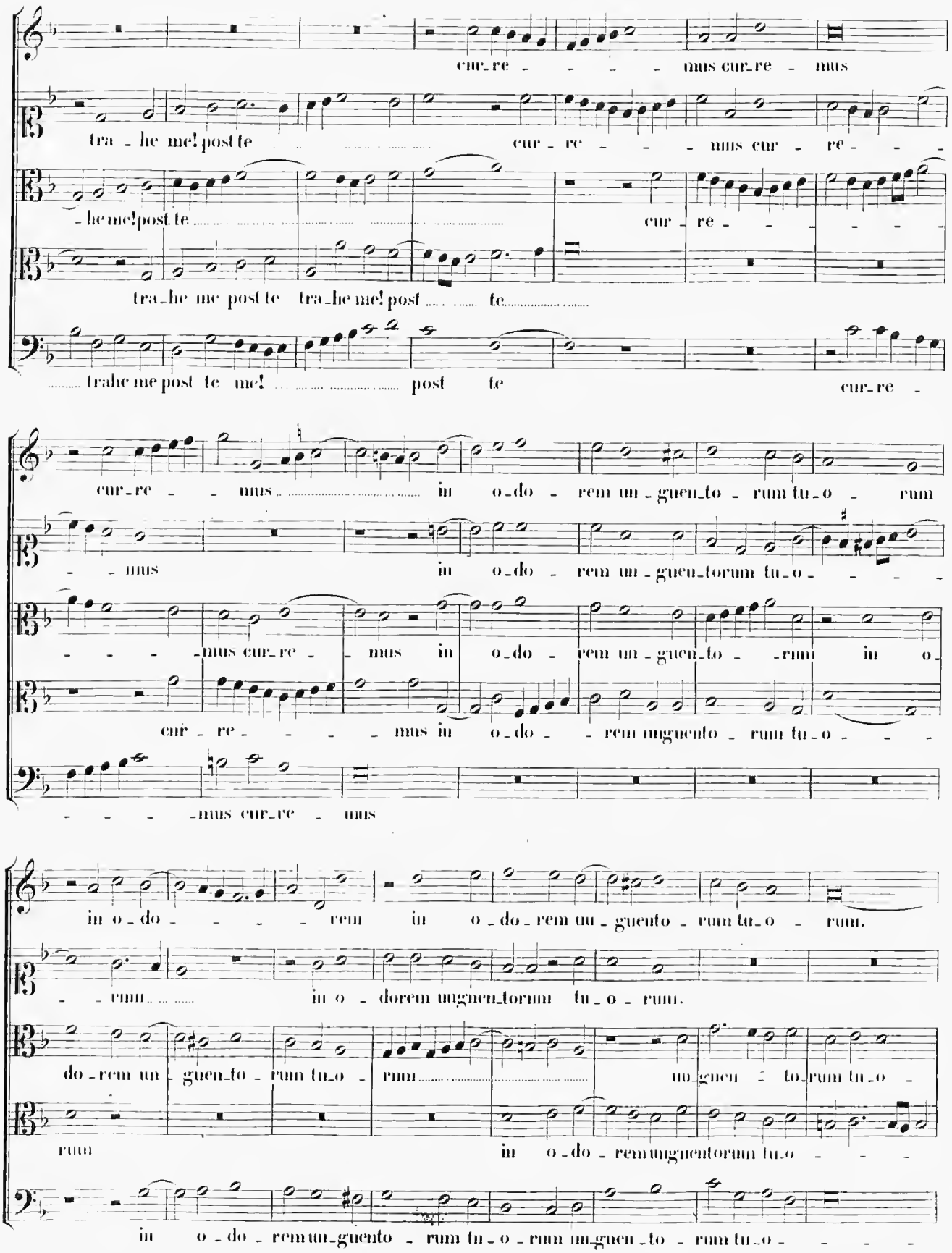
cur_re - - - - mus cur_re - mus
tra - he me! post te cur - re - - - mus cur - re - - -
- he me! post te cur - re - - - - - -
tra_he me post te tra_he me! post te
trahe me post te me! post te cur_re -
cur_re - - mus in o_do - rem un - guen_to - rum tu_o - rum
- - mus in o_do - rem un - guen_torum tu_o - - - -
- - - - mus cur_re - - mus in o_do - rem un - guen_to - - rum in o_
cur - re - - - - mus in o_do - - rem unguento - rum tu_o - - -
- - - - mus cur_re - mus
in o - do - - - - rem in o - do - rem un - guento - rum tu_o - rum.
- - rum in o - dorem ungnen_torum tu_o - rum.
do - rem un - guen_to - rum tu_o - rum un - guen - to_rum tu_o -
rum in o_do - rem ungnentorum tu_o - - -
in o - do - rem un_guento - rum tu_o - rum un_guen_to - rum tu_o - - - -

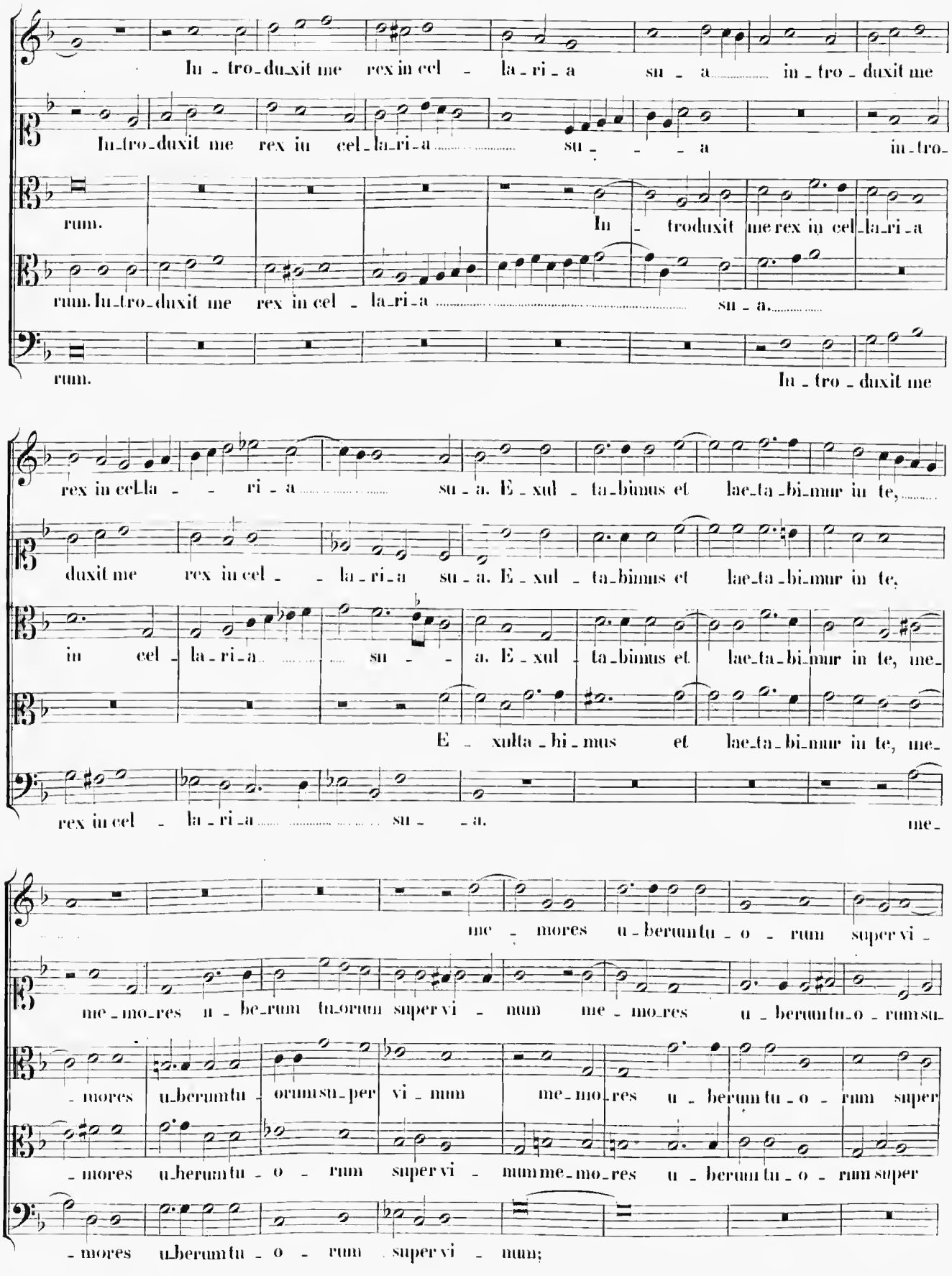
In - tro - du - xit me rex in cel - la - ri - a su - a in - tro - duxit me
In - tro - duxit me rex in cel - la - ri - a su - a in - tro -
rum.
In - troduxit me rex in cel - la - ri - a
rum. In - tro - duxit me rex in cel - la - ri - a su - a.
rum.
In - tro - duxit me
rex in cel - la - ri - a su - a. E - xul - ta - bimus et lae - ta - bi - mur in te,
duxit me rex in cel - la - ri - a su - a. E - xul - ta - bimus et lae - ta - bi - mur in te,
in cel - la - ri - a su - a. E - xul - ta - bimus et lae - ta - bi - mur in te, me -
E - xulta - bi - mus et lae - ta - bi - mur in te, me -
rex in cel - la - ri - a su - a. me -
me - mores u - berum tu - o - rum super vi -
me - mo - res u - be - rum tu - orum super vi - num me - mo - res u - berum tu - o - rum su -
- mores u - berum tu - orum su - per vi - mum me - mo - res u - berum tu - o - rum super
- mores u - berum tu - o - rum super vi - mum me - mo - res u - berum tu - o - rum super
- mores u - berum tu - o - rum super vi - num;

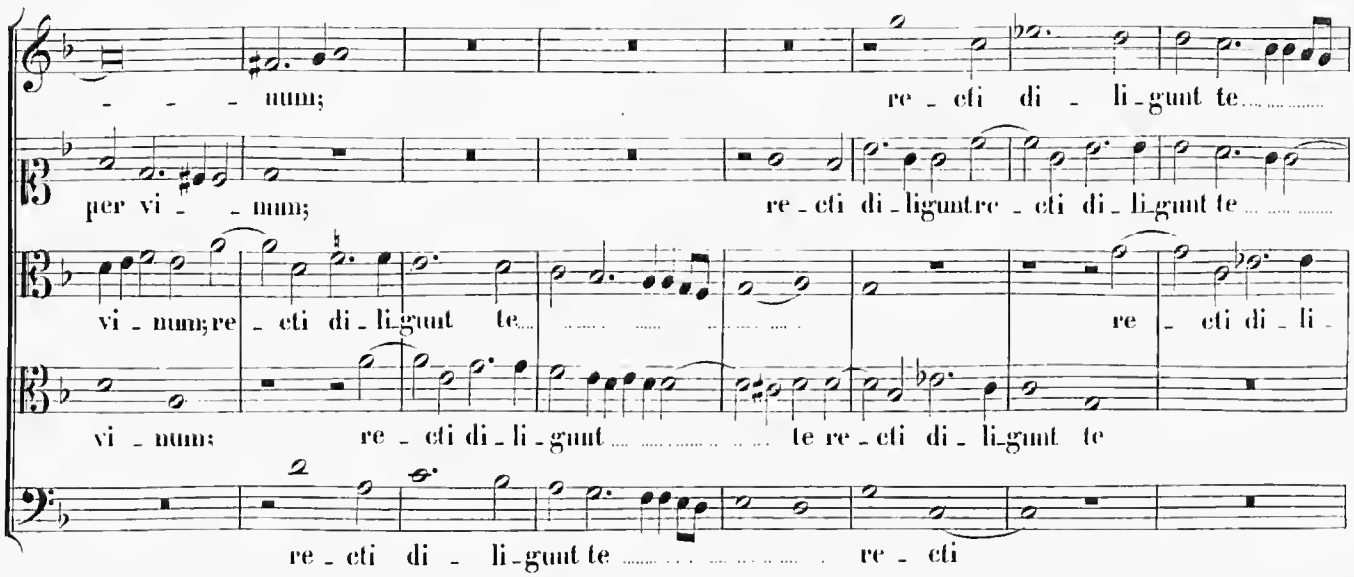
num; re - cti di - li - gunt te
per vi - num; re - cti di - ligunt re - cti di - li - gunt te
vi - num; re - cti di - li - gunt te re - cti di - li -
vi - num; re - cti di - li - gunt te re - cti di - li - gunt te
re - cti di - li - gunt te re - cti

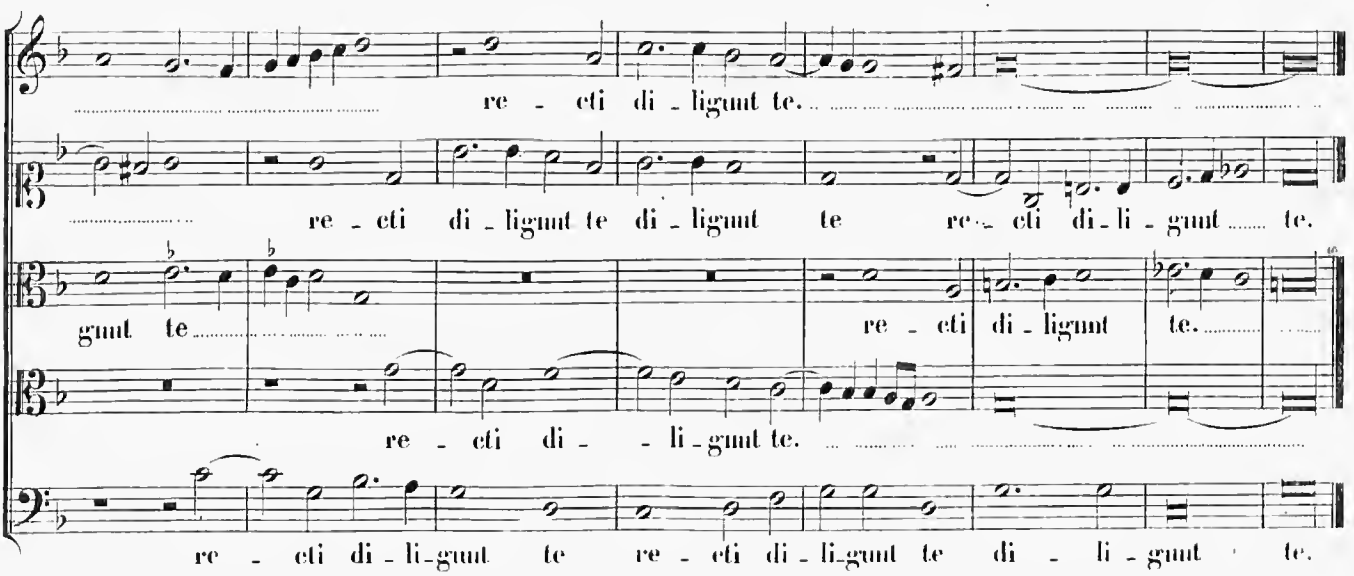
re - cti di - ligunt te.
re - cti di - ligunt te di - ligunt te re - cti di - li - gunt te.
gunt te re - cti di - ligunt te.
re - cti di - - li - gunt te.
re - cti di - li - gunt te re - cti di - li - gunt te di - li - gunt te.

3.

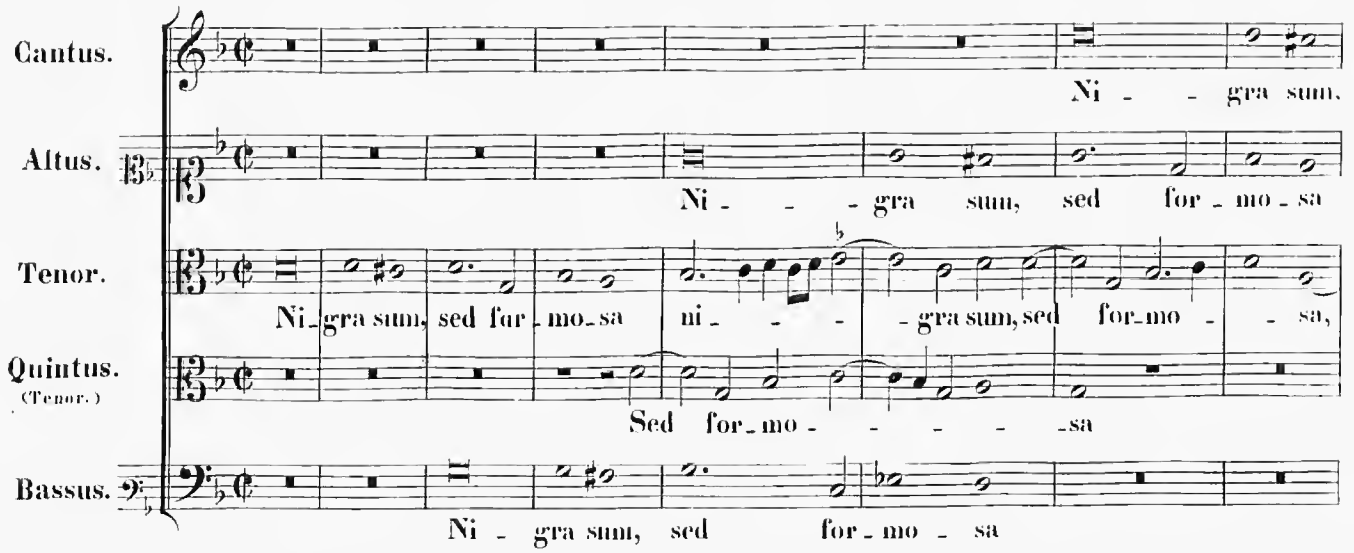
Cantus.
Ni - - gra sum.
Altus.
Ni - - - gra sum, sed for - mo - sa
Tenor.
Ni - gra sum, sed for - mo - sa ni - - - gra sum, sed for - mo - - sa,
Quintus. (Tenor.)
Sed for - mo - - - - - sa
Bassus.
Ni - gra sum, sed for - mo - sa

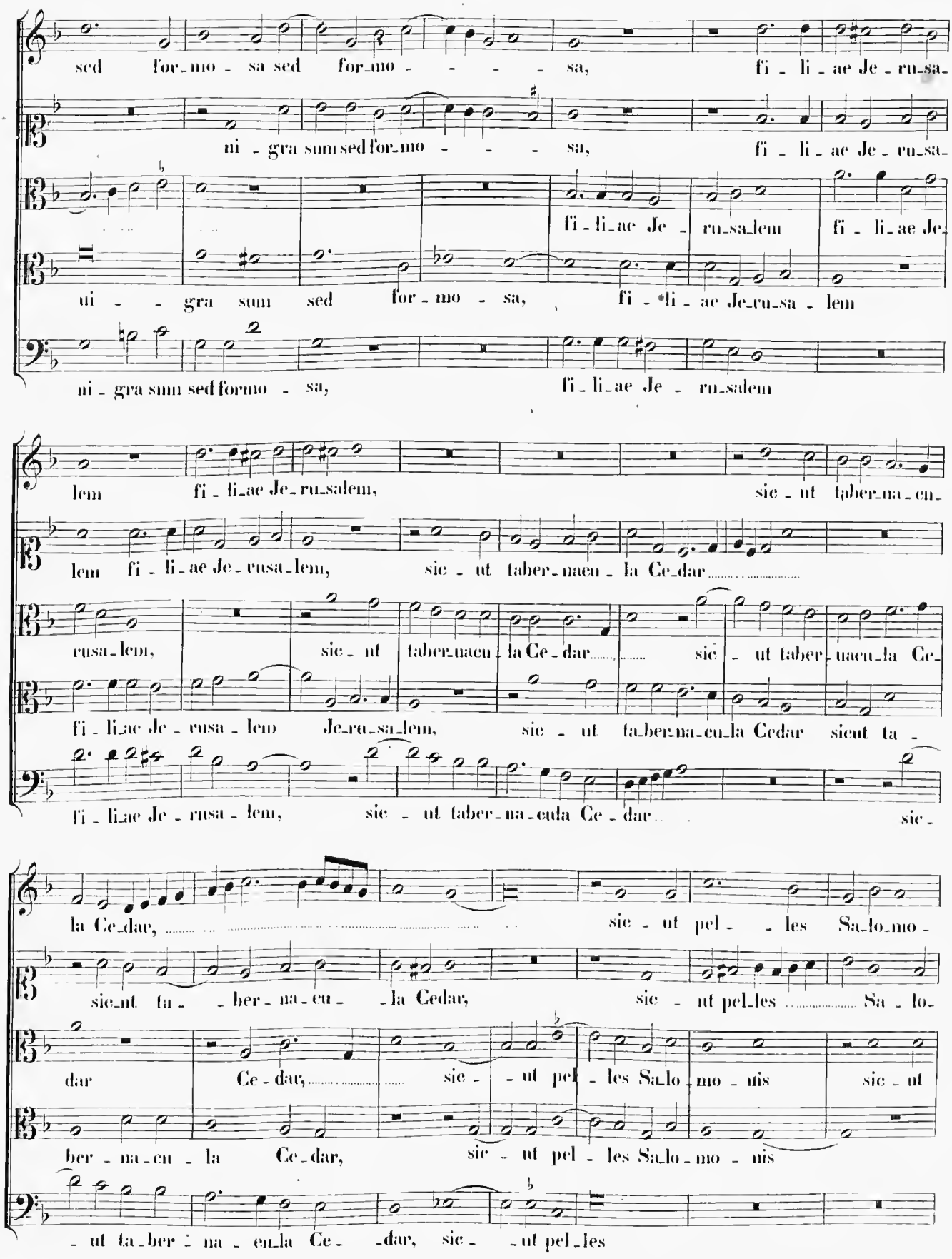
sed for_mo_sa sed for_mo_ sa, fi_li_ae Je_ru_sa_
ni_gra sum sed for_mo_ sa, fi_li_ae Je_ru_sa_
fi_li_ae Je_ ru_sa_lem fi_li_ae Je_
ni_ gra sum sed for_mo_sa, fi_li_ae Je_ru_sa_lem
ni_gra sum sed formo_sa, fi_li_ae Je_ru_salem
lem fi_li_ae Je_ru_salem, sic_ut taber_na_cu_
lem fi_li_ae Je_rusa_lem, sic_ut taber_naeu_la Ce_dar
rusa_lem, sic_ut taber_naeu_la Ce_dar sic_ut taber_naeu_la Ce_
fi_li_ae Je_rusa_lem Je_ru_sa_lem, sic_ut ta_ber_na_cu_la Cedar sicut ta_
fi_li_ae Je_rusa_lem, sic_ut taber_na_cula Ce_dar sic_
la Ce_dar, sic_ut pel_les Sa_lo_mo_
sic_ut ta_ber_na_cu_la Cedar, sic_ut pel_les Sa_lo_
dar Ce_dar, sic_ut pel_les Sa_lo_mo_nis sic_ut
ber_na_cu_la Ce_dar, sic_ut pel_les Sa_lo_mo_nis
_ut ta_ber_na_cu_la Ce_dar, sic_ut pel_les

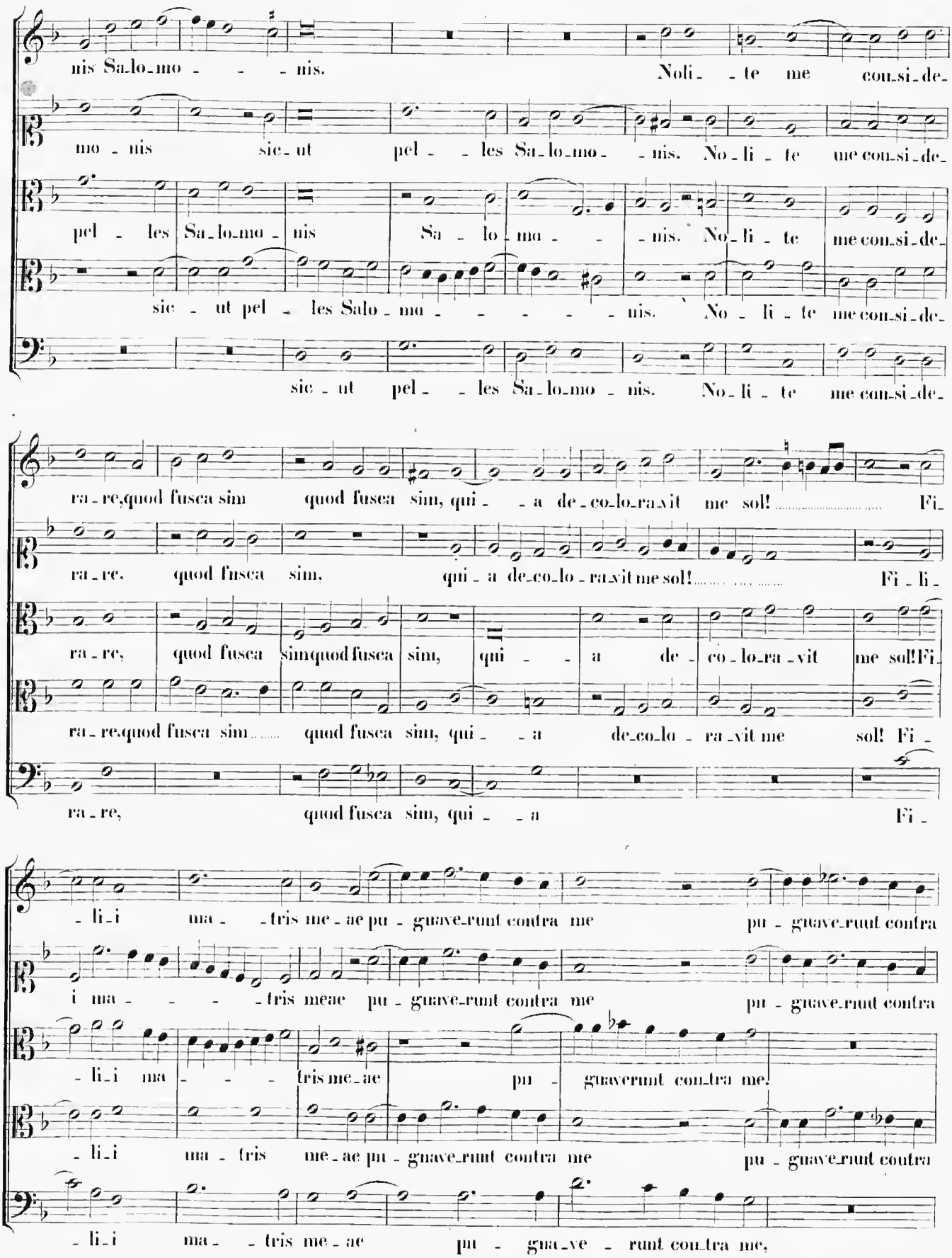
nis Sa-lo-mo - - - nis. Noli - - te me con-si-de-
mo - nis sic - ut pel - - les Sa-lo-mo - - nis. No-li - te me con-si-de-
pel - les Sa-lo-mo - nis Sa - lo - mo - - - nis. No-li - te me con-si-de-
sic - ut pel - les Salo - mo - - - - - nis. No - li - te me con-si-de-
sic - ut pel - - les Sa-lo-mo - nis. No-li - te me con-si-de-
ra - re,quod fusca sim quod fusca sim, qui - - a de-co-lo-ra-vit me sol! ..... Fi-
ra - re, quod fusca sim, qui - a de-co-lo - ra-vit me sol! ..... Fi - li -
ra - re, quod fusca simquod fusca sim, qui - - a de - co - lo-ra - vit me sol! Fi-
ra - re,quod fusca sim..... quod fusca sim, qui - - a de-co-lo - ra-vit me sol! Fi -
ra - re, quod fusca sim, qui - - a Fi -
- li-i ma - - tris me - ae pu - gnave-runt contra me pu - gnave-runt contra
i ma - - - - tris meae pu - gnave-runt contra me pu - gnave-runt contra
- li-i ma - - - tris me-ae pu - gnaverunt con-tra me!
- li-i ma - tris me - ae pu - gnave-runt contra me pu - gnave-runt contra
- li-i ma - - tris me - ae pu - gna-ve - runt con-tra me,

me, po - su_e - runt me..... po - su_e - runt me custo -

me, po - su_e - runt me cu_sto - dem in vi - - - ne_is po - su_e - runt me cu -

po - su_e - runt me..... cu - sto - dem in vi_ne_is po - su_e - runt me cu - sto_dem

me, po - su_e - runt me cu - sto - dem in vi_ne_is..... po - su_e_runt me custo -

po - su_e - runt me cu - sto - dem in vi_ne_is po - su_e - runt me

dem in vi_ne - is po - - su_e - runt me cu_sto - dem in vi_ne_is.....

sto - dem in vi_ne_is po - su_e - runt me cu_sto - - dem in vi - - ne_is.

in vi_ne - is po - - su_e - runt me cu_sto - dem in vi - ne - is.

dem in vi - - ne_is po - su_e_runt me cu_sto - dem in vi_ne_is.

po - su_e - runt me cu - sto - dem in vi - ne - is.

4.

Cantus. Vi - - ne_am me - - am non custo - di - - - - - vi

Altus. Vi - ne_am me - am non cu_sto - di - vi non cu - - - - sto_di - -

Tenor. Vi - ne_am me - am non custo_di_vi

Quintus. (Tenor.) Vi_ne_am me - am non cu_sto_di - vi

Bassus.

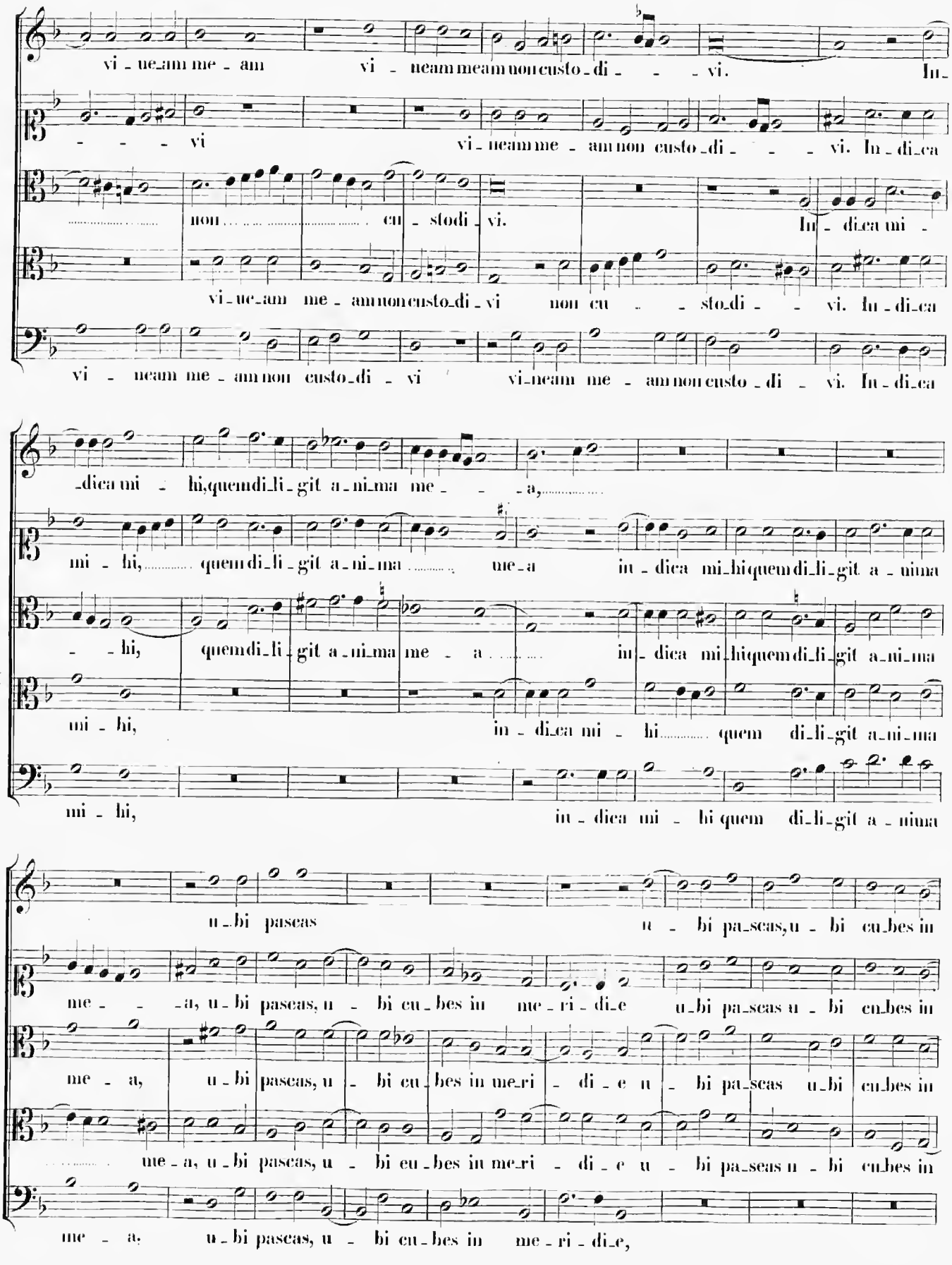
vi - ue_am me - am vi - neam meam non custo_di - - - vi. In_
- - - - vi vi - neam me - am non custo_di - - - vi. In - di_ca
non cu - stodi_vi. In - di_ca mi -
vi - ue_am me - am non custo_di - vi non cu - - sto_di - - vi. In - di_ca
vi - neam me - am non custo_di - vi vi_neam me - am non custo - di - vi. In - di_ca
_dica mi - hi, quem di_li - git a - ni_ma me - - - a,
mi - hi, quem di_li - git a - ni_ma me_a in - dica mi_hi quem di_li_git a - nima
- - hi, quem di_li - git a - ni_ma me - a in - dica mi_hi quem di_li_git a_ni_ma
mi - hi, in - di_ca mi - hi quem di_li_git a_ni_ma
mi - hi, in - dica mi - hi quem di_li_git a - nima
u - bi pascas u - bi pa_scas, u - bi cu_bes in
me - - - a, u - bi pascas, u - bi cu_bes in me - ri - di_e u_bi pa_scas u - bi cu_bes in
me - a, u - bi pascas, u - bi cu_bes in me_ri - di - e u - bi pa_scas u_bi cu_bes in
me - a, u - bi pascas, u - bi cu_bes in me_ri - di - e u - bi pa_scas u - bi cu_bes in
me - a, u - bi pascas, u - bi cu_bes in me - ri - di_e,

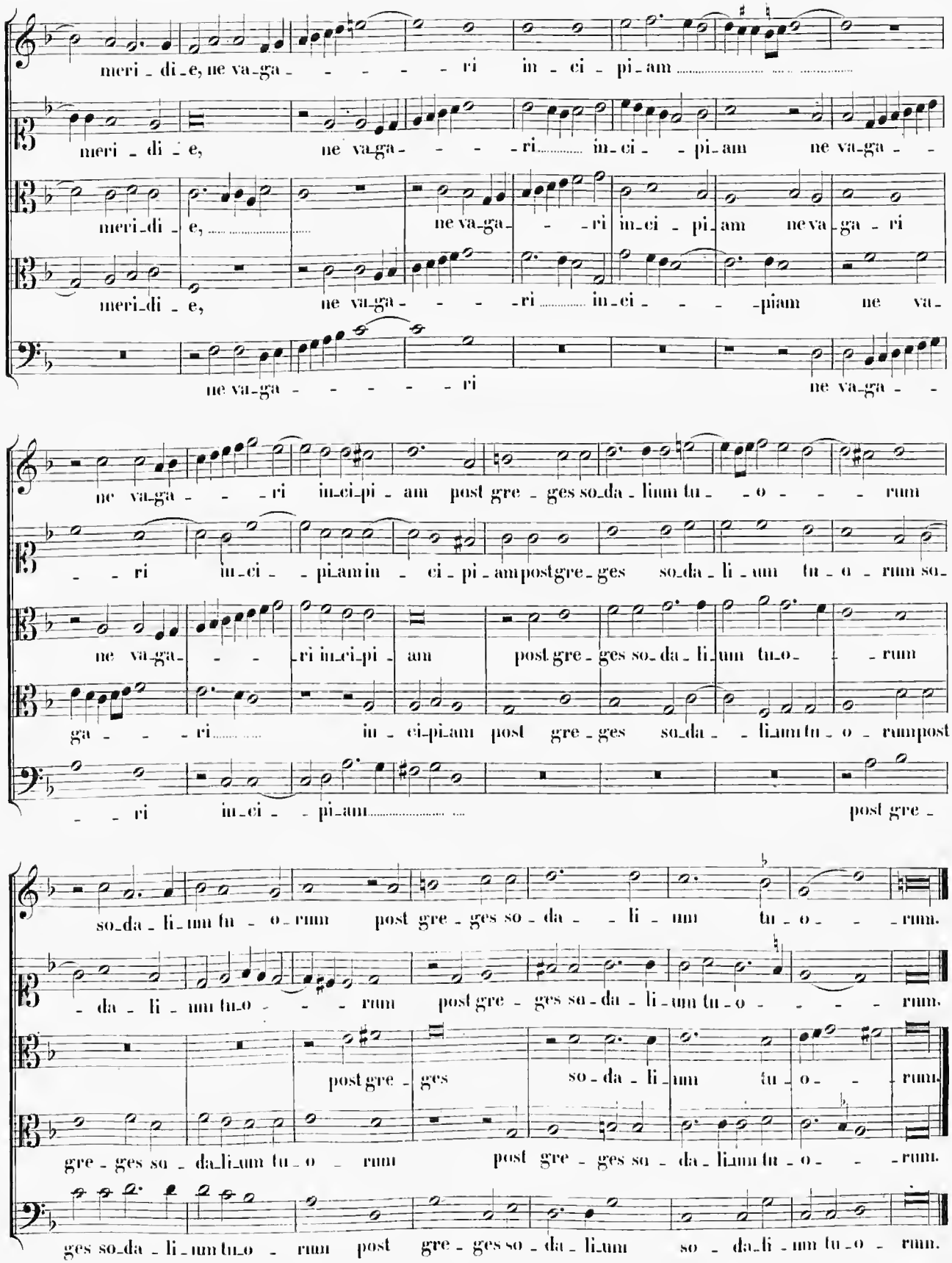
meri - di - e, ne va - ga - - - - - ri in - ci - pi - am
meri - di - e, ne va - ga - - - - ri in - ci - pi - am ne va - ga - -
meri - di - e, ne va - ga - - - ri in - ci - pi - am ne va - ga - ri
meri - di - e, ne va - ga - - - - ri in - ci - - - - piam ne va -
ne va - ga - - - - - ri ne va - ga - -
ne va - ga - - - ri in - ci - pi - am post gre - ges so - da - lium tu - - o - - - rum
- - ri in - ci - - pi - am in - ci - pi - am post gre - ges so - da - li - um tu - o - rum so -
ne va - ga - - - ri in - ci - pi - am post gre - ges so - da - li - um tu - o - - rum
ga - - - ri in - ci - pi - am post gre - ges so - da - - li - um tu - o - rum post
- - ri in - ci - - pi - am post gre -
so - da - li - um tu - o - rum post gre - ges so - da - - li - um tu - o - - - rum.
- da - li - um tu - o - - - rum post gre - ges so - da - li - um tu - o - - - - rum.
post gre - ges so - da - li - um tu - o - - rum.
gre - ges so - da - li - um tu - o - rum post gre - ges so - da - li - um tu - o - - - rum.
ges so - da - li - um tu - o - rum post gre - ges so - da - li - um so - da - li - um tu - o - rum.

5.

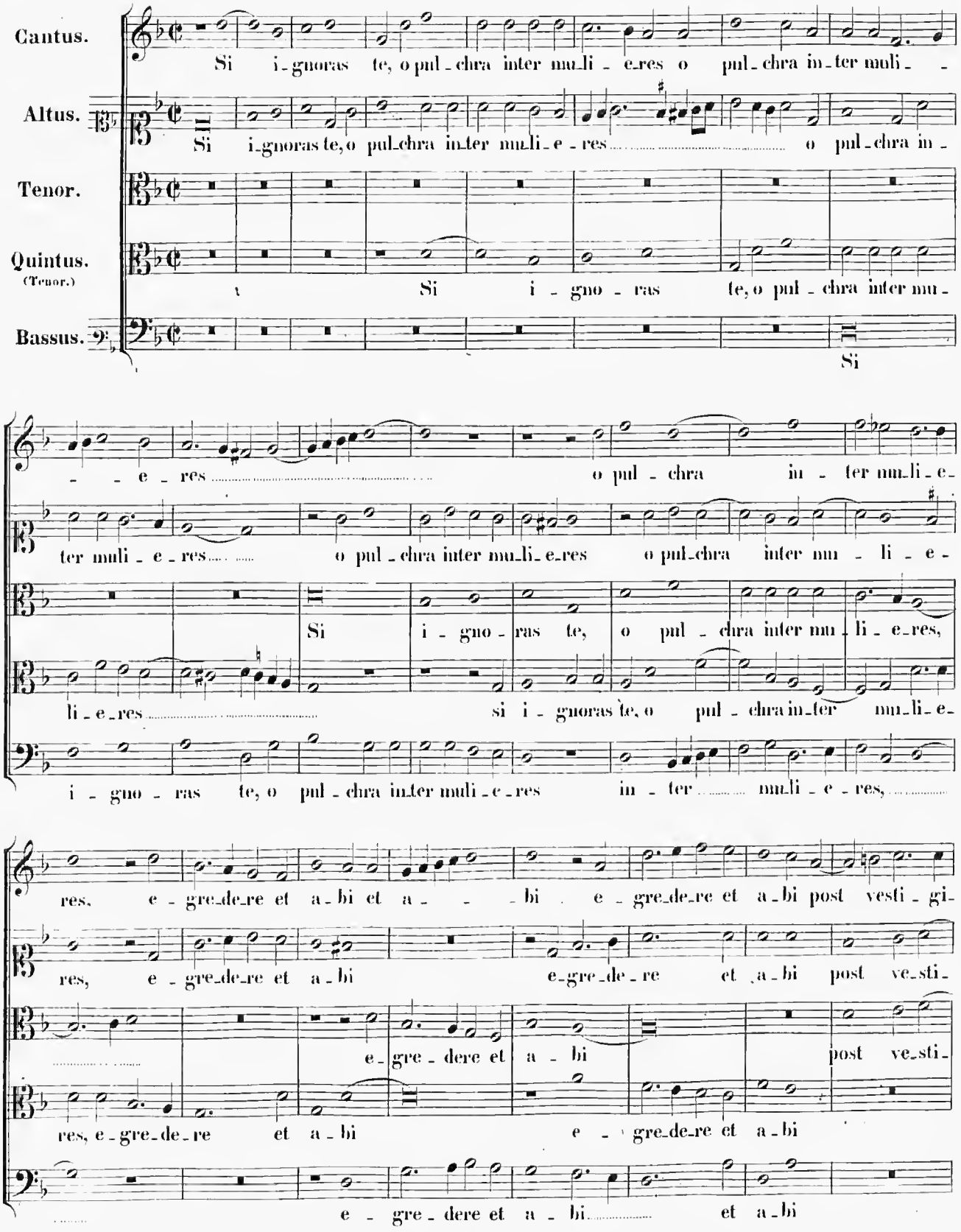
Cantus.
Si i-gnoras te, o pul-chra inter mu-li-e-res o pul-chra in-ter muli-
Altus.
Si i-gnoras te, o pul-chra in-ter mu-li-e-res o pul-chra in-
Tenor.
Quintus.
(Tenor.)
Si i-gno-ras te, o pul-chra inter mu-
Bassus.
Si
e-res o pul-chra in-ter mu-li-e-
ter muli-e-res o pul-chra inter mu-li-e-res o pul-chra inter mu-li-e-
Si i-gno-ras te, o pul-chra inter mu-li-e-res,
li-e-res si i-gnoras te, o pul-chra in-ter mu-li-e-
i-gno-ras te, o pul-chra in-ter muli-e-res in-ter mu-li-e-res,
res, e-gre-de-re et a-bi et a-bi e-gre-de-re et a-bi post vesti-gi-
res, e-gre-de-re et a-bi e-gre-de-re et a-bi post ve-sti-
e-gre-dere et a-bi post ve-sti-
res, e-gre-de-re et a-bi e-gre-de-re et a-bi
e-gre-dere et a-bi et a-bi

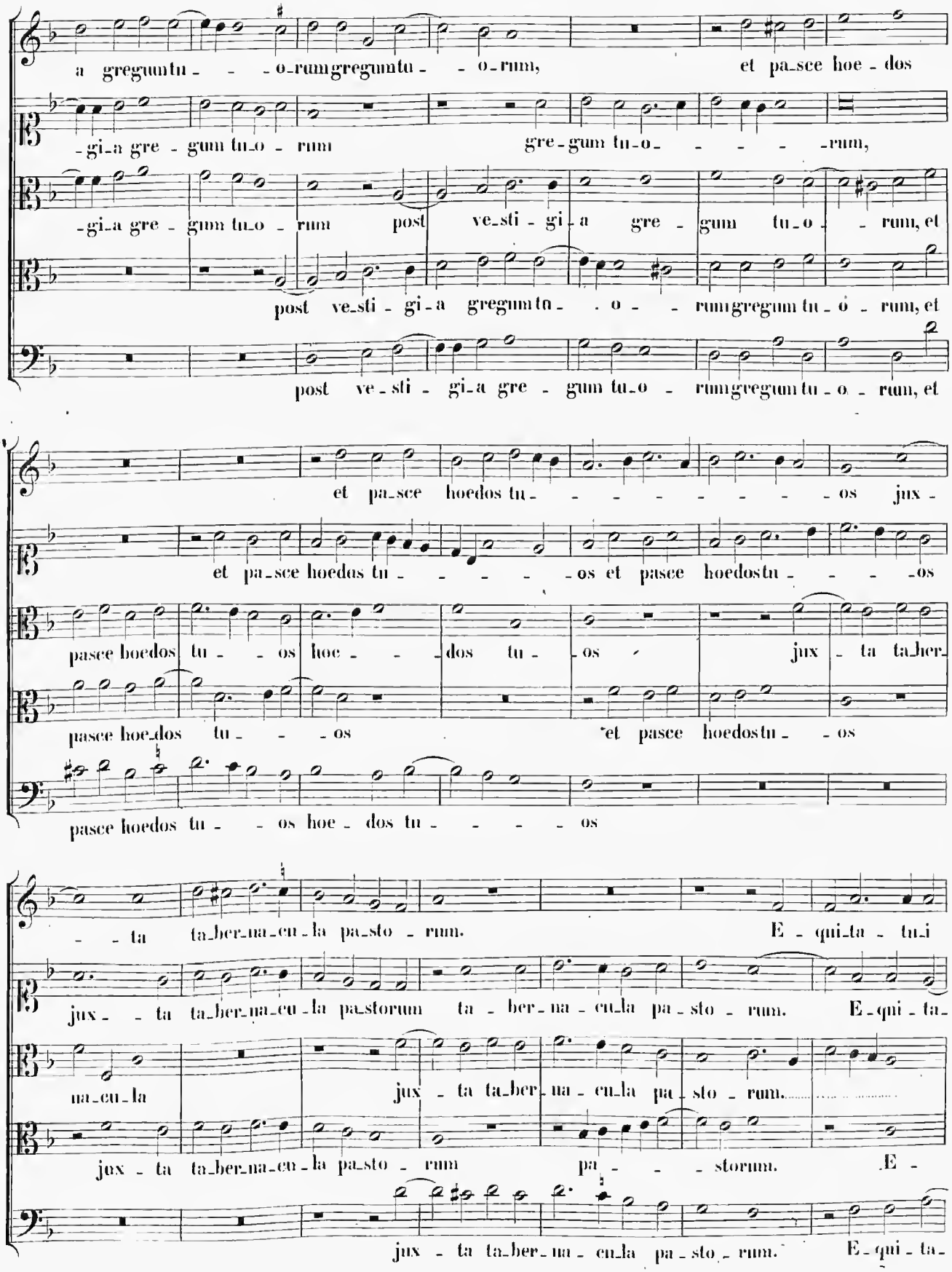
a gregum tu - - o - rum gregum tu - - o - rum, et pa_sce hoe - dos
-gi_a gre - gum tu_o - rum gre - gum tu_o - - - - - rum,
-gi_a gre - gum tu_o - rum post ve_sti - gi_a gre - gum tu_o - rum, et
post ve_sti - gi_a gregum tu_ - o - rum gregum tu_o - rum, et
post ve - sti - gi_a gre - gum tu_o - rum gregum tu_o - rum, et
et pa_sce hoedos tu - - - - - - - os jux -
et pa_sce hoedos tu - - - - os et pasce hoedos tu - - - os
pasce hoedos tu - - os hoc - - dos tu - os jux - ta ta_ber_
pasce hoe_dos tu - - - os et pasce hoedos tu - - os
pasce hoedos tu - - os hoe - dos tu - - - - os
- - ta ta_ber_na_cu_la pa_sto - rum. E - qui_ta - tu_i
jux - - ta ta_ber_na_cu_la pa_storum ta - ber_na - cu_la pa_sto - rum. E - qui - ta -
na_cu_la jux - ta ta_ber_na - cu_la pa_sto - rum.
jux - ta ta_ber_na_cu_la pa_sto - rum pa - - - storum. E -
jux - ta ta_ber_na - cu_la pa_sto_rum. E - qui - ta -

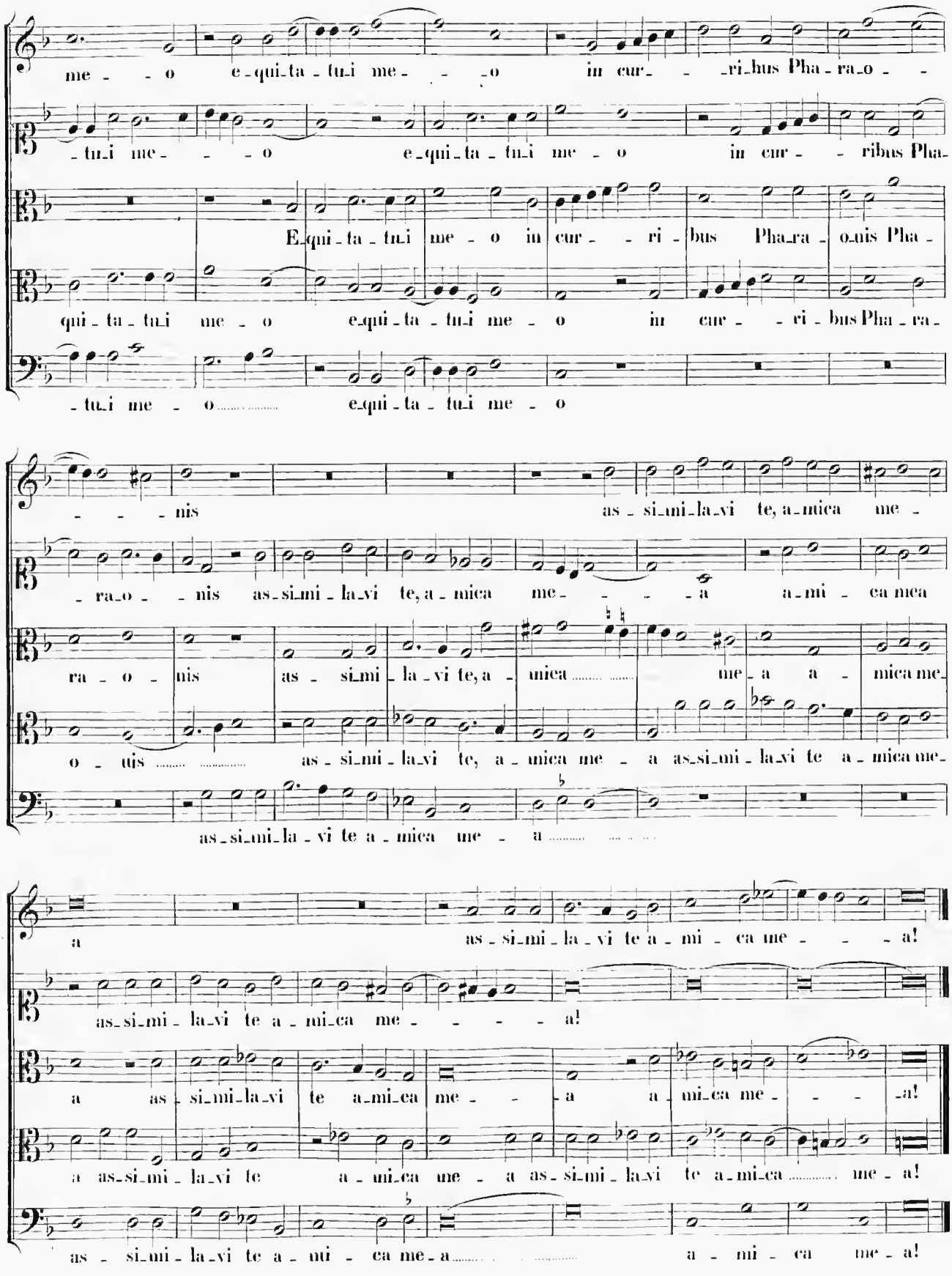
me - - o e-qui-ta-tu-i me- - -o in cur- - -ri-bus Pha-ra-o - -
-tu-i me- - - o e-qui-ta-tu-i me - o in cur- - ribus Pha-
E-qui-ta-tu-i me - o in cur- - ri-bus Pha-ra-o-nis Pha-
qui-ta-tu-i me - o e-qui-ta-tu-i me - o in cur- - ri-bus Pha-ra-
-tu-i me - o e-qui-ta-tu-i me - o
- - - nis as-si-mi-la-vi te, a-mica me-
-ra-o- - nis as-si-mi-la-vi te, a-mica me- - - - a a-mi-ca mica
ra-o-nis as-si-mi-la-vi te, a-mica me-a a-mica me-
o-nis as-si-mi-la-vi te, a-mica me-a as-si-mi-la-vi te a-mica me-
as-si-mi-la-vi te a-mica me-a
a as-si-mi-la-vi te a-mi-ca me- - - a!
as-si-mi-la-vi te a-mi-ca me- - - - a!
a as-si-mi-la-vi te a-mi-ca me- - a a-mi-ca me- - - a!
a as-si-mi-la-vi te a-mi-ca me-a as-si-mi-la-vi te a-mi-ca me-a!
as-si-mi-la-vi te a-mi-ca me-a a-mi-ca me-a!

6.

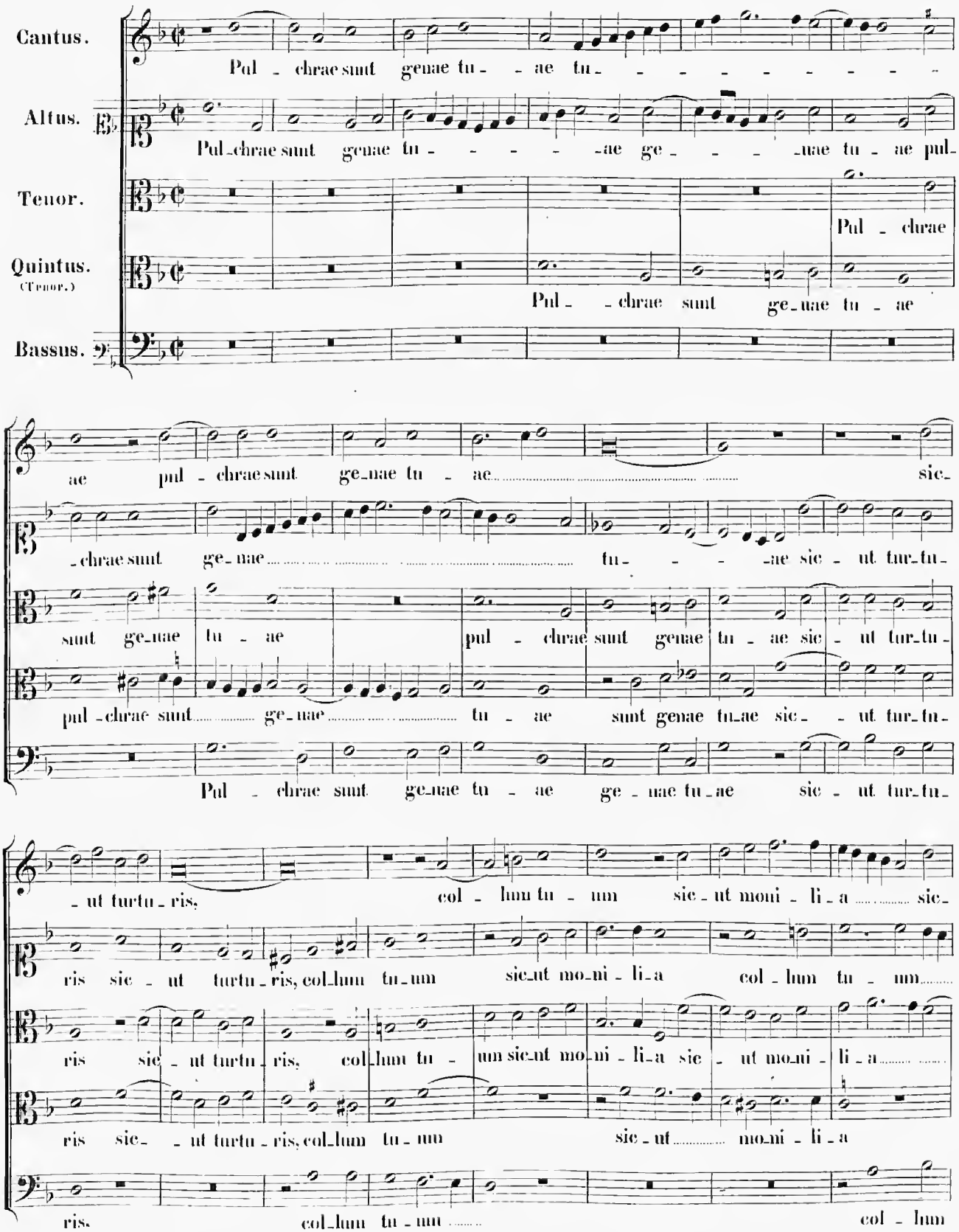
Cantus.
Pul - chrae sunt genae tu - ae tu - - - - - - - -
Altus.
Pul - chrae sunt genae tu - - - - - ae ge - - - - nae tu - ae pul -
Tenor.
Pul - chrae
Quintus.
(Tenor.)
Pul - - chrae sunt ge - nae tu - ae
Bassus.
ae pul - chrae sunt ge - nae tu - ae sic -
- chrae sunt ge - nae tu - - - - ae sic - ut tur - tu -
sunt ge - nae tu - ae pul - chrae sunt genae tu - ae sic - ut tur - tu -
pul - chrae sunt ge - nae tu - ae sunt genae tu - ae sic - - ut tur - tu -
Pul - chrae sunt ge - nae tu - ae ge - nae tu - ae sic - ut tur - tu -
- ut turtu - ris, col - lum tu - um sic - ut moni - li - a sic -
ris sic - ut turtu - ris, col - lum tu - um sic - ut mo - ni - li - a col - lum tu - um
ris sic - ut turtu - ris, col - lum tu - um sic - ut mo - ni - li - a sic - ut mo - ni - li - a
ris sic - - ut turtu - ris, col - lum tu - um sic - ut mo - ni - li - a
ris. col - lum tu - um col - lum

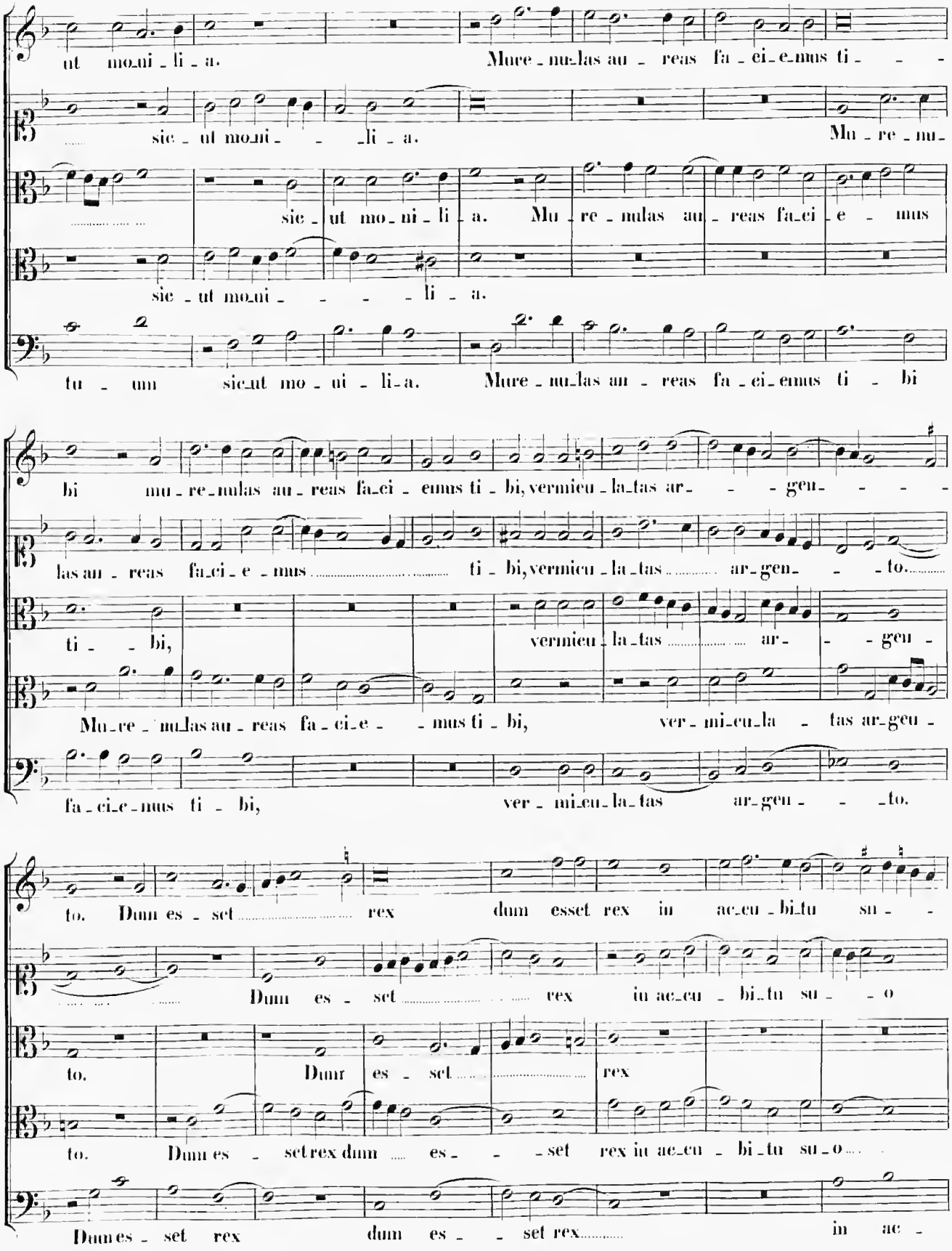
ut mo_ni_li_a. Mure_mu_las au_reas fa_ci_e_mus ti_
sic_ut mo_ni_ _li_a. Mu_re_mu_
sic_ut mo_ni_li_a. Mu_re_mulas au_reas fa_ci_e_mus
sic_ut mo_ni_ _ _ _li_a.
tu_um sic_ut mo_ui_li_a. Mure_mu_las au_reas fa_ci_emus ti_bi
bi mu_re_mulas au_reas fa_ci_emus ti_bi, vermicu_la_tas ar_ _ _geu_ _ _ _
las au_reas fa_ci_e_mus ti_bi, vermicu_la_tas ar_gen_ _to.
ti_ _bi, vermicu_la_tas ar_ _geu_
Mu_re_mu_las au_reas fa_ci_e_ _mus ti_bi, ver_mi_cu_la_tas ar_geu_
fa_ci_e_mus ti_bi, ver_mi_cu_la_tas ar_geu_ _to.
to. Dum es_set rex dum esset rex in ac_cu_bi_tu su_
Dum es_set rex in ac_cu_bi_tu su_o
to. Dum es_set rex
to. Dum es_set rex dum es_ _set rex in ac_cu_bi_tu su_o
Dum es_set rex dum es_ _set rex in ac_

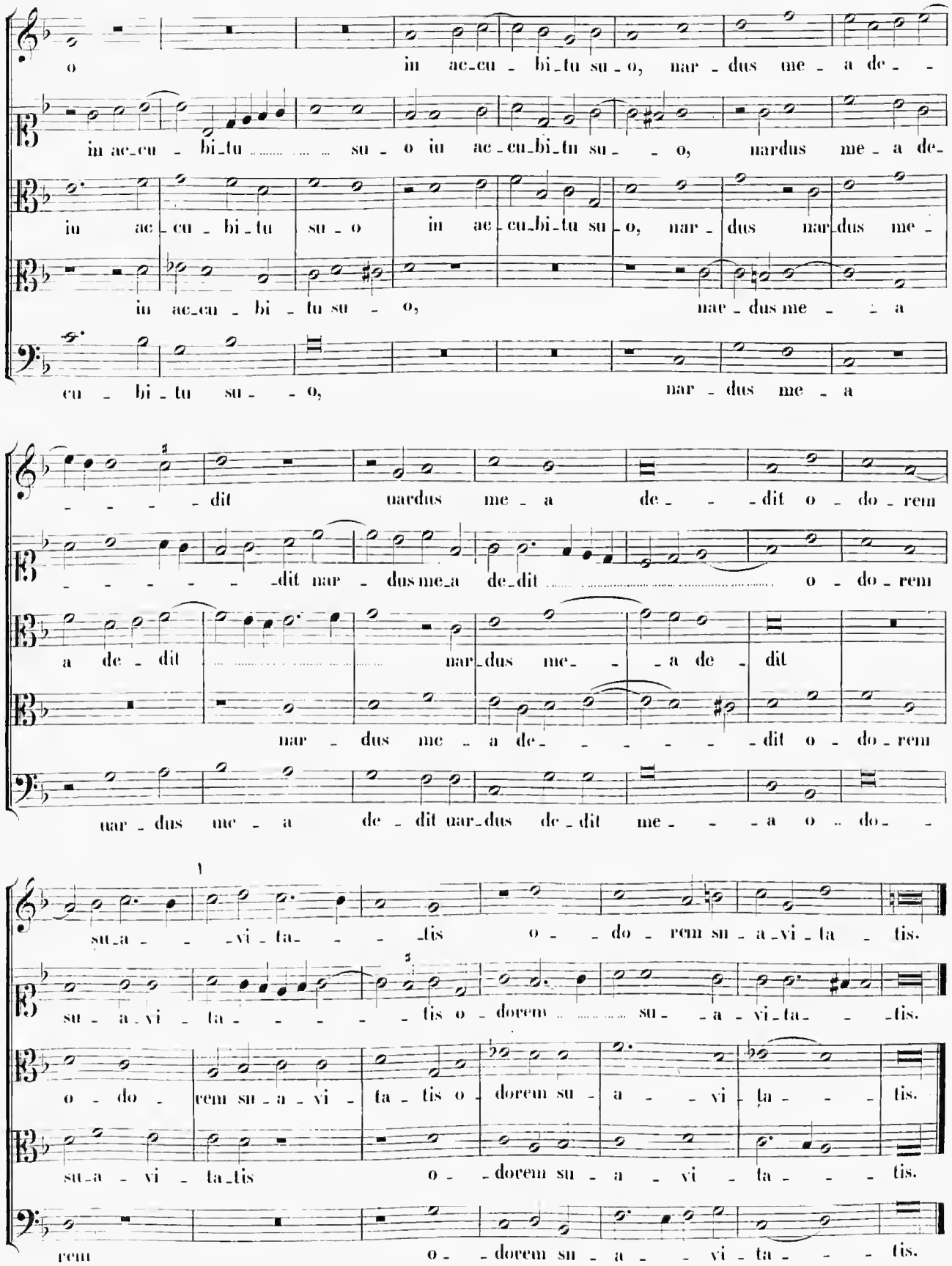
o in ac_cu_bi_tu su_o, nar_dus me_a de_
in ac_cu_bi_tu su_o in ac_cu_bi_tu su_ _o, nardus me_a de_
in ac_cu_bi_tu su_o in ac_cu_bi_tu su_o, nar_dus nar_dus me_
in ac_cu_bi_tu su_ o, nar_dus me_ _a
cu_bi_tu su_ _o, nar_dus me_a
_ _ _ _dit nardus me_a de_ _dit o_do_rem
_ _ _ _ _ _dit nar_dus me_a de_dit o_do_rem
a de_dit nar_dus me_ _a de_dit
nar_dus me_a de_ _ _ _ _dit o_do_rem
nar_dus me_a de_dit nar_dus de_dit me_ _ _a o_do_
su_a_ _ _vi_ta_ _ _tis o_ _do_rem su_a_vi_ta_ _tis.
su_a_vi_ta_ _ _ _ _tis o_dorem su_ _a_vi_ta_ _tis.
o_do_ rem su_a_vi_ ta_tis o_dorem su_a_ _vi_ta_ _ _tis.
su_a_vi_ta_tis o_ _dorem su_a_vi_ta_ _ _tis.
rem o_ _dorem su_a_ _vi_ta_ _ _tis.

7.

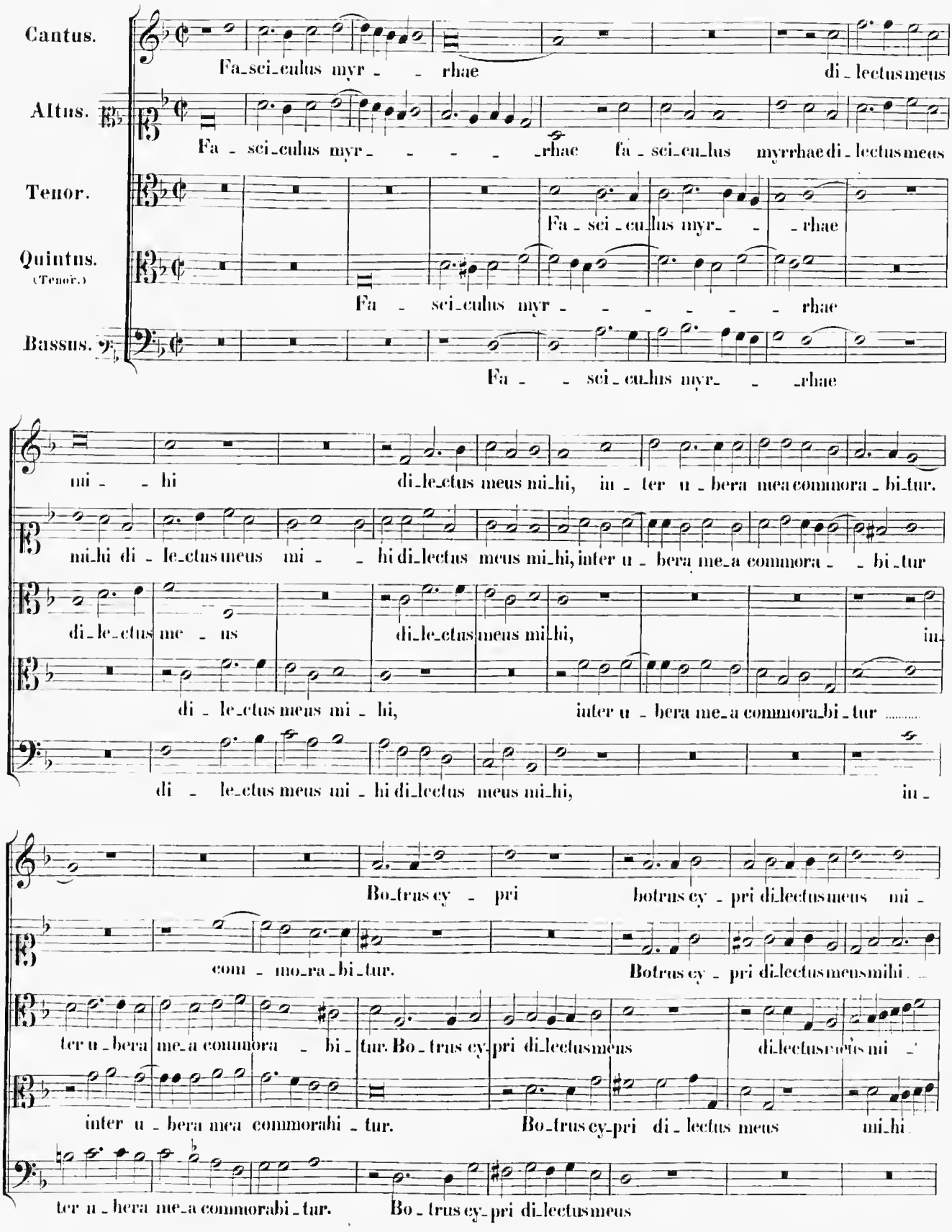
Cantus.
Fa_sci_culus myr_ _ rhae di_lectus meus
Altus.
Fa_sci_culus myr_ _ _ _ _rhae fa_sci_cu_lus myrrhae di_lectus meus
Tenor.
Fa_sci_cu_lus myr_ _ rhae
Quintus.
(Tenor.)
Fa_sci_culus myr_ _ _ _ _ _ rhae
Bassus.
Fa_ _ sci_cu_lus myr_ _ _rhae
mi_ _ hi di_le_ctus meus mi_hi, in_ter u_bera mea commora_bi_tur.
mi_hi di_le_ctus meus mi_ _ hi di_lectus meus mi_hi, inter u_bera me_a commora_ _ bi_tur
di_le_ctus me_us di_le_ctus meus mi_hi, in_
di_le_ctus meus mi_hi, inter u_bera me_a commora_bi_tur
di_le_ctus meus mi_hi di_lectus meus mi_hi, in_
Bo_trus cy_pri botrus cy_pri di_lectus meus mi_
com_mo_ra_bi_tur. Botrus cy_pri di_lectus meus mihi
ter u_bera me_a commora_bi_tur. Bo_trus cy_pri di_lectus meus di_lectus meus mi_
inter u_bera mea commorabi_tur. Bo_trus cy_pri di_lectus meus mi_hi
ter u_bera me_a commorabi_tur. Bo_trus cy_pri di_lectus meus

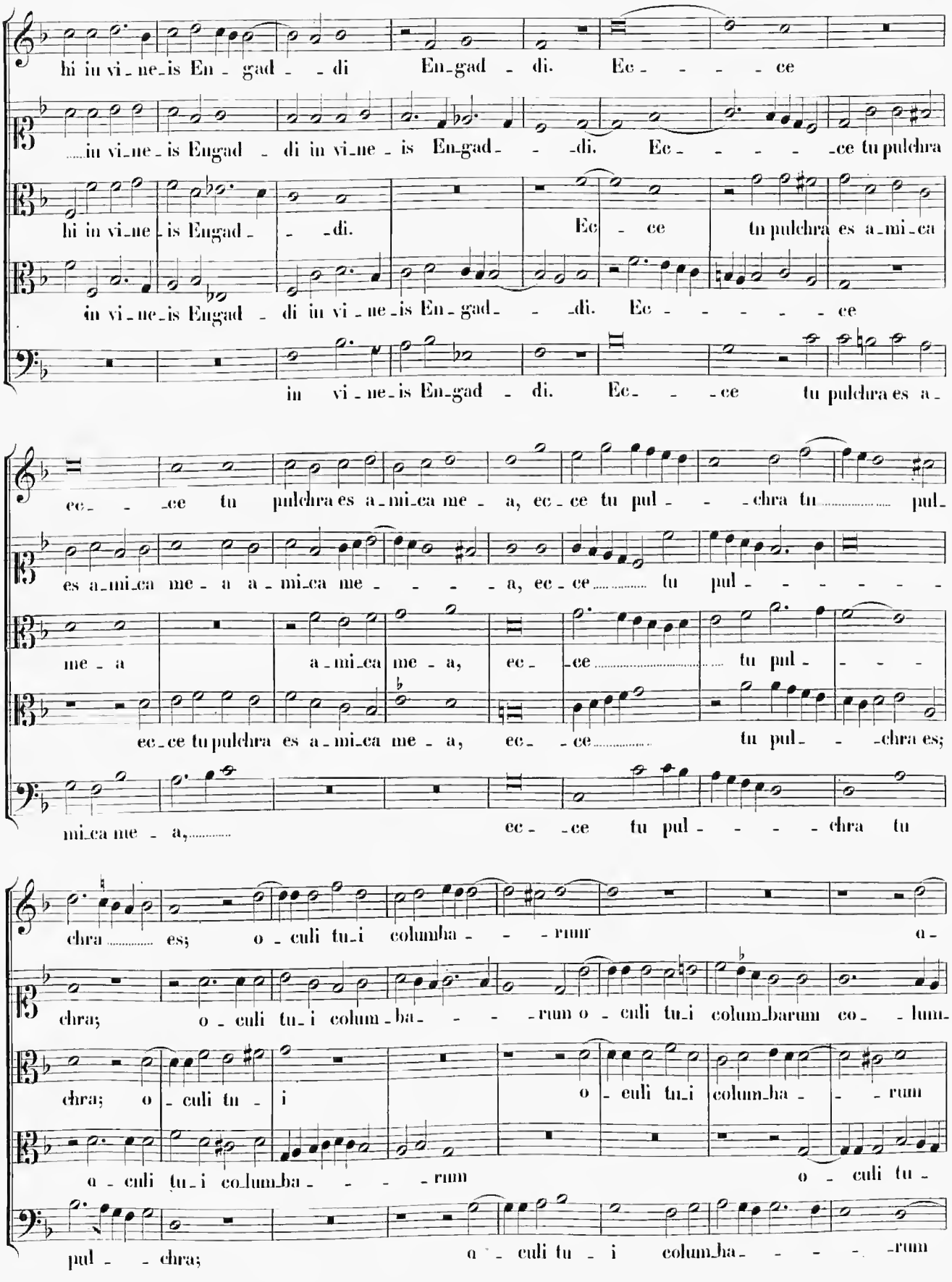
hi in vi_ne_is En_gad_di En_gad_di. Ec_ce
in vi_ne_is Engad_di in vi_ne_is En_gad_di. Ec_ce tu pulchra
hi in vi_ne_is Engad_di. Ec_ce tu pulchra es a_mi_ca
in vi_ne_is Engad_di in vi_ne_is En_gad_di. Ec_ce
in vi_ne_is En_gad_di. Ec_ce tu pulchra es a_
ec_ce tu pulchra es a_mi_ca me_a, ec_ce tu pul_chra tu pul_
es a_mi_ca me_a a_mi_ca me_a, ec_ce tu pul_
me_a a_mi_ca me_a, ec_ce tu pul_
ec_ce tu pulchra es a_mi_ca me_a, ec_ce tu pul_chra es;
mi_ca me_a, ec_ce tu pul_chra tu
chra es; o_culi tu_i columba_rum
chra; o_culi tu_i colum_ba_rum o_culi tu_i colum_barum co_lum_
chra; o_culi tu_i
o_culi tu_i columba_rum
o_culi tu_i columba_rum
o_culi tu_
pul_chra; o_culi tu_i columba_rum

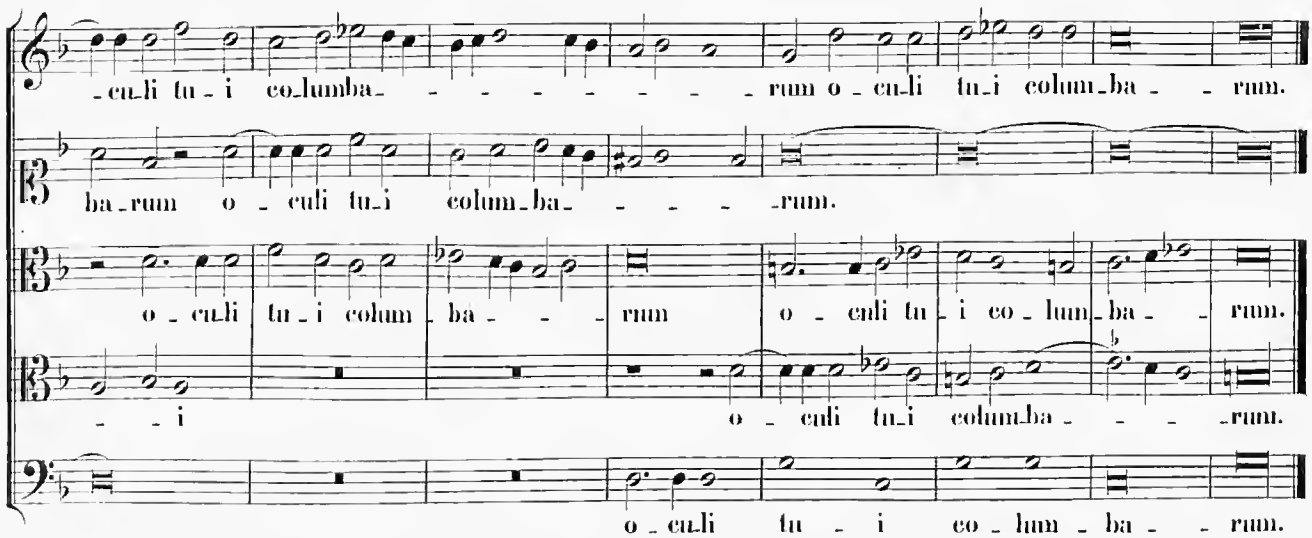
-culi tu-i columba- - - - - - - - rum o-culi tu-i colum-ba- - rum.
ba-rum o - culi tu-i colum-ba- - - - -rum.
o-culi tu-i colum ba- - - rum o - culi tu-i co-lum-ba- - rum.
- - i o - culi tu-i columba- - - -rum.
o-culi tu - i co-lum-ba- - rum.

8.

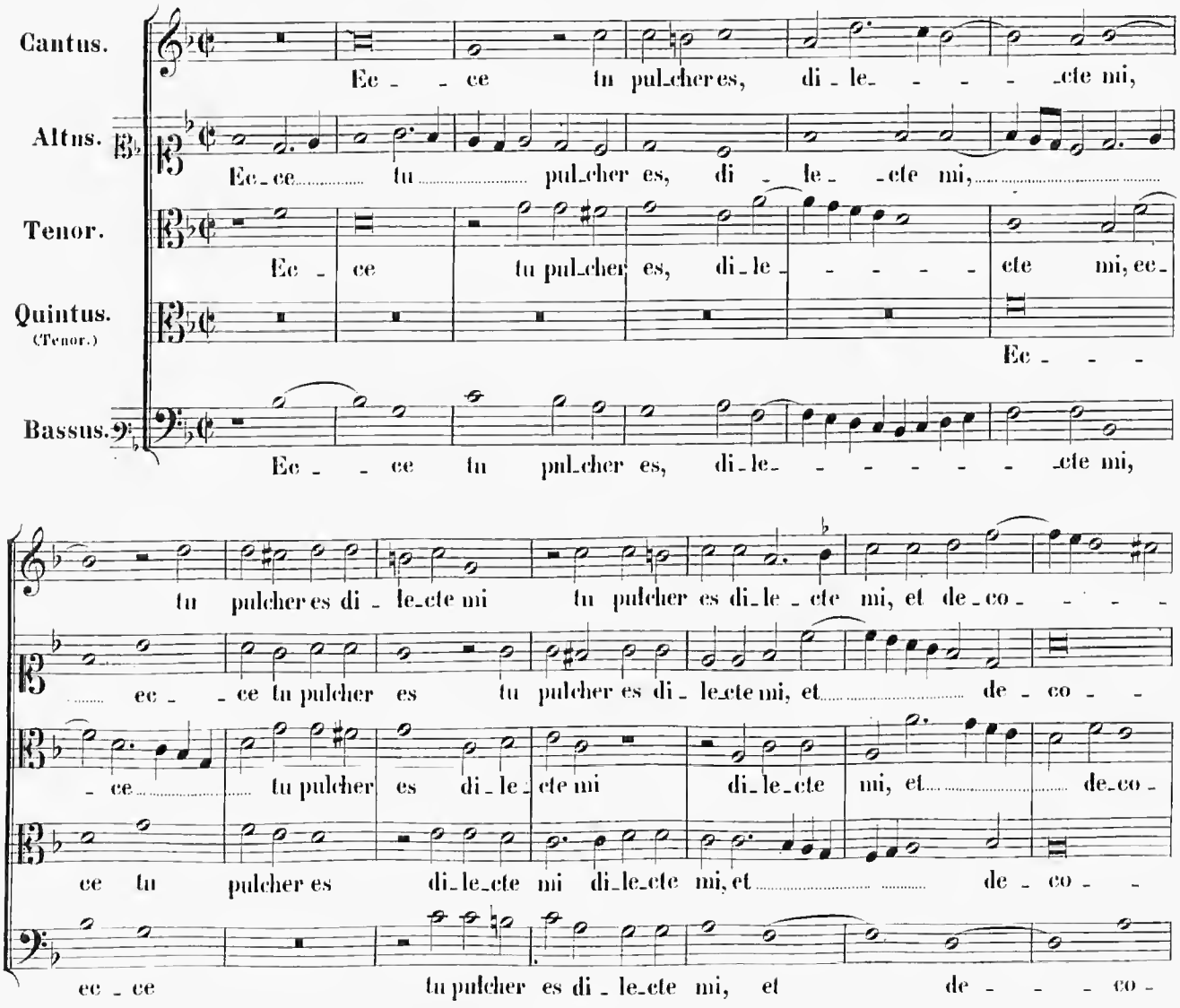
Cantus.
Ec- - ce tu pul-cher es, di-le- - - - -cte mi,
Altus.
Ec-ce tu pul-cher es, di - le- -cte mi,
Tenor.
Ec - ce tu pul-cher es, di-le- - - - - cte mi, ec-
Quintus.
(Tenor.)
Ec- - -
Bassus.
Ec- - ce tu pul-cher es, di-le- - - - - -cte mi,
tu pulcher es di - le-cte mi tu pulcher es di-le-cte mi, et de-co- - - -
ec- - ce tu pulcher es tu pulcher es di-le-cte mi, et de - co- - -
- ce tu pulcher es di-le-cte mi di-le-cte mi, et de-co-
ce tu pulcher es di-le-cte mi di-le-cte mi, et de - co- -
ec-ce tu pulcher es di-le-cte mi, et de- - - co-

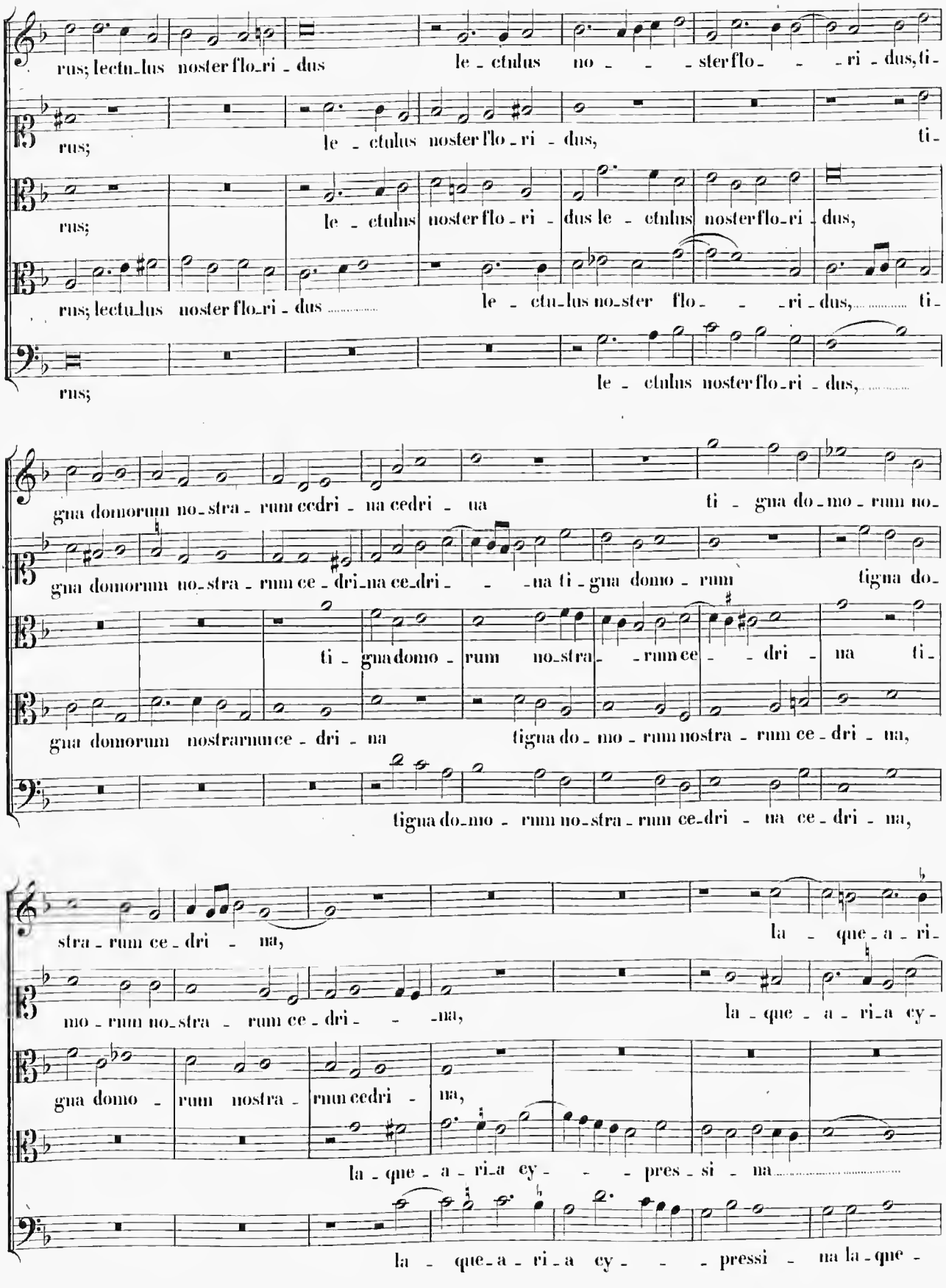
rus; lectu_lus noster flo_ri - dus le - ctulus no - - - ster flo - - - ri - dus, ti-
rus; le - ctulus noster flo - ri - dus, ti-
rus; le - ctulus noster flo - ri - dus le - ctulus noster flo_ri - dus,
rus; lectu_lus noster flo_ri - dus le - ctu_lus no_ster flo - - - ri - dus, ti-
rus; le - ctulus noster flo_ri - dus,
gna domorum no_stra - rum cedri - na cedri - na ti - gna do - mo - rum no-
gna domorum no_stra - rum ce - dri_na ce_dri - - - na ti - gna domo - rum tigna do-
ti - gna domo - rum no_stra - - rum ce - - dri - na ti-
gna domorum nostrarnun ce - dri - na tigna do - mo - rum nostra - rum ce - dri - na,
tigna do_mo - rum no_stra - rum ce_dri - na ce - dri - na,
stra - rum ce - dri - na, la - que - a - ri-
mo - rum no_stra - rum ce - dri - - - na, la - que - a - ri_a cy-
gna domo - rum nostra - rum cedri - na,
la - que - a - ri_a cy - - - pres - si - na
la - que_a - ri_a cy - - - pressi - na la - que -

R. W. E.

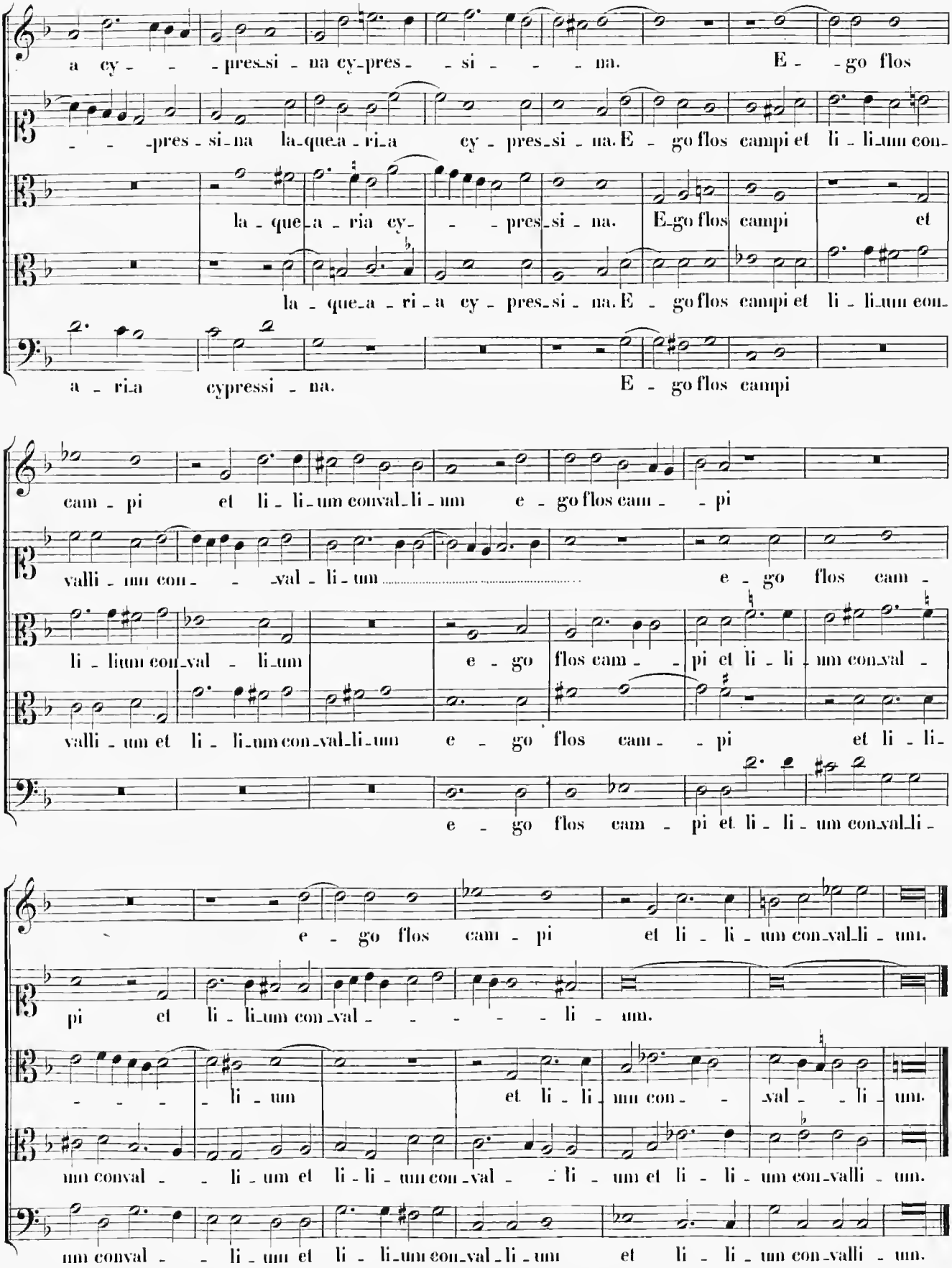
a cy - - - pres_si - na cy_pres - - si - - - na. E - - go flos
- - - pres - si - na la_que_a - ri_a cy - pres_si - na. E - go flos campi et li - li_um con_
la - que_a - ria cy - - - pres_si - na. E_go flos campi et
la - que_a - ri - a cy - pres_si - na. E - go flos campi et li - li_um con_
a - ri_a cypressi - na. E - go flos campi
cam - pi et li - li - um conval_li - um e - go flos cam - - pi
valli - um con - - - val - li - um ..... e - go flos cam -
li - lium con_val - li_um e - go flos cam - - pi et li - li - um con_val -
valli - um et li - li_um con_val_li_um e - go flos cam - - pi et li - li -
e - go flos cam - pi et li - li - um con_val_li -
e - go flos cam - pi et li - li - um con_val_li - um.
pi et li - li_um con_val - - - - - li - um.
- - - - li - um et li - li_um con - - val - - li - um.
um conval - - li - um et li - li - um con_val - - li - um et li - li - um con_valli - um.
um conval - - li - um et li - li_um con_val_li - um et li - li - um con_valli - um.

9.

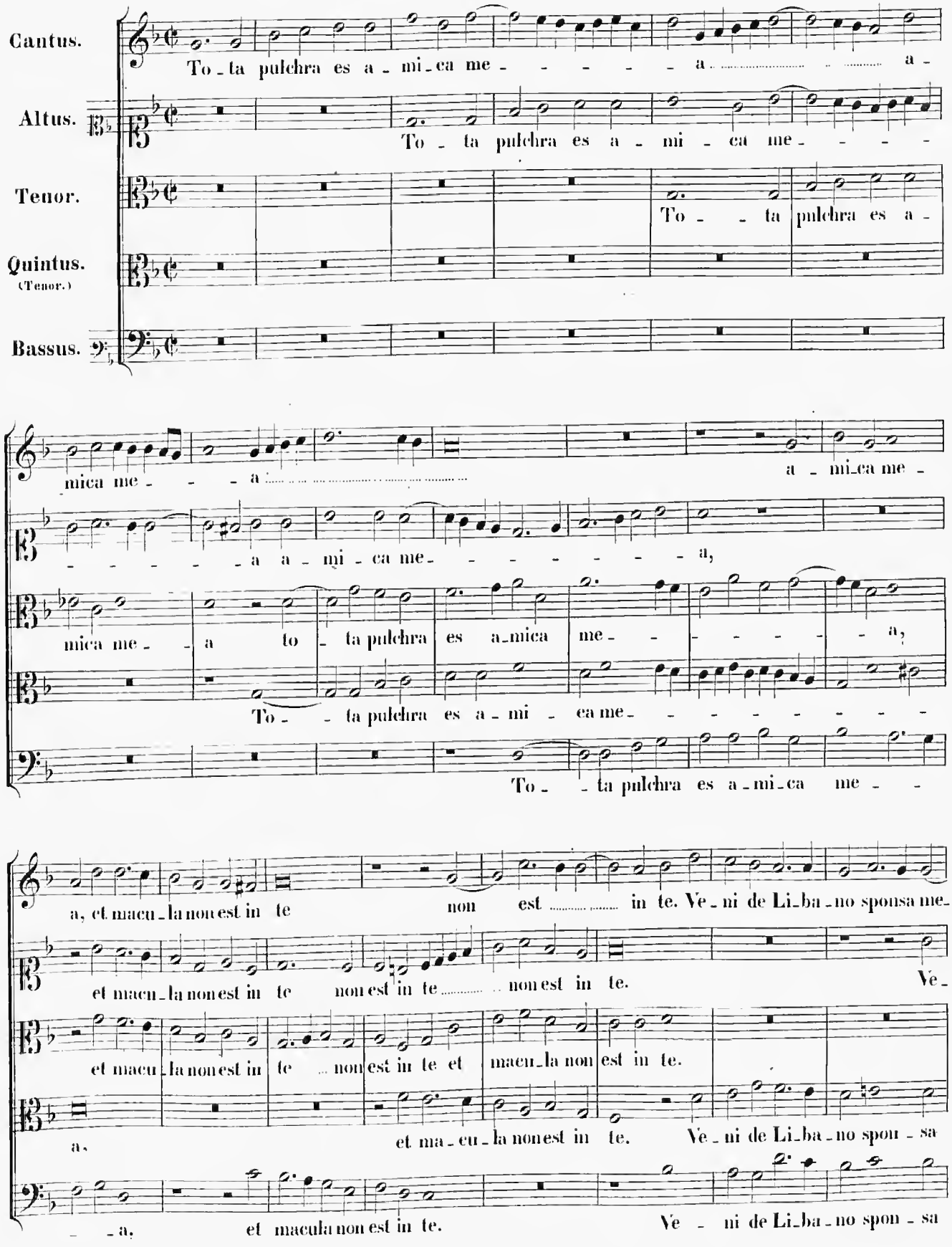
Cantus.
To - ta pulchra es a - mi - ca me - - - - - a - - - - - a -
Altus.
To - ta pulchra es a - mi - ca me - - - -
Tenor.
To - - ta pulchra es a -
Quintus.
(Tenor.)
Bassus.
mica me - - - a
a - mi - ca me -
- - - - - a a - mi - ca me - - - - - - - - a,
mica me - a to - ta pulchra es a - mica me - - - - - - - a,
To - - ta pulchra es a - mi - ca me - - - - - - - - -
To - - ta pulchra es a - mi - ca me - -
a, et macu - la non est in te non est - - - - in te. Ve - ni de Li - ba - no sponsa me -
et macu - la non est in te non est in te - - - - non est in te. Ve -
et macu - la non est in te - non est in te et macu - la non est in te.
a. et ma - cu - la non est in te. Ve - ni de Li - ba - no spon - sa
- - a, et macula non est in te. Ve - ni de Li - ba - no spon - sa

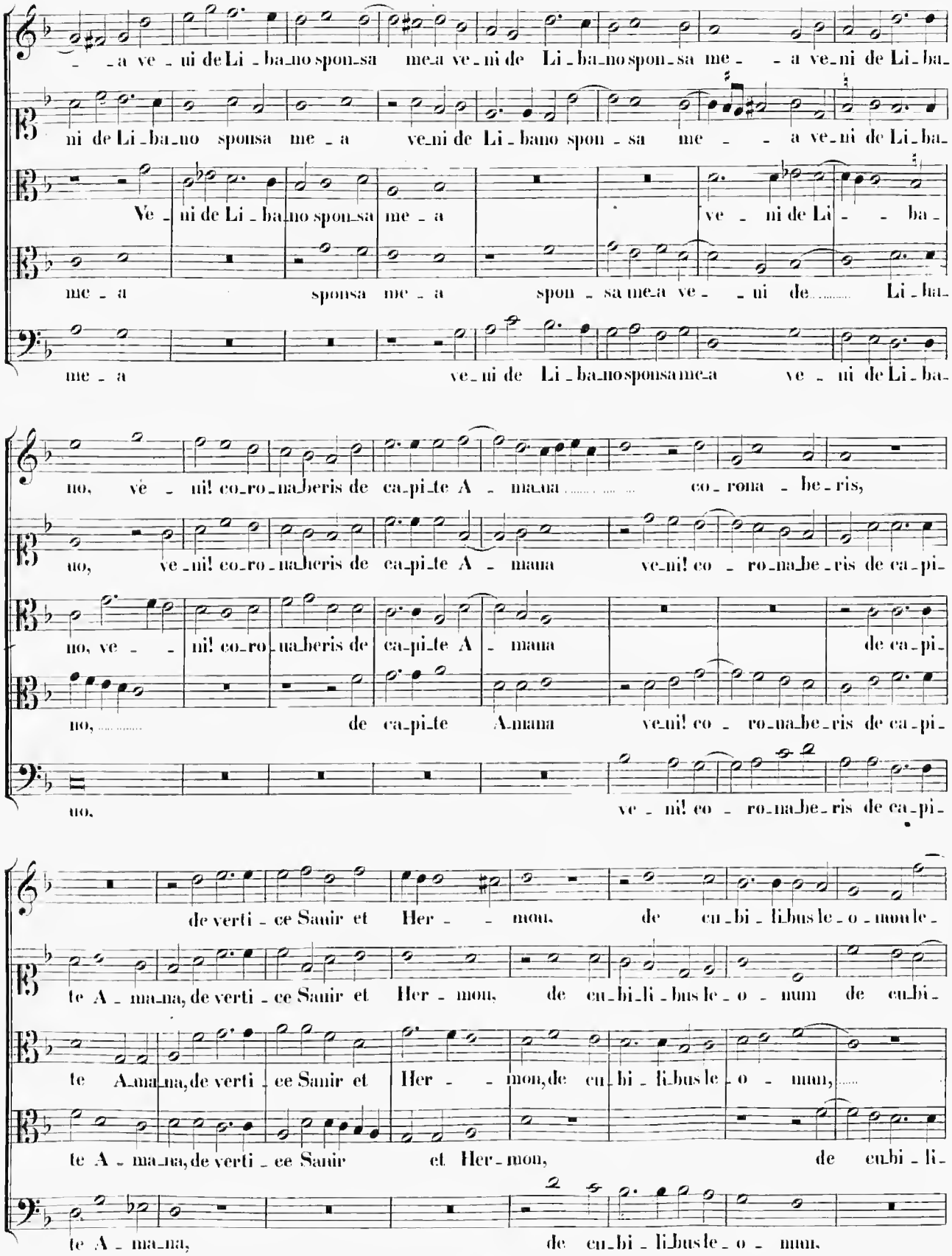
a ve ni de Li ba no sponsa mea ve ni de Li ba no sponsa mea ve ni de Li ba
ni de Li ba no sponsa mea veni de Li bano spon sa mea ve ni de Li ba
Ve ni de Li ba no sponsa mea ve ni de Li ba
mea sponsa mea spon sa mea ve ni de Li ba
mea ve ni de Li ba no sponsa mea ve ni de Li ba
no, ve ni! co ro na beris de capite A mana co rona be ris,
no, ve ni! co ro na beris de capite A mana ve ni! co ro na be ris de capi
no, ve ni! co ro na beris de capite A mana de capi
no, de capite A mana ve ni! co ro na be ris de capi
no, ve ni! co ro na be ris de capi
de verti ce Sanir et Her mon, de cu bi li bus le o mum le
te A ma na, de verti ce Sanir et Her mon, de cu bi li bus le o num de cu bi
te A ma na, de verti ce Sanir et Her mon, de cu bi li bus le o mum,
te A ma na, de verti ce Sanir et Her mon, de cu bi li
te A ma na, de verti ce Sanir et Her mon, de cu bi li bus le o mum.

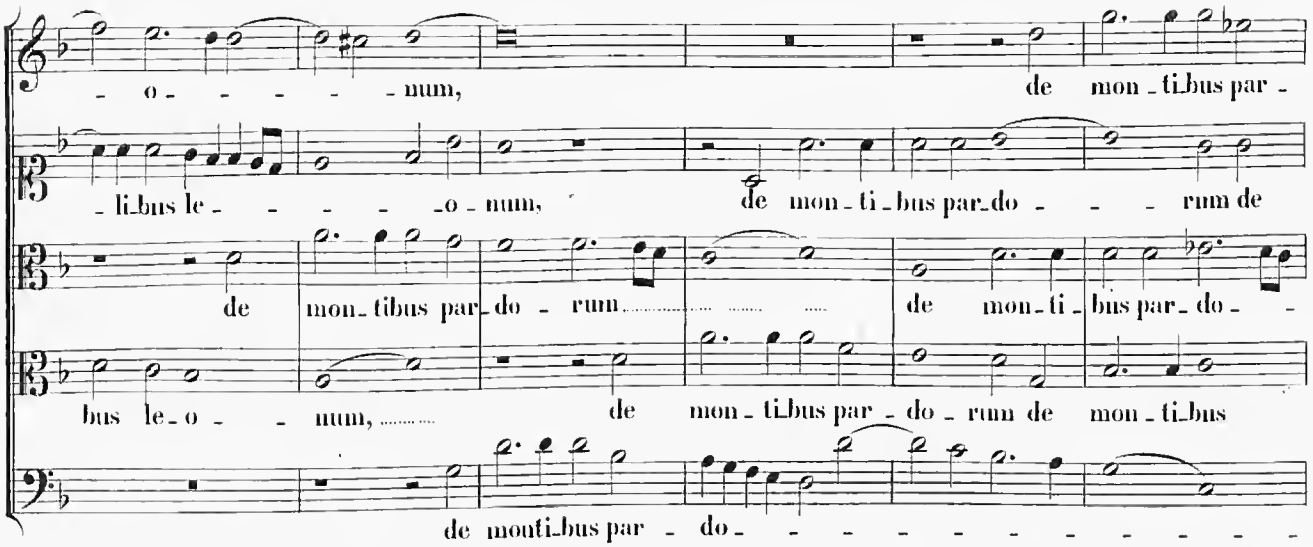
- o - - - - - num, de mon - ti_bus par -
- li_bus le - - - - - o - num, de mon - ti - bus par_do - - - rum de
de mon_tibus par_do - rum de mon - ti - bus par_do -
bus le_o - - num, de mon - ti_bus par - do - rum de mon - ti_bus
de monti_bus par - do - - - - - - - - - - -

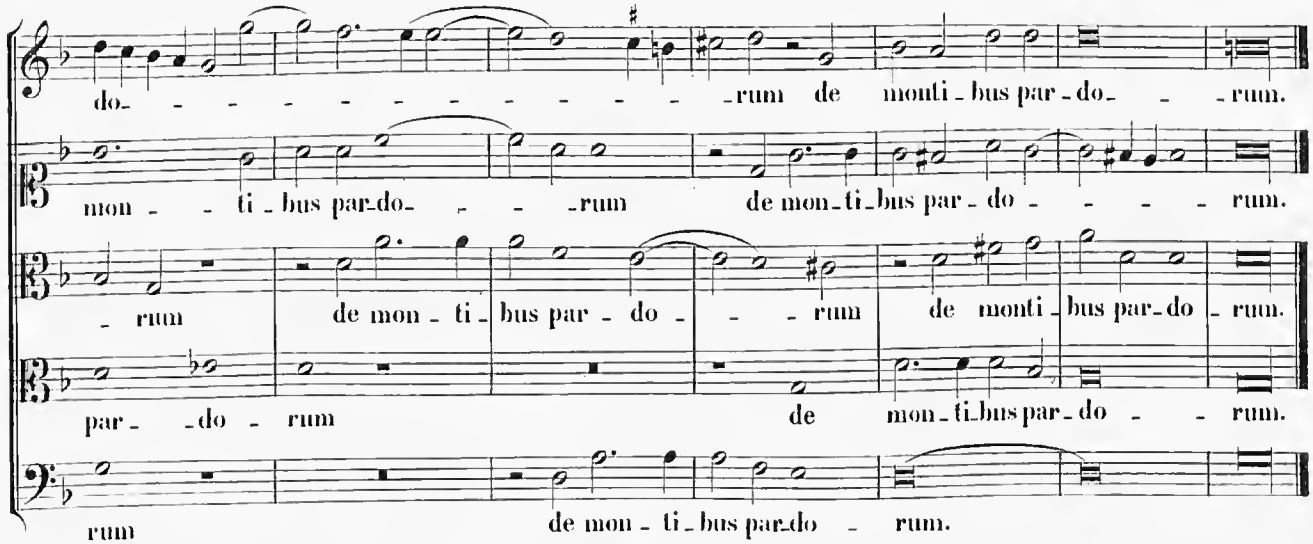
do- - - - - - - - - - - - - - - rum de monti - bus par - do- - - rum.
mon - - ti - bus par_do- - - - rum de mon_ti_bus par - do - - - - rum.
- rum de mon - ti - bus par - do - - - rum de monti - bus par_do - rum.
par- - do - rum de mon - ti_bus par - do - - rum.
rum de mon - ti - bus par_do - rum.

10.

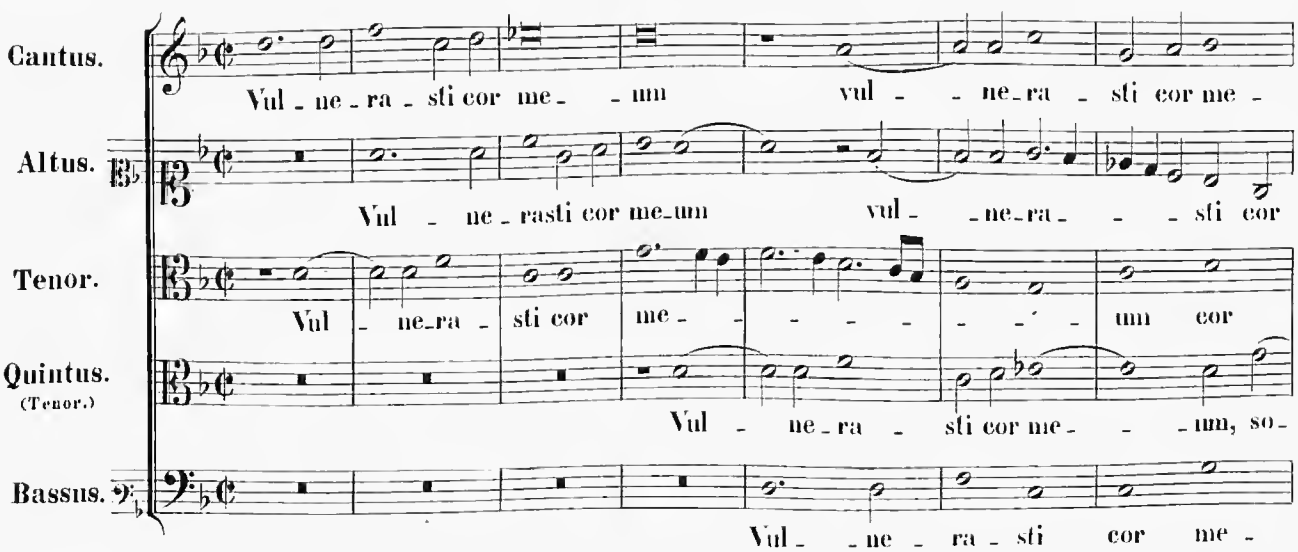
Cantus.
Vul - ne - ra - sti cor me - - um vul - - ne_ra - sti cor me -
Altus.
Vul - ne - rasti cor me_um vul - - ne_ra - - - sti cor
Tenor.
Vul - ne_ra - sti cor me - - - - - - - - um cor
Quintus.
(Tenor.)
Vul - ne - ra - sti cor me - - - um, so -
Bassus.
Vul - - ne - ra - sti cor me -

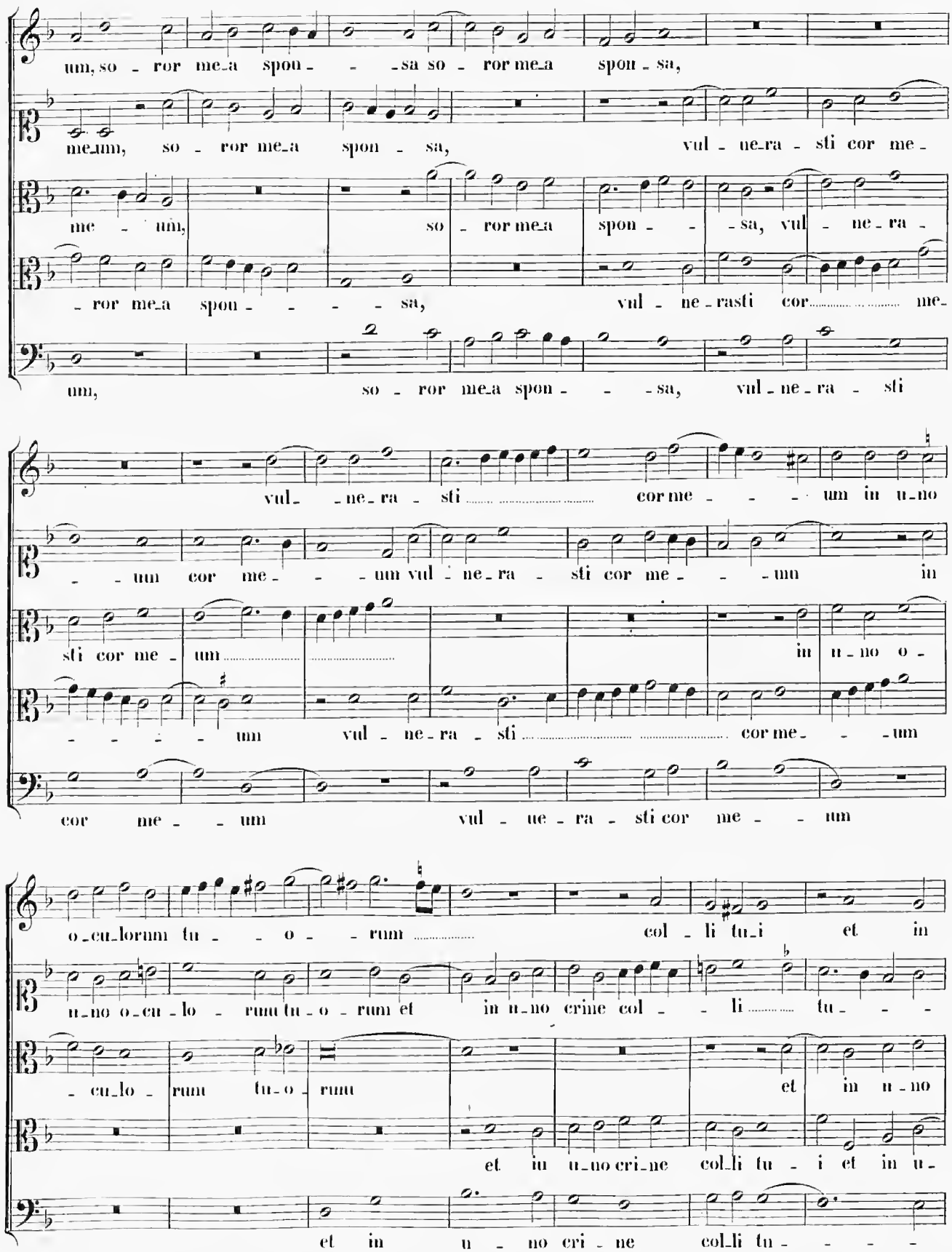
um, so - ror me_a spou - - - sa so - ror me_a spou - sa,
me_um, so - ror me_a spon - sa, vul - ne_ra - sti cor me -
me - um, so - ror me_a spon - - - sa, vul - ne - ra -
- ror me_a spou - - - - - sa, vul - ne - rasti cor me -
um, so - ror me_a spon - - - sa, vul - ne - ra - sti
vul - ne - ra - sti cor me - - - um in u - no
- - um cor me - - - um vul - ne - ra - sti cor me - - - um in
sti cor me - um in u - no o -
- - - - - um vul - ne - ra - sti cor me - - - um
cor me - - um vul - ne - ra - sti cor me - - um
o - cu - lorum tu - - o - - rum col - li tu - i et in
u - no o - cu - lo - rum tu - o - rum et in u - no crine col - - li tu - - -
- cu - lo - rum tu - o - rum et in u - no
et in u - no cri - ne col - li tu - i et in u -
et in u - no cri - ne col - li tu - - - -

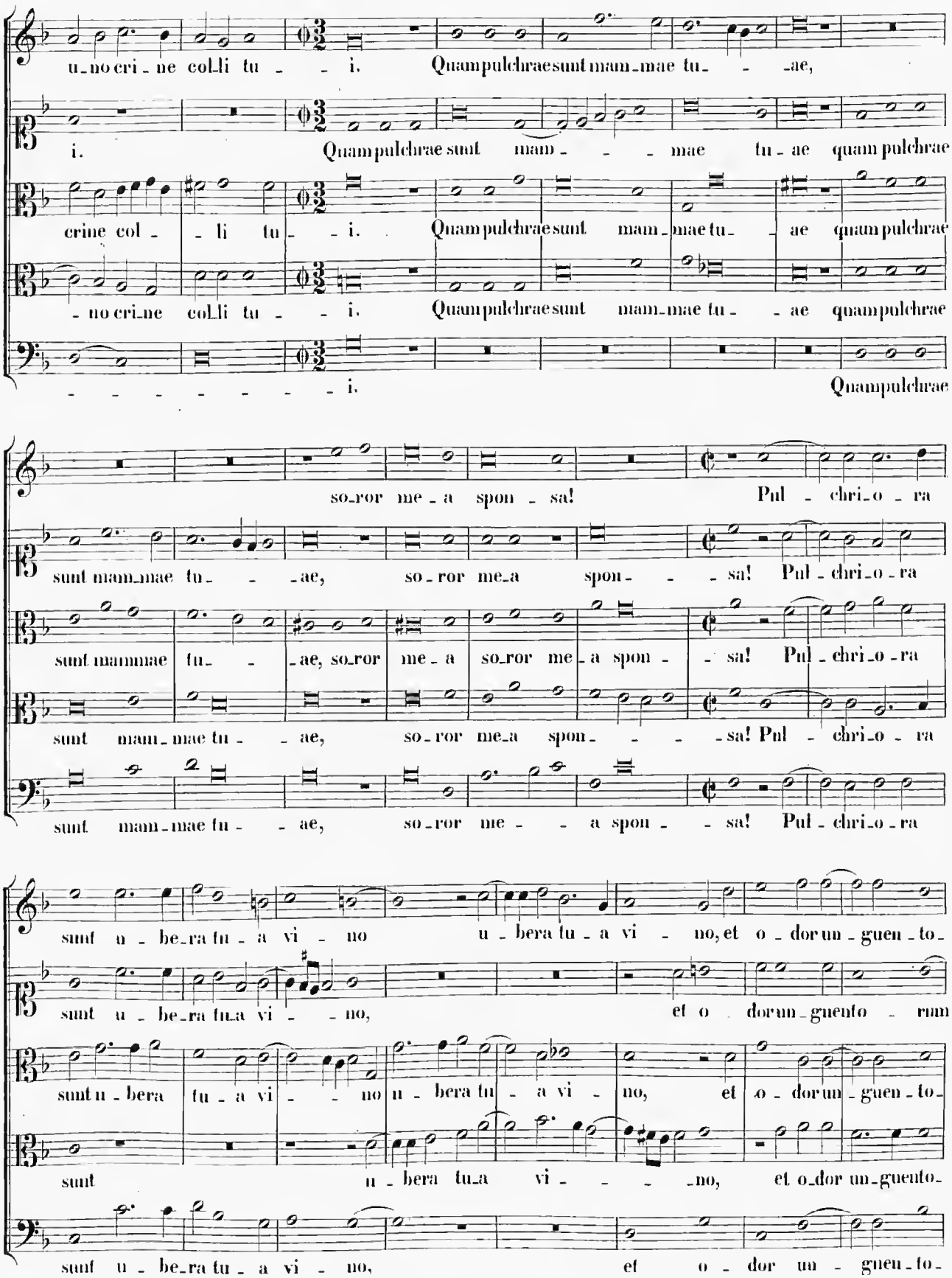
u_no cri_ne col_li tu_ _i. Quam pulchrae sunt mam_mae tu_ _ae,
i. Quam pulchrae sunt mam_ _ _mae tu_ae quam pulchrae
crine col_ _li tu_ _i. Quam pulchrae sunt mam_mae tu_ _ae quam pulchrae
_no cri_ne col_li tu_ _i. Quam pulchrae sunt mam_mae tu_ _ae quam pulchrae
_ _ _ _ _ _ _ _i. Quam pulchrae
so_ror me_a spon_sa! Pul_chri_o_ra
sunt mam_mae tu_ _ae, so_ror me_a spon_ _ _sa! Pul_chri_o_ra
sunt mammae tu_ _ae, so_ror me_a so_ror me_a spon_ _sa! Pul_chri_o_ra
sunt mam_mae tu_ _ae, so_ror me_a spon_ _ _sa! Pul_chri_o_ra
sunt mam_mae tu_ _ae, so_ror me_ _a spon_ _sa! Pul_chri_o_ra
sunt u_be_ra tu_a vi_no u_bera tu_a vi_no, et o_dor un_guen_to_
sunt u_be_ra tu_a vi_ _no, et o dor un_guento_rum
sunt u_bera tu_a vi_ _no u_bera tu_a vi_no, et o_dor un_guen_to_
sunt u_bera tu_a vi_ _ _no, et o_dor un_guento_
sunt u_be_ra tu_a vi_no, et o_dor un_guen_to_

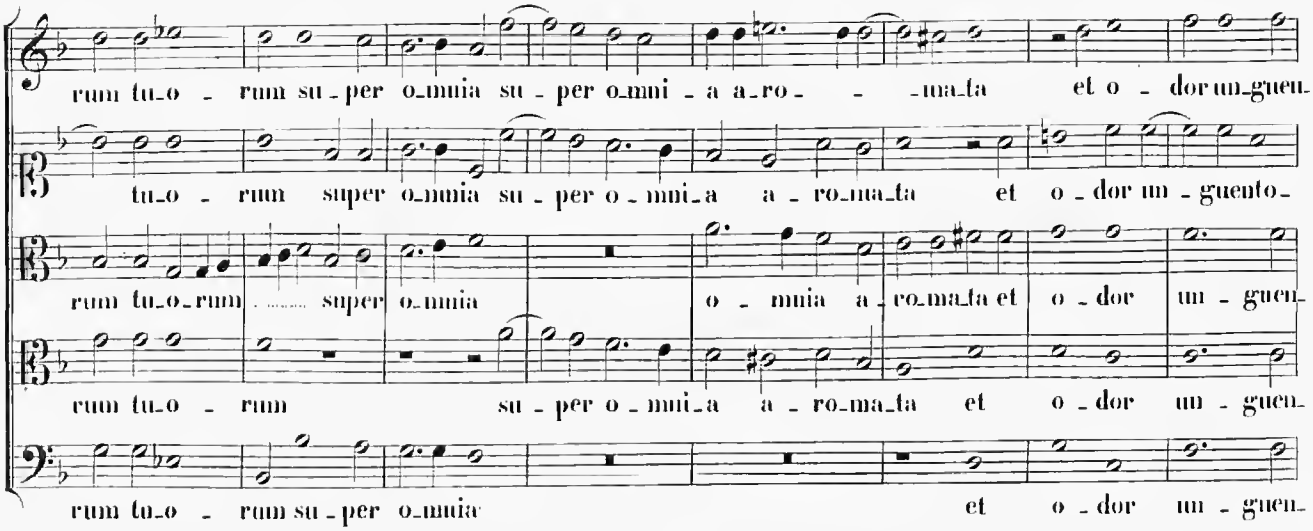
rum tu_o - rum su - per o_mnia su - per o_mni - a a_ro - - -ma_ta et o - dor um_guen_
tu_o - rum super o_mnia su - per o - mni_a a - ro_ma_ta et o - dor um - guento_
rum tu_o_rum super o_mnia o - mnia a_ro_ma_ta et o - dor un - guen_
rum tu_o - rum su - per o - mni_a a - ro_ma_ta et o - dor un - guen_
rum tu_o - rum su - per o_mnia et o - dor un - guen_

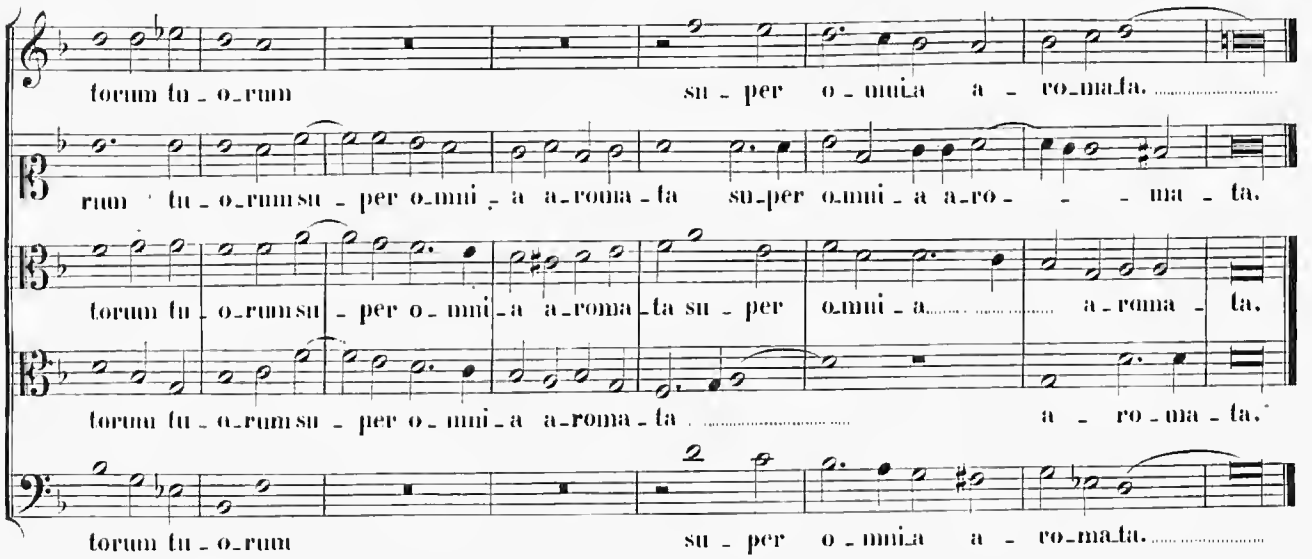
torum tu - o_rum su - per o - mni_a a - ro_ma_ta.
rum tu - o_rum su - per o_mni - a a_roma - ta su - per o_mni - a a_ro - - - ma - ta.
torum tu - o_rum su - per o_mni_a a_roma_ta su - per o_mni - a a_roma - ta.
torum tu - o_rum su - per o - mni_a a_roma - ta a - ro - ma - ta.
torum tu - o_rum su - per o - mni_a a - ro_ma_ta.

11.

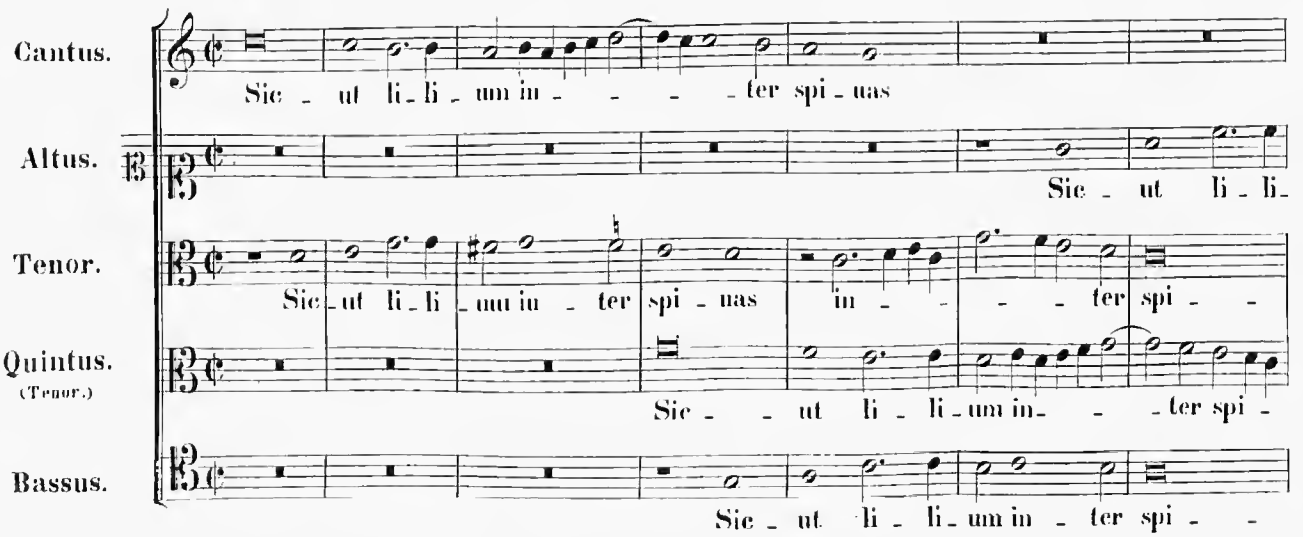
Cantus.
Sic - ut li_li - um in - - - - ter spi - nas
Altus.
Sic - ut li - li_
Tenor.
Sic_ut li_li - um in - ter spi - nas in - - - - ter spi - -
Quintus.
(Tenor.)
Sic - - ut li - li_um in_ - - ter spi -
Bassus.
Sic - ut li - li_um in - ter spi - -

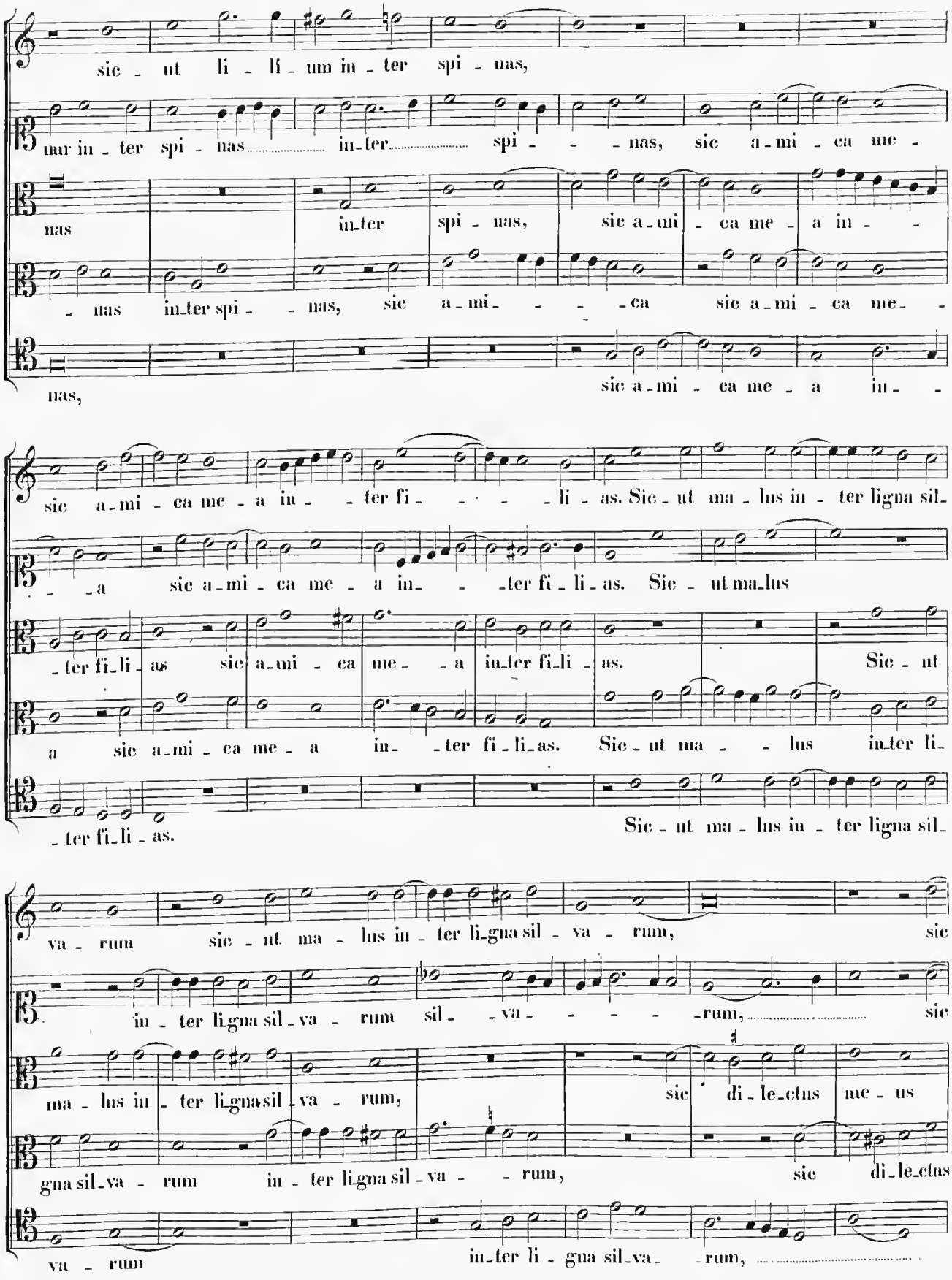
sic - ut li - li - um in - ter spi - nas,
mur in - ter spi - nas in - ter spi - - - nas, sic a - mi - ca me -
nas in - ter spi - nas, sic a - mi - ca me - a in - -
- nas in - ter spi - - nas, sic a - mi - - - - ca sic a - mi - ca me - -
nas, sic a - mi - ca me - a in - -
sic a - mi - ca me - a in - - ter fi - - - - li - as. Sic - ut ma - lus in - ter ligna sil -
- - a sic a - mi - ca me - a in - - ter fi - li - as. Sic - ut ma - lus
- ter fi - li - as sic a - mi - ca me - - a in - ter fi - li - as. Sic - ut
a sic a - mi - ca me - a in - - ter fi - li - as. Sic - ut ma - - lus in - ter li -
- ter fi - li - as. Sic - ut ma - lus in - ter ligna sil -
va - rum sic - ut ma - lus in - ter li - gna sil - va - rum, sic
in - ter li - gna sil - va - rum sil - - va - - - - - rum, sic
ma - lus in - ter li - gna sil - va - rum, sic di - le - ctus me - us
gna sil - va - rum in - ter li - gna sil - va - - rum, sic di - le - ctus
va - rum in - ter li - gna sil - va - - rum,

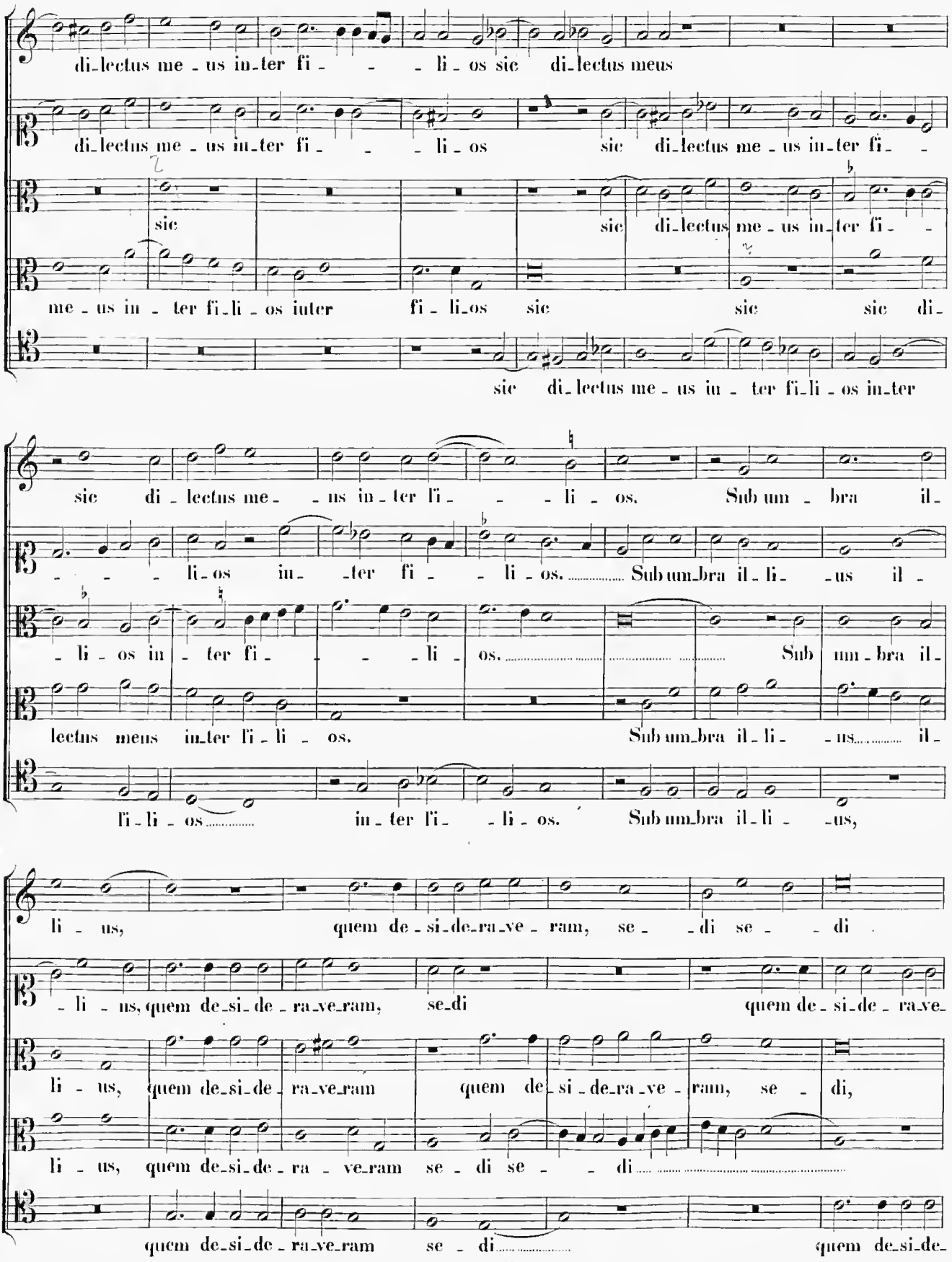
di_lectus me_us in_ter fi_ _ _li_os sic di_lectus meus
di_lectus me_us in_ter fi_ _ _li_os sic di_lectus me_us in_ter fi_ _
sic sic di_lectus me_us in_ter fi_ _
me_us in_ter fi_li_os iuter fi_li_os sic sic sic di_
sic di_lectus me_us in_ter fi_li_os in_ter
sic di_lectus me_ _us in_ter fi_ _ _li_os. Sub um_bra il_
_ _ _ li_os in_ _ter fi_ _ _li_os. Sub um_bra il_li_ _us il_
_li_os in_ter fi_ _ _ _li_ os. Sub um_bra il_
lectus meus in_ter fi_li_os. Sub um_bra il_li_ _us il_
fi_li_os in_ter fi_ _li_os. Sub um_bra il_li_ _us,
li_us, quem de_si_de_ra_ve_ram, se_ _di se_ _di
_li_us, quem de_si_de_ra_ve_ram, se_di quem de_si_de_ra_ve_
li_us, quem de_si_de_ra_ve_ram quem de_si_de_ra_ve_ram, se_ di,
li_us, quem de_si_de_ra_ve_ram se_di se_ _di
quem de_si_de_ra_ve_ram se_di quem de_si_de_

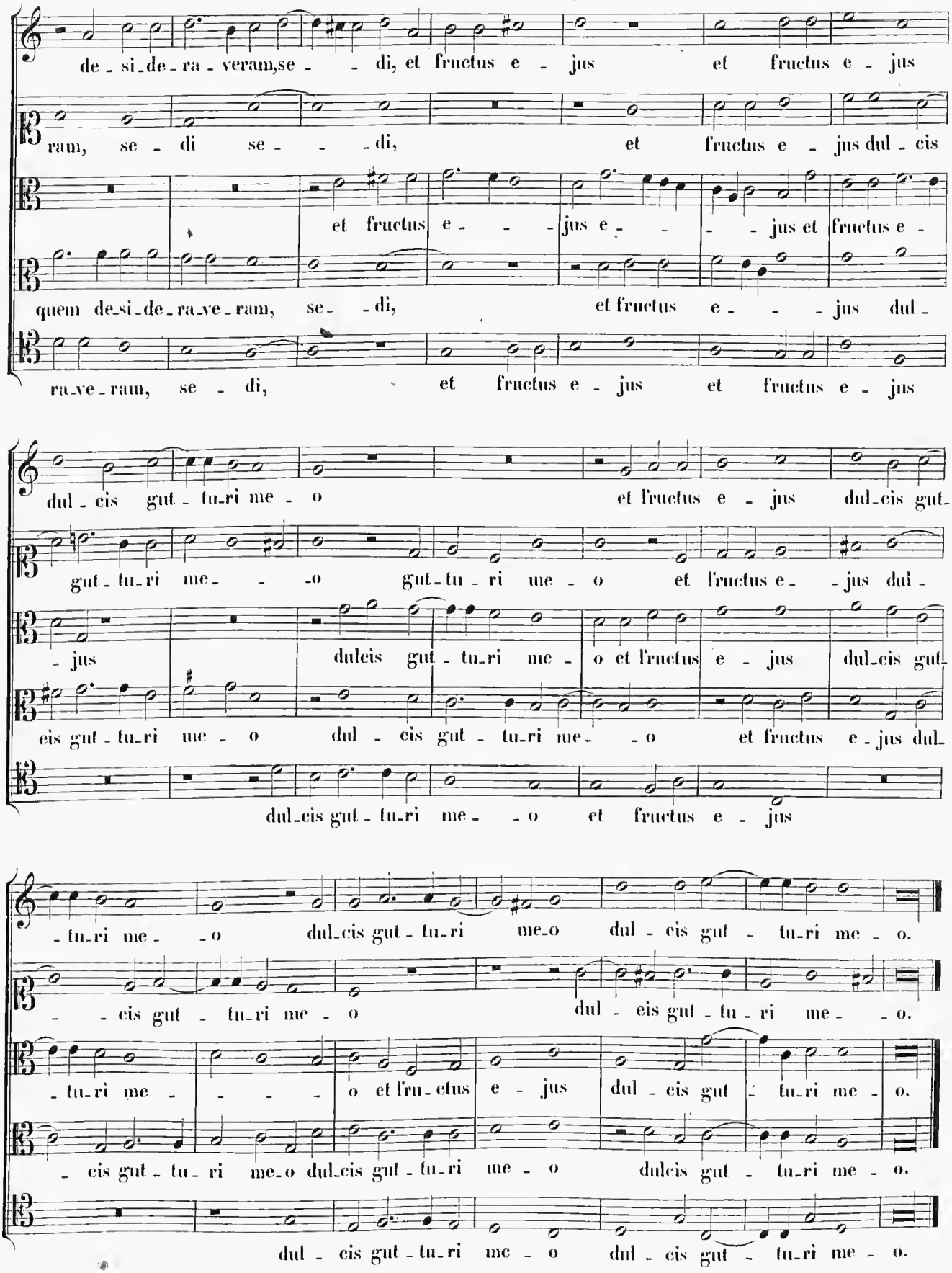
de - si - de - ra - veram, se - - di, et fructus e - jus et fructus e - jus
ram, se - di se - - - di, et fructus e - jus dul - cis
et fructus e - - - jus e - - - - jus et fructus e -
quem de - si - de - ra - ve - ram, se - - di, et fructus e - - - jus dul -
ra - ve - ram, se - di, et fructus e - jus et fructus e - jus
dul - cis gut - tu - ri me - o et fructus e - jus dul - cis gut -
gut - tu - ri me - - - o gut - tu - ri me - o et fructus e - - jus dul -
- jus dulcis gut - tu - ri me - o et fructus e - jus dul - cis gut -
eis gut - tu - ri me - o dul - cis gut - tu - ri me - - o et fructus e - jus dul -
dul - cis gut - tu - ri me - - o et fructus e - jus
- tu - ri me - - o dul - cis gut - tu - ri me - o dul - cis gut - tu - ri me - o.
- - cis gut - tu - ri me - o dul - cis gut - tu - ri me - - o.
- tu - ri me - - - - o et fru - ctus e - jus dul - cis gut - tu - ri me - o.
- cis gut - tu - ri me - o dul - cis gut - tu - ri me - o dulcis gut - tu - ri me - o.
dul - cis gut - tu - ri me - o dul - cis gut - tu - ri me - o.

12.

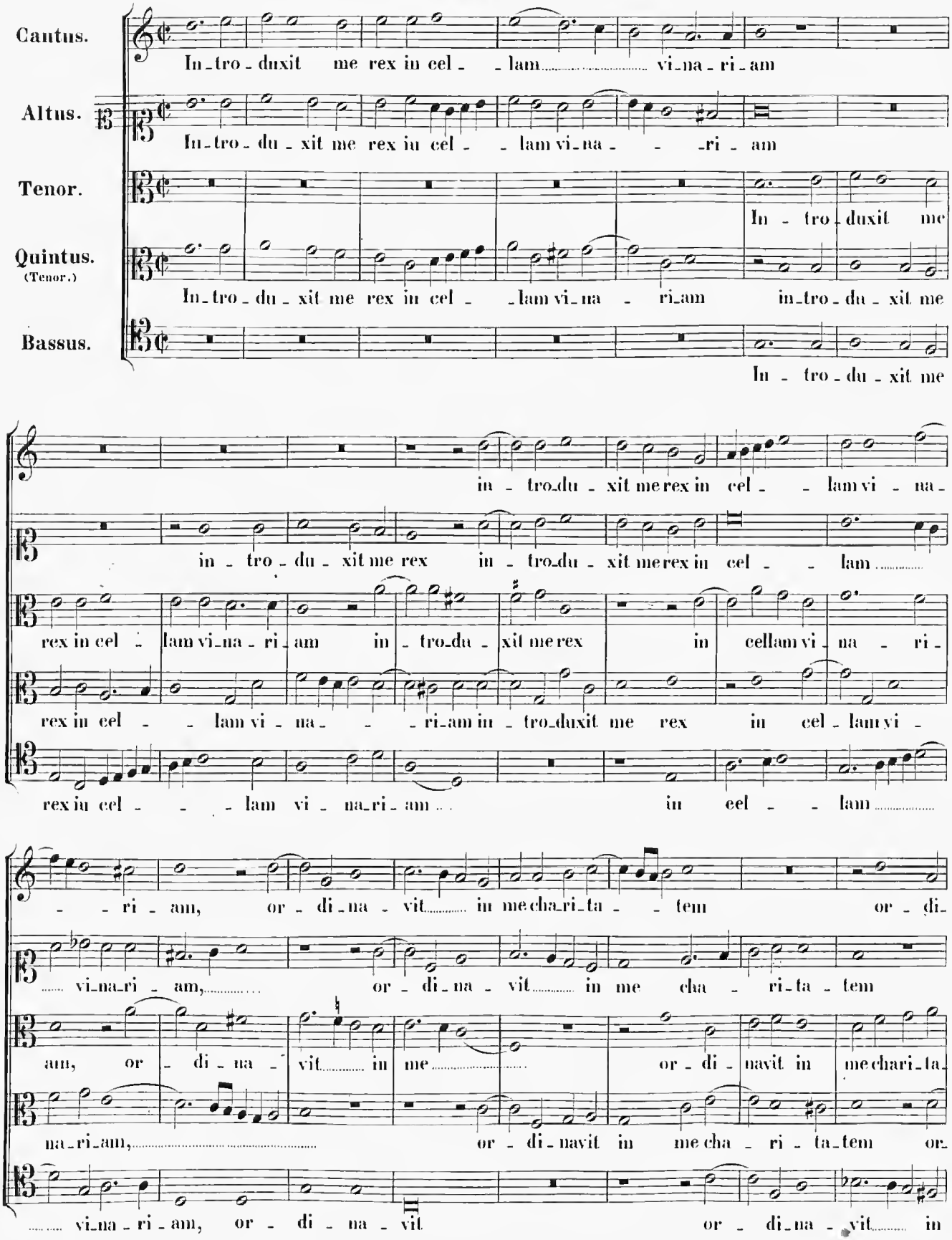
Cantus.
In-tro-duxit me rex in cel- -lam vi-na-ri-am
Altus.
In-tro-du-xit me rex in cel- -lam vi-na- -ri-am
Tenor.
In-tro-duxit me
Quintus. (Tenor.)
In-tro-du-xit me rex in cel- -lam vi-na- ri-am in-tro-du-xit me
Bassus.
In-tro-du-xit me
in-tro-du-xit me rex in cel- -lam vi-na-
in-tro-du-xit me rex in-tro-du-xit me rex in cel- -lam
rex in cel- lam vi-na-ri-am in-tro-du-xit me rex in cellam vi-na-ri-
rex in cel- -lam vi-na- -ri-am in-tro-duxit me rex in cel-lam vi-
rex in cel- -lam vi-na-ri-am in cel- -lam
-ri-am, or-di-na-vit in me cha-ri-ta- -tem or-di-
vi-na-ri-am, or-di-na-vit in me cha-ri-ta- tem
am, or-di-na-vit in me or-di-navit in me chari-ta-
na-ri-am, or-di-navit in me cha-ri-ta-tem or-
vi-na-ri-am, or-di-na-vit or-di-na-vit in

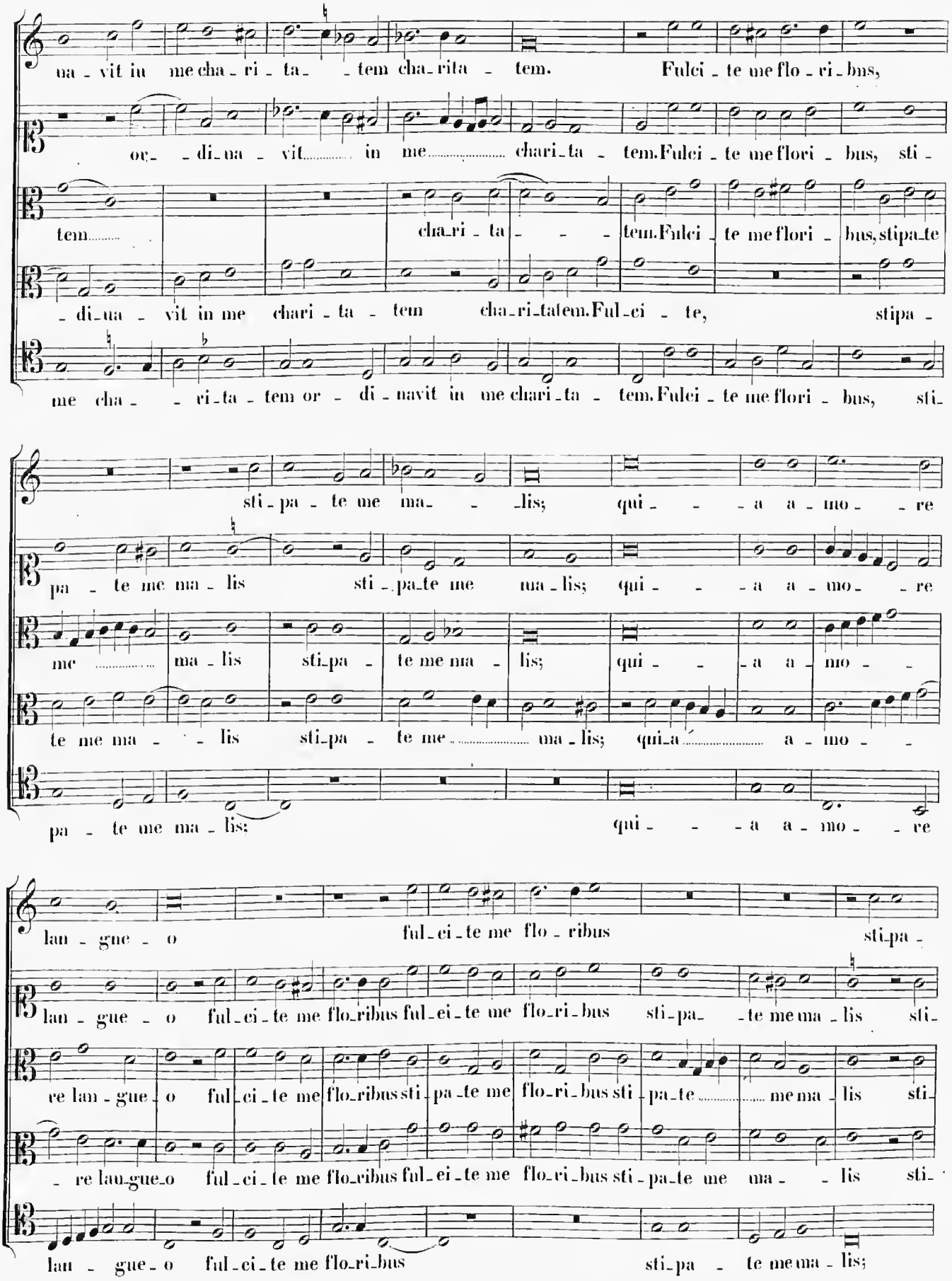
na - vit in me cha - ri - ta - tem cha - rita - tem. Fulci - te me flo - ri - bus,
or - di - na - vit in me chari - ta - tem. Fulci - te me flori - bus, sti -
tem cha - ri - ta - tem. Fulci - te me flori - bus, stipa - te
- di - na - vit in me chari - ta - tem cha - ri - ta tem. Ful - ci - te, stipa -
me cha - ri - ta - tem or - di - navit in me chari - ta - tem. Fulci - te me flori - bus, sti -
sti - pa - te me ma - lis; qui - a a - mo - re
pa - te me na - lis sti - pa - te me na - lis; qui - a a - mo - re
me ma - lis sti - pa - te me na - lis; qui - a a - mo -
te me ma - lis sti - pa - te me ma - lis; qui - a a - mo -
pa - te me ma - lis; qui - a a - mo - re
lan - gue - o ful - ci - te me flo - ribus sti - pa -
lan - gue - o ful - ci - te me flo - ribus ful - ci - te me flo - ri - bus sti - pa - te me ma - lis sti -
re lan - gue - o ful - ci - te me flo - ribus sti - pa - te me flo - ri - bus sti - pa - te me ma - lis sti -
- re lan - gue - o ful - ci - te me flo - ribus ful - ci - te me flo - ri - bus sti - pa - te me ma - lis sti -
lan - gue - o ful - ci - te me flo - ri - bus sti - pa - te me ma - lis;

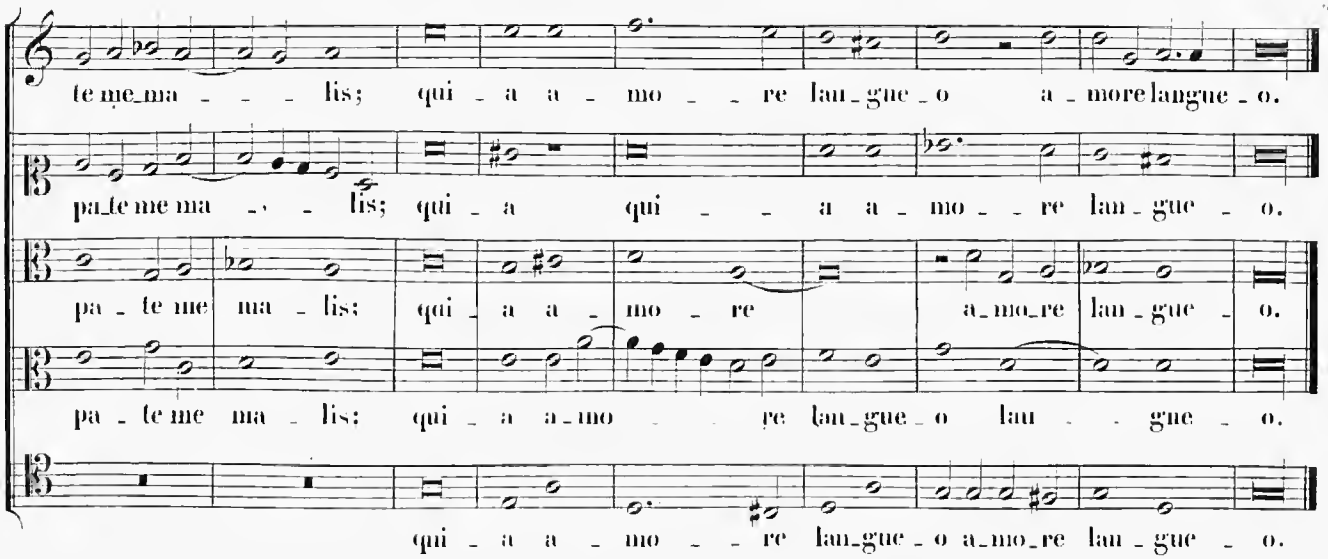
te me ma lis; qui a a mo re lan gue o a more langue o.
pa te me ma lis; qui a qui a a mo re lan gue o.
pa te me ma lis; qui a a mo re a mo re lan gue o.
pa te me ma lis; qui a a mo re lan gue o lan gue o.
qui a a mo re lan gue o a mo re lan gue o.

13.

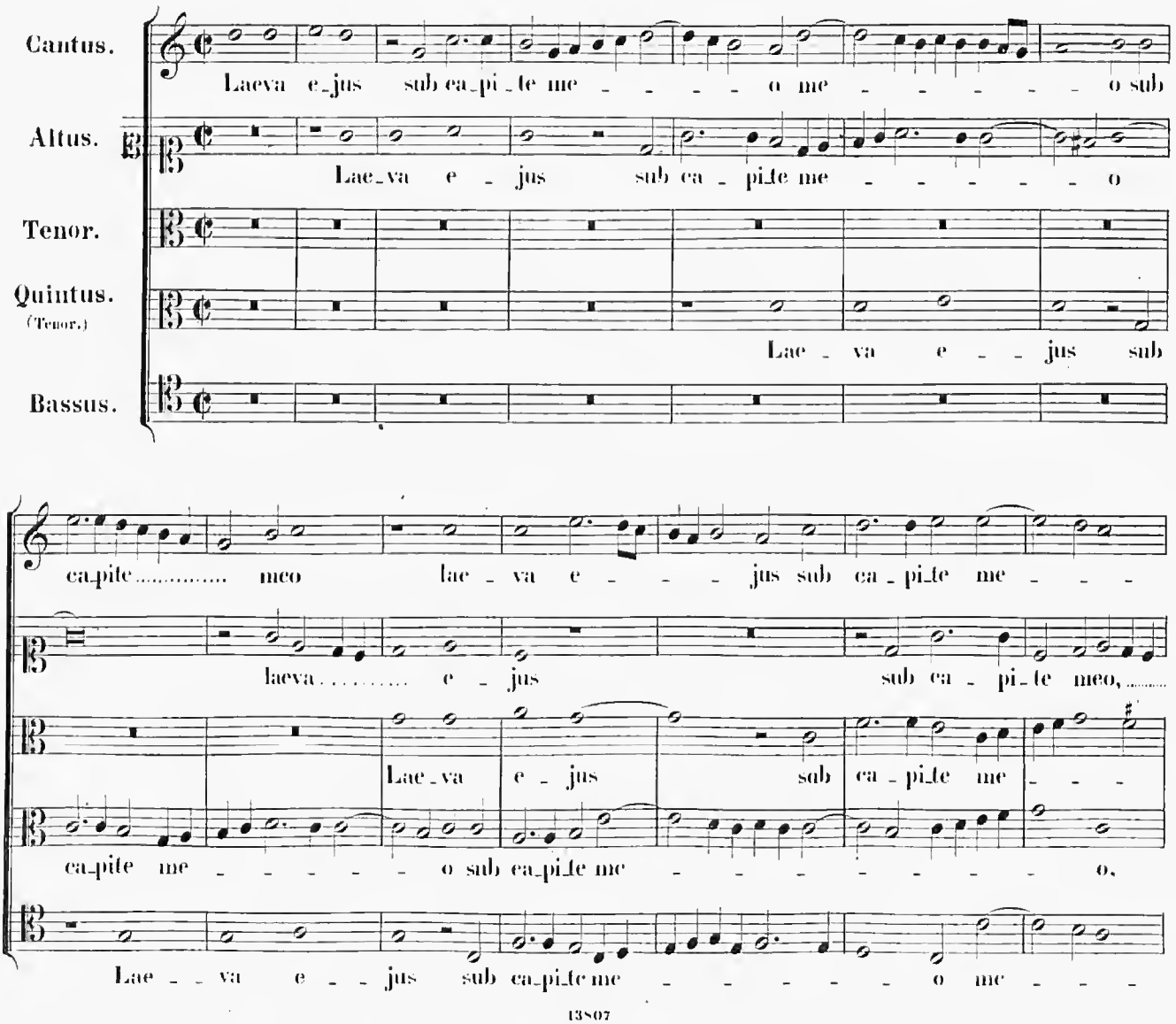
Cantus.
Altus.
Tenor.
Quintus. (Tenor.)
Bassus.
Laeva e jus sub ca pi te me o me o sub
Lae va e jus sub ca pi te me o
Lae va e jus sub
capite meo lae va e jus sub ca pi te me
laeva e jus sub ca pi te meo,
Lae va e jus sub ca pi te me
capite me o sub ca pi te me o,
Lae va e jus sub ca pi te me o me

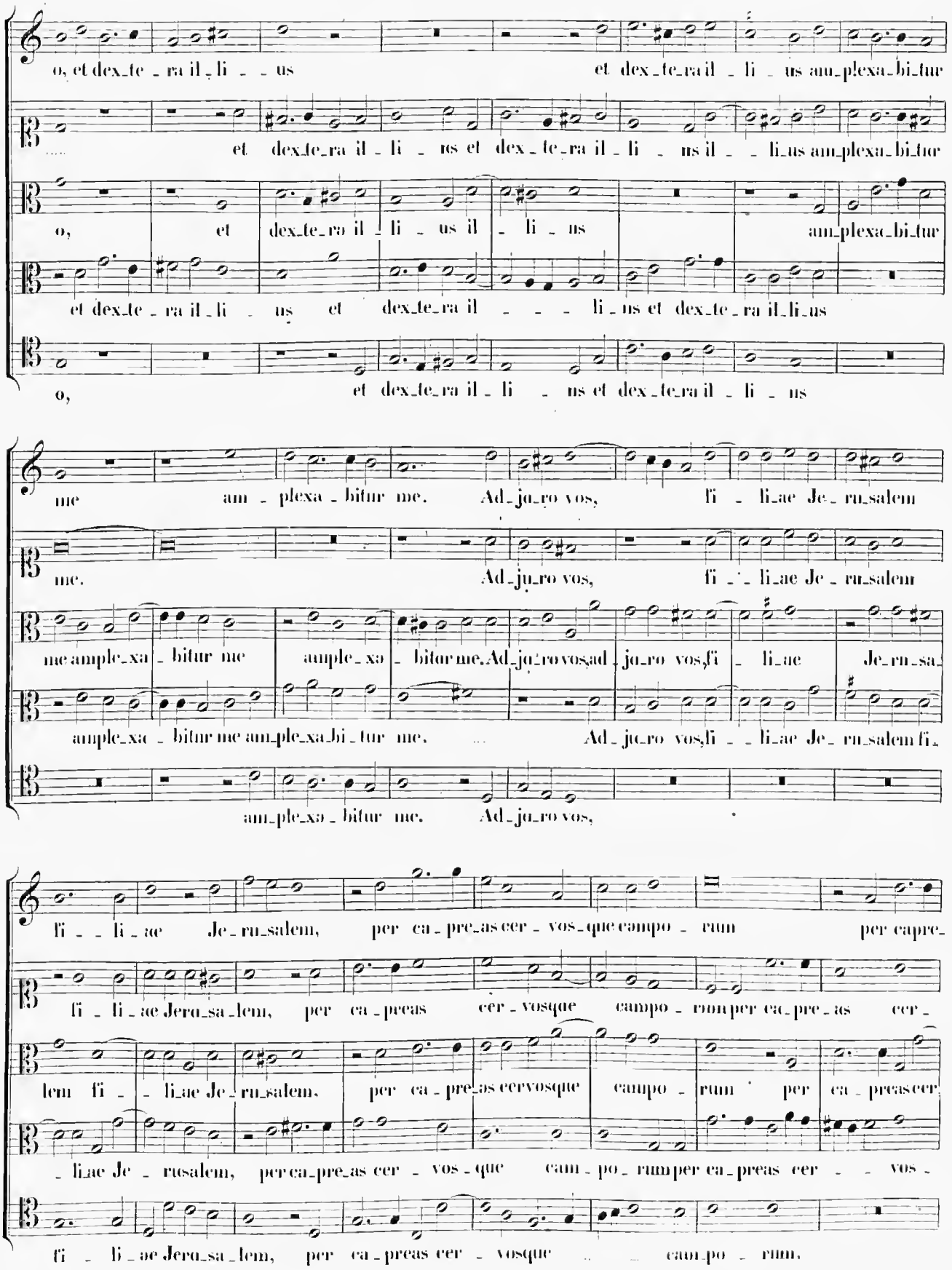
o, et dex_te_ra il_li_us et dex_te_ra il_li_us am_plexa_bi_tur
et dex_te_ra il_li_us et dex_te_ra il_li_us il_li_us am_plexa_bi_tur
o, et dex_te_ra il_li_us il_li_us am_plexa_bi_tur
et dex_te_ra il_li_us et dex_te_ra il_li_us et dex_te_ra il_li_us
o, et dex_te_ra il_li_us et dex_te_ra il_li_us
me am_plexa_bitur me. Ad_ju_ro vos, fi_li_ae Je_ru_salem
me. Ad_ju_ro vos, fi_li_ae Je_ru_salem
me ample_xa_bitur me ample_xa_bitur me. Ad_ju_ro vos, ad_ju_ro vos, fi_li_ae Je_ru_sa_
ample_xa_bitur me am_ple_xa_bi_tur me. Ad_ju_ro vos, li_li_ae Je_ru_salem fi_
am_ple_xa_bitur me. Ad_ju_ro vos,
fi_li_ae Je_ru_salem, per ca_pre_as cer_vos_que campo_rum per capre_
fi_li_ae Jeru_sa_lem, per ca_preas cer_vosque campo_rum per ca_pre_as cer_
lem fi_li_ae Je_ru_salem, per ca_pre_as cervosque campo_rum per ca_preas cer
_li_ae Je_rusalem, per ca_pre_as cer_vos_que cam_po_rum per ca_preas cer_vos_
fi_li_ae Jeru_sa_lem, per ca_preas cer_vosque cam_po_rum.

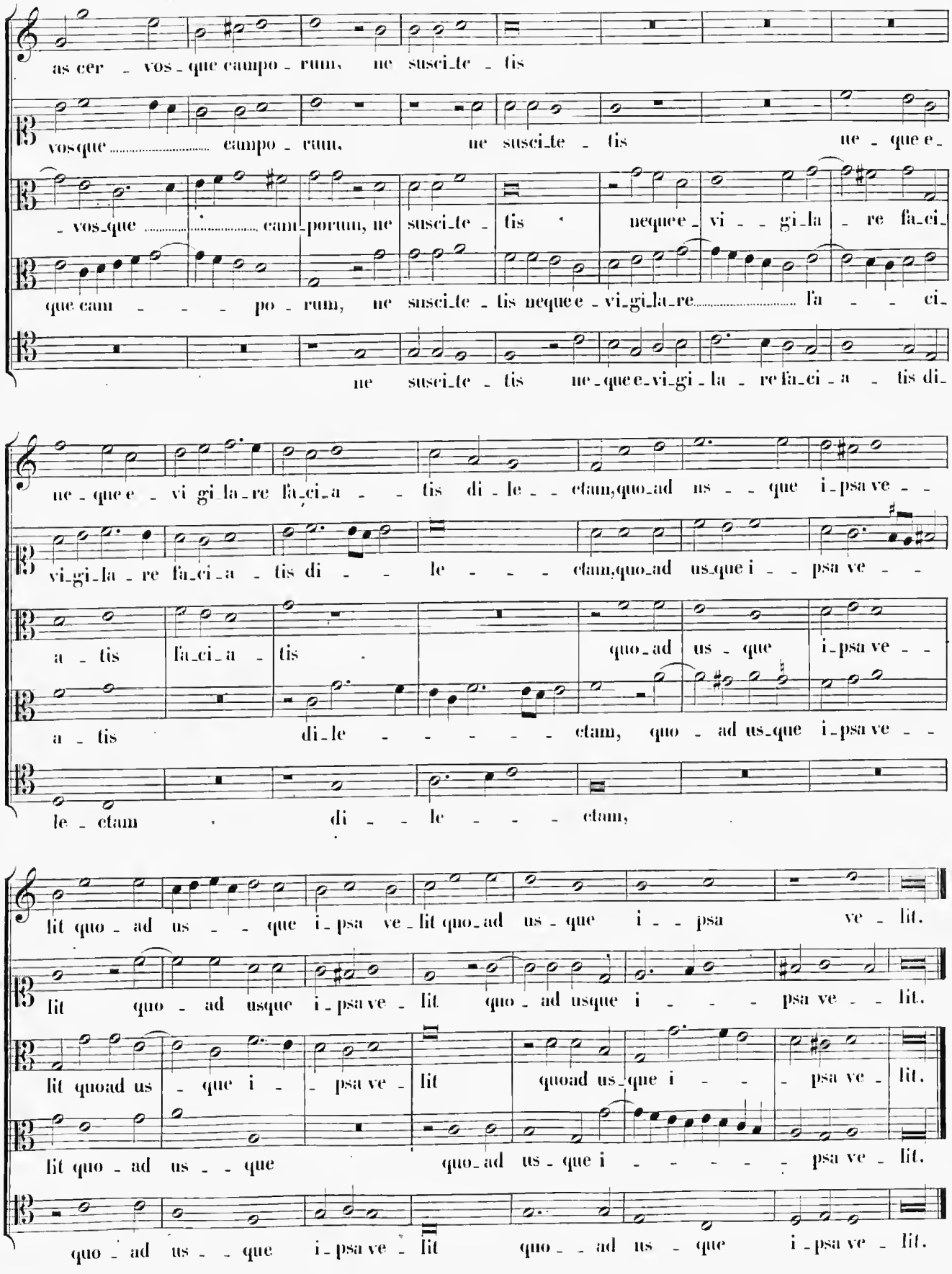
as cer - vos - que campo - rum, ne susci_te - tis
vosque ..... campo - rum, ne susci_te - tis ne - que e_
- vos_que ..... cam_porum, ne susci_te - tis neque e - vi - gi_la - re fa_ci_
que cam - - - po - rum, ne susci_te - tis neque e - vi_gi_la_re ..... fa - - ci_
ne susci_te - tis ne - que e_vi_gi - la - re fa_ci - a - tis di_
ne - que e - vi gi la_re fa_ci_a - - tis di - le - - ctam, quo_ad ns - - que i_psa ve - -
vi_gi_la - re fa_ci_a - tis di - - le - - - ctam, quo_ad us_que i - - psa ve - -
a - tis fa_ci_a - tis quo_ad us - que i_psa ve - -
a - tis di_le - - - - - - ctam, quo - ad us_que i_psa ve - -
le - ctam di - - le - - - ctam,
lit quo - ad us - - que i_psa ve_lit quo_ad us - que i - - psa ve - lit.
lit quo - ad usque i_psa ve - lit quo - ad usque i - - - psa ve - - lit.
lit quoad us - que i - - psa ve - lit quoad us_que i - - - psa ve - lit.
lit quo - ad us - - que quo_ad us - que i - - - - - psa ve - lit.
quo - ad us - - que i_psa ve - lit quo - - ad us - que i_psa ve - lit.

14.

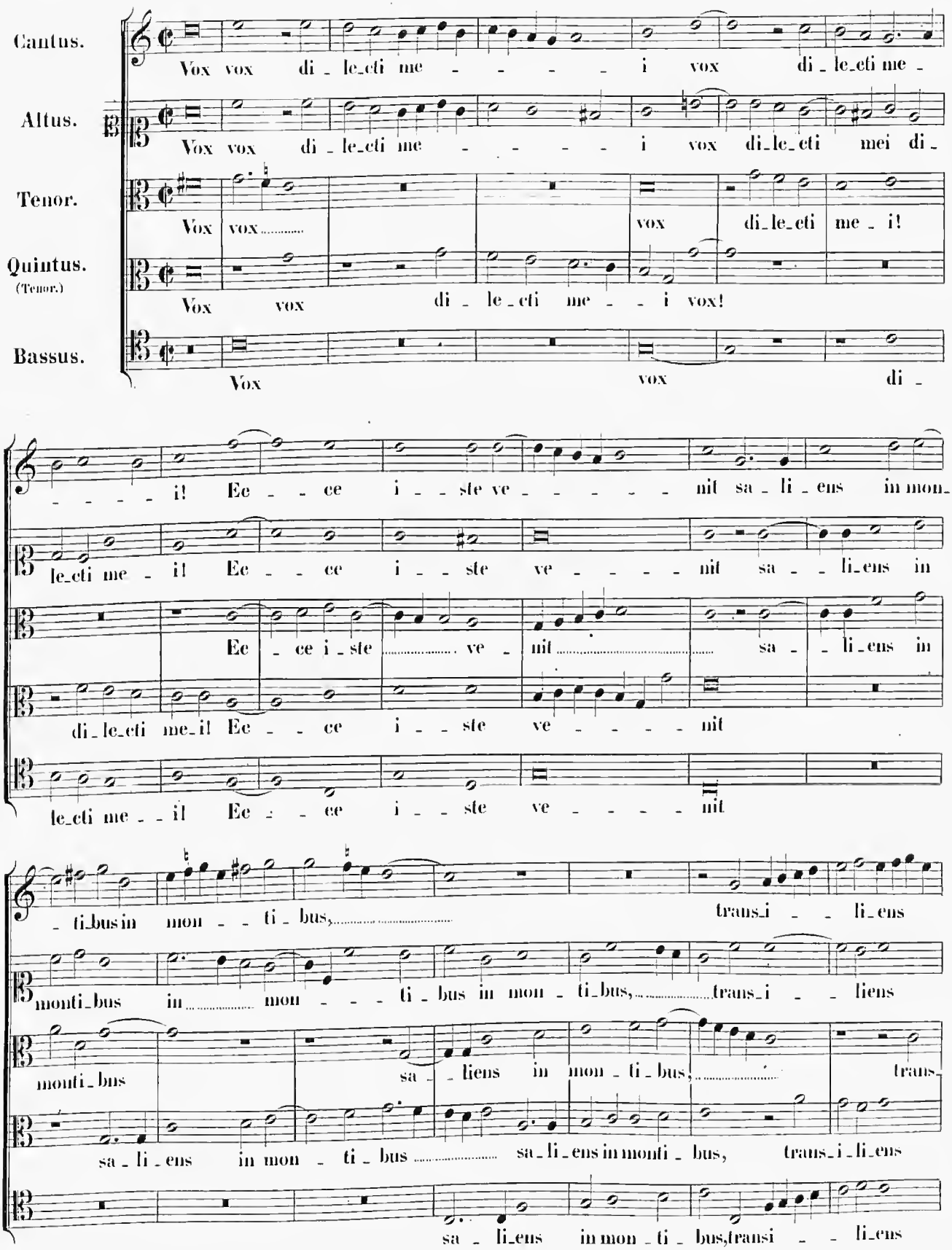
Cantus.
Vox vox di_le_cti me i vox di_le_cti me
Altus.
Vox vox di_le_cti me i vox di_le_cti mei di_
Tenor.
Vox vox vox di_le_cti me_i!
Quintus.
(Tenor.)
Vox vox di_le_cti me_i vox!
Bassus.
Vox vox di_
i! Ec_ce i_ste ve_nit sa_li_ens in mon_
le_cti me_i! Ec_ce i_ste ve_nit sa_li_ens in
Ec_ce i_ste ve_nit sa_li_ens in
di_le_cti me_i! Ec_ce i_ste ve_nit
le_cti me_i! Ec_ce i_ste ve_nit
_ti_bus in mon_ti_bus, trans_i_li_ens
monti_bus in mon_ti_bus in mon_ti_bus, trans_i_liens
monti_bus sa_liens in mon_ti_bus, trans_
sa_li_ens in mon_ti_bus sa_li_ens in monti_bus, trans_i_li_ens
sa_li_ens in mon_ti_bus, transi_li_ens

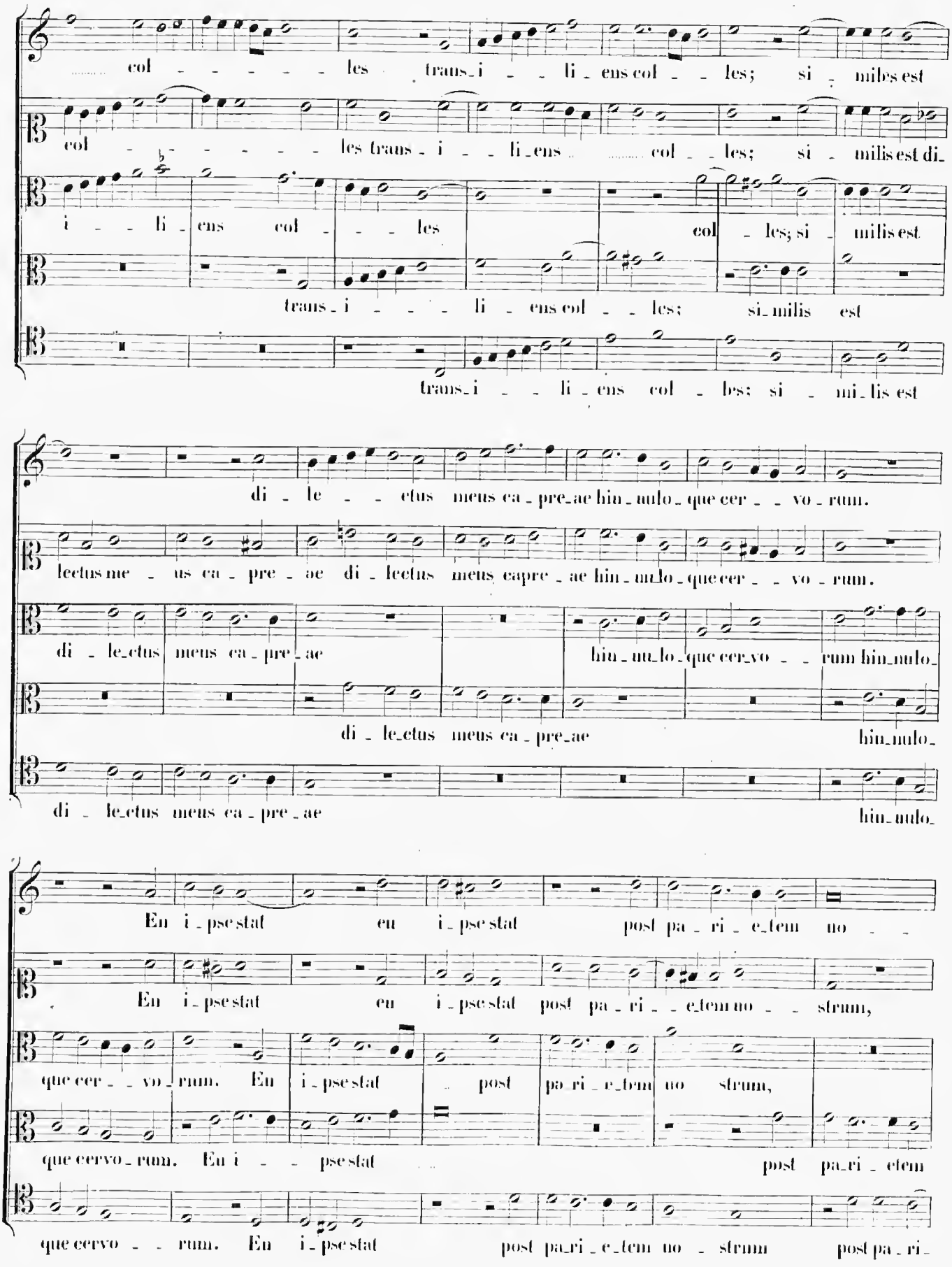
col les trans i li ens col les; si milis est
col les trans i li ens col les; si milis est di
i li ens col les col les; si milis est
trans i li ens col les; si milis est
trans i li ens col bs; si mi lis est
di le ctus meus ca pre ae hin nulo que cer vo rum.
lectus me us ca pre ae di lectus meus capre ae hin nulo que cer vo rum.
di le ctus meus ca pre ae hin nu lo que cer vo rum hin nulo
di le ctus meus ca pre ae hin nulo
di le ctus meus ca pre ae hin nulo
En i pse stat eu i pse stat post pa ri e tem no
En i pse stat eu i pse stat post pa ri e tem no strum,
que cer vo rum. En i pse stat post pa ri e tem no strum,
que cervo rum. En i pse stat post pa ri etem
que cervo rum. En i pse stat post pa ri e tem no strum post pa ri

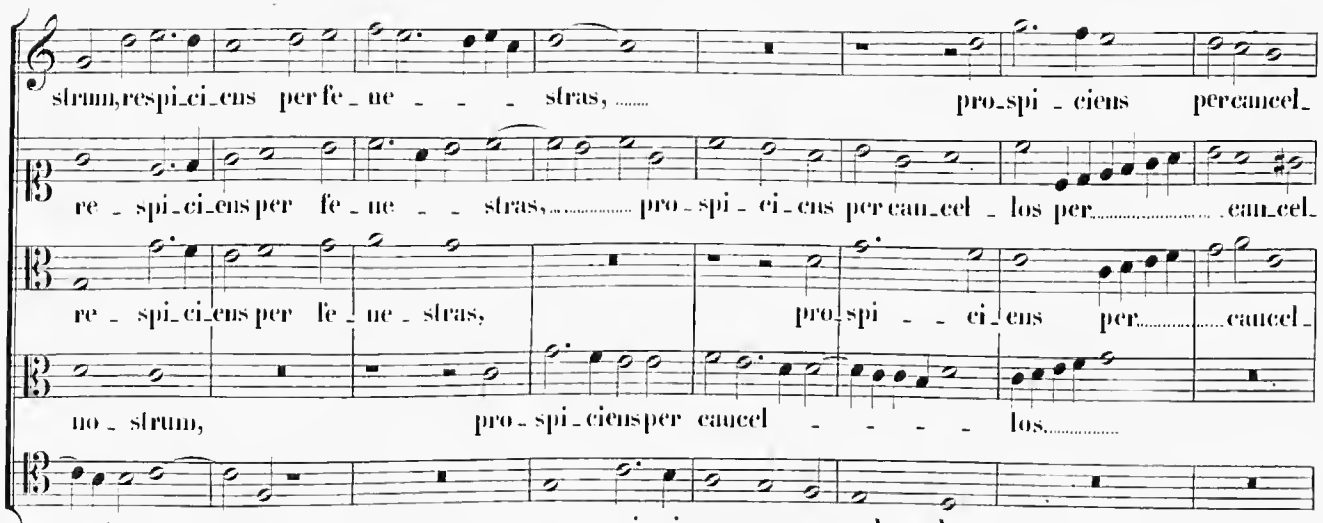
strum, respi_ci_ens per fe_ne_ _ _ stras, pro_spi_ciens per can_cel_
re_spi_ci_ens per fe_ne_ _ stras, pro_spi_ci_ens per can_cel_los per can_cel_
re_spi_ci_ens per fe_ne_stras, pro_spi_ _ ci_ens per cancel_
no_strum, pro_spi_ciens per cancel_ _ _ _ los.
_etem no_strum, pro_spi_ci_ens per can_cel_los.

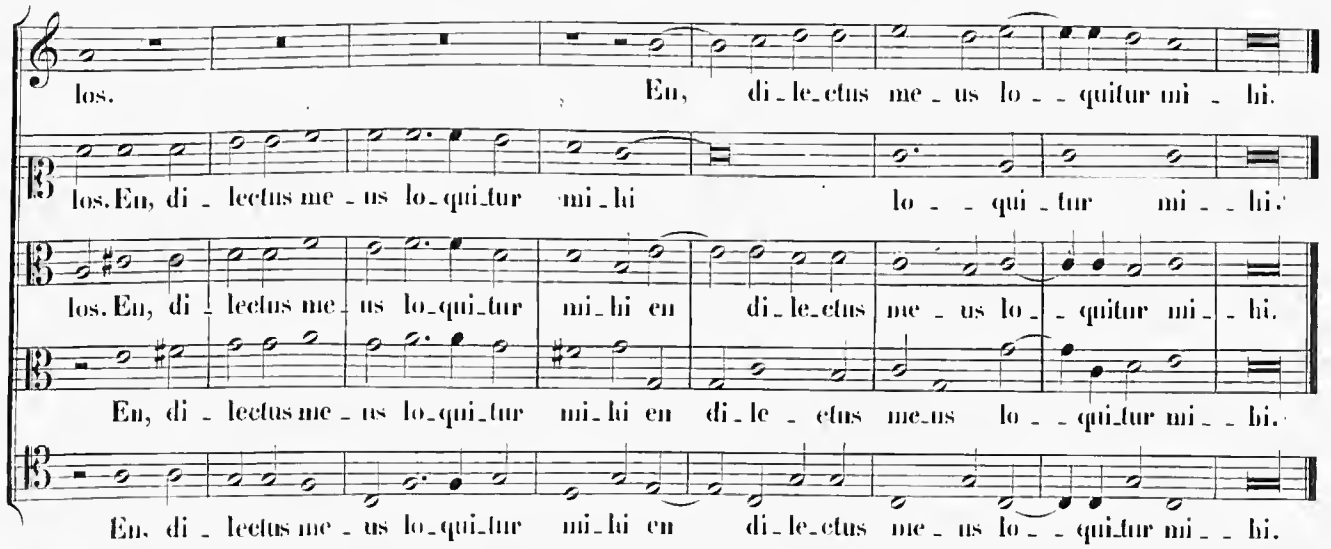
los. En, di_le_ctus me_us lo_ _ quitur mi_hi.
los. En, di_lectus me_us lo_qui_tur mi_hi lo_ _ qui_tur mi_ _ hi.
los. En, di_lectus me_us lo_qui_tur mi_hi en di_le_ctus me_us lo_ _ quitur mi_ _ hi.
En, di_lectus me_us lo_qui_tur mi_hi en di_le_ctus me_us lo_ _ qui_tur mi_ _ hi.
En, di_lectus me_us lo_qui_tur mi_hi en di_le_ctus me_us lo_ _ qui_tur mi_ _ hi.

15.

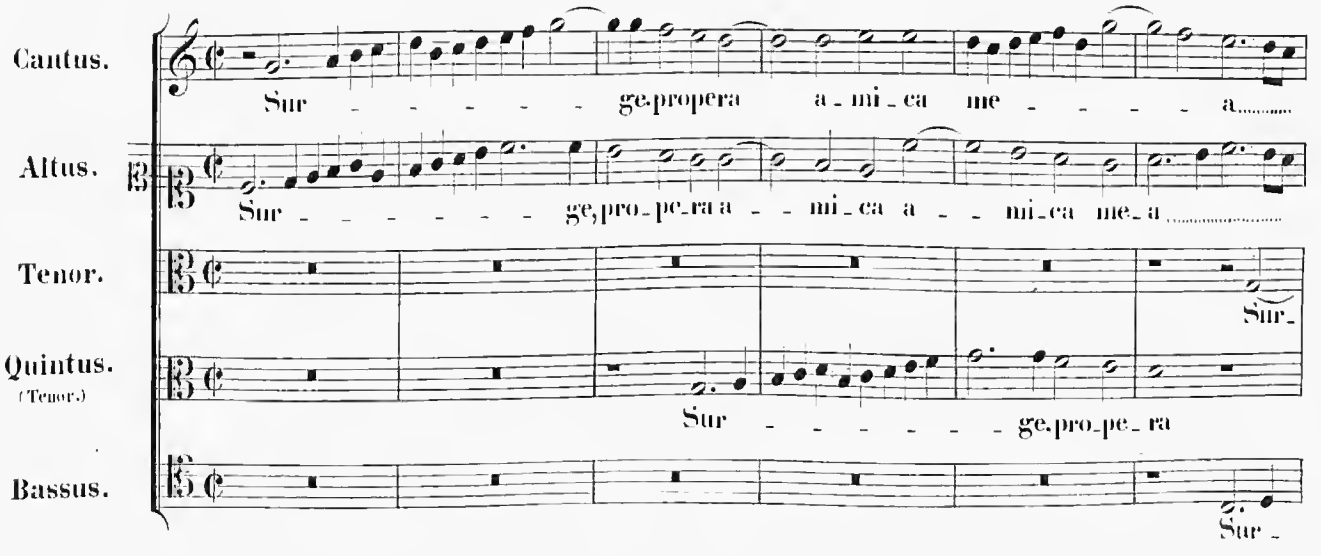
Cantus.
Sur_ge_propera a_mi_ca me_a
Altus.
Sur_ge, pro_pe_ra a_mi_ca a_mi_ca me_a
Tenor.
Sur_
Quintus.
(Tenor.)
Sur_ge_pro_pe_ra
Bassus.
Sur_

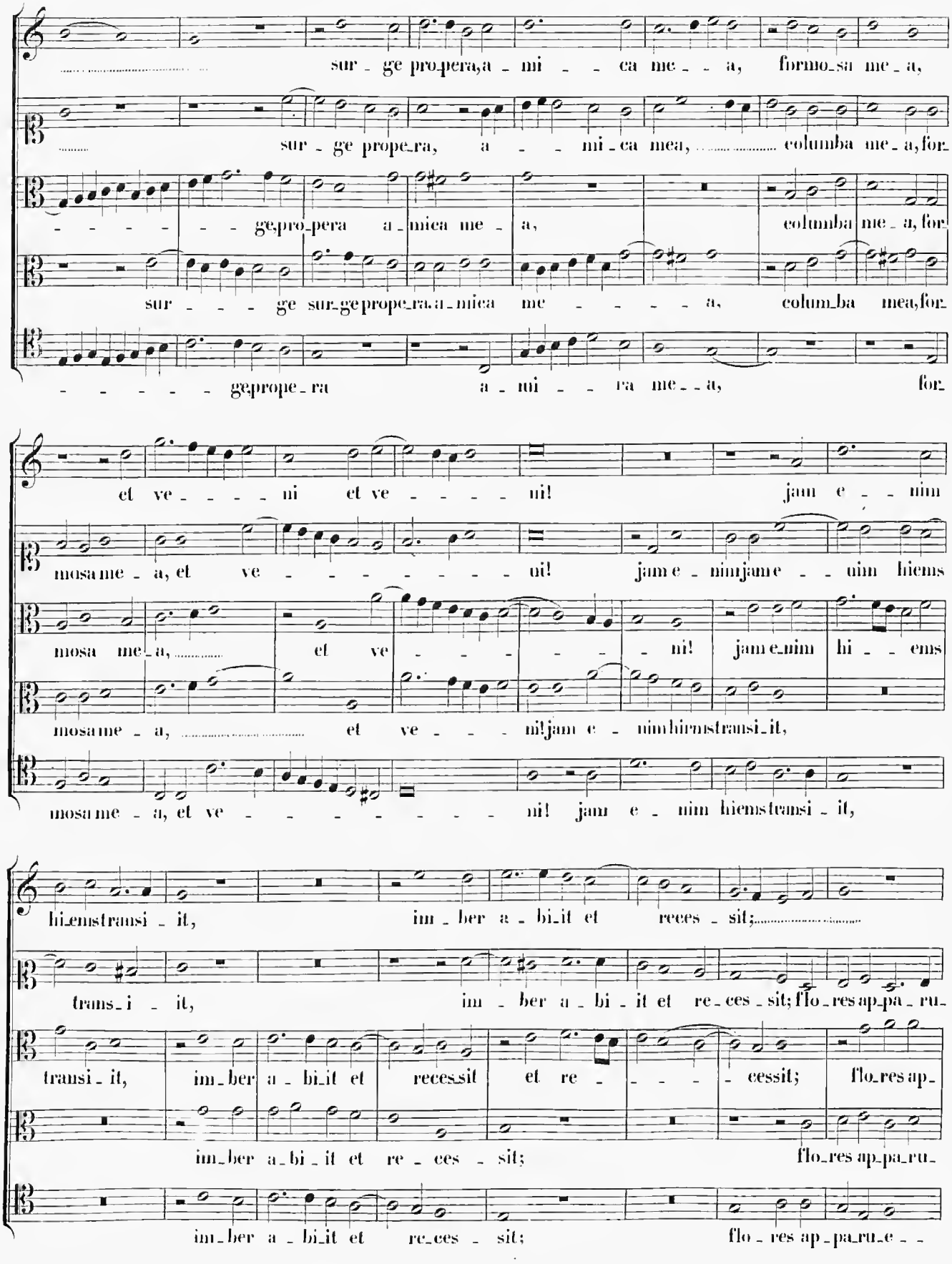
sur - ge pro-pera, a - mi - - ca me - - a, formo-sa me - a,
sur - ge prope-ra, a - - mi - ca mea, columba me - a, for-
ge, pro-pera a - mica me - a, columba me - a, for-
sur - - - ge sur-ge prope-ra, a - mica me - - - - - a, colum-ba mea, for-
- - - - - - ge, prope - ra a - mi - - ra me - - a, for-
et ve - - - - ni et ve - - - - ni! jam e - - nim
mosa me - a, et ve - - - - - - - - ni! jam e - nim jam e - - nim hiems
mosa me - a, et ve - - - - - ni! jam e-nim hi - - ems
mosa me - a, et ve - - - ni! jam e - nim hiems transi - it,
mosa me - a, et ve - - - - - - - - ni! jam e - nim hiems transi - it,
hi-ems transi - it, im - ber a - bi-it et reces - sit;
trans-i - it, im - ber a - bi - it et re - ces - sit; flo - res ap-pa - ru-
transi - it, im-ber a - bi-it et recessit et re - - - - cessit; flo-res ap-
im-ber a-bi - it et re - ces - sit; flo-res ap-pa-ru-
im-ber a - bi-it et re-ces - sit; flo - res ap-pa-ru-e - -

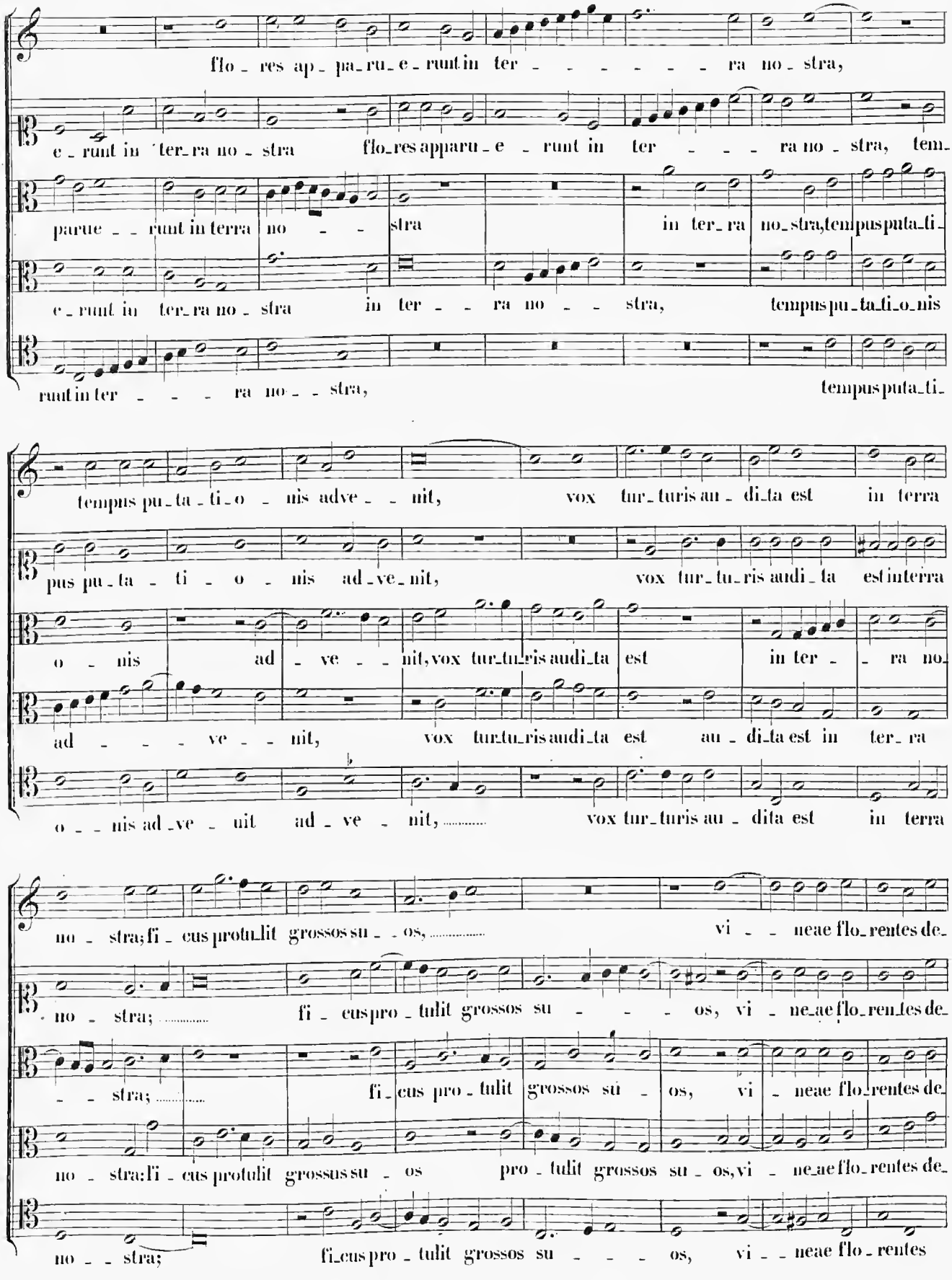
flo_res ap_pa_ru_e_runt in ter_ra no_stra,
e_runt in ter_ra no_stra flo_res apparu_e_runt in ter_ra no_stra, tem_
parue_runt in terra no_stra in ter_ra no_stra, tempus puta_ti_
e_runt in ter_ra no_stra in ter_ra no_stra, tempus pu_ta_ti_o_nis
runt in ter_ra no_stra, tempus puta_ti_
tempus pu_ta_ti_o_nis adve_nit, vox tur_turis au_di_ta est in terra
pus pu_ta_ti_o_nis ad_ve_nit, vox tur_tu_ris audi_ta est in terra
o_nis ad_ve_nit, vox tur_tu_ris audi_ta est in ter_ra no_
ad_ve_nit, vox tur_tu_ris audi_ta est au_di_ta est in ter_ra
o_nis ad_ve_nit ad_ve_nit, vox tur_turis au_dita est in terra
no_stra; fi_cus protu_lit grossos su_os, vi_neae flo_rentes de_
no_stra; fi_cus pro_tulit grossos su_os, vi_neae flo_rentes de_
stra; fi_cus pro_tulit grossos su_os, vi_neae flo_rentes de_
no_stra; fi_cus protulit grossus su_os pro_tulit grossos su_os, vi_neae flo_rentes de_
no_stra; fi_cus pro_tulit grossos su_os, vi_neae flo_rentes

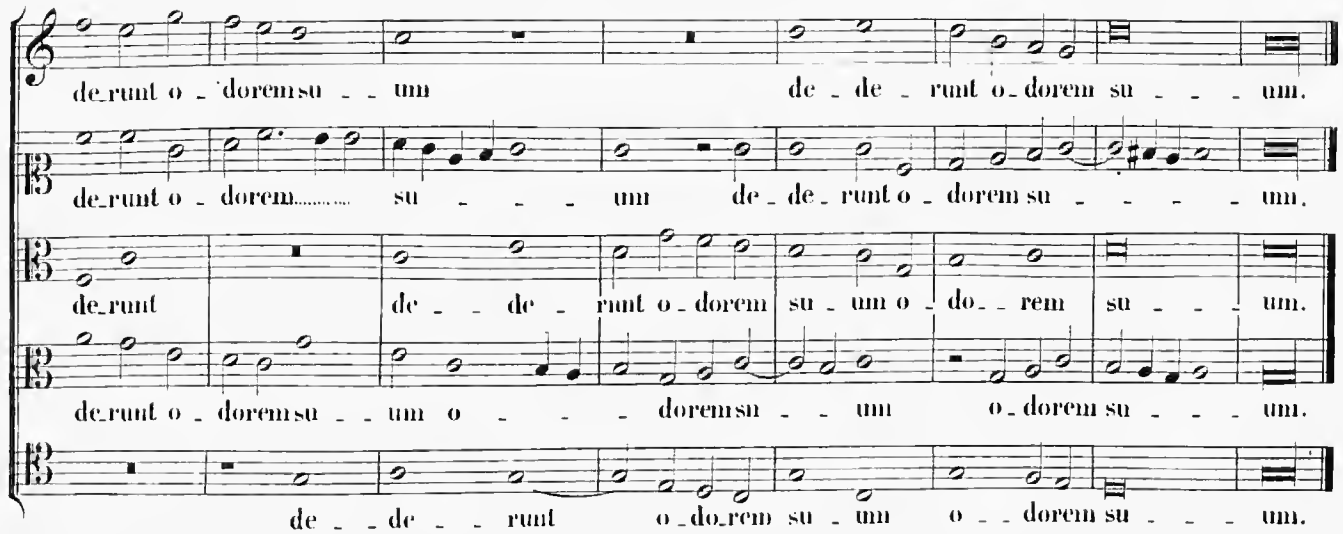
de_runt o_dorem su_um de_de_runt o_dorem su_um.
de_runt o_dorem su_um de_de_runt o_dorem su_um.
de_runt de_de_runt o_dorem su_um o_do_rem su_um.
de_runt o_dorem su_um o_dorem su_um o_dorem su_um.
de_de_runt o_do_rem su_um o_dorem su_um.

16.

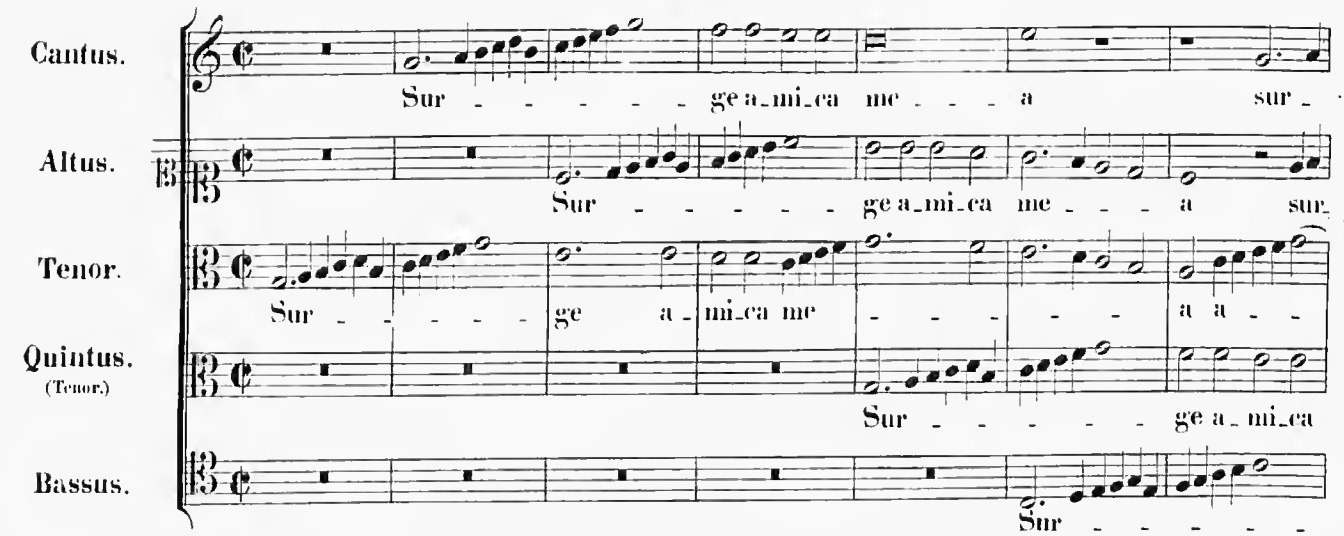
Cantus.
Altus.
Tenor.
Quintus.
(Tenor.)
Bassus.
Sur_ge a_mi_ca me_a sur_
Sur_ge a_mi_ca me_a sur_
Sur_ge a_mi_ca me_a a_
Sur_ge a_mi_ca
Sur_

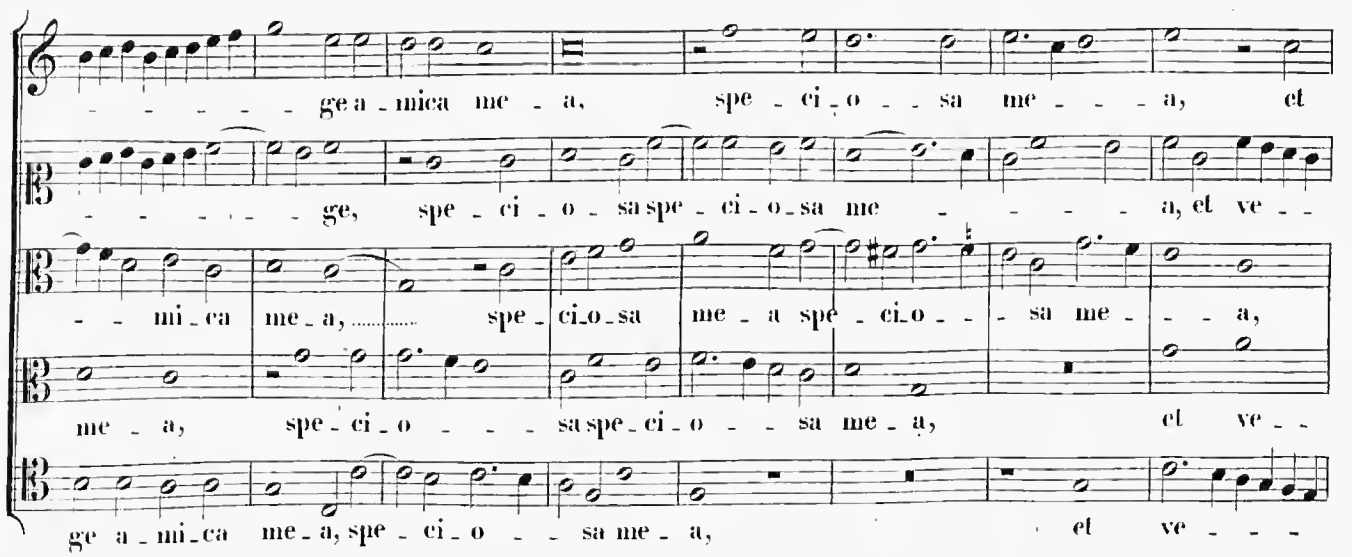
ge a_mica me_a, spe_ci_o_sa me_a, et
ge, spe_ci_o_sa spe_ci_o_sa me_a, et ve_
mi_ca me_a, spe_ci_o_sa me_a spe_ci_o_sa me_a,
me_a, spe_ci_o_sa spe_ci_o_sa me_a, et ve_
ge a_mi_ca me_a, spe_ci_o_sa me_a, et ve_

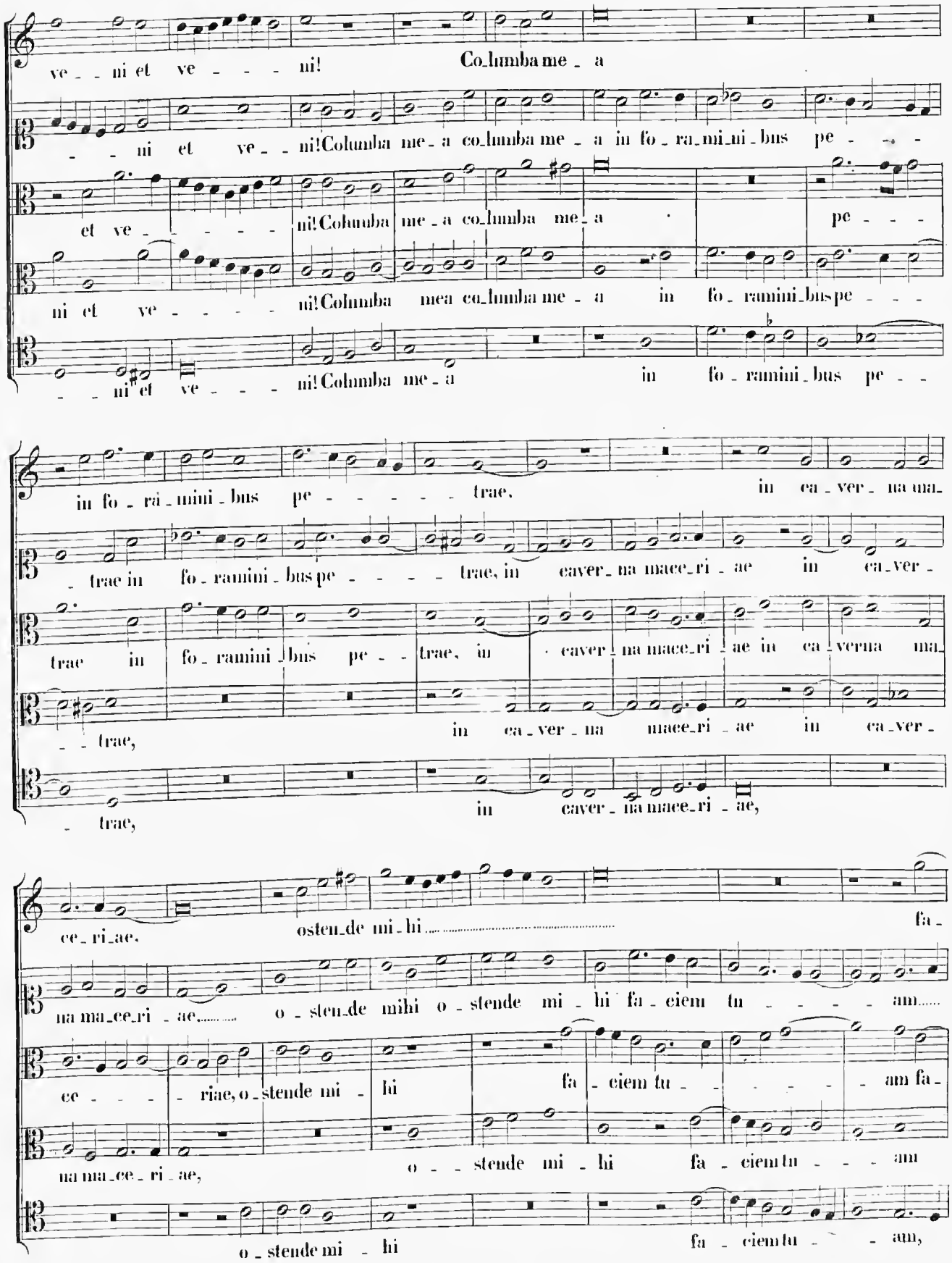
ve - ni et ve - - - ni! Co-lumba me - a
- - ni et ve - ni! Columba me - a co-lumba me - a in fo - ra-mi-ni-bus pe - - -
et ve - - - - - ni! Columba me - a co-lumba me - a pe - - -
ni et ve - - - - - ni! Columba mea co-lumba me - a in fo - ramini-bus pe - - -
- - ni et ve - - - ni! Columba me - a in fo - ramini-bus pe - -
in fo - ra - mini - bus pe - - - - - trae, in ca - ver - na ma-
- trae in fo - ramini - bus pe - - - - trae, in caver - na mace-ri - ae in ca-ver -
trae in fo - ramini - bus pe - trae, in caver - na mace-ri - ae in ca-verna ma-
- - trae, in ca - ver - na mace-ri - ae in ca-ver -
- trae, in caver - na mace-ri - ae,
ce - ri-ae, osten-de mi - hi fa -
na ma-ce-ri - ae o - sten-de mihi o - stende mi - hi fa - ciem tu - - - - am
ce - - - - riae, o - stende mi - hi fa - ciem tu - - - - - am fa -
na ma-ce - ri - ae, o - - stende mi - hi fa - ciem tu - - - am
o - stende mi - hi fa - ciem tu - - - am,

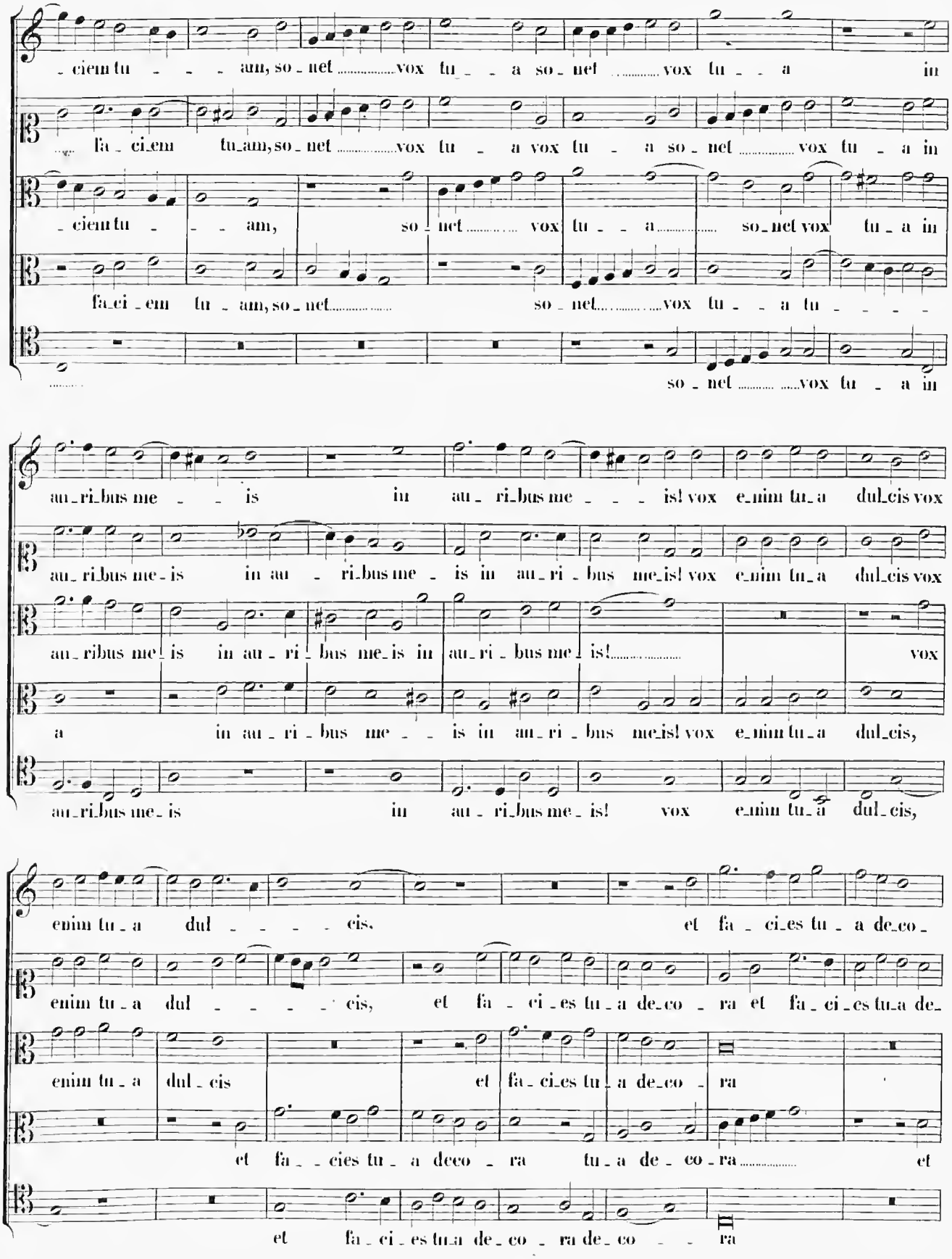
-ciem tu - - - am, so - net ..... vox tu - - a so - net ..... vox tu - - a in
fa - ci_em tu_am, so - net ..... vox tu - a vox tu - a so - net ..... vox tu - a in
-ciem tu - - - am, so - net ..... vox tu - - a ..... so - net vox tu - a in
fa_ci - em tu - am, so - net ..... so - net ..... vox tu - - a tu - - - - -
so - net ..... vox tu - a in
au - ri_bus me - - is in au - ri_bus me - - - is! vox e_nim tu_a dul_cis vox
au - ri_bus me - is in au - ri_bus me - is in au - ri - bus me_is! vox e_nim tu_a dul_cis vox
au - ribus me - is in au - ri - bus me_is in au_ri - bus me - is! ..... vox
a in au - ri - bus me - - is in au - ri - bus me_is! vox e_nim tu_a dul_cis,
au_ri_bus me - is in au - ri_bus me - is! vox e_nim tu_a dul - cis,
enim tu - a dul - - - - cis. et fa - ci_es tu - a de_co -
enim tu - a dul - - - - cis, et fa - ci - es tu - a de_co - ra et fa - ci - es tu_a de_
enim tu - a dul - cis et fa - ci_es tu - a de_co - ra
et fa - - cies tu - a deco - ra tu - a de - co - ra ..... et
et fa - ci - es tu_a de - co - ra de - co - - ra

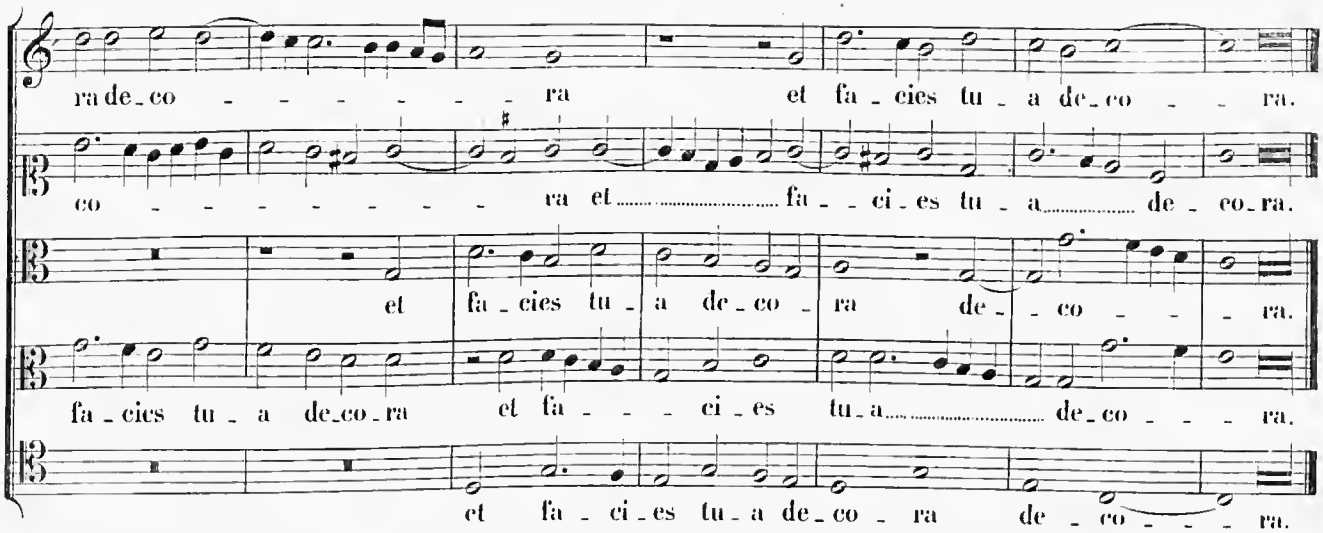
ra de_co ra et fa_cies tu_a de_co ra.
co ra et fa_ci_es tu_a de_co_ra.
et fa_cies tu_a de_co_ra de_co ra.
fa_cies tu_a de_co_ra et fa_ci_es tu_a de_co ra.
et fa_ci_es tu_a de_co_ra de_co ra.

17.

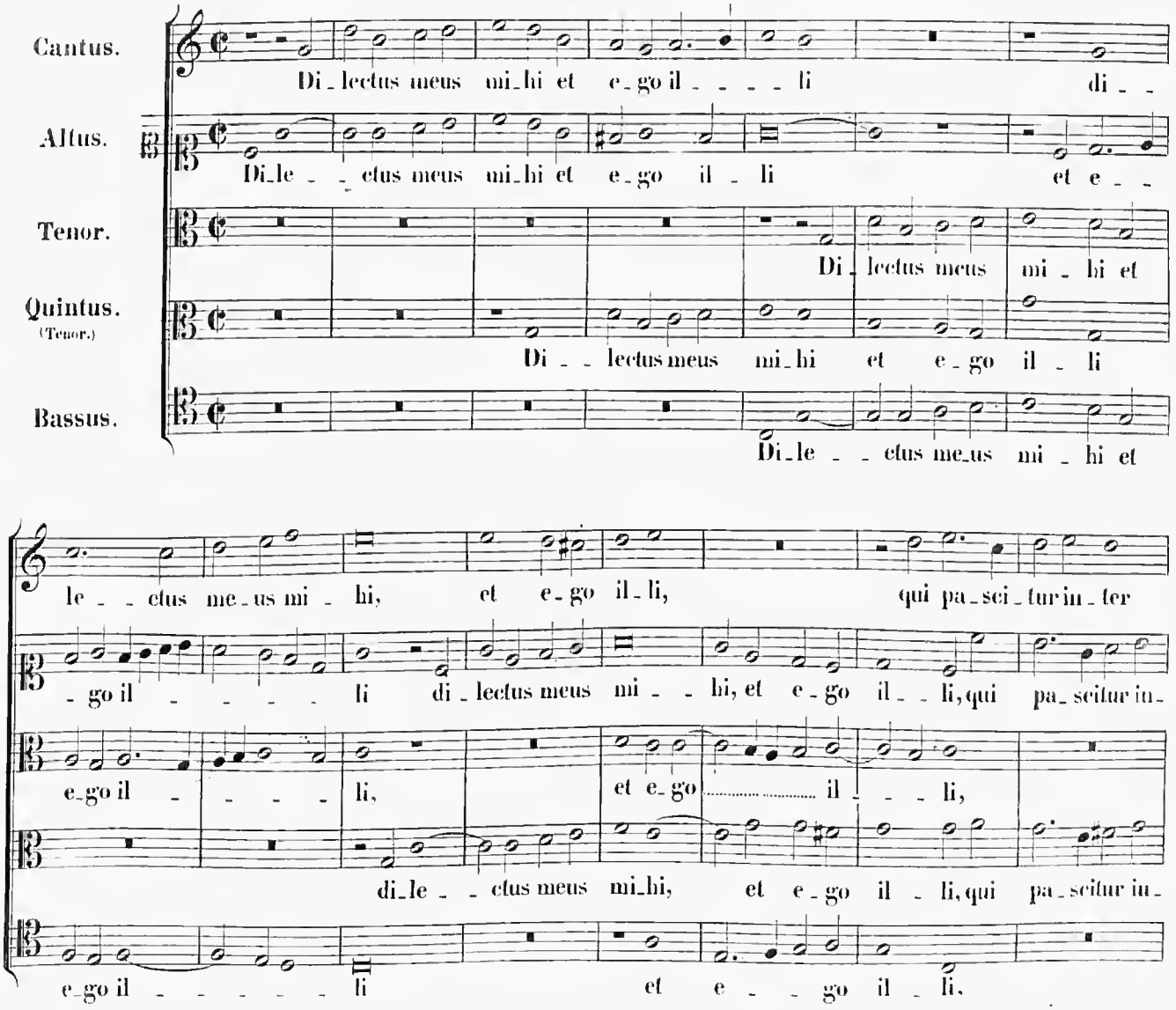
Cantus.
Di_lectus meus mi_hi et e_go il li di
Altus.
Di_le_ctus meus mi_hi et e_go il_li et e
Tenor.
Di_lectus meus mi_hi et
Quintus.
(Tenor.)
Di_lectus meus mi_hi et e_go il_li
Bassus.
Di_le_ctus me_us mi_hi et
le_ctus me_us mi_hi, et e_go il_li, qui pa_sci_tur in_ter
go il li di_lectus meus mi_hi, et e_go il_li, qui pa_scitur in_
e_go il li, et e_go il li,
di_le_ctus meus mi_hi, et e_go il_li, qui pa_scitur in_
e_go il li et e_go il_li.

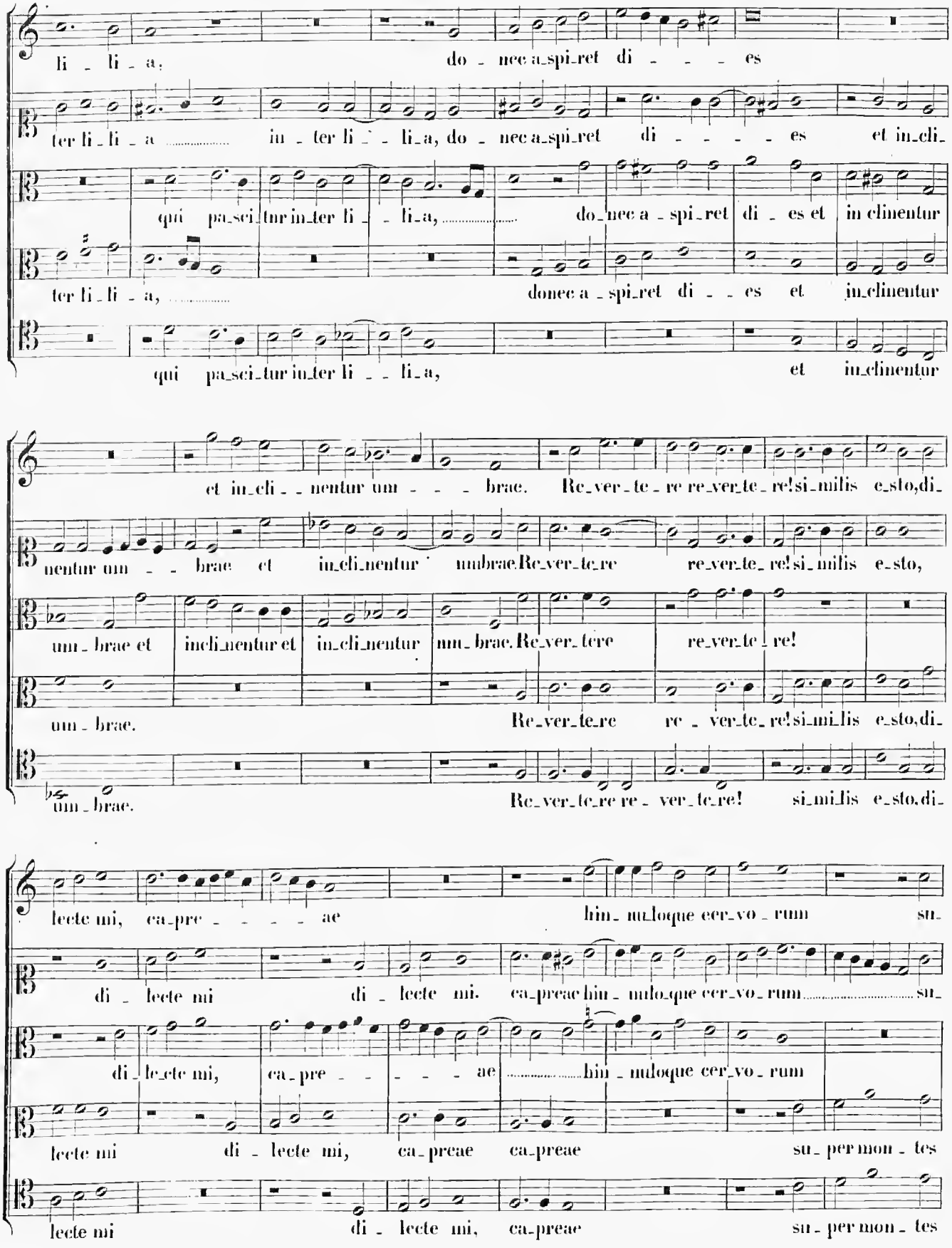
li - li - a, do - nec a - spi - ret di - - - es
ter li - li - a ..... in - ter li - - li - a, do - nec a - spi - ret di - - - - es et in - cli -
qui pa - sci - tur in - ter li - - li - a, ... do - nec a - spi - ret di - es et in - clinentur
ter li - li - a, ... donec a - spi - ret di - - es et in - clinentur
qui pa - sci - tur in - ter li - - li - a, et in - clinentur
et in - cli - - nentur um - - - brae. Re - ver - te - re re - ver - te - re! si - mi - lis e - sto, di -
nentur um - - brae et in - cli - nentur um - brae. Re - ver - te - re re - ver - te - re! si - mi - lis e - sto,
um - brae et incli - nentur et in - cli - nentur um - brae. Re - ver - tere re - ver - te - re!
um - brae. Re - ver - te - re re - ver - te - re! si - mi - lis e - sto, di -
um - brae. Re - ver - te - re re - ver - te - re! si - mi - lis e - sto, di -
lecte mi, ca - pre - - - - ae hin - nu - loque cer - vo - rum su -
di - lecte mi di - lecte mi. ca - preae hin - nu - loque cer - vo - rum ..... su -
di - lecte mi, ca - pre - - - - ae ..... hin - nu - loque cer - vo - rum
lecte mi di - lecte mi, ca - preae ca - preae su - per mon - tes
lecte mi di - lecte mi, ca - preae su - per mon - tes

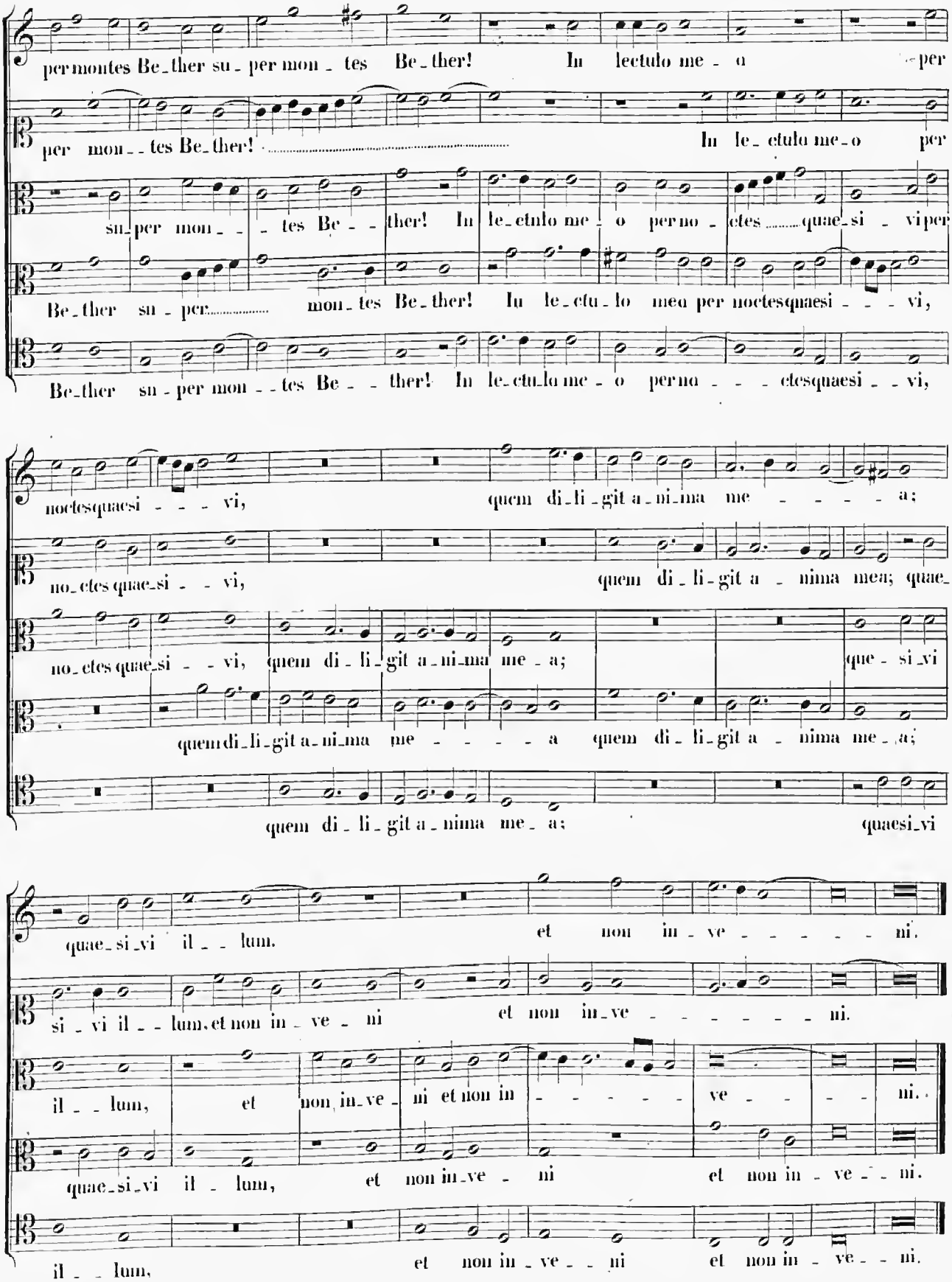
per montes Be_ther su_per mon_tes Be_ther! In lectulo me_o per
per mon__tes Be_ther! In le_ctulo me_o per
su_per mon__tes Be__ther! In le_ctulo me_o per no_ctes quae_si_vi per
Be_ther su_per mon_tes Be_ther! In le_ctu_lo meo per noctesquaesi___vi,
Be_ther su_per mon__tes Be__ther! In le_ctu_lo me_o per no___ctesquaesi__vi,
noctesquaesi___vi, quem di_li_git a_ni_ma me_____a;
no_ctes quae_si__vi, quem di_li_git a_nima mea; quae_
no_ctes quae_si__vi, quem di_li_git a_ni_ma me_a; que_si_vi
quem di_li_git a_ni_ma me_____a quem di_li_git a_nima me_a;
quem di_li_git a_nima me_a; quaesi_vi
quae_si_vi il__lum. et non in_ve_____ni.
si_vi il__lum, et non in_ve_ni et non in_ve_____ni.
il__lum, et non in_ve_ni et non in_____ve___ni.
quae_si_vi il_lum, et non in_ve_ni et non in_ve__ni.
il__lum, et non in_ve__ni et non in_ve__ni.

18.

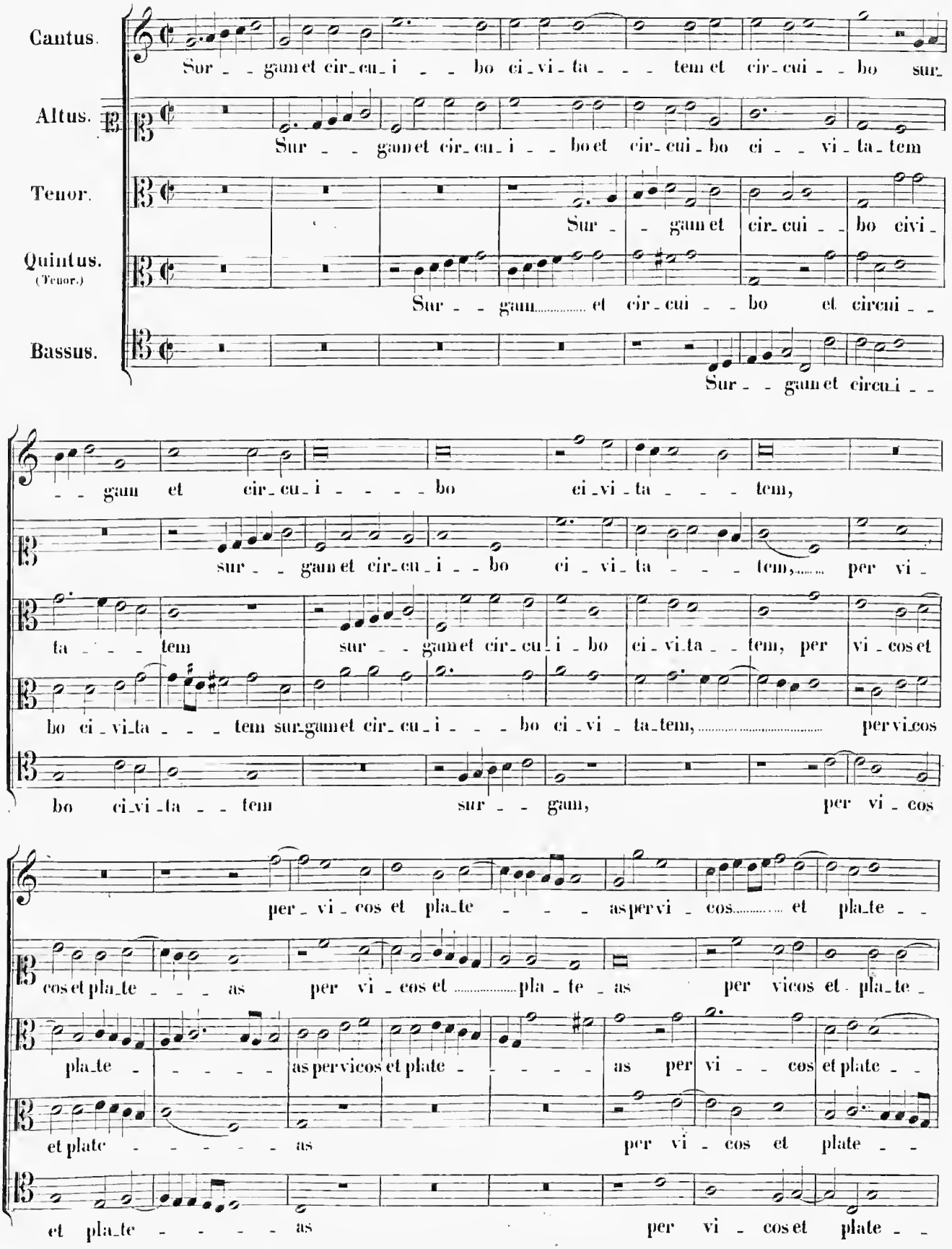
Cantus.
Sur - - gam et cir-cu-i - - bo ci-vi-ta - - - tem et cir-cui - - bo sur-
Altus.
Sur - - gam et cir-cu-i - - bo et cir-cui-bo ci - - vi-ta-tem
Tenor.
Sur - - gam et cir-cui - - bo civi-
Quintus.
(Tenor.)
Sur - - gam..... et cir-cui - - bo et circui - -
Bassus.
Sur - - gam et circu-i - -
- - gam et cir-cu-i - - - - bo ci-vi-ta - - - tem,
sur - - gam et cir-cu-i - - bo ci - vi-ta - - - tem,..... per vi -
ta - - - tem sur - - gam et cir-cu-i - bo ci-vi-ta - - tem, per vi-cos et
bo ci-vi-ta - - - tem sur-gam et cir-cu-i - - - bo ci-vi - ta-tem,..... per vi-cos
bo ci-vi-ta - - tem sur - - gam, per vi - cos
per-vi-cos et pla-te - - - as per vi - cos..... et pla-te - -
cos et pla-te - - - as per vi - cos et ..... pla - te - as per vicos et - pla-te -
pla-te - - - - - as per vicos et plate - - - - - as per vi - - cos et plate - -
et plate - - - - - - as per vi - cos et plate - -
et pla-te - - - - - as per vi - cos et plate - -

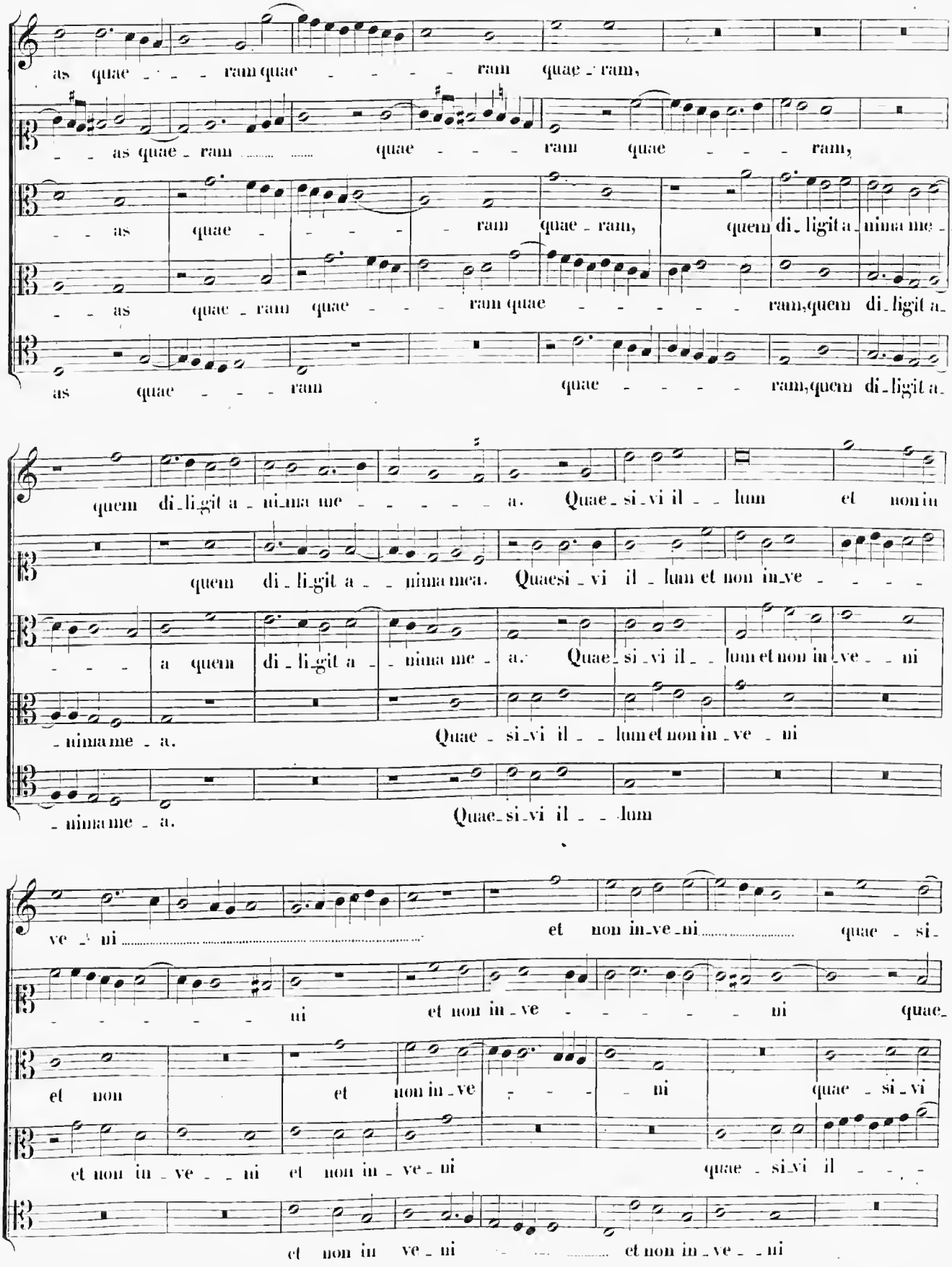
as quae - - - ram quae - - - - ram quae - ram,
- - as quae - ram .... quae - - - ram quae - - - ram,
- - as quae - - - - ram quae - ram, quem di - ligit a - nima me -
- - as quae - ram quae - - - ram quae - - - - - - ram, quem di - ligit a -
as quae - - - ram quae - - - - ram, quem di - ligit a -
quem di - li - git a - ni - ma me - - - - - a. Quae - si - vi il - - lum et non in
quem di - li - git a - - nima mea. Quaesi - vi il - lum et non in - ve - - - -
- - - - a quem di - li - git a - - nima me - a. Quae - si - vi il - - lum et non in - ve - - ni
- nima me - a. Quae - si - vi il - - lum et non in - ve - ni
- nima me - a. Quae - si - vi il - - lum
ve - ni ..... et non in - ve - ni ..... quae - si -
- - - - - - - ni et non in - ve - - - - - - ni quae -
et non et non in - ve - - - - ni quae - si - vi
et non in - ve - - ni et non in - ve - ni quae - si - vi il - - -
et non in ve - ni - ... . et non in - ve - - ni

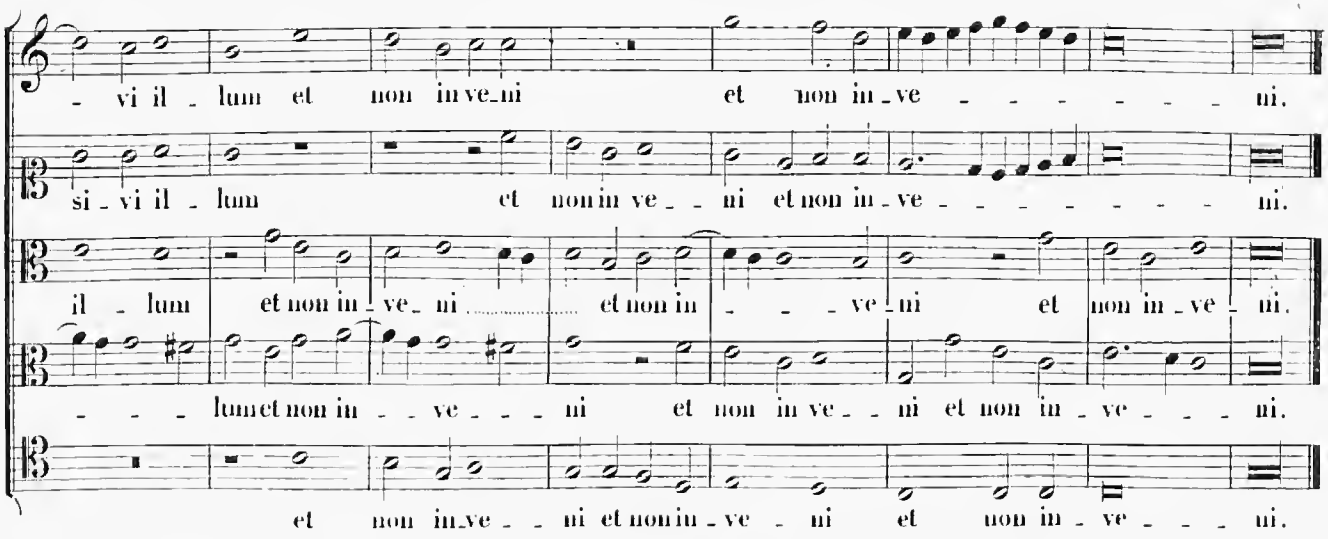
vi il lum et non in ve ni et non in ve ni.
si vi il lum et non in ve ni et non in ve ni.
il lum et non in ve ni et non in ve ni et non in ve ni.
lum et non in ve ni et non in ve ni et non in ve ni.
et non in ve ni et non in ve ni et non in ve ni.

19.

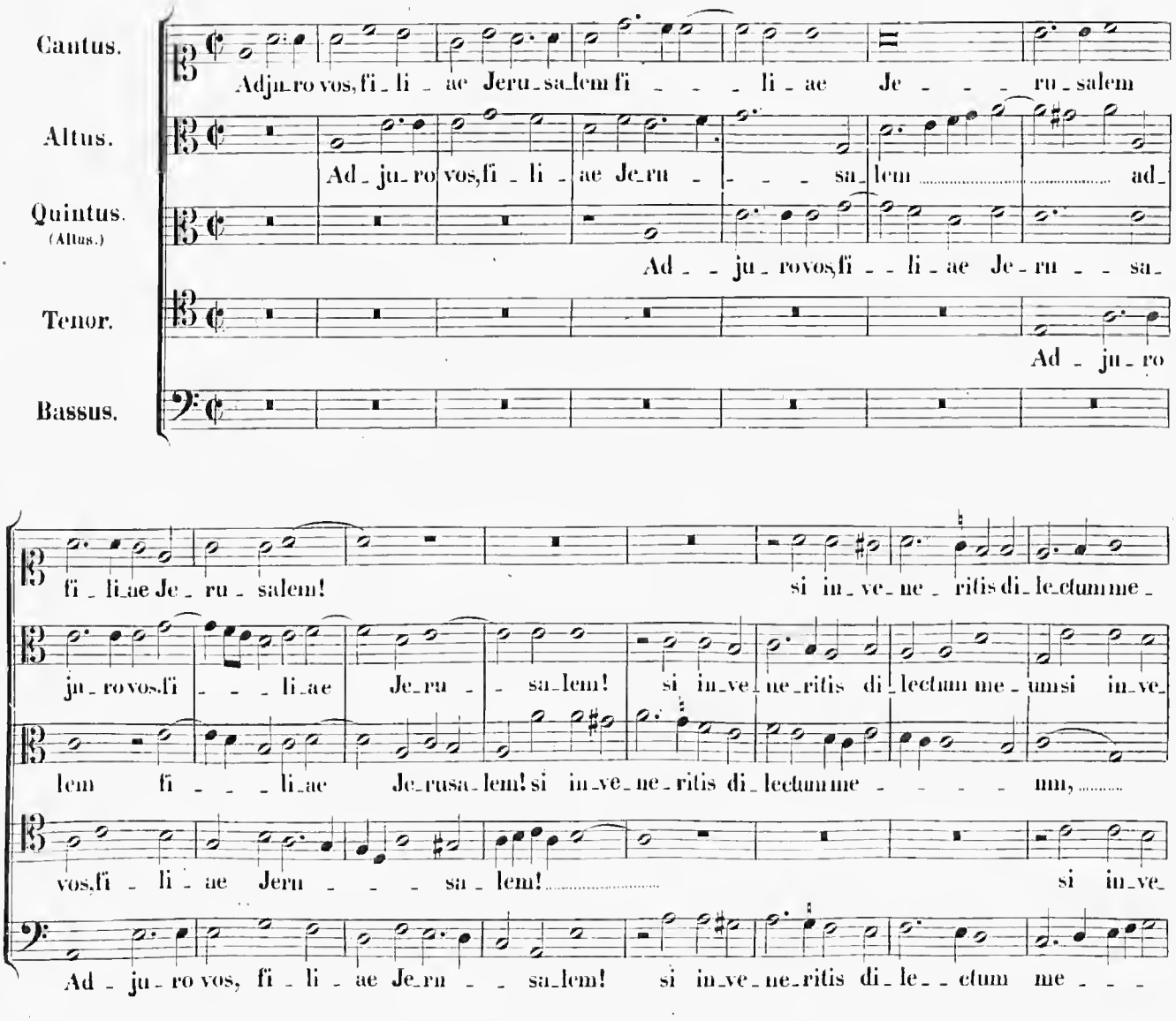
Cantus.
Altus.
Quintus. (Altus.)
Tenor.
Bassus.
Adjuro vos, fi li ae Jeru sa lem fi li ae Je ru salem
Ad ju ro vos, fi li ae Je ru sa lem ad
Ad ju ro vos, fi li ae Je ru sa
Ad ju ro
fi li ae Je ru salem! si in ve ne ritis di lectum me
ju ro vos, fi li ae Je ru sa lem! si in ve ne ritis di lectum me um si in ve
lem fi li ae Je rusa lem! si in ve ne ritis di lectum me um,
vos, fi li ae Jeru sa lem! si in ve
Ad ju ro vos, fi li ae Je ru sa lem! si in ve ne ritis di le ctum me

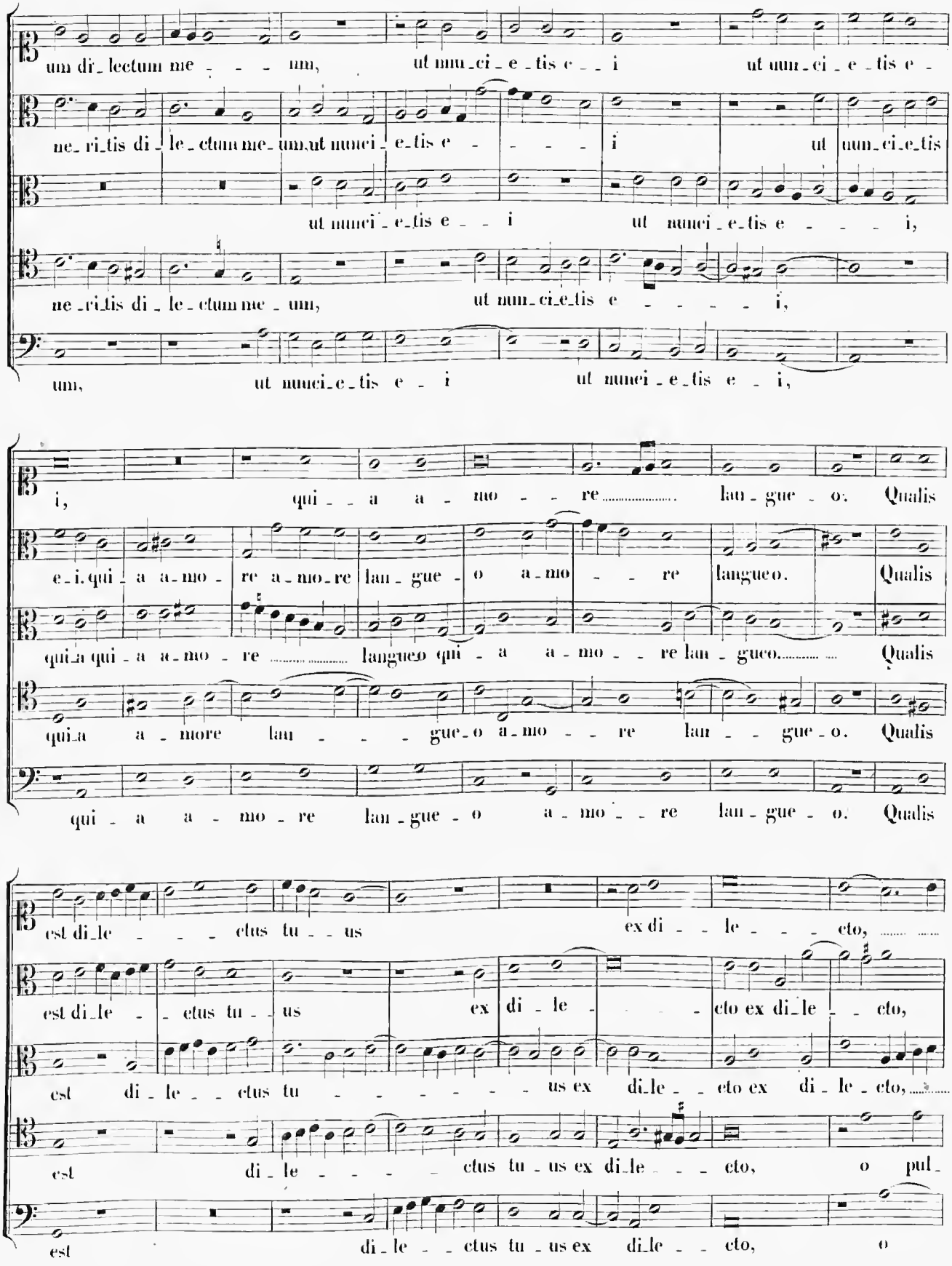
um di_lectum me_ _ _ um, ut nun_ci_e_tis e_ _ i ut nun_ci_e_tis e_
ne_ri_tis di_le_ctum me_um, ut nunci_e_tis e_ _ _ _ i ut nun_ci_e_tis
ut nunci_e_tis e_ _ i ut nunci_e_tis e_ _ _ _ i,
ne_ri_tis di_le_ctum me_um, ut nun_ci_e_tis e_ _ _ _ _ i,
um, ut nunci_e_tis e_ i ut nunci_e_tis e_ i,
i, qui_ _ a a_mo_ _ re lan_gue_o. Qualis
e_i. qui_a a_mo_re a_mo_re lan_gue_o a_mo_ _ re langueo. Qualis
qui_a qui_a a_mo_re langueo qui_a a_mo_ _ re lan_gueo. Qualis
qui_a a_more lan_ _ _ gue_o a_mo_ _ re lan_ _ gue_o. Qualis
qui_a a_mo_re lan_gue_o a_mo_ _ re lan_gue_o. Qualis
est di_le_ _ _ ctus tu_ _ us ex di_ _ le_ _ _ cto,
est di_le_ _ ctus tu_ _ us ex di_ _ le_ _ _ cto ex di_le_ _ cto,
est di_le_ _ ctus tu_ _ _ _ _ _ _ us ex di_le_ _ cto ex di_le_cto,
est di_le_ _ _ _ ctus tu_us ex di_le_ _ cto, o pul_
est di_le_ _ ctus tu_us ex di_le_ _ cto, o

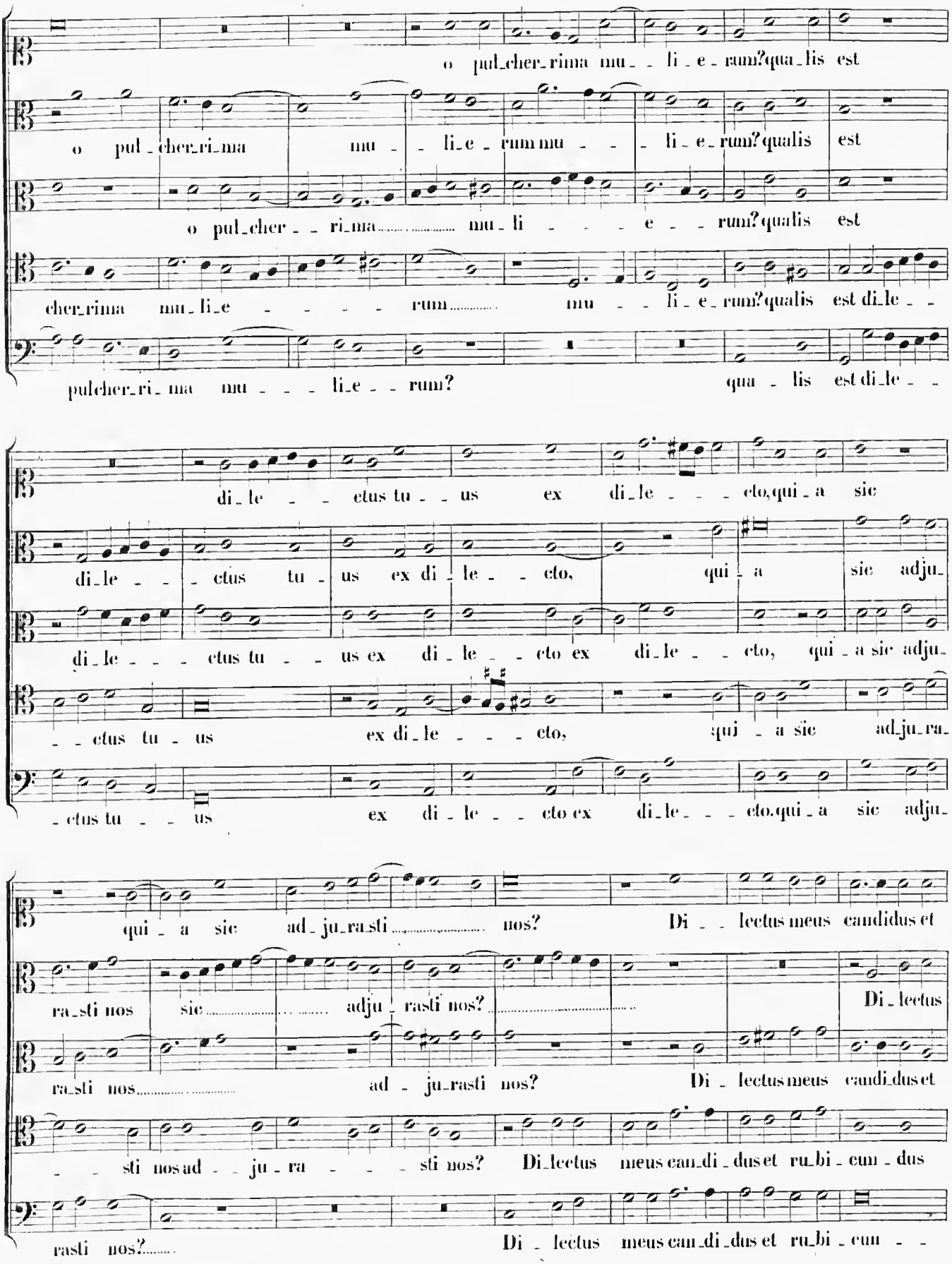
o pul_cher_rima mu_ li_e_rum?qua_lis est
o pul_cher_ri_ma mu_ li_e_rum mu_ li_e_rum?qualis est
o pul_cher_ri_ma mu_li_ e_ rum? qualis est
cher_rima mu_li_e_ rum mu_ li_e_rum?qualis est di_le_
pulcher_ri_ma mu_ li_e_ rum? qua_ lis est di_le_
di_le_ctus tu_us ex di_le_cto,qui_a sic
di_le_ctus tu_us ex di_le_cto, qui_a sic adju_
di_le_ctus tu_us ex di_le_cto ex di_le_cto, qui_a sic adju_
_ctus tu_us ex di_le_cto, qui_a sic ad_ju_ra_
_ctus tu_us ex di_le_cto ex di_le_cto.qui_a sic adju_
qui_a sic ad_ju_ra_sti nos? Di_lectus meus candidus et
ra_sti nos sic adju_rasti nos? Di_lectus
ra_sti nos ad_ju_rasti nos? Di_lectus meus candi_dus et
_sti nos ad_ju_ra_sti nos? Di_lectus meus can_di_dus et ru_bi_cun_dus
rasti nos? Di_lectus meus can_di_dus et ru_bi_cun_

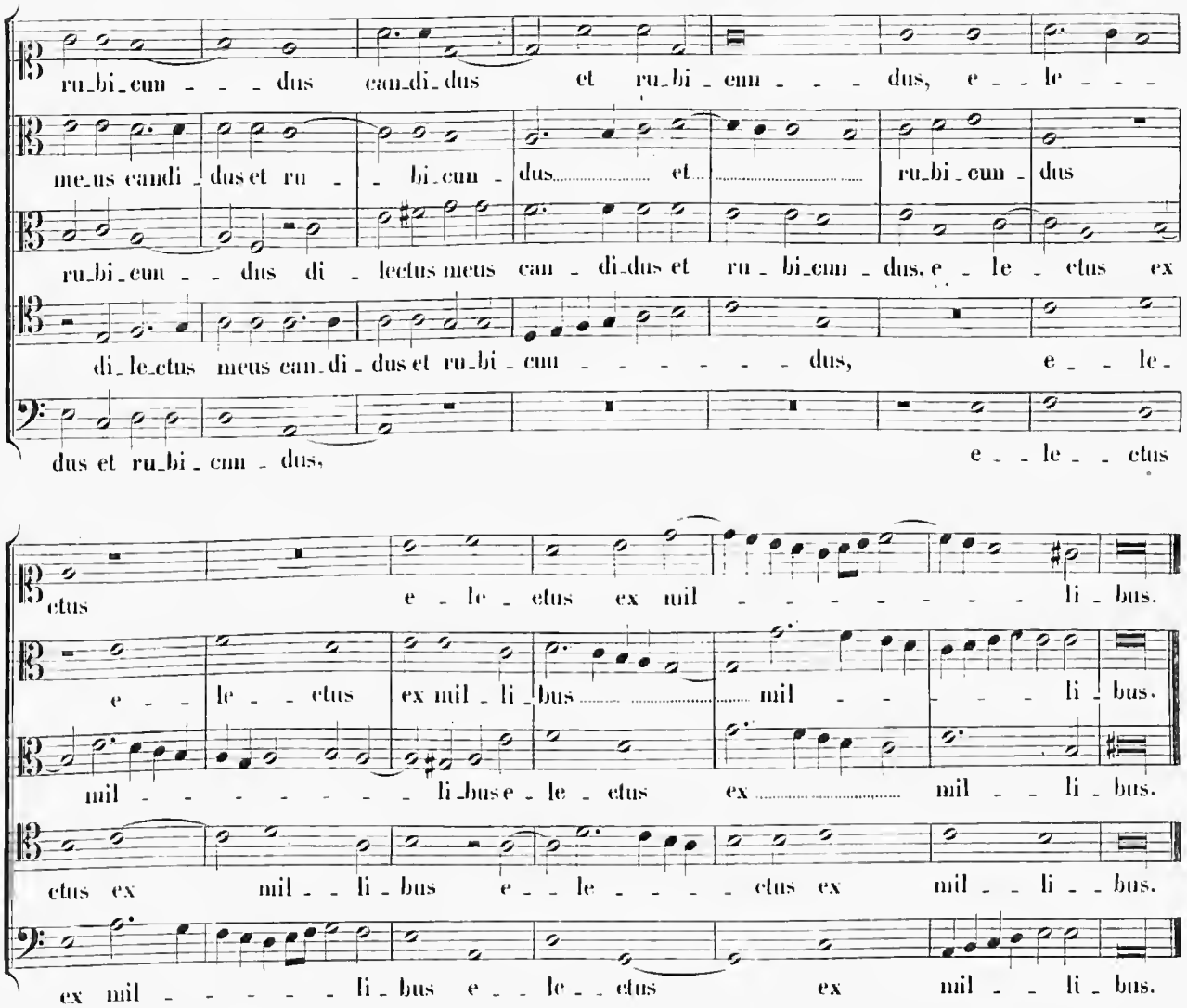
ru_bi_cun - - - dus can_di_dus et ru_bi - cun - - - dus, e - - le - - -
me_us candi - dus et ru - - bi_cun - dus et ru_bi_cun - dus
ru_bi_cun - - dus di - lectus meus can - di_dus et ru - bi_cun - dus, e - le - ctus ex
di_le_ctus meus can_di - dus et ru_bi - cun - - - - - - - dus, e - - le -
dus et ru_bi - cun - dus, e - - le - - ctus
ctus e - le - ctus ex mil - - - - - - - - li - bus.
e - - le - - ctus ex mil - li - bus mil - - - - - li - bus.
mil - - - - - - - - li_bus e - le - ctus ex mil - - li - bus.
ctus ex mil - - li - bus e - - le - - - - ctus ex mil - - li - - bus.
ex mil - - - - - - li - bus e - - le - - ctus ex mil - - li - bus.

20.

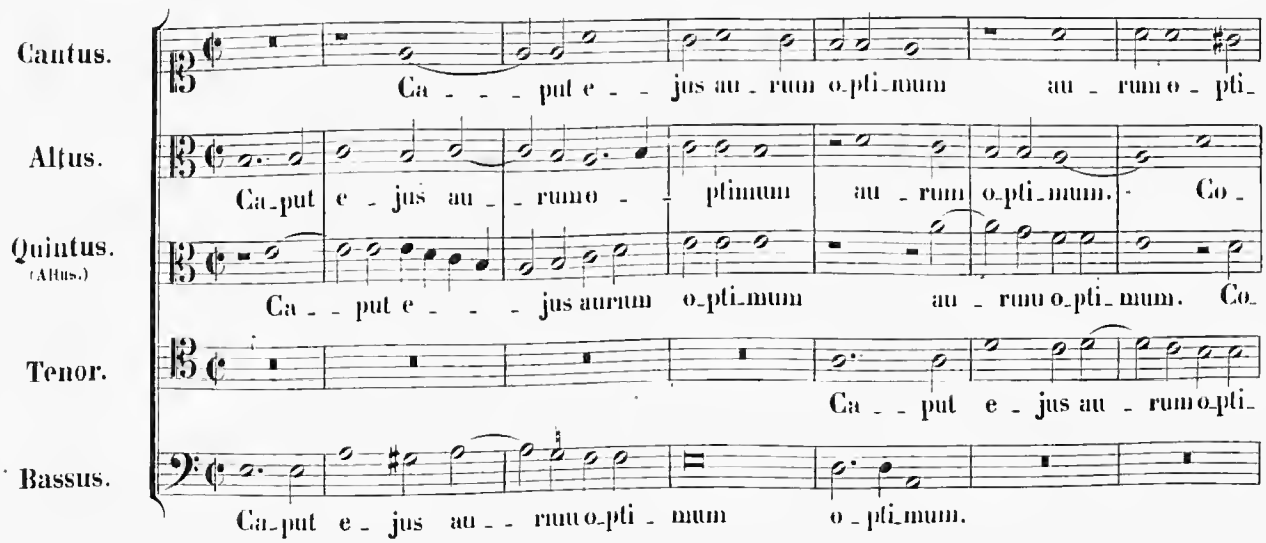
Cantus.
Ca - - - put e - - jus au - rum o_pti_mum au - rum o - pti_
Altus.
Ca_put e - jus au - - rum o - - ptimum au - rum o_pti_mum. Co -
Quintus.
(Altus.)
Ca - - put e - - - jus aurum o_pti_mum au - rum o_pti_mum. Co_
Tenor.
Ca - - put e - jus au - rum o_pti_
Bassus.
Ca_put e - jus au - - rum o_pti - mum o - pti_mum.

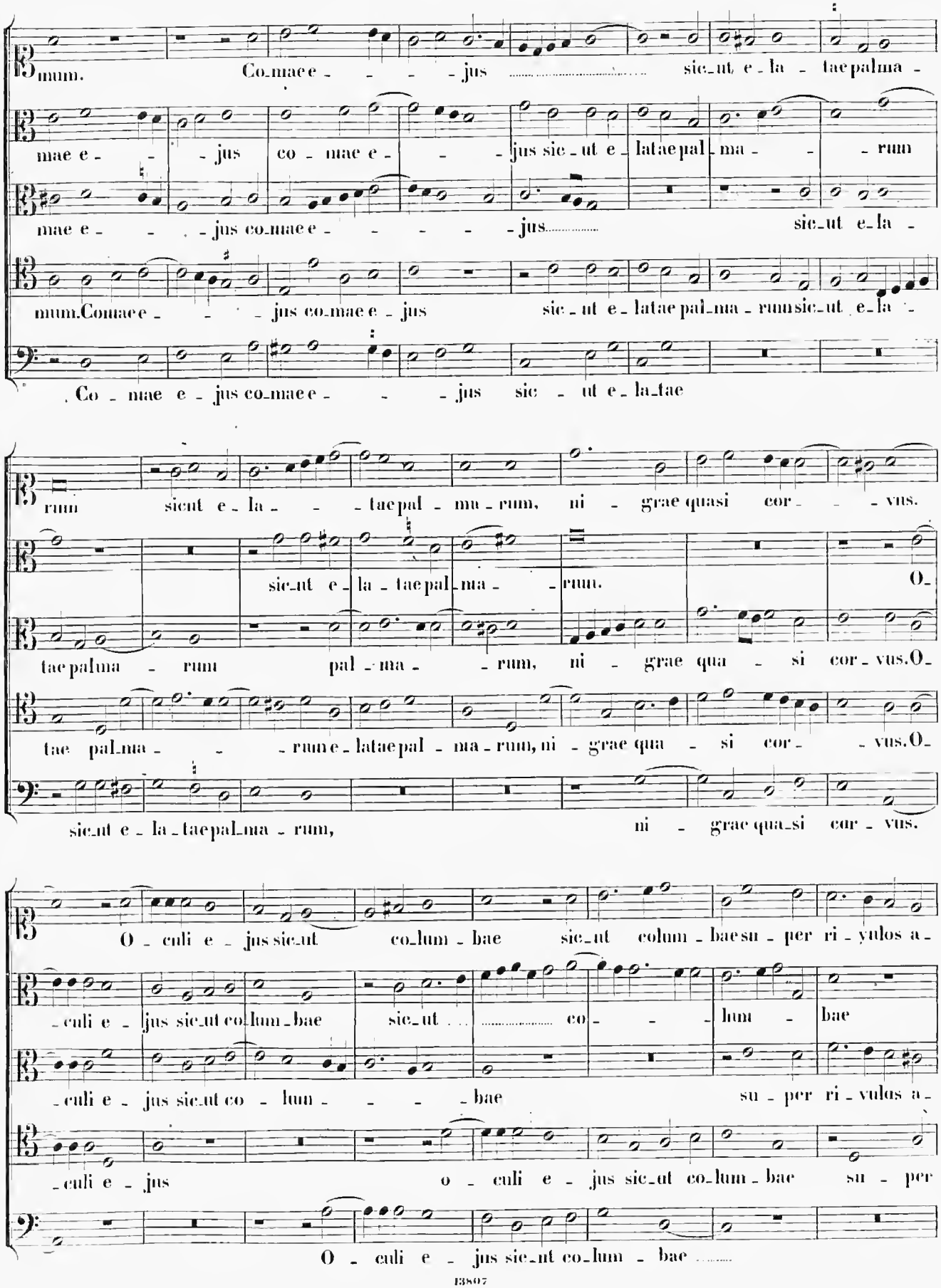
mum. Co_mae e - - - - jus ..... sic_ut e - la - tae palma -
mae e - - - jus co - mae e - - - jus sic_ut e - la tae pal_ma - - - rum
mae e - - - jus co_mae e - - - - - jus..... sic_ut e_la -
mum. Comae e - - - jus co_mae e - jus sic_ut e - la tae pal_ma - rum sic_ut e_la -
. Co - mae e - jus co_mae e - - - jus sic - ut e - la_tae
rum sicut e - la - - - tae pal - mu - rum, ni - grae quasi cor - - - vus.
sic_ut e - la - tae pal_ma - - rum. O_
tae palma - rum pal - ma - - rum, ni - grae qua - si cor - vus. O_
tae pal_ma - - - rum e - la tae pal - ma - rum, ni - grae qua - si cor - - vus. O_
sic_ut e - la_tae pal_ma - rum, ni - grae qua_si cor - vus.
O - culi e - jus sic_ut co_lum - bae sic_ut colum - bae su - per ri - vulos a -
- culi e - jus sic_ut co_lum_bae sic_ut ..... co - - - lum - bae
- culi e - jus sic_ut co - lum - - - - bae su - per ri - vulos a -
- culi e - jus o - culi e - jus sic_ut co_lum - bae su - per
O - culi e - jus sic_nt co_lum - bae .....

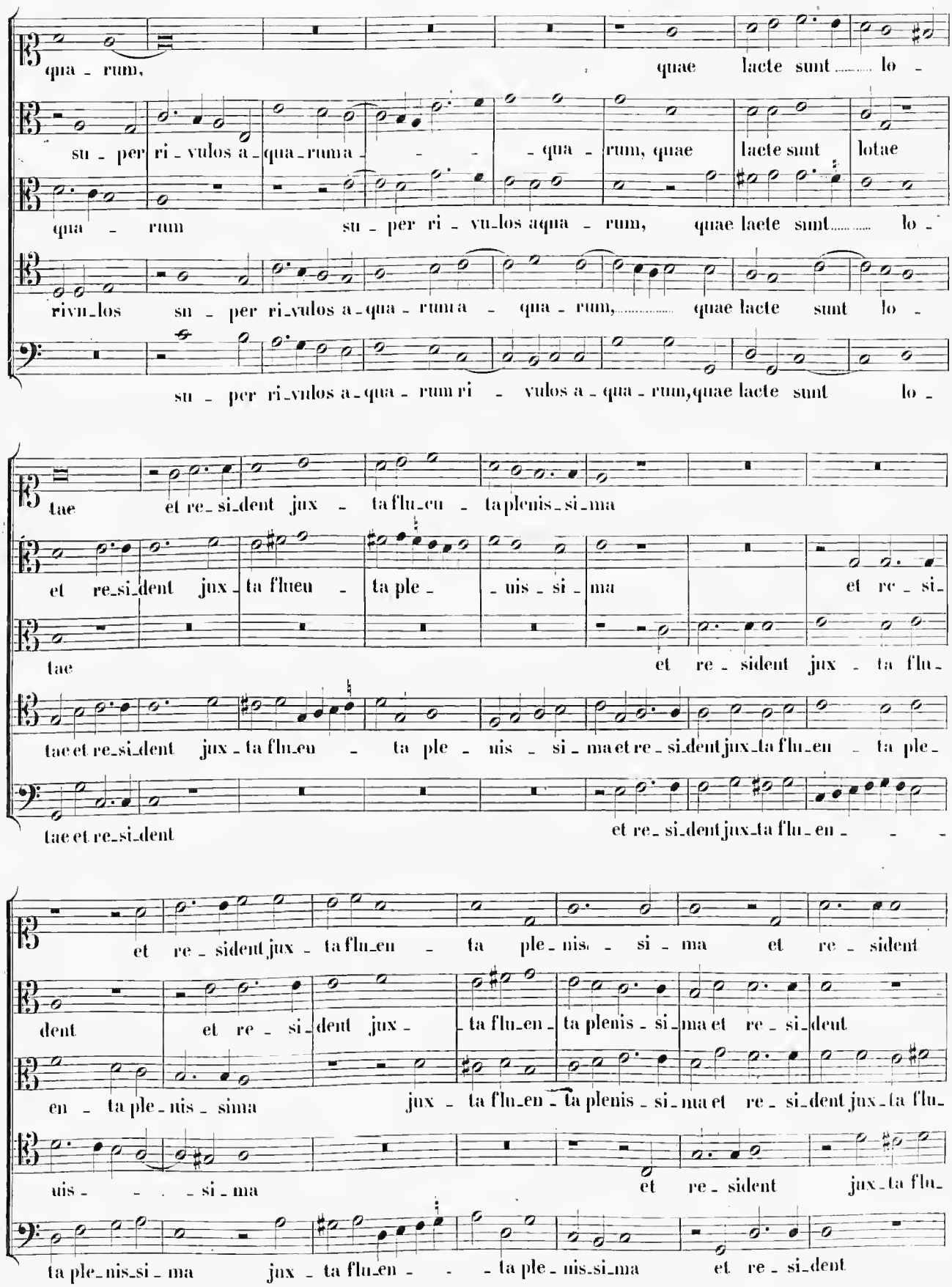
qua - rum, quae lacte sunt lo -
su - per ri - vulos a - qua - rum a - qua - rum, quae lacte sunt lotae
qua - rum su - per ri - vu - los aqua - rum, quae lacte sunt lo -
rivu - los su - per ri - vulos a - qua - rum a - qua - rum, quae lacte sunt lo -
su - per ri - vulos a - qua - rum ri - vulos a - qua - rum, quae lacte sunt lo -
tae et re - si - dent jux - ta flu - eu - ta plenis - si - ma
et re - si - dent jux - ta flueu - ta ple - uis - si - ma et re - si -
tae et re - sident jux - ta flu -
tae et re - si - dent jux - ta flu - eu - ta ple - nis - si - ma et re - si - dent jux - ta flu - en - ta ple -
tae et re - si - dent et re - si - dent jux - ta flu - en - - -
et re - sident jux - ta flu - en - ta ple - nis - si - ma et re - sident
dent et re - si - dent jux - ta flu - en - ta plenis - si - ma et re - si - dent
en - ta ple - nis - sima jux - ta flu - en - ta plenis - si - ma et re - si - dent jux - ta flu -
uis - - - si - ma et re - sident jux - ta flu -
ta ple - nis - si - ma jux - ta flu - en - - - ta ple - nis - si - ma et re - si - dent

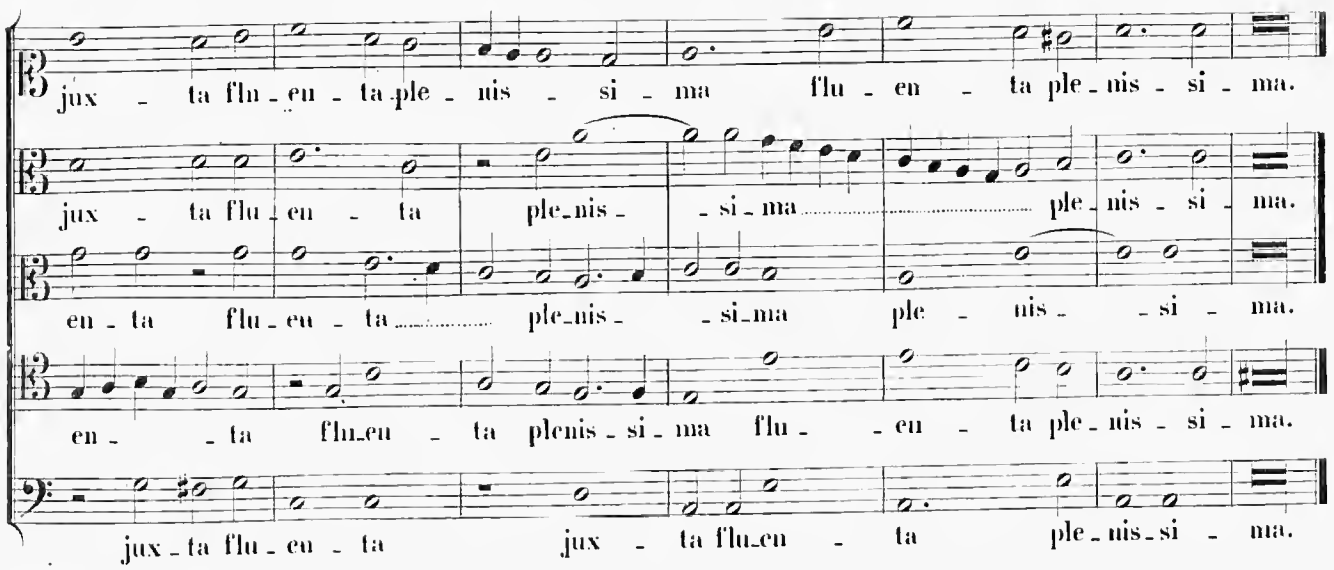
jux - ta flu - en - ta ple - nis - si - ma flu - en - ta ple - nis - si - ma.
jux - ta flu - en - ta ple - nis - si - ma ple - nis - si - ma.
en - ta flu - en - ta ple - nis - si - ma ple - nis - si - ma.
en - ta flu - en - ta plenis - si - ma flu - en - ta ple - nis - si - ma.
jux - ta flu - en - ta jux - ta flu - en - ta ple - nis - si - ma.

21.

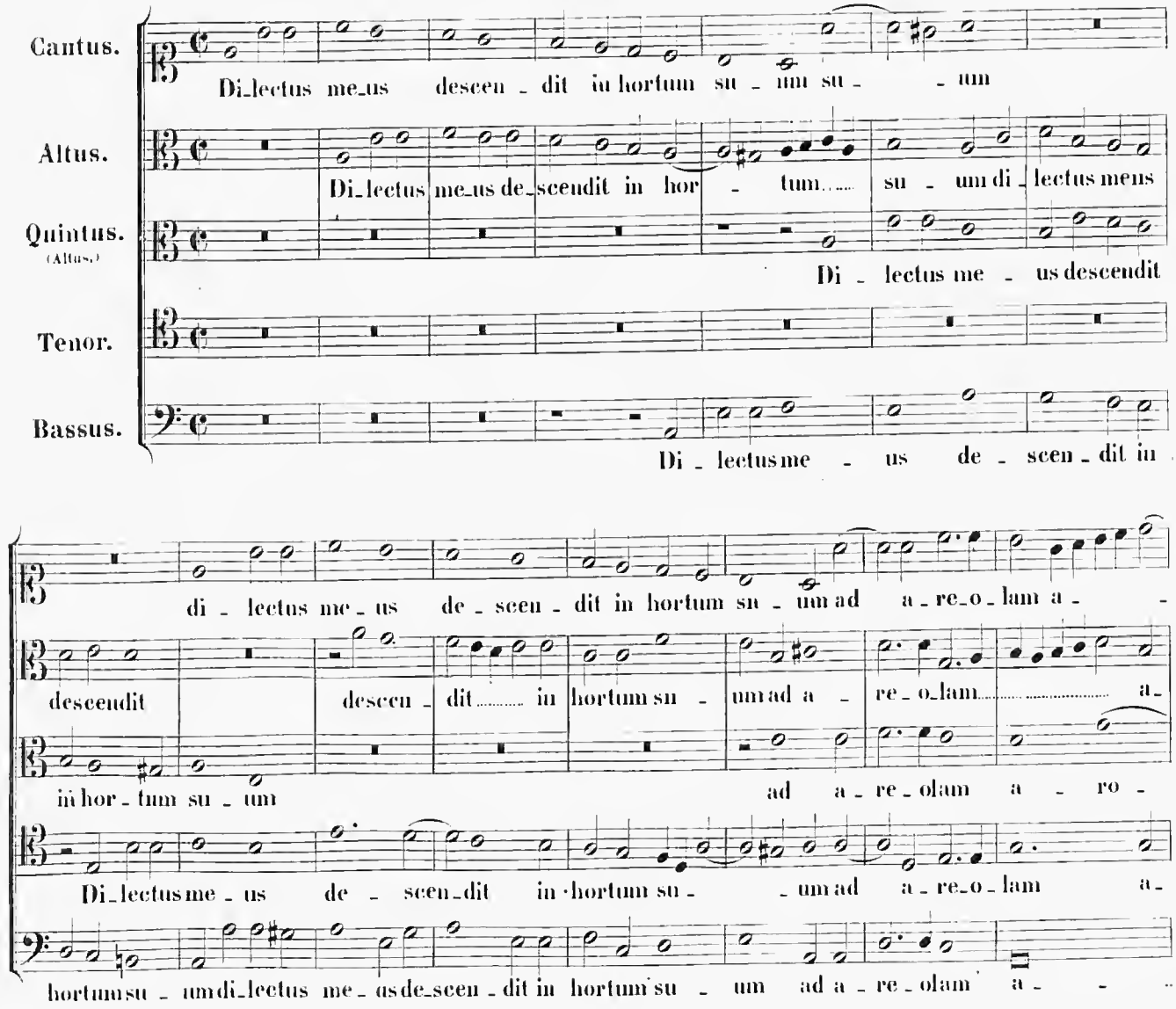
Cantus.
Altus.
Quintus.
(Altus.)
Tenor.
Bassus.
Di - lectus me - us descen - dit in hortum su - um su - um
Di - lectus me - us de - scendit in hor - tum su - um di - lectus meus
Di - lectus me - us descendit
Di - lectus me - us de - scen - dit in
di - lectus me - us de - scen - dit in hortum su - um ad a - re - o - lam a -
descendit descen - dit in hortum su - um ad a - re - o - lam a -
in hor - tum su - um ad a - re - o - lam a - ro -
Di - lectus me - us de - scen - dit in hortum su - um ad a - re - o - lam a -
hortum su - um di - lectus me - us de - scen - dit in hortum su - um ad a - re - olam a -

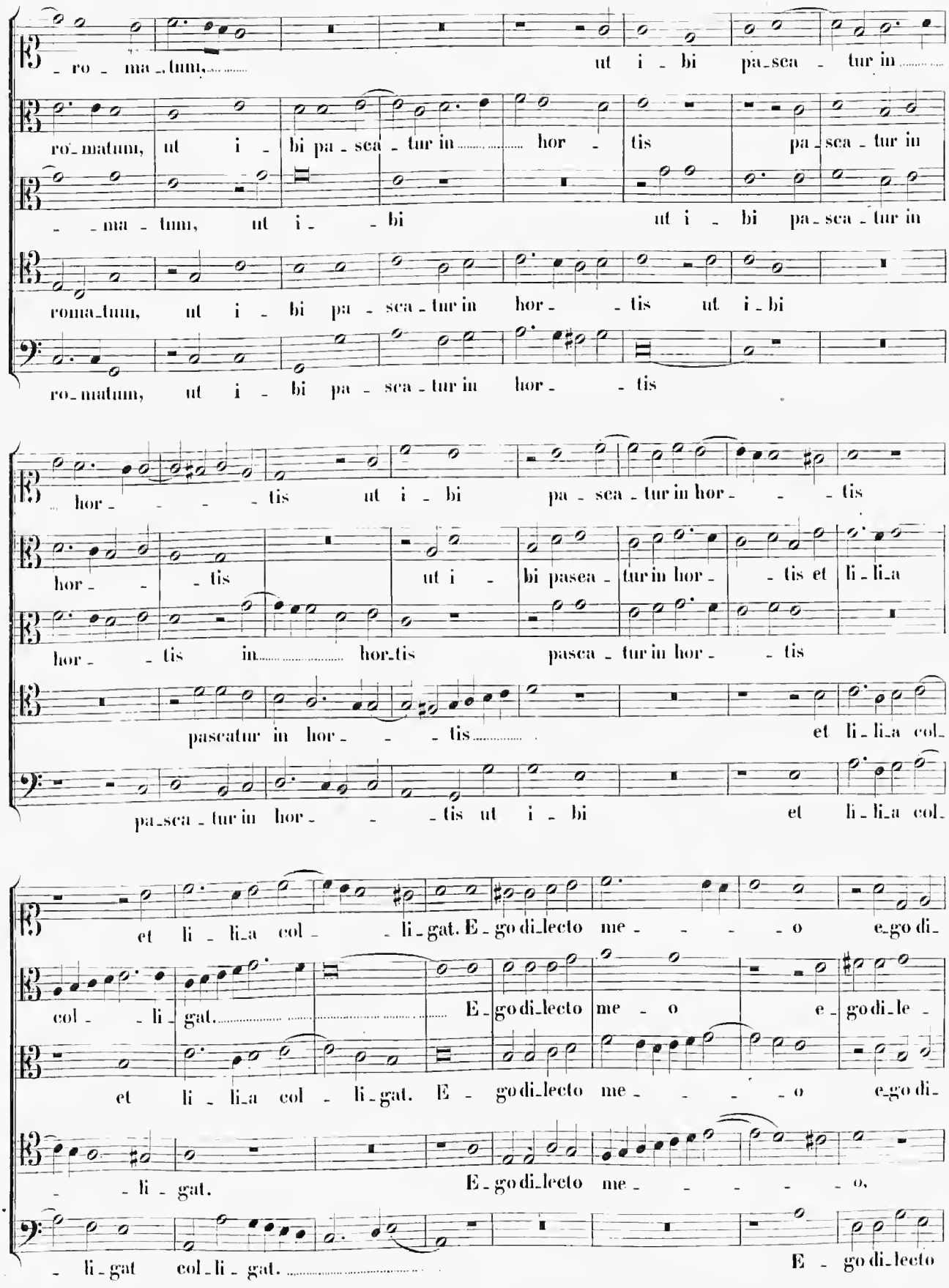
ro - ma - tum, ut i - bi pa - sca - tur in
ro - matum, ut i - bi pa - sca - tur in hor - tis pa - sca - tur in
- - ma - tum, ut i - - bi ut i - bi pa - sca - tur in
roma - tum, ut i - bi pa - sca - tur in hor - - tis ut i - bi
ro - matum, ut i - bi pa - sca - tur in hor - - tis
hor - - - - tis ut i - bi pa - sca - tur in hor - - - tis
hor - - tis ut i - bi pasca - tur in hor - - tis et li - li - a
hor - - tis in hor - tis pasca - tur in hor - - tis
pascatur in hor - - - tis et li - li - a col -
pa - sca - tur in hor - - - tis ut i - bi et li - li - a col -
et li - li - a col - - li - gat. E - go di - lecto me - - - - o e - go di -
col - - li - gat. E - go di - lecto me - o e - go di - le -
et li - li - a col - li - gat. E - go di - lecto me - - - - o e - go di -
- - li - gat. E - go di - lecto me - - - - - o.
- li - gat col - li - gat. E - go di - lecto

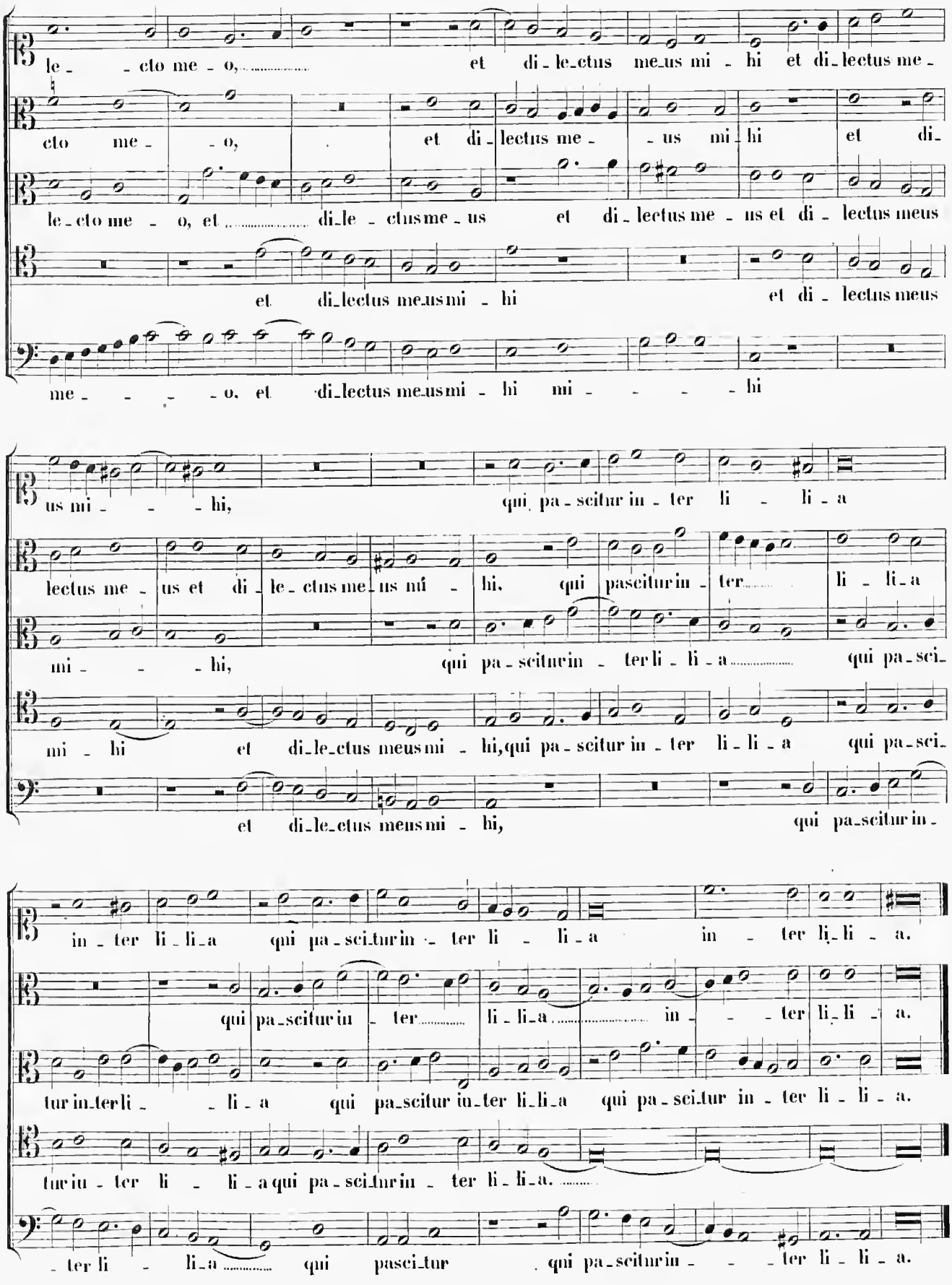
le - cto me - o, et di - le - ctus me - us mi - hi et di - lectus me -
cto me - o, et di - lectus me - us mi - hi et di -
le - cto me - o, et di - le - ctus me - us et di - lectus me - us et di - lectus meus
et di - lectus me - us mi - hi et di - lectus meus
me - o, et di - lectus me - us mi - hi mi - hi
us mi - hi, qui pa - scitur in - ter li - li - a
lectus me - us et di - le - ctus me - us mi - hi, qui pascitur in - ter li - li - a
mi - hi, qui pa - scitur in - ter li - li - a qui pa - sci -
mi - hi et di - le - ctus meus mi - hi, qui pa - scitur in - ter li - li - a qui pa - sci -
et di - le - ctus meus mi - hi, qui pa - scitur in -
in - ter li - li - a qui pa - scitur in - ter li - li - a in - ter li - li - a.
qui pa - scitur in - ter li - li - a in - ter li - li - a.
tur in - ter li - li - a qui pa - scitur in - ter li - li - a qui pa - scitur in - ter li - li - a.
tur in - ter li - li - a qui pa - scitur in - ter li - li - a.
- ter li - li - a qui pascitur qui pa - scitur in - ter li - li - a.

22.

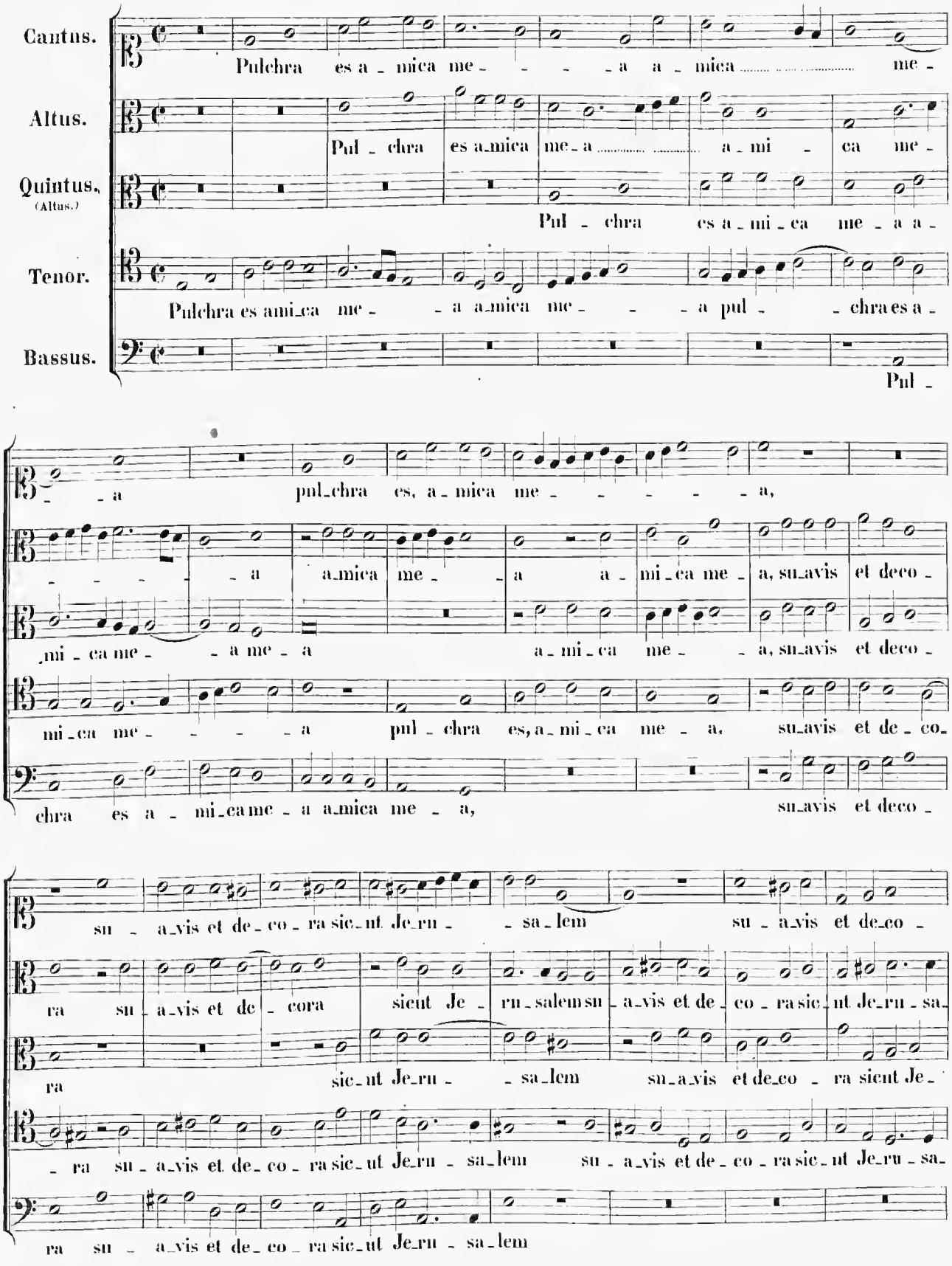
Cantus.
Pulchra es a - mica me - - - - a a - mica ..... me -
Altus.
Pul - chra es a-mica me-a ..... a - mi - ca me -
Quintus.
(Altus.)
Pul - chra es a - mi - ca me - a a -
Tenor.
Pulchra es ami-ca me - - a a-mica me - - - a pul - - chra es a -
Bassus.
Pul -
- - a pul-chra es, a - mica me - - - - - - a,
- - - - - - a a-mica me - - a a - mi-ca me - a, su-avis et deco -
mi - ca me - - a me - a a - mi - ca me - - a, su-avis et deco -
mi-ca me - - - - a pul - chra es, a - mi - ca me - a, su-avis et de - co-
chra es a - mi-ca me - a a-mica me - a, su-avis et deco -
su - a-vis et de - co - ra sic-ut Je-ru - - sa-lem su - a-vis et de-co -
ra su - a-vis et de - cora sicut Je - ru-salem su-a-vis et de - co - ra sic-ut Je-ru - sa-
ra sic-ut Je-ru - - sa-lem su-a-vis et de-co - ra sicut Je -
- ra su - a-vis et de - co - ra sic-ut Je-ru - sa-lem su - a-vis et de - co - ra sic-ut Je-ru - sa-
ra su - a-vis et de - co - ra sic-ut Je-ru - sa-lem

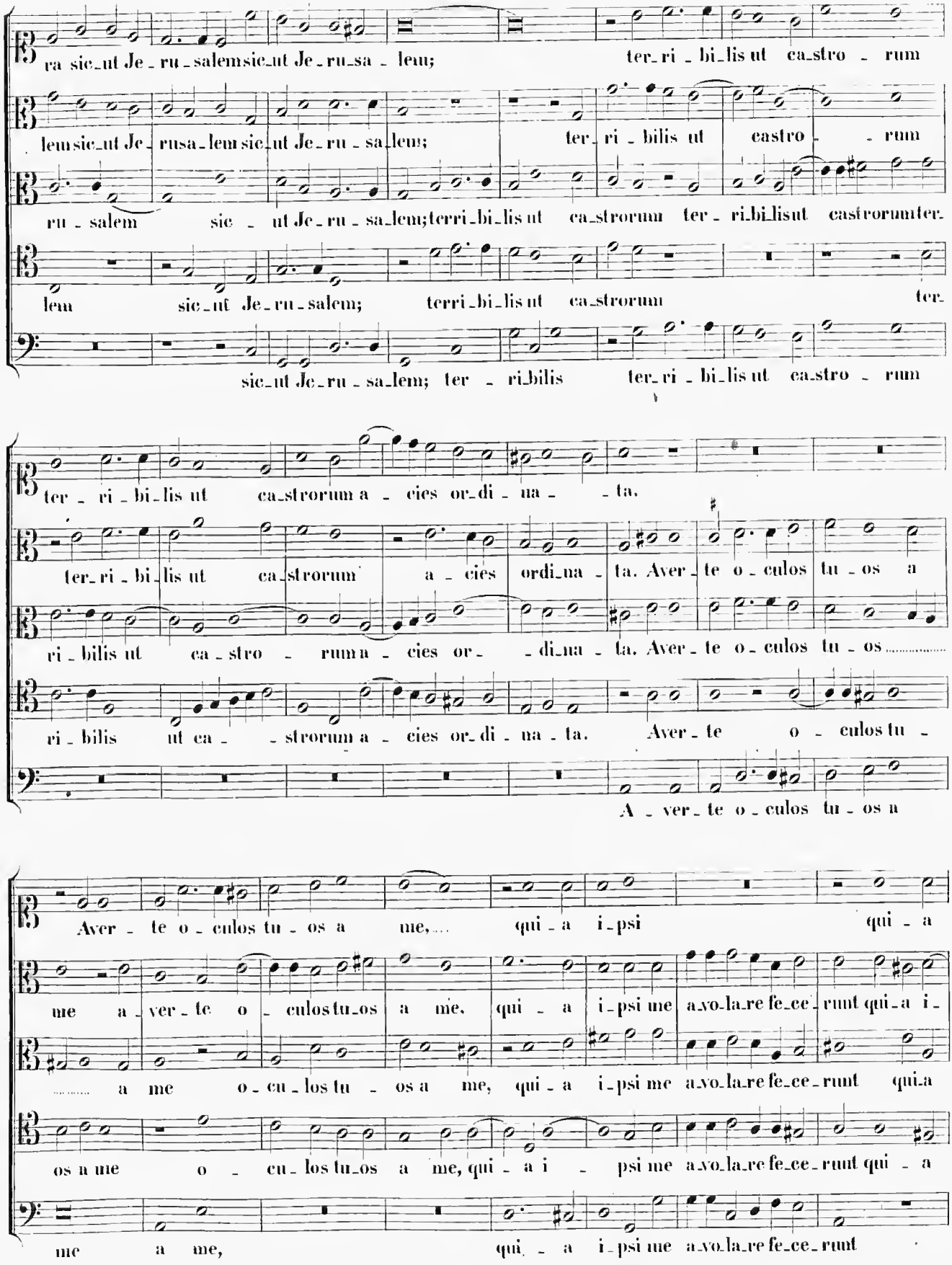
ra sic_ut Je_ru_salem sic_ut Je_ru_sa_lem; ter_ri_bi_lis ut ca_stro_rum
lem sic_ut Je_ru_sa_lem sic_ut Je_ru_sa_lem; ter_ri_bilis ut castro_rum
ru_salem sic_ut Je_ru_sa_lem; terri_bi_lis ut ca_strorum ter_ri_bi_lis ut castrorum ter_
lem sic_ut Je_ru_salem; terri_bi_lis ut ca_strorum ter_
sic_ut Je_ru_sa_lem; ter_ri_bilis ter_ri_bi_lis ut ca_stro_rum
ter_ri_bi_lis ut ca_strorum a_cies or_di_na_ta.
ter_ri_bi_lis ut ca_strorum a_cies ordi_na_ta. Aver_te o_culos tu_os a
ri_bilis ut ca_stro_rum a_cies or_di_na_ta. Aver_te o_culos tu_os
ri_bilis ut ca_strorum a_cies or_di_na_ta. Aver_te o_culos tu_
A_ver_te o_culos tu_os a
Aver_te o_culos tu_os a me, qui_a ipsi qui_a
me a_ver_te o_culos tu_os a me. qui_a ipsi me a_vo_la_re fe_ce_runt qui_a i_
a me o_cu_los tu_os a me, qui_a ipsi me a_vo_la_re fe_ce_runt qui_a
os a me o_cu_los tu_os a me, qui_a ipsi me a_vo_la_re fe_ce_runt qui_a
me a me, qui_a ipsi me a_vo_la_re fe_ce_runt

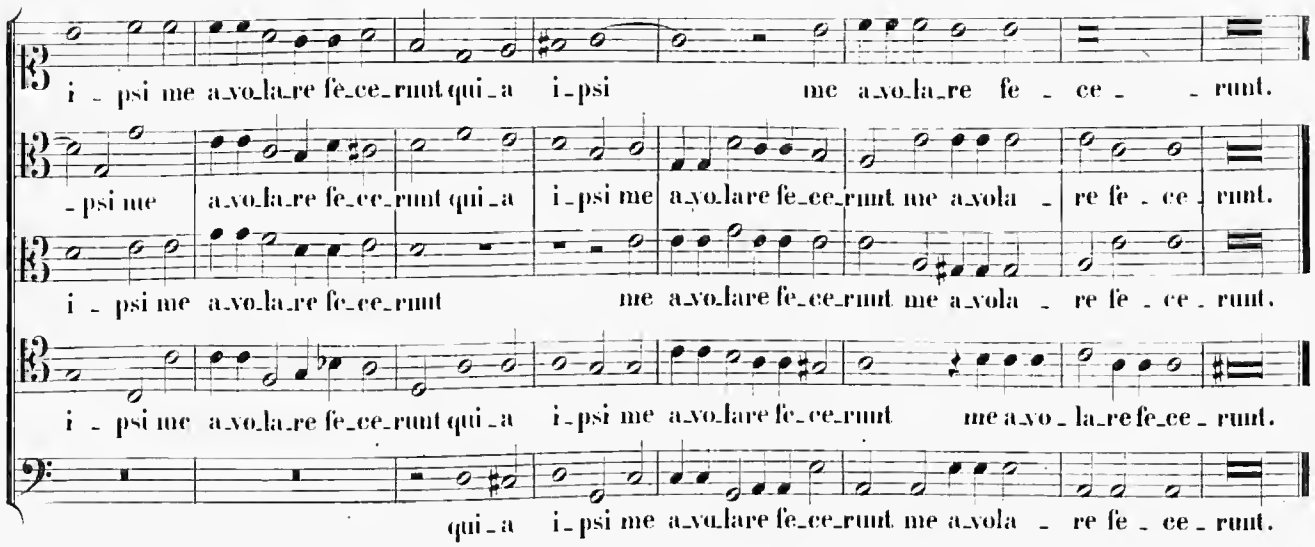
i - psi me a-vo-la-re fe-ce-runt qui-a i-psi me a-vo-la-re fe - ce - runt.
- psi me a-vo-la-re fe-ce-runt qui-a i-psi me a-vo-la-re fe-ce-runt me a-vola - re fe - ce - runt.
i - psi me a-vo-la-re fe-ce-runt me a-vo-la-re fe-ce-runt me a-vola - re fe - ce - runt.
i - psi me a-vo-la-re fe-ce-runt qui-a i-psi me a-vo-la-re fe-ce-runt me a-vo - la-re fe-ce - runt.
qui-a i-psi me a-vo-la-re fe-ce-runt me a-vola - re fe - ce - runt.

23.

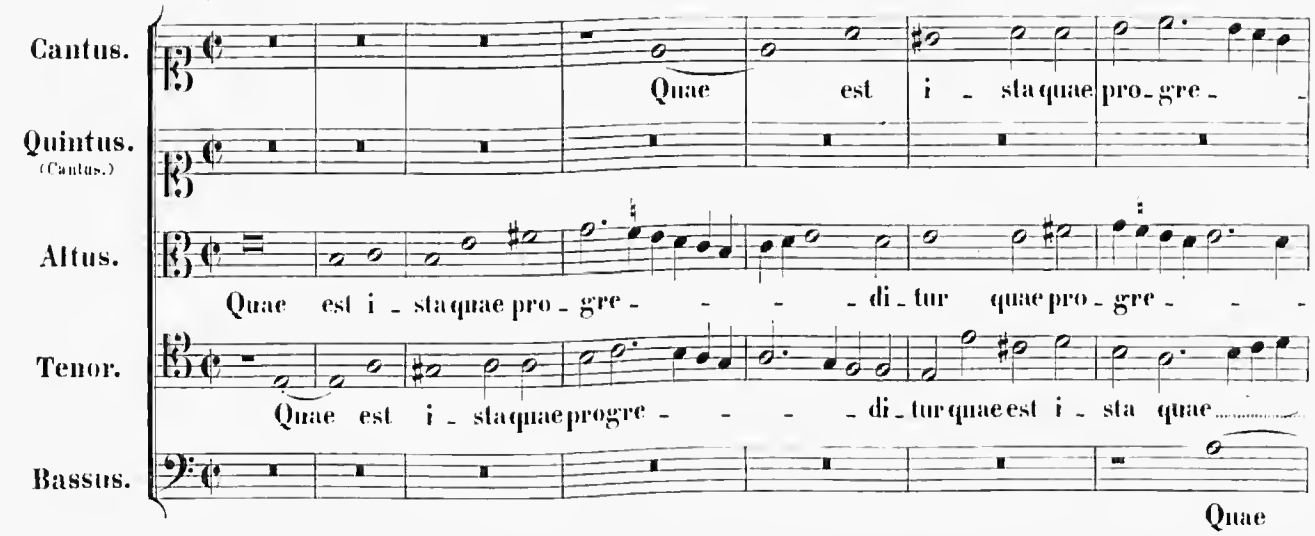
Cantus.
Quintus. (Cantus.)
Altus.
Tenor.
Bassus.
Quae est i - sta quae pro - gre - - - - di - tur quae pro - gre - - -
Quae est i - sta quae progre - - - - di - tur quae est i - sta quae
Quae

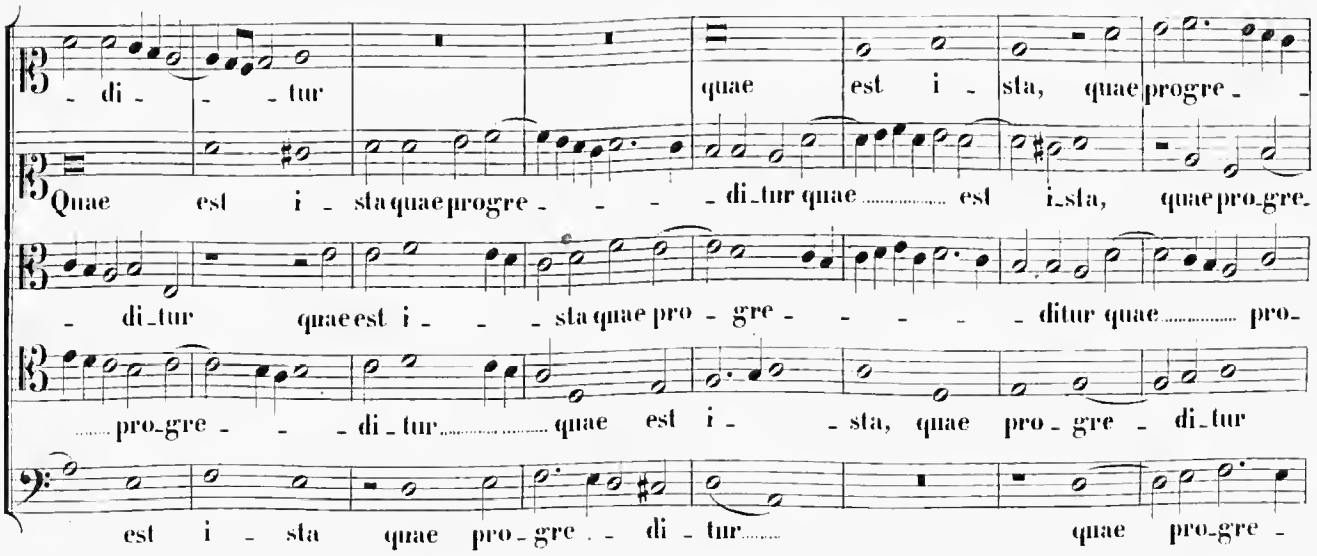
- di - - - tur quae est i - sta, quae progre -
Quae est i - sta quae progre - - - - di - tur quae est i - sta, quae pro - gre -
- di - tur quae est i - - - sta quae pro - gre - - - - - ditur quae pro -
pro - gre - - - di - tur quae est i - - sta, quae pro - gre - di - tur
est i - sta quae pro - gre - - di - tur quae pro - gre -

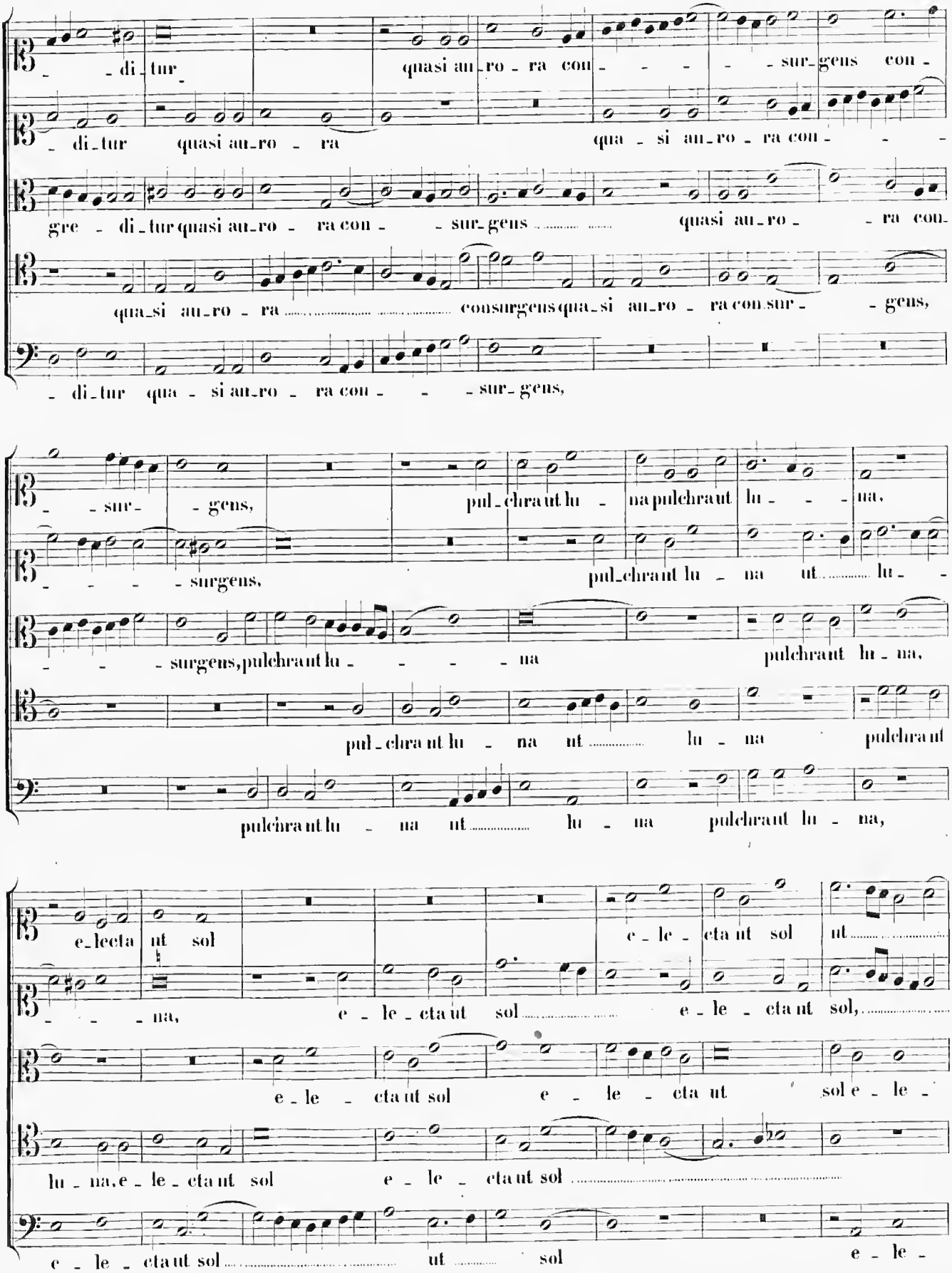
_ _di_tur quasi au_ro_ra con_ _ _ _ _ _sur_gens con_
_di_tur quasi au_ro_ra qua_si au_ro_ra con_ _ _
gre_di_tur quasi au_ro_ra con_ _sur_gens quasi au_ro_ _ra con_
qua_si au_ro_ra consurgens qua_si au_ro_ra con sur_ _gens,
_di_tur qua_si au_ro_ra con_ _ _sur_gens,
_ _sur_ _gens, pul_chra ut lu_na pulchra ut lu_ _ _na,
_ _ _ _surgens, pul_chra ut lu_na ut lu_
_ _ _surgens, pulchra ut lu_ _ _ _na pulchra ut lu_na,
pul_chra ut lu_na ut lu_na pulchra ut
pulchra ut lu_na ut lu_na pulchra ut lu_na,
e_lecta ut sol e_le_cta ut sol ut
_ _ _na, e_le_cta ut sol e_le_cta ut sol,
e_le_cta ut sol e_le_cta ut sol e_le_
lu_na, e_le_cta ut sol e_le_cta ut sol
e_le_cta ut sol ut sol e_le_

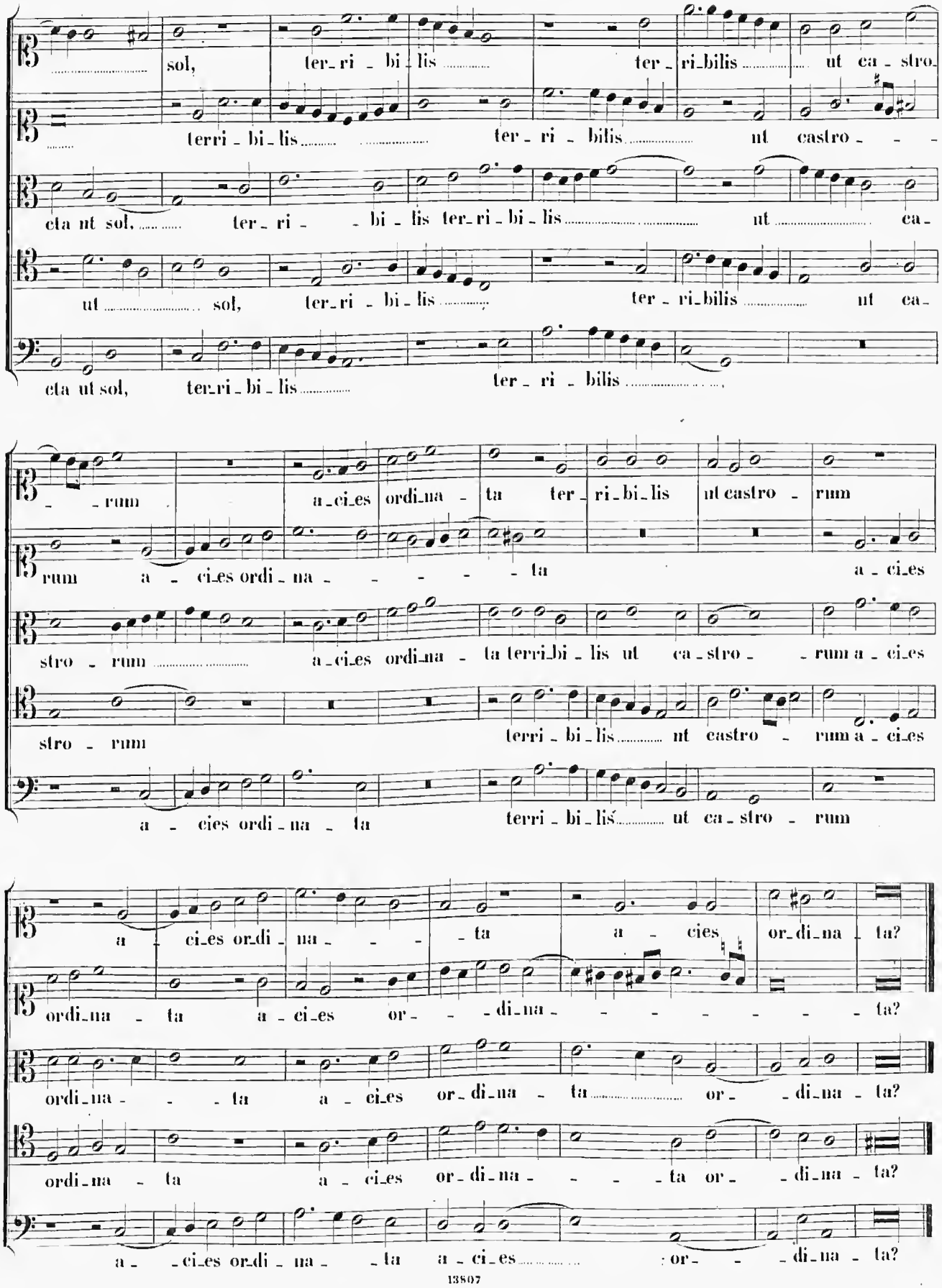
sol, ter_ri_bi_lis ter_ri_bilis ut ca_stro
terri_bi_lis ter_ri_bilis ut castro
eta ut sol, ter_ri_bi_lis ter_ri_bi_lis ut ca_
ut sol, ter_ri_bi_lis ter_ri_bilis ut ca_
eta ut sol, ter_ri_bi_lis ter_ri_bilis
_rum a_ci_es ordi_na_ta ter_ri_bi_lis ut castro_rum
rum a_ci_es ordi_na_ta a_ci_es
stro_rum a_ci_es ordi_na_ta terri_bi_lis ut ca_stro_rum a_ci_es
stro_rum terri_bi_lis ut castro_rum a_ci_es
a_cies ordi_na_ta terri_bi_lis ut ca_stro_rum
a_ci_es ordi_na_ta a_cies or_di_na_ta?
ordi_na_ta a_ci_es or_di_na_ta?
ordi_na_ta a_ci_es or_di_na_ta or_di_na_ta?
ordi_na_ta a_ci_es or_di_na_ta or_di_na_ta?
a_ci_es ordi_na_ta a_ci_es or_di_na_ta?

24.

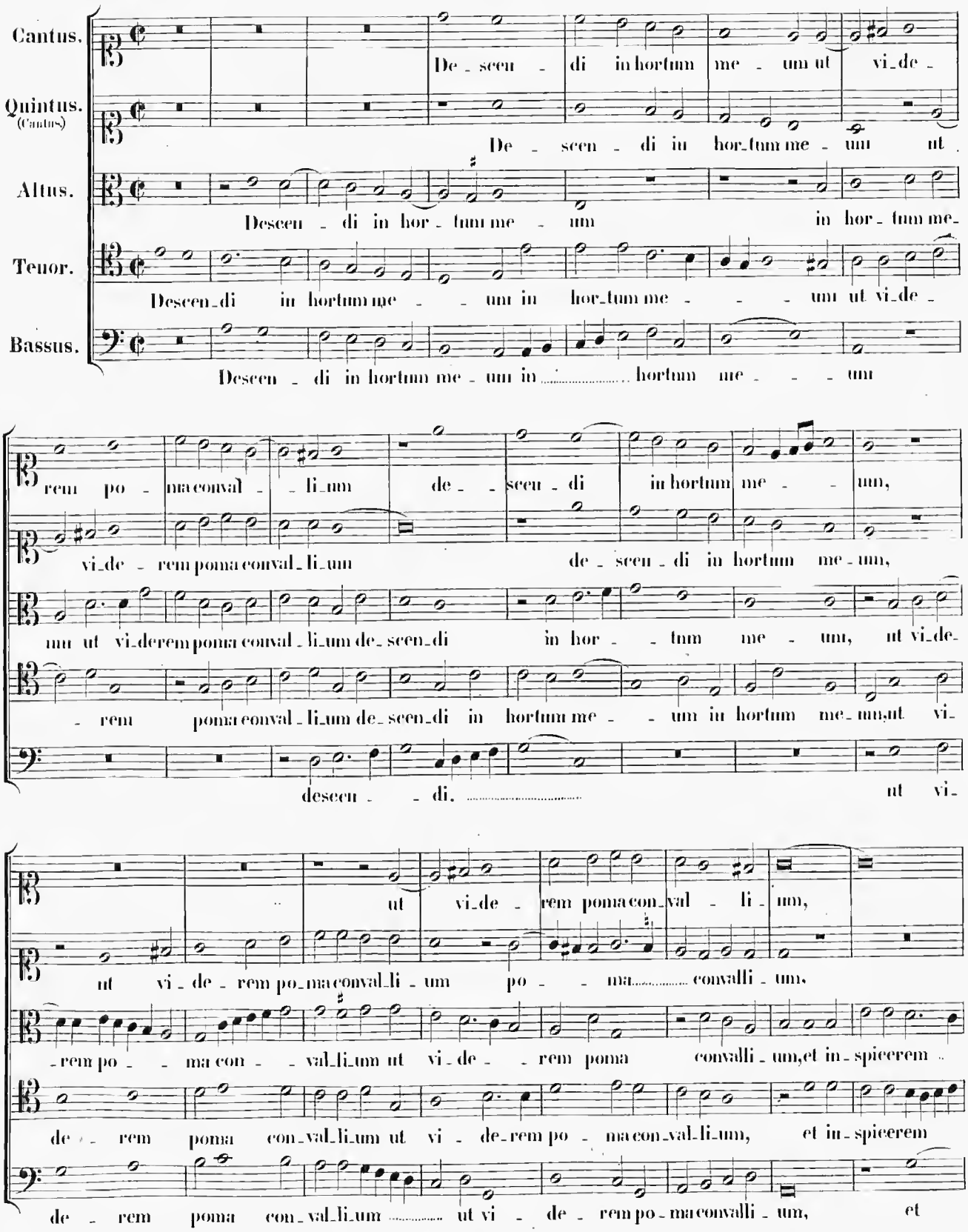
Cantus.
De - scen - di in hortum me - um ut vi-de -
Quintus. (Cantus)
De - scen - di in hor-tum me - um ut
Altus.
Descen - di in hor - tum me - um in hor - tum me-
Tenor.
Descen-di in hortum me - - um in hor-tum me - - - um ut vi-de -
Bassus.
Descen - di in hortum me - um in ..... hortum me - - - um
rem po - ma conval - - li-um de - - scen - di in hortum me - - um,
vi-de - rem poma conval - li-um de - scen - di in hortum me - um,
um ut vi-derem poma conval - li-um de-scen-di in hor - - tum me - um, ut vi-de-
- rem poma conval - li-um de-scen-di in hortum me - - um in hortum me-um,ut vi-
descen - - di. ..... ut vi-
ut vi-de - rem poma con-val - li - um,
ut vi - de - rem po-ma conval-li - um po - - ma..... convalli - um.
-rem po - - ma con - - val-li-um ut vi-de - - rem poma convalli - um,et in-spicerem
de - - rem poma con-val-li-um ut vi - de-rem po - ma con-val-li-um, et in-spicerem
de - rem poma con-val-li-um ..... ut vi - de - rem po-ma convalli - um, et

et in spi_ce_rem si floru_is_set vi - - - ne_

et in_spice_rem si floru_is_set vi - - - ne_

si floru_is - - - set vi - - - - ne_a si floru_

si floru_is - set vi_ne_a si floru_isset vi_ne_a

in_spice_rem si floru_is - - set vi_ne_a

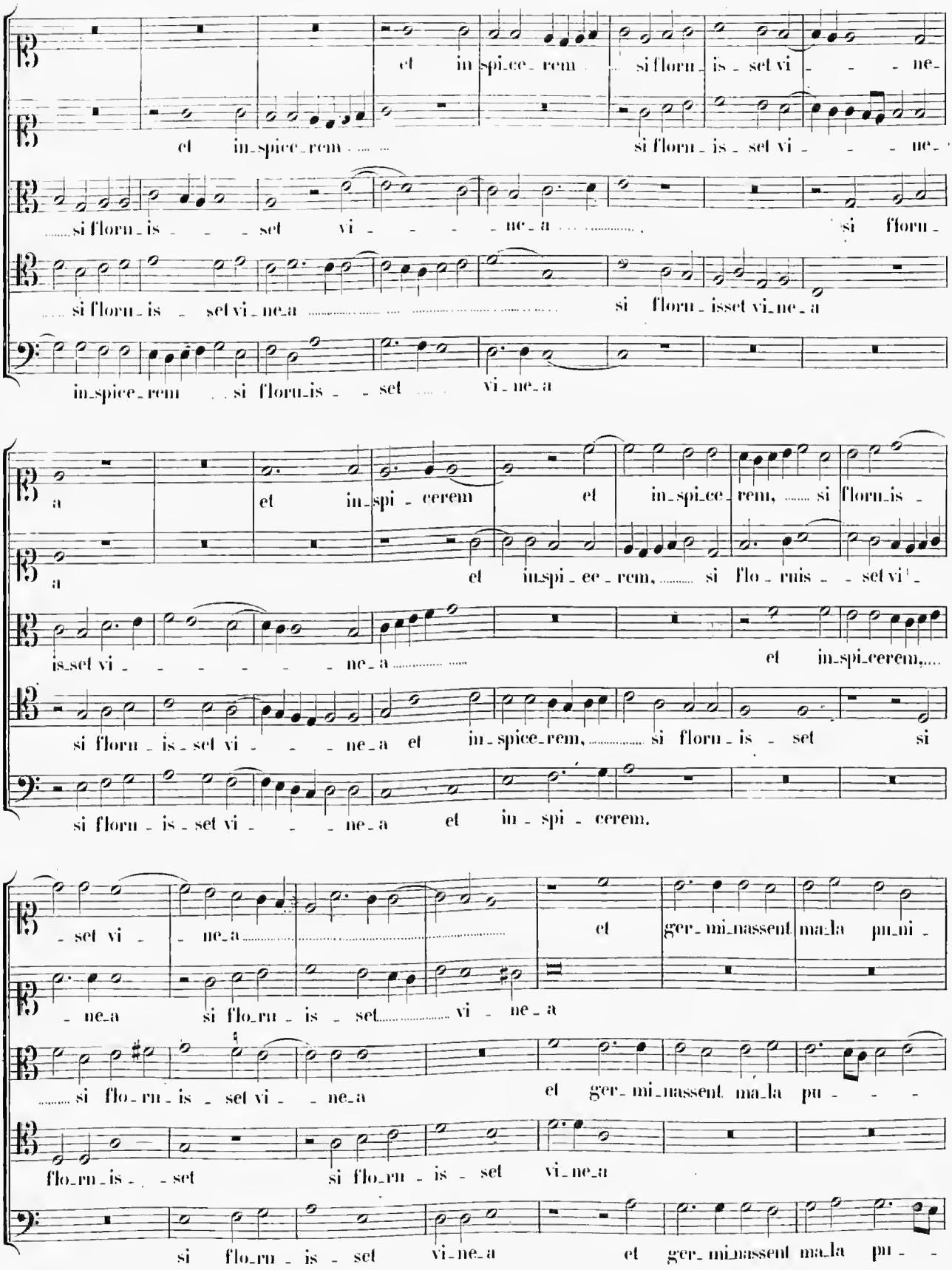

a et in_spi - cerem et in_spi_ce_rem, si floru_is_

a et in_spi_ce_rem, si flo_ruis - - set vi_

is_set vi - - - - - - ne_a et in_spi_cerem,

si floru_is_set vi - - - ne_a et in_spice_rem, si floru_is - set si

si floru_is_set vi - - - ne_a et in_spi - cerem.

_set vi - - ne_a et ger_mi_nassent ma_la pu_ni_

_ne_a si flo_ru_is - set vi - ne_a

si flo_ru_is - set vi - - ne_a et ger_mi_nassent ma_la pu - - -

flo_ru_is - - set si flo_ru - is - set vi_ne_a

si flo_ru - is - set vi_ne_a et ger_mi_nassent ma_la pu - -

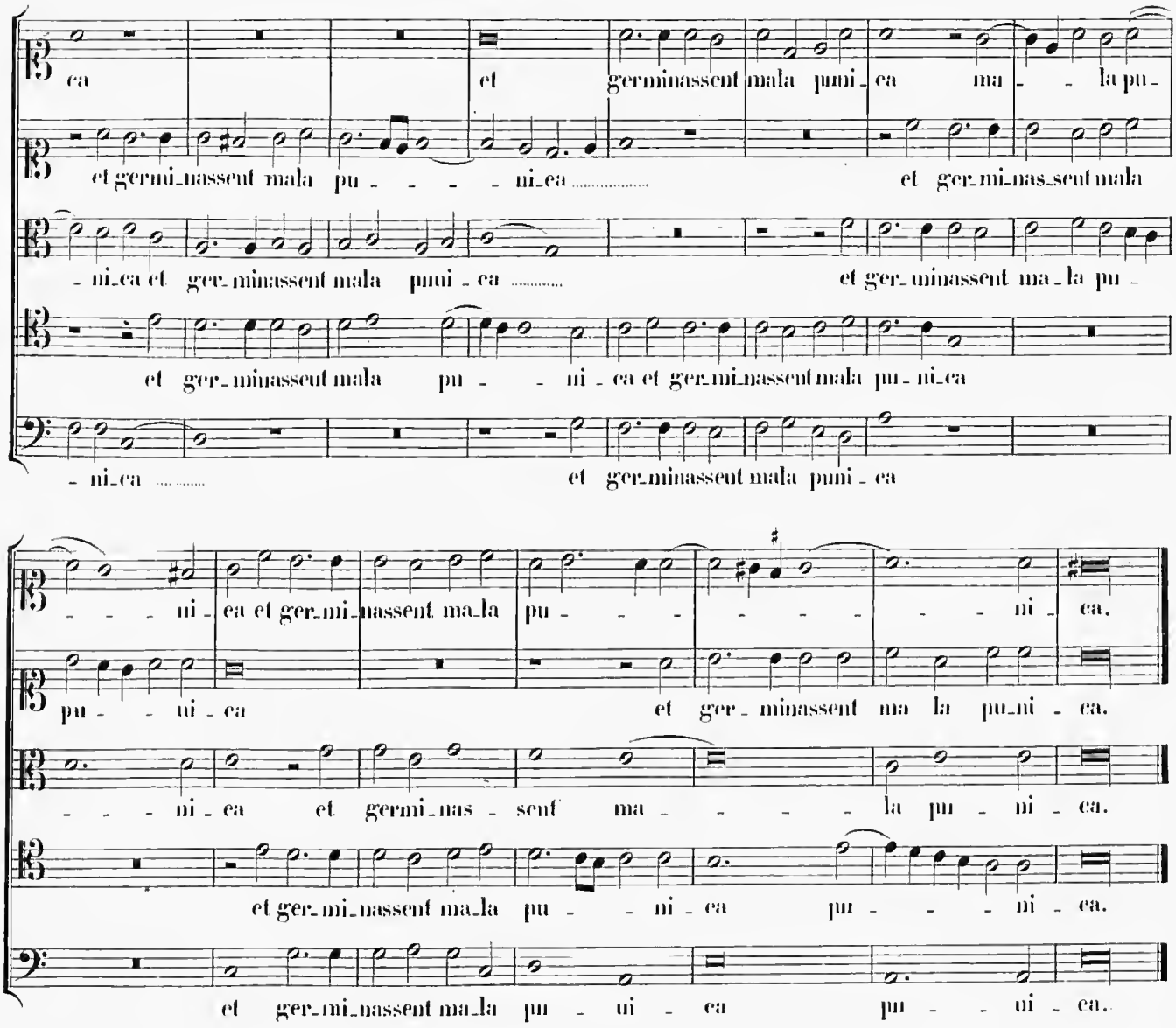
ca et germinassent mala puni_ca ma_ la pu_
et germi_nassent mala pu_ _ _ _ ni_ea et ger_mi_nas_sent mala
_ ni_ea et ger_minassent mala puni_ca et ger_minassent ma_la pu_
et ger_minassent mala pu_ _ ni_ca et ger_mi_nassent mala pu_ni_ea
_ ni_ea et ger_minassent mala puni_ca
_ _ _ ni_ea et ger_mi_nassent ma_la pu_ _ _ _ _ _ ni_ea.
pu_ _ ui_ea et ger_minassent ma la pu_ni_ea.
_ _ _ ni_ea et germi_nas_sent ma_ _ _ _ la pu_ni_ea.
et ger_mi_nassent ma_la pu_ _ ni_ea pu_ _ _ ni_ea.
et ger_mi_nassent ma_la pu_ui_ea pu_ _ ui_ea.

25.

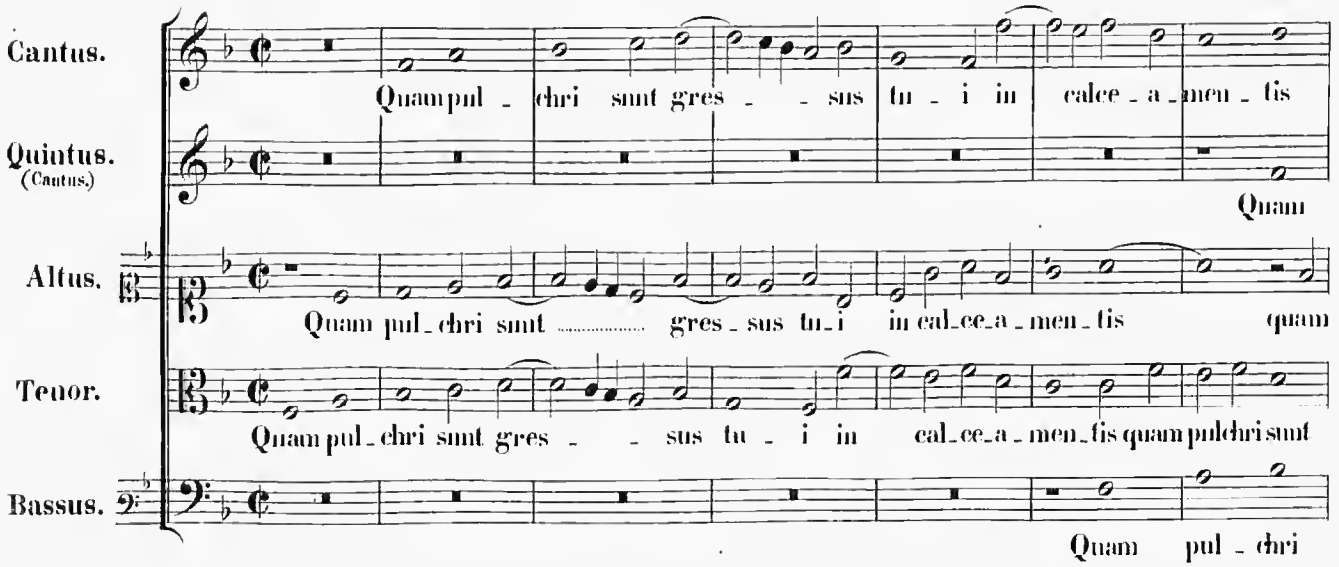
Cantus.
Quam pul_chri sunt gres_ _ sus tu_i in calce_a_men_tis
Quintus. (Cantus.)
Quam
Altus.
Quam pul_chri sunt gres_sus tu_i in cal_ce_a_men_tis quam
Tenor.
Quam pul_chri sunt gres_ _ sus tu_i in cal_ce_a_men_tis quam pulchri sunt
Bassus.
Quam pul_chri

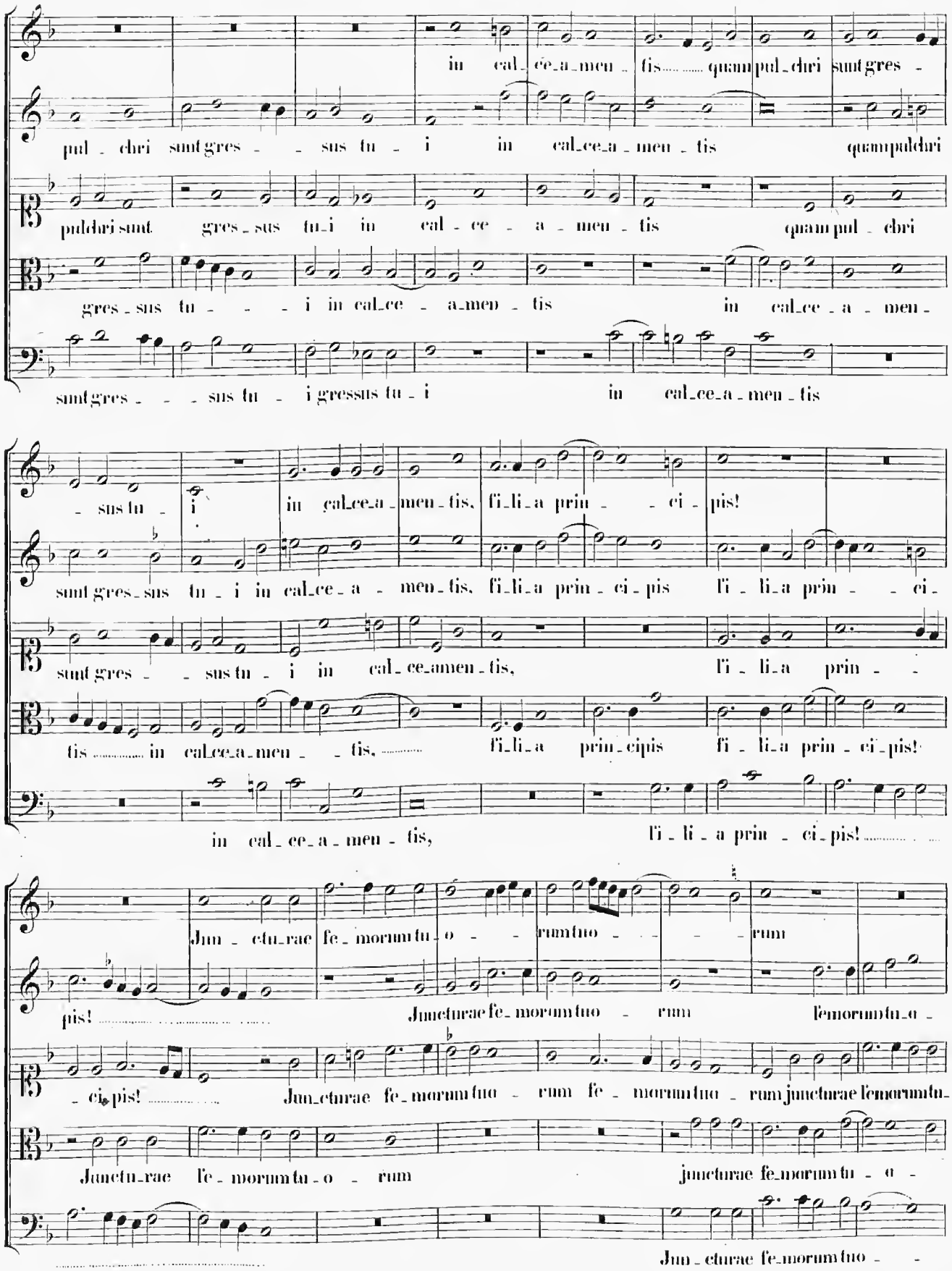
in cal_ce_a_men_tis quam pul_chri sunt gres -
pul - chri sunt gres - - sus tu - i in cal_ce_a_men_tis quampulchri
pulchri sunt gres_sus tu_i in cal - ce - a - men - tis quam pul - chri
gres_sus tu - - - i in cal_ce - a_men_tis in cal_ce_a - men -
sunt gres - - - sus tu - i gressus tu_i in cal_ce_a_men_tis
- sus tu - i in cal_ce_a_men_tis, fi_li_a prin - - ci - pis!
sunt gres_sus tu_i in cal_ce_a - men_tis, fi_li_a prin_ci_pis fi_li_a prin - - ci -
sunt gres - - sus tu - i in cal_ce_amen_tis,
tis in cal_ce_a_men - - tis, fi_li_a prin_cipis fi - li_a prin - ci_pis!
in cal_ce_a_men - tis, fi_li_a prin - ci_pis!
Jun - ctu_rae fe_morum tu_o - - rum tuo - - - - rum
pis! Junctu_rae fe_morum tuo - rum fe_morum tu_o -
- ci_pis! Jun_ctu_rae fe_morum tuo - rum fe - morum tuo - rum junctu_rae fe_morum tu_
Junctu_rae fe_morum tu_o - rum junctu_rae fe_morum tu - o -
Jun_ctu_rae fe_morum tuo - -

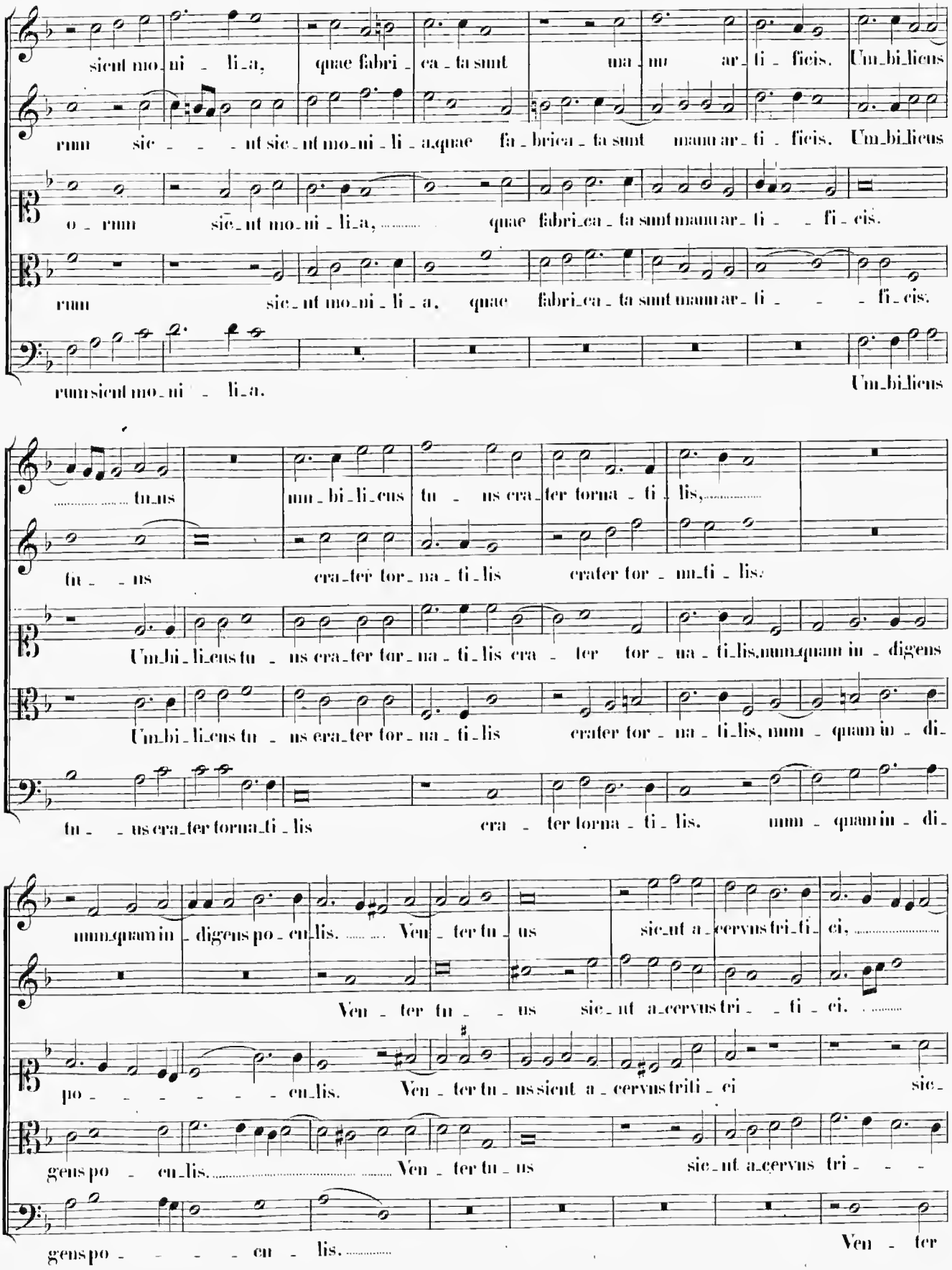
sicut mo_ni _ li_a, quae fabri _ ca _ ta sunt ma _ nu ar _ ti _ ficis. Um_bi_licus
rum sic _ _ _ ut sic_ut mo_ni _ li _ a,quae fa _ brica _ ta sunt manu ar _ ti _ ficis. Um_bi_licus
o _ rum sic_ut mo_ni _ li_a, quae fabri_ca _ ta sunt manu ar _ ti _ _ fi _ cis.
rum sic_ut mo_ni _ li _ a, quae fabri_ca _ ta sunt manu ar _ ti _ _ _ fi _ cis.
rum sicut mo_ni _ li_a. Um_bi_licus
tu_us
um_bi_li_cus tu _ us cra_ter torna _ ti _ lis,
tu _ _ us cra_ter tor_ na _ ti_lis crater tor _ na_ti _ lis.
Um_bi _ li_cus tu _ us cra_ter tor_ na _ ti_lis cra _ ter tor _ na _ ti_lis,num_quam in _ digens
Um_bi _ li_cus tu _ us cra_ter tor_ na _ ti_lis crater tor _ na _ ti_lis, num _ quam in _ di_
tu _ _ us cra_ter torna_ti _ lis cra _ ter torna _ ti _ lis. num _ quam in _ di_
num_quam in _ digens po _ cu_lis. Ven _ ter tu _ us sic_ut a_cervus tri_ti _ ci,
Ven _ ter tu _ _ us sic_ut a_cervus tri _ _ ti _ ci.
po _ _ _ _ _ _ cu_lis. Ven _ ter tu _ us sicut a _ cervus triti _ ci sic_
gens po _ cu_lis. Ven _ ter tu _ us sic_ut a_cervus tri _ _ _
gens po _ _ _ _ cu _ lis. Ven _ ter

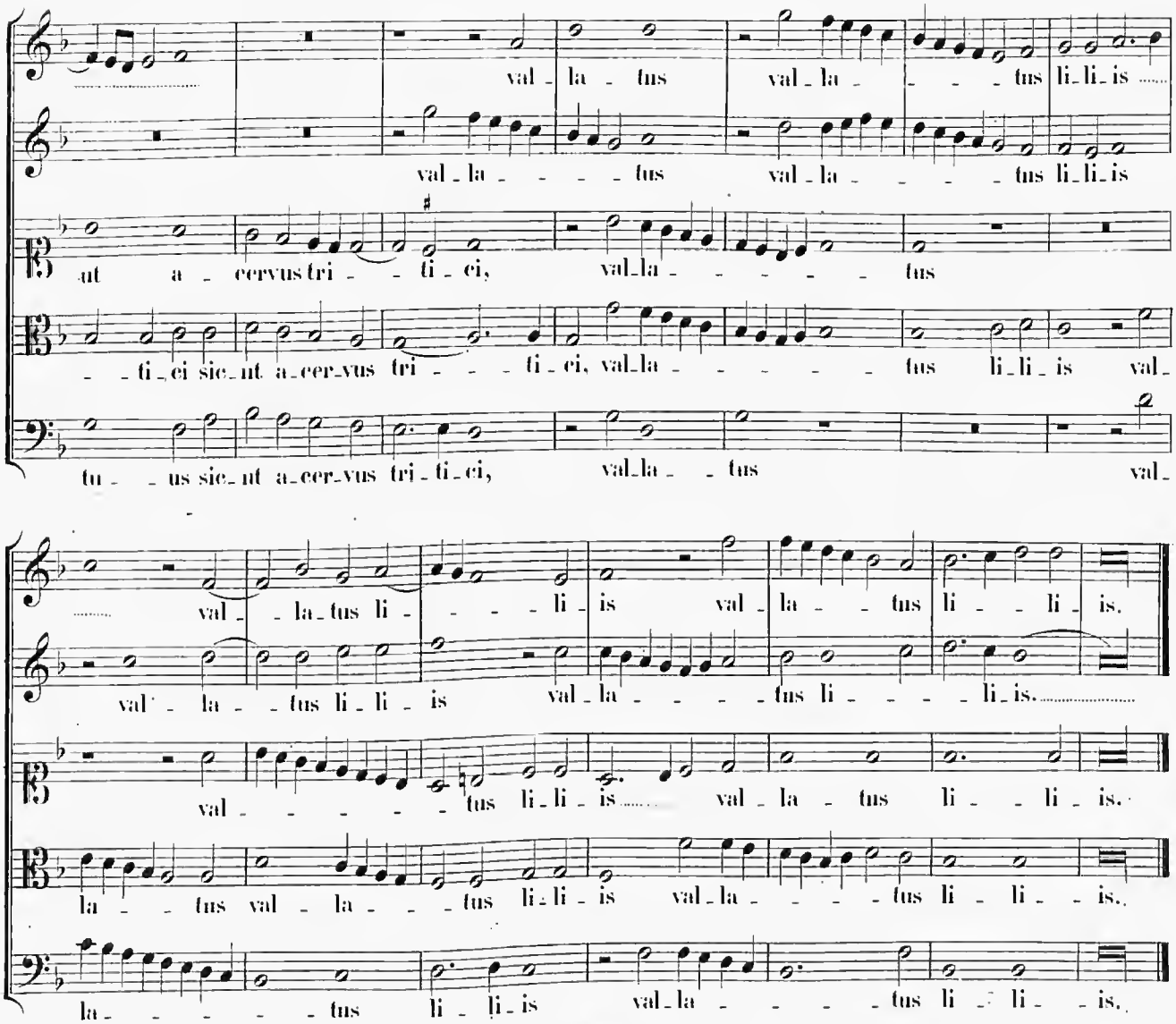
val - la - tus val - la - - - tus li - li - is
val - la - - - - tus val - la - - - - tus li - li - is
ut a - cervus tri - - ti - ci, val - la - - - - - tus
- - ti - ci sic - ut a - cer - vus tri - - - ti - ci, val - la - - - - - tus li - li - is val -
tu - - us sic - ut a - cer - vus tri - ti - ci, val - la - - tus val -
val - la - tus li - - - li - is val - la - - tus li - - li - is.
val - la - - tus li - li - is val - la - - - - tus li - - - - li - is.
val - - - - - tus li - li - is val - la - tus li - - li - is.
la - - tus val - la - - - tus li - li - is val - la - - - - tus li - li - - is.
la - - - - - tus li - li - is val - la - - - - tus li - li - - is.

26.

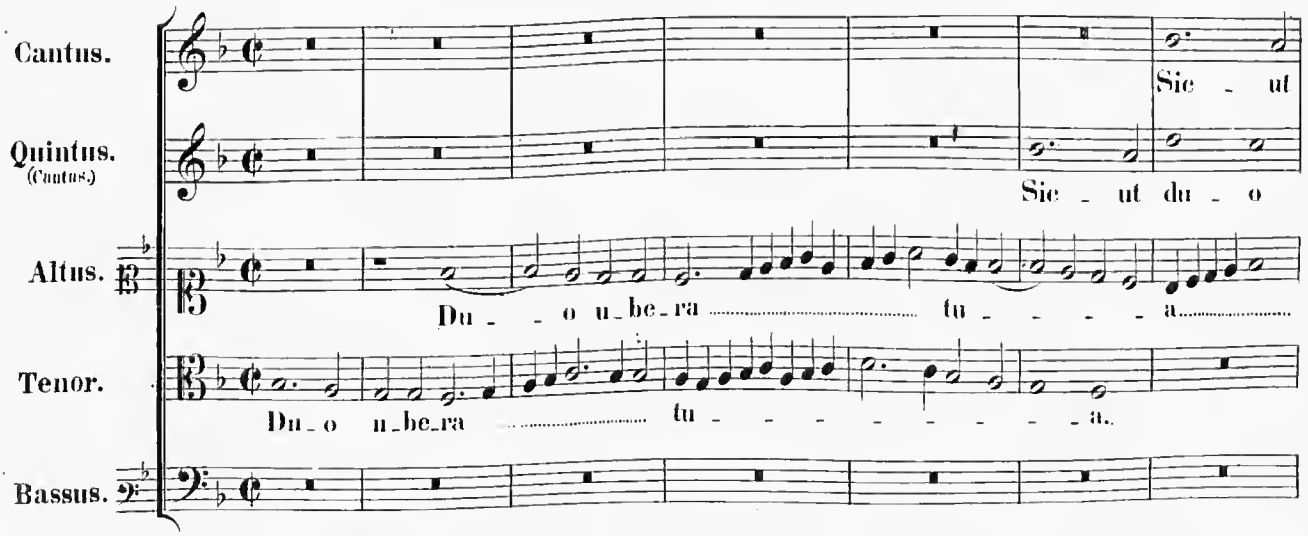
Cantus.
Quintus. (Cantus.)
Altus.
Tenor.
Bassus.
Sic - ut
Sic - ut du - o
Du - - o u - be - ra tu - - - - a.
Du - o u - be - ra tu - - - - - - - - a.

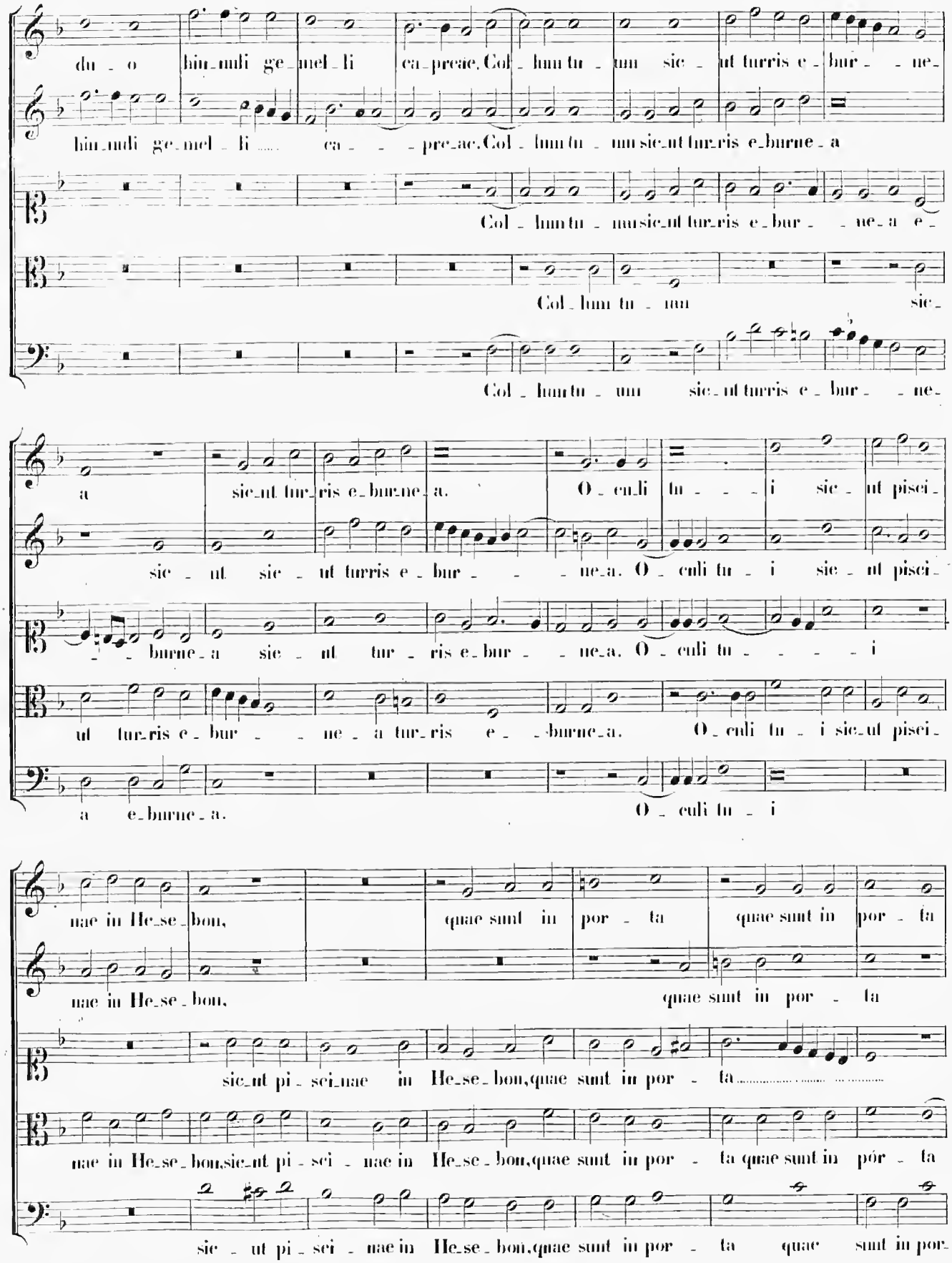
du - o hin-nuli ge-mel-li ca-preae. Col-lum tu-um sic-ut turris e-bur-ne-
hin-nuli ge-mel-li ca-preae. Col-lum tu-um sic-ut tur-ris e-burne-a
Col-lum tu-um sic-ut tur-ris e-bur-ne-a e-
Col-lum tu-um sic-
Col-lum tu-um sic-ut turris e-bur-ne-
a sic-ut tur-ris e-burne-a. O-culi tu-i sic-ut pisci-
sic-ut sic-ut turris e-bur-ne-a. O-culi tu-i sic-ut pisci-
burne-a sic-ut tur-ris e-bur-ne-a. O-culi tu-i
ut tur-ris e-bur-ne-a tur-ris e-burne-a. O-culi tu-i sic-ut pisci-
a e-burne-a. O-culi tu-i
nae in He-se-bon, quae sunt in por-ta quae sunt in por-ta
nae in He-se-bon, quae sunt in por-ta
sic-ut pi-sci-nae in He-se-bon, quae sunt in por-ta
nae in He-se-bon, sic-ut pi-sci-nae in He-se-bon, quae sunt in por-ta quae sunt in pór-ta
sic-ut pi-sci-nae in He-se-bon, quae sunt in por-ta quae sunt in por-

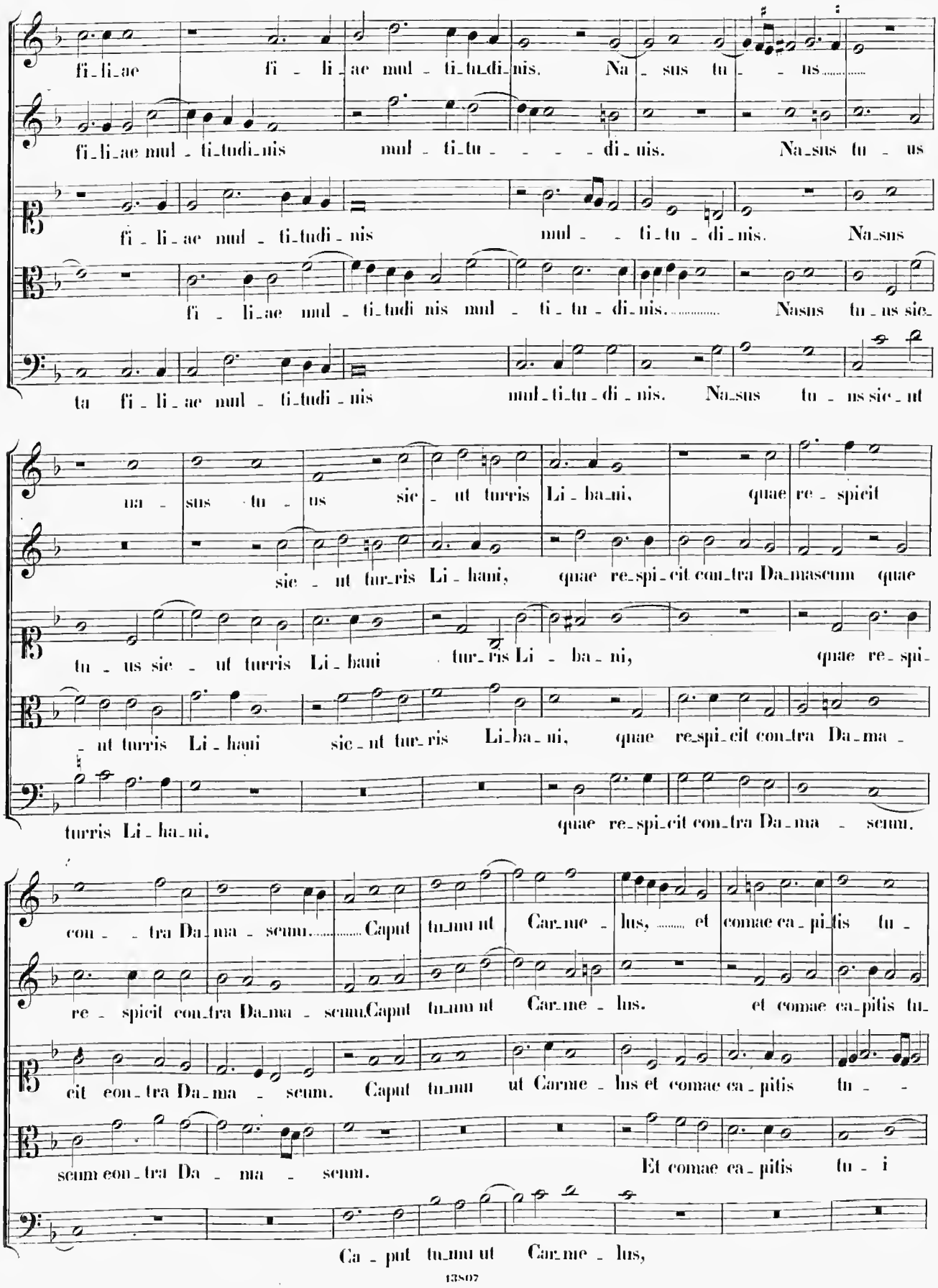
fi-li-ae fi - li-ae mul - ti-tu-di-nis. Na - sus tu - - us
fi-li-ae mul - ti-tudi-nis mul - ti-tu - - - - di-uis. Na-sus tu - us
fi - li-ae mul - ti-tudi-nis mul - - ti-tu - di-nis. Na-sus
fi - li-ae mul - ti-tudi nis mul - ti - tu - di-nis. Nasus tu - us sie-
ta fi - li - ae mul - ti-tudi - nis mul-ti-tu-di - nis. Na-sus tu - us sic - ut
na - sus tu - us sic - ut turris Li - ba-ni, quae re - spicit
sic - ut tur-ris Li - bani, quae re-spi-cit con-tra Da-mascum quae
tu - us sic - ut turris Li - bani tur-ris Li - ba - ni, quae re-spi-
- ut turris Li - bani sic-ut tur-ris Li-ba-ni, quae re-spi-cit con-tra Da-ma -
turris Li - ha-ni, quae re-spi-cit con-tra Da-ma - scum.
con - - tra Da-ma - scum. Caput tu-mu ut Car-me - lus, et comae ca-pi-tis tu -
re - spicit con-tra Da-ma - scum. Caput tu-mu ut Car-me - lus. et comae ca-pitis tu-
cit con-tra Da-ma - scum. Caput tu-mu ut Carme - lus et comae ca-pitis tu - -
scum con-tra Da - ma - scum. Et comae ca-pitis tu - i
Ca - put tu-mu ut Car-me - lus,

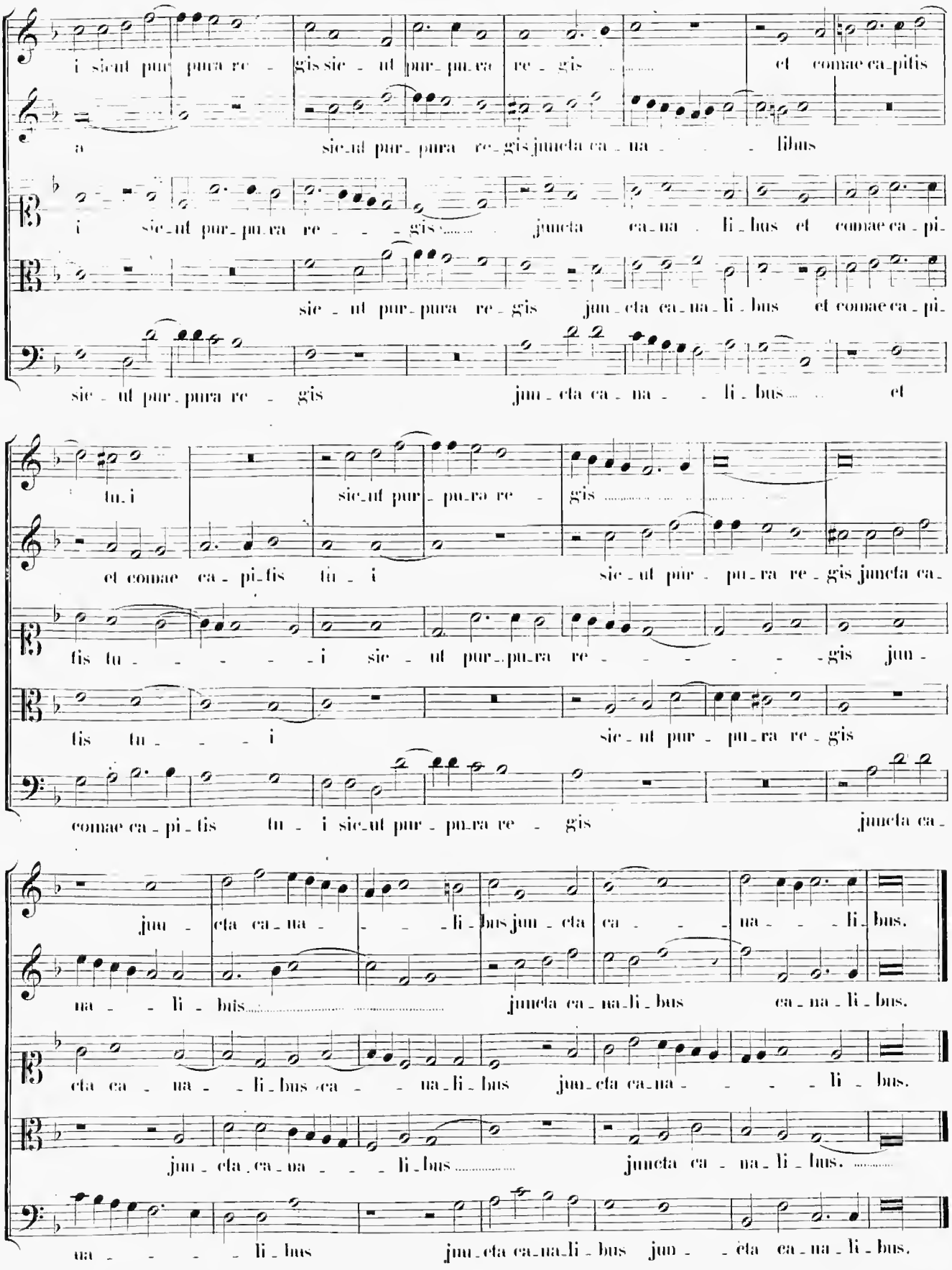
i sicut pur pura re - gis sic - ut pur - pu - ra re - gis et conae ca - pitis
a sic - ut pur - pura re - gis juncta ca - na - libus
i sic - ut pur - pu - ra re - gis juncta ca - na li - bus et conae ca - pi -
sic - ut pur - pura re - gis jun - cta ca - na - li - bus et conae ca - pi -
sic - ut pur - pura re - gis jun - cta ca - na - li - bus et
tu - i sic - ut pur - pu - ra re - gis
et conae ca - pi - fis tu - i sic - ut pur - pu - ra re - gis juncta ca -
fis tu - i sic - ut pur - pu - ra re - gis jun -
fis tu - i sic - ut pur - pu - ra re - gis
conae ca - pi - fis tu - i sic - ut pur - pu - ra re - gis juncta ca -
jun - cta ca - na - li - bus jun - cta ca - na - li - bus.
na - li - bus juncta ca - na - li - bus ca - na - li - bus.
cta ca - na - li - bus ca - na - li - bus jun - cta ca - na - li - bus.
jun - cta ca - na - li - bus juncta ca - na - li - bus.
na - li - bus jun - cta ca - na - li - bus jun - cta ca - na - li - bus.

27.

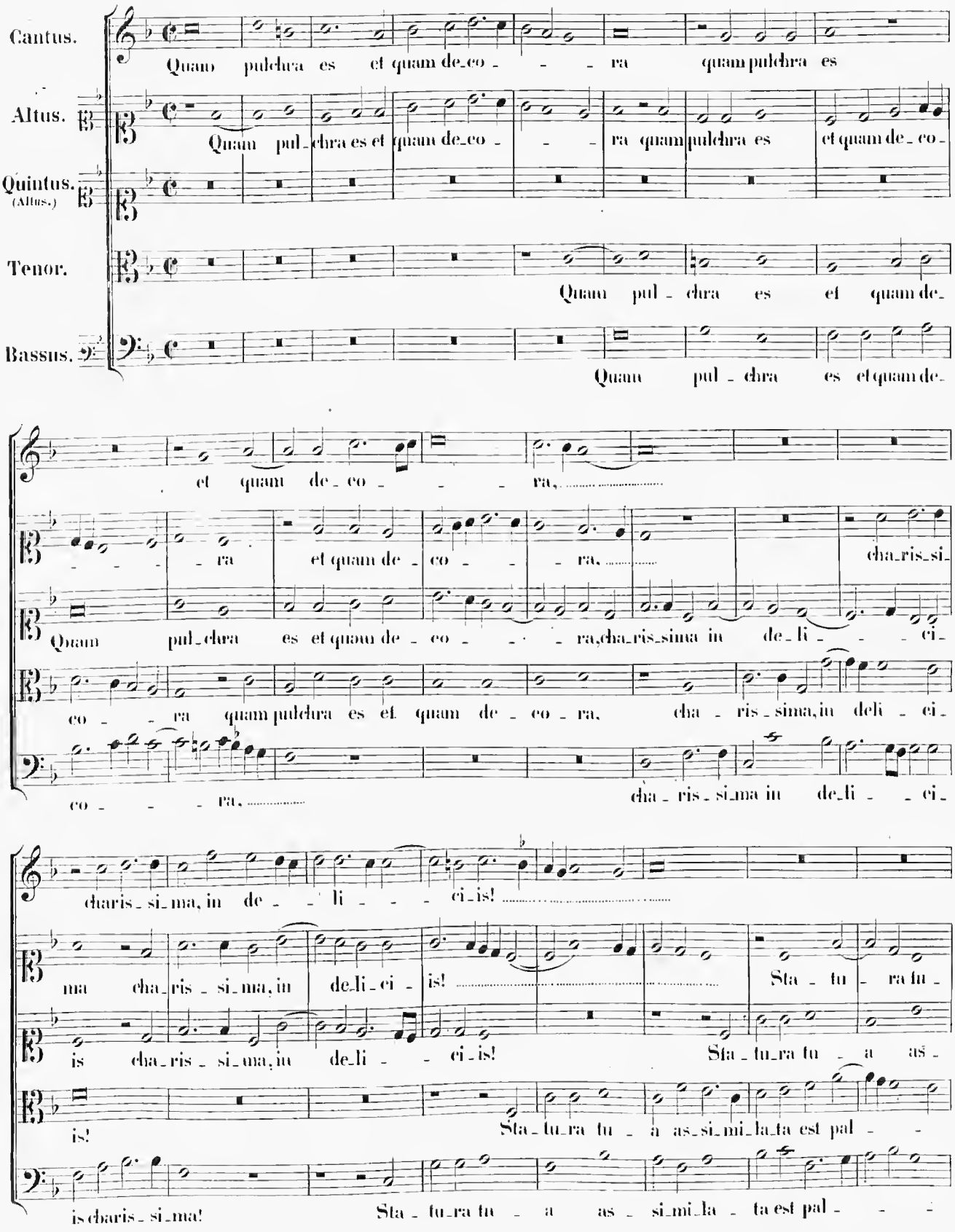
Cantus.
Altus.
Quintus. (Altus.)
Tenor.
Bassus.
Quam pulchra es et quam de_co_ra quam pulchra es
Quam pul_chra es et quam de_co_ra quam pulchra es et quam de_co_
Quam pul_chra es et quam de_
Quam pul_chra es et quam de_
et quam de_co_ra,
ra et quam de_co_ra, cha_ris_si_
Quam pul_chra es et quam de_co_ra, cha_ris_sima in de_li_ci_
co_ra quam pulchra es et quam de_co_ra, cha_ris_sima, in deli_ci_
co_ra, cha_ris_si_ma in de_li_ci_
charis_si_ma, in de_li_ci_is!
ma cha_ris_si_ma, in de_li_ci_is! Sta_tu_ra tu_
is cha_ris_si_ma, in de_li_ci_is! Sta_tu_ra tu_a as_
is! Sta_tu_ra tu_a as_si_mi_la_ta est pal_
is charis_si_ma! Sta_tu_ra tu_a as_si_mi_la_ta est pal_

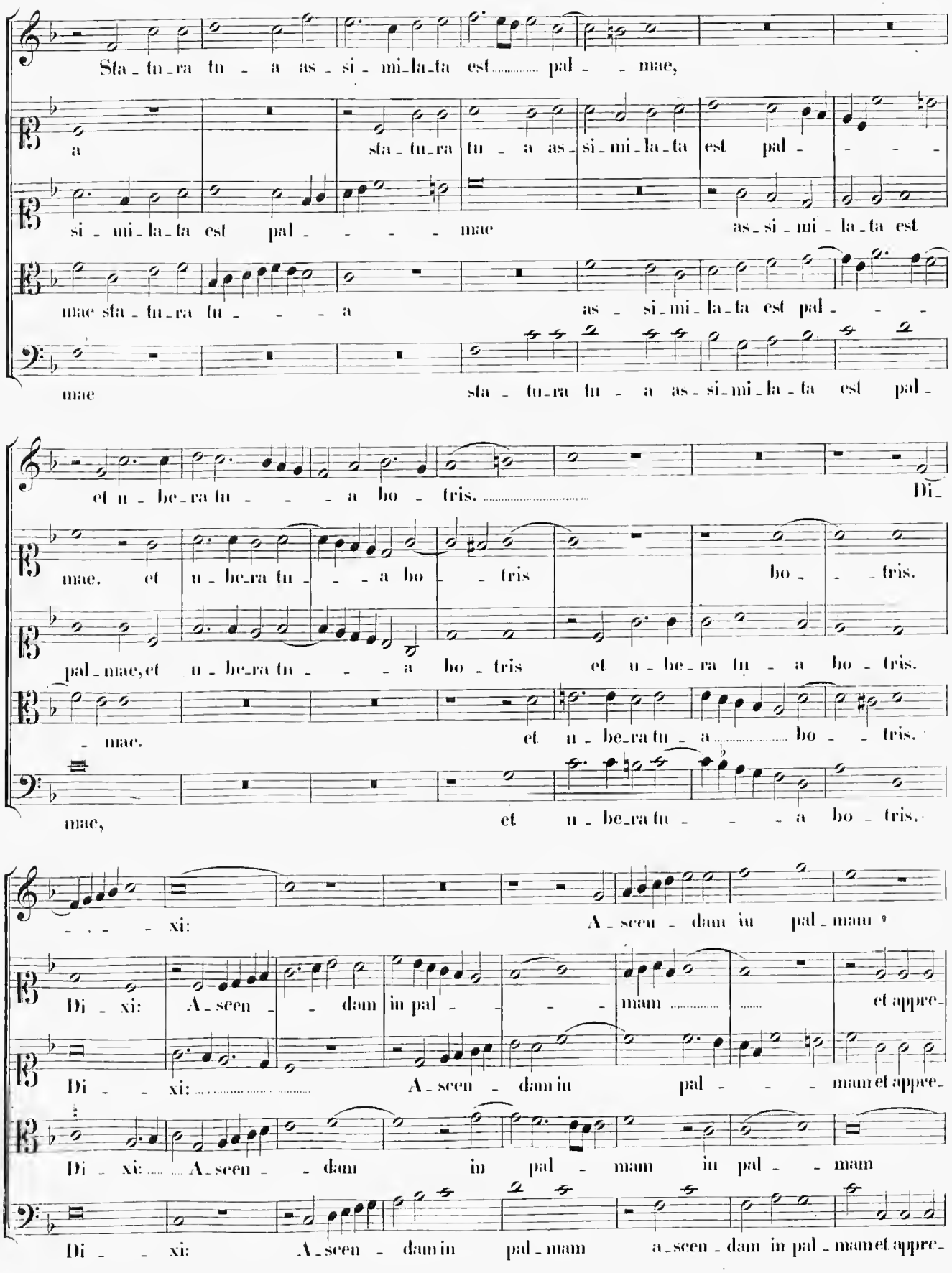
Sta_tu_ra tu_a as_si_mi_la_ta est pal_mae,
a sta_tu_ra tu_a as_si_mi_la_ta est pal_
si_mi_la_ta est pal_ mae as_si_mi_la_ta est
mae sta_tu_ra tu_ a as_si_mi_la_ta est pal_
mae sta_tu_ra tu_a as_si_mi_la_ta est pal_
et u_be_ra tu_ a bo_tris. Di_
mae. et u_be_ra tu_ a bo_tris bo_tris.
pal_mae, et u_be_ra tu_ a bo_tris et u_be_ra tu_a bo_tris.
mae. et u_be_ra tu_a bo_tris.
mae, et u_be_ra tu_a bo_tris.
xi: A_scen_dam in pal_mam
Di_xi: A_scen_dam in pal_mam et appre_
Di_xi: A_scen_dam in pal_mam et appre_
Di_xi: A_scen_dam in pal_mam in pal_mam
Di_xi: A_scen_dam in pal_mam a_scen_dam in pal_mam et appre_

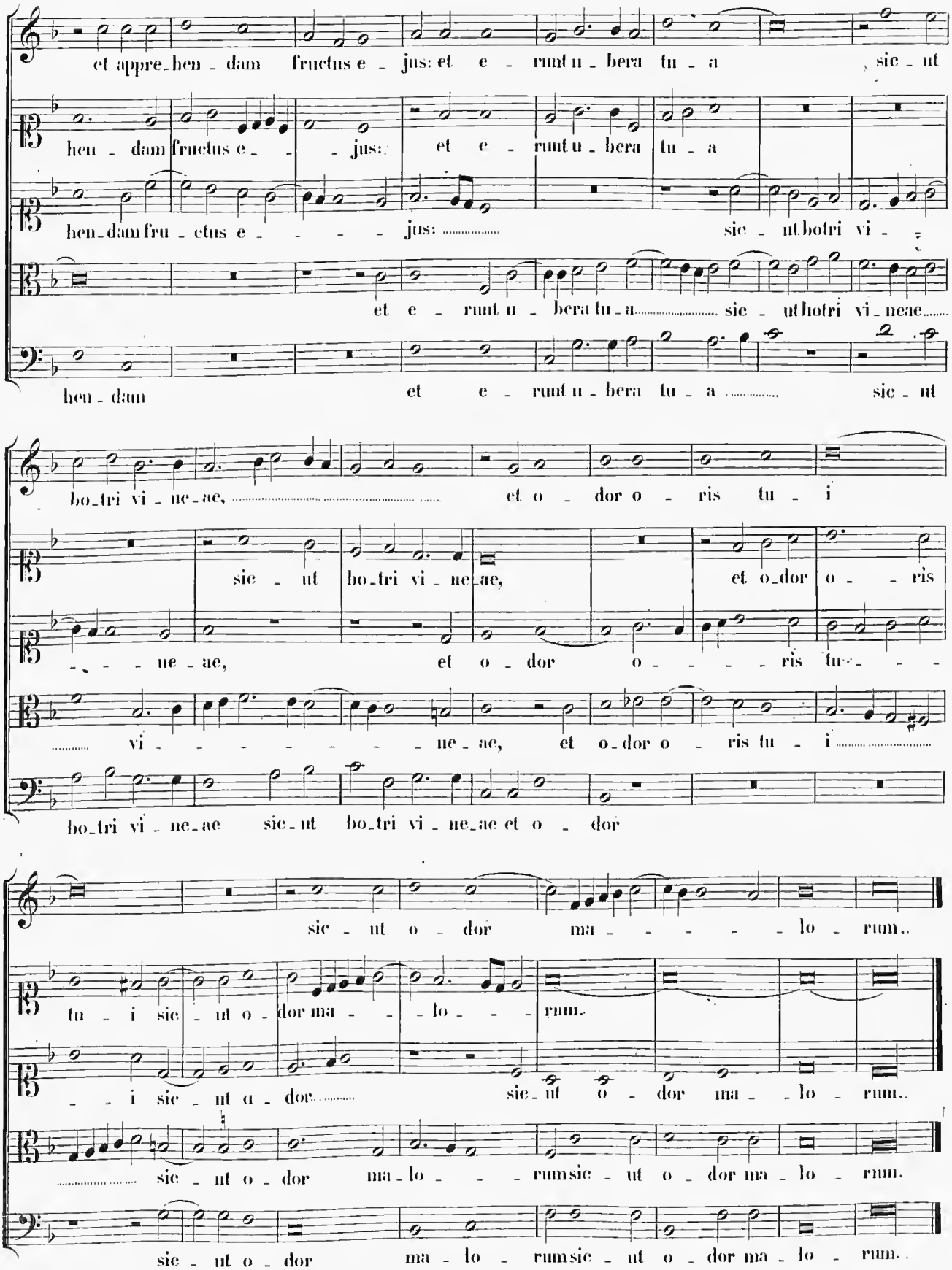
et appre_hen_dam fructus e_jus: et e_runt u_bera tu_a sic_ut
hen_dam fructus e_jus: et e_runt u_bera tu_a
hen_dam fru_ctus e_jus: sic_ut botri vi_
et e_runt u_bera tu_a sic_ut botri vi_neae
hen_dam et e_runt u_bera tu_a sic_ut
bo_tri vi_ne_ae, et o_dor o_ris tu_i
sic_ut bo_tri vi_ne_ae, et o_dor o_ris
_ne_ae, et o_dor o_ris tu_
vi_ne_ae, et o_dor o_ris tu_i
bo_tri vi_ne_ae sic_ut bo_tri vi_ne_ae et o_dor
sic_ut o_dor ma_lo_rum.
tu_i sic_ut o_dor ma_lo_rum.
_i sic_ut o_dor. sic_ut o_dor ma_lo_rum.
sic_ut o_dor ma_lo_rum sic_ut o_dor ma_lo_rum.
sic_ut o_dor ma_lo_rum sic_ut o_dor ma_lo_rum.

28.

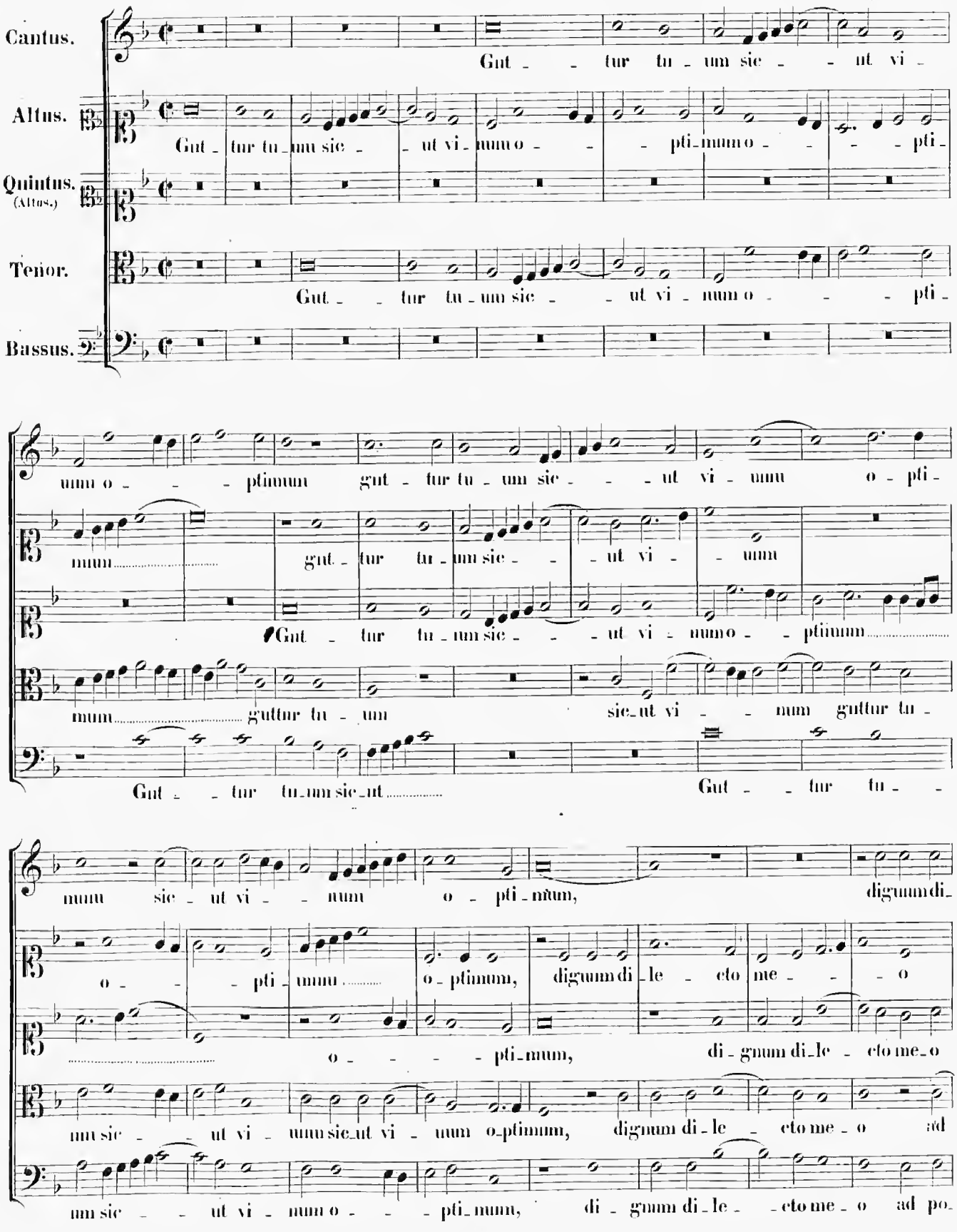
Cantus.
Altus.
Quintus. (Altus.)
Tenor.
Bassus.
Gut - - tur tu - um sic - - ut vi -
Gut - tur tu - um sic - - ut vi - num o - - pti - mum o - - - pti -
Gut - - tur tu - um sic - - ut vi - num o - - pti -
num o - - - ptimum gut - tur tu - um sic - - - ut vi - num o - pti -
mum gut - tur tu - um sic - - - ut vi - - num
Gut - tur tu - um sic - - - ut vi - num o - - ptimum
mum guttur tu - um sic - ut vi - - num guttur tu -
Gut - - tur tu - um sic - ut
Gut - - tur tu - -
num sic - ut vi - - num o - pti - mum, dignum di -
o - - - pti - mum o - ptimum, dignum di - le - cto me - - o
o - - - - pti - mum, di - gnum di - le - cto me - o
num sic - - ut vi - num sic - ut vi - num o - ptimum, dignum di - le - cto me - o ad
num sic - - ut vi - num o - - - pti - mum, di - gnum di - le - - cto me - o ad po -

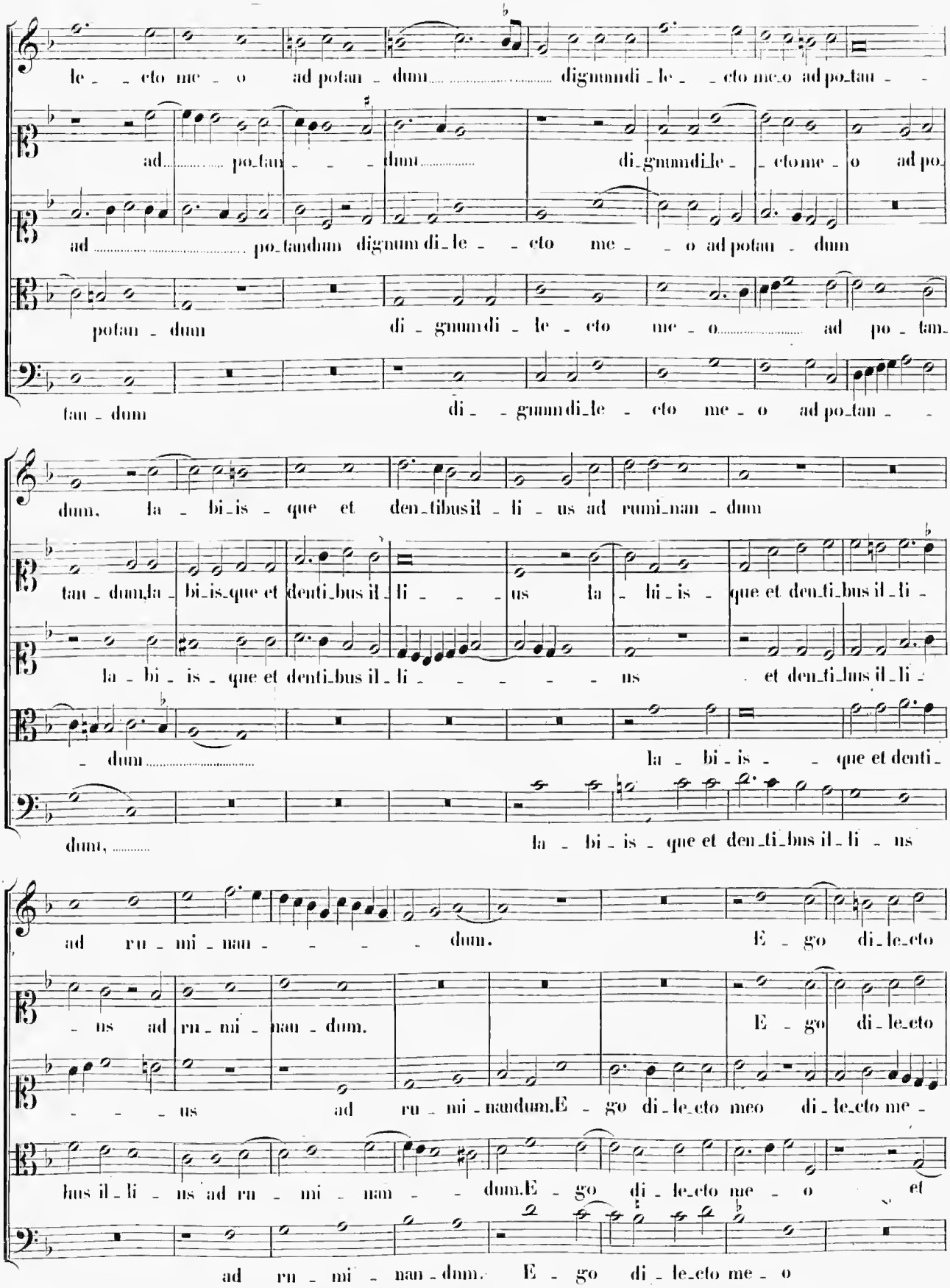
le_ _cto me_o ad potan_dum dignumdi_le_ _cto me_o ad po_tan_ _
ad po_tan_ _ _ dum di_gnumdi_le_ _cto me_o ad po_
ad po_tandum dignum di_le_ _cto me_ _o ad potan_dum
potan_dum di_gnumdi_le_cto me_o ad po_tan_
tan_dum di_ _gnumdi_le_cto me_o ad po_tan_ _
dum, la_bi_is_que et den_tibusil_li_us ad rumi_nan_dum
tan_dum,la_bi_is_que et denti_bus il_li_ _us la_bi_is_que et den_ti_bus il_li_
la_bi_is_que et denti_bus il_li_ _ _ _ _ ns et den_ti_bus il_li_
_dum la_bi_is_ _que et denti_
dum, la_bi_is_que et den_ti_bus il_li_ns
ad ru_mi_nan_ _ _ _ dum. E_go di_le_cto
_ns ad ru_mi_nan_dum. E_go di_le_cto
_ _ _ us ad ru_mi_nandum.E_go di_le_cto meo di_le_cto me_
bus il_li_ns ad ru_mi_nan_ _dum.E_go di_le_cto me_o et
ad ru_mi_nan_dum. E_go di_le_cto me_o

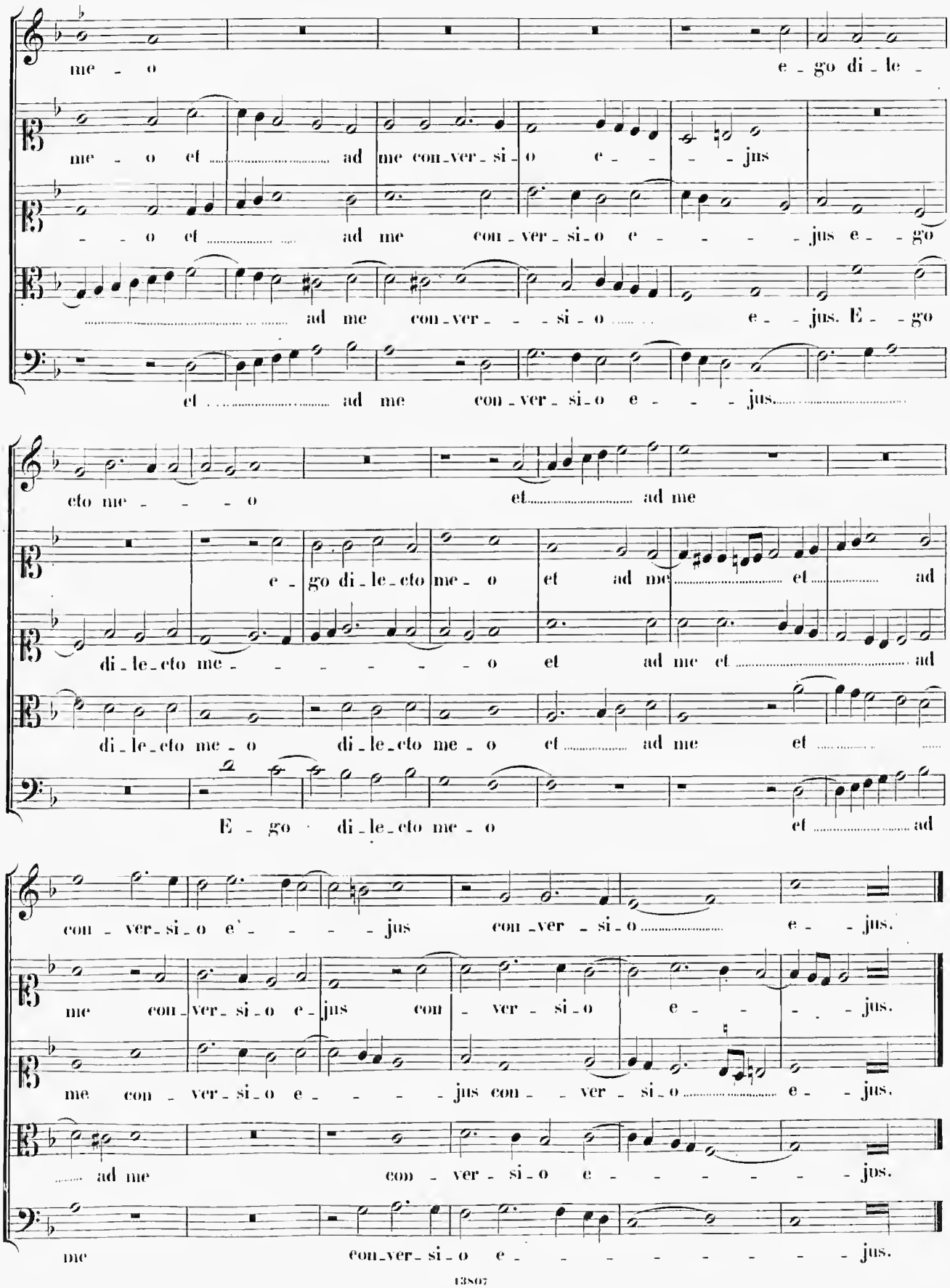
me - o e - go di - le -
me - o et ad me con - ver - si - o e - - - jus
- - o et ad me con - ver - si - o e - - - - jus e - go
ad me con - ver - - - si - o e - - jus. E - go
et ad me con - ver - si - o e - - - jus.
eto me - - - - o et ad me
e - go di - le - eto me - o et ad me et ad
di - le - eto me - - - - - - - o et ad me et ad
di - le - eto me - o di - le - eto me - o et ad me et
E - go di - le - eto me - o et ad
con - ver - si - o e' - - - - jus con - ver - si - o e - - jus.
me con - ver - si - o e - jus con - ver - si - o e - - - - jus.
me con - ver - si - o e - - - - jus con - - ver - si - o e - - jus.
ad me con - ver - si - o e - - - - - - jus.
me con - ver - si - o e - - - - - - - - jus.

29.

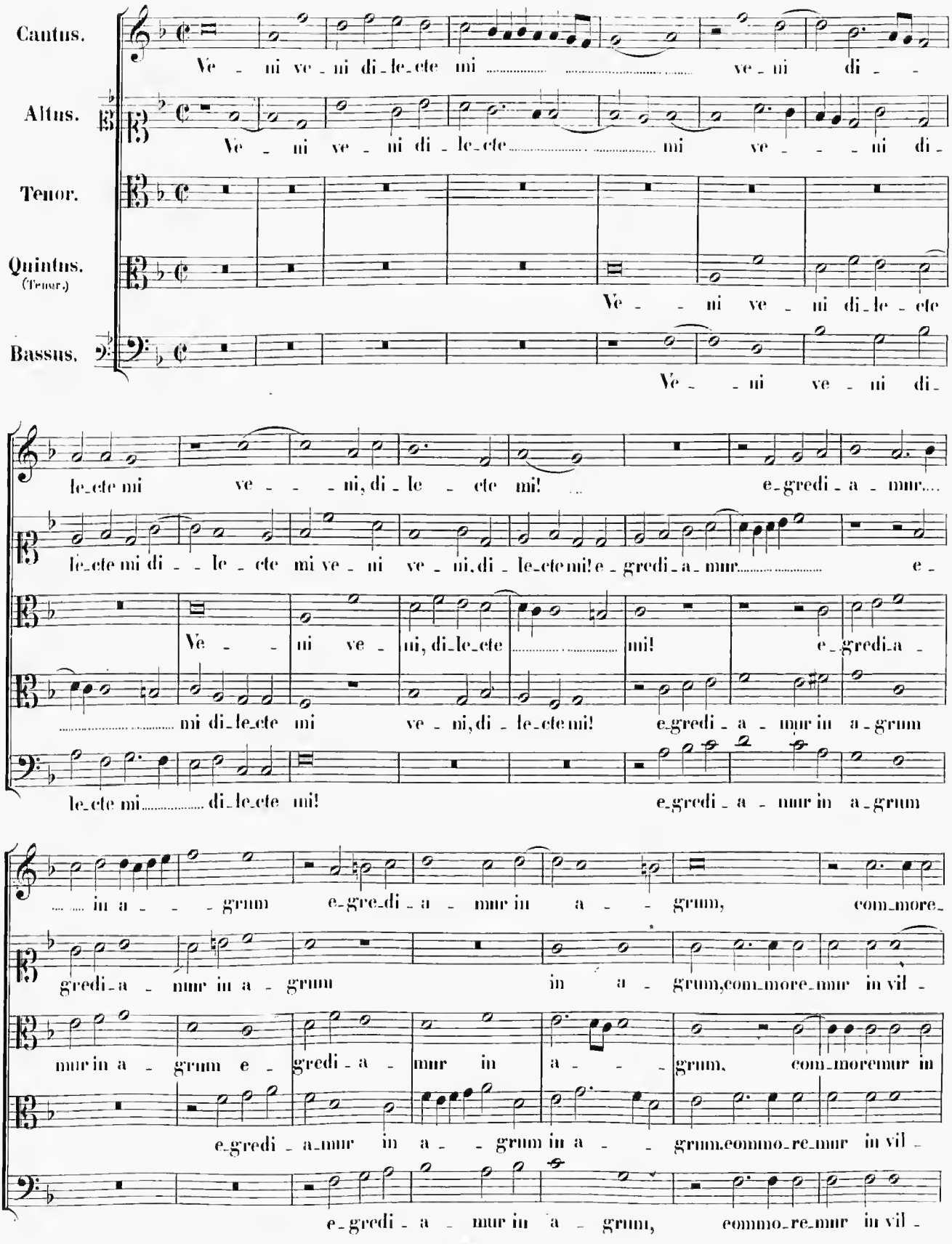
Cantus.
Ve - ni ve - ni di - le - cte mi .... ve - ni di - -
Altus.
Ve - ni ve - ni di - le - cte .... mi ve - - - ni di -
Tenor.
Quintus. (Tenor.)
Ve - - ni ve - ni di - le - cte
Bassus.
Ve - - ni ve - ni di -
le - cte mi ve - - - ni, di - le - cte mi! ... e - gredi - a - mur....
le - cte mi di - - le - cte mi ve - ni ve - ni, di - le - cte mi! e - gredi - a - mur..... ..... e -
Ve - - ni ve - ni, di - le - cte .... mi! e - gredi - a -
..... mi di - le - cte mi ve - ni, di - le - cte mi! e - gredi - a - mur in a - grum
le - cte mi..... di - le - cte mi! e - gredi - a - mur in a - grum
.... in a - - - - grum e - gre - di - a - mur in a - - - grum, com - more -
gredi - a - mur in a - grum in a - grum, com - more - mur in vil -
mur in a - grum e - gredi - a - mur in a - - - grum, com - more mur in
e - gredi - a - mur in a - - grum in a - - grum, commo - re - mur in vil -
e - gredi - a - mur in a - grum, commo - re - mur in vil -

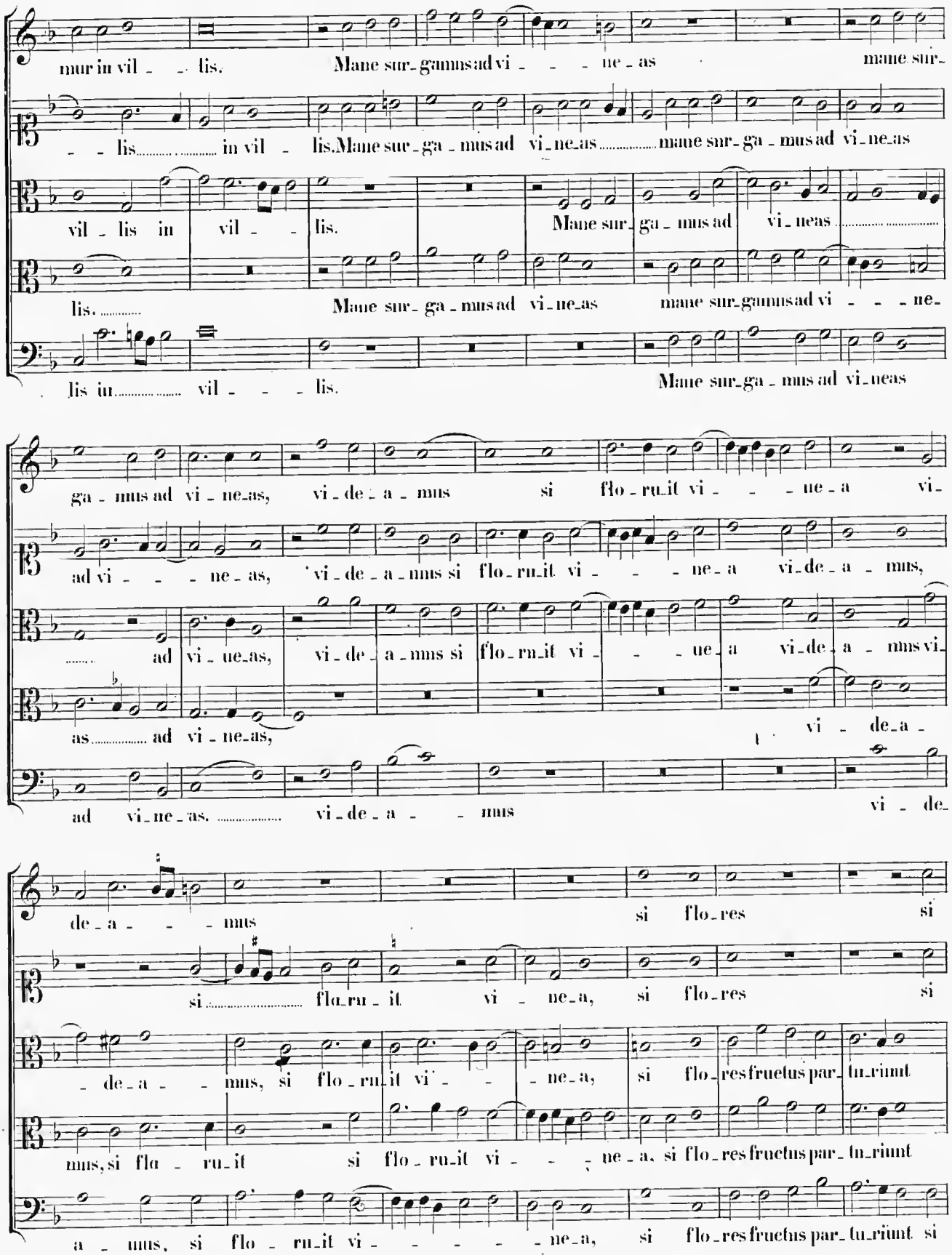
mur in vil - - lis. Mane sur-gamus ad vi - - - ne-as mane sur-
- - lis in vil - lis. Mane sur-ga-mus ad vi-ne-as mane sur-ga-mus ad vi-ne-as
vil-lis in vil - - lis. Mane sur-ga-mus ad vi-neas
lis. Mane sur-ga-mus ad vi-ne-as mane sur-gamus ad vi - - - ne-
lis in vil - - - lis. Mane sur-ga-mus ad vi-neas
ga-mus ad vi-ne-as, vi-de-a-mus si flo-ru-it vi - - - ne-a vi-
ad vi - - - ne-as, vi-de-a-mus si flo-ru-it vi - - - ne-a vi-de-a-mus,
ad vi-ne-as, vi-de-a-mus si flo-ru-it vi - - ne-a vi-de-a-mus vi-
as ad vi-ne-as, vi - de-a-
ad vi-ne-as. vi-de-a - - mus vi - de-
de-a - - - mus si flo-res si
si fla-ru-it vi - ne-a, si flo-res si
- de-a - - mus, si flo-ru-it vi - - ne-a, si flo-res fructus par-tu-riunt
mus, si flu - ru-it si flo-ru-it vi - - ne-a, si flo-res fructus par-tu-riunt
a - mus, si flo-ru-it vi - - - - ne-a, si flo-res fructus par-tu-riunt si

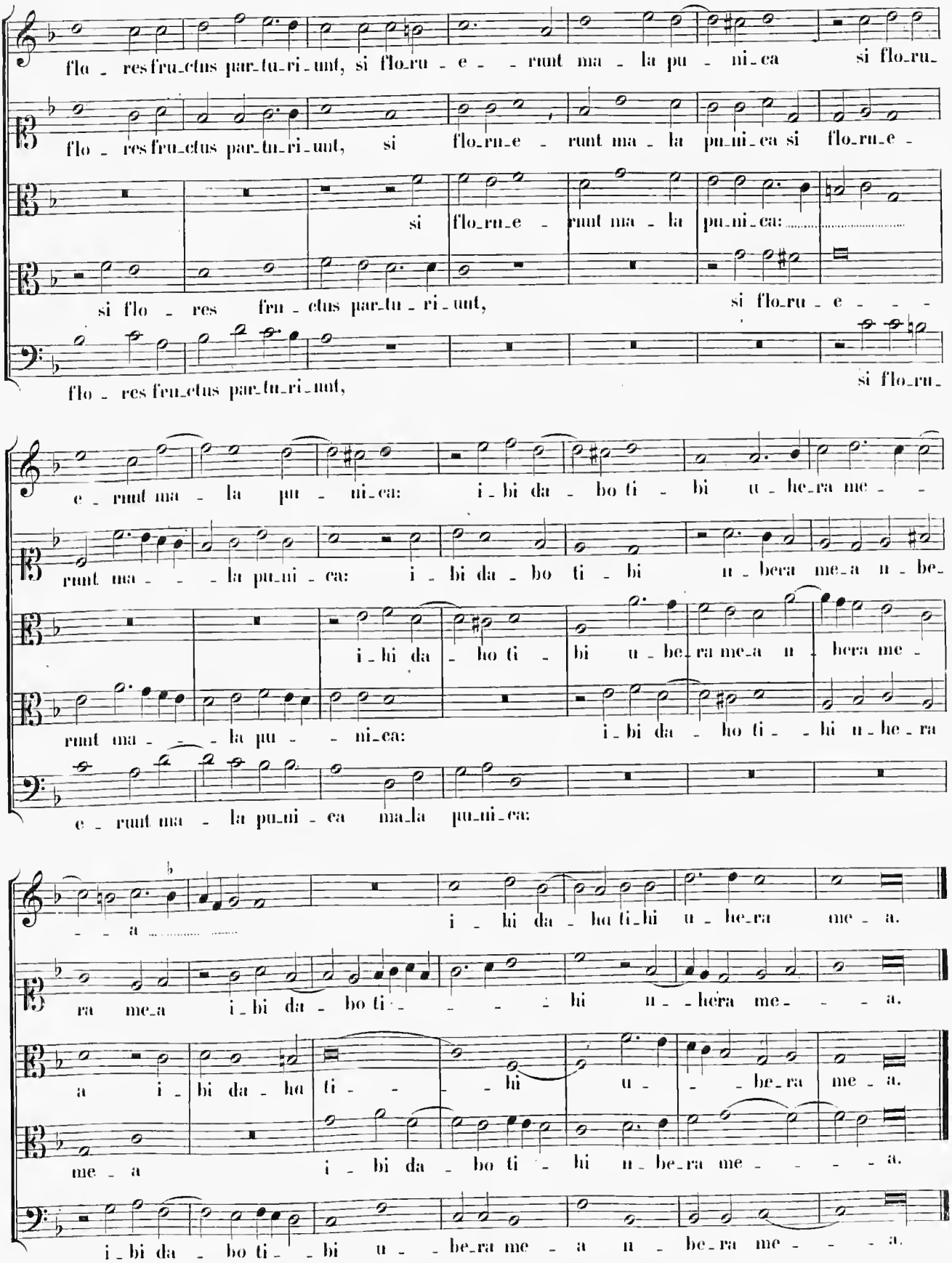
flo - res fru_ctus par_tu_ri_unt, si flo_ru - e - runt ma - la pu - ni_ca si flo_ru_
flo - res fru_ctus par_tu_ri_unt, si flo_ru_e - runt ma - la pu_ni_ca si flo_ru_e -
si flo_ru_e - runt ma - la pu_ni_ca:
si flo - res fru - ctus par_tu - ri_unt, si flo_ru - e - - -
flo - res fru_ctus par_tu_ri_unt, si flo_ru_
e - runt ma - la pu - ni_ca: i_bi da - bo ti - bi u_he_ra me - -
runt ma - - - la pu_ni - ca: i - bi da - bo ti - bi u - bera me_a u - be_
i_bi da - bo ti - bi u - be_ra me_a u - hera me -
runt ma - - - la pu - - ni_ca: i_bi da - bo ti - - hi u_he_ra
e - runt ma - la pu_ni - ca ma_la pu_ni_ca:
- - a i - hi da - bo ti_hi u - he_ra me - a.
ra me_a i_bi da - bo ti - - - hi u - _hera me - - - a.
a i - bi da - bo ti - - - hi u - - - be_ra me - a.
me - a i - bi da - bo ti - hi u - be_ra me - - - - a.
i_bi da - bo ti - - bi u - - be_ra me - a u - be_ra me - - - a.

MOTECTA FESTORUM TOTIUS ANNI

LIBER PRIMUS

SACRARUM CANTIONUM
DE FESTIS TOTIUS ANNI

INDEX.

pag.

In Festo Nativitatis Domini.
1. *Dies sanctificatus* 3

In Festo S. Stephani.
2. *Lapidabant Stephanum* 5

In F. Sancti Joannis Evang.
3. *Valde honorandus est* 8

In Die Circumcisionis Domini.
4. *Magnum haereditatis mysterium* 11

In Epiphania Domini.
5. *Tribus miraculis* 14

In F. Purificationis B. Mariae.
6. *Hodie beata virgo Maria* 17

In F. Annuntiationis B. Mariae.
7. *Ave Maria gratia plena* 20

In F. Resurrectionis Domini.
8. *Jesus junxit se discipulis* 23

In Festo Ascensionis Domini.
9. *O Rex gloriae* 26

In Die Pentecostes.
10. *Loquebantur variis linguis* 29

In Festo S. S. Trinitatis.
11. *Benedicta sit sancta Trinitas* 33

In Festo Corporis Christi.
12. *Lauda Sion Salvatorem* 36

In Festo S. Joannis Baptistae.
13. *Fuit homo missus a Deo* 38

In Festo S. Petri Apostoli.
14. *Tu es pastor ovium* 41

In Festo S. Pauli Apostoli.
15. *Magnus sanctus Paulus* 44

In Festo Visitationis B. Mariae.
16. *Surge, propera amica mea* 47

In Festo S. Mariae Magdalenae.
17. *In diebus illis* 50

In Festo Sancti Laurentii.
18. *Beatus Laurentius* 54

In F. Assumptionis B. Mariae.
19. *Quae est ista* 57

pag.

In Decollatione S. Jo. Baptistae.
20. *Misso Herodes speculatore* 60

In Festo Nativitatis B. Mariae.
21. *Nativitas tua* 63

In Festo S. Crucis.
22. *Nos autem gloriari* 66

In Festo Omnium Sanctorum.
23. *Salvator mundi salva nos* 69

In Festo S. Martini.
24. *O quantus luctus* 72

In Festo Praesentationis B. Mariae.
25. *Congratulamini mihi omnes* 74

In Festo Sanctae Caeciliae.
26. *Dum aurora finem daret* 77

In Festo S. Andreae.
27. *Doctor bonus* 80

In Festo Conceptionis B. Mariae.
28. *Quam pulchri sunt* 83

Commune Sanctorum.

In Festo Apostolorum.
29. *Tollite jugum meum* 87

In Festo Evangelistarum.
30. *Isti sunt viri sancti* 89

In F. unius Martyris.
31. *Hic est vere Martyr* 92

In F. plurimorum Martyrum.
32. *Gaudent in coelis* 96

In F. Confess. Pontificum.
33. *Iste est qui ante Deum* 99

In F. Confess. non Pontificum.
34. *Beatus vir qui suffert* 102

In Festo Virginum.
35. *Veni sponsa Christi* 105

In Dedicatione Templi.
36. *Exaudi Domine* 107

1.

In Festo Nativitatis Domini.

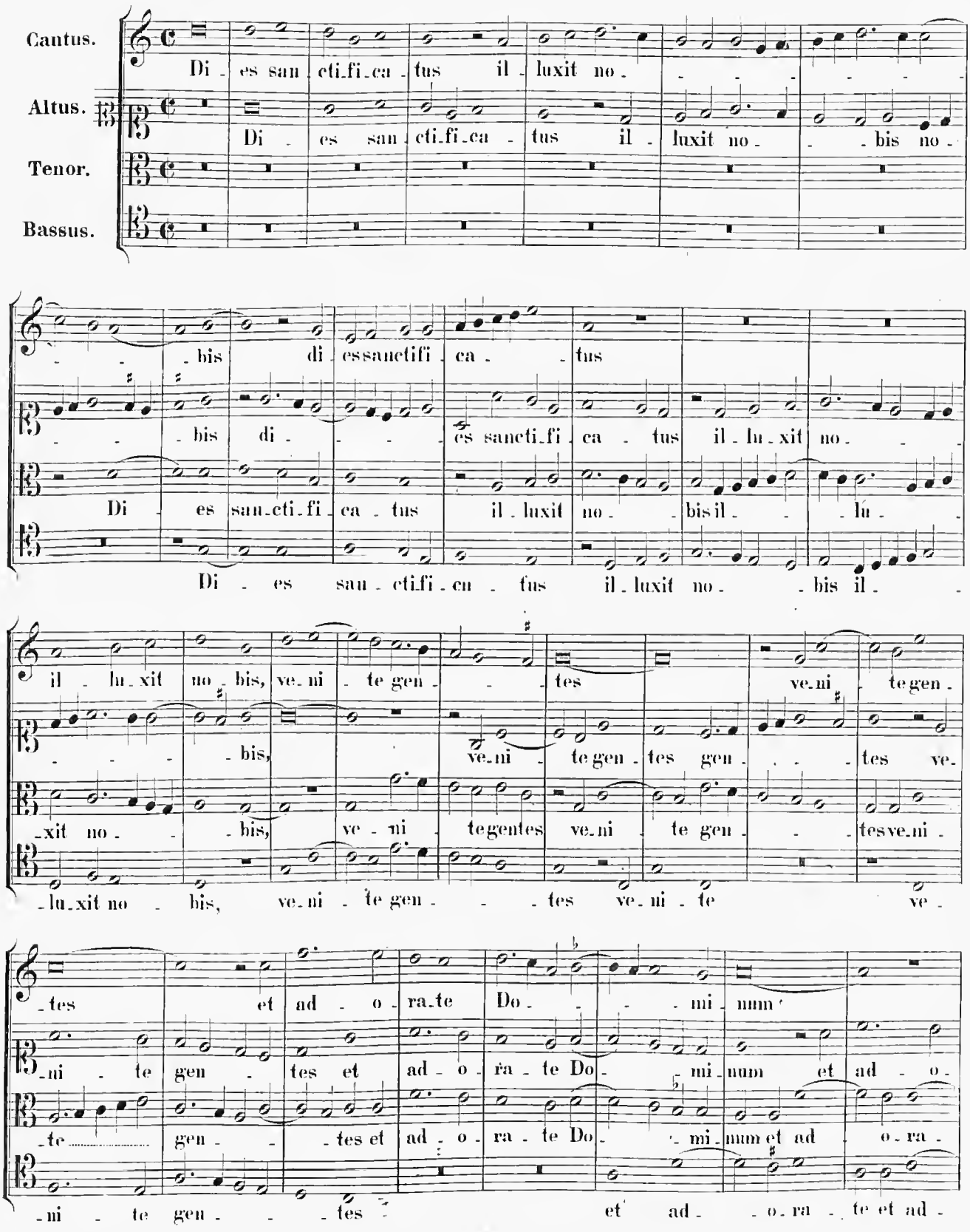
Cantus.
Altus.
Tenor.
Bassus.
Di - es san - cti - fi - ca - tus il - luxit no - - -

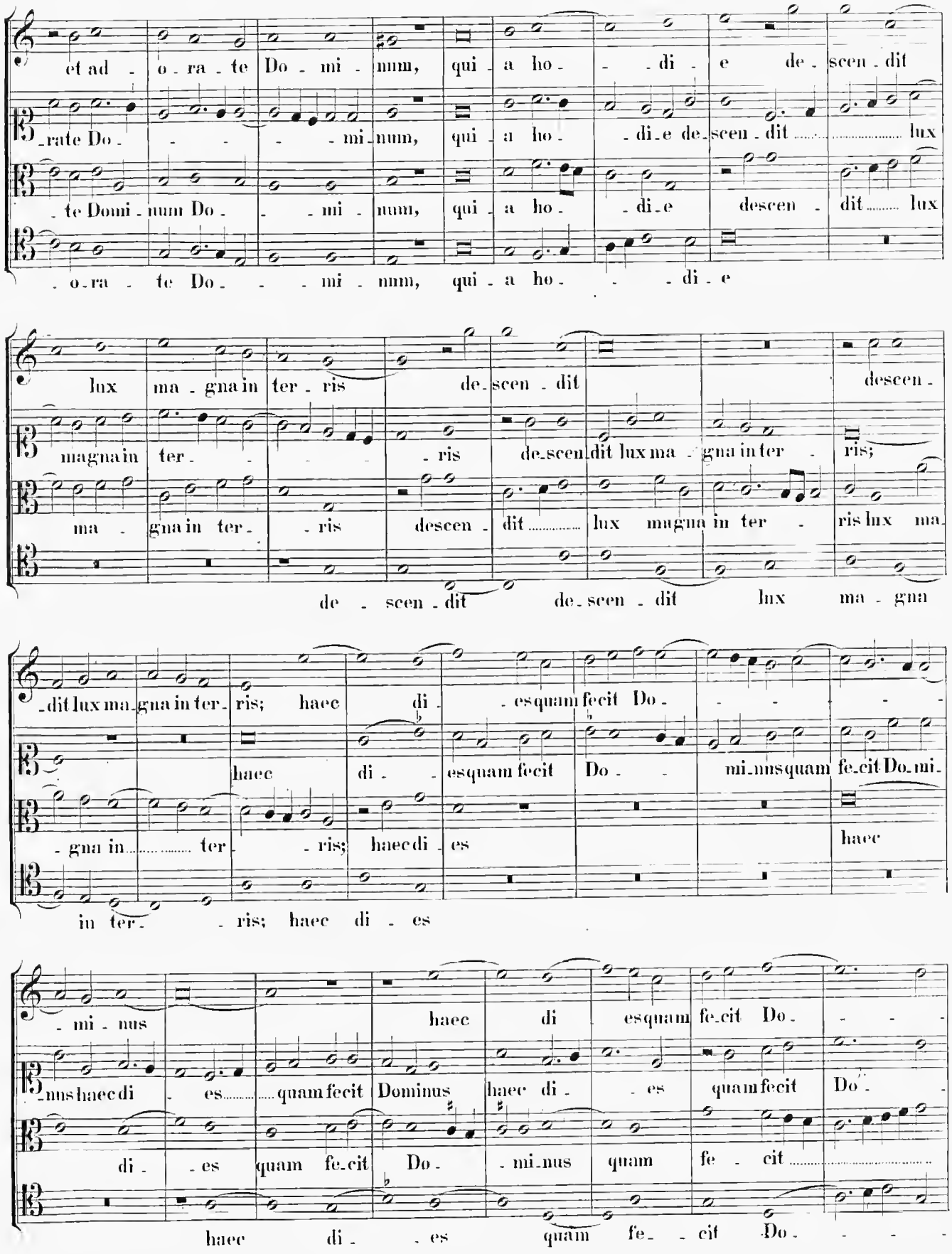
et ad - o - ra - te Do - mi - num, qui a ho - - di - e de - scen - dit
- rate Do - - - - - mi - num, qui a ho - di - e de - scen - dit ..... lux
- te Domi - num Do - - mi - num, qui a ho - di - e descen - dit ..... lux
- o - ra - te Do - - - mi - num, qui a ho - - - di - e
lux ma - gna in ter - ris de - scen - dit descen -
magna in ter - - - - - ris de - scen - dit lux ma - gna in ter - ris;
ma - gna in ter - - ris descen - dit ..... lux magna in ter - ris lux ma -
de - scen - dit de - scen - dit lux ma - gna
- dit lux ma - gna in ter - ris; haec di - - es quam fecit Do - - - - -
haec di - - es quam fecit Do - - mi - nus quam fe - cit Do - mi -
- gna in ..... ter - - ris; haec di - es haec
in ter - - ris; haec di - es
- mi - nus haec
haec di esquam fe - cit Do - - - -
- nus haec di - es ..... quam fecit Dominus haec di - - es quam fecit Do - -
di - - es quam fe - cit Do - - mi - nus quam fe - cit .....
haec di - - es quam fe - - cit Do - - - -

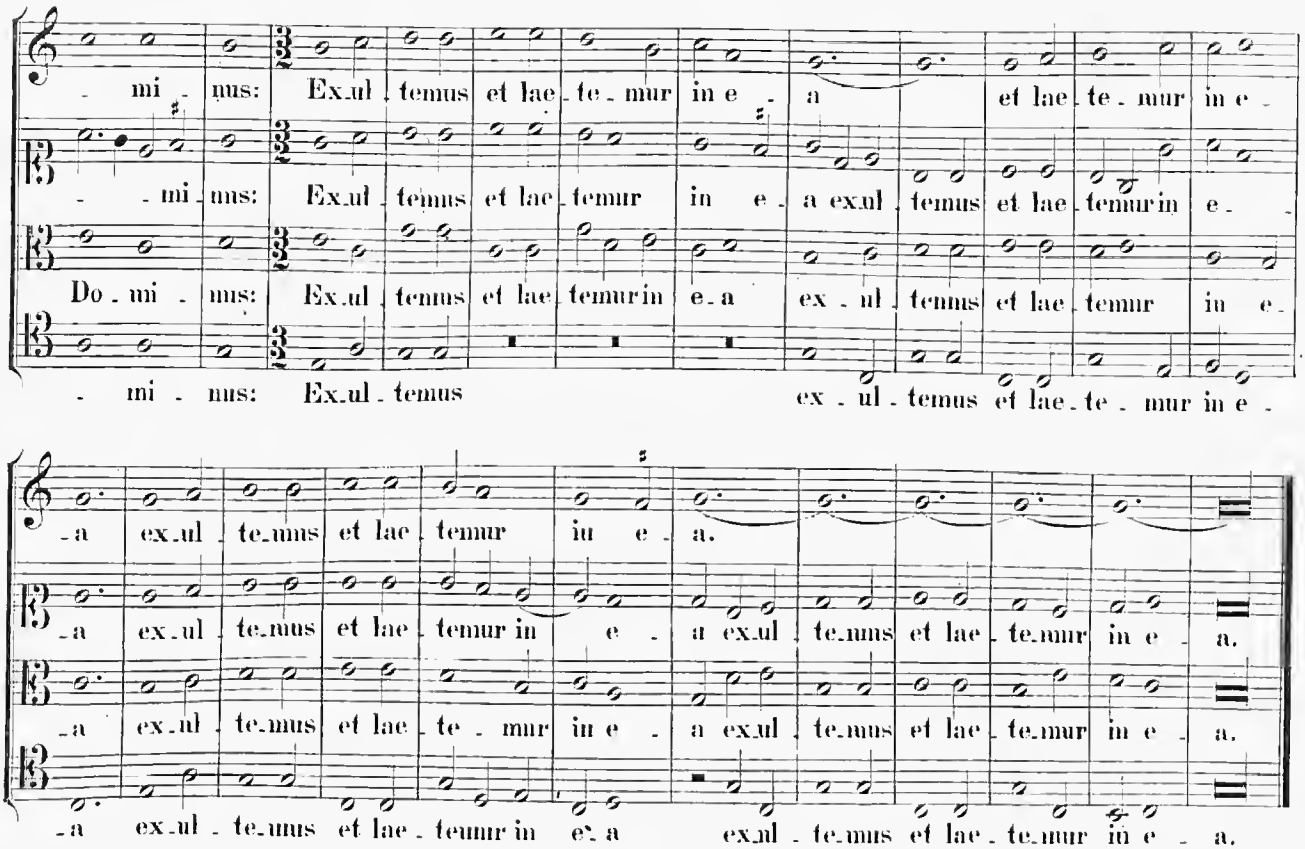

In Festo S. Stephani. **2.**

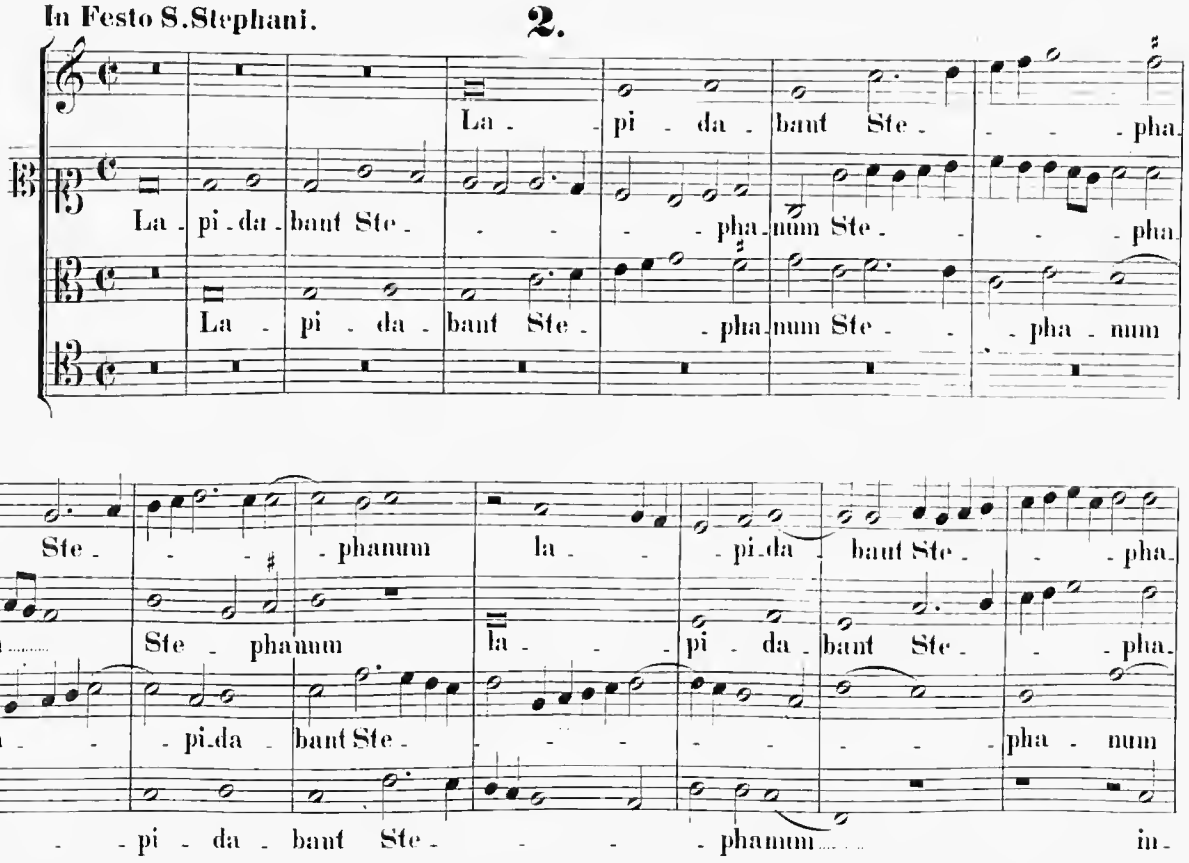

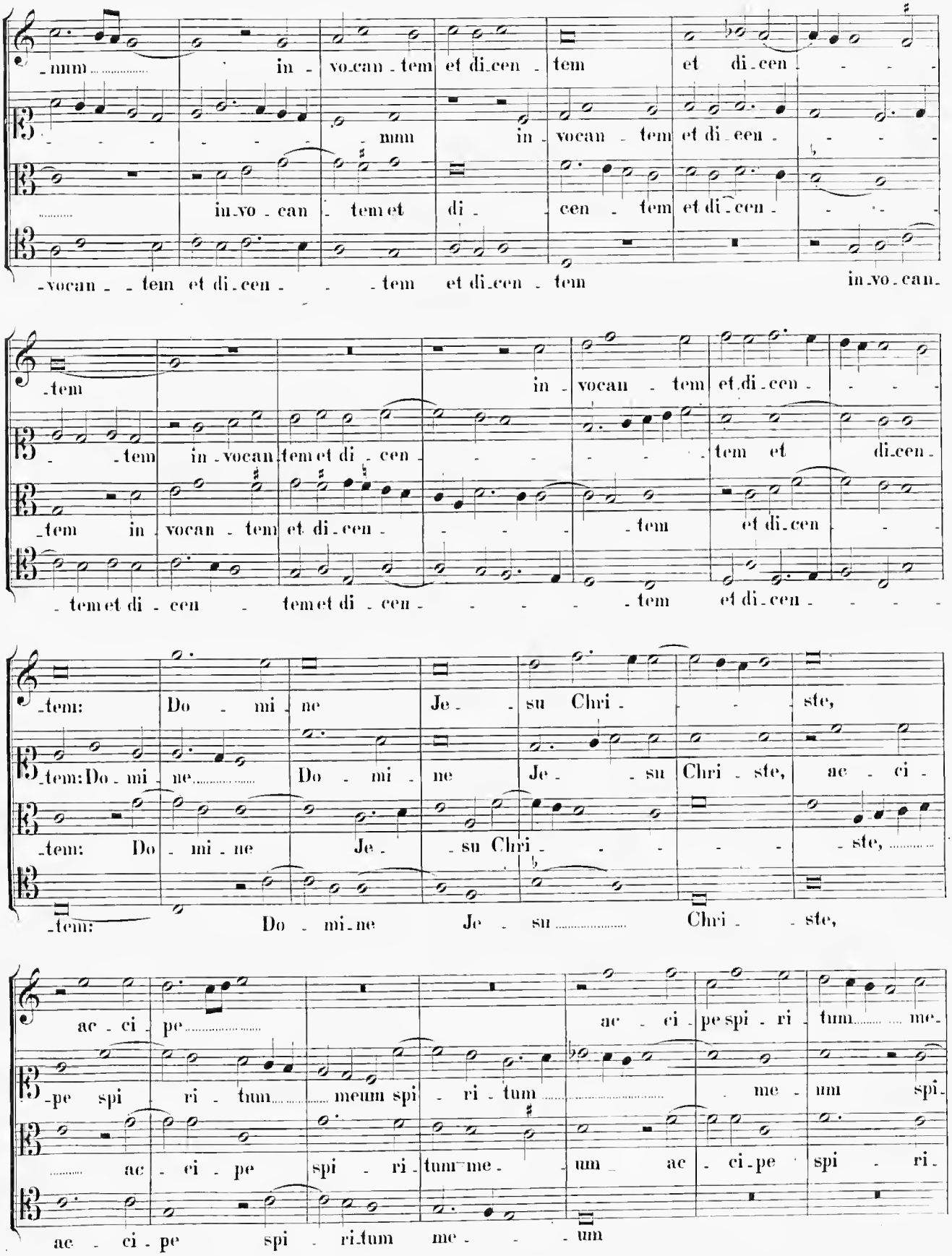
-mm in - vo-can - tem et di-cen - tem et di-cen -
mm in - vocan - tem et di-cen -
in-vo - can - tem et di - cen - tem et di-cen -
-vocan - - tem et di-cen - - tem et di-cen - tem in-vo-can-
- tem in - vocan - tem et di-cen - tem et di-cen -
- tem in-vocan-tem et di - cen - - - - tem et di-cen -
- tem et di - cen - tem et di - cen - - - - tem et di-cen - - -
-tem: Do - mi - ne Je - su Chri - - ste,
-tem: Do-mi-ne Do - mi - ne Je - su Chri - ste, ac - ci -
-tem: Do - mi - ne Je - su Chri - - - - ste,
-tem: Do - mi-ne Je - su Chri - - ste,
ac - ci - pe
ac - ci - pe spi - ri - tum me-
-pe spi - ri - tum meum spi - ri - tum - me - um spi-
ac - ci - pe spi - ri-tum me - um ac - ci-pe spi - ri-
ac - ci - pe spi - ri-tum me - - um

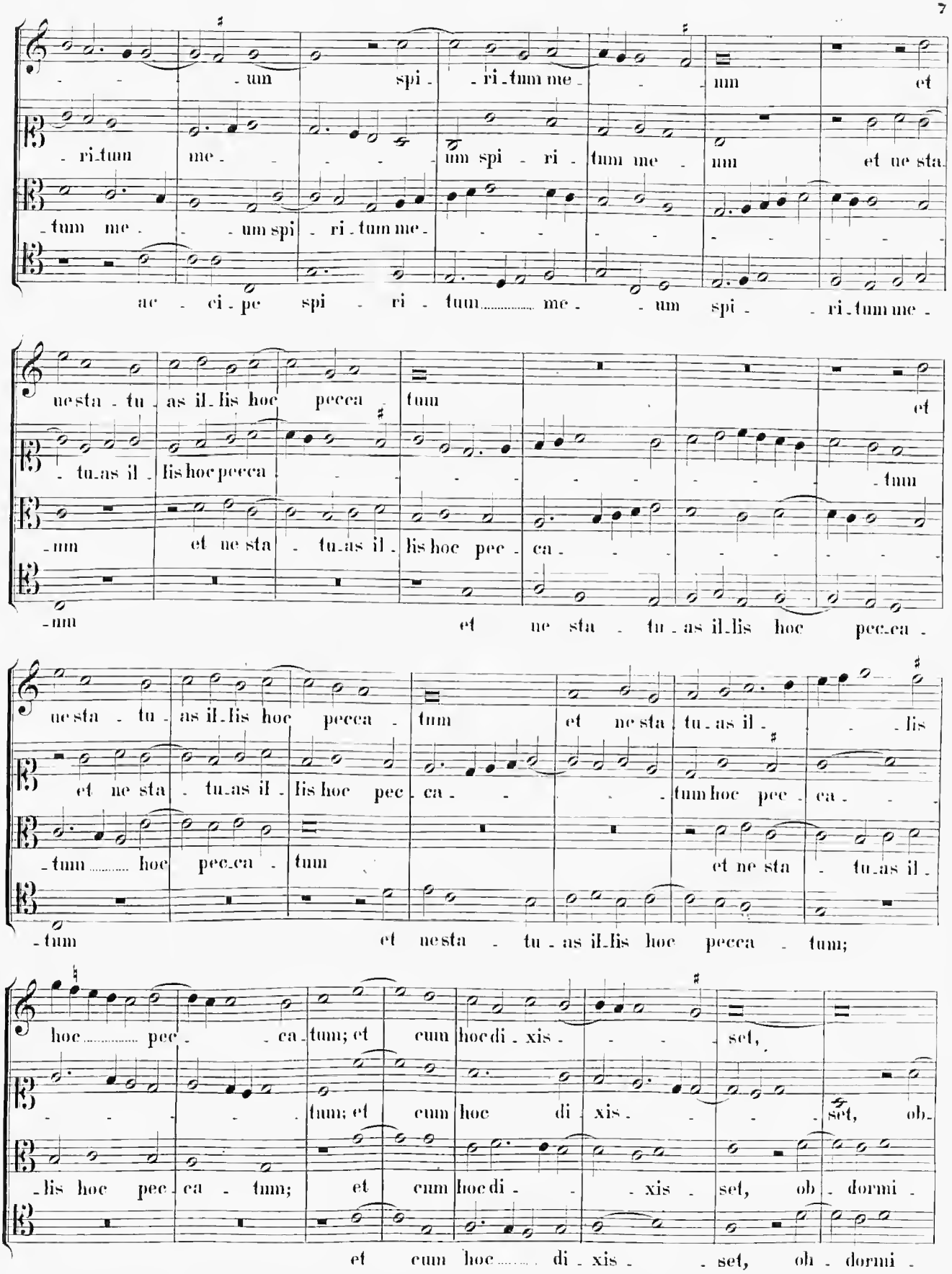
- - - um spi - - ri - tum me - - - um et
- ri - tum me - - - - um spi - ri - tum me - um et ne sta
- tum me - - um spi - ri - tum me - - - - - - - -
ac - ci - pe spi - ri - tum..... me - - um spi - - ri - tum me -
ne sta - tu - as il - lis hoc pecca - tum et
- tu - as il - lis hoc pecca - - - - - - - - - tum
- um et ne sta - tu - as il - lis hoc pec - ca - - - - - - -
- um et ne sta - tu - as il - lis hoc pec - ca - - -
ne sta - tu - as il - lis hoc pecca - tum et ne sta - tu - as il - - - lis
et ne sta - tu - as il - lis hoc pec - ca - - - - - tum hoc pec - ca - - -
- tum..... hoc pec - ca - tum et ne sta - tu - as il -
- tum et ne sta - tu - as il - lis hoc pecca - tum;
hoc..... pec - - ca - tum; et cum hoc di - xis - - - set,
- - - - - tum; et cum hoc di - xis - - - - set, ob -
- lis hoc pec - ca - tum; et cum hoc di - - - xis - set, ob - dormi -
et cum hoc..... di - xis - - set, oh - dormi -

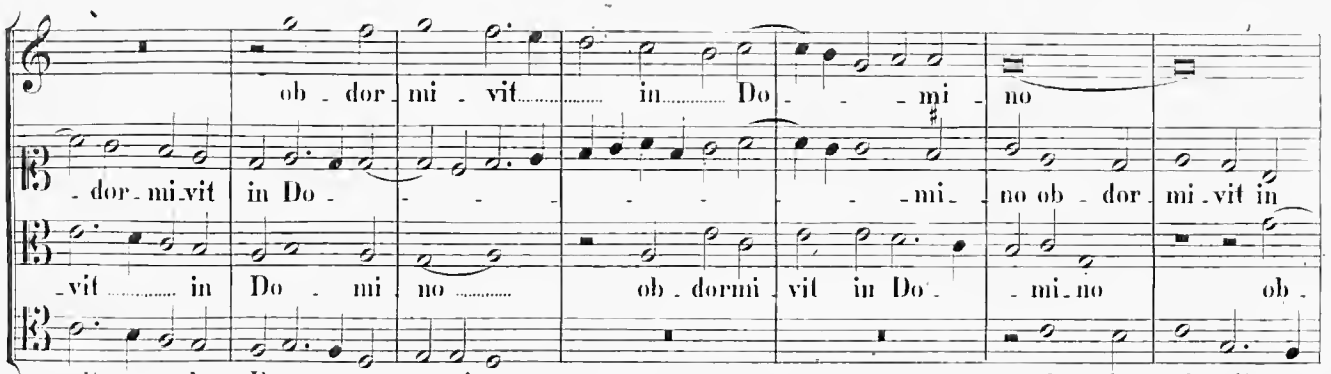

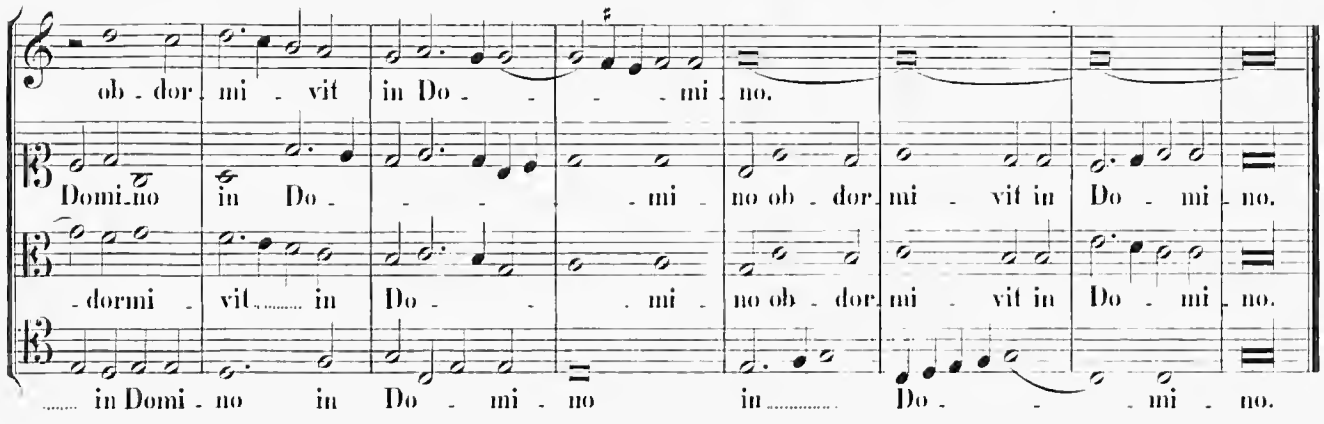

In Festo S. Joannis Evangelistae. **3.**

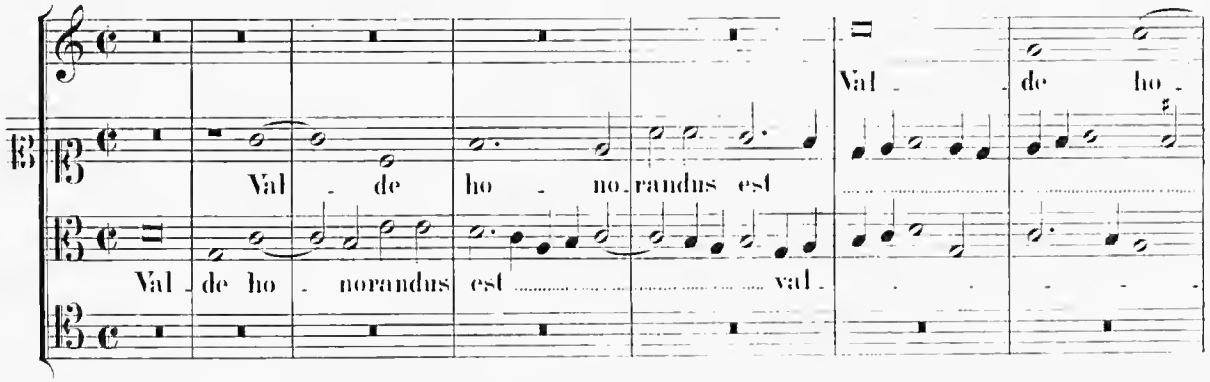

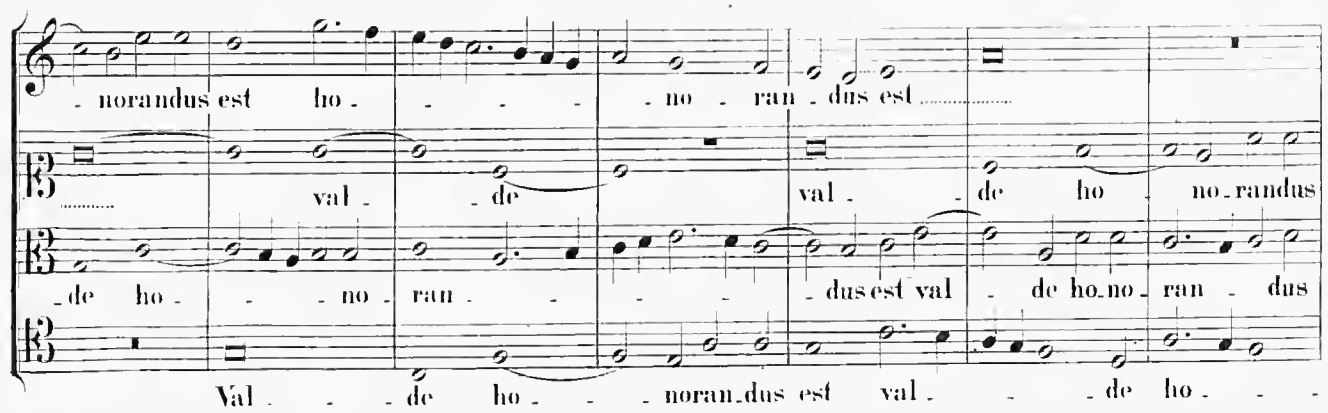

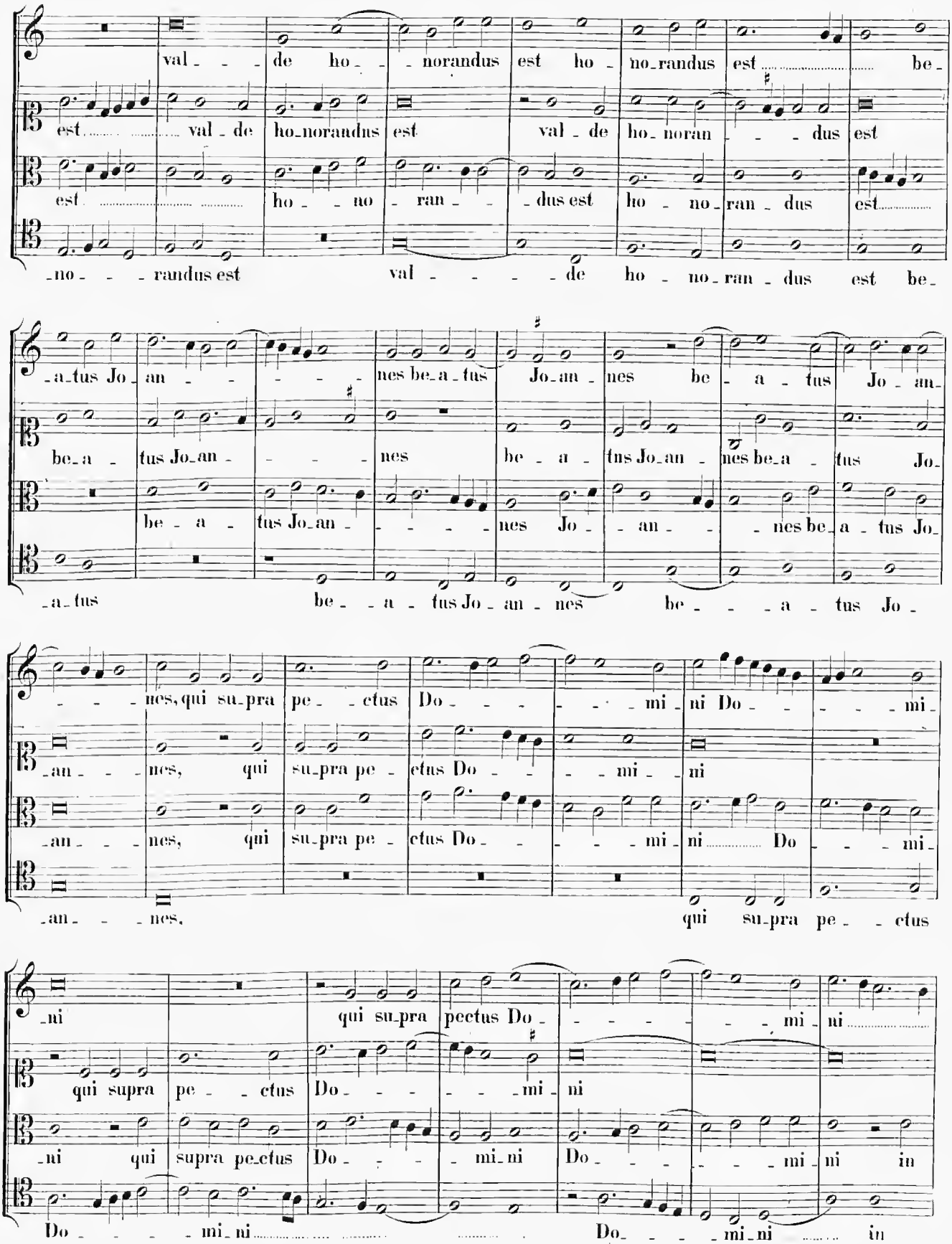
val - - - de ho - - norandus est ho - no-randus est ..... be-
est ..... val - de ho-norandus est val - de ho- noran - - - dus est
est ..... ho - - no - ran - - - dus est ho - no-ran - dus est .....
-no - - - randus est val - - - - de ho - no-ran - dus est be-
-a-tus Jo-an - - - - - nes be-a-tus Jo-an - nes be - a - tus Jo - an-
be-a - tus Jo-an - - - - - nes be - a - tus Jo-an - nes be-a - tus Jo-
be - a - tus Jo-an - - - - - nes Jo - - an - - - nes be-a - tus Jo-
-a-tus be - - a - tus Jo - an - nes be - - - a - tus Jo -
- - - nes, qui su-pra pe - - ctus Do - - - - - - mi - ni Do - - - - - mi-
-an - - - nes, qui su-pra pe - ctus Do - - - - mi - ni
-an - - - nes, qui su-pra pe - ctus Do - - - - mi - ni ..... Do - - - mi-
-an - - - nes, qui su-pra pe - - ctus
-ni qui su-pra pectus Do - - - - - - mi - ni .....
qui supra pe - - - ctus Do - - - - - - mi - ni
-ni qui supra pe-ctus Do - - - - mi-ni Do - - - - - - mi - ni in
Do - - - - mi-ni ..... Do- - - - mi-ni ..... in

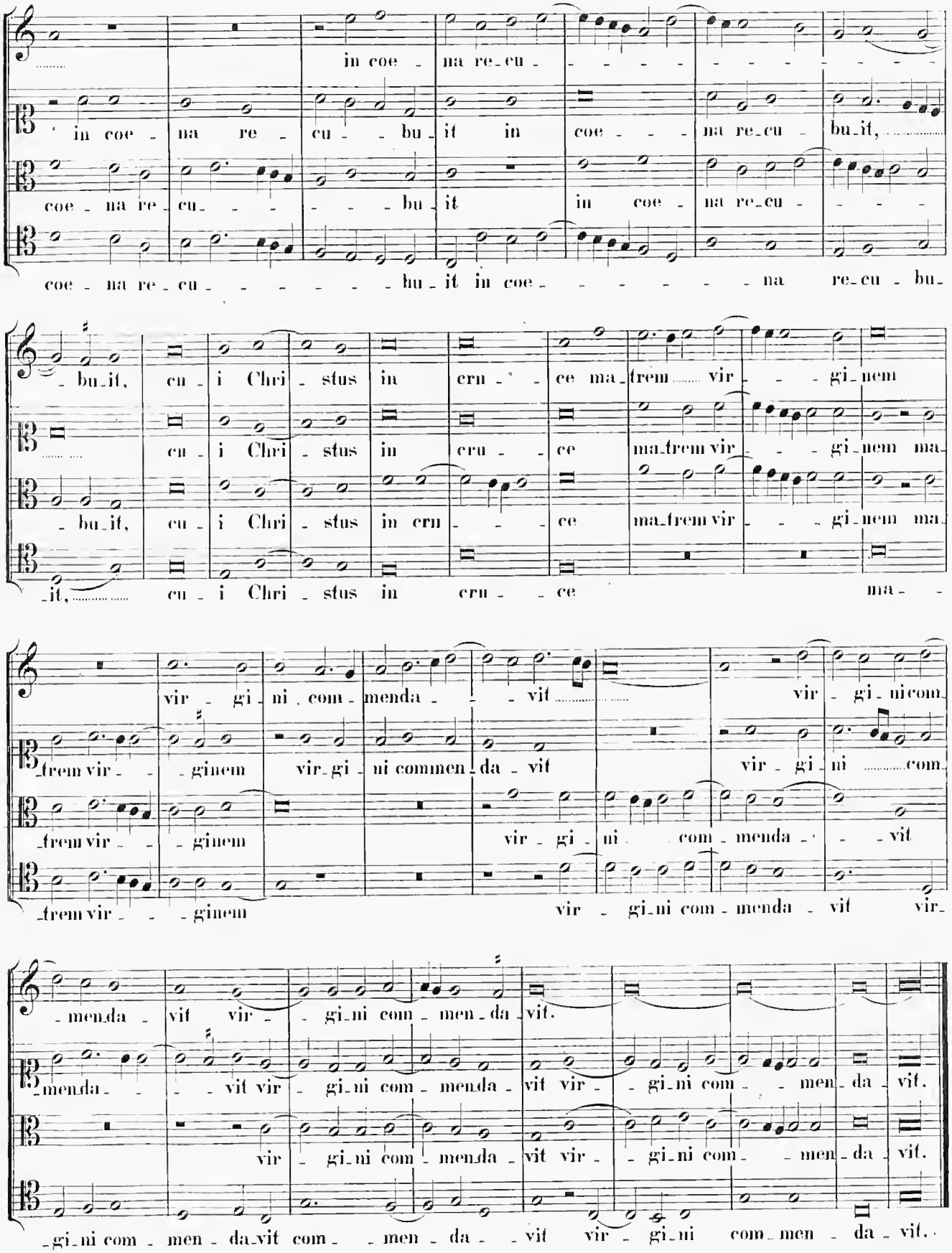
in coe - na re - cu - bu - it in coe - na re - cu - bu - it,
coe - na re - cu - bu - it in coe - na re - cu -
coe - na re - cu - bu - it in coe - na re - cu - bu -
- bu - it, cu - i Chri - stus in cru - ce ma - trem vir - gi - nem
cu - i Chri - stus in cru - ce ma - trem vir - gi - nem ma -
- bu - it, cu - i Chri - stus in cru - ce ma - trem vir - gi - nem ma -
- it, cu - i Chri - stus in cru - ce ma -
vir - gi - ni com - menda - vit vir - gi - ni com -
trem vir - ginem vir - gi - ni commen - da - vit vir - gi - ni com -
trem vir - ginem vir - gi - ni com - menda - vit
trem vir - ginem vir - gi - ni com - menda - vit vir -
- menda - vit vir - gi - ni com - men - da - vit.
- menda - vit vir - gi - ni com - menda - vit vir - gi - ni com - men - da - vit.
vir - gi - ni com - menda - vit vir - gi - ni com - men - da - vit.
- gi - ni com - men - da - vit com - men - da - vit vir - gi - ni com - men - da - vit.

4.

In Die Circumcisionis Domini.

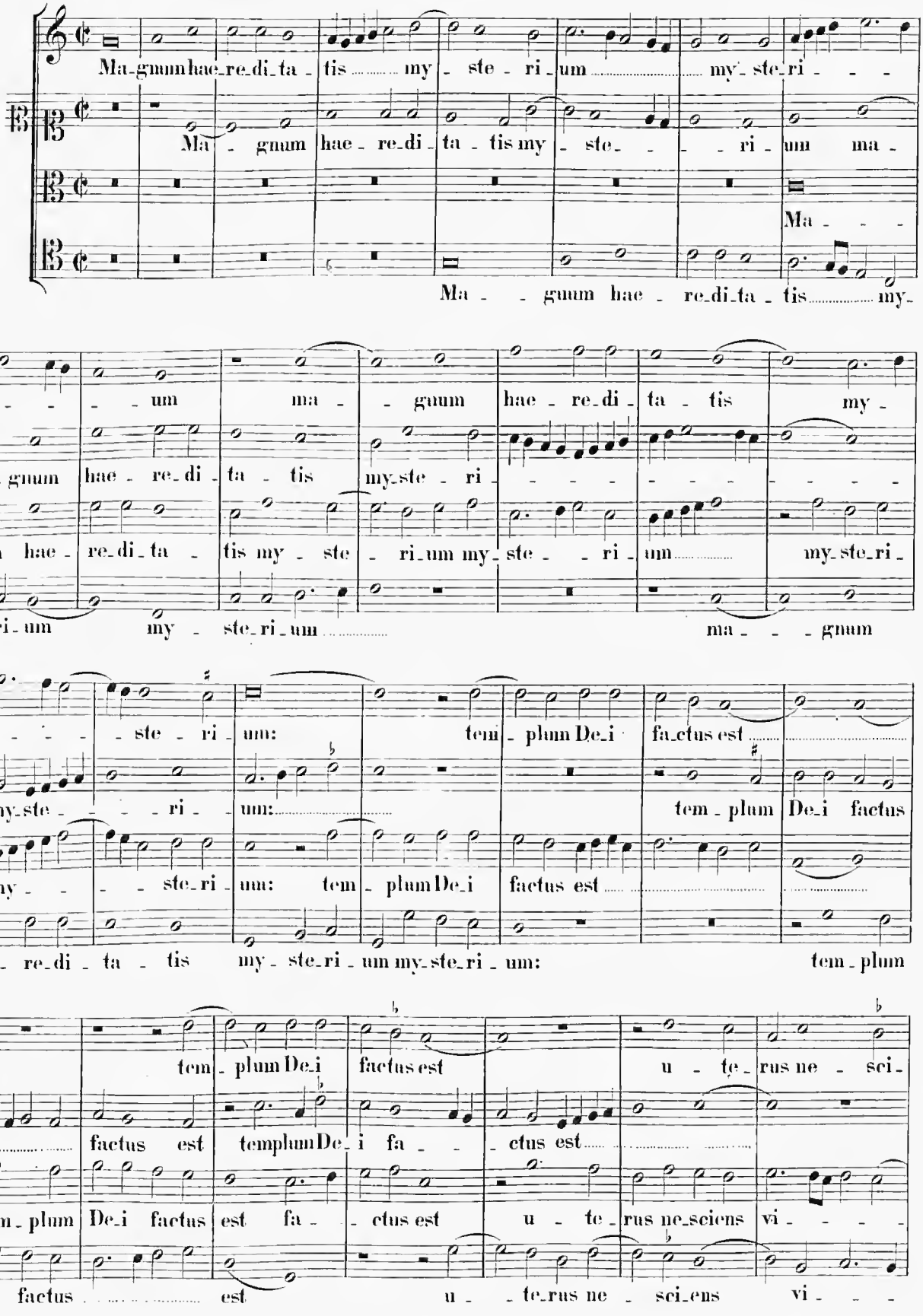

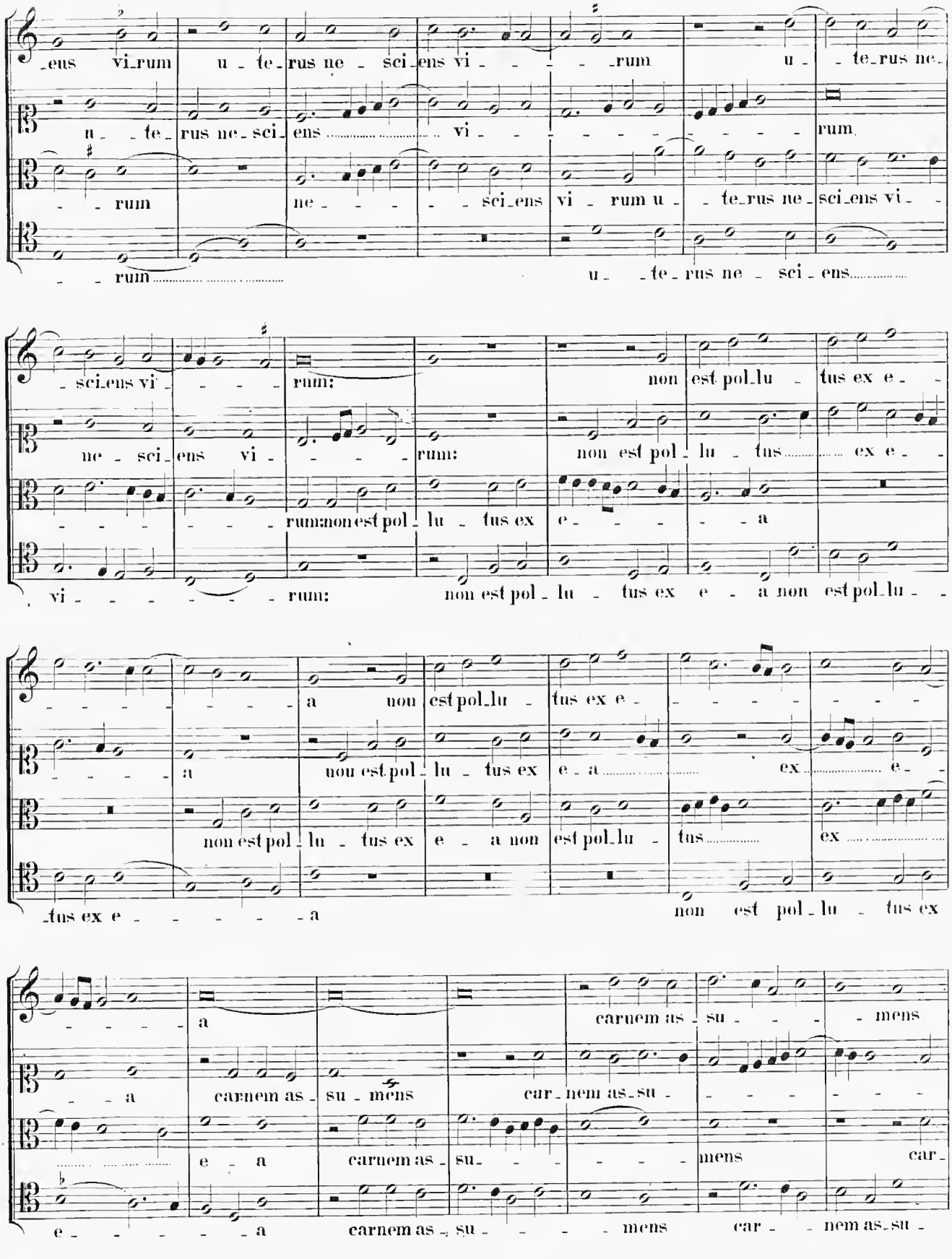
eus vi rum u te rus ne sci ens vi rum u te rus ne
u te rus ne sci ens vi rum
rum ne sci ens vi rum u te rus ne sci ens vi
rum u te rus ne sci ens
sci ens vi rum: non est pol lu tus ex e
ne sci ens vi rum: non est pol lu tus ex e
rum: non est pol lu tus ex e a
vi rum: non est pol lu tus ex e a non est pol lu
a non est pol lu tus ex e
a non est pol lu tus ex e a ex e
non est pol lu tus ex e a non est pol lu tus ex
tus ex e a non est pol lu tus ex
a carnem as su mens
a carnem as su mens car nem as su
e a carnem as su mens car
e a carnem as su mens car nem as su

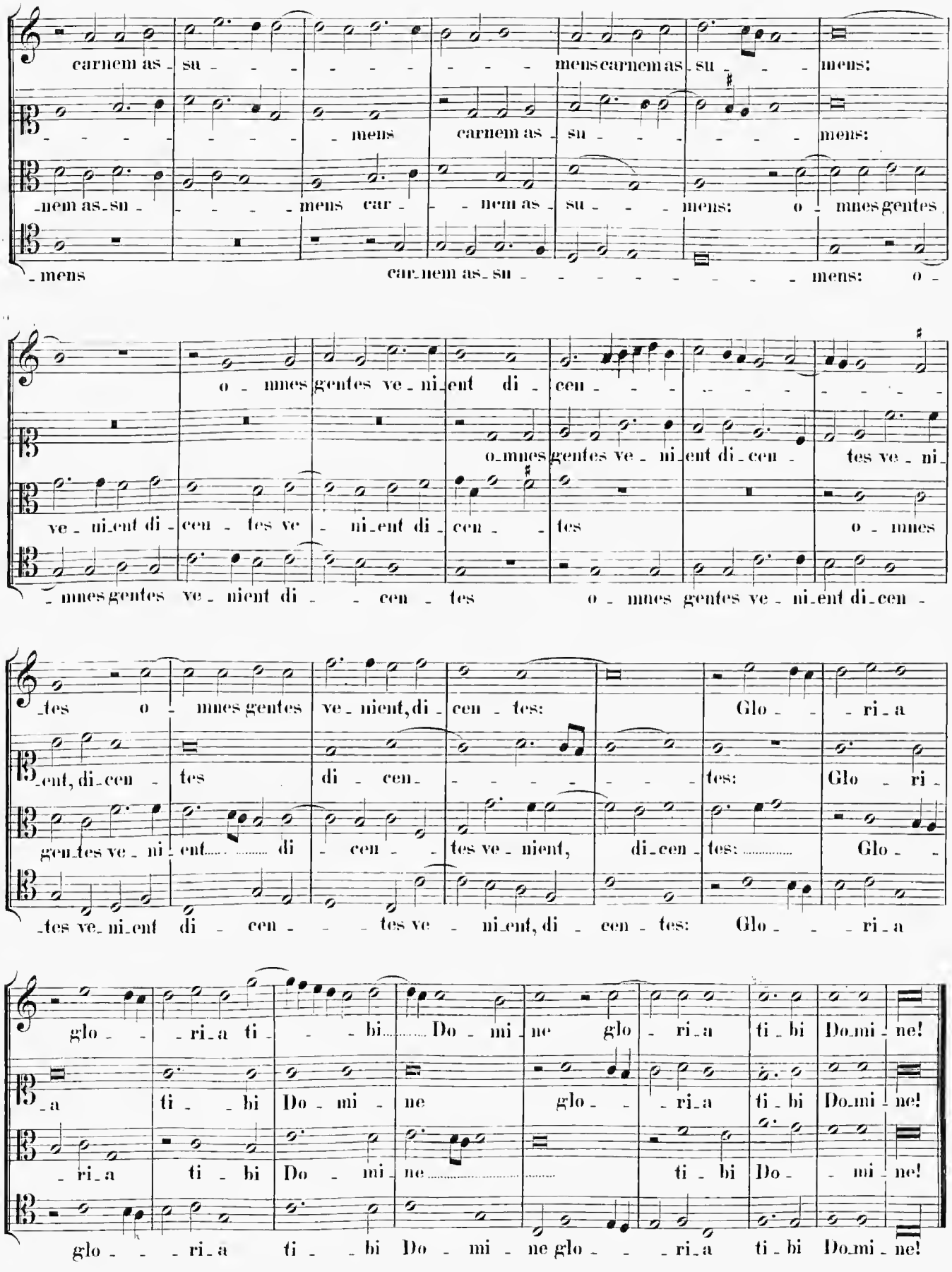
carnem as - su - - - - - - - - - mens carnem as - su - - - mens:
- - - - - - - - - mens carnem as - su - - - - - - mens:
- nem as - su - - - - mens car - - - nem as - su - - - mens: o - mnes gentes
- mens car - nem as - su - - - - - - - - - mens: o -
o - mnes gentes ve - ni - ent di - cen - - - - - - - - - - - -
o - mnes gentes ve - ni - ent di - cen - tes ve - ni -
ve - ni - ent di - cen - tes ve - ni - ent di - cen - - tes o - mnes
- mnes gentes ve - nient di - - cen - tes o - mnes gentes ve - ni - ent di - cen -
- tes o - mnes gentes ve - nient, di - cen - tes: Glo - - - ri - a
- ent, di - cen - tes di - cen - - - - - - - - tes: Glo - ri -
gen - tes ve - ni - ent..... di - cen - - tes ve - nient, di - cen - tes:..... Glo - -
- tes ve - ni - ent di - cen - - - tes ve - ni - ent, di - cen - tes: Glo - - - ri - a
glo - - - ri - a ti - - - bi..... Do - mi - ne glo - ri - a ti - bi Do - mi - ne!
- a ti - - bi Do - mi - ne glo - - - ri - a ti - bi Do - mi - ne!
- ri - a ti - bi Do - mi - ne..... ti - bi Do - - mi - ne!
glo - - - ri - a ti - - bi Do - mi - ne glo - - - ri - a ti - bi Do - mi - ne!

5.

In Epiphania Domini.

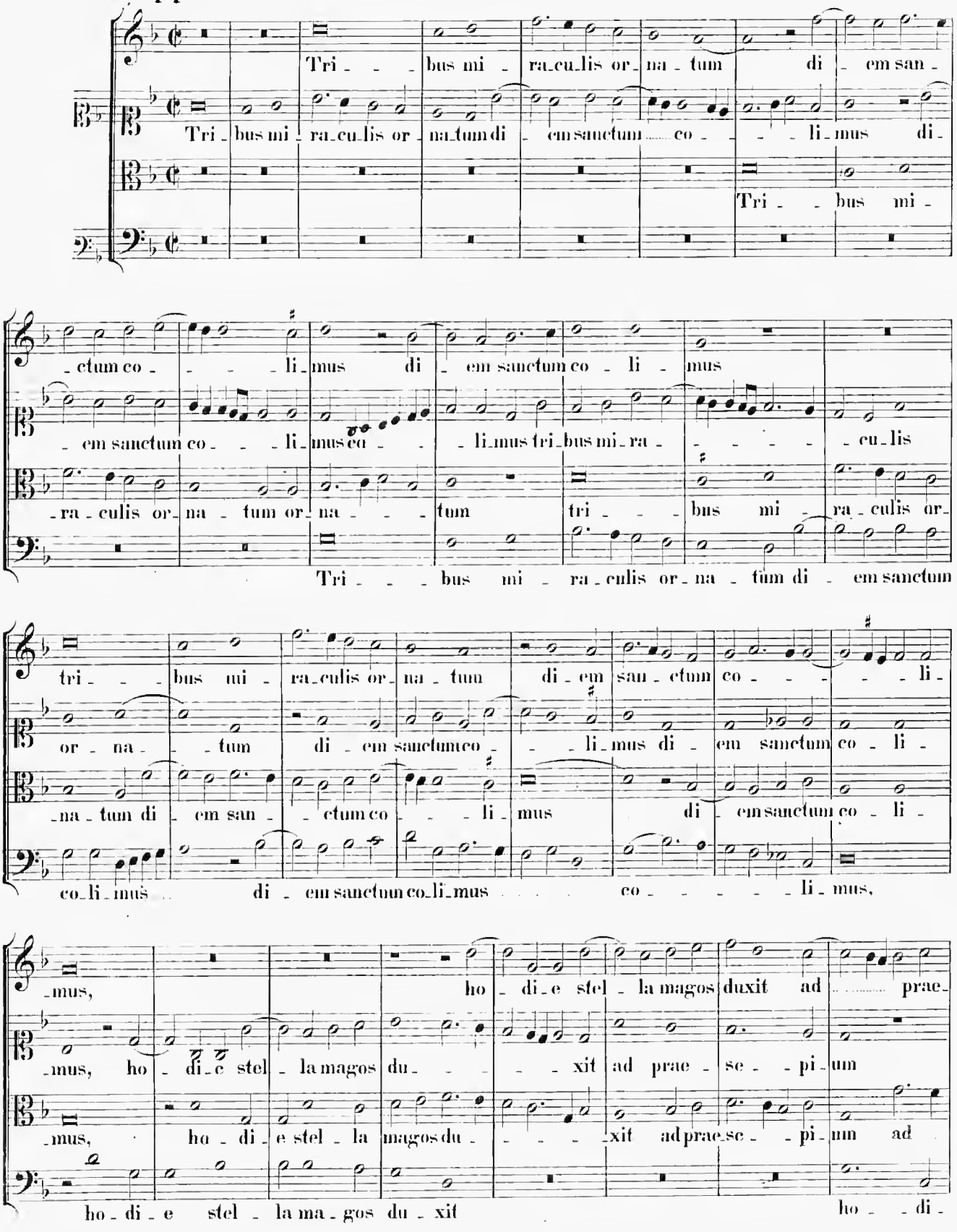

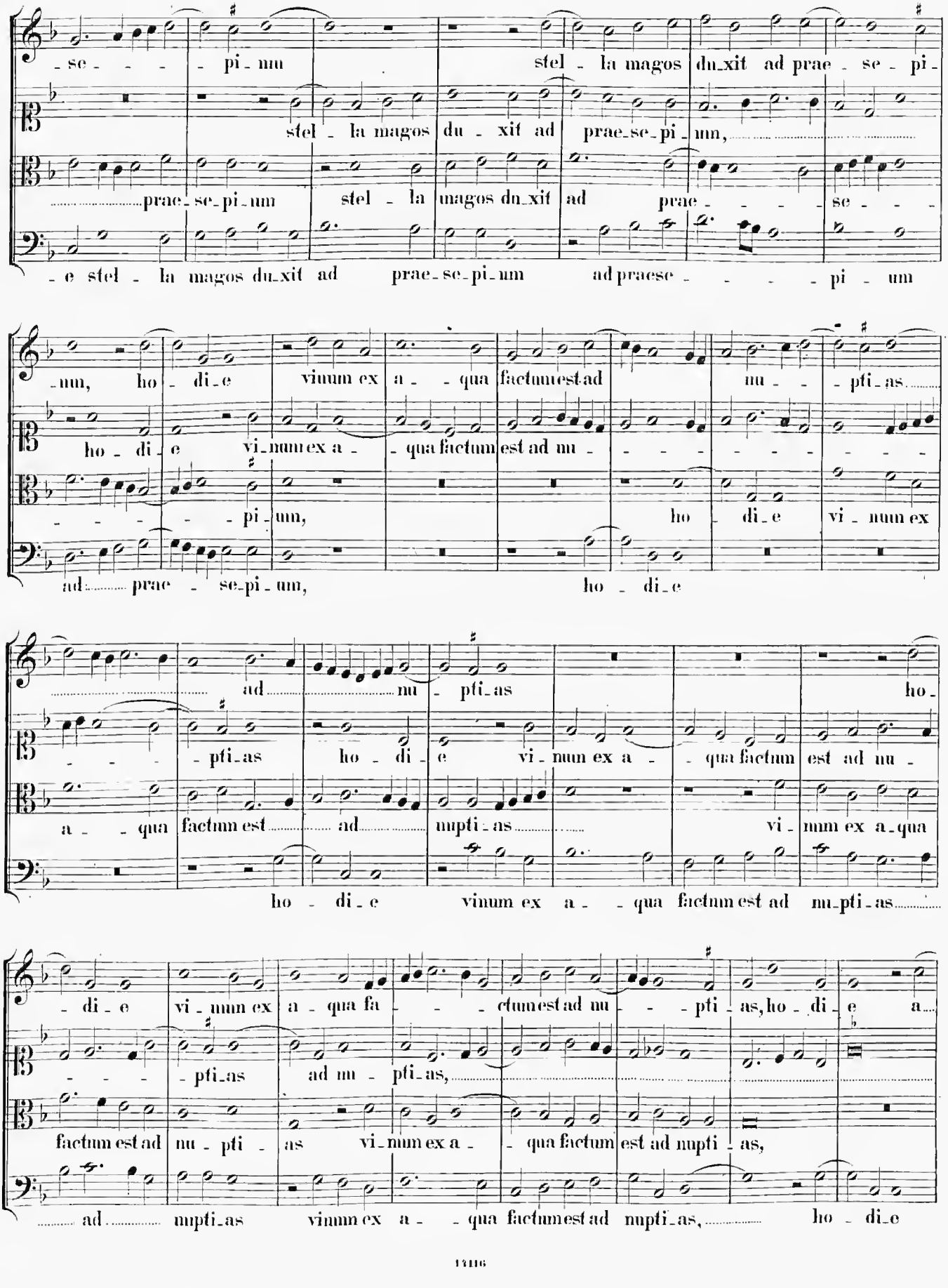
-se- - - pi-nu stel-la magos du-xit ad prae-se-pi-
stel-la magos du-xit ad prae-se-pi-um,
prae-se-pi-um stel-la magos du-xit ad prae- - - - se- - -
-e stel-la magos du-xit ad prae-se-pi-um ad praese- - - - pi-um
-um, ho-di-e vinum ex a- - qua factum est ad nu- - - pti-as
ho-di-e vi-num ex a- - qua factum est ad nu- - - - - - - - -
- - - - - pi-um, ho-di-e vi-num ex
ad prae-se-pi-um, ho-di-e
ad nu-pti-as ho-
- - - pti-as ho-di-e vi-num ex a- - qua factum est ad nu-
a- - qua factum est ad nupti-as vi-num ex a-qua
ho-di-e vinum ex a- - qua factum est ad nu-pti-as
-di-e vi-num ex a-qua fa- - - ctum est ad nu- - pti-as, ho-di-e a-
- - - pti-as ad nu-pti-as,
factum est ad nu-pti-as vi-num ex a- - qua factum est ad nupti-as,
ad nupti-as vinum ex a- - qua factum est ad nupti-as, ho-di-e

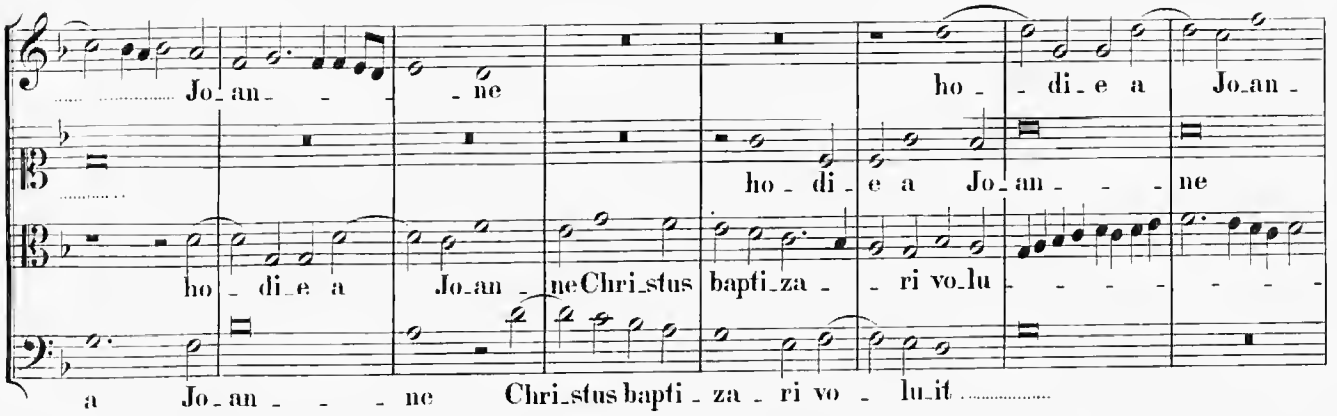
Jo_an_ne ho_di_e a Jo_an_
ho_di_e a Jo_an_ne Chri_stus bapti_za_ri vo_lu
a Jo_an_ne Chri_stus bapti_za_ri vo_lu_it

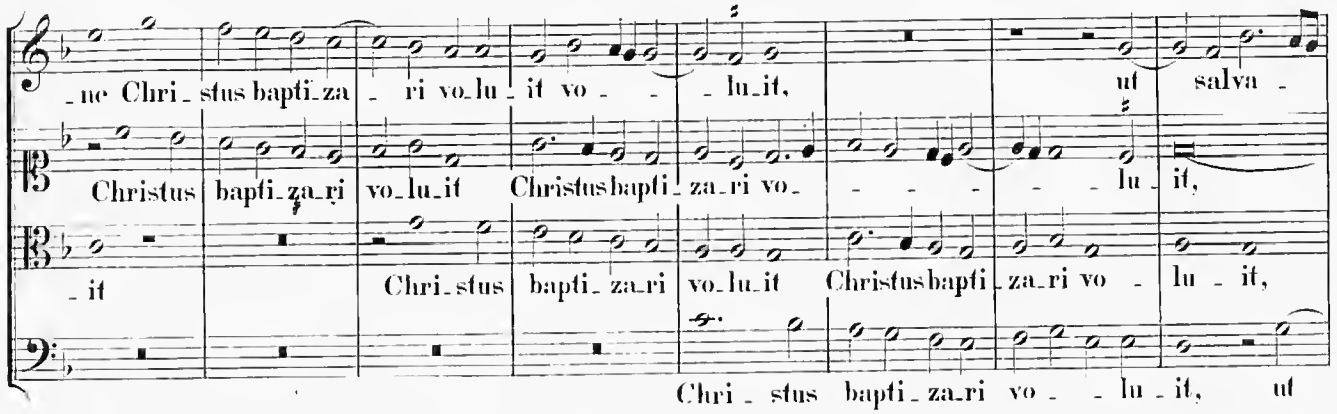
ne Chri_stus bapti_za_ri vo_lu_it vo_lu_it, ut salva_
Christus bapti_za_ri vo_lu_it Christus bapti_za_ri vo_ lu_it,
it Chri_stus bapti_za_ri vo_lu_it Christus bapti_za_ri vo_ lu_it,
Chri_stus bapti_za_ri vo_lu_it, ut

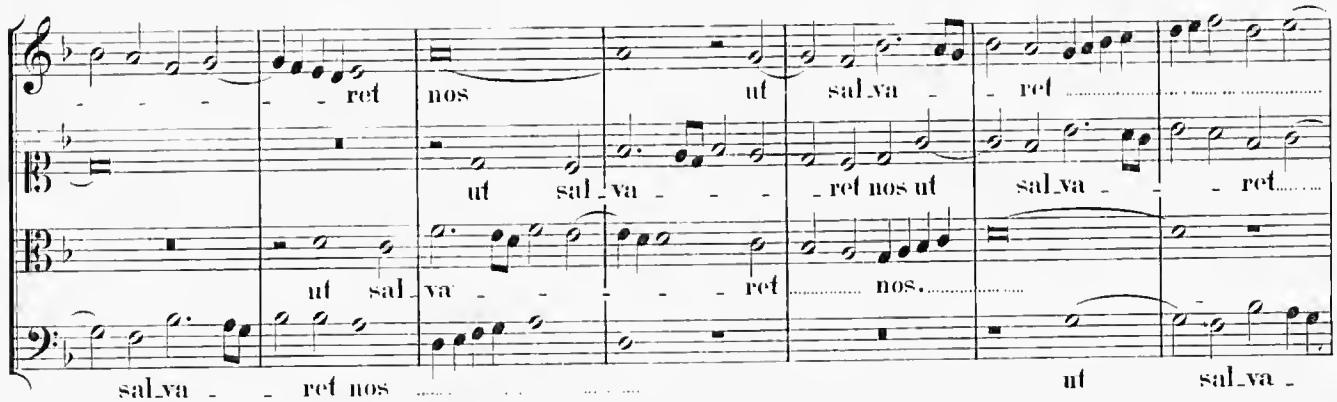
ret nos ut sal_va_ret
ut sal_va_ret nos ut sal_va_ret
ut sal_va_ret nos.
sal_va_ret nos ut sal_va_

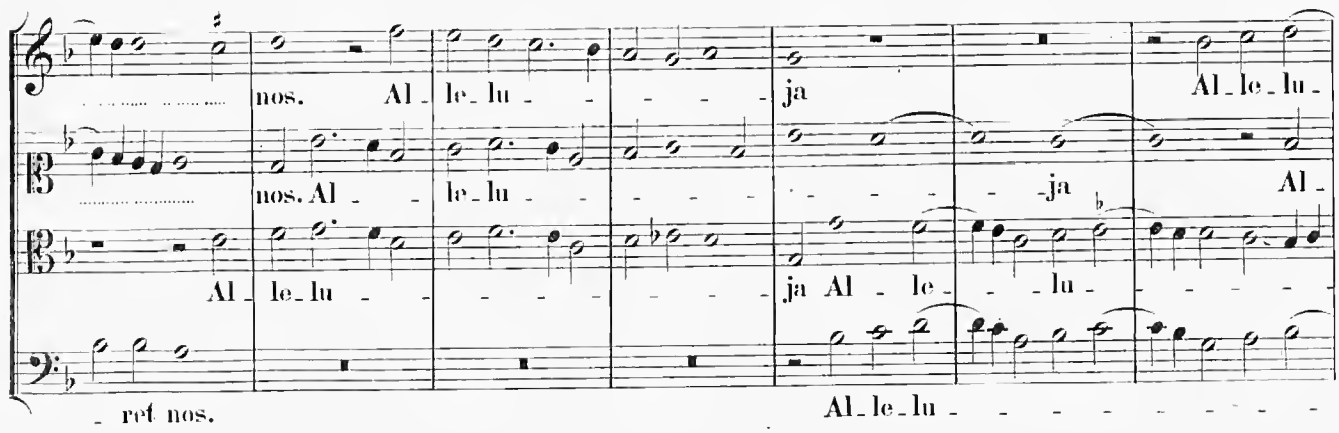
nos. Al_le_lu_ja Al_le_lu_
nos. Al_le_lu_ja Al_
Al_le_lu_ja Al_le_lu_
ret nos. Al_le_lu_

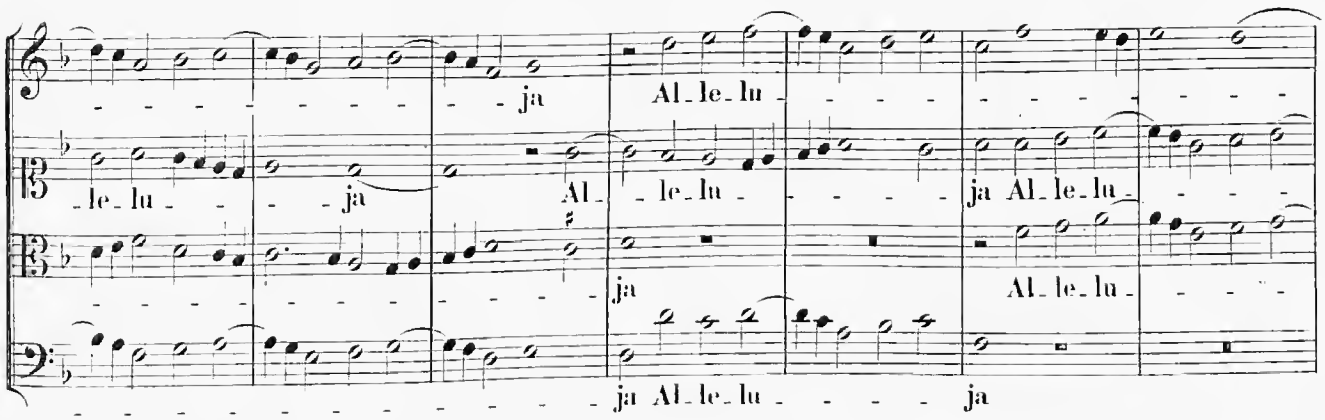

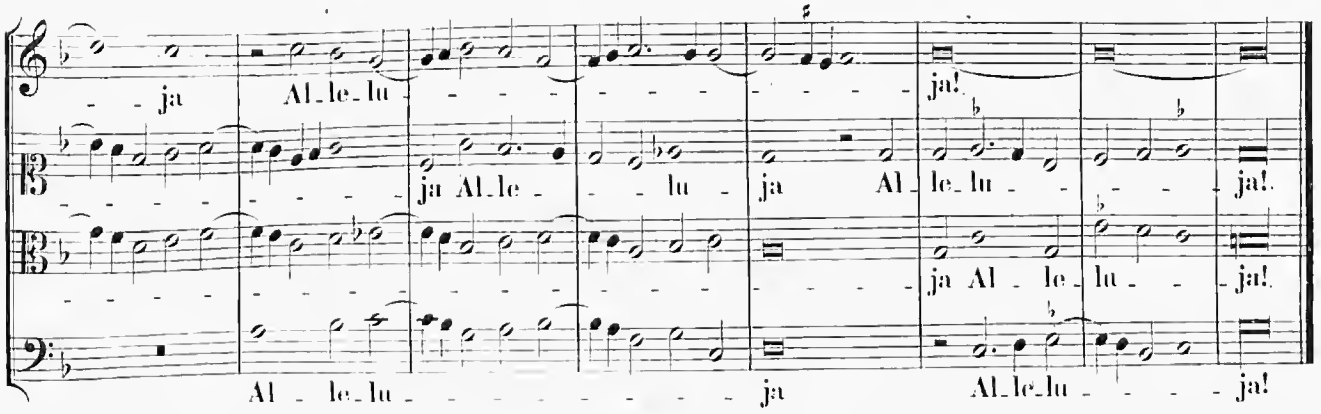

6.

In Festo Purificationis Beatae Mariae.

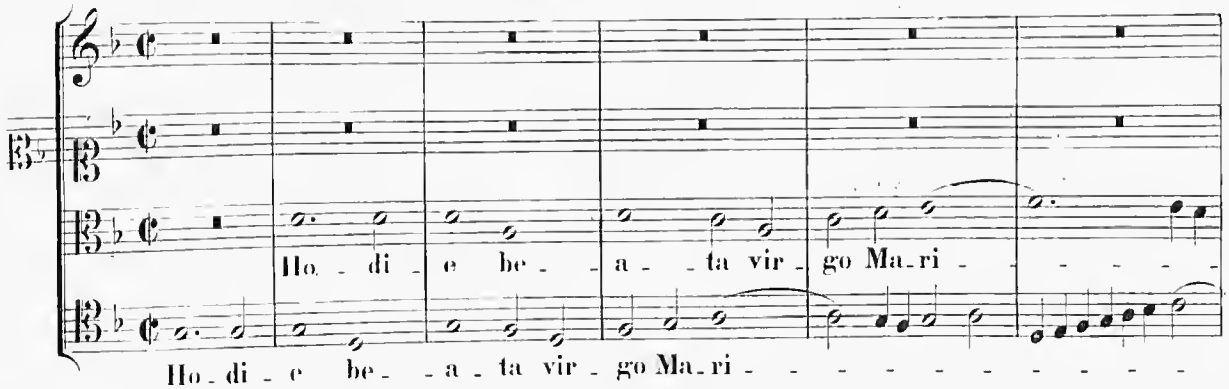

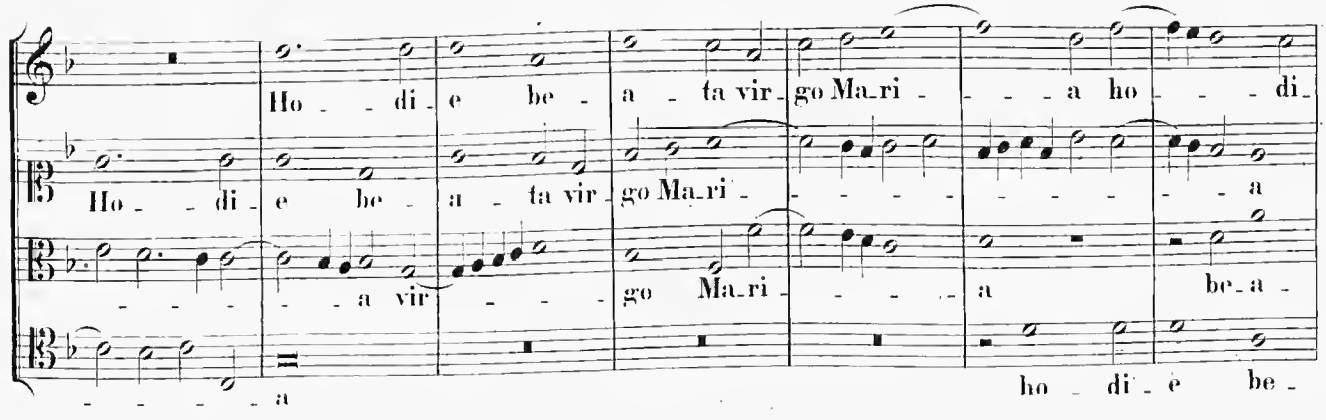

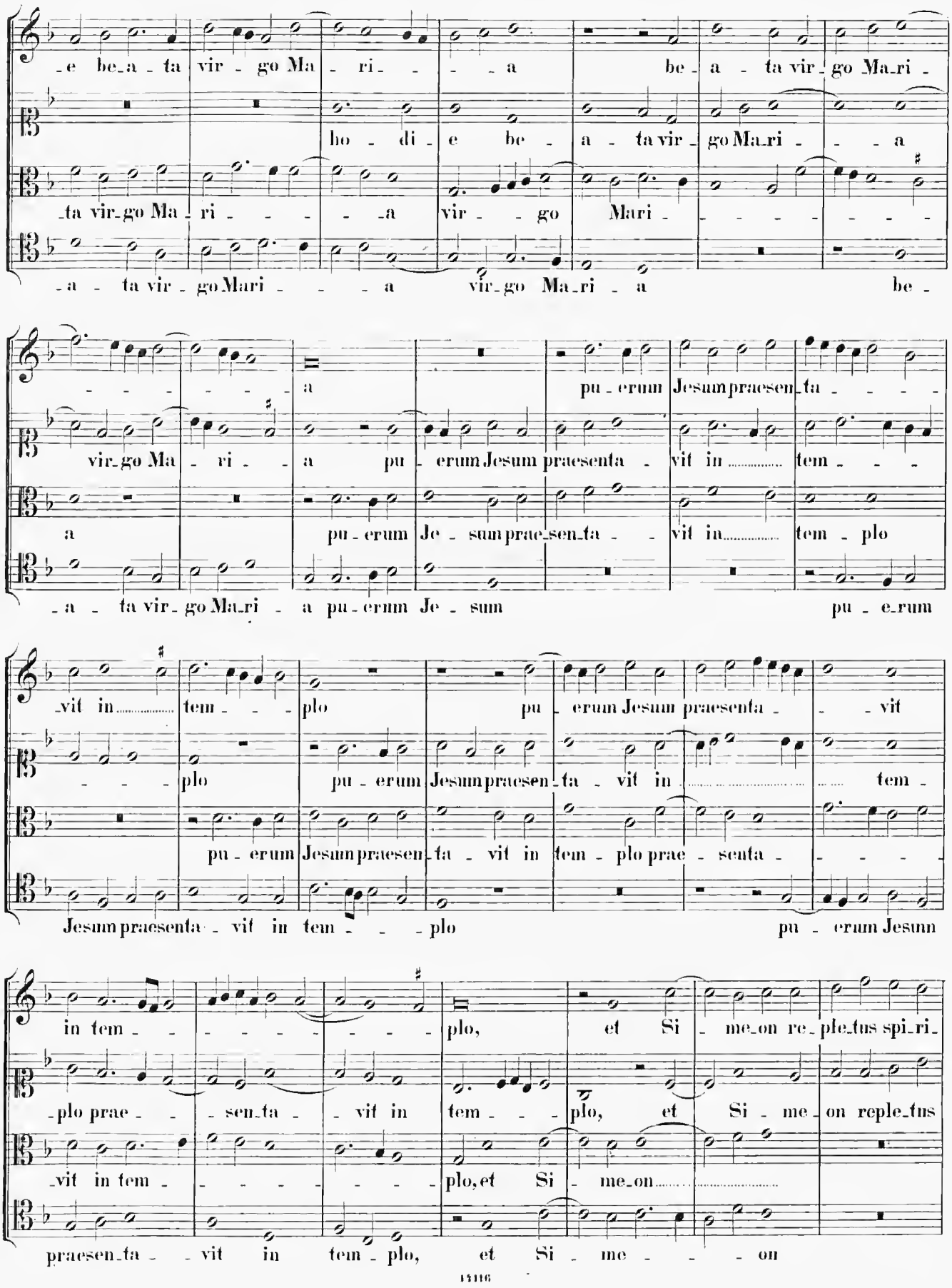
-e be-a-ta vir-go Ma-ri-a be-a-ta vir-go Ma-ri-
ho-di-e be-a-ta vir-go Ma-ri-a
-ta vir-go Ma-ri-a vir-go Ma-ri-
-a-ta vir-go Ma-ri-a vir-go Ma-ri-a be-
a pu-erum Jesum praesen-ta-
vir-go Ma-ri-a pu-erum Jesum praesenta-vit in tem-
a pu-erum Je-sum prae-sen-ta-vit in tem-plo
-a-ta vir-go Ma-ri-a pu-erum Je-sum pu-e-rum
-vit in tem-plo pu-erum Jesum praesenta-vit
-plo pu-erum Jesum praesen-ta-vit in tem-
pu-erum Jesum praesen-ta-vit in tem-plo prae-senta-
Jesum praesenta-vit in tem-plo pu-erum Jesum
in tem-plo, et Si-me-on re-ple-tus spi-ri-
-plo prae-sen-ta-vit in tem-plo, et Si-me-on reple-tus
-vit in tem-plo, et Si-me-on
praesen-ta-vit in tem-plo, et Si-me-on

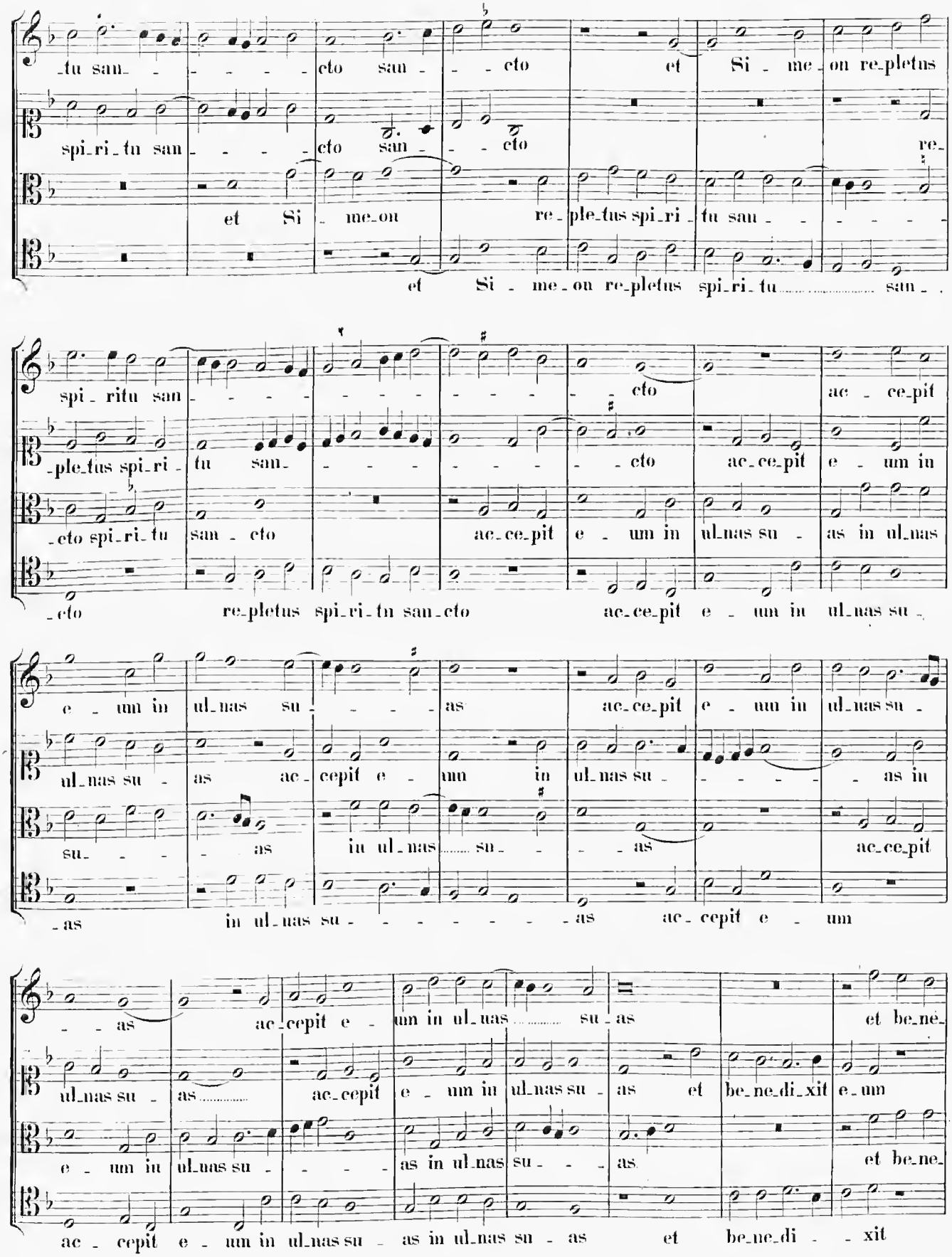
tu san - - - - - cto san - - cto et Si - me - on re-pletus
spi-ri-tu san - - - - cto san - - cto re-
et Si - me-on re-ple-tus spi-ri-tu san - - - - -
et Si - me-on re-pletus spi-ri-tu ..... san - .
spi-ritu san - - - - - - - - - - cto ac-ce-pit
-ple-tus spi-ri- tu san- - - - - - - - cto ac-ce-pit e - um in
-cto spi-ri-tu san - cto ac-ce-pit e - um in ul-nas su - as in ul-nas
-cto re-pletus spi-ri-tu san-cto ac-ce-pit e - um in ul-nas su -
e - um in ul-nas su - - - - as ac-ce-pit e - um in ul-nas su -
ul-nas su - as ac- cepit e - um in ul-nas su - - - - - as in
su- - - as in ul-nas ..... su - - - as ac-ce-pit
-as in ul-nas su - - - - - - - as ac- cepit e - um
- - as ac-cepit e - um in ul-nas ..... su-as et be-ne-
ul-nas su - as ..... ac-cepit e - um in ul-nas su - as et be-ne-di-xit e-um
e - um in ul-nas su - - - - as in ul-nas su - - as et be-ne-
ac - cepit e - um in ul-nas su - as in ul-nas su - as et be-ne-di - - xit

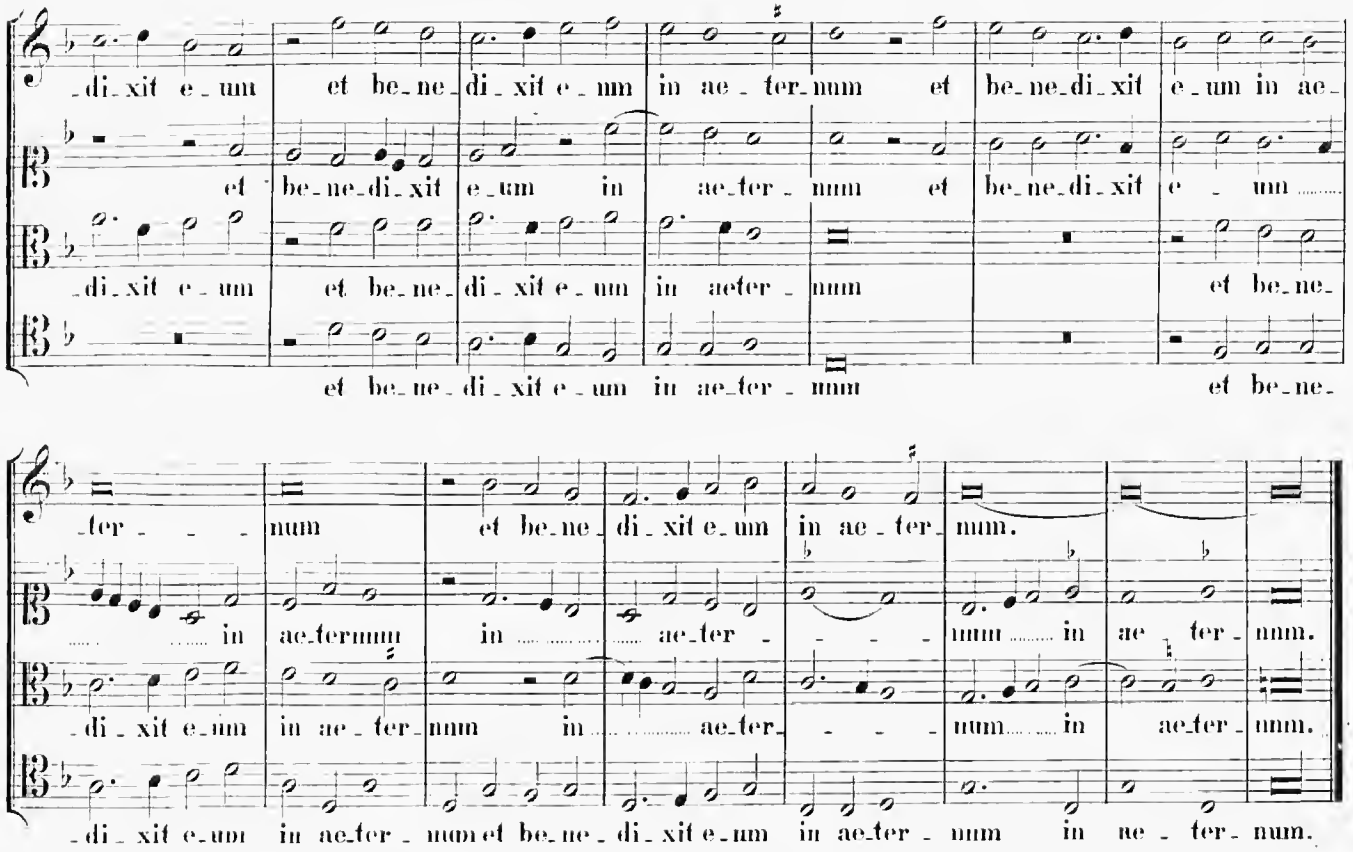

In Annunciatione Beatae Mariae. 7.

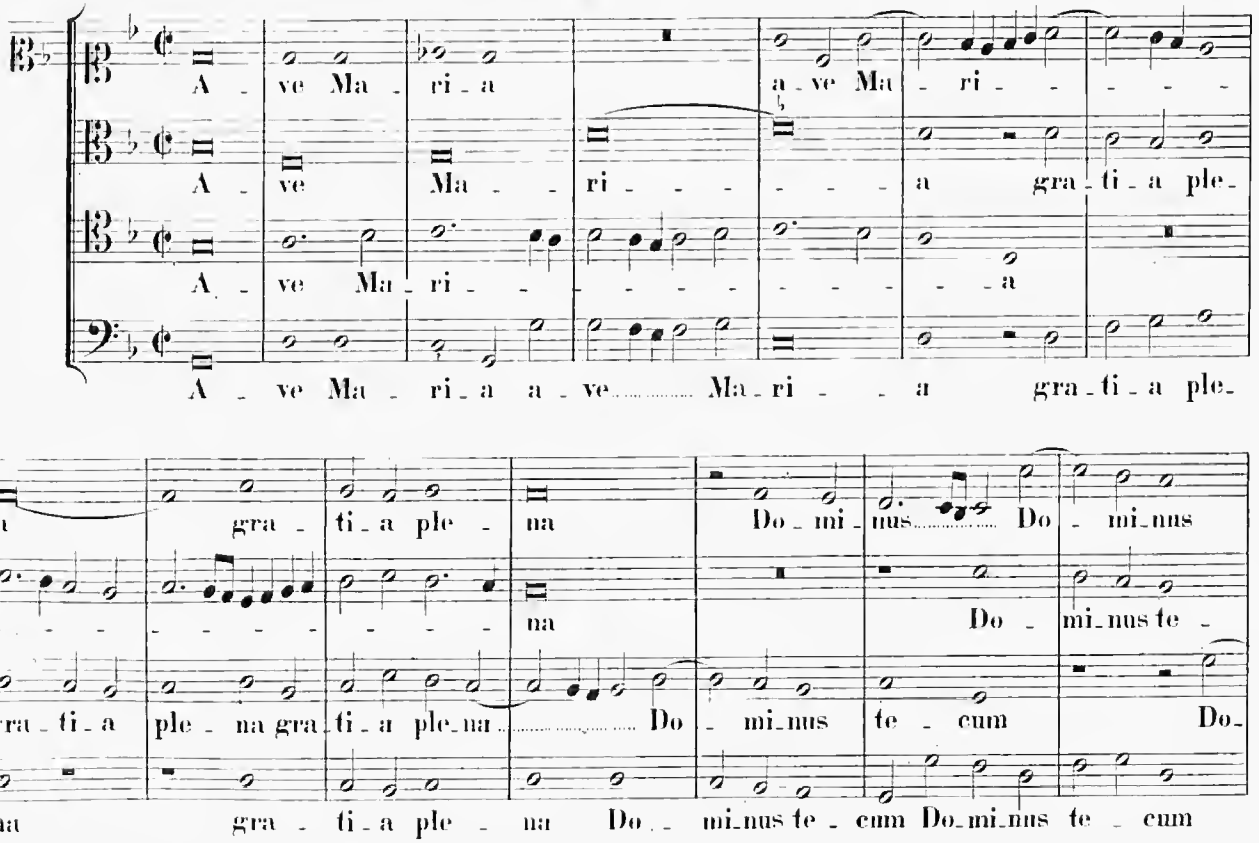

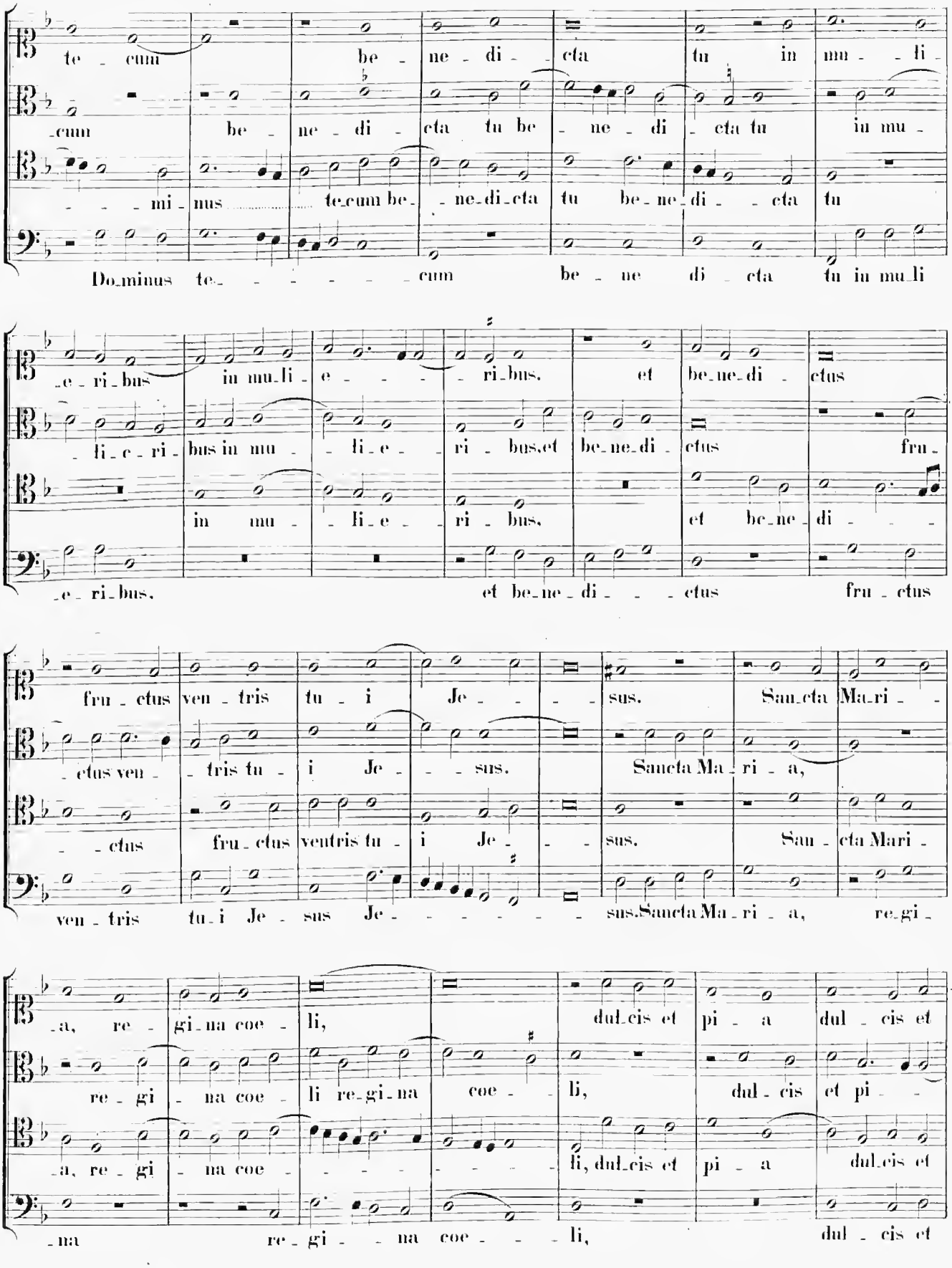
te - cum be - ne - di - cta tu in mu - li -
-cum be - ne - di - cta tu be - ne - di - cta tu in mu -
- - - mi - nus te-cum be- - ne-di-cta tu be-ne-di - - cta tu
Do-minus te- - - - - - - cum be - ne di - cta tu in mu-li
-e - ri-bus in mu-li - e - - - - ri-bus. et be-ne-di - ctus
- li - e - ri - bus in mu - - li - e - - ri - bus.et be-ne-di - ctus fru -
in mu - - li - e - - ri - bus. et be-ne - di - - -
-e - ri-bus. et be-ne - di - - - - ctus fru - ctus
fru - ctus ven - tris tu - i Je - - - sus. San-cta Ma-ri - -
- ctus ven - - tris tu - i Je - - sus. Sancta Ma - ri - a,
- - ctus fru - ctus ventris tu - i Je - - sus. San - cta Mari -
ven - tris tu-i Je - sus Je - - - - - - sus.Sancta Ma - ri - a, re-gi -
-a, re - gi-na coe - li, dul-cis et pi - a dul - cis et
re - gi - na coe - li re-gi-na coe - - li, dul - cis et pi - -
-a, re - gi - na coe - - - - - - - - li, dul-cis et pi - a dul-cis et
-na re - gi - - na coe - - - li, dul - cis et

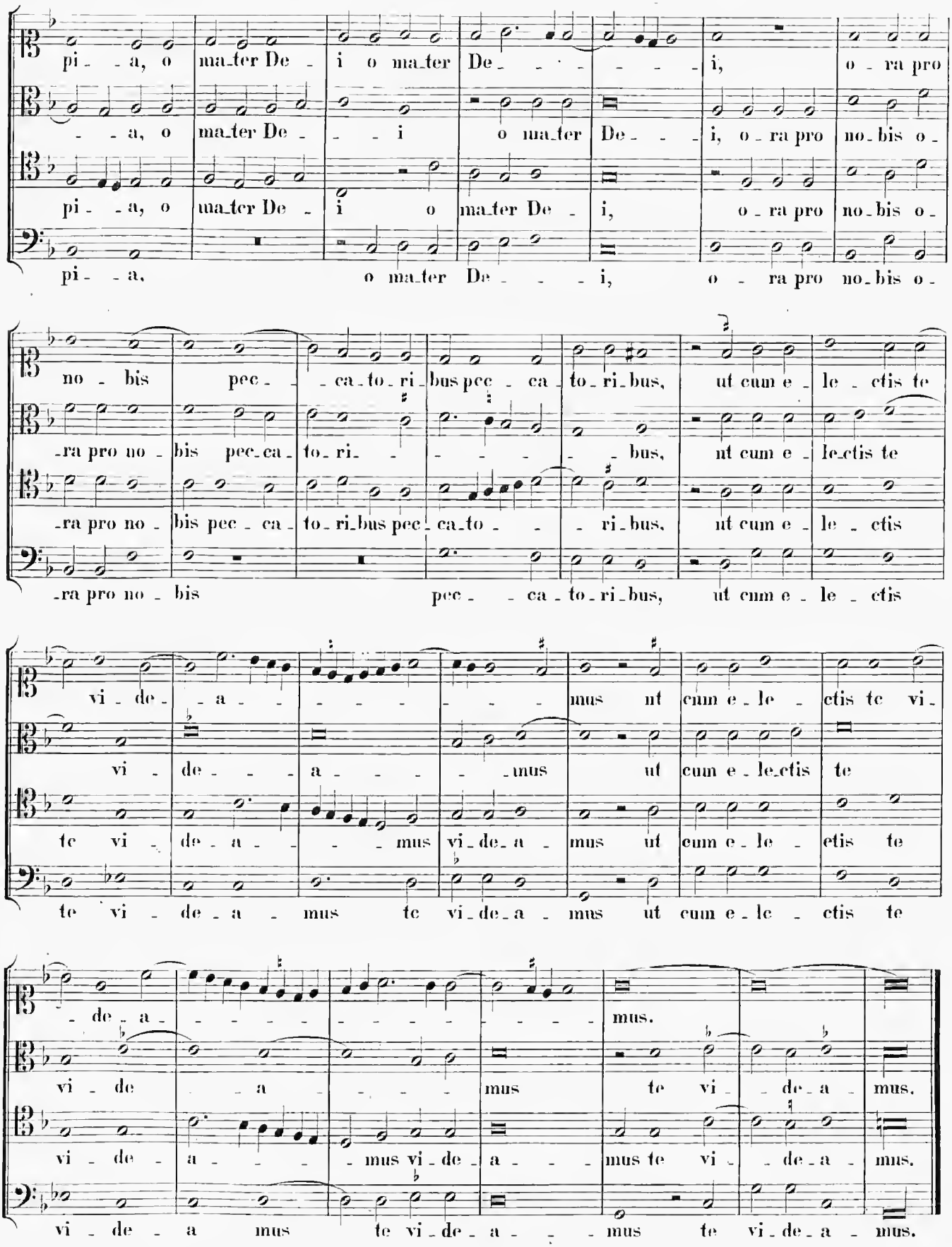
pi - a, o ma_ter De - i o ma_ter De - - - - i, o - ra pro
- a, o ma_ter De - - i o ma_ter De - - i, o - ra pro no_bis o -
pi - a, o ma_ter De - i o ma_ter De - i, o - ra pro no_bis o -
pi - a, o ma_ter De - - - i, o - ra pro no_bis o -
no - bis pec - - ca_to_ri_bus pec - ca_to_ri_bus, ut cum e - le - ctis te
-ra pro no - bis pec_ca_to_ri - - - - - bus, ut cum e - le_ctis te
-ra pro no - bis pec_ca_to_ri_bus pec_ca_to - - ri_bus, ut cum e - le - ctis
-ra pro no - bis pec - - ca_to_ri_bus, ut cum e - le - ctis
vi - de - a - - - - - - mus ut cum e - le - ctis te vi -
vi - de - - - a - - - - mus ut cum e - le_ctis te
te vi - de - a - - - mus vi_de_a - mus ut cum e - le - ctis te
te vi - de - a - mus te vi_de_a - mus ut cum e - le - ctis te
- de - a - - - - - - - - - - - mus.
vi - de - a - - - - mus te vi - - de - a - mus.
vi - de - a - - - - mus vi - de - a - - - mus te vi - - de - a - mus.
vi - de - a mus te vi - de - a - - mus te vi - de - a - mus.

8.

In Resurrectione Domini.

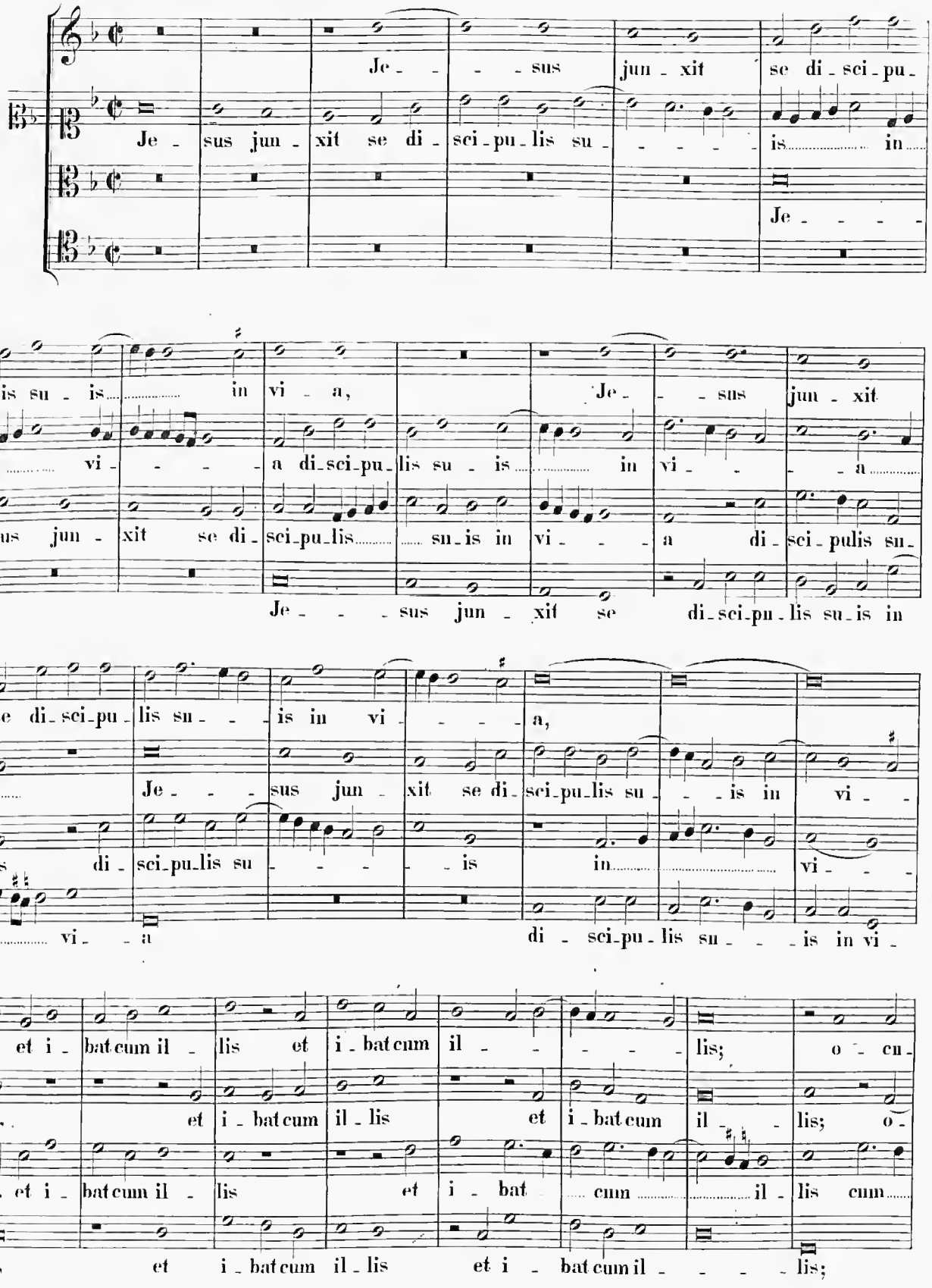

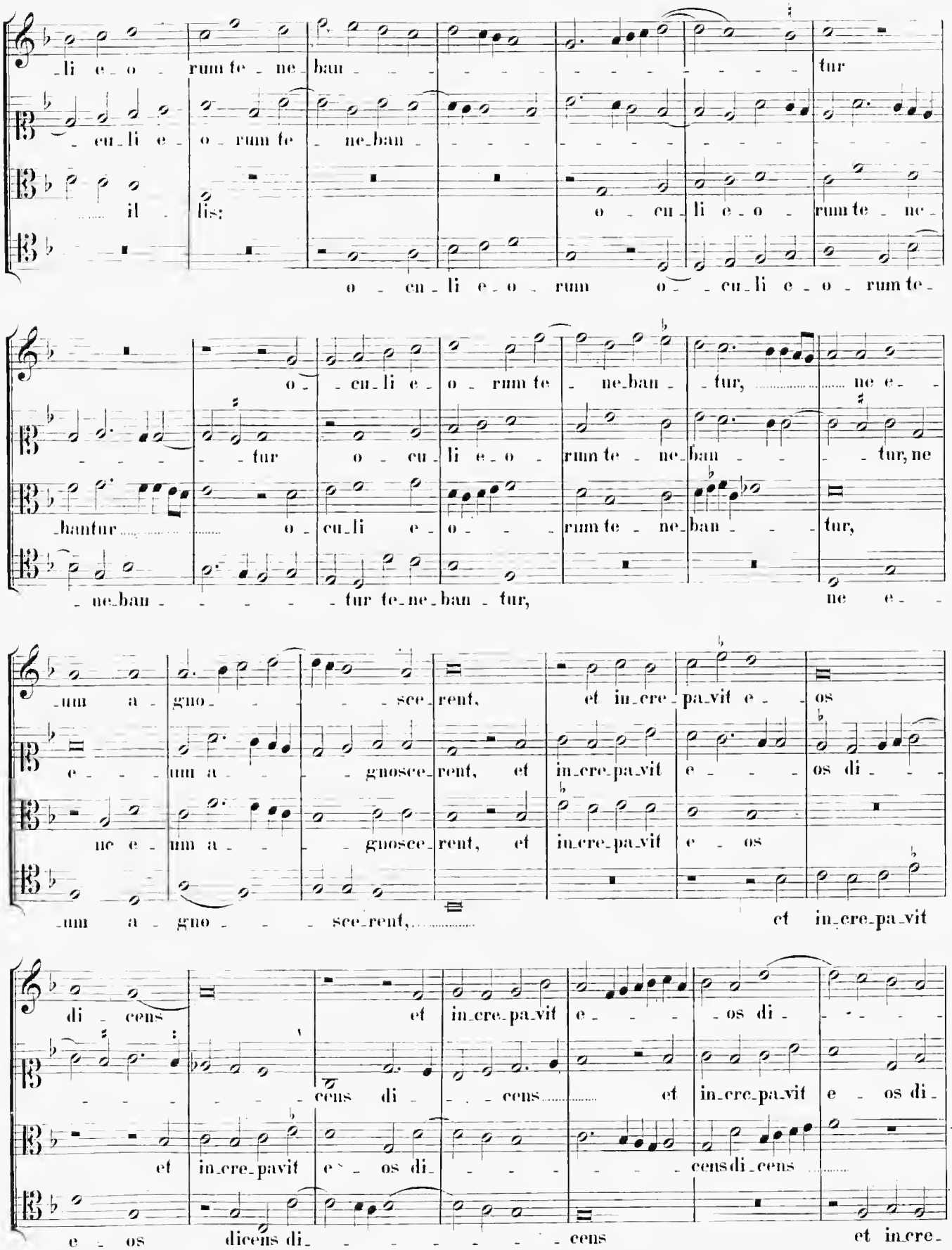
li e o rum te ne ban tur
cu li e o rum te ne ban
il lis:
o cu li e o rum te ne
o cu li e o rum o cu li e o rum te
o cu li e o rum te ne ban tur, ne e
tur o cu li e o rum te ne ban tur, ne
hantur o cu li e o rum te ne ban tur,
ne ban tur te ne ban tur, ne e
um a gno sce rent, et in cre pa vit e os
e um a gnosce rent, et in cre pa vit e os di
ne e um a gnosce rent, et in cre pa vit e os
um a gno sce rent, et in cre pa vit
di cens
cens di cens et in cre pa vit e os di
et in cre pavit e os di
e os dicens di cens et in cre

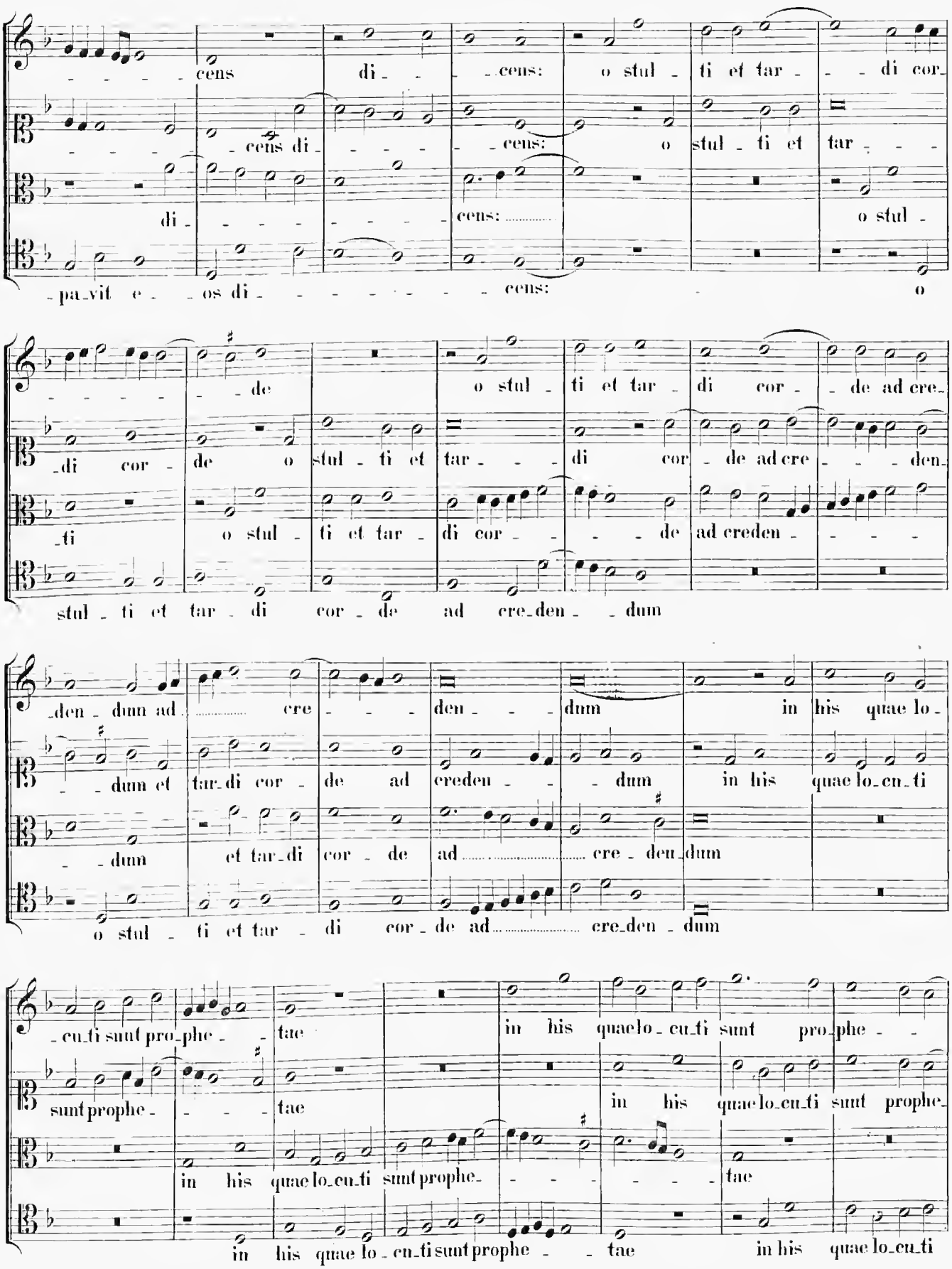
cens di - - - cens: o stul - ti et tar - - di cor -
cens di - - - - cens: o stul - ti et tar - - -
di - - - - - - - - cens: ..... o stul -
- pa - vit e - - os di - - - - - - - - cens: - o
- - - - - - de o stul - ti et tar - di cor - de ad cre -
- di cor - de o stul - ti et tar - - - di cor - de ad cre - - - den -
- ti o stul - ti et tar - di cor - - - - de ad creden - - - -
stul - ti et tar - di cor - de ad cre - den - - dum
- den - dum ad ..... cre - - - den - - - dum in his quae lo -
- - dum et tar - di cor - de ad creden - - - dum in his quae lo - cu - ti
- - dum et tar - di cor - de ad ..... cre - den - dum
o stul - ti et tar - di cor - de ad ..... cre - den - dum
- cu - ti sunt pro - phe - - tae in his quae lo - cu - ti sunt pro - phe - -
sunt prophe - - - - tae in his quae lo - cu - ti sunt prophe -
in his quae lo - cu - ti sunt prophe - - - - - - tae
in his quae lo - cu - ti sunt prophe - - tae in his quae lo - cu - ti

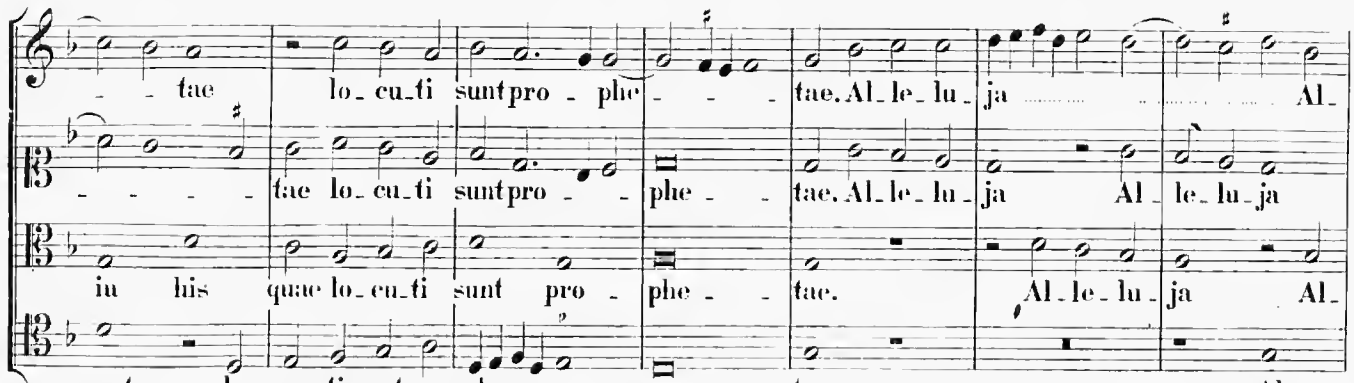

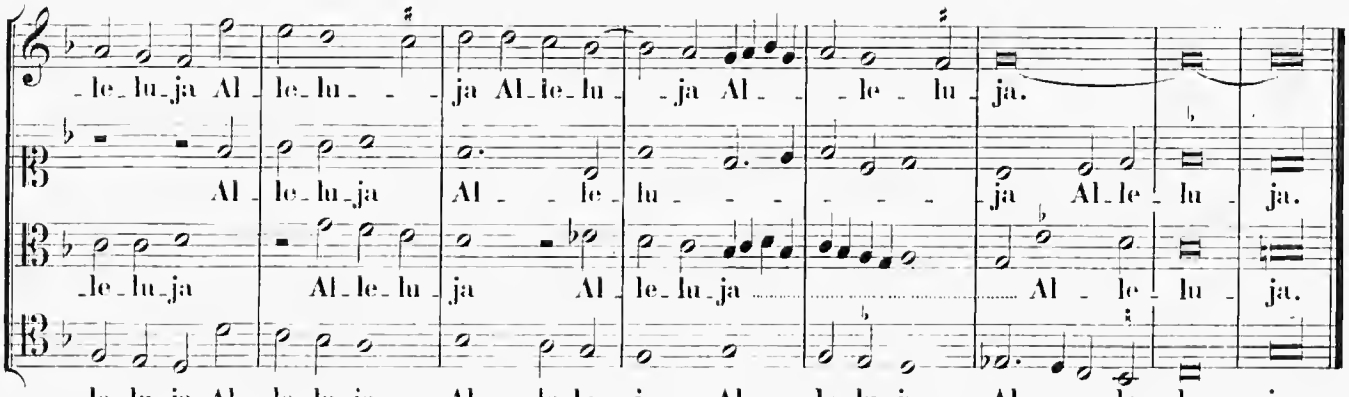

In Ascensione Domini. **9.**

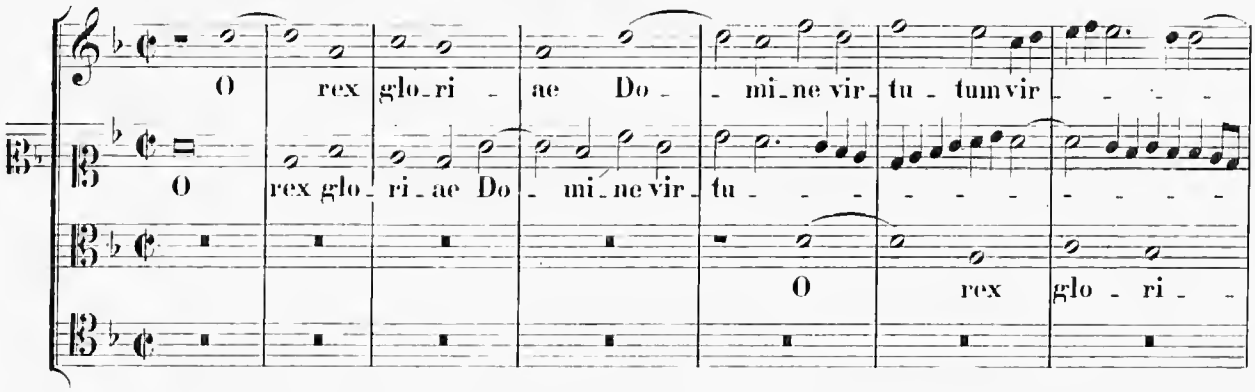

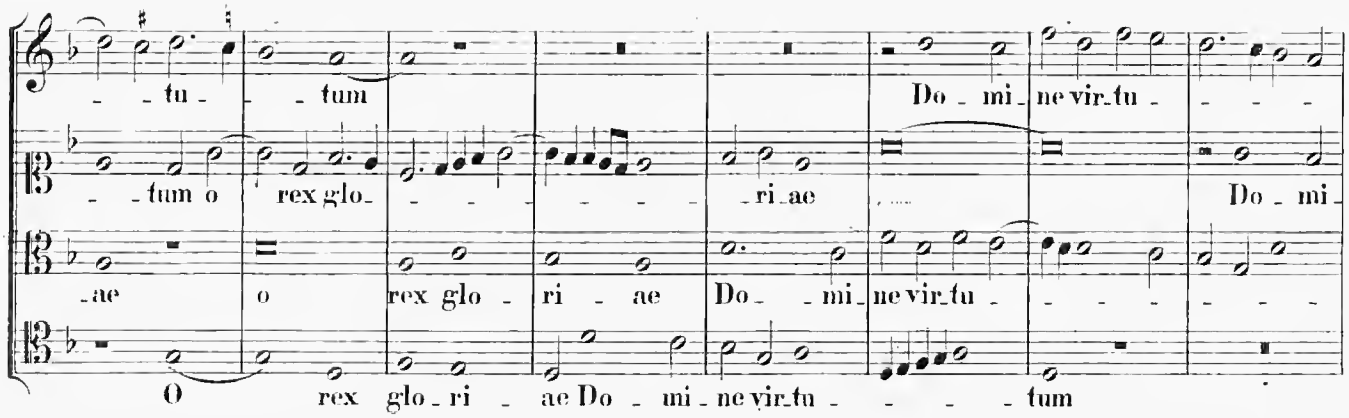

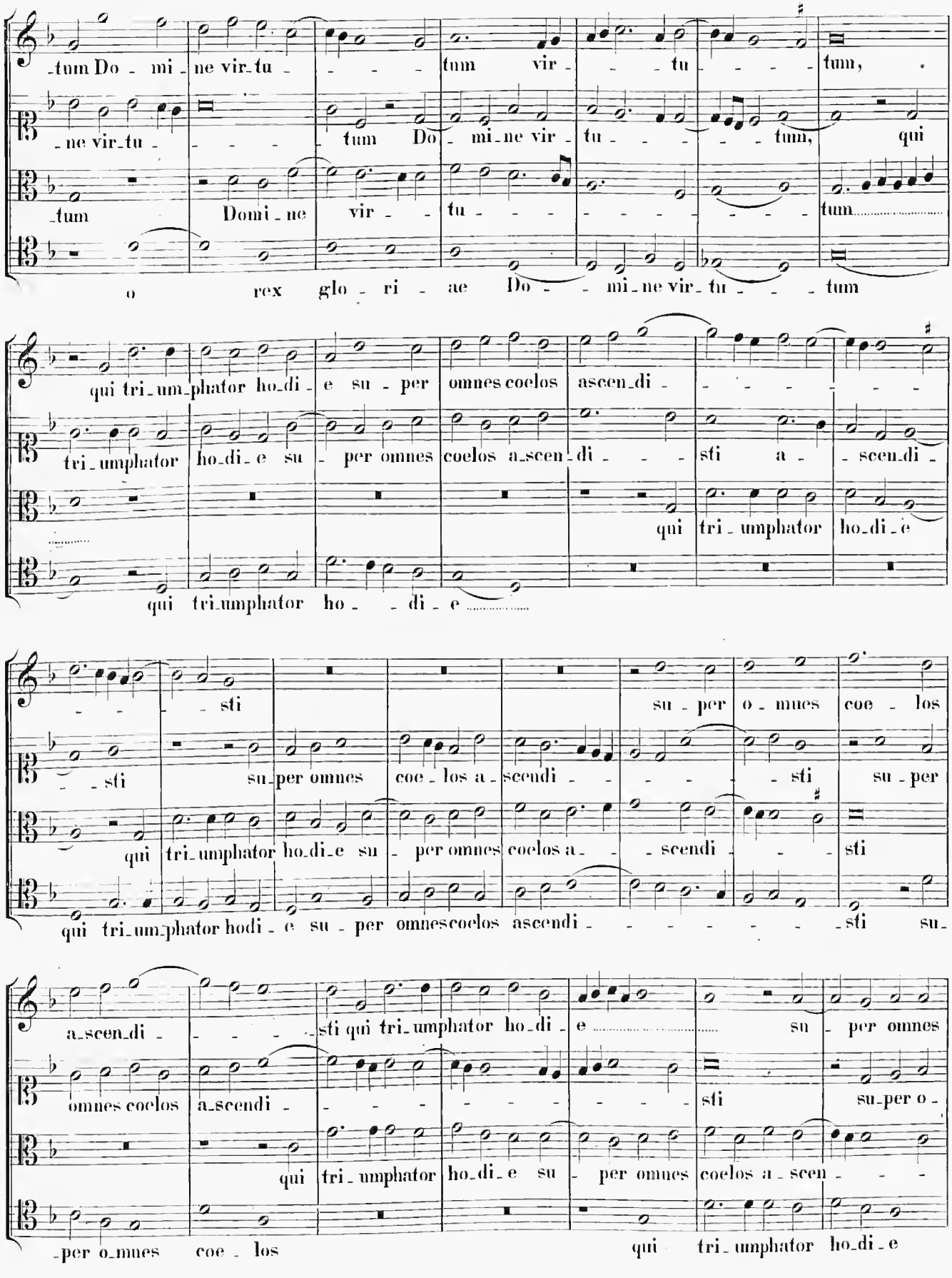
tum Do - mi - ne vir - tu - - - - tum vir - - - tu - - - - tum,
- ne vir - tu - - - - tum Do - mi - ne vir - tu - - - - - tum, qui
tum Domi - ne vir - - tu - - - - - - - - - - tum
o rex glo - ri - ae Do - - mi - ne vir - tu - - - tum
qui tri - um - phator ho - di - e su - per omnes coelos ascen - di - - - - - - - - -
tri - umphator ho - di - e su - per omnes coelos a - scen - di - - - sti a - - scen - di -
qui tri - umphator ho - di - e
qui tri - umphator ho - - di - e
- - - - sti su - per o - mnes coe - los
- - sti su - per omnes coe - los a - scendi - - - - - sti su - per
qui tri - umphator ho - di - e su - per omnes coelos a - - - scendi - - - sti
qui tri - um - phator hodi - e su - per omnes coelos ascendi - - - - - - - sti su -
a - scen - di - - - - sti qui tri - umphator ho - di - e - - - - - - su - per omnes
omnes coelos a - scendi - - - - - - - - - - sti su - per o -
qui tri - umphator ho - di - e su - per omnes coelos a - scen - - -
- per o - mnes coe - los qui tri - umphator ho - di - e

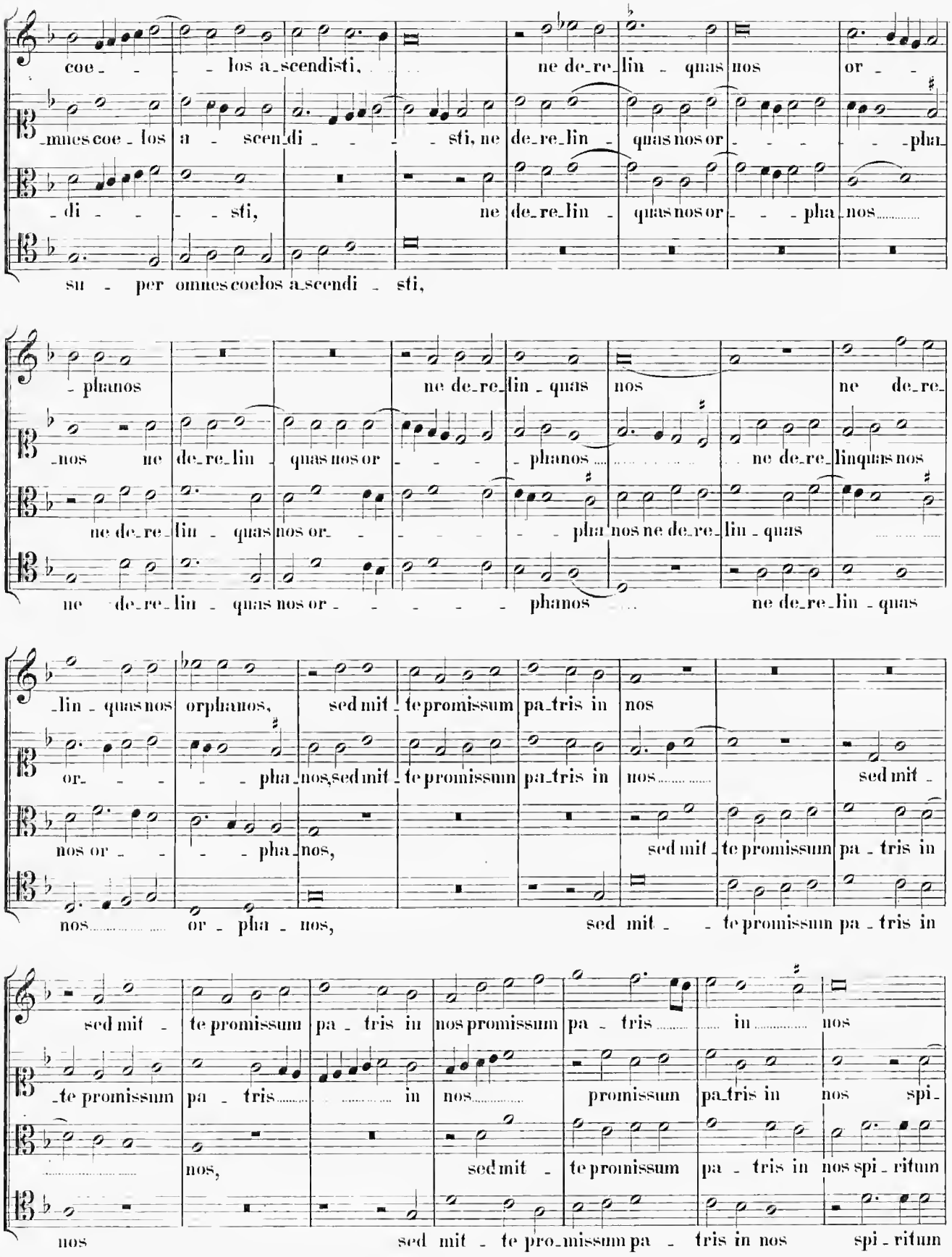
coe - - - los a-scendisti, ne de-re-lin - quas nos or - -
-mnes coe - los a - scen-di - - - sti, ne de-re-lin - quas nos or - - - - -pha-
-di - - - sti, ne de-re-lin - quas nos or - - pha-nos
su - per omnes coelos a-scendi - sti,
- phanos ne de-re-lin - quas nos ne de-re-
-nos ne de-re-lin - quas nos or - - - phanos ne de-re-linquas nos
ne de-re-lin - quas nos or- - - - - pha-nos ne de-re-lin - quas
ne de-re-lin - quas nos or - - - - - phanos ne de-re-lin - quas
-lin - quas nos orphanos, sed mit - te promissum pa-tris in nos
or- - - - pha-nos, sed mit - te promissum pa-tris in nos sed mit -
nos or - - - pha-nos, sed mit - te promissum pa - tris in
nos or - pha - nos, sed mit - - te promissum pa - tris in
sed mit - te promissum pa - tris in nos promissum pa - tris in nos
-te promissum pa - tris in nos promissum pa-tris in nos spi-
nos, sed mit - te promissum pa - tris in nos spi - ritum
nos sed mit - te pro-missum pa - tris in nos spi - ritum

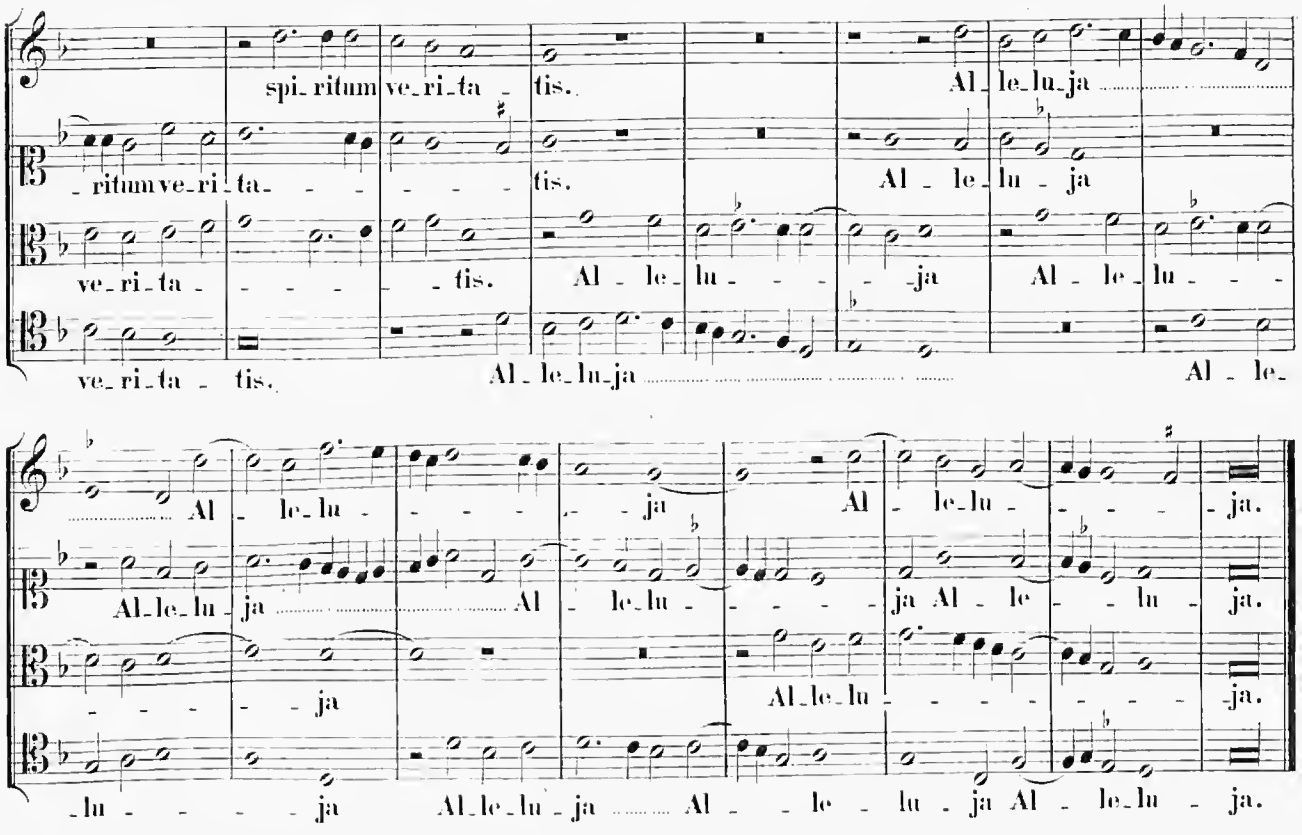

10.

In Die Pentecostes.

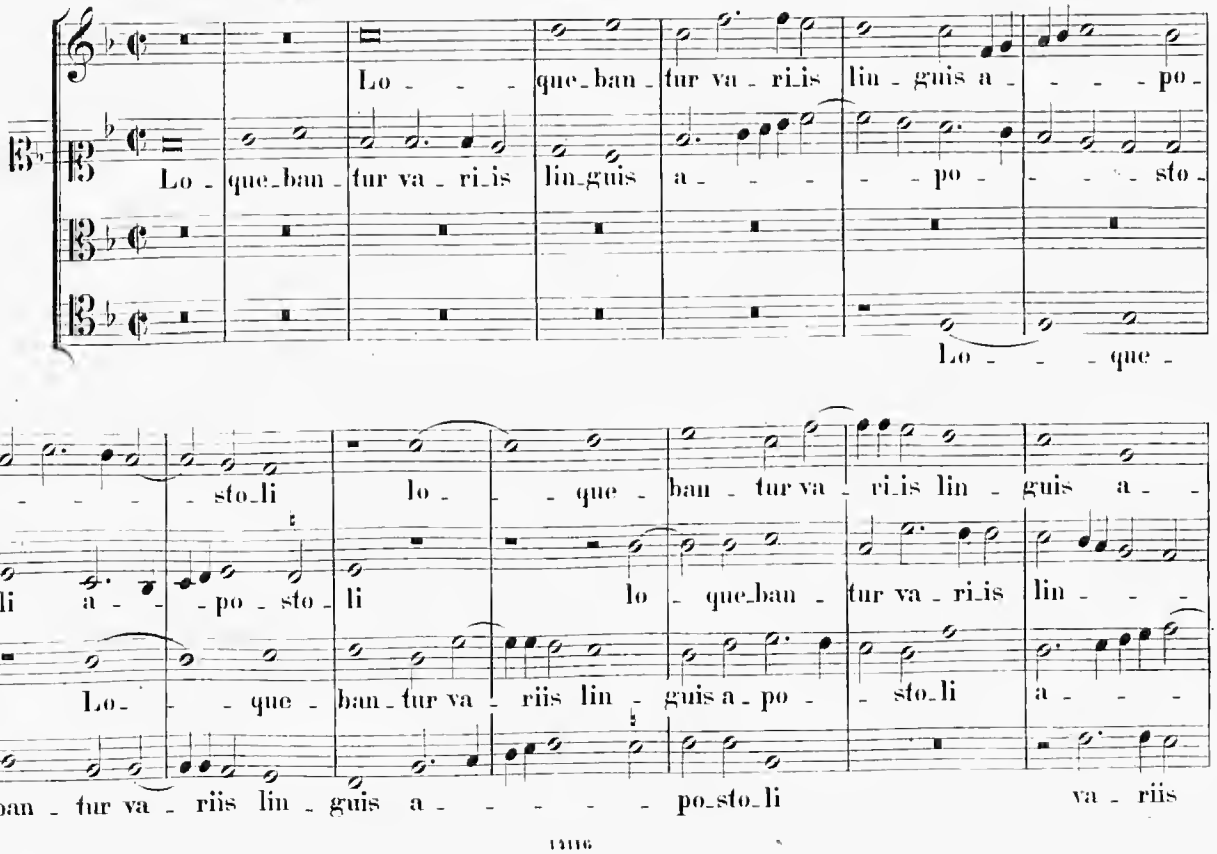

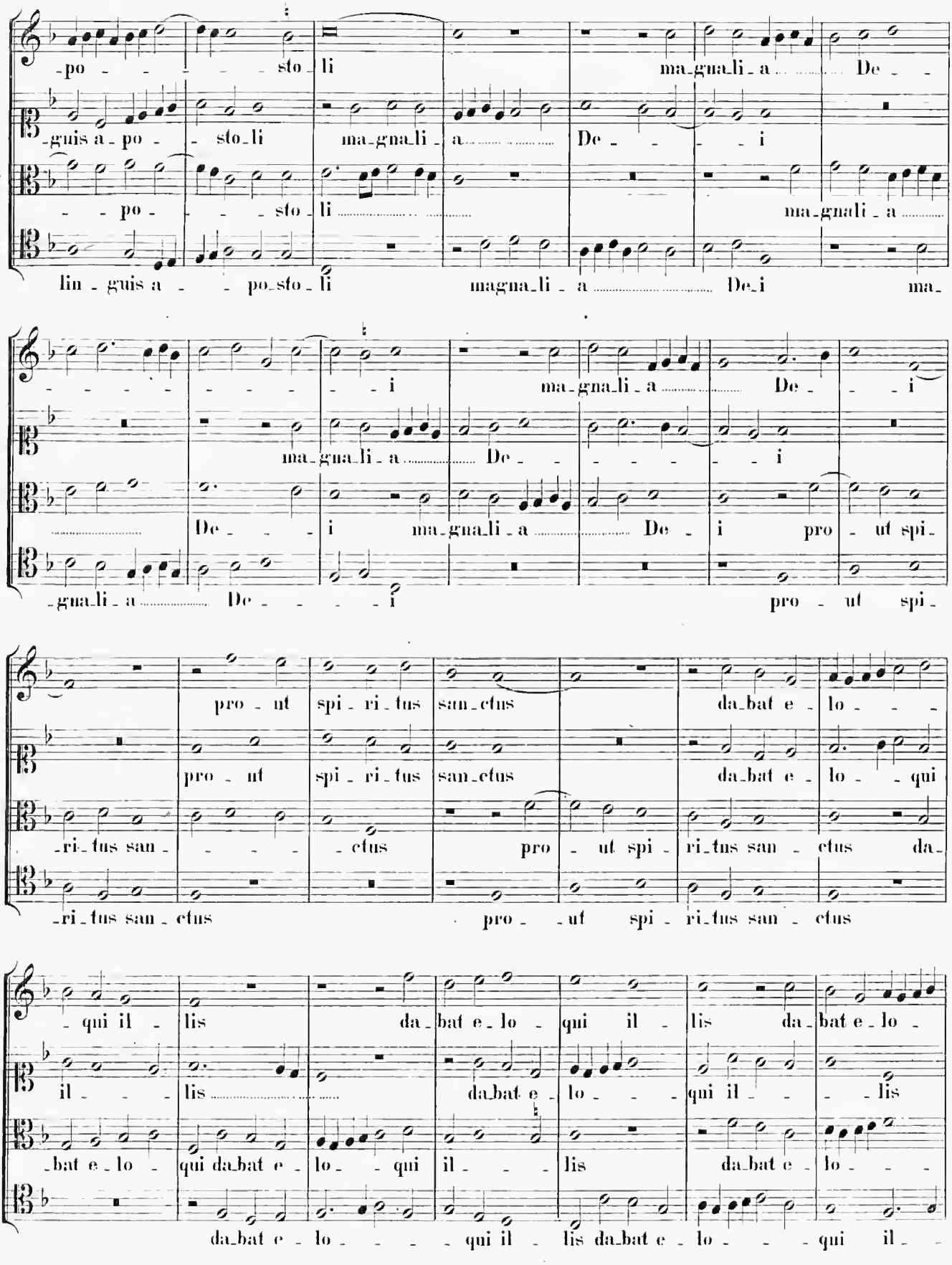
-po - - - - - sto - li ma-gna-li-a De - -
-guis a-po - - sto-li ma-gna-li-a De - - - i
- - po - - - sto - li ma-gna-li-a
lin-guis a - - po-sto-li magna-li-a De-i ma-
- - - - - - - - - - i ma-gna-li-a De - - i
ma-gna-li-a De - - - - - - i
De - - - i ma-gna-li-a De - i pro - ut spi-
-gna-li-a De - - - - i pro - ut spi-
pro - ut spi-ri-tus san-ctus da-bat e-lo - -
pro - ut spi-ri-tus san-ctus da-bat e-lo - - qui
-ri-tus san - - - - - ctus pro - ut spi-ri-tus san - ctus da-
-ri-tus san-ctus pro - - ut spi-ri-tus san-ctus
- qui il - lis da-bat e-lo - qui il - lis da-bat e-lo -
il - - - lis da-bat e-lo - - qui il - - - lis
-bat e-lo - qui da-bat e-lo - - qui il - - - lis da-bat e-lo - - -
da-bat e-lo - - - - qui il - lis da-bat e-lo - - - qui il -

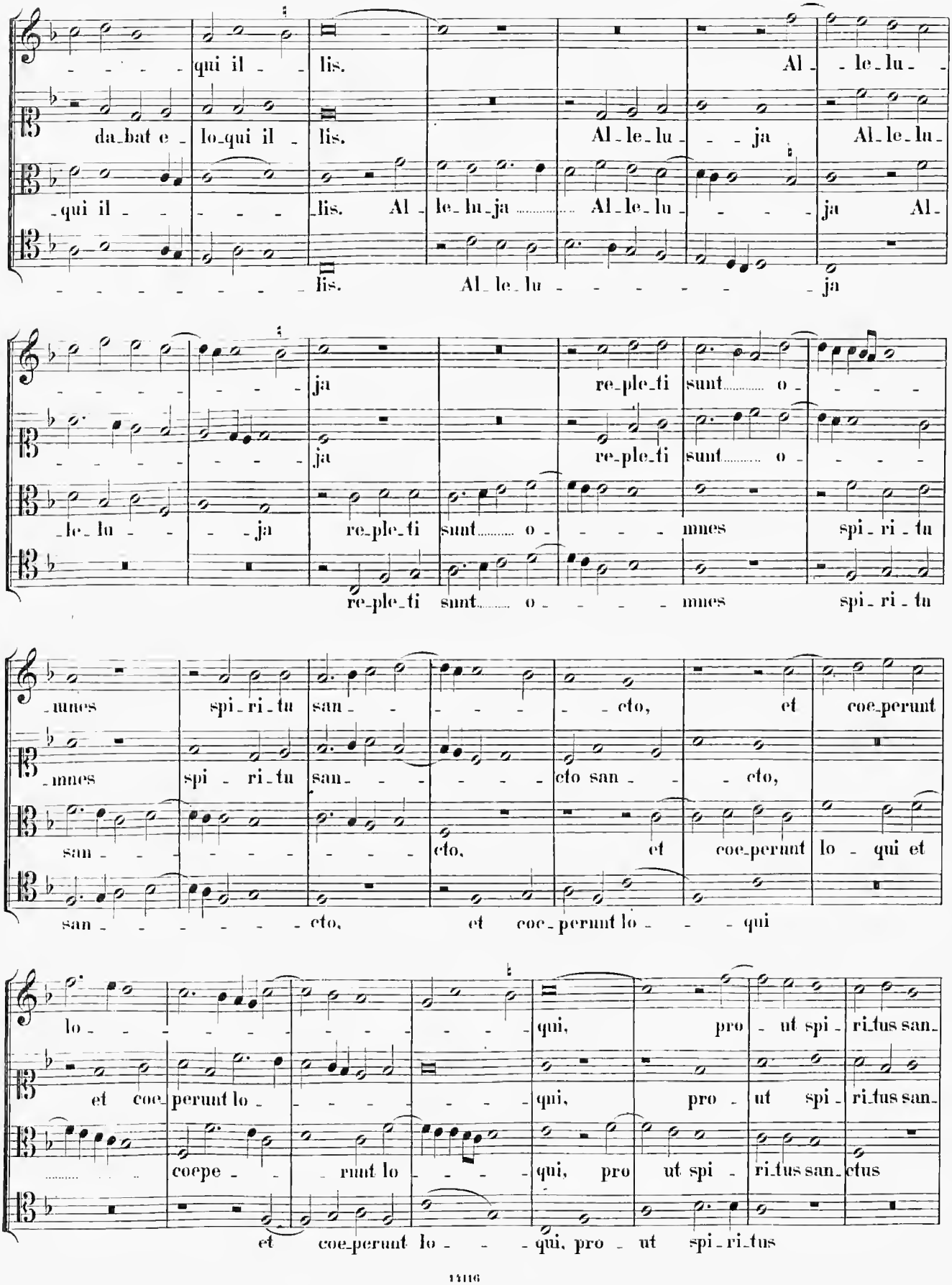
qui il - lis. Al - le - lu -
da - bat e - lo - qui il - lis. Al - le - lu - ja Al - le - lu -
- qui il - - - - lis. Al - le - lu - ja Al - le - lu - - - ja Al -
- - - - - - - - lis. Al - le - lu - - - - - - ja
- - - - - - ja re - ple - ti sunt o - - - -
- le - lu - - - ja re - ple - ti sunt o - - - - mnes spi - ri - tu
re - ple - ti sunt o - - - - mnes spi - ri - tu
- mnes spi - ri - tu san - - - - - cto, et coe - perunt
- mnes spi - ri - tu san - - - - - cto san - - cto,
san - - - - - - - - cto, et coe - perunt lo - qui et
san - - - - - - - cto, et coe - perunt lo - - - qui
lo - - - - - - - - - - - - qui, pro - ut spi - ri - tus san -
et coe - perunt lo - - - - - - - - qui, pro - ut spi - ri - tus san -
coepe - - - runt lo - - - - qui, pro ut spi - ri - tus san - ctus
et coe - perunt lo - - - qui, pro - ut spi - ri - tus

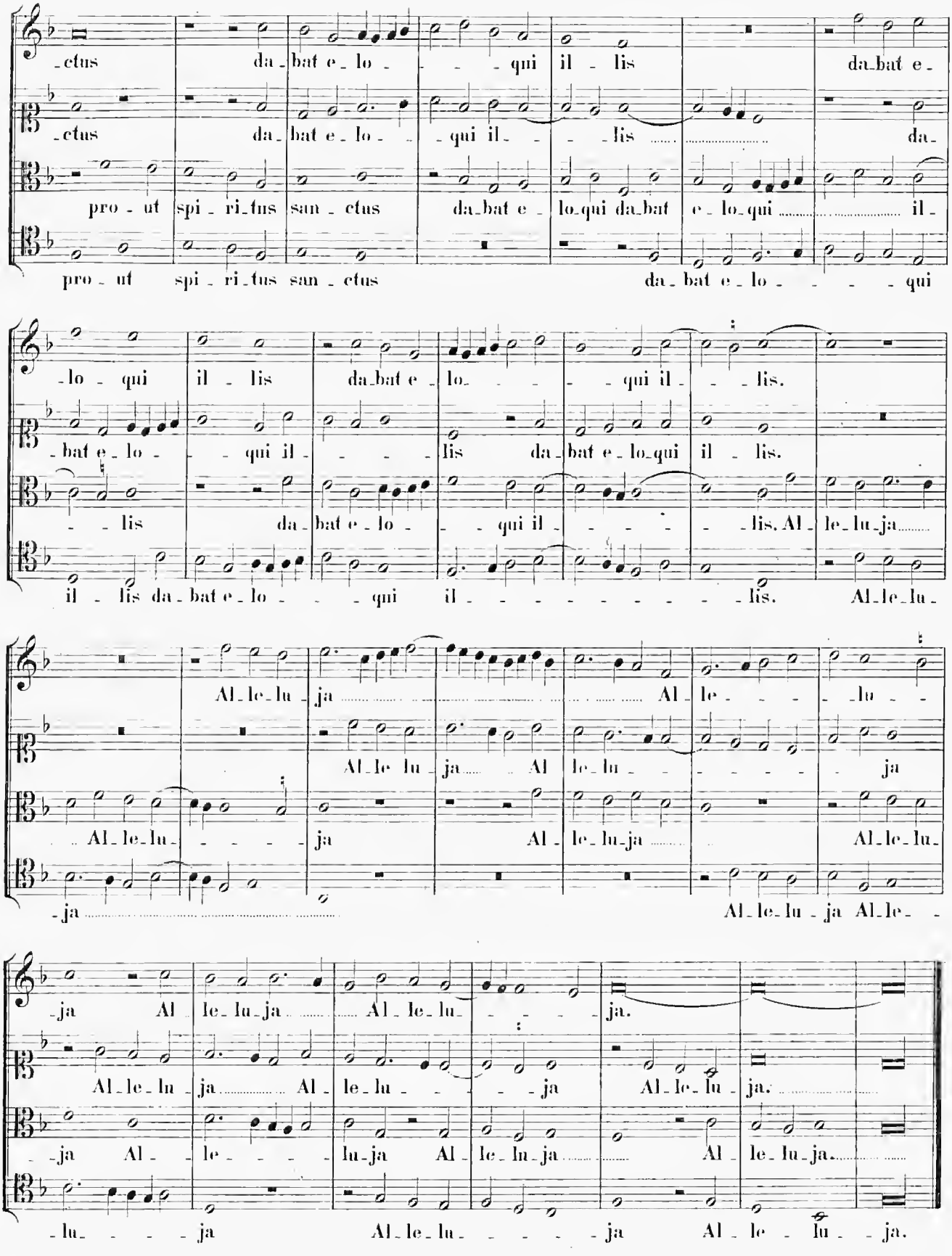
-ctus da-bat e-lo- -qui il- -lis da-bat e-
-ctus da-bat e-lo- -qui il- -lis da-
pro-ut spi-ri-tus san-ctus da-bat e-lo-qui da-bat e-lo-qui il-
pro-ut spi-ri-tus san-ctus da-bat e-lo- -qui
-lo- -qui il- -lis da-bat e-lo- -qui il- -lis.
-bat e-lo- -qui il- -lis da-bat e-lo-qui il- -lis.
- -lis da-bat e-lo- -qui il- -lis. Al-le-lu-ja
il- -lis da-bat e-lo- -qui il- -lis. Al-le-lu-
Al-le-lu-ja Al-le- -lu-
Al-le lu-ja Al-le-lu- -ja
Al-le-lu- -ja Al-le-lu-ja Al-le-lu-
-ja Al-le-lu-ja Al-le-lu- -ja.
Al-le-lu-ja Al-le-lu- -ja Al-le-lu-ja.
-ja Al- -le- -lu-ja Al-le-lu-ja Al-le-lu-ja.
-lu- -ja Al-le-lu- -ja Al-le- -lu- -ja.

11.

In Festo Sanctae Trinitatis.

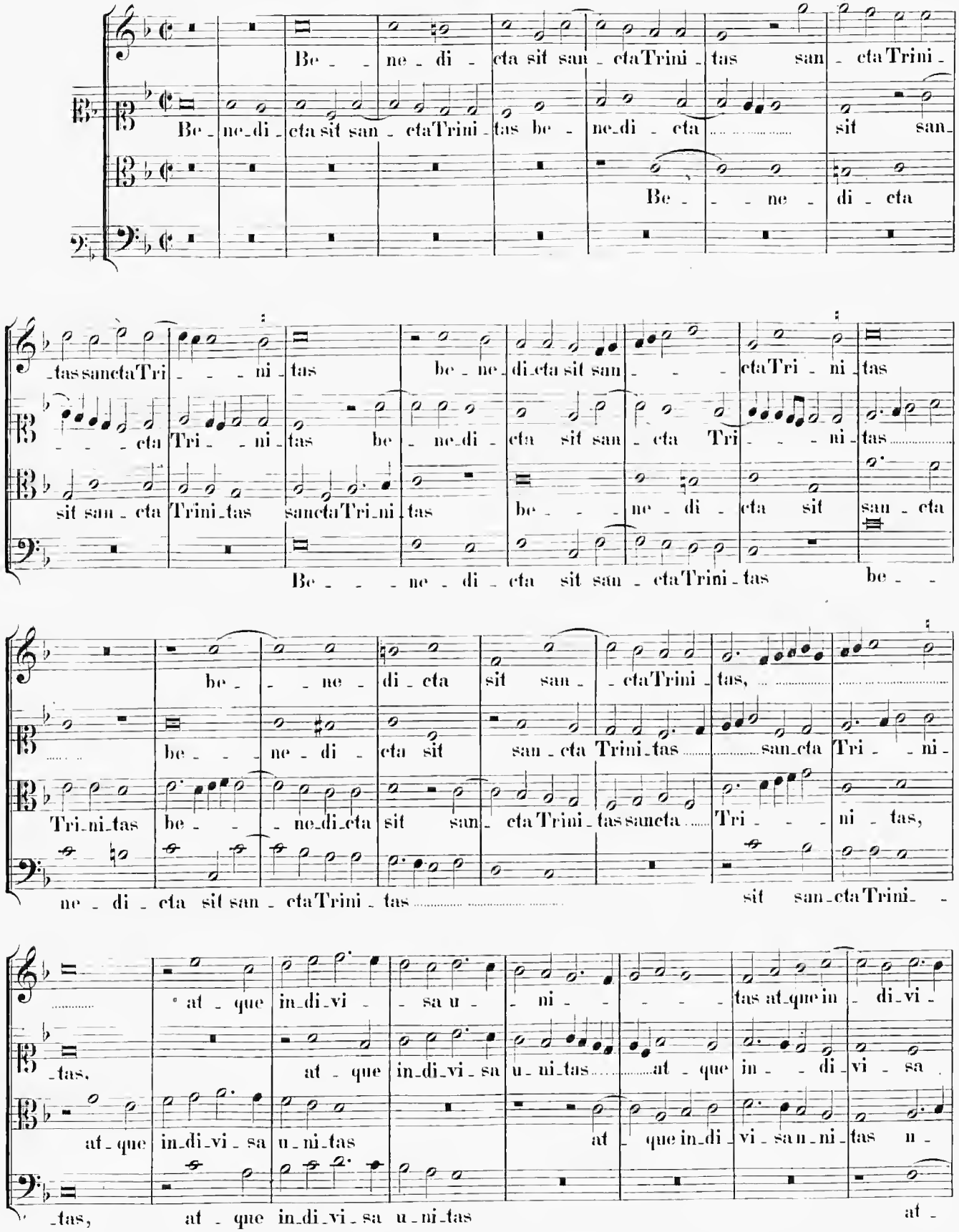

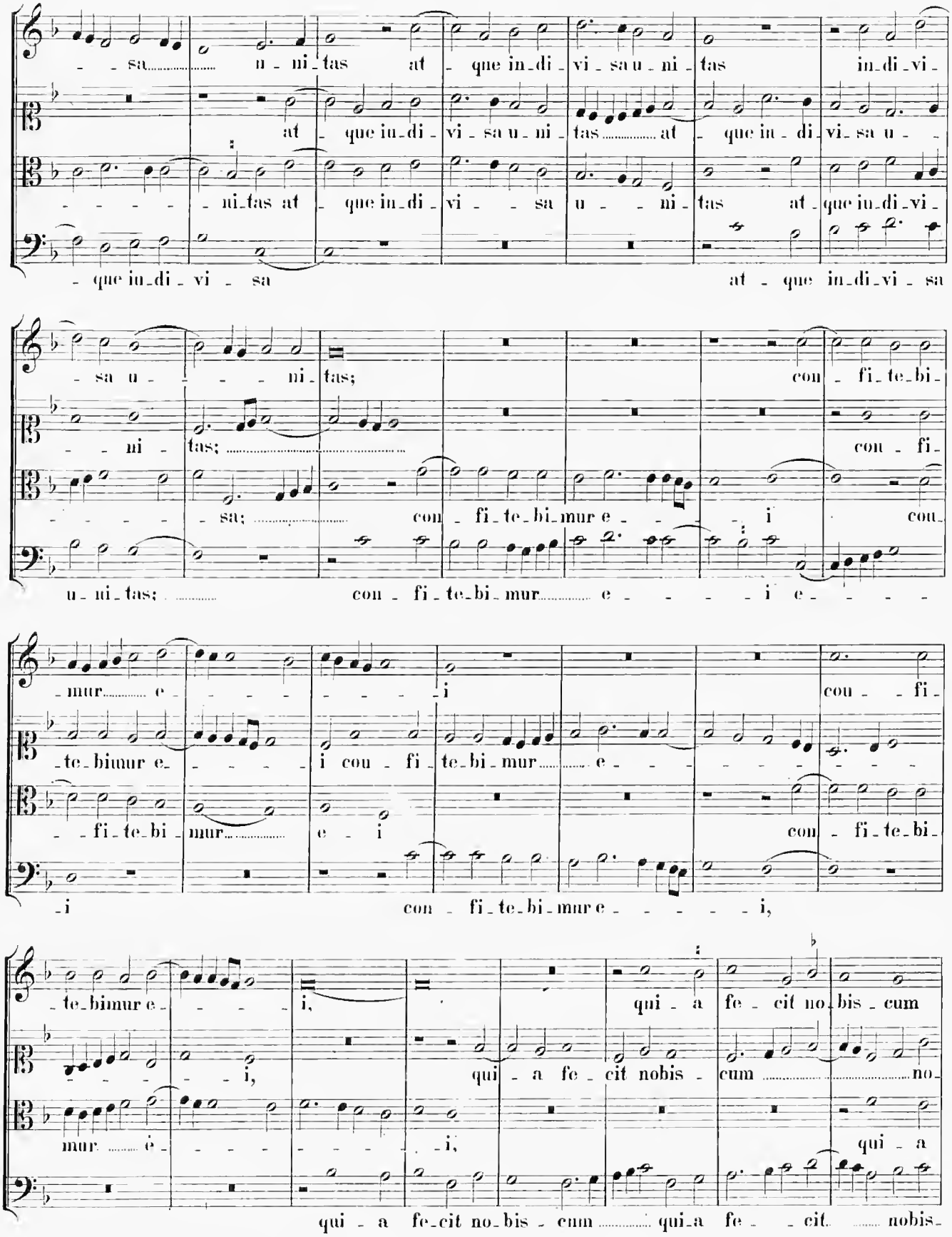
sa u - ni - tas at - que in - di - vi - sa u - ni - tas in - di - vi -
at - que in - di - vi - sa u - ni - tas at - que in - di - vi - sa u -
ni - tas at - que in - di - vi - sa u - ni - tas at - que in - di - vi -
- que in - di - vi - sa at - que in - di - vi - sa
sa u - ni - tas; con - fi - te - bi -
ni - tas; con - fi -
sa; con - fi - te - bi - mur e - i con -
u - ni - tas; con - fi - te - bi - mur e - i e -
- mur e - i con - fi -
- te - bi mur e - i con - fi - te - bi - mur e -
- fi - te - bi - mur e - i con - fi - te - bi -
- i con - fi - te - bi - mur e - i,
- te - bi mur e - i, qui - a fe - cit no - bis - cum
- i, qui - a fe - cit nobis - cum no -
mur e - i, qui - a
qui - a fe - cit no - bis - cum qui - a fe - cit nobis -

no - - - - - - - - - bis - cum qui - a fe - cit no_bis - - cum.....

_bis - - cum ..... qui - a fe - cit no_biscum .....

fe - cit no_bis - cum ..... no - - - bis_cum qui - a fe -

_cum qui - a fe - cit no_bis - cum qui_

... mi_se_ri_cor_di_am su - - - - - - - - am qui - a fe - -

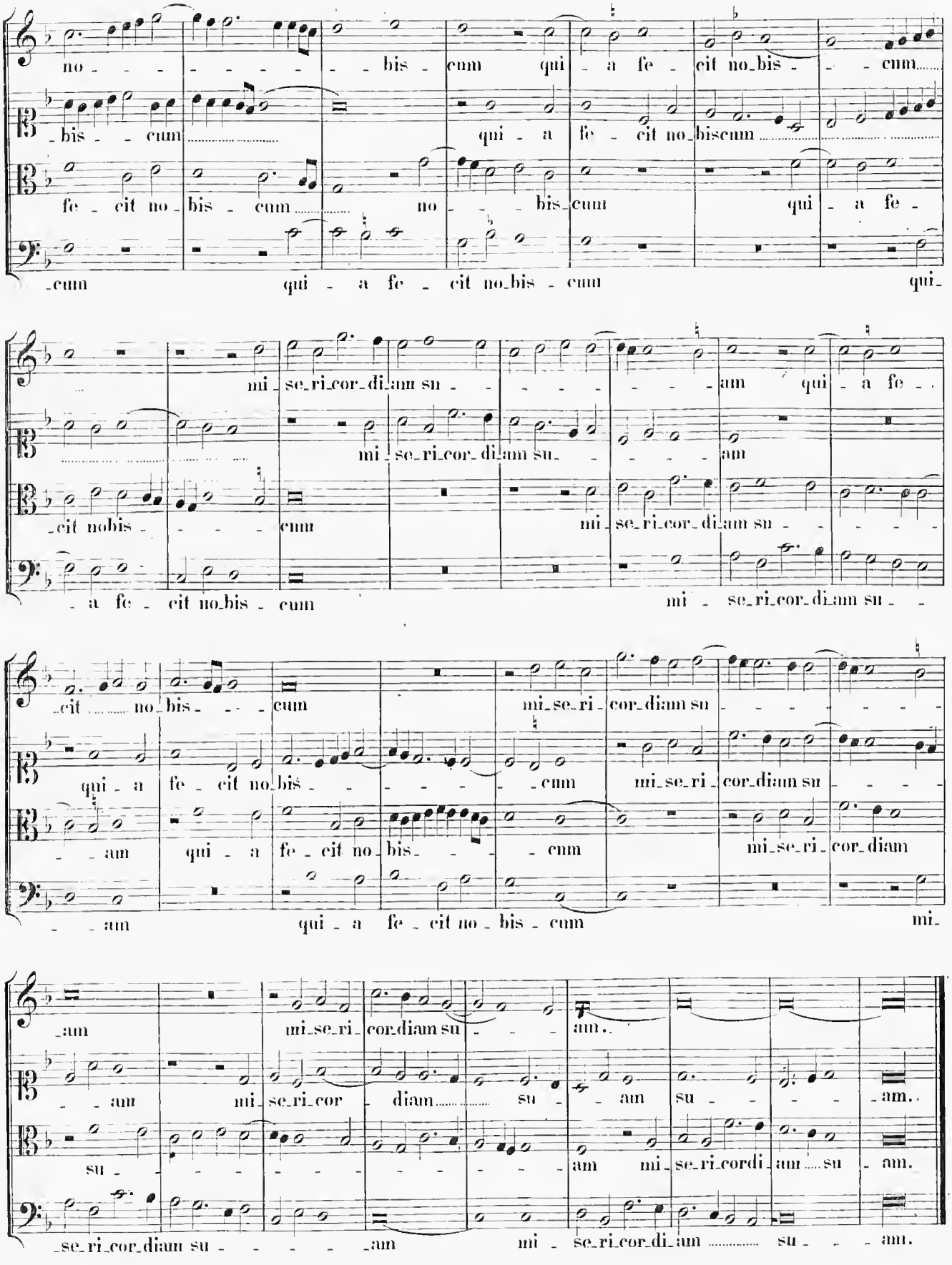

..... mi_se_ri_cor_di_am su - - - - - am

_cit nobis - - - - cum mi_se_ri_cor_di_am su - - - - - -

- a fe - cit no_bis - cum mi - se_ri_cor_di_am su - -

_cit ..... no_bis - - - cum mi_se_ri_cor_diam su - - - - - - -

qui - a fe - cit no_bis - - - - - - - cum mi_se_ri_cor_diam su - - - -

- - am qui - a fe - cit no_bis - - - - cum mi_se_ri_cor_diam

- - am qui - a fe - cit no - bis - cum mi_

_am mi_se_ri_cor_diam su - - - am..

- - am mi_se_ri_cor - diam ..... su - - am su - - - - - am..

su - - - - - - - - - - - - - am mi_se_ri_cordi_am ..... su - am.

_se_ri_cor_diam su - - - - - am mi - se_ri_cor_di_am ..... su - - - am.

12.

In Festo Corporis Christi.

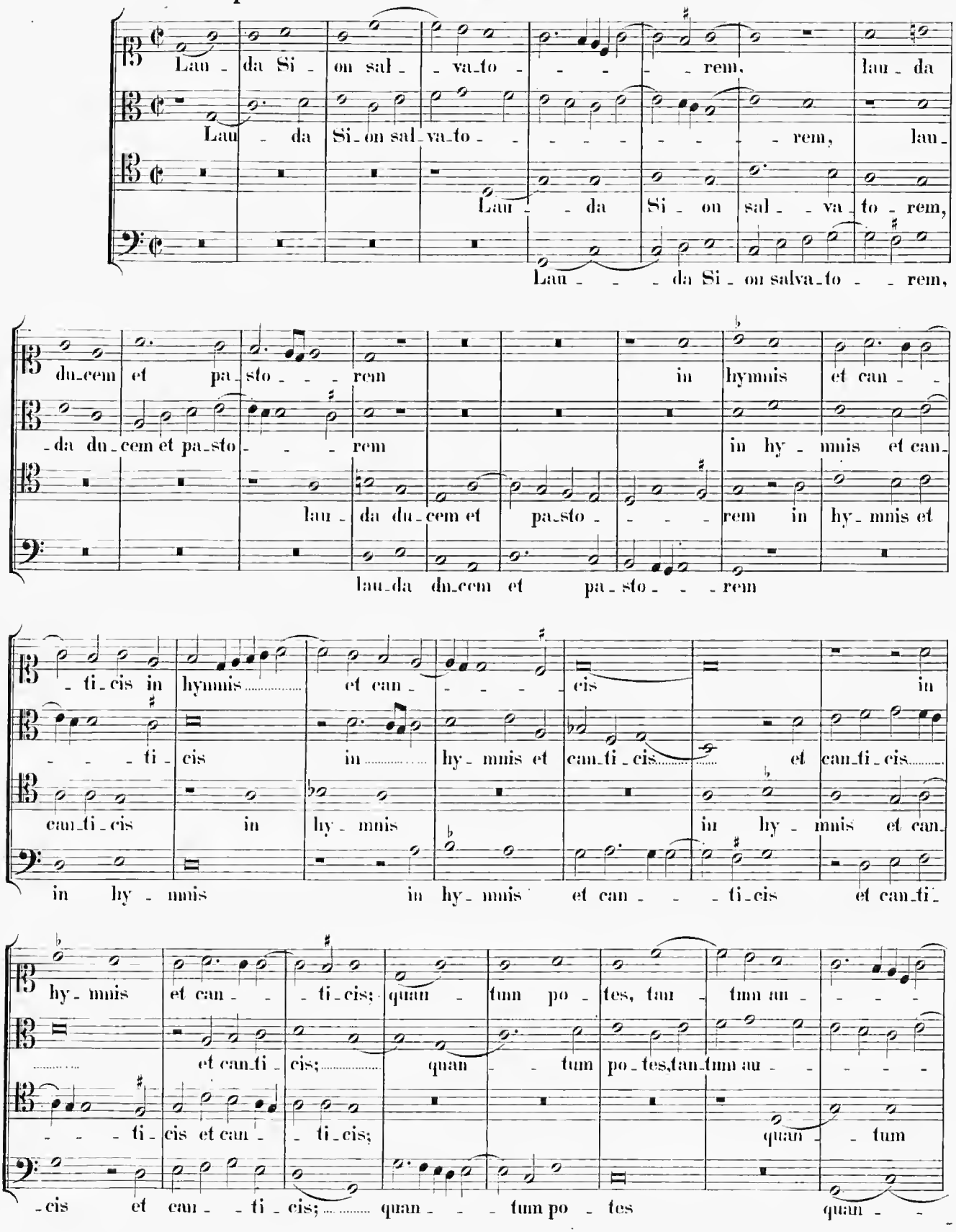

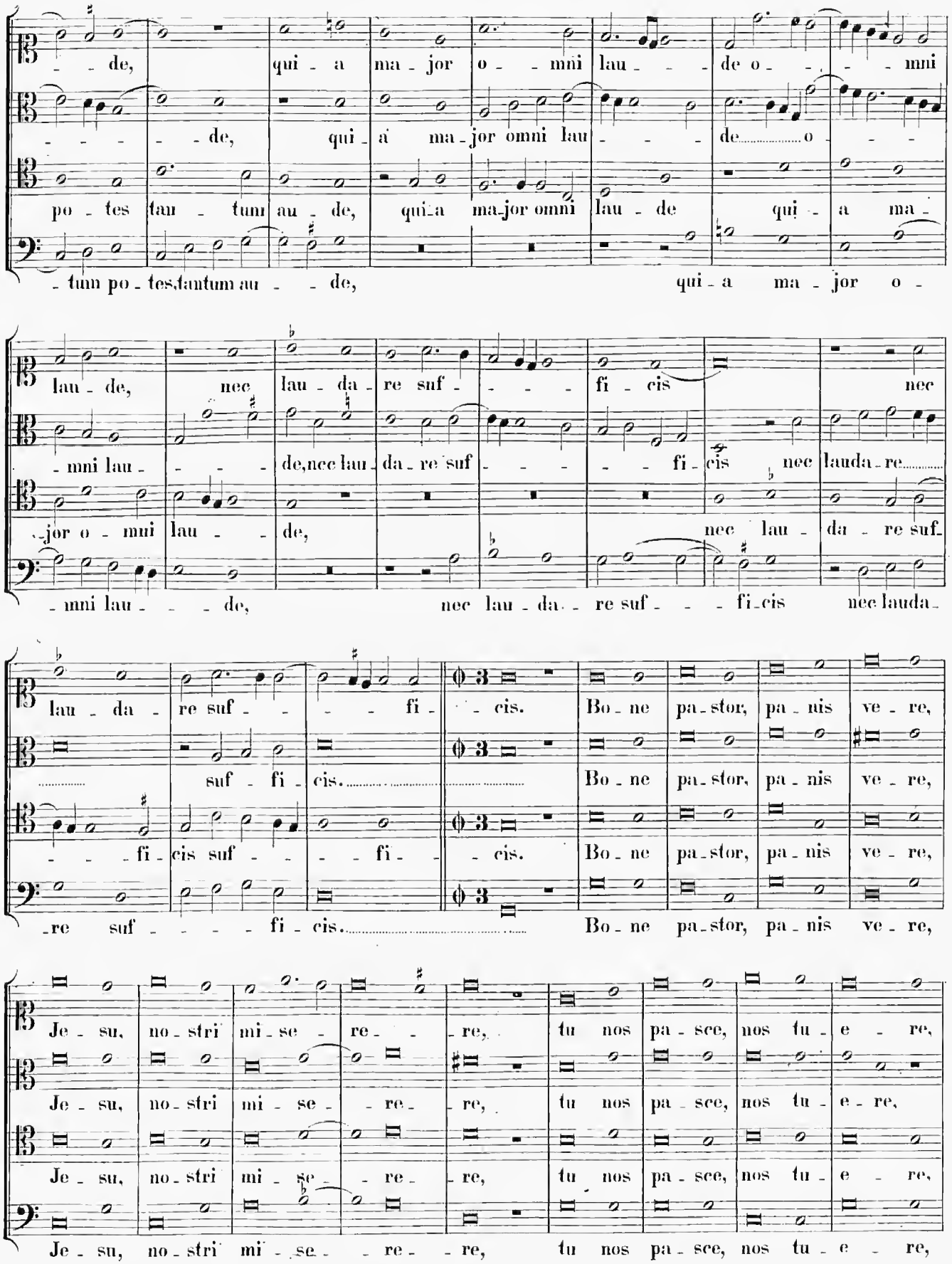
de, qui a ma jor o mni lau de o mni
de, qui a ma jor omni lau de o
po tes tan tum au de, qui a ma jor omni lau de qui a ma
tum po tes tantum au de, qui a ma jor o
lau de, nec lau da re suf fi cis nec
mni lau de, nec lau da re suf fi cis nec lauda re
jor o mni lau de, nec lau da re suf
mni lau de, nec lau da re suf fi cis nec lauda
lau da re suf fi cis. Bo ne pa stor, pa nis ve re,
suf fi cis. Bo ne pa stor, pa nis ve re,
fi cis suf fi cis. Bo ne pa stor, pa nis ve re,
re suf fi cis. Bo ne pa stor, pa nis ve re,
Je su, no stri mi se re re, tu nos pa sce, nos tu e re,
Je su, no stri mi se re re, tu nos pa sce, nos tu e re,
Je su, no stri mi se re re, tu nos pa sce, nos tu e re,
Je su, no stri mi se re re, tu nos pa sce, nos tu e re,

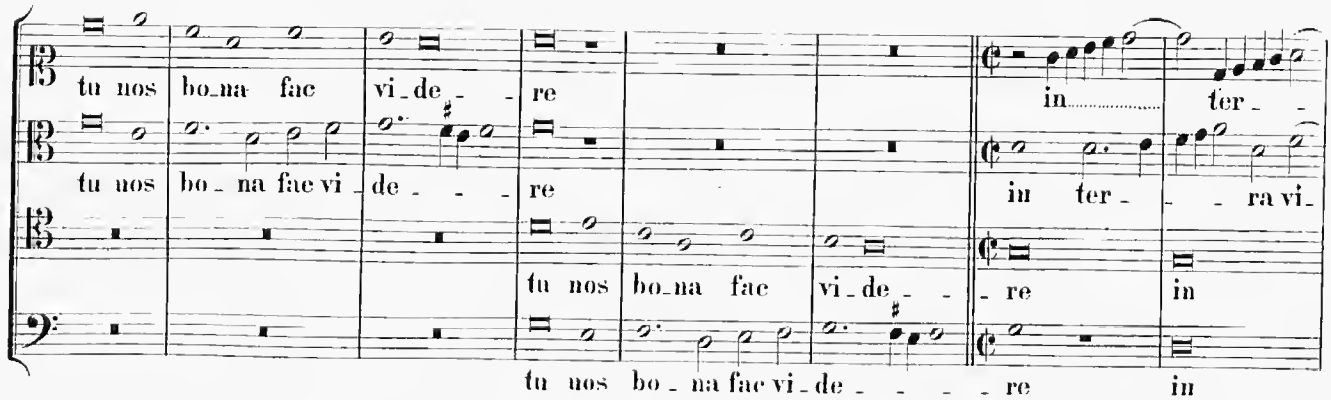

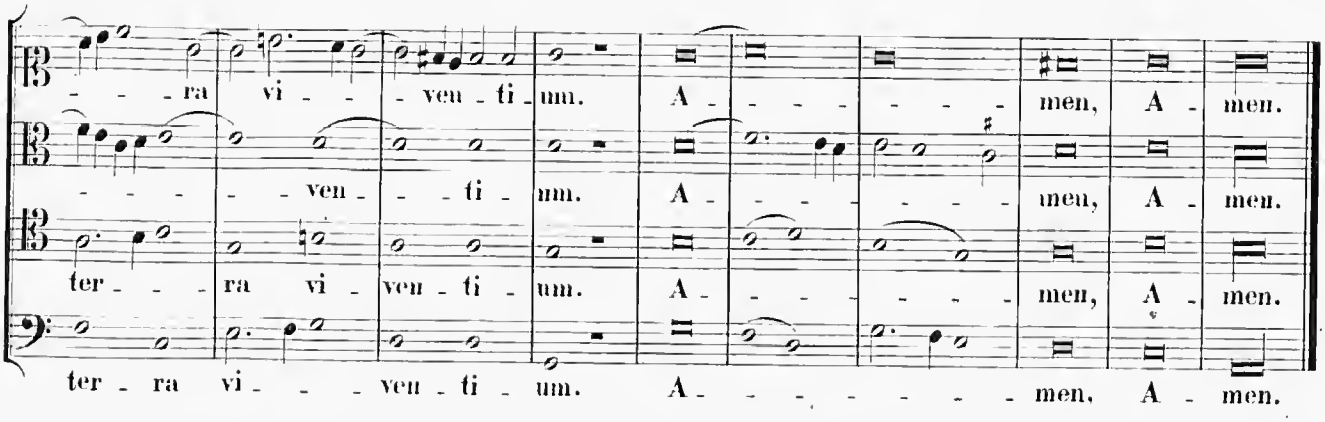

In Nativitate Joannis Baptistae. **13.**

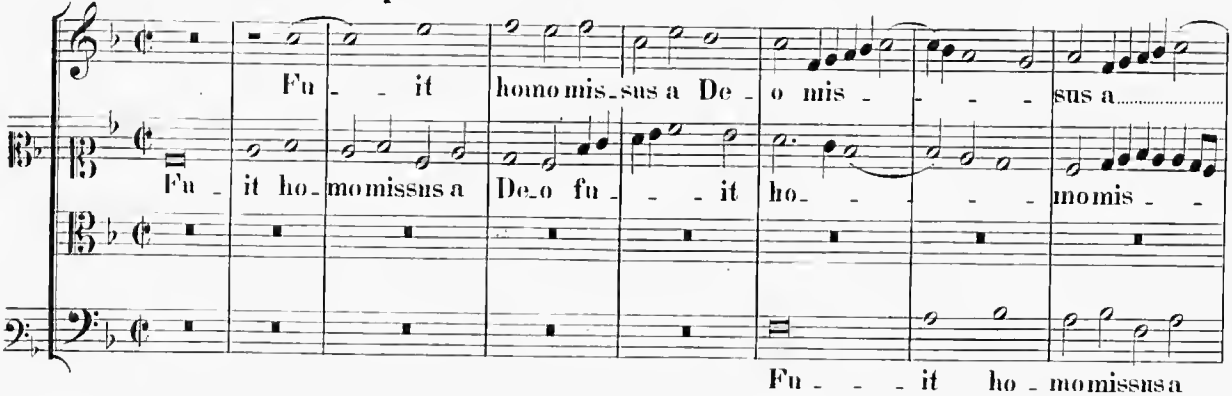

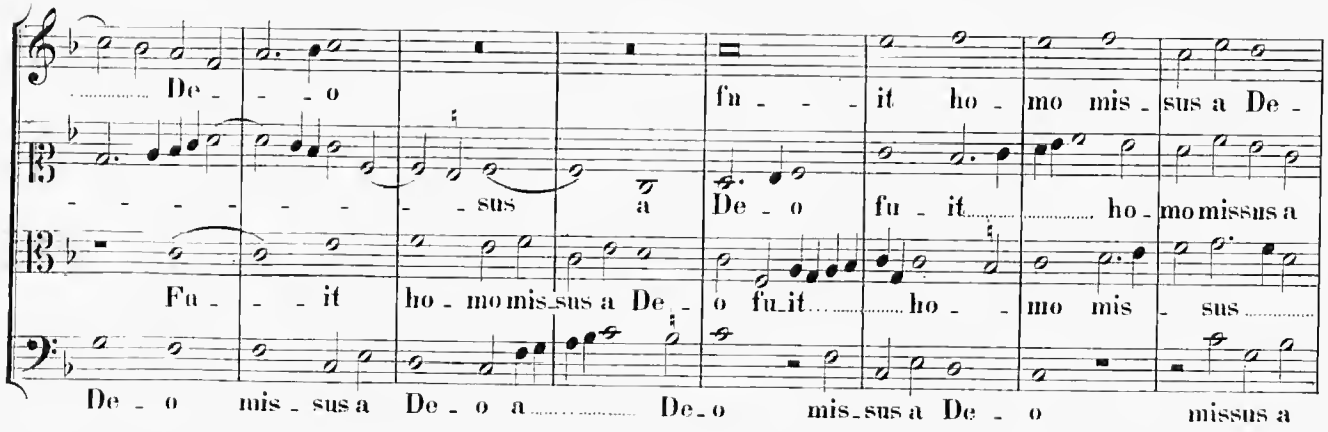

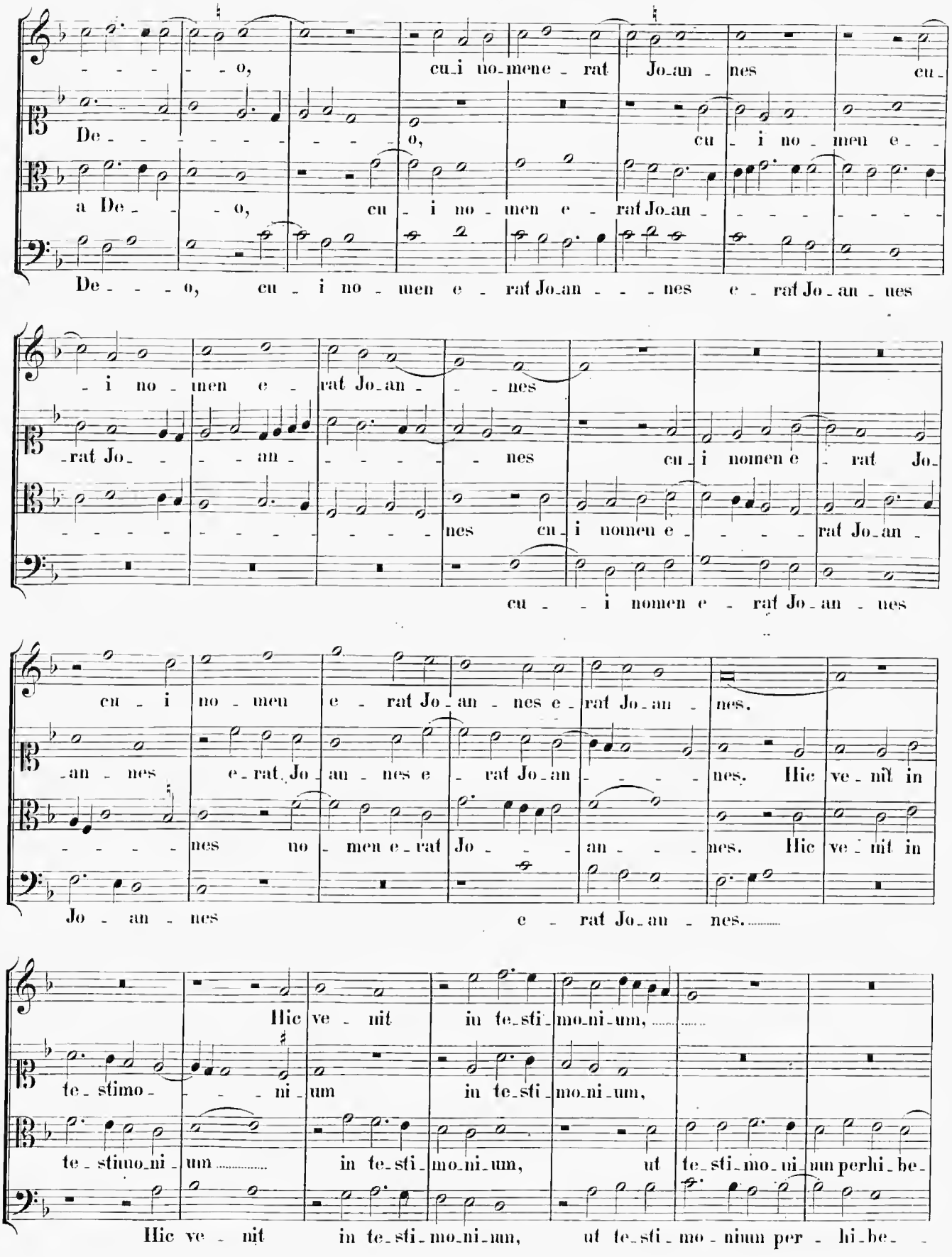
- - - - - o, cu_i no_mene - rat Jo_an - nes cu_
De - - - - - - - - - - o, cu - i no - men e - -
a De - - - o, cu - i no - men e - rat Jo_an - - - - - - - -
De - - - o, cu - i no - men e - rat Jo_an - - - nes e - rat Jo - an - nes
- i no - men e - rat Jo_an - - - nes
-rat Jo - - - - an - - - - - - nes cu - i nomen e - rat Jo_
- - - - - - - - - - - - nes cu - i nomen e - - - - rat Jo_an -
cu - - i nomen e - rat Jo - an - nes
cu - i no - men e - rat Jo - an - nes e - rat Jo - an - nes.
-an - nes e - rat Jo - an - nes e - rat Jo - an - - - - nes. Hic ve - nit in
- - - - - nes no - men e - rat Jo - - - an - - - nes. Hic ve - nit in
Jo - an - nes e - rat Jo - an - nes.
Hic ve - nit in te_sti_mo_ni_um,
te - stimo - - - ni - um in te_sti_mo_ni_um,
te - stimo_ni - um in te_sti_mo_ni_um, ut te_sti_mo_ni_um perhi_be_
Hic ve - nit in te_sti_mo_ni_um, ut te_sti_mo - nium per - hi_be_

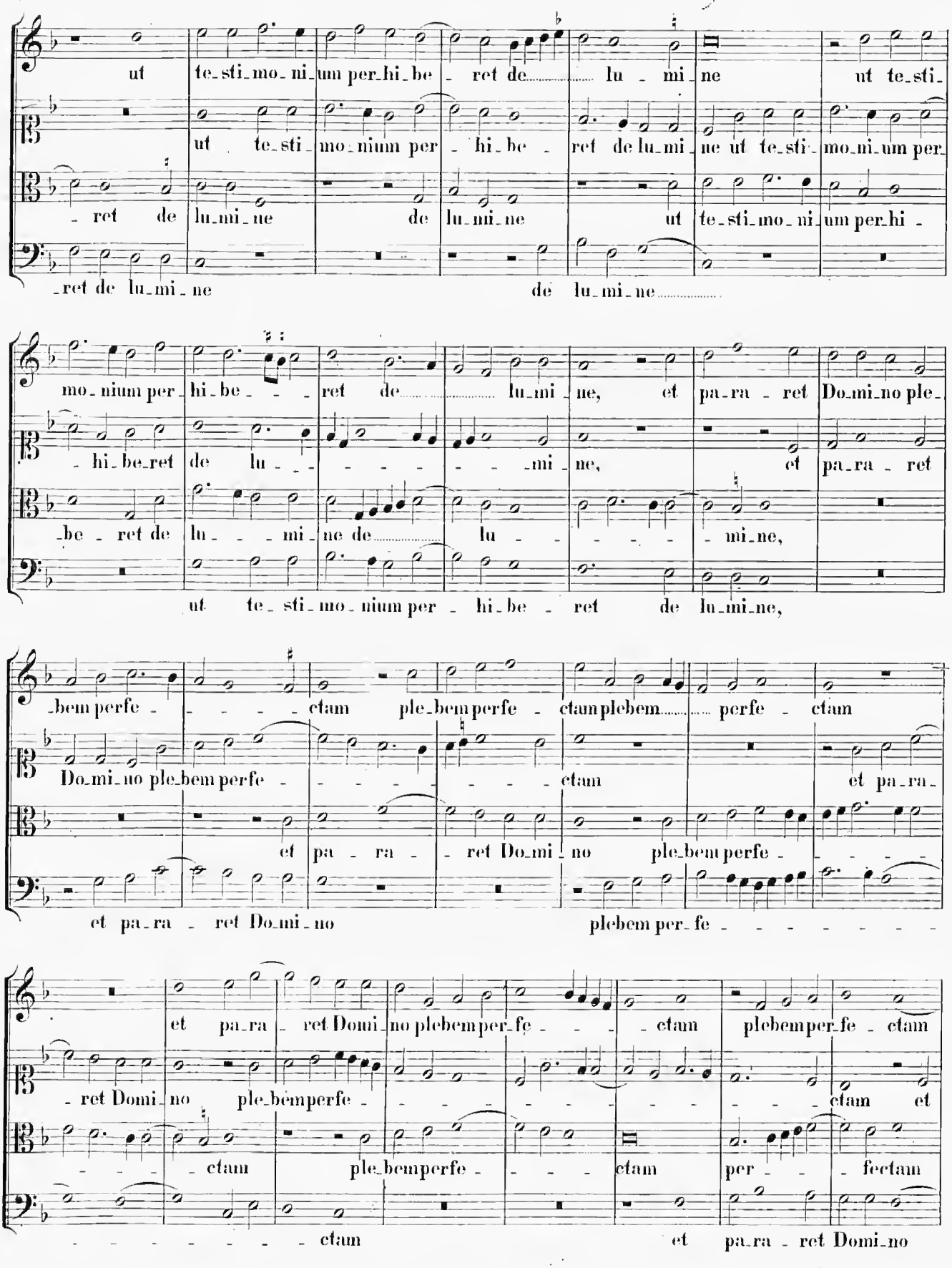
ut te_sti_mo_ni_um per_hi_be_ret de lu_mi_ne ut te_sti_
ut te_sti_mo_nium per_hi_be_ret de lu_mi_ne ut te_sti_mo_ni_um per_
_ret de lu_mi_ne de lu_mi_ne ut te_sti_mo_ni_um per_hi_
_ret de lu_mi_ne de lu_mi_ne
mo_nium per_hi_be_ret de lu_mi_ne, et pa_ra_ret Do_mi_no ple_
_hi_be_ret de lu_mi_ne, et pa_ra_ret
_be_ret de lu_mi_ne de lu_mi_ne,
ut te_sti_mo_nium per_hi_be_ret de lu_mi_ne,
_bem perfe_ctam ple_bem perfe_ctam plebem perfe_ctam
Do_mi_no ple_bem perfe_ctam et pa_ra_
et pa_ra_ret Do_mi_no ple_bem perfe_
et pa_ra_ret Do_mi_no plebem per_fe_
et pa_ra_ret Domi_no plebem per_fe_ctam plebem per_fe_ctam
_ret Domi_no ple_bem perfe_ctam et
_ctam ple_bem perfe_ctam per_fectam
_ctam et pa_ra_ret Domi_no

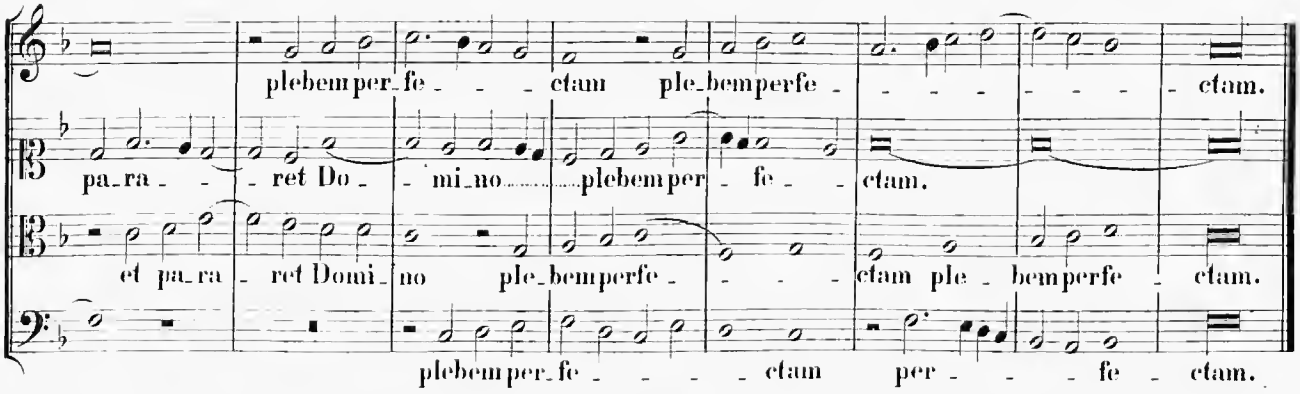

14.

In Die Sancti Petri Apostoli.

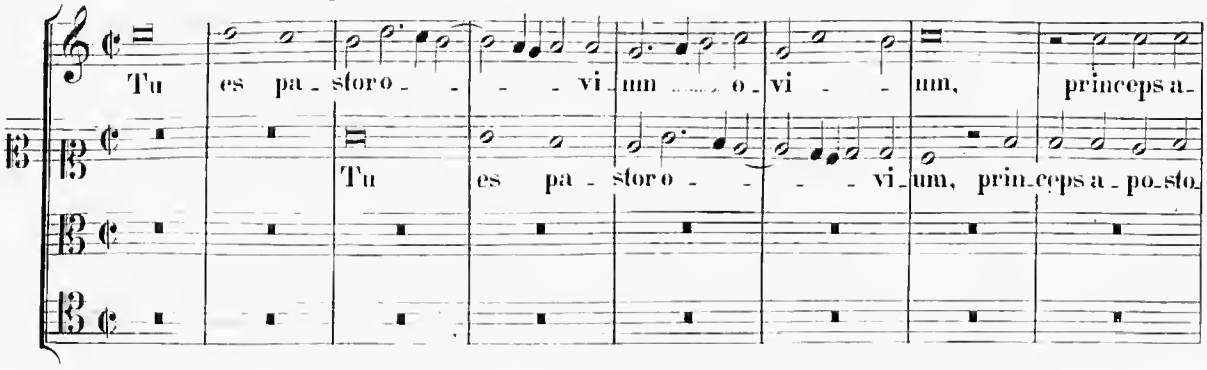

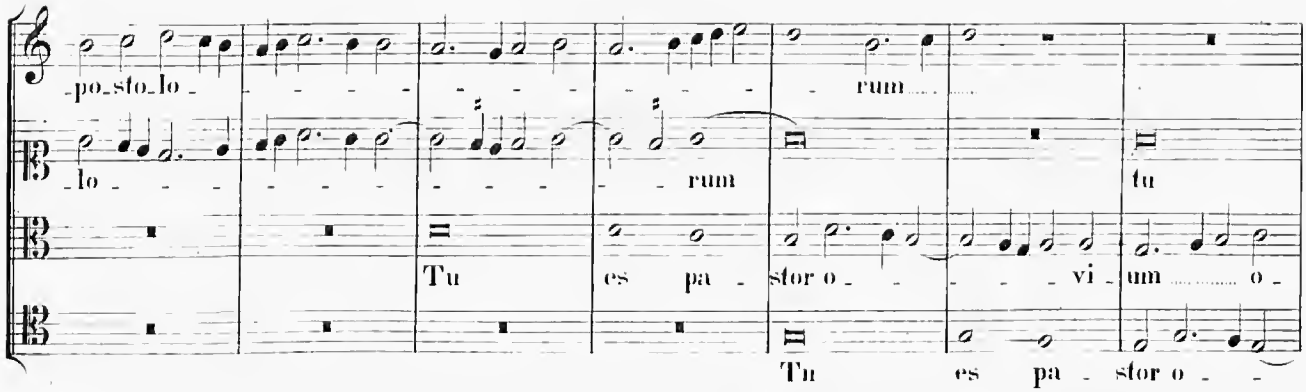

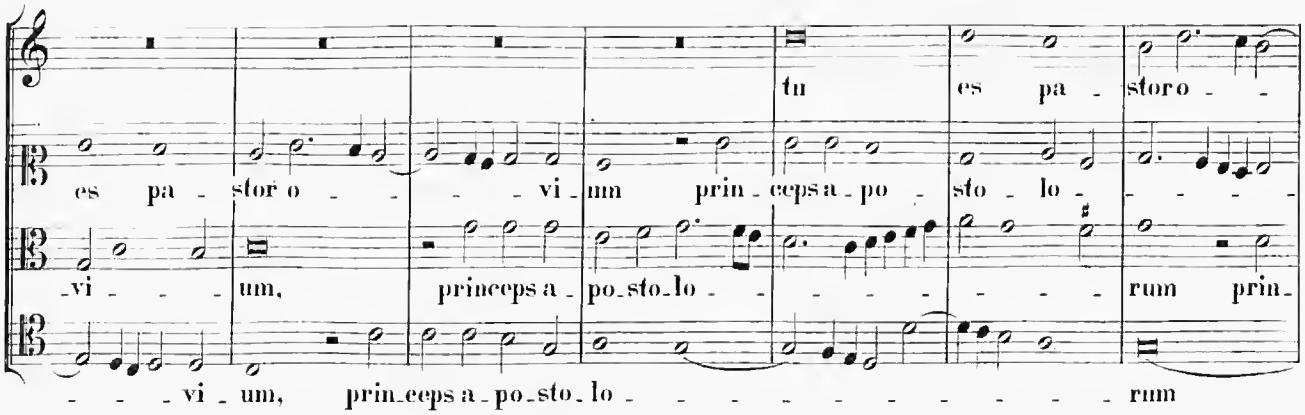

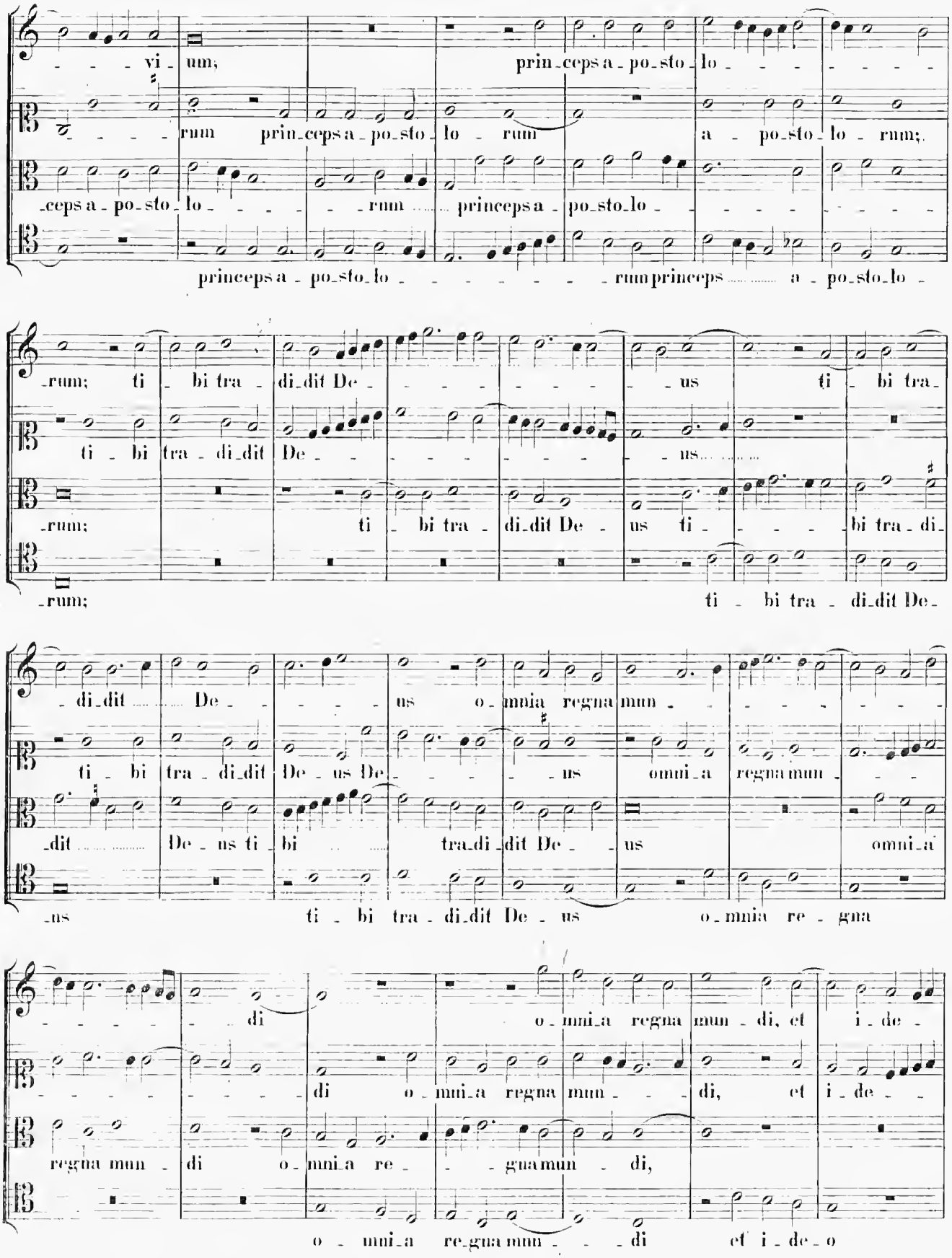
vi - um, prin - ceps a - po - sto - lo - - - - - -
rum prin - ceps a - po - sto - lo - rum a - po - sto - lo - rum;
- ceps a - po - sto - lo - - - - - rum princeps a - po - sto - lo - - - - - - - -
princeps a - po - sto - lo - - - - - - - rum princeps a - po - sto - lo -
- rum; ti - bi tra - di - dit De - - - - - - - - us ti - bi tra -
ti - bi tra - di - dit De - - - - - - - - - us
- rum; ti - bi tra - di - dit De - us ti - - - - bi tra - di -
- rum; ti - bi tra - di - dit De -
- di - dit De - - - - - us o - mnia regna mun - - - - - - - - -
ti - bi tra - di - dit De - us De - - - - - us omni - a regna mun - - -
- dit De - us ti - bi tra - di - dit De - - us omni - a
- us ti - bi tra - di - dit De - us o - mnia re - gna
- - - - - - - di o - mni - a regna mun - di, et i - de -
- - - - - - - - - di o - mni - a regna mun - - - di, et i - de - -
regna mun - di o - mni - a re - - - gna mun - di,
o - mni - a re - gna mun - - - di et i - de - o

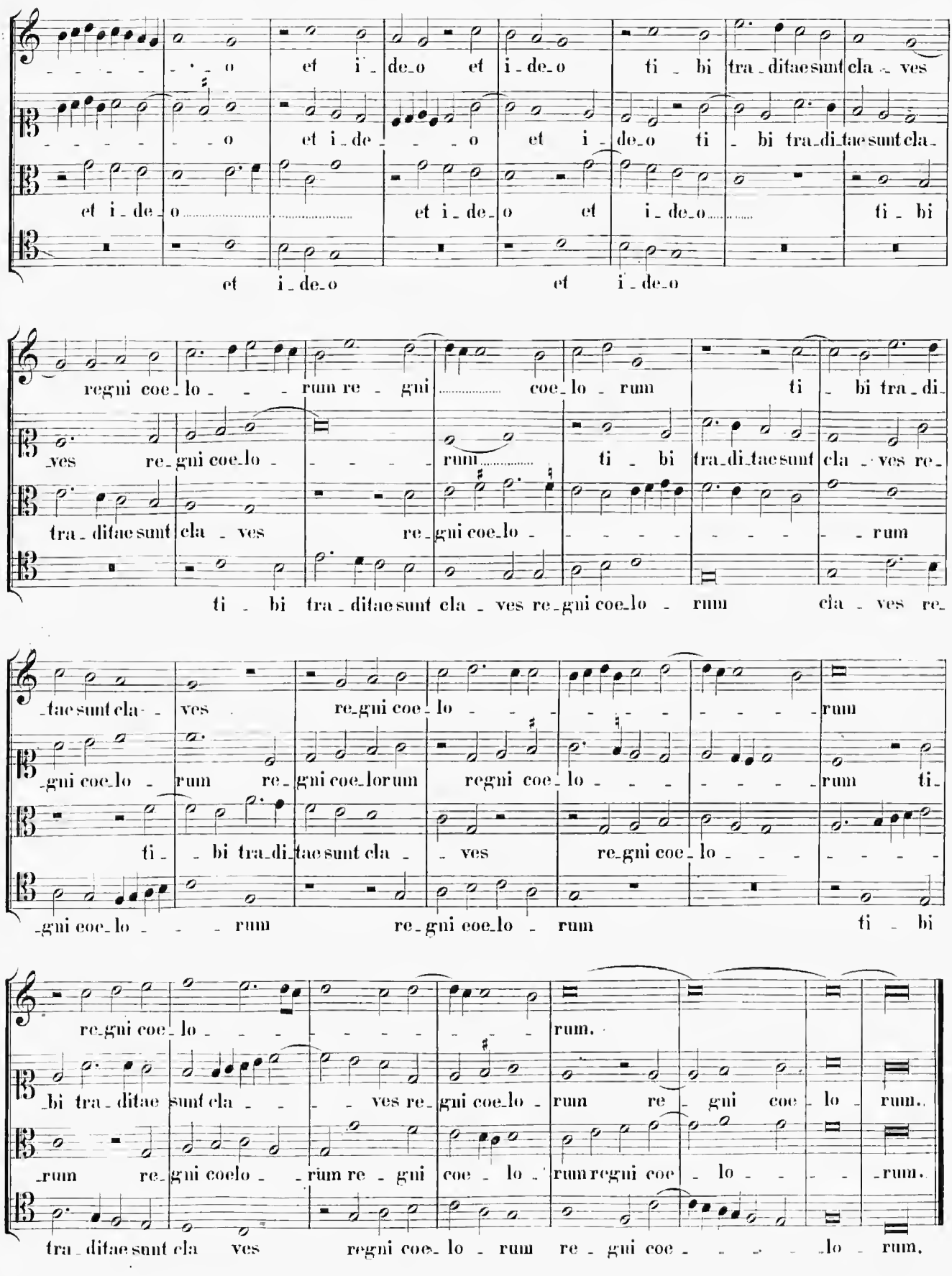
o et i de o et i de o ti bi tra ditae sunt cla ves
o et i de o et i de o et i de o ti bi tra di tae sunt cla
et i de o et i de o et i de o ti bi
et i de o et i de o
regni coe lo rum re gni coe lo rum ti bi tra di
ves re gni coe lo rum ti bi tra di tae sunt cla ves re
tra ditae sunt cla ves re gni coe lo
ti bi tra ditae sunt cla ves re gni coe lo rum cla ves re
tae sunt cla ves re gni coe lo rum
gni coe lo rum re gni coe lo rum regni coe lo rum ti
ti bi tra di tae sunt cla ves re gni coe lo
gni coe lo rum re gni coe lo rum ti bi
re gni coe lo rum.
bi tra ditae sunt cla ves re gni coe lo rum re gni coe lo rum.
rum re gni coe lo rum re gni coe lo rum regni coe lo rum.
tra ditae sunt cla ves regni coe lo rum re gni coe lo rum.

15.

In Die Sancti Pauli Apostoli.

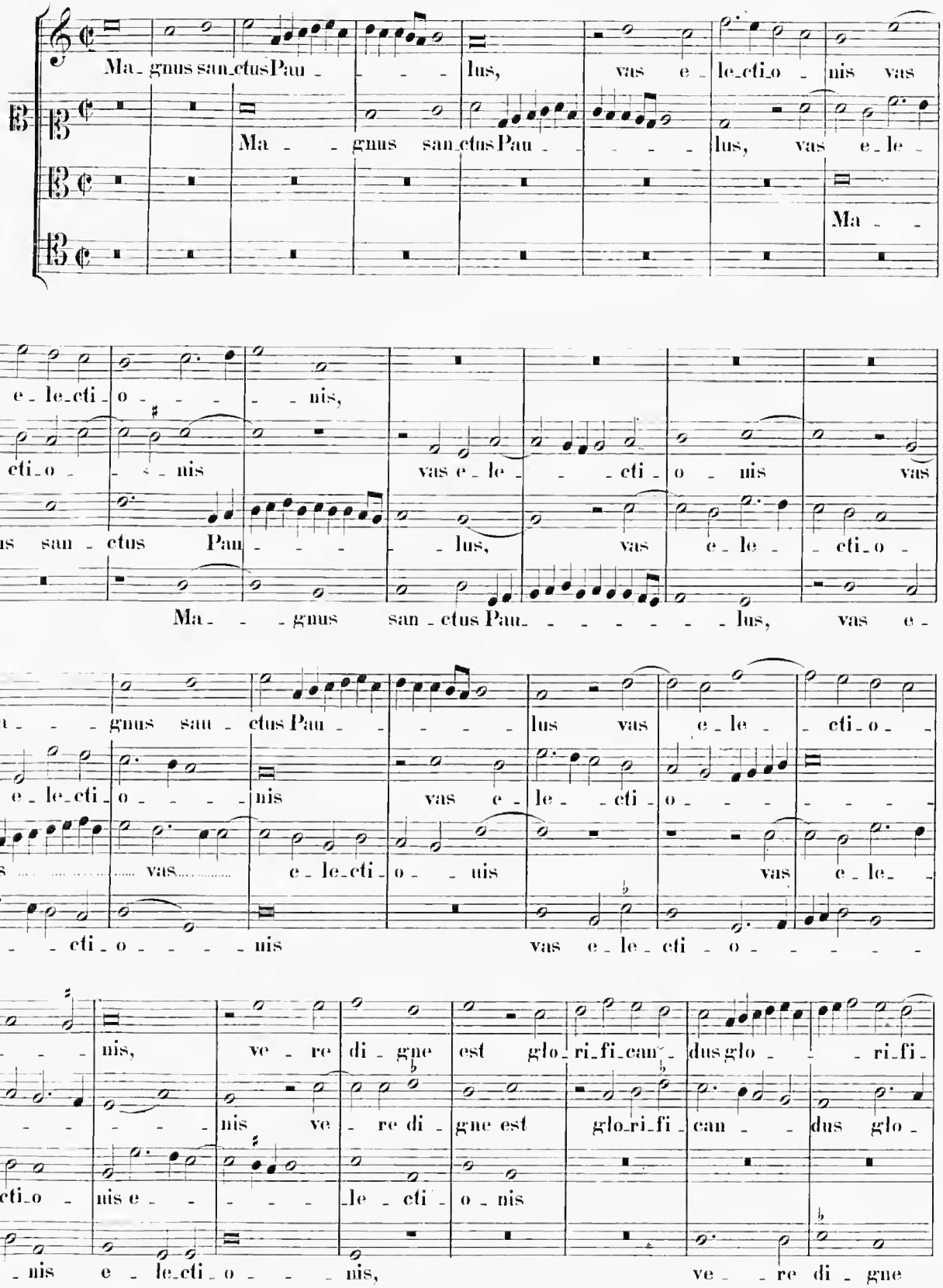

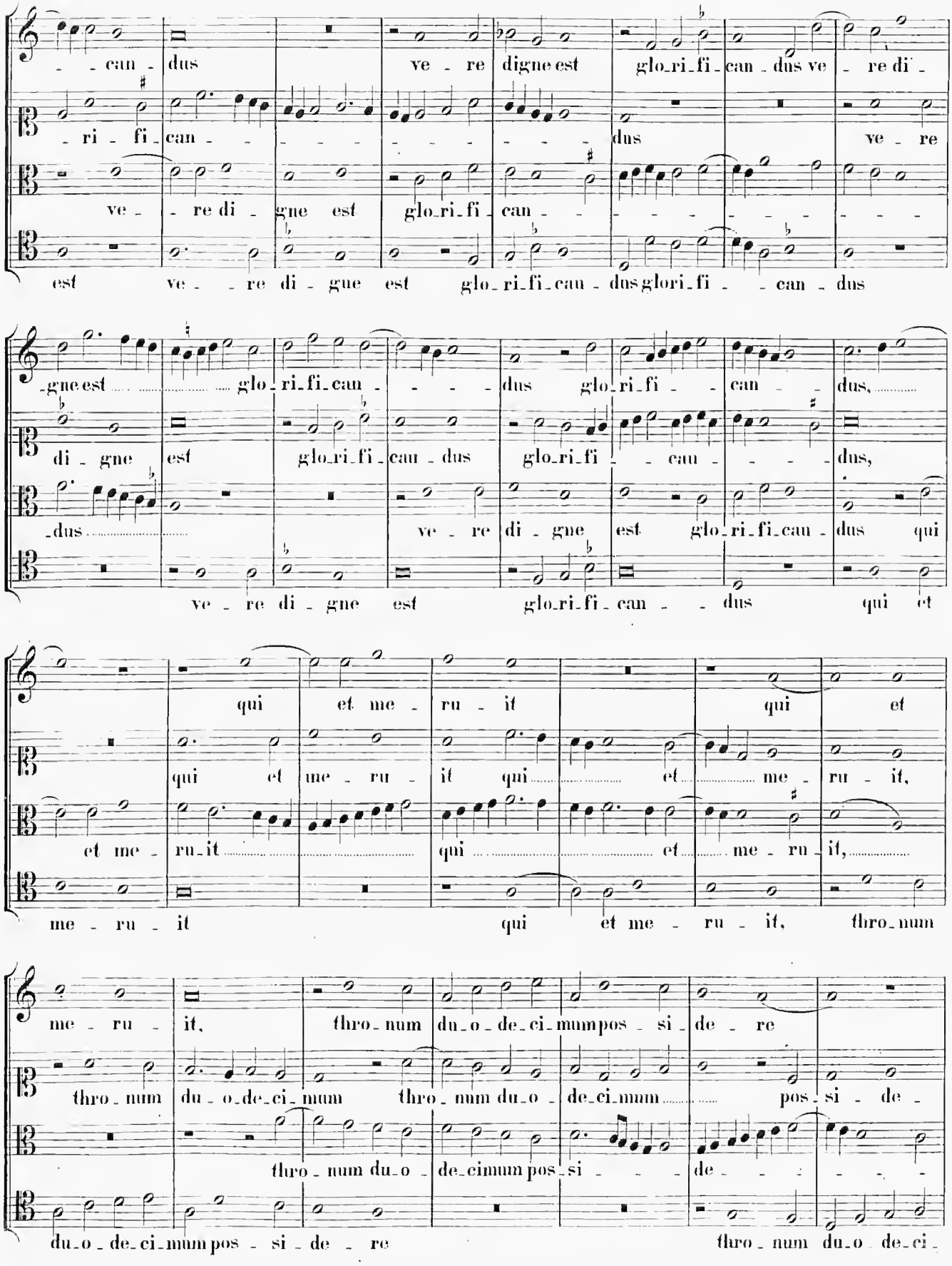
- - can - dus ve - re digne est glo_ri_fi_can - dus ve - re di -
- ri - fi - can - - - - - - - - - - - - dus ve - re
ve - - re di - gne est glo_ri_fi - can - - - - - - - - - -
est ve - - re di - gne est glo_ri_fi_can - dus glori_fi - - can - dus
-gne est glo_ri_fi_can - - - - dus glo_ri_fi - - can - - dus,
di - gne est glo_ri_fi_can - dus glo_ri_fi - - can - - - - dus,
-dus ve - re di - gne est glo_ri_fi_can - dus qui
ve - re di - gne est glo_ri_fi - can - - dus qui et
qui et me - ru - it qui et
qui et me - ru - it qui et me - ru - it,
et me - ru_it qui et me - ru - it,
me - ru - it qui et me - ru - it, thro_num
me - ru - it, thro - num du_o_de_ci_mum pos - si - de - re
thro - num du - o_de_ci_mum thro - num du_o - de_ci_mum pos - si - de -
thro - num du_o - de_cimum pos - si - - - de - - - - -
du_o - de_ci_mum pos - si - de - re thro - num du_o de_ci -

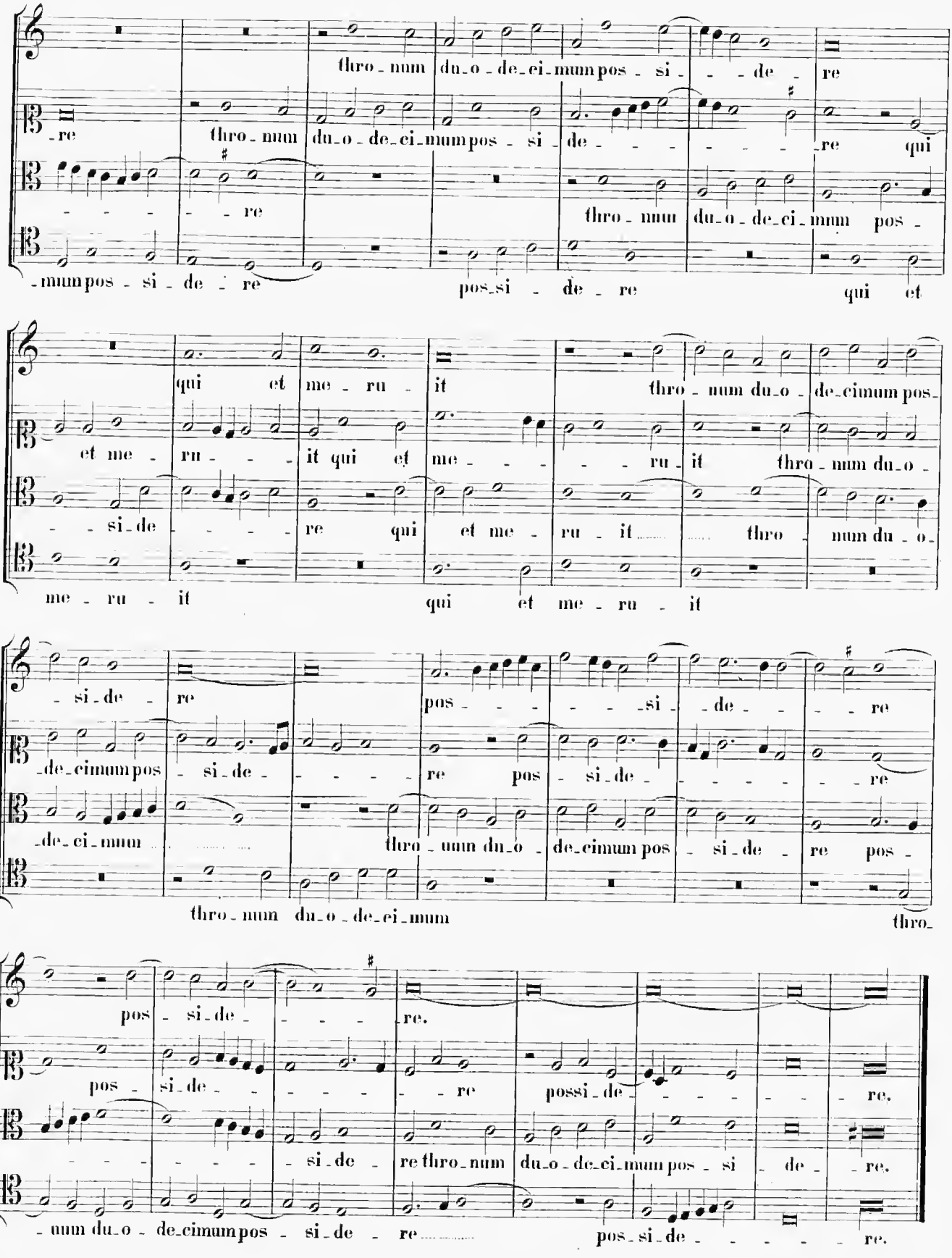
thro - num du - o - de - ci - mum pos - si - de - re
- re thro - num du - o - de - ci - mum pos - si - de - re qui
- re thro - num du - o - de - ci - mum pos -
- mum pos - si - de - re pos - si - de - re qui et
qui et me - ru - it thro - num du - o - de - cimum pos -
et me - ru - it qui et me - ru - it thro - num du - o -
- si - de - re qui et me - ru - it thro - num du - o -
me - ru - it qui et me - ru - it
- si - de - re pos - si - de - re
- de - cimum pos - si - de - re pos - si - de - re
- de - ci - mum thro - num du - o - de - cimum pos - si - de - re pos -
thro - num du - o - de - ci - mum thro -
pos - si - de - re.
pos - si - de - re possi - de - re.
- si - de - re thro - num du - o - de - ci - mum pos - si - de - re.
- num du - o - de - cimum pos - si - de - re pos - si - de - re.

16.

In Visitatione Beatae Mariae.

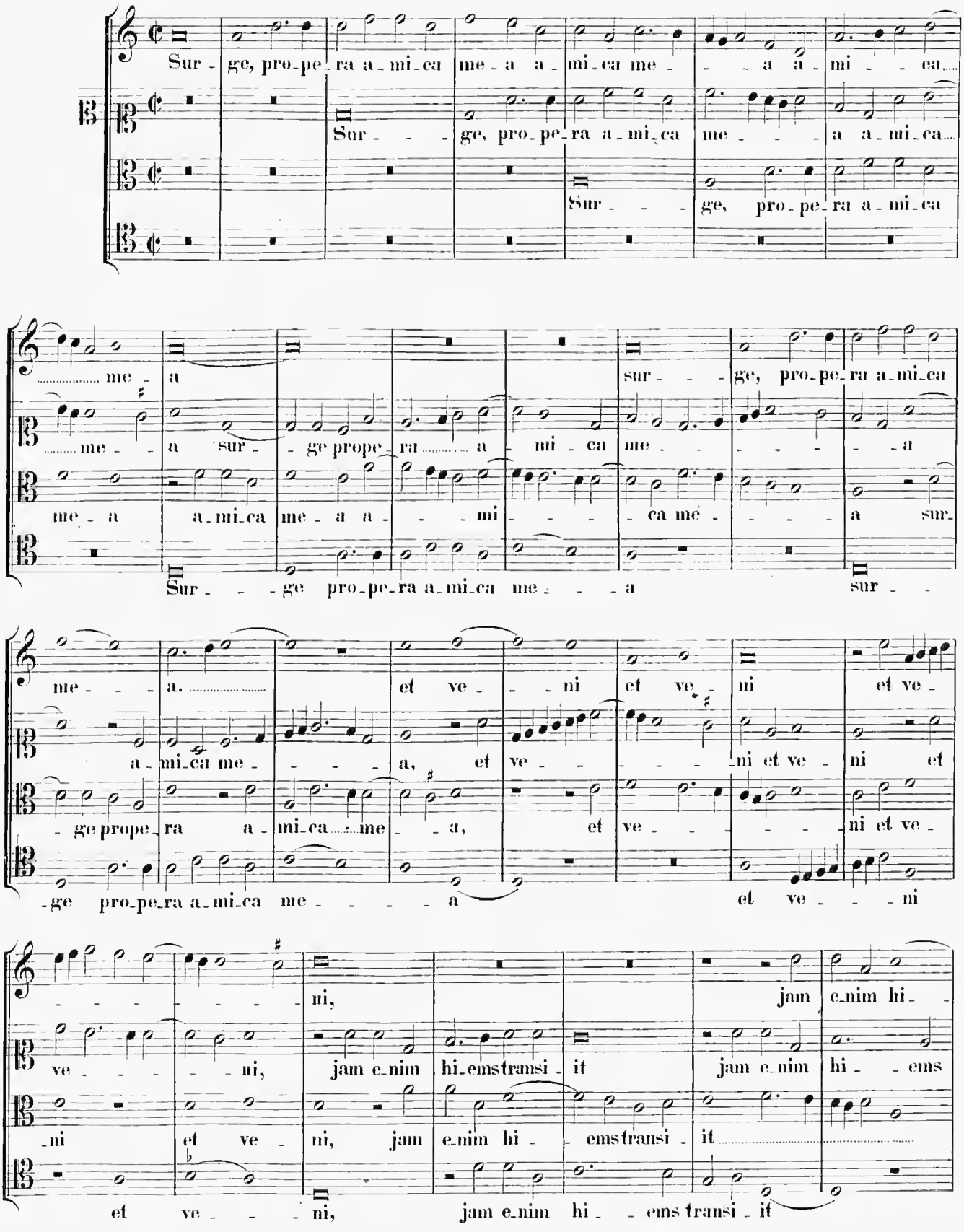

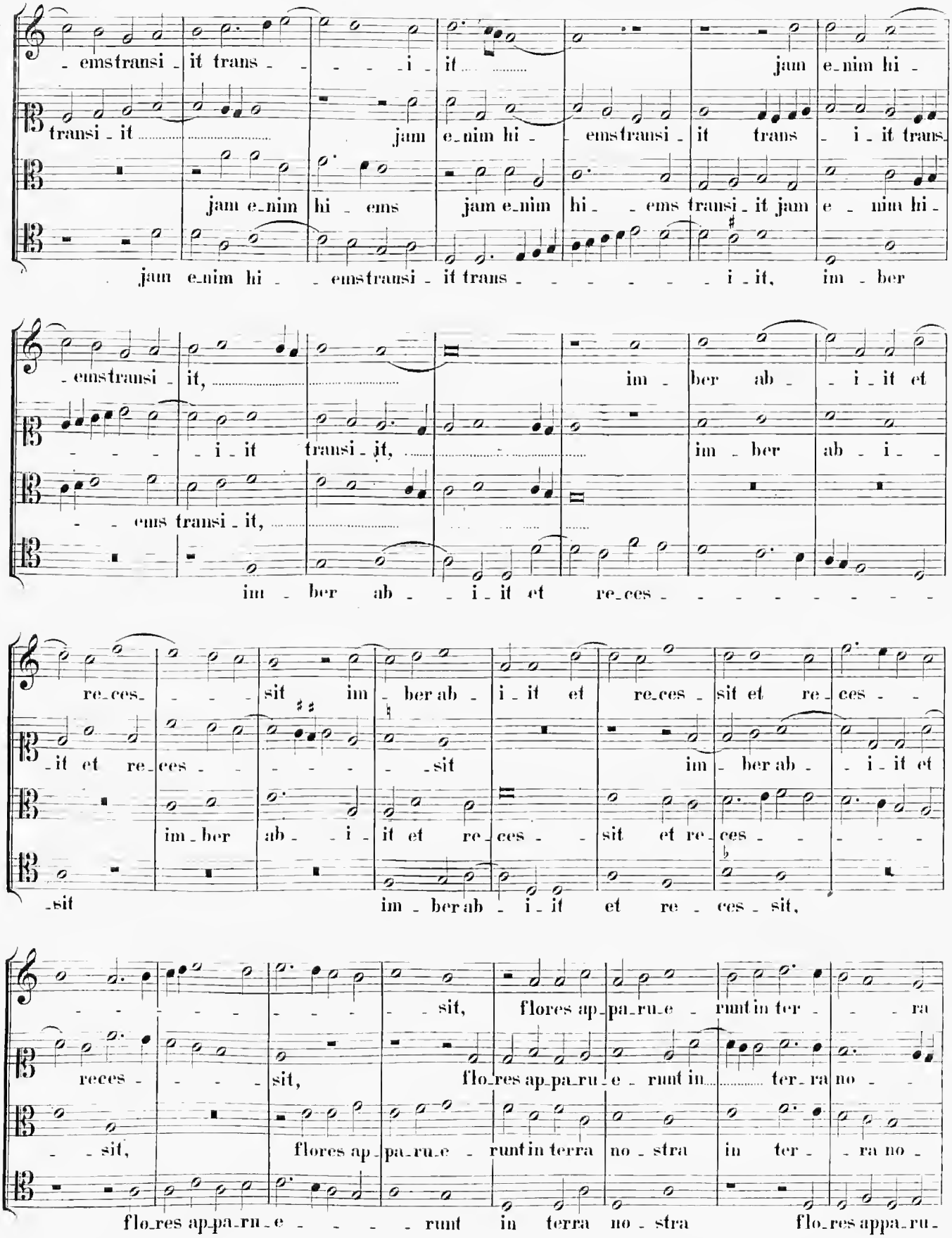
emstransi - it trans - - - - i - it ..... jam e-nim hi -
transi - it ..... jam e-nim hi - emstransi - it trans - i - it trans -
jam e-nim hi - ems jam e-nim hi - - ems transi - it jam e - nim hi -
jam e-nim hi - - emstransi - it trans - - - - - - - i - it, im - ber
emstransi - it, ... im - ber ab - - i - it et
- - - - i - it transi - it, ... im - ber ab - i - -
- - ems transi - it, ...
im - ber ab - - i - it et re-ces - - - - - - - - -
re-ces- - - - sit im - ber ab - i - it et re-ces - sit et re - ces - -
- it et re-ces - - - - - - sit im - ber ab - - i - it et
im - ber ab - - i - it et re-ces - - sit et re-ces - - - - -
-sit im - ber ab - i - it et re - ces - sit,
- - - - - - - - - - sit, flores ap-pa-ru-e - runt in ter - - - ra
reces - - - - sit, flo-res ap-pa-ru - e - runt in ..... ter - ra no - -
- - sit, flores ap-pa-ru-e - runt in terra no - stra in ter - - ra no -
flo-res ap-pa-ru - e - - - - runt in terra no - stra flo-res appa-ru -

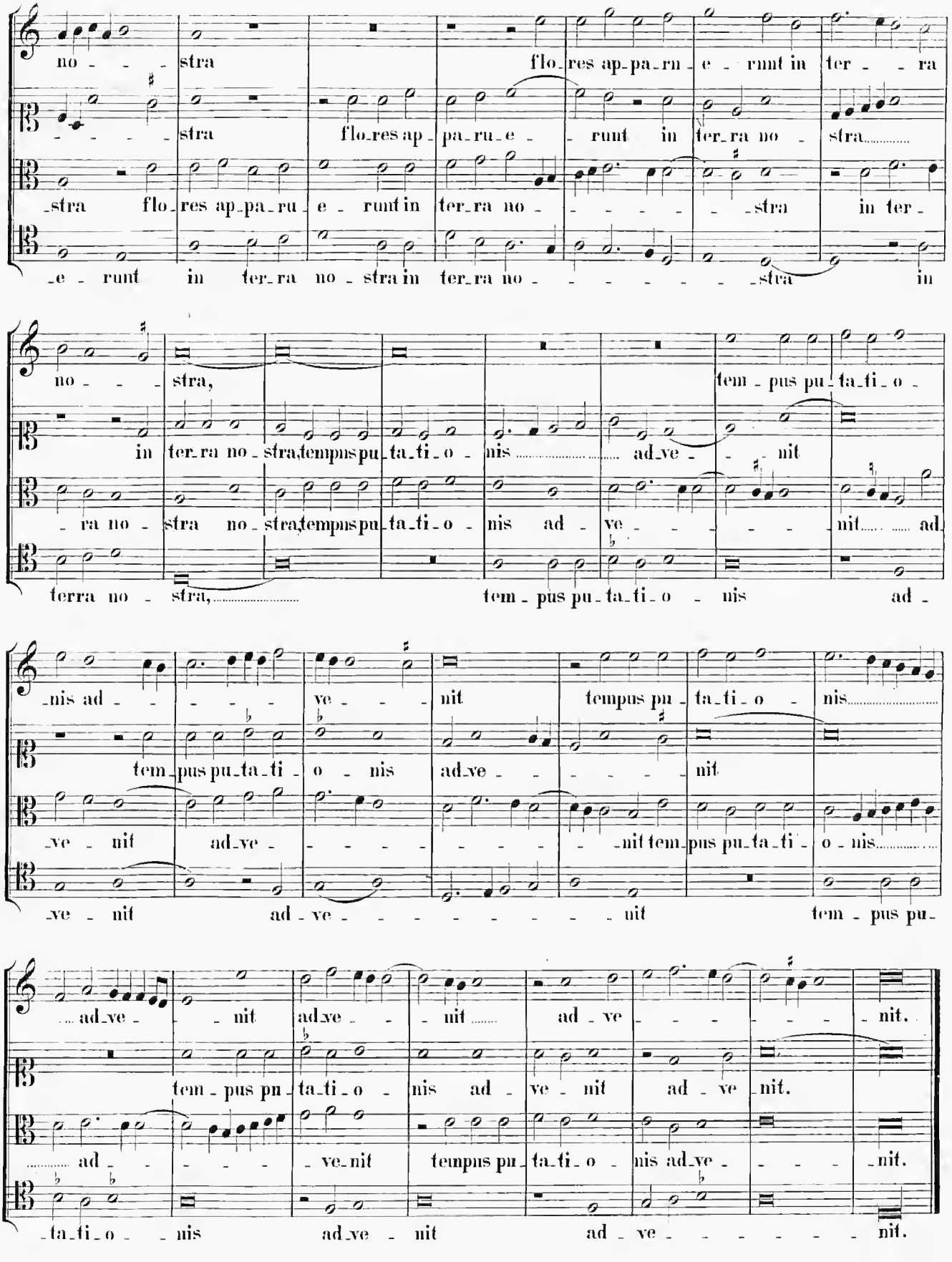
no - - - stra flo_res ap_pa_ru_e - - runt in ter - - ra
- - - - - stra flo_res ap_pa_ru_e - - runt in ter_ra no - stra
_stra flo_res ap_pa_ru_e - runt in ter_ra no - - - - - - _stra in ter_
_e - runt in ter_ra no - stra in ter_ra no - - - - - - - _stra in
no - - - stra, tem - pus pu_ta_ti_o -
in ter_ra no - stra, tempus pu_ta_ti_o - nis ad_ve - - - nit
_ra no - stra no - stra, tempus pu_ta_ti_o - nis ad - ve - - - - - nit ad
terra no - stra, tem - pus pu_ta_ti_o - nis ad -
_nis ad - - - - - ve - - - nit tempus pu_ta_ti_o - nis
tem_pus pu_ta_ti - o - nis ad_ve - - - - - - nit
_ve - nit ad_ve - - - - - - - - - nit tem_pus pu_ta_ti - o - nis
ve - nit ad - ve - - - - - - - - - nit tem - pus pu
.... ad_ve - - nit ad_ve - - nit ad - ve - - - - - - nit.
tem - pus pu_ta_ti_o - nis ad - ve - nit ad - ve - nit.
..... ad - - - - - ve_nit tempus pu_ta_ti_o - nis ad_ve - - - - nit.
_ta_ti_o - - nis ad_ve - nit ad - ve - - - - - - - nit.

17.

In Die Sanctae Mariae Magdalenae.

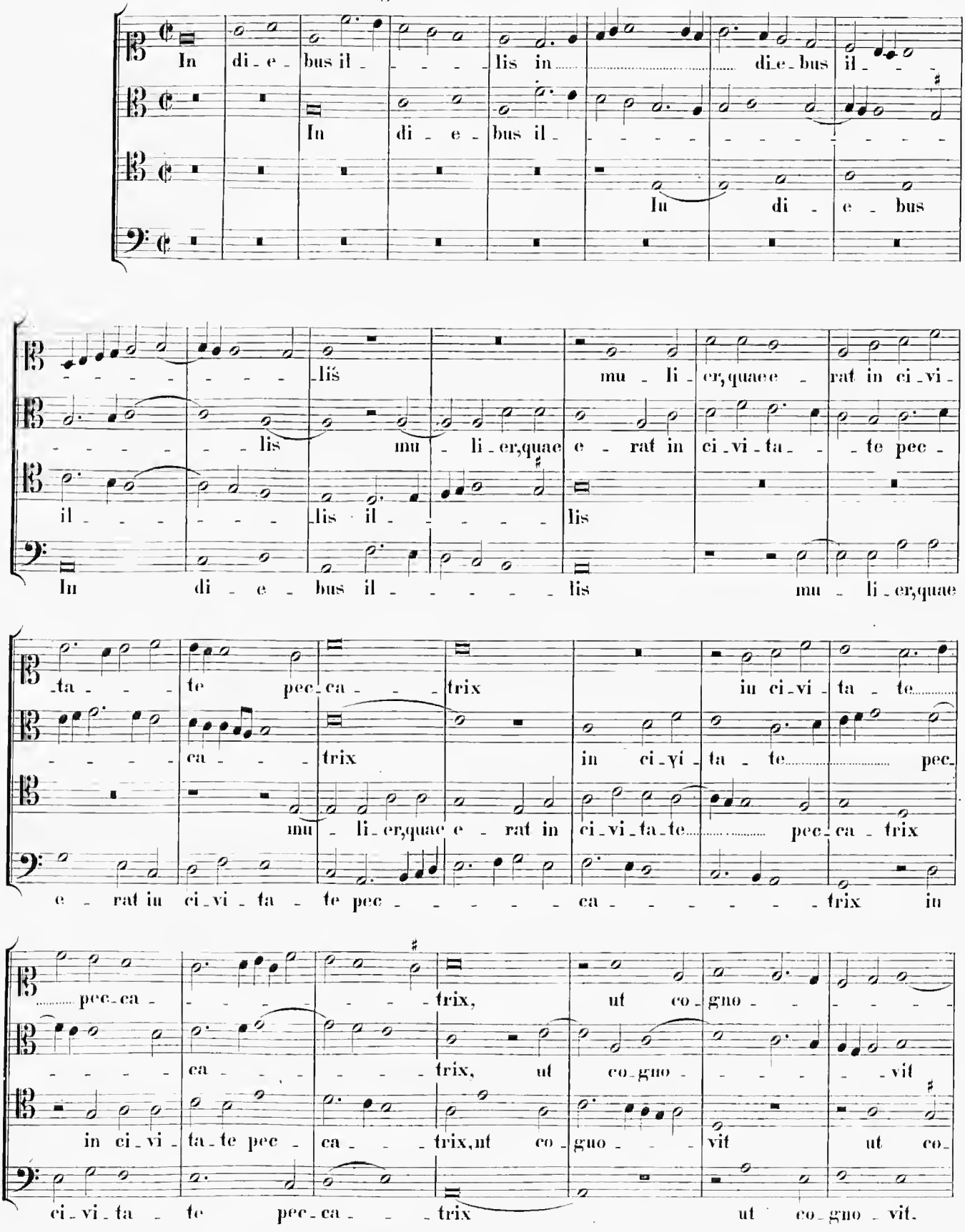

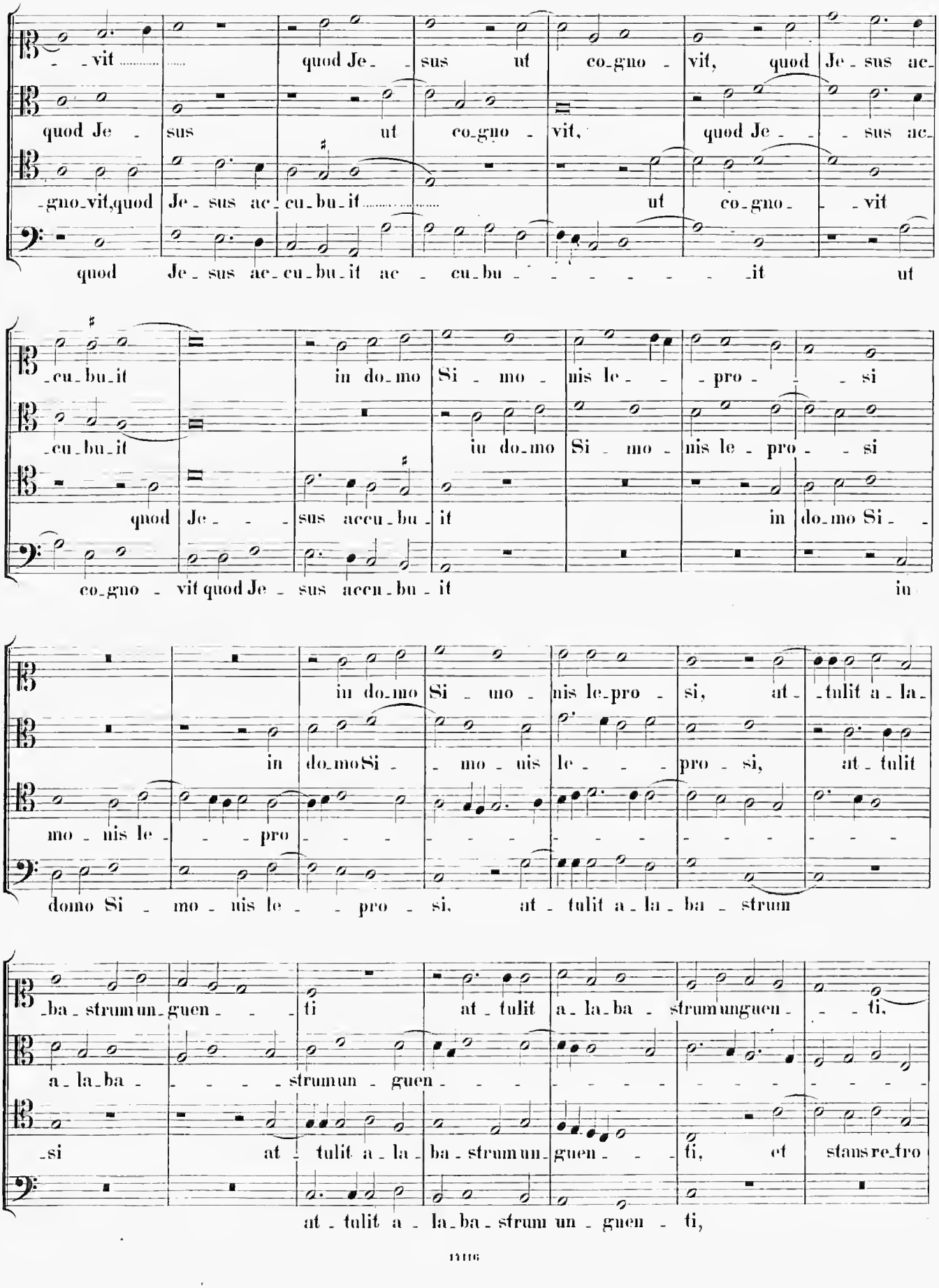
- vit quod Je- sus ut co-gno- vit, quod Je- sus ac-
quod Je- sus ut co-gno- vit, quod Je- sus ac-
-gno-vit,quod Je- sus ac- cu-bu-it ut co-gno- vit
quod Je- sus ac- cu-bu- it ac- cu-bu- it ut
-cu-bu-it in do-mo Si- mo- nis le- pro- si
-cu-bu-it in do-mo Si- mo- nis le- pro- si
quod Je- sus accu-bu-it in do-mo Si-
co-gno- vit quod Je- sus accu-bu- it in
in do-mo Si- mo- nis le-pro- si, at- tulit a- la-
in do-mo Si- mo- nis le- pro- si, at- tulit
mo- nis le- pro-
domo Si- mo- nis le- pro- si, at- tulit a- la- ba- strum
-ba- strum un- guen- ti at- tulit a- la- ba- strum unguen- ti,
a- la- ba- strum un- guen-
-si at- tulit a- la- ba- strum un- guen- ti, et stans re-tro
at- tulit a- la- ba- strum un- guen- ti,

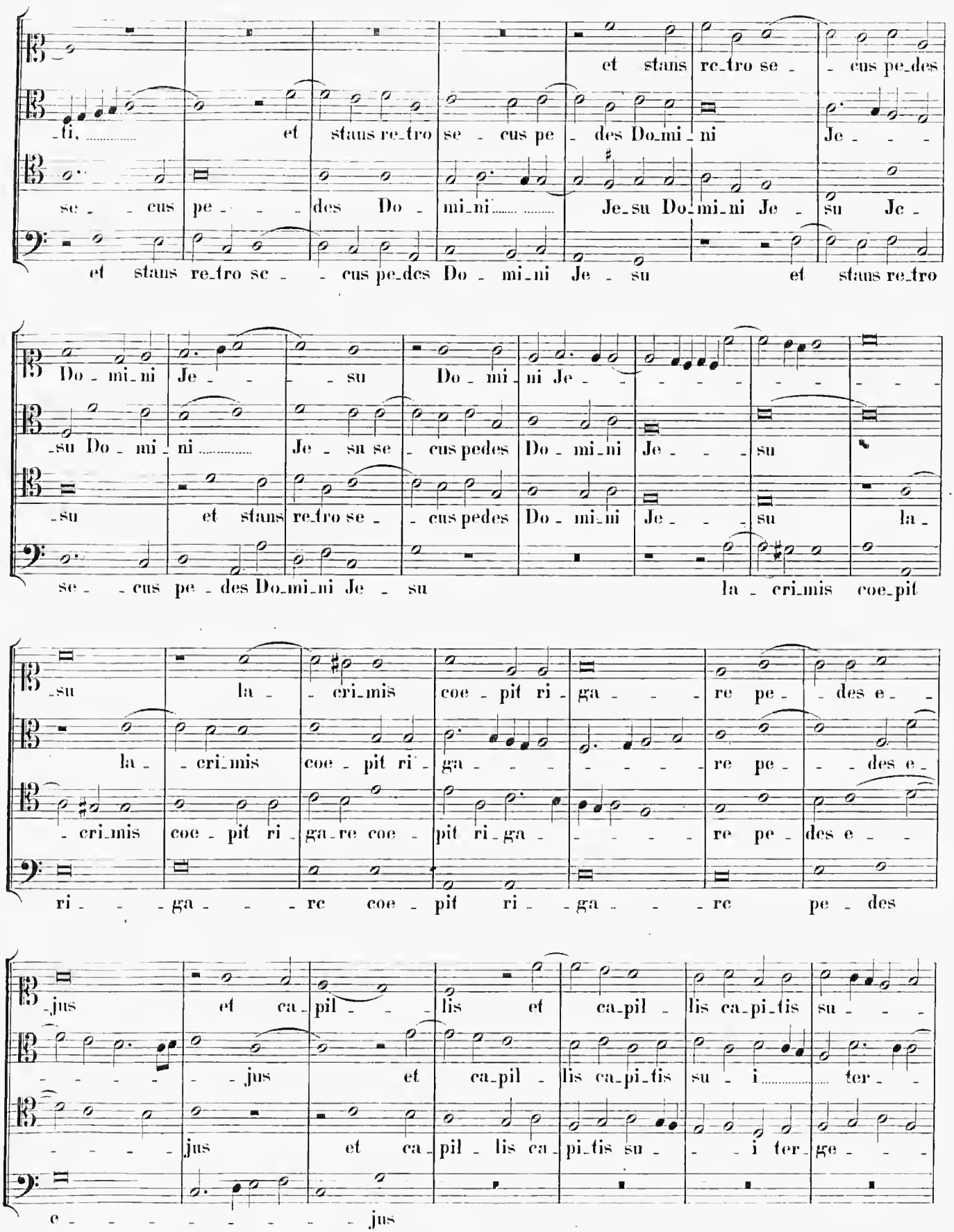
et stans re_tro se - cus pe_des
-ti, et stans re_tro se - cus pe - des Do_mi - ni Je - - -
se - cus pe - - - des Do - mi_ni Je_su Do_mi_ni Je - su Je -
et stans re_tro sc - cus pe_des Do - mi_ni Je - su et stans re_tro
Do - mi_ni Je - - - su Do - mi - ni Je - - - - - - - - - -
-su Do - mi - ni Je - su se - cus pedes Do - mi_ni Je - - - su
-su et stans re_tro se - cus pedes Do - mi_ni Je - - su la -
se - cus pe - des Do_mi_ni Je - su la - cri_mis coe_pit
-su la - cri_mis coe - pit ri - ga - - - re pe - des e - -
la - cri_mis coe - pit ri - ga - - - - - - re pe - - des e -
- cri_mis coe - pit ri - ga_re coe - pit ri - ga - - - - re pe - des e - -
ri - - - ga - - - re coe - pit ri - - ga - - - re pe - des
-jus et ca_pil - - - lis et ca_pil - lis ca_pi_tis su - - -
- - - - - - jus et ca_pil - lis ca_pi_tis su - i ter - -
- - - - - jus et ca_pil - lis ca_pi_tis su - - i ter_ge - - -
e - - - - - - - - - - jus

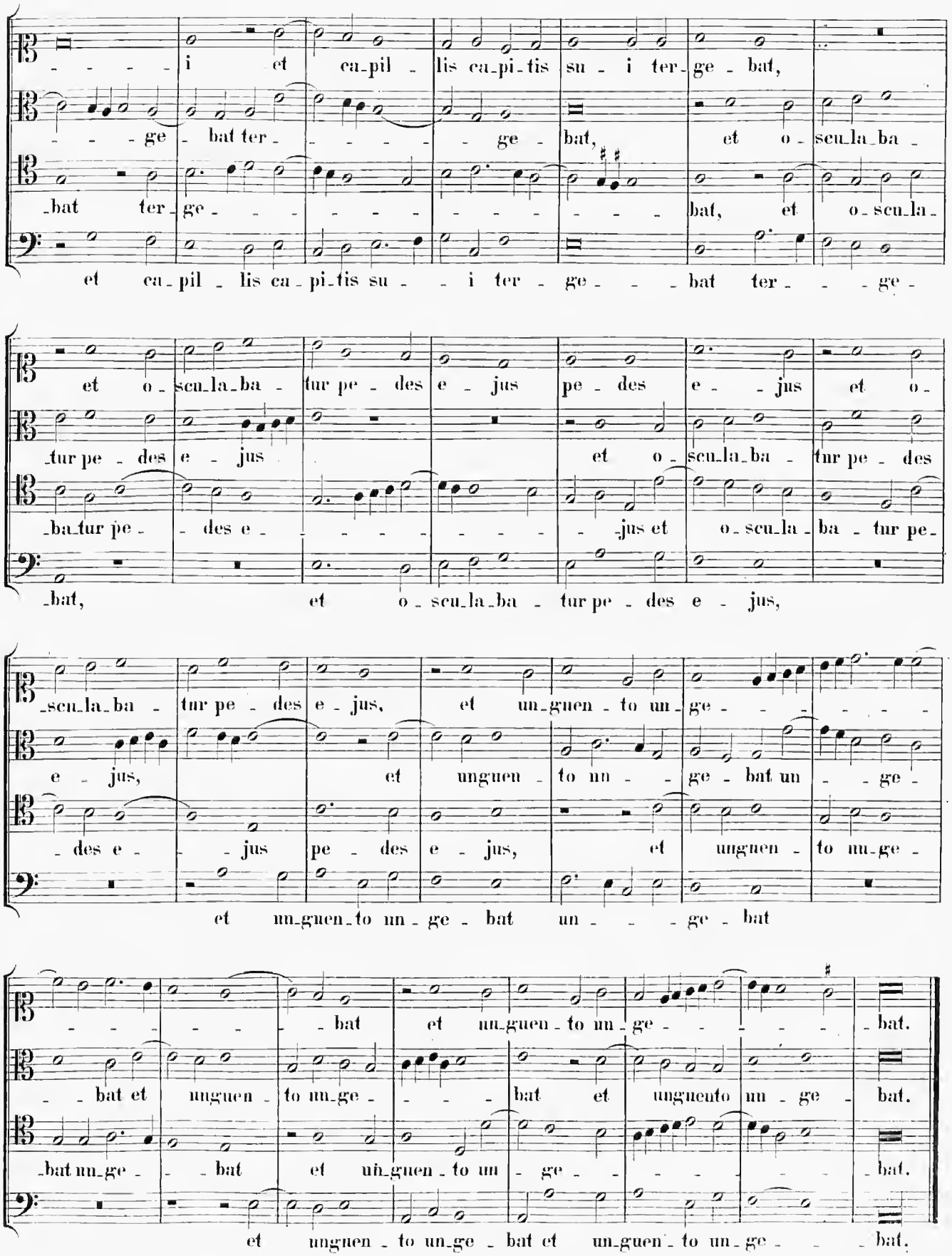
i et ca-pil-lis ca-pi-tis su-i ter-ge-bat,
ge-bat ter-ge-bat, et o-scu-la-ba-
bat ter-ge- bat, et o-scu-la-
et ca-pil-lis ca-pi-tis su-i ter-ge-bat ter-ge-
et o-scu-la-ba-tur pe-des e-jus pe-des e-jus et o-
tur pe-des e-jus et o-scu-la-ba-tur pe-des
ba-tur pe-des e-jus et o-scu-la-ba-tur pe-
bat, et o-scu-la-ba-tur pe-des e-jus,
scu-la-ba-tur pe-des e-jus, et un-guen-to un-ge-
e-jus, et unguen-to un-ge-bat un-ge-
des e-jus pe-des e-jus, et unguen-to un-ge-
et un-guen-to un-ge-bat un-ge-bat
bat et un-guen-to un-ge-bat.
bat et unguen-to un-ge-bat et unguento un-ge-bat.
bat un-ge-bat et un-guen-to un-ge-bat.
et unguen-to un-ge-bat et un-guen-to un-ge-bat.

18.

In Festo Sancti Laurentii.

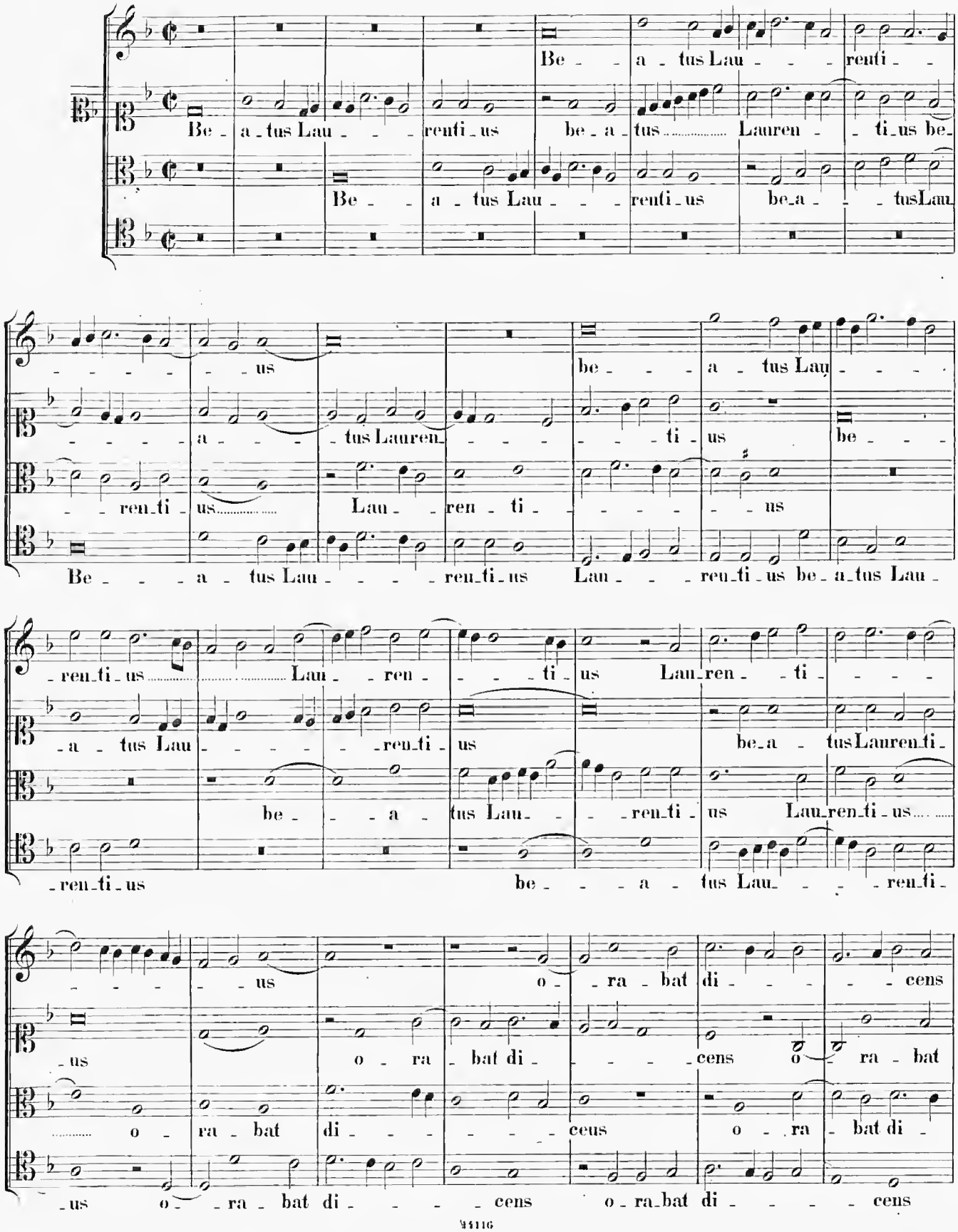

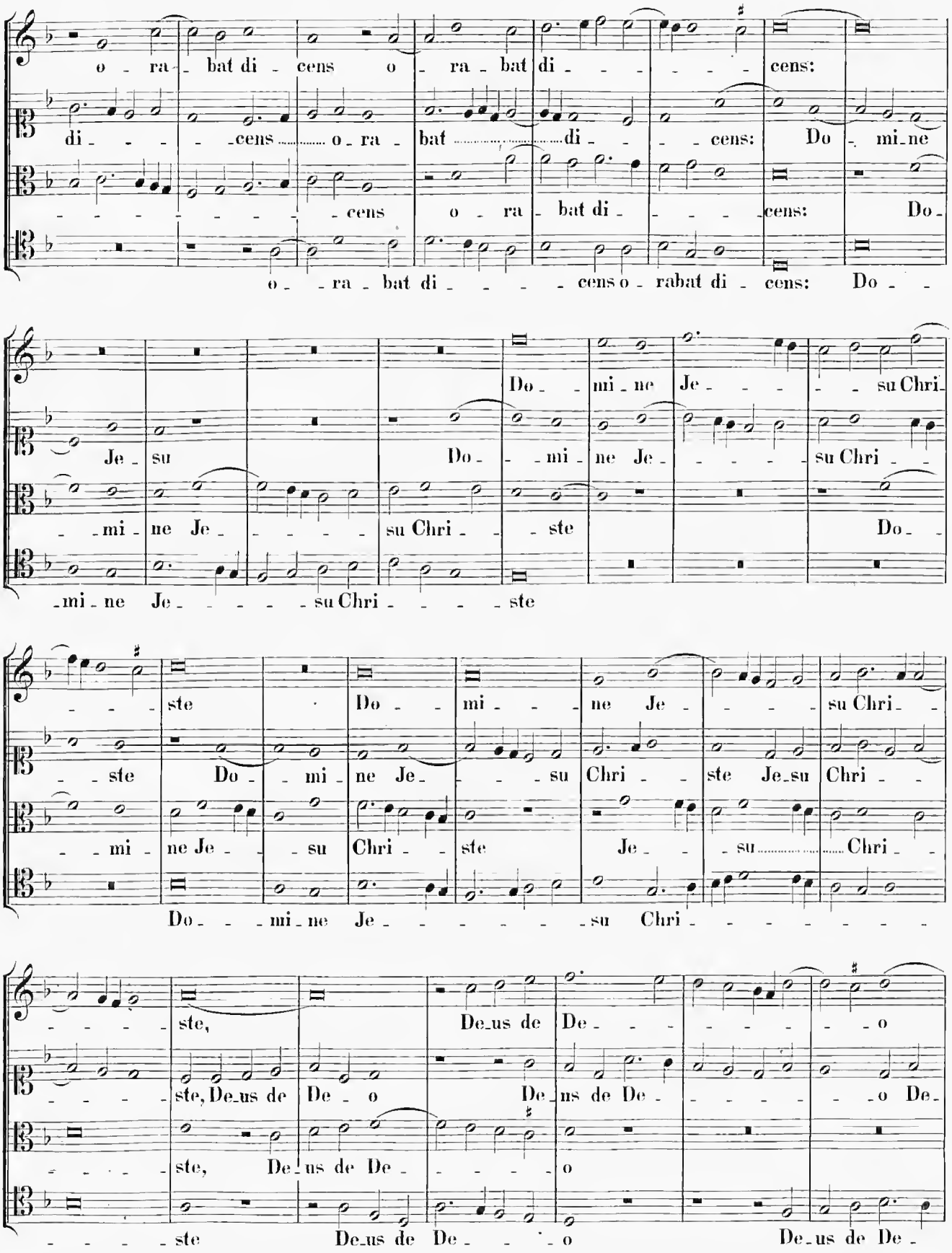
o - ra - bat di - cens o - ra - bat di - - - - - - cens:
di - - - - cens o - ra - bat di - - - cens: Do - mi - ne
- - - - - - - - - cens o - ra - bat di - - - - cens: Do -
o - - ra - bat di - - - - cens o - rabat di - cens: Do - -
Do - mi - ne Je - - - - - su Chri -
Je - su Do - - mi - ne Je - - - - - su Chri - -
- - mi - ne Je - - - - - su Chri - - ste Do -
- mi - ne Je - - - - - su Chri - - - - ste
- - - - ste Do - mi - - - ne Je - - - - su Chri - -
- - ste Do - - mi - ne Je - - - su Chri - - ste Je - su Chri - -
- - mi - ne Je - - su Chri - - ste Je - - su Chri - -
Do - - - mi - ne Je - - - - - - su Chri - - - - - - - -
- - - - - ste, De - us de De - - - - - - - - o
- - - - - ste, De - us de De - o De - ns de De - - - - - - o De -
- - - - - ste, De - us de De - - - - - o
- - - - - ste De - us de De - - - o De - us de De -

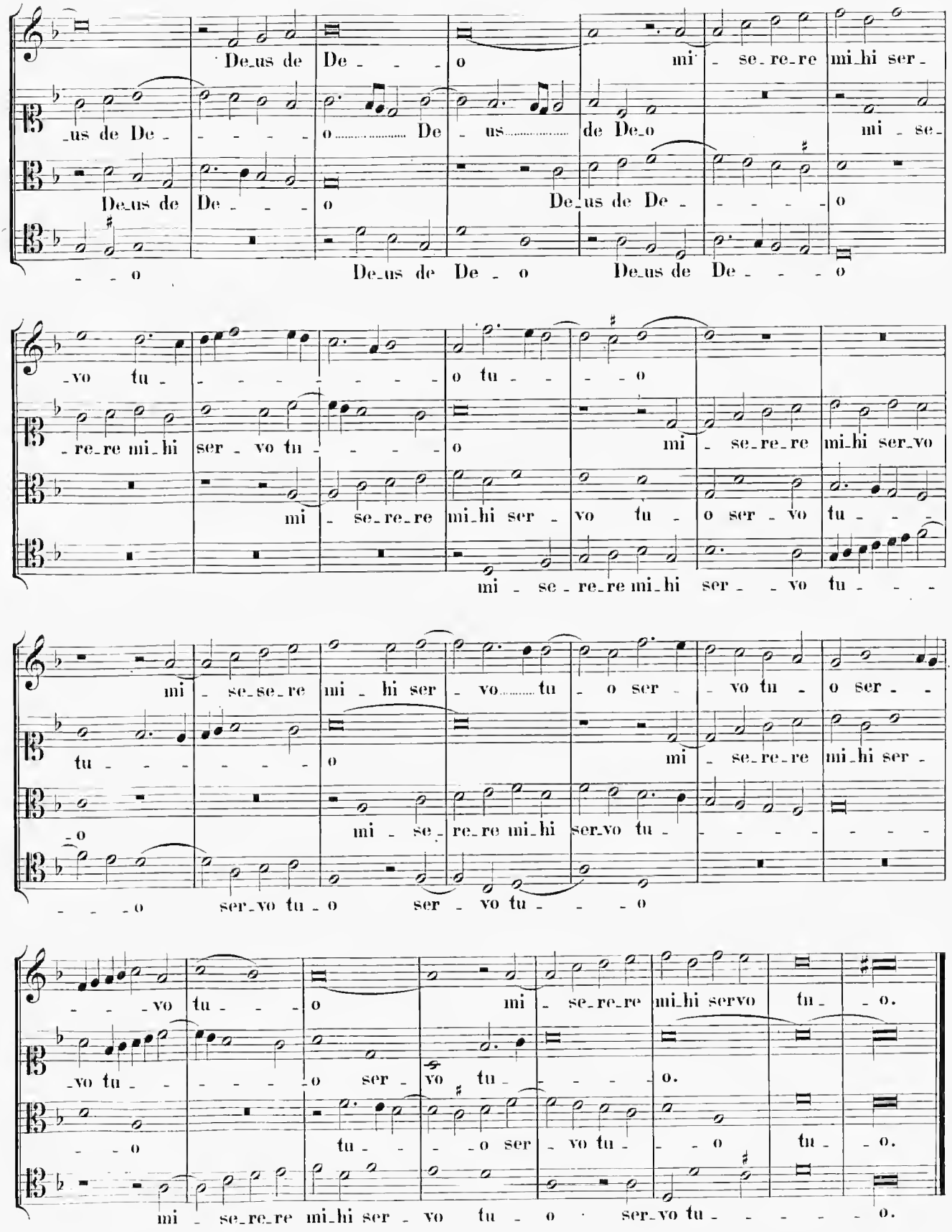
De_us de De - - - o mi - se_re_re mi_hi ser_
_us de De - - - - - o De - us de De_o mi - se_
De_us de De - - - o De_us de De - - - - - o
- - o De_us de De - o De_us de De - - - o
_vo tu - - - - - - - - - o tu - - - o
_re_re mi_hi ser - vo tu - - - - o mi - se_re_re mi_hi ser_vo
mi - se_re_re mi_hi ser - vo tu - o ser - vo tu - -
mi - se - re_re mi_hi ser - - vo tu - - -
mi - se_se_re mi - hi ser - vo tu - o ser - - vo tu - o ser - -
tu - - - - - - o mi - se_re_re mi_hi ser -
_o mi - se_re_re mi_hi ser_vo tu - - - - - - - -
- - - o ser_vo tu - o ser - vo tu - - - o
- - - vo tu - - - o mi - se_re_re mi_hi servo tu - - o.
_vo tu - - - - - - o ser - vo tu - - - - o.
- - o tu - - - o ser - vo tu - - o tu - - o.
mi - se_re_re mi_hi ser - vo tu - o ser_vo tu - - - - - o.

19.

In Assumptione Beatae Mariae.

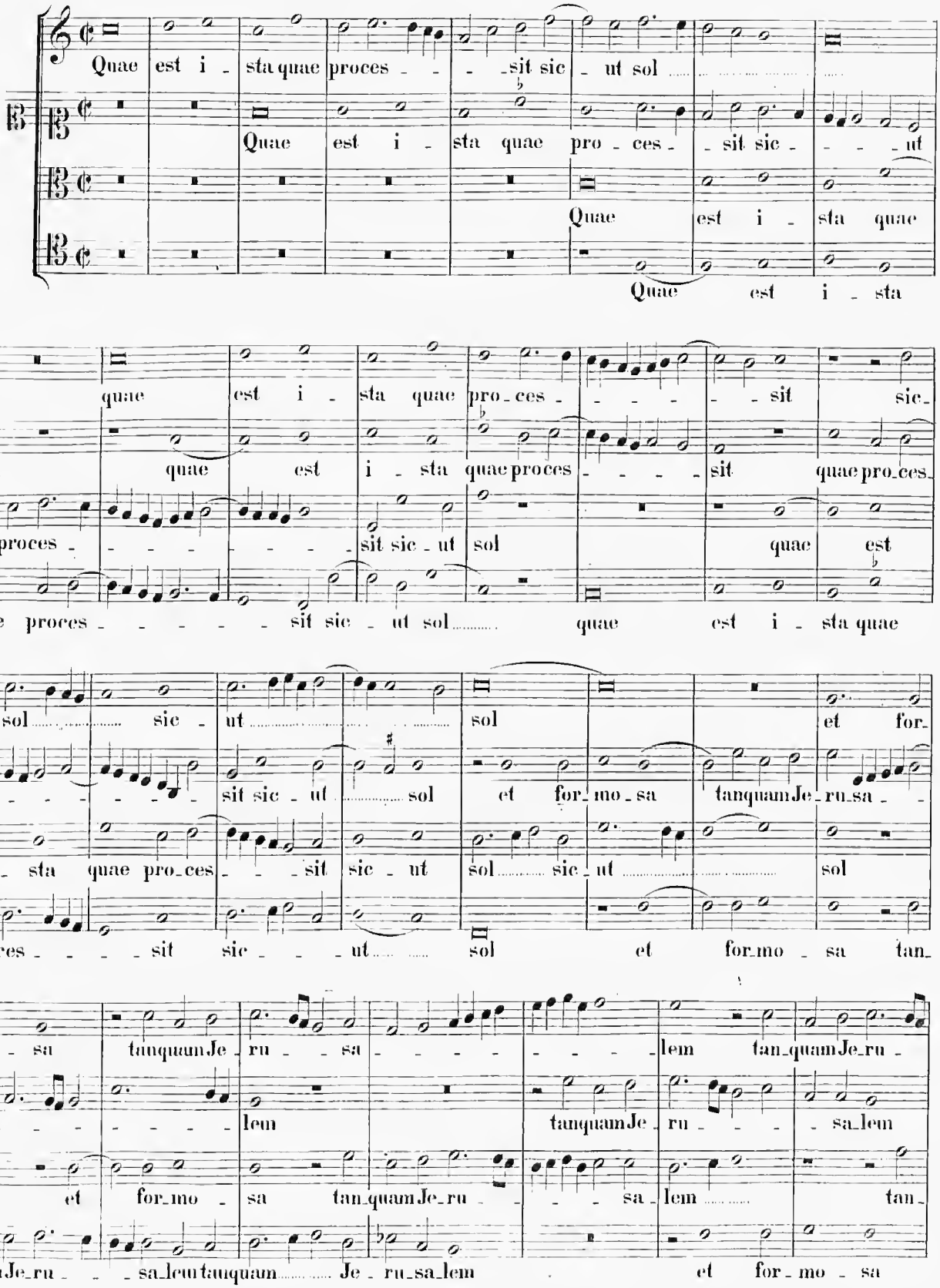

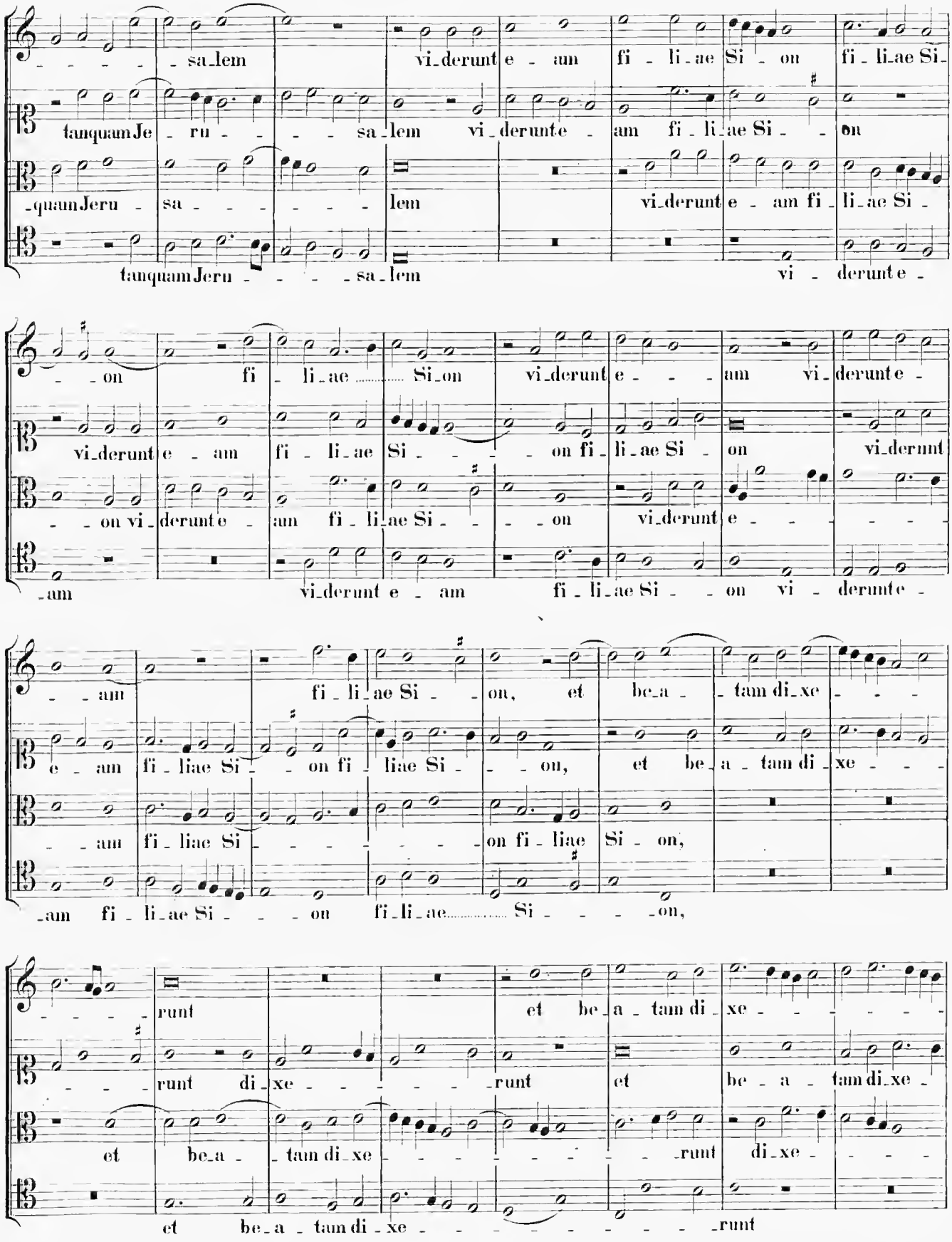
sa_lem vi_derunt e_am fi_li_ae Si_on fi_li_ae Si_
tanquam Je_ru_ sa_lem vi_derunt e_ am fi_li_ae Si_ on
quam Jeru_ sa_ lem vi_derunt e_ am fi_li_ae Si_
tanquam Jeru_ sa_lem vi_ derunt e_
on fi_li_ae Si_on vi_derunt e_ am vi_derunt e_
vi_derunt e_am fi_li_ae Si_ on fi_li_ae Si_on vi_derunt
on vi_derunt e_am fi_li_ae Si_ on vi_derunt e_
am vi_derunt e_am fi_li_ae Si_ on vi_ derunt e_
am fi_li_ae Si_on, et be_a_ tam di_xe
e_am fi_liae Si_ on fi_liae Si_ on, et be_a_tam di_xe
am fi_liae Si_ on fi_liae Si_on,
am fi_li_ae Si_ on fi_li_ae Si_ on,
runt et be_a_tam di_xe
runt di_xe runt et be_a_tam di_xe
et be_a_ tam di_xe runt di_xe
et be_a_tam di_xe runt

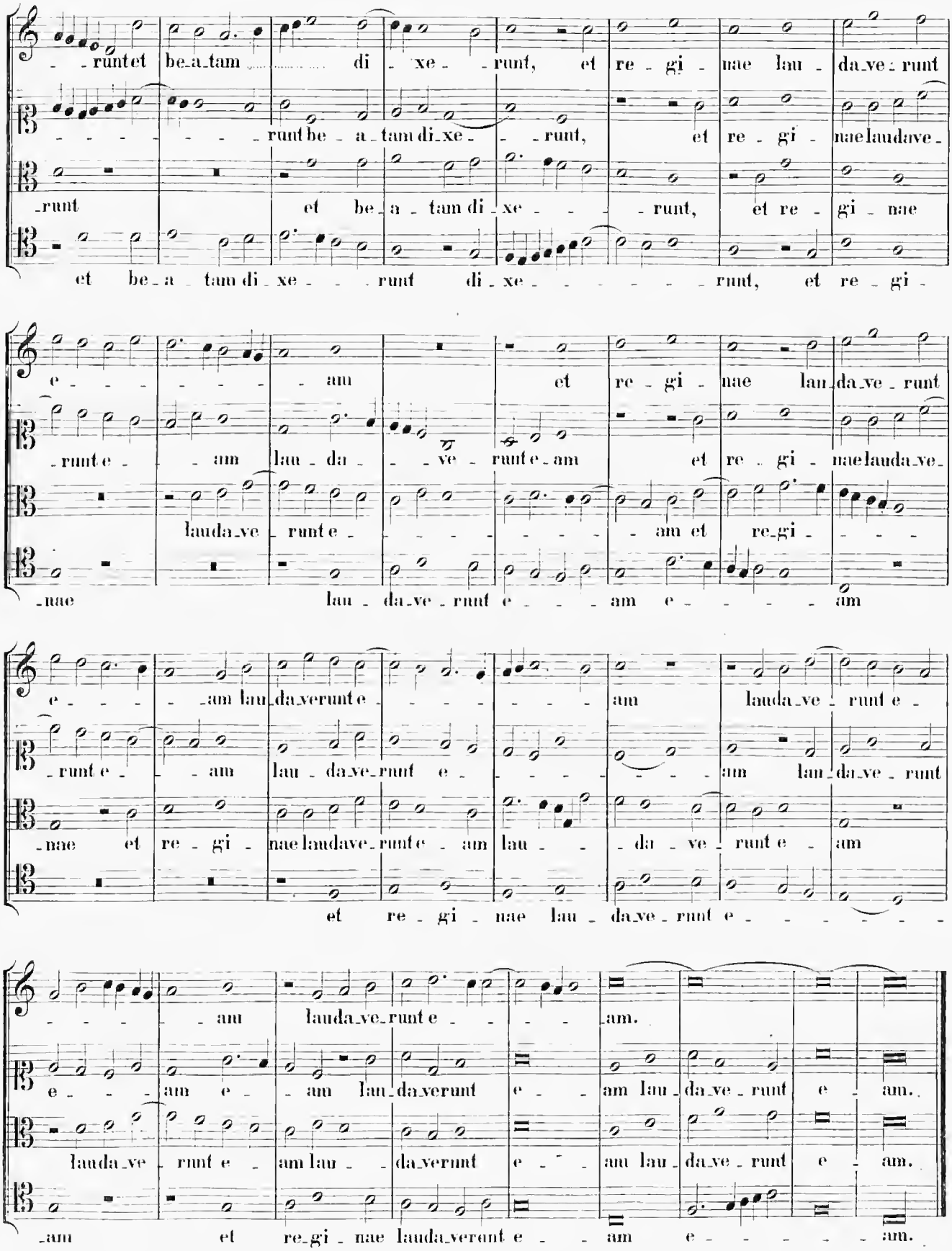
runt et be_a_tam di_xe_runt, et re_gi_nae lau_da_ve_runt
runt be_a_tam di_xe_runt, et re_gi_nae laudave_
runt et be_a_tam di_xe_runt, et re_gi_nae
et be_a_tam di_xe_runt di_xe_runt, et re_gi_
am et re_gi_nae lau_da_ve_runt
runt e_am lau_da_ve_runt e_am et re_gi_nae lauda_ve_
lauda_ve_runt e_am et re_gi_
nae lau_da_ve_runt e_am e_am
am lauda_verunt e_am lauda_ve_runt e_
runt e_am lau_da_ve_runt e_am lau_da_ve_runt
nae et re_gi_nae laudave_runt e_am lau_da_ve_runt e_am
et re_gi_nae lau_da_ve_runt e_
am lauda_ve_runt e_am.
e_am e_am lau_da_verunt e_am lau_da_ve_runt e_am.
lauda_ve_runt e_am lau_da_verunt e_am lau_da_ve_runt e_am.
am et re_gi_nae lauda_verunt e_am e_am.

20.

In Decollatione Sancti Joannis Baptistae.

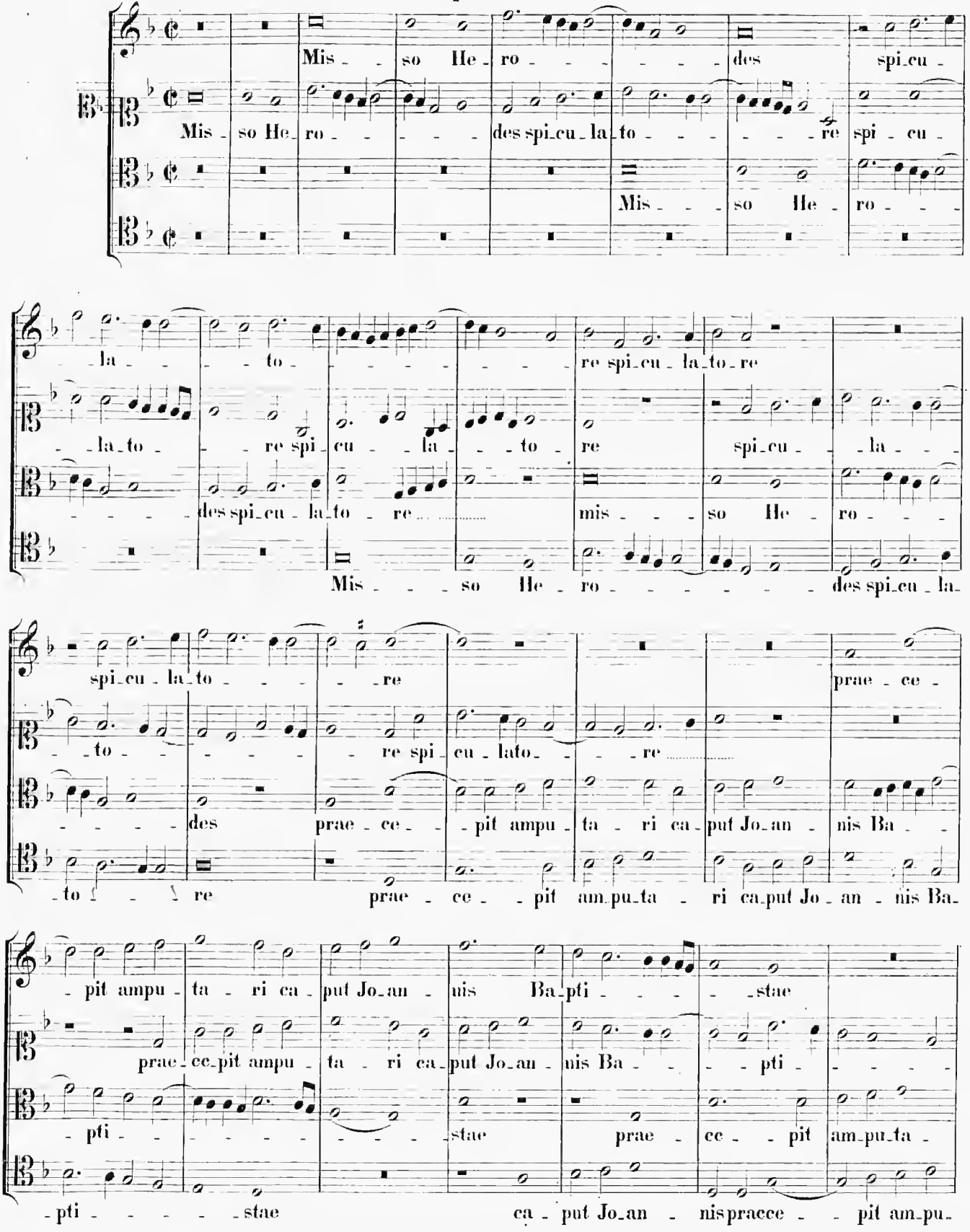

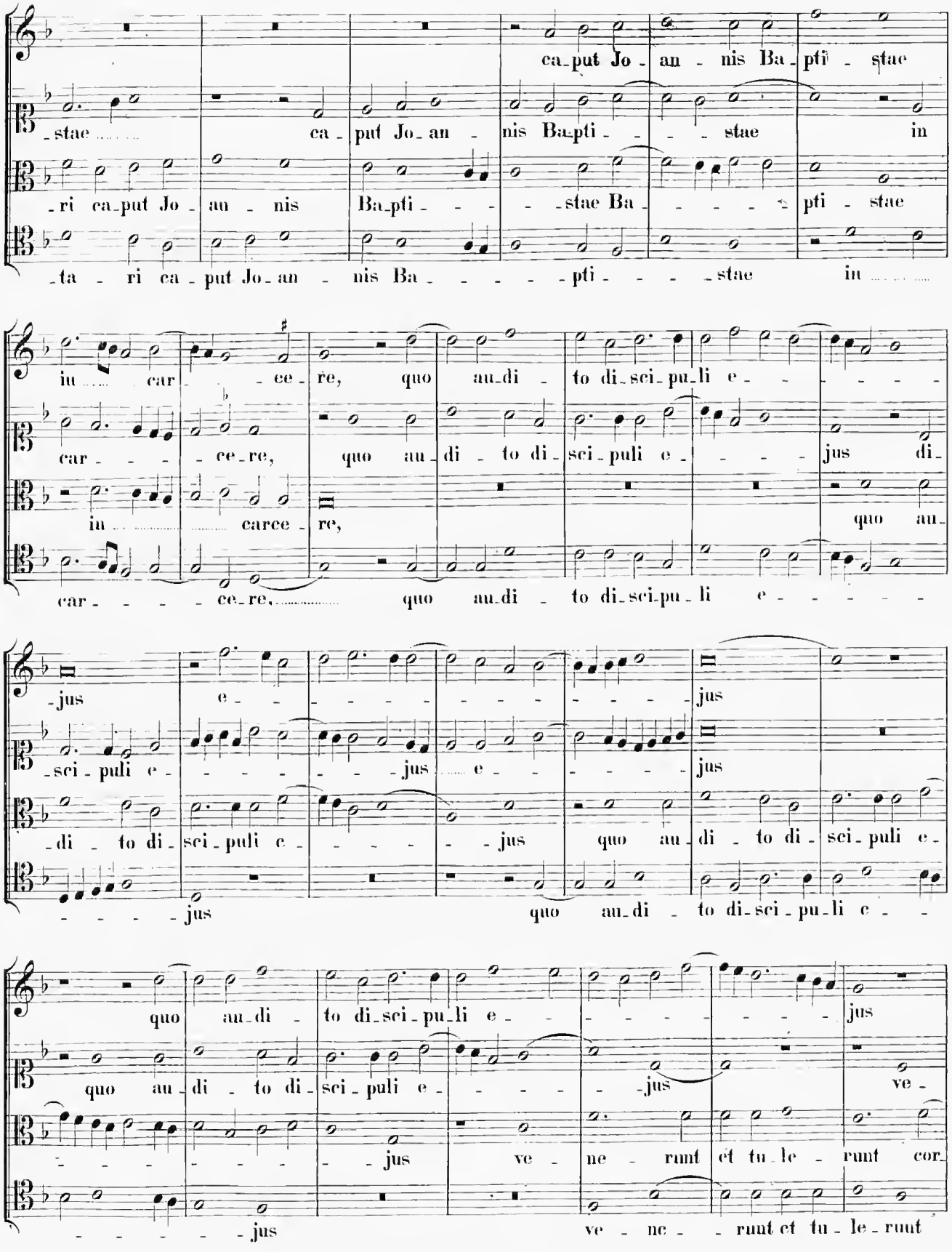
ca-put Jo-an-nis Ba-pti-stae
-stae ca-put Jo-an-nis Ba-pti-stae in
-ri ca-put Jo-an-nis Ba-pti-stae Ba-pti-stae
-ta-ri ca-put Jo-an-nis Ba-pti-stae in
in car-ce-re, quo au-di-to di-sci-pu-li e-jus di-
car-ce-re, quo au-di-to di-sci-puli e-jus
in carce-re, quo au-
car-ce-re, quo au-di-to di-sci-pu-li e-
-jus e-jus
-sci-puli e-jus e-jus
-di-to di-sci-puli e-jus quo au-di-to di-sci-puli e-
-jus quo au-di-to di-sci-pu-li e-
quo au-di-to di-sci-pu-li e-jus
quo au-di-to di-sci-puli e-jus ve-
-jus ve-ne-runt et tu-le-runt cor-
-jus ve-ne-runt et tu-le-runt

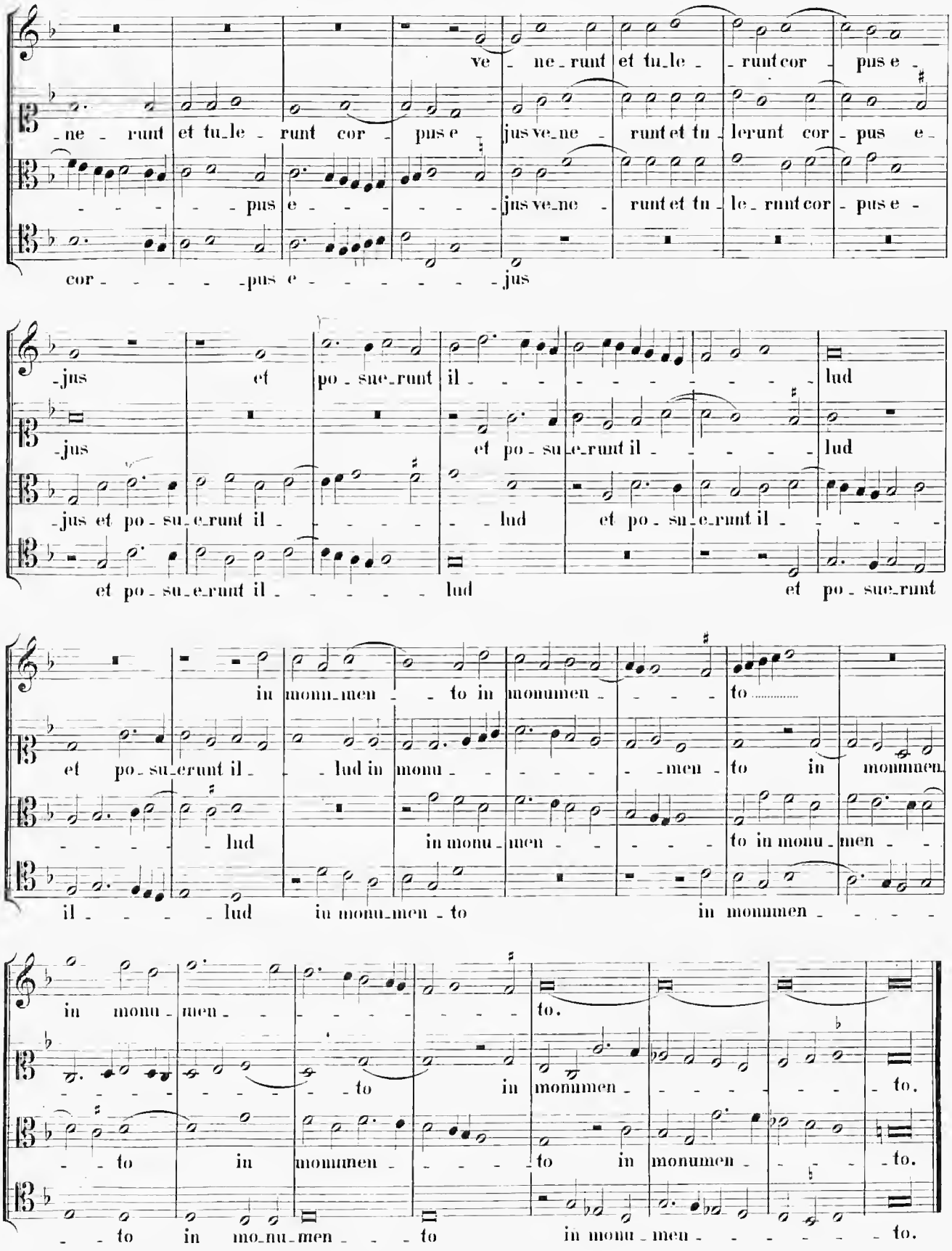
ve - ne - runt et tu - le - runt cor - pus e -
- ne - runt et tu - le - runt cor - pus e - jus ve - ne - runt et tu - le - runt cor - pus e -
- - - - - pus e - - - - - - jus ve - ne - runt et tu - le - runt cor - pus e -
cor - - - - - pus e - - - - - - - jus
-jus et po - sue - runt il - - - - - - - - - lud
-jus et po - su - e - runt il - - - - lud
-jus et po - su - e - runt il - - - - - lud et po - su - e - runt il - - - -
et po - su - e - runt il - - - - - lud et po - sue - runt
in monu - men - - to in monumen - - - - to .....
et po - su - erunt il - - lud in monu - - - - - men - to in monumen
- - - - - lud in monu - men - - - - to in monu - men - -
il - - - - lud in monu - men - to in monumen - - - -
in monu - men - - - - - - - - - to.
- - - - - - - - - to in monumen - - - - - - - to.
- - to in monumen - - - - to in monumen - - - to.
- - to in mo - nu - men - - - to in monu - men - - - - - - to.

21.

In Festo Nativitatis Beatae Mariae.

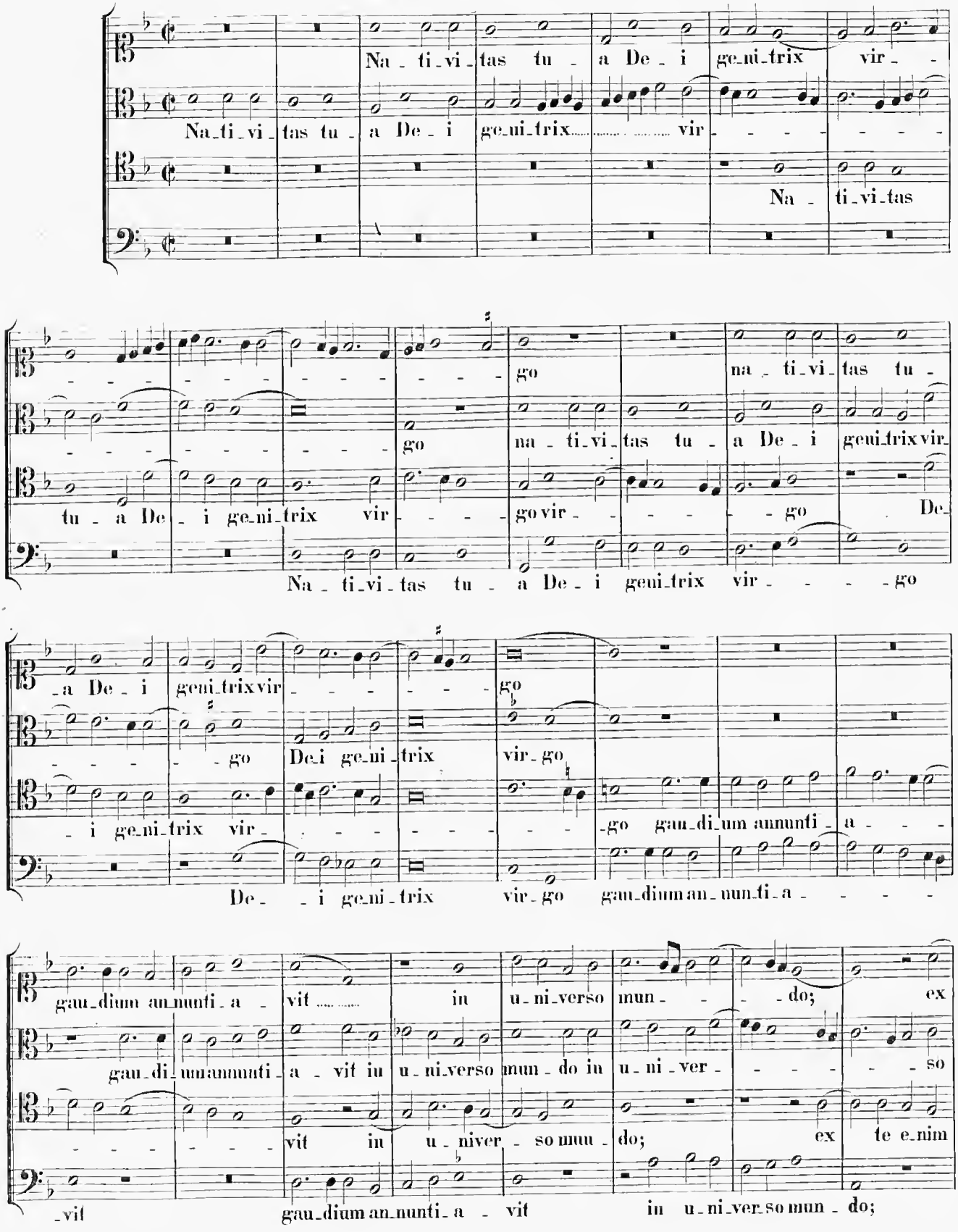

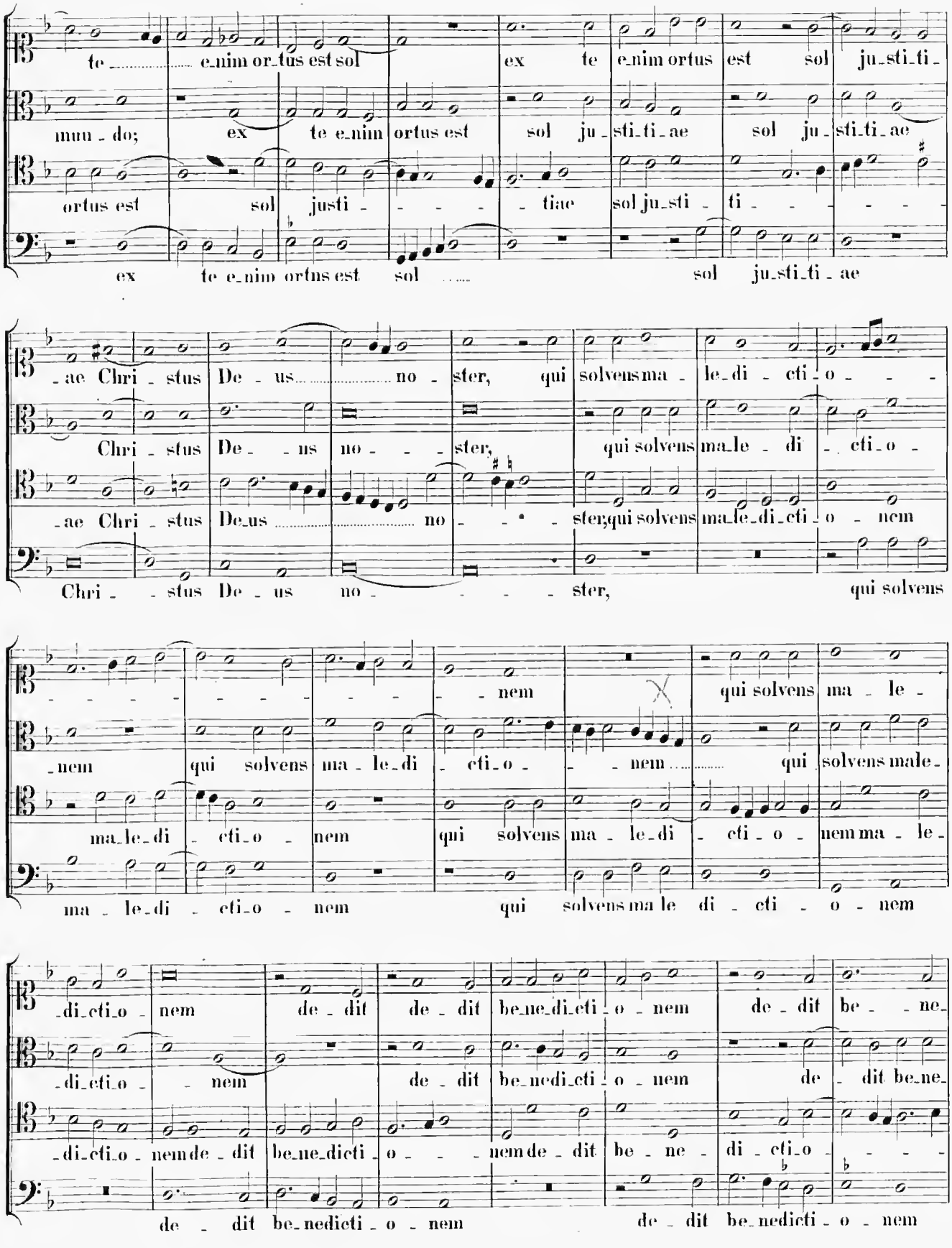
te e_nim or_tus est sol ex te e_nim ortus est sol ju_sti_ti_
mun_do; ex te e_nim ortus est sol ju_sti_ti_ae sol ju_sti_ti_ae
ortus est sol justi tiae sol ju_sti_ti
ex te e_nim ortus est sol sol ju_sti_ti_ae
_ae Chri_stus De_us no_ster, qui solvens ma_le_di_cti_o
Chri_stus De_us no_ster, qui solvens ma_le_di_cti_o
_ae Chri_stus De_us no_ster, qui solvens ma_le_di_cti_o_nem
Chri_stus De_us no_ster, qui solvens
nem qui solvens ma_le_
_nem qui solvens ma_le_di_cti_o_nem qui solvens male_
ma_le_di_cti_o_nem qui solvens ma_le_di_cti_o_nem ma_le_
ma_le_di_cti_o_nem qui solvens ma le di_cti_o_nem
_di_cti_o_nem de_dit de_dit be_ne_di_cti_o_nem de_dit be_ne_
_di_cti_o_nem de_dit be_ne_di_cti_o_nem de_dit be_ne_
_di_cti_o_nem de_dit be_ne_dicti_o_nem de_dit be_ne_di_cti_o_
de_dit be_nedicti_o_nem de_dit be_nedicti_o_nem

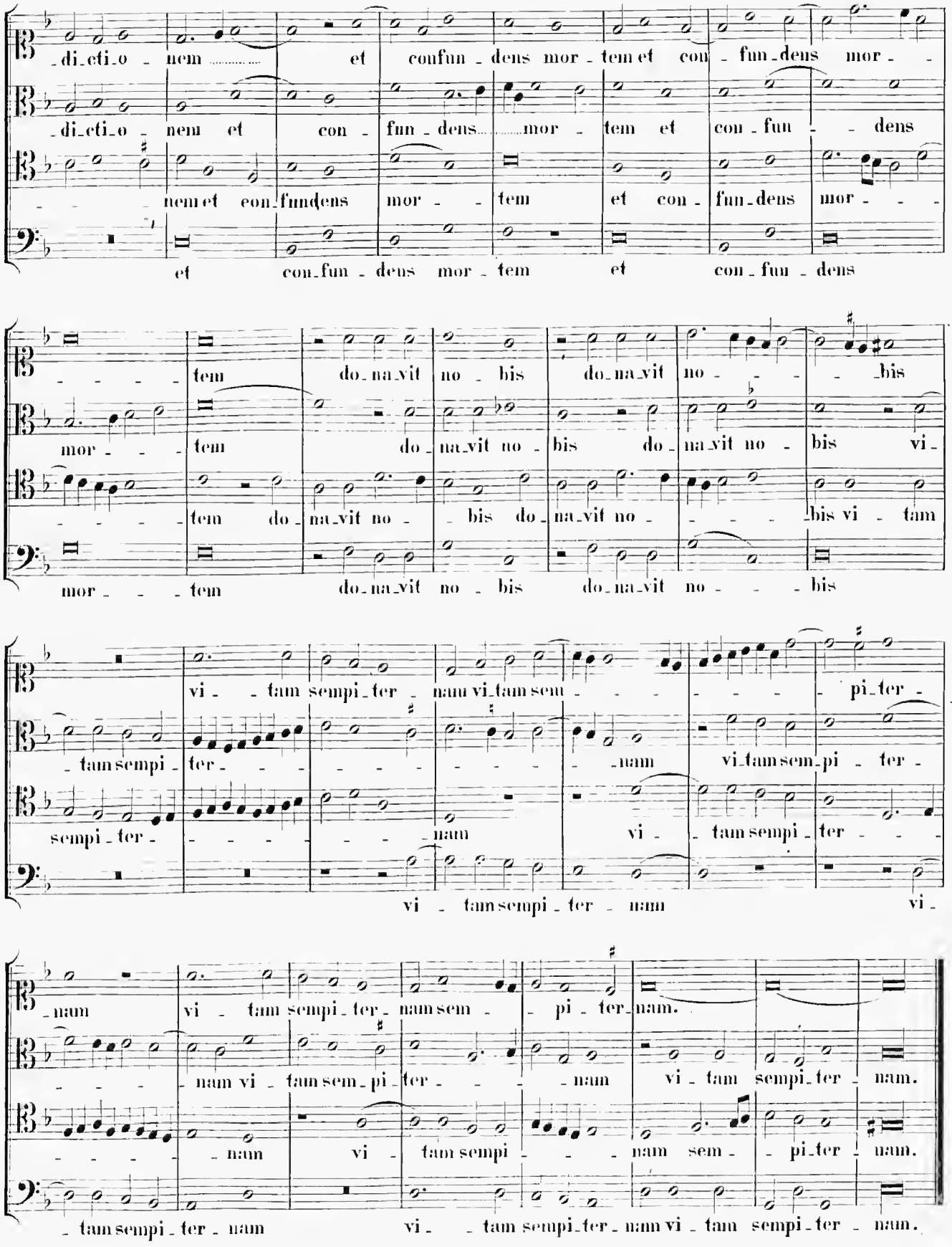
di_cti_o nem et confun_dens mor_tem et con_fun_dens mor_
di_cti_o nem et con_fun_dens mor_tem et con_fun_dens
nem et con_fundens mor_tem et con_fun_dens mor_
et con_fun_dens mor_tem et con_fun_dens
tem do_na_vit no_bis do_na_vit no_bis
mor_tem do_na_vit no_bis do_na_vit no_bis vi_
tem do_na_vit no_bis do_na_vit no_bis vi_tam
mor_tem do_na_vit no_bis do_na_vit no_bis
vi_tam sempi_ter_nam vi_tam sem_pi_ter_
_tam sempi_ter_nam vi_tam sempi_ter_
sempi_ter_nam vi_tam sempi_ter_
vi_tam sempi_ter_nam vi_
_nam vi_tam sempi_ter_nam sem_pi_ter_nam.
_nam vi_tam sem_pi_ter_nam vi_tam sempi_ter_nam.
_nam vi_tam sempi_nam sem_pi_ter_nam.
_tam sempi_ter_nam vi_tam sempi_ter_nam vi_tam sempi_ter_nam.

22.

In Festo Sanctae Crucis.

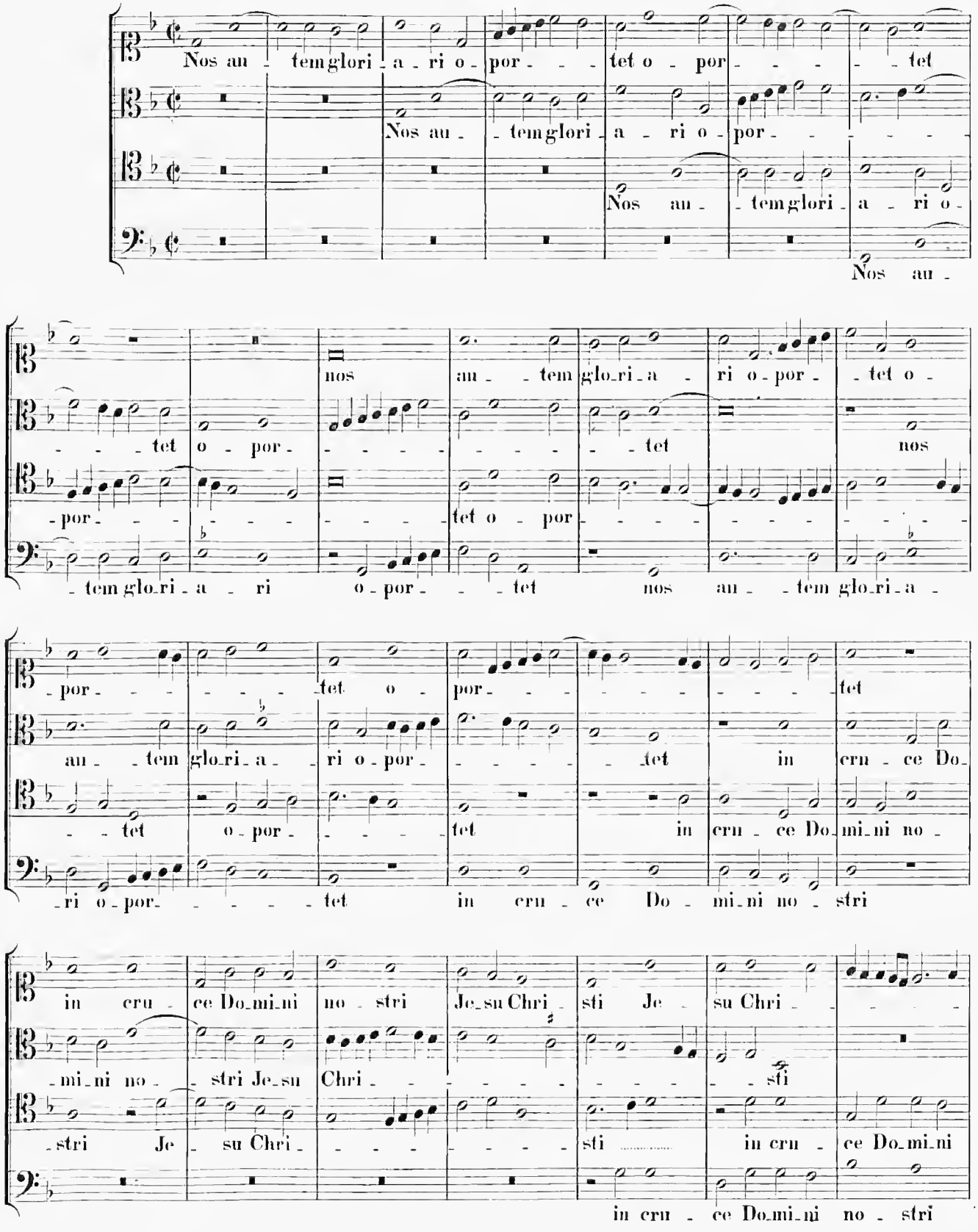

_sti in cru_ce Domi_ni no_stri Je_su Chri_ _ _
in cru_ce Domi_ni no_stri Je_su Chri_ _ sti Je_su Chri_ _ _ sti,
no_stri Je_su Chri_ _ _ sti in cru_ce Domi_ni no_stri Je_su Chri_
Je_su Chri_ _ _ sti Je_su Chri_sti Do_mi_ni no_stri Je_ _su Chri_

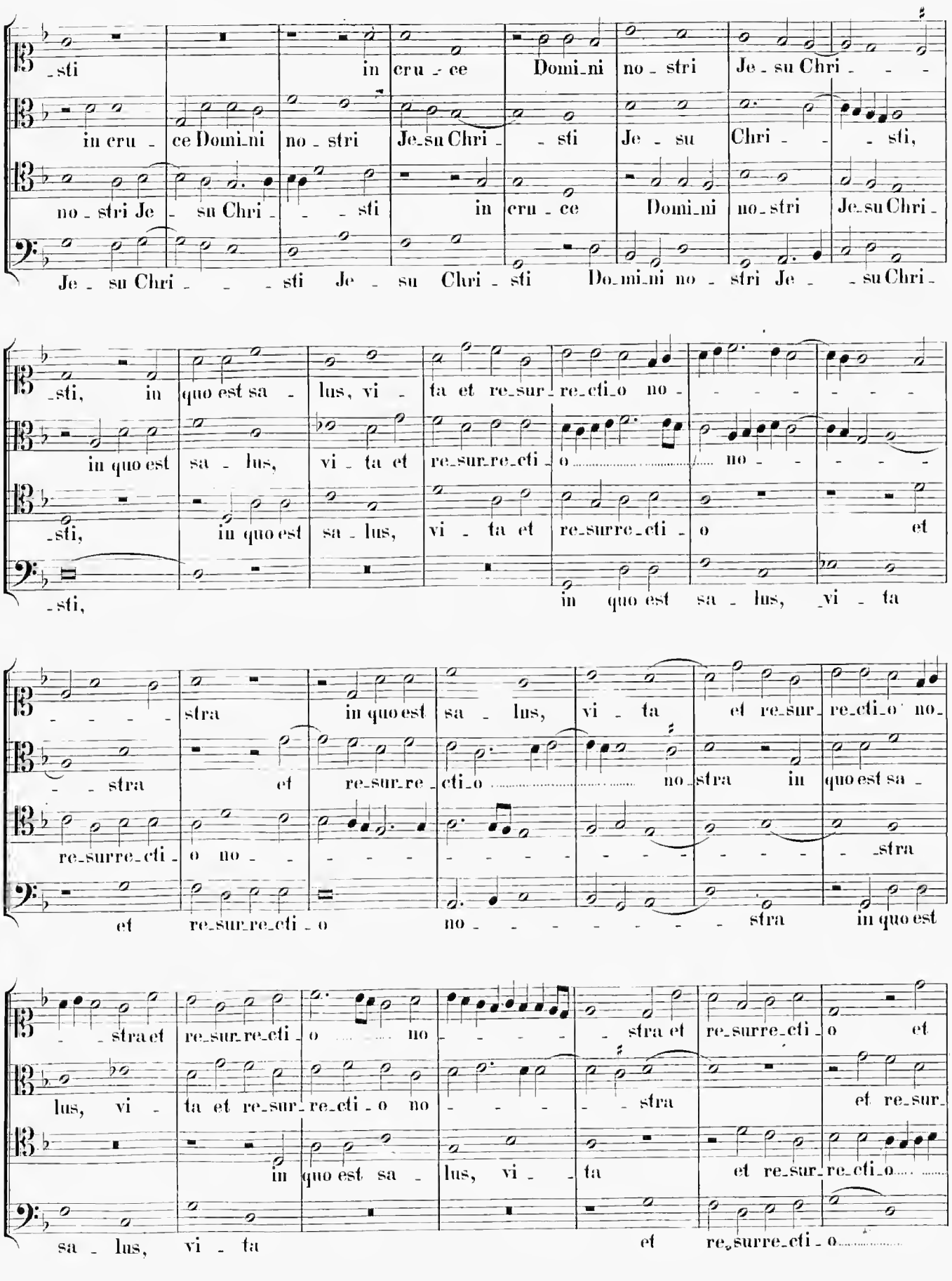

_sti, in quo est sa_lus, vi_ta et re_sur_re_cti_o no_ _ _ _ _ _ _
in quo est sa_lus, vi_ta et re_sur_re_cti_o no_ _ _ _ _
_sti, in quo est sa_lus, vi_ta et re_surre_cti_o et
_sti, in quo est sa_lus, vi_ta

_ _ _ _ stra in quo est sa_lus, vi_ta et re_sur_re_cti_o no_
_ _ stra et re_sur_re_cti_o no_stra in quo est sa_
re_surre_cti_o no_ _stra
et re_sur_re_cti_o no_ _ _ _ _ _ _ _ stra in quo est

_ _stra et re_sur_re_cti_o no_ _ _ _ _ _stra et re_surre_cti_o et
lus, vi_ta et re_sur_re_cti_o no_ _ _ _ _ _stra et re_sur_
in quo est sa_lus, vi_ta et re_sur_re_cti_o
sa_lus, vi_ta et re_surre_cti_o

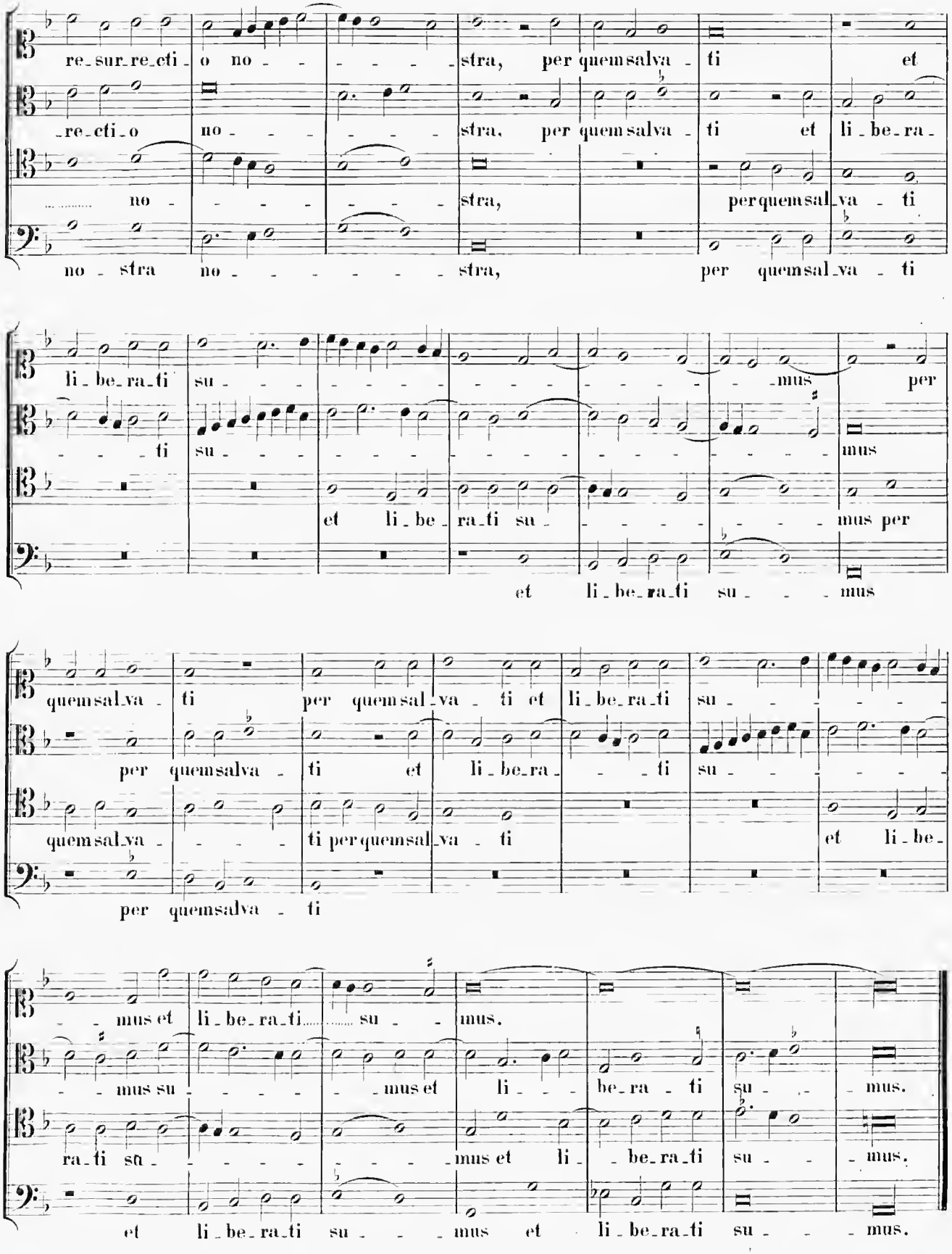
re-sur-re-cti-o no-stra, per quem salva-ti et
re-cti-o no-stra, per quem salva-ti et li-be-ra-
no-stra, per quem sal-va-ti
no-stra no-stra, per quem sal-va-ti
li-be-ra-ti su-mus per
-ti su-mus
et li-be-ra-ti su-mus per
et li-be-ra-ti su-mus
quem sal-va-ti per quem sal-va-ti et li-be-ra-ti su-
per quem salva-ti et li-be-ra-ti su-
quem sal-va-ti per quem sal-va-ti et li-be-
per quem salva-ti
-mus et li-be-ra-ti su-mus.
-mus su-mus et li-be-ra-ti su-mus.
ra-ti su-mus et li-be-ra-ti su-mus.
et li-be-ra-ti su-mus et li-be-ra-ti su-mus.

23.

In Festo Omnium Sanctorum.

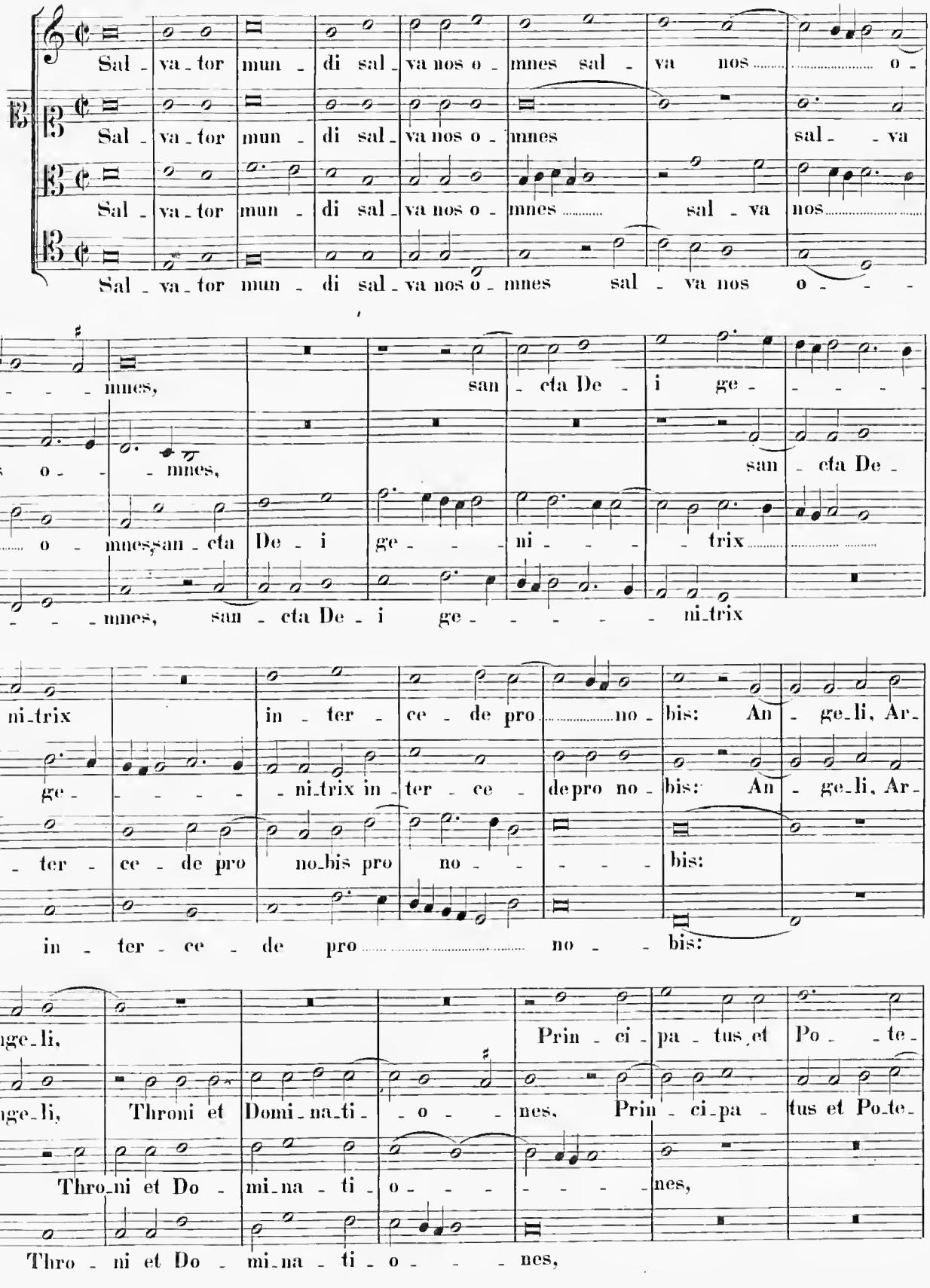

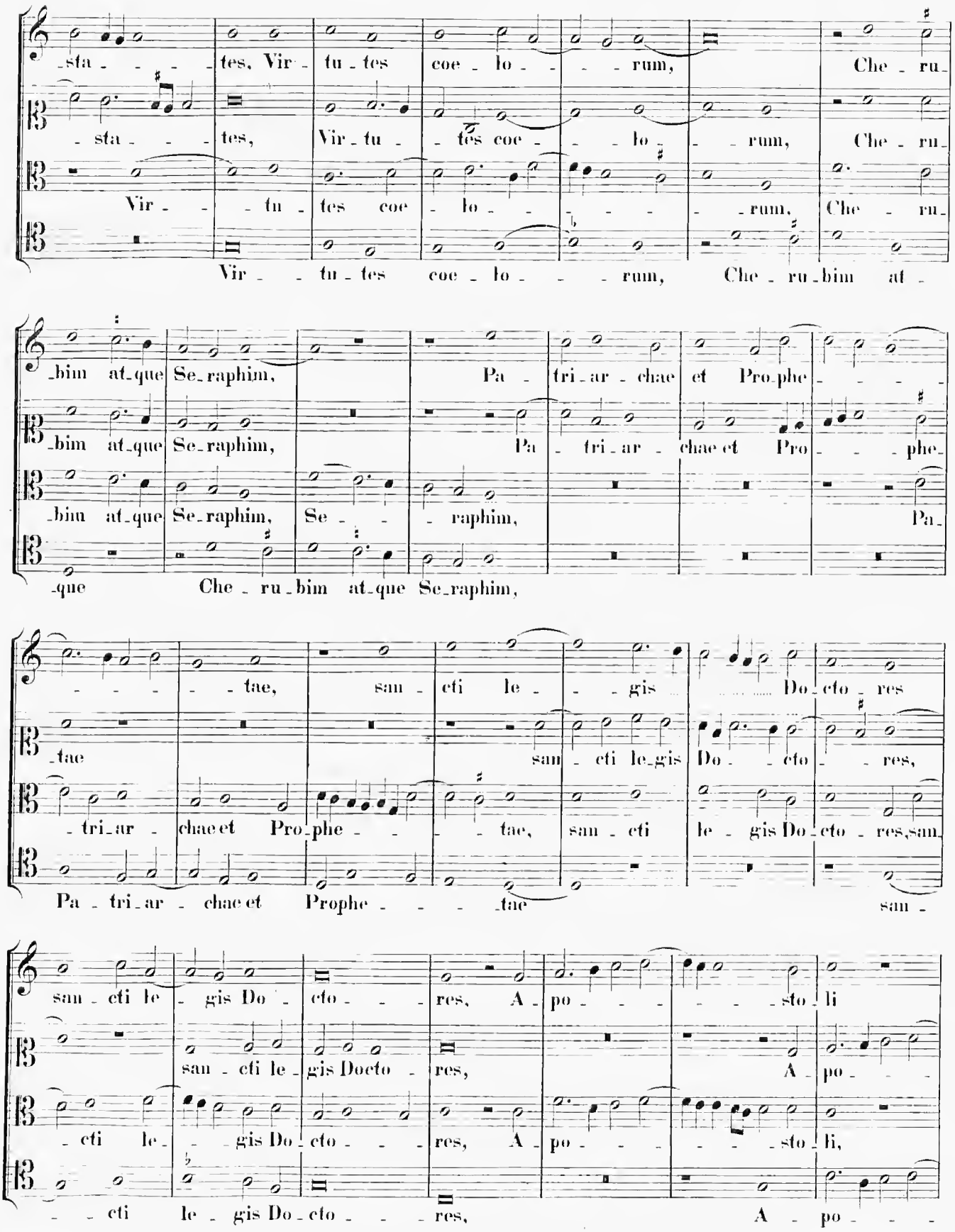
-sta- - - - tes, Vir - tu - tes coe - lo - - - rum, Che - ru-
- sta- - - tes, Vir - tu - tes coe - - lo - - rum, Che - ru-
Vir - - - tu - tes coe - lo - - - - - rum, Che - ru-
Vir - - tu - tes coe - lo - - - rum, Che - ru - bim at -
-bim at - que Se - raphim, Pa - tri - ar - chae et Pro - phe - - - -
-bim at - que Se - raphim, Pa - tri - ar - chae et Pro - - - phe-
-bim at - que Se - raphim, Se - - - raphim, Pa-
-que Che - ru - bim at - que Se - raphim,
- - - - - tae, san - cti le - - gis - - - - - Do - cto - res
-tae san - cti le - gis Do - - cto - - res,
- tri - ar - chae et Pro - phe - - - - tae, san - cti le - gis Do - cto - res, san-
Pa - tri - ar - chae et Prophe - - - - tae san -
san - cti le - gis Do - cto - - - res, A - po - - - - - - sto - li
san - cti le - gis Docto - res, A - po - -
- cti le - - gis Do - cto - - - res, A - po - - - - - sto - li,
- - cti le - gis Do - cto - - - res, A - po - - -

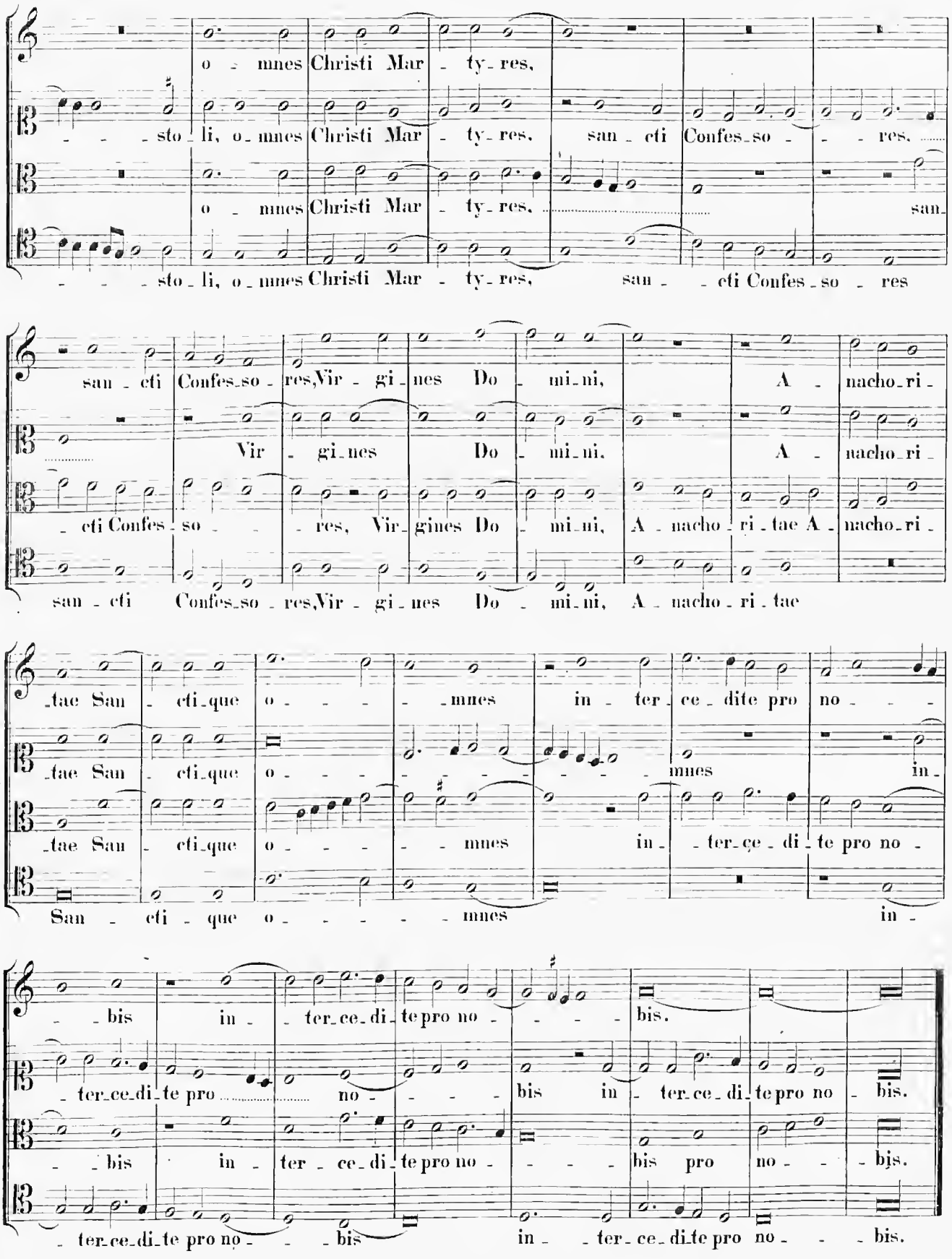
o - mnes Christi Mar - ty - res,
- - - sto - li, o - mnes Christi Mar - ty - res, san - cti Confes - so - - res,
o - mnes Christi Mar - ty - res, san -
- - - sto - li, o - mnes Christi Mar - ty - res, san - - cti Confes - so - res
san - cti Confes - so - res, Vir - gi - nes Do - mi - ni, A - nacho - ri -
Vir - gi - nes Do - mi - ni, A - nacho - ri -
- cti Confes - so - - res, Vir - gines Do - mi - ni, A - nacho - ri - tae A - nacho - ri -
san - cti Confes - so - res, Vir - gi - nes Do - mi - ni, A - nacho - ri - tae
- tae San - cti - que o - - - - mnes in - ter - ce - dite pro no - - -
- tae San - cti - que o - - - - - - - - mnes in -
- tae San - cti - que o - - - - mnes in - - ter - ce - di - te pro no -
San - cti - que o - - - - - mnes in -
- - bis in - - ter - ce - di - te pro no - - - - bis.
- ter - ce - di - te pro - - - - - no - - - - bis in - ter - ce - di - te pro no - bis.
- - bis in - ter - ce - di - te pro no - - - - bis pro no - - bis.
- ter - ce - di - te pro no - - bis in - - ter - ce - di - te pro no - - - bis.

24.

In Festo Sancti Martini Episcopi.

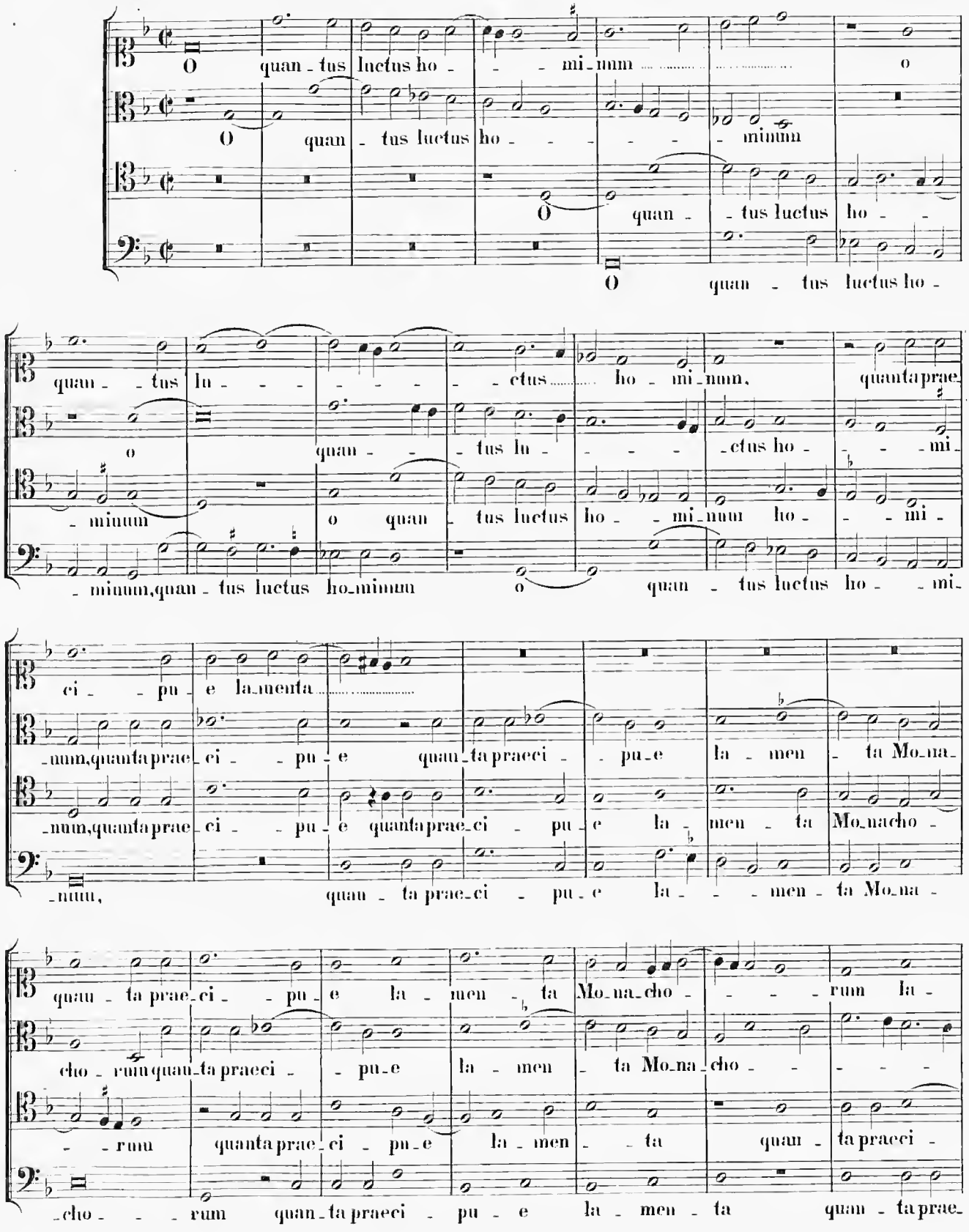

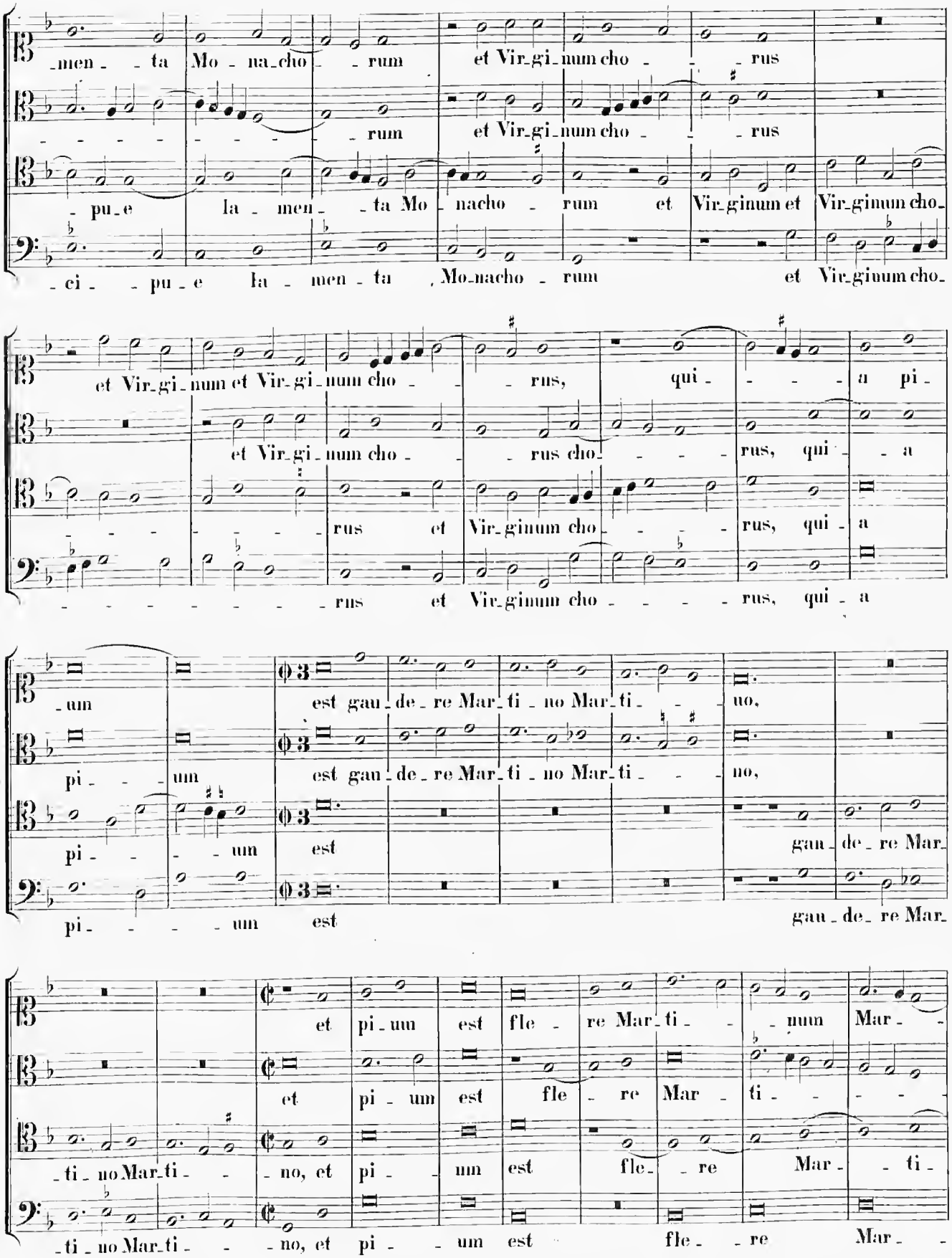
-men - ta Mo - na-cho - rum et Vir-gi-num cho - - rus
- - - - - - - - rum et Vir-gi-num cho - - rus
- pu-e la - men - ta Mo - nacho - rum et Vir-ginum et Vir-ginum cho-
- ci - pu - e la - men - ta Mo-nacho - rum et Vir-ginum cho-
et Vir-gi-num et Vir-gi-num cho - - rus, qui - - - a pi-
et Vir-gi-num cho - - rus cho - - - rus, qui - a
- - - - - - - rus et Vir-ginum cho - - - rus, qui - a
- - - - - - - - rus et Vir-ginum cho - - - - rus, qui - a
-um est gau-de-re Mar-ti-no Mar-ti - - no,
pi - - um est gau-de-re Mar-ti-no Mar-ti - - no,
pi - - - um est gau-de-re Mar-
pi - - - um est gau-de-re Mar-
et pi-um est fle - re Mar-ti - - num Mar -
et pi - um est fle - re Mar - ti - - - -
-ti-no Mar-ti - - no, et pi - um est fle - re Mar - ti-
-ti-no Mar-ti - - no, et pi - um est fle - re Mar -

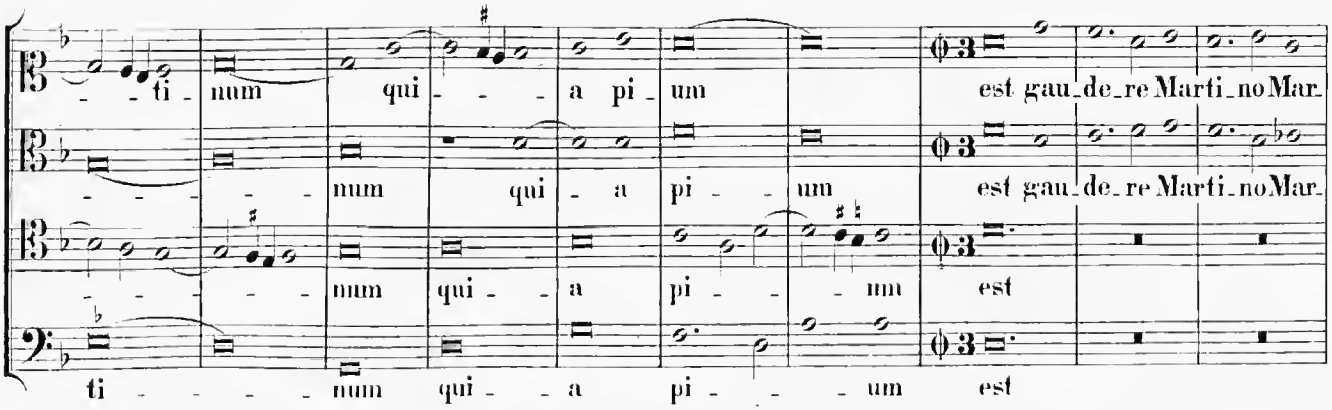

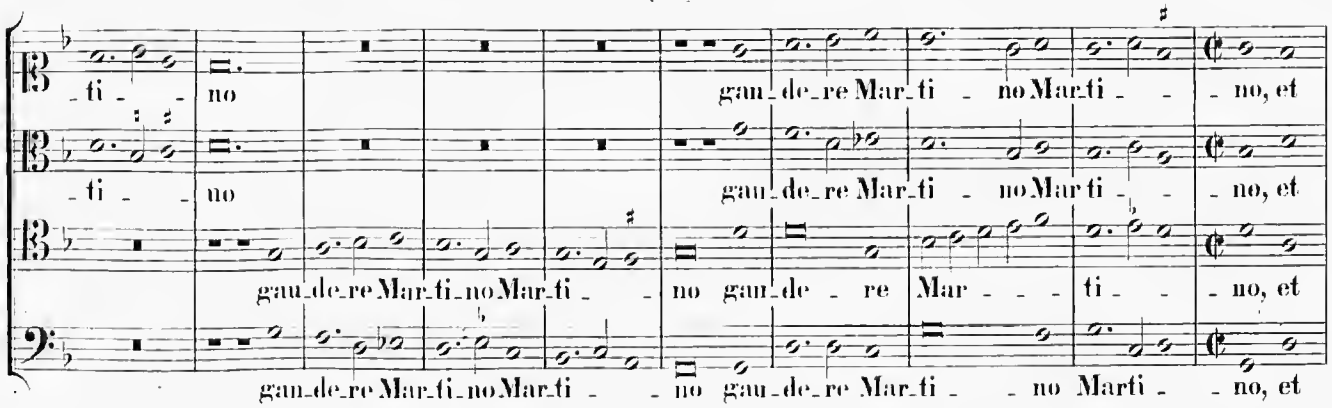

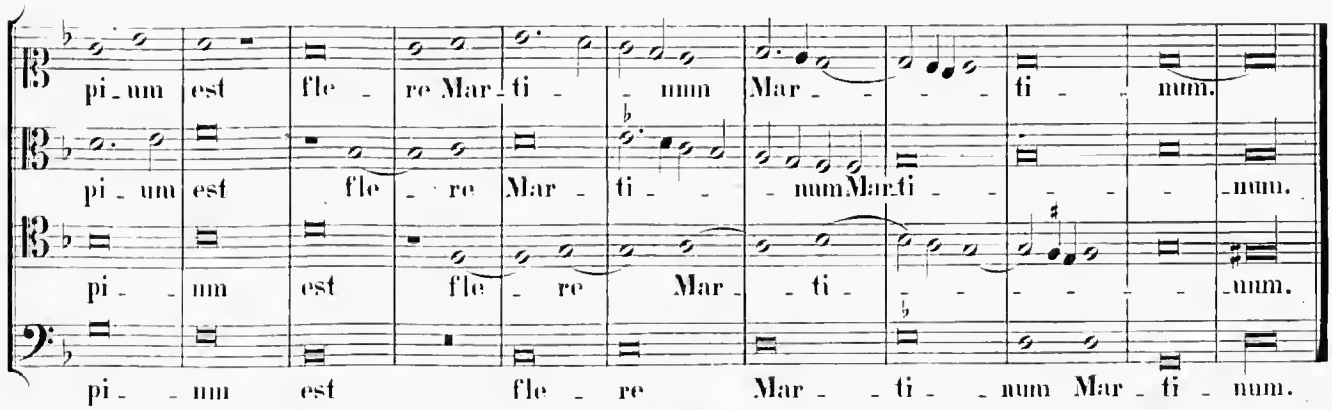

25.

In Festo Praesentationis Beatae Mariae.

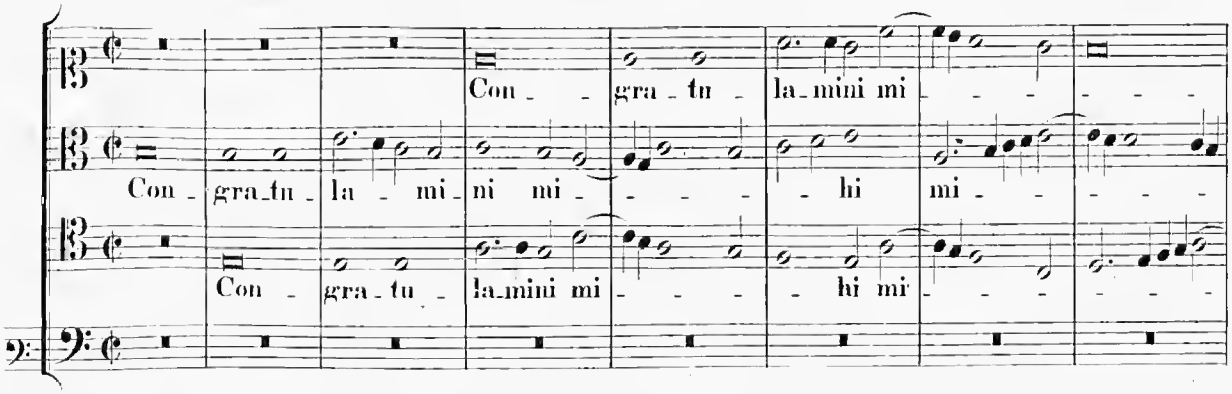

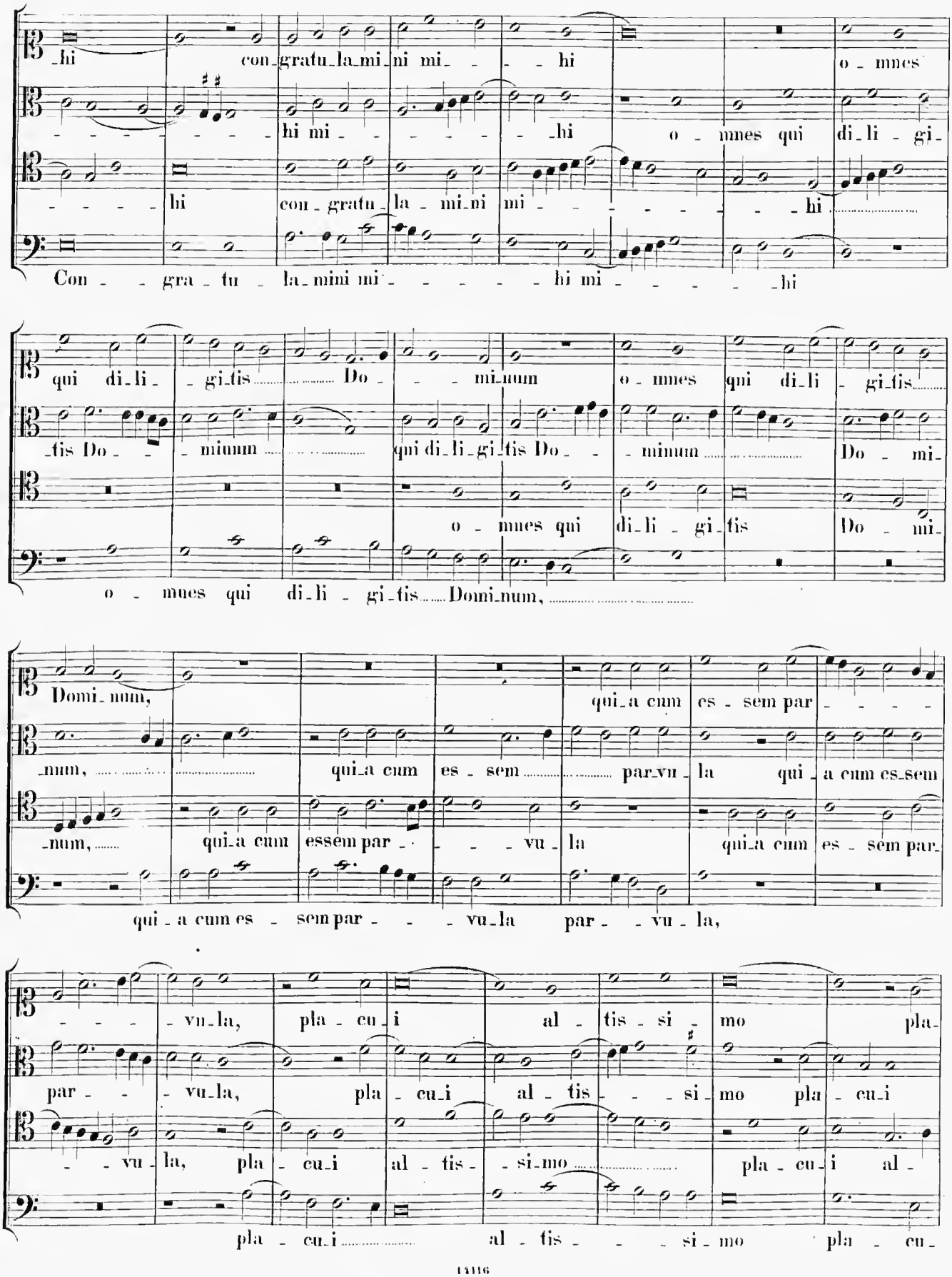
hi con gratu la mi ni mi hi o mnes
hi mi hi o mnes qui di li gi
hi con gratu la mi ni mi hi
Con gra tu la mini mi hi mi hi
qui di li gi tis Do mi num o mnes qui di li gi tis
tis Do mi num qui di li gi tis Do mi num Do mi
o mnes qui di li gi tis Do mi
o mnes qui di li gi tis Domi num,
Domi num, qui a cum es sem par
num, qui a cum es sem par vu la qui a cum es sem
num, qui a cum essem par vu la qui a cum es sem par
qui a cum es sem par vu la par vu la,
vu la, pla cu i al tis si mo pla
par vu la, pla cu i al tis si mo pla cu i
vu la, pla cu i al tis si mo pla cu i al
pla cu i al tis si mo pla cu

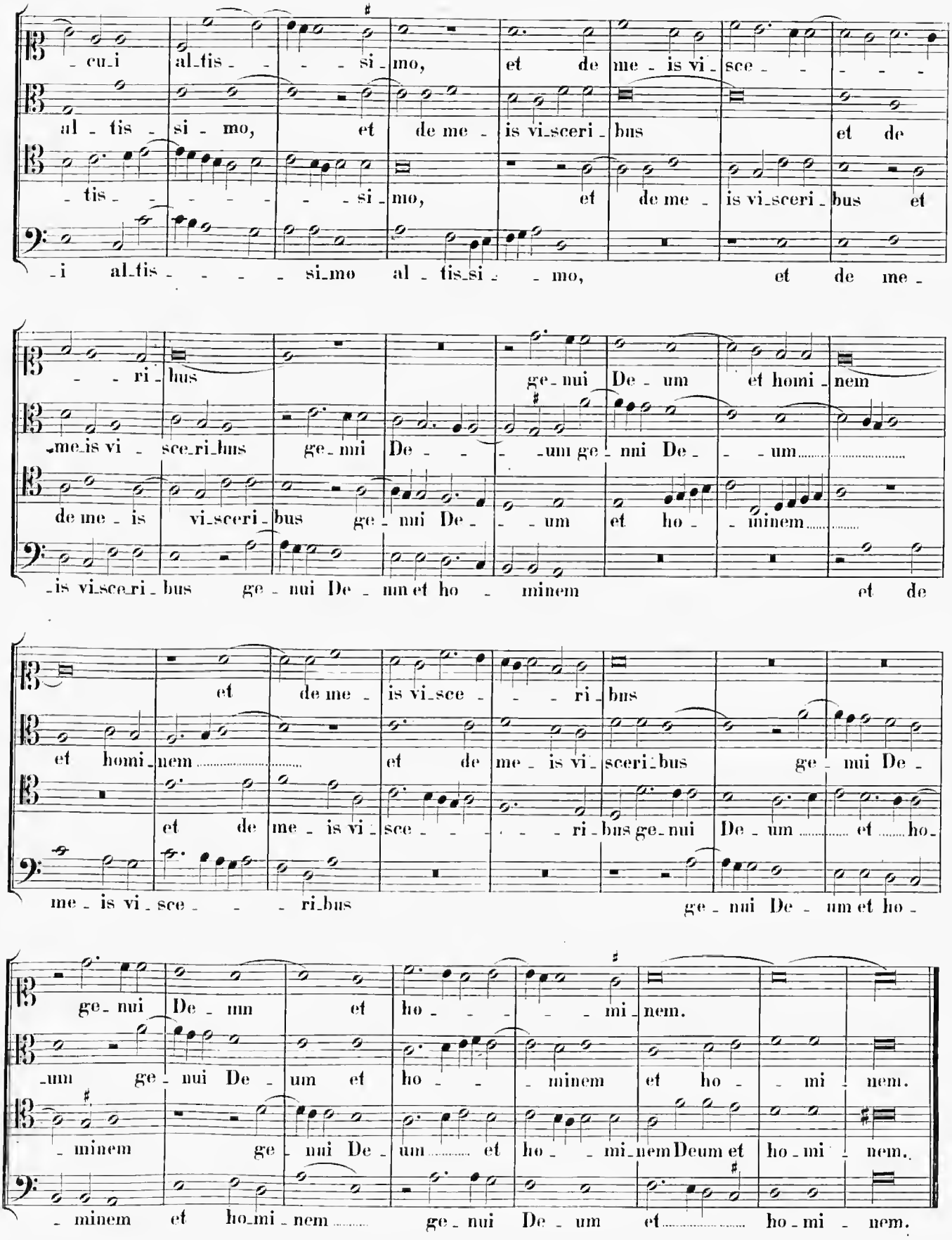
cu_i al_tis_si_mo, et de me_is vi_sce_
al_tis_si_mo, et de me_is vi_sceri_bus et de
tis_si_mo, et de me_is vi_sceri_bus et
i al_tis_si_mo al_tis_si_mo, et de me_
ri_bus ge_nui De_um et homi_nem
me_is vi_sce_ri_bus ge_nui De_um ge_nui De_um
de me_is vi_sceri_bus ge_nui De_um et ho_minem
is vi_sce_ri_bus ge_nui De_um et ho_minem et de
et de me_is vi_sce_ri_bus
et homi_nem et de me_is vi_sceri_bus ge_nui De_
et de me_is vi_sce_ri_bus ge_nui De_um et ho_
me_is vi_sce_ri_bus ge_nui De_um et ho_
ge_nui De_um et ho_mi_nem.
um ge_nui De_um et ho_minem et ho_mi_nem.
minem ge_nui De_um et ho_mi_nem Deum et ho_mi_nem.
minem et ho_mi_nem ge_nui De_um et ho_mi_nem.

26.

In Festo Sanctae Caeciliae.

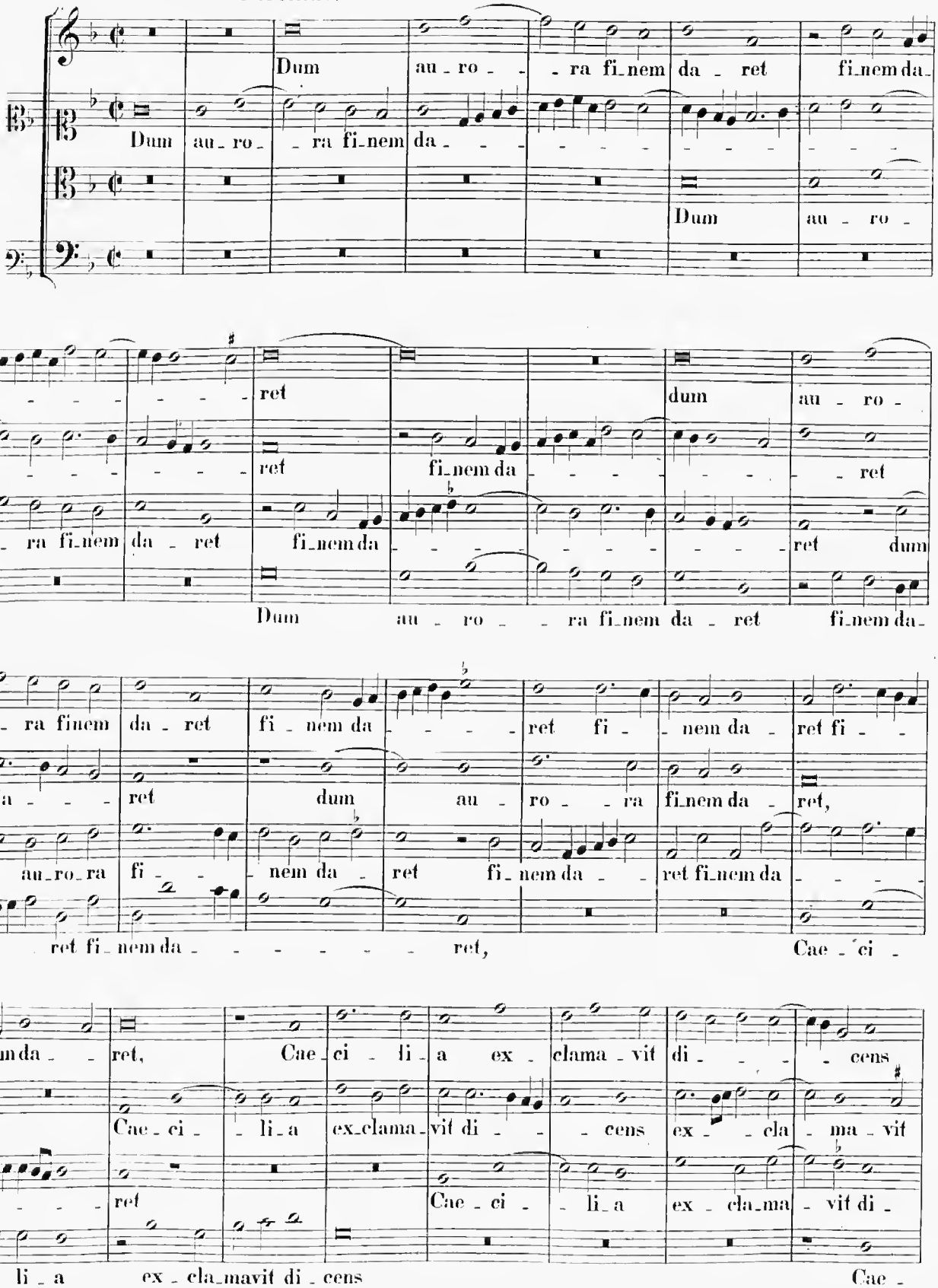

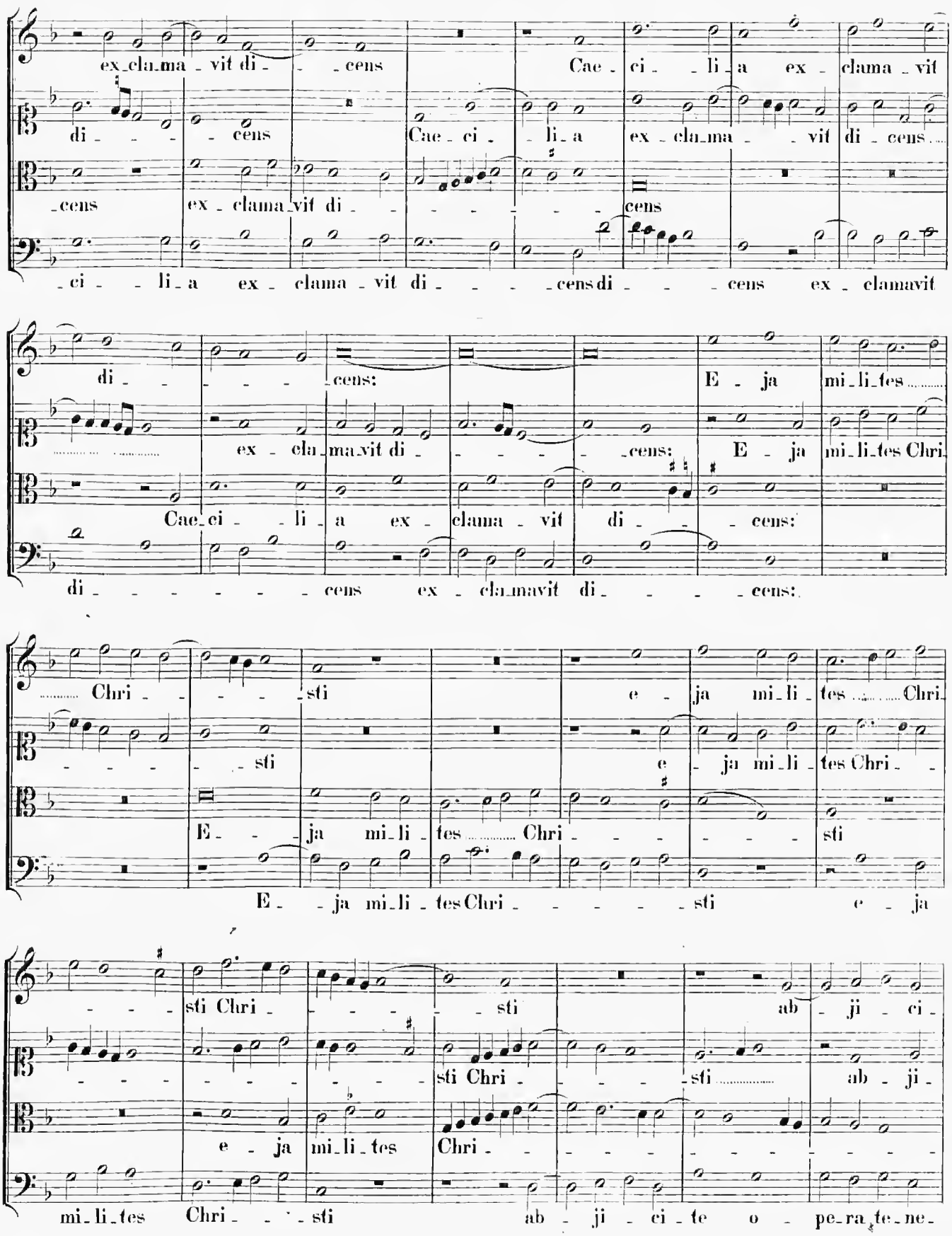
ex_cla_ma_vit di_ _ _cens Cae_ci_ _li_a ex_clama_vit
di_ _ _ _cens Cae_ci_ _li_a ex_cla_ma_ _ _vit di_cens
_cens ex_clama_vit di_ _ _ _ _ _ _ _cens
_ci_ _li_a ex_clama_vit di_ _ _ _cens di_ _ _cens ex_clamavit
di_ _ _ _ _cens: E_ja mi_li_tes
ex_cla_ma_vit di_ _ _ _ _cens: E_ja mi_li_tes Chri_
Cae_ci_ _li_a ex_clama_vit di_ _ _cens:
di_ _ _ _ _ _ _cens ex_cla_mavit di_ _ _ _cens:
Chri_ _ _ _sti e_ja mi_li_tes Chri_
_ _ _ _ _sti e_ja mi_li_tes Chri_ _
E_ _ _ja mi_li_tes Chri_ _ _ _ _sti
E_ _ja mi_li_tes Chri_ _ _ _ _sti e_ja
_ _ _ _sti Chri_ _ _ _ _ _sti ab_ji_ci_
_ _ _ _ _ _ _ _ _sti Chri_ _ _ _sti ab_ji_
e_ja mi_li_tes Chri_
mi_li_tes Chri_ _ _sti ab_ji_ci_te o_pe_ra_te_ne_

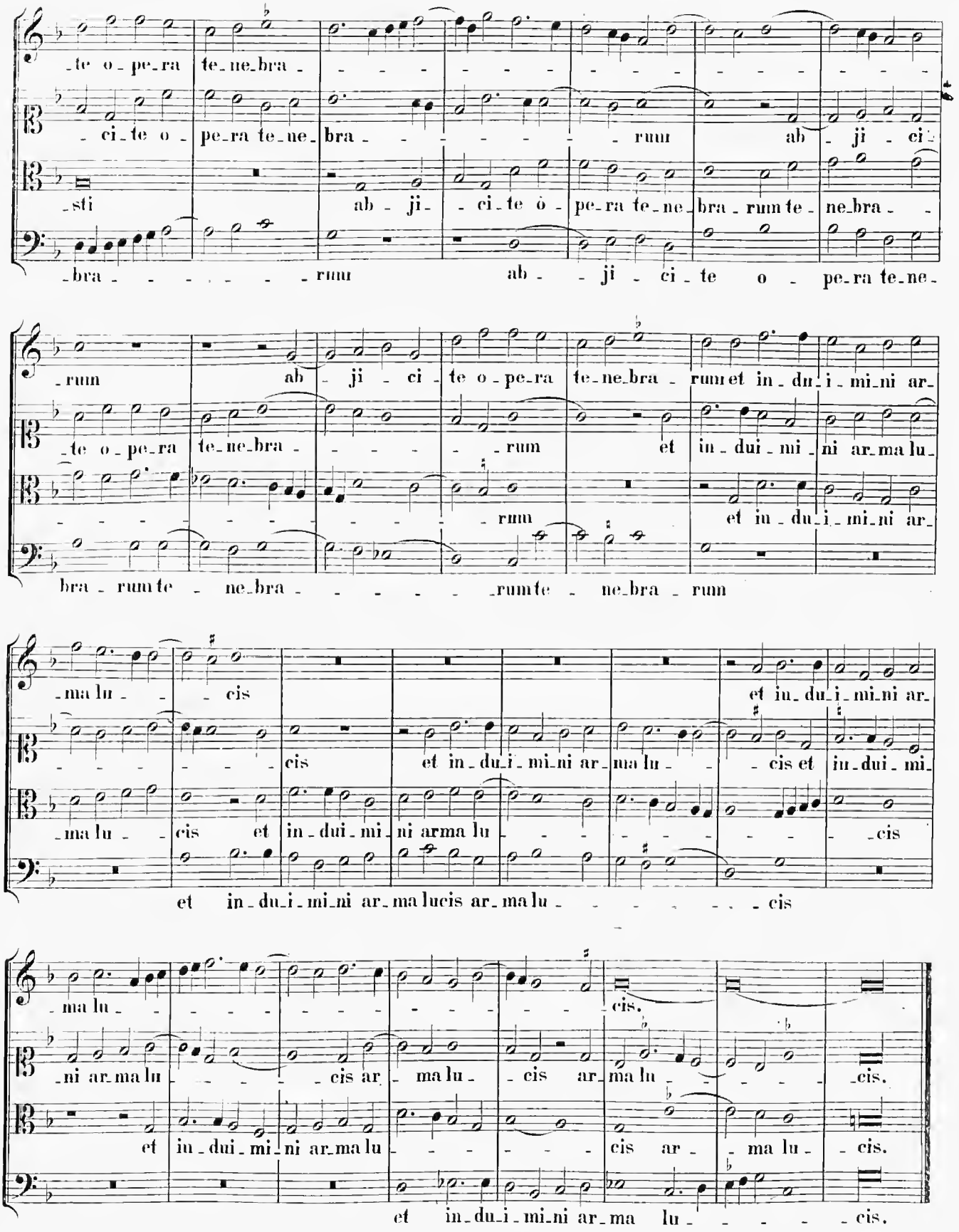
-te o-pe-ra te-ne-bra - - - - - - - - - - - - - - - - - -
- ci-te o- pe-ra te-ne- bra - - - - - - - - - - - rum ab - ji - ci
-sti ab - ji- - ci-te o- pe-ra te-ne-bra - rum te- ne-bra - -
-bra - - - - - - - - rum ab - - ji - ci - te o - pe-ra te-ne-
- rum ab - ji - ci - te o-pe-ra te-ne-bra - rum et in - du-i - mi-ni ar-
-te o-pe-ra te-ne-bra - - - - - - rum et in - dui - mi - ni ar-ma lu-
- rum et in - du-i - mi-ni ar-
bra - rum te - ne-bra - - - - - - - rum te - ne-bra - rum
-ma lu - - - cis et in - du-i - mi-ni ar-
- - - - - - - cis et in - du-i - mi-ni ar-ma lu - - - cis et in-dui - mi-
-ma lu - - cis et in - dui - mi - ni arma lu - - - - - - - - - cis
et in - du-i - mi-ni ar-ma lucis ar-ma lu - - - - - - - - - cis
-ma lu - - - - - - - - - - - - - - - - - - -

27.

In Festo Sancti Andreae.

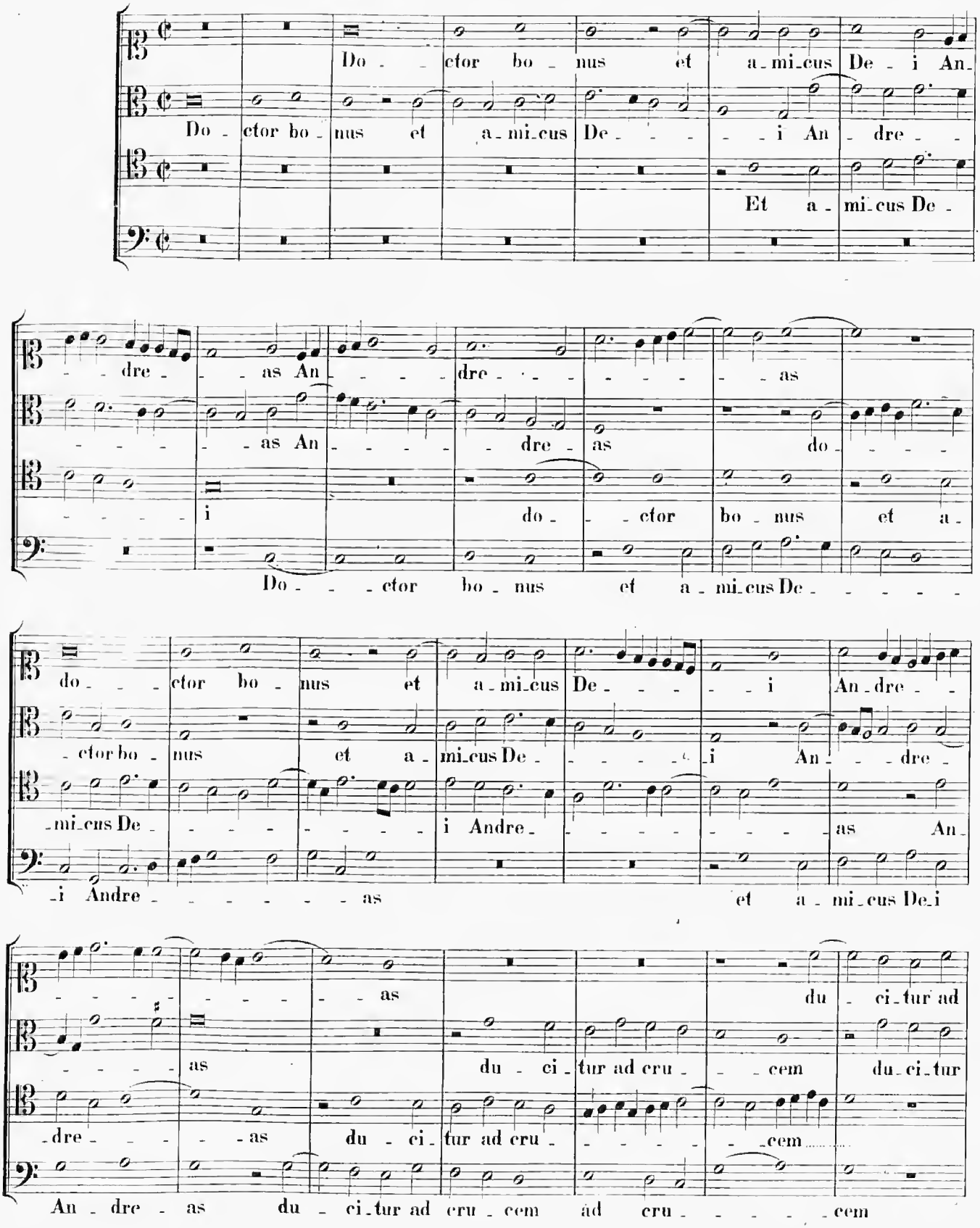

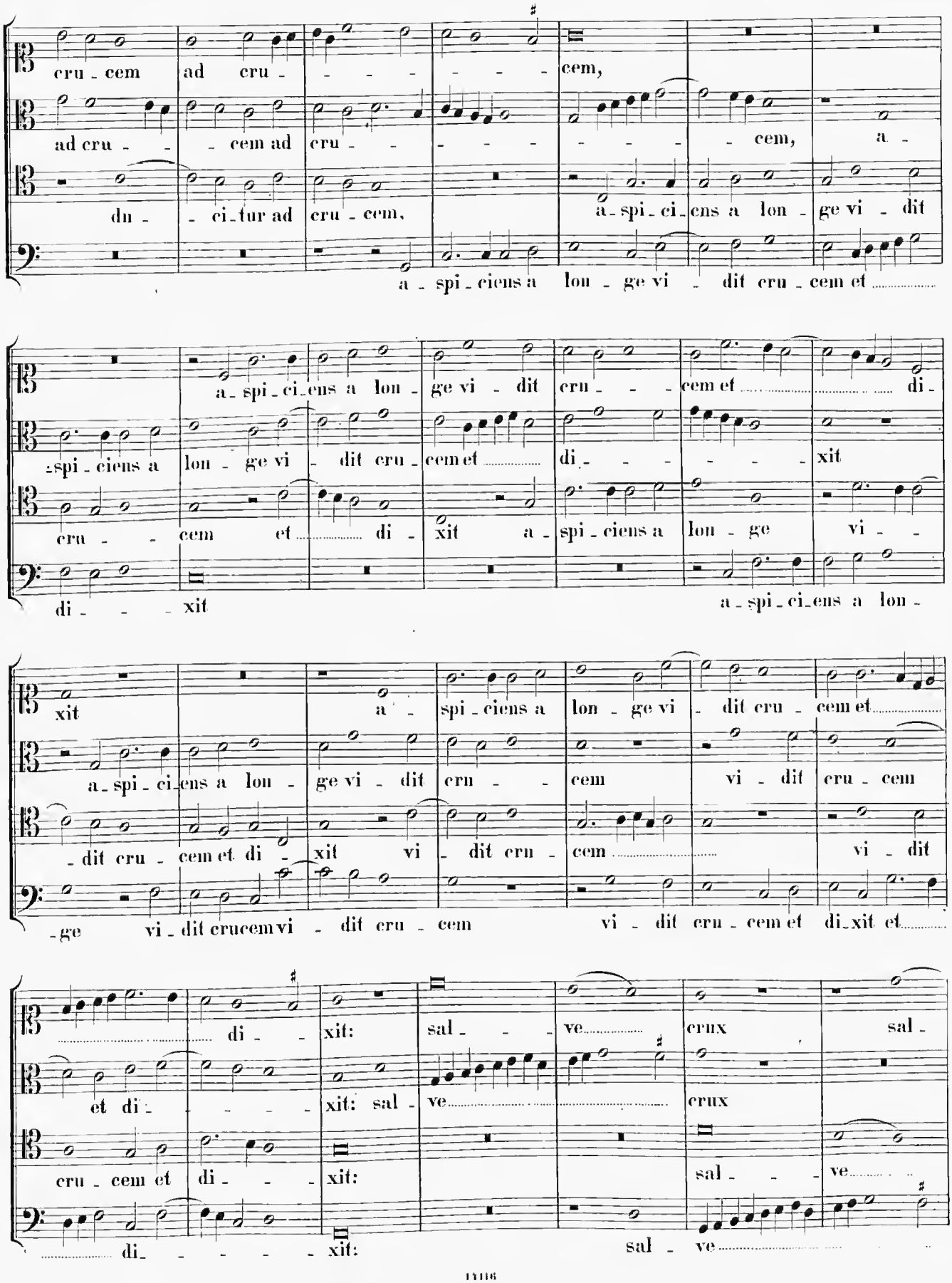
cru - cem ad cru - - - - - - - cem,
ad cru - - - cem ad cru - - - - - - - - - cem, a -
du - - ci - tur ad cru - cem, a - spi - ci - ens a lon - ge vi - dit
a - spi - ciens a lon - ge vi - dit cru - cem et
a - spi - ci - ens a lon - ge vi - dit cru - - - cem et di -
- spi - ciens a lon - ge vi - dit cru - cem et di - - - - - - xit
cru - - cem et di - xit a - spi - ciens a lon - ge vi - -
di - - - xit
a - spi - ci - ens a lon -
xit a - spi - ciens a lon - ge vi - dit cru - cem et
a - spi - ci - ens a lon - ge vi - dit cru - - - cem vi - dit cru - cem
- dit cru - cem et di - xit vi - dit cru - cem vi - dit
- ge vi - dit crucem vi - dit cru - cem vi - dit cru - cem et di - xit et
di - - xit: sal - - - ve crux sal -
et di - - - - - xit: sal - ve crux
cru - cem et di - - - xit: sal - - - ve
di - - - - - - xit: sal - ve

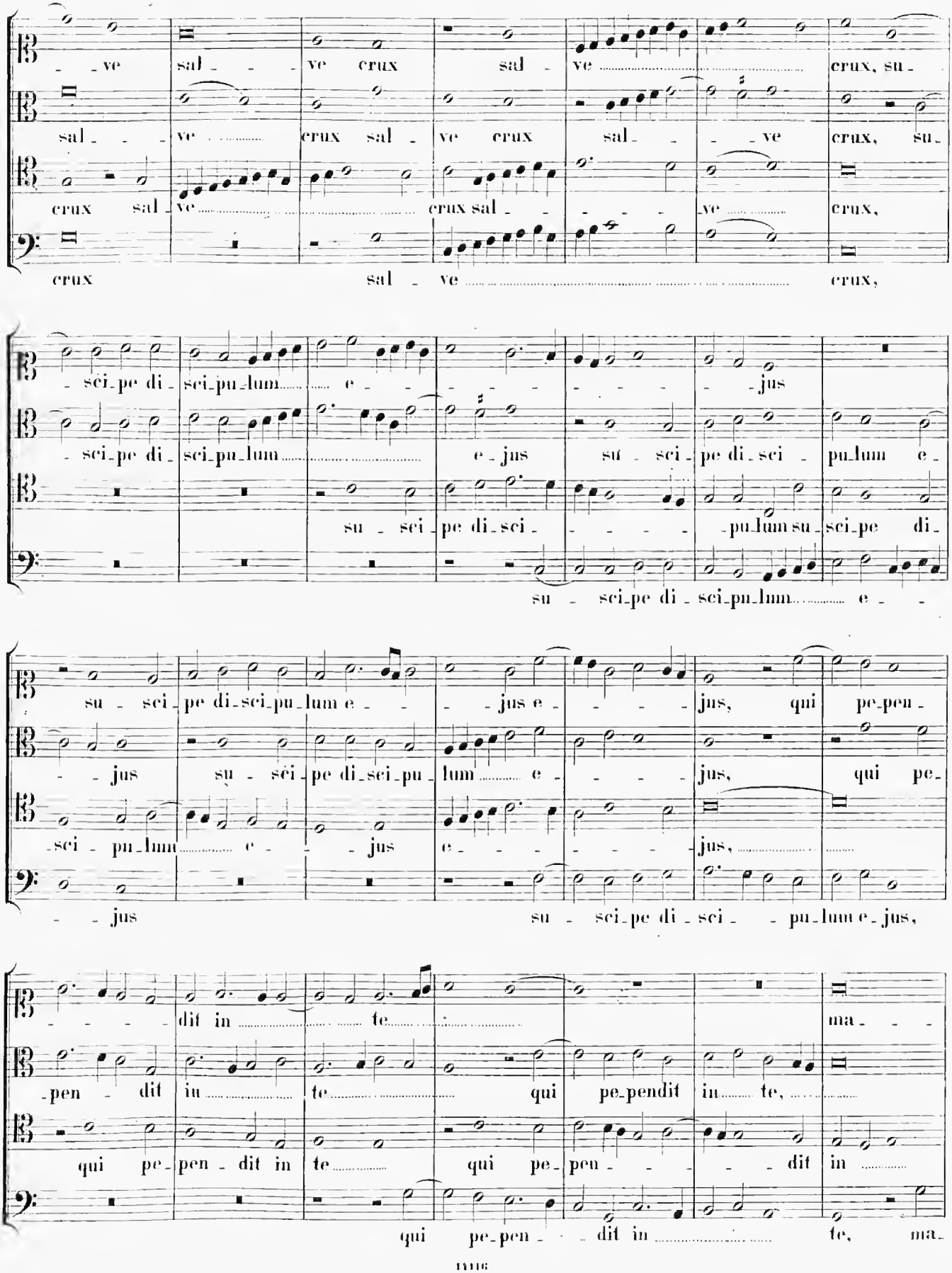
- ve sal - ve crux sal - ve crux, su -
sal - ve crux sal - ve crux sal - ve crux, su -
crux sal - ve crux sal - ve crux,
crux sal - ve crux,
- sci - pe di - sci - pu - lum e - jus
- sci - pe di - sci - pu - lum e - jus su - sci - pe di - sci - pu - lum e -
su - sci - pe di - sci - pu - lum su - sci - pe di -
su - sci - pe di - sci - pu - lum e -
su - sci - pe di - sci - pu - lum e - jus e - jus, qui pe - pen -
- jus su - sci - pe di - sci - pu - lum e - jus, qui pe -
sci - pu - lum e - jus e - jus,
- jus su - sci - pe di - sci - pu - lum e - jus,
- dit in te ma -
- pen - dit in te qui pe - pendit in te,
qui pe - pen - dit in te qui pe - pen - dit in
qui pe - pen - dit in te, ma -

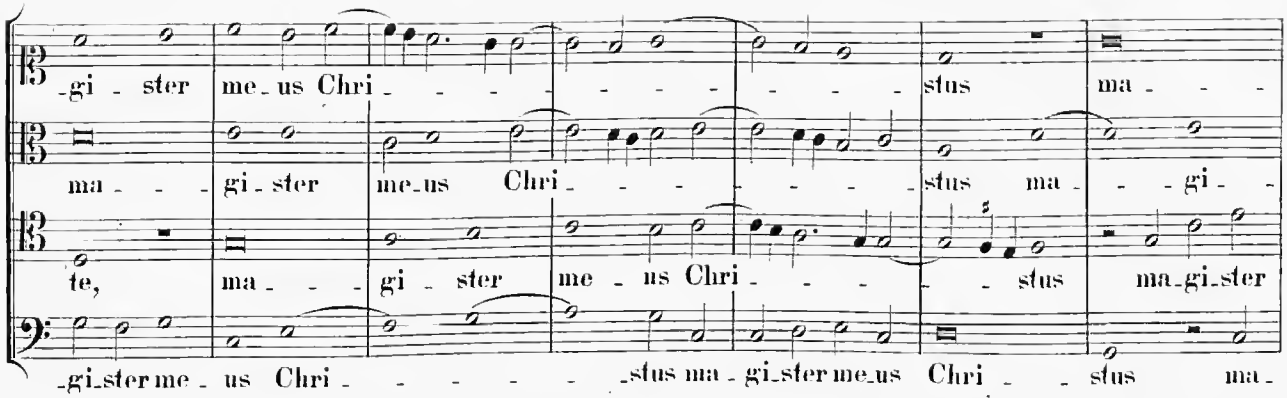

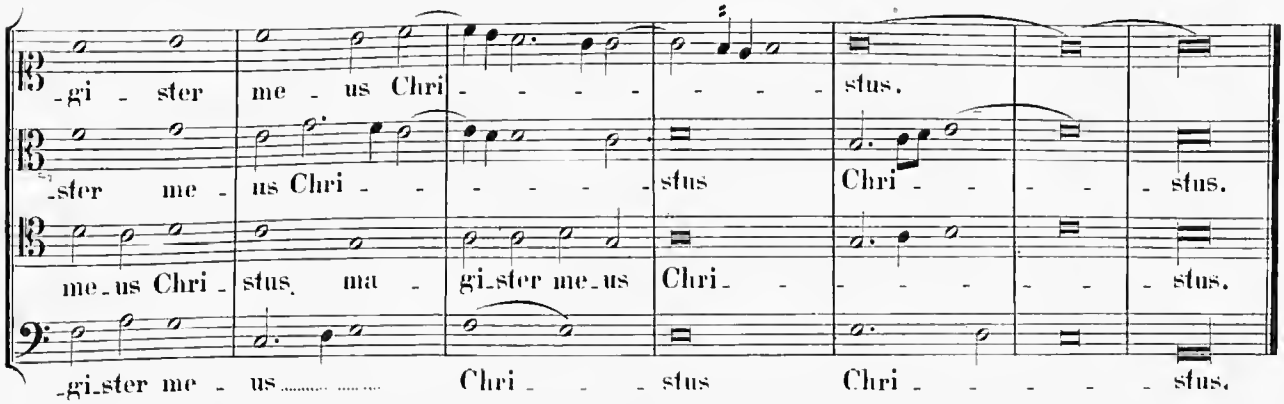

28.

In Festo Conceptionis Beatae Mariae.

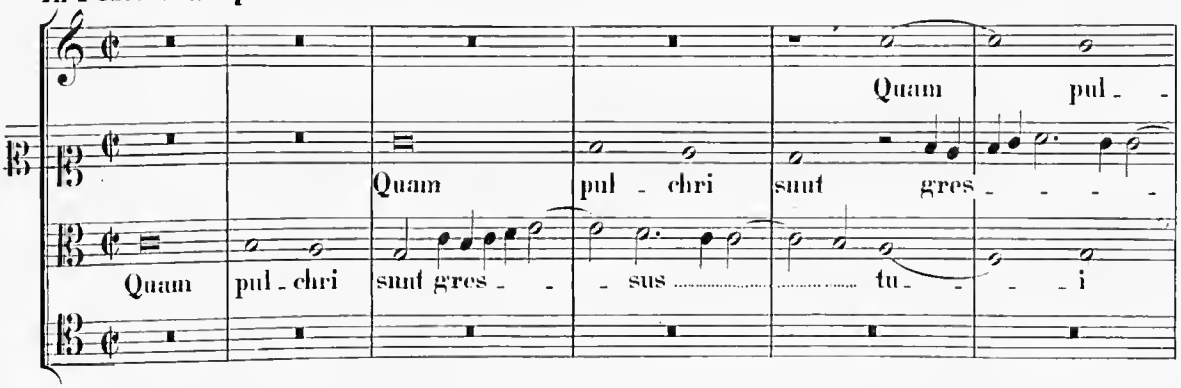

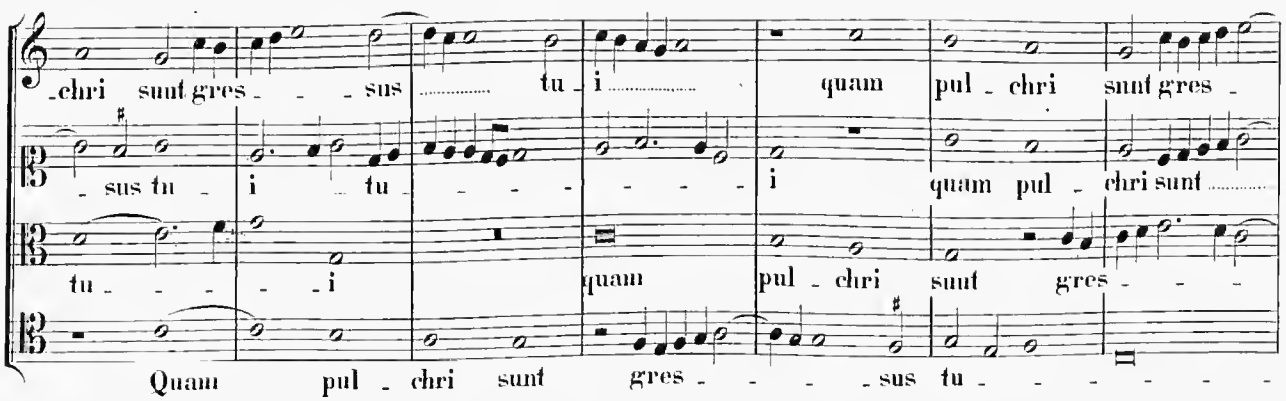

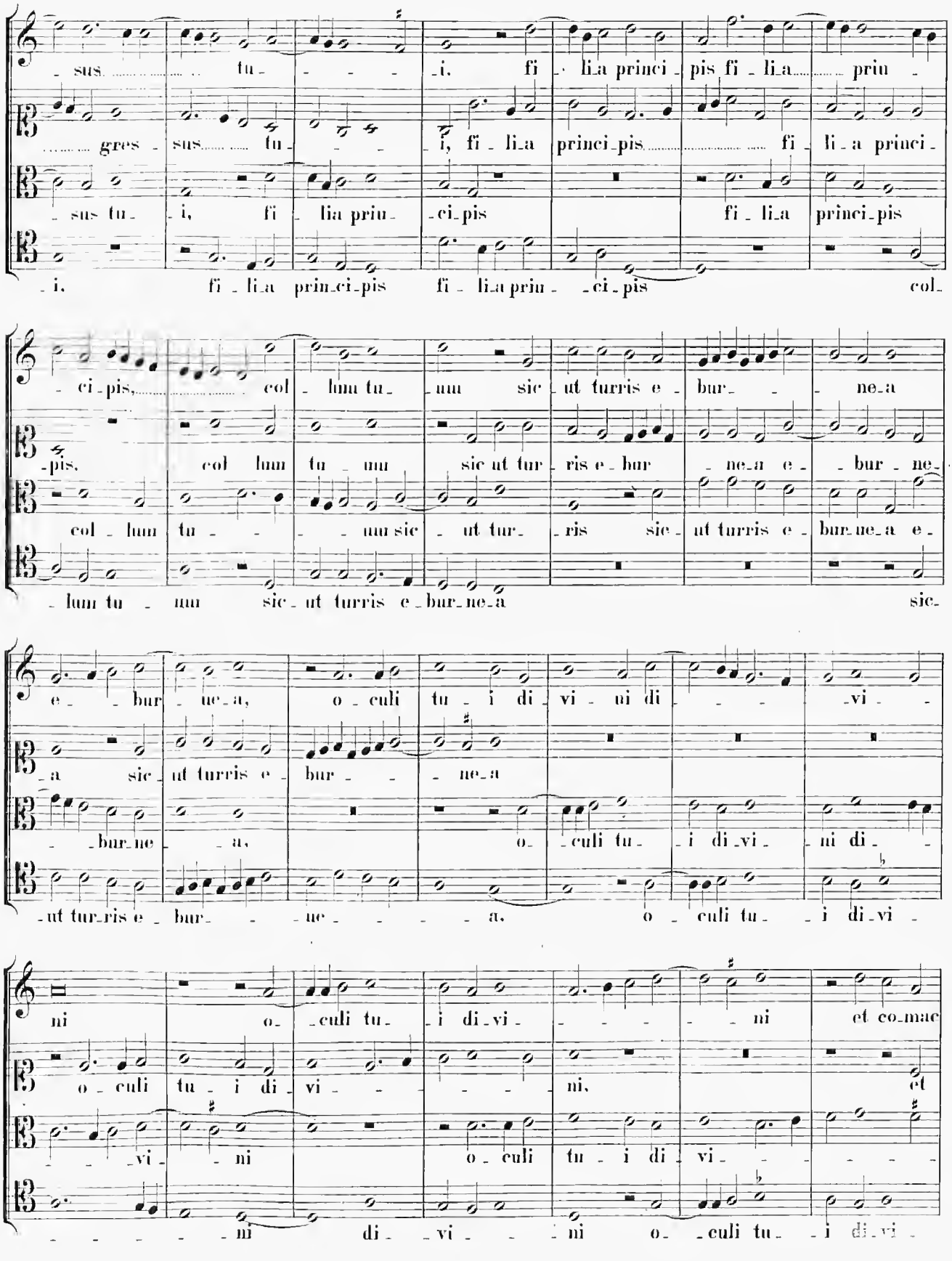
sus tu i, fi li_a princi_pis fi_li_a priu
gres_sus tu i, fi li_a princi_pis fi li_a princi_
sus tu_ i, fi lia priu_ci_pis fi_li_a princi_pis
i, fi_li_a prin_ci_pis fi_li_a priu_ci_pis col_
ci_pis, col_lum tu_mu sic_ut turris e_bur_ ne_a
pis, col lum tu mu sic ut tur_ris e_bur ne_a e_bur_ne_
col_lum tu_ mu sic_ut tur_ris sic_ut turris e_bur_ne_a e_
lum tu_ mu sic_ut turris e_bur_ne_a sic_
e_bur_ne_a, o_culi tu_i di_vi_ni di_vi_
a sic_ut turris e_bur_ne_a
bur_ne_a, o_culi tu_i di_vi_ni di_
ut tur_ris e_bur_ne_a, o_culi tu_i di_vi_
ni o_culi tu_i di_vi_ni et co_mae
o_culi tu_i di_vi_ni, et
vi_ni o_culi tu_i di_vi_
ni di_vi_ni o_culi tu_i di_vi_

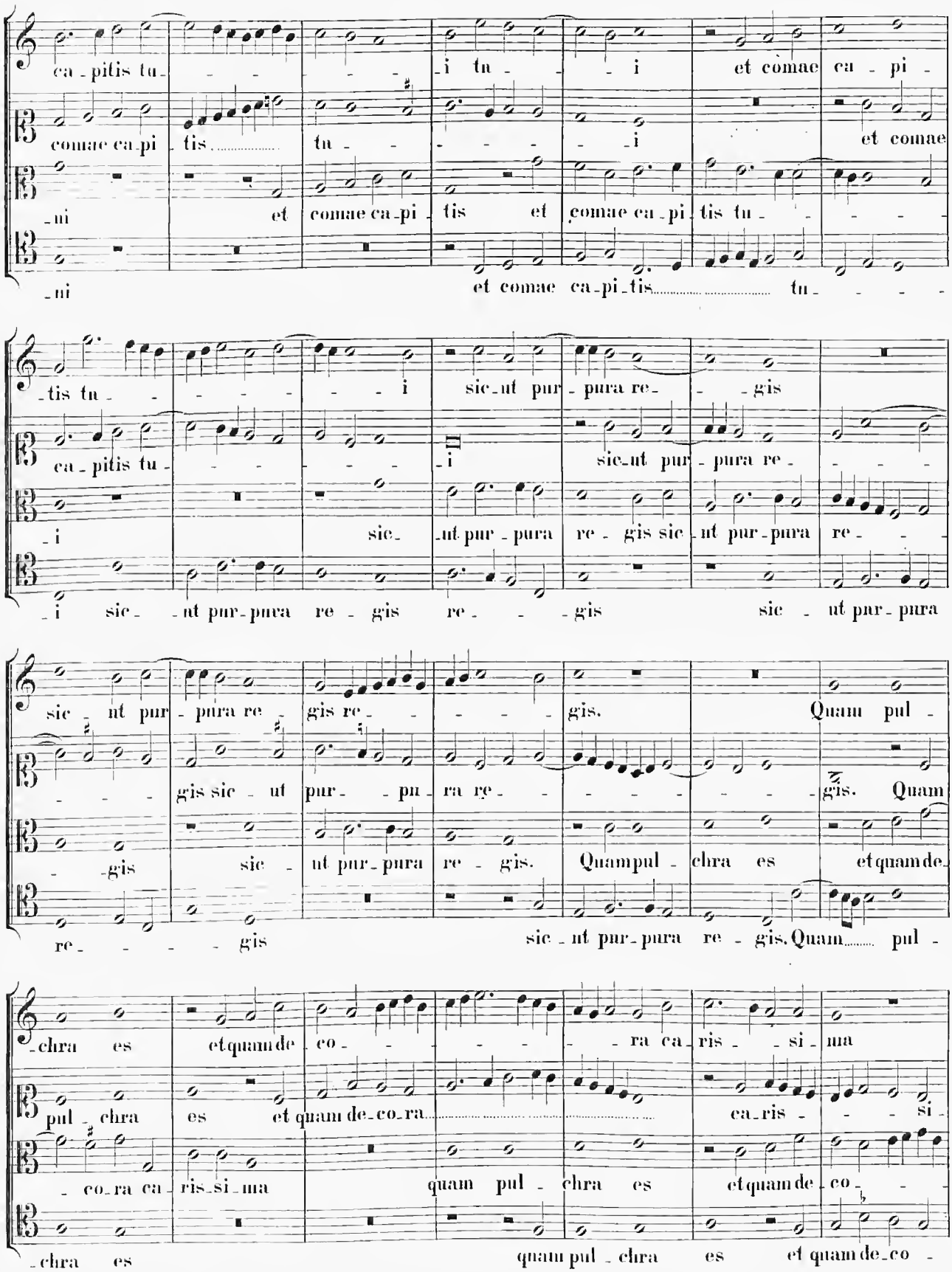
ca - pitis tu - - - - - - - i tu - - - i et comae ca - pi -
comae ca - pi - tis ..... tu - - - - - - - i et comae
- ni et comae ca - pi - tis et comae ca - pi - tis tu - - - -
- ni et comae ca - pi - tis ..... tu - - - -
- tis tu - - - - - - - i sic - ut pur - pura re - - - gis
ca - pitis tu - - - - - - - i sic - ut pur - pura re - - - -
- i sic - ut pur - pura re - gis sic - ut pur - pura re - - -
- i sic - - ut pur - pura re - gis re - - - gis sic - ut pur - pura
sic - nt pur - pura re - gis re - - - - - gis. Quam pul -
- - - - gis sic - ut pur - - pu - ra re - - - - - - - gis. Quam
- - gis sic - ut pur - pura re - gis. Quam pul - chra es et quam de -
re - - - - - gis sic - ut pur - pura re - gis. Quam ..... pul -
- chra es et quam de - co - - - - - - ra ca - ris - - si - ma
pul - chra es et quam de - co - ra ..... ca - ris - - - si -
- co - ra ca - ris - si - ma quam pul - chra es et quam de - co - -
- chra es quam pul - chra es et quam de - co -

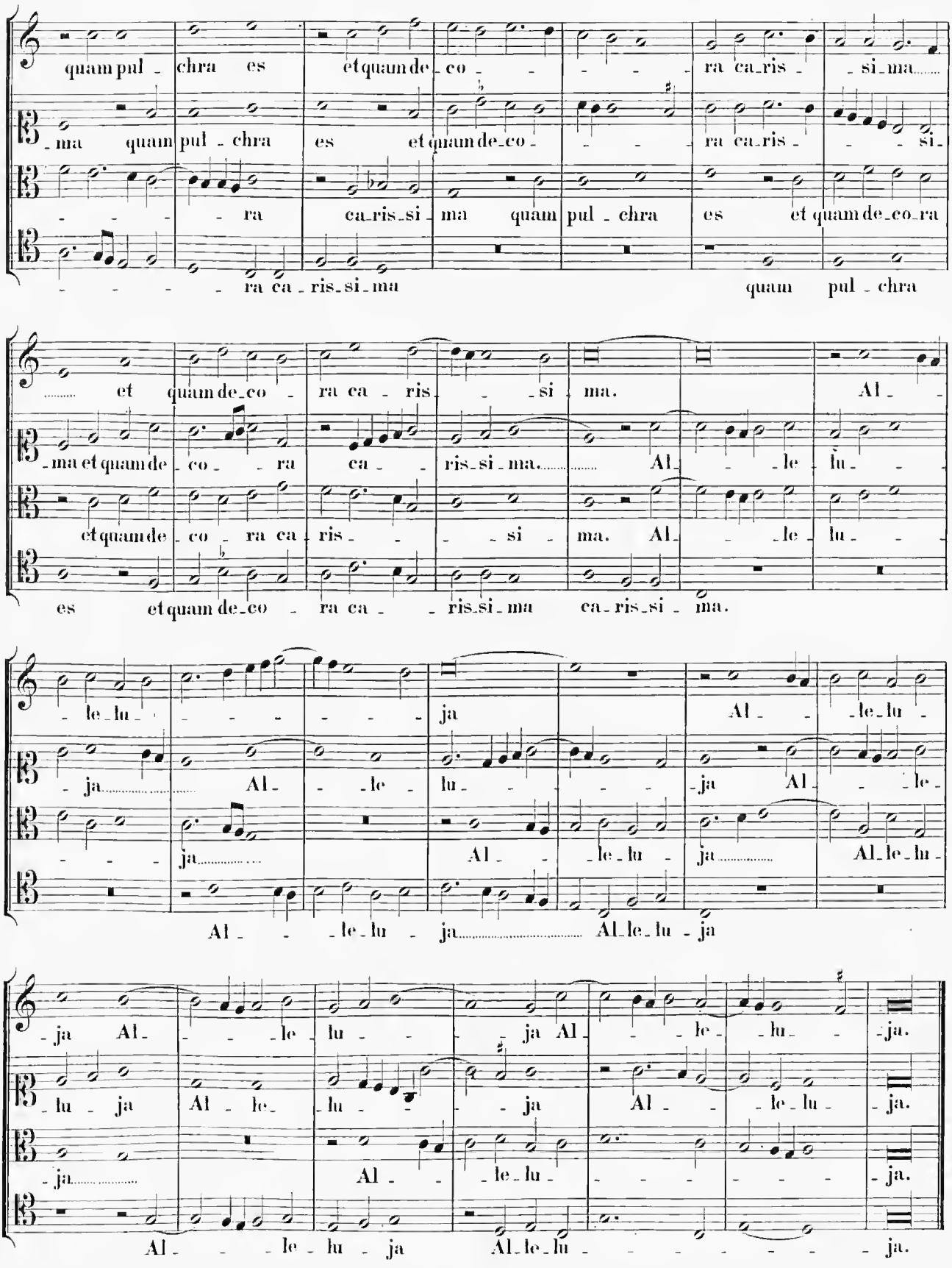
quam pul - chra es et quam de - co - - - - ra ca - ris - - si - ma
- ma quam pul - chra es et quam de - co - - - ra ca - ris - - - si -
- - - - ra ca - ris - si - ma quam pul - chra es et quam de - co - ra
- - - - - ra ca - ris - si - ma quam pul - chra
et quam de - co - ra ca - ris - si - ma. Al -
- ma et quam de - co - - ra ca - - ris - si - ma. Al - - le - lu - -
et quam de - co - ra ca - ris - - - si - ma. Al - - le - lu - -
es et quam de - co - ra ca - - ris - si - ma ca - ris - si - ma.
- le - lu - - - - - - ja Al - - le - lu -
- ja Al - - le - lu - - - - ja Al - - le -
- - - ja Al - - le - lu - ja Al - le - lu -
Al - - - le - lu - ja Al - le - lu - ja
- ja Al - - - le - lu - - ja Al - - le - lu - ja.
- lu - ja Al - le - lu - - - ja Al - - le - lu - ja.
- ja Al - - le - lu - - - - - - ja.
Al - - - le - lu - ja Al - le - lu - - - - - - ja.

29.

In Festo Apostolorum.

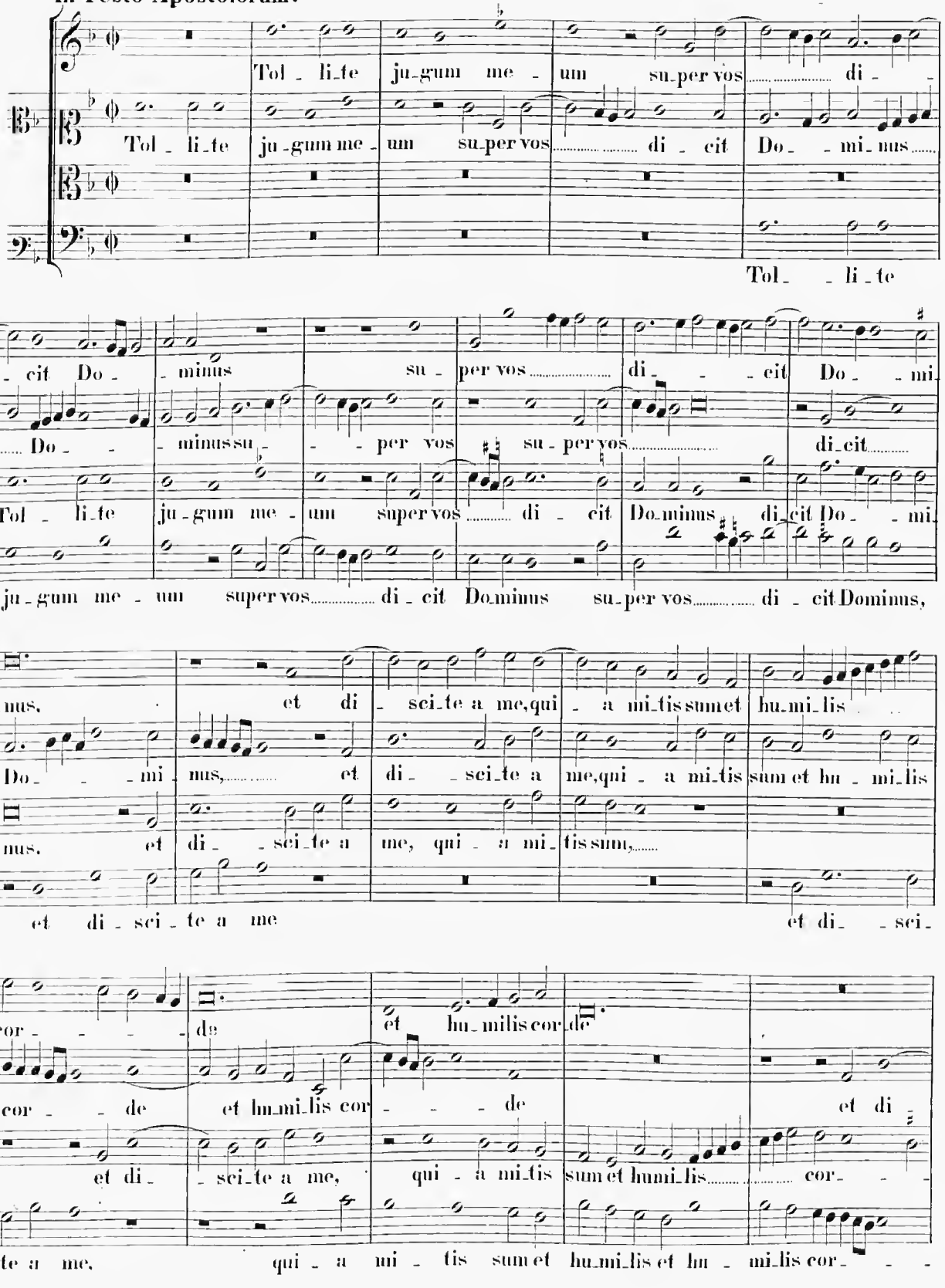

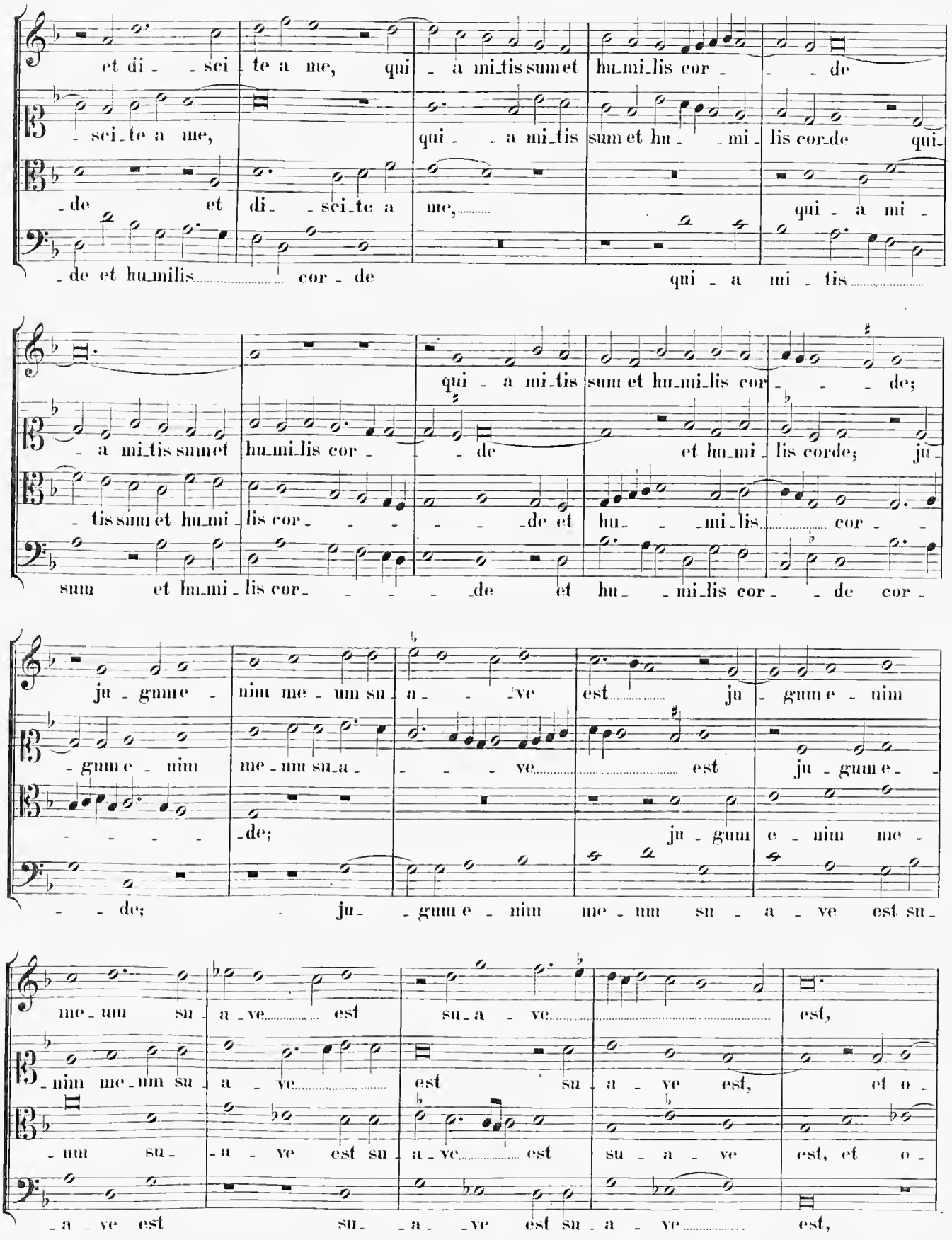
et di - sci - te a me, qui - a mi_tis sum et hu_mi_lis cor - - de
- sci_te a me, qui - - a mi_tis sum et hu - - mi - lis cor_de qui_
- de et di - sci_te a me, qui - a mi -
- de et hu_milis cor - de qui - a mi - tis
qui - a mi_tis sum et hu_mi_lis cor - - de;
- a mi_tis sum et hu_mi_lis cor - - de et hu_mi - lis corde; ju_
- tis sum et hu_mi - lis cor - - - - de et hu - - mi_lis cor -
sum et hu_mi - lis cor - - - - de et hu - - mi_lis cor - - de cor -
ju - gum e - nim me - um su - a - ve est ju - gum e - nim
- gum e - nim me - um su_a - - - ve est ju - gum e -
- - - - - de; ju - gum e - nim me -
- - de; ju - - gum e - nim me - um su - a - ve est su -
me - um su - a - ve est su - a - ve est,
- nim me - um su - a - ve est su - a - ve est, et o -
- um su - a - ve est su - a - ve est su - a - ve est, et o -
- a - ve est su - - a - ve est su - a - ve est,

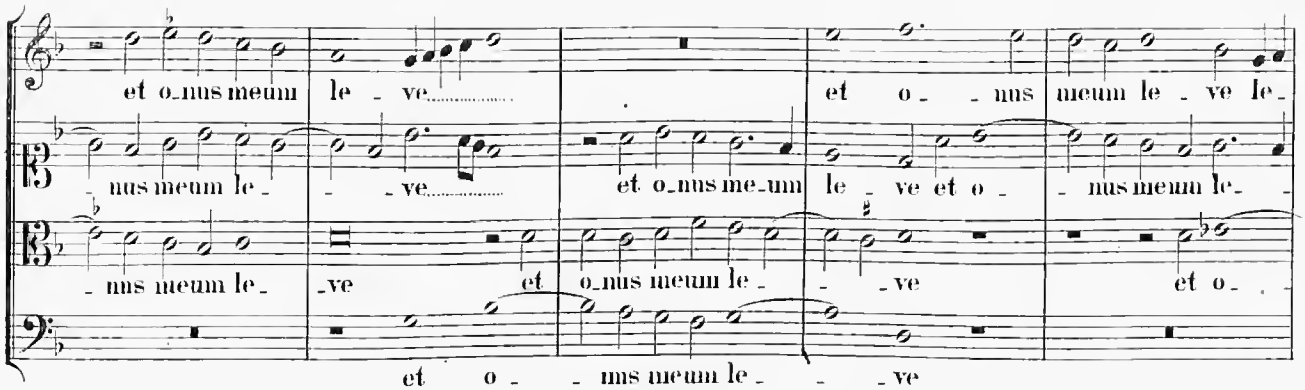

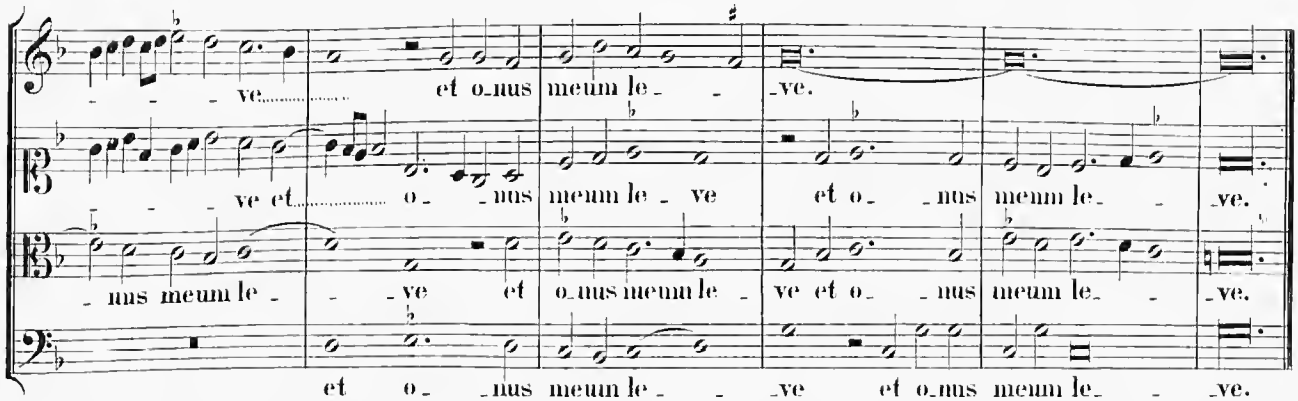

In Festo Evangelistorum. **30.**

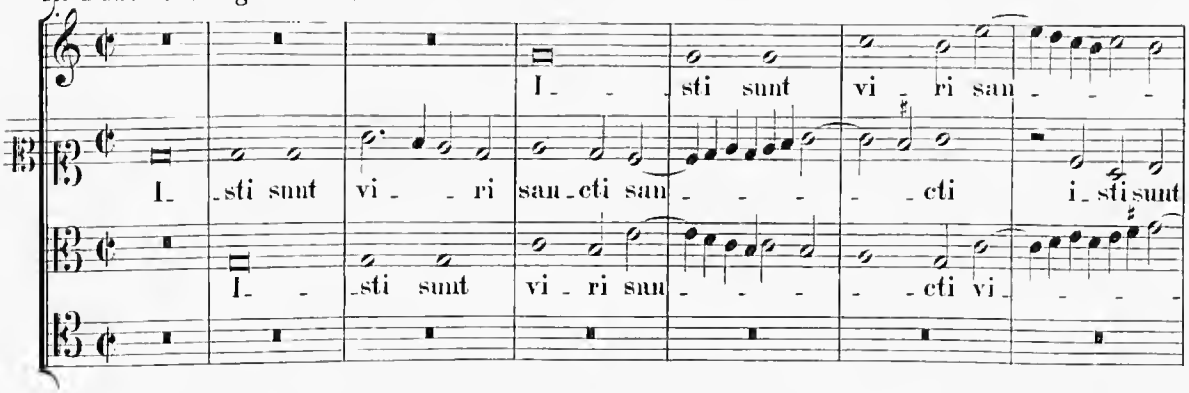

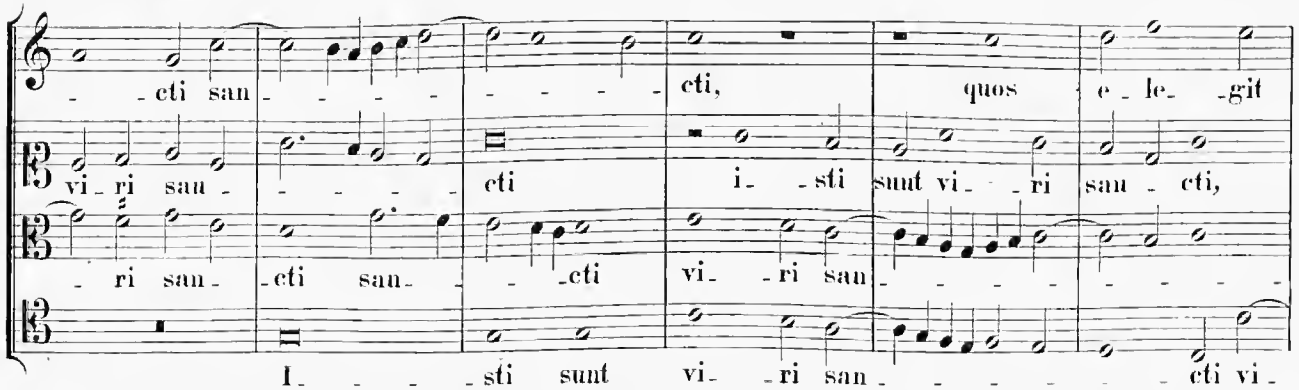

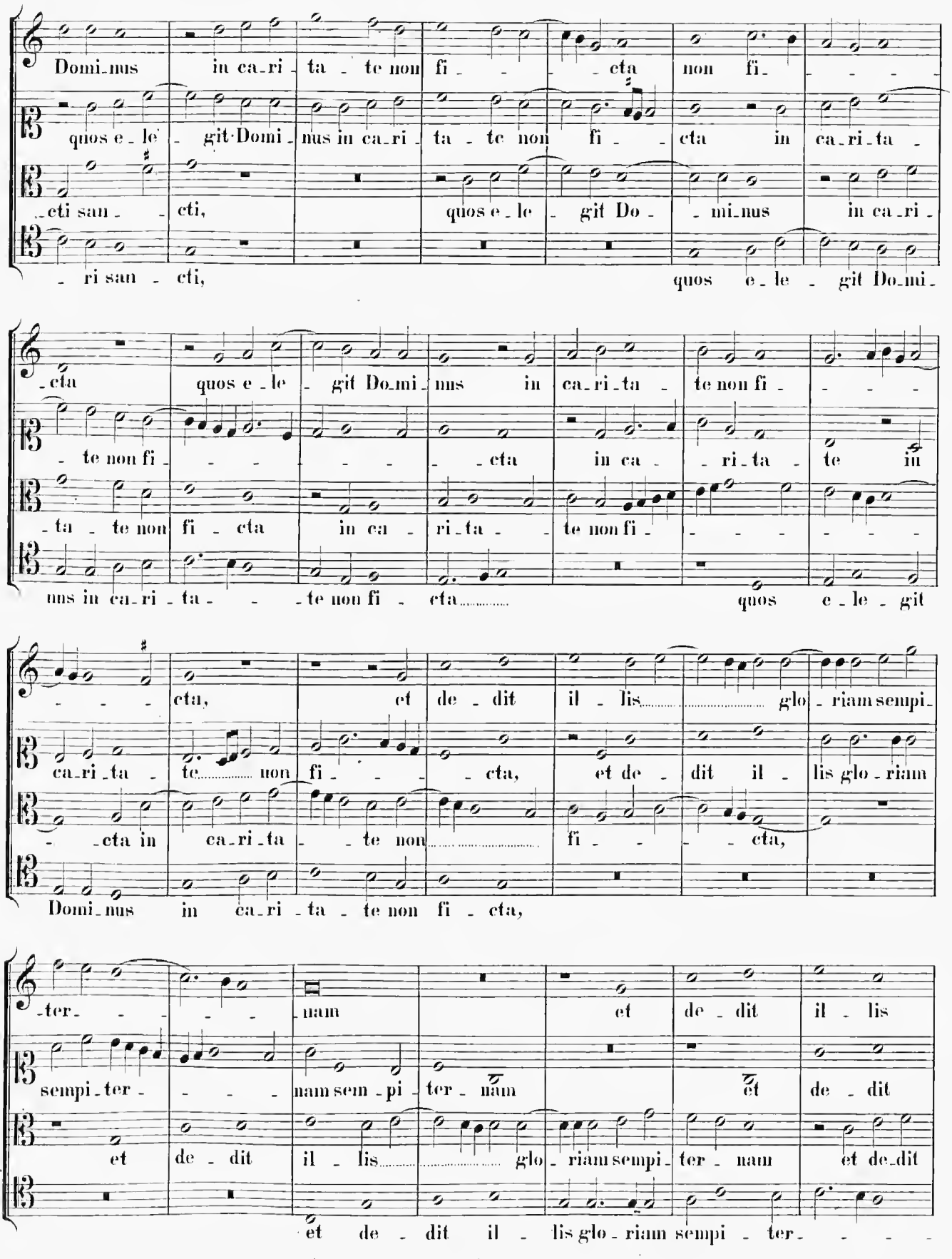
Domi_nus in ca_ri_ta_te non fi_cta non fi_
quos e_le_git Domi_nus in ca_ri_ta_te non fi_cta in ca_ri_ta_
_cti san_cti, quos e_le_git Do_mi_nus in ca_ri_
_ri san_cti, quos e_le_git Do_mi_
_cta quos e_le_git Do_mi_nus in ca_ri_ta_te non fi_
_te non fi_cta in ca_ri_ta_te in
_ta_te non fi_cta in ca_ri_ta_te non fi_
nus in ca_ri_ta_te non fi_cta quos e_le_git
_cta, et de_dit il_lis glo_riam sempi_
ca_ri_ta_te non fi_cta, et de_dit il_lis glo_riam
_cta in ca_ri_ta_te non fi_cta,
Domi_nus in ca_ri_ta_te non fi_cta,
_ter_nam et de_dit il_lis
sempi_ter_nam sem_pi_ter_nam et de_dit
et de_dit il_lis glo_riam sempi_ter_nam et de_dit
et de_dit il_lis glo_riam sempi_ter_

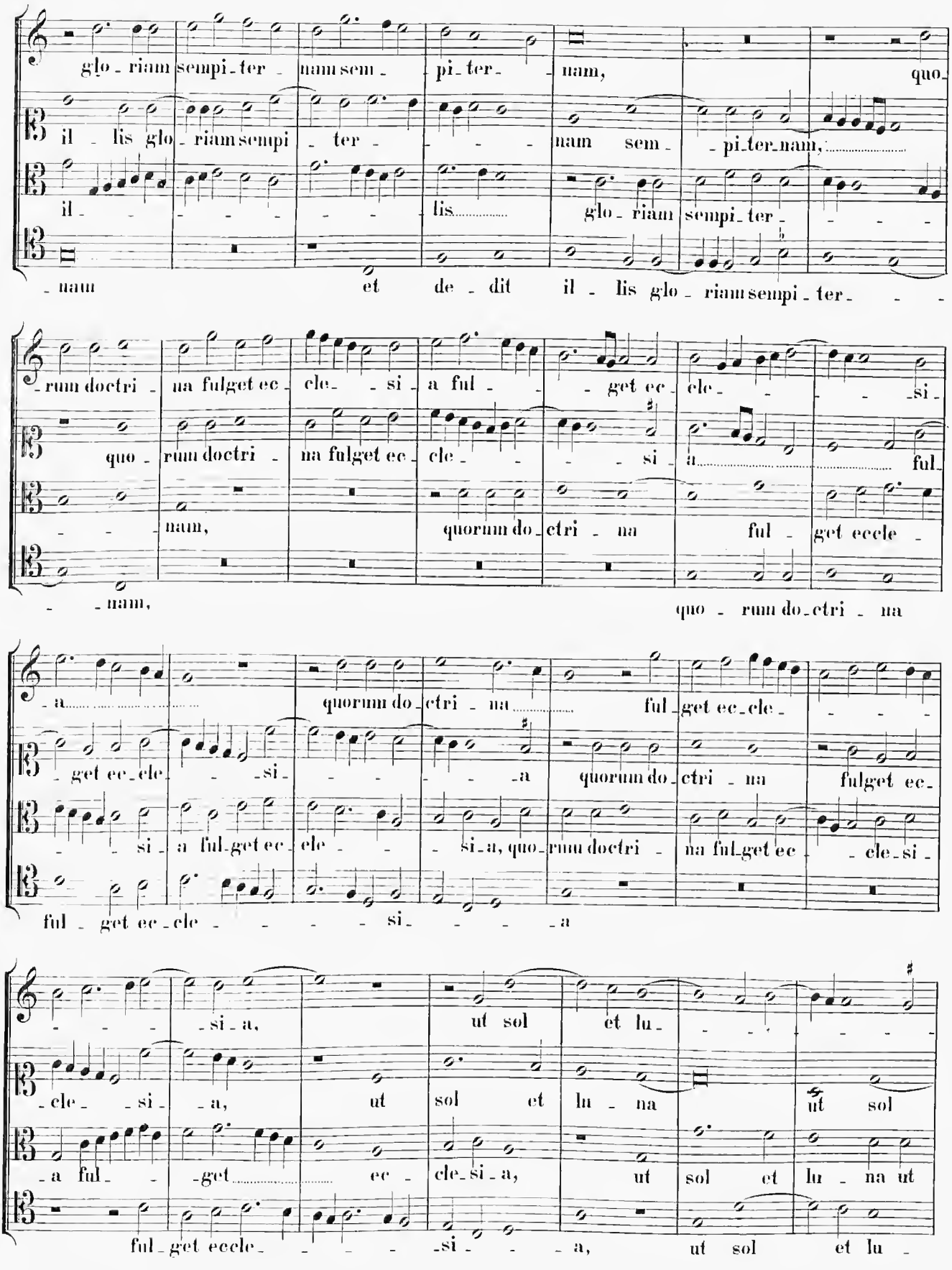
glo - riam sempi - ter - nam sem - pi - ter - nam, quo -
il - lis glo - riam sempi - ter - nam sem - pi - ter - nam,
il - lis glo - riam sempi - ter -
- nam et de - dit il - lis glo - riam sempi - ter -
- rum doctri - na fulget ec - cle - si - a ful - get ec - cle - si -
quo - rum doctri - na fulget ec - cle - si - a ful -
- nam, quorum do - ctri - na ful - get eccle -
- nam, quo - rum do - ctri - na
- a quorum do - ctri - na ful - get ec - cle -
- get ec - cle - si - a quorum do - ctri - na fulget ec -
- si - a ful - get ec - cle - si - a, quo - rum doctri - na ful - get ec - cle - si -
ful - get ec - cle - si - a
- si - a, ut sol et lu -
- cle - si - a, ut sol et lu - na ut sol
- a ful - get ec - cle - si - a, ut sol et lu - na ut
ful - get eccle - si - a, ut sol et lu -

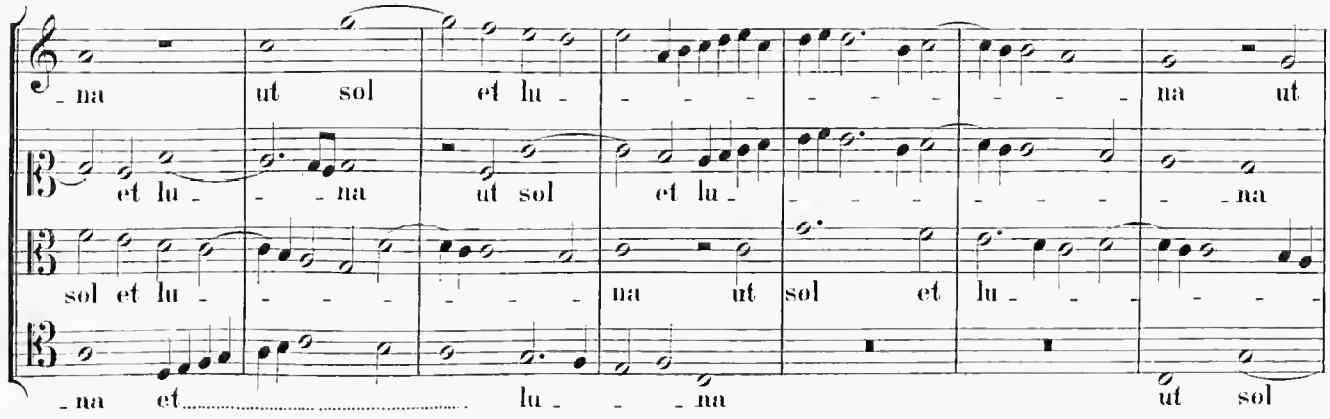

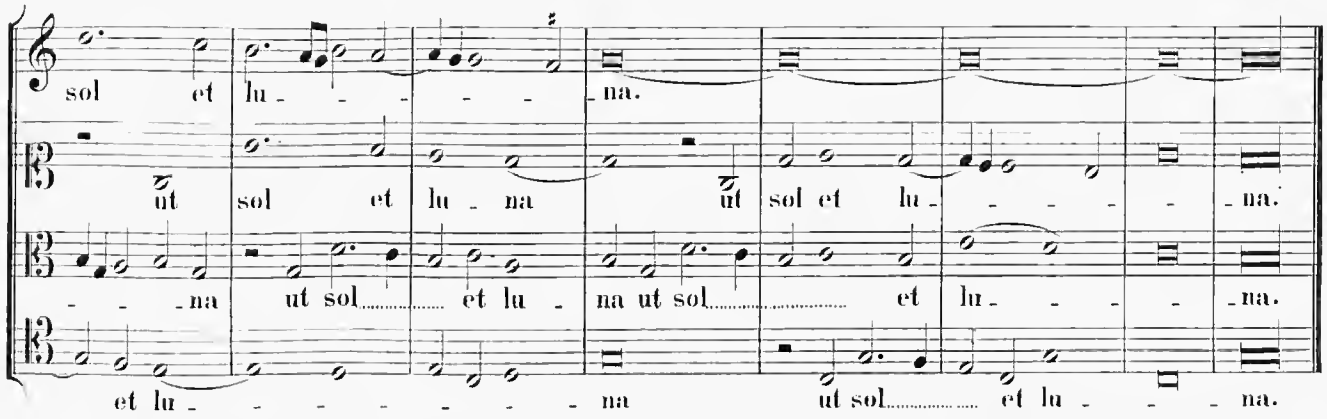

In Festo Unius Martyris. **31.**

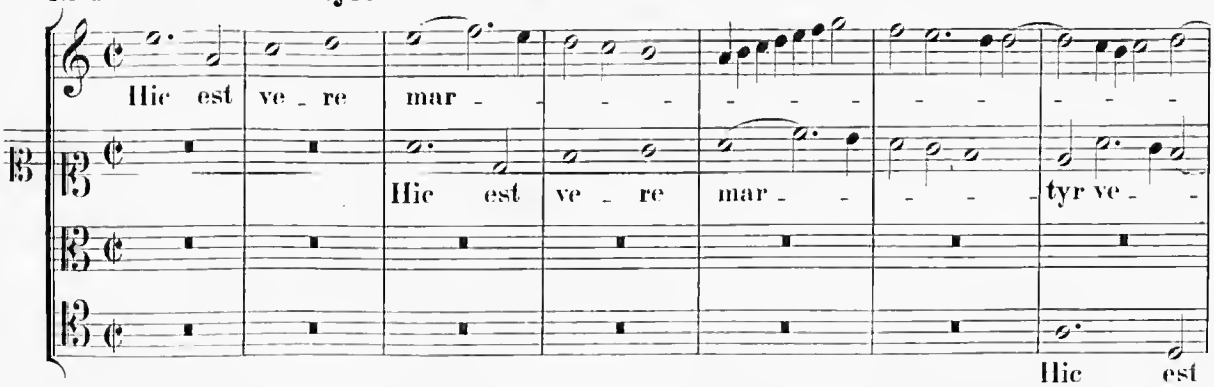

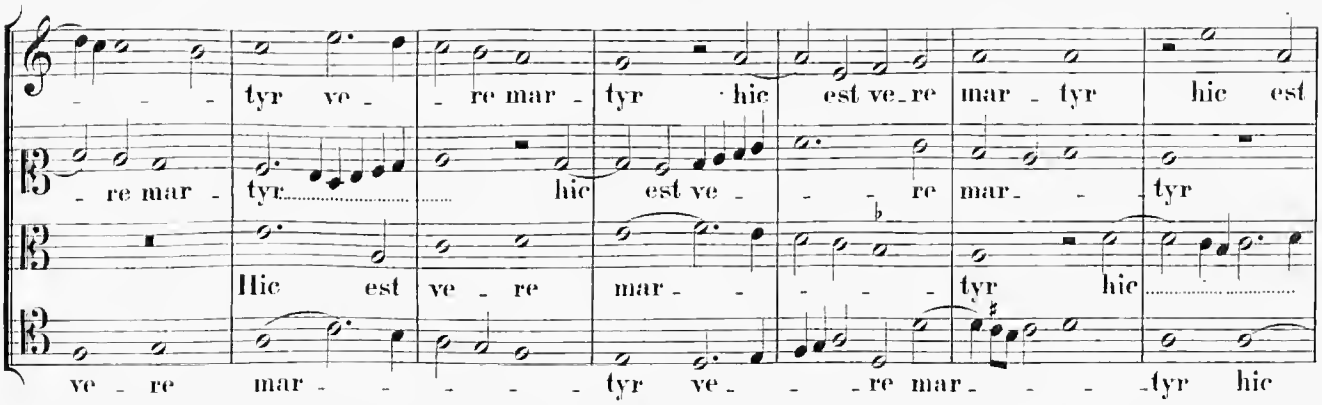

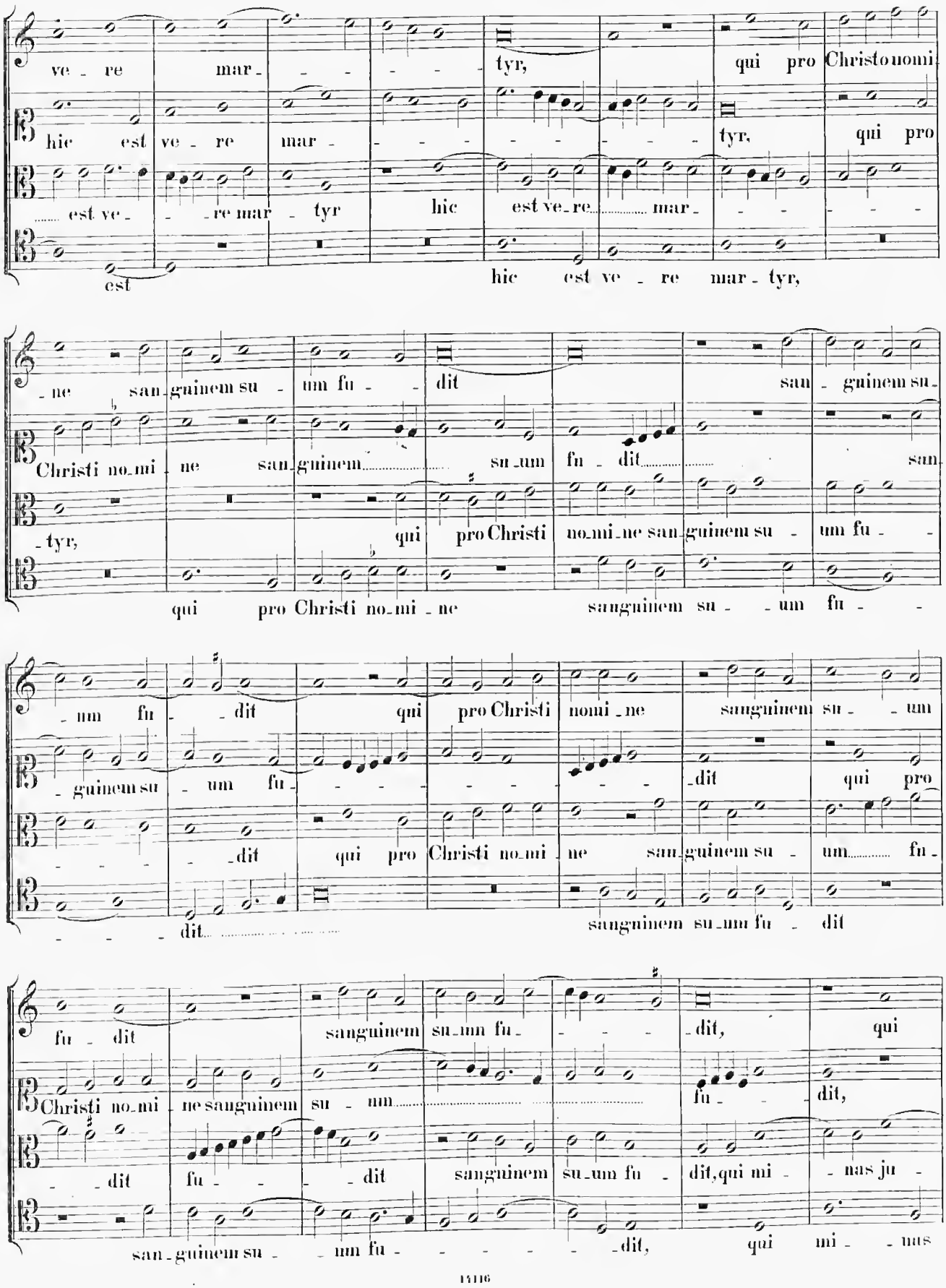
ve - re mar - - - - - tyr, qui pro Christo nomi
hic est ve - re mar - - - - - - - - tyr, qui pro
..... est ve - - re mar - tyr hic est ve - re ..... mar - - - - -
est hic est ve - re mar - tyr,
- ne san - guinem su - um fu - - dit san - guinem su -
Christi no - mi - ne san - guinem ..... su - um fu - dit ..... san
- tyr, qui pro Christi no - mi - ne san - guinem su - um fu - -
qui pro Christi no - mi - ne sanguinem su - - um fu - -
- um fu - - dit qui pro Christi nomi - ne sanguinem su - - um
- guinem su - um fu - - - - - - - - dit qui pro
- - - - - dit qui pro Christi no - mi - ne san - guinem su - um ..... fu -
- - - - dit ..... sanguinem su - um fu - dit
fu - dit sanguinem su - um fu - - - - - dit, qui
Christi no - mi - ne sanguinem su - um ..... fu - - dit,
- - dit fu - - - dit sanguinem su - um fu - dit, qui mi - - nas ju -
san - guinem su - - um fu - - - - - - dit, qui mi - - nus

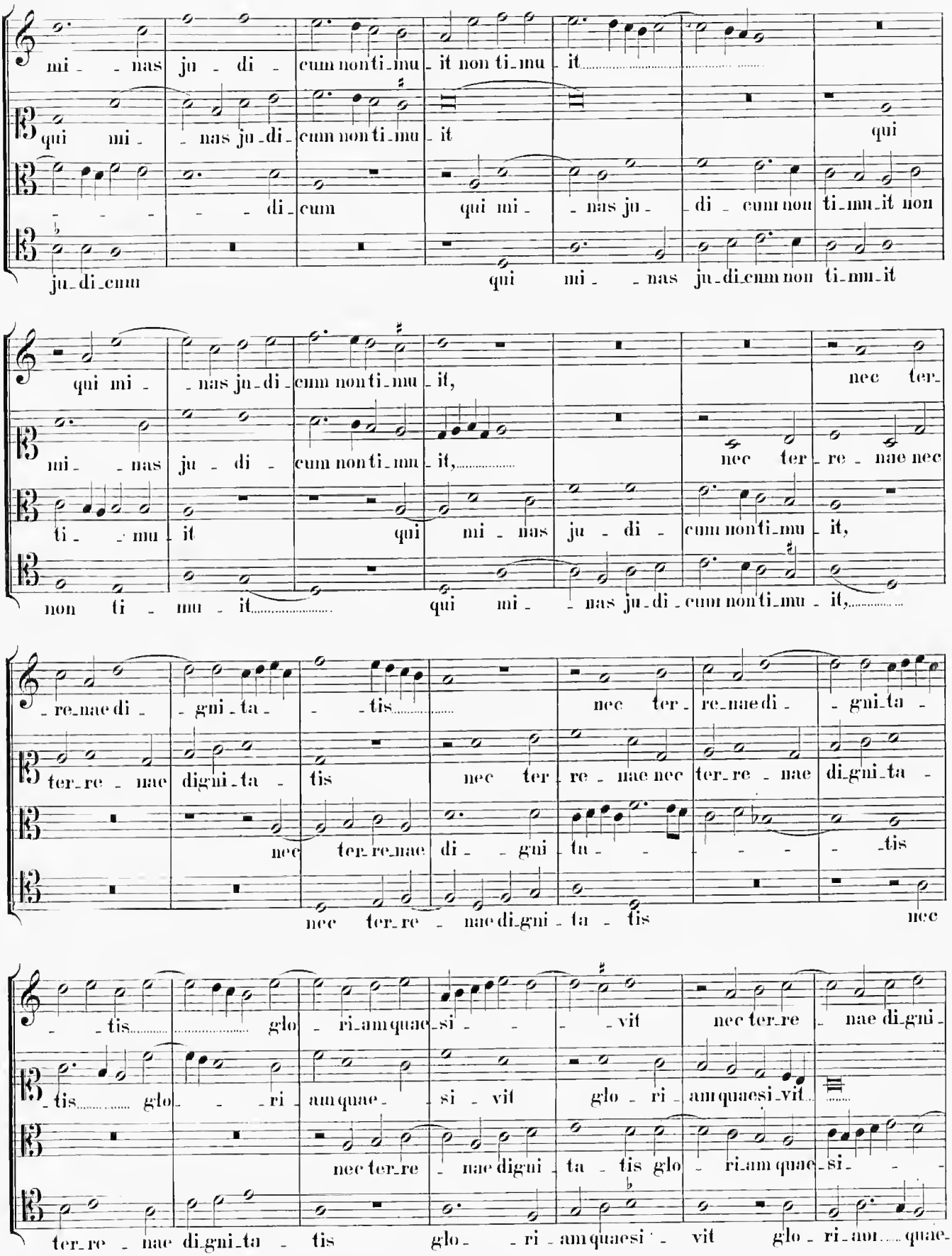
mi - nas ju - di - cum non ti - mu - it non ti - mu - it
qui mi - nas ju - di - cum non ti - mu - it
qui
di - cum qui mi - nas ju - di - cum non ti - mu - it non
ju - di - cum qui mi - nas ju - di - cum non ti - mu - it
qui mi - nas ju - di - cum non ti - mu - it,
nec ter -
mi - nas ju - di - cum non ti - mu - it,
nec ter - re - nae nec
ti - mu - it qui mi - nas ju - di - cum non ti - mu - it,
non ti - mu - it qui mi - nas ju - di - cum non ti - mu - it,
- re - nae di - gni - ta - tis
nec ter - re - nae di - gni - ta -
ter - re - nae dig - ni - ta - tis nec ter - re - nae nec ter - re - nae di - gni - ta -
nec ter - re - nae di - gni - tu - tis
nec ter - re - nae di - gni - ta - tis nec
tis glo - ri - am quae - si - vit nec ter - re - nae di - gni -
tis glo - ri - am quae - si - vit glo - ri - am quae - si - vit
nec ter - re - nae dig - ni - ta - tis glo - ri - am quae - si -
ter - re - nae di - gni - ta - tis glo - ri - am quae - si - vit glo - ri - am quae -

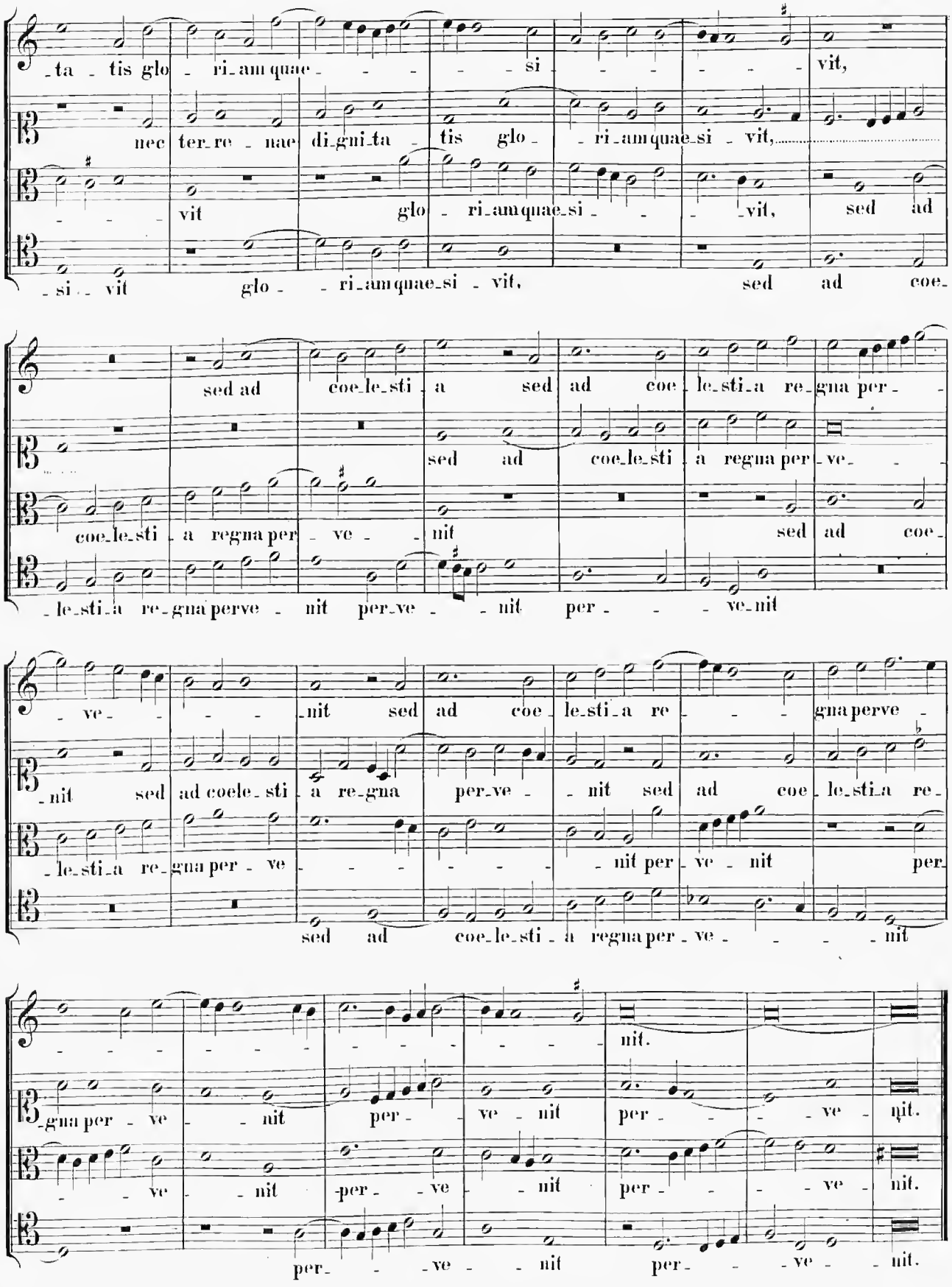
-ta - tis glo - ri-am quae- - - - - si - - - - - vit,
nec ter-re - nae di-gni-ta - tis glo - - ri-am quae-si - vit,
- - - - vit glo - ri-am quae-si - - - - vit, sed ad
- si - - vit glo - - ri-am quae-si - vit, sed ad coe-
sed ad coe-le-sti - a sed ad coe - le-sti-a re-gna per- -
sed ad coe-le-sti - a regna per-ve- -
coe-le-sti - a regna per - ve - - nit sed ad coe-
- le-sti-a re-gna perve - nit per-ve - - nit per - - - ve-nit
- ve- - - - nit sed ad coe - le-sti-a re - - - gna perve -
- nit sed ad coele-sti - a re-gna per-ve - - nit sed ad coe - le-sti-a re-
- le-sti-a re-gna per - ve - - - - - - nit per - ve - nit per
sed ad coe-le-sti - a regna per - ve - - - - nit
- - - - - - -

32.

In Festo Plurimorum Martyrum.

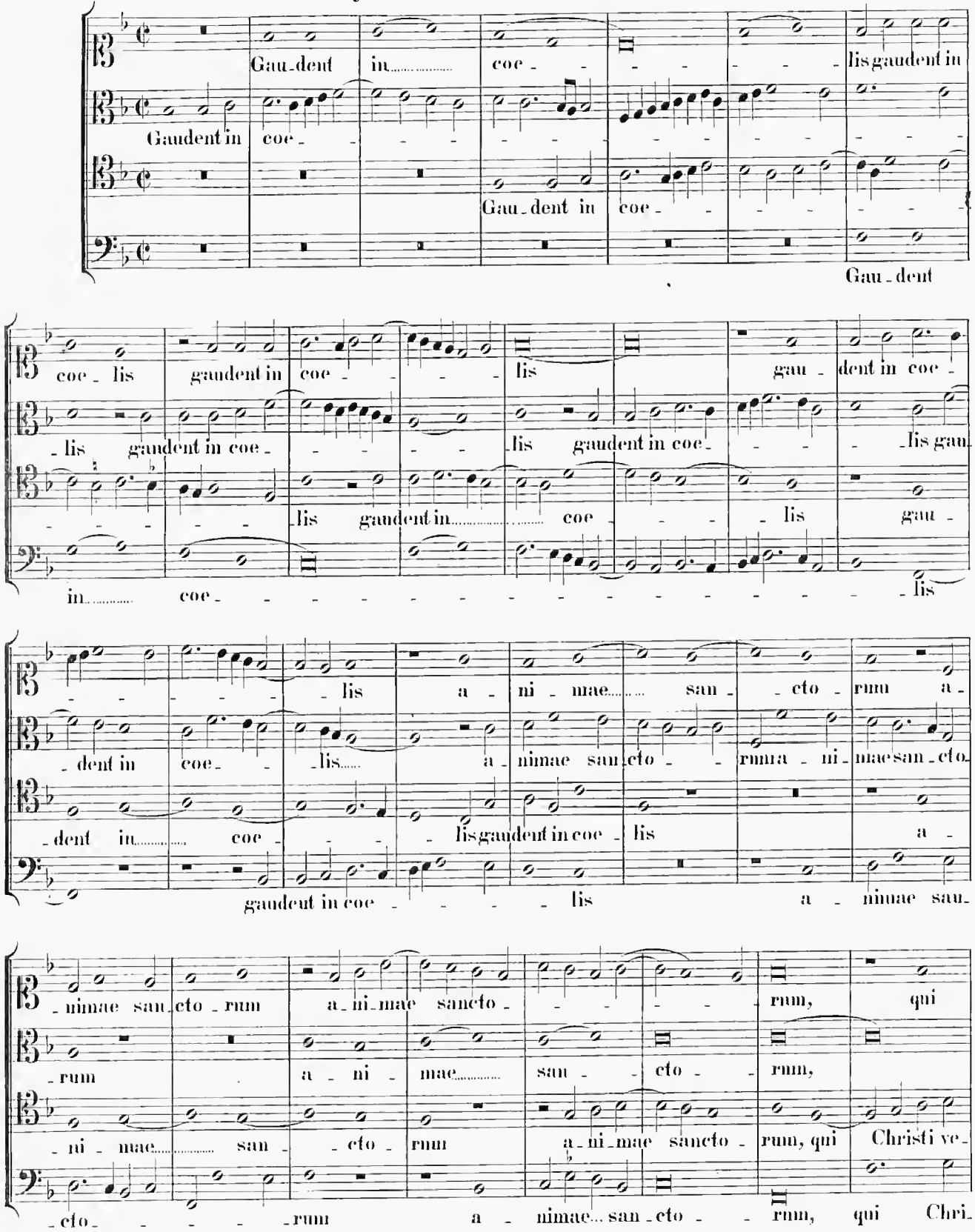

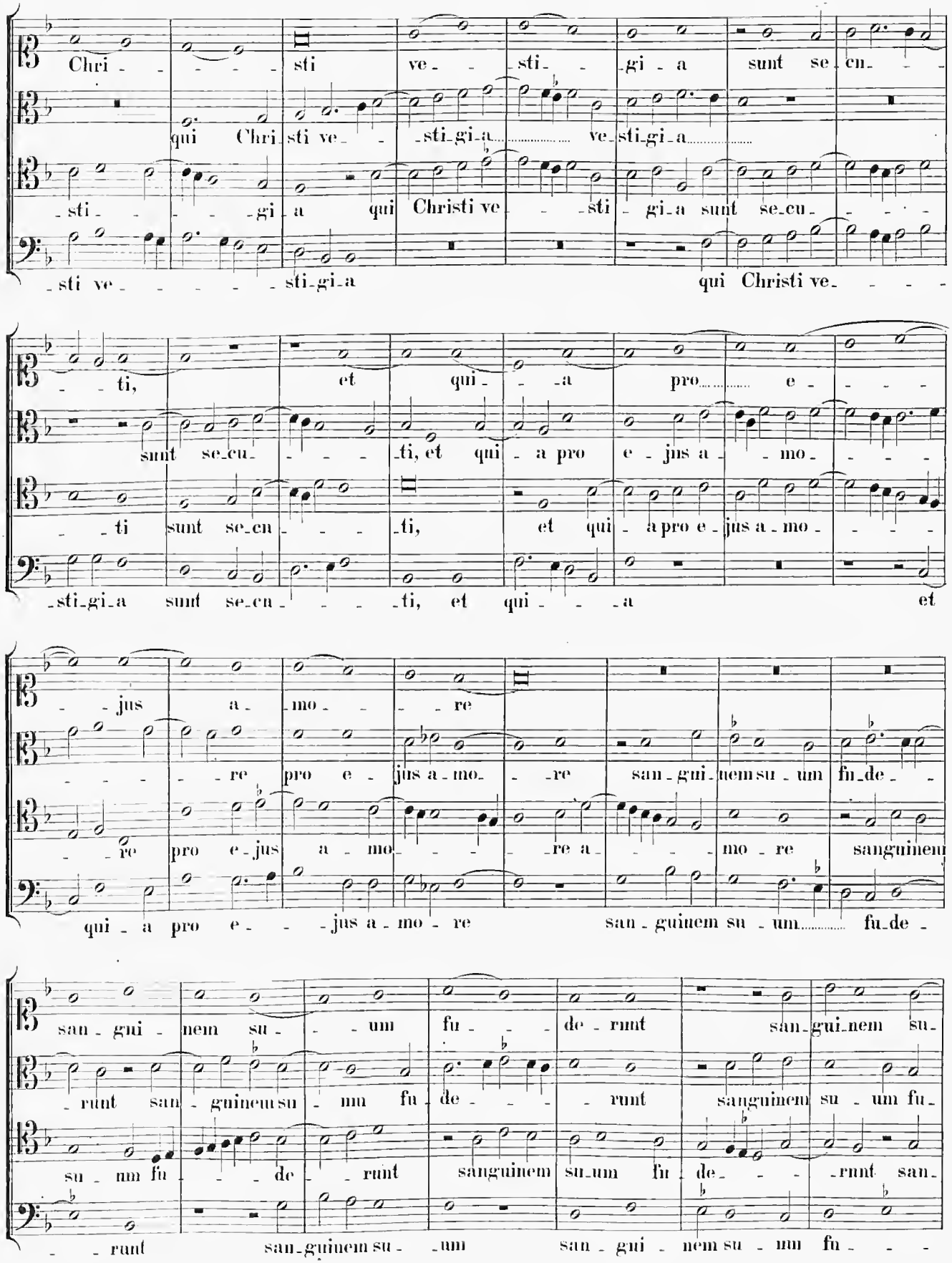
Chri - - - - - sti ve - - sti - gi - a sunt se - cu - - -
qui Chri sti ve - - sti - gi - a ve - sti - gi - a
- sti - - - - - gi - a qui Christi ve - - sti - gi - a sunt se - cu - - - -
- sti ve - - - - - sti - gi - a qui Christi ve - - - -
- - ti, et qui - - a pro e - - - -
sunt se - cu - - - - ti, et qui - a pro e - jus a - - mo - - - -
- - ti sunt se - cu - - - ti, et qui - a pro e - jus a - mo - - - -
- sti - gi - a sunt se - cu - - - ti, et qui - - - a et
- - jus a - mo - - - re
- - - - - re pro e - jus a - mo - - re san - gui - nem su - um fu - de - -
- - re pro e - jus a - mo - - - - re a - - - - mo - re sanguinem
qui - a pro e - - - jus a - mo - re san - guinem su - um fu - de -
san - gui - nem su - - - um fu - - - de - runt san - gui - nem su -
- runt san - guinem su - um fu - de - - - - runt sanguinem su - um fu -
su - um fu - - - de - - runt sanguinem su - um fu - de - - - - runt san -
- - runt san - guinem su - - um san - gui - nem su - um fu - - -

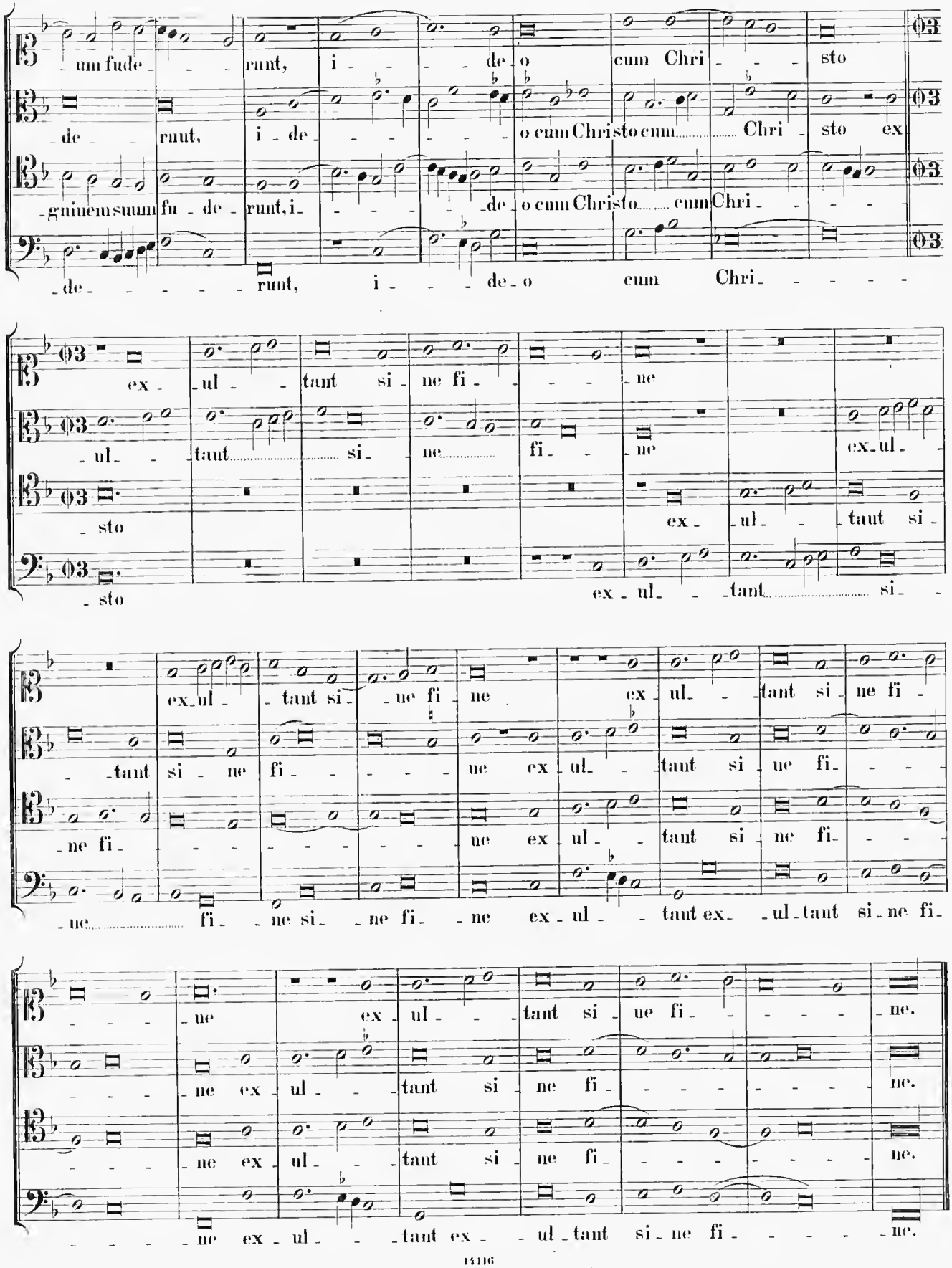
um fude runt, i de o cum Chri sto
de runt, i de o cum Christo cum Chri sto ex
guinem suum fu de runt, i de o cum Christo cum Chri
de runt, i de o cum Chri
ex ul taut si ne fi ne
ul taut si ne fi ne ex ul
sto
sto
ex ul taut si ne
tant si ne fi ne ex ul tant si ne fi
ne fi ne ex ul tant si ne fi
ne fi ne si ne fi ne ex ul taut ex ul taut si ne fi
ne ex ul tant si ne fi ne.
ne ex ul tant si ne fi ne.
ne ex ul tant si ne fi ne.
ne ex ul taut ex ul taut si ne fi ne.

33.

In Festo Confessorum Pontificum.

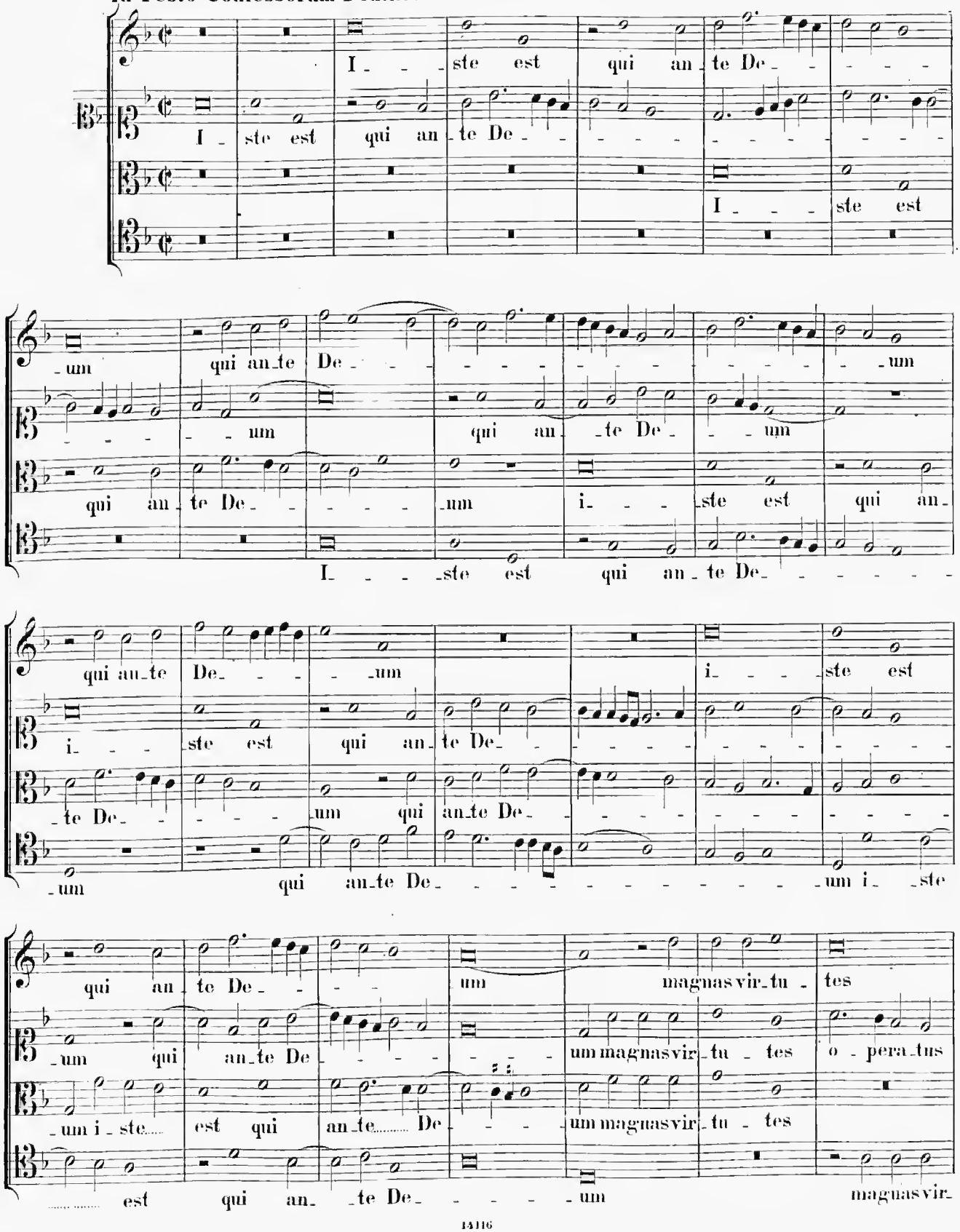
I - - - ste est qui an - te De - - - - -
I - ste est qui an - te De - - - - - - - - - - - - - - - - - -
I - - - ste est
- um qui an - te De - - - - - - - - - - - - - - - - -

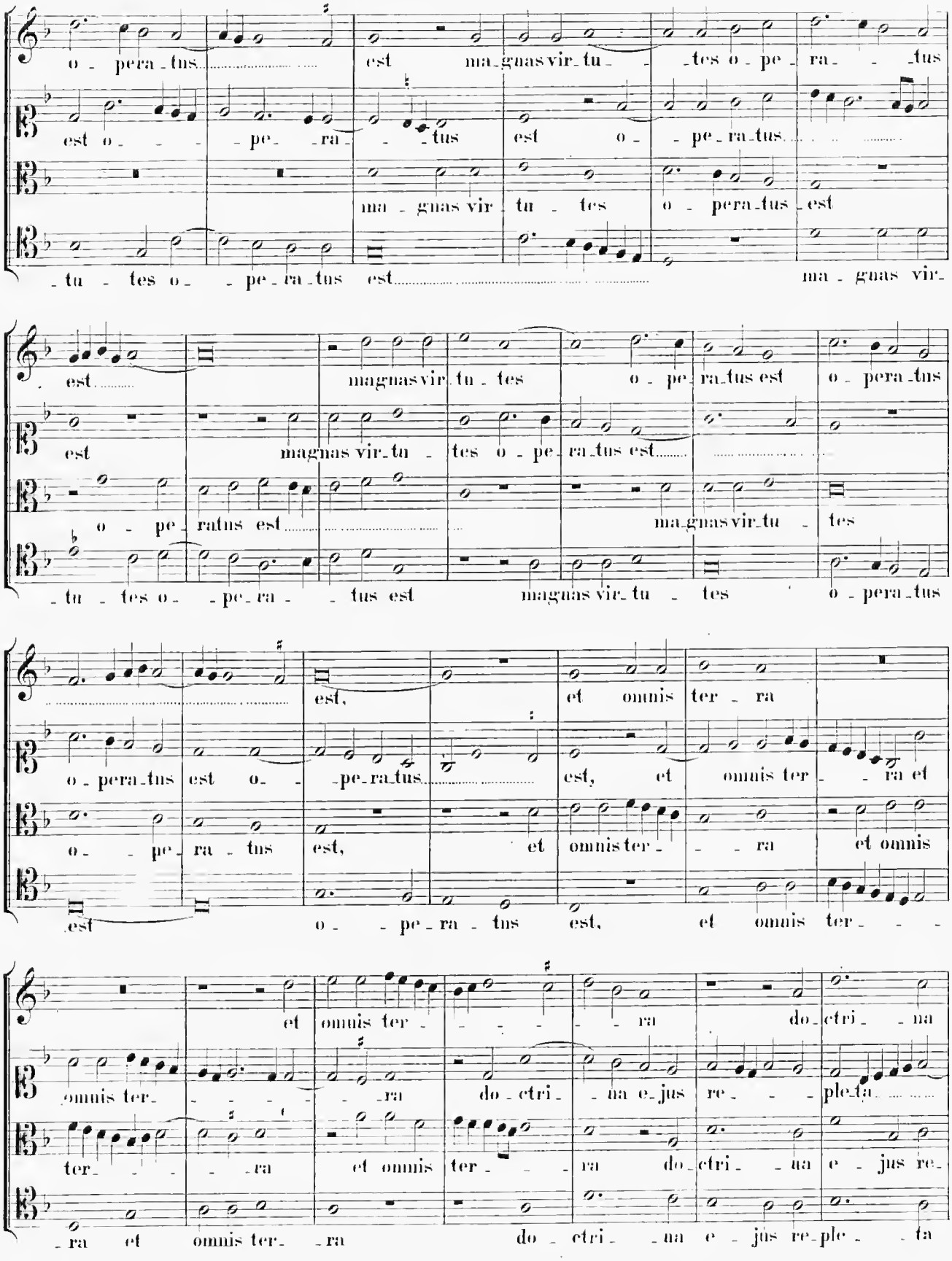
o - pera - tus est ma - gnas vir - tu - tes o - pe - ra - tus
est o - - - pe - ra - tus est o - pe - ra - tus
ma - gnas vir - tu - tes o - pera - tus est
- tu - tes o - - pe - ra - tus est ma - gnas vir -
est magnas vir - tu - tes o - pe - ra - tus est o - pera - tus
est magnas vir - tu - tes o - pe - ra - tus est
o - pe - ratus est ma - gnas vir - tu - tes
- tu - tes o - - pe - ra - tus est magnas vir - tu - tes o - pera - tus
o - pera - tus est o - pe - ra - tus est, et omnis ter - ra
o - - pe - ra - tus est, et omnis ter - - ra et
o - - pe - ra - tus est, et omnis ter - ra et omnis
est o - - pe - ra - tus est, et omnis ter - - -
et omnis ter - - - - - ra do - ctri - na
omnis ter - - - - - ra do - ctri - na e - jus re - - ple - ta
ter - - - - ra et omnis ter - - - ra do - ctri - na e - jus re -
- ra et omnis ter - ra do - ctri - na e - jus re - ple - ta

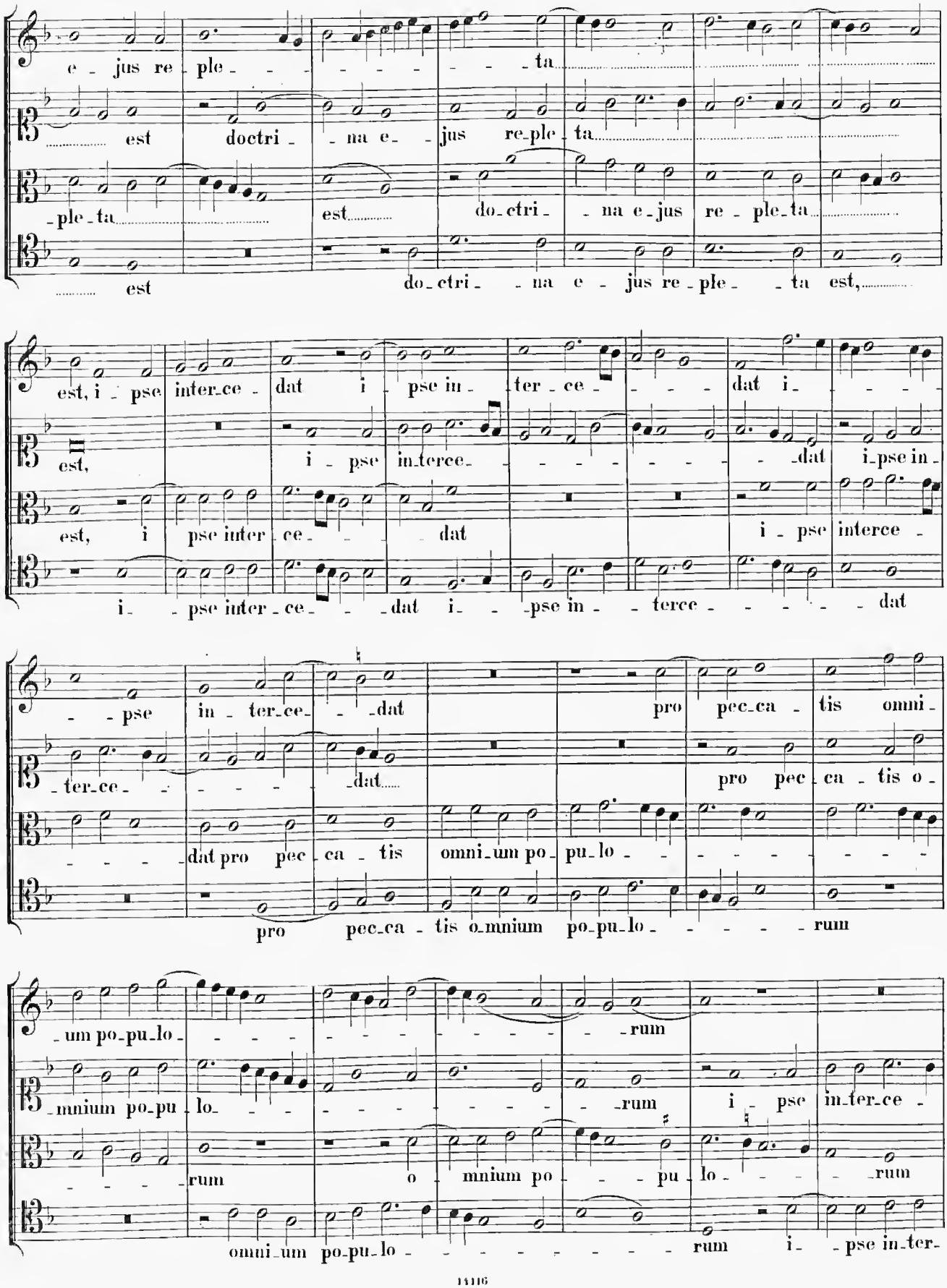
e - jus re - ple - - - - - - - - ta
est doctri - na e - jus re - ple - ta
- ple - ta est do - ctri - na e - jus re - ple - ta
est do - ctri - - na e - jus re - ple - - ta est,
est, i - pse inter - ce - dat i - pse in - ter - ce - - - - dat i - - - -
est, i - pse in - terce - - - - - - - - dat i - pse in -
est, i pse inter - ce - - - dat i - pse interce -
i - - pse inter - ce - - - dat i - - - pse in - - terce - - - - - - dat
- - pse in - ter - ce - - - dat pro pec - ca - tis omni -
- ter - ce - - - - - - - dat pro pec - ca - tis o -
- - - - dat pro pec - ca - tis omni - um po - pu - lo - - - - - - - - -
pro pec - ca - tis o - mnium po - pu - lo - - - - - - rum
- um po - pu - lo - - - - - - - - - - - - - - - - rum
- mnium po - pu - lo - - - - - - - - - - - - - - - - rum i - pse in - ter - ce -
- - - - rum o - mnium po - - - pu - lo - - - - - - rum
omni - um po - pu - lo - - - - - - - - - - - - - - - - rum i - - pse in - ter -

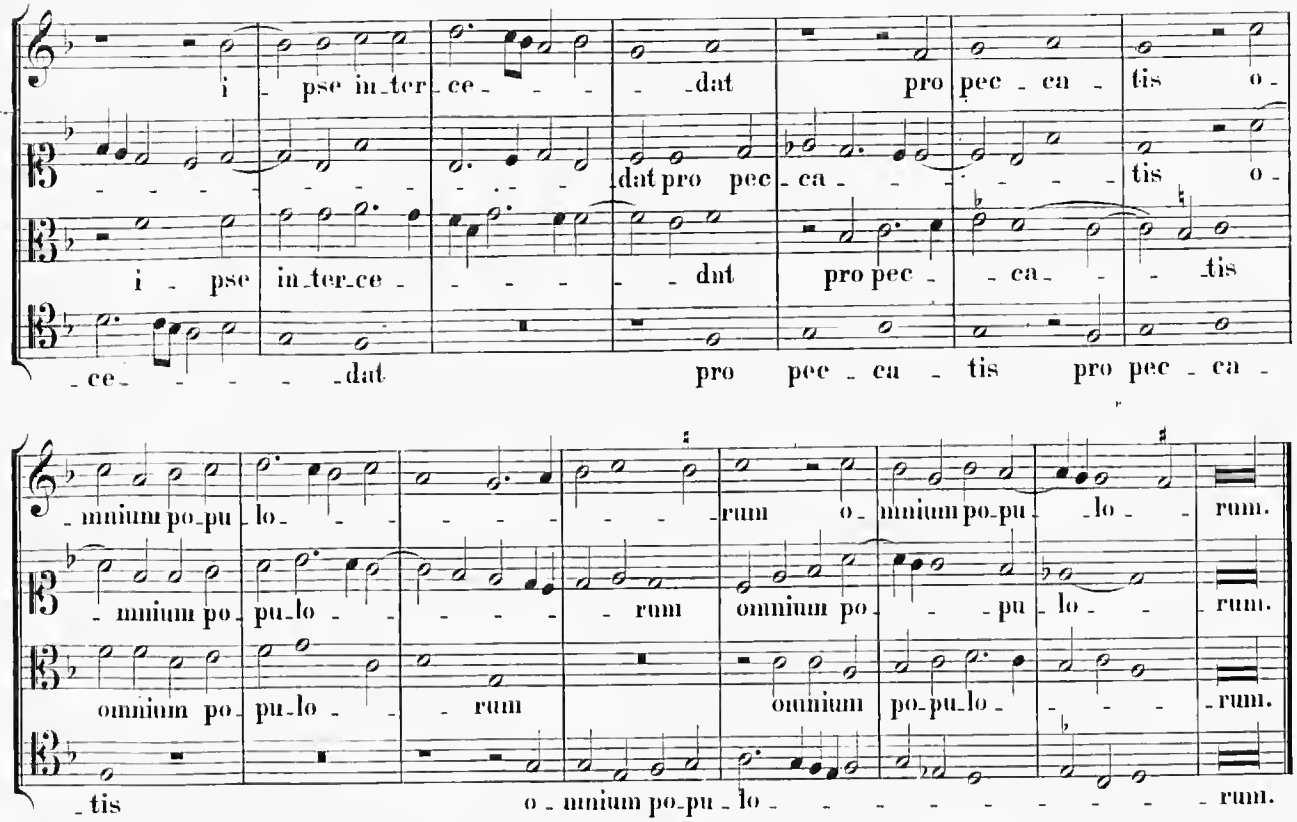

34.

In Festo Confessorum non Pontificum.

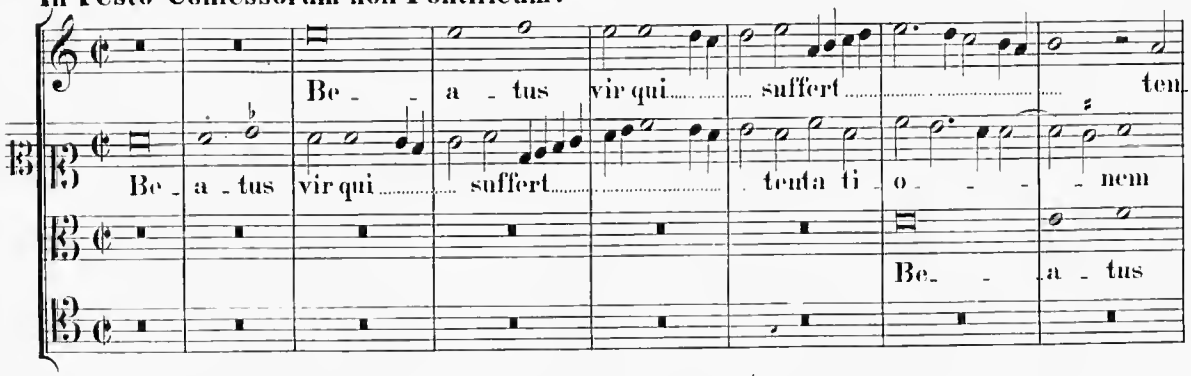

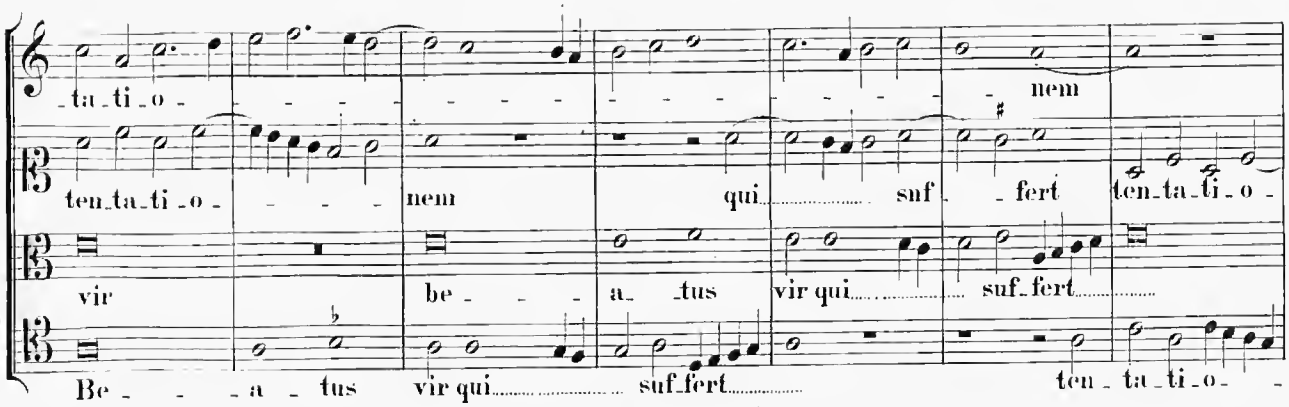
- ta - ti - o - - - - - - - - - -

be - - - a - tus vir qui..... suffert..... ten - ta - ti - o - - - - -

- - - - - - - - - - - - nem ten - ta - ti - o - - - - - nem,

ten - ta - ti - o - - - - - nem ten - ta - ti - o - - - - - - - - - -

- - nem ten - - ta - ti - o - nem be - - a - tus vir qui suffert ten - - ta - ti - o - -

- nem, quo - ni - am cum pro - batus fu - - -

quo - ni - am cum pro - ba - - - tus fu - e - rit quo - ni - am cum pro - ba - tus

- - - - - nem, quo - ni - am cum pro - ba - tus fu - e - rit..... cum pro - ba - tus

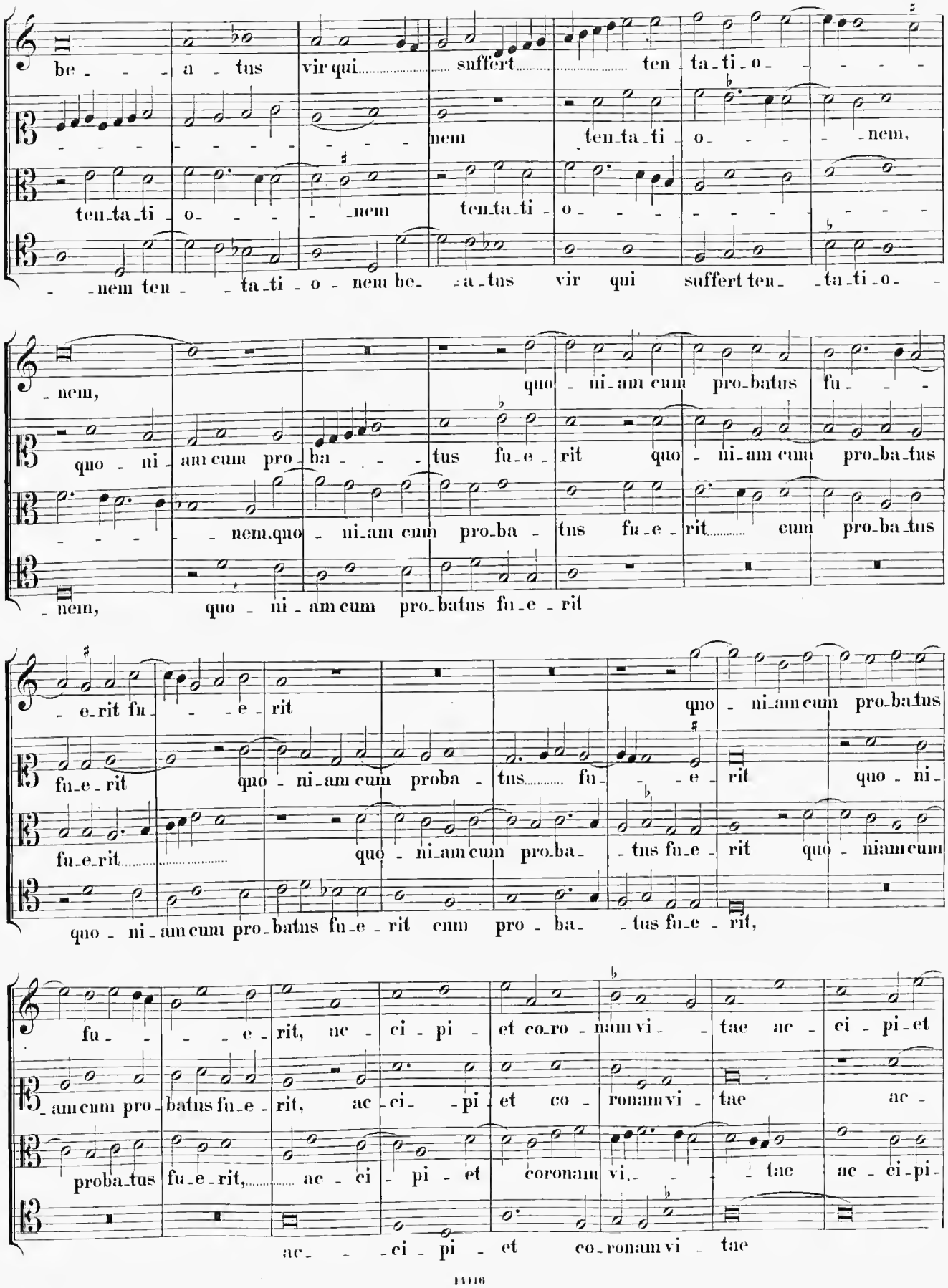

- nem, quo - ni - am cum pro - batus fu - e - rit

- e - rit fu - - - e - rit quo - ni - am cum pro - ba - tus

fu - e - rit quo - ni - am cum proba - tus..... fu - - - e - rit quo - ni -

fu - e - rit..... quo - ni - am cum pro - ba - - tus fu - e - rit quo - ni - am cum

quo - ni - am cum pro - batus fu - e - rit cum pro - ba - - tus fu - e - rit,

fu - - - - e - rit, ac - ci - pi - et co - ro - nam vi - - tae ac - ci - pi - et

- am cum pro - batus fu - e - rit, ac - ci - - pi - et co - ronam vi - tae ac -

proba - tus fu - e - rit,..... ac - ci - pi - et coronam vi - - - tae ac - ci - pi -

ac - - - ci - pi - et co - ronam vi - tae

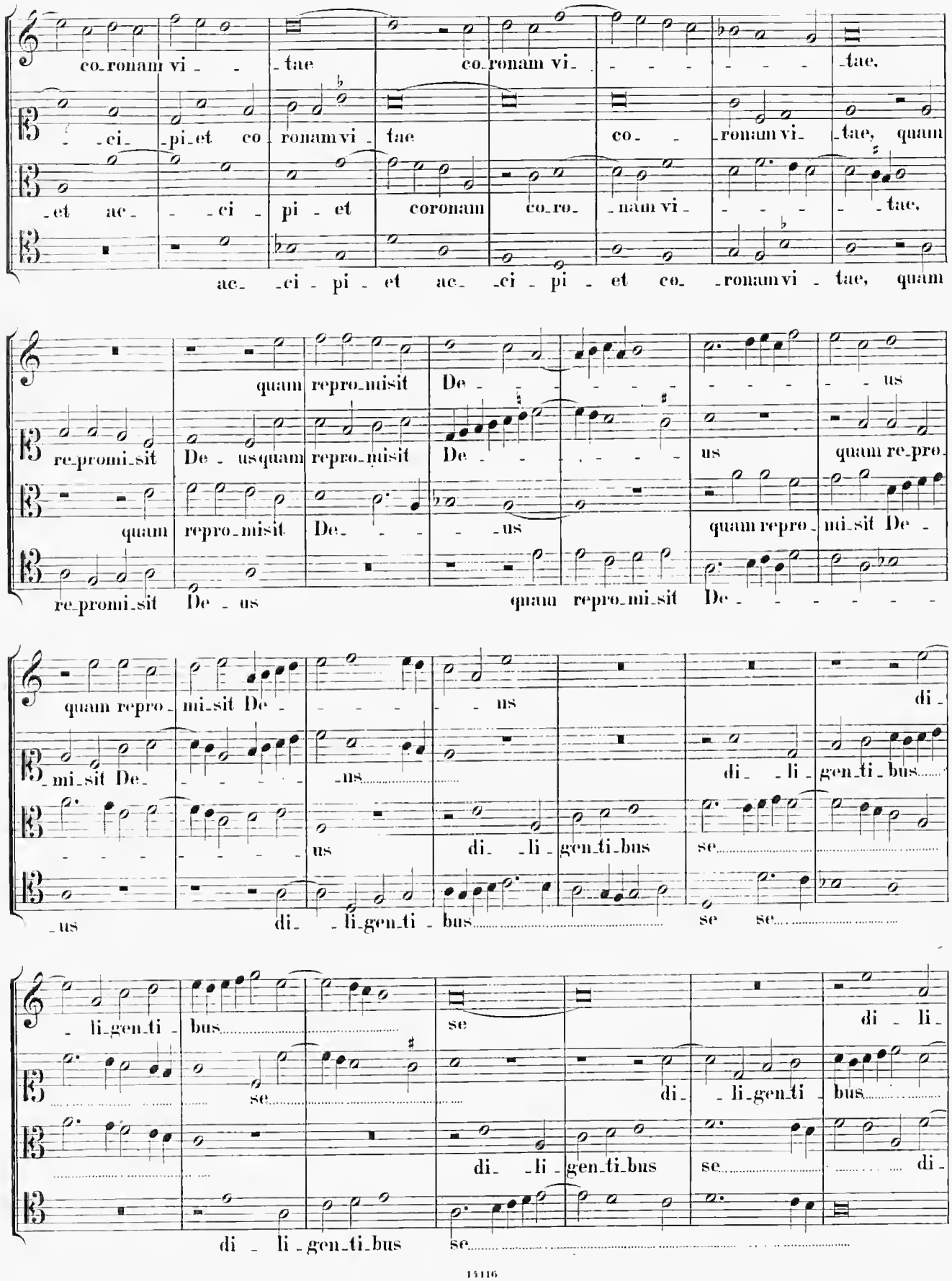
co_ronam vi_ _tae co_ronam vi_ _tae,
_ci_pi_et co_ronam vi_tae co_ronam vi_ _tae, quam
_et ac_ _ci_pi_et coronam co_ro_ _nam vi_ _tae,
ac_ _ci_pi_et ac_ _ci_pi_et co_ _ronam vi_tae, quam
quam repro_misit De_ us
re_promi_sit De_ us quam repro_misit De_ us quam re_pro_
quam repro_misit De_ _us quam repro_ mi_sit De_
re_promi_sit De_ us quam repro_mi_sit De_
quam repro_ mi_sit De_ ns di_
_mi_sit De_ _ns di_ _li_gen_ti_bus
_us di_ _li_gen_ti_bus se
_us di_ _li_gen_ti_bus se se
_li_gen_ti_ bus se di_ _li_
se di_ _li_gen_ti_ bus
di_ _li_gen_ti_bus se di_
di_ _li_gen_ti_bus se

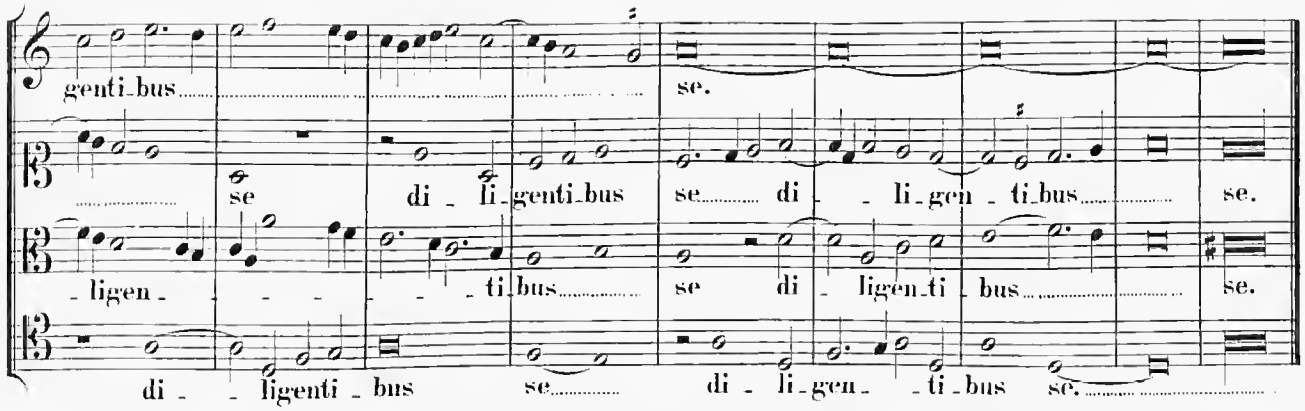

35.

In Festo Virginum.

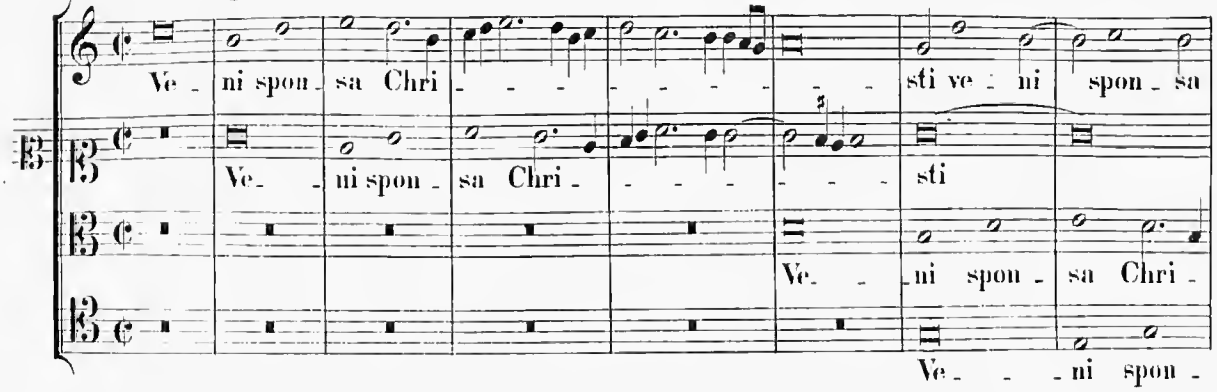

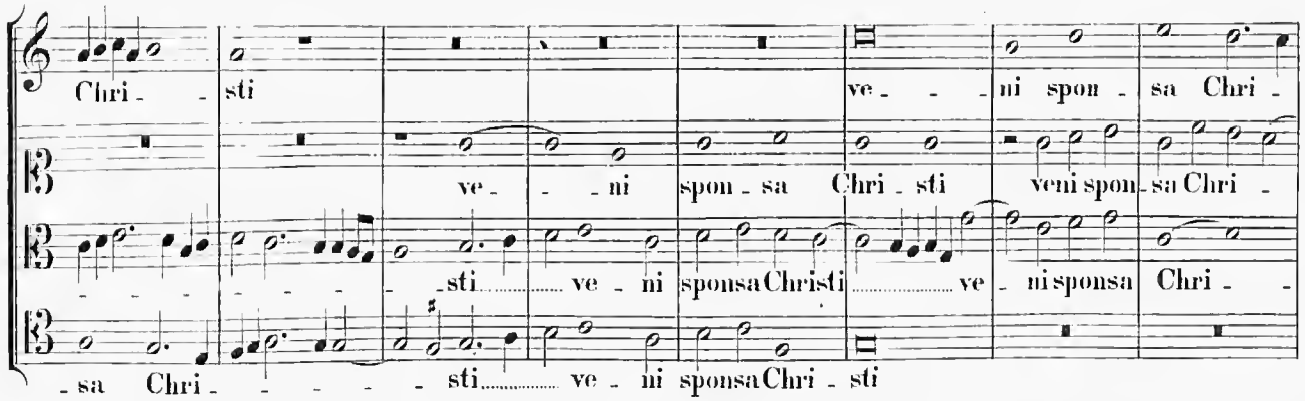

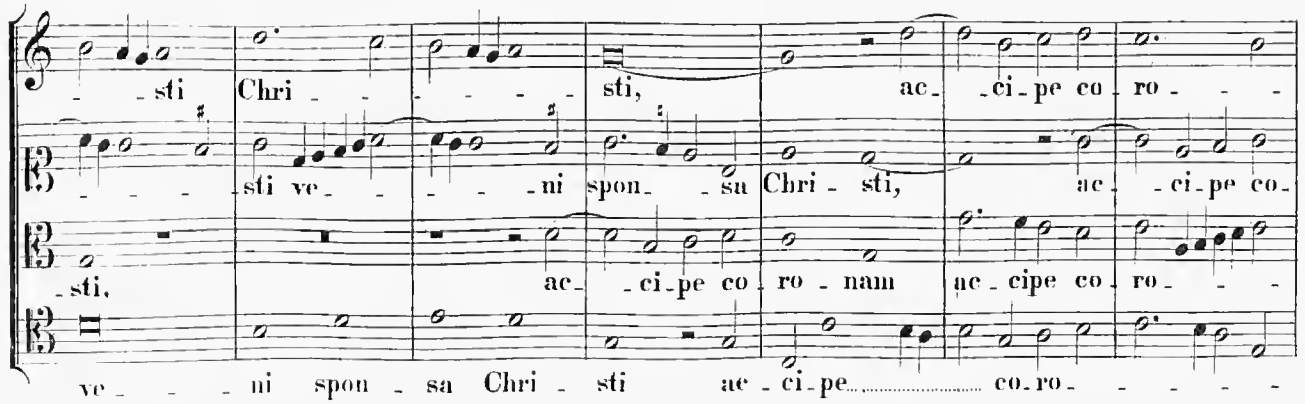

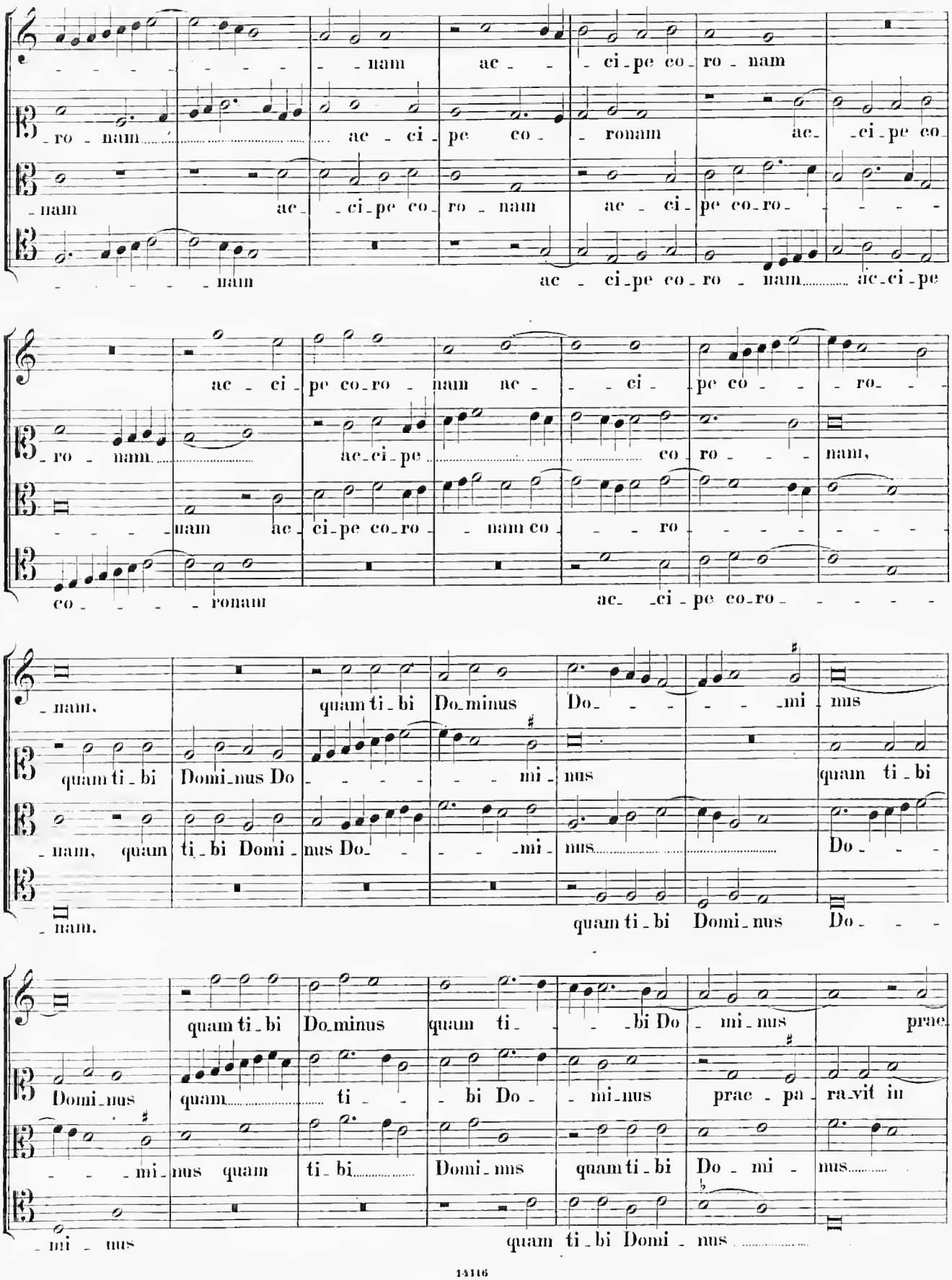
nam ac ci pe co ro nam
ro nam ac ci pe co ronam ac ci pe co
nam ac ci pe co ro nam ac ci pe co ro
nam ac ci pe co ro nam ac ci pe
ac ci pe co ro nam ac ci pe co ro
ro nam ac ci pe co nam,
nam ac ci pe co ro nam co ro
co ronam ac ci pe co ro
nam. quam ti bi Dominus Do mi nus
quam ti bi Domi nus Do mi nus quam ti bi
nam, quam ti bi Domi nus Do mi nus Do
nam. quam ti bi Domi nus Do
quam ti bi Dominus quam ti bi Do mi nus prae
Domi nus quam ti bi Do mi nus prae pa ra vit in
mi nus quam ti bi Domi nus quam ti bi Do mi nus
mi nus quam ti bi Domi nus

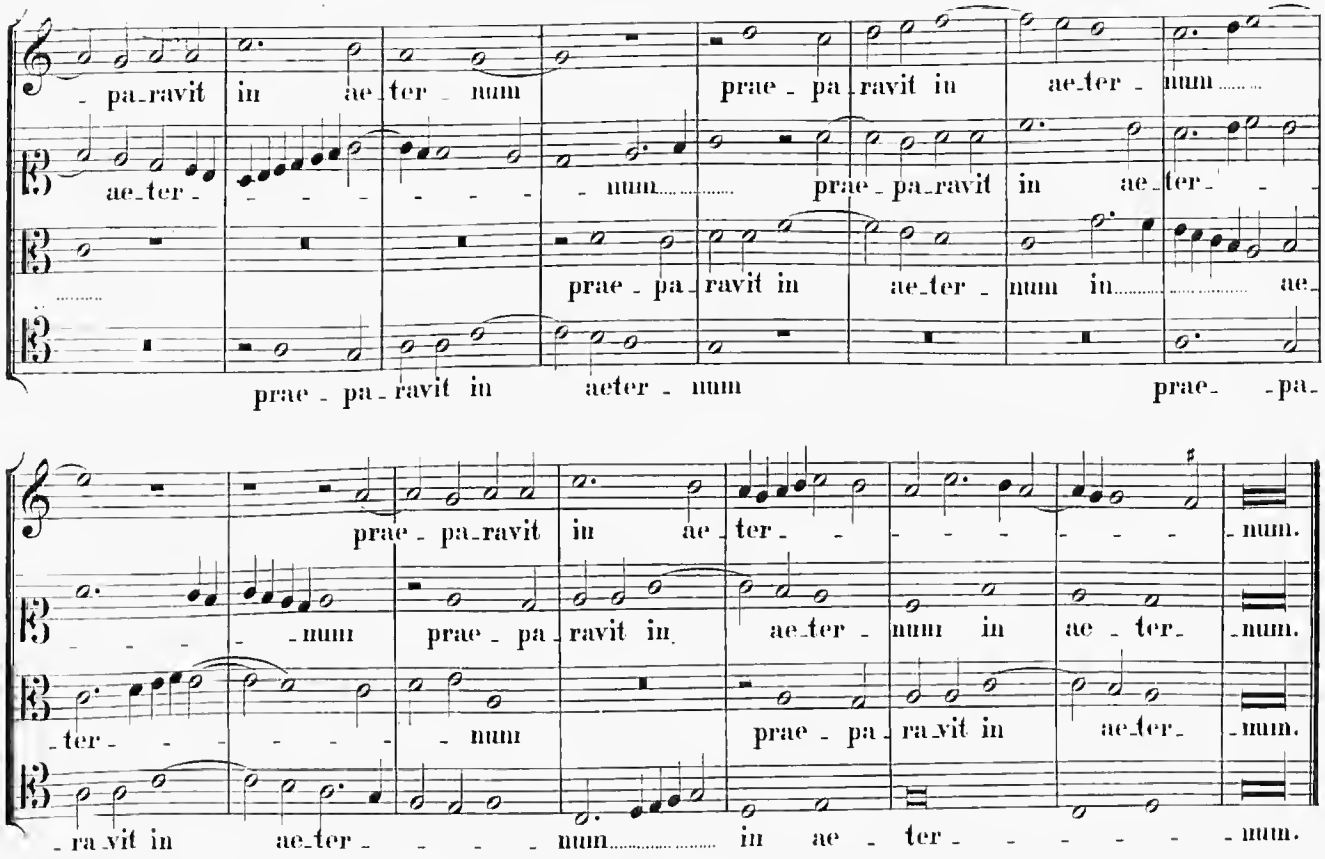

36.

In Dedicatione Templi.

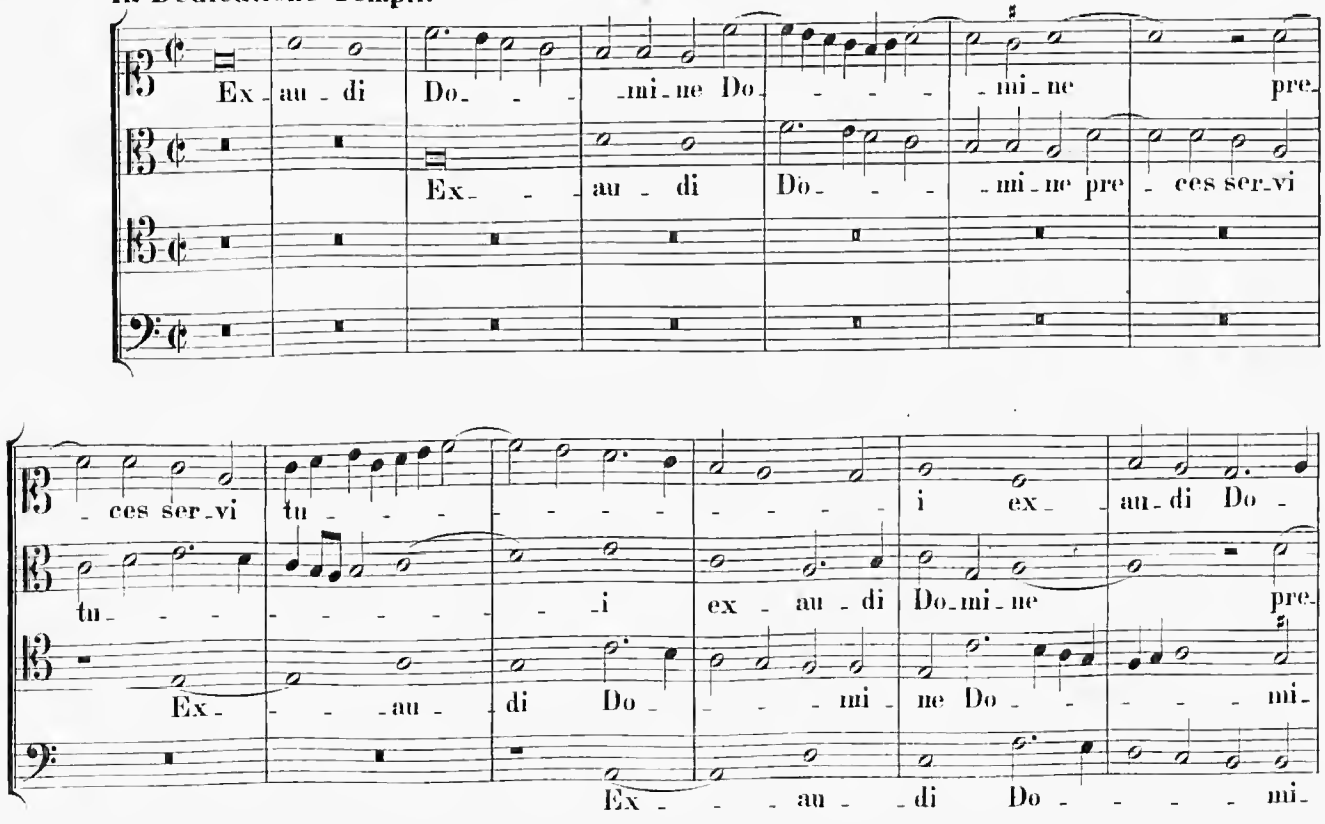

LIBER SECUNDUS

INDEX.

		pag.
1.	Domine quando veneris	117
	Commissa mea	119
2.	Heu mihi Domine	121
	Anima mea turbata	123
3.	Super flumina Babilonis	125
4.	Ecce nunc benedicite Dominum	128
5.	Ad te levavi oculos meos	130
	Miserere nostri Domine	133
6.	Ad Dominum cum tribularer	135
	Sagittae potentis	137
7.	Fundamenta ejus	139
	Numquid Sion dicet	141
8.	Quia vidistime Thoma	141
9.	Ego sum panis vivus	146
10.	Sicut cervus desiderat	148
	Sitivit anima mea	150
11.	Ave Regina coelorum	152
	Gaude gloriosa	154
12.	Alma redemptoris mater	156
	Tu quae genuisti natura mirante	158
13.	Salve Regina	160
	Eja ergo advocata nostra	162
14.	Ave Maria gratia plena	164
15.	Haec dies quam fecit	167
16.	Confitemini Domino	170
17.	Pueri Hebraeorum	172
18.	Sub tuum praesidium	173
19.	Adoramus te Christe	176
20.	Surrexit pastor bonus	177
21.	Gloriosi principes	180

1.

Prima Pars.

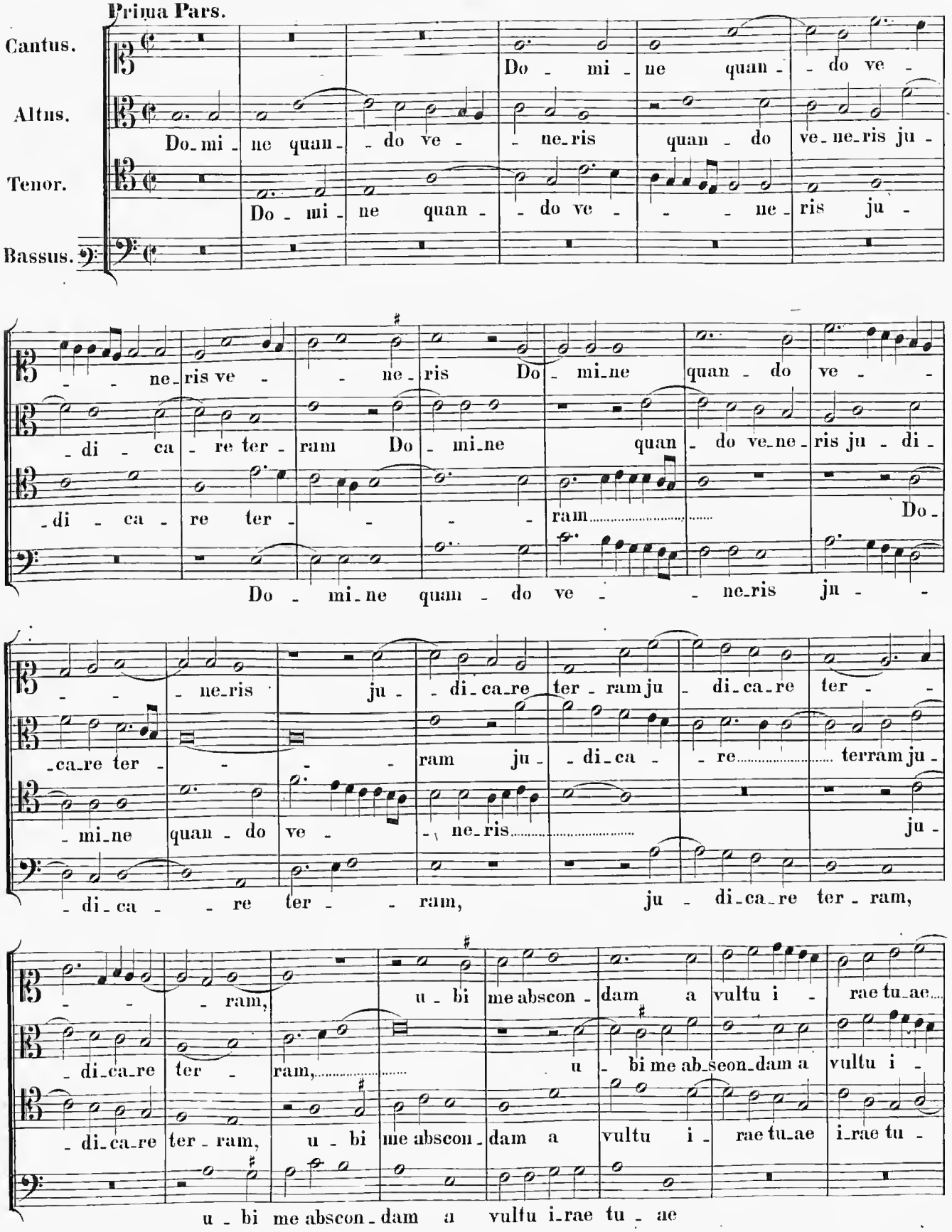
Cantus.
Altus.
Tenor.
Bassus.
Do - mi - ne quan - do ve -
Do - mi - ne quan - do ve - ne - ris quan - do ve - ne - ris ju -
Do - mi - ne quan - do ve - ne - ris ju -
- ne - ris ve - ne - ris Do - mi - ne quan - do ve -
- di - ca - re ter - ram Do - mi - ne quan - do ve - ne - ris ju - di -
- di - ca - re ter - ram Do -
Do - mi - ne quan - do ve - ne - ris ju -
- ne - ris ju - di - ca - re ter - ram ju - di - ca - re ter -
- ca - re ter - ram ju - di - ca - re terram ju -
- mi - ne quan - do ve - ne - ris ju -
- di - ca - re ter - ram, ju - di - ca - re ter - ram,
- ram, u - bi me abscon - dam a vultu i - rae tu - ae
- di - ca - re ter - ram, u - bi me ab - scon - dam a vultu i -
- di - ca - re ter - ram, u - bi me abscon - dam a vultu i - rae tu - ae i - rae tu -
u - bi me abscon - dam a vultu i - rae tu - ae

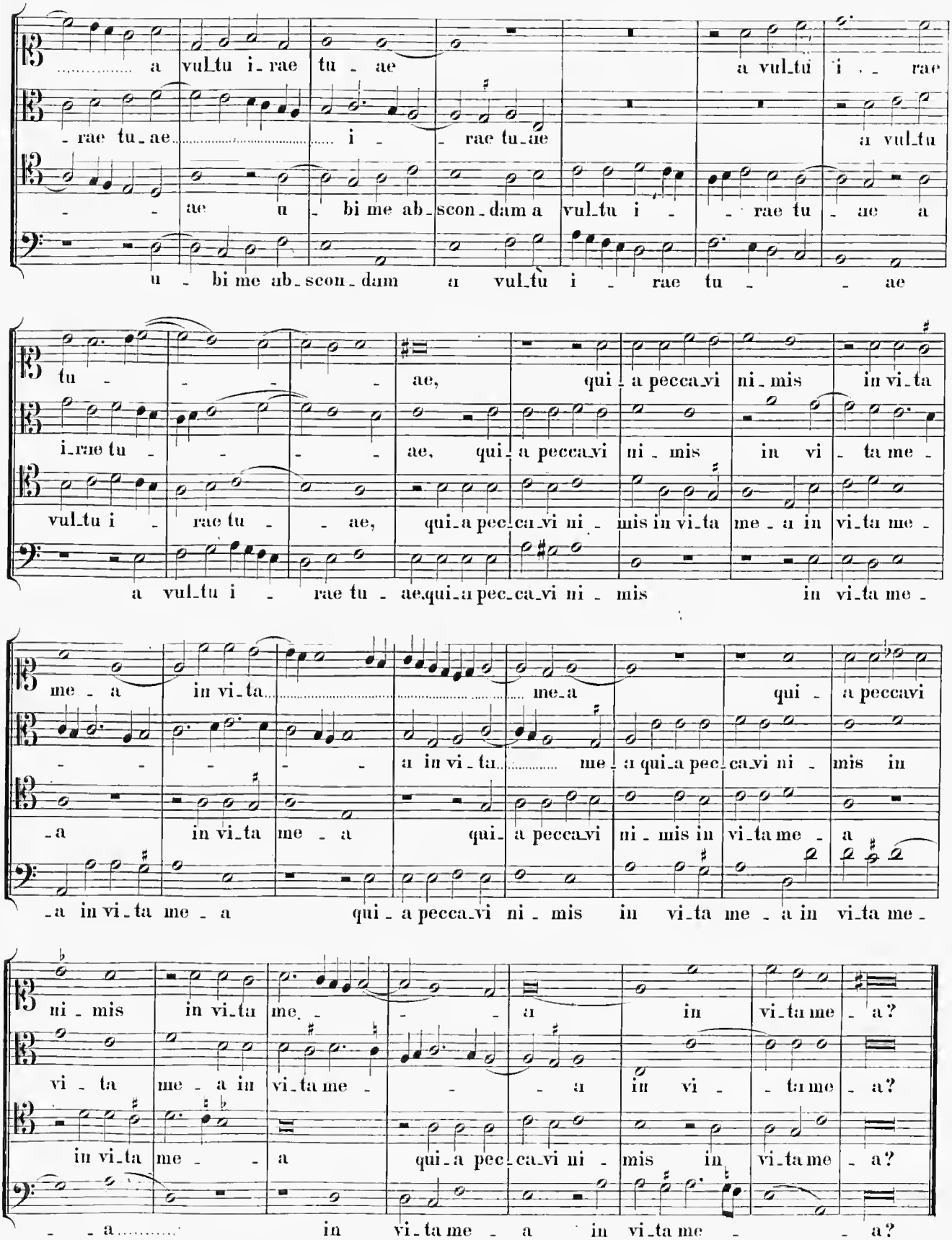
a vul_tu i_rae tu_ae a vul_tu i_rae
i_rae tu_ae i_rae tu_ae a vul_tu
ae u_bi me ab_scon_dam a vul_tu i_rae tu_ae a
u_bi me ab_scon_dam a vul_tù i_rae tu_ae
tu_ae, qui_a pecca_vi ni_mis in vi_ta
i_rae tu_ae, qui_a pecca_vi ni_mis in vi_ta me_
vul_tu i_rae tu_ae, qui_a pec_ca_vi ni_mis in vi_ta me_a in vi_ta me_
a vul_tu i_rae tu_ae qui_a pec_ca_vi ni_mis in vi_ta me_
me_a in vi_ta me_a qui_a peccavi
a in vi_ta me_a qui_a pec_ca_vi ni_mis in
a in vi_ta me_a qui_a pecca_vi ni_mis in vi_ta me_a
a in vi_ta me_a qui_a pecca_vi ni_mis in vi_ta me_a in vi_ta me_
ni_mis in vi_ta me_a in vi_ta me_a?
vi_ta me_a in vi_ta me_a in vi_ta me_a?
in vi_ta me_a qui_a pec_ca_vi ni_mis in vi_ta me_a?
a in vi_ta me_a in vi_ta me_a?

Secunda Pars.

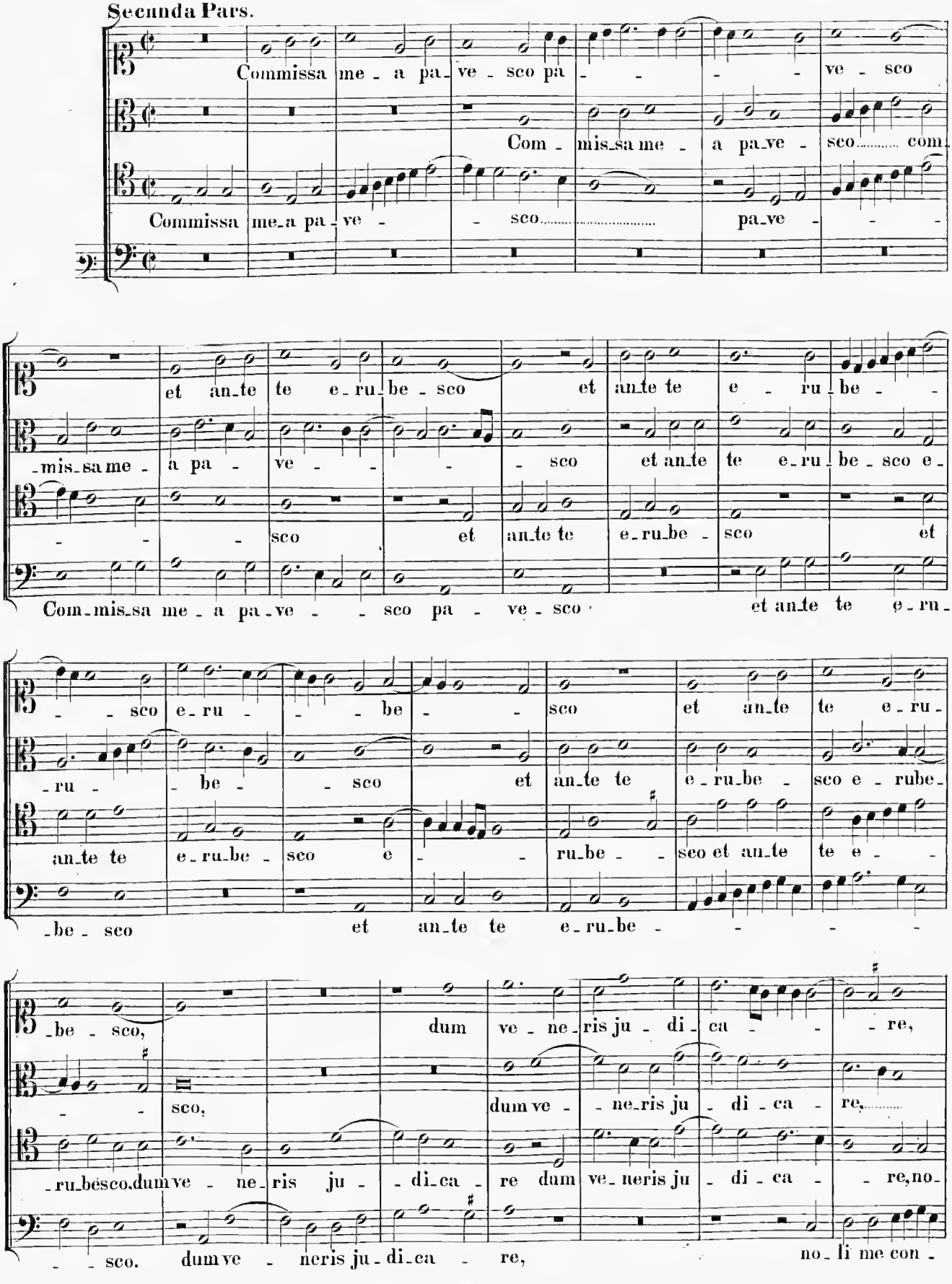

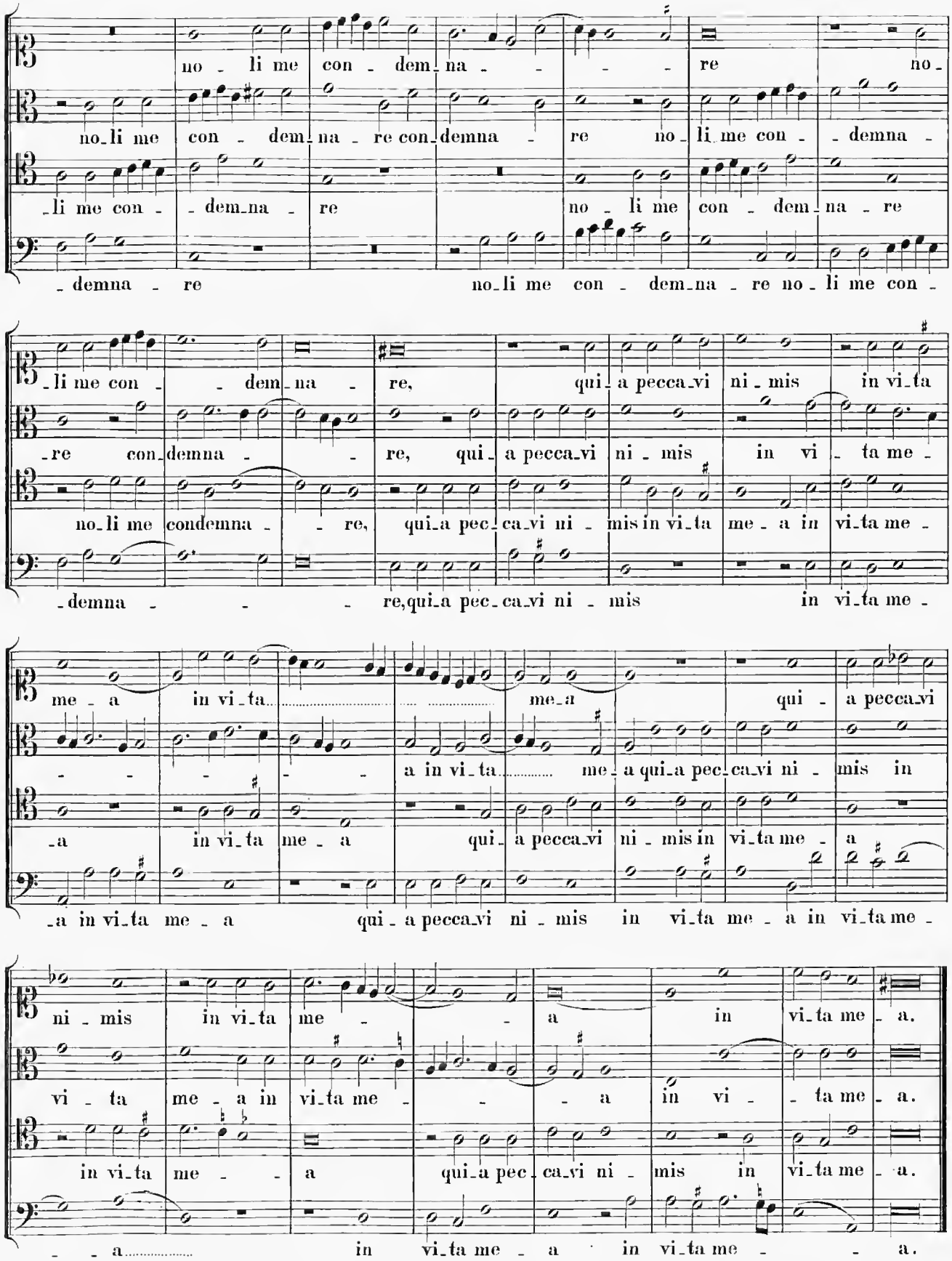
no - li me con - dem - na - - - - re no -
no - li me con - dem - na - re con - demna - re no - li me con - - demna -
- li me con - - dem - na - re no - li me con - dem - na - re
- demna - re no - li me con - dem - na - re no - li me con -
- li me con - - dem - na - re, qui - a pecca - vi ni - mis in vi - ta
- re con - demna - - re, qui - a pecca - vi ni - mis in vi - ta me -
no - li me condemna - - re, qui - a pec - ca - vi ni - mis in vi - ta me - a in vi - ta me -
- demna - - - re, qui - a pec - ca - vi ni - mis in vi - ta me -
me - a in vi - ta me - a qui - a pecca - vi
- - - - - a in vi - ta me - a qui - a pec - ca - vi ni - mis in
- a in vi - ta me - a qui - a pecca - vi ni - mis in vi - ta me - a
- a in vi - ta me - a qui - a pecca - vi ni - mis in vi - ta me - a in vi - ta me -
ni - mis in vi - ta me - - a in vi - ta me - a.
vi - ta me - a in vi - ta me - - - a in vi - - ta me - a.
in vi - ta me - - a qui - a pec - ca - vi ni - mis in vi - ta me - a.
- - a in vi - ta me - a in vi - ta me - - a.

2.

Prima Pars.

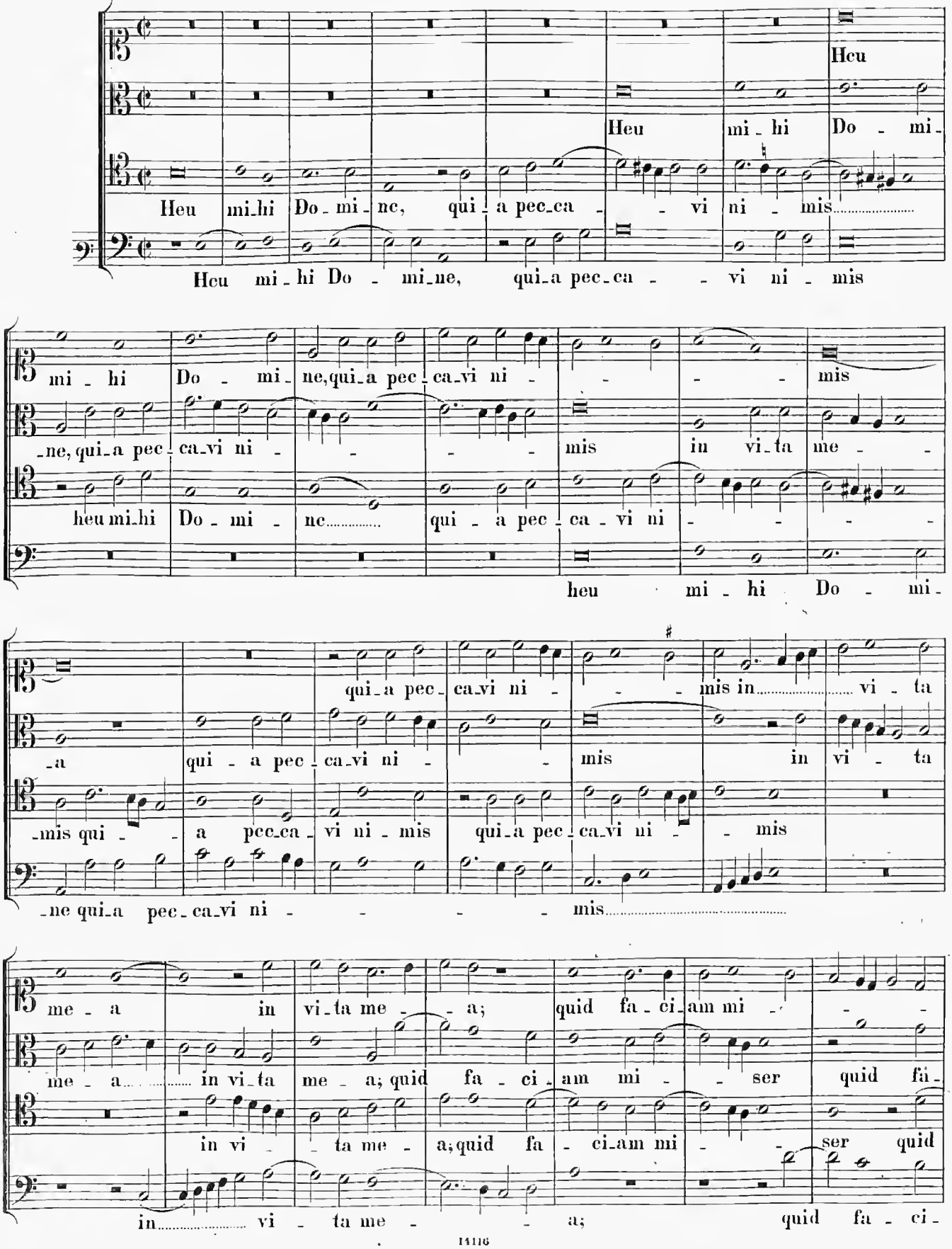
Heu
Heu mi_hi Do_mi_
Heu mi_hi Do_mi_nc, qui_a pec_ca_ vi ni_mis
Heu mi_hi Do_mi_ne, qui_a pec_ca_ vi ni_mis
mi_hi Do_mi_ne, qui_a pec_ca_vi ni_mis
_ne, qui_a pec_ca_vi ni_mis in vi_ta me_
heu mi_hi Do_mi_nc qui_a pec_ca_vi ni_
heu mi_hi Do_mi_
qui_a pec_ca_vi ni_mis in vi_ta
_a qui_a pec_ca_vi ni_mis in vi_ta
_mis qui_a pec_ca_vi ni_mis qui_a pec_ca_vi ni_mis
_ne qui_a pec_ca_vi ni_mis
me_a in vi_ta me_a; quid fa_ci_am mi_
me_a in vi_ta me_a; quid fa_ci_am mi_ser quid fa_
in vi_ta me_a; quid fa_ci_am mi_ser quid
in vi_ta me_a; quid fa_ci_

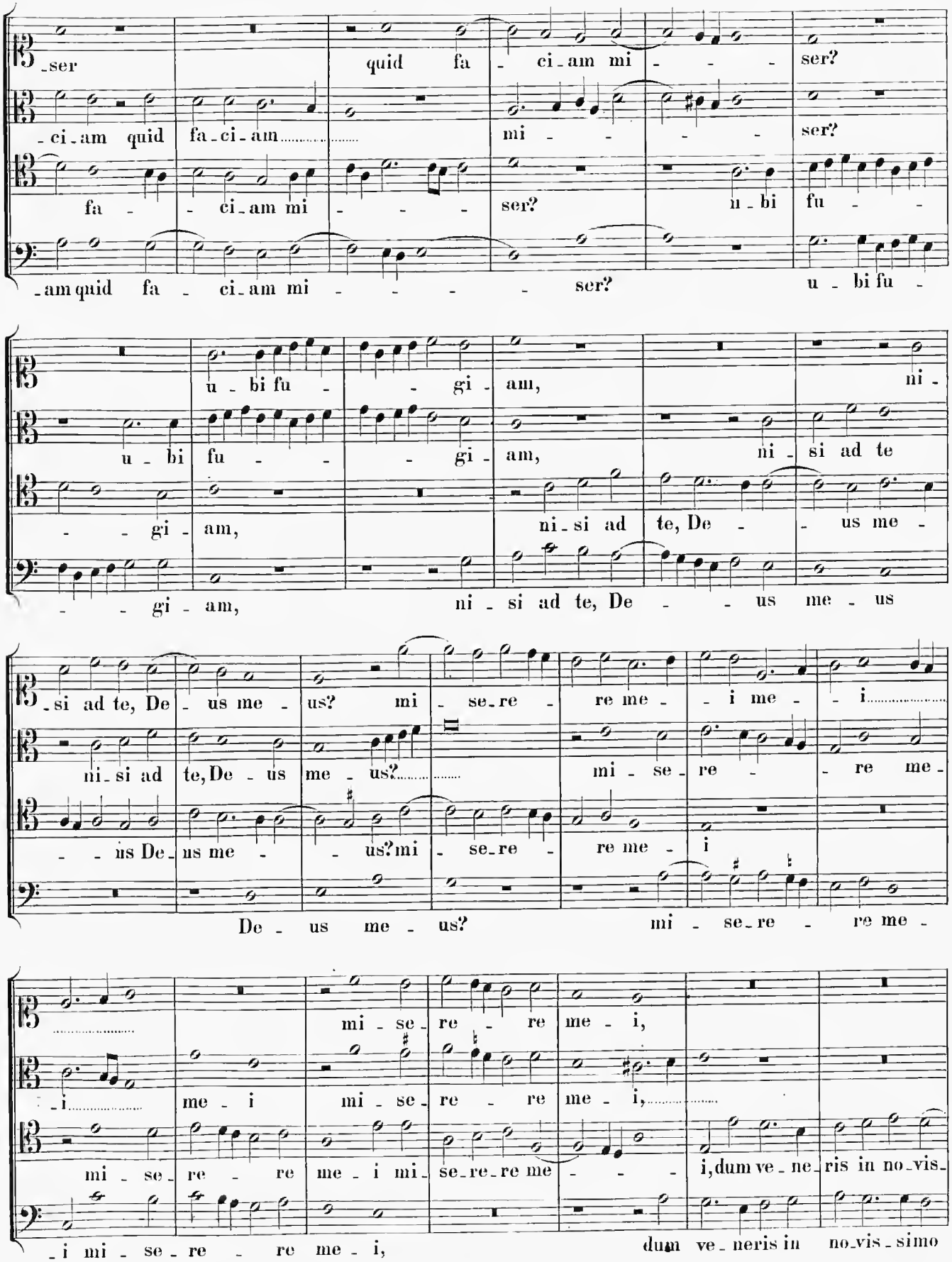
ser quid fa - ci - am mi - - - ser?
- ci - am quid fa - ci - am mi - - - ser?
fa - - ci - am mi - - - ser? u - bi fu - -
- am quid fa - ci - am mi - - - - ser? u - bi fu -
u - bi fu - - gi - am, ni -
u - bi fu - - gi - am, ni - si ad te
- - gi - am, ni - si ad te, De - - us me -
- - gi - am, ni - si ad te, De - - us me - us
- si ad te, De - us me - us? mi - se - re - re me - - i me - - i
ni - si ad te, De - us me - us? mi - se - re - - re me -
- - us De - us me - - us? mi - se - re - re me - i
De - us me - us? mi - se - re - re me -
- i mi - se - re - re me - i,
- i me - i mi - se - re - re me - i,
mi - se - re - re me - i mi - se - re - re me - - - i, dum ve - ne - ris in no - vis -
- i mi - se - re - re me - i, dum ve - ne - ris in no - vis - simo

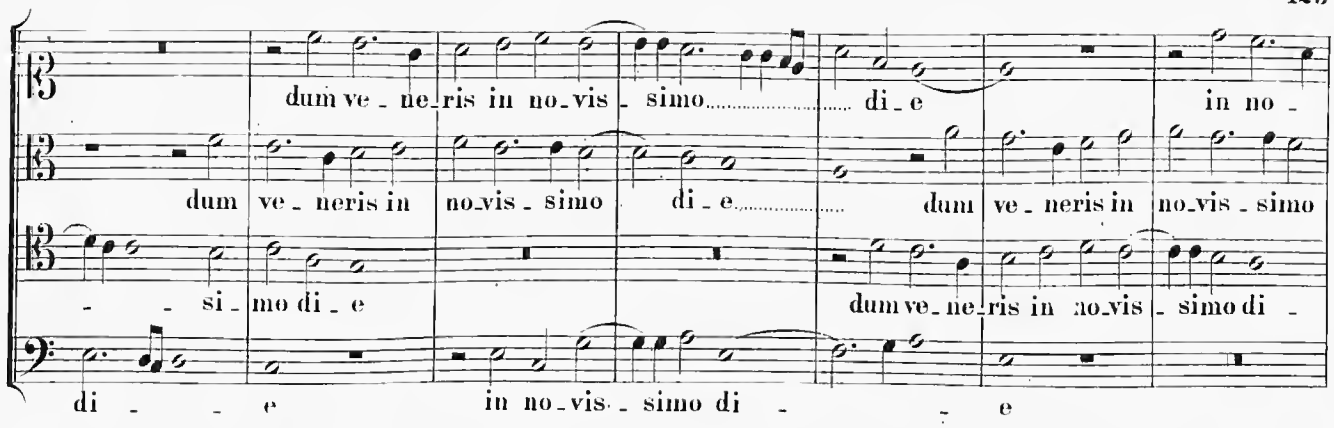

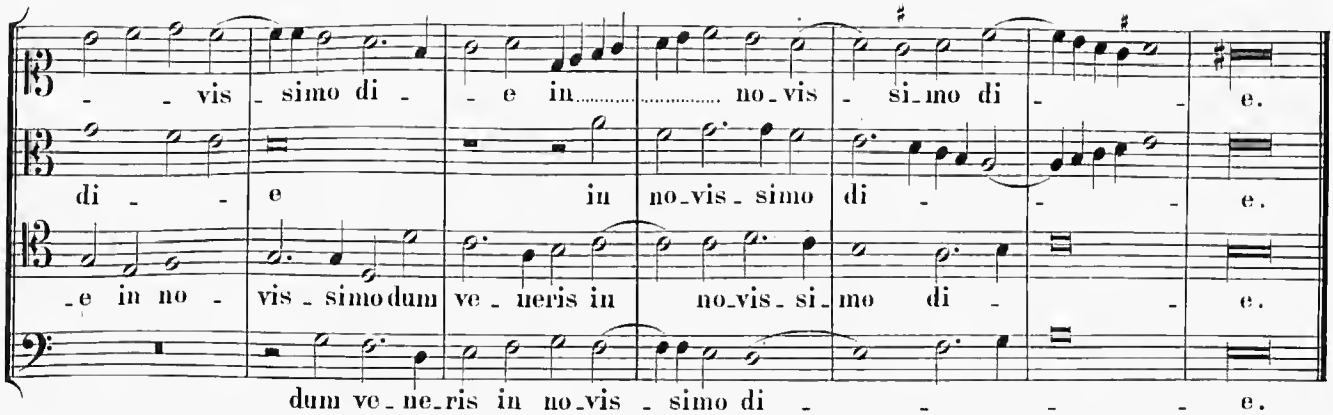

Secunda Pars.

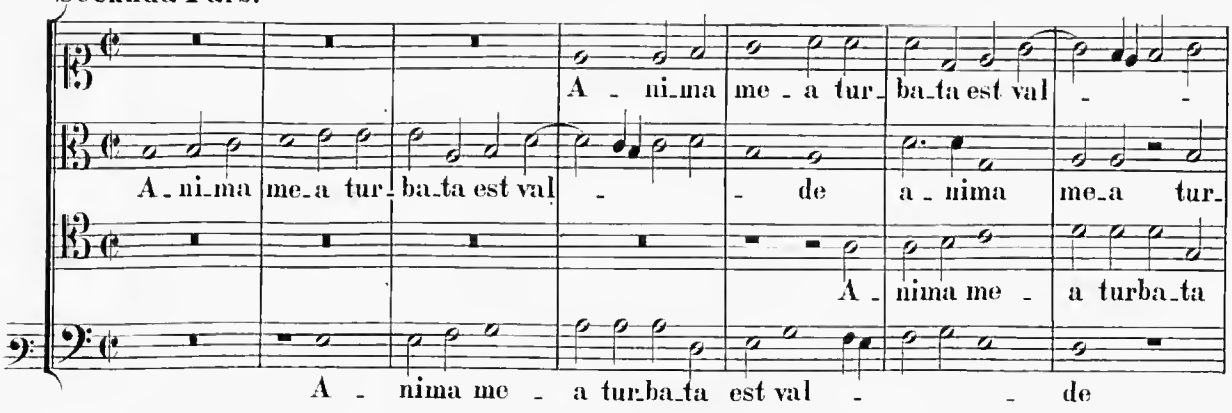

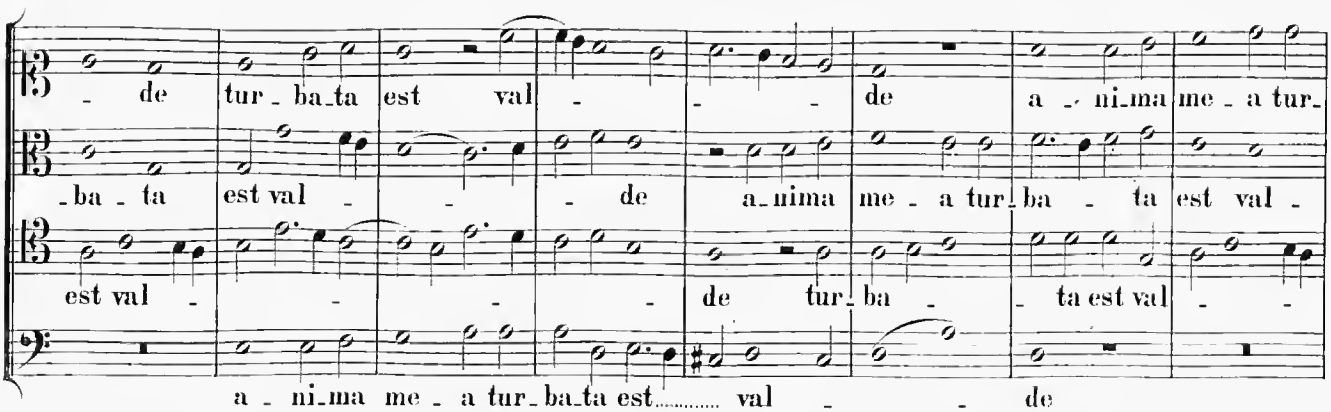

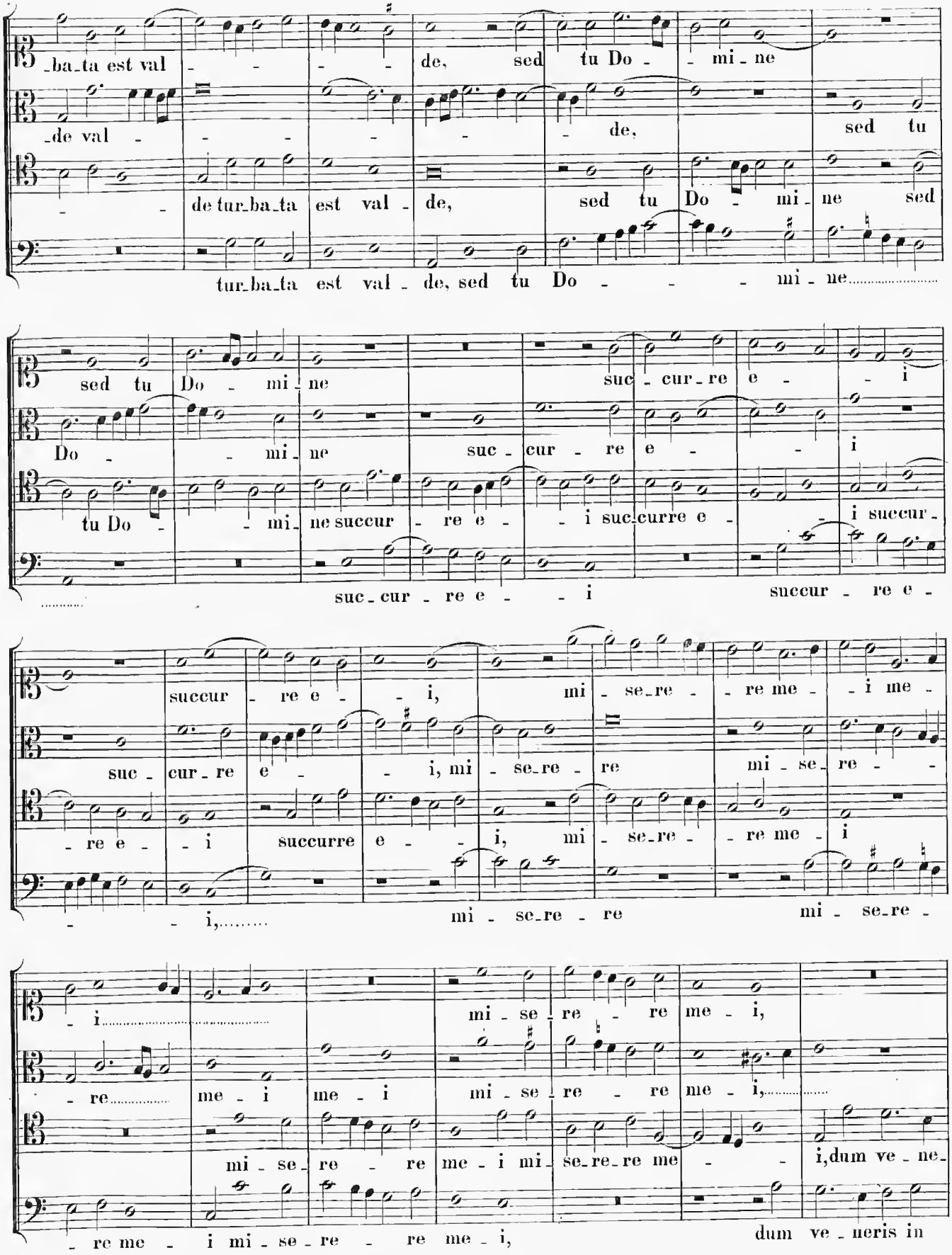
_ba_ta est val - - - - de, sed tu Do - - mi - ne
_de val - - - - - de, sed tu
- - de tur_ba_ta est val - de, sed tu Do - mi - ne sed
tur_ba_ta est val - de, sed tu Do - - - mi - ne
sed tu Do - mi - ne suc - cur - re e - - i
Do - - mi - ne suc - cur - re e - - i
tu Do - - mi - ne succur - re e - - i succurre e - - i succur -
suc - cur - re e - - i succur - re e -
succur - re e - - i, mi - se_re - - re me - - i me -
suc - cur - re e - - i, mi - se_re - re mi - se_re - -
- re e - - i succurre e - - i, mi - se_re - - re me - i
- - i, mi - se_re - re mi - se_re -
- i
- re me - i me - i mi - se - re - re me - i,
mi - se - re - re me - i mi - se_re_re me - - i,dum ve - ne -
- re me - i mi - se - re - re me - i, dum ve - neris in

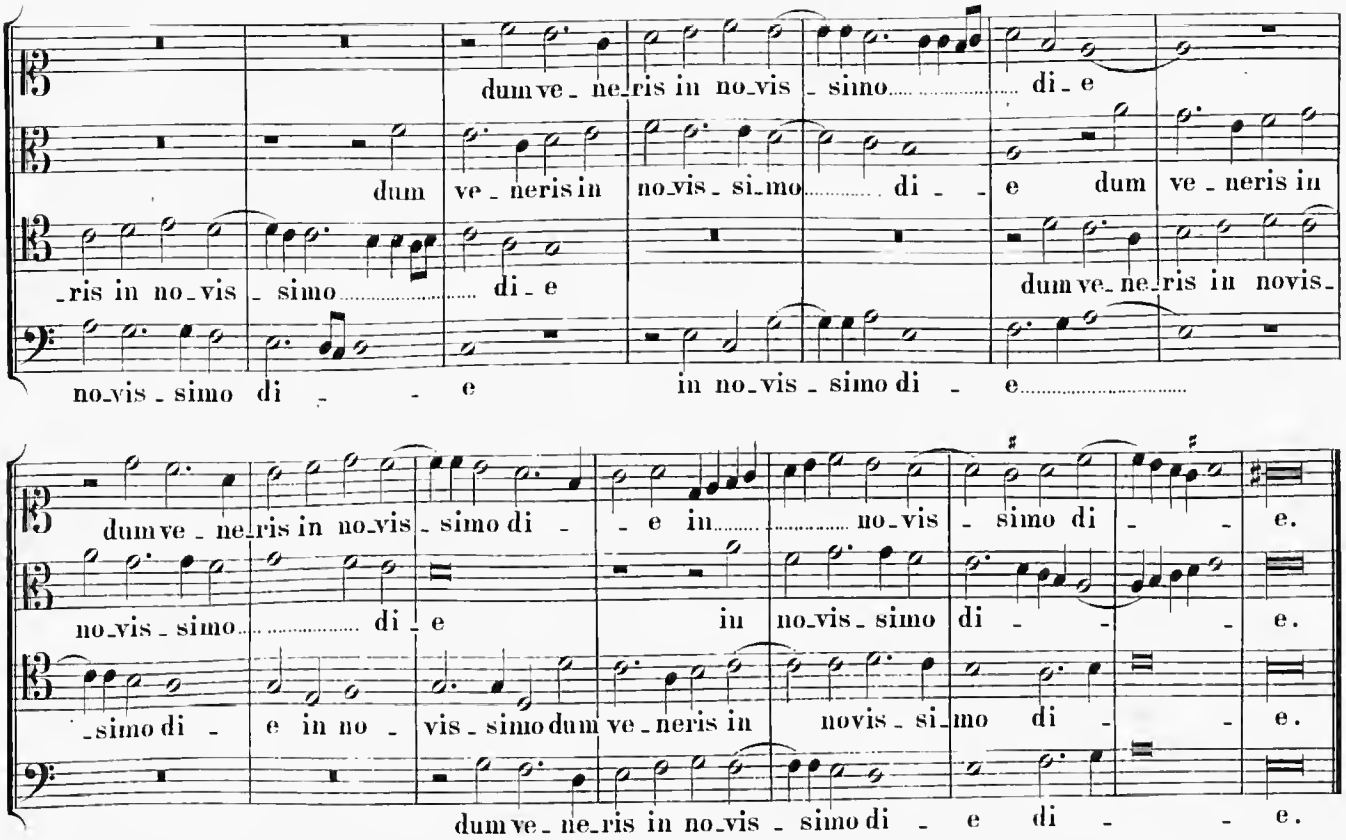
dum ve_ne_ris in no_vis_simo di_e
dum ve_neris in no_vis_si_mo di_e dum ve_neris in
_ris in no_vis_simo di_e dum ve_ne_ris in novis_
no_vis_simo di_e in no_vis_simo di_e
dum ve_ne_ris in no_vis_simo di_e in no_vis_simo di_e.
no_vis_simo di_e in no_vis_simo di_e.
_simo di_e in no_vis_simo dum ve_neris in novis_si_mo di_e.
dum ve_ne_ris in no_vis_simo di_e di_e.

3.

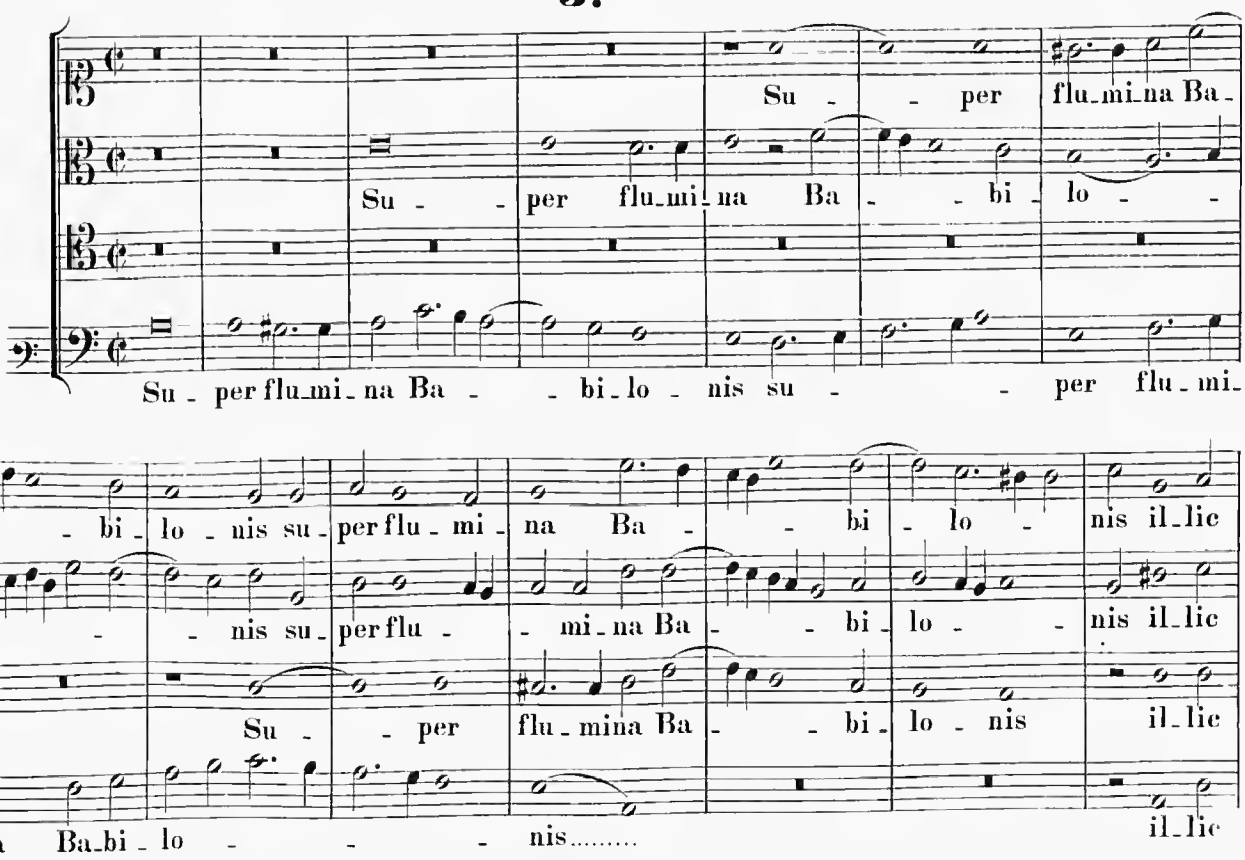
Su_per flu_mi_na Ba_
Su_per flu_mi_na Ba_bi_lo_
Su_per flu_mi_na Ba_bi_lo_nis su_per flu_mi_
_bi_lo_nis su_per flu_mi_na Ba_bi_lo_nis il_lic
_nis su_per flu_mi_na Ba_bi_lo_nis il_lic
Su_per flu_mina Ba_bi_lo_nis il_lic
_na Ba_bi_lo_nis

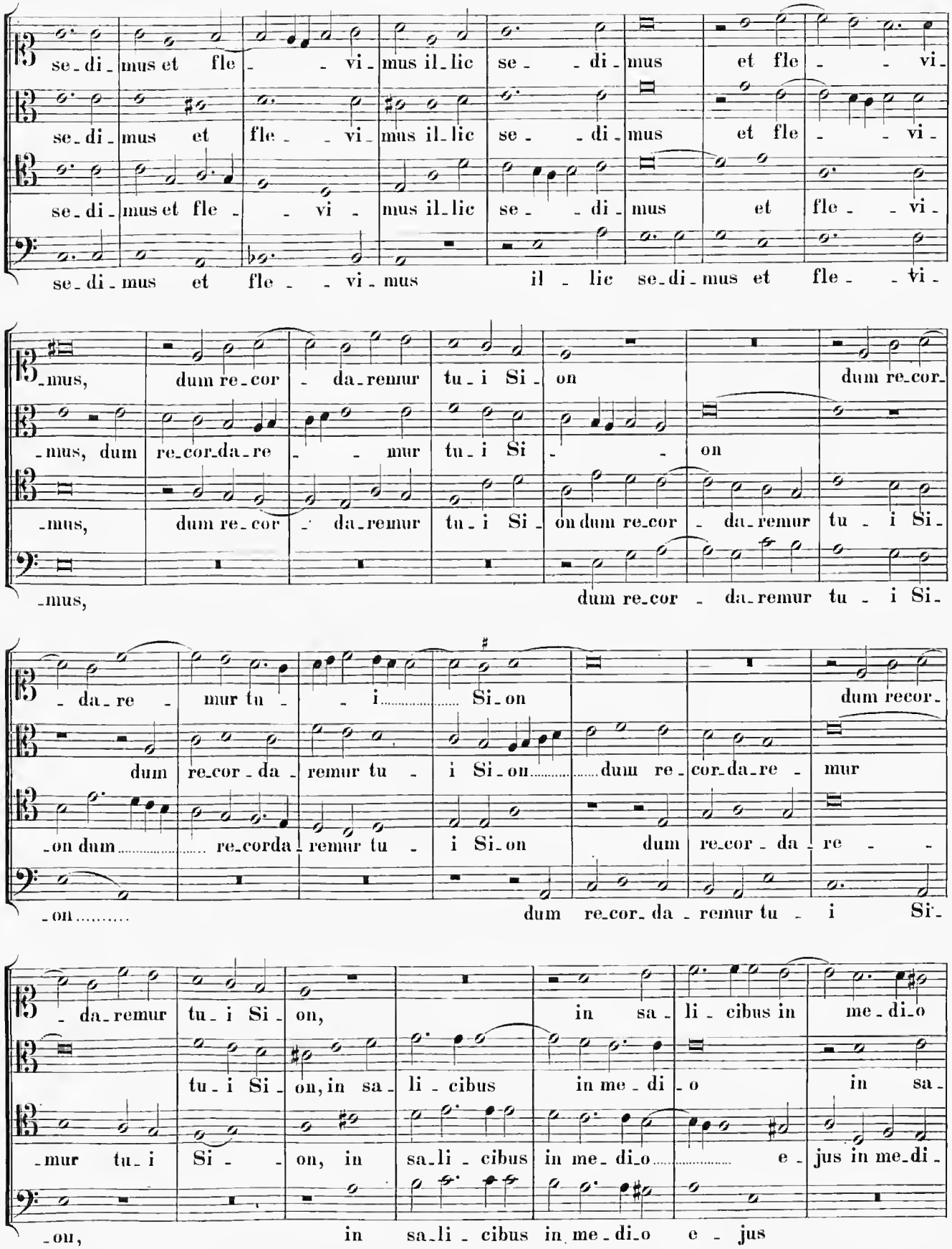
se-di-mus et fle-vi-mus il-lic se-di-mus et fle-vi-
se-di-mus et fle-vi-mus il-lic se-di-mus et fle-vi-
se-di-mus et fle-vi-mus il-lic se-di-mus et fle-vi-
se-di-mus et fle-vi-mus il-lic se-di-mus et fle-vi-
-mus, dum re-cor-da-remur tu-i Si-on dum re-cor-
-mus, dum re-cor-da-re-mur tu-i Si-on
-mus, dum re-cor-da-remur tu-i Si-on dum re-cor-da-remur tu-i Si-
-mus, dum re-cor-da-remur tu-i Si-
-da-re-mur tu-i Si-on dum recor-
dum re-cor-da-remur tu-i Si-on dum re-cor-da-re-mur
-on dum re-corda-remur tu-i Si-on dum re-cor-da-re-
-on dum re-cor-da-remur tu-i Si-
-da-remur tu-i Si-on, in sa-li-cibus in me-di-o
tu-i Si-on, in sa-li-cibus in me-di-o in sa-
-mur tu-i Si-on, in sa-li-cibus in me-di-o e-jus in me-di-
-on, in sa-li-cibus in me-di-o e-jus

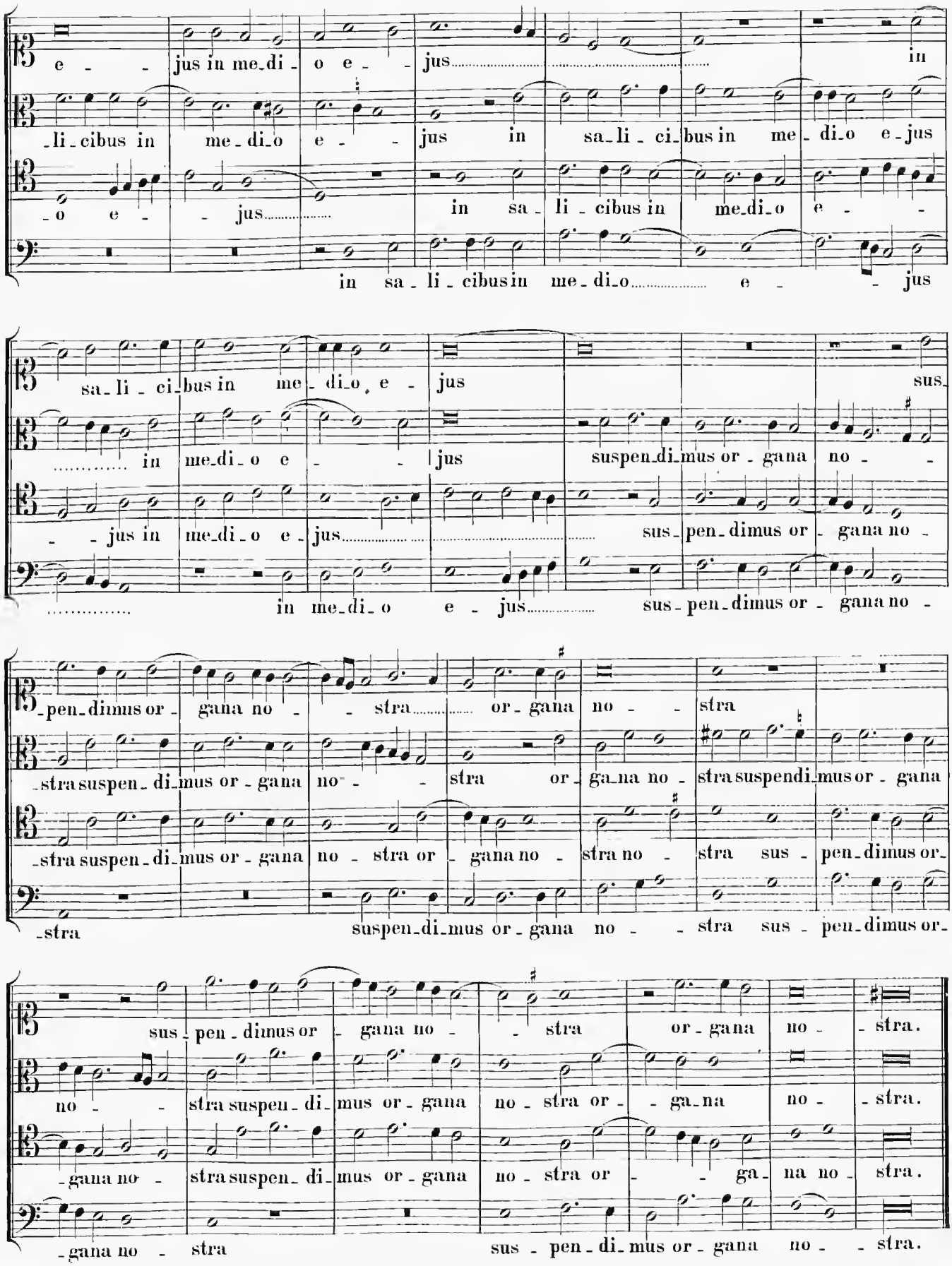
e - jus in me-di-o e - jus in
-li-cibus in me-di-o e - jus in sa-li-ci-bus in me-di-o e-jus
-o e - jus in sa-li-cibus in me-di-o e -
in sa-li-cibus in me-di-o e - jus
sa-li-ci-bus in me-di-o e - jus sus-
in me-di-o e - jus suspen-di-mus or-gana no -
-jus in me-di-o e-jus sus-pen-dimus or-gana no-
in me-di-o e - jus sus-pen-dimus or-gana no-
-pen-dimus or-gana no - stra or-gana no - stra
-stra suspen-di-mus or-gana no - stra or-ga-na no-stra suspendi-mus or-gana
-stra suspen-di-mus or-gana no-stra or-gana no-stra no-stra sus-pen-dimus or-
-stra suspen-di-mus or-gana no - stra sus-pen-dimus or-
sus-pen-dimus or-gana no - stra or-gana no - stra.
no - stra suspen-di-mus or-gana no-stra or-ga-na no-stra.
-gana no-stra suspen-di-mus or-gana no-stra or-ga-na no-stra.
-gana no-stra sus-pen-di-mus or-gana no - stra.

4.

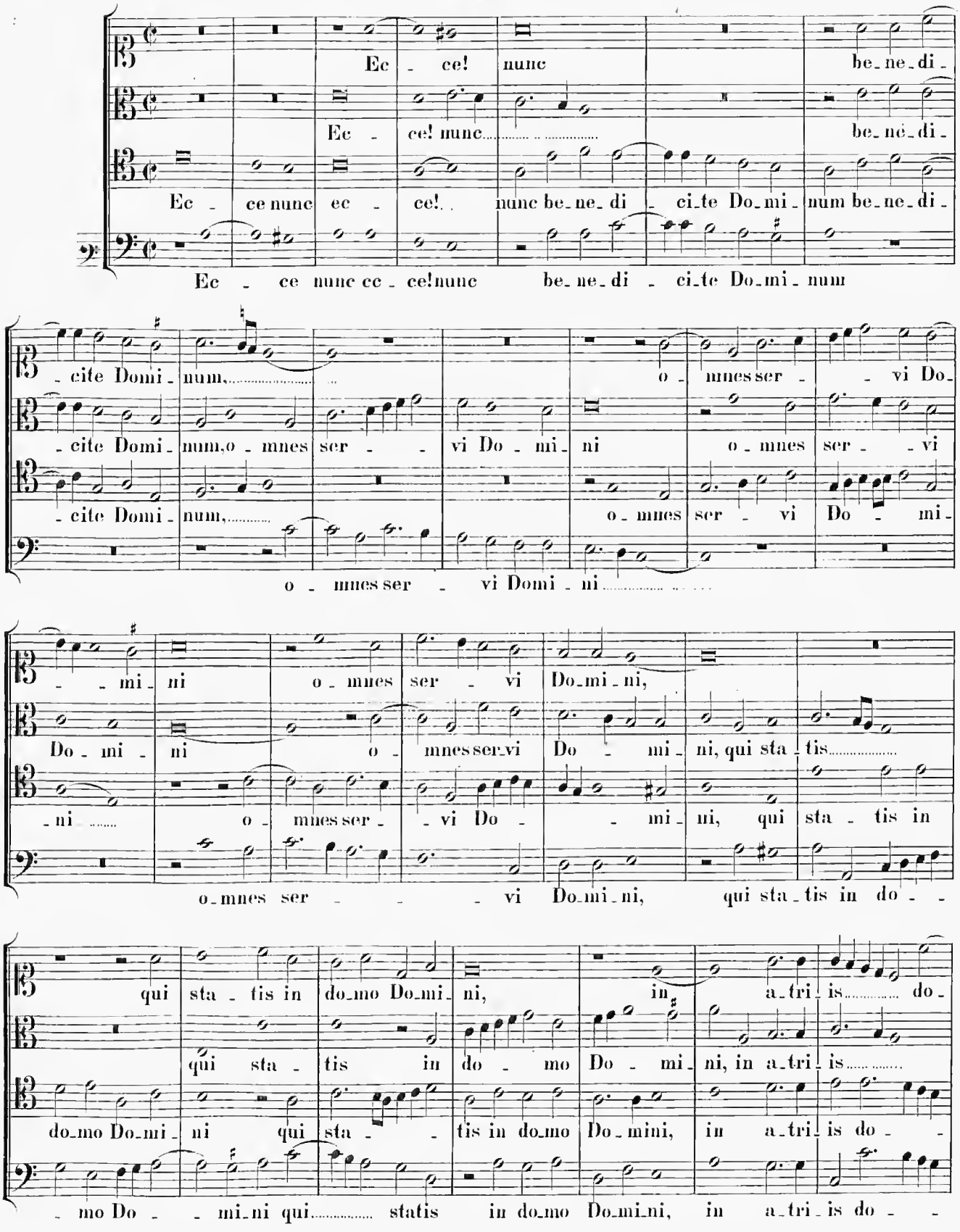
Ec - ce! nunc be_ne_di -
Ec - ce! nunc be_ne_di -
Ec - ce nunc ec - ce! nunc be_ne_di - ci_te Do_mi_num be_ne_di -
Ec - ce nunc cc - ce! nunc be_ne_di - ci_te Do_mi_num
- cite Domi - num, o - mnes ser - vi Do -
- cite Domi - num, o - mnes ser - vi Do - mi - ni o - mnes ser - vi
- cite Domi - num, o - mnes ser - vi Do - mi -
o - mnes ser - vi Domi - ni
- mi - ni o - mnes ser - vi Do_mi_ni,
Do - mi - ni o - mnes ser_vi Do - mi - ni, qui sta - tis
- ni o - mnes ser - vi Do - mi - ni, qui sta - tis in
o_mnes ser - vi Do_mi_ni, qui sta_tis in do -
qui sta - tis in do_mo Do_mi_ni, in a_tri_is do -
qui sta - tis in do - mo Do - mi_ni, in a_tri_is
do_mo Do_mi_ni qui sta - tis in do_mo Do_mini, in a_tri_is do -
- mo Do - mi_ni qui statis in do_mo Do_mi_ni, in a_tri_is do -

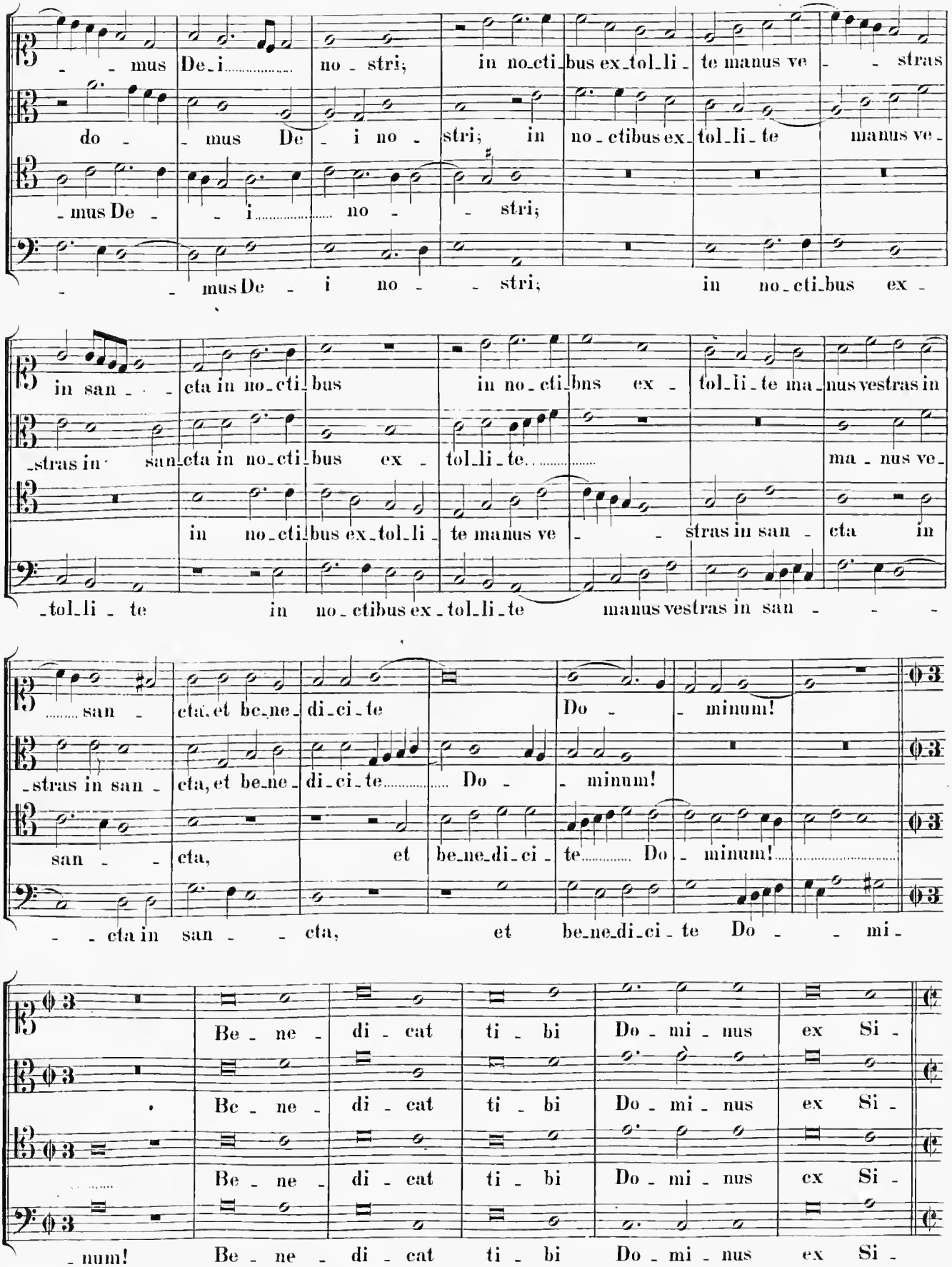
- - mus De_i..... no - stri; in no_cti_bus ex_tol_li - te manus ve - - stras
do - - mus De - i no - stri; in no - ctibus ex_tol_li - te manus ve -
- mus De - - i..... no - - stri;
- - mus De - i no - - stri; in no_cti_bus ex -
in san - - - cta in no_cti_bus in no_cti_bns ex - tol_li_te ma_nus vestras in
- stras in san_cta in no_cti_bus ex - tol_li_te..... ma - nus ve_
in no_cti_bus ex_tol_li - te manus ve - - stras in san - cta in
_tol_li - te in no_ctibus ex_tol_li_te manus vestras in san - - -
..... san - cta, et be_ne_di_ci_te Do - - minum!
- stras in san - cta, et be_ne_di_ci_te..... Do - - minum!
san - - cta, et be_ne_di_ci - te..... Do - minum!.....
- - cta in san - - cta, et be_ne_di_ci - te Do - - mi -
Be - ne - di - cat ti - bi Do - mi - nus ex Si -
Be - ne - di - cat ti - bi Do - mi - nus ex Si -
Be - ne - di - cat ti - bi Do - mi - nus ex Si -
- num! Be - ne - di - cat ti - bi Do - mi - nus ex Si -

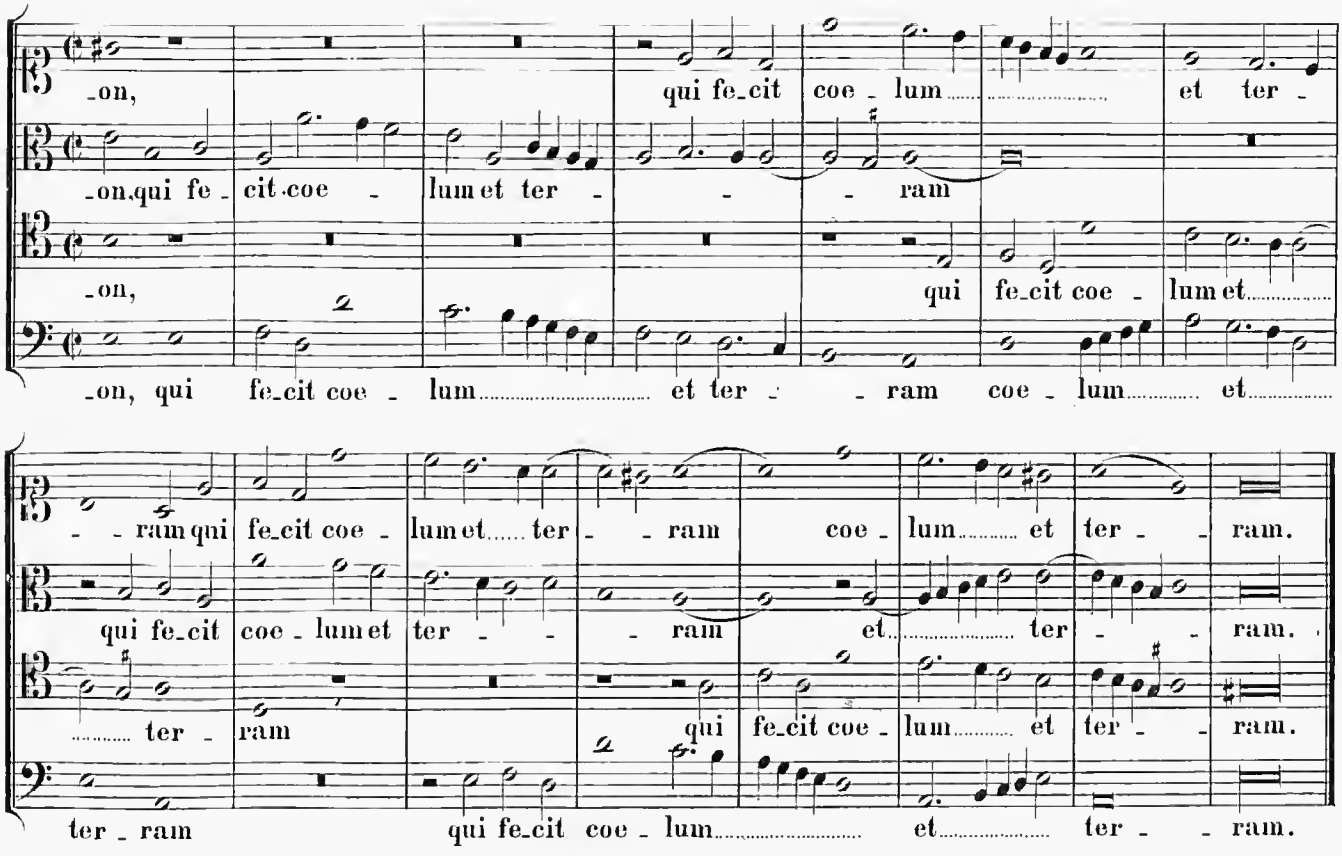
-on, qui fe-cit coe - lum et ter -
-on qui fe - cit coe - lum et ter - - - ram
-on, qui fe-cit coe - lum et
-on, qui fe-cit coe - lum et ter - - ram coe - lum et
- - ram qui fe-cit coe - lum et ter - - ram coe - lum et ter - - ram.
qui fe-cit coe - lum et ter - - - ram et ter - - ram.
ter - ram qui fe-cit coe - lum et ter - - ram.
ter - ram qui fe-cit coe - lum et ter - - ram.

Prima Pars. **5.**

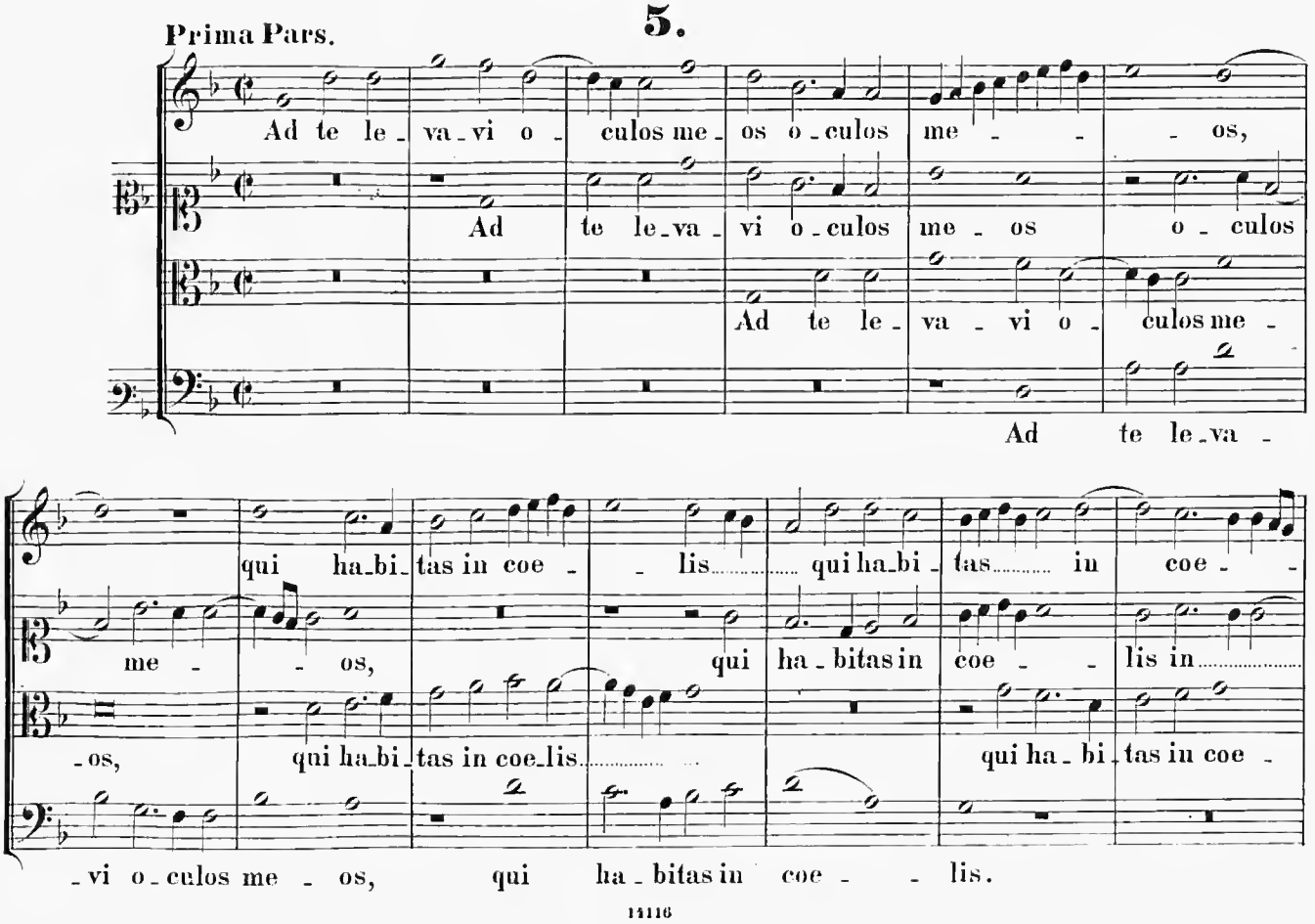
Ad te le - va - vi o - culos me - os o - culos me - - os,
Ad te le-va - vi o - culos me os o - culos
Ad te le - va - vi o - culos me -
Ad te le-va -
me - - os, qui ha-bi-tas in coe - - lis qui ha-bi - tas in coe - -
-os, qui ha-bi-tas in coe-lis qui ha - bi - tas in coe -
-vi o - culos me - os, qui ha - bitas in coe - - lis.

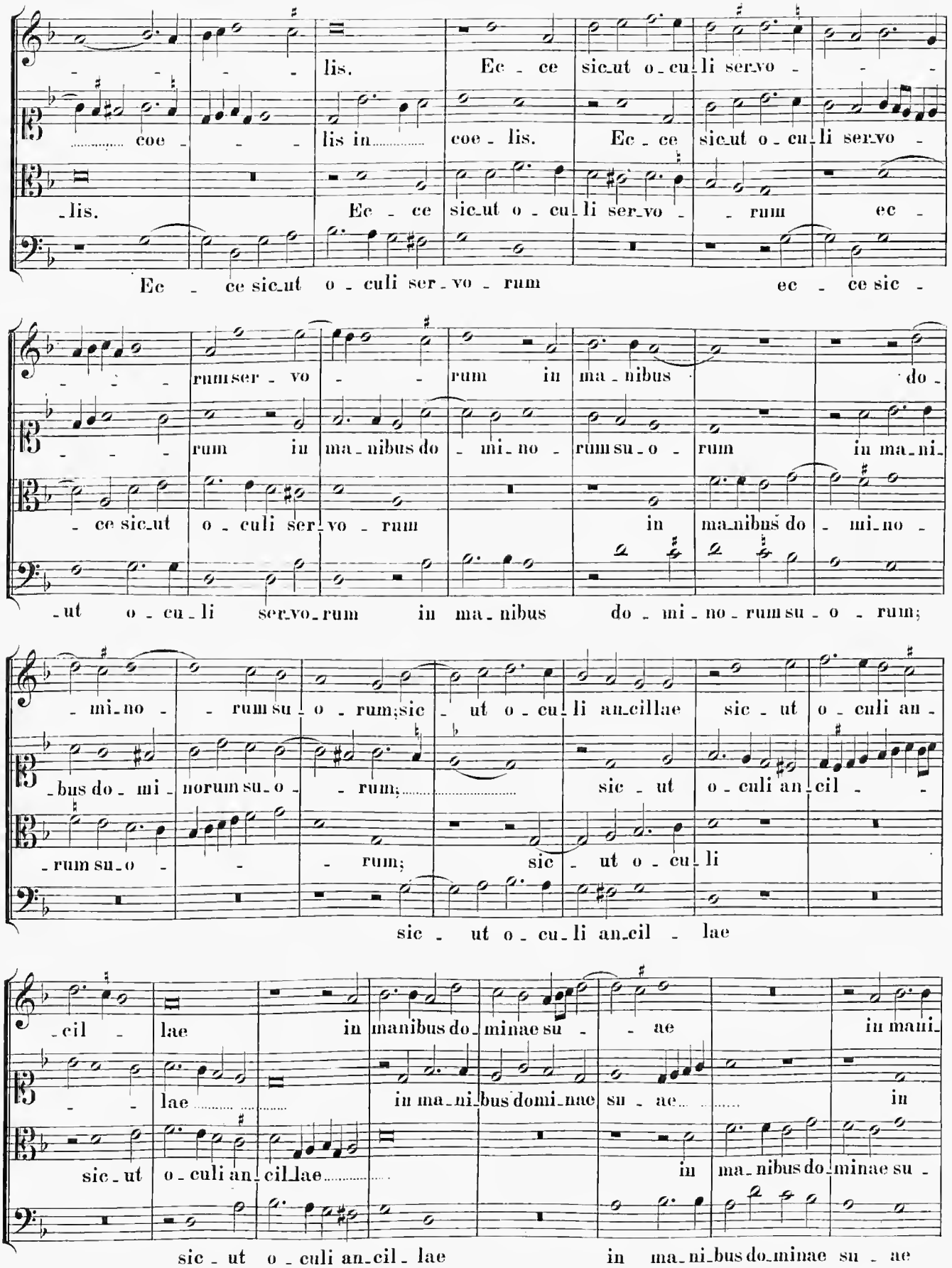
lis. Ec - ce sic_ut o - cu - li ser_vo -
coe - lis in coe - lis. Ec - ce sic_ut o - cu - li ser_vo -
- lis. Ec - ce sic_ut o - cu - li ser_vo - rum ec -
Ec - ce sic_ut o - culi ser - vo - rum ec - ce sic -
rum ser - vo - rum in ma - nibus do -
- rum in ma - nibus do - mi - no - rum su - o - rum in ma_ni -
- ce sic_ut o - culi ser - vo - rum in ma_nibus do - mi_no -
- ut o - cu - li ser_vo_rum in ma - nibus do - mi - no - rum su - o - rum;
- mi_no - rum su - o - rum; sic - ut o - cu - li an_cillae sic - ut o - culi an -
- bus do - mi - norum su - o - rum; sic - ut o - culi an_cil -
- rum su_o - - rum; sic - ut o - cu - li
sic - ut o - cu - li an_cil - lae
- cil - lae in manibus do_minae su - ae in manu -
- lae in ma_ni_bus domi_nae su - ae in
sic - ut o - culi an_cil_lae in ma_nibus do_minae su -
sic - ut o - culi an_cil - lae in ma_ni_bus do_minae su - ae

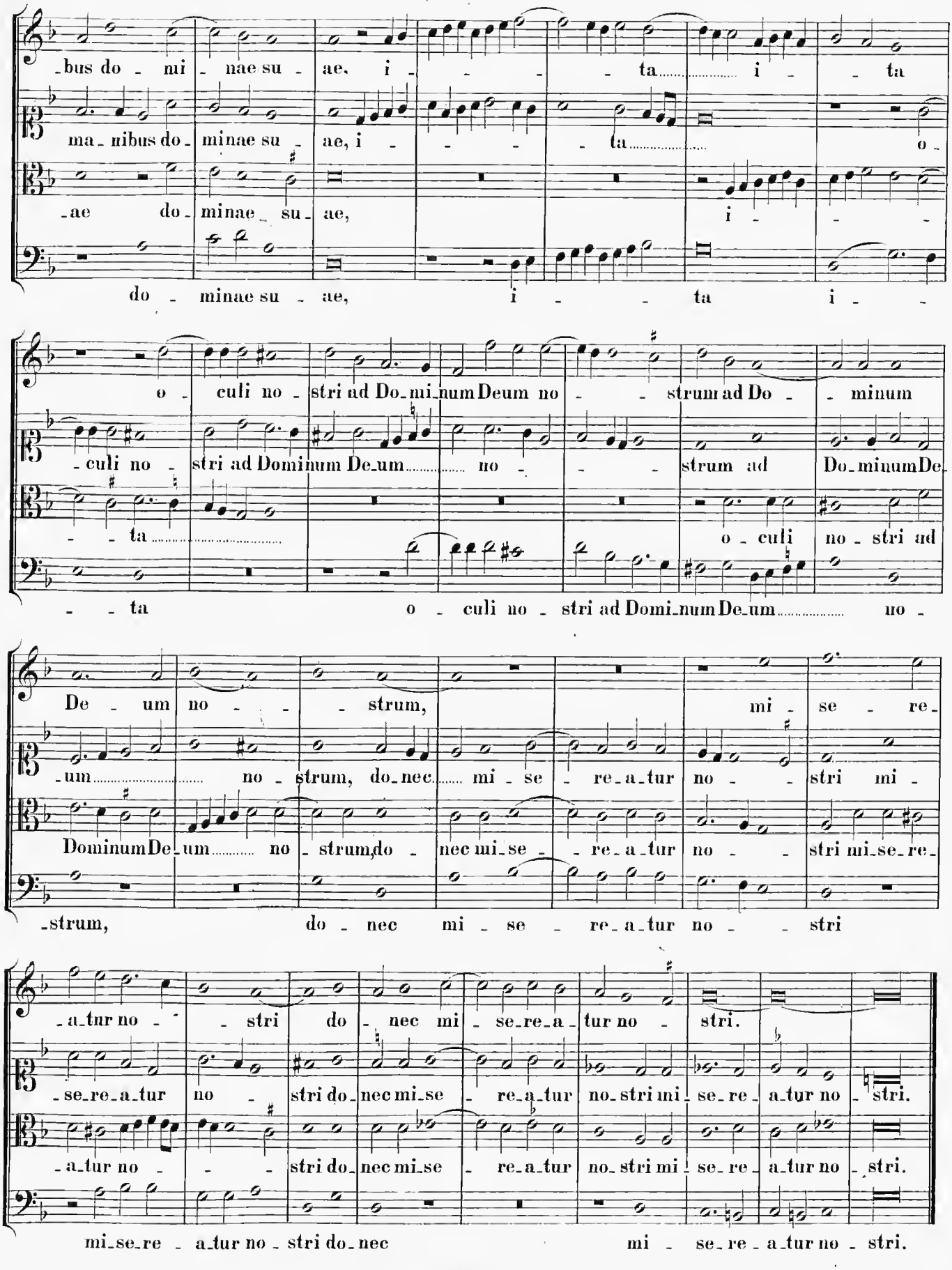
-bus do - mi - nae su - ae, i - - - - ta ..... i - ta
ma - nibus do - minae su - ae, i - - - - ta ..... o -
-ae do - minae - su - ae, i - - -
do - minae su - ae, i - - ta i - -
o - culi no - stri ad Do - mi - num Deum no - - strum ad Do - - minum
- culi no - stri ad Dominum De - um ..... no - - strum ad Do - minum De -
- - ta ..... o - culi no - stri ad
- - ta o - culi no - stri ad Domi - num De - um ..... no -
De - um no - - - strum, mi - se - re -
- um ..... no - strum, do - nec ..... mi - se - re - a - tur no - - stri mi -
Dominum De - um ..... no - strum, do - nec mi - se - - re - a - tur no - - stri mi - se - re -
-strum, do - nec mi - se - re - a - tur no - - stri
- a - tur no - - stri do - nec mi - se - re - a - tur no - stri.
- se - re - a - tur no - stri do - nec mi - se - re - a - tur no - stri mi - se - re - a - tur no - stri.
- a - tur no - - - stri do - nec mi - se - re - a - tur no - stri mi - se - re - a - tur no - stri.
mi - se - re - a - tur no - stri do - nec mi - se - re - a - tur no - stri.

Secunda Pars.

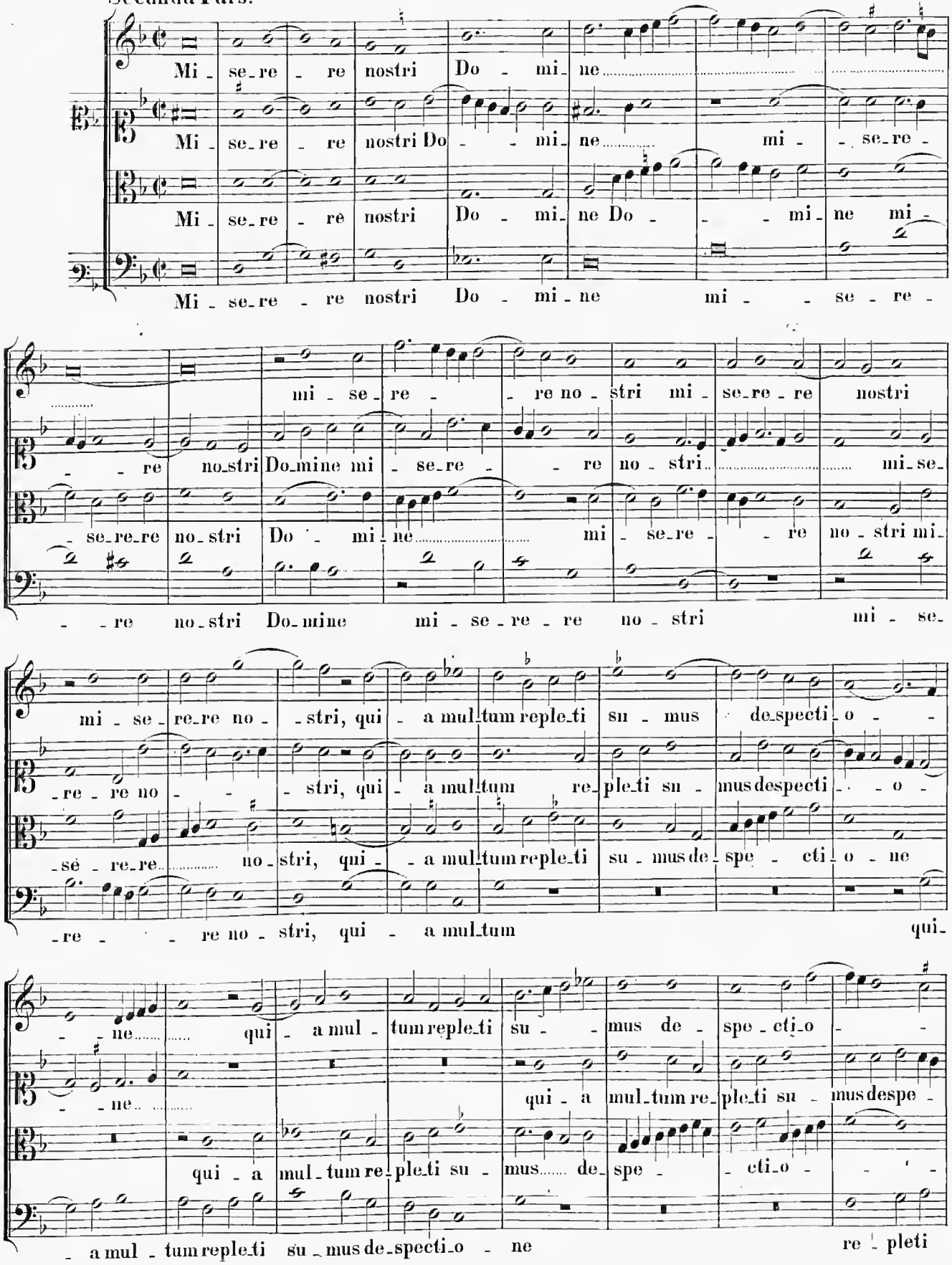

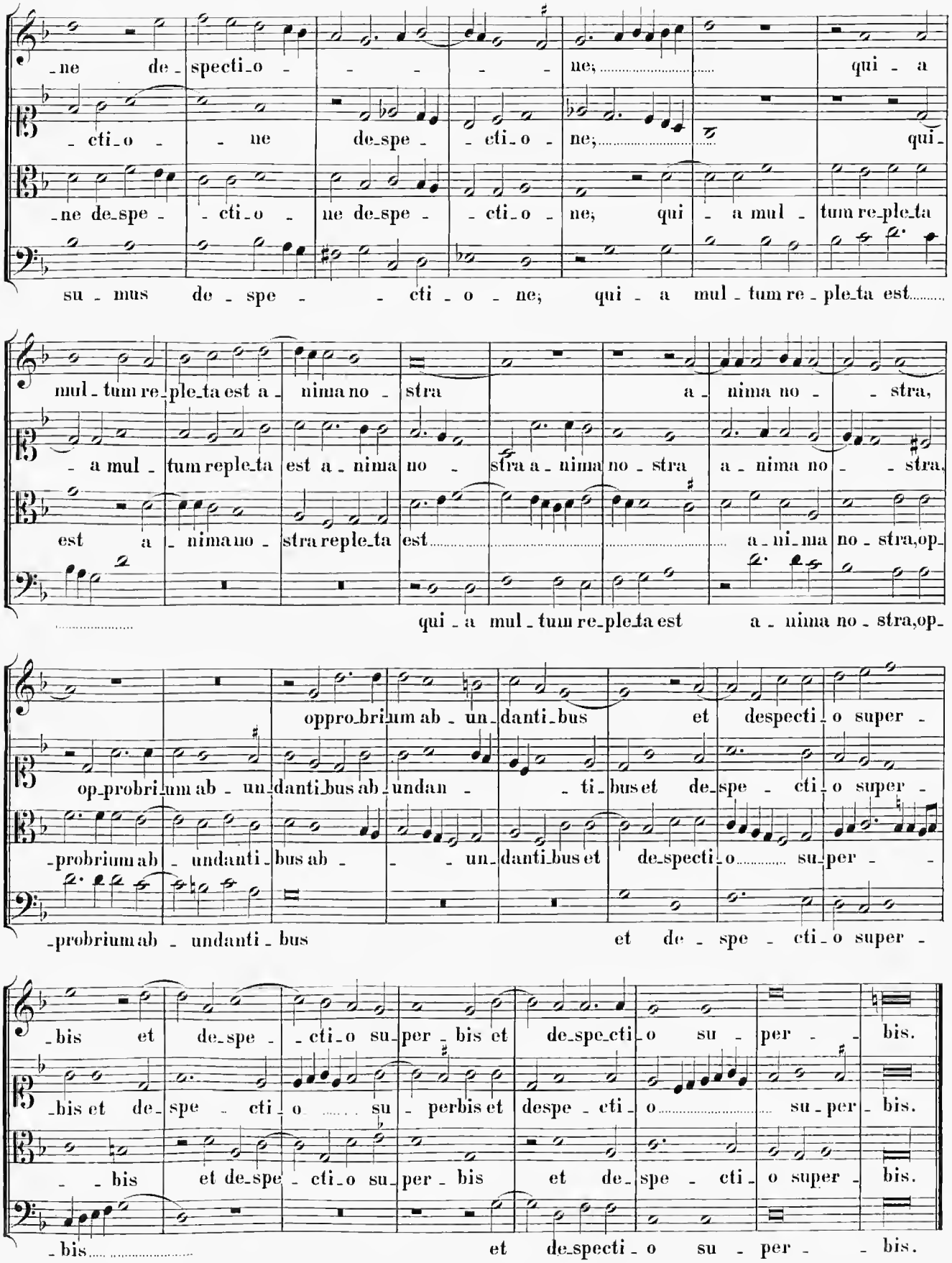
ne de specti o ne; qui a
cti o ne de spe cti o ne; qui
ne de spe cti o ne de spe cti o ne; qui a mul tum re ple ta
su mus de spe cti o ne; qui a mul tum re ple ta est
mul tum re ple ta est a nima no stra a nima no stra,
a mul tum reple ta est a nima no stra a nima no stra a nima no stra,
est a nima no stra reple ta est a ni ma no stra, op
qui a mul tum re ple ta est a nima no stra, op
oppro bri um ab un danti bus et despecti o super
op probri um ab un danti bus ab undan ti bus et de spe cti o super
probrium ab undanti bus ab un danti bus et de specti o su per
probrium ab undanti bus et de spe cti o super
bis et de spe cti o su per bis et de spe cti o su per bis.
bis et de spe cti o su perbis et despe cti o su per bis.
bis et de spe cti o su per bis et de spe cti o super bis.
bis et de specti o su per bis.

6.

Prima Pars.

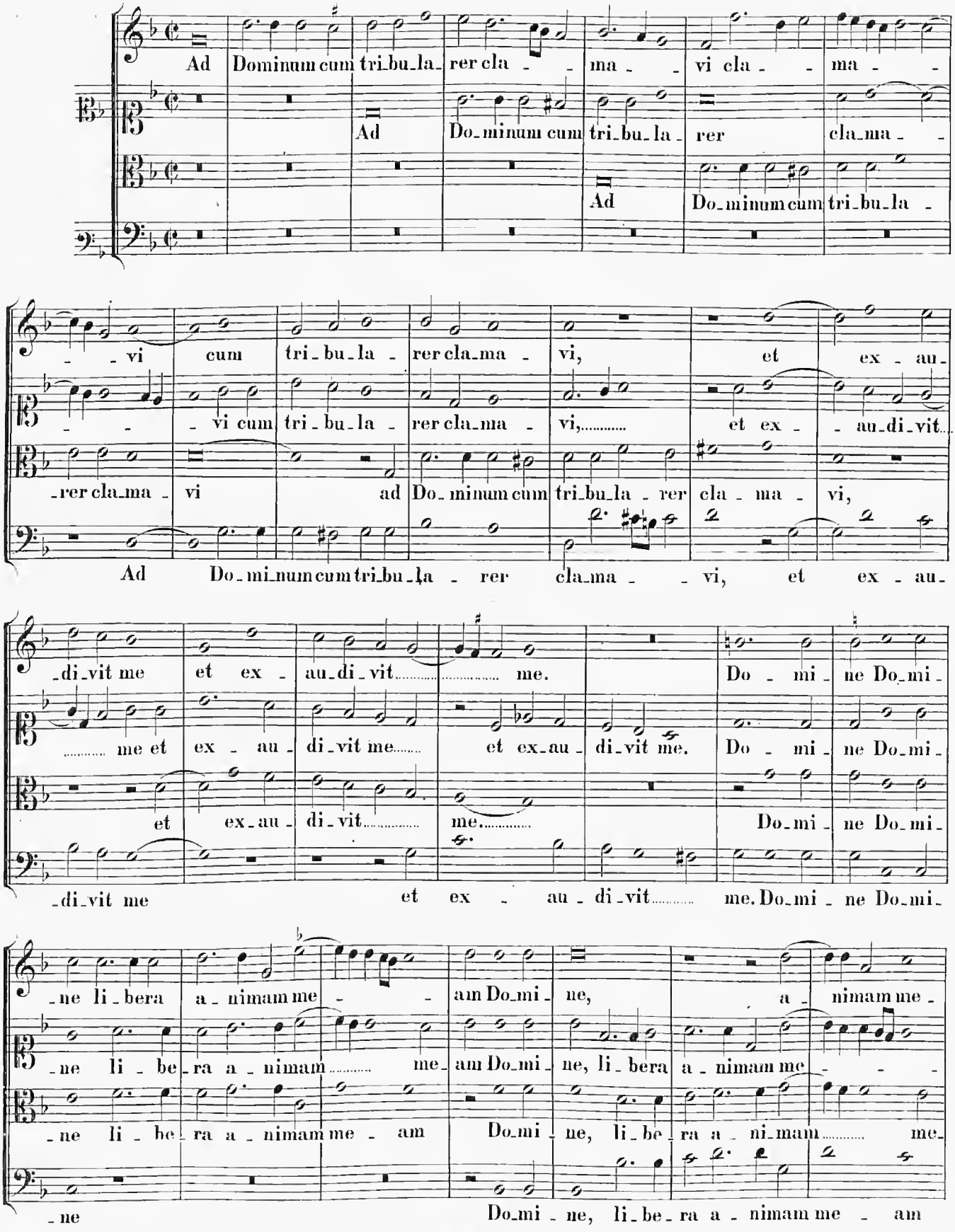
Ad Dominum cum tri_bu_la_ rer cla - ma - vi cla - ma -
Ad Do_minum cum tri_bu_la - rer cla_ma -
Ad Do_minum cum tri_bu_la -
- vi cum tri_bu_la - rer cla_ma - vi, et ex - au_
- vi cum tri_bu_la - rer cla_ma - vi, et ex - au_di_vit
_rer cla_ma - vi ad Do_minum cum tri_bu_la - rer cla - ma - vi,
Ad Do_mi_num cum tri_bu_la - rer cla_ma - vi, et ex - au_
_di_vit me et ex - au_di_vit me. Do - mi - ne Do_mi_
me et ex - au - di_vit me et ex_au - di_vit me. Do - mi - ne Do_mi_
et ex_au - di_vit me Do_mi - ne Do_mi_
_di_vit me et ex - au - di_vit me. Do_mi - ne Do_mi_
_ne li_bera a_nimam me - am Do_mi_ne, a_nimam me_
_ne li - be_ra a_nimam me_am Do_mi_ne, li_bera a_nimam me - - -
_ne li - be_ra a_nimam me - am Do_mi_ne, li_be_ra a_ni_mam me_
_ne Do_mi - ne, li_be_ra a - nimam me - am

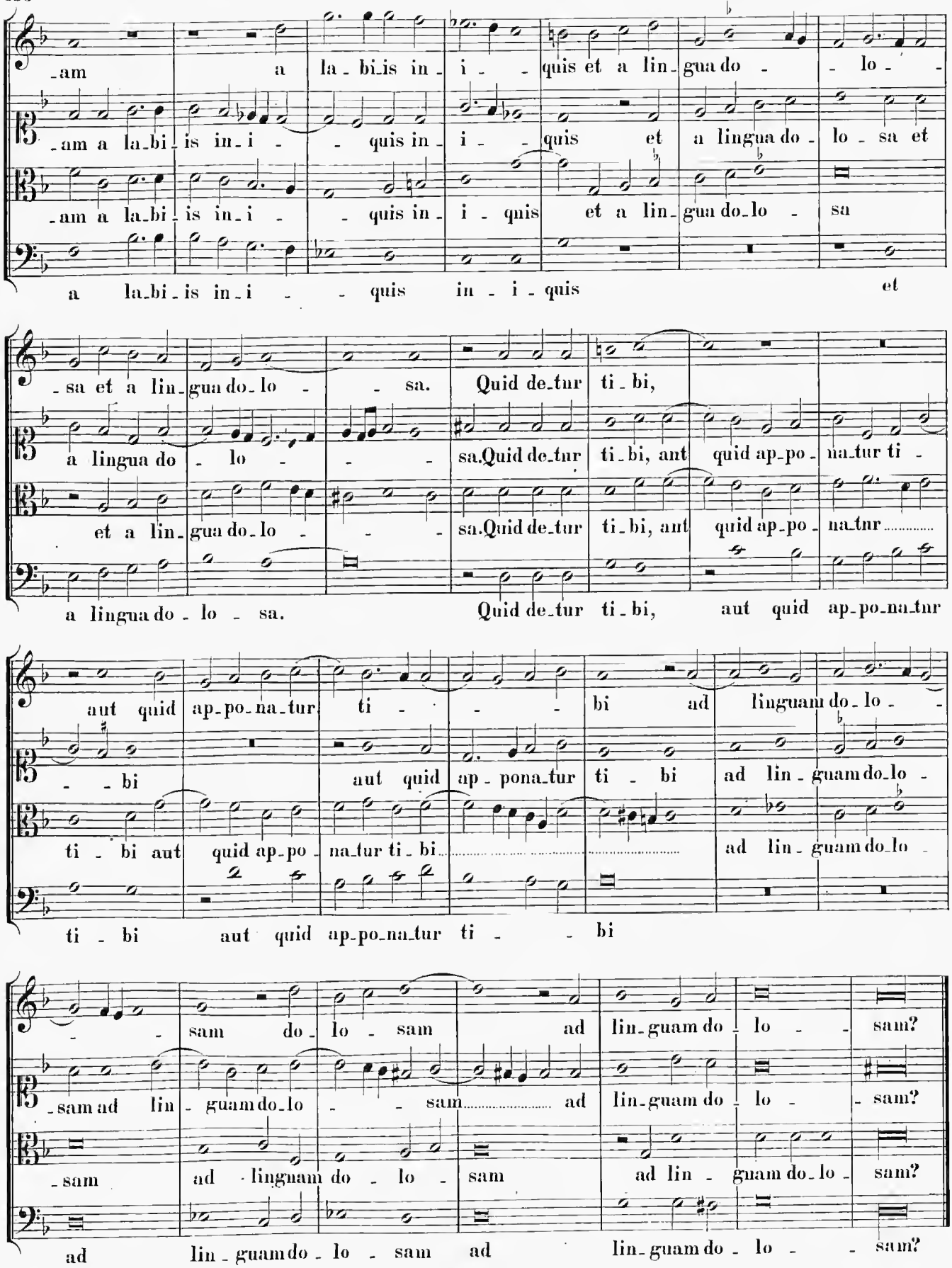
-am a la-bi-is in-i - - quis et a lin-gua do - - lo - -
-am a la-bi-is in-i - - quis in-i - - quis et a lingua do - lo - sa et
-am a la-bi-is in-i - - quis in-i - quis et a lin-gua do-lo - sa
a la-bi-is in-i - - quis in - i - quis et
-sa et a lin-gua do-lo - - sa. Quid de-tur ti-bi,
a lingua do - lo - - - sa.Quid de-tur ti-bi, ant quid ap-po-na-tur ti -
et a lin-gua do-lo - - - sa.Quid de-tur ti-bi, ant quid ap-po-na-tur
a lingua do - lo - sa. Quid de-tur ti-bi, aut quid ap-po-na-tur
aut quid ap-po-na-tur ti - - - bi ad linguam do-lo - -
- - bi aut quid ap-pona-tur ti - bi ad lin-guam do-lo -
ti - bi aut quid ap-po-na-tur ti-bi ad lin-guam do-lo -
ti - bi aut quid ap-po-na-tur ti - - bi
- - sam do-lo - sam ad lin-guam do-lo - - sam?
-sam ad lin-guam do-lo - - sam ad lin-guam do-lo - - sam?
-sam ad lingnam do - lo - sam ad lin - guam do-lo - sam?
ad lin-guam do - lo - sam ad lin-guam do - lo - - sam?

Secunda Pars.

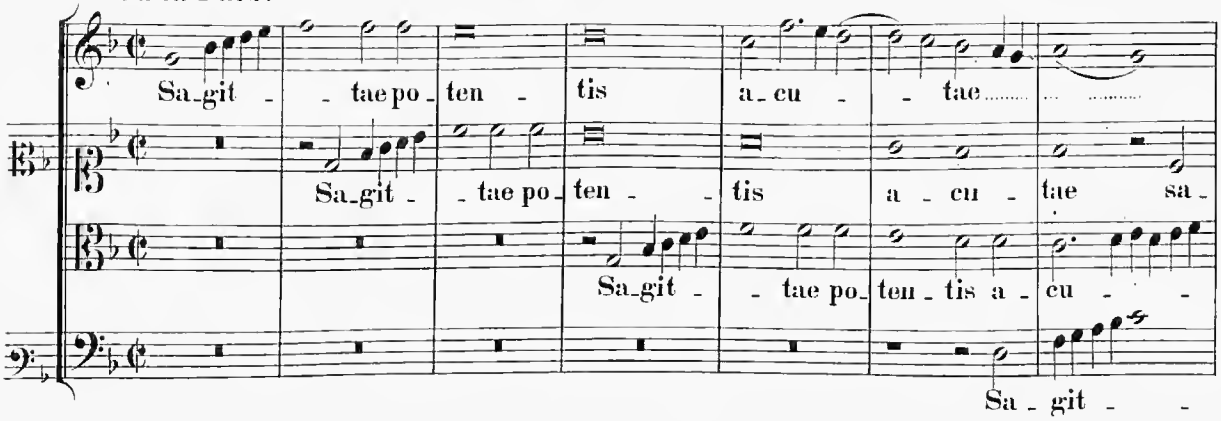

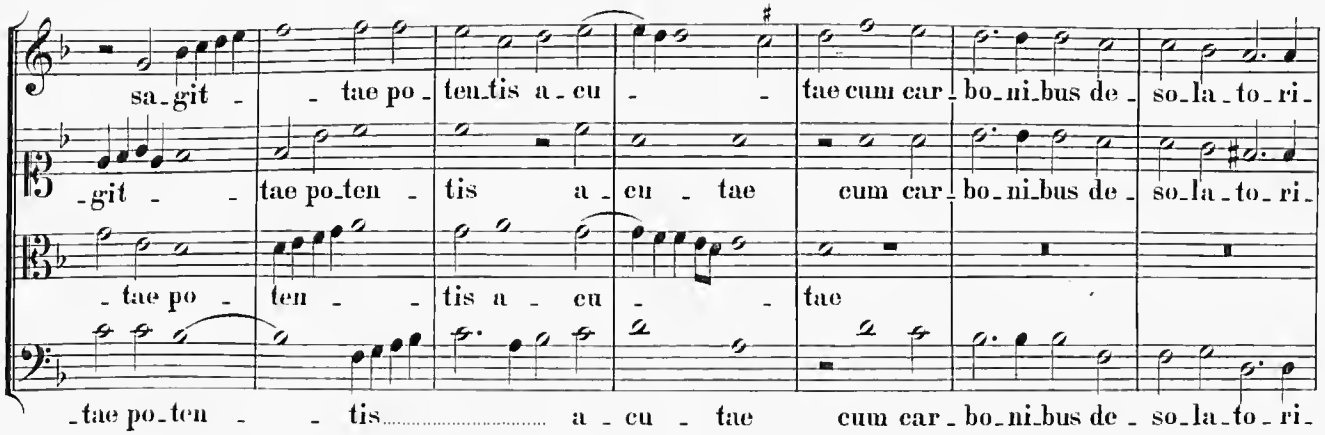

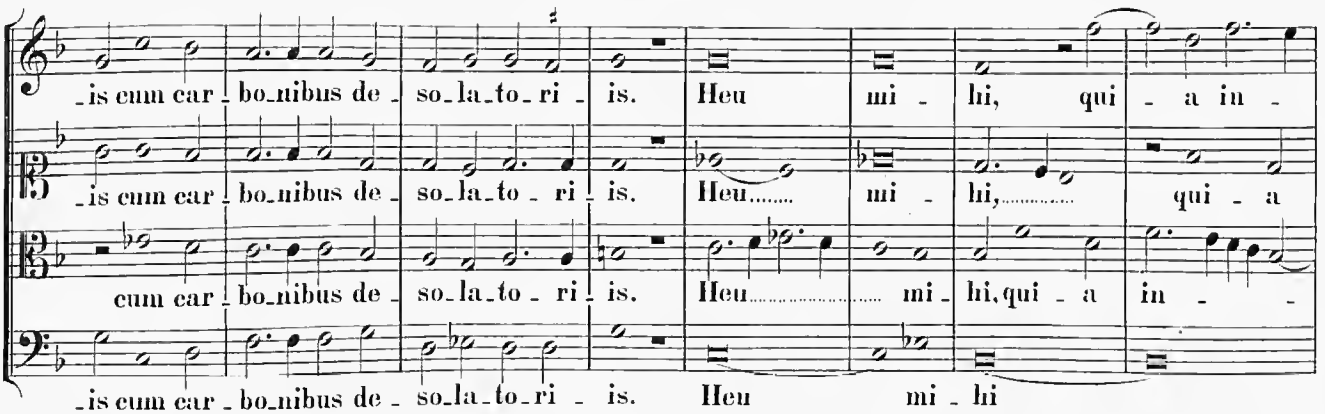

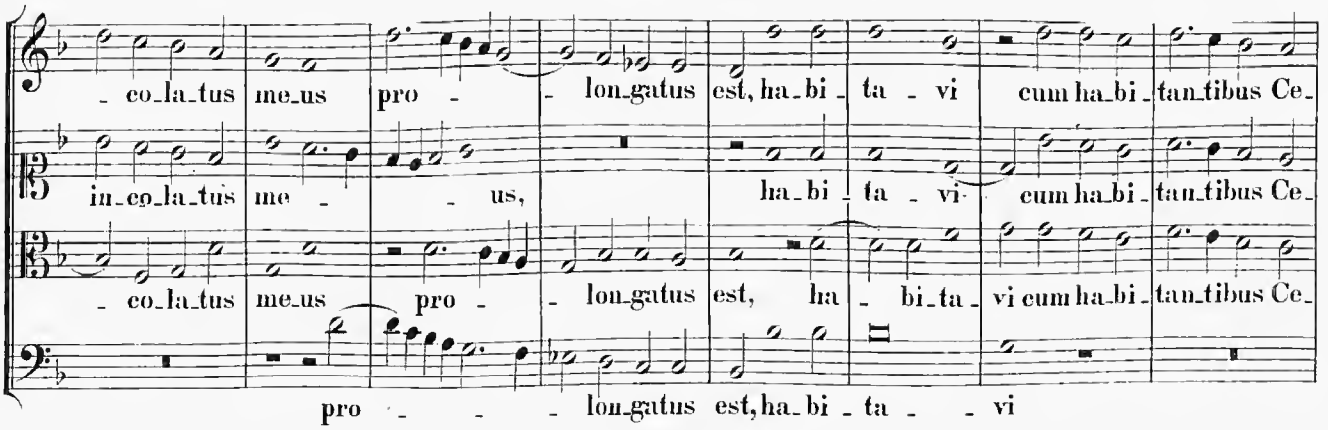

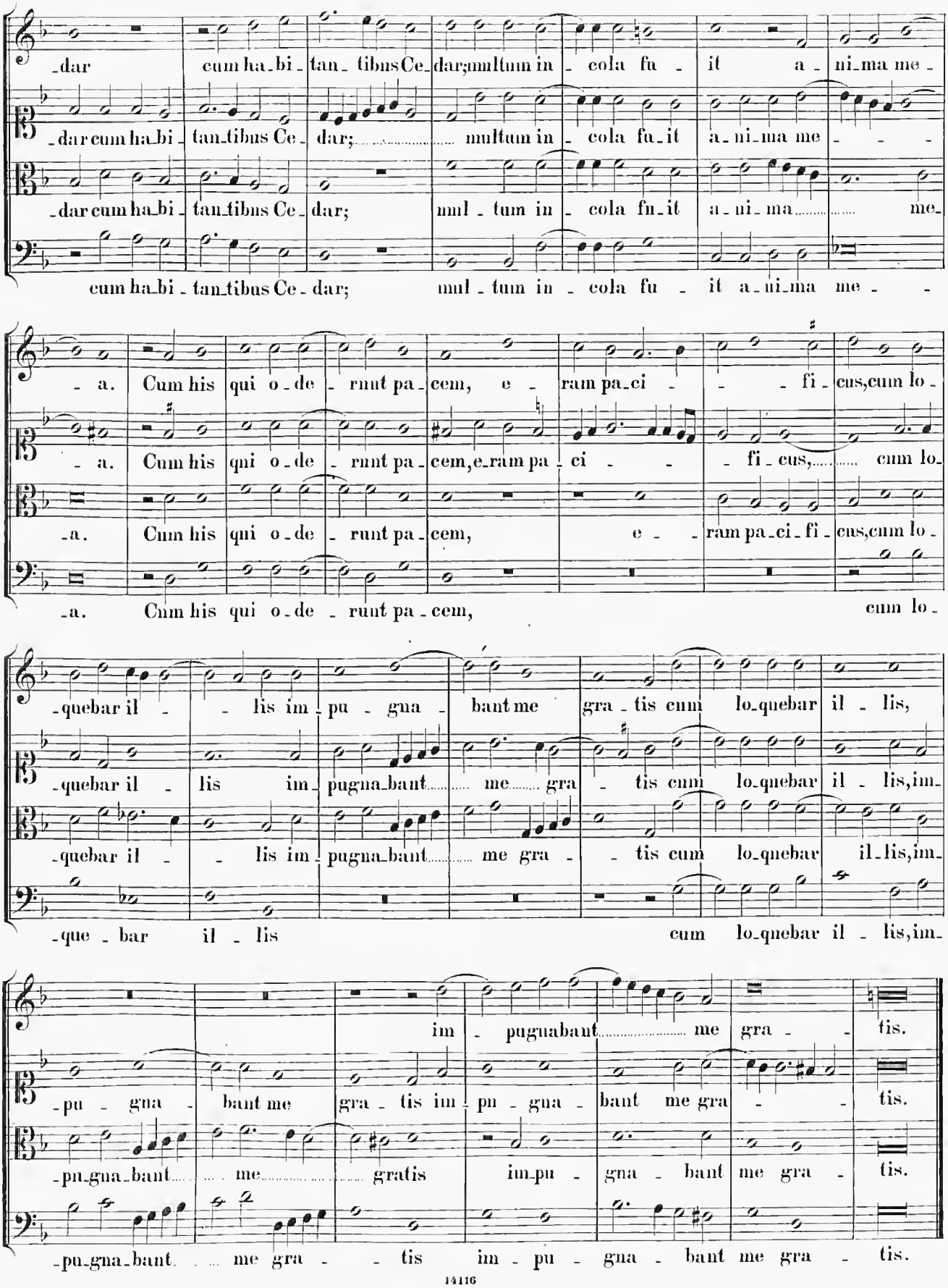
-dar cum ha-bi-tan-tibus Ce-dar; mul-tum in-cola fu-it a-ni-ma me-
-dar cum ha-bi-tan-tibus Ce-dar; mul-tum in-cola fu-it a-ni-ma me-
-dar cum ha-bi-tan-tibus Ce-dar; mul-tum in-cola fu-it a-ni-ma me-
cum ha-bi-tan-tibus Ce-dar; mul-tum in-cola fu-it a-ni-ma me-
-a. Cum his qui o-de-runt pa-cem, e-ram pa-ci-fi-cus, cum lo-
-a. Cum his qui o-de-runt pa-cem, e-ram pa-ci-fi-cus, cum lo-
-a. Cum his qui o-de-runt pa-cem, e-ram pa-ci-fi-cus, cum lo-
-a. Cum his qui o-de-runt pa-cem, cum lo-
-quebar il-lis im-pu-gna-bant me gra-tis cum lo-quebar il-lis,
-quebar il-lis im-pugna-bant me gra-tis cum lo-quebar il-lis, im-
-quebar il-lis im-pugna-bant me gra-tis cum lo-quebar il-lis, im-
-que-bar il-lis cum lo-quebar il-lis, im-
im-pugnabant me gra-tis.
-pu-gna-bant me gra-tis im-pu-gna-bant me gra-tis.
-pu-gna-bant me gratis im-pu-gna-bant me gra-tis.
-pu-gna-bant me gra-tis im-pu-gna-bant me gra-tis.

7.

Prima Pars.

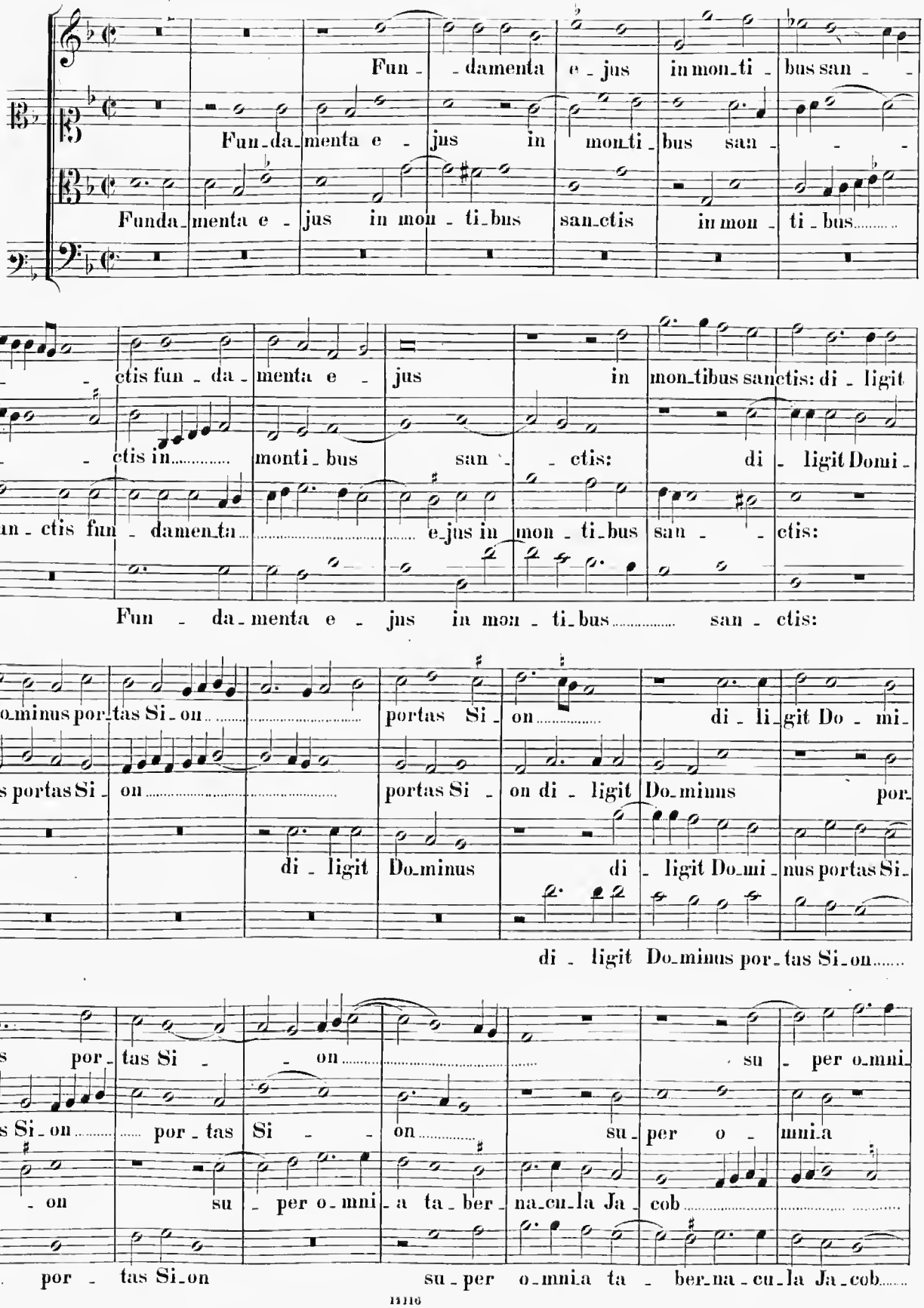
Fun - damenta e - jus in mon_ti - bus san - -
Fun_da_menta e - jus in mon_ti_bus san - - -
Funda_menta e - jus in mon - ti_bus san_ctis in mon - ti - bus
- - ctis fun - da - menta e - jus in mon_tibus sanctis: di - ligit
- - ctis in monti - bus san - - ctis: di - ligit Domi -
san - ctis fun - damen_ta e_jus in mon - ti_bus san - - ctis:
Fun - da_menta e - jus in mon - ti_bus san - ctis:
Do_minus por_tas Si - on portas Si - on di - li_git Do - mi -
_nus portas Si - on portas Si - on di - ligit Do_minus por -
di - ligit Do_minus di - ligit Do_mi - nus portas Si -
di - ligit Do_minus por_tas Si_on
_nus por - tas Si - - on su - per o_mni -
_tas Si - on por - tas Si - - on su_per o - mni_a
- - on su - per o_mni - a ta_ber_na_cu_la Ja_cob
por - tas Si_on su_per o_mni_a ta - ber_na_cu_la Ja_cob

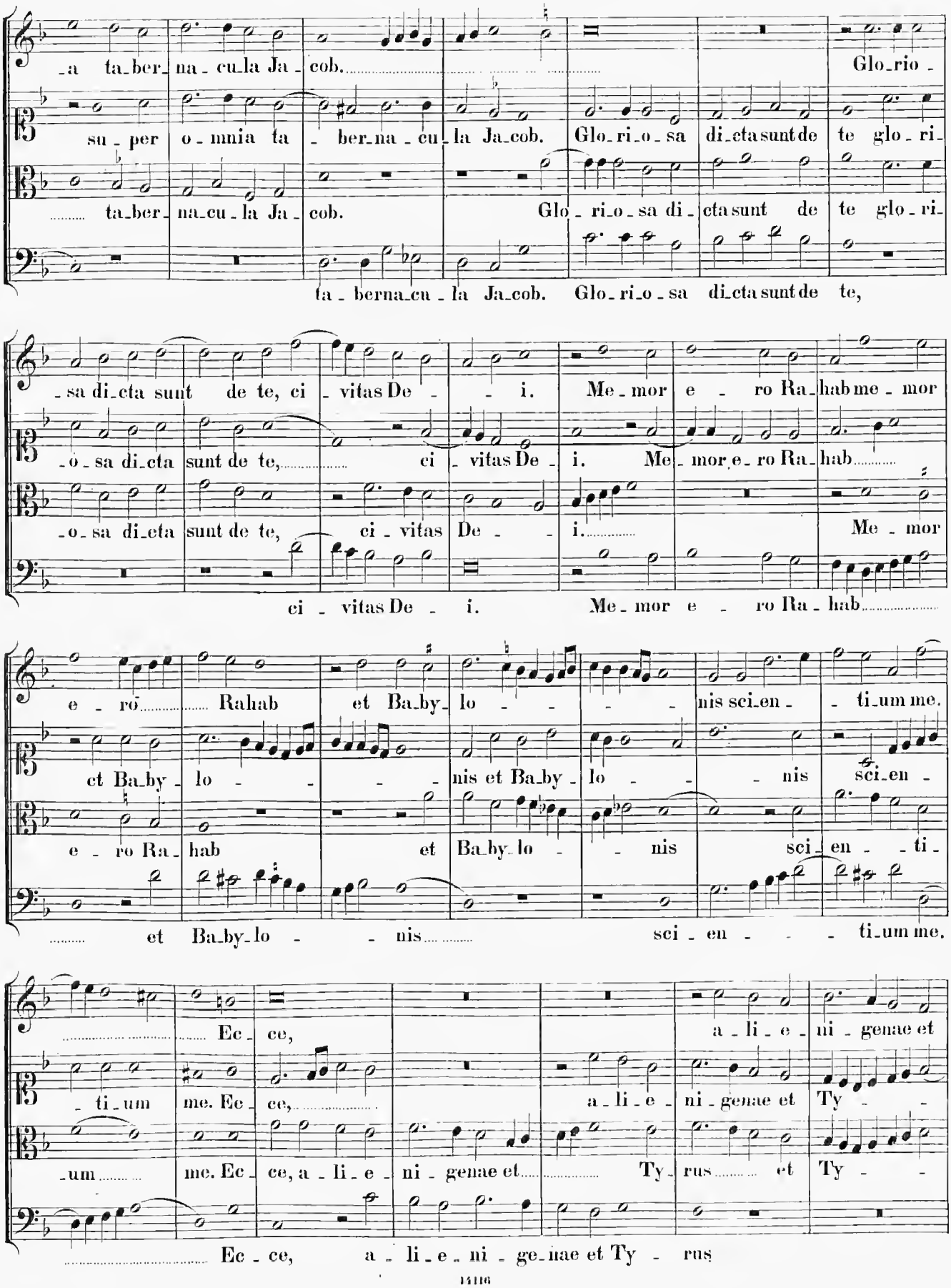
a ta_ber_na_cu_la Ja_cob. Glo_rio_
su_per o_mnia ta_ber_na_cu_la Ja_cob. Glo_ri_o_sa di_cta sunt de te glo_ri_
ta_ber_na_cu_la Ja_cob. Glo_ri_o_sa di_cta sunt de te glo_ri_
ta_berna_cu_la Ja_cob. Glo_ri_o_sa di_cta sunt de te,
_sa di_cta sunt de te, ci_vitas De_ _i. Me_mor e_ro Ra_hab me_mor
_o_sa di_cta sunt de te, ci_vitas De_i. Me_mor e_ro Ra_hab
_o_sa di_cta sunt de te, ci_vitas De_ _i. Me_mor
ci_vitas De_ _i. Me_mor e_ro Ra_hab
e_ro Rahab et Ba_by_lo_ _nis sci_en_ _ti_um me.
et Ba_by_lo_ _nis et Ba_by_lo_ _nis sci_en_
e_ro Ra_hab et Ba_by_lo_ _nis sci_en_ _ti_
et Ba_by_lo_ _nis sci_en_ _ti_um me.
Ec_ce, a_li_e_ni_genae et
_ti_um me. Ec_ce, a_li_e_ni_genae et Ty_
_um me. Ec_ce, a_li_e_ni_genae et Ty_rus et Ty_
Ec_ce, a_li_e_ni_ge_nae et Ty_rus

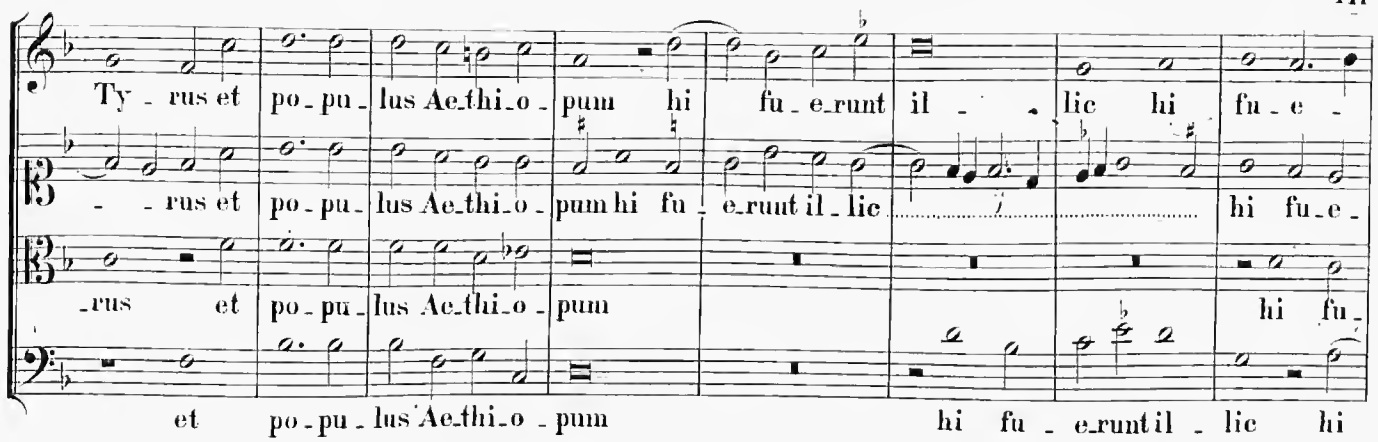

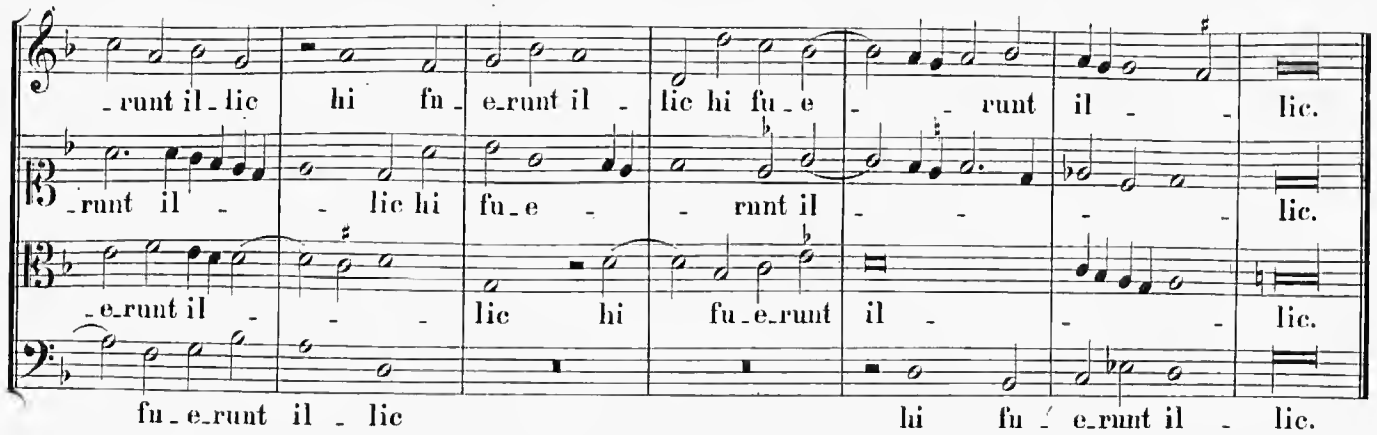

Secunda Pars.

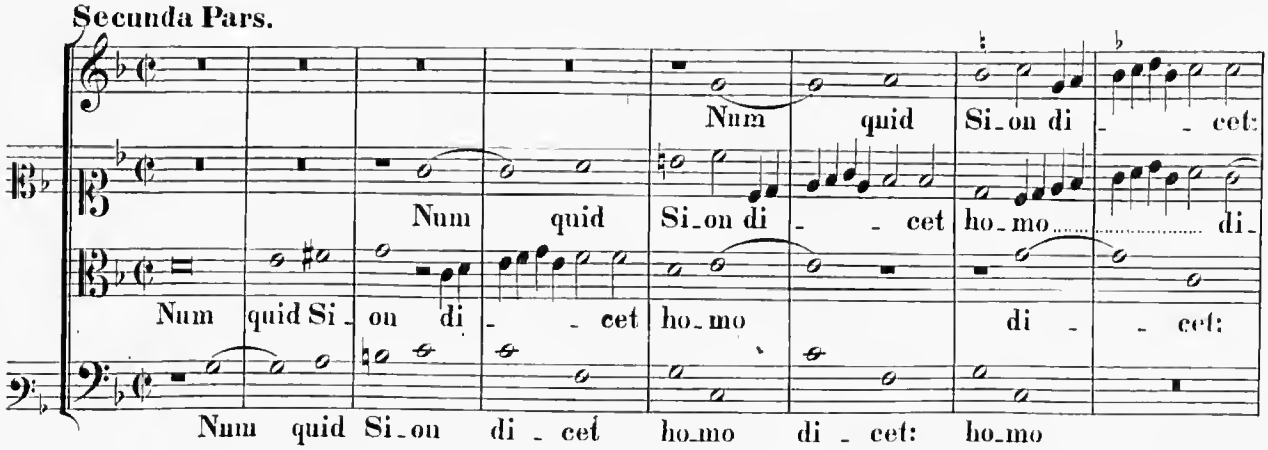

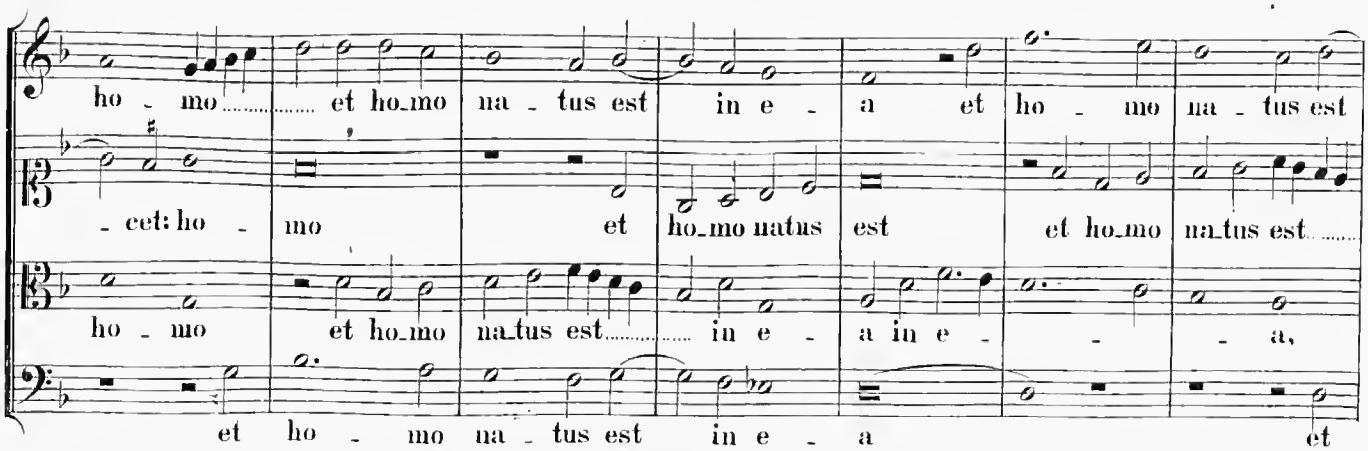

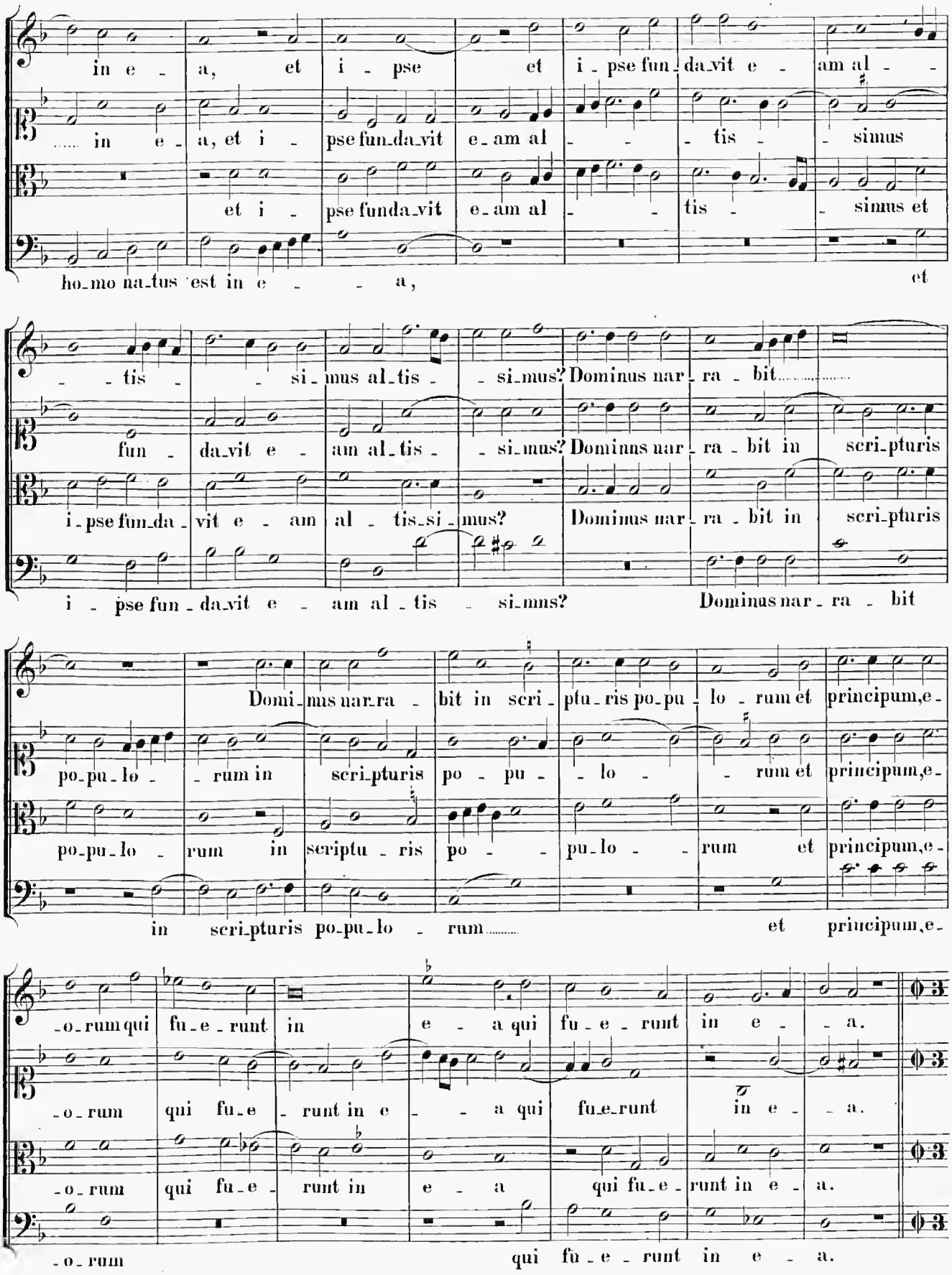
in e - a, et i - pse et i - pse fun - da - vit e - am al - -
in e - a, et i - pse fun - da - vit e - am al - - - tis - - simus
et i - pse fun - da - vit e - am al - - tis - - simus et
ho - mo na - tus est in e - - - a, et
- - tis - - si - mus al - tis - - si - mus? Dominus nar - ra - bit
fun - da - vit e - am al - tis - - si - mus? Dominus nar - ra - bit in scri - pturis
i - pse fun - da - vit e - am al - tis - si - mus? Dominus nar - ra - bit in scri - pturis
i - pse fun - da - vit e - am al - tis - si - mus? Dominus nar - ra - bit
Domi - nus nar - ra - bit in scri - ptu - ris po - pu - lo - rum et principum, e -
po - pu - lo - rum in scri - pturis po - pu - lo - rum et principum, e -
po - pu - lo - rum in scriptu - ris po - pu - lo - rum et principum, e -
in scri - pturis po - pu - lo - rum et principum, e -
- o - rum qui fu - e - runt in e - a qui fu - e - runt in e - a.
- o - rum qui fu - e - runt in e - a qui fu - e - runt in e - a.
- o - rum qui fu - e - runt in e - a qui fu - e - runt in e - a.
- o - rum qui fu - e - runt in e - a.

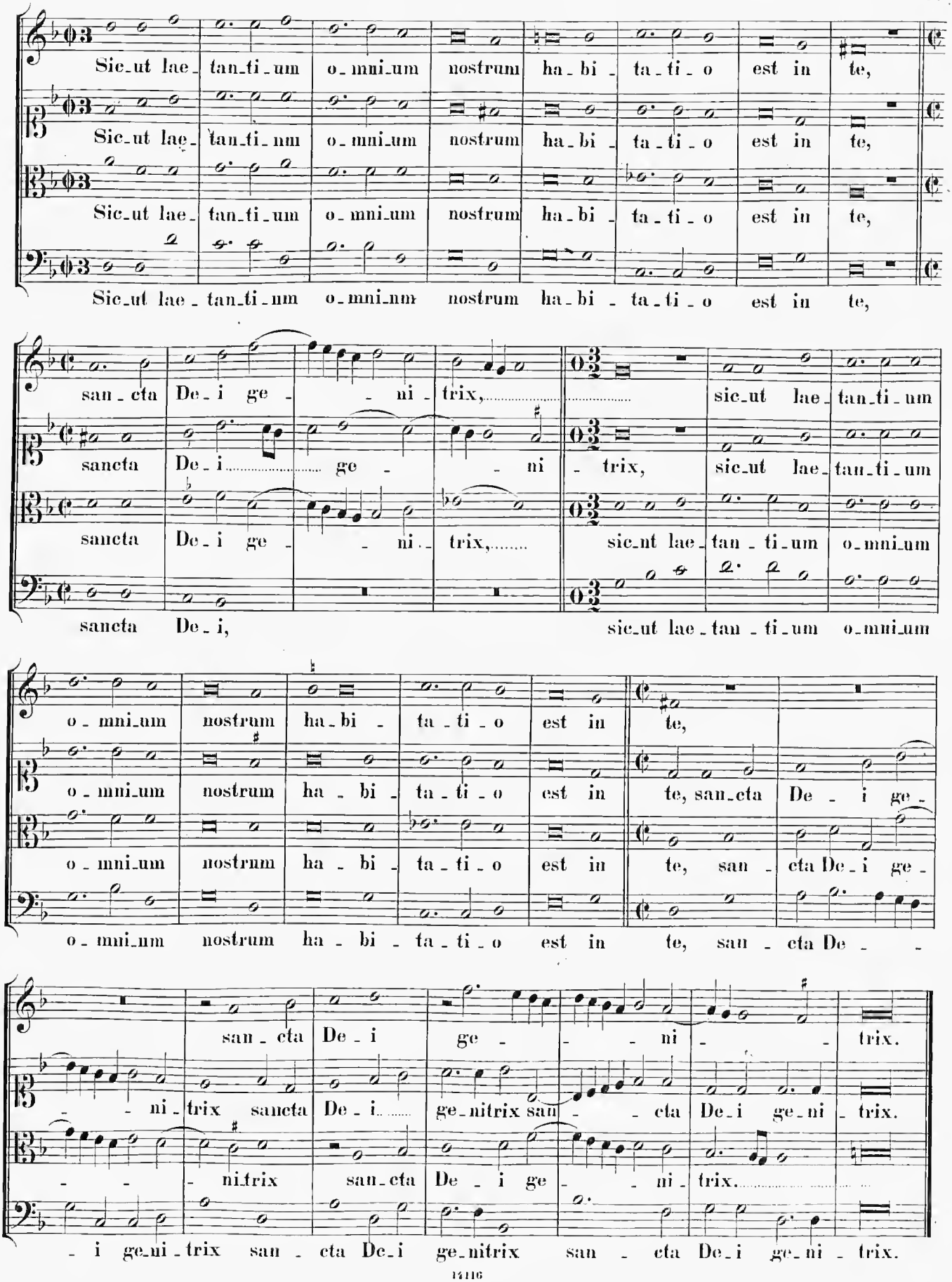
Sic_ut lae_tan_ti_um o_mni_um nostrum ha_bi_ta_ti_o est in te,
Sic_ut lae_tan_ti_um o_mni_um nostrum ha_bi_ta_ti_o est in te,
Sic_ut lae_tan_ti_um o_mni_um nostrum ha_bi_ta_ti_o est in te,
Sic_ut lae_tan_ti_um o_mni_um nostrum ha_bi_ta_ti_o est in te,
san_cta De_i ge_ni_trix, sic_ut lae_tan_ti_um
sancta De_i ge_ni_trix, sic_ut lae_tan_ti_um
sancta De_i ge_ni_trix, sic_nt lae_tan_ti_um o_mni_um
sancta De_i, sic_ut lae_tan_ti_um o_mni_um
o_mni_um nostrum ha_bi_ta_ti_o est in te,
o_mni_um nostrum ha_bi_ta_ti_o est in te, san_cta De_i ge_
o_mni_um nostrum ha_bi_ta_ti_o est in te, san_cta De_i ge_
o_mni_um nostrum ha_bi_ta_ti_o est in te, san_cta De_
san_cta De_i ge_ni_trix.
_ni_trix sancta De_i ge_nitrix san_cta De_i ge_ni_trix.
_ni_trix san_cta De_i ge_ni_trix.
_i ge_ni_trix san_cta De_i ge_nitrix san_cta De_i ge_ni_trix.

8.

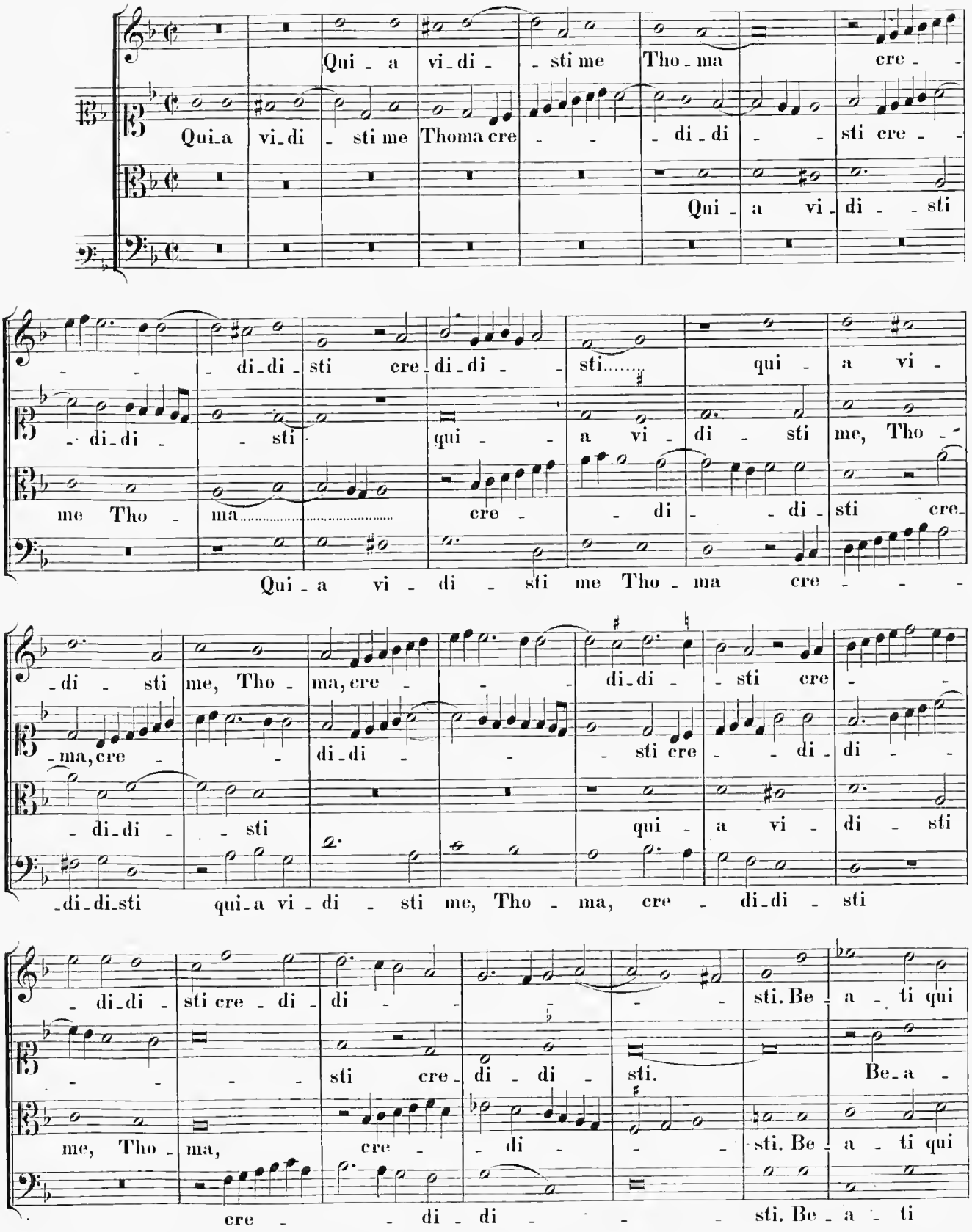
Qui - a vi - di - - sti me Tho - ma cre - -
Qui - a vi - di - sti me Thoma cre - - - di - di - - sti cre - -
Qui - a vi - di - - sti
- - - di - di - sti cre - di - di - - sti..... qui - a vi -
- di - di - - sti qui - - a vi - di - sti me, Tho -
me Tho - ma..... cre - - di - - di - sti cre -
Qui - a vi - di - sti me Tho - ma cre - - - -
- di - sti me, Tho - ma, cre - - - di - di - sti cre - -
- ma, cre - - di - di - - - sti cre - - di - di - -
- di - di - - sti qui - a vi - di - sti
- di - di - sti qui - a vi - di - sti me, Tho - ma, cre - di - di - sti
- di - di - sti cre - di - di - - - sti. Be - a - ti qui
- - - - sti cre - di - di - sti. Be - a -
me, Tho - ma, cre - - di - - - sti. Be - a - ti qui
cre - - di - di - - - sti. Be - a - ti

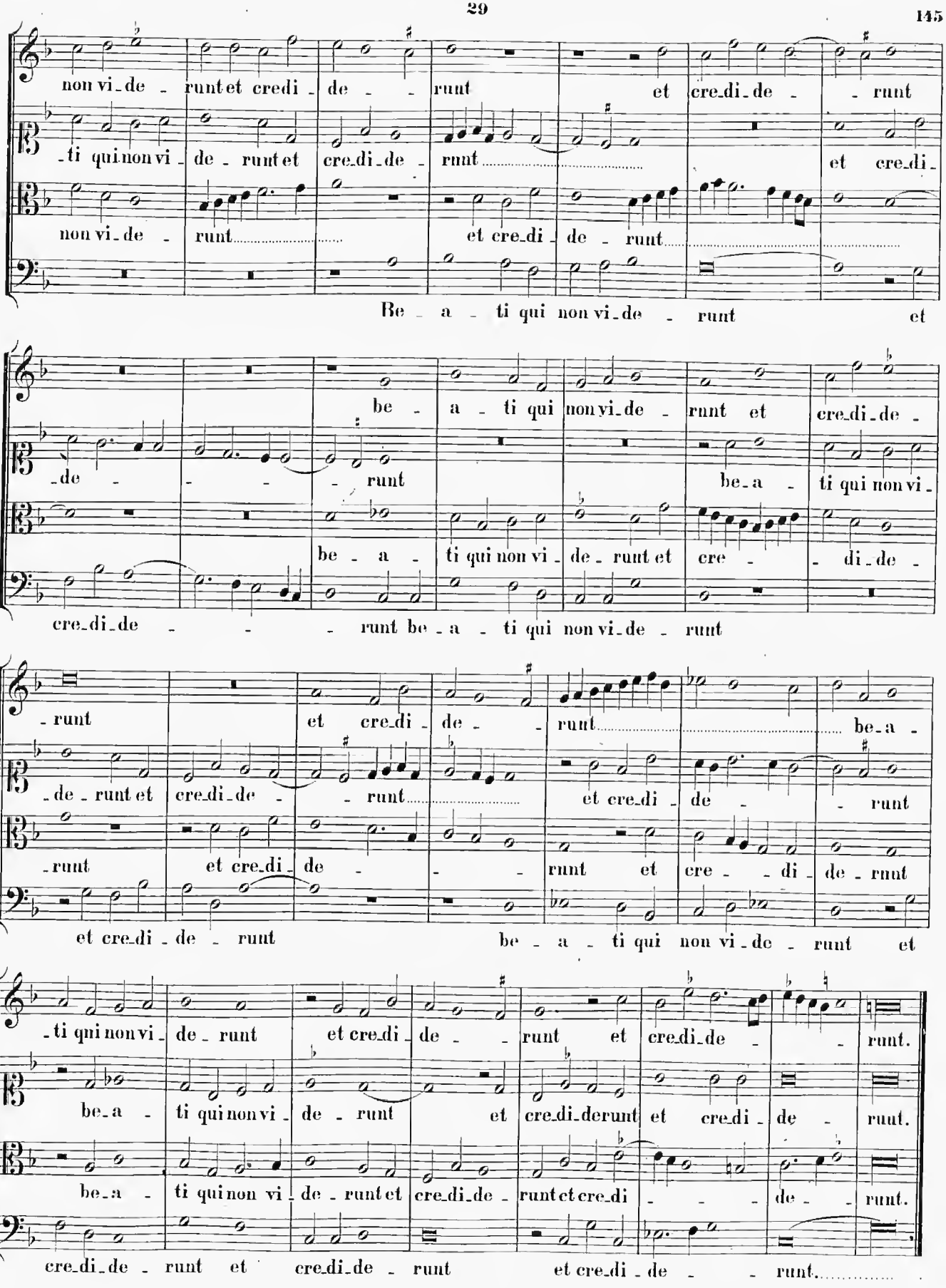
non vi-de - runt et credi - de - - runt et cre-di-de - - runt
-ti qui non vi - de - runt et cre-di-de - runt et cre-di-
non vi-de - runt et cre-di - de - runt
Be - a - ti qui non vi-de - runt et
be - a - ti qui non vi-de - runt et cre-di-de -
-de - - - - runt be-a - ti qui non vi-
be - a - ti qui non vi - de - runt et cre - - di-de -
cre-di-de - - - runt be - a - ti qui non vi-de - runt
- runt et cre-di - de - - runt be-a -
-de - runt et cre-di-de - - runt et cre-di - de - runt
-runt et cre-di - de - - - runt et cre - - di - de - runt
et cre-di - de - runt be - a - ti qui non vi-de - runt et
-ti qui non vi - de - runt et cre-di - de - - runt et cre-di-de - - runt.
be-a - ti qui non vi - de - runt et cre-di-de runt et cre-di - de - runt.
be-a - ti qui non vi - de - runt et cre-di-de - runt et cre-di - - - de - - runt.
cre-di-de - runt et cre-di-de - runt et cre-di - de - - runt.

9.

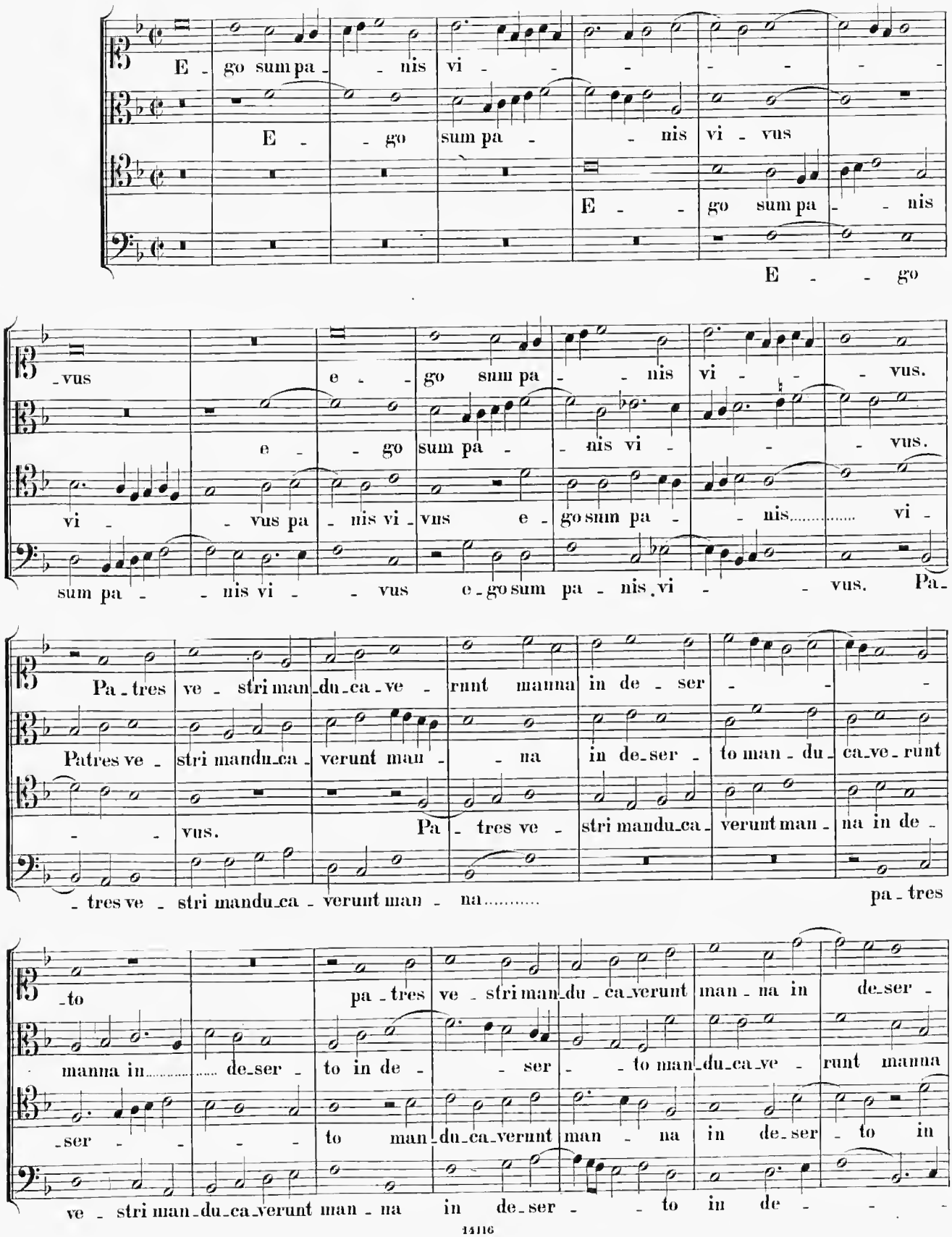
E - go sum pa - - nis vi - - - - - - -
E - - go sum pa - - nis vi - vus
E - - go sum pa - - nis
E - - go
- vus e - - go sum pa - - nis vi - - - vus.
e - - go sum pa - - nis vi - - - vus.
vi - - vus pa - nis vi - vus e - go sum pa - - nis..... vi -
sum pa - - nis vi - - vus e - go sum pa - nis vi - - - vus. Pa -
Pa - tres ve - stri man - du - ca - ve - runt manna in de - ser - - -
Patres ve - stri mandu - ca - verunt man - - na in de - ser - to man - du - ca - ve - runt
- - vus. Pa - tres ve - stri mandu - ca - verunt man - na in de -
- tres ve - stri mandu - ca - verunt man - na..... pa - tres
- to pa - tres ve - stri man - du - ca - verunt man - na in de - ser -
manna in..... de - ser - to in de - - ser - - to man - du - ca - ve - runt manna
- ser - - - - to man - du - ca - verunt man - na in de - ser - to in
ve - stri man - du - ca - verunt man - na in de - ser - - to in de - - -

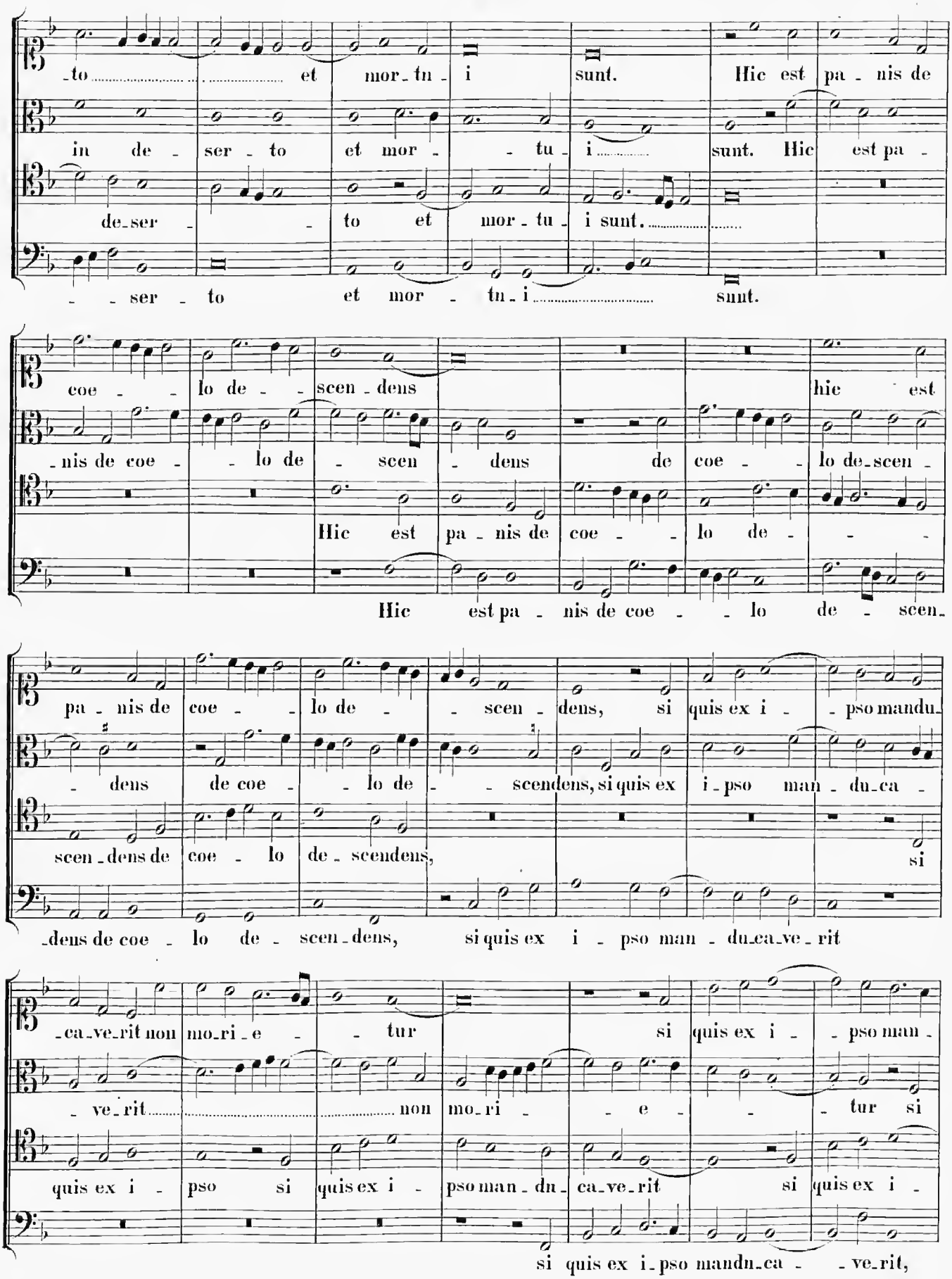
-to et mor-tu-i sunt. Hic est pa-nis de
in de-ser-to et mor-tu-i sunt. Hic est pa-
de-ser-to et mor-tu-i sunt.
-ser-to et mor-tu-i sunt.
coe-lo de-scen-dens hic est
-nis de coe-lo de-scen-dens de coe-lo de-scen-
Hic est pa-nis de coe-lo de-
Hic est pa-nis de coe-lo de-scen-
pa-nis de coe-lo de-scen-dens, si quis ex i-pso mandu-
-dens de coe-lo de-scendens, si quis ex i-pso man-du-ca-
scen-dens de coe-lo de-scendens, si
-dens de coe-lo de-scen-dens, si quis ex i-pso man-du-ca-ve-rit
-ca-ve-rit non mo-ri-e-tur si quis ex i-pso man-
-ve-rit non mo-ri-e-tur si
quis ex i-pso si quis ex i-pso man-du-ca-ve-rit si quis ex i-
si quis ex i-pso mandu-ca-ve-rit,

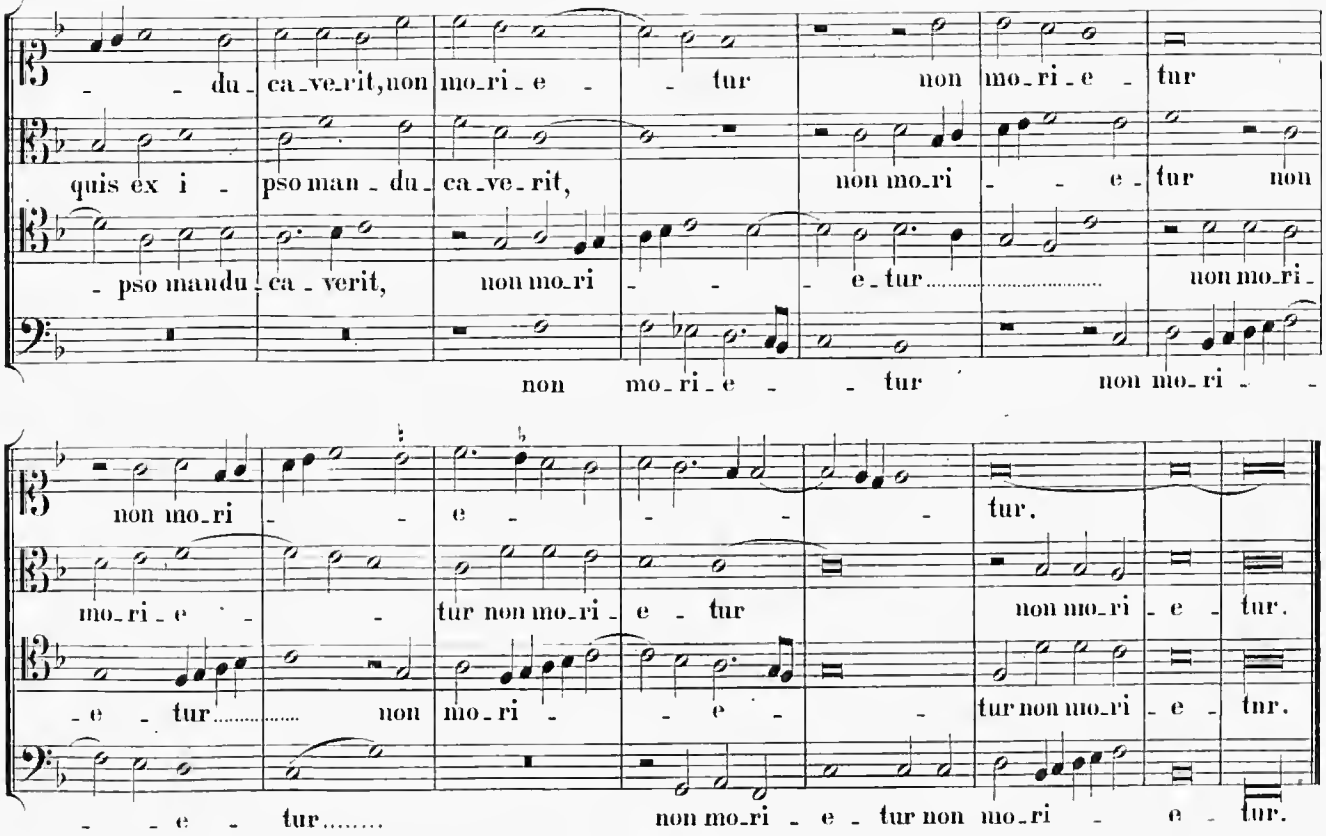

10.

Prima Pars.

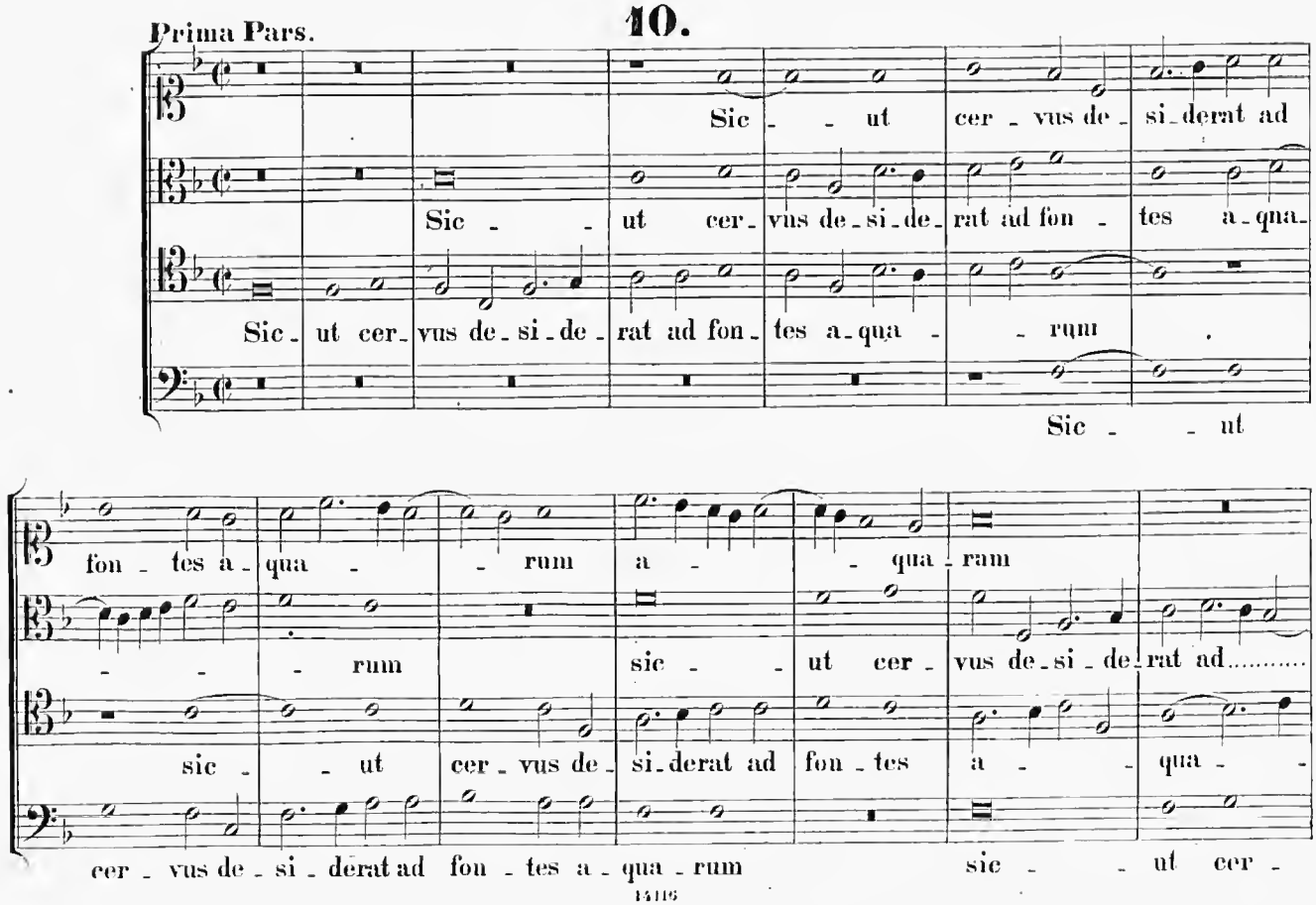

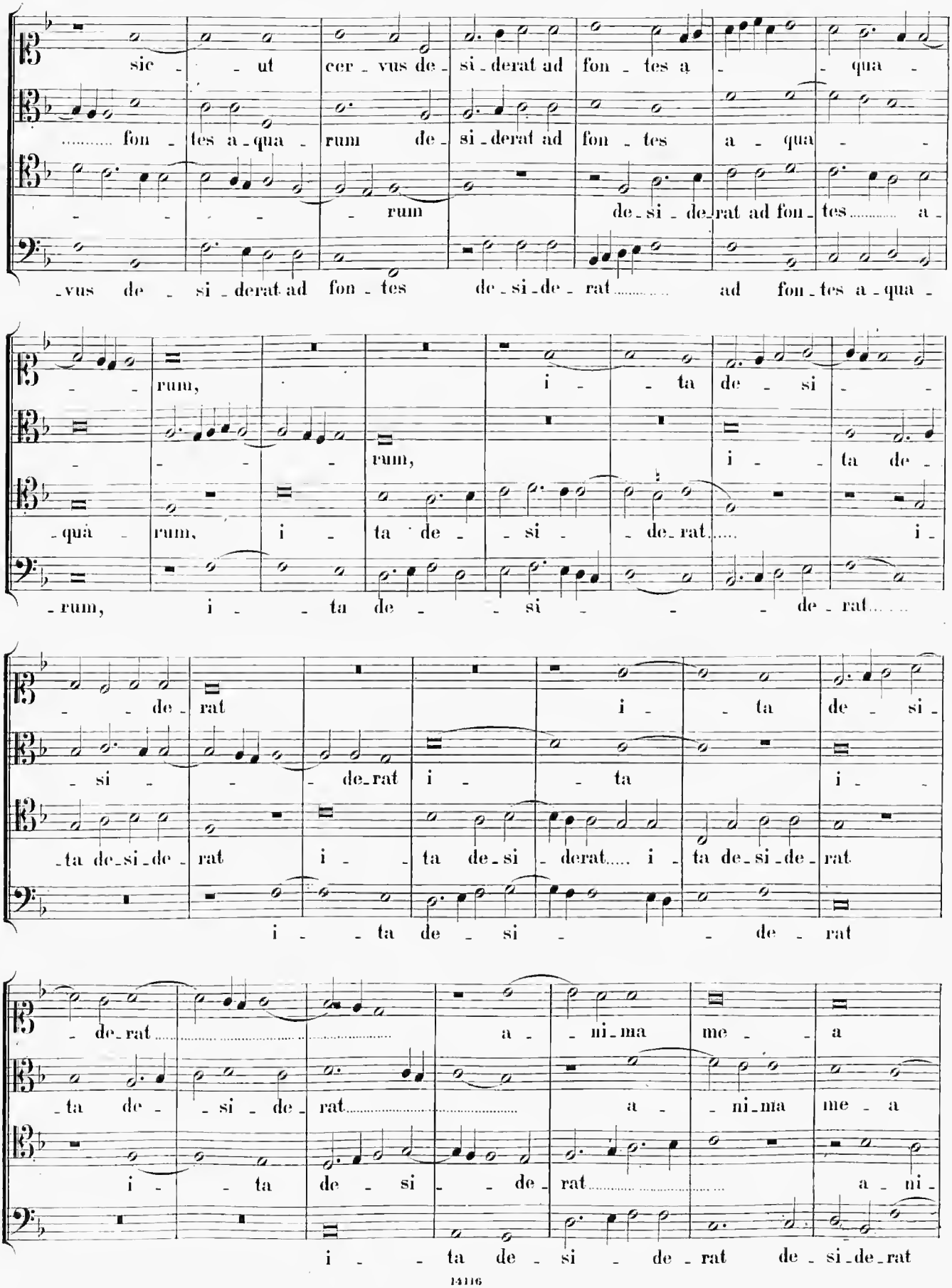
sic - - ut cer - vus de - si - derat ad fon - tes a - - qua -
..... fon - tes a - qua - rum de - si - derat ad fon - tes a - qua - - -
- - - - - rum de - si - de - rat ad fon - tes ..... a -
- vus de - si - derat ad fon - tes de - si - de - rat ..... ad fon - tes a - qua -
- - rum, i - - ta de - si - -
- - - - rum, i - - ta de -
- quà - rum, i - ta de - - si - - de - rat ..... i -
- rum, i - - ta de - - si - - - de - rat .....
- - de - rat i - - ta de - si -
- si - - - de - rat i - - ta i - -
- ta de - si - de - rat i - - ta de - si - derat ..... i - ta de - si - de - rat
i - - ta de - si - - - de - rat
- de - rat ..... a - - ni - ma me - - a
- ta de - - si - de - rat ..... a - - ni - ma me - a
i - - ta de - si - - de - rat ..... a - ni -
i - - ta de - si - de - rat de - si - de - rat

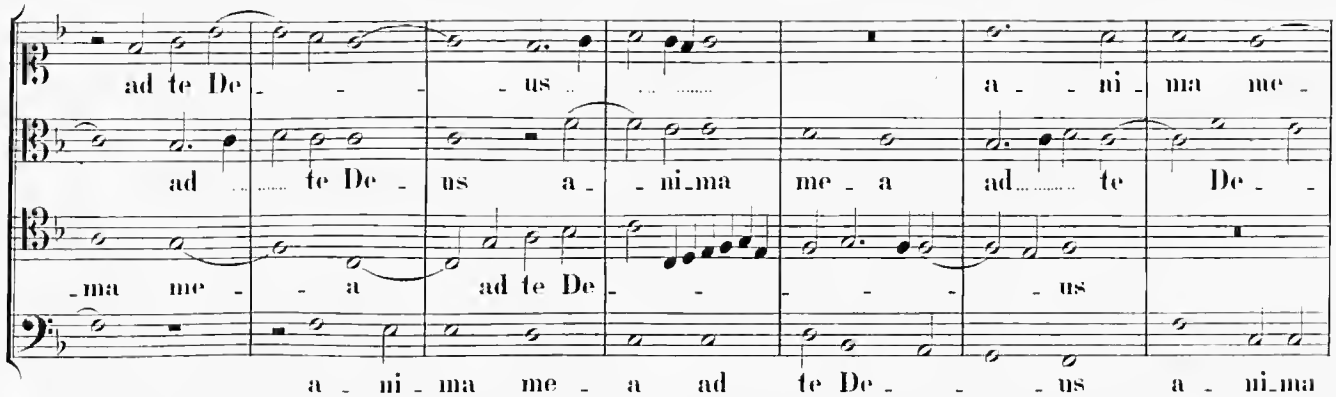

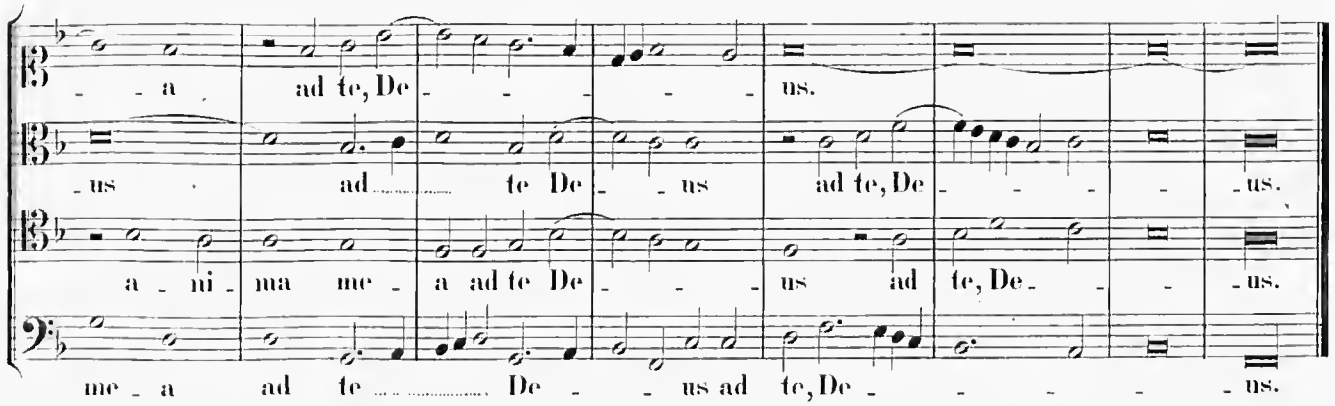

Secunda Pars.

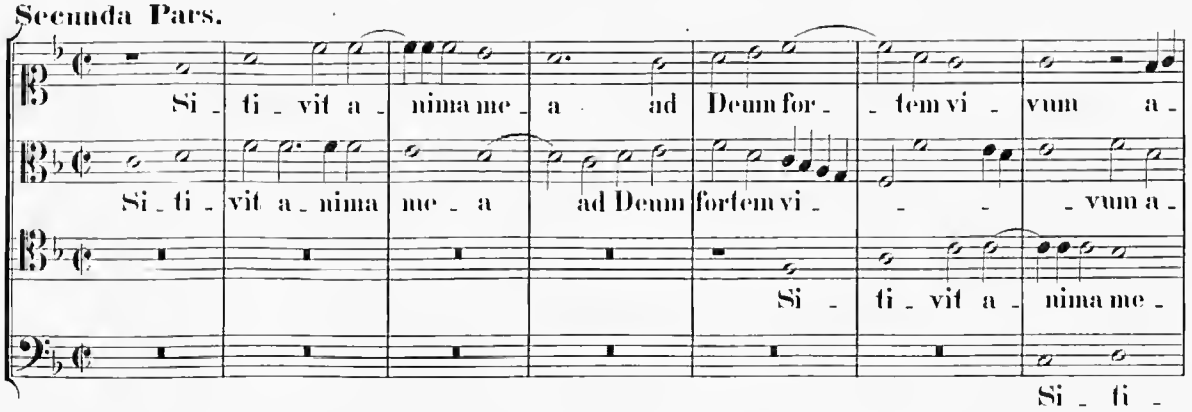

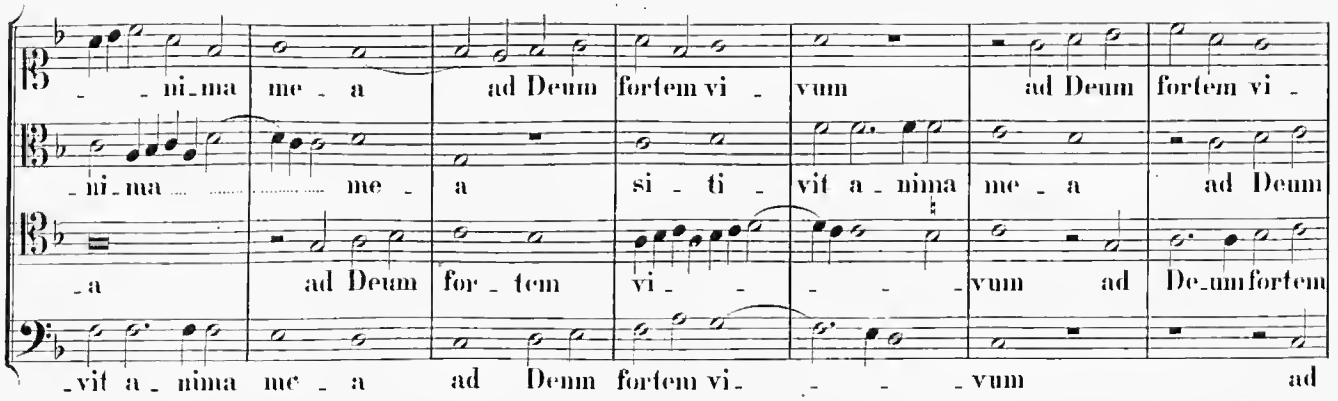

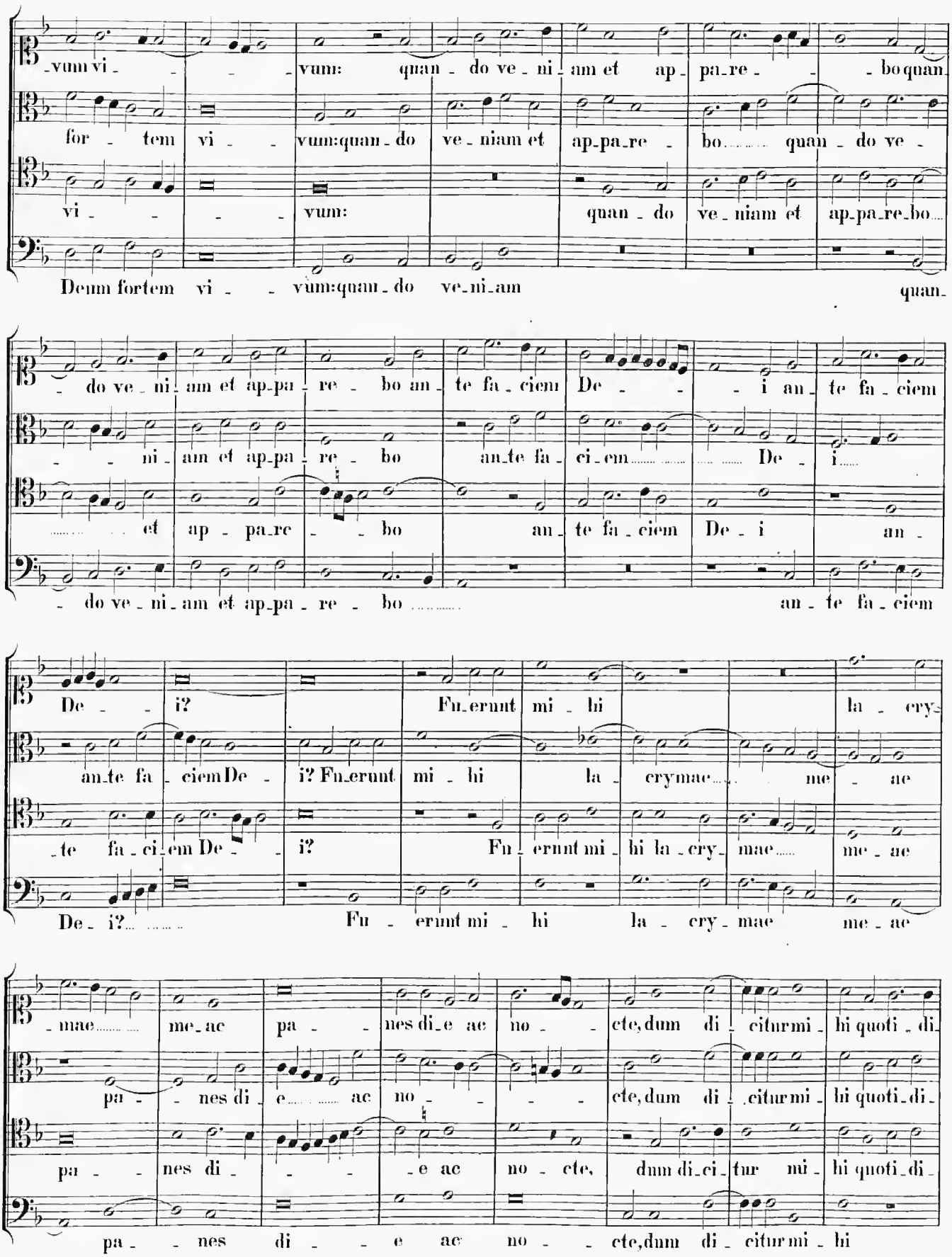
-vum vi - - - vum: quan - do ve - ni - am et ap - pa - re - - - bo quan
for - tem vi - - vum: quan - do ve - niam et ap - pa - re - bo ..... quan - do ve -
vi - - - - vum: quan - do ve - niam et ap - pa - re - bo ....
Deum fortem vi - - vum: quan - do ve - ni - am quan -
- do ve - ni - am et ap - pa - re - bo an - te fa - ciem De - - - i an - te fa - ciem
- - - ni - am et ap - pa - re - bo an - te fa - ci - em .... De - i .....
..... et ap - pa - re - - bo an - te fa - ciem De - i an -
- do ve - ni - am et ap - pa - re - bo ..... an - te fa - ciem
De - - i? Fu - erunt mi - hi la - cry -
an - te fa - ciem De - i? Fu - erunt mi - hi la - crymae ..... me - ae
- te fa - ci - em De - - i? Fu - erunt mi - hi la - cry - mae ..... me - ae
De - i? ..... Fu - erunt mi - hi la - cry - mae me - ae
- mae ..... me - ae pa - - nes di - e ae no - - cte, dum di - citur mi - hi quoti - di -
pa - - nes di - e ..... ae no - - - cte, dum di - citur mi - hi quoti - di -
pa - - nes di - - - - e ac no - cte, dum di - ci - tur mi - hi quoti - di -
pa - - nes di - - - e ac no - - cte, dum di - citur mi - hi

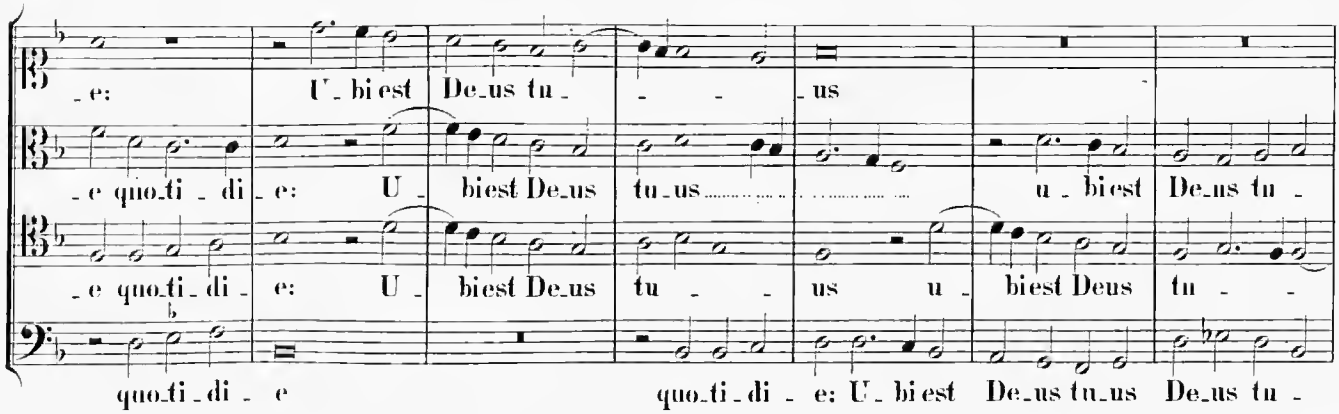

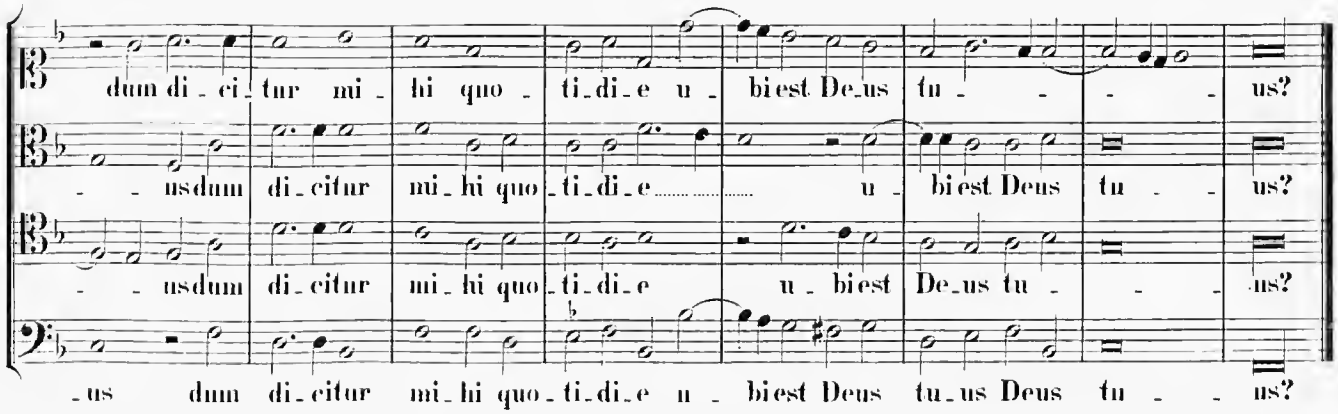

11.

Prima Pars. Paribus Vocibus.

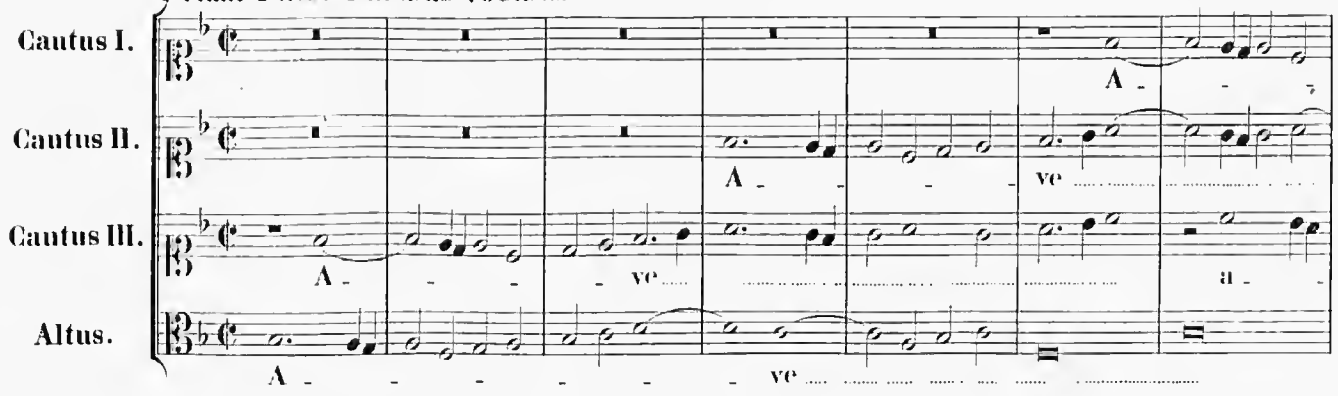

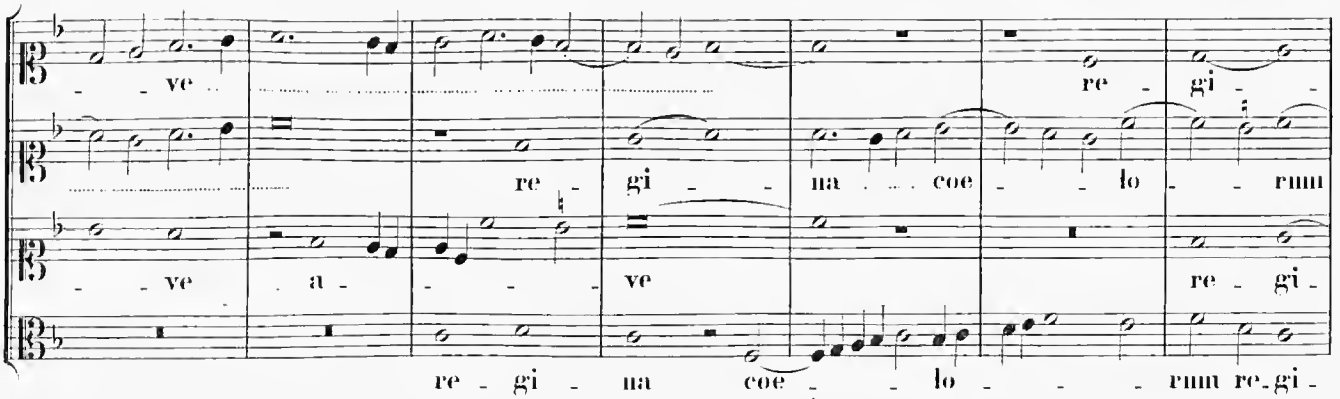

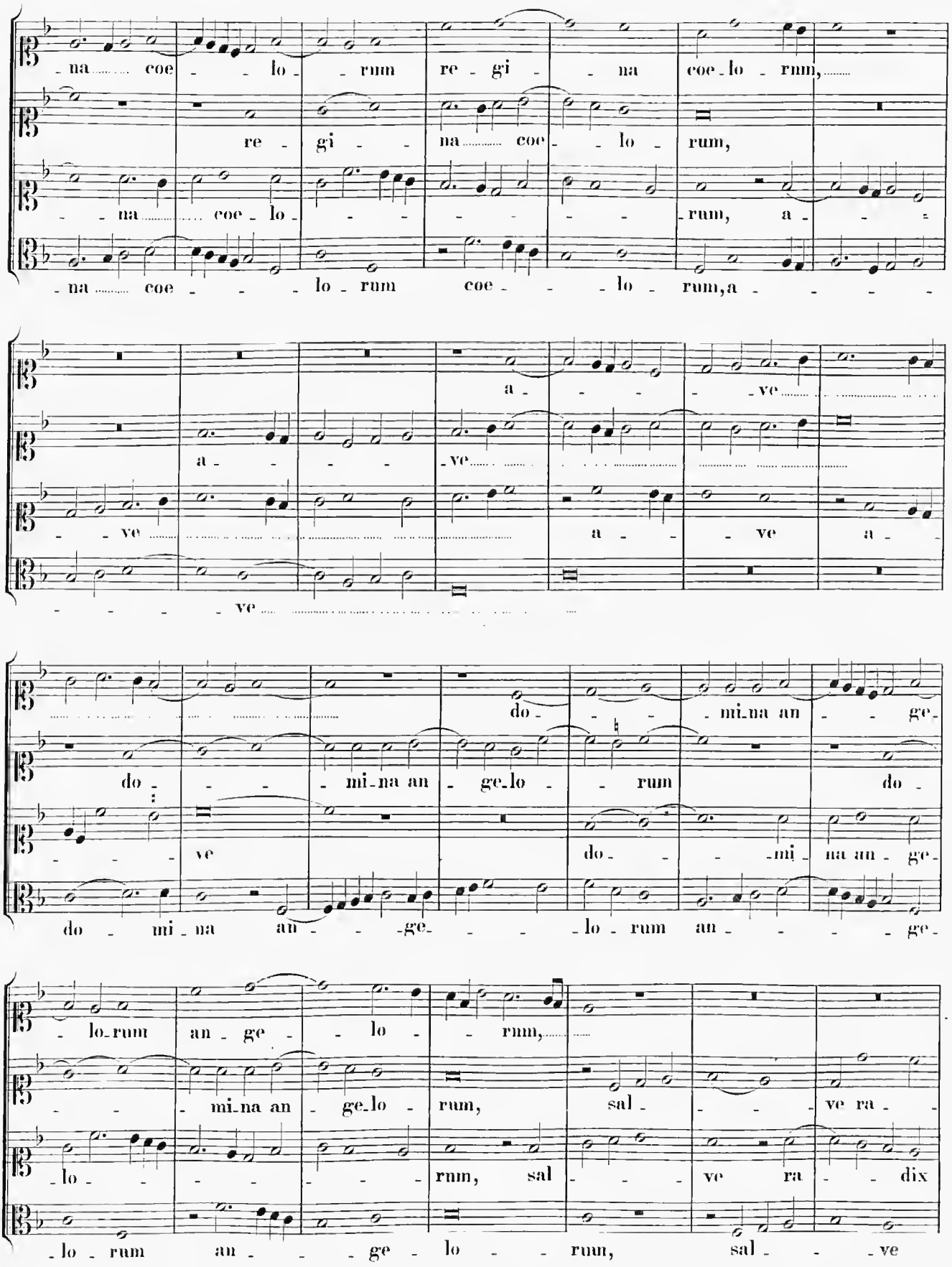
na coe lo rum re gi na coe lo rum,
re gi na coe lo rum,
na coe lo rum, a
na coe lo rum coe lo rum, a
a ve
a ve
ve a ve a
ve
do mi na an ge lo rum do
ve do mi na an ge
do mi na an ge lo rum an ge
do mi na an ge lo rum an ge
mi na an ge lo rum, sal ve ra
lo rum, sal ve ra dix
lo rum an ge lo rum, sal ve

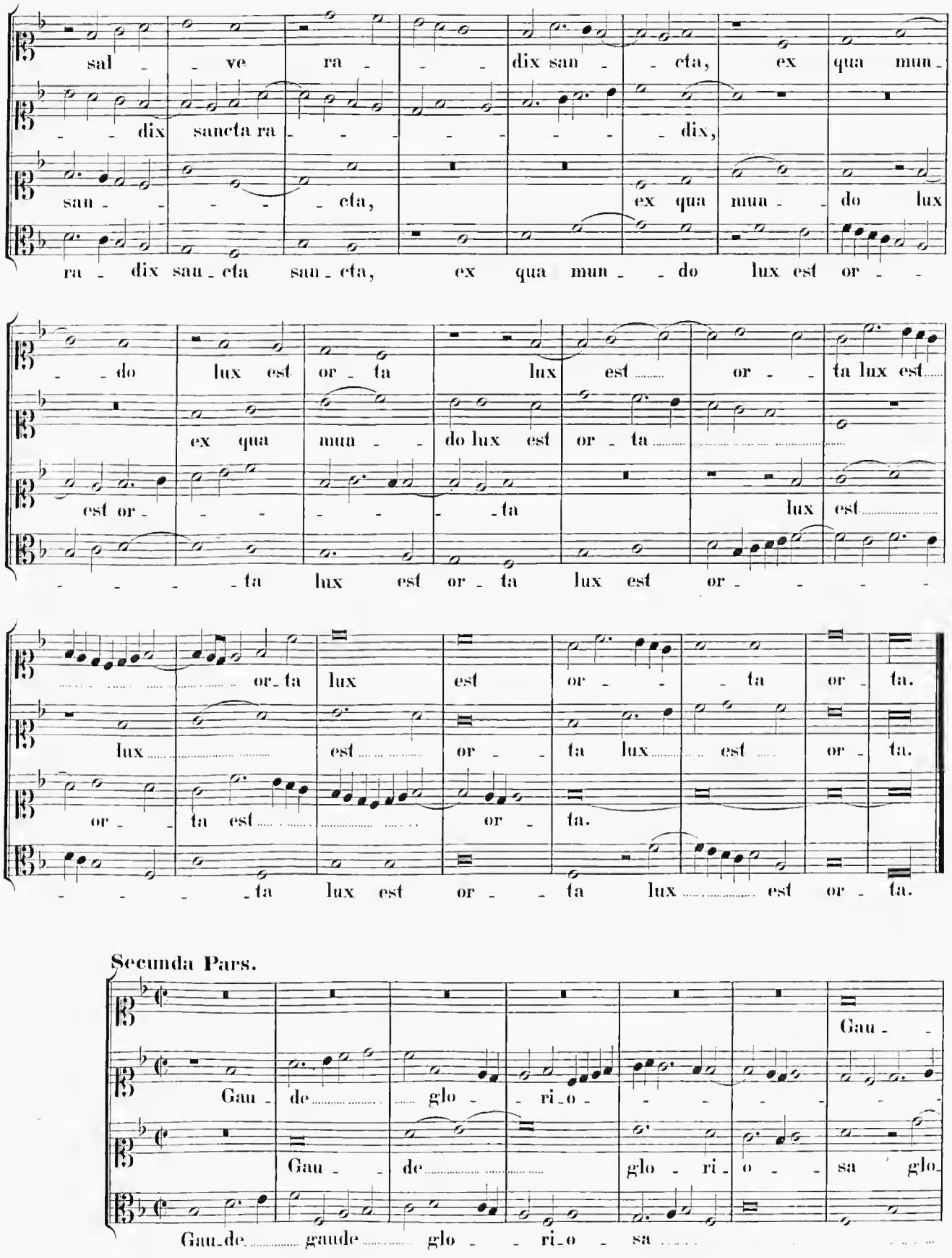

Secunda Pars.

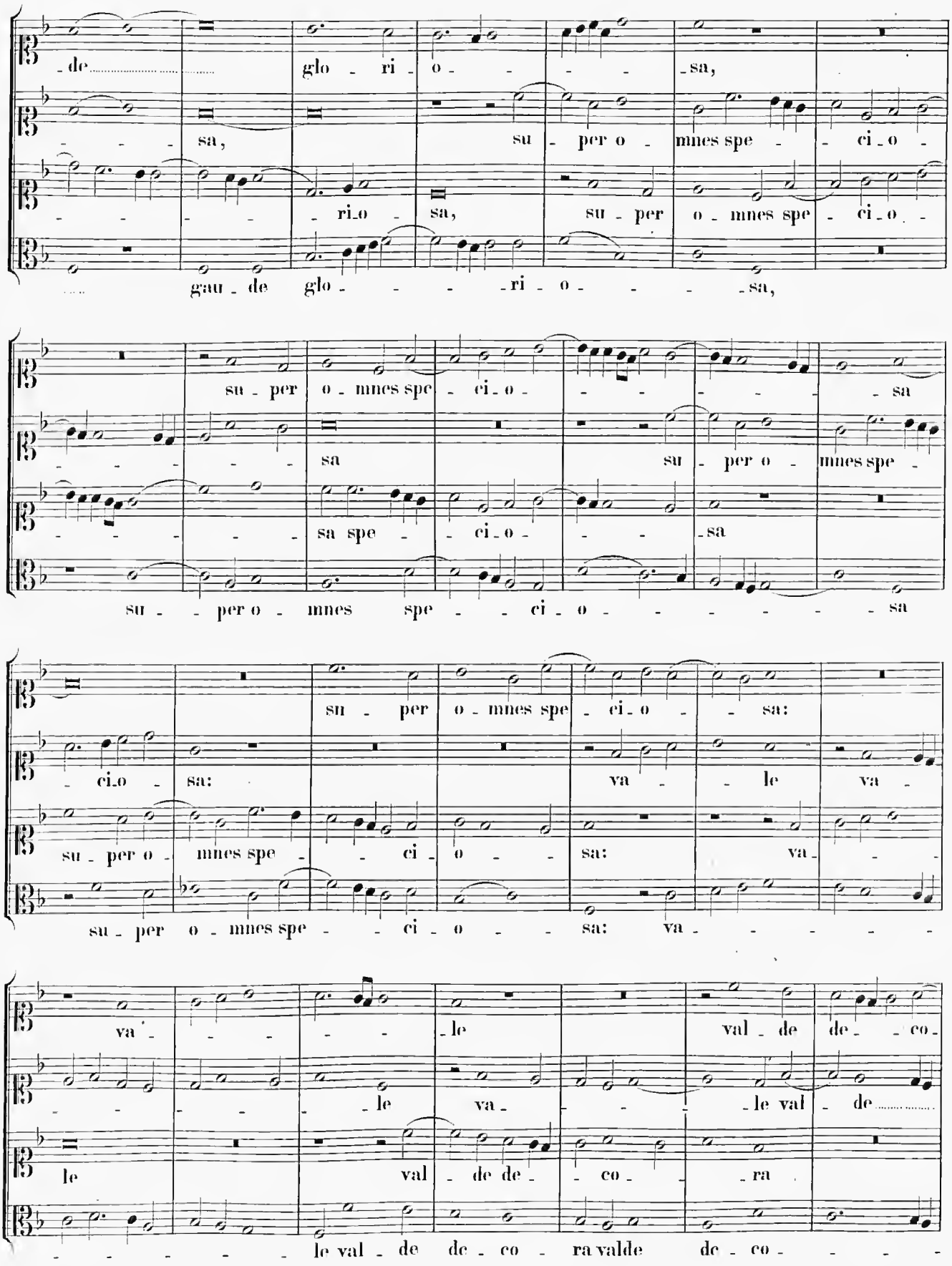
de glo - ri - o - - - sa,
- - - sa, su - per o - mnes spe - ci - o -
- - - - - ri - o - sa, su - per o - mnes spe - ci - o -
gau - de glo - - - - ri - o - - - - sa,
su - per o - mnes spe - ci - o - - - - - sa
- - - - - sa su - per o - mnes spe -
- - - - - sa spe - ci - o - - - sa
su - - per o - mnes spe - - ci - o - - - - - - sa
su - per o - mnes spe - ci - o - - sa:
- ci - o - sa: va - - le va -
su - per o - mnes spe - - ci - o - - sa: va -
su - per o - mnes spe - - ci - o - - sa: va - - - - - -
va - - - - - - le val - de de - - co -
- - - - - le va - - - - le val - de
le val - de de - - co - - ra
- - - - - - le val - de de - co - ra valde de - co - - - -

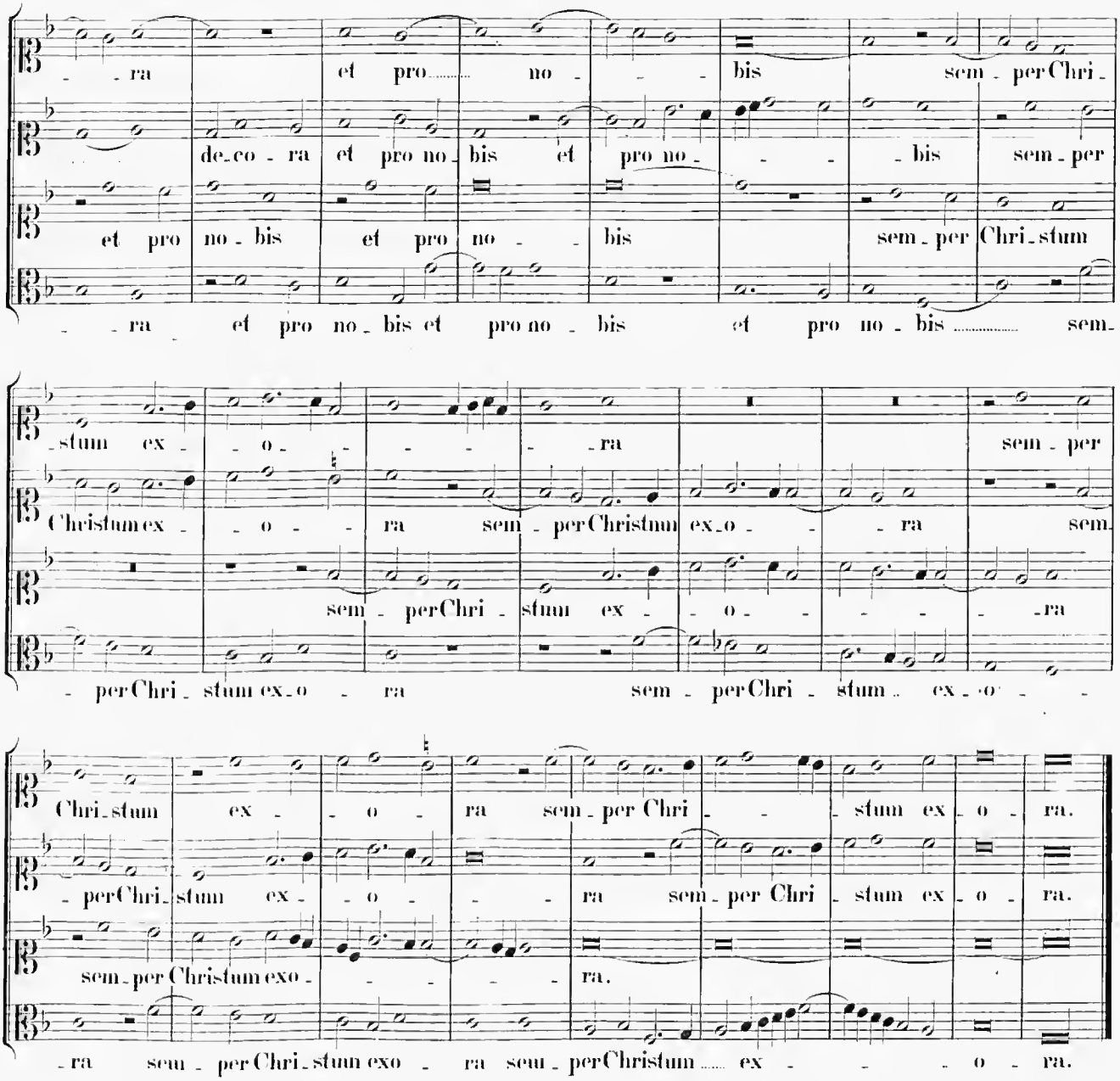

12.

Prima Pars. Paribus Vocibus.

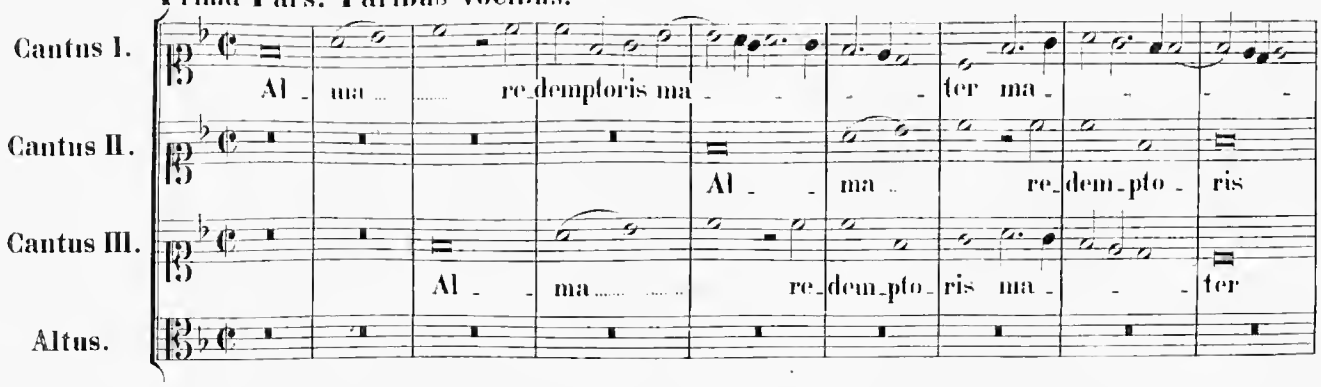

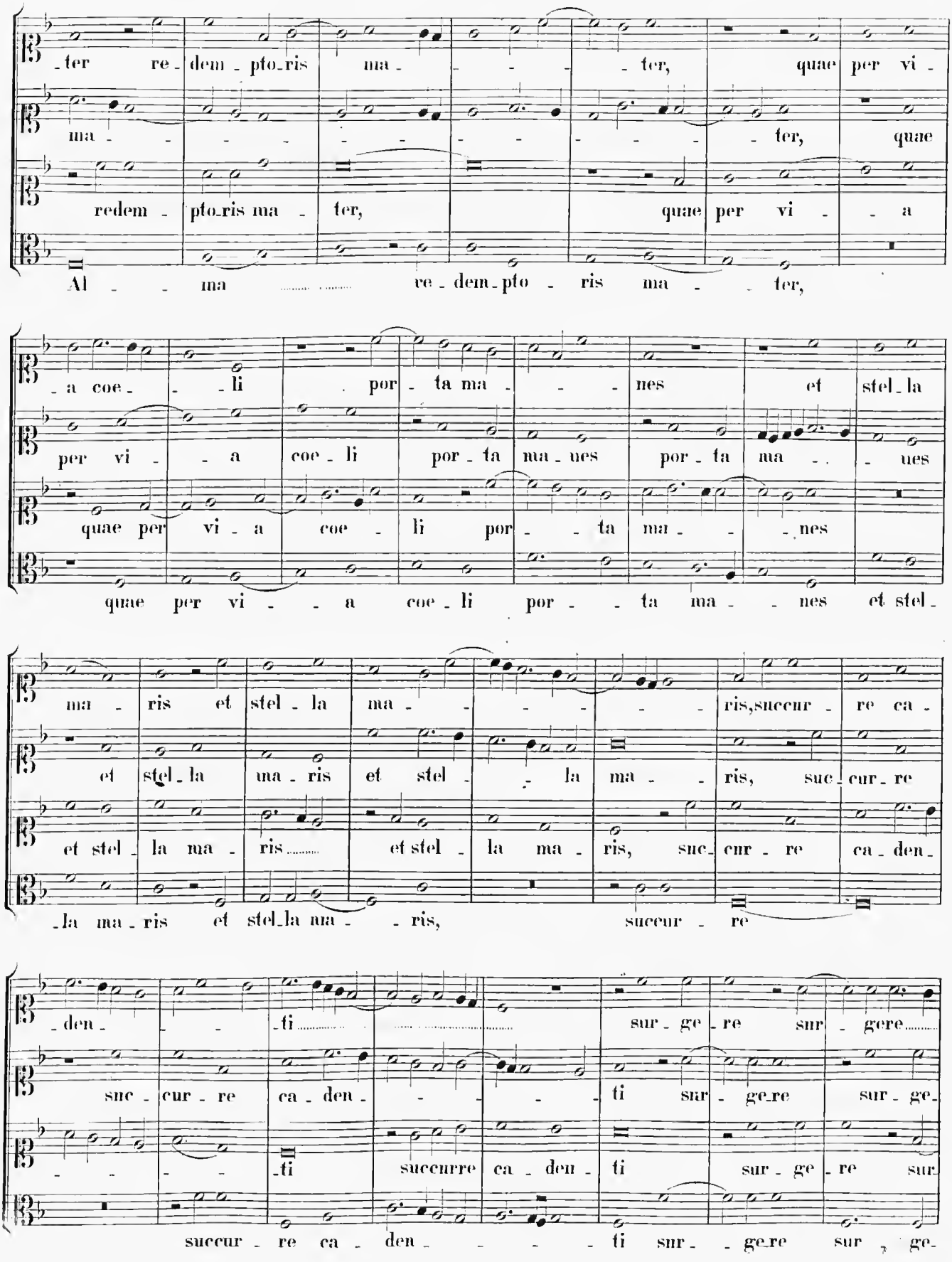
ter re dem pto ris ma ter, quae per vi
ma ter, quae
redem pto ris ma ter, quae per vi a
Al ma re dem pto ris ma ter,
a coe li por ta ma nes et stel la
per vi a coe li por ta ma nes por ta ma nes
quae per vi a coe li por ta ma nes
quae per vi a coe li por ta ma nes et stel
ma ris et stel la ma ris, succur re ca
et stel la ma ris et stel la ma ris, suc cur re
et stel la ma ris et stel la ma ris, suc cur re ca den
la ma ris et stel la ma ris, succur re
den ti sur ge re sur gere
suc cur re ca den ti sur ge re sur ge
ti succurre ca den ti sur ge re sur
succur re ca den ti sur ge re sur ge

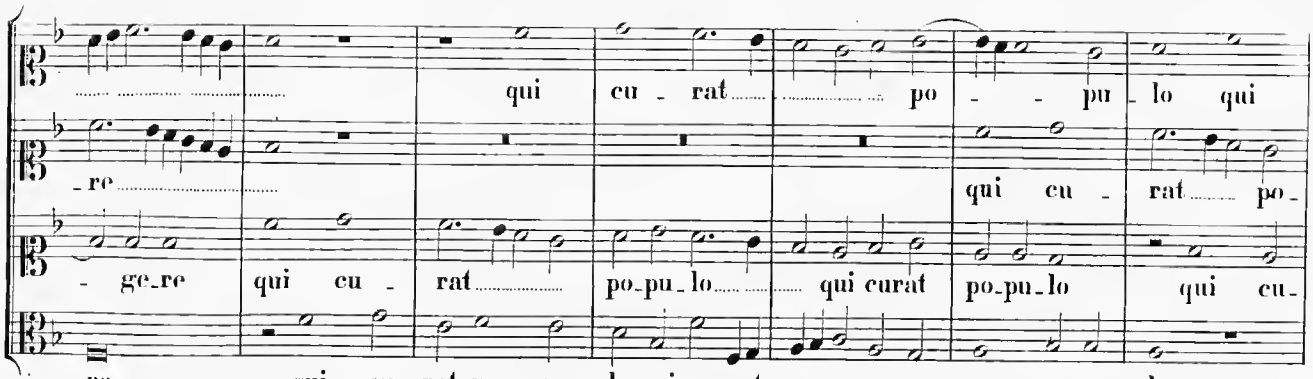

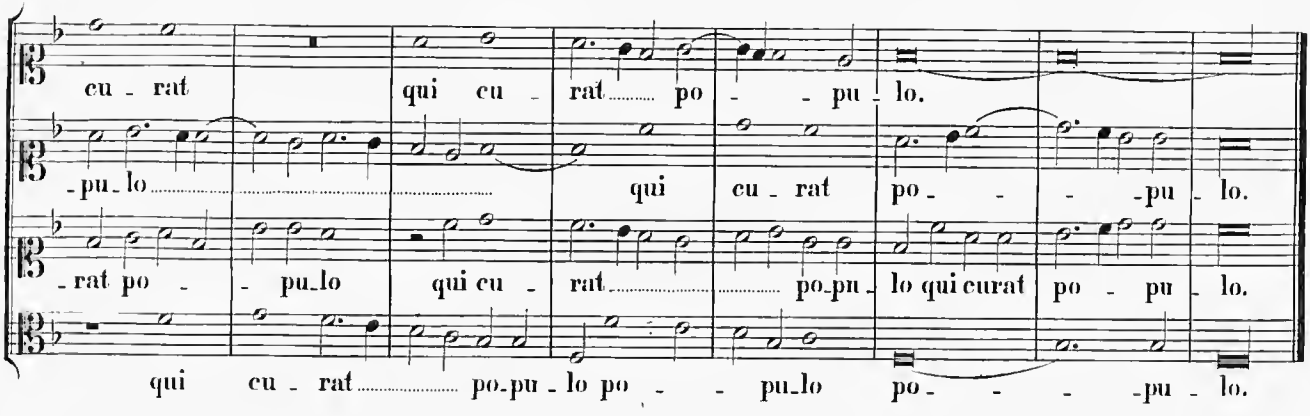

Secunda Pars.

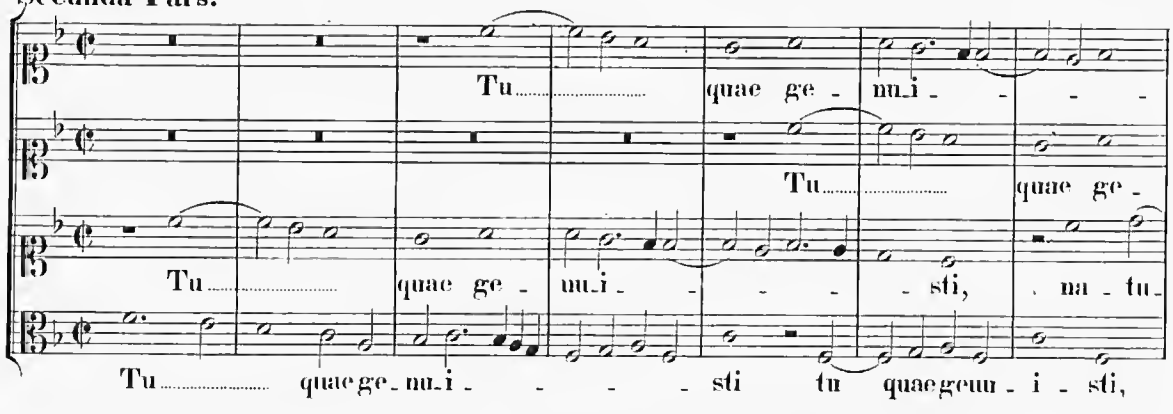

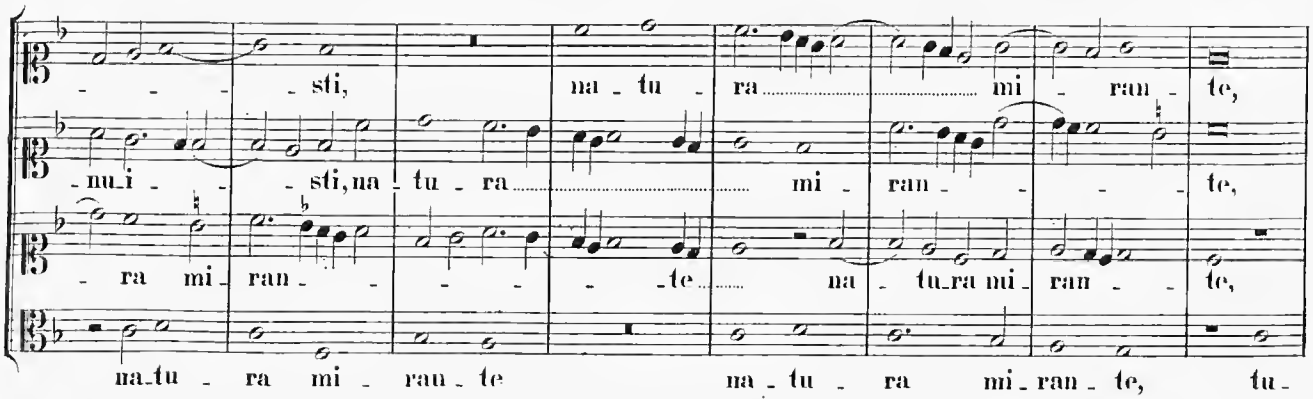

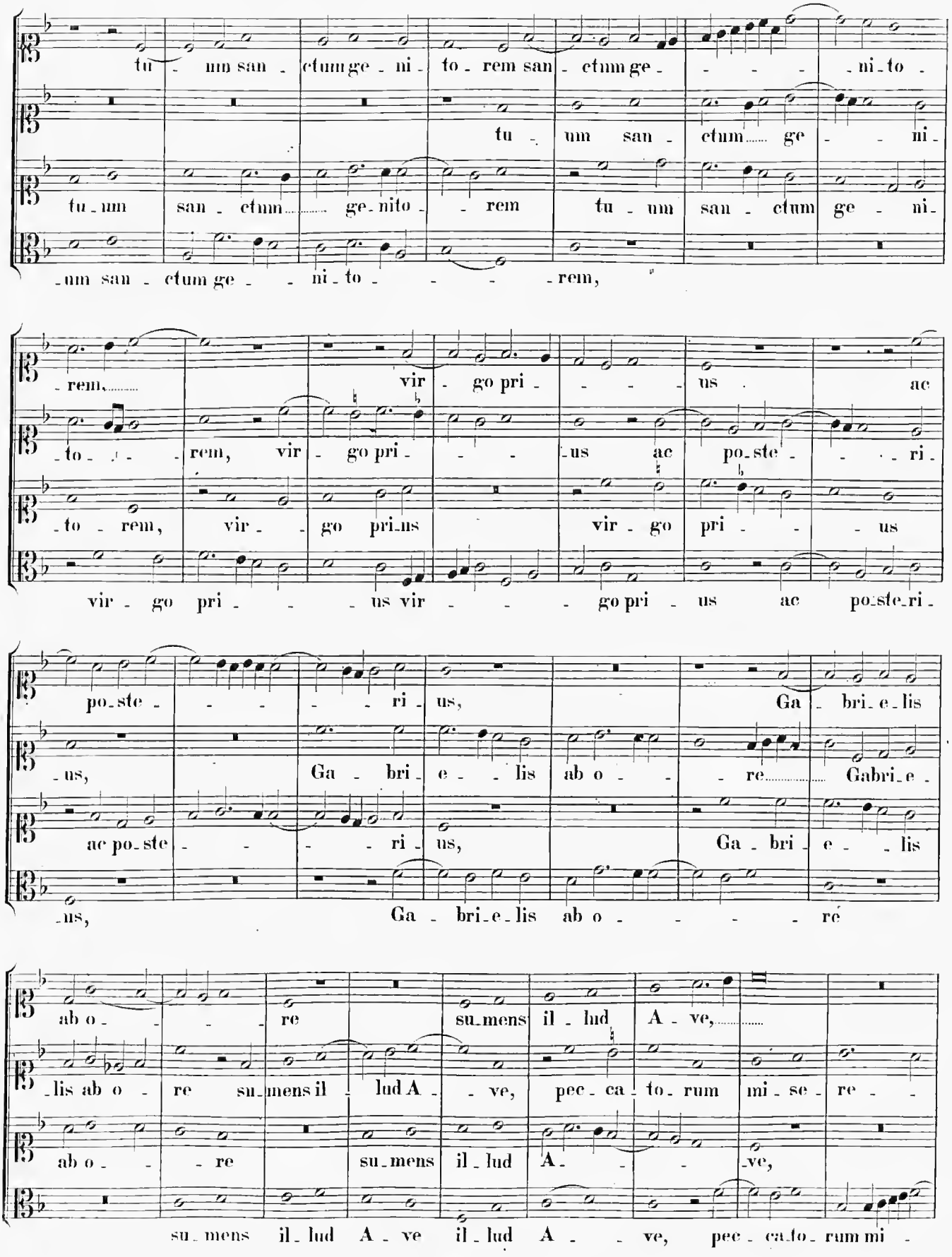
tu - um san - ctum ge - ni - to - rem san - ctum ge - - - - ni - to -
tu - um san - ctum ge - - ni -
tu - um san - ctum ge - nito - - rem tu - um san - ctum ge - ni -
- um san - ctum ge - - ni - to - - - - rem,
- rem, vir - go pri - - - - us ac
- to - - - rem, vir - go pri - - - us ac po - ste - - - - ri -
- to - rem, vir - - go pri - us vir - go pri - - - us
vir - go pri - - - us vir - - - go pri - us ac po - ste - ri -
po - ste - - - - - ri - us, Ga - bri - e - lis
- us, Ga - bri - e - - lis ab o - - - - re Gabri - e -
ac po - ste - - - - ri - us, Ga - bri - e - - lis
- us, Ga - bri - e - lis ab o - - - - - re
ab o - - - - re su - mens il - lud A - ve,
- lis ab o - re su - mens il - lud A - - ve, pec - ca - to - rum mi - se - re - -
ab o - - - re su - mens il - lud A - - - ve,
su - mens il - lud A - ve il - lud A - - ve, pec - ca - to - rum mi -

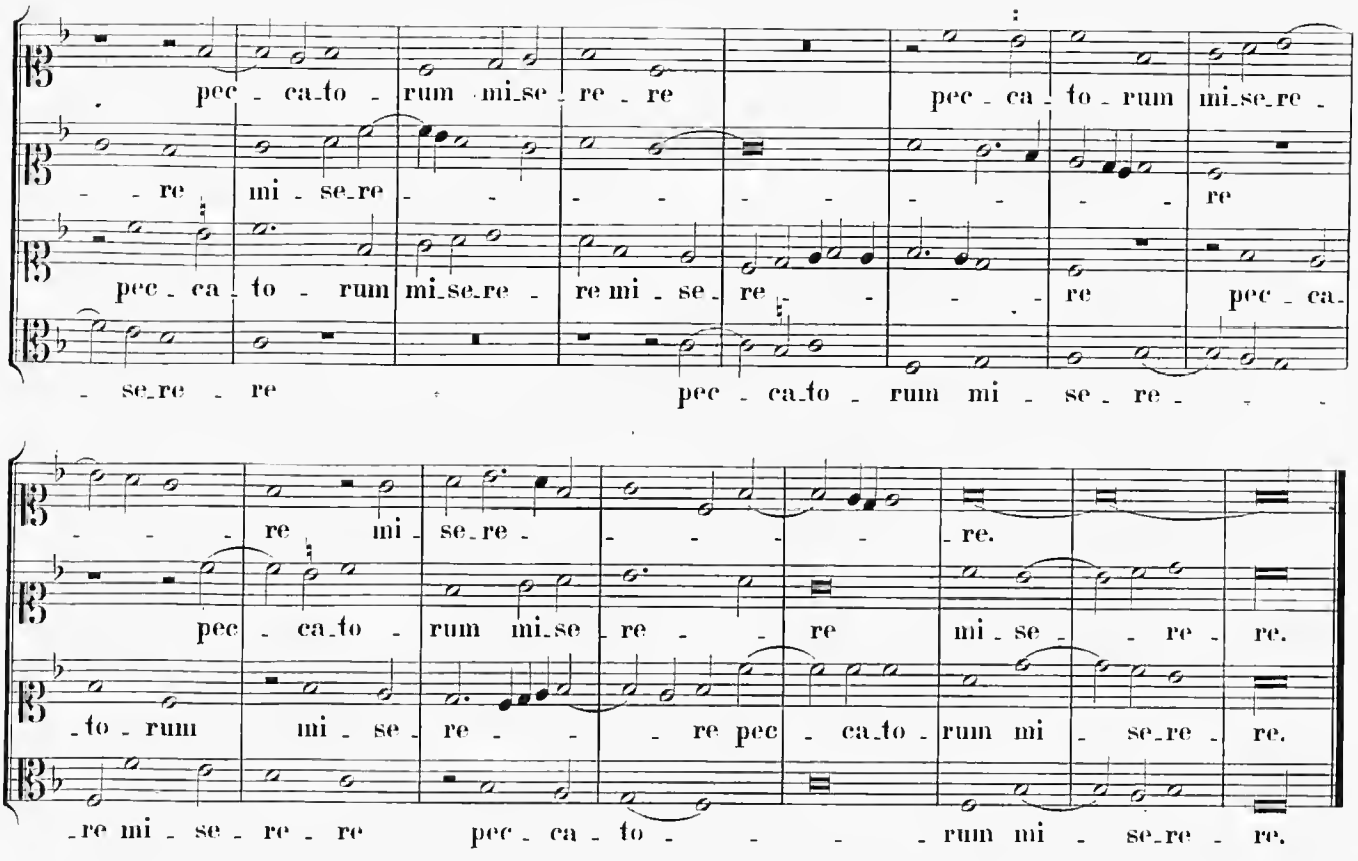

13.

Prima Pars.

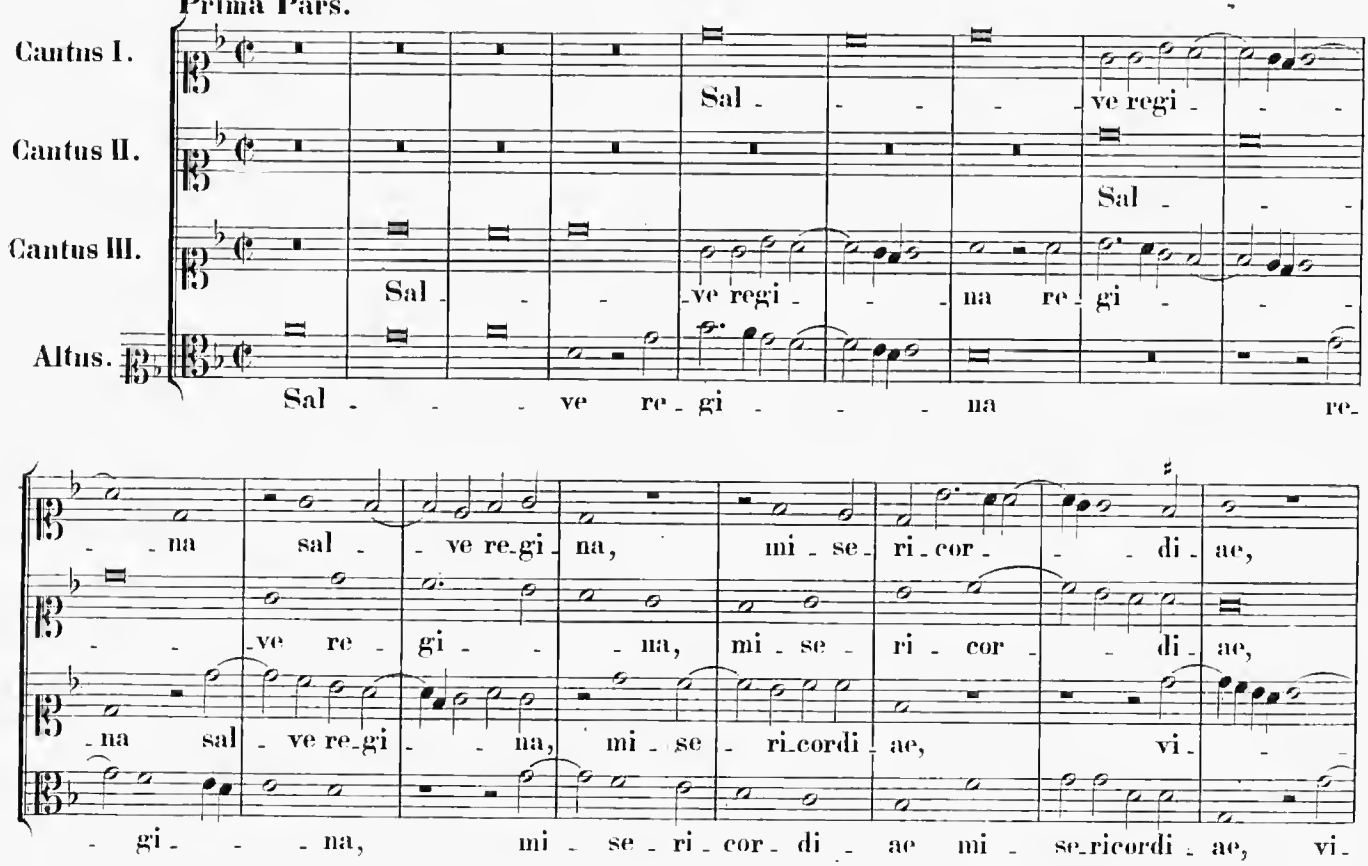

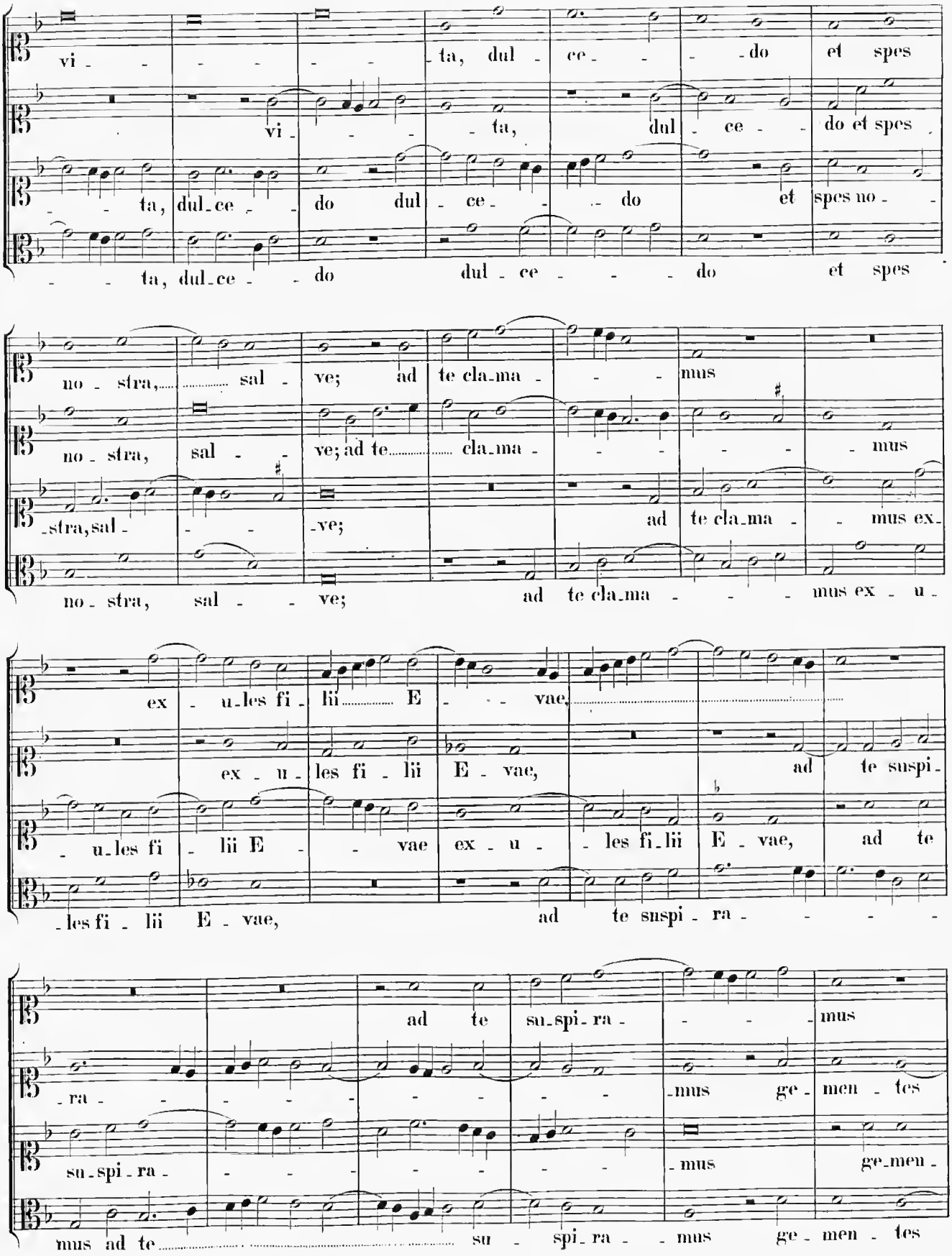
vi - - - - - - ta, dul - ce - - - do et spes
vi - - - ta, dul - ce - - do et spes
- - ta, dul - ce - - do dul - ce - - do et spes no - -
- - ta, dul - ce - - do dul - ce - - - do et spes
no - stra, sal - ve; ad te cla - ma - - - mus
no - stra, sal - ve; ad te cla - ma - - - - - mus
-stra, sal - - - -ve; ad te cla - ma - - mus ex -
no - stra, sal - - ve; ad te cla - ma - - - mus ex - u -
ex - u - les fi - lii E - - - vae,
ex - u - les fi - lii E - vae, ad te suspi -
- u - les fi - lii E - - vae ex - u - - les fi - lii E - vae, ad te
- les fi - lii E - vae, ad te suspi - ra - - - -
ad te su - spi - ra - - - mus
- ra - - - - - - - - - mus ge - men - tes
su - spi - ra - - - - - - - - mus ge - men -
mus ad te su - spi - ra - - mus ge - men - tes

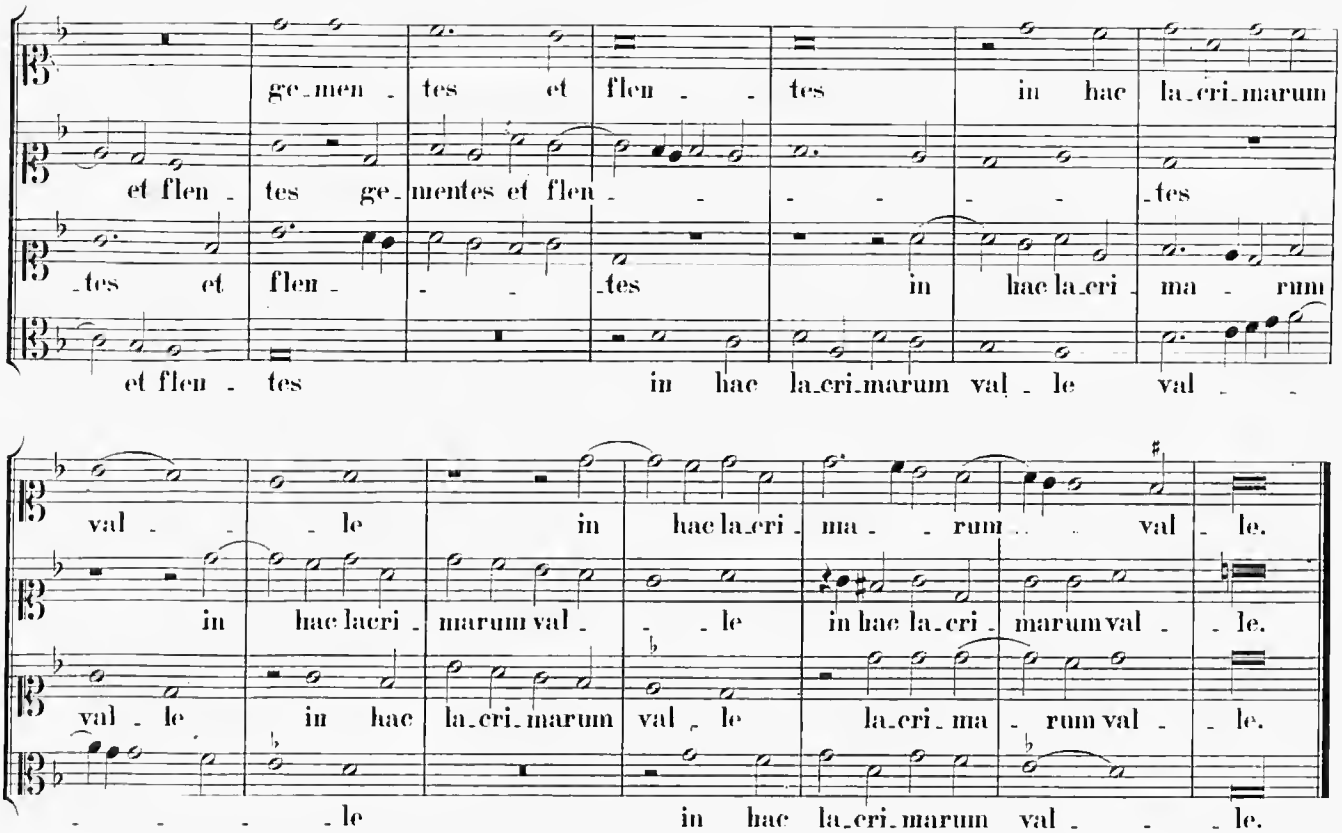

Secunda Pars.

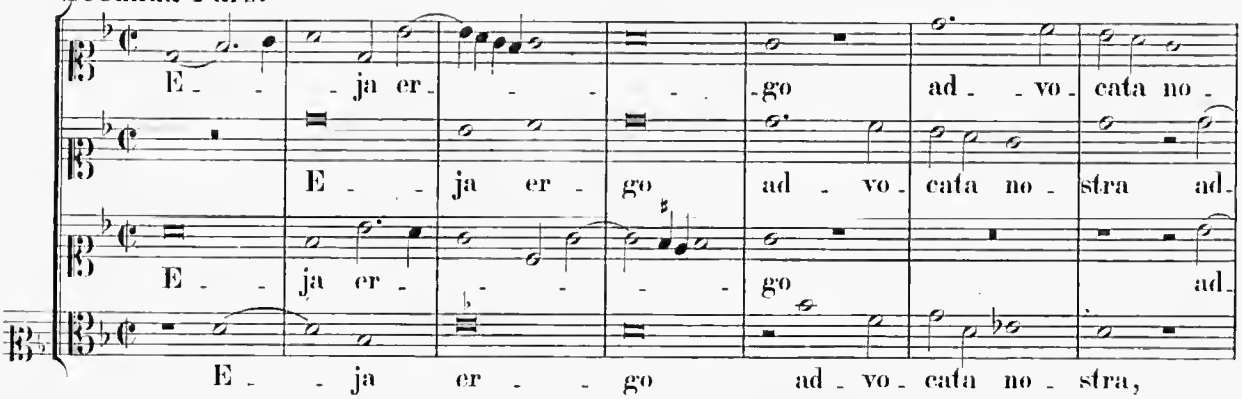

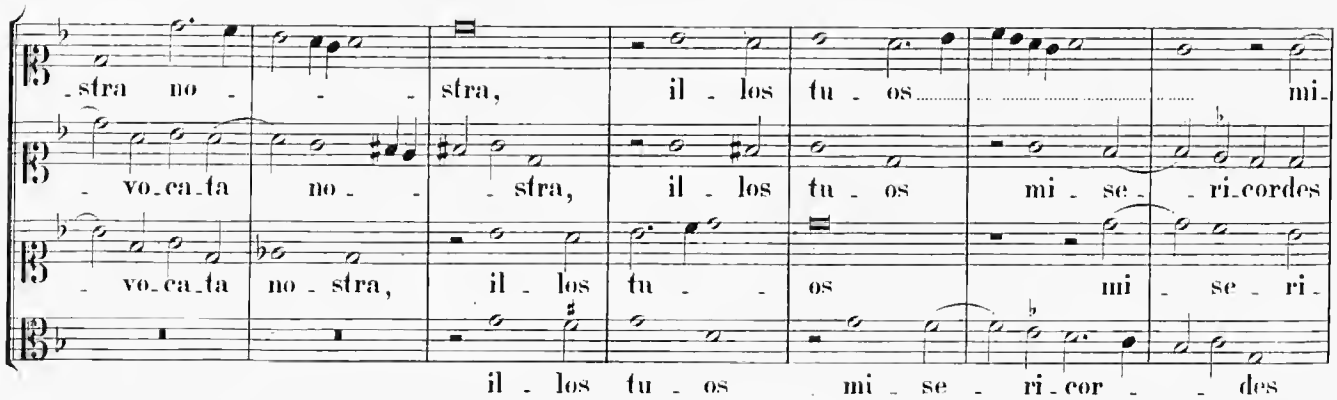

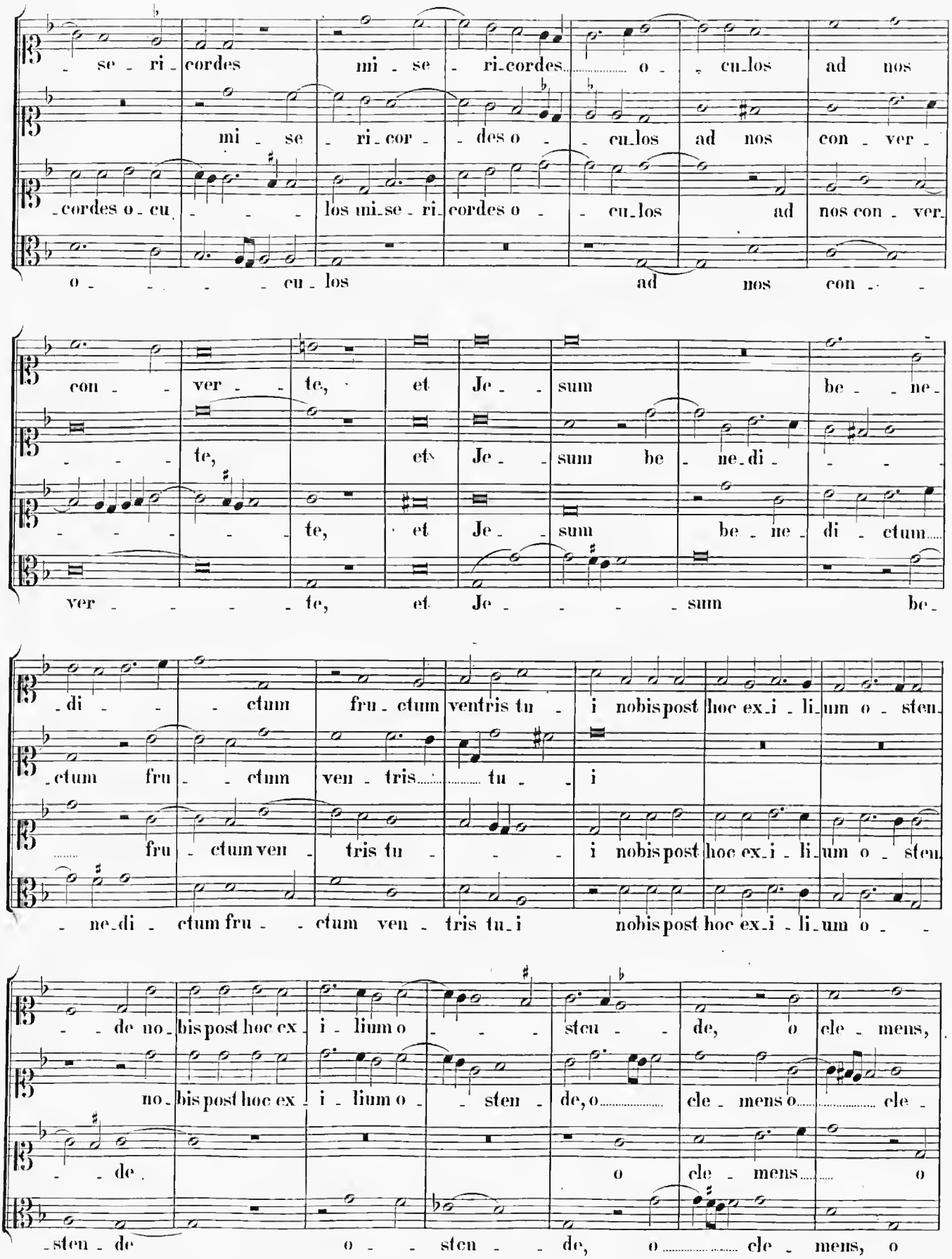
se ri cordes mi se ri cordes o cu los ad nos
mi se ri cor des o cu los ad nos con ver
cordes o cu los mi se ri cordes o cu los ad nos con ver
o cu los ad nos con
con ver te, et Je sum be ne
te, et Je sum be ne di
te, et Je sum be ne di ctum
ver te, et Je sum be
di ctum fru ctum ventris tu i nobis post hoc ex i li um o sten
ctum fru ctum ven tris tu i
fru ctum ven tris tu i nobis post hoc ex i li um o sten
ne di ctum fru ctum ven tris tu i nobis post hoc ex i li um o
de no bis post hoc ex i lium o sten de, o cle mens,
no bis post hoc ex i lium o sten de, o cle mens o cle
de. o cle mens o
sten de o sten de, o cle mens, o

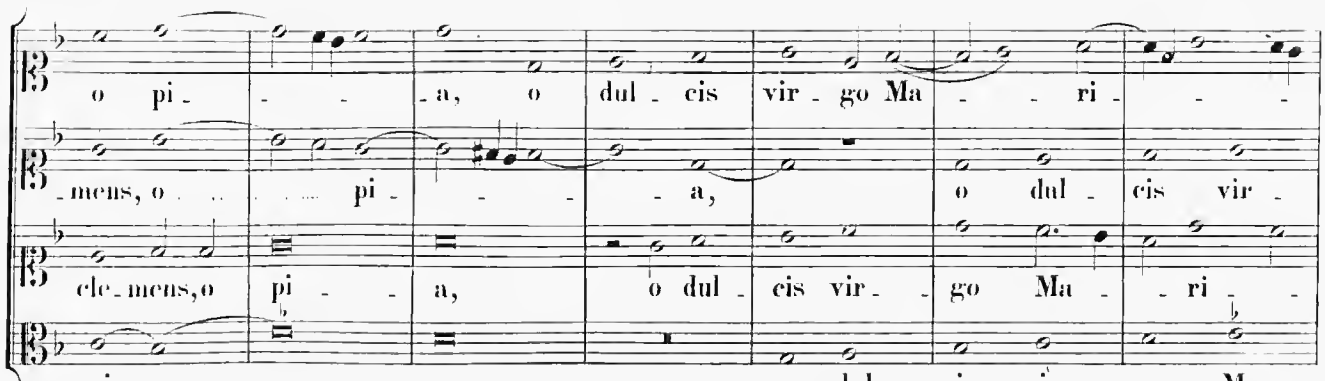

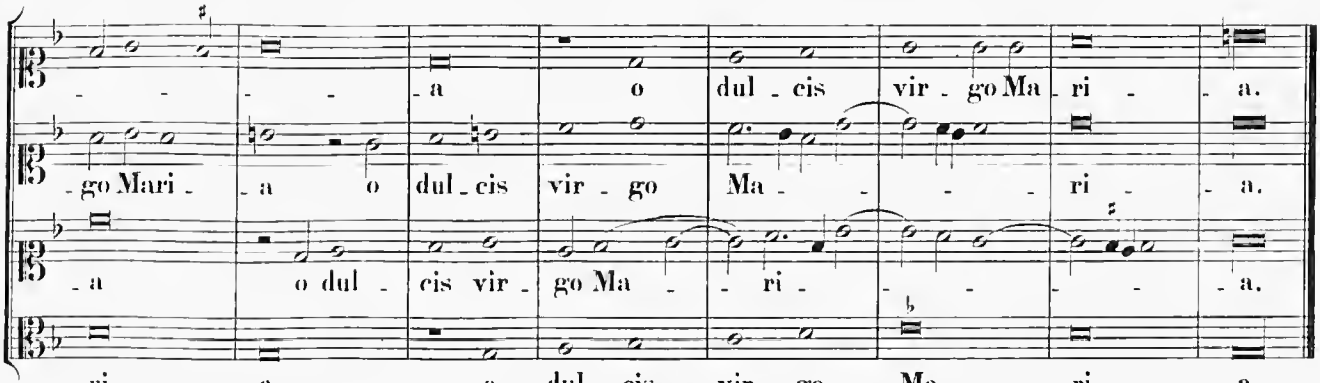

14.

Paribus Vocibus.

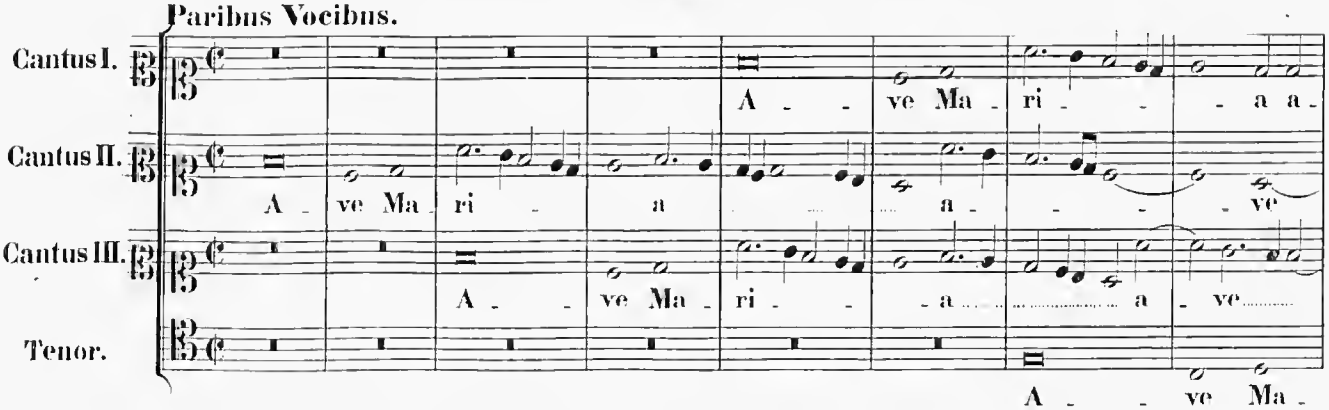

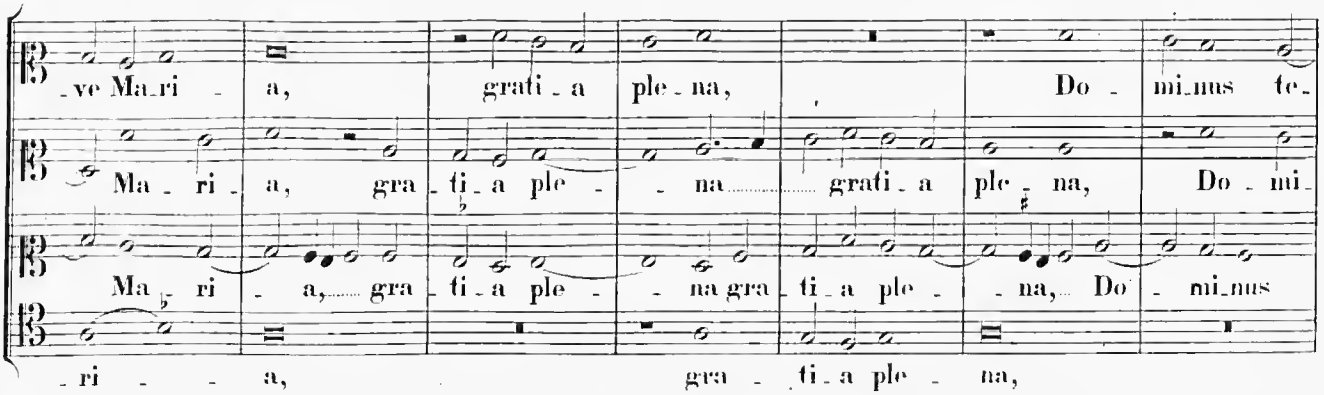

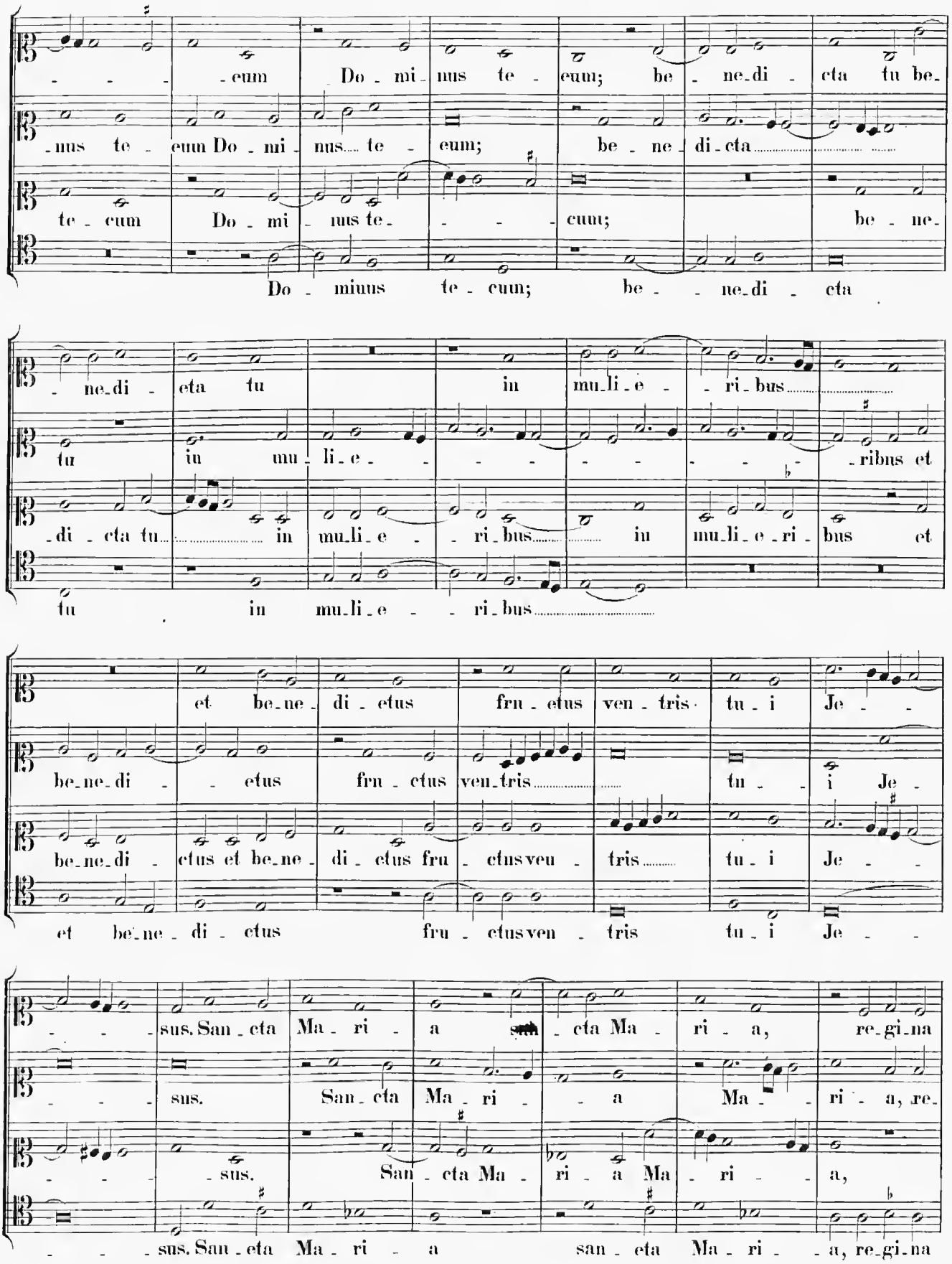
-eum Do-mi-nus te-eum; be-ne-di-cta tu be-
-nus te-eum Do-mi-nus te-eum; be-ne-di-cta
te-cum Do-mi-nus te-cuun; be-ne-
Do-miuus te-cuun; be-ne-di-cta
-ne-di-eta tu in mu-li-e-ri-bus
tu in mu-li-e-ribus et
-di-cta tu in mu-li-e-ri-bus in mu-li-e-ri-bus et
tu in mu-li-e-ri-bus
et be-ne-di-ctus fru-ctus ven-tris tu-i Je-
be-ne-di-ctus fru-ctus ven-tris tu-i Je-
be-ne-di-ctus et be-ne-di-ctus fru-ctus veu-tris tu-i Je-
et be-ne-di-ctus fru-ctus ven-tris tu-i Je-
-sus. San-eta Ma-ri-a san-eta Ma-ri-a, re-gi-na
sus. San-eta Ma-ri-a Ma-ri-a, re-
-sus. San-eta Ma-ri-a Ma-ri-a,
-sus. San-eta Ma-ri-a san-eta Ma-ri-a, re-gi-na

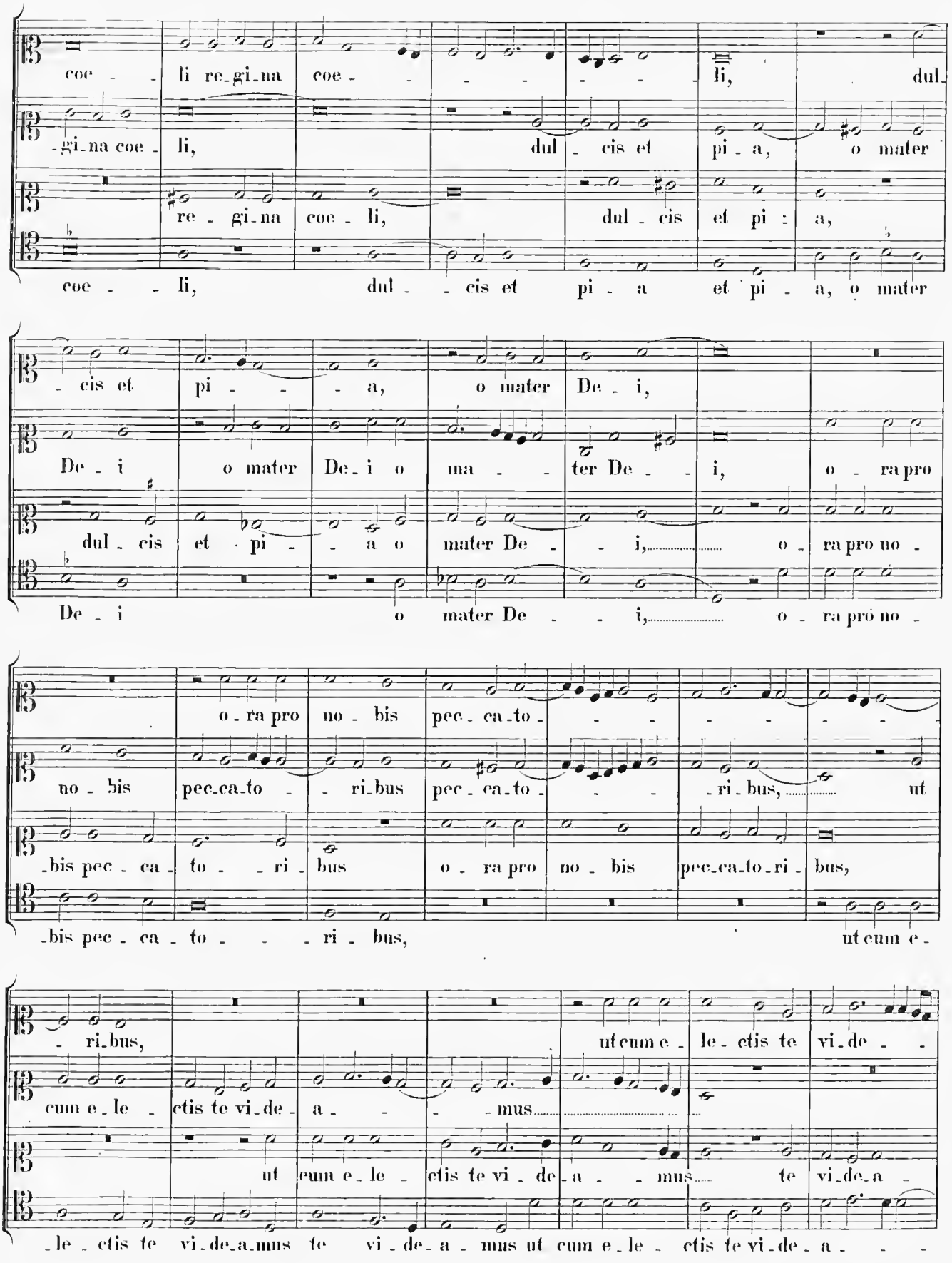
coe - li re-gi-na coe - li, dul-
-gi-na coe - li, dul - cis et pi - a, o mater
re - gi-na coe - li, dul - cis et pi - a,
coe - li, dul - cis et pi - a et pi - a, o mater
- cis et pi - a, o mater De - i,
De - i o mater De - i o ma - ter De - i, o - ra pro
dul - cis et pi - a o mater De - i, o - ra pro no -
De - i o mater De - i, o - ra pro no -
o - ra pro no - bis pec - ca-to -
no - bis pec-ca-to - ri-bus pec - ca-to - ri - bus, ut
-bis pec - ca - to - ri - bus o - ra pro no - bis pec-ca-to-ri - bus,
-bis pec - ca - to - ri - bus, ut cum e -
- ri-bus, ut cum e - le - ctis te vi-de -
cum e - le - ctis te vi-de - a - mus
ut cum e - le - ctis te vi - de - a - mus te vi-de-a -
-le - ctis te vi-de-a-mus te vi - de - a - mus ut cum e - le - ctis te vi-de - a -

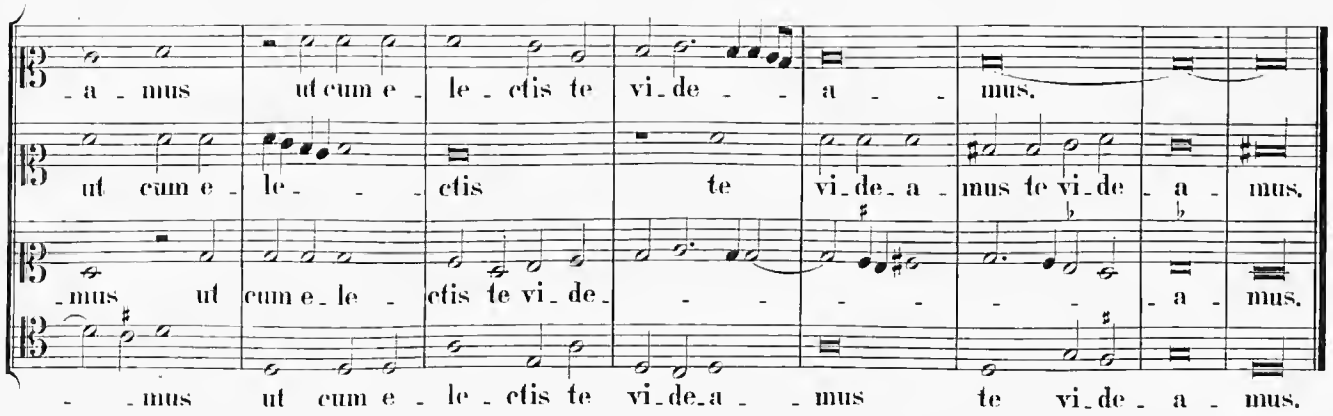
-a-mus ut cum e-le-ctis te vi-de-a-mus.
ut cum e-le-ctis te vi-de-a-mus te vi-de-a-mus.
-mus ut cum e-le-ctis te vi-de-
-a-mus.
-mus ut cum e-le-ctis te vi-de-a-mus te vi-de-a-mus.

15.

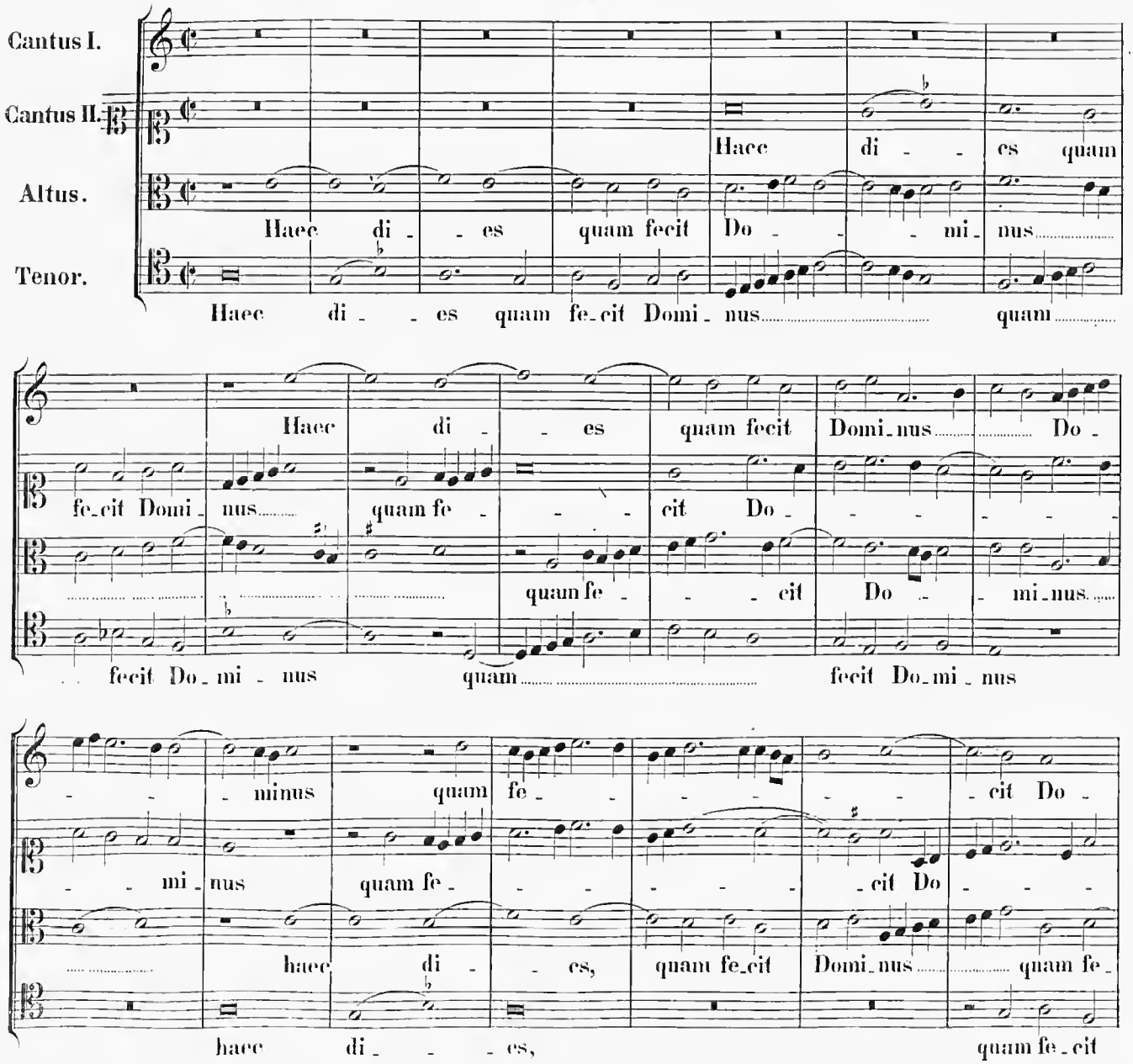
Cantus I.
Cantus II.
Altus.
Tenor.
Haec di-es quam
Haec di-es quam fecit Do-mi-nus
Haec di-es quam fe-cit Domi-nus quam
Haec di-es quam fecit Domi-nus Do-
fe-cit Domi-nus quam fe-cit Do-
quam fe-cit Do-mi-nus
fecit Do-mi-nus quam fecit Do-mi-nus
-minus quam fe-cit Do-
-mi-nus quam fe-cit Do-
haec di-es, quam fe-cit Domi-nus quam fe-
haec di-es, quam fe-cit

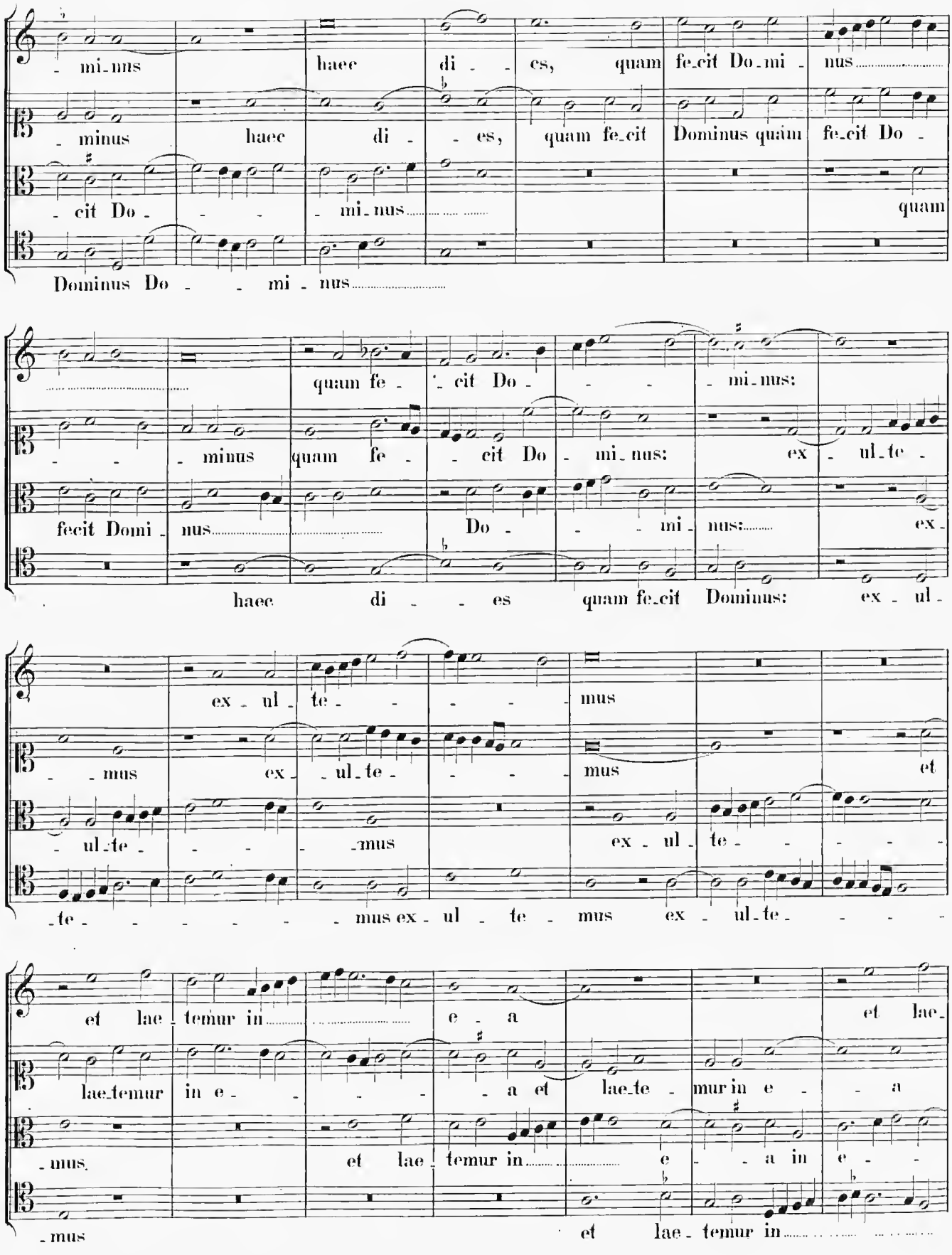
- mi-nus haec di - - es, quam fe-cit Do-mi - nus
- minus haec di - - es, quam fe-cit Dominus quam fe-cit Do -
- cit Do - - - mi-nus quam
Dominus Do - - mi - nus
quam fe - cit Do - - - mi-nus:
- - minus quam fe - - cit Do - mi-nus: ex - ul-te -
fecit Domi - nus Do - - - mi - nus: ex -
haec di - - es quam fe-cit Dominus: ex - ul -
ex - ul - te - - - - mus
- - mus ex - ul-te - - - - mus et
- ul-te - - - - mus ex - ul - te - - - -
-te - - - - - - mus ex - ul - te - mus ex - ul-te - - - -
et lae - temur in - - - - - e - a et lae-
lae-temur in e - - - - - a et lae-te - mur in e - - a
- mus. et lae - temur in - - - - - e - - a in e - -
- mus et lae - temur in - - - - - - - - - - - -

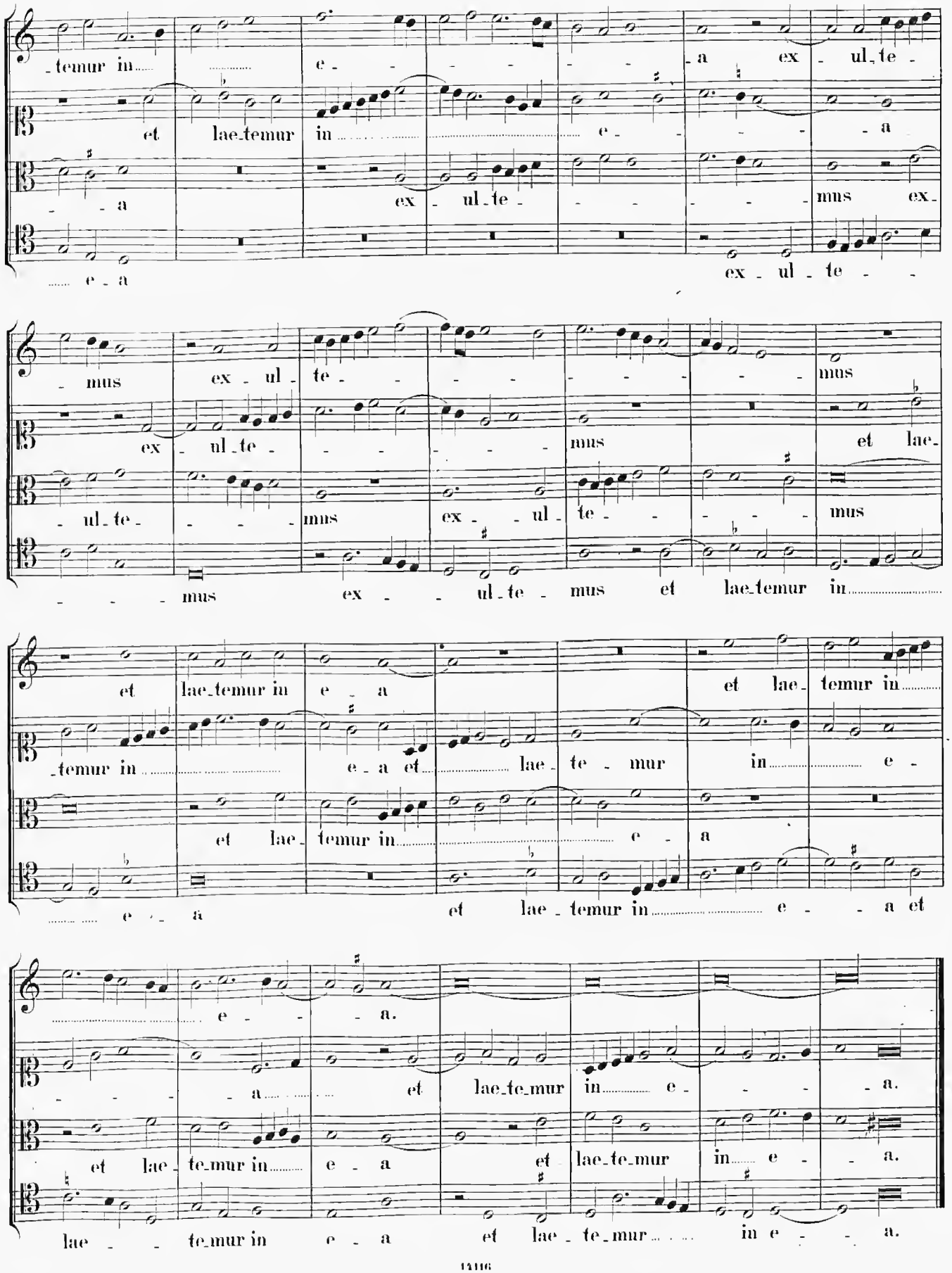
temur in e a ex ul te
et lae temur in e a
a ex ul te mus ex
e a ex ul te
mus ex ul te mus
ex ul te mus et lae
ul te mus ex ul te mus
mus ex ul te mus et lae temur in
et lae temur in e a et lae temur in
temur in e a et lae te mur in e
et lae temur in e a
e a et lae temur in e a et
e a.
a et lae te mur in e a.
et lae te mur in e a et lae te mur in e a.
lae te mur in e a et lae te mur in e a.

16.

Paribus Vocibus.

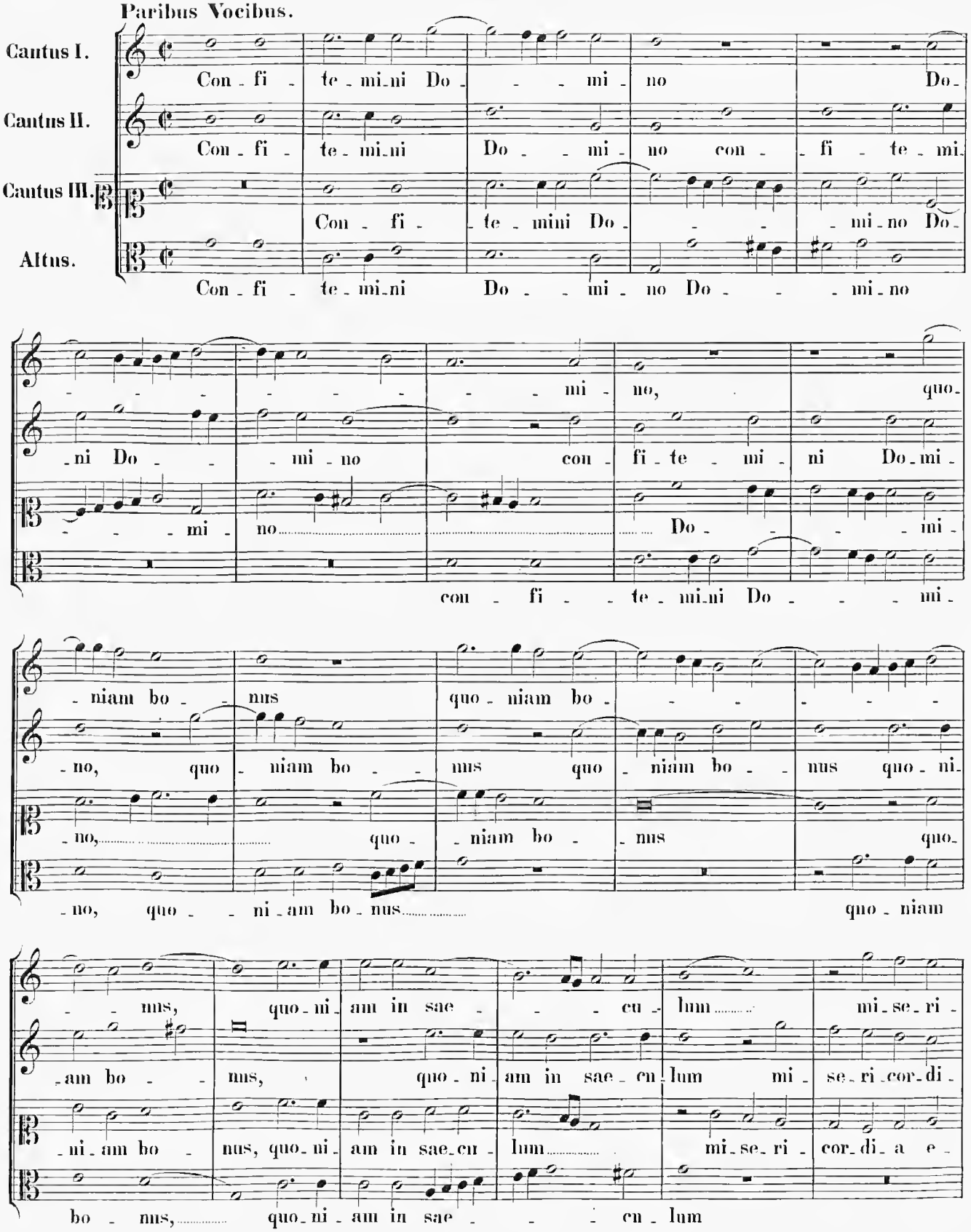

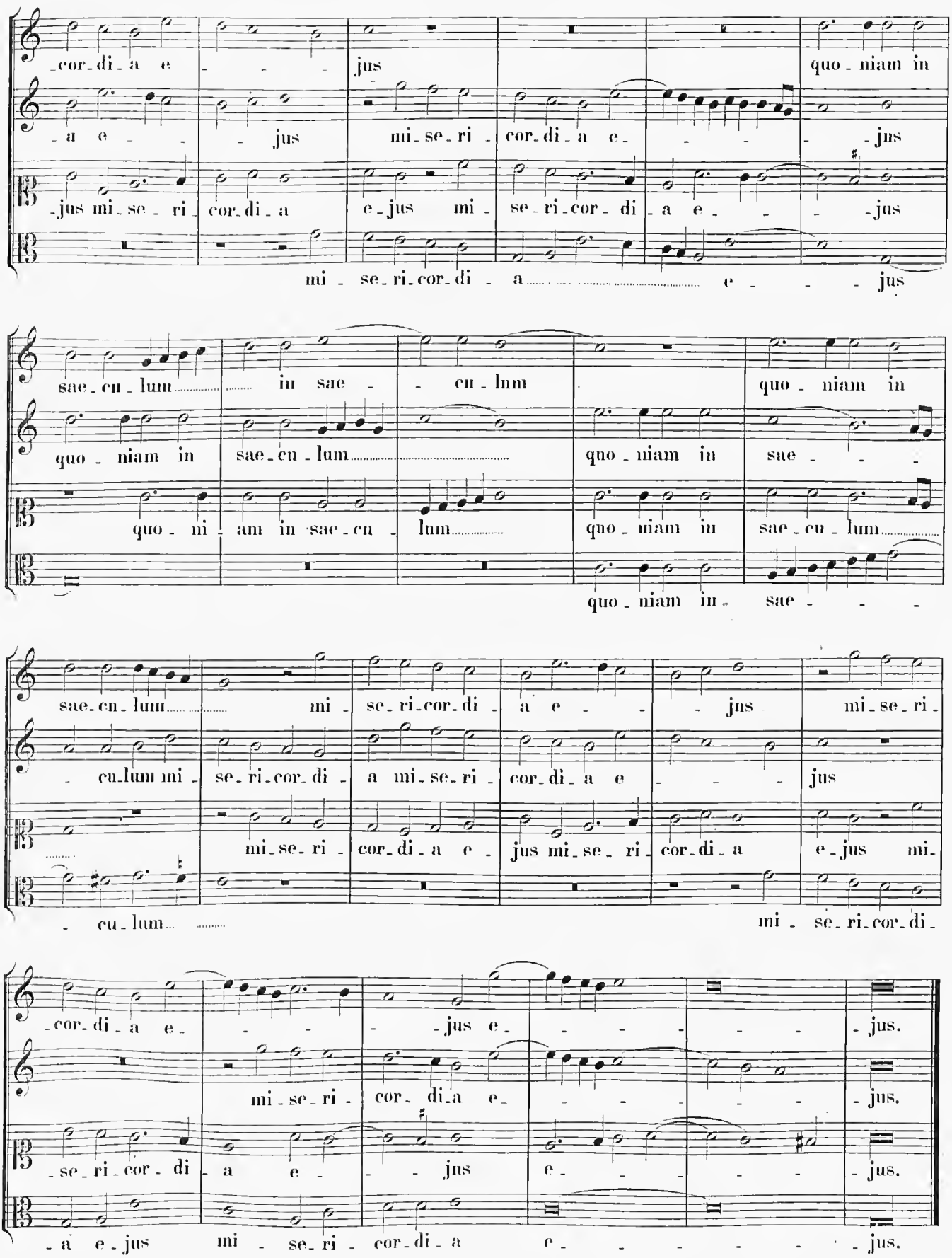
cor_di_a e_ jus quo_niam in
a e_ jus mi_se_ri_ cor_di_a e_ jus
jus mi_se_ri_ cor_di_a e_jus mi_ se_ri_cor_di_a e_ jus
mi_ se_ri_cor_di_ a e_ jus
sae_cu_lum in sae_ cu_lum quo_niam in
quo_niam in sae_cu_lum quo_niam in sae_
quo_ mi_am in sae_cu_ lum quo_niam in sae_cu_lum
quo_niam in_ sae_
sae_cu_lum mi_ se_ri_cor_di_ a e_ jus mi_se_ri_
cu_lum mi_ se_ri_cor_di_ a mi_se_ri_ cor_di_a e_ jus
mi_se_ri_ cor_di_a e_ jus mi_se_ri_ cor_di_a e_jus mi_
cu_lum mi_ se_ri_cor_di_
cor_di_a e_ jus e_ jus.
mi_se_ri_ cor_di_a e_ jus.
_se_ri_cor_di_ a e_ jus e_ jus.
_a e_jus mi_ se_ri_ cor_di_a e_ jus.

17.

Paribus Vocibus.

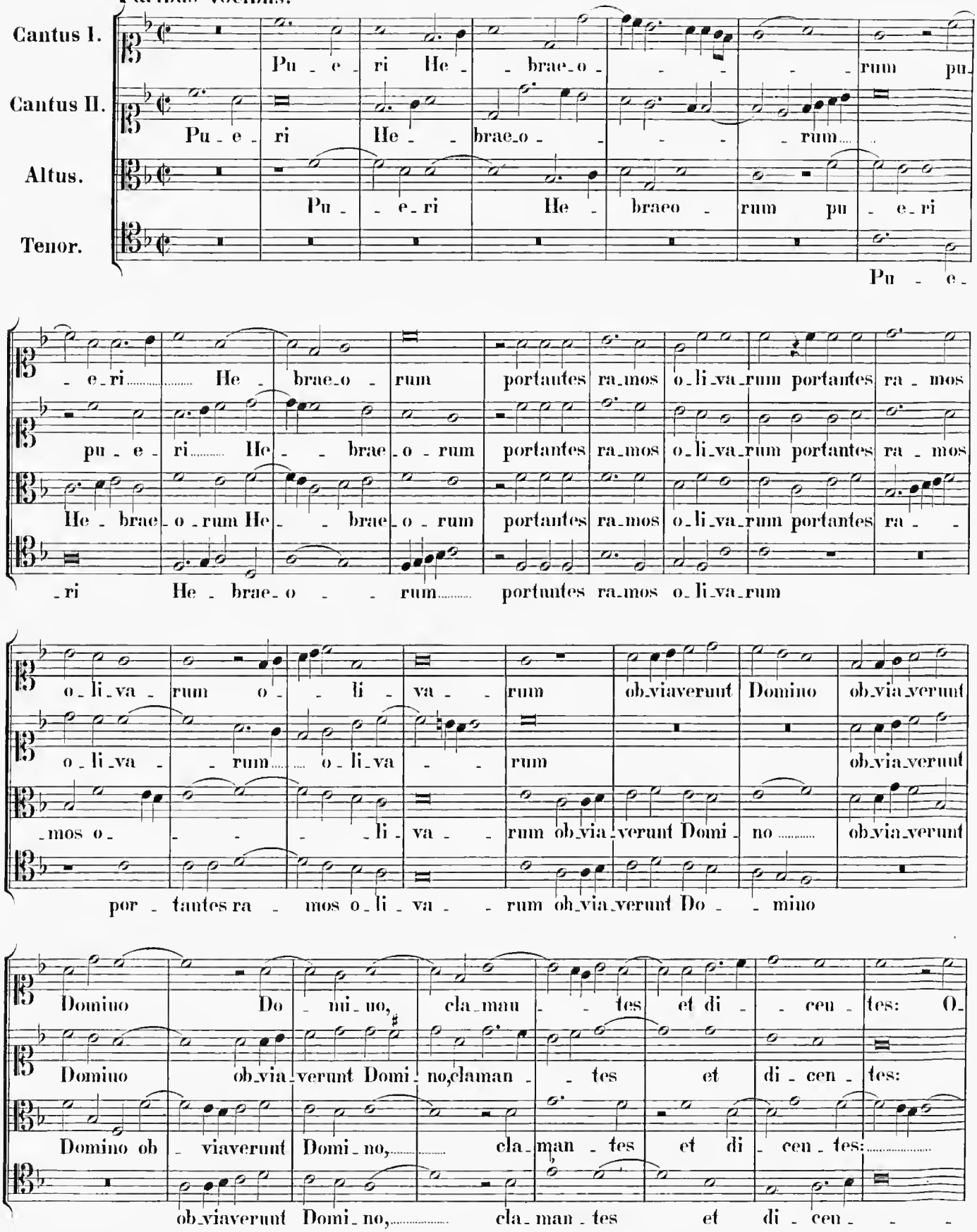

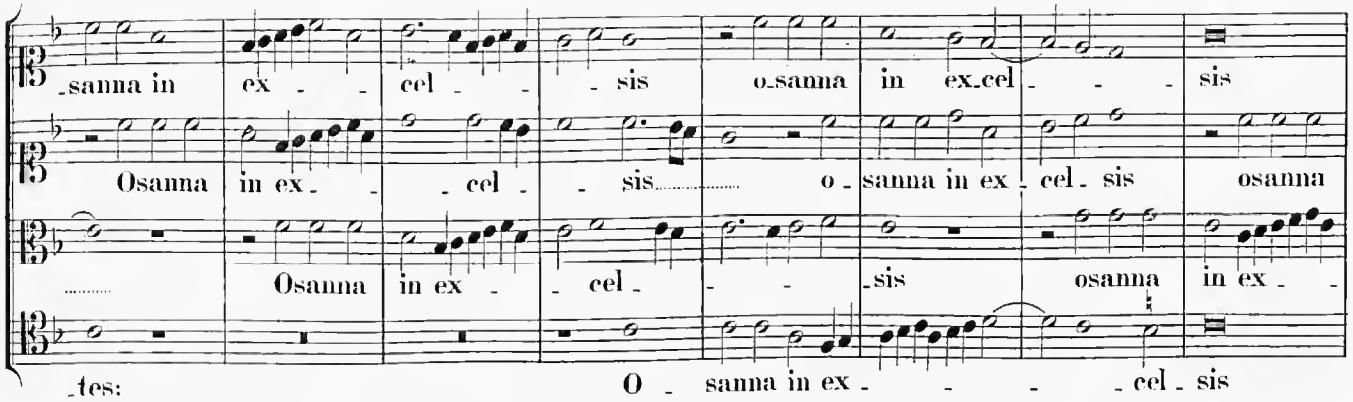

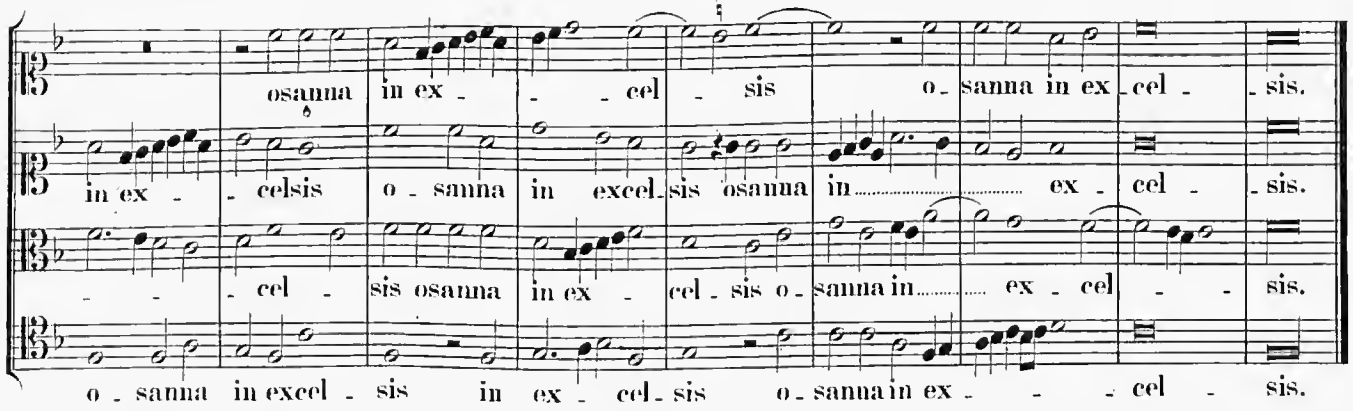

18.

Paribus Vocibus.

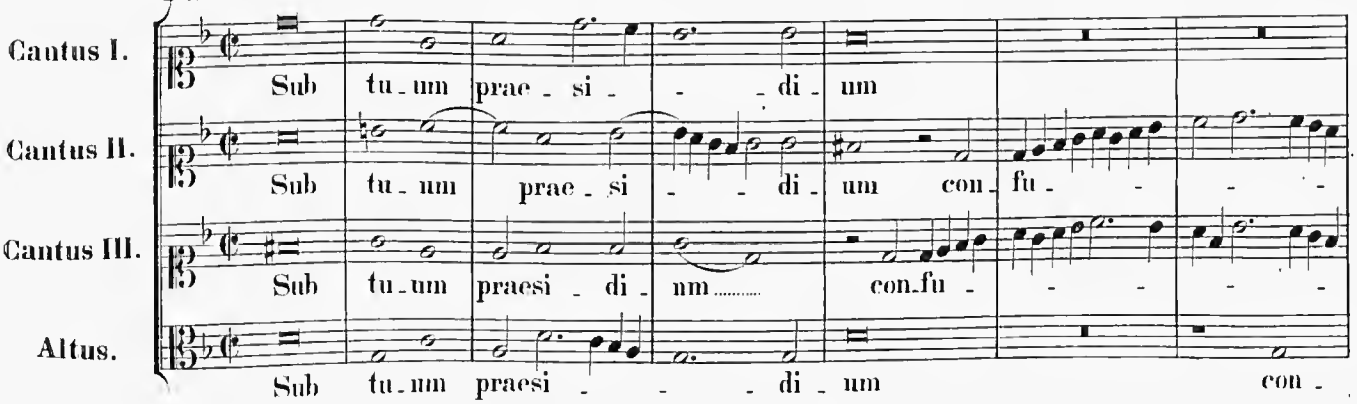

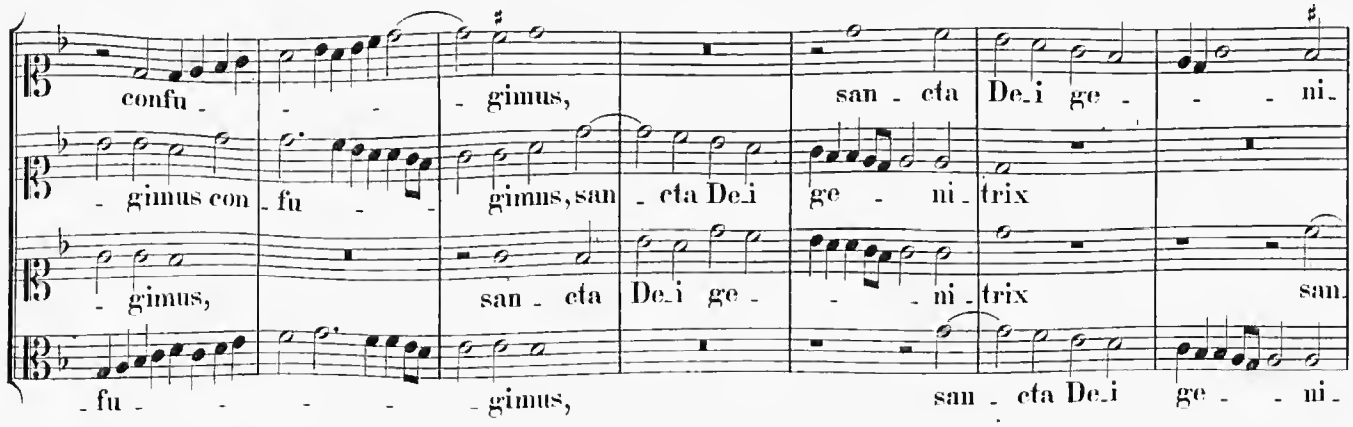

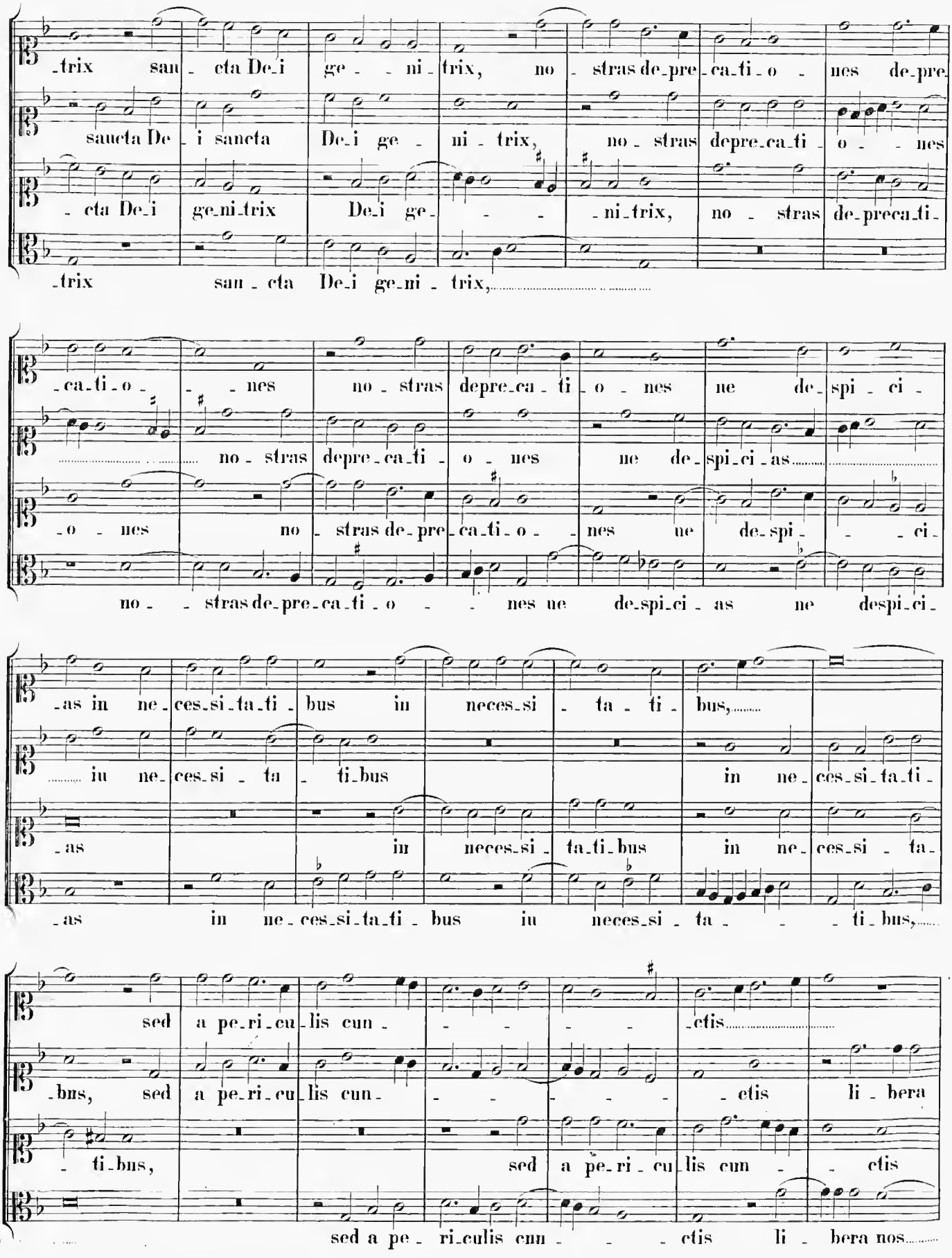
-trix san - cta De-i ge - - ni-trix, no - stras de-pre-ca-ti-o - nes de-pre
sancta De-i sancta De-i ge - ni-trix, no - stras depre-ca-ti-o - - nes
- cta De-i ge-ni-trix De-i ge- - - ni-trix, no - stras de-preca-ti-
-trix san - cta De-i ge-ni - trix,
-ca-ti-o - - nes no - stras depre-ca-ti-o - nes ne de-spi - ci -
no - stras depre-ca-ti-o - nes ne de-spi-ci-as
-o - nes no - stras de-pre-ca-ti-o - nes ne de-spi - - ci -
no - - stras de-pre-ca-ti-o - - nes ne de-spi-ci-as ne despi-ci-
-as in ne-ces-si-ta-ti-bus in neces-si - ta - ti-bus,
in ne-ces-si-ta-ti-bus
in ne-ces-si-ta-ti-
-as in neces-si-ta-ti-bus
-as in ne-ces-si-ta-ti-bus in neces-si - ta - - ti-bus,
sed a pe-ri-cu-lis cun - - - - -ctis
-bus, sed a pe-ri-cu-lis cun- - - - - -ctis li-bera
- ti-bus, sed a pe-ri-cu-lis cun - - ctis
sed a pe-ri-culis cun - - - ctis li - bera nos

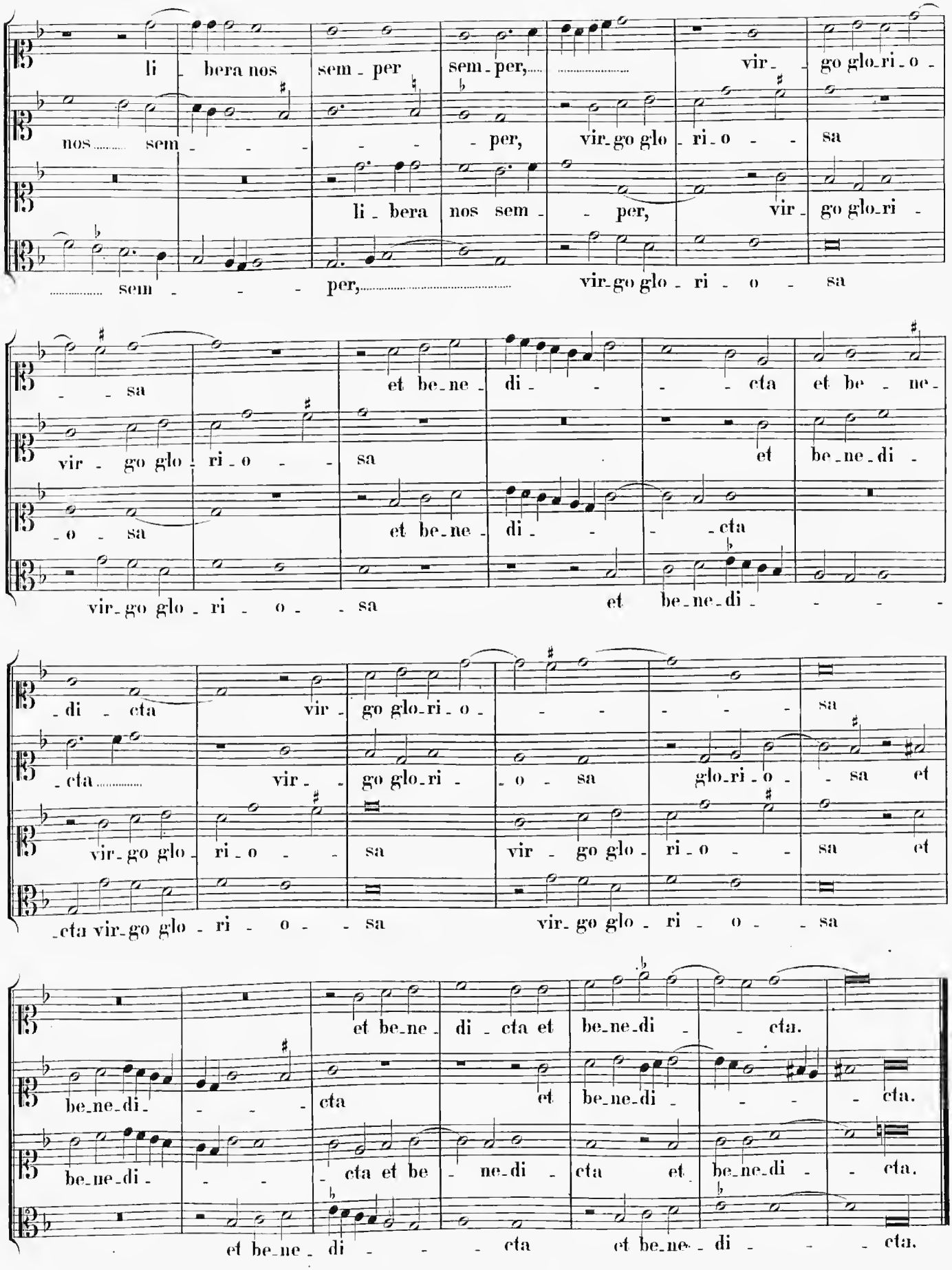
li bera nos sem per sem per, vir go glo ri o
nos sem per, vir go glo ri o sa
li bera nos sem per, vir go glo ri
sem per, vir go glo ri o sa
sa et be ne di cta et be ne
vir go glo ri o sa et be ne di
o sa et be ne di cta
vir go glo ri o sa et be ne di
di cta vir go glo ri o sa
cta vir go glo ri o sa glo ri o sa et
vir go glo ri o sa vir go glo ri o sa et
cta vir go glo ri o sa vir go glo ri o sa
et be ne di cta et be ne di cta.
be ne di cta et be ne di cta.
be ne di cta et be ne di cta et be ne di cta.
et be ne di cta et be ne di cta.

19.

Paribus Vocibus.

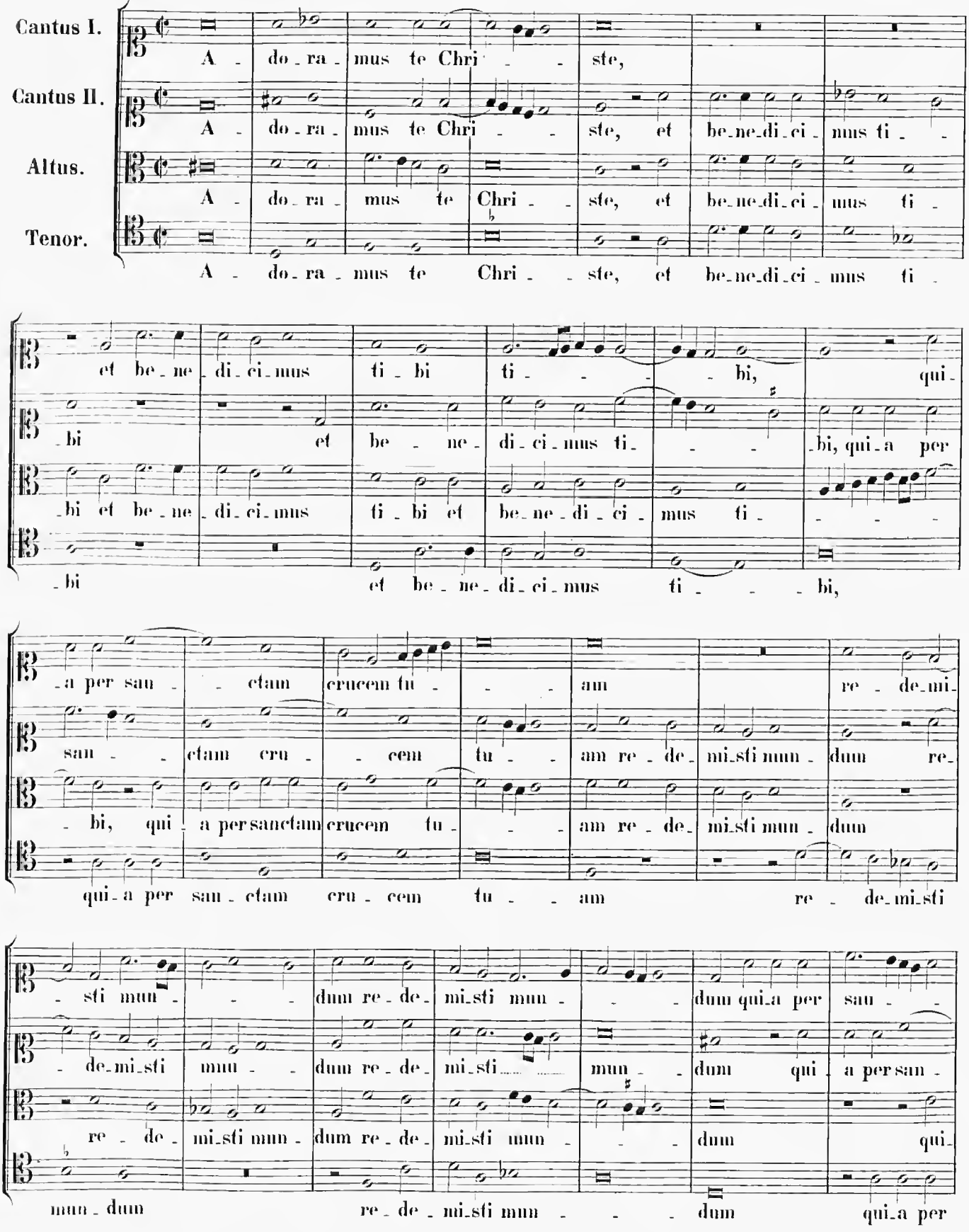

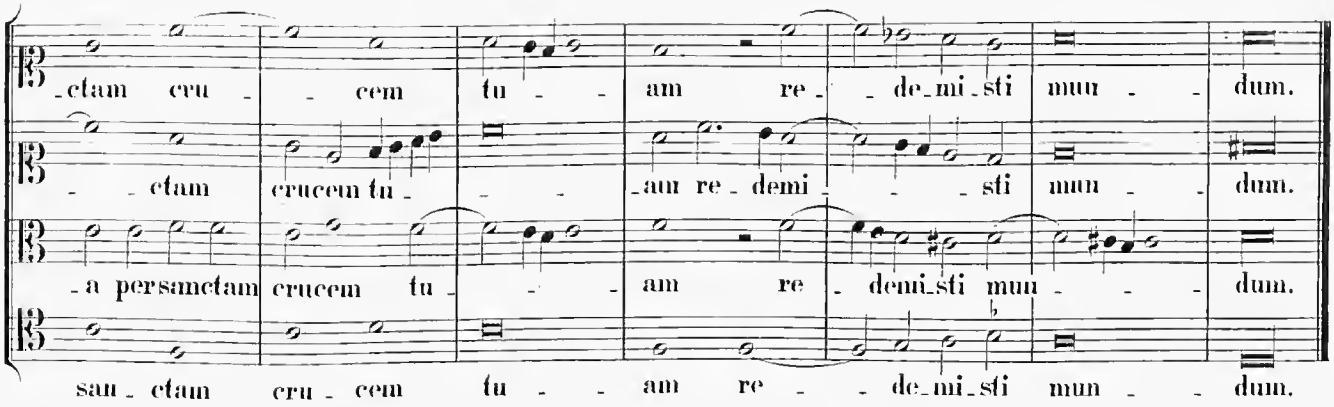
-ctam cru - cem tu - am re - de-mi-sti mun - dum.
- ctam crucem tu - am re - demi - sti mun - dum.
-a persanctam crucem tu - am re - demi-sti mun - dum.
san - ctam cru - cem tu - am re - de-mi-sti mun - dum.

20.

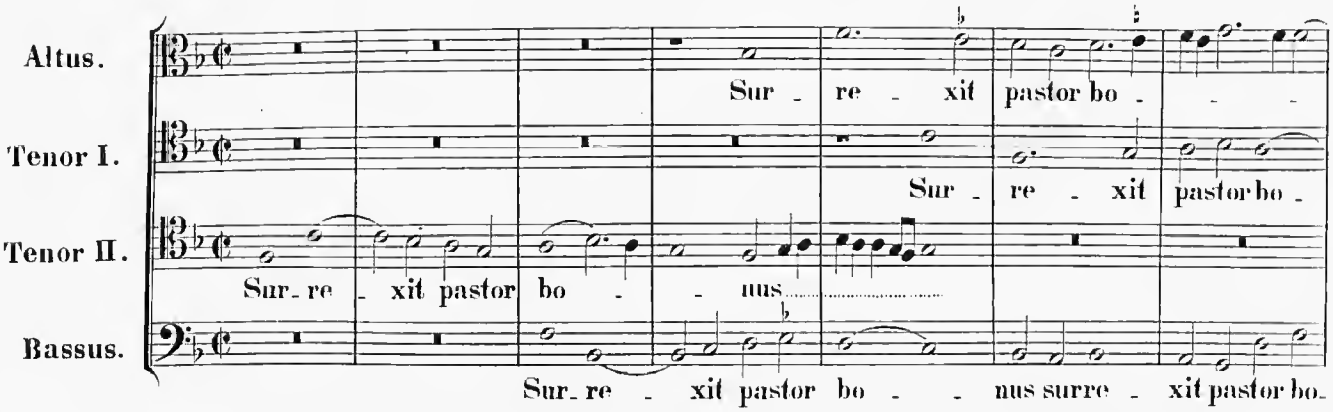
Altus.
Tenor I.
Tenor II.
Bassus.
Sur - re - xit pastor bo -
Sur - re - xit pastor bo -
Sur-re - xit pastor bo - - nus
Sur-re - xit pastor bo - - nus surre - xit pastor bo-

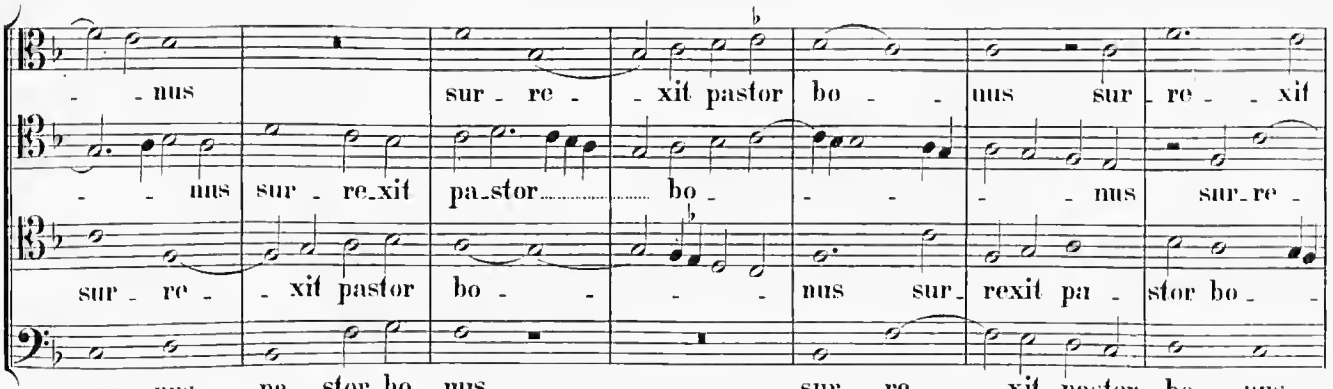
- nus sur - re - xit pastor bo - nus sur - re - xit
- nus sur - re-xit pa-stor bo - nus sur-re -
sur - re - xit pastor bo - nus sur-rexit pa - stor bo -
- nus pa - stor bo-nus sur - re - xit pastor bo - nus

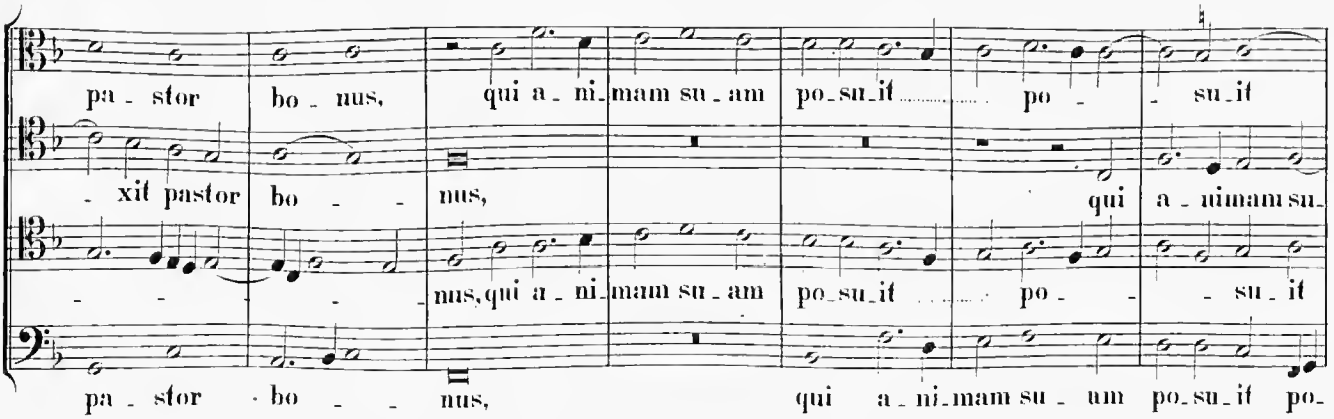
pa - stor bo - nus, qui a - ni-mam su - am po-su-it po - su-it
- xit pastor bo - nus, qui a - nimam su-
- - - nus, qui a - ni-mam su - am po-su-it po - su - it
pa - stor bo - nus, qui a - ni-mam su - um po-su-it po-

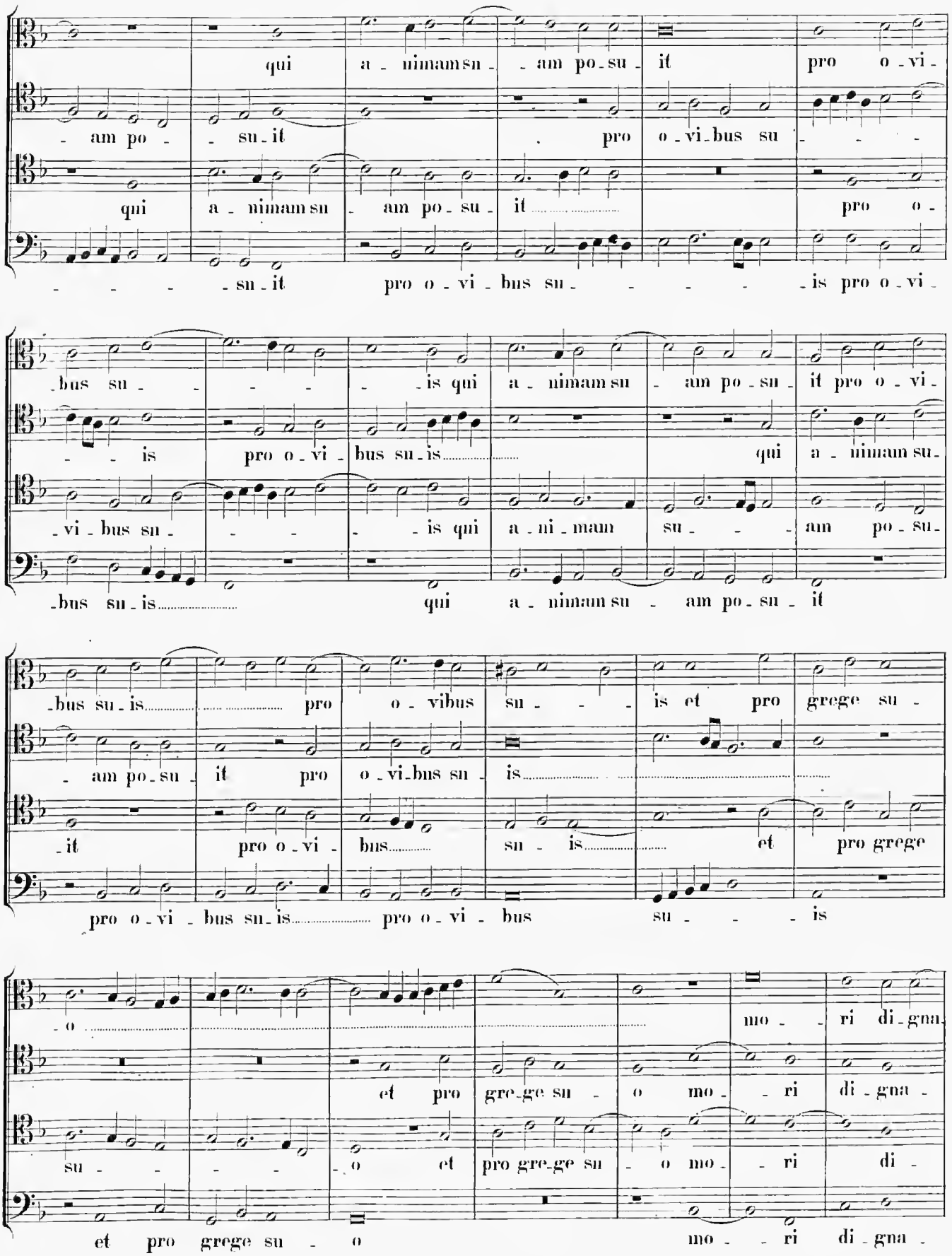
qui a - nimam su - am po - su - it pro o - vi -
- am po - su - it pro o - vi - bus su - - -
qui a - nimam su - am po - su - it pro o -
- - - - su - it pro o - vi - bus su - - - - - is pro o - vi -
- bus su - - - - is qui a - nimam su - am po - su - it pro o - vi -
- - is pro o - vi - bus su - is qui a - nimam su -
- vi - bus su - - - - is qui a - ni - mam su - - - am po - su -
- bus su - is qui a - nimam su - am po - su - it
- bus su - is pro o - vibus su - - - is et pro grege su -
- am po - su - it pro o - vi - bus su - is et pro grege
- it pro o - vi - bus su - is et pro grege
pro o - vi - bus su - is pro o - vi - bus su - - - is
- o mo - - ri di - gna -
et pro gre - ge su - o mo - - ri di - gna -
su - - - - o et pro gre - ge su - o mo - - ri di -
et pro grege su - o mo - - ri di - gna -

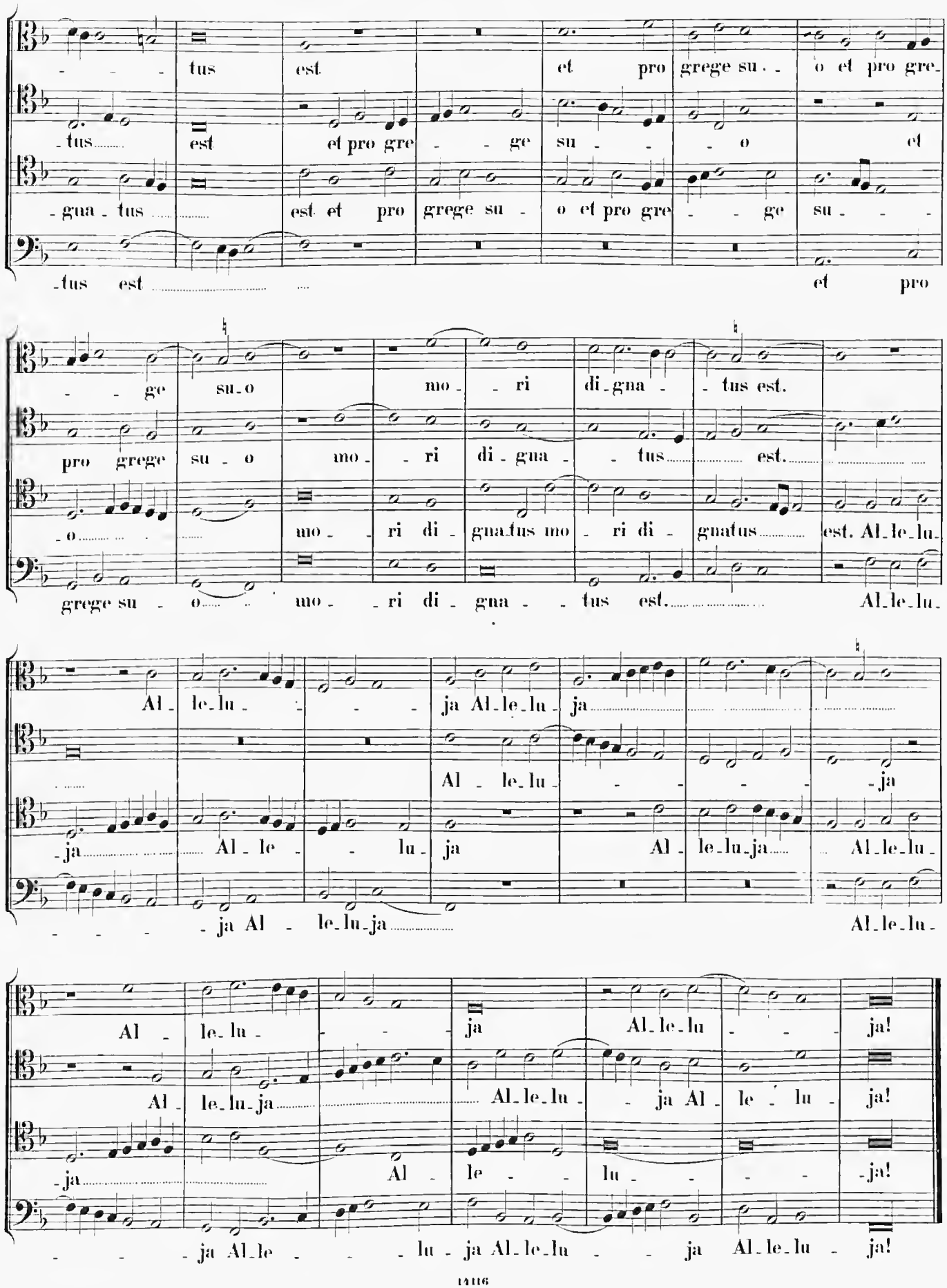
tus est et pro grege su - o et pro gre-
tus est et pro gre - ge su - o et
gua - tus est et pro grege su - o et pro gre - ge su -
tus est et pro
ge su - o mo - ri di - gna - tus est.
pro grege su - o mo - ri di - gna - tus est.
o mo - ri di - gnatus mo - ri di - gnatus est. Al - le - lu -
grege su - o mo - ri di - gna - tus est. Al - le - lu -
Al - le - lu - ja Al - le - lu - ja
Al - le - lu - ja
ja Al - le - lu - ja
Al - le - lu - ja Al - le - lu - ja
Al - le - lu - ja
Al - le - lu - ja Al - le - lu - ja
Al - le - lu - ja
Al - le - lu - ja Al - le - lu - ja!
Al - le - lu - ja Al - le - lu - ja!
ja Al - le - lu - ja Al - le - lu - ja!

21.

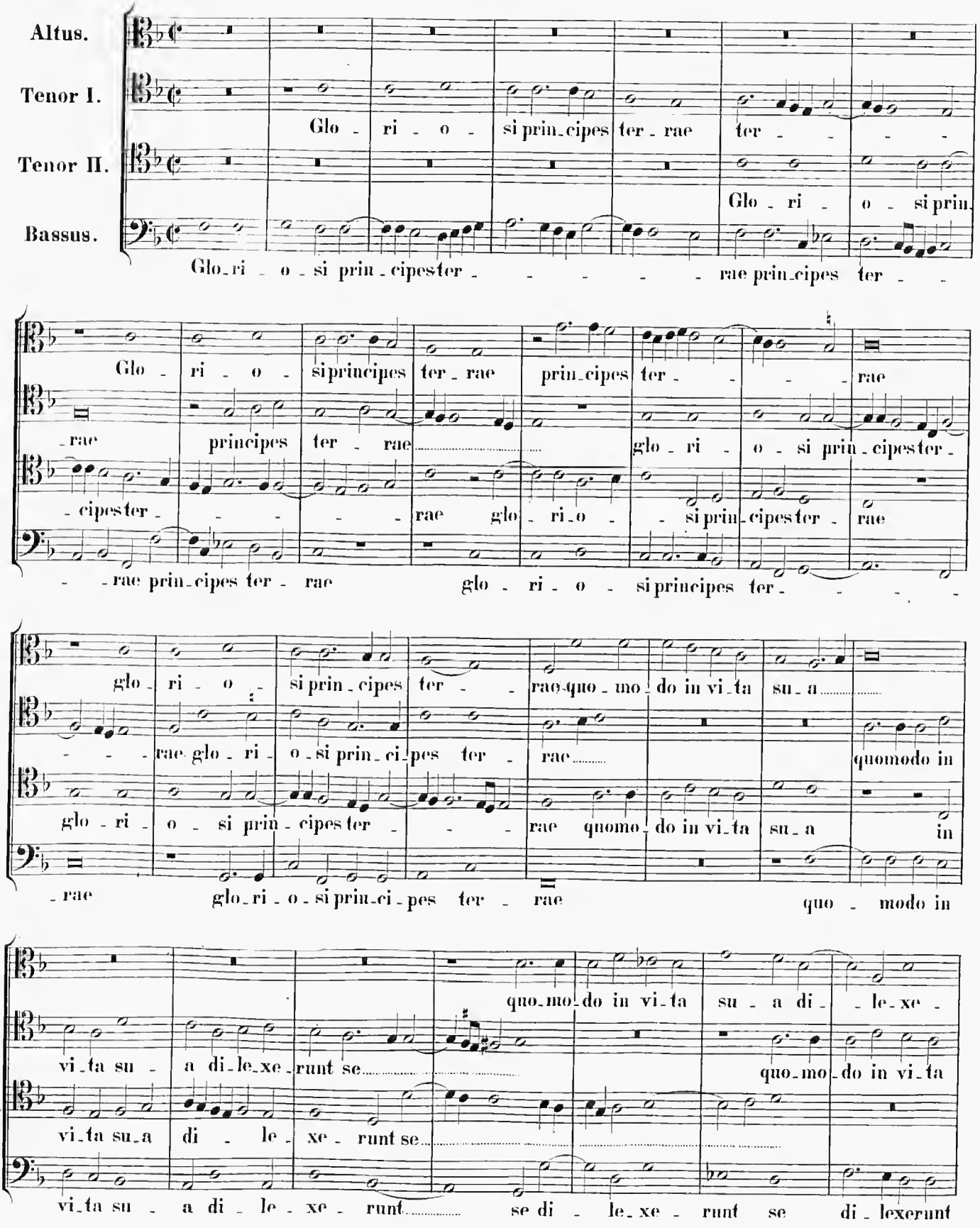
Altus.
Tenor I.
Tenor II.
Bassus.
Glo - ri - o - si prin - cipes ter - rae ter - - - -
Glo - ri - o - si prin
Glo - ri - o - si prin - cipes ter - - - - - rae prin - cipes ter - -
Glo - ri - o - si principes ter - rae prin - cipes ter - - - - rae
- rae principes ter - rae glo - ri - o - si prin - cipes ter - rae
- cipes ter - - - - rae glo - ri - o - si prin - cipes ter - rae
- - rae prin - cipes ter - rae glo - ri - o - si principes ter - - - -
glo - ri - o - si prin - cipes ter - - rae quo - mo - do in vi - ta su - a
- - - rae glo - ri - o - si prin - ci - pes ter - rae quomodo in
glo - ri - o - si prin - cipes ter - - - rae quomo - do in vi - ta su - a in
- rae glo - ri - o - si prin - ci - pes ter - rae quo - modo in
quo - mo - do in vi - ta su - a di - - le - xe -
vi - ta su - a di - le - xe - runt se
quo - mo - do in vi - ta
vi - ta su - a di - le - xe - runt se
vi - ta su - a di - le - xe - runt se di - le - xe - runt se di - lexerunt

-runt se di - le-xerunt se quomo-do in vi-ta su - a

su - a di - le - xe - runt se di - le - xerunt se di - le - xerunt se di-

quo-modo in vi-ta su - a di - le - xe-runt se di - le-xe -

se quomodo in vi-ta su - a di - - le-xe - runt se

di - - le - xe - runt se, i - ta et in mor - - te non sunt se-para -

- le-xe - runt se, i - ta et in mor - - te non

-runt se, i - - - ta et in mor - - te non sunt se-pa-ra -

di - le - xe - runt se, i - ta et in mor - - te non

- - ti i - ta et in mor - - te non

sunt sepa - ra - - ti i - ta et in mor - te non sunt se - pa-ra -

- - ti i - ta et in mor - te non sunt se - pa-ra - - -

sunt se-pa-ra - - ti i - ta et in mor - - - te non sunt se -

sunt sepa - ra - ti non sunt se - - pa-ra - - - ti non sunt sepa-ra - ti.

- - - ti non sunt se - - pa-ra - ti non sunt sepa-ra - - - ti.

- - - - ti non sunt se - pa-ra - ti.

- pa-ra - - ti non sunt se - pa - ra - - ti.

Motetten

INHALT.

Achtstimmige Motetten.

pag.

1. Sub tuum praesidium 3
2. Fratres, ego enim accepi 6
3. Caro mea vere est cibus 12
4. Hic est panis (secunda pars) 16

Fünfstimmige Motetten.

5. Tu es pastor ovium 21
6. Quodcumque ligaveris (secunda pars) 24

Sechsstimmige Motetten.

7. Assumpta est Maria 28
8. Quae est ista (secunda pars) 31
9. Cum autem esset Stephanus 36
10. Positis autem genibus (secunda pars) 39
11. Hic est beatissimus Evangelista 41
12. Hic est discipulus ille (secunda pars) 45
13. Responsum accepit Simeon 48
14. Cum inducerent puerum Jesum (secunda pars) . . . 50
15. Tradent enim vos in conciliis 53

Achtstimmige Motetten.

pag.

16. Surrexit pastor bonus 57
17. Etenim Pascha nostrum (secunda pars) 61
18. Jesus junxit se discipulis 66
19. Et increpavit eos dicens (secunda pars) 71
20. Spiritus sanctus replevit 76
21. Hodie gloriosa semper virgo Maria 82
22. Regina mundi, hodie (secunda pars) 86
23. Et ambulabunt gentes in lumine (secunda pars der Motette: »Surge, illuminare«. B. III. pag. 134) . . . 90
24. Stabat mater dolorosa 96
25. Ave mundi spes, Maria 111
26. Beata es, virgo Maria 118
27. Ave Maria, gratia plena 121
28. O quam suavis est, Domine, spiritus tuus . . . 125
29. Disciplinam et sapientiam docuit eos Dominus . . 129
30. O bone Jesu, exaudi me 135
31. O Domine Jesu Christe 140
32. Expurgate vetus fermentum 144
33. Pater noster, qui es in coelis 150
34. Salve Regina, mater misericordiae 153
35. Alma Redemptoris mater 159
36. Regina coeli, laetare 165

1.

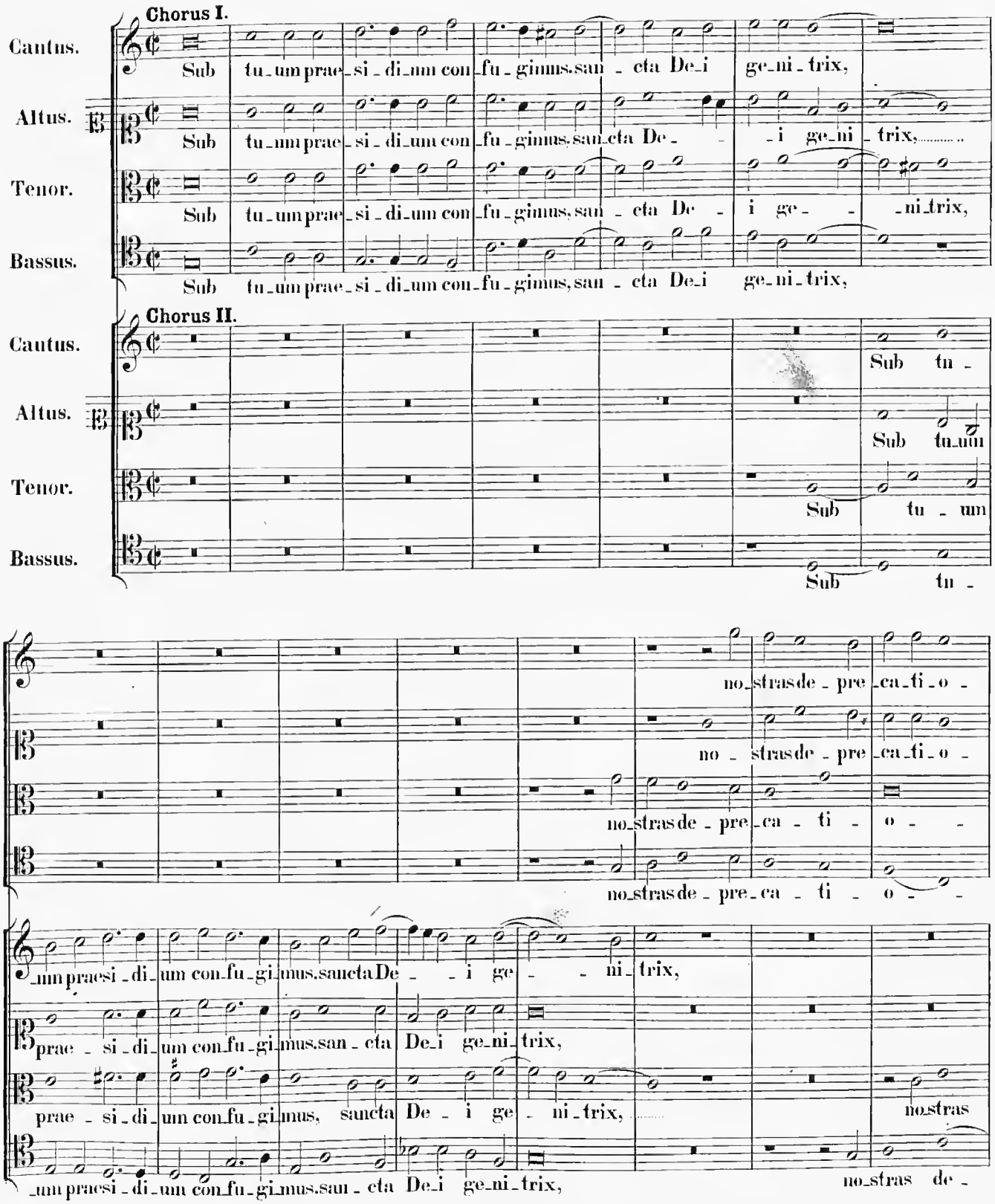
Chorus I.
Cantus.
Sub tu_um prae_si_di_um con_fu_gimus, san_cta De_i ge_ni_trix,
Altus.
Sub tu_um prae_si_di_um con_fu_gimus, san_cta De_ _i ge_ni_trix,
Tenor.
Sub tu_um prae_si_di_um con_fu_gimus, san_cta De_ i ge_ _ni_trix,
Bassus.
Sub tu_um prae_si_di_um con_fu_gimus, san_cta De_i ge_ni_trix,
Chorus II.
Cantus.
Sub tu_
Altus.
Sub tu_um
Tenor.
Sub tu_um
Bassus.
Sub tu_
no_stras de_pre_ca_ti_o_
no_stras de_pre_ca_ti_o_
no_stras de_pre_ca_ti_o_
no_stras de_pre_ca_ti_o_
_um prae si_di_um con_fu_gi_mus, sancta De_ _i ge_ _ni_trix,
prae_si_di_um con_fu_gi_mus, san_cta De_i ge_ni_trix,
prae_si_di_um con_fu_gi_mus, sancta De_i ge_ni_trix,
no_stras
_um prae si_di_um con_fu_gi_mus, san_cta De_i ge_ni_trix,
no_stras de_

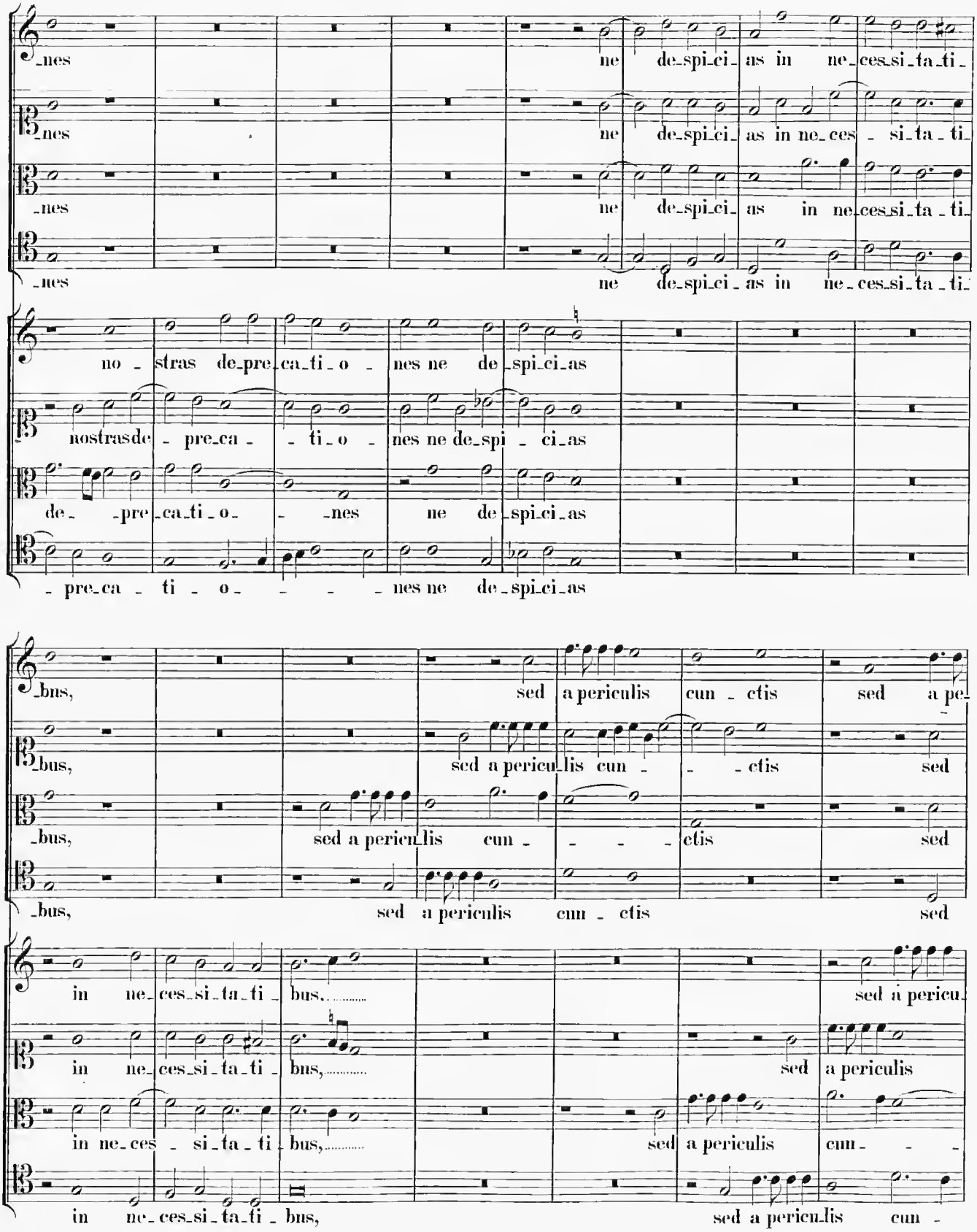
-nes ne de-spi-ci-as in ne-ces-si-ta-ti-
-nes ne de-spi-ci-as in ne-ces - si-ta - ti-
-nes ne de-spi-ci-as in ne-ces-si-ta-ti-
-nes ne de-spi-ci-as in ne-ces-si-ta-ti-
no - stras de-pre-ca-ti-o - nes ne de-spi-ci-as
nostras de - pre-ca - - ti-o - nes ne de-spi - ci-as
de- -pre-ca-ti-o- - nes ne de-spi-ci-as
- pre-ca - ti - o- - - - nes ne de-spi-ci-as
-bus, sed a periculis cun - ctis sed a pe-
-bus, sed a periculis cun - - - ctis sed
-bus, sed a periculis cun - - - - ctis sed
-bus, sed a periculis cun - ctis sed
in ne-ces-si-ta-ti - bus,..... sed a pericu-
in ne-ces-si-ta-ti - bus,..... sed a periculis
in ne-ces - si-ta-ti - bus,..... sed a periculis cun- - -
in ne-ces-si-ta-ti - bus, sed a periculis cun -

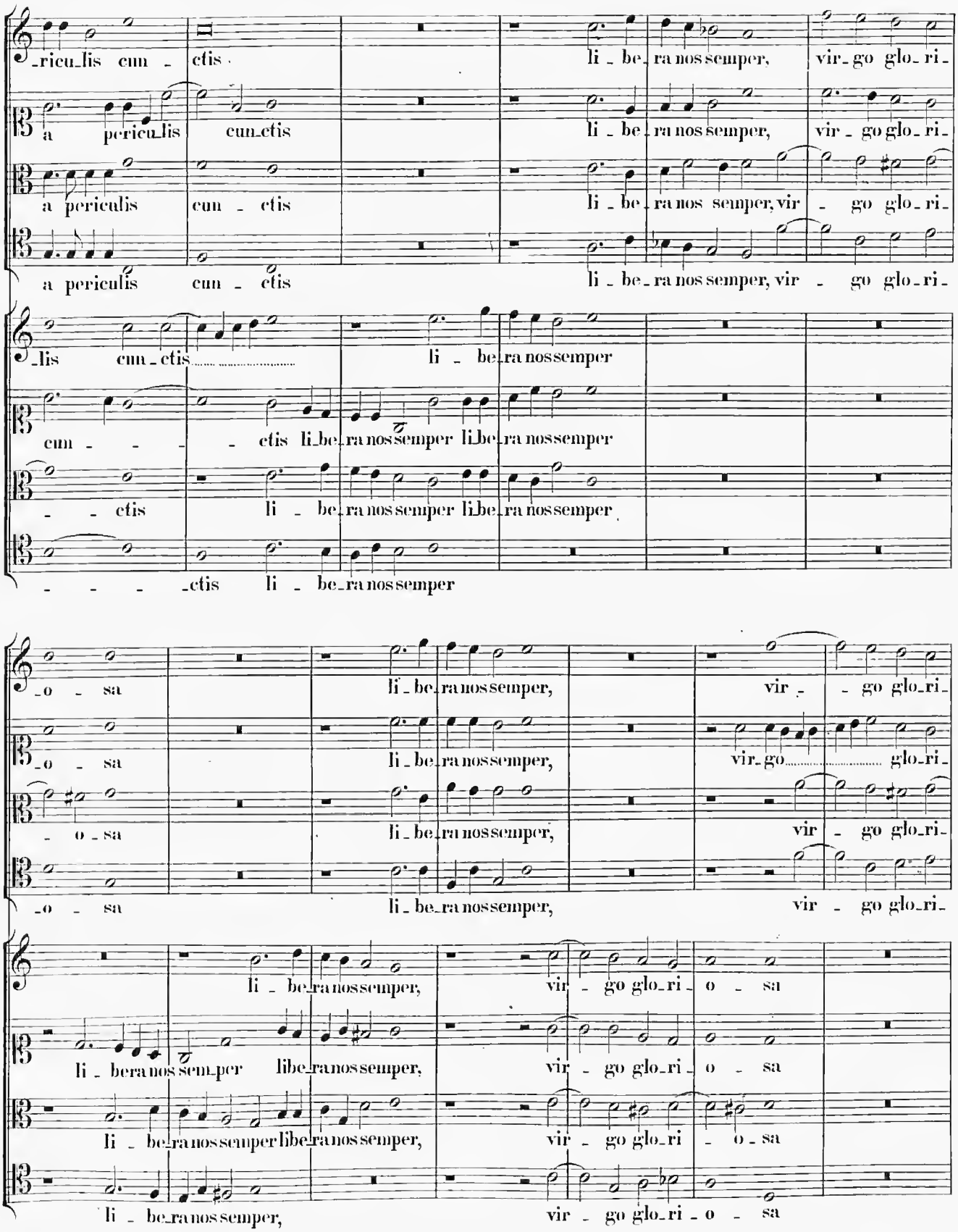
ricu_lis cum - ctis li - be_ra nos semper, vir_go glo_ri_
a pericu_lis cum_ctis li - be_ra nos semper, vir - go glo_ri_
a periculis cun - ctis li - be_ra nos semper, vir - go glo_ri_
a periculis cun - ctis li - be_ra nos semper, vir - go glo_ri_
lis cun_ctis li - be_ra nos semper
cum - - - - ctis li_be_ra nos semper li_be_ra nos semper
- - ctis li - be_ra nos semper li_be_ra nos semper
- - - - ctis li - be_ra nos semper
o - sa li - be_ra nos semper, vir - - go glo_ri_
o - sa li - be_ra nos semper, vir_go glo_ri_
- o - sa li - be_ra nos semper, vir - go glo_ri_
o - sa li - be_ra nos semper, vir - go glo_ri_
li - be_ra nos semper, vir - go glo_ri - o - sa
li - bera nos sem_per libe_ra nos semper, vir - go glo_ri - o - sa
li - be_ra nos semper libe_ra nos semper, vir - go glo_ri - o - sa
li - be_ra nos semper, vir - go glo_ri - o - sa

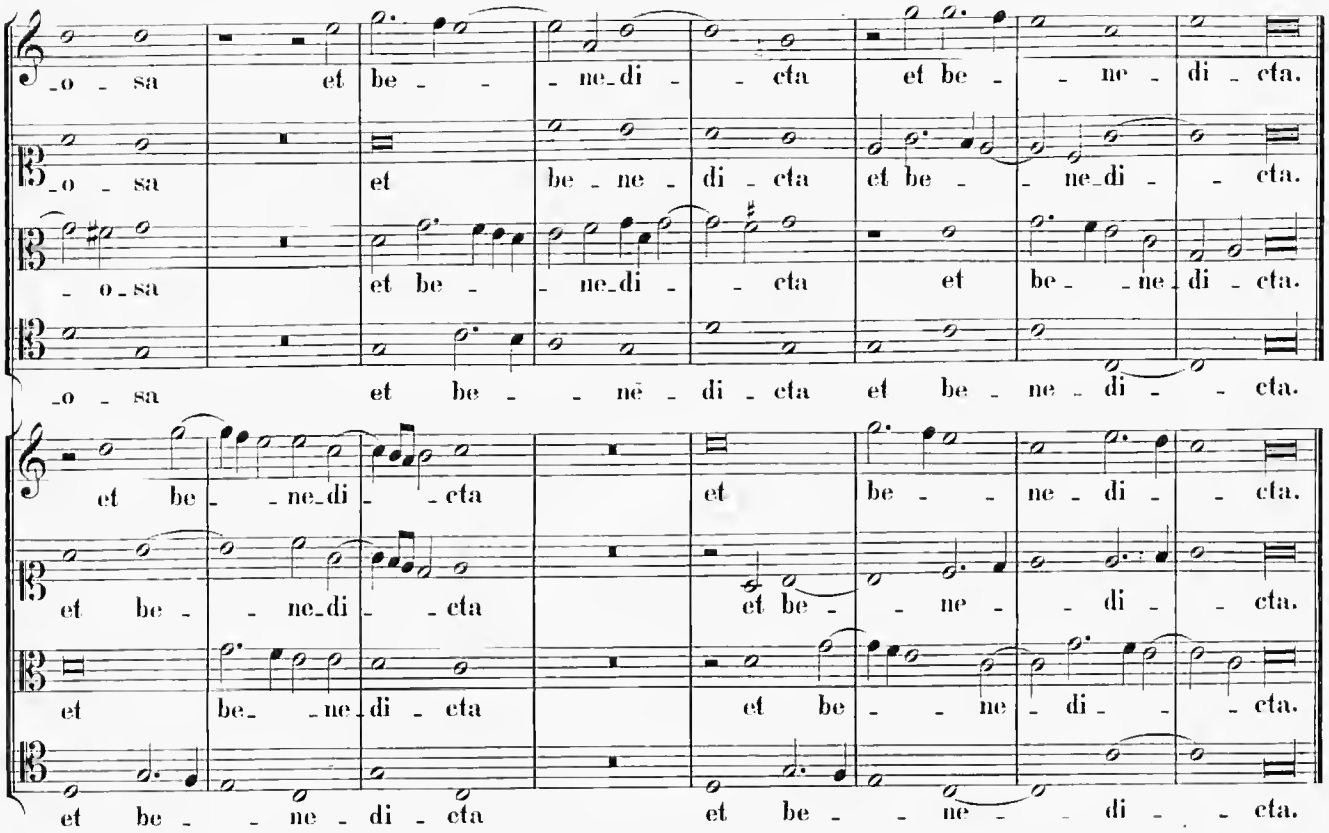
o sa et be ne di cta et be ne di cta.
o sa et be ne di cta et be ne di cta.
o sa et be ne di cta et be ne di cta.
o sa et be ne di cta et be ne di cta.
et be ne di cta et be ne di cta.
et be ne di cta et be ne di cta.
et be ne di cta et be ne di cta.
et be ne di cta et be ne di cta.

2.

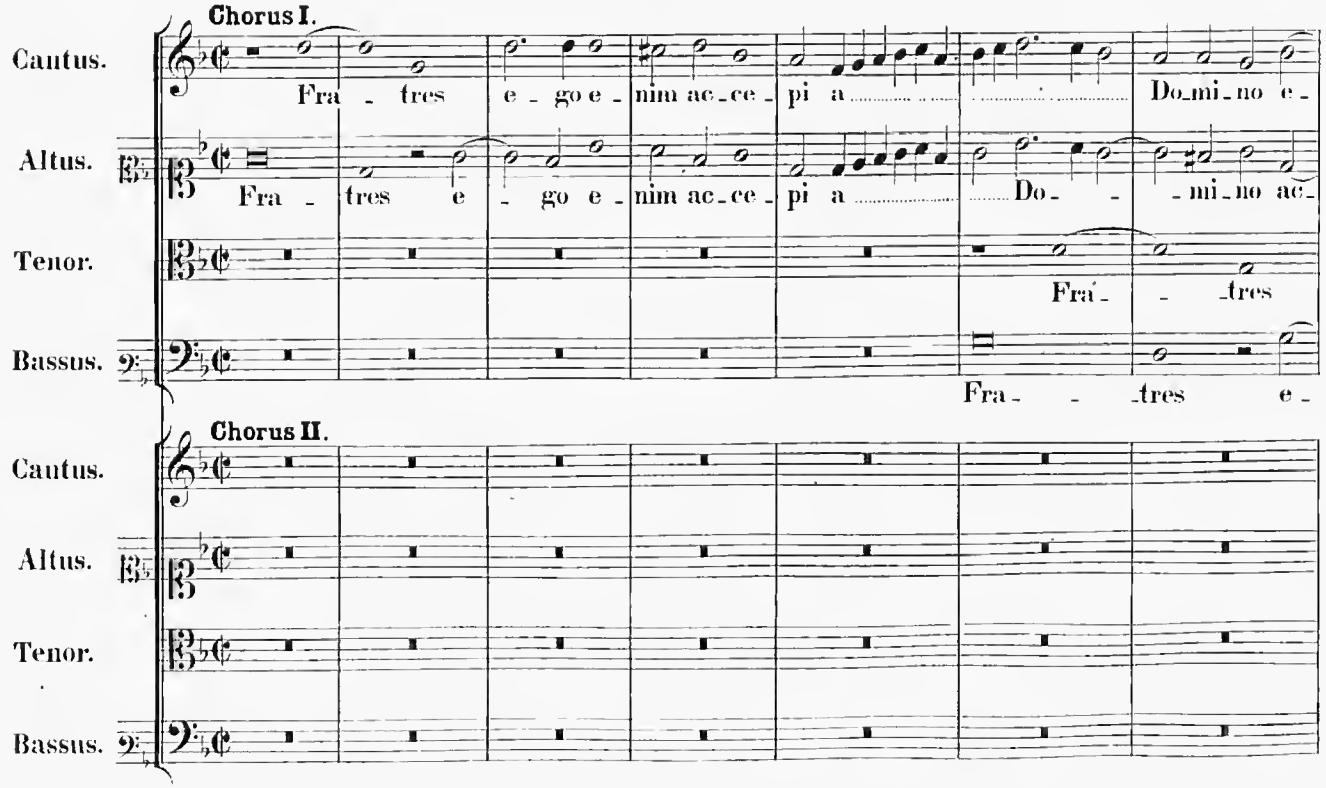
Chorus I.
Cantus.
Fra tres e go e nim ac ce pi a Do mi no e
Altus.
Fra tres e go e nim ac ce pi a Do mi no ac
Tenor.
Fra tres
Bassus.
Fra tres e
Chorus II.
Cantus.
Altus.
Tenor.
Bassus.

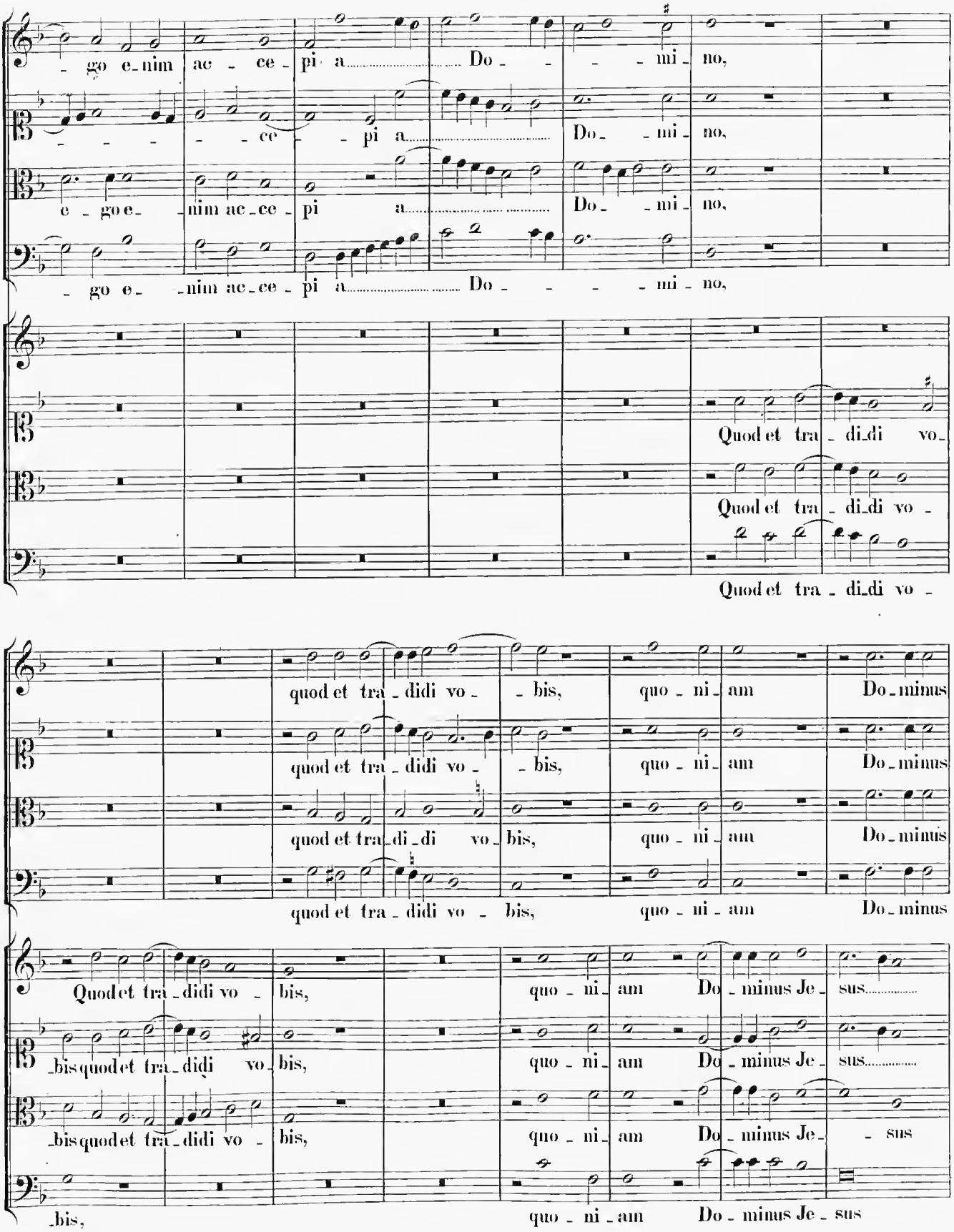
go enim accepi a Domino,
ce pi a Domino,
ego enim accepi a Domino,
go enim accepi a Domino,
Quod et tradidi vo
Quod et tradidi vo
Quod et tradidi vo
quod et tradidi vo bis, quoniam Dominus
quod et tradidi vo bis, quoniam Dominus
quod et tradidi vo bis, quoniam Dominus
quod et tradidi vo bis, quoniam Dominus
Quod et tradidi vo bis, quoniam Dominus Jesus
bis quod et tradidi vo bis, quoniam Dominus Jesus
bis quod et tradidi vo bis, quoniam Dominus Jesus
bis, quoniam Dominus Jesus

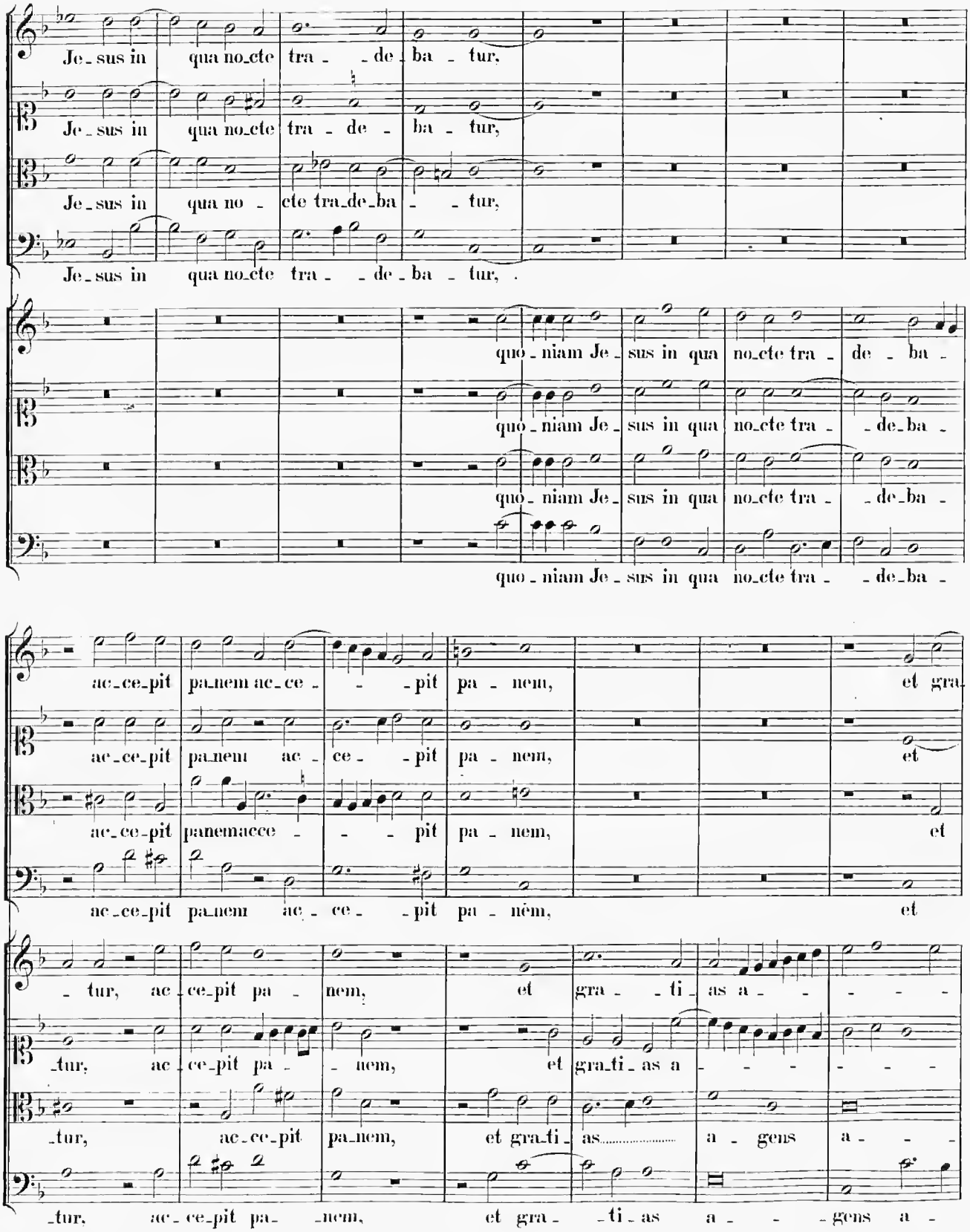
Je_sus in qua no_cte tra_de_ba_tur,
Je_sus in qua no_cte tra_de_ba_tur,
Je_sus in qua no_cte tra_de_ba_tur,
Je_sus in qua no_cte tra_de_ba_tur,
quo_niam Je_sus in qua no_cte tra_de_ba_
quo_niam Je_sus in qua no_cte tra_de_ba_
quo_niam Je_sus in qua no_cte tra_de_ba_
quo_niam Je_sus in qua no_cte tra_de_ba_
ac_ce_pit pa_nem ac_ce_pit pa_nem, et gra_
ac_ce_pit pa_nem ac_ce_pit pa_nem, et
ac_ce_pit panemacce_pit pa_nem, et
ac_ce_pit pa_nem ac_ce_pit pa_nem, et
_tur, ac_ce_pit pa_nem, et gra_ti_as a_
_tur, ac_ce_pit pa_nem, et gra_ti_as a_
_tur, ac_ce_pit pa_nem, et gra_ti_as
a_gens a_
_tur, ac_ce_pit pa_nem, et gra_ti_as a_gens a_

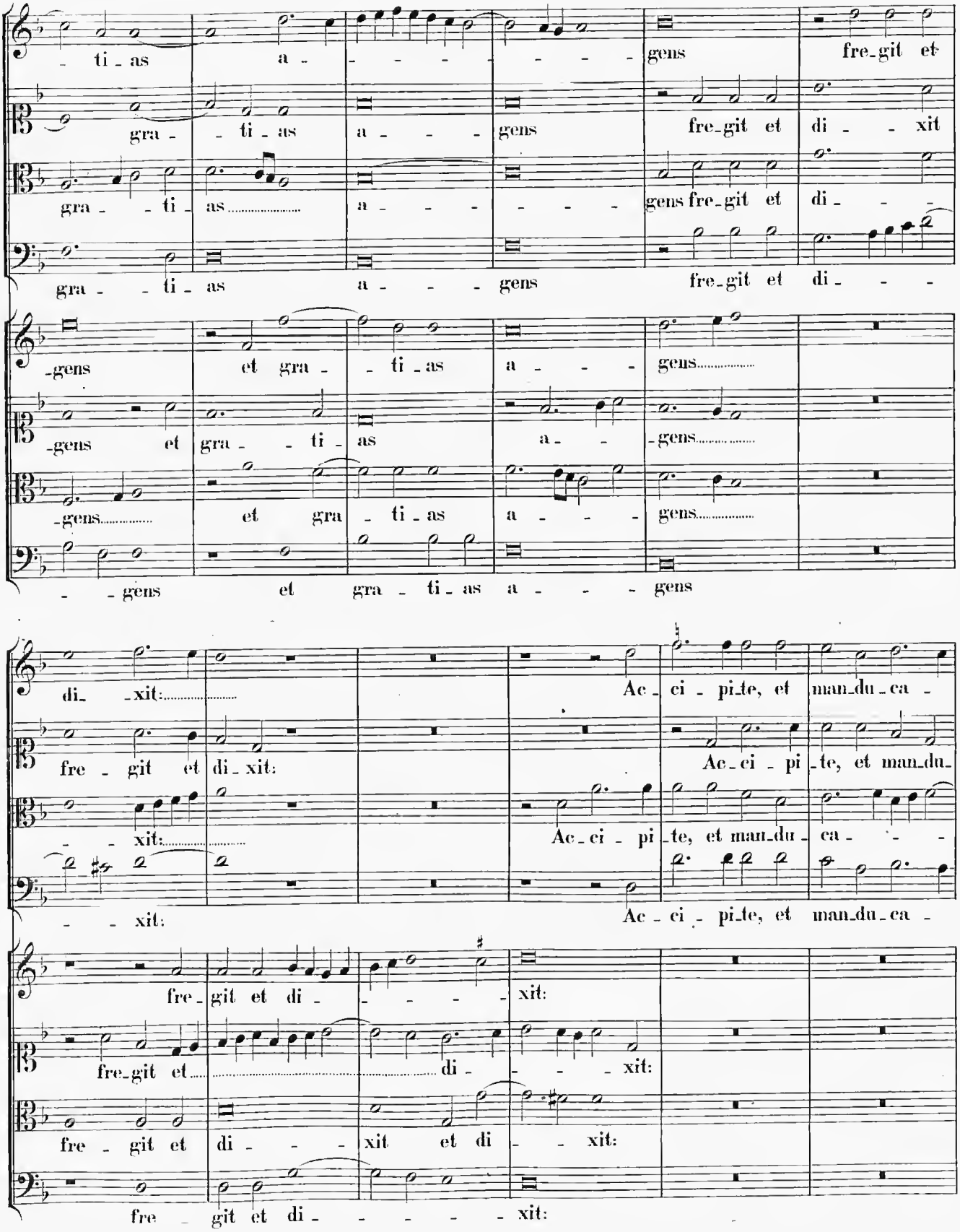
- ti - as a - - - - - - - - gens fre - git et
gra - - ti - as a - - - gens fre - git et di - - xit
gra - - ti - as as..... a - - - - - - gens fre - git et di - - -
gra - - ti - as a - - - gens fre - git et di - - -
- gens et gra - - ti - as a - - - gens.....
- gens et gra - - ti - as a - - - gens.....
- gens..... et gra - ti - as a - - - gens.....
- - gens et gra - ti - as a - - - gens
di - - xit:..... Ac - ci - pi - te, et man - du - ca -
fre - git et di - xit: Ac - ci - pi - te, et man - du -
- - xit:..... Ac - ci - pi - te, et man - du - ca - - -
- - xit: Ac - ci - pi - te, et man - du - ca -
fre - git et di - - - - - xit:
fre - git et..... di - - - - xit:
fre - git et di - - - xit et di - - xit:
fre - git et di - - - - - xit:

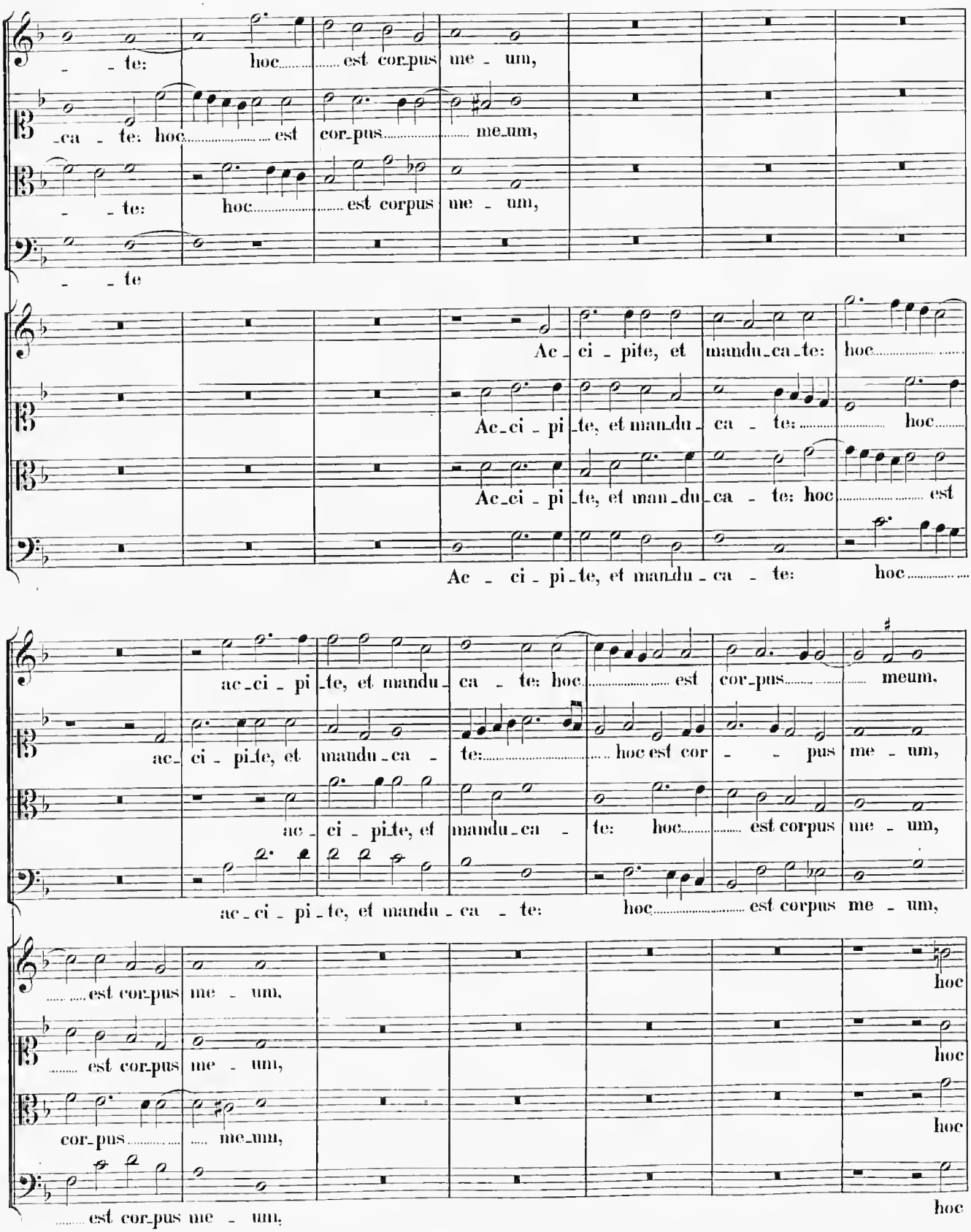
te: hoc est cor-pus me - um,
-ca - te: hoc est cor-pus me-um,
te: hoc est corpus me - um,
te
Ac - ci - pite, et mandu-ca-te: hoc
Ac-ci - pi-te, et man-du-ca - te: hoc
Ac-ci - pi-te, et man-du-ca - te: hoc est
Ac - ci - pi-te, et mandu - ca - te: hoc
ac-ci - pi-te, et mandu-ca - te: hoc est cor-pus meum,
ac- ci - pi-te, et mandu-ca - te: hoc est cor - - pus me - um,
ac- ci - pi-te, et mandu-ca - te: hoc est corpus me - um,
ac-ci - pi-te, et mandu - ca - te: hoc est corpus me - um,
est cor-pus me - um,
est cor-pus me - um,
cor-pus me-um,
est cor-pus me - um,
hoc
hoc
hoc
hoc

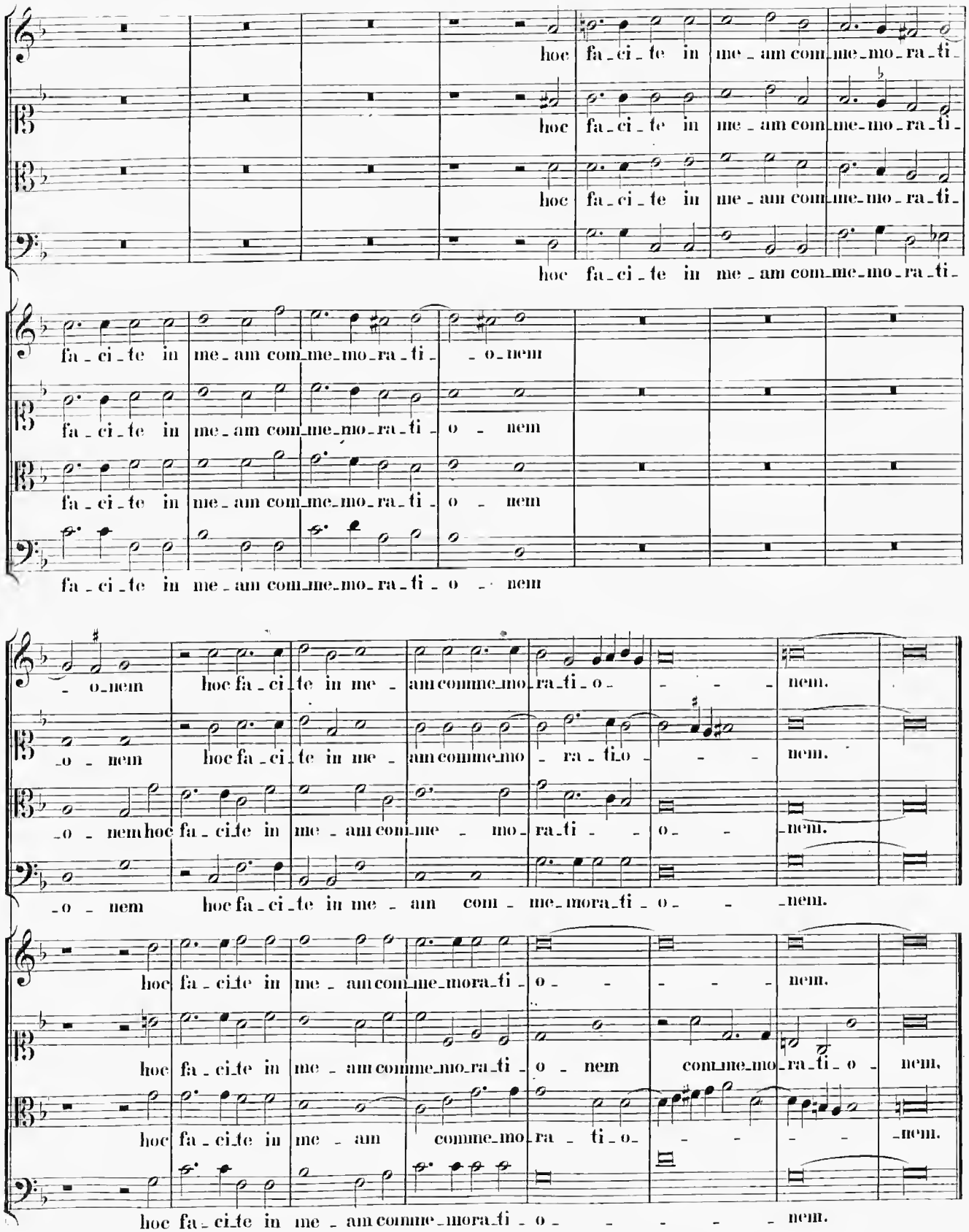
hoc fa-ci-te in me-am com-me-mo-ra-ti-
hoc fa-ci-te in me-am com-me-mo-ra-ti-
hoc fa-ci-te in me-am com-me-mo-ra-ti-
hoc fa-ci-te in me-am com-me-mo-ra-ti-
fa-ci-te in me-am com-me-mo-ra-ti-o-nem
fa-ci-te in me-am com-me-mo-ra-ti-o-nem
fa-ci-te in me-am com-me-mo-ra-ti-o-nem
fa-ci-te in me-am com-me-mo-ra-ti-o-nem
-o-nem hoc fa-ci-te in me-am comme-mo-ra-ti-o-nem.
-o-nem hoc fa-ci-te in me-am comme-mo-ra-ti-o-nem.
-o-nem hoc fa-ci-te in me-am com-me-mora-ti-o-nem.
hoc fa-ci-te in me-am com-me-mora-ti-o-nem.
hoc fa-ci-te in me-am comme-mo-ra-ti-o-nem com-me-mo-ra-ti-o-nem.
hoc fa-ci-te in me-am comme-mo-ra-ti-o-nem.
hoc fa-ci-te in me-am comme-mora-ti-o-nem.

3.

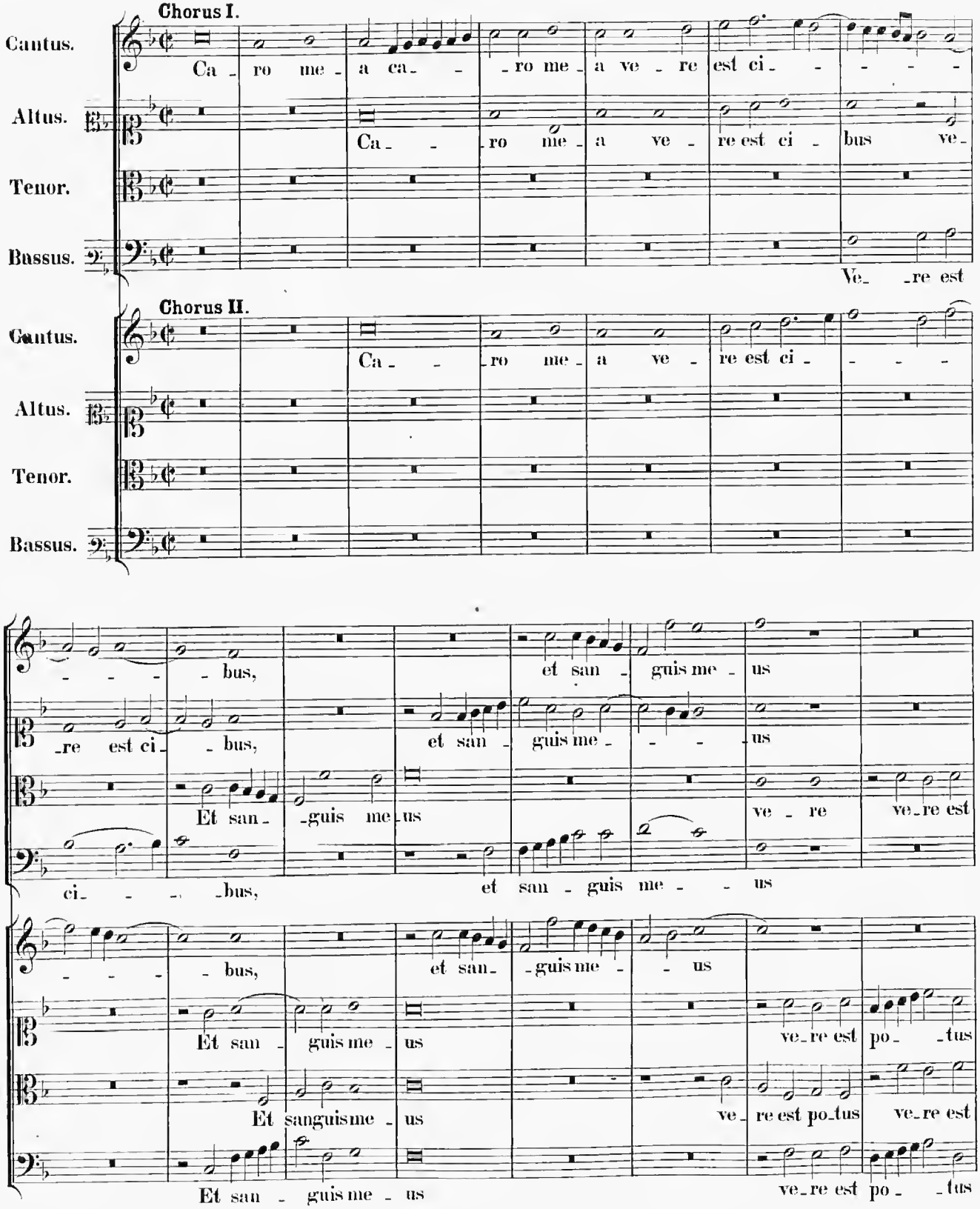
Chorus I.
Cantus.
Ca - ro me - a ca - - ro me - a ve - re est ci - - - - -
Altus.
Ca - - ro me - a ve - re est ci - bus ve -
Tenor.
Bassus.
Ve - - re est
Chorus II.
Cantus.
Ca - - ro me - a ve - re est ci - - - -
Altus.
Tenor.
Bassus.
- - - - bus, et san - guis me - us
re est ci - - bus, et san - guis me - - - us
Et san - guis me - us ve - re ve - re est
ci - - - - bus, et san - guis me - - us
- - - - bus, et san - guis me - - us
Et san - guis me - us ve - re est po - tus
Et sanguis me - us ve - re est po - tus ve - re est
Et san - guis me - us ve - re est po - - tus

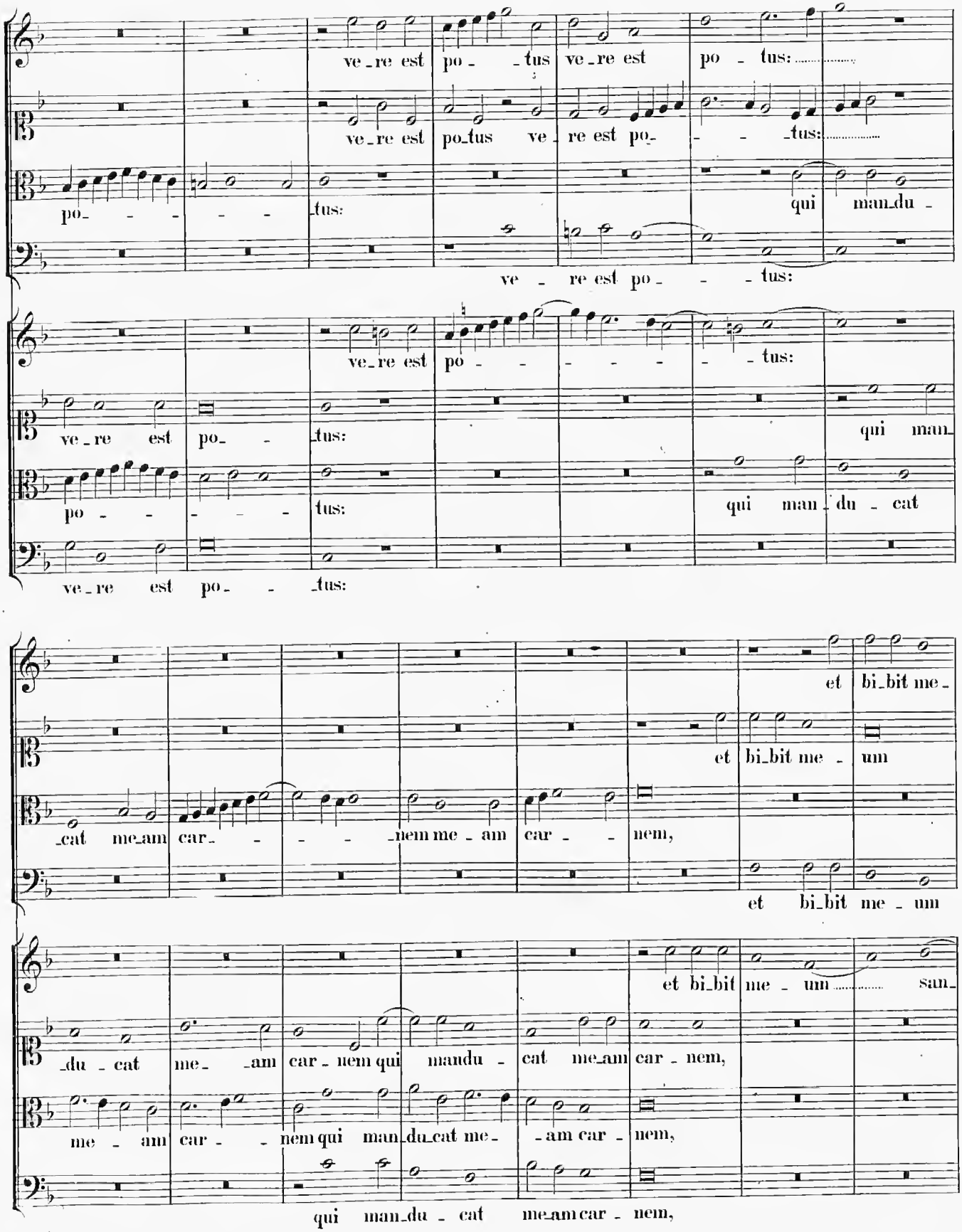
ve_re est po_ _tus ve_re est po_ tus:
ve_re est po_tus ve_ re est po_ _tus:
po_ _ _ _ _ tus: qui man_du_
ve_ re est po_ _ _tus:
ve_re est po_ _ _ _ _ _ tus:
ve_re est po_ _ tus: qui man_
po_ _ _ _ _ _ tus: qui man_du_cat
ve_re est po_ _ tus:
et bi_bit me_
et bi_bit me_ um
_cat me_am car_ _ _ _ _nem me_am car_ _ nem,
et bi_bit me_um
et bi_bit me_um san_
_du_cat me_ _am car_nem qui mandu_ cat me_am car_nem,
me_ am car_ _ nem qui man_du_cat me_ _am car_ nem,
qui man_du_ cat me_am car_nem,

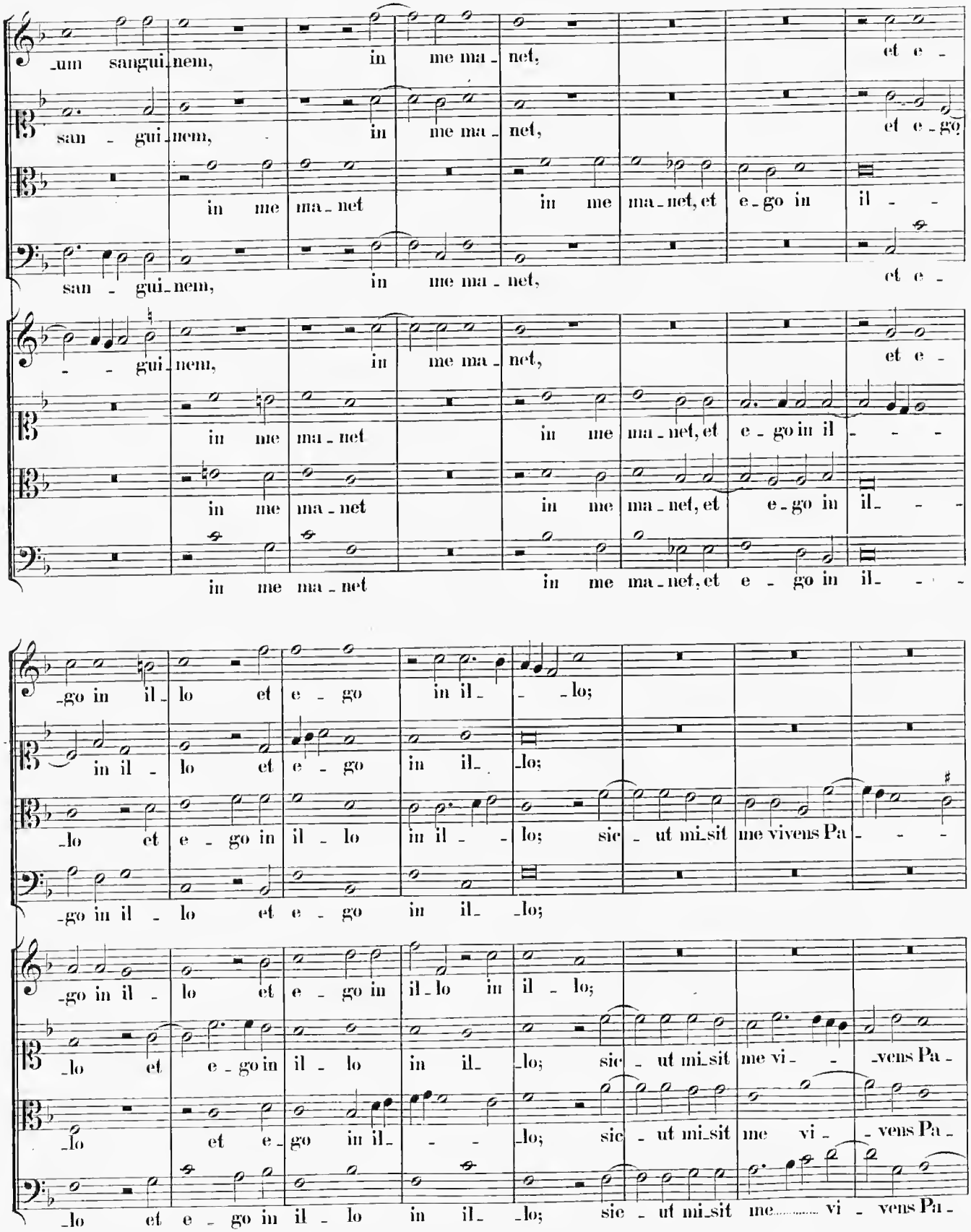
um sangui nem, in me ma net, et e
san gui nem, in me ma net, et e go
in me ma net in me ma net, et e go in il
san gui nem, in me ma net, et e
gui nem, in me ma net, et e
in me ma net in me ma net, et e go in il
in me ma net in me ma net, et e go in il
in me ma net in me ma net, et e go in il
go in il lo et e go in il lo;
in il lo et e go in il lo;
lo et e go in il lo in il lo; sic ut mi sit me vivens Pa
go in il lo et e go in il lo;
go in il lo et e go in il lo in il lo;
lo et e go in il lo in il lo; sic ut mi sit me vi vens Pa
lo et e go in il lo; sic ut mi sit me vi vens Pa
lo et e go in il lo in il lo; sic ut mi sit me vi vens Pa

et e_go vi_vo pro_ _ _ _pter Pa_ _ _trem, et qui man_

et e_go vi_vo pro_pter Pa_ _ _ _ _trem, et qui man_

_ter, et qui man_du_cat me

et e_go vi_vo pro_ _ _pter Pa_ _ _trem, et qui man_

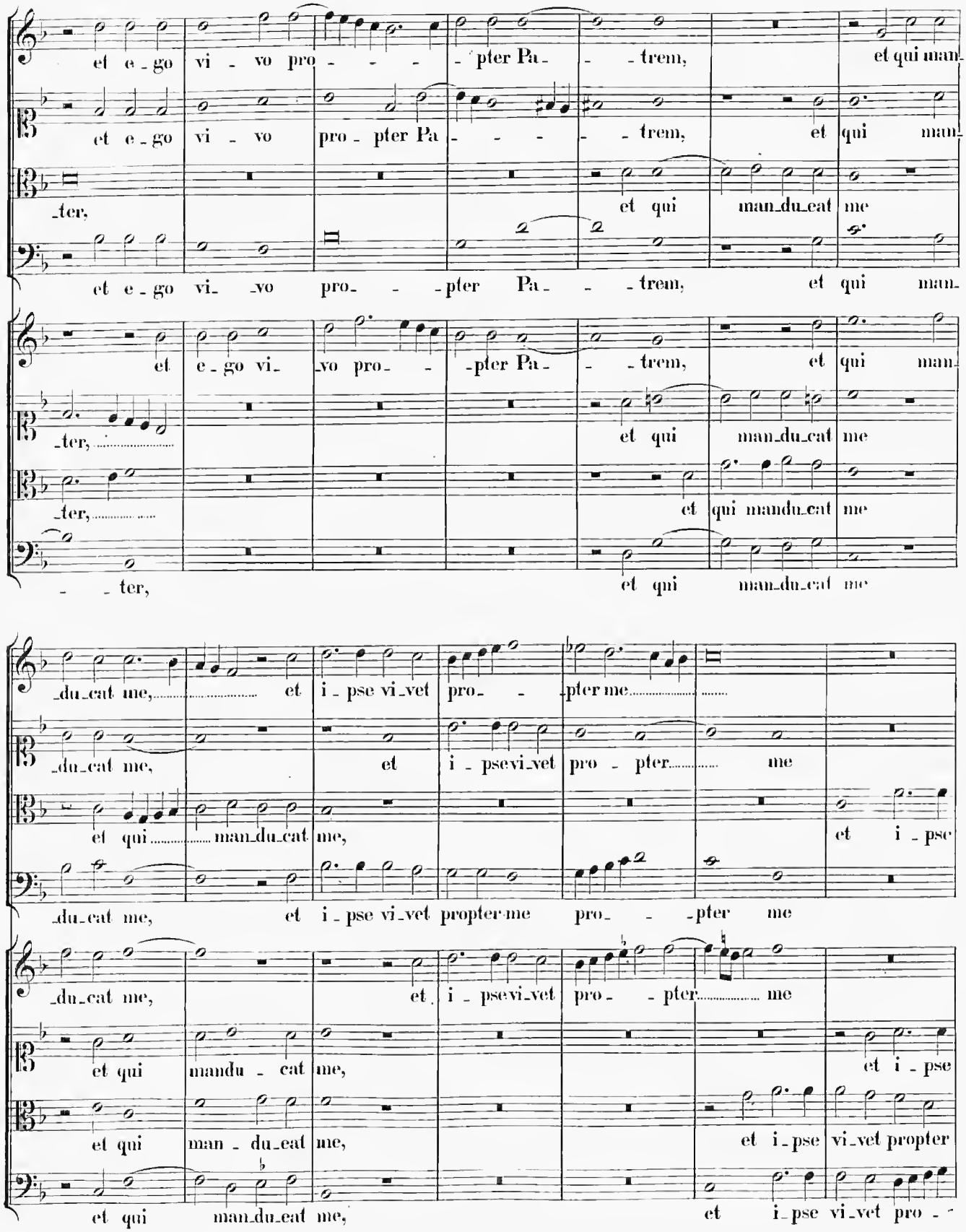

et e_go vi_vo pro_ _ _pter Pa_ _ _trem, et qui man_

_ter, et qui man_du_cat me

_ter, et qui mandu_cat me

_ _ter, et qui man_du_cat me

_du_cat me, et i_pse vi_vet pro_ _ _pter me

_du_cat me, et i_psevi_vet pro_pter me

et qui man_du_cat me, et i_pse

_du_cat me, et i_pse vi_vet propter me pro_ _ _pter me

_du_cat me, et i_psevi_vet pro_ _pter me

et qui mandu_cat me, et i_pse

et qui man_du_cat me, et i_pse vi_vet propter

et qui man_du_cat me, et i_pse vi_vet pro_

et i - psevi - vet et i - psevi - vet pro - pter me.

et i - psevi - vet et i - psevi - vet pro - pter me.

vi - vet propter me et i - psevi - vet et i - pse vi - vet pro - - pter me.

et i - psevi - vet et i - psevi - vet pro - pter me.

et i - psevi - vet et i - psevi - vet pro - - pter me.

vi - vet pro - pter me et i - pse vi - vet pro - - pter me pro - - pter me.

me..... et i - pse vi - vet et i - pse vi - vet pro - pter me.

- - pter me et i - psevi - vet pro - - pter me.

4.

Secunda Pars.

Chorus I.

Cantus.

Altus.

Tenor. Hic est pa - nis, qui de coe - lo de - scen - dit qui de

Bassus.

Chorus II.

Cantus.

Altus. Hic est pa - - - - nis, qui de coe - lo de - scen - - dit qui

Tenor. Hic est pa - - nis, qui de coe - lo de - scen - dit. qui de

Bassus. Hic est pa - nis,..... qui de coe -

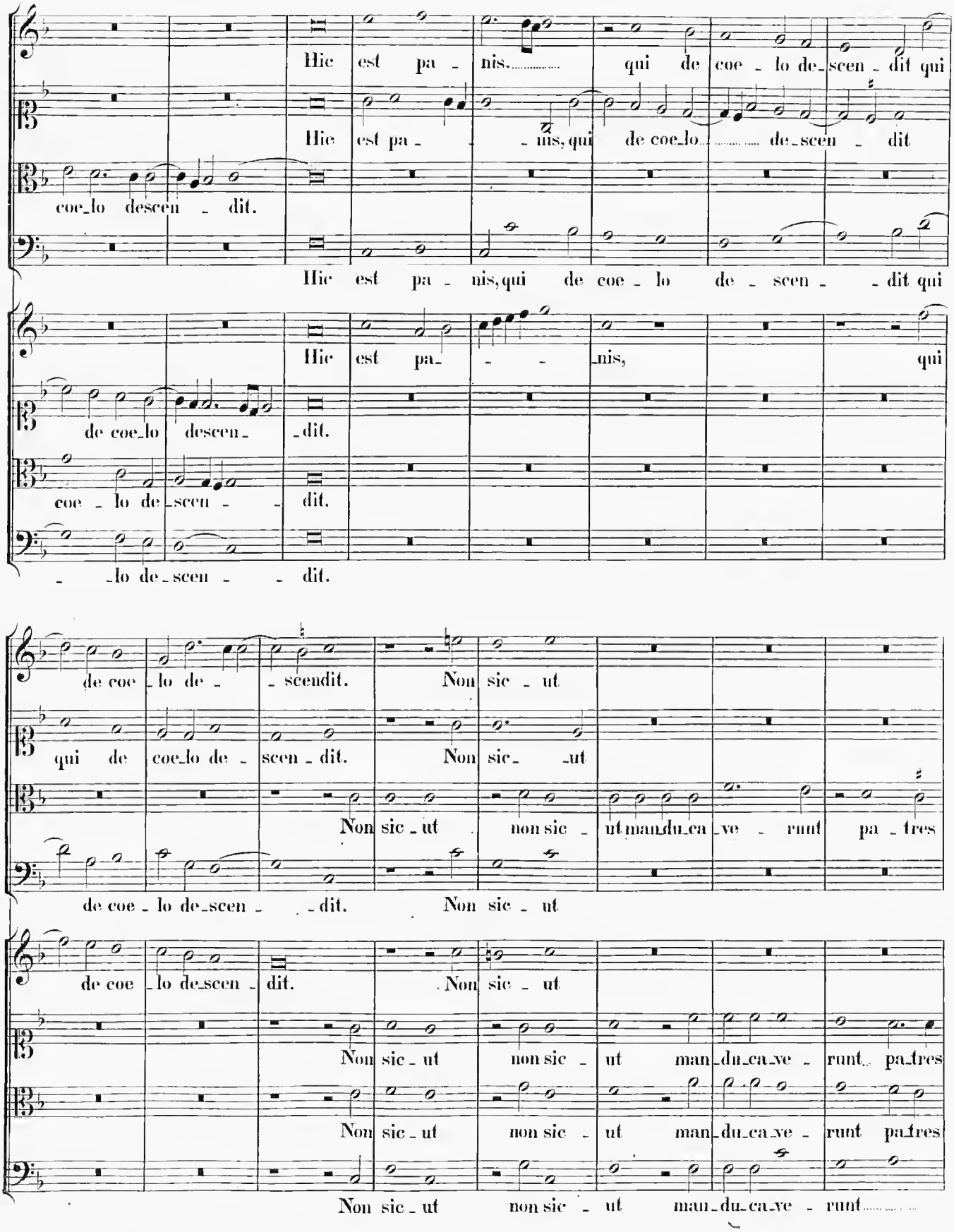
Hic est pa - nis, qui de coe - lo de - scen - dit qui
Hic est pa - nis, qui de coe - lo de - scen - dit
coe - lo descen - dit.
Hic est pa - nis, qui de coe - lo de - scen - dit qui
Hic est pa - nis, qui
de coe - lo descen - dit.
coe - lo de - scen - dit.
- lo de - scen - dit.
de coe - lo de - scendit. Non sic - ut
qui de coe - lo de - scen - dit. Non sic - ut
Non sic - ut non sic - ut man - du - ca - ve - runt pa - tres
de coe - lo de - scen - dit. Non sic - ut
de coe - lo de - scen - dit. Non sic - ut
Non sic - ut non sic - ut man - du - ca - ve - runt pa - tres
Non sic - ut non sic - ut man - du - ca - ve - runt pa - tres
Non sic - ut non sic - ut man - du - ca - ve - runt

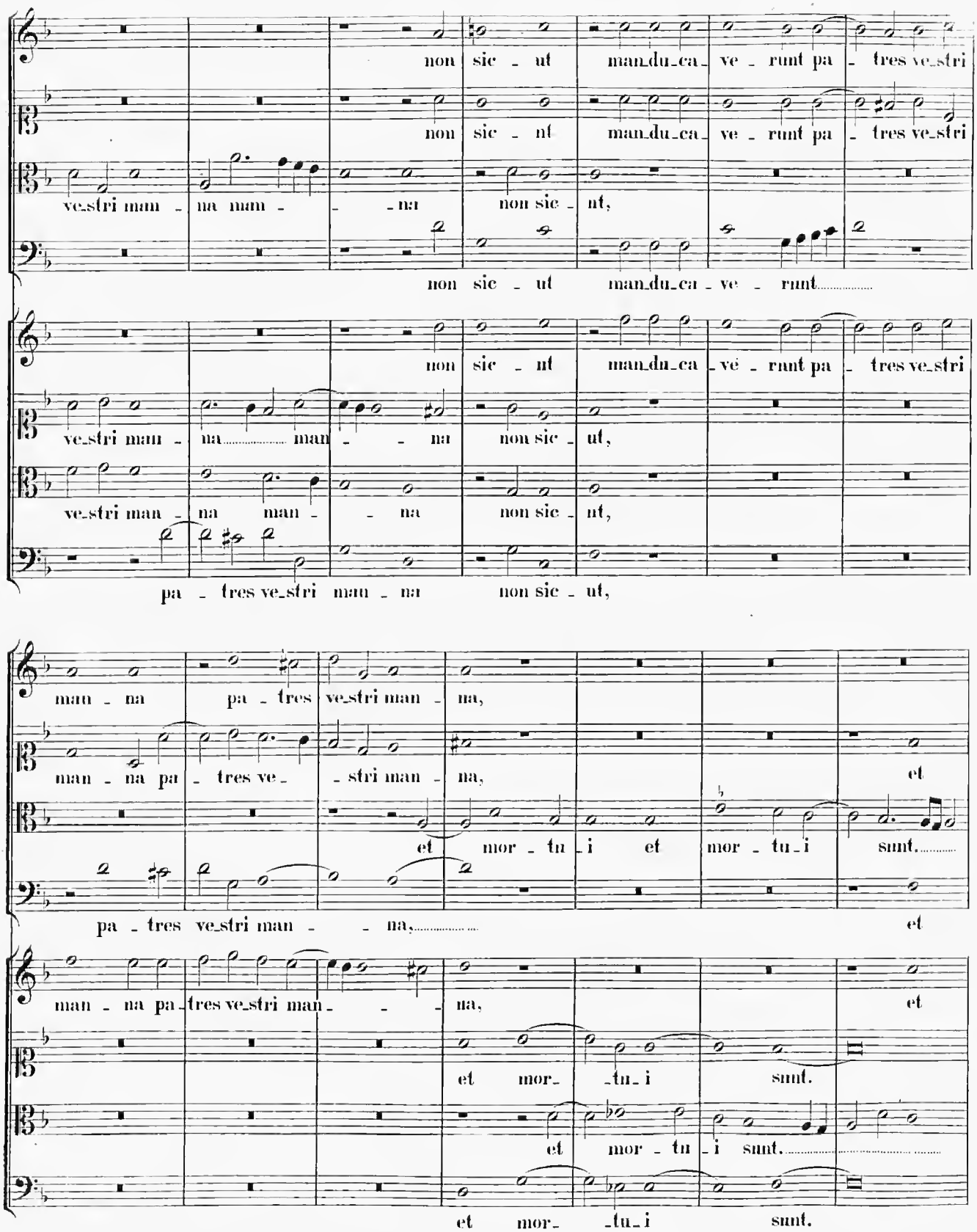
non sic - ut man_du_ca_ve - runt pa - tres ve_stri
non sic - nt man_du_ca_ve - runt pa - tres ve_stri
ve_stri man - na mam - - na non sic - nt,
non sic - ut man_du_ca - ve - runt
non sic - nt man_du_ca_ve - runt pa - tres ve_stri
ve_stri man - na man - na non sic - ut,
ve_stri man - na man - - na non sic - nt,
pa - tres ve_stri man - na non sic - ut,
man - na pa - tres ve_stri man - na,
man - na pa - tres ve - stri man - na, et
et mor - tu_i et mor - tu_i sunt.
pa - tres ve_stri man - na, et
man - na pa_tres ve_stri man - na, et
et mor_ _tu_i sunt.
et mor - tu_i sunt.
et mor_ _tu_i sunt.

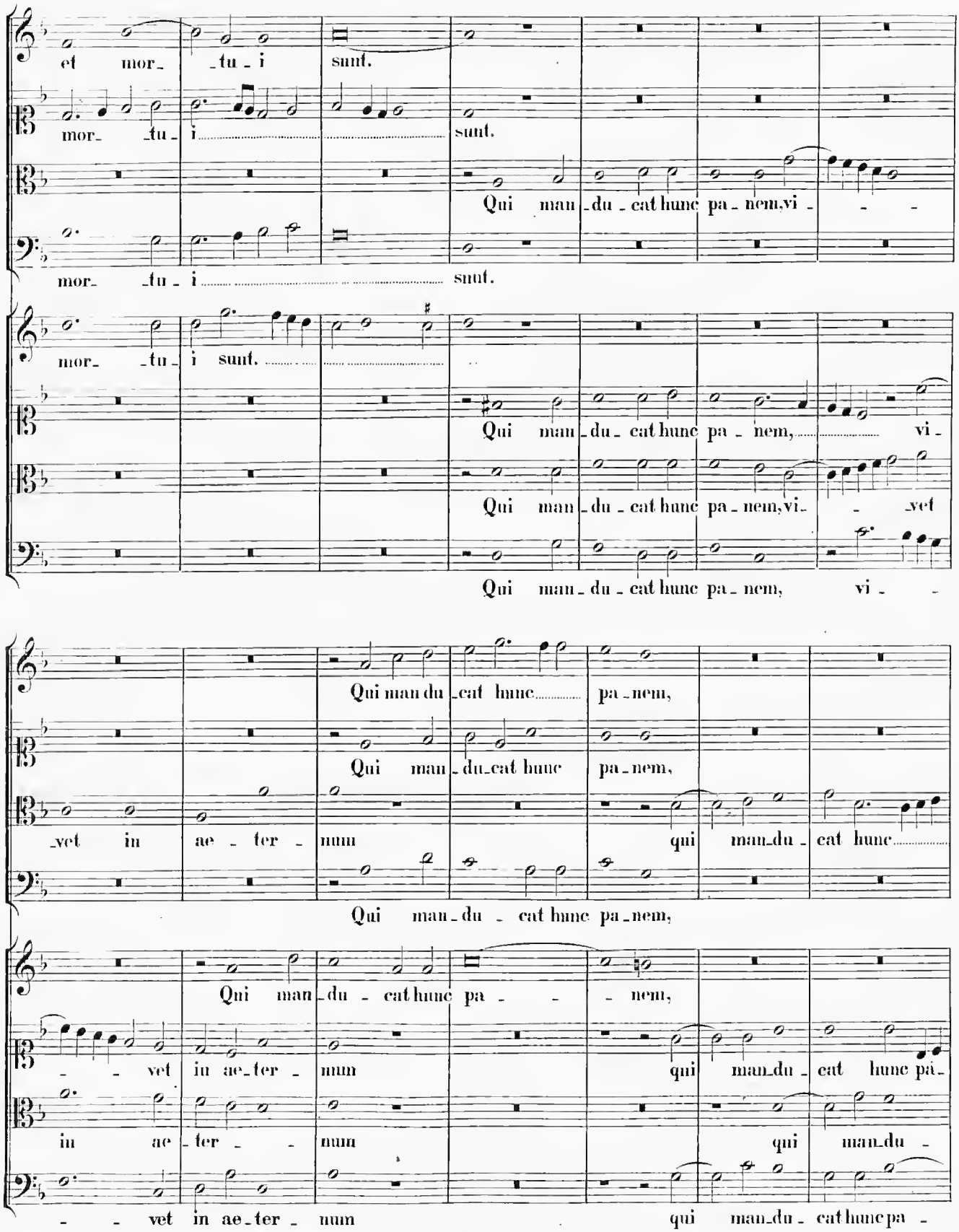
et mor_ _tu_ i sunt.
mor_ _tu_ i sunt.
Qui man_du_cat hunc pa_nem, vi_ _
mor_ _tu_ i sunt.
Qui man_du_cat hunc pa_nem, vi_ _vet
Qui man_du_cat hunc pa_nem, vi_ _
Qui man_du_cat hunc pa_nem,
Qui man_du_cat hunc pa_nem,
_vet in ae_ter_num qui man_du_cat hunc
Qui man_du_cat hunc pa_nem,
Qui man_du_cat hunc pa_ _ _nem,
_ _ vet in ae_ter_num qui man_du_cat hunc pa_
in ae_ter_ _num qui man_du_
_ _ vet in ae_ter_num qui man_du_cat hunc pa_

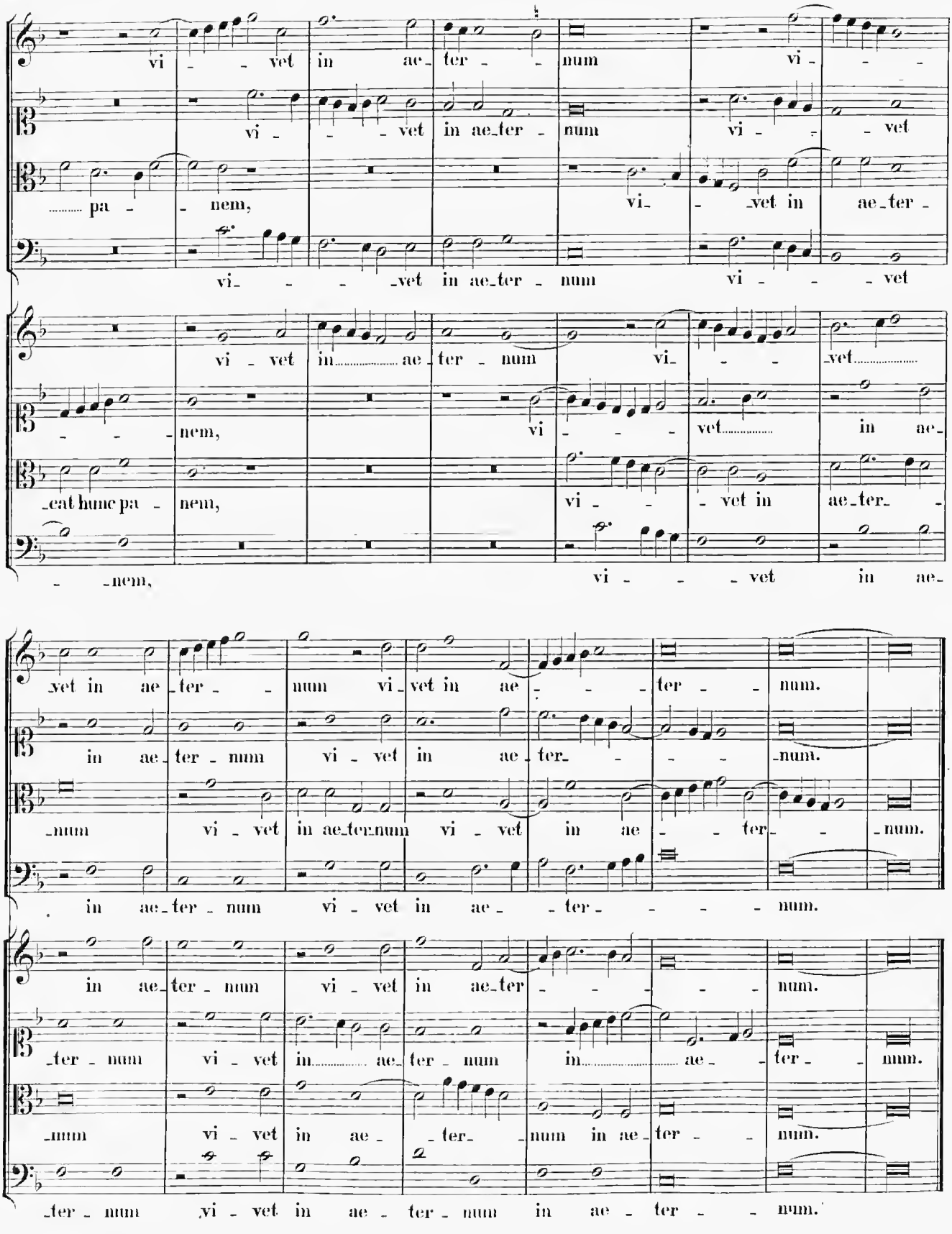
vi - - vet in ae-ter - num vi - - -
vi - - - vet in ae-ter - num vi - - vet
..... pa - - nem, vi- - -vet in ae-ter -
vi- - - -vet in ae-ter - num vi - - - vet
vi - vet in..... ae-ter - num vi- - - -vet.....
- - - - nem, vi - - - - vet..... in ae-
-eat hunc pa - nem, vi - - - vet in ae-ter- -
- -nem, vi - - - vet in ae-
-vet in ae-ter - - num vi-vet in ae - - - ter - - num.
in ae-ter-mum vi - vet in ae-ter- - - - -num.
-num vi - vet in ae-ter-num vi - vet in ae - - ter- - -num.
in ae-ter - num vi - vet in ae - - ter - - - - num.
in ae-ter - num vi - vet in ae-ter - - - - - num.
-ter - num vi - vet in..... ae-ter - num in..... ae - - ter - - num.
-mum vi - vet in ae - - ter- -num in ae-ter - - num.
-ter - num vi - vet in ae - ter - num in ae - ter - - num.

II.

Aus dem Archive der päpstlichen Kapelle.

(Baini tom. II. pag. 312.)

a) Zwei fünfstimmige Motetten:

5. Tu es pastor ovium
6. Quodcunque ligaveris (secunda pars)

b) Neun sechsstimmige Motetten:

7. Assumpta est Maria.
8. Quae est ista (secunda pars).
9. Cum autem esset Stephanus.
10. Positis autem genibus (secunda pars).
11. Hic est beatissimus Evangelista.
12. Hic est discipulus ille (secunda pars).
13. Responsum accepit Simeon.
14. Cum inducerent puerum Jesum (secunda pars).
15. Tradent enim vos in conciliis.

c) Acht achtstimmige Motetten:

16. Surrexit pastor bonus.
17. Etenim Pascha nostrum (secunda pars).
18. Jesus junxit se discipulis.
19. Et increpavit eos dicens (secunda pars).
20. Spiritus sanctus replevit.
21. Hodie gloriosa semper virgo Maria.
22. Regina mundi, hodie (secunda pars).
23. Et ambulabunt gentes in lumine (secunda pars der Motette: »Surge, illuminare«. B. III. pag. 134).

d) Stabat mater. I. Composition zu 8 Stimmen.

24. Stabat mater dolorosa.

5.

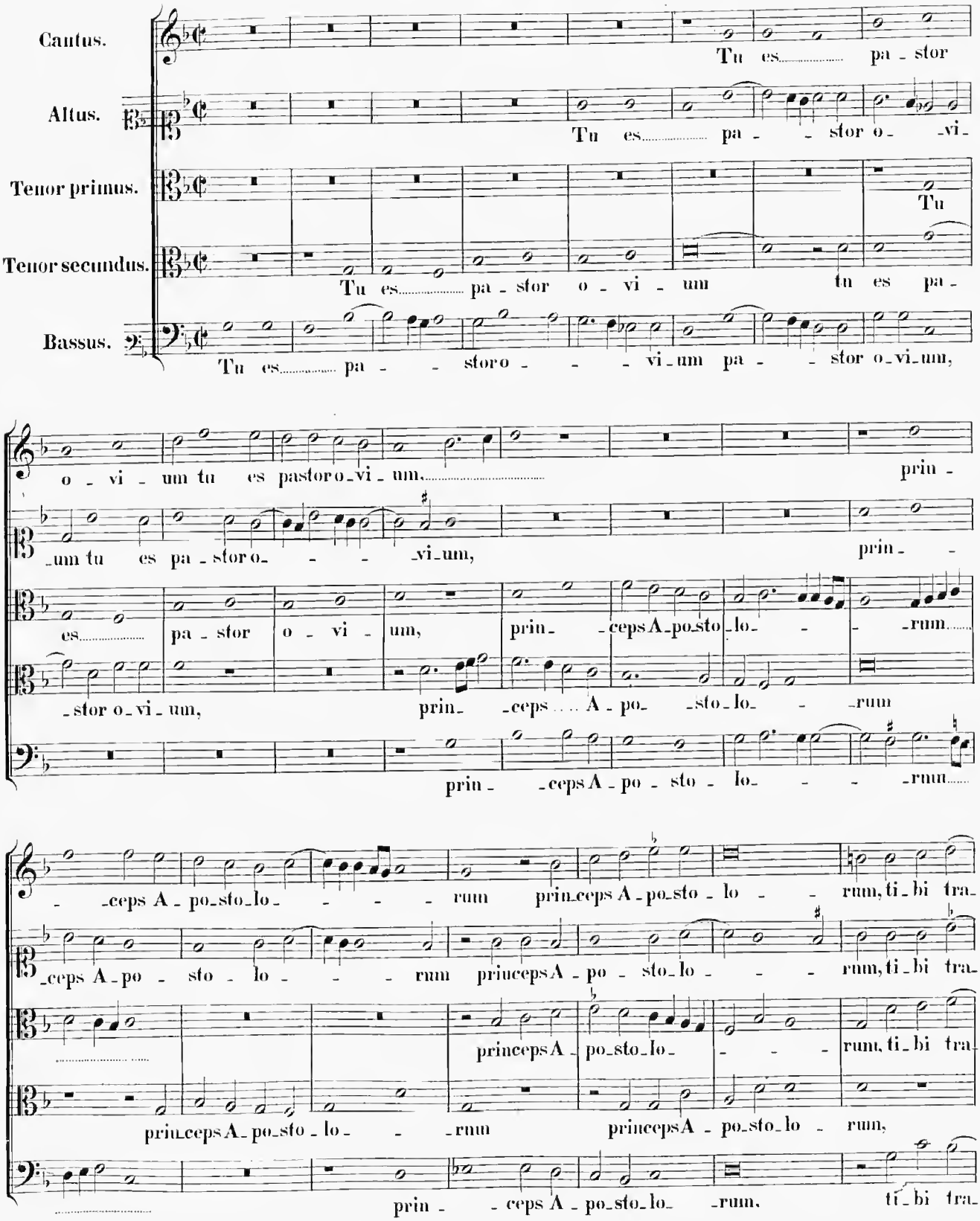
Cantus.
Altus.
Tenor primus.
Tenor secundus.
Bassus.
Tu es pa - stor
Tu es pa - - stor o - -vi-
Tu
Tu es pa - stor o - vi - um tu es pa -
Tu es pa - - stor o - - - vi - um pa - - stor o - vi - um,
o - vi - um tu es pastor o - vi - um,
prin -
- um tu es pa - stor o - - - - vi - um,
prin - -
es pa - stor o - vi - um, prin - ceps A - po - sto - lo - - - rum
- stor o - vi - um, prin - ceps . . . A - po - sto - lo - - rum
prin - ceps A - po - sto - lo - - - rum
- ceps A - po - sto - lo - - - - rum prin - ceps A - po - sto - lo - - rum, ti - bi tra -
- ceps A - po - sto - lo - - - - rum prin - ceps A - po - sto - lo - - - rum, ti - bi tra -
princeps A - po - sto - lo - - - rum, ti - bi tra -
prin - ceps A - po - sto - lo - - - rum princeps A - po - sto - lo - rum,
prin - ceps A - po - sto - lo - rum, ti - bi tra -

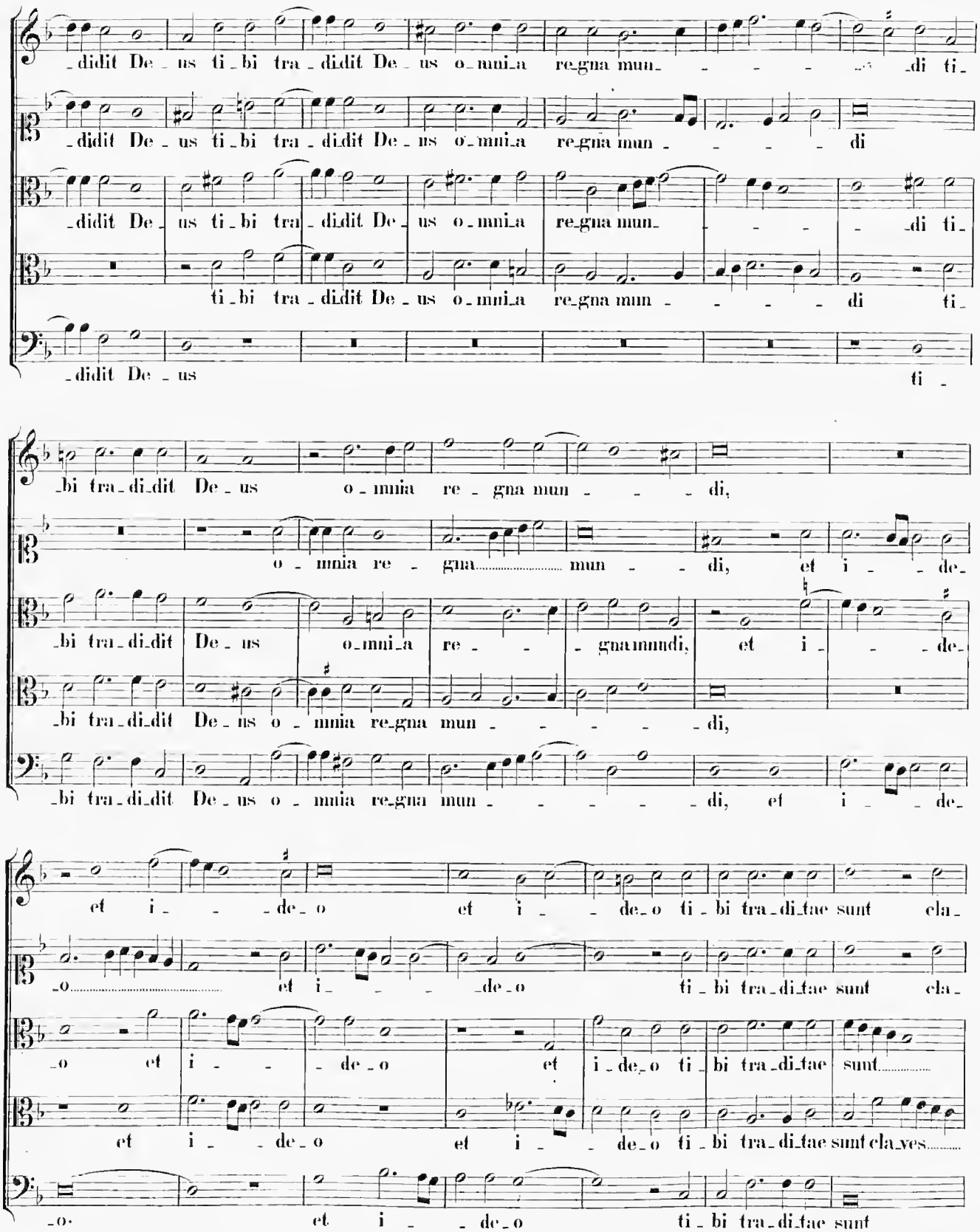
didit De us ti bi tra didit De us o mni a re gna mun di ti
didit De us ti bi tra didit De us o mni a re gna mun di
didit De us ti bi tra didit De us o mni a re gna mun di ti
ti bi tra didit De us o mni a re gna mun di ti
didit De us ti
bi tra di dit De us o mnia re gna mun di,
o mnia re gna mun di, et i de
bi tra di dit De us o mni a re gna mundi, et i de
bi tra di dit De us o mnia re gna mun di,
bi tra di dit De us o mnia re gna mun di, et i de
et i de o et i de o ti bi tra di tae sunt cla
o et i de o ti bi tra di tae sunt cla
o et i de o et i de o ti bi tra di tae sunt
et i de o et i de o ti bi tra di tae sunt cla ves
o et i de o ti bi tra di tae sunt

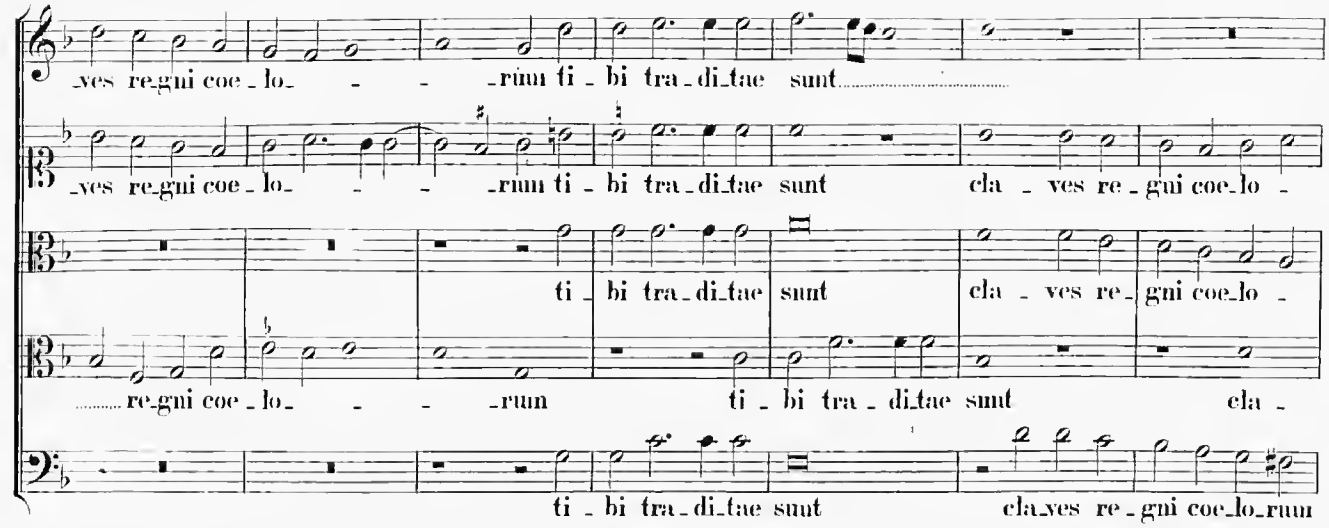
ves re_gni coe_lo_ _ _ _rum ti_bi tra_di_tae sunt
ves re_gni coe_lo_ _ _ _rum ti_bi tra_di_tae sunt cla_ves re_gni coe_lo_
ti_bi tra_di_tae sunt cla_ves re_gni coe_lo_
re_gni coe_lo_ _ _ _rum ti_bi tra_di_tae sunt cla_
ti_bi tra_di_tae sunt cla_ves re_gni coe_lo_rum

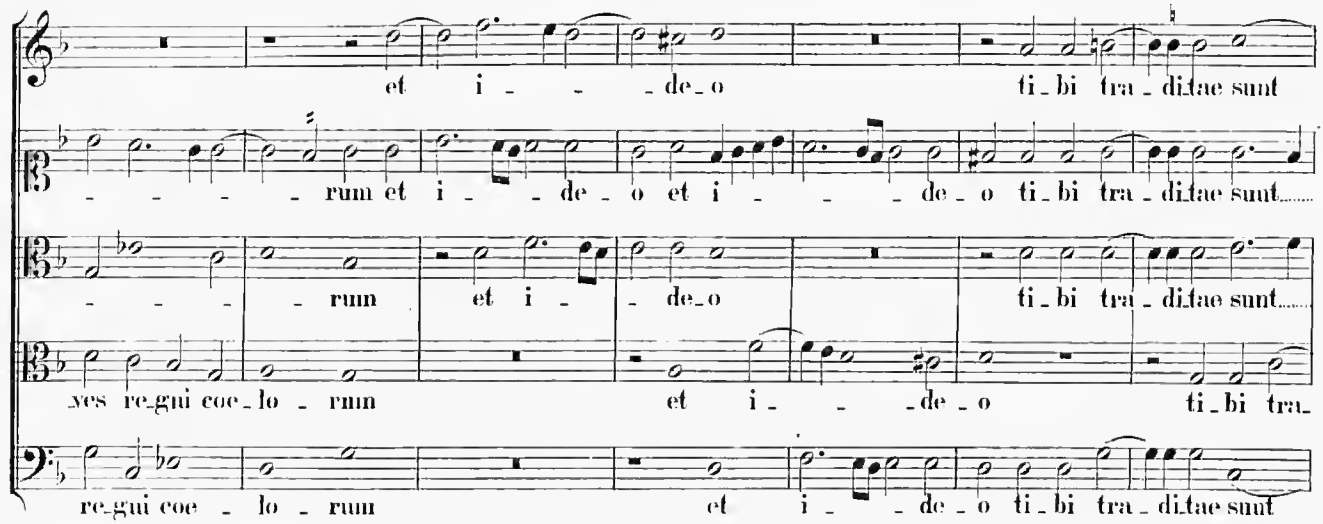
et i_ _ _de_o ti_bi tra_di_tae sunt
_ _ _ _ rum et i_ _de_o et i_ _ _de_o ti_bi tra_di_tae sunt
_ _ _ _ rum et i_ _de_o ti_bi tra_di_tae sunt
ves re_gni coe_lo_rum et i_ _ _de_o ti_bi tra_
re_gni coe_lo_rum et i_ _ _de_o ti_bi tra_di_tae sunt

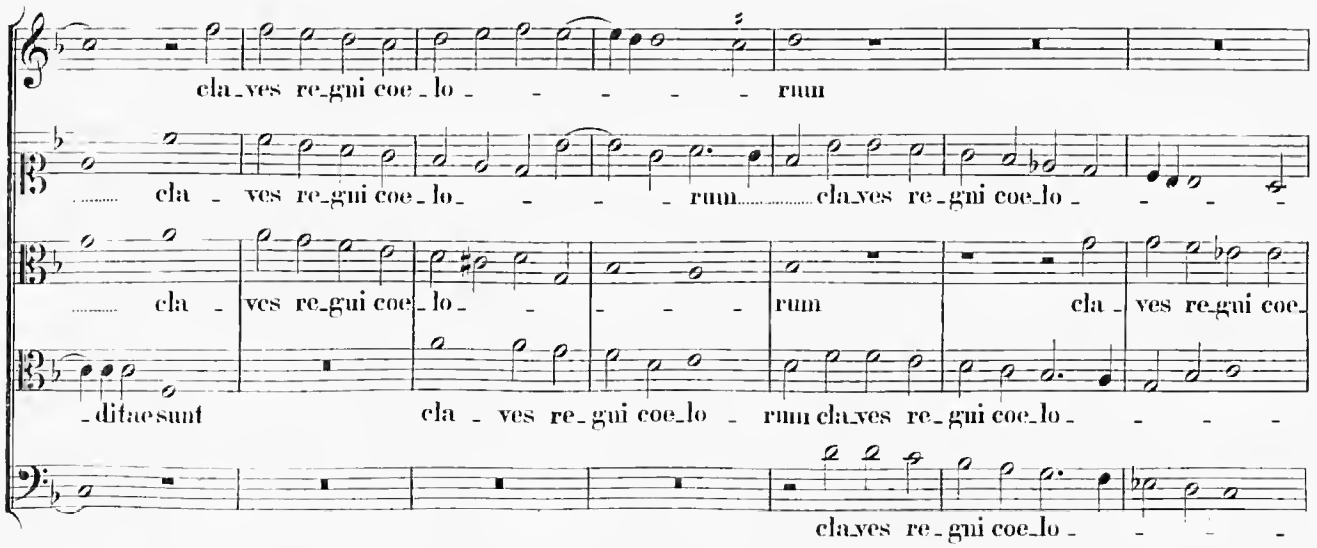
cla_ves re_gni coe_lo_ _ _ _ _ rum
cla_ves re_gni coe_lo_ _ _ _ rum cla_ves re_gni coe_lo_ _ _ _
cla_ves re_gni coe_lo_ _ _ _ rum cla_ves re_gni coe_
_ditae sunt cla_ves re_gni coe_lo_rum cla_ves re_gni coe_lo_ _ _ _
cla_ves re_gni coe_lo_ _ _ _

B. U. L.

cla - ves re - gni coe - lo - - - - - rum cla - ves re - gni coe - lo - rum.

- rum cla - - ves re - gni cla - ves re - gni coe - lo - - - - rum.

- lo - - - - rum re - gni coe - lo - rum cla - ves re - gni coe - lo - - - - rum.

- rum cla - ves re - gni coe - lo - - - rum.

- rum cla - - ves re - gni coe - lo - rum cla - ves re - gni coe - lo - - - - rum.

6.

Secunda Pars.

Cantus. Quod - cum - que li - ga - ve - ris su - - per ter - - ram quodcum - que li - ga -

Altus. Quod - cum - que li - ga - ve - ris su - - per ter - ram

Tenor primus. Quod - cum - que li - ga - ve - ris su - - per ter - ram quodcum - que li - ga -

Tenor secundus. Quod - cum - que li - ga -

Bassus. Quod - cum - que li - ga -

- - ve - ris su - per quod - cum - que li - ga - ve - ris su - - per ter -

su - per ter - ram quodcum - que li - ga - ve - ris su - - per ter -

- ve - ris su - - per ter - - - - ram quodcumque li - ga - ve - ris su - per ter -

- ve - ris su - - per ter - - - ram quodcum - que li - ga - ve - ris su - - per ter -

- ve - ris su - - per ter - - - ram quodcumque li - ga - ve - ris su - - per ter -

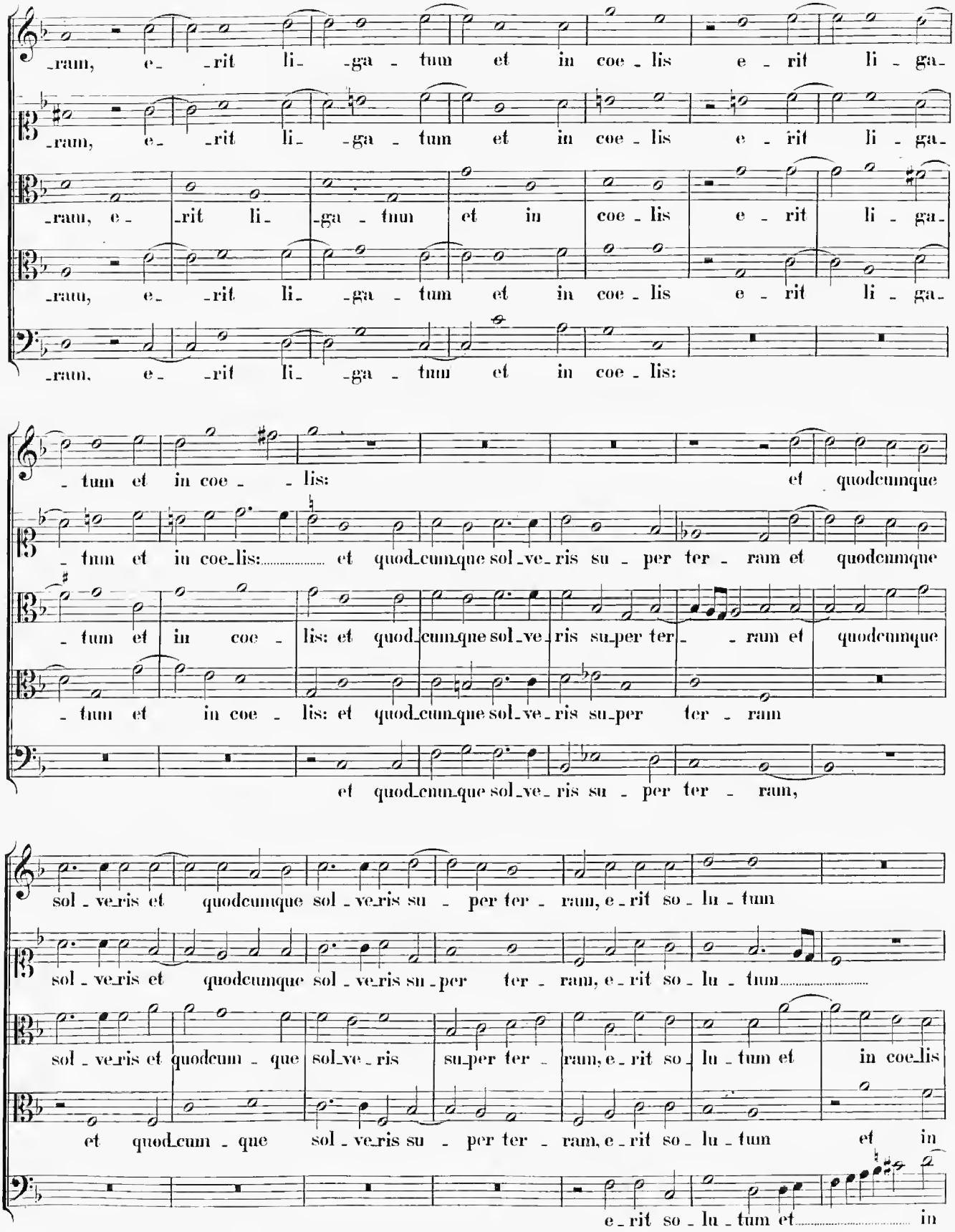
ram, e- rit li- ga- tum et in coe- lis e- rit li- ga-
ram, e- rit li- ga- tum et in coe- lis e- rit li- ga-
ram, e- rit li- ga- tum et in coe- lis e- rit li- ga-
ram, e- rit li- ga- tum et in coe- lis e- rit li- ga-
ram, e- rit li- ga- tum et in coe- lis:
- tum et in coe- lis: et quodcunque
- tum et in coe- lis: et quod- cunque sol- ve- ris su- per ter- ram et quodcunque
- tum et in coe- lis: et quod- cunque sol- ve- ris su- per ter- ram et quodcunque
- tum et in coe- lis: et quod- cunque sol- ve- ris su- per ter- ram
et quod- cun- que sol- ve- ris su- per ter- ram,
sol- ve- ris et quodcunque sol- ve- ris su- per ter- ram, e- rit so- lu- tum
sol- ve- ris et quodcunque sol- ve- ris su- per ter- ram, e- rit so- lu- tum
sol- ve- ris et quodcum- que sol- ve- ris su- per ter- ram, e- rit so- lu- tum et in coe- lis
et quod- cum- que sol- ve- ris su- per ter- ram, e- rit so- lu- tum et in
e- rit so- lu- tum et in

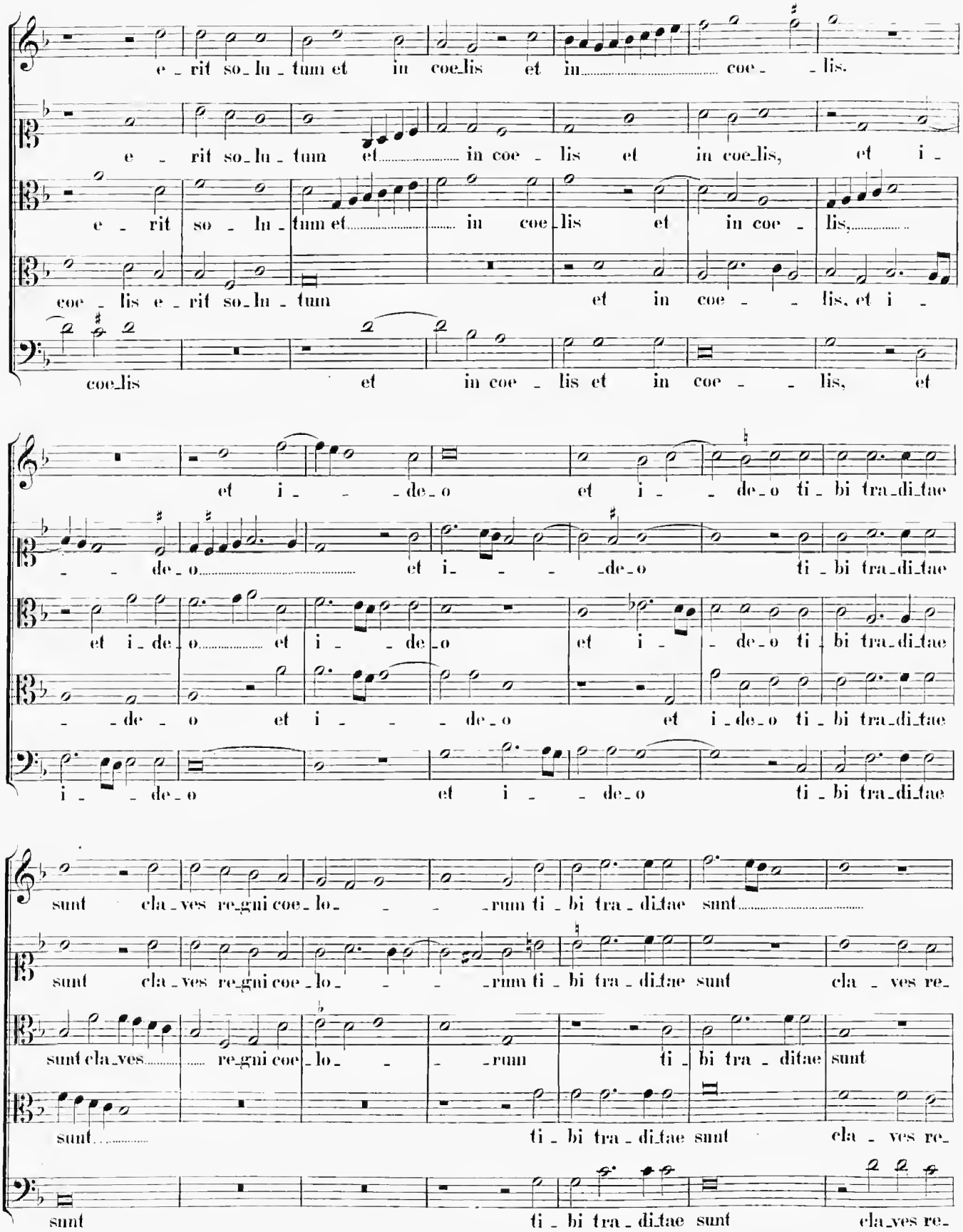
e - rit so - lu - tum et in coe - lis et in coe - lis.
e - rit so - lu - tum et in coe - lis et in coe - lis, et i -
e - rit so - lu - tum et in coe - lis et in coe - lis,
coe - lis e - rit so - lu - tum et in coe - - lis, et i -
coe - lis et in coe - lis et in coe - - lis, et
et i - - - de - o et i - - de - o ti - bi tra - di - tae
- - de - o et i - - - de - o ti - bi tra - di - tae
et i - de - o et i - - de - o et i - - de - o ti - bi tra - di - tae
- - de - o et i - - - de - o et i - de - o ti - bi tra - di - tae
i - - de - o et i - - de - o ti - bi tra - di - tae
sunt cla - ves re - gni coe - lo - - - rum ti - bi tra - di - tae sunt
sunt cla - ves re - gni coe - lo - - - rum ti - bi tra - di - tae sunt cla - ves re -
sunt cla - ves re - gni coe - lo - - - rum ti - bi tra - di - tae sunt
sunt ti - bi tra - di - tae sunt cla - ves re -
sunt ti - bi tra - di - tae sunt cla - ves re -

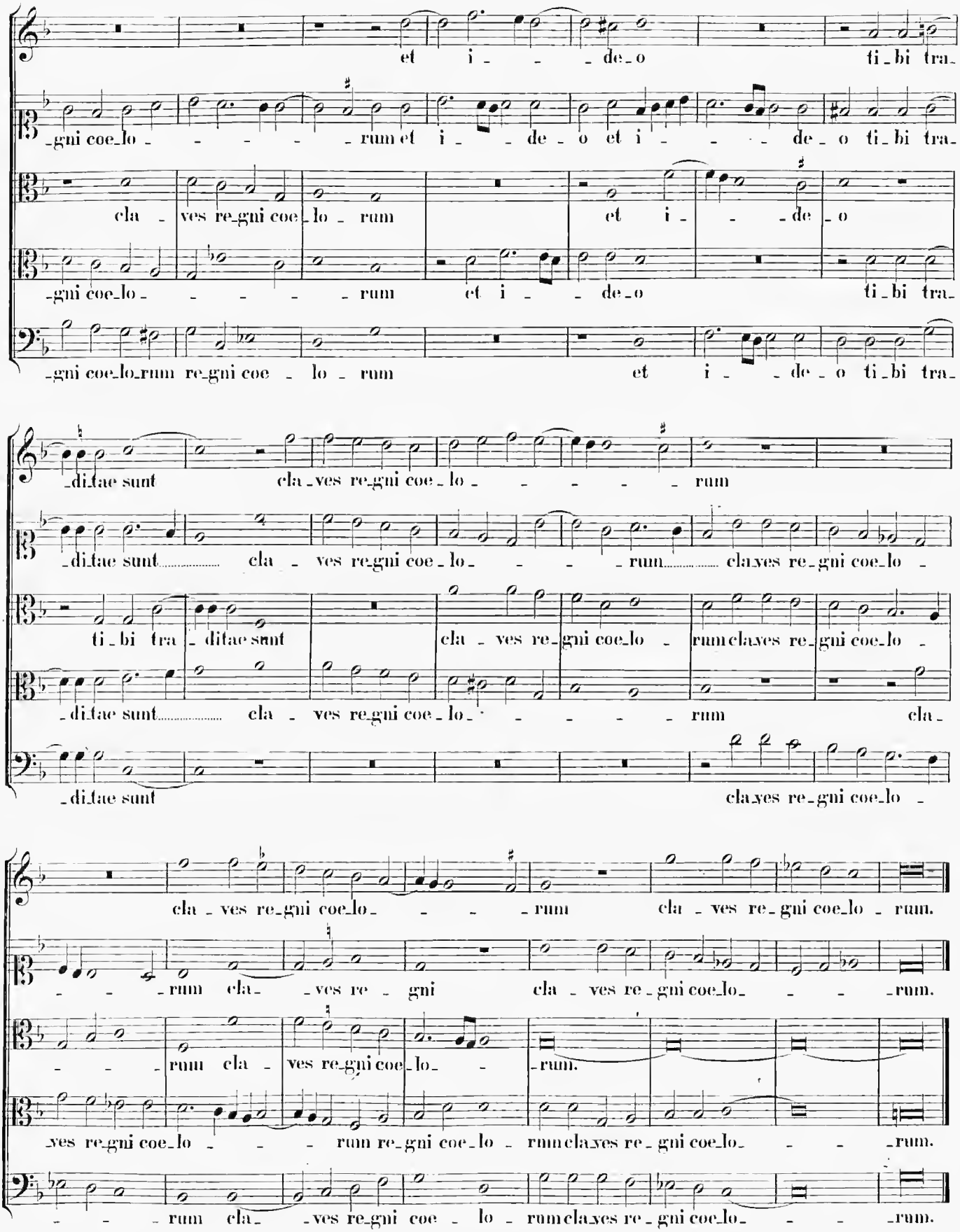
et i - - de - o ti - bi tra -
- gni coe - lo - - - - - rum et i - - de - o et i - - - de - o ti - bi tra -
cla - ves re - gni coe - lo - rum et i - - de - o
- gni coe - lo - - - - - rum et i - - de - o ti - bi tra -
- gni coe - lo - rum re - gni coe - lo - rum et i - - de - o ti - bi tra -
- di - tae sunt cla - ves re - gni coe - lo - - - - - rum
- di - tae sunt cla - ves re - gni coe - lo - - - - - rum cla - ves re - gni coe - lo -
ti - bi tra - di - tae sunt cla - ves re - gni coe - lo - rum cla - ves re - gni coe - lo -
- di - tae sunt cla - ves re - gni coe - lo - - - - - rum cla -
- di - tae sunt cla - ves re - gni coe - lo -
cla - ves re - gni coe - lo - - - - rum cla - ves re - gni coe - lo - rum.
- - - rum cla - ves re - gni cla - ves re - gni coe - lo - - - rum.
- - - rum cla - ves re - gni coe - lo - - rum.
- ves re - gni coe - lo - - - rum re - gni coe - lo - rum cla - ves re - gni coe - lo - - - rum.
- - - rum cla - ves re - gni coe - lo - rum cla - ves re - gni coe - lo - - - rum.

7.

In Assumptione Beatae Mariae Virginis.

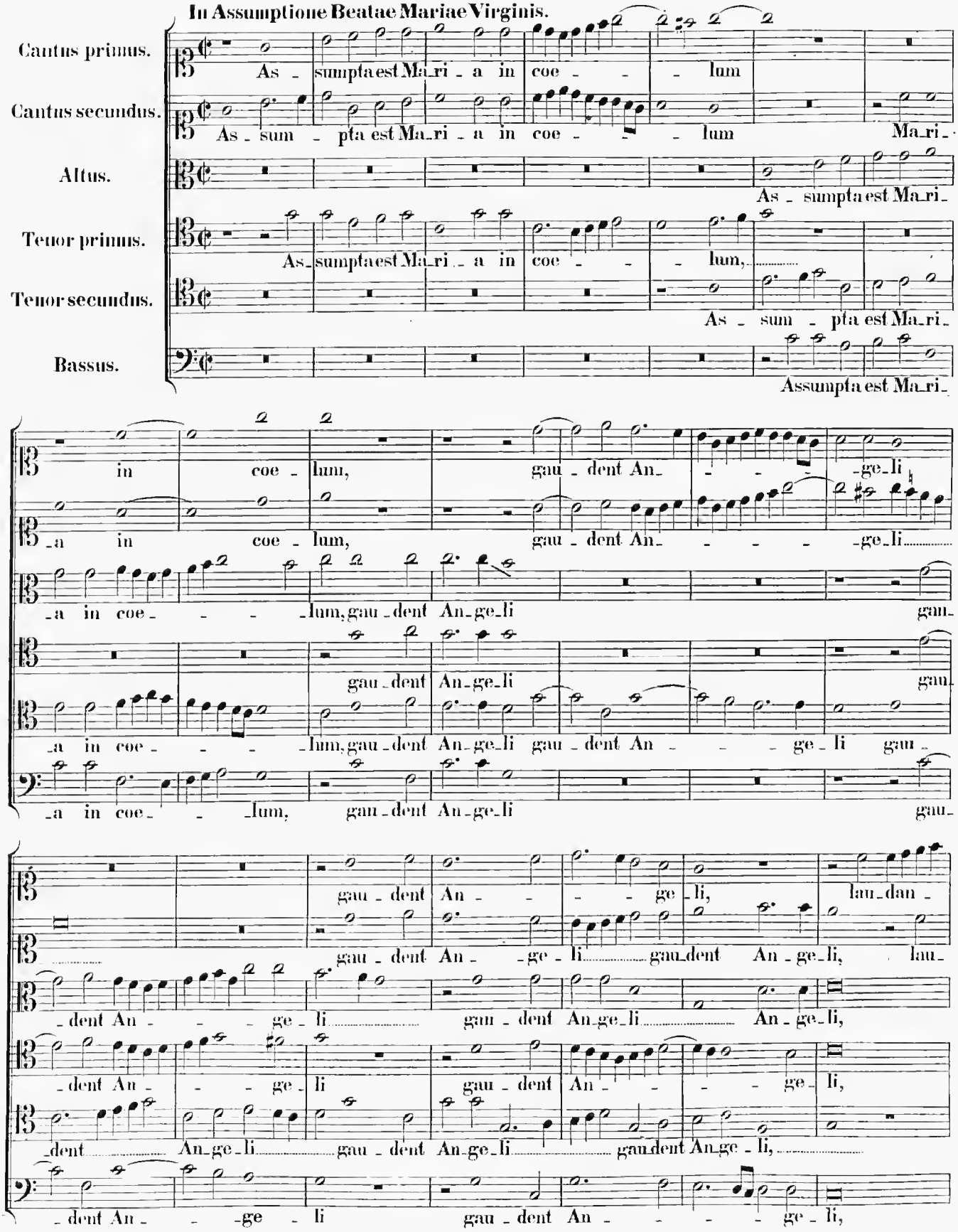

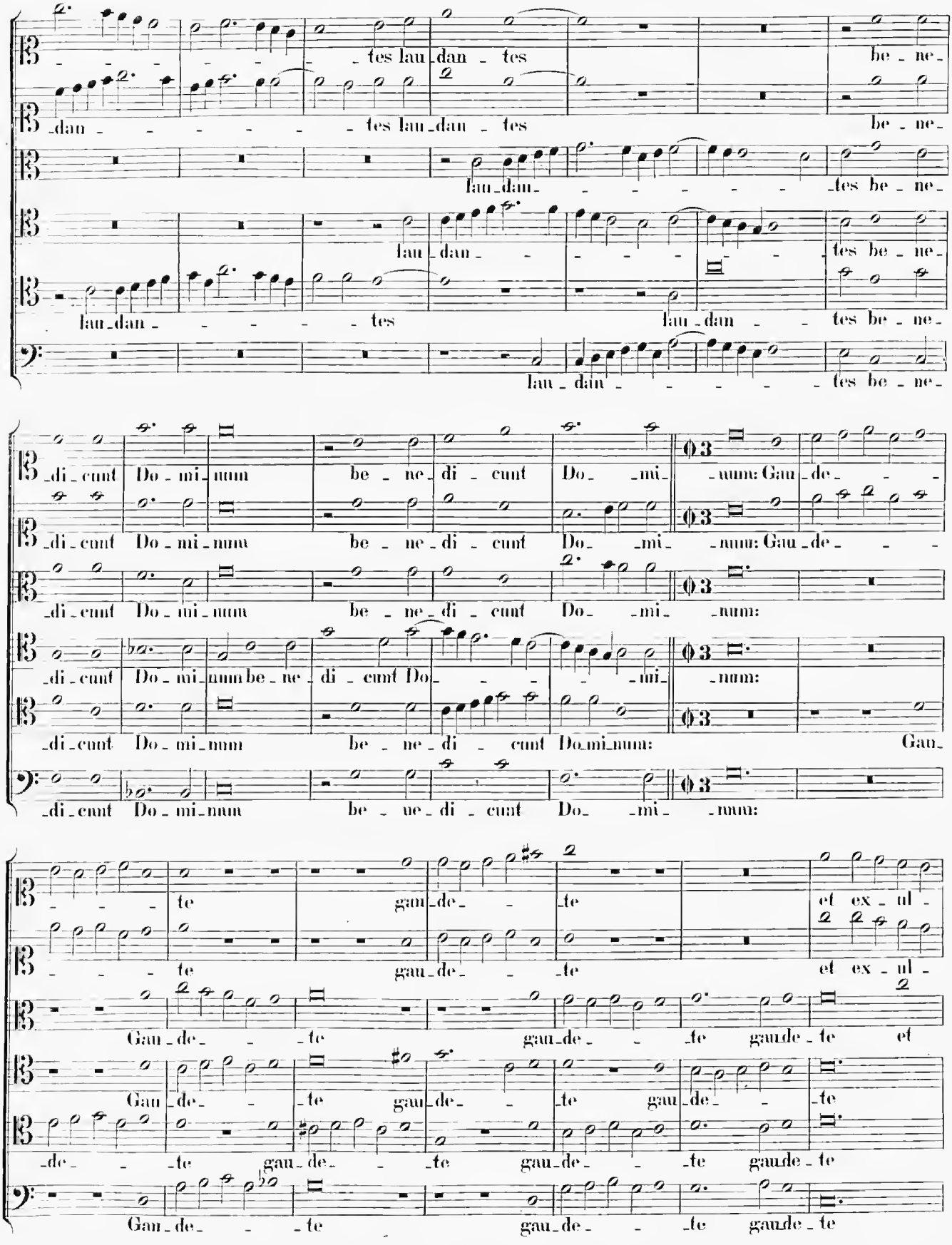
tes lau dan tes be ne
dan tes lau dan tes be ne
lau dan tes be ne
lau dan tes be ne
lau dan tes
lau dan tes be ne
lau dan tes be ne
di cunt Do mi num be ne di cunt Do mi num: Gau de
di cunt Do mi num be ne di cunt Do mi num:
di cunt Do mi num be ne di cunt Do mi num:
di cunt Do mi num be ne di cunt Do mi num:
di cunt Do mi num be ne di cunt Do mi num: Gau
di cunt Do mi num be ne di cunt Do mi num:
te gau de te et ex ul
te gau de te et ex ul
Gau de te gau de te gaude te et
Gau de te gau de te gau de te
de te gau de te gau de te gaude te
Gau de te gau de te gaude te

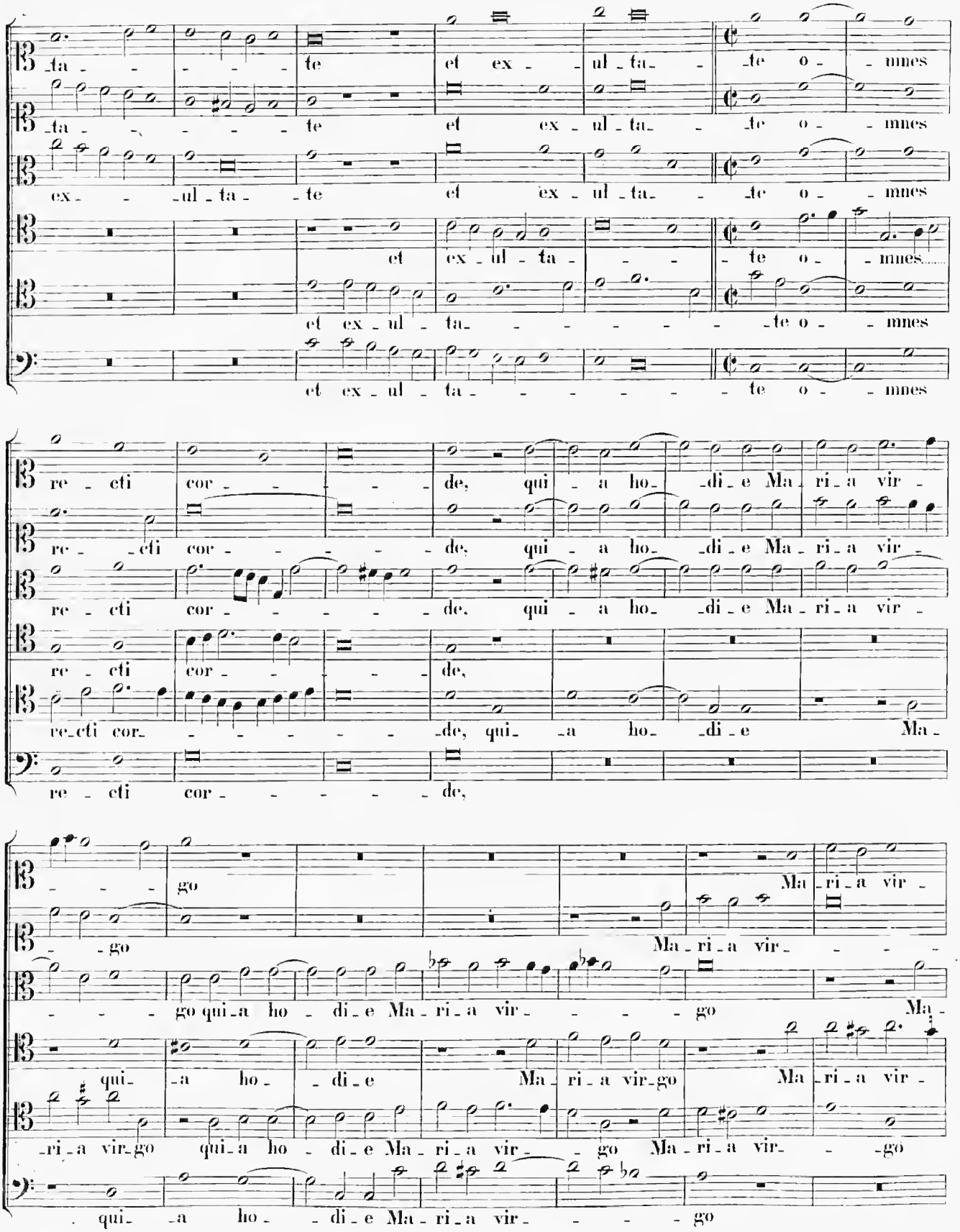
ta - - - - - te et ex - ul - ta - te o - mnes
ta - - - - - te et ex - ul - ta - te o - mnes
ex - - - ul - ta - te et ex - ul - ta - te o - mnes
et ex - ul - ta - - - te o - mnes
et ex - ul - ta - - - - - te o - mnes
et ex - ul - ta - - - - - te o - mnes
re - cti cor - - - - de, qui - a ho - di - e Ma - ri - a vir -
re - cti cor - - - - de, qui - a ho - di - e Ma - ri - a vir -
re - cti cor - - - - de, qui - a ho - di - e Ma - ri - a vir -
re - cti cor - - - - de,
re - cti cor - - - - - de, qui - a ho - di - e Ma -
re - cti cor - - - - - de,
go Ma - ri - a vir -
- go Ma - ri - a vir - - - -
- - - go qui - a ho - di - e Ma - ri - a vir - - - go Ma -
qui - a ho - di - e Ma - ri - a vir - go Ma - ri - a vir -
- ri - a vir - go qui - a ho - di - e Ma - ri - a vir - go Ma - ri - a vir - - go
qui - a ho - di - e Ma - ri - a vir - - - go

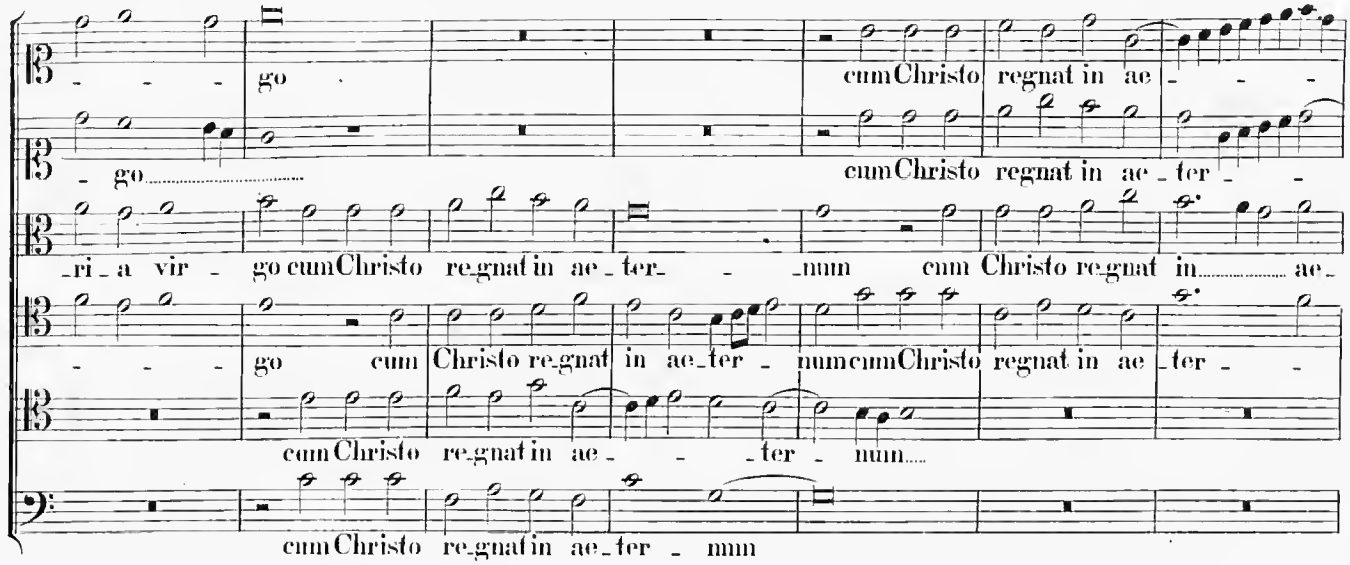

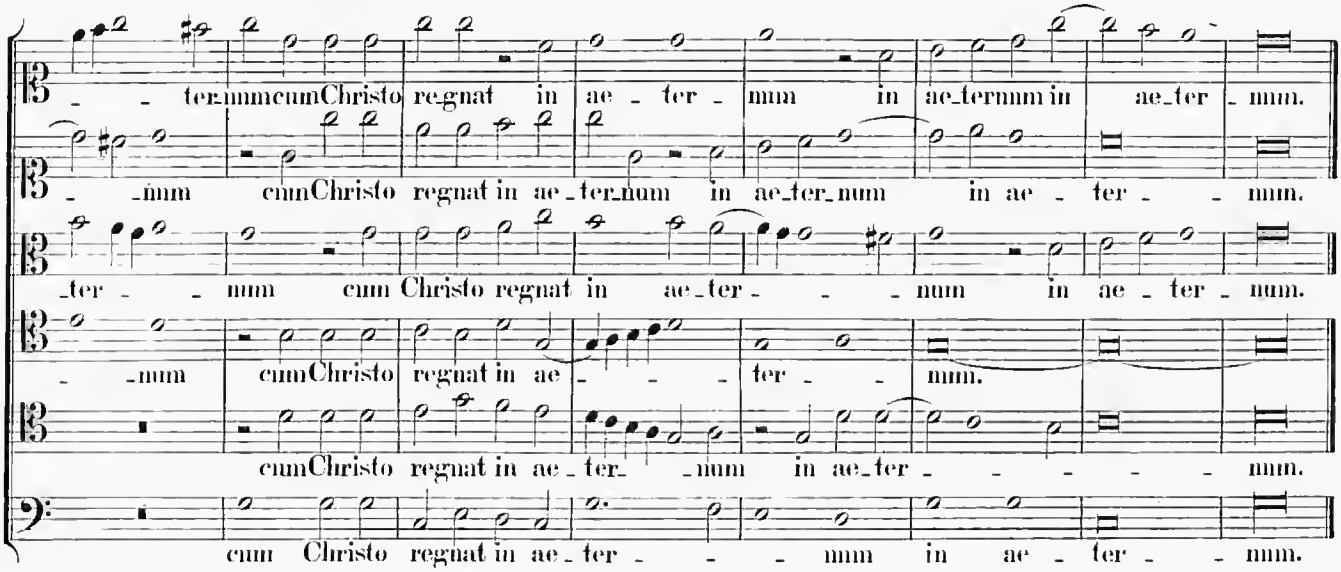

8.

Secunda Pars.

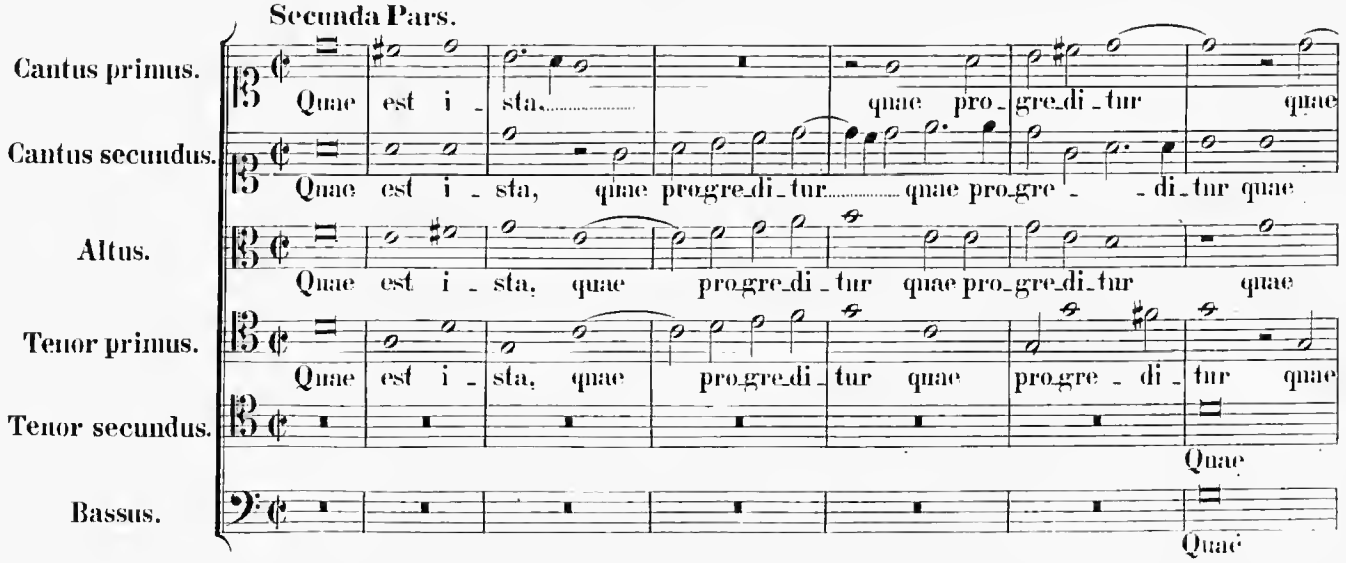

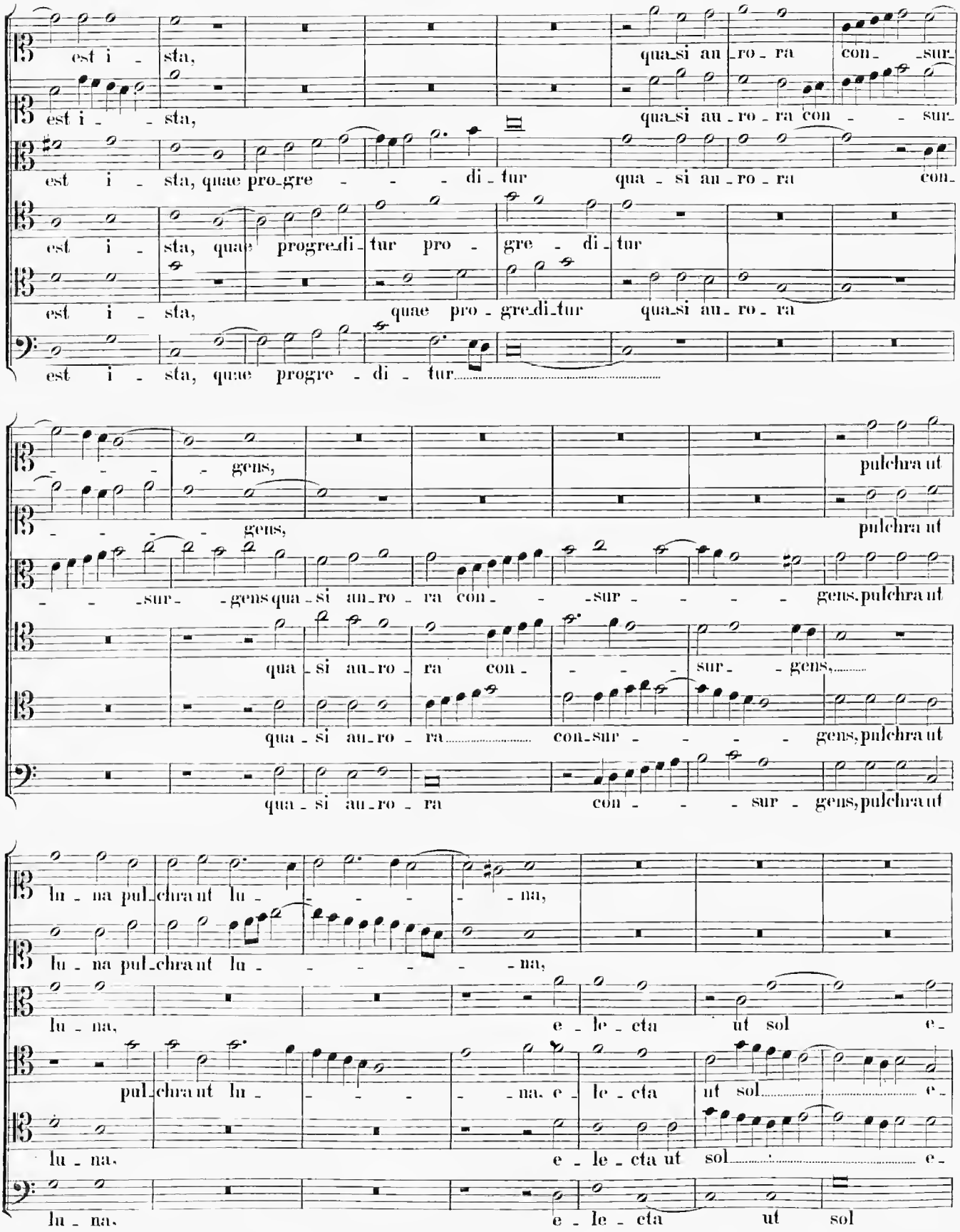
est i - sta,
qua si au - ro - ra con - sur-
est i - - sta,
qua si au - ro - ra con - - sur-
est i - sta, quae pro gre - - - di - tur
qua - si au - ro - ra con-
est i - sta, quae progre di - tur pro - gre - di - tur
est i - sta, quae pro - gre di tur
qua si au - ro - ra
est i - sta, quae progre - di - tur
gens,
pulchra ut
gens,
pulchra ut
- - - sur - gens qua - si au - ro - ra con - - sur - - - - gens, pulchra ut
qua - si au - ro - ra
sur - gens,
qua - si au - ro - ra con - sur - - - - gens, pulchra ut
qua - si au - ro - ra
con - - - sur - gens, pulchra ut
lu - na pul - chra ut lu - - - - - na,
lu - na pul - chra ut lu - - - - - - na,
lu - na,
e - le - cta ut sol e -
pul - chra ut lu - - - - - na. e - le - cta ut sol e -
lu - na.
e - le - cta ut sol e -
lu - na.
e - le - cta ut sol

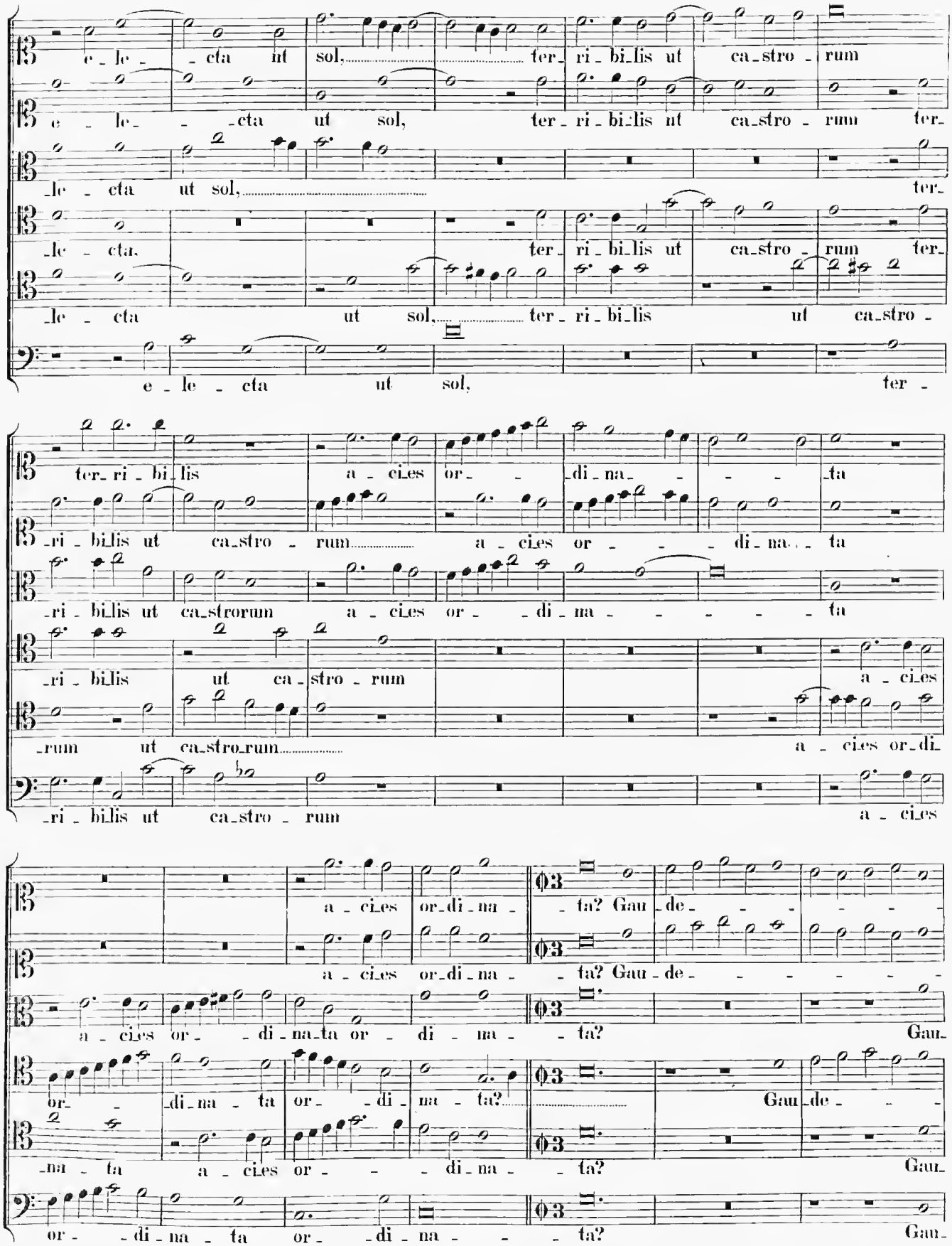
e - le - cta ut sol, ter - ri - bi - lis ut ca - stro - rum
e - le - cta ut sol, ter - ri - bi - lis ut ca - stro - rum ter -
- le - cta ut sol, ter -
- le - cta. ter - ri - bi - lis ut ca - stro - rum ter -
- le - cta ut sol, ter - ri - bi - lis ut ca - stro -
e - le - cta ut sol, ter -
ter - ri - bi - lis a - ci - es or - di - na - ta
- ri - bi - lis ut ca - stro - rum a - ci - es or - di - na - ta
- ri - bi - lis ut ca - strorum a - ci - es or - di - na - ta
- ri - bi - lis ut ca - stro - rum a - ci - es
- rum ut ca - stro - rum a - ci - es or - di -
- ri - bi - lis ut ca - stro - rum a - ci - es
a - ci - es or - di - na - ta? Gau - de -
a - ci - es or - di - na - ta? Gau - de -
a - ci - es or - di - na - ta or - di - na - ta? Gau -
or - di - na - ta or - di - na - ta? Gau - de -
- na - ta a - ci - es or - di - na - ta? Gau -
or - di - na - ta or - di - na - ta? Gau -

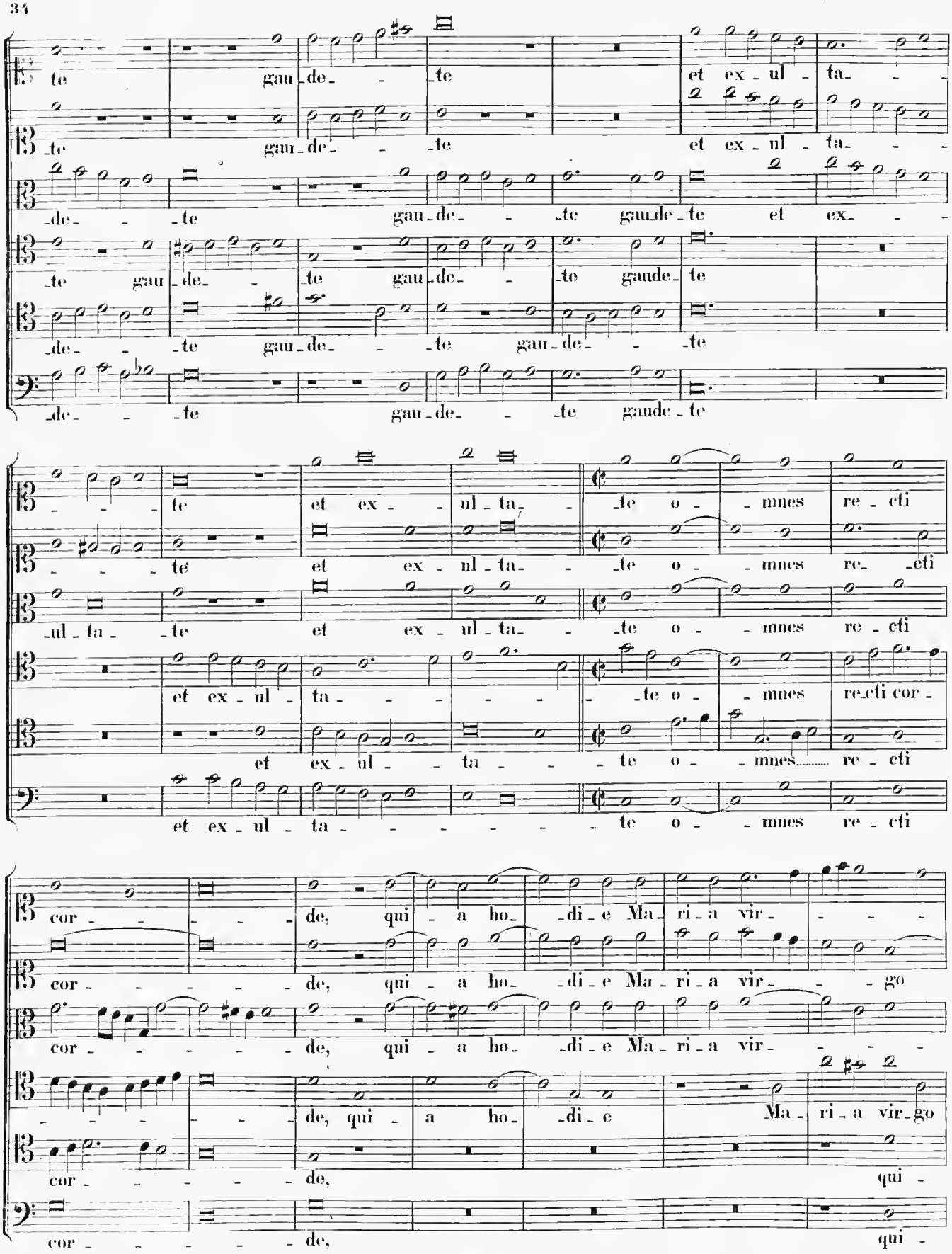
te gau-de- -te et ex-ul-ta- -
te gau-de- -te et ex-ul-ta- -
-de- -te gau-de- -te gau-de-te et ex- -
-te gau-de- -te gau-de- -te gaude-te
-de- -te gau-de- -te gau-de-te
te et ex- -ul-ta- -te o- -mnes re-cti
te et ex-ul-ta- -te o- -mnes re- -cti
-ul-ta- -te et ex-ul-ta- -te o- -mnes re-cti
et ex-ul- -ta- -te o- -mnes re-cti cor-
et ex-ul- -ta- -te o- -mnes re-cti
et ex-ul-ta- -te o- -mnes re-cti
cor- -de, qui- a ho- -di-e Ma-ri-a vir- -
cor- -de, qui- a ho- -di-e Ma-ri-a vir- -go
cor- -de, qui- a ho- -di-e Ma-ri-a vir- -
de, qui- a ho- -di-e Ma-ri-a vir-go
cor- -de, qui-
cor- -de, qui-

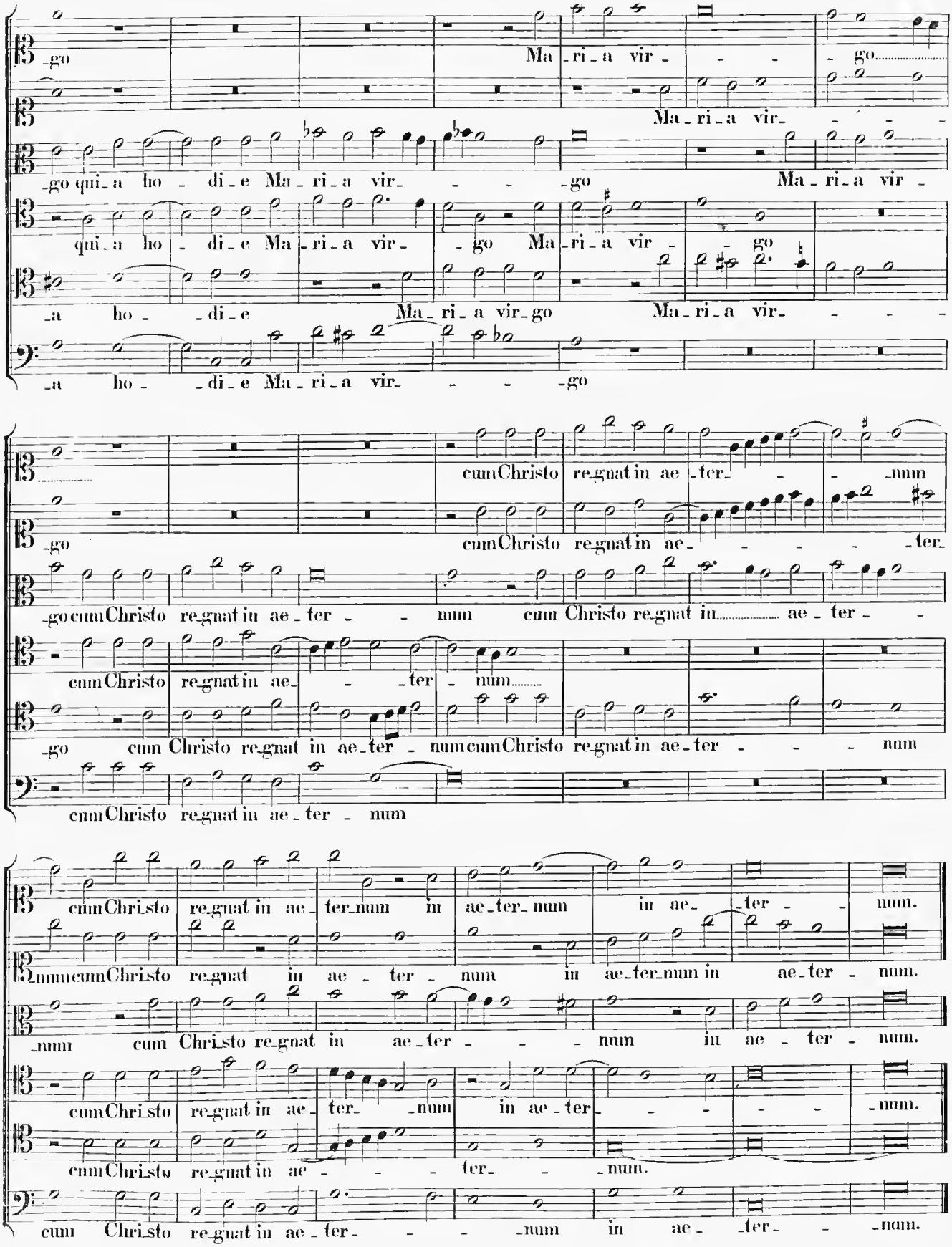
-go Ma-ri-a vir- - - - go
Ma-ri-a vir- - - -
-go qui-a ho - di-e Ma-ri-a vir- - - -go Ma-ri-a vir-
qui-a ho - di-e Ma-ri-a vir- - go Ma-ri-a vir- - go
-a ho- - di-e Ma-ri-a vir-go Ma-ri-a vir- - - -
-a ho- - di-e Ma-ri-a vir- - - -go
cum Christo re-gnat in ae-ter- - - -num
-go cum Christo re-gnat in ae- - - - -ter-
-go cum Christo re-gnat in ae-ter - - num cum Christo re-gnat in ae-ter - -
cum Christo re-gnat in ae- - -ter - num
-go cum Christo re-gnat in ae-ter - num cum Christo re-gnat in ae-ter - - - num
cum Christo re-gnat in ae-ter - num
cum Christo re-gnat in ae-ter-num in ae-ter-num in ae- -ter - - num.
-num cum Christo re-gnat in ae-ter-num in ae-ter-num in ae-ter - num.
-num cum Christo re-gnat in ae - ter - num in ae - ter - num.
cum Christo re-gnat in ae-ter- -num in ae-ter- - - - - -num.
cum Christo re-gnat in ae- - - - ter- - -num.
cum Christo re-gnat in ae-ter- - - -num in ae- -ter- - -num.

9.

In Festo S. Stephani Protomartyris.

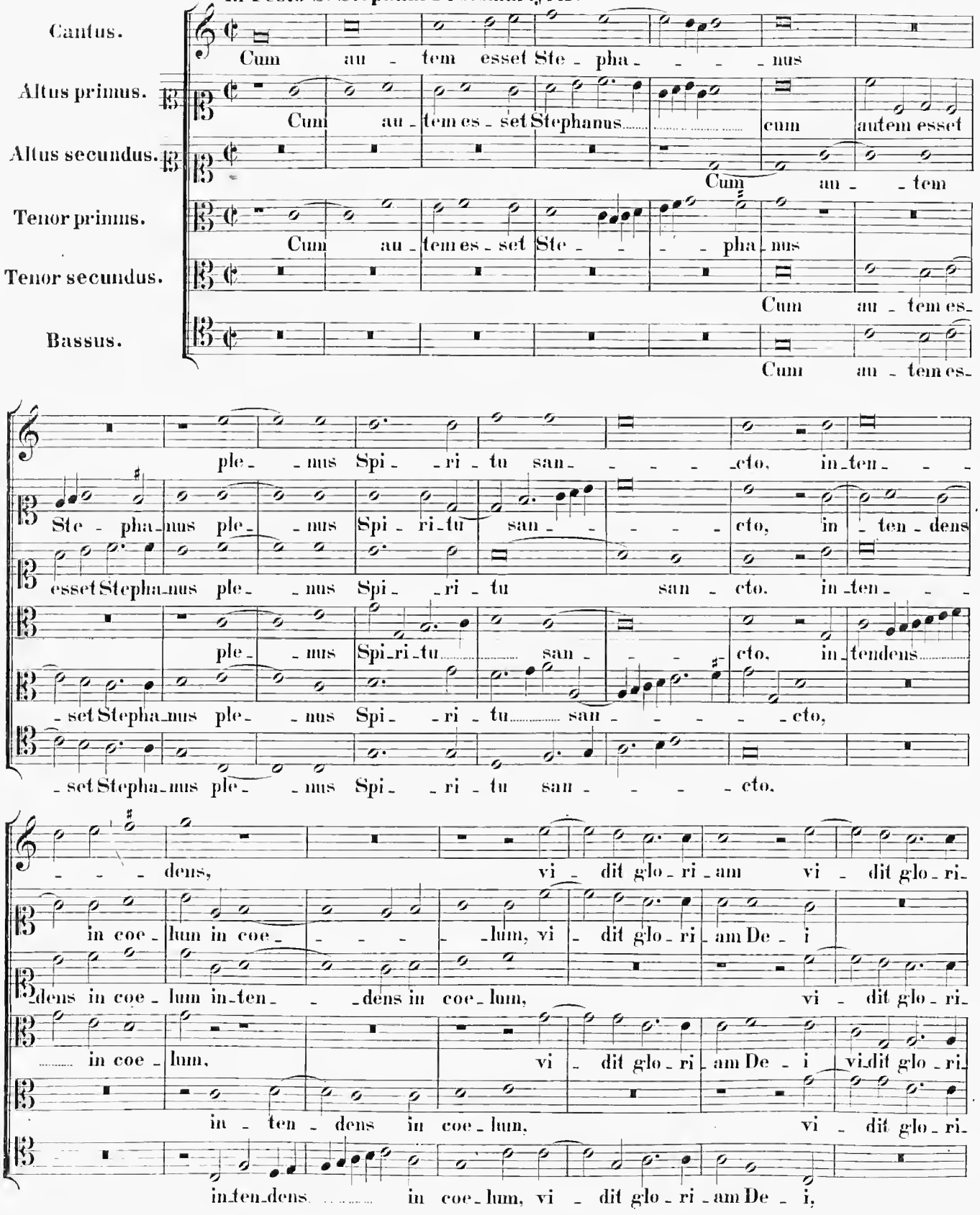

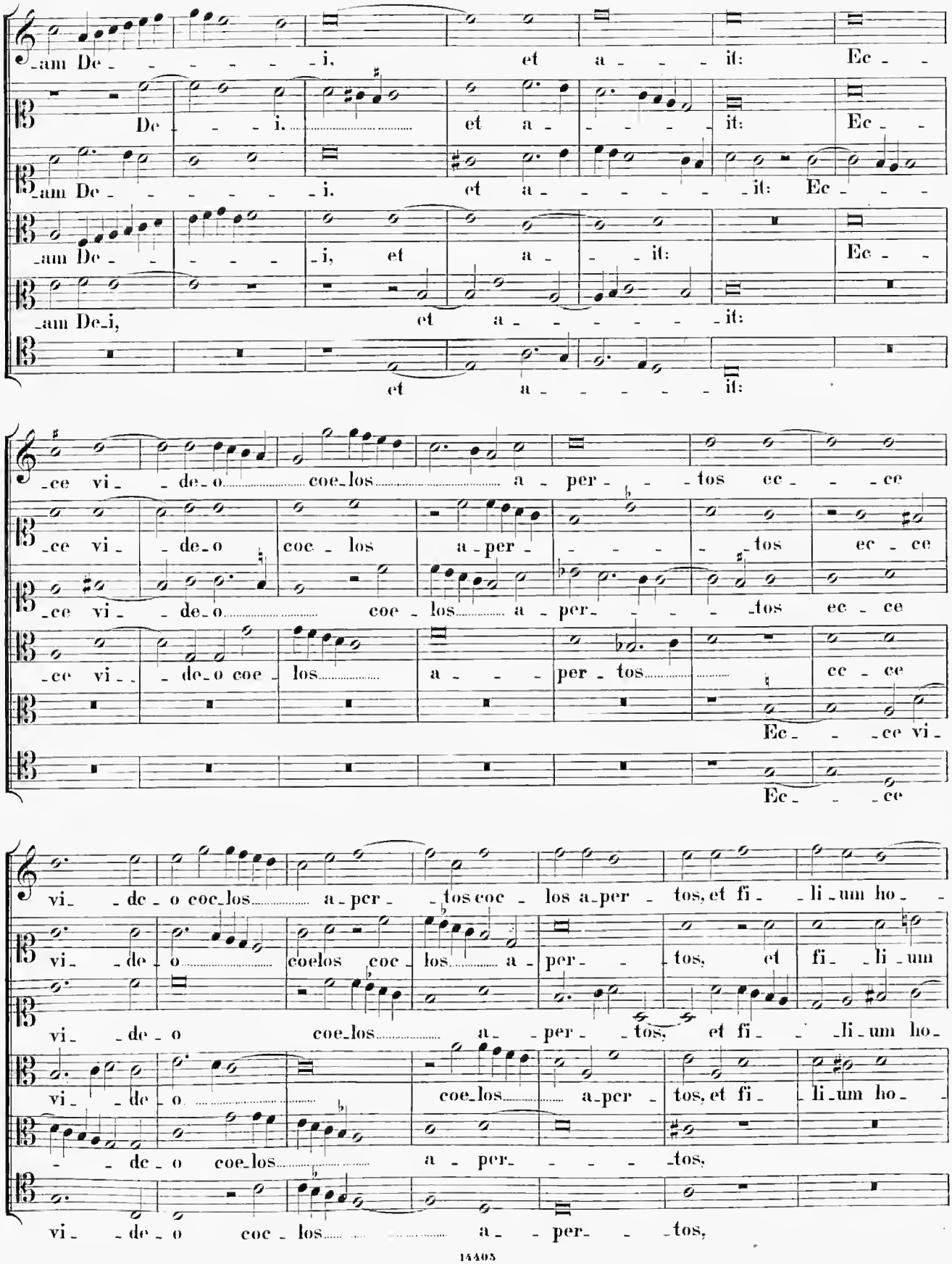
-am De- - - - - - i, et a - - - it: Ec - -
De - - - i, et a - - - - it: Ec - -
-am De- - - - - - i, et a - - - - - it: Ec - - -
-am De- - - - - i, et a - - it: Ec - -
-am De-i, et a - - - - - it:
et a - - - - - it:
-ce vi- - de-o coe-los a - per- - - tos ec- - - ce
-ce vi- - de-o coc - los a-per- - - - - tos ec - ce
-ce vi- - de-o coe-los a - per- - - - tos ec - ce
-ce vi- - de-o coe - los a - - - per - tos cc - ce
Ec- - - ce vi-
Ec- - - ce
vi- - de - o coc-los a-per - - tos coc - los a-per - tos, et fi- - li-um ho- -
vi- - de - o coelos coc - los a - per- - tos, et fi- - li-um
vi- - de - o coe-los a- - per- - tos, et fi- - li-um ho-
vi- - de - o coe-los a-per - tos, et fi- li-um ho- -
- - de - o coe-los a - per- - - - tos,
vi- - de - o coc - los a- - per- - - tos,

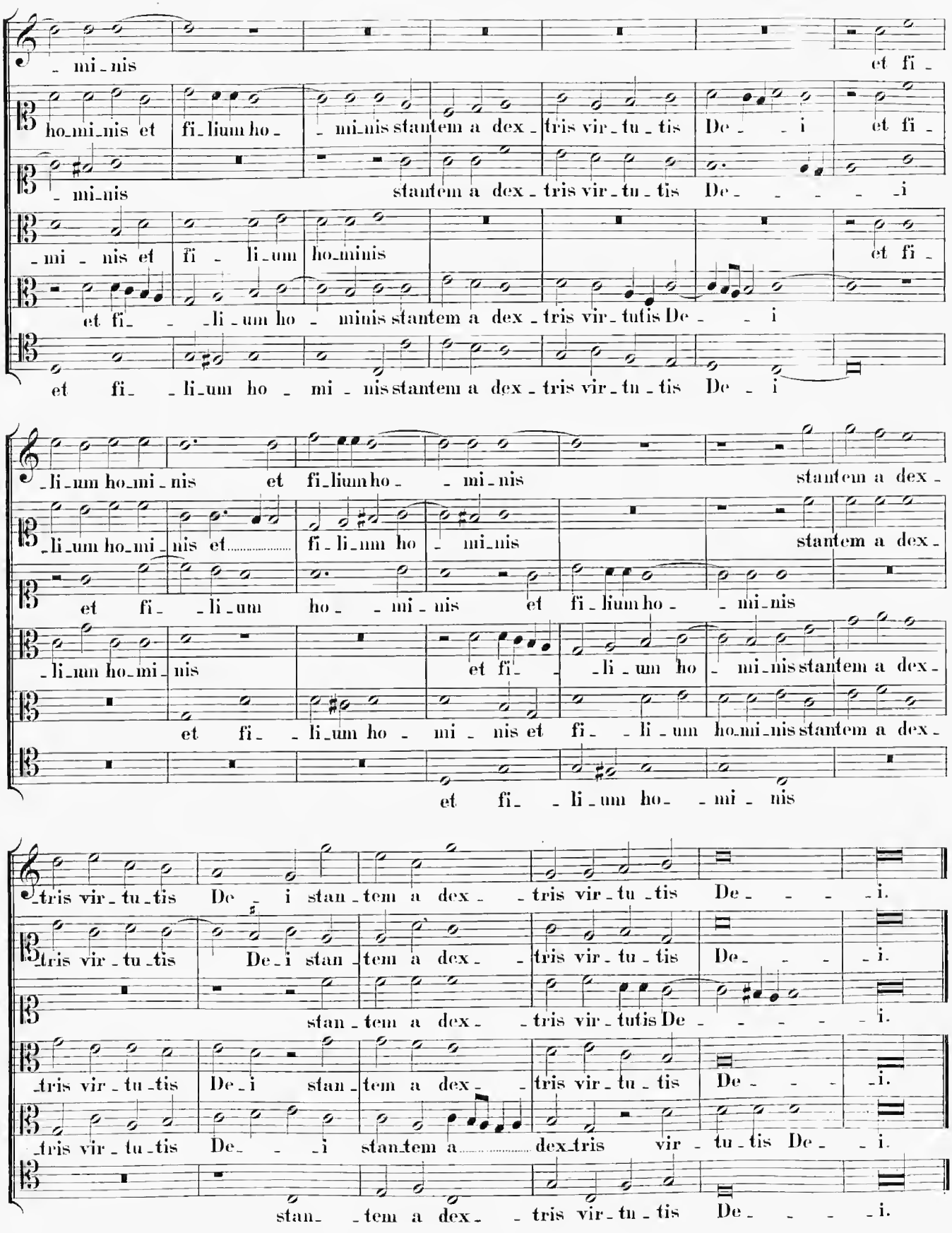
mi nis et fi
ho mi nis et fi lium ho mi nis stantem a dex tris vir tu tis De i et fi
mi nis stantem a dex tris vir tu tis De i
mi nis et fi li um ho minis et fi
et fi li um ho minis stantem a dex tris vir tutis De i
et fi li um ho mi nis stantem a dex tris vir tu tis De i
li um ho mi nis et fi lium ho mi nis stantem a dex
li um ho mi nis et fi li um ho mi nis stantem a dex
et fi li um ho mi nis
et fi li um ho mi nis et fi li um ho mi nis stantem a dex
et fi li um ho mi nis et fi li um ho mi nis stantem a dex
et fi li um ho mi nis
tris vir tu tis De i stan tem a dex tris vir tu tis De i.
tris vir tu tis De i stan tem a dex tris vir tu tis De i.
stan tem a dex tris vir tutis De i.
tris vir tu tis De i stan tem a dex tris vir tu tis De i.
tris vir tu tis De i stantem a dex tris vir tu tis De i.
stan tem a dex tris vir tu tis De i.

10.

Secunda Pars.

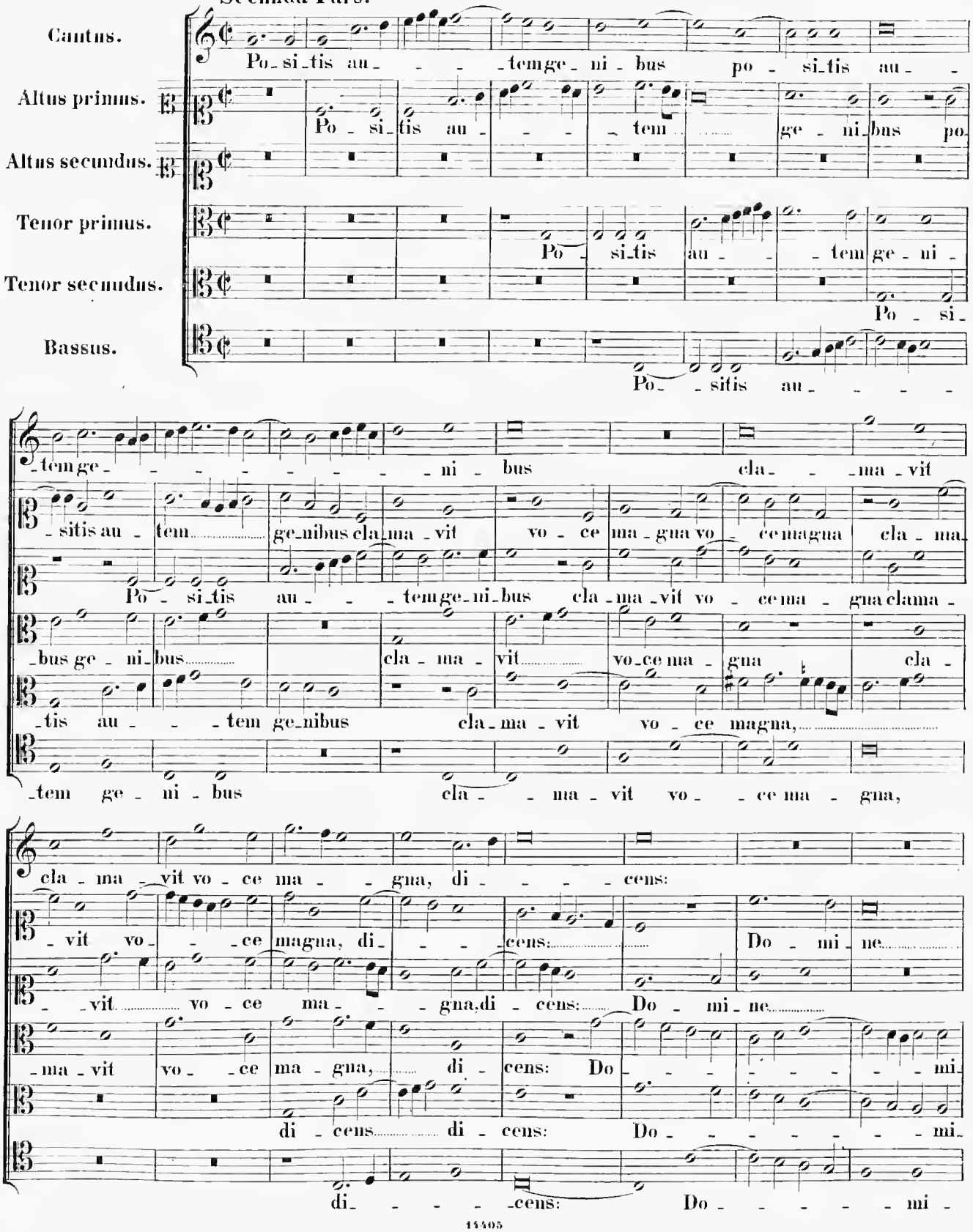

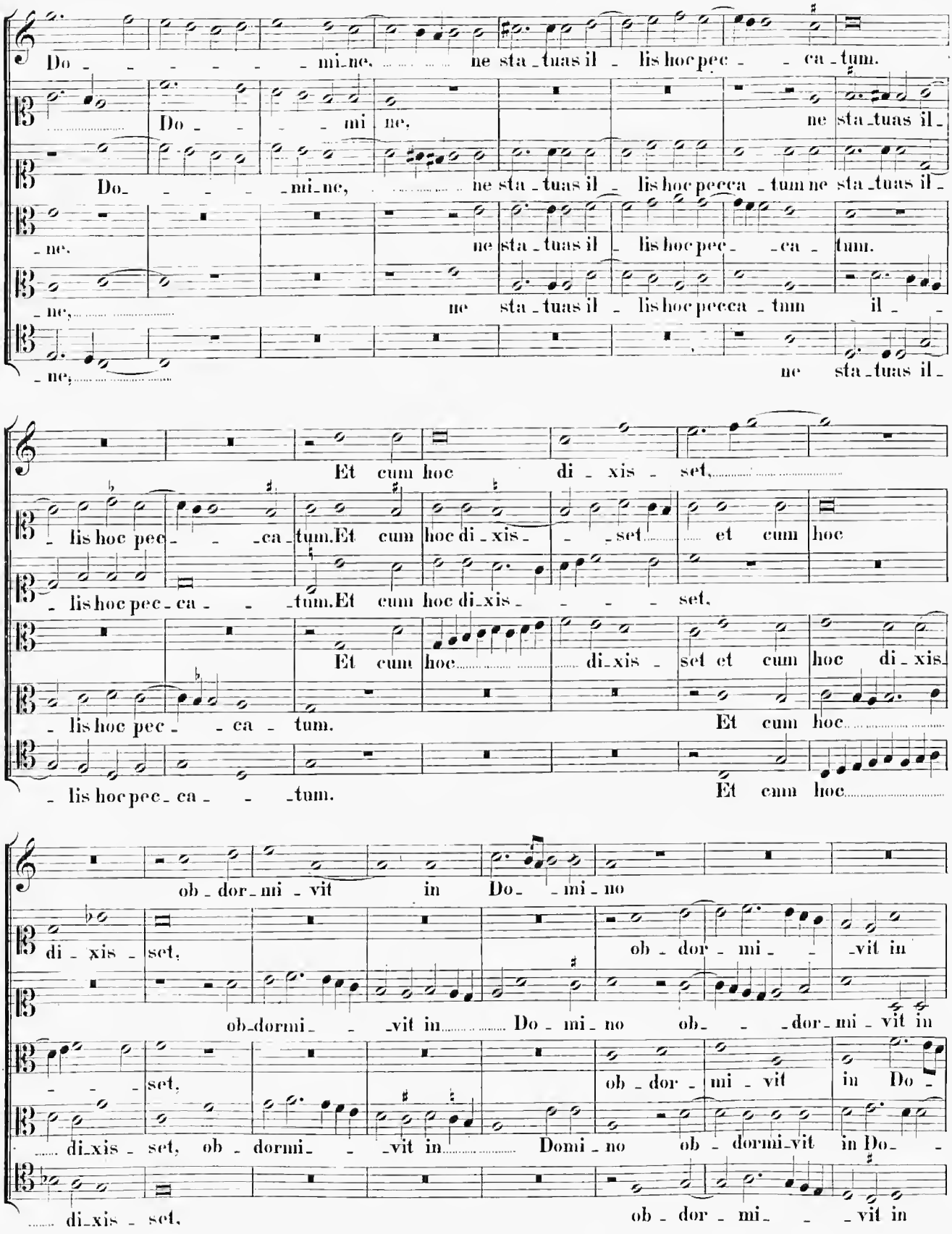
Do - - - - - - mi - ne, ne sta - tuas il - lis hoc pec - - ca - tum.
Do - - - - mi - ne, ne sta - tuas il -
Do - - - - - mi - ne, ne sta - tuas il - lis hoc pecca - tum ne sta - tuas il -
- ne, ne sta - tuas il - lis hoc pec - - ca - tum.
- ne, ne sta - tuas il - lis hoc pecca - tum il -
- ne, ne sta - tuas il -
Et cum hoc di - xis - set,
- lis hoc pec - - - ca - tum. Et cum hoc di - xis - - - set et cum hoc
- lis hoc pec - ca - - - tum. Et cum hoc di - xis - - - - set,
Et cum hoc di - xis - set et cum hoc di - xis -
- lis hoc pec - - ca - tum. Et cum hoc
- lis hoc pec - ca - - - tum. Et cum hoc
ob - dor - mi - vit in Do - - mi - no
di - xis - set, ob - dor - mi - - - vit in
ob - dormi - - - vit in Do - mi - no ob - - - dor - mi - vit in
- - - set, ob - dor - mi - vit in Do -
di - xis - set, ob - dormi - - - vit in Domi - no ob - dormi - vit in Do - -
di - xis - set, ob - dor - mi - - - vit in

et cum hoc di - xis - set di - - - xis - - set,

Do-mino et cum hoc di - xis - - - - set, ob- - - - -dor-mi - vit in Do -

Do-mi-no et cum hoc di - - - xis - set, ob - dor - mi - - - vit in

- mi-no ob - dor - mi - vit in

- mi-no et cum hoc di - xis - set,

Do-mino ob - dor - mi - - - vit in

ob - dor - mi - vit in Do - - - - mi - no in Do - mi - - no.

- mi-no ob - dor- mi - vit in Do - - - mi - no.

Do - mi-no ob - dor - mi-vit in Do - - mi - no.

Do - - - mi-no ob - dor - mi-vit in Do - - mi - no.

ob - dormi - vit in Do - - mi - no.

Do - - mi - no ob - - dor-mi - - - - vit in Do - mi - - no.

11.

In Festo S. Joannis Apostoli et Evangelistae.

Cantus. Hic est be - a - tis - simus E - van - ge - li - sta hic

Altus primus. Hic est be - a - tis - simus E-vange - li - sta hic

Altus secundus. Hic est be - a - tis - simus E-vange - li - sta hic

Tenor primus. Hic est be - a - tis - simus E - van - ge - li - sta

Tenor secundus. Hic

Bassus. Hic

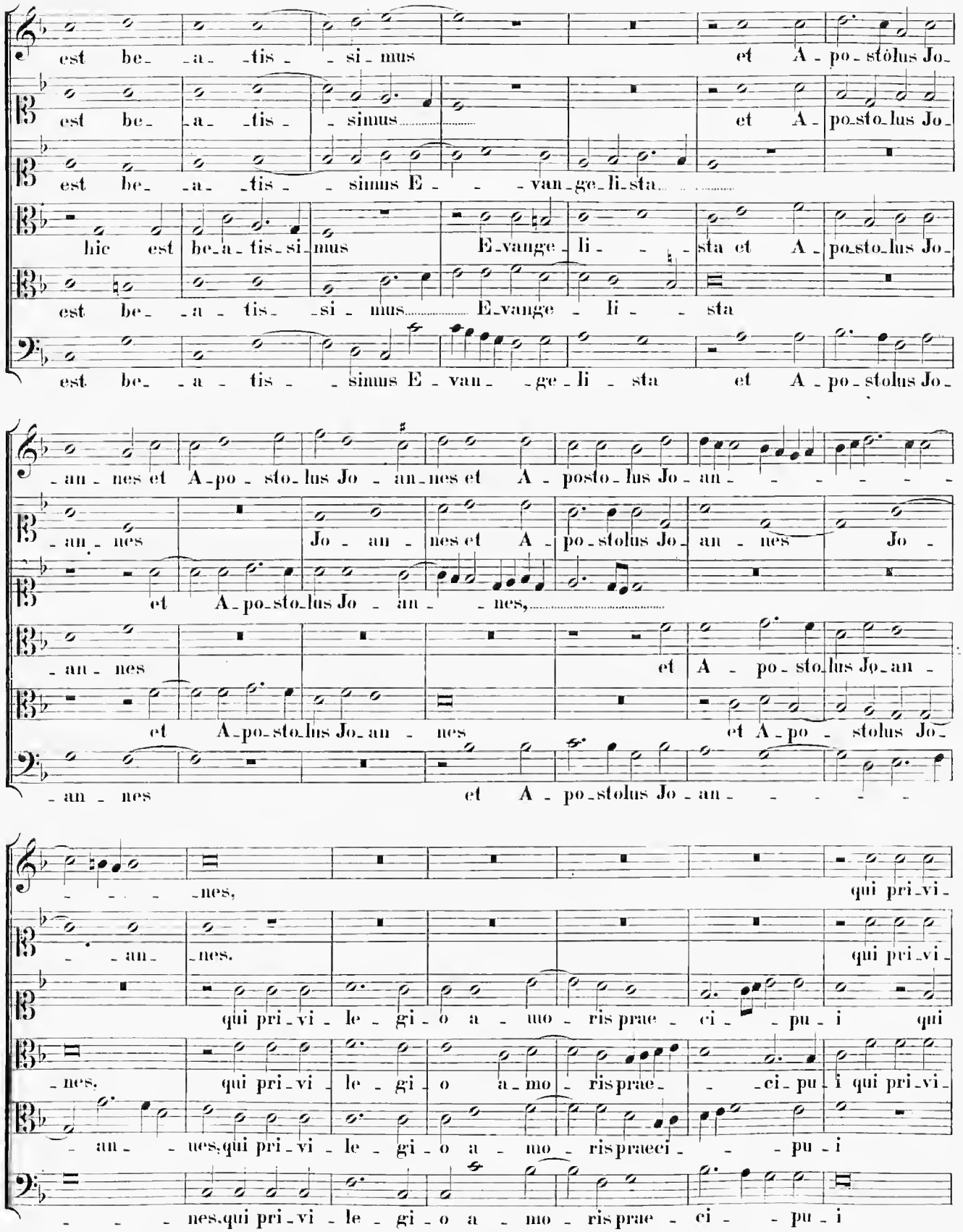
est be- -a- -tis- -si- mus et A- po- stolus Jo-
est be- -a- -tis- -simus et A- po- sto- lus Jo-
est be- -a- -tis- -simus E- -van- ge- li- sta
hic est be- a- tis- si- mus E- vange- li- sta et A- po- sto- lus Jo-
est be- -a- tis- -si- mus E- vange- li- sta
est be- -a- tis- -simus E- van- -ge- li- sta et A- po- stolus Jo-
-an- nes et A- po- sto- lus Jo- an- nes et A- posto- lus Jo- an-
-an- nes Jo- an- nes et A- po- stolus Jo- an- nes Jo-
et A- po- sto- lus Jo- an- nes,
-an- nes et A- po- sto- lus Jo- an-
et A- po- sto- lus Jo- an- nes et A- po- stolus Jo-
-an- nes et A- po- stolus Jo- an-
-nes, qui pri- vi-
-an- nes. qui pri- vi-
qui pri- vi- le- gi- o a- mo- ris prae- ci- -pu- i qui
-nes. qui pri- vi- le- gi- o a- mo- ris prae- -ci- pu- i qui pri- vi-
-an- nes, qui pri- vi- le- gi- o a- mo- ris praeci- -pu- i
-nes, qui pri- vi- le- gi- o a- mo- ris prae- ci- -pu- i

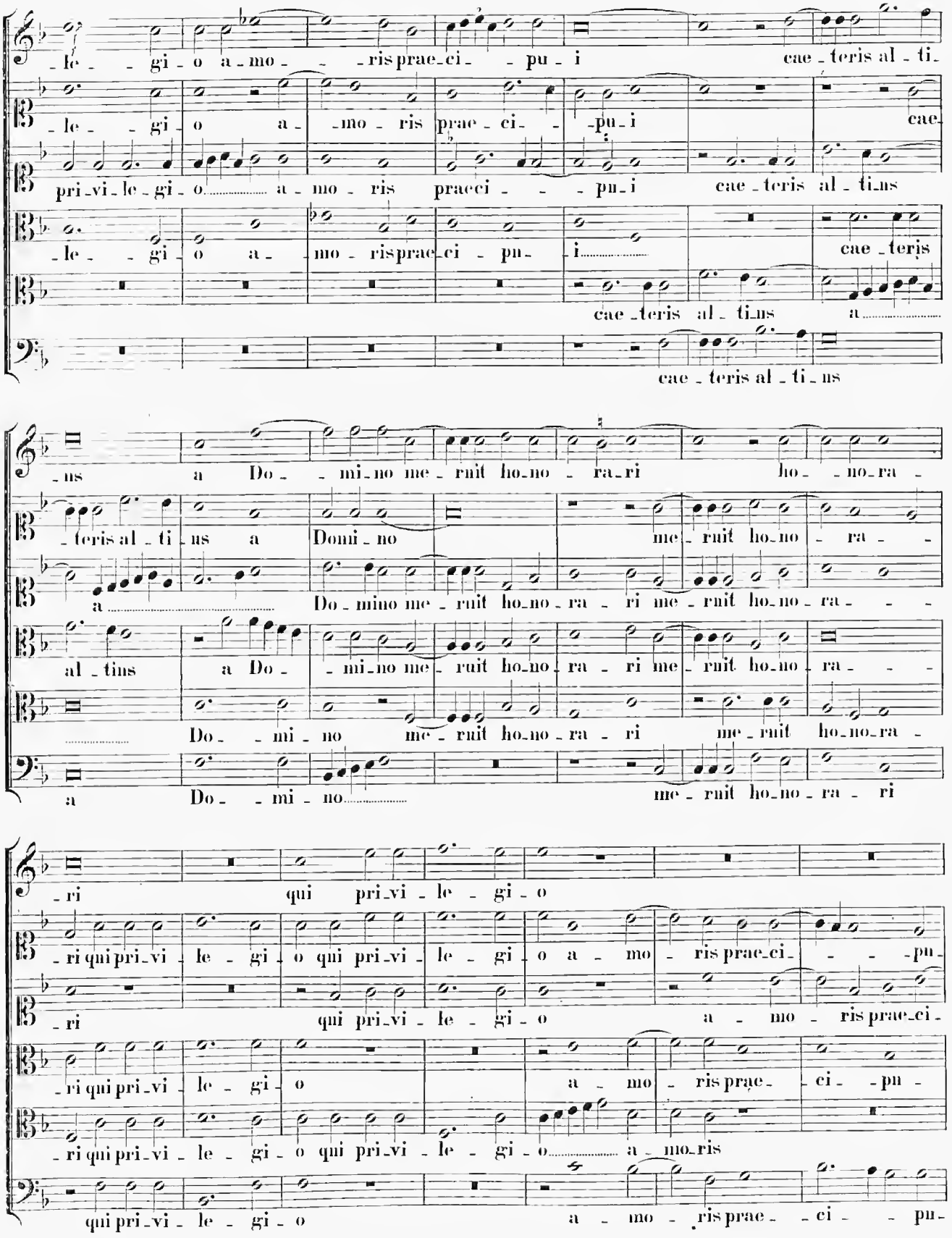
le gi o a mo ris prae ci pu i cae teris al ti
le gi o a mo ris prae ci pu i cae
pri vi le gi o a mo ris praeci pu i cae teris al tins
le gi o a mo ris prae ci pu i cae teris
cae teris al tins a
cae teris al ti ns
ns a Do mi no me ruit ho no ra ri ho no ra
teris al ti ns a Domi no me ruit ho no ra
a Do mino me ruit ho no ra ri me ruit ho no ra
al tins a Do mi no me ruit ho no ra ri me ruit ho no ra
Do mi no me ruit ho no ra ri me ruit ho no ra
a Do mi no me ruit ho no ra ri
ri qui pri vi le gi o
ri qui pri vi le gi o qui pri vi le gi o a mo ris prae ci pu
ri qui pri vi le gi o a mo ris prae ci
ri qui pri vi le gi o a mo ris prae ci pu
ri qui pri vi le gi o qui pri vi le gi o a mo ris
qui pri vi le gi o a mo ris prae ci pu

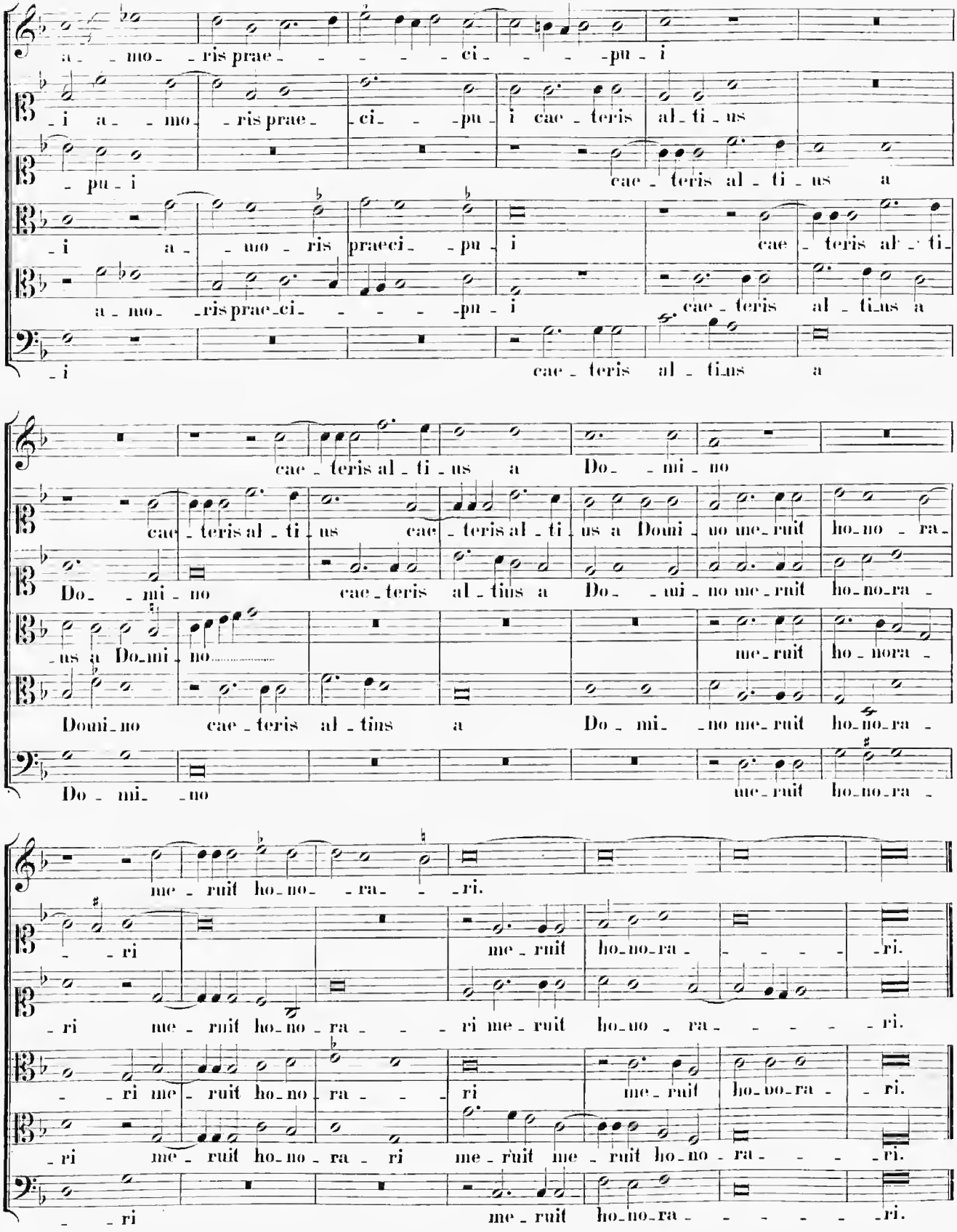
a_mo_ris prae_ci_pu_i
_i a_mo_ris prae_ci_pu_i cae_teris al_ti_us
_pu_i cae_teris al_ti_us a
_i a_mo_ris praeci_pu_i cae_teris al_ti_
a_mo_ris prae_ci_pu_i cae_teris al_ti_us a
_i cae_teris al_ti_us a
cae_teris al_ti_us a Do_mi_no
cae_teris al_ti_us cae_teris al_ti_us a Domi_no me_ruit ho_no_ra_
Do_mi_no cae_teris al_tius a Do_mi_no me_ruit ho_no_ra_
_us a Do_mi_no me_ruit ho_nora_
Domi_no cae_teris al_tius a Do_mi_no me_ruit ho_no_ra_
Do_mi_no me_ruit ho_no_ra_
me_ruit ho_no_ra_ri.
_ri me_ruit ho_no_ra_ri.
_ri me_ruit ho_no_ra_ri me_ruit ho_no_ra_ri.
_ri me_ruit ho_no_ra_ri me_ruit ho_no_ra_ri.
_ri me_ruit ho_no_ra_ri me_ruit me_ruit ho_no_ra_ri.
_ri me_ruit ho_no_ra_ri.

12.

Secunda Pars.

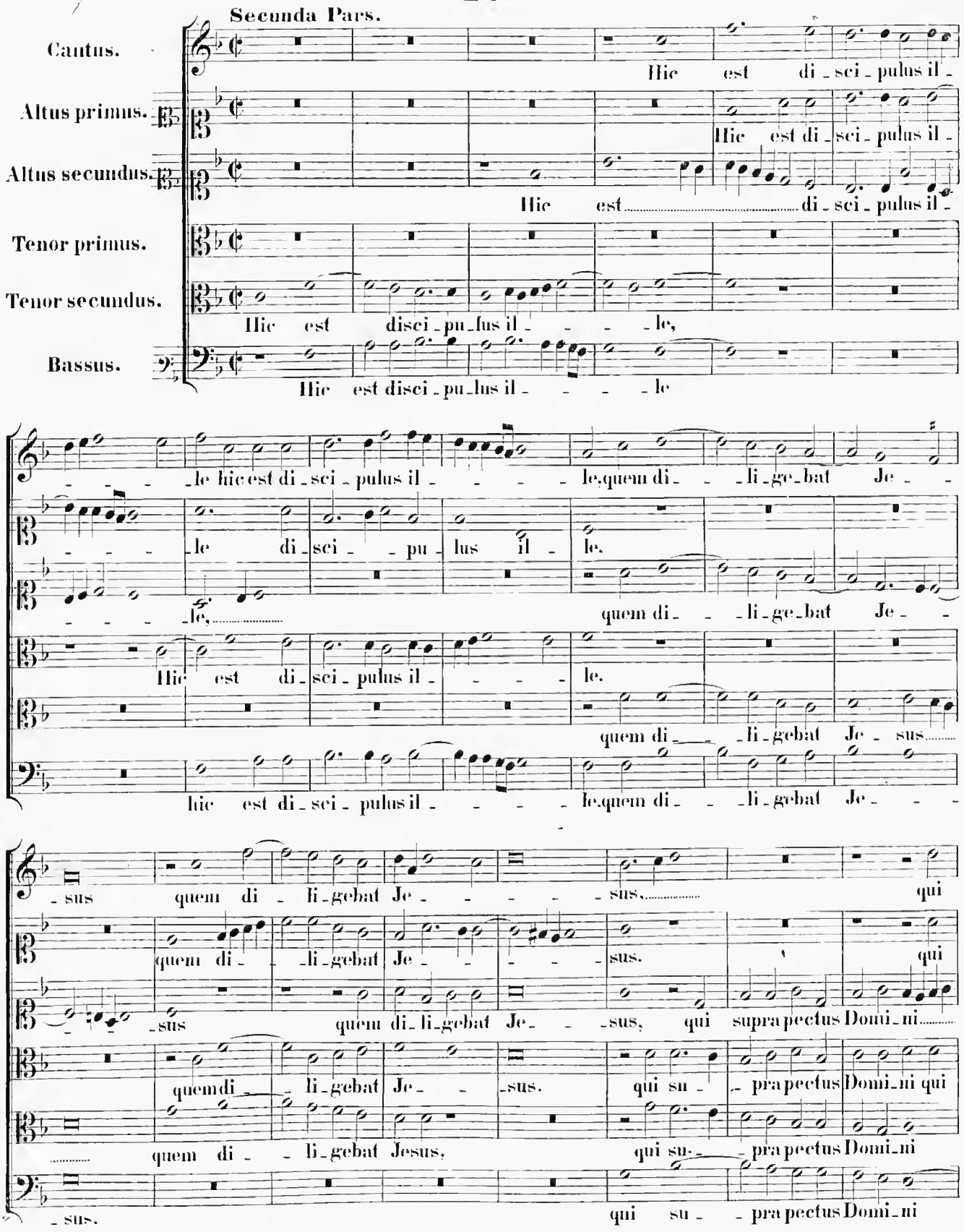

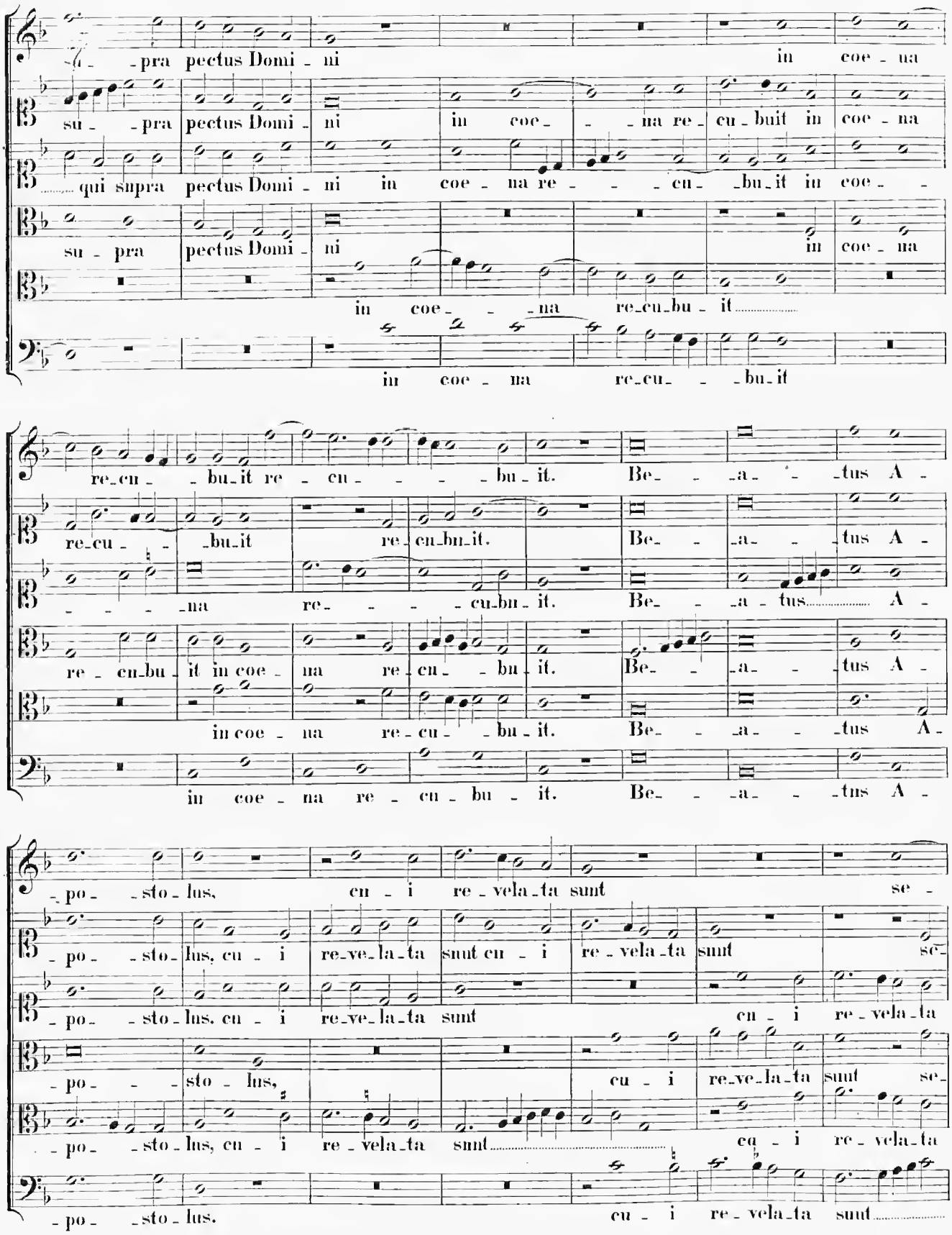
su - pra pectus Domi - ni in coe - na
su - pra pectus Domi - ni in coe - na re - cu - buit in coe - na
qui supra pectus Domi - ni in coe - na re - cu - bu - it in coe -
su - pra pectus Domi - ni in coe - na
in coe - na re - cu - bu - it
in coe - na re - cu - bu - it
re - cu - bu - it re - cu - bu - it. Be - a - tus A -
re - cu - bu - it re - cu - bu - it. Be - a - tus A -
na re - cu - bu - it. Be - a - tus A -
re - cu - bu - it in coe - na re - cu - bu - it. Be - a - tus A -
in coe - na re - cu - bu - it. Be - a - tus A -
in coe - na re - cu - bu - it. Be - a - tus A -
po - sto - lus, cu - i re - vela - ta sunt se -
po - sto - lus, cu - i re - ve - la - ta sunt cu - i re - vela - ta sunt se -
po - sto - lus, cu - i re - ve - la - ta sunt cu - i re - vela - ta
po - sto - lus, cu - i re - ve - la - ta sunt se -
po - sto - lus, cu - i re - vela - ta sunt cu - i re - vela - ta
po - sto - lus. cu - i re - vela - ta sunt

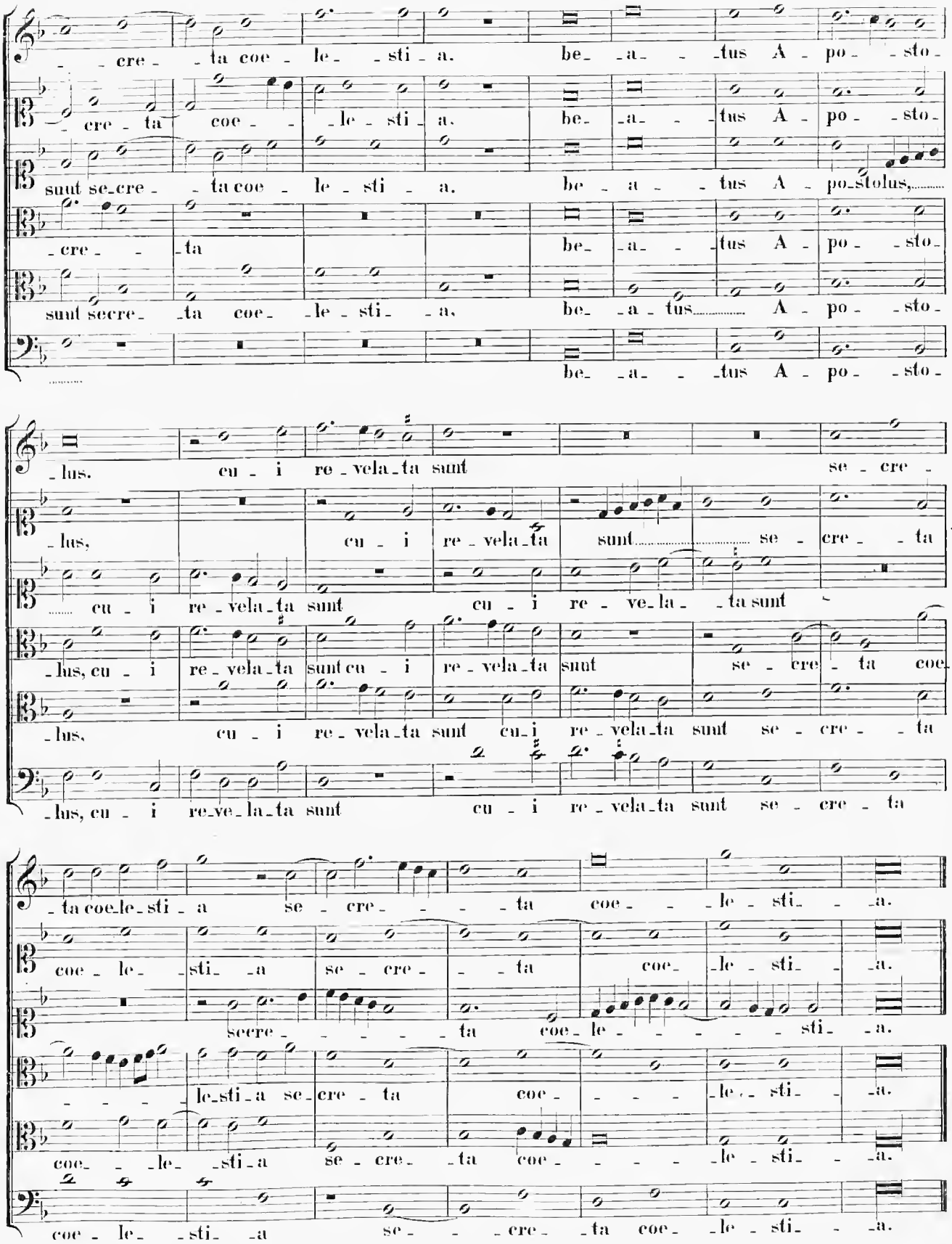
cre - ta coe - le - sti - a. be - a - tus A - po - sto -
cre - ta coe - le - sti - a. be - a - tus A - po - sto -
sunt se-cre - ta coe - le - sti - a. be - a - tus A - po-stolus,
cre - ta be - a - tus A - po - sto -
sunt secre - ta coe - le - sti - a, be - a tus A - po - sto -
be - a - tus A - po - sto -
lus. cu - i re - vela - ta sunt se - cre -
lus, cu - i re - vela - ta sunt se - cre - ta
cu - i re - vela - ta sunt cu - i re - ve - la - ta sunt
lus, cu - i re - vela - ta sunt cu - i re - vela - ta sunt se - cre - ta coe
lus, cu - i re - vela - ta sunt cu - i re - vela - ta sunt se - cre - ta
lus, cu - i re - ve - la - ta sunt cu - i re - vela - ta sunt se - cre - ta
ta coe - le - sti - a se - cre - ta coe - le - sti - a.
coe - le - sti - a se - cre - ta coe - le - sti - a.
secre - ta coe - le - sti - a.
le - sti - a se - cre - ta coe - le - sti - a.
coe - le - sti - a se - cre - ta coe - le - sti - a.
coe - le - sti - a se - cre - ta coe - le - sti - a.

13.

In Festo Purificationis Beatae Mariae Virginis.

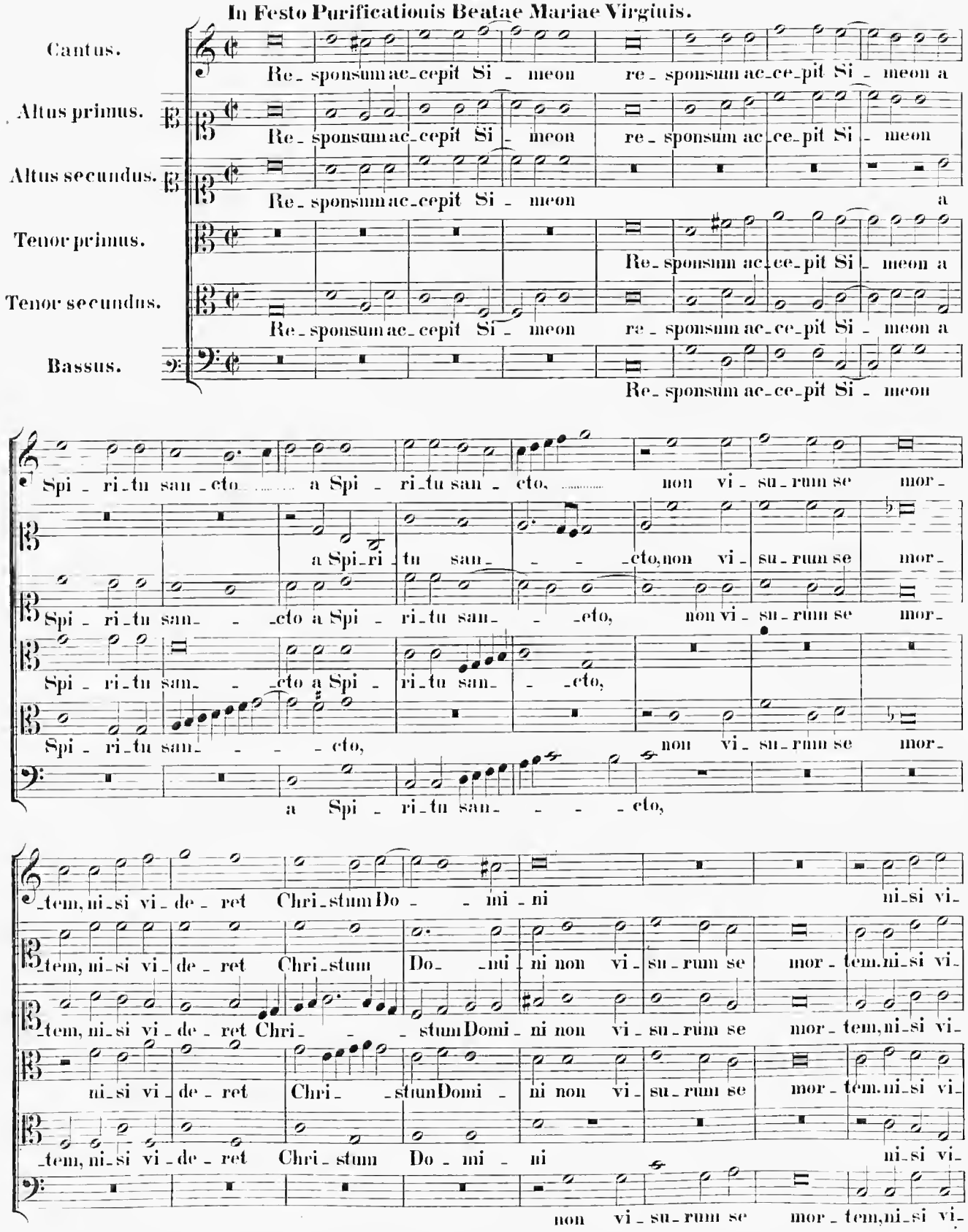

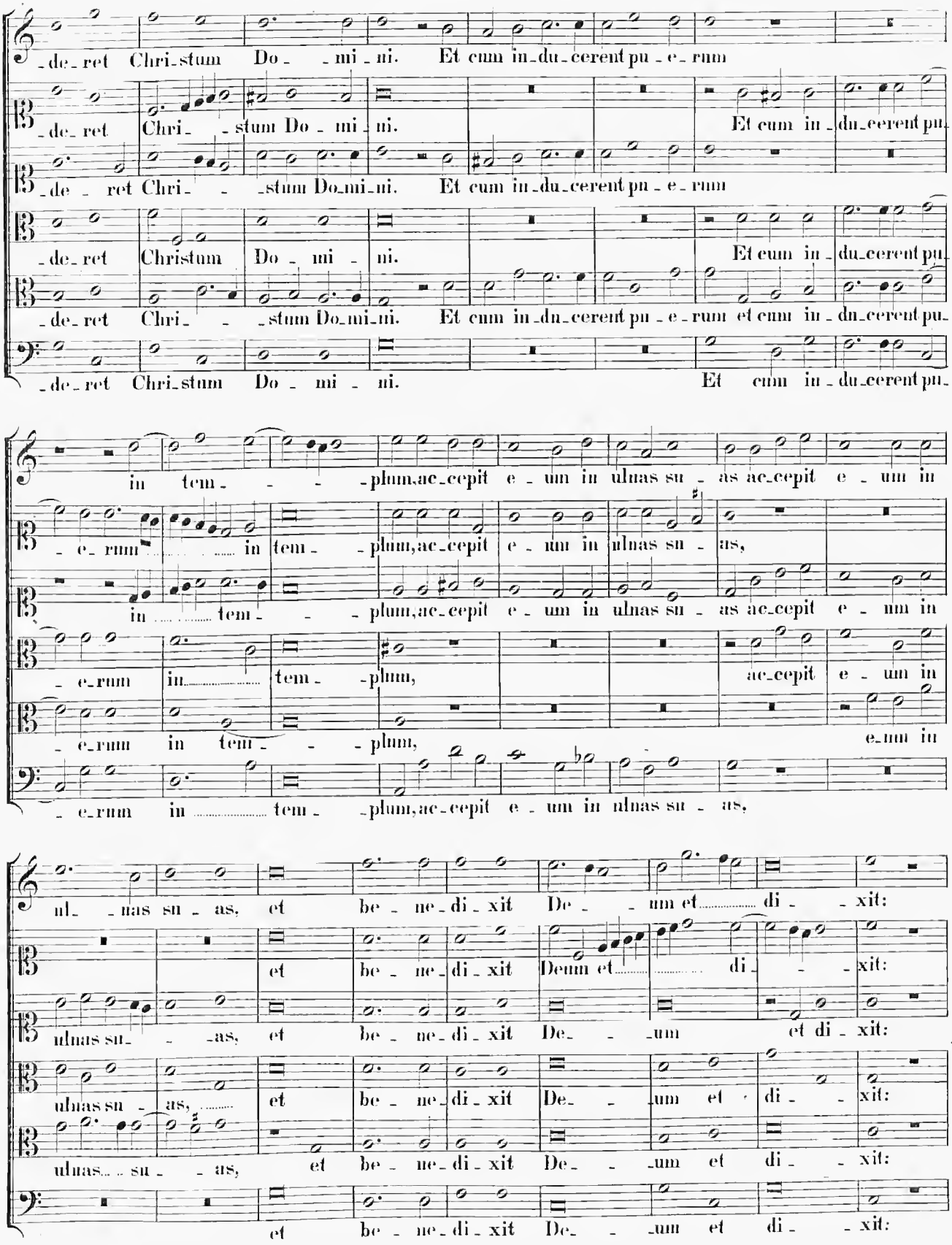
-de- ret Chri-stum Do- -mi-ni. Et cum in-du-cerent pu-e-rum
-de- ret Chri- -stum Do-mi-ni. Et cum in-du-cerent pu-
-de- ret Chri- -stum Do-mi-ni. Et cum in-du-cerent pu-e-rum
-de- ret Christum Do-mi-ni. Et cum in-du-cerent pu-
-de- ret Chri- -stum Do-mi-ni. Et cum in-du-cerent pu-e-rum et cum in-du-cerent pu-
-de- ret Chri-stum Do-mi-ni. Et cum in-du-cerent pu-
in tem- -plum, ac-cepit e-um in ulnas su-as ac-cepit e-um in
-e-rum in tem- -plum, ac-cepit e-um in ulnas su-as,
in tem- -plum, ac-cepit e-um in ulnas su-as ac-cepit e-um in
-e-rum in tem- -plum, ac-cepit e-um in
-e-rum in tem- -plum, e-um in
-e-rum in tem- -plum, ac-cepit e-um in ulnas su-as,
ul- -nas su-as, et be-ne-di-xit De- -um et di- -xit:
et be-ne-di-xit Deum et di- -xit:
ulnas su- -as, et be-ne-di-xit De- -um et di-xit:
ulnas su-as, et be-ne-di-xit De- -um et di- -xit:
ulnas su- -as, et be-ne-di-xit De- -um et di- -xit:
et be-ne-di-xit De- -um et di- -xit:

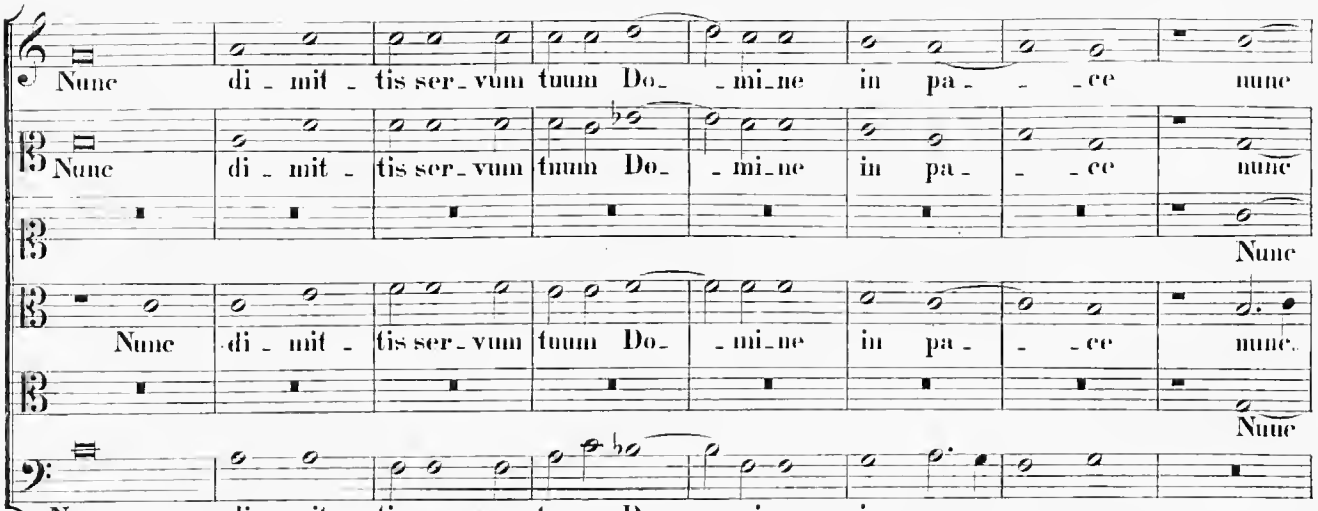
Nunc di - mit - tis ser - vum tuum Do - mi - ne in pa - - - ce nunc
Nunc di - mit - tis ser - vum tuum Do - mi - ne in pa - - - ce nunc
Nunc
Nunc di - mit - tis ser - vum tuum Do - mi - ne in pa - - - ce nunc.
Nunc
Nunc di - mit - tis ser - vum tuum Do - mi - ne in pa - - - ce

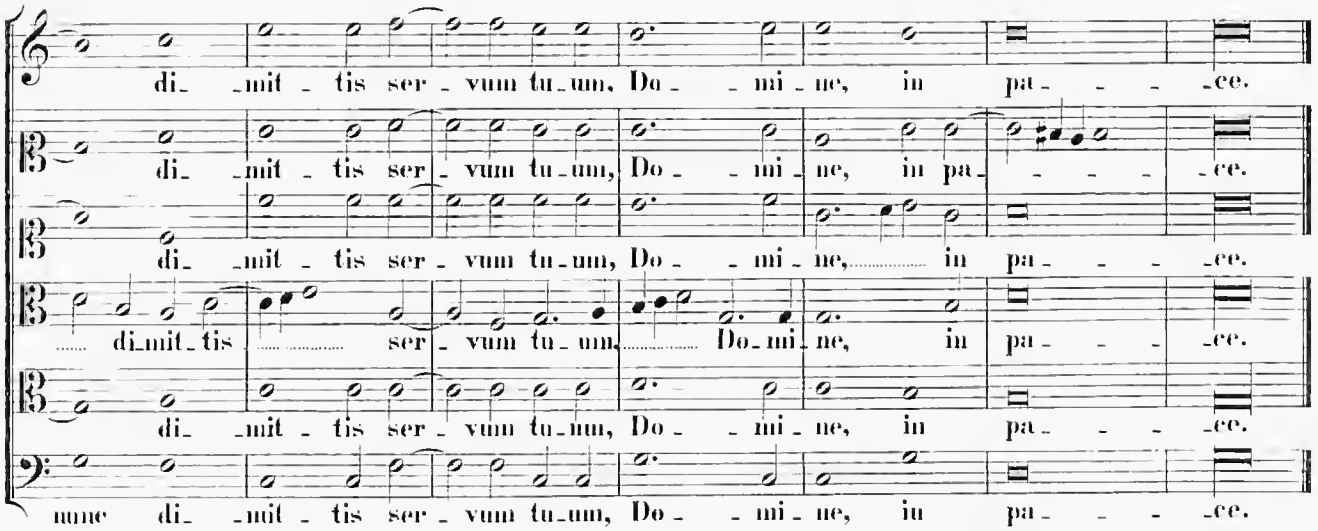
di - mit - tis ser - vum tu - um, Do - mi - ne, in pa - - - - ce.
di - mit - tis ser - vum tu - um, Do - mi - ne, in pa - - - - ce.
di - mit - tis ser - vum tu - um, Do - mi - ne, in pa - - - - ce.
di - mit - tis ser - vum tu - um, Do - mi - ne, in pa - - - - ce.
di - mit - tis ser - vum tu - um, Do - mi - ne, in pa - - - - ce.
nunc di - mit - tis ser - vum tu - um, Do - mi - ne, in pa - - - - ce.

14.

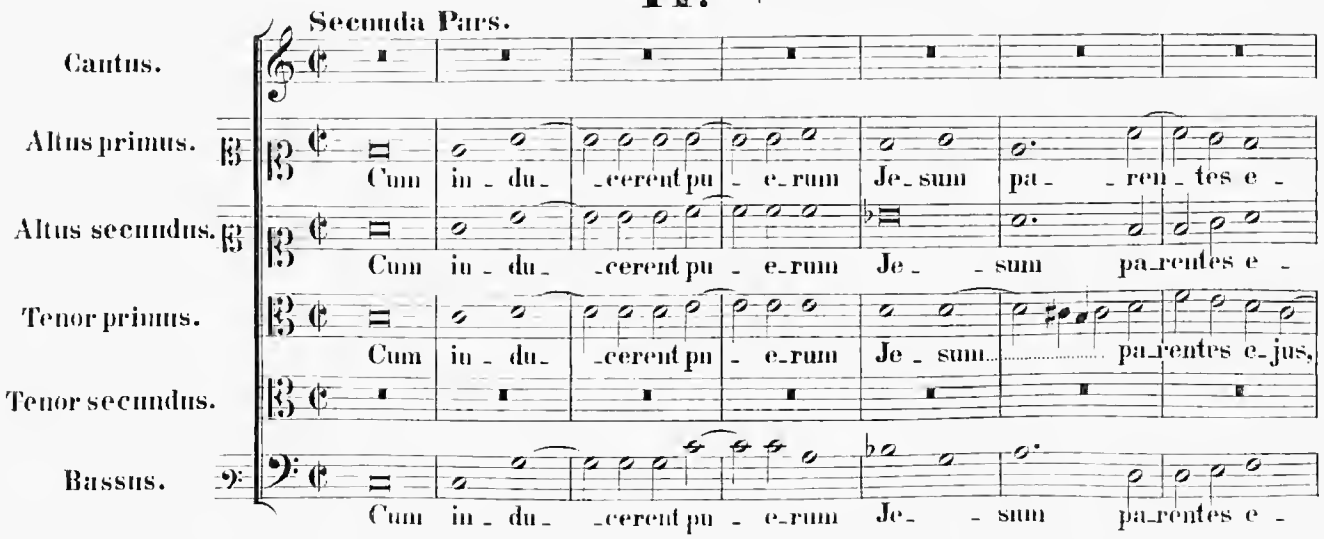
Secunda Pars.
Cantus.
Altus primus.
Cum in - du - cerent pu - e - rum Je - sum pa - ren - tes e -
Altus secundus.
Cum in - du - cerent pu - e - rum Je - sum pa - rentes e -
Tenor primus.
Cum in - du - cerent pu - e - rum Je - sum pa - rentes e - jus,
Tenor secundus.
Bassus.
Cum in - du - cerent pu - e - rum Je - sum pa - rentes e -

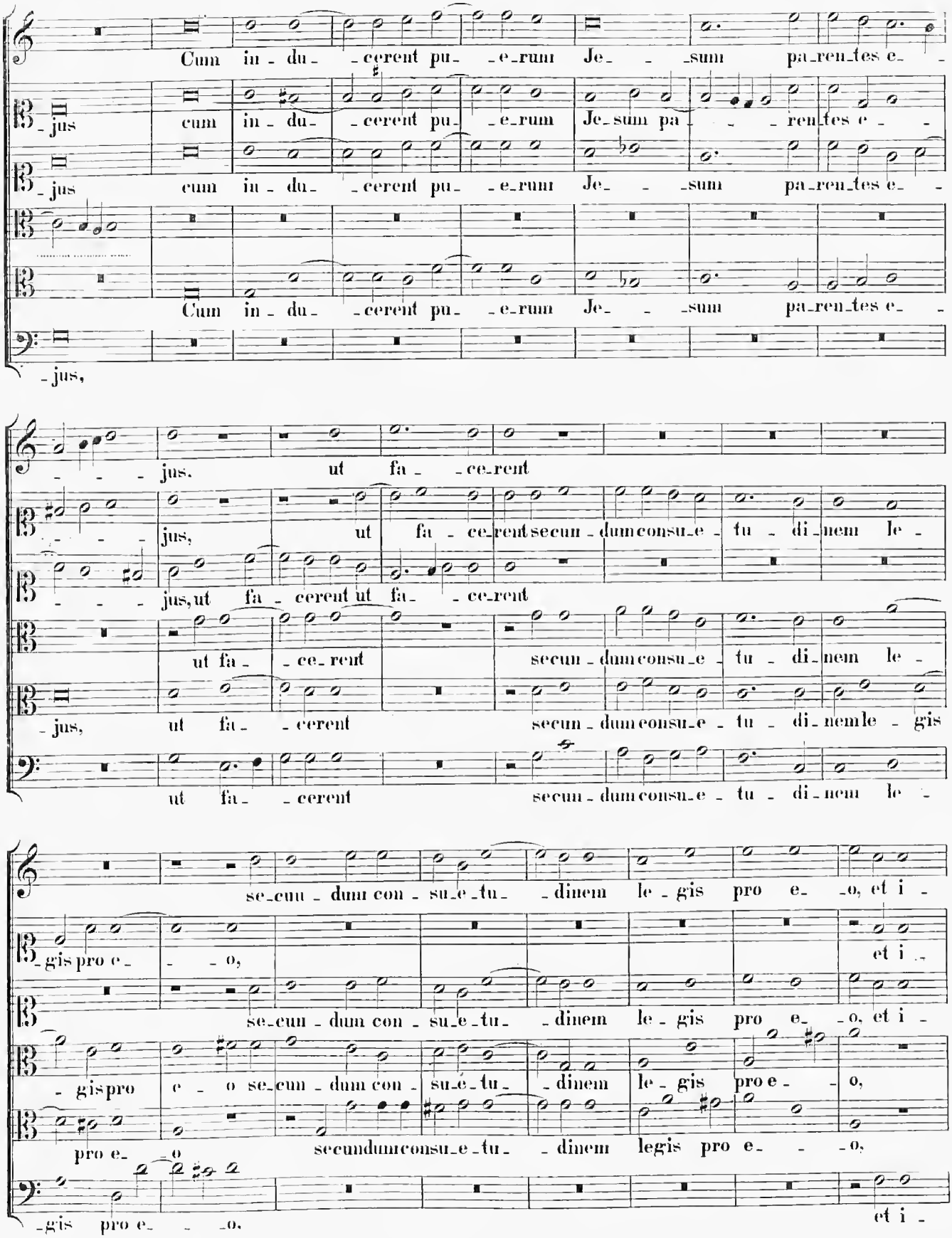
Cum in - du - cerent pu - e - rum Je - sum pa - ren - tes e -
jus
cum in - du - cerent pu - e - rum Je - sum pa - ren - tes e -
jus
cum in - du - cerent pu - e - rum Je - sum pa - ren - tes e -
Cum in - du - cerent pu - e - rum Je - sum pa - ren - tes e -
jus,
jus. ut fa - ce - rent
jus, ut fa - ce - rent secun - dum consu - e - tu - di - nem le -
jus, ut fa - cerent ut fa - ce - rent
ut fa - ce - rent secun - dum consu - e - tu - di - nem le -
jus, ut fa - cerent secun - dum consu - e - tu - di - nem le - gis
ut fa - cerent secun - dum consu - e - tu - di - nem le -
se - cun - dum con - su - e - tu - dinem le - gis pro e - o, et i -
gis pro e - o,
et i -
se - cun - dum con - su - e - tu - dinem le - gis pro e - o, et i -
gis pro e - o se - cun - dum con - su - e - tu - dinem le - gis pro e - o,
pro e - o secundum consu - e - tu - dinem legis pro e - o,
gis pro e - o.
et i -

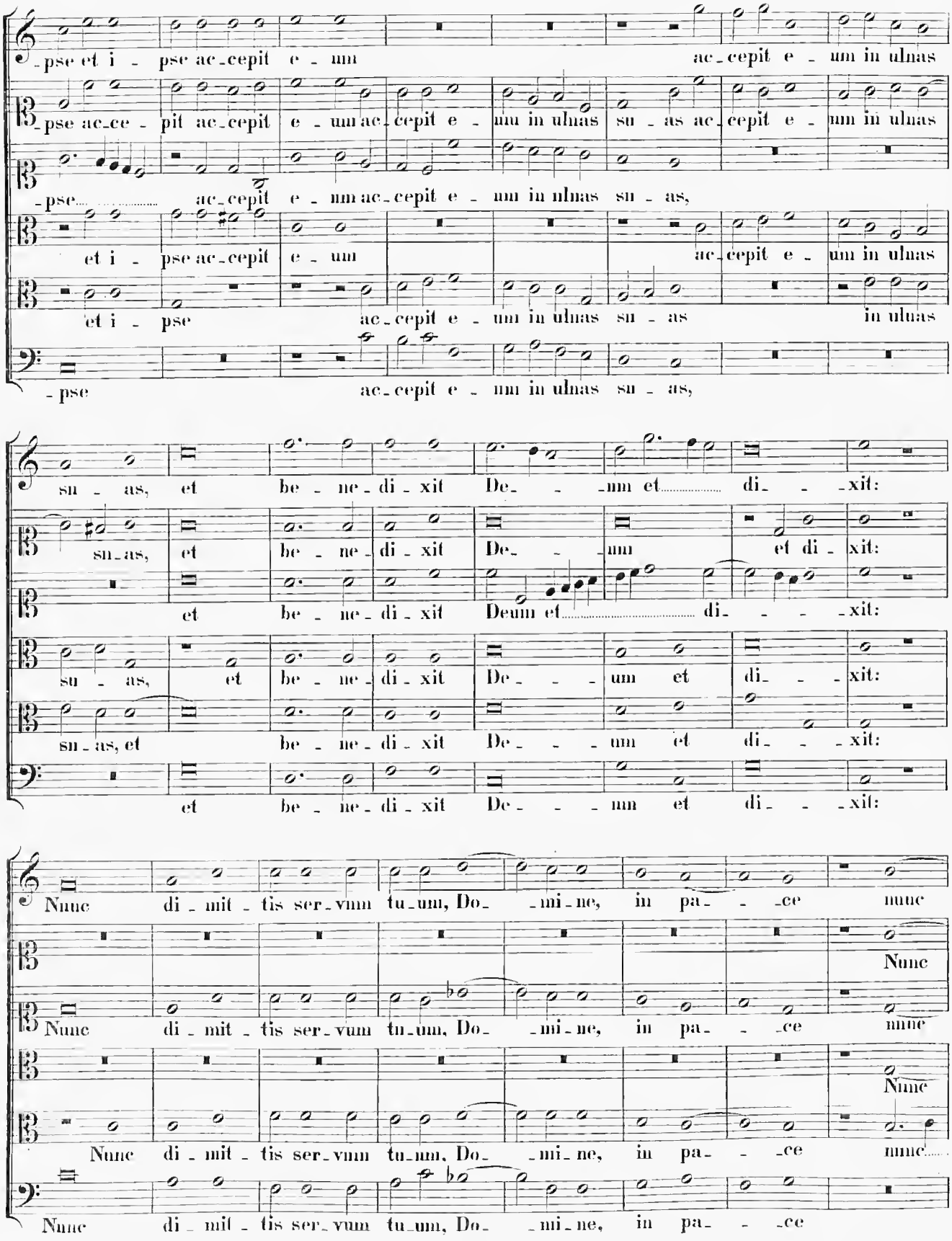
-pse et i - pse ac-cepit e - um ac-cepit e - um in ulnas
-pse ac-ce - pit ac-cepit e - um ac-cepit e - um in ulnas su - as ac-cepit e - um in ulnas
-pse ac-cepit e - um ac-cepit e - um in ulnas su - as,
et i - pse ac-cepit e - um ac-cepit e - um in ulnas
et i - pse ac-cepit e - um in ulnas su - as in ulnas
-pse ac-cepit e - um in ulnas su - as,
su - as, et be - ne-di - xit De- - -um et di- - -xit:
su-as, et be - ne-di - xit De- - -um et di - xit:
et be - ne-di - xit Deum et di- - - -xit:
su - as, et be - ne-di - xit De- - -um et di- - -xit:
su-as, et be - ne-di - xit De- - -um et di- - -xit:
et be - ne-di - xit De- - -um et di- - -xit:
Nunc di - mit - tis ser-vum tu-um, Do- -mi-ne, in pa- - -ce nunc
Nunc
Nunc di - mit - tis ser-vum tu-um, Do- -mi-ne, in pa- - -ce nunc
Nunc
Nunc di - mit - tis ser-vum tu-um, Do- -mi-ne, in pa- - -ce nunc
Nunc di - mit - tis ser-vum tu-um, Do- -mi-ne, in pa- - -ce

di_ _mit _ tis ser _ vum tu_um, Do _ _mi _ ne, in pa_ _ _ _ce.

di_ _mit _ tis ser _ vum tu_um, Do _ _mi _ ne, in pa_ _ _ _ce.

di_ _mit _ tis ser _ vum tu_um, Do _ _mi _ ne, in pa_ _ _ _ce.

di_ _mit _ tis ser _ vum tu_um, Do _ _mi _ ne, in pa_ _ _ _ce.

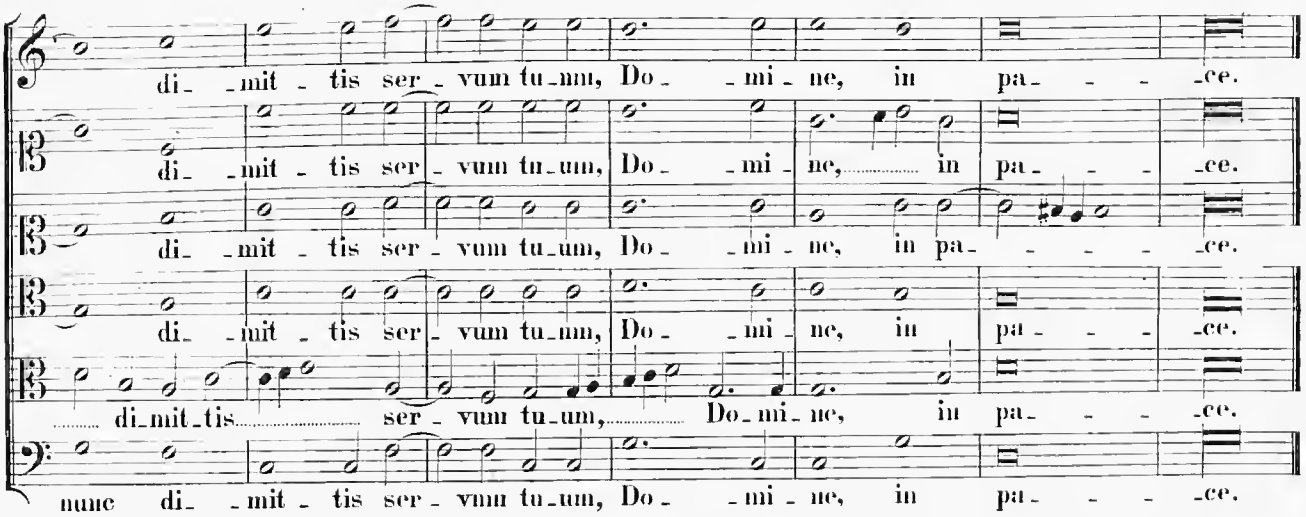

di_mit_tis ser _ vum tu_um, Do_mi_ne, in pa_ _ _ _ce.

nunc di_ _mit _ tis ser _ vum tu_um, Do _ _mi _ ne, in pa_ _ _ _ce.

15.

Cantus.

Tra_ _dent e _ nim vos tra _ dent

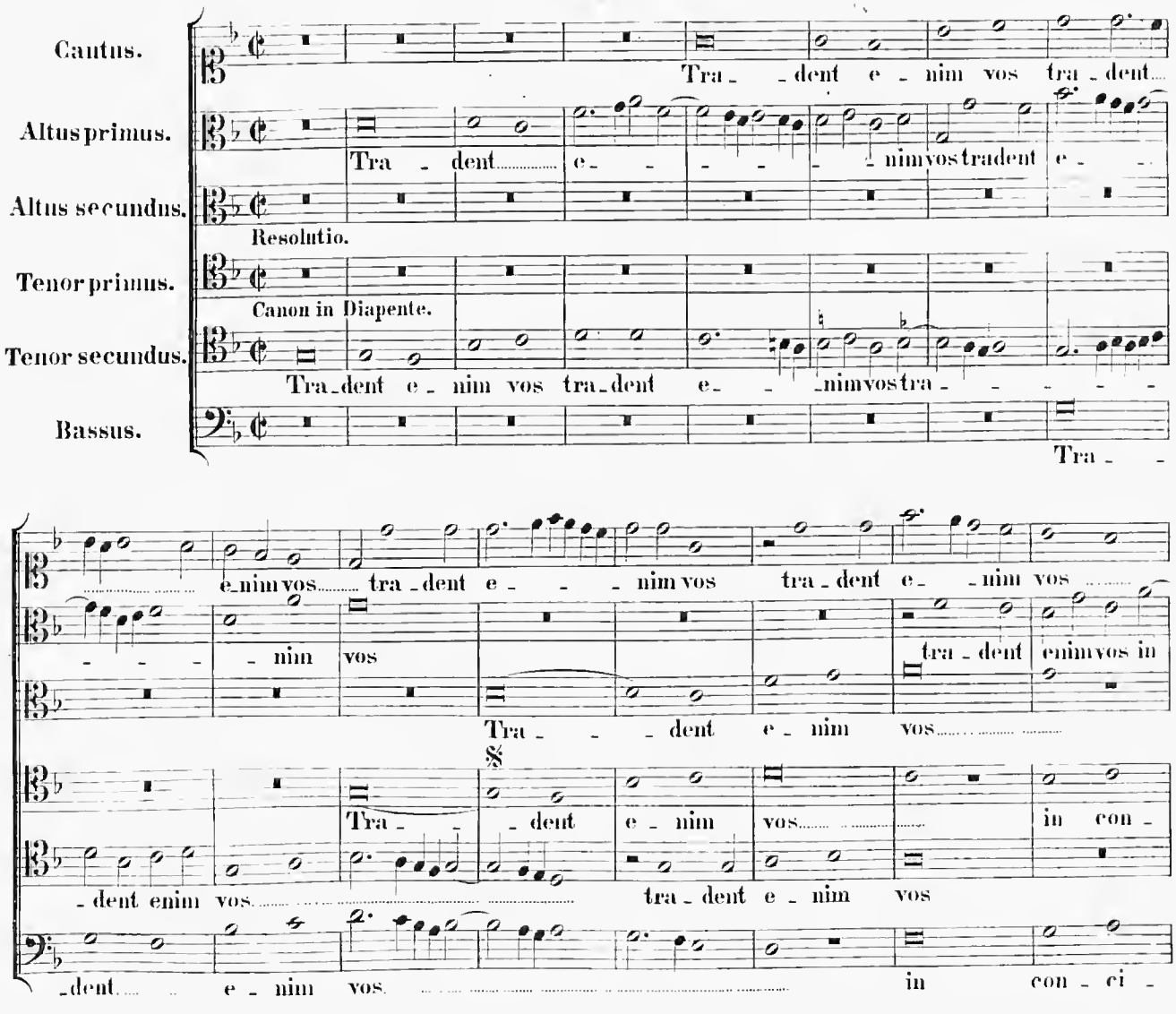

Altus primus.

Tra _ dent e_ _ _ _ _ _ nim vos tradent e_ _

Altus secundus.

Resolutio.

Tenor primus.

Canon in Diapente.

Tenor secundus.

Tra_dent e _ nim vos tra_dent e_ _ _nim vos tra_ _ _ _ _

Bassus.

Tra_ _

e_nim vos tra _ dent e_ _ _ nim vos tra _ dent e_ _nim vos

_ _ _ _ nim vos tra _ dent enim vos in

Tra_ _ _ dent e _ nim vos

Tra_ _ _ dent e _ nim vos in con_

_dent enim vos tra _ dent e _ nim vos

_dent e _ nim vos in con _ ci _

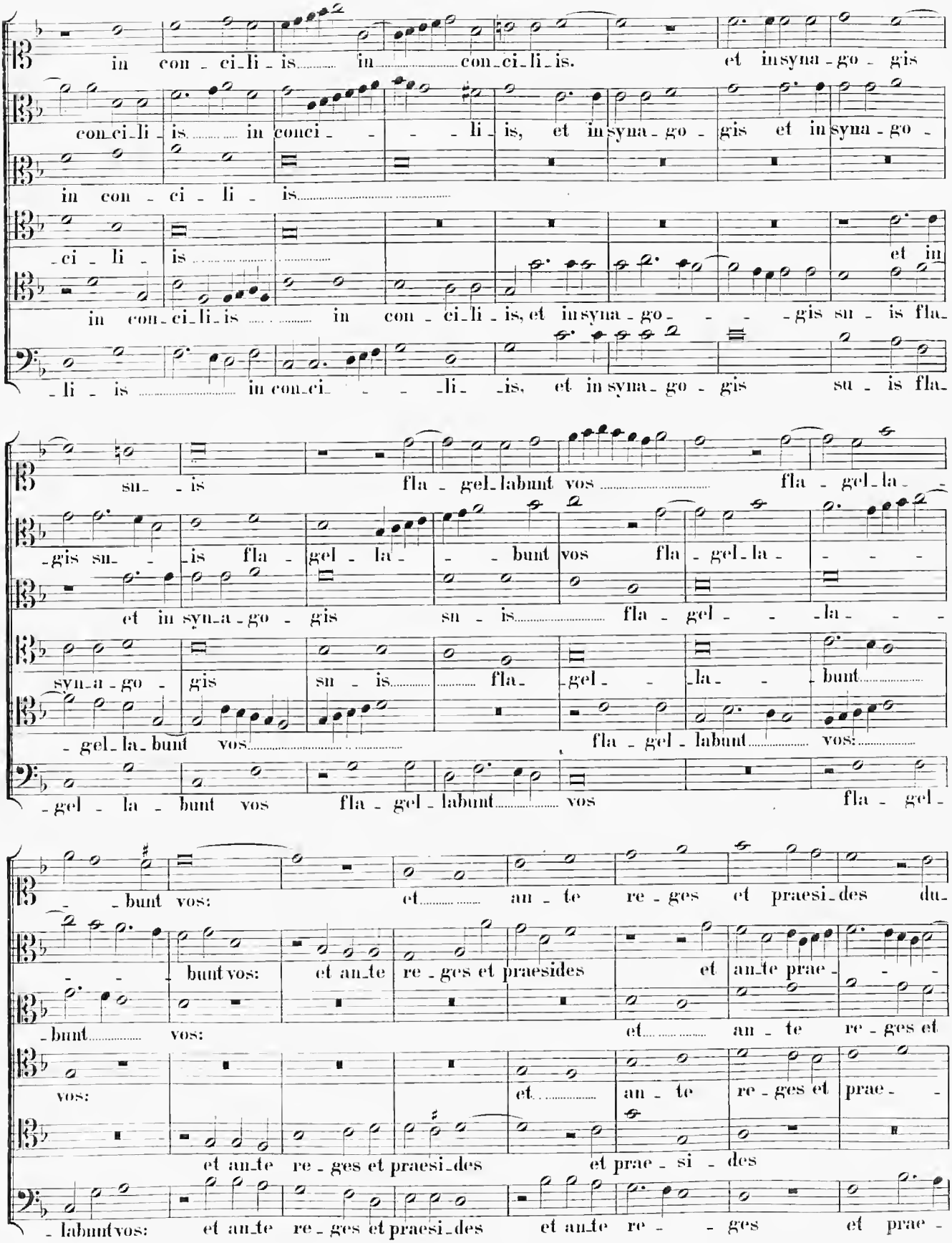
in con - ci - li - is in con - ci - li - is. et in syna - go - gis
con - ci - li - is in conci - - - li - is, et in syna - go - gis et in syna - go -
in con - ci - li - is
- ci - li - is et in
in con - ci - li - is in con - ci - li - is, et in syna - go - - - gis su - is fla -
- li - is in con - ci - - - li - is, et in syna - go - gis su - is fla -
su - is fla - gel - labunt vos fla - gel - la -
- gis su - is fla - gel - la - - bunt vos fla - gel - la - - - -
et in syn - a - go - gis su - is fla - gel - - - la - - -
syn - a - go - gis su - is fla - gel - - la - - bunt
- gel - la - bunt vos fla - gel - labunt vos:
- gel - la - bunt vos fla - gel - labunt vos fla - gel -
- bunt vos: et an - te re - ges et praesi - des du -
- bunt vos: et an - te re - ges et praesides et an - te prae - - -
- bunt vos: et an - te re - ges et
vos: et an - te re - ges et prae - -
et an - te re - ges et praesi - des et prae - si - des
- labunt vos: et an - te re - ges et praesi - des et an - te re - - ges et prae -

_ce_ _ _ _mi_ni du_ce_ _ _ _ _ _mi_ni pro_ _ _ _pter me

_si_des du_ce_ _ _ _ _mi_ni pro_ _pter me du_ce_ _mi_

prae_ _ _ _si_ _ _des du_ce_

_si_ _ _des du_ce_ _ _ _mi_

du_ce_ _ _ _mi_ni du_ce_ _ _mi_ni pro_ _pter me du_

_si_des du_ce_ _ _ _ _ _ _mi_ni pro_ _ _ _pter

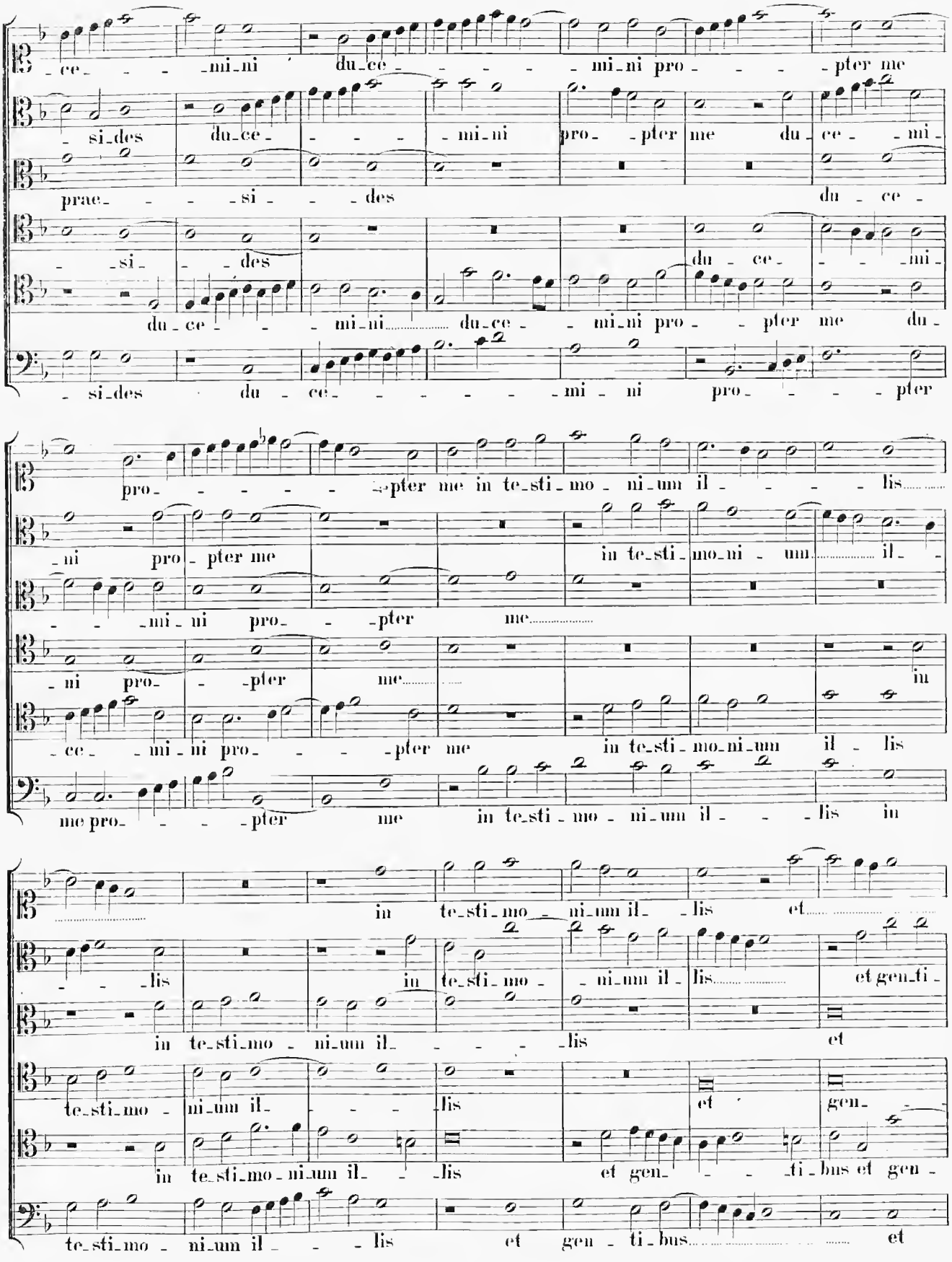

pro_ _ _ _ _ _pter me in te_sti_mo_ni_um il_ _ _ _ _lis

_ni pro_pter me in te_sti_mo_ni_um il_

_ _ _mi_ni pro_ _ _pter me

ni pro _ _pter me in

_ce_ _mi_ni pro_ _ _ _pter me in te_sti_mo_ni_um il_lis

me pro_ _ _ _pter me in te_sti_mo_ni_um il_ _ _lis in

in te_sti_mo_ni_um il_lis et

_ _ _lis in te_sti_mo_ni_um il_lis et gen_ti_

in te_sti_mo_ni_um il_ _ _ _ _lis et

te_sti_mo_ni_um il_ _ _ _lis et gen_

in te_sti_mo_ni_um il_ _ _lis et gen_ _ _ti_bus et gen_

te_sti_mo_ni_um il_ _ _lis et gen_ti_bus et

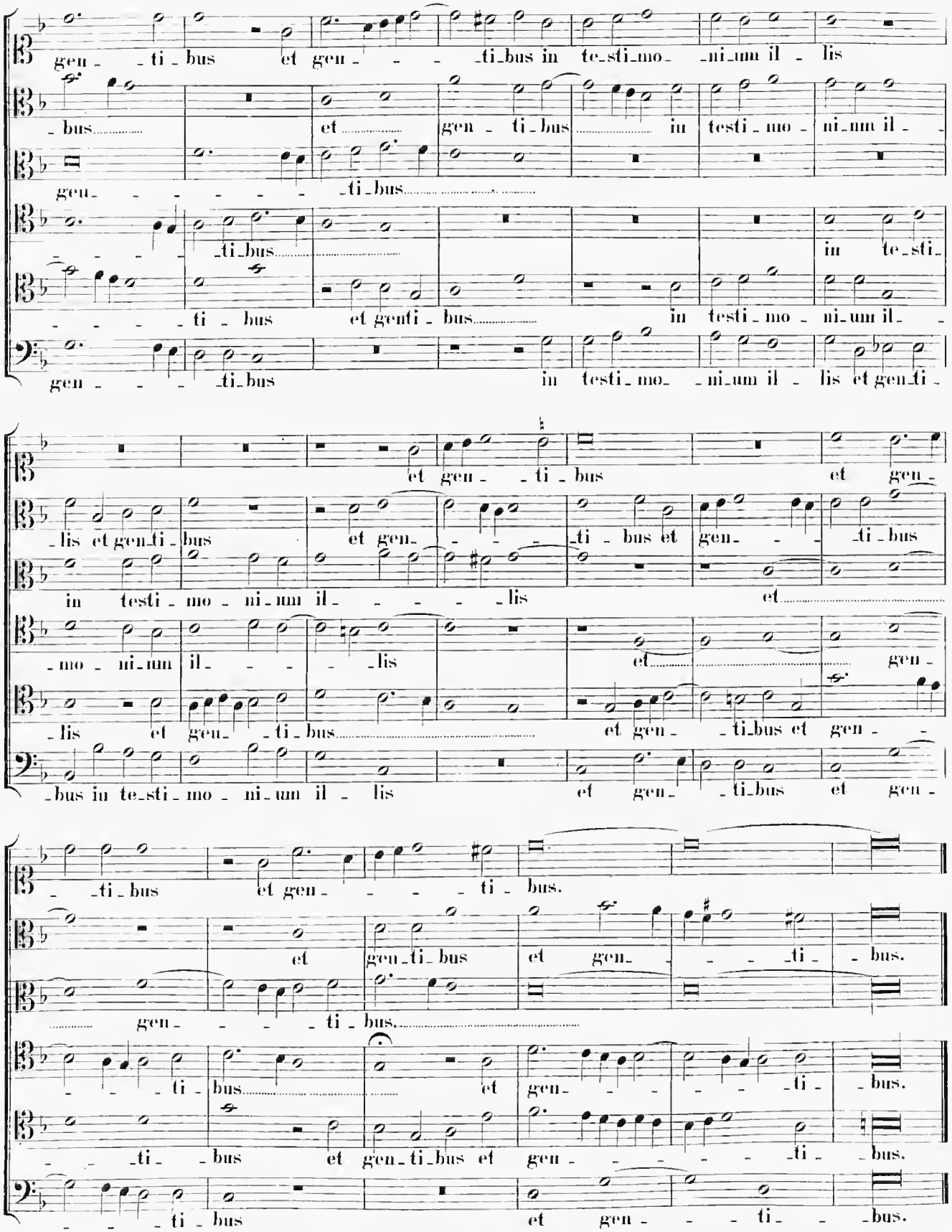
gen - - ti - bus et gen - - - - ti - bus in te - sti - mo - ni - um il - lis
- bus et gen - ti - bus in testi - mo - ni - um il -
gen - - - - - - ti - bus
- - - - - ti - bus in te - sti -
- - - - - ti - bus et genti - bus in testi - mo - ni - um il -
gen - - - - ti - bus in testi - mo - ni - um il - lis et gen - ti -
et gen - - ti - bus et gen -
- lis et gen - ti - bus et gen - - - - ti - bus et gen - - - ti - bus
in testi - mo - ni - um il - - - - - lis et
- mo - ni - um il - - - - lis et gen -
- lis et gen - - ti - bus et gen - - ti - bus et gen - -
- bus in te - sti - mo - ni - um il - lis et gen - - ti - bus et gen -
- - ti - bus et gen - - - - ti - bus.
et gen - ti - bus et gen - - - - ti - bus.
gen - - - - ti - bus.
- - - ti - bus et gen - - - - - ti - bus.
- - ti - - bus et gen - ti - bus et gen - - - - - - ti - bus.
- - - ti - bus et gen - - - ti - - bus.

16.

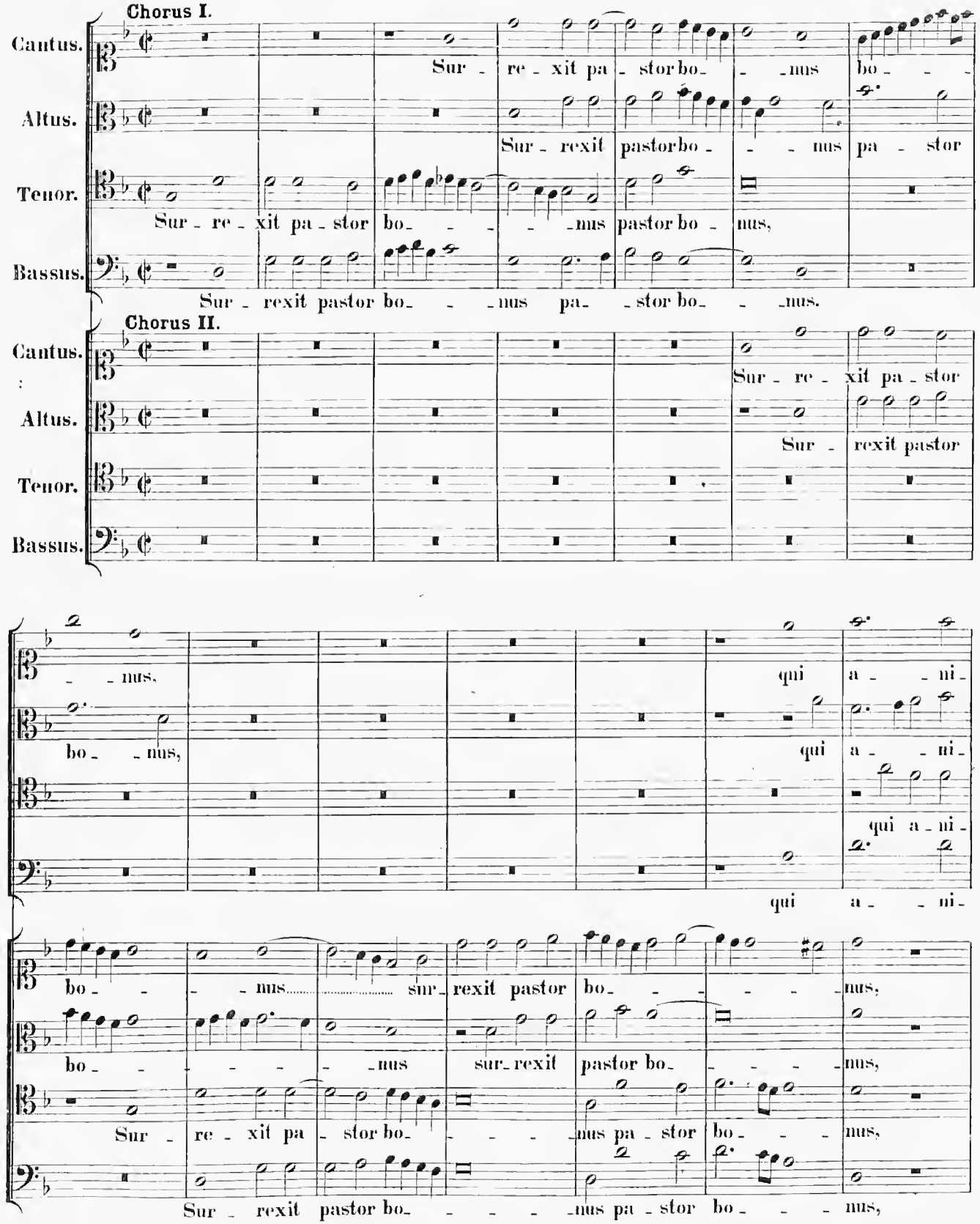
Chorus I.
Cantus.
Altus.
Tenor.
Bassus.
Sur - re - xit pa - stor bo - - - nus bo - - -
Sur - rexit pastor bo - - - nus pa - stor
Sur - re - xit pa - stor bo - - - nus pastor bo - nus,
Sur - rexit pastor bo - - - nus pa - - stor bo - - - nus.
Chorus II.
Cantus.
Altus.
Tenor.
Bassus.
Sur - re - xit pa - stor
Sur - rexit pastor
- - nus.
bo - - nus,
qui a - - ni -
qui a - - ni -
qui a - ni -
qui a - - ni -
bo - - - - nus sur - rexit pastor bo - - - - - nus,
bo - - - - - nus sur - rexit pastor bo - - - - nus,
Sur - re - xit pa - stor bo - - - - nus pa - stor bo - - - nus,
Sur - rexit pastor bo - - - - nus pa - stor bo - - - nus,

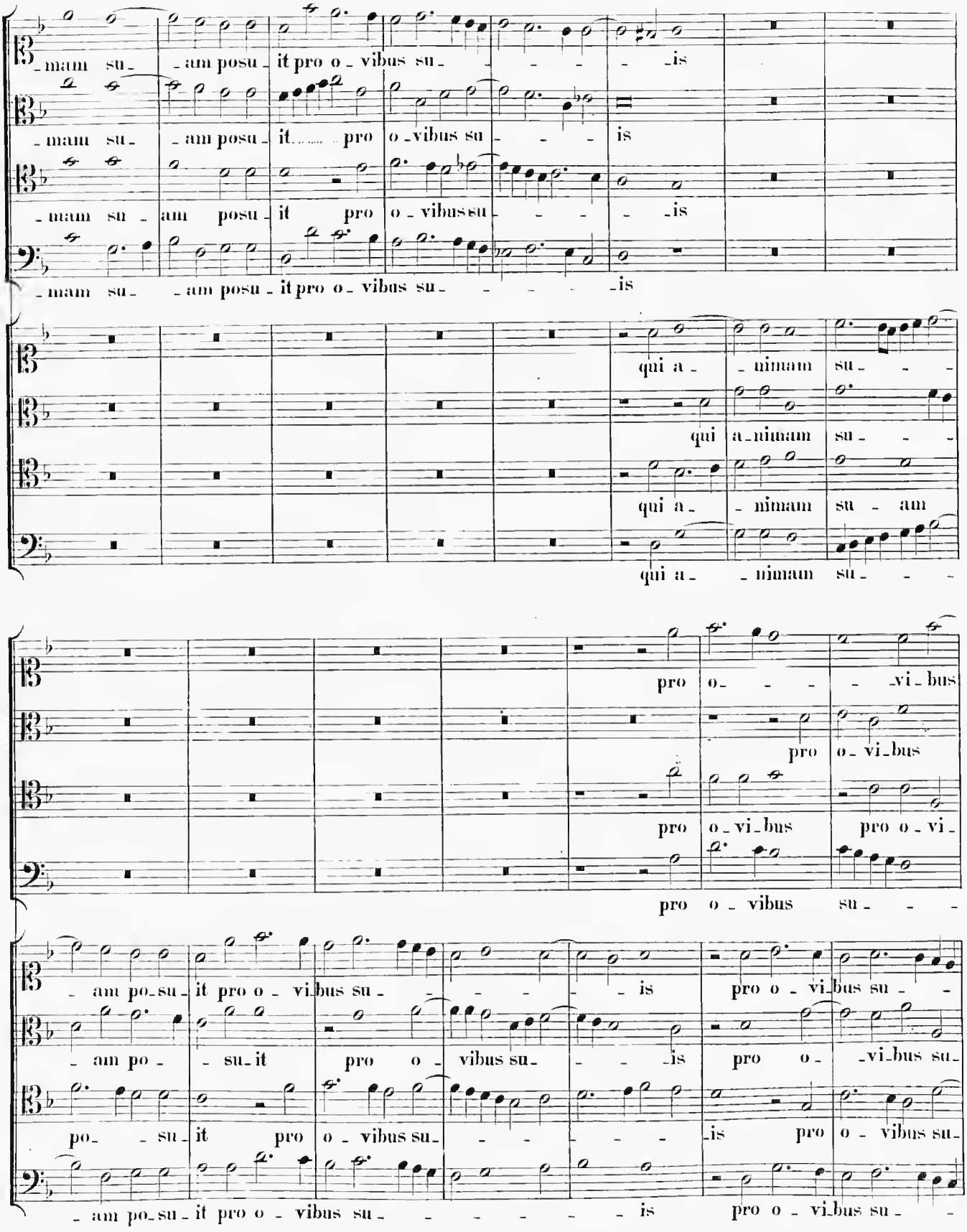
mam su- am posu- it pro o- vibus su- is
mam su- am posu- it pro o- vibus su- is
mam su- am posu- it pro o- vibus su- is
mam su- am posu- it pro o- vibus su- is
qui a- nimam su-
qui a- nimam su-
qui a- nimam su- am
qui a- nimam su-
pro o- vi- bus
pro o- vi- bus
pro o- vi- bus pro o- vi-
pro o- vibus su-
am po- su- it pro o- vi- bus su- is pro o- vi- bus su-
am po- su- it pro o- vibus su- is pro o- vi- bus su-
po- su- it pro o- vibus su- is pro o- vibus su-
am po- su- it pro o- vibus su- is pro o- vi- bus su-

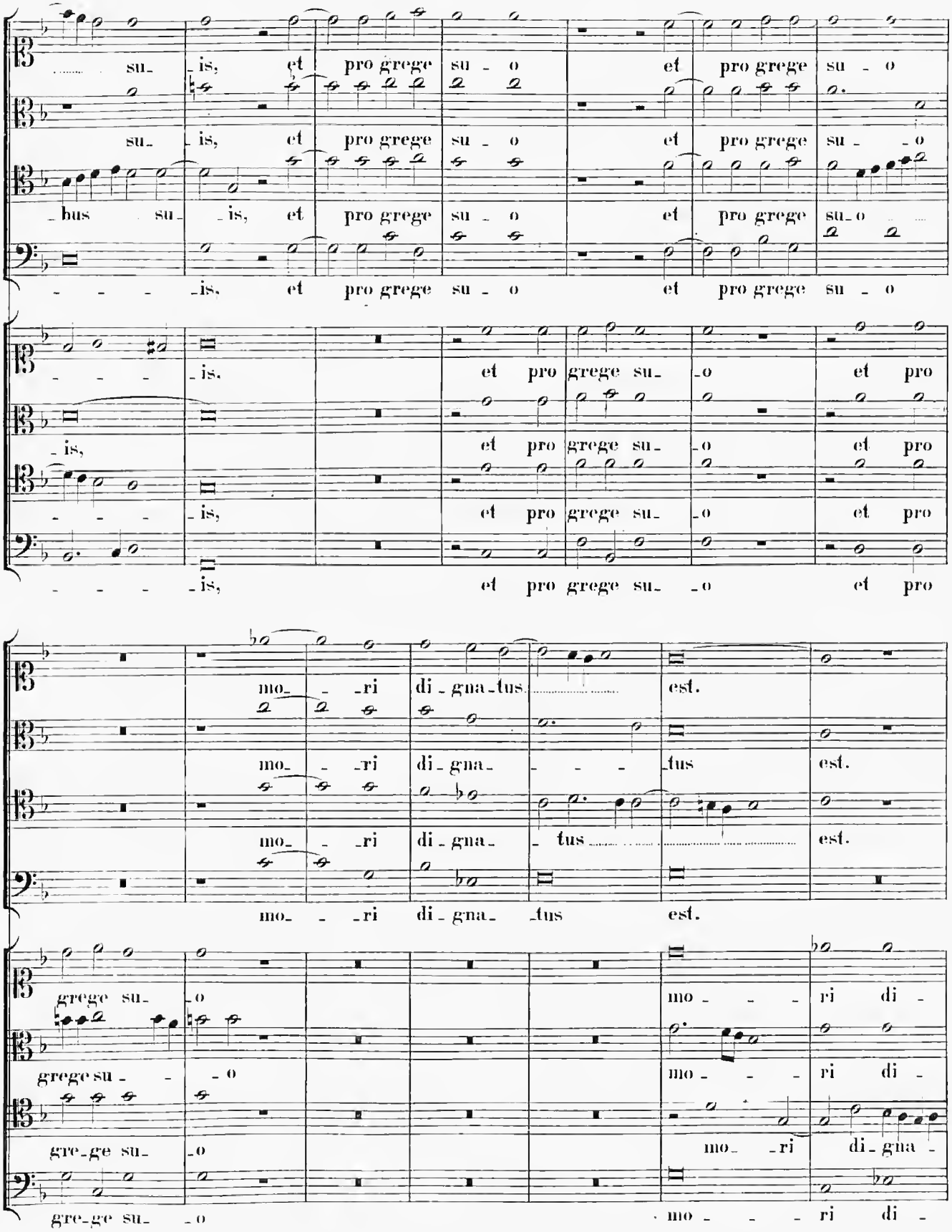
su- is, et pro grege su - o et pro grege su - o
su- is, et pro grege su - o et pro grege su - o
-bus su- is, et pro grege su - o et pro grege su- o
- - - -is. et pro grege su - o et pro grege su - o
- - - -is. et pro grege su- -o et pro
-is, et pro grege su- -o et pro
- - - -is, et pro grege su- -o et pro
- - - -is, et pro grege su- -o et pro
mo- - -ri di - gna -tus est.
mo- - -ri di - gna- - - -tus est.
mo- - -ri di - gna- - tus est.
mo- - -ri di - gna- -tus est.
grege su- -o mo - - - ri di -
grege su- - -o mo - - - ri di -
gre-ge su- -o mo- -ri di - gna -
gre-ge su- -o mo - - - ri di -

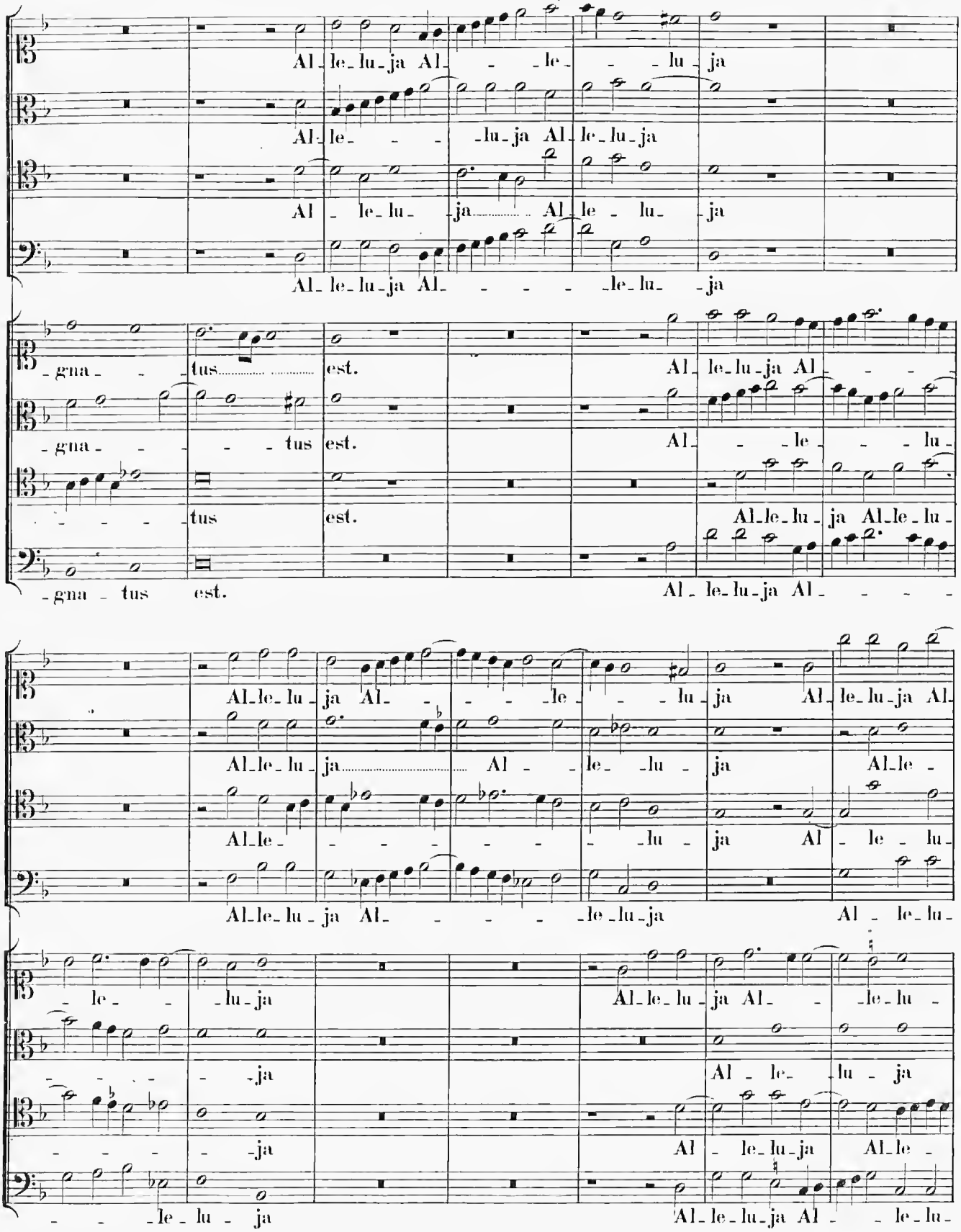
Al_le_lu_ja Al_ _le_ _lu_ja
Al_le_ _lu_ja Al_le_lu_ja
Al _ le_lu_ ja Al le _ lu_ ja
Al_le_lu_ja Al_ _ _ _le_lu_ _ja
gna _ tus est. Al_le_lu_ja Al_ _ _
gna _ _ tus est. Al_ _ _le_ _ _lu_
tus est. Al_le_lu_ja Al_le_lu_
_gna _ tus est. Al_ le_lu_ja Al_ _ _ _
Al_le_lu_ja Al_ _ _ _le_lu_ja Al_le_lu_ja Al_
Al_le_lu_ja Al_ _ _le_ _lu_ja Al_le_lu_ja
Al_le_ _ _ _ _lu_ja Al _ le _ lu_
Al_le_lu_ja Al_ _ _ _le_lu_ja Al _ le_lu_
_ le_ _ _lu_ja Al_le_lu_ja Al_ _ _le_lu_
_ _ _ _ _ja Al _ le_ _lu_ja
_ _ _ _ _ja Al _ le_lu_ja Al_le_
_ _ _le_lu_ja Al_le_lu_ja Al_ _ le_lu_

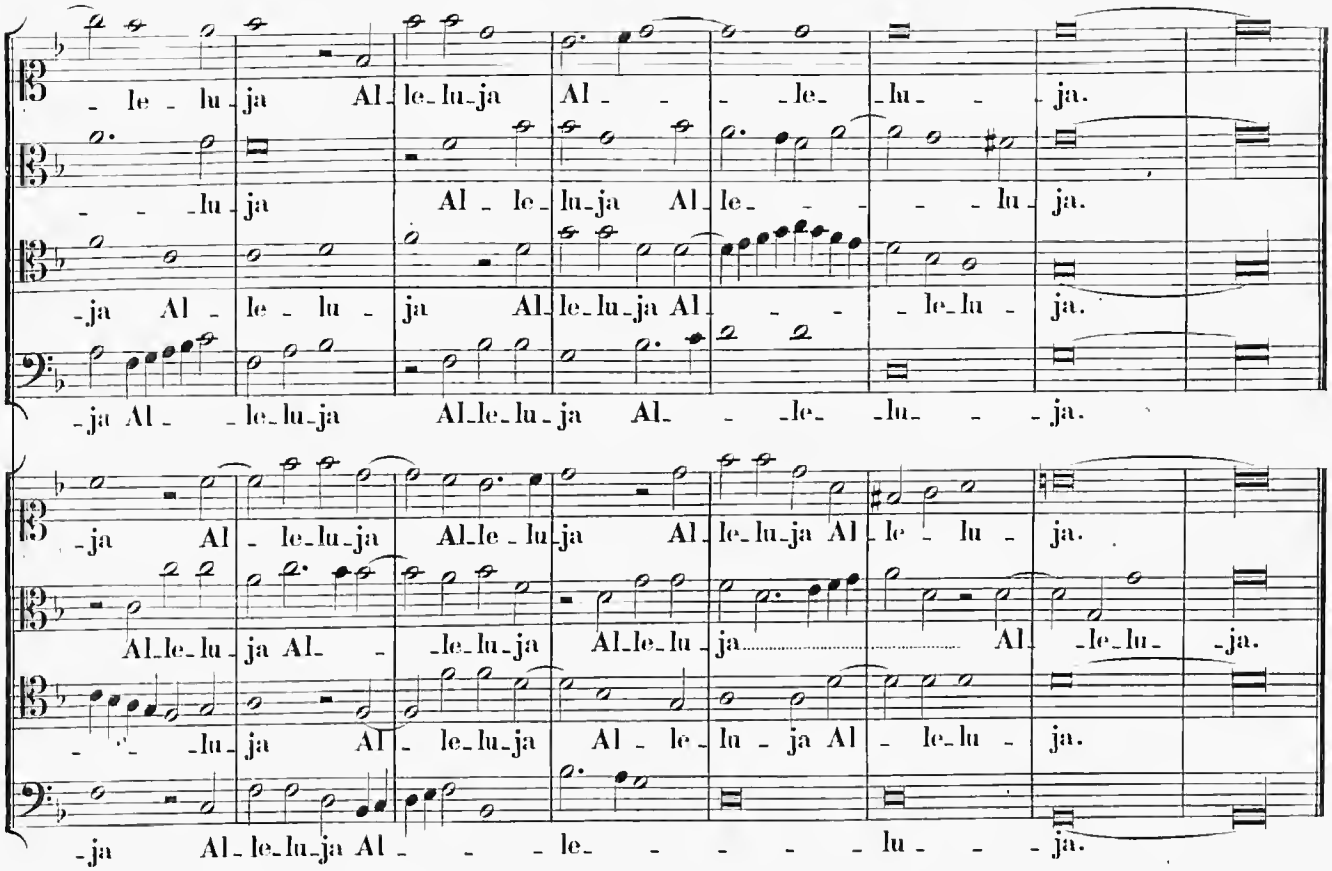

17.

Secunda Pars.

Chorus I.

Cantus.

Altus.

Tenor.

Bassus.

Chorus II.

Cantus. Et - e- nim Pa- - -scha no- - - -

Altus. Et- - e- nim Pascha no- - - -

Tenor. Et - e- nim Pa- - -scha no- - -strum Pa- - scha nostrum im- mola- tus

Bassus. Et - e- nim Pascha no- - -strum Pa- scha nostrum

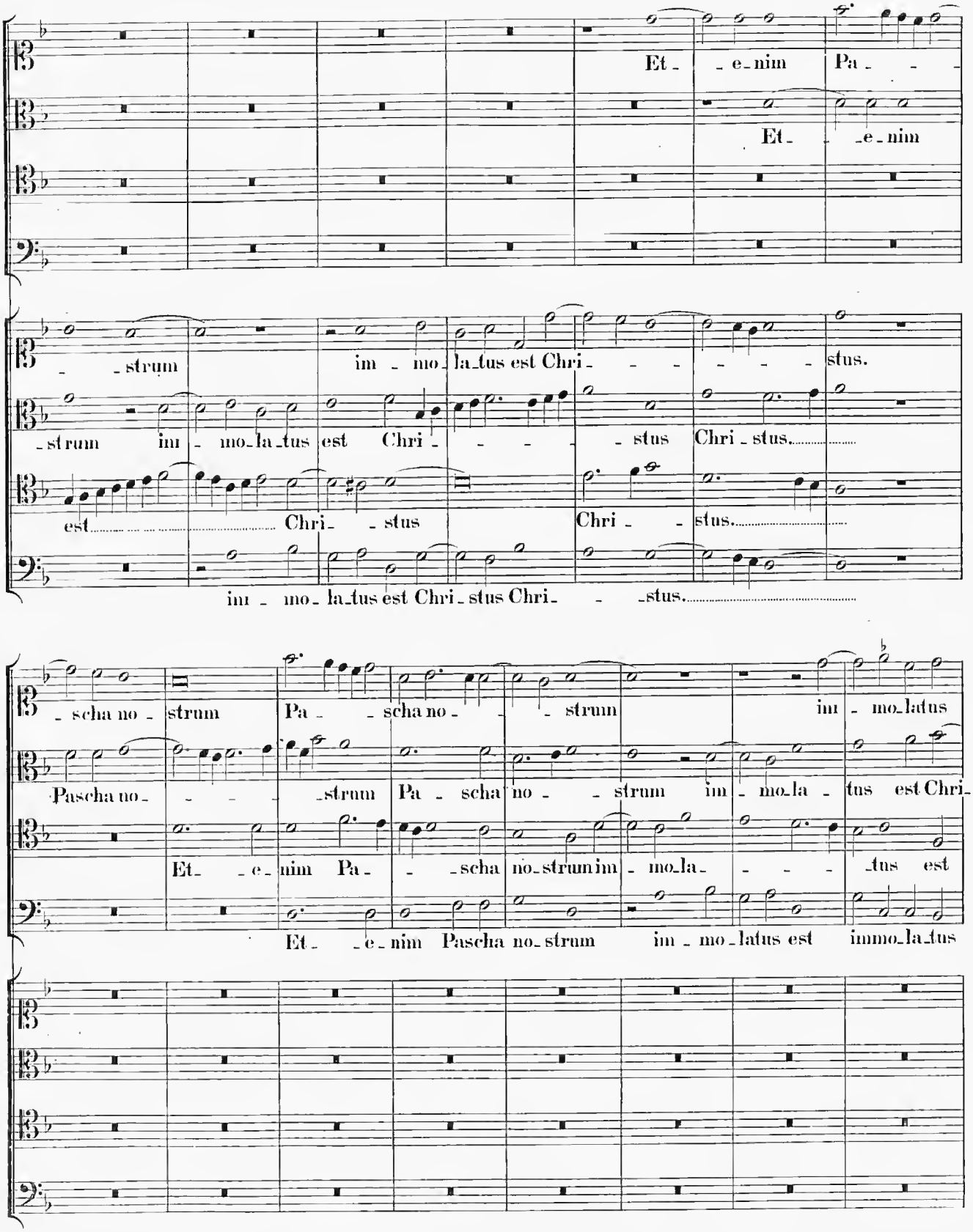
Et_ _e_nim Pa_ _ _
Et_ _e_nim
_strum im_mo_la_tus est Chri_ _ _ _ _ _stus.
_strum im_mo_la_tus est Chri_ _ _ _stus Chri_stus.
est Chri_ _stus Chri_ _stus.
im_mo_la_tus est Chri_stus Chri_ _ _stus.
_scha no_strum Pa_ _scha no_ _ _strum im_mo_latus
Pascha no_ _ _ _strum Pa_scha no_ _strum im_mo_la_tus est Chri_
Et_ _e_nim Pa_ _ _scha no_strum im_mo_la_ _ _ _tus est
Et_ _e_nim Pascha no_strum im_mo_latus est immo_la_tus

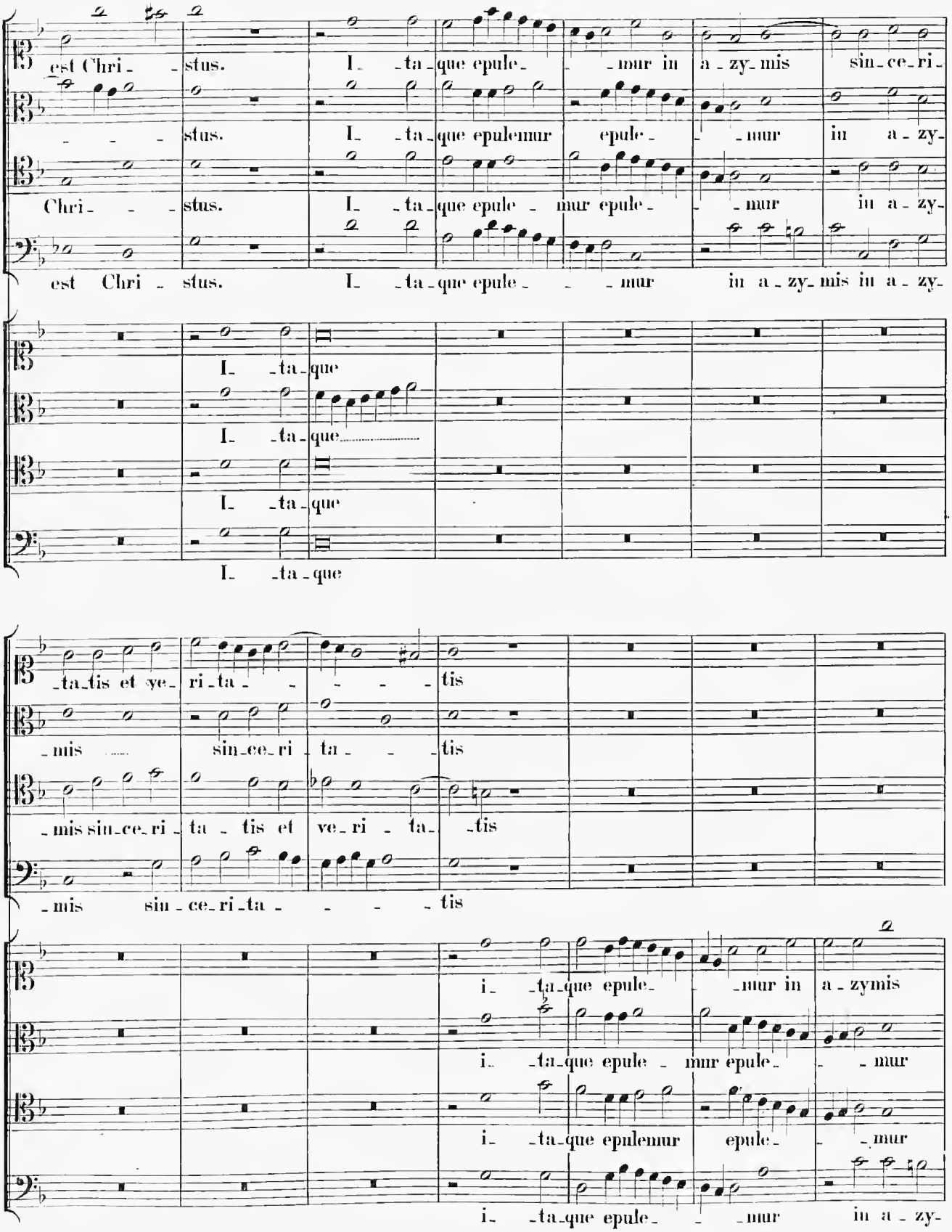
est Chri - stus. I - ta - que epule - - mur in a - zy - mis sin - ce - ri -
stus. I - ta - que epulemur epule - - mur in a - zy -
Chri - - stus. I - ta - que epule - mur epule - - mur in a - zy -
est Chri - stus. I - ta - que epule - - mur in a - zy - mis in a - zy -
I - ta - que
I - ta - que
I - ta - que
I - ta - que
- ta - tis et ve - ri - ta - - - - tis
- mis sin - ce - ri - ta - - - tis
- mis sin - ce - ri - ta - tis et ve - ri - ta - tis
- mis sin - ce - ri - ta - - - - tis
i - ta - que epule - - mur in a - zymis
i - ta - que epule - mur epule - - mur
i - ta - que epulemur epule - - mur
i - ta - que epule - - mur in a - zy -

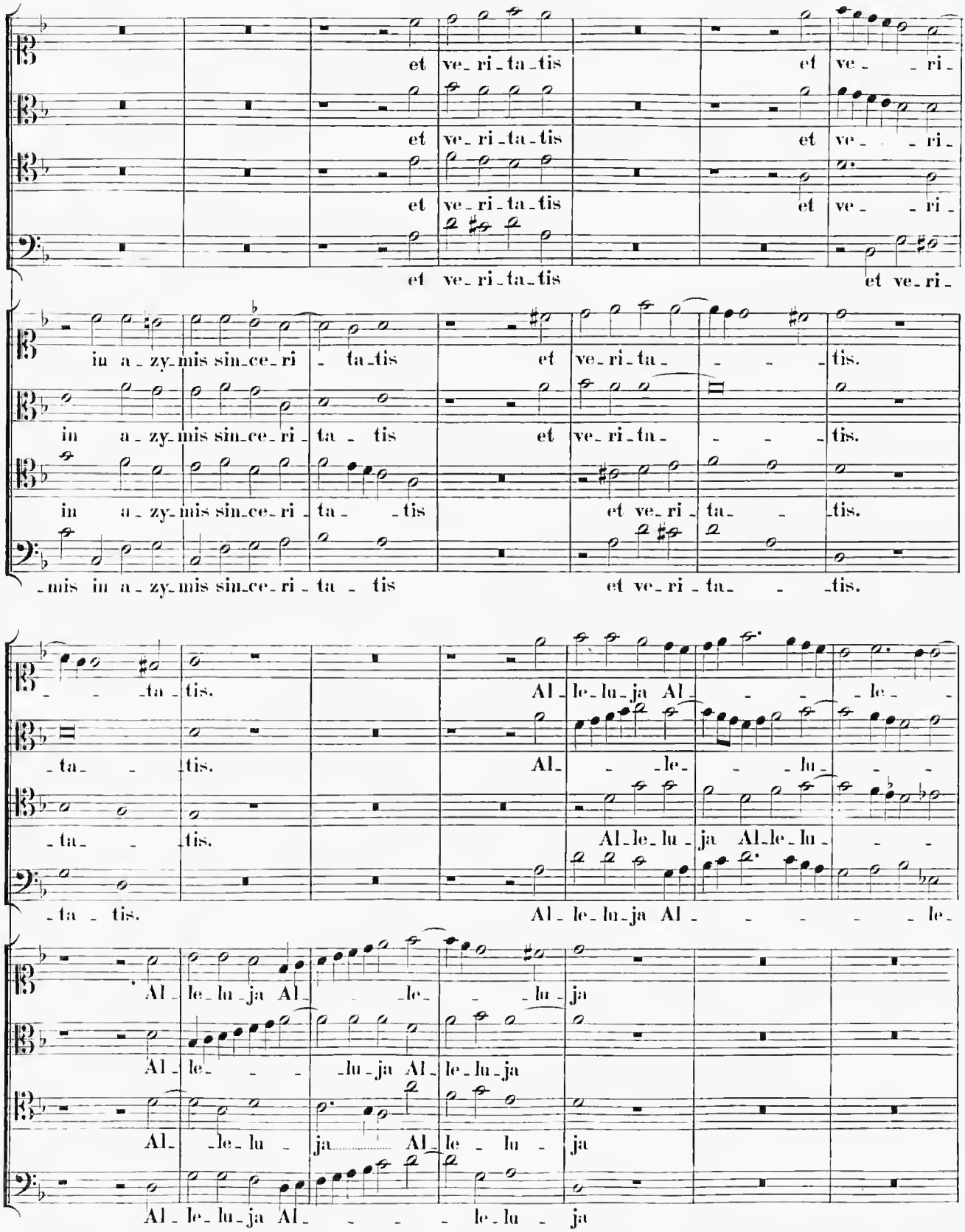
et ve_ri_ta_tis et ve_ri_
et ve_ri_ta_tis et ve_ri_
et ve_ri_ta_tis et ve_ri_
et ve_ri_ta_tis et ve_ri_
in a_zy_mis sin_ce_ri_ta_tis et ve_ri_ta_tis.
in a_zy_mis sin_ce_ri_ta_tis et ve_ri_ta_tis.
in a_zy_mis sin_ce_ri_ta_tis et ve_ri_ta_tis.
_mis in a_zy_mis sin_ce_ri_ta_tis et ve_ri_ta_tis.
_ta_tis. Al_le_lu_ja Al_le_
_ta_tis. Al_le_lu_
_ta_tis. Al_le_lu_ja Al_le_lu_
_ta_tis. Al_le_lu_ja Al_le_
Al_le_lu_ja Al_le_lu_ja
Al_le_lu_ja Al_le_lu_ja
Al_le_lu_ja Al_le_lu_ja
Al_le_lu_ja Al_le_lu_ja

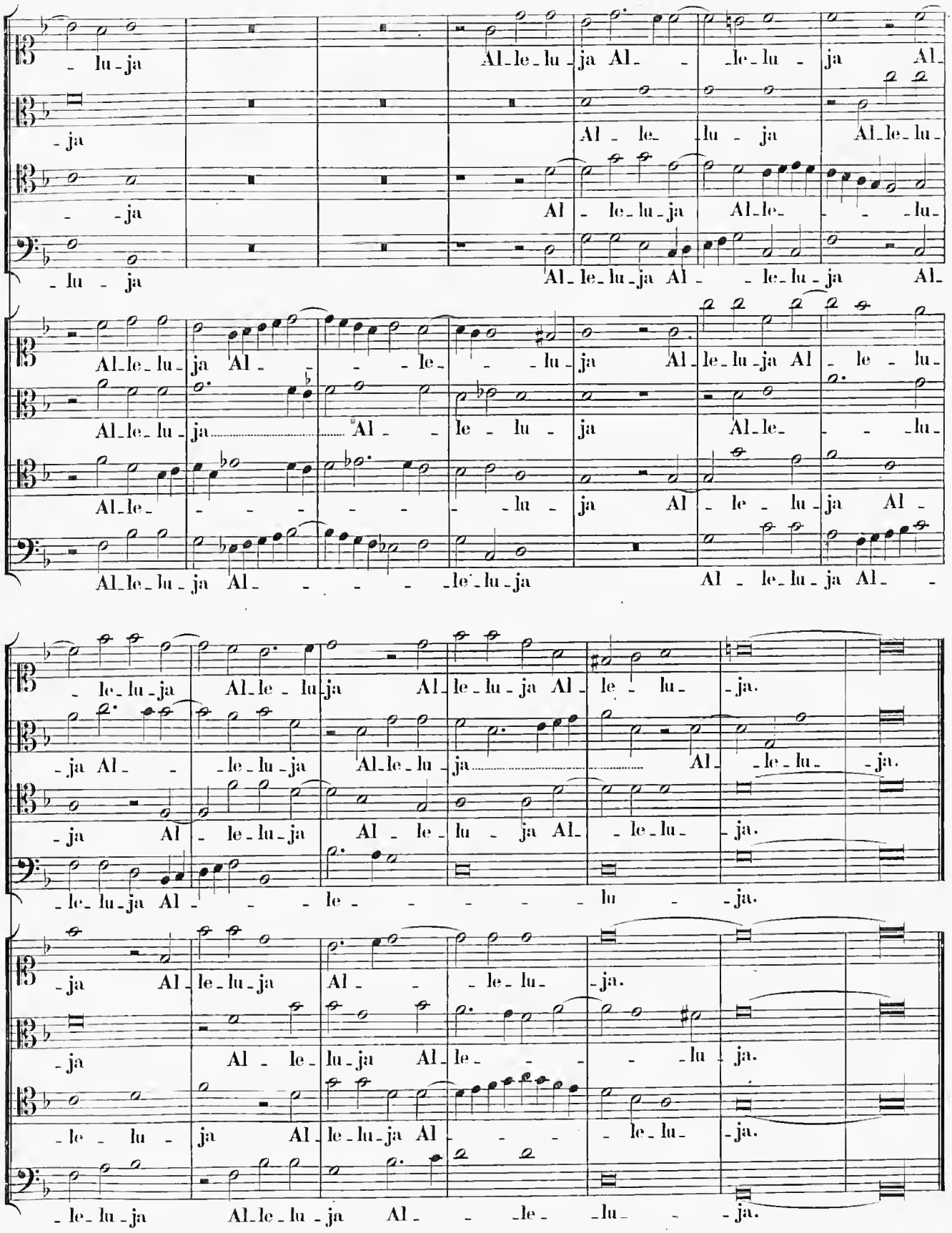
-lu-ja Al-le-lu-ja Al- -le-lu- ja Al-
-ja Al- le- lu- ja Al-le-lu-
- -ja Al- le-lu-ja Al-le- -lu-
-lu- ja Al-le-lu-ja Al- -le-lu-ja Al-
Al-le-lu-ja Al- -le- -lu-ja Al-le-lu-ja Al- le- lu-
Al-le-lu-ja Al- le- lu- ja Al-le- -lu-
Al-le- -lu- ja Al- le- lu-ja Al-
Al-le-lu-ja Al- -le-lu-ja Al- le-lu-ja Al-
-le-lu-ja Al-le- lu-ja Al-le-lu-ja Al- le- lu- -ja.
-ja Al- -le-lu-ja Al-le-lu-ja Al- -le-lu- -ja.
-ja Al- le-lu-ja Al- le- lu- ja Al-le-lu- -ja.
-le-lu-ja Al- -le- -lu- -ja.
-ja Al-le-lu-ja Al- -le-lu- -ja.
-ja Al- le-lu-ja Al-le- -lu- -ja.
-le- lu- ja Al-le-lu-ja Al- -le-lu- -ja.
-le-lu-ja Al-le-lu-ja Al- -le- -lu- -ja.

18.

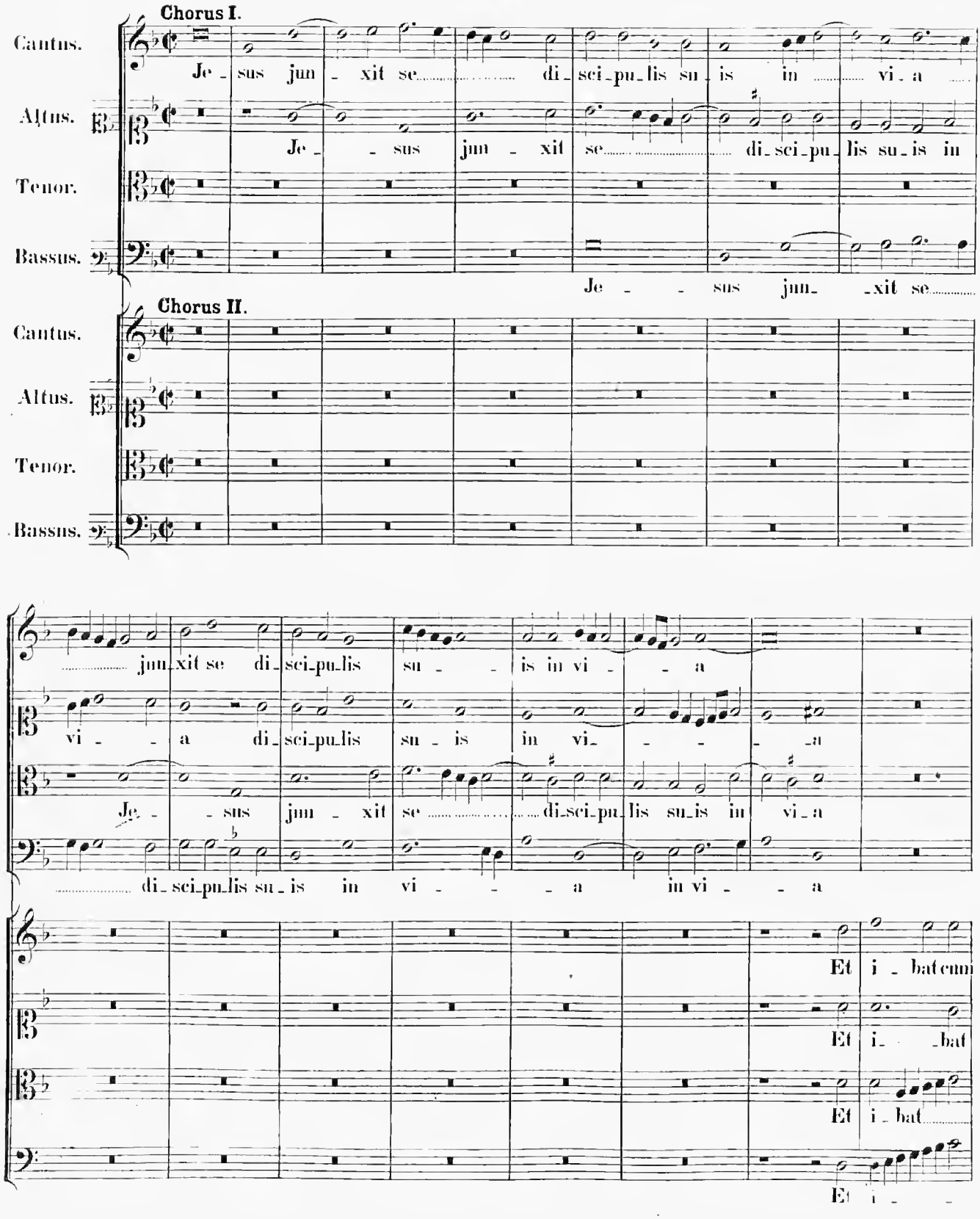
Chorus I.
Cantus.
Je - sus jun - xit se di - sci - pu - lis su - is in vi - a
Altus.
Je - sus jun - xit se di - sci - pu - lis su - is in
Tenor.
Bassus.
Je - sus jun - xit se
Chorus II.
Cantus.
Altus.
Tenor.
Bassus.
jun - xit se di - sci - pu - lis su - is in vi - a
vi - a di - sci - pu - lis su - is in vi - a
Je - sus jun - xit se di - sci - pu - lis su - is in vi - a
di - sci - pu - lis su - is in vi - a in vi - a
Et i - bat cum
Et i - bat
Et i - bat
Et i -

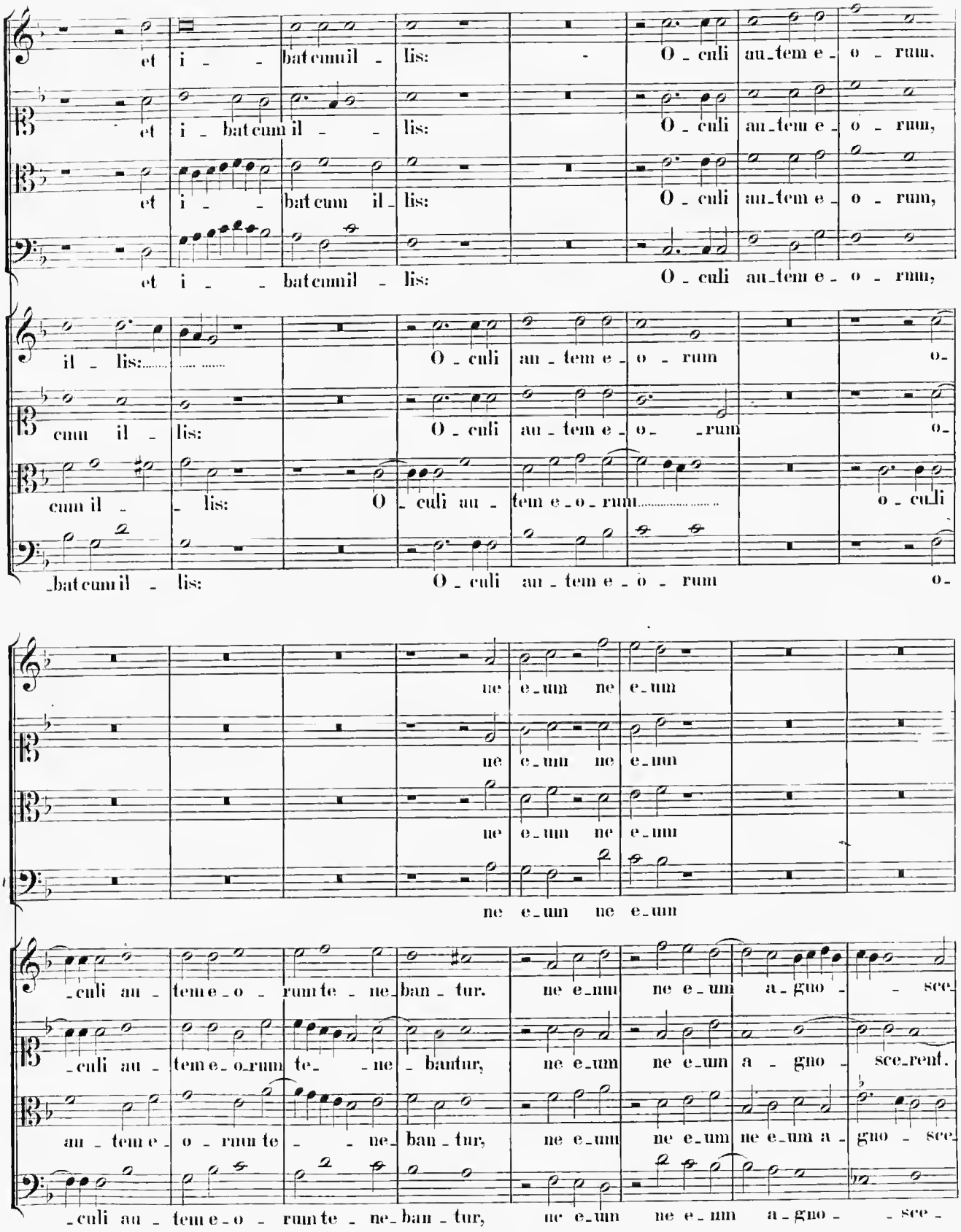
et i - bat cum il - lis: O - culi au - tem e - o - rum,
et i - bat cum il - lis: O - culi au - tem e - o - rum,
et i - bat cum il - lis: O - culi au - tem e - o - rum,
et i - bat cum il - lis: O - culi au - tem e - o - rum,
il - lis: O - culi au - tem e - o - rum o -
cum il - lis: O - culi au - tem e - o - rum o -
cum il - lis: O - culi au - tem e - o - rum o - culi
bat cum il - lis: O - culi au - tem e - o - rum o -
ne e - um ne e - um
ne e - um ne e - um
ne e - um ne e - um
ne e - um ne e - um
- culi au - tem e - o - rum te - ne - ban - tur. ne e - um ne e - um a - gno - sce -
- culi au - tem e - o - rum te - ne - bantur, ne e - um ne e - um a - gno - sce - rent.
au - tem e - o - rum te - ne - ban - tur, ne e - um ne e - um ne e - um a - gno - sce -
- culi au - tem e - o - rum te - ne - ban - tur, ne e - um ne e - um a - gno - sce -

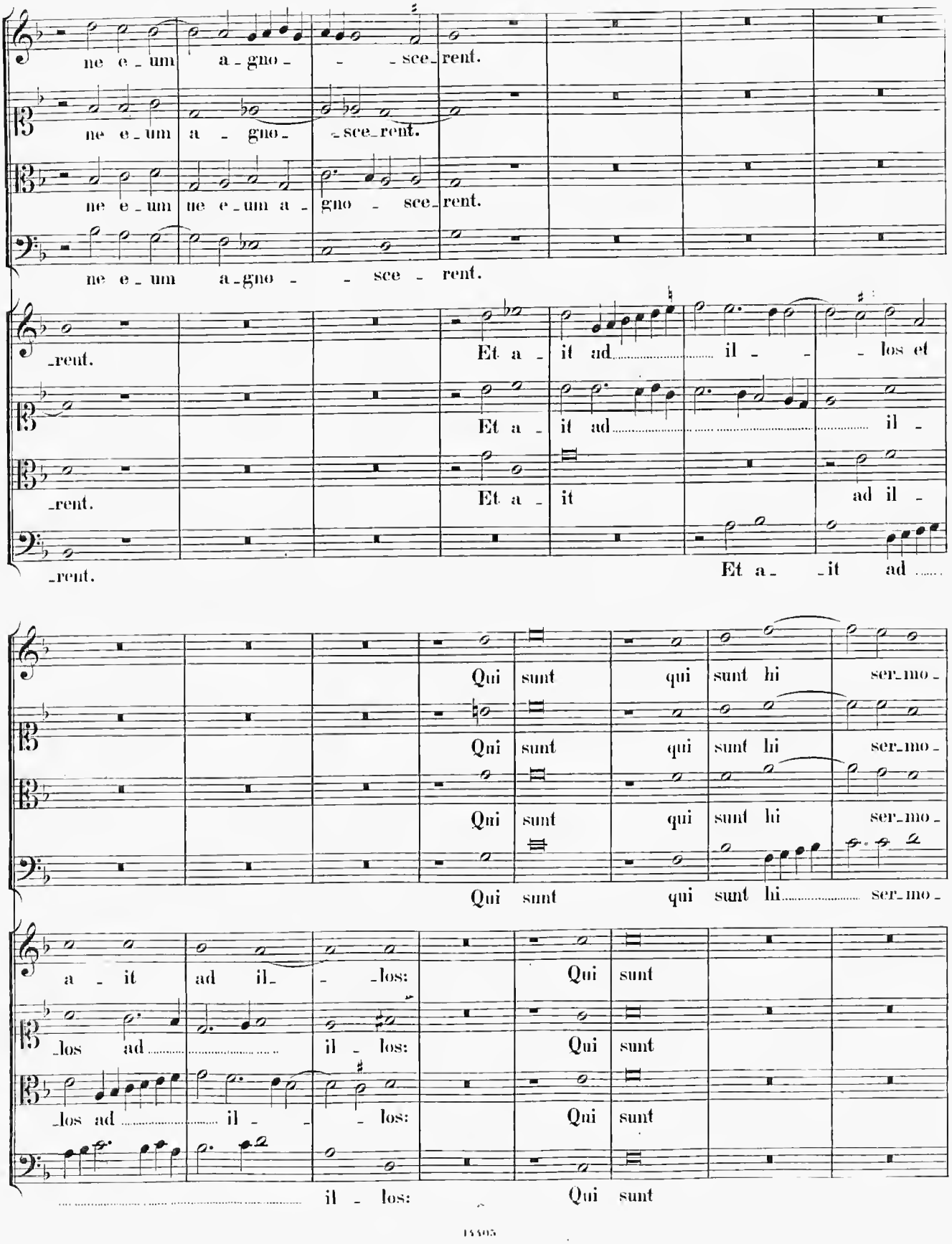
ne e_um a_gno_ _ _sce_rent.
ne e_um a _ gno_ _sce_rent.
ne e_um ne e_um a_gno _ sce_rent.
ne e_um a_gno _ _ sce _ rent.
_rent. Et a _ it ad il _ _ los et
Et a _ it ad il _
_rent. Et a _ it ad il _
rent. Et a _it ad
Qui sunt qui sunt hi ser_mo_
Qui sunt qui sunt hi ser_mo_
Qui sunt qui sunt hi ser_mo_
Qui sunt qui sunt hi ser_mo_
a _ it ad il_ _ _los: Qui sunt
_los ad il _ los: Qui sunt
_los ad il _ _ los: Qui sunt
il _ los: Qui sunt

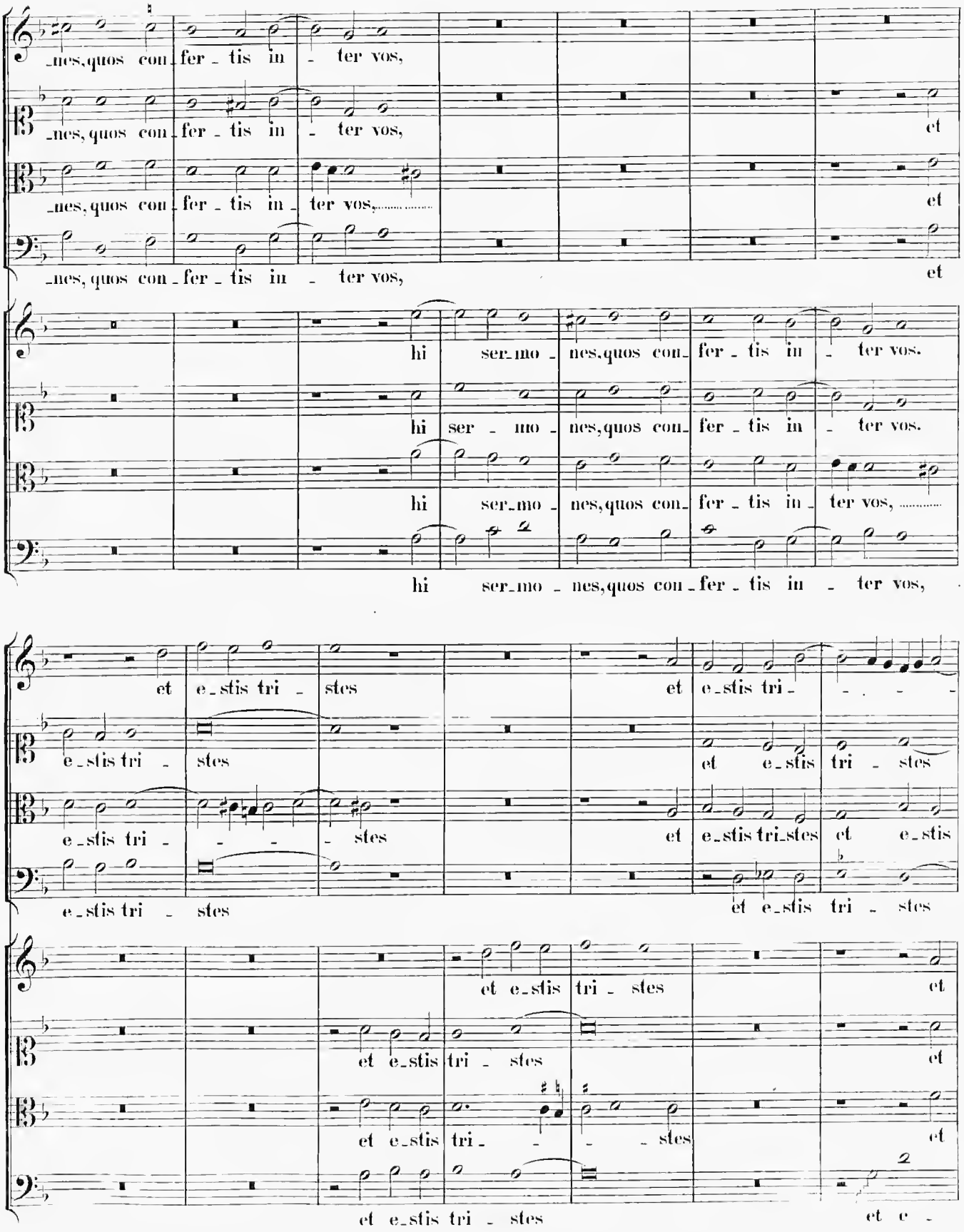
nes, quos con - fer - tis in - ter vos,
et
hi ser - mo - nes, quos con - fer - tis in - ter vos,
et e - stis tri - stes
et

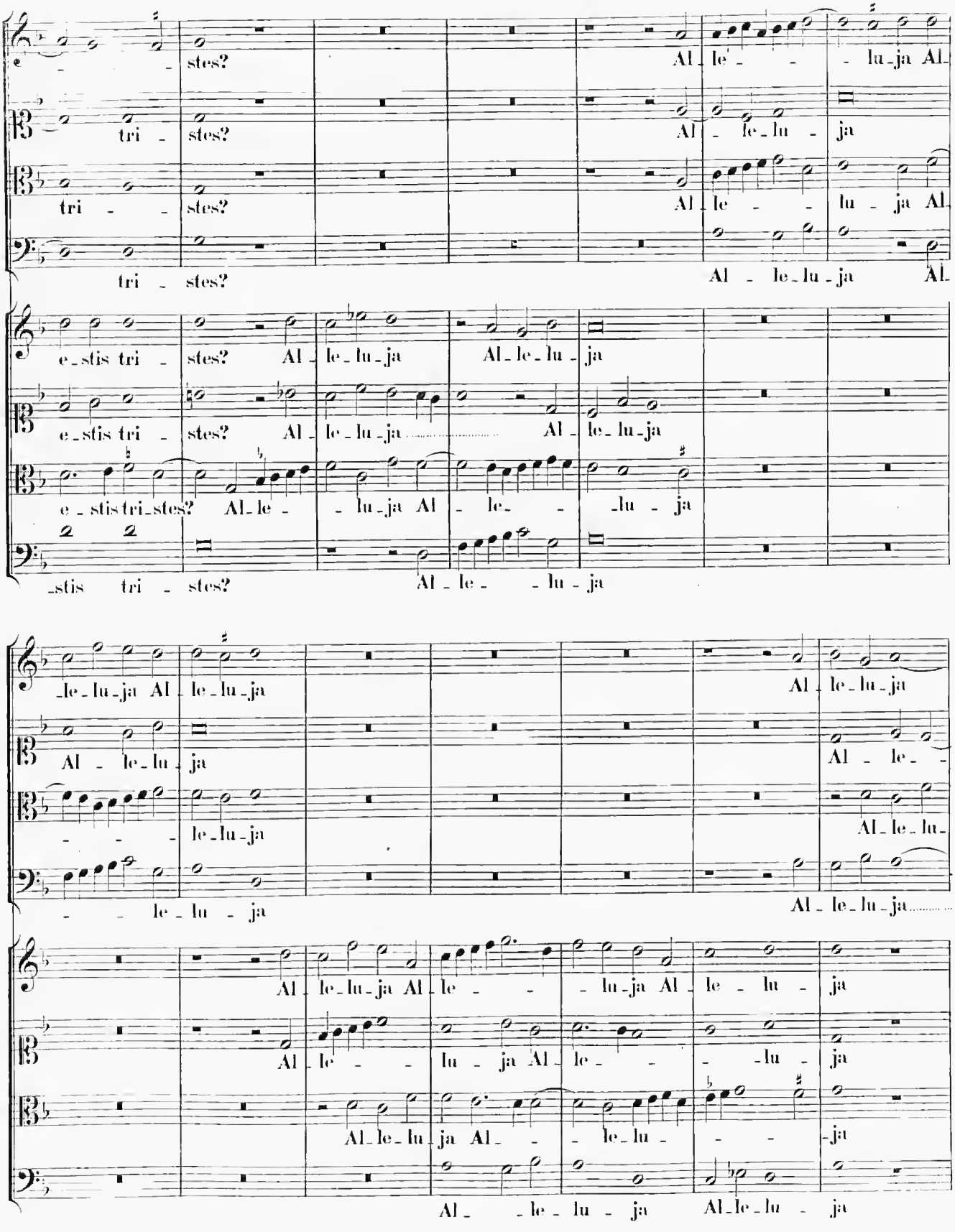
stes? Al_le_ _ _lu_ja Al_
tri_stes? Al_le_lu_ja
tri_ _stes? Al_le_ _lu_ja Al_
tri_stes? Al_le_lu_ja Al_
e_stis tri_stes? Al_le_lu_ja Al_le_lu_ja
e_stis tri_stes? Al_le_lu_ja Al_le_lu_ja
e_stis tri_stes? Al_le_ _lu_ja Al_le_ _lu_ja
_stis tri_stes? Al_le_ _lu_ja
_le_lu_ja Al_le_lu_ja Al_le_lu_ja
Al_le_lu_ja Al_le_
_ _ _le_lu_ja Al_le_lu_
_ _le_lu_ja Al_le_lu_ja
Al_le_lu_ja Al_le_ _lu_ja Al_le_lu_ja
Al_le_ _lu_ja Al_le_ _ _lu_ja
Al_le_lu_ja Al_ _le_lu_ _ _ja
Al_ _le_lu_ja Al_le_lu_ja

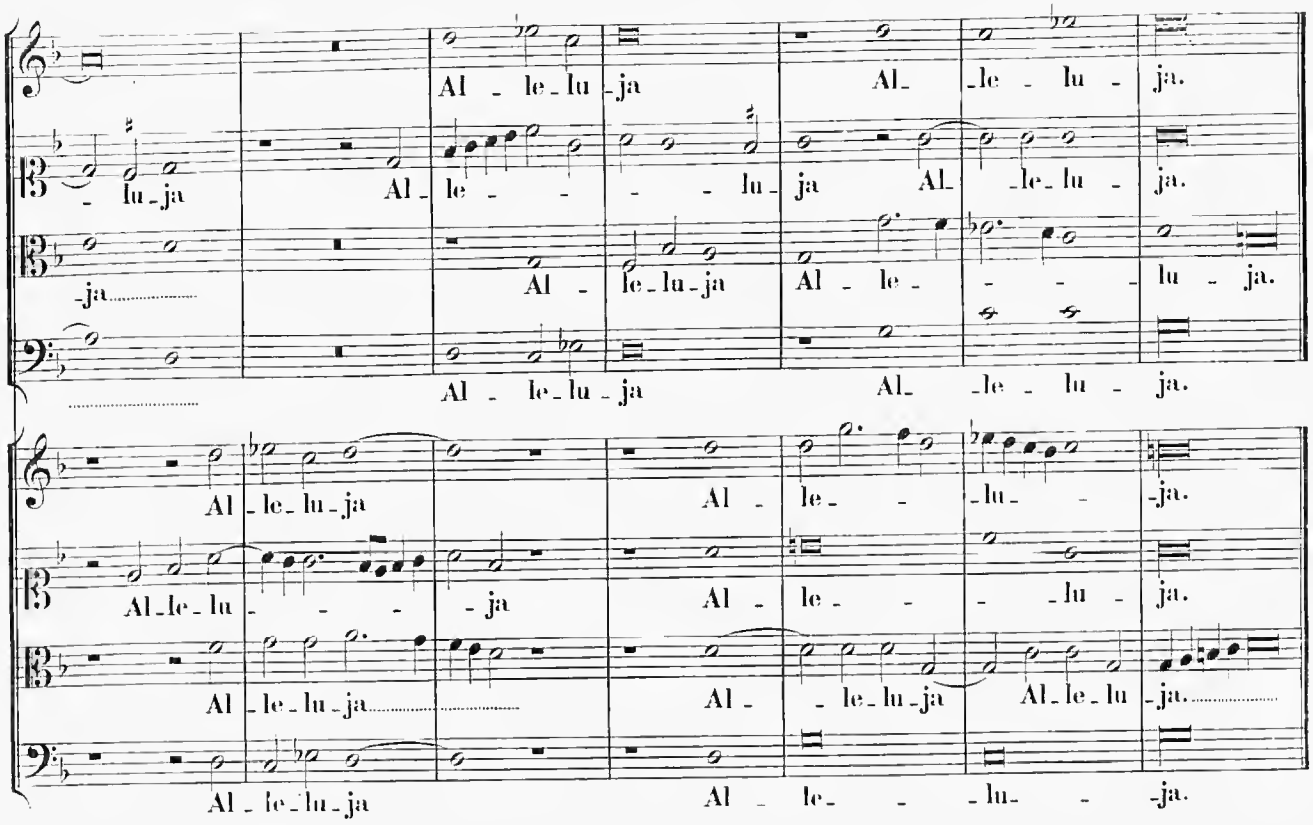

19.

Secunda Pars.

Chorus I.

Cantus. Et in - cre - pa - vit e - os

Altus. Et in - cre - pa - vit e - os di -

Tenor. Et in - cre - pa - vit e - os di - - - cens di - -

Bassus. Et in - cre - pa - vit e - os di - - - ceus:

Chorus II.

Cantus.

Altus.

Tenor.

Bassus.

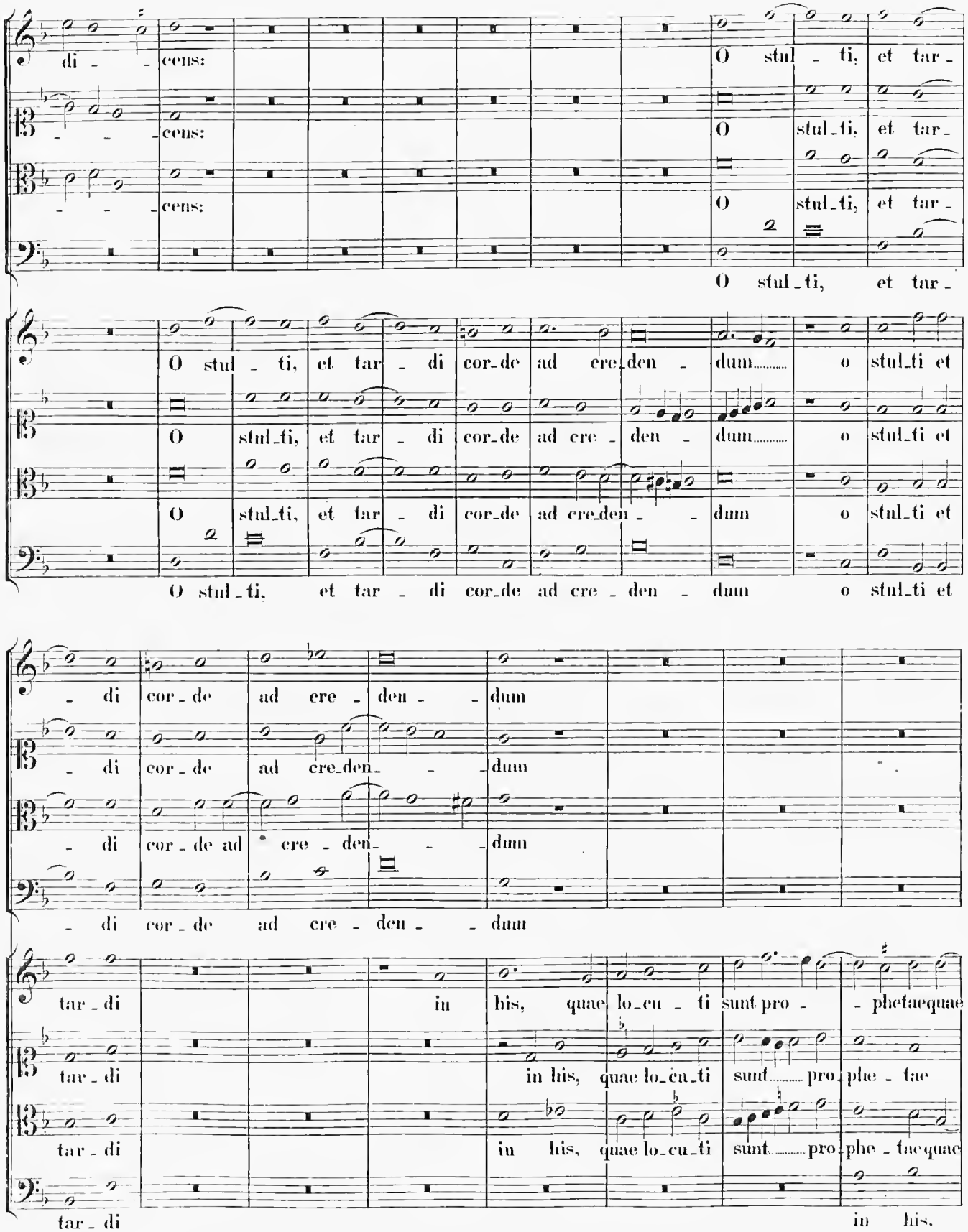
di - - cens:
- - - cens:
- - - cens:
O stul - ti, et tar -
O stul_ti, et tar -
O stul_ti, et tar -
O stul_ti, et tar -
O stul - ti, et tar - di cor_de ad cre_den - dum o stul_ti et
O stul_ti, et tar - di cor_de ad cre_den - dum o stul_ti et
O stul_ti, et tar - di cor_de ad cre_den - - dum o stul_ti et
O stul_ti, et tar - di cor_de ad cre - den - dum o stul_ti et
- di cor_de ad cre - den - - dum
- di cor_de ad cre_den - - dum
- di cor_de ad cre - den - - dum
- di cor_de ad cre - den - - dum
tar_di in his, quae lo_cu - ti sunt pro - - phetaequae
tar_di in his, quae lo_cu_ti sunt pro_phe - tae
tar_di in his, quae lo_cu_ti sunt pro_phe - taequae
tar_di in his.

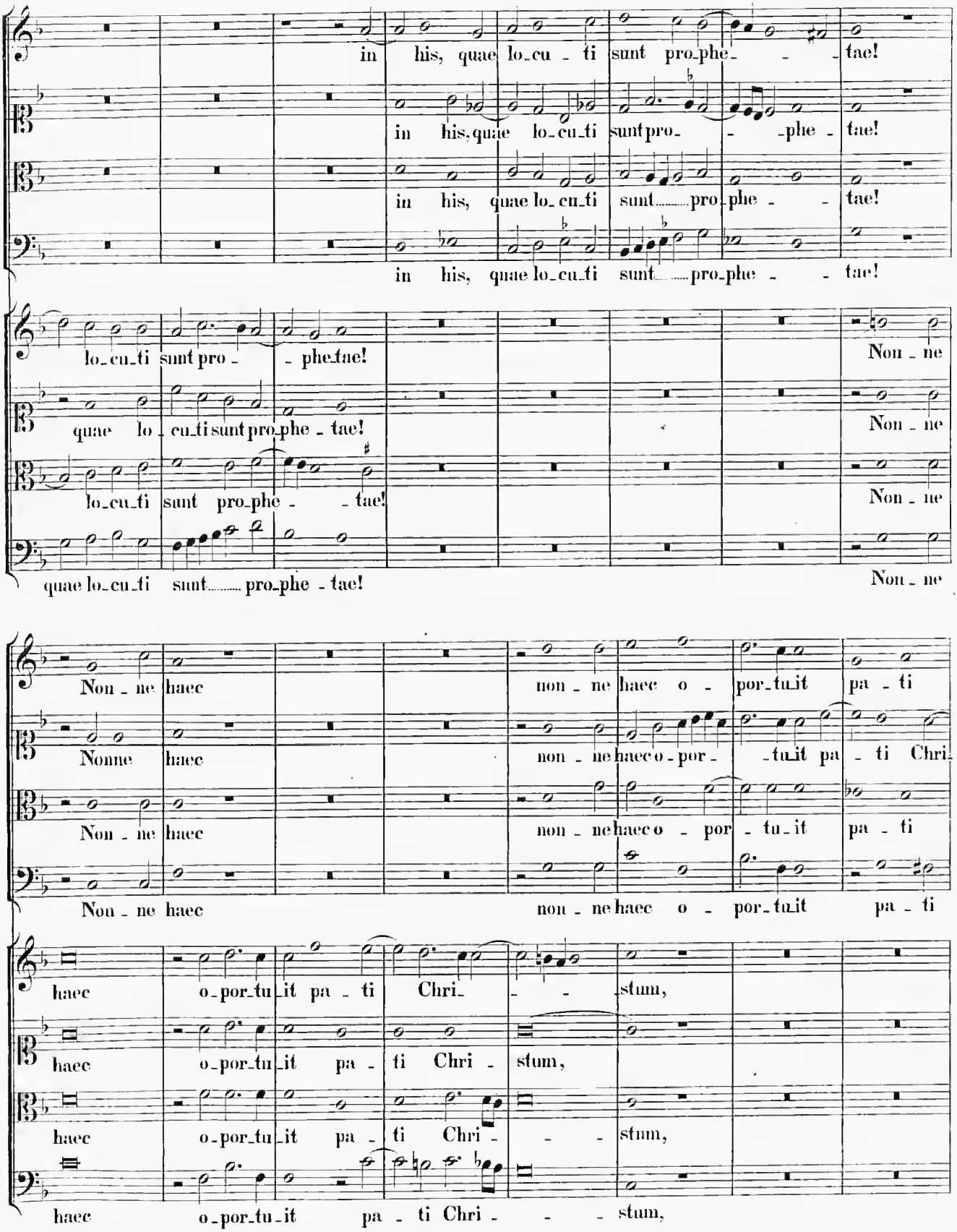
in his, quae lo-cu-ti sunt pro-phe- -tae!
in his, quae lo-cu-ti sunt pro- -phe- tae!
in his, quae lo-cu-ti sunt pro-phe- -tae!
in his, quae lo-cu-ti sunt pro-phe- -tae!
lo-cu-ti sunt pro- -phe-tae! Non-ne
quae lo-cu-ti sunt pro-phe-tae! Non-ne
lo-cu-ti sunt pro-phe- -tae! Non-ne
quae lo-cu-ti sunt pro-phe-tae! Non-ne
Non-ne haec non-ne haec o- por-tu-it pa-ti
Nonne haec non-ne haec o-por- -tu-it pa- ti Chri-
Non-ne haec non-ne haec o- por-tu-it pa- ti
Non-ne haec non-ne haec o- por-tu-it pa- ti
haec o-por-tu-it pa- ti Chri- -stum,
haec o-por-tu-it pa- ti Chri- stum,
haec o-por-tu-it pa- ti Chri- -stum,
haec o-por-tu-it pa- ti Chri- -stum,

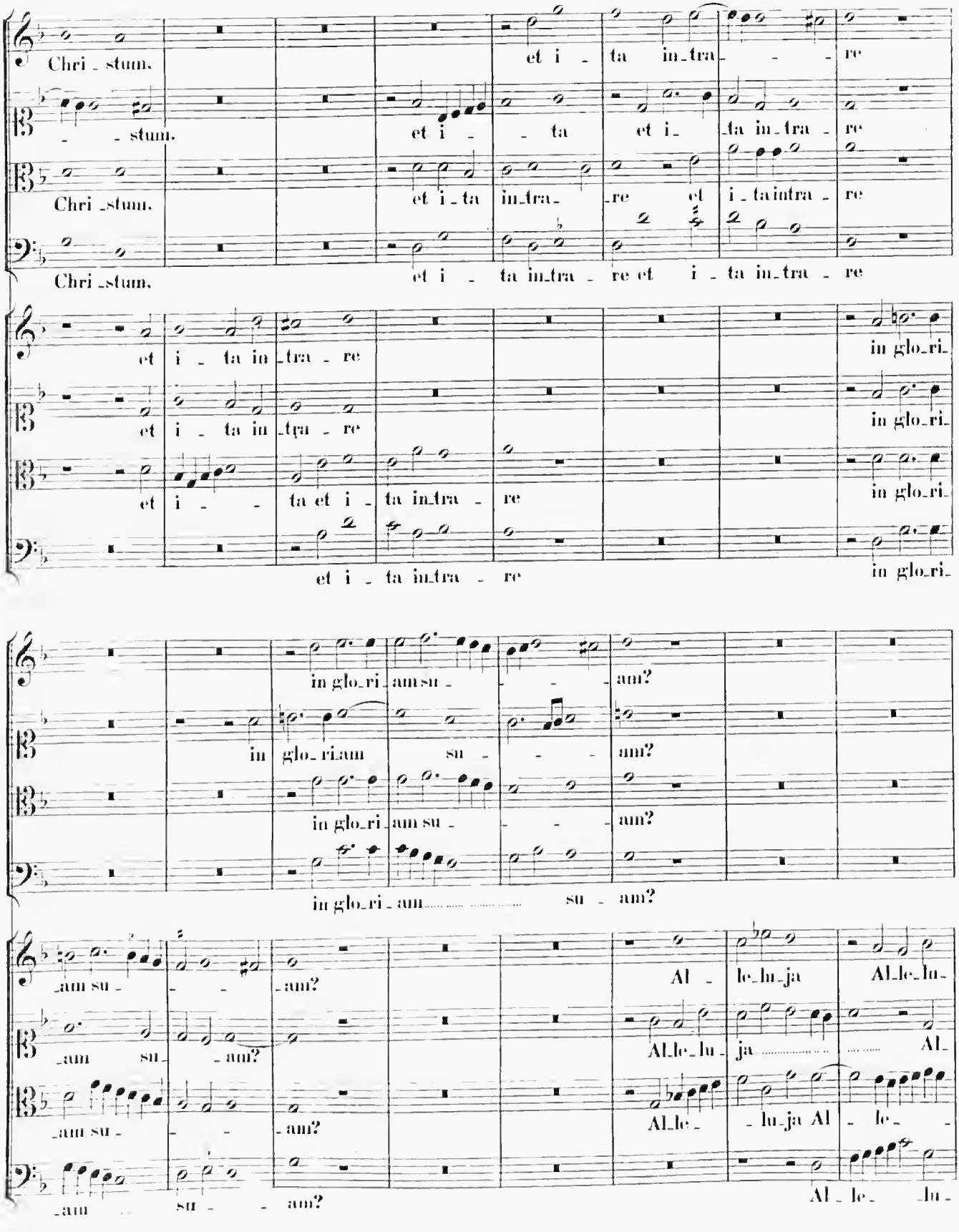
Chri_stum.
et i_ta in_tra_re
et i_ta in_tra_re
et i_ta in_tra_re
et i_ta in_tra_re
et i_ta in_tra_re
et i_ta in_tra_re
et i_ta in_tra_re
et i_ta in_tra_re
in glo_ri_
in glo_ri_
in glo_ri_
in glo_ri_
in glo_ri_am su_am?
in glo_ri_am su_am?
in glo_ri_am su_am?
in glo_ri_am su_am?
_am su_am?
_am su_am?
_am su_am?
_am su_am?
Al_le_lu_ja Al_le_lu_
Al_le_lu_ja Al_
Al_le_lu_ja Al_le_
Al_le_lu_

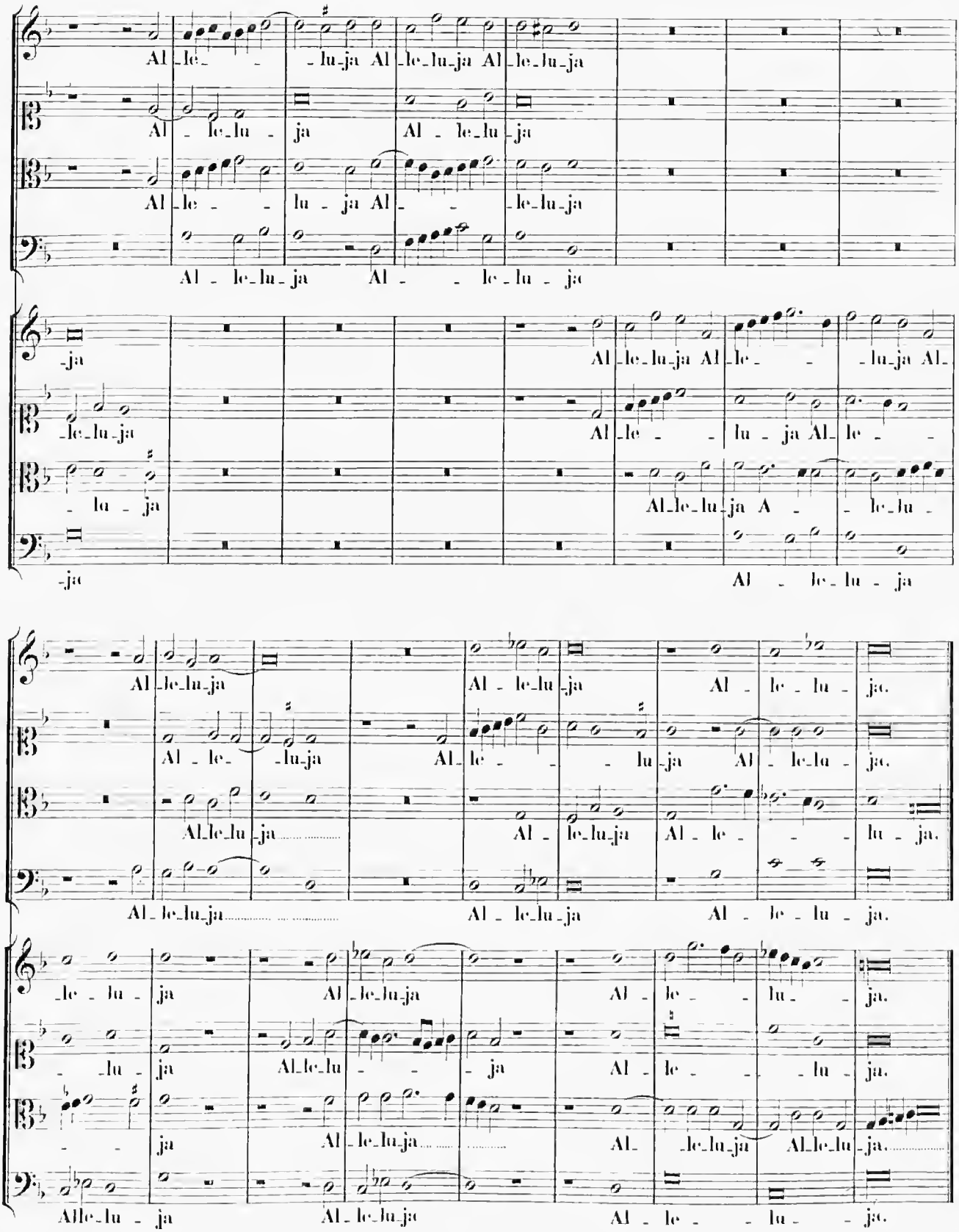
Al_le_ _lu_ja Al_le_lu_ja Al_le_lu_ja
Al_le_lu_ja Al_le_lu_ja
Al_le_ _lu_ja Al_ _le_lu_ja
Al_le_lu_ja Al_ _le_lu_ja
_ja Al_le_lu_ja Al_le_ _lu_ja Al_
_le_lu_ja Al_le_ _lu_ja Al_le_ _
_lu_ja Al_le_lu_ja A_ _le_lu_
_ja Al_ _le_lu_ja
Al_le_lu_ja Al_le_lu_ja Al_le_lu_ja.
Al_le_ _lu_ja Al_le_ _ _lu_ja Al_le_lu_ja.
Al_le_lu_ja Al_le_lu_ja Al_le_ _ _lu_ja.
Al_le_lu_ja Al_le_lu_ja Al_le_lu_ja.
_le_lu_ja Al_le_lu_ja Al_le_ _lu_ _ja.
_ _lu_ja Al_le_lu_ _ _ja Al_le_ _ _lu_ja.
_ _ja Al_le_lu_ja Al_ _le_lu_ja Al_le_lu_ja.
Alle_lu_ja Al_le_lu_ja Al_le_ _lu_ _ja.

20.

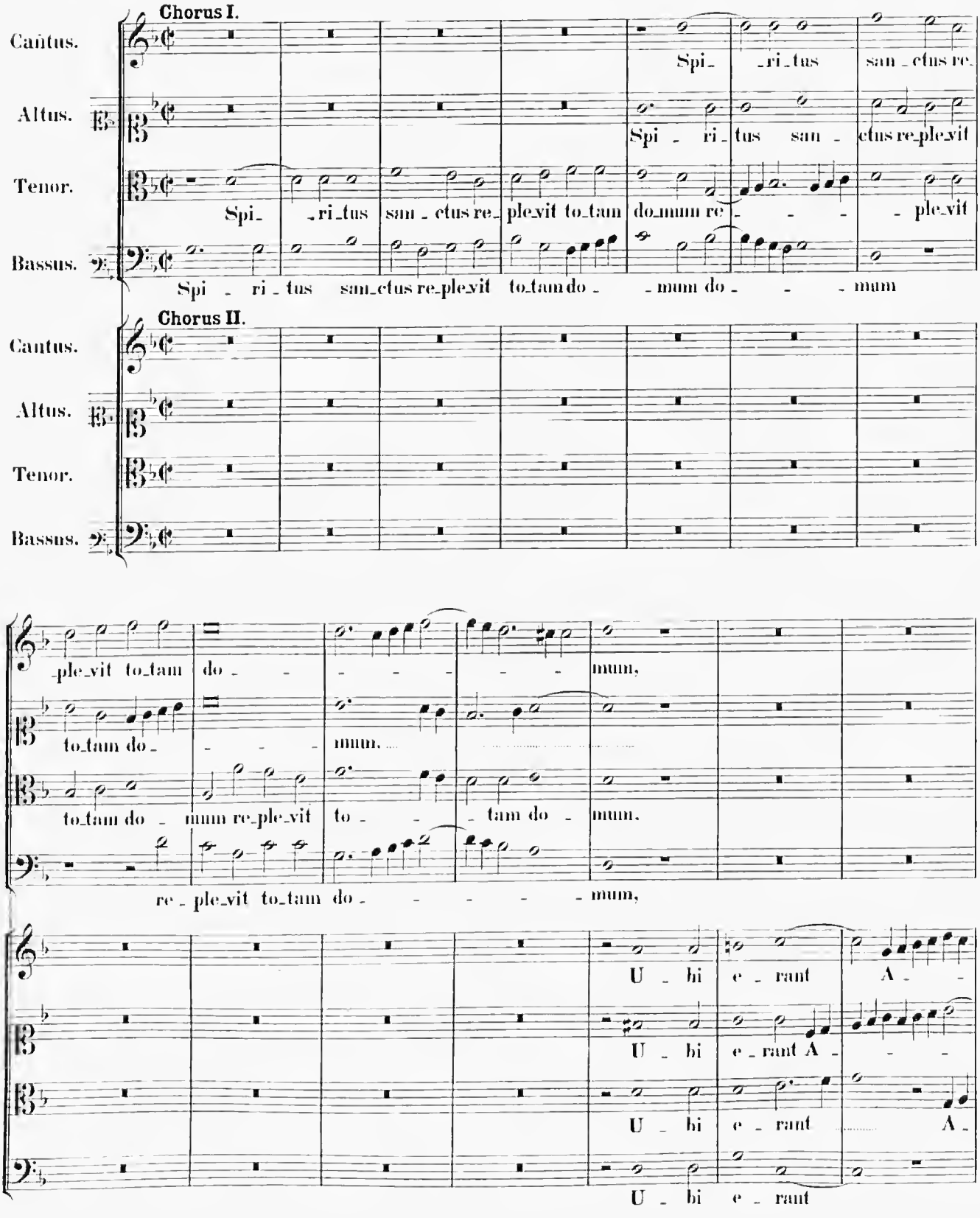
Chorus I.
Cantus.
Altus.
Tenor.
Bassus.
Spi_ _ri_tus san_ctus re_
Spi_ _ri_tus san_ctus re_ple_vit
Spi_ _ri_tus san_ctus re_ple_vit to_tam do_mum re_ _ _ _ ple_vit
Spi_ _ri_tus san_ctus re_ple_vit to_tam do_ _mum do_ _ _ mum
Chorus II.
Cantus.
Altus.
Tenor.
Bassus.
ple_vit to_tam do_ _ _ _ _ _ mum,
to_tam do_ _ _ _ mum.
to_tam do_ mum re_ple_vit to_ _ tam do_ mum.
re_ple_vit to_tam do_ _ _ _ _ mum,
U_bi e_rant A_ _
U_bi e_rant A_ _ _
U_bi e_rant A_
U_bi e_rant

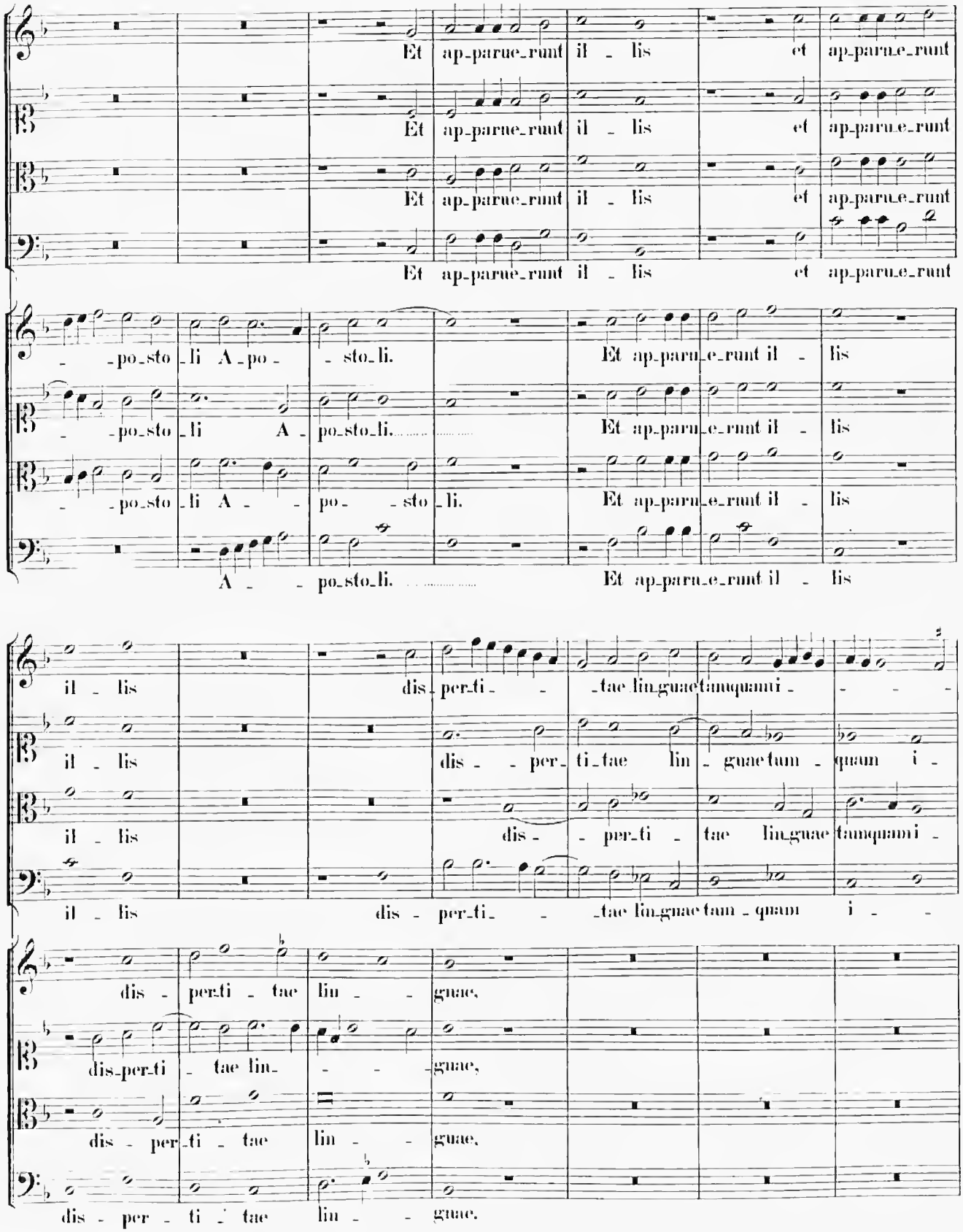
Et ap-parue-runt il - lis et ap-paru-e-runt
Et ap-parue-runt il - lis et ap-paru-e-runt
Et ap-parue-runt il - lis et ap-paru-e-runt
Et ap-parue-runt il - lis et ap-paru-e-runt
- -po-sto-li A-po- - sto-li. Et ap-paru-e-runt il - lis
- -po-sto-li A - po-sto-li. Et ap-paru-e-runt il - lis
- -po-sto-li A - - po- -sto-li. Et ap-paru-e-runt il - lis
A - - po-sto-li. Et ap-paru-e-runt il - lis
il - lis dis-per-ti- -tae lin-guae tamquam i- - - -
il - lis dis - per-ti-tae lin - guae tam - quam i -
il - lis dis - - per-ti - tae lin-guae tamquam i -
il - lis dis - per-ti- -tae lin-guae tam - quam i - -
dis - per-ti - tae lin - - guae,
dis-per-ti - tae lin- - - guae,
dis - per-ti - tae lin - - guae,
dis - per - ti - tae lin - - guae.

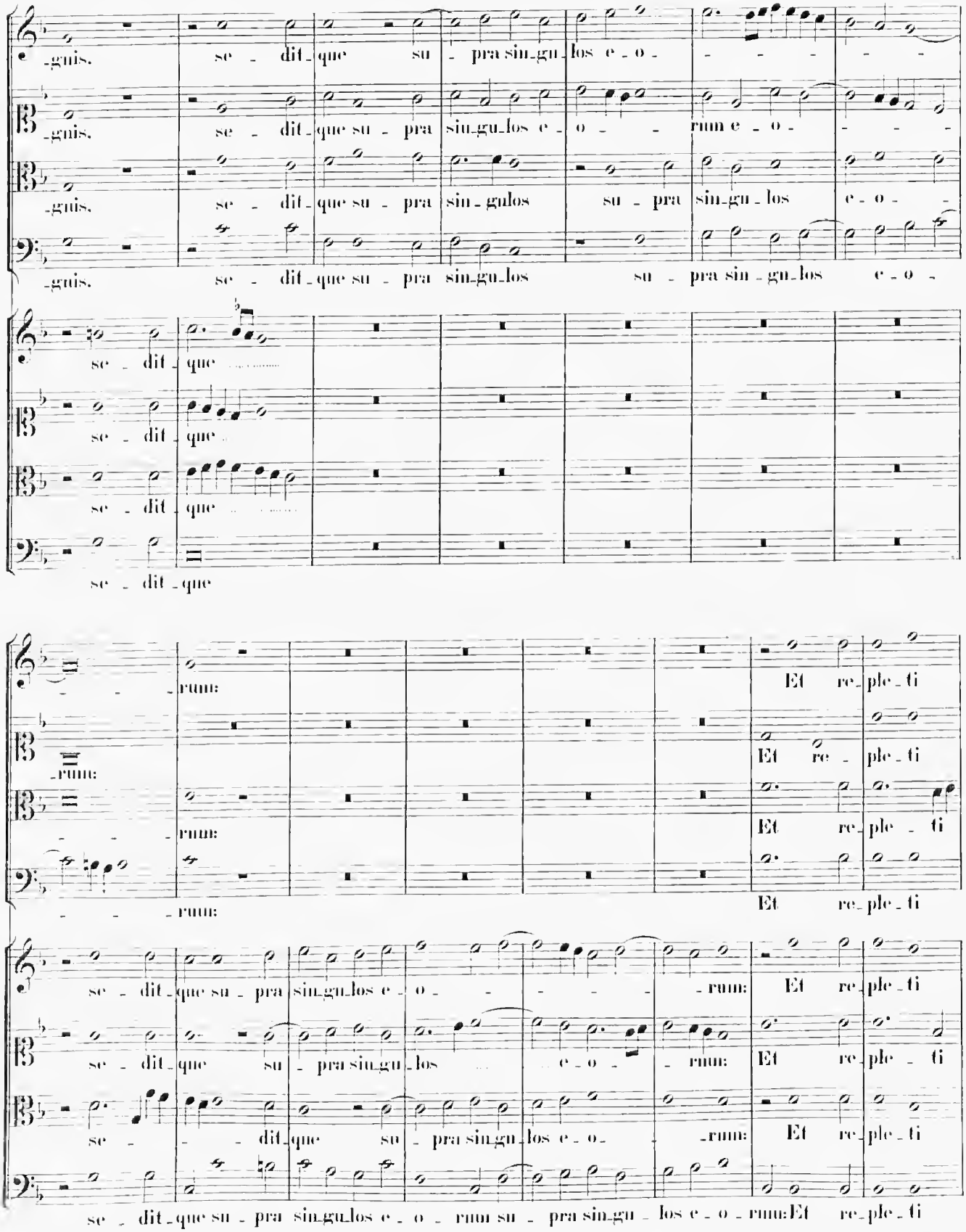
-guis. se - dit - que su - pra sin - gu - los e - o - - - - -
-guis. se - dit - que su - pra sin - gu - los e - o - rum e - o - - - -
-guis. se - dit - que su - pra sin - gu - los su - pra sin - gu - los e - o -
-guis. se - dit - que su - pra sin - gu - los su - pra sin - gu - los e - o -
se - dit - que
se - dit - que
se - dit - que
se - dit - que
se - dit - que
- - - rum:
- rum:
- - - rum:
- - - rum:
Et re - ple - ti
Et re - ple - ti
Et re - ple - ti
Et re - ple - ti
se - dit - que su - pra sin - gu - los e - o - - - - - rum: Et re - ple - ti
se - dit - que su - pra sin - gu - los e - o - rum: Et re - ple - ti
se - - - dit - que su - pra sin - gu - los e - o - rum: Et re - ple - ti
se - dit - que su - pra sin - gu - los e - o - rum su - pra sin - gu - los e - o - rum: Et re - ple - ti

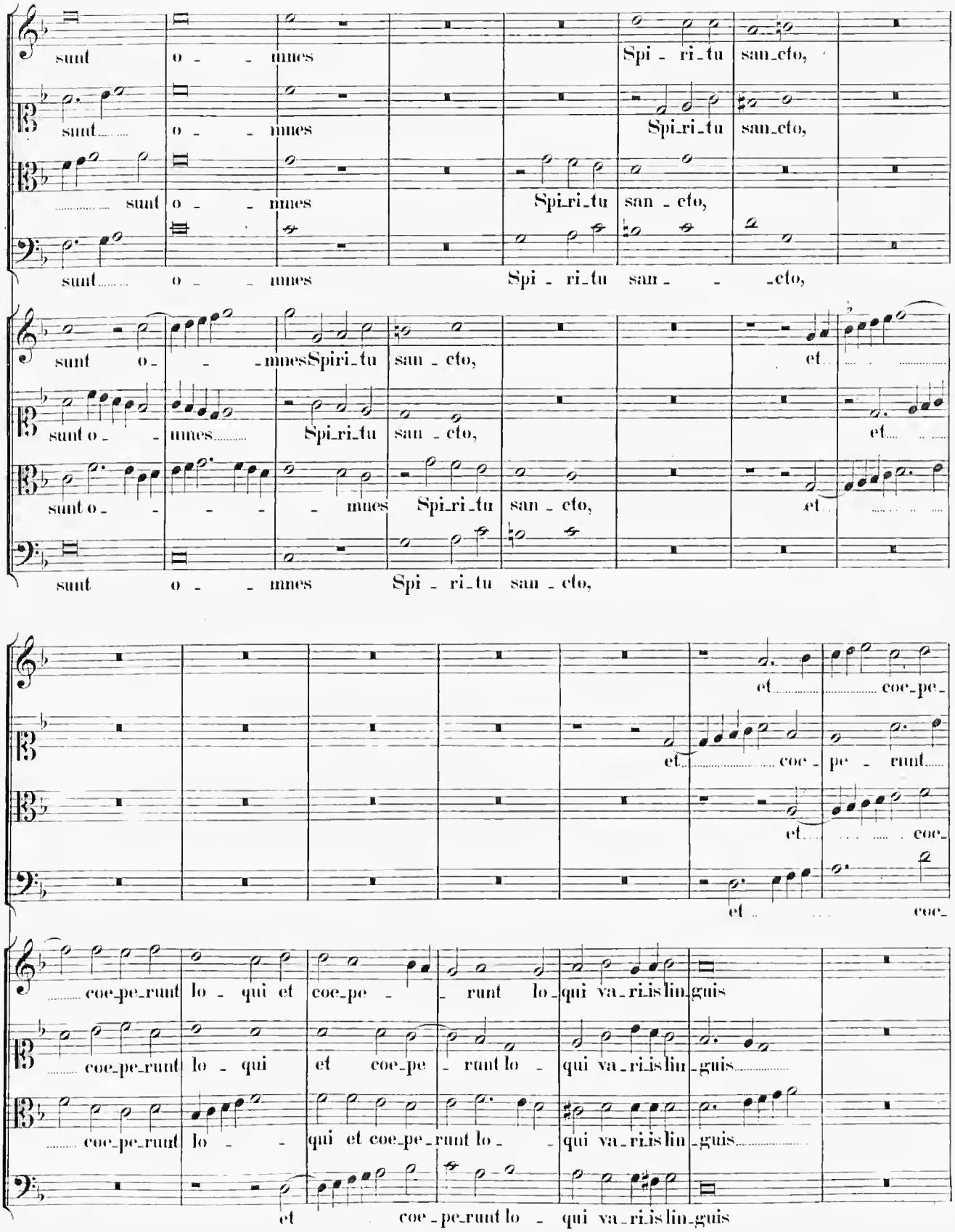
sunt o - - mnes Spi - ri_tu san_cto,
sunt o - - mnes Spi_ri_tu san_cto,
sunt o - - mnes Spi_ri_tu san - cto,
sunt o - - mnes Spi - ri_tu san - - -cto,
sunt o - - -mnesSpiri_tu san - cto, et
sunt o - - mnes Spi_ri_tu san - cto, et
sunt o - - - - mnes Spi_ri_tu san - cto, et
sunt o - - mnes Spi - ri_tu san - cto,
et coe_pe_
et coe - pe - runt
et coe_
et coe_
coe_pe_runt lo - qui et coe_pe - runt lo_qui va_ri_is lin_guis
coe_pe_runt lo - qui et coe_pe - runt lo - qui va_ri_is lin_guis
coe_pe_runt lo - - qui et coe_pe_runt lo - - qui va_ri_is lin_guis
et coe - pe_runt lo - qui va_ri_is lin_guis

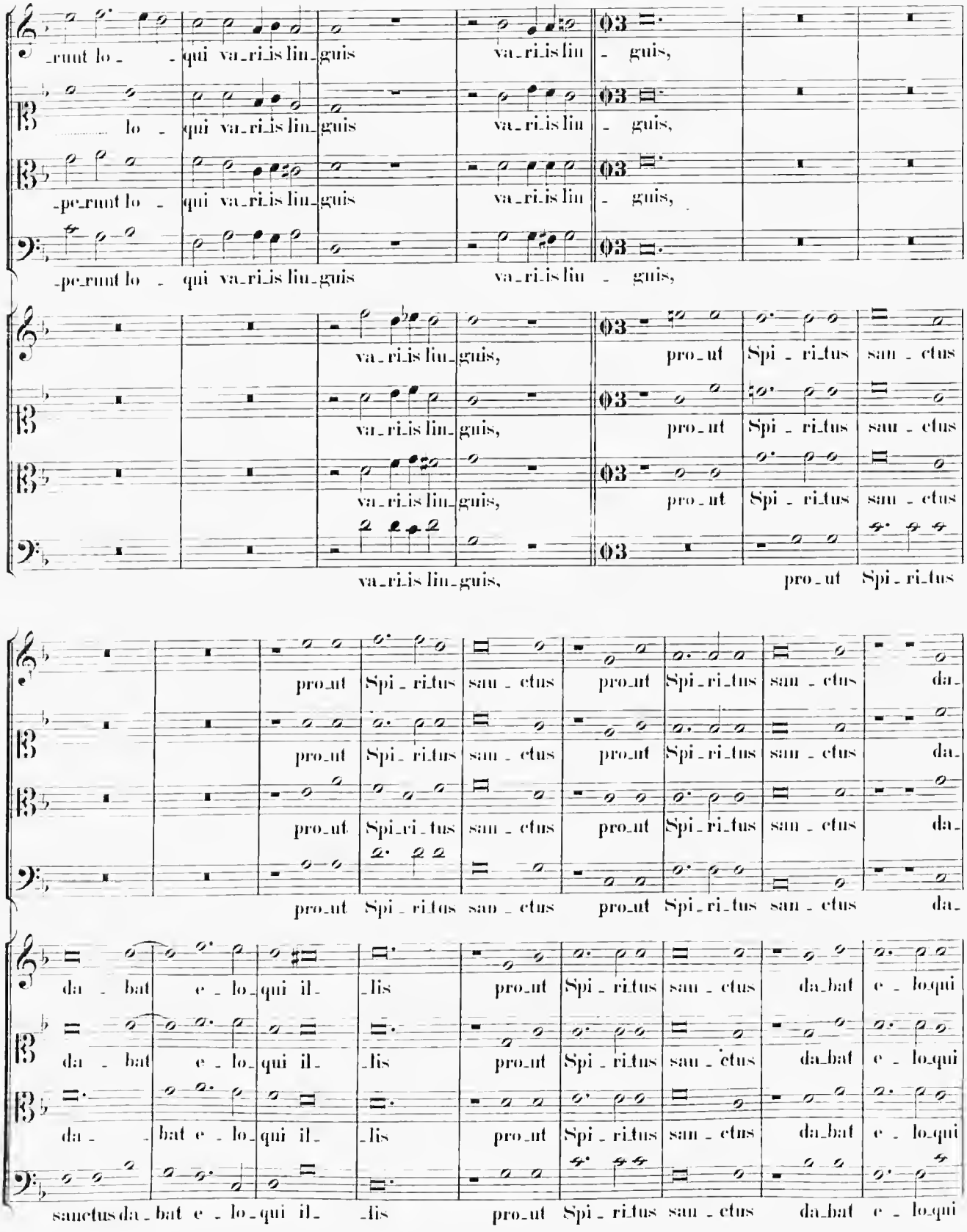
-runt lo - - qui va-ri-is liu-guis va-ri-is liu - guis,
lo - qui va-ri-is liu-guis va-ri-is liu - guis,
-pe-runt lo - qui va-ri-is liu-guis va-ri-is liu - guis,
-pe-runt lo - qui va-ri-is liu-guis va-ri-is liu - guis,
va-ri-is liu-guis, pro-ut Spi-ri-tus san-ctus
va-ri-is liu-guis, pro-ut Spi-ri-tus san-ctus
va-ri-is liu-guis, pro-ut Spi-ri-tus san-ctus
va-ri-is liu-guis, pro-ut Spi-ri-tus
pro-ut Spi-ri-tus san-ctus pro-ut Spi-ri-tus san-ctus da-
pro-ut Spi-ri-tus san-ctus pro-ut Spi-ri-tus san-ctus da-
pro-ut Spi-ri-tus san-ctus pro-ut Spi-ri-tus san-ctus da-
pro-ut Spi-ri-tus san-ctus pro-ut Spi-ri-tus san-ctus da-
da - bat e - lo-qui il- -lis pro-ut Spi-ri-tus san-ctus da-bat e - lo-qui
da - bat e - lo-qui il- -lis pro-ut Spi-ri-tus san-ctus da-bat e - lo-qui
da - bat e - lo-qui il- -lis pro-ut Spi-ri-tus san-ctus da-bat e - lo-qui
sanctus da-bat e - lo-qui il- -lis pro-ut Spi-ri-tus san-ctus da-bat e - lo-qui

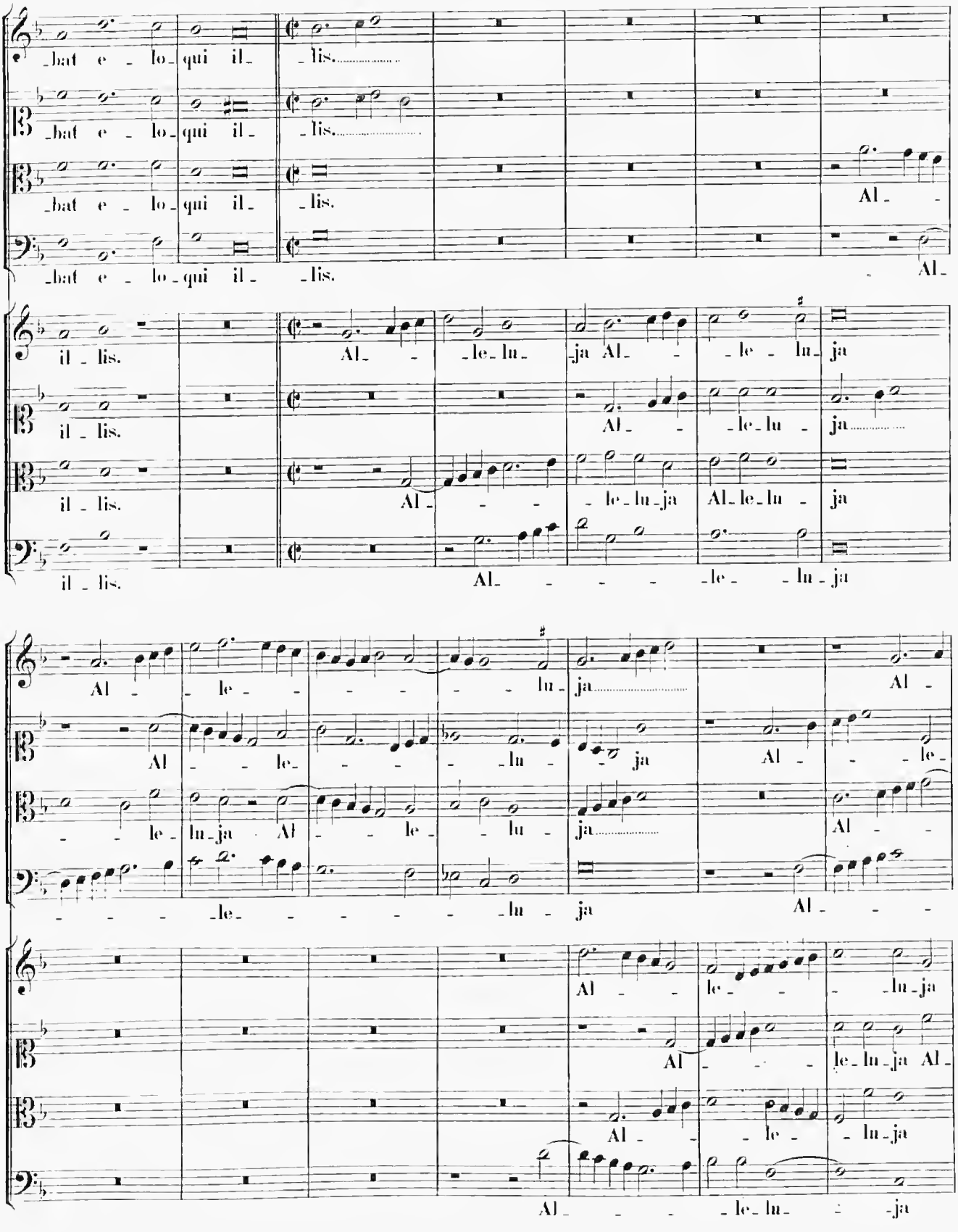
bat e lo qui il lis.
bat e lo qui il lis.
bat e lo qui il lis.
bat e lo qui il lis.
Al
Al
il lis.
il lis.
il lis.
il lis.
Al le lu ja Al le lu ja
Al le lu ja
Al le lu ja Al le lu ja
Al le lu ja
Al le lu ja

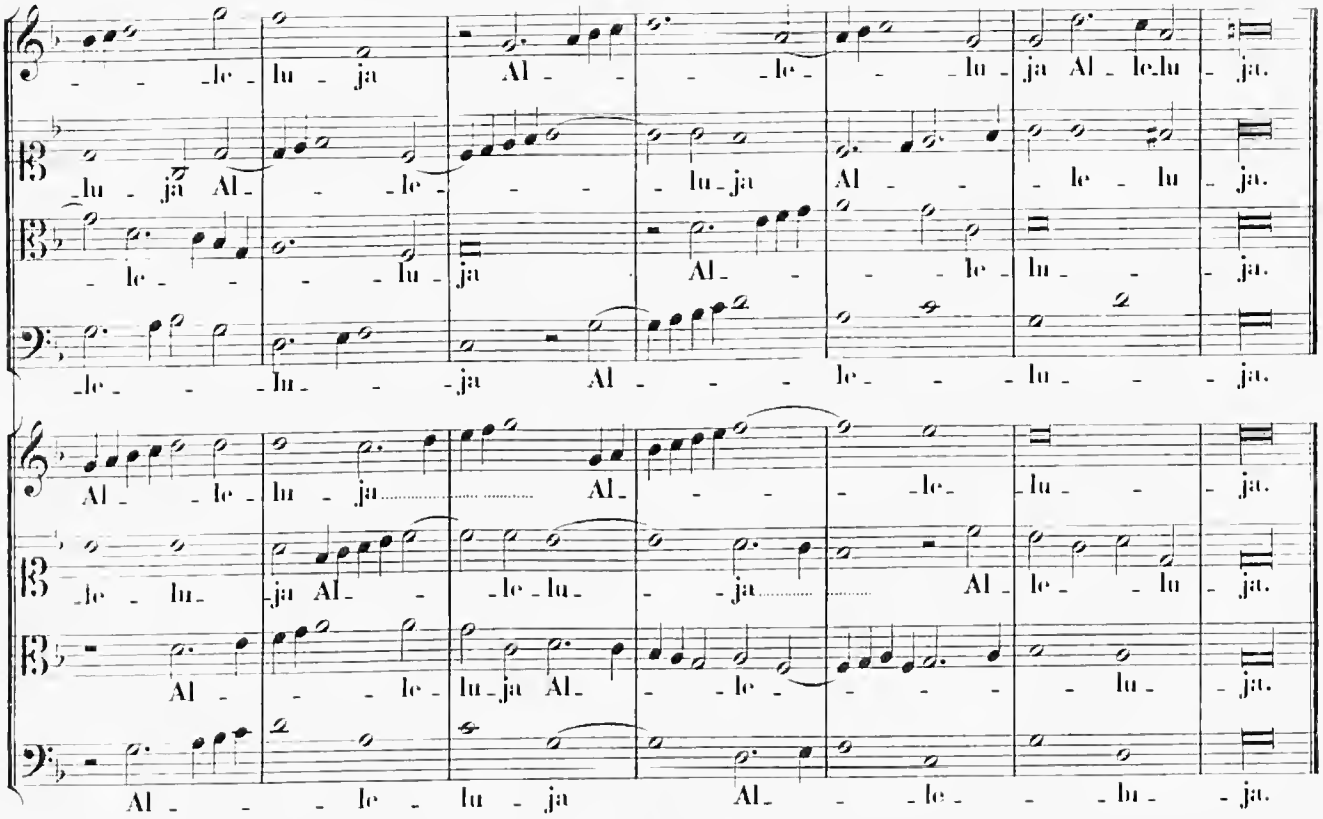

21.

In Assumptione Beatae Mariae Virginis.

Chorus I.

Cantus. Ho di e glo ri o sa sem per vir go Ma ri a coe

Altus. Ho di e glo ri o sa sem per vir go Ma ri a coe

Tenor. Ho di e glo ri o sa sem per vir go Ma ri a coe los a scen

Bassus. Ho di e glo ri o sa sem per vir go Ma ri a coe los a scen

Chorus II.

Cantus.

Altus.

Tenor.

Bassus.

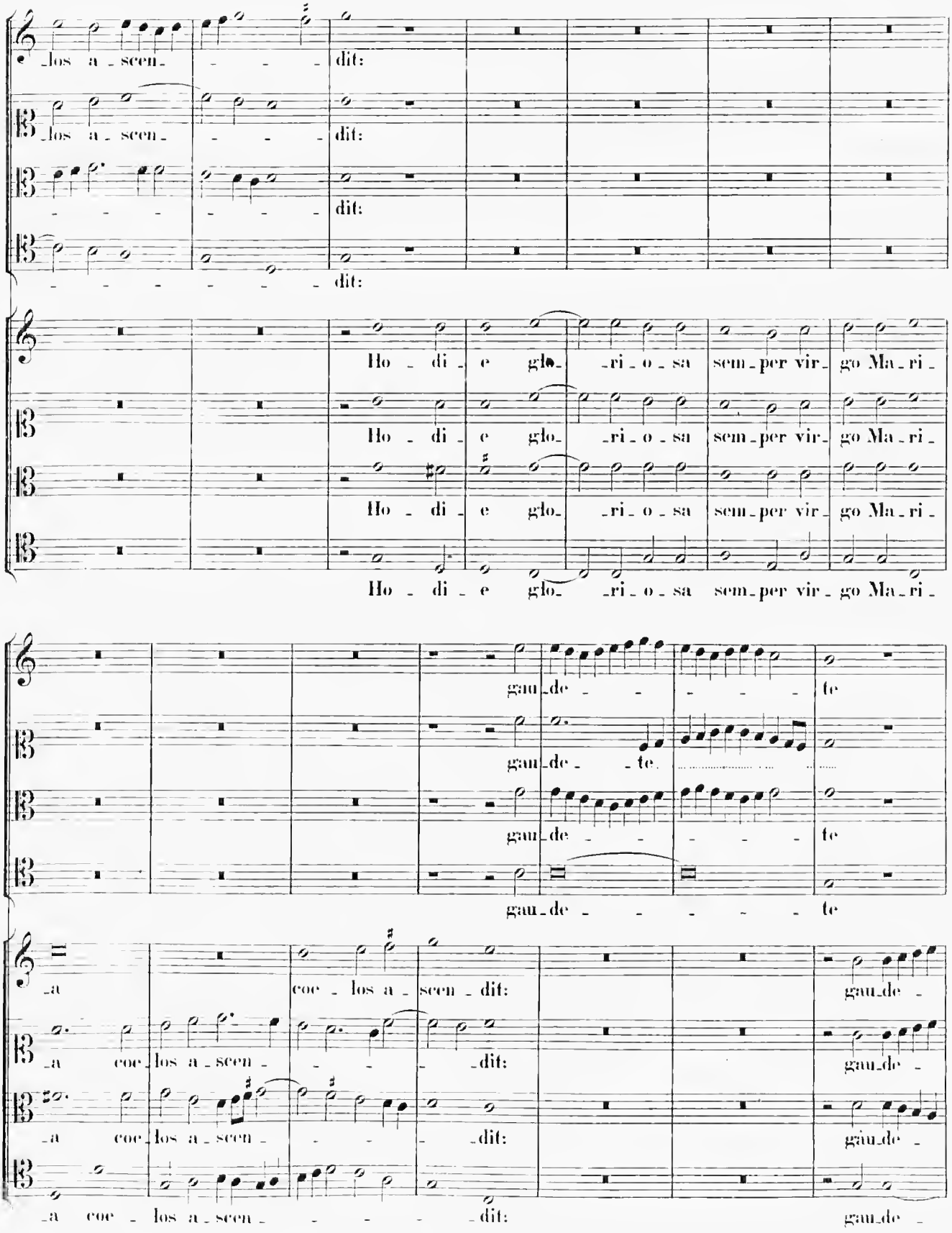
los a - scen - dit:
Ho - di - e glo - ri - o - sa sem - per vir - go Ma - ri -
gau - de - te
a coe - los a - scen - dit:

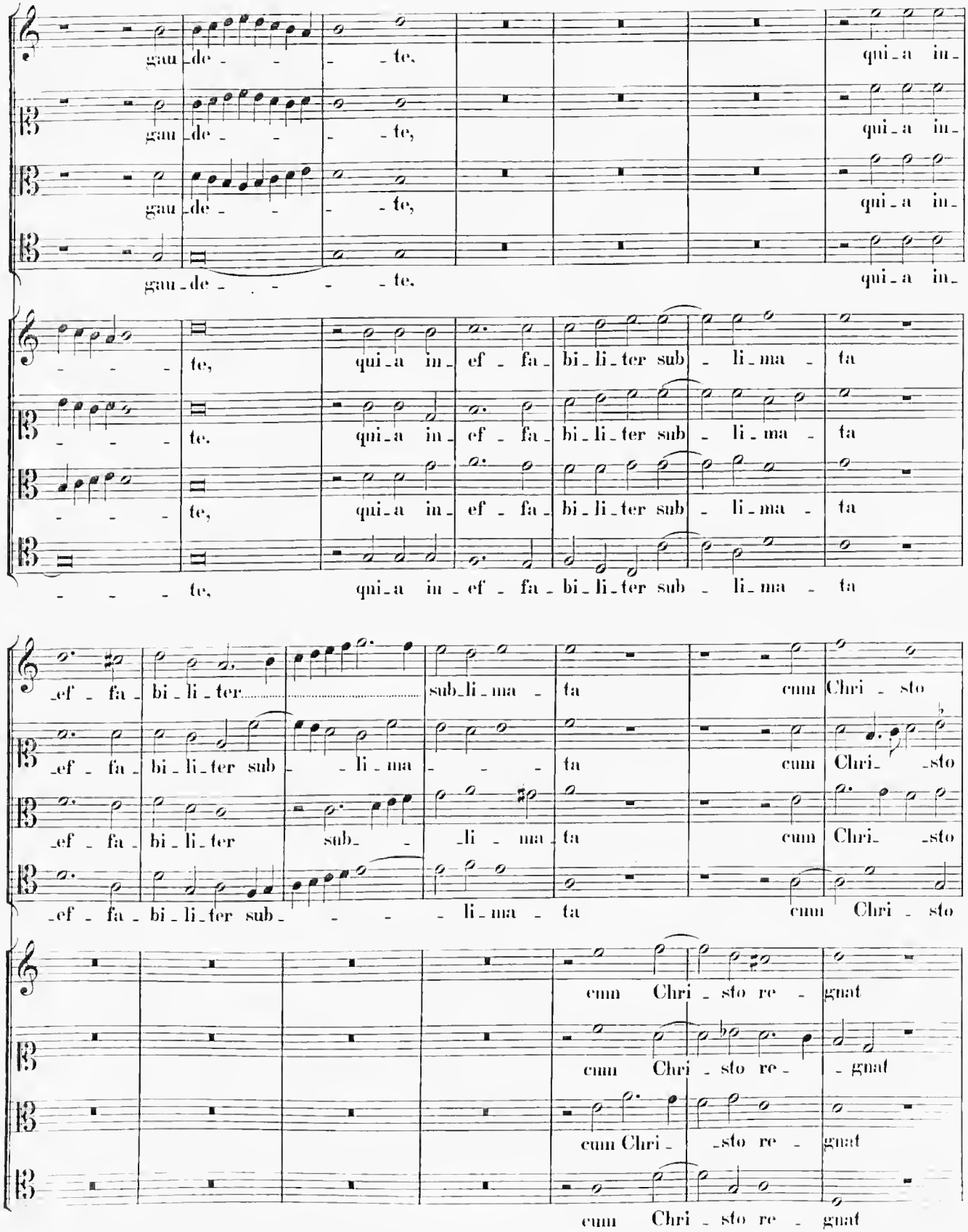
gau - de - - - te, qui - a in -
gau - de - - - te, qui - a in -
gau - de - - - te, qui - a in -
gau - de - - - te. qui - a in -
- - - te, qui - a in - ef - fa - bi - li - ter sub - li - ma - ta
- - - te. qui - a in - ef - fa - bi - li - ter sub - li - ma - ta
- - - te, qui - a in - ef - fa - bi - li - ter sub - li - ma - ta
- - - te. qui - a in - ef - fa - bi - li - ter sub - li - ma - ta
- ef - fa - bi - li - ter sub - li - ma - ta cum Chri - sto
- ef - fa - bi - li - ter sub - li - ma - ta cum Chri - sto
- ef - fa - bi - li - ter sub - li - ma - ta cum Chri - sto
- ef - fa - bi - li - ter sub - li - ma - ta cum Chri - sto
cum Chri - sto re - gnat
cum Chri - sto re - gnat
cum Chri - sto re - gnat
cum Chri - sto re - gnat

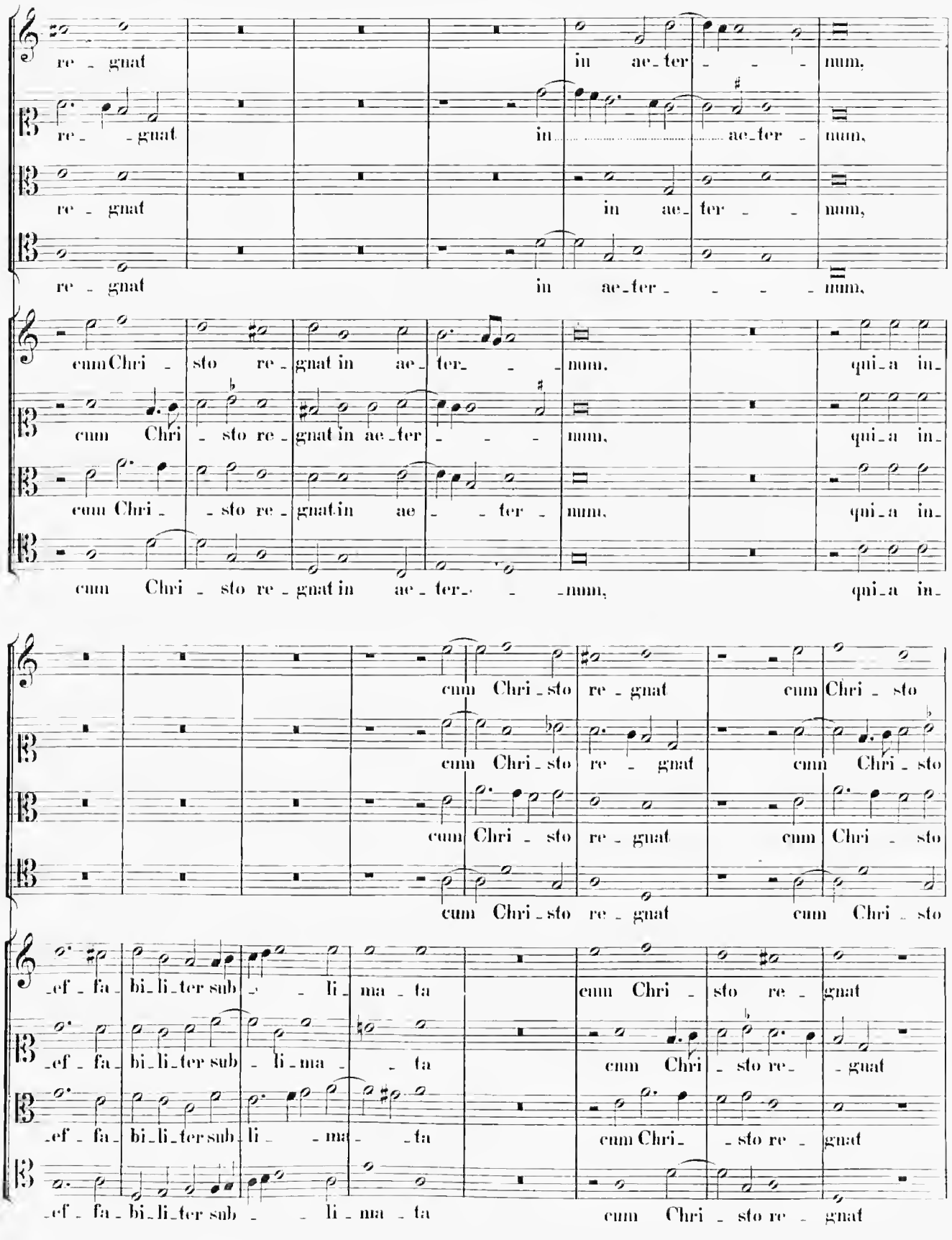
re - gnat in ae-ter - - - num,
re - - gnat in ae-ter - num,
re - gnat in ae-ter - - - num,
re - gnat in ae-ter - - - num,
cum Chri - sto re - gnat in ae-ter - - - num, qui-a in-
cum Chri - sto re - gnat in ae-ter - - - num, qui-a in-
cum Chri - - sto re - gnat in ae - - ter - num, qui-a in-
cum Chri - sto re - gnat in ae - ter - - - num, qui-a in-
cum Chri-sto re - gnat cum Chri - sto
cum Chri-sto re - gnat cum Chri - sto
cum Chri - sto re - gnat cum Chri - sto
cum Chri-sto re - gnat cum Chri - sto
-ef - fa - bi-li-ter sub - - li - ma - ta cum Chri - sto re - gnat
-ef - fa - bi-li-ter sub - li - ma - - ta cum Chri - sto re - - gnat
-ef - fa - bi-li-ter sub - li - - ma - - ta cum Chri - - sto re - gnat
-ef - fa - bi-li-ter sub - - li - ma - ta cum Chri - sto re - gnat

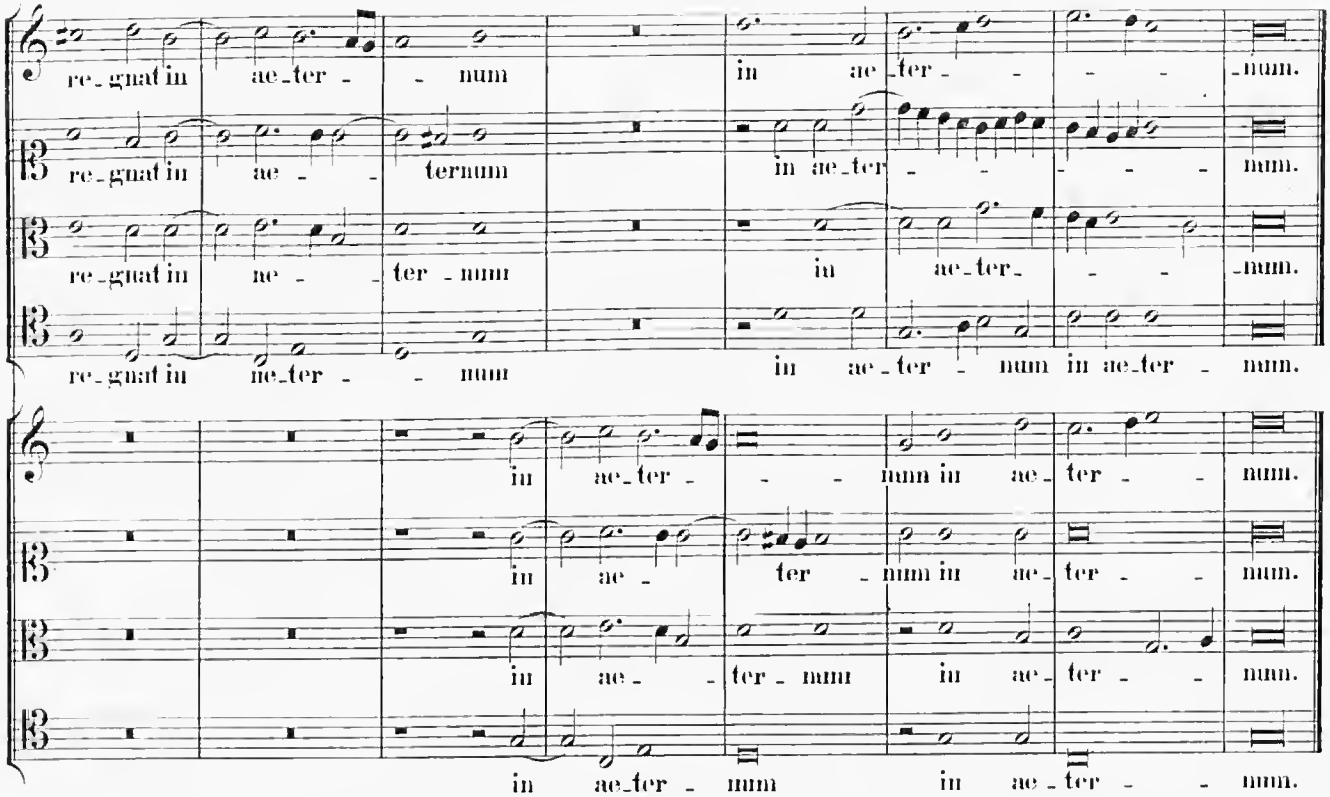

22.

Secunda Pars.

Chorus I.

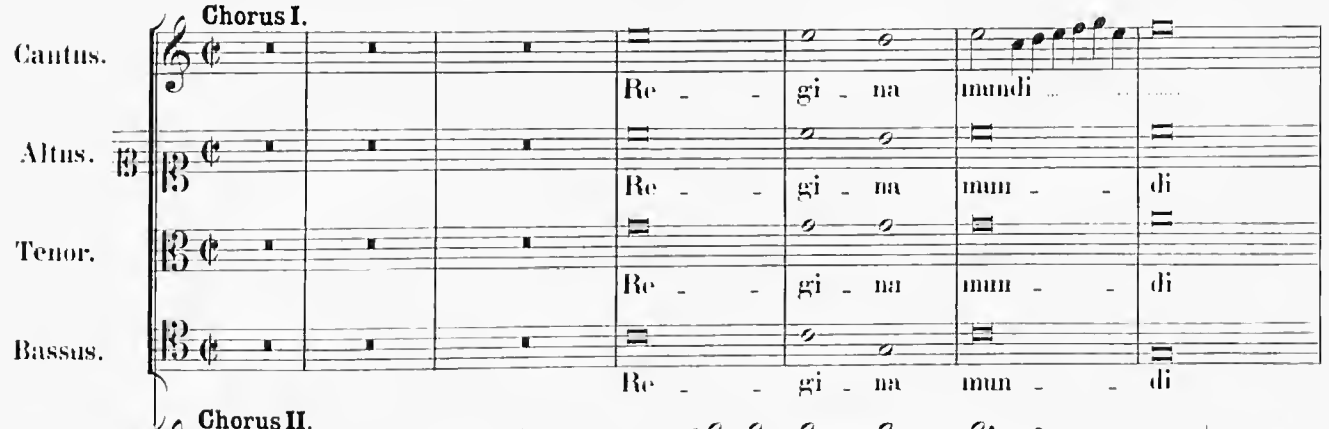

Chorus II.

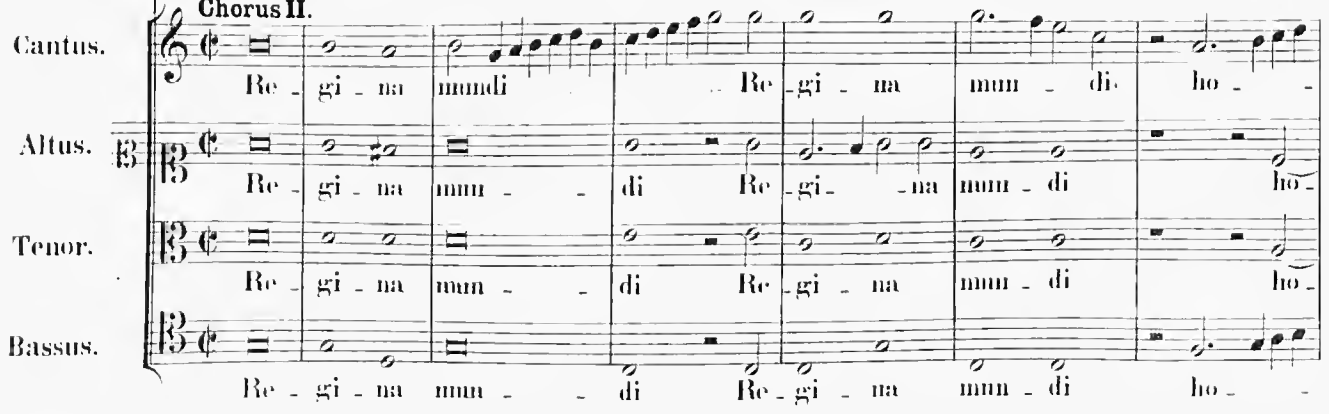

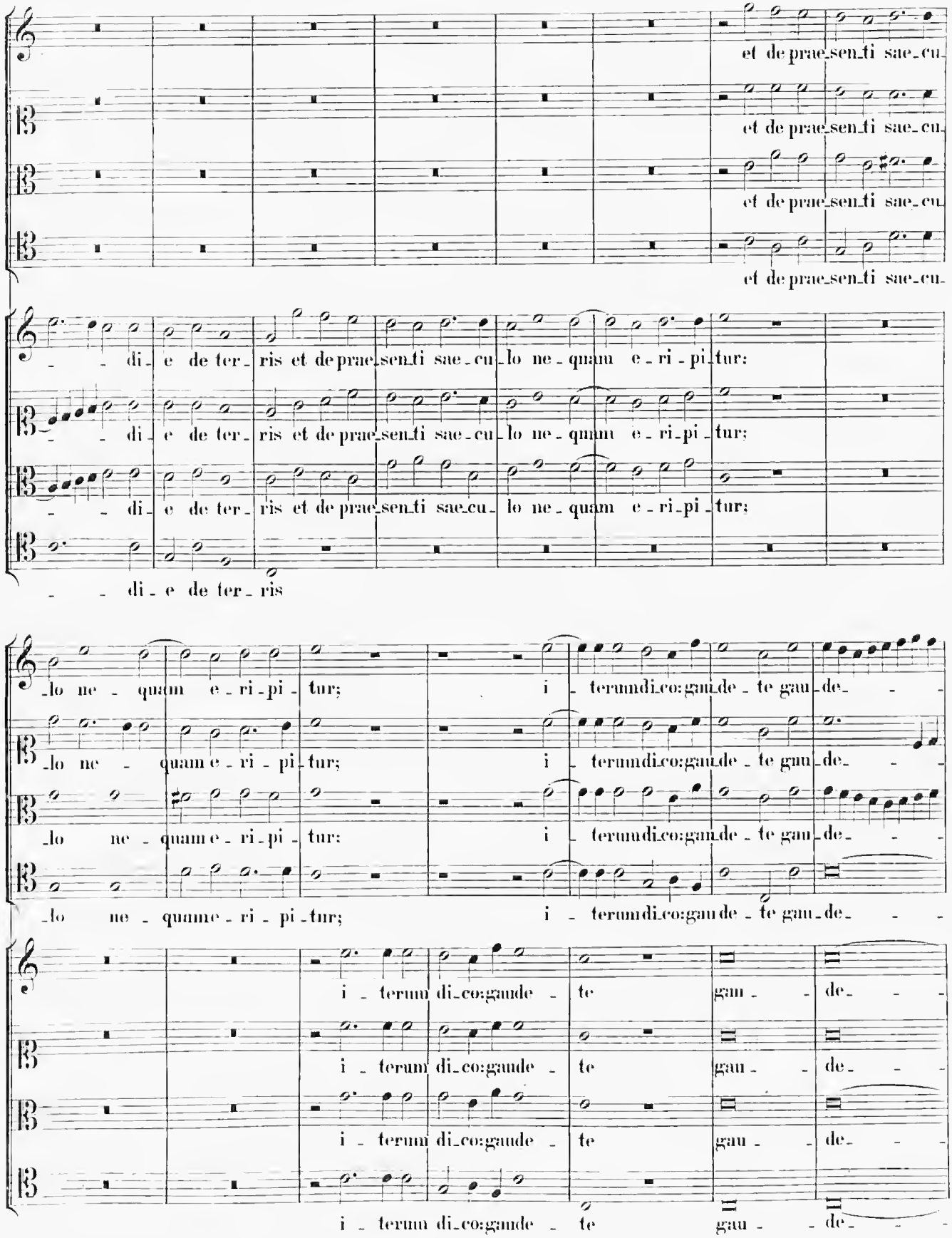
et de prae sen ti sae cu
et de prae sen ti sae cu
et de prae sen ti sae cu
et de prae sen ti sae cu
di e de ter ris et de prae sen ti sae cu lo ne quam e ri pi tur:
di e de ter ris et de prae sen ti sae cu lo ne qnam e ri pi tur;
di e de ter ris et de prae sen ti sae cu lo ne quam e ri pi tur:
di e de ter ris
lo ne quam e ri pi tur; i terum di co: gau de te gau de
lo ne quam e ri pi tur; i terum di co: gau de te gau de
lo ne quam e ri pi tur: i terum di co: gau de te gau de
lo ne quam e ri pi tur; i terum di co: gau de te gau de
i terum di co: gaude te gau de
i terum di co: gaude te gau de
i terum di co: gaude te gau de
i terum di co: gaude te gau de

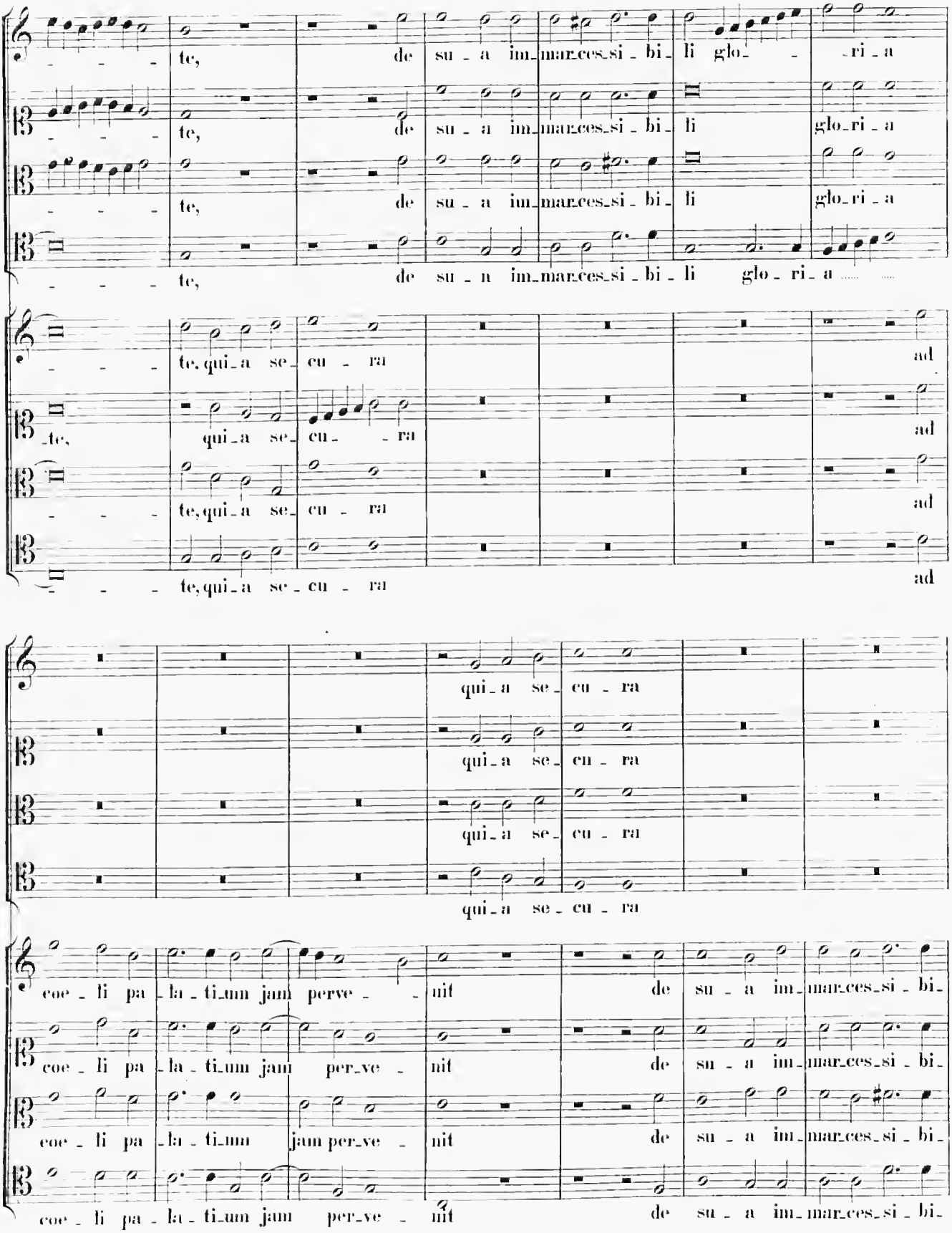
te, de su - a im_mar_ces_si - bi - li glo - - ri - a
te, de su - a im_mar_ces_si - bi - li glo_ri - a
te, de su - a im_mar_ces_si - bi - li glo_ri - a
te, de su - a im_mar_ces_si - bi - li glo - ri - a
te, qui_a se_cu - ra ad
te, qui_a se_cu - - ra ad
te, qui_a se_cu - ra ad
te, qui_a se_cu - ra ad
qui_a se_cu - ra
qui_a se_cu - ra
qui_a se_cu - ra
qui_a se_cu - ra
coe - li pa - la - ti_um jam perve - - nit de su - a im_mar_ces_si - bi_
coe - li pa - la - ti_um jam per_ve - nit de su - a im_mar_ces_si - bi_
coe - li pa - la - ti_um jam per_ve - nit de su - a im_mar_ces_si - bi_
coe - li pa - la - ti_um jam per_ve - nit de su - a im_mar_ces_si - bi_

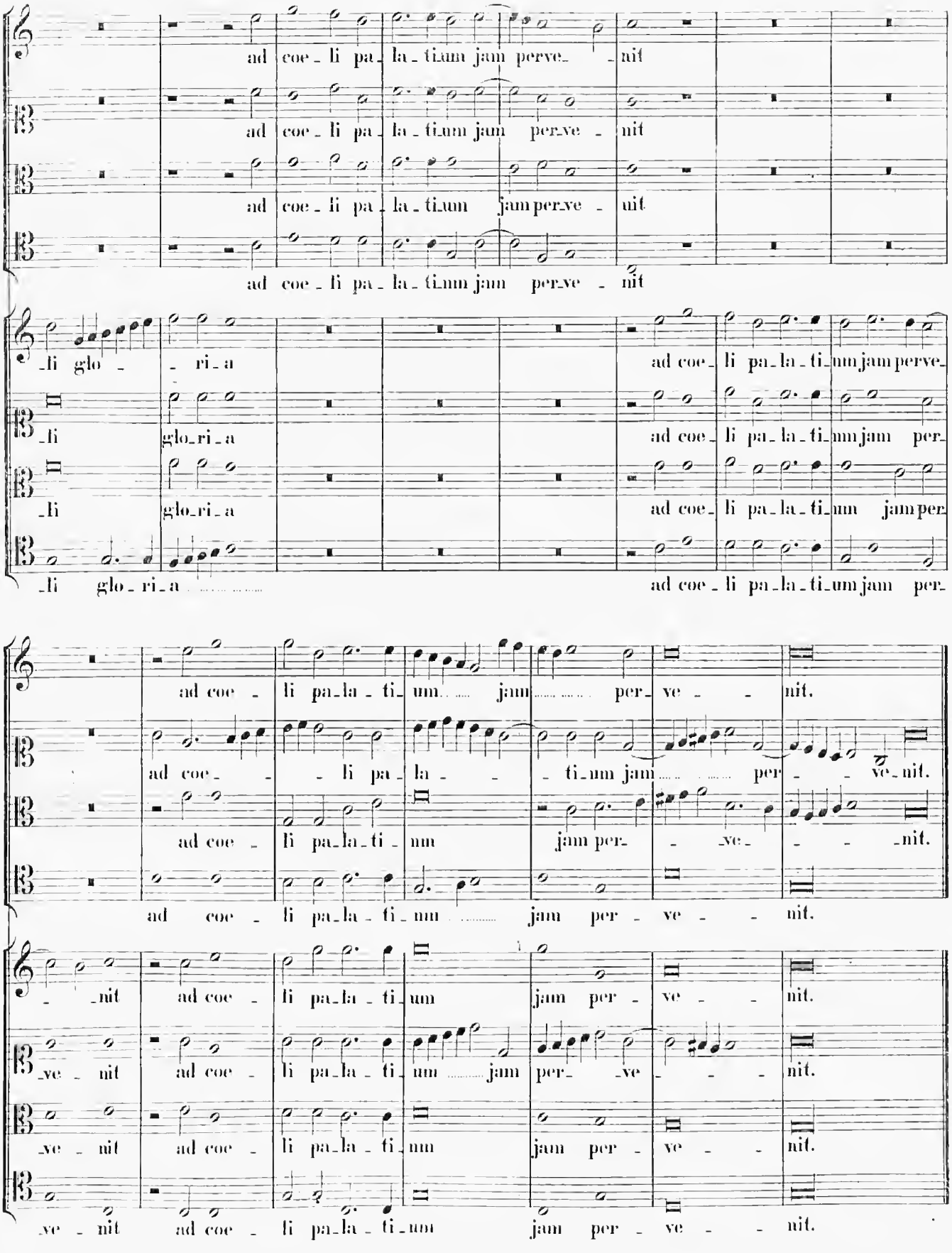
ad coe_li pa_la_ti_um jam perve_nit
ad coe_li pa_la_ti_um jam per_ve_nit
ad coe_li pa_la_ti_um jam per_ve_nit
ad coe_li pa_la_ti_um jam per_ve_nit
_li glo_ri_a
ad coe_li pa_la_ti_um jam perve_
_li glo_ri_a
ad coe_li pa_la_ti_um jam per_
_li glo_ri_a
ad coe_li pa_la_ti_um jam per_
_li glo_ri_a
ad coe_li pa_la_ti_um jam per_
ad coe_li pa_la_ti_um jam per_ve_nit.
ad coe_li pa_la_ti_um jam per_ve_nit.
ad coe_li pa_la_ti_um jam per_ve_nit.
ad coe_li pa_la_ti_um jam per_ve_nit.
_nit ad coe_li pa_la_ti_um jam per_ve_nit.
_ve_nit ad coe_li pa_la_ti_um jam per_ve_nit.
_ve_nit ad coe_li pa_la_ti_um jam per_ve_nit.
_ve_nit ad coe_li pa_la_ti_um jam per_ve_nit.

23.

Secunda Pars der Motette: „Surge, illuminare Jerusalem“ (vergl. B. III. 134.)

Chorus I.

Cantus. Et am- -bu-la-bunt gen- -tes in lu-mi-ne tu-o.

Altus. Et am- -bu-la-bunt gen- -tes in lu-mi-ne tu-o.

Tenor. Et am- -bu-la-bunt gen- -tes in lu- -mine tu-o.

Bassus. Et am- -bu-la-bunt gen- -tes in lu-mi-ne tu-o.

Chorus II.

Cantus. Et am- -bu-la-bunt gen- -tes in lu-mi-ne tu-o in lu-mi-

Altus. Et am- -bu-la-bunt gen- -tes in lu-mi-ne tu-o in lu-mi-

Tenor. Et am- -bu-la-bunt gen- -tes in lu-mi-ne tu-o in lu-

Bassus. Et am- -bu-la-bunt gen- -tes in lu-mi-ne tu-o in lu-mi-

et re- -ges in splendo- -re or- -tus tu-i or-tus tu- -i.

et re- -ges in splendo- -re or- -tus tu- -i.

et re- -ges in splendo- -re or- -tus tu- -i.

et re- -ges in splendo- -re or- -tus tu- -i.

-ne tu- -o. Le- -va in

-ne tu-o. Le- -va in

-mi-ne tu- -o. Le- -va

-ne tu- -o. Le- -va in

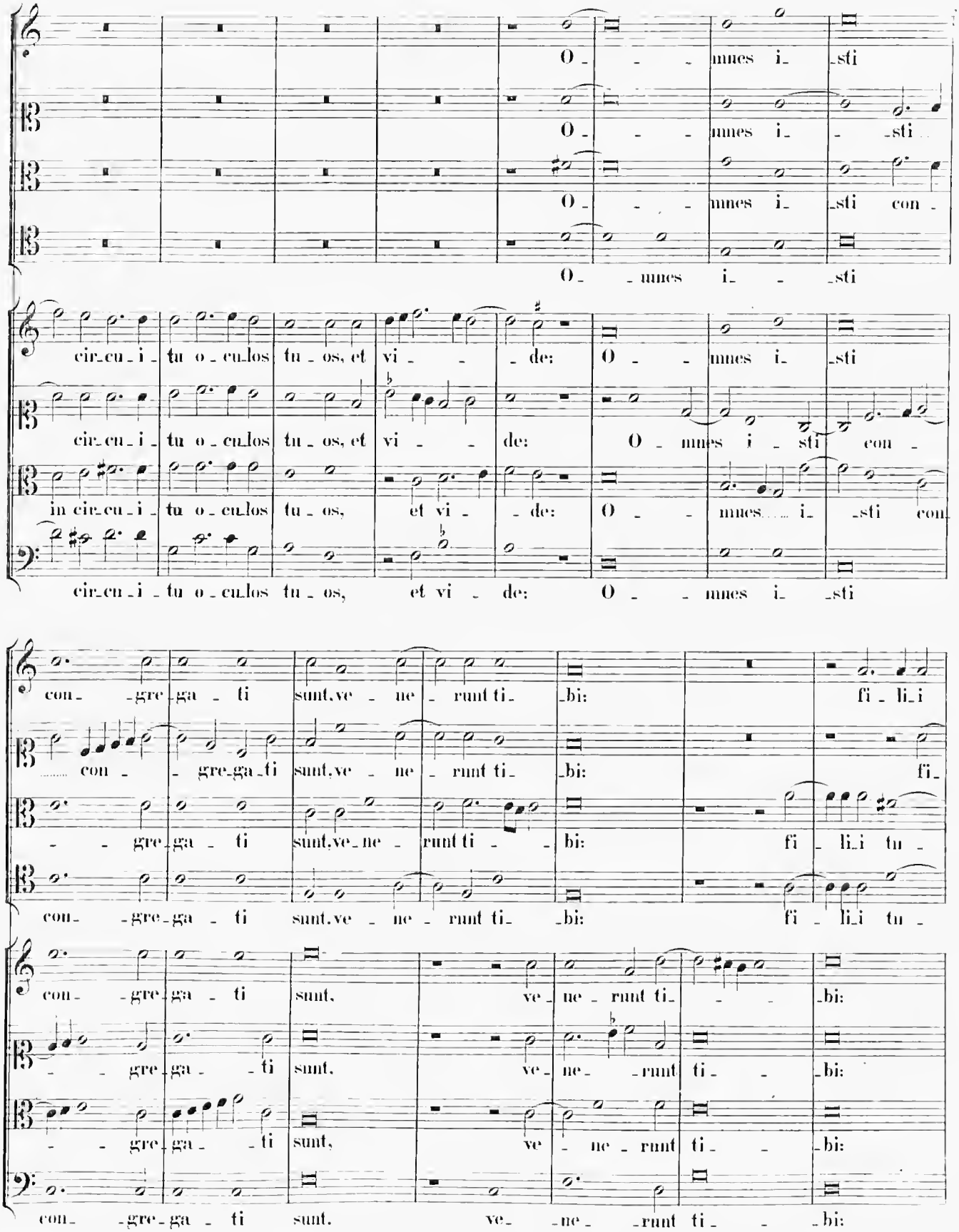
O - - - mnes i - sti
O - - - mnes i - - sti
O - - - mnes i - sti con -
O - - mnes i - sti
cir - cu - i - tu o - cu - los tu - os, et vi - - - de: O - - mnes i - sti
cir - cu - i - tu o - cu - los tu - os, et vi - - de: O - mnes i - sti con -
in cir - cu - i - tu o - cu - los tu - os, et vi - - de: O - - mnes i - sti con
cir - cu - i - tu o - cu - los tu - os, et vi - de: O - - mnes i - sti
con - - gre - ga - ti sunt, ve - ne - runt ti - bi: fi - li - i
con - - gre - ga - ti sunt, ve - ne - runt ti - bi: fi -
- - gre - ga - ti sunt, ve - ne - runt ti - - bi: fi - li - i tu -
con - - gre - ga - ti sunt, ve - ne - runt ti - bi: fi - li - i tu -
con - - gre - ga - ti sunt, ve - ne - runt ti - - bi:
- - gre - ga - - ti sunt, ve - ne - runt ti - - bi:
- - gre - ga - - ti sunt, ve - ne - runt ti - - bi:
con - - gre - ga - ti sunt. ve - ne - runt ti - - bi:

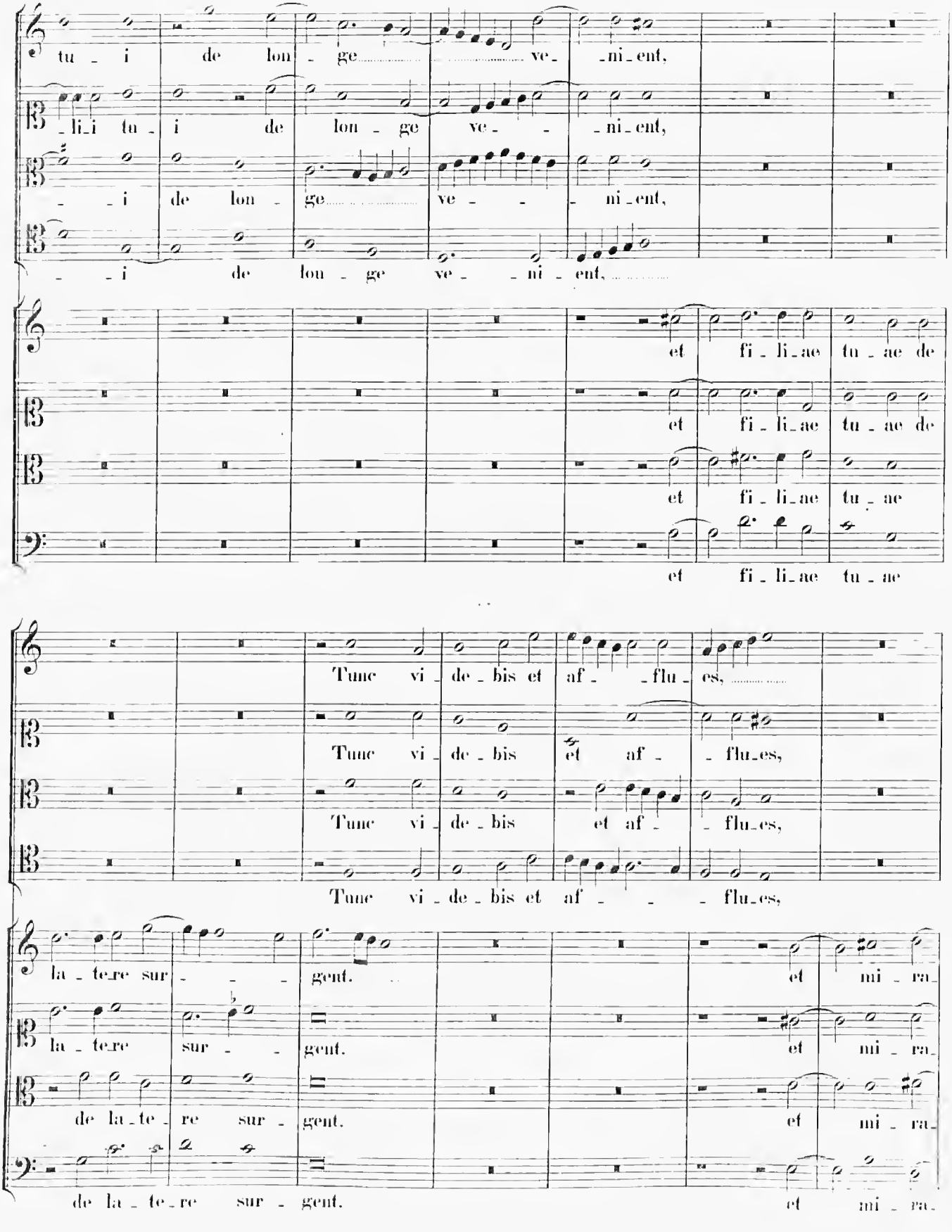
tu - i de lon - ge ve - ni - ent,
- li - i tu - i de lon - ge ve - ni - ent,
- i de lon - ge ve - ni - ent,
- i de lon - ge ve - ni - ent,
et fi - li - ae tu - ae de
et fi - li - ae tu - ae de
et fi - li - ae tu - ae
et fi - li - ae tu - ae
Tunc vi - de - bis et af - flu - es,
Tunc vi - de - bis et af - flu - es,
Tunc vi - de - bis et af - flu - es,
Tunc vi - de - bis et af - flu - es,
la - te - re sur - gent. et mi - ra -
la - te - re sur - gent. et mi - ra -
de la - te - re sur - gent. et mi - ra -
de la - te - re sur - gent. et mi - ra -

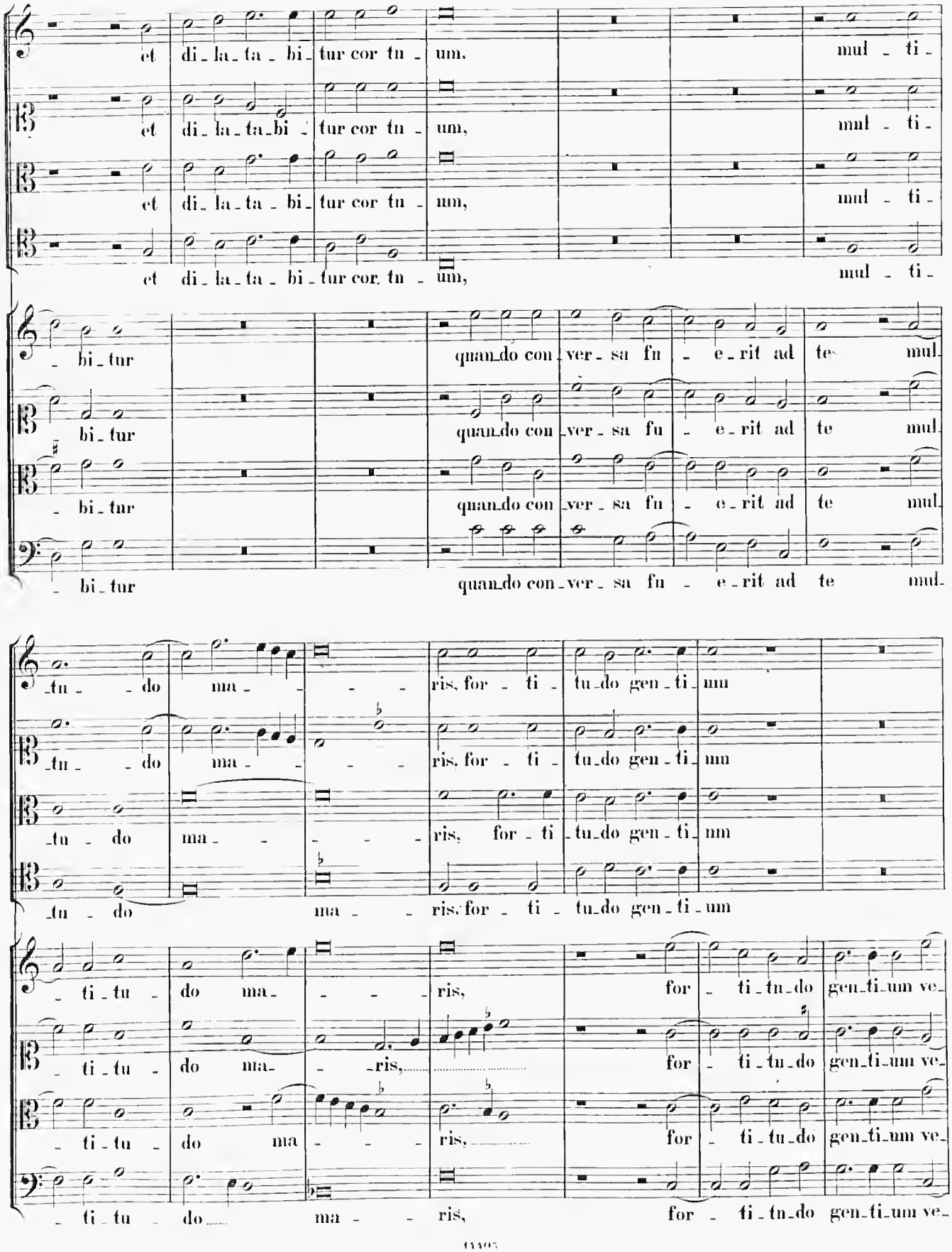
et di_la_ta_bi_tur cor tu_um, mul_ti_
et di_la_ta_bi_tur cor tu_um, mul_ti_
et di_la_ta_bi_tur cor tu_um, mul_ti_
et di_la_ta_bi_tur cor tu_um, mul_ti_
_bi_tur quan_do con_ver_sa fu_e_rit ad te mul_
_bi_tur quan_do con_ver_sa fu_e_rit ad te mul_
_bi_tur quan_do con_ver_sa fu_e_rit ad te mul_
_bi_tur quan_do con_ver_sa fu_e_rit ad te mul_
_tu_do ma_ris, for_ti_tu_do gen_ti_um
_tu_do ma_ris, for_ti_tu_do gen_ti_um
_tu_do ma_ris, for_ti_tu_do gen_ti_um
_tu_do ma_ris, for_ti_tu_do gen_ti_um
_ti_tu_do ma_ris, for_ti_tu_do gen_ti_um ve_
_ti_tu_do ma_ris, for_ti_tu_do gen_ti_um ve_
_ti_tu_do ma_ris, for_ti_tu_do gen_ti_um ve_
_ti_tu_do ma_ris, for_ti_tu_do gen_ti_um ve_

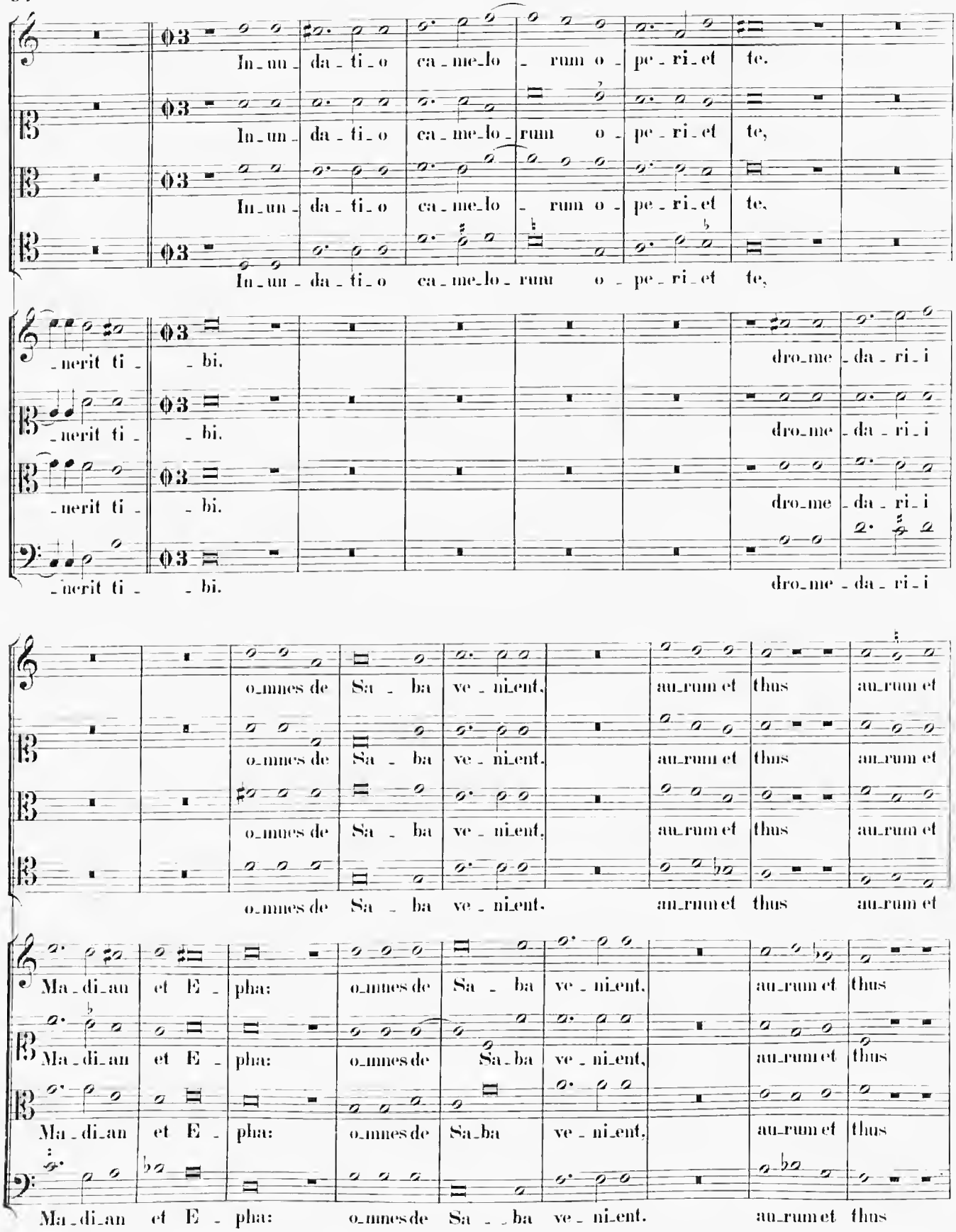
In un da ti o ca me lo rum o pe ri et te.
In un da ti o ca me lo rum o pe ri et te,
In un da ti o ca me lo rum o pe ri et te,
In un da ti o ca me lo rum o pe ri et te,
nerit ti bi.
nerit ti bi.
nerit ti bi.
nerit ti bi.
dro me da ri i
dro me da ri i
dro me da ri i
dro me da ri i
omnes de Sa ba ve ni ent.
omnes de Sa ba ve ni ent.
omnes de Sa ba ve ni ent.
omnes de Sa ba ve ni ent.
au rum et thus
au rum et thus
au rum et thus
au rum et thus
au rum et thus
Ma di an et E pha:
Ma di an et E pha:
Ma di an et E pha:
Ma di an et E pha:
omnes de Sa ba ve ni ent.
omnes de Sa ba ve ni ent,
omnes de Sa ba ve ni ent,
omnes de Sa ba ve ni ent.
au rum et thus
au rum et thus
au rum et thus
au rum et thus

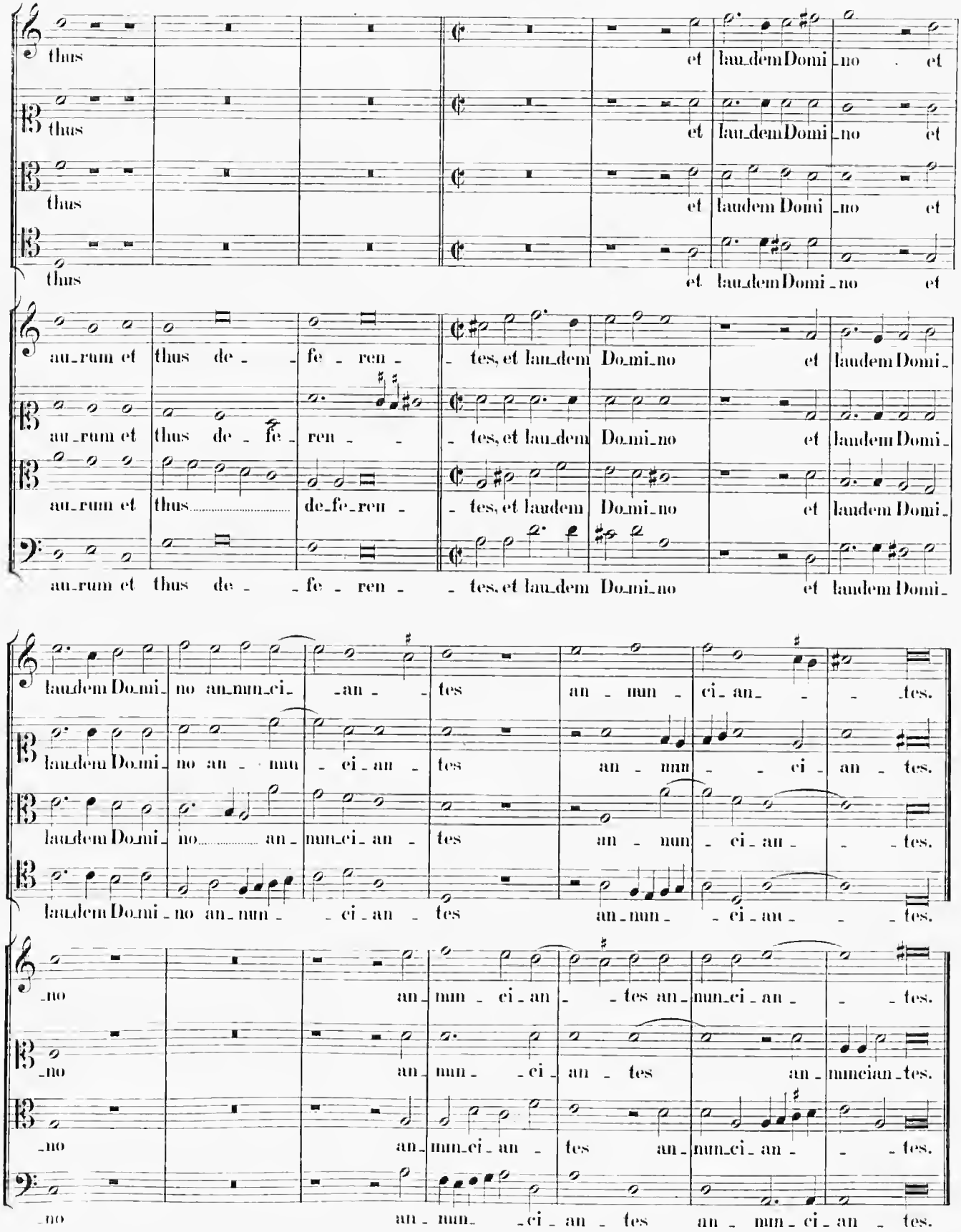
thus
et laudem Domi_no et
thus
et laudem Domi_no et
thus
et laudem Domi_no et
thus
et laudem Domi_no et
au_rum et thus de_fe_ren_tes, et laudem Do_mi_no et laudem Domi_
au_rum et thus de_fe_ren_tes, et laudem Do_mi_no et laudem Domi_
au_rum et thus de_fe_ren_tes, et laudem Do_mi_no et laudem Domi_
au_rum et thus de_fe_ren_tes, et laudem Do_mi_no et laudem Domi_
laudem Do_mi_no an_nun_ci_an_tes an_nun_ci_an_tes.
laudem Do_mi_no an_nun_ci_an_tes an_nun_ci_an_tes.
laudem Do_mi_no an_nun_ci_an_tes an_nun_ci_an_tes.
laudem Do_mi_no an_nun_ci_an_tes an_nun_ci_an_tes.
_no an_nun_ci_an_tes an_nun_ci_an_tes.
_no an_nun_ci_an_tes an_nuncian_tes.
_no an_nun_ci_an_tes an_nun_ci_an_tes.
_no an_nun_ci_an_tes an_nun_ci_an_tes.

24.

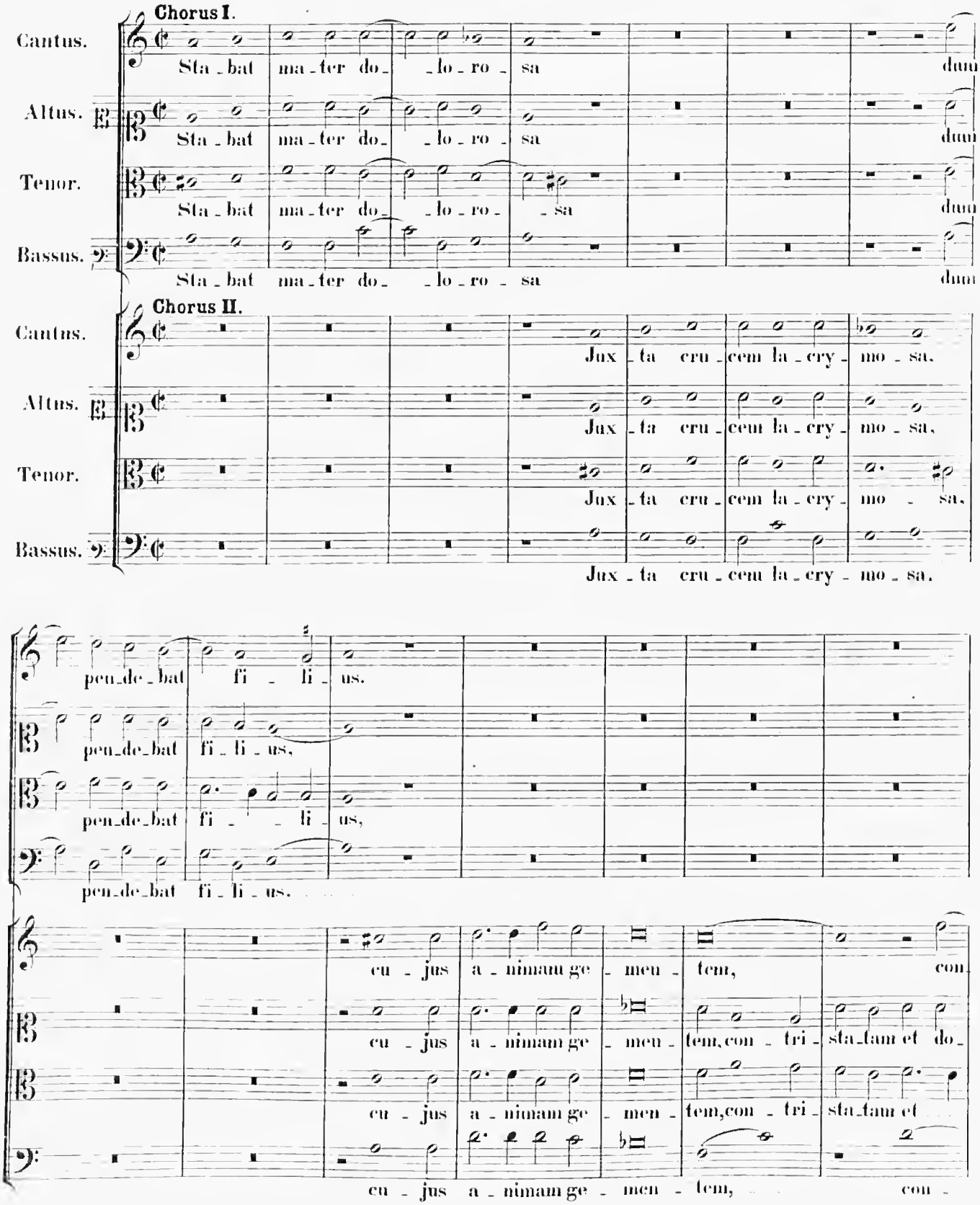
Chorus I.
Cantus.
Sta - bat ma - ter do - lo - ro - sa dum
Altus.
Sta - bat ma - ter do - lo - ro - sa dum
Tenor.
Sta - bat ma - ter do - lo - ro - sa dum
Bassus.
Sta - bat ma - ter do - lo - ro - sa dum
Chorus II.
Cantus.
Jux - ta cru - cem la - cry - mo - sa.
Altus.
Jux - ta cru - cem la - cry - mo - sa.
Tenor.
Jux - ta cru - cem la - cry - mo - sa.
Bassus.
Jux - ta cru - cem la - cry - mo - sa.
pen - de - bat fi - li - us.
pen - de - bat fi - li - us.
pen - de - bat fi - li - us.
pen - de - bat fi - li - us.
cu - jus a - nimam ge - men - tem, con
cu - jus a - nimam ge - men - tem, con - tri - sta - tam et do -
cu - jus a - nimam ge - men - tem, con - tri - sta - tam et
cu - jus a - nimam ge - men - tem, con -

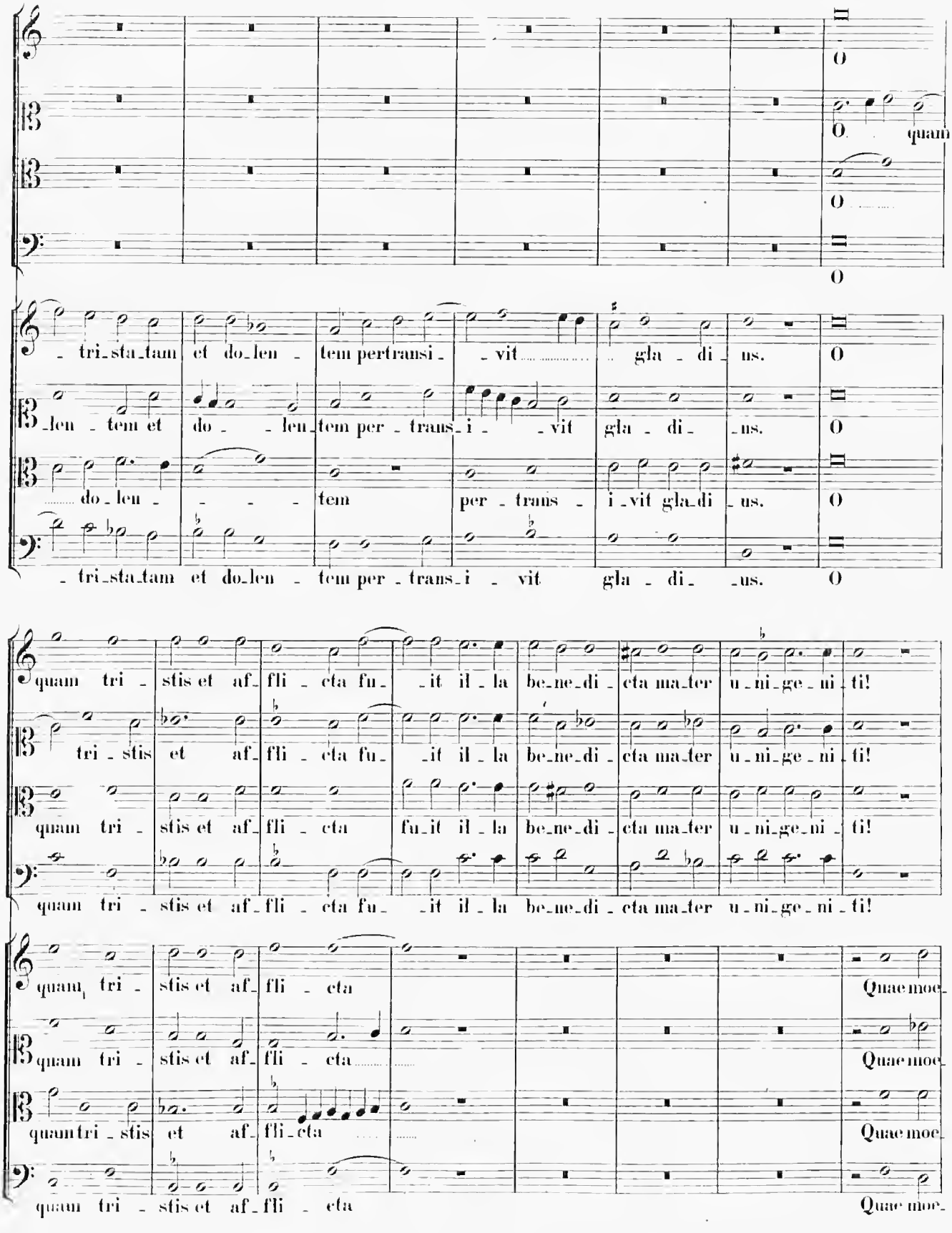
O quam
tri_sta_tam et do_len_tem pertransi_vit gla_di_us.
len_tem et do_len_tem per_trans_i_vit gla_di_us.
do_len_tem per_trans_i_vit gla_di_us.
tri_sta_tam et do_len_tem per_trans_i_vit gla_di_us.
quam tri_stis et af_fli_cta fu_it il_la be_ne_di_cta ma_ter u_ni_ge_ni_ti!
tri_stis et af_fli_cta fu_it il_la be_ne_di_cta ma_ter u_ni_ge_ni_ti!
quam tri_stis et af_fli_cta fu_it il_la be_ne_di_cta ma_ter u_ni_ge_ni_ti!
quam tri_stis et af_fli_cta
quam tri_stis et af_fli_cta
quam tri_stis et af_fli_cta
quam tri_stis et af_fli_cta
Quae moe_
Quae moe_
Quae moe_
Quae moe_

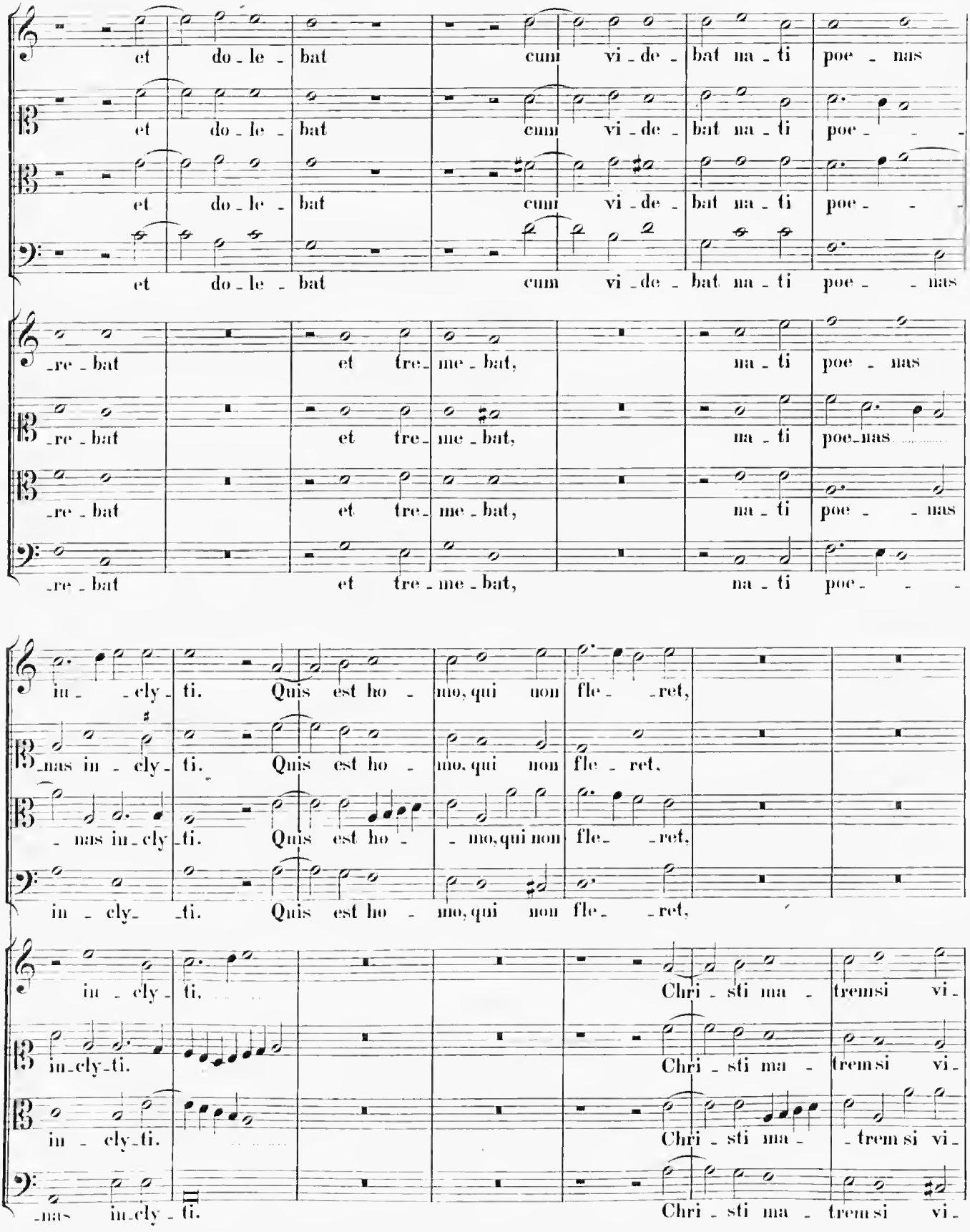
et do - le - bat cum vi - de - bat na - ti poe - nas
et do - le - bat cum vi - de - bat na - ti poe - nas
et do - le - bat cum vi - de - bat na - ti poe - nas
et do - le - bat cum vi - de - bat na - ti poe - nas
re - bat et tre - me - bat, na - ti poe - nas
re - bat et tre - me - bat, na - ti poe - nas
re - bat et tre - me - bat, na - ti poe - nas
re - bat et tre - me - bat, na - ti poe - nas
in - cly - ti. Quis est ho - mo, qui non fle - ret,
nas in - cly - ti. Quis est ho - mo, qui non fle - ret,
nas in - cly - ti. Quis est ho - mo, qui non fle - ret,
in - cly - ti. Quis est ho - mo, qui non fle - ret,
in - cly - ti. Chri - sti ma - trem si vi -
in - cly - ti. Chri - sti ma - trem si vi -
in - cly - ti. Chri - sti ma - trem si vi -
nas in - cly - ti. Chri - sti ma - trem si vi -

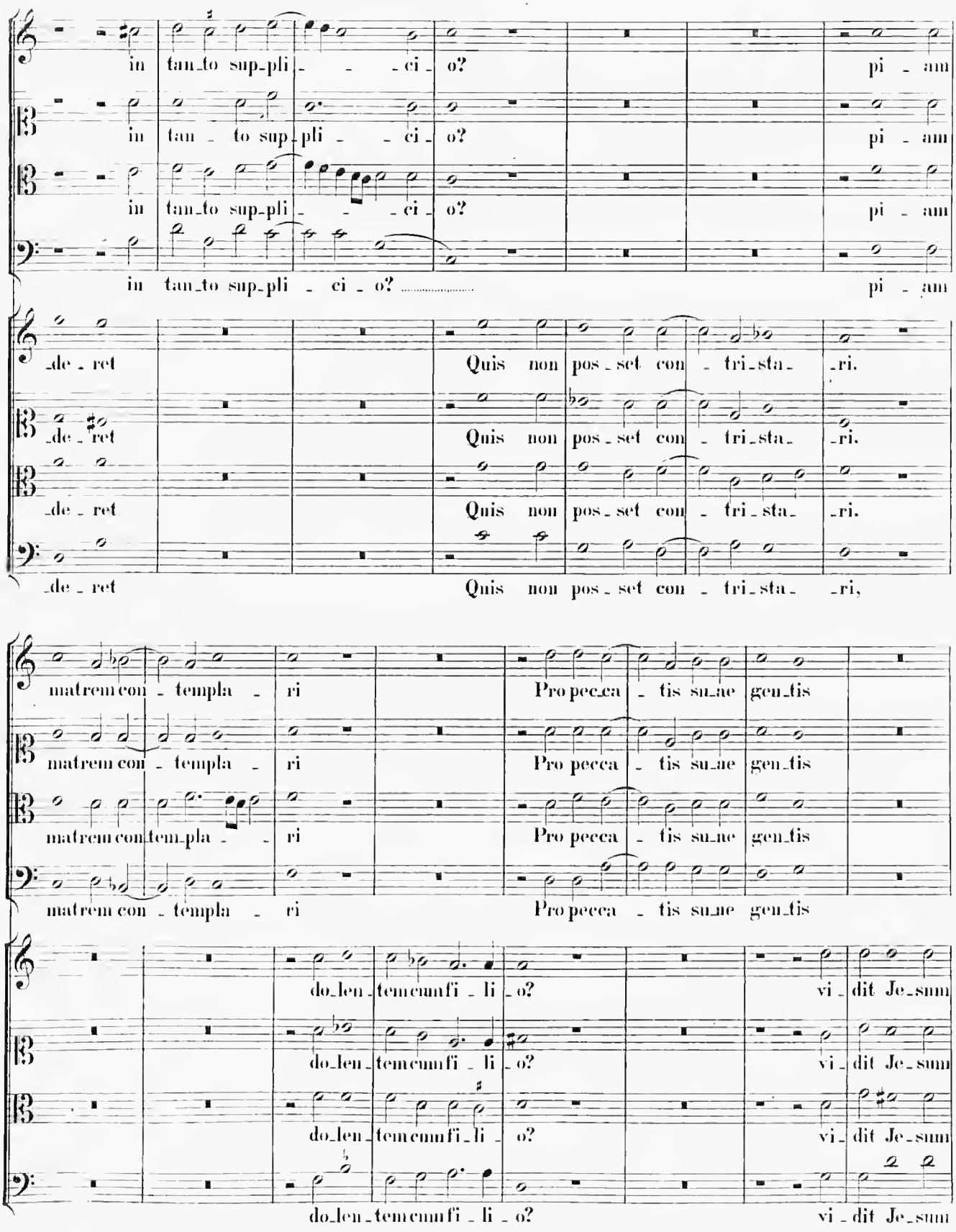
in tan_to sup_pli_ _ _ci_o? pi_am
in tan_to sup_pli_ _ _ci_o? pi_am
in tan_to sup_pli_ _ _ci_o? pi_am
in tan_to sup_pli_ci_o? pi_am
_de_ret Quis non pos_set con_tri_sta_ _ri.
_de_ret Quis non pos_set con_tri_sta_ _ri.
_de_ret Quis non pos_set con_tri_sta_ _ri.
_de_ret Quis non pos_set con_tri_sta_ _ri,
matrem con_templa_ri Pro pecca_tis su_ae gen_tis
matrem con_templa_ri Pro pecca_tis su_ae gen_tis
matrem con_tem_pla_ _ri Pro pecca_tis su_ae gen_tis
matrem con_templa_ri Pro pecca_tis su_ae gen_tis
do_len_tem cum fi_li_o? vi_dit Je_sum
do_len_tem cum fi_li_o? vi_dit Je_sum
do_len_tem cum fi_li_o? vi_dit Je_sum
do_len_tem cum fi_li_o? vi_dit Je_sum

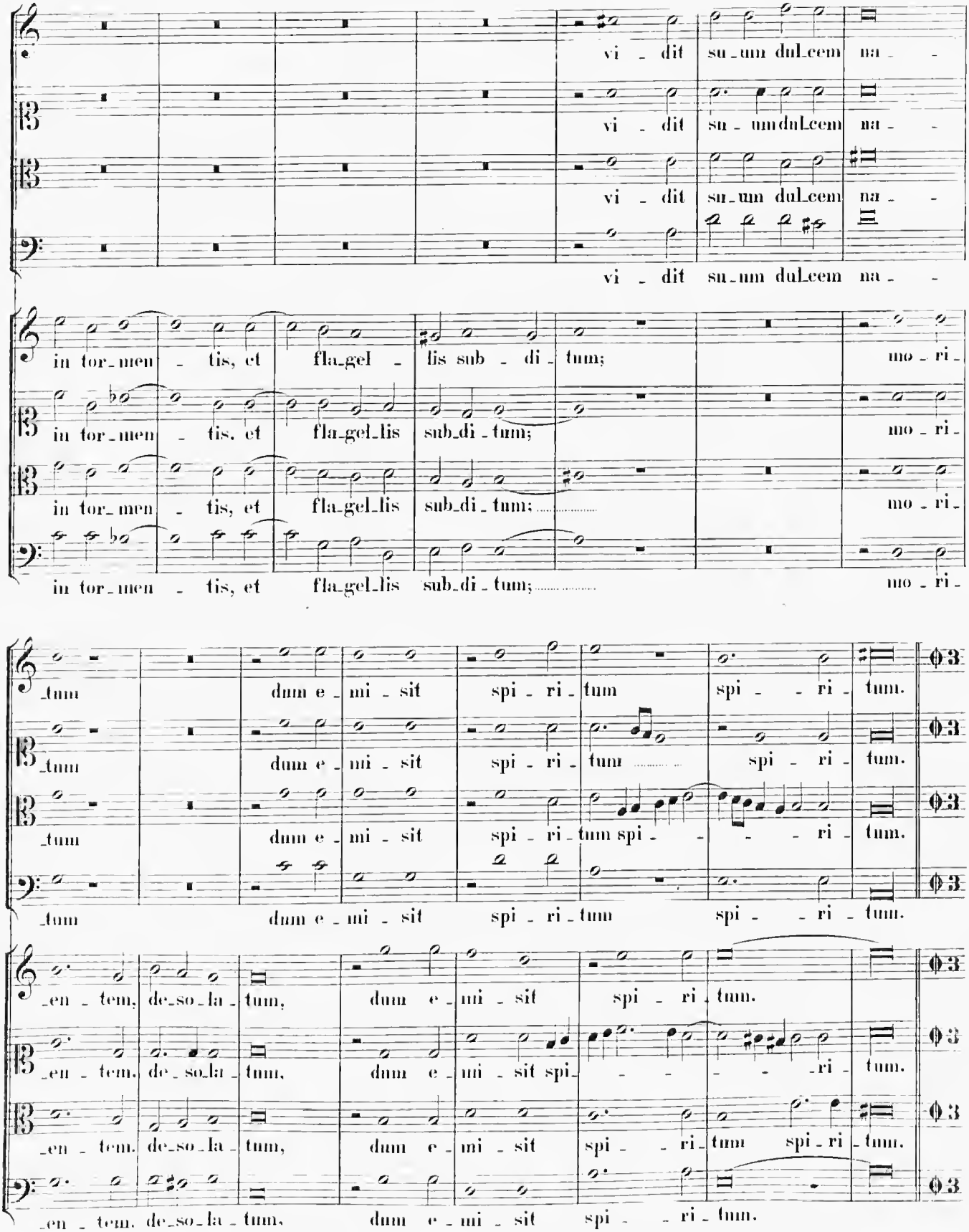
vi - dit su-um dul-cem na- -
vi - dit su- um dul-cem na- -
vi - dit su-um dul-cem na- -
vi - dit su-um dul-cem na- -
in tor-men - tis, et fla-gel - lis sub - di - tum; mo - ri-
in tor-men - tis, et fla-gel-lis sub-di - tum; mo - ri-
in tor-men - tis, et fla-gel-lis sub-di - tum; mo - ri-
in tor-men - tis, et fla-gel-lis sub-di - tum; mo - ri-
-tum dum e - mi - sit spi - ri - tum spi - - ri - tum.
-tum dum e - mi - sit spi - ri - tum spi - - ri - tum.
-tum dum e - mi - sit spi - ri - tum spi - - - - ri - tum.
-tum dum e - mi - sit spi - ri - tum spi - - ri - tum.
-en - tem, de-so-la - tum, dum e - mi - sit spi - ri - tum.
-en - tem, de-so-la - tum, dum e - mi - sit spi- - - - - ri - tum.
-en - tem, de-so-la - tum, dum e - mi - sit spi - - ri - tum spi - ri - tum.
-en - tem, de-so-la - tum, dum e - mi - sit spi - - ri - tum.

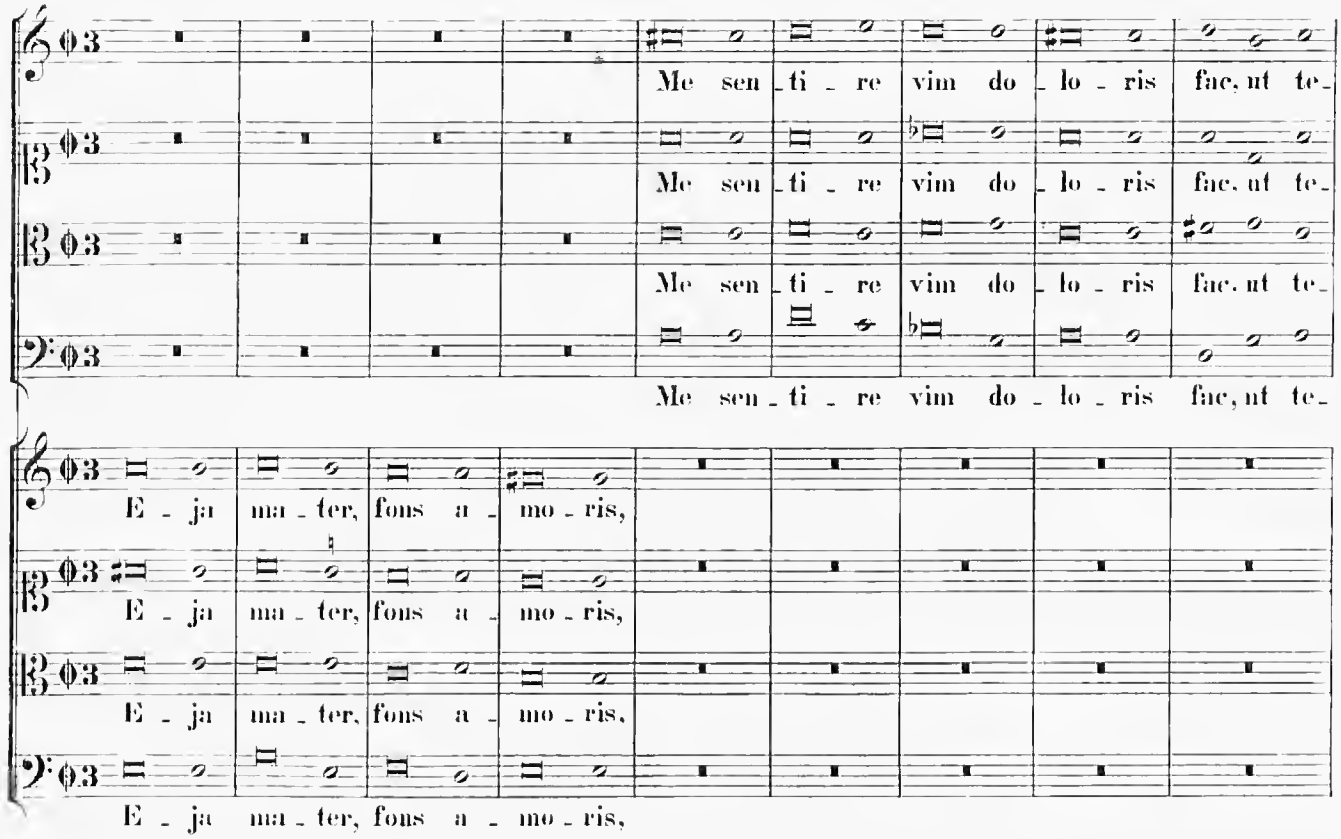
Me sen - ti - re vim do - lo - ris fac, ut te -
Me sen - ti - re vim do - lo - ris fac, ut te -
Me sen - ti - re vim do - lo - ris fac, ut te -
Me sen - ti - re vim do - lo - ris fac, ut te -
E - ja ma - ter, fons a - mo - ris,
E - ja ma - ter, fons a - mo - ris,
E - ja ma - ter, fons a - mo - ris,
E - ja ma - ter, fons a - mo - ris,

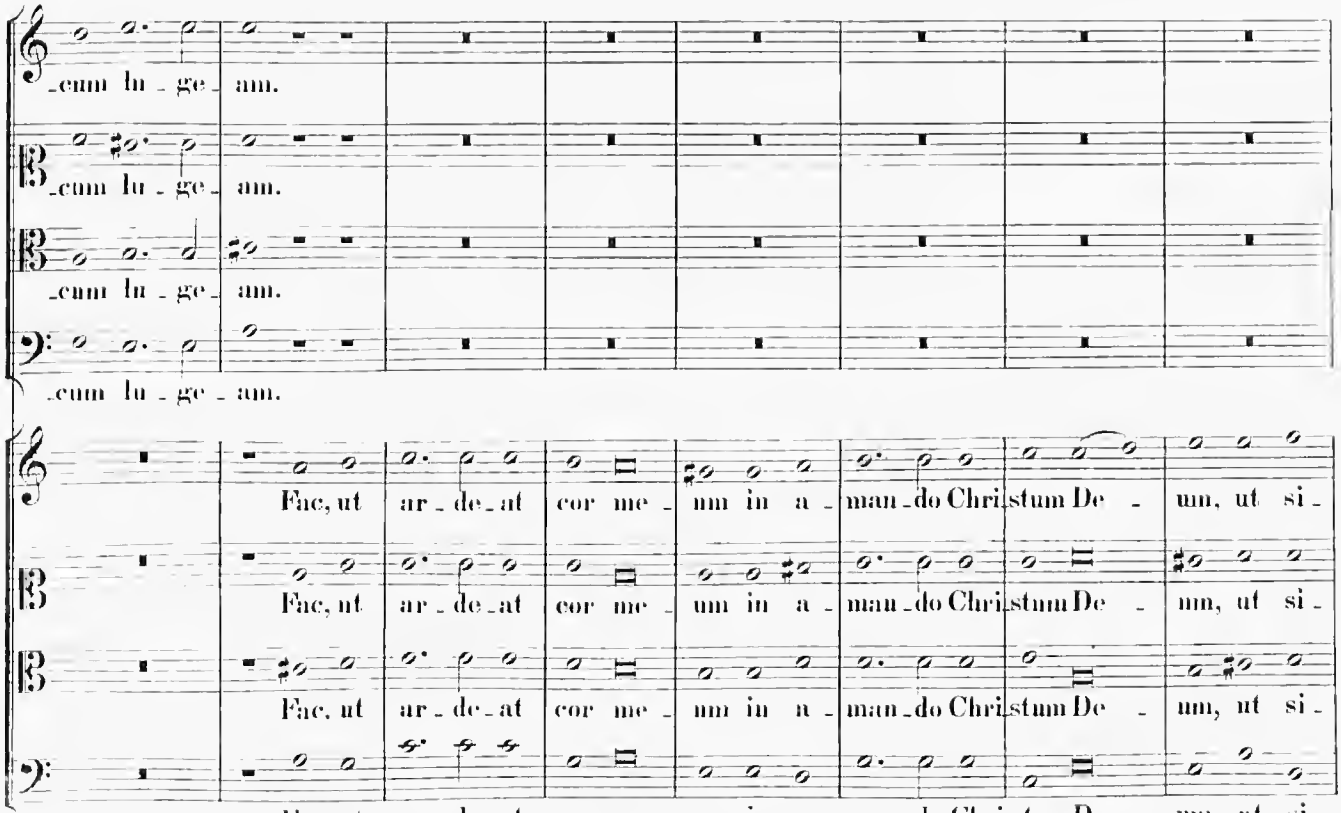
-cum lu - ge - am.
-cum lu - ge - am.
-cum lu - ge - am.
-cum lu - ge - am.
Fac, ut ar - de - at cor me - um in a - man - do Chri - stum De - um, ut si -
Fac, ut ar - de - at cor me - um in a - man - do Chri - stum De - um, ut si -
Fac, ut ar - de - at cor me - um in a - man - do Chri - stum De - um, ut si -
Fac, ut ar - de - at cor me - um in a - man - do Chri - stum De - um, ut si -

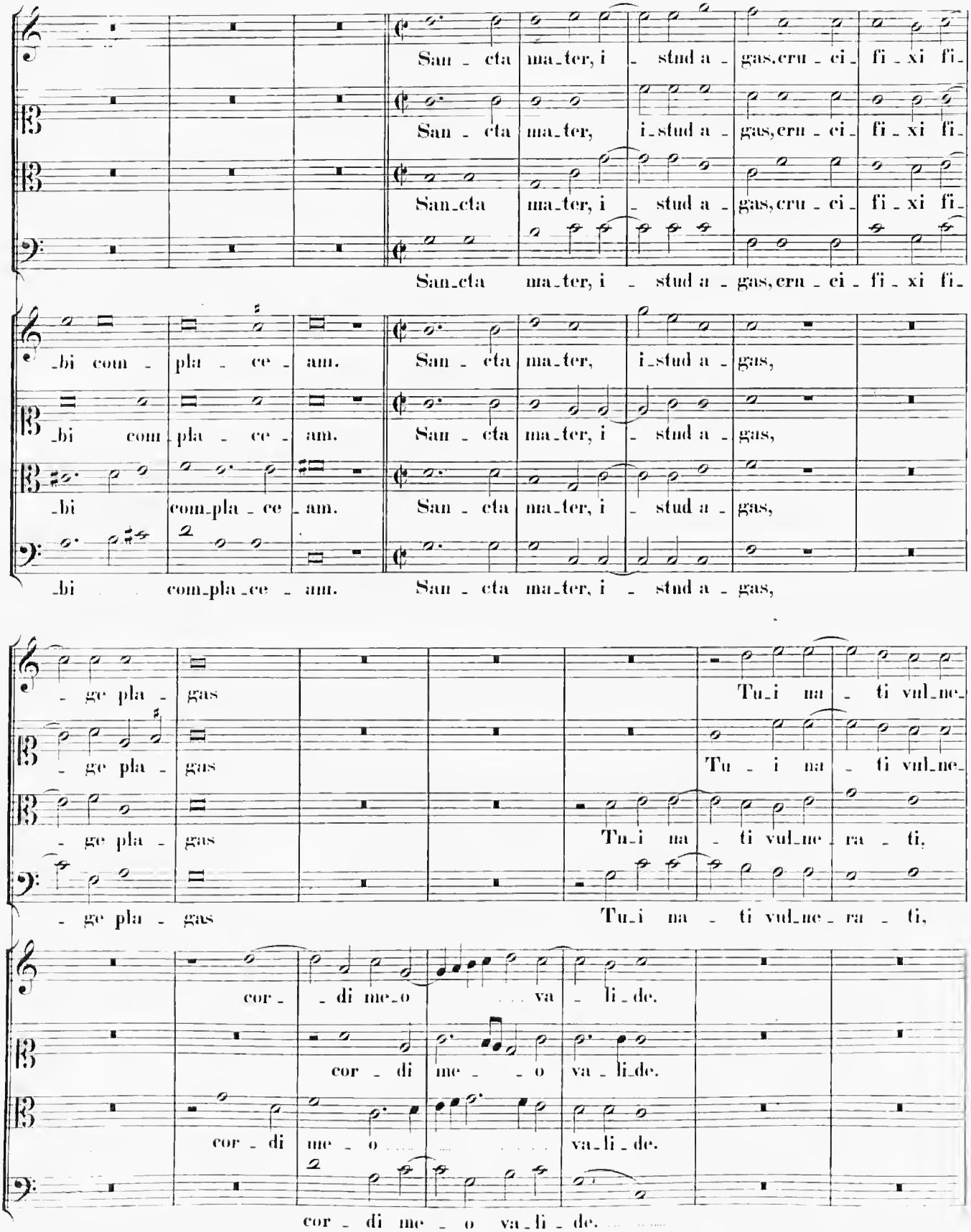
San - cta ma_ter, i - stud a - gas, cru - ci - fi - xi fi -
San - cta ma_ter, i_stud a - gas, cru - ci - fi - xi fi -
San_cta ma_ter, i - stud a - gas, cru - ci - fi - xi fi -
San_cta ma_ter, i - stud a - gas, cru - ci - fi - xi fi -
_bi com - pla - ce - am. San - cta ma_ter, i_stud a - gas,
_bi com_pla - ce - am. San - cta ma_ter, i - stud a - gas,
_bi com_pla - ce - am. San - cta ma_ter, i - stud a - gas,
_bi com_pla_ce - am. San - cta ma_ter, i - stud a - gas,
- ge pla - gas Tu_i na - ti vul_ne_
- ge pla - gas Tu - i na - ti vul_ne_
- ge pla - gas Tu_i na - ti vul_ne - ra - ti,
- ge pla - gas Tu_i na - ti vul_ne - ra - ti,
cor - - di me_o va - li_de.
cor - di me - - o va - li_de.
cor - di me - o va_li - de.
cor - di me - o va_li - de.

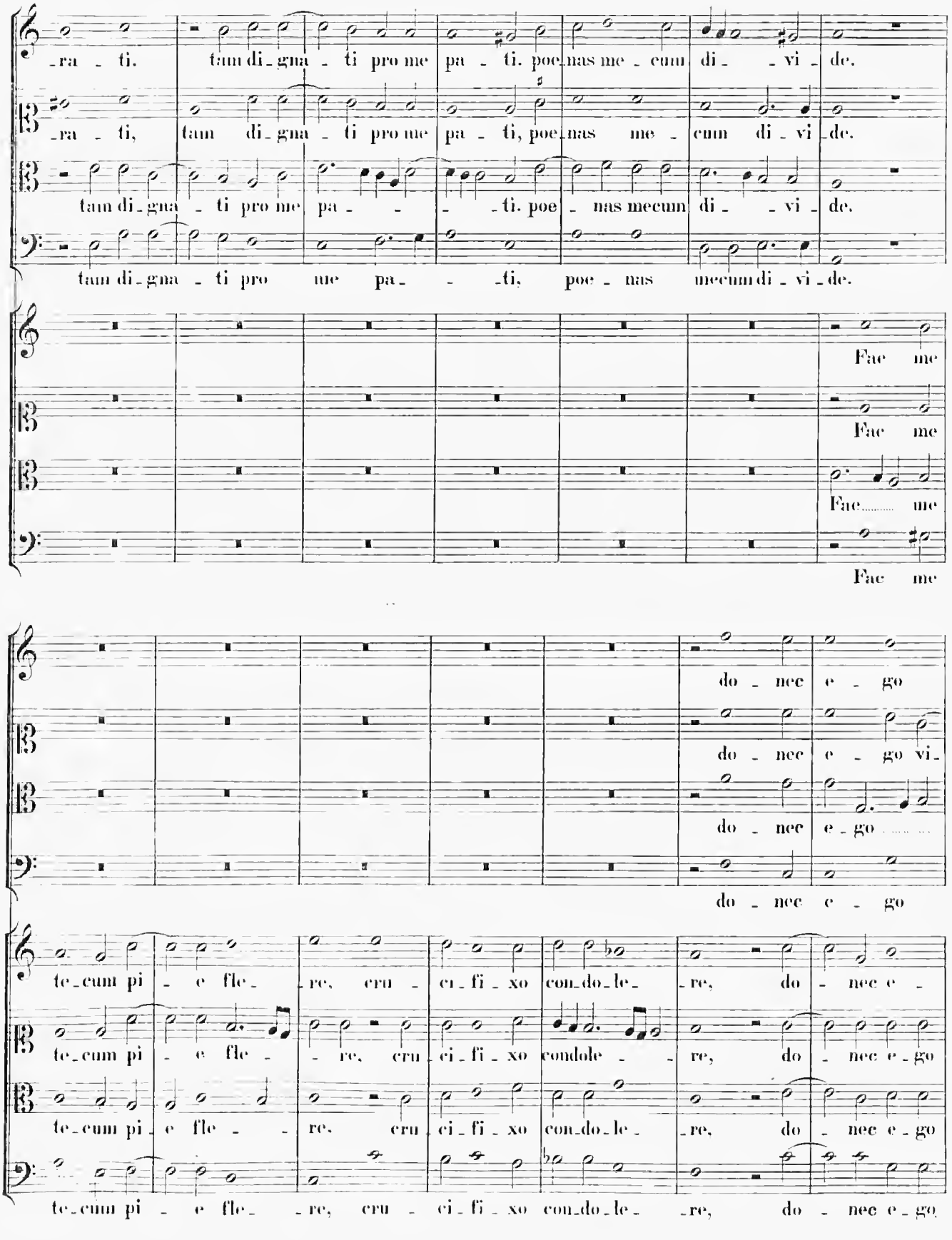
-ra - ti. tam di-gna - ti pro me pa - ti. poe-nas me - cum di - - vi - de.
-ra - ti, tam di-gna - ti pro me pa - ti, poe-nas me - cum di - vi - de.
tam di-gna - ti pro me pa - - - - ti. poe - nas mecum di - - vi - de.
tam di-gna - ti pro me pa - - - ti, poe - nas mecum di - vi - de.
Fac me
Fac me
Fac..... me
Fac me
do - nec e - go
do - nec e - go vi-
do - nec e - go .....
do - nec e - go
te-cum pi - e fle - re, cru - ci-fi-xo con-do-le - re, do - nec e -
te-cum pi - e fle - - re, cru - ci-fi-xo condole - - re, do - nec e-go
te-cum pi - e fle - - re, cru - ci-fi-xo con-do-le - re, do - nec e-go
te-cum pi - e fle - - re, cru - ci-fi-xo con-do-le - - re, do - nec e-go

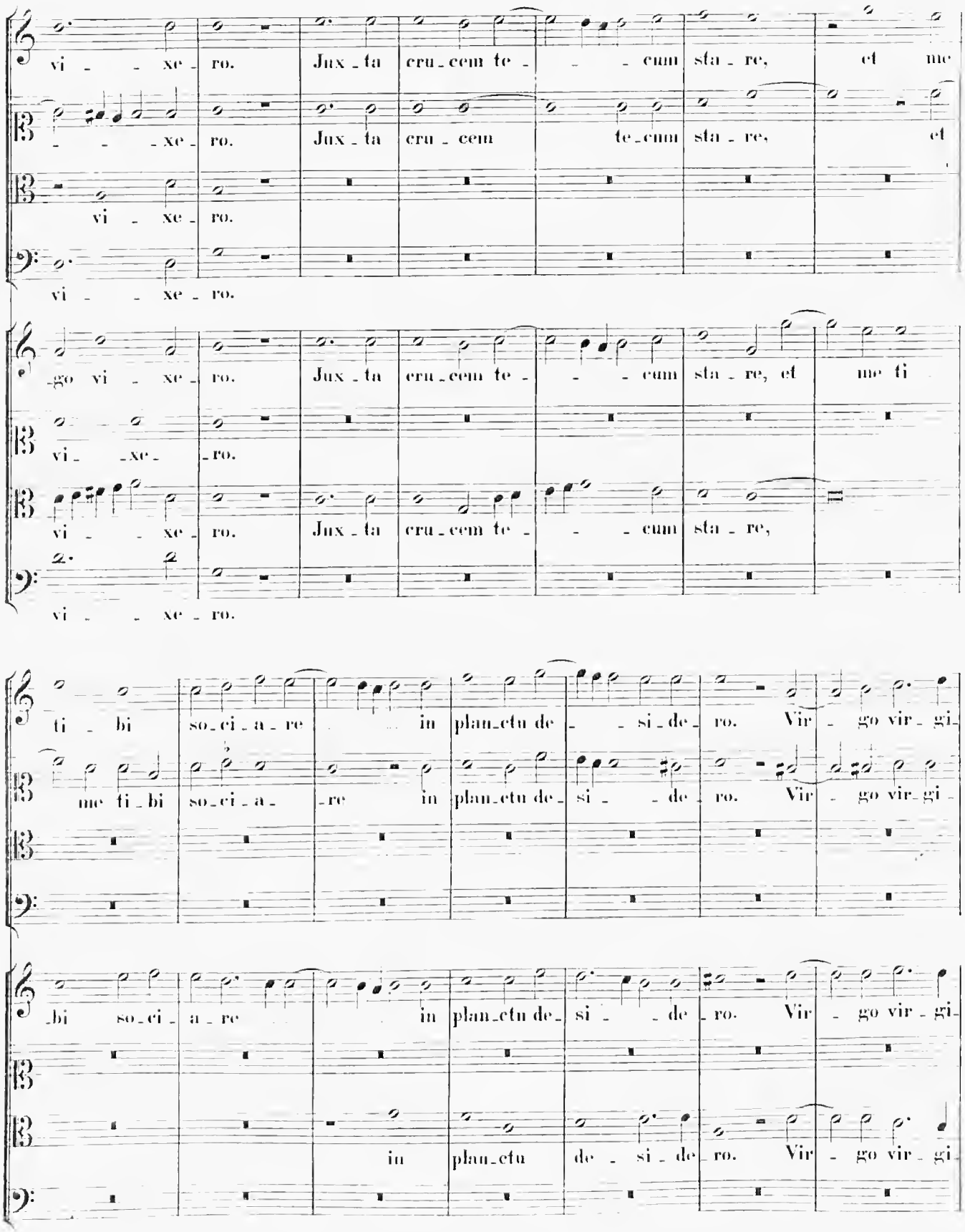
vi - - xe - ro. Jux - ta cru - cem te - - - cum sta - re, et me
- - - xe - ro. Jux - ta cru - cem te - cum sta - re, et
vi - xe - ro.
vi - - xe - ro.
-go vi - xe - ro. Jux - ta cru - cem te - - - cum sta - re, et me ti
vi - xe - ro.
vi - - xe - ro. Jux - ta cru - cem te - - - cum sta - re,
vi - - xe - ro.
ti - bi so - ci - a - re in plan - ctu de - - si - de - ro. Vir - go vir - gi -
me ti - bi so - ci - a - re in plan - ctu de - si - - de - ro. Vir - go vir - gi -
- bi so - ci - a - re in plan - ctu de - si - - de - ro. Vir - go vir - gi -
in plan - ctu de - si - de - ro. Vir - go vir - gi -

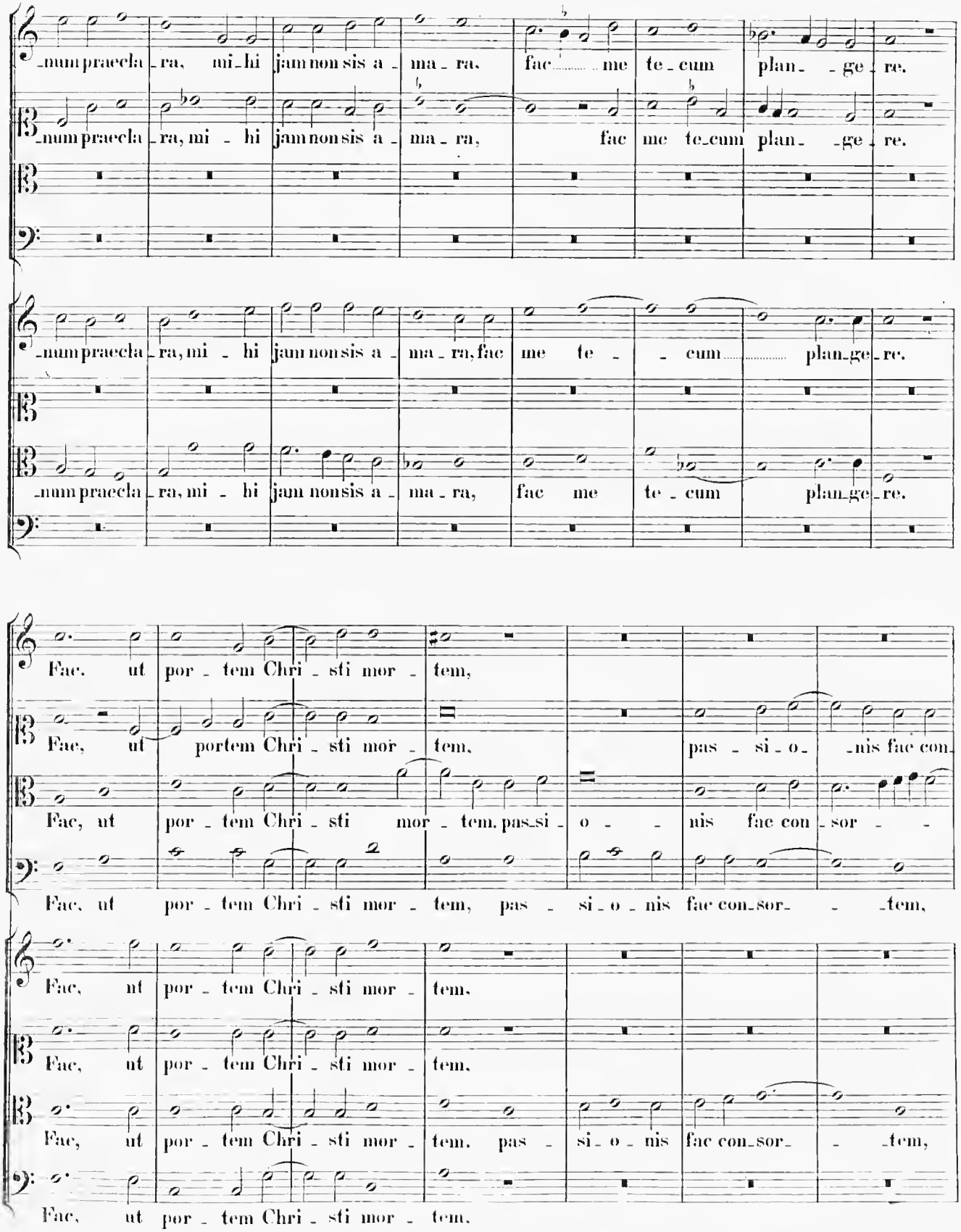
num praecla ra, mi hi jam non sis a ma ra, fac me te cum plan ge re.
num praecla ra, mi hi jam non sis a ma ra, fac me te cum plan ge re.
num praecla ra, mi hi jam non sis a ma ra, fac me te cum plan ge re.
num praecla ra, mi hi jam non sis a ma ra, fac me te cum plan ge re.
Fac, ut por tem Chri sti mor tem,
Fac, ut portem Chri sti mor tem, pas si o nis fac con
Fac, ut por tem Chri sti mor tem, pas si o nis fac con sor
Fac, ut por tem Chri sti mor tem, pas si o nis fac con sor tem,
Fac, ut por tem Chri sti mor tem.
Fac, ut por tem Chri sti mor tem.
Fac, ut por tem Chri sti mor tem, pas si o nis fac con sor tem,
Fac, ut por tem Chri sti mor tem.

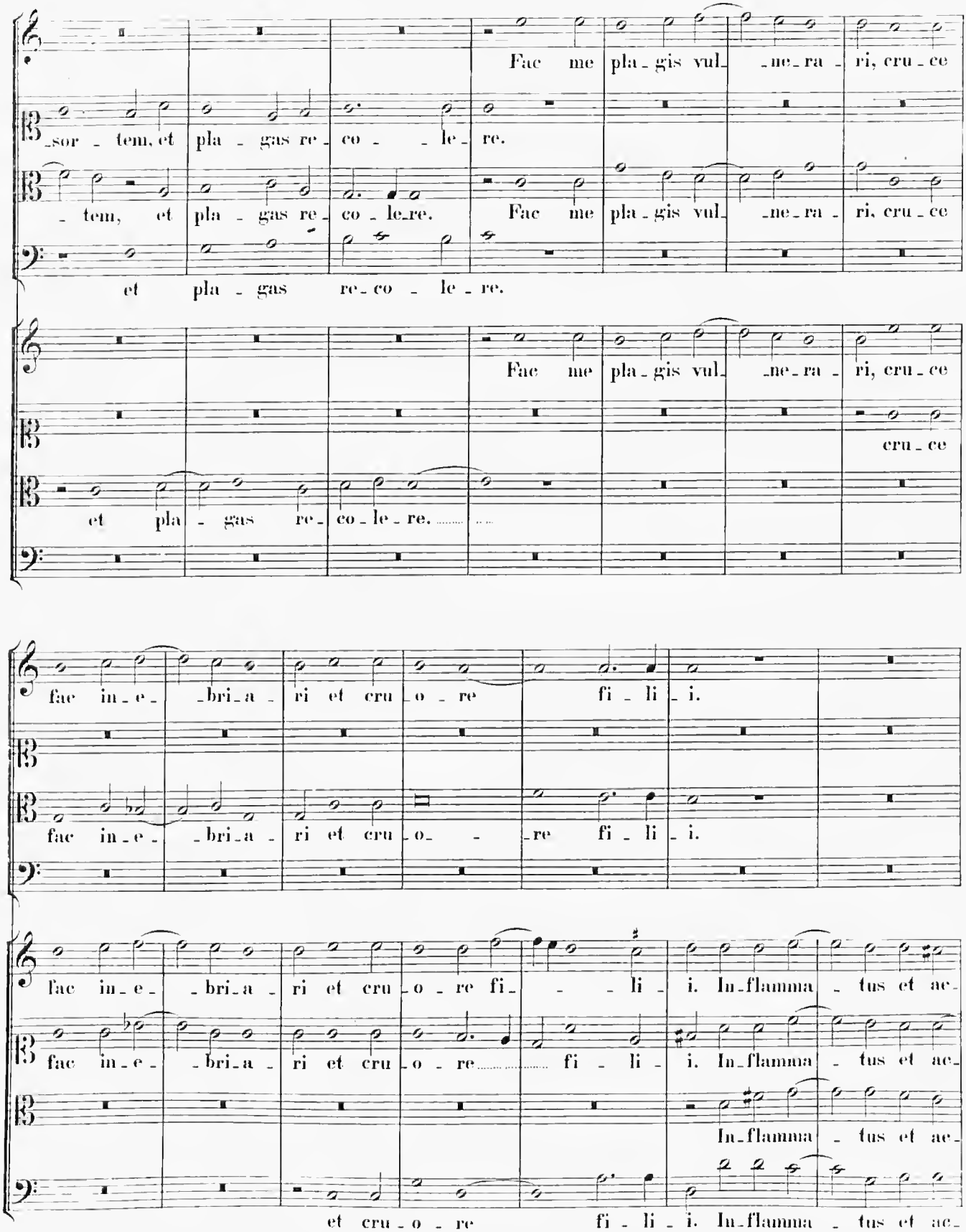
Fac me pla-gis vul-ne-ra-ri, cru-ce
-sor-tem, et pla-gas re-co-le-re.
-tem, et pla-gas re-co-le-re.
Fac me pla-gis vul-ne-ra-ri, cru-ce
et pla-gas re-co-le-re.
Fac me pla-gis vul-ne-ra-ri, cru-ce
cru-ce
et pla-gas re-co-le-re.
fac in-e-bri-a-ri et cru-o-re fi-li-i.
fac in-e-bri-a-ri et cru-o-re fi-li-i.
fac in-e-bri-a-ri et cru-o-re fi-li-i. In-flamma-tus et ac-
fac in-e-bri-a-ri et cru-o-re fi-li-i. In-flamma-tus et ac-
In-flamma-tus et ac-
et cru-o-re fi-li-i. In-flamma-tus et ac-

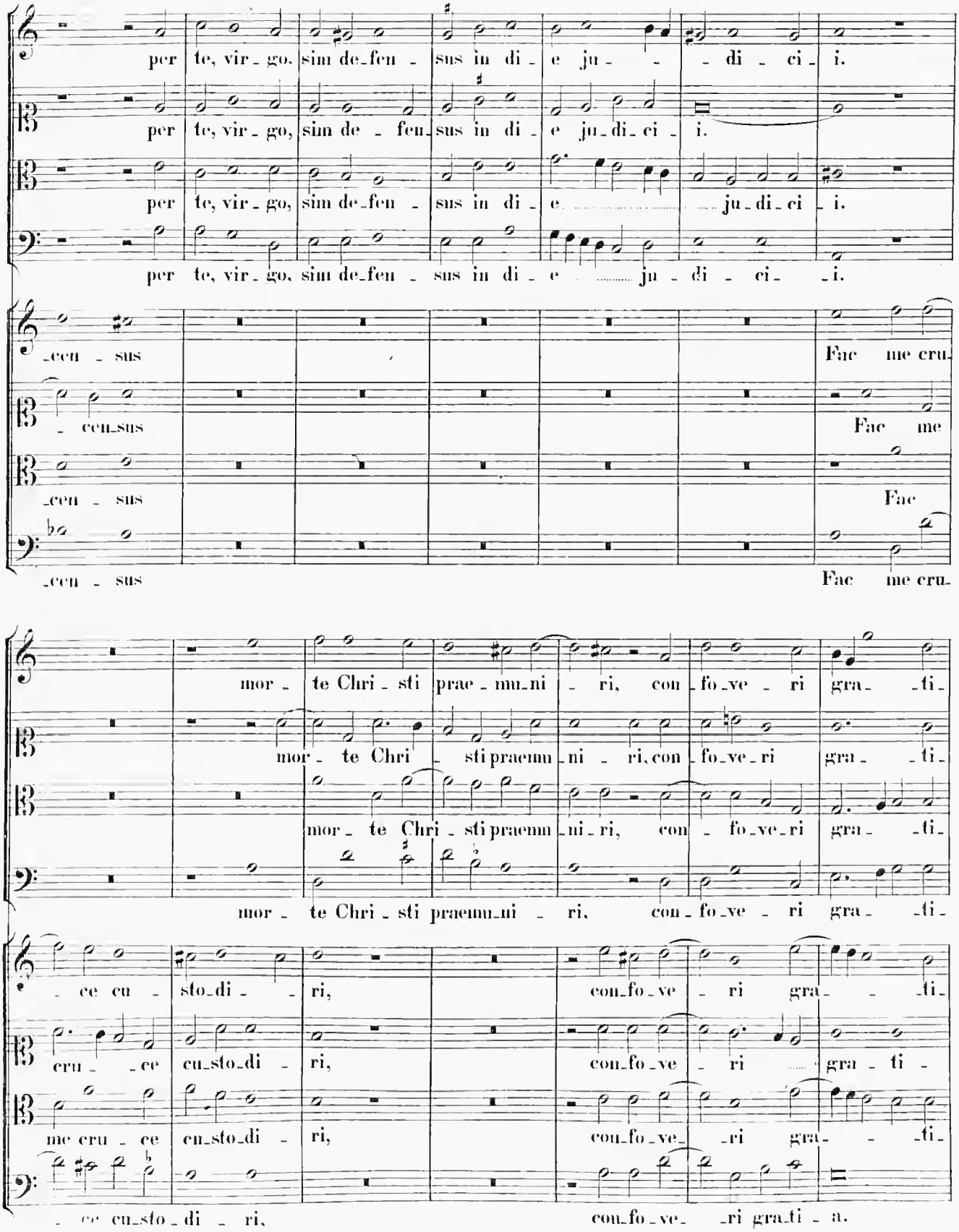
per te, vir_go, sim de_fen_sus in di_e ju_di_ci_i.
per te, vir_go, sim de_fen_sus in di_e ju_di_ci_i.
per te, vir_go, sim de_fen_sus in di_e ju_di_ci_i.
_cen_sus
_cen_sus
Fac me cru_
Fac me
Fac
_cen_sus
Fac me cru_
mor_te Chri_sti prae_mu_ni_ri, con_fo_ve_ri gra_ti_
mor_te Chri_sti praemu_ni_ri, con_fo_ve_ri gra_ti_
mor_te Chri_sti praemu_ni_ri, con_fo_ve_ri gra_ti_
mor_te Chri_sti praemu_ni_ri, con_fo_ve_ri gra_ti_
_ce cu_sto_di_ri, con_fo_ve_ri gra_ti_
cru_ce cu_sto_di_ri, con_fo_ve_ri gra_ti_
me cru_ce cu_sto_di_ri, con_fo_ve_ri gra_ti_
_ce cu_sto_di_ri, con_fo_ve_ri gra_ti_a.

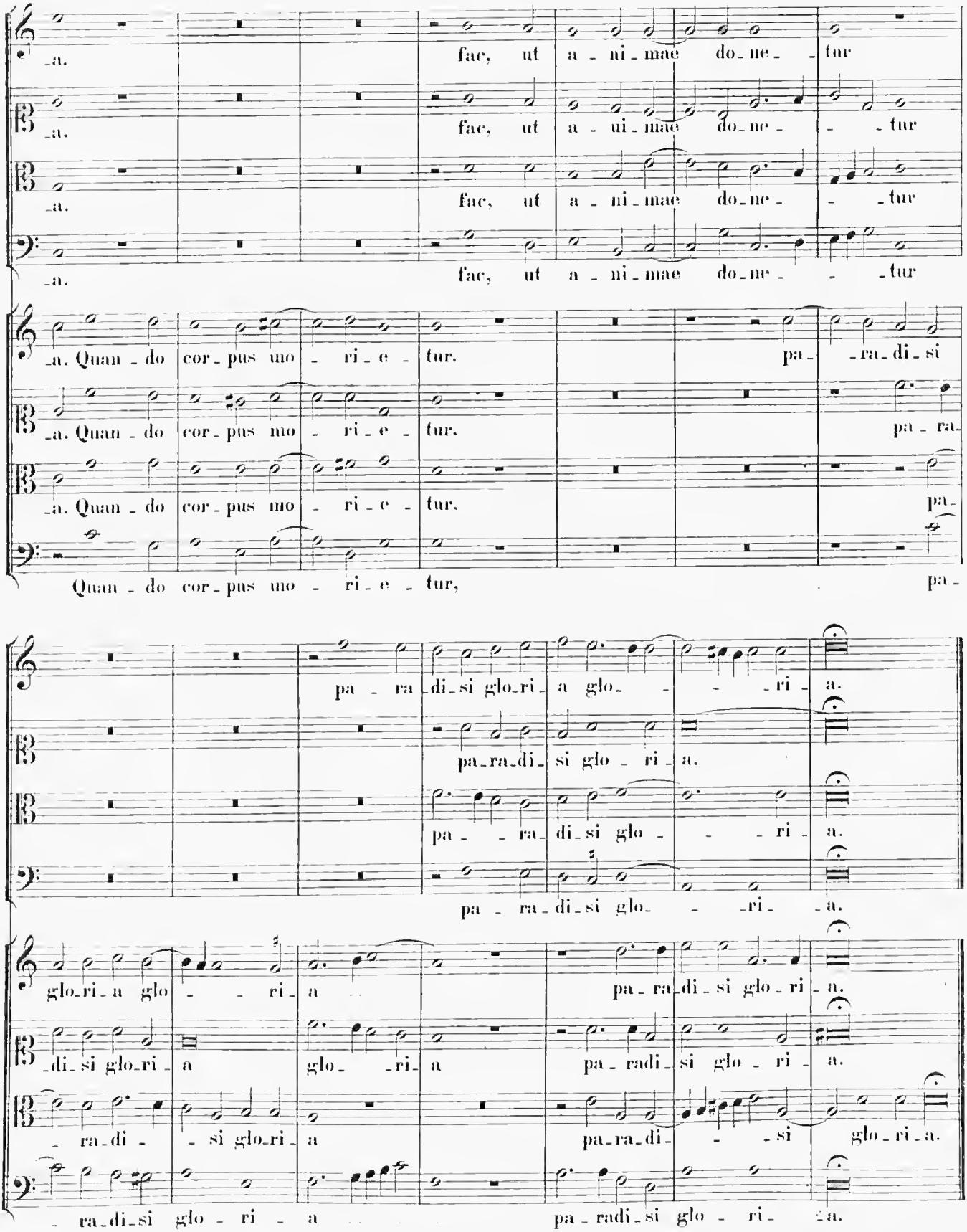
_a. fac, ut a - ni - mae do - ne - - tur
_a. fac, ut a - ni - mae do - ne - - tur
_a. fac, ut a - ni - mae do - ne - - tur
_a. fac, ut a - ni - mae do - ne - - tur
_a. Quan - do cor - pus mo - ri - e - tur. pa - - ra - di - si
_a. Quan - do cor - pus mo - ri - e - tur. pa - ra -
_a. Quan - do cor - pus mo - ri - e - tur. pa -
Quan - do cor - pus mo - ri - e - tur, pa -
pa - ra - di - si glo - ri - a glo - - - - ri - a.
pa - ra - di - si glo - ri - a.
pa - - ra - di - si glo - - - ri - a.
pa - ra - di - si glo - - - ri - a.
glo - ri - a glo - - - ri - a pa - ra - di - si glo - ri - a.
- di - si glo - ri - a glo - - ri - a pa - ra - di - si glo - ri - a.
- ra - di - - si glo - ri - a pa - ra - di - - - si glo - ri - a.
- ra - di - si glo - ri - a pa - ra - di - si glo - ri - a.

III.

Aus dem Archive der Capella Giulia im Vatican.

(Baini tom. II. pag. 313 ff.)

a) Acht achtstimmige Motetten:

25. Ave mundi spes, Maria.
26. Beata es, virgo Maria.
27. Ave Maria, gratia plena.
28. O quam suavis est, Domine, spiritus tuus.
29. Disciplinam et sapientiam docuit eos Dominus.
30. O bone Jesu, exaudi me.
31. O Domine Jesu Christe.
32. Expurgate vetus fermentum.

b) Vier achtstimmige Motetten:

33. Pater noster, qui es in coelis.
34. Salve Regina, mater misericordiae.
35. Alma Redemptoris mater.
36. Regina coeli, laetare.

25.

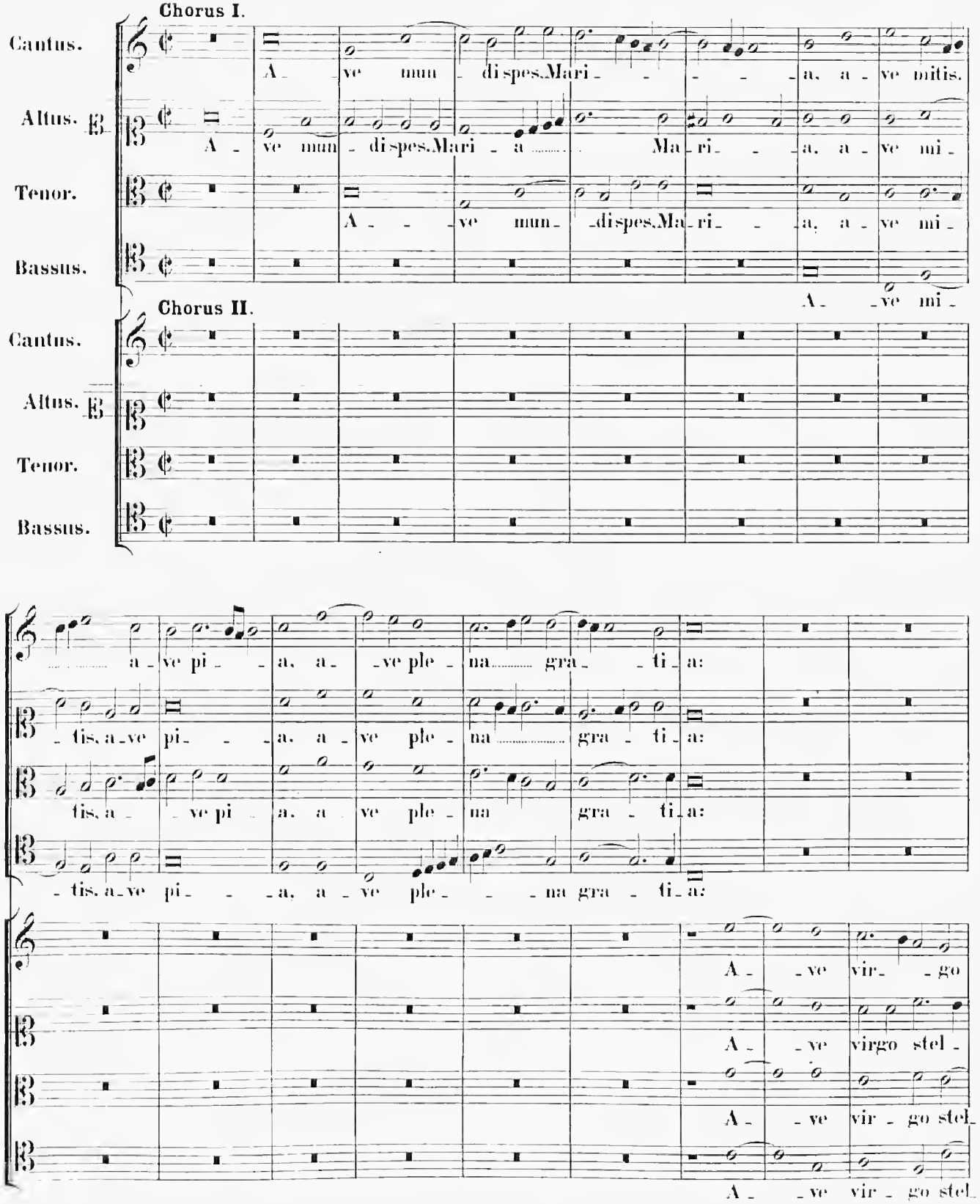
Chorus I.
Cantus.
Altus.
Tenor.
Bassus.
A - ve mun - di spes. Mari - - - - - a, a - ve mitis.
A - ve mun - di spes. Mari - a ..... Ma - ri - - - a, a - ve mi -
A - - - ve mun - - di spes. Ma - ri - - - a, a - ve mi -
A - - ve mi -
Chorus II.
Cantus.
Altus.
Tenor.
Bassus.
..... a - ve pi - - - a, a - - ve ple - na ..... gra - - - ti - a:
- tis, a - ve pi - - - a, a - ve ple - na ..... gra - ti - a:
tis, a - - ve pi - a, a - ve ple - na gra - ti - a:
- tis, a - ve pi - - - a, a - ve ple - - - na gra - ti - a:
A - - ve vir - - go
A - - ve virgo stel -
A - - ve vir - go stel -
A - - ve vir - go stel -

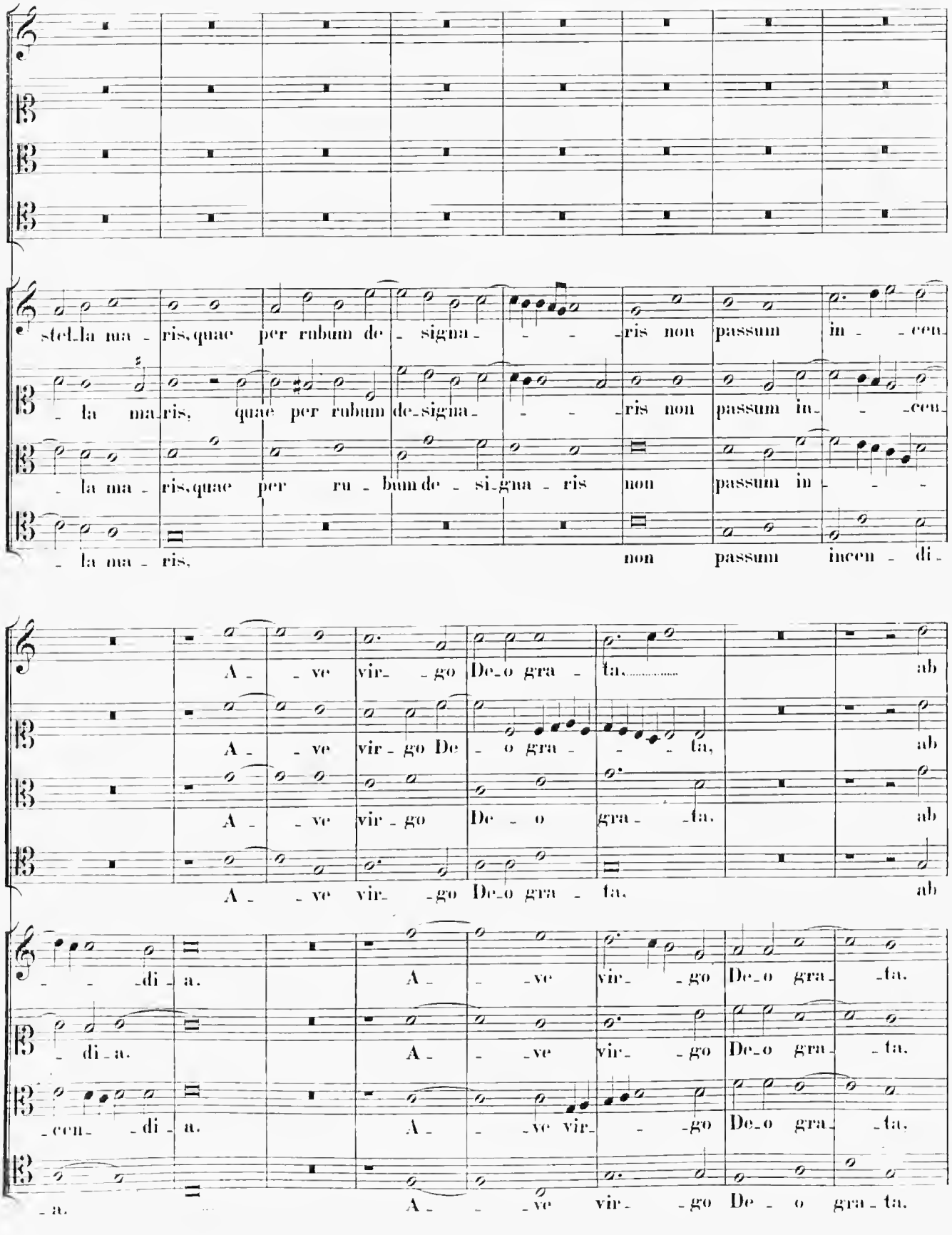
stel-la ma-ris, quae per rubum de-signa- -ris non passum in- -cen-
la ma-ris, quae per rubum de-signa- -ris non passum in- -cen-
la ma-ris, quae per ru-bum de-si-gna-ris non passum in-
la ma-ris, non passum incen-di-
A- -ve vir- -go De-o gra-ta, ab
A- -ve vir-go De- -o gra- -ta, ab
A- -ve vir-go De- -o gra- -ta, ab
A- -ve vir- -go De-o gra-ta, ab
-di-a. A- -ve vir- -go De-o gra- -ta.
di-a. A- -ve vir- -go De-o gra- -ta.
-cen- -di-a. A- -ve vir- -go De-o gra- -ta.
-a. A- -ve vir- -go De- -o gra-ta.

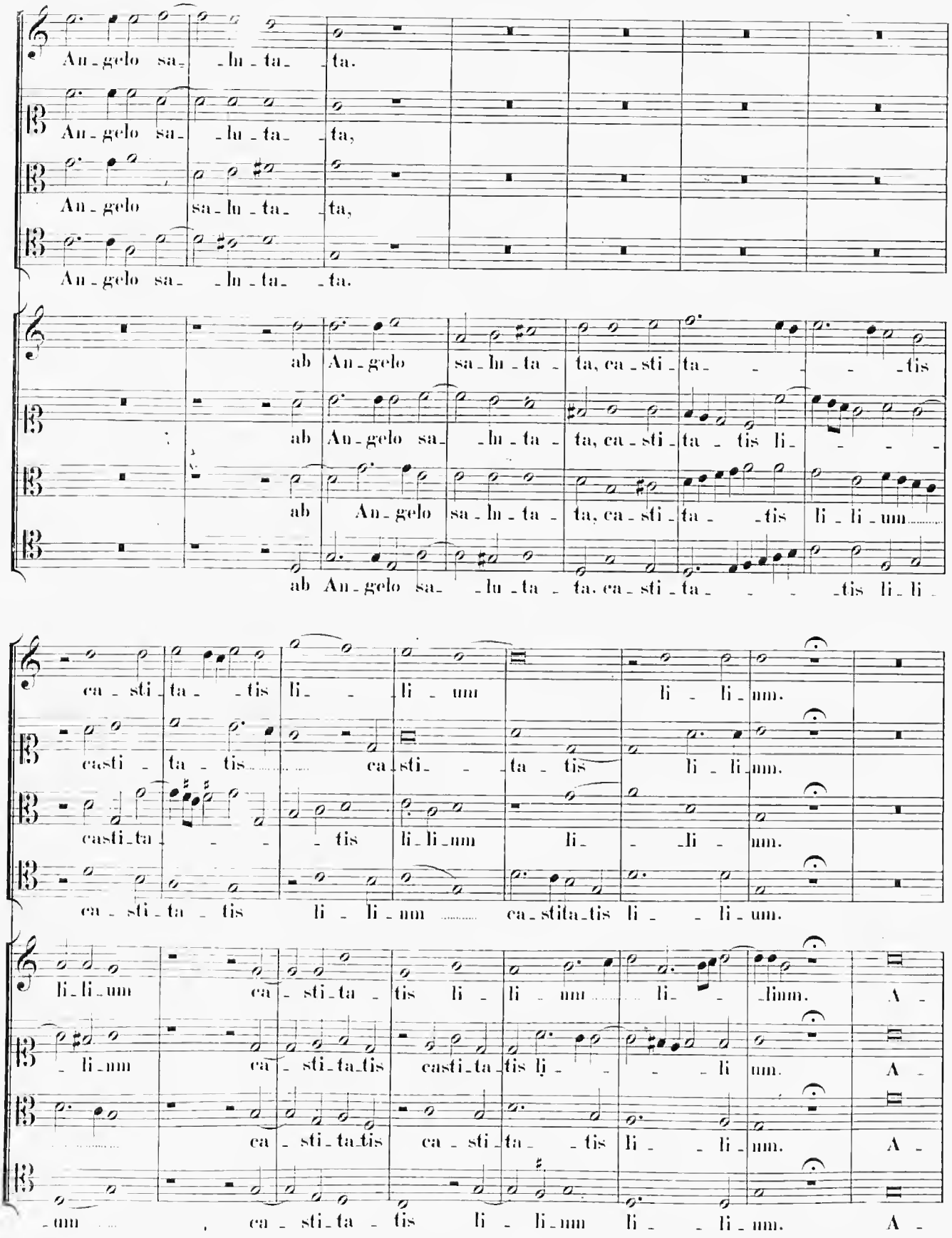
An-gelo sa- -lu-ta- -ta.
An-gelo sa- -lu-ta- -ta,
An-gelo sa-lu-ta- -ta,
An-gelo sa- -lu-ta- -ta.
ab An-gelo sa-lu-ta-ta, ca-sti-ta- -tis
ab An-gelo sa- -lu-ta-ta, ca-sti-ta-tis li-
ab An-gelo sa-lu-ta-ta, ca-sti-ta- -tis li-li-um
ab An-gelo sa- -lu-ta-ta, ca-sti-ta- -tis li-li-
ca-sti-ta- -tis li- -li-um li-li-nm.
casti-ta-tis ca-sti- -ta-tis li-li-nm.
casti-ta- -tis li-li-nm li- -li-nm.
ca-sti-ta-tis li-li-nm ca-stita-tis li- -li-um.
li-li-um ca-sti-ta-tis li-li-nm li- -linm. A-
-li-nm ca-sti-ta-tis casti-ta-tis li- -li-um. A-
ca-sti-ta-tis ca-sti-ta- -tis li- -li-nm. A-
-um ca-sti-ta-tis li-li-nm li- -li-um. A-

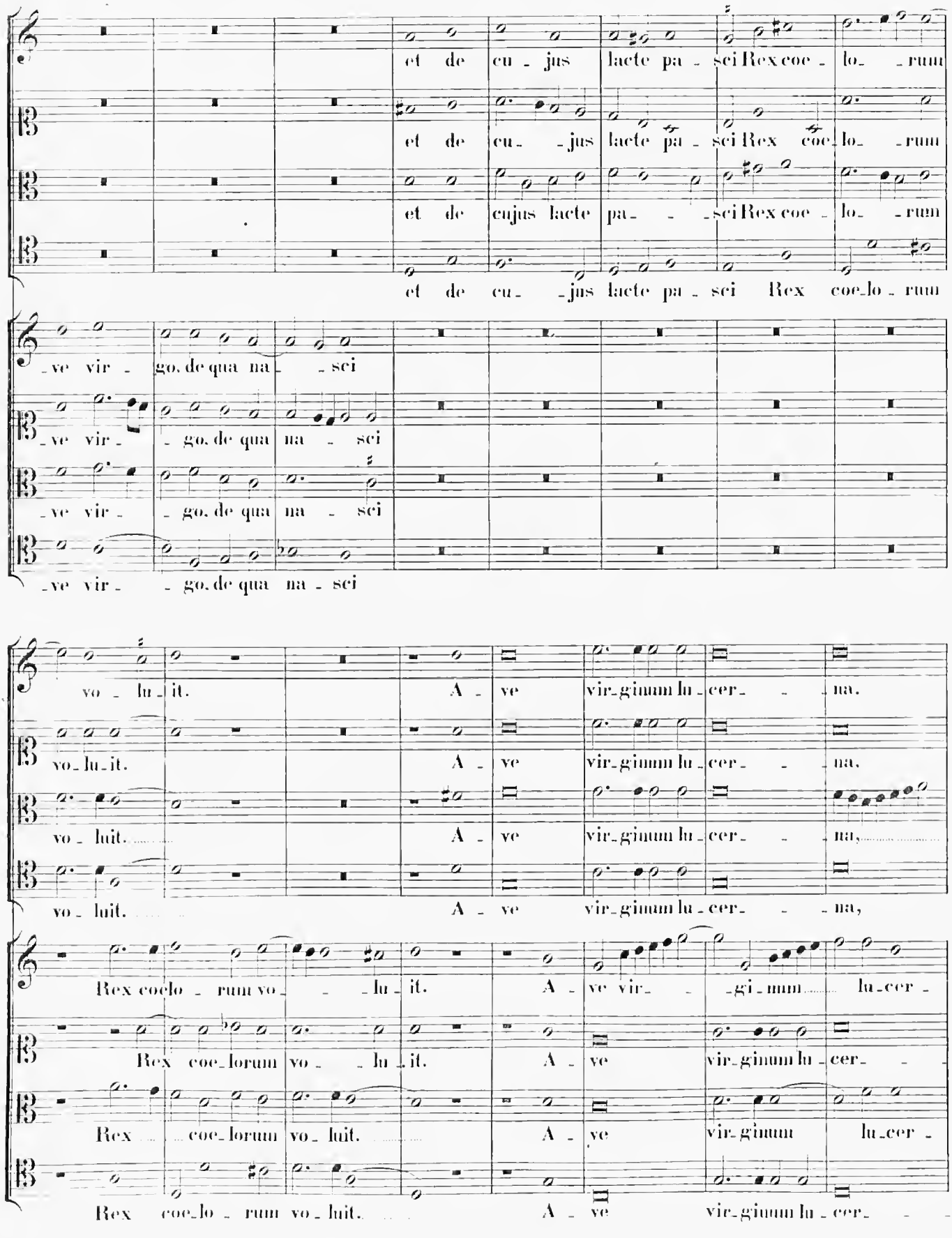
et de cu - jus lacte pa - sci Rex coe - lo - rum
et de cu - jus lacte pa - sci Rex coe - lo - rum
et de cujus lacte pa - sci Rex coe - lo - rum
et de cu - jus lacte pa - sci Rex coe - lo - rum
- ve vir - go, de qua na - sci
- ve vir - go, de qua na - sci
- ve vir - go, de qua na - sci
- ve vir - go, de qua na - sci
vo - lu - it. A - ve vir - ginum lu - cer - na.
vo - lu - it. A - ve vir - ginum lu - cer - na.
vo - luit. A - ve vir - ginum lu - cer - na,
vo - luit. A - ve vir - ginum lu - cer - na,
Rex coelo - rum vo - lu - it. A - ve vir - gi - num lu - cer -
Rex coe - lorum vo - lu - it. A - ve vir - ginum lu - cer -
Rex coe - lorum vo - luit. A - ve vir - ginum lu - cer -
Rex coe - lo - rum vo - luit. A - ve vir - ginum lu - cer -

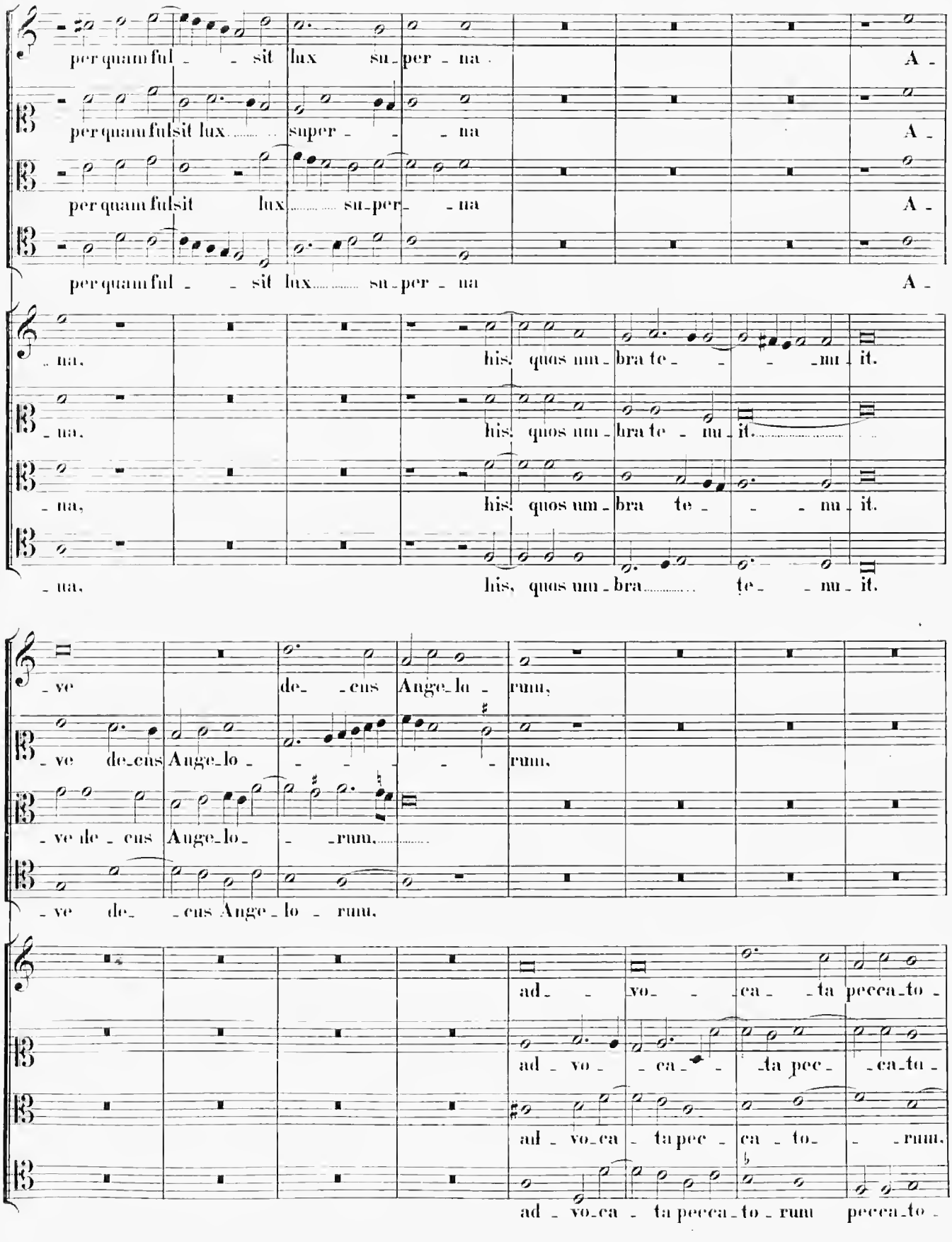
per quam ful - - sit lux su-per - na A -
per quam fulsit lux super - - na A -
per quam fulsit lux su-per - na A -
per quam ful - - sit lux su-per - na A -
- na, his quos um-bra te - - - mu-it.
- na, his quos um-bra te - mu-it.
- na, his quos um-bra te - - mu-it.
- na, his quos um-bra te - mu-it.
- ve de-cus Ange-la - rum,
- ve de-cus Ange-lo - - - - - rum,
- ve de-cus Ange-lo - - rum,
- ve de- - cus Ange-lo - rum,
ad - - vo- - ca - ta pecca-to -
ad - vo - ca - - ta pec - - ca-to -
ad - vo-ca - ta pec - ca - to- - rum,
ad - vo-ca - ta pecca-to - rum pecca-to -

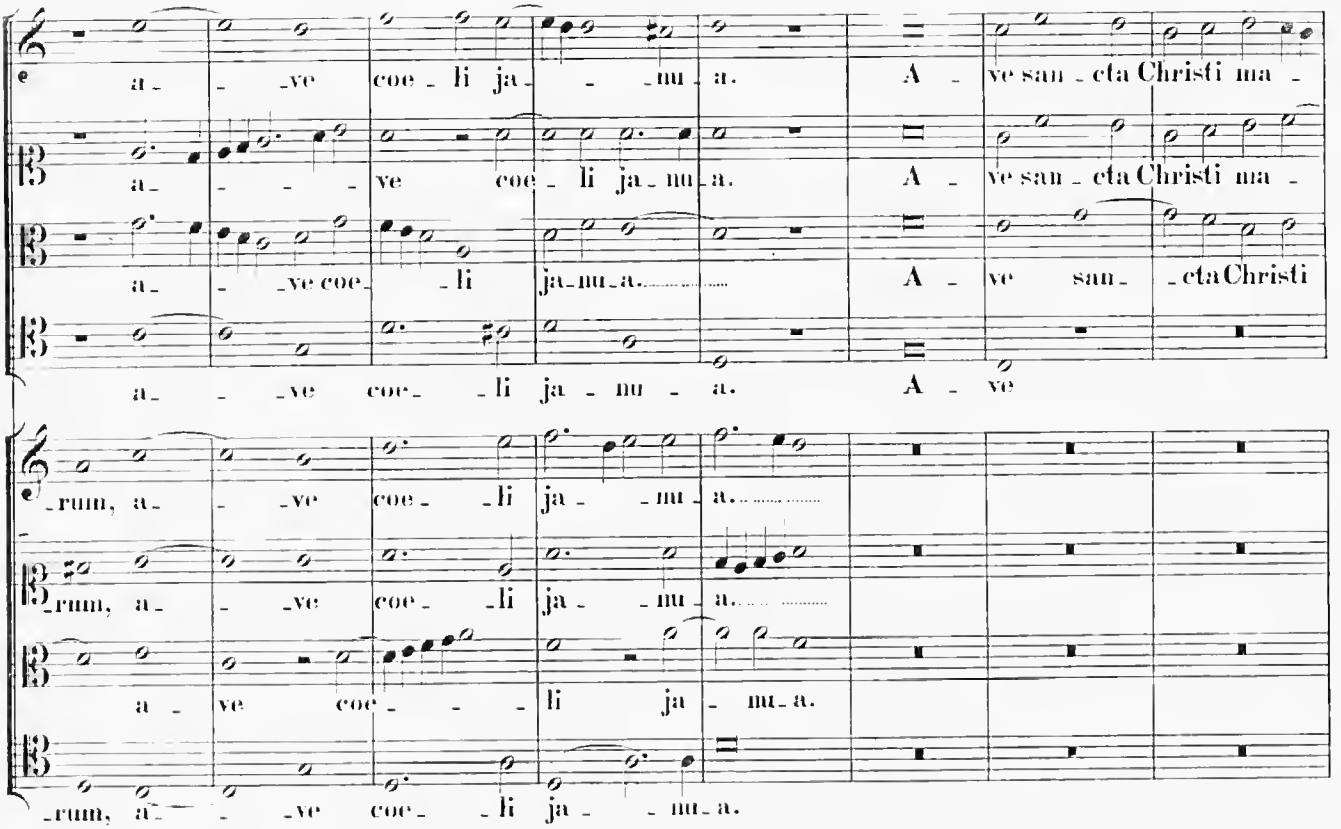
a - - ve coe - li ja - - nu - a. A - ve san - cta Christi ma -
a - - - ve coe - li ja - nu - a. A - ve san - cta Christi ma -
a - - ve coe - - li ja - nu - a. A - ve san - - cta Christi
a - - ve coe - - li ja - nu - a. A - ve
- rum, a - - ve coe - - li ja - - nu - a.
- rum, a - - ve coe - - li ja - - nu - a.
a - ve coe - - - li ja - nu - a.
- rum, a - - ve coe - - li ja - - nu - a.

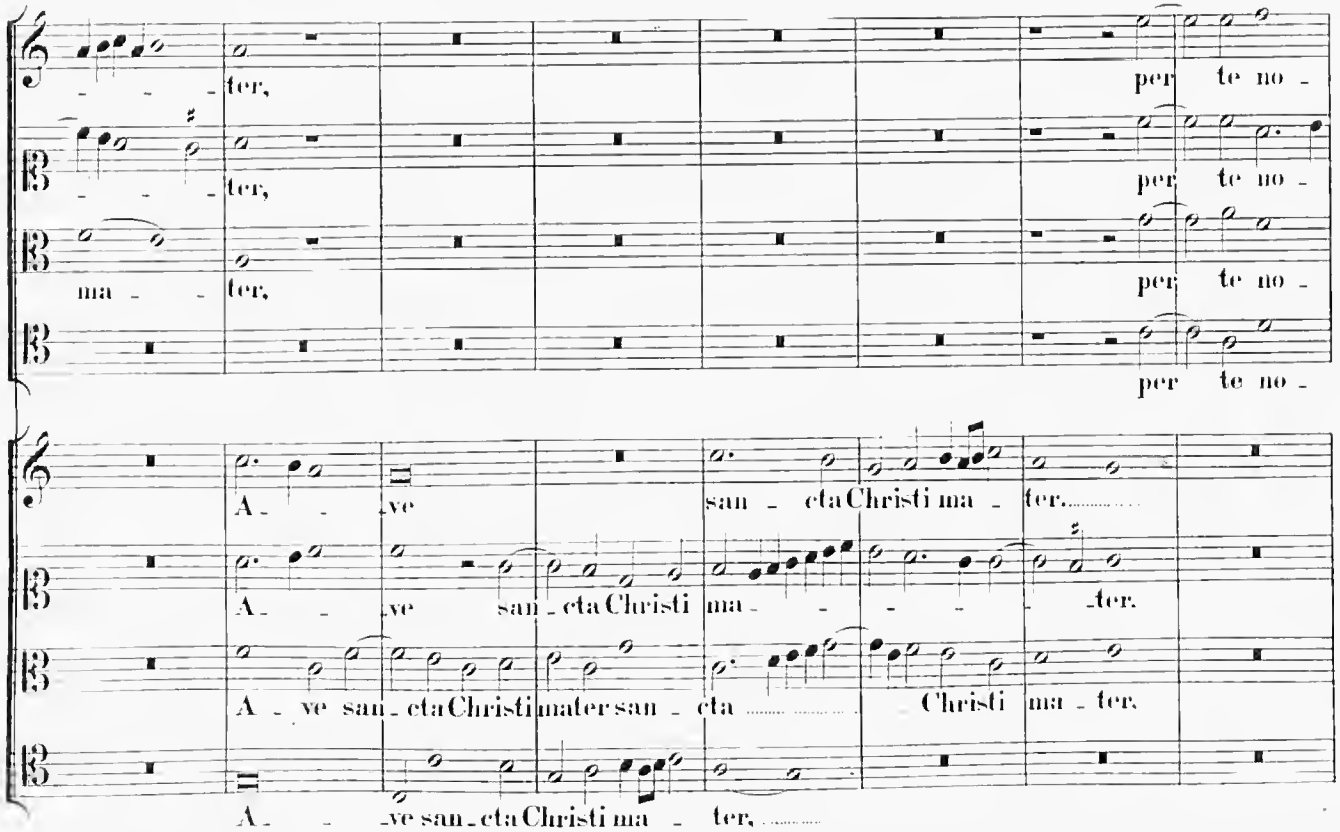
- - - ter, per te no -
- - - ter, per te no -
ma - - ter, per te no -
per te no -
A - - ve sanc - ta Christi ma - ter.
A - - ve san - cta Christi ma - - - - - ter.
A - ve san - cta Christi mater san - cta - Christi ma - ter.
A - - - ve san - cta Christi ma - ter,

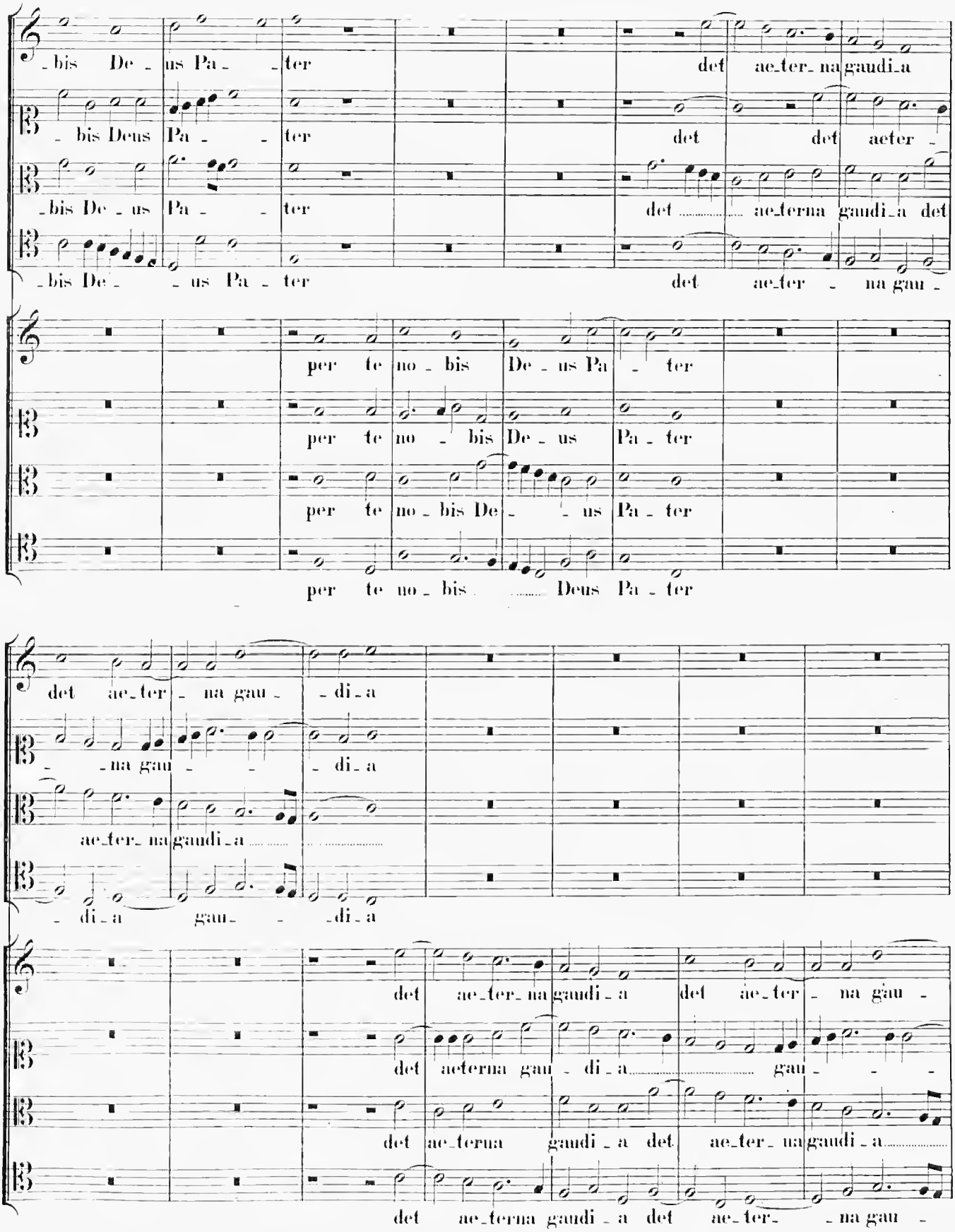
bis De - us Pa - ter det ae-ter-na gaudi-a
bis Deus Pa - ter det det aeter -
bis De - us Pa - ter det ae-terna gaudi-a det
bis De - us Pa - ter det ae-ter - na gau -
per te no - bis De - us Pa - ter
per te no - bis De - us Pa - ter
per te no - bis De - us Pa - ter
per te no - bis Deus Pa - ter
det ae-ter - na gau - di-a
- na gau - di-a
ae-ter-na gaudi-a
- di-a gau - di-a
det ae-ter-na gaudi-a det ae-ter - na gau -
det aeterna gau - di-a gau - - -
det ae-terna gaudi-a det ae-ter-na gaudi-a
det ae-terna gaudi-a det ae-ter- - na gau -

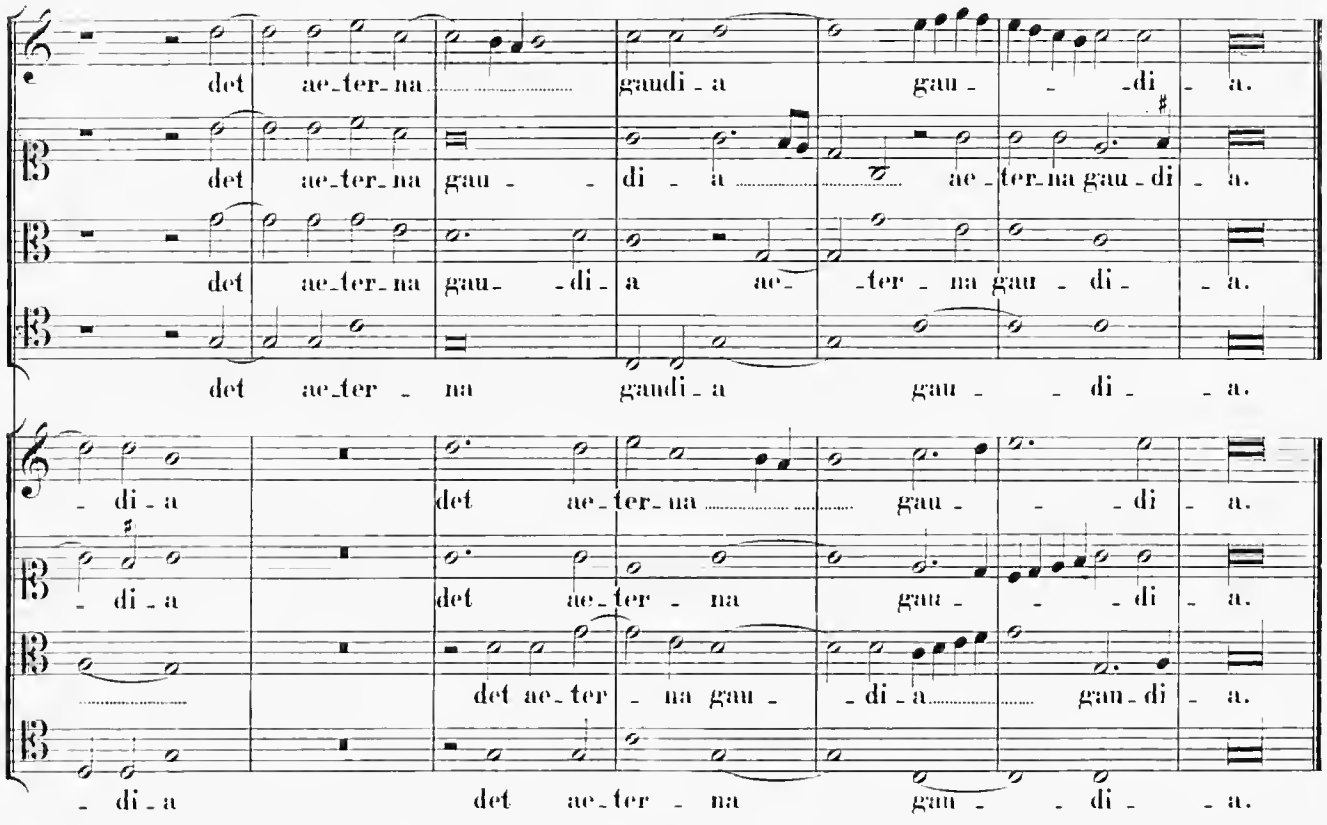
det ae-ter-na gaudi-a gau-di-a.
det ae-ter-na gau-di-a ae-ter-na gau-di-a.
det ae-ter-na gau-di-a ae-ter-na gau-di-a.
det ae-ter-na gaudi-a gau-di-a.
di-a det ae-ter-na gau-di-a.
di-a det ae-ter-na gau-di-a.
det ae-ter-na gau-di-a gau-di-a.
di-a det ae-ter-na gau-di-a.

26.

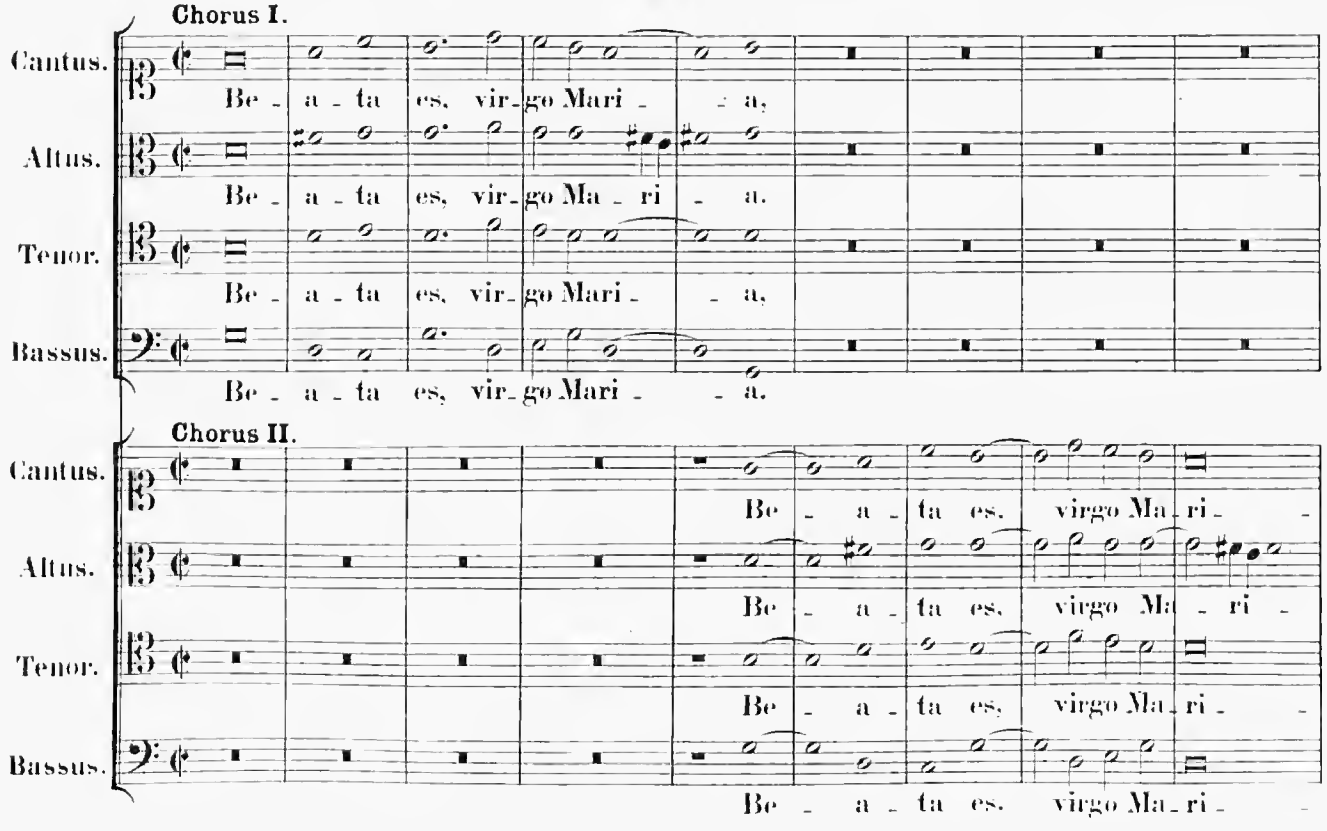
Chorus I.
Cantus.
Altus.
Tenor.
Bassus.
Be-a-ta es, vir-go Mari-a,
Be-a-ta es, vir-go Ma-ri-a.
Be-a-ta es, vir-go Mari-a,
Be-a-ta es, vir-go Mari-a.
Chorus II.
Cantus.
Altus.
Tenor.
Bassus.
Be-a-ta es, virgo Ma-ri-
Be-a-ta es, virgo Ma-ri-
Be-a-ta es, virgo Ma-ri-
Be-a-ta es, virgo Ma-ri-

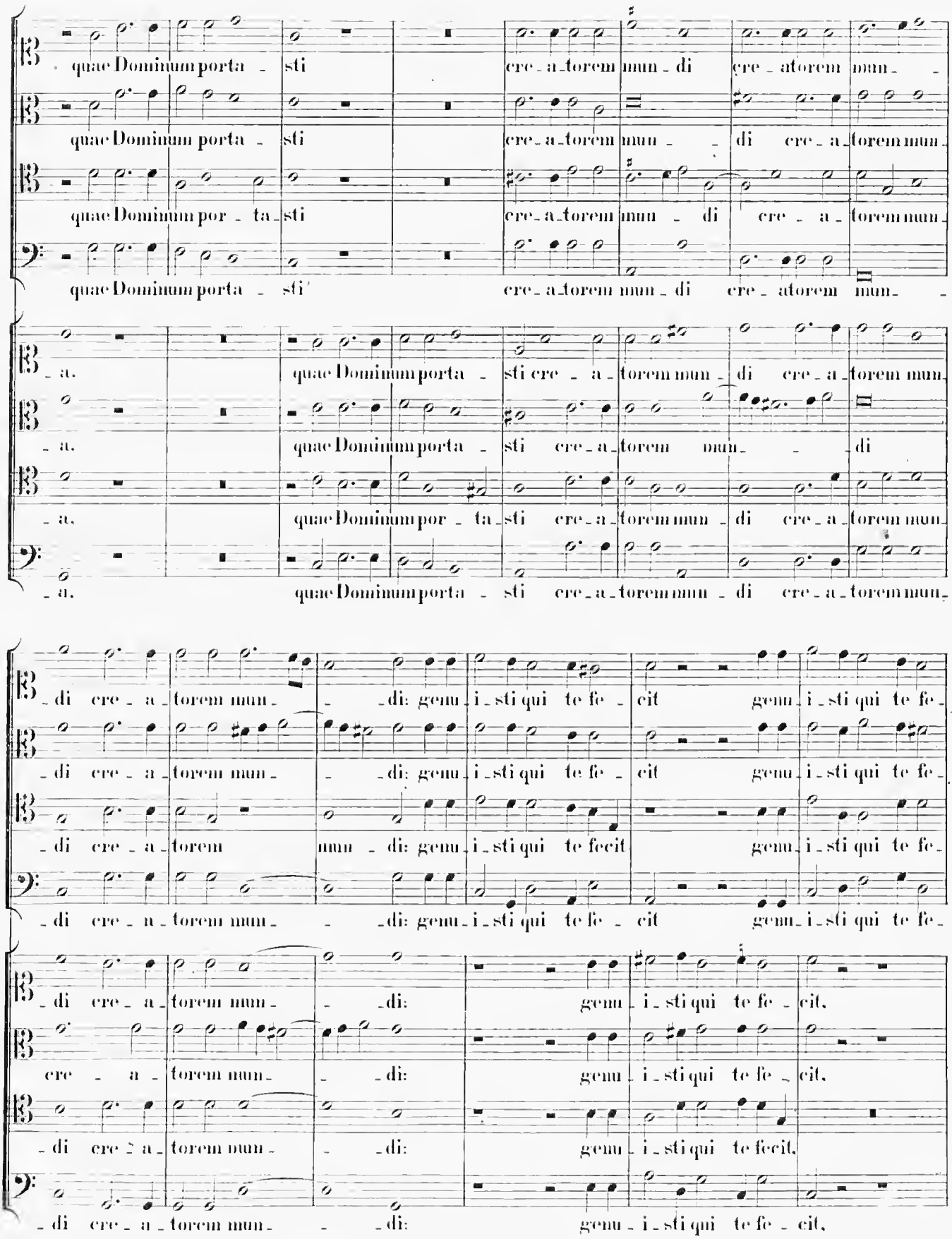
quae Dominum porta - sti cre - a - torem mun - di cre - a - torem mun - -
quae Dominum porta - sti cre - a - torem mun - - di cre - a - torem mun -
quae Dominum por - ta - sti cre - a - torem mun - di cre - a - torem mun -
quae Dominum porta - sti cre - a - torem mun - di cre - a - torem mun - -
- a. quae Dominum porta - sti cre - a - torem mun - di cre - a - torem mun -
- a. quae Dominum porta - sti cre - a - torem mun - - di
- a. quae Dominum por - ta - sti cre - a - torem mun - di cre - a - torem mun -
- a. quae Dominum porta - sti cre - a - torem mun - di cre - a - torem mun -
- di cre - a - torem mun - - di: genu - i - sti qui te fe - cit genu - i - sti qui te fe -
- di cre - a - torem mun - - di: genu - i - sti qui te fe - cit genu - i - sti qui te fe -
- di cre - a - torem mun - di: genu - i - sti qui te fecit genu - i - sti qui te fe -
- di cre - a - torem mun - - di: genu - i - sti qui te fe - cit genu - i - sti qui te fe -
- di cre - a - torem mun - - di: genu - i - sti qui te fe - cit.
cre - a - torem mun - - di: genu - i - sti qui te fe - cit.
- di cre - a - torem mun - - di: genu - i - sti qui te fecit.
- di cre - a - torem mun - - di: genu - i - sti qui te fe - cit.

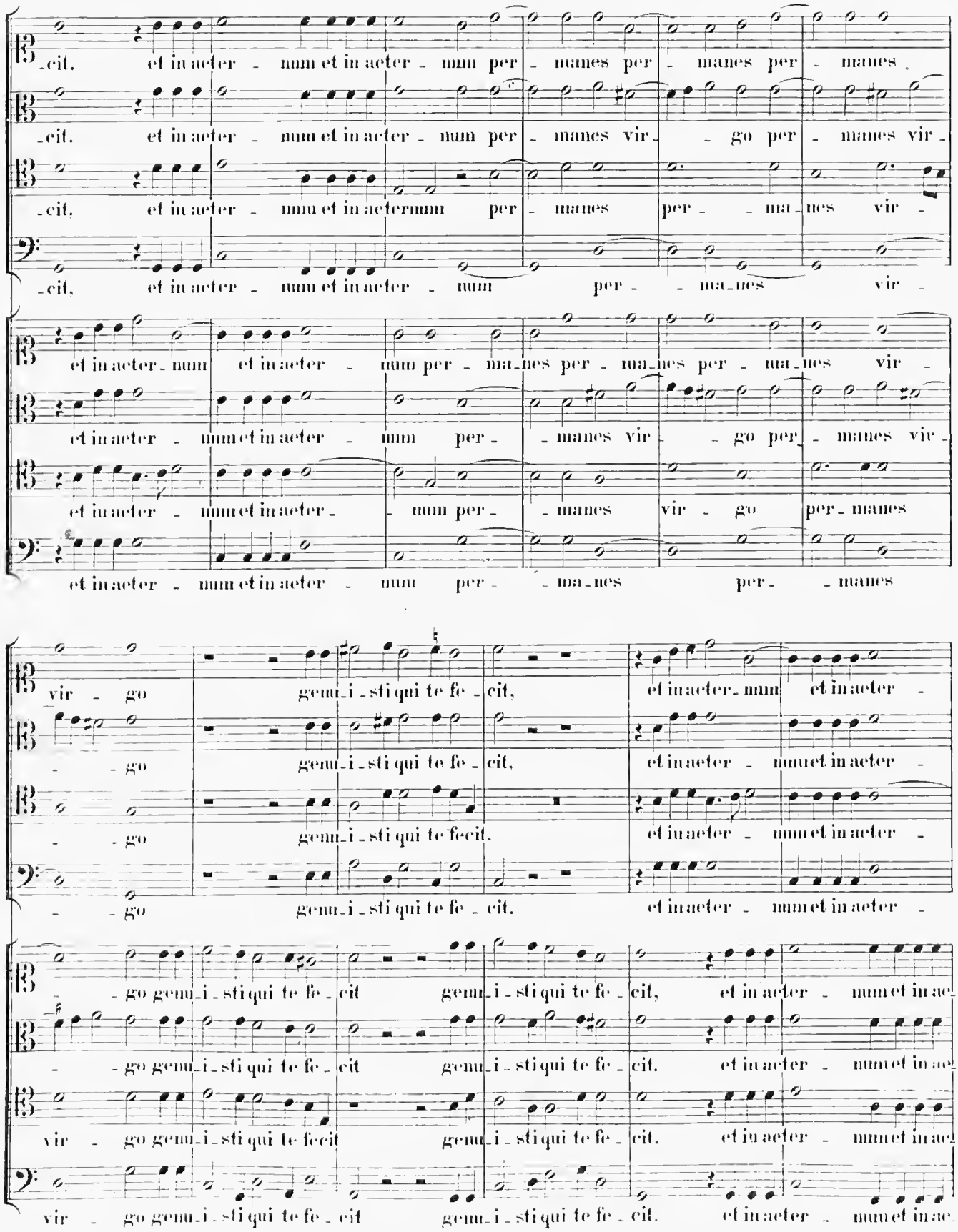
-cit. et in aeter - num et in aeter - num per - manes per - manes per - manes
-cit. et in aeter - num et in aeter - num per - manes vir - go per - manes vir -
-cit. et in aeter - num et in aeternum per - manes per - ma - nes vir -
-cit, et in aeter - num et in aeter - num per - ma - nes vir -
et in aeter - num et in aeter - num per - ma - nes per - ma - nes per - ma - nes vir -
et in aeter - num et in aeter - num per - manes vir - go per - manes vir -
et in aeter - num et in aeter - num per - manes vir - go per - manes
et in aeter - num et in aeter - num per - ma - nes per - manes
vir - go genu - i - sti qui te fe - cit, et in aeter - num et in aeter -
- go genu - i - sti qui te fe - cit, et in aeter - num et in aeter -
- go genu - i - sti qui te fecit. et in aeter - num et in aeter -
- go genu - i - sti qui te fe - cit. et in aeter - num et in aeter -
- go genu - i - sti qui te fe - cit genu - i - sti qui te fe - cit, et in aeter - num et in ae-
- go genu - i - sti qui te fe - cit genu - i - sti qui te fe - cit. et in aeter - num et in ae-
vir - go genu - i - sti qui te fecit genu - i - sti qui te fe - cit. et in aeter - num et in ae-
vir - go genu - i - sti qui te fe - cit genu - i - sti qui te fe - cit. et in aeter - num et in ae.

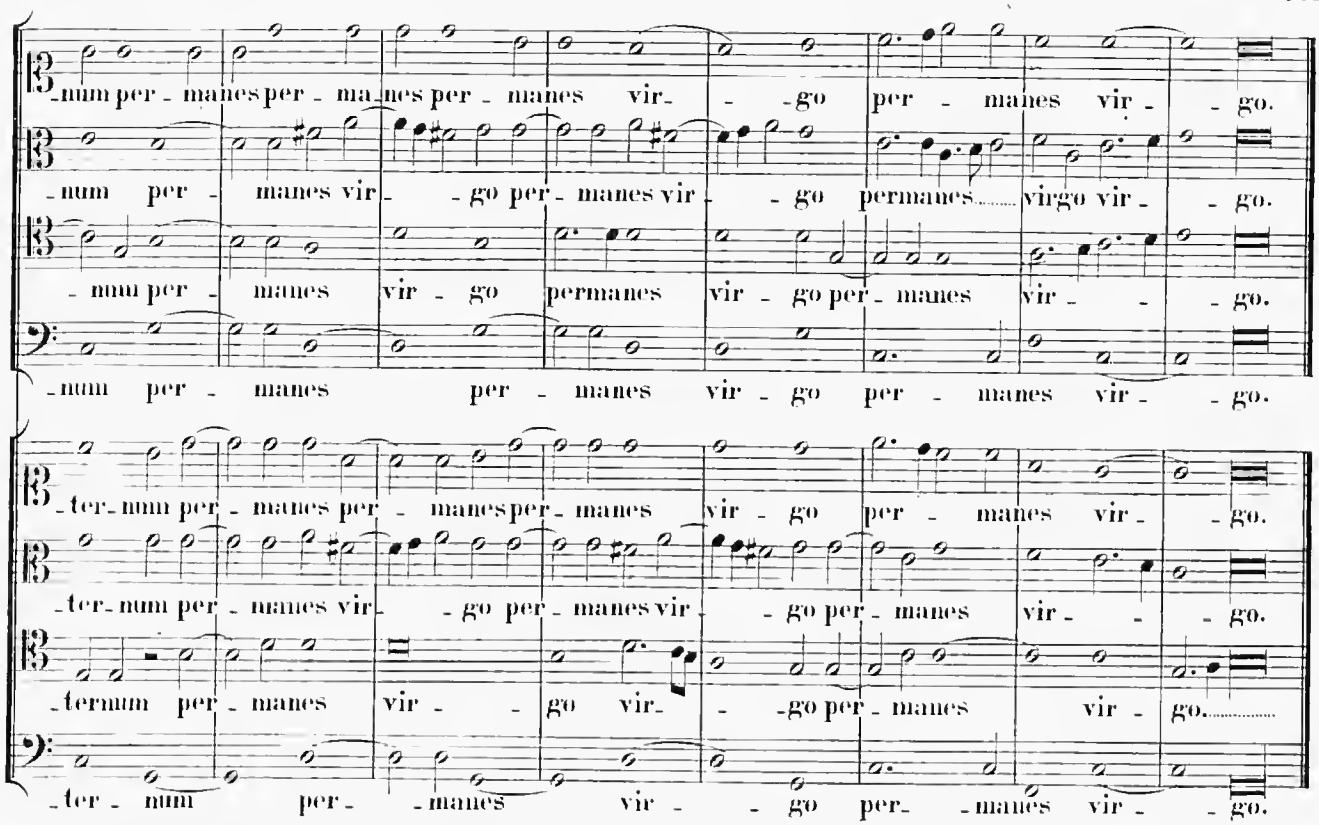
-num per - manes per - manes per - manes vir- - -go per - manes vir - - go.
-num per - manes vir - - go per - manes vir - - go permanes virgo vir - - go.
- num per - manes vir - go permanes vir - go per - manes vir - - - go.
-num per - manes per - manes vir - go per - manes vir - - go.
-ter- num per - manes per - manes per - manes vir - go per - manes vir - - go.
-ter- num per - manes vir - - go per - manes vir - - go per - manes vir - - - go.
-ternum per - manes vir - - go vir- - -go per - manes vir - go.
-ter - num per - - manes vir - - go per- - manes vir - - go.

27.

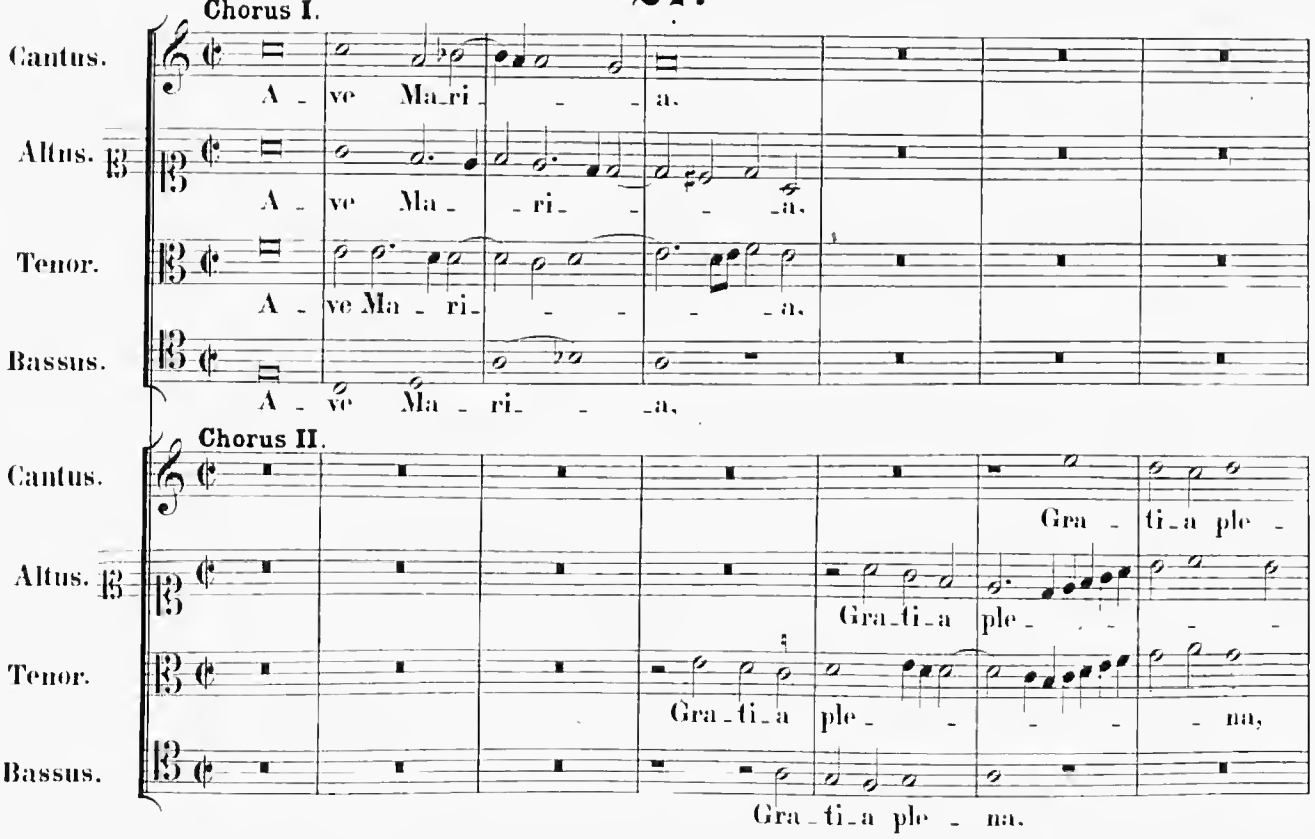
Chorus I.
Cantus.
A - ve Ma-ri - - - a.
Altus.
A - ve Ma - - ri - - - - a.
Tenor.
A - ve Ma - ri - - - - - a.
Bassus.
A - ve Ma - ri - - - a.
Chorus II.
Cantus.
Gra - ti-a ple -
Altus.
Gra-ti-a ple - - - - -
Tenor.
Gra-ti-a ple - - - - - - na,
Bassus.
Gra-ti-a ple - na.

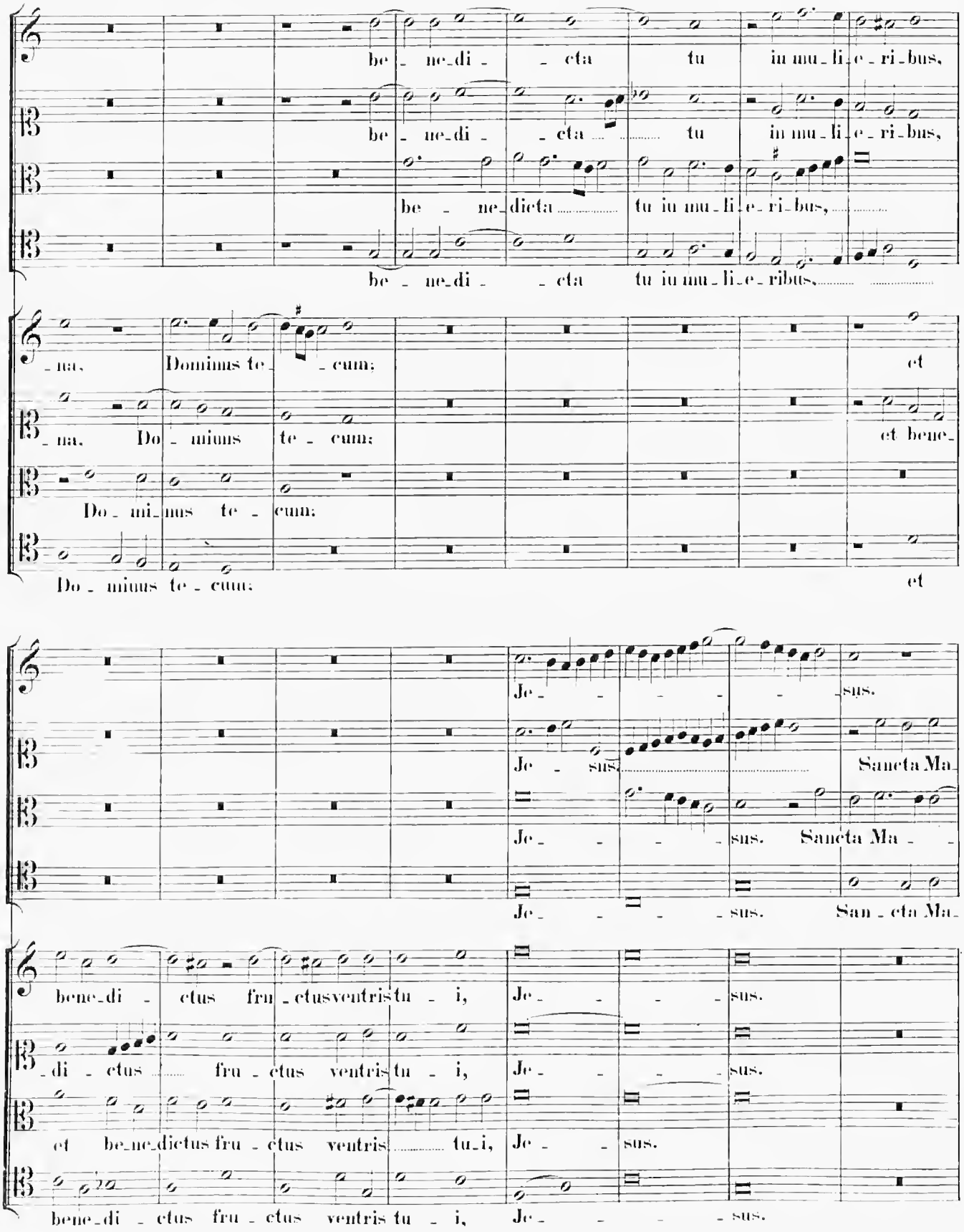
be - ne-di - - cta tu in mu-li-e-ri-bus,
be - ne-di - - cta tu in mu-li-e-ri-bus,
be - ne-dicta tu in mu-li-e-ri-bus,
be - ne-di - - cta tu in mu-li-e-ribus,
-na. Dominus te - cum:
-na. Do - minus te - cum:
Do - mi-nus te - cum:
Do - minus te - cum:
et
et bene-
et
Je - - - - sus.
Je - sus. Sancta Ma-
Je - - - - sus. Sancta Ma - -
Je - - - - sus. San - cta Ma-
bene-di - ctus fru - ctus ventris tu - i,
-di - ctus fru - ctus ventris tu - i,
et be-ne-dictus fru - ctus ventris tu-i,
bene-di - ctus fru - ctus ventris tu - i,
Je - - - - sus.
Je - - - - sus.
Je - - sus.
Je - - - - sus.

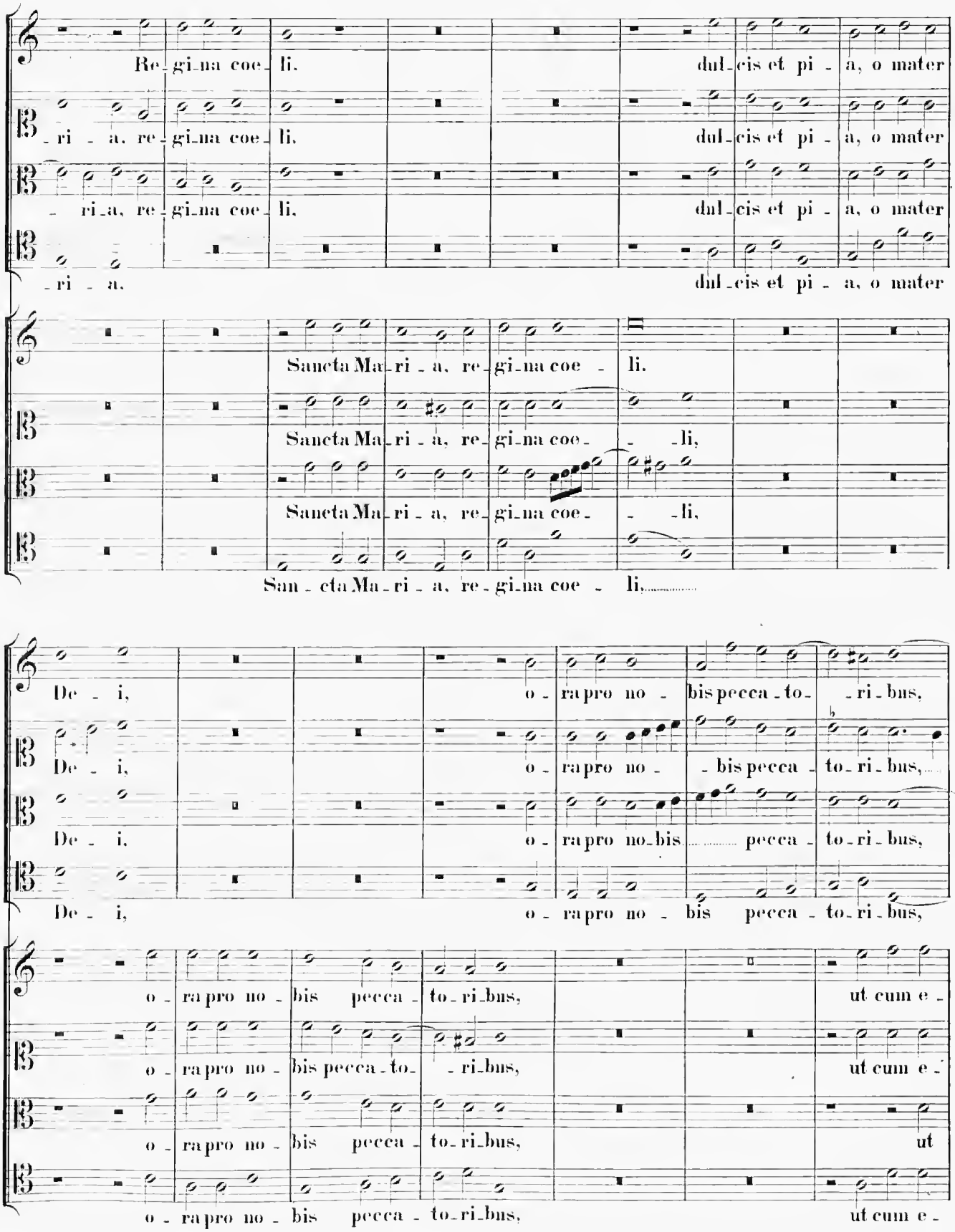
Re - gi - na coe - li, dul - cis et pi - a, o mater
- ri - a, re - gi - na coe - li, dul - cis et pi - a, o mater
- ri - a, re - gi - na coe - li, dul - cis et pi - a, o mater
- ri - a, dul - cis et pi - a, o mater
Sancta Ma - ri - a, re - gi - na coe - li.
Sancta Ma - ri - a, re - gi - na coe - - li,
Sancta Ma - ri - a, re - gi - na coe - - li,
San - cta Ma - ri - a, re - gi - na coe - li,
De - i, o - ra pro no - bis pecca - to - ri - bus,
De - i, o - ra pro no - - bis pecca - to - ri - bus,
De - i, o - ra pro no - bis pecca - to - ri - bus,
De - i, o - ra pro no - bis pecca - to - ri - bus,
o - ra pro no - bis pecca - to - ri - bus, ut cum e -
o - ra pro no - bis pecca - to - ri - bus, ut cum e -
o - ra pro no - bis pecca - to - ri - bus, ut
o - ra pro no - bis pecca - to - ri - bus, ut cum e -

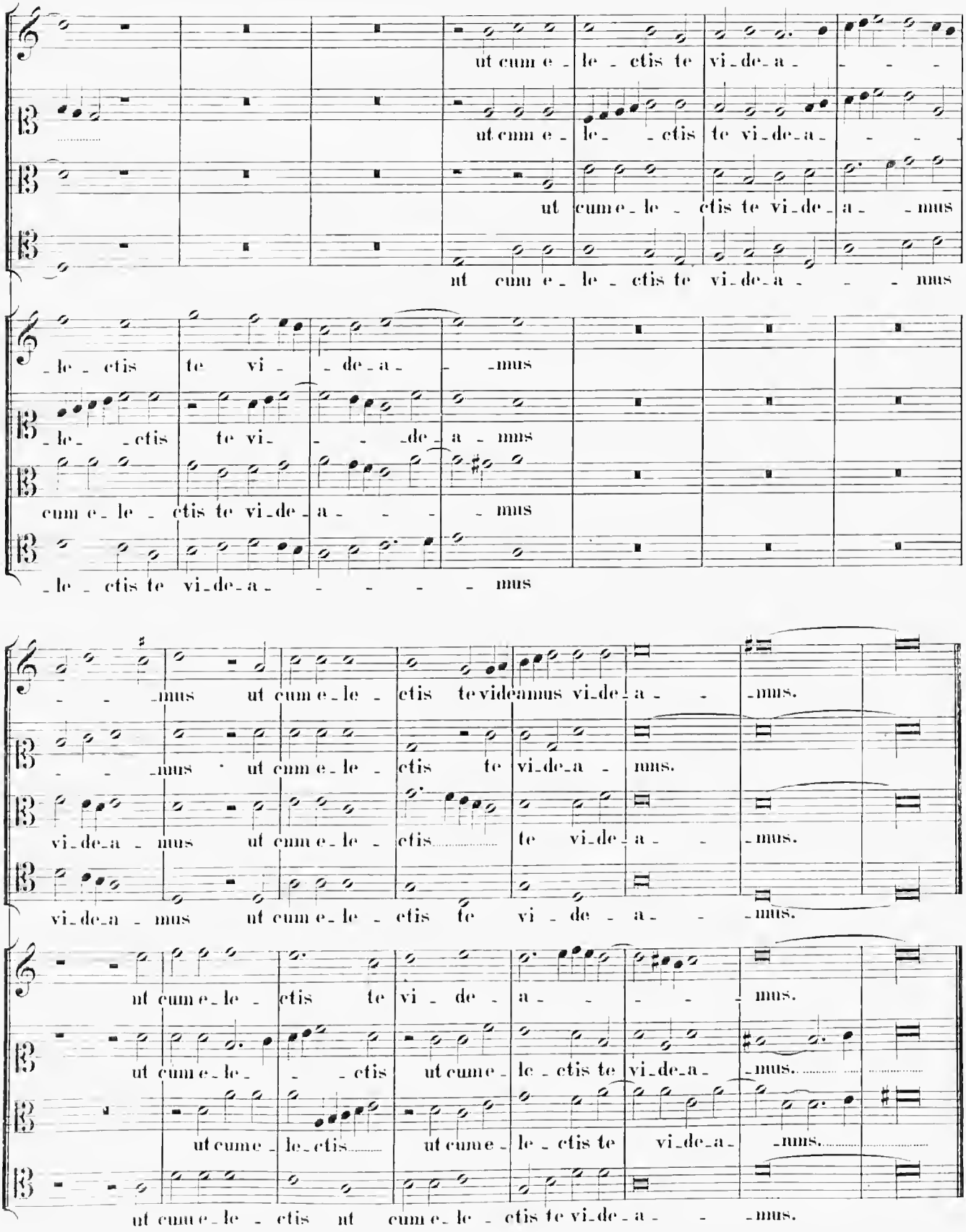
ut cum e - le - ctis te vi - de - a - - -
ut cum e - le - ctis te vi - de - a - - -
ut cum e - le - ctis te vi - de - a - mus
ut cum e - le - ctis te vi - de - a - - - mus
- le - ctis te vi - - de - a - mus
- le - ctis te vi - - - de - a - mus
cum e - le - ctis te vi - de - a - - - mus
- le - ctis te vi - de - a - - - - - mus
- - - mus ut cum e - le - ctis te videamus vi - de - a - - - mus.
- - - mus ut cum e - le - ctis te vi - de - a - mus.
vi - de - a - mus ut cum e - le - ctis te vi - de - a - - - mus.
vi - de - a - mus ut cum e - le - ctis te vi - de - a - - - mus.
ut cum e - le - ctis te vi - de - a - - - - - mus.
ut cum e - le - - - ctis ut cum e - le - ctis te vi - de - a - mus.
ut cum e - le - ctis ut cum e - le - ctis te vi - de - a - mus.
ut cum e - le - ctis ut cum e - le - ctis te vi - de - a - - - mus.

28.

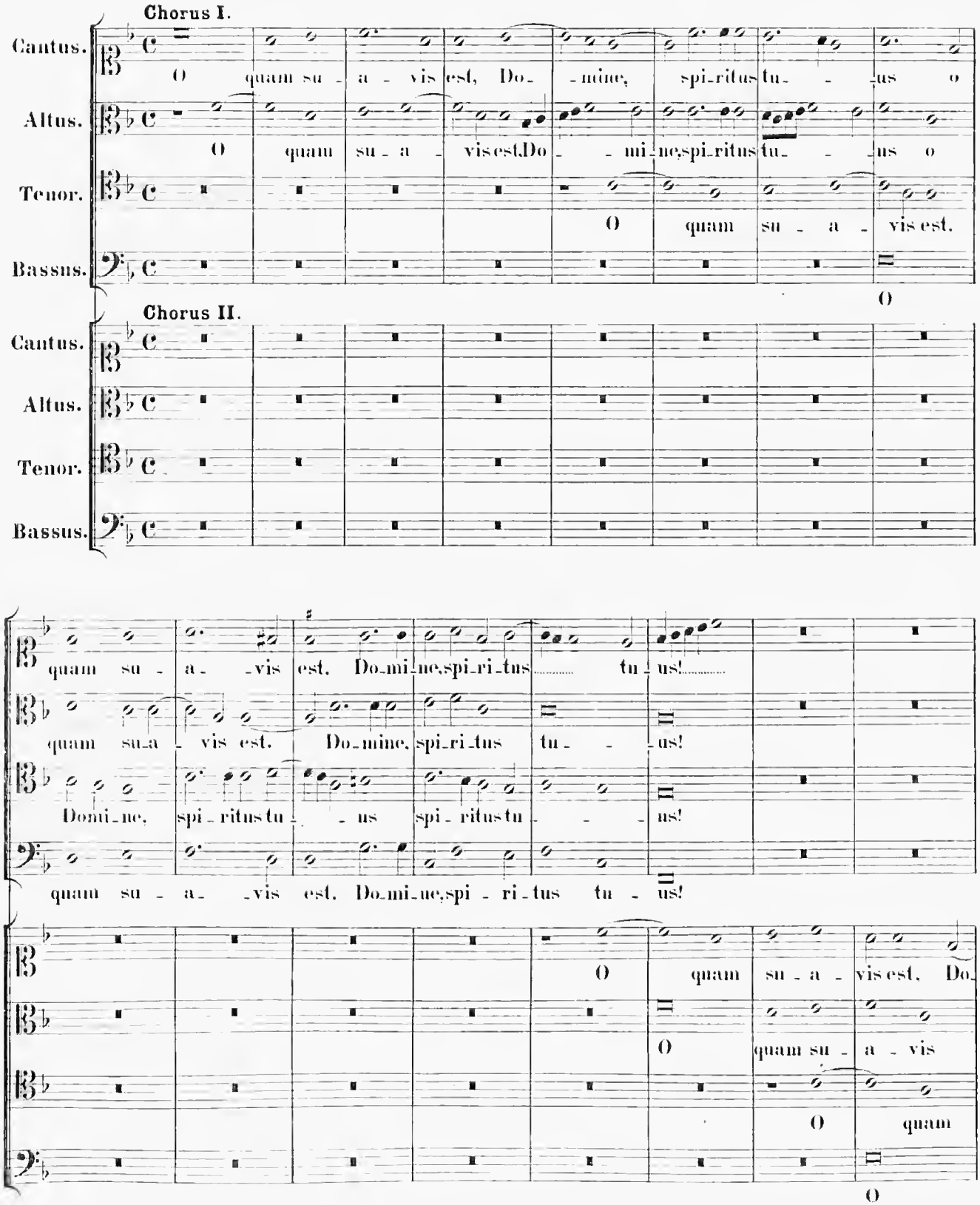
Chorus I.
Cantus.
Altus.
Tenor.
Bassus.
O quam su - a - vis est, Do - mine, spi-ritus tu - - us o
O quam su - a - vis est Do - - mi - ne, spi-ritus tu - - us o
O quam su - a - vis est.
O
Chorus II.
Cantus.
Altus.
Tenor.
Bassus.
quam su - a - vis est, Do-mi-ne, spi-ri-tus tu - us!
quam su-a - vis est, Do-mine, spi-ri-tus tu - - us!
Domi-ne, spi-ritus tu - - us spi-ritus tu - - us!
quam su - a - vis est, Do-mi-ne, spi - ri - tus tu - us!
O quam su - a - vis est, Do-
O quam su - a - vis
O quam
O

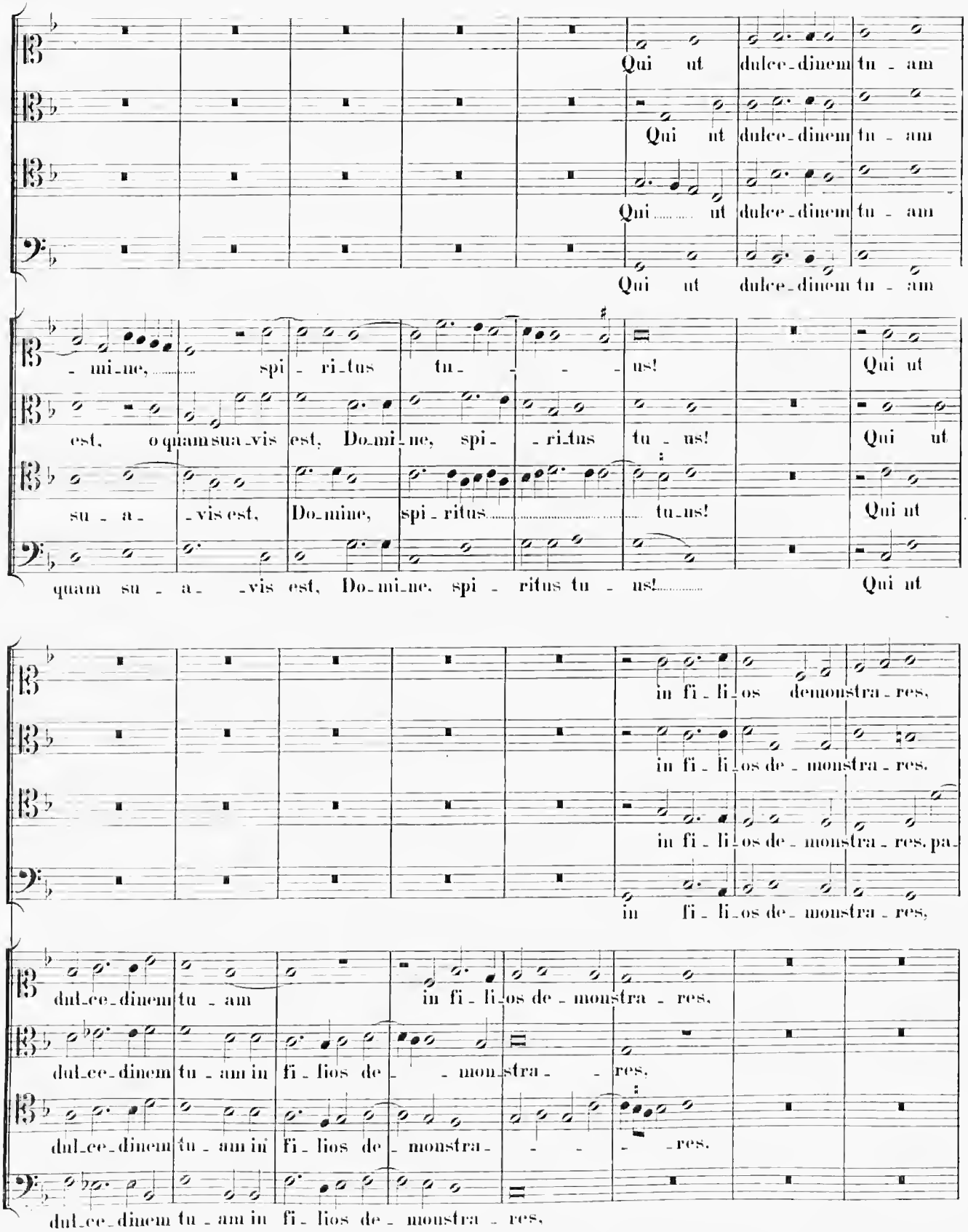
Qui ut dulce-dinem tu - am
Qui ut dulce-dinem tu - am
Qui ut dulce-dinem tu - am
Qui ut dulce-dinem tu - am
- mi-ne, spi - ri-tus tu - us! Qui ut
est, o quam sua-vis est, Do-mi-ne, spi - ri-tus tu - us! Qui ut
su - a - vis est, Do-mine, spi-ritus tu-us! Qui ut
quam su - a - vis est, Do-mi-ne, spi - ritus tu - us! Qui ut
in fi - li-os demonstra - res,
in fi - li-os de - monstra - res,
in fi - li-os de - monstra - res, pa-
in fi - li-os de - monstra - res,
dul-ce-dinem tu - am in fi - li-os de - monstra - res,
dul-ce-dinem tu - am in fi - lios de - - mon-stra - - res,
dul-ce-dinem tu - am in fi - lios de - monstra - - - - res,
dul-ce-dinem tu - am in fi - lios de - monstra - res,

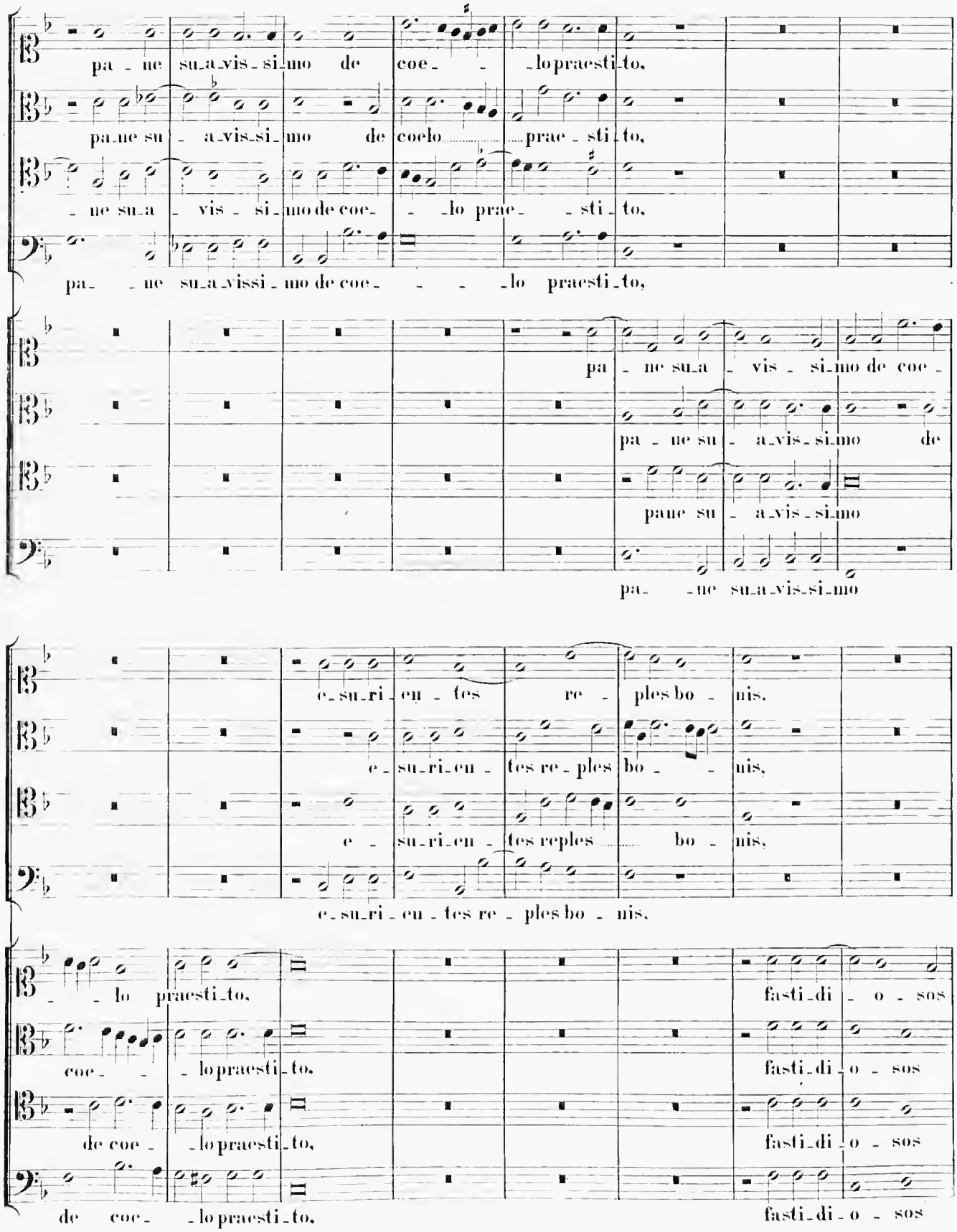
pa - ne su_a_vis_si_mo de coe - - _lo praesti_to,
pa_ne su - a_vis_si_mo de coelo ..... prae - sti_to,
- ne su_a - vis - si_mo de coe - - _lo prae - - sti_to,
pa - - ne su_a_vissi_mo de coe - - - - _lo praesti_to,
pa - ne su_a - vis - si_mo de coe -
pa - ne su - a_vis - si_mo de
pane su - a_vis - si_mo
pa - - ne su_a_vis_si_mo
e_su_ri_en - tes re - ples bo - nis,
e - su_ri_en - tes re - ples bo - - nis,
e - su_ri_en - tes reples ..... bo - nis,
e_su_ri_en - tes re - ples bo - nis,
- - lo praesti_to,
coe - - - _lo praesti_to,
de coe - - _lo praesti_to,
de coe - - _lo praesti_to,
fasti_di - o - sos
fasti_di - o - sos
fasti_di - o - sos
fasti_di - o - sos

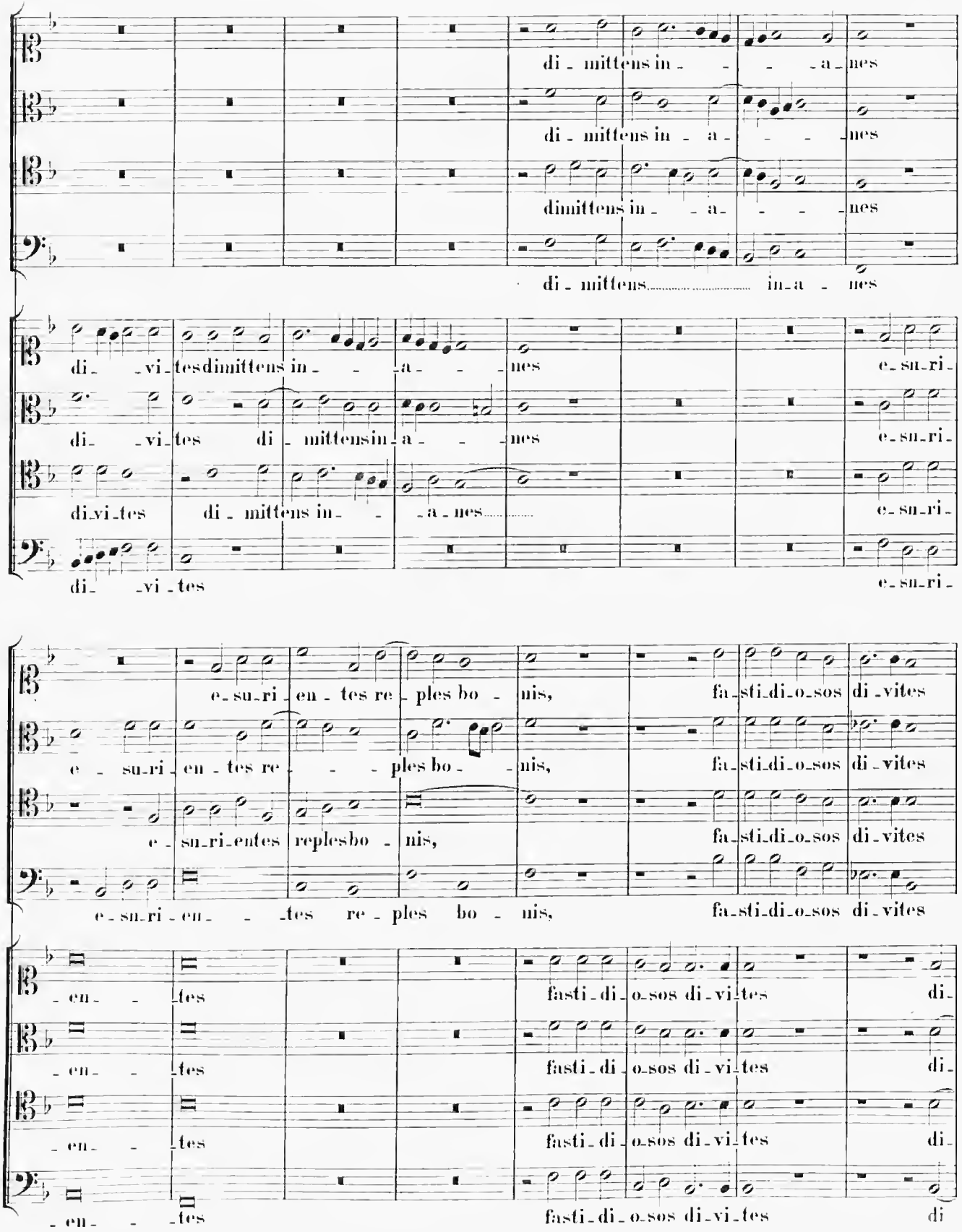
di - mittens in - - - a - nes
di - mittens in - a - - - nes
dimittens in - - a - - - nes
di - mittens in - a - nes
di - vi - tes dimittens in - - - a - - - nes e - su - ri -
di - vi - tes di - mittens in - a - - - nes e - su - ri -
di - vi - tes di - mittens in - - a - nes e - su - ri -
di - vi - tes e - su - ri -
e - su - ri - en - tes re - ples bo - nis, fa - sti - di - o - sos di - vites
e - su - ri - en - tes re - - - ples bo - - nis, fa - sti - di - o - sos di - vites
e - su - ri - entes replesbo - nis, fa - sti - di - o - sos di - vites
e - su - ri - en - - - tes re - ples bo - nis, fa - sti - di - o - sos di - vites
- en - - - tes fasti - di - o - sos di - vi - tes di -
- en - - - tes fasti - di - o - sos di - vi - tes di -
- en - - - tes fasti - di - o - sos di - vi - tes di -
- en - - - tes fasti - di - o - sos di - vi - tes di

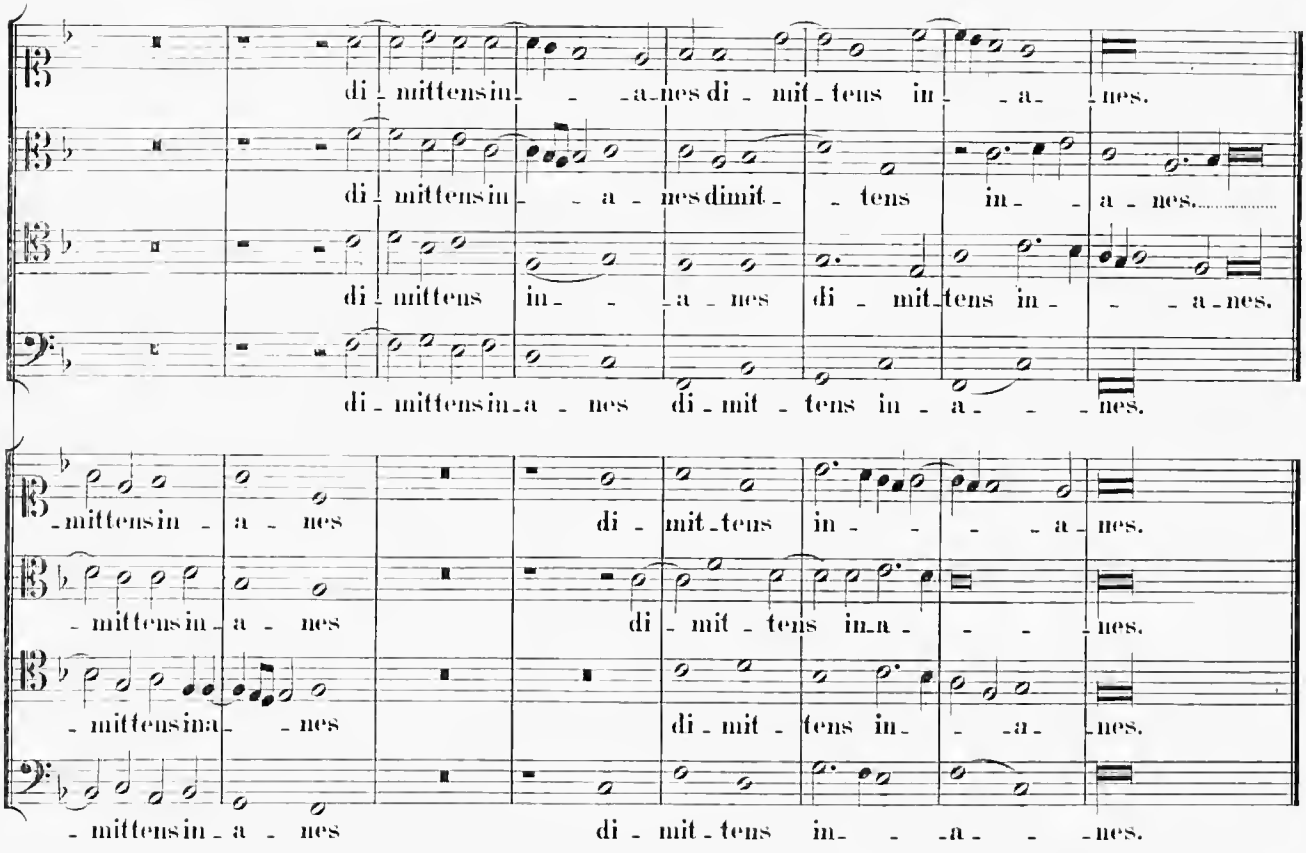
di - mittens in - - a - nes di - mit - tens in - - a - nes.
di - mittens in - - a - nes dimit - - tens in - - a - nes.
di - mittens in - - a - nes di - mit - tens in - - - a - nes.
di - mittens in - a - nes di - mit - tens in - - a - - - nes.
- mittens in - a - nes di - mit - tens in - - - a - nes.
- mittens in - a - nes di - mit - tens in - a - - - nes.
- mittens in a - - nes di - mit - tens in - - a - nes.
- mittens in - a - nes di - mit - tens in - - a - - - nes.

29.

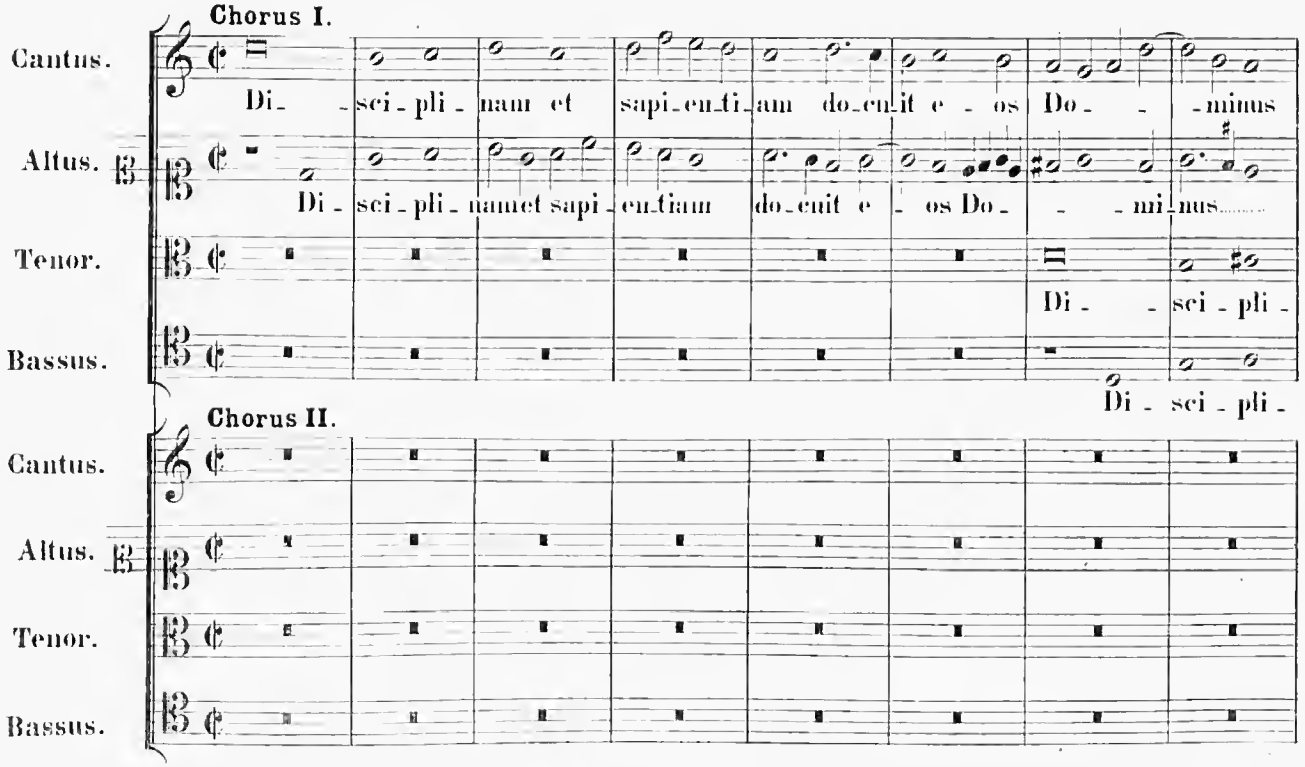
Chorus I.
Cantus.
Di - sci - pli - nam et sapi - en - ti - am do - cu - it e - os Do - - - mi - nus
Altus.
Di - sci - pli - nam et sapi - en - ti - am do - cu - it e - os Do - - - mi - nus
Tenor.
Di - - sci - pli -
Bassus.
Di - sci - pli -
Chorus II.
Cantus.
Altus.
Tenor.
Bassus.

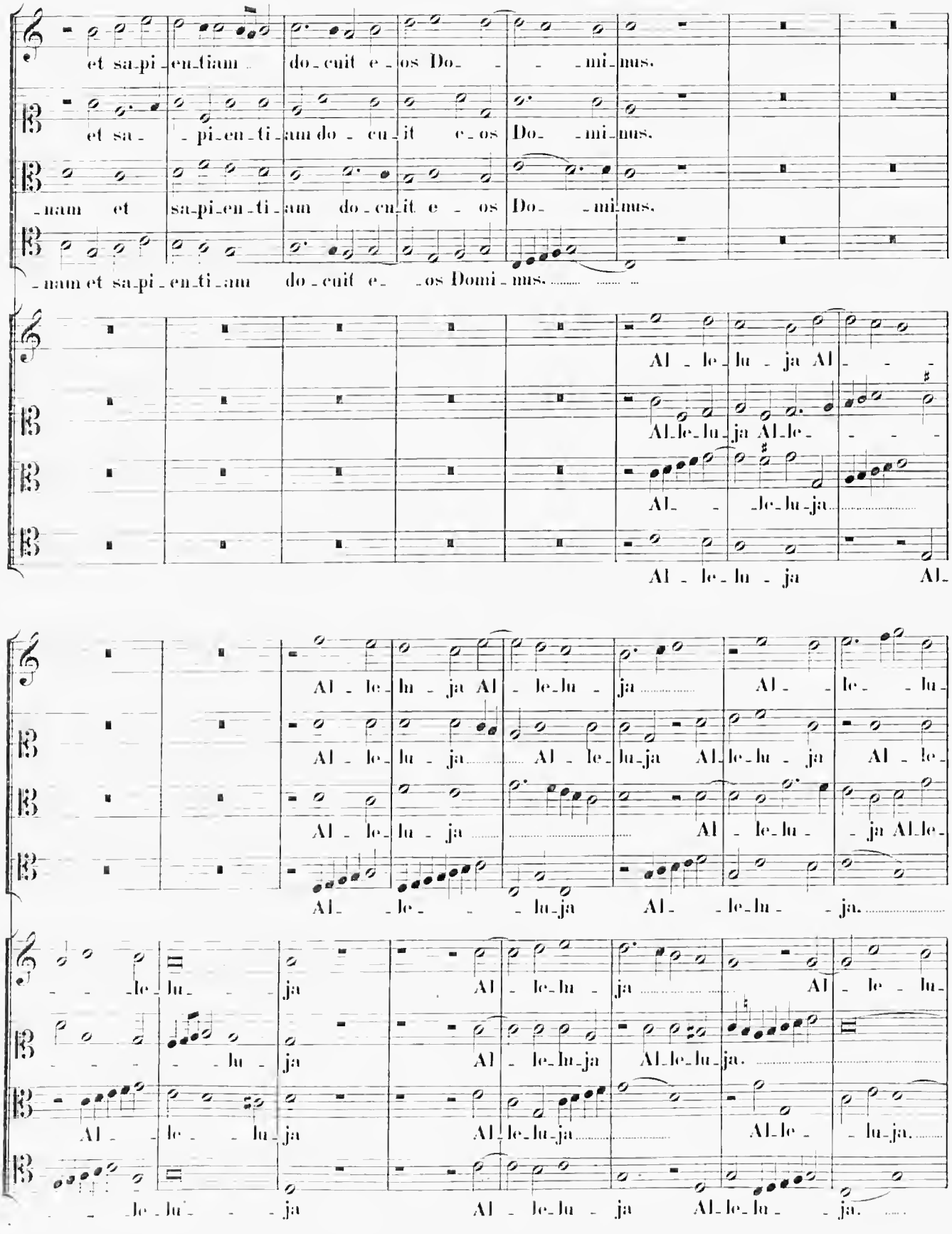
et sa-pi-en-tiam do-cuit e-os Do- -mi-nus.
et sa- -pi-en-ti-am do-cu-it e-os Do- -mi-nus.
-nam et sa-pi-en-ti-am do-cu-it e- -os Do- -mi-nus.
-nam et sa-pi-en-ti-am do-cuit e- -os Domi-nus.
Al-le-lu-ja Al-
Al-le-lu-ja Al-le-
Al- -le-lu-ja
Al- -le-lu-ja Al-
Al-le-lu-ja Al-le-lu-ja
Al-le-lu-ja Al-le-lu-ja Al-le-lu-ja Al-le-
Al-le-lu-ja Al-le-lu-ja Al-le-lu-ja Al-le-
Al-le-lu-ja Al-le-lu-ja Al-le-
Al- -le- -lu-ja Al- -le-lu- -ja.
-le-lu- -ja Al-le-lu-ja Al-le-lu-
-lu-ja Al-le-lu-ja Al-le-lu-ja.
Al- -le- -lu-ja Al-le-lu-ja Al-le- -lu-ja.
-le-lu- -ja Al-le-lu-ja Al-le-lu- -ja.

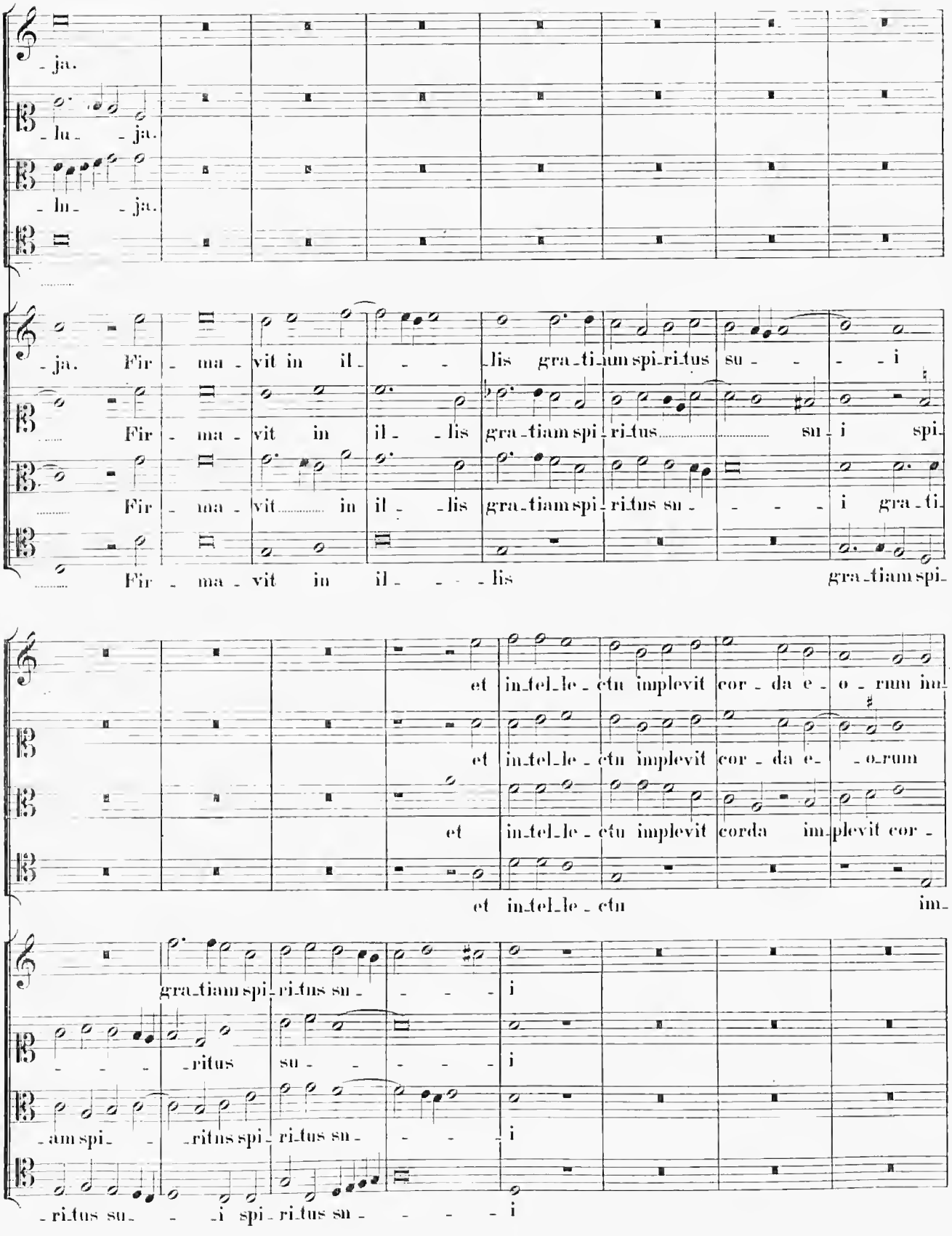
ja.
lu ja.
lu ja.
ja. Fir ma vit in il lis gra ti am spi ri tus su i
Fir ma vit in il lis gra tiam spi ri tus su i spi
Fir ma vit in il lis gra tiam spi ri tus su i gra ti
Fir ma vit in il lis gra tiam spi
et in tel le ctu implevit cor da e o rum im
et in tel le ctu implevit cor da e o rum
et in tel le ctu implevit corda im plevit cor
et in tel le ctu im
gra tiam spi ri tus su i
ritus su i
am spi ritus spi ri tus su i
ri tus su i spi ri tus su i

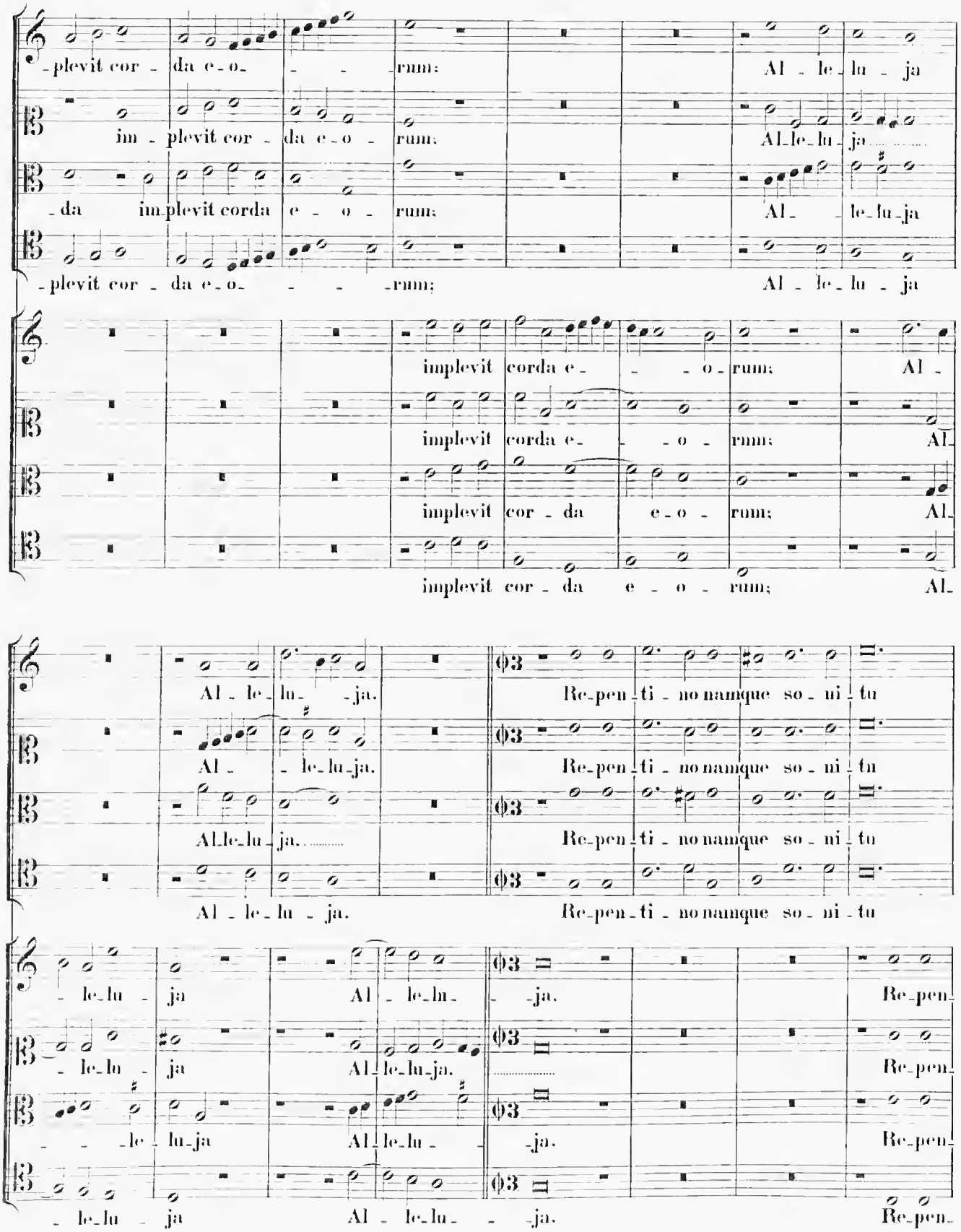
plevit cor da e o rum: Al le lu ja
im plevit cor da e o rum: Al le lu ja
da im plevit corda e o rum: Al le lu ja
plevit cor da e o rum; Al le lu ja
implevit corda e o rum: Al
implevit corda e o rum: Al
implevit cor da e o rum: Al
implevit cor da e o rum; Al
Al le lu ja. Re pen ti no namque so ni tu
Al le lu ja. Re pen ti no namque so ni tu
Al le lu ja. Re pen ti no namque so ni tu
Al le lu ja. Re pen ti no namque so ni tu
le lu ja Al le lu ja. Re pen
le lu ja Al le lu ja. Re pen
le lu ja Al le lu ja. Re pen
le lu ja Al le lu ja. Re pen

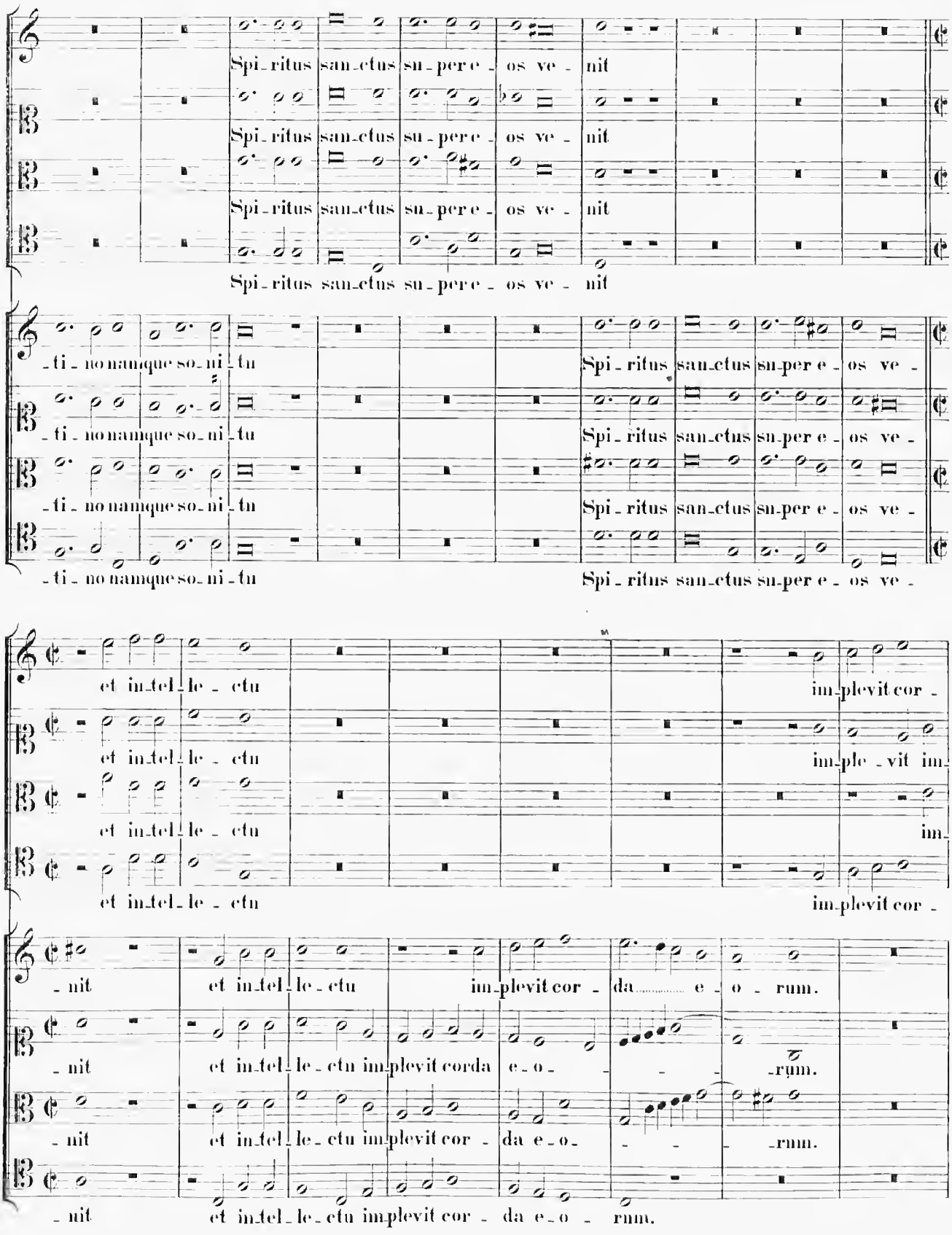
Spi_ritus san_ctus su_per e_ os ve_ nit
Spi_ritus san_ctus su_per e_ os ve_ nit
Spi_ritus san_ctus su_per e_ os ve_ nit
Spi_ritus san_ctus su_per e_ os ve_ nit
_ti_no namque so_ni_tu
_ti_no namque so_ni_tu
_ti_no namque so_ni_tu
_ti_no namque so_ni_tu
Spi_ritus san_ctus su_per e_ os ve_
Spi_ritus san_ctus su_per e_ os ve_
Spi_ritus san_ctus su_per e_ os ve_
Spi_ritus san_ctus su_per e_ os ve_
et in_tel_le_ctu
et in_tel_le_ctu
et in_tel_le_ctu
et in_tel_le_ctu
im_plevit cor_
im_ple_vit im_
im_
im_plevit cor_
_nit et in_tel_le_ctu im_plevit cor_ da e_o_rum.
_nit et in_tel_le_ctu im_plevit corda e_o_rum.
_nit et in_tel_le_ctu im_plevit cor_ da e_o_rum.
_nit et in_tel_le_ctu im_plevit cor_ da e_o_rum.

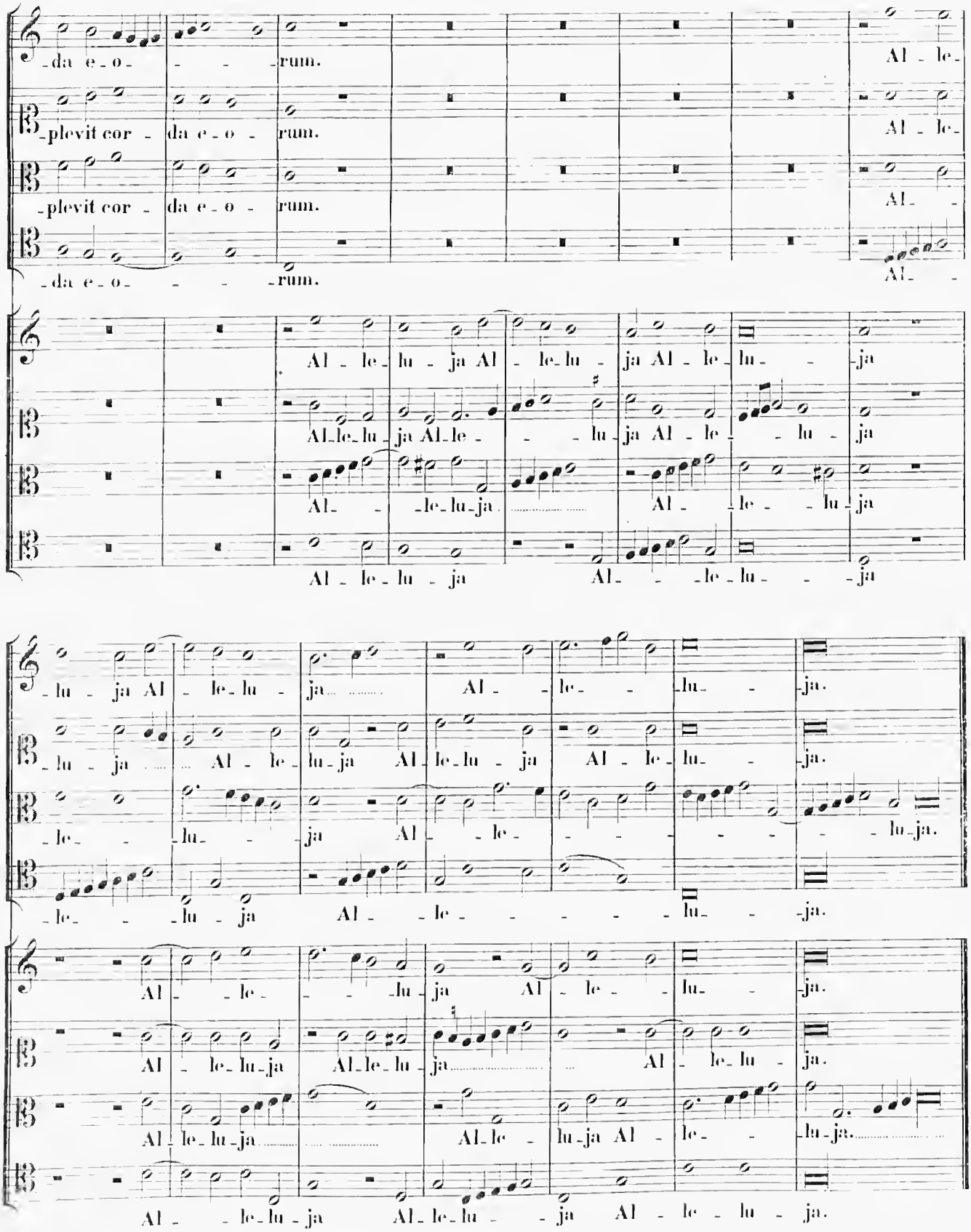
da e o rum.
plevit cor da e o rum.
plevit cor da e o rum.
da e o rum.
Al le
Al le
Al
Al
Al le lu ja Al le lu ja Al le lu ja
Al le lu ja Al le lu ja Al le lu ja
Al le lu ja
Al le lu ja
Al le lu ja
Al le lu ja
lu ja Al le lu ja Al le lu ja.
lu ja Al le lu ja Al le lu ja.
le lu ja Al le lu ja.
le lu ja Al le lu ja.
Al le lu ja Al le lu ja.
Al le lu ja Al le lu ja.
Al le lu ja Al le lu ja.
Al le lu ja Al le lu ja Al le lu ja.

30.

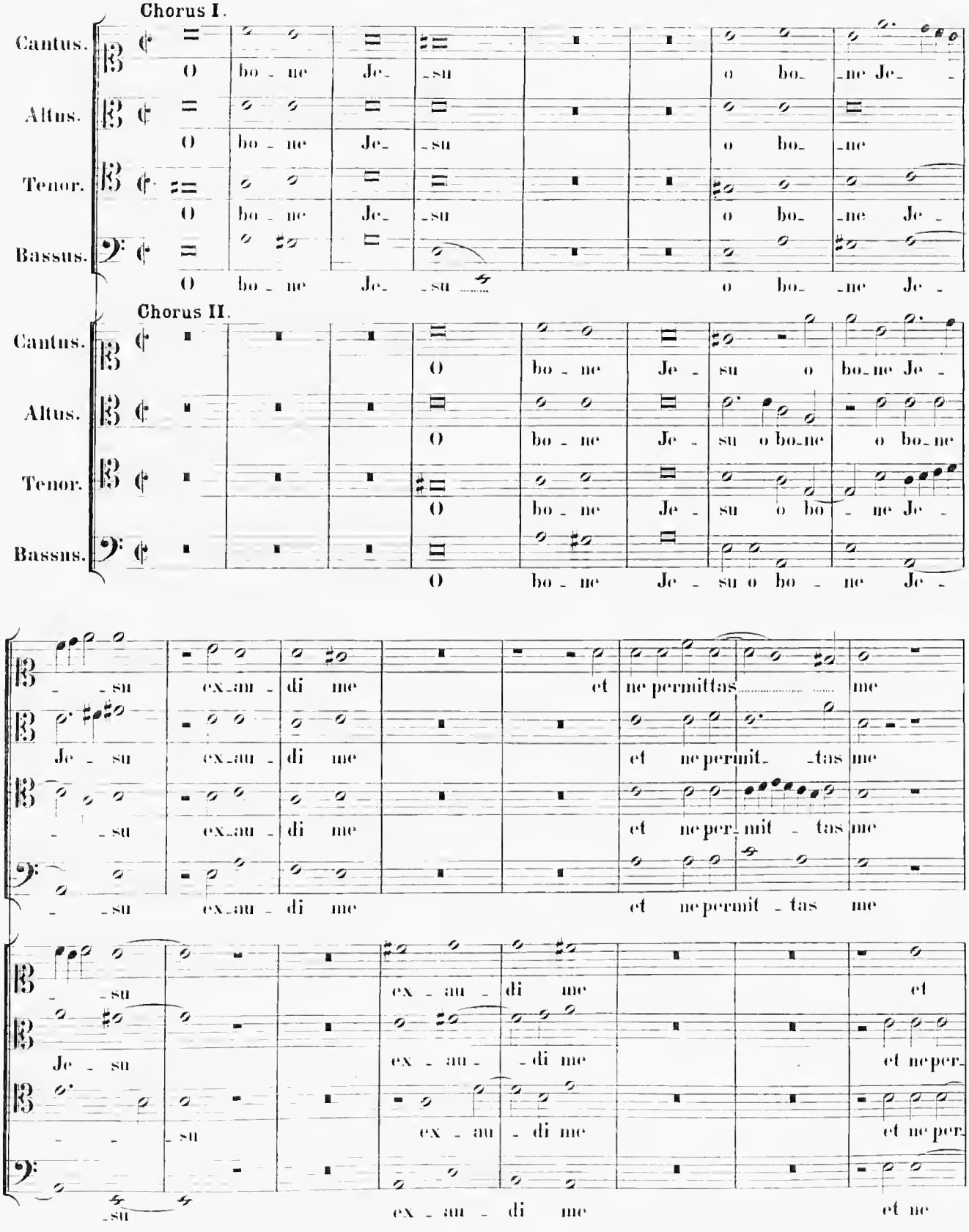
Chorus I.
Cantus.
Altus.
Tenor.
Bassus.
O bo - ne Je - su o bo - ne Je -
Chorus II.
Cantus.
Altus.
Tenor.
Bassus.
O bo - ne Je - su o bo - ne Je -
- su ex - au - di me et ne permittas me
Je - su ex - au - di me et ne permit - tas me
- su ex - au - di me et ne per - mit - tas me
- su ex - au - di me et ne permit - tas me
- su ex - au - di me et
Je - su ex - au - di me et ne per -
- su ex - au - di me et ne per -
- su ex - au - di me et ne

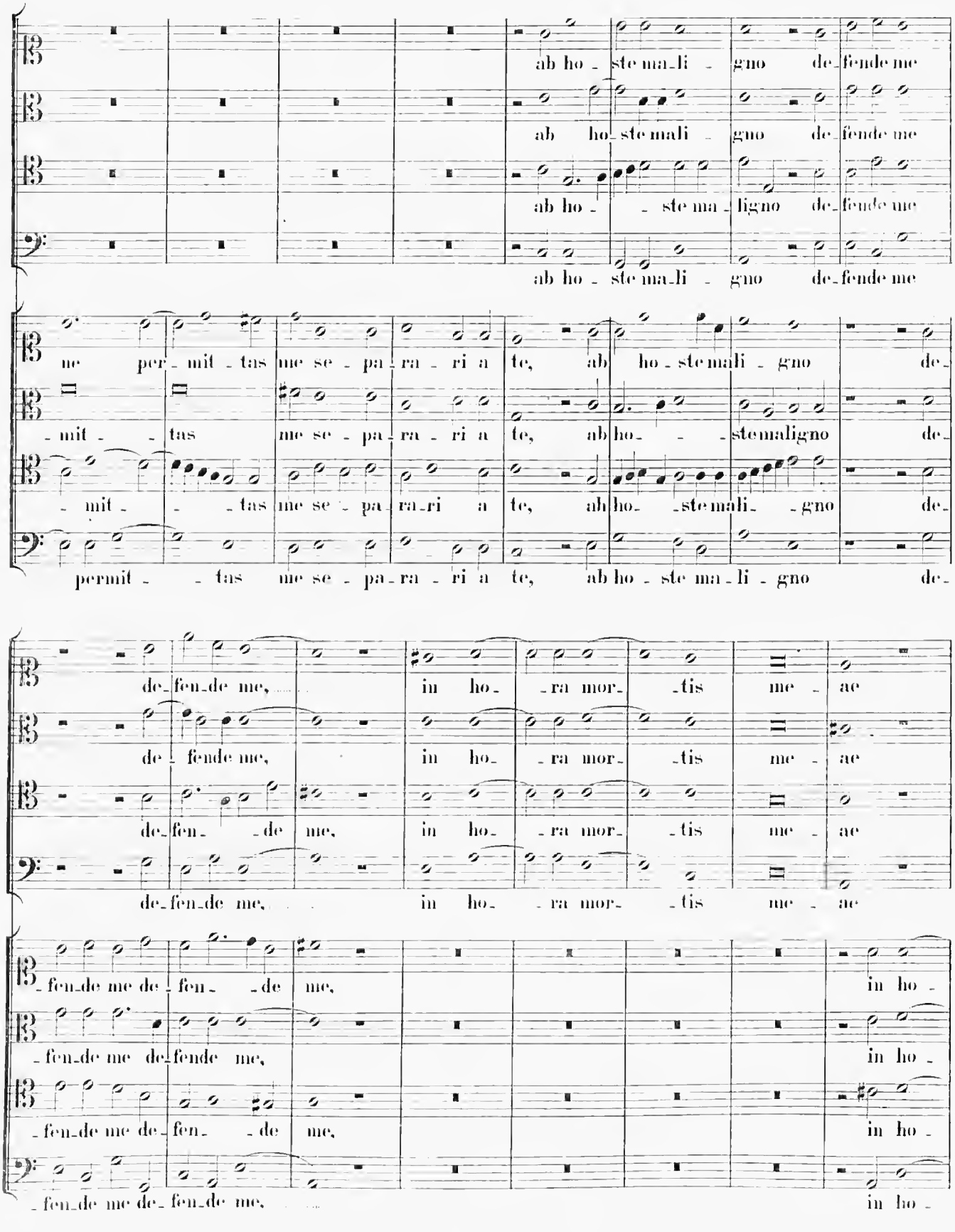
ab ho - ste ma - li - gno de - fende me
ab ho - ste mali - gno de - fende me
ab ho - - ste ma - ligno de - fende me
ab ho - ste ma - li - gno de - fende me
ne per - mit - tas me se - pa - ra - ri a te, ab ho - ste mali - gno de -
- mit - - tas me se - pa - ra - ri a te, ab ho - - ste maligno de -
- mit - - - tas me se - pa - ra - ri a te, ab ho - - ste mali - - gno de -
permit - - tas me se - pa - ra - ri a te, ab ho - ste ma - li - gno de -
de - fen - de me, in ho - - ra mor - - tis me - ae
de - fende me, in ho - - ra mor - - tis me - ae
de - fen - - de me, in ho - - ra mor - - tis me - ae
de - fen - de me, in ho - - ra mor - - tis me - ae
- fen - de me de - fen - - de me, in ho -
- fen - de me de - fende me, in ho -
- fen - de me de - fen - - de me, in ho -
- fen - de me de - fen - de me, in ho -

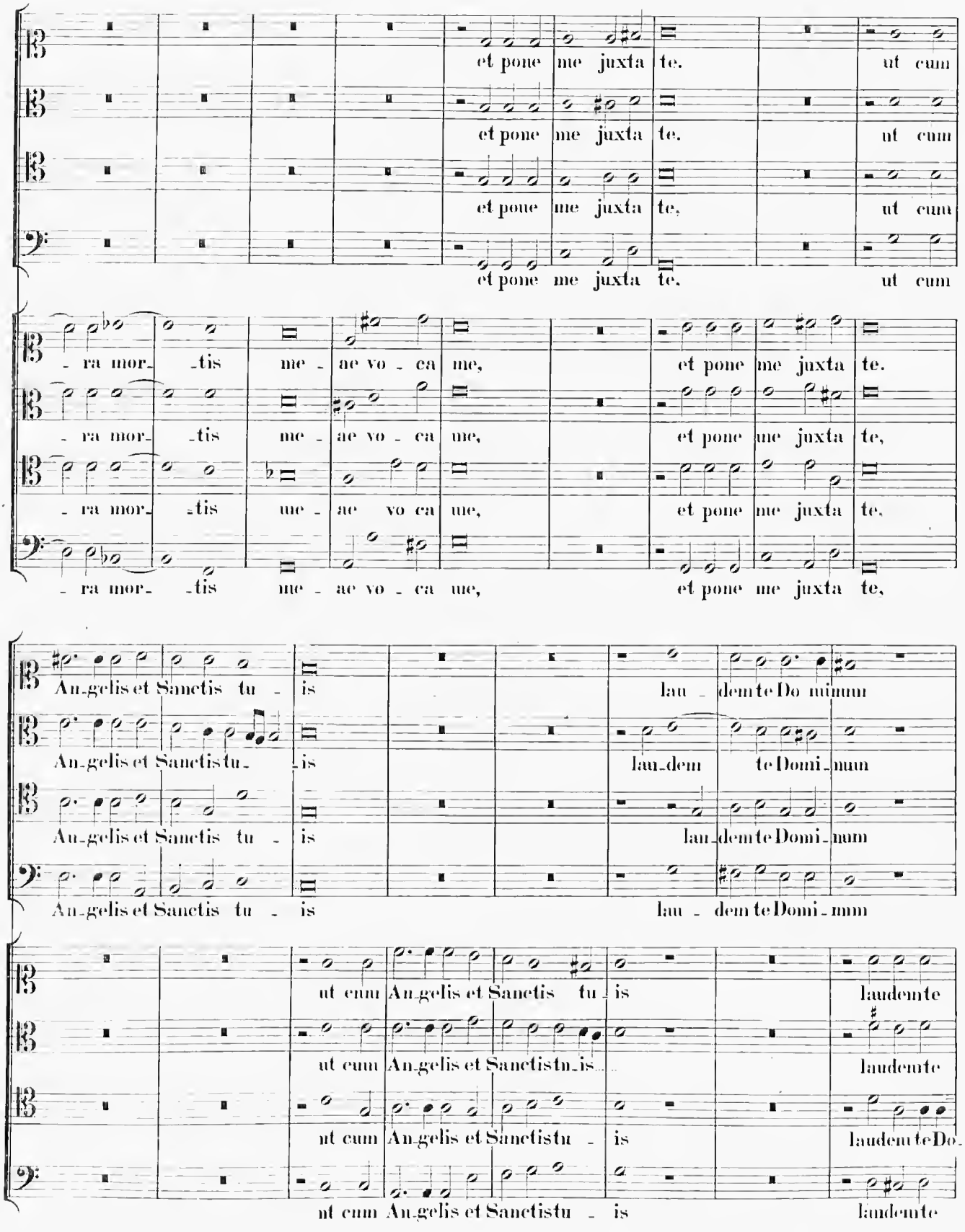
et pone me juxta te. ut cum
et pone me juxta te. ut cum
et pone me juxta te. ut cum
et pone me juxta te. ut cum
- ra mor- -tis me - ae vo - ca me, et pone me juxta te.
- ra mor- -tis me - ae vo - ca me, et pone me juxta te,
- ra mor- -tis me - ae vo ca me, et pone me juxta te.
- ra mor- -tis me - ae vo - ca me, et pone me juxta te.
An-gelis et Sanctis tu - is lau - dem te Do minum
An-gelis et Sanctis tu- -is lau-dem te Domi-num
An-gelis et Sanctis tu - is lau-dem te Domi-num
An-gelis et Sanctis tu - is lau - dem te Domi-num
ut cum An-gelis et Sanctis tu-is laudem te
ut cum An-gelis et Sanctis tu-is laudem te
ut cum An-gelis et Sanctis tu - is laudem te Do-
ut cum An-gelis et Sanctis tu - is laudem te

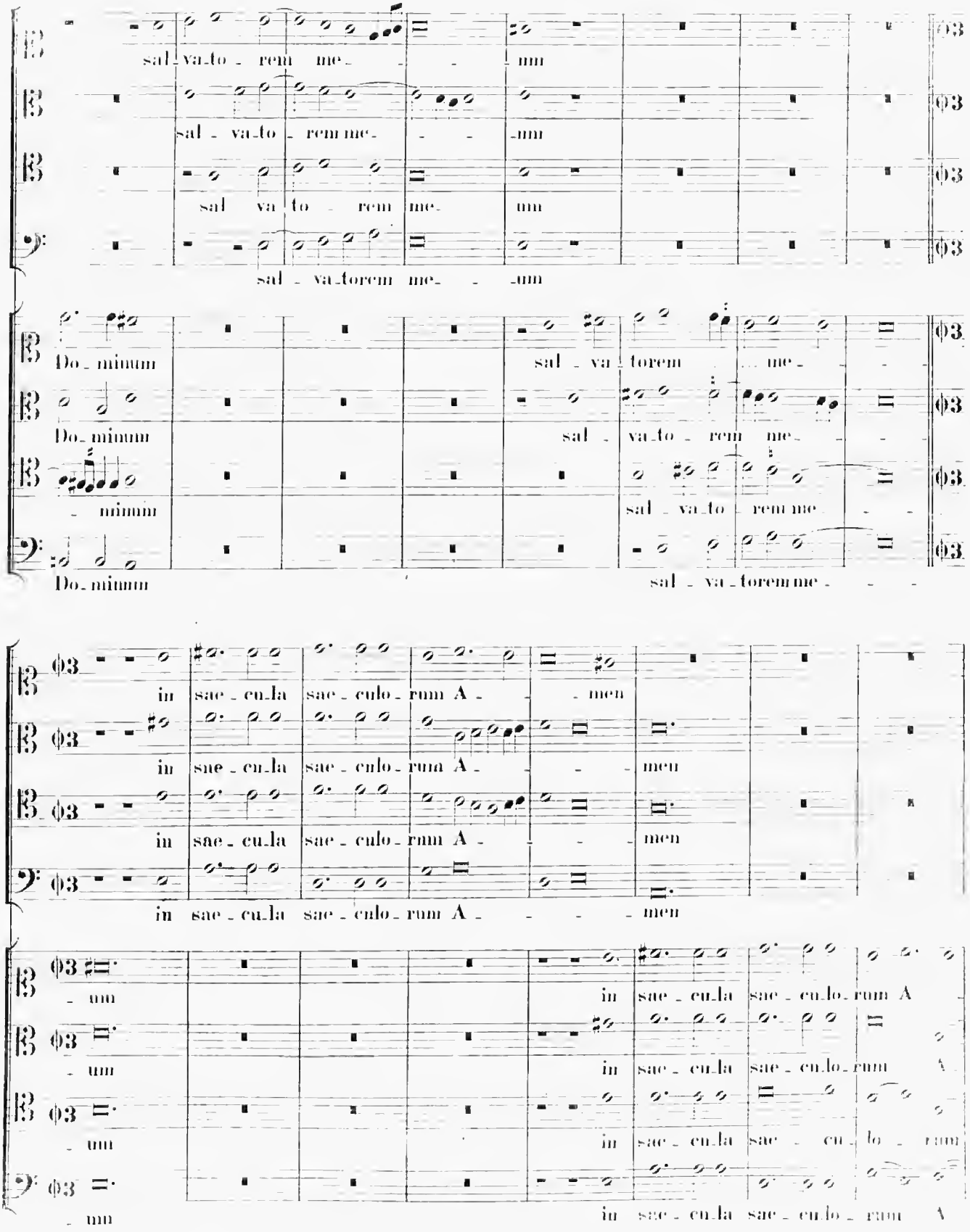
sal - va - to - rem me - - - nm
sal - va - to - rem me - - - nm
sal va to - rem me - nm
sal - va - torem me - - - nm
Do - minum
sal - va - torem me - - -
Do - minum
sal - va - to - rem me - -
- minum
sal - va - to - rem me - -
Do - minum
sal - va - torem me - - -
in sae - cu - la sae - culo - rum A - - - men
in sae - cu - la sae - culo - rum A - - - men
in sae - cu - la sae - culo - rum A - - - men
in sae - cu - la sae - culo - rum A - - - men
- um
in sae - cu - la sae - cu - lo - rum A
- um
in sae - cu - la sae - cu - lo - rum A
- um
in sae - cu - la sae - cu - lo - rum
- um
in sae - cu - la sae - cu - lo - rum A

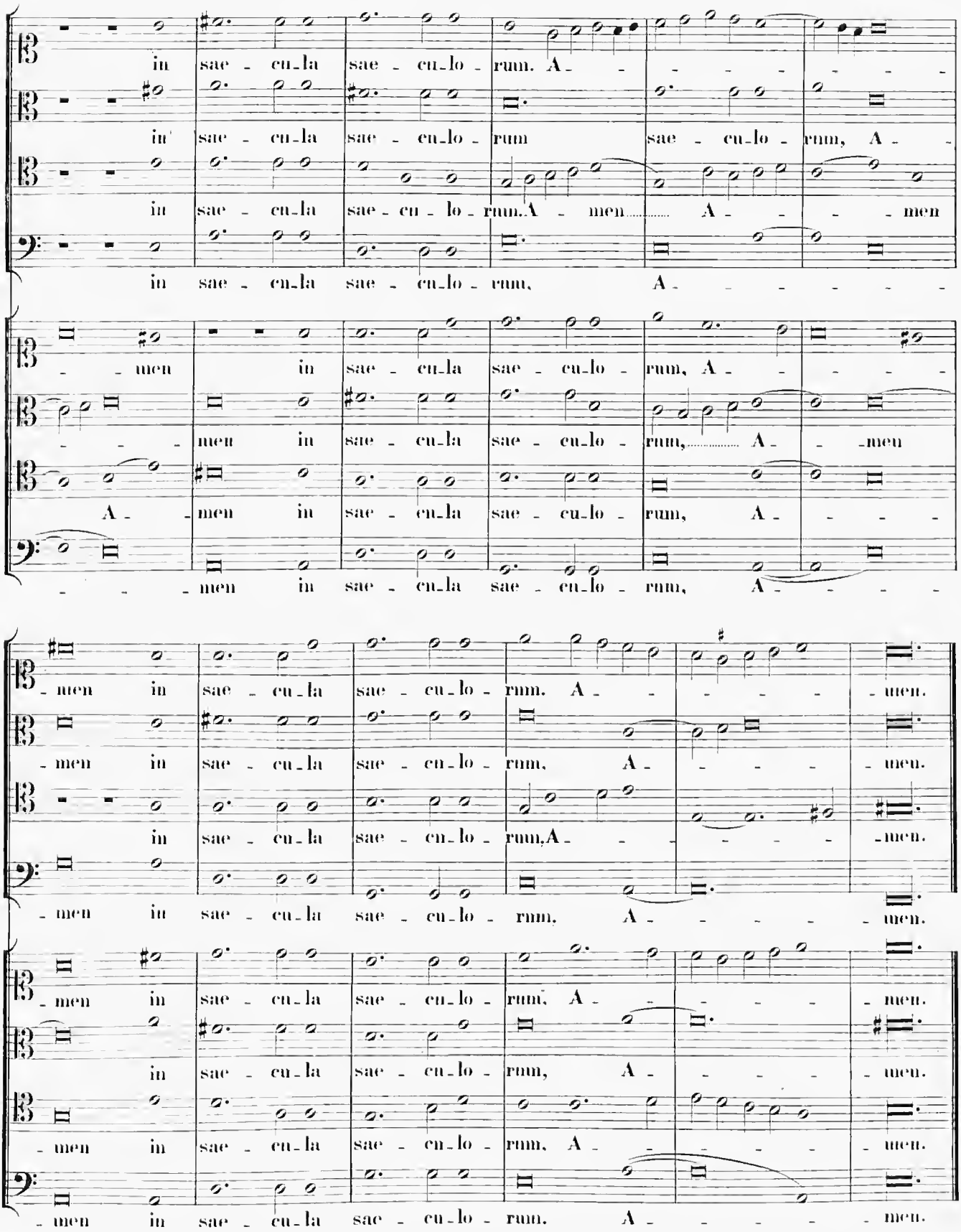
in sae - cu-la sae - cu-lo - rum. A - - - - - - - -
in sae - cu-la sae - cu-lo - rum sae - cu-lo - rum, A - -
in sae - cu-la sae - cu - lo - rum. A - men A - - - men
in sae - cu-la sae - cu-lo - rum, A - - - - - - -
- - men in sae - cu-la sae - cu-lo - rum, A - - - - -
- - - men in sae - cu-la sae - cu-lo - rum, A - - men
A - men in sae - cu-la sae - cu-lo - rum, A - - - -
- - - men in sae - cu-la sae - cu-lo - rum, A - - - -
- men in sae - cu-la sae - cu-lo - rum. A - - - - - men.
- men in sae - cu-la sae - cu-lo - rum, A - - - - - men.
in sae - cu-la sae - cu-lo - rum, A - - - - - men.
- men in sae - cu-la sae - cu-lo - rum, A - - - - - men.
- men in sae - cu-la sae - cu-lo - rum. A - - - - - men.
in sae - cu-la sae - cu-lo - rum, A - - - - - men.
- men in sae - cu-la sae - cu-lo - rum, A - - - - - men.
- men in sae - cu-la sae - cu-lo - rum. A - - - - - men.

31.

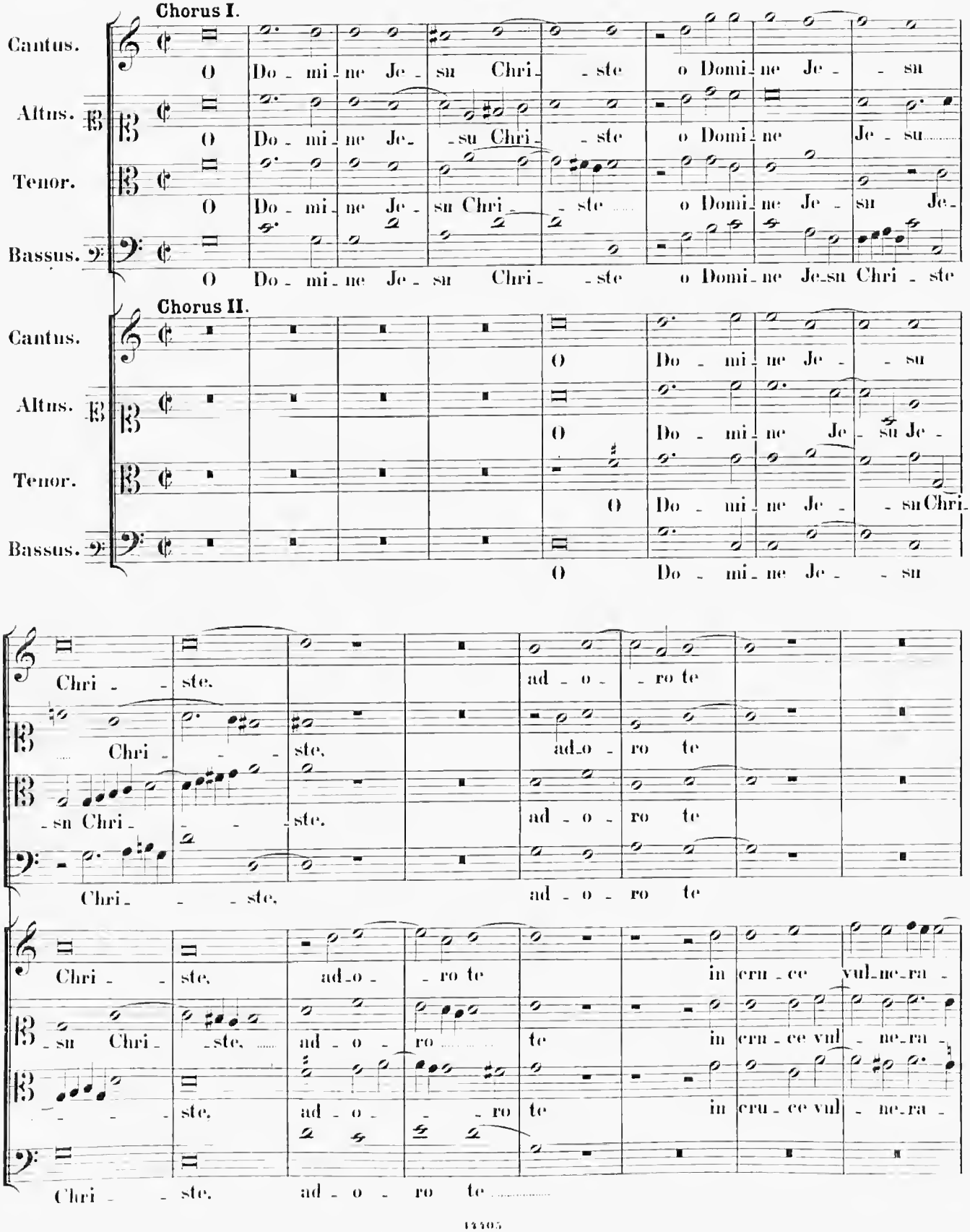
Chorus I.
Cantus.
Altus.
Tenor.
Bassus.
O Do - mi - ne Je - su Chri - ste o Domi - ne Je - su
O Do - mi - ne Je - su Chri - ste o Domi - ne Je - su
O Do - mi - ne Je - su Chri - ste o Domi - ne Je - su Je -
O Do - mi - ne Je - su Chri - ste o Domi - ne Je - su Chri - ste
Chorus II.
Cantus.
Altus.
Tenor.
Bassus.
O Do - mi - ne Je - su
O Do - mi - ne Je - su Je -
O Do - mi - ne Je - su Chri -
O Do - mi - ne Je - su
Chri - ste. ad - o - ro te
Chri - ste. ad - o - ro te
su Chri - ste. ad - o - ro te
Chri - ste. ad - o - ro te
Chri - ste. ad - o - ro te in cru - ce vul - ne - ra -
su Chri - ste. ad - o - ro te in cru - ce vul - ne - ra -
ste. ad - o - ro te in cru - ce vul - ne - ra -
Chri - ste. ad - o - ro te

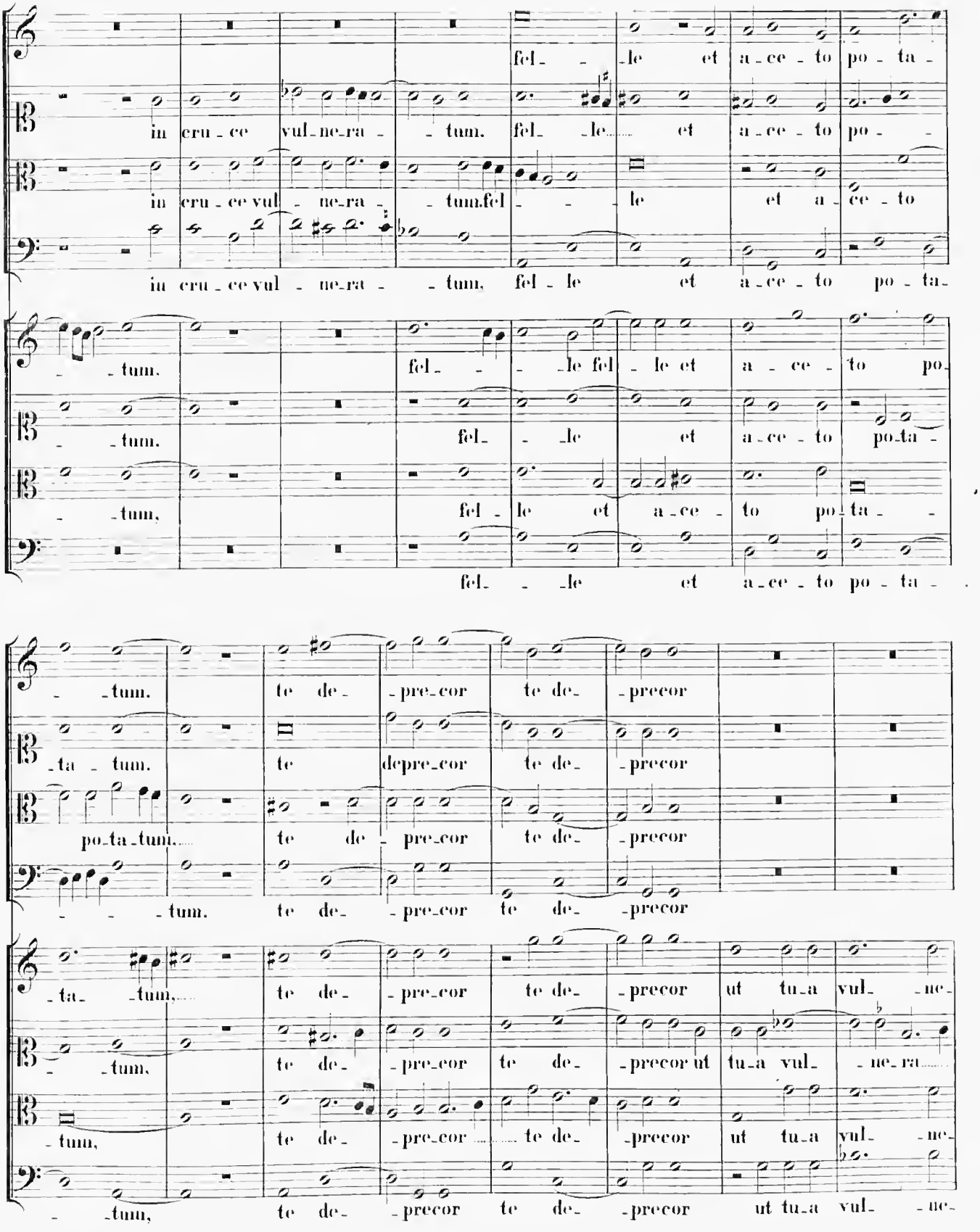
fel - le et a - ce - to po - ta -
in cru - ce vul - ne - ra - tum. fel - le et a - ce - to po -
in cru - ce vul - ne - ra - tum. fel - le et a - ce - to
in cru - ce vul - ne - ra - tum, fel - le et a - ce - to po - ta -
- tum. fel - le fel - le et a - ce - to po -
- tum. fel - le et a - ce - to po - ta -
- tum, fel - le et a - ce - to po - ta -
fel - le et a - ce - to po - ta -
- tum. te de - pre - cor te de - precor
- ta - tum. te de pre - cor te de - precor
po - ta - tum. te de - pre - cor te de - precor
- tum. te de - pre - cor te de - precor
- ta - tum, te de - pre - cor te de - precor ut tu - a vul - ne -
- tum. te de - pre - cor te de - precor ut tu - a vul - ne - ra
- tum, te de - pre - cor te de - precor ut tu - a vul - ne -
- tum, te de - precor te de - precor ut tu - a vul - ne -

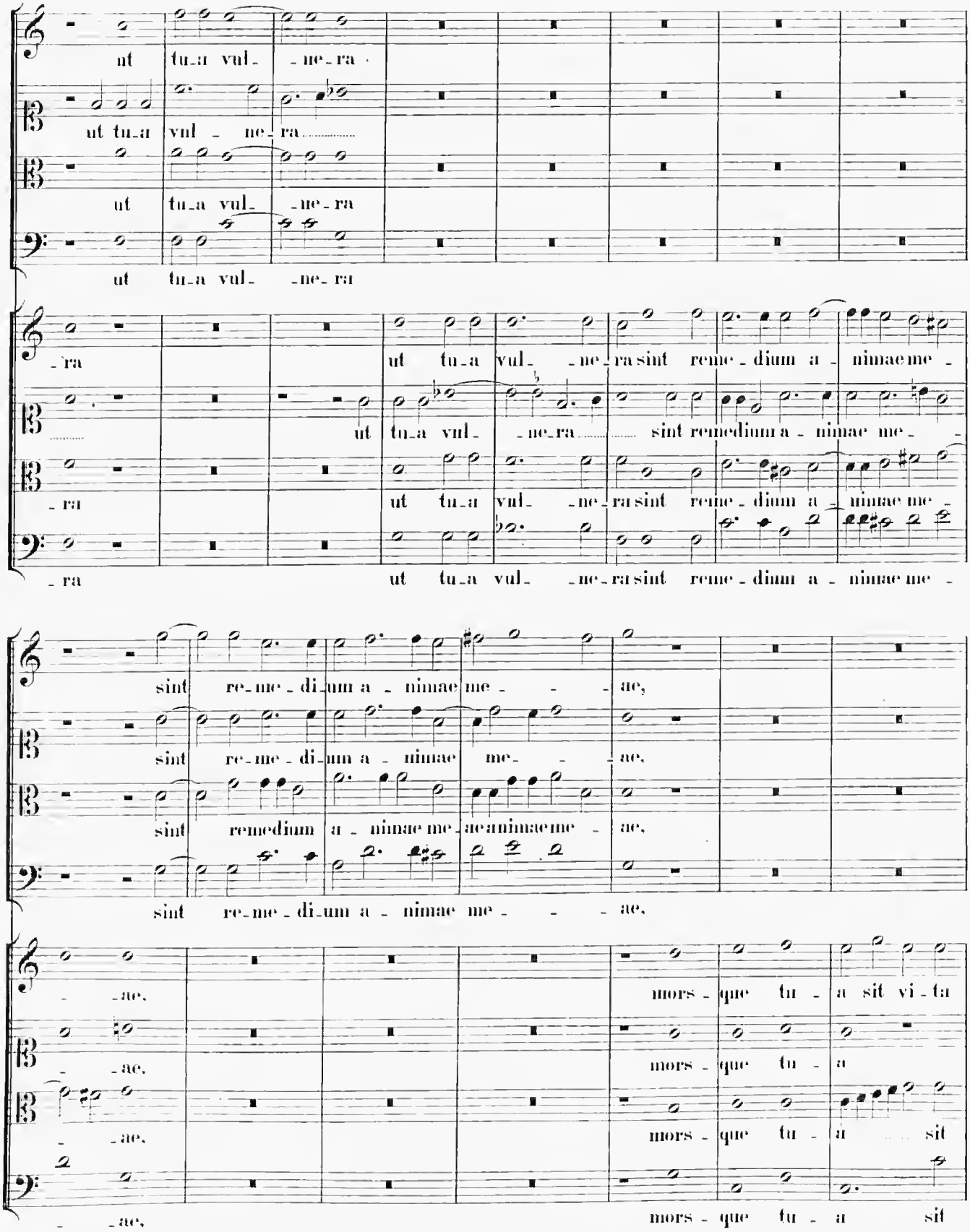
ut tu-a vul- -ne-ra
ut tu-a vul- -ne-ra
ut tu-a vul- -ne-ra
ut tu-a vul- -ne-ra
-ra ut tu-a vul- -ne-ra sint reme-dium a- nimae me-
ut tu-a vul- -ne-ra sint remedium a- nimae me-
-ra ut tu-a vul- -ne-ra sint reme-dium a- nimae me-
-ra ut tu-a vul- -ne-ra sint reme-dium a- nimae me-
sint re-me-di-um a- nimae me- ae,
sint re-me-di-um a- nimae me- ae,
sint remedium a- nimae me- ae animae me- ae,
sint re-me-di-um a- nimae me- ae,
-ae, mors- que tu- a sit vi-ta
-ae, mors- que tu- a
-ae, mors- que tu- a sit
-ae, mors- que tu- a sit

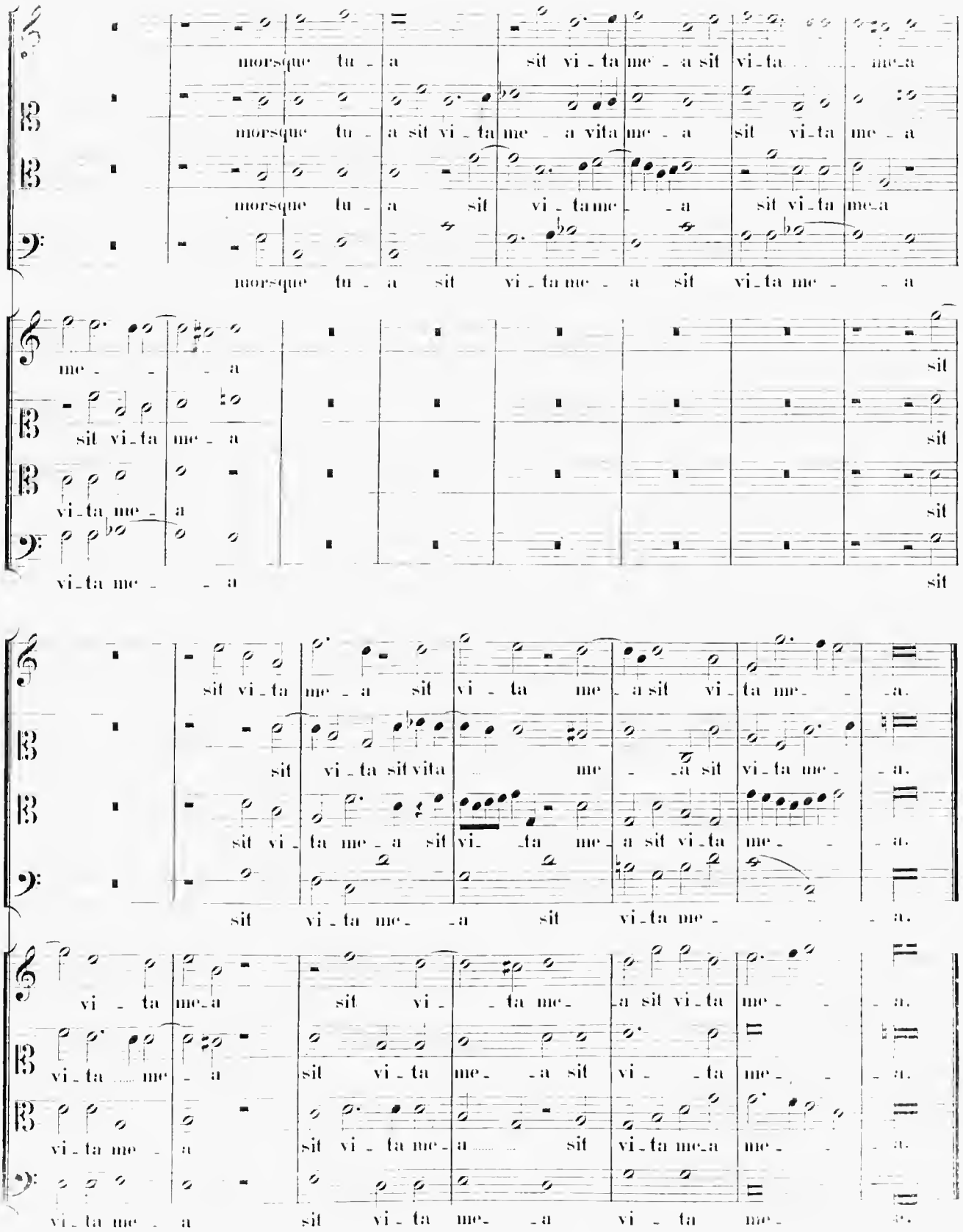
morsque tu - a sit vi - ta me - a sit vi - ta me - a
morsque tu - a sit vi - ta me - a vita me - a sit vi - ta me - a
morsque tu - a sit vi - ta me - a sit vi - ta me - a
morsque tu - a sit vi - ta me - a sit vi - ta me - a
me - a
sit vi - ta me - a
vi - ta me - a
vi - ta me - a
sit
sit
sit
sit
sit vi - ta me - a sit vi - ta me - a sit vi - ta me - a.
sit vi - ta sit vita me - a sit vi - ta me - a.
sit vi - ta me - a sit vi - ta me - a sit vi - ta me - a.
sit vi - ta me - a sit vi - ta me - a.
vi - ta me - a sit vi - ta me - a sit vi - ta me - a.
vi - ta me - a sit vi - ta me - a sit vi - ta me - a.
vi - ta me - a sit vi - ta me - a sit vi - ta me - a.
vi - ta me - a sit vi - ta me - a vi - ta me - a.

32.

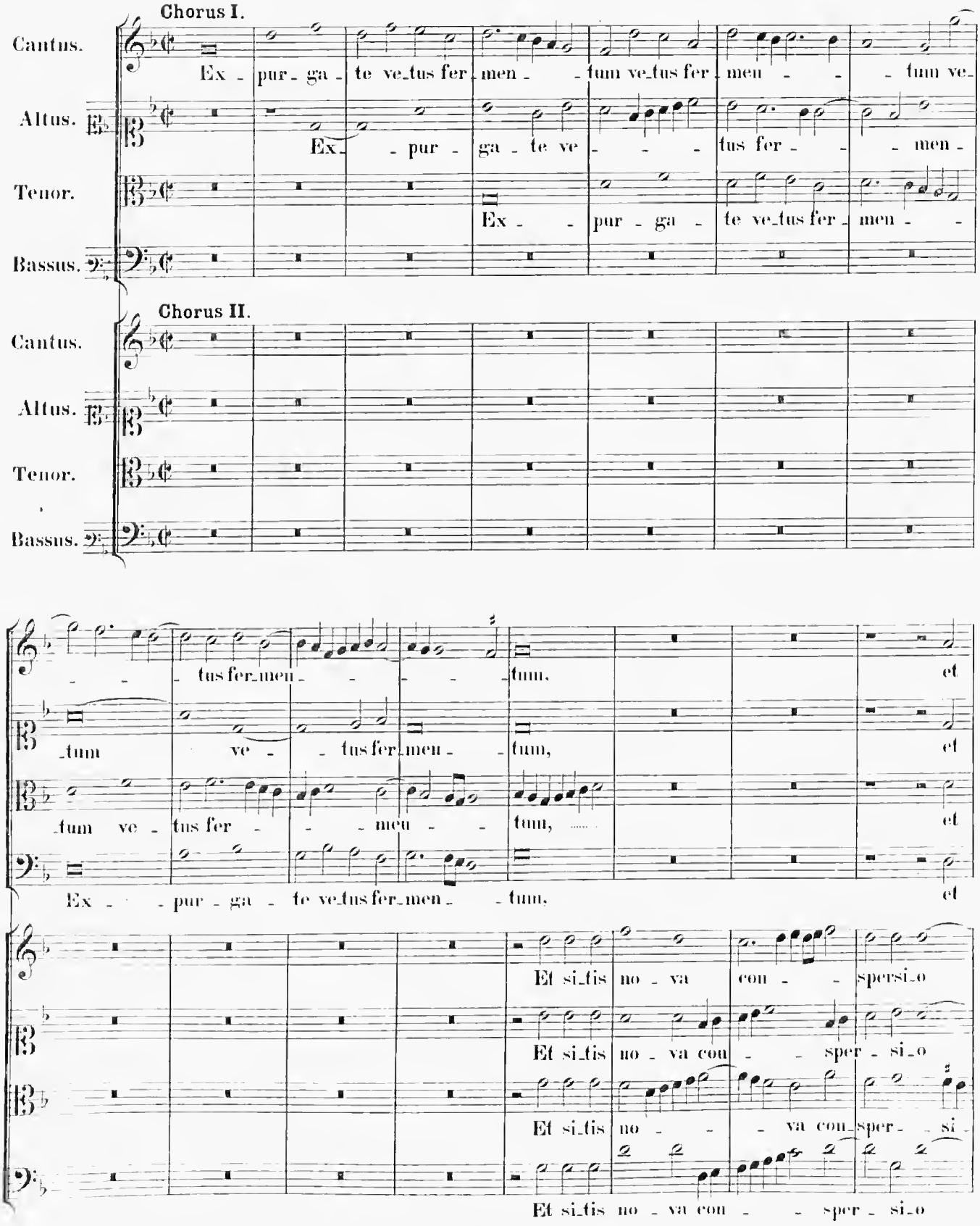
Chorus I.
Cantus.
Ex - pur - ga - te ve_tus fer_men - - tum ve_tus fer_men - - - tum ve_
Altus.
Ex_ - pur - ga - te ve - - - - tus fer - - - men -
Tenor.
Ex - - pur - ga - te ve_tus fer_men - -
Bassus.
Chorus II.
Cantus.
Altus.
Tenor.
Bassus.
- - - tus fer_men - - - - - tum, et
_tum ve - - tus fer_men - - tum, et
_tum ve - tus fer - - - men - - tum, et
Ex - - pur - ga - te ve_tus fer_men - - tum, et
Et si_tis no - va con - - spersi_o
Et si_tis no - va con - - sper - si_o
Et si_tis no - - - va con_sper - - si -
Et si_tis no - va con - - sper - si_o

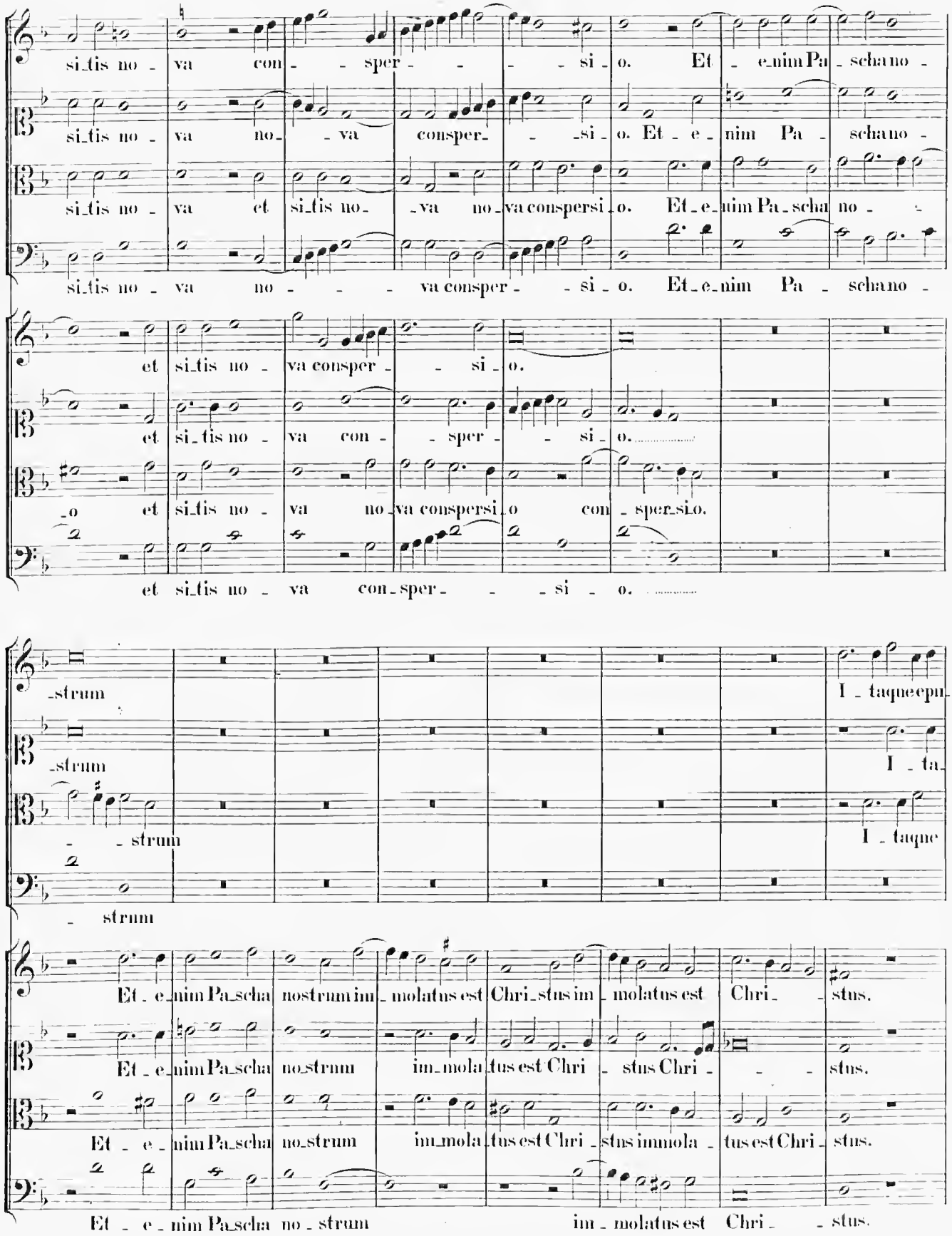
si_tis no_va con_sper_si_o. Et_e_nim Pa_scha no_
si_tis no_va no_va consper_si_o. Et_e_nim Pa_scha no_
si_tis no_va et si_tis no_va no_va conspersi_o. Et_e_nim Pa_scha no_
si_tis no_va no_va consper_si_o. Et_e_nim Pa_scha no_
et si_tis no_va consper_si_o.
et si_tis no_va con_sper_si_o.
_o et si_tis no_va no_va conspersi_o con_sper_si_o.
et si_tis no_va con_sper_si_o.
_strum I_taque epu_
_strum I_ta_
_strum I_taque
_strum
Et_e_nim Pa_scha nostrum im_molatus est Chri_stus im_molatus est Chri_stus.
Et_e_nim Pa_scha no_strum im_mola_tus est Chri_stus Chri_stus.
Et_e_nim Pa_scha no_strum im_mola_tus est Chri_stus immola_tus est Chri_stus.
Et_e_nim Pa_scha no_strum im_molatus est Chri_stus.

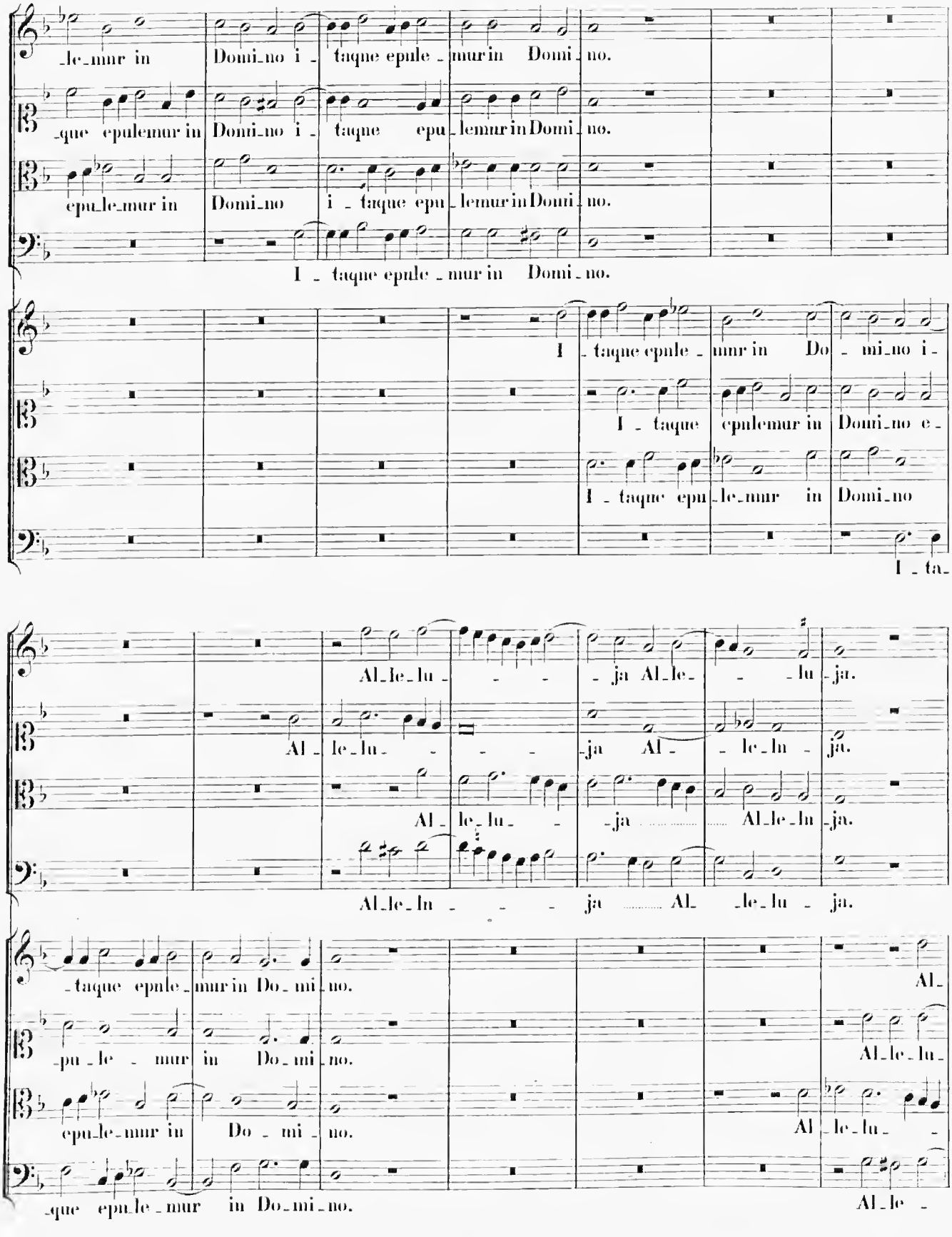
le_mur in Domi_no i_taque epule_mur in Domi_no.
que epulemur in Domi_no i_taque epu_lemur in Domi_no.
epu_le_mur in Domi_no i_taque epu_lemur in Domi_no.
I_taque epule_mur in Domi_no.
I_taque epule_mur in Do_mi_no i_
I_taque epulemur in Domi_no e_
I_taque epu_le_mur in Domi_no
I_ta_
Al_le_lu_ja Al_le_lu_ja.
Al_le_lu_ja Al_le_lu_ja.
Al_le_lu_ja Al_le_lu_ja.
Al_le_lu_ja Al_le_lu_ja.
taque epule_mur in Do_mi_no.
pu_le_mur in Do_mi_no.
epu_le_mur in Do_mi_no.
que epu_le_mur in Do_mi_no.
Al_
Al_le_lu_
Al_le_lu_
Al_le_

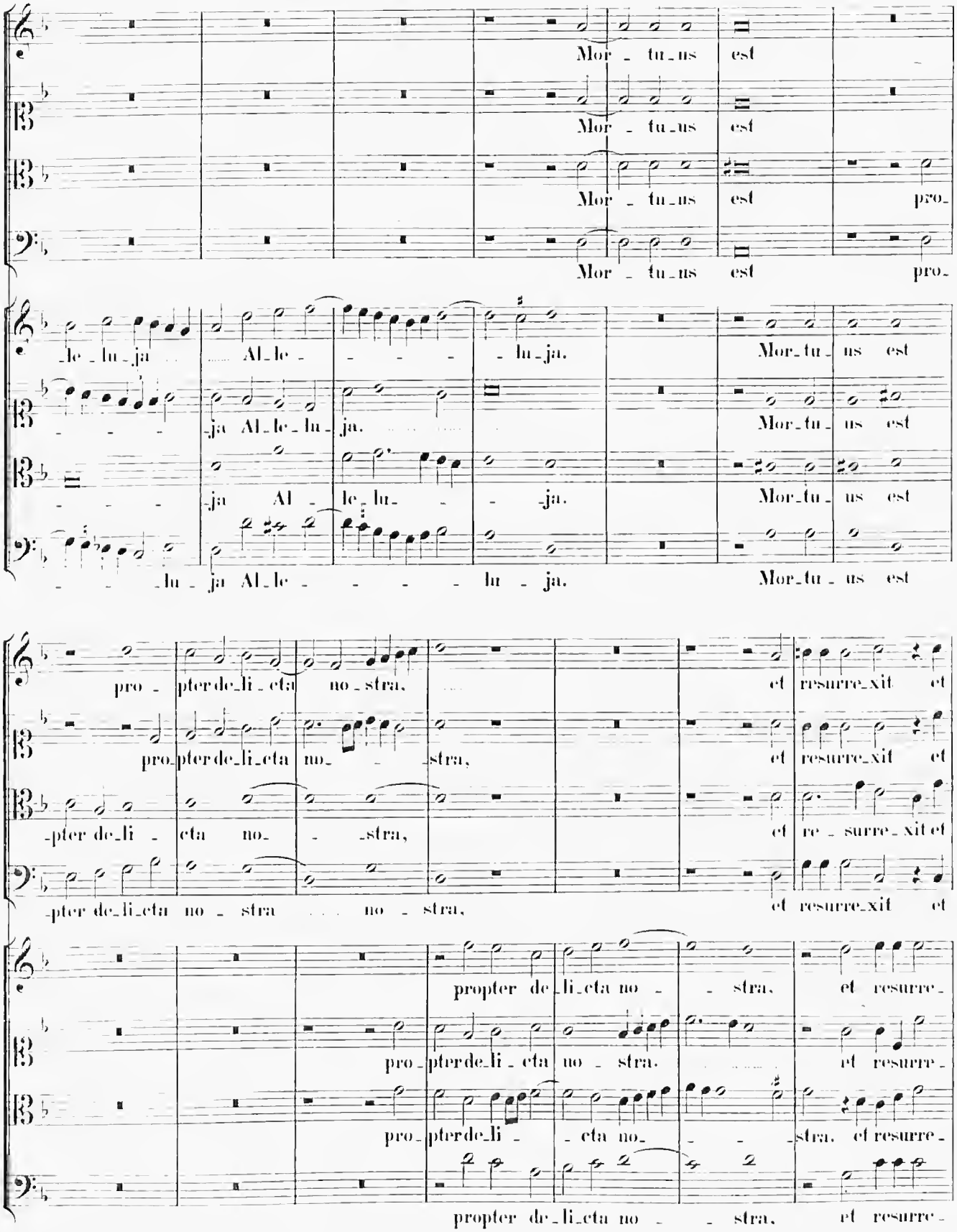
Mor - tu - us est
Mor - tu - us est
Mor - tu - us est pro -
Mor - tu - us est pro -
-le - lu - ja Al - le - - - - lu - ja. Mor - tu - us est
- - - - ja Al - le - lu - ja. Mor - tu - us est
- - - - ja Al - le - lu - - - ja. Mor - tu - us est
- - - - lu - ja Al - le - - - - lu - ja. Mor - tu - us est
pro - pter de - li - cta no - stra, et resurre - xit et
pro - pter de - li - cta no - - stra, et resurre - xit et
- pter de - li - cta no - - stra, et re - surre - xit et
- pter de - li - cta no - stra no - stra, et resurre - xit et
propter de - li - cta no - - stra, et resurre -
pro - pter de - li - cta no - stra, et resurre -
pro - pter de - li - - cta no - - - stra, et resurre -
propter de - li - cta no - - stra, et resurre -

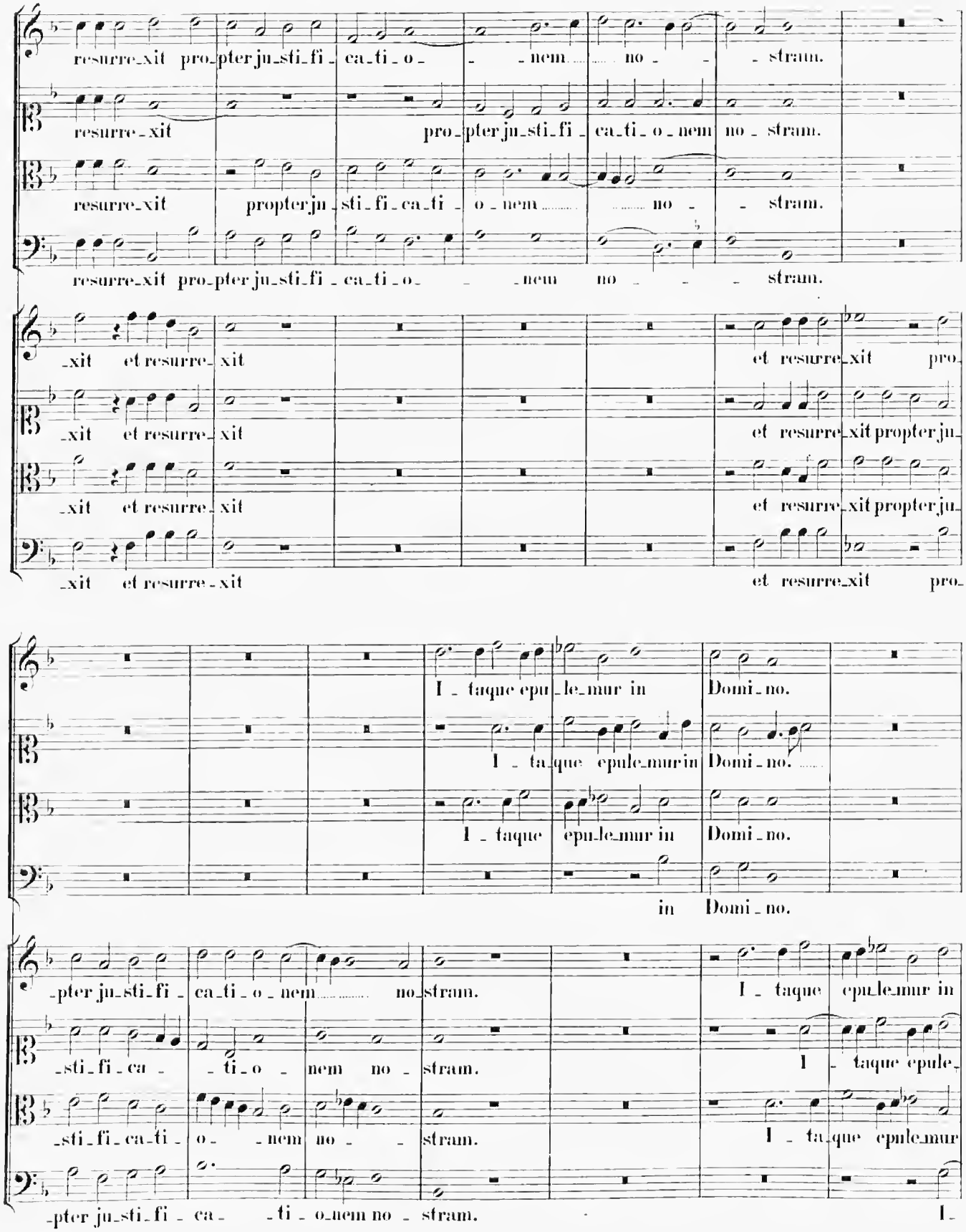
resurre-xit pro-pter ju-sti-fi-ca-ti-o- -nem no- -stram.
resurre-xit pro-pter ju-sti-fi-ca-ti-o-nem no-stram.
resurre-xit propter ju-sti-fi-ca-ti-o-nem no- -stram.
resurre-xit pro-pter ju-sti-fi-ca-ti-o- -nem no- -stram.
-xit et resurre-xit
-xit et resurre-xit
-xit et resurre-xit
-xit et resurre-xit
et resurre-xit pro-
et resurre-xit propter ju-
et resurre-xit propter ju-
et resurre-xit pro-
I-taque epu-le-mur in Domi-no.
I-ta-que epule-mur in Domi-no.
I-taque epu-le-mur in Domi-no.
in Domi-no.
-pter ju-sti-fi-ca-ti-o-nem no-stram.
-sti-fi-ca- -ti-o- -nem no-stram.
-sti-fi-ca-ti-o- -nem no- -stram.
-pter ju-sti-fi-ca- -ti-o-nem no-stram.
I-taque epu-le-mur in
I- taque epule-
I-ta-que epule-mur
I-

Al_le - - - - - - - lu_ja Al_

Al_le - - lu_ja Al - le - - lu_ja Al_

Al_le - - lu_ja Al - - - le_lu - ja Al_

Al_le - - - - - - - lu_ja Al_

Do_mi_no in Do_mi_no. Al_le - - - lu_

mur in Do _mi_no. Al_le - - lu_ -

in ..... Do - - mi_no. Al_le_lu_ja Al_le_lu_

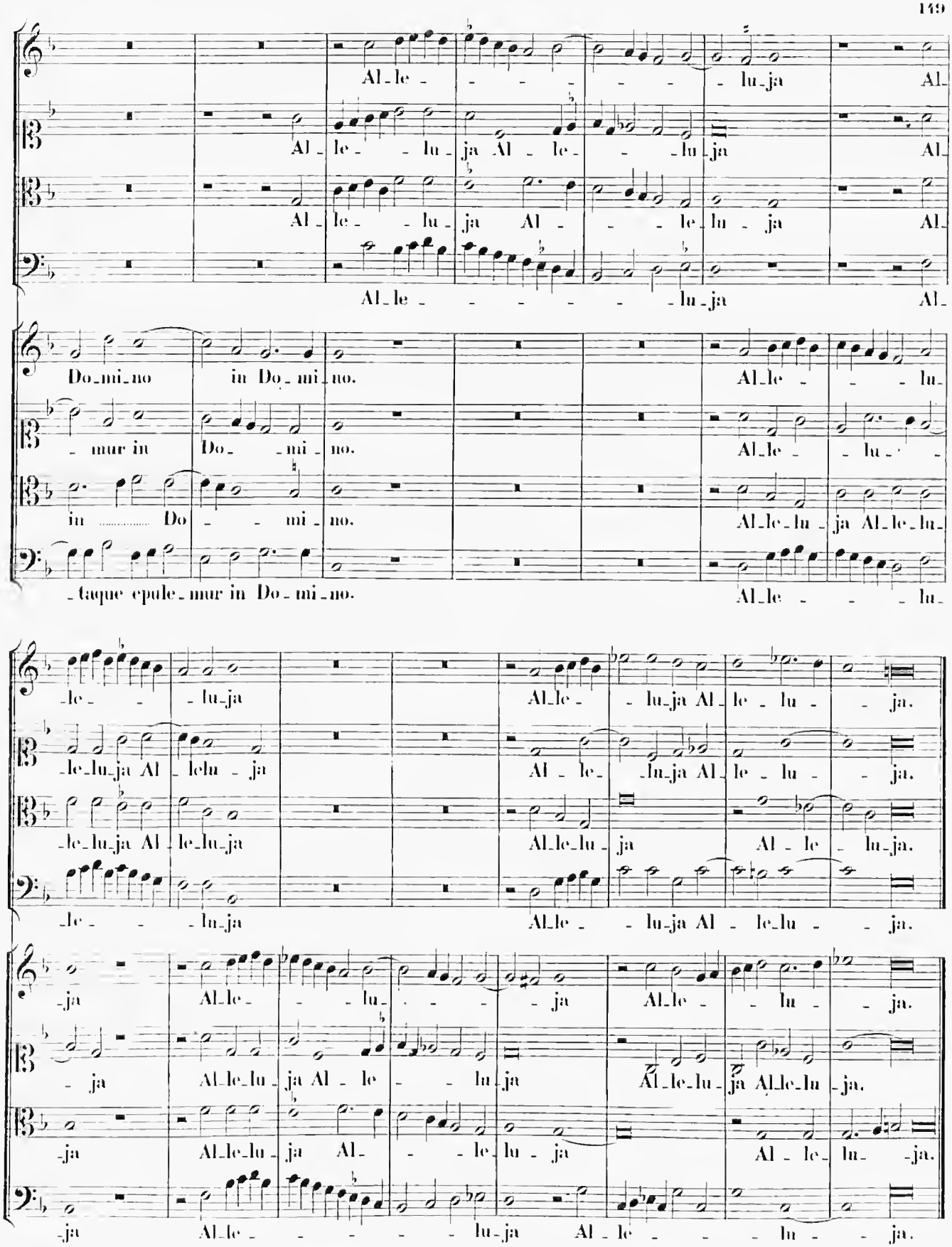

_taque epule_mur in Do_mi_no. Al_le - - - lu_

_le - - lu_ja Al_le - - lu_ja Al_le - lu - - ja.

_le_lu_ja Al - lelu - ja Al - le_ _lu_ja Al_le - lu - - ja.

_le_lu_ja Al - le_lu_ja Al_le_lu_ja Al - le - lu_ja.

_le - - lu_ja Al_le - - lu_ja Al - le_lu - - ja.

_ja Al_le - - - lu_ - - - - ja Al_le - - lu - - ja.

_ja Al_le_lu_ja Al - le - - lu_ja Al_le_lu_ja Al_le_lu_ja.

_ja Al_le_lu_ja Al_ - - le_lu - ja Al - le_lu_ _ja.

_ja Al_le - - - - - - lu_ja Al - le - - - lu - - ja.

33.

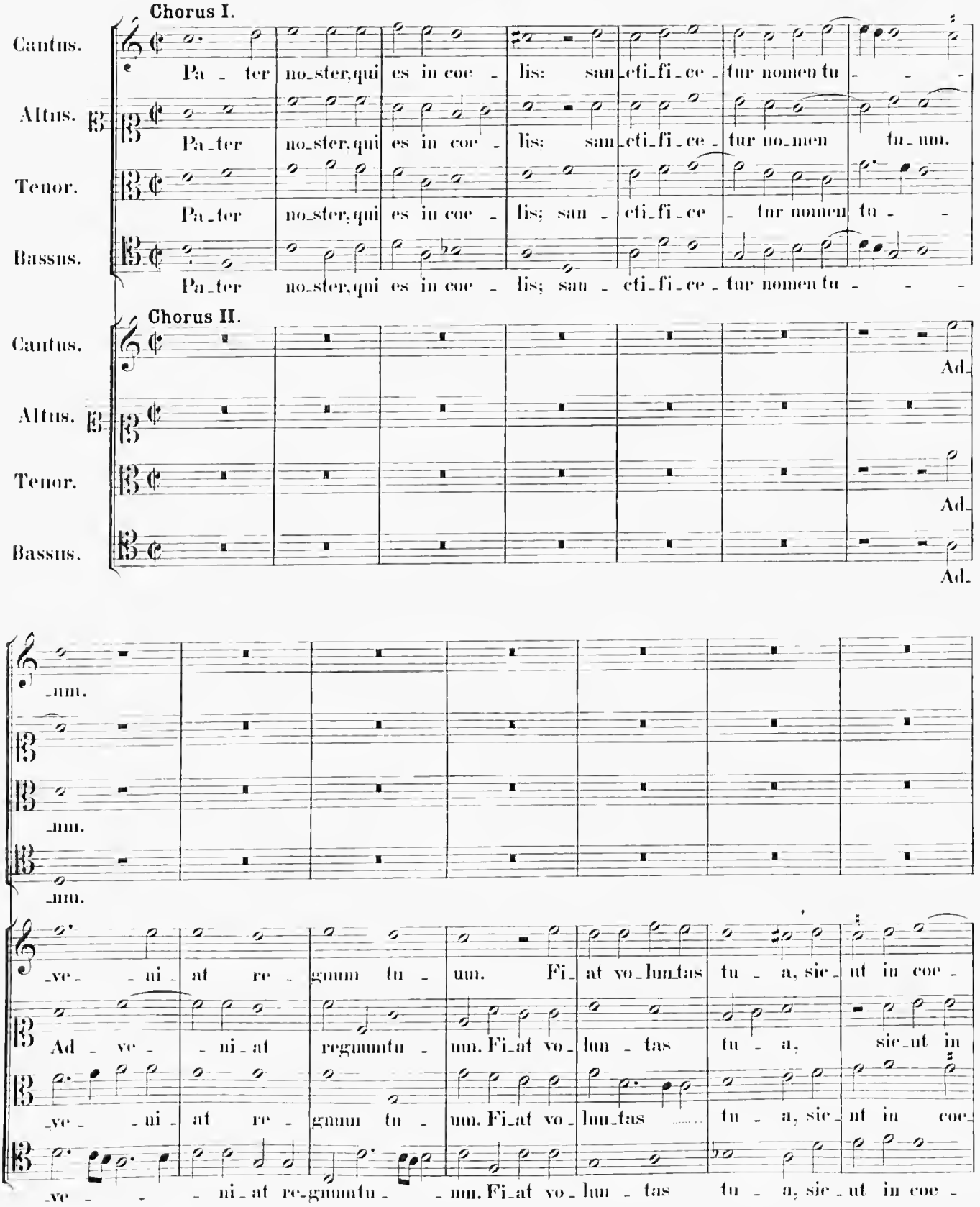
Chorus I.
Cantus.
Pa - ter no_ster, qui es in coe - lis: san_cti_fi_ce - tur nomen tu - - -
Altus.
Pa_ter no_ster, qui es in coe - lis: san_cti_fi_ce - tur no_men tu_um.
Tenor.
Pa_ter no_ster, qui es in coe - lis; san - cti_fi_ce - tur nomen tu - -
Bassus.
Pa_ter no_ster, qui es in coe - lis; san - cti_fi_ce - tur nomen tu - - -
Chorus II.
Cantus.
Ad_
Altus.
Tenor.
Ad_
Bassus.
Ad_
_um.
_um.
_um.
_ve - - ni_at re - gnum tu - um. Fi_at vo_lun_tas tu - a, sic_ut in coe -
Ad - ve - - ni_at regnumtu - um. Fi_at vo_lun - tas tu - a, sic_ut in
_ve - - ni_at re - gnum tu - um. Fi_at vo_lun_tas tu - a, sic_ut in coe_
_ve - - - ni_at re-gnumtu - - um. Fi_at vo_lun - tas tu - a, sic_ut in coe -

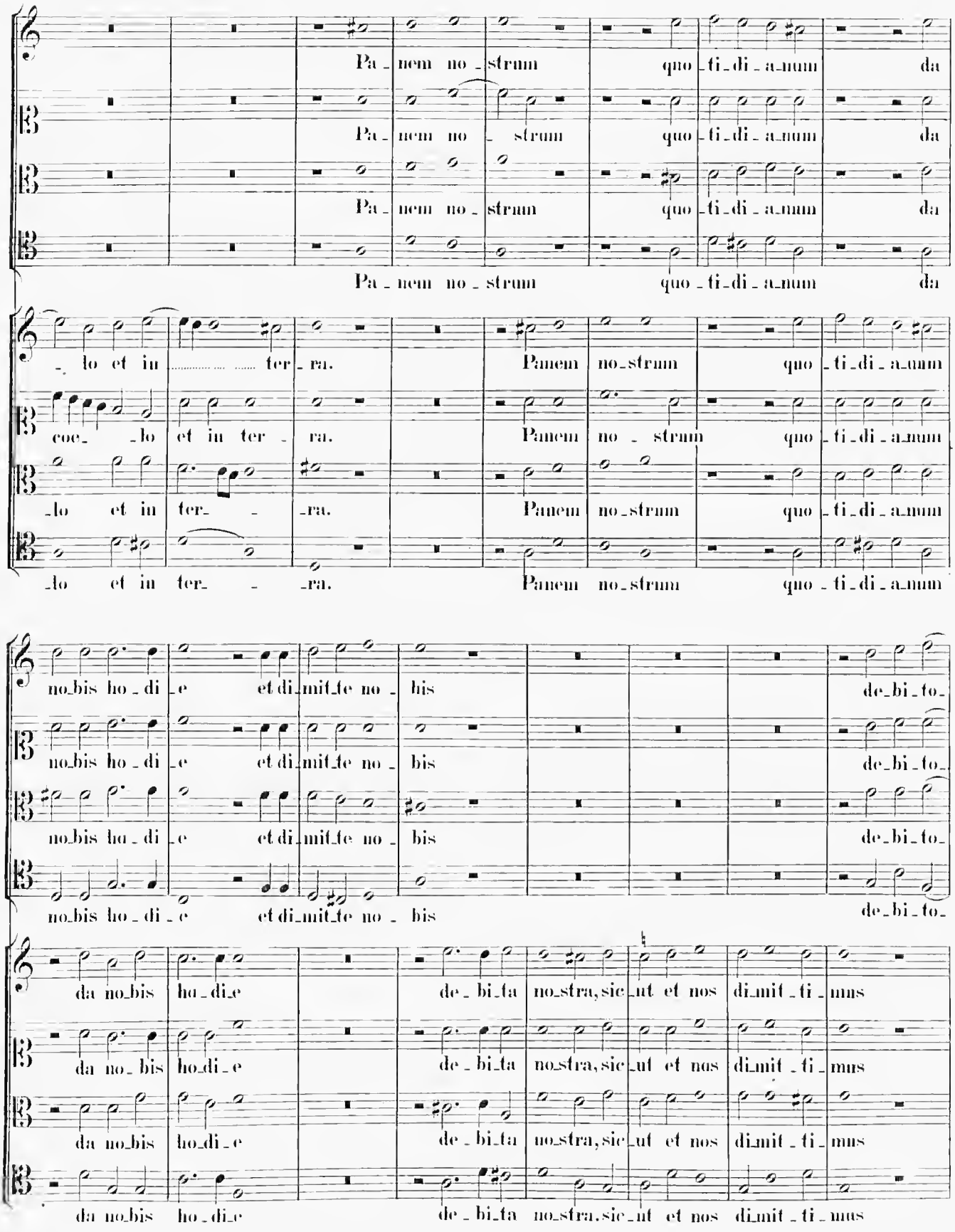
Pa_nem no_strum quo_ti_di_a_num da
Pa_nem no_strum quo_ti_di_a_num da
Pa_nem no_strum quo_ti_di_a_num da
Pa_nem no_strum quo_ti_di_a_num da
_lo et in ..... ter_ra. Panem no_strum quo_ti_di_a_num
coe_ _lo et in ter_ ra. Panem no_strum quo_ti_di_a_num
lo et in ter _ra. Panem no_strum quo_ti_di_a_num
lo et in ter _ra. Panem no_strum quo_ti_di_a_num
no_bis ho_di_e et di_mit_te no_bis de_bi_to_
no_bis ho_di_e et di_mit_te no_bis de_bi_to_
no_bis ho_di_e et di_mit_te no_bis de_bi_to_
no_bis ho_di_e et di_mit_te no_bis de_bi_to_
da no_bis ho_di_e de_bi_ta no_stra, sic_ut et nos di_mit_ti_mus
da no_bis ho_di_e de_bi_ta no_stra, sic_ut et nos di_mit_ti_mus
da no_bis ho_di_e de_bi_ta no_stra, sic_ut et nos di_mit_ti_mus
da no_bis ho_di_e de_bi_ta no_stra, sic_ut et nos di_mit_ti_mus

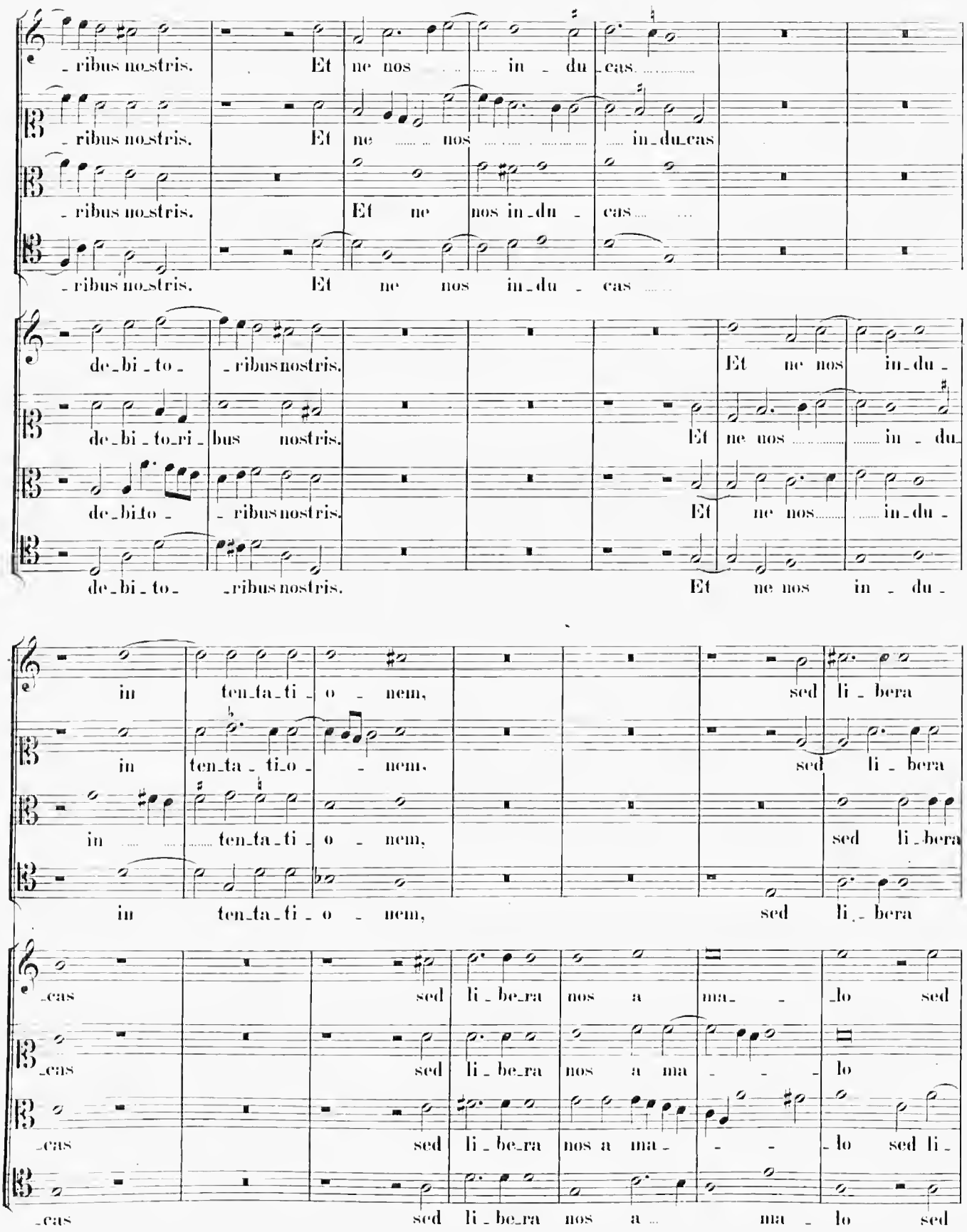
-ribus nostris. Et ne nos in-du-cas
-ribus nostris. Et ne nos in-du-cas
-ribus nostris. Et ne nos in-du-cas
-ribus nostris. Et ne nos in-du-cas
de-bi-to- -ribus nostris. Et ne nos in-du-
de-bi-to-ri-bus nostris. Et ne nos in-du-
de-bi-to- -ribus nostris. Et ne nos in-du-
de-bi-to- -ribus nostris. Et ne nos in-du-
in ten-ta-ti-o-nem, sed li-bera
in ten-ta-ti-o-nem, sed li-bera
in ten-ta-ti-o-nem, sed li-bera
in ten-ta-ti-o-nem, sed li-bera
-cas sed li-be-ra nos a ma- -lo sed
-cas sed li-be-ra nos a ma- -lo
-cas sed li-be-ra nos a ma- -lo sed li-
-cas sed li-be-ra nos a ma- -lo sed

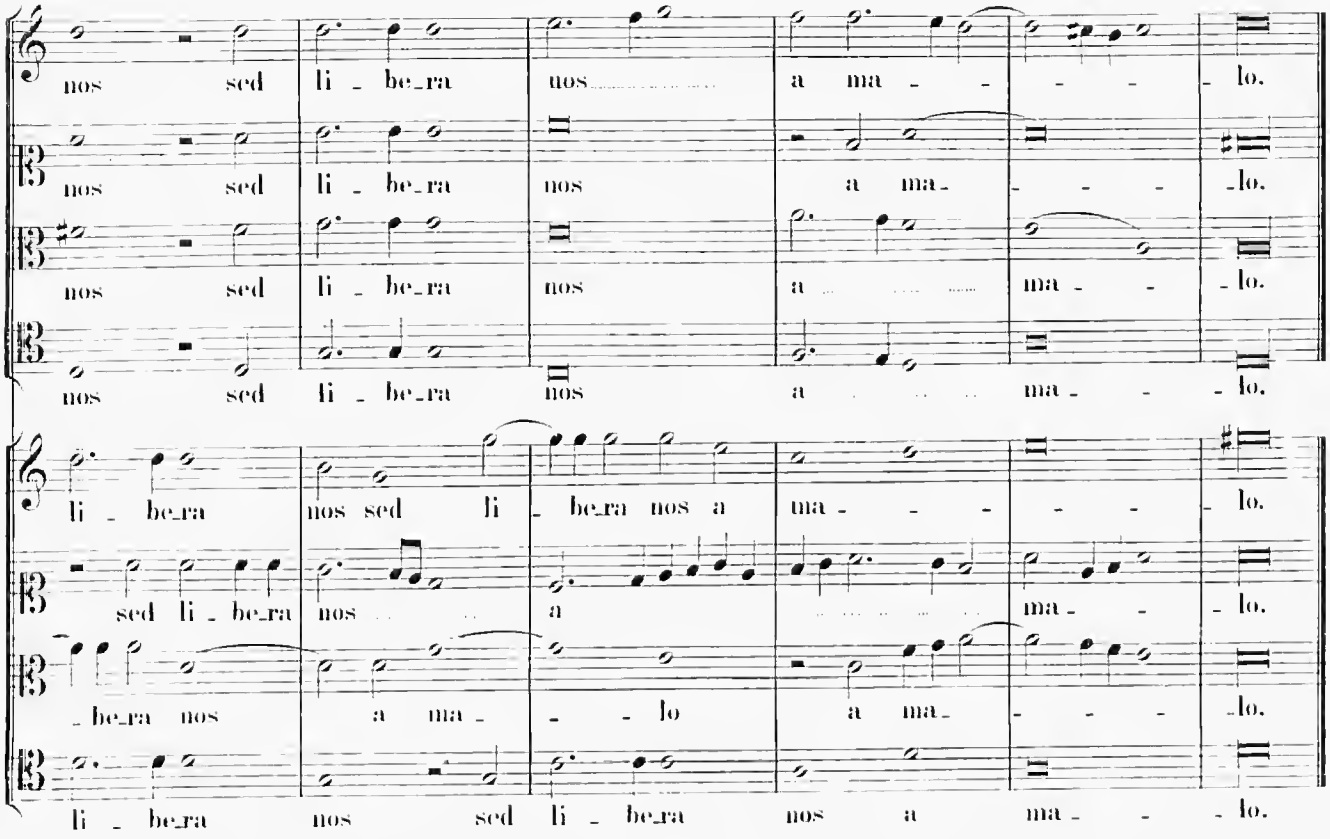
nos sed li - be-ra nos a ma - - - lo.
nos sed li - be-ra nos a ma - - - lo.
nos sed li - be-ra nos a ma - - - lo.
nos sed li - be-ra nos a ma - - - lo.
li - be-ra nos sed li - be-ra nos a ma - - - lo.
sed li - be-ra nos a ma - - lo.
- be-ra nos a ma - - lo a ma - - - lo.
li - be-ra nos sed li - be-ra nos a ma - - - lo.

34.

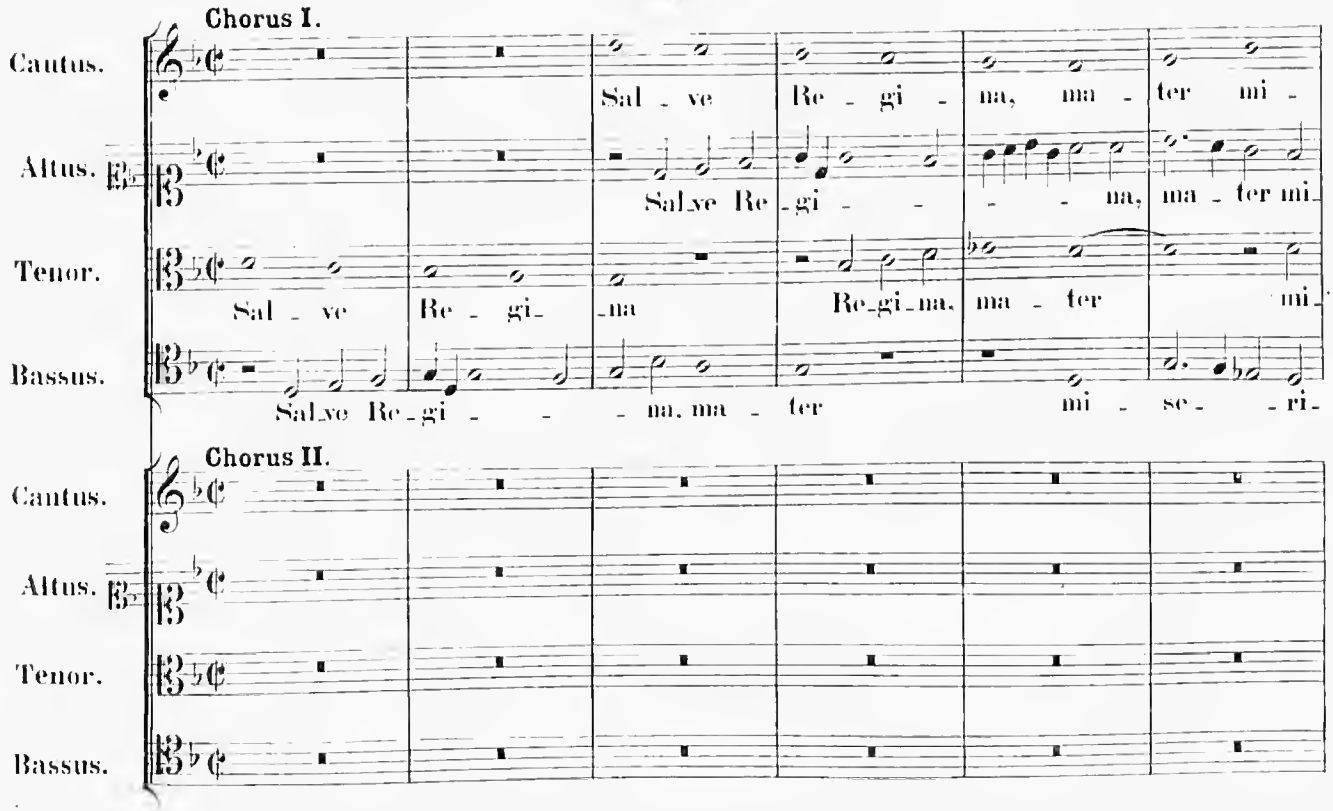
Chorus I.
Cantus.
Sal - ve Re - gi - na, ma - ter mi -
Altus.
Sal-ve Re - gi - - - - na, ma - ter mi -
Tenor.
Sal - ve Re - gi - na Re-gi-na, ma - ter mi -
Bassus.
Sal-ve Re-gi - - - na, ma - ter mi - se - - ri -
Chorus II.
Cantus.
Altus.
Tenor.
Bassus.

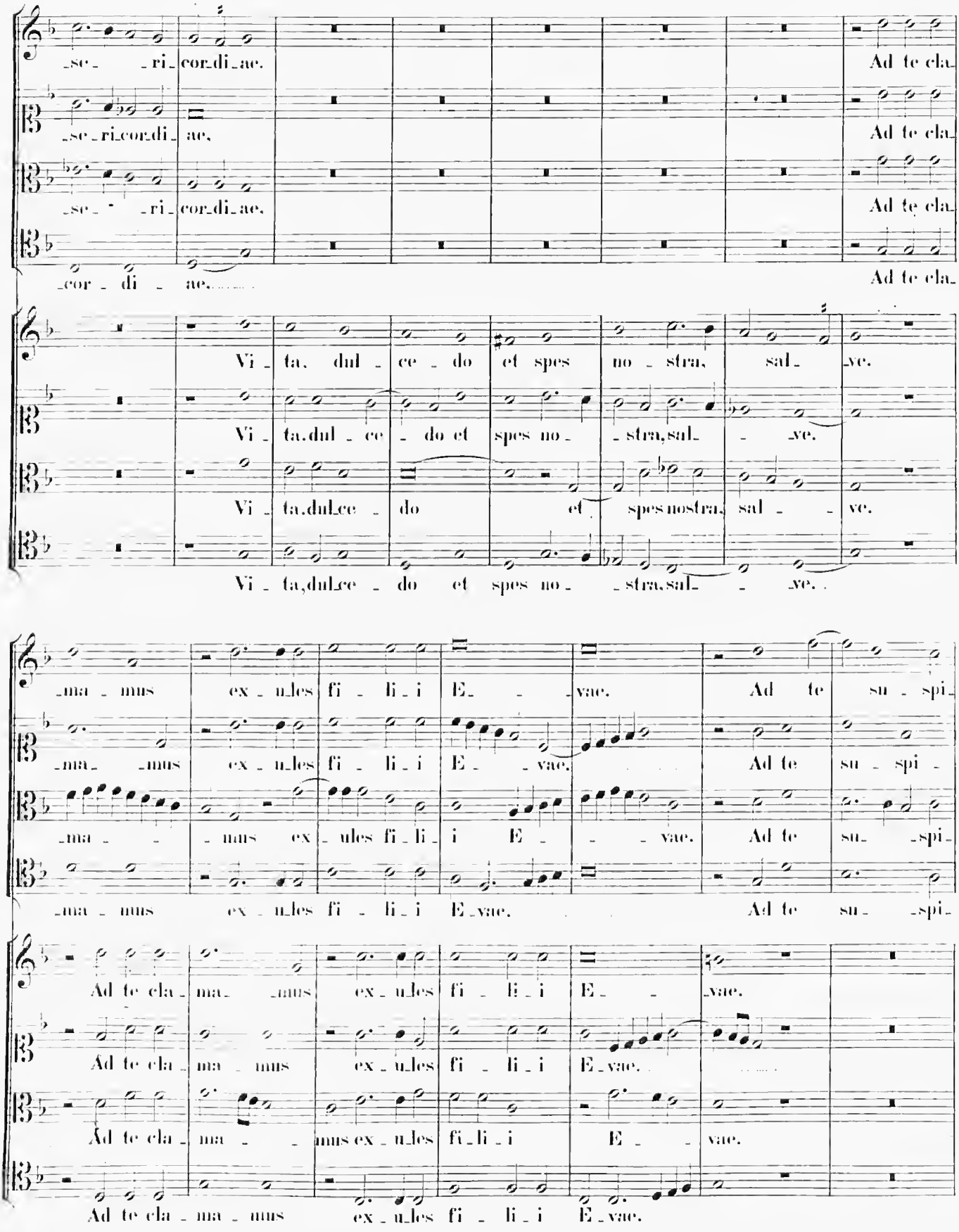
se ri cor di ae. Ad te cla
se ri cor di ae, Ad te cla
se ri cor di ae, Ad te cla
cor di ae. Ad te cla
Vi ta, dul ce do et spes no stra, sal ve.
Vi ta, dul ce do et spes no stra, sal ve.
Vi ta, dul ce do et spes nostra, sal ve.
Vi ta, dul ce do et spes no stra, sal ve.
ma nus ex u les fi li i E vae. Ad te su spi
ma nus ex u les fi li i E vae. Ad te su spi
ma nus ex ules fi li i E vae. Ad te su spi
ma nus ex u les fi li i E vae. Ad te su spi
Ad te cla ma nus ex u les fi li i E vae.
Ad te cla ma nus ex u les fi li i E vae.
Ad te cla ma nus ex u les fi li i E vae.
Ad te cla ma nus ex u les fi li i E vae.

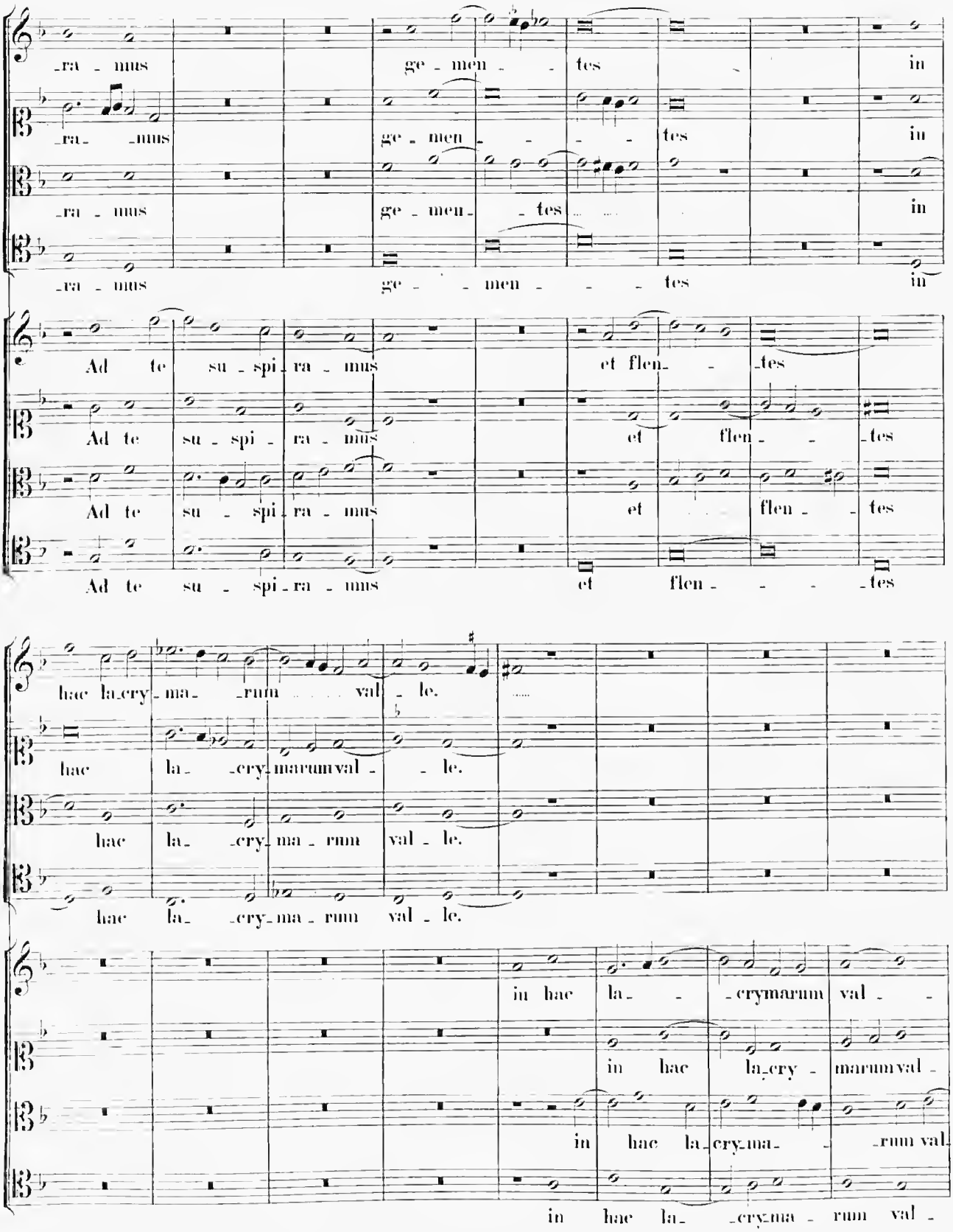
ra - mus ge - men - tes in
ra - mus ge - men - tes in
ra - mus ge - men - tes in
ra - mus ge - men - tes in
Ad te su - spi - ra - mus et flen - tes
Ad te su - spi - ra - mus et flen - tes
Ad te su - spi - ra - mus et flen - tes
Ad te su - spi - ra - mus et flen - tes
hac la - cry - ma - rum val - le.
hac la - cry - ma - rum val - le.
hac la - cry - ma - rum val - le.
hac la - cry - ma - rum val - le.
in hac la - cry - ma - rum val -
in hac la - cry - ma - rum val -
in hac la - cry - ma - rum val -
in hac la - cry - ma - rum val -

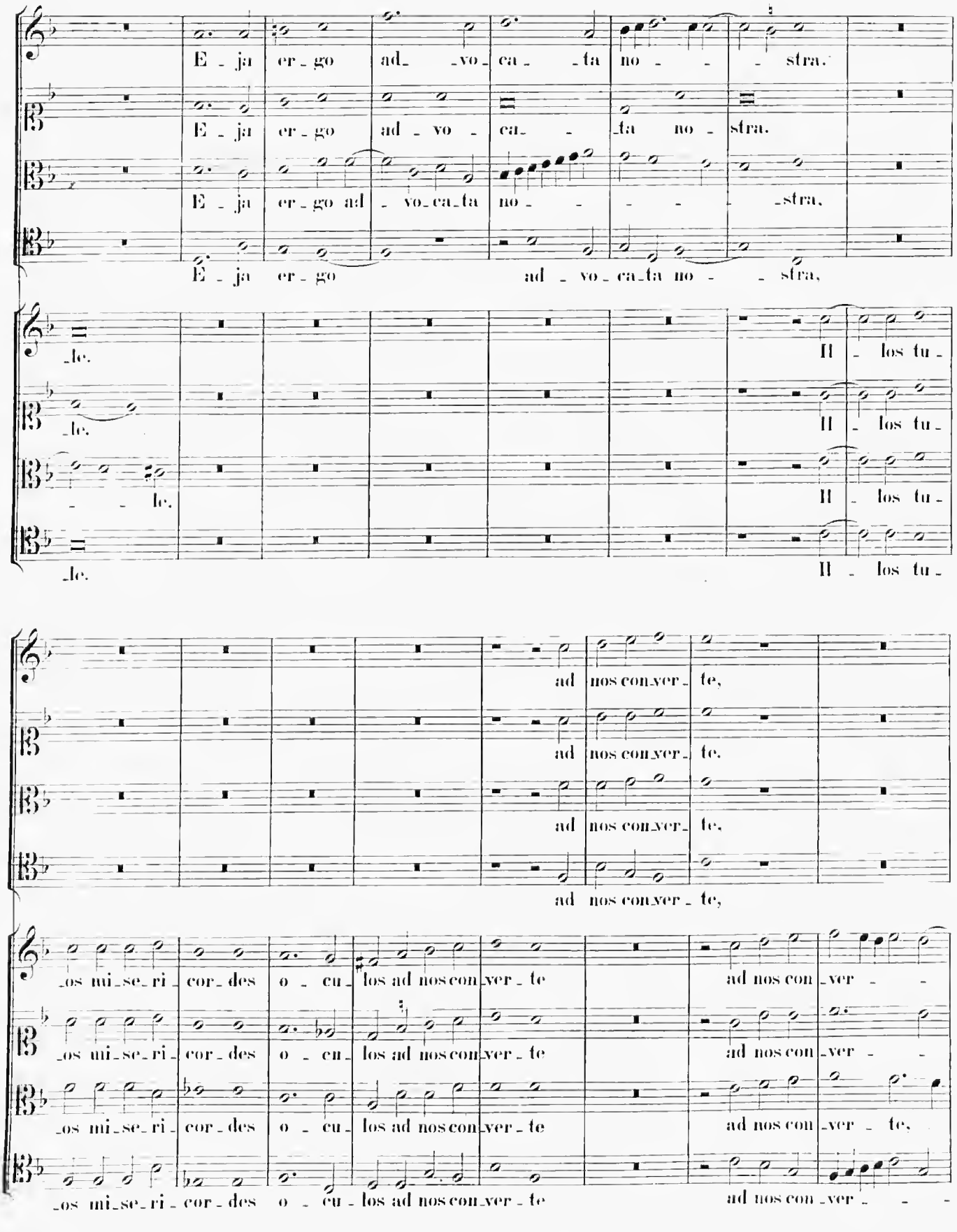
E - ja er - go ad - vo - ca - ta no - - - stra.
E - ja er - go ad - vo - ca - ta no - stra.
E - ja er - go ad - vo - ca - ta no - - - - stra.
E - ja er - go ad - vo - ca - ta no - - stra.
le.
le.
- - le.
le.
Il - los tu -
Il - los tu -
Il - los tu -
Il - los tu -
ad nos con - ver - te,
ad nos con - ver - te.
ad nos con - ver - te.
ad nos con - ver - te,
os mi - se - ri - cor - des o - cu - los ad nos con - ver - te
os mi - se - ri - cor - des o - cu - los ad nos con - ver - te
os mi - se - ri - cor - des o - cu - los ad nos con - ver - te
os mi - se - ri - cor - des o - cu - los ad nos con - ver - te
ad nos con - ver - -
ad nos con - ver - -
ad nos con - ver - te,
ad nos con - ver - -

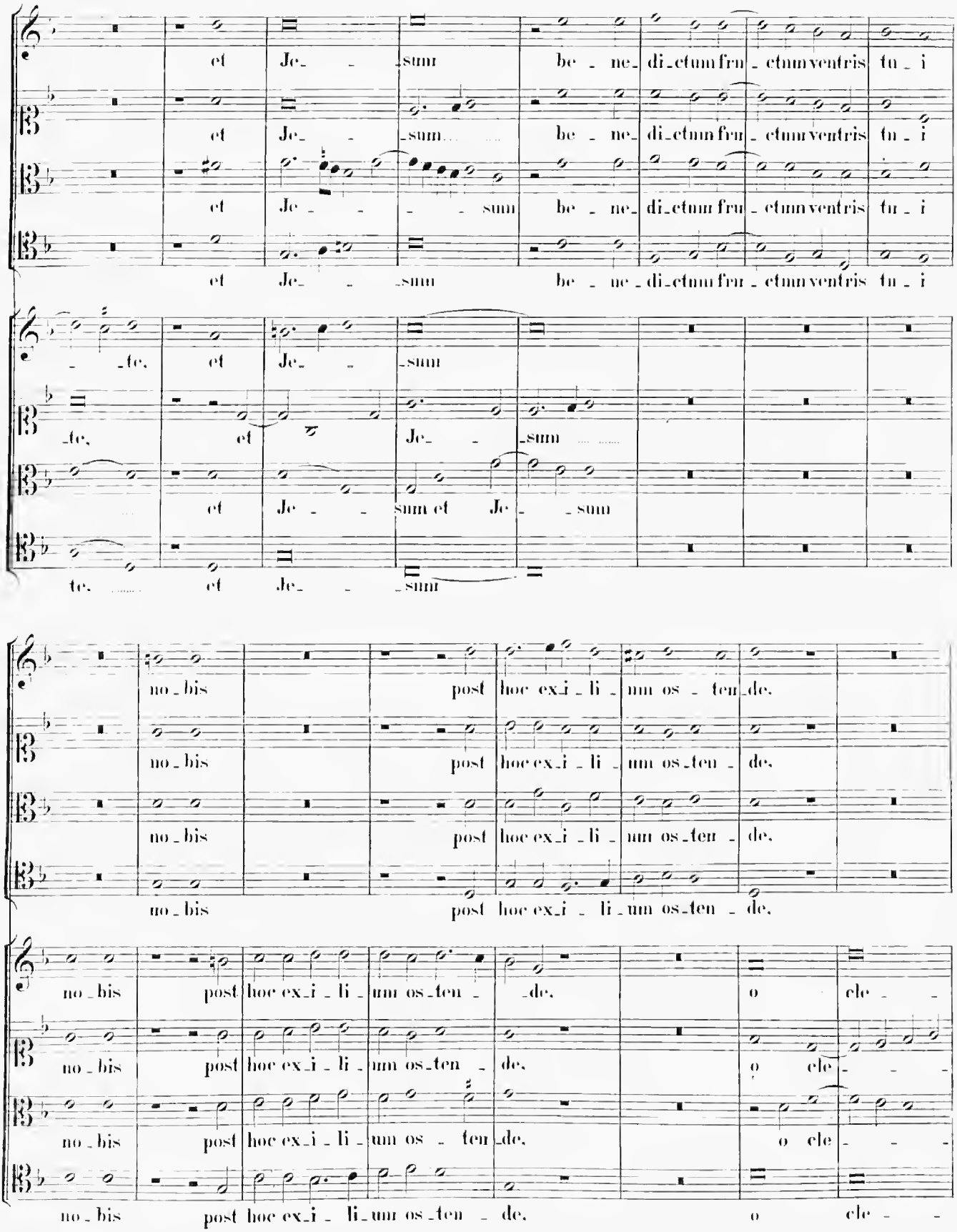
et Je_ _sum be_ne_di_ctum fru_ctum ventris tu_i
et Je_ _sum be_ne_di_ctum fru_ctum ventris tu_i
et Je_ _ _ sum be_ne_di_ctum fru_ctum ventris tu_i
et Je_ _sum be_ne_di_ctum fru_ctum ventris tu_i
_te, et Je_ _sum
_te, et Je_ _sum
et Je_ _sum et Je_ _sum
te, et Je_ _sum
no_bis post hoc ex_i_li_um os_ten_de.
no_bis post hoc ex_i_li_um os_ten_de.
no_bis post hoc ex_i_li_um os_ten_de.
no_bis post hoc ex_i_li_um os_ten_de.
no_bis post hoc ex_i_li_um os_ten_de. o cle_
no_bis post hoc ex_i_li_um os_ten_de. o cle_
no_bis post hoc ex_i_li_um os_ten_de. o cle_
no_bis post hoc ex_i_li_um os_ten_de. o cle_

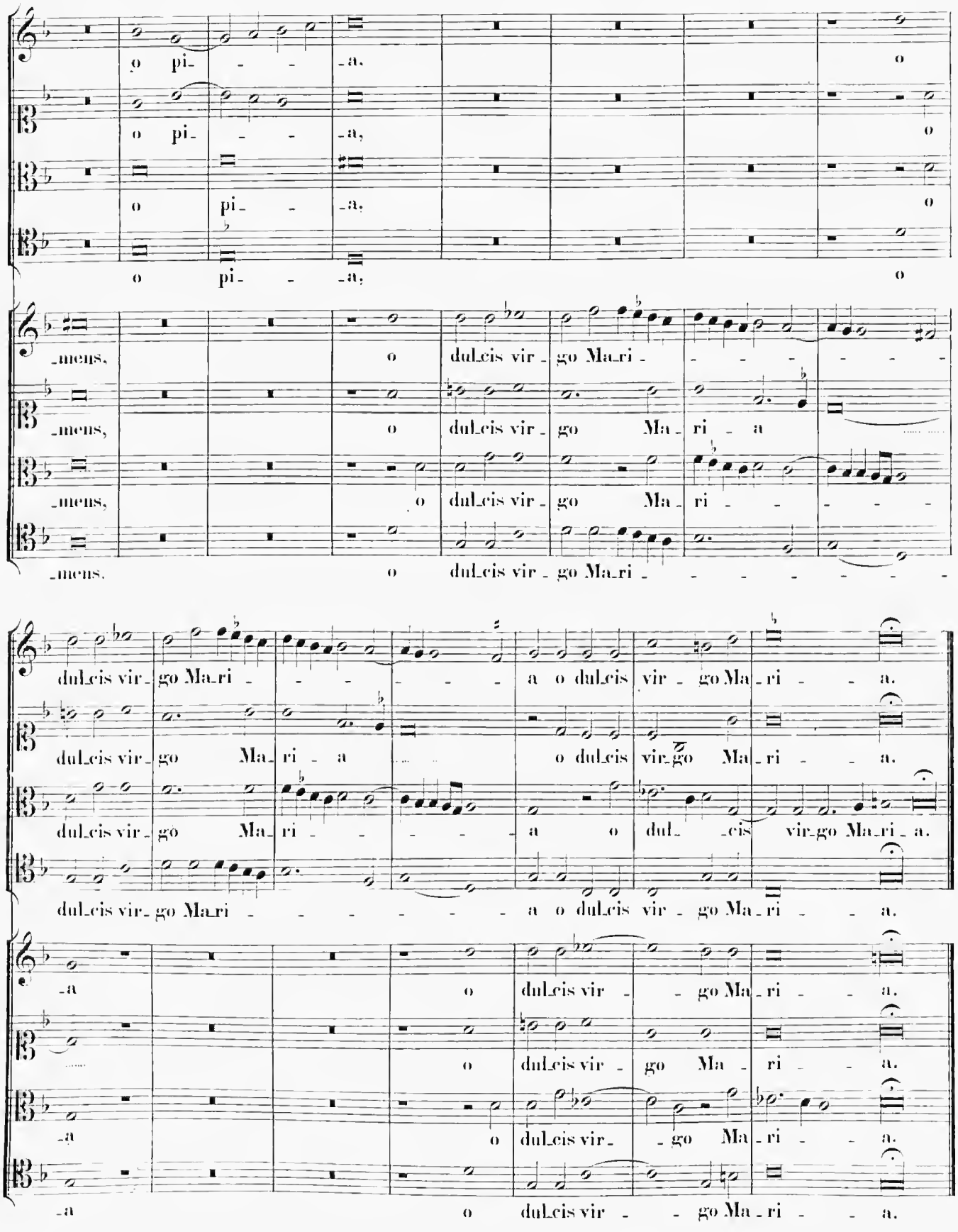
o pi- - - -a,
o pi- - - -a,
o pi- - - -a,
o pi- - - -a,
o
o
o
o
-mens,
-mens,
-mens,
-mens.
o dul-cis vir - go Ma-ri - - - - - - -
o dul-cis vir - go Ma - ri - a
o dul-cis vir - go Ma - ri - - - - -
o dul-cis vir - go Ma-ri - - - - - - -
dul-cis vir - go Ma-ri - - - - - - a o dul-cis vir - go Ma - ri - - a.
dul-cis vir - go Ma - ri - a o dul-cis vir-go Ma - ri - - a.
dul-cis vir - go Ma - ri - - - - - a o dul- -cis vir-go Ma-ri - a.
dul-cis vir - go Ma-ri - - - - - - - a o dul-cis vir - go Ma - ri - - a.
-a o dul-cis vir - - go Ma - ri - - a.
o dul-cis vir - go Ma - ri - - a.
-a o dul-cis vir - - go Ma - ri - - a.
-a o dul-cis vir - - go Ma - ri - - a.

35.

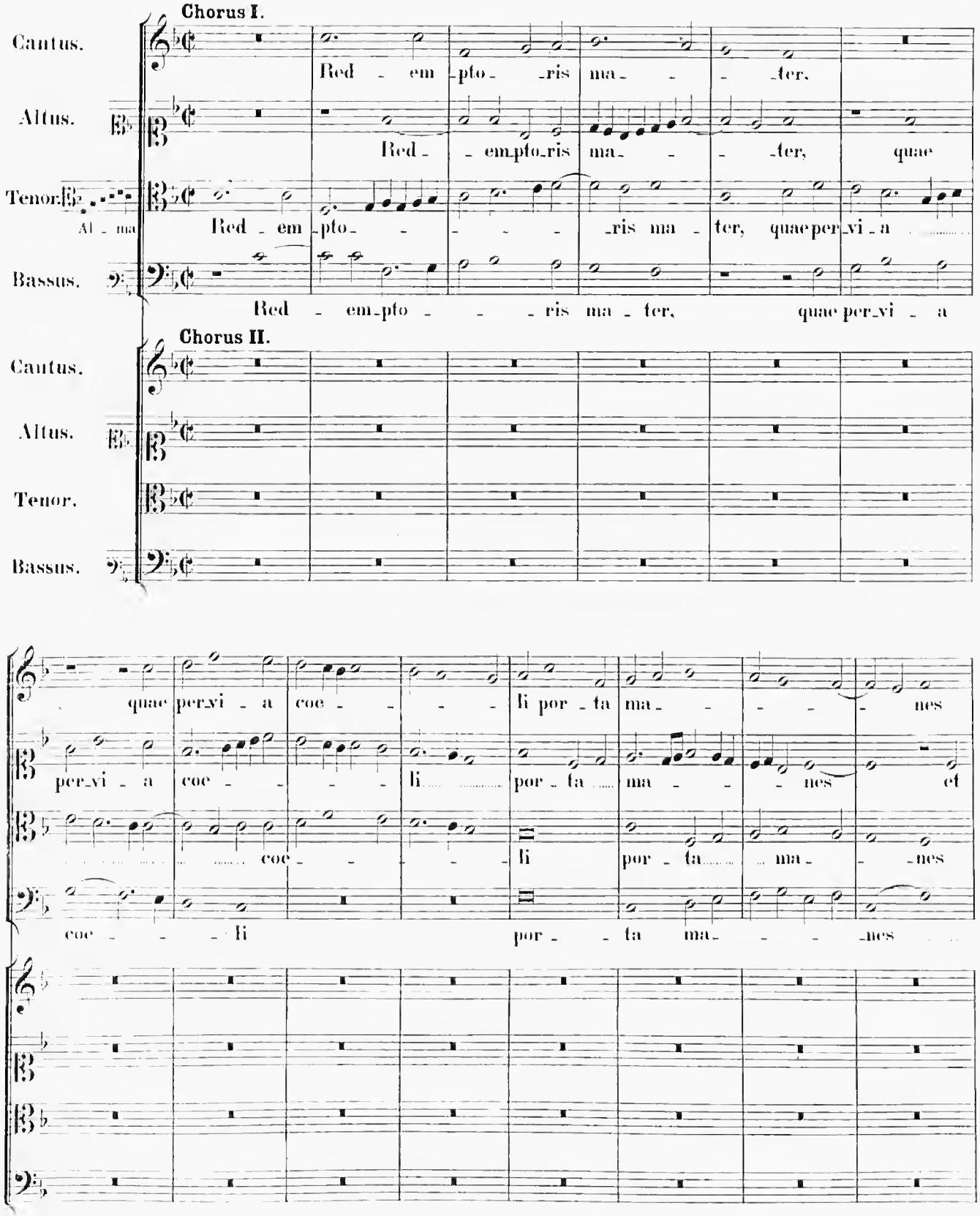
Chorus I.
Cantus.
Altus.
Tenor.
Bassus.
Red - em - pto - ris ma - ter,
Red - em - pto - ris ma - ter, quae
Al - ma Red - em - pto - ris ma - ter, quae per - vi - a
Red - em - pto - ris ma - ter, quae per - vi - a
Chorus II.
Cantus.
Altus.
Tenor.
Bassus.
quae per - vi - a coe - li por - ta ma - nes
per - vi - a coe - li por - ta ma - nes et
coe - li por - ta ma - nes
coe - li por - ta ma - nes

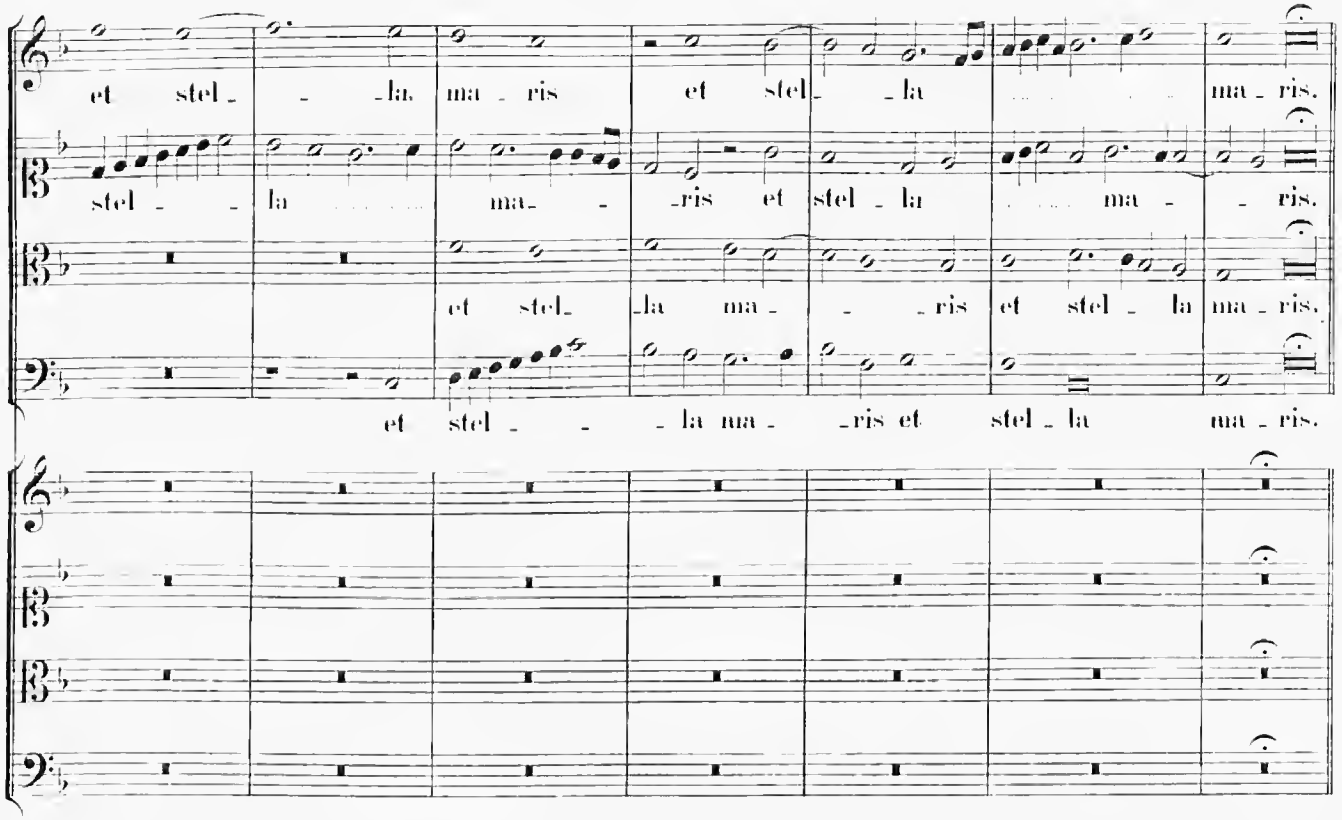
et stel - - - la ma - ris et stel - - la ma - ris.
stel - - la ma - - - ris et stel - la ma - - ris.
et stel - la ma - - - ris et stel - la ma - ris.
et stel - - - la ma - - ris et stel - la ma - ris.

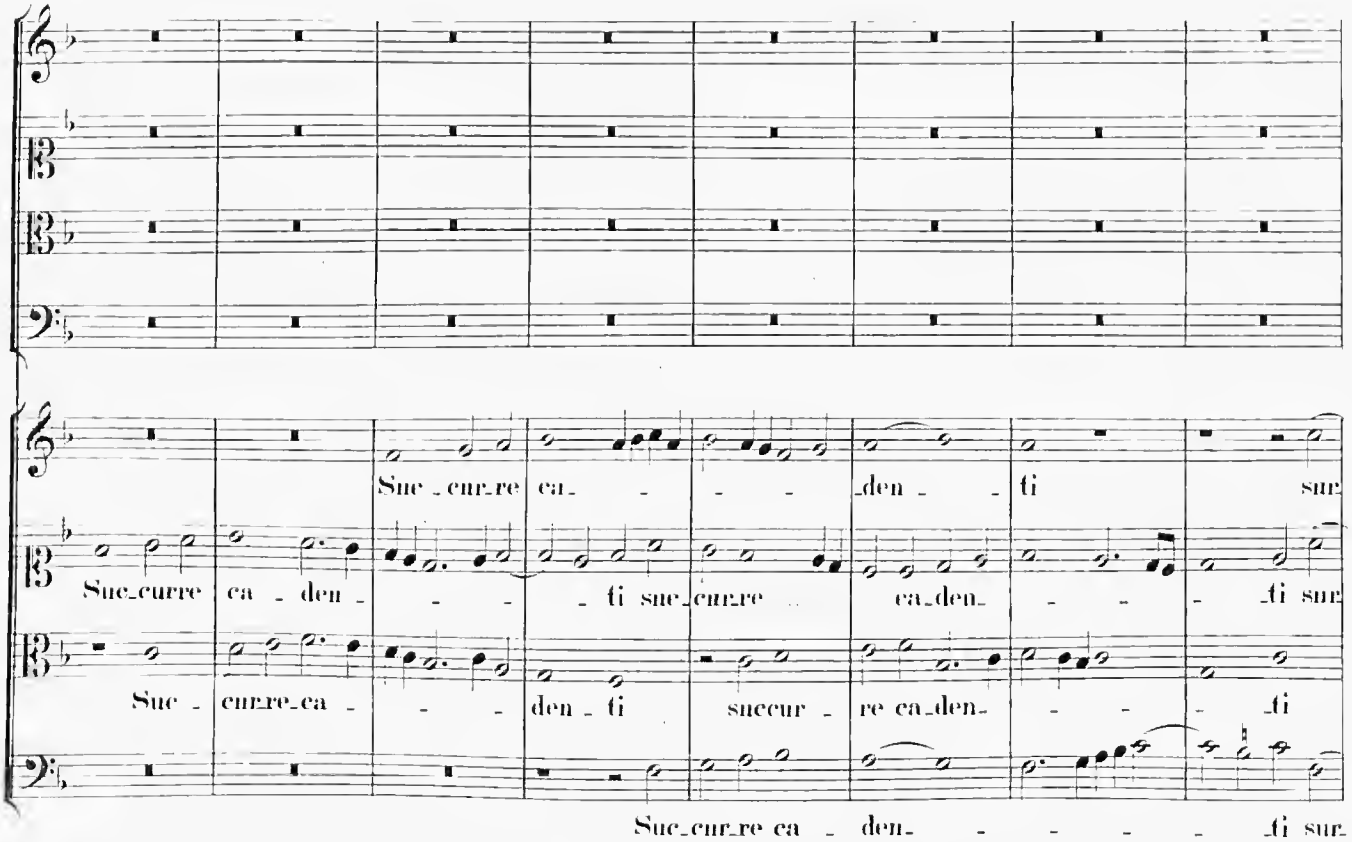
Suc - cur - re ca - - - - den - - ti sur
Suc - curre ca - den - - - - ti suc - cur - re ca - den - - - - ti sur
Suc - cur - re - ca - - - den - ti suc - cur - re ca - den - - - - ti
Suc - cur - re ca - den - - - - - ti sur

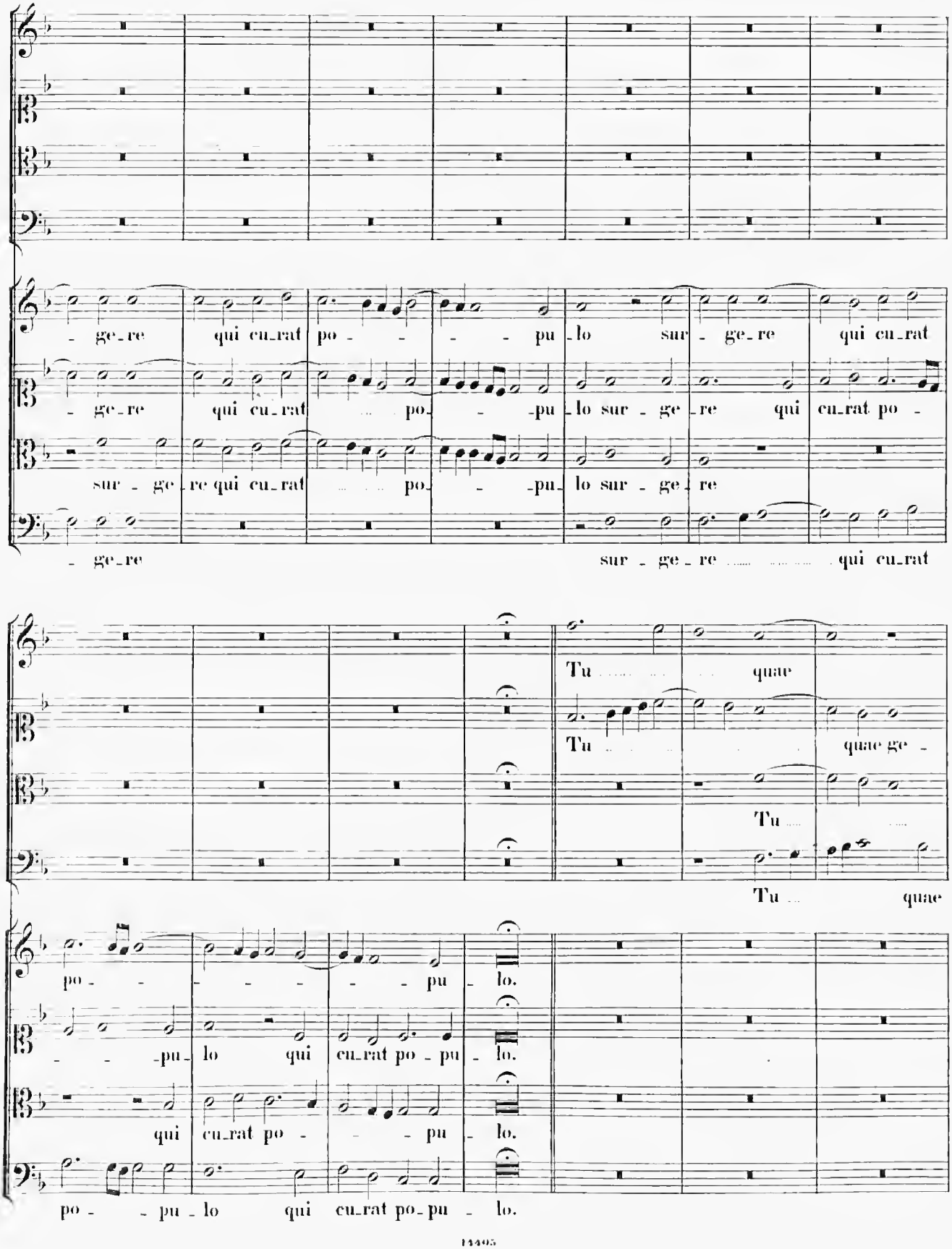
ge_re qui cu_rat po pu_lo sur ge_re qui cu_rat
ge_re qui cu_rat po pu_lo sur ge_re qui cu_rat po
sur ge_re qui cu_rat po pu_lo sur ge_re
ge_re sur ge_re qui cu_rat
Tu quae
Tu quae ge
Tu
Tu quae
po pu_lo.
pu_lo qui cu_rat po pu_lo.
qui cu_rat po pu_lo.
po pu_lo qui cu_rat po_pu_lo.

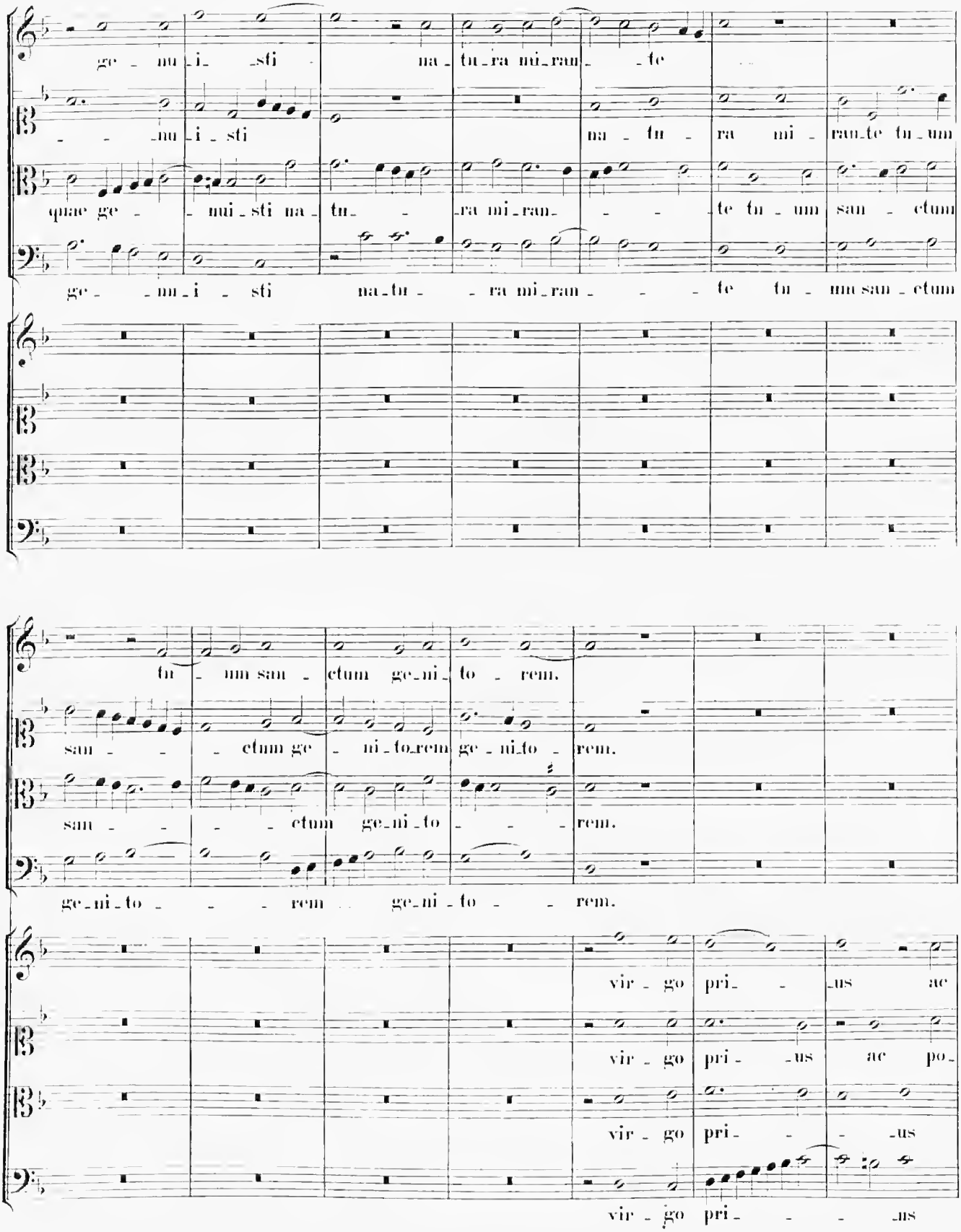
ge - mu - i - sti na - tu - ra mi - ran - te
mu - i - sti na - tu - ra mi - ran - te tu - um
quae ge - mu - i - sti na - tu - ra mi - ran - te tu - um san - ctum
ge - mu - i - sti na - tu - ra mi - ran - te tu - um san - ctum
tu - um san - ctum ge - ni - to - rem.
san - ctum ge - ni - to - rem ge - ni - to - rem.
san - ctum ge - ni - to - rem.
ge - ni - to - rem ge - ni - to - rem.
vir - go pri - us ac
vir - go pri - us ac po -
vir - go pri - us
vir - go pri - us

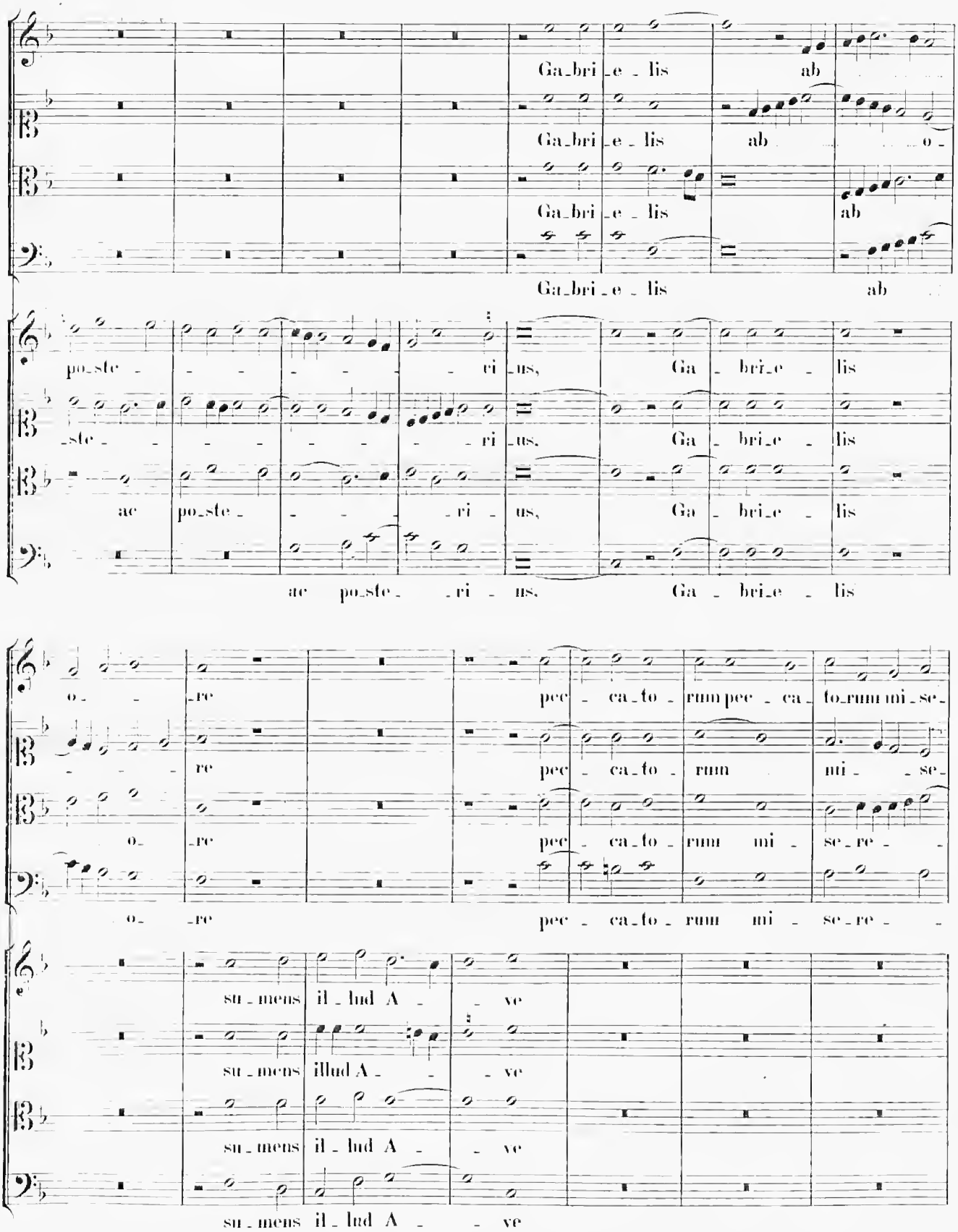
Ga_bri_e_lis ab
Ga_bri_e_lis ab ... o_
Ga_bri_e_lis ab
Ga_bri_e_lis ab
po_ste_ri_us, Ga_bri_e_lis
ste_ri_us, Ga_bri_e_lis
ac po_ste_ri_us, Ga_bri_e_lis
ac po_ste_ri_us, Ga_bri_e_lis
o_re pec_ca_to_rum pec_ca_to_rum mi_se_
re pec_ca_to_rum mi_se_
o_re pec_ca_to_rum mi_se_re_
o_re pec_ca_to_rum mi_se_re_
su_mens il_lud A_ve
su_mens illud A_ve
su_mens il_lud A_ve
su_mens il_lud A_ve

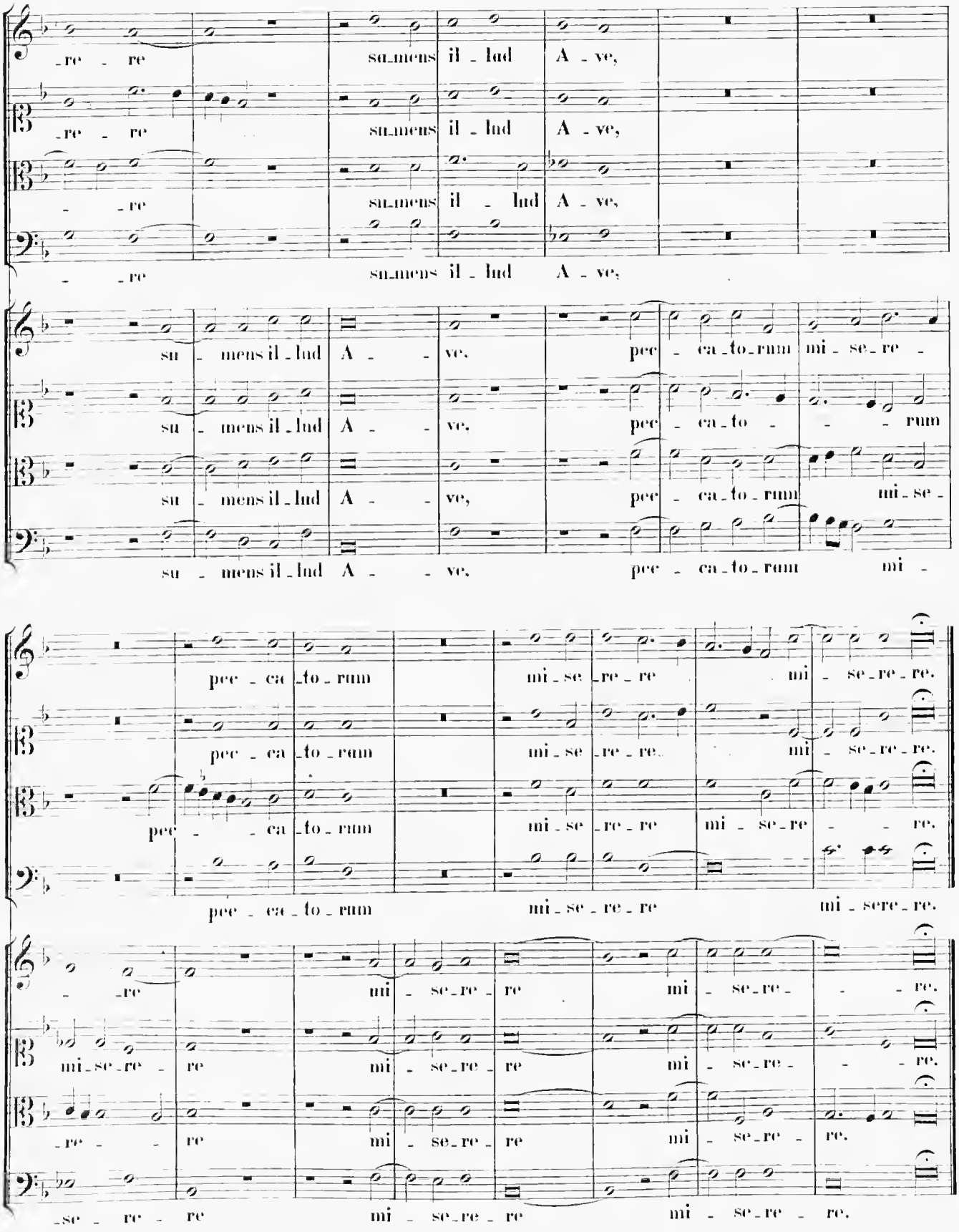
re re su_mens il_lud A_ve,
re re su_mens il_lud A_ve,
re su_mens il_lud A_ve,
re su_mens il_lud A_ve,
su_mens il_lud A_ve, pec_ca_to_rum mi_se_re
su_mens il_lud A_ve, pec_ca_to_rum mi_se_re
su_mens il_lud A_ve, pec_ca_to_rum mi_se_
su_mens il_lud A_ve, pec_ca_to_rum mi
pec_ca_to_rum mi_se_re_re mi_se_re_re.
pec_ca_to_rum mi_se_re_re. mi_se_re_re.
pec_ca_to_rum mi_se_re_re mi_se_re_re.
pec_ca_to_rum mi_se_re_re mi_sere_re.
re mi_se_re_re mi_se_re_re.
mi_se_re_re mi_se_re_re mi_se_re_re.
re mi_se_re_re mi_se_re_re.
se_re_re mi_se_re_re mi_se_re_re.

36.

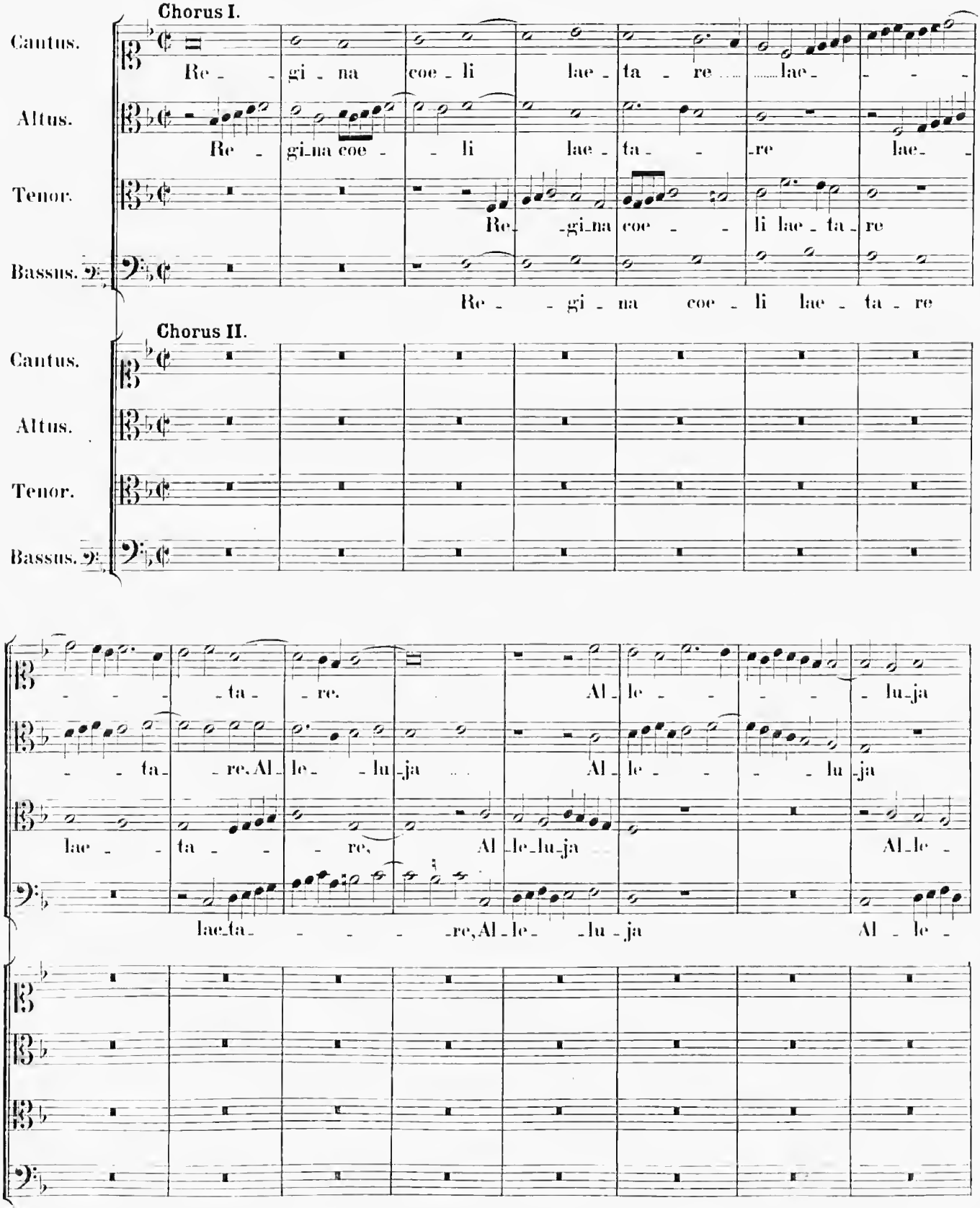
Chorus I.
Cantus.
Altus.
Tenor.
Bassus.
Re - gi - na coe - li lae - ta - re ... lae - - - -
Re - gi - na coe - - li lae - ta - - re lae - -
Re - gi - na coe - - li lae - ta - re
Re - - gi - na coe - li lae - ta - re
Chorus II.
Cantus.
Altus.
Tenor.
Bassus.
- - - - ta - re. Al - le - - - - lu - ja
- - ta - re, Al - le - - lu - ja ... Al - le - - - - lu - ja
lae - - ta - - - re, Al - le - lu - ja Al - le -
lae - ta - - - - re, Al - le - - lu - ja Al - le -

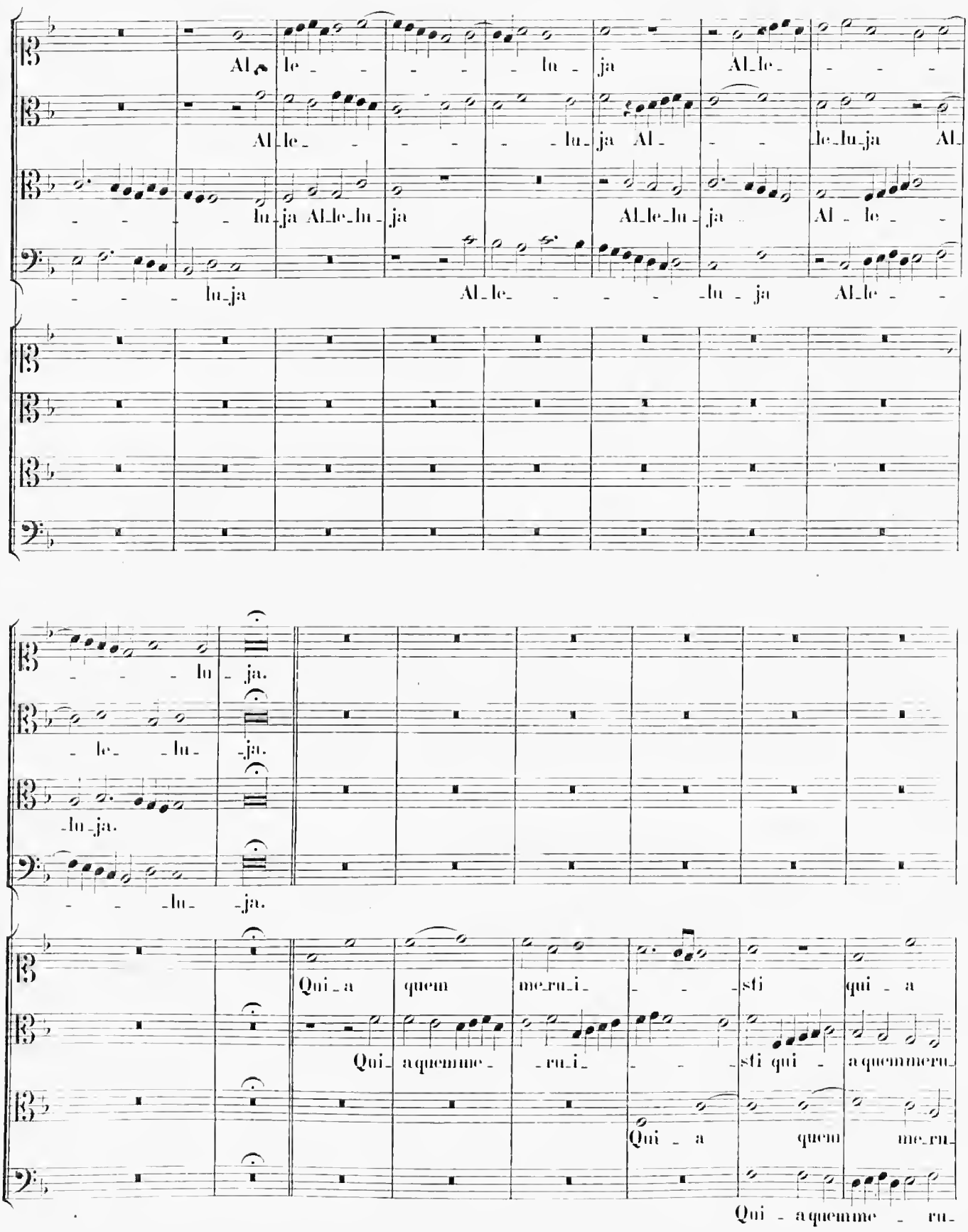
Al le lu ja Al le
Al le lu ja Al le lu ja Al
lu ja Al le lu ja Al le lu ja Al le
lu ja Al le lu ja Al le
lu ja.
le lu ja.
lu ja.
lu ja.
Qui a quem me ru i sti qui a
Qui aquemme ru i sti qui aquemmeru
Qui a quem me ru
Qui aquemme ru

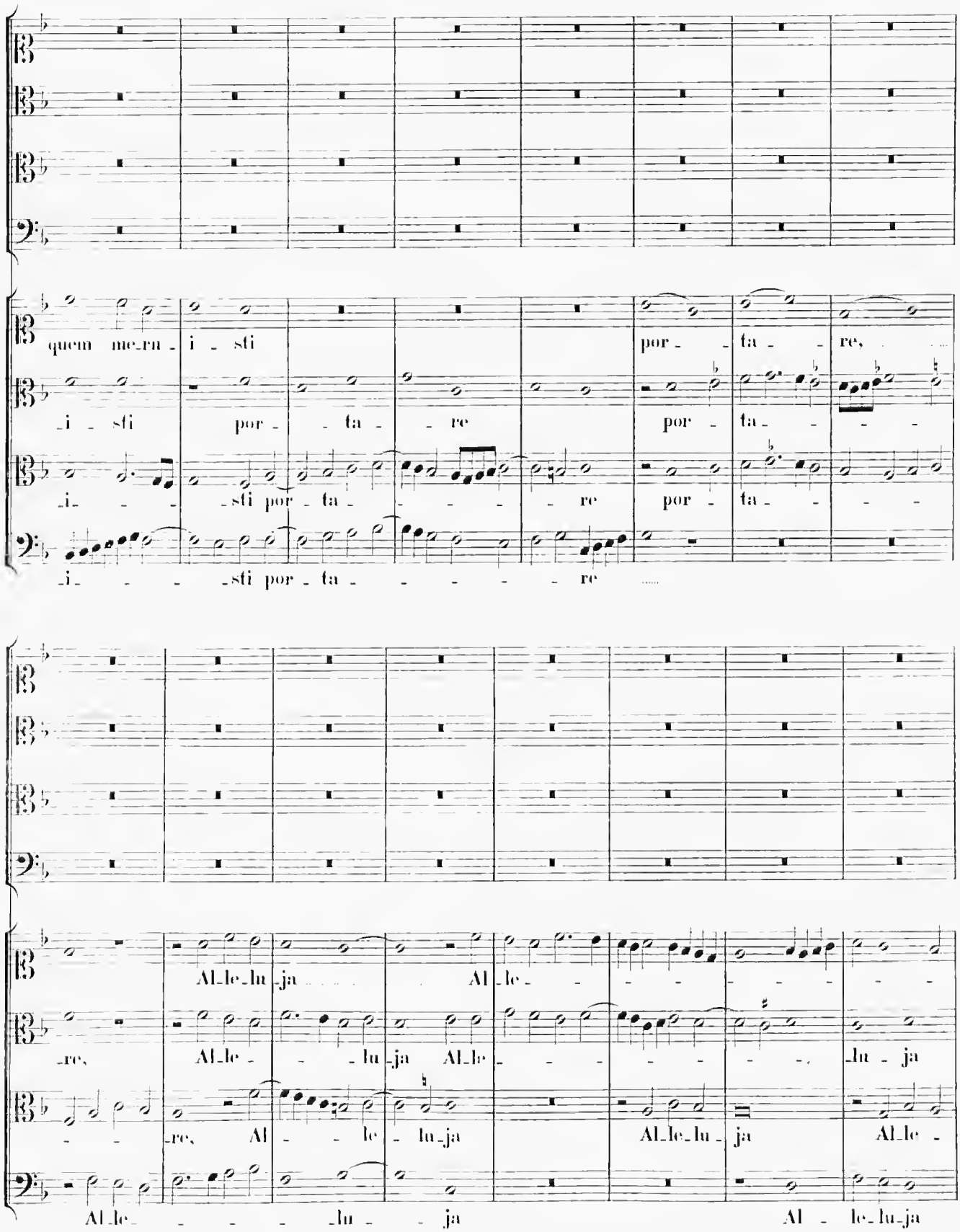
quem me_ru_i_sti por_ta_re,
_i_sti por_ta_re por_ta_
_i_ _sti por_ta_ re por_ta_
_i_ _sti por_ta_ re
Al_le_lu_ja Al_le_
_re, Al_le_ _lu_ja Al_le_ _lu_ja
_re, Al_ _le_lu_ja Al_le_lu_ja Al_le_
Al_le_ _lu_ja Al_ le_lu_ja

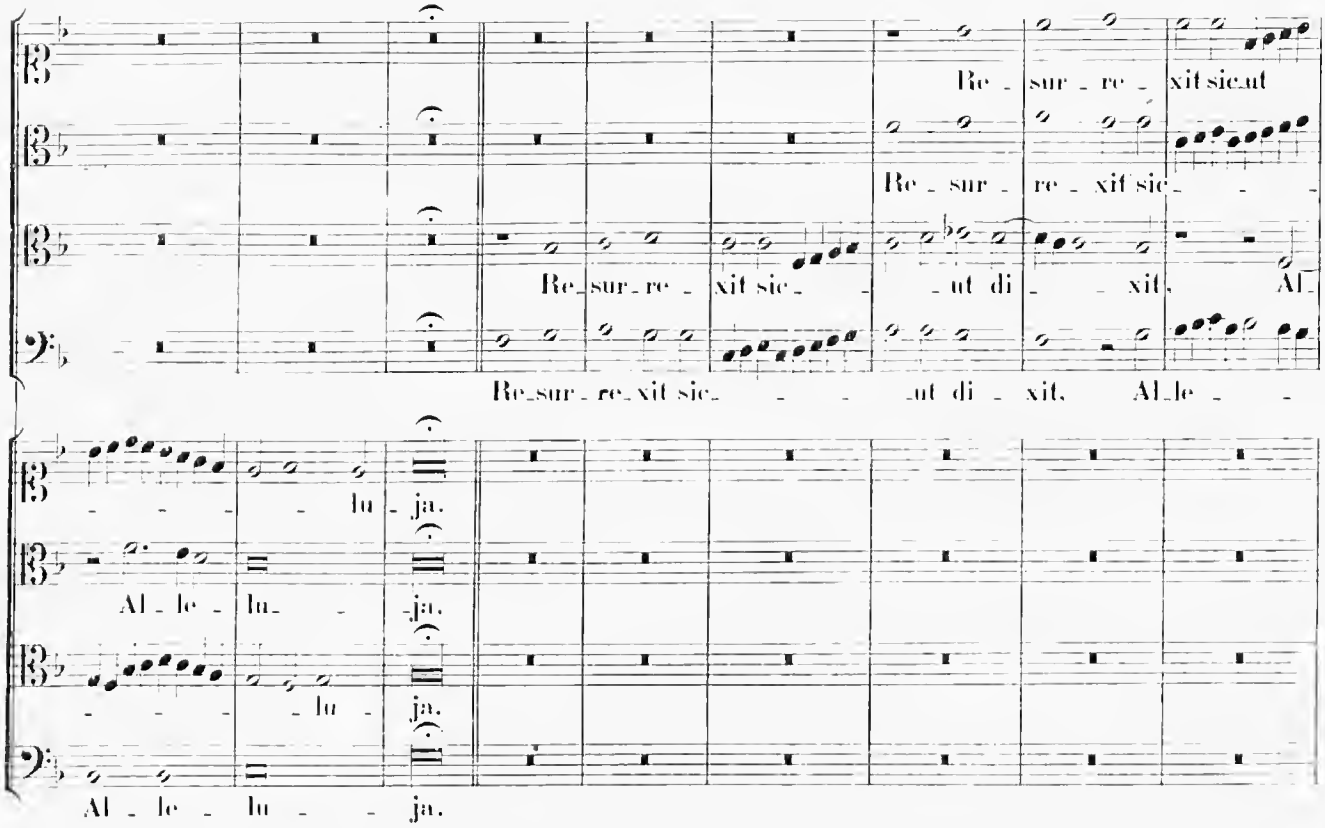
Re_sur_re_xit sic_ut
Re_sur_re_xit sic_
Re_sur_re_xit sic_ut di_xit. Al_
Re_sur_re_xit sic_ut di_xit. Al_le_
lu_ja.
Al_le_lu_ja.
lu_ja.
Al_le_lu_ja.

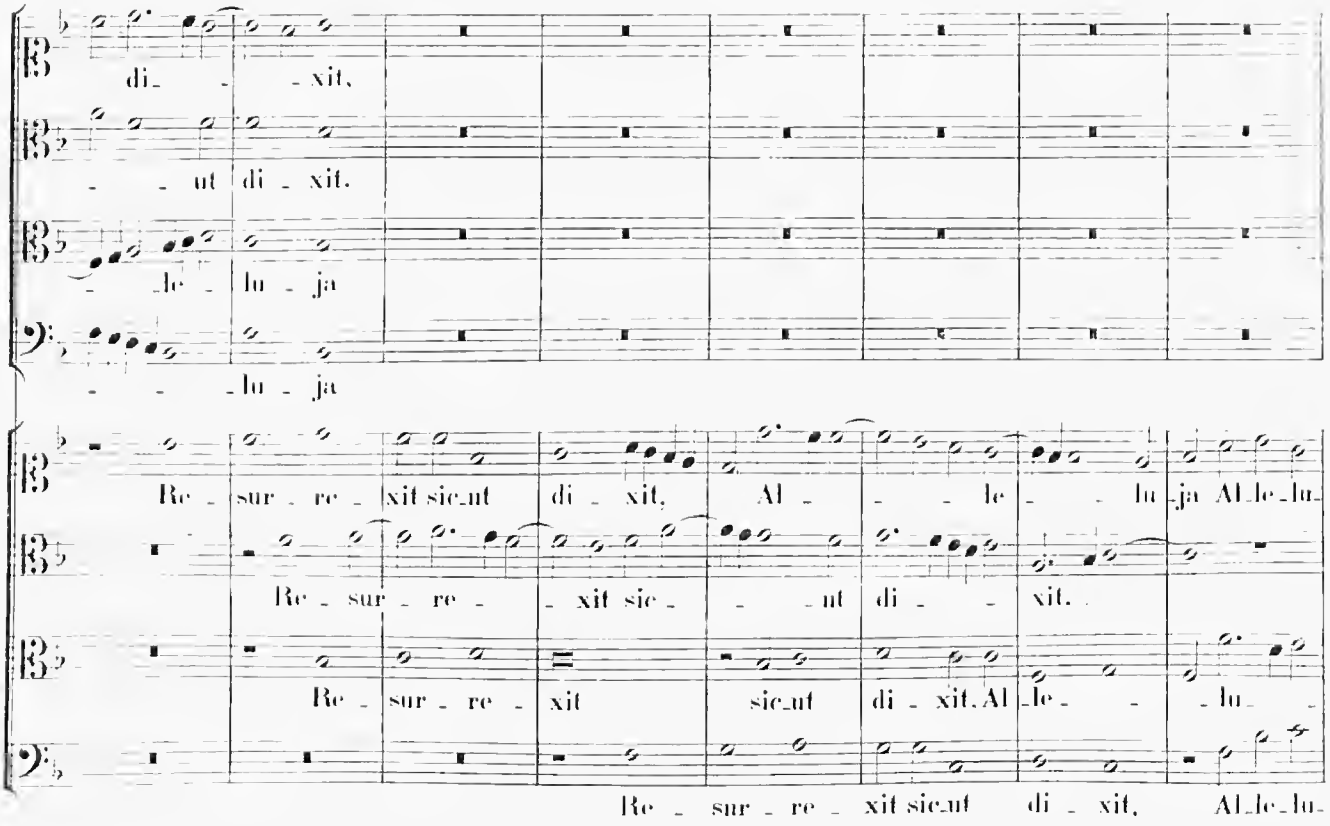
di_xit.
ut di_xit.
le_lu_ja
lu_ja
Re_sur_re_xit sic_ut di_xit. Al_le_lu_ja Al_le_lu_
Re_sur_re_xit sic_ut di_xit.
Re_sur_re_xit sic_ut di_xit. Al_le_lu_
Re_sur_re_xit sic_ut di_xit. Al_le_lu_

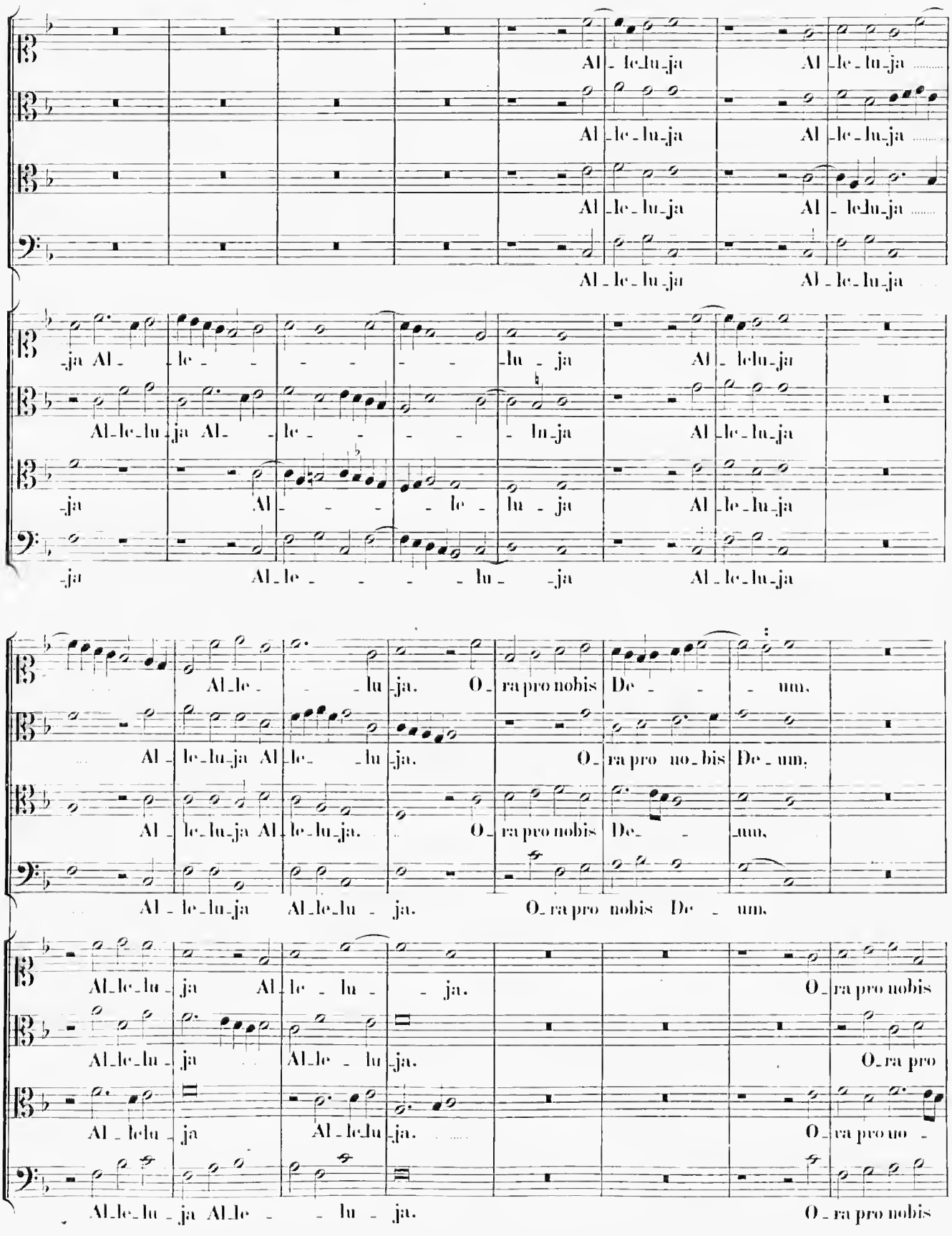
Al_le_lu_ja Al_le_lu_ja
Al_le_lu_ja Al_le_lu_ja
Al_le_lu_ja Al_le_lu_ja
Al_le_lu_ja Al_le_lu_ja
-ja Al_ le_ _ _ _ _ lu_ja Al_ le_lu_ja
Al_le_lu_ja Al_ _ le_ _ _ _ lu_ja Al_le_lu_ja
-ja Al_ _ _ _ le_ lu_ja Al_le_lu_ja
-ja Al_le_ _ _ _ lu_ _ja Al_le_lu_ja
Al_le_ _ lu_ja. O_ra pro nobis De_ _ _ um.
Al_le_lu_ja Al_le_ _ lu_ja. O_ra pro no_bis De_um.
Al_le_lu_ja Al_le_lu_ja. O_ra pro nobis De_ _ um.
Al_le_lu_ja Al_le_lu_ _ ja. O_ra pro nobis De_ _ um.
Al_le_lu_ja Al_le_ _ lu_ _ ja. O_ra pro nobis
Al_le_lu_ja Al_le_lu_ja. O_ra pro
Al_ le_lu_ja Al_le_lu_ja. O_ra pro no_
Al_le_lu_ja Al_le_ _ lu_ja. O_ra pro nobis

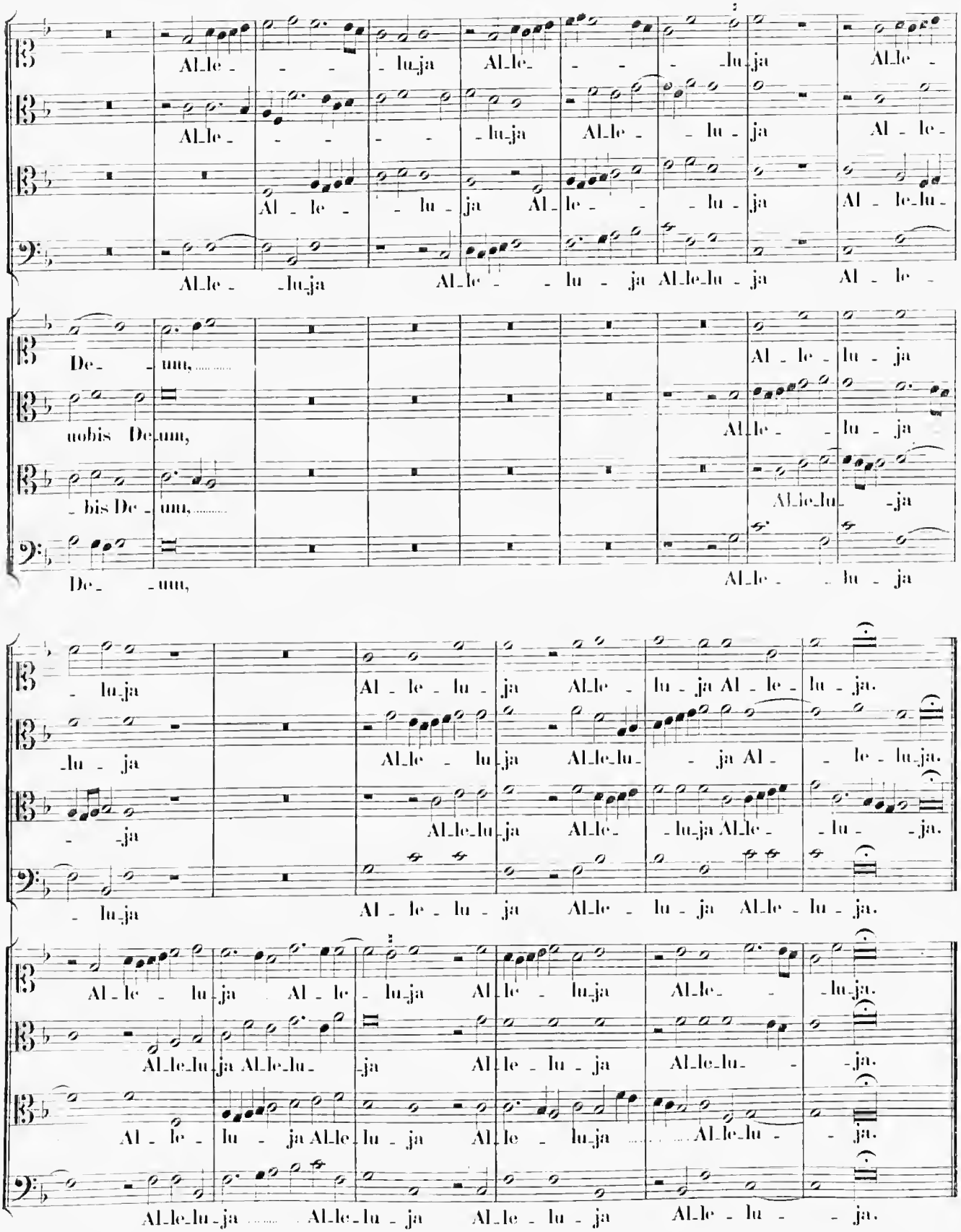
Al_le - - - lu_ja Al_le - - - lu_ja Al_le -
Al_le - - - - lu_ja Al_le - lu - ja Al - le -
Al - le - lu - ja Al_le - - lu - ja Al - le_lu -
Al_le - lu_ja Al_le - - lu - ja Al_le_lu - ja Al - le -
De_ - um, ... Al - le - lu - ja
nobis De_um, Al_le - lu - ja
- bis De - um, ... Al_le_lu_ -ja
De_ - um, Al_le - - lu - ja
- lu_ja Al - le - lu - ja Al_le - lu - ja Al - le - lu - ja.
_lu - ja Al_le - lu_ja Al_le_lu_ - ja Al - - le - lu_ja.
- -ja Al_le_lu_ja Al_le_ - lu_ja Al_le_ - lu - -ja.
- lu_ja Al - le - lu - ja Al_le - lu - ja Al_le - lu - ja.
Al - le - lu_ja Al - le - lu_ja Al_le - lu_ja Al_le_ - -lu_ja.
Al_le_lu_ja Al_le_lu_ -ja Al_le - lu - ja Al_le_lu_ - -ja.
Al - le - lu - ja Al_le_lu_ja Al_le - lu_ja ..... Al_le_lu_ - -ja.
Al_le_lu_ja ..... Al_le_lu_ja Al_le - lu - ja Al_le - lu - - ja.

Motetten

INHALT.

Sechsstimmige Motetten.

pag.

1. Salve Regina, Mater misericordiae 3
2. Eja ergo, advocata nostra (secunda pars) 6

Achtstimmige Motetten.

3. O pretiosum et admirandum convivium 10
4. O admirabile commercium 14
5. Videntes stellam Magi 19

Zwölfstimmige Motetten.

6. Laudate Dominum in tympanis 25
7. Ecce, nunc benedicite Dominum 35
8. Nunc dimittis servum tuum, Domine 44

Vierstimmige Motetten.

9. Ascendens Christus in altum 55
10. Domine, secundum actum meum 57
11. Ne recorderis peccata mea, Domine 60
12. Ecce, nunc benedicite Dominum 62
13. Deus, qui animae famuli tui Gregorii 64
14. Innocentes pro Christo infantes 66
15. Princeps gloriosissime, Michaël Archangele . . . 68
16. Gaude, Barbara beata 70

Achtstimmige Motetten.

pag.

17. Alma Redemptoris Mater 73
18. Tria sunt munera pretiosa 76
19. Fili, non te frangant labores 80
20. Ecce veniet dies illa (secunda pars) 84
21. Haec dies, quam fecit Dominus 88
22. Lauda Sion Salvatorem 91
23. Victimae Paschali laudes 105
24. Victimae Paschali laudes 112
25. Veni sancte Spiritus 117
26. Ave Regina coelorum 124

Zwölfstimmige Motette.

27. Stabat Mater dolorosa 130

Achtstimmige Motetten.

28. Apparuit gratia Dei 153
29. Dies sanctificatus illuxit nobis 158
30. Haec est dies praeclara 163
31. Congratulamini mihi omnes 167
32. Magnus sanctus Paulus 171
33. Sancte Paule Apostole (secunda pars) 176
34. Nunc dimittis servum tuum 181
35. Omnes gentes plaudite 186
36. Victimae Paschali laudes 192

Verzeichniss der in Band I—VII enthaltenen Motetten . . . . . pag. 201.

1.

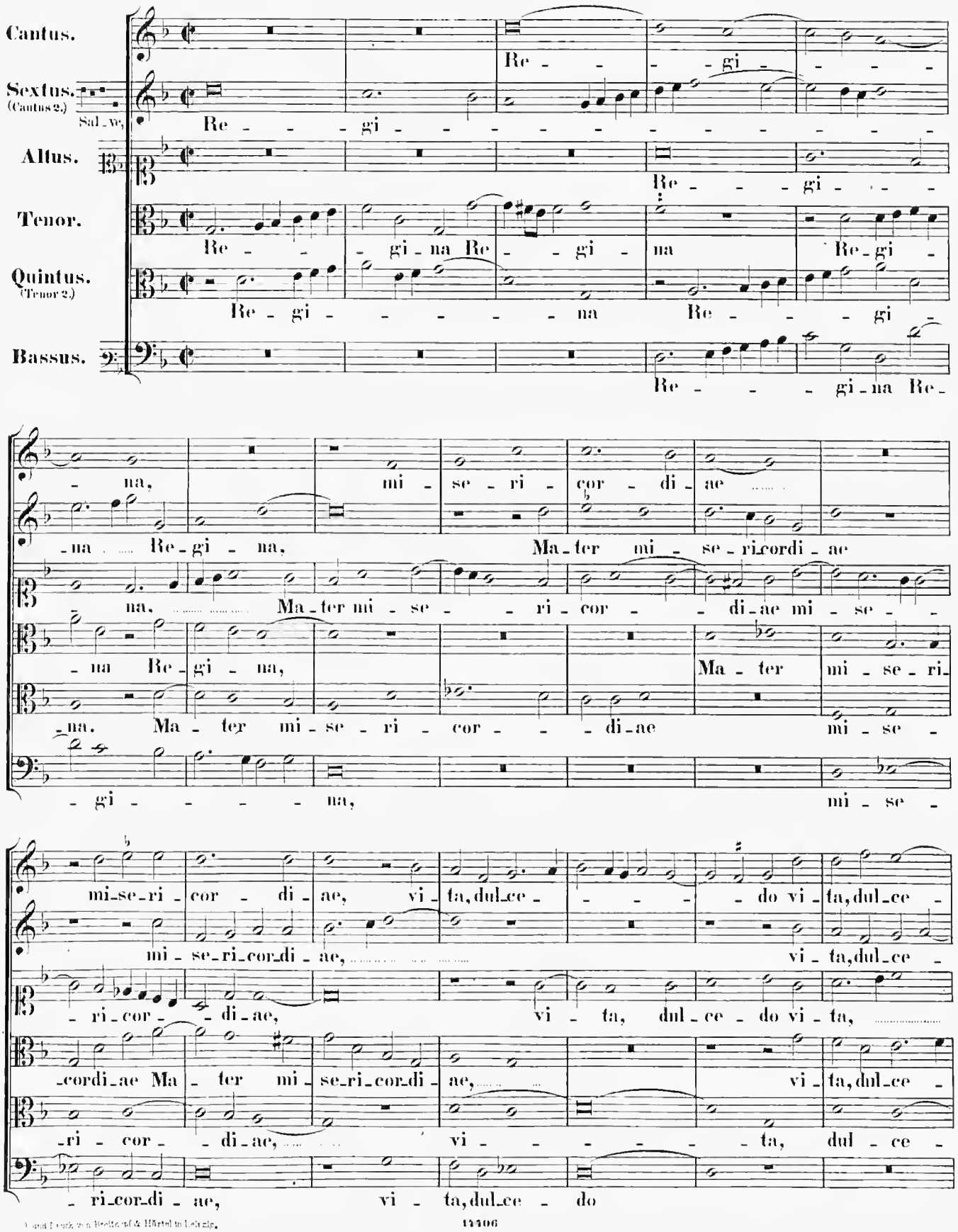

Druck von Breitkopf & Härtel in Leipzig.
13406

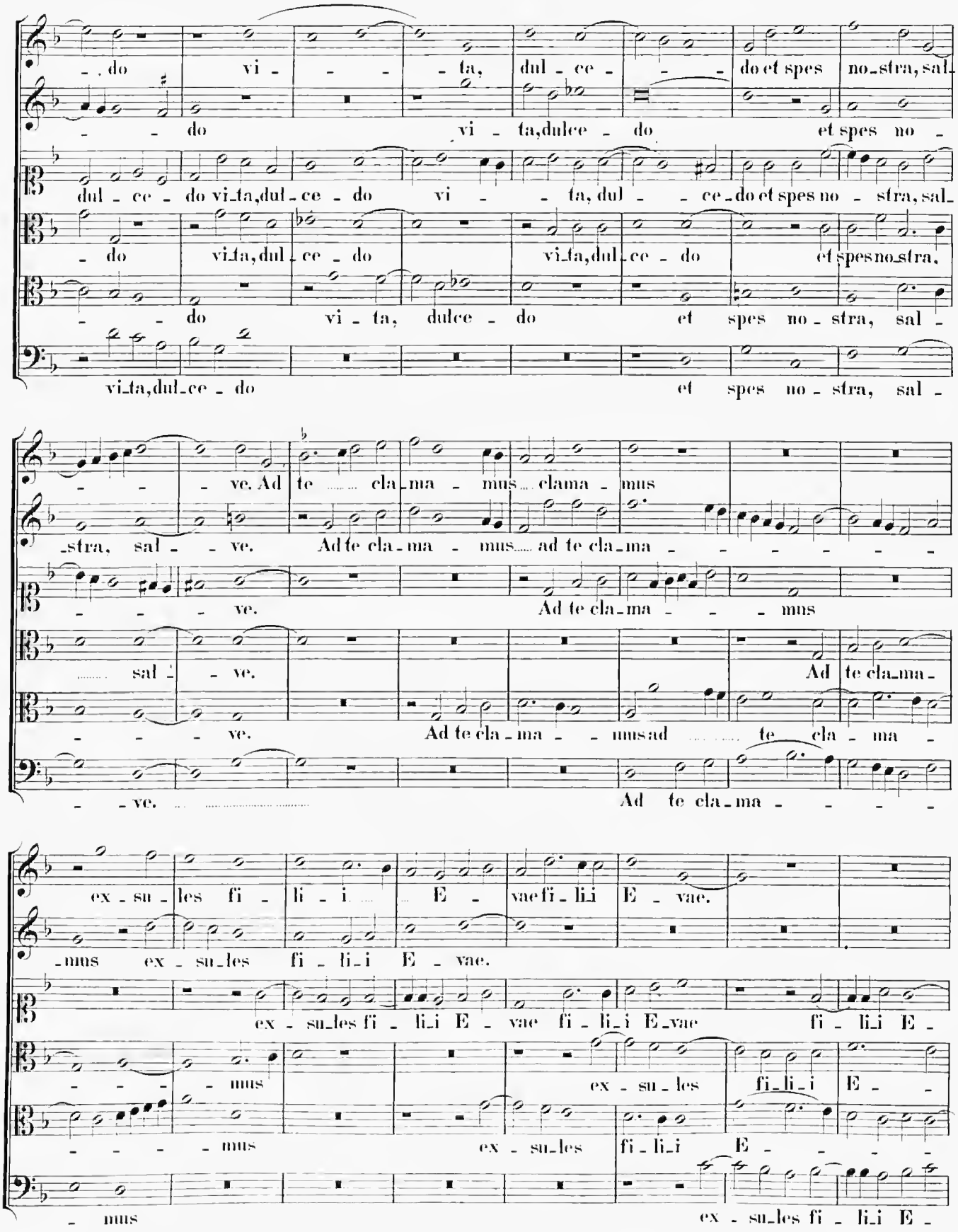
do vi - - - ta, dul - ce - - do et spes no_stra, sal_
- - do vi - ta,dulce - do et spes no -
dul - ce - do vi_ta,dul - ce - do vi - - ta, dul - - ce - do et spes no - stra, sal_
- do vi_ta,dul - ce - do vi_ta,dul - ce - do et spes no_stra,
- - do vi - ta, dulce - do et spes no - stra, sal -
vi_ta,dul_ce - do et spes no - stra, sal -
- - - ve. Ad te cla_ma - mus clama - mus
_stra, sal - - ve. Ad te cla - ma - mus ad te cla_ma - - - - - -
- - - ve. Ad te cla_ma - - - mus
sal - - ve. Ad te cla_ma -
- - - ve. Ad te cla - ma - - mus ad te cla - ma -
- - ve. Ad te cla_ma - - - -
ex - su - les fi - li - i E - vae fi - li_i E - vae.
-mus ex - su_les fi - li_i E - vae.
ex - su_les fi - li_i E - vae fi - li_i E_vae fi - li_i E -
- - - - mus ex - su_les fi_li_i E - -
- - - - mus ex - su_les fi - li_i E - - - -
- mus ex - su_les fi - li_i E -

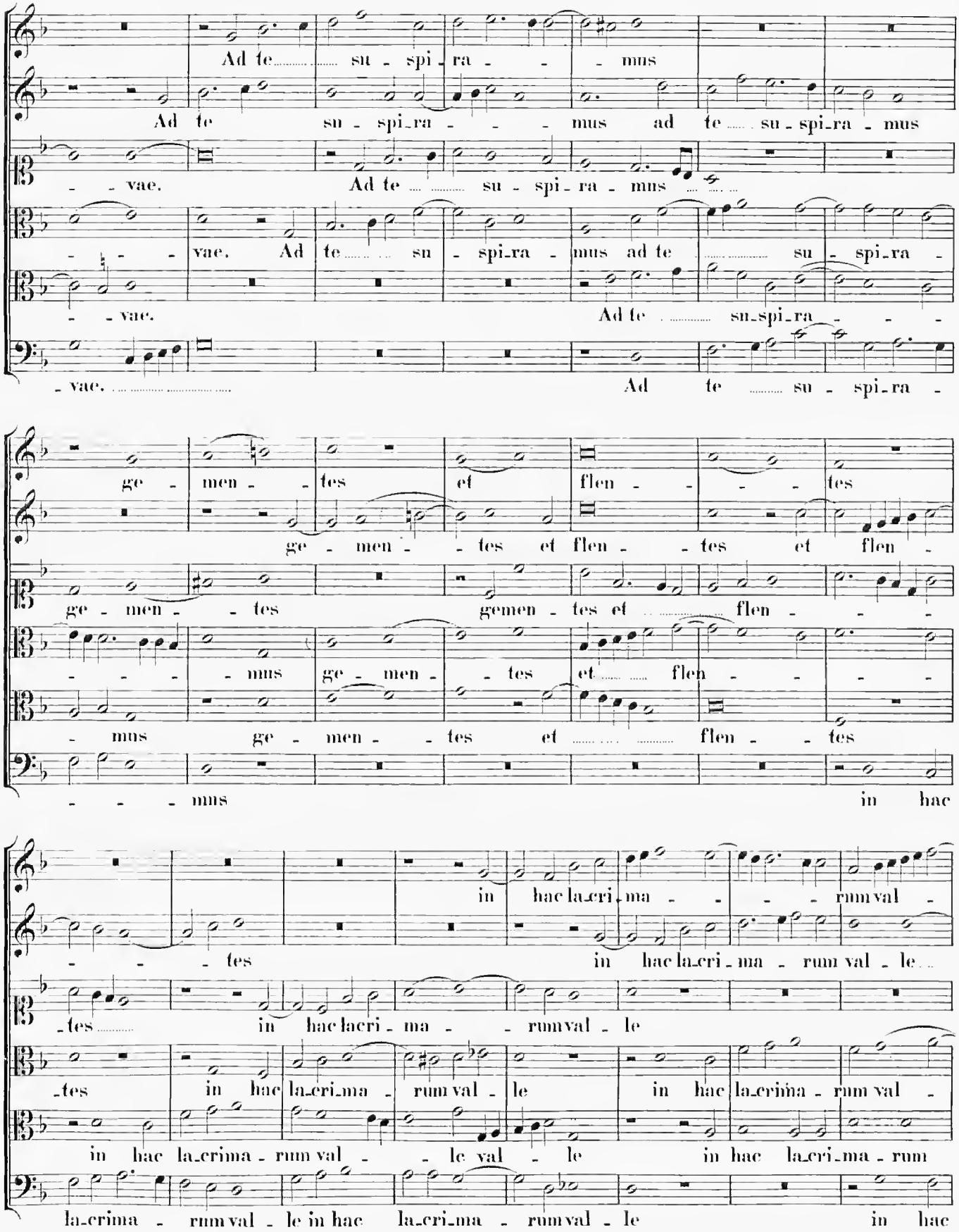
Ad te su - spi - ra - - - mus
Ad te su - spi_ra - - - mus ad te su - spi_ra - mus
- - vae. Ad te su - spi_ra - mus
- vae. Ad te su - spi_ra - mus ad te su - spi_ra -
- - vae. Ad te su_spi_ra - - -
- vae. Ad te su - spi_ra -
ge - men - - tes et flen - - - tes
ge - men - - tes et flen - - tes et flen -
ge - men - - tes gemen - tes et flen - - -
- - - mus ge - men - - tes et flen - - -
- mus ge - men - - tes et flen - - tes
- - - mus in hac
in hac la_cri_ma - - - - rum val -
- - - tes in hac la_cri_ma - rum val - le
- tes in hac la_cri_ma - - rum val - le
- tes in hac la_cri_ma - rum val - le in hac la_crima - rum val -
in hac la_crima - rum val - - le val - le in hac la_cri_ma - rum
la_crima - rum val - le in hac la_cri_ma - rum val - le in hac

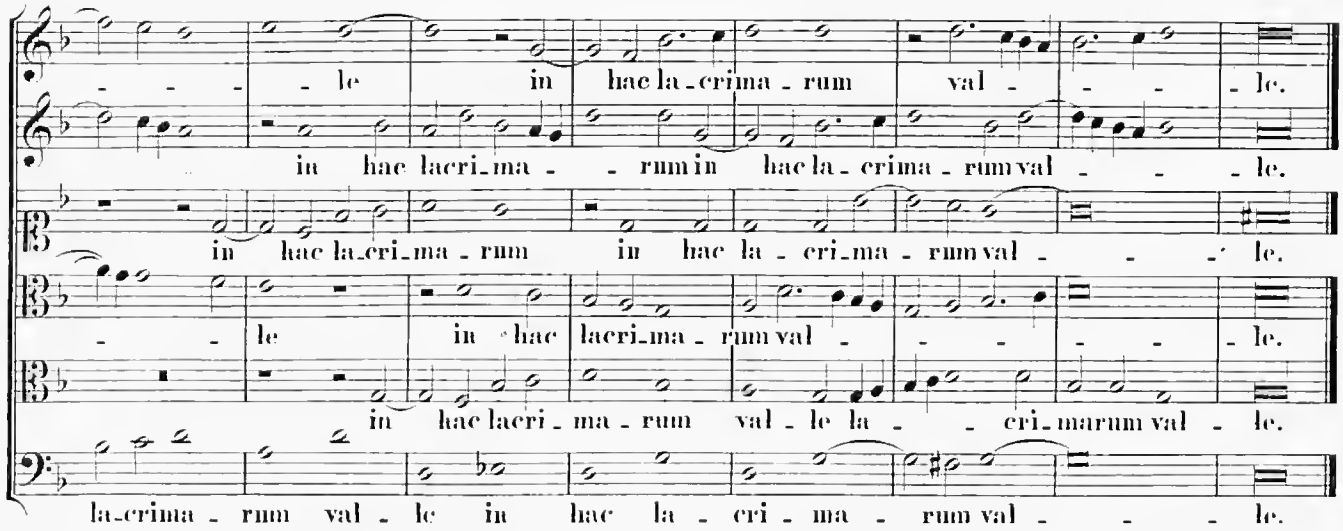

2.

Secunda Pars.

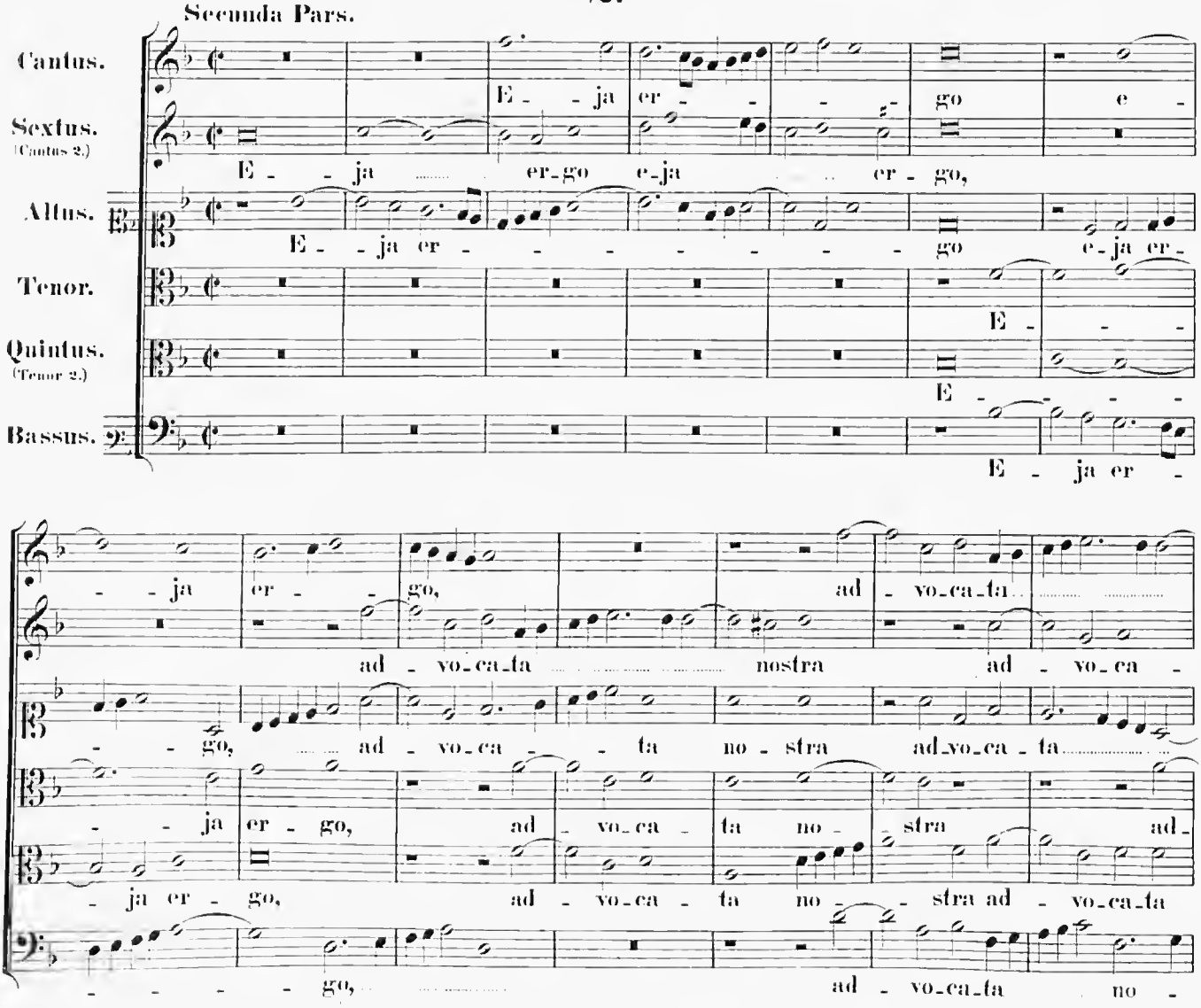

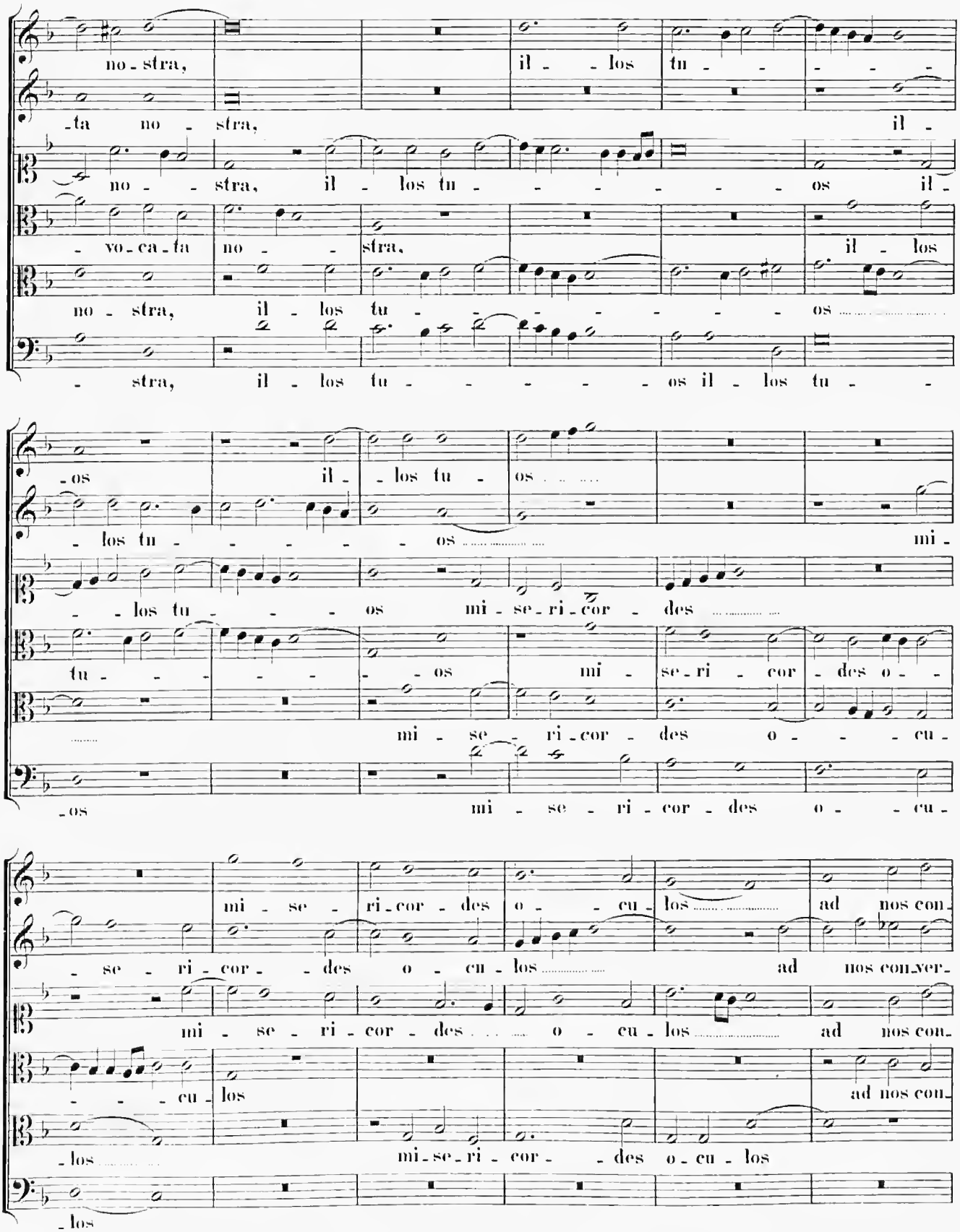
no - stra, il - los tu -
-ta no - stra, il -
no - - stra, il - los tu - - - - - - os il -
- vo - ca - ta no - - stra, il - los
no - stra, il - los tu - - - - - - os
- stra, il - los tu - - - - - os il - los tu -
-os il - los tu - os
- los tu - - - - - os mi -
- - los tu - - - os mi - se - ri - cor - des
tu - - - - - os mi - se - ri - cor - des o -
mi - se - ri - cor - des o - - - cu -
-os mi - se - ri - cor - des o - - cu -
mi - se - ri - cor - des o - cu - los ad nos con -
- se - ri - cor - - des o - cu - los ad nos con - ver -
mi - se - ri - cor - des o - cu - los ad nos con -
- - - cu - los ad nos con -
-los mi - se - ri - cor - - des o - cu - los
-los

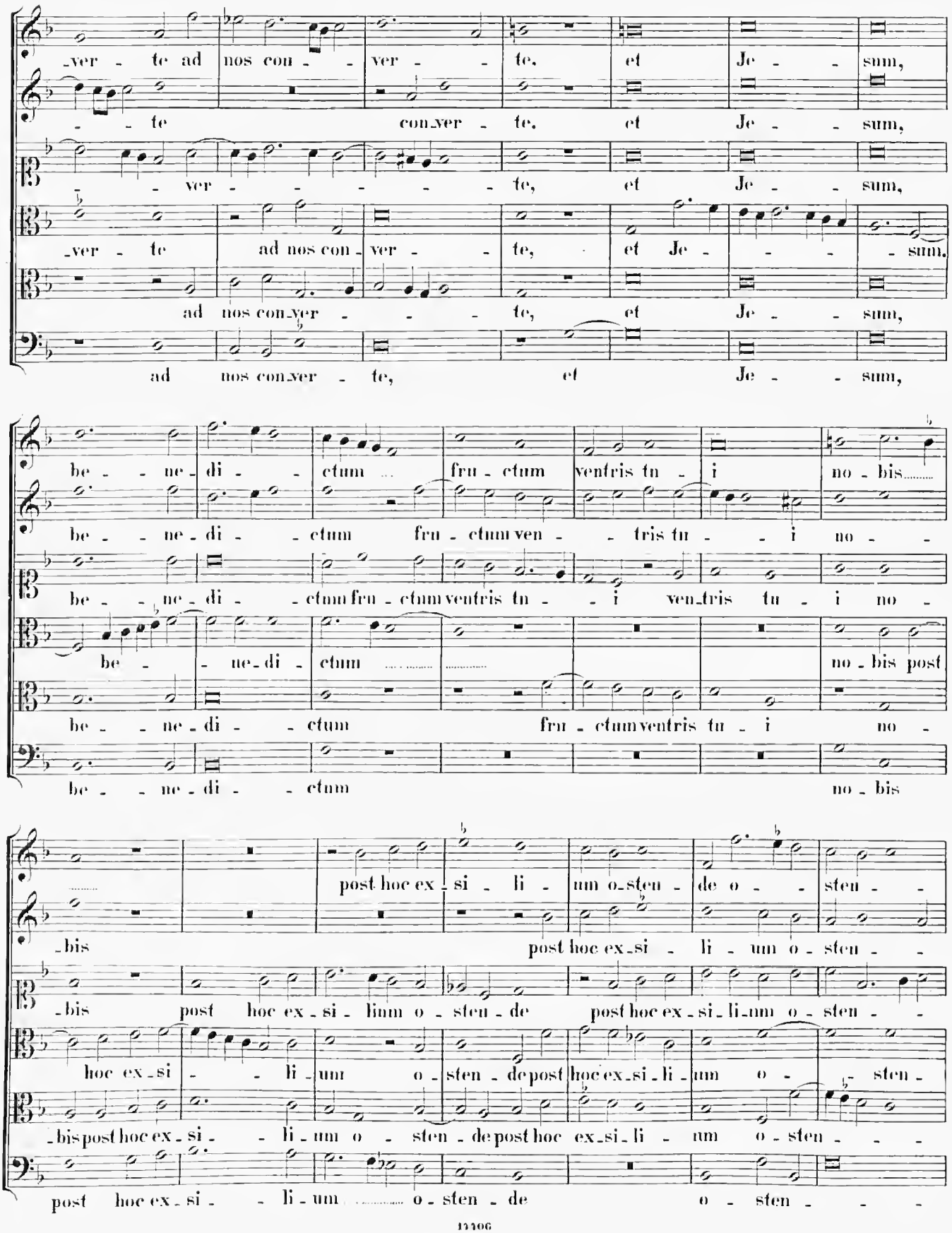
ver - te ad nos con - ver - te, et Je - sum,
te con ver - te, et Je - sum,
ver - - - - te, et Je - sum,
ver - te ad nos con - ver - te, et Je - - - sum,
ad nos con ver - - - te, et Je - sum,
ad nos con ver - te, et Je - sum,
be - ne - di - ctum fru - ctum ventris tu - i no - bis
be - ne - di - ctum fru - ctum ven - tris tu - i no -
be - ne - di - ctum fru - ctum ventris tu - i ven tris tu - i no -
be - ne - di - ctum no - bis post
be - ne - di - ctum fru - ctum ventris tu - i no -
be - ne - di - ctum no - bis
bis post hoc ex - si - li - um o - sten - de o - sten -
bis post hoc ex si - li - um o - sten -
bis post hoc ex - si - linm o - sten - de post hoc ex - si - li - nm o - sten -
hoc ex - si - li - um o - sten - de post hoc ex - si - li - um o - sten -
bis post hoc ex - si - li - um o - sten - de post hoc ex - si - li - um o - sten -
post hoc ex - si - li - um o - sten - de o - sten -

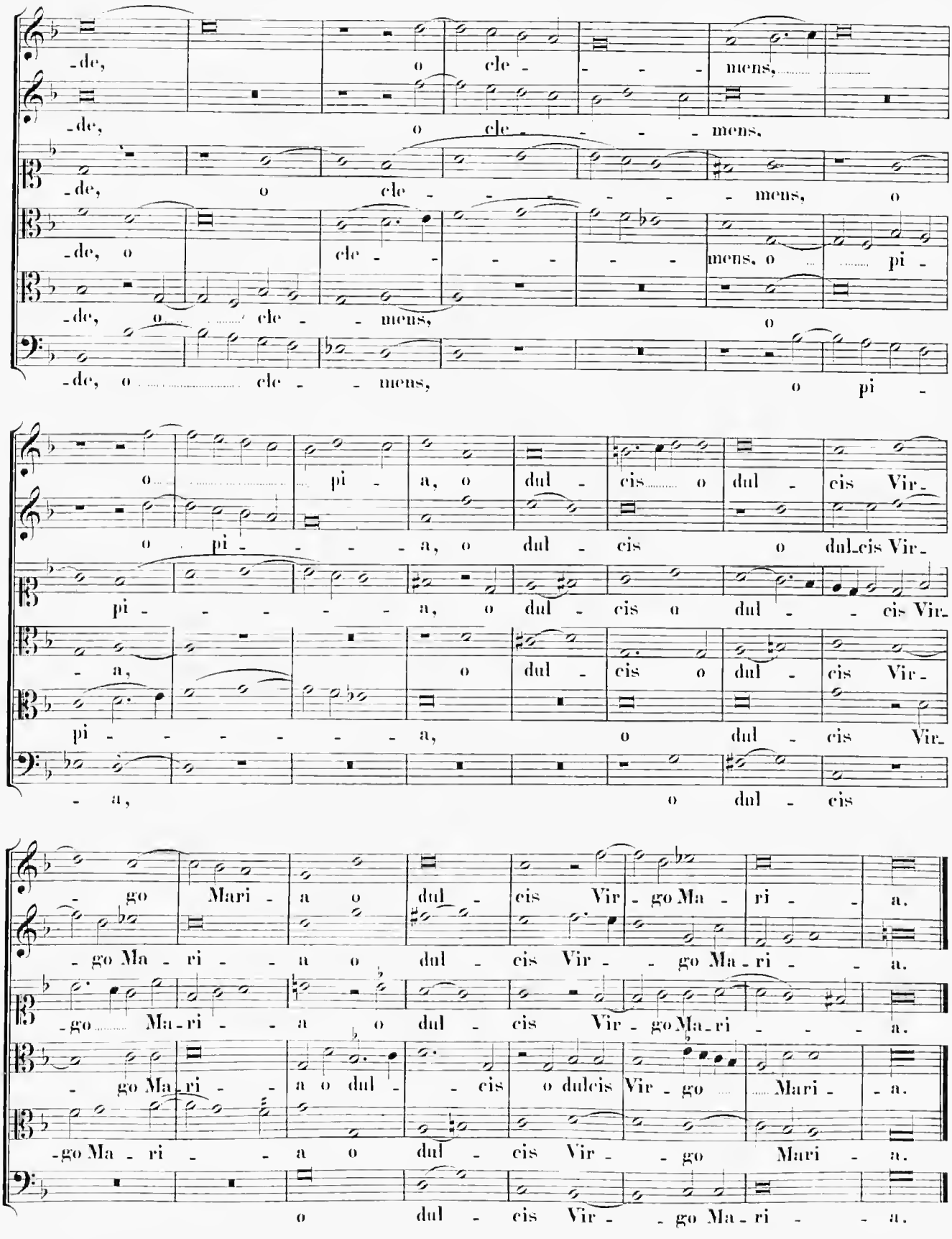
-de, o cle - - - mens,
-de, o cle - - - - mens,
-de, o cle - - - - - - mens, o
-de, o cle - - - - - mens, o pi -
-de, o cle - - mens, o
-de, o cle - - mens, o pi -
o pi - - - - a, o dul - cis o dul - cis Vir -
pi - - - - - - a, o dul - cis o dul - cis Vir -
- a, o dul - cis o dul - cis Vir -
pi - - - - - - a, o dul - cis Vir -
- a, o dul - cis
- go Mari - a o dul - cis Vir - go Ma - ri - a.
- go Ma - ri - - a o dul - cis Vir - - go Ma - ri - - a.
- go ..... Ma - ri - - a o dul - cis Vir - go Ma - ri - - - a.
- go Ma - ri - - a o dul - - cis o dulcis Vir - go ..... Mari - - a.
- go Ma - ri - - a o dul - cis Vir - - go Mari - a.
o dul - cis Vir - - go Ma - ri - - a.

3.

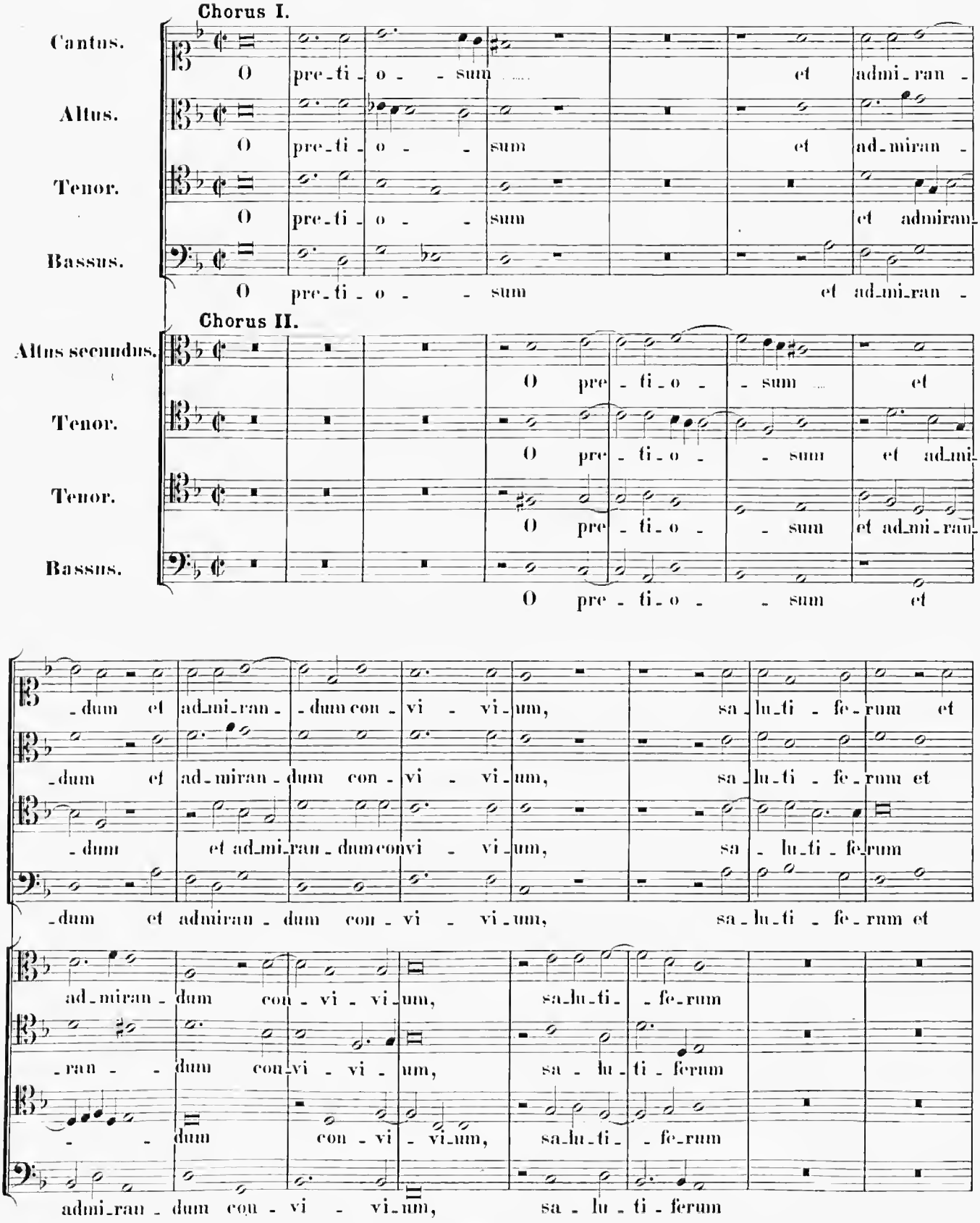
Chorus I.
Cantus.
Altus.
Tenor.
Bassus.
O pre_ti_o_sum et admi_ran_
O pre_ti_o_sum et ad_miran_
O pre_ti_o_sum et admiran_
O pre_ti_o_sum et ad_mi_ran_
Chorus II.
Altus secundus.
Tenor.
Tenor.
Bassus.
O pre_ti_o_sum et
O pre_ti_o_sum et ad_mi_
O pre_ti_o_sum et ad_mi_ran_
O pre_ti_o_sum et
_dum et ad_mi_ran_dum con_vi_vi_um, sa_lu_ti_fe_rum et
_dum et ad_mi_ran_dum con_vi_vi_um, sa_lu_ti_fe_rum et
_dum et ad_mi_ran_dum convi_vi_um, sa_lu_ti_fe_rum
_dum et admiran_dum con_vi_vi_um, sa_lu_ti_fe_rum et
ad_miran_dum con_vi_vi_um, sa_lu_ti_fe_rum
_ran_dum con_vi_vi_um, sa_lu_ti_ferum
_dum con_vi_vi_um, sa_lu_ti_fe_rum
admi_ran_dum con_vi_vi_um, sa_lu_ti_ferum

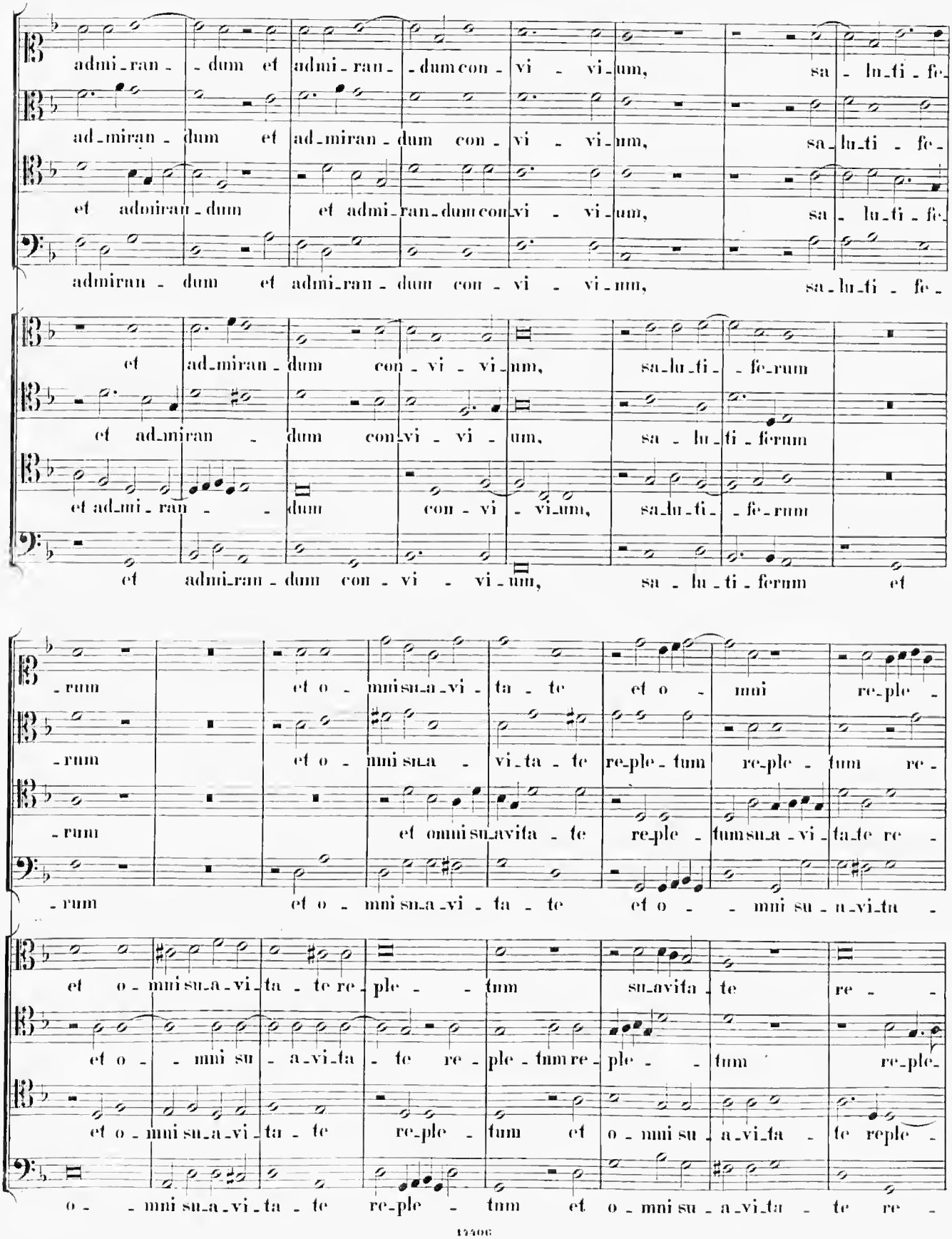
admi-ran- -dum et admi-ran- -dum con- vi - vi-um, sa - lu-ti - fe-
ad-miran- dum et ad-miran- dum con- vi - vi-um, sa-lu-ti - fe-
et adoiran-dum et admi-ran-dum con-vi - vi-um, sa - lu-ti - fe-
admiran - dum et admi-ran - dum con - vi - vi-um, sa-lu-ti - fe-
et ad-miran- dum con-vi - vi-um, sa-lu-ti - fe-rum
et ad-miran - dum con-vi - vi - um, sa - lu-ti - ferum
et ad-mi-ran - - dum con - vi - vi-um, sa-lu-ti - fe-rum
et admi-ran-dum con - vi - vi-um, sa - lu-ti - ferum et
-rum et o - mni su-a-vi-ta - te et o - mni re-ple -
-rum et o - mni su-a - vi-ta - te re-ple-tum re-ple - tum re -
-rum et omni su-avita - te re-ple - tum su-a - vi - ta-te re -
-rum et o - mni su-a-vi - ta - te et o - - mni su - a-vi-ta -
et o - mni su-a-vi-ta - te re-ple - - tum su-avita-te re - -
et o - - mni su - a-vi-ta - te re-ple-tum re-ple - - tum re-ple-
et o - mni su-a-vi-ta - te re-ple - tum et o - mni su - a-vi-ta - te reple -
o - - mni su-a-vi-ta - te re-ple - tum et o - mni su - a-vi-ta - te re -

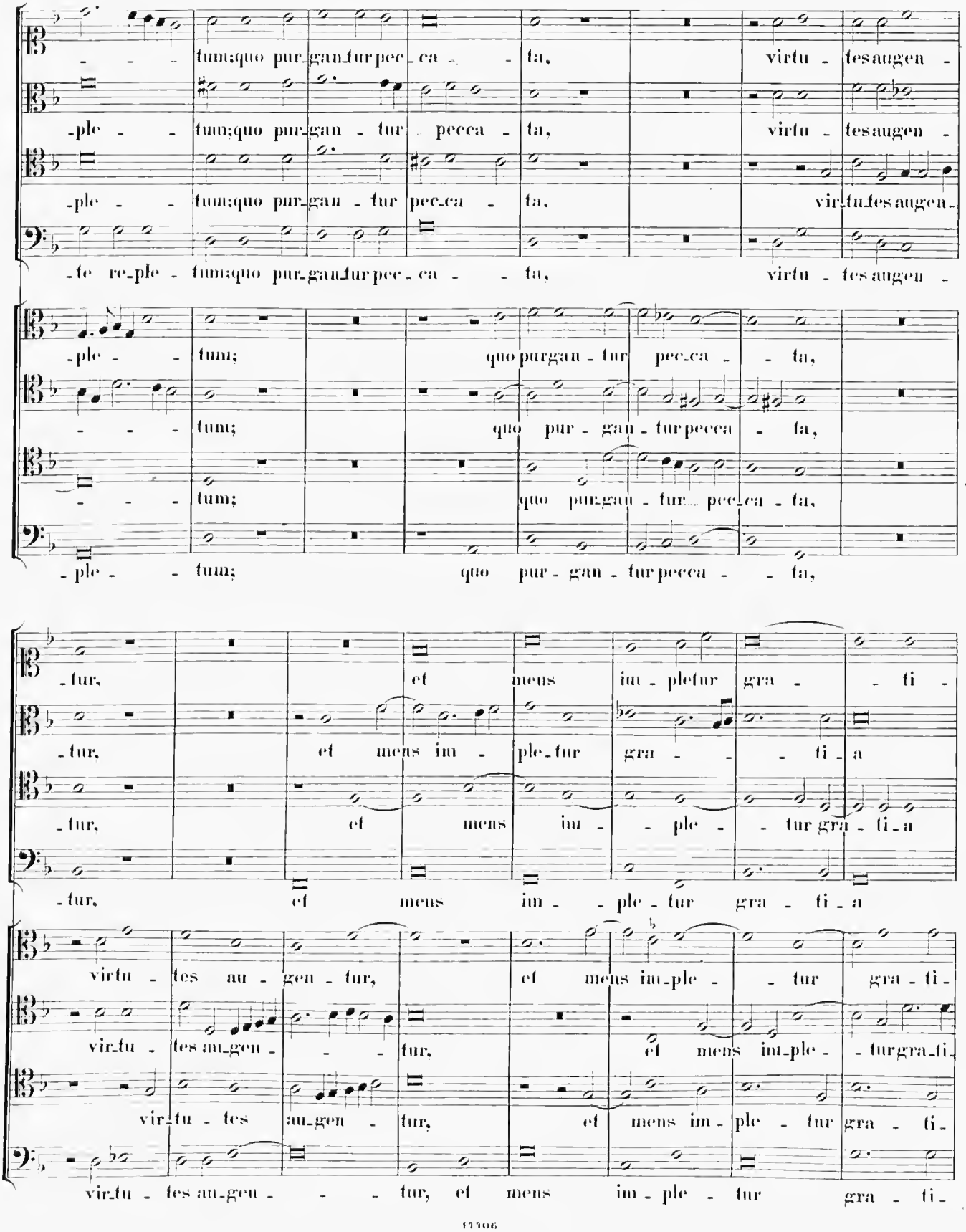
-tum; quo pur-gan-tur pec-ca - ta, virtu - tes augen -
-ple - tum; quo pur-gan - tur pecca - ta, virtu - tes augen -
-ple - tum; quo pur-gan - tur pec-ca - ta, virtu-tes augen-
-te re-ple - tum; quo pur-gan-tur pec-ca - ta, virtu - tes augen -
-ple - tum; quo pur-gan-tur pec-ca - ta,
-tum; quo pur-gan - tur pec-ca - ta,
-tum; quo pur-gan - tur pecca - ta,
-tum; quo pur-gan - tur pec-ca - ta,
-ple - tum; quo pur - gan - tur pecca - ta,
-tur, et mens im-ple-tur gra - ti -
-tur, et mens im - ple-tur gra - ti - a
-tur, et mens im - ple - tur gra - ti - a
-tur, et mens im - ple - tur gra - ti - a
virtu - tes au - gen - tur, et mens im-ple - tur gra - ti -
virtu - tes au-gen - tur, et mens im-ple - tur gra-ti-
vir-tu - tes au-gen - tur, et mens im - ple - tur gra - ti -
virtu - tes au-gen - tur, et mens im - ple - tur gra - ti -

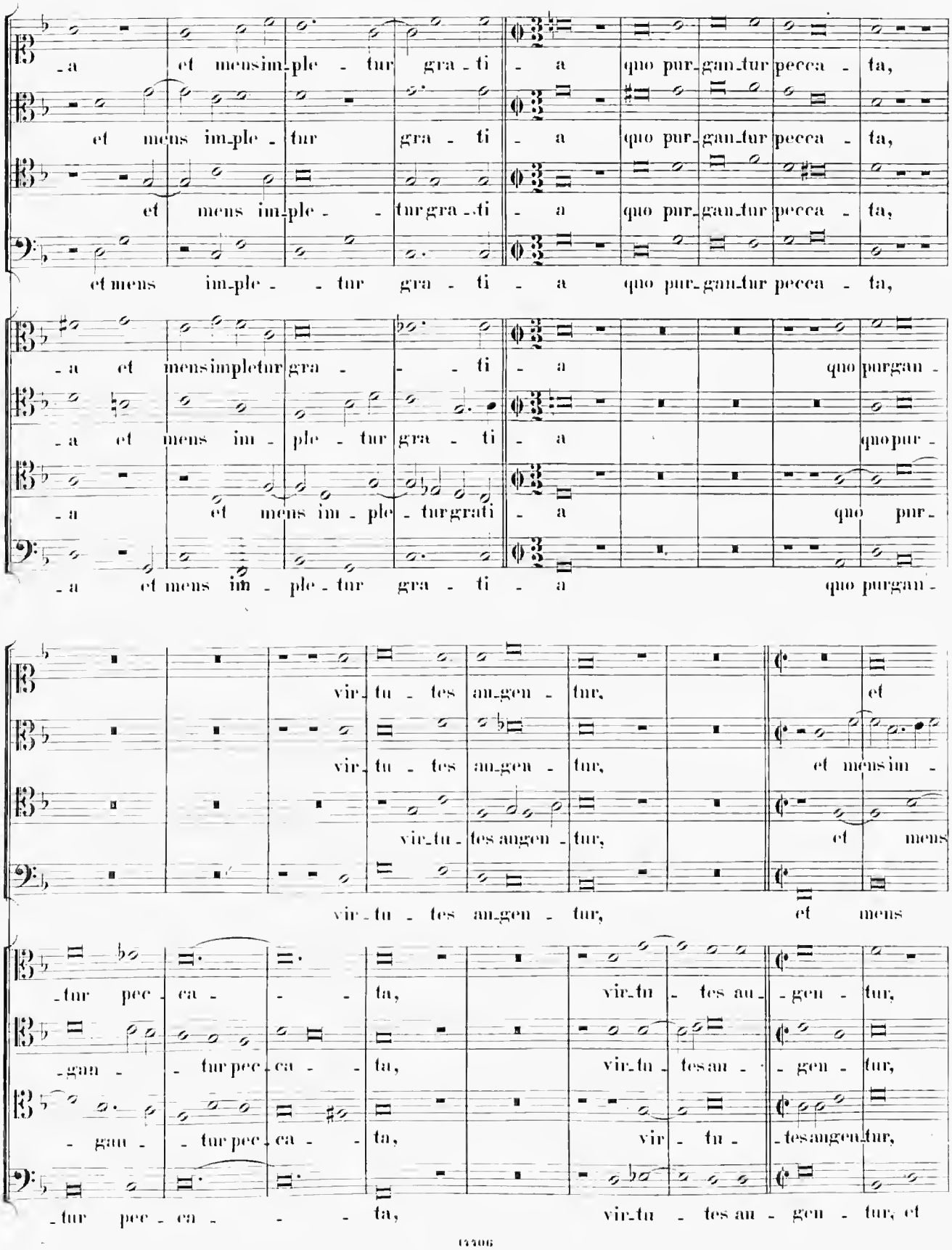
-a et mens im-ple - tur gra - ti - a quo pur-gan-tur pecca - ta,
et mens im-ple - tur gra - ti - a quo pur-gan-tur pecca - ta,
et mens im-ple - - tur gra - ti - a quo pur-gan-tur pecca - ta,
et mens im-ple - - tur gra - ti - a quo pur-gan-tur pecca - ta,
-a et mens impletur gra - - - ti - a quo purgan -
-a et mens im - ple - tur gra - ti - a quopur -
-a et mens im-ple-turgrati - a quo pur -
-a et mens im - ple - tur gra - ti - a quo purgan -
vir-tu - tes an-gen - tur, et
vir-tu - tes an-gen - tur, et mens im -
vir-tu - tes angen - tur, et mens
vir-tu - tes an-gen - tur, et mens
-tur pec - ca - - - ta, vir-tu - tes au - gen - tur,
-gan - - tur pec-ca - - ta, vir-tu - tes au - - gen - tur,
- gan - - tur pec-ca - - ta, vir - tu - - tes angen-tur,
-tur pec - ca - - - ta, vir-tu - tes au - gen - tur, et

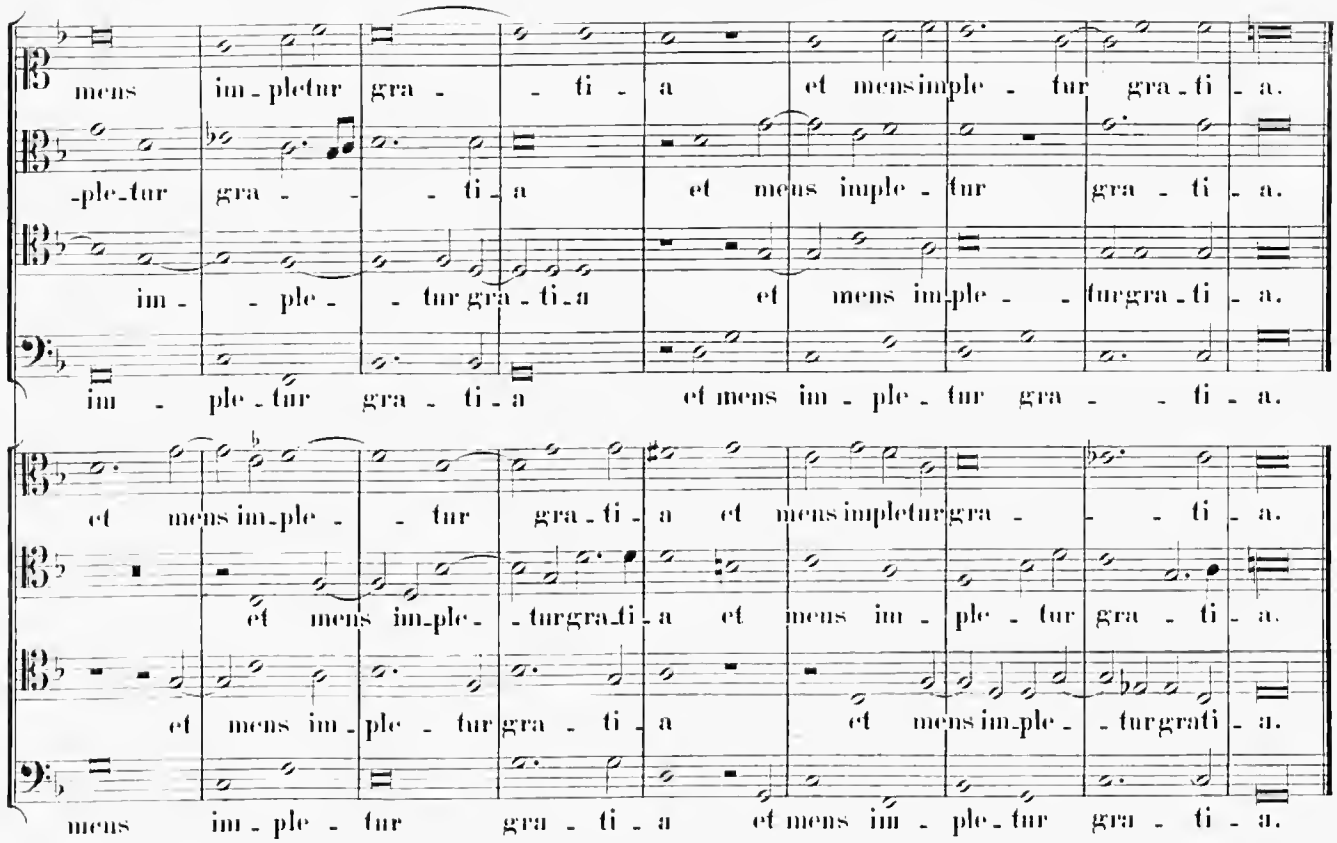
mens im-pletur gra - - ti - a et mens imple - tur gra - ti - a.
-ple-tur gra - - - ti - a et mens imple - tur gra - ti - a.
im - - ple - - tur gra - ti - a et mens im-ple - - tur gra - ti - a.
im - ple - tur gra - ti - a et mens im - ple - tur gra - - ti - a.
et mens im-ple - - tur gra - ti - a et mens impletur gra - - ti - a.
et mens im-ple - - tur gra - ti - a et mens im - ple - tur gra - ti - a.
et mens im - ple - tur gra - ti - a et mens im-ple - - tur grati - a.
mens im - ple - tur gra - ti - a et mens im - ple - tur gra - ti - a.

4.

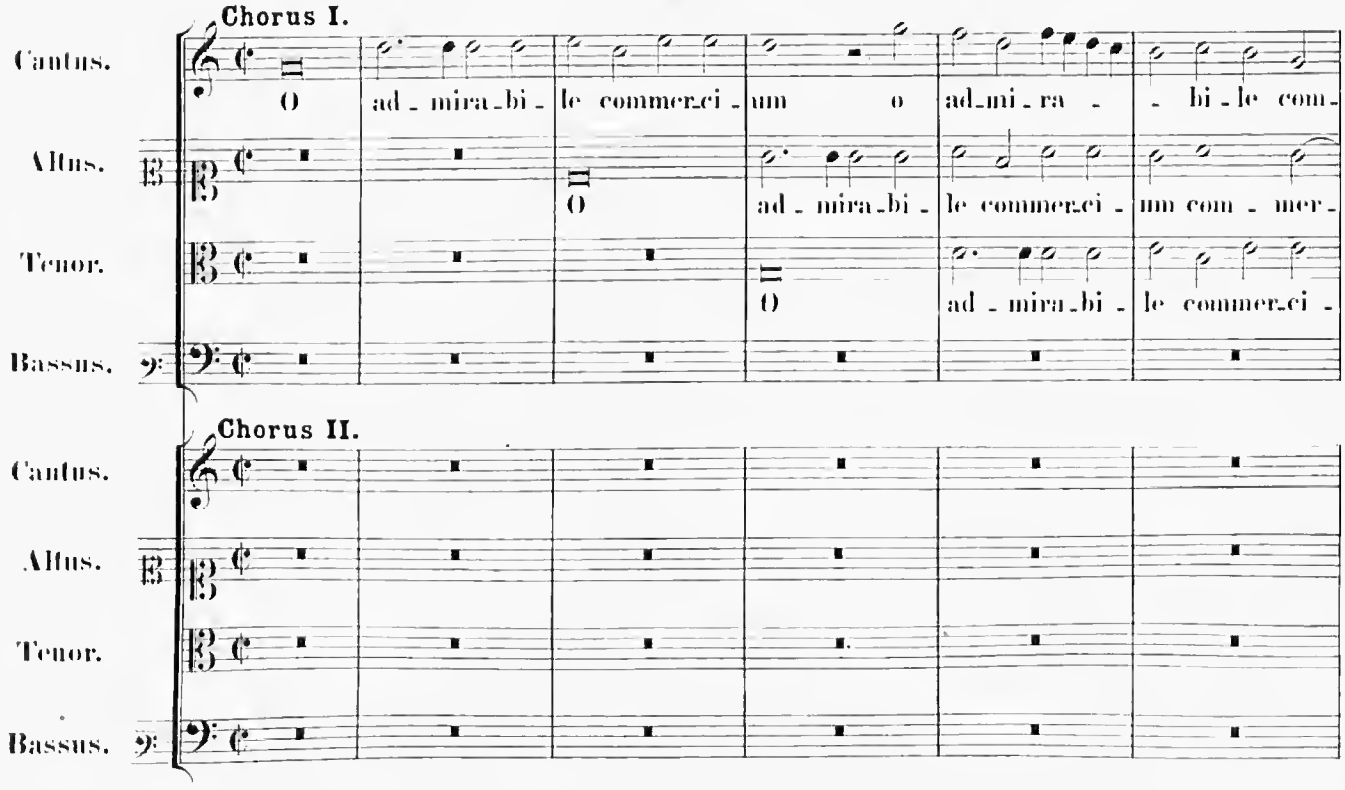
Chorus I.
Cantus.
O ad - mira - bi - le commer - ci - um o ad - mi - ra - - bi - le com -
Altus.
O ad - mira - bi - le commer - ci - um com - mer -
Tenor.
O ad - mira - bi - le commer - ci -
Bassus.
Chorus II.
Cantus.
Altus.
Tenor.
Bassus.

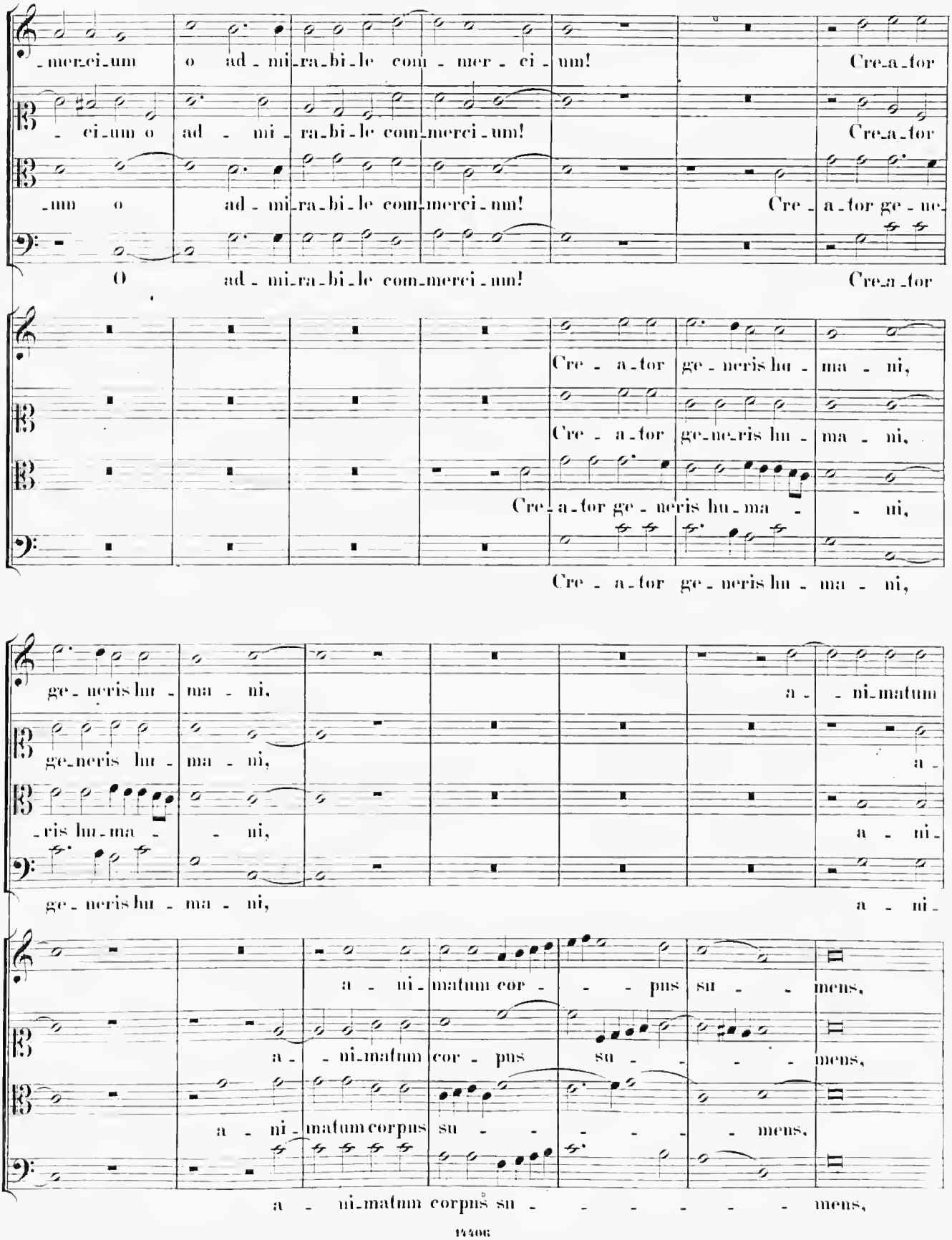
-mer-ci-um o ad-mi-ra-bi-le com-mer-ci-um! Cre-a-tor
-ci-um o ad-mi-ra-bi-le com-merci-um! Cre-a-tor
-um o ad-mi-ra-bi-le com-merci-um! Cre-a-tor ge-ne-
O ad-mi-ra-bi-le com-merci-um! Cre-a-tor
Cre-a-tor ge-neris hu-ma-ni,
Cre-a-tor ge-ne-ris hu-ma-ni,
Cre-a-tor ge-neris hu-ma- -ni,
Cre-a-tor ge-neris hu-ma-ni,
ge-neris hu-ma-ni, a-ni-matum
ge-neris hu-ma-ni, a-
-ris hu-ma- -ni, a-ni-
ge-neris hu-ma-ni, a-ni-
a-ni-matum cor- -pus su- -mens,
a- -ni-matum cor-pus su- -mens,
a-ni-matum corpus su- -mens,
a-ni-matum corpus su- -mens,

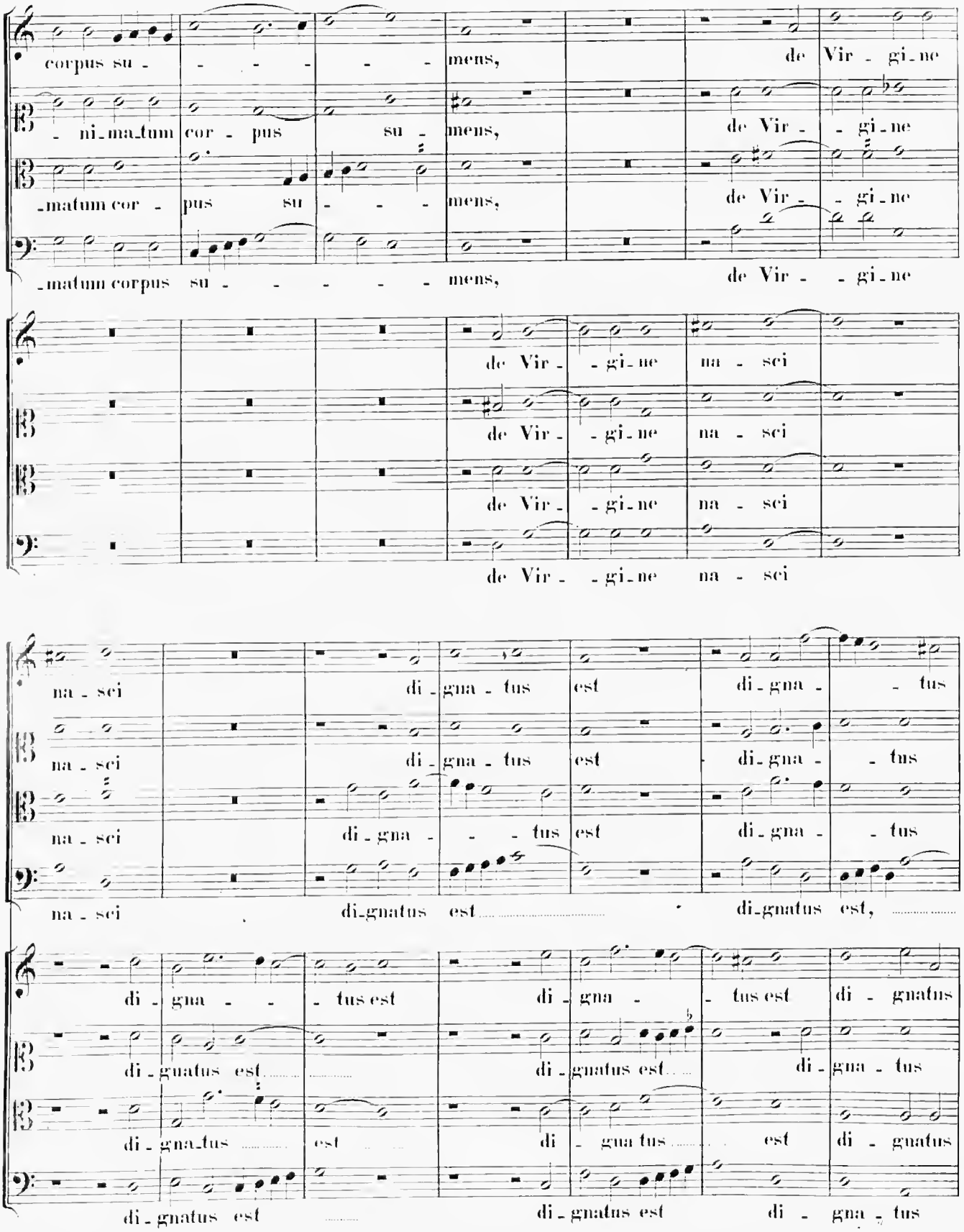
corpus su - - - - - - mens, de Vir - gi - ne
- ni - ma - tum cor - pus su - mens, de Vir - - gi - ne
- matum cor - pus su - - - - mens, de Vir - - gi - ne
- matum corpus su - - - - - - mens, de Vir - - gi - ne
de Vir - - gi - ne na - sci
de Vir - - gi - ne na - sci
de Vir - - gi - ne na - sci
de Vir - - gi - ne na - sci
na - sci di - gna - tus est di - gna - - tus
na - sci di - gna - tus est di - gna - - tus
na - sci di - gna - - - tus est di - gna - - tus
na - sci di - gnatus est di - gnatus est,
di - gna - - - tus est di - gna - - tus est di - gnatus
di - gnatus est di - gnatus est di - gna - tus
di - gna - tus est di - gna tus est di - gnatus
di - gnatus est di - gnatus est di - gna - tus

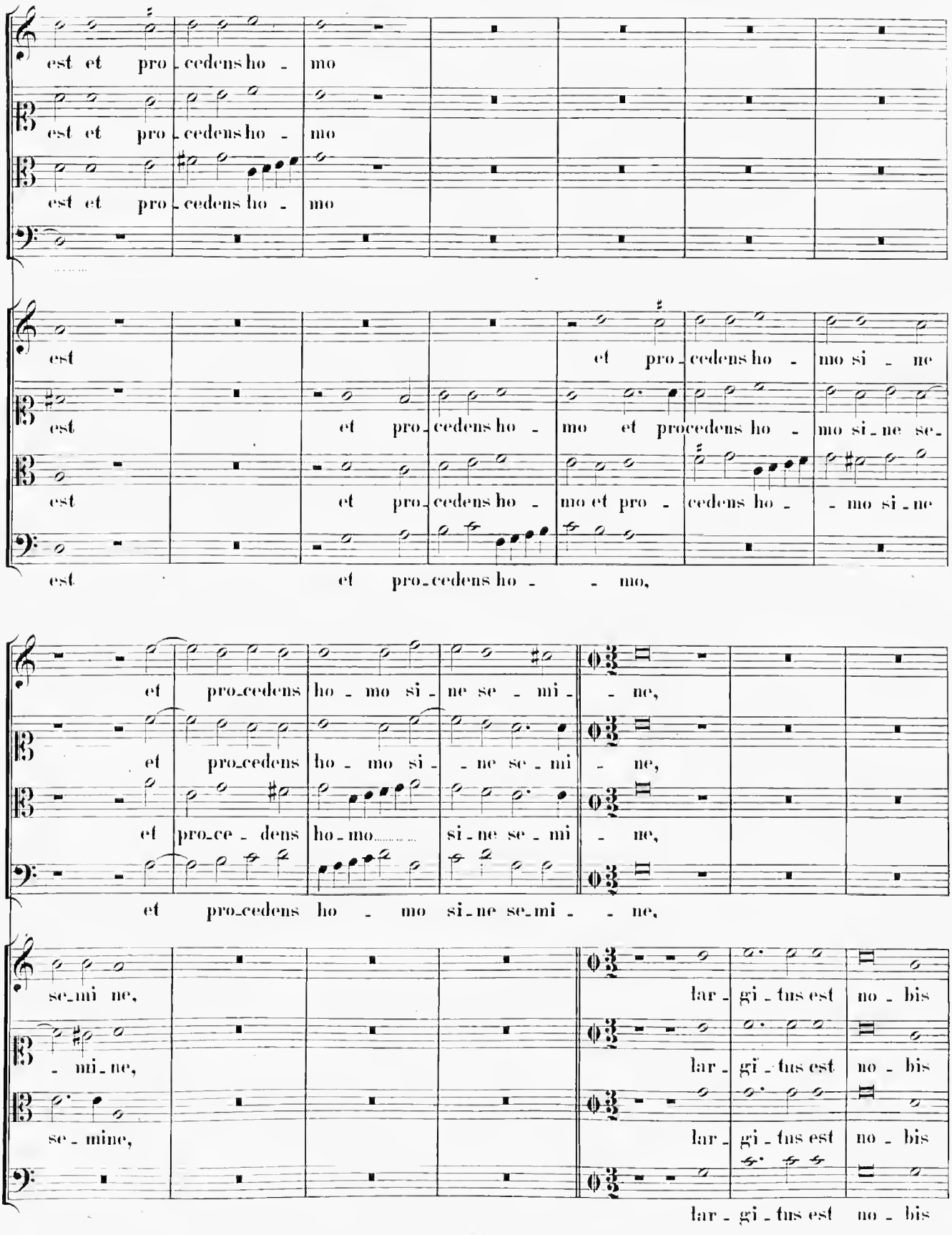
est et pro_cedens ho - mo
est et pro_cedens ho - mo
est et pro_cedens ho - mo
est et pro_cedens ho - mo si - ne
est et pro_cedens ho - mo et procedens ho - mo si_ne se_
est et pro_cedens ho - mo et pro - cedens ho - - mo si_ne
est et pro_cedens ho - - mo,
et pro_cedens ho - mo si_ne se_mi - ne,
et pro_cedens ho - mo si_ne se_mi - ne,
et pro_ce_dens ho_mo si_ne se_mi - ne,
et pro_cedens ho - mo si_ne se_mi - - ne,
se_mi ne,
- mi_ne,
se_mine,
lar_gi_tus est no_bis
lar_gi_tus est no_bis
lar_gi_tus est no_bis
lar_gi_tus est no_bis

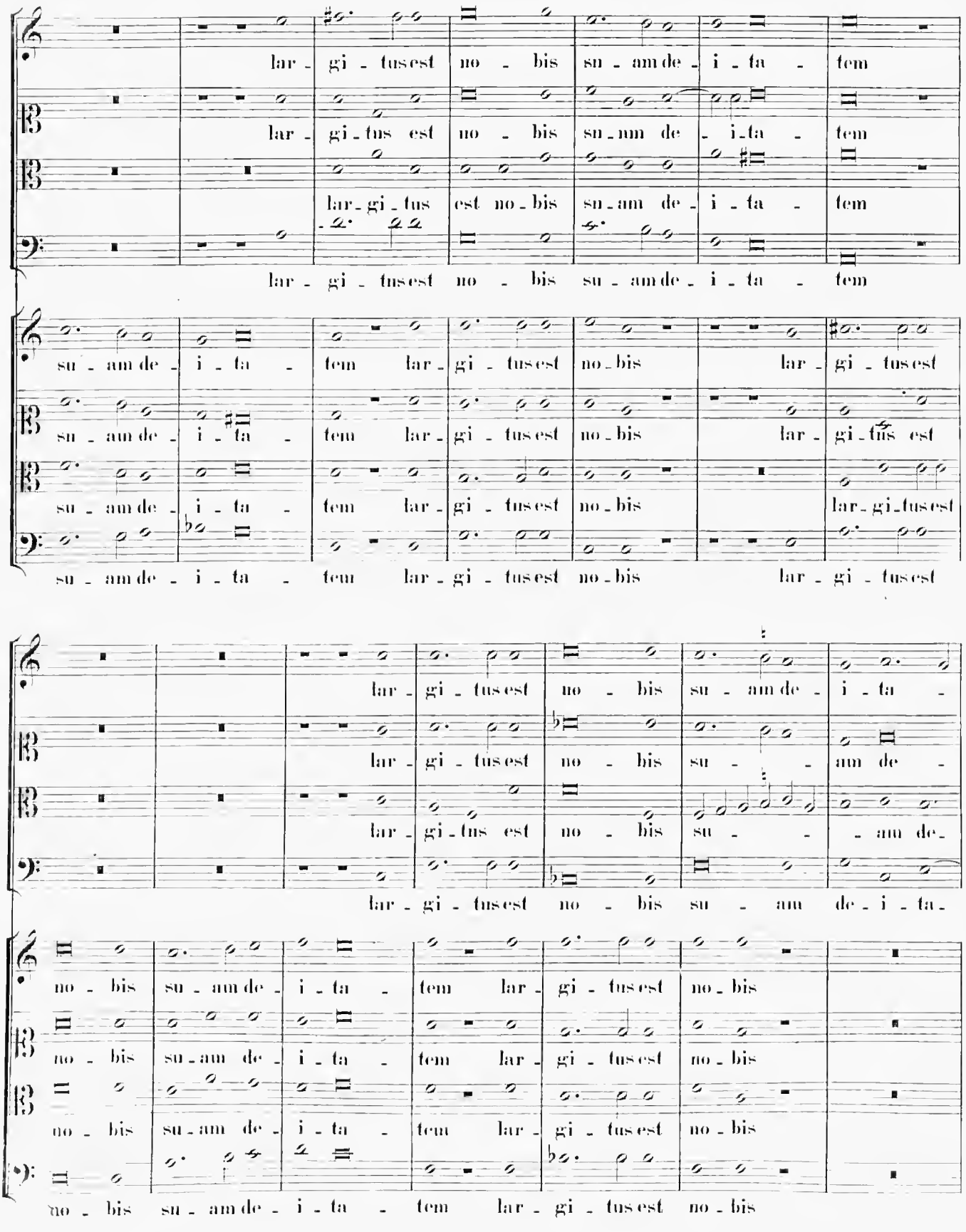
lar - gi - tus est no - bis su - am de - i - ta - tem
lar - gi - tus est no - bis su - am de - i - ta - tem
lar - gi - tus est no - bis su - am de - i - ta - tem
lar - gi - tus est no - bis su - am de - i - ta - tem
su - am de - i - ta - tem lar - gi - tus est no - bis lar - gi - tus est
su - am de - i - ta - tem lar - gi - tus est no - bis lar - gi - tus est
su - am de - i - ta - tem lar - gi - tus est no - bis lar - gi - tus est
su - am de - i - ta - tem lar - gi - tus est no - bis lar - gi - tus est
lar - gi - tus est no - bis su - am de - i - ta -
lar - gi - tus est no - bis su - - am de -
lar - gi - tus est no - bis su - - - am de -
lar - gi - tus est no - bis su - am de - i - ta -
no - bis su - am de - i - ta - tem lar - gi - tus est no - bis
no - bis su - am de - i - ta - tem lar - gi - tus est no - bis
no - bis su - am de - i - ta - tem lar - gi - tus est no - bis
no - bis su - am de - i - ta - tem lar - gi - tus est no - bis

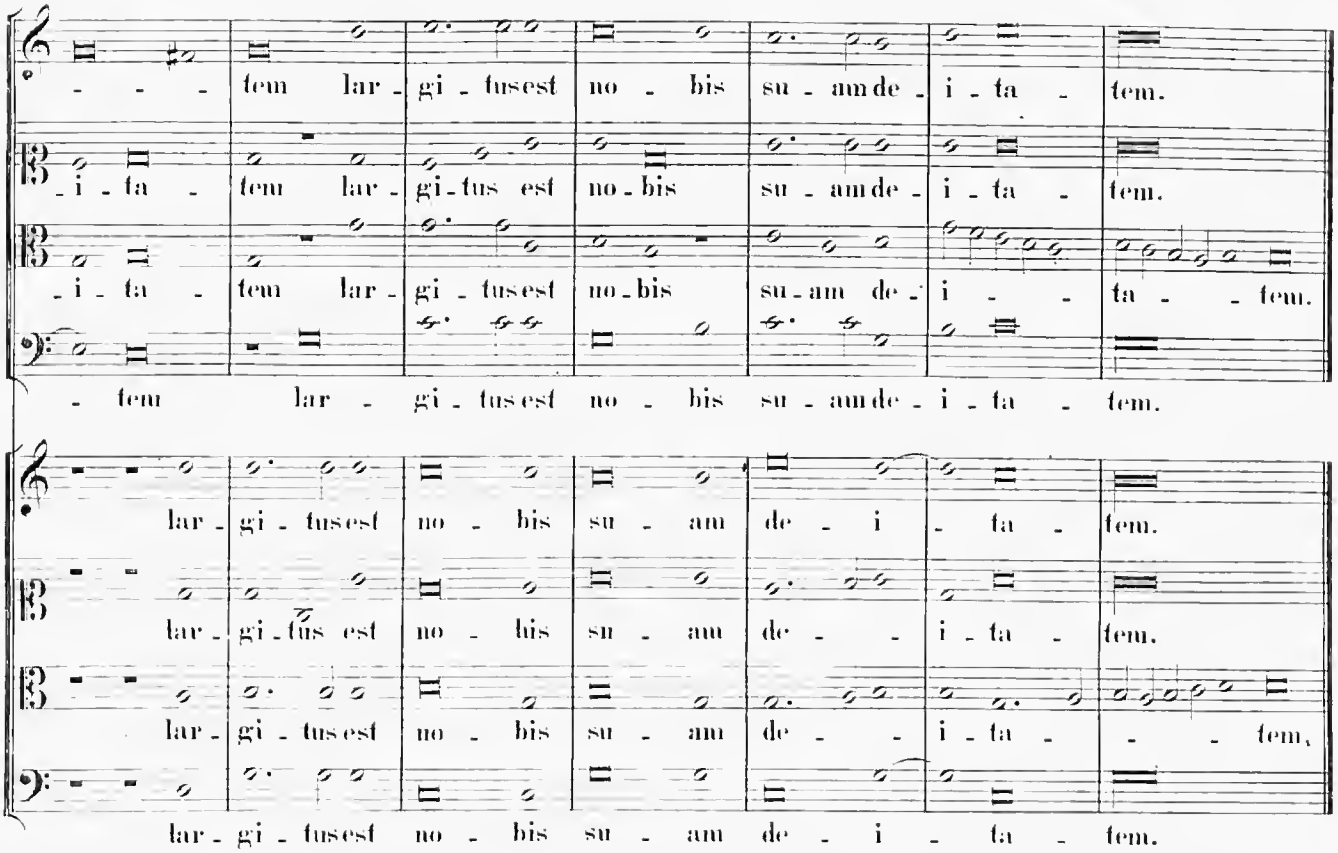
tem lar - gi - tus est no - bis su - am de - i - ta - tem.
- i - ta - tem lar - gi - tus est no - bis su - am de - i - ta - tem.
- i - ta - tem lar - gi - tus est no - bis su - am de - i - ta - tem.
- tem lar - gi - tus est no - bis su - am de - i - ta - tem.
lar - gi - tus est no - bis su - am de - i - ta - tem.
lar - gi - tus est no - bis su - am de - i - ta - tem.
lar - gi - tus est no - bis su - am de - i - ta - tem.
lar - gi - tus est no - bis su - am de - i - ta - tem.

5.

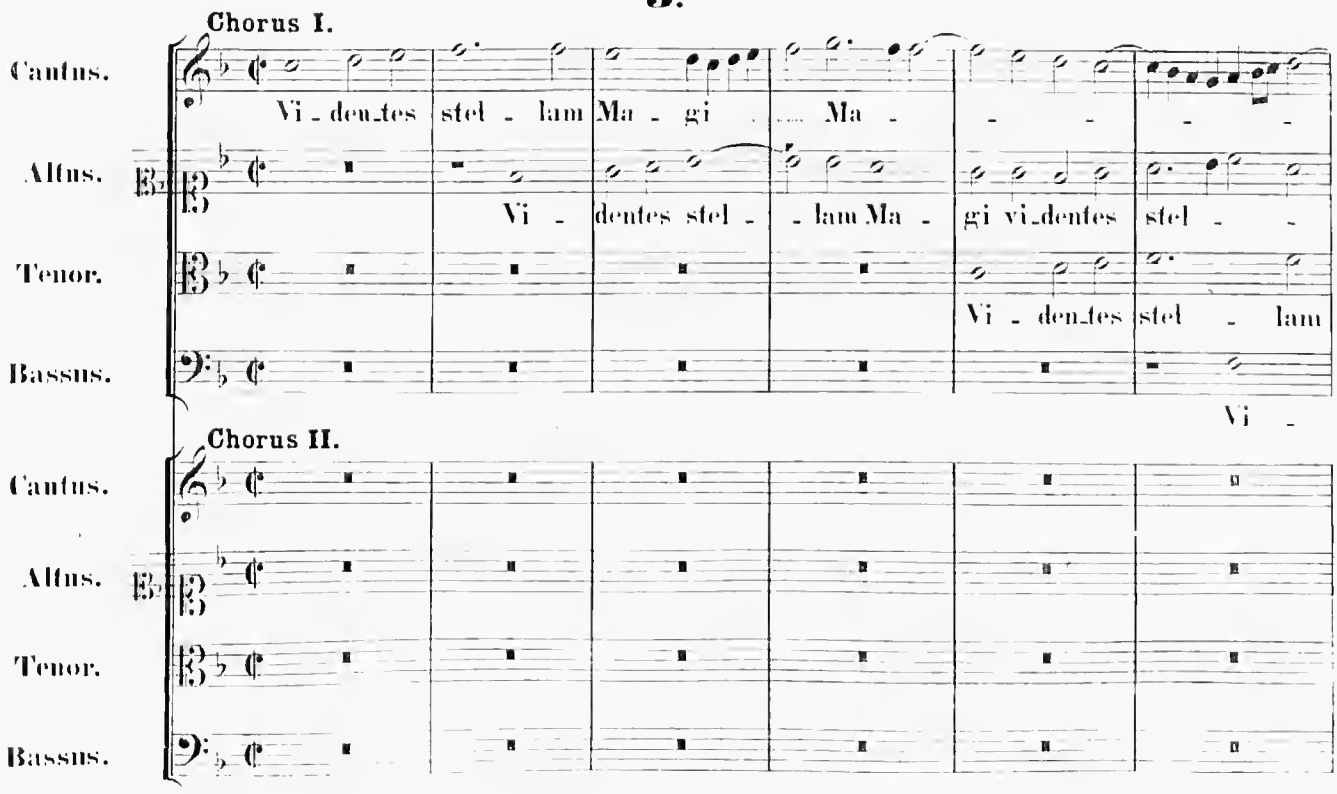
Chorus I.
Cantus.
Vi - den - tes stel - lam Ma - gi .... Ma - - - - -
Altus.
Vi - dentes stel - - lam Ma - gi vi - dentes stel - -
Tenor.
Vi - den - tes stel - lam
Bassus.
Vi -
Chorus II.
Cantus.
Altus.
Tenor.
Bassus.

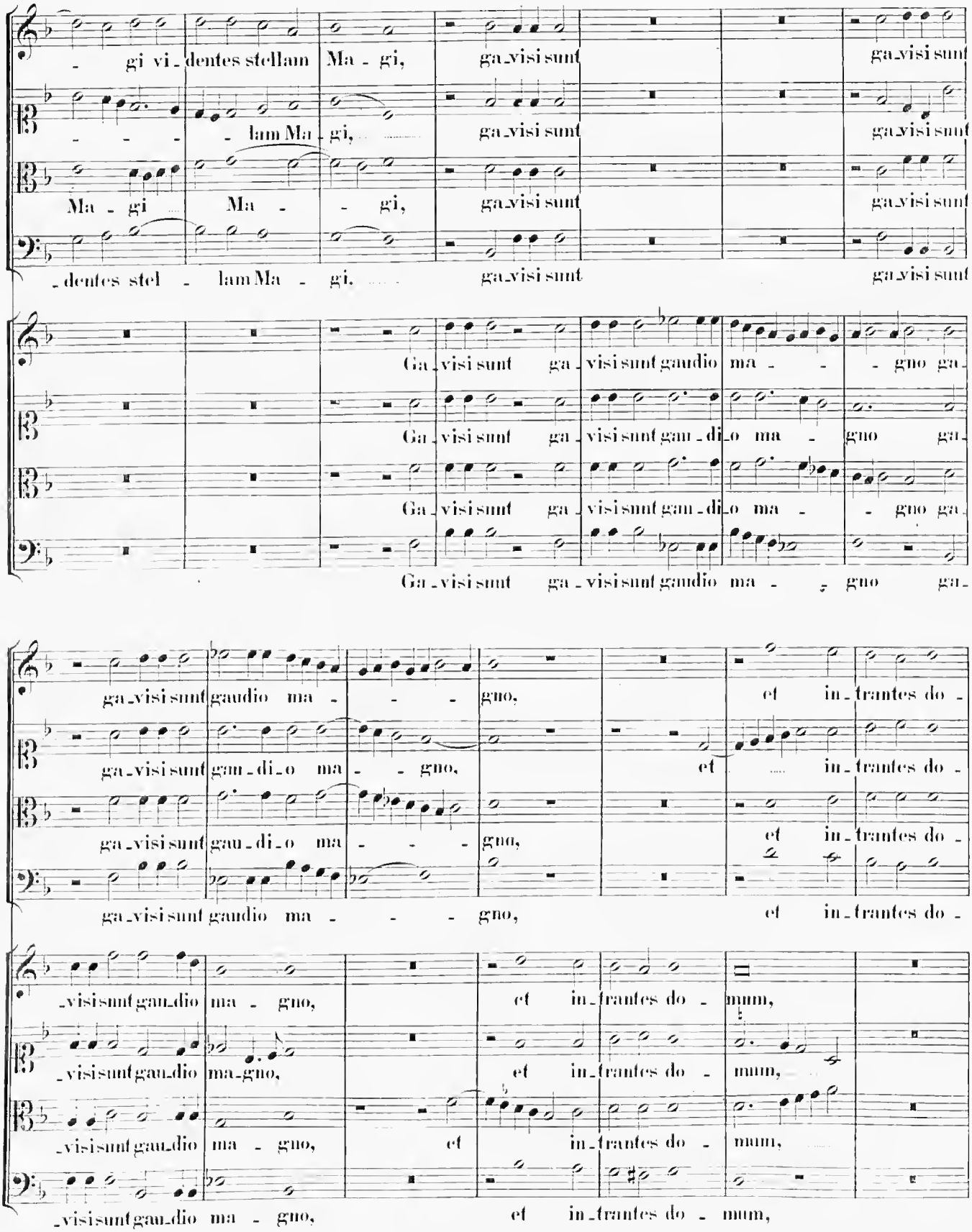
gi vi_dentes stellam Ma_gi, ga_visi sunt ga_visi sunt
lam Ma_gi, ga_visi sunt ga_visi sunt
Ma_gi Ma_gi, ga_visi sunt ga_visi sunt
_dentes stel_lam Ma_gi, ga_visi sunt ga_visi sunt
Ga_visi sunt ga_visi sunt gaudio ma_gno ga_
Ga_visi sunt ga_visi sunt gau_di_o ma_gno ga_
Ga_visi sunt ga_visi sunt gau_di_o ma_gno ga_
Ga_visi sunt ga_visi sunt gaudio ma_gno ga_
ga_visi sunt gaudio ma_gno, et in_trantes do_
ga_visi sunt gau_di_o ma_gno, et in_trantes do_
ga_visi sunt gau_di_o ma_gno, et in_trantes do_
ga_visi sunt gaudio ma_gno, et in_trantes do_
_visi sunt gau_dio ma_gno, et in_trantes do_mum,
_visi sunt gau_dio ma_gno, et in_trantes do_mum,
_visi sunt gau_dio ma_gno, et in_trantes do_mum,
_visi sunt gau_dio ma_gno, et in_trantes do_mum,

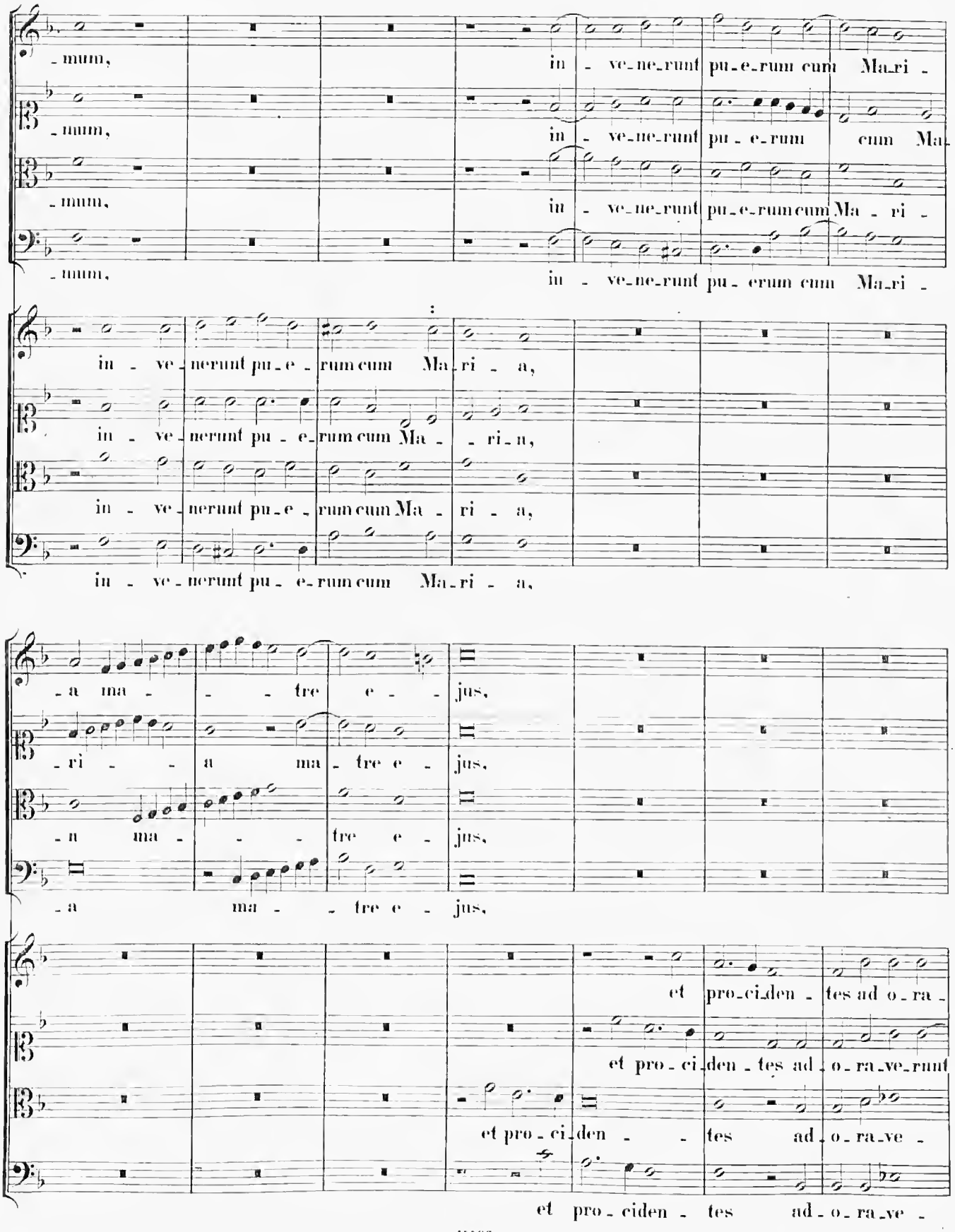
-mum, in - ve-ne-runt pu-e-rum cum Ma-ri -
-mum, in - ve-ne-runt pu-e-rum cum Ma-
-mum, in - ve-ne-runt pu-e-rum cum Ma - ri -
-mum, in - ve-ne-runt pu-erum cum Ma-ri -
in - ve-nerunt pu-e-rum cum Ma-ri - a,
in - ve-nerunt pu-e-rum cum Ma - ri-a,
in - ve-nerunt pu-e-rum cum Ma - ri - a,
in - ve-nerunt pu-e-rum cum Ma-ri - a,
-a ma - - tre e - jus,
-ri - a ma-tre e - jus,
-a ma - - tre e - jus,
-a ma - - tre e - jus,
et pro-ci-den - tes ad o-ra-
et pro-ci-den - tes ad - o-ra-ve-runt
et pro-ci-den - - tes ad - o-ra-ve -
et pro-ciden - tes ad-o-ra-ve -

et pro_ci_den_tes ad_o_ra_ve_runt e_

et pro_ci_den_tes ad_o_ra_ve_runt e_

et pro_ciden_tes ad_o_ra_ve_runt e_

et pro_ciden_tes ad_o_ra_ve_runt e_

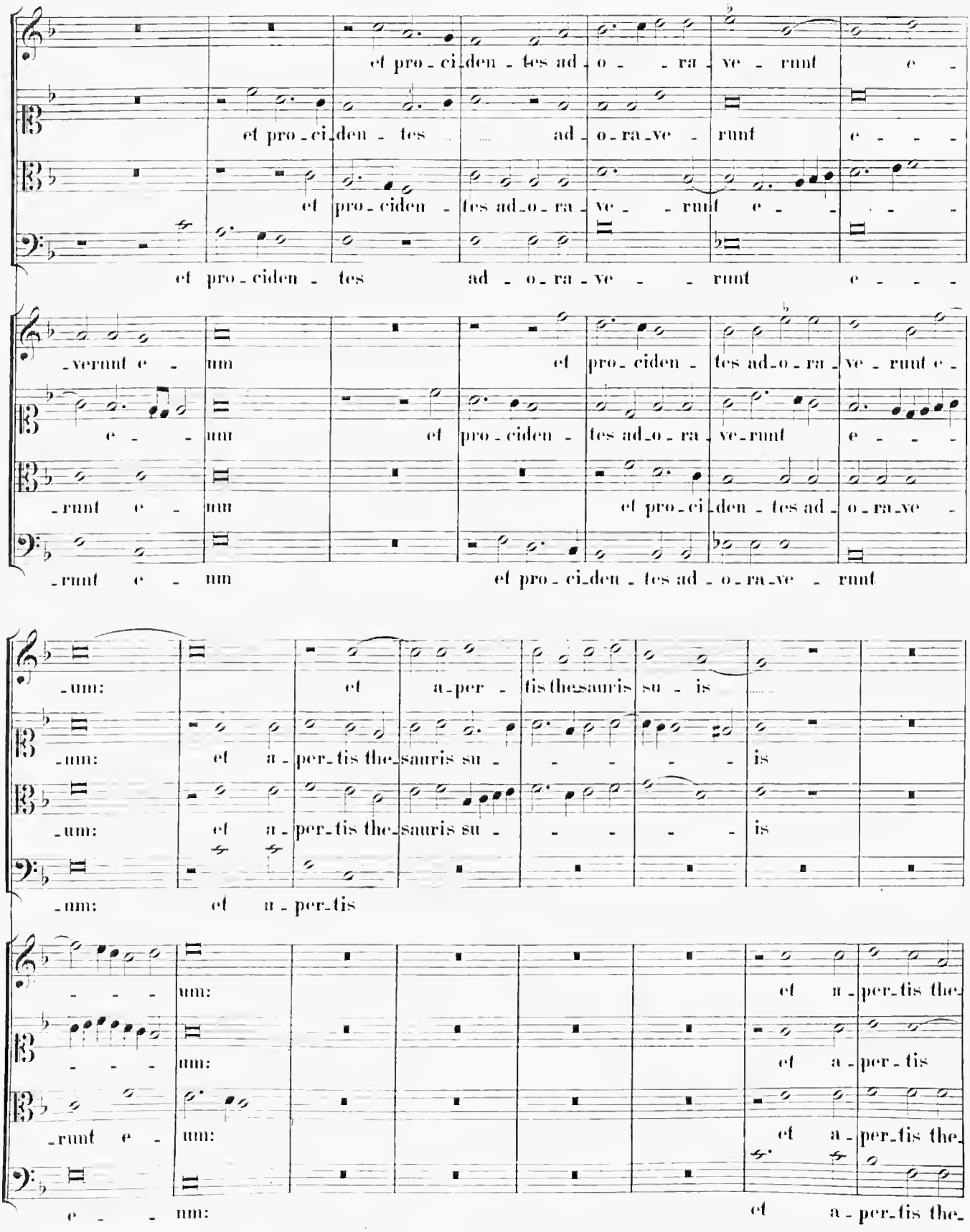

_verunt e_um et pro_ciden_tes ad_o_ra_ve_runt e_

e_um et pro_ciden_tes ad_o_ra_ve_runt e_

_runt e_um et pro_ci_den_tes ad_o_ra_ve_

_runt e_um et pro_ci_den_tes ad_o_ra_ve_runt

_um: et a_per_tis thesauris su_is

_um: et a_per_tis the_sauris su_is

_um: et a_per_tis the_sauris su_is

_um: et a_per_tis

_um: et a_per_tis the_

_um: et a_per_tis

_runt e_um: et a_per_tis the_

e_um: et a_per_tis the_

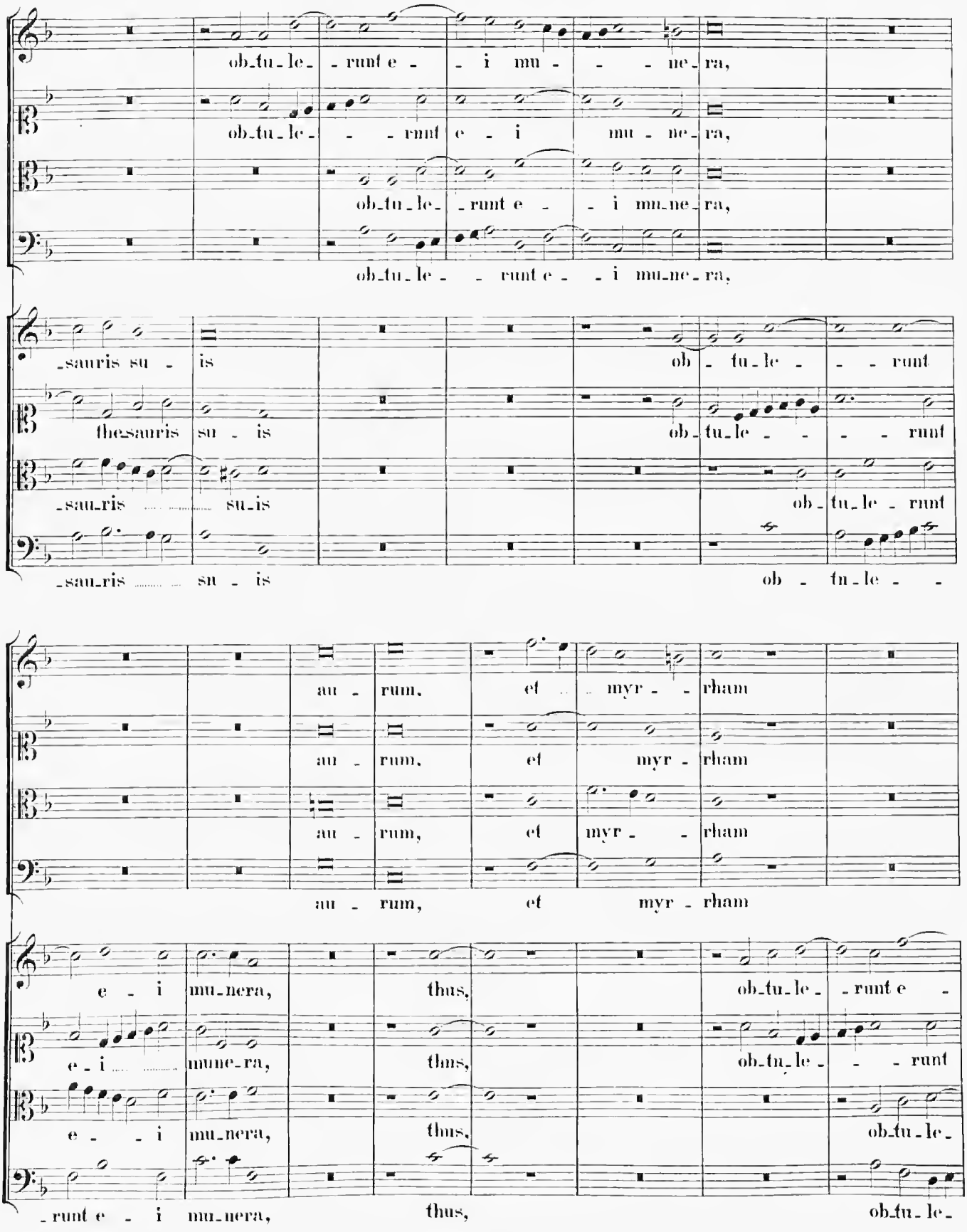
ob-tu-le- -runt e- - i mu- - - ne-ra,
ob-tu-le- - -runt e - i mu-ne-ra,
ob-tu-le- -runt e - - i mu-ne-ra,
ob-tu-le- - runt e - - i mu-ne-ra,
-sauris su - is
ob - tu-le - - - runt
thesauris su - is
ob-tu-le - - - runt
-sau-ris su-is
ob-tu-le-runt
-sau-ris su - is
ob - tu-le - -
au - rum, et myr - - rham
au - rum, et myr - rham
au - rum, et myr - - rham
au - rum, et myr - rham
e - i mu-nera, thus, ob-tu-le- -runt e -
e-i mune-ra, thus, ob-tu-le- - - runt
e - - i mu-nera, thus, ob-tu-le-
-runt e - i mu-nera, thus, ob-tu-le-

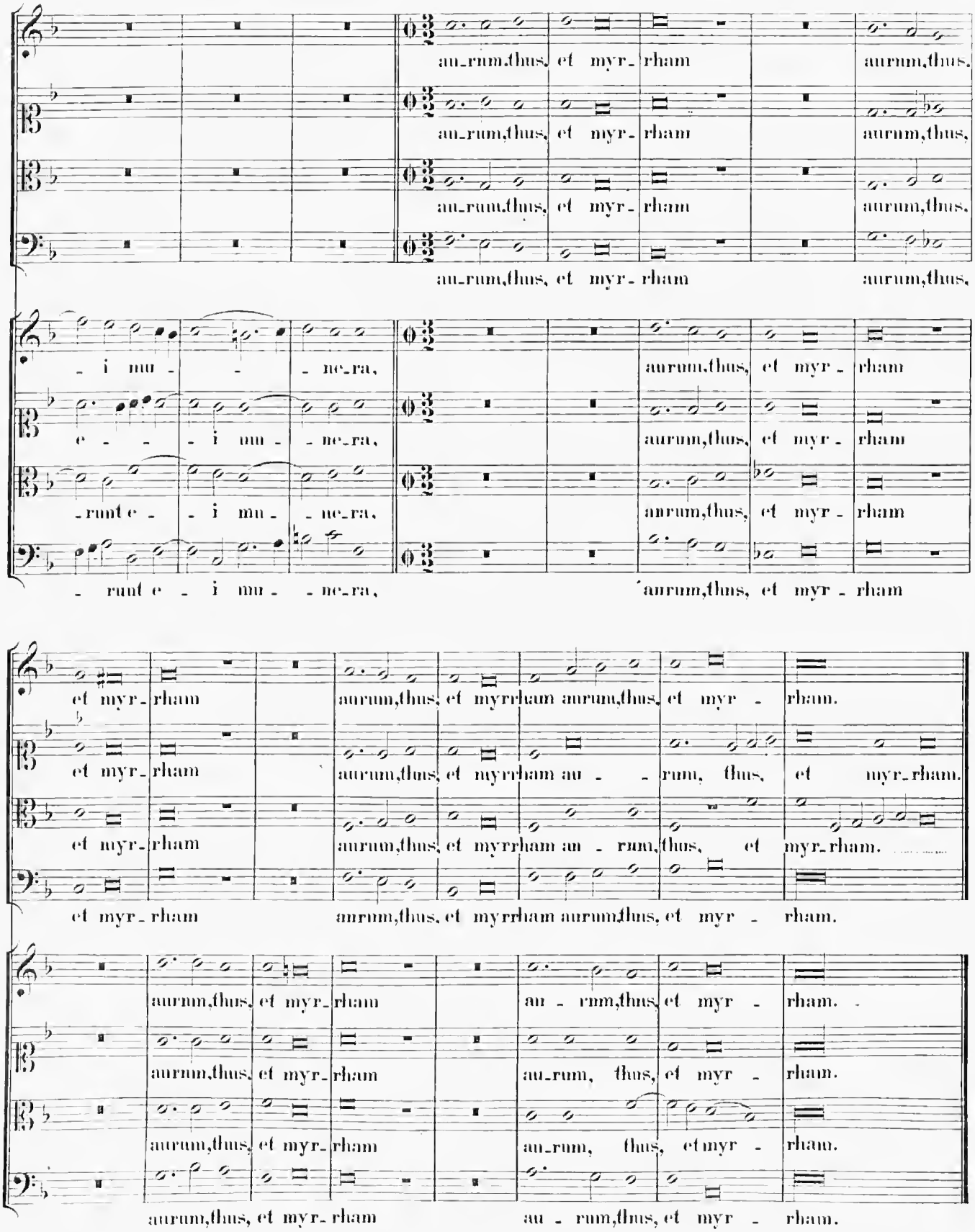
au_rum,thus, et myr_rham aurum,thus,
au_rum,thus, et myr_rham aurum,thus,
au_rum,thus, et myr_rham aurum,thus,
au_rum,thus, et myr_rham aurum,thus,
_ i mu _ _ ne_ra,
e _ _ _ i mu _ ne_ra,
_runt e _ i mu _ ne_ra,
_ runt e _ i mu _ ne_ra,
aurum,thus, et myr _ rham
aurum,thus, et myr _ rham
aurum,thus, et myr _ rham
aurum,thus, et myr _ rham
et myr_rham aurum,thus, et myrrham aurum,thus, et myr _ rham.
et myr_rham aurum,thus, et myrrham au _ _ rum, thus, et myr_rham.
et myr_rham aurum,thus, et myrrham au _ rum, thus, et myr_rham.
et myr_rham aurum,thus, et myrrham aurum,thus, et myr _ rham.
aurum,thus, et myr_rham au _ rum,thus, et myr _ rham.
aurum,thus, et myr_rham au_rum, thus, et myr _ rham.
aurum,thus, et myr_rham au_rum, thus, et myr _ rham.
aurum,thus, et myr_rham au _ rum,thus, et myr _ rham.

6.

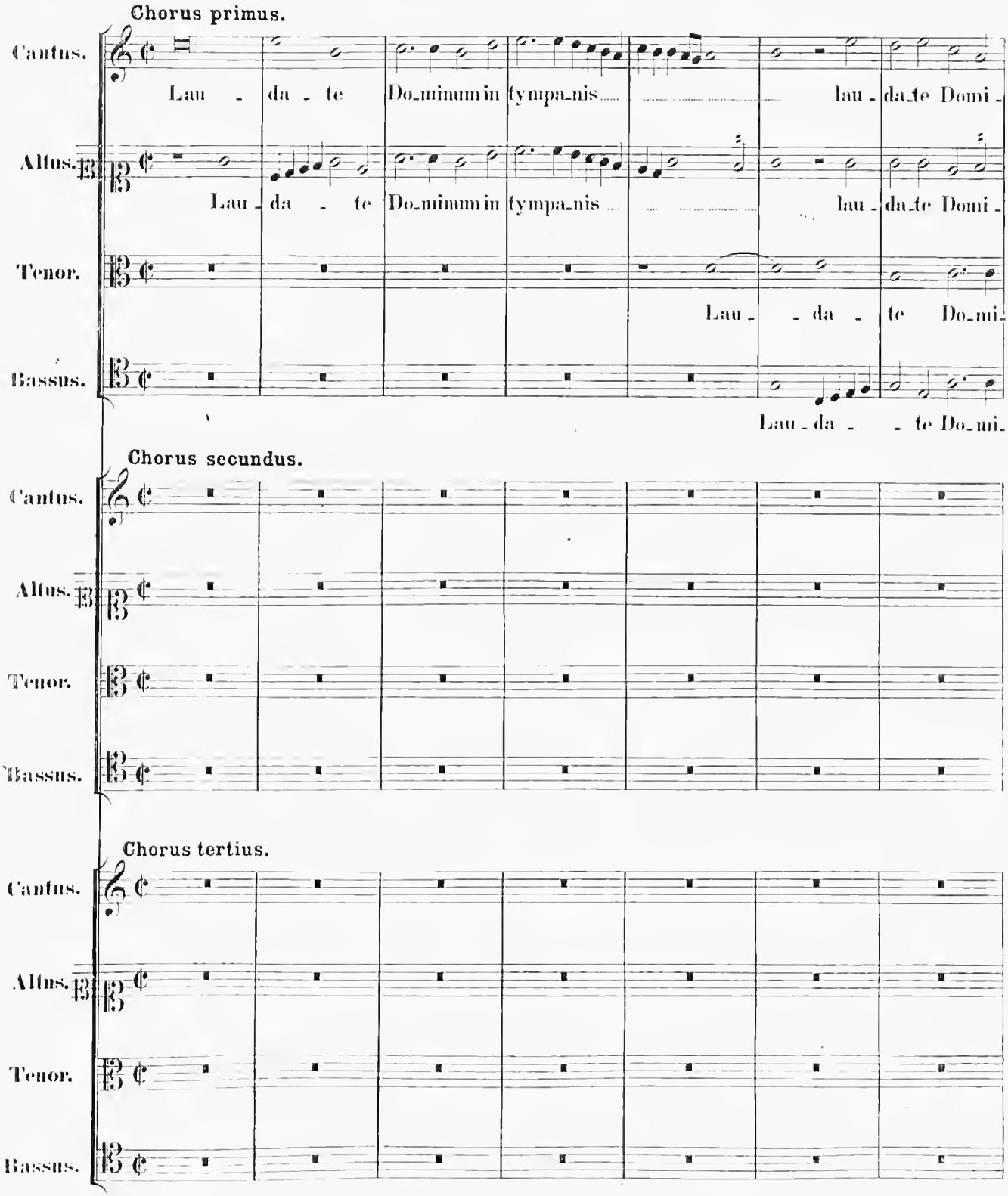
Chorus primus.
Cantus.
Lau - da - te Do_minum in tympa_nis lau - da te Domi -
Altus.
Lau - da - te Do_minum in tympa_nis lau - da te Domi -
Tenor.
Lau - da - te Do_mi -
Bassus.
Lau - da - te Do_mi -
Chorus secundus.
Cantus.
Altus.
Tenor.
Bassus.
Chorus tertius.
Cantus.
Altus.
Tenor.
Bassus.

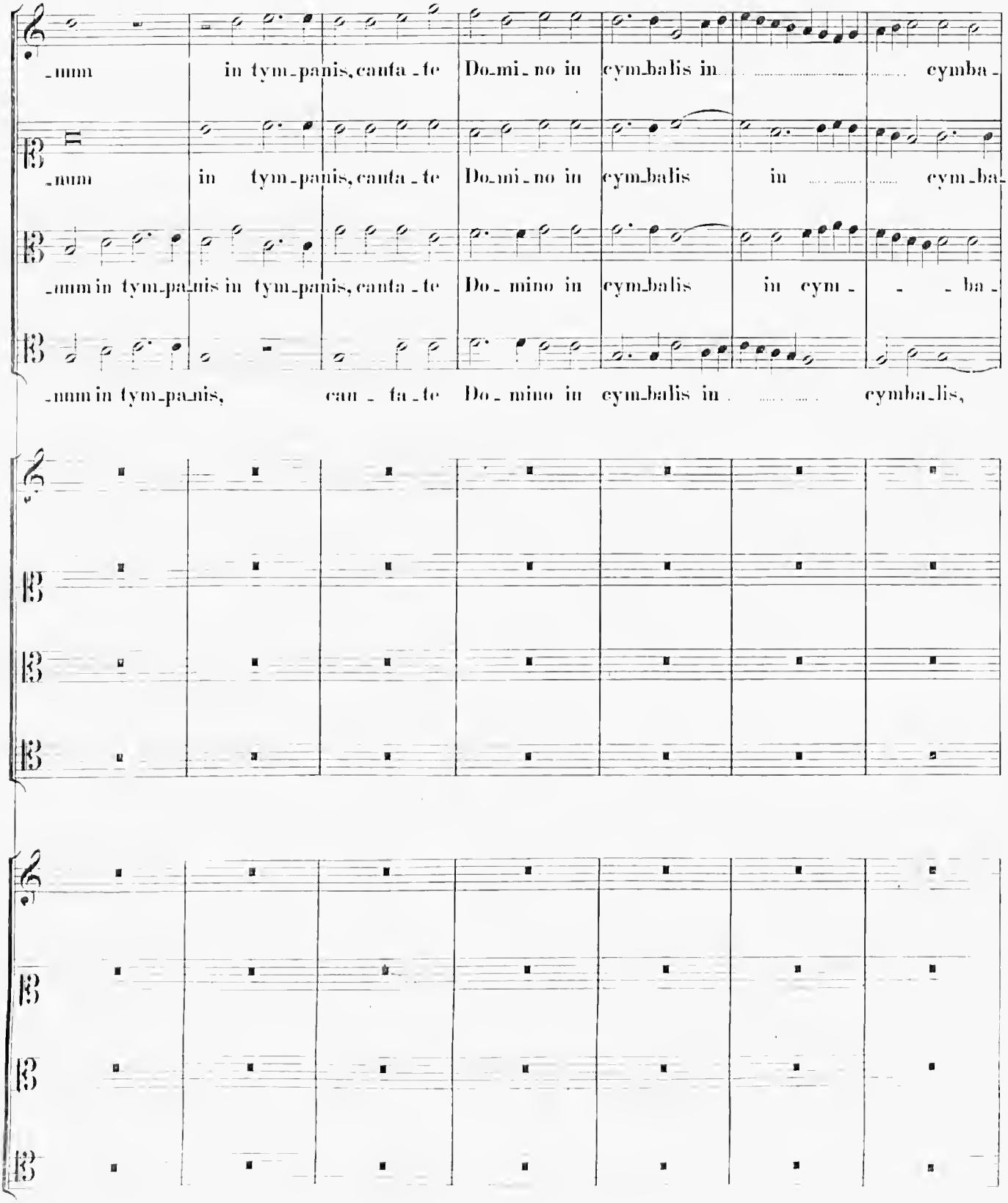
-num in tym-panis, canta-te Do-mi-no in cym-balis in cymba-
-num in tym-panis, canta-te Do-mi-no in cym-balis in cym-ba-
-num in tym-pa-nis in tym-panis, canta-te Do-mino in cym-balis in cym- -ba-
-num in tym-pa-nis, can-ta-te Do-mino in cym-balis in cymba-lis,

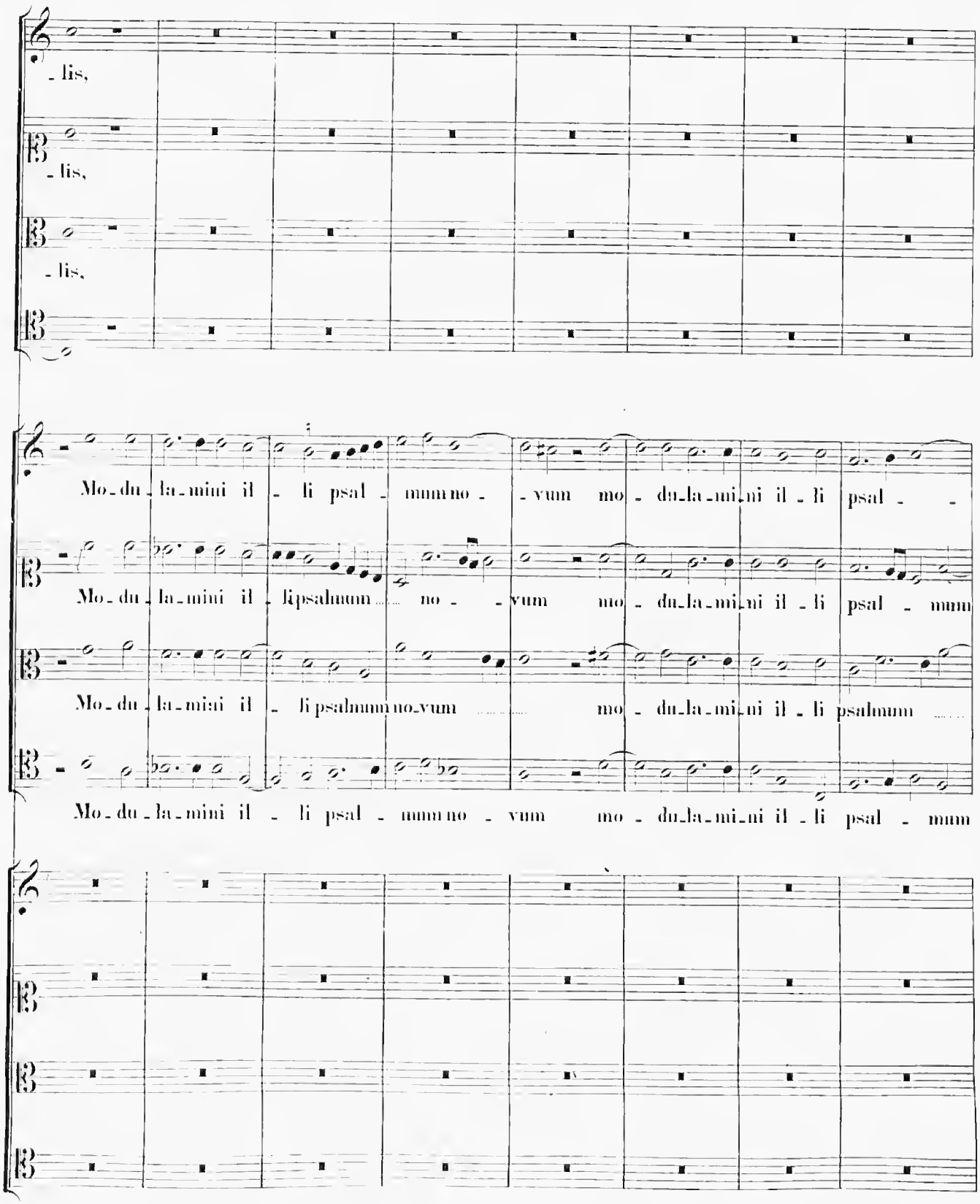
- lis,
- lis,
- lis,
Mo - du - la - mini il - li psal - mum no - vum mo - du - la - mi - ni il - li psal - mum
Mo - du - la - mini il - li psalmum no - vum mo - du - la - mi - ni il - li psalmum
Mo - du - la - mini il - li psalmum no - vum mo - du - la - mi - ni il - li psalmum
Mo - du - la - mini il - li psal - mum no - vum mo - du - la - mi - ni il - li psal - mum

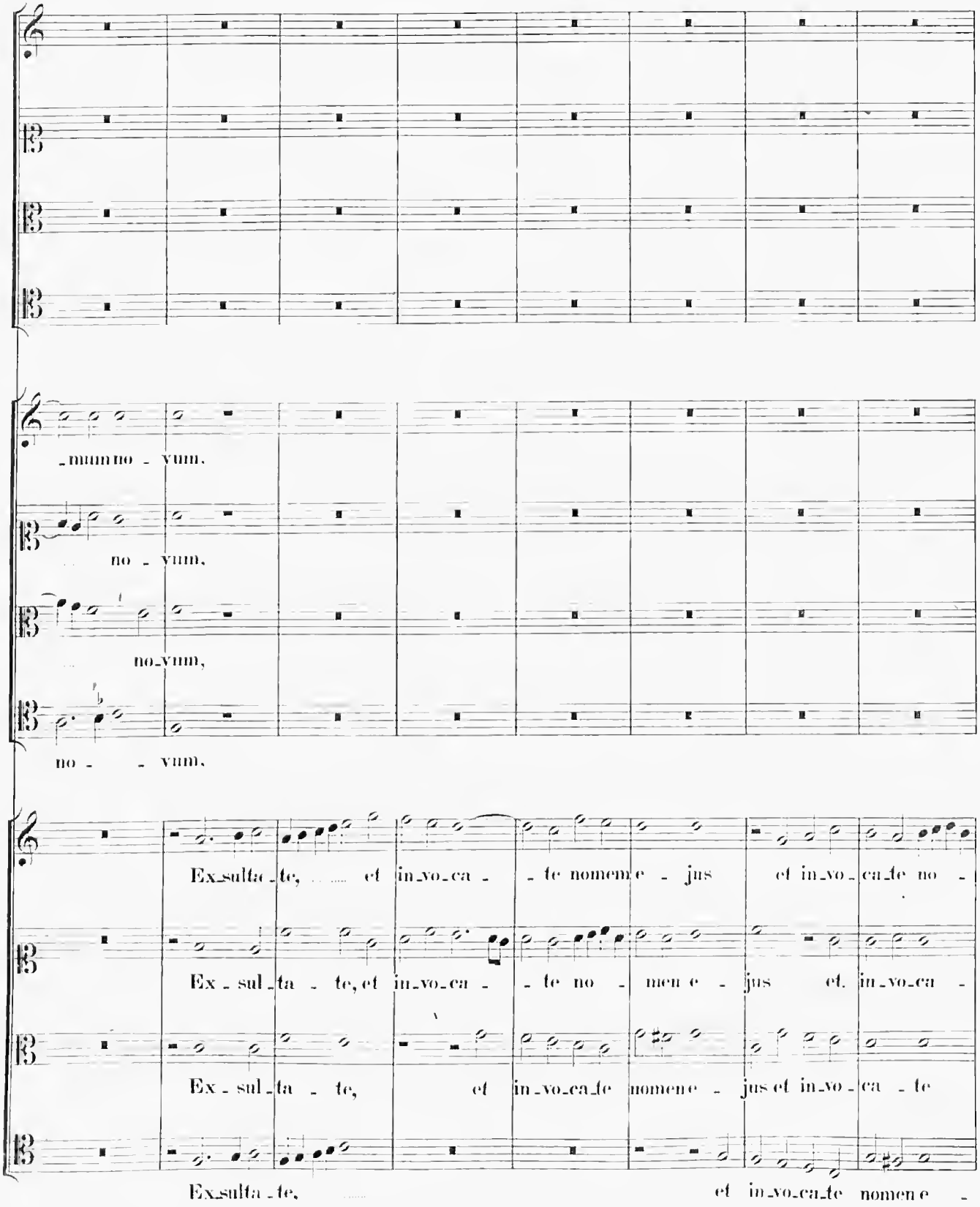
_mum no - vum,
no - vum,
no_vum,
no - - vum,
Ex_sulta_te, et in_vo_ca - te nomen e - jus et in_vo_ca_te no -
Ex - sul_ta - te, et in_vo_ca - te no - men e - jus et. in_vo_ca -
Ex - sul_ta - te, et in_vo_ca_te nomen e - jus et in_vo - ca - te
Ex_sulta_te, et in_vo_ca_te nomen e -

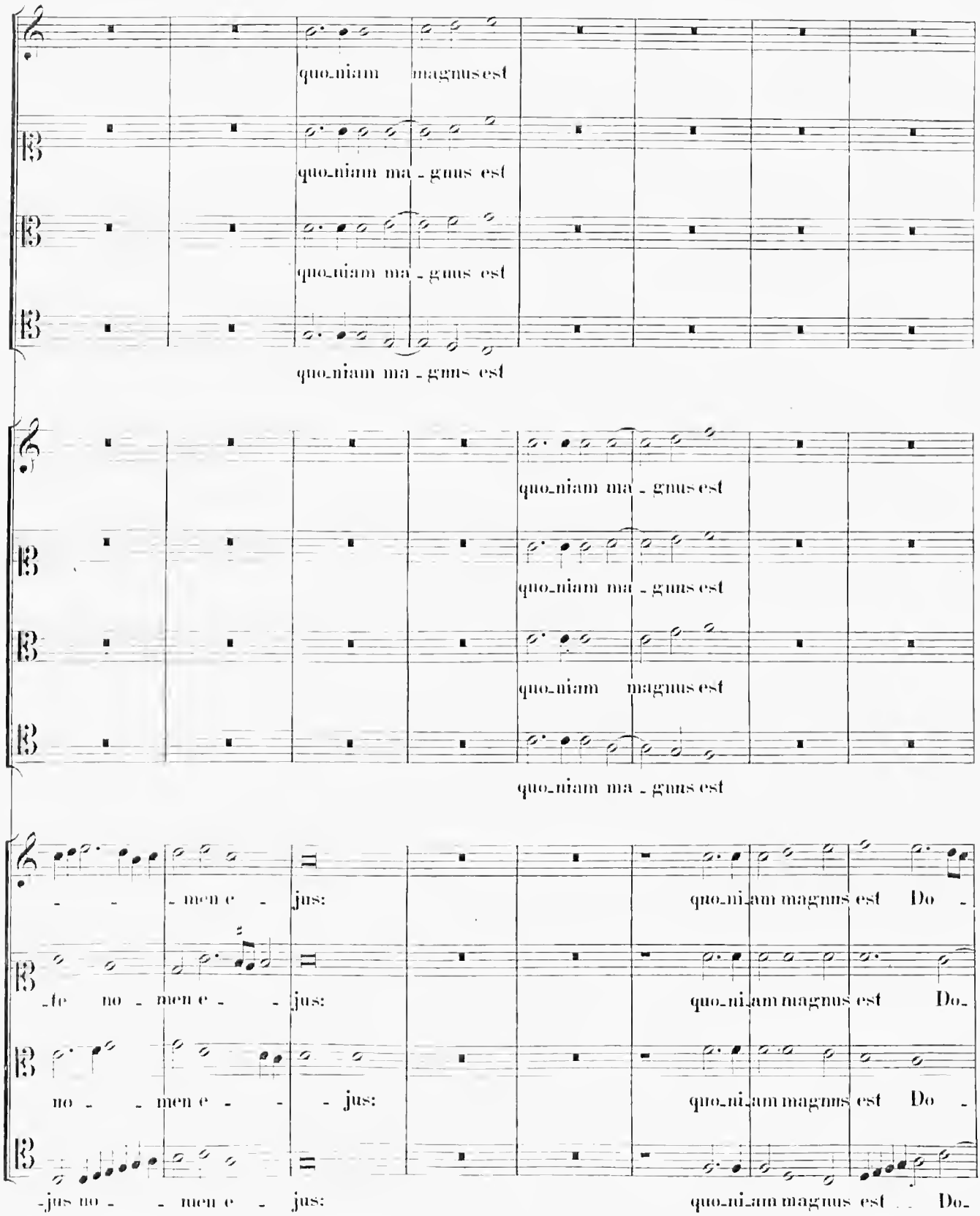
quo_niam magnus est
quo_niam ma - gnus est
quo_niam ma - gnus est
quo_niam ma - gnus est
quo_niam ma - gnus est
quo_niam ma - gnus est
quo_niam magnus est
quo_niam ma - gnus est
- - - men e - jus:
quo_niam magnus est Do -
-fe no - men e - - jus:
quo_niam magnus est Do-
no - - men e - - - jus:
quo_niam magnus est Do -
-jus no - - men e - jus:
quo_niam magnus est . . Do-

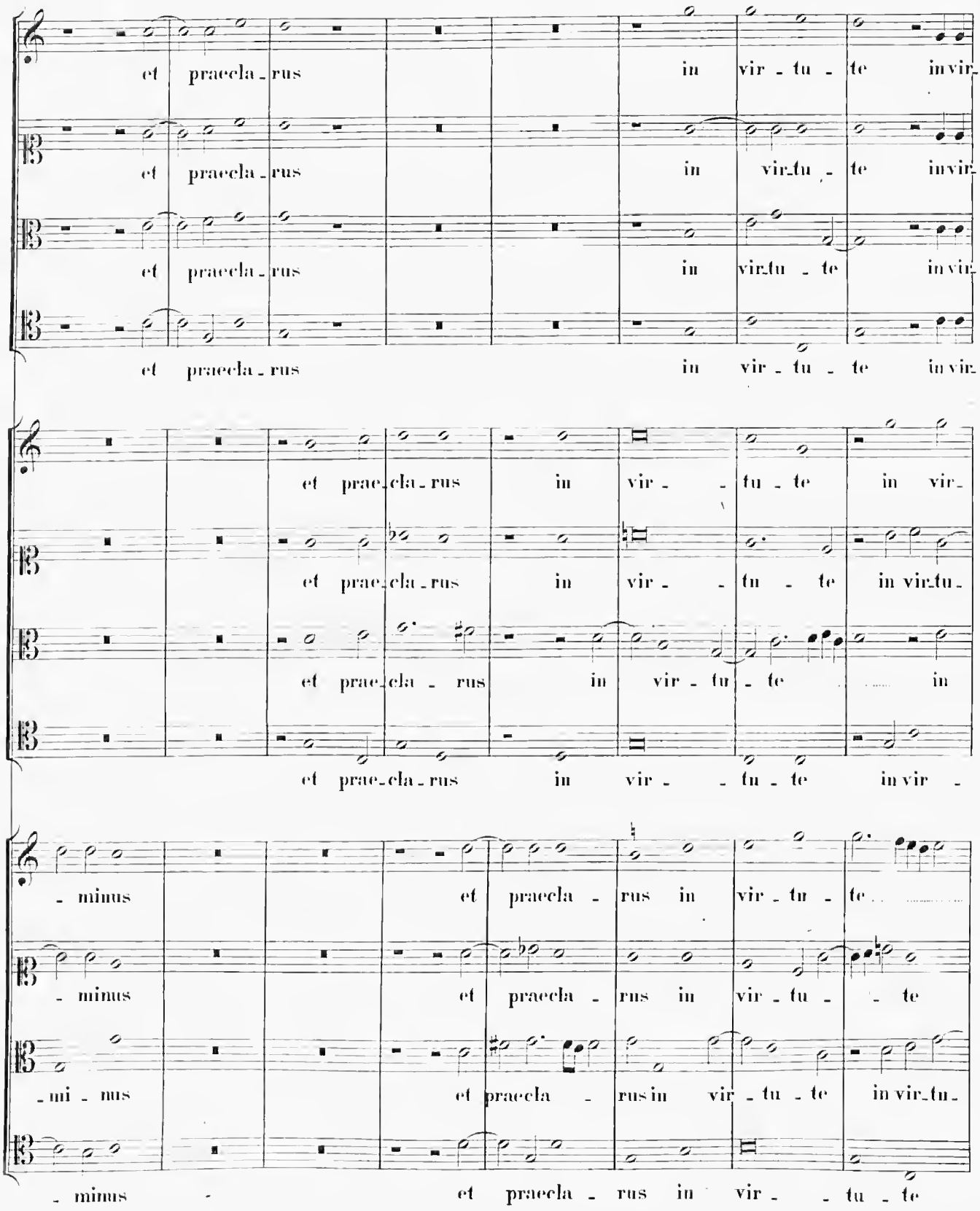
et praecla - rus in vir - tu - te in vir-
et praecla - rus in vir-tu - te in vir-
et praecla - rus in vir-tu - te in vir-
et praecla - rus in vir - tu - te in vir-
et prae-cla - rus in vir - tu - te in vir-tu-
et prae-cla - rus in vir - tu - te in
et prae-cla - rus in vir - tu - te in vir -
- minus et praecla - rus in vir - tu - te
- minus et praecla - rus in vir - tu - te
- mi - nus et praecla - rus in vir - tu - te in vir-tu-
- minus et praecla - rus in vir - tu - te

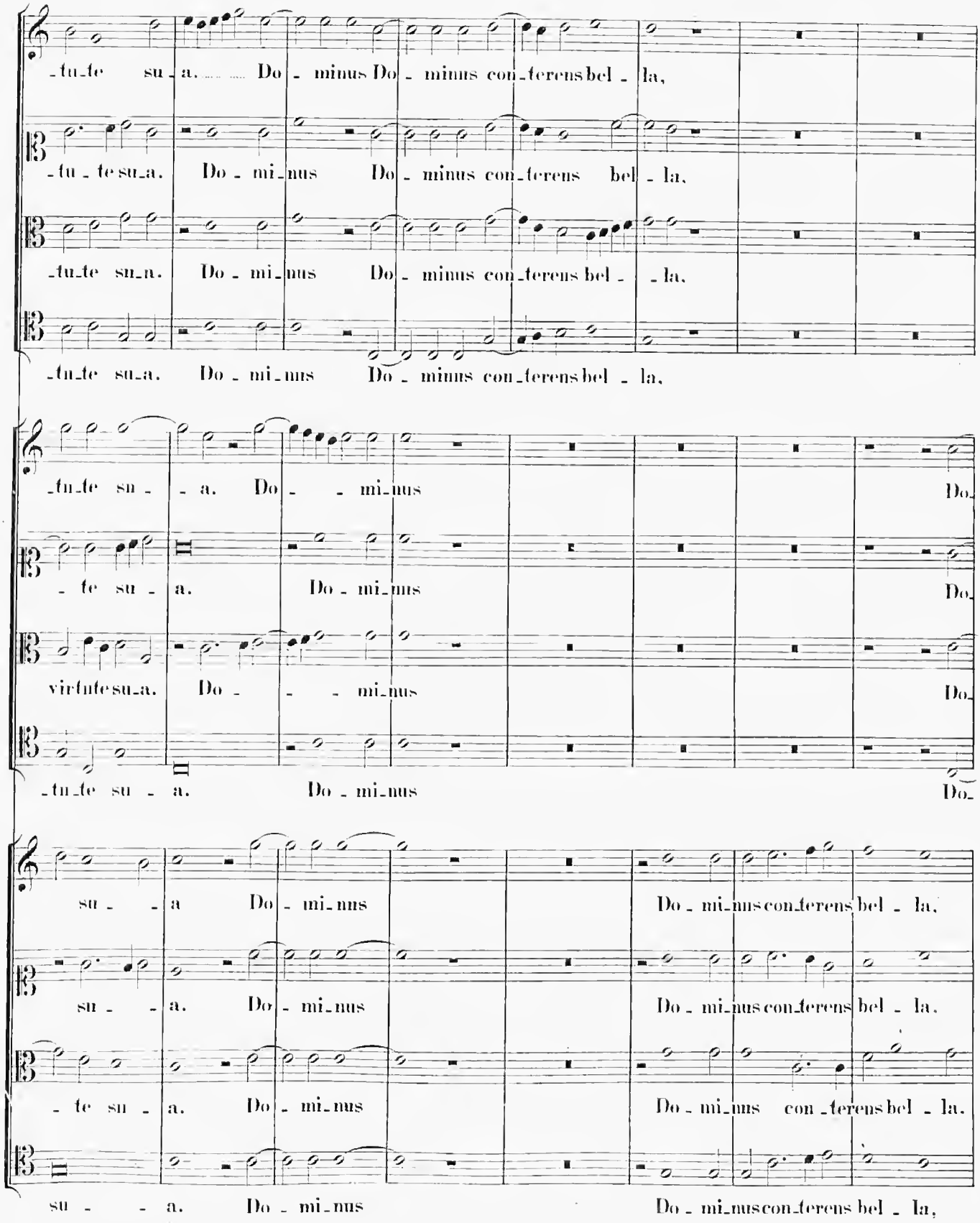
-tu-te su-a. Do-minus Do-minus con-terens bel-la,
-tu-te su-a. Do-mi-nus Do-minus con-terens bel-la,
-tu-te su-a. Do-mi-nus Do-minus con-terens bel-la,
-tu-te su-a. Do-mi-nus Do-minus con-terens bel-la,
-tu-te su-a. Do-mi-nus Do-
-te su-a. Do-mi-nus Do-
virtute su-a. Do-mi-nus Do-
-tu-te su-a. Do-mi-nus Do-
su-a Do-mi-nus Do-mi-nus con-terens bel-la,
su-a. Do-mi-nus Do-mi-nus con-terens bel-la,
-te su-a. Do-mi-nus Do-mi-nus con-terens bel-la,
su-a. Do-mi-nus Do-mi-nus con-terens bel-la,

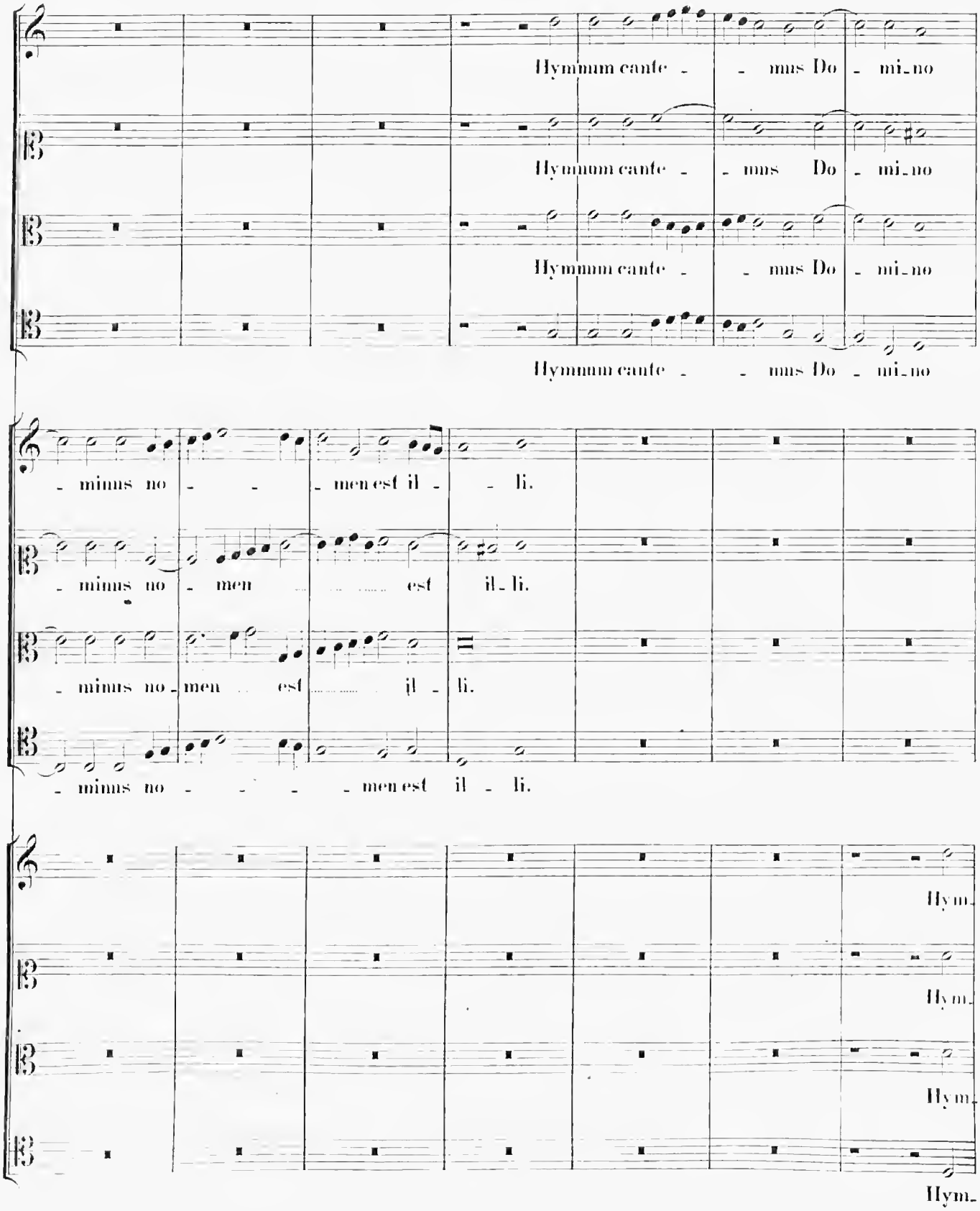
Hymnum cante - - mus Do - mi-no
Hymnum cante - - mus Do - mi-no
Hymnum cante - - mus Do - mi-no
Hymnum cante - - mus Do - mi-no
- minus no - - - men est il - - li.
- minus no - men ..... est il - li.
- minus no - men ... est ..... il - li.
- minus no - - - - men est il - li.
Hym-
Hym-
Hym-
Hym-

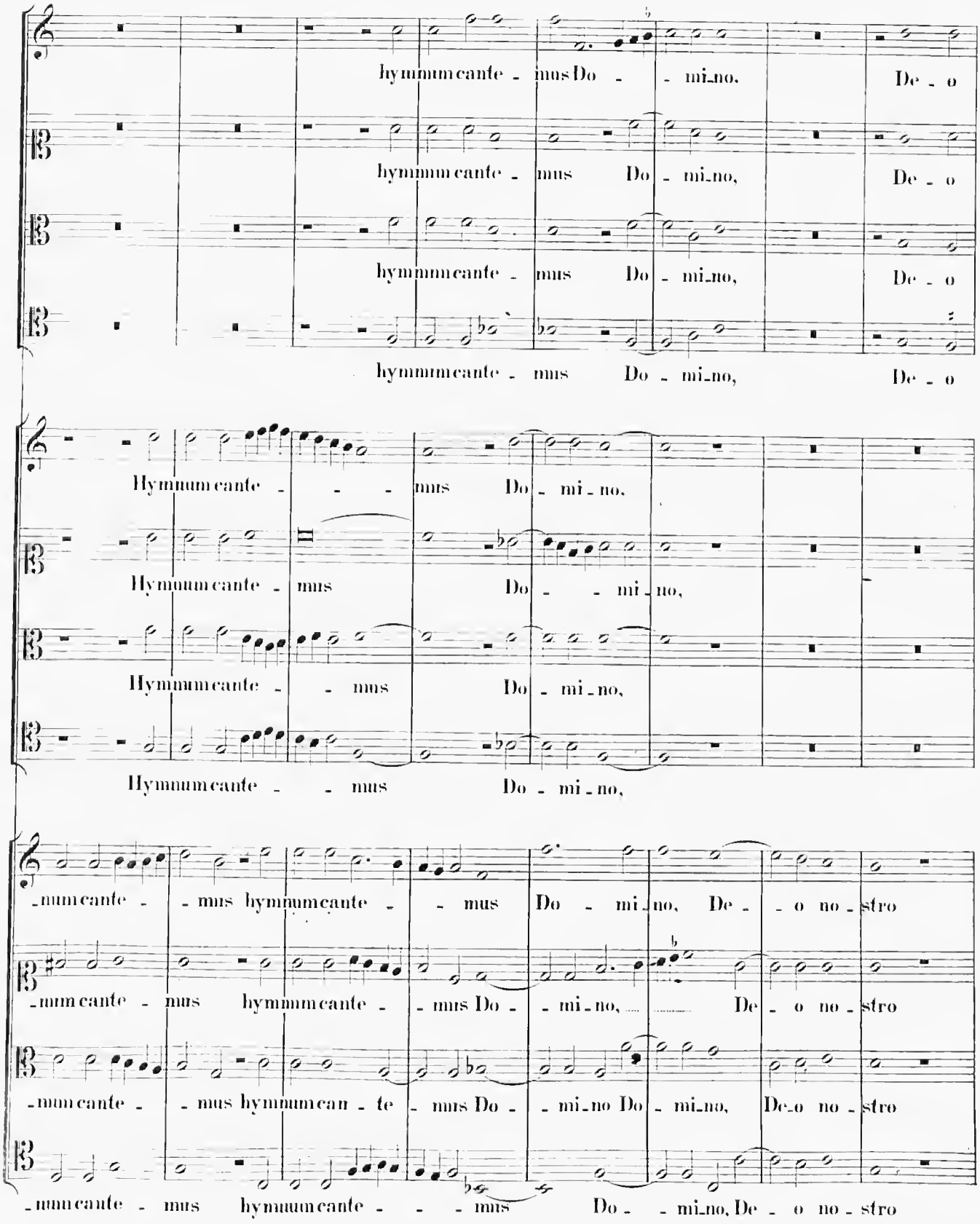
hymmmmcante - mus Do - - mi_no, De - o
hymmmmcante - mus Do - mi_no, De - o
hymmmmcante - mus Do - mi_no, De - o
hymmmmcante - mus Do - mi_no, De - o
Hymmmmcante - - - mus Do - mi - no,
Hymmmmcante - mus Do - - mi - no,
Hymmmmcante - - mus Do - mi - no,
Hymmmmcante - - mus Do - mi - no,
-mmmcante - - mus hymmmmcante - - mus Do - mi_no, De - - o no - stro
-mmmcante - mus hymmmmcante - - mus Do - - mi_no, De - o no - stro
-mmmcante - - mus hymmmmcan - te - mus Do - - mi_no Do - mi_no, De_o no - stro
-mmmcante - mus hymmmmcante - - - mus Do - - mi_no, De - o no - stro

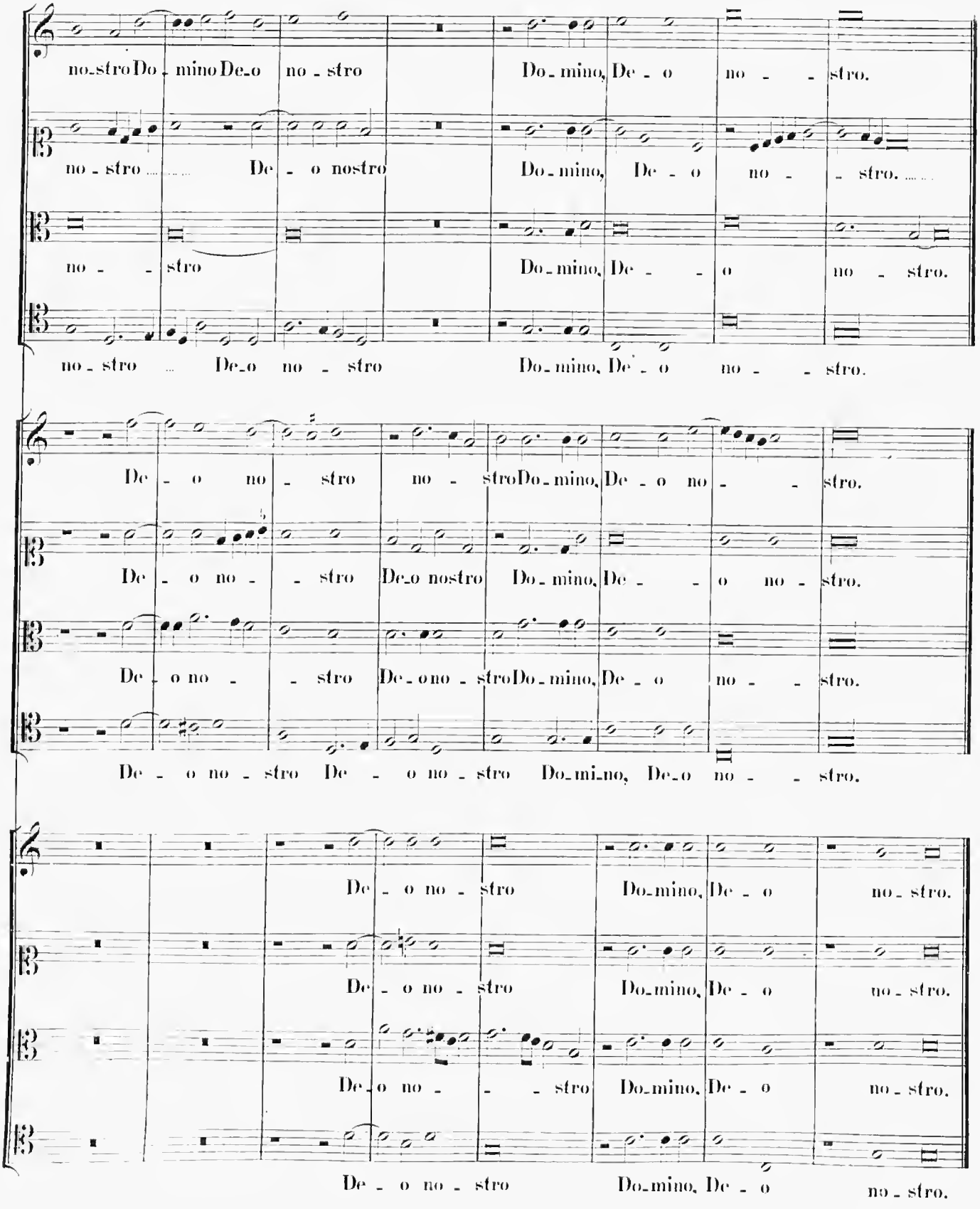
no-stro Do-mino De-o no-stro Do-mino, De-o no--stro.
no-stro ..... De-o nostro Do-mino, De-o no--stro. .....
no-- stro Do-mino, De-- o no-stro.
no-stro .. De-o no-stro Do-mino, De-o no--stro.
De-o no-stro no-stro Do-mino, De-o no--stro.
De-o no-- stro De-o nostro Do-mino, De-- o no-stro.
De-o no-- stro De-o no-stro Do-mino, De-o no--stro.
De-o no-stro De-o no-stro Do-mi-no, De-o no--stro.
De-o no-stro Do-mino, De-o no-stro.
De-o no-stro Do-mino, De-o no-stro.
De-o no-- stro Do-mino, De-o no-stro.
De-o no-stro Do-mino, De-o no-stro.

7.

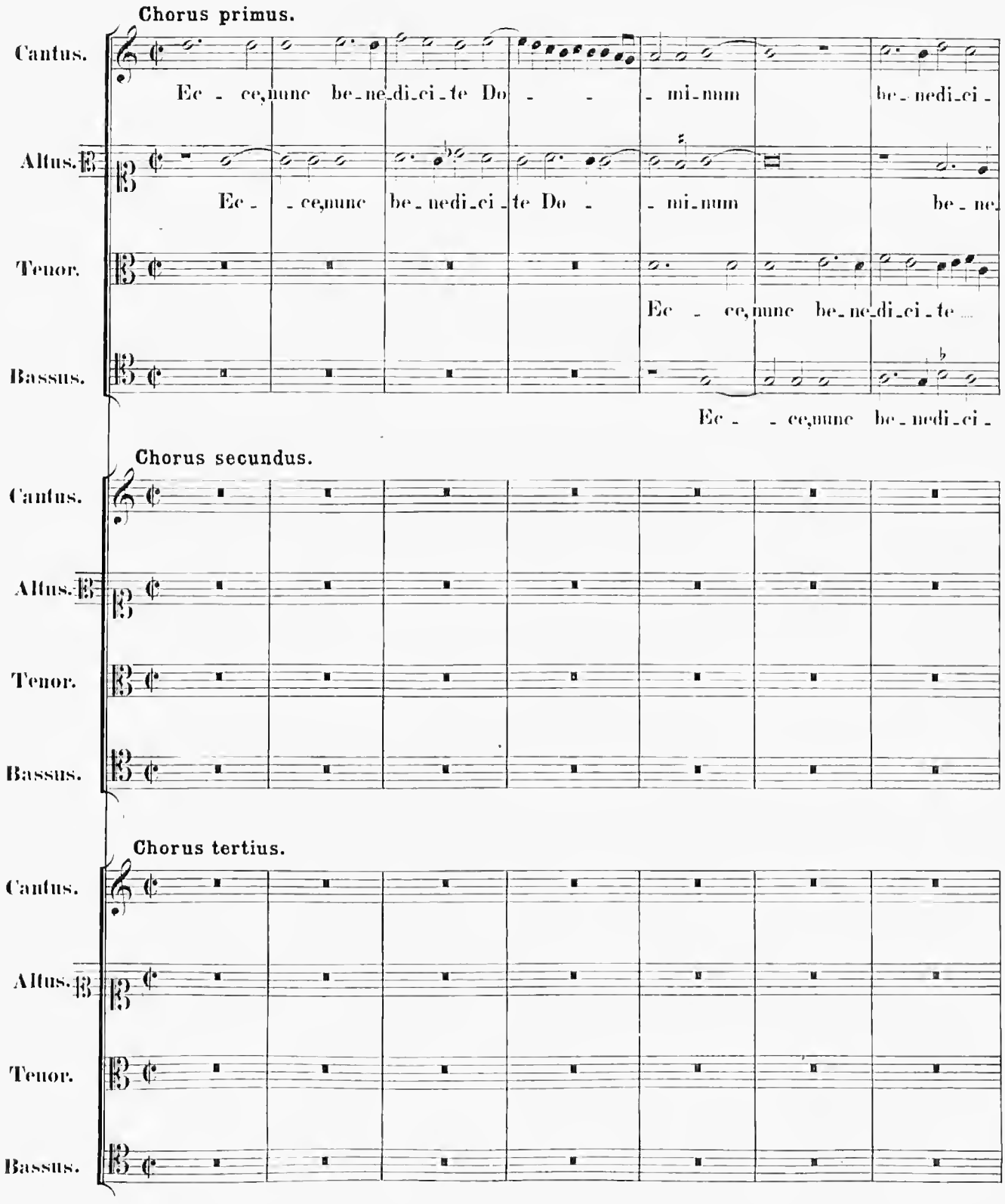
Chorus primus.
Cantus.
Ec - ce, nunc be-ne-di-ci-te Do - - - mi-num be-ne-di-ci-
Altus.
Ec - - ce, nunc be-ne-di-ci-te Do - - mi-num be-ne-
Tenor.
Ec - ce, nunc be-ne-di-ci-te
Bassus.
Ec - - ce, nunc be-ne-di-ci-
Chorus secundus.
Cantus.
Altus.
Tenor.
Bassus.
Chorus tertius.
Cantus.
Altus.
Tenor.
Bassus.

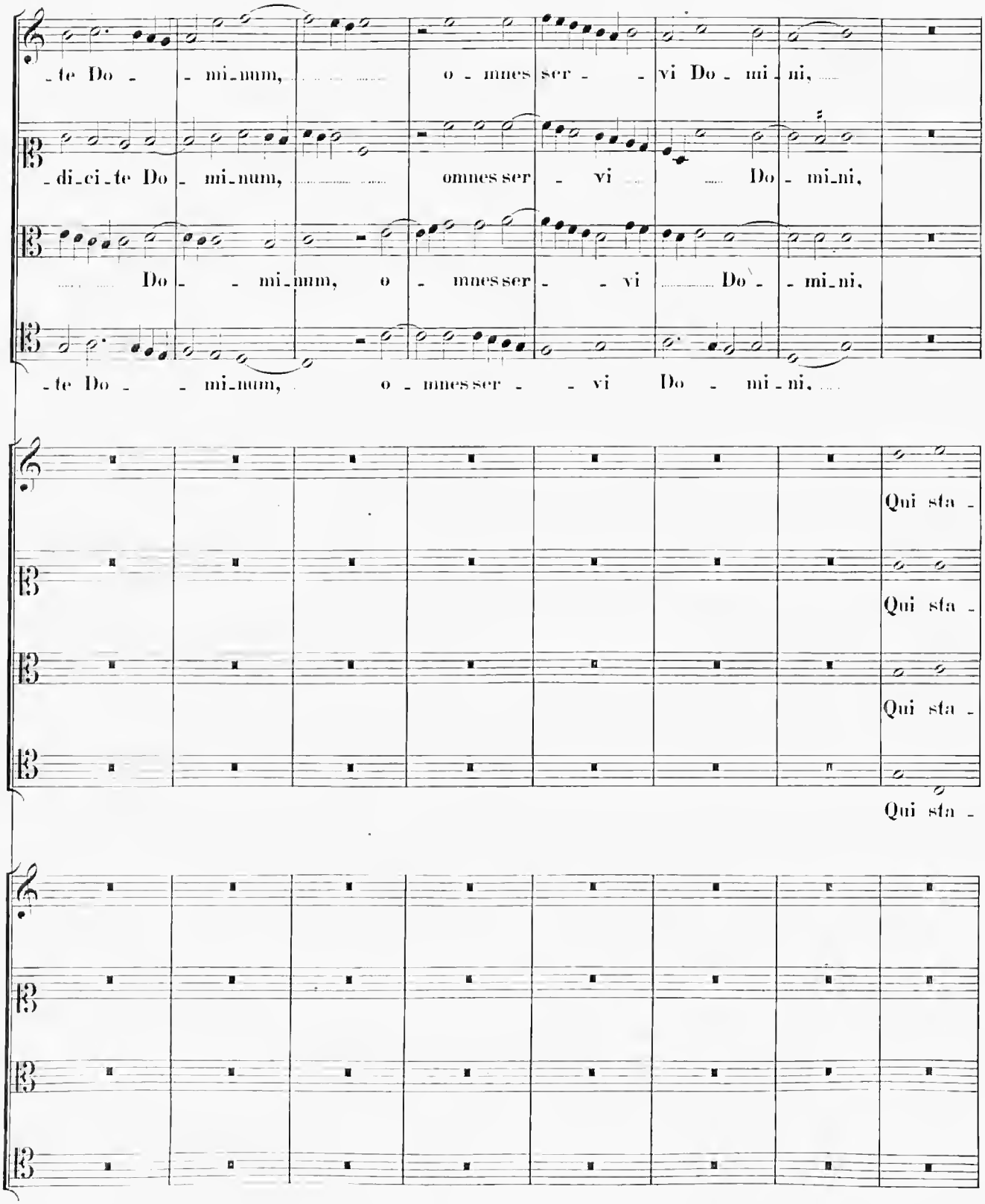
-te Do - - mi-num, o - mnes ser - - vi Do - mi-ni,
-di-ci-te Do - mi-num, omnes ser - vi Do - mi-ni,
Do - - mi-num, o - mnes ser - - vi Do - - mi-ni,
-te Do - - mi-num, o - mnes ser - - vi Do - mi-ni,
Qui sta -
Qui sta -
Qui sta -
Qui sta -

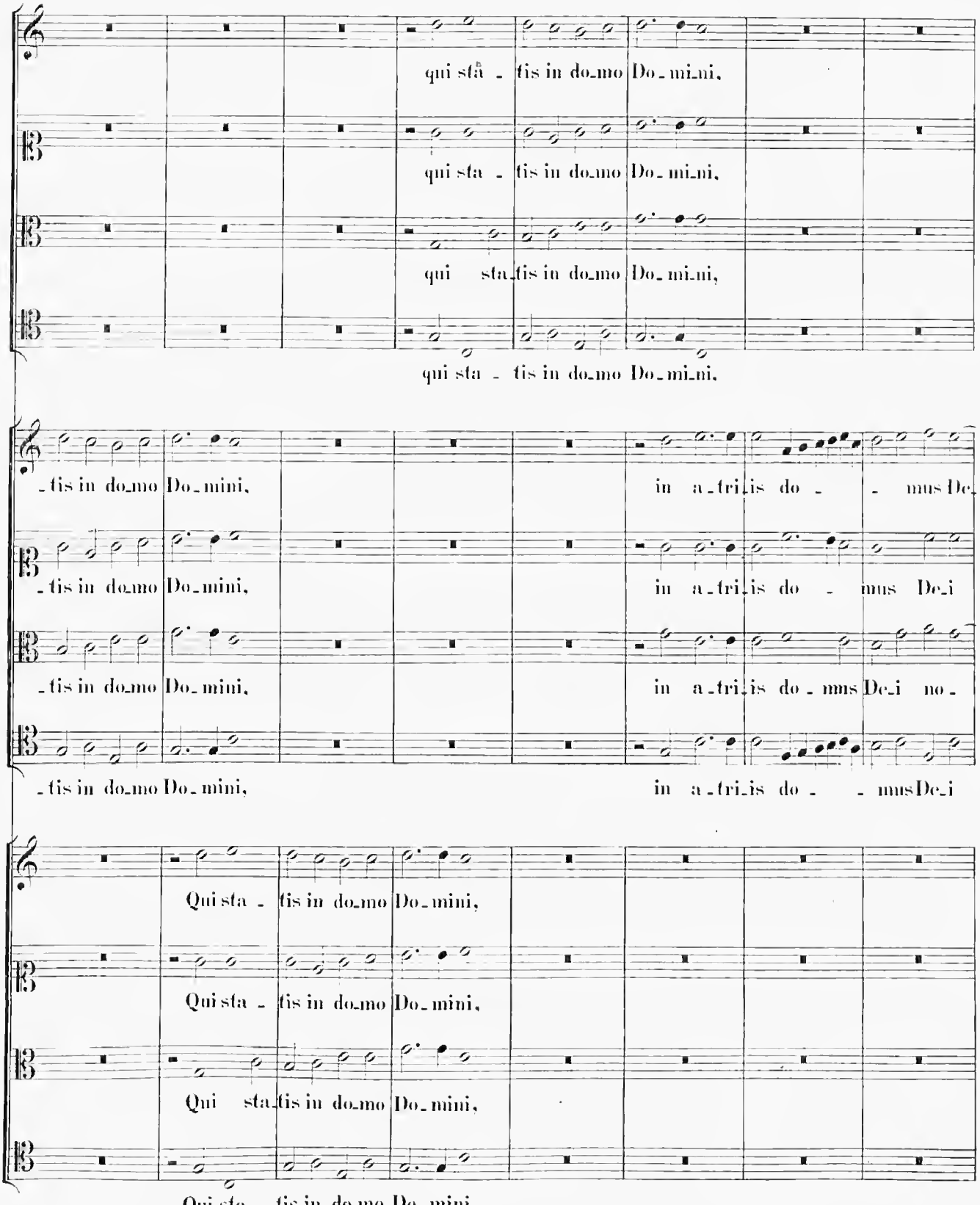
qui stă - tis in do-mo Do-mi-ni,
qui sta - tis in do-mo Do-mi-ni,
qui sta - tis in do-mo Do-mi-ni,
qui sta - tis in do-mo Do-mi-ni,
- tis in do-mo Do-mini,
in a-tri-is do - - mus De-
- tis in do-mo Do-mini,
in a-tri-is do - mus De-i
- tis in do-mo Do-mini,
in a-tri-is do - mus De-i no-
- tis in do-mo Do-mini,
in a-tri-is do - - mus De-i
Qui sta - tis in do-mo Do-mini,
Qui sta - tis in do-mo Do-mini,
Qui sta - tis in do-mo Do-mini,
Qui sta - tis in do-mo Do-mini,

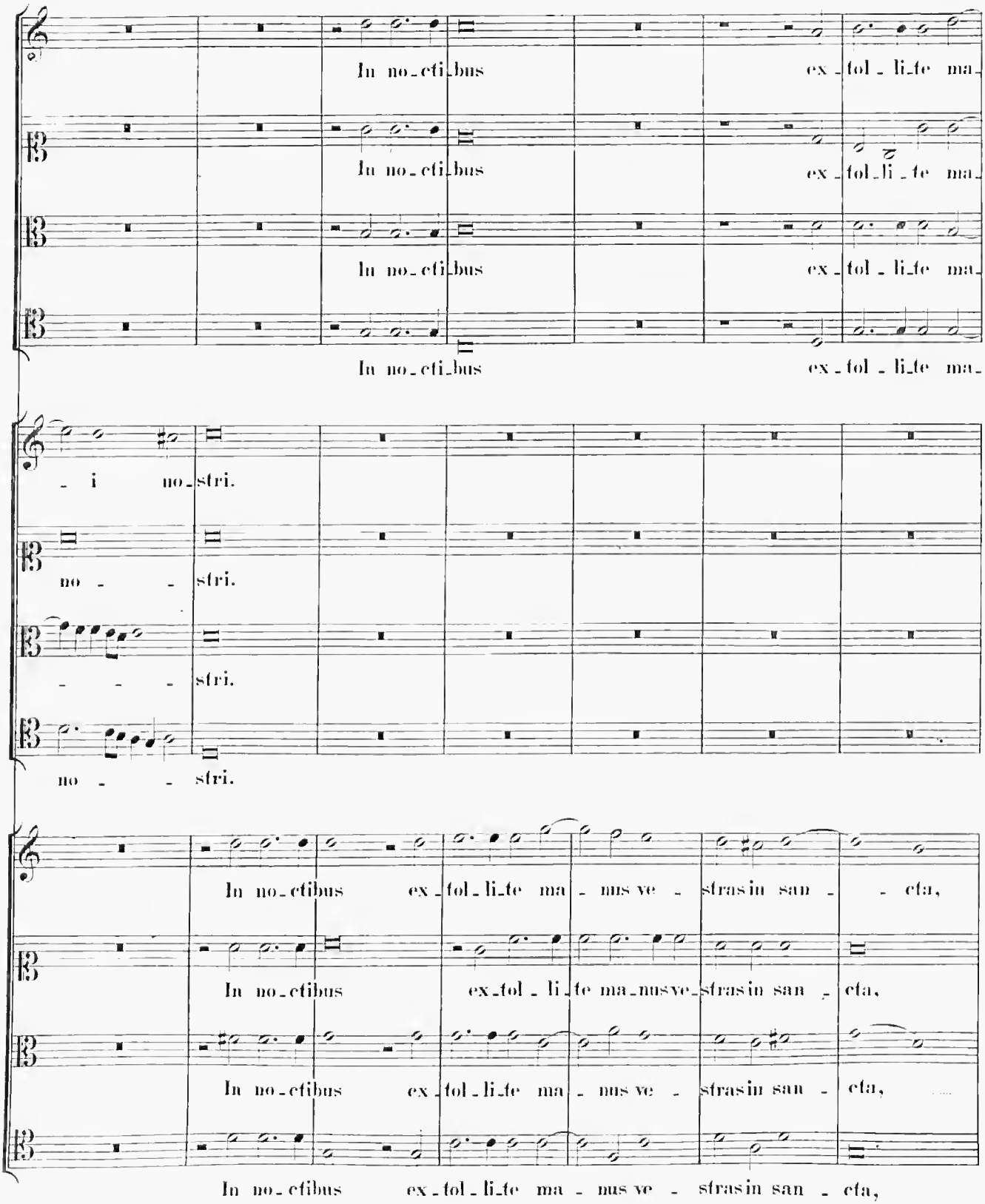
In no_cti_bus ex_tol_li_te ma_
In no_cti_bus ex_tol_li_te ma_
In no_cti_bus ex_tol_li_te ma_
In no_cti_bus ex_tol_li_te ma_
_ i no_stri.
no _ _ stri.
_ _ _ stri.
no _ _ stri.
In no_ctibus ex_tol_li_te ma_nus ve_ strasin san_ _ cta,
In no_ctibus ex_tol_li_te ma_nus ve_ strasin san_ cta,
In no_ctibus ex_tol_li_te ma_nus ve_ strasin san_ cta,
In no_ctibus ex_tol_li_te ma_nus ve_ strasin san_ cta,

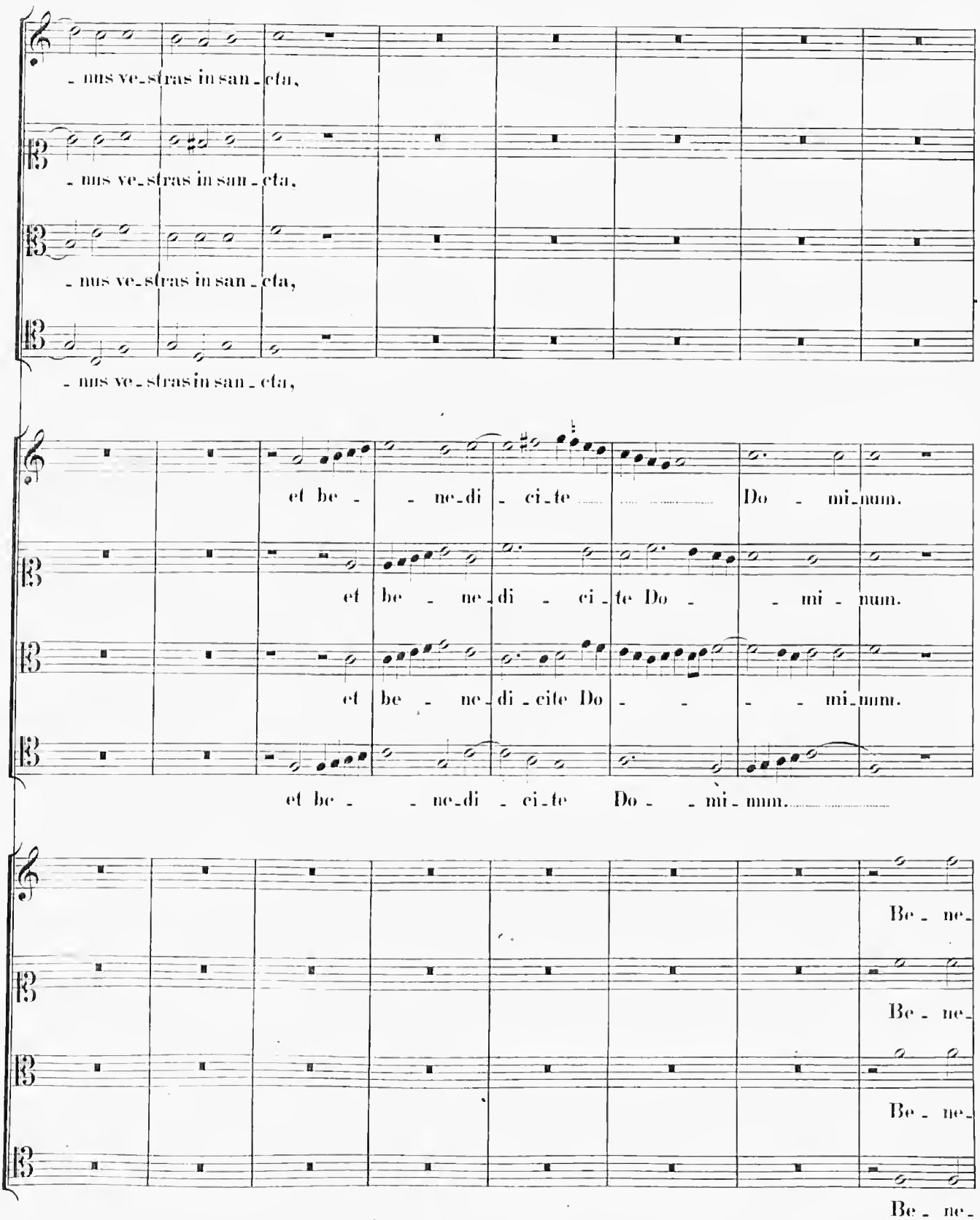
- nus ve-stras in san-cta,
- nus ve-stras in san-cta,
- nus ve-stras in san-cta,
- nus ve-stras in san-cta,
et be - ne-di-ci-te Do - mi-num.
et be - ne-di-ci-te Do - mi-num.
et be - ne-di-cite Do - mi-num.
et be - ne-di-ci-te Do - mi-nnm.
Be - ne-
Be - ne-
Be - ne-
Be - ne-

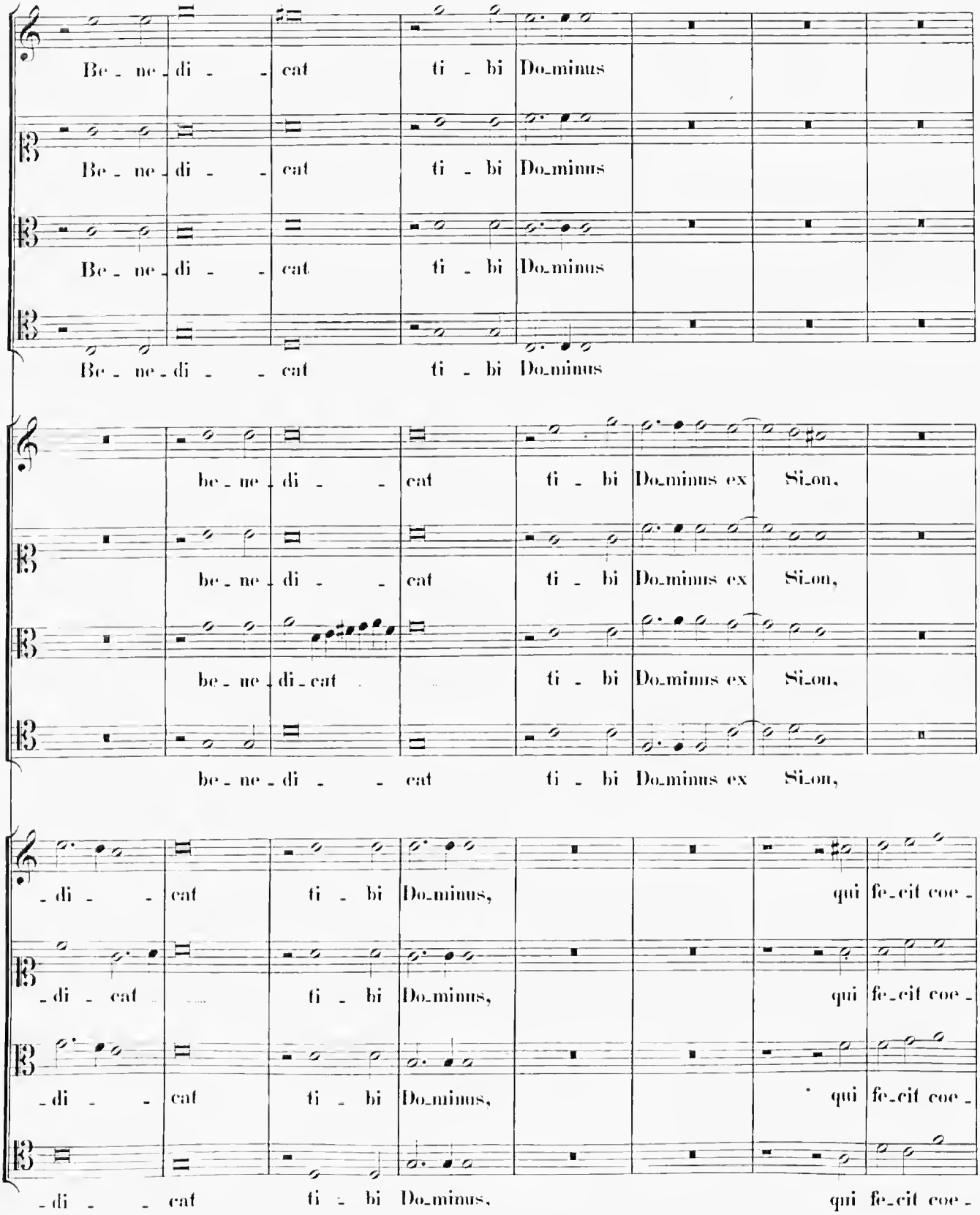
Be - ne - di - - cat ti - bi Do-minus
Be - ne - di - - cat ti - bi Do-minus
Be - ne - di - - cat ti - bi Do-minus
Be - ne - di - - cat ti - bi Do-minus
be - ne - di - - cat ti - bi Do-minus ex Si-on,
be - ne - di - - cat ti - bi Do-minus ex Si-on,
be - ne - di - cat ti - bi Do-minus ex Si-on,
be - ne - di - - cat ti - bi Do-minus ex Si-on,
- di - - cat ti - bi Do-minus, qui fe-cit coe -
- di - cat ti - bi Do-minus, qui fe-cit coe -
- di - - cat ti - bi Do-minus, qui fe-cit coe -
- di - - cat ti - bi Do-minus, qui fe-cit coe -

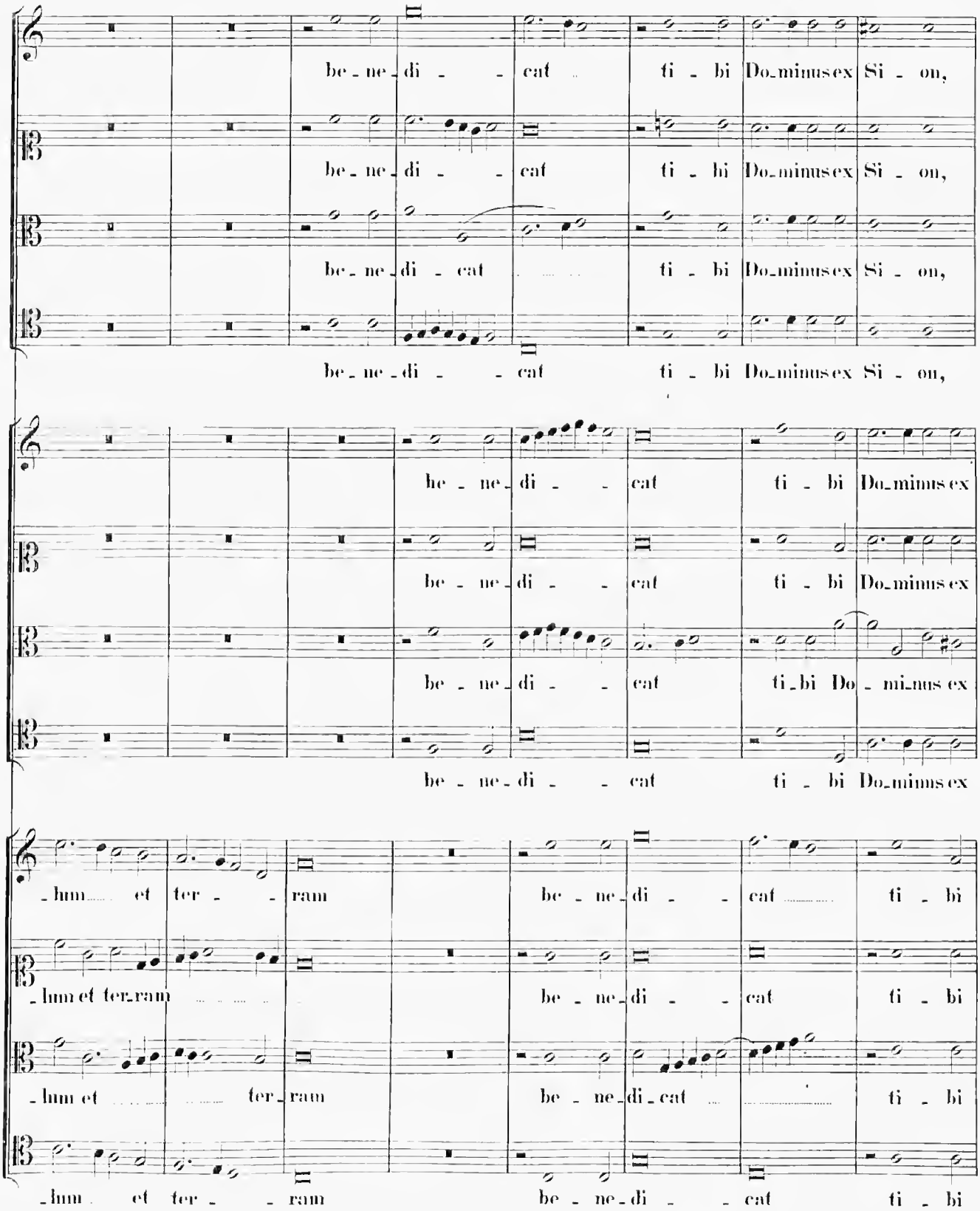
be_ne_di_cat ti_bi Do_minus ex Si_on,
be_ne_di_cat ti_bi Do_minus ex Si_on,
be_ne_di_cat ti_bi Do_minus ex Si_on,
be_ne_di_cat ti_bi Do_minus ex
be_ne_di_cat ti_bi Do_minus ex
be_ne_di_cat ti_bi Do_mi_nus ex
be_ne_di_cat ti_bi Do_minus ex
_lum et ter_ram be_ne_di_cat ti_bi
_lum et ter_ram be_ne_di_cat ti_bi
_lum et ter_ram be_ne_di_cat ti_bi
_lum et ter_ram be_ne_di_cat ti_bi

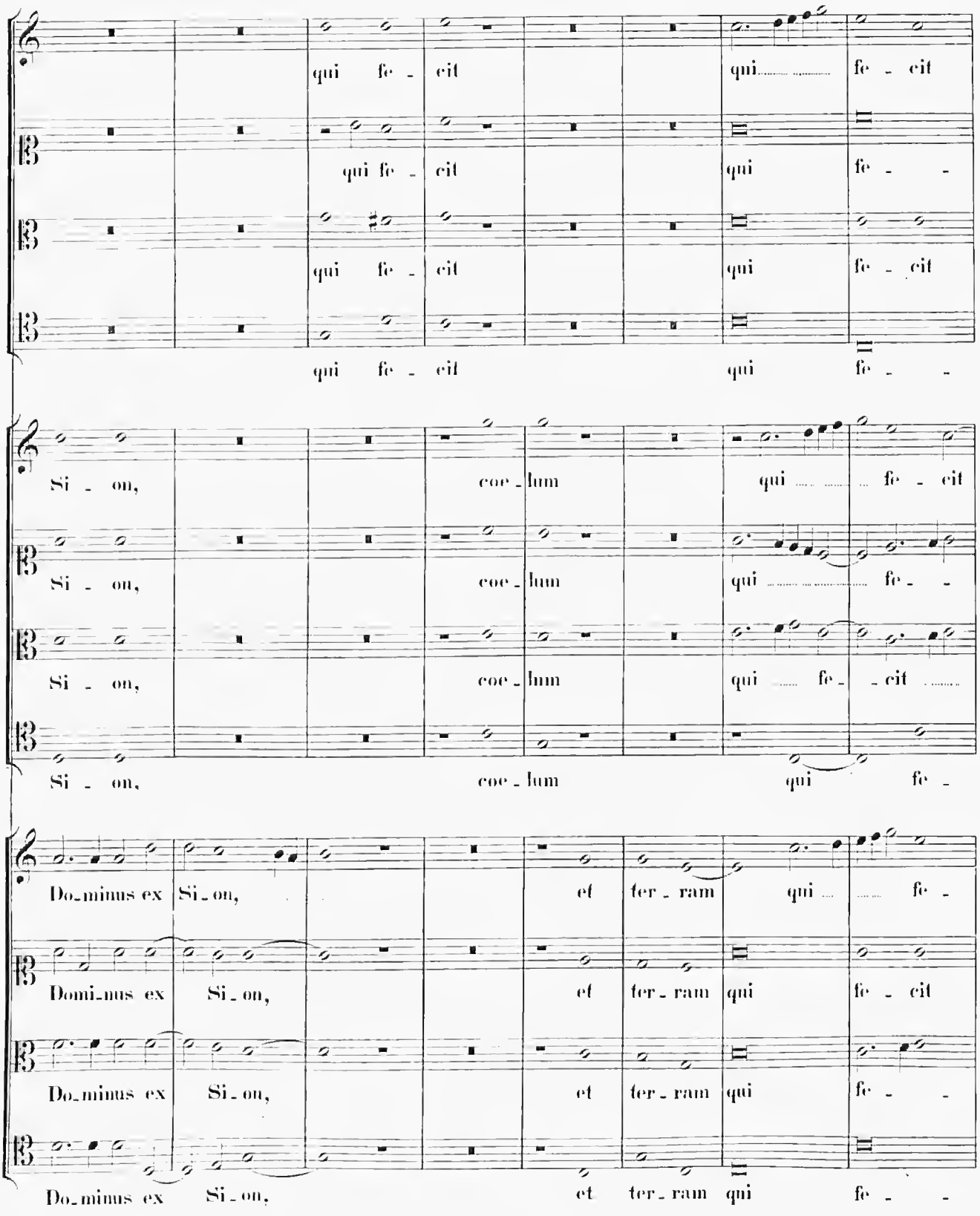
qui fe - cit
qui fe - cit
qui fe - cit
qui fe - cit
qui fe - cit
Si - on, coe - lum qui fe - cit
Si - on, coe - lum qui fe -
Si - on, coe - lum qui fe - cit
Si - on, coe - lum qui fe -
Do - minus ex Si - on, et ter - ram qui fe -
Domi - nus ex Si - on, et ter - ram qui fe - cit
Do - minus ex Si - on, et ter - ram qui fe -
Do - minus ex Si - on, et ter - ram qui fe -

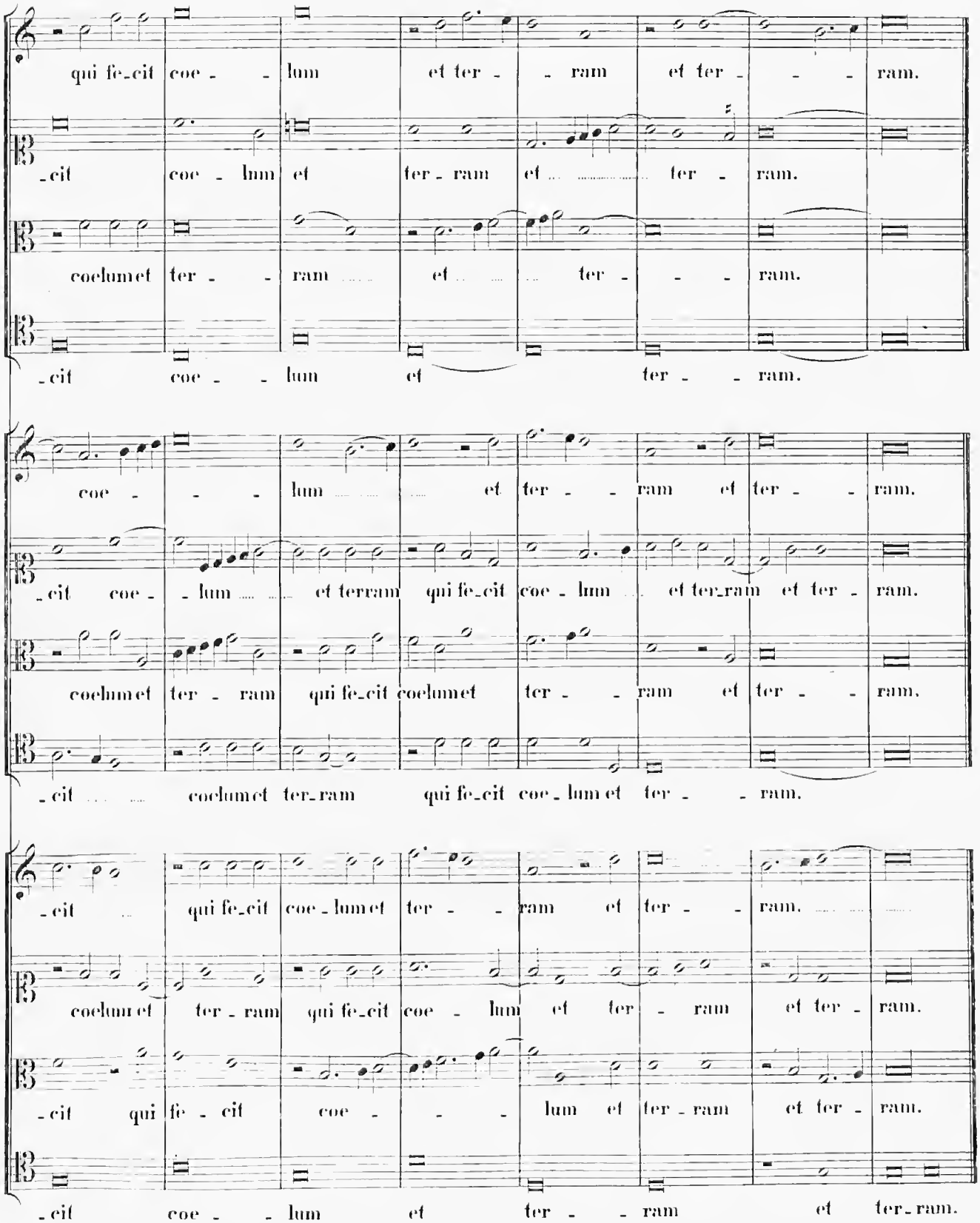
qui fe_cit coe - - lum et ter - - ram et ter - - - ram.
-cit coe - lum et ter - ram et ter - ram.
coelum et ter - - ram et ter - - ram.
-cit coe - - lum et ter - - ram.
coe - - - lum et ter - - ram et ter - - ram.
-cit coe - - lum et terram qui fe_cit coe - lum et ter_ram et ter - ram.
coelum et ter - ram qui fe_cit coelum et ter - - ram et ter - - ram.
-cit coelum et ter_ram qui fe_cit coe - lum et ter - - ram.
-cit qui fe_cit coe - lum et ter - - ram et ter - - ram.
coelum et ter - ram qui fe_cit coe - lum et ter - ram et ter - ram.
-cit qui fe - cit coe - - - lum et ter - ram et ter - ram.
-cit coe - - lum et ter - - ram et ter_ram.

8.

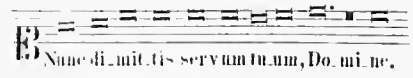

Chorus primus.

Altus. Qui - - a vi - de - - runt

Tenor primus. Qui - - - a vi - de - runt

Tenor secundus. Qui - a vi - de - - runt

Bassus. Qui - - a vi - de - - runt

Chorus secundus.

Cantus. Qui - a vi - de -

Altus. Qui - a vi - de - runt

Tenor. Qui - a vi - de - runt o - cu - li

Bassus. Qui - a vi - de - runt o -

Chorus tertius.

Altus. Se - - cun - dum verbum tu - um in pa - ce,

Tenor primus. Se - cundum ver - bum tu - - um in pa - - ce,

Tenor secundus. Se - cun - dum verbum tu - um in pa - ce,

Bassus. Se - cundum ver - bum tu - um in pa - - ce,

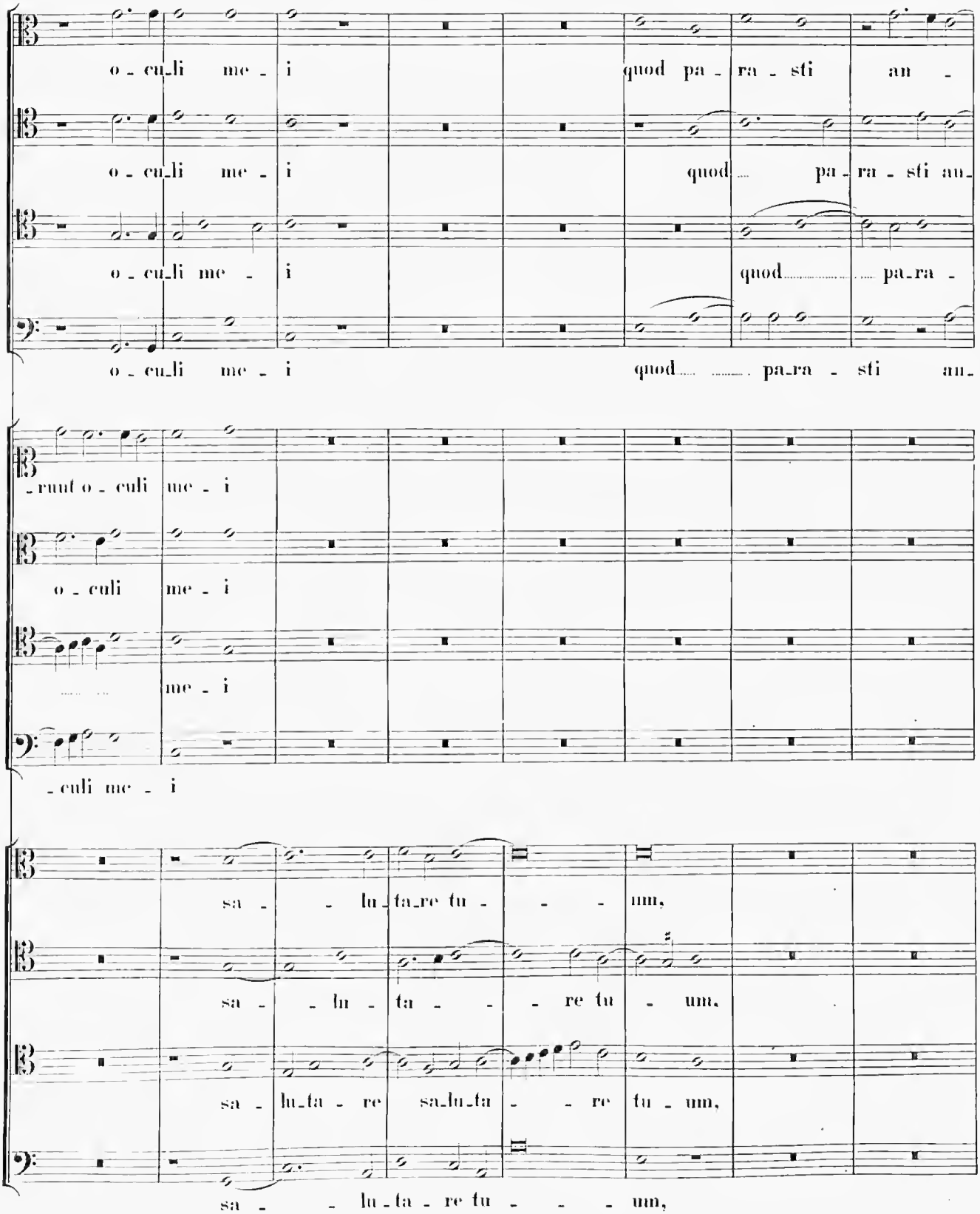
o - cu_li me - i quod pa - ra - sti an -
o - cu_li me - i quod pa - ra - sti an_
o - cu_li me - i quod pa_ra -
o - cu_li me - i quod pa_ra - sti an_
_ruut o - culi me - i
o - culi me - i
me - i
_culi me - i
sa - lu_ta_re tu - um,
sa - lu - ta - re tu - um,
sa - lu_ta - re sa_lu_ta - re tu - um,
sa - lu - ta - re tu - um,

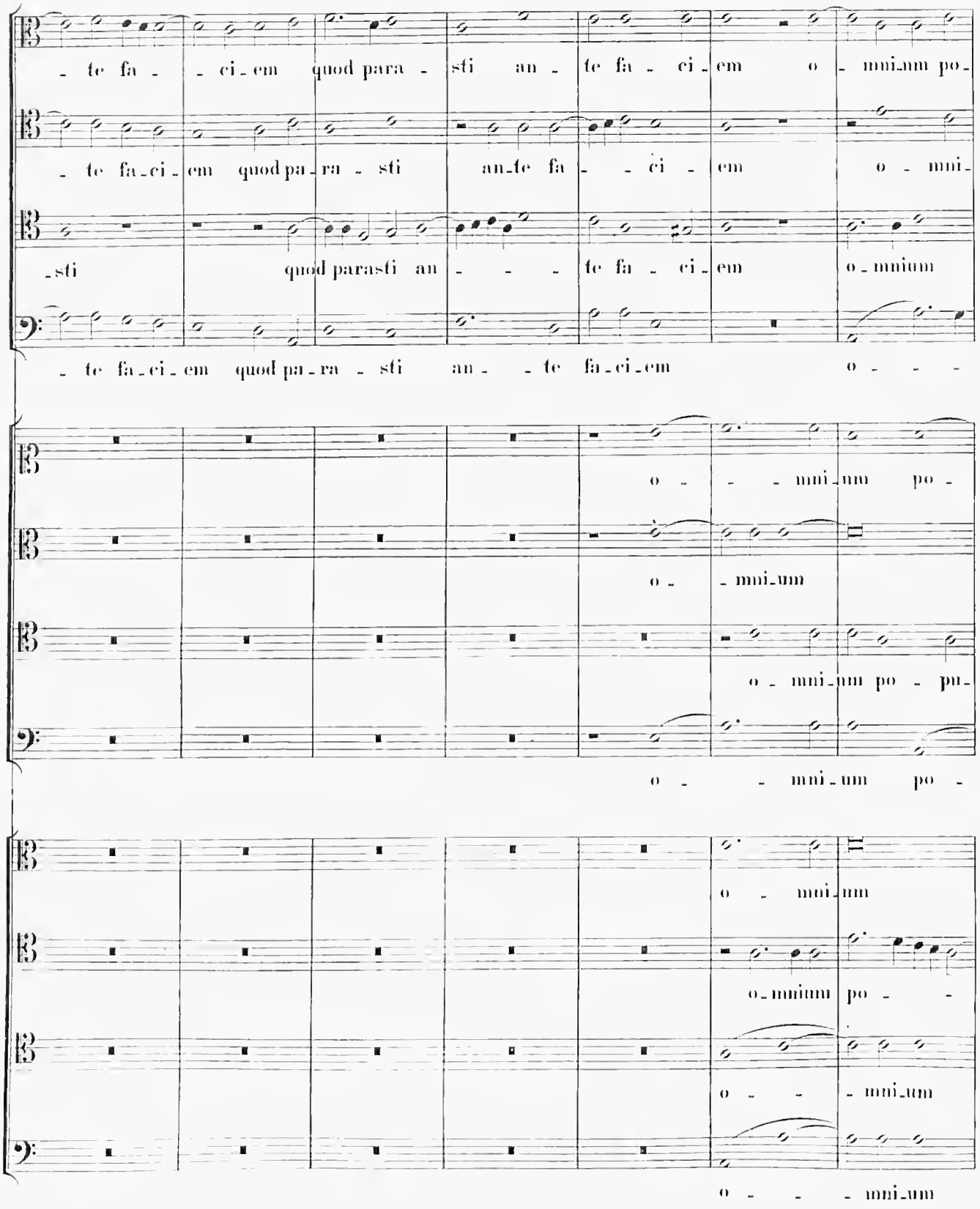
- te fa - - ci - em quod para - sti an - te fa - ci - em o - mni - um po -
- te fa - ci - em quod pa - ra - sti an - te fa - - ci - em o - mni -
- sti quod parasti an - - - te fa - ci - em o - mnium
- te fa - ci - em quod pa - ra - sti an - - te fa - ci - em o - - -
o - - - mni - um po -
o - - mni - um
o - mni - um po - pu -
o - - mni - um po -
o - mni - um
o - mnium po - -
o - - - mni - um
o - - - mni - um

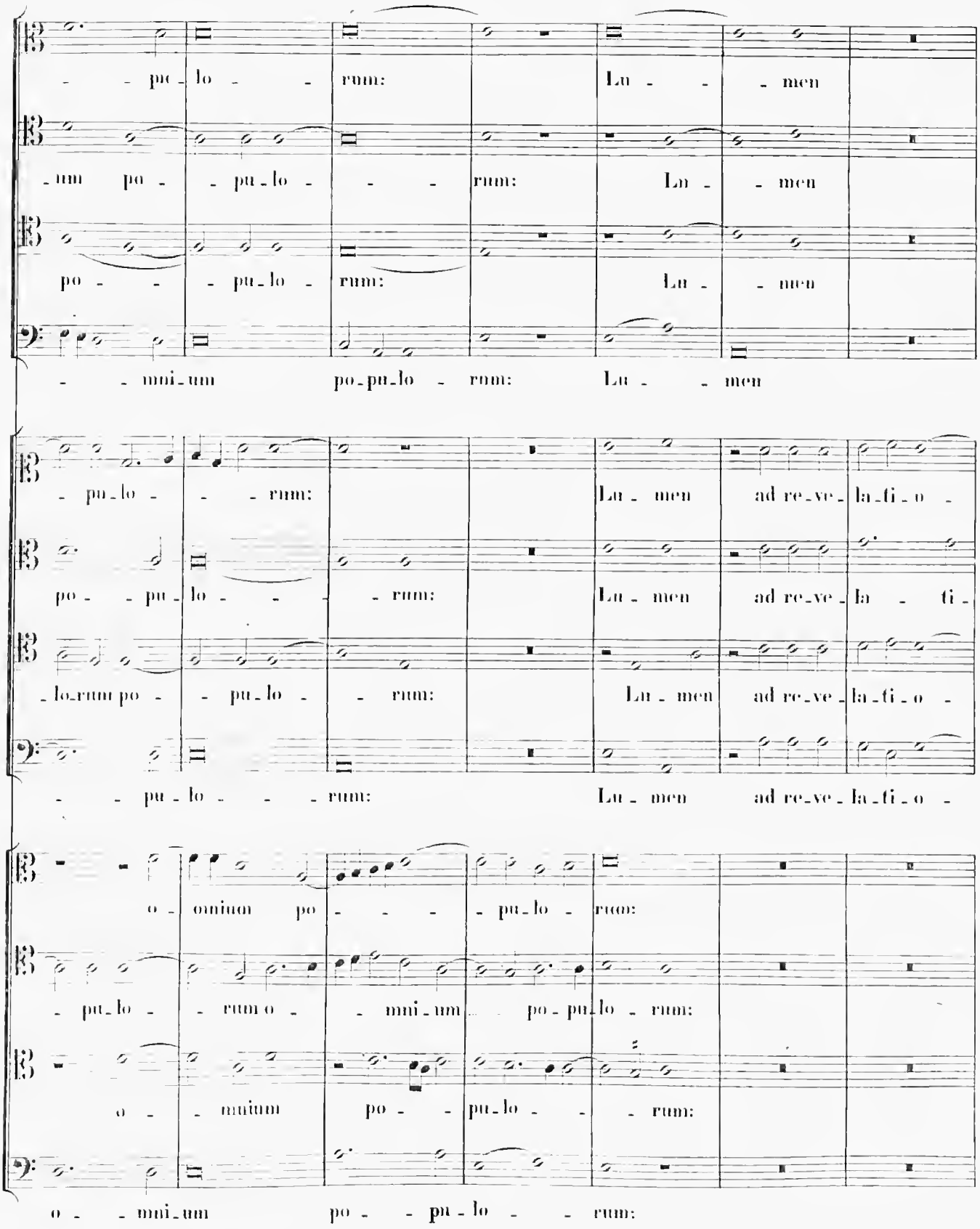
- - pe - lo - - rum: Lu - - - men
- um po - - pu - lo - - - rum: Lu - - men
po - - - pu - lo - rum: Lu - - men
- - mni - um po - pu - lo - rum: Lu - - men
- pu - lo - - - rum: Lu - men ad re - ve - la - ti - o -
po - - pu - lo - - - rum: Lu - men ad re - ve - la - ti -
- lo - rum po - - pu - lo - - rum: Lu - men ad re - ve - la - ti - o -
- - pu - lo - - - rum: Lu - men ad re - ve - la - ti - o -
o - omium po - - - - pu - lo - rum:
- pu - lo - - rum o - - mni - um po - pu - lo - rum:
o - - mnium po - - pu - lo - - - rum:
o - - mni - um po - - pu - lo - - rum:

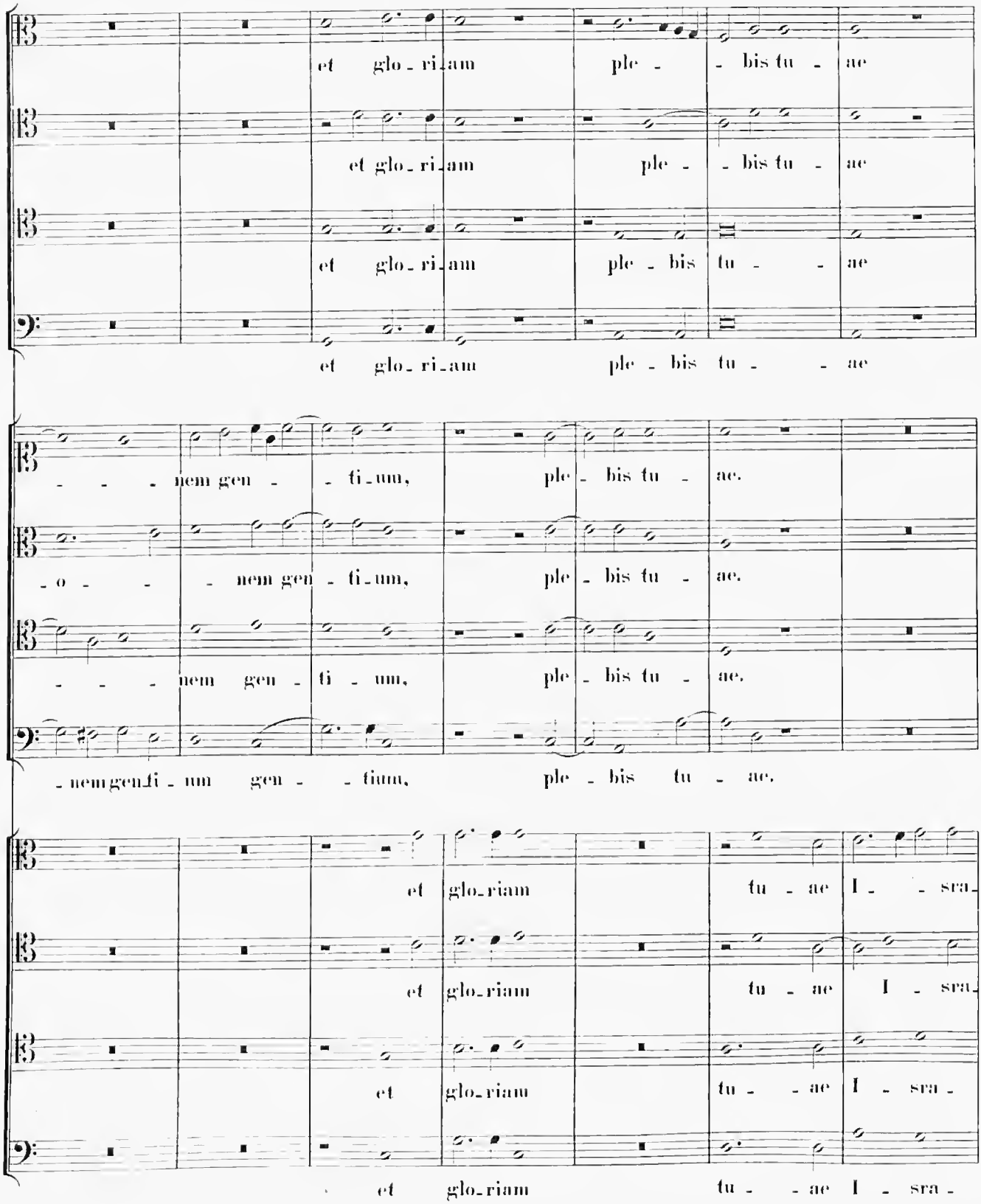
et glo_ri_am ple - - bis tu - ae
et glo_ri_am ple - - bis tu - ae
et glo_ri_am ple - bis tu - - ae
et glo_ri_am ple - bis tu - - ae
- - - nem gen - - ti_um, ple - bis tu - ae.
- o - - - nem gen - ti_um, ple - bis tu - ae.
- - - nem gen - ti - um, ple - bis tu - ae.
- nem gen ti - um gen - - tium, ple - bis tu - ae.
et glo_riam tu - ae I - - sra_
et glo_riam tu - ae I - sra_
et glo_riam tu - - ae I - sra -
et glo_riam tu - - ae I - sra -

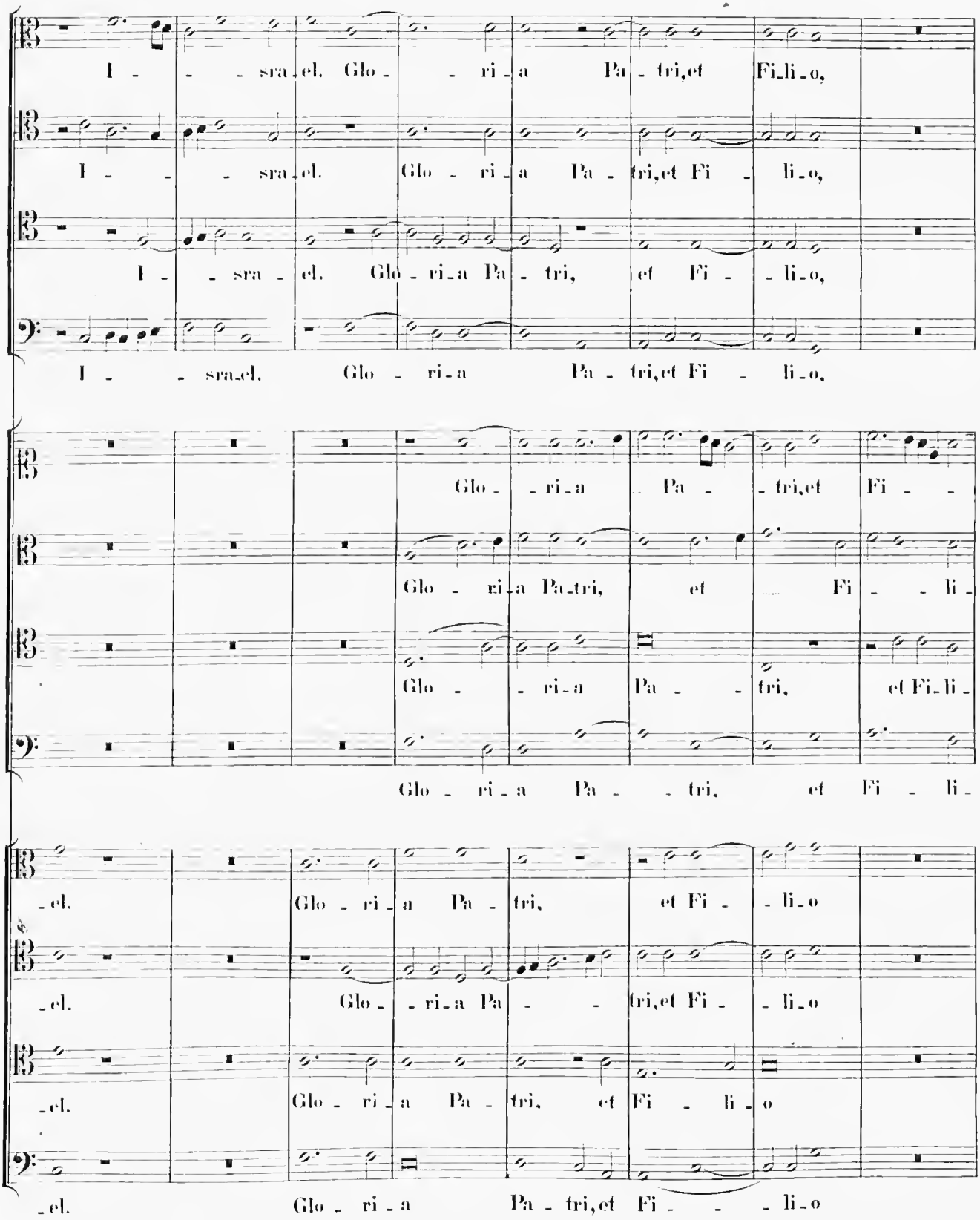
I - - - sra_el. Glo - - ri_a Pa - tri,et Fi_li_o,
I - - - sra_el. Glo - ri_a Pa - tri,et Fi - li_o,
I - - sra - el. Glo - ri_a Pa - tri, et Fi - - li_o,
I - - sra_el. Glo - ri_a Pa - tri,et Fi - li_o,
Glo - - ri_a Pa - - tri,et Fi - -
Glo - ri_a Pa_tri, et Fi - - li_
Glo - - ri_a Pa - - tri, et Fi_li_
Glo - ri - a Pa - - tri, et Fi - li_
_el. Glo - ri_a Pa - tri, et Fi - li_o
_el. Glo - - ri_a Pa - - tri,et Fi - - li_o
_el. Glo - ri_a Pa - tri, et Fi - li_o
_el. Glo - ri - a Pa - tri,et Fi - - - li_o

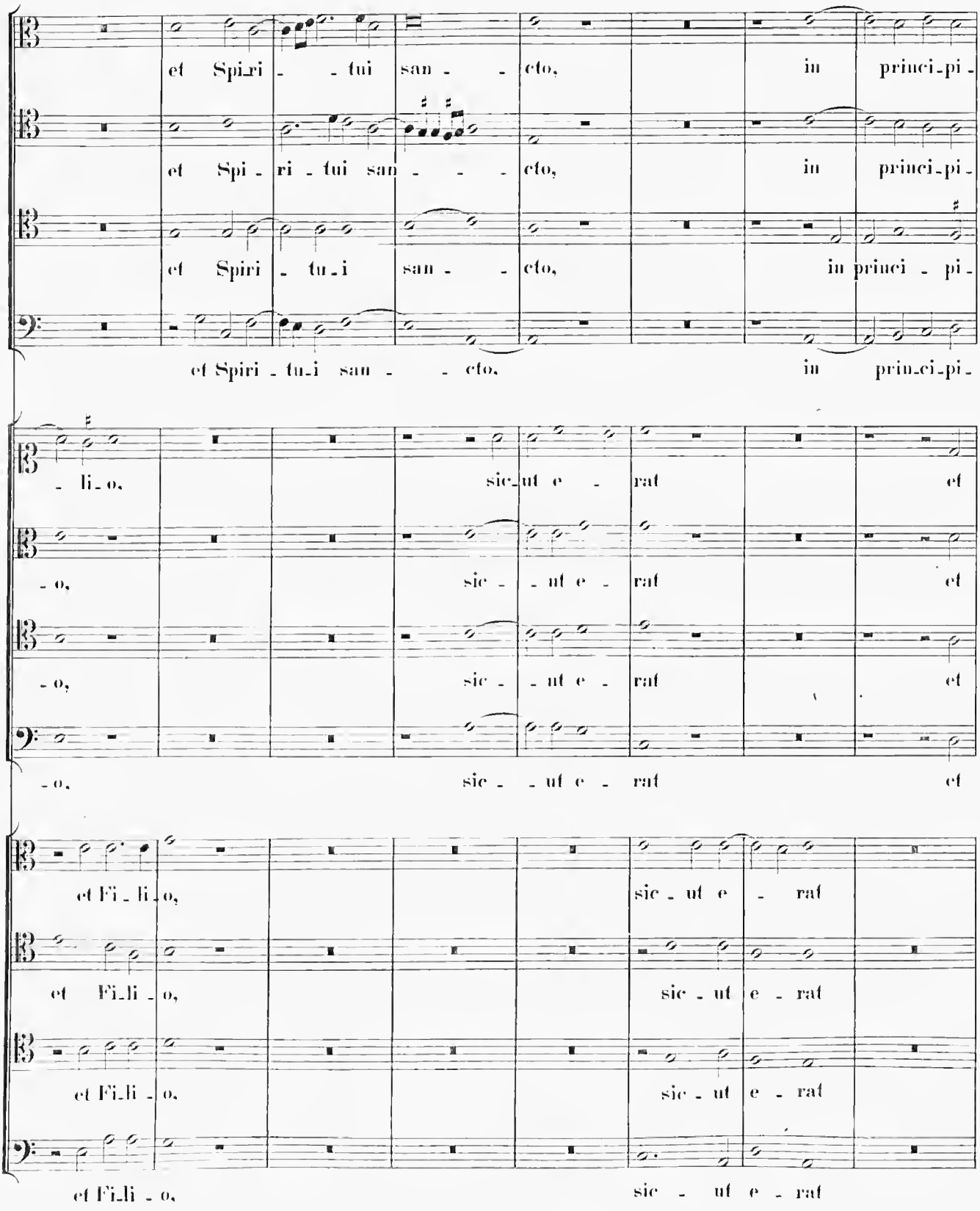
et Spi_ri_ _ tui san_ _ cto, in princi_pi_
et Spi_ri_tui san_ _ _ cto, in princi_pi_
et Spiri_tu_i san_ _ cto, in princi_pi_
et Spiri_tu_i san_ _ cto, in prin_ci_pi_
_li_o, sic_ut e_ rat et
_o, sic_ut e_ rat et
_o, sic_ut e_ rat et
_o, sic_ut e_ rat et
et Fi_li_o, sic_ut e_ rat
et Fi_li_o, sic_ut e_ rat
et Fi_li_o, sic_ut e_ rat
et Fi_li_o, sic_ut e_ rat

II.

a) Acht vierstimmige Motetten:

9. Ascendens Christus in altum.
10. Domine, secundum actum meum.
11. Ne recorderis peccata mea.
12. Ecce, nunc benedicite Dominum.
13. Deus, qui animae famuli tui Gregorii.
14. Innocentes pro Christo infantes.
15. Princeps gloriosissime, Michaël Archangele.
16. Gaude, Barbara beata.

b) Zehn achtstimmige Motetten:

17. Alma Redemptoris Mater.
18. Tria sunt munera pretiosa.
19. Fili, non te frangant labores.
20. Ecce veniet dies illa secunda pars.
21. Haec dies, quam fecit Dominus.
22. Lauda Sion Salvatorem.
23. Victimae Paschali laudes.
24. Victimae Paschali laudes.
25. Veni sancte Spiritus.
26. Ave Regina coelorum.

c) Stabat Mater. II. Composition zu 12 Stimmen.

27. Stabat Mater dolorosa.

9.

In Ascensione Domini.

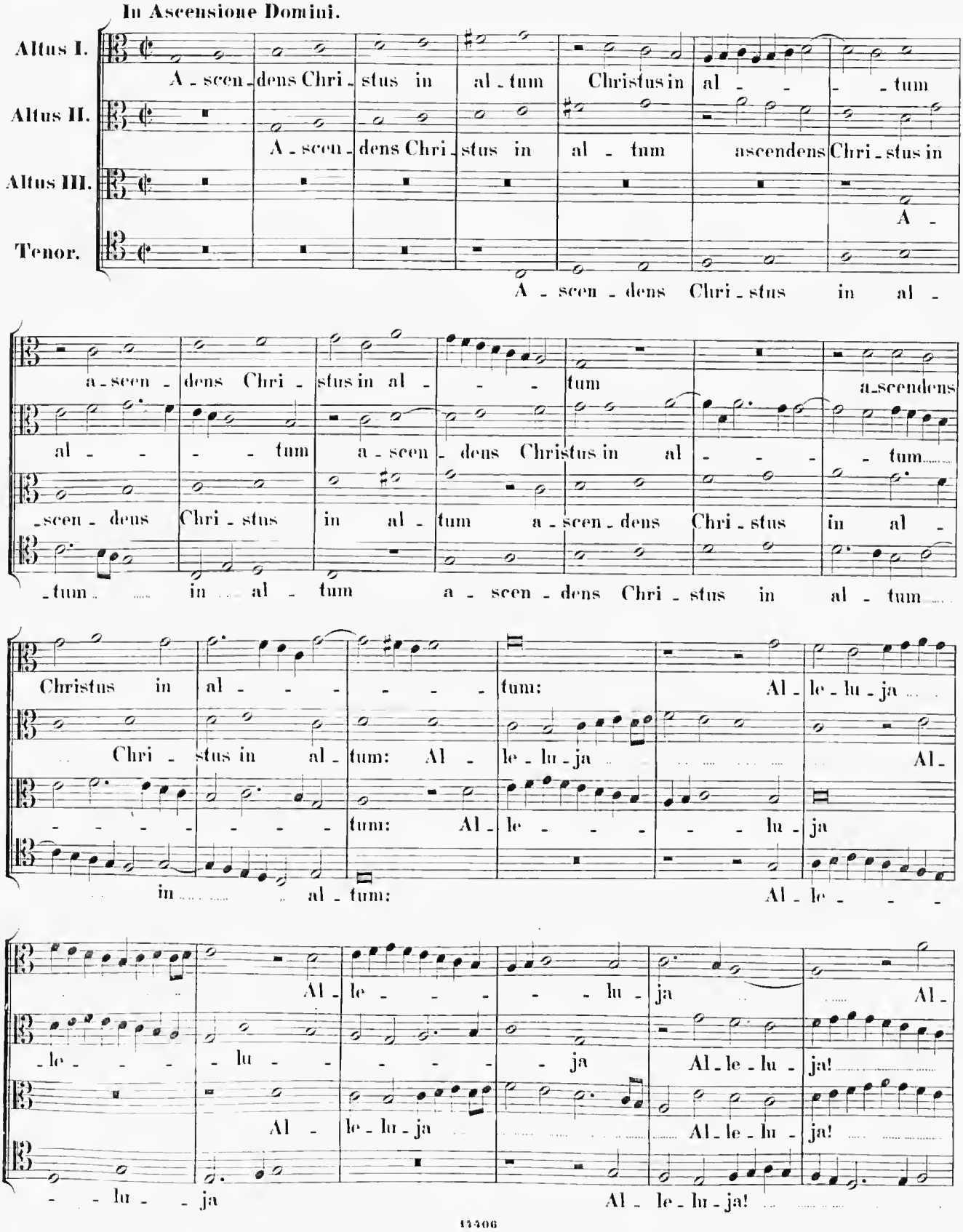

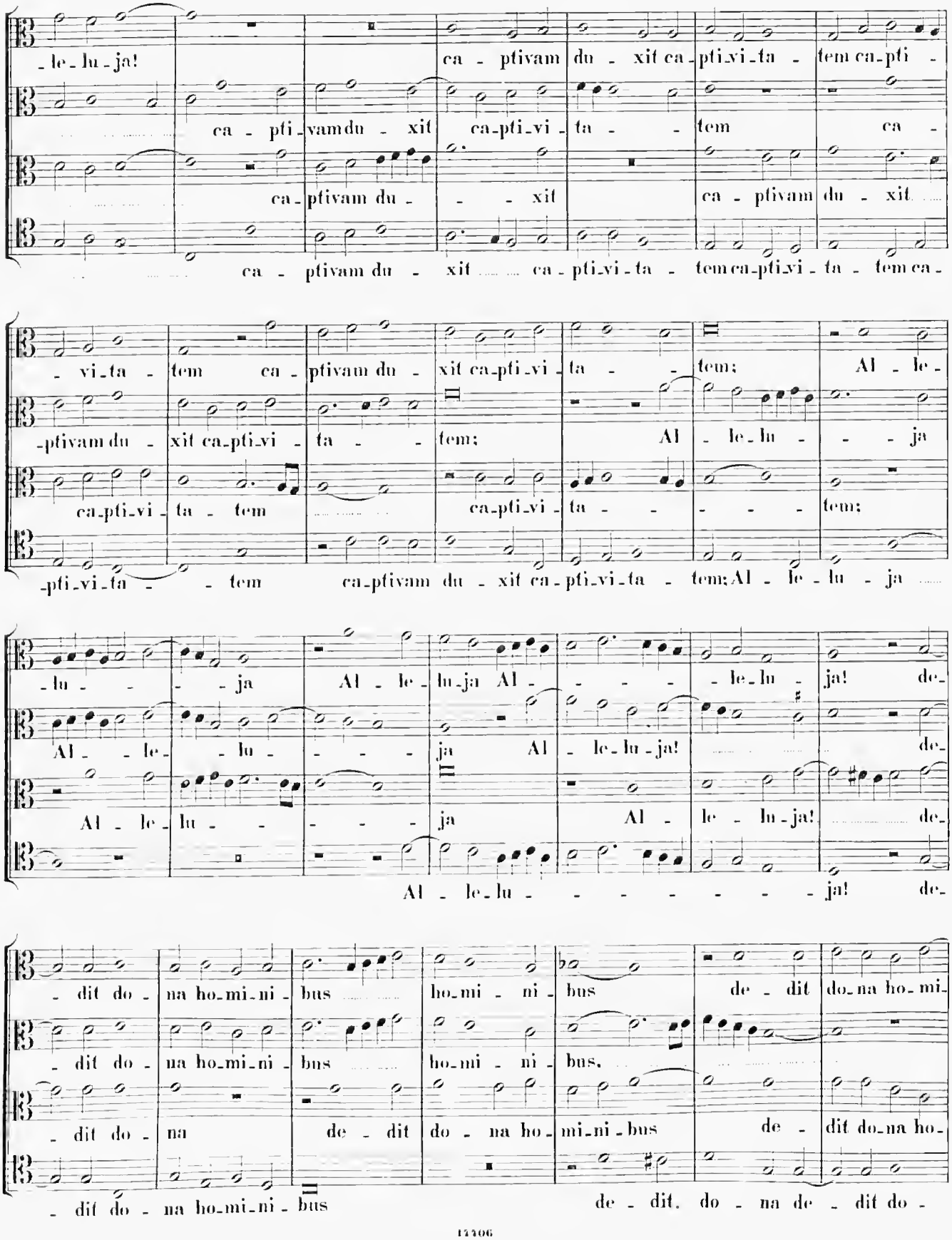
-le-lu-ja! ca-ptivam du-xit ca-pti-vi-ta-tem ca-pti-
ca-pti-vam du-xit ca-pti-vi-ta-tem ca-
ca-ptivam du-xit ca-ptivam du-xit
ca-ptivam du-xit ca-pti-vi-ta-tem ca-pti-vi-ta-tem ca-
-vi-ta-tem ca-ptivam du-xit ca-pti-vi-ta-tem; Al-le-
-ptivam du-xit ca-pti-vi-ta-tem; Al-le-lu-ja
ca-pti-vi-ta-tem ca-pti-vi-ta-tem
-pti-vi-ta-tem ca-ptivam du-xit ca-pti-vi-ta-tem; Al-le-lu-ja
-lu-ja Al-le-lu-ja Al-le-lu-ja! de-
Al-le-lu-ja Al-le-lu-ja! de-
Al-le-lu-ja Al-le-lu-ja! de-
Al-le-lu-ja! de-
-dit do-na ho-mi-ni-bus ho-mi-ni-bus de-dit do-na ho-mi-
-dit do-na ho-mi-ni-bus ho-mi-ni-bus.
-dit do-na de-dit do-na ho-mi-ni-bus de-dit do-na ho-
-dit do-na ho-mi-ni-bus de-dit. do-na de-dit do-

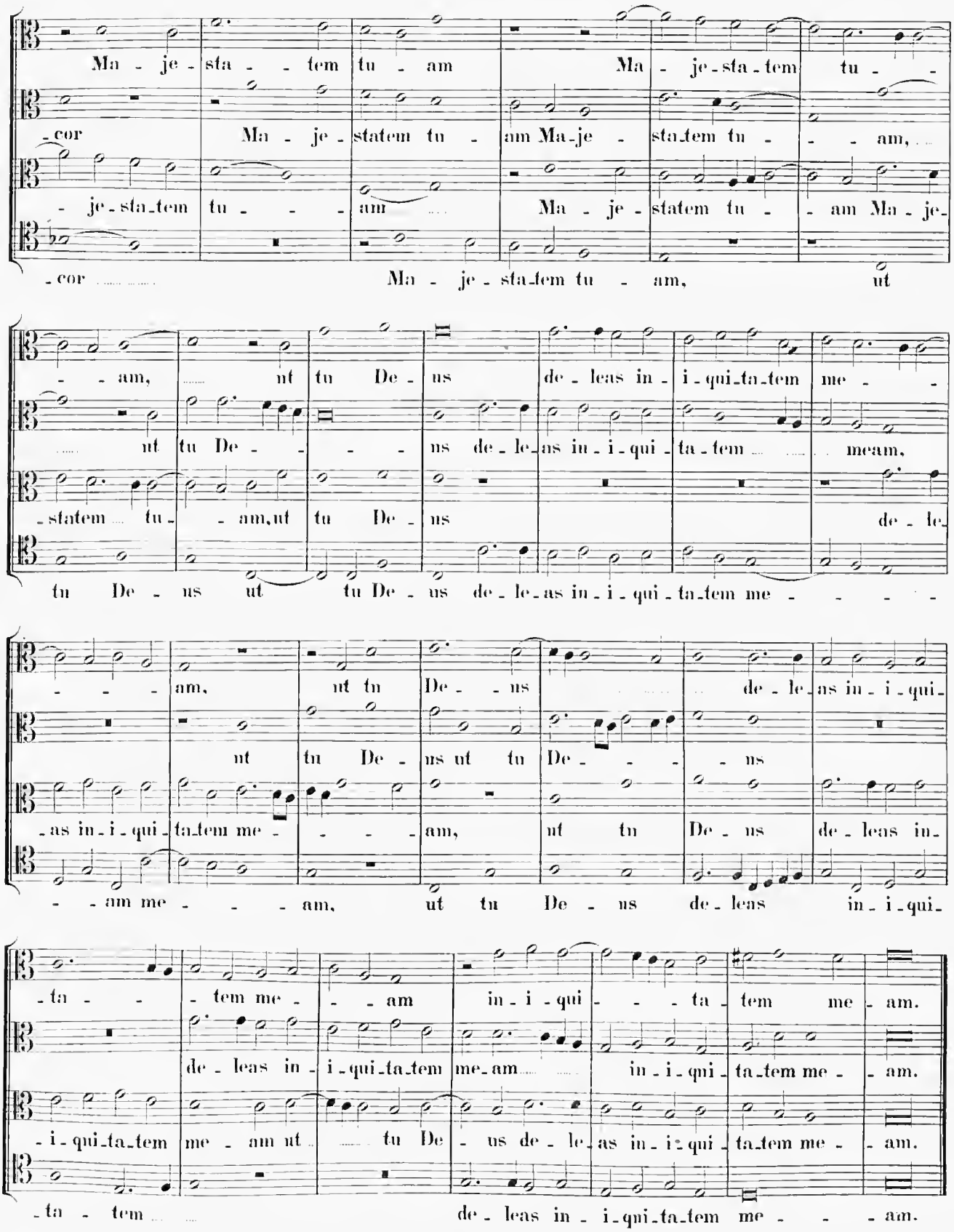
Ma - je - sta - tem tu - am Ma - je - sta - tem tu - -
- cor Ma - je - statem tu - am Ma - je - sta - tem tu - - - am,
- je - sta - tem tu - - - am Ma - je - statem tu - - am Ma - je -
- cor Ma - je - sta - tem tu - am, ut
- - am, ut tu De - us de - leas in - i - qui - ta - tem me - -
ut tu De - - - - ns de - le - as in - i - qui - ta - tem meam,
- statem tu - - am, ut tu De - us de - le -
tu De - us ut tu De - us de - le - as in - i - qui - ta - tem me - - - -
- - - am, ut tu De - us de - le - as in - i - qui -
ut tu De - ns ut tu De - - - ns
- as in - i - qui - ta - tem me - - - am, ut tu De - us de - leas in -
- - am me - - - am, ut tu De - us de - leas in - i - qui -
- ta - - tem me - - am in - i - qui - - - ta - tem me - am.
de - leas in - i - qui - ta - tem me - am in - i - qui - ta - tem me - am.
- i - qui - ta - tem me - am ut tu De - us de - le - as in - i - qui - ta - tem me - am.
- ta - tem de - leas in - i - qui - ta - tem me - - - am.

11.

In Missis Defunctorum.

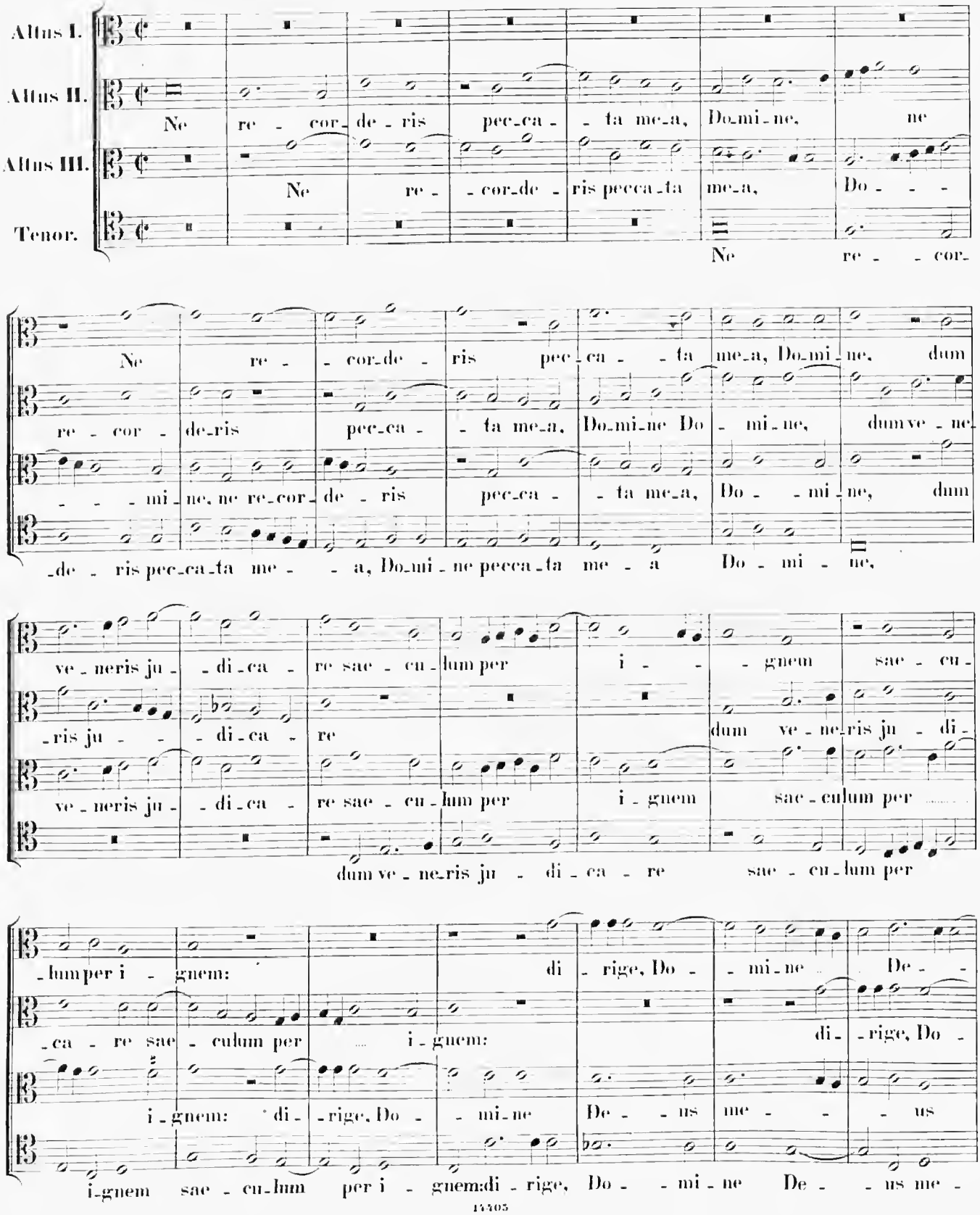

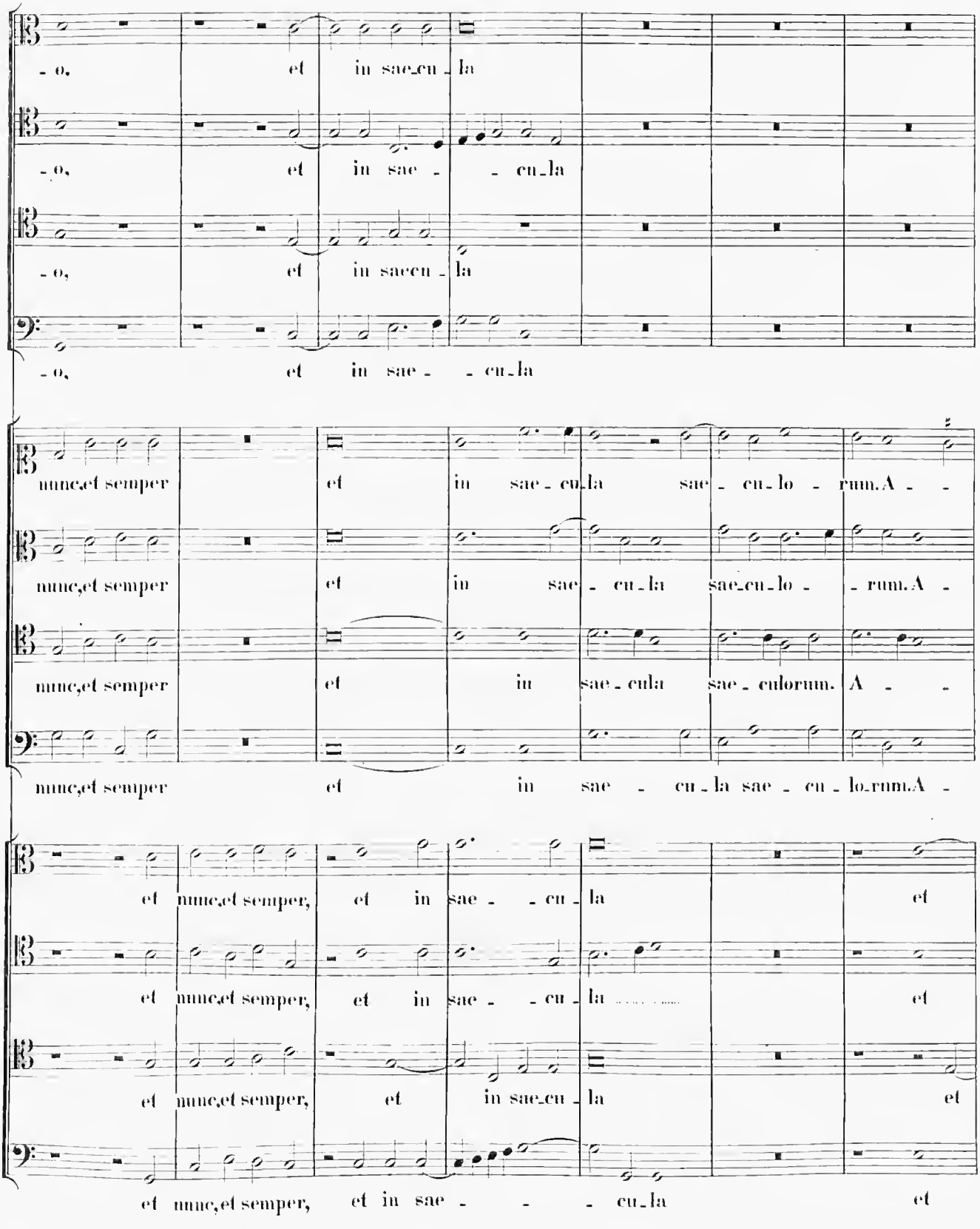
- o, et in sae_cu_la
- o, et in sae - - cu_la
- o, et in saecu - la
- o, et in sae - - cu_la
nunc,et semper et in sae_cu_la sae - cu_lo - rum.A - -
nunc,et semper et in sae - cu_la saecu_lo - rum.A -
nunc,et semper et in sae - cula sae - culorum. A - -
nunc,et semper et in sae - cu_la sae - cu_lo_rum.A -
et nunc,et semper, et in sae - - cu_la et
et nunc,et semper, et in sae - - cu_la et
et nunc,et semper, et in saecu_la et
et nunc,et semper, et in sae - - cu_la et

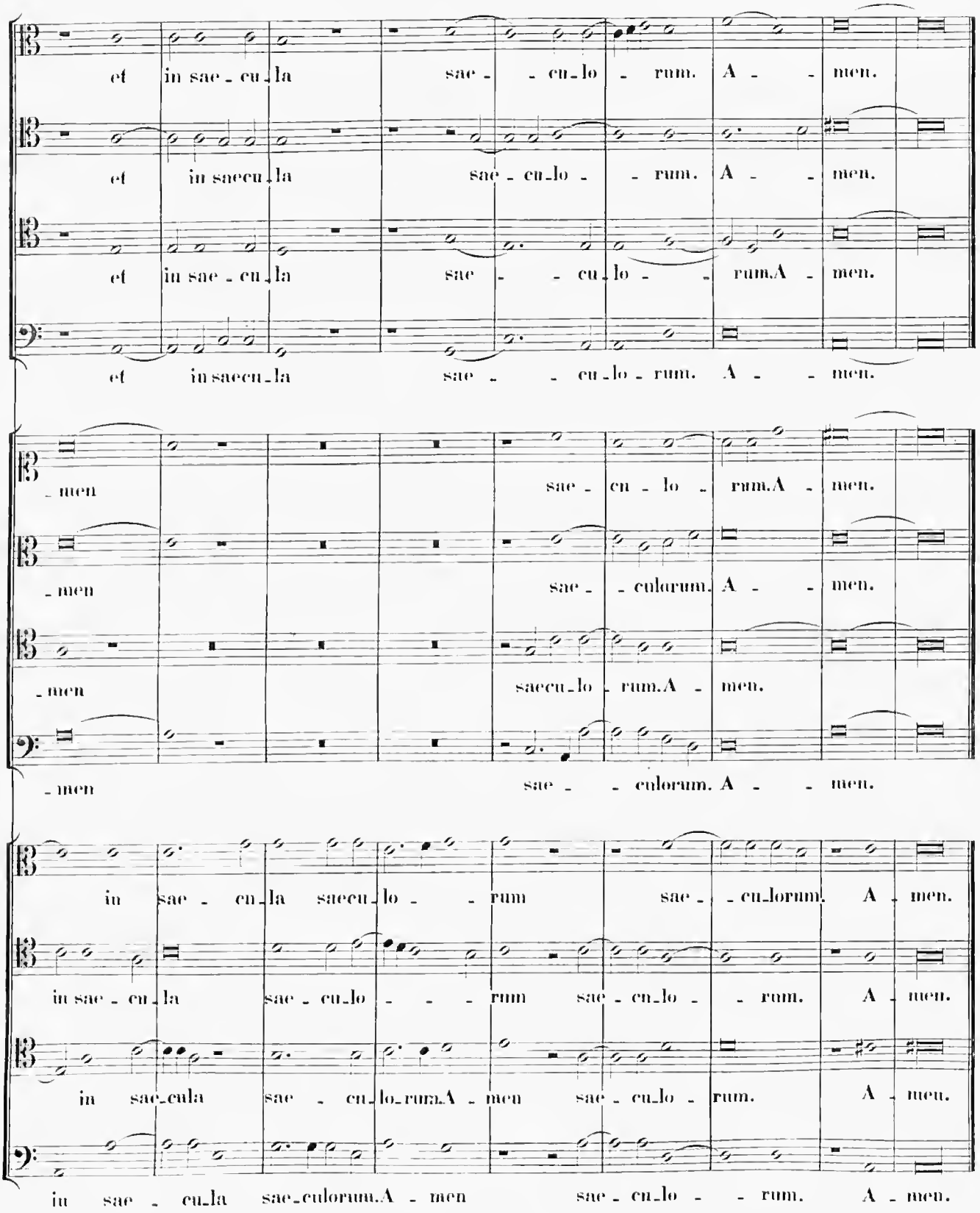
et in sae-cu-la sae- -cu-lo- rum. A- -men.
et in saecu-la sae-cu-lo- -rum. A- -men.
et in sae-cu-la sae- -cu-lo- -rum. A- -men.
et in saecu-la sae- -cu-lo-rum. A- -men.
-men sae-cu-lo-rum. A- -men.
-men sae-cularum. A- -men.
-men saecu-lo-rum. A- men.
-men sae- -culorum. A- -men.
in sae-cu-la saecu-lo- -rum sae- -cu-lorum. A- men.
in sae-cu-la sae-cu-lo- -rum sae-cu-lo- -rum. A- men.
in sae-cula sae-cu-lo-rum. A- men sae-cu-lo- rum. A- men.
in sae-cu-la sae-culorum. A- men sae-cu-lo- -rum. A- men.

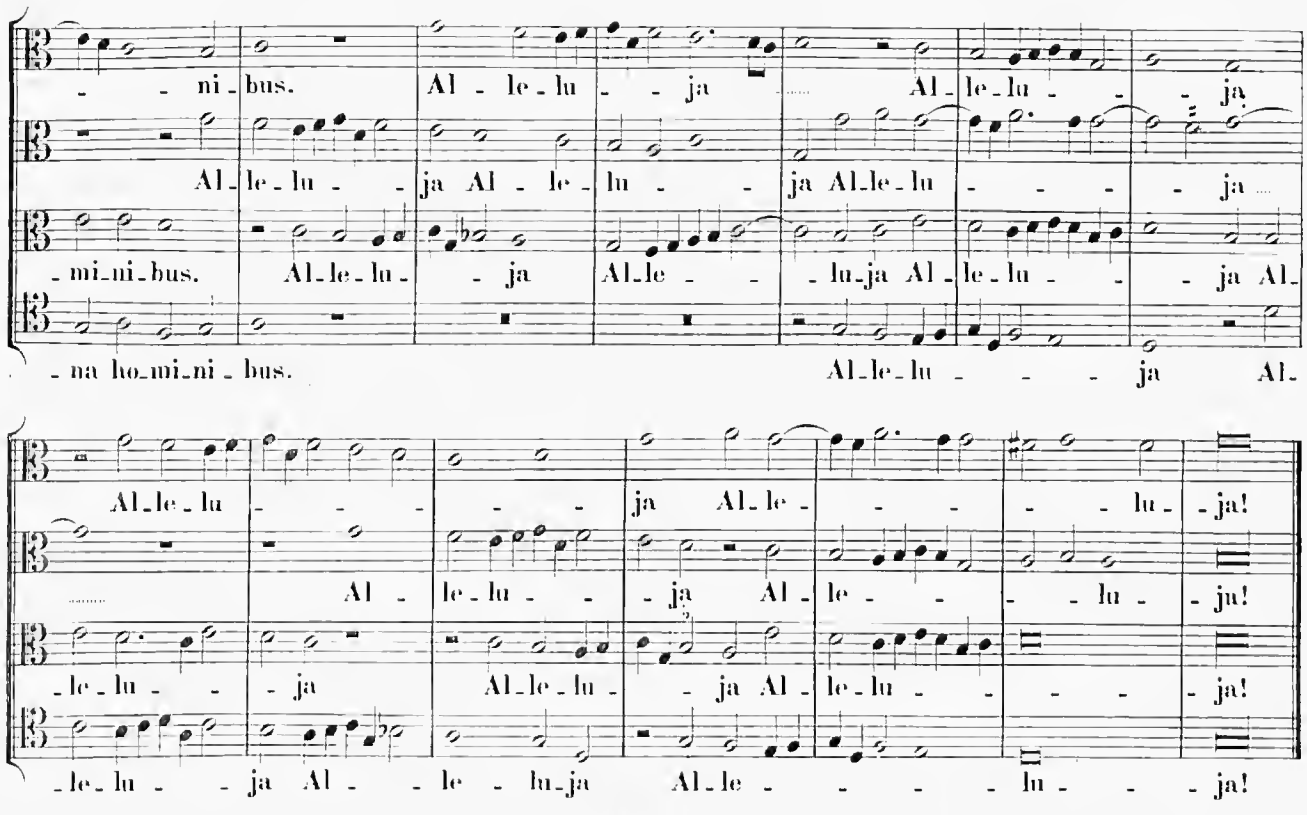
-ni-bus. Al-le-lu-ja Al-le-lu-ja
Al-le-lu-ja Al-le-lu-ja Al-le-lu-ja
-mi-ni-bus. Al-le-lu-ja Al-le-lu-ja Al-le-lu-ja Al-
-na ho-mi-ni-bus. Al-le-lu-ja Al-
Al-le-lu-ja Al-le-lu-ja!
Al-le-lu-ja Al-le-lu-ja!
-le-lu-ja Al-le-lu-ja Al-le-lu-ja!
-le-lu-ja Al-le-lu-ja Al-le-lu-ja!

10.

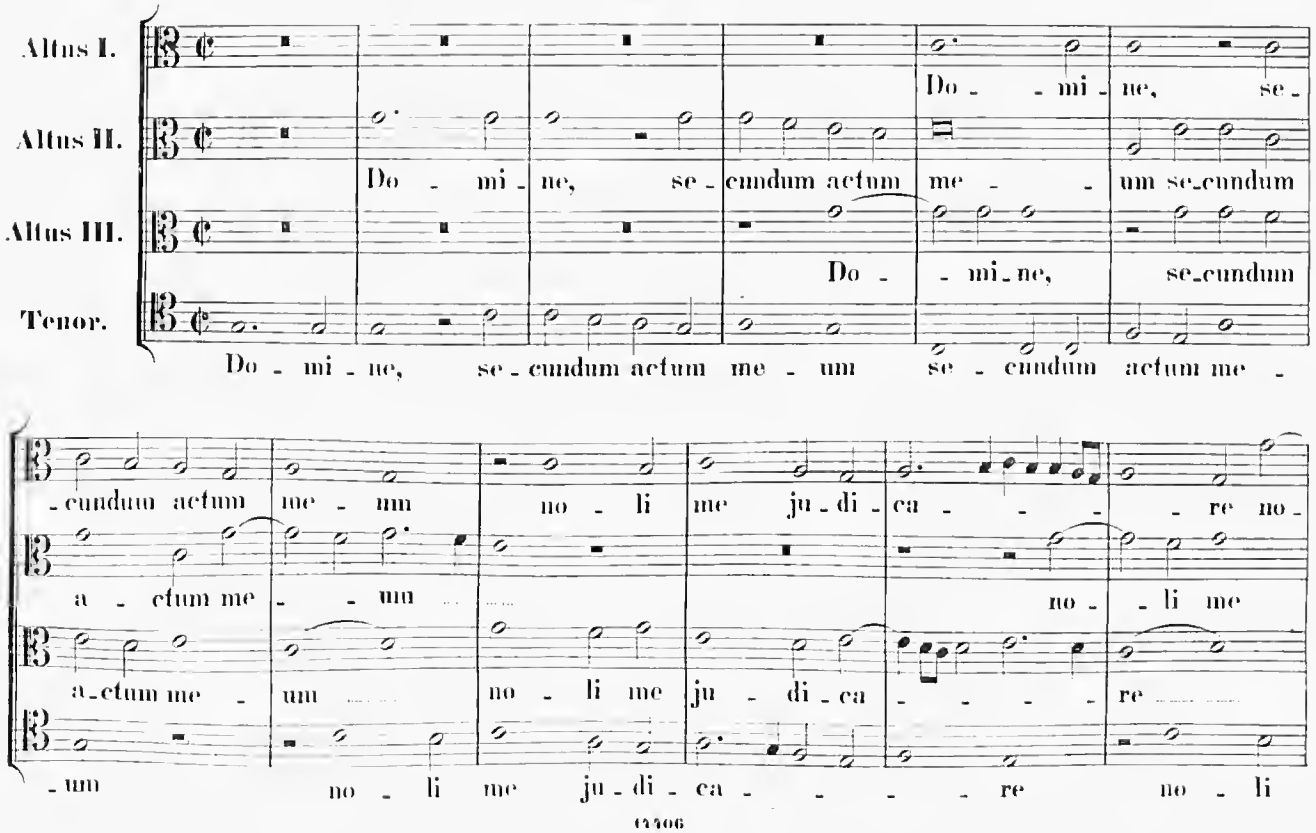
Altus I.
Altus II.
Altus III.
Tenor.
Do-mi-ne, se-cundum actum me-um se-cundum actum me-
-cundum actum me-um no-li me ju-di-ca-re no-
a-ctum me-um no-li me
a-ctum me-um no-li me ju-di-ca-re
-um no-li me ju-di-ca-re no-li

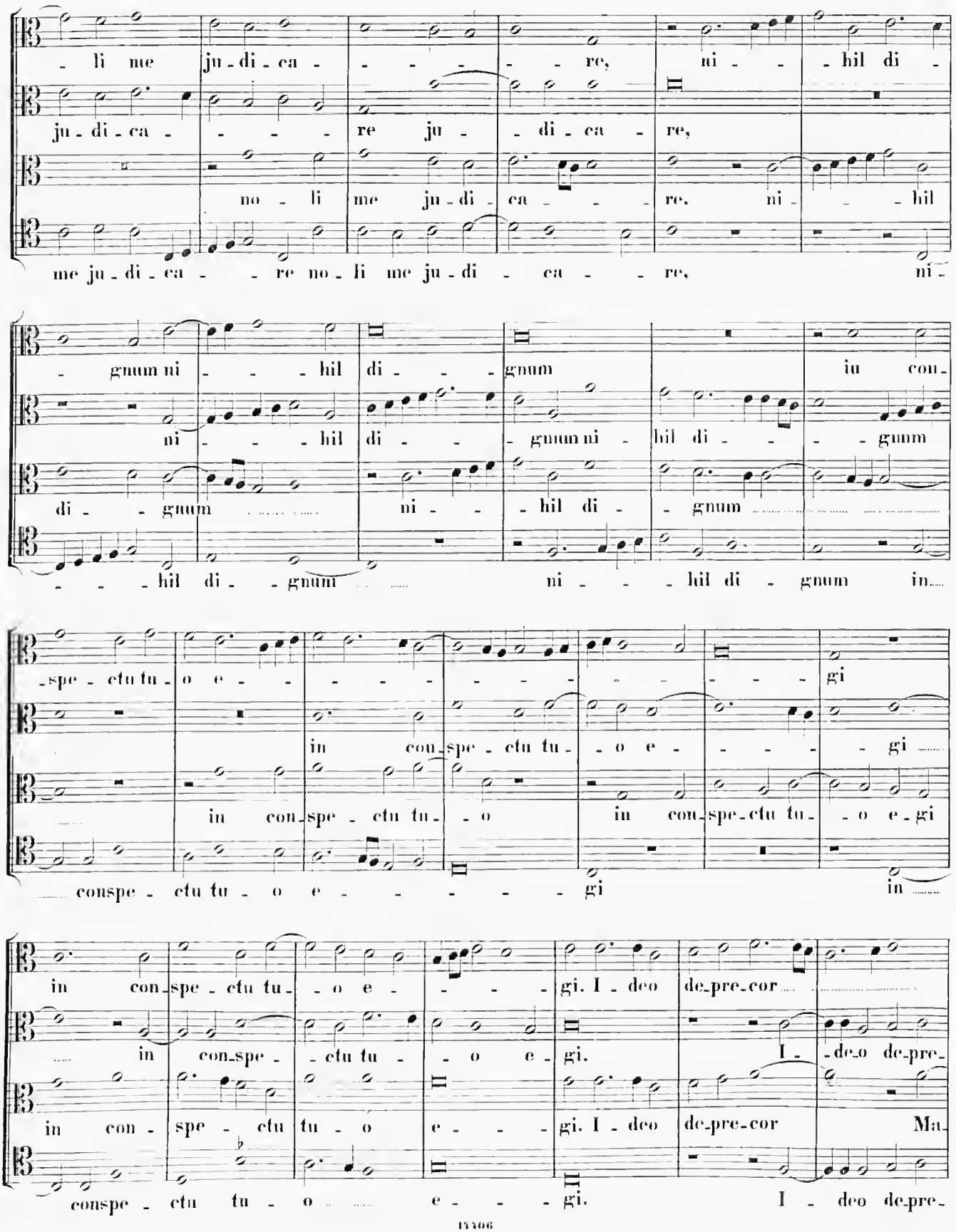
li me ju-di-ca- re, ni- hil di-
ju-di-ca- re ju- di-ca- re,
no- li me ju-di-ca- re. ni- hil
me ju-di-ca- re no-li me ju-di- ca- re, ni-
gnum ni- hil di- gnum iu con-
ni- hil di- gnum ni- hil di- gnum
di- gnum ni- hil di- gnum
hil di- gnum ni- hil di- gnum in
spe-ctu tu-o e- gi
in con-spe-ctu tu-o e- gi
in con-spe-ctu tu-o in con-spe-ctu tu-o e-gi
conspe-ctu tu-o e- gi in
in con-spe-ctu tu-o e- gi. I-deo de-pre-cor
in con-spe-ctu tu-o e- gi. I-deo de-pre-
in con-spe-ctu tu-o e- gi. I-deo de-pre-cor Ma-
conspe-ctu tu-o e- gi. I-deo de-pre-

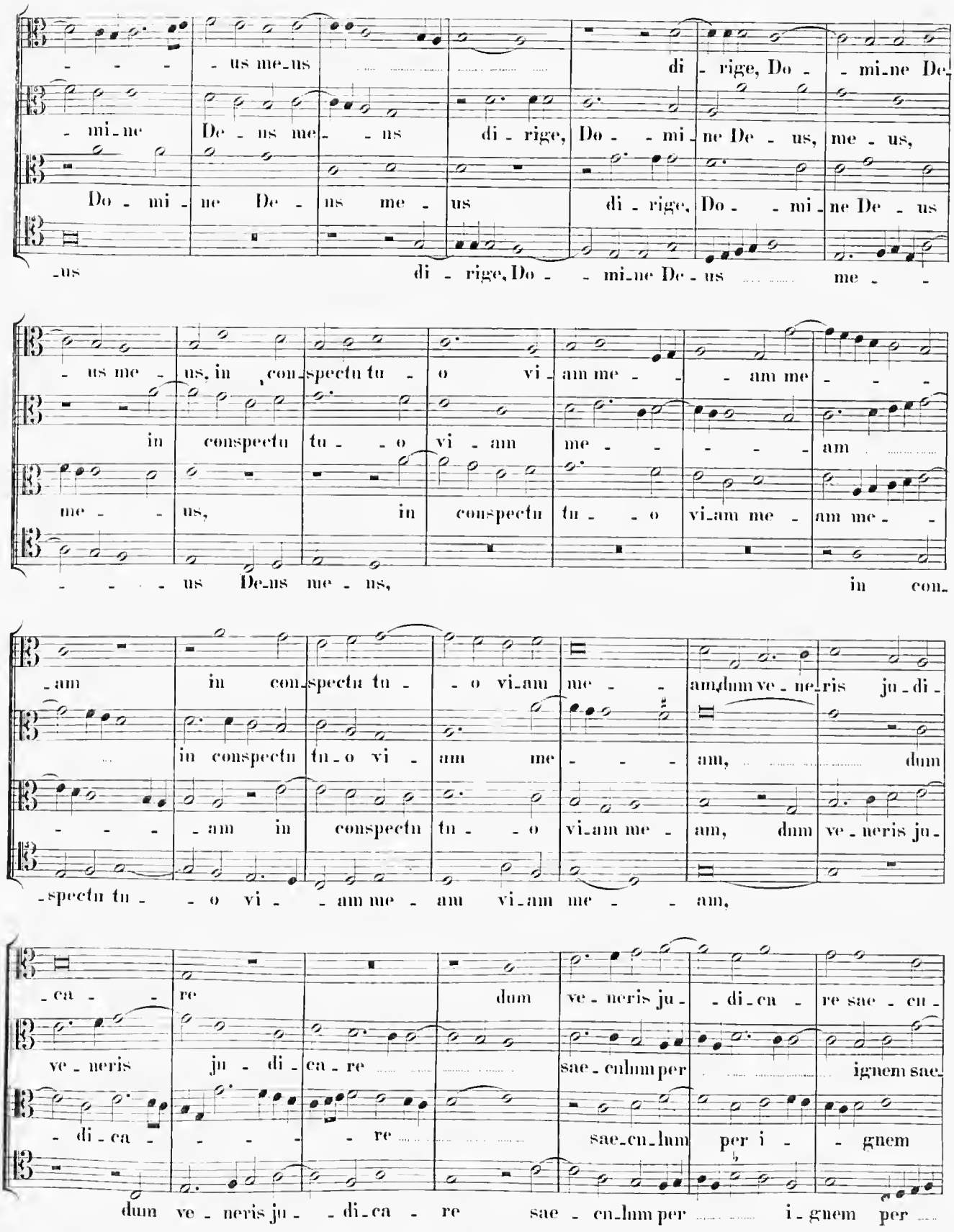
- - - - us me-us di - rige, Do - - mi-ne De-
- mi-ne De - us me - us di - rige, Do - - mi - ne De - us, me - us,
Do - mi - ne De - us me - us di - rige, Do - - mi - ne De - us
-us di - rige, Do - - mi-ne De - us me - -
- us me - us, in con-spectu tu - o vi - am me - - am me - - -
in conspectu tu - - o vi - am me - - - - am
me - - us, in conspectu tu - - o vi-am me - am me - -
- - - - us De-us me - us, in con-
-am in con-spectu tu - - o vi-am me - - am, dum ve - ne-ris ju-di-
in conspectu tu-o vi - am me - - - am, dum
- - - - am in conspectu tu - - o vi-am me - am, dum ve - neris ju-
-spectu tu - - o vi - - am me - am vi-am me - - am,
- ca - - re dum ve - neris ju - - di-ca - re sae - cu-
ve - neris ju - di-ca - re sae - cu-lum per ignem sae-
- di-ca - - - - re sae-cu-lum per i - - gnem
dum ve - neris ju - - di-ca - re sae - cu-lum per i - gnem per

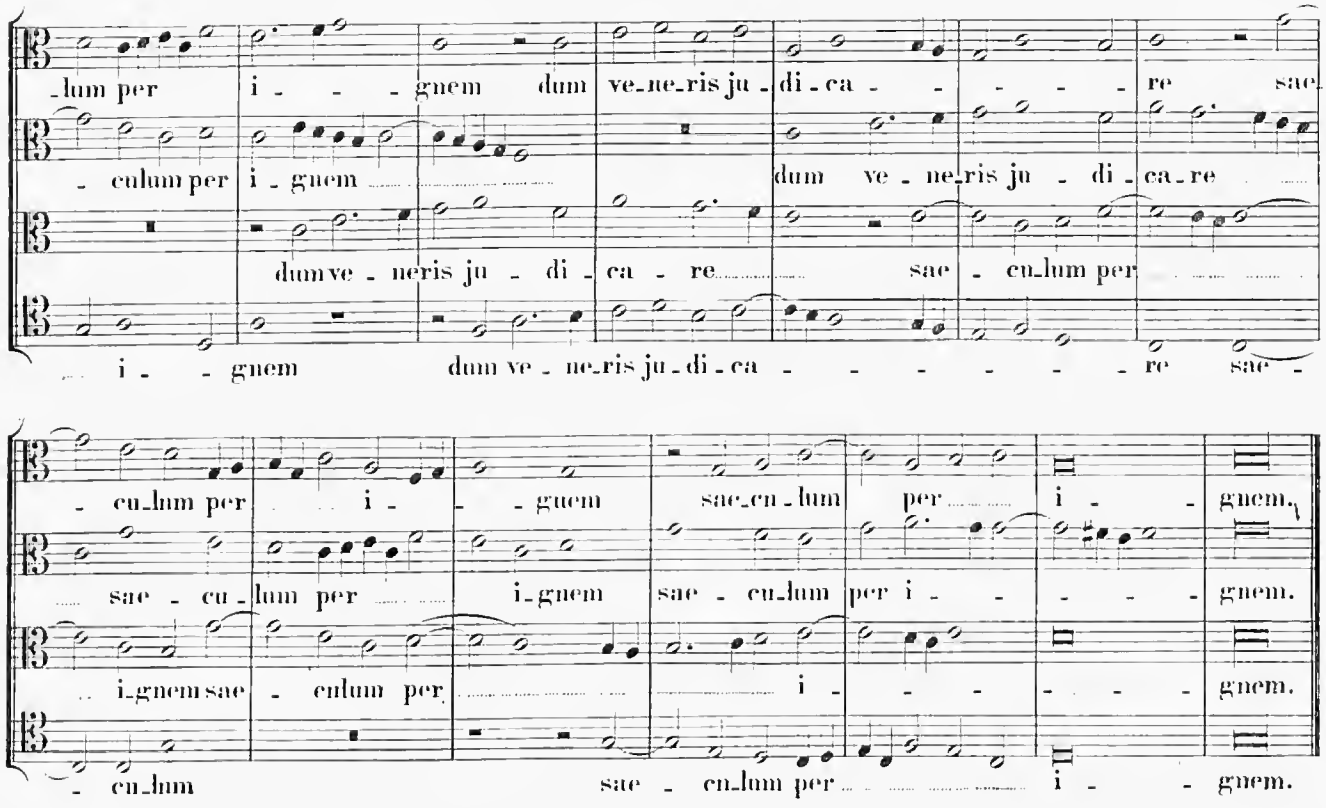
-lum per i - - - gnem dum ve-ne-ris ju-di-ca - - - - re sae
- culum per i - gnem dum ve - ne-ris ju - di - ca - re
dum ve - ne-ris ju - di - ca - re sae - cu-lum per
i - - gnem dum ve - ne-ris ju-di-ca - - - - - - re sae -
- cu-lum per i - - gnem sae-cu-lum per i - - gnem.
sae - cu - lum per i-gnem sae - cu-lum per i - - - - gnem.
i-gnem sae - culum per i - - - - - gnem.
- cu-lum sae - cu-lum per i - - gnem.

12.

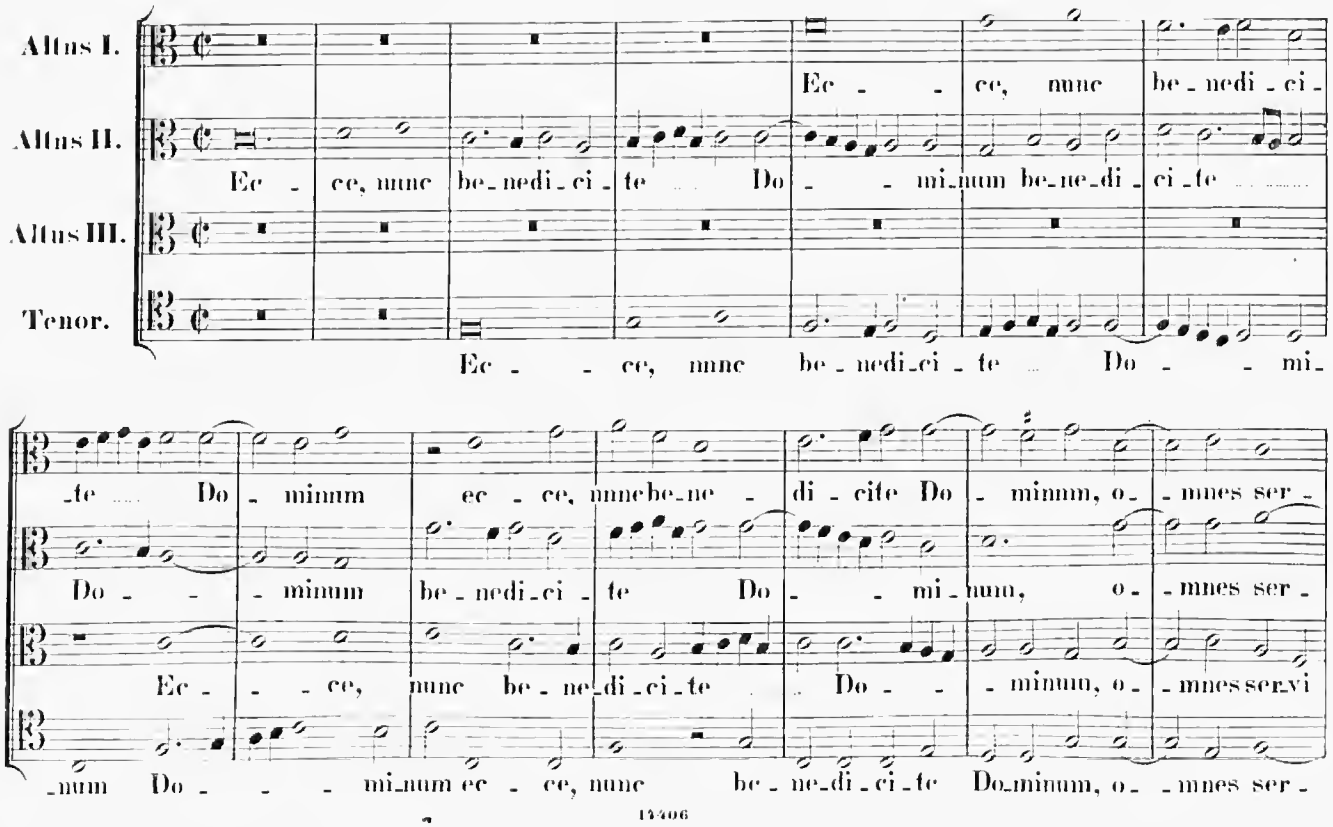
Altus I.
Altus II.
Altus III.
Tenor.
Ec - - ce, nunc be-nedi-ci-
Ec - ce, nunc be-nedi-ci-te Do - - mi-num be-ne-di-ci-te
Ec - - ce, nunc be-nedi-ci-te Do - - mi-
-te Do - minum ec - ce, nunc be-ne - di - cite Do - minum, o - mnes ser -
Do - - minum be-nedi-ci-te Do - - mi-num, o - mnes ser -
Ec - - ce, nunc be-ne-di-ci-te Do - - minum, o - mnes ser-vi
-num Do - - - mi-num ec - ce, nunc be-ne-di-ci-te Do-minum, o - mnes ser -

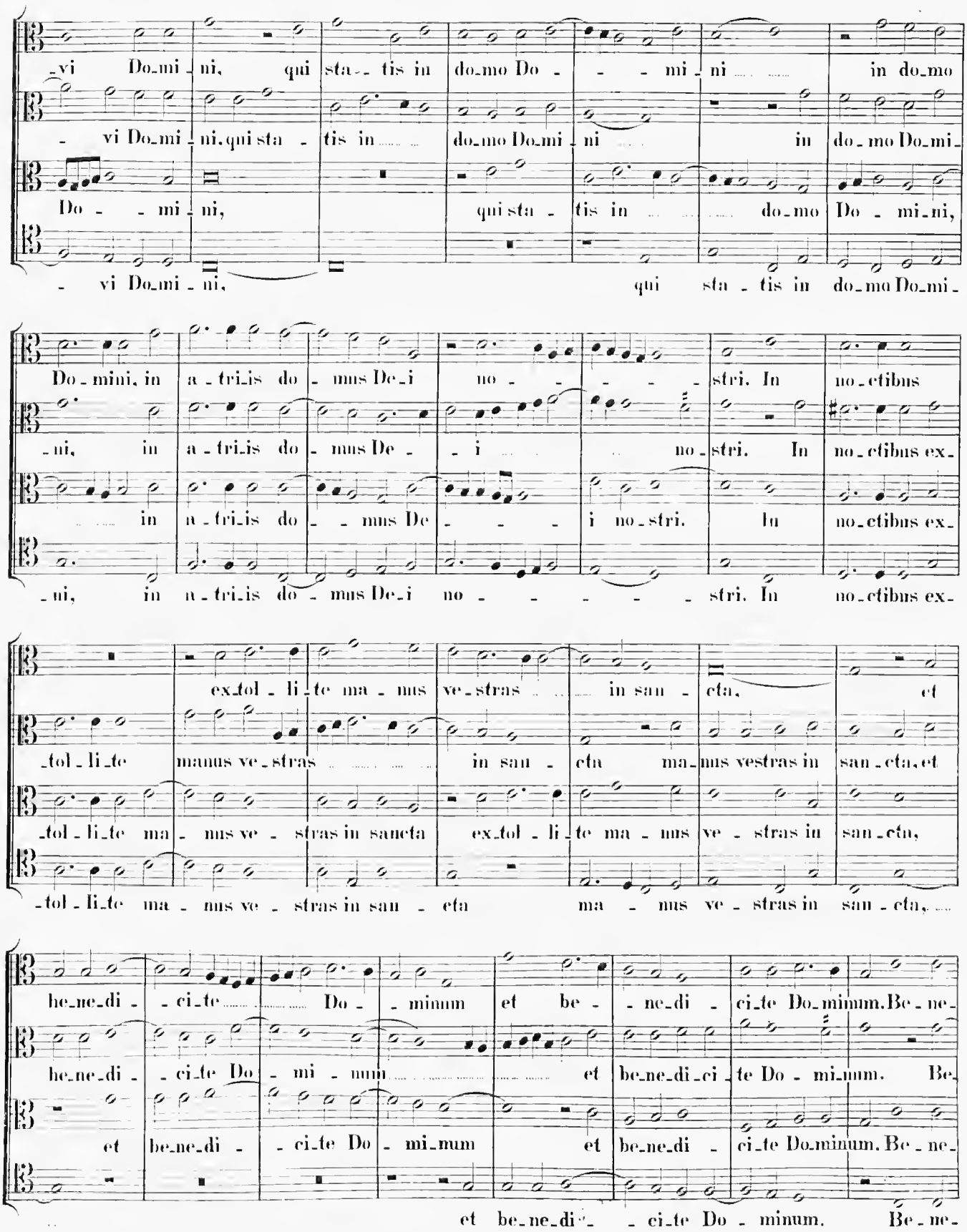
vi Do-mi-ni, qui sta-tis in do-mo Do-mi-ni in do-mo
vi Do-mi-ni, qui sta-tis in do-mo Do-mi-ni in do-mo Do-mi-
Do-mi-ni, qui sta-tis in do-mo Do-mi-ni,
vi Do-mi-ni, qui sta-tis in do-mo Do-mi-
Do-mini, in a-tri-is do-mus De-i no-stri. In no-ctibus
-ni, in a-tri-is do-mus De-i no-stri. In no-ctibus ex-
in a-tri-is do-mus De-i no-stri. In no-ctibus ex-
-ni, in a-tri-is do-mus De-i no-stri. In no-ctibus ex-
ex-tol-li-te ma-nus ve-stras in san-cta, et
-tol-li-te manus ve-stras in san-cta ma-nus vestras in san-cta, et
-tol-li-te ma-nus ve-stras in sancta ex-tol-li-te ma-nus ve-stras in san-cta,
-tol-li-te ma-nus ve-stras in san-cta ma-nus ve-stras in san-cta,
he-ne-di-ci-te Do-minum et be-ne-di-ci-te Do-minum. Be-ne-
he-ne-di-ci-te Do-mi-num et be-ne-di-ci-te Do-mi-num. Be-
et be-ne-di-ci-te Do-mi-mum et be-ne-di-ci-te Do-minum. Be-ne-
et be-ne-di-ci-te Do-minum. Be-ne-

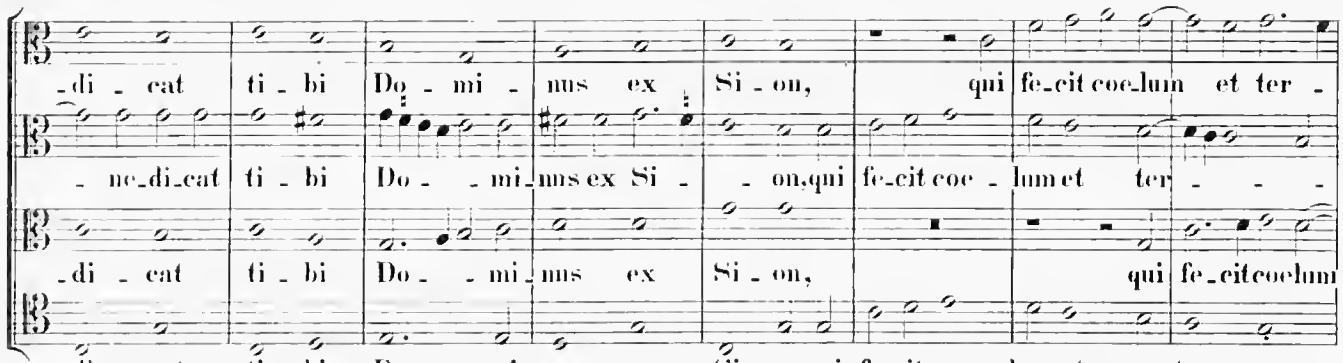

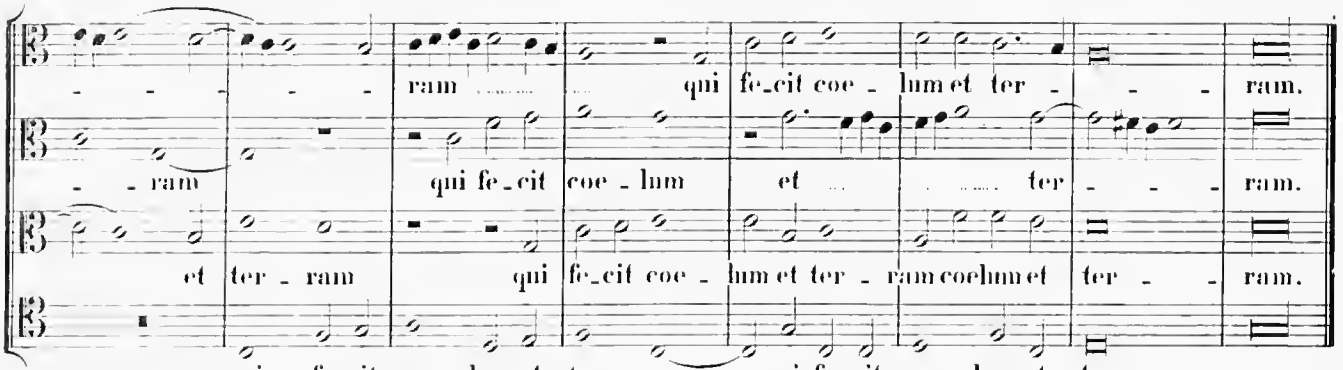

13.

In Festo S. Gregorii Papae.

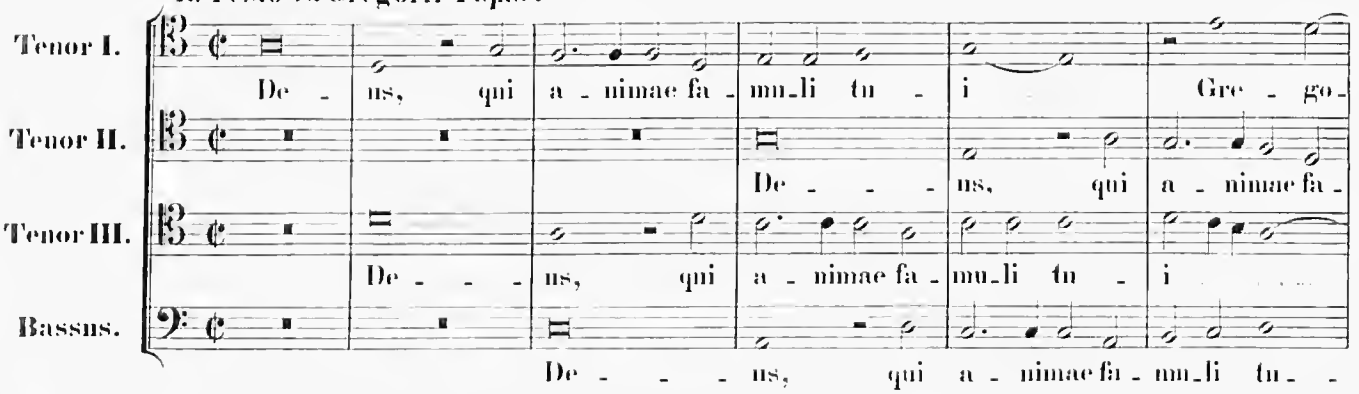

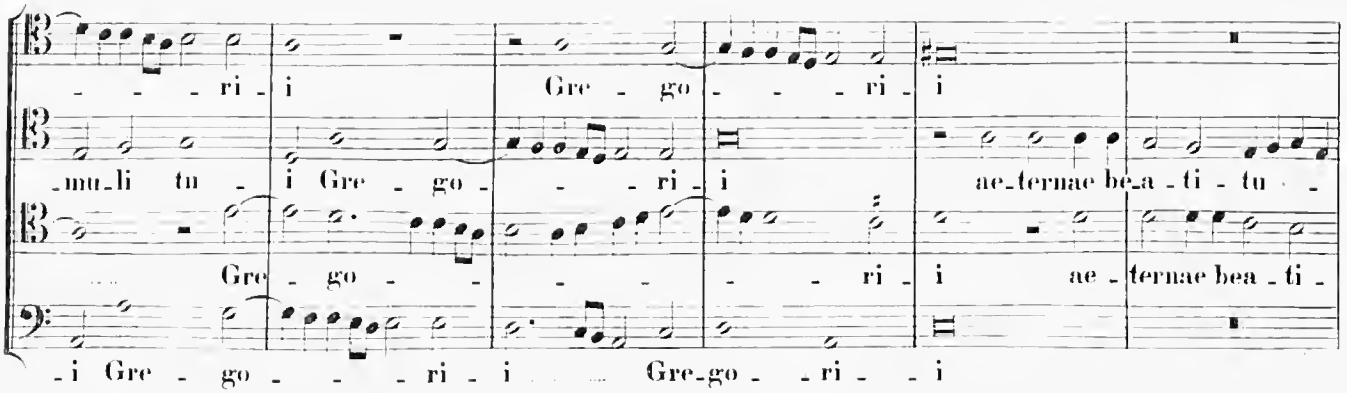

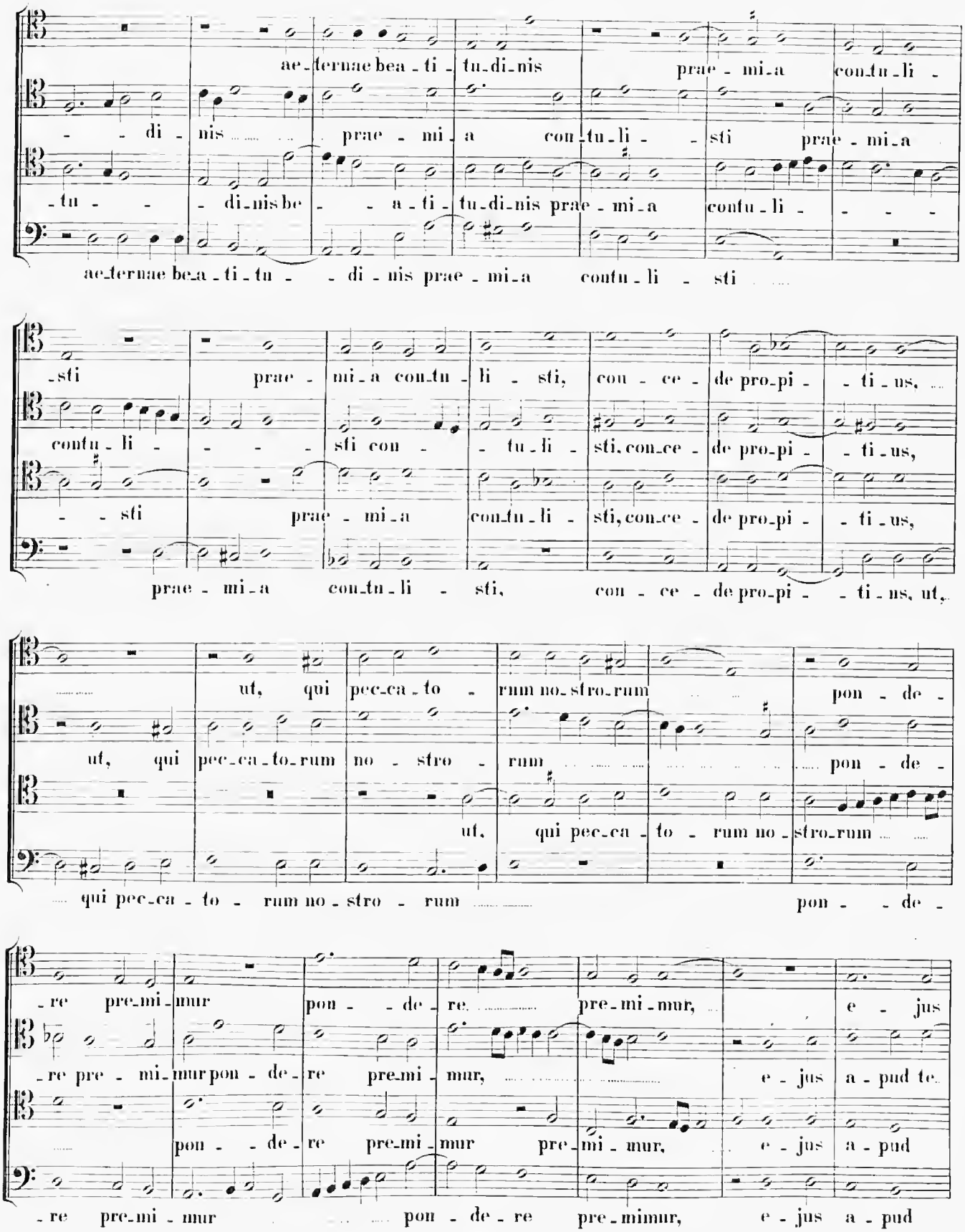
ae-ternae bea-ti-tu-di-nis prae-mi-a con-tu-li-
-di-nis prae-mi-a con-tu-li-sti prae-mi-a
-tu- -di-nis be- -a-ti- tu-di-nis prae-mi-a contu-li-
ae-ternae be-a-ti-tu- -di-nis prae-mi-a contu-li-sti
-sti prae-mi-a con-tu-li-sti, con-ce-de pro-pi- -ti-us,
contu-li- -sti con- -tu-li-sti, con-ce-de pro-pi- -ti-us,
-sti prae-mi-a con-tu-li-sti, con-ce-de pro-pi- -ti-us,
prae-mi-a con-tu-li-sti, con-ce-de pro-pi- -ti-us, ut,
ut, qui pec-ca-to- rum no-stro-rum pon-de-
ut, qui pec-ca-to-rum no-stro- rum pon-de-
ut, qui pec-ca-to- rum no-stro-rum
qui pec-ca-to- rum no-stro- rum pon- -de-
-re pre-mi-mur pon- -de-re pre-mi-mur, e-jus
-re pre-mi-mur pon-de-re pre-mi-mur, e-jus a-pud te
pon- -de-re pre-mi-mur pre-mi-mur, e-jus a-pud
-re pre-mi-mur pon-de-re pre-mimur, e-jus a-pud

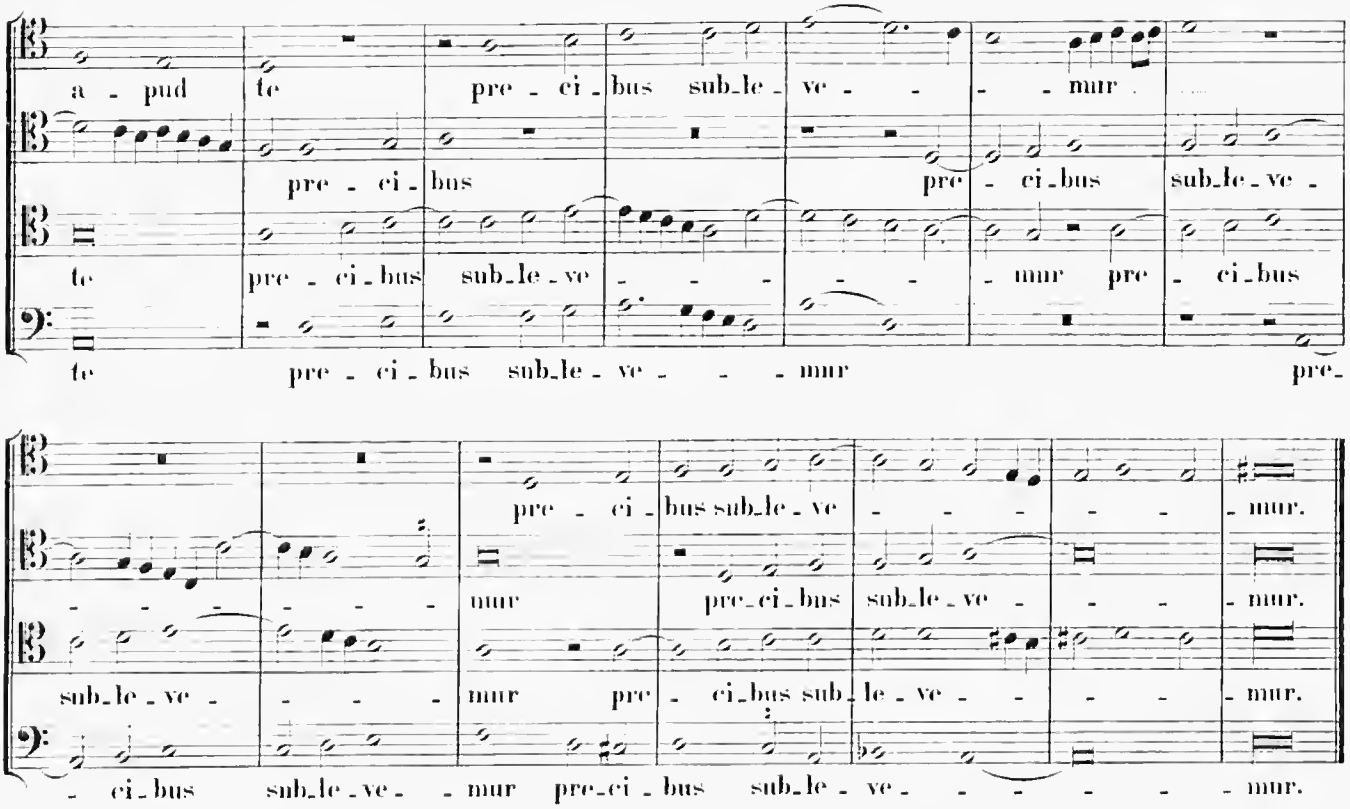
a - pud te pre - ci - bus sub_le - ve - - - mur
pre - ci - bus pre - ci - bus sub_le - ve
te pre - ci - bus sub_le - ve - - - - - mur pre - ci - bus
te pre - ci - bus sub_le - ve - - - mur pre_
pre - ci - bus sub_le - ve - - - - - mur.
- - - - - - mur pre_ci_bus sub_le - ve - - - mur.
sub_le - ve - - - - mur pre - ci_bus sub_le - ve - - - - mur.
- ci_bus sub_le - ve - - mur pre_ci - bus sub_le - ve - - - - - mur.

14.

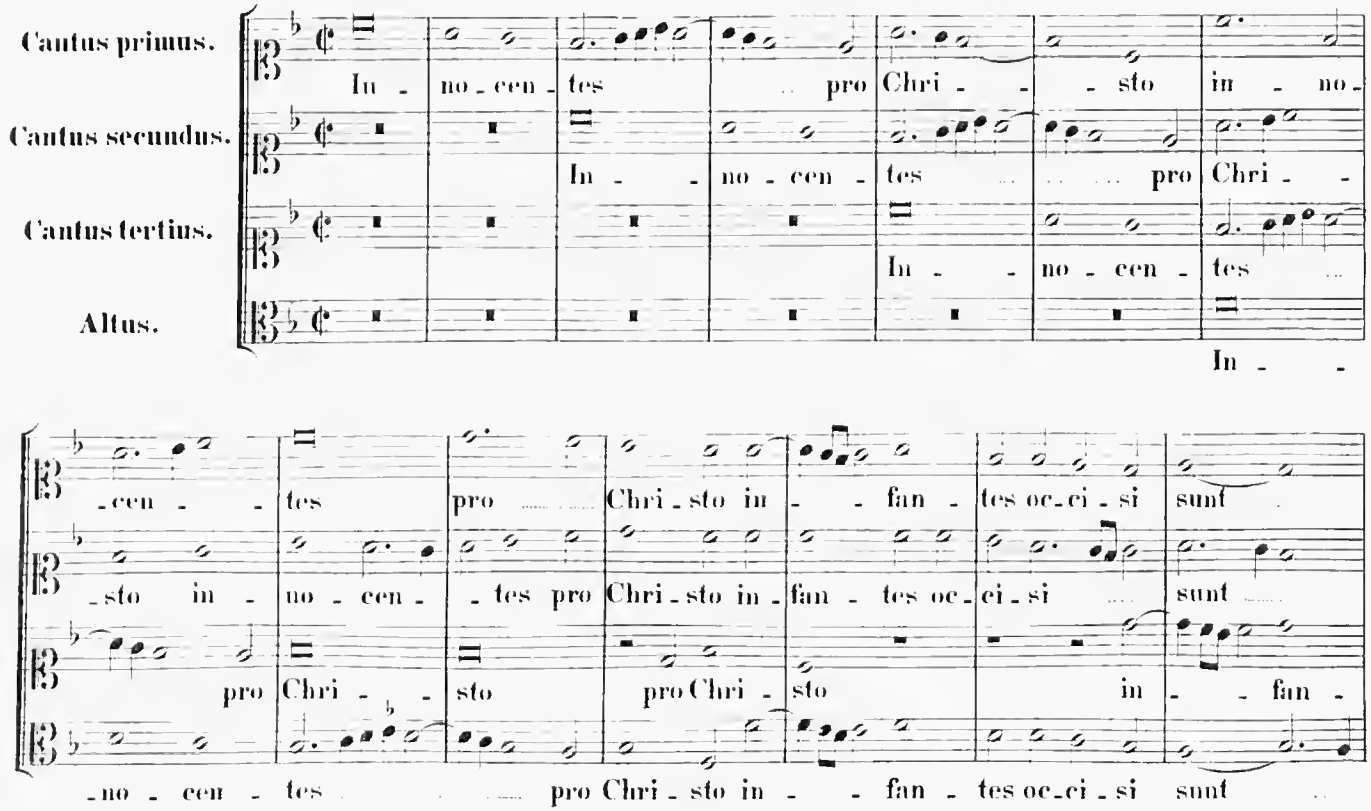
Cantus primus.
Cantus secundus.
Cantus tertius.
Altus.
In - no - cen - tes pro Chri - - sto in - no -
In - - no - cen - tes pro Chri - -
In - - no - cen - tes
In - -
- cen - - tes pro Chri - sto in - - fan - tes oc - ci - si sunt
- sto in - no - cen - - tes pro Chri - sto in - fan - tes oc - ci - si sunt
pro Chri - - sto pro Chri - sto in - - fan -
- no - cen - tes pro Chri - sto in - - fan - tes oc - ci - si sunt

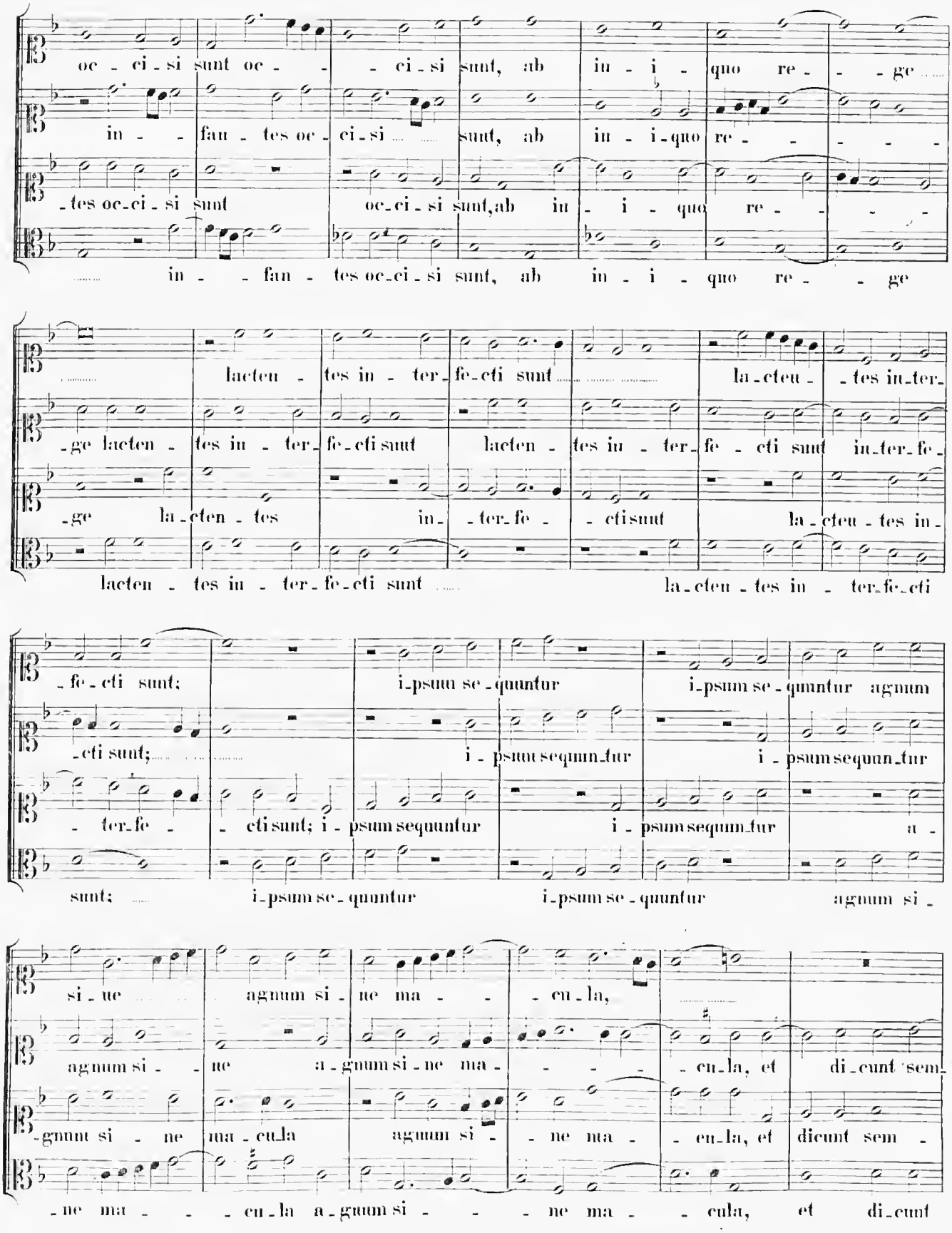
oc - ci - si sunt oc - - - ci - si sunt, ab in - i - quo re - - - ge
in - - fan - tes oc - ci - si sunt, ab in - i - quo re - - - -
- tes oc - ci - si sunt oc - ci - si sunt, ab in - i - quo re - - -
in - - fan - tes oc - ci - si sunt, ab in - i - quo re - - ge
lacten - tes in - ter - fe - cti sunt la - cten - tes in - ter -
- ge lacten - tes in - ter - fe - cti sunt lacten - tes in - ter - fe - cti sunt in - ter - fe -
- ge la - cten - tes in - ter - fe - cti sunt la - cten - tes in -
lacten - tes in - ter - fe - cti sunt la - cten - tes in - ter - fe - cti
- fe - cti sunt; i - psum se - quuntur i - psum se - quuntur agnum
- cti sunt; i - psum sequun - tur i - psum sequun - tur
- ter - fe - cti sunt; i - psum sequuntur i - psum sequun - tur a -
sunt; i - psum se - quuntur i - psum se - quuntur agnum si -
si - ne agnum si - ne ma - - cu - la,
agnum si - - ne a - gnum si - ne ma - - - cu - la, et di - cunt sem -
- gnum si - ne ma - cu - la agnum si - - ne ma - cu - la, et dicunt sem -
- ne ma - - cu - la a - gnum si - - - ne ma - cula, et di - cunt

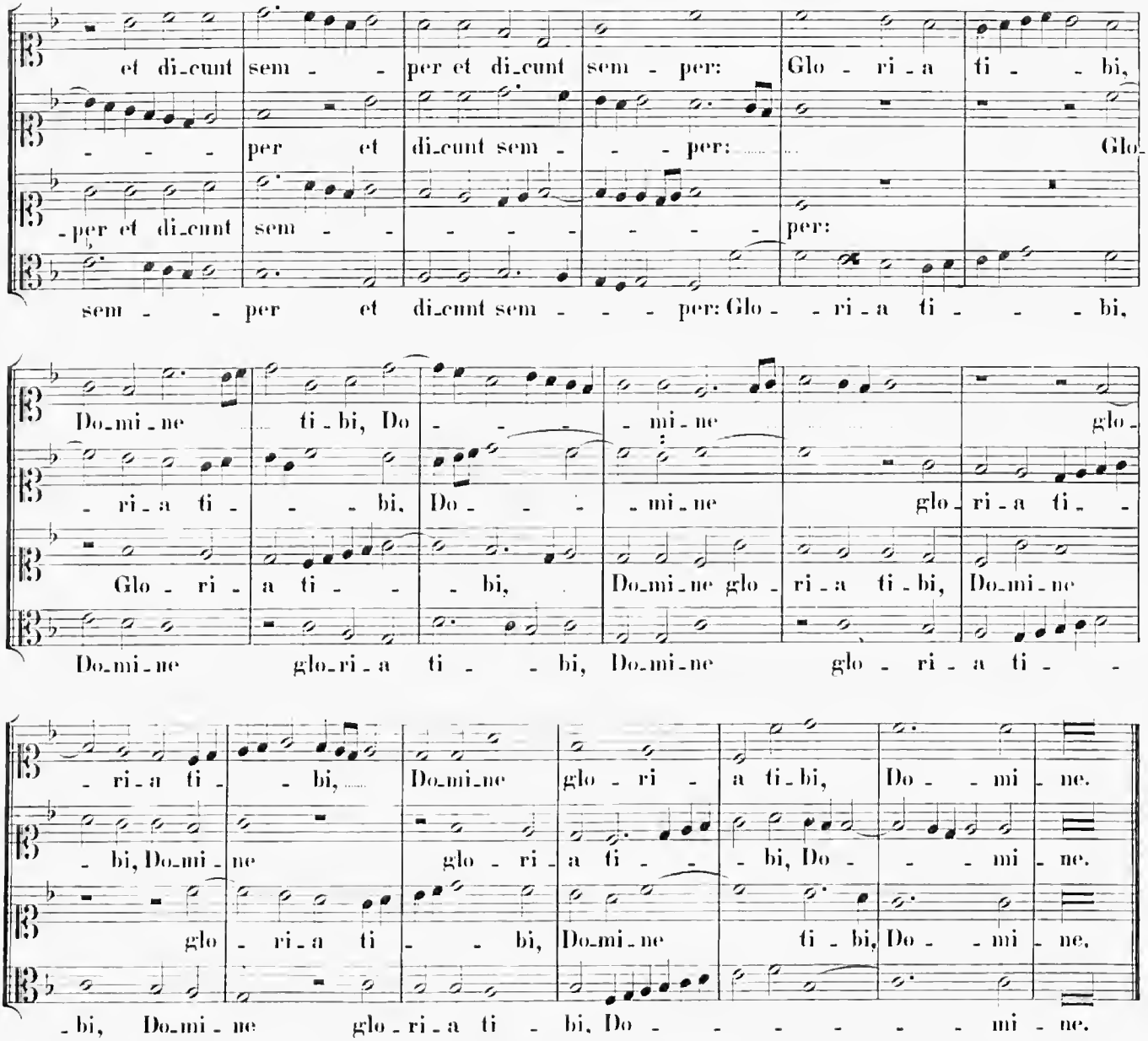

15.

In Festo S. Michaelis Archangeli.

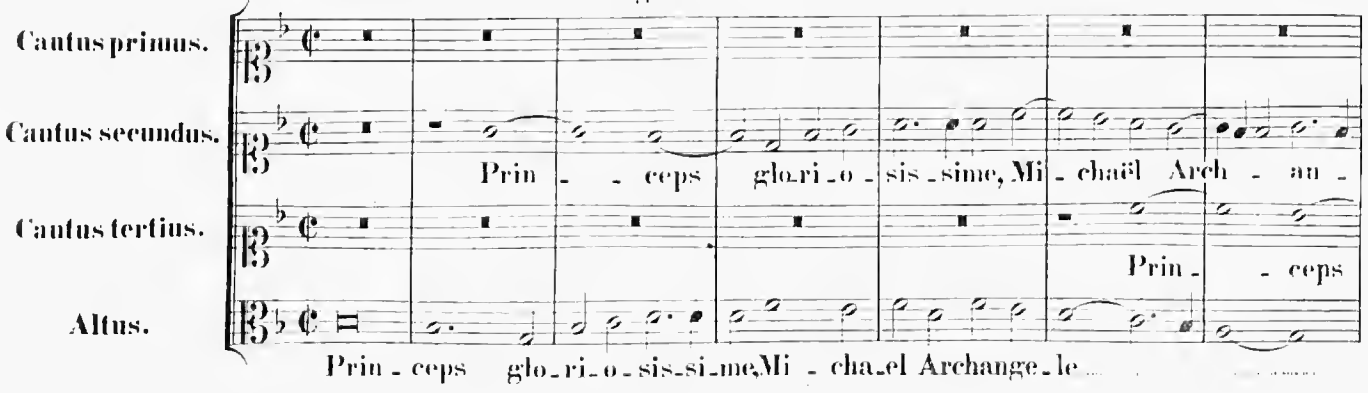

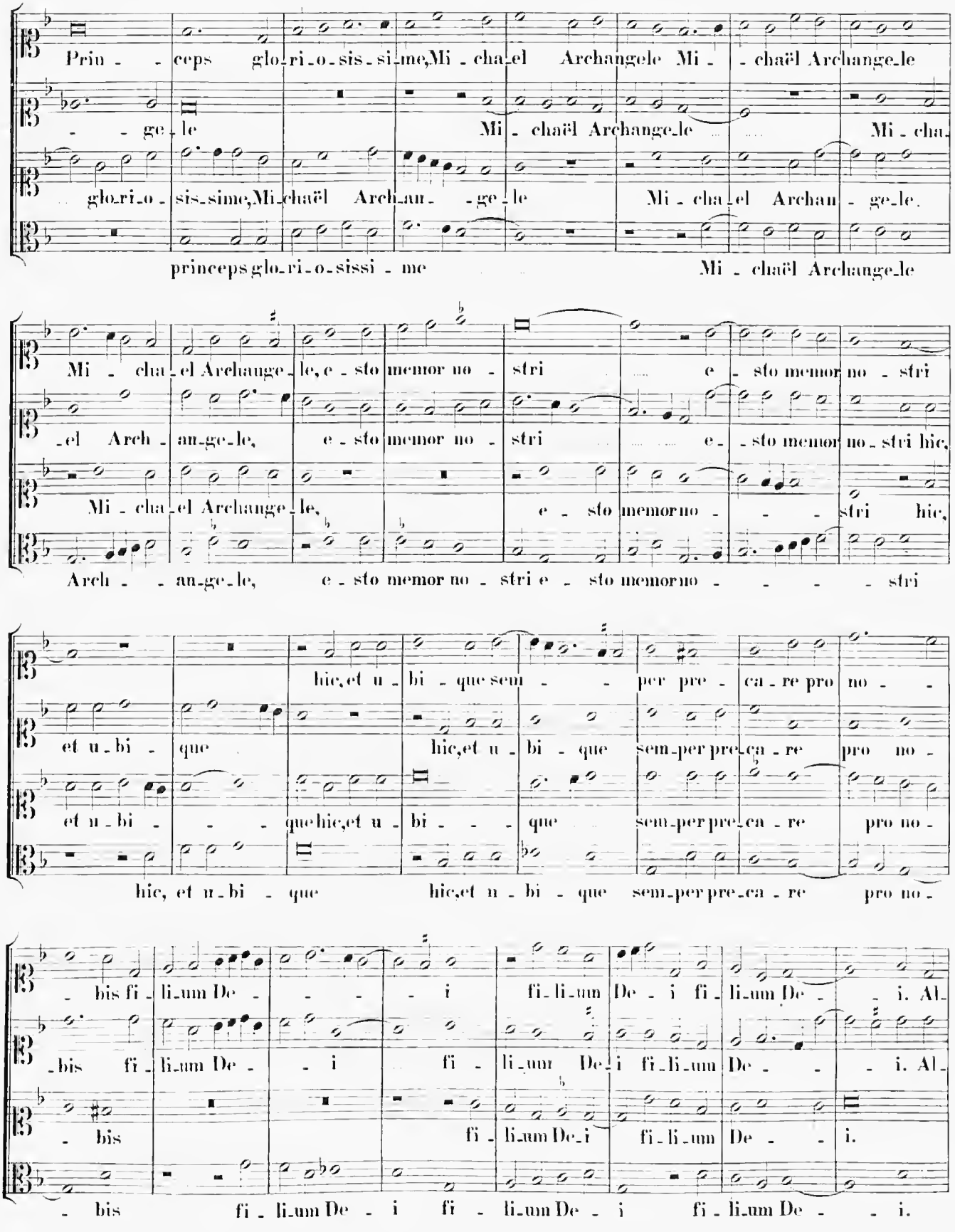
Prin - - ceps glo-ri-o-sis-si-me, Mi-cha-el Archange-le Mi - - chaël Archange-le
- - ge-le Mi - chaël Archange-le Mi - cha-
glo-ri-o - sis-sime, Mi-chaël Arch-an - - ge-le Mi - cha-el Archan - ge-le.
princeps glo-ri-o-sissi - me Mi - chaël Archange-le
Mi - cha-el Archange-le, e - sto memor no - stri e - sto memor no - stri
-el Arch - an-ge-le, e - sto memor no - stri e - sto memor no-stri hic,
Mi - cha-el Archange-le, e - sto memor no - - - stri hic,
Arch - - an-ge-le, e - sto memor no - stri e - sto memor no - - - - stri
hic, et u-bi - que sem - - per pre - ca-re pro no - -
et u-bi - que hic, et u - bi - que sem-per pre-ca-re pro no -
et u-bi - - - que hic, et u - bi - - - que sem-per pre-ca - re pro no -
hic, et u-bi - que hic, et u - bi - que sem-per pre-ca - re pro no -
- bis fi-li-um De - - - - i fi-li-um De - i fi-li-um De - - i. Al-
-bis fi-li-um De - - i fi - li-um De-i fi-li-um De - - - i. Al-
- bis fi-li-um De-i fi-li-um De - - i.
- bis fi-li-um De - i fi - li-um De - i fi-li-um De - - i.

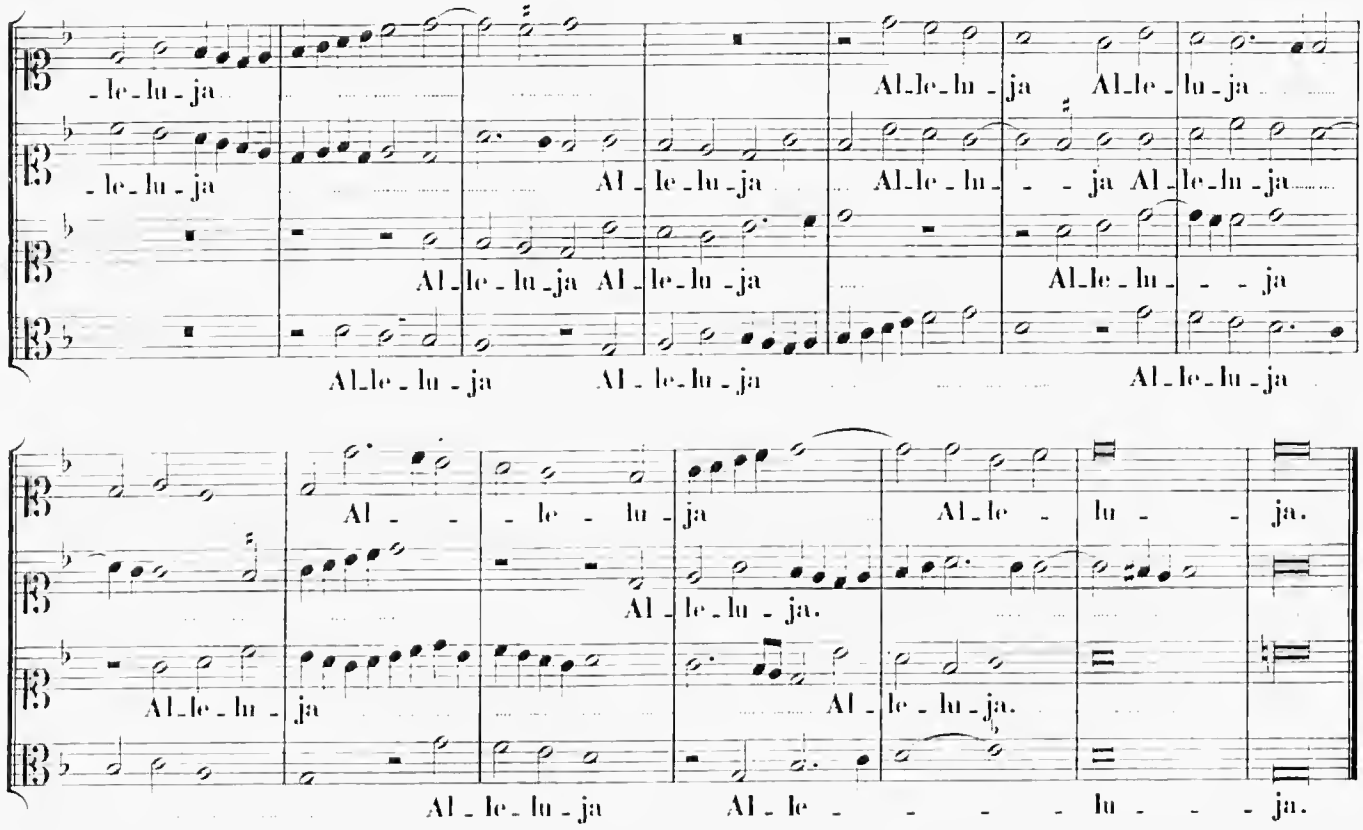
-le-lu-ja
Al-le-lu-ja
Al-le-lu-ja Al-le-lu-ja
Al-le-lu-ja
Al-le-lu-ja Al-le-lu-ja
Al-le-lu-ja
Al-le-lu-ja

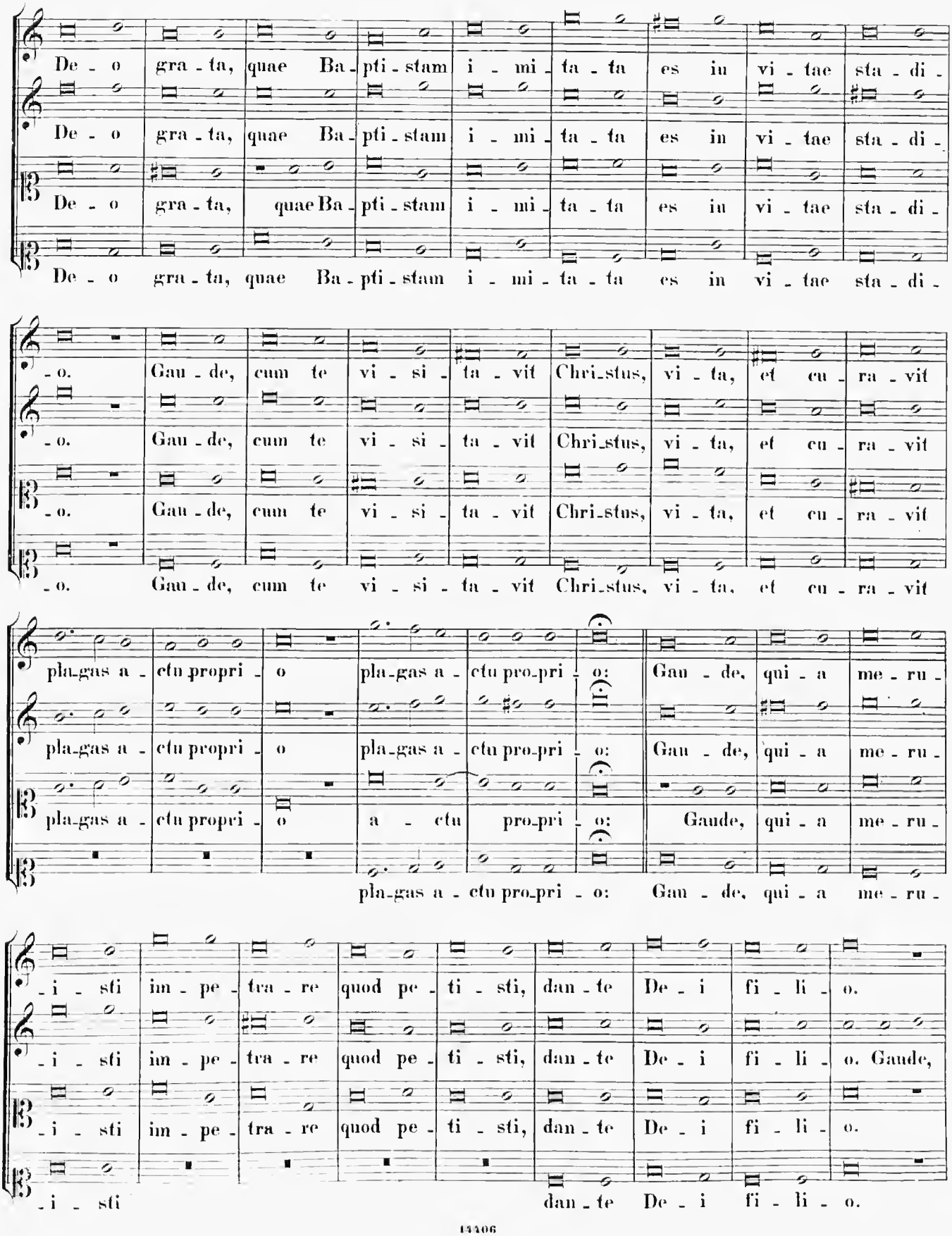
De - o gra - ta, quae Ba - pti - stam i - mi - ta - ta es in vi - tae sta - di -
De - o gra - ta, quae Ba - pti - stam i - mi - ta - ta es in vi - tae sta - di -
De - o gra - ta, quae Ba - pti - stam i - mi - ta - ta es in vi - tae sta - di -
De - o gra - ta, quae Ba - pti - stam i - mi - ta - ta es in vi - tae sta - di -
- o. Gau - de, cum te vi - si - ta - vit Chri-stus, vi - ta, et cu - ra - vit
- o. Gau - de, cum te vi - si - ta - vit Chri-stus, vi - ta, et cu - ra - vit
- o. Gau - de, cum te vi - si - ta - vit Chri-stus, vi - ta, et cu - ra - vit
- o. Gau - de, cum te vi - si - ta - vit Chri-stus, vi - ta, et cu - ra - vit
pla-gas a - ctu propri - o pla-gas a - ctu pro-pri - o: Gau - de, qui - a me - ru -
pla-gas a - ctu propri - o pla-gas a - ctu pro-pri - o: Gau - de, qui - a me - ru -
pla-gas a - ctu propri - o a - ctu pro-pri - o: Gaude, qui - a me - ru -
pla-gas a - ctu pro-pri - o: Gau - de, qui - a me - ru -
- i - sti im - pe - tra - re quod pe - ti - sti, dan - te De - i fi - li - o.
- i - sti im - pe - tra - re quod pe - ti - sti, dan - te De - i fi - li - o. Gaude,
- i - sti im - pe - tra - re quod pe - ti - sti, dan - te De - i fi - li - o.
- i - sti dan - te De - i fi - li - o.

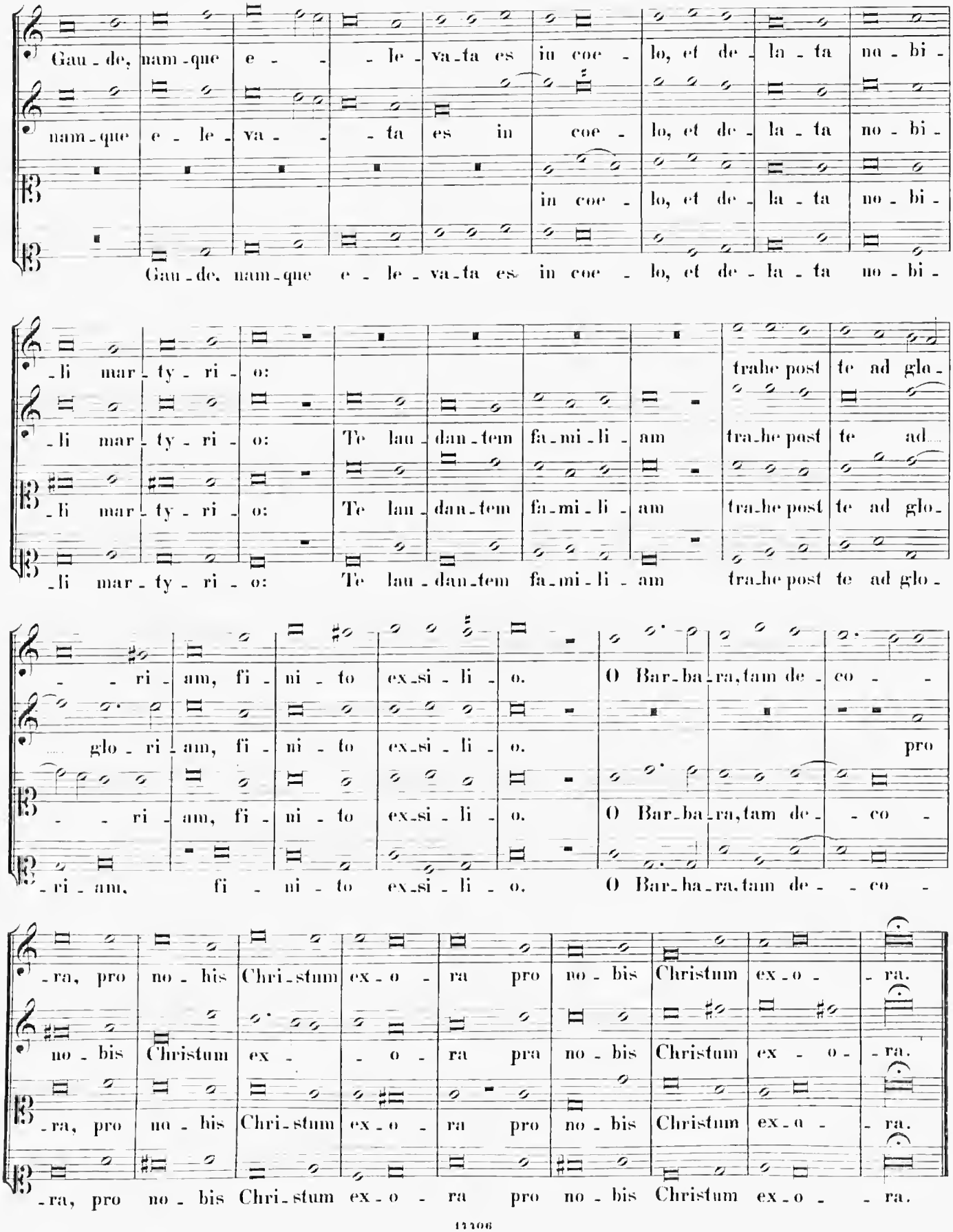
Gau - de, nam - que e - - - le - va - ta es in coe - lo, et de - la - ta no - bi -
nam - que e - le - va - - - ta es in coe - lo, et de - la - ta no - bi -
in coe - lo, et de - la - ta no - bi -
Gau - de, nam - que e - le - va - ta es in coe - lo, et de - la - ta no - bi -
- li mar - ty - ri - o:
- li mar - ty - ri - o: Te lau - dan - tem fa - mi - li - am tra - he post te ad
- li mar - ty - ri - o: Te lau - dan - tem fa - mi - li - am tra - he post te ad glo -
- li mar - ty - ri - o: Te lau - dan - tem fa - mi - li - am tra - he post te ad glo -
trahe post te ad gla -
- - ri - am, fi - ni - to ex - si - li - o. O Bar - ba - ra, tam de - co - -
glo - ri - am, fi - ni - to ex - si - li - o. pro
- - ri - am, fi - ni - to ex - si - li - o. O Bar - ba - ra, tam de - - co -
- ri - am, fi - ni - to ex - si - li - o. O Bar - ba - ra, tam de - - co -
- ra, pro no - bis Chri - stum ex - o - ra pro no - bis Christum ex - o - ra.
no - bis Christum ex - - o - ra pra no - bis Christum ex - o - ra.
- ra, pro no - bis Chri - stum ex - o - ra pro no - bis Christum ex - o - ra.
- ra, pro no - bis Chri - stum ex - o - ra pro no - bis Christum ex - o - - ra.

17.

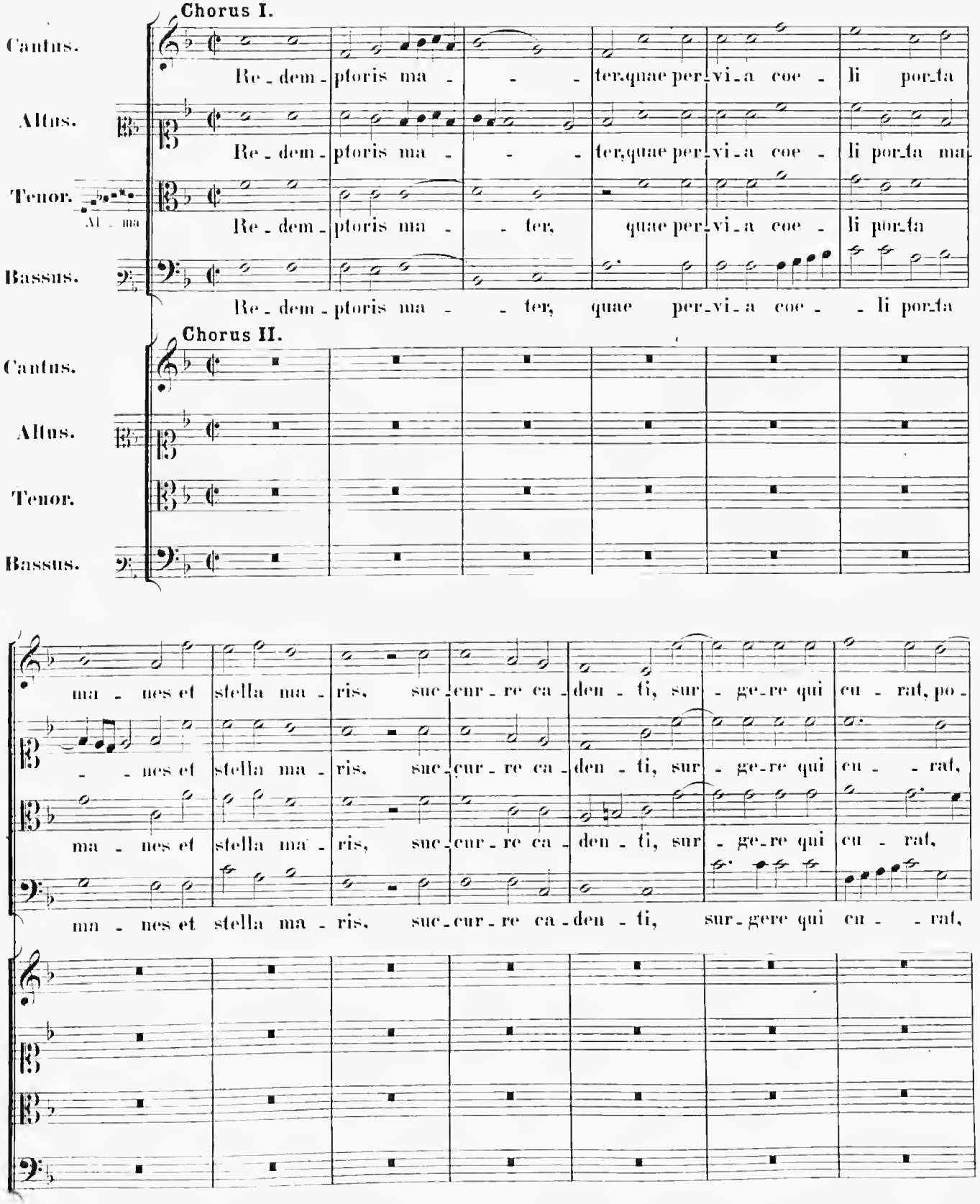
Chorus I.
Cantus.
Re - dem - ptoris ma - - - ter, quae per - vi - a coe - li por - ta
Altus.
Re - dem - ptoris ma - - - ter, quae per - vi - a coe - li por - ta ma -
Tenor.
Al - ma
Re - dem - ptoris ma - - ter, quae per - vi - a coe - li por - ta
Bassus.
Re - dem - ptoris ma - - ter, quae per - vi - a coe - - li por - ta
Chorus II.
Cantus.
Altus.
Tenor.
Bassus.
ma - nes et stella ma - ris, suc - cur - re ca - den - ti, sur - ge - re qui cu - rat, po -
- - nes et stella ma - ris, suc - cur - re ca - den - ti, sur - ge - re qui cu - - rat,
ma - nes et stella ma - ris, suc - cur - re ca - den - ti, sur - ge - re qui cu - rat,
ma - nes et stella ma - ris, suc - cur - re ca - den - ti, sur - ge - re qui cu - - rat,

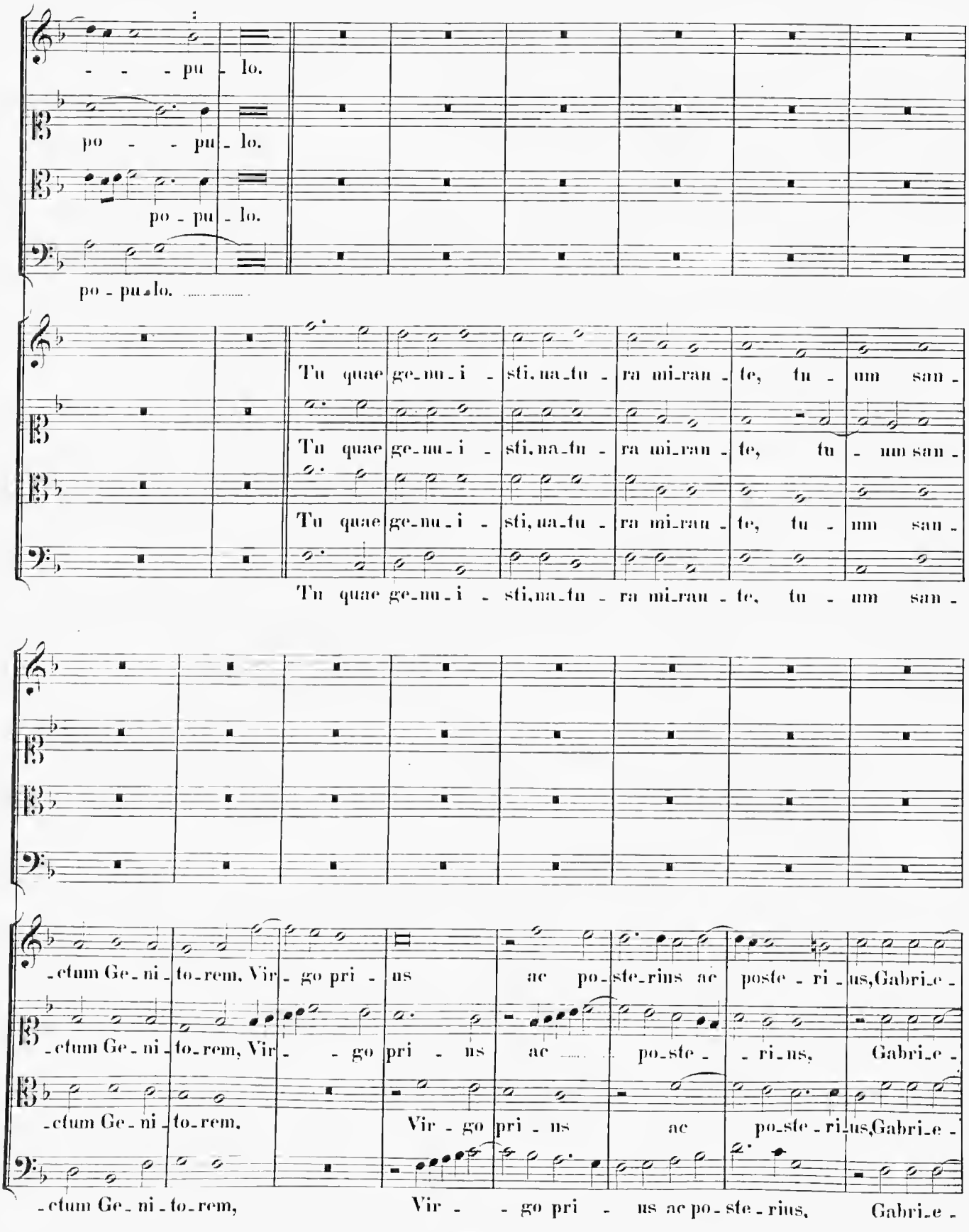
- - - pu - lo.
po - - pu - lo.
po - pu - lo.
po - pu - lo.
Tu quae ge - nu - i - sti, na - tu - ra mi - ran - te, tu - um san -
Tu quae ge - nu - i - sti, na - tu - ra mi - ran - te, tu - um san -
Tu quae ge - nu - i - sti, na - tu - ra mi - ran - te, tu - um san -
Tu quae ge - nu - i - sti, na - tu - ra mi - ran - te, tu - um san -
- ctum Ge - ni - to - rem, Vir - go pri - us ac po - ste - rius ac poste - ri - us, Gabri - e -
- ctum Ge - ni - to - rem, Vir - - go pri - us ac po - ste - ri - us, Gabri - e -
- ctum Ge - ni - to - rem, Vir - go pri - us ac po - ste - ri - us, Gabri - e -
- ctum Ge - ni - to - rem, Vir - - go pri - us ac po - ste - rius, Gabri - e -

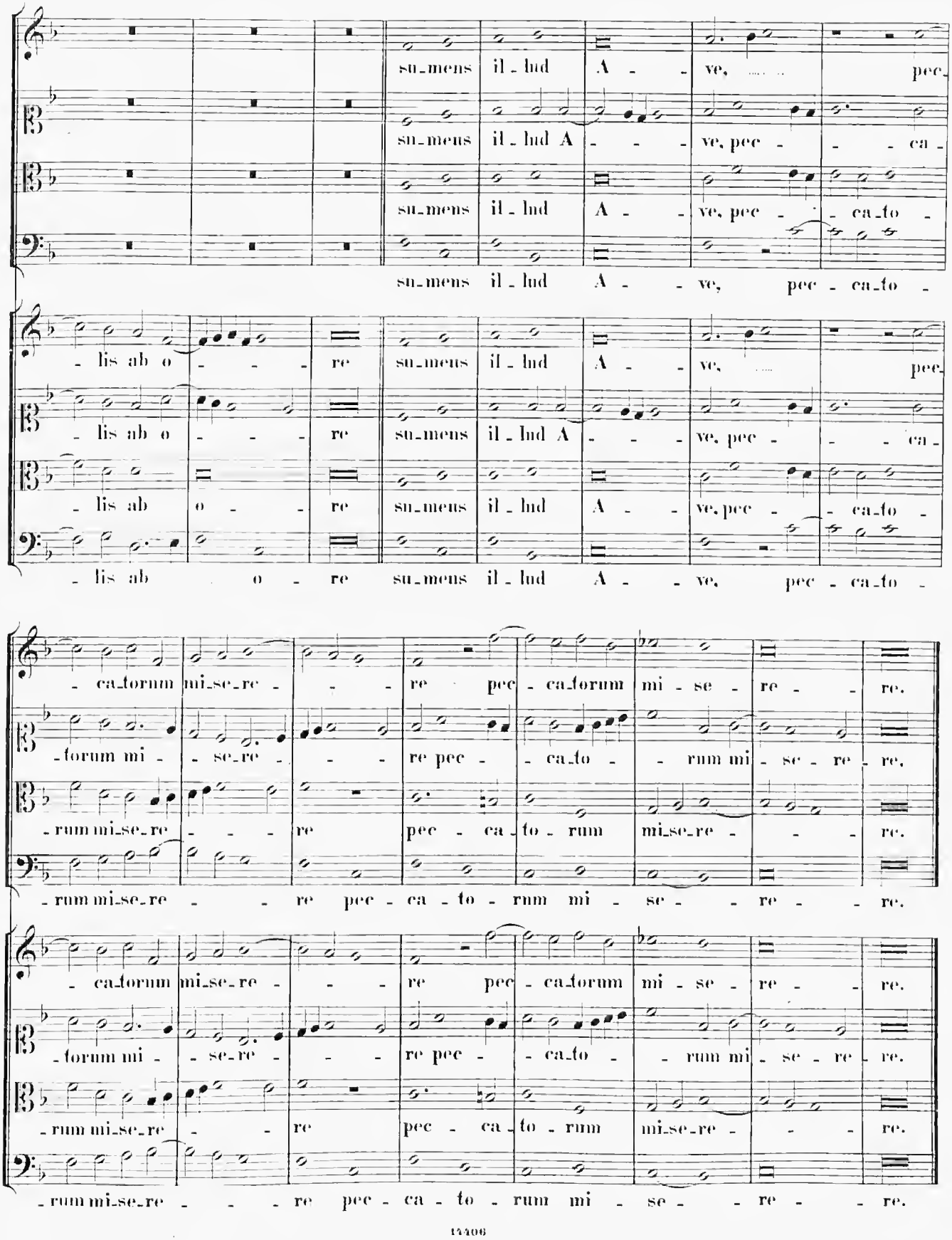
su_mens il_lud A - ve, pec
su_mens il_lud A - - ve, pec - - ca -
su_mens il_lud A - - ve, pec - ca_to -
su_mens il_lud A - - ve, pec - ca_to -
- lis ab o - - - re su_mens il_lud A - ve, pec
- lis ab o - - - re su_mens il_lud A - - ve, pec - - ca -
- lis ab o - re su_mens il_lud A - - ve, pec - ca_to -
- lis ab o - re su_mens il_lud A - - ve, pec - ca_to -
- ca_torum mi_se_re - - re pec - ca_torum mi - se - re - re.
- torum mi - se_re - - re pec - ca_to - rum mi - se - re - re.
- rum mi_se_re - - re pec - ca_to - rum mi_se_re - - re.
- rum mi_se_re - - re pec - ca - to - rum mi - se - re - re.
- ca_torum mi_se_re - - re pec - ca_torum mi - se - re - re.
- torum mi - se_re - - re pec - ca_to - rum mi - se - re - re.
- rum mi_se_re - - re pec - ca_to - rum mi_se_re - - re.
- rum mi_se_re - - re pec - ca - to - rum mi - se - re - re.

18.

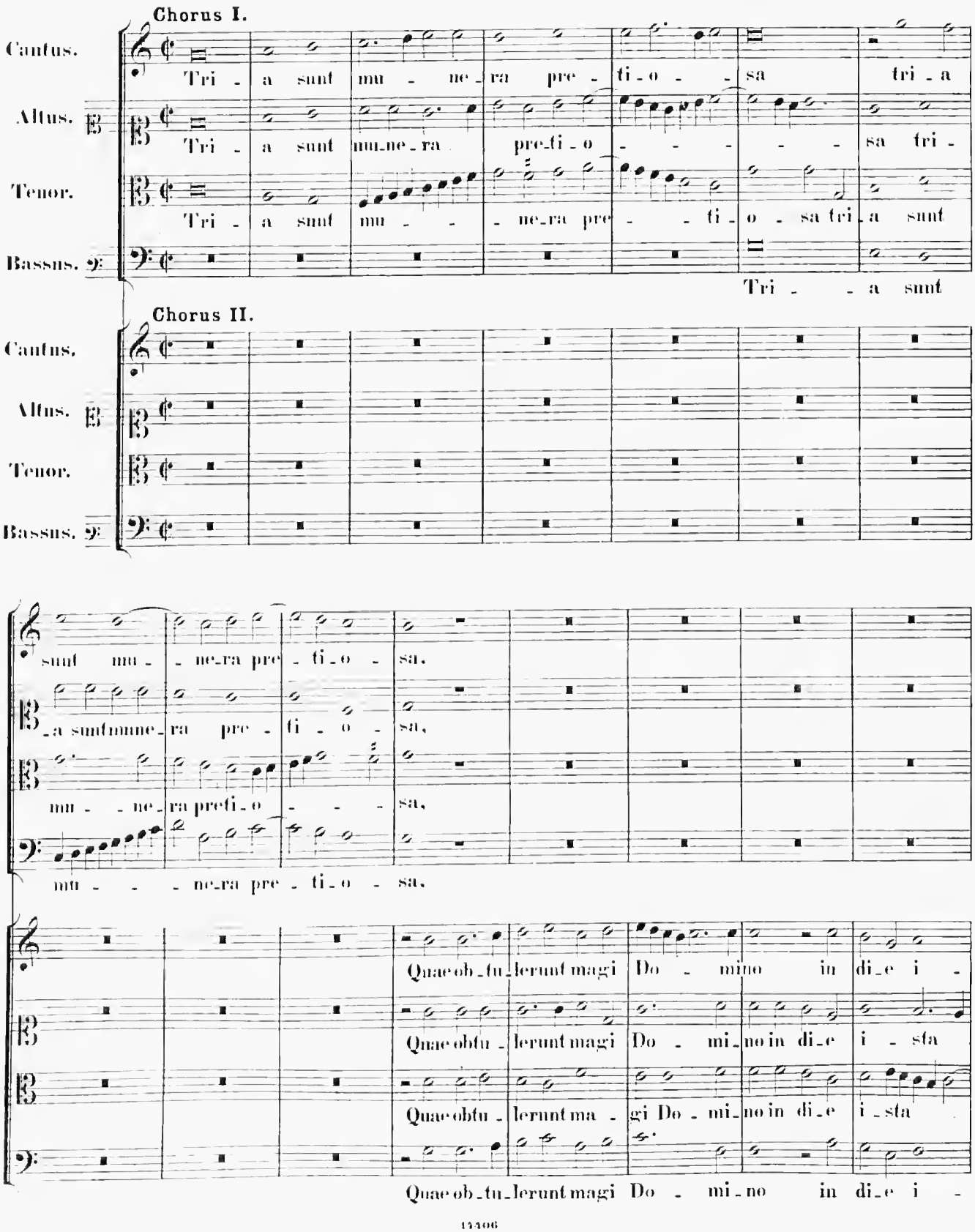
Chorus I.
Cantus.
Altus.
Tenor.
Bassus.
Tri - a sunt mu - ne - ra pre - ti - o - sa tri - a
Tri - a sunt mu - ne - ra pre - ti - o - sa tri -
Tri - a sunt mu - ne - ra pre - ti - o - sa tri - a sunt
Tri - a sunt
Chorus II.
Cantus.
Altus.
Tenor.
Bassus.
sunt mu - ne - ra pre - ti - o - sa.
a sunt mu - ne - ra pre - ti - o - sa.
mu - ne - ra pre - ti - o - sa.
mu - ne - ra pre - ti - o - sa.
Quae ob - tu - lerunt magi Do - mino in di - e i -
Quae obtu - lerunt magi Do - mi - no in di - e i - sta
Quae obtu - lerunt ma - gi Do - mi - no in di - e i - sta
Quae ob - tu - lerunt magi Do - mi - no in di - e i -

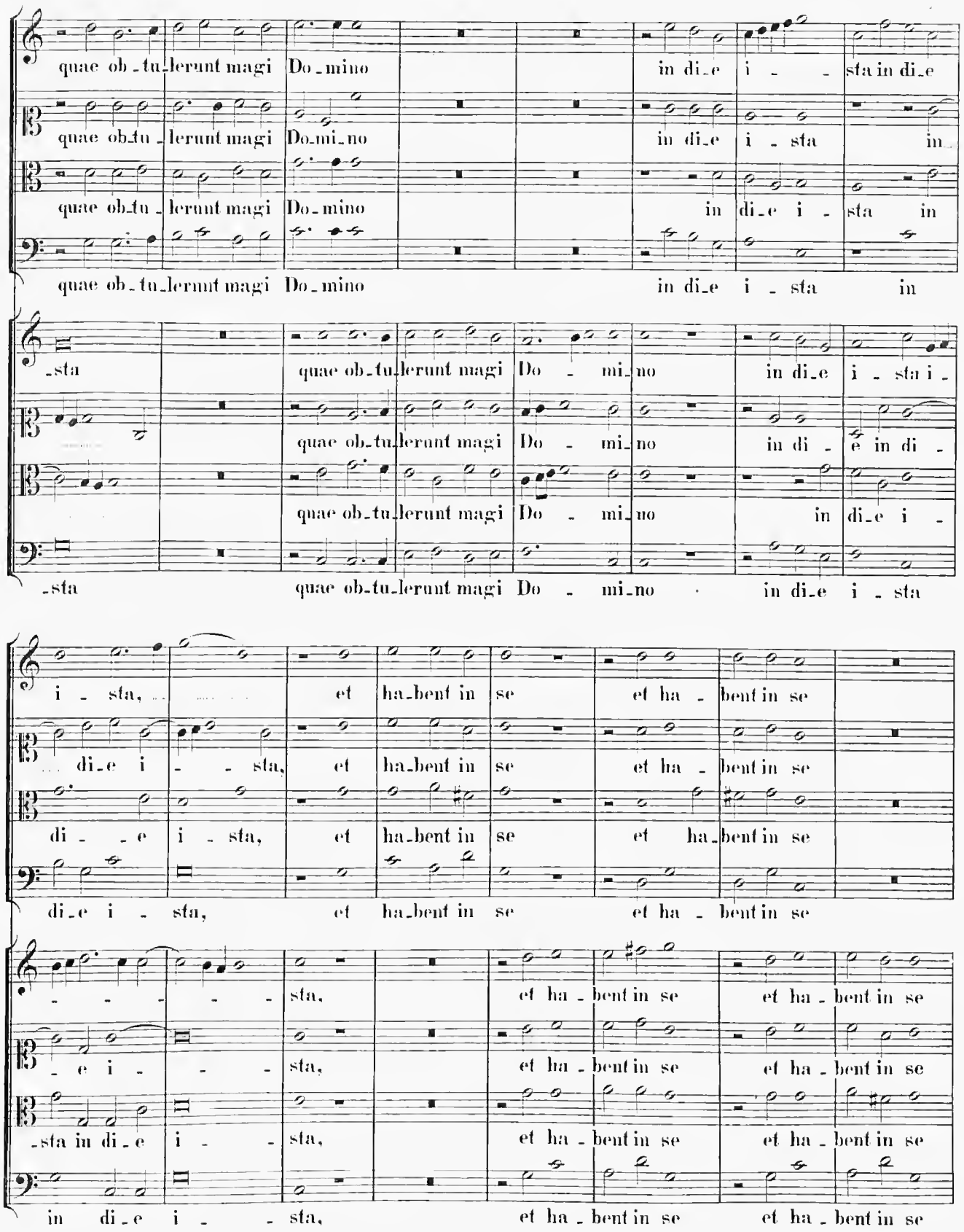
quae ob_tu_lerunt magi Do_mino in di_e i_sta in di_e
quae ob_tu_lerunt magi Do_mi_no in di_e i_sta in
quae ob_tu_lerunt magi Do_mino in di_e i_sta in
quae ob_tu_lerunt magi Do_mino in di_e i_sta
_sta quae ob_tu_lerunt magi Do_mi_no in di_e i_sta i_
quae ob_tu_lerunt magi Do_mi_no in di_e in di_
quae ob_tu_lerunt magi Do_mi_no in di_e i_
_sta quae ob_tu_lerunt magi Do_mi_no in di_e i_sta
i_sta, et ha_bent in se et ha_bent in se
di_e i_sta, et ha_bent in se et ha_bent in se
di_e i_sta, et ha_bent in se et ha_bent in se
di_e i_sta, et ha_bent in se et ha_bent in se
sta, et ha_bent in se et ha_bent in se
_e i_sta, et ha_bent in se et ha_bent in se
_sta in di_e i_sta, et ha_bent in se et ha_bent in se
in di_e i_sta, et ha_bent in se et ha_bent in se

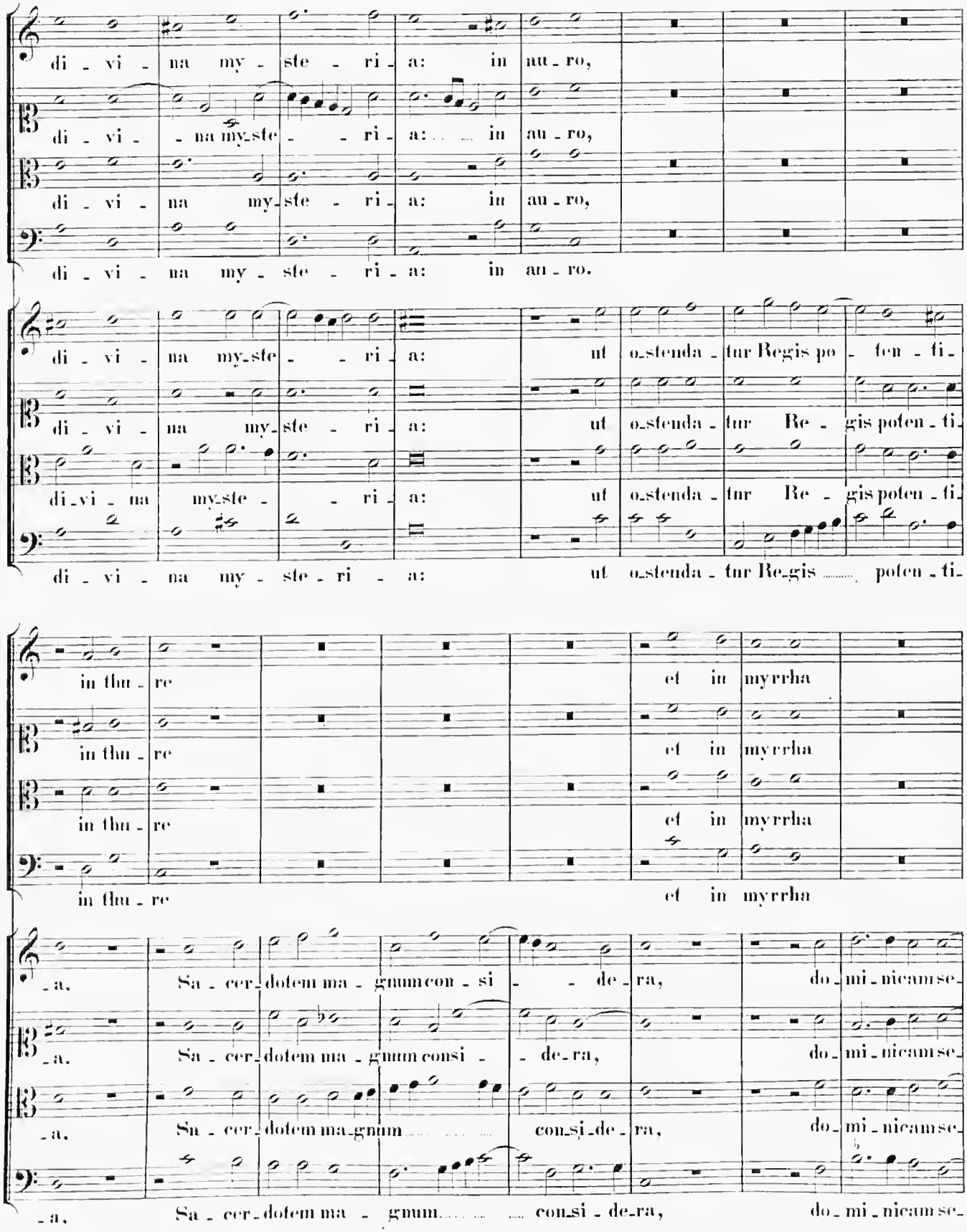
di - vi - na my - ste - ri - a: in au - ro,
di - vi - na my - ste - ri - a: in au - ro,
di - vi - na my - ste - ri - a: in au - ro,
di - vi - na my - ste - ri - a: in au - ro.
di - vi - na my - ste - ri - a: ut o - stenda - tur Re - gis po - ten - ti -
di - vi - na my - ste - ri - a: ut o - stenda - tur Re - gis po - ten - ti -
di - vi - na my - ste - ri - a: ut o - stenda - tur Re - gis po - ten - ti -
di - vi - na my - ste - ri - a: ut o - stenda - tur Re - gis po - ten - ti -
in thu - re et in myrrha
in thu - re et in myrrha
in thu - re et in myrrha
in thu - re et in myrrha
- a, Sa - cer - dotem ma - gnum con - si - de - ra, do - mi - nicam se -
- a, Sa - cer - dotem ma - gnum consi - de - ra, do - mi - nicam se -
- a, Sa - cer - dotem ma - gnum con - si - de - ra, do - mi - nicam se -
- a, Sa - cer - dotem ma - gnum con - si - de - ra, do - mi - nicam se -

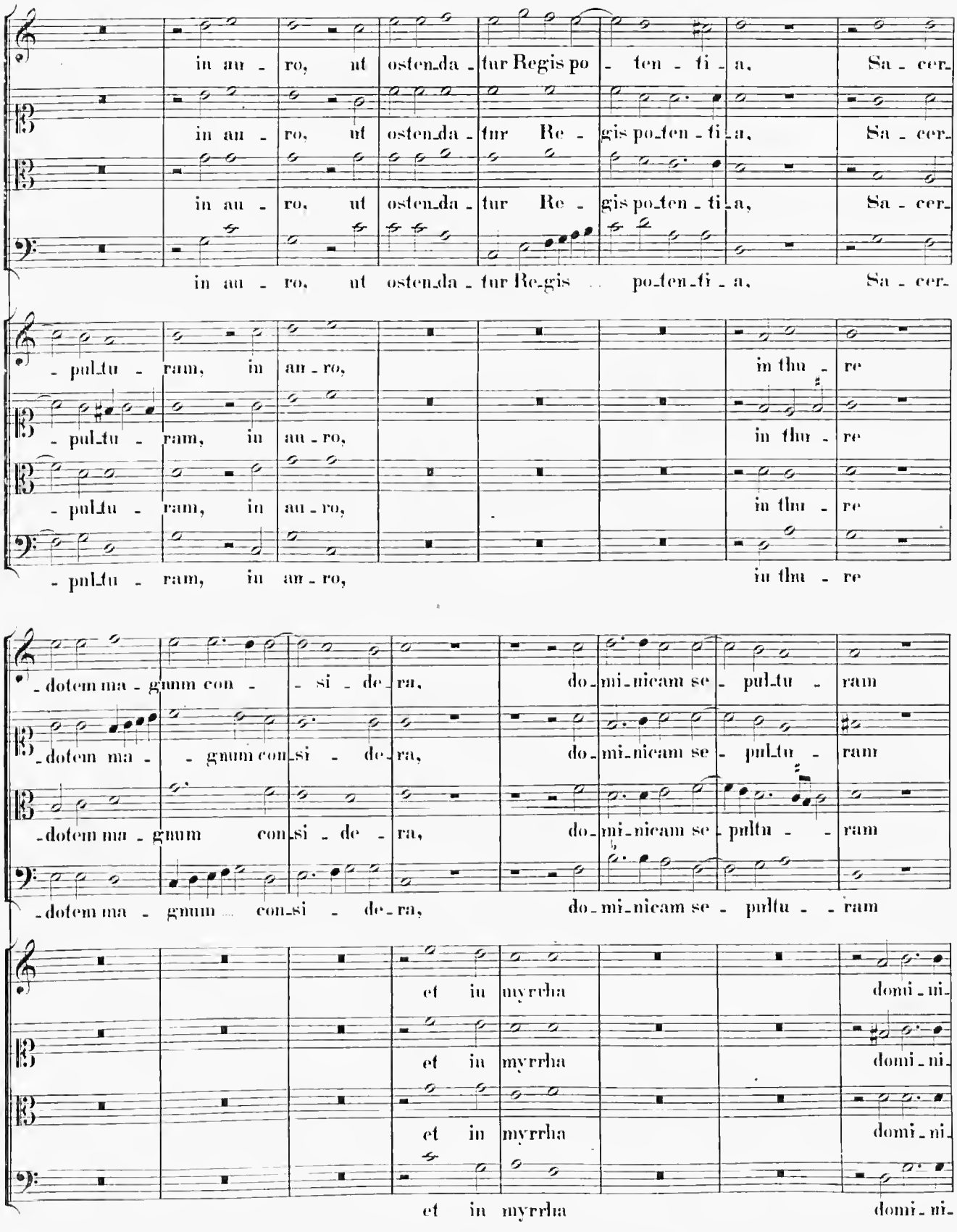
in au - ro, ut ostenda - tur Regis po - ten - ti - a, Sa - cer -
in au - ro, ut ostenda - tur Re - gis po-ten - ti - a, Sa - cer -
in au - ro, ut ostenda - tur Re - gis po-ten - ti - a, Sa - cer -
in au - ro, ut ostenda - tur Re-gis po-ten-ti - a, Sa - cer -
- pul-tu - ram, in au - ro, in thu - re
- pul-tu - ram, in au - ro, in thu - re
- pul-tu - ram, in au - ro, in thu - re
- pul-tu - ram, in au - ro, in thu - re
-dotem ma - gnum con - si - de - ra, do-mi-nicam se - pul-tu - ram
-dotem ma - gnum con-si - de - ra, do-mi-nicam se - pul-tu - ram
-dotem ma - gnum con-si - de - ra, do-mi-nicam se - pul-tu - ram
-dotem ma - gnum con-si - de-ra, do-mi-nicam se - pul-tu - ram
et in myrrha domi - ni -
et in myrrha domi - ni -
et in myrrha domi - ni -
et in myrrha domi - ni -

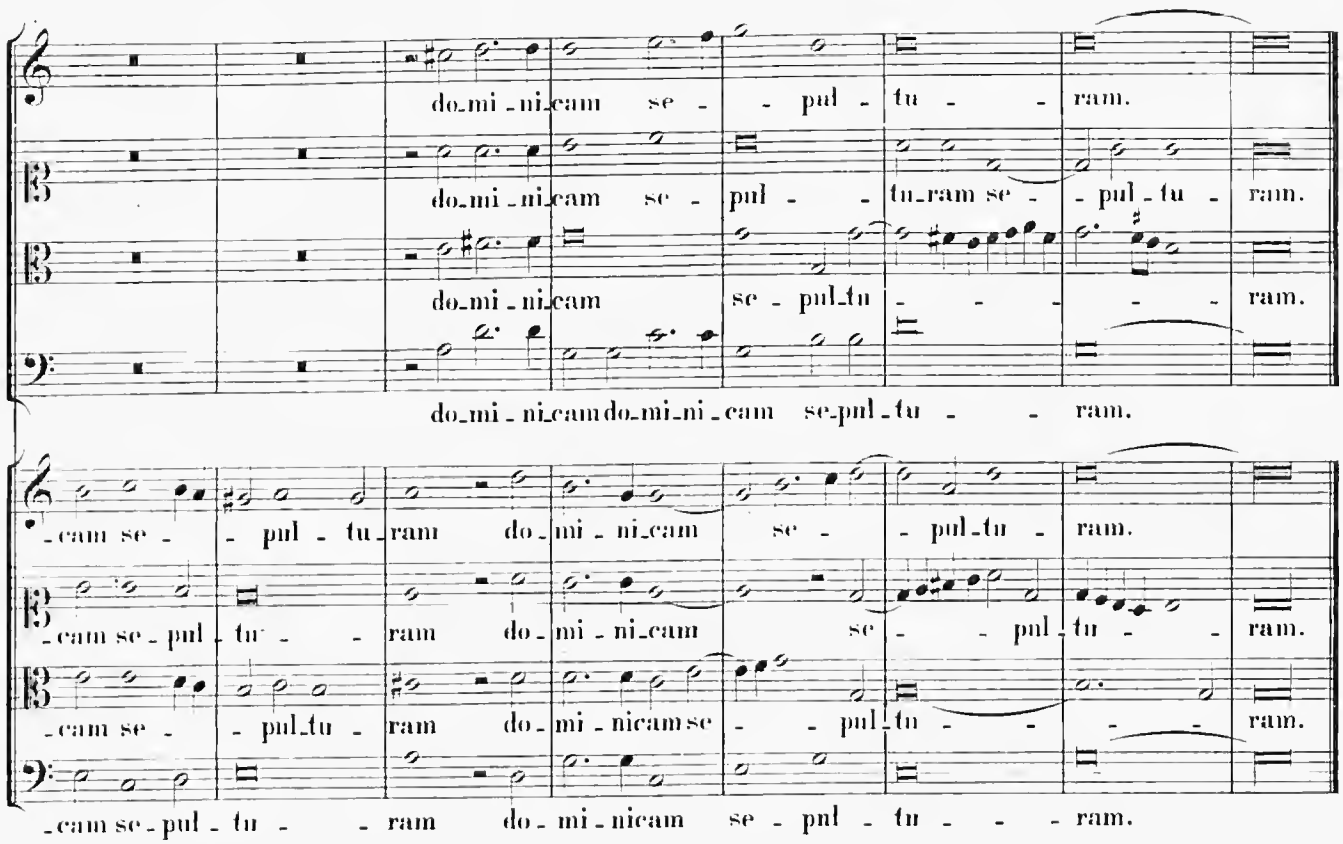
do_mi_ni_cam se - pul - tu - ram.
do_mi_ni_cam se - pul tu_ram se - pul_tu - ram.
do_mi_ni_cam se_pul_tu - - - - ram.
do_mi_ni_cam do_mi_ni_cam se_pul_tu - - ram.
_cam se - - pul_tu_ram do_mi_ni_cam se - - pul_tu - ram.
_cam se - pul_tu - - ram do_mi_ni_cam se - - pul_tu - - ram.
_cam se - - pul_tu_ram do_mi_ni_cam se - - pul_tu - - - ram.
_cam se_pul_tu - - ram do_mi_ni_cam se_pul_tu - - - ram.

19.

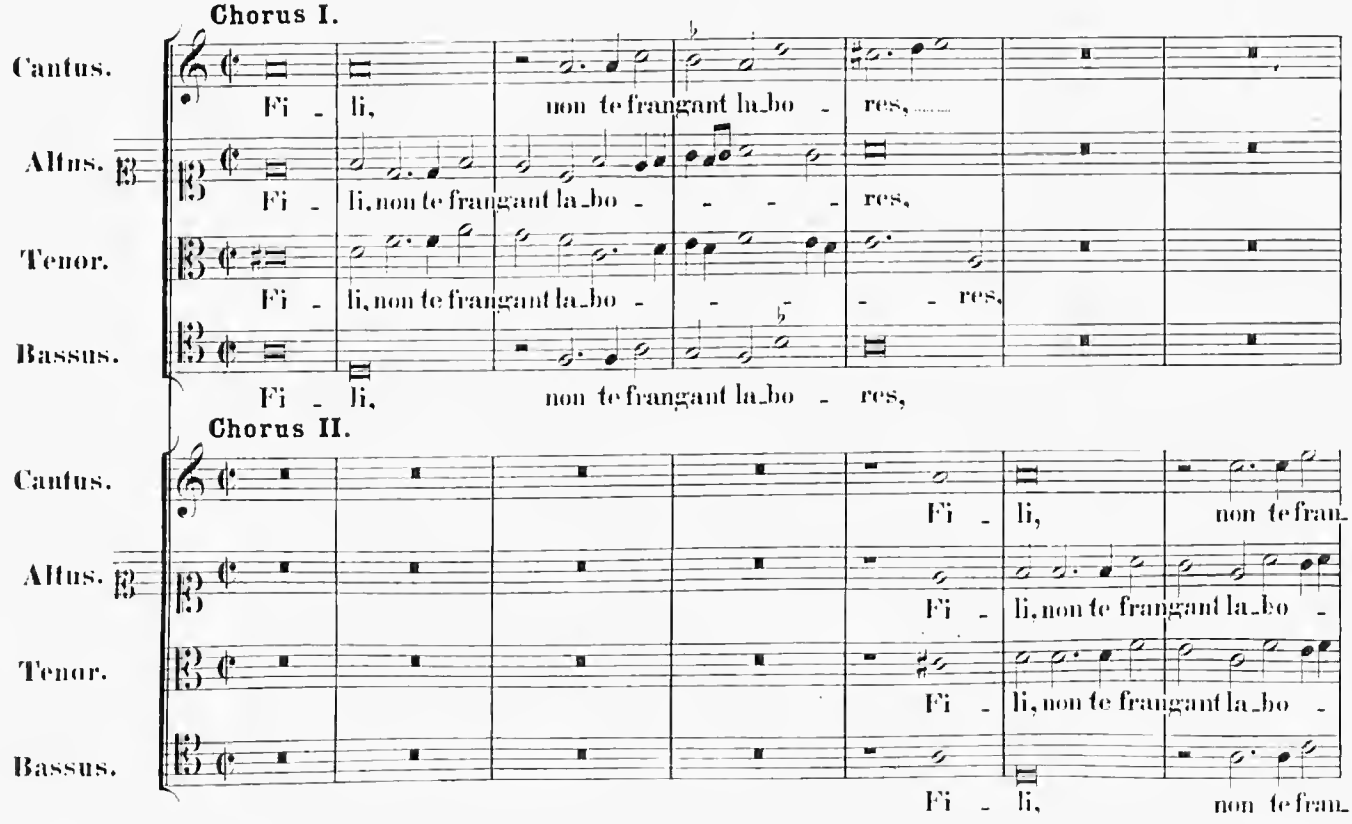
Chorus I.
Cantus.
Fi - li, non te frangant la_bo - res,
Altus.
Fi - li, non te frangant la_bo - - - res,
Tenor.
Fi - li, non te frangant la_bo - - - res,
Bassus.
Fi - li, non te frangant la_bo - res,
Chorus II.
Cantus.
Fi - li, non te fran_
Altus.
Fi - li, non te frangant la_bo -
Tenor.
Fi - li, non te frangant la_bo -
Bassus.
Fi - li, non te fran_

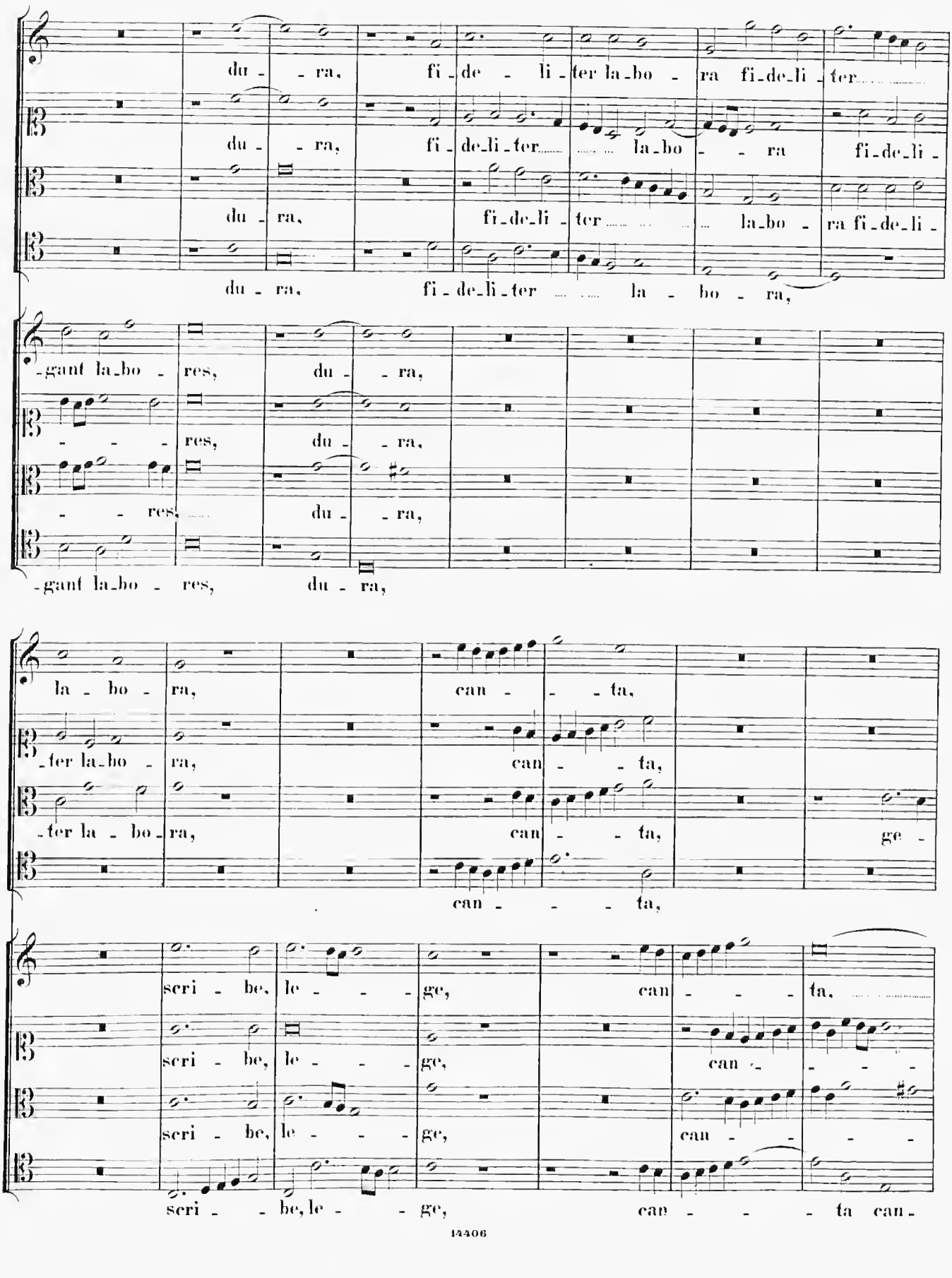
du - - ra, fi - de - li - ter la - bo - ra fi - de - li - ter
du - - ra, fi - de - li - ter la - bo - - ra fi - de - li -
du - ra, fi - de - li - ter la - bo - ra fi - de - li -
du - ra, fi - de - li - ter la - bo - ra,
- gant la - bo - res, du - - ra,
- - - res, du - - ra,
- - res, du - - ra,
- gant la - bo - res, du - ra,
la - bo - ra, can - - - ta,
- ter la - bo - ra, can - - - ta,
- ter la - bo - ra, can - - - ta, ge -
can - - - - ta,
scri - be, le - - - ge, can - - - ta,
scri - be, le - - - ge, can - - - -
scri - be, le - - - ge, can - - - -
scri - - be, le - - ge, can - - - - ta can -

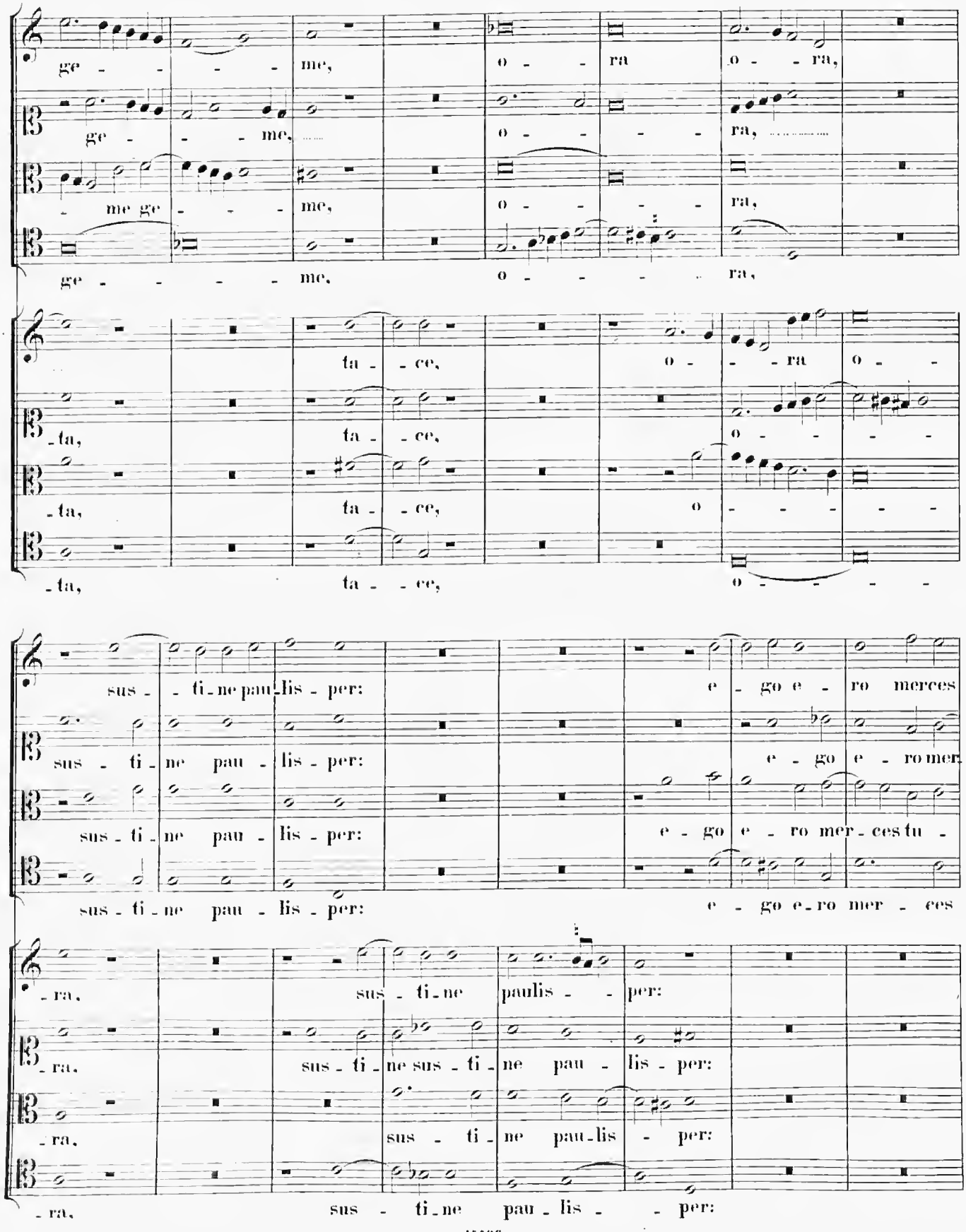
ge - - - - me, o - - ra o - - ra,
ge - - - me, o - - - - ra,
- me ge - - - me, o - - - - ra,
ge - - - - - me, o - - - - - ra,
ta - - ce, o - - - ra o - -
- ta, ta - - ce, o - - - - -
- ta, ta - - ce, o - - - - -
- ta, ta - - ce, o - - - - -
sus - - ti - ne pau - lis - per: e - go e - ro merces
sus - ti - ne pau - lis - per: e - go e - ro mer
sus - ti - ne pau - lis - per: e - go e - ro mer - ces tu -
sus - ti - ne pau - lis - per: e - go e - ro mer - ces
- ra, sus - ti - ne paulis - - per:
- ra, sus - ti - ne sus - ti - ne pau - lis - per:
- ra, sus - ti - ne pau - lis - per:
- ra, sus - ti - ne pau - lis - - per:

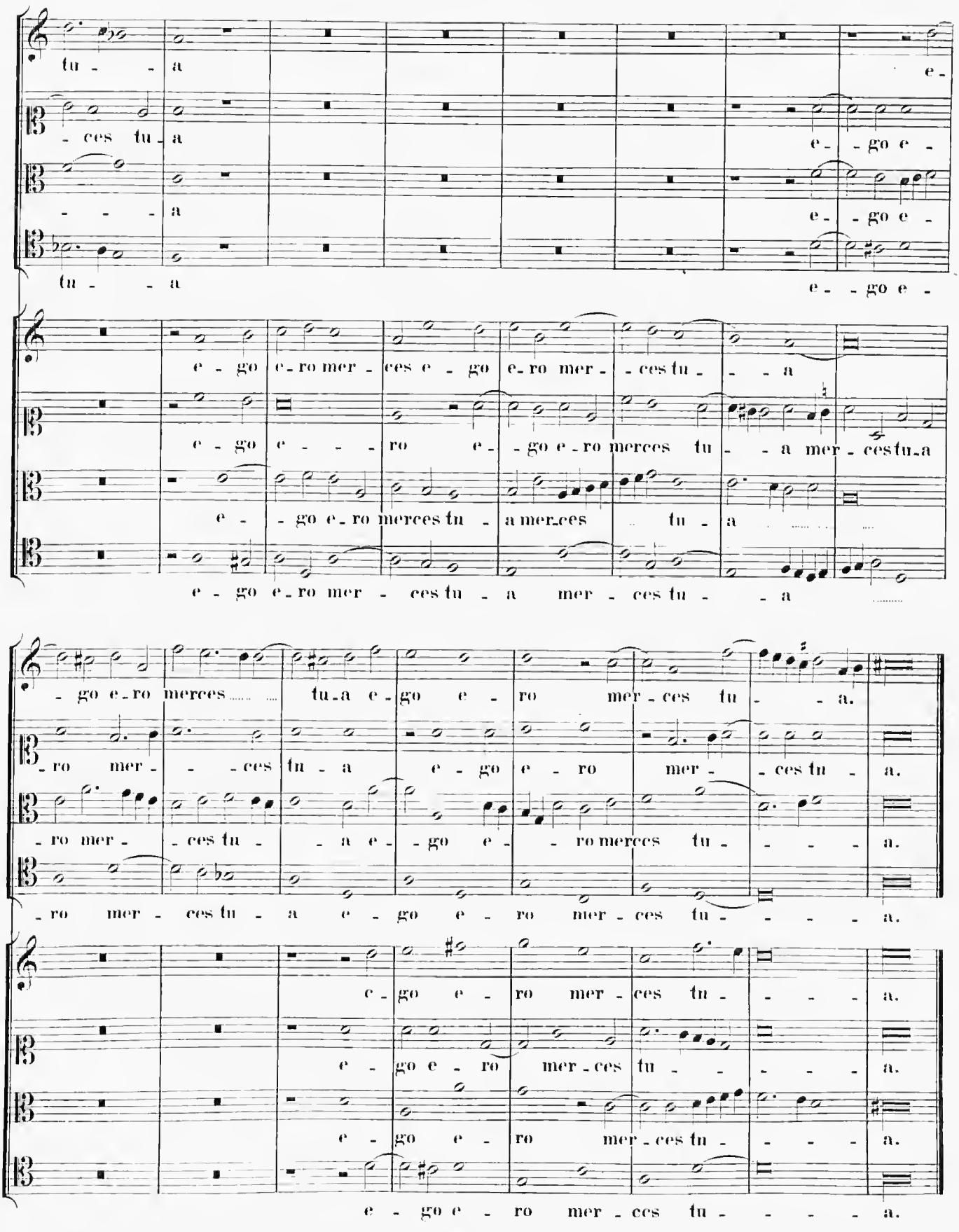
tu - - a
e -
- ces tu - a
e - - go e -
- - - a
e - - go e -
tu - - a
e - - go e -
e - go e - ro mer - ces e - go e - ro mer - - ces tu - - a
e - go e - - - ro e - - go e - ro merces tu - - a mer - ces tu - a
e - - go e - ro merces tu - a mer - ces tu - a
e - go e - ro mer - ces tu - a mer - ces tu - - a
- go e - ro merces tu - a e - go e - ro mer - ces tu - - a.
- ro mer - - - ces tu - a e - go e - ro mer - - ces tu - a.
- ro mer - - ces tu - - a e - - go e - - ro merces tu - - - - a.
- ro mer - ces tu - a e - go e - ro mer - ces tu - - - - a.
e - go e - ro mer - ces tu - - - - a.
e - go e - ro mer - ces tu - - - - a.
e - go e - ro mer - ces tu - - - - a.
e - go e - ro mer - ces tu - - - - a.

20.

Secunda Pars.

Chorus I.

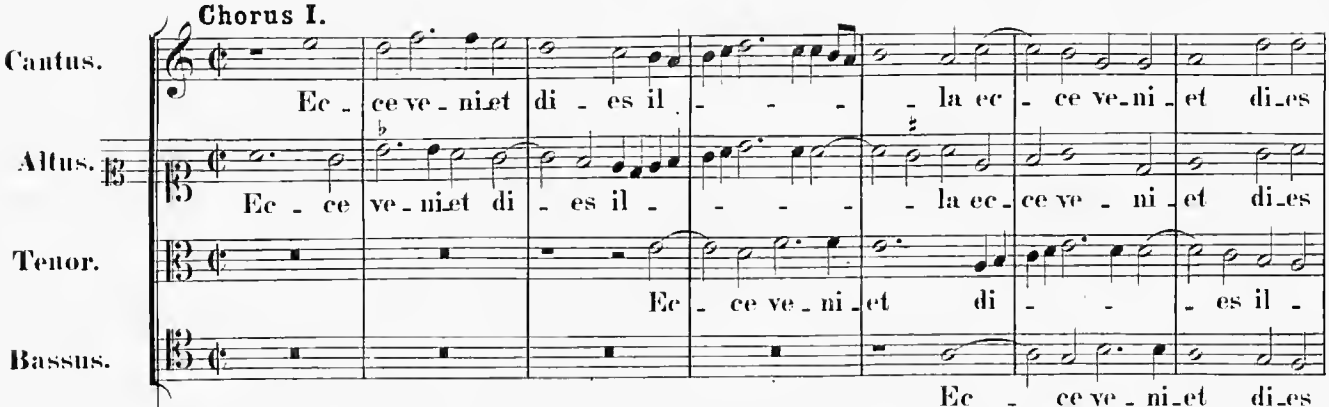

Chorus II.

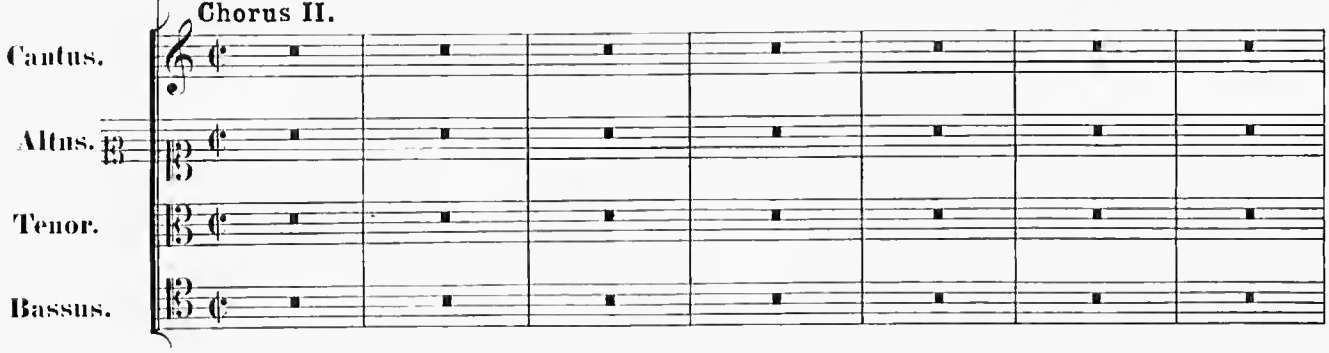

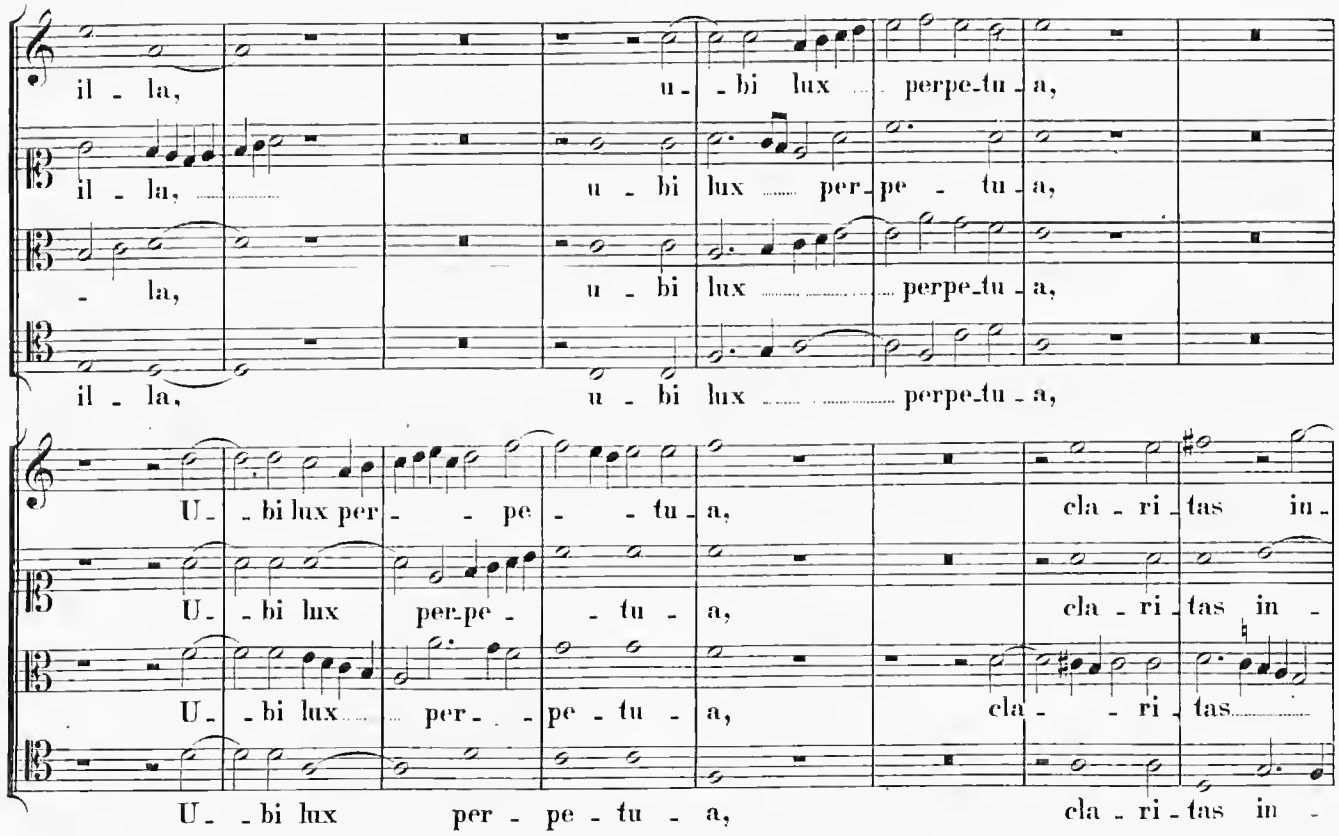

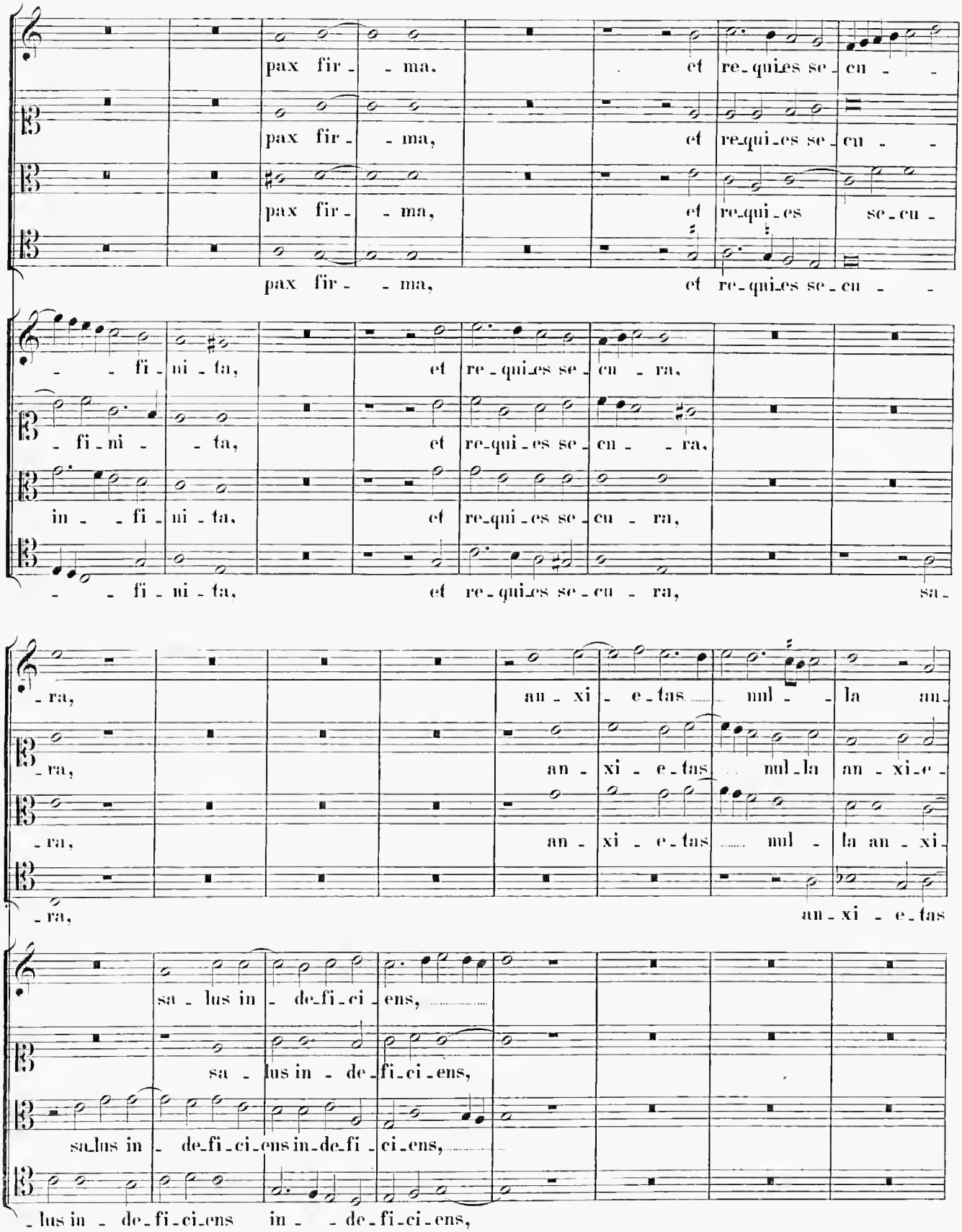
pax fir - - ma, et re-quies se-cu - -
pax fir - - ma, et re-qui-es se-cu - -
pax fir - - ma, et re-qui-es se-cu -
pax fir - - ma, et re-qui-es se-cu - -
- - fi-ni-ta, et re-qui-es se-cu - ra,
- fi-ni - - ta, et re-qui-es se-cu - - ra,
in - - fi-ni-ta, et re-qui-es se-cu - ra,
- - fi-ni-ta, et re-qui-es se-cu - ra, sa-
- ra, an-xi-e-tas mul - - la an-
- ra, an-xi-e-tas mul-la an-xi-e-
- ra, an-xi-e-tas mul - la an-xi-
- ra, an-xi-e-tas
sa-lus in - de-fi-ci-ens,
sa-lus in - de-fi-ci-ens,
sa-lus in - de-fi-ci-ens in-de-fi-ci-ens,
-lus in - de-fi-ci-ens in - - de-fi-ci-ens,

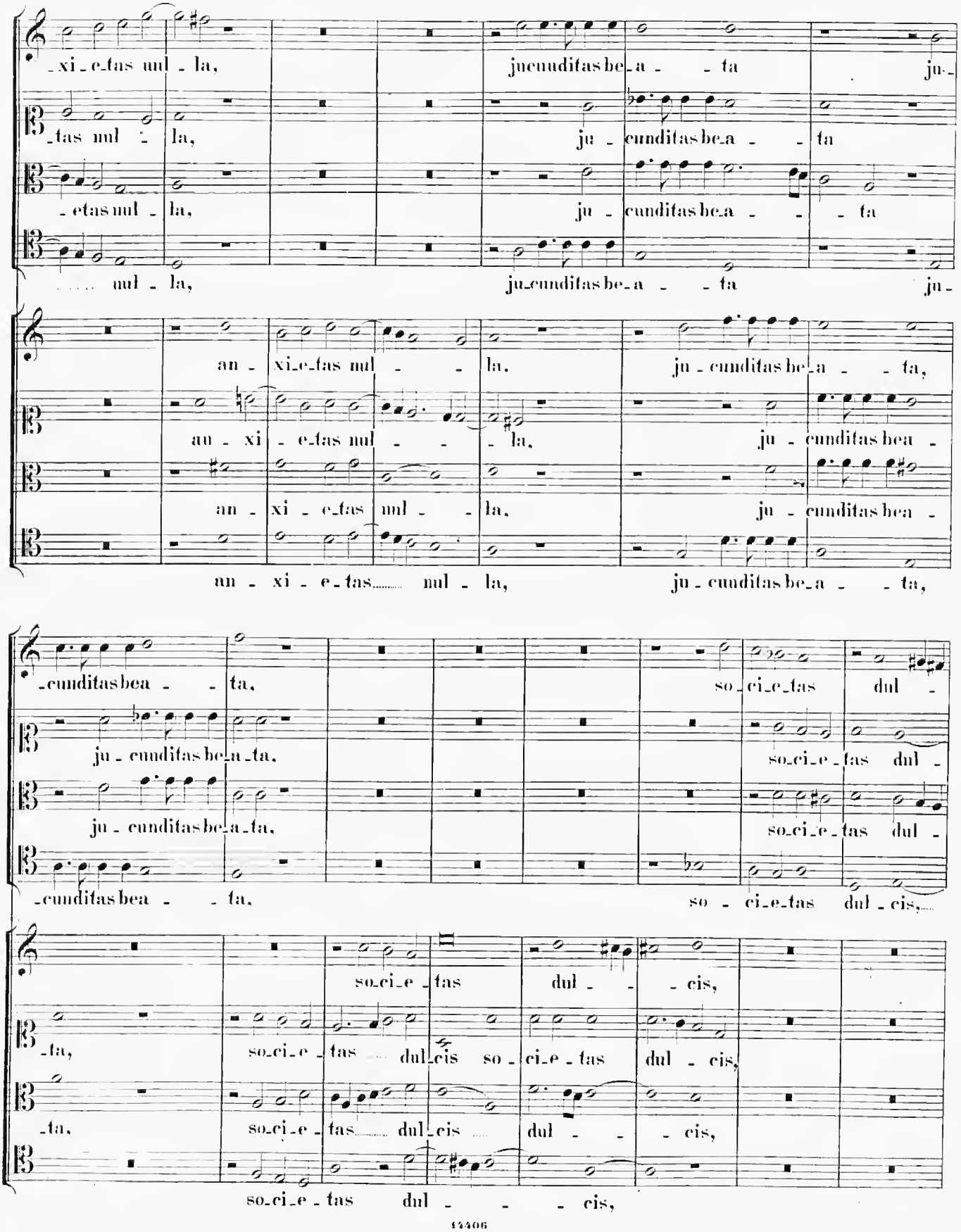
xi_e_tas nul_la, jucunditas be_a_ta ju-
tas nul_la, ju_cunditas be_a_ta
etas nul_la, ju_cunditas be_a_ta
nul_la, ju_cunditas be_a_ta ju-
an_xi_e_tas nul_la. ju_cunditas be_a_ta,
an_xi_e_tas nul_la, ju_cunditas bea_
an_xi_e_tas nul_la, ju_cunditas bea_
an_xi_e_tas nul_la, ju_cunditas be_a_ta,
cunditas bea_ta, so_ci_e_tas dul_
ju_cunditas be_a_ta, so_ci_e_tas dul_
ju_cunditas be_a_ta, so_ci_e_tas dul_
cunditas bea_ta, so_ci_e_tas dul_cis,
so_ci_e_tas dul_cis,
ta, so_ci_e_tas dul_cis so_ci_e_tas dul_cis,
ta, so_ci_e_tas dul_cis dul_cis,
so_ci_e_tas dul_cis,

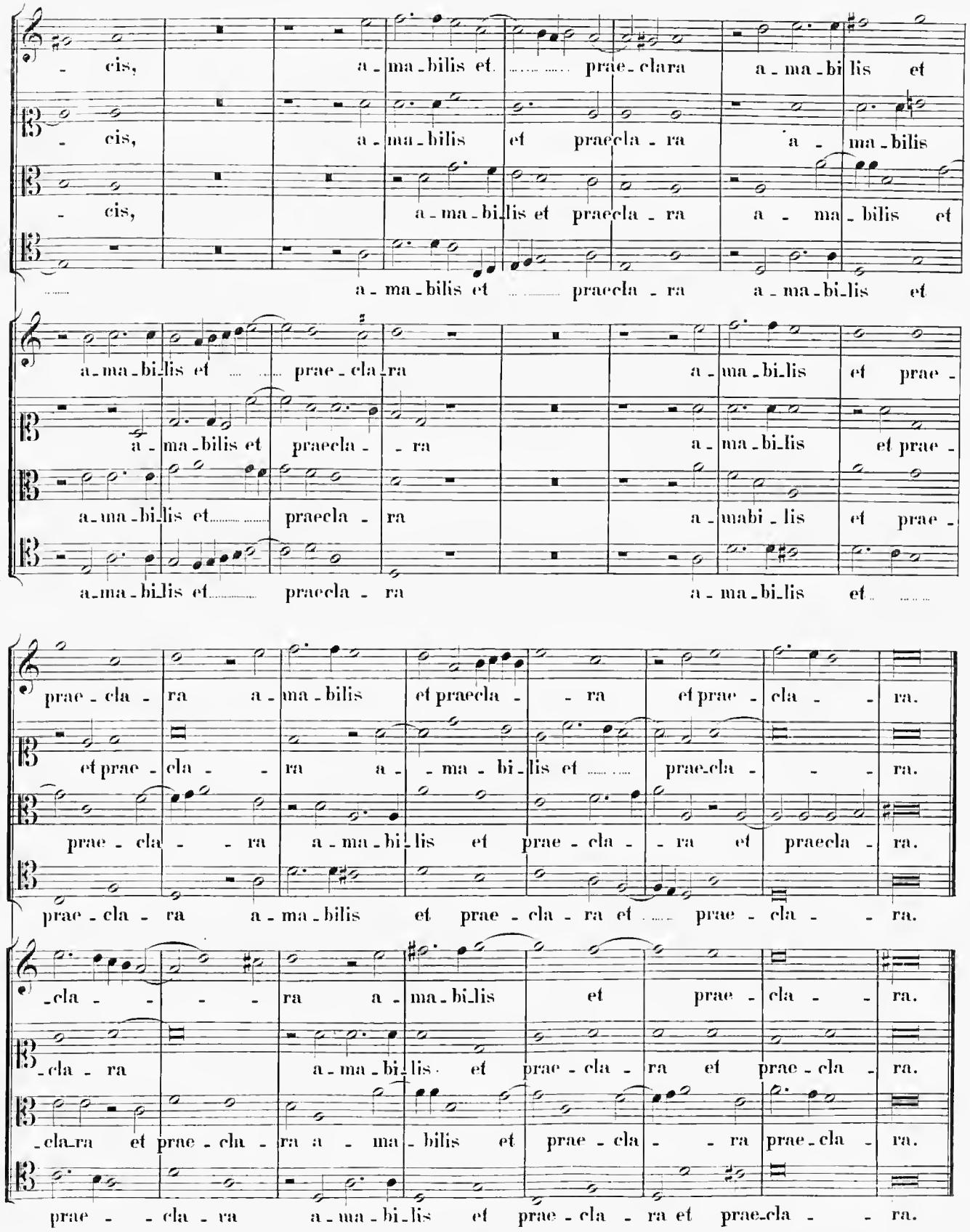
- cis, a - ma - bilis et prae - clara a - ma - bi lis et
- cis, a - ma - bilis et praecla - ra a - ma - bilis
- cis, a - ma - bi lis et praecla - ra a - ma - bilis et
a - ma - bilis et praecla - ra a - ma - bi lis et
a - ma - bi lis et prae - cla - ra a - ma - bi lis et prae -
a - ma - bilis et praecla - ra a - ma - bi lis et prae -
a - ma - bi lis et praecla - ra a - mabi - lis et prae -
a - ma - bi lis et praecla - ra a - ma - bi lis et
prae - cla - ra a - ma - bilis et praecla - ra et prae - cla - ra.
et prae - cla - ra a - ma - bi lis et prae - cla - ra.
prae - cla - ra a - ma - bi lis et prae - cla - ra et praecla - ra.
prae - cla - ra a - ma - bilis et prae - cla - ra et prae - cla - ra.
- cla - ra a - ma - bi lis et prae - cla - ra.
- cla - ra a - ma - bi lis et prae - cla - ra et prae - cla - ra.
- cla - ra et prae - cla - ra a - ma - bilis et prae - cla - ra prae - cla - ra.
prae - cla - ra a - ma - bi lis et prae - cla - ra et prae - cla - ra.

21.

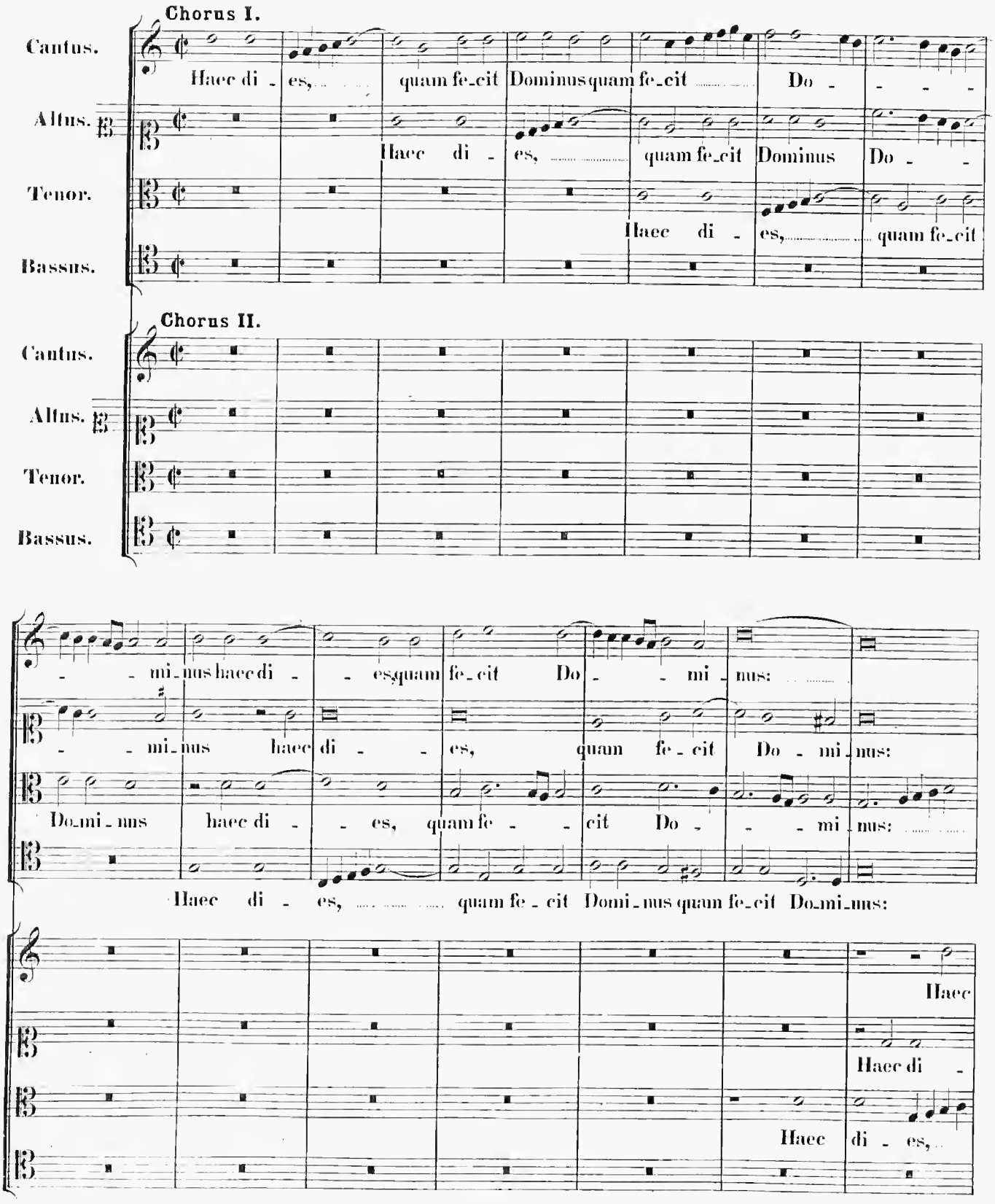
Chorus I.
Cantus.
Haec di - es, quam fe-cit Dominus quam fe-cit Do - - - -
Altus.
Haec di - es, quam fe-cit Dominus Do - -
Tenor.
Haec di - es, quam fe-cit
Bassus.
Chorus II.
Cantus.
Altus.
Tenor.
Bassus.
- - mi-nus haec di - - es, quam fe-cit Do - - mi-nus:
- - mi-nus haec di - - es, quam fe - cit Do - mi-nus:
Do-mi-nus haec di - - es, quam fe - - cit Do - - - mi-nus:
Haec di - es, quam fe - cit Domi-nus quam fe-cit Do-mi-nus:
Haec
Haec di -
Haec di - es,

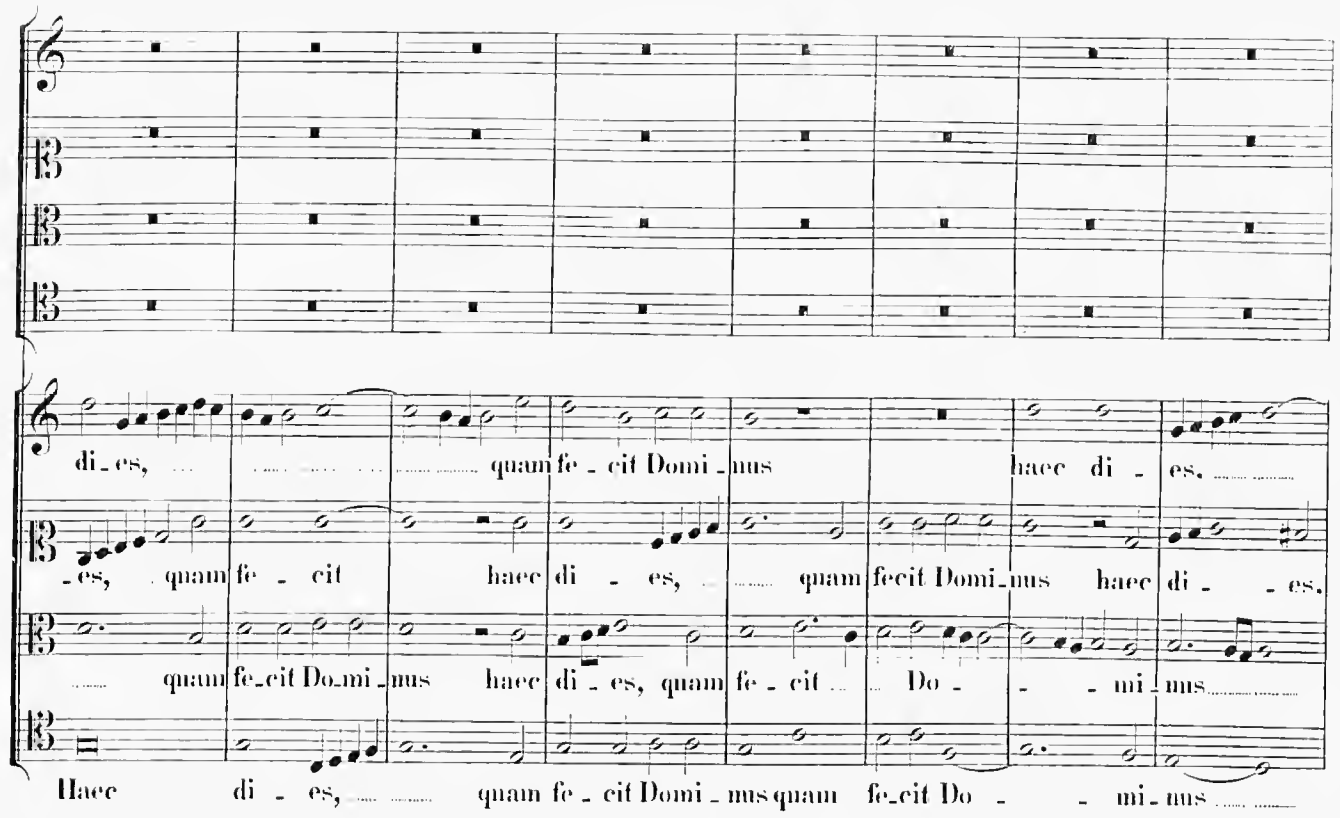
di_es, quam fe_cit Domi_nus haec di_es,
_es, quam fe_cit haec di_es, quam fecit Domi_nus haec di_es,
quam fe_cit Do_mi_nus haec di_es, quam fe_cit Do_mi_nus
Haec di_es, quam fe_cit Domi_nus quam fe_cit Do_mi_nus

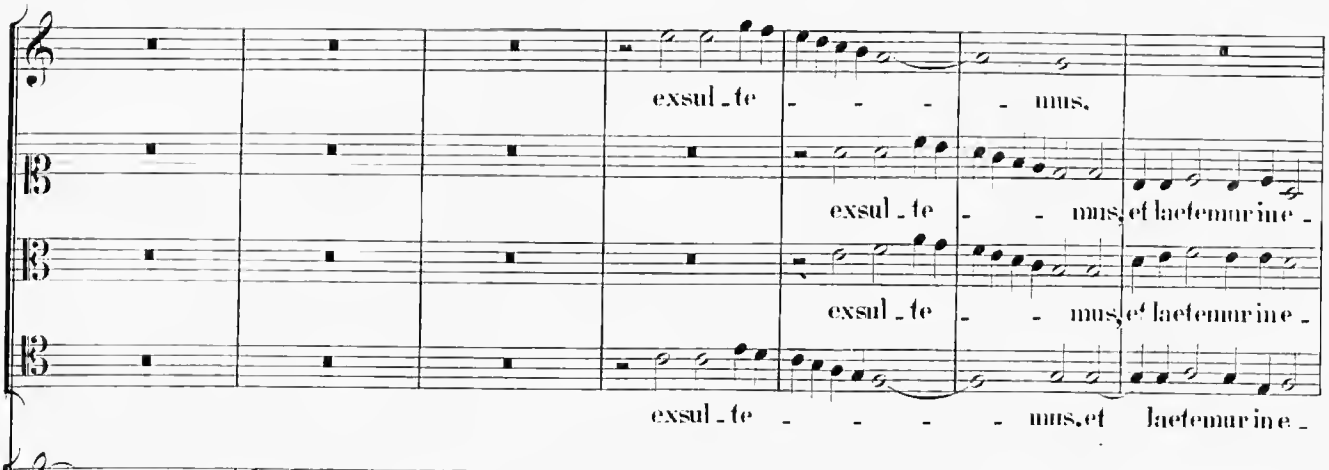
exsul_te_nus.
exsul_te_nus, et laetemur in e_
exsul_te_nus, et laetemur in e_
exsul_te_nus, et laetemur in e_

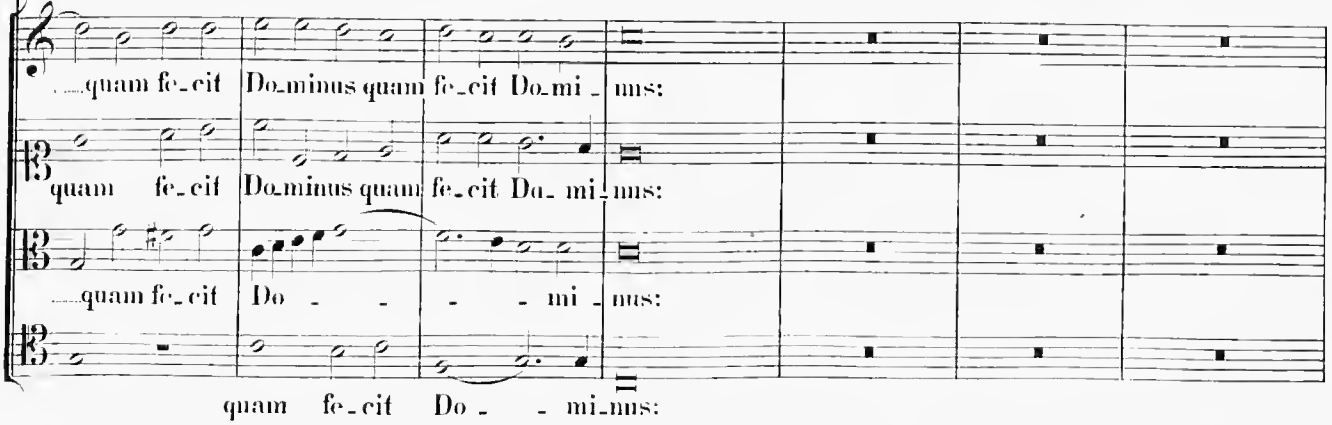
quam fe_cit Dominus quam fe_cit Do_mi_nus:
quam fe_cit Dominus quam fe_cit Do_mi_nus:
quam fe_cit Do_mi_nus:
quam fe_cit Do_mi_nus:

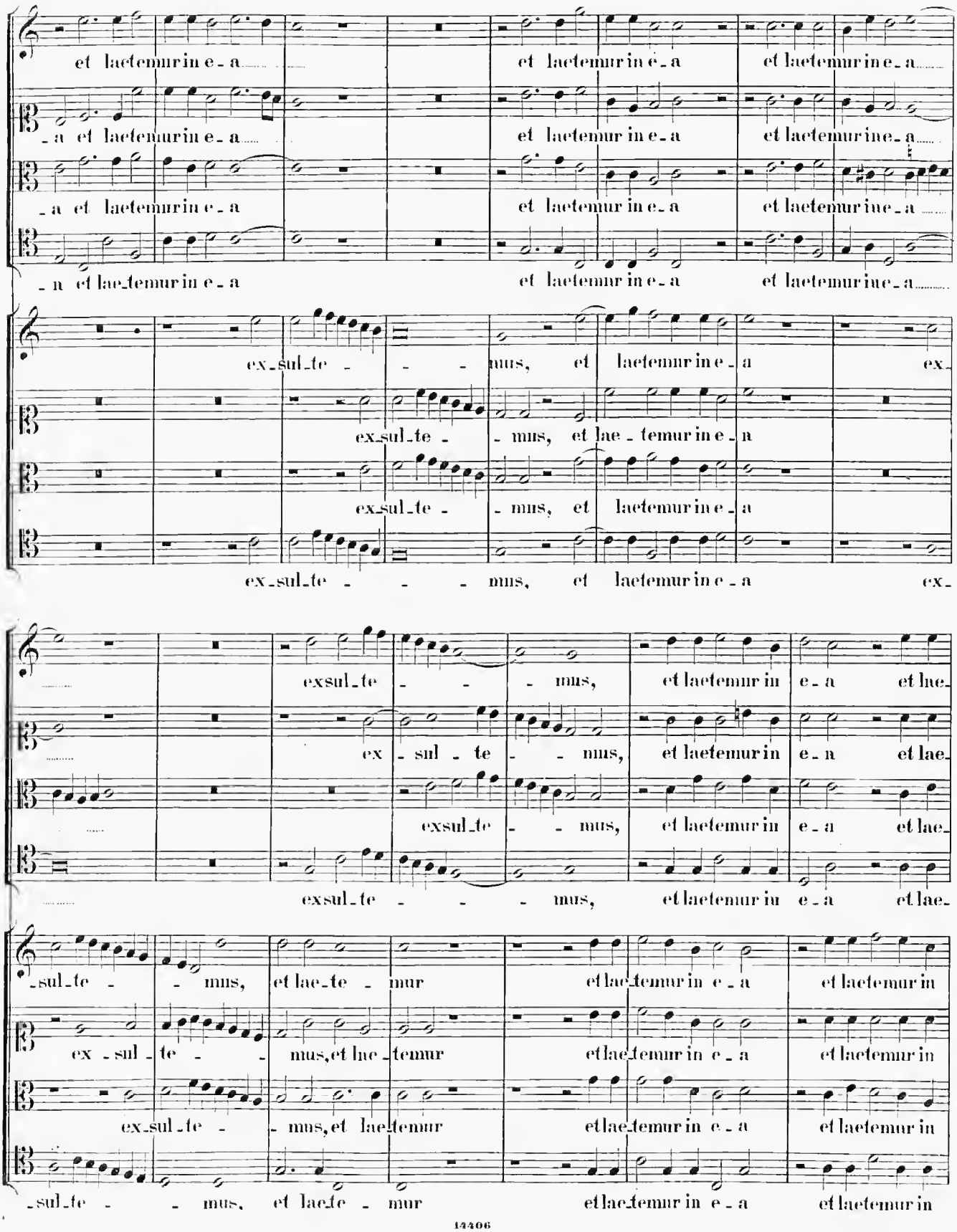
et laetemur in e - a et laetemur in e - a et laetemur in e - a
- a et laetemur in e - a et laetemur in e - a et laetemur in e - a
- a et laetemur in e - a et laetemur in e - a et laetemur in e - a
- a et laetemur in e - a et laetemur in e - a et laetemur in e - a
ex - sul - te - - - mus, et laetemur in e - a ex -
ex - sul - te - - mus, et lae - temur in e - a
ex - sul - te - - mus, et laetemur in e - a
ex - sul - te - - - mus, et laetemur in e - a ex -
exsul - te - - - mus, et laetemur in e - a et lae -
ex - sul - te - - mus, et laetemur in e - a et lae -
exsul - te - - mus, et laetemur in e - a et lae -
exsul - te - - - mus, et laetemur in e - a et lae -
- sul - te - - mus, et lae - te - mur et laetemur in e - a et laetemur in
ex - sul - te - - mus, et lae - temur et laetemur in e - a et laetemur in
ex - sul - te - - mus, et laetemur et laetemur in e - a et laetemur in
- sul - te - - mus, et lae - te - mur et laetemur in e - a et laetemur in

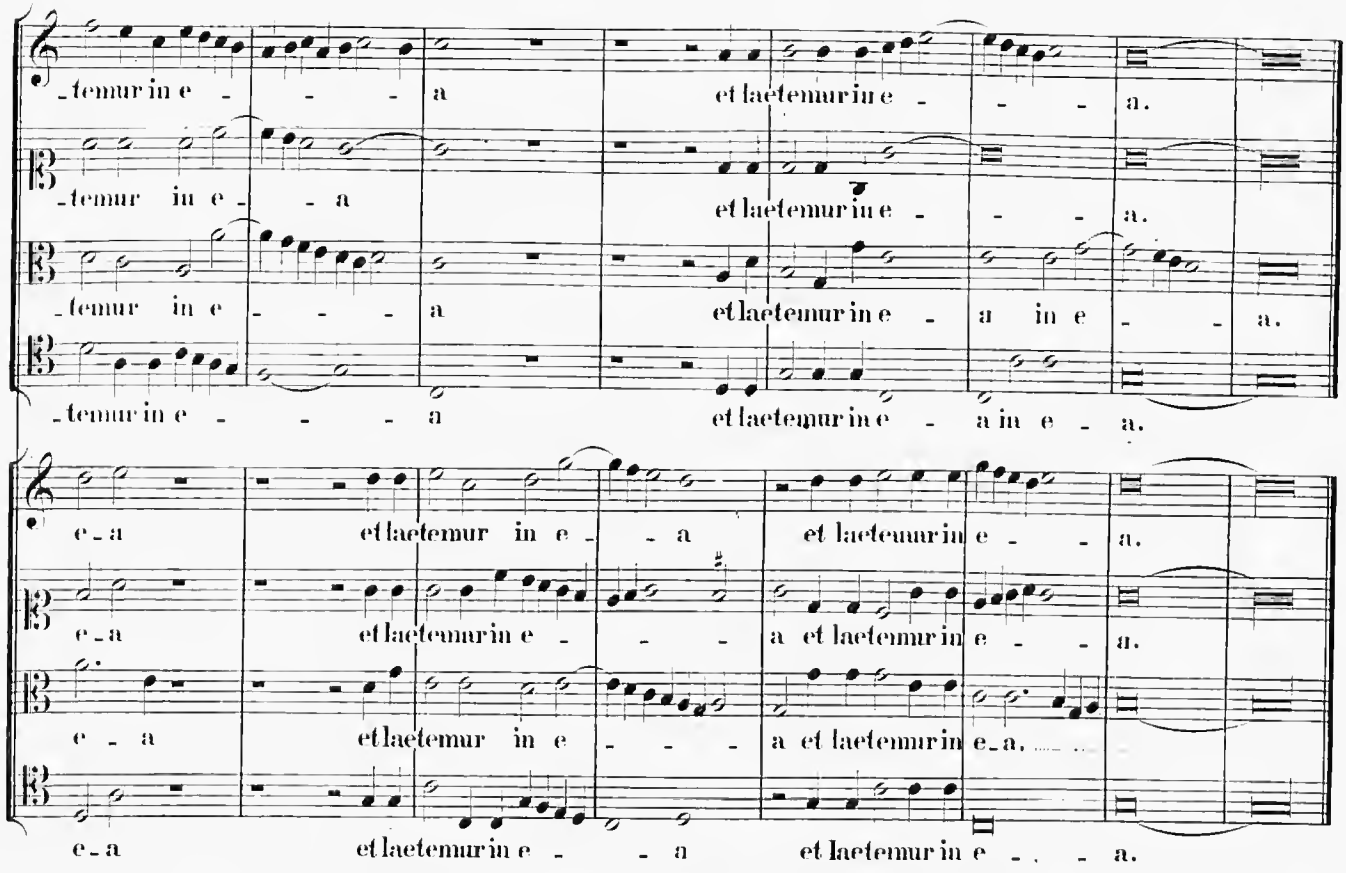
-temur in e - - - a et laetemur in e - - - a.
-temur in e - - a et laetemur in e - - - a.
-temur in e - - - a et laetemur in e - a in e - - a.
-temur in e - - - a et laetemur in e - a in e - a.
e - a et laetemur in e - - a et laetemur in e - - - a.
e - a et laetemur in e - - - a et laetemur in e - - - a.
e - a et laetemur in e - - - a et laetemur in e - a.
e - a et laetemur in e - - a et laetemur in e - - a.

22.

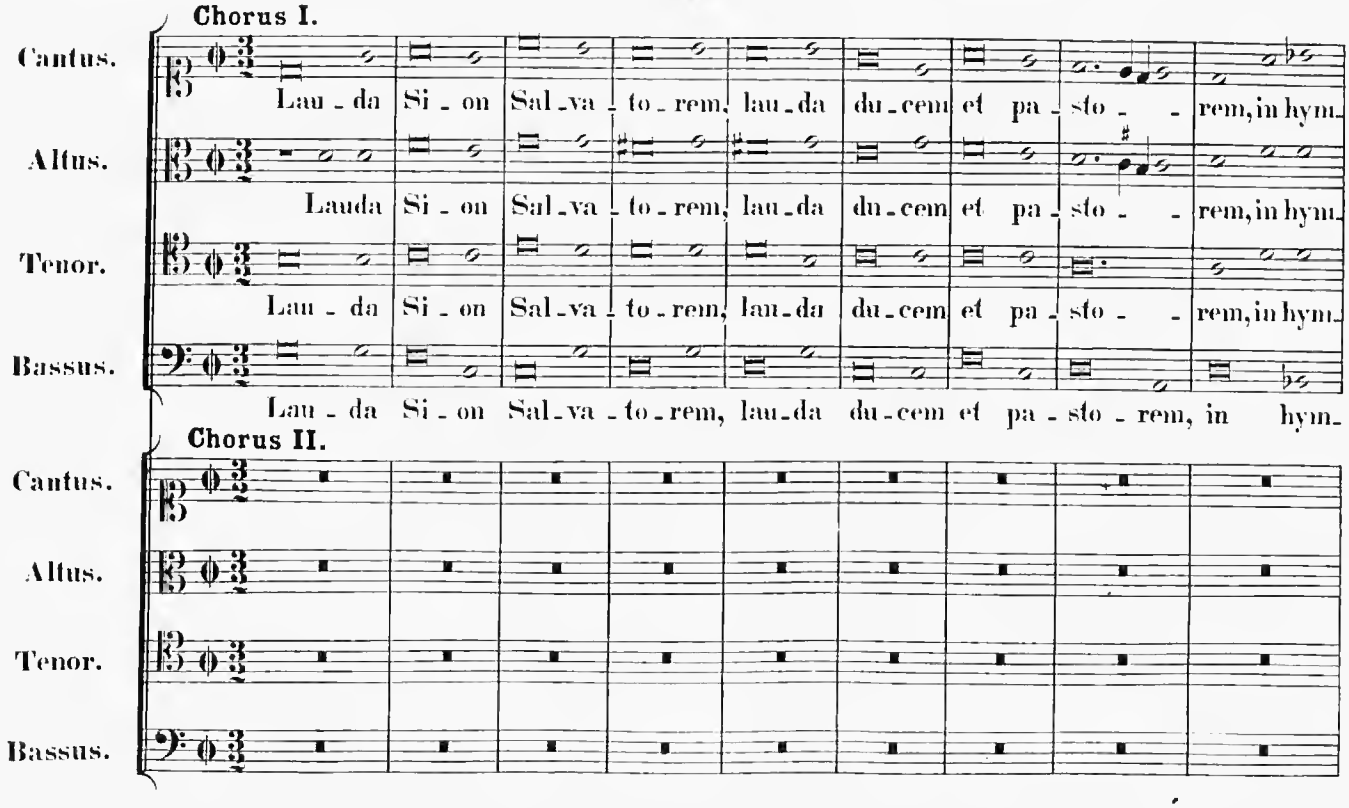
Chorus I.
Cantus.
Lau - da Si - on Sal - va - to - rem, lau - da du - cem et pa - sto - - rem, in hym-
Altus.
Lauda Si - on Sal - va - to - rem, lau - da du - cem et pa - sto - - rem, in hym-
Tenor.
Lau - da Si - on Sal - va - to - rem, lau - da du - cem et pa - sto - - rem, in hym-
Bassus.
Lau - da Si - on Sal - va - to - rem, lau - da du - cem et pa - sto - rem, in hym-
Chorus II.
Cantus.
Altus.
Tenor.
Bassus.

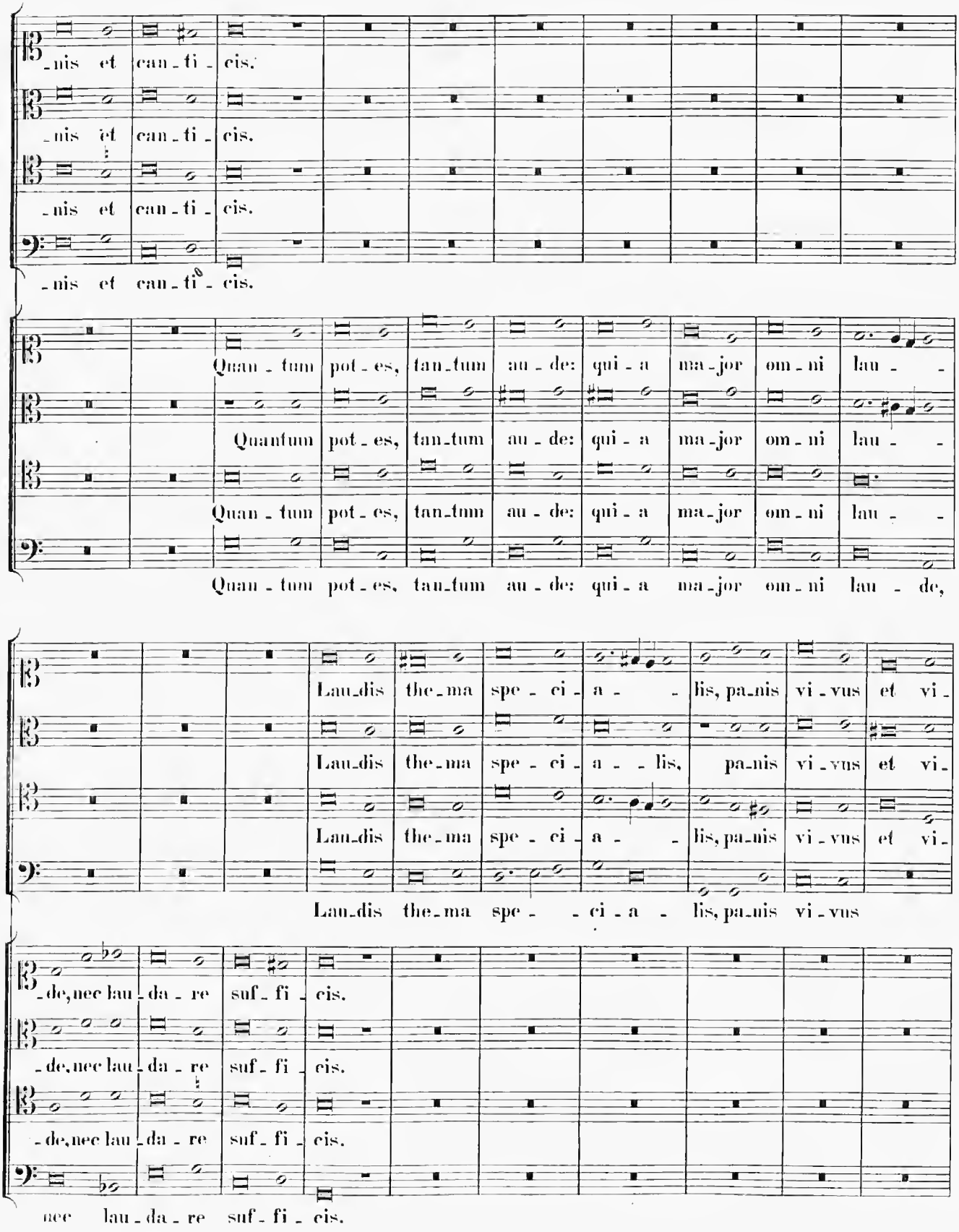
-nis et can-ti-cis.
-nis et can-ti-cis.
-nis et can-ti-cis.
-nis et can-ti-cis.
Quan-tum pot-es, tan-tum au-de: qui-a ma-jor om-ni lau- -
Quantum pot-es, tan-tum au-de: qui-a ma-jor om-ni lau- -
Quan-tum pot-es, tan-tum au-de: qui-a ma-jor om-ni lau- -
Quan-tum pot-es, tan-tum au-de: qui-a ma-jor om-ni lau- de,
Lau-dis the-ma spe-ci-a- -lis, pa-nis vi-vus et vi-
Lau-dis the-ma spe-ci-a- -lis, pa-nis vi-vus et vi-
Lau-dis the-ma spe-ci-a- -lis, pa-nis vi-vus et vi-
Lau-dis the-ma spe- -ci-a- lis, pa-nis vi-vus
-de, nec lau-da-re suf-fi-cis.
-de, nec lau-da-re suf-fi-cis.
-de, nec lau-da-re suf-fi-cis.
nec lau-da-re suf-fi-cis.

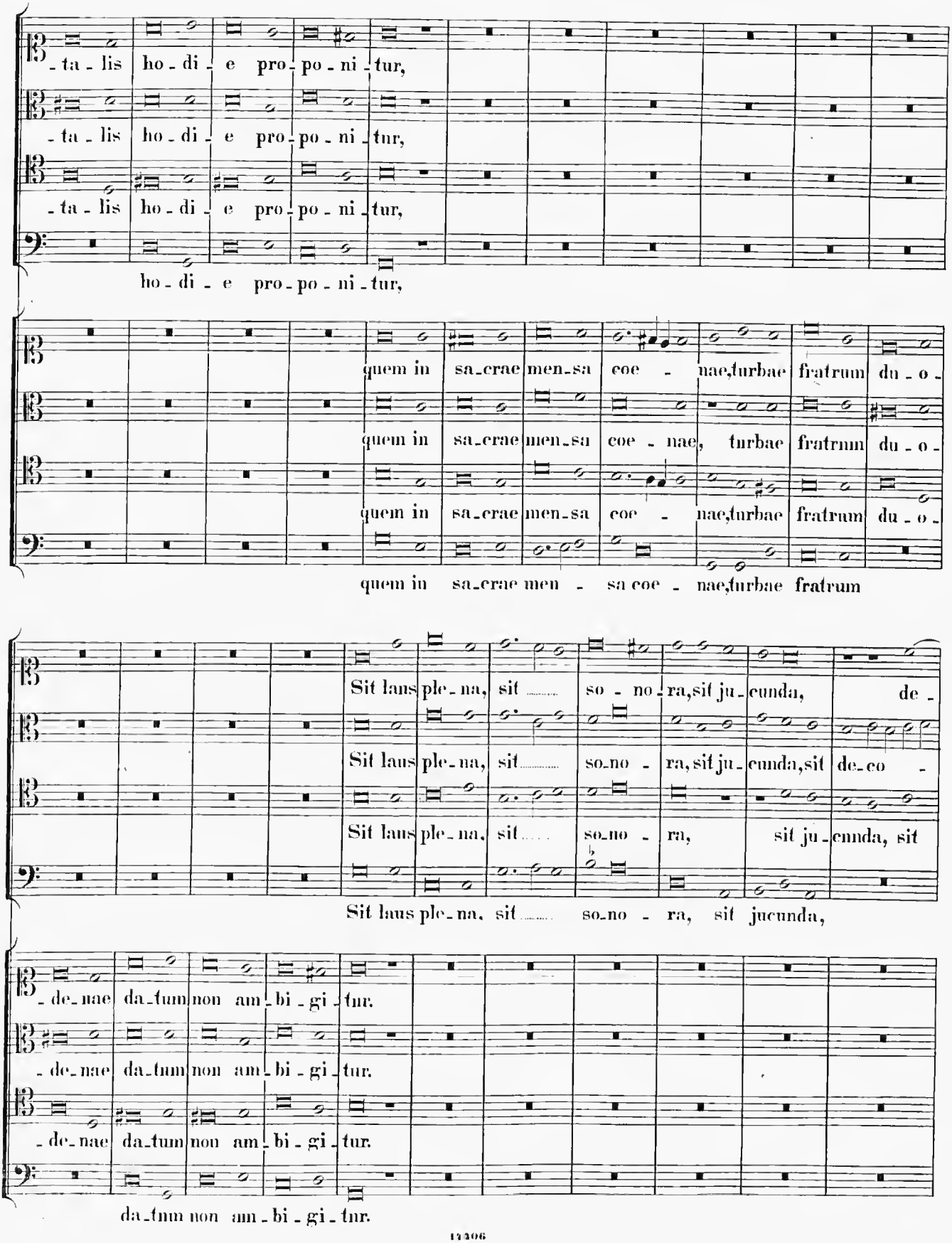
-ta-lis ho-di-e pro-po-ni-tur,
-ta-lis ho-di-e pro-po-ni-tur,
-ta-lis ho-di-e pro-po-ni-tur,
ho-di-e pro-po-ni-tur,
quem in sa-crae men-sa coe-nae, turbae fratrum du-o-
quem in sa-crae men-sa coe-nae, turbae fratrum du-o-
quem in sa-crae men-sa coe-nae, turbae fratrum du-o-
quem in sa-crae men-sa coe-nae, turbae fratrum
Sit laus ple-na, sit so-no-ra, sit ju-cunda, de-
Sit laus ple-na, sit so-no-ra, sit ju-cunda, sit de-co-
Sit laus ple-na, sit so-no-ra, sit ju-cunda, sit
Sit laus ple-na, sit so-no-ra, sit jucunda,
-de-nae da-tum non am-bi-gi-tur.
-de-nae da-tum non am-bi-gi-tur.
-de-nae da-tum non am-bi-gi-tur.
da-tum non am-bi-gi-tur.

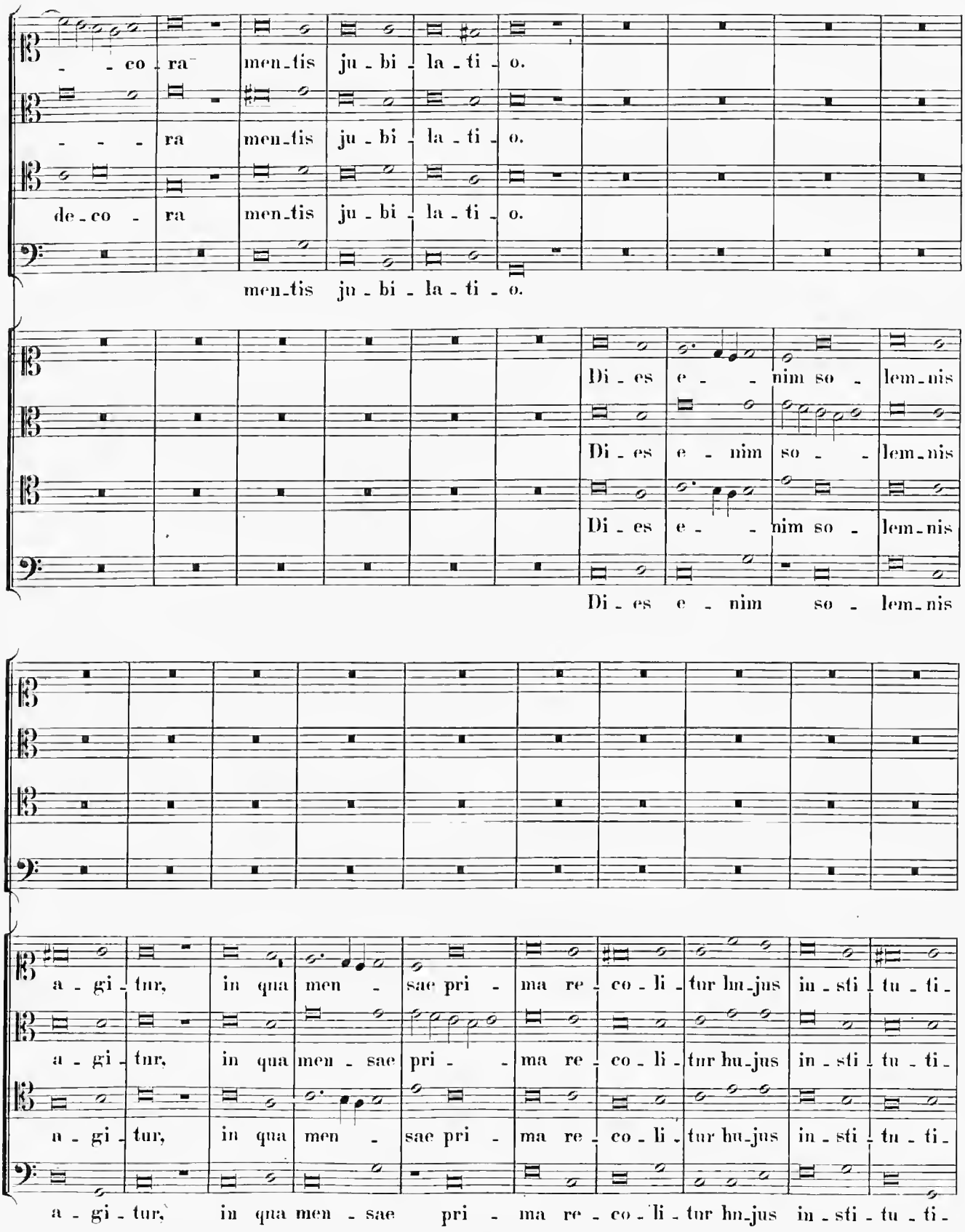
co - ra men-tis ju - bi - la - ti - o.
ra men-tis ju - bi - la - ti - o.
de - co - ra men-tis ju - bi - la - ti - o.
men-tis ju - bi - la - ti - o.
Di - es e - nim so - lem-nis
Di - es e - nim so - lem-nis
Di - es e - nim so - lem-nis
Di - es e - nim so - lem-nis
a - gi - tur, in qua men - sae pri - ma re - co - li - tur hu-jus in - sti - tu - ti -
a - gi - tur, in qua men - sae pri - ma re - co - li - tur hu-jus in - sti - tu - ti -
a - gi - tur, in qua men - sae pri - ma re - co - li - tur hu-jus in - sti - tu - ti -
a - gi - tur, in qua men - sae pri - ma re - co - li - tur hu-jus in - sti - tu - ti -

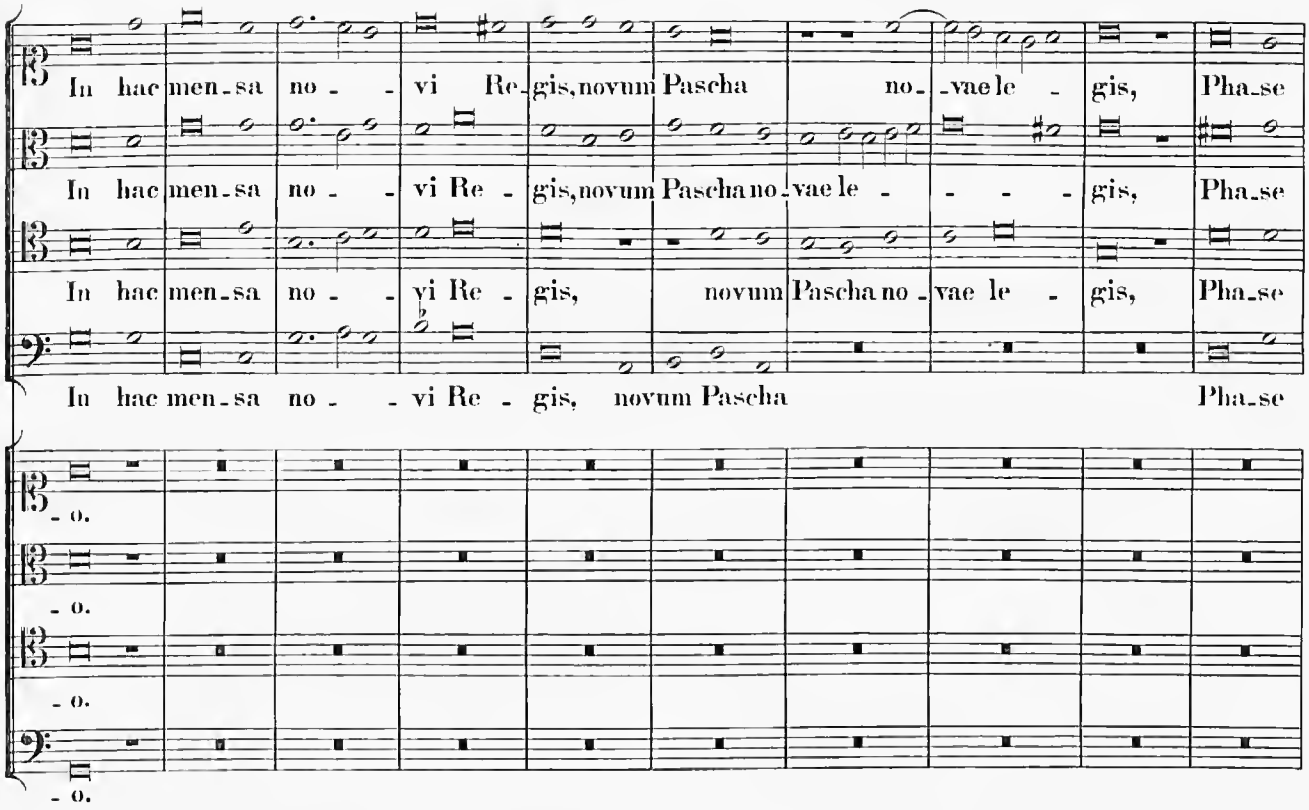
In hac men-sa no - - vi Re-gis, novum Pascha no-vae le - gis, Pha-se
In hac men-sa no - - vi Re - gis, novum Pascha no-vae le - - - - gis, Pha-se
In hac men-sa no - - vi Re - gis, novum Pascha no-vae le - gis, Pha-se
In hac men-sa no - - vi Re - gis, novum Pascha Pha-se
- o.
- o.
- o.
- o.

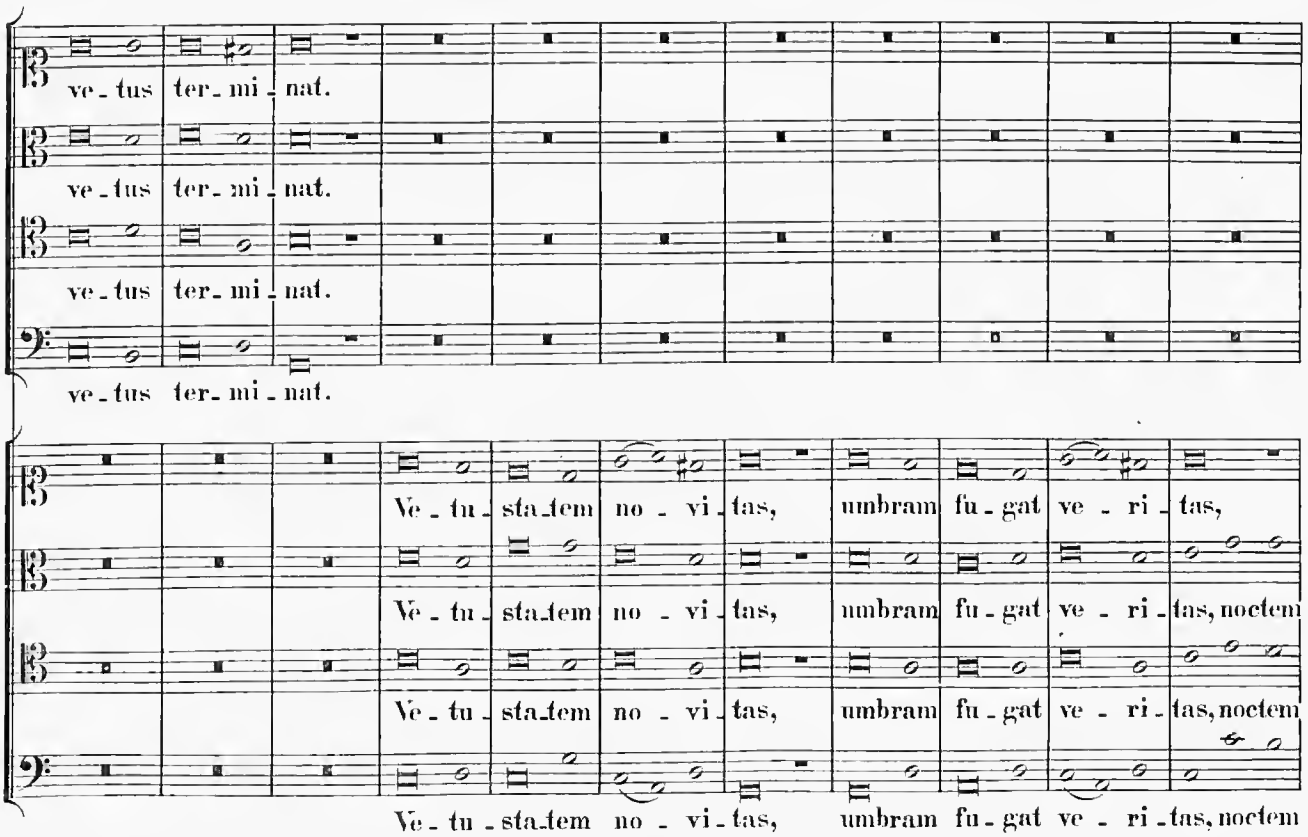
ve-tus ter-mi-nat.
ve-tus ter-mi-nat.
ve-tus ter-mi-nat.
ve-tus ter-mi-nat.
Ve-tu-sta-tem no-vi-tas, umbram fu-gat ve-ri-tas,
Ve-tu-sta-tem no-vi-tas, umbram fu-gat ve-ri-tas, noctem
Ve-tu-sta-tem no-vi-tas, umbram fu-gat ve-ri-tas, noctem
Ve-tu-sta-tem no-vi-tas, umbram fu-gat ve-ri-tas, noctem

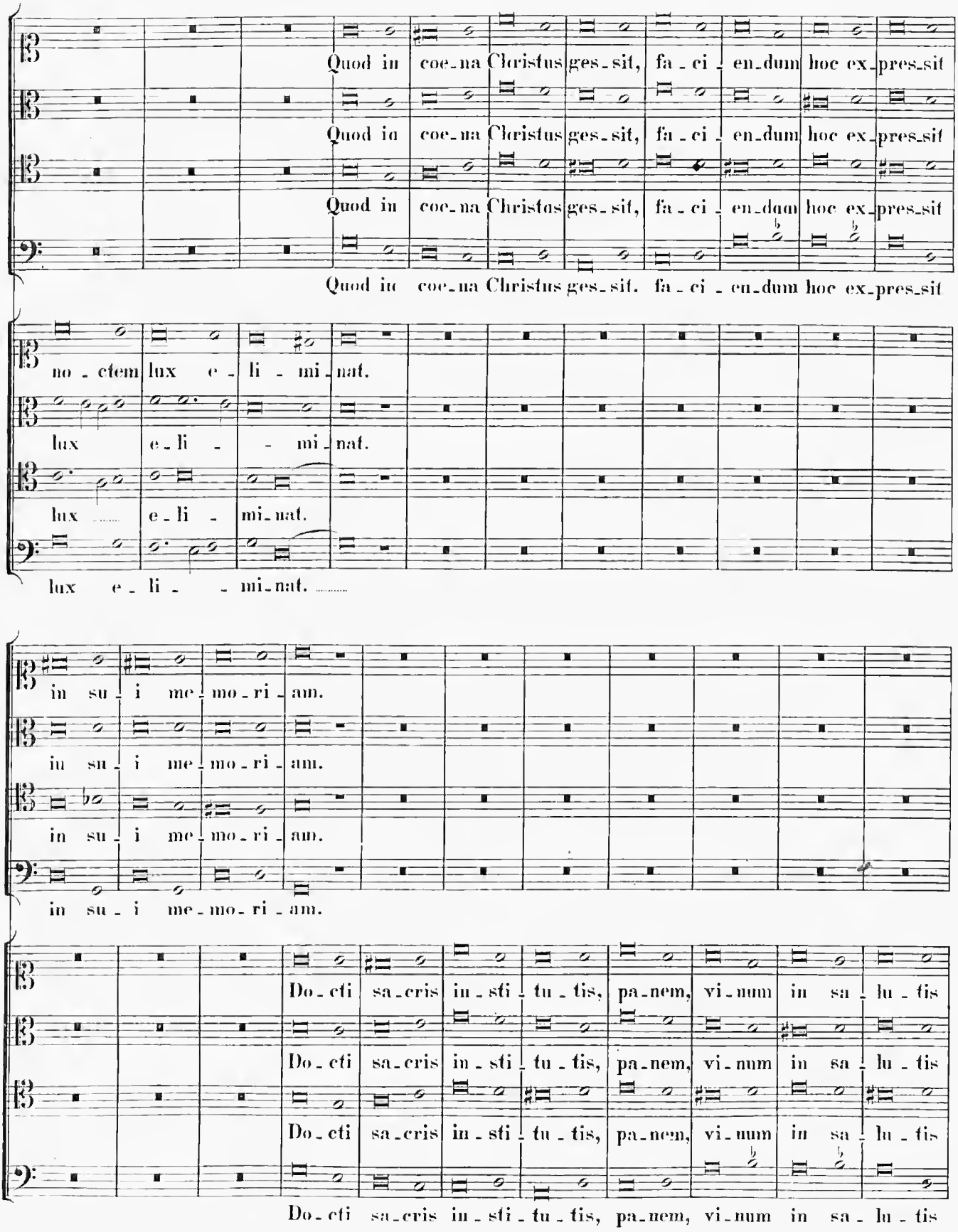
Quod in coe-na Christus ges-sit, fa-ci-en-dum hoc ex-pres-sit
Quod in coe-na Christus ges-sit, fa-ci-en-dum hoc ex-pres-sit
Quod in coe-na Christus ges-sit, fa-ci-en-dum hoc ex-pres-sit
Quod in coe-na Christus ges-sit. fa-ci-en-dum hoc ex-pres-sit
no-ctem lux e-li-mi-nat.
lux e-li- -mi-nat.
lux e-li- mi-nat.
lux e-li- -mi-nat.
in su-i me-mo-ri-am.
in su-i me-mo-ri-am.
in su-i me-mo-ri-am.
in su-i me-mo-ri-am.
Do-cti sa-cris in-sti-tu-tis, pa-nem, vi-num in sa-lu-tis
Do-cti sa-cris in-sti-tu-tis, pa-nem, vi-num in sa-lu-tis
Do-cti sa-cris in-sti-tu-tis, pa-nem, vi-num in sa-lu-tis
Do-cti sa-cris in-sti-tu-tis, pa-nem, vi-num in sa-lu-tis

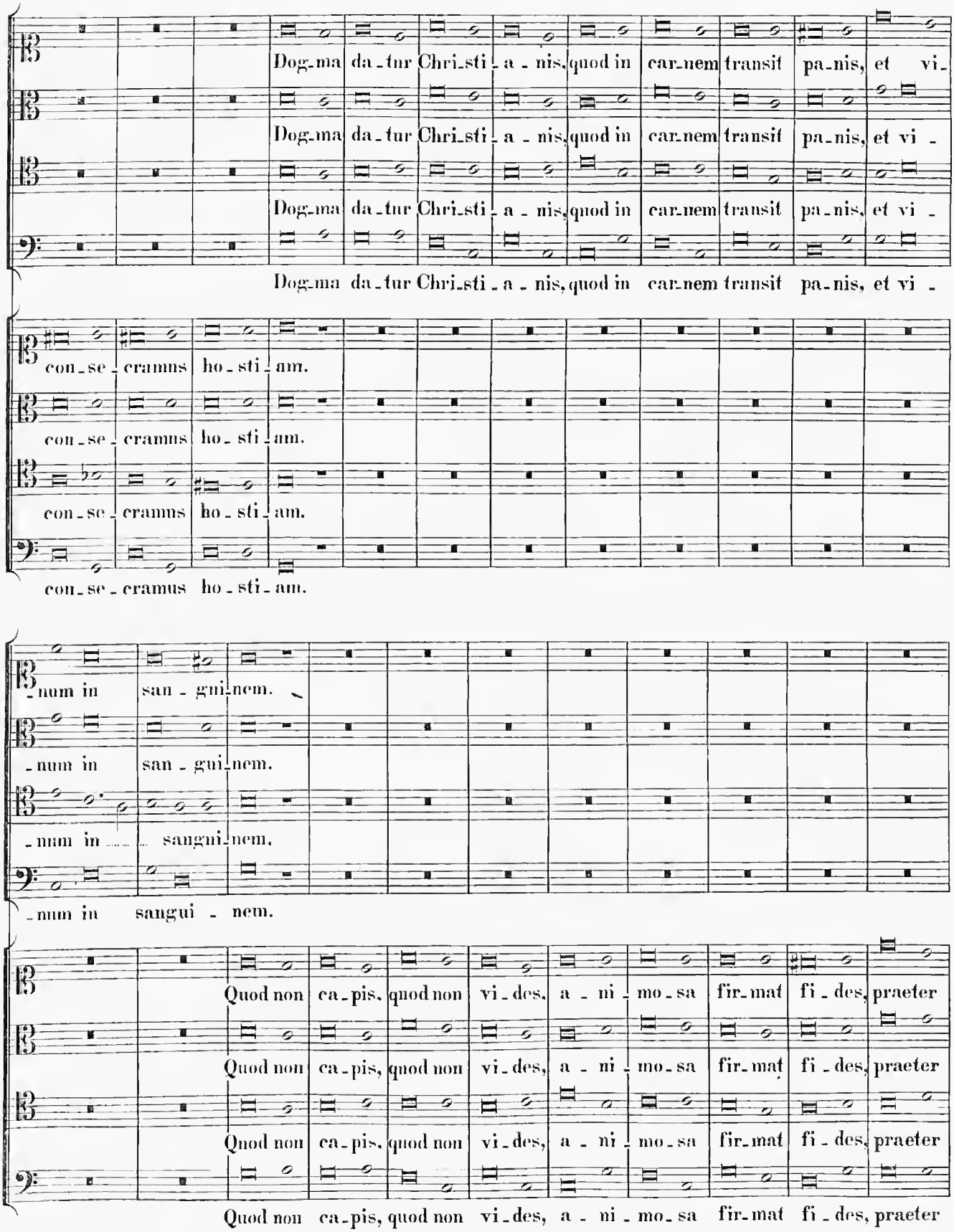
Dog-ma da-tur Chri-sti-a-nis, quod in car-nem transit pa-nis, et vi-
Dog-ma da-tur Chri-sti-a-nis, quod in car-nem transit pa-nis, et vi-
Dog-ma da-tur Chri-sti-a-nis, quod in car-nem transit pa-nis, et vi-
Dog-ma da-tur Chri-sti-a-nis, quod in car-nem transit pa-nis, et vi-
con-se-cramus ho-sti-am.
con-se-cramus ho-sti-am.
con-se-cramus ho-sti-am.
con-se-cramus ho-sti-am.
-num in san-gui-nem.
-num in san-gui-nem.
-num in sangui-nem.
-num in sangui-nem.
Quod non ca-pis, quod non vi-des, a-ni-mo-sa fir-mat fi-des, praeter
Quod non ca-pis, quod non vi-des, a-ni-mo-sa fir-mat fi-des, praeter
Quod non ca-pis, quod non vi-des, a-ni-mo-sa fir-mat fi-des, praeter
Quod non ca-pis, quod non vi-des, a-ni-mo-sa fir-mat fi-des, praeter

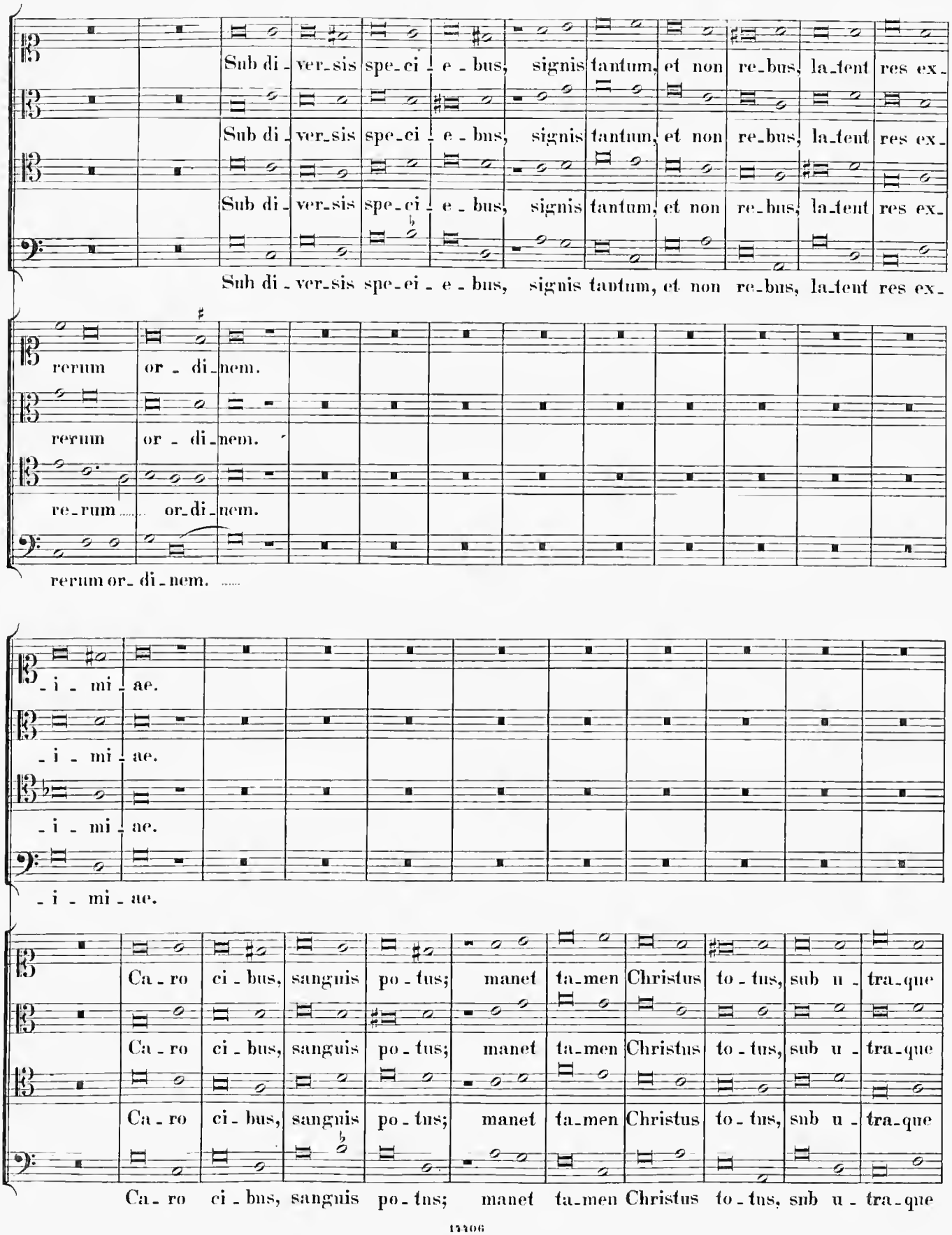
Sub di - ver - sis spe - ci - e - bus, signis tantum, et non re - bus, la - tent res ex -
Sub di - ver - sis spe - ci - e - bus, signis tantum, et non re - bus, la - tent res ex -
Sub di - ver - sis spe - ci - e - bus, signis tantum, et non re - bus, la - tent res ex -
Sub di - ver - sis spe - ci - e - bus, signis tantum, et non re - bus, la - tent res ex -
rerum or - di - nem.
rerum or - di - nem.
re - rum or - di - nem.
rerum or - di - nem.
- i - mi - ae.
- i - mi - ae.
- i - mi - ae.
- i - mi - ae.
Ca - ro ci - bus, sanguis po - tus; manet ta - men Christus to - tus, sub u - tra - que
Ca - ro ci - bus, sanguis po - tus; manet ta - men Christus to - tus, sub u - tra - que
Ca - ro ci - bus, sanguis po - tus; manet ta - men Christus to - tus, sub u - tra - que
Ca - ro ci - bus, sanguis po - tus; manet ta - men Christus to - tus, sub u - tra - que

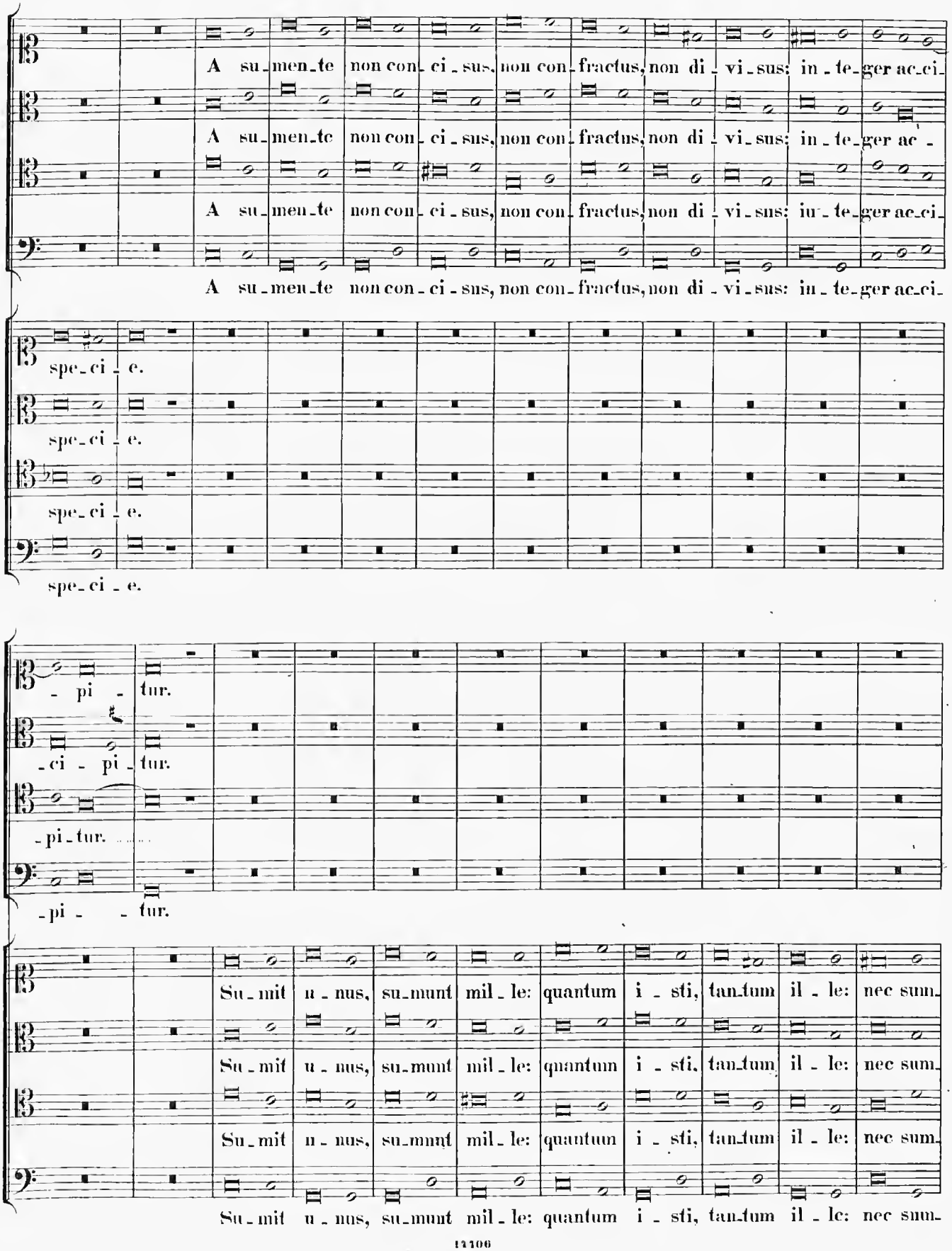
A su_men_te non con_ci_sus, non con_fractus, non di_vi_sus: in_te_ger ac_ci_
A su_men_te non con_ci_sus, non con_fractus, non di_vi_sus: in_te_ger ac_
A su_men_te non con_ci_sus, non con_fractus, non di_vi_sus: in_te_ger ac_ci_
A su_men_te non con_ci_sus, non con_fractus, non di_vi_sus: in_te_ger ac_ci_
spe_ci_e.
spe_ci_e.
spe_ci_e.
spe_ci_e.
_pi_tur.
_ci_pi_tur.
_pi_tur.
_pi_tur.
Su_mit u_nus, su_munt mil_le: quantum i_sti, tan_tum il_le: nec sum_
Su_mit u_nus, su_munt mil_le: quantum i_sti, tan_tum il_le: nec sum_
Su_mit u_nus, su_munt mil_le: quantum i_sti, tan_tum il_le: nec sum_
Su_mit u_nus, su_munt mil_le: quantum i_sti, tan_tum il_le: nec sum_

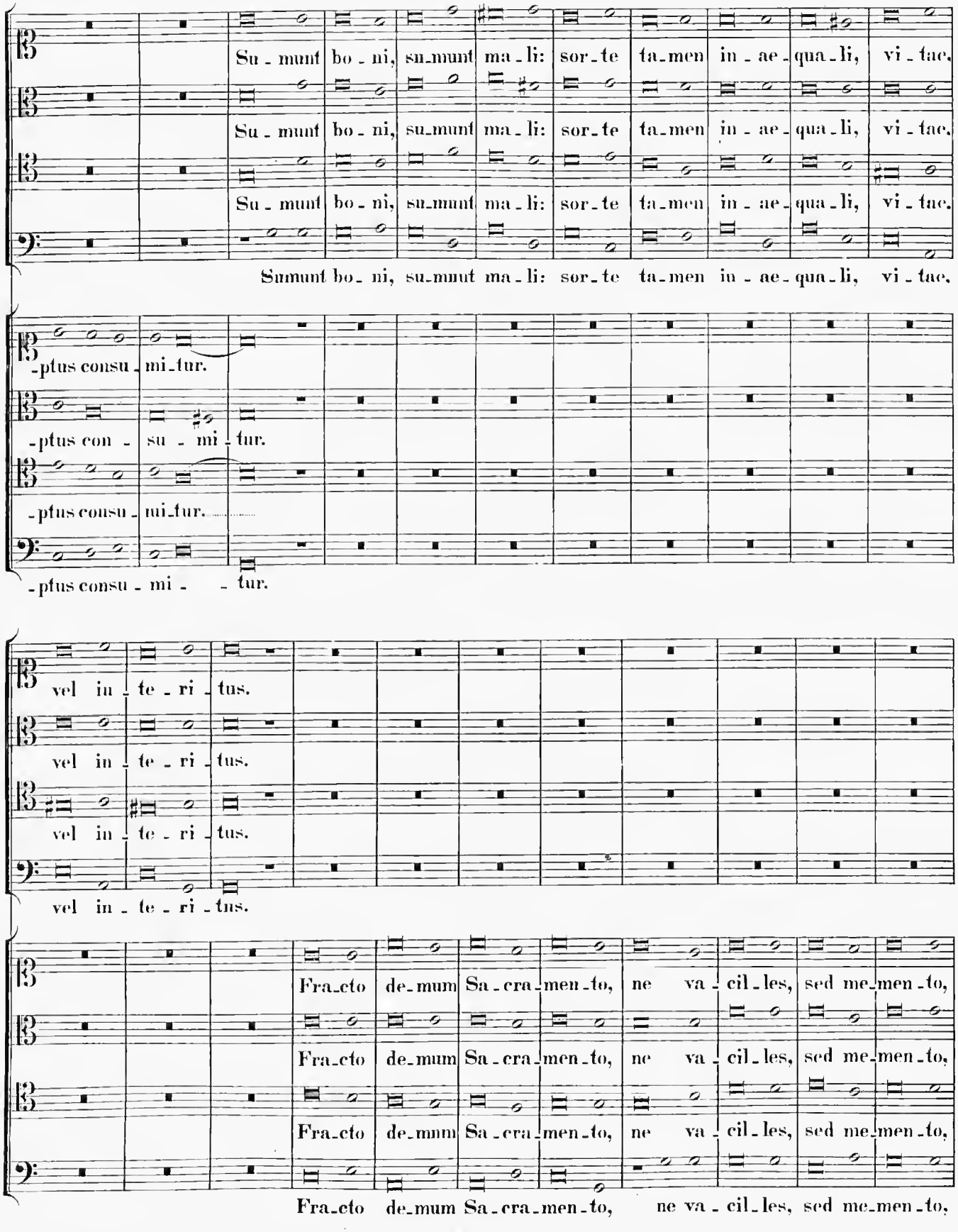
Su - munt bo - ni, su-munt ma - li: sor-te ta-men in - ae - qua - li, vi - tae.
Su - munt bo - ni, su-munt ma - li: sor-te ta-men in - ae - qua - li, vi - tae.
Su - munt bo - ni, su-munt ma - li: sor-te ta-men in - ae - qua - li, vi - tae.
Sumunt bo - ni, su-mnut ma - li: sor-te ta-men in - ae - qua - li, vi - tae.
-ptus consu - mi-tur.
-ptus con - su - mi - tur.
-ptus consu - mi-tur.
-ptus consu - mi - - tur.
vel in - te - ri - tus.
vel in - te - ri - tus.
vel in - te - ri - tus.
vel in - te - ri - tus.
Fra-cto de-mum Sa-cra-men-to, ne va - cil - les, sed me-men-to,
Fra-cto de-mum Sa-cra-men-to, ne va - cil - les, sed me-men-to,
Fra-cto de-mum Sa-cra-men-to, ne va - cil - les, sed me-men-to,
Fra-cto de-mum Sa-cra-men-to, ne va - cil - les, sed me-men-to,

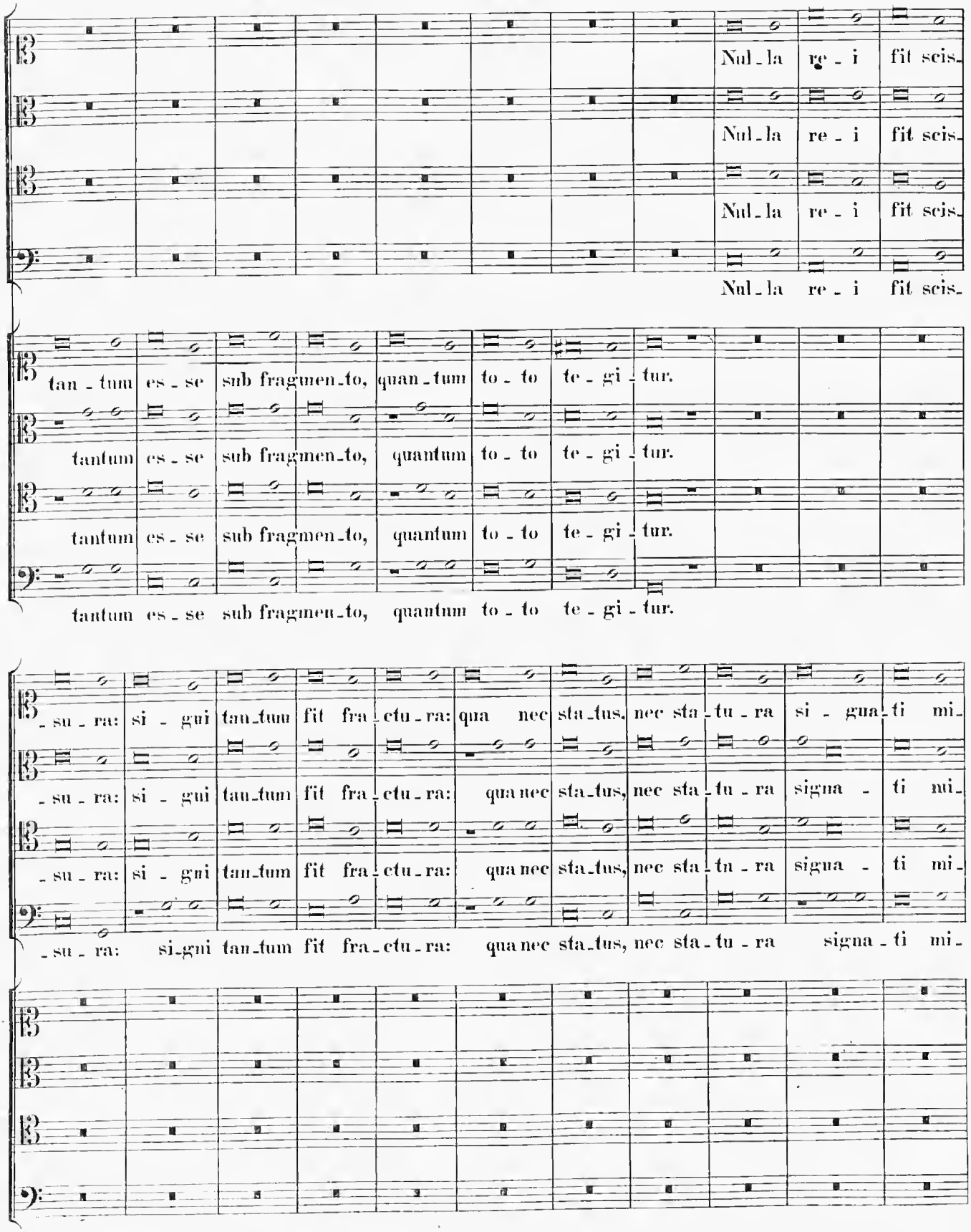
Nul - la re - i fit scis-
Nul - la re - i fit scis-
Nul - la re - i fit scis-
Nul - la re - i fit scis-
tan - tum es - se sub fragmen - to, quan - tum to - to te - gi - tur.
tantum es - se sub fragmen - to, quantum to - to te - gi - tur.
tantum es - se sub fragmen - to, quantum to - to te - gi - tur.
tantum es - se sub fragmen - to, quantum to - to te - gi - tur.
- su - ra: si - gni tan - tum fit fra - ctu - ra: qua nec sta - tus, nec sta - tu - ra si - gna - ti mi -
- su - ra: si - gni tan - tum fit fra - ctu - ra: qua nec sta - tus, nec sta - tu - ra signa - ti mi -
- su - ra: si - gni tan - tum fit fra - ctu - ra: qua nec sta - tus, nec sta - tu - ra signa - ti mi -
- su - ra: si - gni tan - tum fit fra - ctu - ra: qua nec sta - tus, nec sta - tu - ra signa - ti mi -

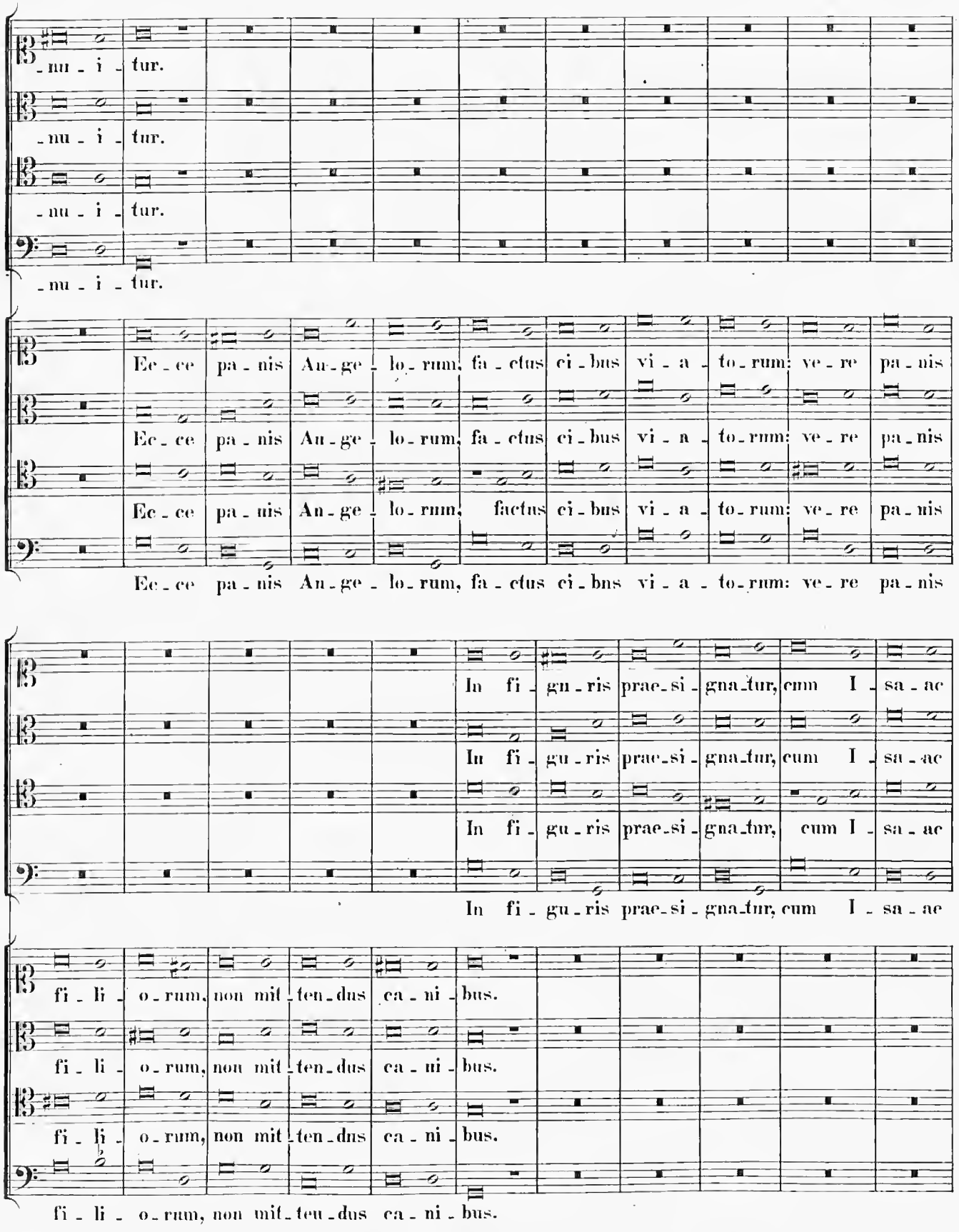
-nu - i - tur.
-nu - i - tur.
-nu - i - tur.
-nu - i - tur.
Ec - ce pa - nis An - ge - lo - rum, fa - ctus ci - bus vi - a - to - rum: ve - re pa - nis
Ec - ce pa - nis An - ge - lo - rum, fa - ctus ci - bus vi - a - to - rum: ve - re pa - nis
Ec - ce pa - nis An - ge - lo - rum, factus ci - bus vi - a - to - rum: ve - re pa - nis
Ec - ce pa - nis An - ge - lo - rum, fa - ctus ci - bus vi - a - to - rum: ve - re pa - nis
In fi - gu - ris prae - si - gna - tur, cum I - sa - ac
In fi - gu - ris prae - si - gna - tur, cum I - sa - ac
In fi - gu - ris prae - si - gna - tur, cum I - sa - ac
In fi - gu - ris prae - si - gna - tur, cum I - sa - ac
fi - li - o - rum, non mit - ten - dus ca - ni - bus.
fi - li - o - rum, non mit - ten - dus ca - ni - bus.
fi - li - o - rum, non mit - ten - dus ca - ni - bus.
fi - li - o - rum, non mit - ten - dus ca - ni - bus.

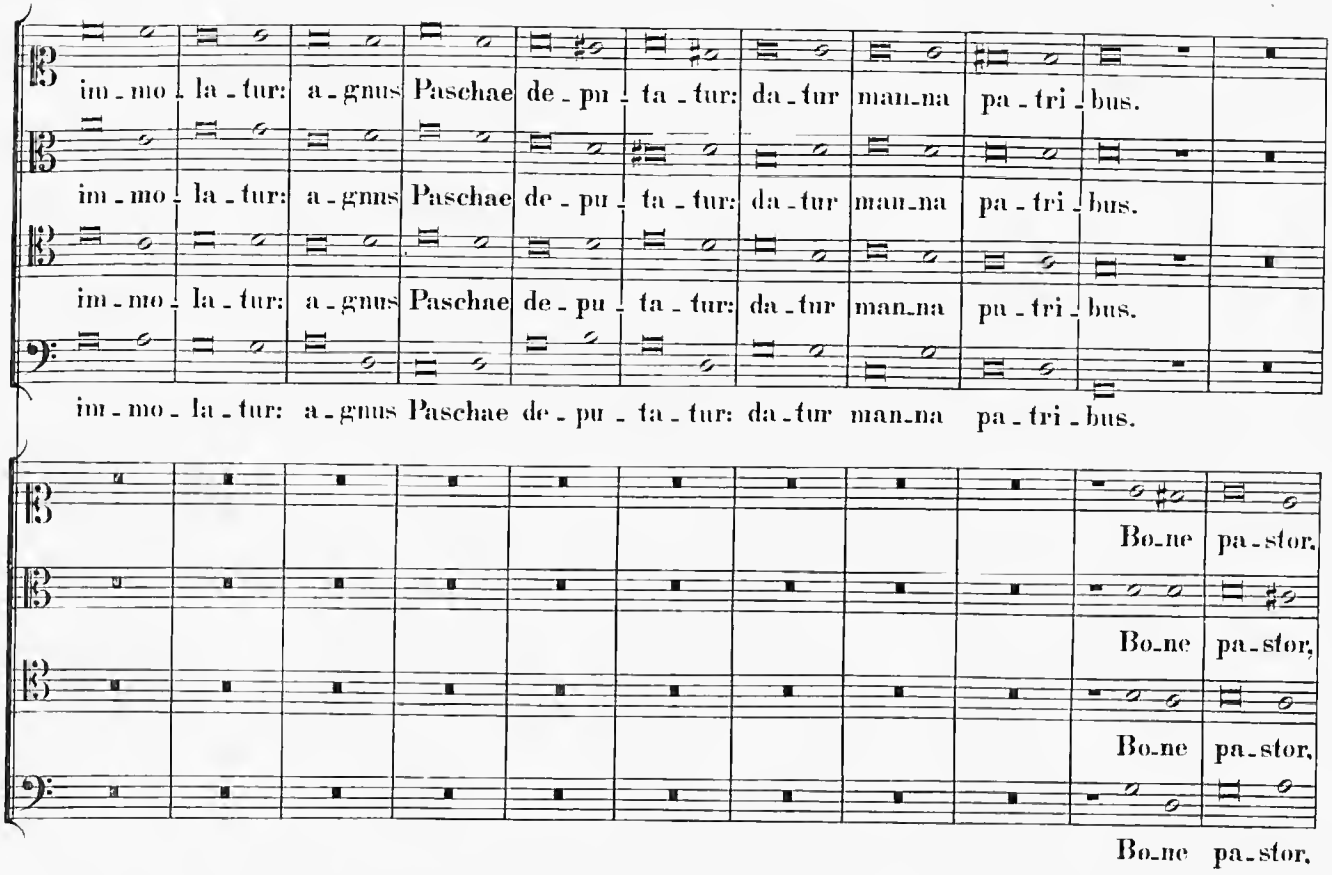
im-mo-la-tur: a-gnus Paschae de-pu-ta-tur: da-tur man-na pa-tri-bus.
im-mo-la-tur: a-gnus Paschae de-pu-ta-tur: da-tur man-na pa-tri-bus.
im-mo-la-tur: a-gnus Paschae de-pu-ta-tur: da-tur man-na pa-tri-bus.
im-mo-la-tur: a-gnus Paschae de-pu-ta-tur: da-tur man-na pa-tri-bus.
Bo-ne pa-stor,
Bo-ne pa-stor,
Bo-ne pa-stor,
Bo-ne pa-stor.

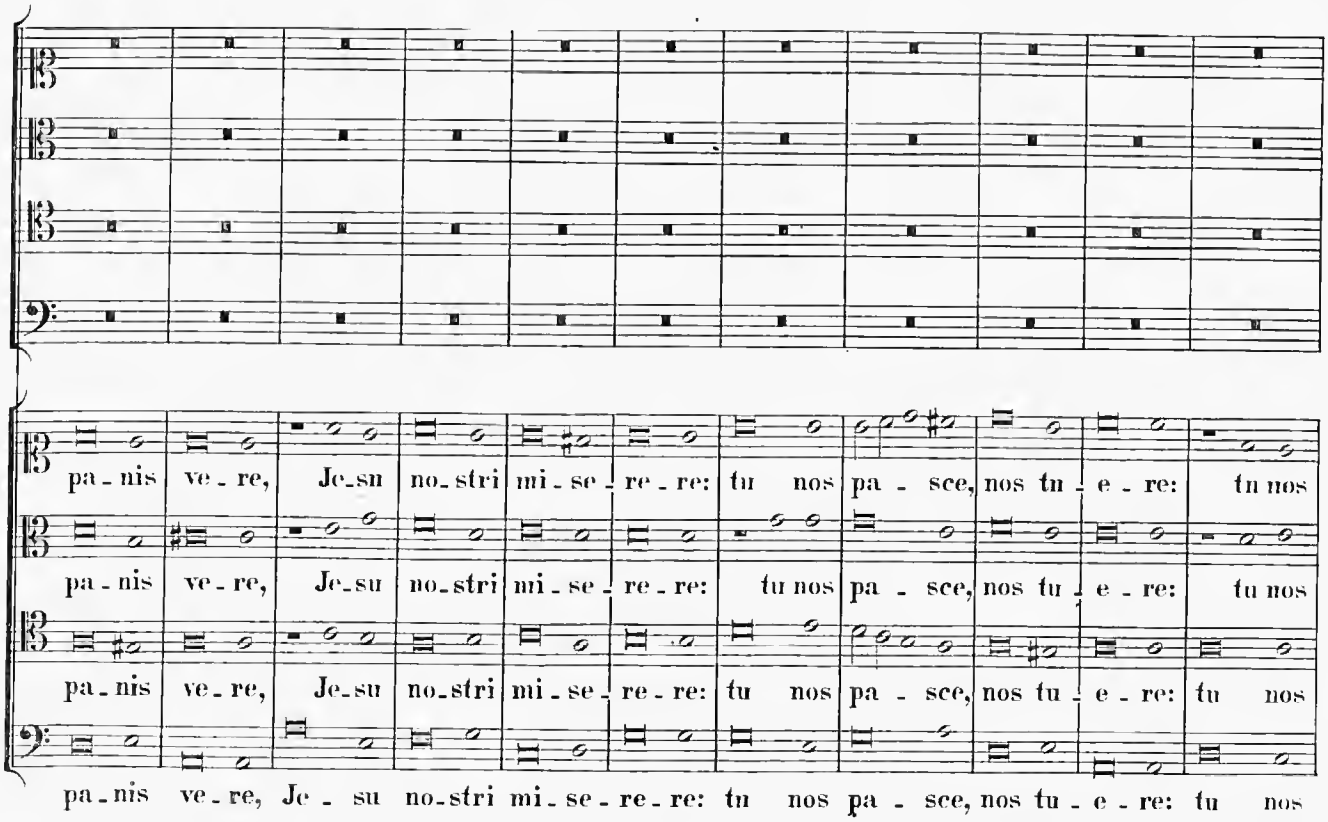
pa-nis ve-re, Je-su no-stri mi-se-re-re: tu nos pa-sce, nos tu-e-re: tu nos
pa-nis ve-re, Je-su no-stri mi-se-re-re: tu nos pa-sce, nos tu-e-re: tu nos
pa-nis ve-re, Je-su no-stri mi-se-re-re: tu nos pa-sce, nos tu-e-re: tu nos
pa-nis ve-re, Je-su no-stri mi-se-re-re: tu nos pa-sce, nos tu-e-re: tu nos

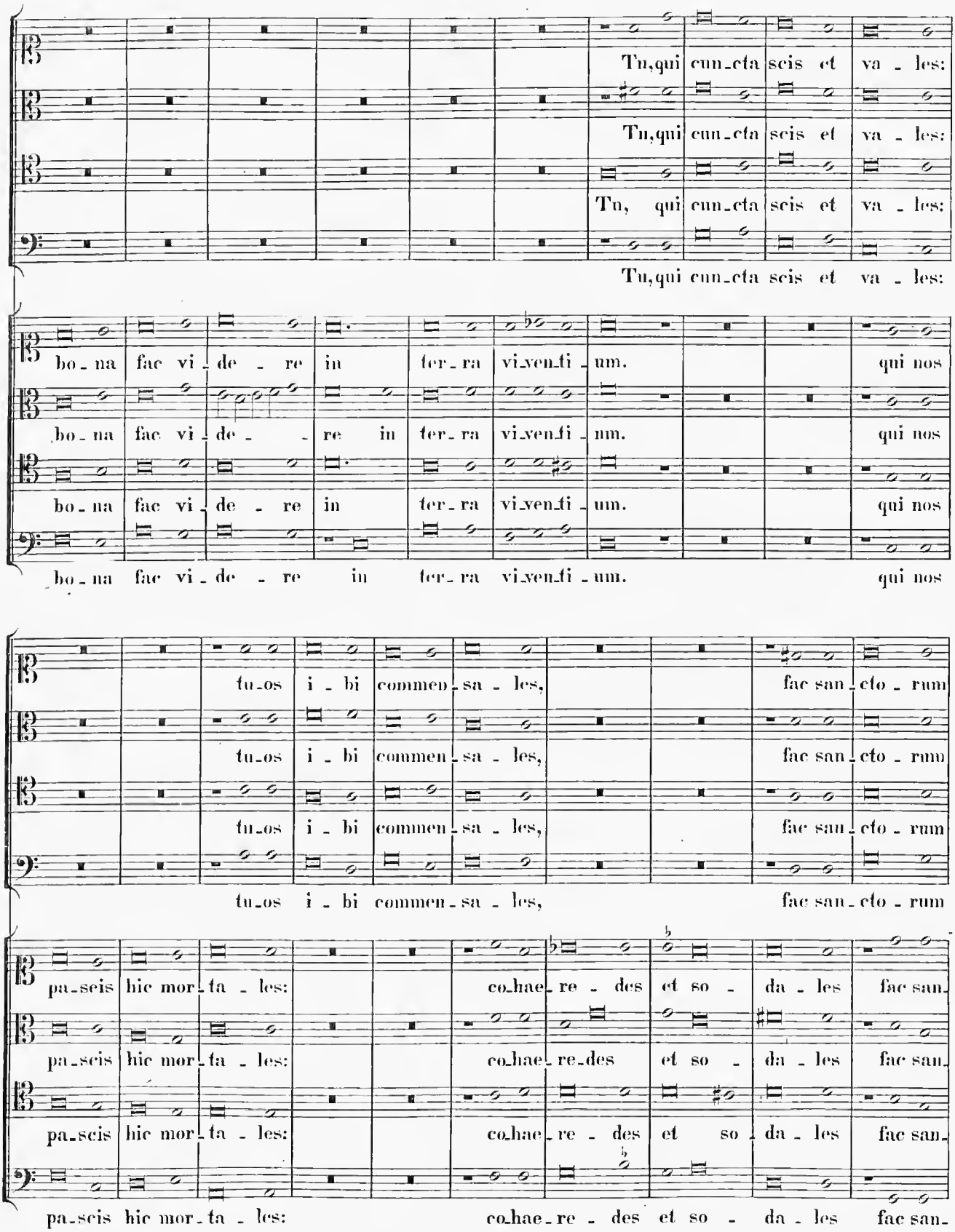
Tu, qui cun-cta scis et va - les:
Tu, qui cun-cta scis et va - les:
Tu, qui cun-cta scis et va - les:
Tu, qui cun-cta scis et va - les:
bo - na fac vi - de - re in ter - ra vi-ven-ti - um. qui nos
bo - na fac vi - de - re in ter - ra vi-ven-ti - um. qui nos
bo - na fac vi - de - re in ter - ra vi-ven-ti - um. qui nos
bo - na fac vi - de - re in ter - ra vi-ven-ti - um. qui nos
tu-os i - bi commen - sa - les, fac san - cto - rum
tu-os i - bi commen - sa - les, fac san - cto - rum
tu-os i - bi commen - sa - les, fac san - cto - rum
tu-os i - bi commen - sa - les, fac san - cto - rum
pa-scis hic mor - ta - les: co-hae - re - des et so - da - les fac san-
pa-scis hic mor - ta - les: co-hae - re-des et so - da - les fac san-
pa-scis hic mor - ta - les: co-hae - re - des et so - da - les fac san-
pa-scis hic mor - ta - les: co-hae - re - des et so - da - les fac san-

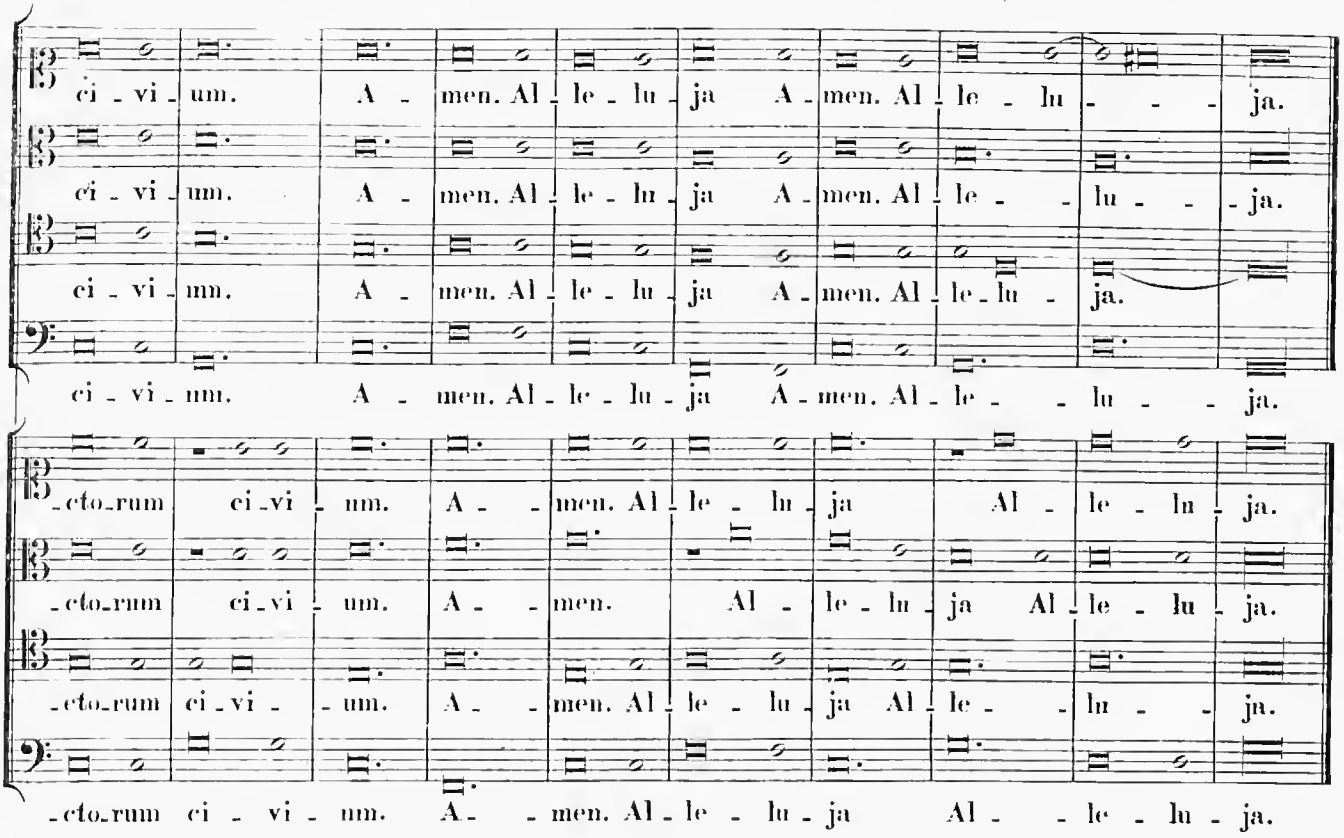
ci - vi - um. A - men. Al - le - lu - ja A - men. Al - le - lu - - - ja.
ci - vi - um. A - men. Al - le - lu - ja A - men. Al - le - - lu - - - ja.
ci - vi - nm. A - men. Al - le - lu - ja A - men. Al - le - lu - ja.
ci - vi - nm. A - men. Al - le - lu - ja A - men. Al - le - - lu - - - ja.
-cto-rum ci-vi - nm. A - - men. Al - le - lu - ja Al - le - lu - ja.
-cto-rum ci-vi - um. A - - men. Al - le - lu - ja Al - le - lu - ja.
-cto-rum ci - vi - um. A - - men. Al - le - lu - ja Al - le - - lu - - - ja.
-cto-rum ci - vi - nm. A - - men. Al - le - lu - ja Al - - le - lu - ja.

23.

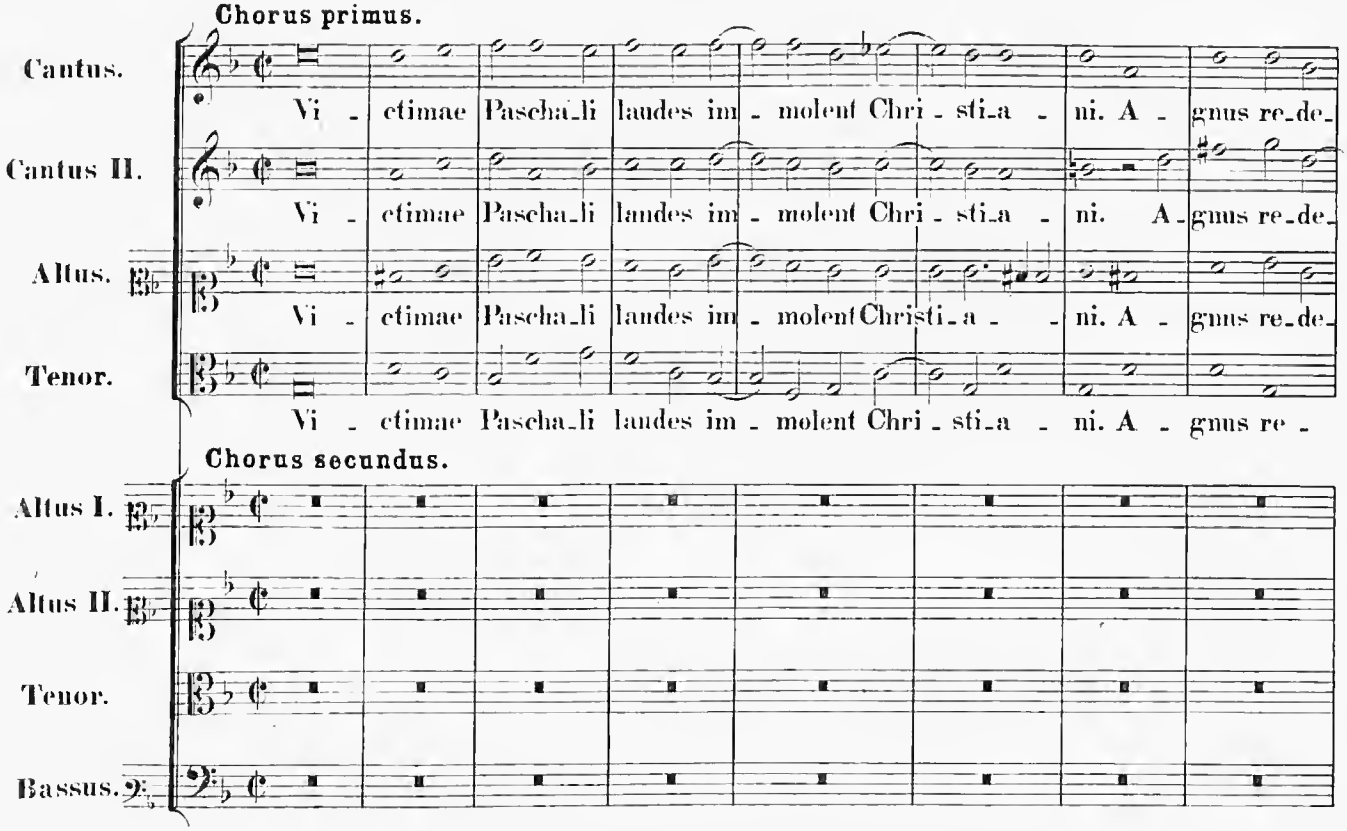
Chorus primus.
Cantus.
Cantus II.
Altus.
Tenor.
Vi - ctimae Pascha-li laudes im - molent Chri - sti-a - ni. A - gnus re-de-
Vi - ctimae Pascha-li laudes im - molent Chri - sti-a - ni. A - gnus re-de-
Vi - ctimae Pascha-li laudes im - molent Christi-a - - ni. A - gnus re-de-
Vi - ctimae Pascha-li laudes im - molent Chri - sti-a - ni. A - gnus re -
Chorus secundus.
Altus I.
Altus II.
Tenor.
Bassus.

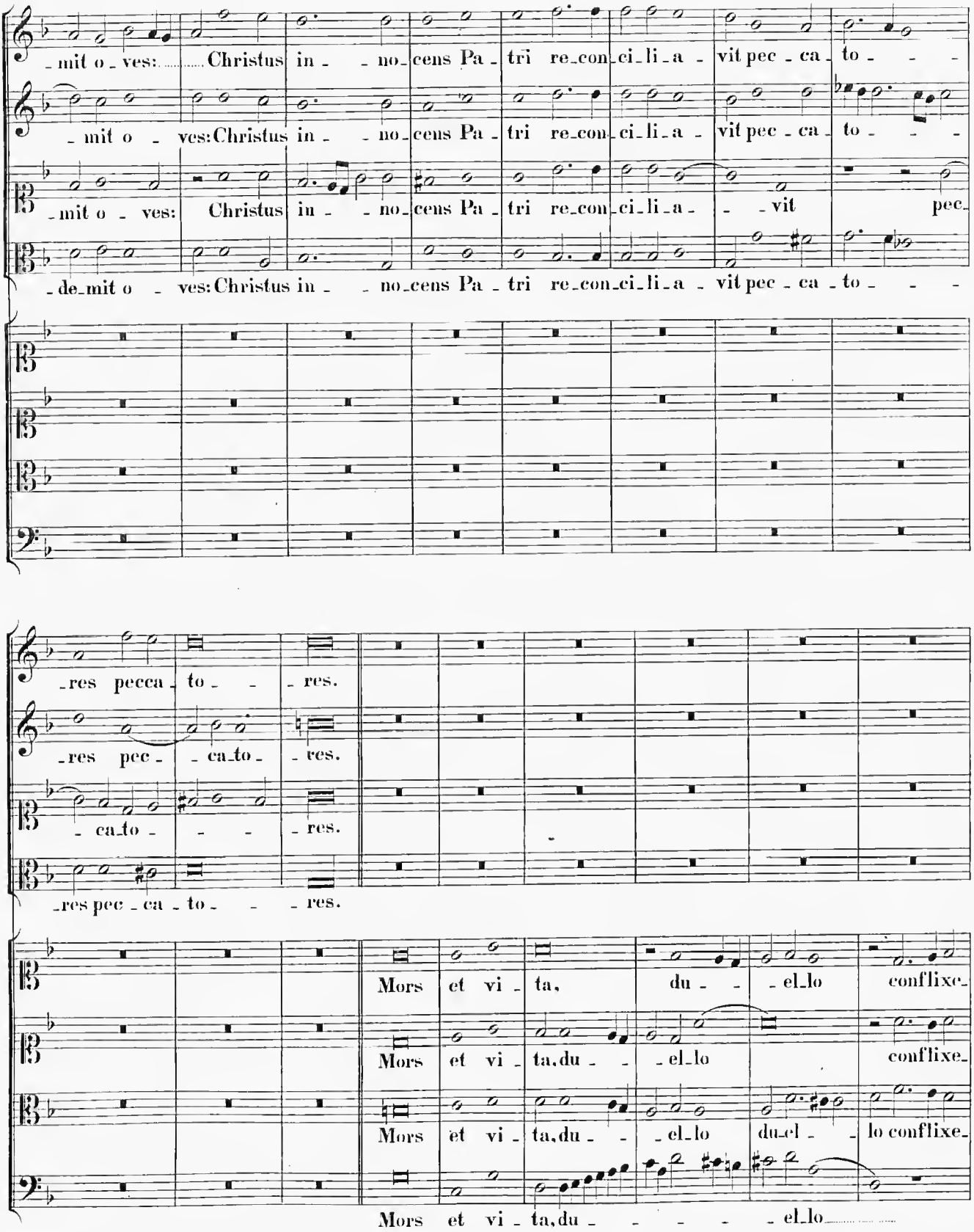
-mit o - ves: Christus in - - no- cens Pa - tri re-con-ci-li-a - vit pec - ca - to - - -
-mit o - ves: Christus in - - no- cens Pa - tri re-con-ci-li-a - vit pec - ca - to - - -
-mit o - ves: Christus in - - no- cens Pa - tri re-con-ci-li-a - - vit pec-
-de-mit o - ves: Christus in - - no-cens Pa - tri re-con-ci-li-a - vit pec - ca - to - - -
-res pecca - to - - - res.
-res pec - - ca-to - - res.
- ca-to - - - - res.
-res pec - ca - to - - - res.
Mors et vi - ta, du - - el-lo con-flixe-
Mors et vi - ta, du - - - el-lo con-flixe-
Mors et vi - ta, du - - - el-lo du-el - - lo con-flixe-
Mors et vi - ta, du - - - - - el-lo

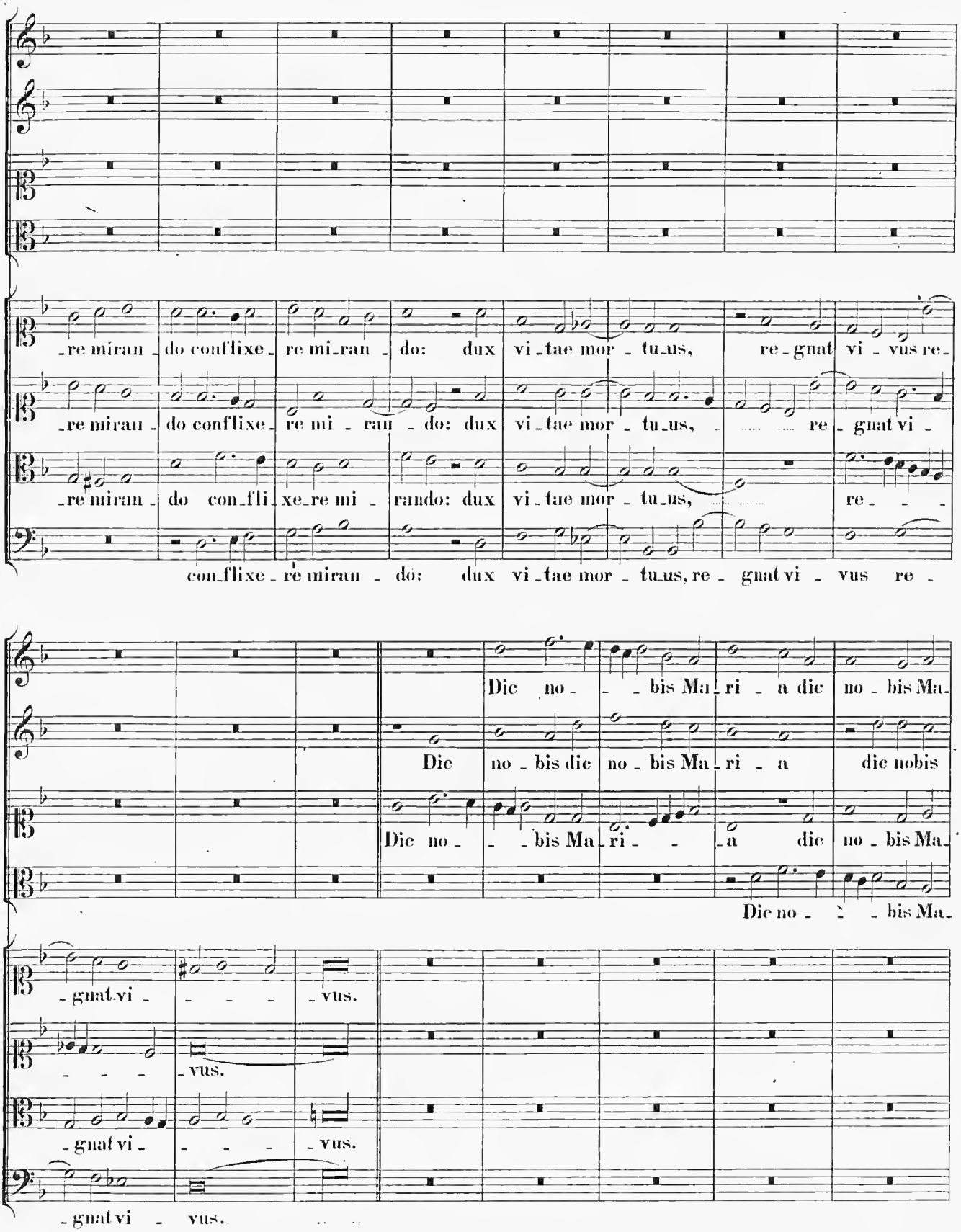
-re miran - do conflixe - re mi-ran - do: dux vi-tae mor - tu-us, re-gnat vi - vus re-
-re miran - do conflixe - re mi - ran - do: dux vi-tae mor - tu-us, re - gnat vi -
-re miran - do con-fli-xe-re mi - rando: dux vi-tae mor - tu-us, re - - -
con-flixe-re miran - do: dux vi-tae mor - tu-us, re - gnat vi - vus re -
Dic no - - bis Ma-ri - a dic no - bis Ma-
Dic no - bis dic no - bis Ma-ri - a dic nobis
Dic no - - bis Ma-ri - - a dic no - bis Ma-
Dic no - - bis Ma-
-gnat vi - - - - vus.
- - - - vus.
-gnat vi - - - - vus.
-gnat vi - vus.

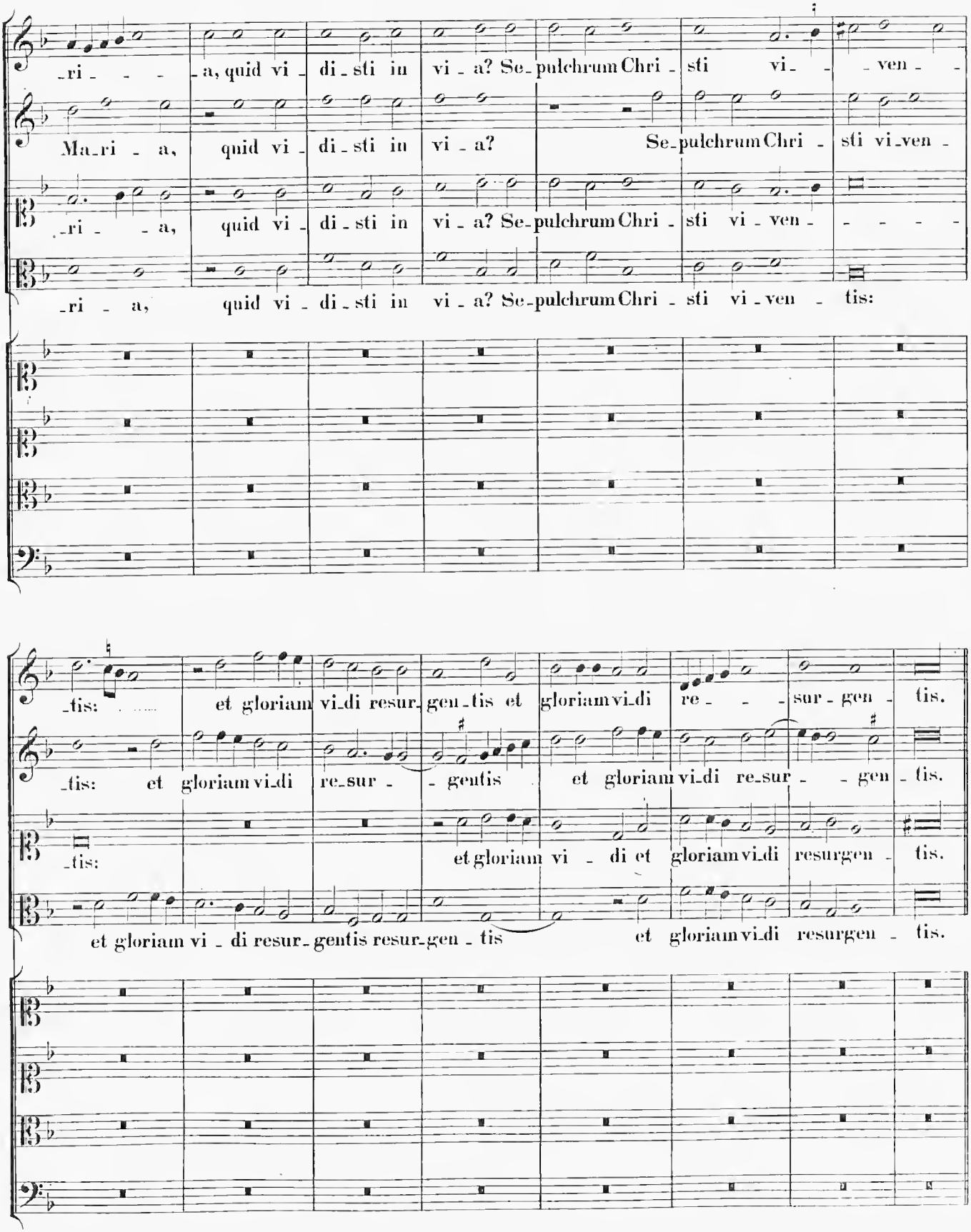
_ri _ _ _ _a, quid vi _ di _ sti in vi _ a? Se _ pulchrum Chri _ sti vi _ _ ven _ _
Ma _ ri _ a, quid vi _ di _ sti in vi _ a? Se _ pulchrum Chri _ sti vi _ ven _
_ri _ _ a, quid vi _ di _ sti in vi _ a? Se _ pulchrum Chri _ sti vi _ ven _ _ _ _ _
_ri _ a, quid vi _ di _ sti in vi _ a? Se _ pulchrum Chri _ sti vi _ ven _ tis:
_tis: et gloriam vi _ di resur _ gen _ tis et gloriam vi _ di re _ _ _ sur _ gen _ tis.
_tis: et gloriam vi _ di re _ sur _ _ gentis et gloriam vi _ di re _ sur _ _ gen _ tis.
_tis: et gloriam vi _ di et gloriam vi _ di resurgen _ tis.
et gloriam vi _ di resur _ gentis resur _ gen _ tis et gloriam vi _ di resurgen _ tis.

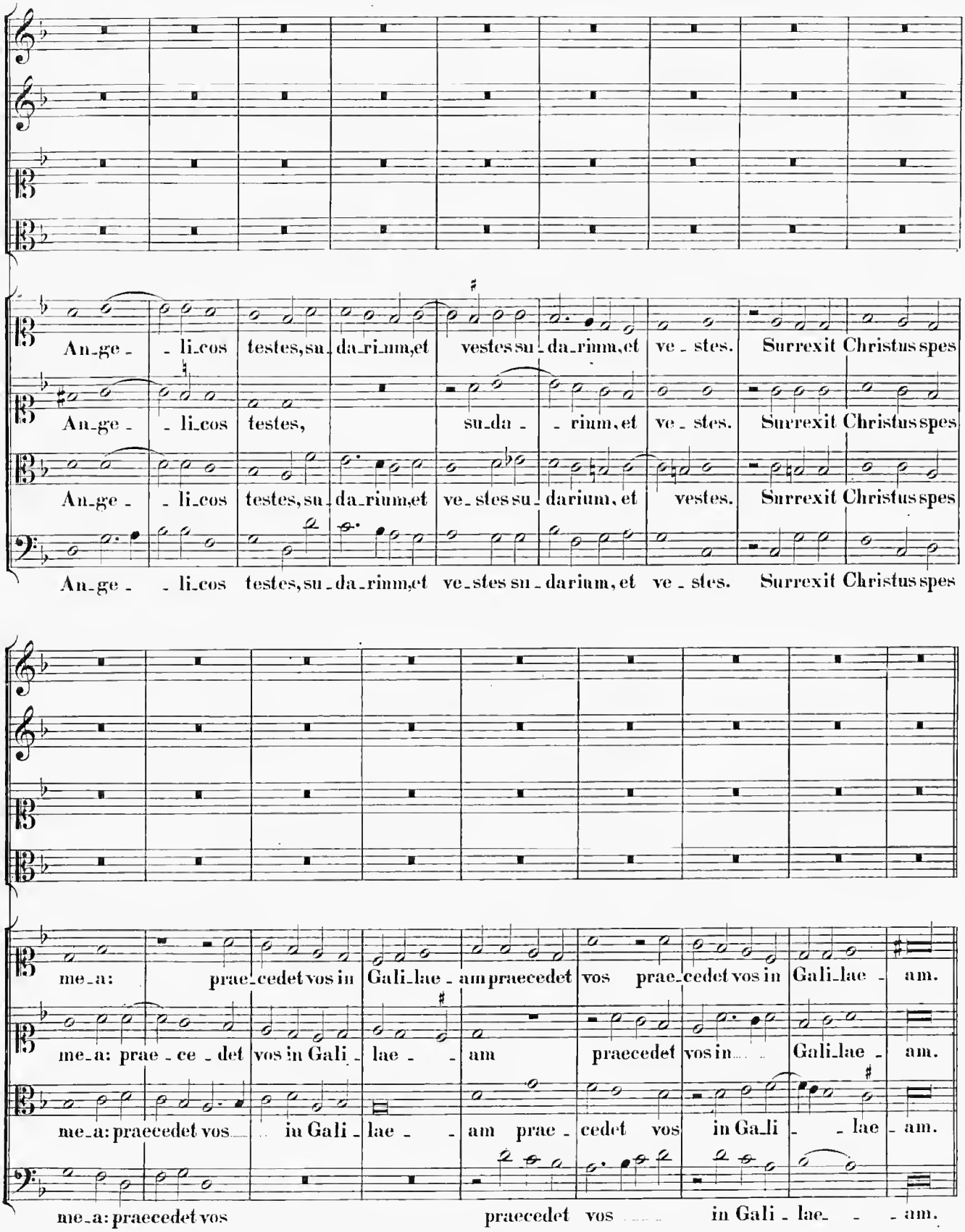
An_ge_ _ li_cos testes, su_da_rium, et vestes su_da_rium, et ves_tes. Surrexit Christus spes
An_ge_ _ li_cos testes, su_da_rium, et ves_tes su_da_rium, et ves_tes. Surrexit Christus spes
An_ge_ _ li_cos testes, su_da_rium, et ves_tes su_da_rium, et ves_tes. Surrexit Christus spes
An_ge_ _ li_cos testes, su_da_rium, et ves_tes su_da_rium, et ves_tes. Surrexit Christus spes
me_a: prae_cedet vos in Gali_lae_am praecedet vos prae_cedet vos in Gali_lae_am.
me_a: prae_ce_det vos in Gali_lae_am praecedet vos in Gali_lae_am.
me_a: praecedet vos in Gali_lae_am prae_cedet vos in Ga_li_lae_am.
me_a: praecedet vos praecedet vos in Gali_lae_am.

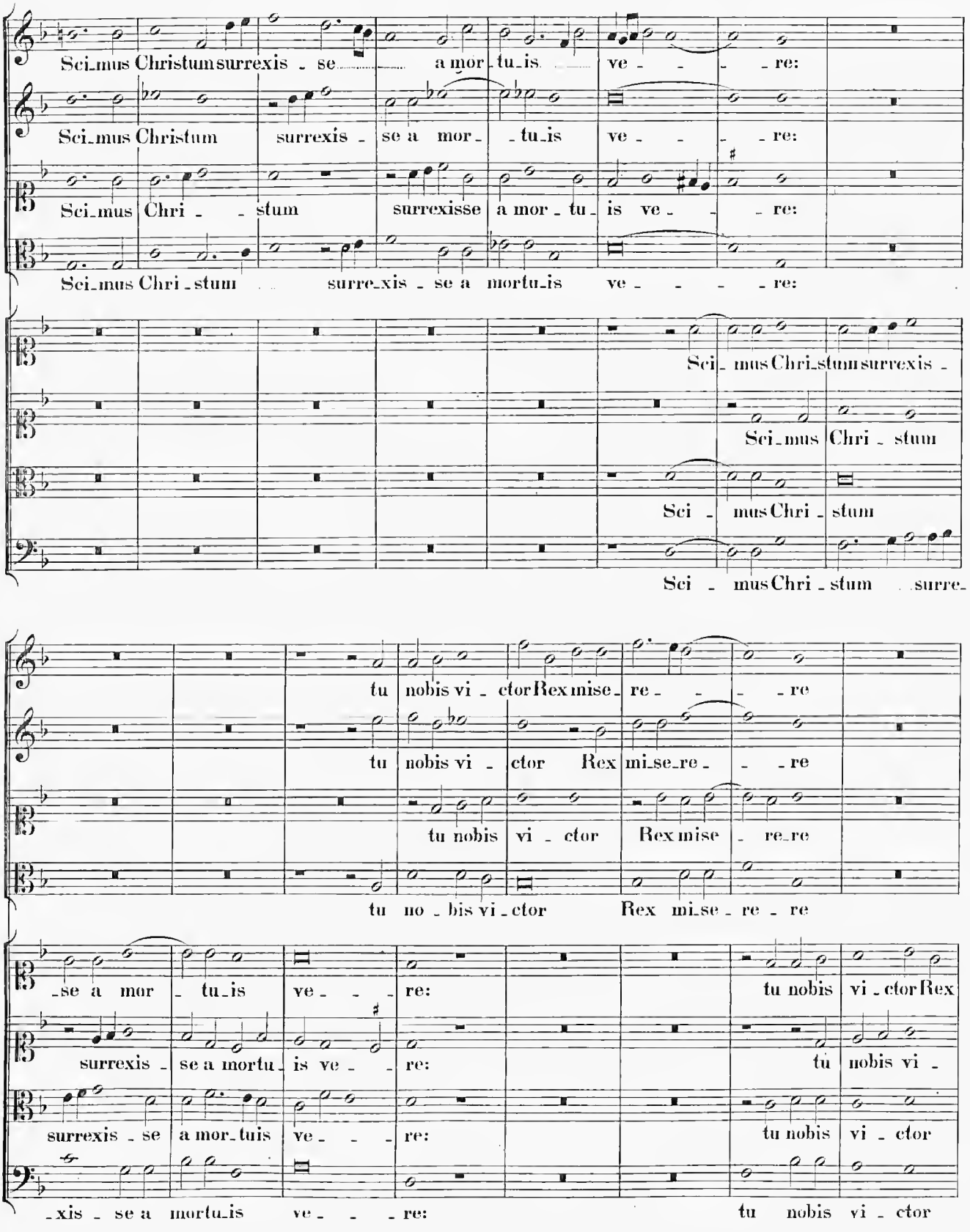
Sci_mus Christum surrexis - se a mor - tu_is ve - - re:
Sci_mus Christum surrexis - se a mor - tu_is ve - - re:
Sci_mus Chri - stum surrexisse a mor - tu - is ve - - re:
Sci_mus Chri - stum surre_xis - se a mortu_is ve - - - re:
Sci - mus Chri_stum surrexis -
Sci_mus Chri - stum
Sci - mus Chri - stum
Sci - mus Chri - stum surre-
tu nobis vi - ctor Rex mise - re - - re
tu nobis vi - ctor Rex mi_se_re - - re
tu nobis vi - ctor Rex mise - re_re
tu no - bis vi_ctor Rex mi_se - re - re
-se a mor - tu_is ve - - re:
surrexis - se a mortu - is ve - - re:
surrexis - se a mor_tuis ve - - re:
-xis - se a mortu_is ve - - - re:
tu nobis vi - ctor Rex
tu nobis vi -
tu nobis vi - ctor
tu nobis vi - ctor

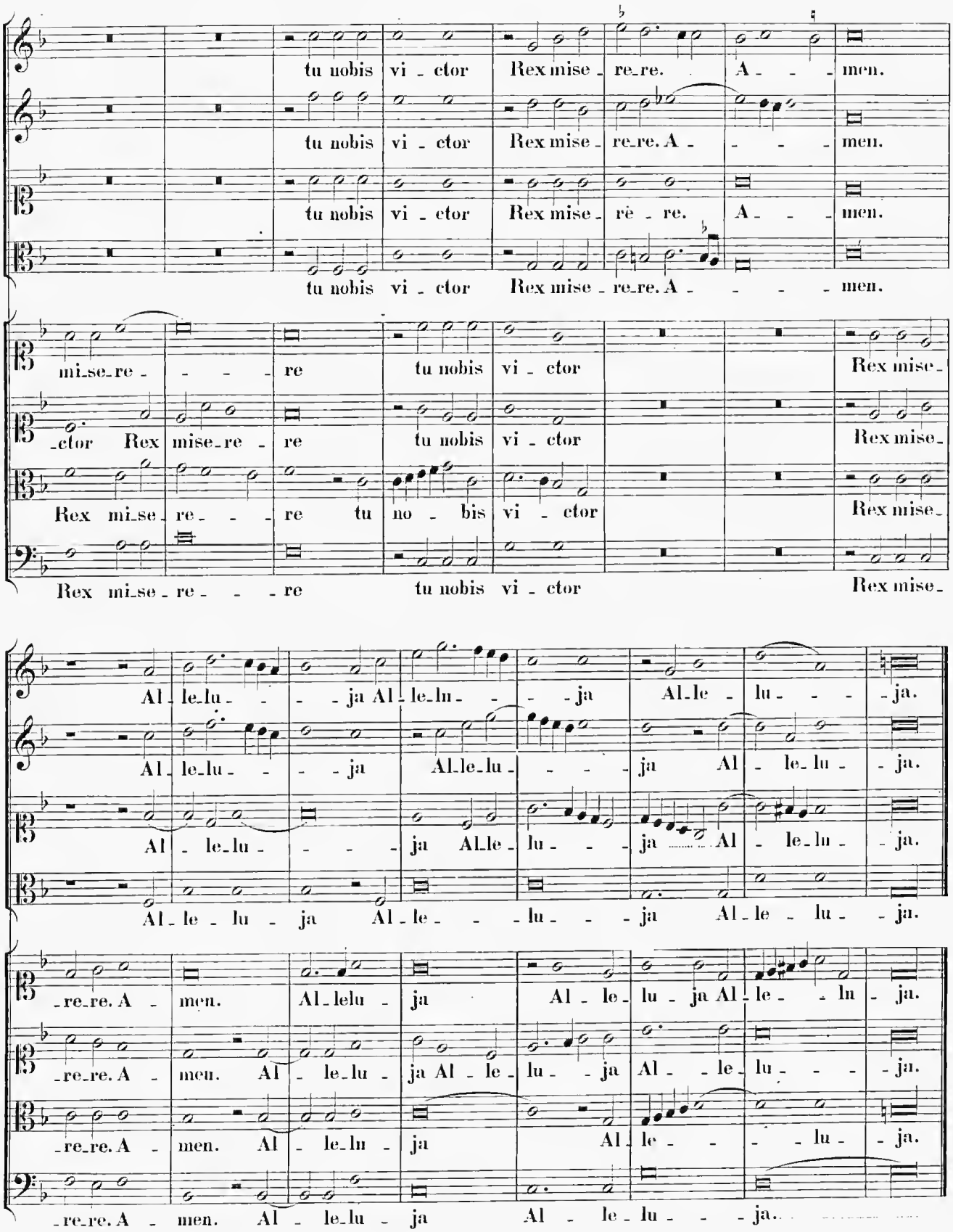
tu nobis vi - ctor Rex mise - re - re. A - - - men.
tu nobis vi - ctor Rex mise - re - re. A - - - men.
tu nobis vi - ctor Rex mise - rè - re. A - - - men.
tu nobis vi - ctor Rex mise - re - re. A - - - men.
mi - se - re - - - - re tu nobis vi - ctor Rex mise -
- ctor Rex mise - re - re tu nobis vi - ctor Rex mise -
Rex mi - se - re - - - re tu no - bis vi - ctor Rex mise -
Rex mi - se - re - - - re tu nobis vi - ctor Rex mise -
Al - le - lu - - - ja Al - le - lu - - - ja Al - le - lu - - - ja.
Al - le - lu - - - ja Al - le - lu - - - ja Al - le - lu - ja.
Al - le - lu - - - ja Al - le - lu - - - ja Al - le - lu - ja.
Al - le - lu - ja Al - le - - - lu - - - ja Al - le - lu - ja.
- re - re. A - men. Al - le - lu - ja Al - le - lu - ja Al - le - lu - ja.
- re - re. A - men. Al - le - lu - ja Al - le - lu - ja Al - le - lu - - - ja.
- re - re. A - men. Al - le - lu - ja Al - le - lu - ja.
- re - re. A - men. Al - le - lu - ja Al - le - lu - - - ja.

24.

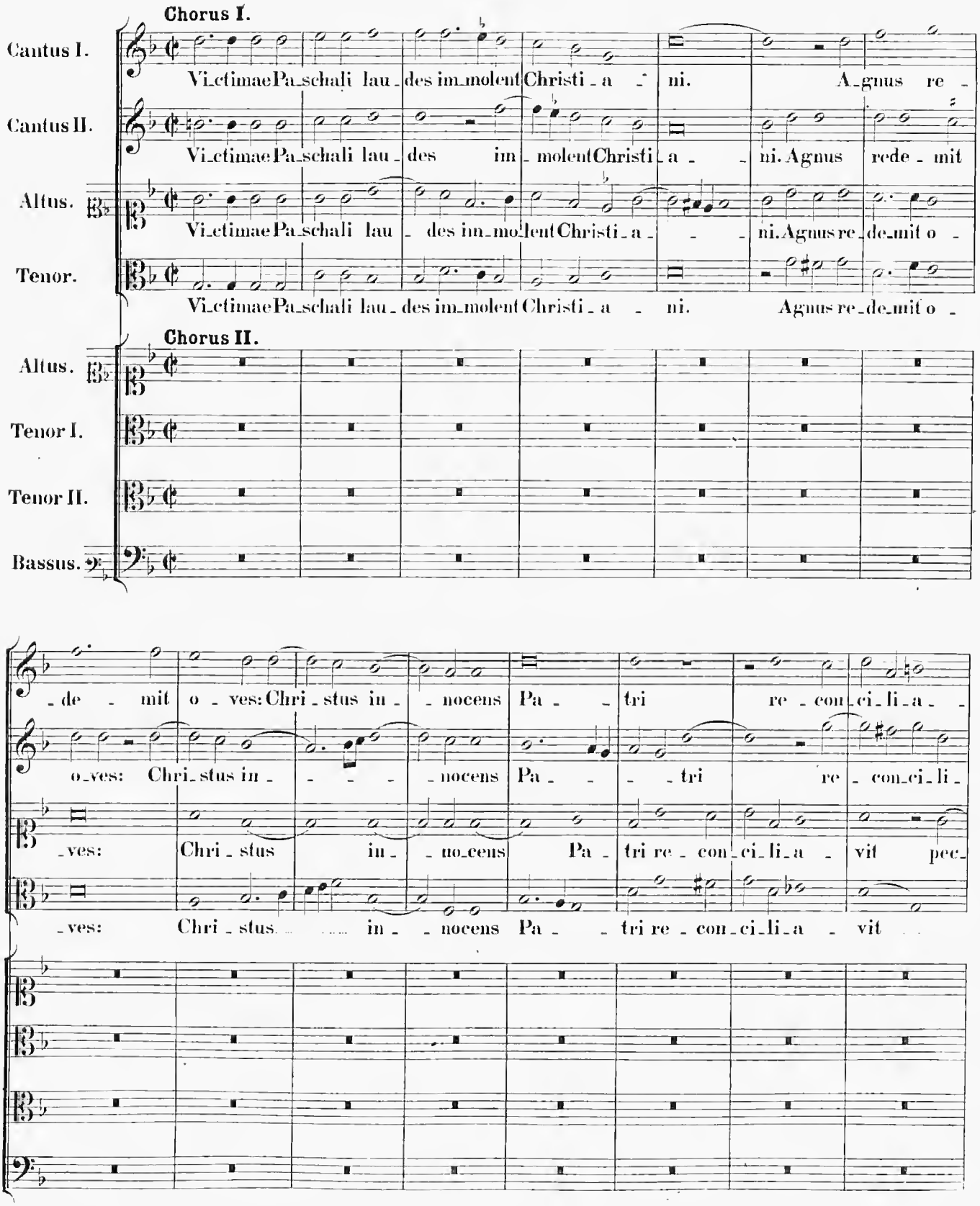
Chorus I.
Cantus I.
Cantus II.
Altus.
Tenor.
Vi_ctimae Pa_schali lau_des im_molent Christi_a_ni. A_gnus re_
Vi_ctimae Pa_schali lau_des im_molent Christi_a_ni. Agnus rede_mit
Vi_ctimae Pa_schali lau_des im_molent Christi_a_ni. Agnus re_de_mit o_
Chorus II.
Altus.
Tenor I.
Tenor II.
Bassus.
_de_mit o_ves: Chri_stus in_nocens Pa_tri re_con_ci_li_a_
o_ves: Chri_stus in_nocens Pa_tri re_con_ci_li_
_ves: Chri_stus in_no_cens Pa_tri re_con_ci_li_a_vit pec_
_ves: Chri_stus in_nocens Pa_tri re_con_ci_li_a_vit

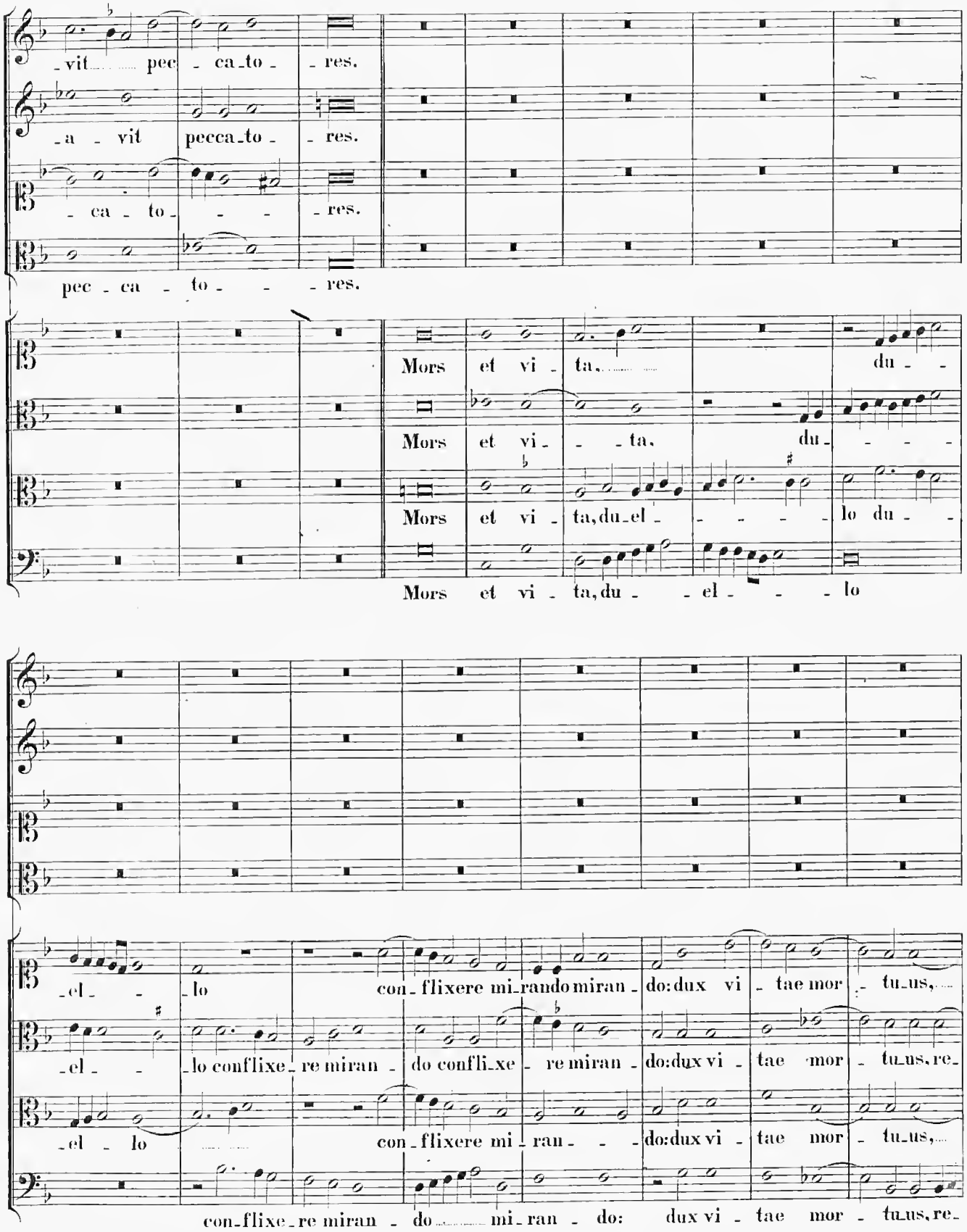
vit pec - ca_to - - res.
a - vit pecca_to - - res.
- ca - to - - - - res.
pec - ca - to - - - res.
Mors et vi - ta, du -
Mors et vi - - ta, du - - - -
Mors et vi - ta, du_el - - - - - lo du - -
Mors et vi - ta, du - - el - - - lo
el - - lo con_flixere mi_rando miran - do: dux vi - tae mor - tu_us,
el - - lo conflixe_re miran - do confli_xe - re miran - do: dux vi - tae mor - tu_us, re_
el - lo con_flixere mi_ran - - - do: dux vi - tae mor - tu_us,
con_flixe_re miran - do mi_ran - do: dux vi - tae mor - tu_us, re_

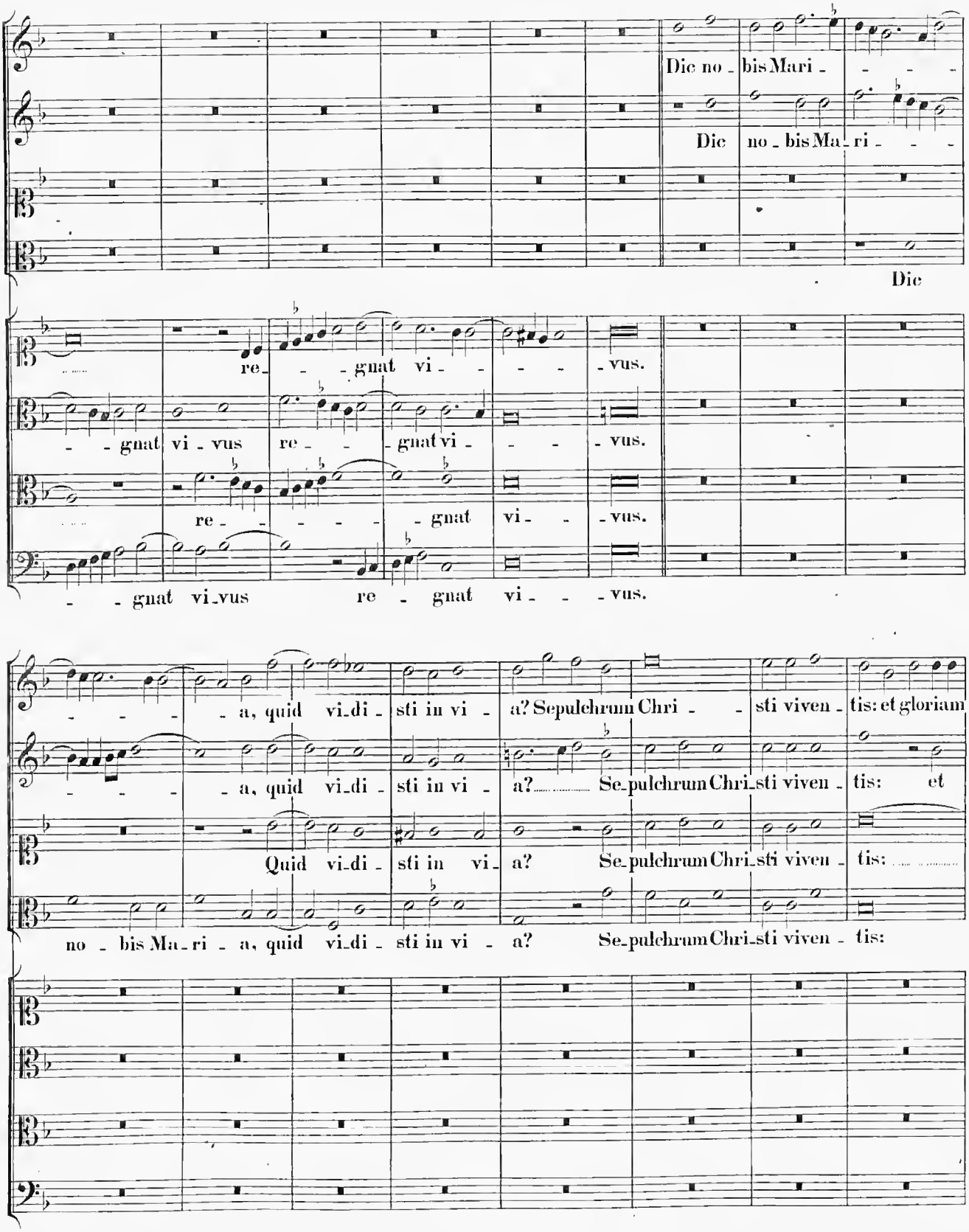
Dic no - bis Mari - - - -
Dic no - bis Ma - ri - - -
Die
re - - - gnat vi - - - - vus.
- - gnat vi - vus re - - - gnat vi - - - vus.
re - - - - - gnat vi - - vus.
- - gnat vi - vus re - gnat vi - - vus.
- - - - - a, quid vi - di - sti in vi - a? Sepulchrum Chri - - sti viven - tis: et gloriam
- - - - - a, quid vi - di - sti in vi - a? Se - pulchrum Chri - sti viven - tis: et
Quid vi - di - sti in vi - a? Se - pulchrum Chri - sti viven - tis:
no - bis Ma - ri - a, quid vi - di - sti in vi - a? Se - pulchrum Chri - sti viven - tis:

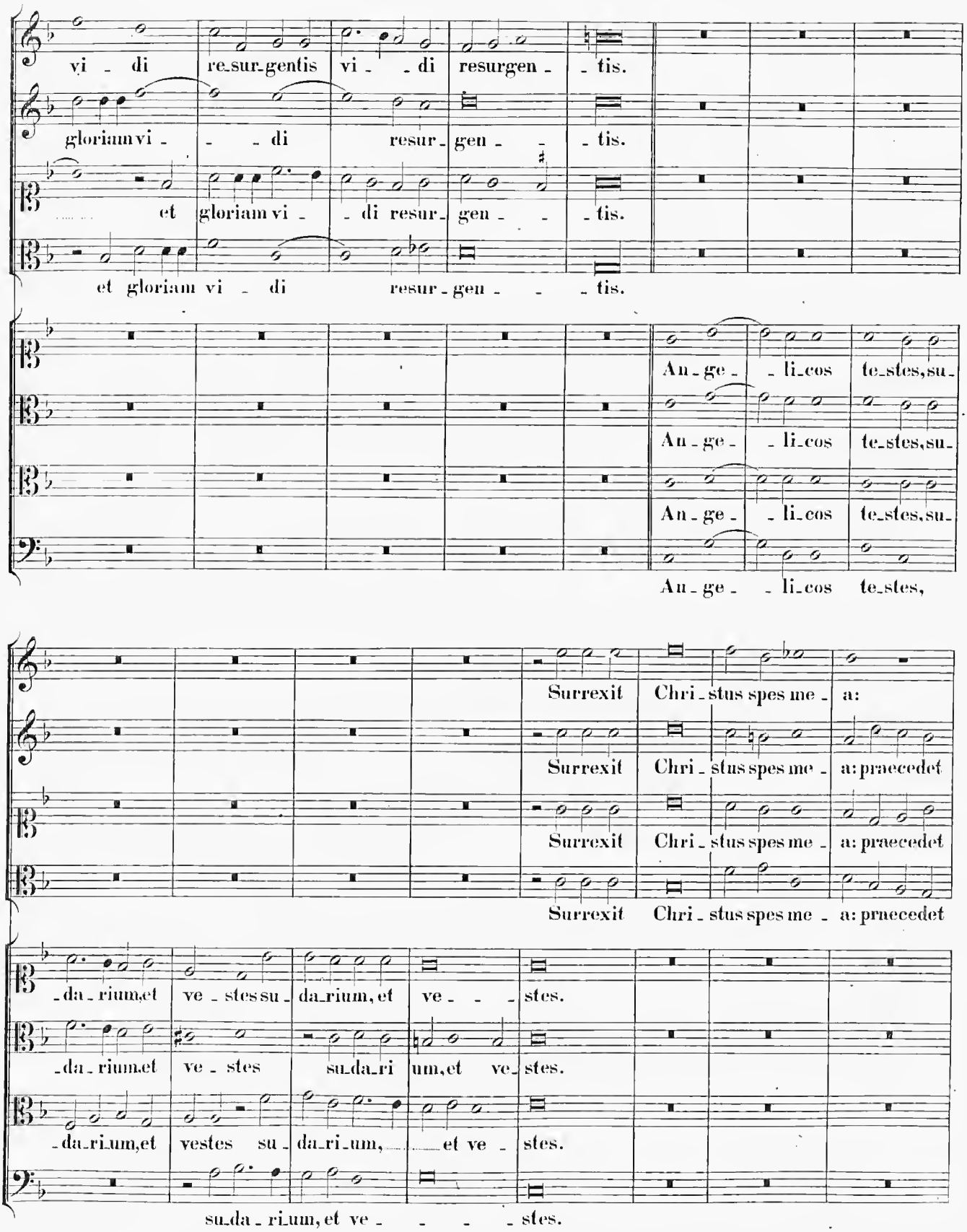
vi - di re-sur-gentis vi - - di resurgen - - tis.
gloriam vi - - - di resur - gen - - - tis.
et gloriam vi - - di resur - gen - - - tis.
et gloriam vi - di resur - gen - - - tis.
An - ge - - li-cos te-stes, su-
An - ge - - li-cos te-stes, su-
An - ge - - li-cos te-stes, su-
An - ge - - li-cos te-stes,
Surrexit Chri - stus spes me - a:
Surrexit Chri - stus spes me - a: praecedet
Surrexit Chri - stus spes me - a: praecedet
Surrexit Chri - stus spes me - a: praecedet
- da - rium, et ve - stes su - da-rium, et ve - - - stes.
- da - rium, et ve - stes su - da-ri um, et ve - stes.
- da - ri-um, et vestes su - da-ri-um, et ve - stes.
su-da - ri-um, et ve - - - - stes.

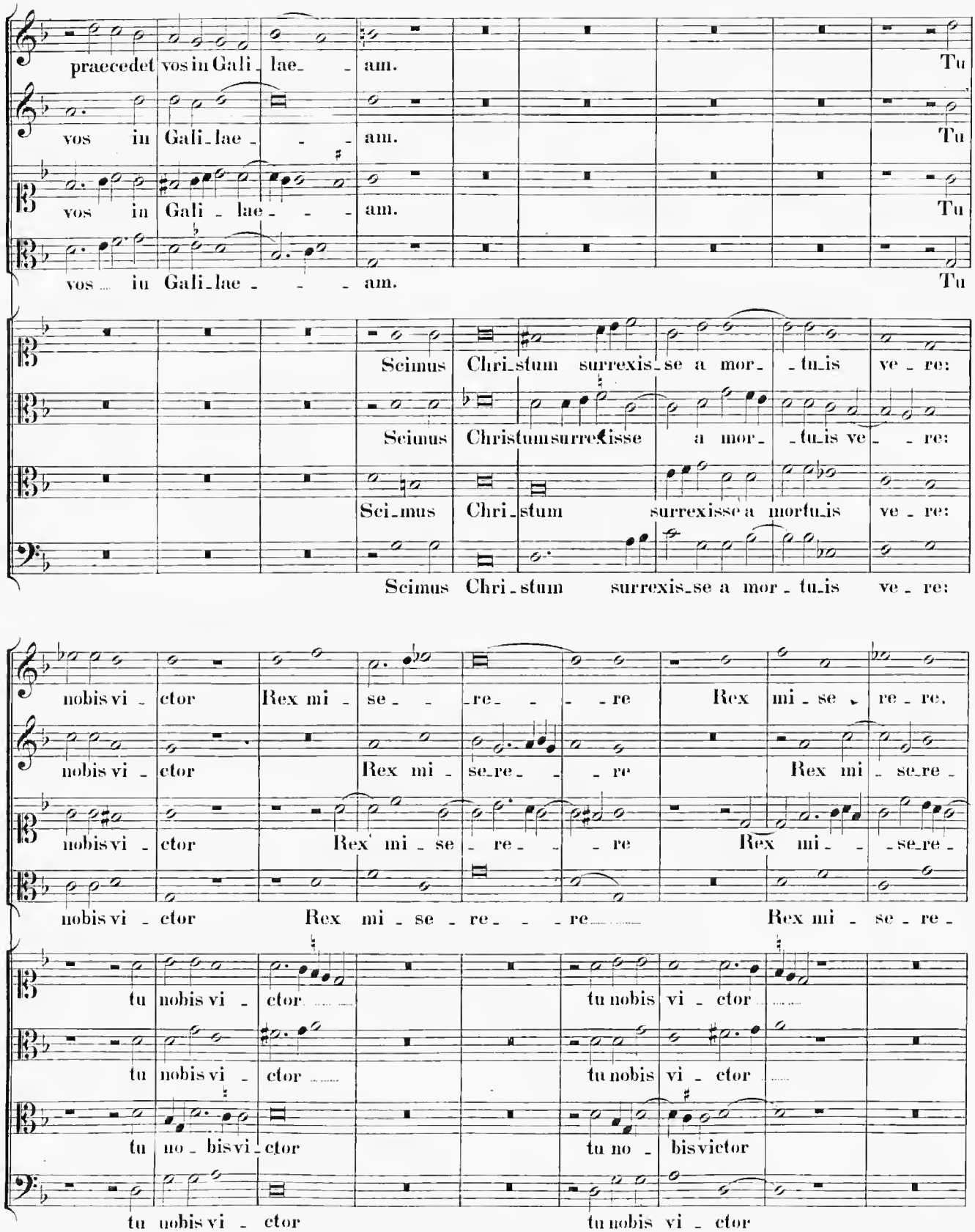
praecedet vos in Gali_lae_ _ am. Tu
vos in Gali_lae_ _ _ am. Tu
vos in Gali_lae_ _ _ am. Tu
vos in Gali_lae_ _ _ am. Tu
Scimus Chri_stum surrexis_se a mor_ _tu_is ve_re:
Scimus Christum surrexisse a mor_ _tu_is ve_ _re:
Sci_mus Chri_stum surrexisse a mortu_is ve_re:
Scimus Chri_stum surrexis_se a mor_tu_is ve_re:
nobis vi_ctor Rex mi_ se_ _re_ _ _re Rex mi_se_re_re.
nobis vi_ctor Rex mi_ se_re_ _ _re Rex mi_se_re_
nobis vi_ctor Rex mi_se_ re_ _ _re Rex mi_ _se_re_
nobis vi_ctor Rex mi_se_re_ _ _re Rex mi_se_re_
tu nobis vi_ctor tu nobis vi_ctor
tu nobis vi_ctor tu nobis vi_ctor
tu no_bis vi_ctor tu no_bis victor
tu nobis vi_ctor tu nobis vi_ctor

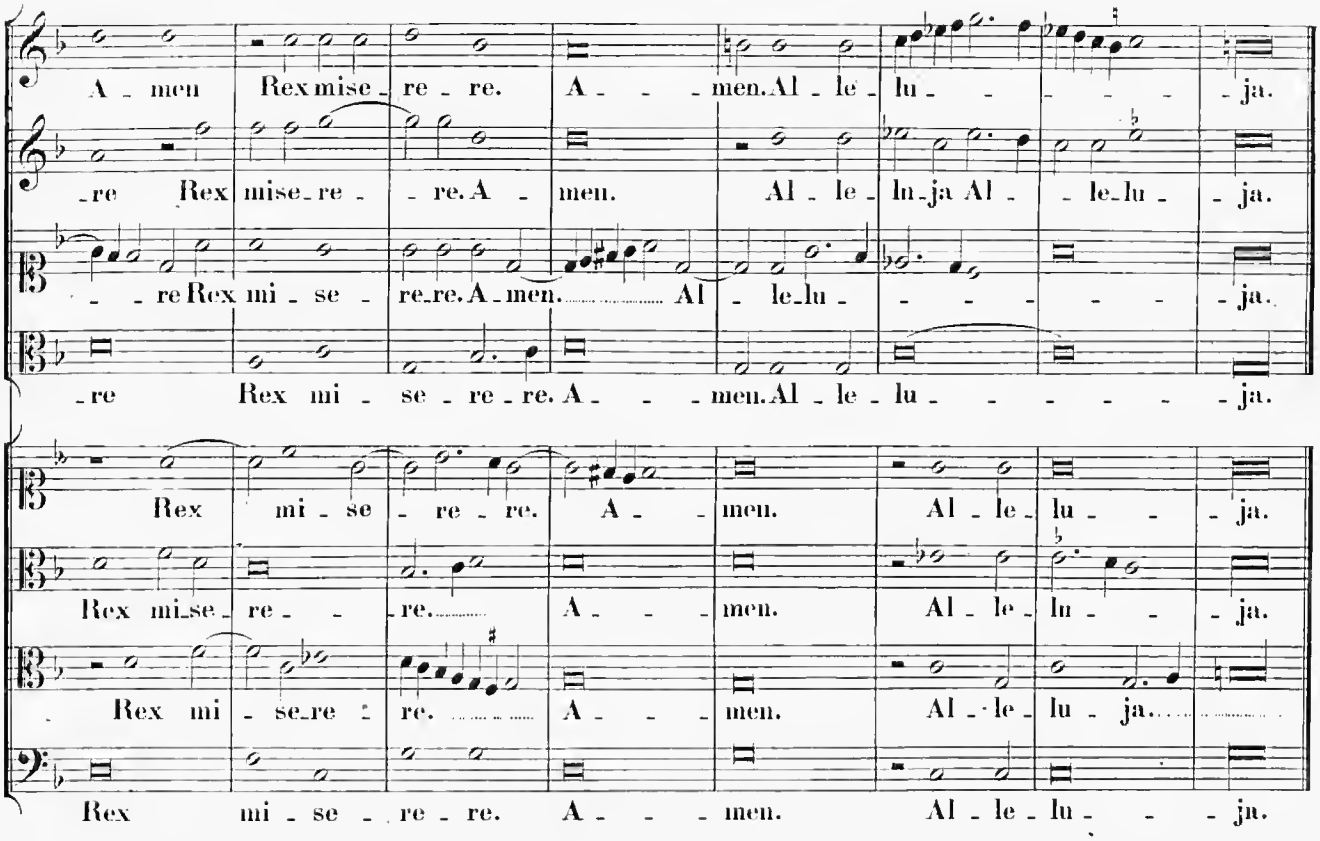
A - men Rex mise - re - re. A - - - men. Al - le - lu - - - - - ja.
- re Rex mise - re - - re. A - men. Al - le - lu - ja Al - - le - lu - - ja.
- - re Rex mi - se - re - re. A - men. Al - le - lu - - - - - - ja.
- re Rex mi - se - re - re. A - - - men. Al - le - lu - - - - - - ja.
Rex mi - se - re - re. A - - - men. Al - le - lu - - - ja.
Rex mi - se - re - re. A - - - men. Al - le - lu - - - ja.
Rex mi - se - re - re. A - - - men. Al - le - lu ja.
Rex mi - se - re - re. A - - - men. Al - le - lu - - - ja.

25.

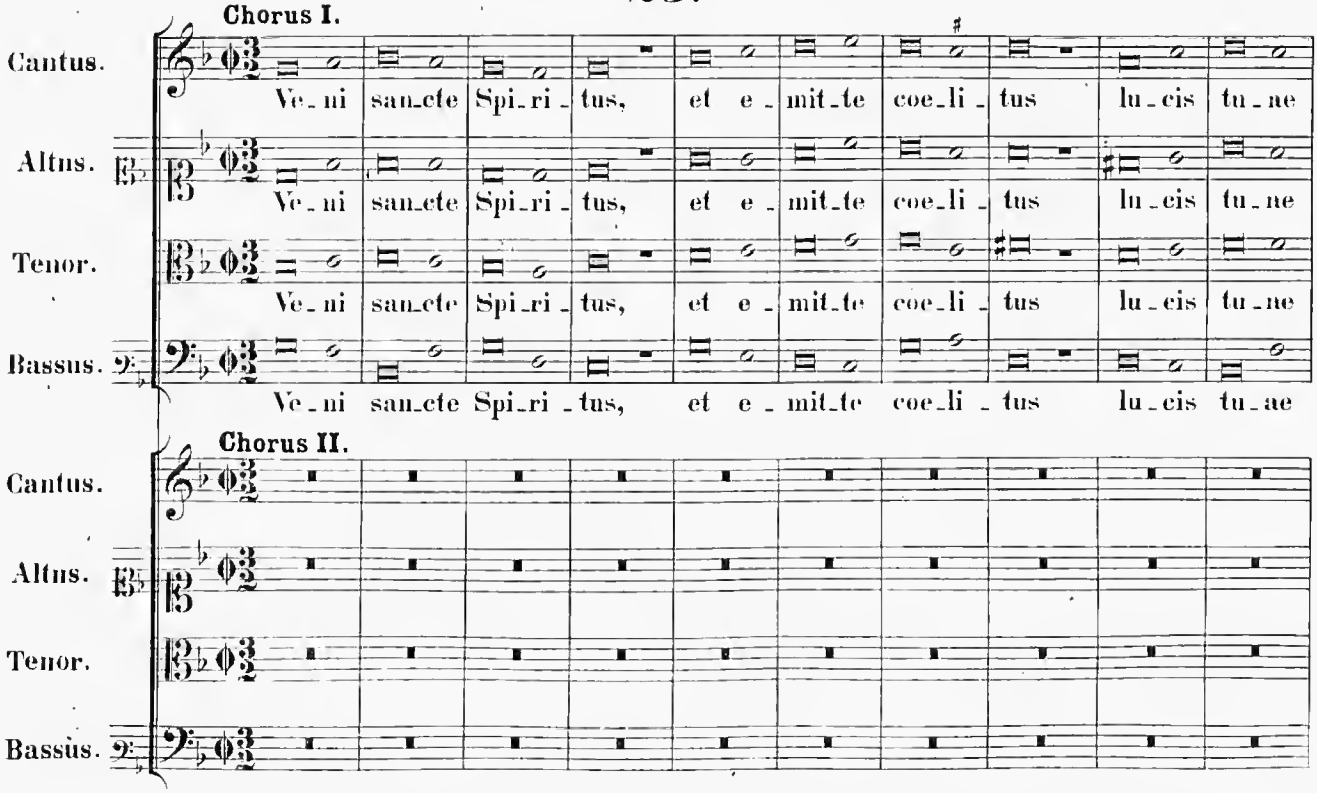
Chorus I.
Cantus.
Ve - ni sanc - te Spi - ri - tus, et e - mit - te coe - li - tus lu - cis tu - ae
Altus.
Ve - ni sanc - te Spi - ri - tus, et e - mit - te coe - li - tus lu - cis tu - ae
Tenor.
Ve - ni sanc - te Spi - ri - tus, et e - mit - te coe - li - tus lu - cis tu - ae
Bassus.
Ve - ni sanc - te Spi - ri - tus, et e - mit - te coe - li - tus lu - cis tu - ae
Chorus II.
Cantus.
Altus.
Tenor.
Bassus.

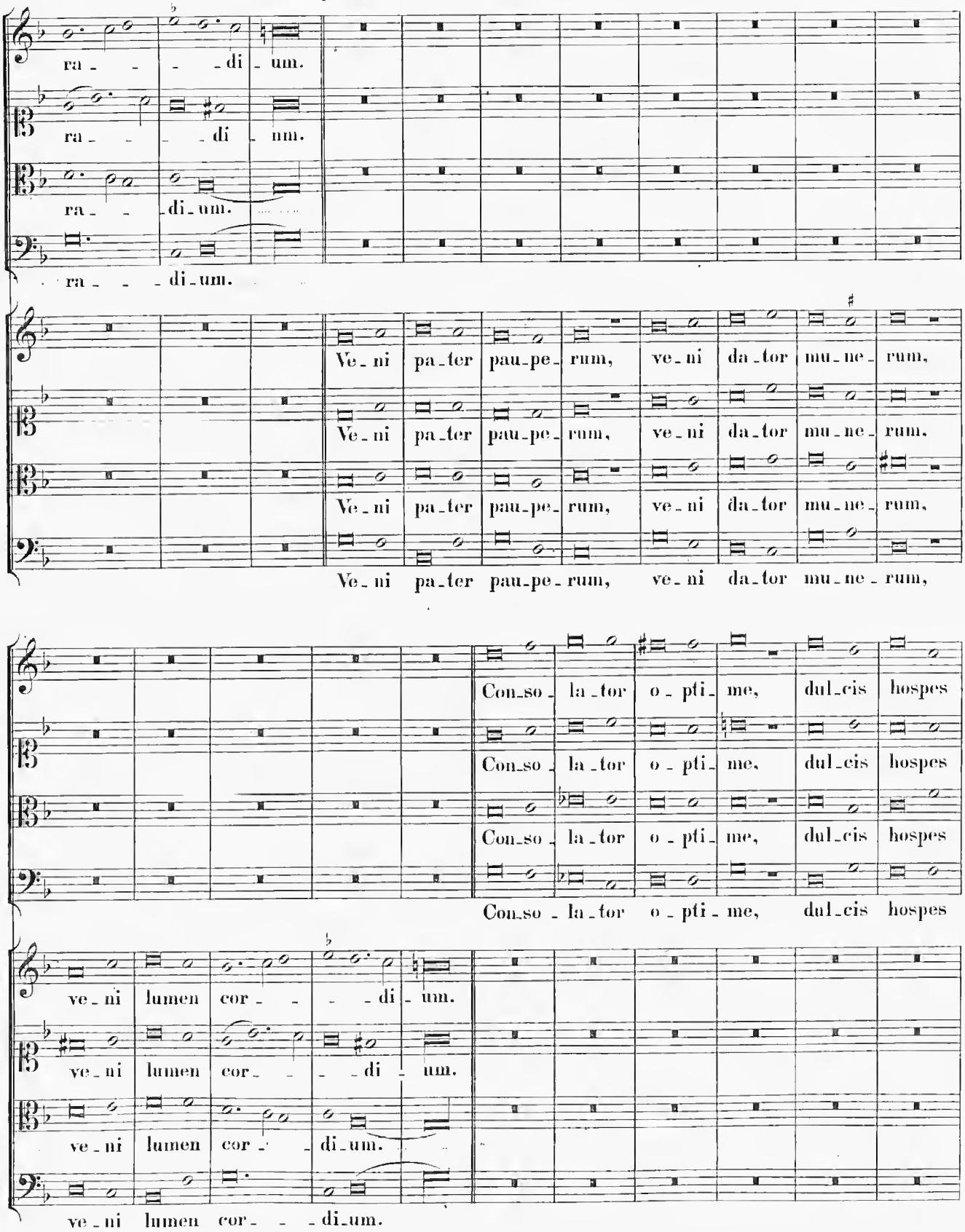
ra - - - di - um.
ra - - - di - um.
ra - - di - um.
ra - - - di - um.
Ve - ni pa - ter pau - pe - rum, ve - ni da - tor mu - ne - rum,
Ve - ni pa - ter pau - pe - rum, ve - ni da - tor mu - ne - rum,
Ve - ni pa - ter pau - pe - rum, ve - ni da - tor mu - ne - rum,
Ve - ni pa - ter pau - pe - rum, ve - ni da - tor mu - ne - rum,
Con - so - la - tor o - pti - me, dul - cis hospes
Con - so - la - tor o - pti - me, dul - cis hospes
Con - so - la - tor o - pti - me, dul - cis hospes
Con - so - la - tor o - pti - me, dul - cis hospes
ve - ni lumen cor - - - - di - um.
ve - ni lumen cor - - - - di - um.
ve - ni lumen cor - - di - um.
ve - ni lumen cor - - - di - um.

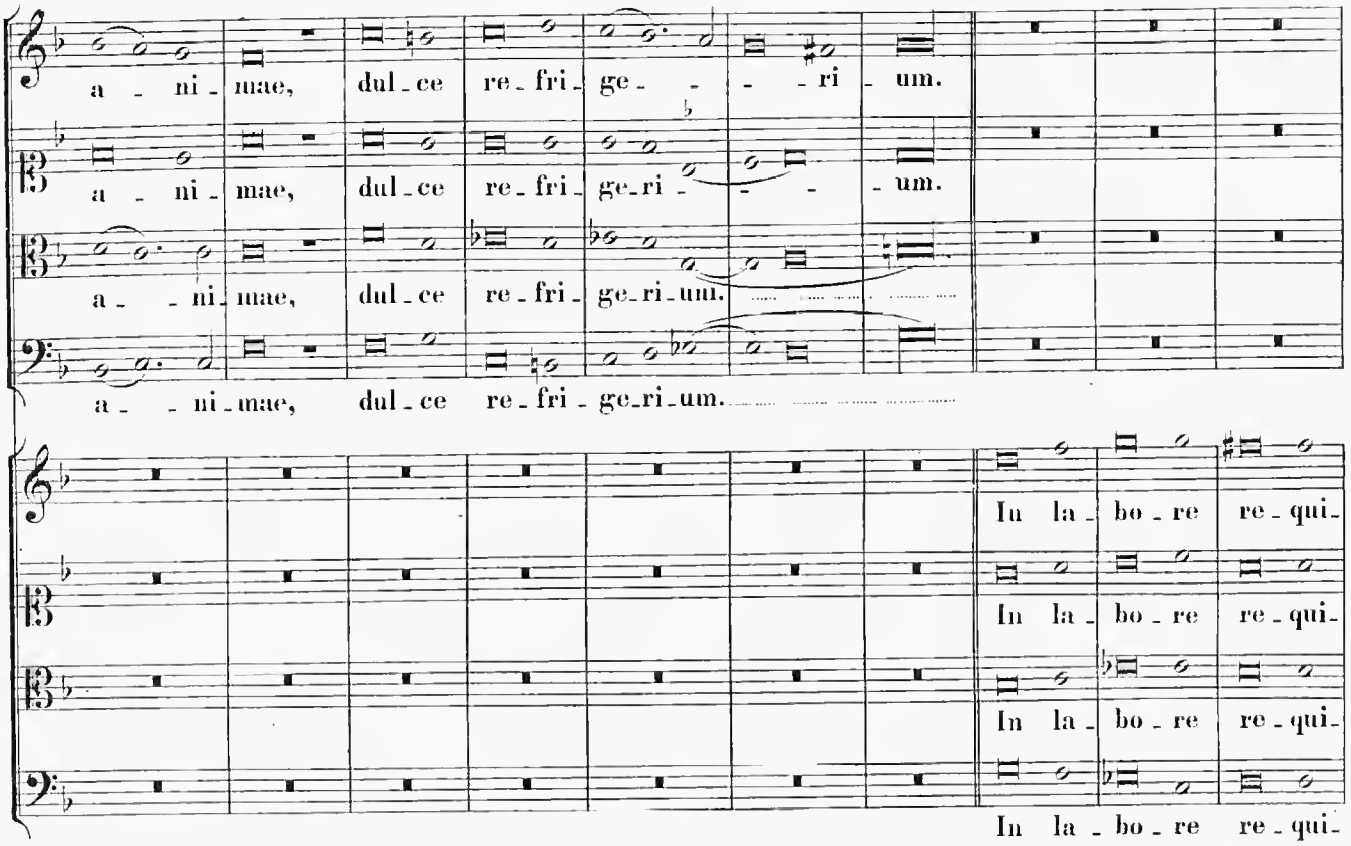
a - ni - mae, dul - ce re - fri - ge - - - ri - um.
a - ni - mae, dul - ce re - fri - ge - ri - - - - um.
a - - ni - mae, dul - ce re - fri - ge - ri - um.
In la - bo - re re - qui -
In la - bo - re re - qui -
In la - bo - re re - qui -
In la - bo - re re - qui -

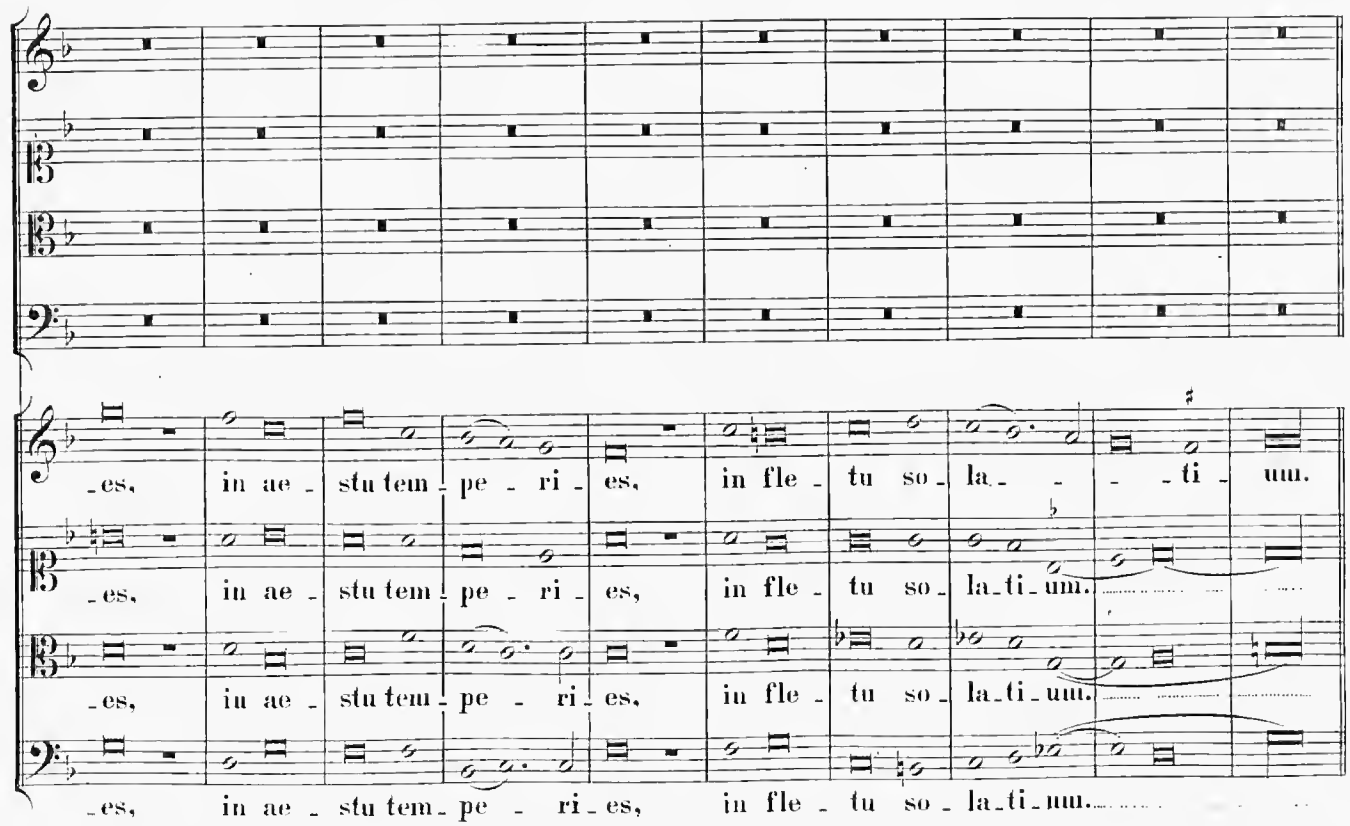
- es, in ae - stu tem - pe - ri - es, in fle - tu so - la - - - ti - um.
- es, in ae - stu tem - pe - ri - es, in fle - tu so - la - ti - um.
- es, in ae - stu tem - pe - ri - es, in fle - tu so - la - ti - um.
- es, in ae - stu tem - pe - ri - es, in fle - tu so - la - ti - um.

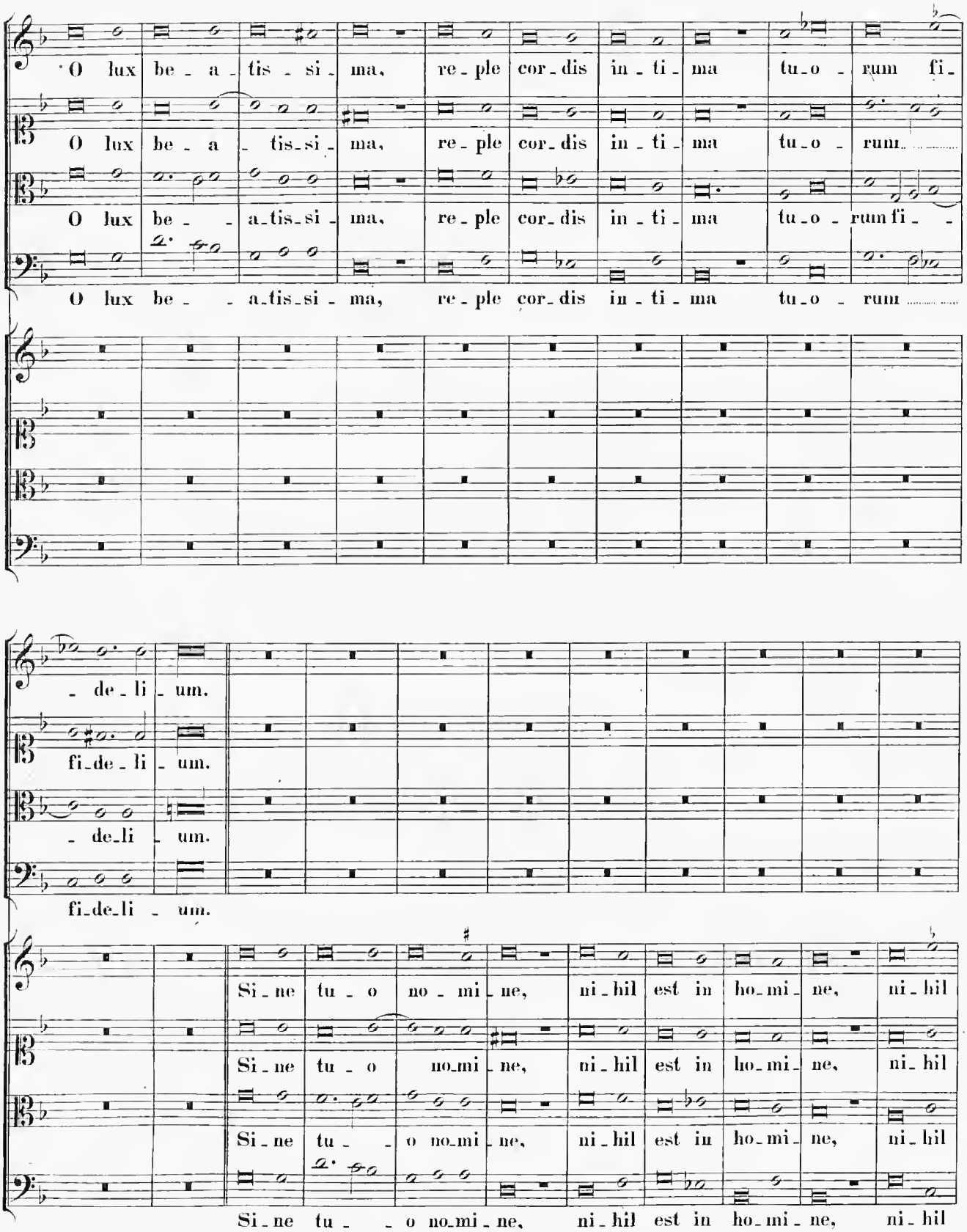
O lux be - a - tis - si - ma, re - ple cor - dis in - ti - ma tu - o - rum fi -
O lux be - a - tis - si - ma, re - ple cor - dis in - ti - ma tu - o - rum
O lux be - - a - tis - si - ma, re - ple cor - dis in - ti - ma tu - o - rum fi - -
O lux be - - a - tis - si - ma, re - ple cor - dis in - ti - ma tu - o - rum
- de - li - um.
fi - de - li - um.
- de - li - um.
fi - de - li - um.
Si - ne tu - o no - mi - ne, ni - hil est in ho - mi - ne, ni - hil
Si - ne tu - o no - mi - ne, ni - hil est in ho - mi - ne, ni - hil
Si - ne tu - - o no - mi - ne, ni - hil est in ho - mi - ne, ni - hil
Si - ne tu - - o no - mi - ne, ni - hil est in ho - mi - ne, ni - hil

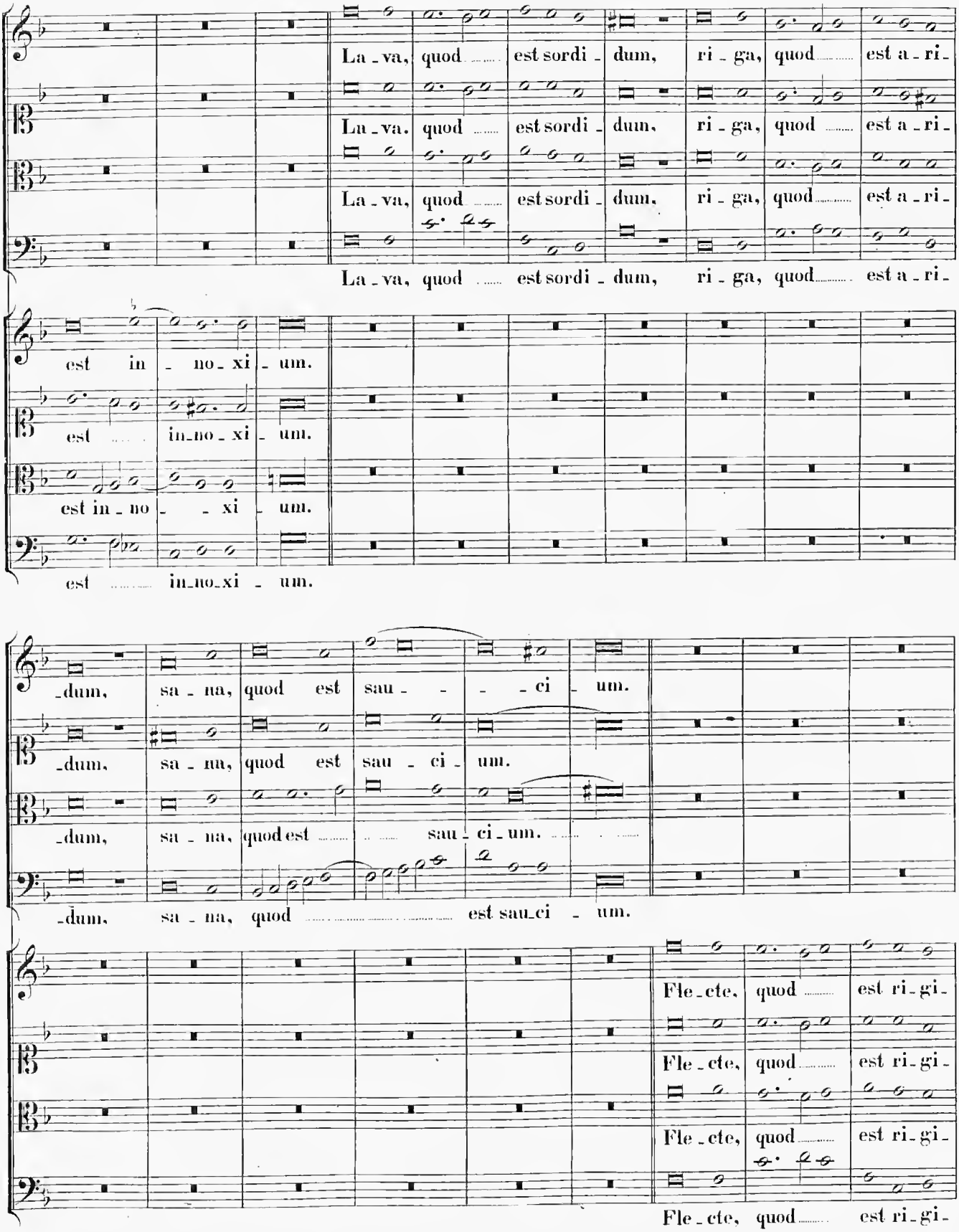
La - va, quod ..... est sordi - dum, ri - ga, quod ..... est a - ri -
La - va, quod ..... est sordi - dum, ri - ga, quod ..... est a - ri -
La - va, quod ..... est sordi - dum, ri - ga, quod ..... est a - ri -
La - va, quod ..... est sordi - dum, ri - ga, quod ..... est a - ri -
est in - no - xi - um.
est ..... in - no - xi - um.
est in - no - - xi - um.
est ..... in - no - xi - um.
- dum, sa - na, quod est sau - - - - ci - um.
- dum, sa - na, quod est sau - ci - um.
- dum, sa - na, quod est ..... sau - ci - um.
- dum, sa - na, quod ..... est sau - ci - um.
Fle - cte, quod ..... est ri - gi -
Fle - cte, quod ..... est ri - gi -
Fle - cte, quod ..... est ri - gi -
Fle - cte, quod ..... est ri - gi -

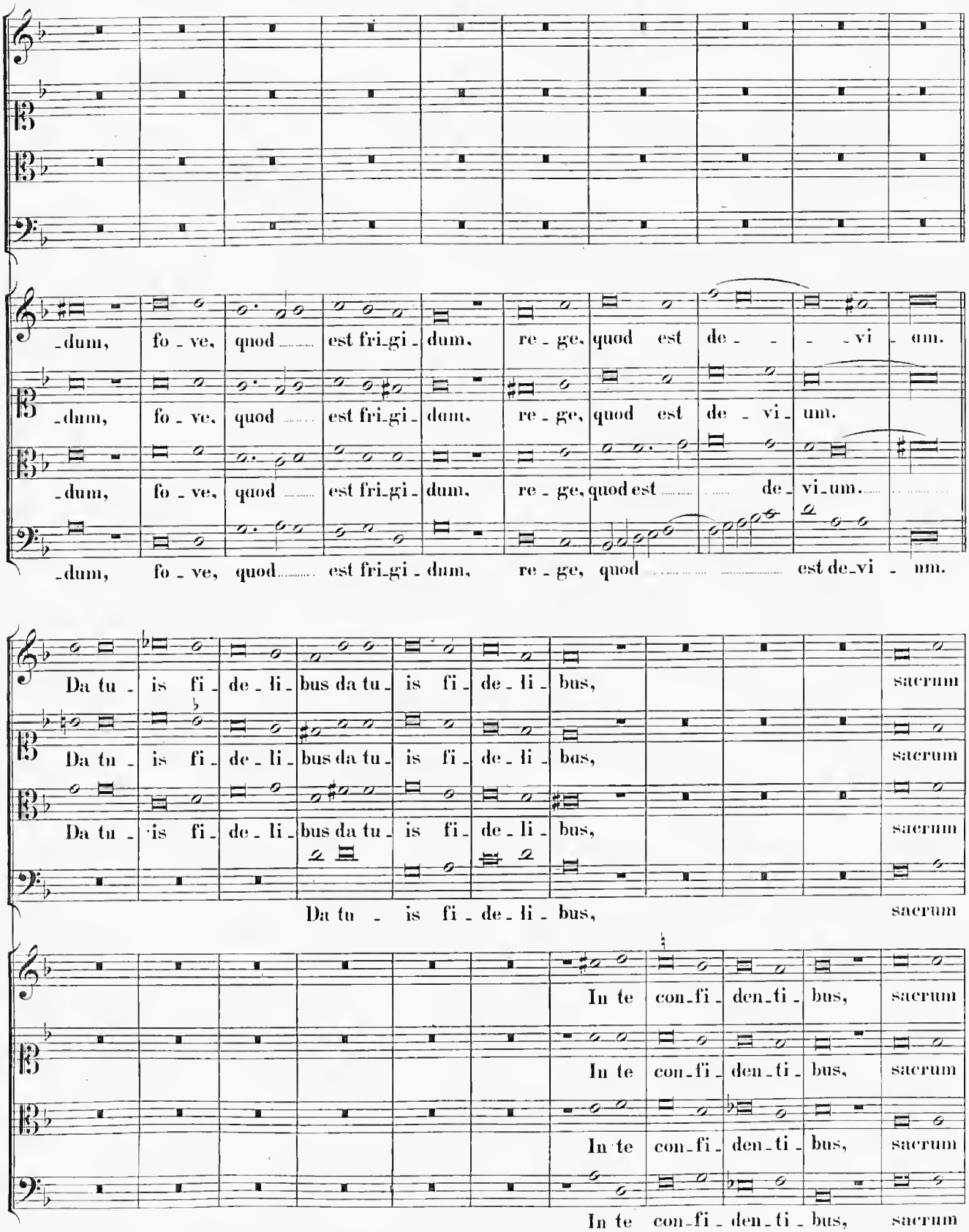
-dum, fo - ve, quod ..... est fri-gi - dum, re - ge, quod est de - - - - vi - um.
-dum, fo - ve, quod ..... est fri-gi - dum, re - ge, quod est de - vi - um.
-dum, fo - ve, quod ..... est fri-gi - dum, re - ge, quod est ..... de - vi-um.
-dum, fo - ve, quod ..... est fri-gi - dum, re - ge, quod ..... est de-vi - um.
Da tu - is fi - de - li - bus da tu - is fi - de - li - bus, sacrum
Da tu - is fi - de - li - bus da tu - is fi - de - li - bus, sacrum
Da tu - is fi - de - li - bus da tu - is fi - de - li - bus, sacrum
Da tu - is fi - de - li - bus, sacrum
In te con-fi - den-ti - bus, sacrum
In te con-fi - den-ti - bus, sacrum
In te con-fi - den-ti - bus, sacrum
In te con-fi - den-ti - bus, sacrum

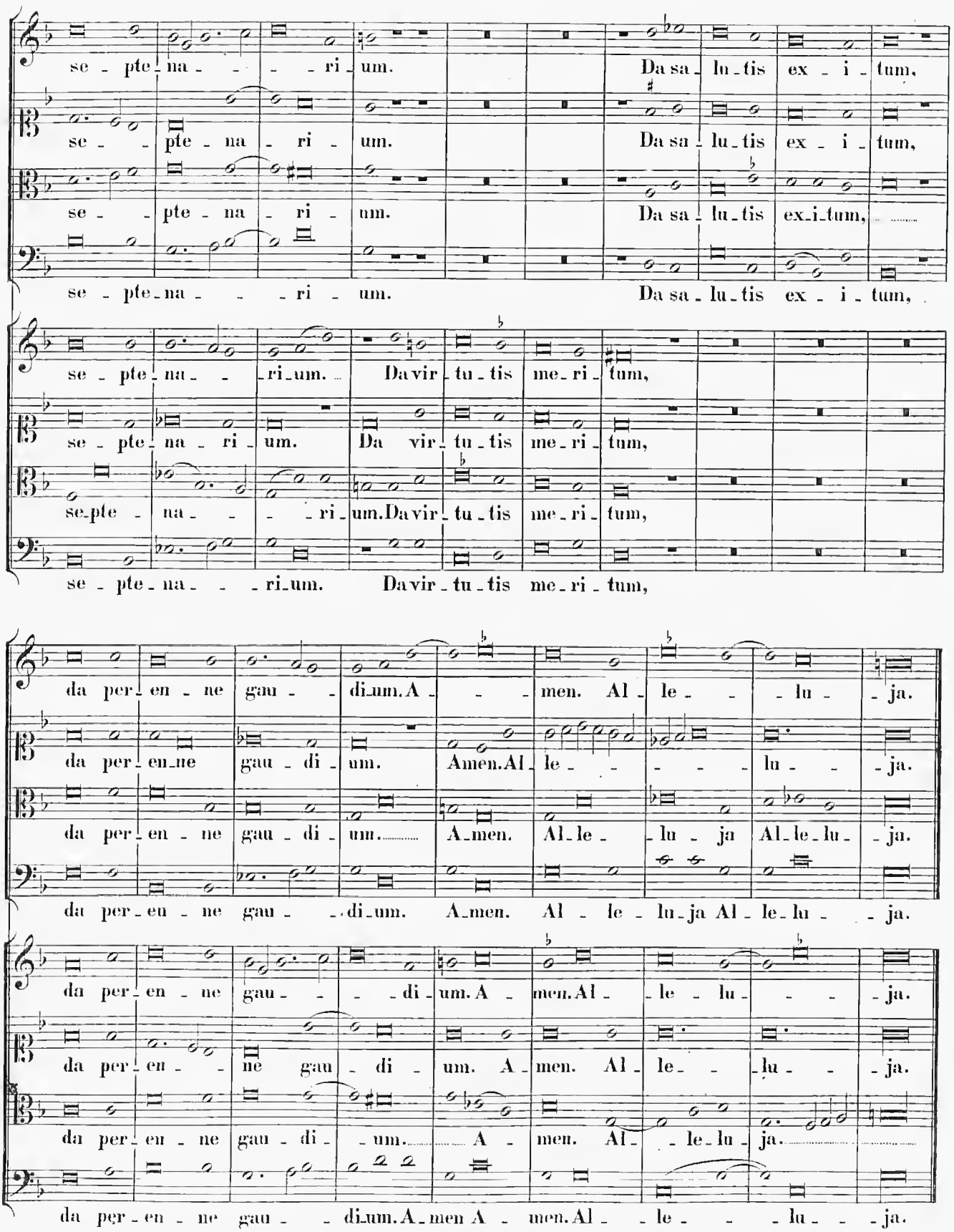
se - pte - na - - - ri - um. Da sa - lu - tis ex - i - tum,
se - pte - na - ri - um. Da sa - lu - tis ex - i - tum,
se - pte - na - ri - um. Da sa - lu - tis ex - i - tum,
se - pte - na - - - ri - um. Da sa - lu - tis ex - i - tum,
se - pte - na - - - ri - um. Da vir - tu - tis me - ri - tum,
se - pte - na - ri - um. Da vir - tu - tis me - ri - tum,
se - pte - na - - - ri - um. Da vir - tu - tis me - ri - tum,
se - pte - na - - - ri - um. Da vir - tu - tis me - ri - tum,
da per - en - ne gau - - di - um. A - - - men. Al - le - - - lu - - ja.
da per - en - ne gau - di - um. Amen. Al - le - - - - - lu - - - ja.
da per - en - ne gau - di - um. A - men. Al - le - lu - ja Al - le - lu - - ja.
da per - en - ne gau - - di - um. A - men. Al - le - lu - ja Al - le - lu - - ja.
da per - en - ne gau - - - di - um. A - men. Al - le - lu - - - ja.
da per - en - - ne gau - di - um. A - men. Al - le - - lu - - ja.
da per - en - ne gau - di - - um. A - men. Al - - le - lu - ja.
da per - en - ne gau - - di - um. A - men A - men. Al - - le - - - lu - - - ja.

26.

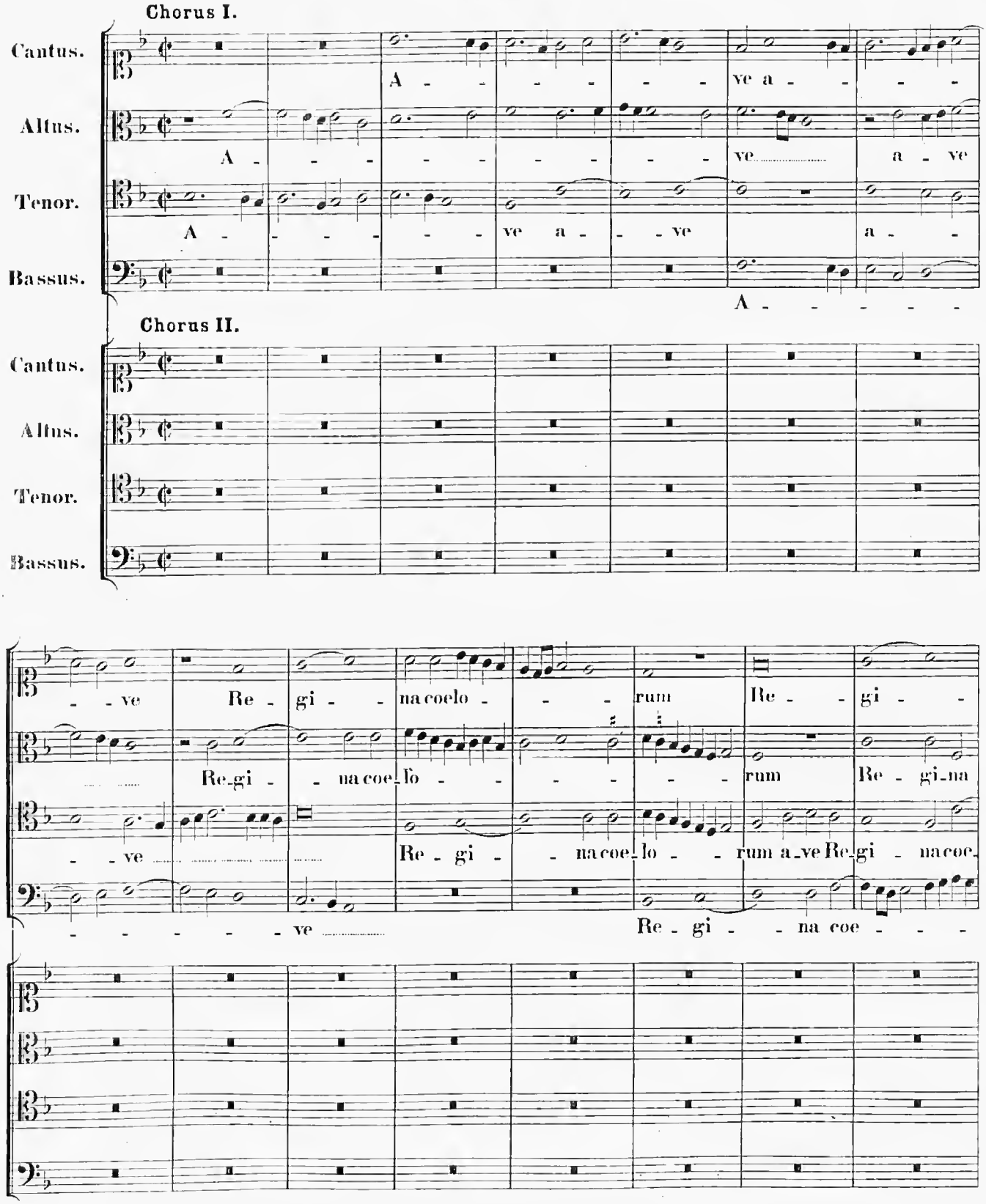
Chorus I.
Cantus.
Altus.
Tenor.
Bassus.
A - - - - - - - - ve a - - -
A - - - - - - - - - - - - ve - - - - - - - - a - ve
A - - - - - - - - ve a - - ve a - -
A - - - - -
Chorus II.
Cantus.
Altus.
Tenor.
Bassus.
- - ve Re - gi - - na coelo - - - rum Re - - gi - -
Re-gi - - na coe-lo - - - - - rum Re - gi-na
- - ve - - - - - - - - - - - -

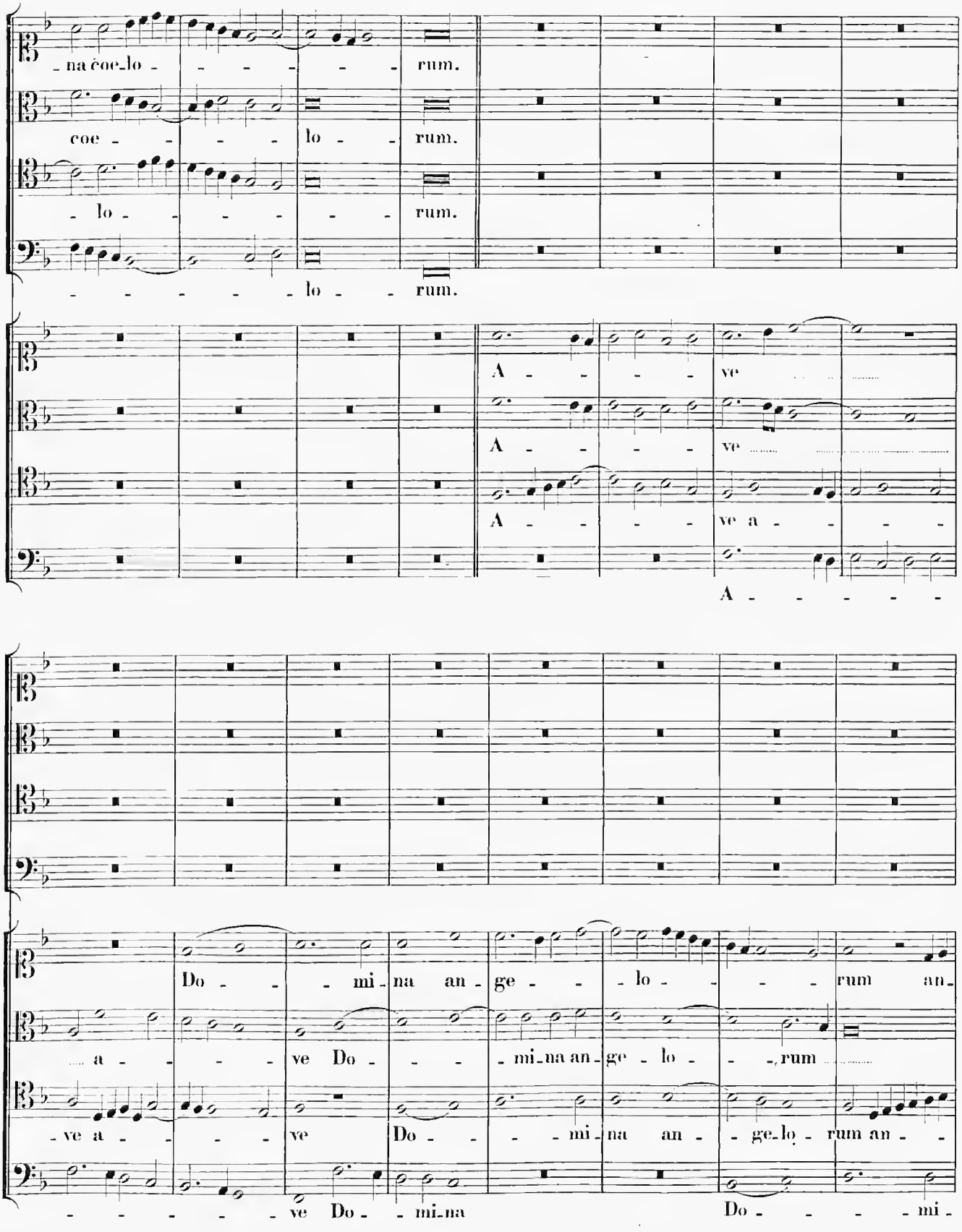
na coe-lo - - - - - - rum.
coe - - - - lo - - rum.
- lo - - - - - - rum.
- - - - - - lo - - rum.
A - - - - ve
A - - - - ve
A - - - - ve a - - - -
A - - - - - -
Do - - - mi - na an - ge - - lo - - - - rum an -
- a - - - - ve Do - - - mi - na an - ge - lo - - - rum
- ve a - - - - ve Do - - - - mi - na an - ge - lo - rum an - -
- - - - - - ve Do - - mi - na
Do - - - - mi -

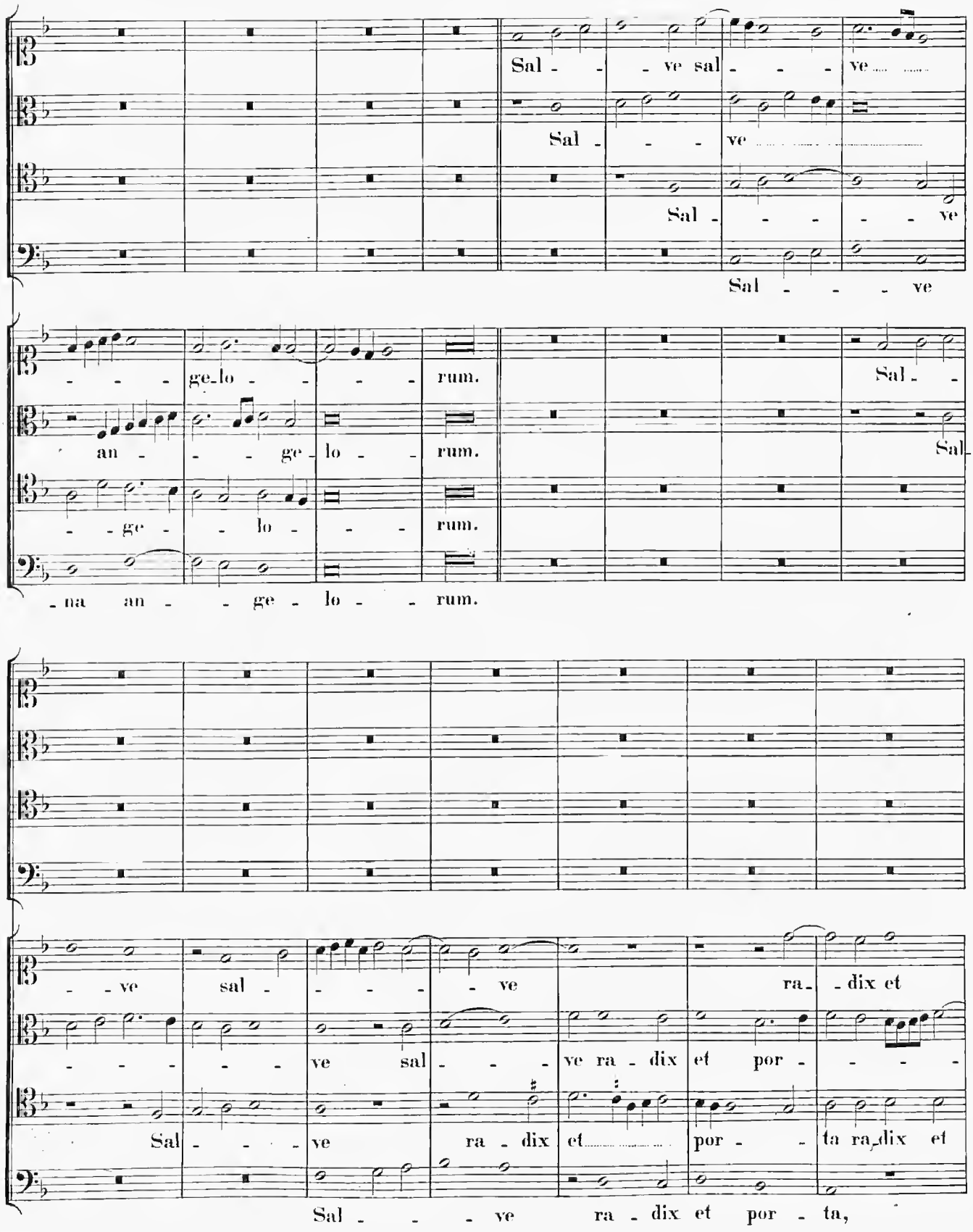
Sal - - - ve sal - - - ve
Sal - - - ve
Sal - - - - ve
Sal - - - ve
- - - ge - lo - - - rum.
an - - - ge - lo - - rum.
- - ge - - lo - - - rum.
- na an - - ge - lo - - rum.
Sal -
Sal
- - ve sal - - - - ve ra - dix et
- - - - - ve sal - - - ve ra - dix et por - - - -
Sal - - - ve ra - dix et por - - ta ra - dix et
Sal - - - ve ra - dix et por - ta,

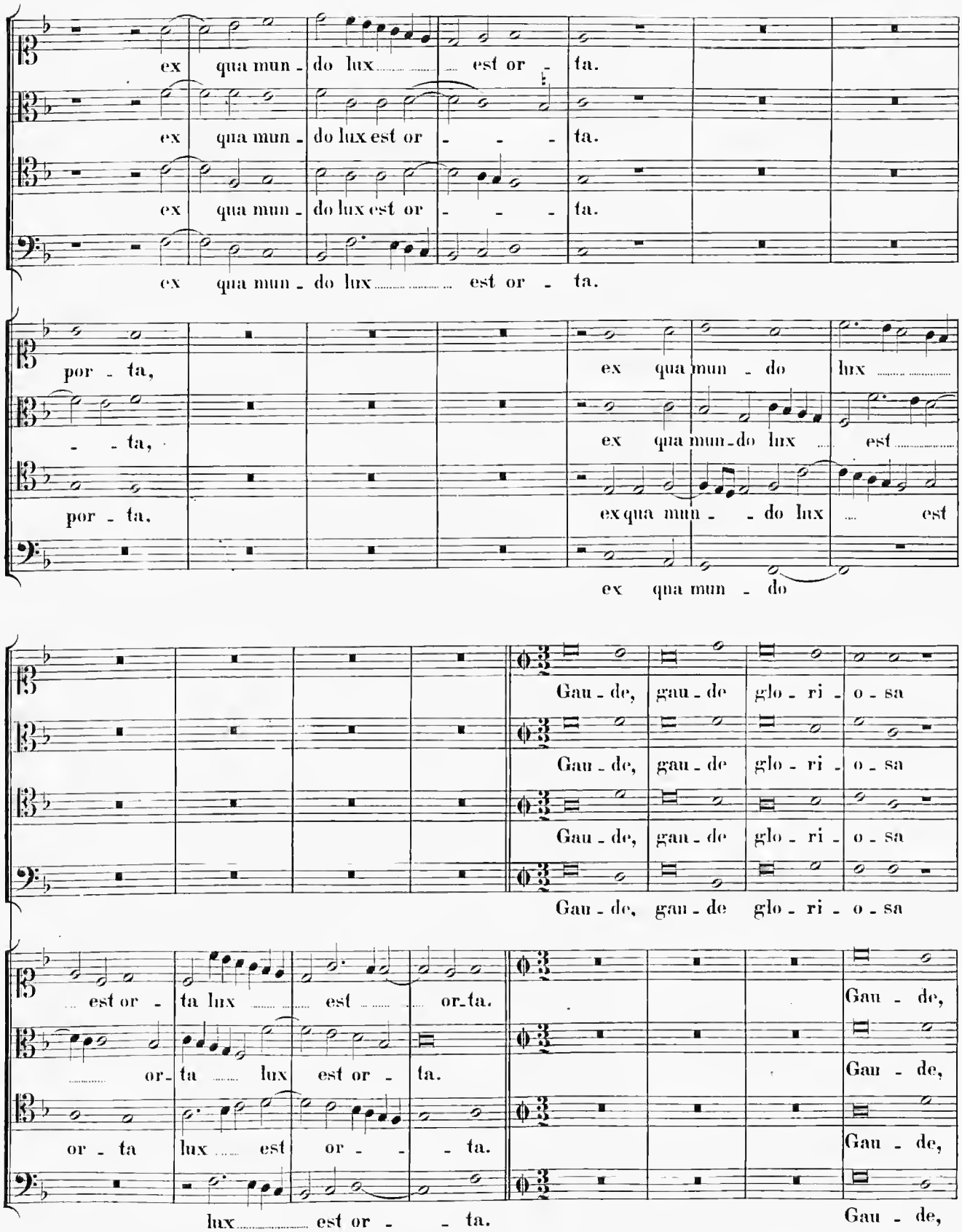
ex qua mun - do lux est or - ta.
ex qua mun - do lux est or - - - ta.
ex qua mun - do lux est or - - - ta.
ex qua mun - do lux est or - ta.
por - ta,
- - ta,
por - ta.
ex qua mun - do lux
ex qua mun - do lux est
ex qua mun - - do lux est
ex qua mun - do
Gau - de, gau - de glo - ri - o - sa
Gau - de, gau - de glo - ri - o - sa
Gau - de, gau - de glo - ri - o - sa
Gau - de, gau - de glo - ri - o - sa
est or - ta lux est or - ta.
or - ta lux est or - ta.
or - ta lux est or - - - ta.
lux est or - - ta.
Gau - de,
Gau - de,
Gau - de,
Gau - de,

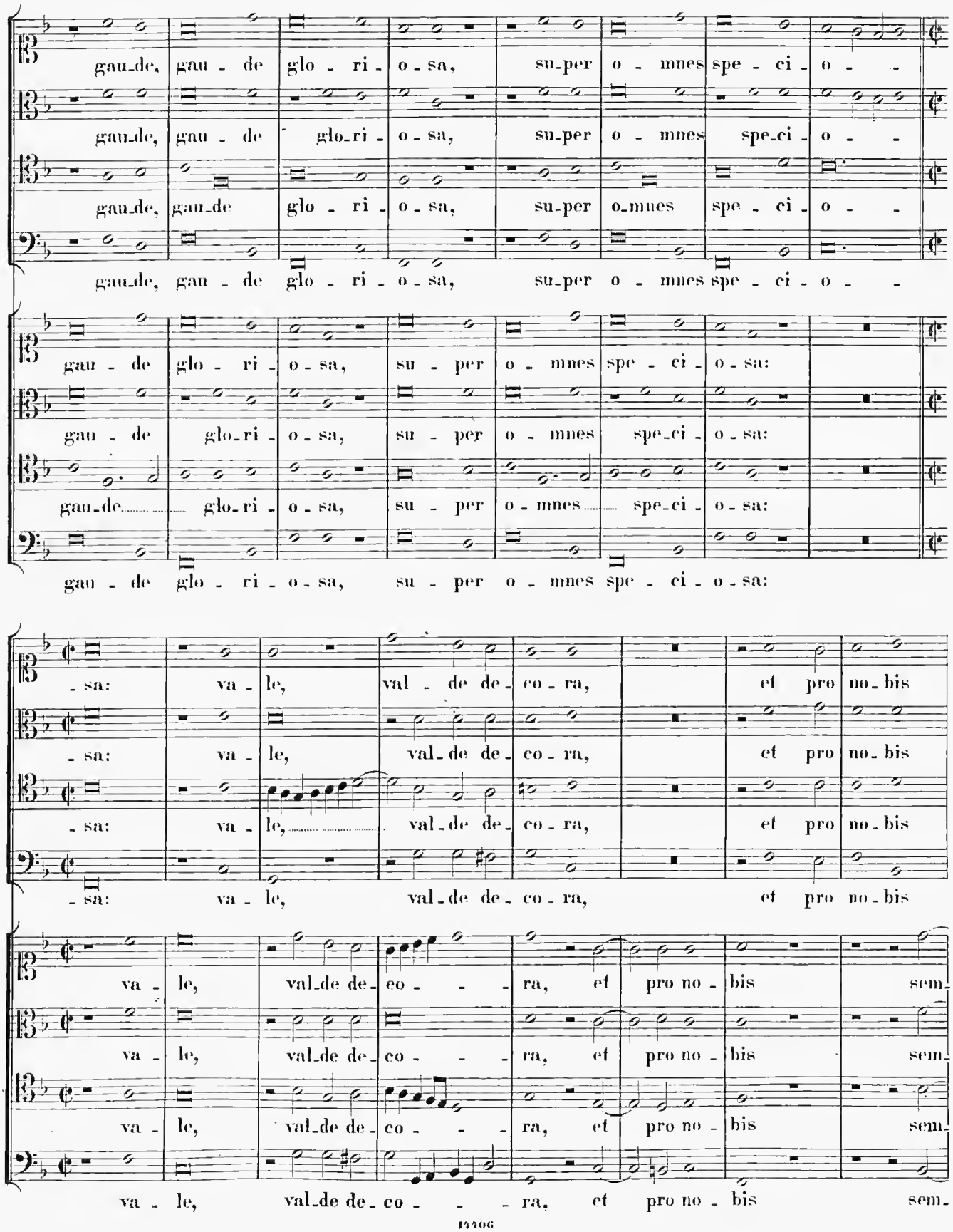
gau-de, gau - de glo - ri - o - sa, su-per o - mnes spe - ci - o - -
gau-de, gau - de glo-ri - o - sa, su-per o - mnes spe-ci - o - -
gau-de, gau-de glo - ri - o - sa, su-per o-mnes spe - ci - o - -
gau-de, gau - de glo - ri - o - sa, su-per o - mnes spe - ci - o - -
gau - de glo - ri - o - sa, su - per o - mnes spe - ci - o - sa:
gau - de glo-ri - o - sa, su - per o - mnes spe-ci - o - sa:
gau-de glo-ri - o - sa, su - per o - mnes spe-ci - o - sa:
gau - de glo - ri - o - sa, su - per o - mnes spe - ci - o - sa:
- sa: va - le, val - de de - co - ra, et pro no - bis
- sa: va - le, val-de de - co - ra, et pro no - bis
- sa: va - le, val-de de - co - ra, et pro no - bis
- sa: va - le, val-de de - co - ra, et pro no - bis
va - le, val-de de - eo - - - ra, et pro no - bis sem-
va - le, val-de de - co - - - ra, et pro no - bis sem-
va - le, val-de de - co - - - ra, et pro no - bis sem-
va - le, val-de de - co - - - ra, et pro no - bis sem-

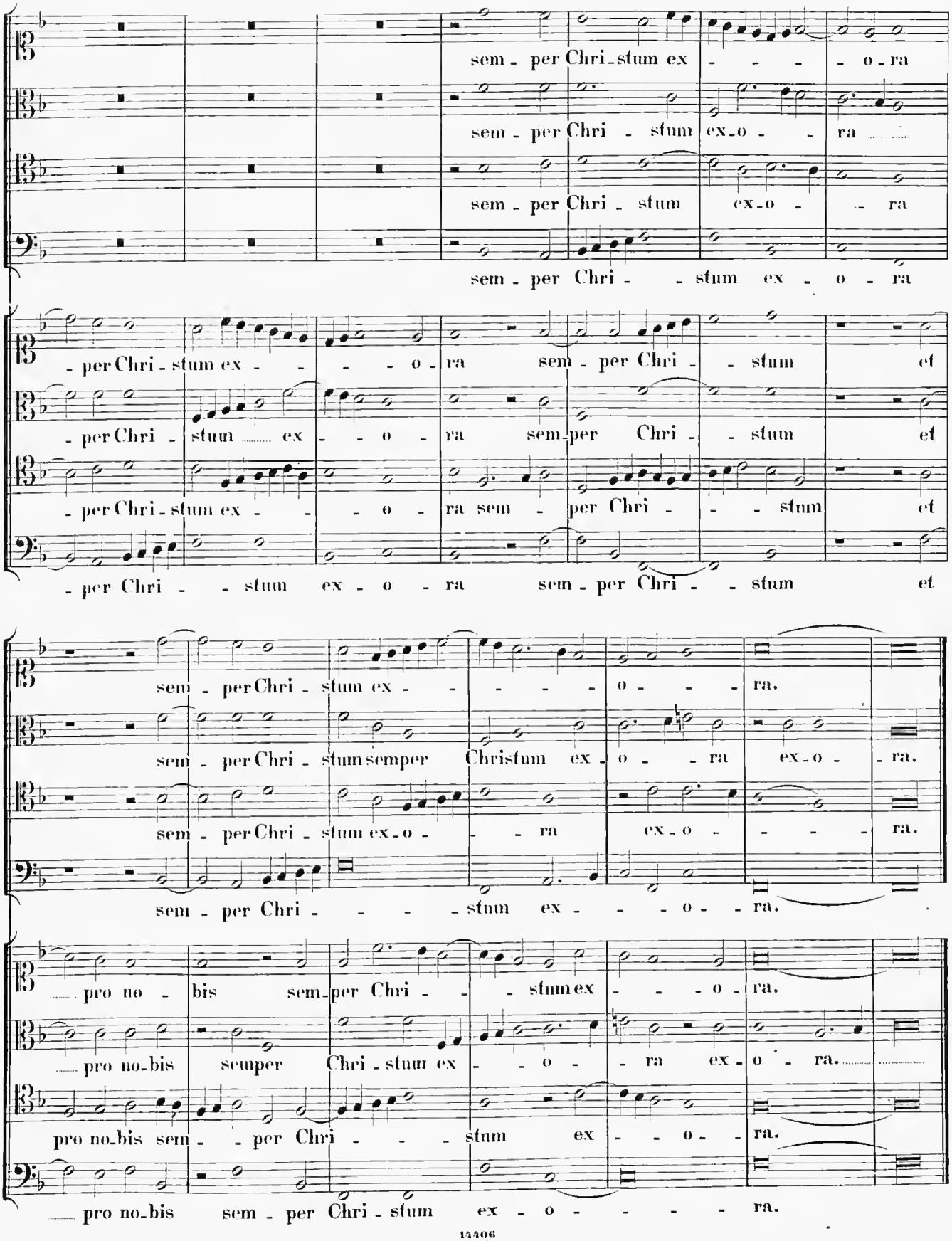
sem - per Chri - stum ex - - - - o - ra
sem - per Chri - stum ex - o - - ra
sem - per Chri - stum ex - o - - ra
sem - per Chri - - stum ex - o - ra
- per Chri - stum ex - - - - o - ra sem - per Chri - - stum et
- per Chri - stum ex - - o - ra sem - per Chri - - stum et
- per Chri - stum ex - - - o - ra sem - per Chri - - stum et
- per Chri - - stum ex - o - ra sem - per Chri - - stum et
sem - per Chri - stum ex - - - - o - - - ra.
sem - per Chri - stum semper Christum ex - o - - ra ex - o - - ra.
sem - per Chri - stum ex - o - - - ra ex - o - - - - ra.
sem - per Chri - - - - stum ex - - - o - - ra.
pro no - bis sem - per Chri - - - stum ex - - - o - ra.
pro no - bis semper Chri - stum ex - - o - ra ex - o - ra.
pro no - bis sem - - per Chri - - - stum ex - - o - - ra.
pro no - bis sem - per Chri - stum ex - o - - - - ra.

27.

Chorus I.

Cantus. Sta_bat ma_ter do_ lo_ro_ sa

Altus. Sta_bat ma_ter do_ lo_ro_ sa

Tenor. Sta_bat ma_ter do_ lo_ro_ sa

Bassus. Sta_bat ma_ter do_ lo_ro_ sa

Chorus II.

Cantus. Jux_ta cru_cem la_ cry_mo_ sa,

Altus. Jux_ta cru_cem la_ cry_mo_ sa,

Tenor. Jux_ta cru_cem la_ cry_mo_ sa,

Bassus. Jux_ta cru_cem la_ cry_mo_ sa,

Chorus III.

Cantus. Dum pen_de_ bat fi_

Altus. Dum pen_de_bat.....

Tenor. Dum pen_de_ bat fi_

Bassus. Dum pen_de_ _ bat

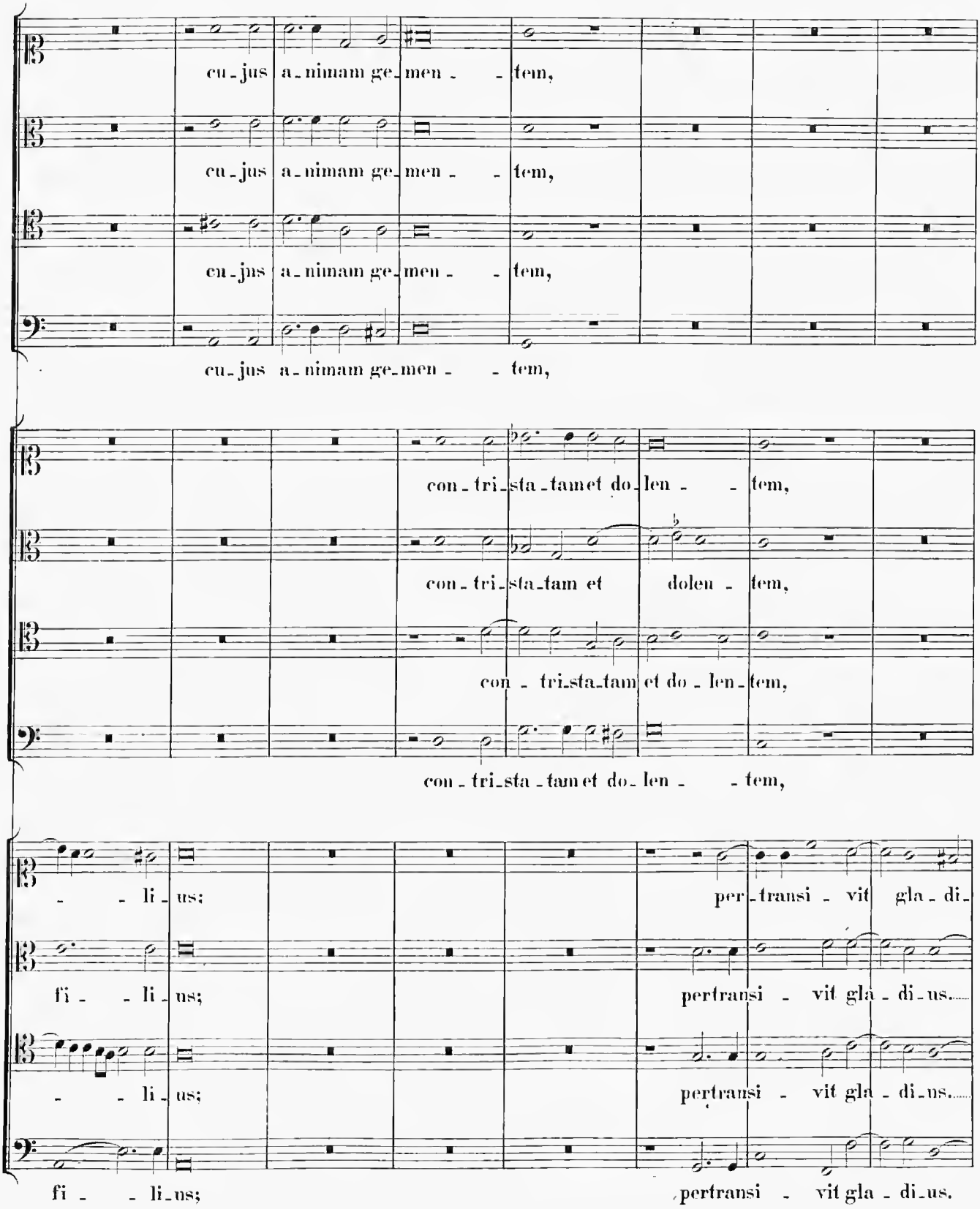
cu-jus a-nimam ge-men- - tem,
cu-jus a-nimam ge-men- - tem,
cu-jus a-nimam ge-men- - tem,
cu-jus a-nimam ge-men- - tem,
con-tri-sta-tam et do-len- - tem,
con-tri-sta-tam et dolen- tem,
con- tri-sta-tam et do-len-tem,
con-tri-sta-tam et do-len- - tem,
- - li-us;
per-transi- vit gla-di-
fi- - li-us;
pertransi- vit gla-di-us.
- - li-us;
pertransi- vit gla-di-us.
fi- - li-us;
pertransi- vit gla-di-us.

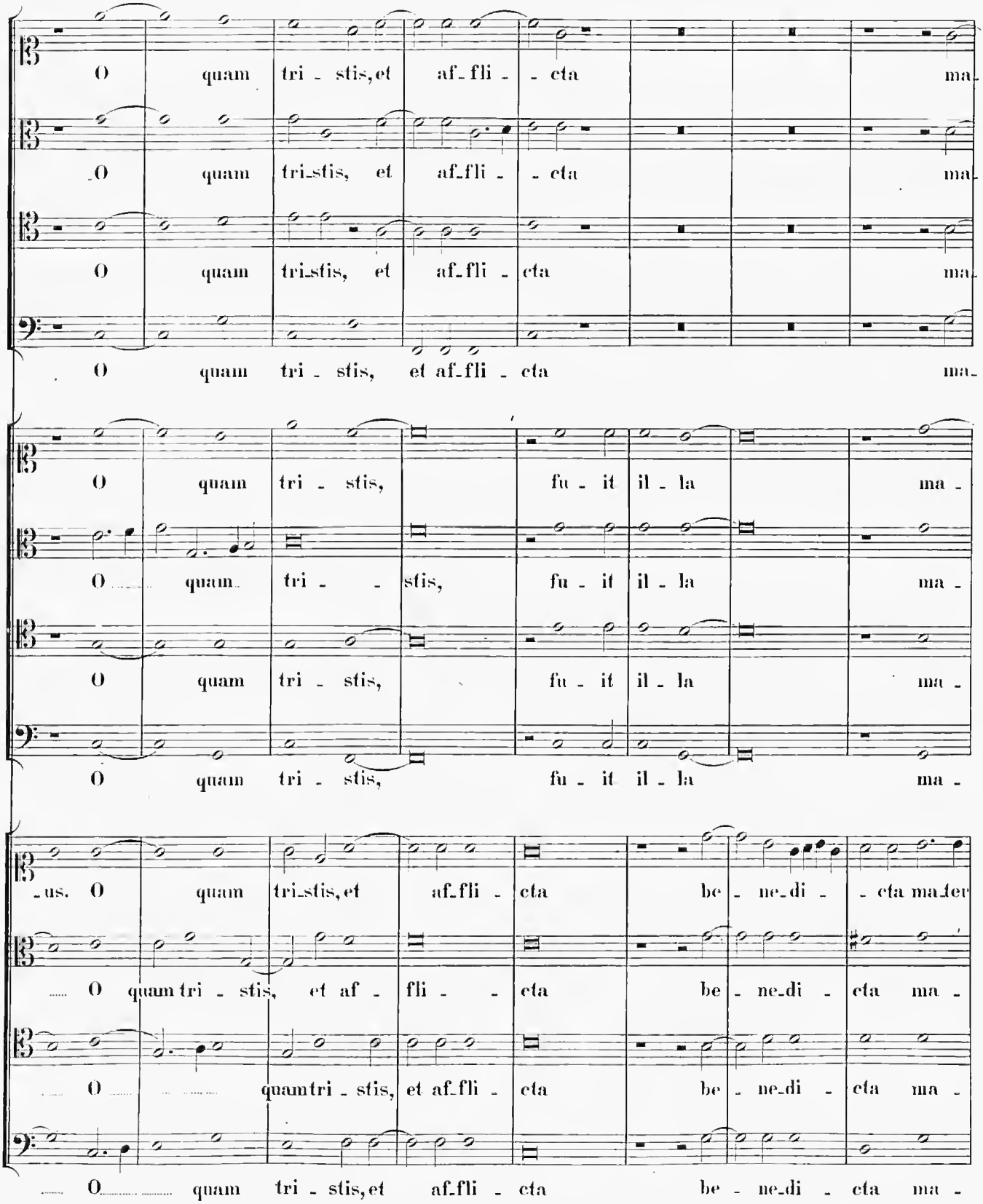
O quam tri - stis, et af - fli - - cta ma -
O quam tri - stis, et af - fli - - cta ma -
O quam tri - stis, et af - fli - cta ma -
O quam tri - stis, et af - fli - cta ma -
O quam tri - stis, fu - it il - la ma -
O quam tri - stis, fu - it il - la ma -
O quam tri - stis, fu - it il - la ma -
O quam tri - stis, fu - it il - la ma -
- us. O quam tri - stis, et af - fli - cta be - ne - di - - cta ma - ter
O quam tri - stis, et af - fli - - cta be - ne - di - cta ma -
O quam tri - stis, et af - fli - cta be - ne - di - cta ma -
O quam tri - stis, et af - fli - cta be - ne - di - cta ma -

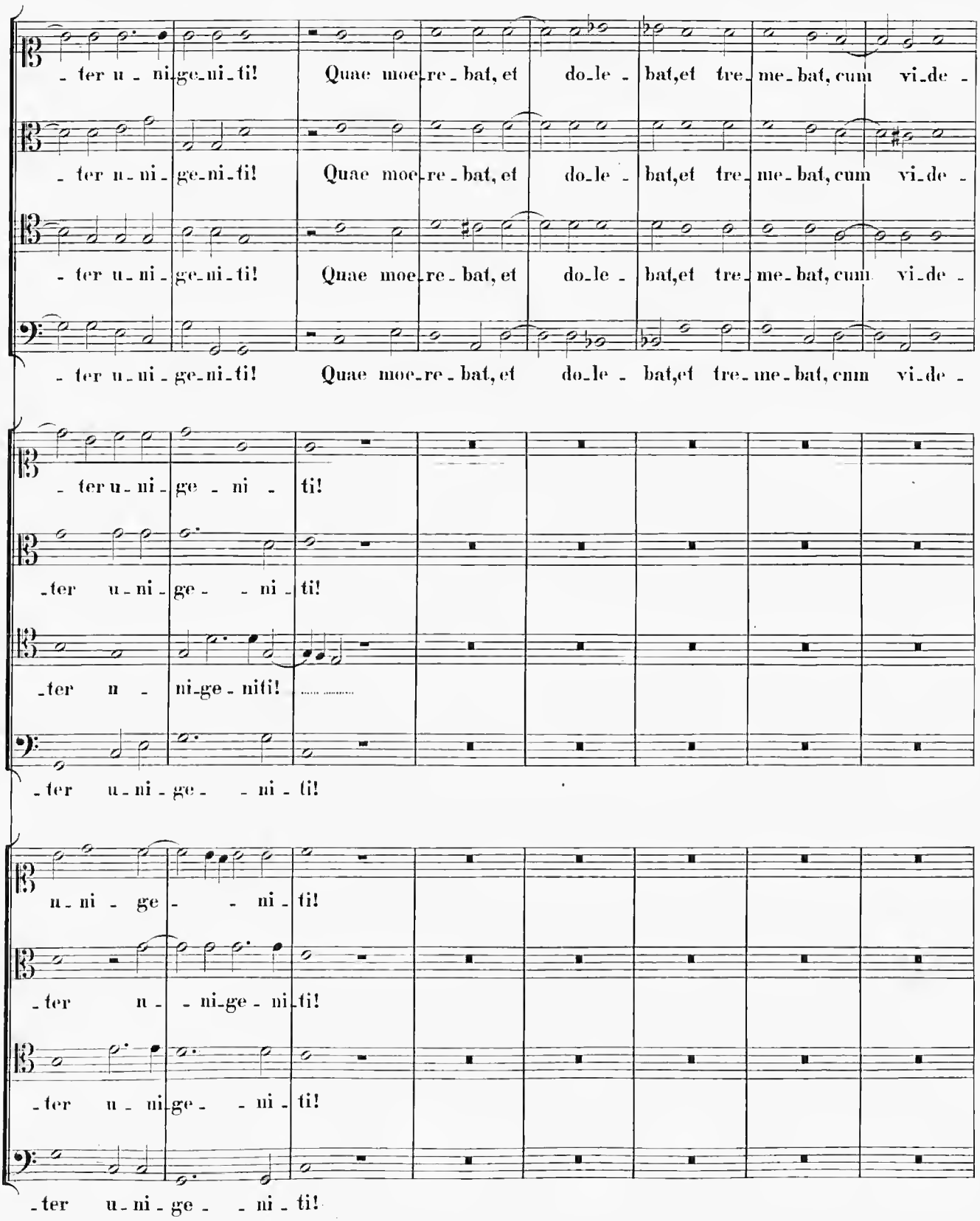
- ter u - ni-ge-ni-ti! Quae moe-re - bat, et do-le - bat,et tre-me-bat, cum vi-de -
- ter u - ni - ge-ni-ti! Quae moe-re - bat, et do-le - bat,et tre-me-bat, cum vi-de -
- ter u-ni-ge-ni-ti! Quae moe-re-bat, et do-le - bat,et tre-me-bat, cum vi-de -
- ter u-ni-ge-ni-ti! Quae moe-re-bat, et do-le - bat,et tre-me-bat, cum vi-de -
- ter u-ni-ge - ni - ti!
-ter u-ni-ge - - ni-ti!
-ter u - ni-ge-niti!
-ter u-ni-ge - - ni-ti!
u-ni - ge - - ni-ti!
-ter u - - ni-ge-ni-ti!
-ter u-ni-ge-ni-ti!
-ter u-ni-ge - - ni-ti!

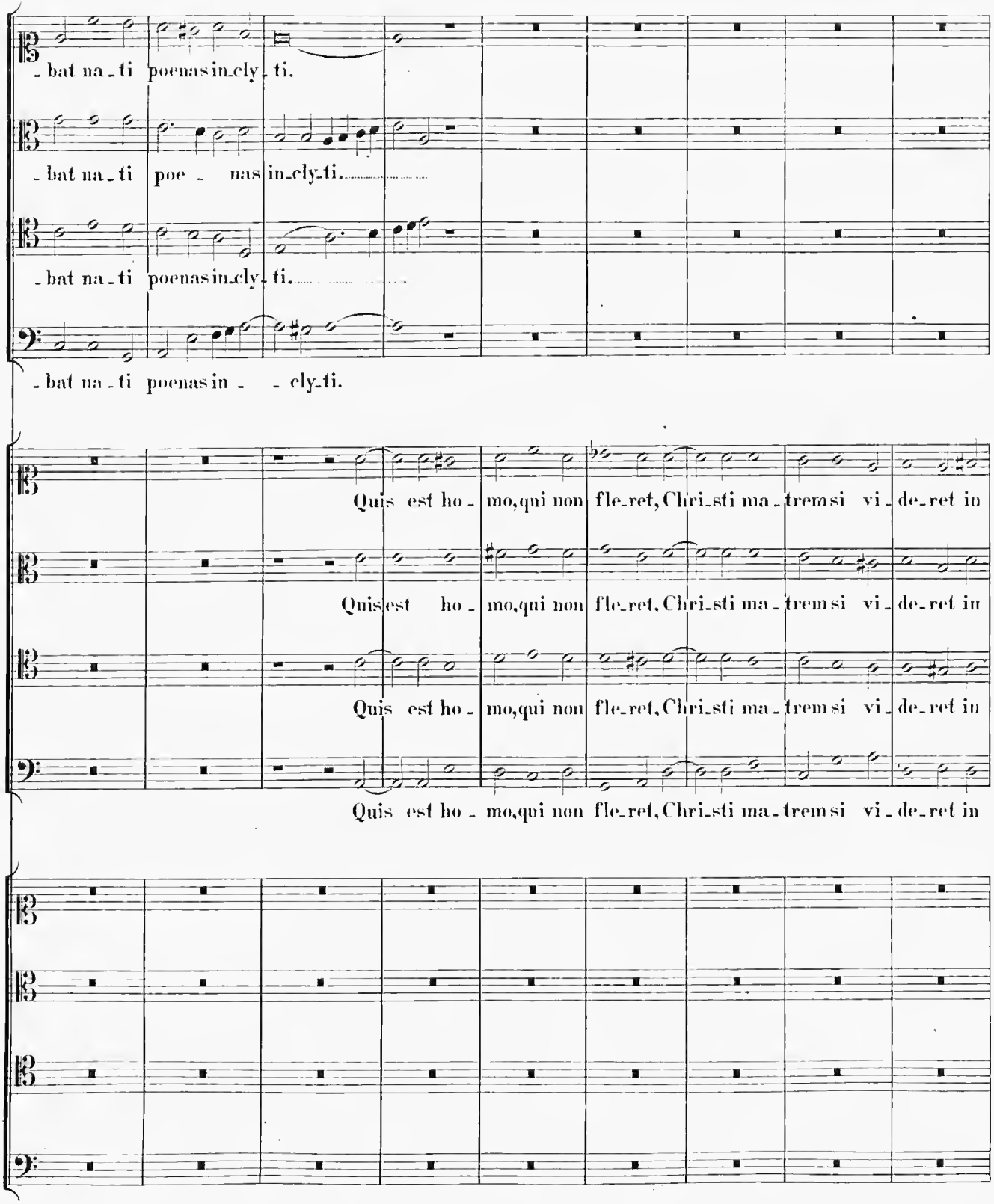
-bat na-ti poenas in-cly-ti.
-bat na-ti poe - nas in-cly-ti.
-bat na-ti poenas in-cly-ti.
-bat na-ti poenas in - - cly-ti.
Quis est ho - mo, qui non fle-ret, Chri-sti ma-trem si vi-de-ret in
Quis est ho - mo, qui non fle-ret, Chri-sti ma-trem si vi-de-ret in
Quis est ho - mo, qui non fle-ret, Chri-sti ma-trem si vi-de-ret in
Quis est ho - mo, qui non fle-ret, Chri-sti ma-trem si vi-de-ret in

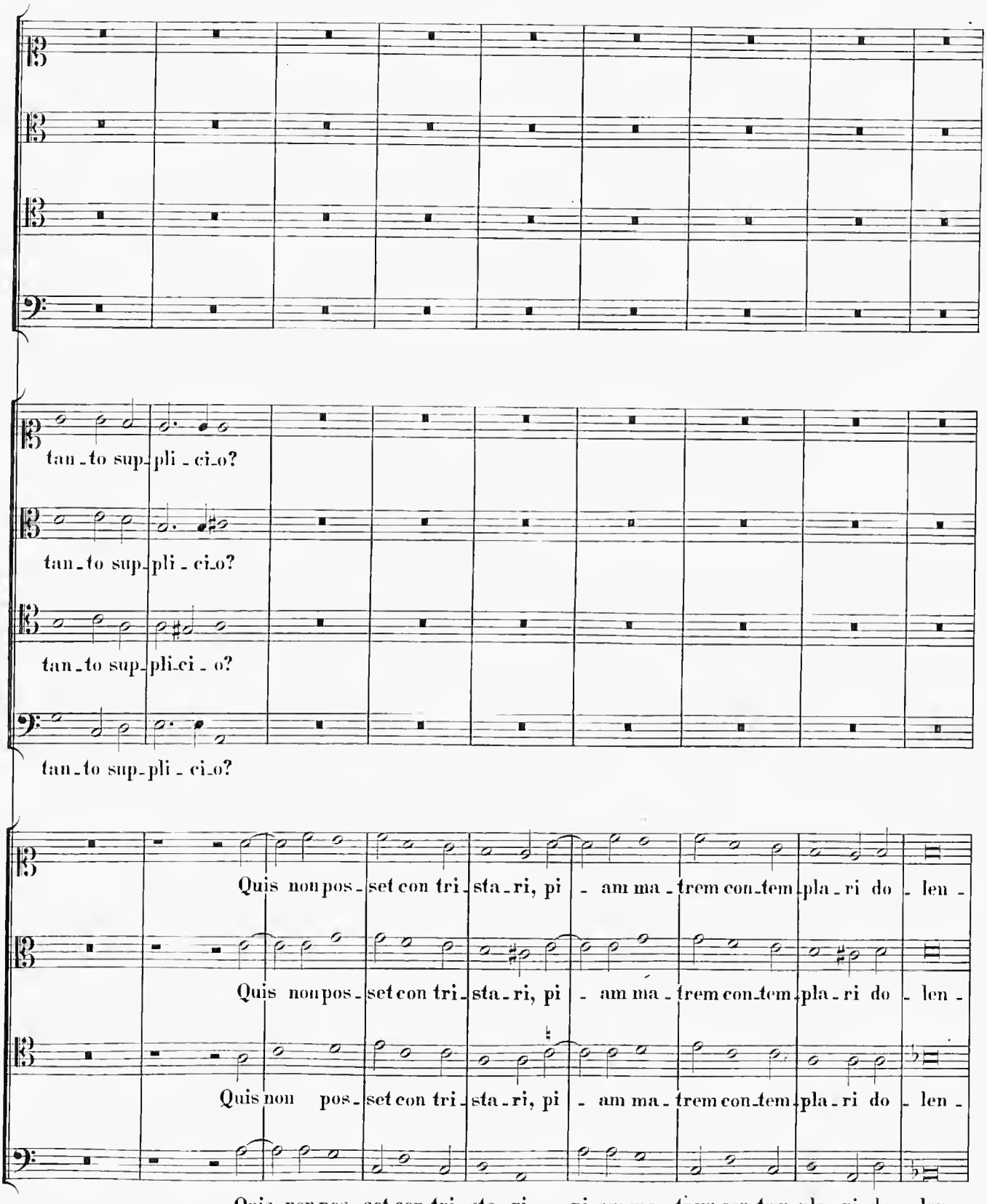
tan_to sup_pli_ci_o?
tan_to sup_pli_ci_o?
tan_to sup_pli_ci_o?
tan_to sup_pli_ci_o?
Quis non pos_set con tri_sta_ri, pi_am ma_trem con_tem_pla_ri do_len_
Quis non pos_set con tri_sta_ri, pi_am ma_trem con_tem_pla_ri do_len_
Quis non pos_set con tri_sta_ri, pi_am ma_trem con_tem_pla_ri do_len_
Quis non pos_set con tri_sta_ri, pi_am ma_trem con_tem_pla_ri do_len_

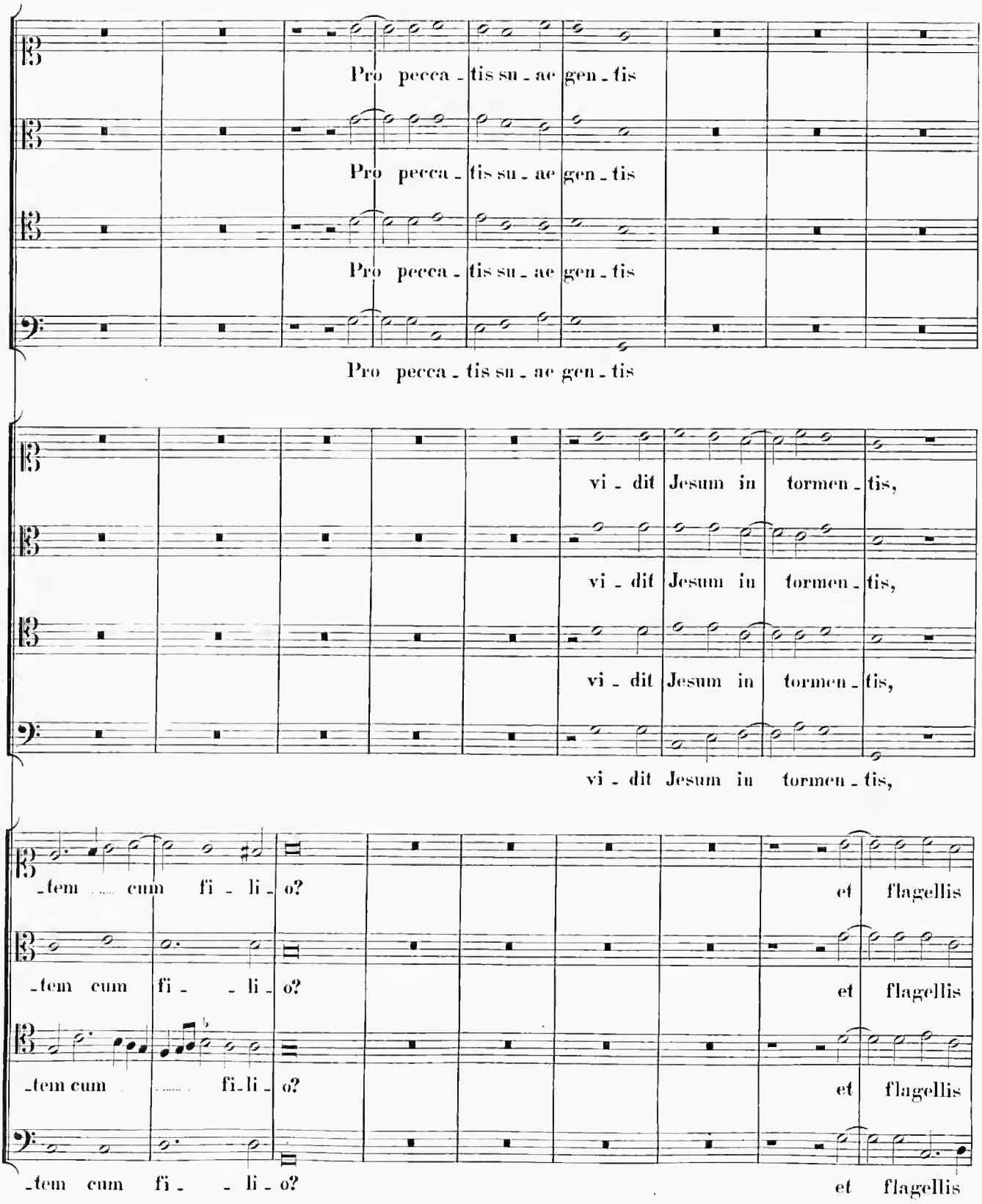
Pro pecca - tis su - ae gen - tis
Pro pecca - tis su - ae gen - tis
Pro pecca - tis su - ae gen - tis
Pro pecca - tis su - ae gen - tis
vi - dit Jesum in tormen - tis,
vi - dit Jesum in tormen - tis,
vi - dit Jesum in tormen - tis,
vi - dit Jesum in tormen - tis,
-tem cum fi - li - o?
et flagellis
-tem cum fi - li - o?
et flagellis
-tem cum fi - li - o?
et flagellis
-tem cum fi - li - o?
et flagellis

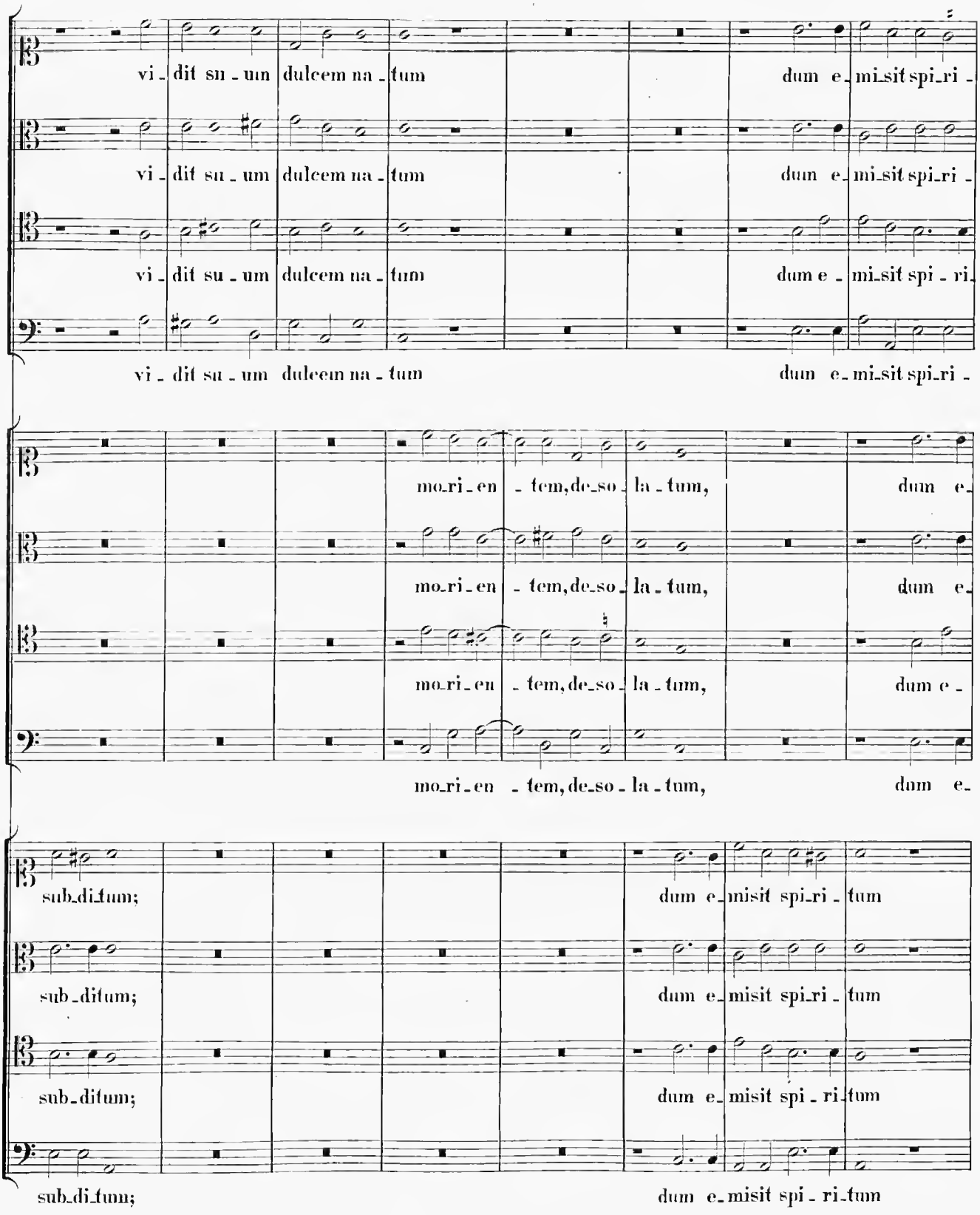
vi - dit su - um dulcem na - tum dum e - mi-sit spi-ri -
vi - dit su - um dulcem na - tum dum e - mi-sit spi-ri -
vi - dit su - um dulcem na - tum dum e - mi-sit spi - ri -
vi - dit su - um dulcem na - tum dum e - mi-sit spi-ri -
mo-ri - en - tem, de-so - la - tum, dum e -
mo-ri - en - tem, de-so - la - tum, dum e -
mo-ri - en - tem, de-so - la - tum, dum e -
mo-ri - en - tem, de-so - la - tum, dum e -
sub-di-tum; dum e - misit spi-ri - tum
sub-di-tum; dum e - misit spi-ri - tum
sub-di-tum; dum e - misit spi - ri-tum
sub-di-tum; dum e - misit spi - ri-tum

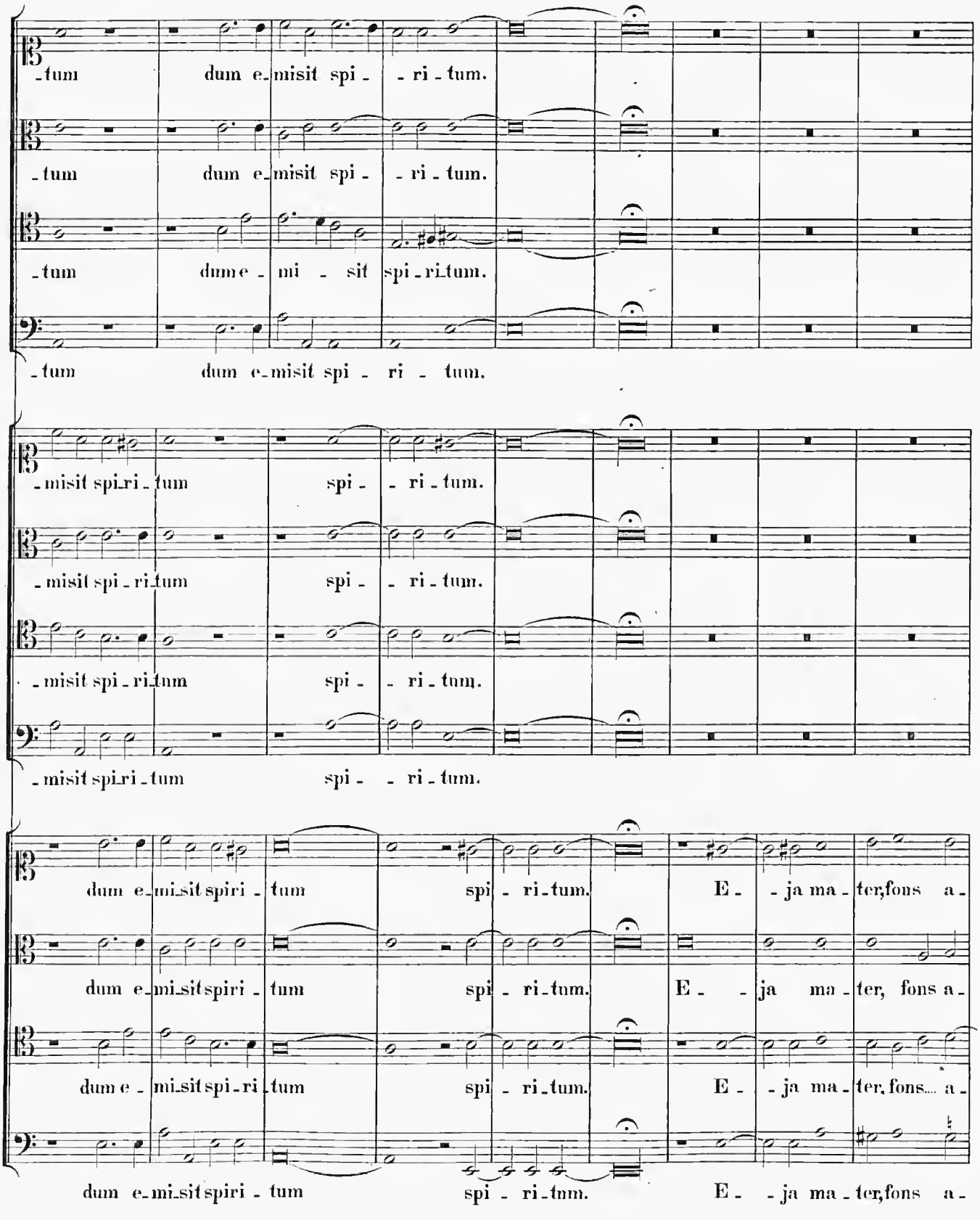
-tum dum e-misit spi- -ri-tum.
-tum dum e-misit spi- -ri-tum.
-tum dum e- mi - sit spi-ri-tum.
-tum dum e-misit spi- ri - tum.
-misit spi-ri-tum spi- -ri-tum.
-misit spi-ri-tum spi- -ri-tum.
-misit spi-ri-tum spi- -ri-tum.
-misit spi-ri-tum spi- -ri-tum.
dum e-mi-sit spiri-tum spi-ri-tum. E- -ja ma-ter, fons a-
dum e-mi-sit spiri-tum spi-ri-tum. E- -ja ma-ter, fons a-
dum e-mi-sit spi-ri-tum spi-ri-tum. E- -ja ma-ter, fons a-
dum e-mi-sit spiri-tum spi-ri-tum. E- -ja ma-ter, fons a-

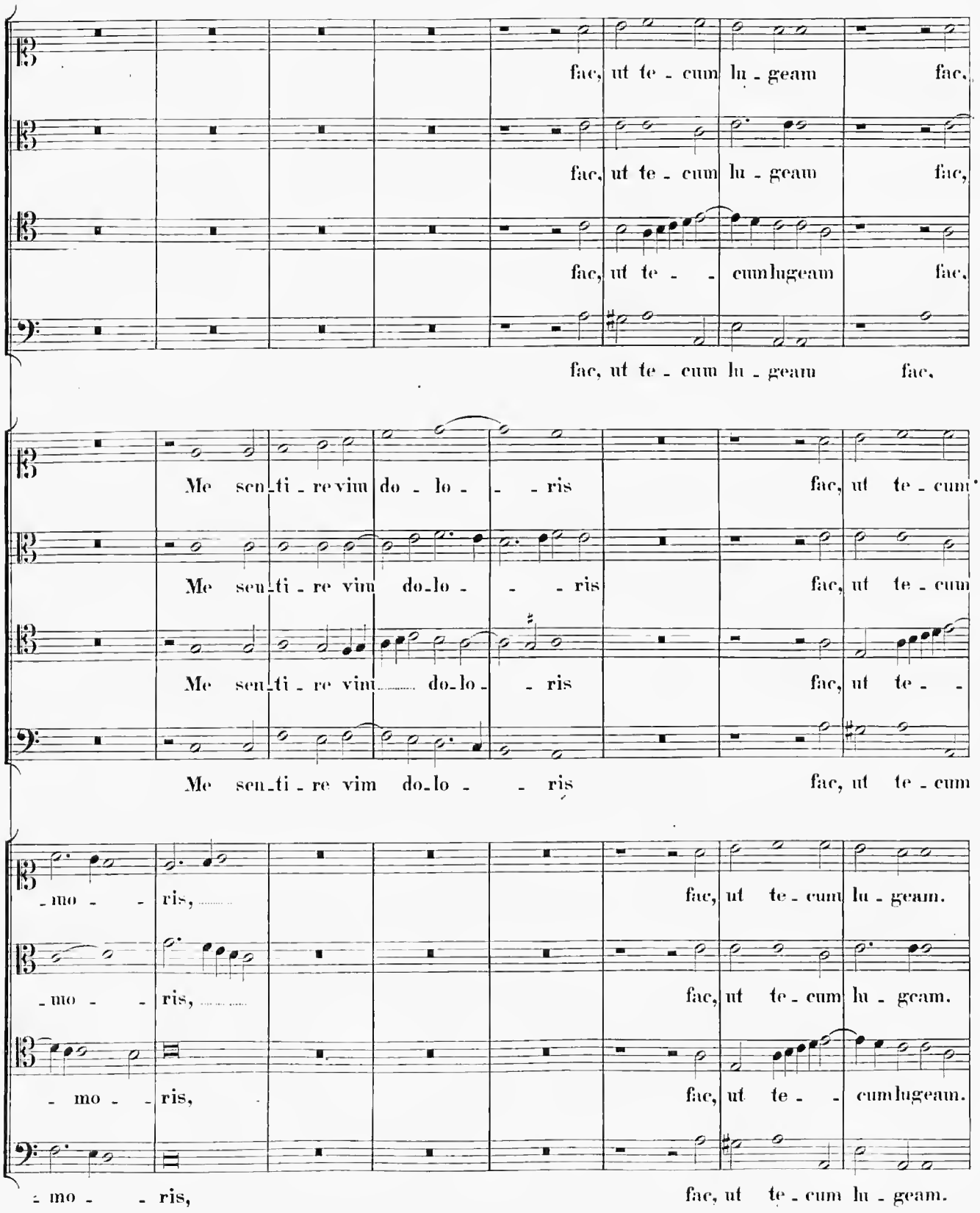
fac, ut te - cum lu - geam fac,
fac, ut te - cum lu - geam fac,
fac, ut te - - cum lugeam fac,
fac, ut te - cum lu - geam fac,
Me sen - ti - re vim do - lo - - - ris fac, ut te - cum
Me sen - ti - re vim do - lo - - - ris fac, ut te - cum
Me sen - ti - re vim do - lo - - ris fac, ut te - -
Me sen - ti - re vim do - lo - - ris fac, ut te - cum
- mo - - ris, fac, ut te - cum lu - geam.
- mo - - ris, fac, ut te - cum lu - geam.
- mo - - ris, fac, ut te - - cum lugeam.
- mo - - ris, fac, ut te - cum lu - geam.

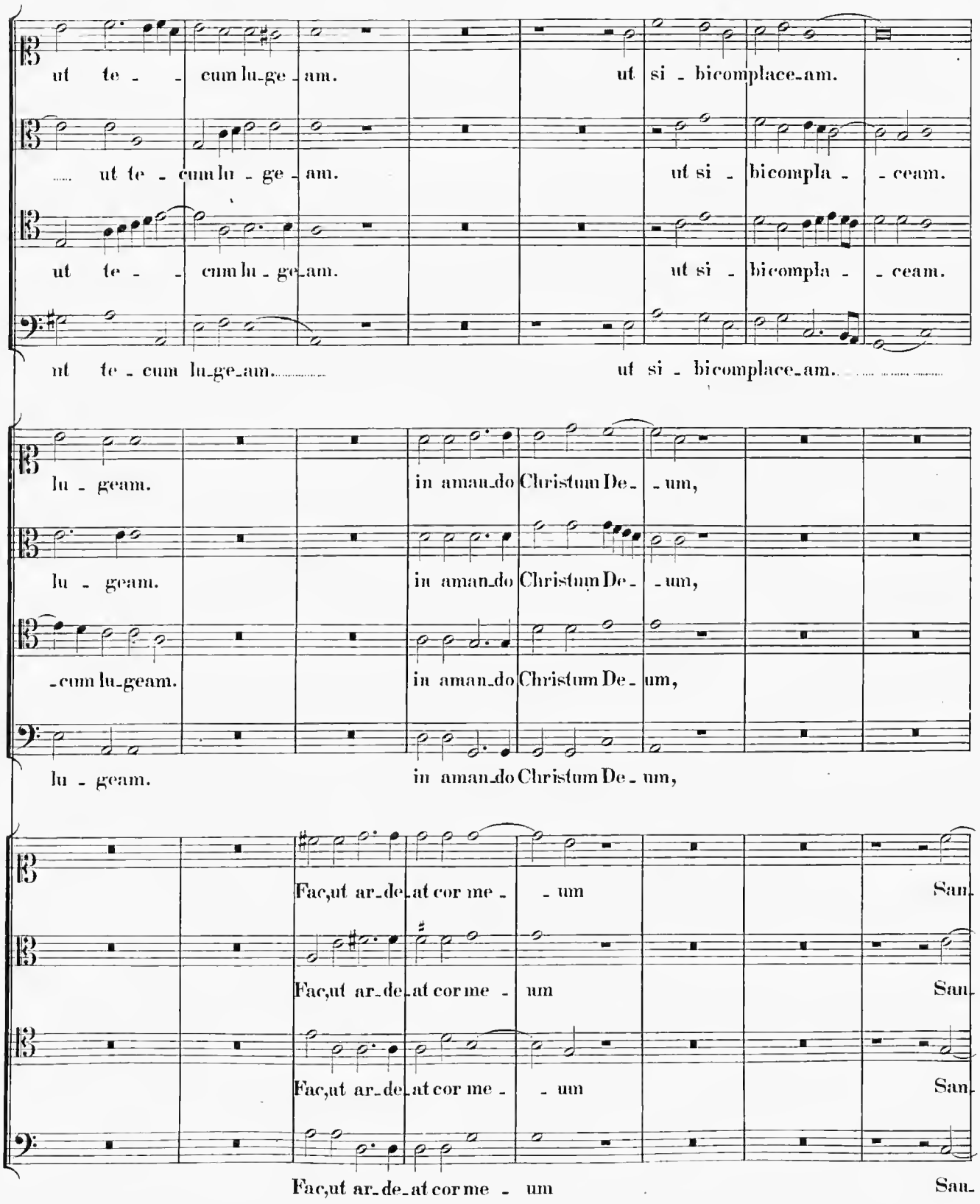
ut te - - cum lu-ge-am. ut si - bicomplace-am.
ut te - cum lu - ge - am. ut si - bicompla - - ceam.
ut te - - cum lu - ge-am. ut si - bicompla - - ceam.
ut te - cum lu-ge-am. ut si - bicomplace-am.
lu - geam. in amau-do Christum De- - um,
lu - geam. in aman-do Christum De- - um,
-cum lu-geam. in aman-do Christum De- um,
lu - geam. in aman-do Christum De - um,
Fac,ut ar-de-at cor me - - um San-
Fac,ut ar-de-at cor me - um San-
Fac,ut ar-de-at cor me - - um San-
Fac,ut ar-de-at cor me - um San-

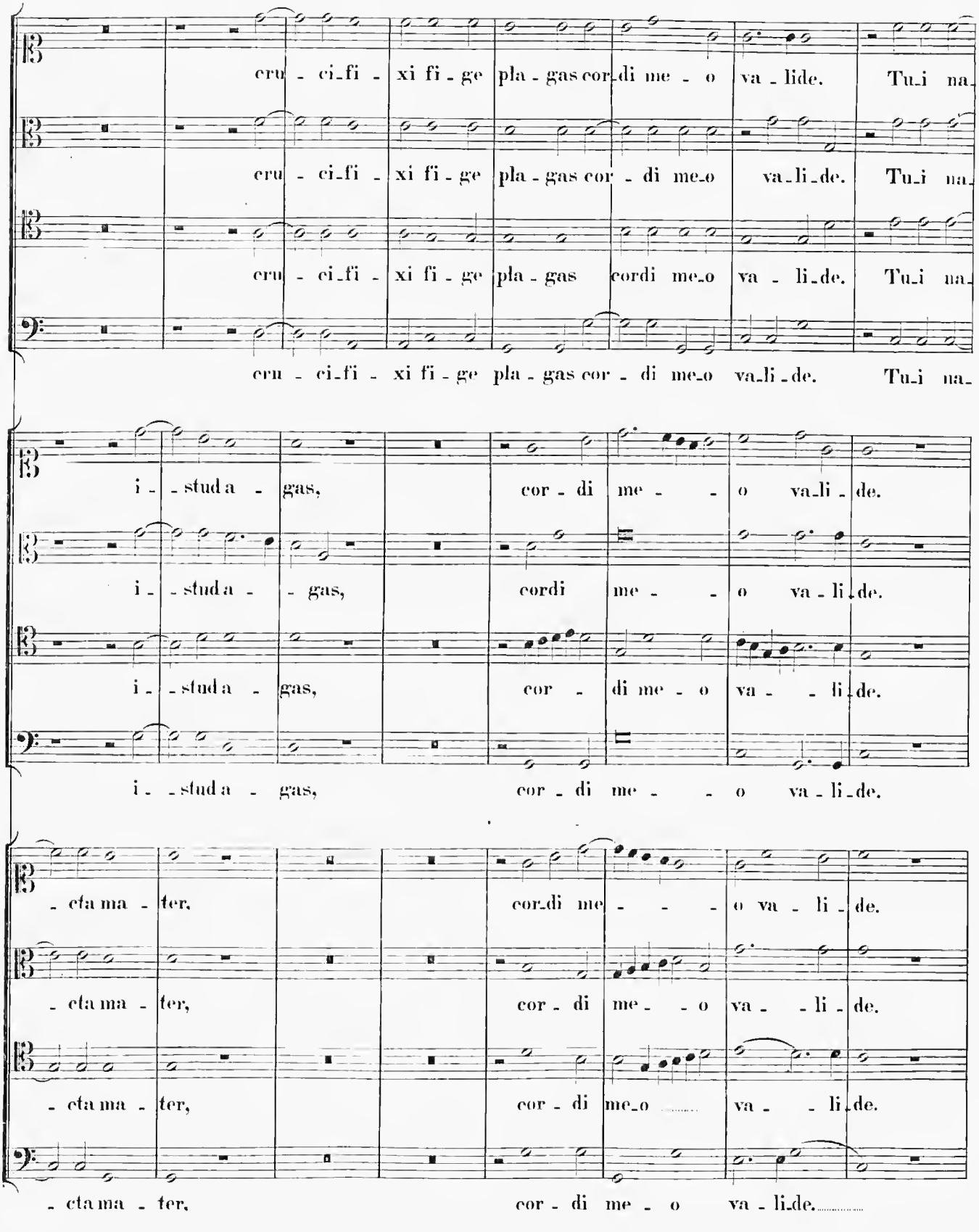
cru - ci_fi - xi fi - ge pla - gas cor_di me - o va - lide. Tu_i na_
cru - ci_fi - xi fi - ge pla - gas cor - di me_o va_li_de. Tu_i na_
cru - ci_fi - xi fi - ge pla - gas cordi me_o va - li_de. Tu_i na_
cru - ci_fi - xi fi - ge pla - gas cor - di me_o va_li_de. Tu_i na_
i - _stud a - gas, cor - di me - - o va_li_de.
i - _stud a - - gas, cordi me - - o va - li_de.
i - _stud a - gas, cor - di me - o va - - li_de.
i - _stud a - gas, cor - di me - - o va - li_de.
- cta ma - ter, cor_di me - - - o va - li - de.
- cta ma - ter, cor - di me - - o va - - li - de.
- cta ma - ter, cor - di me_o va - - li_de.
- cta ma - ter, cor - di me - o va - li_de.

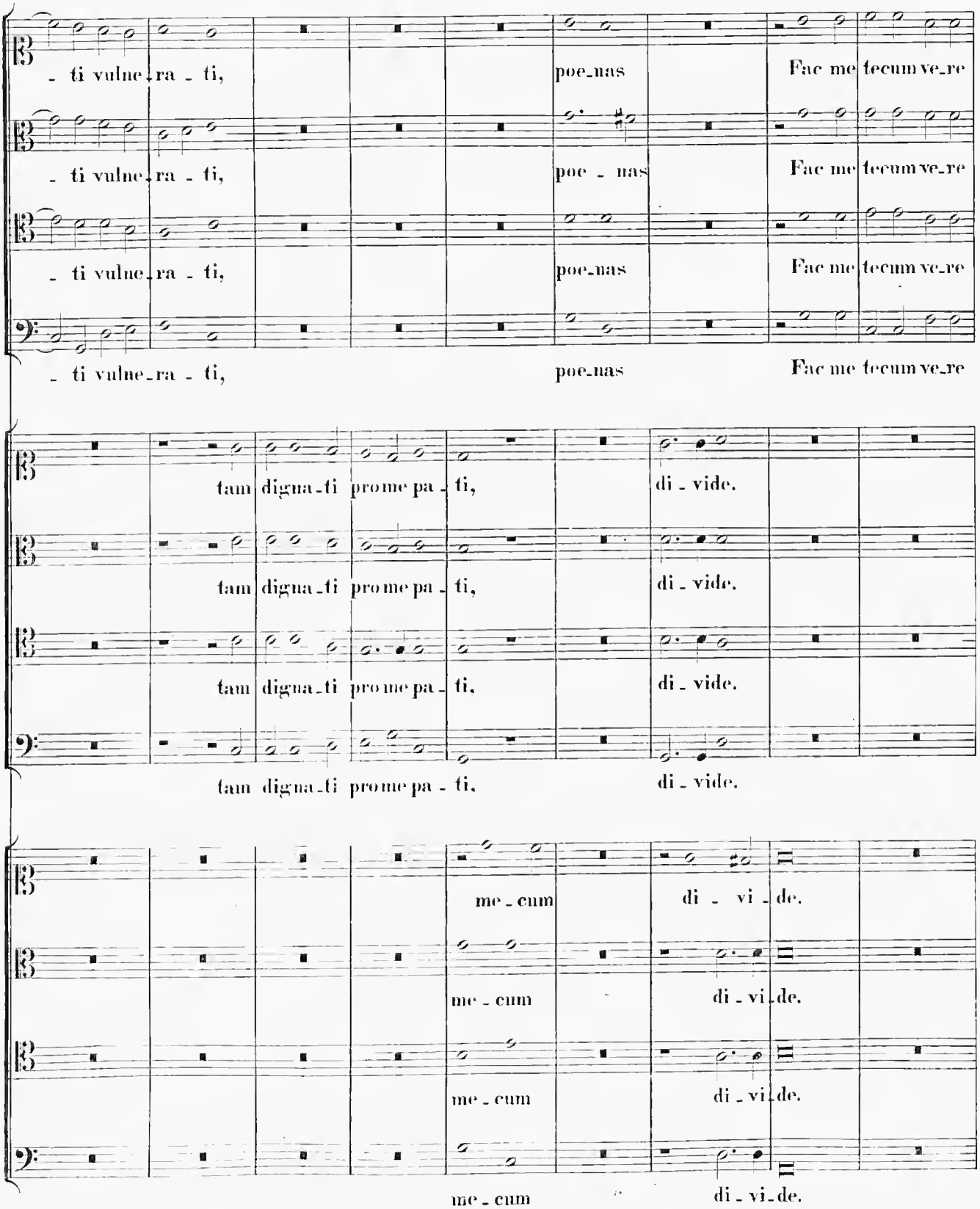
- ti vulne-ra - ti, poe-nas Fac me tecum ve-re
- ti vulne-ra - ti, poe - nas Fac me tecum ve-re
- ti vulne-ra - ti, poe-nas Fac me tecum ve-re
- ti vulne-ra - ti, poe-nas Fac me tecum ve-re
tam digna-ti pro me pa - ti, di - vide.
tam digna-ti pro me pa - ti, di - vide.
tam digna-ti pro me pa - ti, di - vide.
tam digna-ti pro me pa - ti, di - vide.
me - cum di - vi - de.
me - cum di - vi - de.
me - cum di - vi - de.
me - cum di - vi - de.

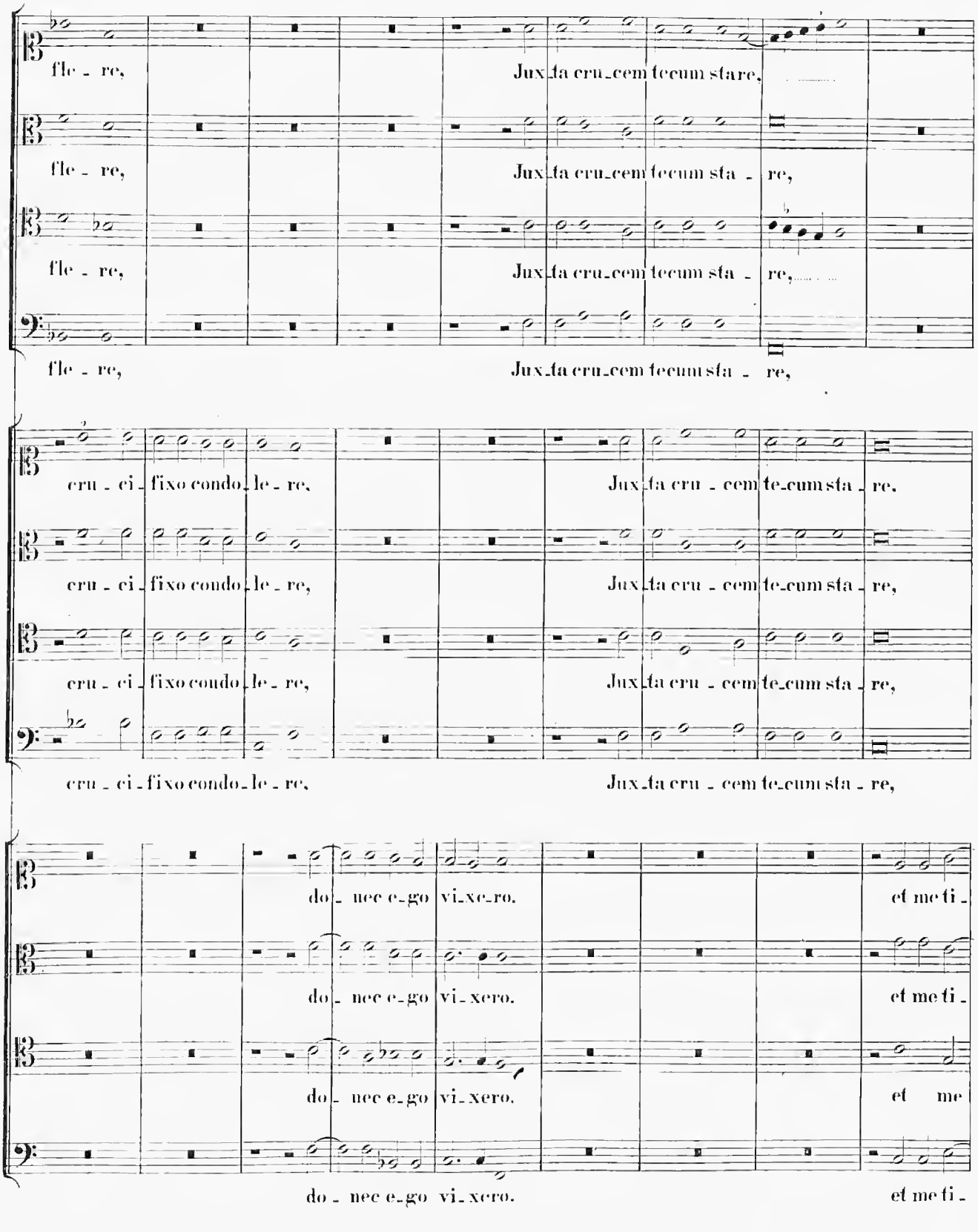
fle - re, Jux-ta cru-cem te-cum sta-re,
fle - re, Jux-ta cru-cem te-cum sta - re,
fle - re, Jux-ta cru-cem te-cum sta - re,
fle - re, Jux-ta cru-cem te-cum sta - re,
cru - ci-fixo condo-le - re, Jux-ta cru - cem te-cum sta - re,
cru - ci-fixo condo-le - re, Jux-ta cru - cem te-cum sta - re,
cru - ci-fixo condo-le - re, Jux-ta cru - cem te-cum sta - re,
cru - ci-fixo condo-le - re, Jux-ta cru - cem te-cum sta - re,
do - nec e-go vi-xe-ro. et me fi -
do - nec e-go vi-xero. et me fi -
do - nec e-go vi-xero. et me
do - nec e-go vi-xero. et me fi -

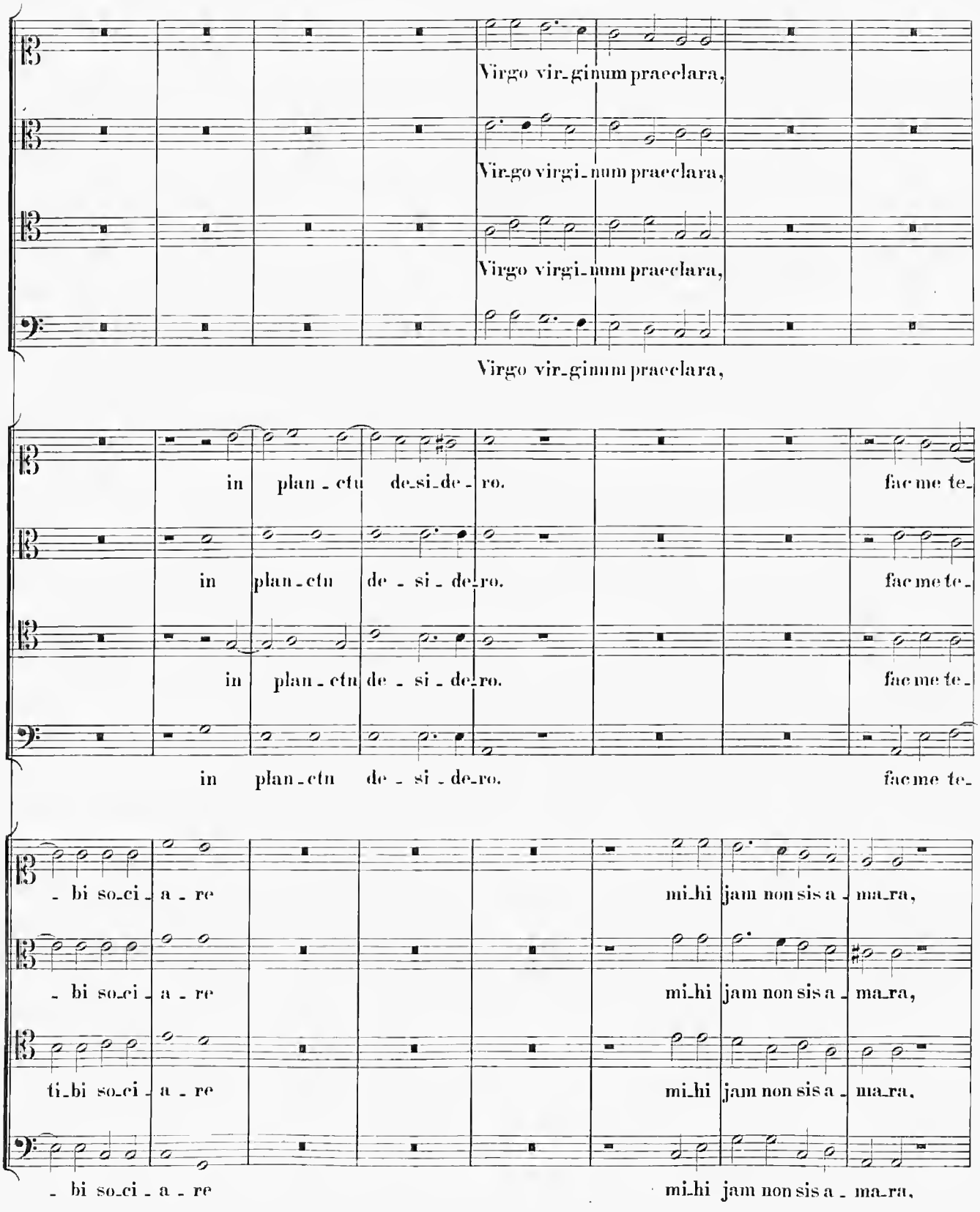
Virgo vir_ginum praeclara,
Virgo virgi_num praeclara,
Virgo virgi_num praeclara,
Virgo vir_ginum praeclara,
in plan_ctu de_si_de_ro. fac me te_
in plan_ctu de_si_de_ro. fac me te_
in plan_ctu de_si_de_ro. fac me te_
in plan_ctu de_si_de_ro. fac me te_
_ bi so_ci_a_re mi_hi jam non sis a_ma_ra,
_ bi so_ci_a_re mi_hi jam non sis a_ma_ra,
ti_bi so_ci_a_re mi_hi jam non sis a_ma_ra,
_ bi so_ci_a_re mi_hi jam non sis a_ma_ra,

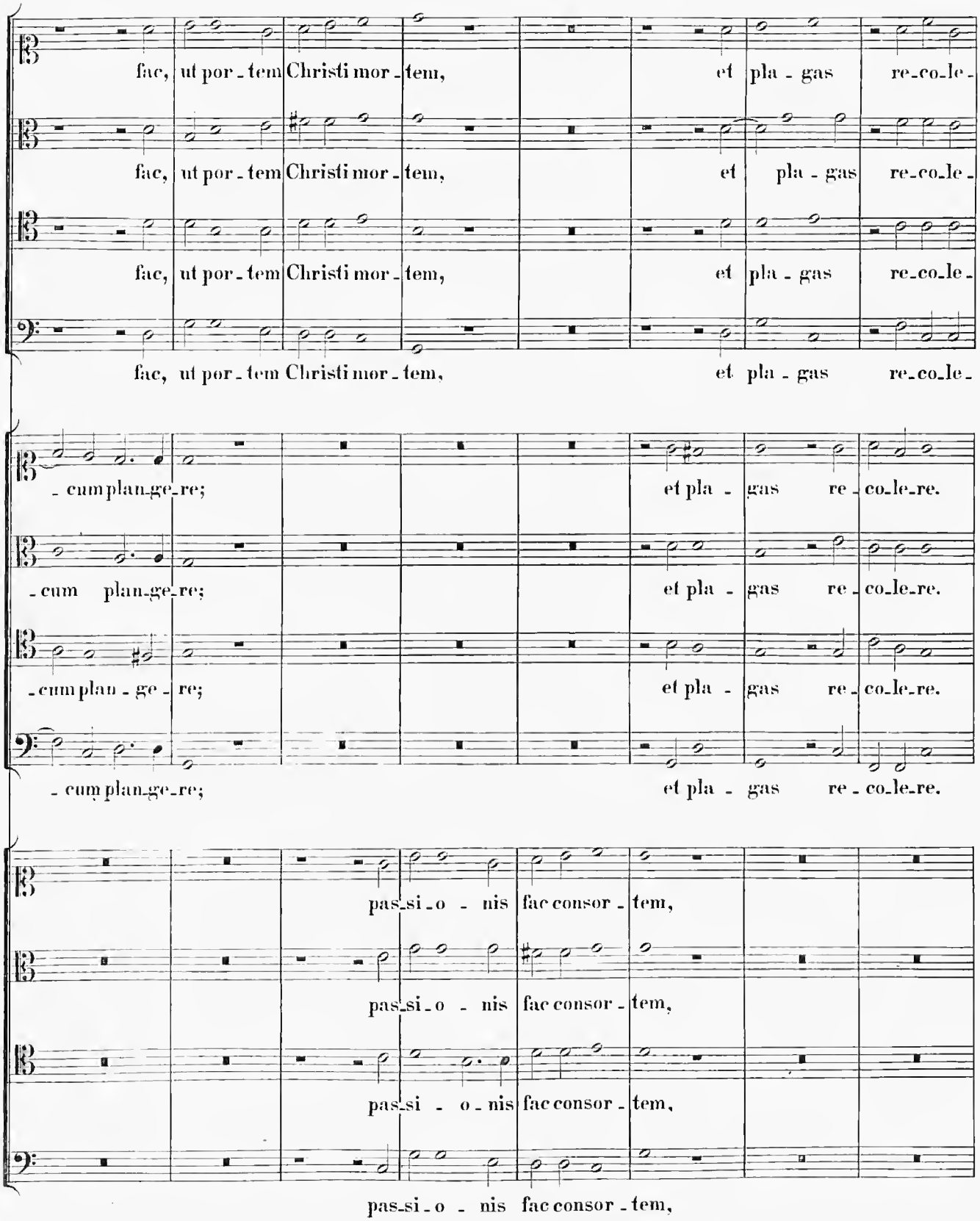
fac, ut por - tem Christi mor - tem, et pla - gas re-co-le-
fac, ut por - tem Christi mor - tem, et pla - gas re-co-le-
fac, ut por - tem Christi mor - tem, et pla - gas re-co-le-
fac, ut por - tem Christi mor - tem, et pla - gas re-co-le-
- cum plan-ge-re; et pla - gas re - co-le-re.
- cum plan-ge-re; et pla - gas re - co-le-re.
- cum plan - ge - re; et pla - gas re - co-le-re.
- cum plan-ge-re; et pla - gas re - co-le-re.
pas-si-o - nis fac consor - tem,
pas-si-o - nis fac consor - tem,
pas-si - o - nis fac consor - tem,
pas-si-o - nis fac consor - tem,

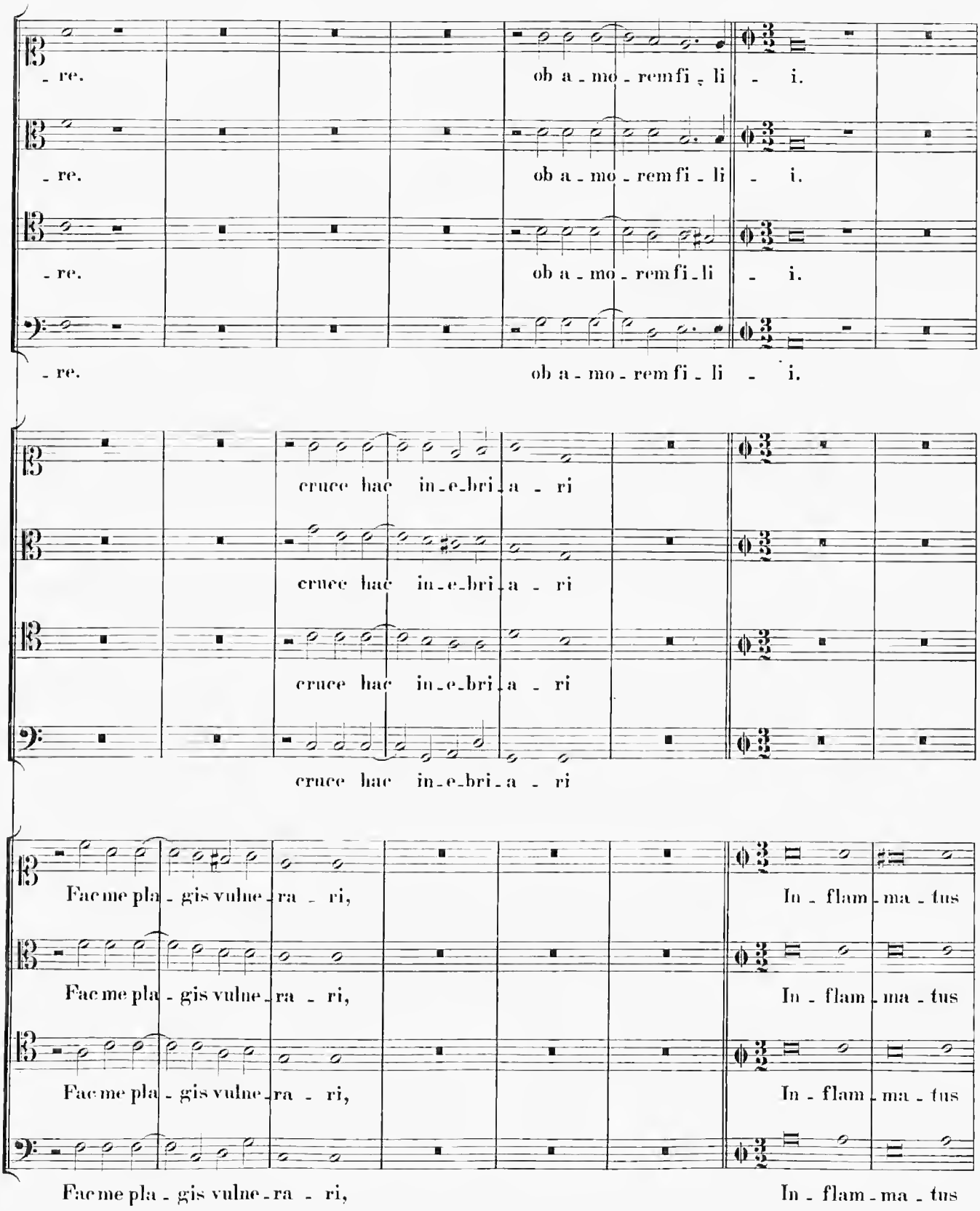
- re. ob a - mo - rem fi - li - i.
- re. ob a - mo - rem fi - li - i.
- re. ob a - mo - rem fi - li - i.
- re. ob a - mo - rem fi - li - i.
cruce hac in - e - bri - a - ri
cruce hac in - e - bri - a - ri
cruce hac in - e - bri - a - ri
cruce hac in - e - bri - a - ri
Fac me pla - gis vulne - ra - ri, In - flam - ma - tus
Fac me pla - gis vulne - ra - ri, In - flam - ma - tus
Fac me pla - gis vulne - ra - ri, In - flam - ma - tus
Fac me pla - gis vulne - ra - ri, In - flam - ma - tus

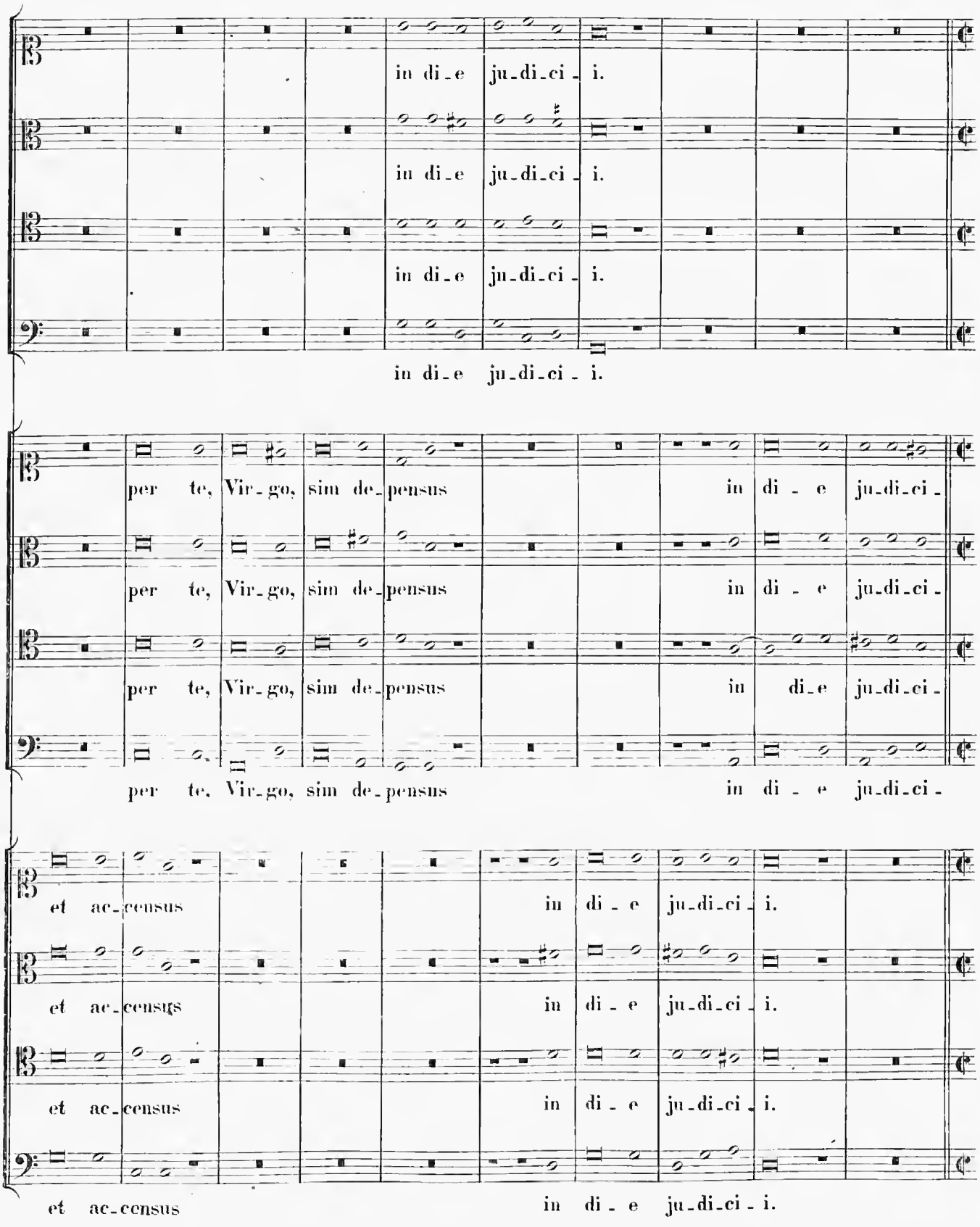
in di_e ju_di_ci_i.
in di_e ju_di_ci_i.
in di_e ju_di_ci_i.
in di_e ju_di_ci_i.
per te, Vir_go, sim de_pensus in di_e ju_di_ci_
per te, Vir_go, sim de_pensus in di_e ju_di_ci_
per te, Vir_go, sim de_pensus in di_e ju_di_ci_
per te, Vir_go, sim de_pensus in di_e ju_di_ci_
et ac_census in di_e ju_di_ci_i.
et ac_census in di_e ju_di_ci_i.
et ac_census in di_e ju_di_ci_i.
et ac_census in di_e ju_di_ci_i.

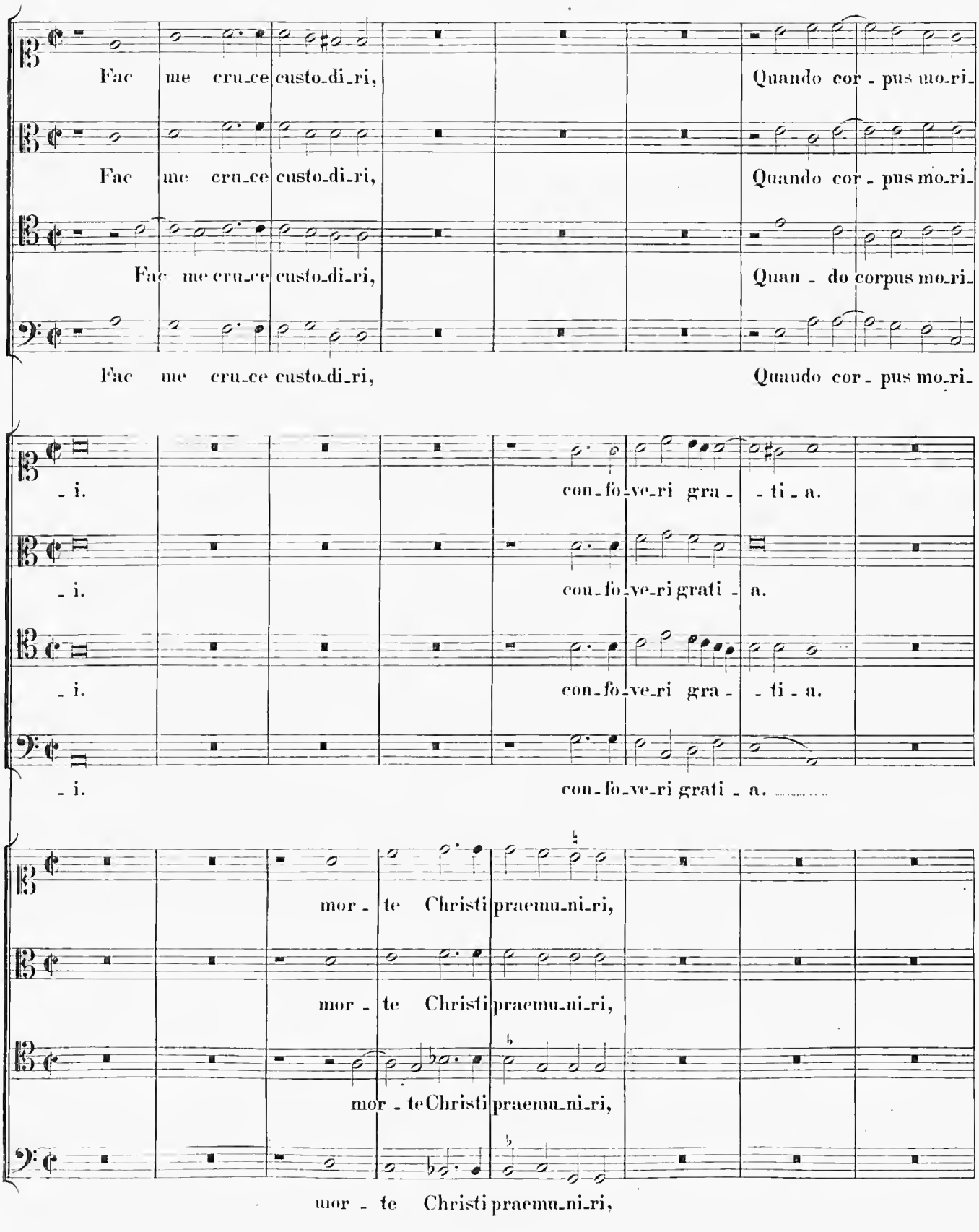
Fac me cru_ce custo_di_ri, Quando cor - pus mo_ri_
Fac me cru_ce custo_di_ri, Quando cor - pus mo_ri_
Fac me cru_ce custo_di_ri, Quan - do corpus mo_ri_
Fac me cru_ce custo_di_ri, Quando cor - pus mo_ri_
- i. con_fo_ve_ri gra - - ti - a.
- i. con_fo_ve_ri grati - a.
- i. con_fo_ve_ri gra - - ti - a.
- i. con_fo_ve_ri grati - a.
mor - te Christi praemu_ni_ri,
mor - te Christi praemu_ni_ri,
mor - te Christi praemu_ni_ri,
mor - te Christi praemu_ni_ri,

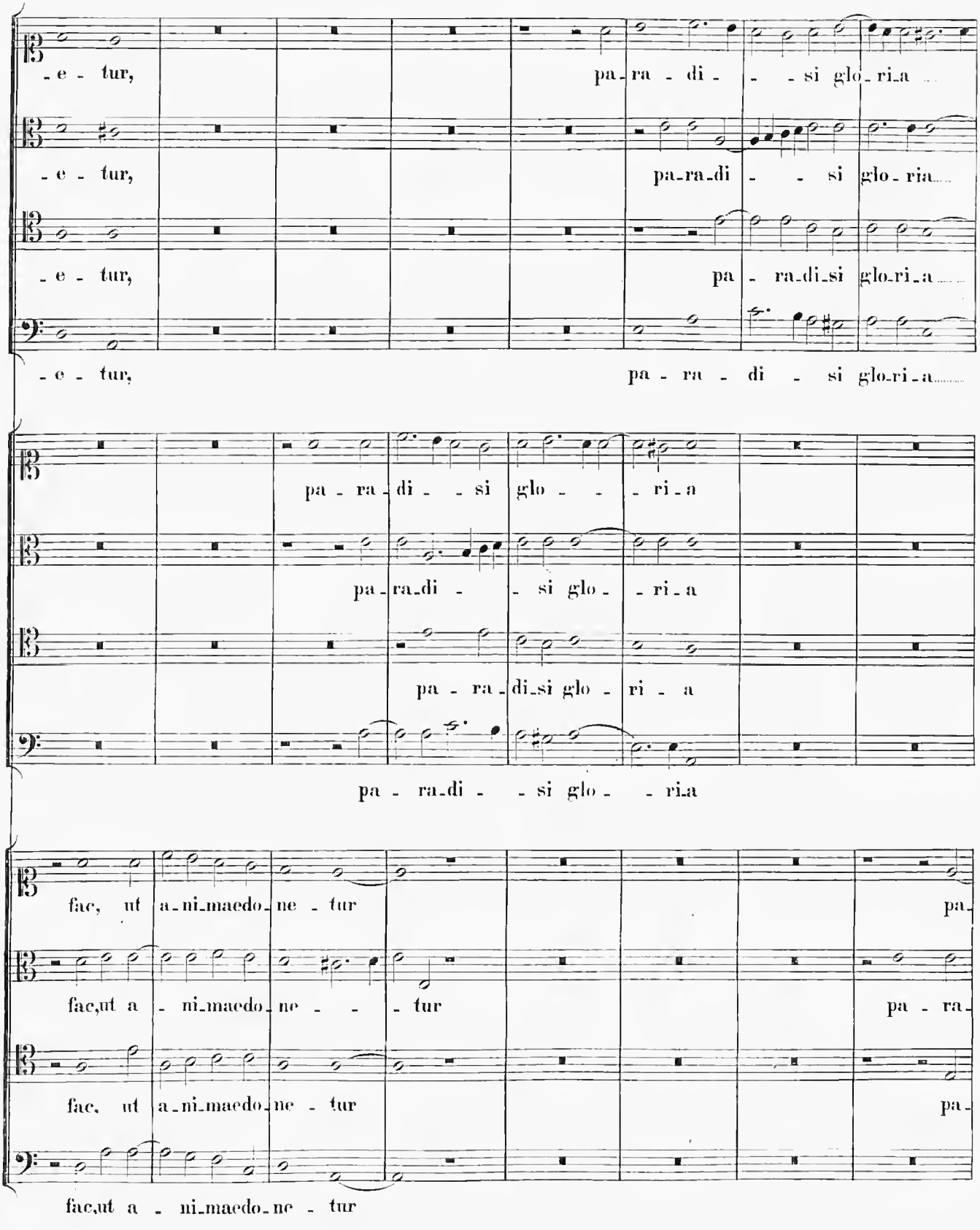
-e-tur, pa-ra-di- -si glo-ri-a
-e-tur, pa-ra-di- -si glo-ria
-e-tur, pa-ra-di-si glo-ri-a
-e-tur, pa-ra-di-si glo-ri-a
pa-ra-di- -si glo- -ri-a
pa-ra-di- -si glo- -ri-a
pa-ra-di-si glo-ri-a
pa-ra-di- -si glo- -ri-a
fac, ut a-ni-maedo-ne-tur pa-
fac,ut a-ni-maedo-ne- -tur pa-ra-
fac, ut a-ni-maedo-ne-tur pa-
fac,ut a-ni-maedo-ne-tur

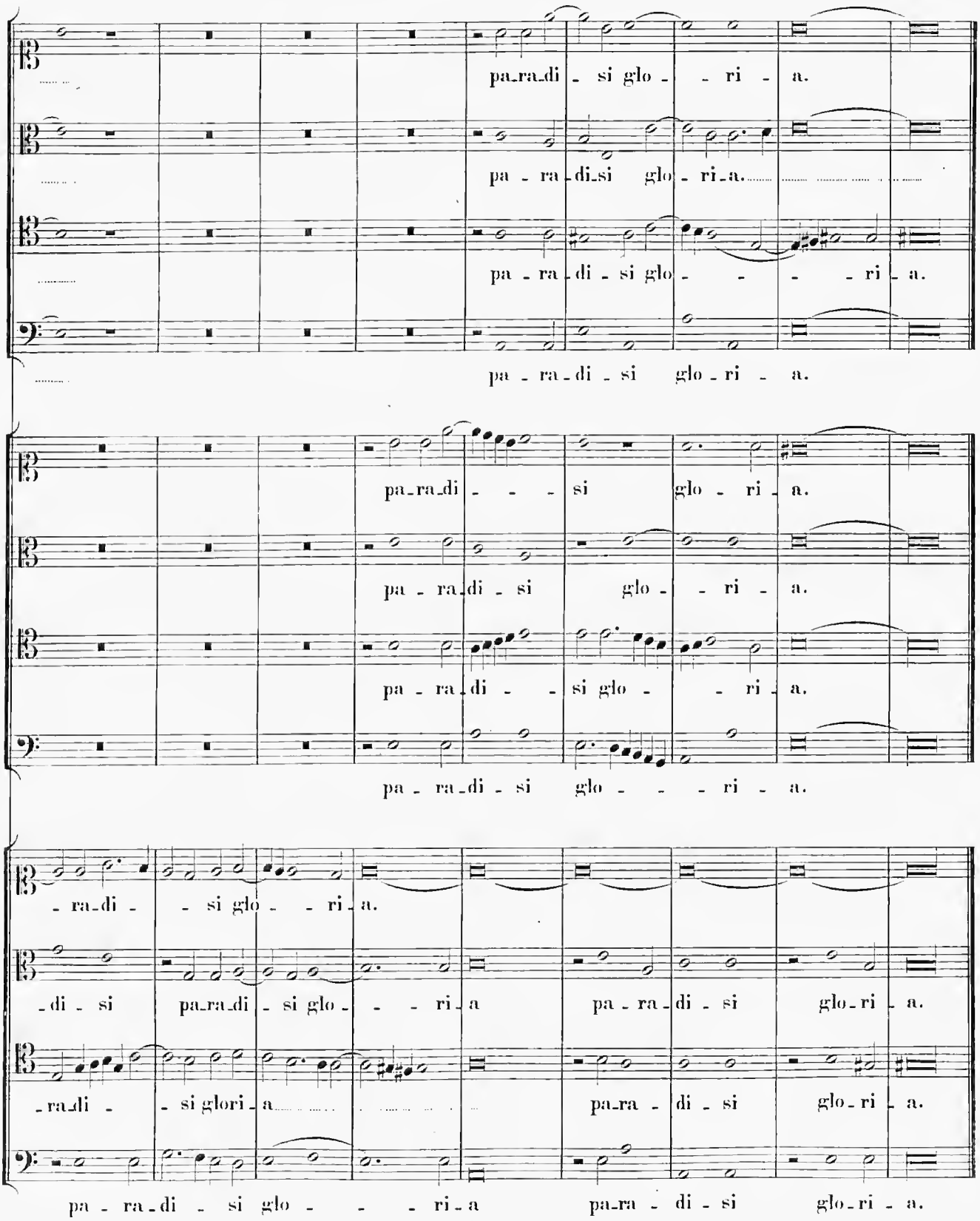
pa_ra_di - si glo - - ri - a.
pa - ra_di_si glo - ri_a.
pa - ra_di - si glo - - - - ri - a.
pa - ra_di - si glo - ri - a.
pa_ra_di - - - si glo - ri - a.
pa - ra_di - si glo - ri - a.
pa - ra_di - - si glo - - ri - a.
pa - ra_di - si glo - - - ri - a.
- ra_di - - si glo - - ri_a.
_di - si pa_ra_di - si glo - - - ri_a pa - ra_di - si glo_ri - a.
_ra_di - - si glori_a pa_ra - di - si glo_ri - a.
pa - ra_di - si glo - - - ri_a pa_ra - di - si glo_ri - a.

III.

Neun achtstimmige Motetten:

28. Apparuit gratia Dei.
29. Dies sanctificatus illuxit nobis.
30. Haec est dies praeclara.
31. Congratulamini mihi omnes.
32. Magnus sanctus Paulus.
33. Sancte Paule Apostole (secunda pars).
34. Nunc dimittis servum tuum.
35. Omnes gentes plaudite.
36. Victimae Paschali laudes.

28.

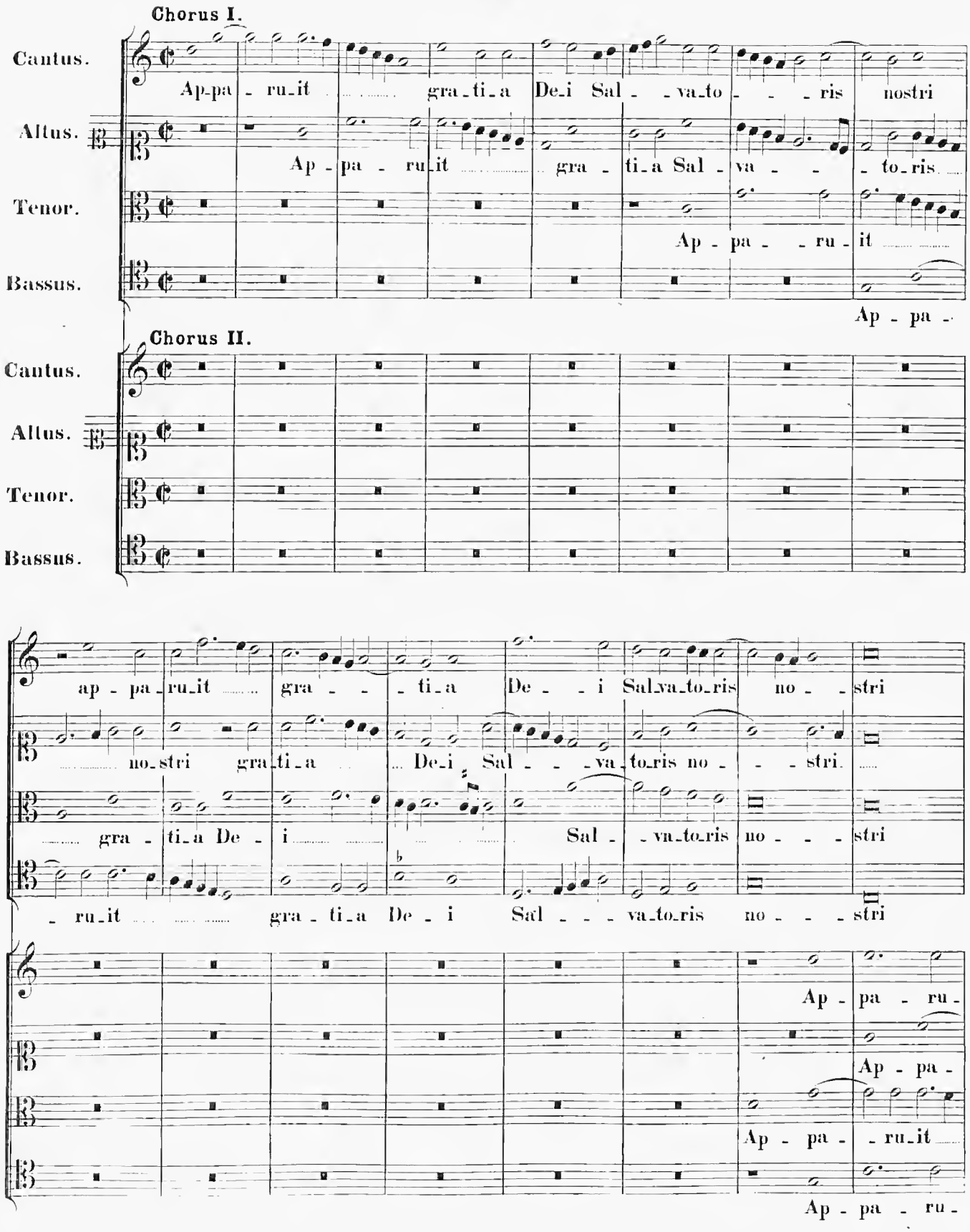
Chorus I.
Cantus.
Ap-pa - ru-it gra-ti-a De-i Sal - -va-to - - - ris nostri
Altus.
Ap - pa - ru-it gra - ti-a Sal - va - - to-ris
Tenor.
Ap - pa - - ru - it
Bassus.
Ap - pa -
Chorus II.
Cantus.
Altus.
Tenor.
Bassus.
ap - pa-ru-it gra - - ti-a De - - i Sal-va-to-ris no - - stri
no-stri gra-ti-a De-i Sal - - - va-to-ris no - - - stri
gra - ti-a De - i Sal - - va-to-ris no - - - stri
- ru-it gra - ti-a De - i Sal - - - va-to-ris no - - - stri
Ap - pa - ru -
Ap - pa -
Ap - pa - - ru-it
Ap - pa - ru -

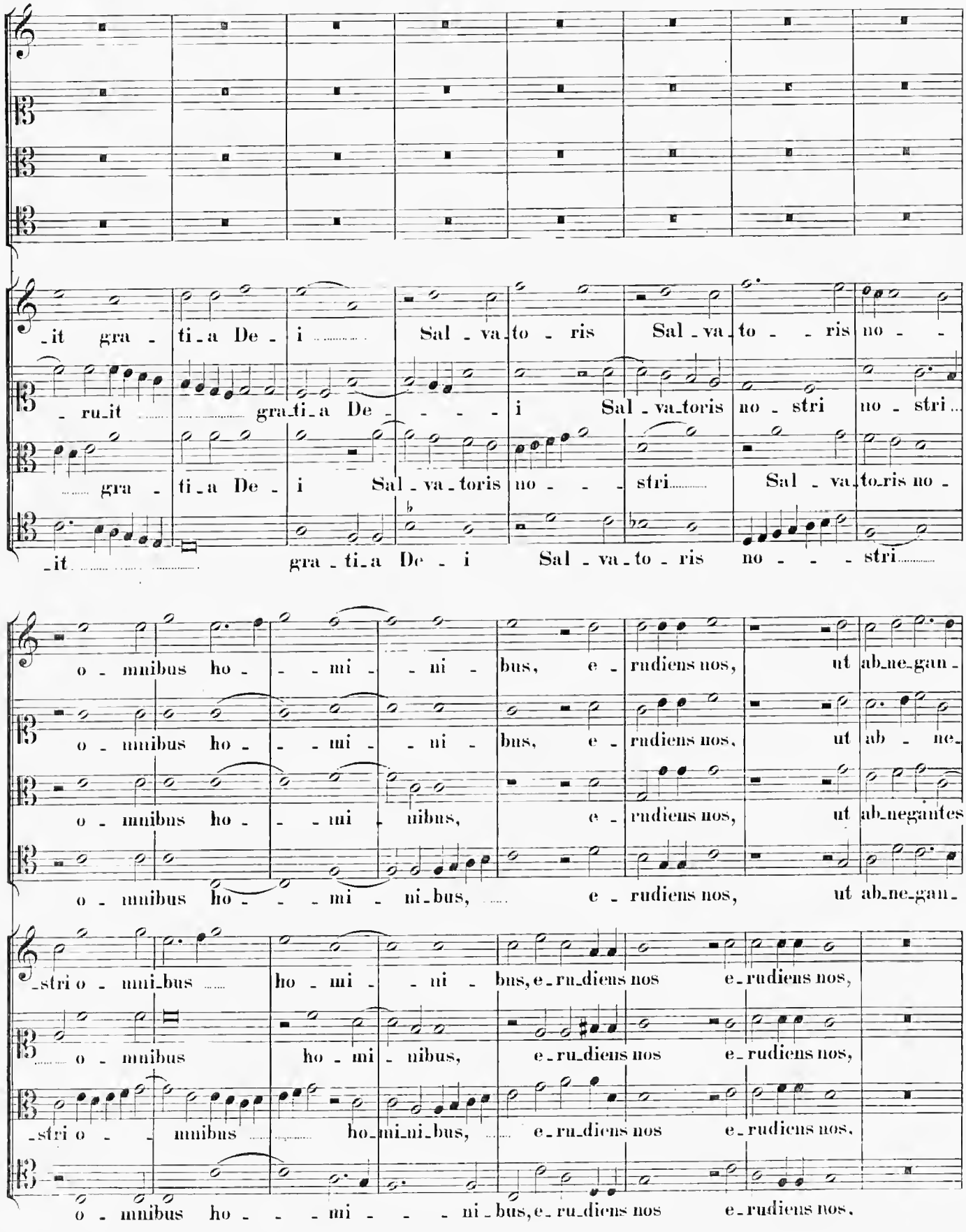
it gra - ti_a De - i Sal - va_to - ris Sal - va_to - ris no -
ru_it gra_ti_a De - - - - i Sal - va_toris no - stri no - stri
gra - ti_a De - i Sal - va_toris no - - - stri Sal - va_to_ris no -
it gra - ti_a De - i Sal - va_to - ris no - - - stri
o - mnibus ho - - - mi - - ni - bus, e - rudiens nos, ut ab_ne_gan -
o - mnibus ho - - - mi - - ni - bus, e - rudiens nos, ut ab - ne -
o - mnibus ho - - - mi - nibus, e - rudiens nos, ut ab_negantes
o - mnibus ho - - - mi - ni_bus, e - rudiens nos, ut ab_ne_gan -
stri o - mni_bus ho - mi - - ni - bus, e - ru_diens nos e - rudiens nos,
o - mnibus ho - mi - nibus, e - ru_diens nos e - rudiens nos,
stri o - - mnibus ho_mi_ni_bus, e - ru_diens nos e - rudiens nos,
o - mnibus ho - - - mi - - - ni - bus, e - ru_diens nos e - rudiens nos,

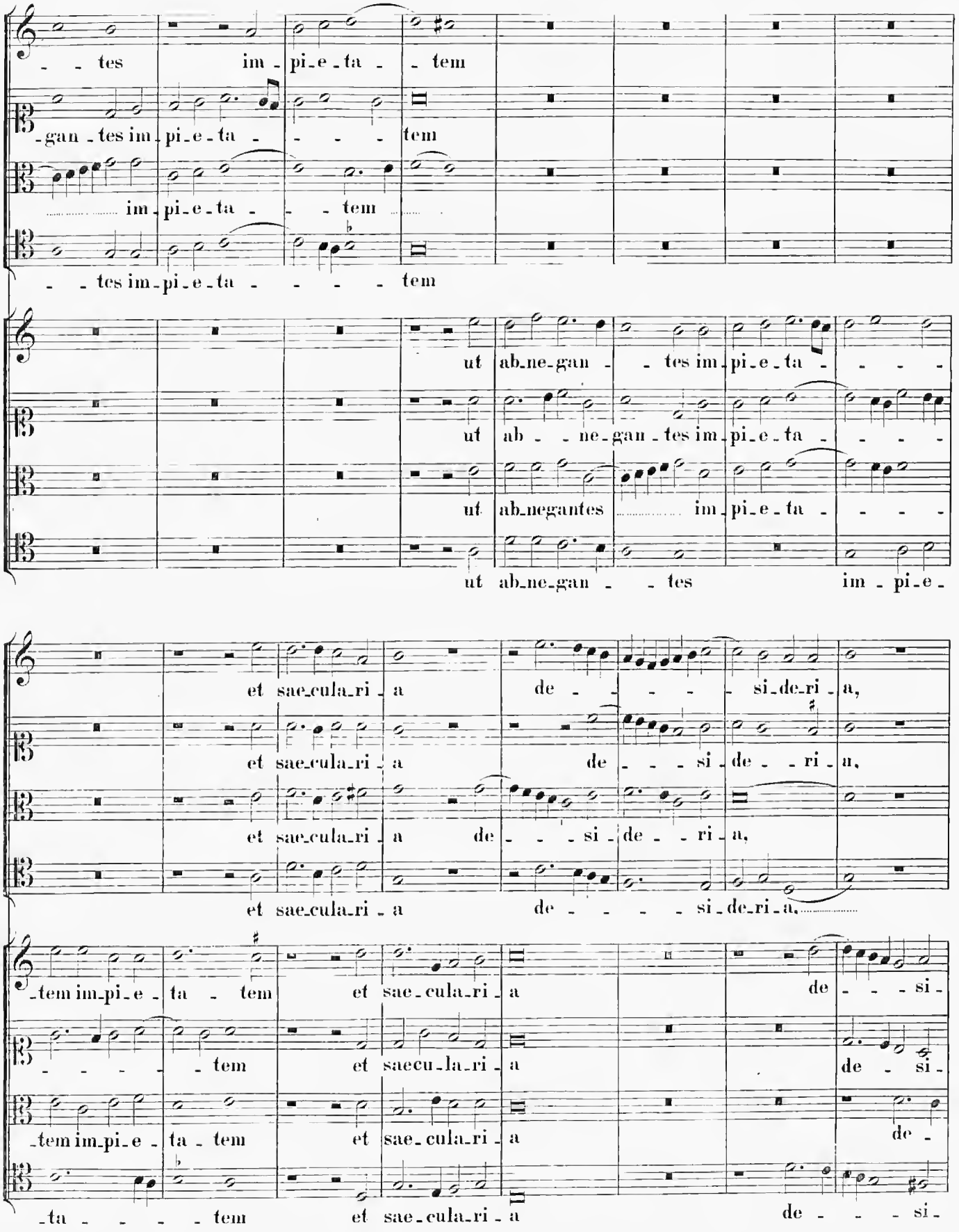
tes im-pi-e-ta- tem
-gan-tes im-pi-e-ta- tem
im-pi-e-ta- tem
-tes im-pi-e-ta- tem
ut ab-ne-gan- tes im-pi-e-ta-
ut ab- ne-gan-tes im-pi-e-ta-
ut ab-negantes im-pi-e-ta-
ut ab-ne-gan- tes im-pi-e-
et sae-cula-ri-a de- si-de-ri-a,
et sae-cula-ri-a de- si-de-ri-a,
et sae-cula-ri-a de- si-de-ri-a,
et sae-cula-ri-a de- si-de-ri-a,
-tem im-pi-e-ta- tem et sae-cula-ri-a de- si-
-tem et saecu-la-ri-a de- si-
-tem im-pi-e-ta- tem et sae-cula-ri-a de-
-ta- tem et sae-cula-ri-a de- si-

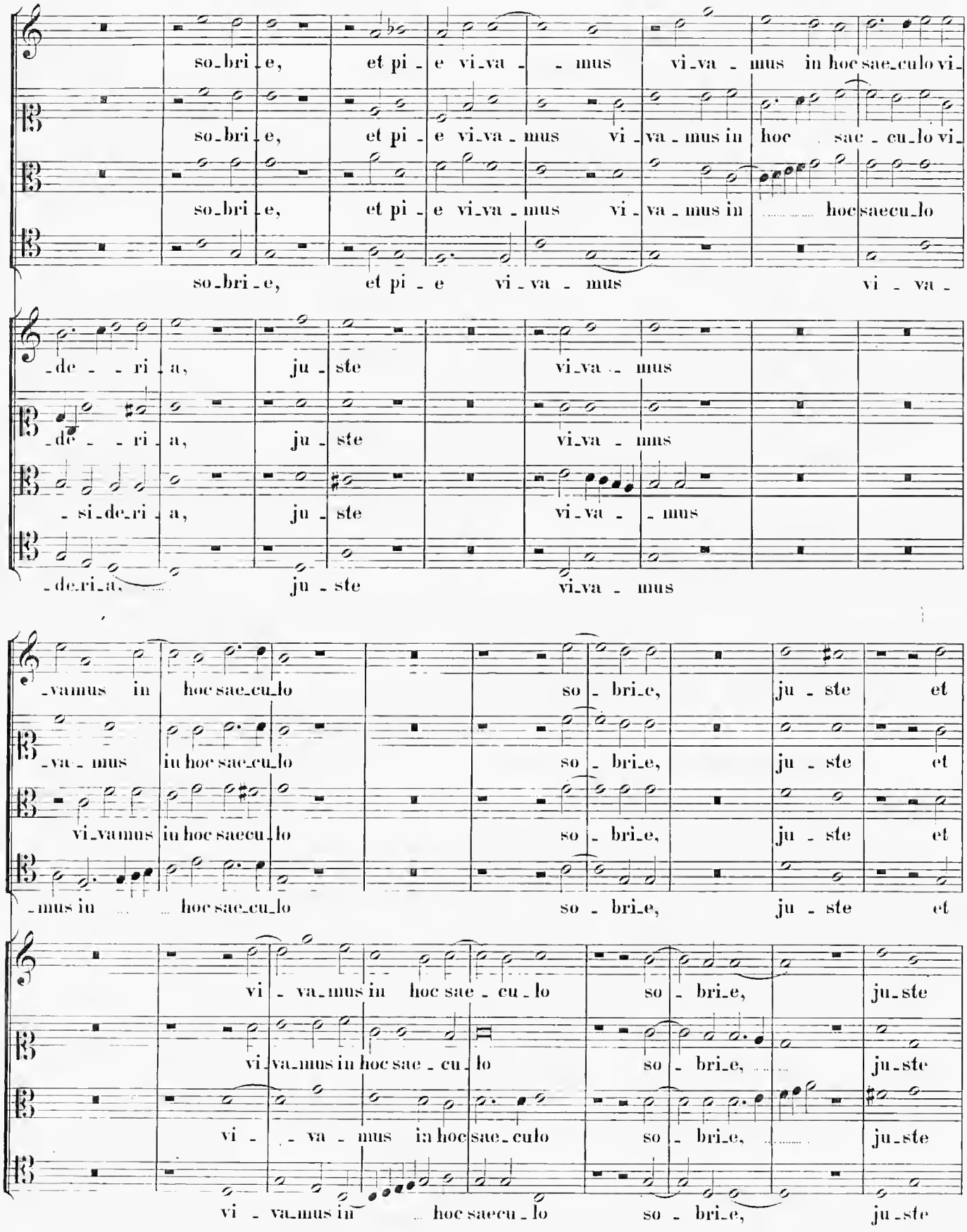
so-bri-e, et pi-e vi-va-mus vi-va-mus in hoc sae-cu-lo vi-
so-bri-e, et pi-e vi-va-mus vi-va-mus in hoc sae-cu-lo vi-
so-bri-e, et pi-e vi-va-mus vi-va-mus in hoc saecu-lo
so-bri-e, et pi-e vi-va-mus vi-va-
-de-ri-a, ju-ste vi-va-mus
-de-ri-a, ju-ste vi-va-mus
-si-de-ri-a, ju-ste vi-va-mus
-de-ri-a, ju-ste vi-va-mus
-va-mus in hoc sae-cu-lo so-bri-e, ju-ste et
-va-mus in hoc sae-cu-lo so-bri-e, ju-ste et
vi-va-mus in hoc saecu-lo so-bri-e, ju-ste et
-mus in hoc sae-cu-lo so-bri-e, ju-ste et
vi-va-mus in hoc sae-cu-lo so-bri-e, ju-ste
vi-va-mus in hoc sae-cu-lo so-bri-e, ju-ste
vi-va-mus in hoc sae-cu-lo so-bri-e, ju-ste
vi-va-mus in hoc saecu-lo so-bri-e, ju-ste

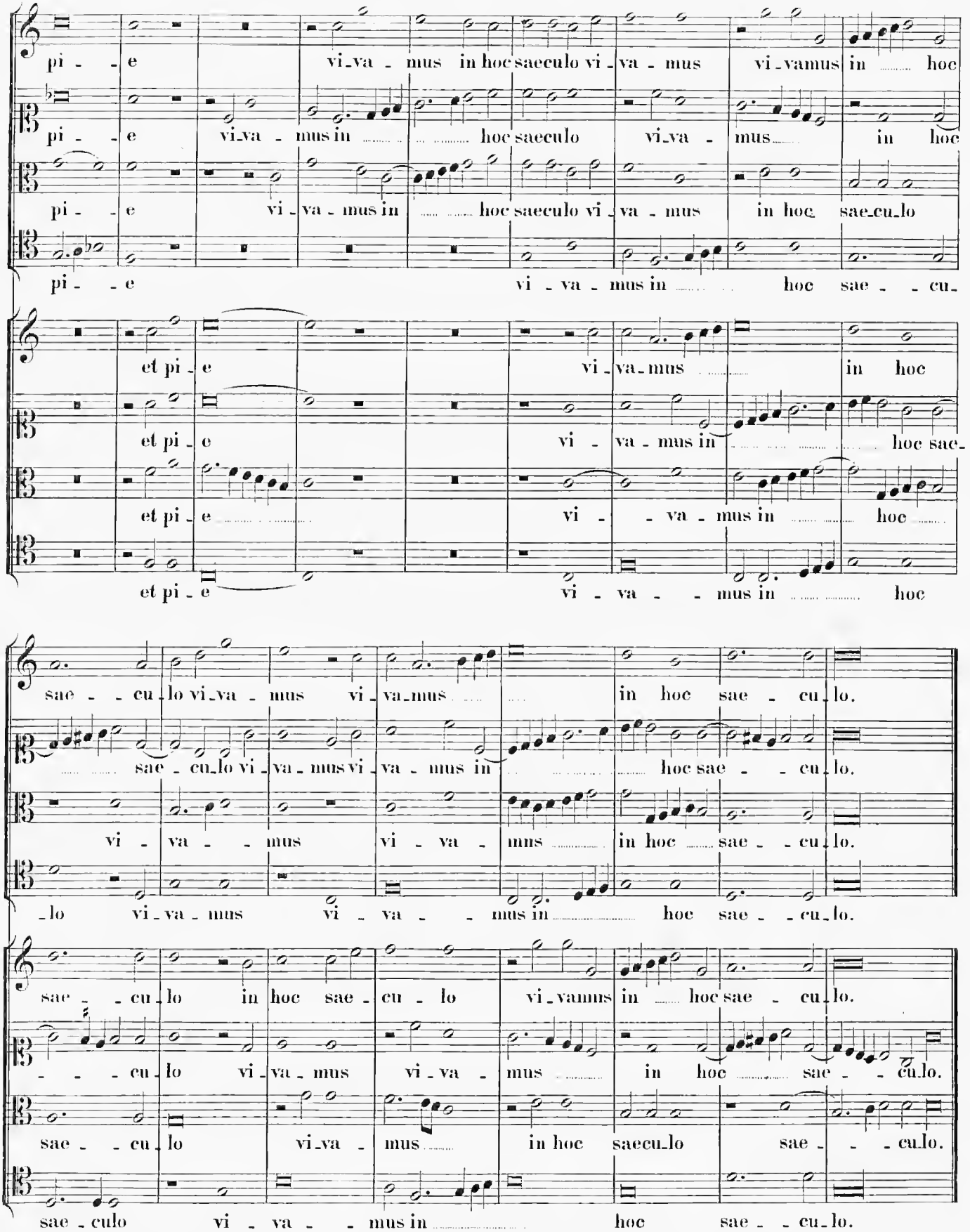
pi - - e vi_va - mus in hoc saeculo vi_va - mus vi_vamus in ..... hoc
pi - - e vi_va - mus in .... hoc saeculo vi_va - mus ..... in hoc
pi - - e vi - va - mus in ..... hoc saeculo vi_va - mus in hoc sae_cu_lo
pi - - e vi - va - mus in ..... hoc sae - - cu_
et pi - e vi_va_mus ..... in hoc
et pi - e vi - va - mus in .... hoc sae_
et pi - e ..... vi - - va - mus in .... hoc .....
et pi - e vi - va - - mus in .... hoc
sae - - cu_lo vi_va - mus vi_va_mus ..... in hoc sae - cu_lo.
..... sae - cu_lo vi_va - mus vi_va - mus in .... hoc sae - - cu_lo.
vi - va - - mus vi - va - mus ..... in hoc ..... sae - - cu_lo.
_lo vi_va - mus vi - va - - mus in ..... hoc sae - - cu_lo.
sae - - cu_lo in hoc sae - cu - lo vi_vamus in ..... hoc sae - cu_lo.
- - - cu_lo vi_va - mus vi_va - mus ..... in hoc ..... sae - - cu_lo.
sae - - cu_lo vi_va - mus ..... in hoc saecu_lo sae - - - cu_lo.
sae - culo vi - va - - mus in ..... hoc sae - - cu_lo.

29.

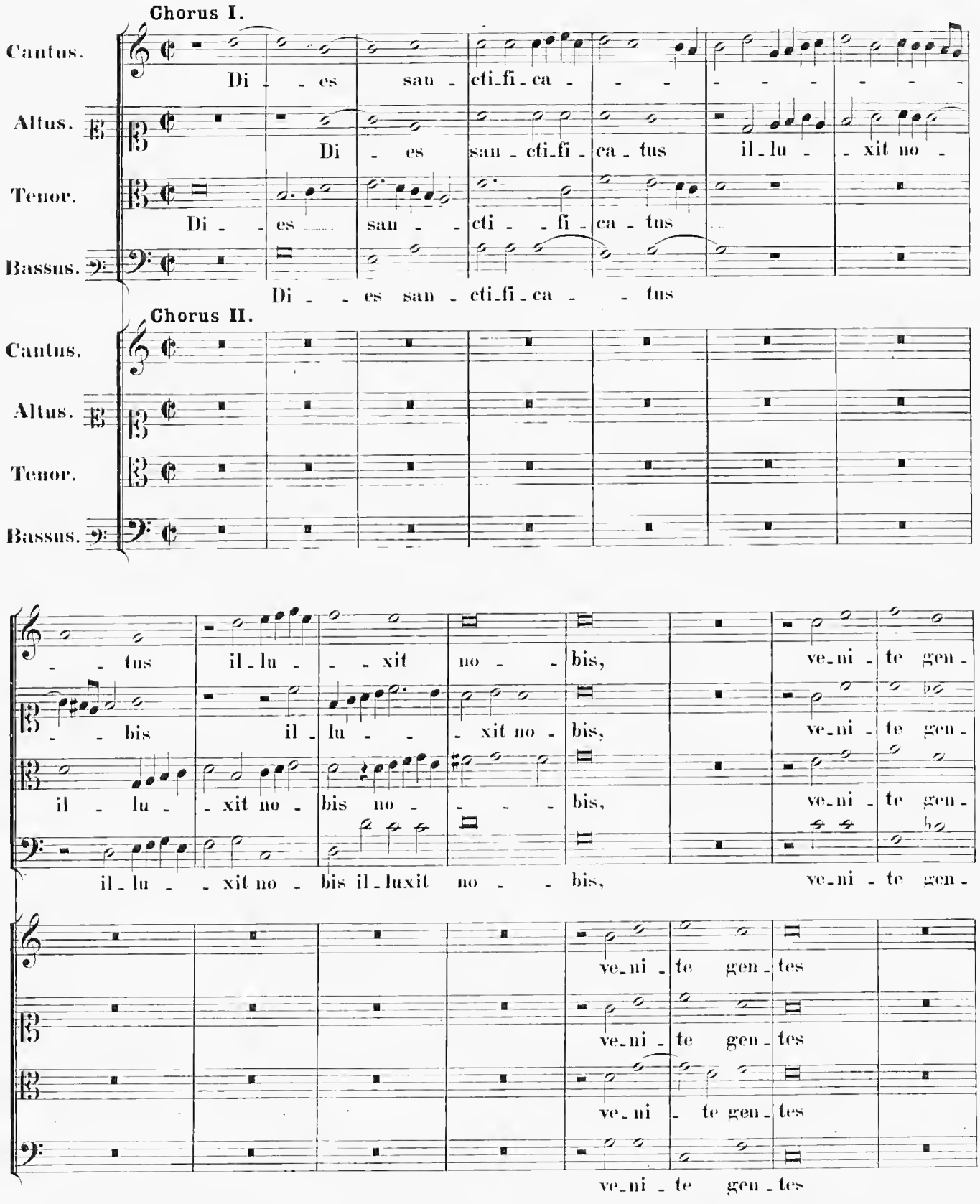
Chorus I.
Cantus.
Altus.
Tenor.
Bassus.
Di - es san - cti-fi-ca - - - - - - - -
Di - es san - cti-fi - ca - tus il-lu - xit no -
Di - es san - cti - fi - ca - tus
Di - es san - cti - fi - ca - - tus
Chorus II.
Cantus.
Altus.
Tenor.
Bassus.
- tus il-lu - xit no - bis, ve-ni - te gen -
- bis il - lu - xit no - bis, ve-ni - te gen -
il - lu - xit no - bis no - - - bis, ve-ni - te gen -
il-lu - xit no - bis il-luxit no - bis, ve-ni - te gen -
ve-ni - te gen - tes
ve-ni - te gen - tes
ve-ni - te gen - tes
ve-ni - te gen - tes

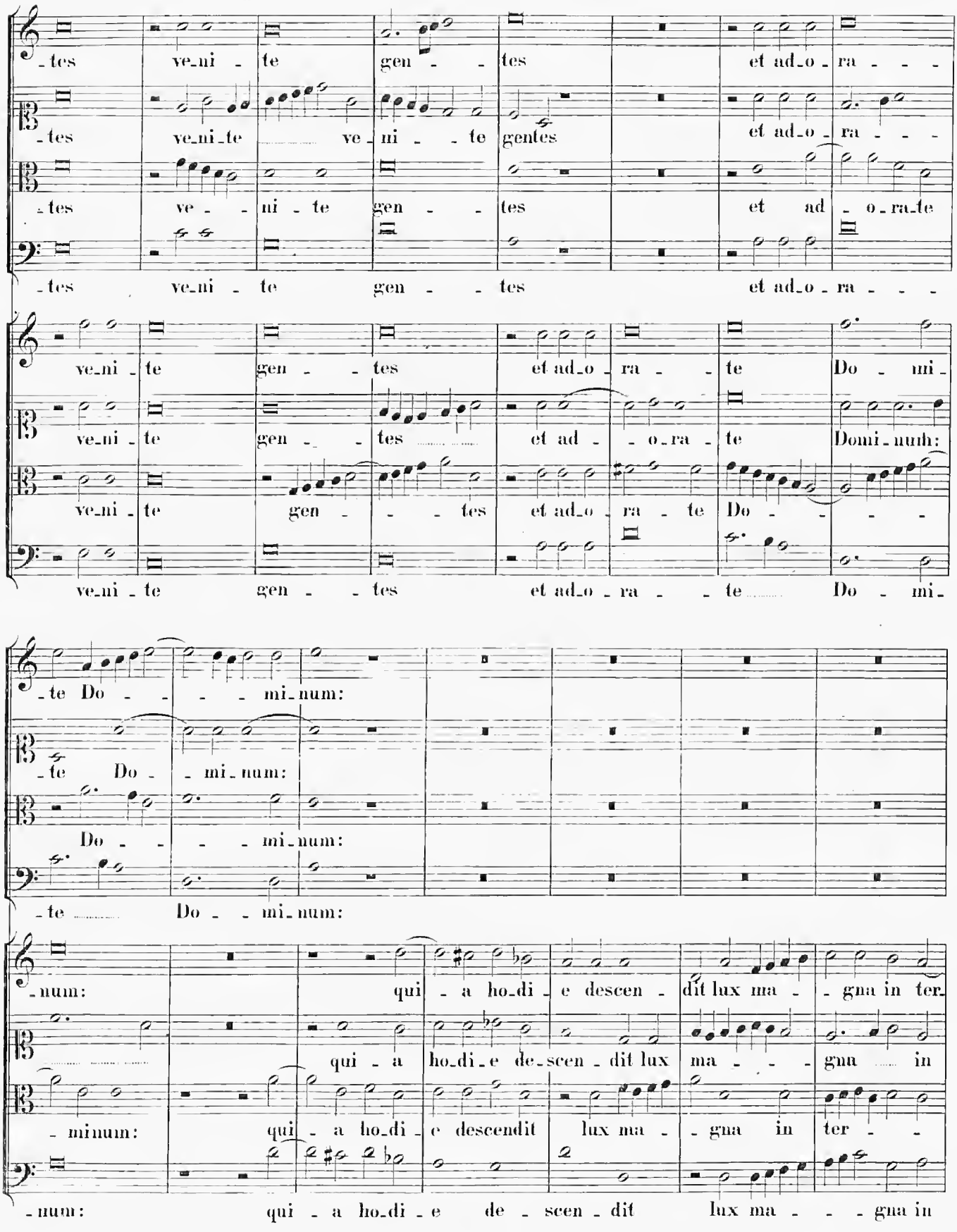
-tes ve-ni - te gen - - tes et ad-o-ra - - -
-tes ve-ni-te ve-ni - te gentes et ad-o-ra - - -
-tes ve - - ni - te gen - - tes et ad - o-ra-te
-tes ve-ni - te gen - - tes et ad-o-ra - - -
ve-ni - te gen - - tes et ad-o-ra - - te Do - mi-
ve-ni - te gen - - tes et ad - - o-ra - te Domi-nuh:
ve-ni - te gen - - - tes et ad-o-ra - te Do - - - -
ve-ni - te gen - - tes et ad-o-ra - - te Do - mi-
-te Do - - - - mi-num:
-te Do - - mi-num:
Do - - - - mi-num:
-te Do - - mi-num:
-num: qui - a ho-di - e descen - dit lux ma - - gna in ter-
qui - a ho-di-e de-scen-dit lux ma - - - gna in
-minum: qui - a ho-di - e descendit lux ma - gna in ter - -
-num: qui - a ho-di - e de - scen - dit lux ma - - - gna in

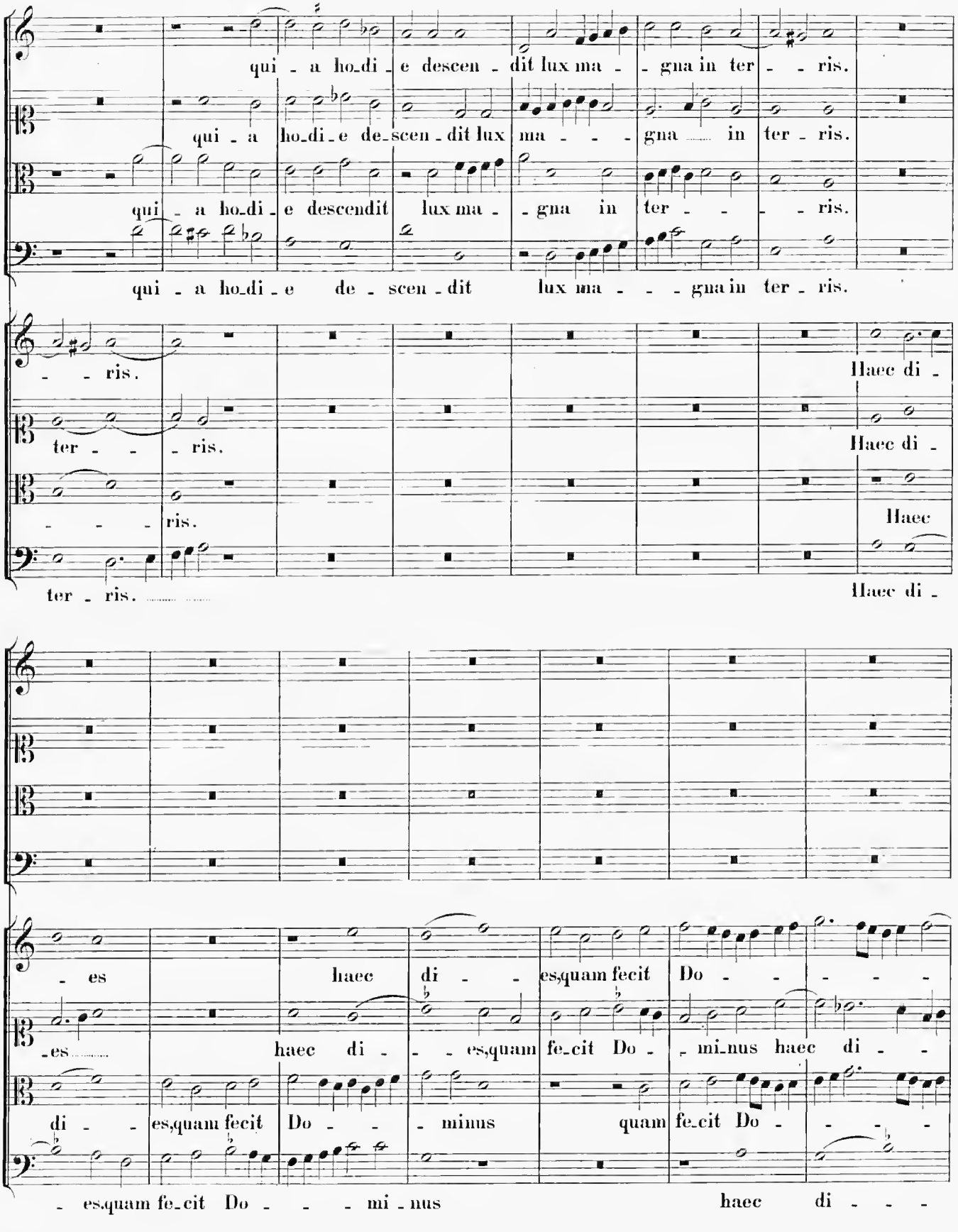
qui - a ho_di - e descen - dit lux ma - - gna in ter - - ris.
qui - a ho_di - e de_scen - dit lux ma - - - gna in ter - ris.
qui - a ho_di - e descendit lux ma - gna in ter - - - - ris.
qui - a ho_di - e de - scen - dit lux ma - - - gna in ter - ris.
- - ris.
ter - - - ris.
- - - - ris.
ter - ris.
Haec di -
Haec di -
Haec
Haec di -
- es haec di - - es,quam fecit Do - - - - -
-es haec di - - es,quam fe_cit Do - mi_nus haec di - -
di - - es,quam fecit Do - - - minus quam fe_cit Do - - - -
- es,quam fe_cit Do - - - mi - nus haec di - - -

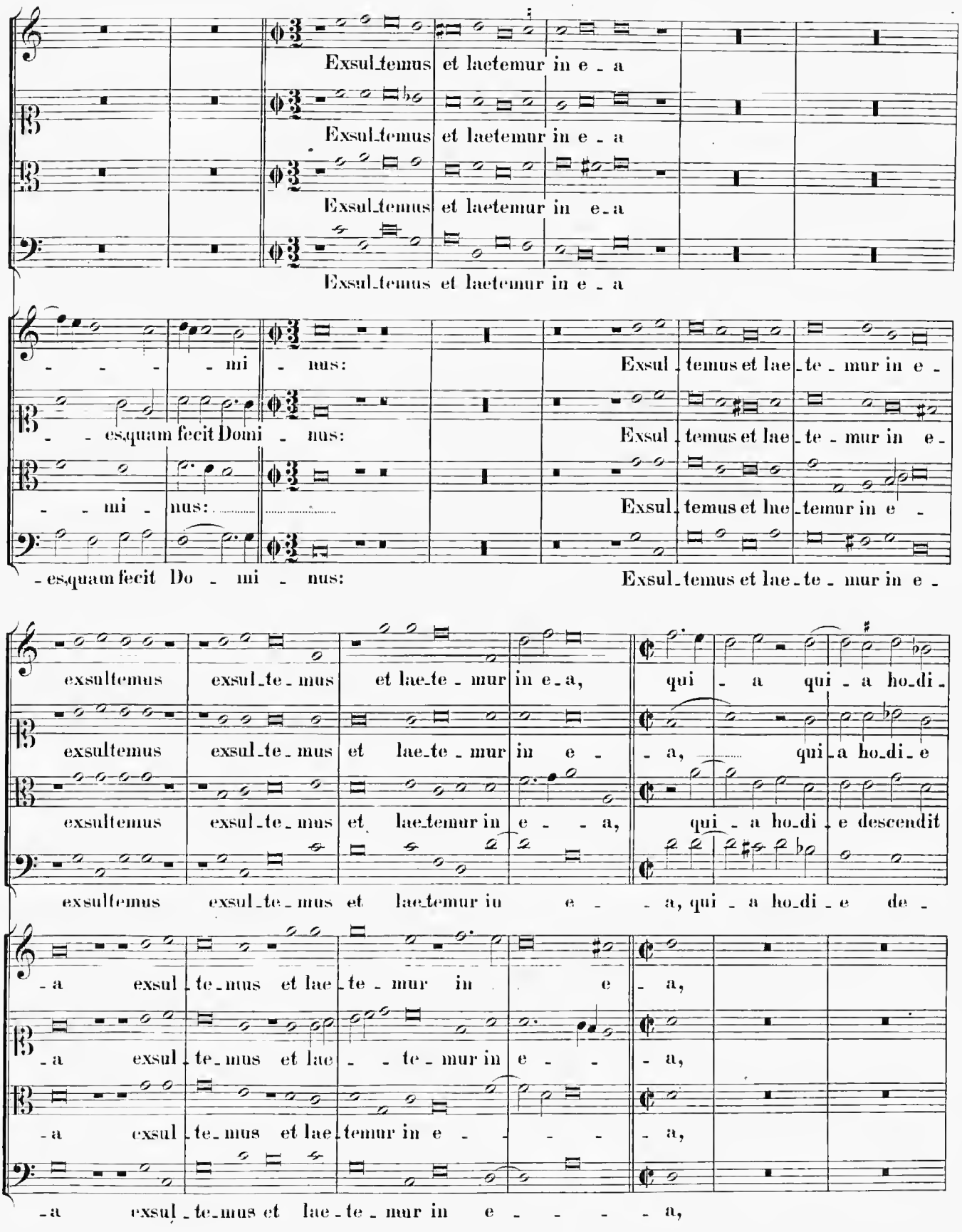
Exsul_temus et laetemur in e_a
Exsul_temus et laetemur in e_a
Exsul_temus et laetemur in e_a
Exsul_temus et laetemur in e_a
- - - - mi - nus:
- - es,quam fecit Domi - nus:
- - mi - nus:
Exsul_temus et lae_te_mur in e -
Exsul_temus et lae_te_mur in e -
Exsul_temus et lae_temur in e -
-es,quam fecit Do - mi - nus:
Exsul_temus et lae_te_mur in e -
exsultemus exsul_te_mus et lae_te_mur in e_a, qui - a qui - a ho_di -
exsultemus exsul_te_mus et lae_te_mur in e - - a, qui_a ho_di_e
exsultemus exsul_te_mus et laetemur in e - - a, qui - a ho_di_e descendit
exsultemus exsul_te_mus et laetemur in e - - a, qui - a ho_di_e de -
-a exsul_te_mus et lae_te_mur in e - a,
-a exsul_te_mus et lae - - te_mur in e - - a,
-a exsul_te_mus et lae_temur in e - - - a,
-a exsul_te_mus et lae_te_mur in e - - - - a,

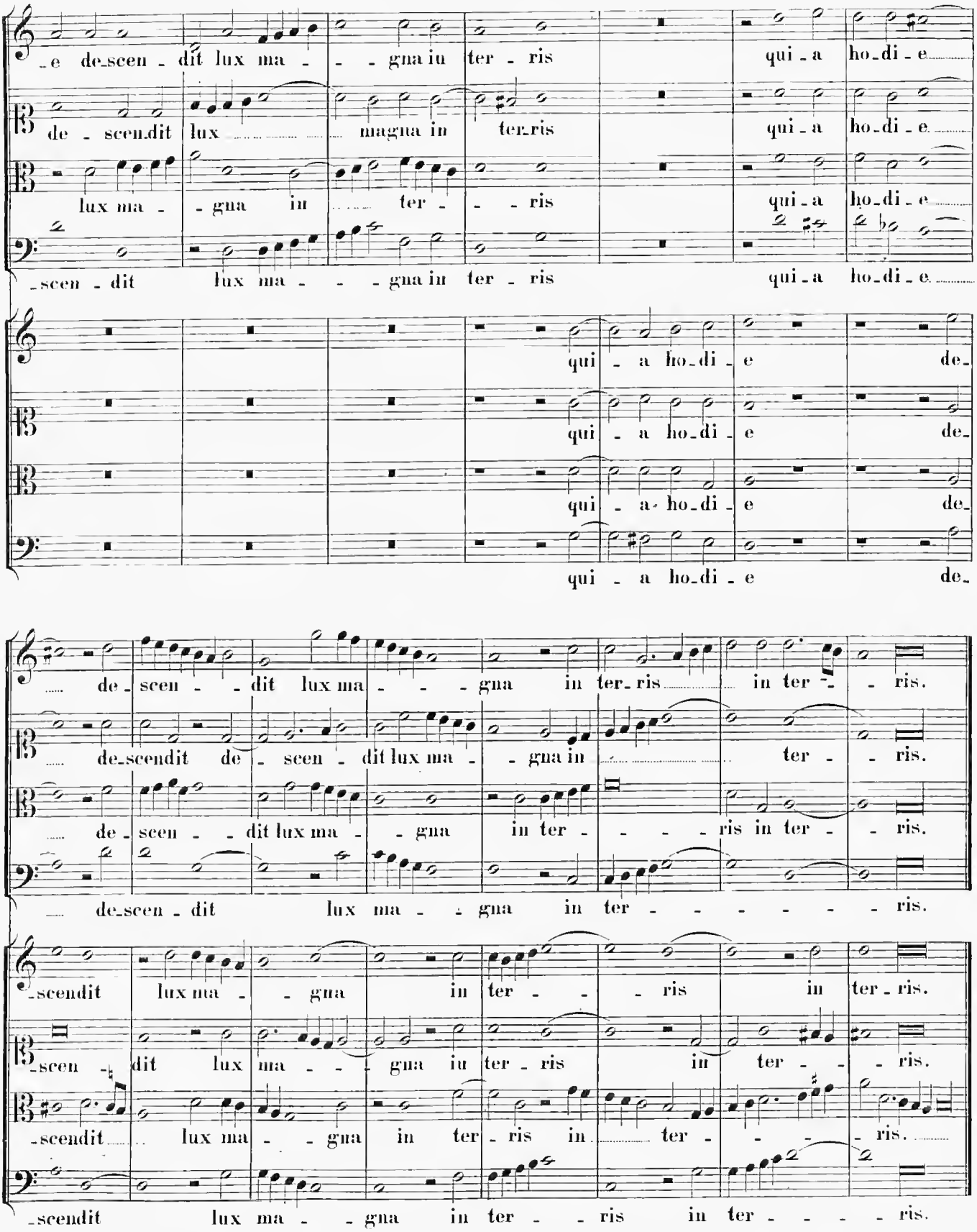
e de_scen - dit lux ma - - - gna in ter - ris qui - a ho_di - e
de - scen_dit lux magna in ter_ris qui - a ho_di - e
lux ma - - gna in ter - - - ris qui - a ho_di - e
_scen - dit lux ma - - - gna in ter - ris qui - a ho_di - e
qui - a ho_di - e de_
qui - a ho_di - e de_
qui - a ho_di - e de_
qui - a ho_di - e de_
de_scen - - dit lux ma - - - gna in ter_ris in ter - - ris.
de_scendit de - scen - dit lux ma - - gna in ter - - ris.
de - scen - - dit lux ma - - gna in ter - - - - ris in ter - - ris.
de_scen - dit lux ma - - gna in ter - - - - - - - ris.
_scendit lux ma - - gna in ter - - - ris in ter_ris.
_scen - dit lux ma - - - gna in ter - ris in ter - - - ris.
_scendit lux ma - - gna in ter_ris in ter - - - - ris.
_scendit lux ma - - gna in ter - - ris in ter - - - - ris.

30.

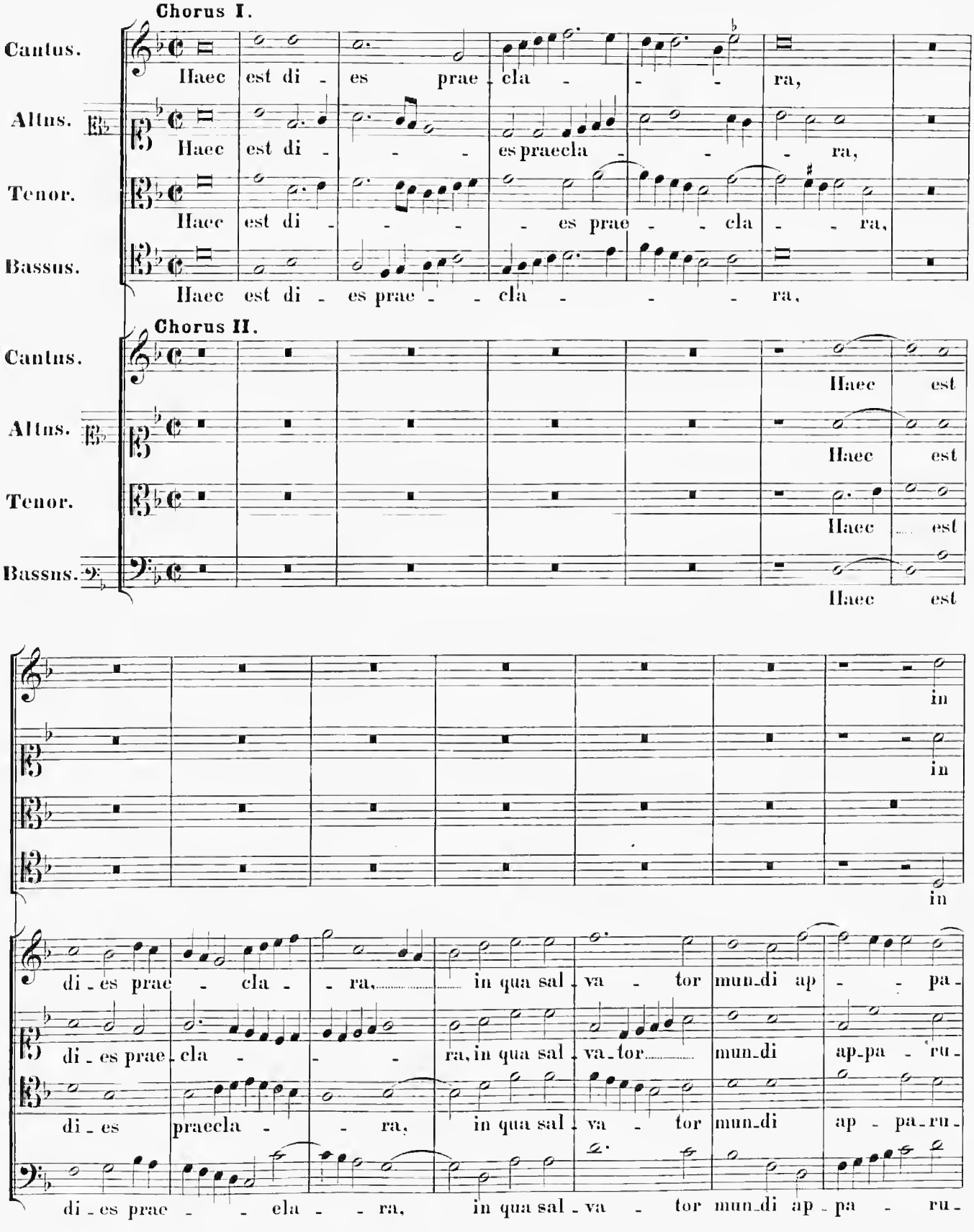
Chorus I.
Cantus.
Haec est di - es prae - cla - - - ra,
Altus.
Haec est di - - - es praecla - - - ra,
Tenor.
Haec est di - - - - es prae - - cla - - ra,
Bassus.
Haec est di - es prae - - cla - - - ra,
Chorus II.
Cantus.
Haec est
Altus.
Haec est
Tenor.
Haec est
Bassus.
Haec est
in
in
in
di - es prae - cla - - ra, in qua sal - va - tor mun - di ap - - pa -
di - es prae - cla - - - ra, in qua sal - va - tor mun - di ap - pa - ru -
di - es praecla - - ra, in qua sal - va - tor mun - di ap - pa - ru -
di - es prae - - cla - - ra, in qua sal - va - tor mun - di ap - pa - ru -

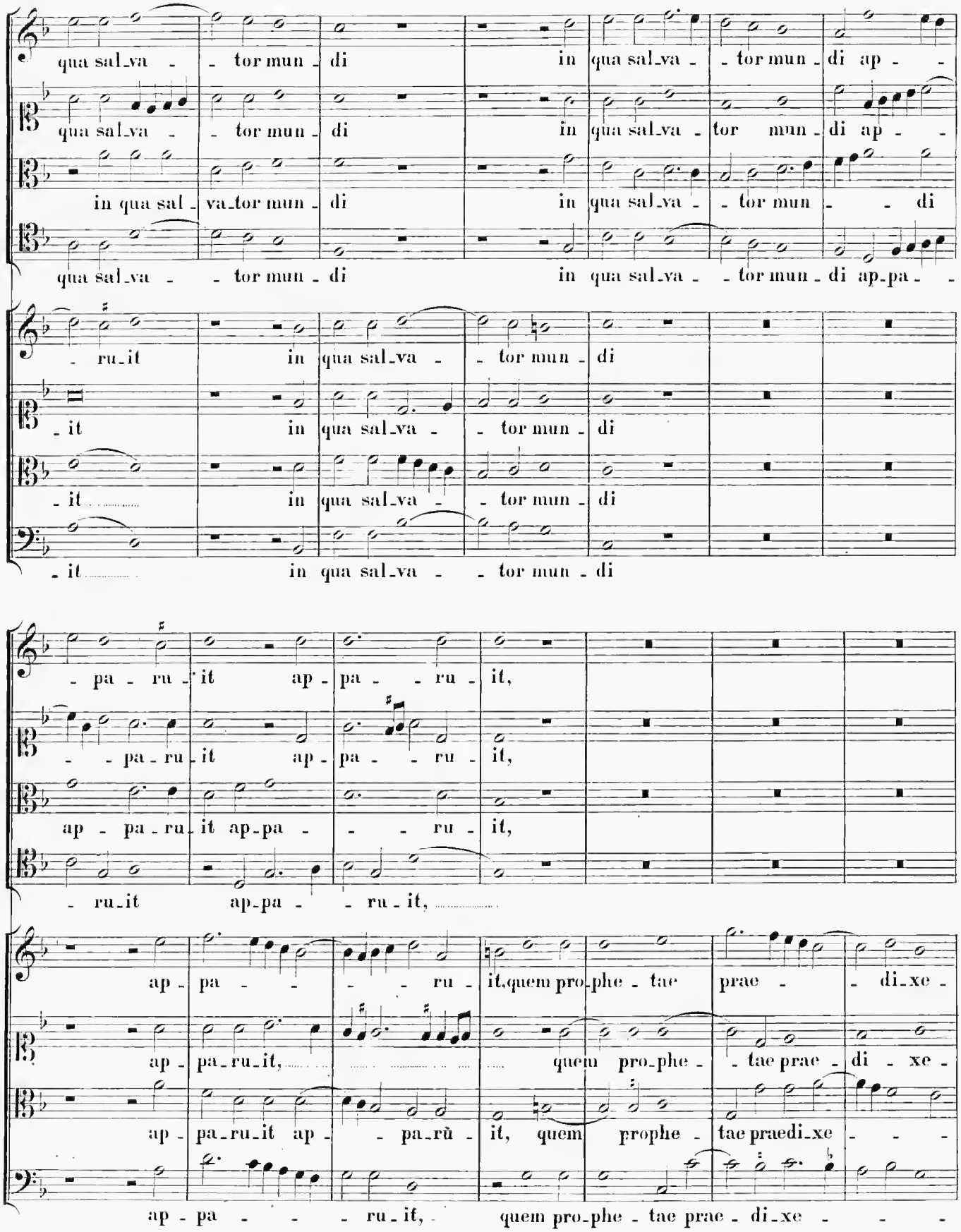
qua sal_va - - tor mun - di in qua sal_va - - tor mun - di ap - -
qua sal_va - - tor mun - di in qua sal_va - tor mun - di ap - -
in qua sal - va_tor mun - di in qua sal_va - - tor mun - - di
qua sal_va - - tor mun - di in qua sal_va - - tor mun - di ap_pa - -
- ru_it in qua sal_va - - tor mun - di
- it in qua sal_va - - tor mun - di
- it in qua sal_va - - tor mun - di
- it in qua sal_va - - tor mun - di
- pa - ru - it ap - pa - - ru - it,
- - pa - ru - it ap - pa - - ru - it,
ap - pa - ru - it ap_pa - - - ru - it,
- ru_it ap_pa - - ru - it,
ap - pa - - - - ru - it, quem pro_phe - tae prae - - di_xe -
ap - pa_ru_it, quem pro_phe - tae prae - di - xe -
ap - pa_ru_it ap - - pa_rù - it, quem prophe - tae praedi_xe - - -
ap - pa - - - ru_it, quem pro_phe - tae prae - di_xe - - -

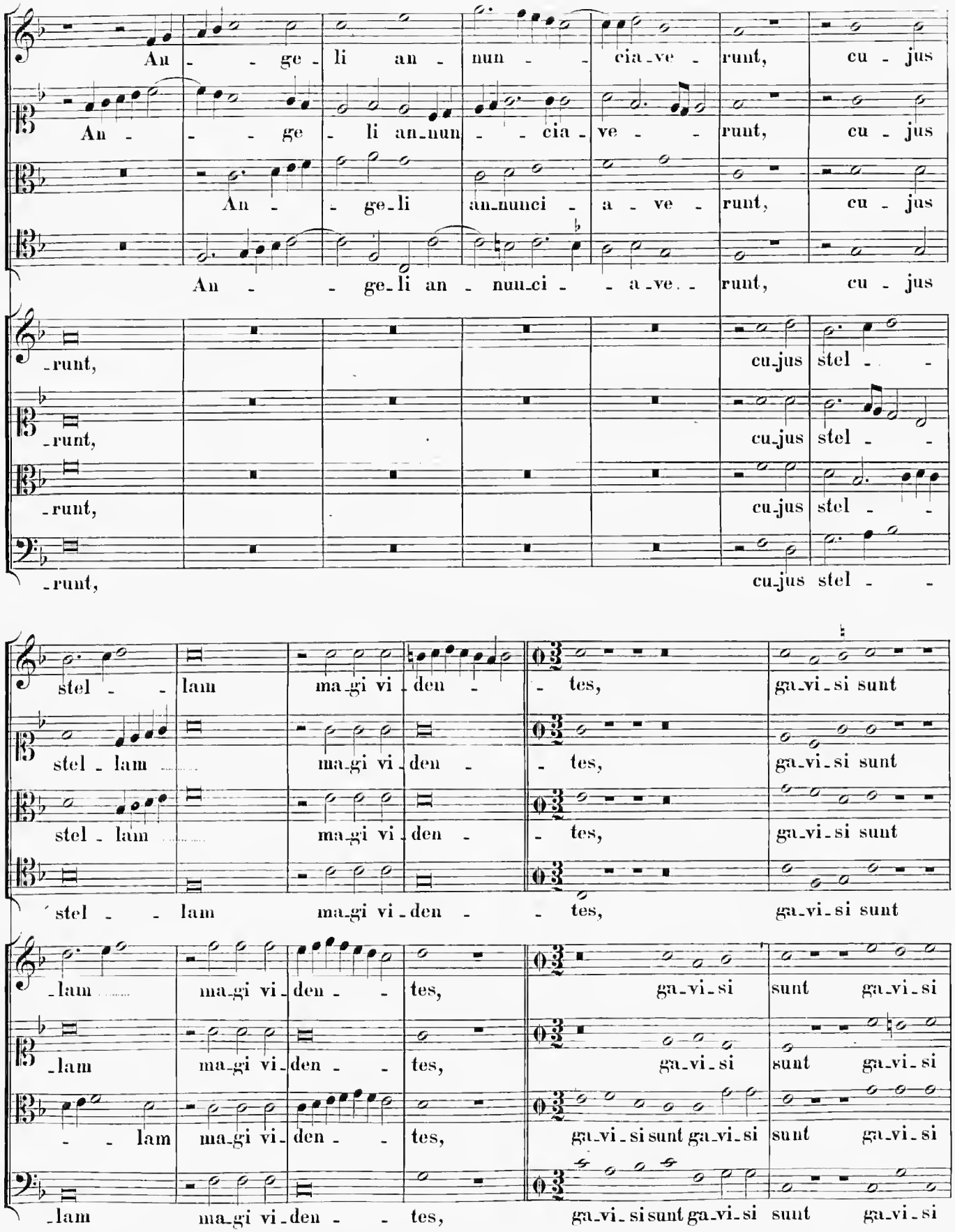
An - - ge - li an - nun - - cia - ve - runt, cu - jus
An - - - ge - li an - nun - - cia - ve - - runt, cu - jus
An - - ge - li an - nunci - a - ve - runt, cu - jus
An - - ge - li an - nun - ci - - a - ve - runt, cu - jus
- runt, cu - jus stel - -
- runt, cu - jus stel - -
- runt, cu - jus stel - -
- runt, cu - jus stel - -
stel - - lam ma - gi vi - den - - tes, ga - vi - si sunt
stel - lam ma - gi vi - den - - tes, ga - vi - si sunt
stel - lam ma - gi vi - den - - tes, ga - vi - si sunt
stel - - lam ma - gi vi - den - - tes, ga - vi - si sunt
- lam ma - gi vi - den - - tes, ga - vi - si sunt ga - vi - si
- lam ma - gi vi - den - - tes, ga - vi - si sunt ga - vi - si
- - lam ma - gi vi - den - - tes, ga - vi - si sunt ga - vi - si sunt ga - vi - si
- lam ma - gi vi - den - - tes, ga - vi - si sunt ga - vi - si sunt ga - vi - si

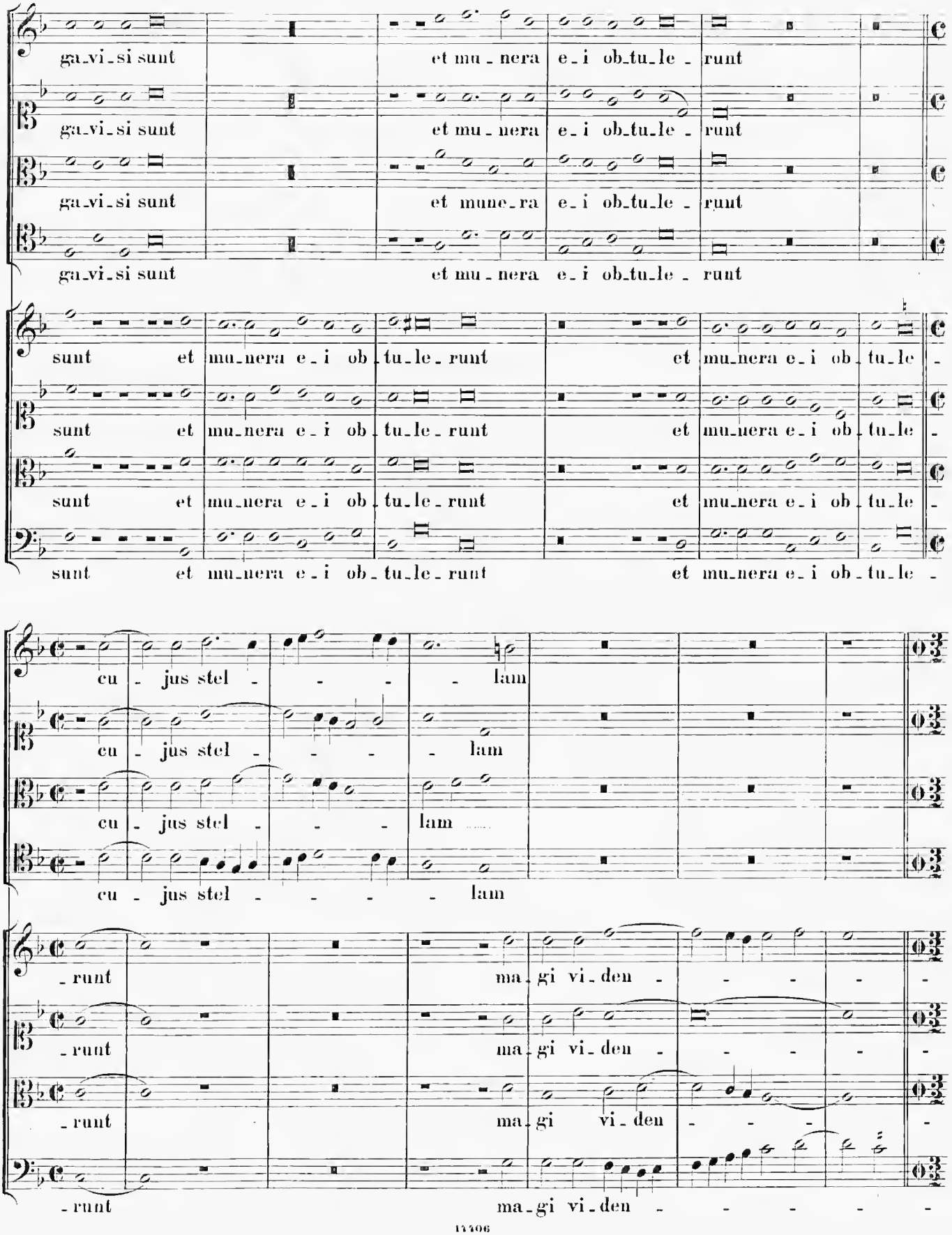
ga_vi_si sunt et mu_nera e_i ob_tu_le_runt
ga_vi_si sunt et mu_nera e_i ob_tu_le_runt
ga_vi_si sunt et mune_ra e_i ob_tu_le_runt
ga_vi_si sunt et mu_nera e_i ob_tu_le_runt
sunt et mu_nera e_i ob_tu_le_runt et mu_nera e_i ob_tu_le_
sunt et mu_nera e_i ob_tu_le_runt et mu_nera e_i ob_tu_le_
sunt et mu_nera e_i ob_tu_le_runt et mu_nera e_i ob_tu_le_
sunt et mu_nera e_i ob_tu_le_runt et mu_nera e_i ob_tu_le_
cu_jus stel_lam
cu_jus stel_lam
cu_jus stel_lam
cu_jus stel_lam
_runt ma_gi vi_den
_runt ma_gi vi_den
_runt ma_gi vi_den
_runt ma_gi vi_den

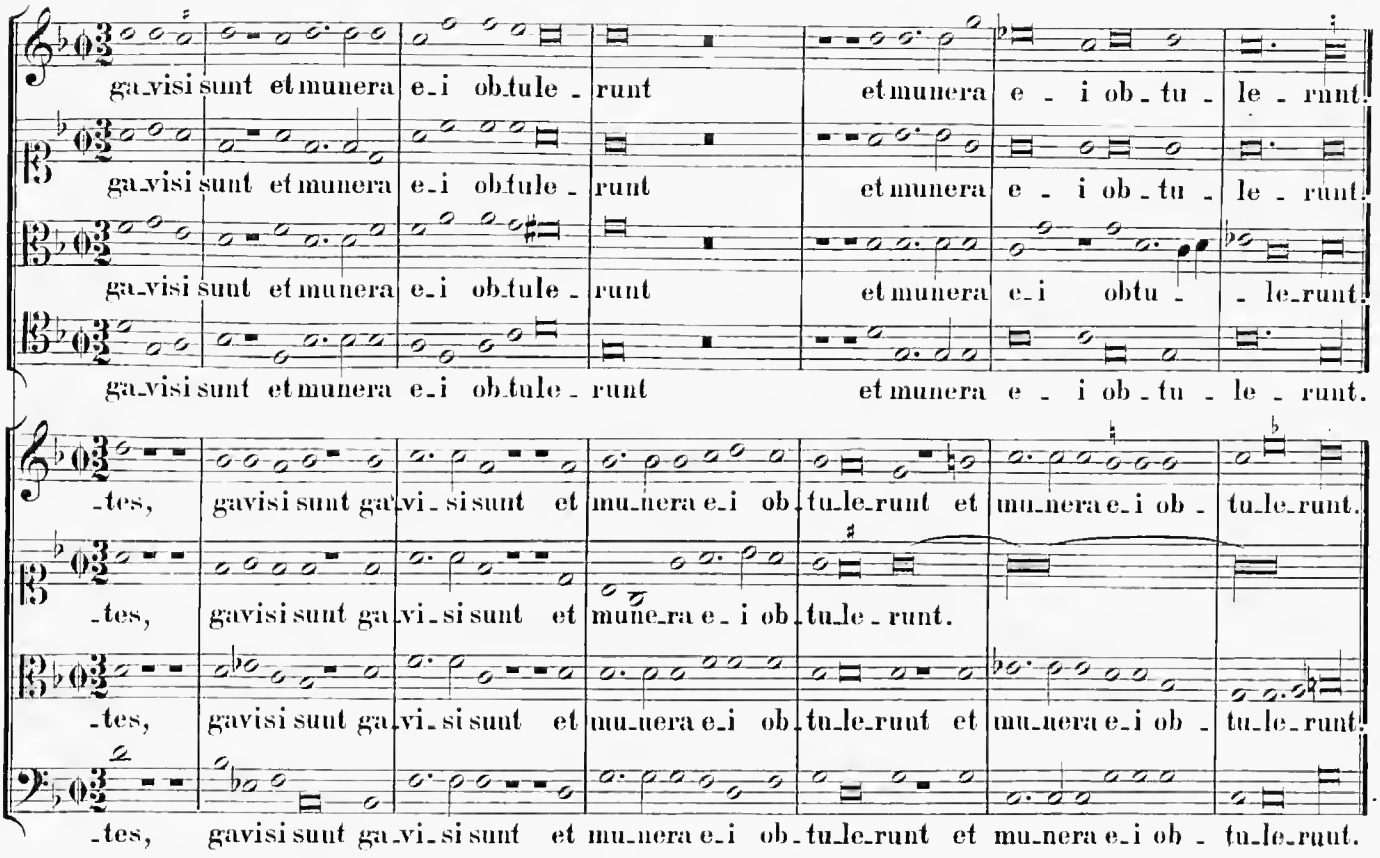
ga_visi sunt et munera e_i ob_tule_runt et munera e_i ob_tu_le_runt.
ga_visi sunt et munera e_i ob_tule_runt et munera e_i ob_tu_le_runt.
ga_visi sunt et munera e_i ob_tule_runt et munera e_i obtu_le_runt.
ga_visi sunt et munera e_i ob_tule_runt et munera e_i ob_tu_le_runt.
_tes, gavisi sunt ga_vi_si sunt et mu_nera e_i ob_tu_le_runt et mu_nera e_i ob_tu_le_runt.
_tes, gavisi sunt ga_vi_si sunt et mune_ra e_i ob_tu_le_runt.
_tes, gavisi sunt ga_vi_si sunt et mu_nera e_i ob_tu_le_runt et mu_nera e_i ob_tu_le_runt.
_tes, gavisi sunt ga_vi_si sunt et mu_nera e_i ob_tu_le_runt et mu_nera e_i ob_tu_le_runt.

31.

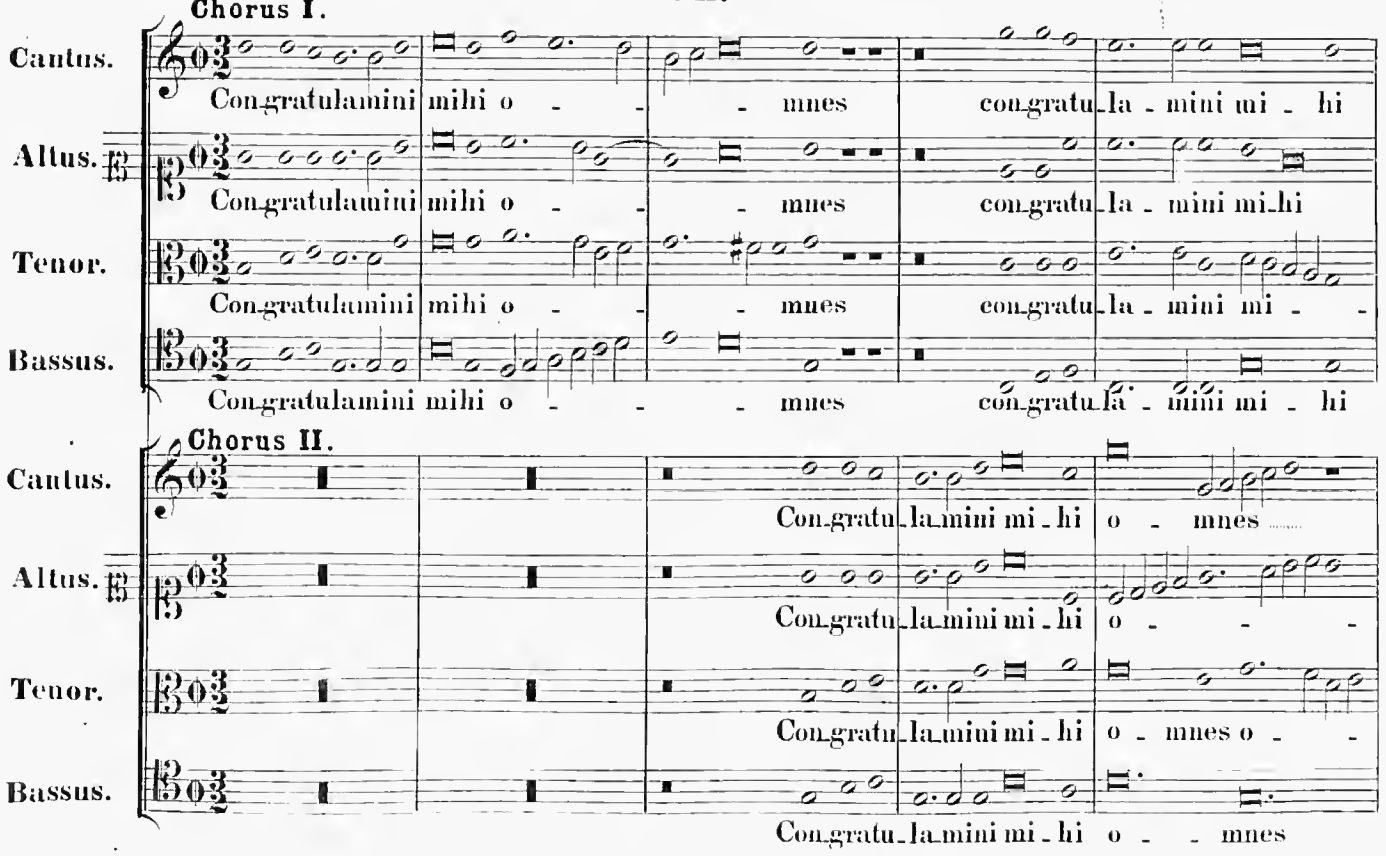
Chorus I.
Cantus.
Altus.
Tenor.
Bassus.
Con_gratulamini mihi o mnes con_gratu_la_mini mi_hi
Con_gratulamini mihi o mnes con_gratu_la_mini mi_hi
Con_gratulamini mihi o mnes con_gratu_la_mini mi_
Con_gratulamini mihi o mnes con_gratu_la_mini mi_hi
Chorus II.
Cantus.
Altus.
Tenor.
Bassus.
Con_gratu_la_mini mi_hi o mnes
Con_gratu_la_mini mi_hi o
Con_gratu_la_mini mi_hi o_ mnes o
Con_gratu_la_mini mi_hi o mnes

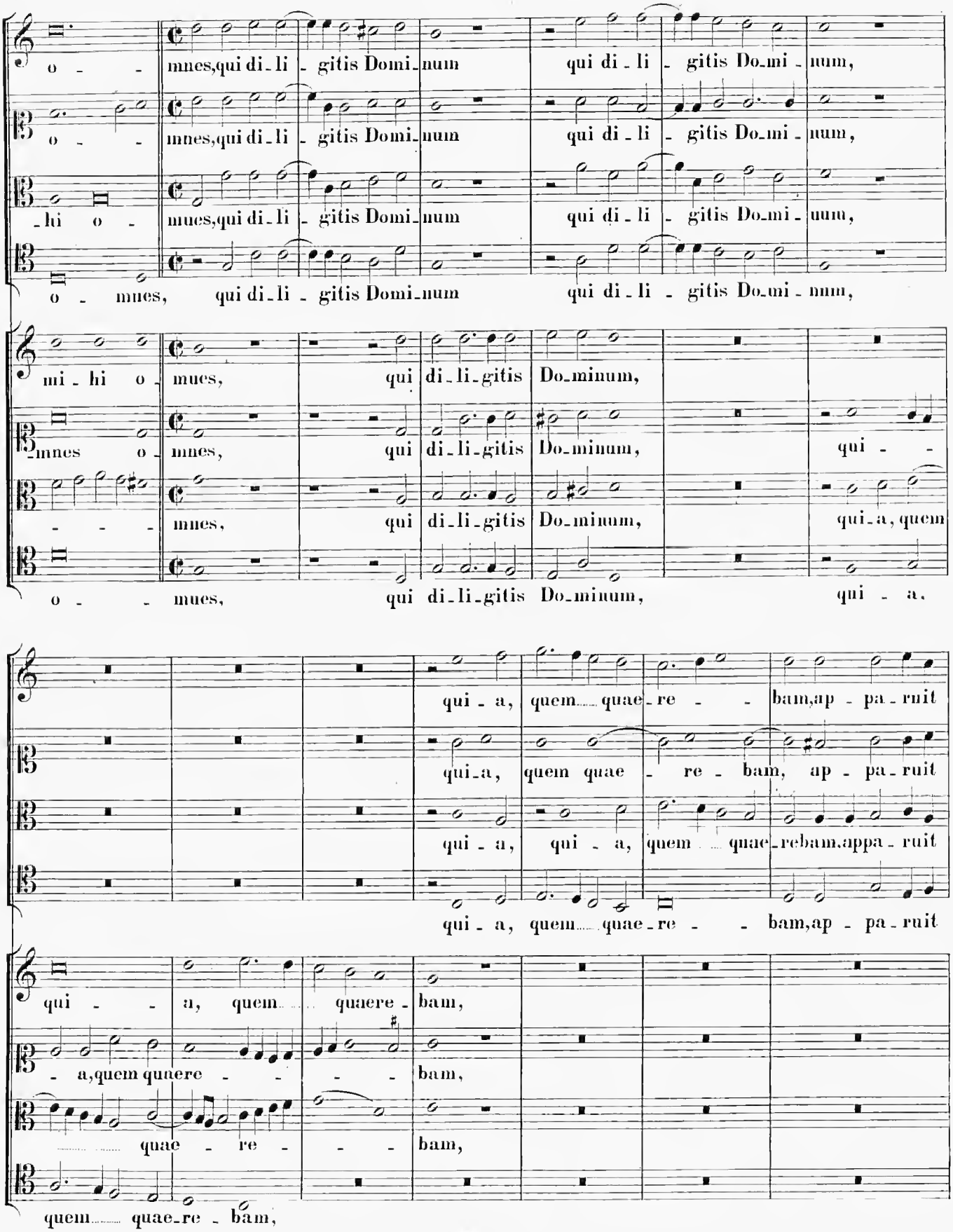
o - - mnes,qui di-li - gitis Domi-num qui di-li - gitis Do-mi-num,
o - - mnes,qui di-li - gitis Domi-num qui di-li - gitis Do-mi-num,
-hi o - mnes,qui di-li - gitis Domi-num qui di-li - gitis Do-mi-nnm,
o - mnes, qui di-li - gitis Domi-num qui di-li - gitis Do-mi-nnm,
mi-hi o - mnes, qui di-li-gitis Do-minum,
-mnes o - mnes, qui di-li-gitis Do-minum, qui - -
- - - mnes, qui di-li-gitis Do-minum, qui-a, quem
o - - mues, qui di-li-gitis Do-minum, qui - a,
qui - a, quem quae-re - - bam,ap - pa-ruit
qui-a, quem quae - re - bam, ap - pa-ruit
qui - a, qui - a, quem quae-rebam,appa-ruit
qui - a, quem quae-re - - bam,ap - pa-ruit
qui - - a, quem quaere-bam,
- a,quem quere - - - - bam,
quae - re - - - bam,
quem quae-re - bam,

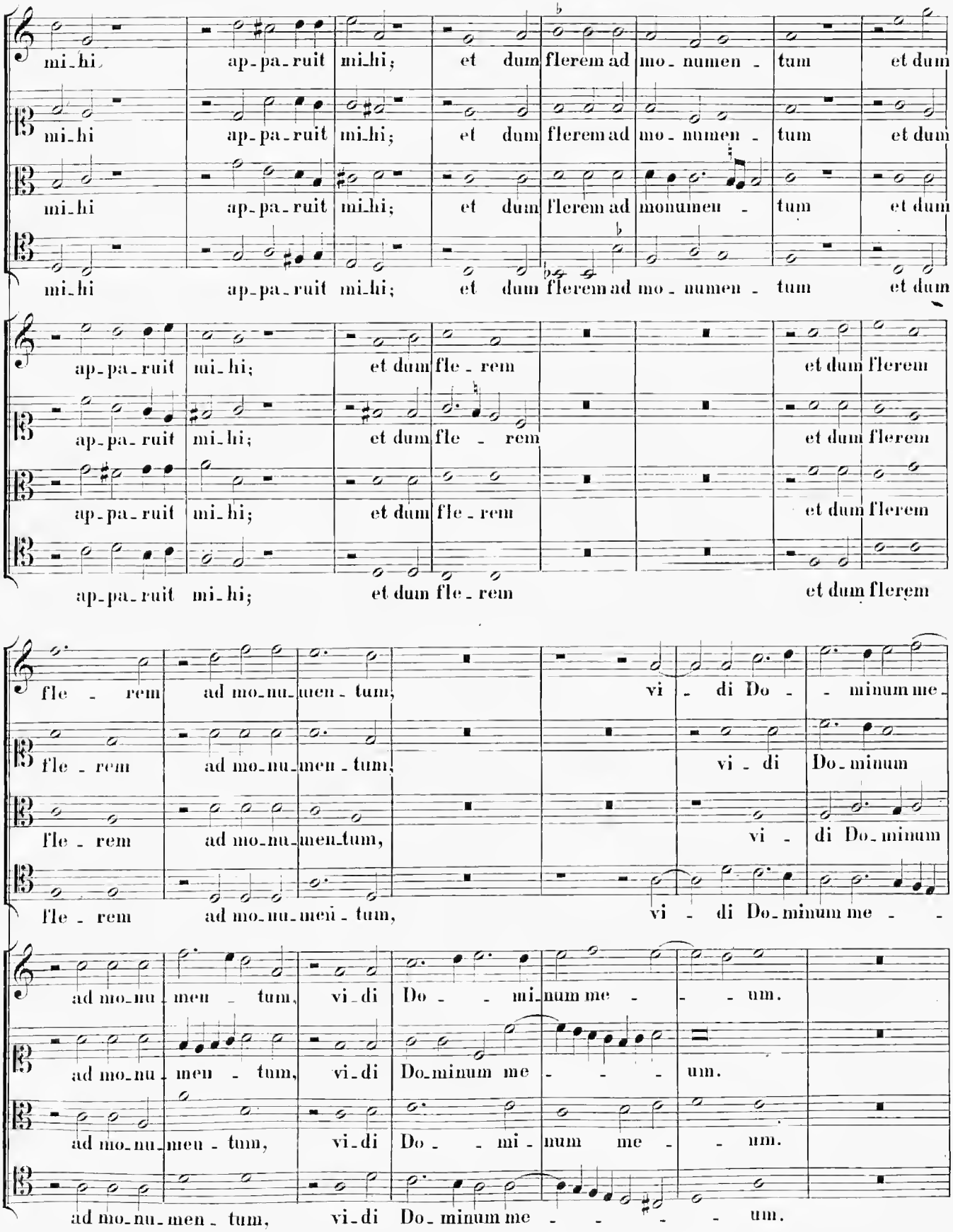
mi-hi ap-pa-ruit mi-hi; et dum flerem ad mo-numen-tum et dum
mi-hi ap-pa-ruit mi-hi; et dum flerem ad mo-numen-tum et dum
mi-hi ap-pa-ruit mi-hi; et dum flerem ad monumen-tum et dum
mi-hi ap-pa-ruit mi-hi; et dum flerem ad mo-numen-tum et dum
ap-pa-ruit mi-hi; et dum fle-rem et dum flerem
ap-pa-ruit mi-hi; et dum fle-rem et dum flerem
ap-pa-ruit mi-hi; et dum fle-rem et dum flerem
ap-pa-ruit mi-hi; et dum fle-rem et dum flerem
fle-rem ad mo-nu-men-tum; vi-di Do-minum me-
fle-rem ad mo-nu-men-tum, vi-di Do-minum
fle-rem ad mo-nu-men-tum, vi-di Do-minum
fle-rem ad mo-nu-men-tum, vi-di Do-minum me-
ad mo-nu-men-tum, vi-di Do-minum me-um.
ad mo-nu-men-tum, vi-di Do-minum me-um.
ad mo-nu-men-tum, vi-di Do-minum me-um.
ad mo-nu-men-tum, vi-di Do-minum me-um.

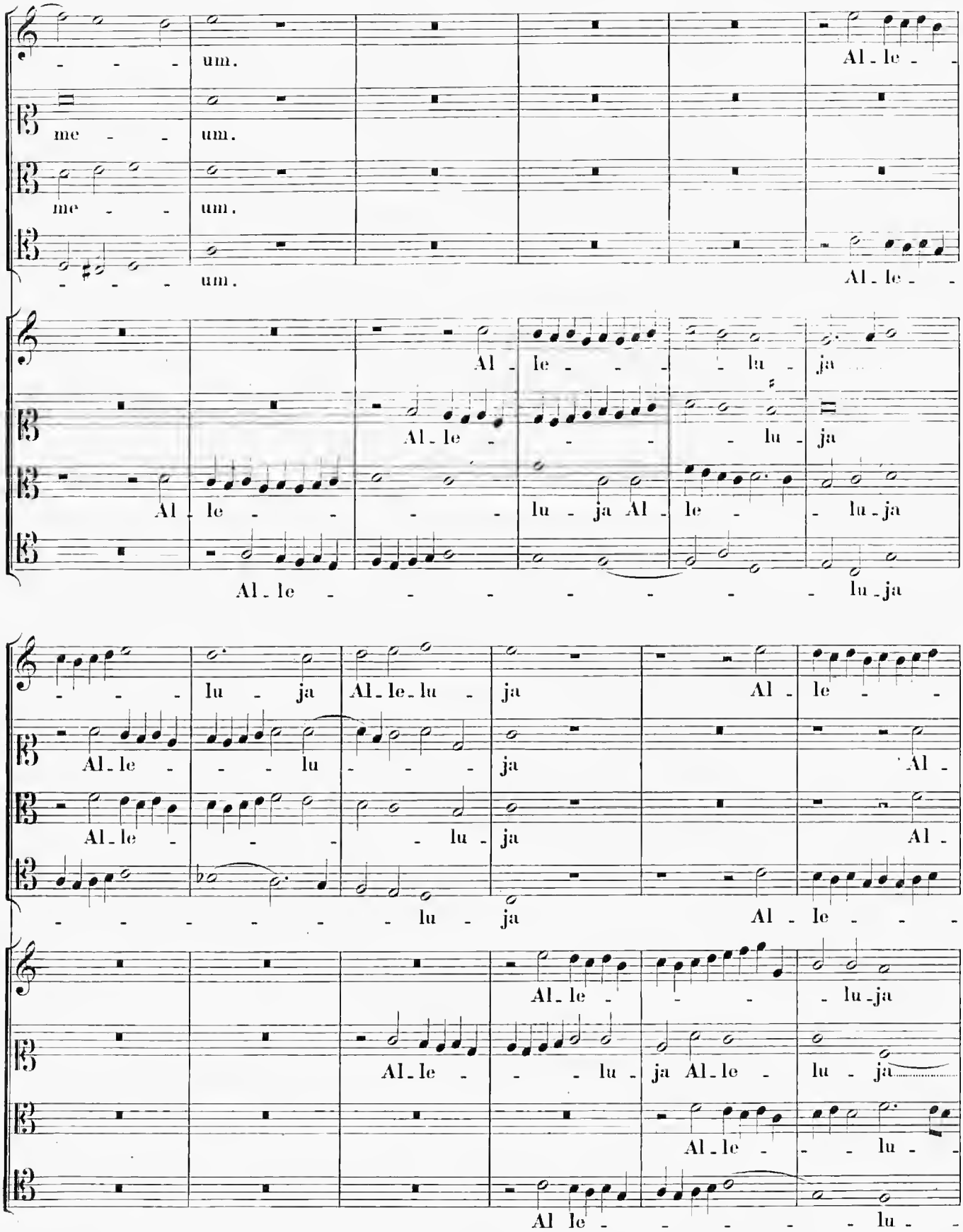
um.
Al - le -
me - um.
me - um.
um.
Al - le -
Al - le - lu - ja
Al - le - lu - ja
Al - le - lu - ja Al - le - lu - ja
Al - le - lu - ja
lu - ja Al - le - lu - ja
Al - le - lu - ja
Al - le - lu - ja

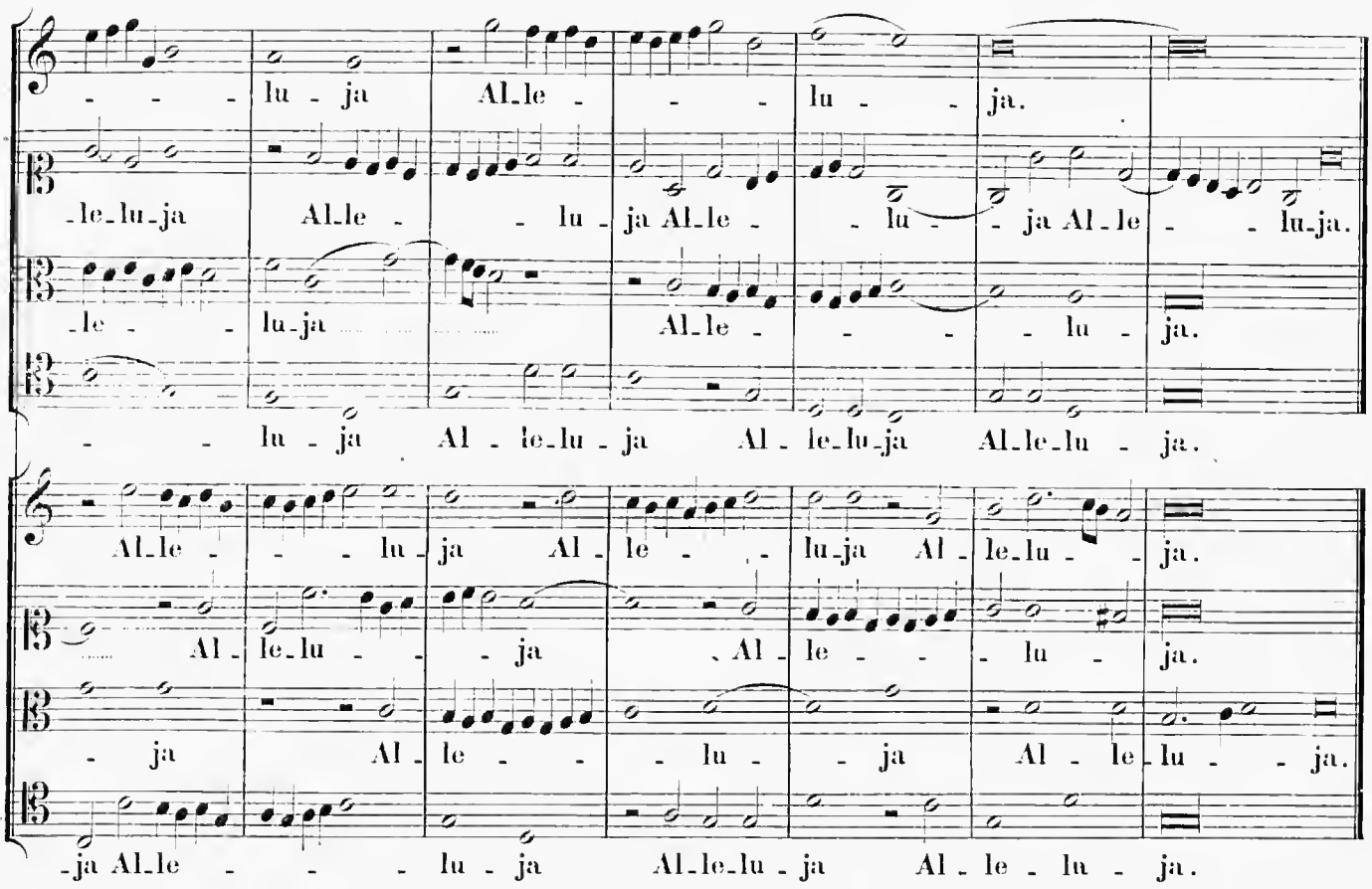
lu - ja Al-le - - - lu - - ja.
-le-lu-ja Al-le - - lu - ja Al-le - - lu - - ja Al-le - - lu-ja.
-le - - lu-ja Al-le - - - - lu - ja.
- - lu - ja Al - le-lu - ja Al - le-lu-ja Al-le-lu - ja.
Al-le - - - lu - ja Al - le - - lu-ja Al - le-lu - - ja.
Al - le-lu - - ja Al - le - - - lu - ja.
- ja Al - le - - - lu - - ja Al - le-lu - - ja.
-ja Al-le - - - lu - ja Al-le-lu - ja Al - le - lu - ja.

32.

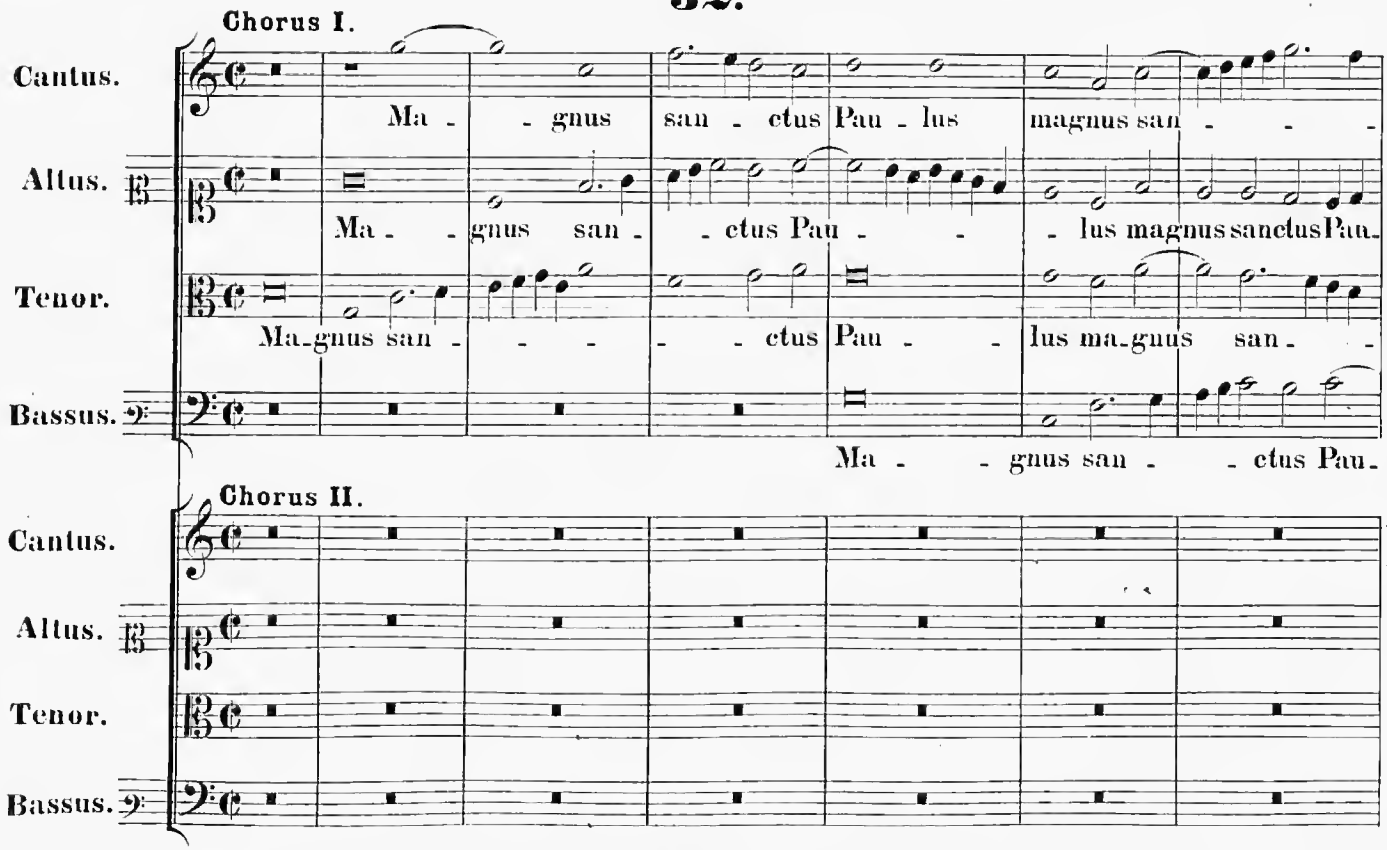
Chorus I.
Cantus.
Ma - - gnus san - ctus Pau - lus magnus san - - -
Altus.
Ma - - gnus san - - ctus Pau - - - lus magnus sanctus Pau-
Tenor.
Ma-gnus san - - - - - ctus Pau - - lus ma-gnus san - -
Bassus.
Ma - - gnus san - - ctus Pau-
Chorus II.
Cantus.
Altus.
Tenor.
Bassus.

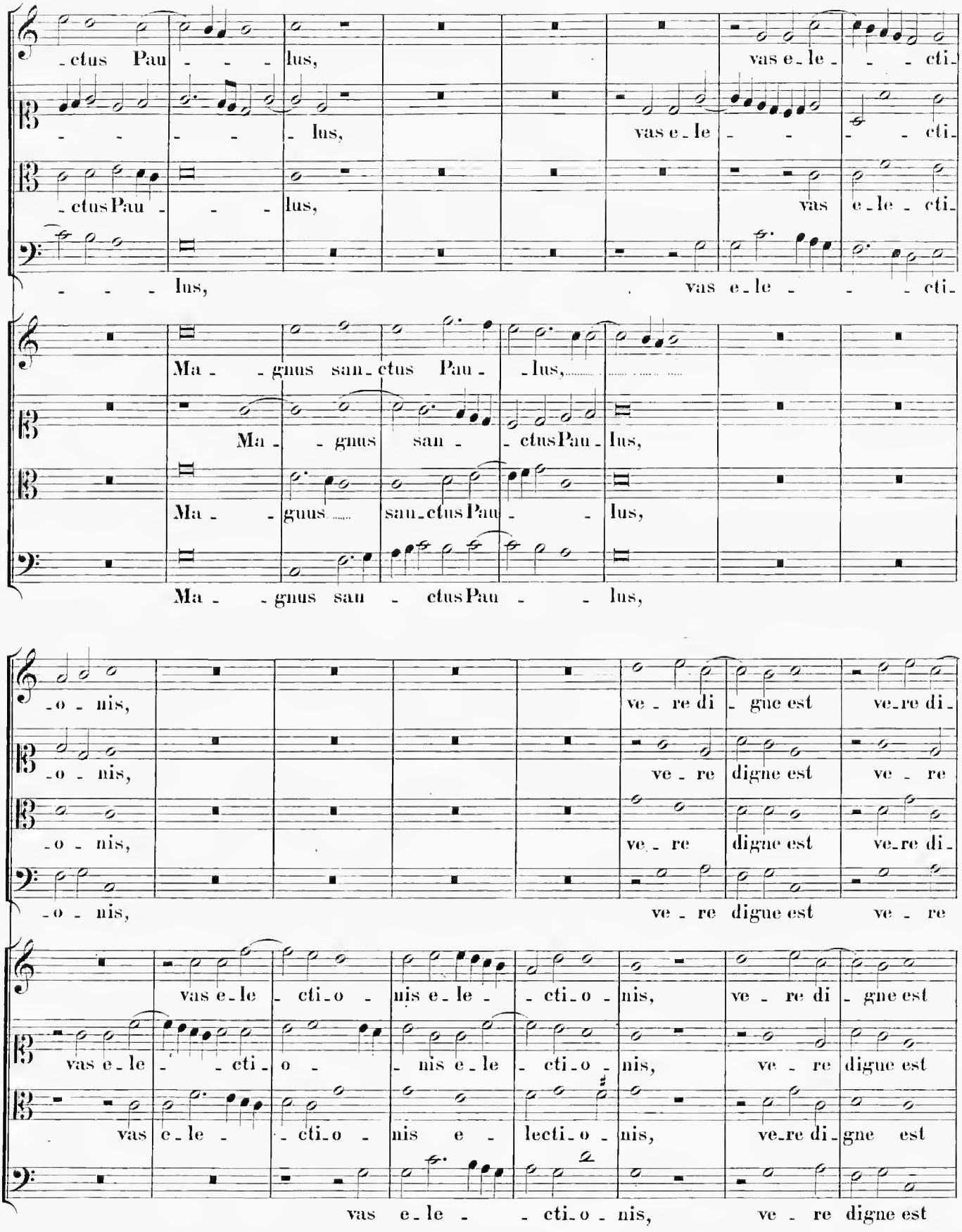
-ctus Pau - - - lus, vas e-le - - cti-
- - - - - lus, vas e-le - - cti-
-ctus Pau - - - lus, vas e-le - cti-
- - - lus, vas e-le - - - cti-
Ma - - gnus san-ctus Pau - lus,
Ma - - gnus san - ctus Pau-lus,
Ma - - gnus ..... san-ctus Pau - - lus,
Ma - - gnus san - ctus Pau - - lus,
-o - nis, ve - re di - gne est ve-re di-
-o - nis, ve - re digne est ve - re
-o - nis, ve - re digne est ve-re di-
-o - nis, ve - re digne est ve - re
vas e-le - cti-o - nis e-le - cti-o - nis, ve - re di - gne est
vas e-le - - cti-o - nis e-le - cti-o - nis, ve - re digne est
vas e-le - - cti-o - nis e - lecti-o - nis, ve-re di-gne est
vas e-le - - cti-o - nis, ve - re digne est

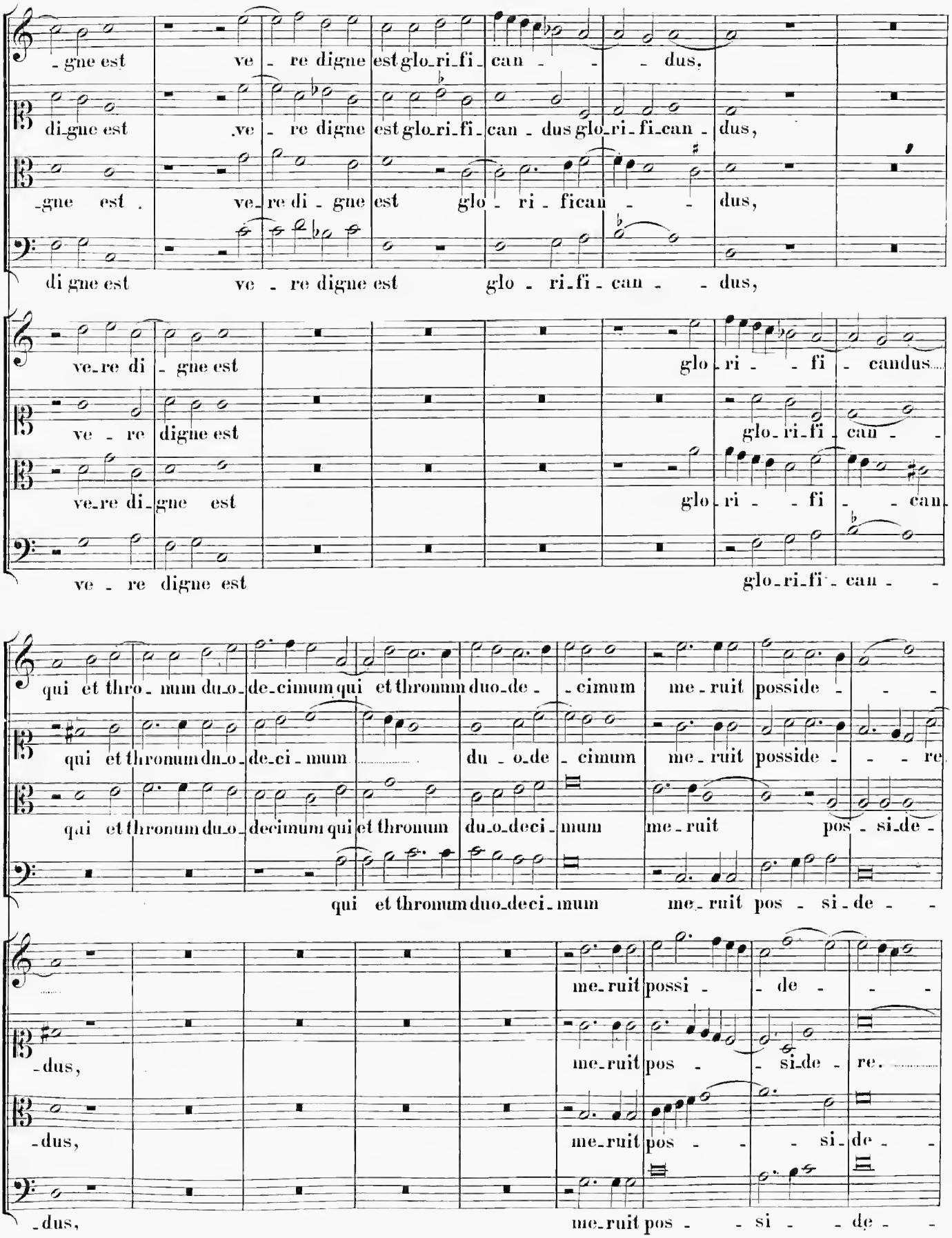
-gne est ve - re digne est glo_ri_fi_can - - - dus,
di_gne est .ve - re digne est glo_ri_fi_can - dus glo_ri_fi_can - dus,
-gne est . ve_re di - gne est glo - ri - fican - - dus,
di gne est ve - re digne est glo - ri_fi - can - - dus,
ve_re di - gne est glo_ri - - fi - candus
ve - re digne est glo_ri_fi_can - -
ve_re di_gne est glo_ri - - fi - - can
ve - re digne est glo_ri_fi - can - -
qui et thro - num du_o_de_cimum qui et thronum duo_de - - cimum me - ruit posside - - -
qui et thronum du_o_de_ci - mum du - o_de - cimum me_ruit posside - - - re
qui et thronum du_o_decimum qui et thronum du_o_deci_mum me - ruit pos - si_de -
qui et thronum duo_deci_mum me_ruit pos - si_de - -
me_ruit possi - - de - - -
-dus, me_ruit pos - - si_de - re.
-dus, me_ruit pos - - si_de - -
-dus, me_ruit pos - - si - - de - -

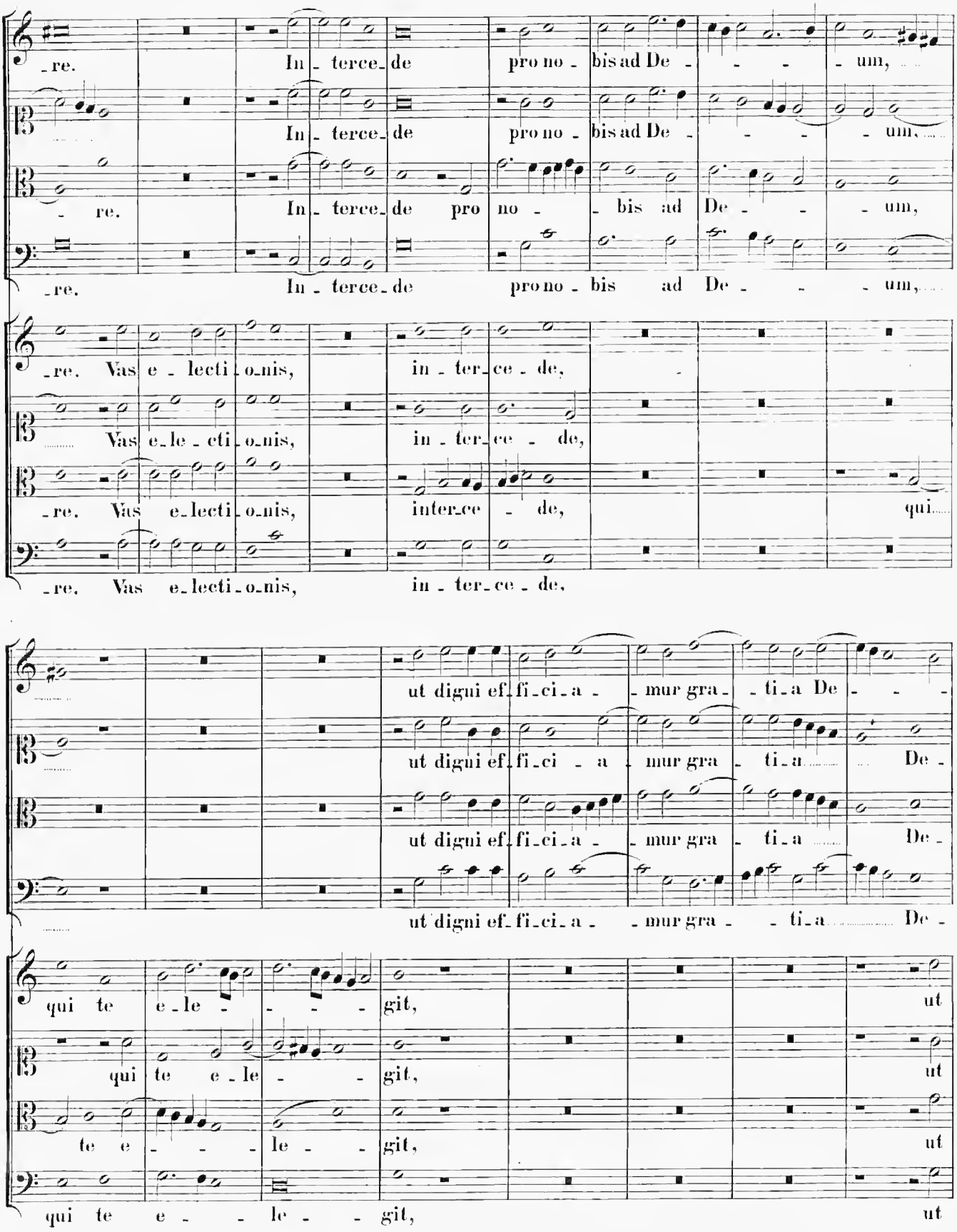
re. In - terce - de pro no - bis ad De - - - um,
In - terce - de pro no - bis ad De - - - um,
re. In - terce - de pro no - bis ad De - - - um,
re. In - terce - de pro no - bis ad De - - - um,
re. Vas e - lecti - o - nis, in - ter - ce - de,
Vas e - le - cti - o - nis, in - ter - ce - de,
re. Vas e - lecti - o - nis, inter - ce - de, qui
re. Vas e - lecti - o - nis, in - ter - ce - de,
ut digni ef - fi - ci - a - mur gra - ti - a De -
ut digni ef - fi - ci - a - mur gra - ti - a De -
ut digni ef - fi - ci - a - mur gra - ti - a De -
ut digni ef - fi - ci - a - mur gra - ti - a De -
qui te e - le - git, ut
qui te e - le - git, ut
te e - le - git, ut
qui te e - le - git, ut

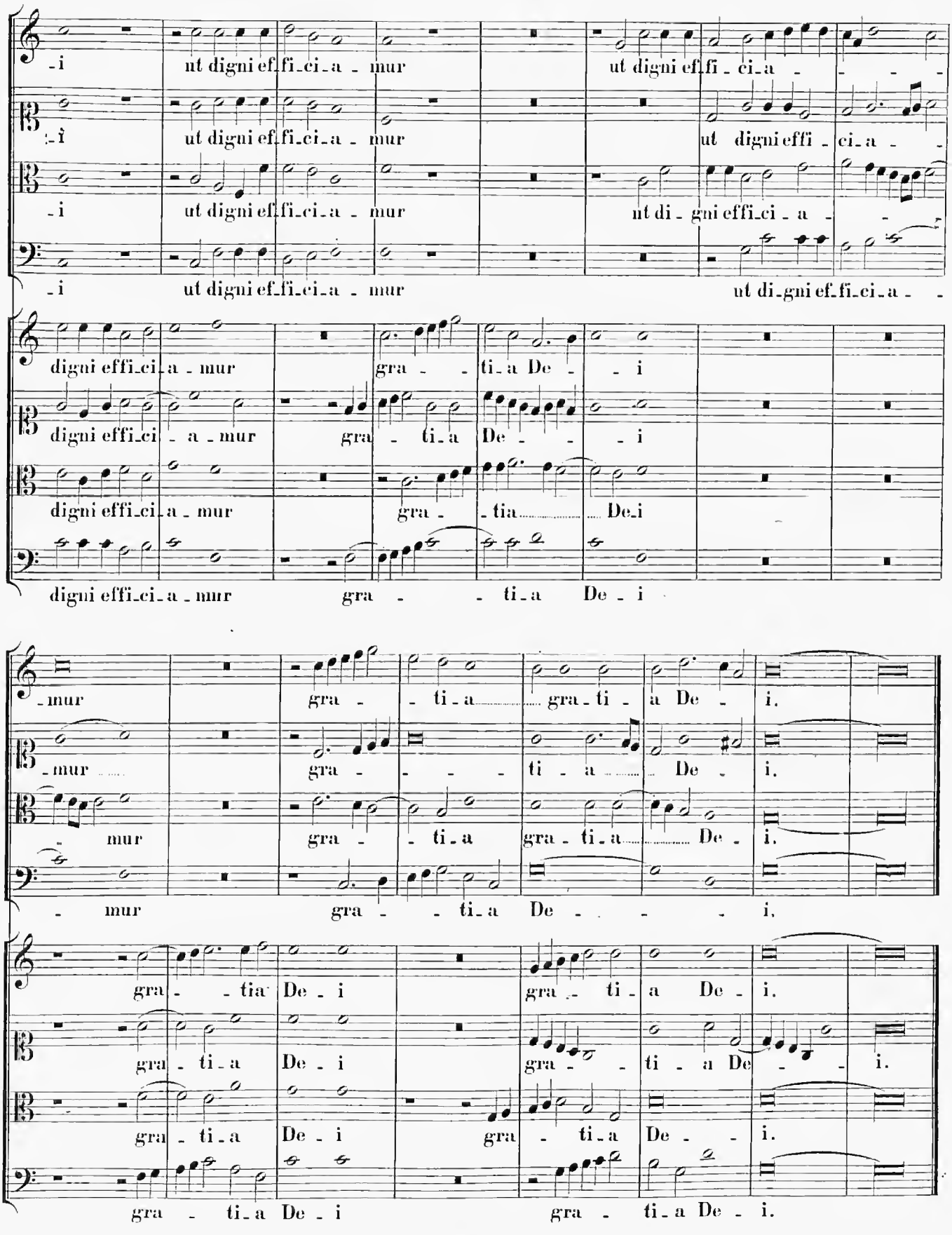
-i ut digni ef_fi_ci_a - mur ut digni ef_fi - ci_a -
-i ut digni ef_fi_ci_a - mur ut digni effi - ci_a -
-i ut digni ef_fi_ci_a - mur ut di_gni effi_ci - a -
-i ut digni ef_fi_ci_a - mur ut di_gni ef_fi_ci_a -
digni effi_ci_a - mur gra - - ti_a De - - i
digni effi_ci - a - mur gra - ti_a De - - i
digni effi_ci_a - mur gra - - tia De_i
digni effi_ci_a - mur gra - - ti_a De - i
- mur gra - - ti_a gra - ti - a De - i.
- mur gra - - - - ti - a De - i.
- mur gra - - ti_a gra - ti_a De - i.
- mur gra - - ti_a De - - - - i.
gra - - tia De - i gra - ti - a De - i.
gra - ti_a De - i gra - - ti - a De - - i.
gra - ti_a De - i gra - ti_a De - - i.
gra - ti_a De - i gra - ti_a De - i.

33.

Secunda Pars.

Chorus I.

Cantus. San - - cte Pau -

Altus. San - - cte Pau - le A - po - - - sto - le san - -

Tenor. San - cte Pau - le A - po - - - sto - le ..... san - cte Pau - - - le .....

Bassus. San - cte Pau - le A - po - - - sto - le san - - cte

Chorus II.

Cantus.

Altus.

Tenor.

Bassus.

- le A - po - - - sto - le, ...

- - cte Pau - le A - po - - sto - le,

A - po - - sto - le,

..... Pau - le A - po - sto - le,

San - cte Pau - le A - po - sto - le san - cte Pau - le .....

San - - cte Pau - le A - po - - -

San - - cte Pau - le A - po - - - sto - le ..... sancte

San - cte Pau - le A - po - - - sto - le .....

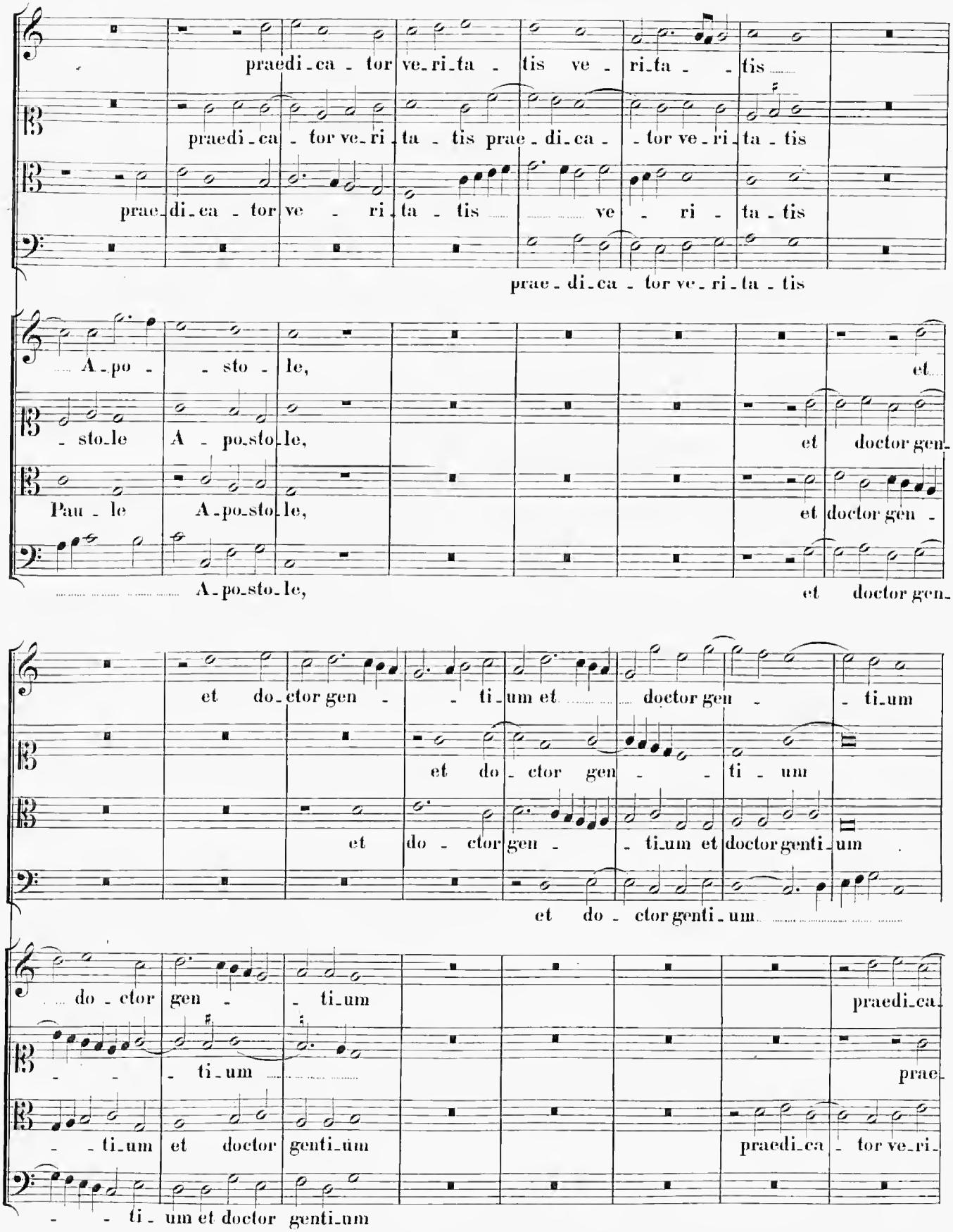
praedi-ca-tor ve-ri-ta-tis ve-ri-ta-tis
praedi-ca-tor ve-ri-ta-tis prae-di-ca-tor ve-ri-ta-tis
prae-di-ca-tor ve-ri-ta-tis ve-ri-ta-tis
prae-di-ca-tor ve-ri-ta-tis
A-po-sto-le, et
sto-le A-po-sto-le, et doctor gen-
Pau-le A-po-sto-le, et doctor gen-
A-po-sto-le, et doctor gen-
et do-ctor gen-ti-um et doctor gen-ti-um
et do-ctor gen-ti-um
et do-ctor gen-ti-um et doctor genti-um
et do-ctor genti-um
do-ctor gen-ti-um praedi-ca-
ti-um prae-
ti-um et doctor genti-um praedi-ca-tor ve-ri-
ti-um et doctor genti-um

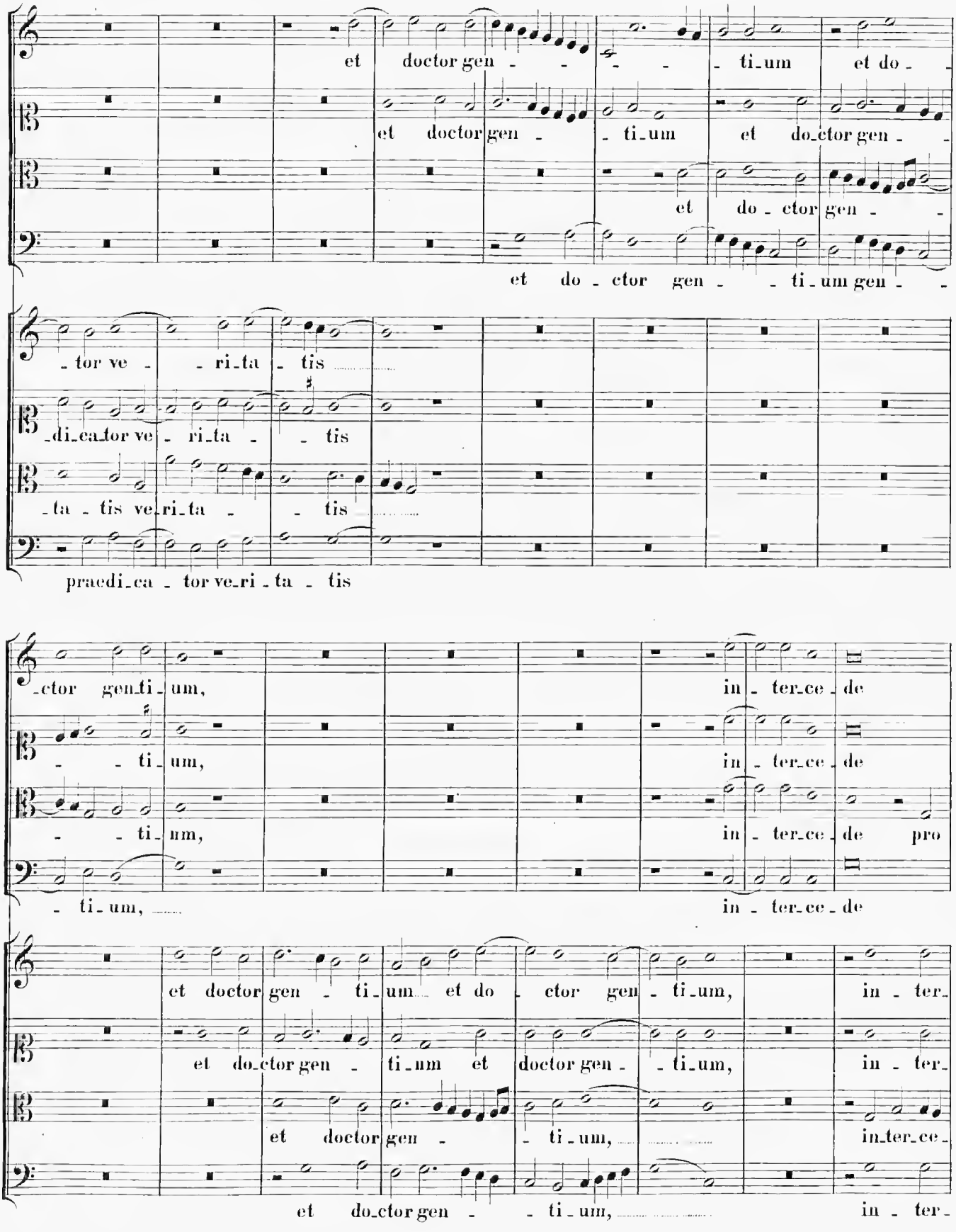
et doctor gen - - - - ti-um et do -
et doctor gen - - ti-um et do-ctor gen - -
et do - ctor gen - -
et do - ctor gen - - ti-um gen - -
- tor ve - - ri-ta - tis
-di-ca-tor ve - ri-ta - - tis
-ta - tis ve-ri-ta - - tis
praedi-ca - tor ve-ri - ta - tis
-ctor gen-ti-um, in - ter-ce-de
- - ti-um, in - ter-ce-de
- - ti-um, in - ter-ce-de pro
- ti-um, in - ter-ce-de
et doctor gen - ti-um et do - ctor gen - ti-um, in - ter-
et do-ctor gen - ti-um et doctor gen - - ti-um, in - ter-
et doctor gen - - ti-um, in-ter-ce-
et do-ctor gen - - ti-um, in - ter-

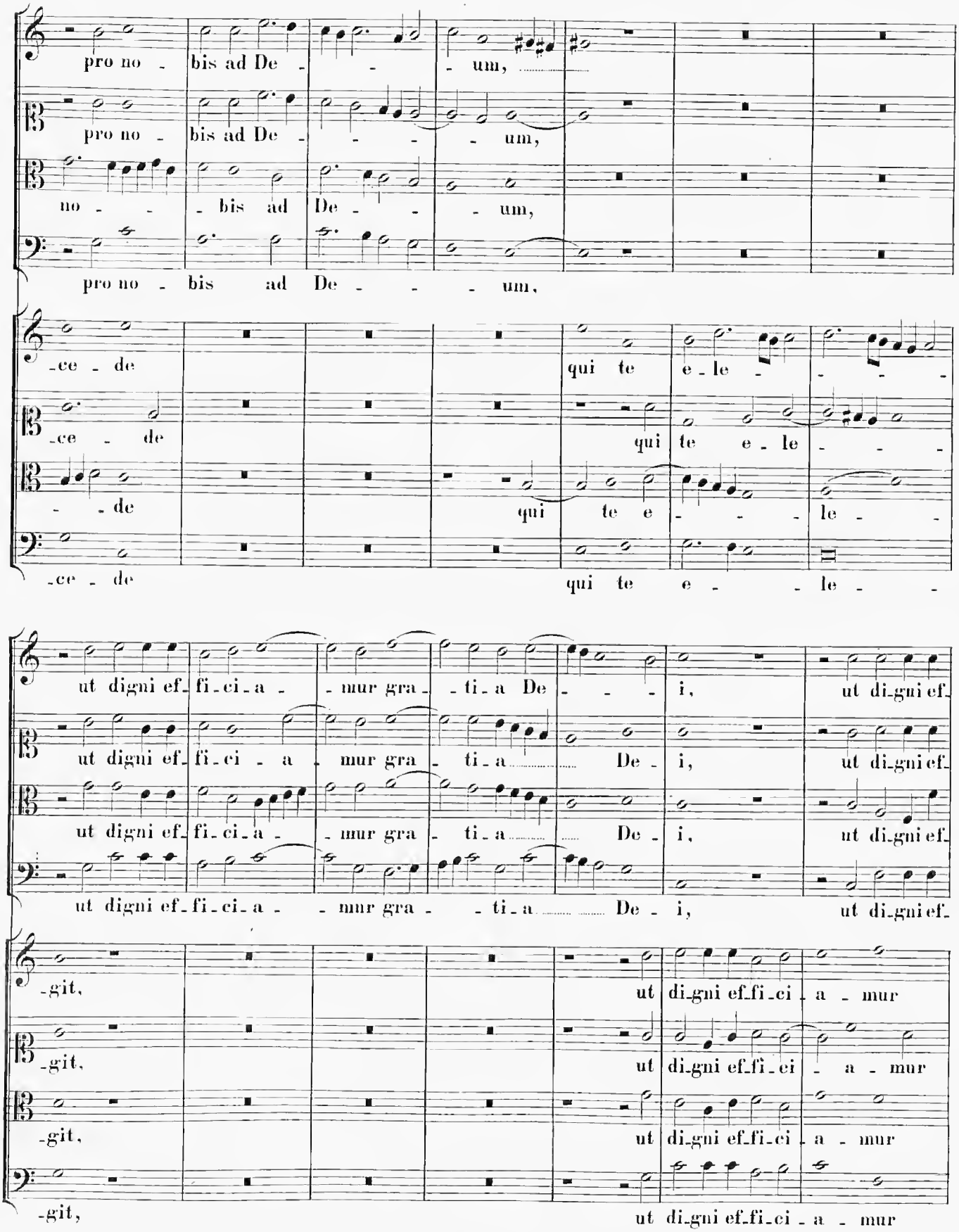
pro no - bis ad De - - - um,
pro no - bis ad De - - - um,
no - - - bis ad De - - - um,
pro no - bis ad De - - - um,
-ce - de
qui te e - le - - - -
-ce - de
qui te e - le - - -
- de
qui te e - - - le - -
-ce - de
qui te e - - le - -
ut digni ef - fi - ci - a - - mur gra - - ti - a De - - - i, ut di - gni ef -
ut digni ef - fi - ci - a - mur gra - ti - a De - i, ut di - gni ef -
ut digni ef - fi - ci - a - - mur gra - ti - a De - i, ut di - gni ef -
ut digni ef - fi - ci - a - - mur gra - - ti - a De - i, ut di - gni ef -
-git,
ut di - gni ef - fi - ci - a - mur
-git,
ut di - gni ef - fi - ci - a - mur
-git,
ut di - gni ef - fi - ci - a - mur
-git,
ut di - gni ef - fi - ci - a - mur

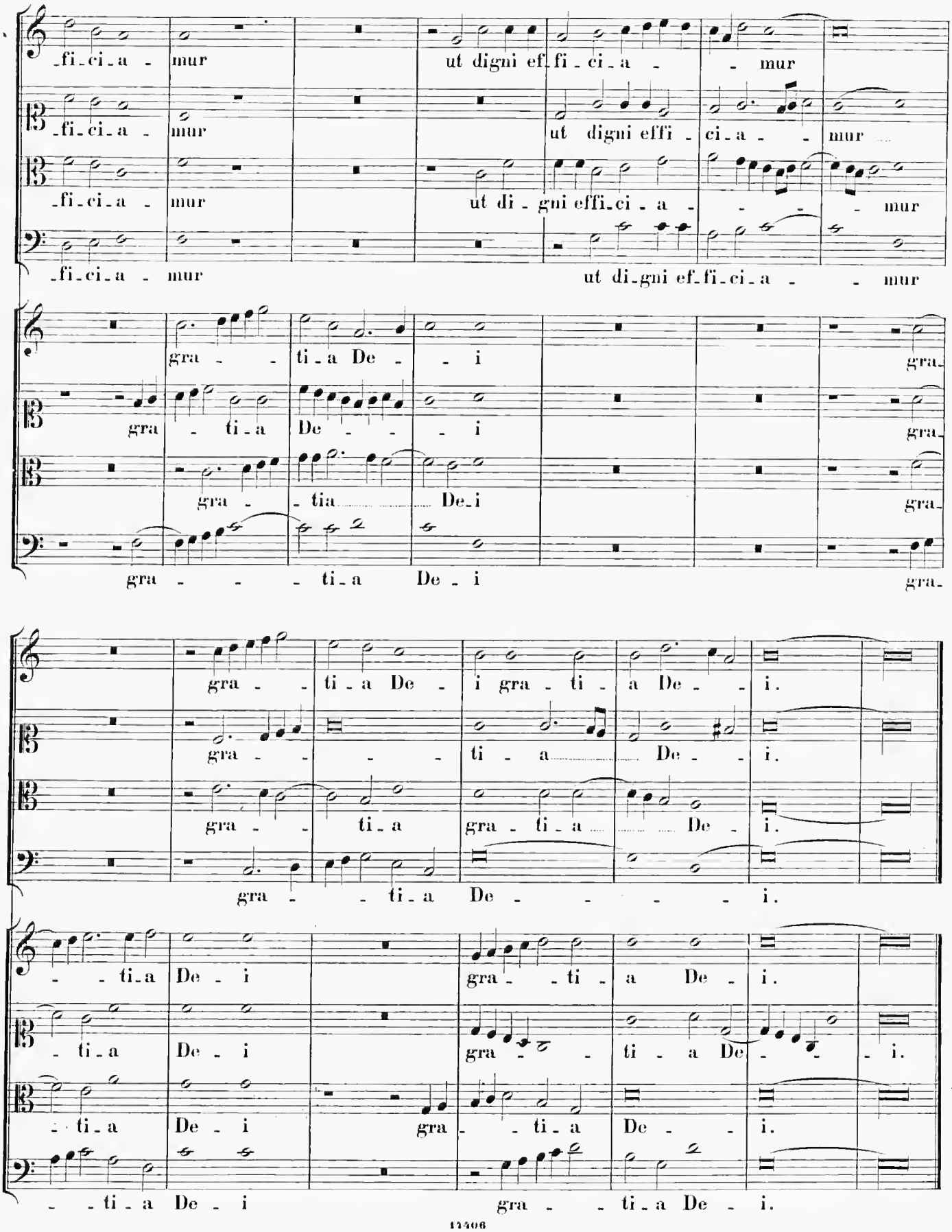
-fi-ci-a - mur ut digni ef-fi-ci-a - - mur
-fi-ci-a - mur ut digni effi - ci-a - - mur
-fi-ci-a - mur ut di - gni effi-ci-a - - - mur
-fi-ci-a - mur ut di-gni ef-fi-ci-a - - mur
gra - - ti-a De - - i gra-
gra - ti-a De - - - i gra-
gra - - tia De-i gra-
gra - - - ti-a De - i gra-
gra - - ti-a De - i gra - ti - a De - - i.
gra - - - ti - a De - - i.
gra - - ti-a gra - ti-a De - i.
gra - - ti-a De - - - - - i.
- - ti-a De - i gra - - ti-a De - i.
- ti-a De - i gra - - ti - a De - - - i.
- ti-a De - i gra - - ti-a De - - i.
- - ti-a De - i gra - - ti-a De - i.

34.

Chorus I.

Cantus. Nunc di_mit_tis servum tu_um, Do_ mi_ne, se_cundum verbum tu_

Altus. Nunc di_mit_tis servum tu_um, Do_mi_ne, se_cundum ver_bum tu_

Tenor. Nunc di_mit_tis servum tu_um, Do_mi_ne, se_cundum verbum tu_um

Bassus. Nunc di_mit_tis servum tu_um, Do_mi_ne, se_cundum verbum tu_um

Chorus II.

Cantus.

Altus.

Tenor.

Bassus.

_um in pa_ce, qui_a vi_de_runt

_um in pa_ce, qui_a vi_de_runt

in pa_ce, qui_a vi_de_runt

in pa_ce, qui_a vi_de_runt

qui_a vi_de_runt o_culi me_i sa_luta_

qui_a vi_de_runt o_culi me_i sa_lu_ta_re

qui_a vi_de_runt o_culi me_i sa_lu_

qui_a vi_de_runt o_culi me_i sa_lu_

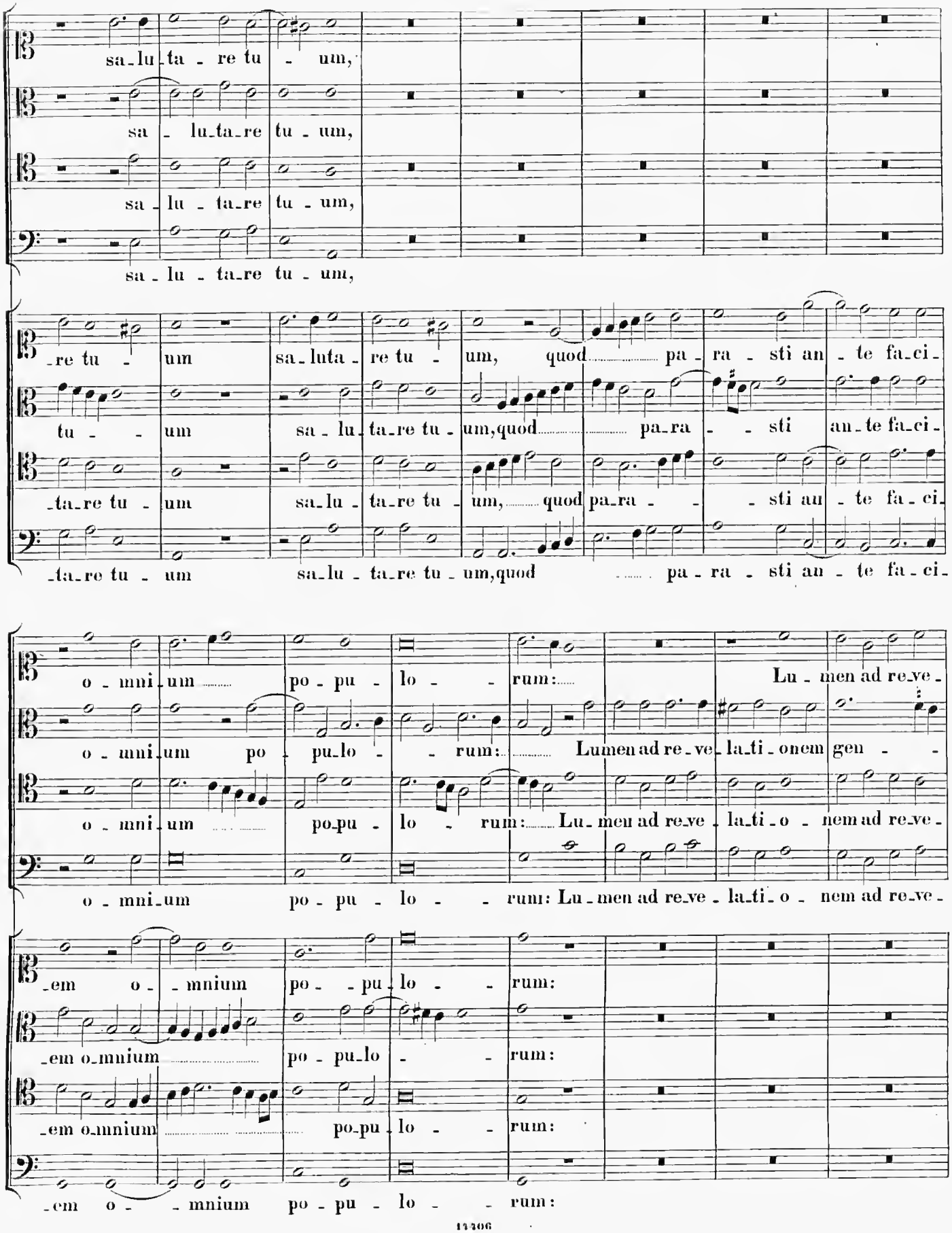
sa-lu-ta-re tu-um,
sa-lu-ta-re tu-um,
sa-lu-ta-re tu-um,
sa-lu-ta-re tu-um,
-re tu-um sa-luta-re tu-um, quod pa-ra-sti an-te fa-ci-
tu-um sa-lu-ta-re tu-um, quod pa-ra-sti an-te fa-ci-
-ta-re tu-um sa-lu-ta-re tu-um, quod pa-ra-sti au-te fa-ci-
-ta-re tu-um sa-lu-ta-re tu-um, quod pa-ra-sti an-te fa-ci-
o-mni-um po-pu-lo-rum: Lu-men ad re-ve-
o-mni-um po-pu-lo-rum: Lumen ad re-ve-la-ti-onem gen-
o-mni-um po-pu-lo-rum: Lu-men ad re-ve-la-ti-o-nem ad re-ve-
o-mni-um po-pu-lo-rum: Lu-men ad re-ve-la-ti-o-nem ad re-ve-
-em o-mnium po-pu-lo-rum:
-em o-mnium po-pu-lo-rum:
-em o-mnium po-pu-lo-rum:
-em o-mnium po-pu-lo-rum:

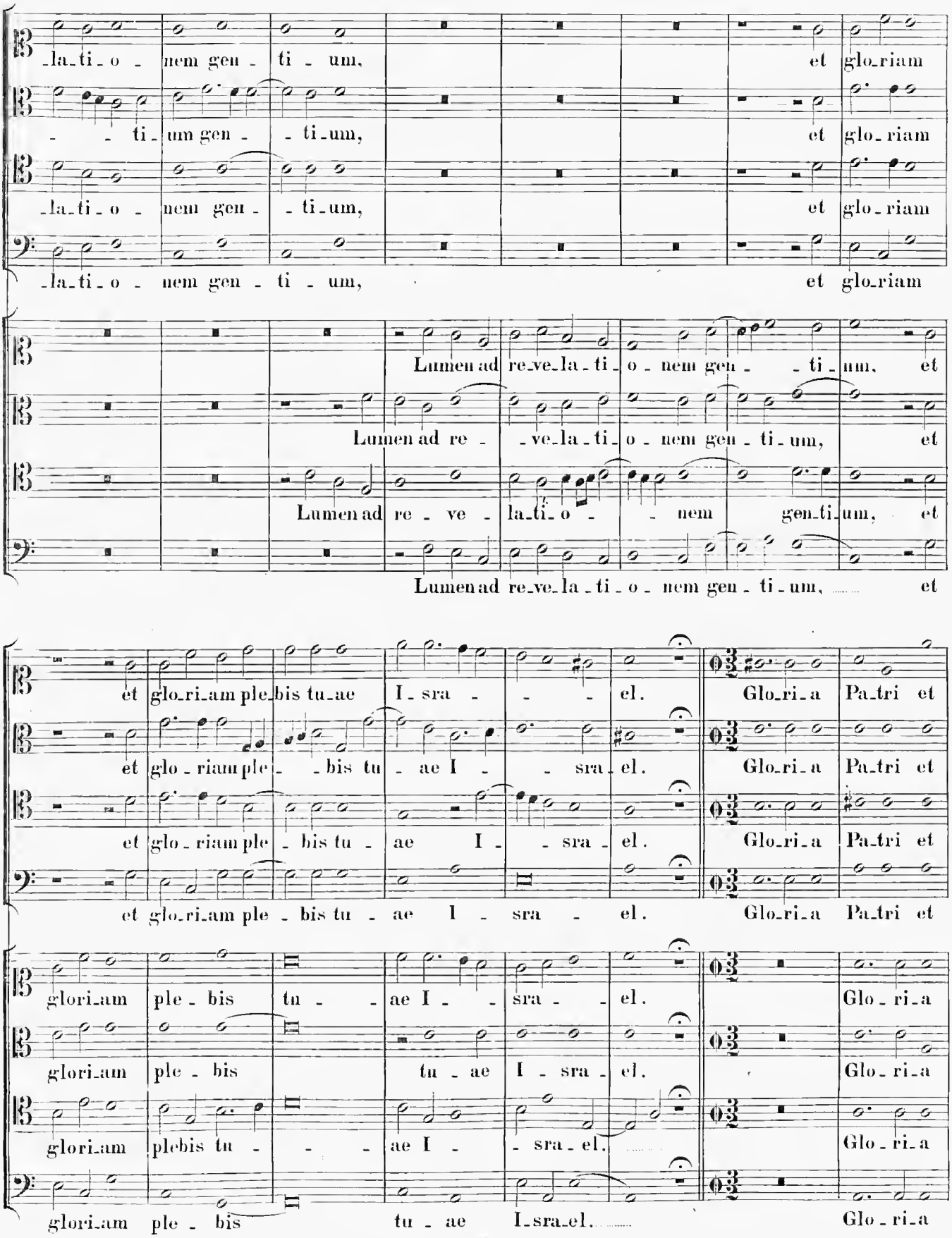
-la-ti-o - nem gen - ti - um, et glo-riam
- - ti-um gen - - ti-um, et glo-riam
-la-ti-o - nem gen - - ti-um, et glo-riam
-la-ti-o - nem gen - ti - um, et glo-riam
Lumen ad re-ve-la-ti-o - nem gen - - ti-um, et
Lumen ad re - -ve-la-ti-o - nem gen-ti-um, et
Lumen ad re - ve - la-ti-o - - nem gen-ti-um, et
Lumen ad re-ve-la-ti-o - nem gen-ti-um, et
et glo-ri-am ple-bis tu-ae I-sra - - - el. Glo-ri-a Pa-tri et
et glo-riam ple- -bis tu - ae I - - sra-el. Glo-ri-a Pa-tri et
et glo-riam ple - bis tu - ae I - - sra-el. Glo-ri-a Pa-tri et
et glo-ri-am ple - bis tu - ae I - sra - el. Glo-ri-a Pa-tri et
gloriam ple - bis tu - - ae I - - sra - - el. Glo-ri-a
gloriam ple - bis tu - ae I - sra - el. Glo-ri-a
gloriam plebis tu - - - ae I - - sra-el. Glo-ri-a
gloriam ple - bis tu - ae I-sra-el. Glo-ri-a

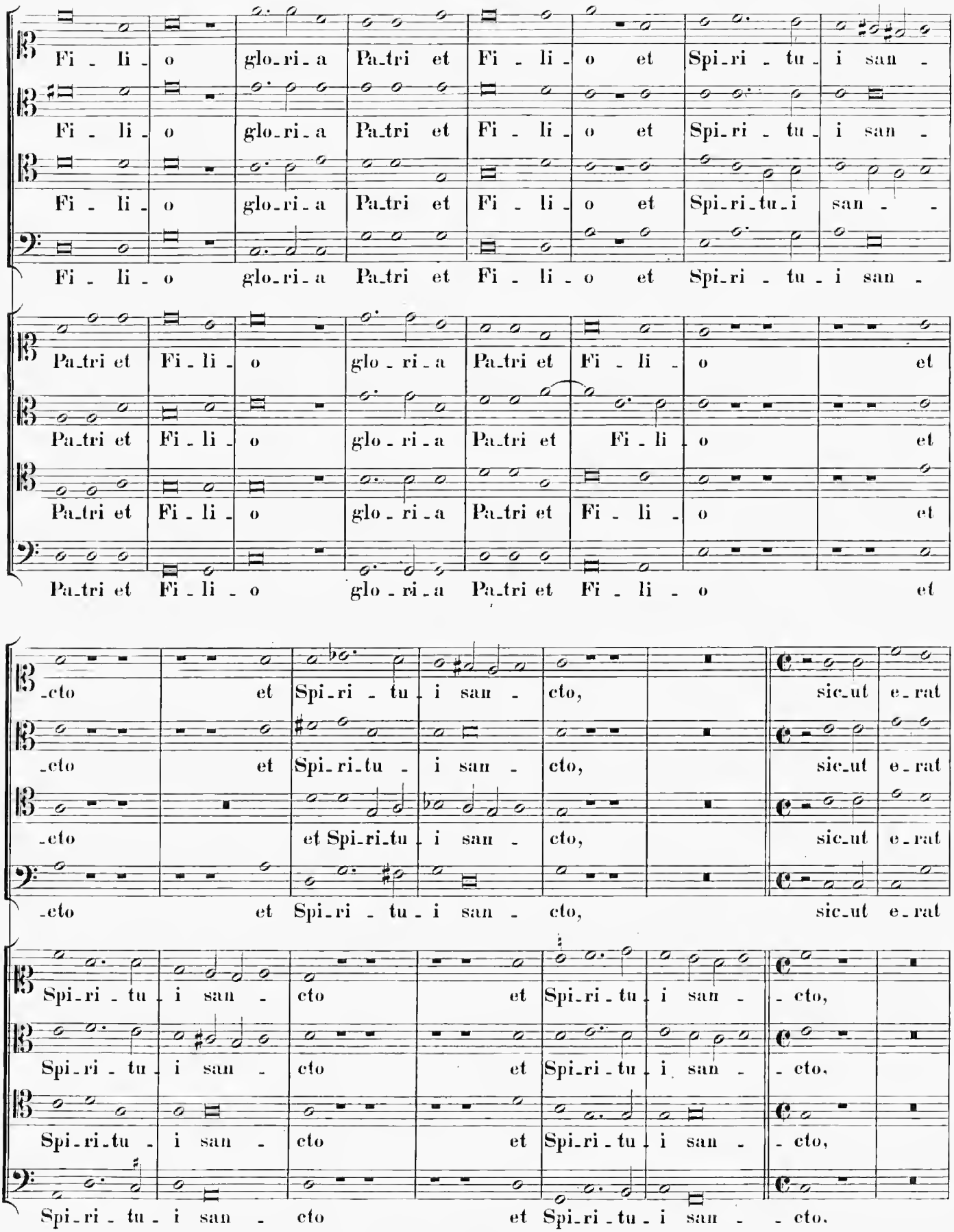
Fi - li - o glo - ri - a Pa - tri et Fi - li - o et Spi - ri - tu - i san -
Fi - li - o glo - ri - a Pa - tri et Fi - li - o et Spi - ri - tu - i san -
Fi - li - o glo - ri - a Pa - tri et Fi - li - o et Spi - ri - tu - i san - -
Fi - li - o glo - ri - a Pa - tri et Fi - li - o et Spi - ri - tu - i san -
Pa - tri et Fi - li - o glo - ri - a Pa - tri et Fi - li - o et
Pa - tri et Fi - li - o glo - ri - a Pa - tri et Fi - li - o et
Pa - tri et Fi - li - o glo - ri - a Pa - tri et Fi - li - o et
Pa - tri et Fi - li - o glo - ri - a Pa - tri et Fi - li - o et
-cto et Spi - ri - tu - i san - cto, sic - ut e - rat
-cto et Spi - ri - tu - i san - cto, sic - ut e - rat
-cto et Spi - ri - tu - i san - cto, sic - ut e - rat
-cto et Spi - ri - tu - i san - cto, sic - ut e - rat
Spi - ri - tu - i san - cto et Spi - ri - tu - i san - cto,
Spi - ri - tu - i san - cto et Spi - ri - tu - i san - cto,
Spi - ri - tu - i san - cto et Spi - ri - tu - i san - cto,
Spi - ri - tu - i san - cto et Spi - ri - tu - i san - cto,

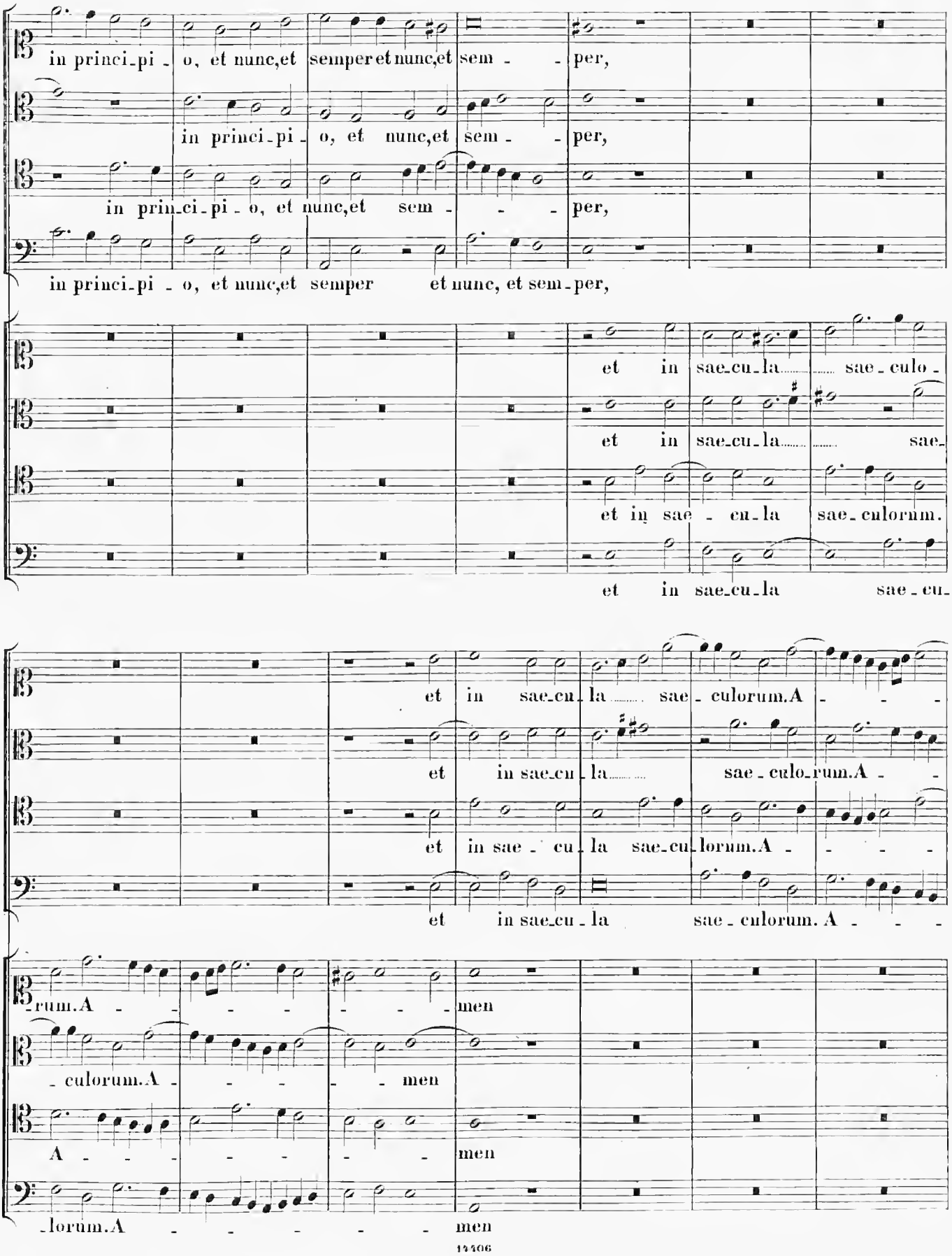
in princi-pi - o, et nunc,et semper et nunc,et sem - - per,
in princi-pi - o, et nunc,et sem - - per,
in prin-ci-pi - o, et nunc,et sem - - - per,
in princi-pi - o, et nunc,et semper et nunc, et sem-per,
et in sae-cu-la sae-culo -
et in sae-cu-la sae-
et in sae - cu-la sae-culorum.
et in sae-cu-la sae - cu-
et in sae-cu-la sae - culorum.A - - -
et in sae-cu-la sae-culo-rum.A - -
et in sae - cu-la sae-cu-lorum.A - - - -
et in sae-cu-la sae - culorum. A - - -
-rum.A - - - - - - - men
- culorum.A - - - - - men
A - - - - - - - men
-lorum.A - - - - - men

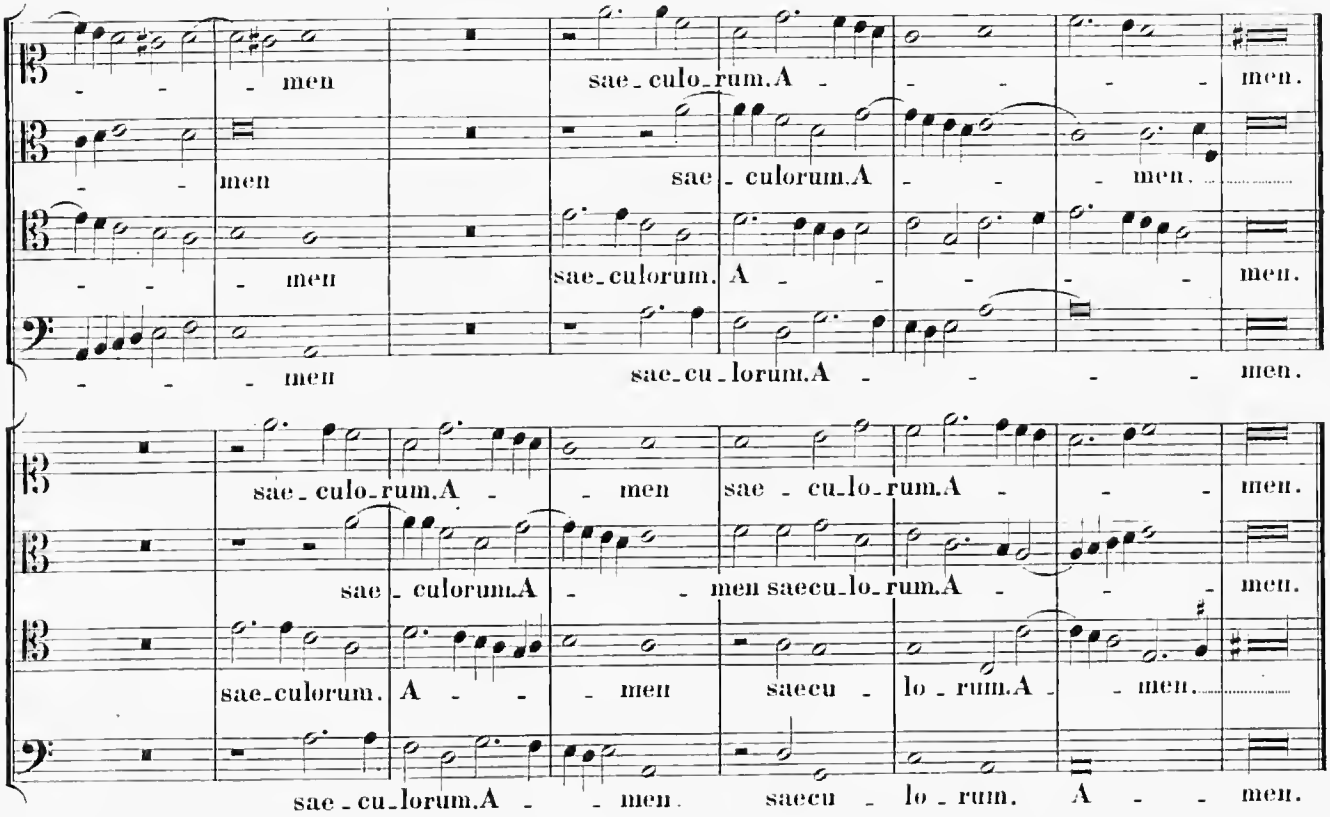
men
sae_culo_rum.A men.
men
sae_culorum.A men.
men
sae_culorum. A men.
men
sae_cu_lorum.A men.
sae_culo_rum.A men
sae_cu_lo_rum.A men.
sae_culorum.A men saecu_lo_rum.A men.
sae_culorum. A men
saecu_lo_rum.A men.
sae_cu_lorum.A men
saecu_lo_rum. A men.

35.

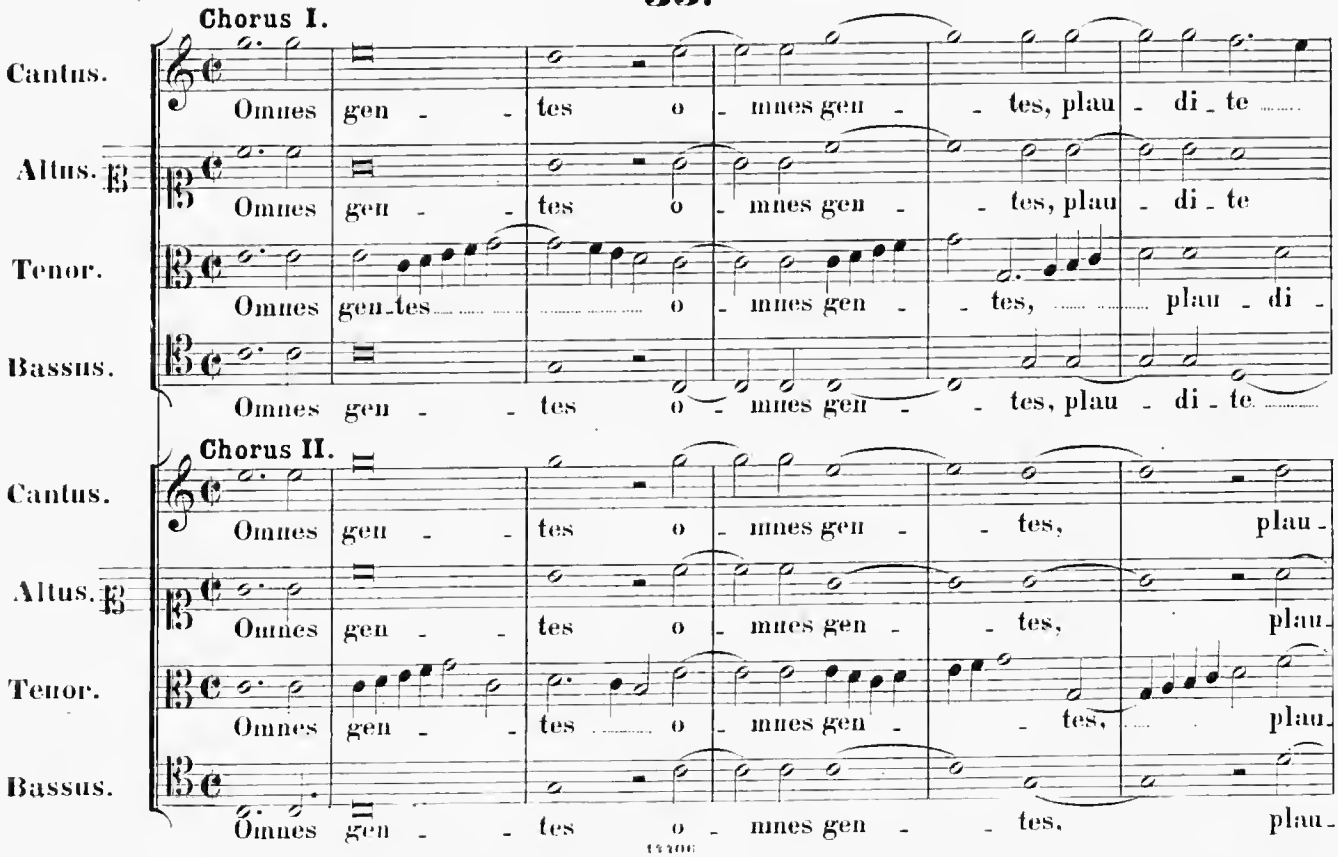
Chorus I.
Cantus.
Omnes gen_tes o_mnes gen_tes, plau_di_te
Altus.
Omnes gen_tes o_mnes gen_tes, plau_di_te
Tenor.
Omnes gen_tes o_mnes gen_tes, plau_di_
Bassus.
Omnes gen_tes o_mnes gen_tes, plau_di_te
Chorus II.
Cantus.
Omnes gen_tes o_mnes gen_tes, plau_
Altus.
Omnes gen_tes o_mnes gen_tes, plau_
Tenor.
Omnes gen_tes o_mnes gen_tes, plau_
Bassus.
Omnes gen_tes o_mnes gen_tes, plau_

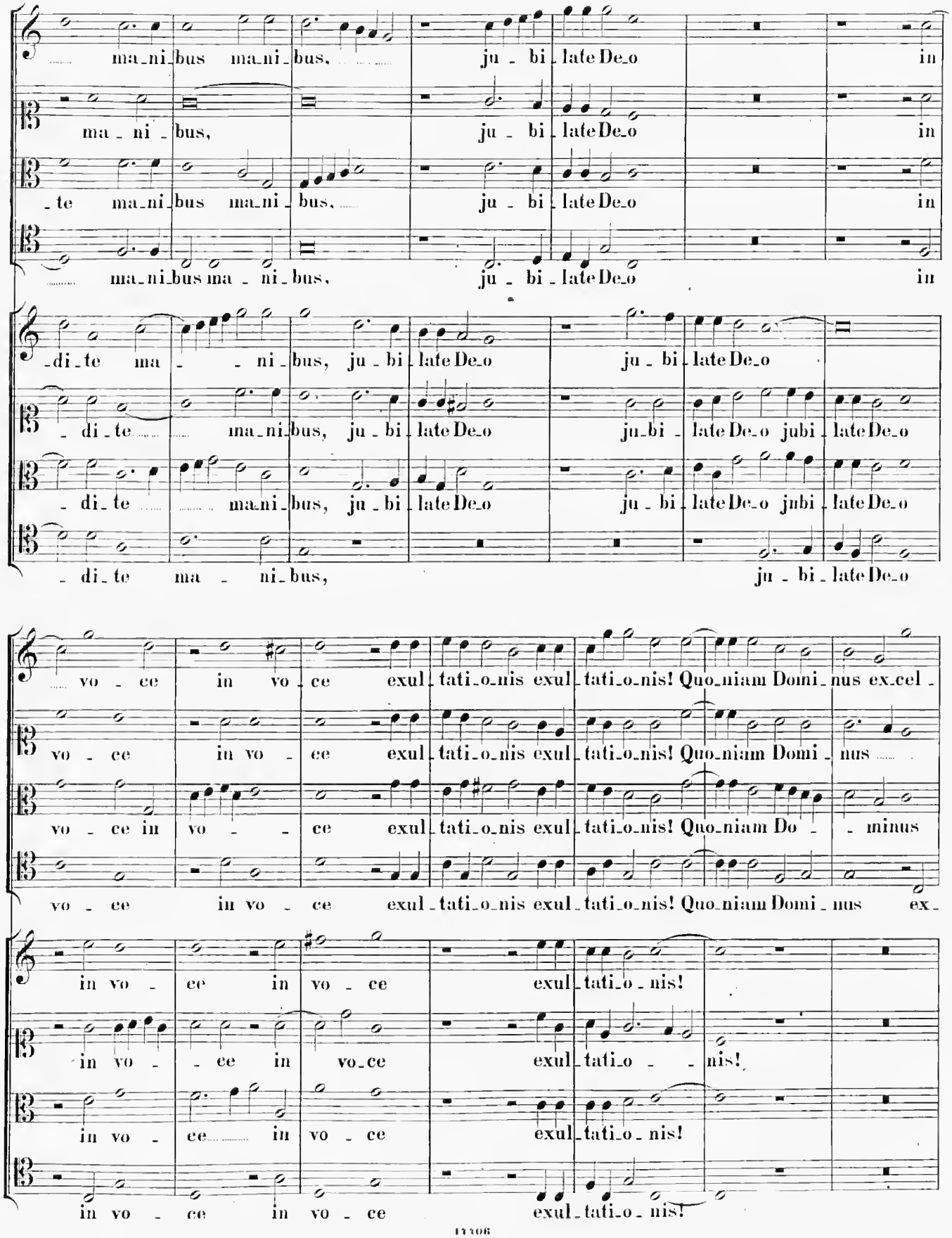
ma_ni_bus ma_ni_bus, ju - bi_late De_o in
ma - ni - bus, ju - bi_late De_o in
- te ma_ni_bus ma_ni_bus, ju - bi_late De_o in
ma_ni_bus ma - ni_bus, ju - bi_late De_o in
-di_te ma - - ni_bus, ju_bi_late De_o ju - bi_late De_o
- di_te ma_ni_bus, ju_bi_late De_o ju_bi - late De_o jubi_late De_o
- di_te ma_ni_bus, ju_bi_late De_o ju - bi_late De_o jubi_late De_o
- di_te ma - ni_bus, ju - bi_late De_o
vo - ce in vo_ce exul_tati_o_nis exul_tati_o_nis! Quo_niam Domi_nus ex_cel -
vo - ce in vo - ce exul_tati_o_nis exul_tati_o_nis! Quo_niam Domi - nus
vo - ce in vo - - ce exul_tati_o_nis exul_tati_o_nis! Quo_niam Do - - minus
vo - ce in vo - ce exul_tati_o_nis exul_tati_o_nis! Quo_niam Domi_nus ex -
in vo - ce in vo - ce exul_tati_o - nis!
in vo - - ce in vo_ce exul_tati_o - - nis!
in vo - ce in vo - ce exul_tati_o_nis!
in vo - ce in vo - ce exul_tati_o_nis!

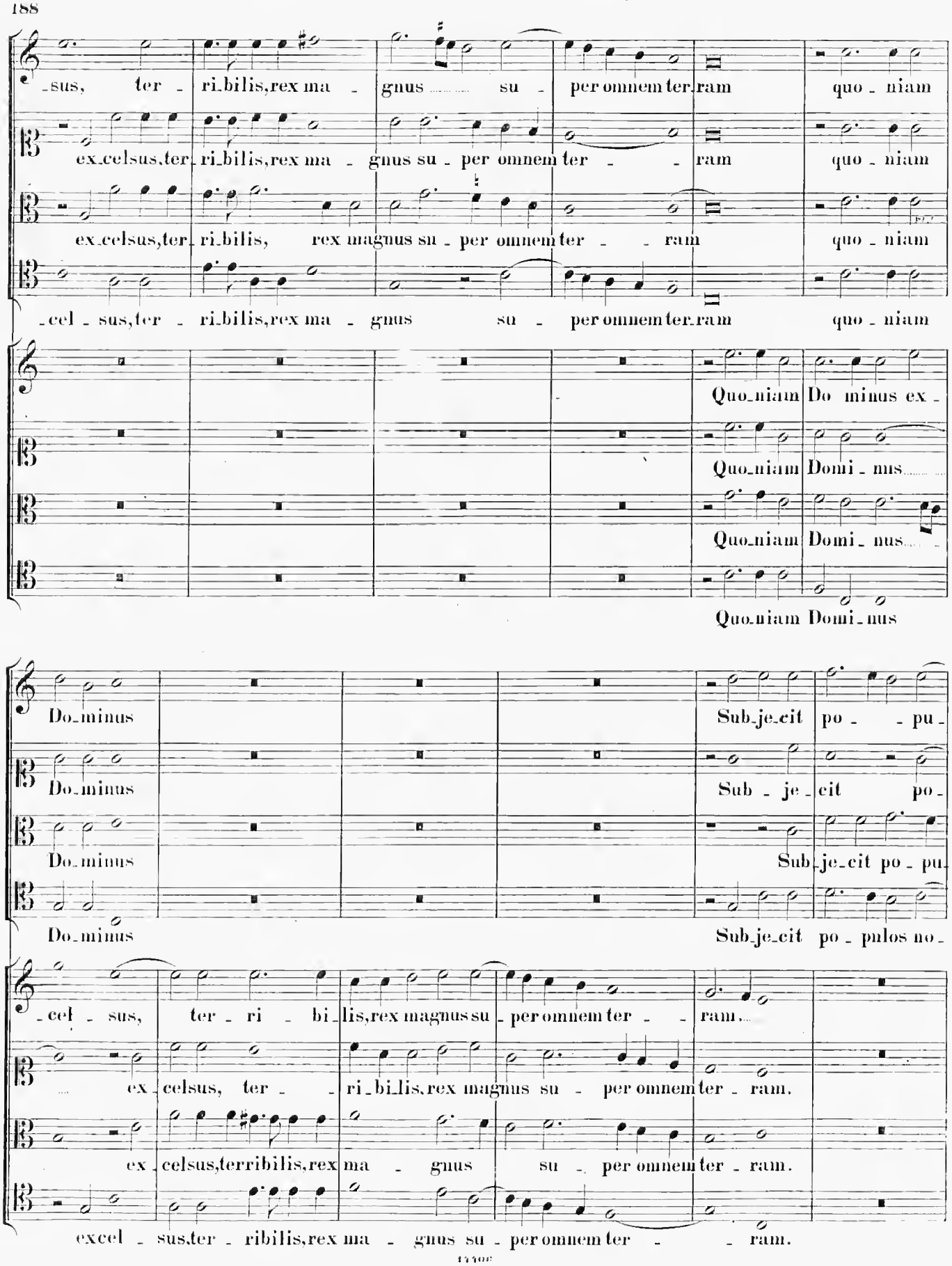
-sus, ter - ri-bilis,rex ma - gnus su - per omnem ter-ram quo - niam
ex-celsus,ter-ri-bilis,rex ma - gnus su - per omnem ter - - ram quo - niam
ex-celsus,ter-ri-bilis, rex magnus su - per omnem ter - - ram quo - niam
-cel - sus,ter - ri-bilis,rex ma - gnus su - per omnem ter-ram quo - niam
Quo-niam Do minus ex -
Quo-niam Domi - nus
Quo-niam Domi - nus
Quo-niam Domi-nus
Do-minus
Sub-je-cit po - - pu -
Do-minus
Sub - je - cit po -
Do-minus
Sub-je-cit po - pu
Do-minus
Sub-je-cit po - pulos no -
-cel - sus, ter - ri - bi-lis,rex magnus su - per omnem ter - - ram.
ex-celsus, ter - - ri-bi-lis,rex magnus su - per omnem ter - ram.
ex-celsus,terribilis,rex ma - gnus su - per omnem ter - ram.
excel - sus,ter - ribilis,rex ma - gnus su - per omnem ter - - ram.

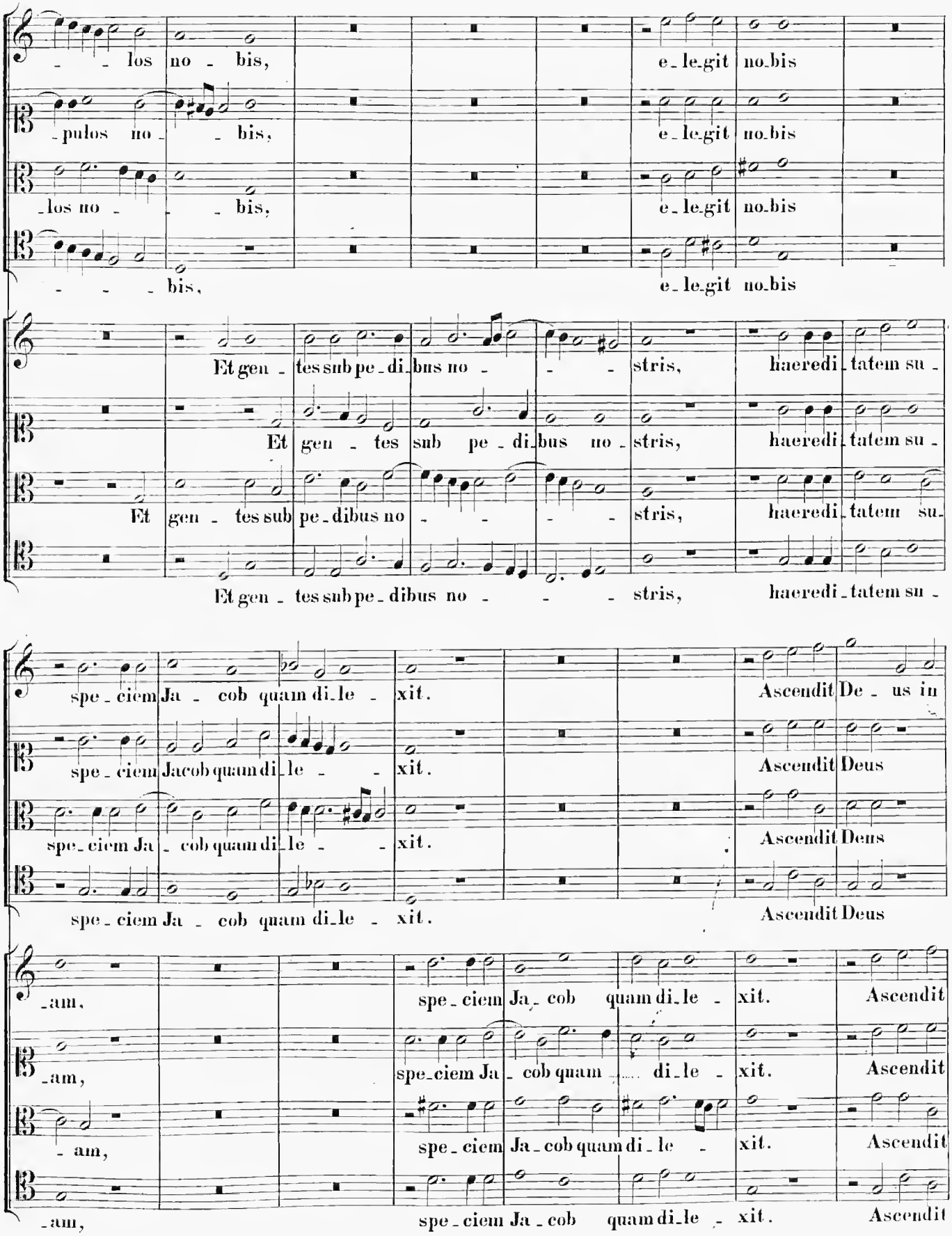
los no bis, e le git no bis
pulos no bis, e le git no bis
los no bis, e le git no bis
bis, e le git no bis
Et gen tes sub pe di bus no stris, haeredi tatem su
Et gen tes sub pe di bus no stris, haeredi tatem su
Et gen tes sub pe dibus no stris, haeredi tatem su
Et gen tes sub pe dibus no stris, haeredi tatem su
spe ciem Ja cob quam di le xit. Ascendit De us in
spe ciem Jacob quam di le xit. Ascendit Deus
spe ciem Ja cob quam di le xit. Ascendit Deus
spe ciem Ja cob quam di le xit. Ascendit Deus
am, spe ciem Ja cob quam di le xit. Ascendit
am, spe ciem Ja cob quam di le xit. Ascendit
am, spe ciem Ja cob quam di le xit. Ascendit
am, spe ciem Ja cob quam di le xit. Ascendit

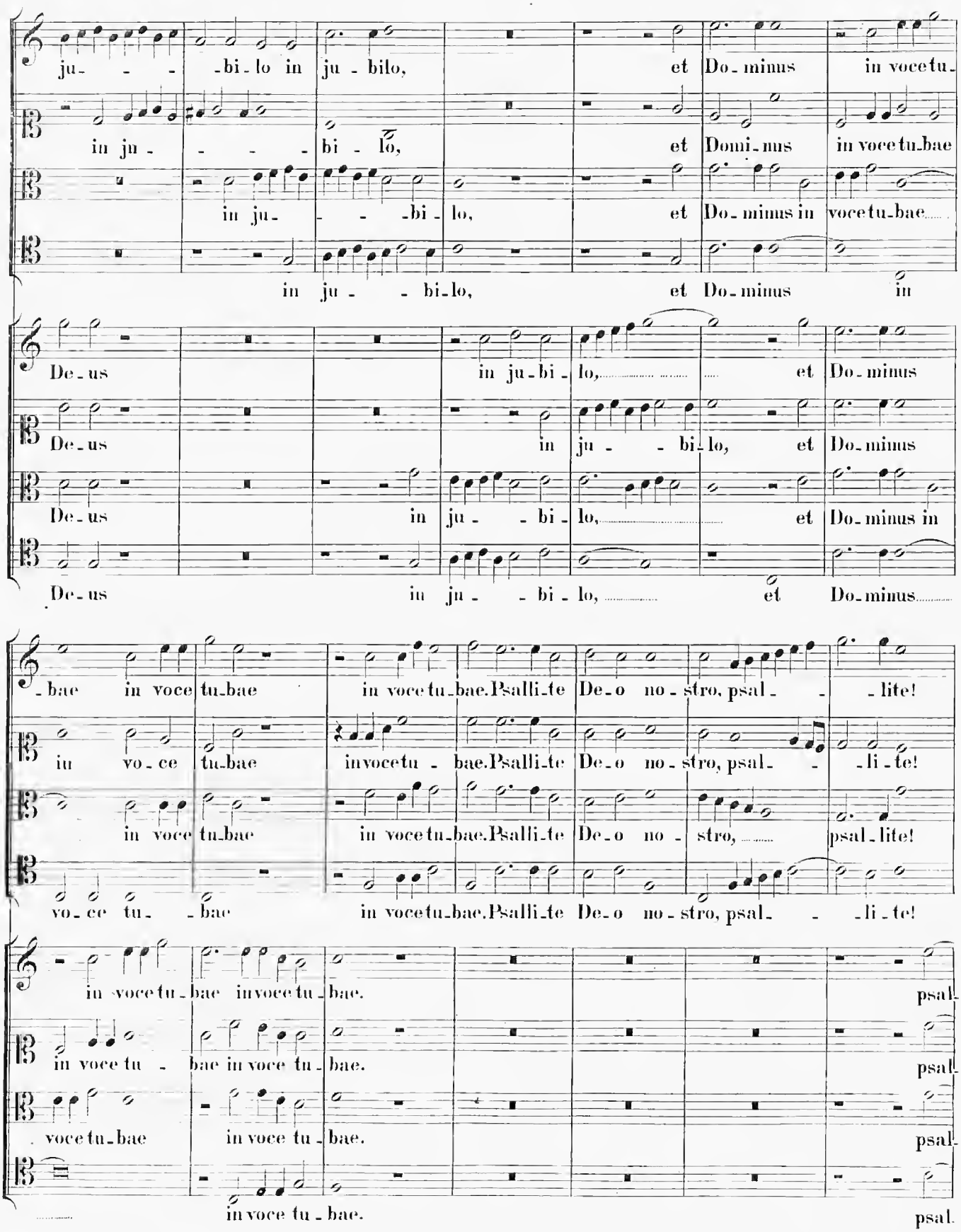
ju- -bi-lo in ju-bilo, et Do-minus in voce tu-
in ju- -bi-lo, et Domi-nus in voce tu-bae
in ju- -bi-lo, et Do-minus in voce tu-bae
in ju- -bi-lo, et Do-minus in
De-us in ju-bi-lo, et Do-minus
De-us in ju- -bi-lo, et Do-minus
De-us in ju- -bi-lo, et Do-minus in
De-us in ju- -bi-lo, et Do-minus
-bae in voce tu-bae in voce tu-bae. Psalli-te De-o no-stro, psal- -lite!
in vo-ce tu-bae in voce tu-bae. Psalli-te De-o no-stro, psal- -li-te!
in voce tu-bae in voce tu-bae. Psalli-te De-o no-stro, psal-lite!
vo-ce tu- -bae in voce tu-bae. Psalli-te De-o no-stro, psal- -li-te!
in voce tu-bae in voce tu-bae. psal-
in voce tu- bae in voce tu-bae. psal-
voce tu-bae in voce tu-bae. psal-
in voce tu-bae. psal-

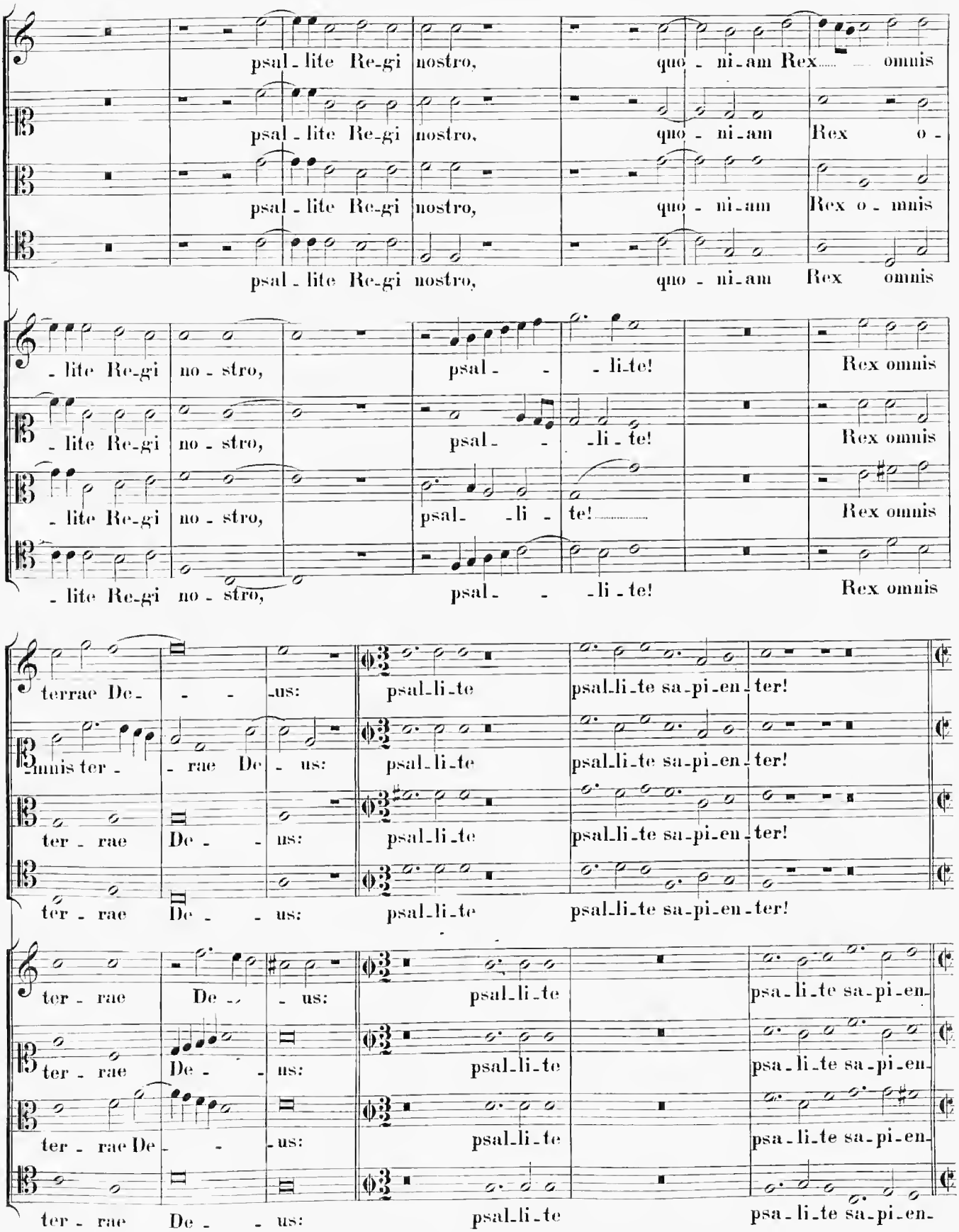
psal - lite Re-gi nostro, quo - ni-am Rex omnis
psal - lite Re-gi nostro, quo - ni-am Rex o -
psal - lite Re-gi nostro, quo - ni-am Rex o - mnis
psal - lite Re-gi nostro, quo - ni-am Rex omnis
- lite Re-gi no - stro, psal - - li-te! Rex omnis
- lite Re-gi no - stro, psal - - li-te! Rex omnis
- lite Re-gi no - stro, psal - li - te! Rex omnis
- lite Re-gi no - stro, psal - - li - te! Rex omnis
terrae De - - - us: psal-li-te psal-li-te sa-pi-en-ter!
-mnis ter - - rae De - us: psal-li-te psal-li-te sa-pi-en-ter!
ter - rae De - - us: psal-li-te psal-li-te sa-pi-en-ter!
ter - rae De - - us: psal-li-te psal-li-te sa-pi-en-ter!
ter - rae De - - us: psal-li-te psa-li-te sa-pi-en-
ter - rae De - - us: psal-li-te psa-li-te sa-pi-en-
ter - rae De - - us: psal-li-te psa-li-te sa-pi-en-
ter - rae De - - us: psal-li-te psa-li-te sa-pi-en-

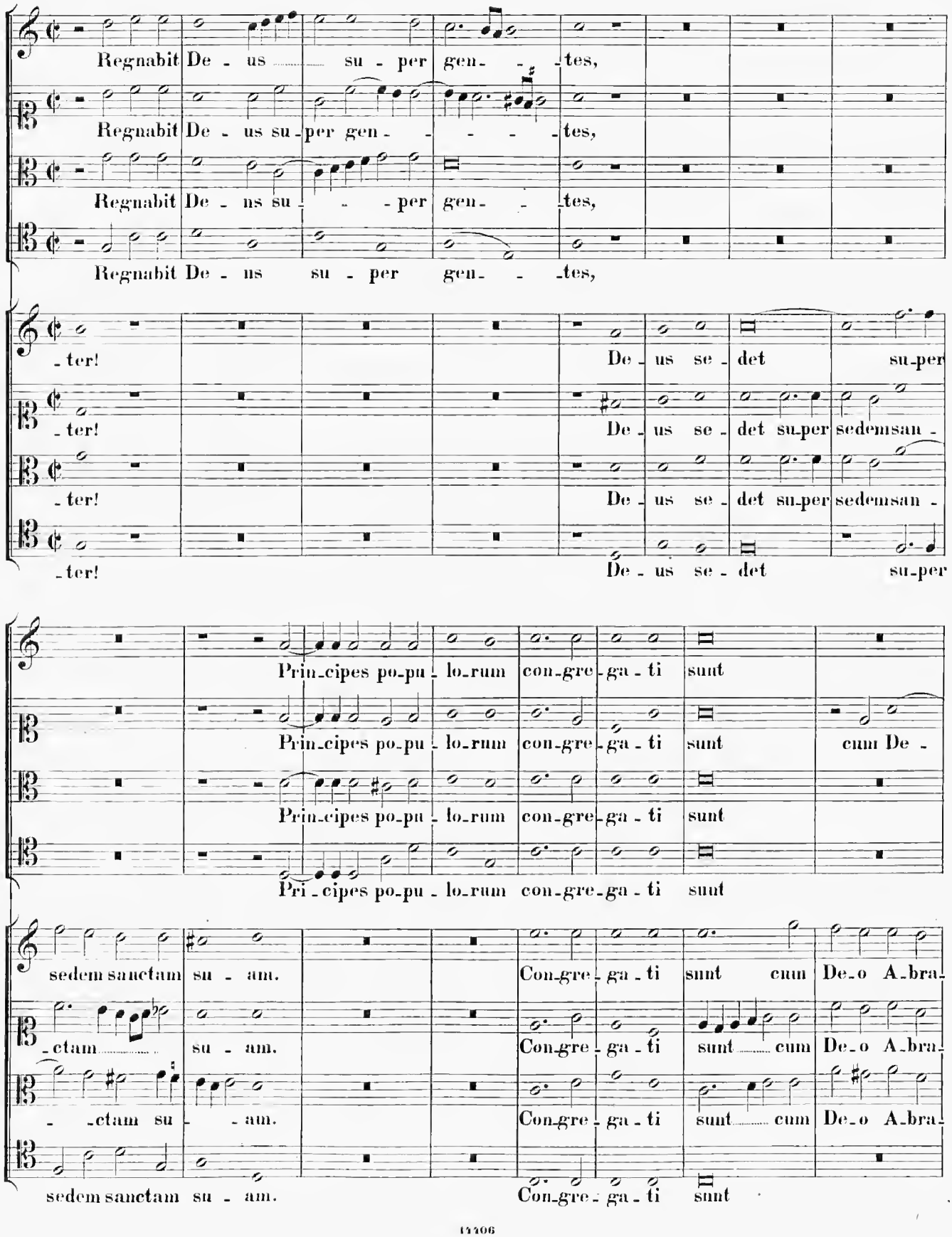
Regnabit De - us ..... su - per gen- - -tes,
Regnabit De - us su - per gen- - - - - -tes,
Regnabit De - ns su - - - per gen- - -tes,
Regnabit De - us su - per gen- - -tes,
-ter!
De - us se - det su-per
-ter!
De - us se - det su-per sedemsan -
-ter!
De - us se - det su-per sedemsan -
-ter!
De - us se - det su-per
Prin-cipes po-pu - lo-rum con-gre-ga - ti sunt
Prin-cipes po-pu - lo-rum con-gre-ga - ti sunt cum De -
Prin-cipes po-pu - lo-rum con-gre-ga - ti sunt
Pri - cipes po-pu - lo-rum con-gre-ga - ti sunt
sedem sanctam su - am.
Con-gre - ga - ti sunt cum De-o A-bra-
-ctam ..... su - am.
Con-gre - ga - ti sunt ..... cum De-o A-bra-
- -ctam su - - am.
Con-gre - ga - ti sunt ..... cum De-o A-bra-
sedem sanctam su - am.
Con-gre - ga - ti sunt

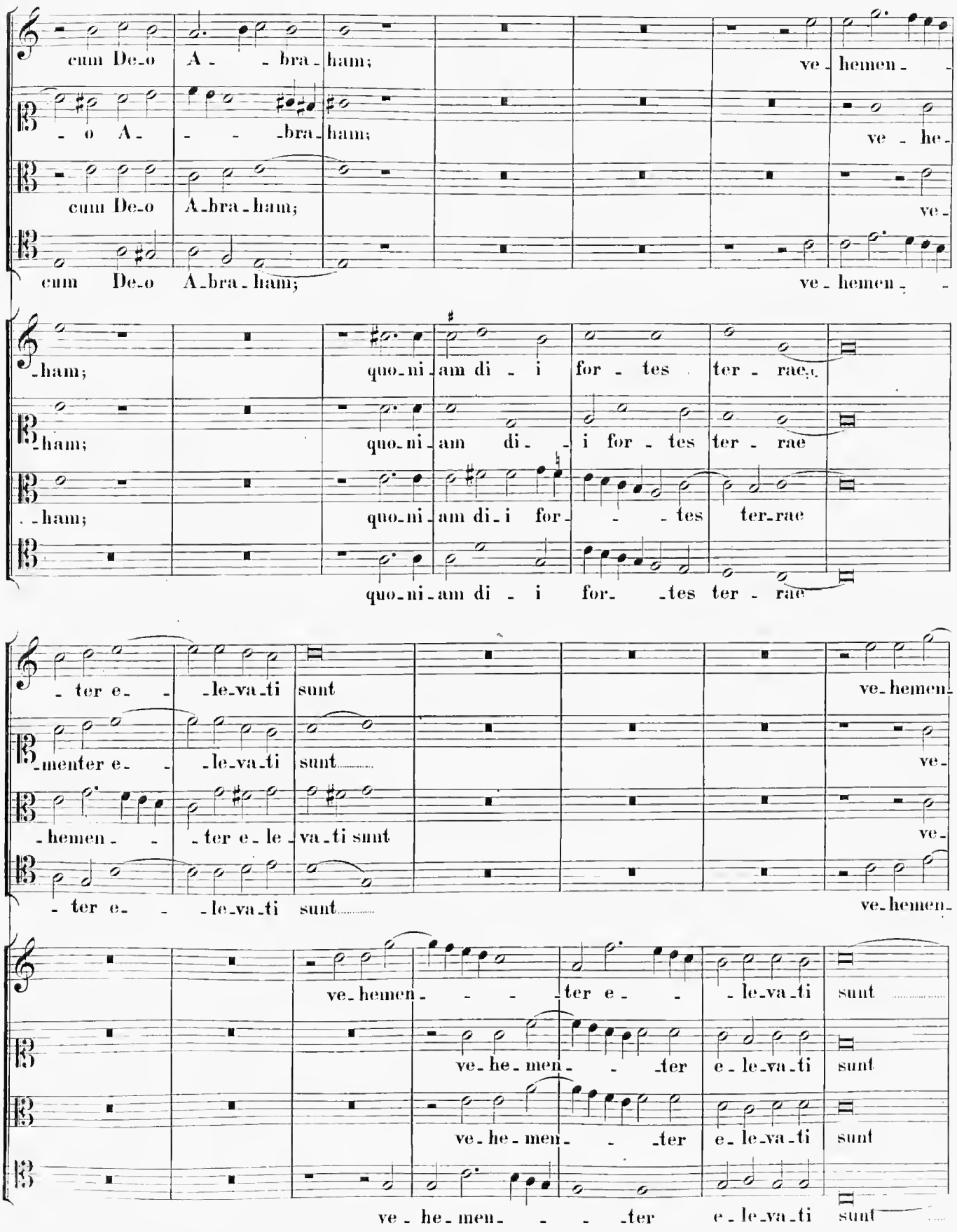
cum De-o A - - bra-ham; ve-hemen- -
- o A- - -bra-ham; ve-he-
cum De-o A-bra-ham; ve-
cum De-o A-bra-ham; ve-hemen- -
-ham; quo-ni-am di - i for-tes ter-rae;
-ham; quo-ni-am di- -i for-tes ter-rae
. -ham; quo-ni-am di-i for- - -tes ter-rae
quo-ni-am di - i for- -tes ter-rae
- ter e- - -le-va-ti sunt ve-hemen-
-menter e- -le-va-ti sunt ve-
-hemen- - -ter e-le-va-ti sunt ve-
- ter e- - -le-va-ti sunt ve-hemen-
ve-hemen- - - -ter e- - -le-va-ti sunt
ve-he-men- - -ter e-le-va-ti sunt
ve-he-men- - -ter e-le-va-ti sunt
ve-he-men- - - -ter e-le-va-ti sunt

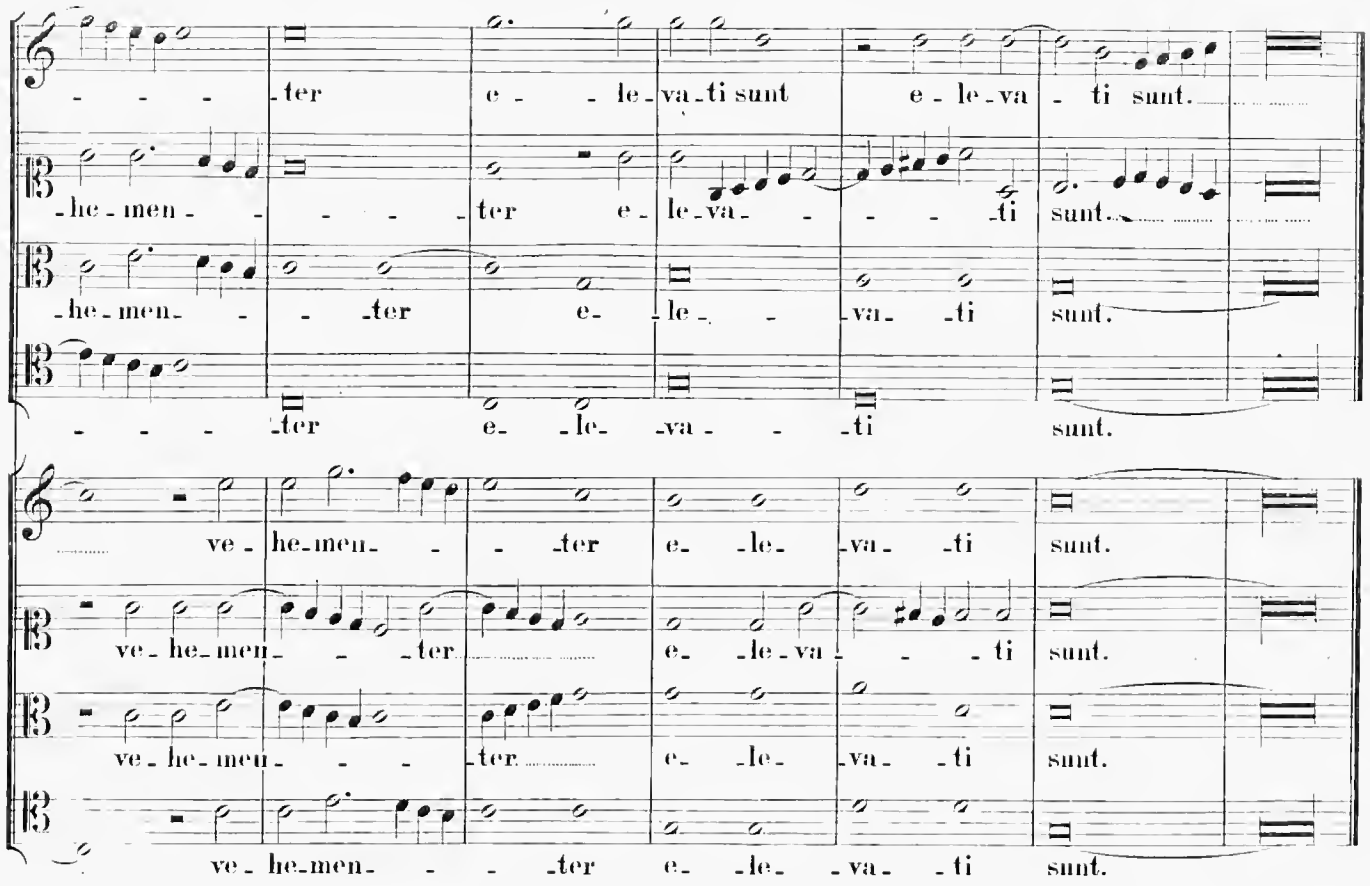
ter e - le - va - ti sunt e - le - va - ti sunt.
he - men - ter e - le - va - ti sunt.
he - men - ter e - le - va - ti sunt.
ter e - le - va - ti sunt.
ve - he - men - ter e - le - va - ti sunt.
ve - he - men - ter e - le - va - ti sunt.
ve - he - men - ter e - le - va - ti sunt.
ve - he - men - ter e - le - va - ti sunt.

36.

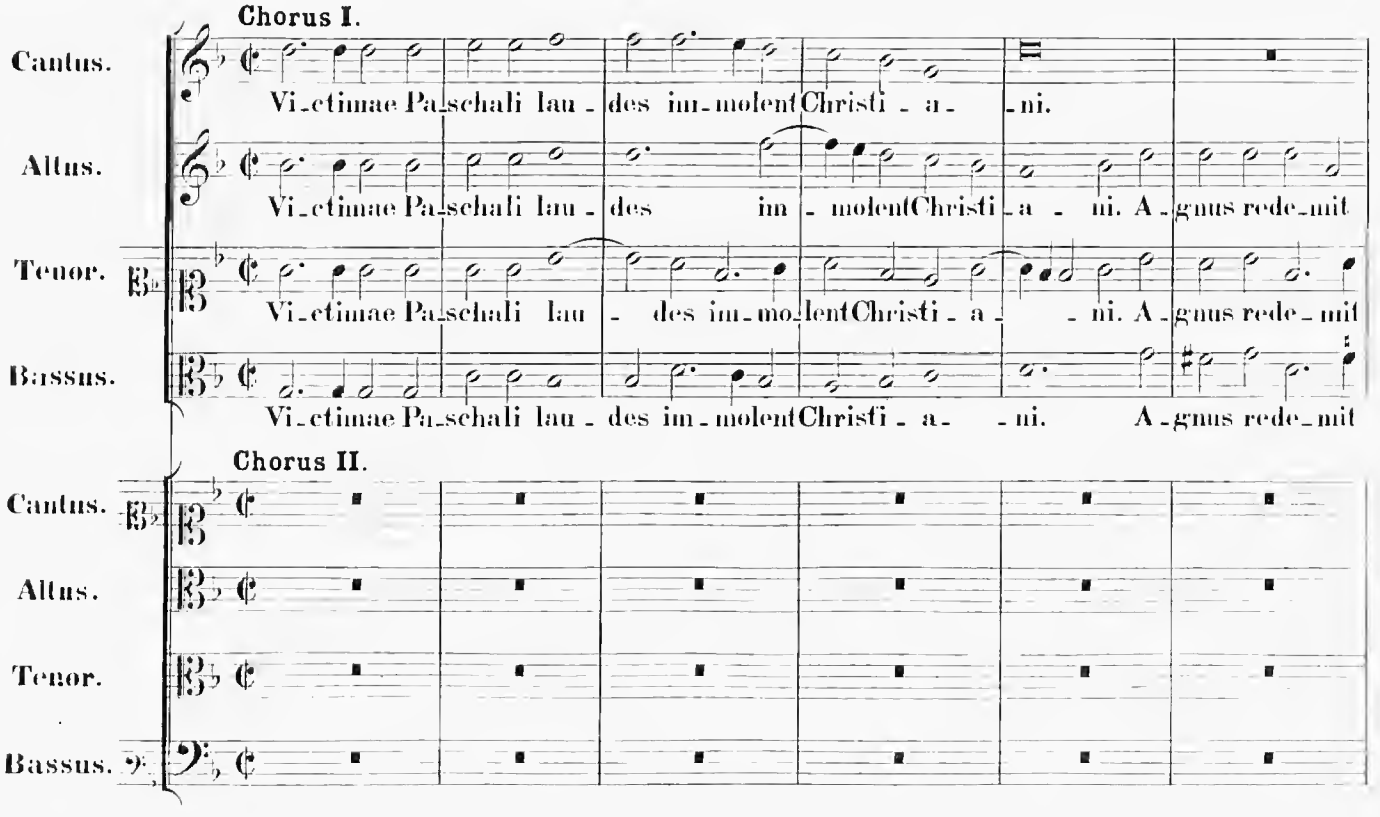
Chorus I.
Cantus.
Vi - ctimae Pa - schali lau - des im - molent Christi - a - ni.
Altus.
Vi - ctimae Pa - schali lau - des im - molent Christi - a - ni. A - gnus rede - mit
Tenor.
Vi - ctimae Pa - schali lau - des im - molent Christi - a - ni. A - gnus rede - mit
Bassus.
Vi - ctimae Pa - schali lau - des im - molent Christi - a - ni. A - gnus rede - mit
Chorus II.
Cantus.
Altus.
Tenor.
Bassus.

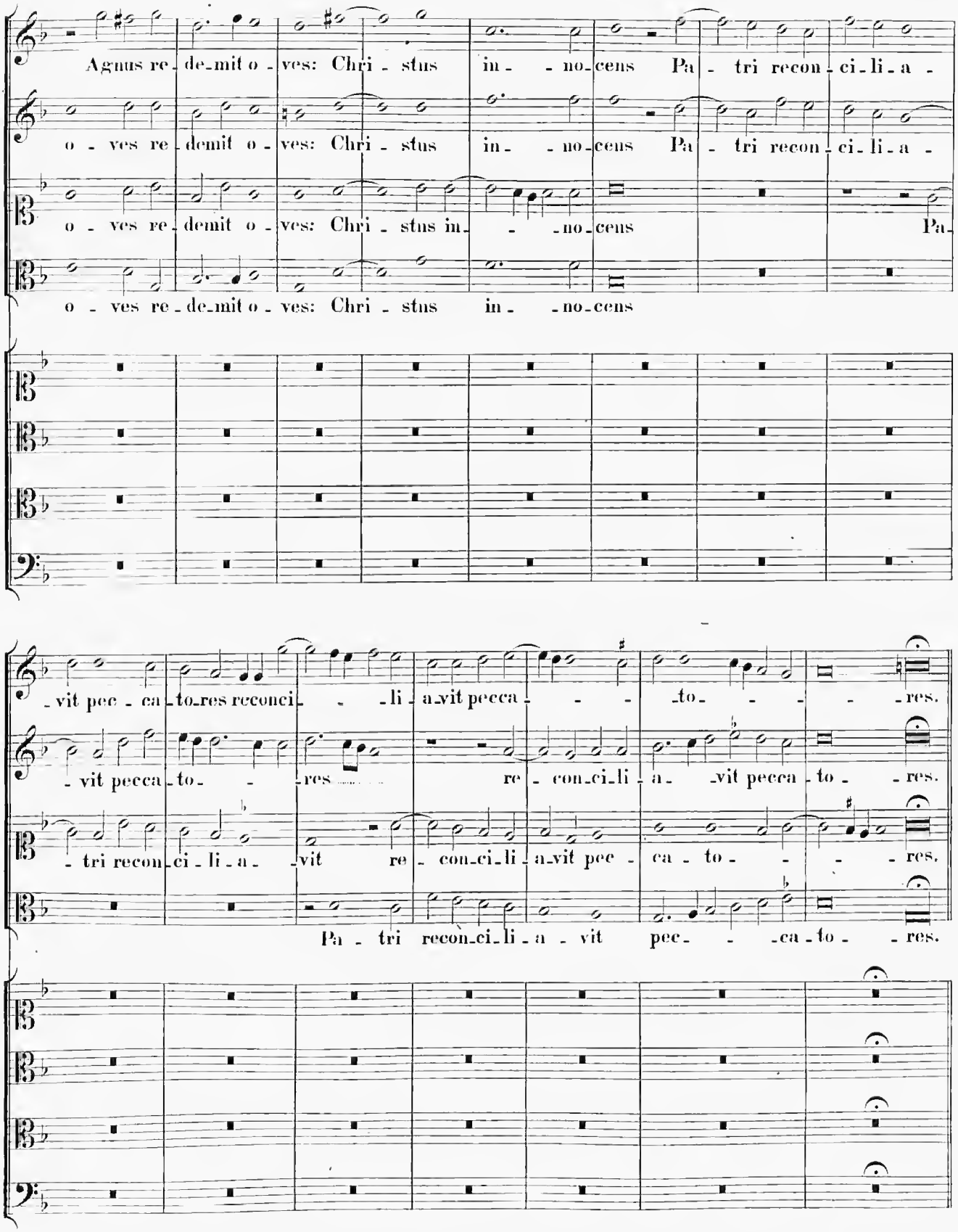
Agnus re-de-mit o-ves: Chri-stus in--no-cens Pa-tri recon-ci-li-a-
o-ves re-demit o-ves: Chri-stus in--no-cens Pa-tri recon-ci-li-a-
o-ves re-demit o-ves: Chri-stus in--no-cens Pa-
o-ves re-de-mit o-ves: Chri-stus in--no-cens
-vit pec-ca-to-res reconci--li-a-vit pecca---to---res.
-vit pecca-to--res re-con-ci-li-a--vit pecca-to--res.
-tri recon-ci-li-a--vit re-con-ci-li-a-vit pec-ca-to---res.
Pa-tri recon-ci-li-a-vit pec--ca-to--res.

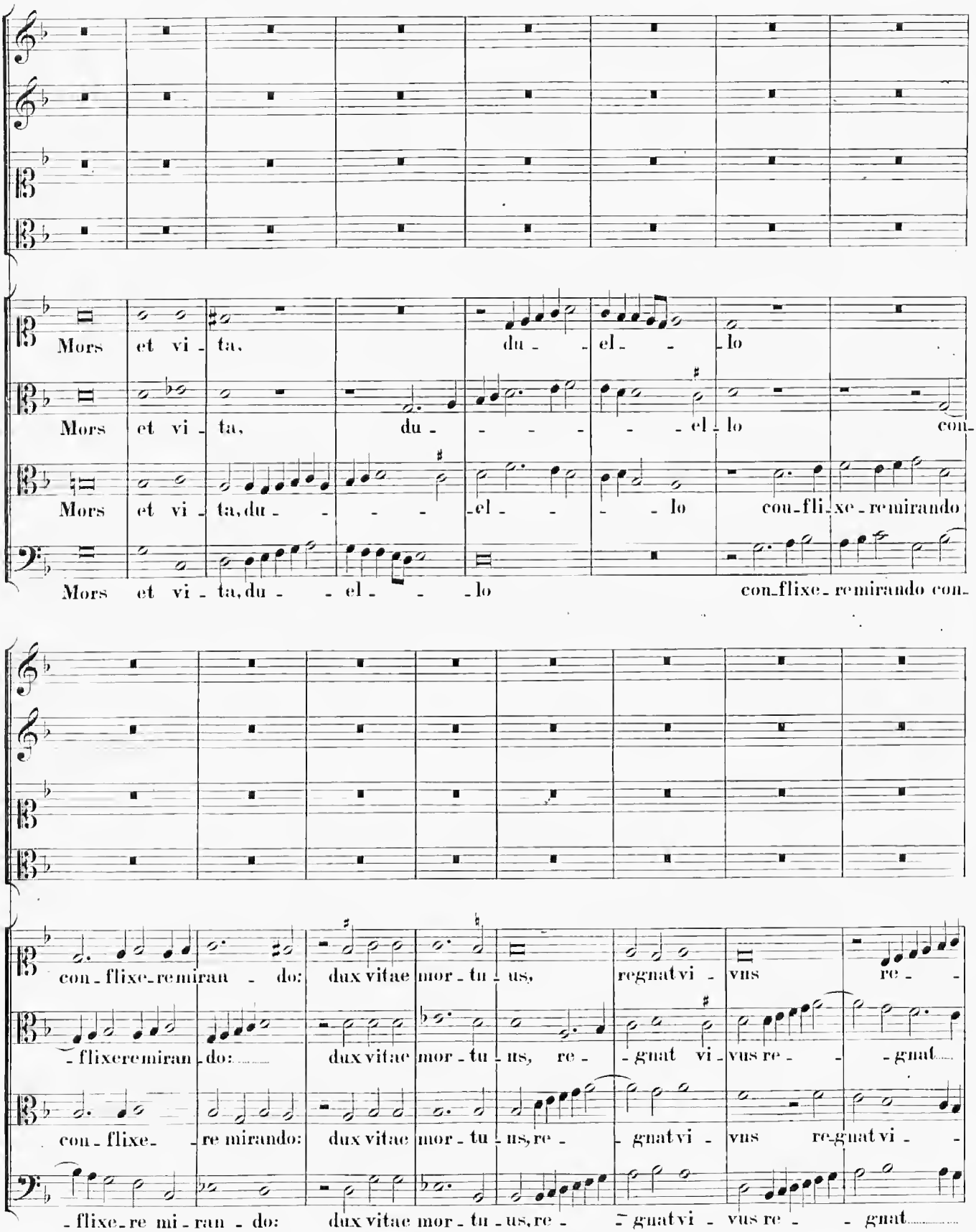
Mors et vi - ta, du - el - lo
Mors et vi - ta, du - - - - - el - lo con-
Mors et vi - ta, du - - - el - - - lo con-flixe - re mirando
Mors et vi - ta, du - - el - - - lo con-flixe - re mirando con-
con - flixe - re miran - do: dux vitae mor - tu - us, regnat vi - vus re - -
- flixe re miran - do: dux vitae mor - tu - us, re - - gnat vi - vus re - - - gnat
con - flixe - re mirando: dux vitae mor - tu - us, re - - gnat vi - vus re - gnat vi -
- flixe - re mi - ran - do: dux vitae mor - tu - us, re - - gnat vi - vus re - - gnat

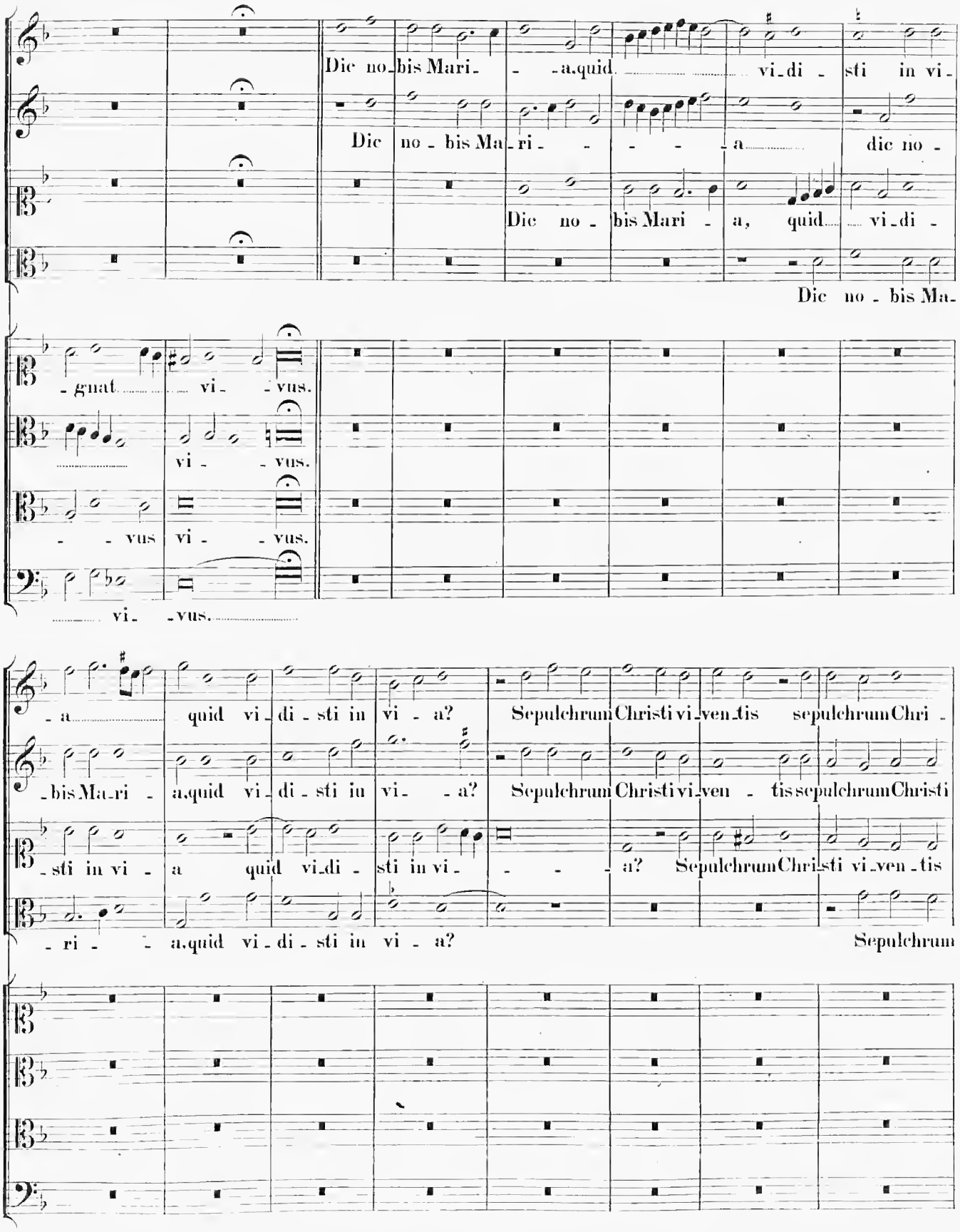
Dic no_bis Mari_ _ _a,quid vi_di _ sti in vi_
Dic no _ bis Ma_ri _ _ _ _ _a dic no _
Dic no _ bis Mari _ a, quid vi_di _
Dic no _ bis Ma_
gnat vi _vus.
vi _ _vus.
_ _vus vi _ _vus.
vi_ _vus.
_a quid vi_di _ sti in vi _ a? Sepulchrum Christi vi_ven_tis sepulchrum Chri _
_bis Ma_ri _ a,quid vi_di _ sti in vi_ _a? Sepulchrum Christi vi_ven _ tis sepulchrum Christi
_sti in vi _ a quid vi_di _ sti in vi_ _ _ _ a? Sepulchrum Chri_sti vi_ven_tis
_ri _ _ a,quid vi_di _ sti in vi _ a? Sepulchrum

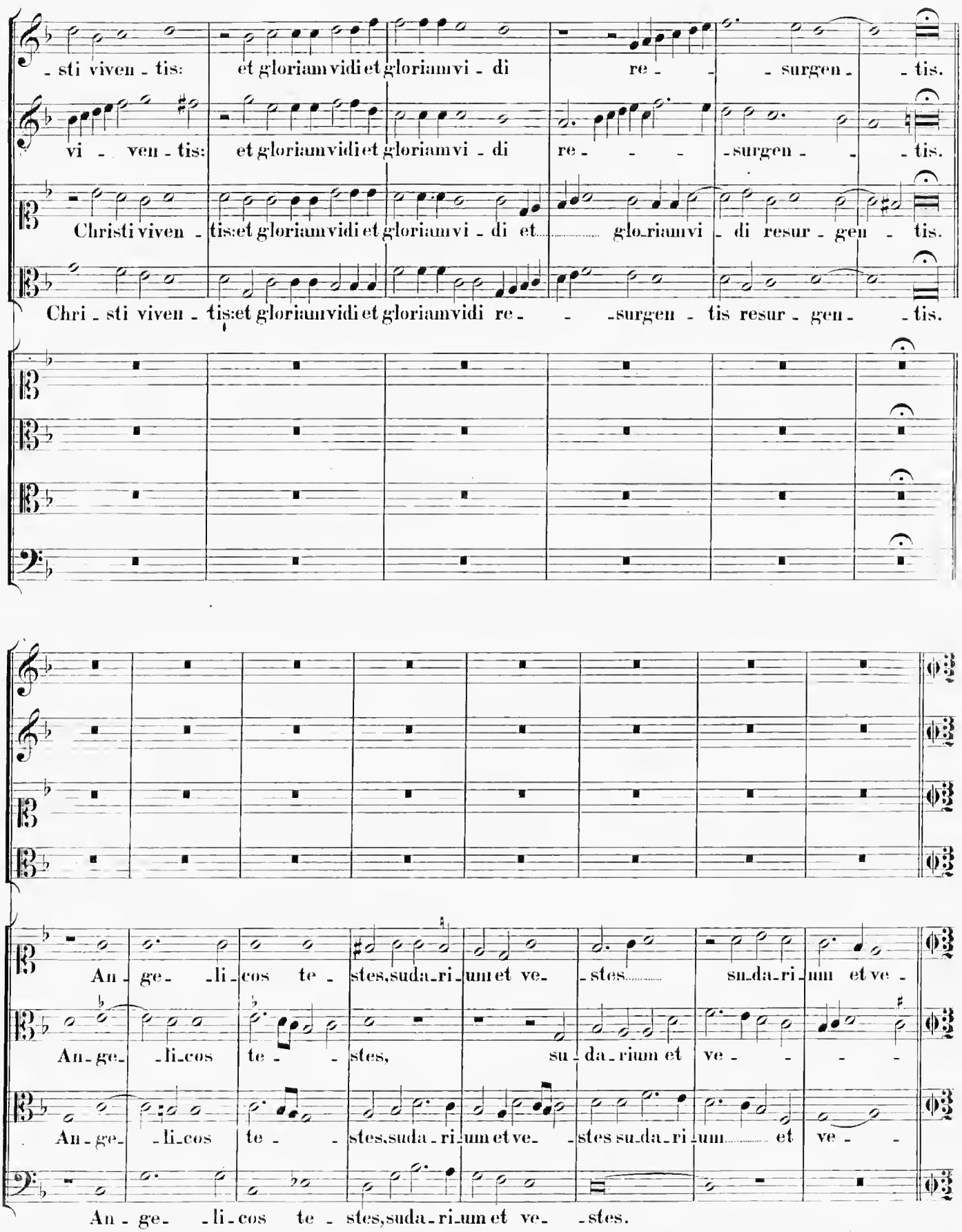
sti viven - tis: et gloriam vidi et gloriam vi - di re - - surgen - tis.
vi - ven - tis: et gloriam vidi et gloriam vi - di re - - - surgen - - tis.
Christi viven - tis: et gloriam vidi et gloriam vi - di et glo_riam vi - di resur - gen - tis.
Chri - sti viven - tis: et gloriam vidi et gloriam vidi re - - surgen - tis resur - gen - tis.
An - ge - li_cos te - stes, suda_ri_um et ve - stes su_da_ri_um et ve -
An - ge - li_cos te - - stes, su - da_rium et ve - - - -
An - ge - li_cos te - - stes, suda - ri_um et ve - stes su_da_ri_um et ve - -
An - ge - li_cos te - stes, suda - ri_um et ve - stes.

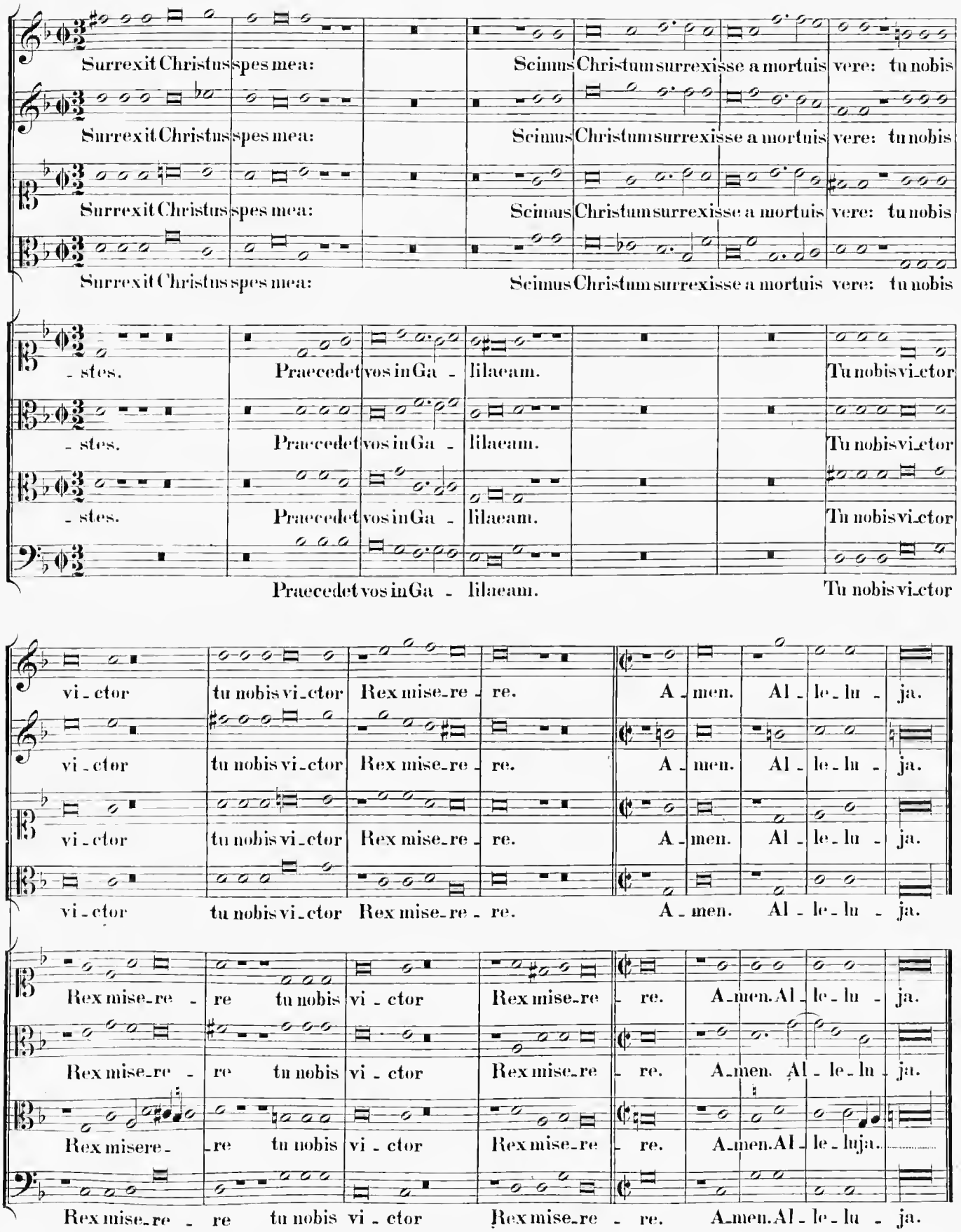
Surrexit Christus spes mea: Scimus Christum surrexisse a mortuis vere: tu nobis
Surrexit Christus spes mea: Scimus Christum surrexisse a mortuis vere: tu nobis
Surrexit Christus spes mea: Scimus Christum surrexisse a mortuis vere: tu nobis
Surrexit Christus spes mea: Scimus Christum surrexisse a mortuis vere: tu nobis
- stes. Praecedet vos in Ga - lilaeam. Tu nobis vi-ctor
- stes. Praecedet vos in Ga - lilaeam. Tu nobis vi-ctor
- stes. Praecedet vos in Ga - lilaeam. Tu nobis vi-ctor
Praecedet vos in Ga - lilaeam. Tu nobis vi-ctor
vi - ctor tu nobis vi-ctor Rex mise-re - re. A - men. Al - le - lu - ja.
vi - ctor tu nobis vi-ctor Rex mise-re - re. A - men. Al - le - lu - ja.
vi - ctor tu nobis vi-ctor Rex mise-re - re. A - men. Al - le - lu - ja.
vi - ctor tu nobis vi-ctor Rex mise-re - re. A - men. Al - le - lu - ja.
Rex mise-re - re tu nobis vi - ctor Rex mise-re - re. A-men. Al - le - lu - ja.
Rex mise-re - re tu nobis vi - ctor Rex mise-re - re. A-men. Al - le - lu - ja.
Rex misere- re tu nobis vi - ctor Rex mise-re - re. A-men. Al - le - luja.
Rex mise-re - re tu nobis vi - ctor Rex mise-re - re. A-men. Al - le - lu - ja.

VERZEICHNISS

der in Band I—VII enthaltenen Motetten.

Vorbemerkung. Bei den zweitheiligen Motetten ist jede Hälfte besonders aufgeführt und die zugehörige andere in Klammern angegeben. Es bedeutet also »Afflige . . . (1. Congrega . . .)«: zur Motette »Afflige . . .« als 2. pars gehört als pars 1. die Motette »Congrega . . .« u. s. w. — Die Rubrik »Annus« nennt das Jahr der ersten Publication durch den Componisten selbst, oder, bei den nachgelassenen Motetten, den Fundort. Hierbei sind folgende Abkürzungen angewandt:

Cap. Giul. = Aus dem Archive der Cappella Giulia im Vatican.
Cap. pont. = Aus dem Archive der päpstlichen Kapelle.
Coll. rom. = Aus der Bibliothek des Collegio romano.
Fab. Const. = Aus der Sammlung des Fabio Constantino. Rom. 1614.
Mar. Vall. = Aus dem Archive des Oratorio di S. Filippo in S. Maria in Vallicella.
Pal. Barb. = Aus der Bibliothek des Palazzo Barberini.

	Voces.	Annus.	Vol.	Pag.
Accepit Jesus calicem	6	1575	III	123
Ad Dominum, cum tribularer (2. Sagittae potentis acutae)	4	—81	V	135
Ad te levavi oculos meos (2. Miserere nostri, Domine)	4	—81	V	130
Adjuro vos, filiae Jerusalem	5	—84	IV	52
Adoramus te, Christe	4	—81	V	176
Aegypte, noli flere	5	—84	IV	121
Afflige opprimentes nos (1. Congrega, Domine)	5	—75	III	32
Alleluja! tulerunt Dominum	5	—69	I	30
Alma Redemptoris Mater (2. Tu quae genuisti)	4	—81	V	156
» » »	8	Cap. Giul.	VI	159
» » »	8	Coll. rom.	VII	73
Ambula, sancte Dei (1. Surge, sancte Dei)	5	1584	IV	162
Angelus Domini descendit (2. Et introëuntes)	5	—75	III	18
Anima mea turbata est (1. Heu mihi, Domine)	4	—81	V	123
Apparuit caro suo Joanni	5	—84	IV	134
Apparuit gratia Dei	8	Pal. Barb.	VII	153
Ardens est cor meum	5	1581	IV	124
Ascendens Christus in altum	4	Coll. rom.	VII	55
Ascendit Deus in jubilatione (1. Viri Galilaei, quid statis)	6	1569	I	108
Ascendo ad Patrem meum (2. Ego rogabo Patrem)	5	—72	II	33
Assumpta est Maria (2. Quae est ista, quae progreditur	6	Cap. pont.	VI	28
Ave Maria, gratia plena	4	1563	V	20
» » » »	4	—81	V	164
» » » »	5	—75	III	6
» » » »	8	Cap. Giul.	VI	121
Ave mundi spes, Maria	8	Cap. Giul.	VI	111
Ave Regina coelorum (2. Gaude gloriosa)	4	1581	V	152
» » »	5	—84	IV	146
» » »	8	—75	III	150
» » »	8	Coll. rom.	VII	124
Ave Trinitatis sacrarium	5	1584	IV	109
Beata Barbara, ad locum certaminis (2. Gloriosam mortem)	6	—72	II	101
Beata es, Virgo Maria	8	Cap. Giul.	VI	118
Beatae Mariae Magdalenae	5	1569	I	54
Beatus Laurentius orabat dicens	4	—63	V	54
» » » »	5	—69	I.	61
Beatus vir, qui suffert tentationem	4	—63	V	102

	Voces.	Annus.	Vol.	Pag.
Benedicta sit sancta Trinitas	4	1563	V	33
Benedicta tu in mulieribus (1. Sancta et immaculata)	6	—72	II	112
Biduanis ac triduanis jejuniis (1. Cantantibus organis)	5	—75	III	12
Canite tuba in Sion (2. Rorate coeli desuper)	5	—72	II	43
Cantabo Domino in vita mea (2. Deficiant peccatores)	6	—72	II	115
Cantantibus organis Caecilia (2. Biduanis ac triduanis)	5	—75	III	9
Caput ejus aurum optimum	5	—84	IV	55
Caro mea vere est cibus	5	—75	III	15
» » » » » (2. Hic est panis, qui	8	Fab. Const.	VI	12
(Circuire possum (2. In hac cruce,) *Angeli* Petraloysii	5	1572	II	53
Coenantibus illis accepit Jesus	5	—72	II	26
Columna es immobilis	6	—75	III	116
Commissa mea pavesco (1. Domine, quando veneris)	4	—81	V	119
(Confitebor tibi, Domine, ex toto. *Rodulfi* Petraloysii	5	—72	II	70
Confitebor tibi, Domine, quoniam (2. Notas facite in populis)	8	—72	II	132
Confitemini Domino, quoniam bonus	4	—81	V	170
Congratulamini mihi omnes	4	—63	V	74
» » »	8	Pal. Barb.	VII	167
Congrega, Domine, dispersionem (2. Affligе opprimentes nos)	5	1575	III	28
Corona aurea super caput ejus (2. Domine, praevenisti)	5	—72	II	12
Crucem sanctam subiit, qui	5	—69	I	34
Cum autem esset Stephanus (2. Positis autem genibus)	6	Cap. pont.	VI	36
Cum inducerent puerum Jesum (1. Responsum accepit)	6	Cap. pont.	VI	50
Cum ortus fuerit sol	6	1575	III	107
Cum pervenisset beatus Andreas	5	—69	I	101
Deficiant peccatores a terra (1. Cantabo Domino)	6	—72	II	119
Derelinquat impius viam suam	5	—72	II	29
Descendi in hortum meum	5	—84	IV	66
Deus, qui animae famuli tui Gregorii	4	Coll. rom.	VII	64
Deus, qui dedisti legem Moysi	5	1569	I	79
Deus, qui ecclesiam tuam beati Francisci	6	—75	III	129
Dies sanctificatus illuxit nobis	4	—63	V	3
» » » »	8	Pal. Barb.	VII	158
Dilectus meus descendit in hortum suum	5	1584	IV	58
Dilectus meus mihi et ego illi	5	—84	IV	47
Disciplinam et sapientiam docuit	8	Cap. Giul.	VI	129
Doctor bonus et amicus Dei	4	1563	V	80
Domine Deus, qui conteris bella (2. Tu Domine, cui humilium)	5	—75	III	85
Domine, in virtute tua laetabitur (2. Magna est gloria ejus	8	—72	II	153
(Domine pater et Deus vitae meae. *Syllae* Petraloysii	5	—72	II	67
Domine, praevenisti eum (1. Corona aurea super caput)	5	—72	II	15
Domine, quando veneris judicare (2. Commissa mea pavesco)	4	—81	V	117
Domine, secundum actum meum	4	Coll. rom.	VII	57
» » » »	5	1584	IV	106
Dominus Jesus, in qua nocte tradebatur	5	—72	II	77
Dum aurora finem daret	4	—63	V	77
Dum complerentur dies Pentecostes (2. Dum ergo essent)	6	—69	I	111
Dum ergo essent in unum discipuli (1. Dum complerentur	6	—69	I	115
Duo ubera tua sicut	5	—84	IV	71
Ecce, merces Sanctorum copiosa	5	—84	IV	137
Ecce, nunc benedicite Dominum	4	—81	V	128
» » » »	4	Coll. rom.	VII	62
» » » »	12	Mar. Vall.	VII	35
Ecce, tu pulcher es, dilecte mi	5	1584	IV	22
Ecce, veniet dies illa (1. Fili, non te frangant	8	Coll. rom.	VII	84
Ego enim sum Dominus Deus tuus (1. Hierusalem, cito veniet	6	1572	II	98
Ego rogabo Patrem, et alium (1. Ascendo ad Patrem	5	—72	II	37
Ego sum panis vivus, Patres vestri	4	—81	V	116
Ego sum panis vivus, qui (2. Panis, quem ego dabo	5	—69	I	43

	Voces.	Annus.	Vol.	Pag.
Eja ergo, advocata nostra (1. Salve, Regina misericordiae)	4	1581	V	162
» » » » (1. » » »)	5	—84	IV	167
» » » » (1. Salve Regina, mater	6	Mar. Vall.	VII	6
Erat Joannes in deserto (1. Fuit homo missus a Deo.	5	1575	III	42
Et ambulabunt gentes in lumine tuo (1. Surge, illuminare. Vol. III p. 131	8	Cap. pont.	VI	90
Et increpavit eos dicens (1. Jesus junxit se discipulis	8	Cap. pont.	VI	71
Et introëuntes in monumentum (1. Angelus Domini descendit	5	1575	III	23
Et omnes Angeli stabant (1. Vidi turbam magnam	6	—69	I	134
Etenim Pascha nostrum immolatus (1. Surrexit pastor bonus	8	Cap. pont.	VI	61
Exaudi, Domine, preces servi tui.	4	1563	V	107
Excita, Domine, potentiam tuam (1. Veni, Domine	6	—72	II	91
Exi cito in plateas et vicos	5	—72	II	50
Expurgate vetus fermentum	8	Cap. Giul.	VI	144
Exsultate Deo adjutori nostro	5	1581	IV	151
Fasciculus myrrhae dilectus meus	5	—84	IV	20
Fili, non te frangant labores (2. Ecce, veniet dies illa	8	Coll. rom.	VII	80
Fratres, ego enim accepi a Domino.	8	Fab. Const.	VI	6
Fuit homo missus a Deo	4	1563	V	38
» » » » » (2. Erat Joannes in deserto	5	—75	III	39
Fundamenta ejus in montibus sanctis (2. Numquid Sion dicet	4	—84	V	139
Gaude, Barbara beata	4	Coll. rom.	VII	70
» » » (2. Gaude, quia meruisti	5	1572	II	59
Gaude gloriosa, super omnes speciosa (1. Ave Regina coelorum	4	—84	V	154
» » » » »	5	—84	IV	149
Gaude, praesul optime (1. O sancte praesul Nicolaë	5	—75	III	82
Gaude, quia meruisti (1. Gaude, Barbara beata	5	—72	II	63
Gaudent in coelis animae	4	—63	V	96
Gloriosam mortem magis (1. Beata Barbara	6	—72	II	105
Gloriosi principes terrae, quomodo	4	—84	V	180
Guttur tuum sicut vinum	5	—84	IV	78
Haec dies, quam fecit Dominus	4	—84	V	167
» » » » »	6	—75	III	114
» » » » »	8	Coll. rom.	VII	88
Haec est dies praeclara	8	Pal. Barb.	VII	163
Heu mihi, Domine, quia peccavi (2. Anima mea turbata	4	1581	V	121
Hic est beatissimus Evangelista (2. Hic est discipulus ille	6	Cap. pont.	VI	41
Hic est discipulus ille	5	1569	I	87
» » » » (1. Hic est beatissimus Evangelista)	6	Cap. pont.	VI	45
Hic est panis, qui de coelo (1. Caro mea vere est cibus	8	Fab. Const.	VI	16
Hic est vere Martyr, qui pro	4	1563	V	92
Hierusalem, cito veniet (2. Ego enim sum Dominus	6	—72	II	94
Hodie beata Virgo Maria puerum	4	—63	V	17
» » » » » (1. Senex puerum portabat	5	—69	I	18
Hodie Christus natus est, noë!	8	—75	III	155
Hodie gloriosa semper Virgo Maria (2. Regina mundi hodie	8	Cap. pont.	VI	82
Hodie nata est beata Virgo Maria	5	1569	I	64
Homo quidam fecit coenam magnam	5	—72	II	39
In diebus illis mulier, quae erat	4	—63	V	50
[In hac cruce te invenit (1. Circuire possum). *Angeli* Petraloysii	5	—72	II	57]
In illo tempore egressus Jesus	5	—72	II	18
Inclytae sanctae virginis Catharinae	5	—75	III	36
Innocentes pro Christo infantes	4	Coll. rom.	VII	66
Introduxit me rex in cellam	5	1584	IV	34
Iste est, qui ante Deum magnus	4	—63	V	99
Isti sunt viri sancti, quos elegit	4	—63	V	89
Jerusalem vide Hierusalem.				
Jesus junxit se discipulis	4	—63	V	23
» » » » (2. Et increpavit eos	8	Cap. pont.	VI	66

	Voces.	Annus.	Vol.	Pag.
Jubilate Deo, omnis terra (2. Laudate nomen ejus)	5	1575	III	69
» » » »	8	—75	III	160
Judica me, Deus, et discerne	6	—75	III	120
Laetus Hyperboream volet (2. O patruo pariterque)	5	—84	IV	91
Laeva ejus sub capite meo	5	—84	IV	36
Lapidabant Stephanum invocantem	4	—63	V	5
» » »	5	—69	I	83
Lauda Sion Salvatorem	4	—63	V	36
» » »	8	—75	III	138
» » »	8	Coll. rom.	VII	91
Laudate Dominum in tympanis	12	Mar. Vall.	VII	25
Laudate Dominum omnes gentes	8	1572	II	164
Laudate nomen ejus, quoniam suavis (1. Jubilate Deo)	5	—75	III	72
Laudate pueri Dominum (2. Quis sicut Dominus)	8	—72	II	142
Loquebantur variis linguis Apostoli	4	—63	V	29
Magna est gloria ejus (1. Domine, in virtute tua	8	—72	II	159
Magnum haereditatis mysterium	4	—63	V	11
Magnus sanctus Paulus	4	—63	V	44
» » » (2. Sancte Paule Apostole)	8	Pal. Barb.	VII	171
Manifesto vobis veritatem (2. Pax vobis, nolite)	5	1575	III	92
Manus tuae, Domine, fecerunt me (1. Paucitas dierum)	5	—84	IV	98
Maria Virgo coelos ascendit (1. Virgo prudentissima)	7	—69	I	158
Memor esto verbi tui servo tuo	5	—72	II	7
Miserere nostri, Domine, quia multum (1. Ad te levavi	4	—84	V	133
Misso Herodes speculatore, praecepit	4	—63	V	60
Nativitas tua, Dei genitrix Virgo	4	—63	V	63
Ne recorderis peccata mea, Domine	4	Coll. rom.	VII	60
Nigra sum, sed formosa	5	1584	IV	8
Nisi ego abiero, Paraclitus (1. Tempus est, ut revertar)	5	—84	IV	104
Nos autem gloriari oportet	4	—63	V	66
Notas facite in populis (1. Confitebor tibi, Domine	8	—72	II	138
Numquid Sion dicet (1. Fundamenta ejus in montibus	4	—84	V	141
[Nunc dimittis servum tuum. *Syllae* Petraloysii	6	—72	II	128]
Nunc dimittis servum tuum	8	Pal. Barb.	VII	181
» » » »	12	Mar. Vall.	VII	44
O admirabile commercium! Creator	5	1569	I	3
» » » »	8	Mar. Vall.	VII	14
O Antoni Eremita, infirmorum	5	1569	I	10
O beata et benedicta et gloriosa Trinitas (2. O vera summa)	5	—69	I	37
O beatum Pontificem, qui totis	5	—69	I	74
O beatum virum, cujus anima	5	—69	I	67
O bone Jesu, exaudi me	6	—75	III	127
» » » » »	8	Cap. Giul.	VI	135
O Domine Jesu Christe, adoro te	6	1569	I	111
» » » » » »	8	Cap. Giul.	VI	140
O lux et decus Hispaniae (2. O singulare praesidium	5	1575	III	45
O magnum mysterium et admirabile (2. Quem vidistis pastores)	6	—69	I	137
O patruo pariterque nepote (1. Laetus Hyperboream)	5	—84	IV	93
O pretiosum et admirandum convivium	8	Mar. Vall.	VII	10
O quam metuendus est locus iste	5	1575	III	66
O quam suavis est, Domine	8	Cap. Giul.	VI	125
O quantus luctus hominum	4	1563	V	72
O Rex gloriae, Domine virtutum	4	—63	V	26
O sacrum convivium, in quo	5	—72	II	23
O sancte praesul Nicolaë (2. Gaude, praesul optime	5	—75	III	78
O singulare praesidium, qui meruisti (1. O lux et decus	5	—75	III	48
O vera summa sempiterna Trinitas (1. O beata et benedicta	5	—69	I	40
O Virgo simul et Mater, lux	5	—72	II	3
Omnes gentes, plaudite manibus	8	Pal. Barb.	VII	186

	Voces.	Annus.	Vol.	Pag.
Omnipotens sempiterne Deus	5	1575	III	75
Orietur stella ex Jacob	5	—84	IV	118
Osculetur me osculo oris sui	5	—84	IV	3
Panis, quem ego dabo, caro (1. Ego sum panis vivus)	5	—69	I	47
Parce mihi, Domine, nihil enim (2. Peccavi, peccavi, quid	5	—84	IV	112
Paries quidem filium, et virginitatis (1. Suscipe verbum)	5	—69	I	26
Pater noster, qui es in coelis	5	—75	III	3
» » » » » »	8	Cap. Giul.	VI	150
Pancitas dierum meorum (2. Manus tuae, Domine	5	1584	IV	96
Pax vobis, nolite timere (1. Manifesto vobis veritatem)	5	—75	III	96
Peccantem me quotidie et non	5	—72	II	73
Peccavi, peccavi, quid faciam (1. Parce mihi, Domine)	5	—84	IV	115
Peccavimus cum patribus nostris (1. Tribulationes civitatum)	5	—84	IV	157
Positis autem genibus, clamavit (1. Cum autem esset Stephanus	6	Cap. pont.	VI	39
Postquam autem falso eorum (1. Susanna ab improbis)	6	1575	III	103
Princeps gloriosissime, Michaël Archangele	4	Coll. rom.	VII	68
Puer qui natus est, plus	5	1569	I	50
Pueri Hebraeorum, portantes	4	—84	V	172
Pulchra es, amica mea	5	—84	IV	61
Pulchra, es, o Maria Virgo	6	—69	I	118
Pulchrae sunt genae tuae	5	—84	IV	17
Quae est ista, quae processit	4	—63	V	57
Quae est ista, quae progreditur	5	—84	IV	63
» » » » » (1. Assumpta est Maria)	6	Cap. pont.	VI	31
Quam pulchra es et quam decora	5	1584	IV	75
Quam pulchri sunt, filia principis	4	—63	V	83
Quam pulchri sunt gressus tui, filia	5	—69	I	91
Quam pulchri sunt gressus tui in calceamentis	5	—84	IV	68
Quem vidistis pastores, dicite (1. O magnum mysterium	6	—69	I	111
Quia vidisti me, Thoma, credidisti	4	—84	V	141
Quid habes, Hester, ego sum (2. Vidi te, Domine)	5	—75	III	51
Quis sicut Dominus Deus noster (1. Laudate pueri Dominum	8	—72	II	148
Quodcumque ligaveris super terram (1. Tu es pastor ovium)	5	Cap. pont.	VI	24
» » » » (1. Solve, jubente Deo)	6	1569	I	126
» » » » (1. Tu es Petrus)	6	—72	II	124
Regina coeli, laetare	8	Cap. Giul.	VI	165
Regina mundi hodie de terris (1. Hodie gloriosa)	8	Cap. pont.	VI	86
Responsum accepit Simeon (2. Cum inducerent puerum)	6	Cap. pont.	VI	48
Rex Melchior, Rex Gaspar	5	1584	IV	143
Rex pacificus magnificatus est	6	—75	III	111
Rorate coeli desuper (1. Canite tuba in Sion)	5	—72	II	46
Sagittae potentis acutae (1. Ad Dominum, cum tribularer)	4	—84	V	137
Salvator mundi, salva nos	4	—63	V	69
Salve Regina, mater misericordiae (2. Eja ergo, advocata)	6	Mar. Vall.	VII	3
» » » »	8	Cap. Giul.	VI	153
Salve, Regina misericordiae (2. Eja ergo, advocata)	4	1584	V	160
» » » (2. » » »)	5	—84	IV	165
Sancta et immaculata Virginitas (2. Benedicta tu in)	6	—72	II	109
Sancte Paule Apostole	5	—69	I	57
» » » (1. Magnus sanctus Paulus)	8	Pal. Barb.	VII	176
Sanctificavit Dominus tabernaculum	5	1575	III	62
Secundum multitudinem dolorum (1. Tribularer, si nescirem	6	—72	II	84
Senex puerum portabat (2. Hodie beata Virgo)	5	—69	I	14
Si ignoras te, o pulchra	5	—84	IV	14
Sic Deus dilexit mundum	5	—84	IV	128
Sicut cervus desiderat (2. Sitivit anima mea	4	—84	V	118
Sicut lilium inter spinas	5	—69	I	90
» » » »	5	—84	IV	30
Sitivit anima mea (1. Sicut cervus desiderat)	4	—84	V	150

	Voces.	Annus.	Vol.	Pag.
Solve, jubente Deo, terrarum (2. Quodcumque ligaveris)	6	1569	I	123
Spiritus sanctus replevit totam domum	8	Cap. pont.	VI	76
Stabat Mater dolorosa	8	Cap. pont.	VI	96
» » »	12	Coll. rom.	VII	130
Stella, quam viderant Magi	5	1569	I	6
Sub tuum praesidium	4	—81	V	173
» » »	8	Fab. Const.	VI	3
Super flumina Babylonis	4	1581	V	125
Surgam et circuibo civitatem	5	—84	IV	50
Surge, amica mea, speciosa mea	5	—84	IV	44
Surge, illuminare Jerusalem (2. Et ambulabunt. Vol. VI p. 90)	8	—75	III	134
Surge, Petre, et indue	5	—84	IV	130
Surge, propera, amica mea	4	63	V	47
» » » »	5	—84	IV	41
Surge, sancte Dei, de habitatione (2. Ambula, sancte Dei	5	—84	IV	159
Surrexit pastor bonus	4	—81	V	177
» » » (2. Etenim Pascha nostrum	8	Cap. pont.	VI	57
Susanna ab improbis senibus (2. Postquam autem falso	6	1575	III	100
Suscipe verbum, Virgo Maria (2. Paries quidem filium	5	—69	I	22
Tempus est, ut revertar (2. Nisi ego abiero)	5	—84	IV	101
Tollite jugum meum super vos	4	—63	V	87
Tota pulchra es, amica mea	5	—84	IV	25
Tradent enim vos in conciliis	5	—75	III	59
» » » » »	6	Cap. pont.	VI	53
Trahe me post te! Curemus	5	1584	IV	5
Tria sunt munera pretiosa	8	Coll. rom.	VII	76
Tribularer, si nescirem (2. Secundum multitudinem	6	1572	II	81
Tribulationes civitatum audivimus (2. Peccavimus cum	5	—84	IV	154
Tribus miraculis ornatum diem	4	—63	V	44
Tu Domine, cui humilium (1. Domine Deus, qui conteris	5	—75	III	89
Tu es pastor ovium	4	—63	V	41
» » » » (2. Quodcumque ligaveris	5	Cap. pont.	VI	21
Tu es Petrus, et super hanc (2. Quodcumque ligaveris	6	1572	II	121
» » » » » »	7	—69	I	146
Tu, quae genuisti (1. Alma Redemptoris	4	—84	V	158
Unus ex duobus, qui secuti sunt	5	—69	I	98
Valde honorandus est beatus Joannes	4	—63	V	8
Veni, Domine, et noli tardare (2. Excita, Domine, potentiam	6	—72	II	88
Veni, sancte Spiritus	8	—75	III	143
» » »	8	Coll. rom.	VII	117
Veni, sponsa Christi, accipe	4	1563	V	105
Veni, veni, dilecte mi	5	—84	IV	81
Venit Michaël Archangelus	5	—69	I	71
Victimae Paschali laudes	8	Coll. rom.	VII	105
» » »	8	Coll. rom.	VII	112
» » »	8	Pal. Barb.	VII	192
Videns secundus Salvatorem	5	1584	IV	140
Videntes stellam Magi, gavisi sunt	8	Mar. Vall.	VII	19
Vidi te, Domine, quasi Angelum (1. Quid habes, Hester	5	1575	III	55
Vidi turbam magnam (2. Et omnes Angeli stabant	6	—69	I	129
Vineam meam non custodivi	5	—84	IV	11
Virgo prudentissima, quo (2. Maria Virgo coelos	7	—69	I	152
Viri Galilaei, quid statis (2. Ascendit Deus	6	—69	I	105
Vox dilecti mei! Ecce iste	5	—84	IV	39
Vulnerasti cor meum, soror mea	5	—84	IV	27

Hymnen

INDEX.

pag.

1. In Adventu Domini.
Conditor alme siderum 1
2. In Nativitate et Circumcisione Domini.
Christe redemptor omnium 6
3. In Nativitate. Ad Laudes.
A solis ortus cardine 12
4. In Festo Ss. Innocentium.
Salvete flores martyrum 17
5. In Epiphania Domini.
Hostis Herodes impie 19
6. In Dominicis per Annum.
Lucis creator optime 23
7. In Sabbatis.
O lux beata Trinitas 27
8. In Dominicis Quadragesimae.
Ad preces nostras 29
9. In Dominica Passionis et Exaltatione S. Crucis.
Vexilla regis prodeunt. 35
10. In Dominicis Tempore Paschali.
Ad coenam agni provïdi 42
11. In Ascensione Domini.
Jesu, nostra redemptio. 47
12. In Festo Pentecostes.
Veni creator Spiritus 51
13. In Festo Corporis Christi.
Pange lingua gloriosi 57
14. In Festo Cathedrae S. Petri.
Quodcumque vinclis 62
15. In Conversione et Commemoratione S. Pauli.
Doctor egregie 63
16. In Festo Beatae Virginis.
Ave maris stella 65
17. In Inventione S. Crucis.
Vexilla regis prodeunt. 70
18. In Festo S. Joannis Baptistae.
Ut queant laxis 73
19. In Festo Apostolorum Petri et Pauli.
Aurea luce 78
20. In Festo S. Mariae Magdalenae.
Lauda mater ecclesiae 82
21. In Festo S. Petri ad Vincula.
Petrus beatus 85
22. In Festo Transfigurationis Domini.
Quicumque Christum quaeritis 86
23. In Festo S. Michaëlis Archangeli.
Tibi Christe, splendor patris 90

pag.

24. In Festo Omnium Sanctorum.
Christe redemptor omnium 93
25. In Communi Apostolorum et Evangelistarum.
Exultet coelum laudibus 98
26. In Festo Apostolorum et Evangelistarum Tempore Paschali.
Tristes erant Apostoli 102
27. In Communi Unius Martyris.
Deus tuorum militum 105
28. In Festo Unius Martyris Tempore Paschali.
Deus tuorum militum 110
29. In Communi Plurimorum Martyrum.
Sanctorum meritis. 113
30. In Festo Plurimorum Martyrum Tempore Paschali.
Rex gloriose martyrum 117
31. In Natali Confessorum.
Iste confessor. 119
32. In Natalitiis Virginum et Martyrum.
Jesu corona virginum 123
33. In Festo Virginum et Martyrum Tempore Paschali.
Jesu corona virginum 127
34. In Festo Sanctarum Mulierum.
Hujus obtenta 131
35. In Festo Dedicationis Ecclesiae.
Urbs beata Jerusalem 132
36. In Festo S. Augustini.
Magne pater Augustine 138
37. In Festo S. Nicolai de Tolentino.
Laudibus summis 142
38. In Festo S. Antonii de Padua.
En gratulemur hodie. 147
39. In Festo S. Francisci in primis Vesperis.
Proles de coelo prodiit. 152
40. In Festo S. Francisci in secundis Vesperis.
Decus morum, dux minorum 157
41. In Quadragesima ad Completorium.
Christe, qui lux es et dies 161
42. In Festo S. Elisaei.
Prima lux surgens 165
43. In Festo S. Eliae.
Nunc juvat celsi 169
44. In Festo S. Alberti.
Mensis Augusti. 173
45. In Festo S. Jacobi.
Hymnus canoris personet 177

1.

In Adventu Domini.

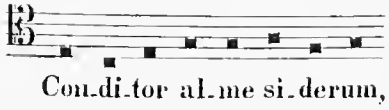

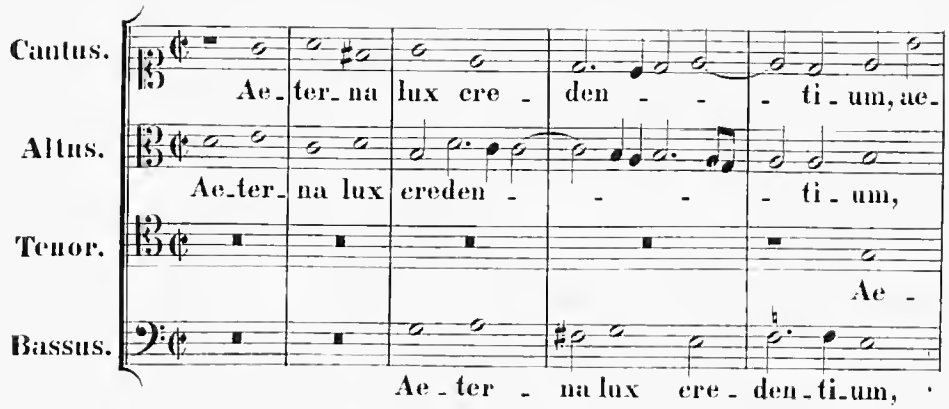

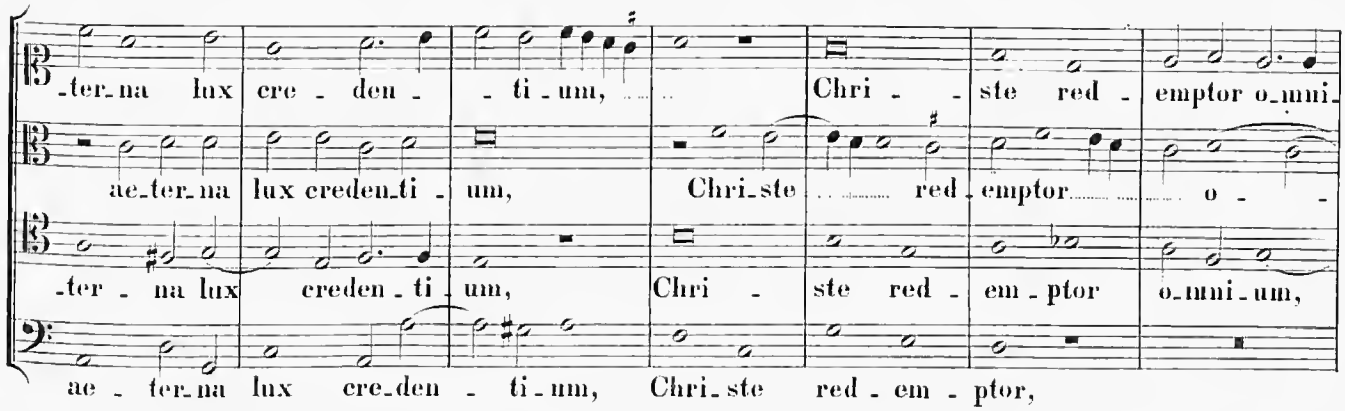

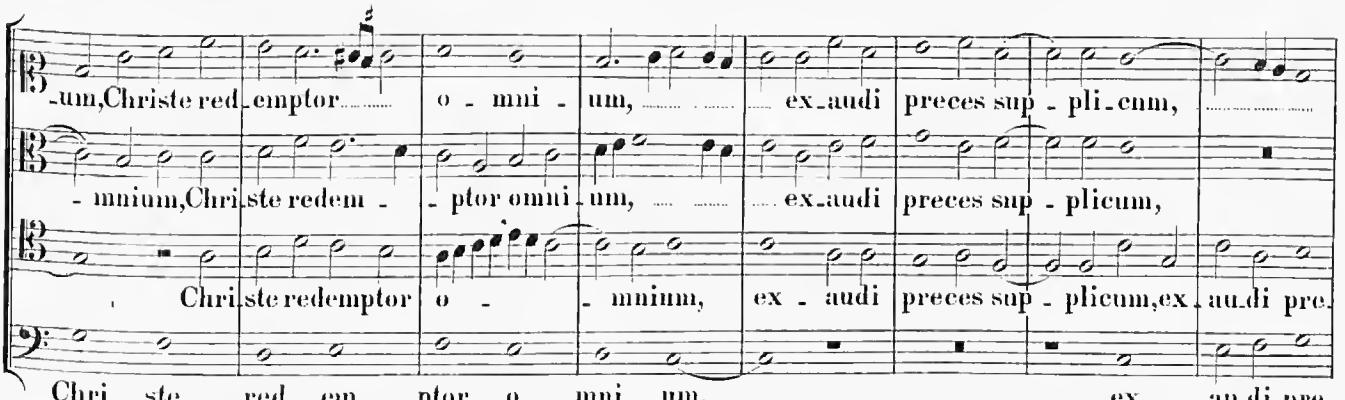

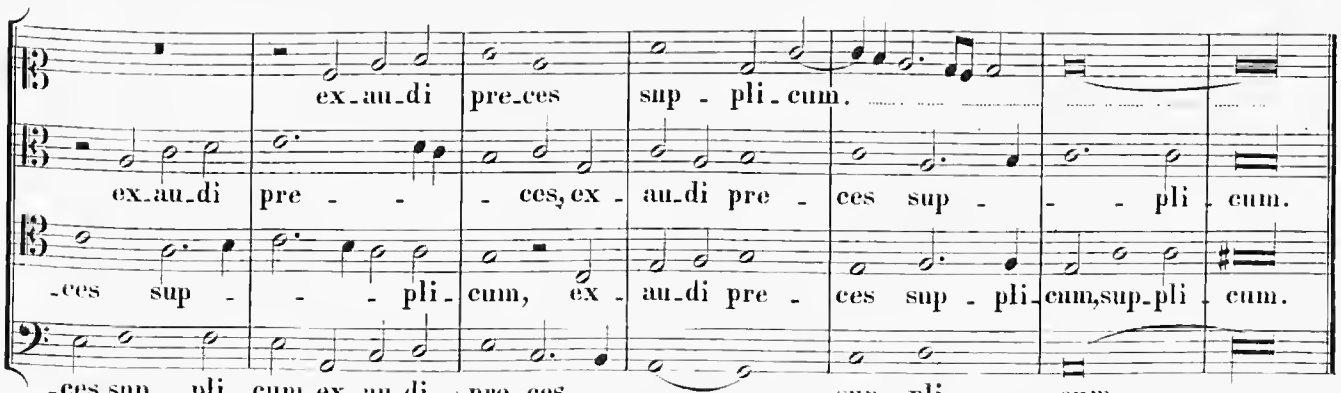

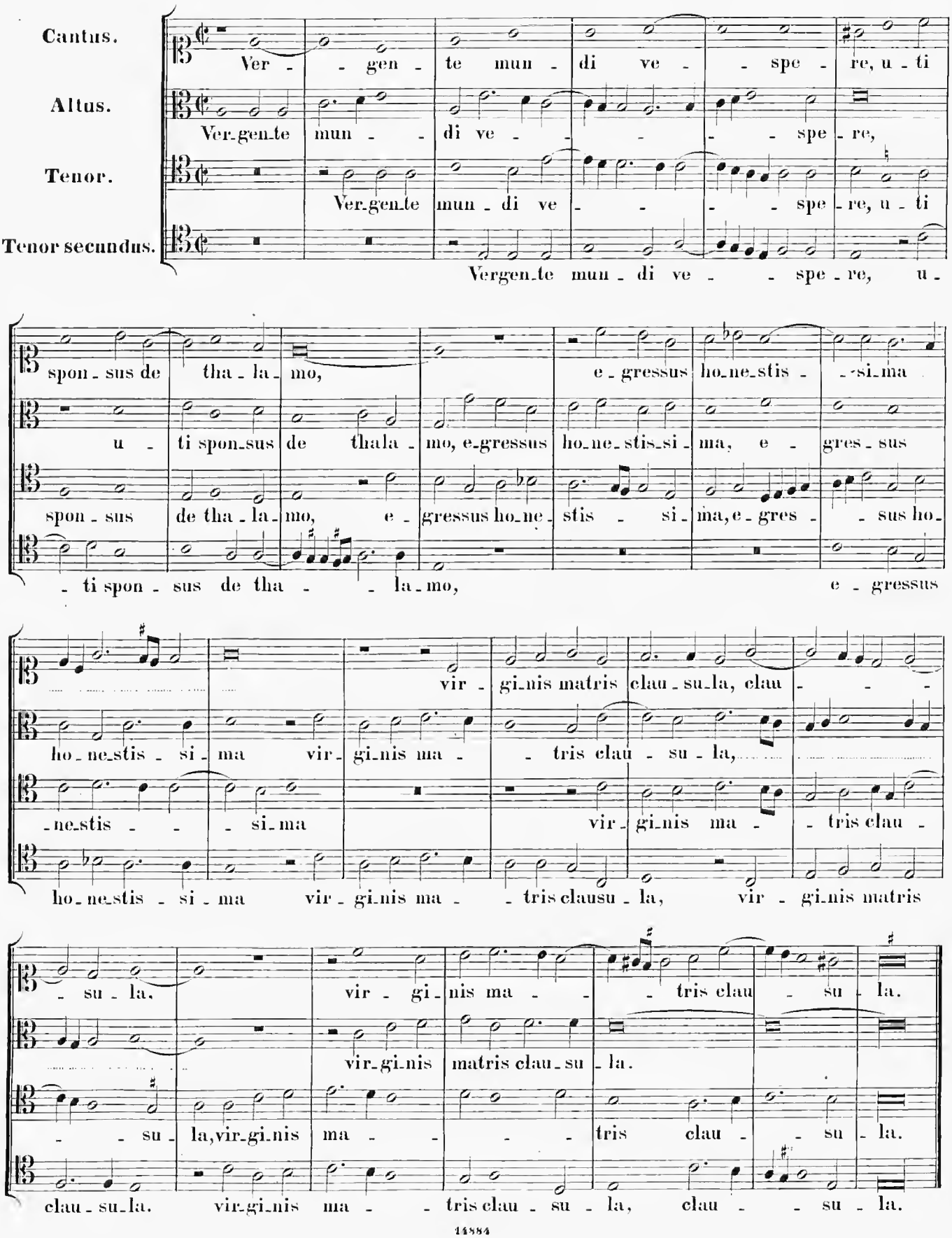
Cantus.
Altus.
Tenor.
Tenor secundus.
Ver - - gen - te mun - di ve - - spe - re, u - ti
Ver-gen-te mun - - di ve - - - - spe - re,
Ver-gen-te mun - di ve - - - spe - re, u - ti
Vergen-te mun - di ve - - spe - re, u -
spon - sus de tha - la - mo, e - gressus ho-ne-stis - -si-ma
u - ti spon-sus de thala - mo, e-gressus ho-ne-stis-si - ma, e - gres - sus
spon - sus de tha - la - mo, e - gressus ho-ne - stis - si - ma, e - gres - - sus ho-
- ti spon - sus de tha - - la-mo, e - gressus
vir - gi-nis matris clau - su-la, clau - - -
ho-ne-stis - si - ma vir - gi-nis ma - - tris clau - su - la,
-ne-stis - - si-ma vir - gi-nis ma - - tris clau -
ho-ne-stis - si - ma vir - gi-nis ma - - tris clausu - la, vir - gi-nis matris
- su - la. vir - gi - nis ma - - tris clau - su - la.
vir-gi-nis matris clau-su - la.
- - su - la, vir-gi-nis ma - - - tris clau - - su - la.
clau - su-la. vir-gi-nis ma - - tris clau - su - la, clau - - su - la.

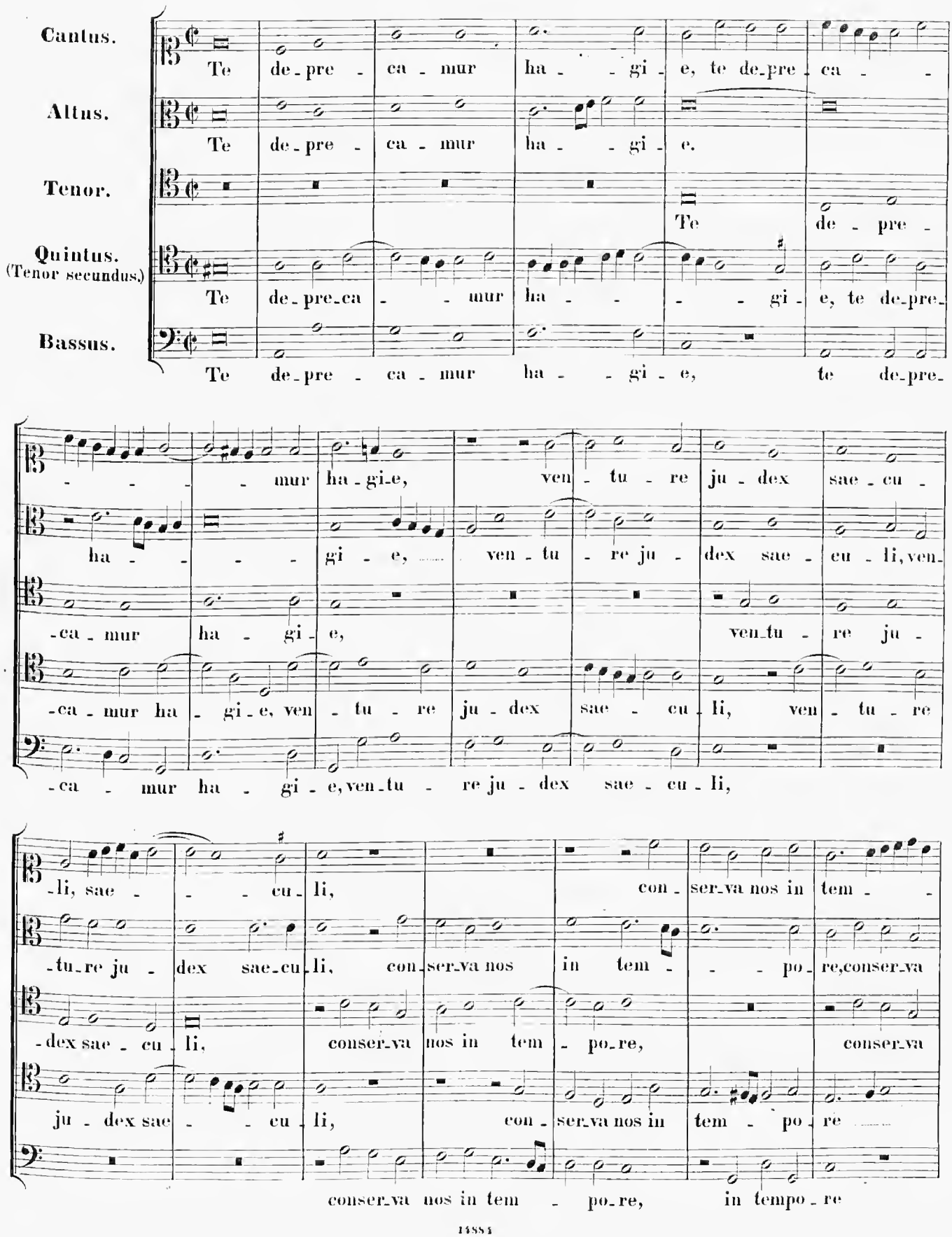
Cantus.
Altus.
Tenor.
Quintus.
(Tenor secundus.)
Bassus.
Te de-pre-ca-mur ha-gi-e, te de-pre-ca-
Te de-pre-ca-mur ha-gi-e.
Te de-pre-
Te de-pre-ca-mur ha-gi-e, te de-pre-
Te de-pre-ca-mur ha-gi-e, te de-pre-
-mur ha-gi-e, ven-tu-re ju-dex sae-cu-
ha-gi-e, ven-tu-re ju-dex sae-cu-li, ven-
-ca-mur ha-gi-e, ven-tu-re ju-
-ca-mur ha-gi-e, ven-tu-re ju-dex sae-cu-li, ven-tu-re
-ca-mur ha-gi-e, ven-tu-re ju-dex sae-cu-li,
-li, sae-cu-li, con-ser-va nos in tem-
-tu-re ju-dex sae-cu-li, con-ser-va nos in tem-po-re, conser-va
-dex sae-cu-li, conser-va nos in tem-po-re, conser-va
ju-dex sae-cu-li, con-ser-va nos in tem-po-re
conser-va nos in tem-po-re, in tempo-re

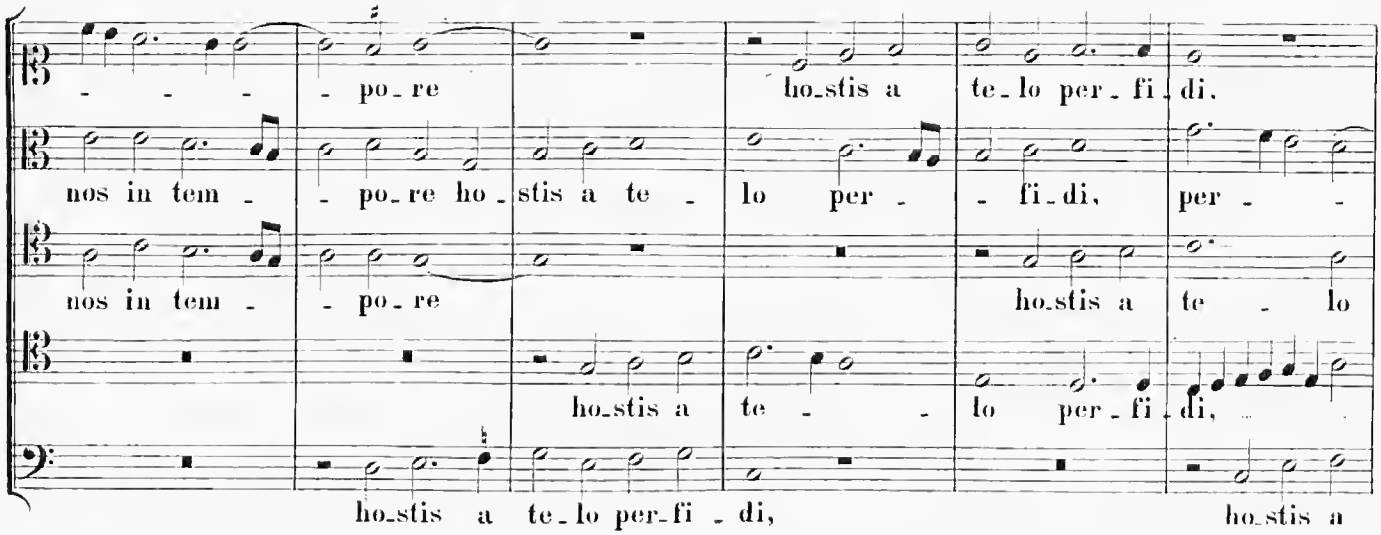
- - - - po - re ho - stis a te - lo per - fi - di,
nos in tem - - po - re ho - stis a te - lo per - - fi - di, per - -
nos in tem - - po - re ho - stis a te - lo
ho - stis a te - - lo per - fi - di,
ho - stis a te - lo per - fi - di, ho - stis a

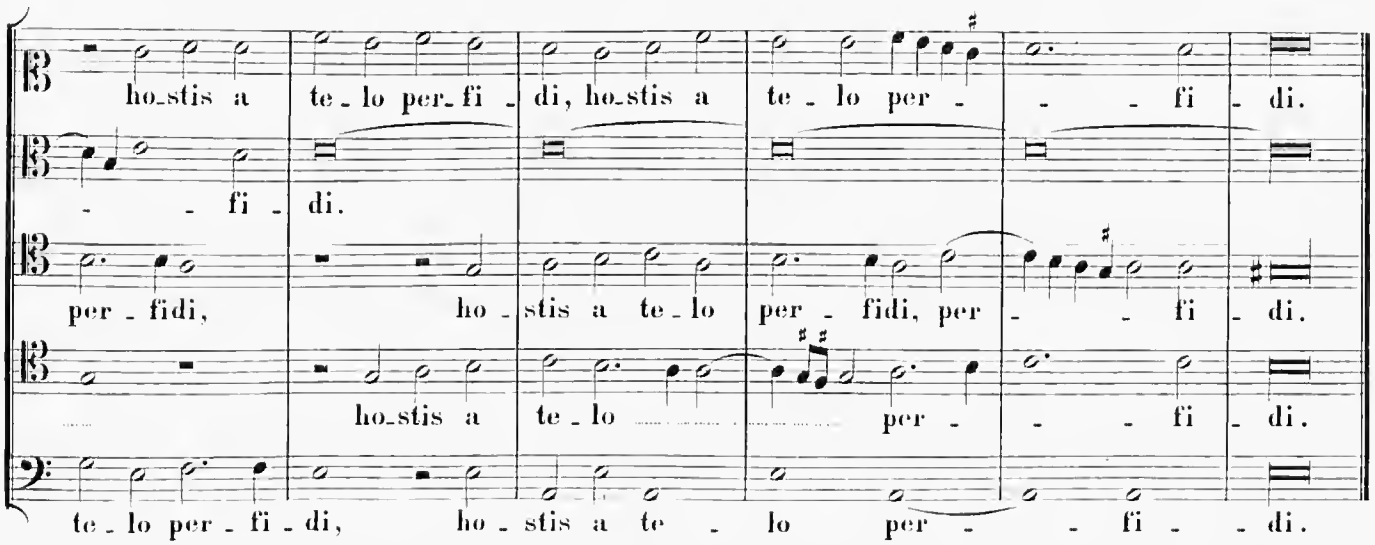
ho - stis a te - lo per - fi - di, ho - stis a te - lo per - - - fi - di.
- - fi - di.
per - fidi, ho - stis a te - lo per - fidi, per - - fi - di.
ho - stis a te - lo per - - fi - di.
te - lo per - fi - di, ho - stis a te - lo per - - fi - - di.

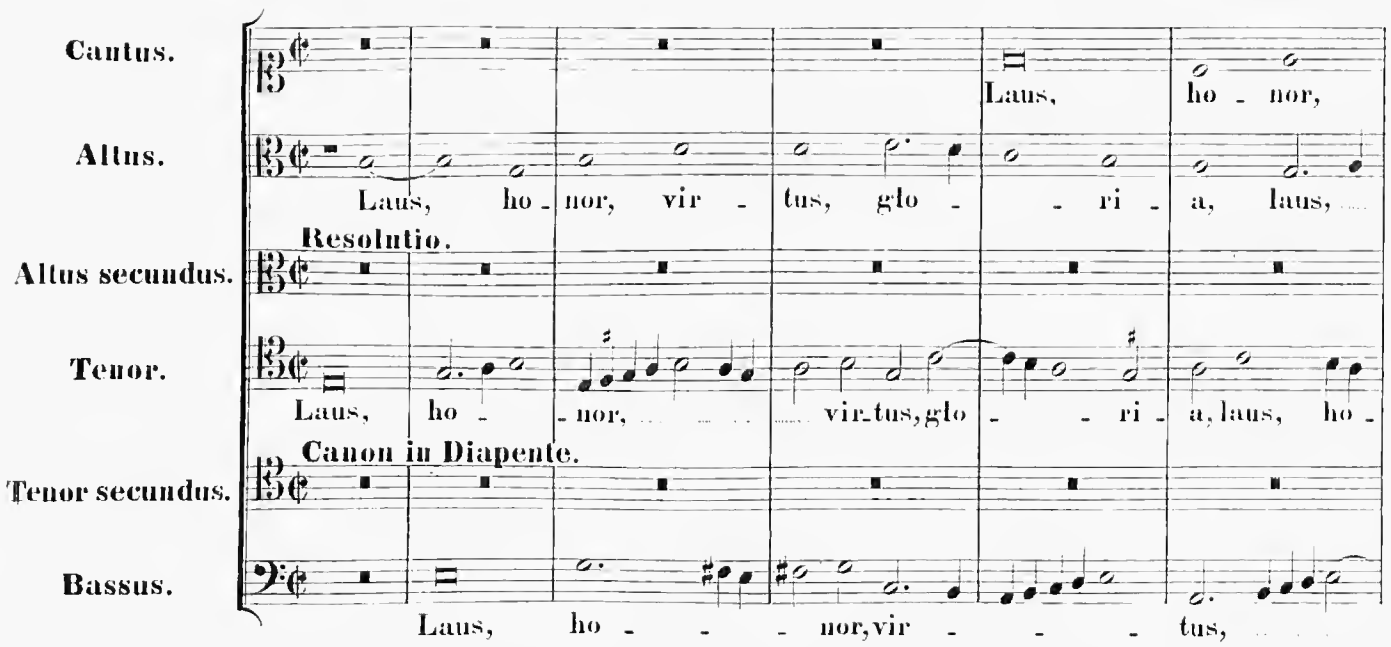
Cantus.
Altus.
Altus secundus.
Tenor.
Tenor secundus.
Bassus.
Laus, ho - nor,
Laus, ho - nor, vir - tus, glo - - ri - a, laus,
Resolutio.
Laus, ho - - nor, vir - tus, glo - - ri - a, laus, ho -
Canon in Diapente.
Laus, ho - - - nor, vir - - - tus,

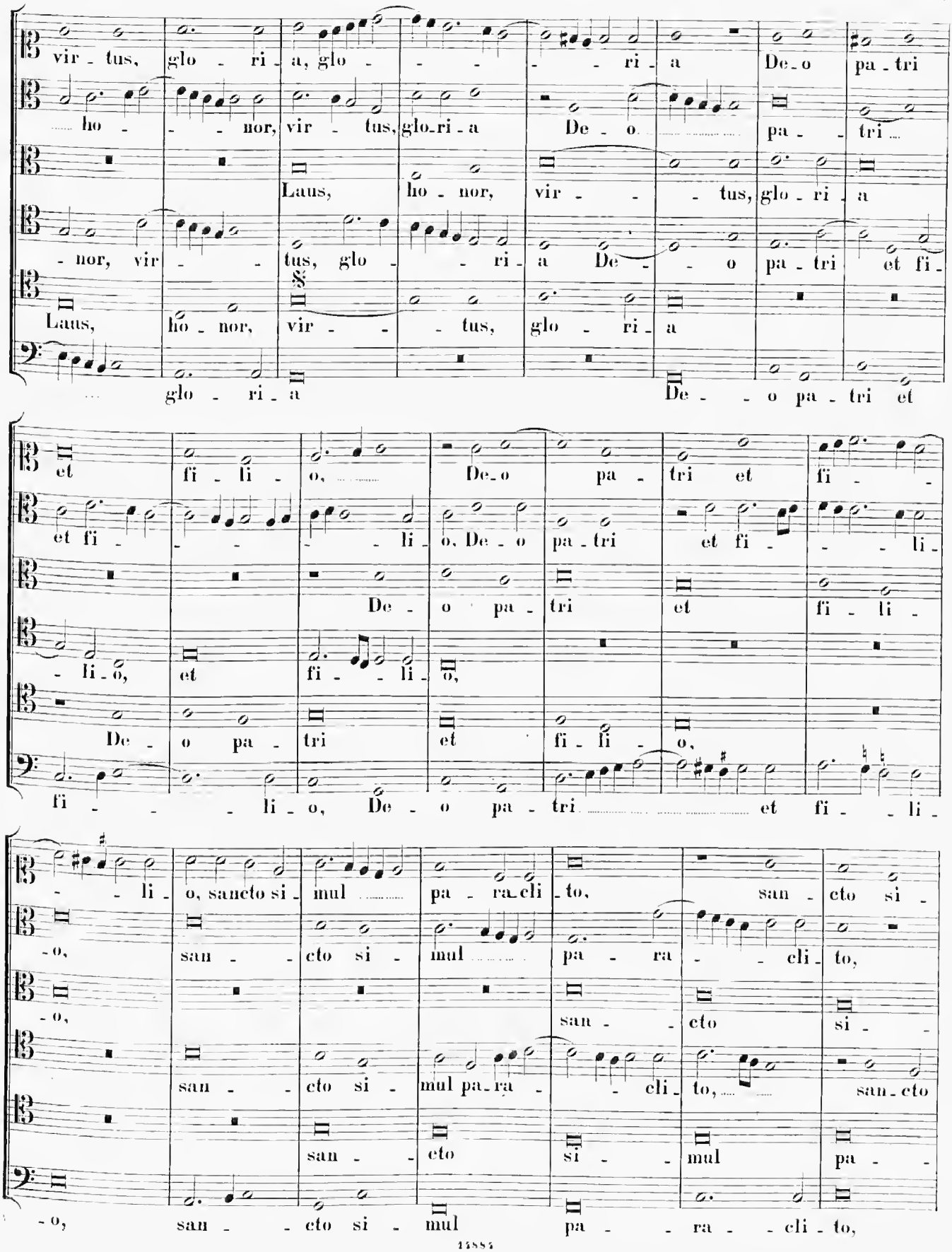
vir - tus, glo - ri - a, glo - - - - - ri - a De - o pa - tri
ho - - - nor, vir - tus, glo - ri - a De - o pa - - tri
Laus, ho - nor, vir - - - tus, glo - ri - a
- nor, vir - - tus, glo - - - ri - a De - - o pa - tri et fi -
Laus, ho - nor, vir - - - tus, glo - ri - a
glo - ri - a De - - o pa - tri et
et fi - li - o, De - o pa - tri et fi - -
et fi - - - - li - o, De - o pa - tri et fi - - li -
De - o pa - tri et fi - li -
- li - o, et fi - - li - o,
De - o pa - tri et fi - li - o,
fi - - - - li - o, De - o pa - tri et fi - - li -
- - li - o, sancto si - mul pa - ra - cli - to, san - cto si -
- o, san - - cto si - mul pa - ra - - cli - to,
- o, san - - cto si -
san - - cto si - mul pa - ra - - cli - to, san - cto
san - - cto si - mul pa -
- o, san - - cto si - mul pa - - ra - - cli - to,

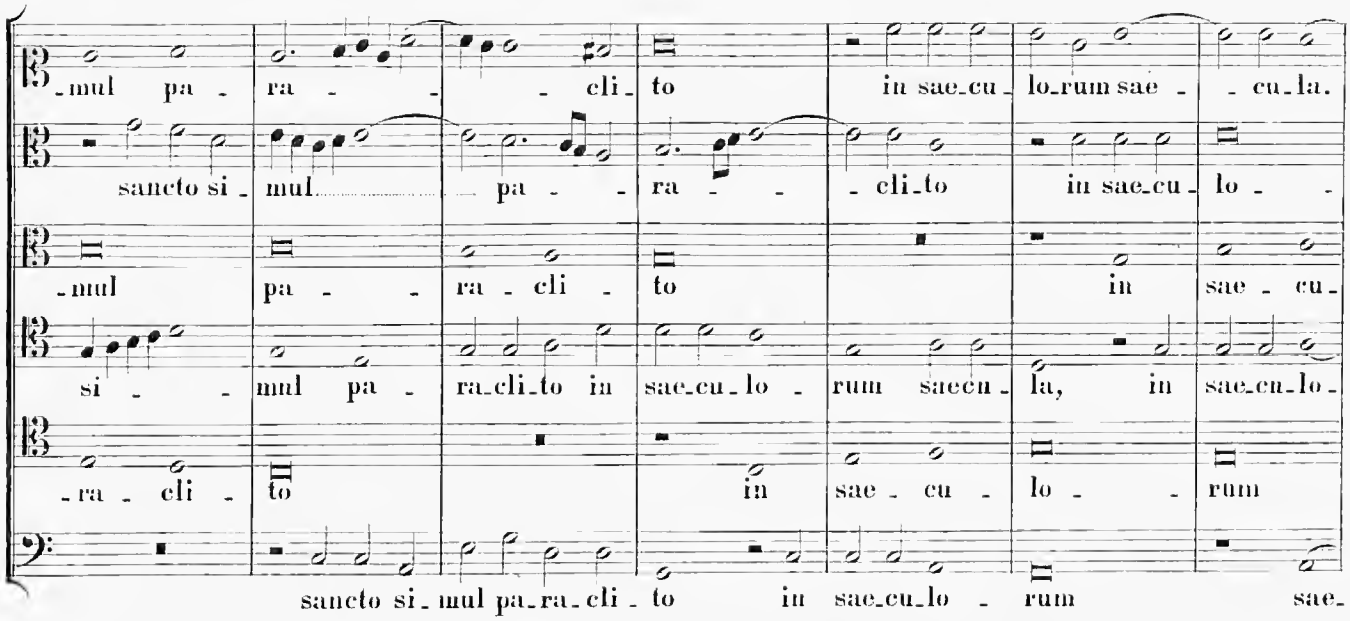

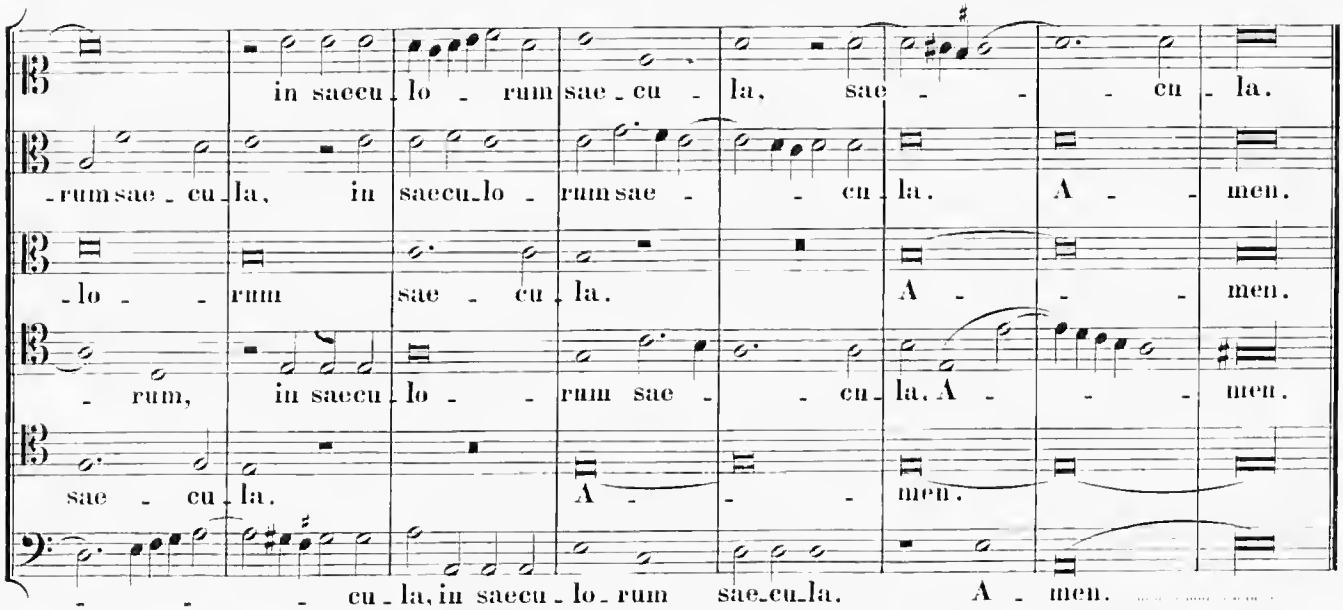

In Nativitate et Circumcisione Domini.

2.

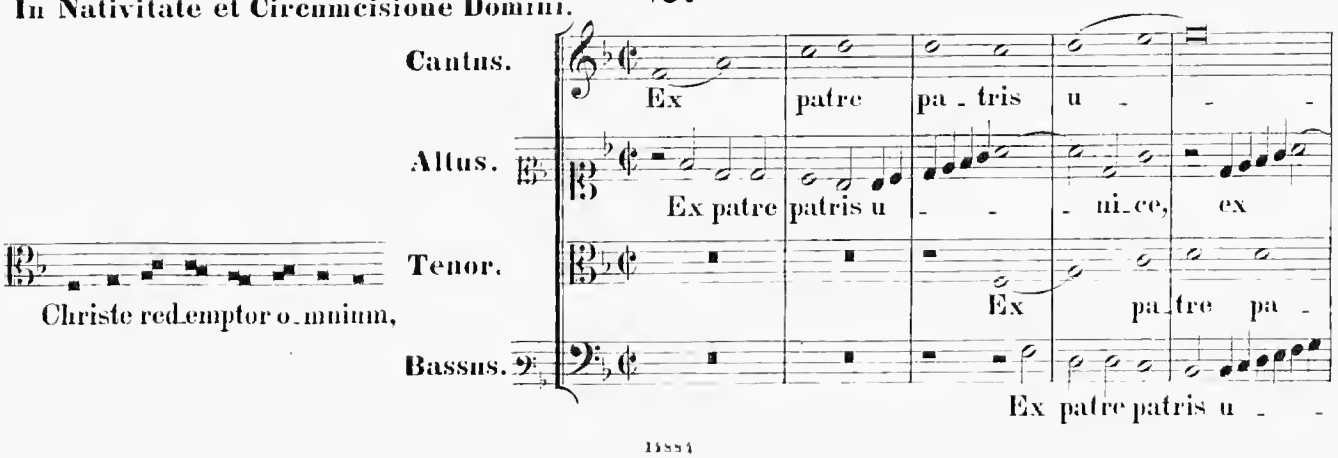

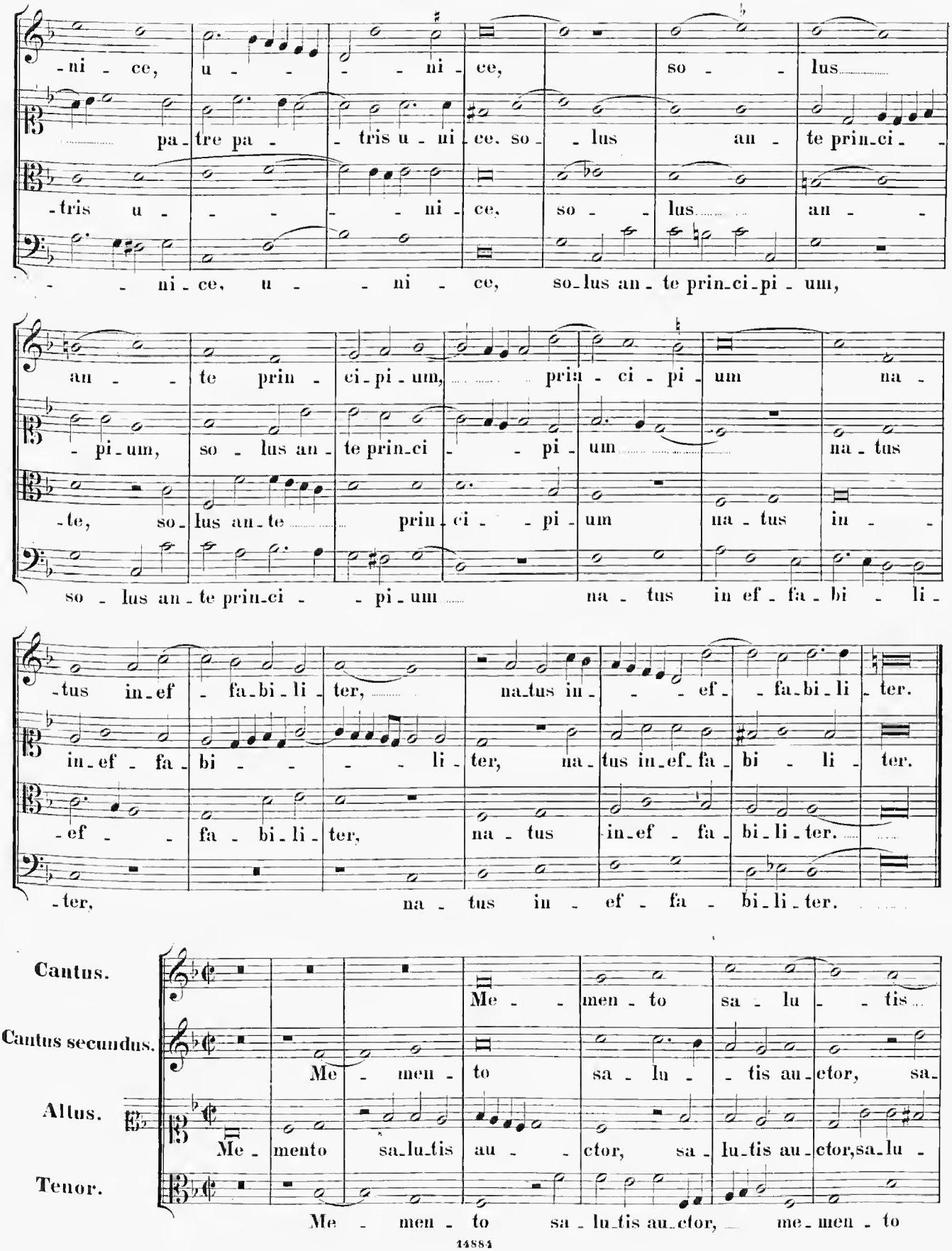
-ni - ce, u - - - ni - ce, so - - lus
pa - tre pa - - tris u - ni - ce, so - lus an - te prin - ci - -
- tris u - - - - ni - ce, so - - lus an - -
- - ni - ce, u - - ni - ce, so - lus an - te prin - ci - pi - um,
an - - te prin - ci - pi - um, pri - a - ci - pi - um na -
- pi - um, so - lus an - te prin - ci - - pi - um na - tus
- te, so - lus an - te prin - ci - - pi - um na - tus in - -
so - lus an - te prin - ci - - pi - um na - tus in - ef - fa - bi - li -
- tus in - ef - fa - bi - li - ter, na - tus in - - - ef - fa - bi - li - ter.
in - ef - fa - bi - - - - li - ter, na - tus in - ef - fa - bi - li - ter.
- ef - - fa - bi - li - ter, na - tus in - ef - fa - bi - li - ter.
- ter, na - tus in - ef - fa - bi - li - ter.
Cantus.
Me - - men - to sa - lu - - tis
Cantus secundus.
Me - men - to sa - lu - - tis au - ctor, sa -
Altus.
Me - mento sa - lu - tis au - - ctor, sa - lu - tis au - ctor, sa - lu -
Tenor.
Me - men - to sa - lu - tis au - ctor, me - men - to

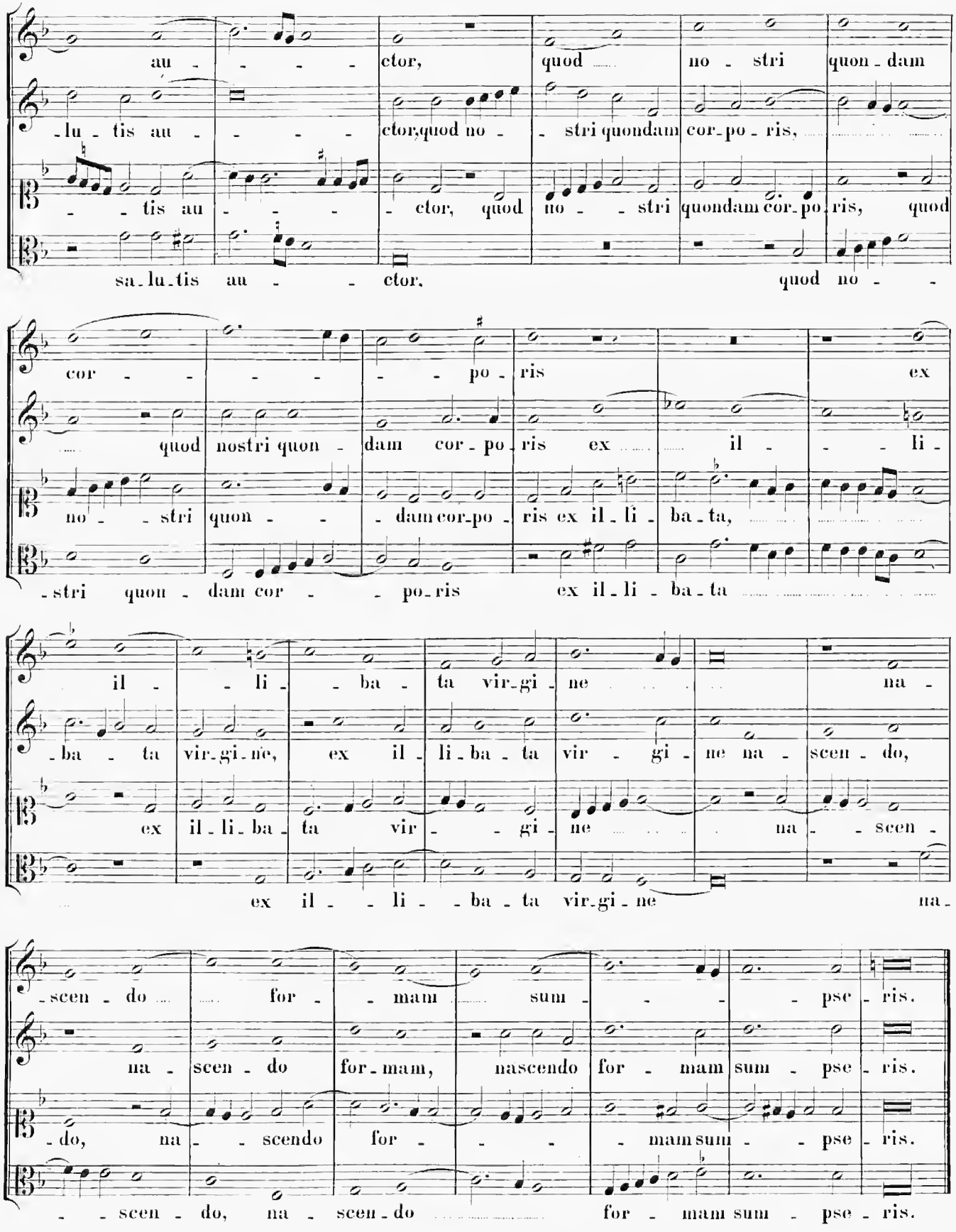
au - - - - ctor, quod no - stri quon - dam
-lu - tis au - - - - ctor, quod no - - stri quondam cor - po - ris,
- - tis au - - - - ctor, quod no - - stri quondam cor - po - ris, quod
sa - lu - tis au - - ctor, quod no - -
cor - - - - - - po - ris ex
quod nostri quon - dam cor - po - ris ex il - - - li -
no - - stri quon - - - dam cor - po - ris ex il - li - ba - ta,
- stri quon - dam cor - - po - ris ex il - li - ba - ta
il - - li - - ba - ta vir - gi - ne na -
- ba - ta vir - gi - ne, ex il - li - ba - ta vir - gi - ne na - scen - do,
ex il - li - ba - ta vir - - gi - ne na - - scen -
ex il - - li - - ba - ta vir - gi - ne na -
- scen - do for - - mam sum - - - - pse - ris.
na - scen - do for - mam, nascendo for - mam sum - pse - ris.
- do, na - - scendo for - - - - mam sum - - pse - ris.
- - scen - do, na - scen - do for - mam sum - pse - ris.

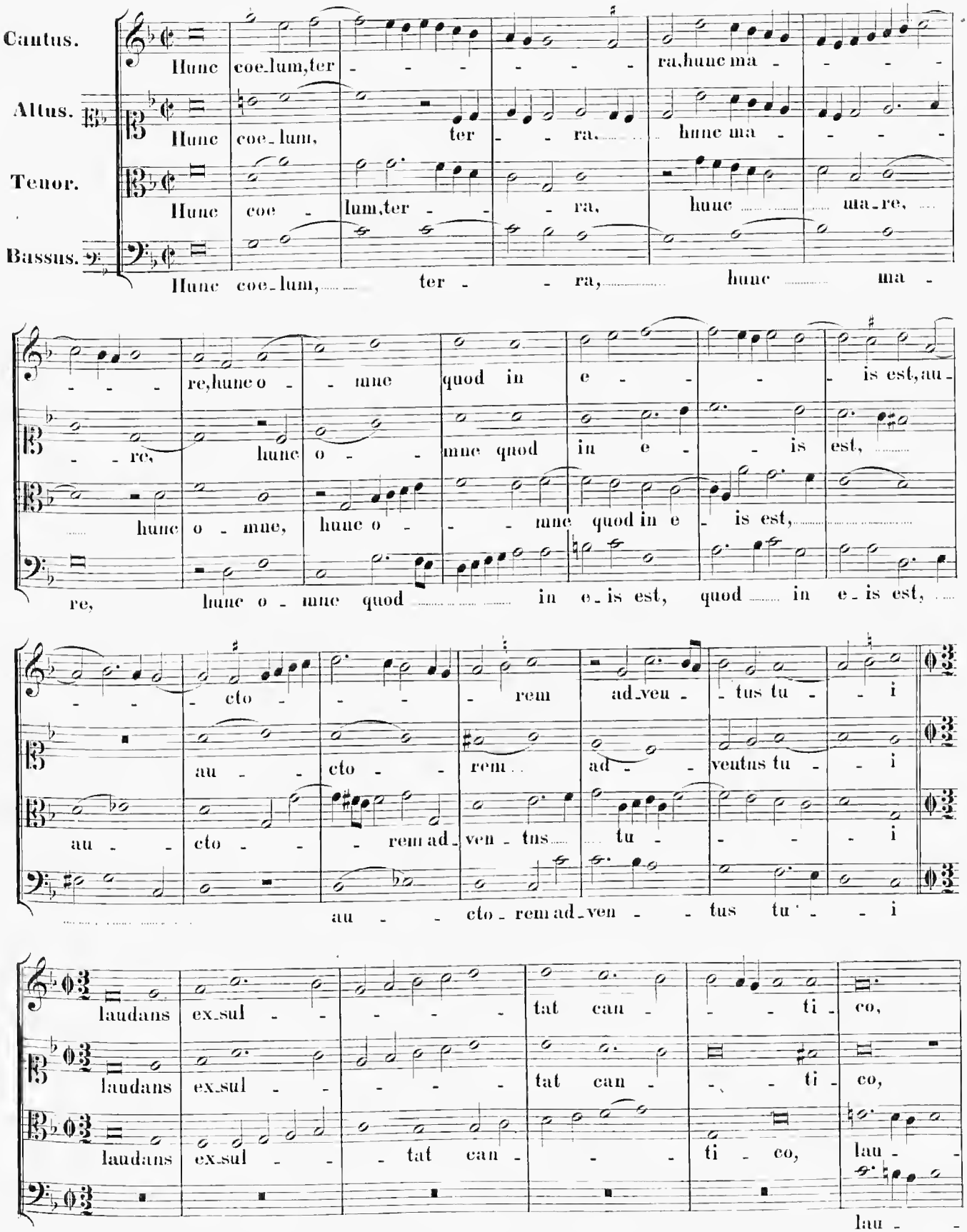
Cantus.
Altus.
Tenor.
Bassus.
Hunc coe-lum,ter - - - - - - ra,hunc ma - - - -
Hunc coe-lum, ter - - ra, hunc ma - - - -
Hunc coe - lum,ter - - - ra, hunc ma-re,
Hunc coe-lum, ter - - ra, hunc ma -
- - - re,hunc o - - mne quod in e - - - is est,au-
- - re, hunc o - - mne quod in e - is est,
hunc o - mne, hunc o - - - mne quod in e - is est,
re, hunc o - mne quod in e-is est, quod in e-is est,
- - - cto - - - rem ad-veu - tus tu - i
au - cto - - rem ad - ventus tu - i
au - cto - - rem ad-ven - tus tu - - - i
au - - cto-rem ad-ven - - tus tu - - i
laudans ex-sul - - - - - tat can - - - ti - co,
laudans ex-sul - - - - tat can - - ti - co,
laudans ex-sul - - - tat can - - - ti - co, lau - -
lau - -

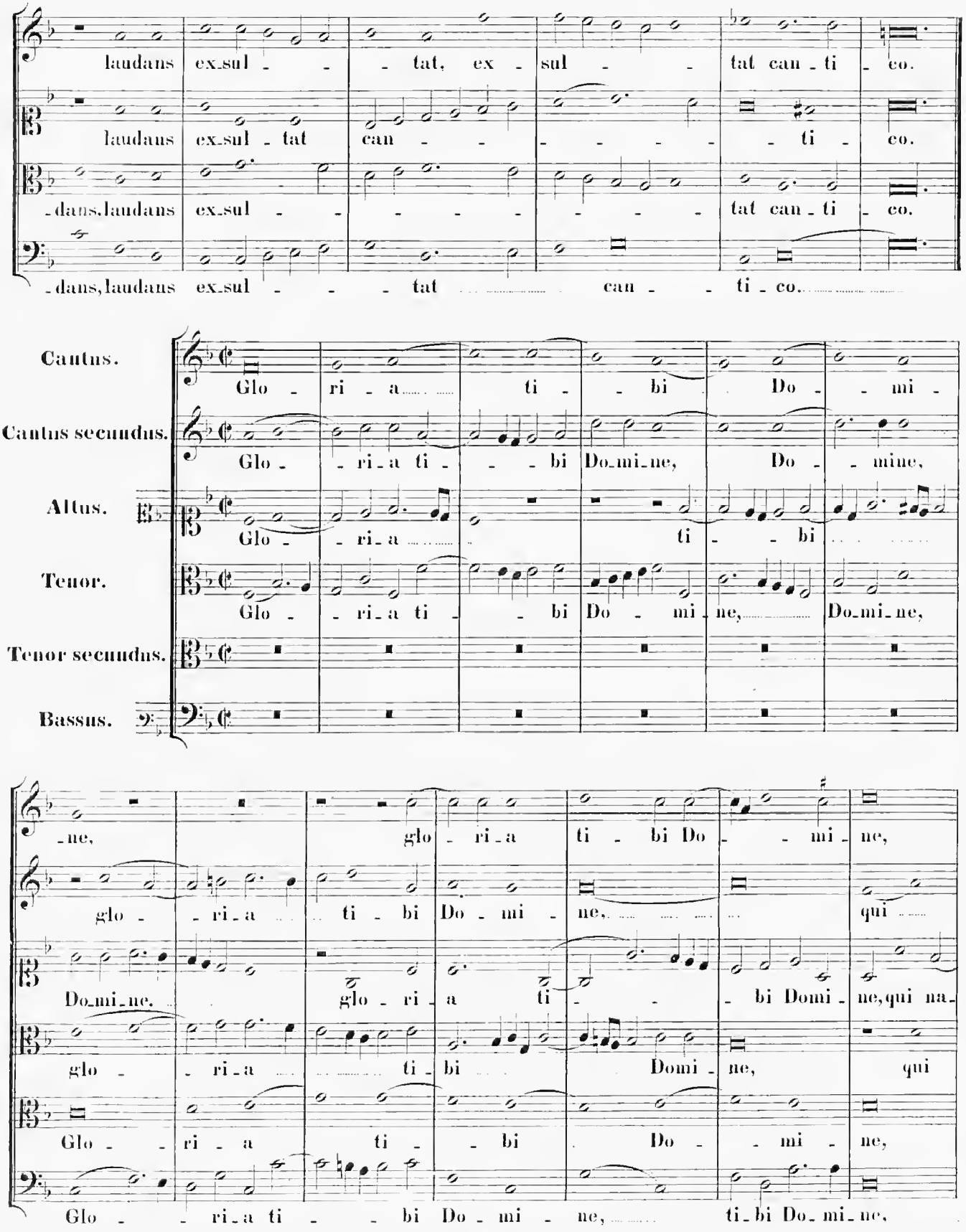
laudans ex-sul - - - tat, ex - sul - - tat can - ti - co.
laudans ex-sul - tat can - - - - - - - - ti - co.
-dans, laudans ex-sul - - - - - - - - tat can - ti - co.
-dans, laudans ex-sul - - - tat can - - ti - co.
Cantus.
Glo - ri - a ti - - bi Do - - mi -
Cantus secundus.
Glo - - ri - a ti - - - bi Do-mi-ne, Do - - mine,
Altus.
Glo - - ri - a ti - - bi
Tenor.
Glo - - ri - a ti - - bi Do - mi - ne, Do-mi-ne,
Tenor secundus.
Bassus.
-ne, glo - ri - a ti - bi Do - - mi - ne,
glo - - ri - a ti - bi Do - mi - ne, qui
Do-mi-ne. glo - ri - a ti - - - bi Domi - ne, qui na-
glo - - ri - a ti - bi Domi - ne, qui
Glo - - ri - a ti - - bi Do - - mi - ne,
Glo - - ri - a ti - - bi Do - mi - ne, ti-bi Do-mi-ne,

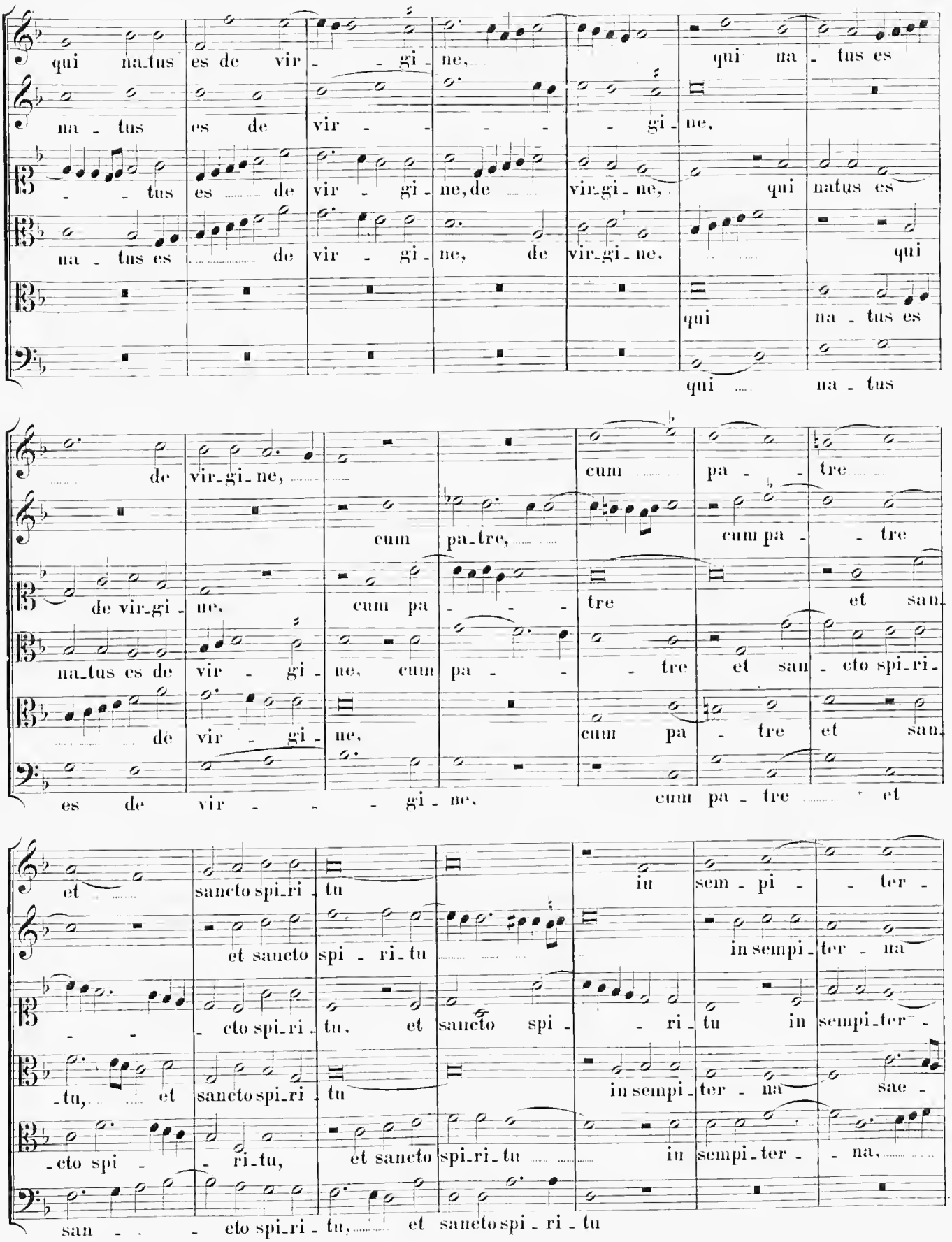
qui na-tus es de vir - - gi - ne,
qui na - tus es
na - tus es de vir - - - - - gi - ne,
- - tus es de vir - gi - ne, de vir-gi - ne,
qui natus es
na - tus es de vir - gi - ne, de vir-gi - ne,
qui
qui na - tus es
qui na - tus
de vir-gi - ne,
cum pa - - tre
cum pa-tre,
cum pa - - tre
de vir-gi - ne,
cum pa - - - tre
et san-
na-tus es de vir - gi - ne, cum pa - - - tre et san - cto spi-ri-
de vir - gi - ne,
cum pa - tre et san-
es de vir - - - gi - ne,
cum pa - tre et
et
sancto spi-ri - tu
in sem - pi - - ter -
et sancto spi - ri - tu
in sempi - ter - na
- - - cto spi-ri - tu, et sancto spi - - ri - tu in sempi-ter -
-tu, et sancto spi-ri - tu
in sempi - ter - na sae -
-cto spi - - ri-tu, et sancto spi-ri - tu
in sempi - ter - - na,
san - - - cto spi-ri - tu, et sancto spi - ri - tu

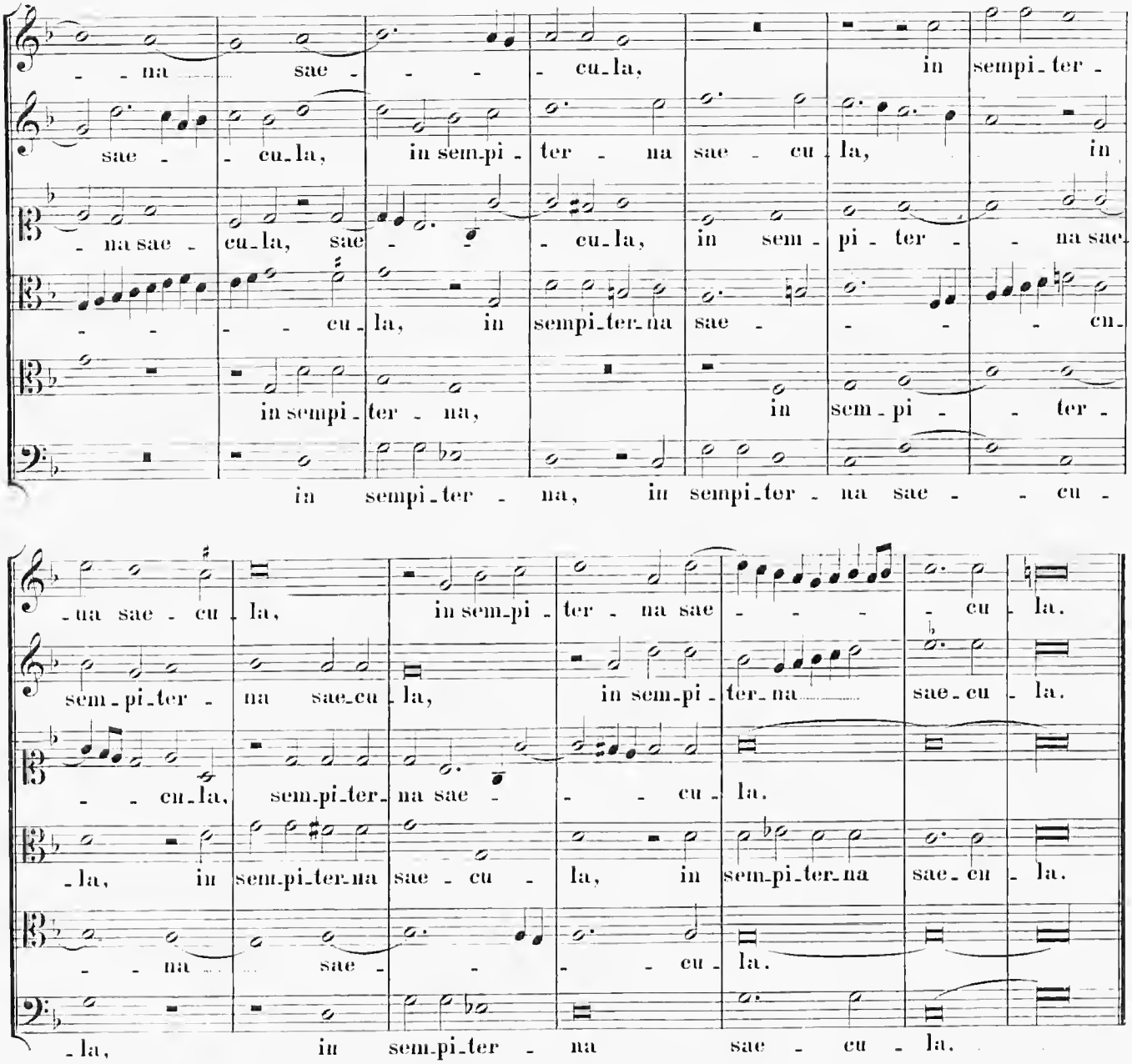

3.

In Nativitate. Ad Laudes.

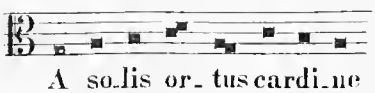

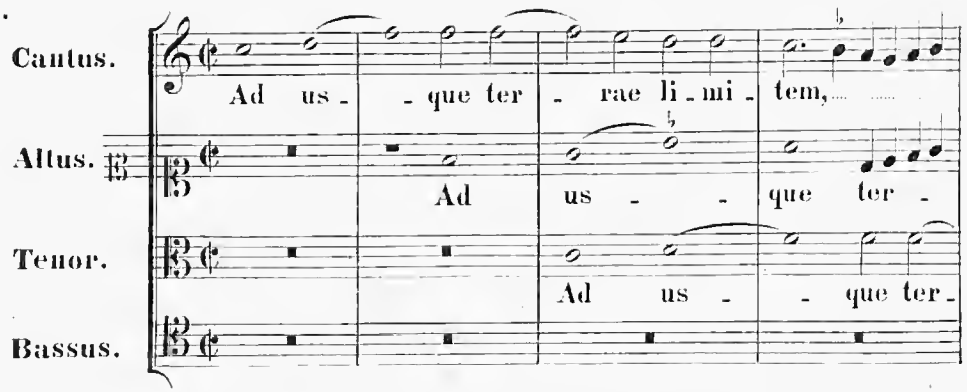

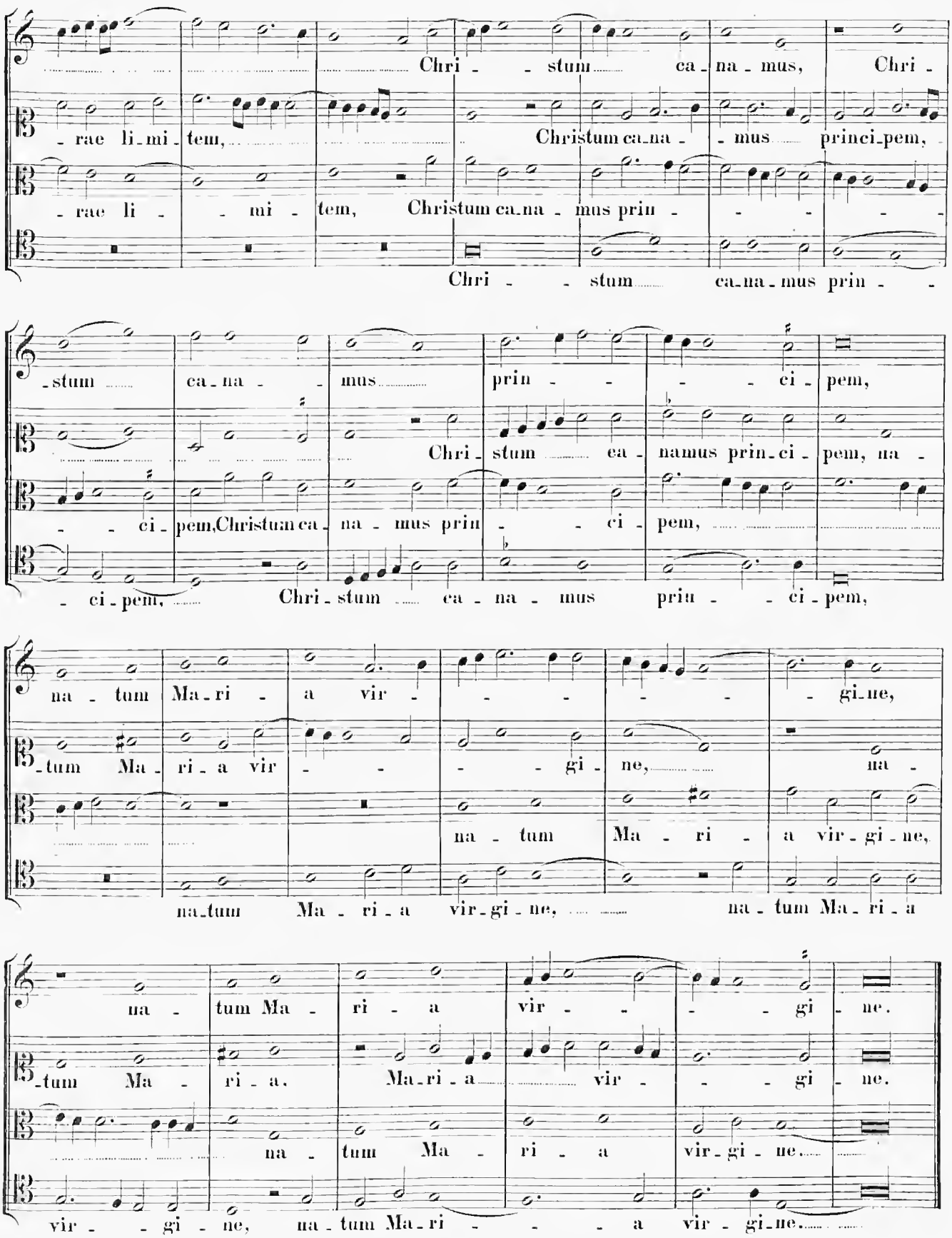
Chri - - stum ca - na - mus, Chri -
- rae li - mi - tem, Christum ca - na - mus princi - pem,
- rae li - - mi - tem, Christum ca - na - mus prin - - - - -
Chri - - stum ca - na - mus prin - -
- stum ca - na - - mus prin - - - ci - pem,
- - ci - pem, Christum ca - na - mus prin - - ci - pem,
- ci - pem, Chri - stum ca - na - mus prin - - ci - pem,
na - tum Ma - ri - a vir - - - - - - gi - ne,
- tum Ma - ri - a vir - - - - gi - ne, na -
na - tum Ma - ri - a vir - gi - ne,
na - tum Ma - ri - a vir - gi - ne, na - tum Ma - ri - a
na - tum Ma - ri - a vir - - - - gi - ne.
- tum Ma - ri - a. Ma - ri - a vir - - - gi - ne.
na - tum Ma - ri - a vir - gi - ne.
vir - - gi - ne, na - tum Ma - ri - - - a vir - gi - ne.

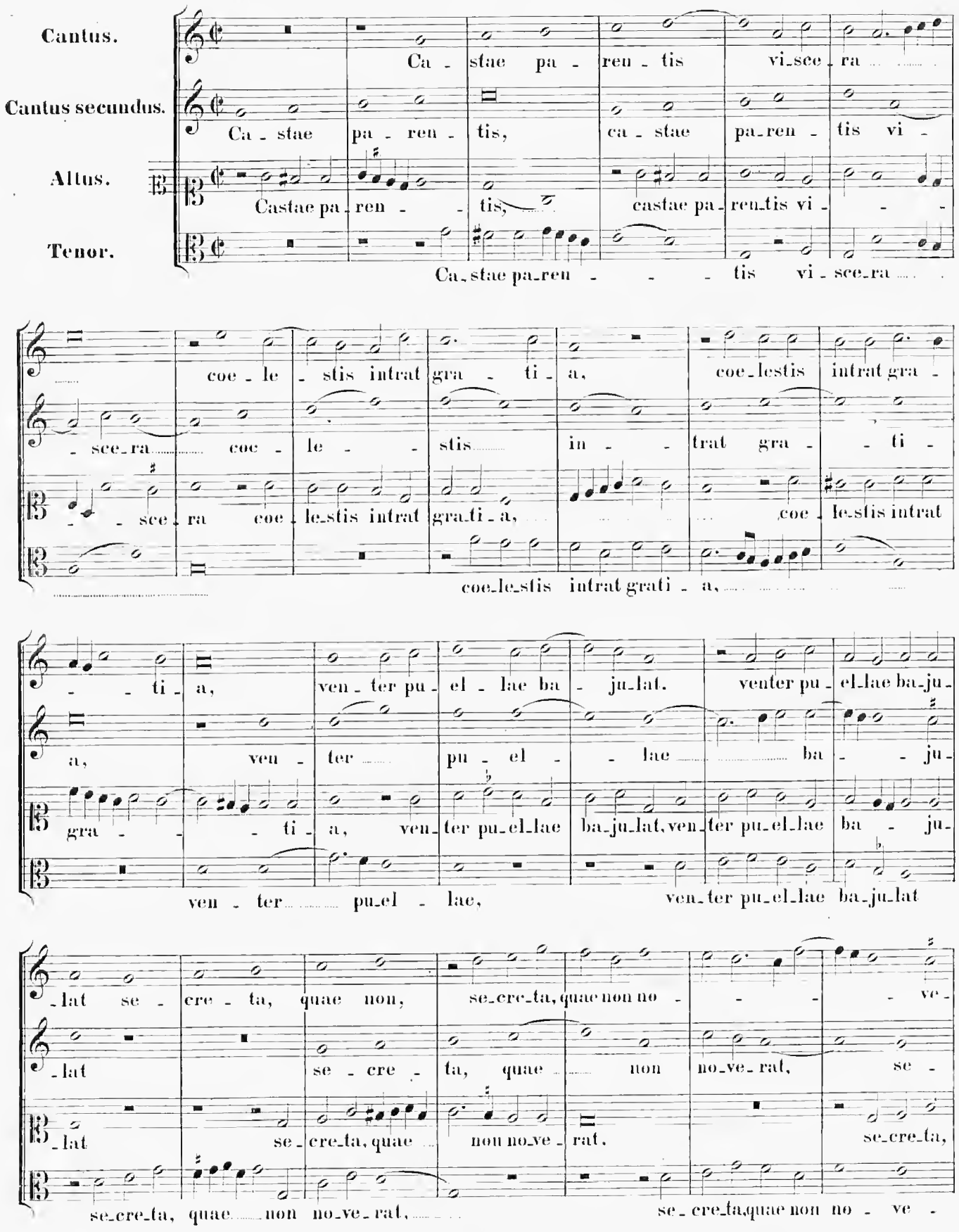
Cantus.
Cantus secundus.
Altus.
Tenor.
Ca - stae pa - ren - tis vi - sce - ra
Ca - stae pa - ren - tis, ca - stae pa - ren - tis vi -
Castae pa - ren - - tis, castae pa - ren - tis vi - - -
Ca - stae pa - ren - - - tis vi - sce - ra
- sce - ra coe - le - stis intrat gra - ti - a, coe - lestis intrat gra -
- - sce - ra coe - le - stis in - trat gra - - ti -
- - sce - ra coe - le - stis intrat gra - ti - a, coe - le - stis intrat
coe - le - stis intrat gra - ti - a,
- - ti - a, ven - ter pu - el - lae ba - ju - lat. venter pu - el - lae ba - ju -
a, ven - ter pu - el - - lae ba - - ju -
gra - - - ti - a, ven - ter pu - el - lae ba - ju - lat, ven - ter pu - el - lae ba - ju -
ven - ter pu - el - lae, ven - ter pu - el - lae ba - ju - lat
- lat se - cre - ta, quae non, se - cre - ta, quae non no - - - - ve -
- lat se - cre - ta, quae non no - ve - rat, se -
- lat se - cre - ta, quae non no - ve - rat, se - cre - ta,
se - cre - ta, quae non no - ve - rat, se - cre - ta, quae non no - ve -

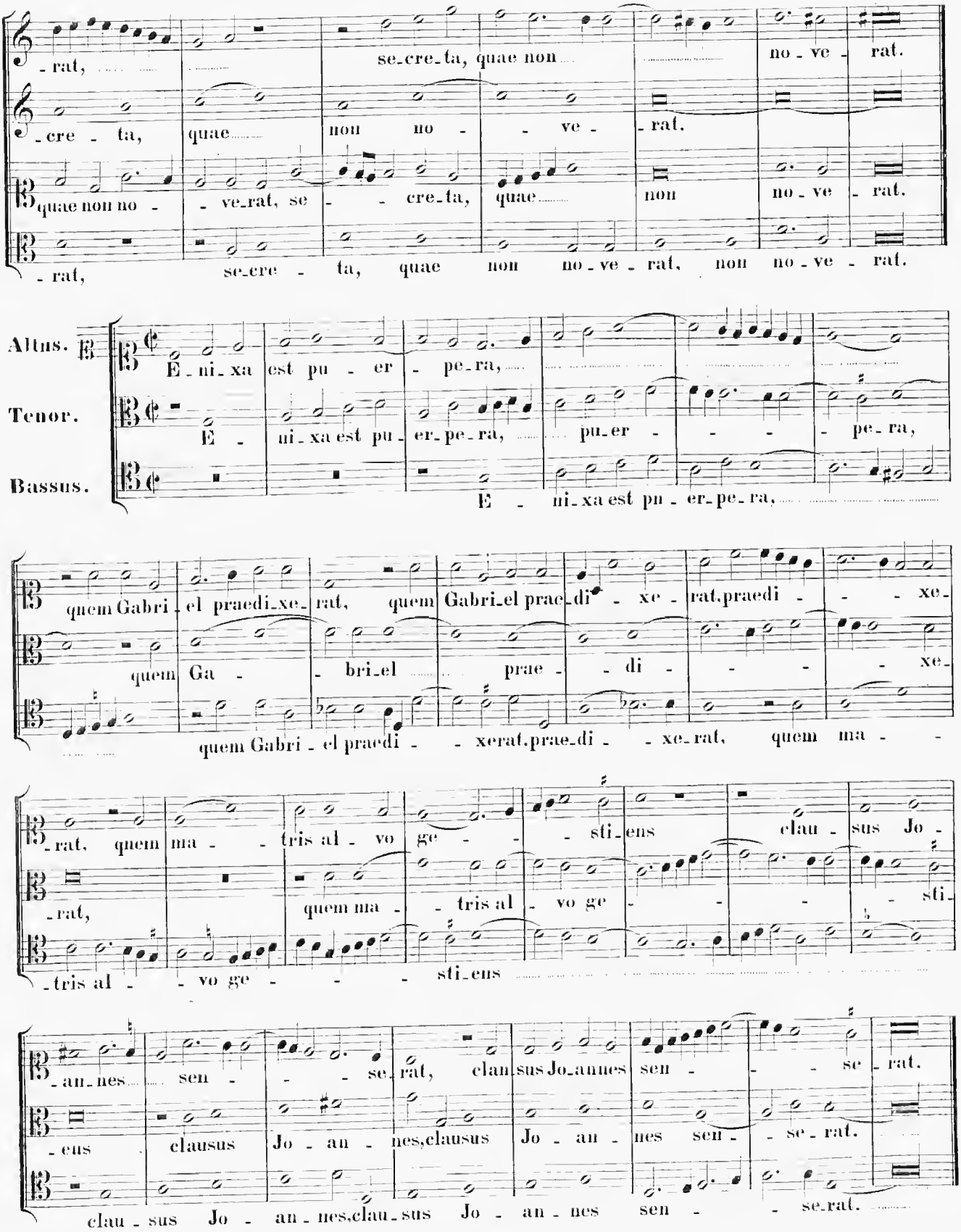
-rat, se-cre-ta, quae non no-ve-rat.
-cre-ta, quae non no-ve-rat.
quae non no-ve-rat, se-cre-ta, quae non no-ve-rat.
-rat, se-cre-ta, quae non no-ve-rat, non no-ve-rat.
Altus.
Tenor.
Bassus.
E-ni-xa est pu-er-pe-ra,
E-ni-xa est pu-er-pe-ra, pu-er-pe-ra,
E-ni-xa est pu-er-pe-ra,
quem Gabri-el praedi-xe-rat, quem Gabri-el prae-di-xe-rat, praedi-xe-
quem Ga-bri-el prae-di-xe-
quem Gabri-el praedi-xerat, prae-di-xe-rat, quem ma-
-rat, quem ma-tris al-vo ge-sti-ens clau-sus Jo-
-rat, quem ma-tris al-vo ge-sti-
-tris al-vo ge-sti-ens
-an-nes sen-se-rat, clausus Jo-annes sen-se-rat.
-ens clausus Jo-an-nes, clausus Jo-an-nes sen-se-rat.
clau-sus Jo-an-nes, clau-sus Jo-an-nes sen-se-rat.

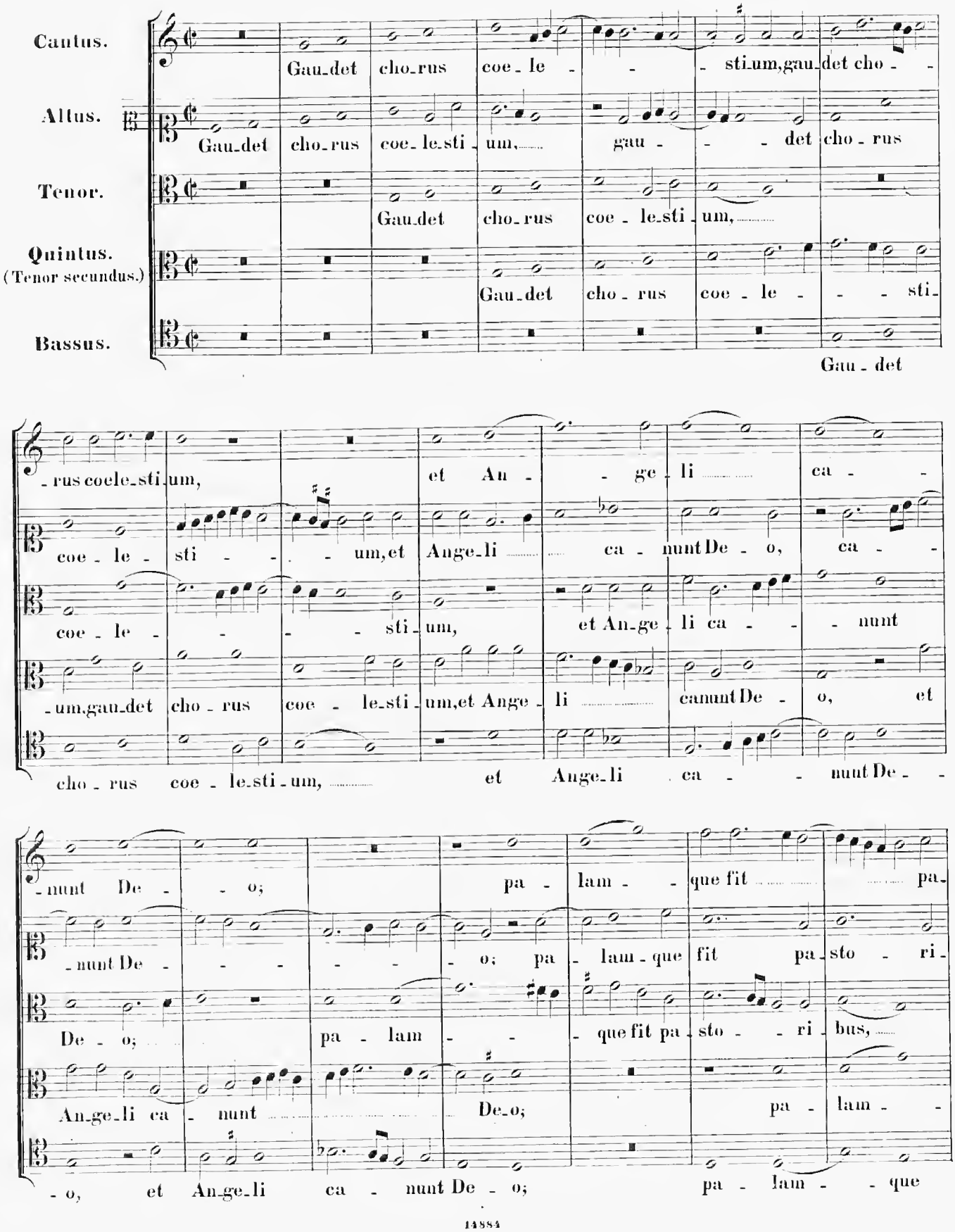
Cantus.
Gau-det cho-rus coe-le- -sti-um, gau-det cho- -
Altus.
Gau-det cho-rus coe-le-sti-um, gau- -det cho-rus
Tenor.
Gau-det cho-rus coe-le-sti-um,
Quintus.
(Tenor secundus.)
Gau-det cho-rus coe-le- -sti-
Bassus.
Gau-det
-rus coele-sti-um, et An- -ge-li ca-
coe-le- sti- -um, et Ange-li ca-nunt De-o, ca-
coe-le- -sti-um, et An-ge-li ca- -nunt
-um, gau-det cho-rus coe-le-sti-um, et Ange-li canunt De-o, et
cho-rus coe-le-sti-um, et Ange-li ca- -nunt De-
-nunt De- -o; pa-lam- -que fit pa-
-nunt De- -o; pa-lam-que fit pa-sto-ri-
De-o; pa-lam- -que fit pa-sto- -ri-bus,
An-ge-li ca-nunt De-o; pa-lam-
-o, et An-ge-li ca-nunt De-o; pa-lam- -que

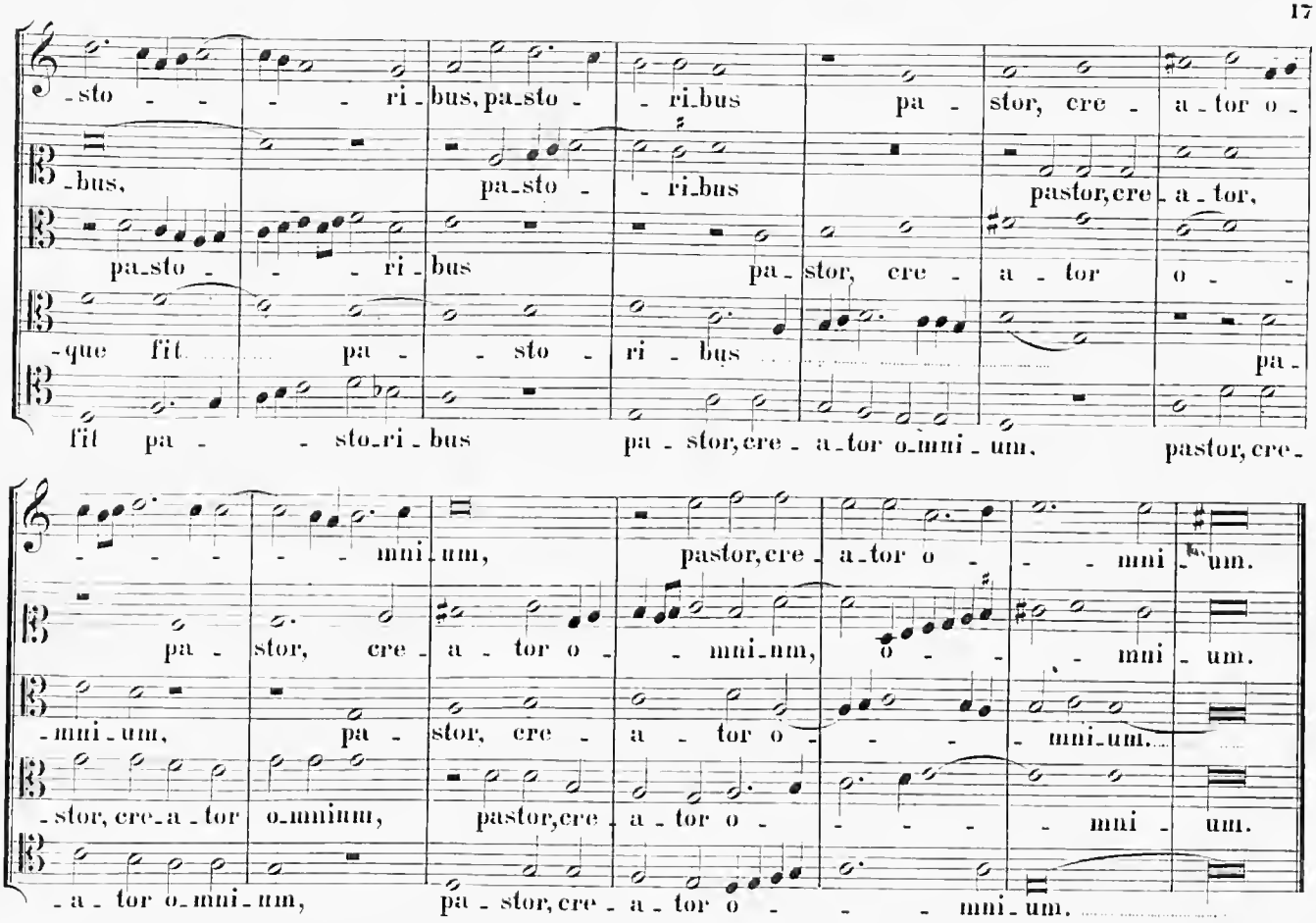

4.

In Festo Sanctorum Innocentium.

Cantus.

Altus.

Tenor.

Bassus.

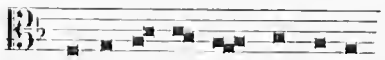

Salve-te flo-res martyrum,

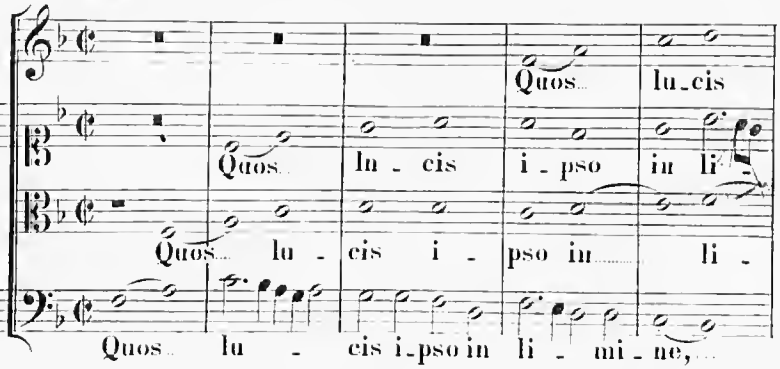

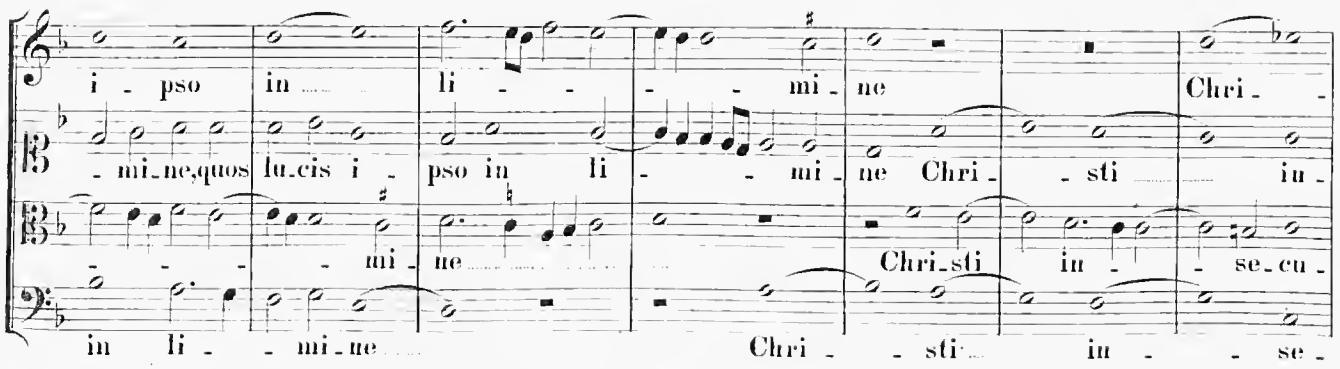

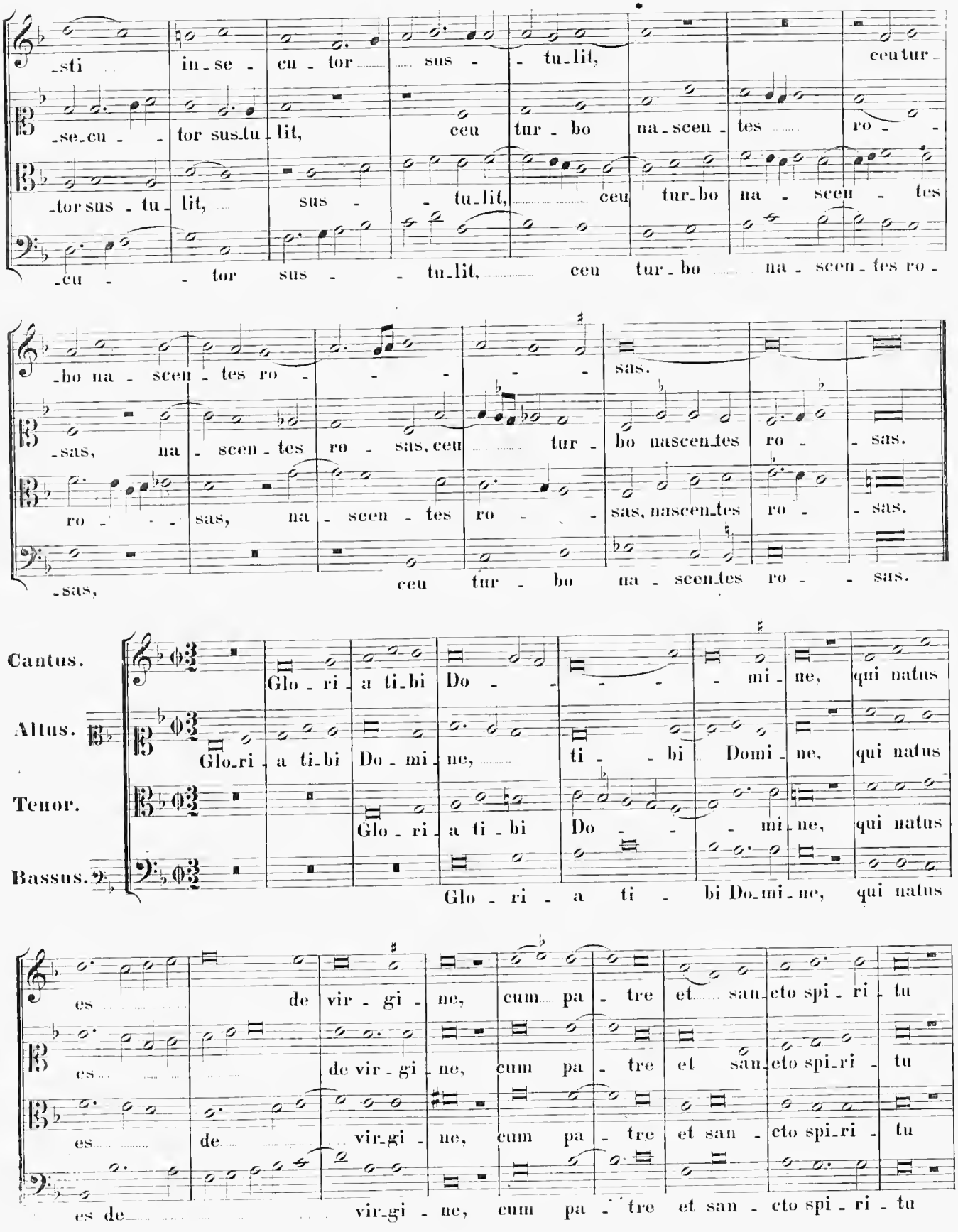
Cantus.
Altus.
Tenor.
Bassus.

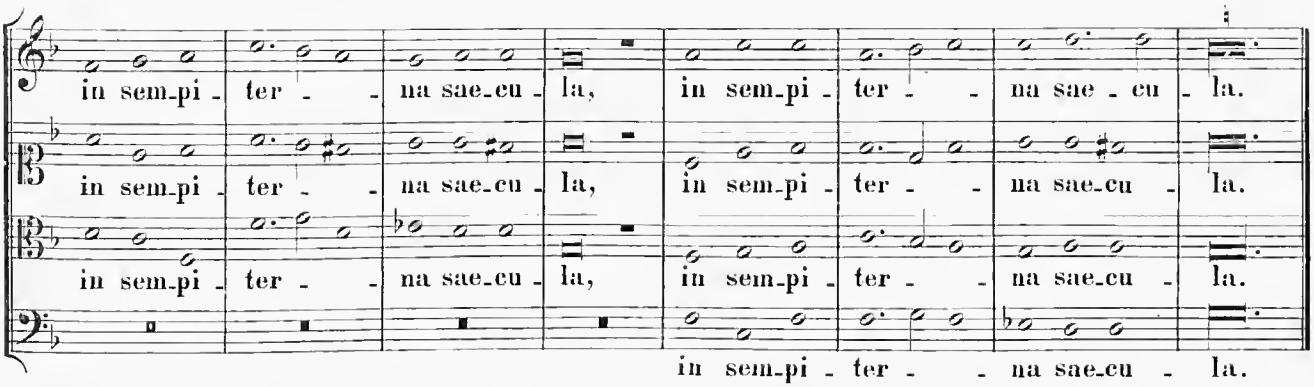

5.

In Epiphania Domini.

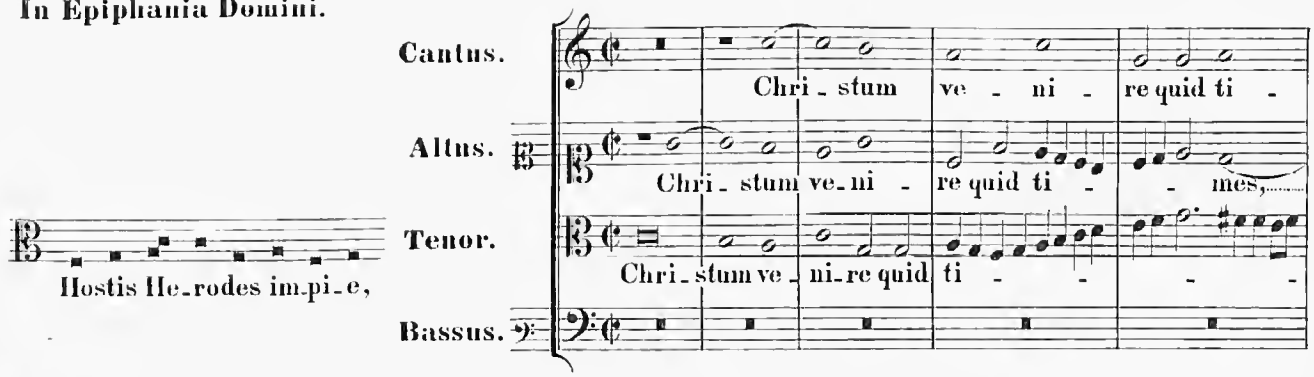

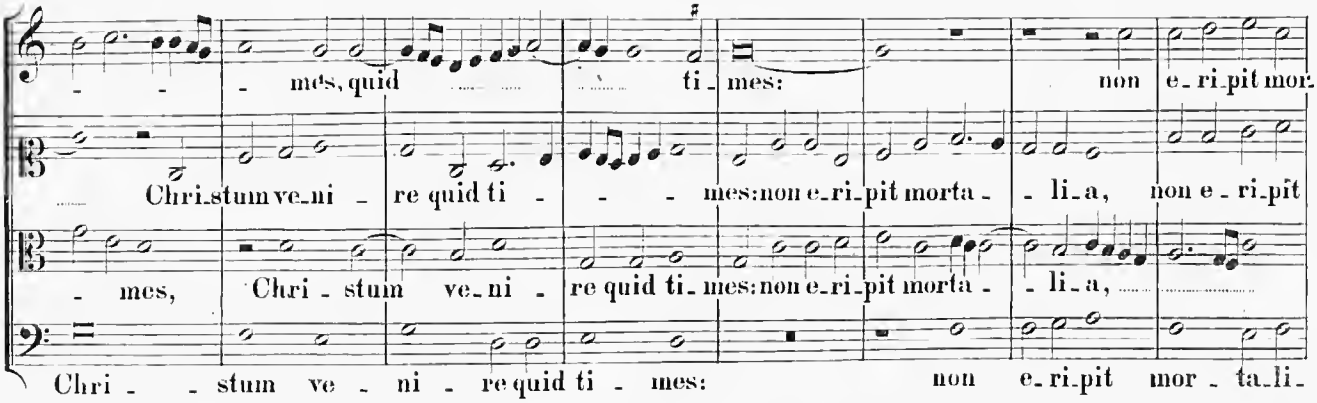

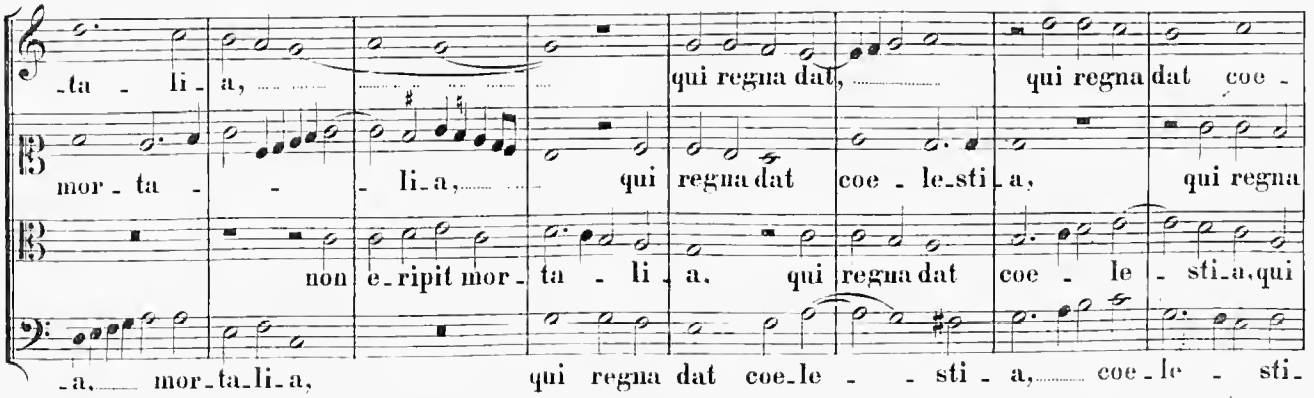

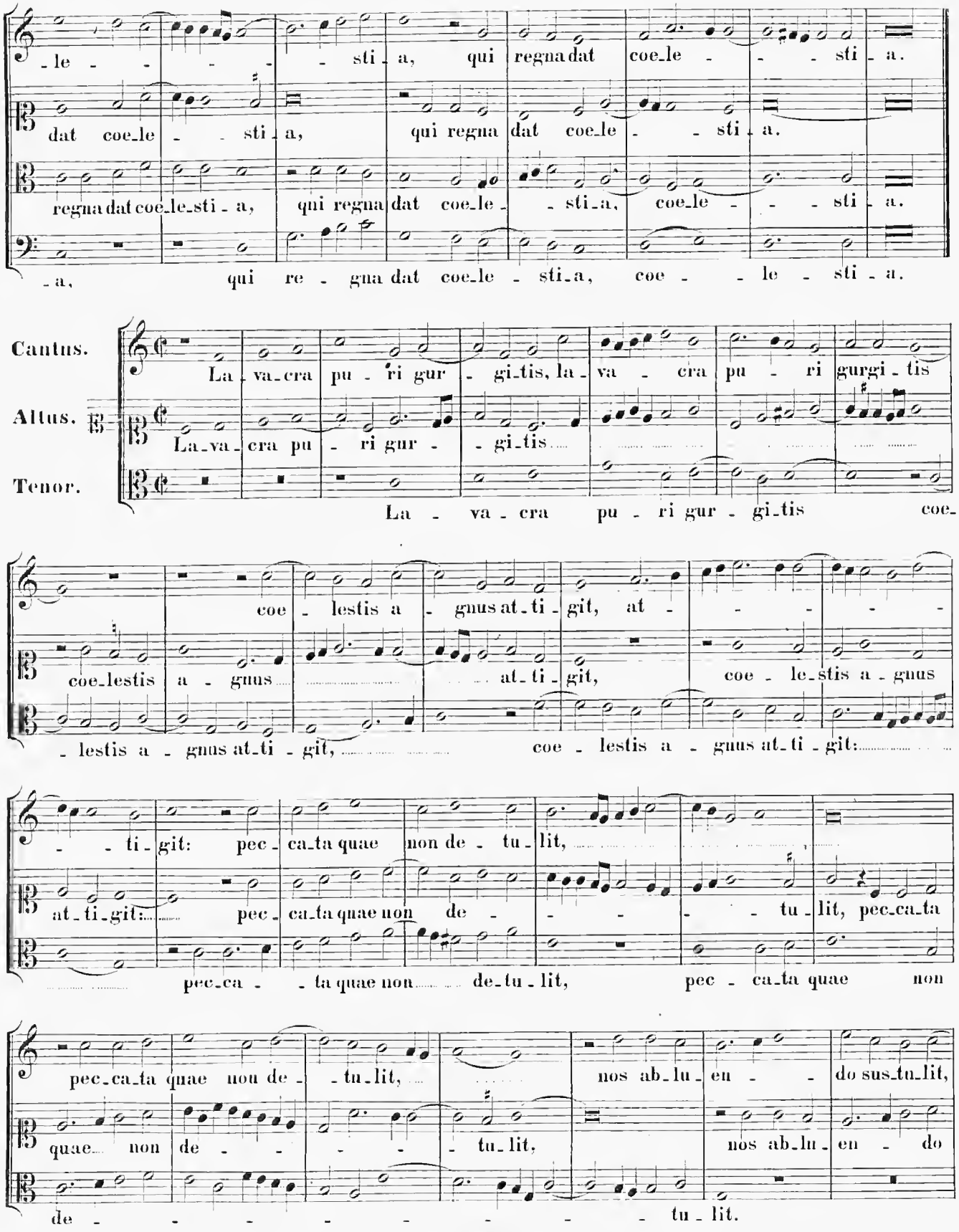
-le - - - - - sti - a, qui regna dat coe-le - - - sti - a.
dat coe-le - - sti - a, qui regna dat coe-le - - sti - a.
regna dat coe-le-sti - a, qui regna dat coe-le - - sti-a, coe-le - - - sti - a.
-a, qui re - gna dat coe-le - sti-a, coe - - le - sti - a.
Cantus.
Altus.
Tenor.
La - va-cra pu - ri gur - gi-tis, la-va - cra pu - ri gurgi - tis
La-va-cra pu - ri gur - - gi-tis
La - va - cra pu - ri gur - gi-tis coe-
coe - lestis a - gnus at-ti - git, at - - - - -
coe-lestis a - gnus at-ti - git, coe - le-stis a - gnus
- lestis a - gnus at-ti - git, coe - lestis a - gnus at-ti - git:
- - ti - git: pec - ca-ta quae non de - tu - lit,
at-ti-git: pec - ca-ta quae non de - - - - tu - lit, pec-ca-ta
pec-ca - - ta quae non de-tu - lit, pec - ca-ta quae non
pec-ca-ta quae non de - - tu-lit, nos ab-lu-en - - do sus-tu-lit,
quae non de - - - - tu-lit, nos ab-lu - en - do
de - - - - - - - - tu - lit.

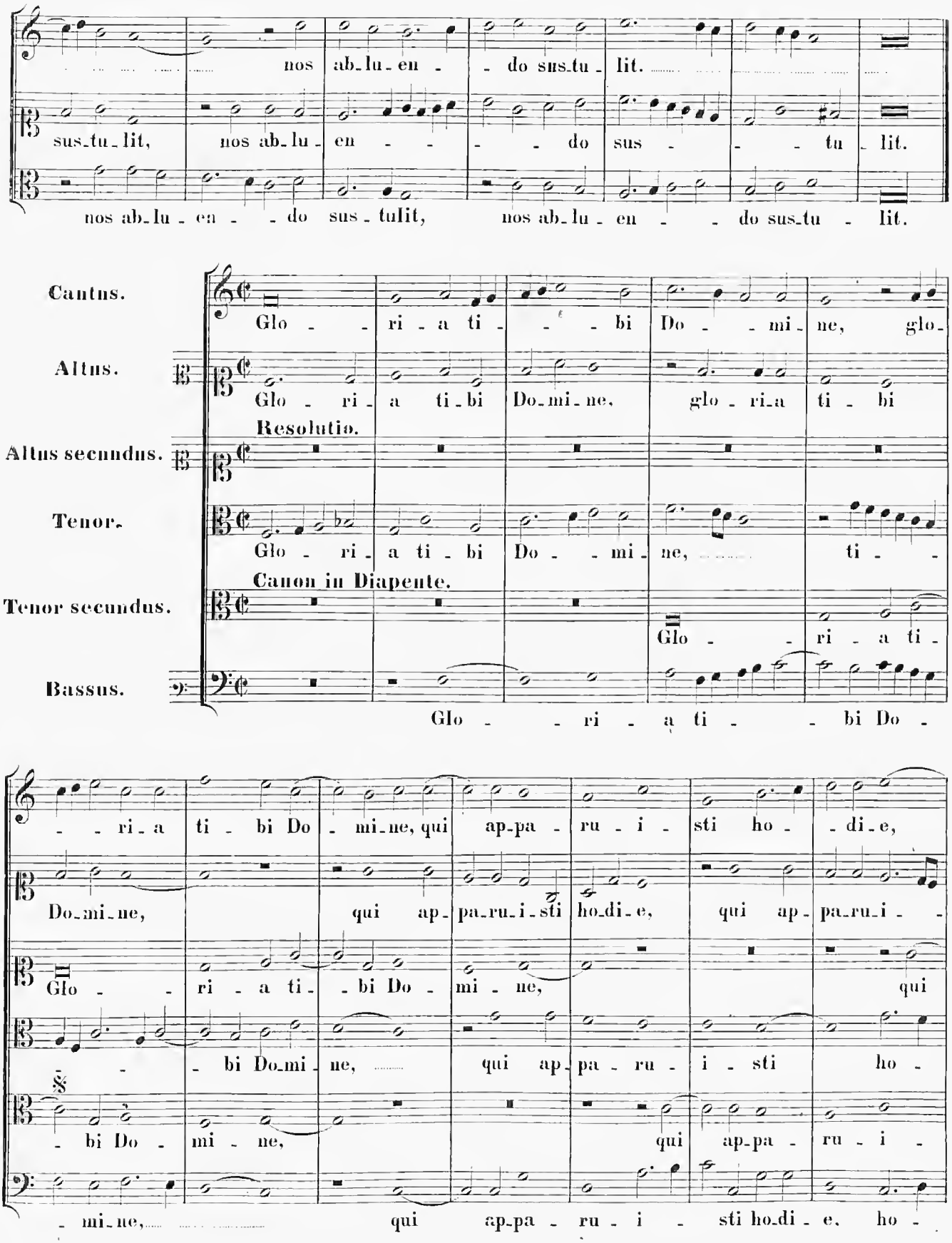
nos ab_lu_en - do sus_tu_lit.
sus_tu_lit, nos ab_lu_en - - do sus - tu_lit.
nos ab_lu_en - - do sus_tulit, nos ab_lu_en - - do sus_tu - lit.
Cantus.
Glo - - ri_a ti - - bi Do - mi_ne, glo_
Altus.
Glo - ri_a ti_bi Do_mi_ne, glo_ri_a ti - bi
Resolutio.
Altus secundus.
Tenor.
Glo - ri_a ti_bi Do - mi_ne, ti -
Canon in Diapente.
Tenor secundus.
Glo - ri_a ti -
Bassus.
Glo - - ri - a ti - - bi Do -
- - ri_a ti - bi Do - mi_ne, qui ap_pa - ru - i - sti ho - di_e,
Do_mi_ne, qui ap_pa_ru_i_sti ho_di_e, qui ap_pa_ru_i -
Glo - - ri - a ti_ - bi Do - mi - ne, qui
- - bi Do_mi_ne, qui ap_pa - ru - i - sti ho -
- bi Do - mi - ne, qui ap_pa - ru - i -
- mi_ne, qui ap_pa - ru - i - sti ho_di - e, ho -

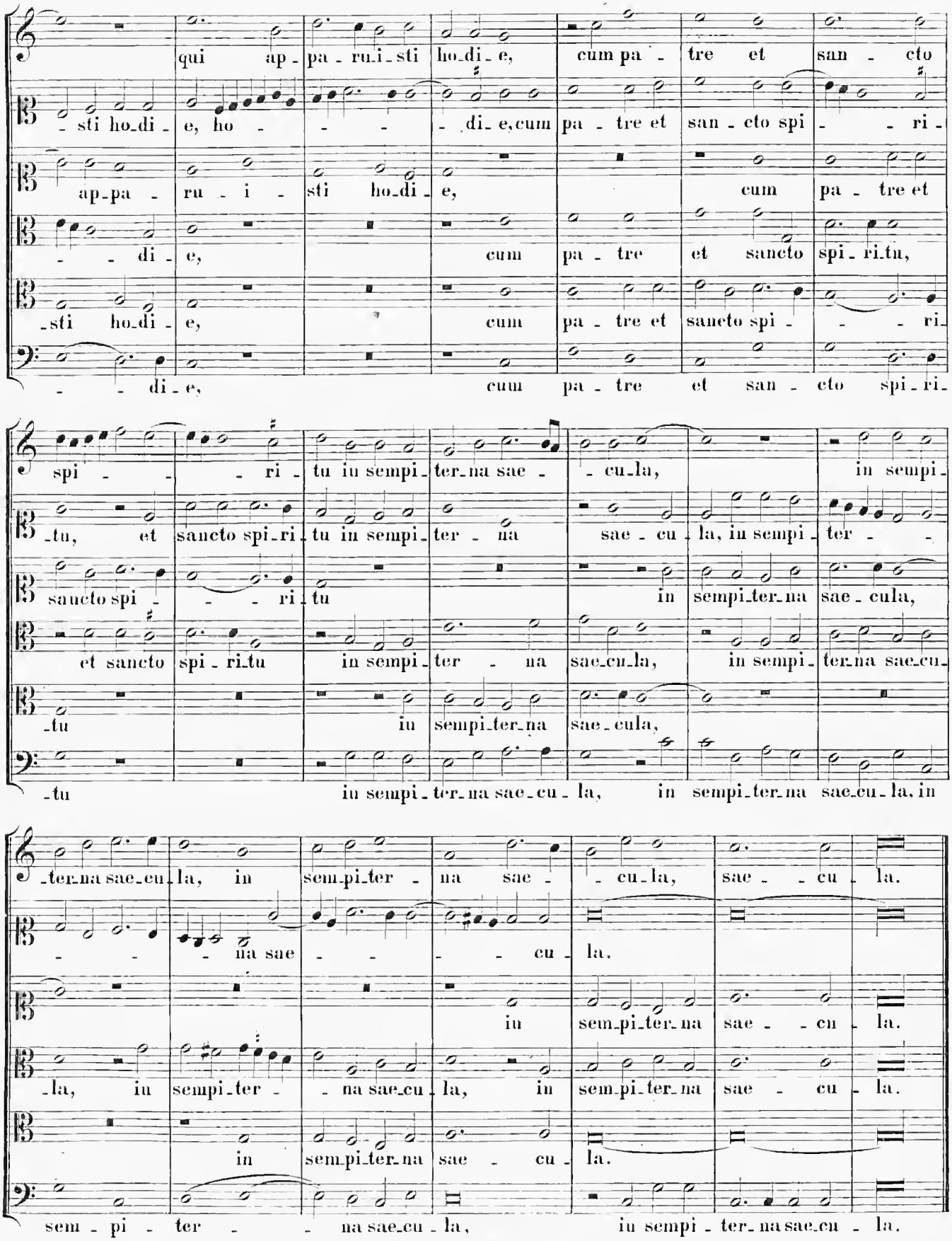
qui ap - pa - ru - i - sti ho - di - e, cum pa - tre et san - cto
- sti ho - di - e, ho - - - - di - e, cum pa - tre et san - cto spi - - - ri -
ap - pa - ru - i - sti ho - di - e, cum pa - tre et
- - di - e, cum pa - tre et sancto spi - ri - tu,
- sti ho - di - e, cum pa - tre et sancto spi - - - ri -
- - di - e, cum pa - tre et san - cto spi - ri -
spi - - - ri - tu in sempi - ter - na sae - - cu - la, in sempi -
- tu, et sancto spi - ri - tu in sempi - ter - na sae - cu - la, in sempi - ter - -
sancto spi - - - ri - tu in sempi - ter - na sae - cu - la,
et sancto spi - ri - tu in sempi - ter - na sae - cu - la, in sempi - ter - na sae - cu -
- tu in sempi - ter - na sae - cu - la,
- tu in sempi - ter - na sae - cu - la, in sempi - ter - na sae - cu - la, in
- ter - na sae - cu - la, in sem - pi - ter - na sae - - cu - la, sae - - cu - la.
- - - na sae - - - - cu - la.
in sem - pi - ter - na sae - - cu - la.
- la, in sempi - ter - - na sae - cu - la, in sem - pi - ter - na sae - cu - la.
in sem - pi - ter - na sae - cu - la.
sem - pi - ter - - na sae - cu - la, in sempi - ter - na sae - cu - la.

6.

In Dominicis per Annum.

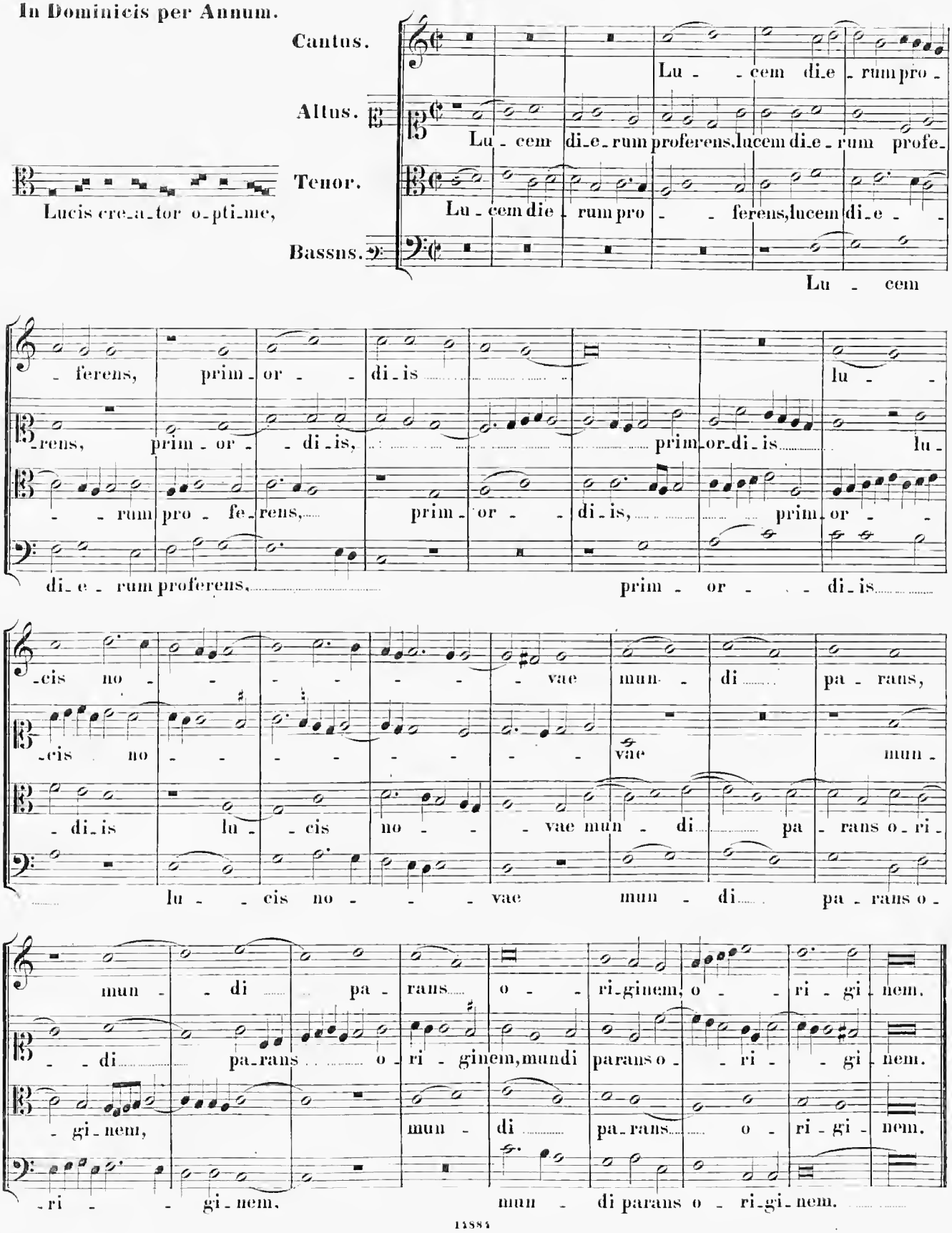

B.U.L.

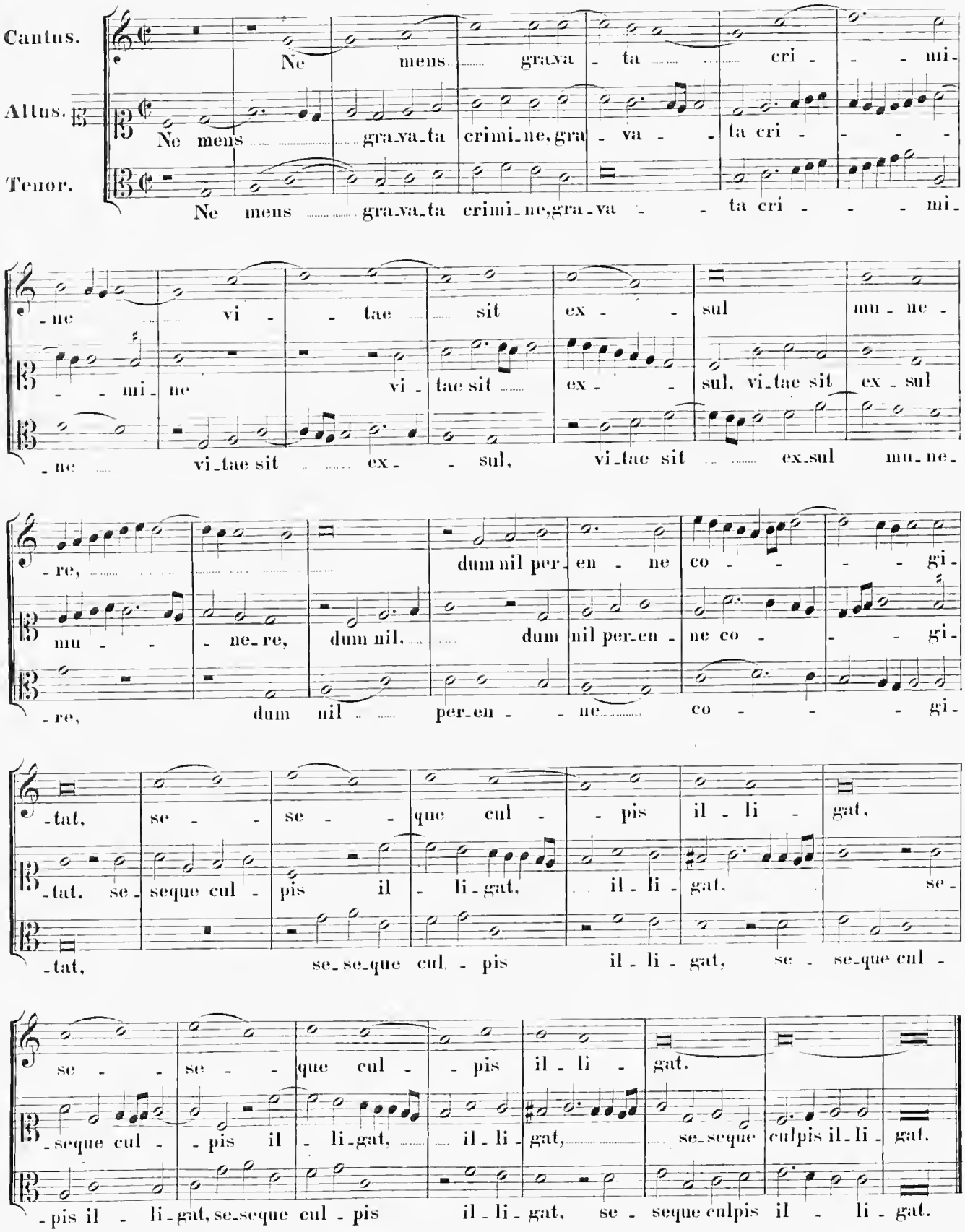
Cantus.
Altus.
Tenor.
Ne mens gra-va-ta cri-mi-
Ne mens gra-va-ta crimi-ne, gra-va-ta cri-
Ne mens gra-va-ta crimi-ne, gra-va-ta cri-mi-
-ne vi-tae sit ex-sul mu-ne-
-mi-ne vi-tae sit ex-sul, vi-tae sit ex-sul
-ne vi-tae sit ex-sul, vi-tae sit ex-sul mu-ne-
-re, dum nil per-en-ne co-gi-
mu-ne-re, dum nil, dum nil per-en-ne co-gi-
-re, dum nil per-en-ne co-gi-
-tat, se-se-que cul-pis il-li-gat,
-tat, se-seque cul-pis il-li-gat, il-li-gat, se-
-tat, se-se-que cul-pis il-li-gat, se-se-que cul-
se-se-que cul-pis il-li-gat.
-seque cul-pis il-li-gat, il-li-gat, se-seque culpis il-li-gat.
-pis il-li-gat, se-seque cul-pis il-li-gat, se-seque culpis il-li-gat.

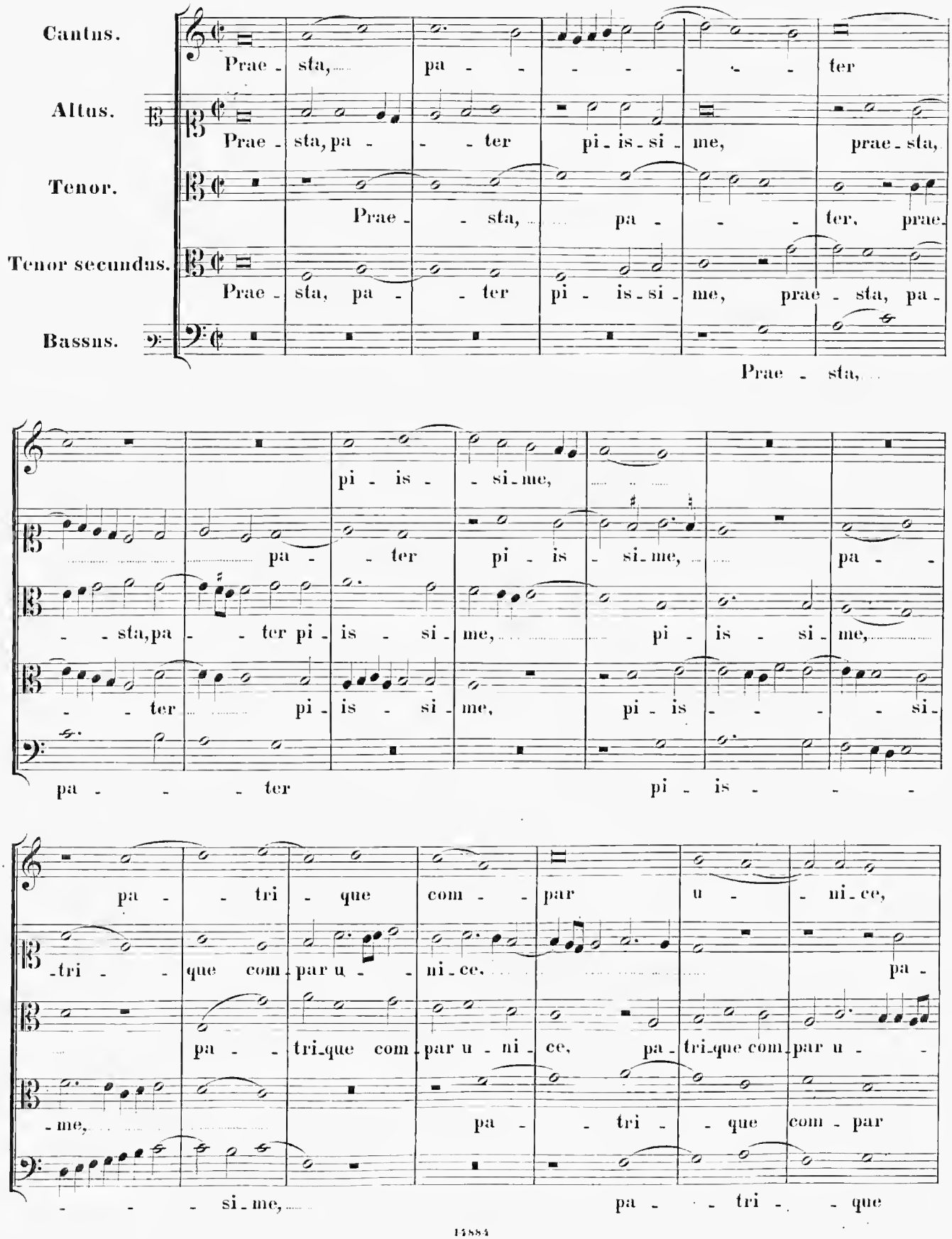
Cantus.
Prae - sta, pa - - - - - - ter
Altus.
Prae - sta, pa - - - ter pi - is - si - me, prae - sta,
Tenor.
Prae - - sta, pa - - - ter, prae -
Tenor secundus.
Prae - sta, pa - - ter pi - is - si - me, prae - sta, pa -
Bassus.
Prae - sta,
pi - is - - si - me,
pa - - ter pi - is - si - me, pa - -
- - sta, pa - - ter pi - is - si - me, pi - is - si - me,
- - ter pi - is - si - me, pi - is - - - - si -
pa - - - ter pi - is - - -
pa - - tri - que com - - par u - - ni - ce,
- tri - - que com - par u - - ni - ce, pa -
pa - - tri - que com - par u - ni - ce, pa - tri - que com - par u - -
- me, pa - - tri - - que com - par
- - - si - me, pa - - tri - - que

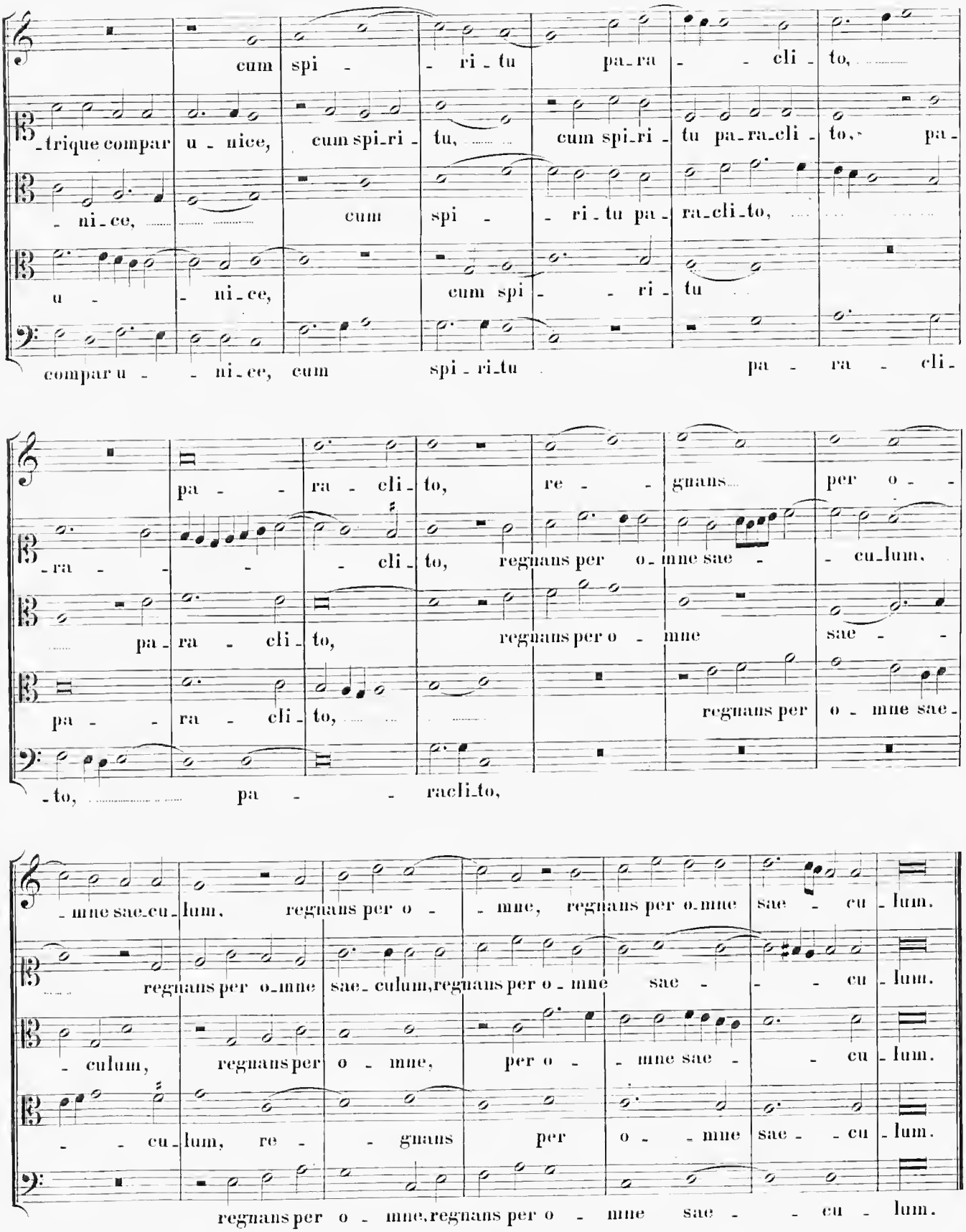
cum spi - ri - tu pa - ra - cli - to,
-trique compar u - nice, cum spi - ri - tu, cum spi - ri - tu pa - ra - cli - to, pa -
- ni - ce, cum spi - ri - tu pa - ra - cli - to,
u - ni - ce, cum spi - ri - tu
compar u - ni - ce, cum spi - ri - tu pa - ra - cli -
pa - ra - cli - to, re - gnans per o -
- ra - cli - to, regnans per o - mne sae - cu - lum,
pa - ra - cli - to, regnans per o - mne sae -
pa - ra - cli - to, regnans per o - mne sae -
- to, pa - racli - to,
- mne sae - cu - lum, regnans per o - mne, regnans per o - mne sae - cu - lum,
regnans per o - mne sae - culum, regnans per o - mne sae - cu - lum,
- culum, regnans per o - mne, per o - mne sae - cu - lum,
- cu - lum, re - gnans per o - mne sae - cu - lum,
regnans per o - mne, regnans per o - mne sae - cu - lum.

7.

In Sabbatis.

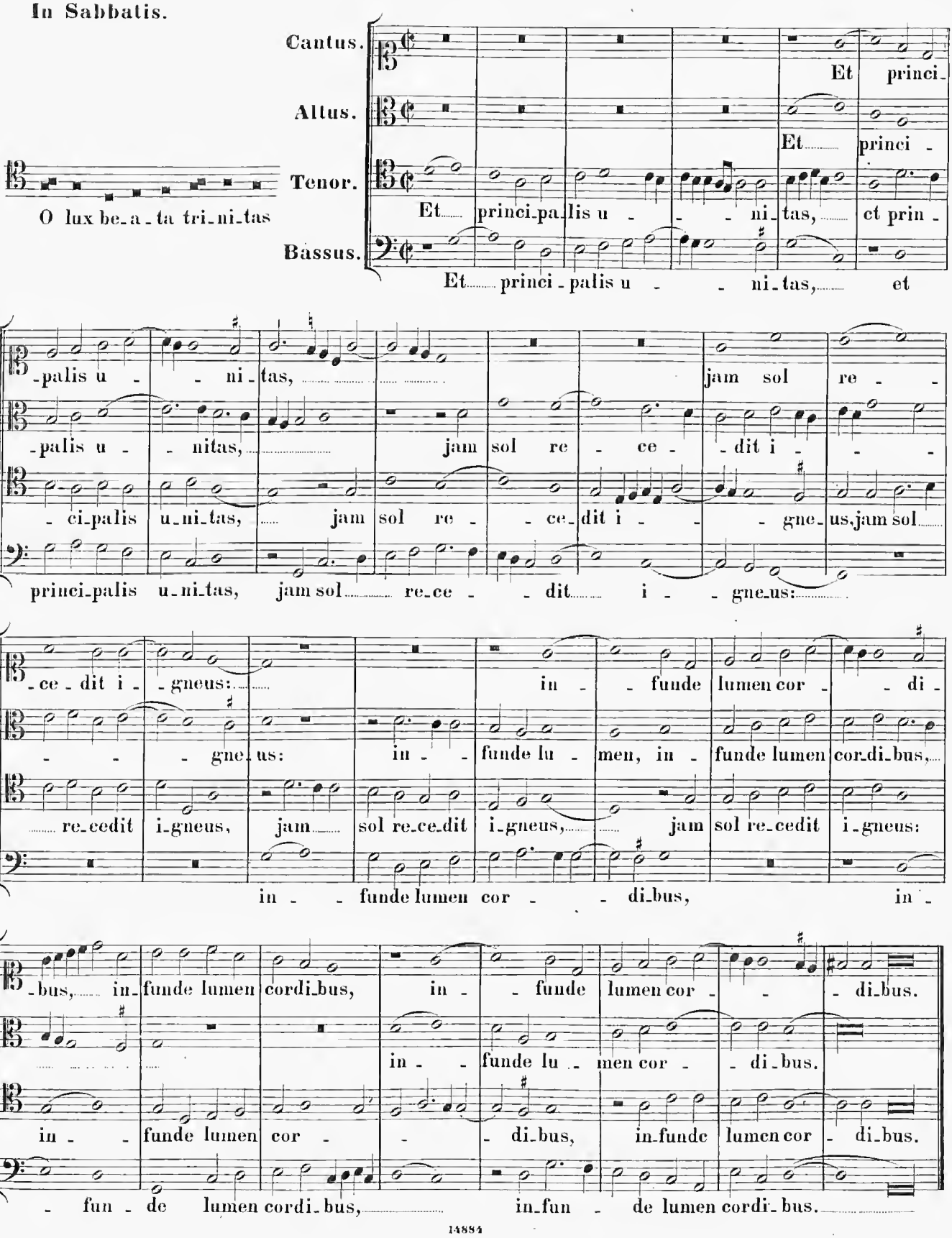

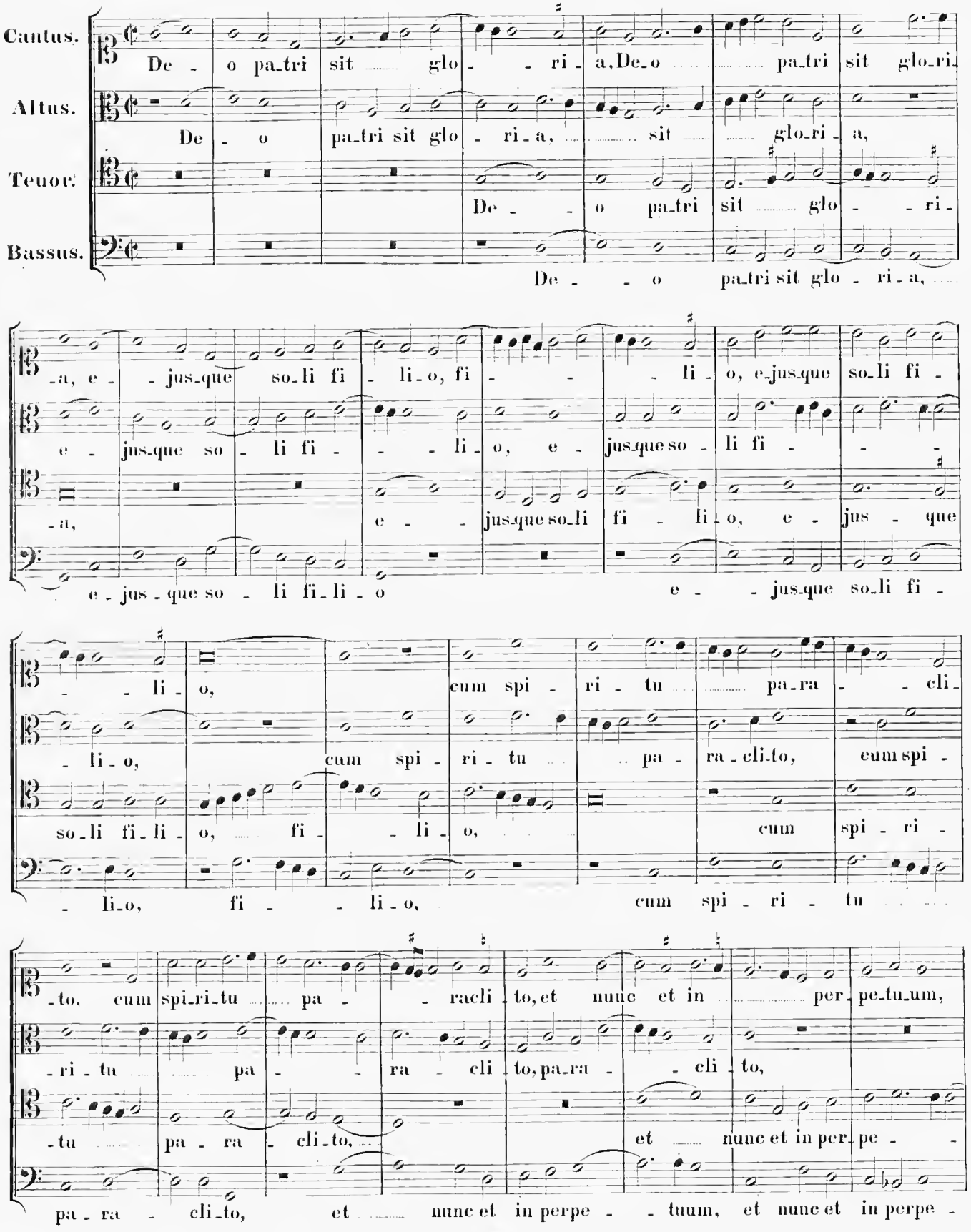
Cantus.
Altus.
Tenor.
Bassus.
De - o pa-tri sit ..... glo - - ri - a, De-o ..... pa-tri sit glo-ri-
De - o pa-tri sit glo - ri - a, ... sit ..... glo-ri - a,
De - - o pa-tri sit ..... glo - - ri -
De - - o pa-tri sit glo - ri - a, ...
-a, e - - jus-que so-li fi - li-o, fi - - - li-o, e-jus-que so-li fi -
e - jus-que so - li fi - - - li-o, e - jus-que so - li fi - - -
-a, e - - jus-que so-li fi - li-o, e - jus - que
e - jus - que so - li fi-li - o e - - jus-que so-li fi -
- - li-o, cum spi - ri - tu ..... pa-ra - - cli -
- li-o, cum spi - ri - tu ..... pa - ra-cli-to, cum spi -
so-li fi-li - o, ... fi - - li - o, ... cum spi - ri -
- li-o, fi - - li-o, cum spi - ri - tu .....
-to, cum spi-ri-tu ..... pa - - racli - to, et nunc et in ..... per-pe-tu-um,
-ri - tu ..... pa - - ra - cli - to, pa-ra - - cli - to,
-tu ..... pa - ra - cli-to, ... et ..... nunc et in per-pe - -
pa - ra - cli-to, et ..... nunc et in perpe - - tuum, et nunc et in perpe -

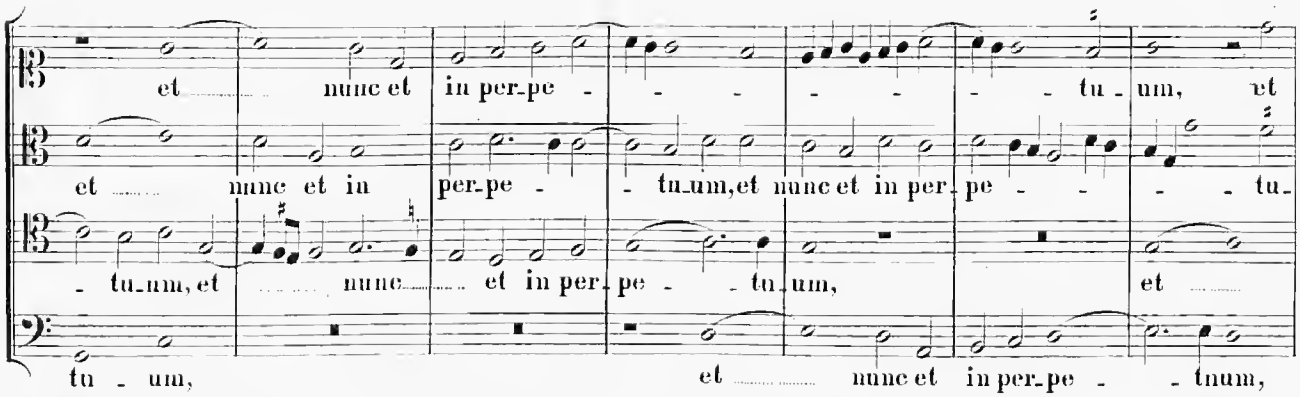

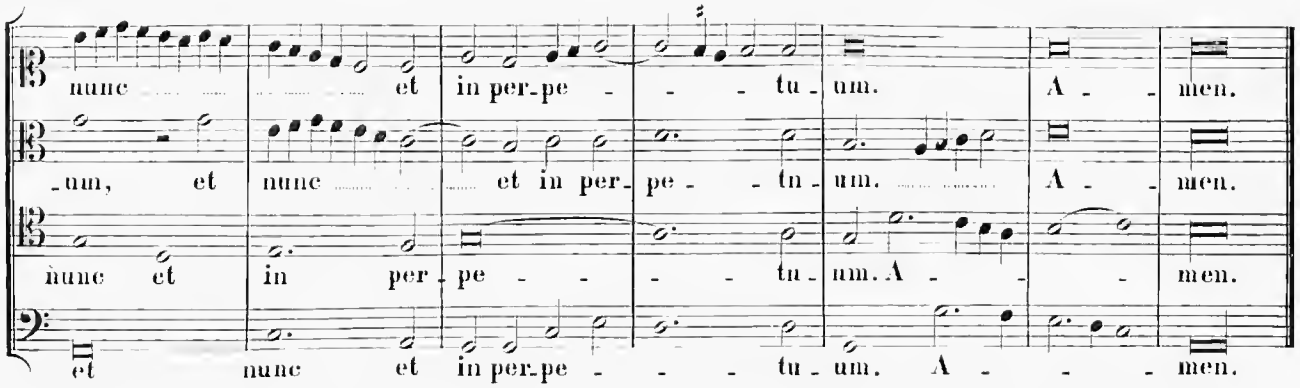

8.

In Dominicis Quadragesimae.

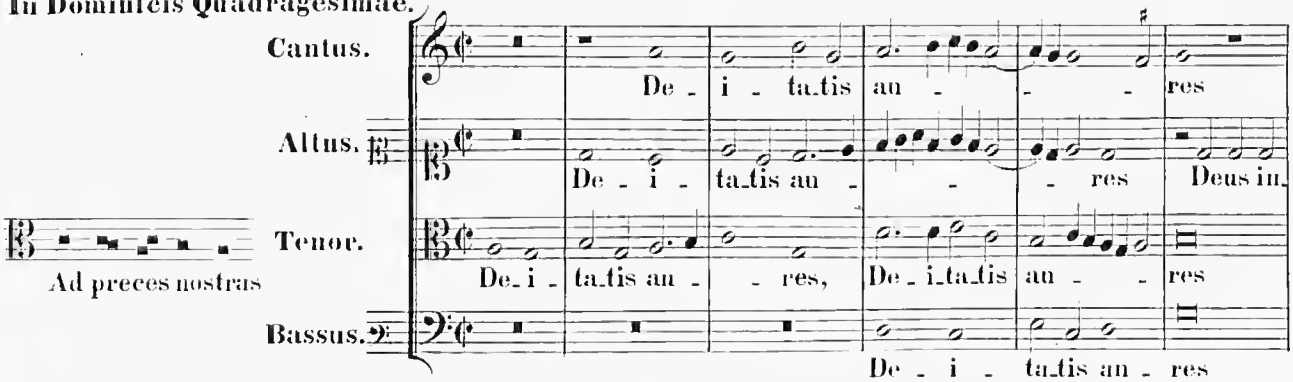

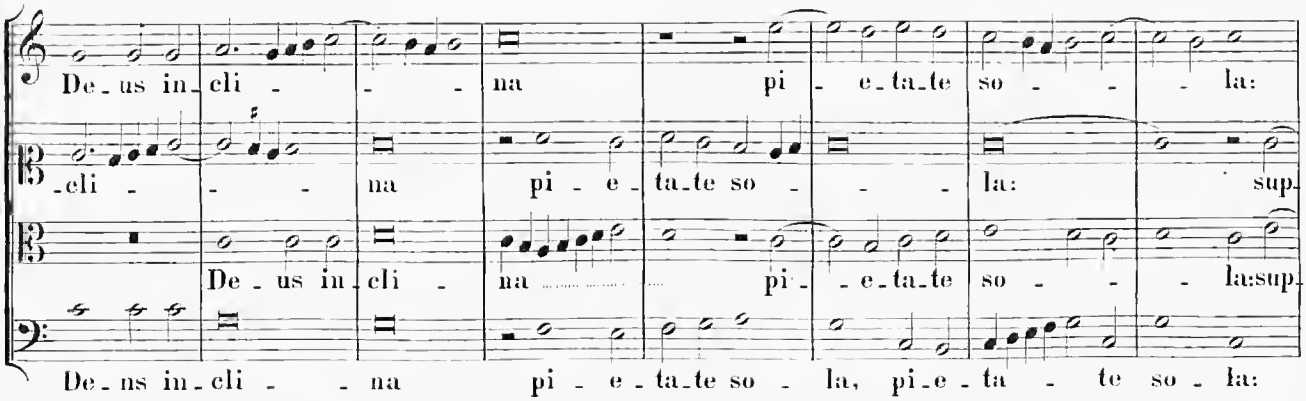

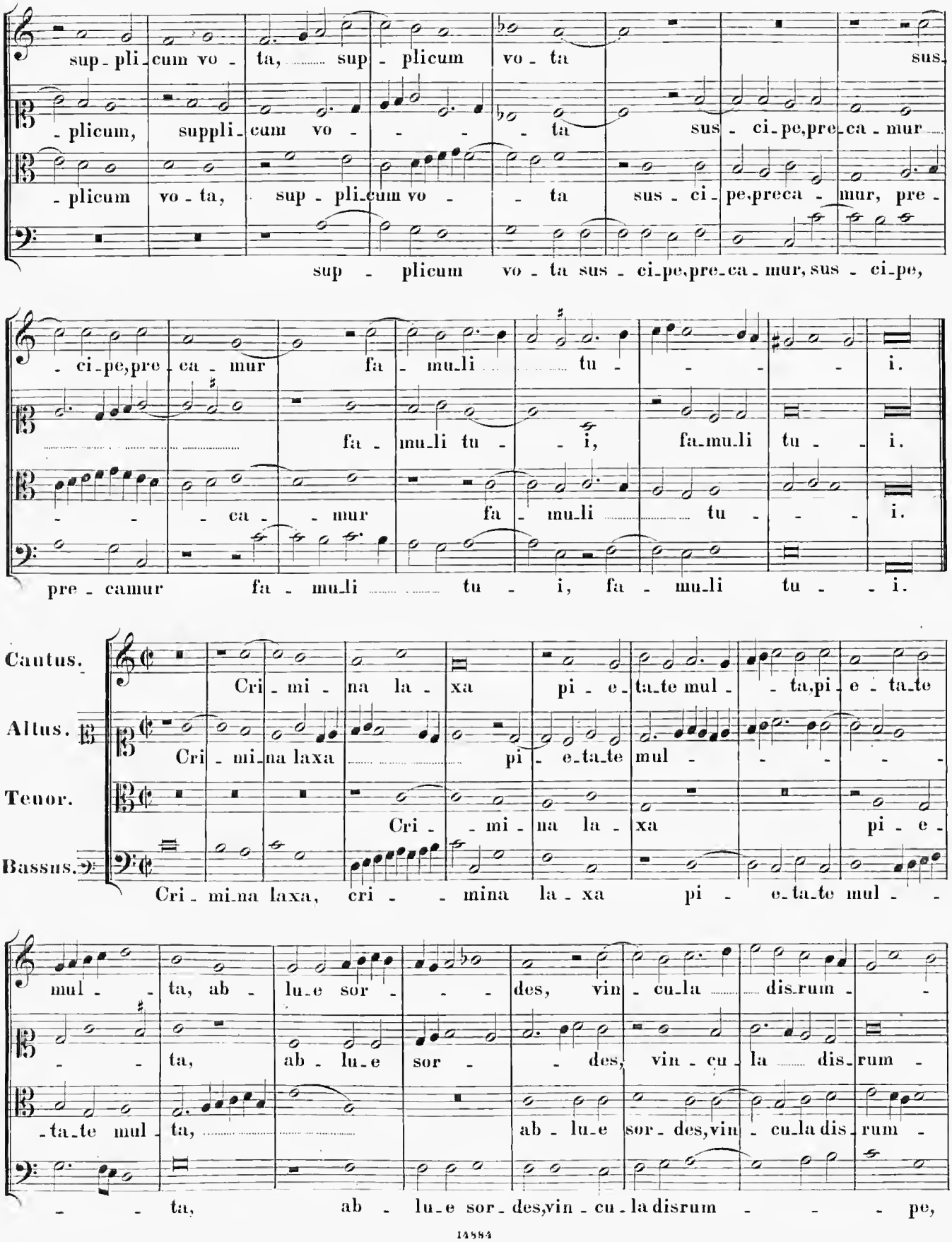
sup - pli_cum vo - ta, sup - plicum vo - ta sus
- plicum, suppli_cum vo - - - - ta sus - ci_pe,pre_ca - mur
- plicum vo - ta, sup - pli_cum vo - - ta sus - ci_pe,preca - mur, pre -
sup - plicum vo - ta sus - ci_pe,pre_ca - mur, sus - ci_pe,
- ci_pe,pre_ca - mur fa - mu_li tu - - - - i.
fa - mu_li tu - - i, fa_mu_li tu - - i.
- - - ca - - mur fa - mu_li tu - - - i.
pre - camur fa - mu_li tu - i, fa - mu_li tu - - i.
Cantus.
Altus.
Tenor.
Bassus.
Cri - mi - na la - xa pi - e_ta_te mul - - ta,pi - e - ta_te
Cri - mi_na laxa pi - e_ta_te mul - - - -
Cri - - mi - na la - xa pi - e -
Cri - mi_na laxa, cri - - mina la - xa pi - e_ta_te mul - -
mul - - ta, ab - lu_e sor - - - des, vin - cu_la dis_rum - -
- - ta, ab - lu_e sor - - des, vin - cu - la dis_rum -
- ta_te mul - ta, ab - lu_e sor - des,vin - cu_la dis_rum -
- - ta, ab - lu_e sor - des,vin - cu - la disrum - - - pe,

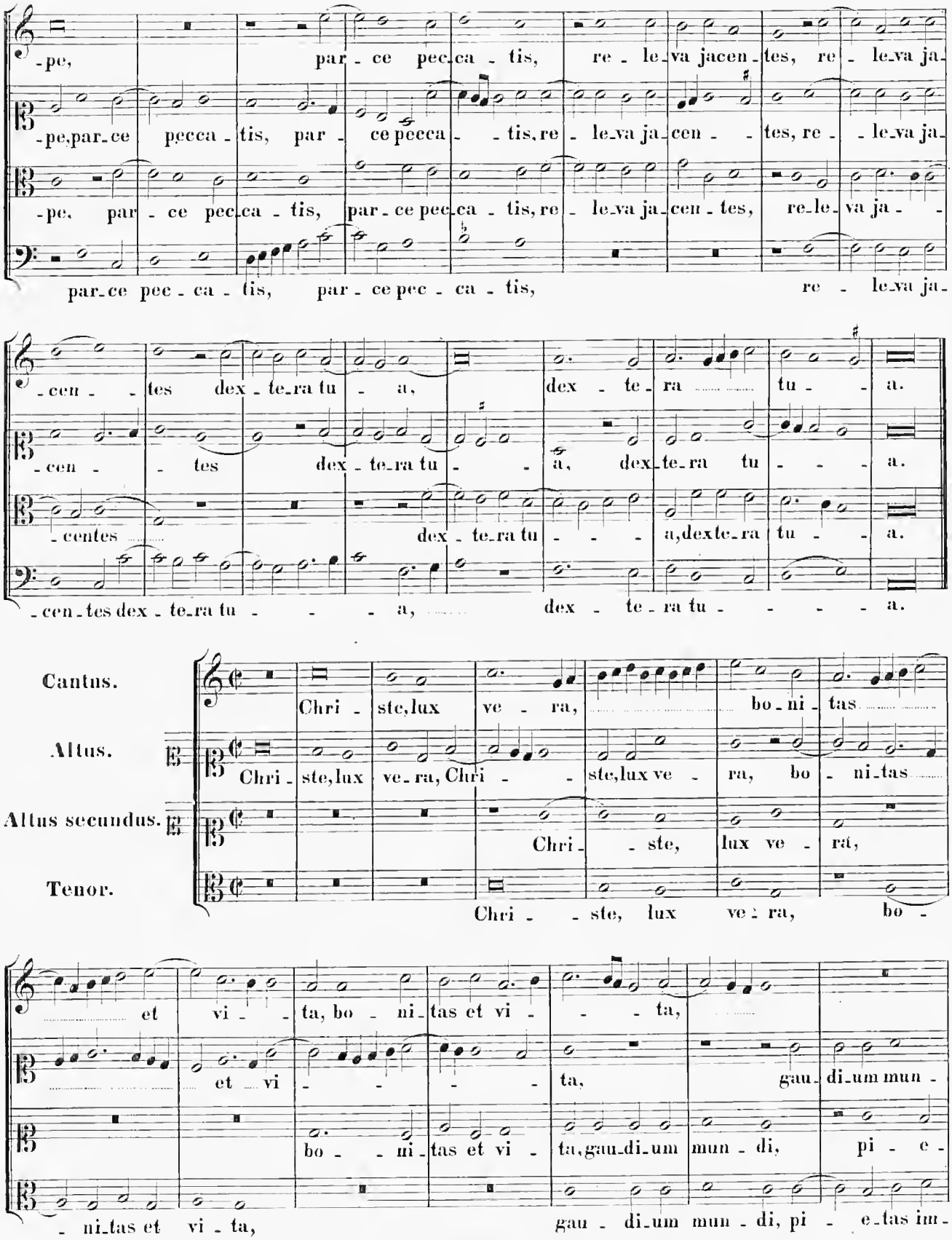
-pe, par-ce pec-ca-tis, re-le-va jacen-tes, re-le-va ja-
-pe, par-ce pecca-tis, par-ce pecca-tis, re-le-va ja-cen-tes, re-le-va ja-
-pe, par-ce pec-ca-tis, par-ce pec-ca-tis, re-le-va ja-cen-tes, re-le-va ja-
par-ce pec-ca-tis, par-ce pec-ca-tis, re-le-va ja-
-cen-tes dex-te-ra tu-a, dex-te-ra tu-a.
-cen-tes dex-te-ra tu-a, dex-te-ra tu-a.
-centes dex-te-ra tu-a, dexte-ra tu-a.
-cen-tes dex-te-ra tu-a, dex-te-ra tu-a.
Cantus.
Chri-ste, lux ve-ra, bo-ni-tas
Altus.
Chri-ste, lux ve-ra, Chri-ste, lux ve-ra, bo-ni-tas
Altus secundus.
Chri-ste, lux ve-ra,
Tenor.
Chri-ste, lux ve-ra, bo-
et vi-ta, bo-ni-tas et vi-ta,
et vi-ta, gau-di-um mun-
bo-ni-tas et vi-ta, gau-di-um mun-di, pi-e-
-ni-tas et vi-ta, gau-di-um mun-di, pi-e-tas im-

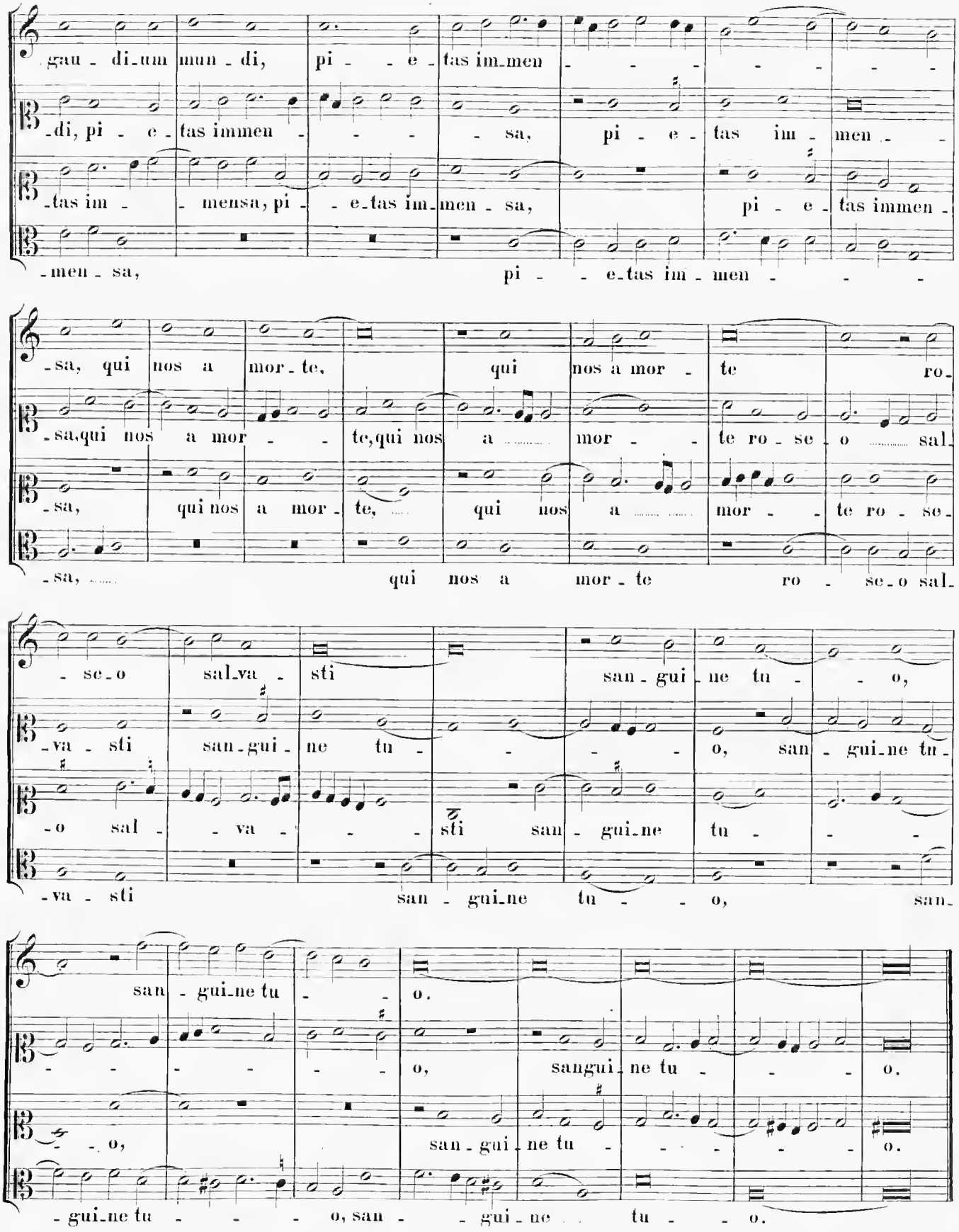
gau - di_um mun - di, pi - - e - tas im_men - - - - - - -
-di, pi - e - tas immen - - - - sa, pi - e - tas im - men - -
-tas im - - mensa, pi - - e_tas im_men - sa, pi - e - tas immen -
-men - sa, pi - - e_tas im - men - - -
-sa, qui nos a mor - te, qui nos a mor - te ro -
-sa, qui nos a mor - - te, qui nos a - mor - - te ro - se - o - sal -
-sa, qui nos a mor - te, qui nos a - mor - te ro - se_o sal -
-sa, qui nos a mor - te ro - se_o sal -
- se_o sal_va - sti san - gui - ne tu - - o,
-va - sti san_gui - ne tu - - - - o, san - gui_ne tu -
-o sal - - va - - - sti san - gui_ne tu - - -
-va - sti san - gui_ne tu - - o, san -
san - gui_ne tu - - o.
- - - - - - o, sangui_ne tu - - - o.
- - o, san - gui - ne tu - - - - - o.
- gui_ne tu - - - o, san - - gui - ne tu - - o.

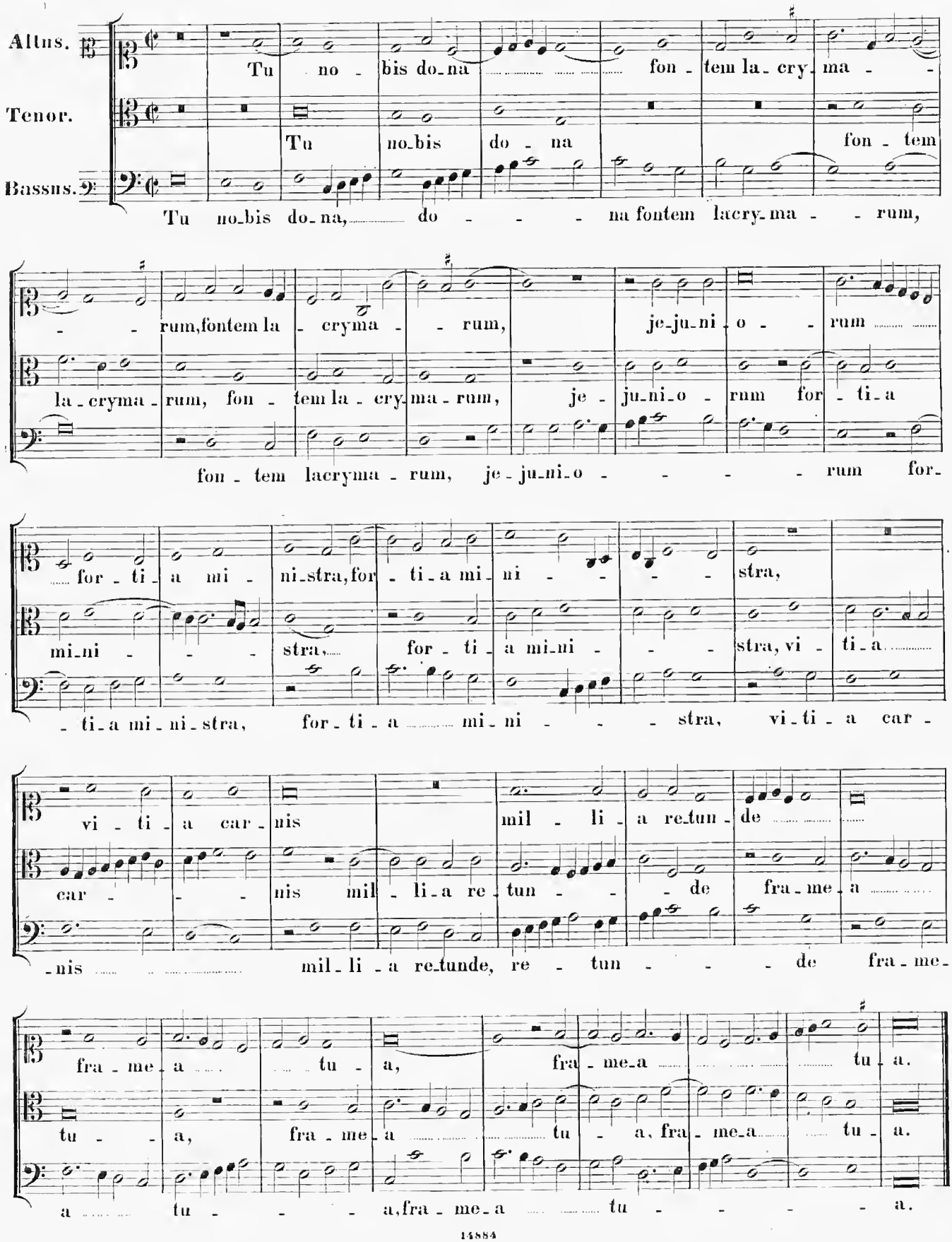
Altus.
Tenor.
Bassus.
Tu no - bis do-na fon - tem la - cry - ma - -
Tu no-bis do - na fon - tem
Tu no-bis do-na, do - - - na fontem lacry-ma - - rum,
- - rum,fontem la - cryma - - rum, je-ju-ni-o - - rum
la - cryma - rum, fon - tem la - cry-ma - rum, je - ju-ni-o - rum for - ti-a
fon - tem lacryma - rum, je - ju-ni-o - - - - - rum for-
for - ti - a mi - ni-stra,for - ti-a mi-ni - - - - stra,
mi-ni - - - stra, for - ti - a mi-ni - - - stra, vi - ti-a
- ti-a mi - ni-stra, for - ti - a mi - ni - - - stra, vi-ti - a car -
vi - ti - a car - nis mil - li - a re-tun - de
car - - - nis mil - li-a re - tun - - - de fra - me - a
-nis mil - li - a re-tunde, re - tun - - - de fra - me -
fra - me - a - tu - a, fra - me-a - tu - a.
tu - - a, fra - me - a - tu - a, fra - me-a - tu - a.
a - tu - - - a,fra - me-a - tu - - - - - a.

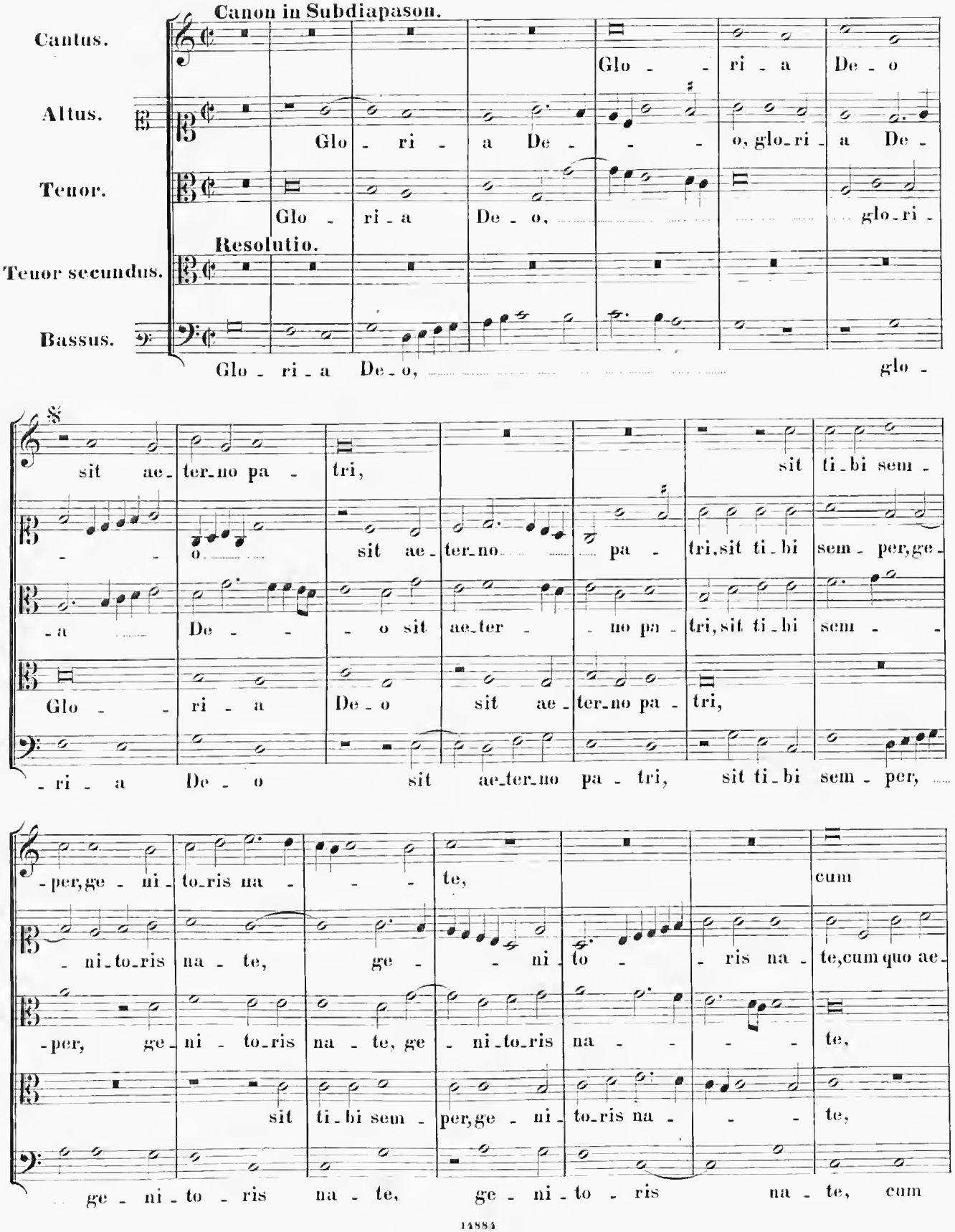
Canon in Subdiapason.
Cantus.
Altus.
Tenor.
Resolutio.
Tenor secundus.
Bassus.
Glo - ri - a De - o, glo -
sit ae - ter - no pa - tri, sit ti - bi sem - per, ge - ni - to - ris na - te, cum

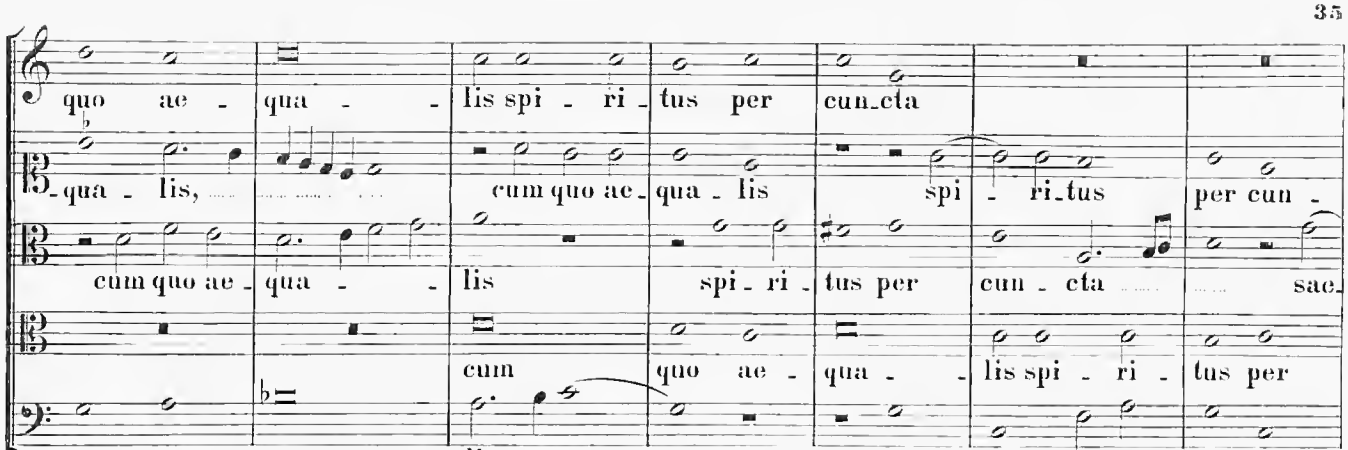

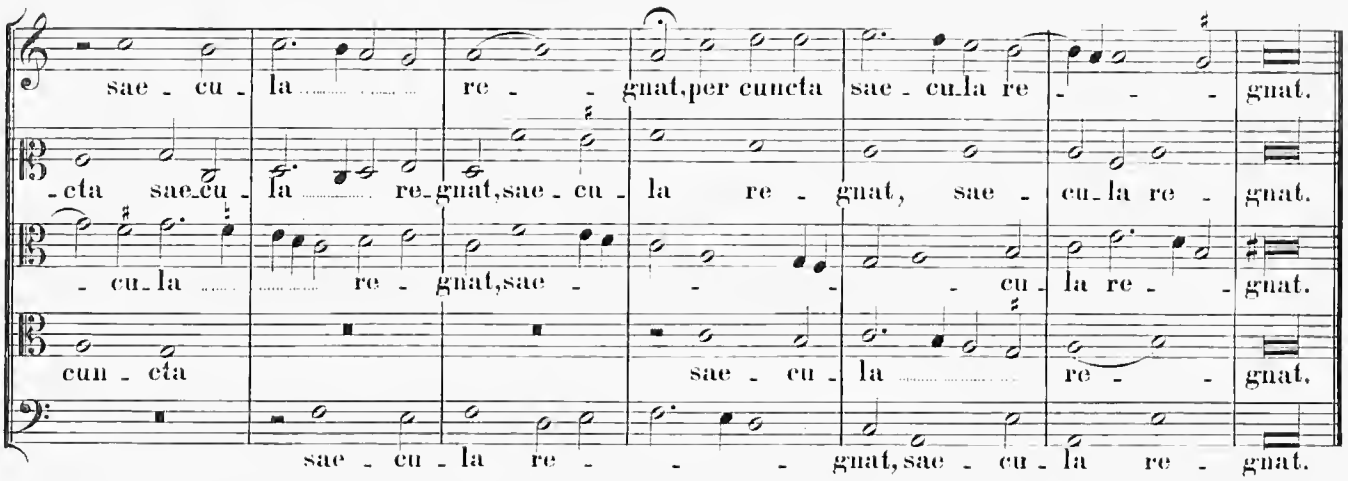

9.

In Dominica Passionis et Exaltatione S. Crucis.

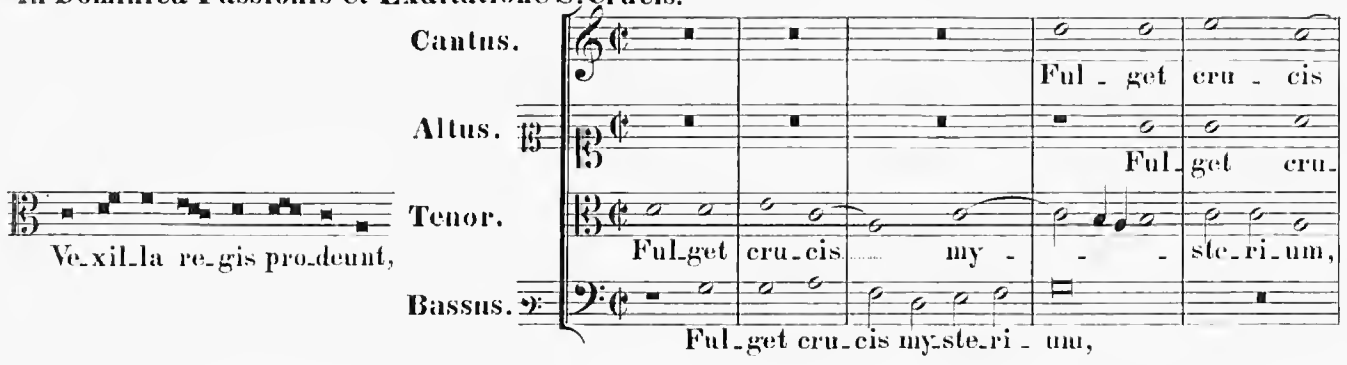

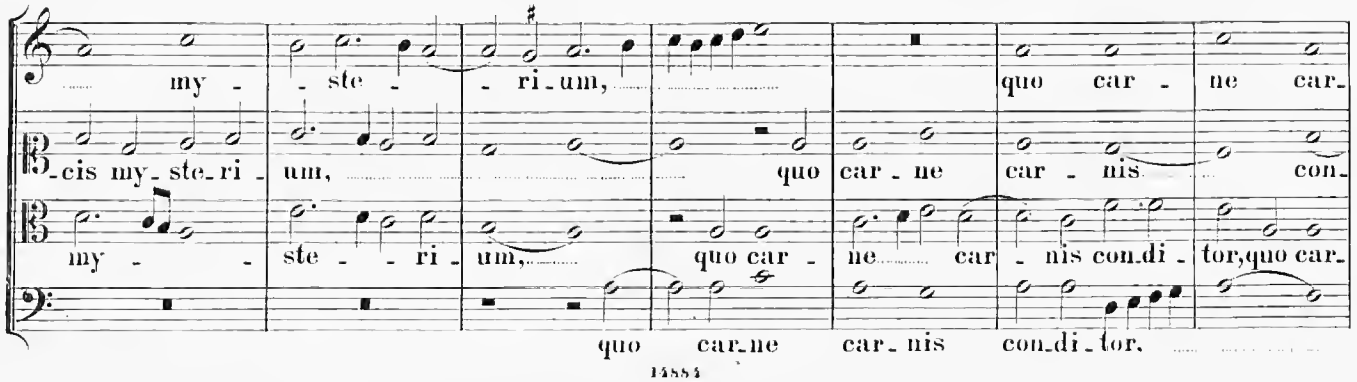

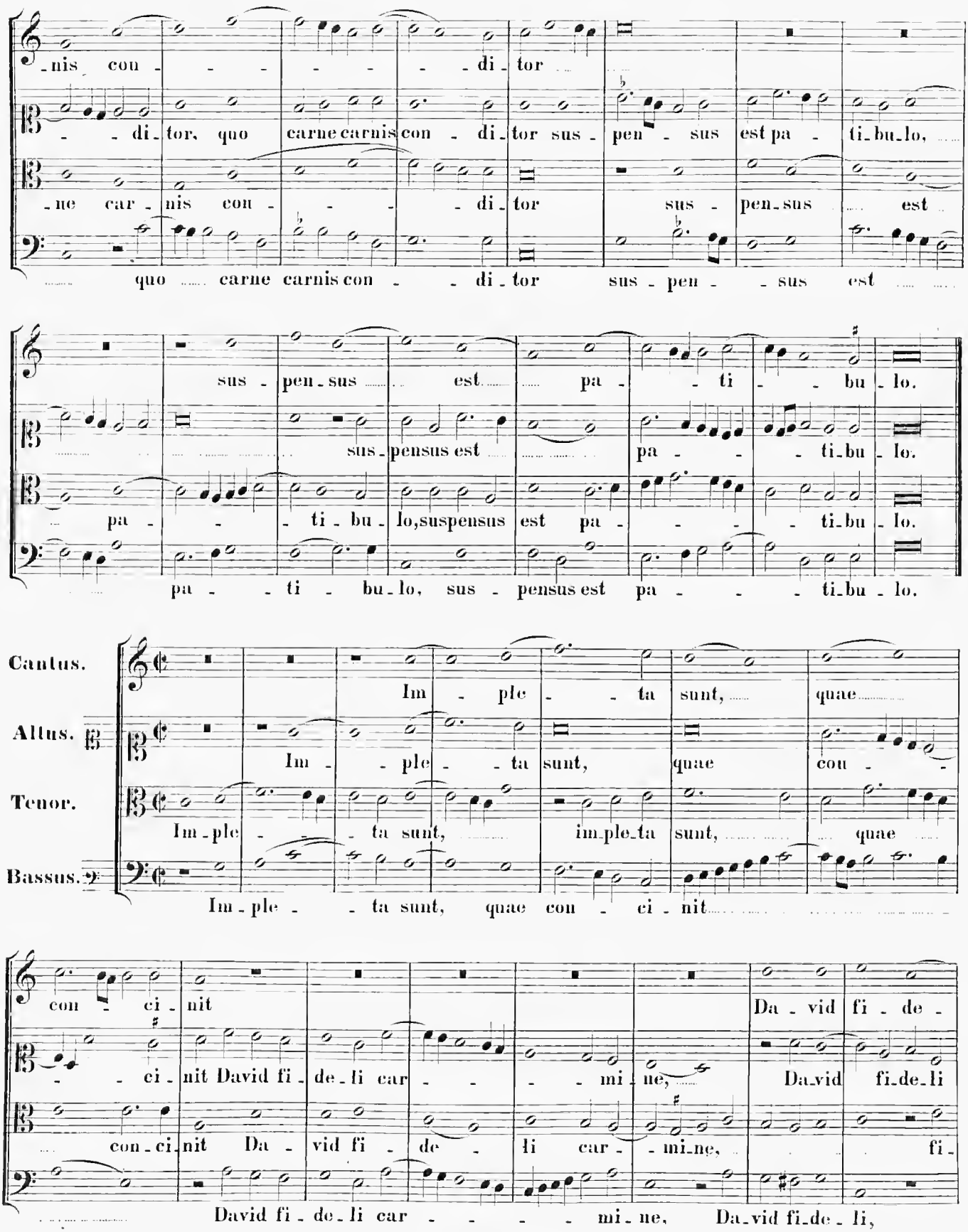
-nis con - - - - - - - di - tor
- - di - tor, quo carne carnis con - di - tor sus - pen - sus est pa - ti - bu - lo,
- ne car - nis con - - - - di - tor sus - pen - sus est
quo carne carnis con - - di - tor sus - pen - - sus est
sus - pen - sus est pa - - ti - - bu - lo.
sus - pensus est pa - - ti - bu - lo.
pa - - - ti - bu - lo, suspensus est pa - - - ti - bu - lo.
pa - - ti - bu - lo, sus - pensus est pa - - - ti - bu - lo.
Cantus.
Altus.
Tenor.
Bassus.
Im - ple - - ta sunt, quae
Im - - ple - - ta sunt, quae cou - -
Im - ple - - - ta sunt, im - ple - ta sunt, quae
Im - ple - - ta sunt, quae con - ci - nit
con - ci - nit
- - ci - nit David fi - de - li car - - - - mi - ne,
con - ci - nit Da - vid fi - de - li car - mi - ne,
David fi - de - li car - - - - mi - ne,
Da - vid fi - de -
Da - vid fi - de - li
fi -
Da - vid fi - de - li,

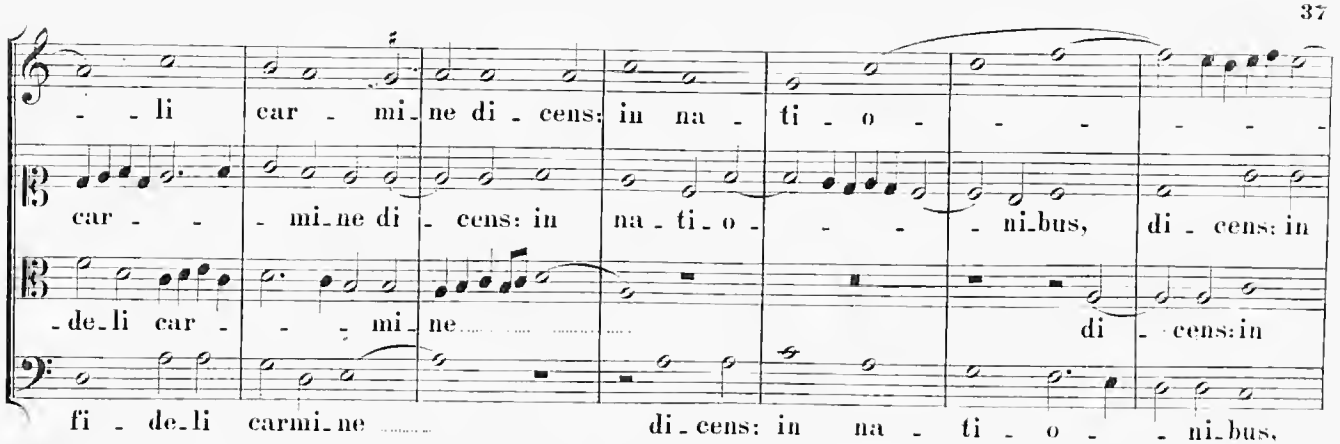
- - li car - mi - ne di - cens: in na - ti - o - - - - - -
car - - - mi - ne di - cens: in na - ti - o - - - ni - bus, di - cens: in
- de - li car - - - mi - ne di - cens: in
fi - de - li carmi - ne di - cens: in na - ti - o - - ni - bus,

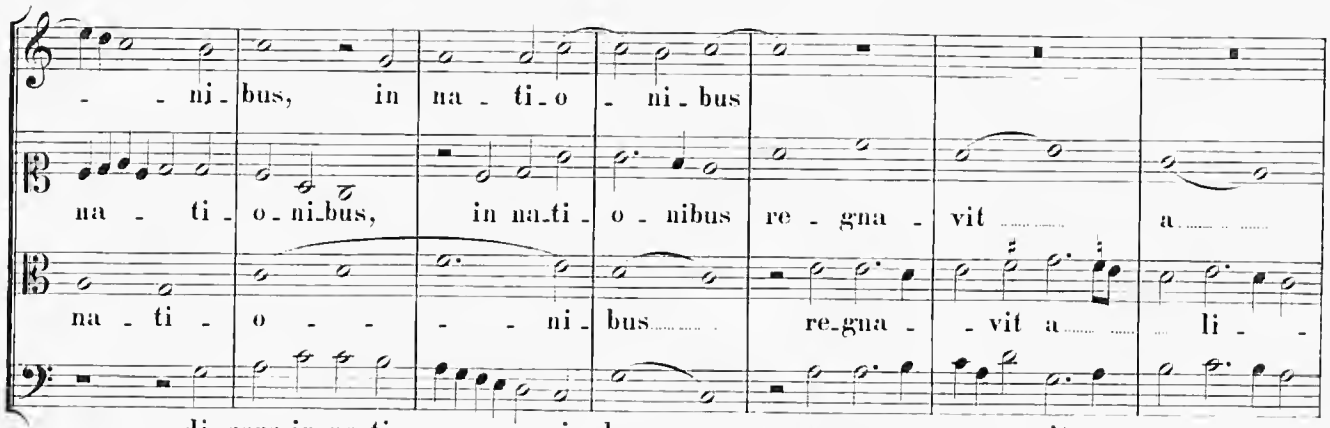
- - ni - bus, in na - ti - o - ni - bus
na - ti - o - ni - bus, in na - ti - o - nibus re - gna - vit a
na - ti - o - - - - ni - bus re - gna - - vit a li - -
di - cens: in na - ti - o - - ni - bus re - gna - - vit a

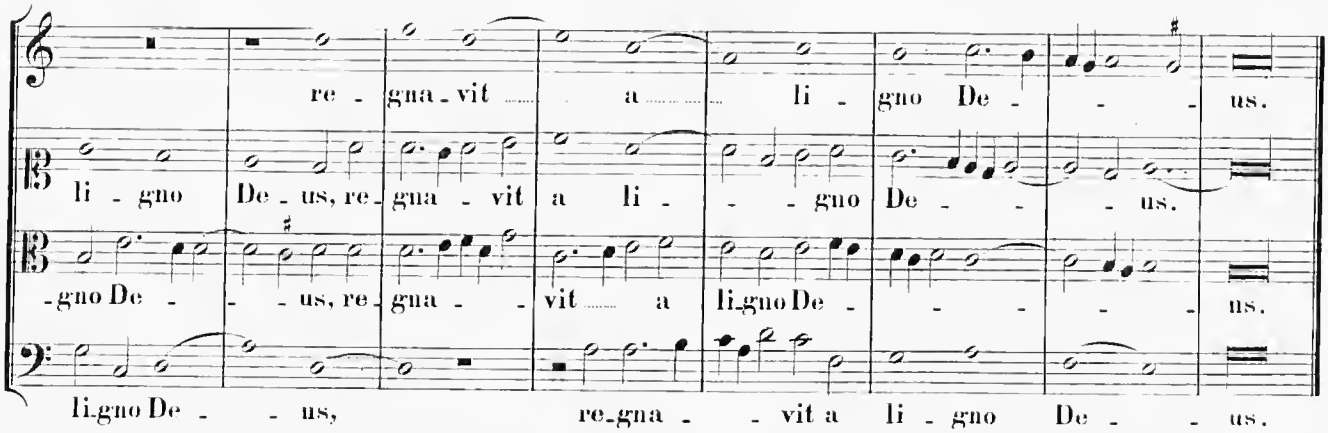
re - gna - vit a li - gno De - - - us.
li - gno De - us, re - gna - vit a li - - - gno De - - - us.
- gno De - - - us, re - gna - - vit a li - gno De - - - - - us.
li - gno De - - us, re - gna - - vit a li - gno De - - - us.

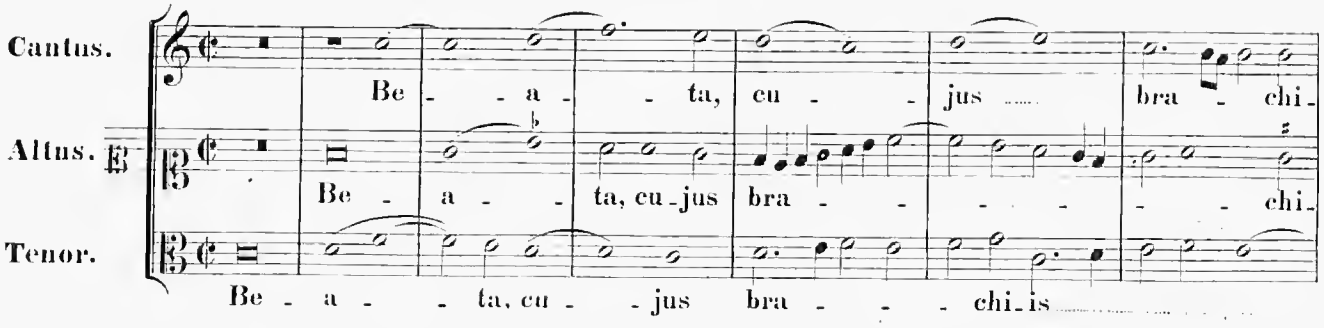
Cantus.
Altus.
Tenor.
Be - - a - - ta, cu - - jus bra - - chi -
Be - a - - ta, cu - jus bra - - - - - chi -
Be - a - - ta, cu - - jus bra - - - chi - is

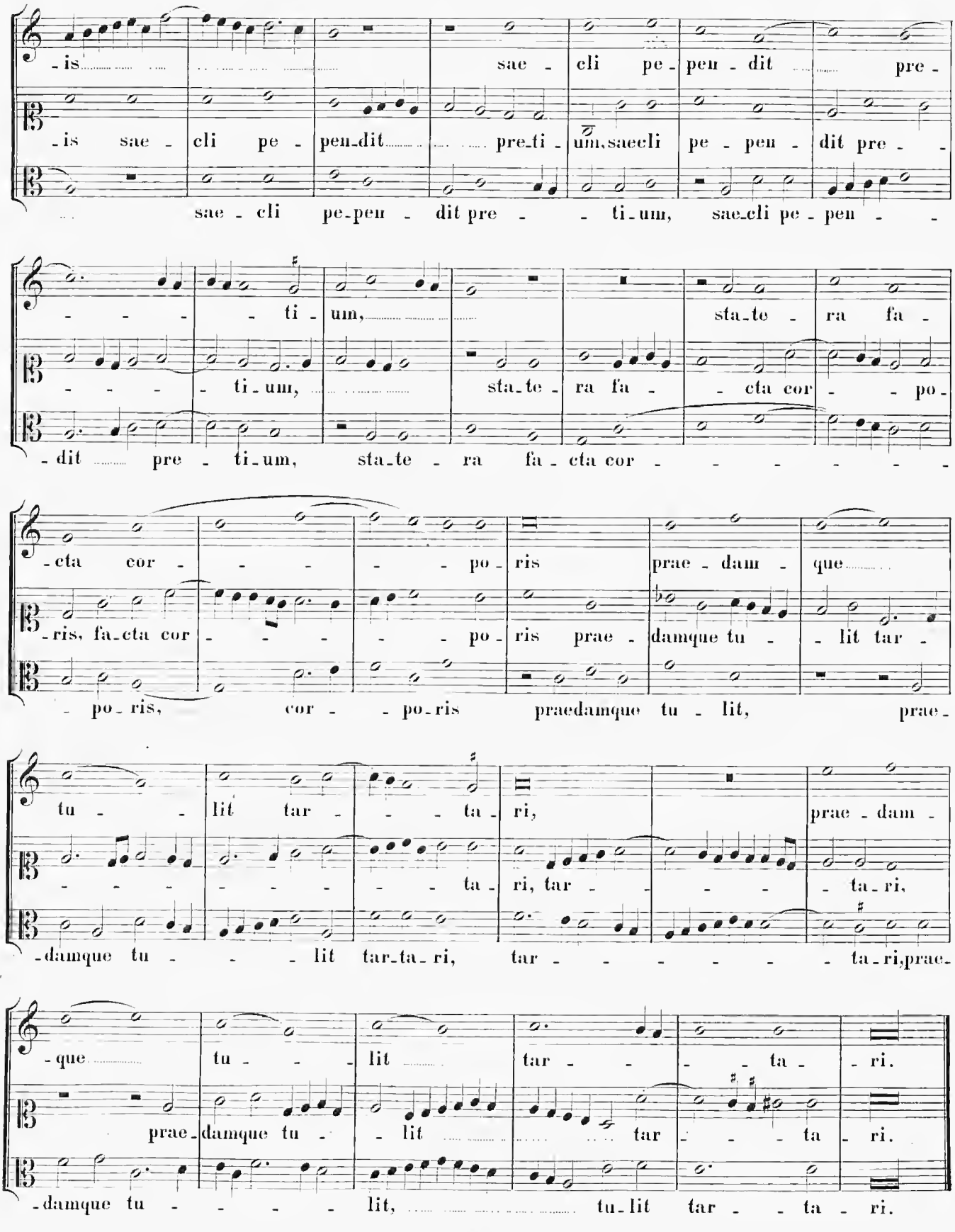
-is sae - cli pe - pen - dit pre -
-is sae - cli pe - pen - dit pre - ti - um, sae - cli pe - pen - dit pre - -
sae - cli pe - pen - dit pre - - ti - um, sae - cli pe - pen - -
- - - - ti - um, sta - te - ra fa -
- - - - ti - um, sta - te - ra fa - - cta cor - - po -
- dit pre - ti - um, sta - te - ra fa - cta cor - - - - - - -
- cta cor - - - - po - ris prae - dam - que
- ris, fa - cta cor - - - - po - ris prae - damque tu - - lit tar -
- po - ris, cor - - po - ris praedamque tu - lit, prae -
tu - - lit tar - - - ta - ri, prae - dam -
- - - - - - - - - ta - ri, tar - - - - - ta - ri,
- damque tu - - - lit tar - ta - ri, tar - - - - - - ta - ri, prae -
- que tu - - lit tar - - - - ta - ri.
prae - damque tu - - lit tar - - - ta - ri.
- damque tu - - - - lit, tu - lit tar - - ta - ri.

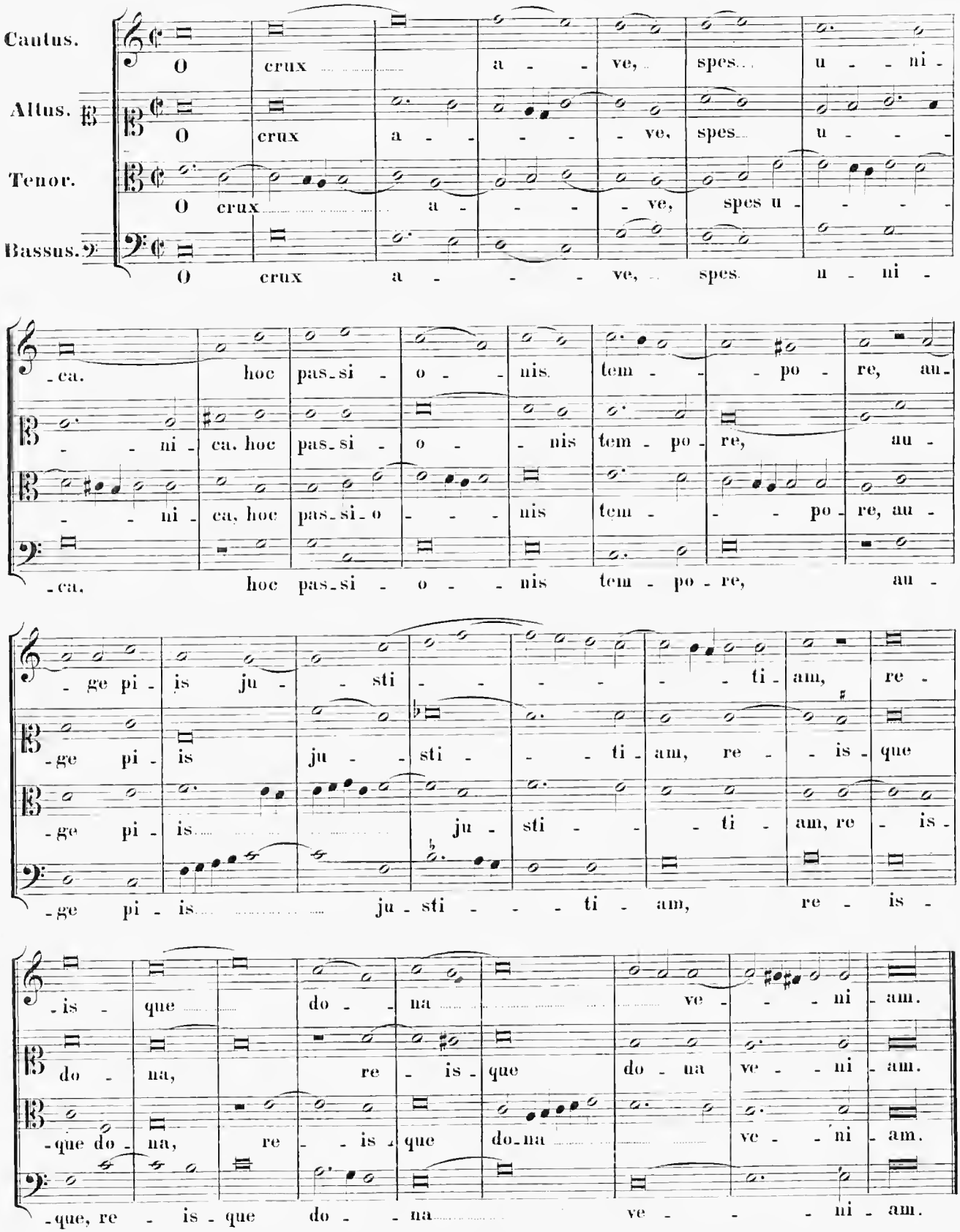
Cantus.
O crux a - ve, spes u - ni -
Altus.
O crux a - - - ve, spes u - - -
Tenor.
O crux a - - - ve, spes u - - -
Bassus.
O crux a - - - ve, spes u - ni -
-ca. hoc pas-si - o - nis tem - - po - re, au -
- - ni - ca. hoc pas-si - o - nis tem - po - re, au -
- - ni - ca, hoc pas-si-o - - - nis tem - - - po - re, au -
-ca, hoc pas-si - o - - nis tem - po - re, au -
- ge pi - is ju - - sti - - - - - ti - am, re -
-ge pi - is ju - - sti - - - ti - am, re - - is - que
-ge pi - is ju - sti - - - ti - am, re - is -
-ge pi - is ju - sti - - - ti - am, re - is -
-is - que do - na ve - - - ni - am.
do - na, re - is - que do - na ve - - ni - am.
-que do - na, re - - is - que do - na ve - - ni - am.
-que, re - is - que do - - na ve - - - ni - am.

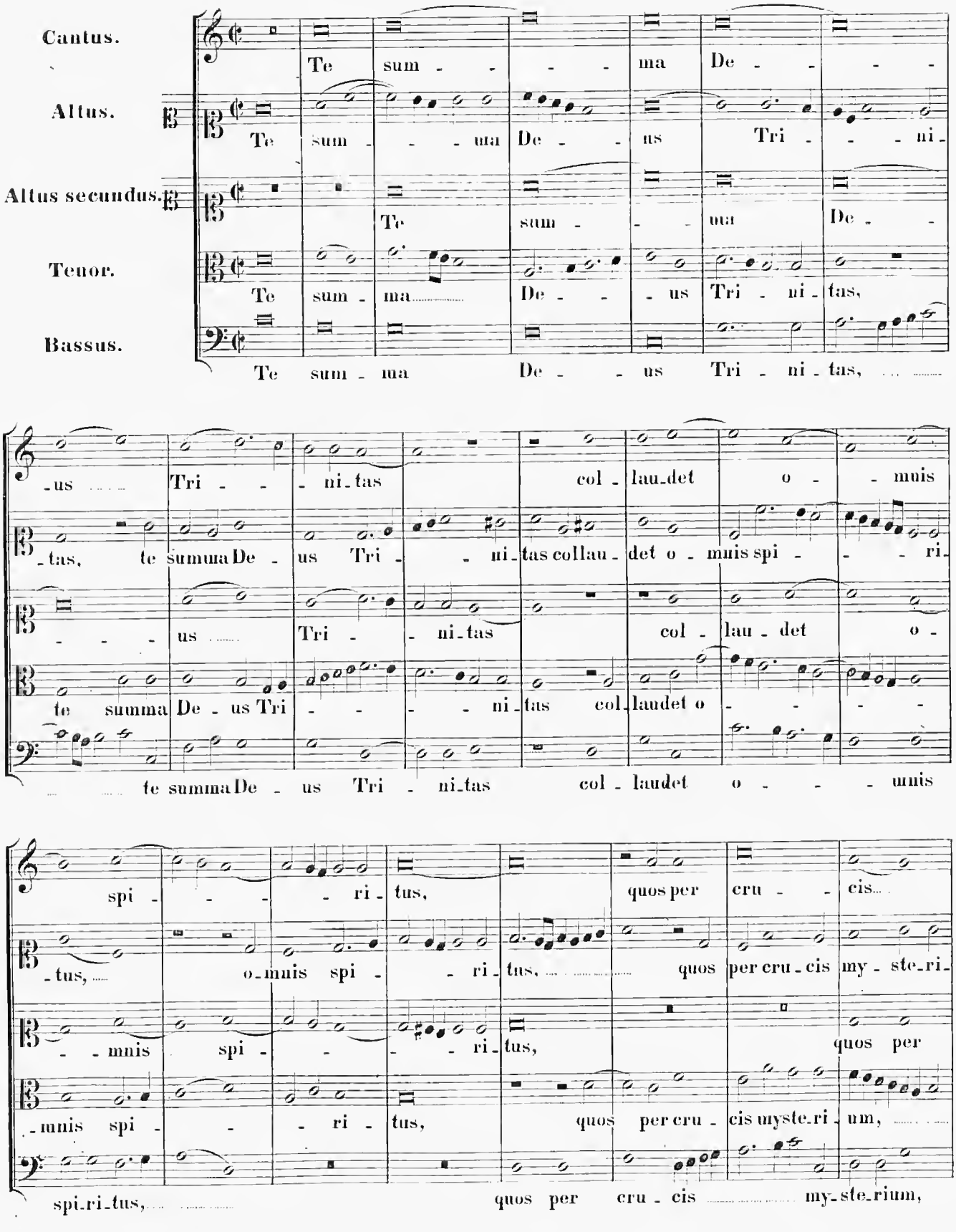
Cantus.
Te sum - - - ma De - - - -
Altus.
Te sum - - - ma De - - us Tri - - - ni -
Altus secundus.
Te sum - - - ma De - -
Tenor.
Te sum - ma De - - - us Tri - ni - tas,
Bassus.
Te sum - ma De - - us Tri - ni - tas,
- us Tri - - - ni - tas col - lau - det o - - mnis
- tas, te summa De - us Tri - - - ni - tas col lau - det o - mnis spi - - - - ri -
- - - us Tri - - ni - tas col - lau - det o -
te summa De - us Tri - - - - ni - tas col - laudet o - - - -
te summa De - us Tri - ni - tas col - laudet o - - - mnis
spi - - - - ri - tus, quos per cru - - cis
- tus, o - mnis spi - - - ri - tus, quos per cru - cis my - ste - ri -
- - mnis spi - - - - ri - tus, quos per
- mnis spi - - - ri - tus, quos per cru - cis myste - ri - um,
spi - ri - tus, quos per cru - cis my - ste - rium,

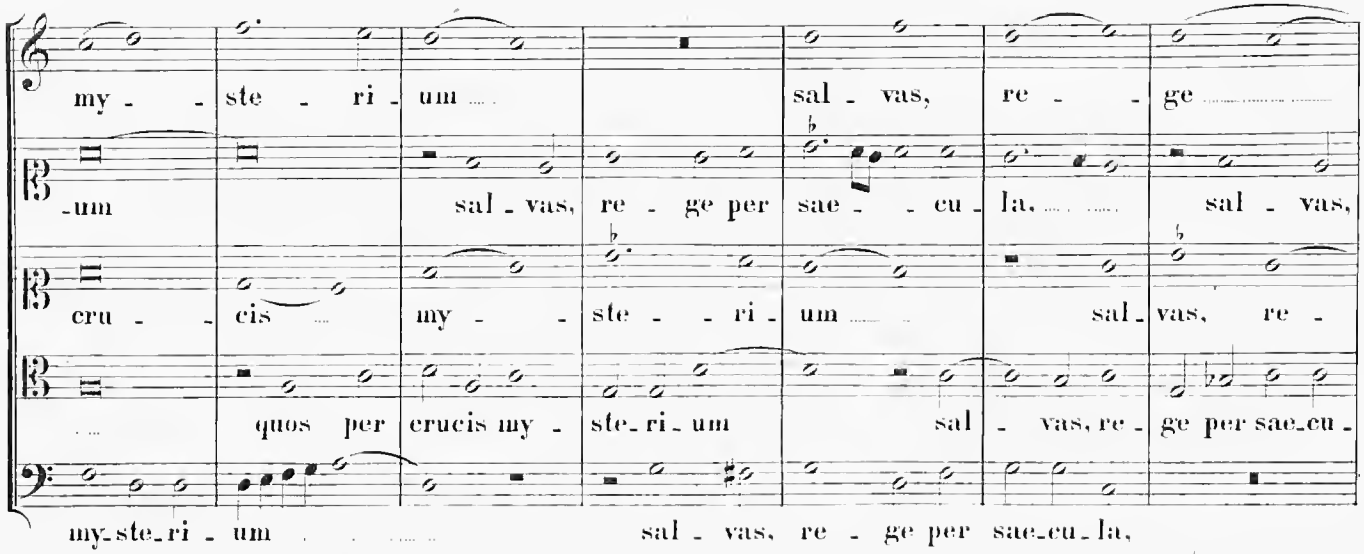
my - ste - ri - um sal - vas, re - ge
-um sal - vas, re - ge per sae - cu - la, sal - vas,
cru - cis my - ste - ri - um sal - vas, re -
quos per crucis my - ste - ri - um sal - vas, re - ge per sae - cu -
my - ste - ri - um sal - vas, re - ge per sae - cu - la,

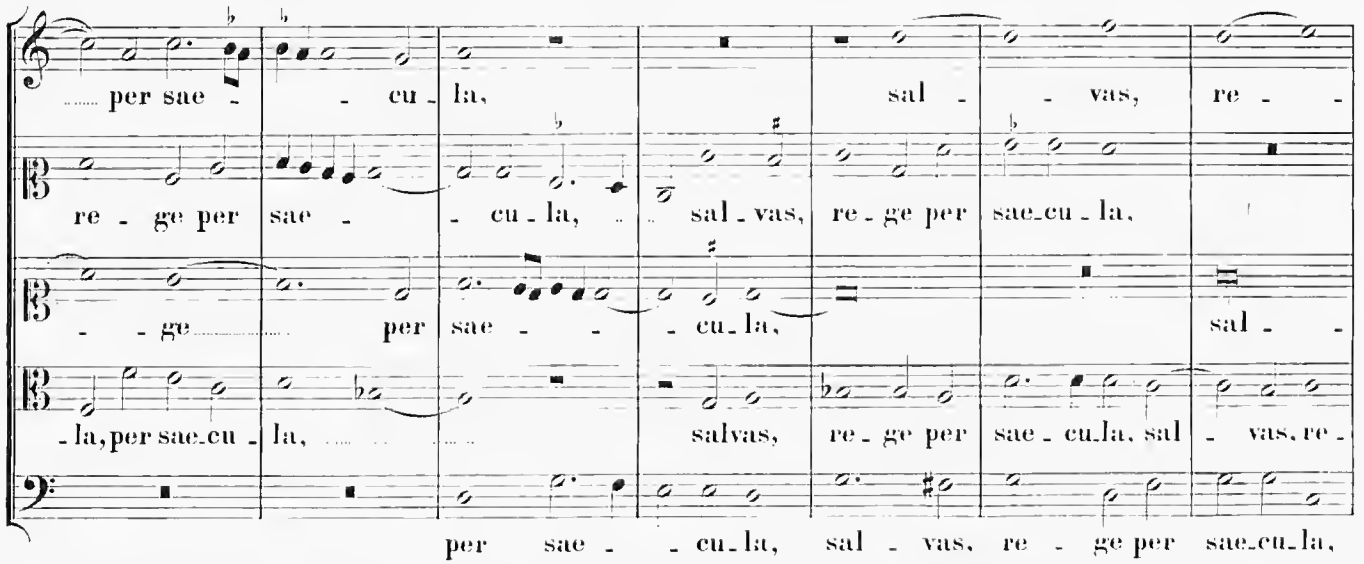
per sae - cu - la, sal - vas, re -
re - ge per sae - cu - la, sal - vas, re - ge per sae - cu - la,
- ge per sae - cu - la, sal -
- la, per sae - cu - la, salvas, re - ge per sae - cu - la, sal - vas, re -
per sae - cu - la, sal - vas, re - ge per sae - cu - la,

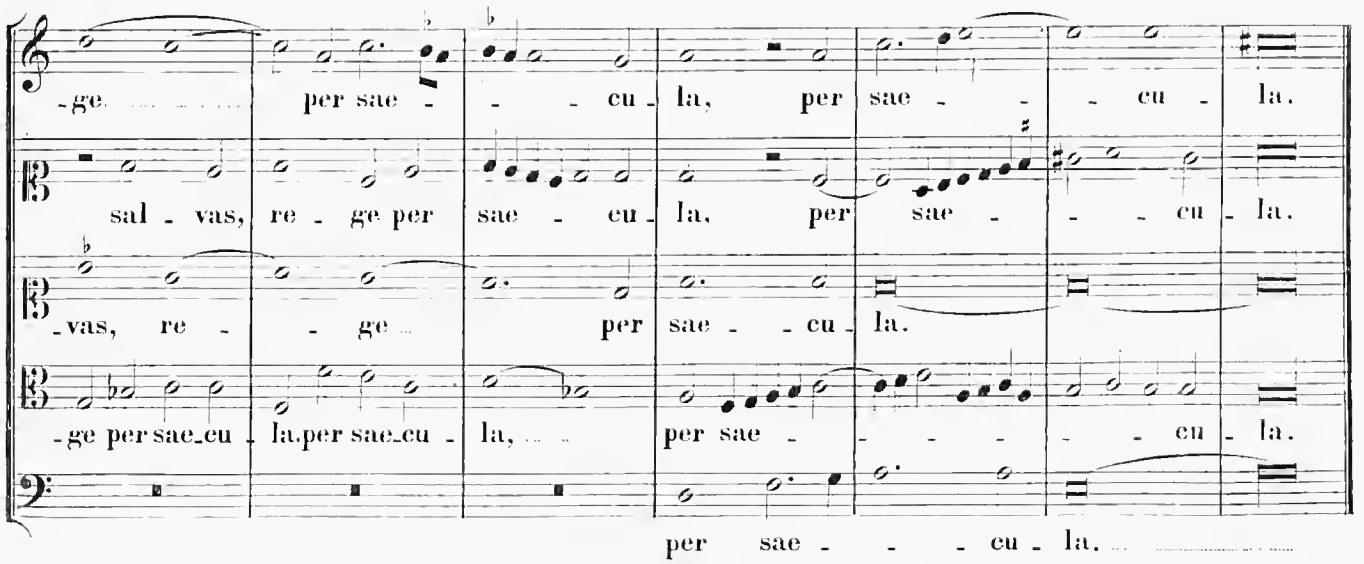
- ge per sae - cu - la, per sae - cu - la.
sal - vas, re - ge per sae - cu - la, per sae - cu - la.
- vas, re - ge per sae - cu - la.
- ge per sae - cu - la, per sae - cu - la, per sae - cu - la.
per sae - cu - la.

10.

In Dominicis Tempore Paschali.

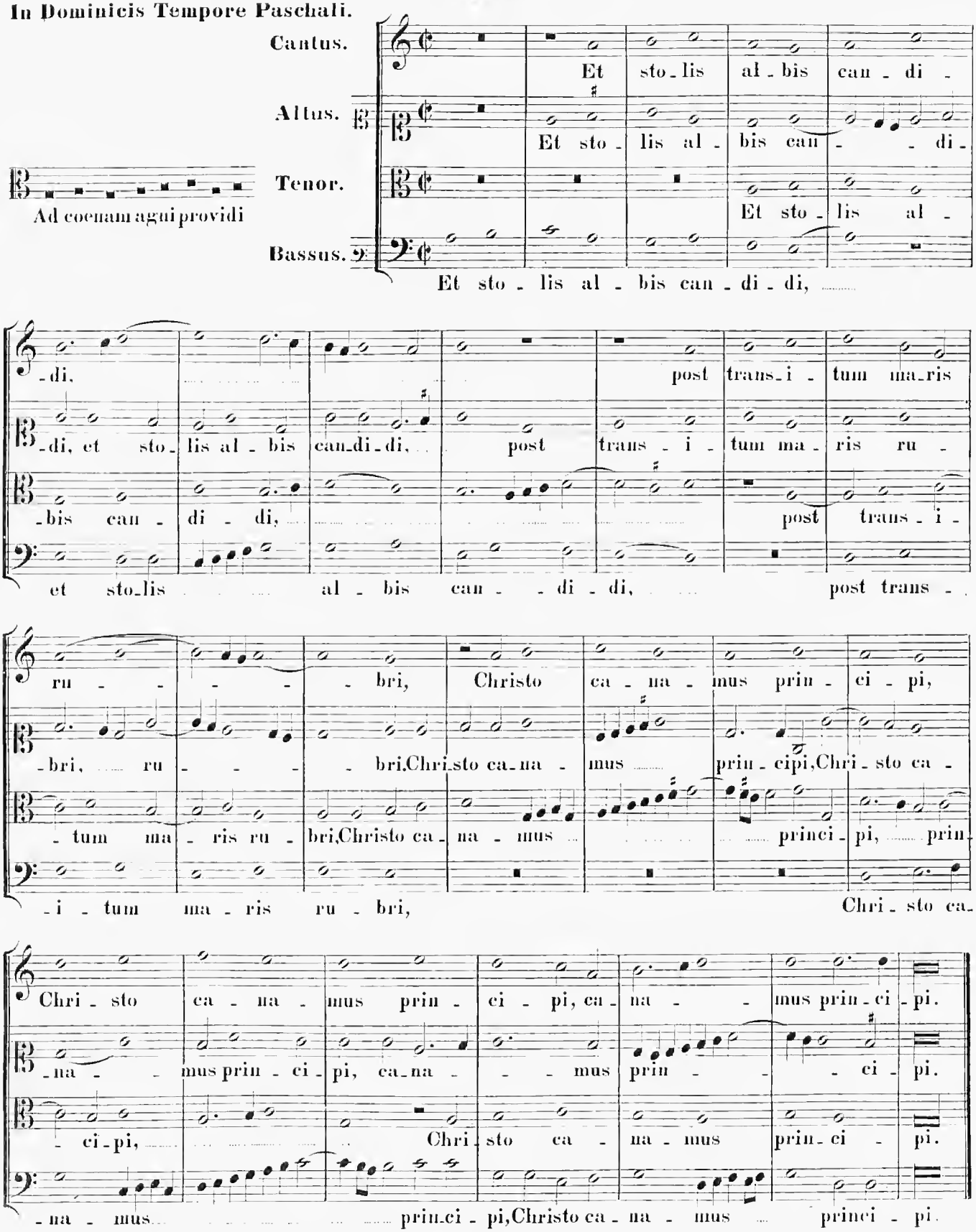

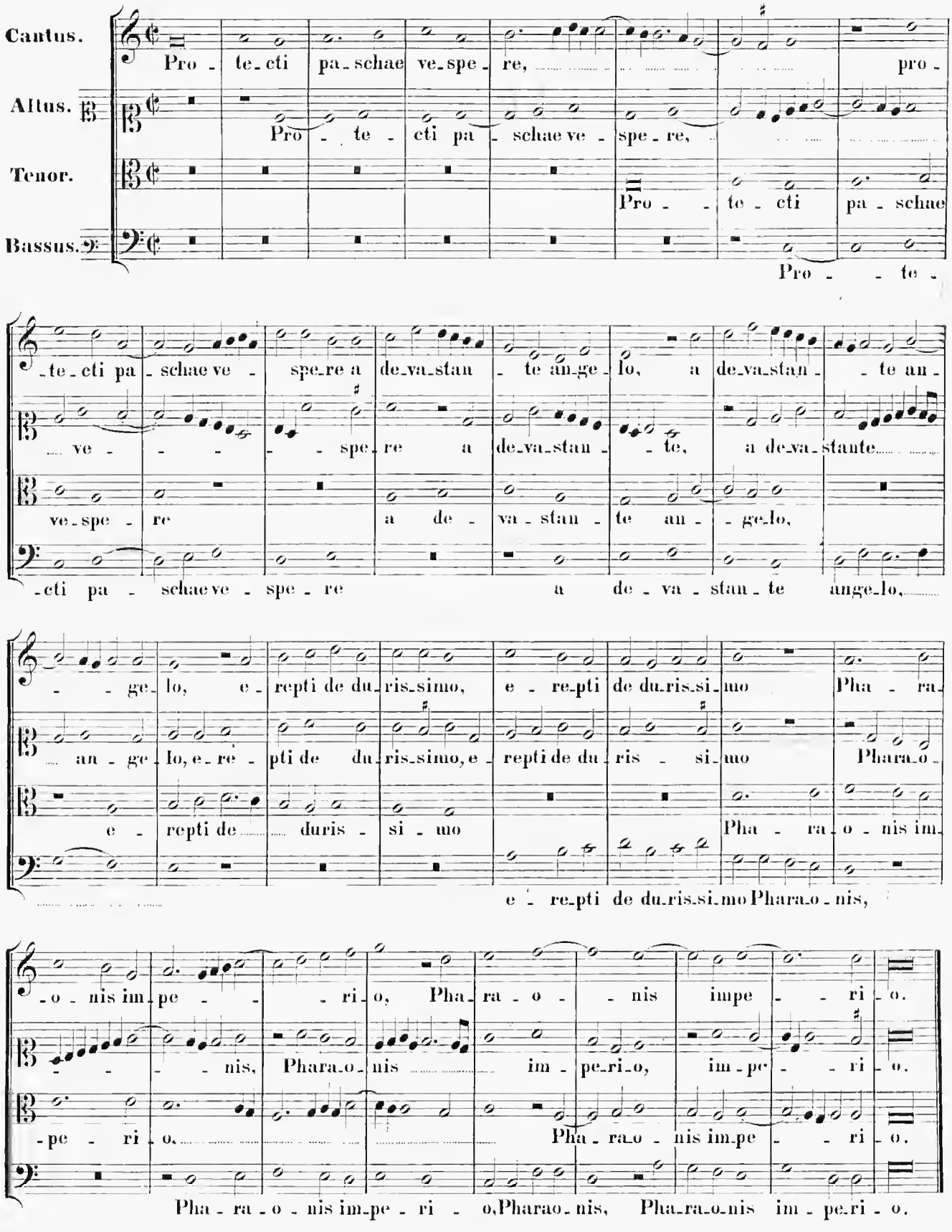
Cantus.
Altus.
Tenor.
Bassus.
Pro - te - cti pa - schae ve - spe - re, pro -
Pro - te - cti pa - schae ve - spe - re,
Pro - te - cti pa - schae
Pro - te -
- te - cti pa - schae ve - spe - re a de - va - stan - te an - ge - lo, a de - va - stan - te an -
ve - spe - re a de - va - stan - te, a de - va - stante
ve - spe - re a de - va - stan - te an - ge - lo,
- cti pa - schae ve - spe - re a de - va - stan - te ange - lo,
- ge - lo, e - repti de du - ris - simo, e - re - pti de du - ris - si - mo Pha - ra -
an - ge - lo, e - re - pti de du - ris - simo, e - repti de du - ris - si - mo Phara - o -
e - repti de duris - si - mo Pha - ra - o - nis im -
e - re - pti de du - ris - si - mo Phara - o - nis,
- o - nis im - pe - ri - o, Pha - ra - o - nis impe - ri - o.
nis, Phara - o - nis im - pe - ri - o, im - pe - ri - o.
- pe - ri - o, Pha - ra - o - nis im - pe - ri - o.
Pha - ra - o - nis im - pe - ri - o, Pharao - nis, Pha - ra - o - nis im - pe - ri - o.

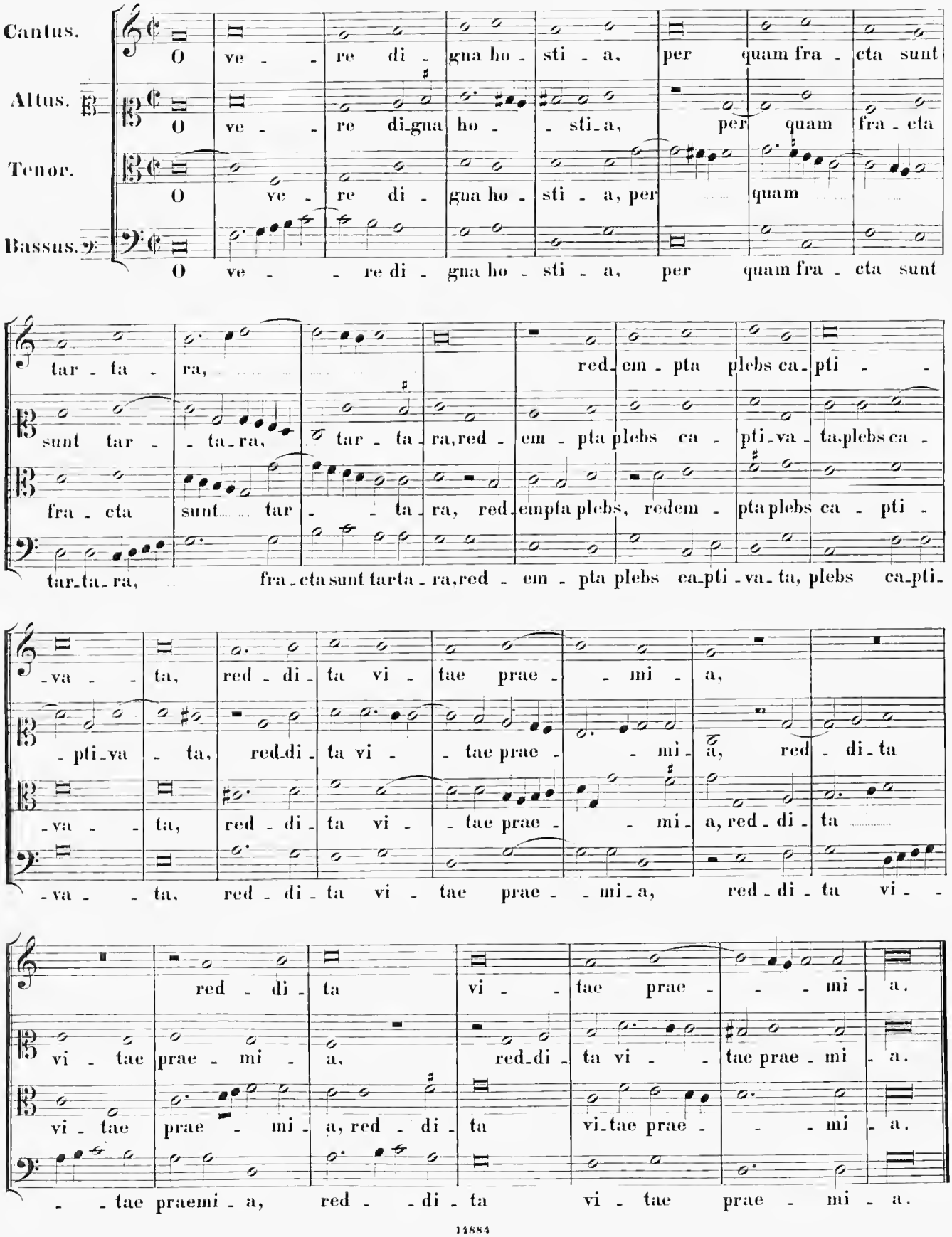
Cantus.
O ve - re di - gna ho - sti - a, per quam fra - cta sunt
Altus.
O ve - re di - gna ho - sti - a, per quam fra - cta
Tenor.
O ve - re di - gna ho - sti - a, per quam
Bassus.
O ve - re di - gna ho - sti - a, per quam fra - cta sunt
tar - ta - ra, red - em - pta plebs ca - pti -
sunt tar - ta - ra, tar - ta - ra, red - em - pta plebs ca - pti - va - ta, plebs ca -
fra - cta sunt tar - ta - ra, red - empta plebs, redem - pta plebs ca - pti -
tar - ta - ra, fra - cta sunt tar - ta - ra, red - em - pta plebs ca - pti - va - ta, plebs ca - pti -
- va - ta, red - di - ta vi - tae prae - mi - a,
- pti - va - ta, red - di - ta vi - tae prae - mi - a, red - di - ta
- va - ta, red - di - ta vi - tae prae - mi - a, red - di - ta
- va - ta, red - di - ta vi - tae prae - mi - a, red - di - ta vi -
red - di - ta vi - tae prae - mi - a.
vi - tae prae - mi - a, red - di - ta vi - tae prae - mi - a.
vi - tae prae - mi - a, red - di - ta vi - tae prae - mi - a.
- tae praemi - a, red - di - ta vi - tae prae - mi - a.

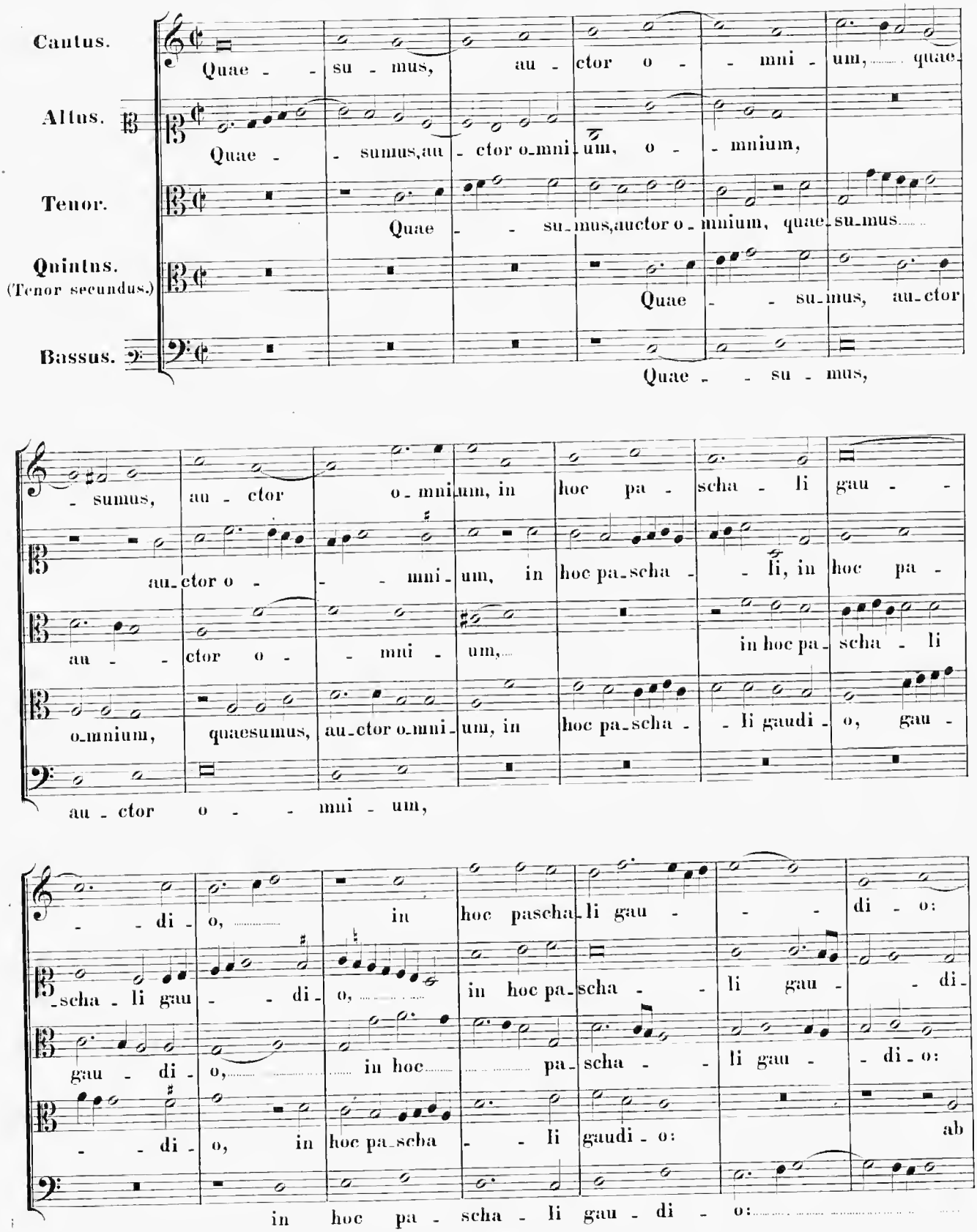
Cantus.
Quae - - su - mus, au - ctor o - - mni - um, quae
Altus.
Quae - - sumus, au - ctor o-mni-um, o - - mnium,
Tenor.
Quae - - su-mus, auctor o - mnium, quae-su-mus
Quintus.
(Tenor secundus.)
Quae - - su-mus, au-ctor
Bassus.
Quae - - su - mus,
- sumus, au - ctor o-mni-um, in hoc pa - scha - li gau - -
au-ctor o - - - mni - um, in hoc pa-scha - - li, in hoc pa -
au - - ctor o - - mni - um, in hoc pa-scha - li
o-mnium, quaesumus, au-ctor o-mni-um, in hoc pa-scha - - li gaudi - o, gau -
au - ctor o - - mni - um,
- - di - o, in hoc pascha-li gau - - - di - o:
-scha - li gau - - di - o, in hoc pa-scha - - li gau - - di -
gau - di - o, in hoc pa - scha - - li gau - - di - o:
- - di - o, in hoc pa-scha - - li gaudi - o: ab
in hoc pa - scha - li gau - di - o:

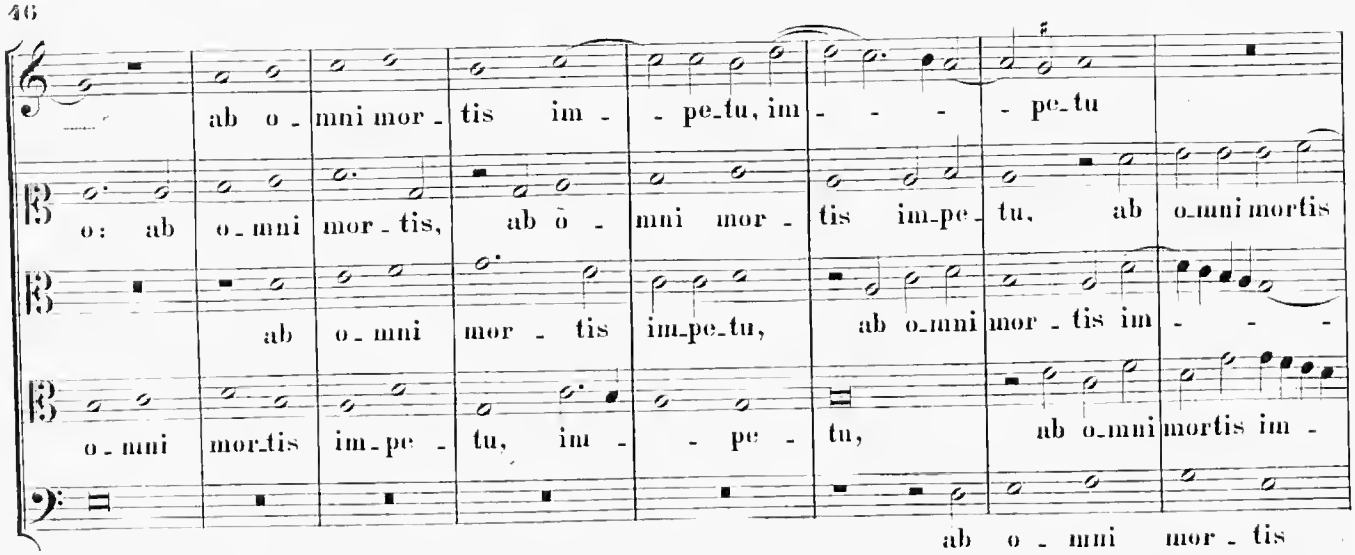
ab o - mni mor - tis im - - pe_tu, im - - - - pe_tu
o: ab o_mni mor - tis, ab ō - mni mor - tis im_pe_tu, ab o_mni mortis
ab o_mni mor - tis im_pe_tu, ab o_mni mor - tis im - - -
o_mni mor_tis im_pe - tu, im - - pe - tu, ab o_mni mortis im -
ab o - mni mor - tis

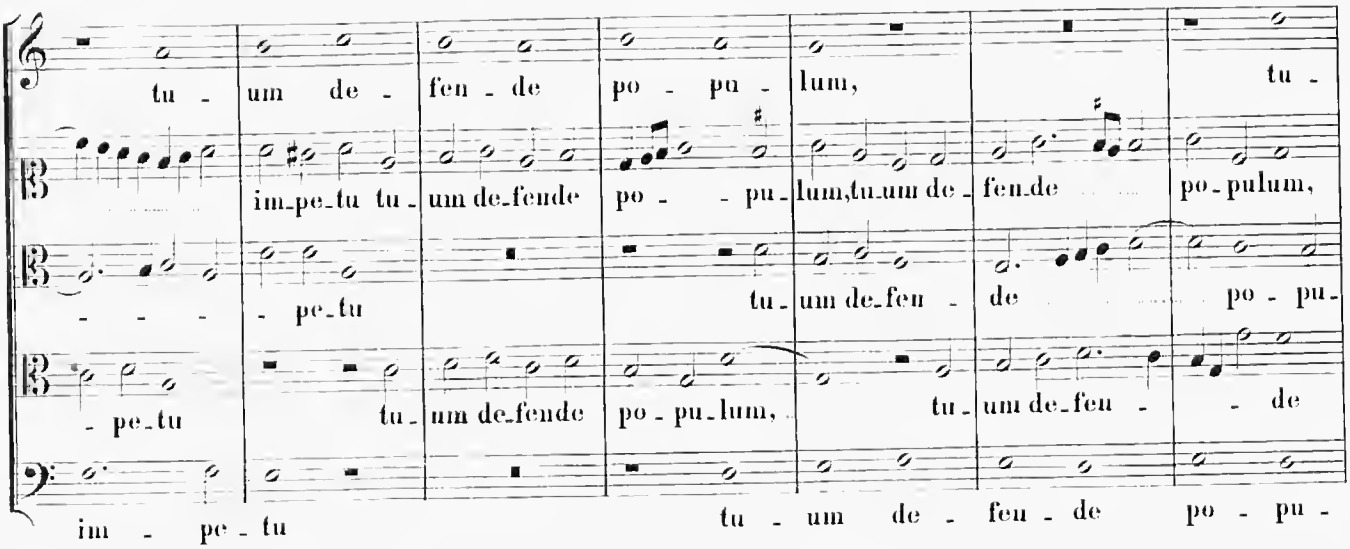
tu - um de - fen - de po - pu - lum, tu -
im_pe_tu tu_um de_fende po - - pu_lum,tu_um de_fen_de po_pulum,
- - - - pe_tu tu_um de_fen - de po - pu -
- pe_tu tu_um de_fende po - pu_lum, tu_um de_fen - - de
im - pe - tu tu - um de - fen - de po - pu -

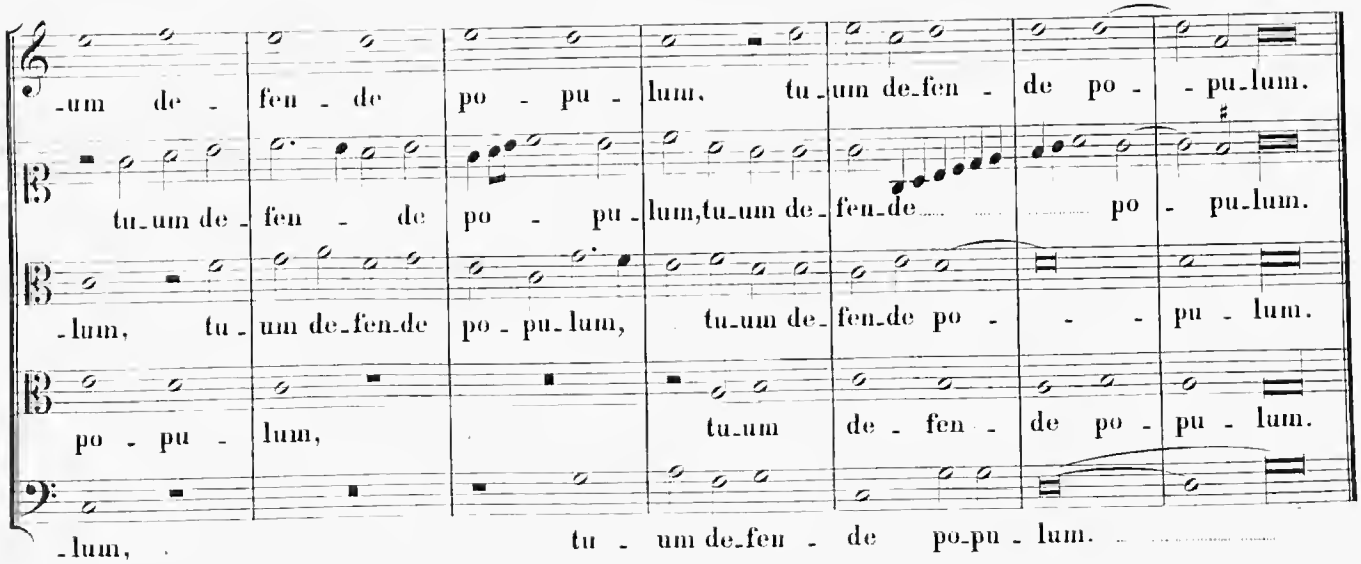
_um de - fen - de po - pu - lum, tu_um de_fen - de po - - pu_lum.
tu_um de - fen - de po - pu_lum,tu_um de_fen_de po - pu_lum.
_lum, tu_um de_fen_de po - pu_lum, tu_um de_fen_de po - - - pu - lum.
po - pu - lum, tu_um de - fen - de po - pu - lum.
_lum, tu - um de_fen - de po_pu - lum.

11.

In Ascensione Domini.

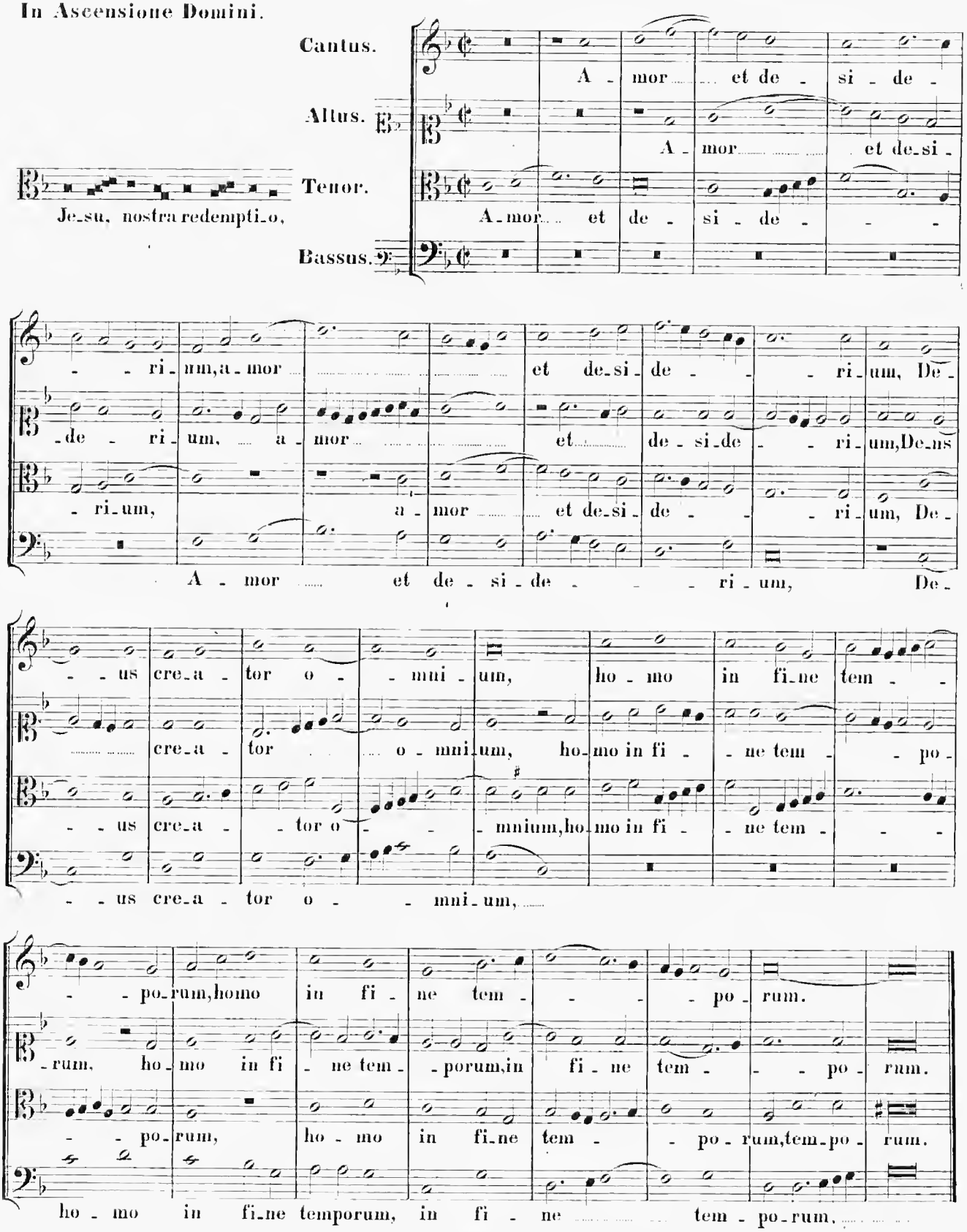

Cantus.

Altus.

Tenor.

Tenor secundus.

In - fer - - ni clau - stra pe - - - netrans, in - - - - - - ni clau - stra pe - - ne_trans, tu - os ca_pti - vos red - i - mens, vi - - ctor tri - um - - pho no - bi - li ad dex_

In - fer - - ni clau - stra pe - - - netrans, in - fer_ni claustra pe - - - ne_trans, pe - - - - netrans, tu_os ca_pti - vos, tu - os ca_pti - vos red - i - mens, victor tri_umpho no_bi_ - li, vi_ctor tri_um - - pho, tri_umpho no - - bi_li ad dextram pa_

In_fer - - ni clau - - - stra pe - - - ne_trans, in_fer_ni claustra pe - - - - - - - ne_trans, tu_os ca_pti - - vos red - - - i_mens, vi_ctor triumpho no - bi_li, victor tri_um - pho no_bi_li

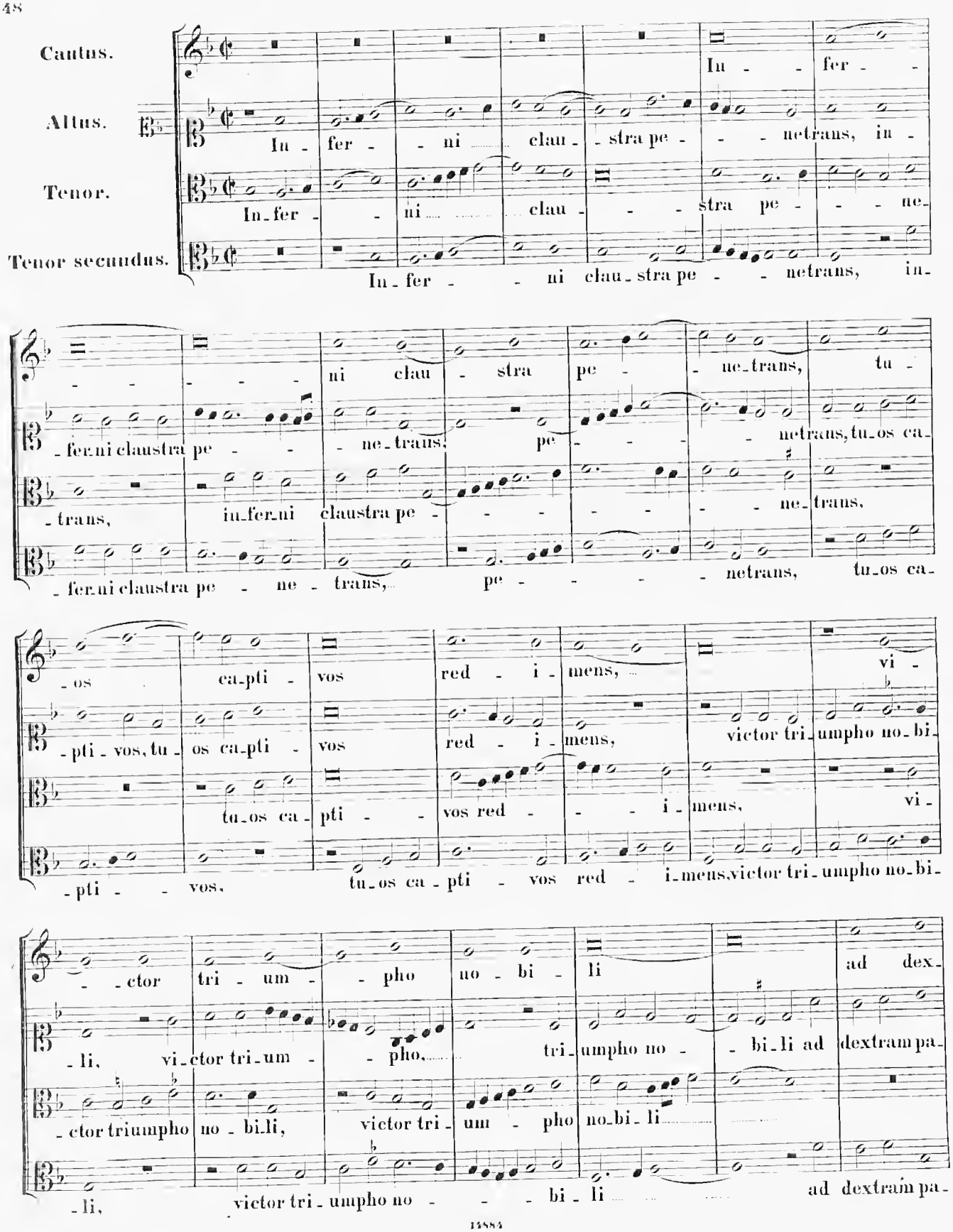

In_fer - - ni clau_stra pe - - netrans, in_fer_ni claustra pe - ne - trans, pe - - - - netrans, tu_os ca_pti - - vos, tu_os ca_pti - vos red - i_mens, victor tri_umpho no_bi_ - li, victor tri_umpho no - - - bi_li ad dextram pa_

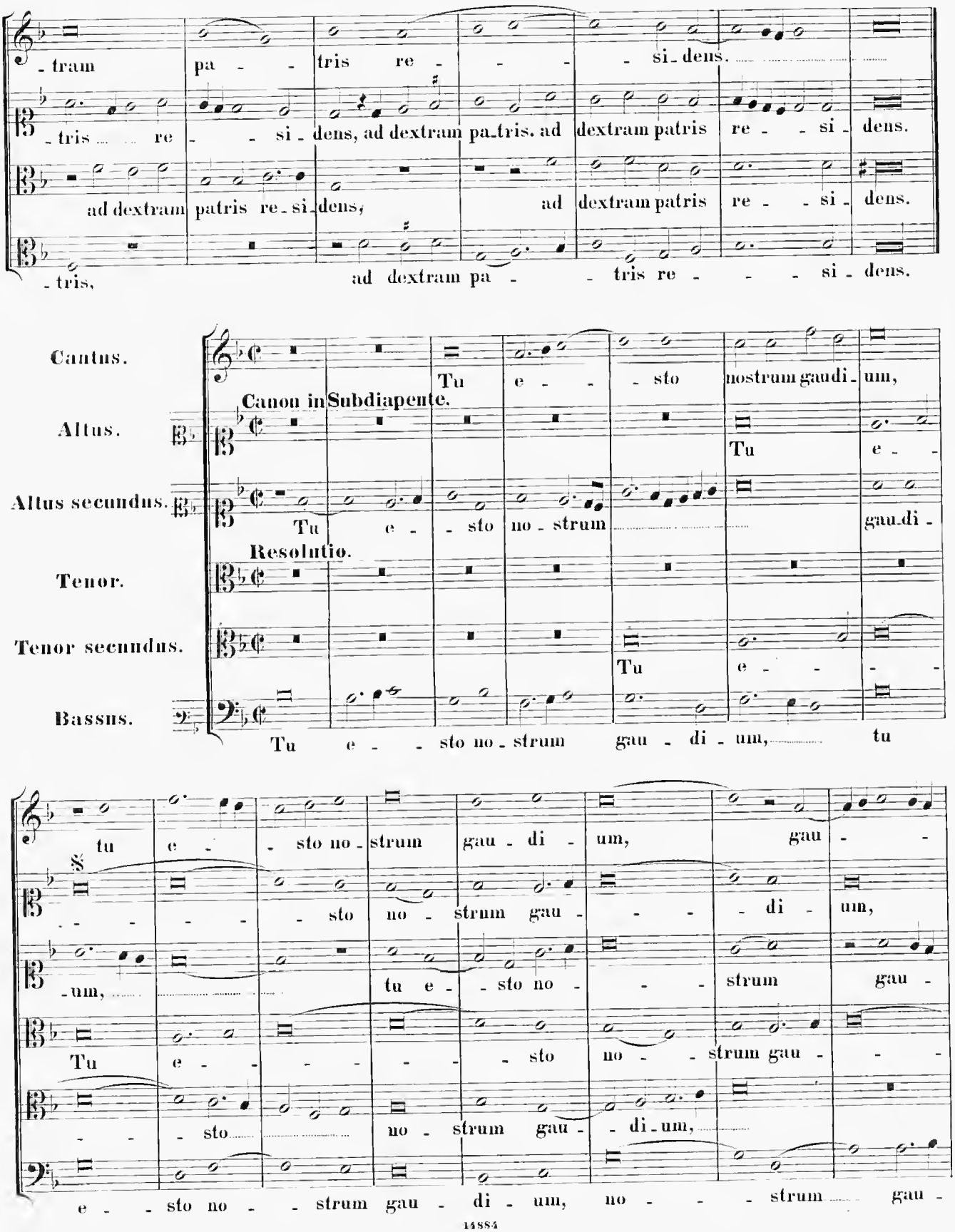
Cantus.
Altus.
Altus secundus.
Tenor.
Tenor secundus.
Bassus.
Canon in Subdiapente.
Resolutio.
Tu e - sto nostrum gaudi - um,
Tu e - sto no - strum gau - di - um, tu
tu e - sto no - strum gau - di - um, gau -
e - sto no - strum gau - di - um, no - strum gau -

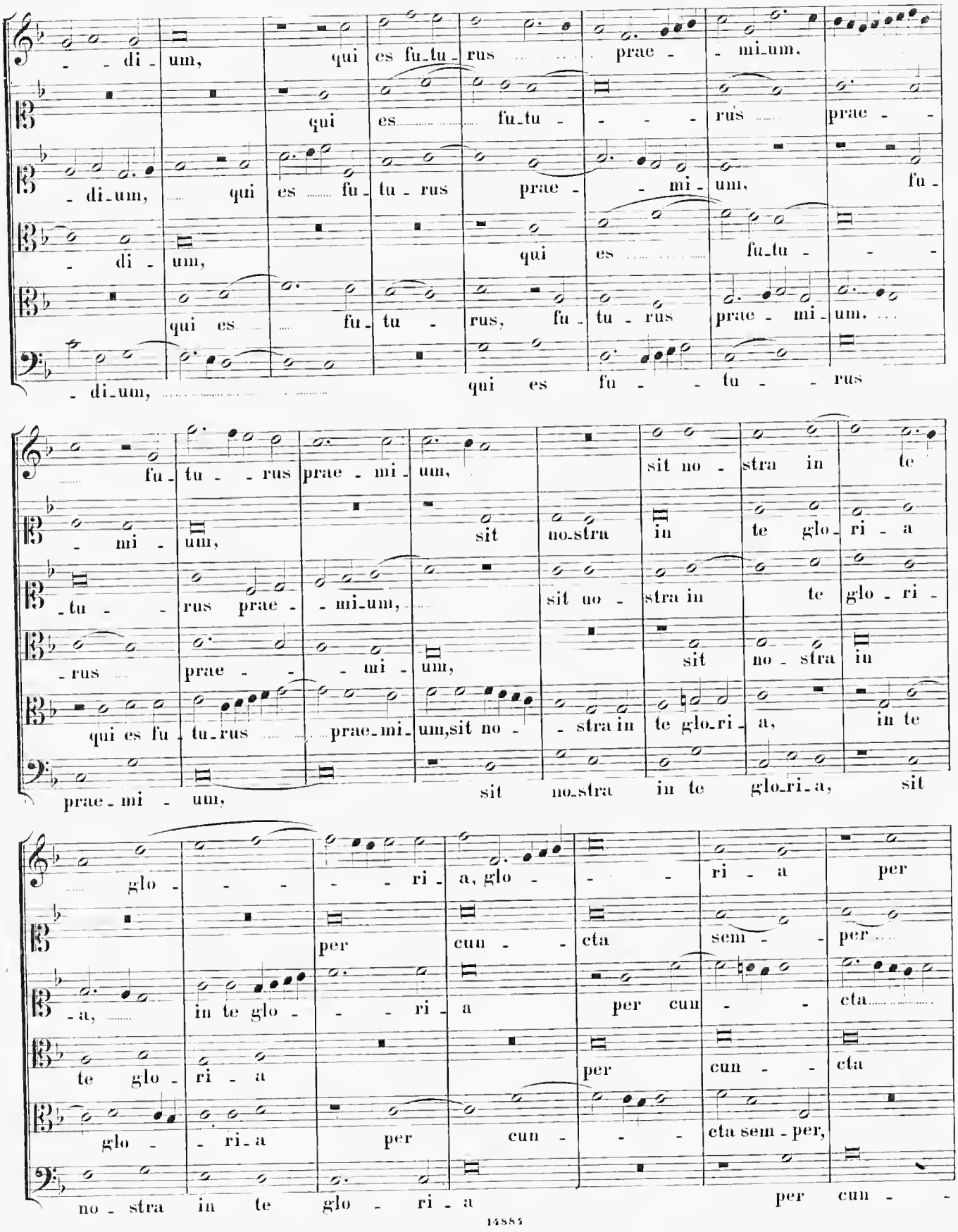
- - di - um, qui es fu_tu_rus prae - mi_um,
qui es fu_tu - - - rus prae - -
- di_um, qui es fu_tu - rus prae - mi - um, fu -
- di - um, qui es fu_tu - - -
qui es fu - tu - rus, fu - tu - rus prae - mi - um,
- di_um, qui es fu - - tu - - rus
fu - tu - rus prae - mi - um, sit no - stra in te
- mi - um, sit no_stra in te glo - ri - a
- tu - rus prae - mi_um, sit no - stra in te glo - ri -
- rus prae - - mi - um, sit no - stra in
qui es fu - tu_rus prae_mi_um, sit no - - stra in te glo_ri_a, in te
prae - mi - um, sit no_stra in te glo_ri_a, sit
glo - - - - ri - a, glo - - ri - a per
per cun - - cta sem - - per
- a, in te glo - - - ri - a per cun - - cta
te glo - ri - a per cun - - cta
glo - - ri_a per cun - - cta sem - per,
no - stra in te glo - ri - a per cun - -

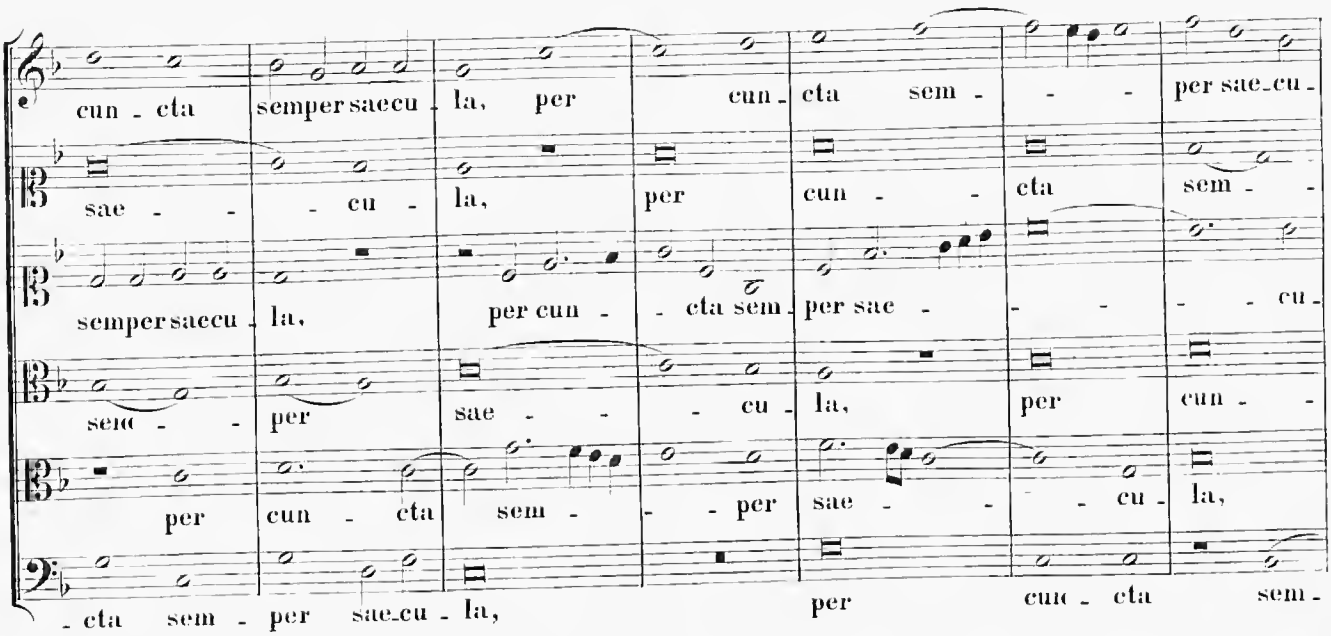

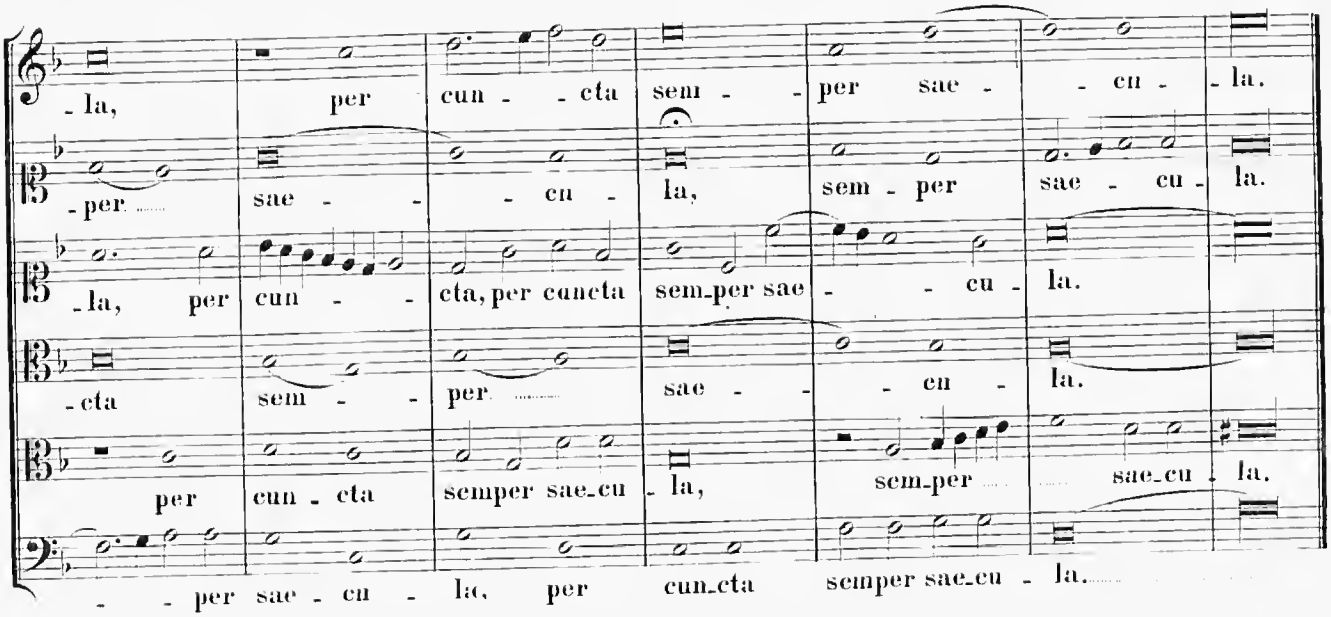

12.

In Festo Pentecostes.

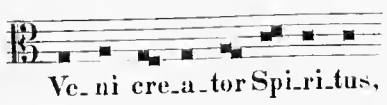

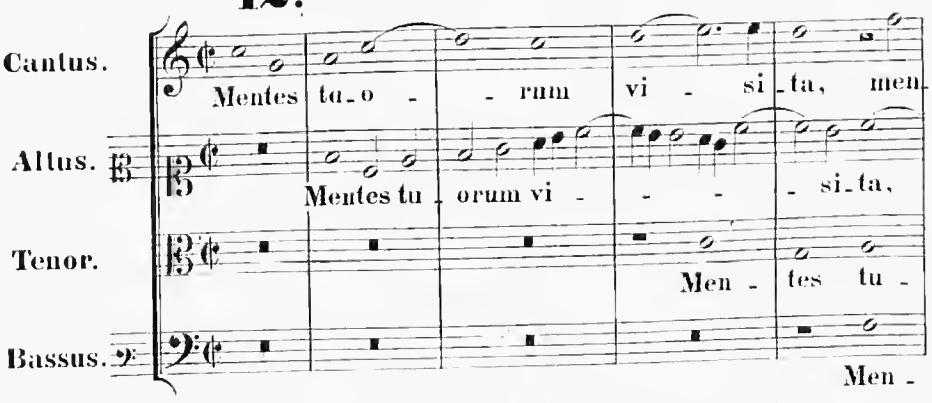

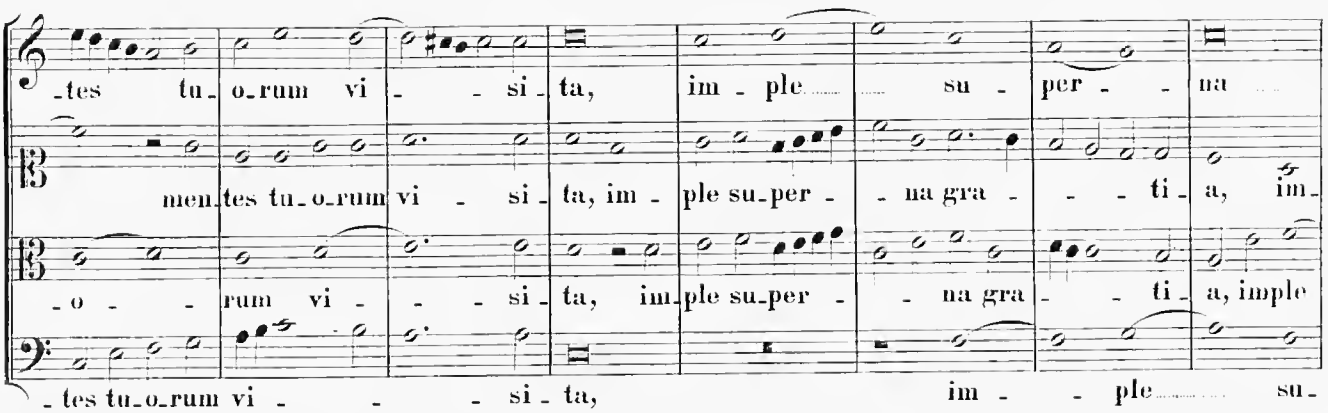
tes tu_o_rum vi si ta, im ple su per na
mentes tu_o_rum vi si ta, im ple su_per na gra ti a, im
o rum vi si ta, im ple su_per na gra ti a, imple
tes tu_o_rum vi si ta, im ple su

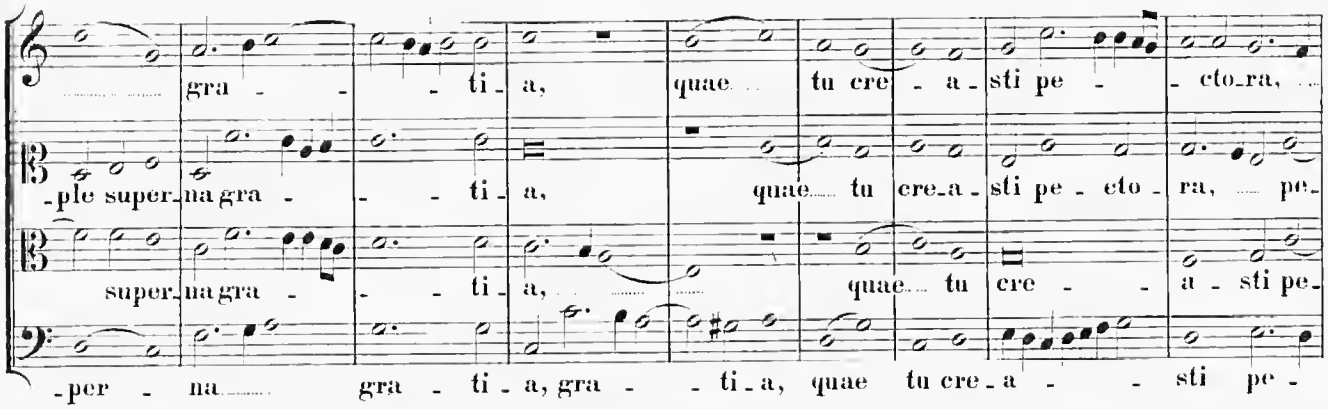
gra ti a, quae tu cre a_sti pe cto_ra,
ple super_na gra ti a, quae tu cre_a_sti pe cto ra, pe
super_na gra ti a, quae tu cre a_sti pe
per na gra ti a, gra ti a, quae tu cre_a sti pe

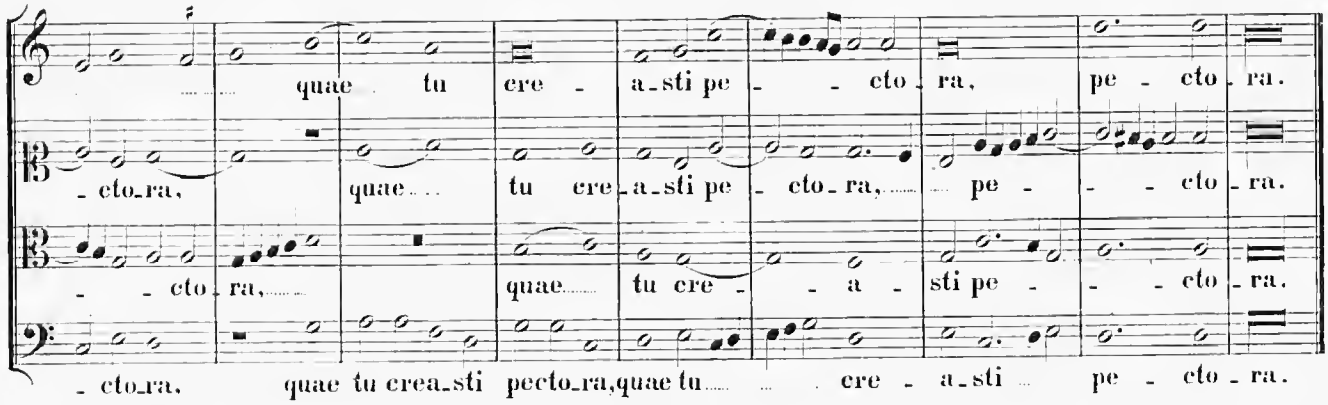
quae tu cre a_sti pe cto ra, pe cto ra.
cto_ra, quae tu cre_a_sti pe cto_ra, pe cto ra.
cto ra, quae tu cre a sti pe cto ra.
cto_ra, quae tu crea_sti pecto_ra, quae tu cre a_sti pe cto ra.

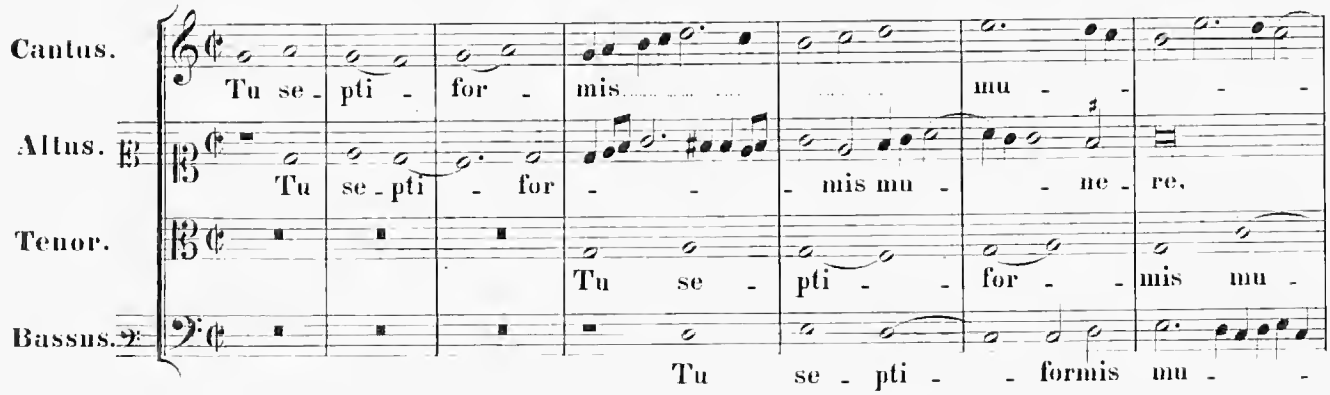
Cantus.
Tu se pti for mis mu
Altus.
Tu se pti for mis mu ne re,
Tenor.
Tu se pti for mis mu
Bassus.
Tu se pti formis mu

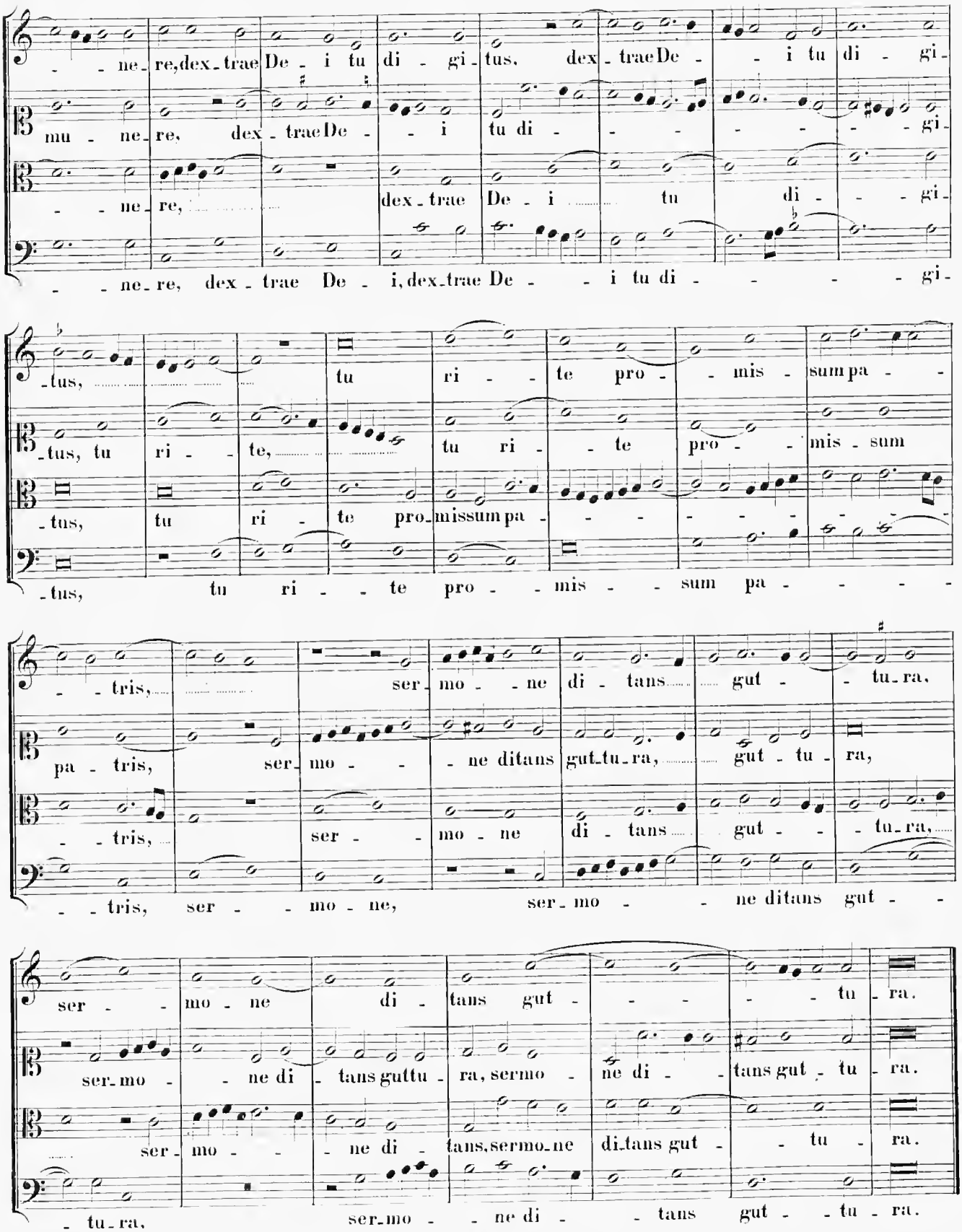
ne re, dex trae De i tu di gi tus, dex trae De i tu di gi
mu ne re, dex trae De i tu di gi
ne re, dex trae De i tu di gi
ne re, dex trae De i, dex trae De i tu di gi
tus, tu ri te pro mis sum pa
tus, tu ri te, tu ri te pro mis sum
tus, tu ri te pro missum pa
tus, tu ri te pro mis sum pa
tris, ser mo ne di tans gut tu ra,
pa tris, ser mo ne ditans gut tu ra, gut tu ra,
tris, ser mo ne di tans gut tu ra,
tris, ser mo ne, ser mo ne ditans gut
ser mo ne di tans gut tu ra.
ser mo ne ditans guttu ra, sermo ne di tans gut tu ra.
ser mo ne di tans, sermo ne di tans gut tu ra.
tu ra, ser mo ne di tans gut tu ra.

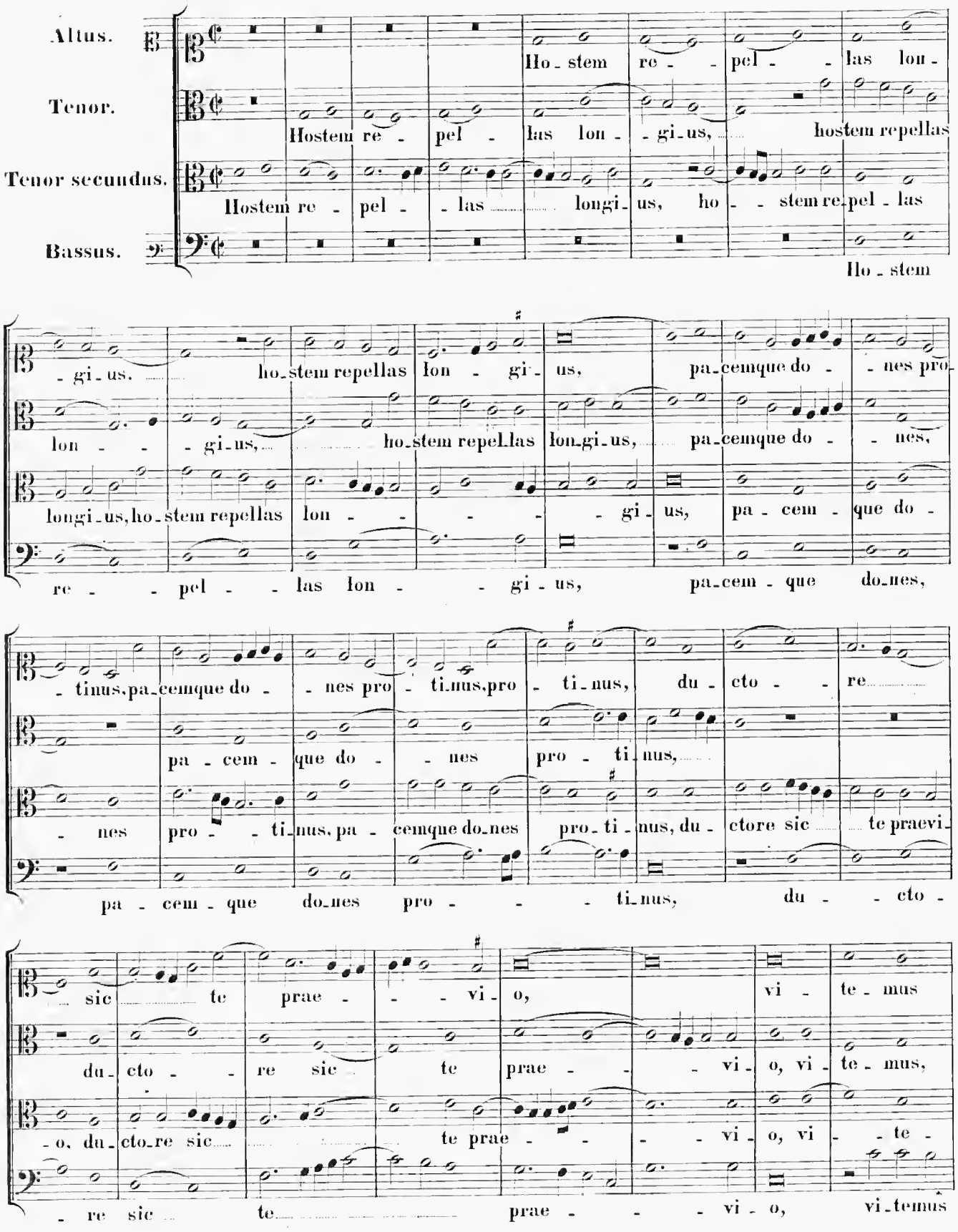
Altus.
Tenor.
Tenor secundus.
Bassus.
Ho - stem re - - pel - - las lon -
Hostem re - pel - las lon - - gi - us, hostem repellas
Hostem re - pel - - las longi - us, ho - - stem re - pel - las
Ho - stem
- gi - us, ho - stem repellas lon - gi - us, pa - cemque do - - nes pro -
lon - - - gi - us, ho - stem repellas lon - gi - us, pa - cemque do - - nes,
longi - us, ho - stem repellas lon - - - - - gi - us, pa - cem - que do -
re - - pel - - las lon - - gi - us, pa - cem - que do - nes,
- tinus, pa - cemque do - - nes pro - ti - nus, pro - ti - nus, du - cto - - re
pa - cem - que do - - nes pro - ti - nus,
- nes pro - - ti - nus, pa - cemque do - nes pro - ti - nus, du - ctore sic - te praevi -
pa - cem - que do - nes pro - - - ti - nus, du - - cto -
- sic - te prae - - - vi - o, vi - te - mus
du - cto - - re sic te prae - - - vi - o, vi - te - mus,
- o, du - cto - re sic - te prae - - - - vi - o, vi - - te -
- re sic - te - prae - - - vi - o, vi - temus

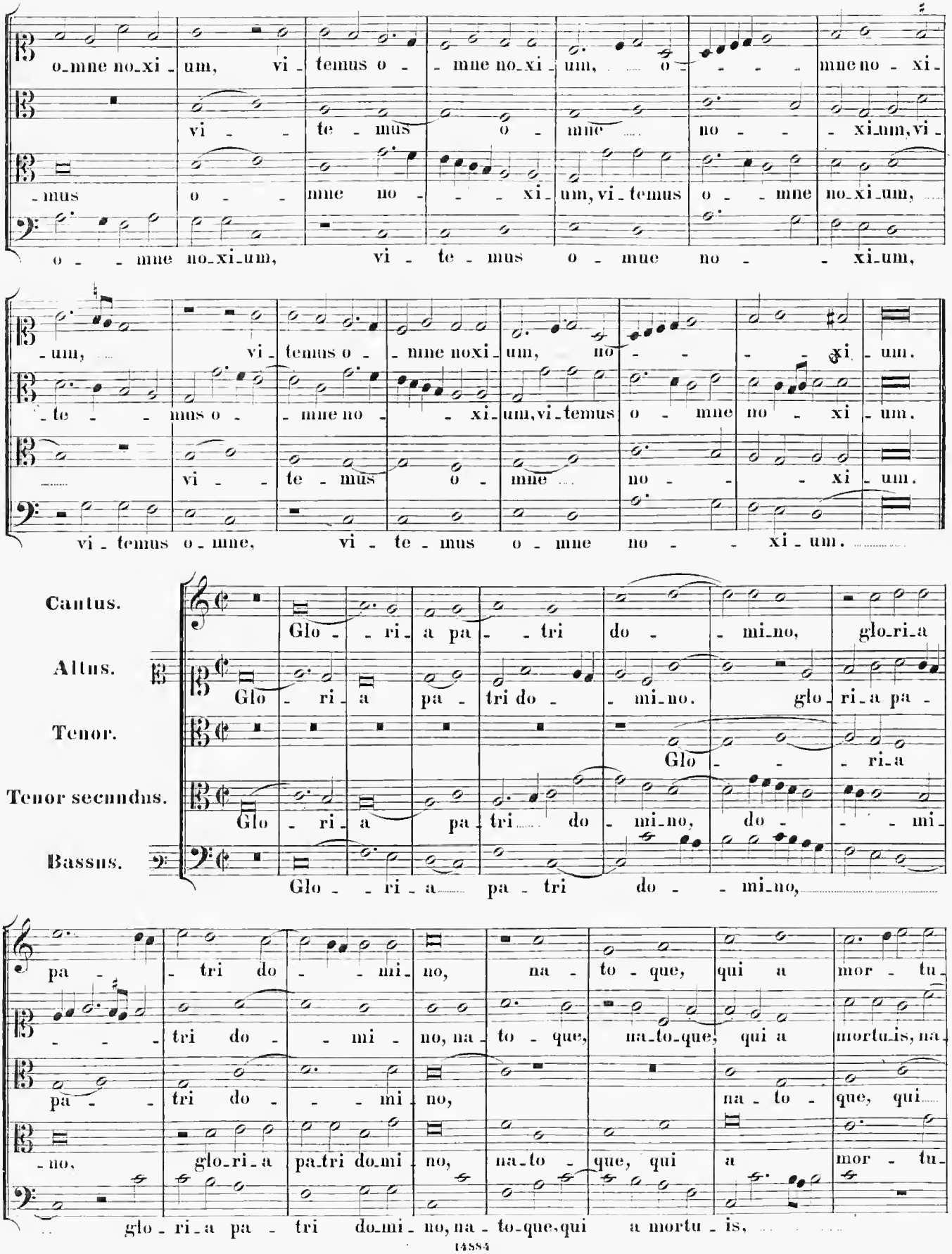
o_mne no_xi_um, vi_temus o_mne no_xi_um, o_mne no_xi_um, vi_te_mus o_mne no_xi_um, vi_temus o_mne no_xi_um, vi_te_mus o_mne no_xi_um, vi_temus o_mne no_xi_um, vi_te_mus o_mne no_xi_um, vi_temus o_mne no_xi_um, vi_te_mus o_mne no_xi_um.
Cantus.
Altus.
Tenor.
Tenor secundus.
Bassus.
Glo_ri_a pa_tri do_mi_no, glo_ri_a pa_tri do_mi_no, glo_ri_a pa_tri do_mi_no, do_mi_no, glo_ri_a pa_tri do_mi_no,
pa_tri do_mi_no, na_to_que, qui a mor_tu_is, pa_tri do_mi_no, na_to_que, qui a mortu_is, na_to_que, qui, glo_ri_a pa_tri do_mi_no, na_to_que, qui a mor_tu_is,

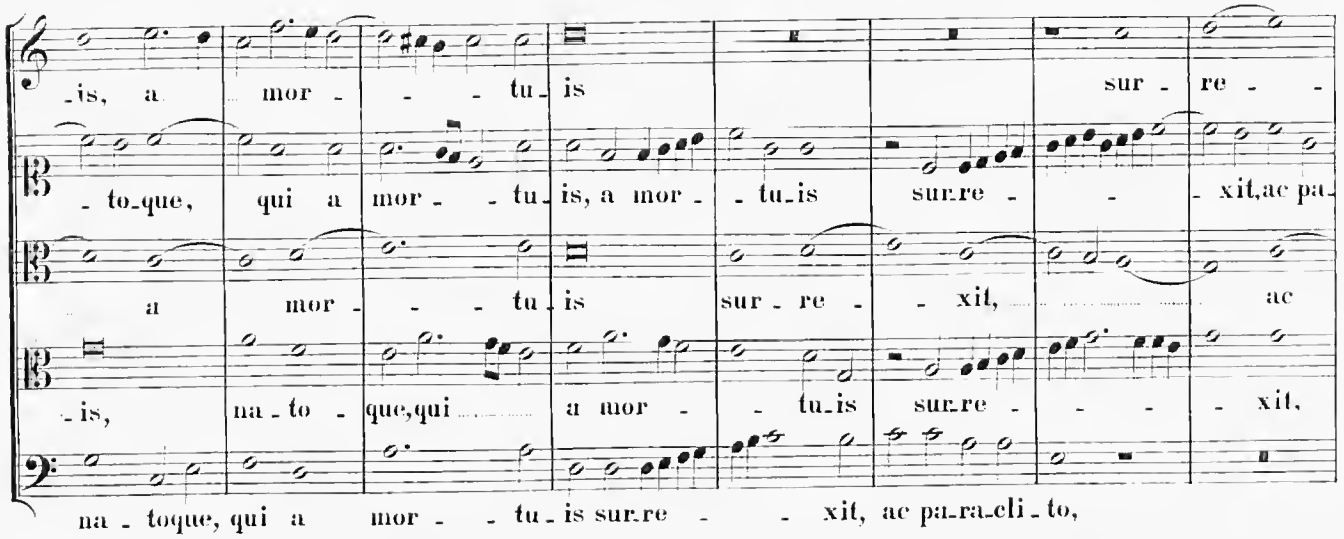
is, a mor - - - tu - is sur - re - -
to - que, qui a mor - - tu - is, a mor - - tu - is sur - re - - - xit, ac pa -
a mor - - - tu - is sur - re - - xit, ac
is, na - to - que, qui a mor - - tu - is sur - re - - - xit,
na - toque, qui a mor - - tu - is sur - re - - xit, ac pa - ra - cli - to,

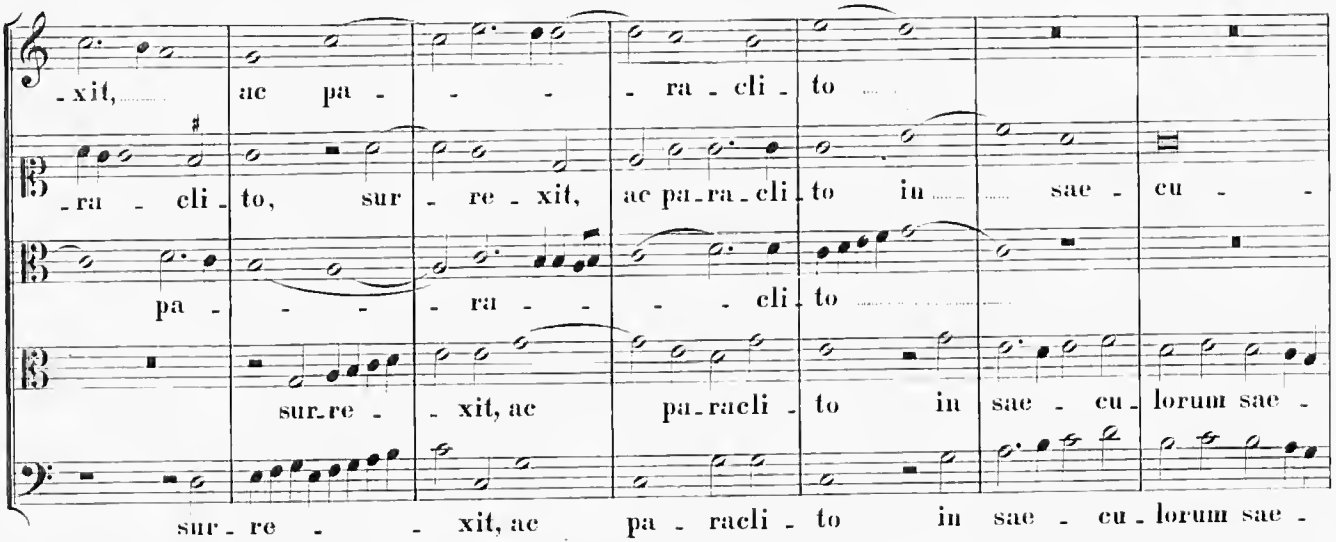
- xit, ac pa - - - - ra - cli - to
- ra - cli - to, sur - re - xit, ac pa - ra - cli - to in sae - cu - -
pa - - - ra - - - - cli - to
sur - re - - xit, ac pa - racli - to in sae - cu - lorum sae -
sur - re - - xit, ac pa - racli - to in sae - cu - lorum sae -

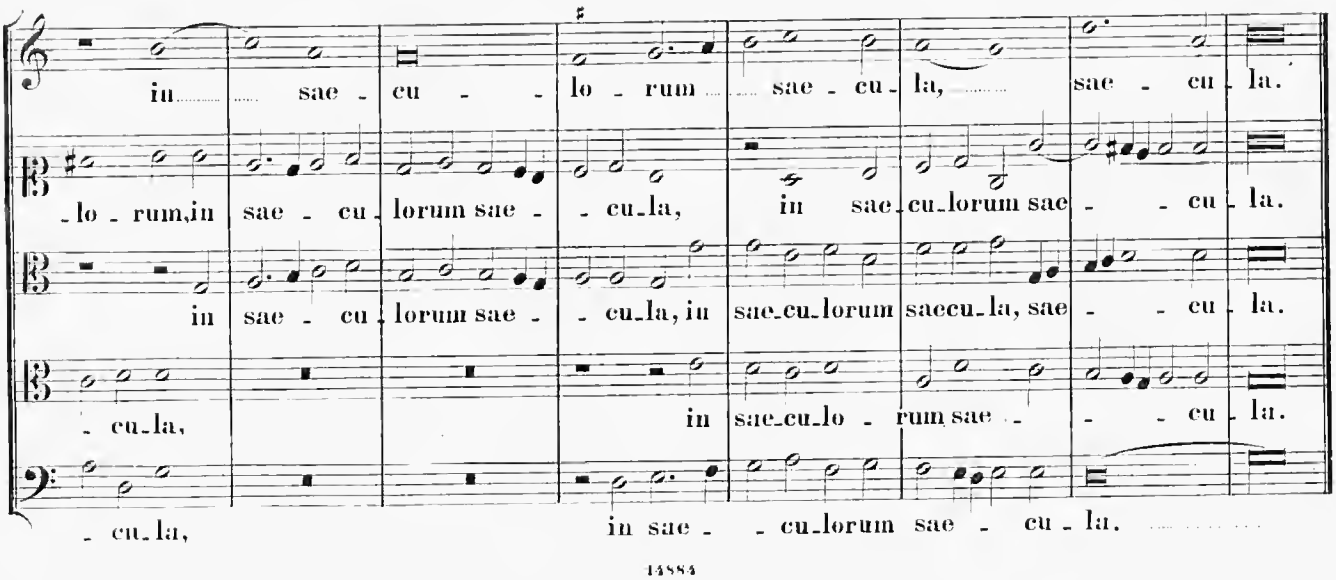
in sae - cu - lo - rum sae - cu - la, sae - cu - la.
- lo - rum, in sae - cu - lorum sae - - cu - la, in sae - cu - lorum sae - - cu - la.
in sae - cu - lorum sae - - cu - la, in sae - cu - lorum saecu - la, sae - - cu - la.
- cu - la, in sae - cu - lo - rum sae - - - cu - la.
- cu - la, in sae - - cu - lorum sae - cu - la.

13.

In Festo Corporis Christi.

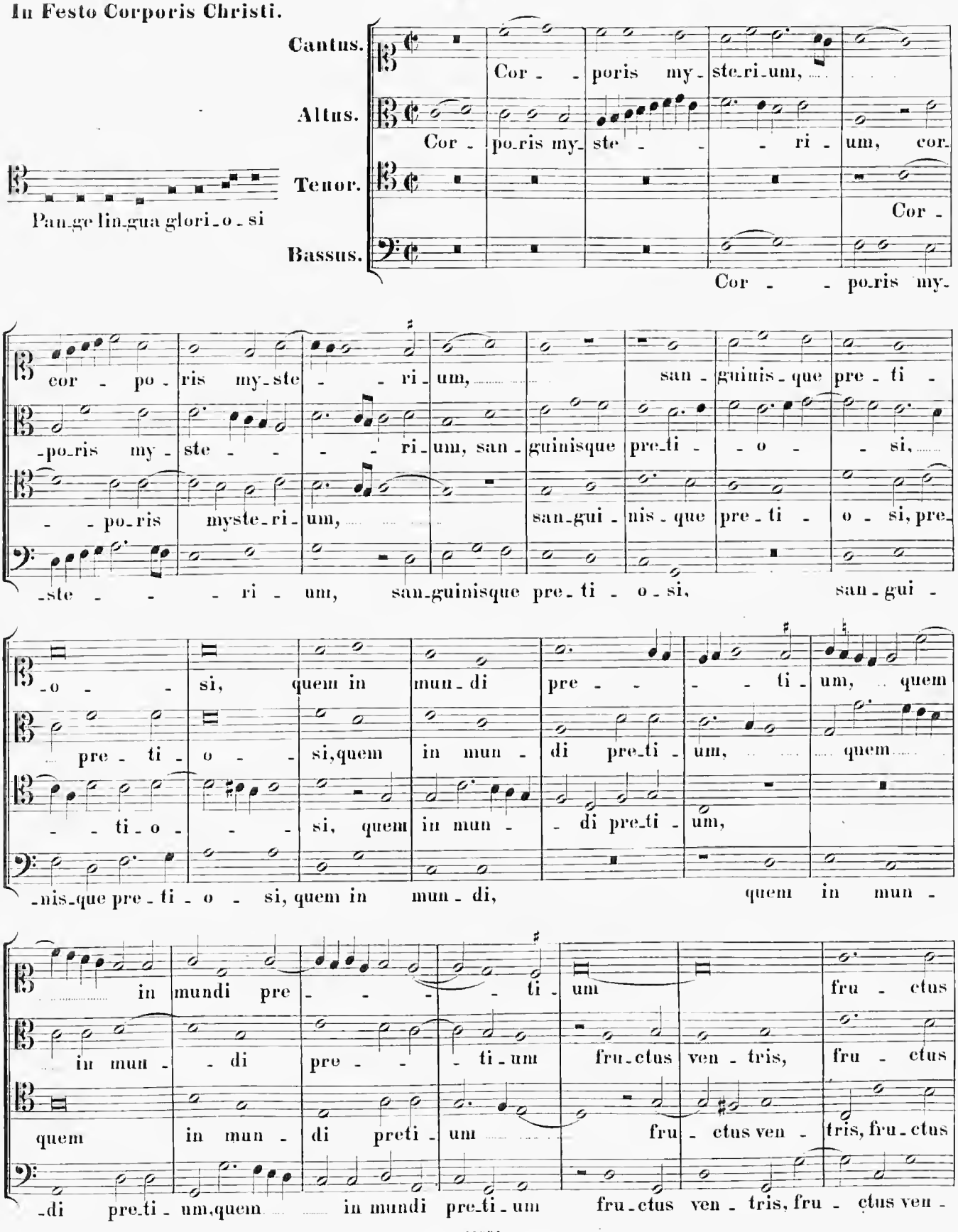

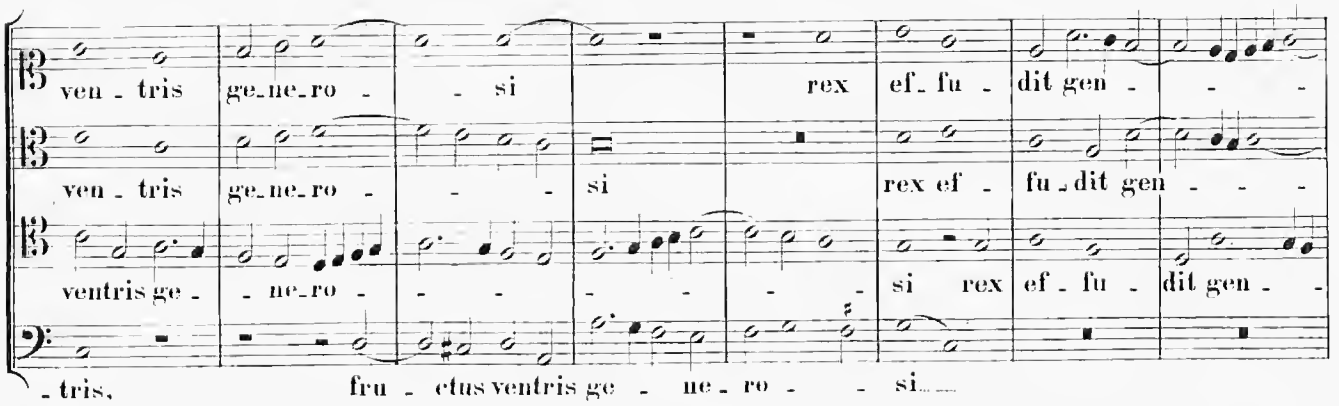
ven - tris ge-ne-ro - - si rex ef-fu - dit gen - - -
ven - tris ge-ne-ro - - - si rex ef - fu-dit gen - - -
ventris ge - - ne-ro - - - - - - si rex ef - fu - dit gen - -
- tris, fru - ctus ventris ge - ne - ro - - si

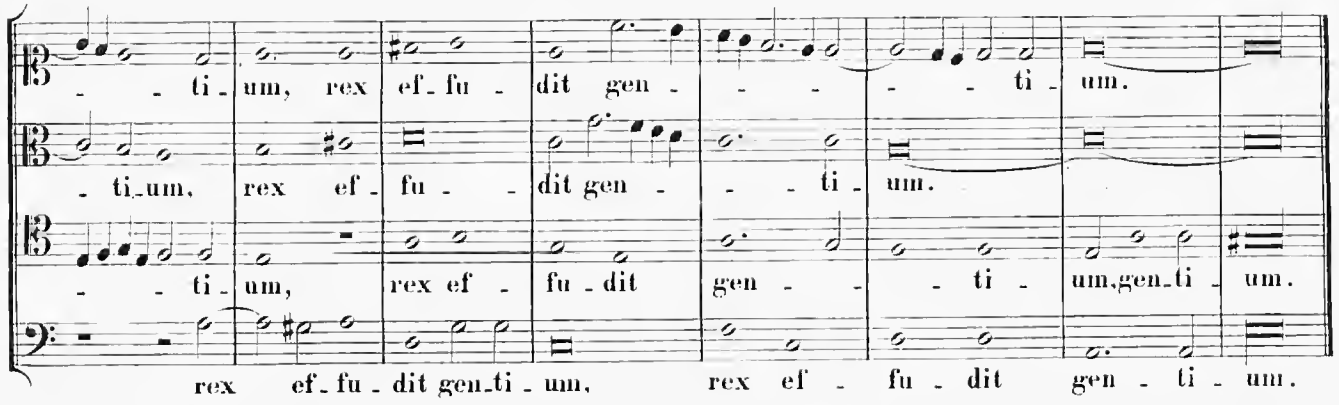
- - ti-um, rex ef-fu - dit gen - - - - - ti - um.
- ti-um, rex ef - fu - - dit gen - - - ti - um.
- - ti-um, rex ef - fu-dit gen - - - ti - um, gen-ti - um.
rex ef-fu-dit gen-ti-um, rex ef - fu - dit gen - ti - um.

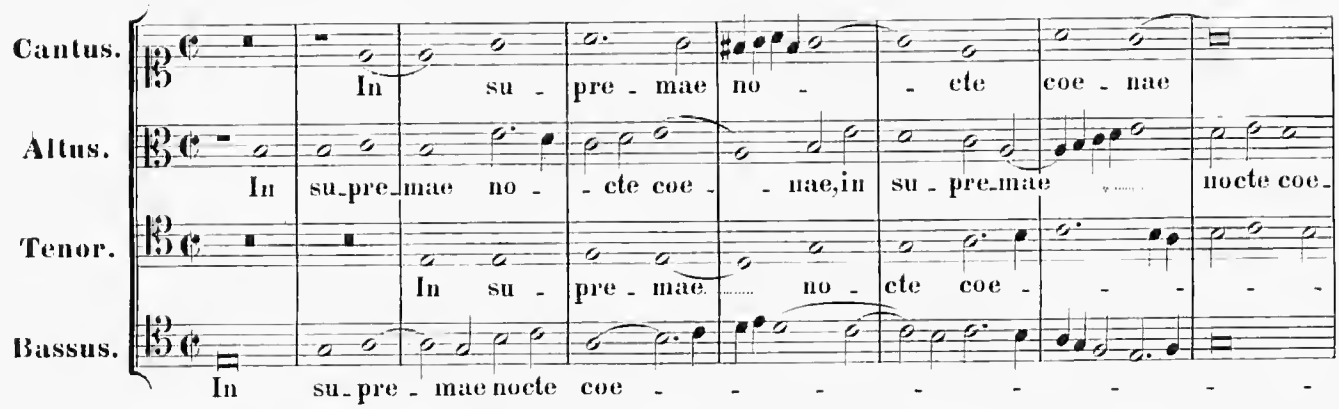
Cantus.
Altus.
Tenor.
Bassus.
In su - pre - mae no - - cte coe - nae
In su-pre-mae no - - cte coe - - nae, in su - pre-mae nocte coe-
In su - pre - mae no - cte coe - - - - -
In su-pre - mae nocte coe - - - - - - - - -

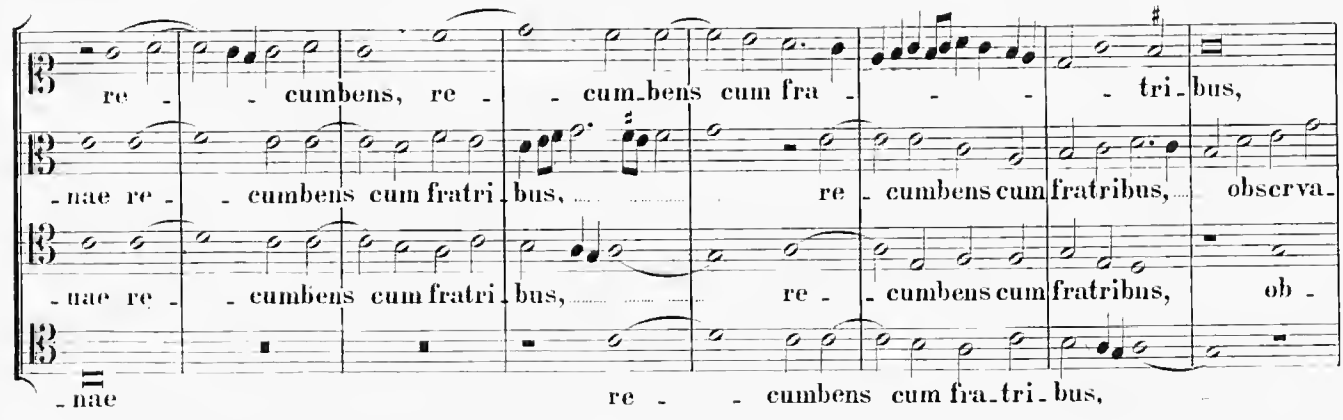
re - - cumbens, re - - cum-bens cum fra - - - - tri-bus,
-nae re - - cumbens cum fratri-bus, re - cumbens cum fratribus, observa-
-nae re - - cumbens cum fratri-bus, re - - cumbens cum fratribus, ob -
-nae re - - cumbens cum fra-tri-bus,

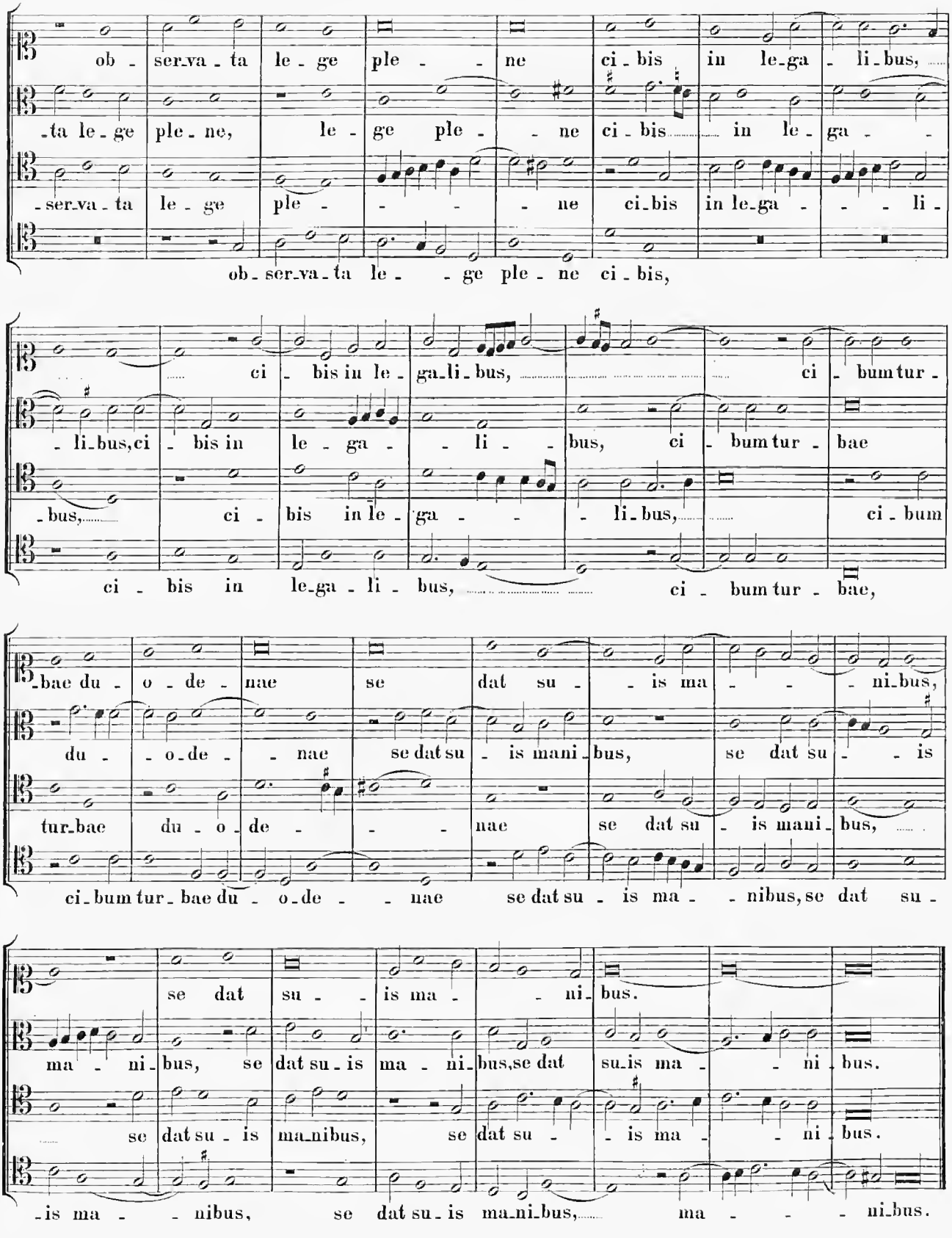
ob - ser-va - ta le - ge ple - - ne ci - bis in le-ga - li-bus,
-ta le - ge ple - ne, le - ge ple - - ne ci - bis in le - ga - -
-ser-va - ta le - ge ple - - - - ne ci-bis in le-ga - - - li -
ob - ser-va - ta le - - ge ple - ne ci - bis,
ci - bis in le-ga-li-bus, ci - bum tur -
- li-bus, ci - bis in le - ga - - li - - bus, ci - bum tur - bae
-bus, ci - bis in le - ga - - li-bus, ci - bum
ci - bis in le-ga - li - bus, ci - bum tur - bae,
-bae du - o - de - nae se dat su - - is ma - - - ni-bus,
du - - o-de - - nae se dat su - is mani-bus, se dat su - - is
tur-bae du - o - de - - - nae se dat su - is mani-bus,
ci-bum tur - bae du - o-de - - nae se dat su - is ma - - nibus, se dat su -
se dat su - - is ma - - ni-bus.
ma - ni-bus, se dat su - is ma - ni-bus, se dat su-is ma - - ni-bus.
se dat su - is ma-nibus, se dat su - - is ma - - ni-bus.
-is ma - - nibus, se dat su-is ma-ni-bus, ma - - - ni-bus.

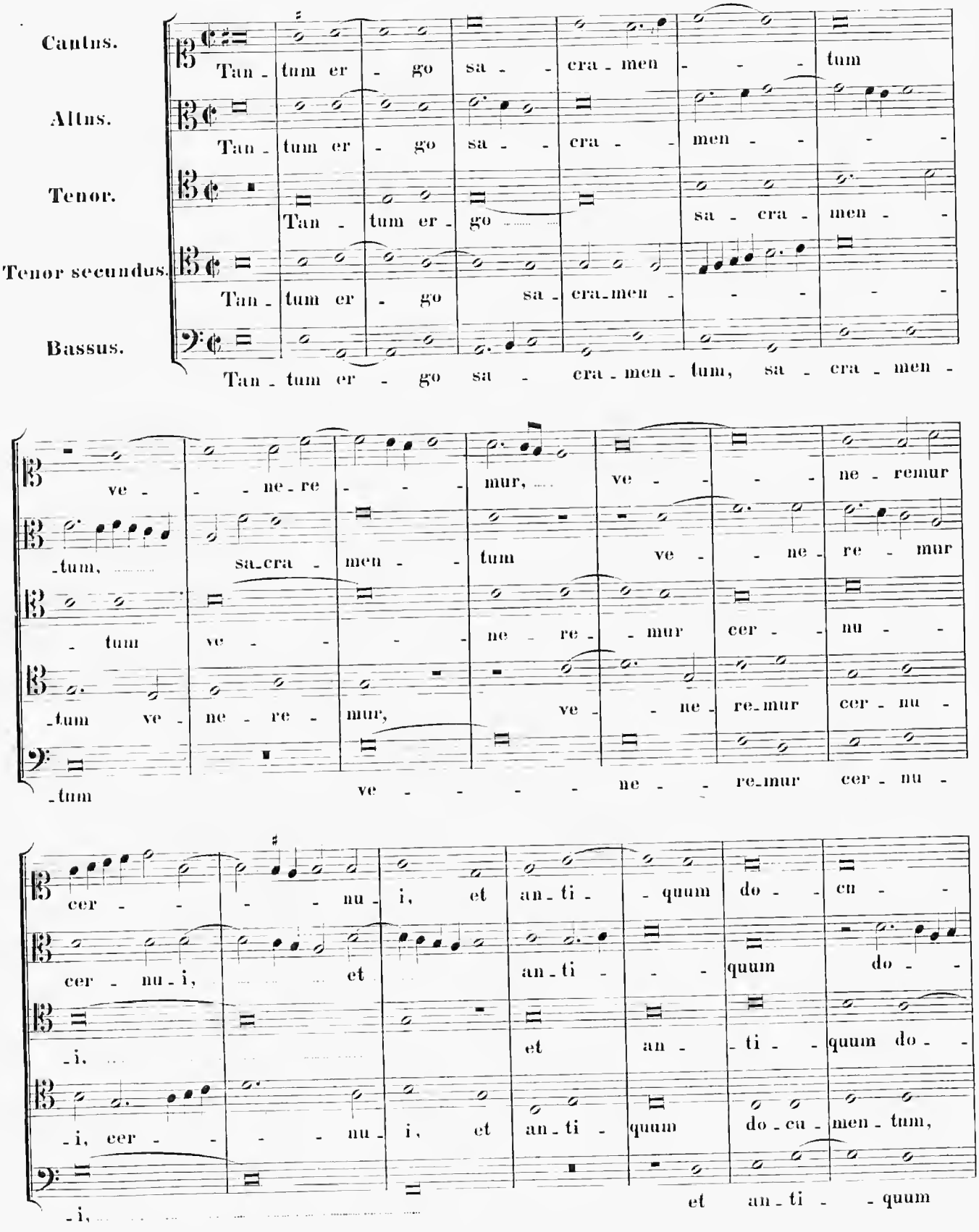
Cantus.
Altus.
Tenor.
Tenor secundus.
Bassus.
Tan - tum er - go sa - cra - men - - - tum
Tan - tum er - go sa - - cra - - men - - - -
Tan - tum er - go sa - cra - men - -
Tan - tum er - go sa - cra - men - - - -
Tan - tum er - go sa - cra - men - tum, sa - cra - men -
ve - - ne - re - - - mur, ve - - - - ne - remur
- tum, sa - cra - men - - tum ve - - ne - re - mur
- tum ve - - - - ne - re - - mur cer - - nu - -
- tum ve - ne - re - mur, ve - - ne - re - mur cer - nu -
- tum ve - - - - - ne - - re - mur cer - nu -
cer - - - - - nu - i, et an - ti - - quum do - cu - -
cer - nu - i, et an - ti - - - quum do - -
- i, et an - ti - - quum do - -
- i, cer - - - - nu - i, et an - ti - quum do - cu - men - tum,
- i, et an - ti - - quum

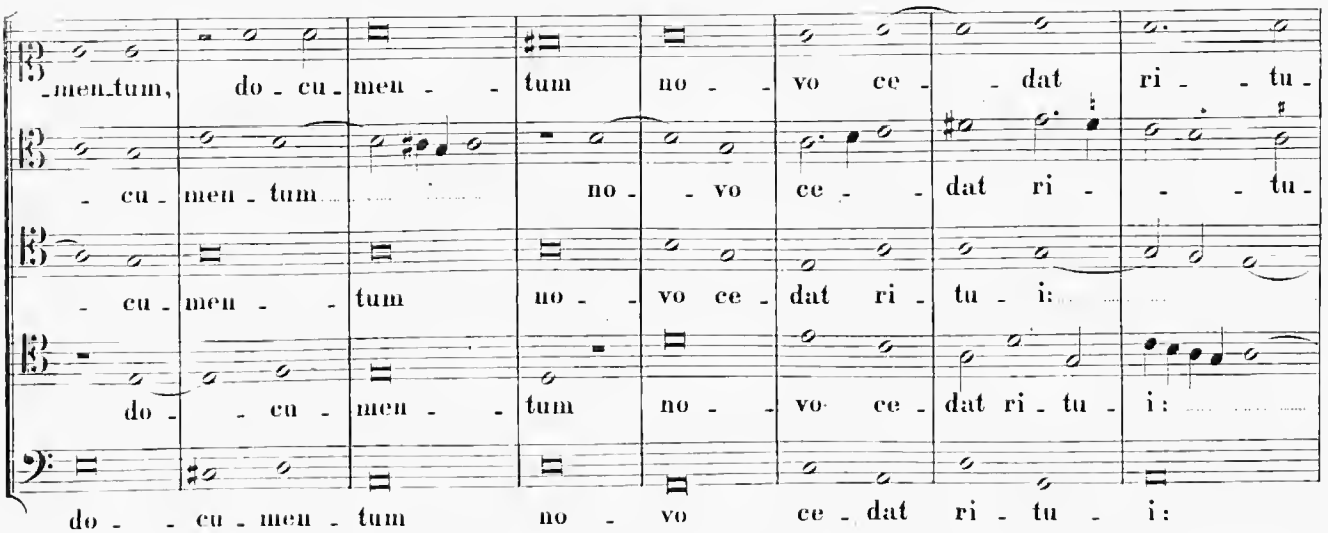
-men-tum, do - cu - men - - tum no - - vo ce - - dat ri - - tu -
- cu - men - tum no - - vo ce - - dat ri - - tu -
- cu - men - - tum no - - vo ce - dat ri - tu - i:
do - - cu - men - - tum no - - vo ce - dat ri - tu - i:
do - - cu - men - tum no - vo ce - dat ri - tu - i:

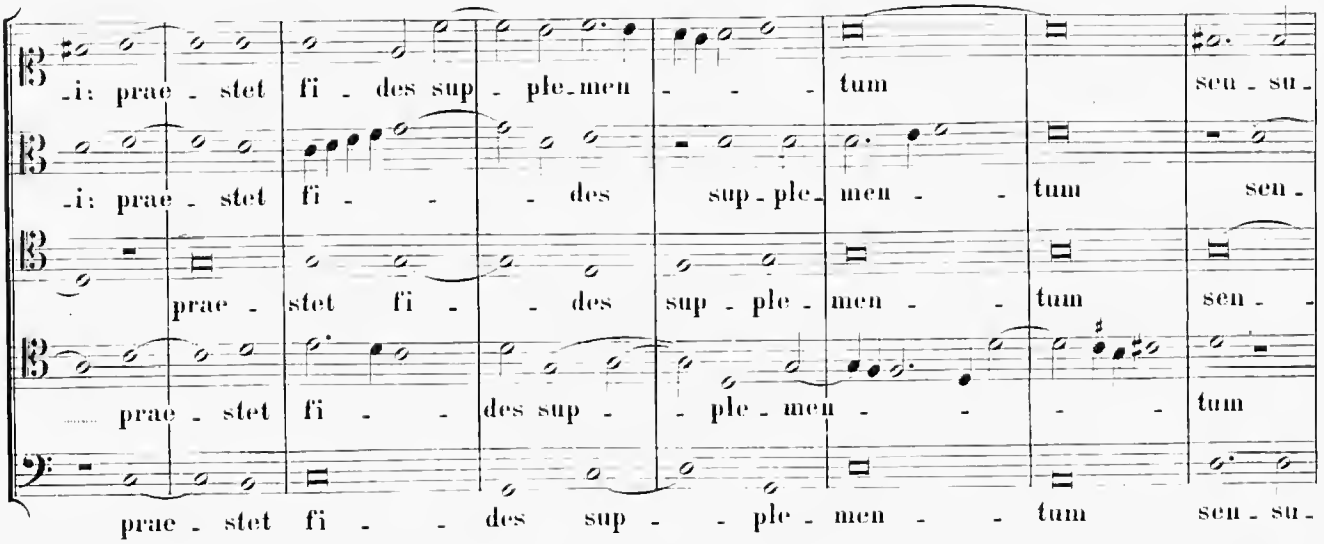
-i: prae - stet fi - des sup - ple - men - - - tum seu - su -
-i: prae - stet fi - - - des sup - ple - men - - tum sen -
prae - stet fi - - des sup - ple - men - - tum sen - -
prae - stet fi - - des sup - - ple - men - - - tum
prae - stet fi - - des sup - - ple - men - - tum seu - su -

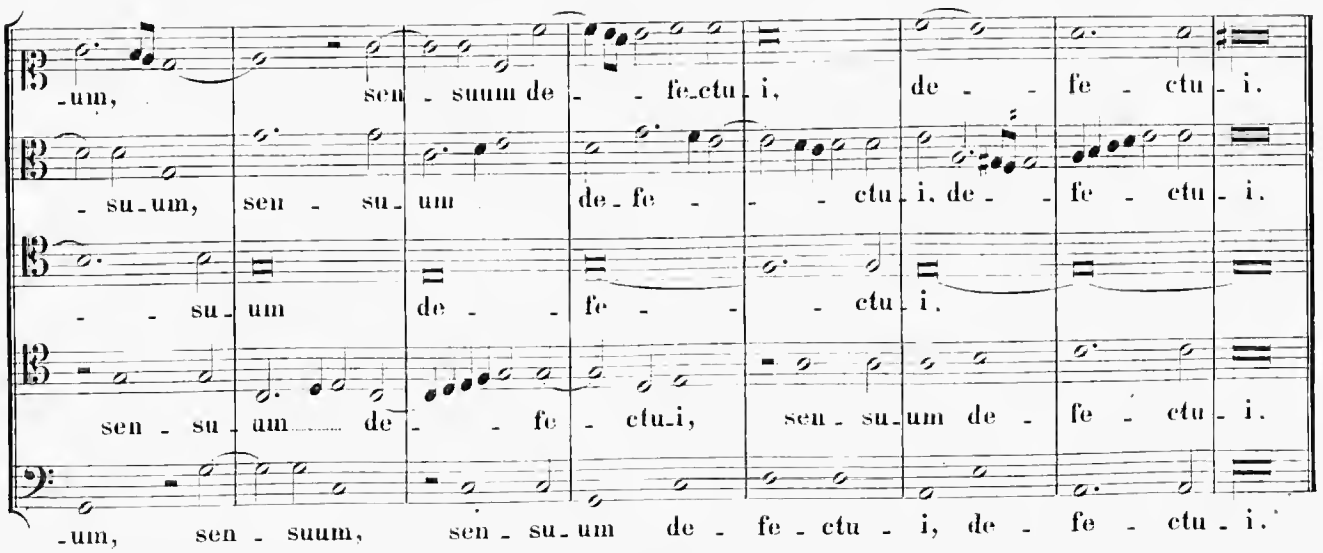
-um, sen - suum de - - fe - ctu - i, de - - fe - ctu - i.
- su - um, sen - su - um de - fe - - - ctu - i. de - - fe - ctu - i.
- - su - um de - - fe - - - ctu - i.
sen - su - um de - - fe - ctu - i, sen - su - um de - fe - ctu - i.
-um, sen - suum, sen - su - um de - fe - ctu - i, de - fe - ctu - i.

14.

In Festo Cathedrae S. Petri.

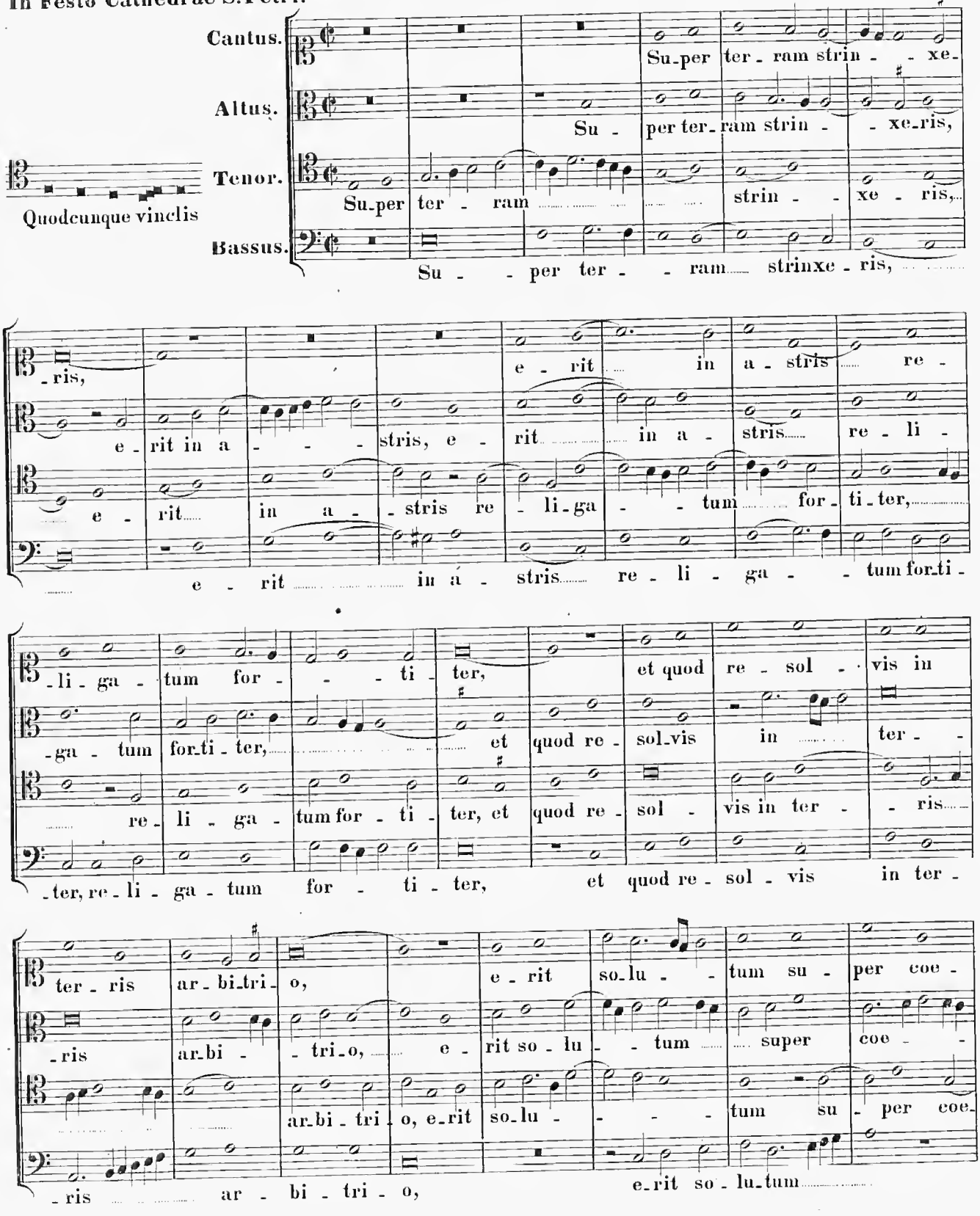

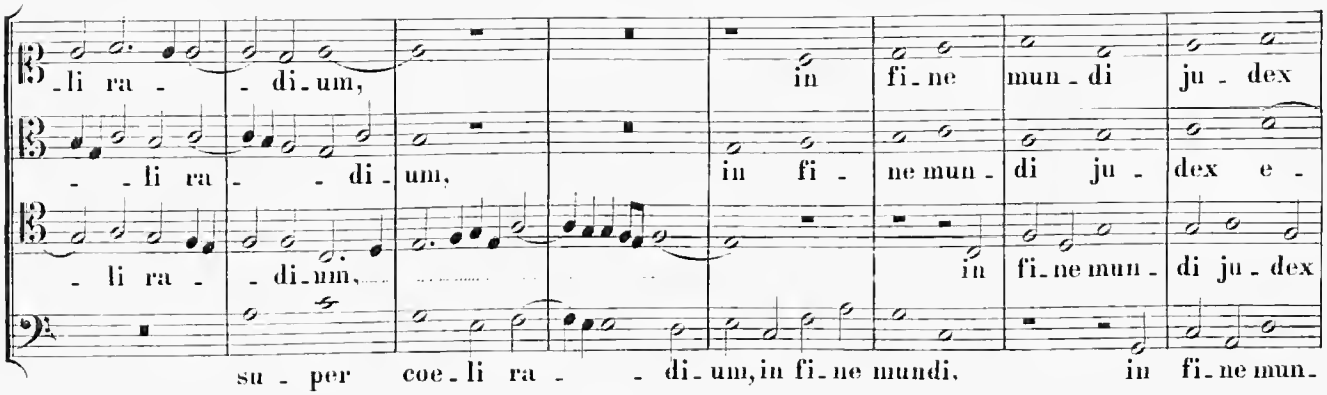

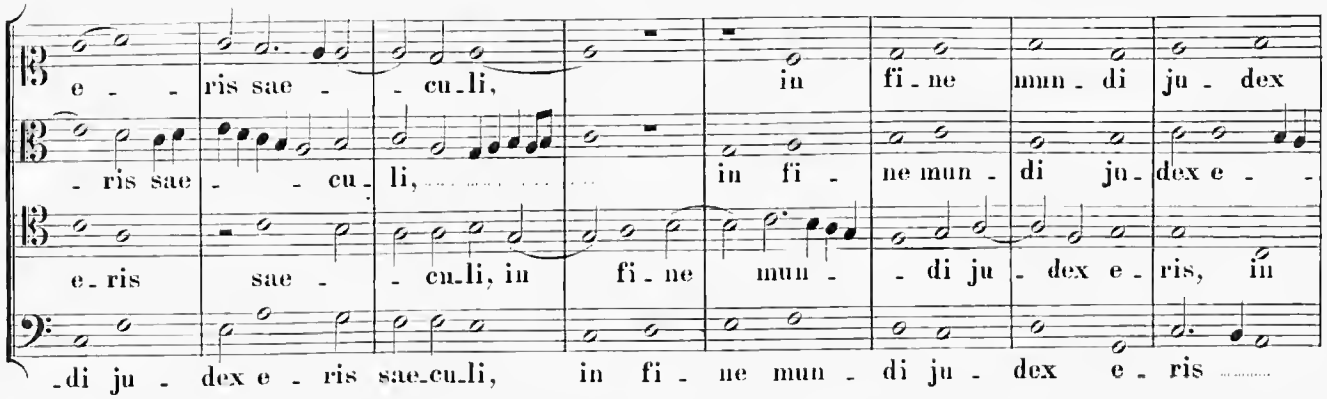

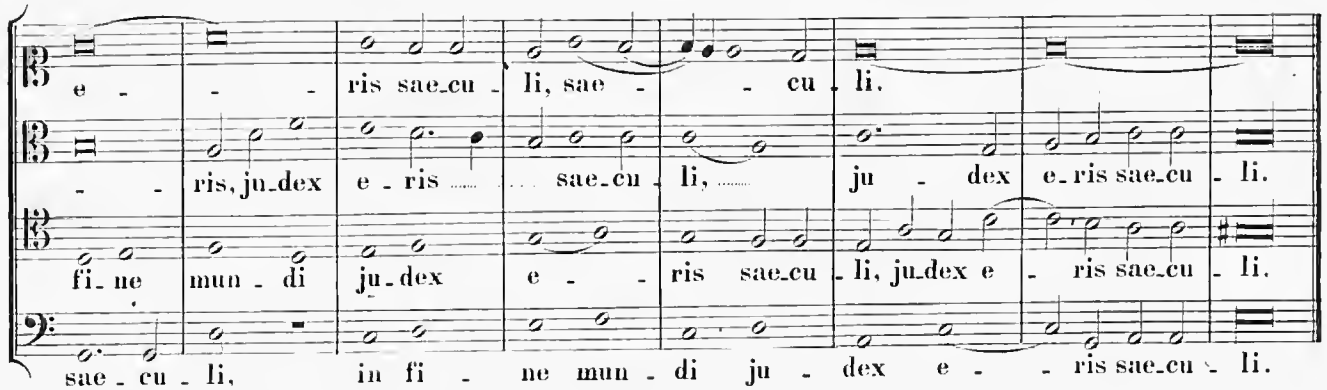

15.

In Conversione et Commemoratione S. Pauli.

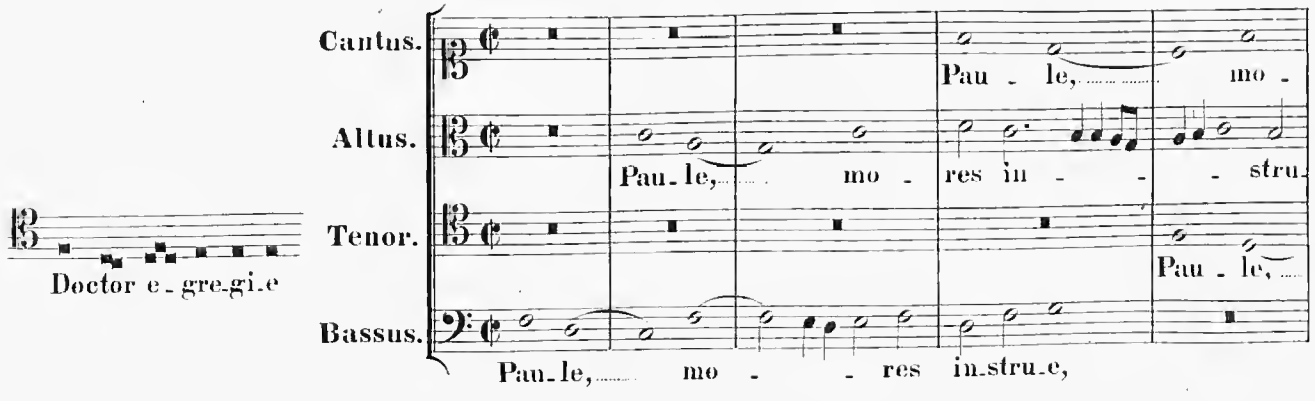

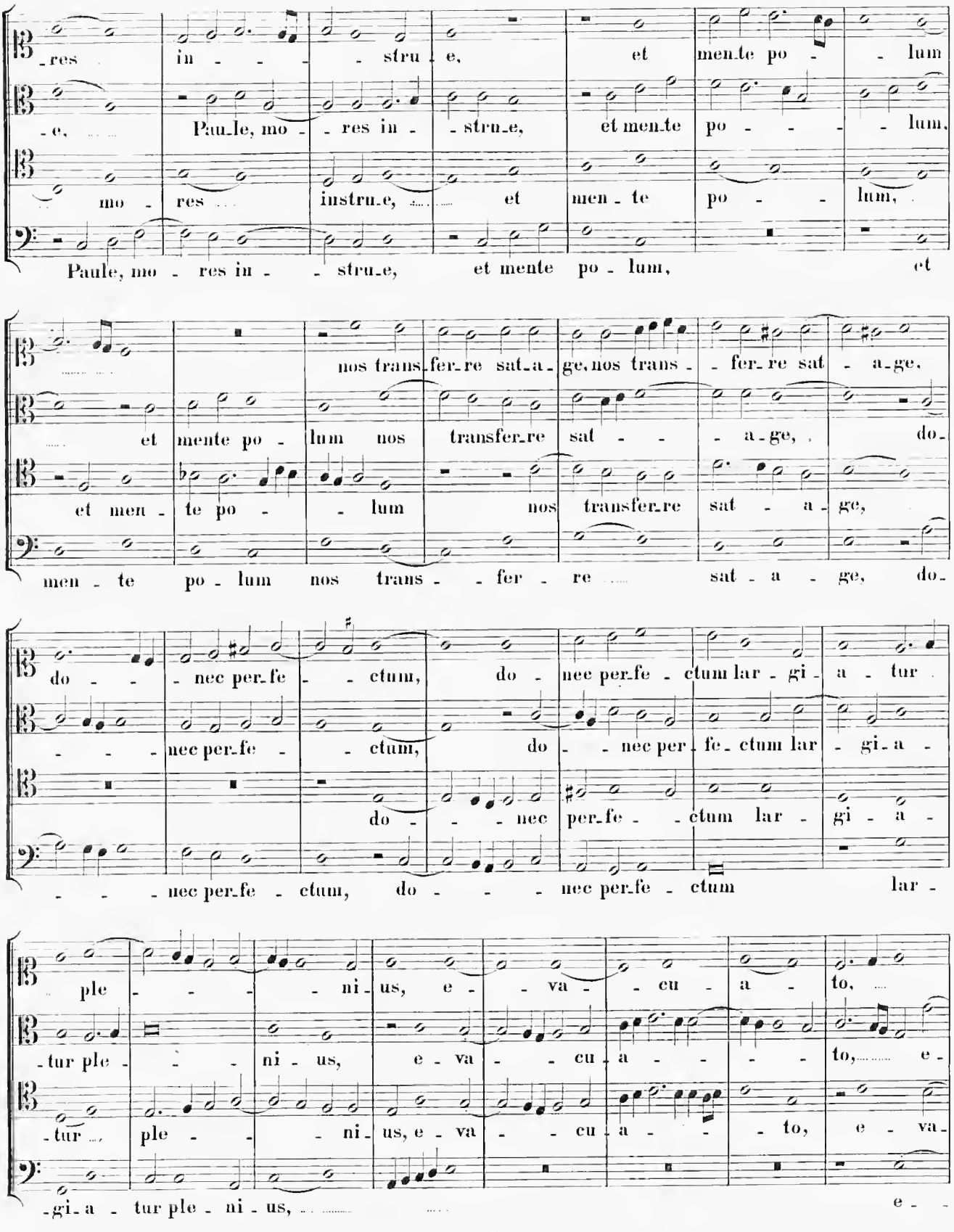
-res in - - - - stru - e, et men-te po - - lum
-e, Pau-le, mo - - res in - - stru-e, et men-te po - - - - lum,
mo - res instru-e, et men - te po - - lum,
Paule, mo - res in - - stru-e, et mente po - lum, et
nos trans-fer-re sat-a-ge, nos trans - - fer-re sat - a-ge,
et mente po - lum nos transfer-re sat - - - a-ge, do-
et men - te po - - lum nos transfer-re sat - a - ge,
men - te po - lum nos trans - - fer - re sat - a - ge, do-
do - - nec per-fe - - ctum, do - nec per-fe - ctum lar - gi - a - tur
- - - nec per-fe - - ctum, do - - nec per - fe - ctum lar - gi - a -
do - - - nec per-fe - - ctum lar - gi - a -
- - - nec per-fe - ctum, do - - - nec per-fe - ctum lar -
ple - - - - ni - us, e - - va - - cu - a - to,
-tur ple - - - ni - us, e - va - - cu - a - - - - to, e -
-tur ple - - - ni - us, e - va - - cu - a - - - to, e - va -
-gi - a - tur ple - ni - us, e -

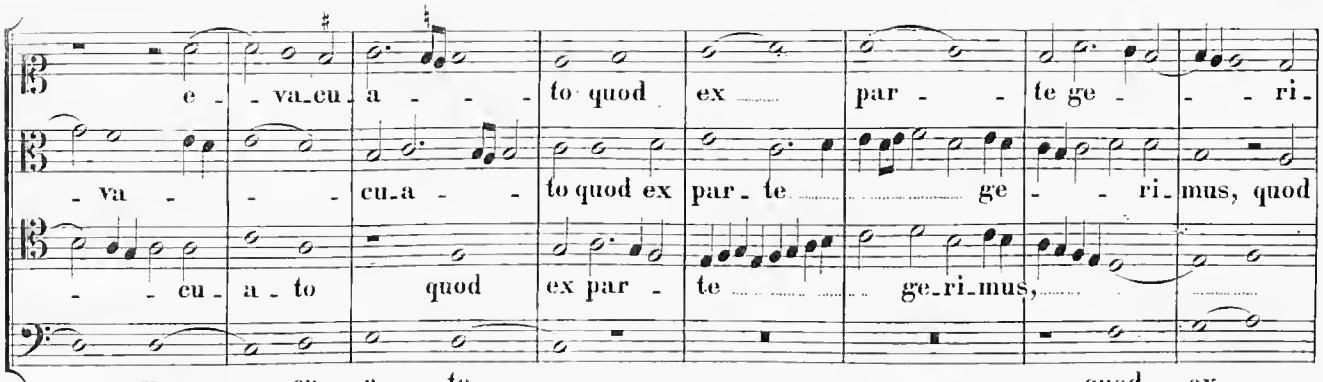

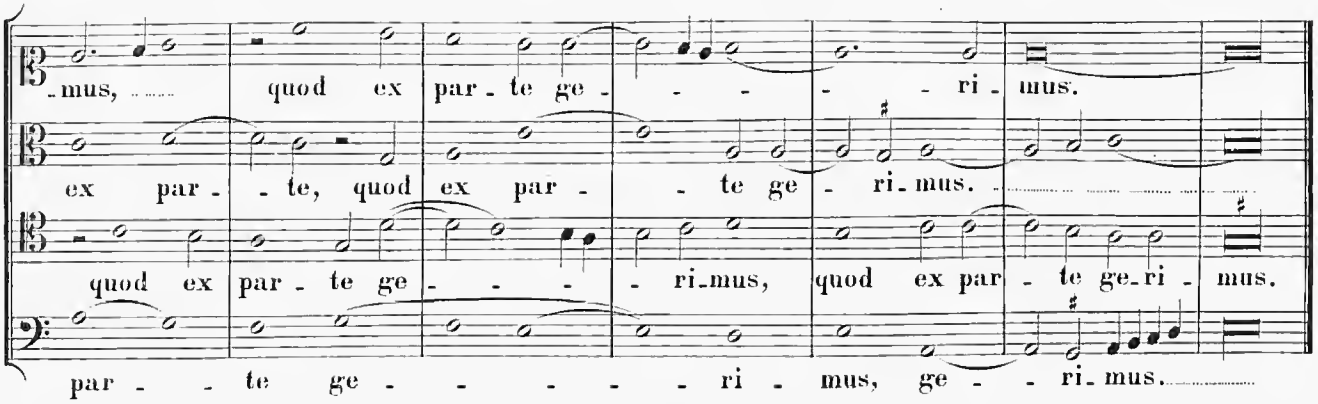

16.

In Festo Beatae Virginis.

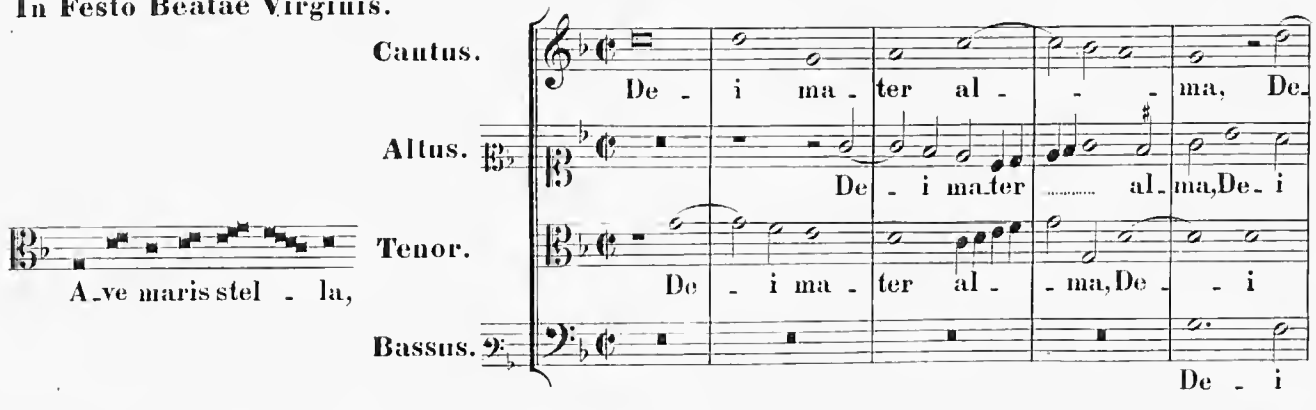

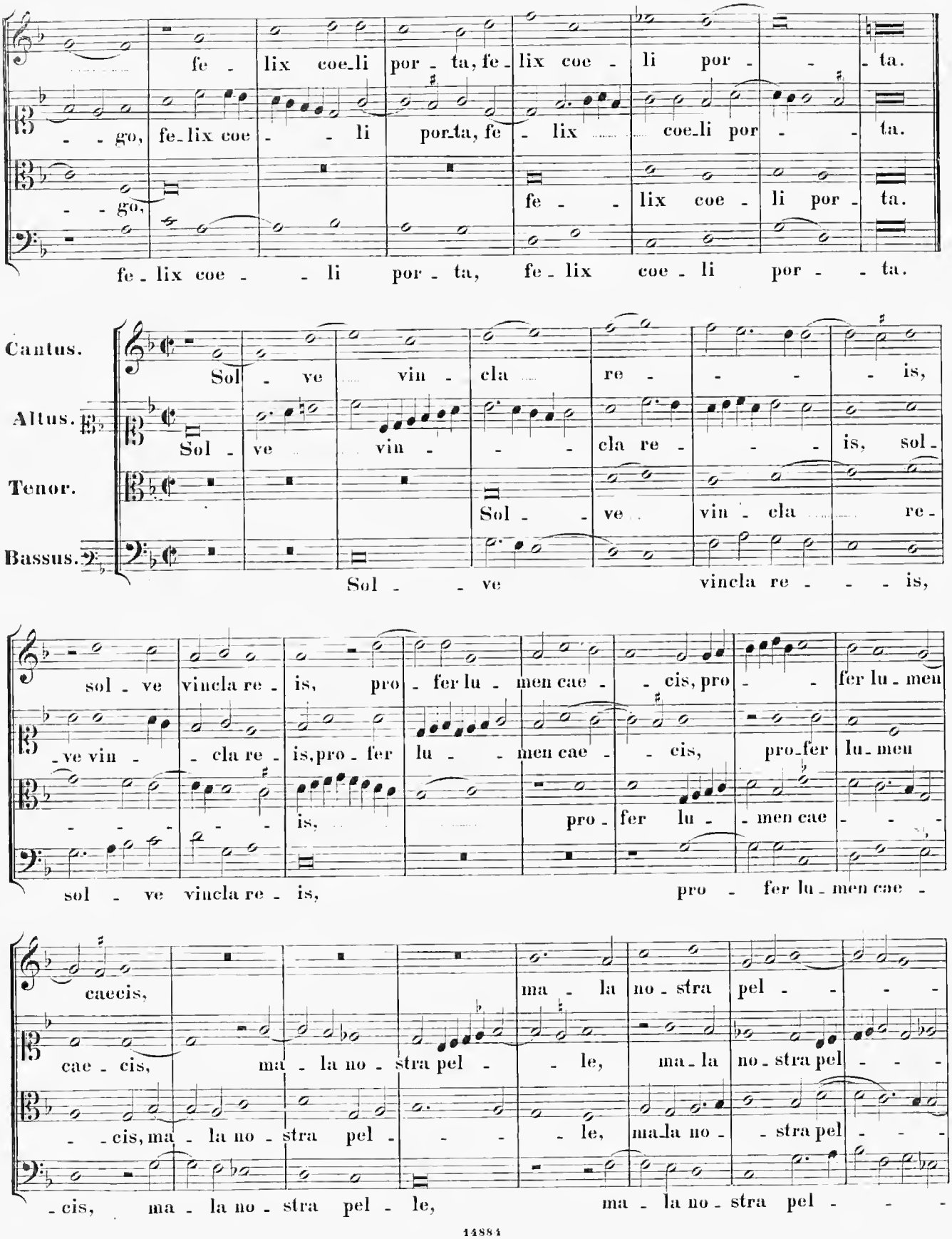
fe - lix coe-li por - ta, fe-lix coe - li por - - ta.
- - go, fe-lix coe - - li por-ta, fe - lix coe-li por - - ta.
- - go, fe - - lix coe - li por - ta.
fe-lix coe - - li por - ta, fe-lix coe - li por - - ta.
Cantus.
Altus.
Tenor.
Bassus.
Sol - ve vin - cla re - - - - is,
Sol - ve vin - - - cla re - - - is, sol-
Sol - - ve vin - cla re-
Sol - - ve vincla re - - - is,
sol - ve vincla re - is, pro - fer lu - men cae - - cis, pro - - fer lu - men
-ve vin - - cla re - is, pro - fer lu - - men cae - - cis, pro-fer lu-men
is, pro - fer lu - - men cae - - -
sol - ve vincla re - is, pro - fer lu - men cae -
caecis, ma - la no - stra pel - - - -
cae - cis, ma - la no - stra pel - - le, ma - la no - stra pel - - -
- - cis, ma - la no - stra pel - - - le, ma-la no - - stra pel - - -
-cis, ma - la no - stra pel - le, ma - la no - stra pel - - -

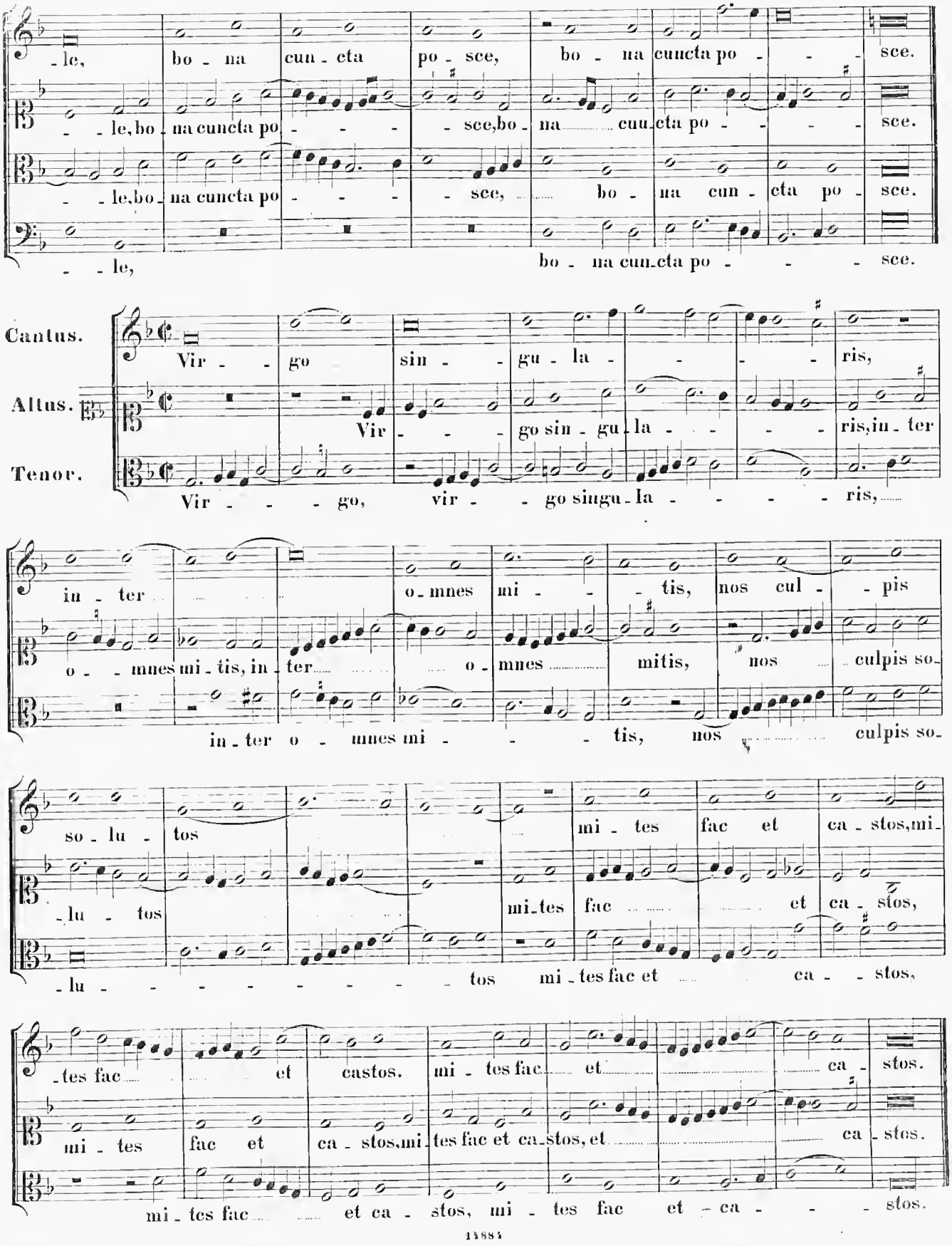
-le, bo - na cun - cta po - sce, bo - na cuncta po - - - sce.
- - le, bo - na cuncta po - - - - sce, bo - na cun - cta po - - - - sce.
- - le, bo - na cuncta po - - - - sce, bo - na cun - cta po - sce.
- - le, bo - na cun - cta po - - - sce.
Cantus. Vir - - go sin - - gu - la - - - - - ris,
Altus. Vir - - - go sin - gu - la - - - - ris, in - ter
Tenor. Vir - - - go, vir - - go singu - la - - - - - ris,
in - ter o - mnes mi - - tis, nos cul - pis
o - - mnes mi - tis, in - ter o - mnes mitis, nos culpis so -
in - ter o - mnes mi - - - tis, nos culpis so -
so - lu - tos mi - tes fac et ca - stos, mi -
- lu - tos mi - tes fac et ca - stos,
- lu - - - - - - - - tos mi - tes fac et ca - - stos,
- tes fac et castos. mi - tes fac et ca - stos.
mi - tes fac et ca - stos, mi - tes fac et ca - stos, et ca - stos.
mi - tes fac et ca - stos, mi - tes fac et - ca - - - stos.

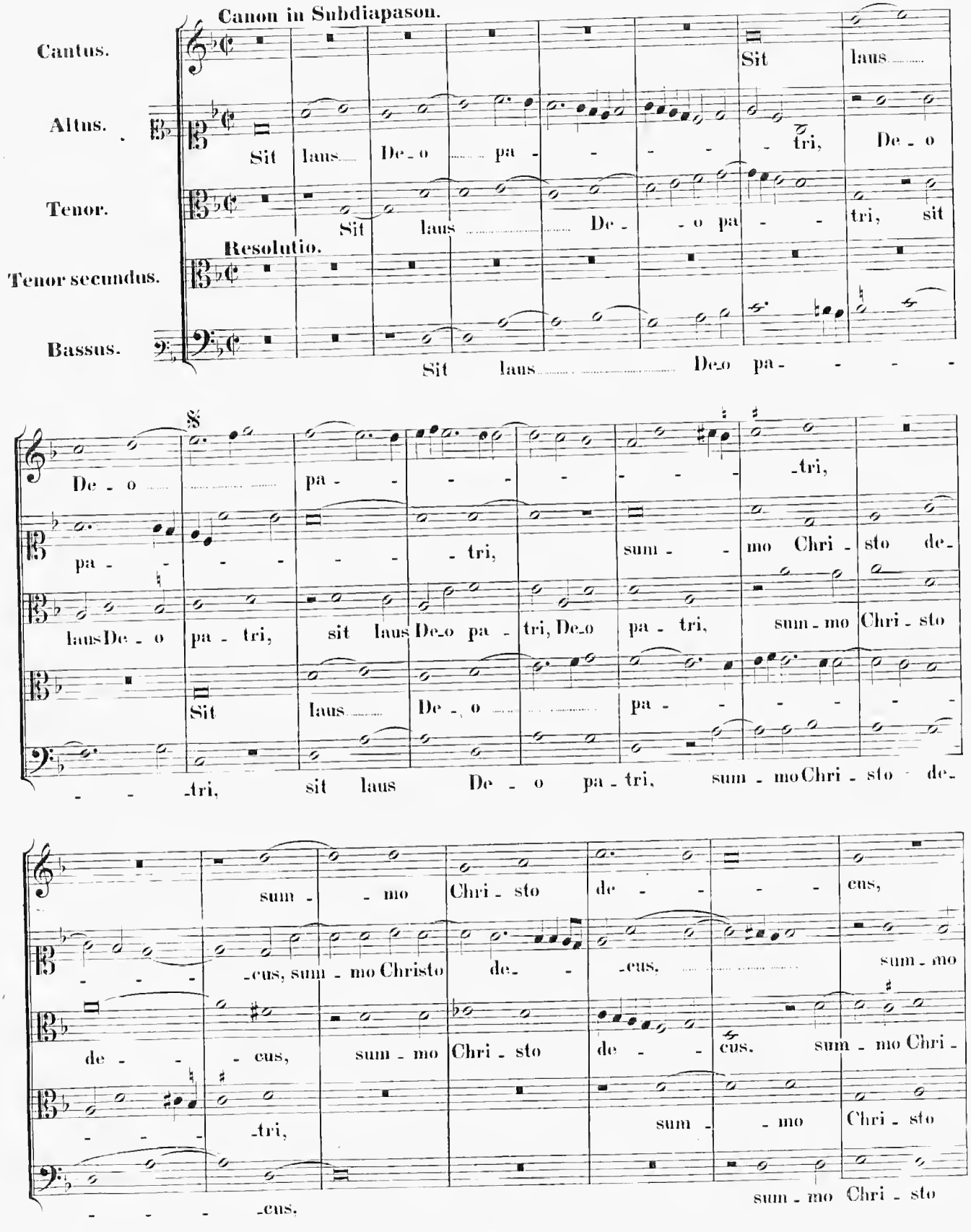
Canon in Subdiapason.
Cantus.
Altus.
Tenor.
Resolutio.
Tenor secundus.
Bassus.
Sit laus
Sit laus De - o pa - - - - - tri, De - o
Sit laus De - - o pa - - tri, sit
Sit laus De - o pa - - - -
De - o pa - - - - - tri,
pa - - - - - tri, sum - - mo Chri - sto de -
laus De - o pa - tri, sit laus De - o pa - tri, De - o pa - tri, sum - mo Chri - sto
Sit laus De - o pa - - - - -
- - - tri, sit laus De - o pa - tri, sum - mo Chri - sto de -
sum - - mo Chri - sto de - - - - cus,
- - - - cus, sum - mo Christo de - - cus, sum - mo
de - - - cus, sum - mo Chri - sto de - - cus. sum - mo Chri -
- - - - tri, sum - - mo Chri - sto
- - - - cus. sum - mo Chri - sto

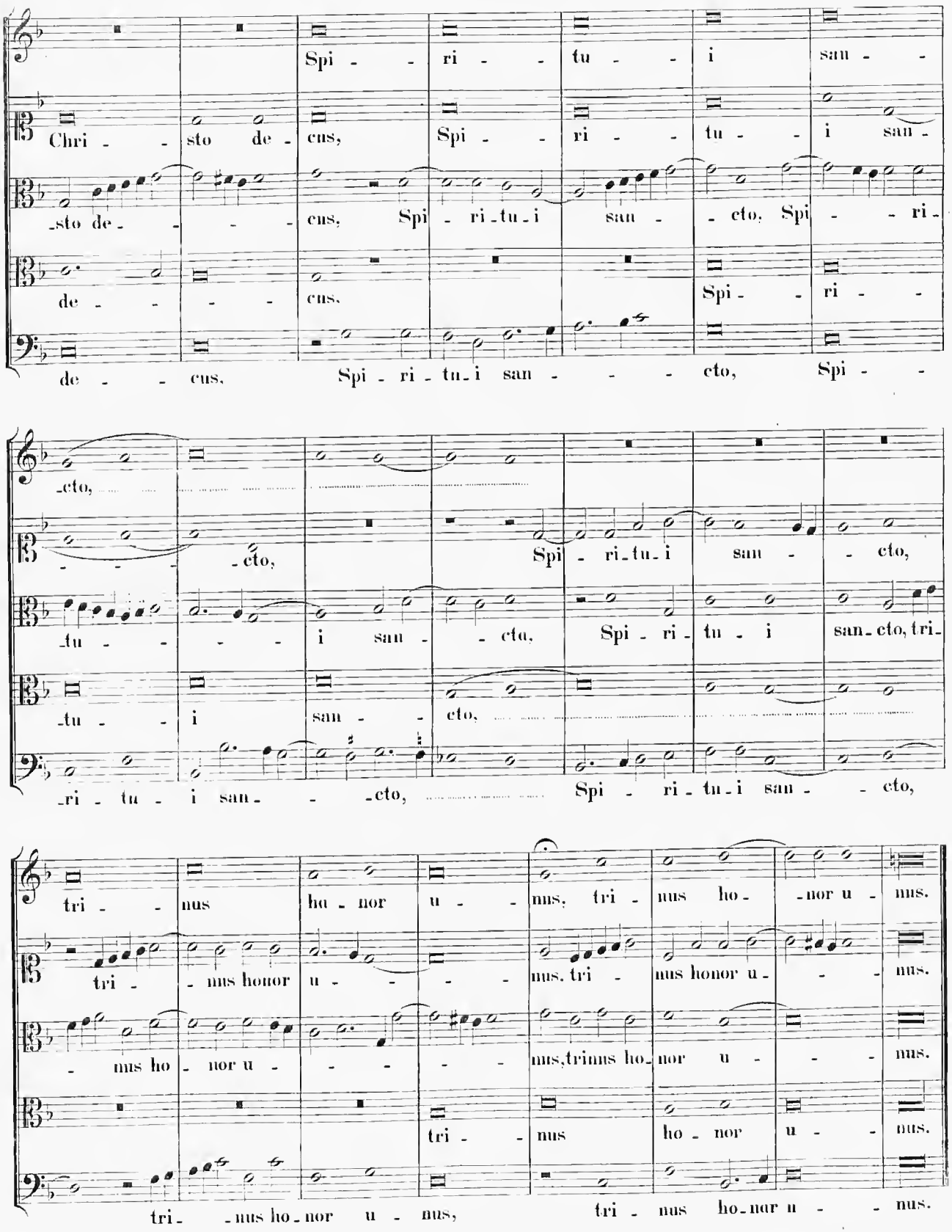
Spi - ri - tu - i san -
Chri - sto de - cus, Spi - ri - tu - i san -
-sto de - cus, Spi - ri - tu - i san - cto, Spi - ri -
de - cus. Spi - ri -
de - cus, Spi - ri - tu - i san - cto, Spi -
-cto,
-cto, Spi - ri - tu - i san - cto,
-tu - i san - cto, Spi - ri - tu - i san - cto, tri -
-tu - i san - cto,
-ri - tu - i san - cto, Spi - ri - tu - i san - cto,
tri - nus ho - nor u - nus, tri - nus ho - nor u - nus.
tri - nus honor u - nus. tri - nus honor u - nus.
- nus ho - nor u - nus, trinus ho - nor u - nus.
tri - nus ho - nor u - nus.
tri - nus ho - nor u - nus, tri - nus ho - nor u - nus.

17.

In Inventione S. Crucis.

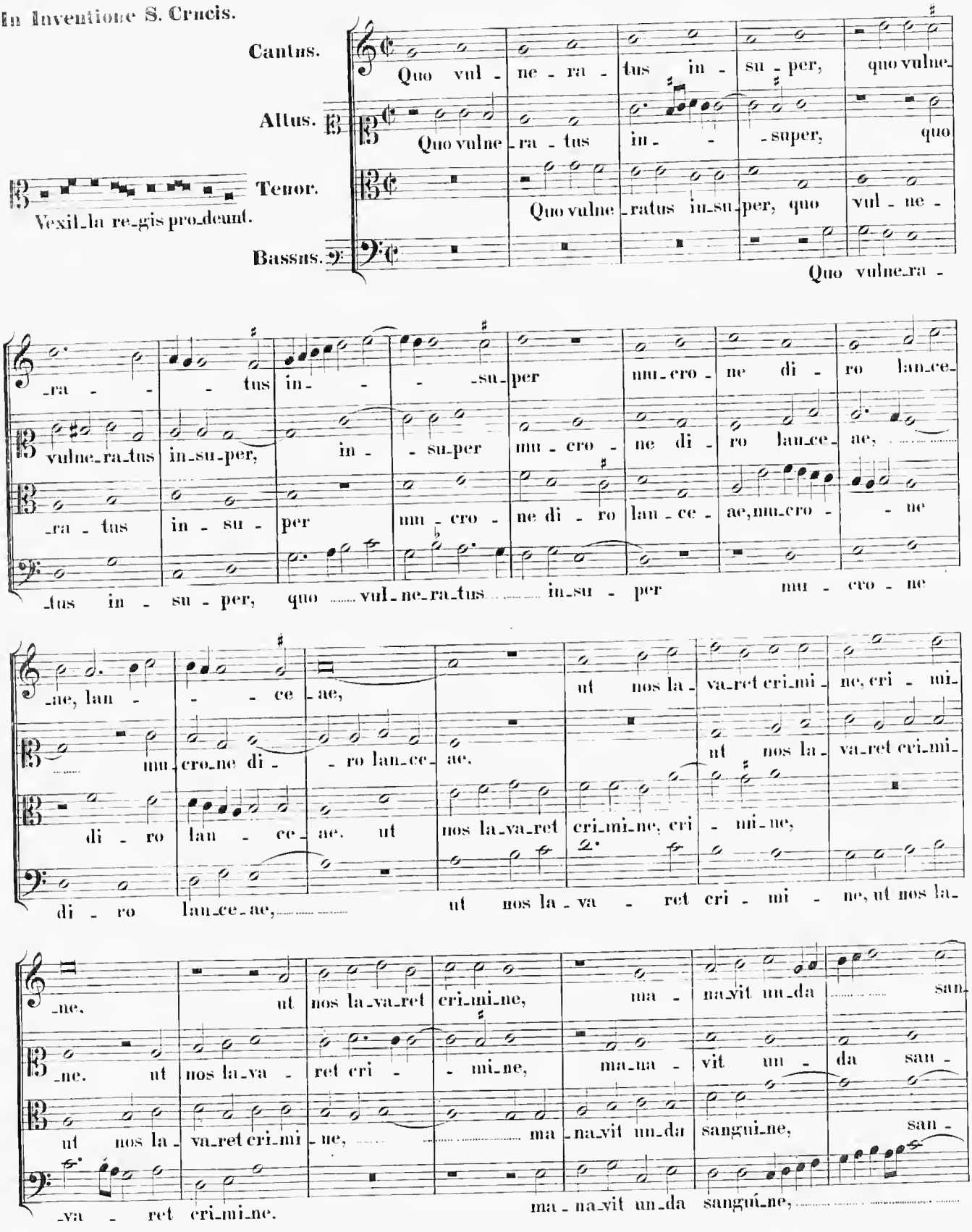

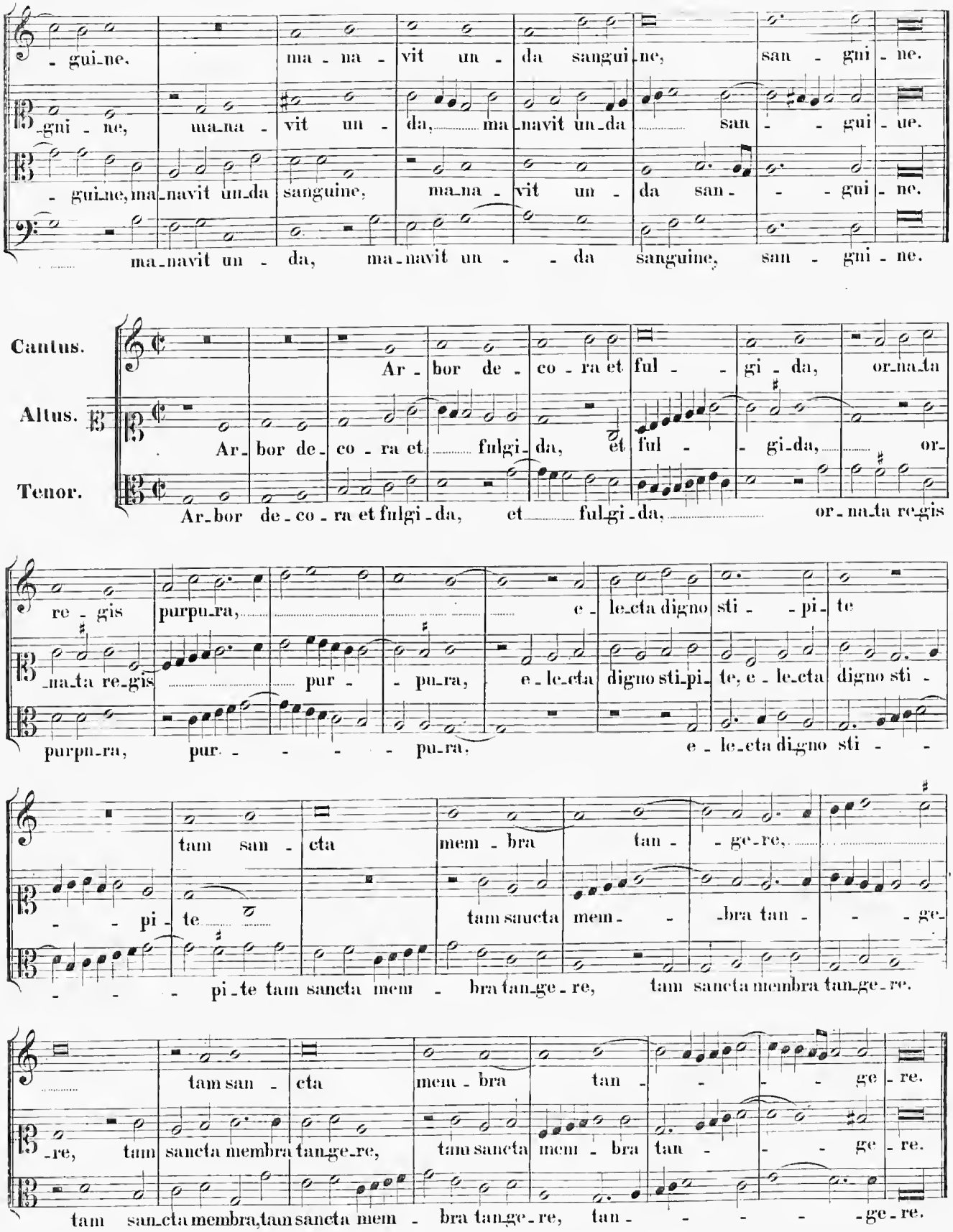
Cantus.
Altus.
Tenor.
- gui-ne. ma - na - vit un - da sangui-ne, san - gni - ne.
-gni - ne, ma-na - vit un - da, ma-navit un-da san - - gui - ne.
- gui-ne, ma-navit un-da sanguine, ma-na - vit un - da san - - - gui - ne.
ma-navit un - da, ma-navit un - - da sanguine, san - gni - ne.
Ar-bor de - co - ra et ful - - gi - da, or-na-ta
Ar-bor de-co - ra et fulgi-da, et ful - - gi-da, or-
Ar-bor de-co - ra et fulgi-da, et ful-gi-da, or-na-ta re-gis
re - gis purpu-ra, e - le-cta digno sti - - pi - te
-na-ta re-gis pur - - pu-ra, e-le-cta digno sti-pi-te, e - le-cta digno sti -
purpu-ra, pur - - - - pu-ra, e - le-cta digno sti - -
tam san - cta mem - bra tan - - ge-re,
- - pi - te tam sancta mem - - bra tan - - - ge-
- - - pi-te tam sancta mem - bra tan-ge-re, tam sancta membra tan-ge-re.
tam san - cta mem - bra tan - - - - ge - re.
-re, tam sancta membra tan-ge-re, tam sancta mem - bra tan - - - ge - re.
tam san-cta membra, tam sancta mem - bra tan-ge-re, tan - - - - -ge-re.

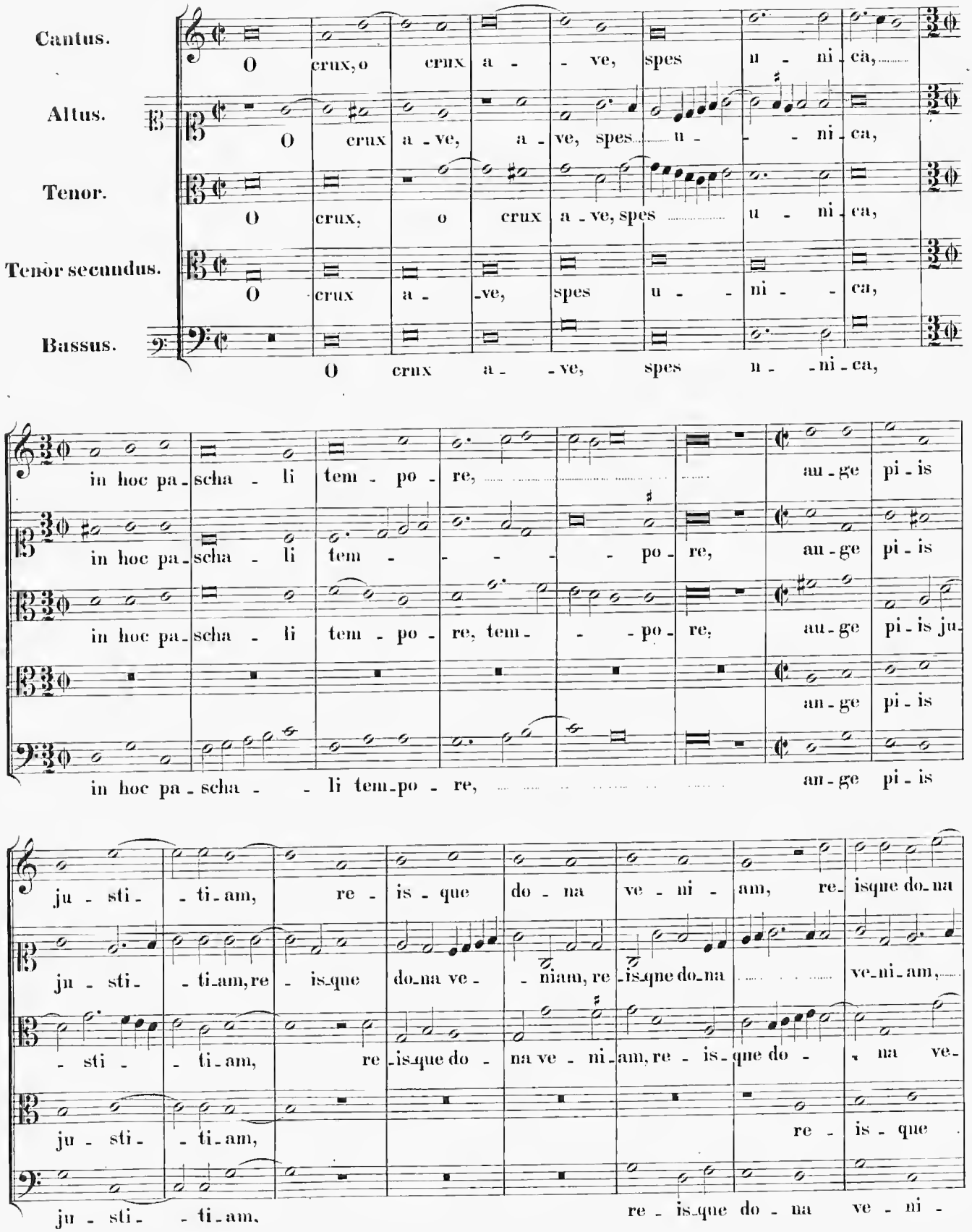
Cantus.
O crux, o crux a - ve, spes u - ni - ca,
Altus.
O crux a - ve, a - ve, spes u - ni - ca,
Tenor.
O crux, o crux a - ve, spes u - ni - ca,
Tenor secundus.
O crux a - ve, spes u - ni - ca,
Bassus.
O crux a - ve, spes u - ni - ca,
in hoc pa - scha - li tem - po - re, au - ge pi - is
in hoc pa - scha - li tem - po - re, au - ge pi - is
in hoc pa - scha - li tem - po - re, tem - po - re, au - ge pi - is ju -
an - ge pi - is
in hoc pa - scha - li tem - po - re, an - ge pi - is
ju - sti - ti - am, re - is - que do - na ve - ni - am, re - isque do - na
ju - sti - ti - am, re - is - que do - na ve - niam, re - isque do - na ve - ni - am,
- sti - ti - am, re - isque do - na ve - ni - am, re - is - que do - na ve -
ju - sti - ti - am, re - is - que
ju - sti - ti - am, re - is - que do - na ve - ni -

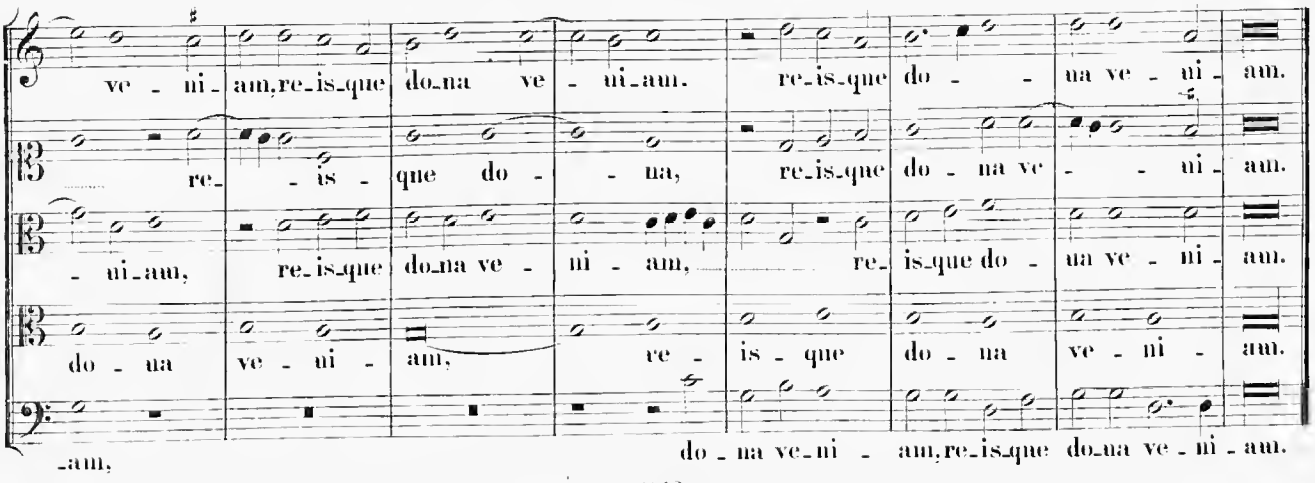

18.

In Festo S. Joannis Baptistae.

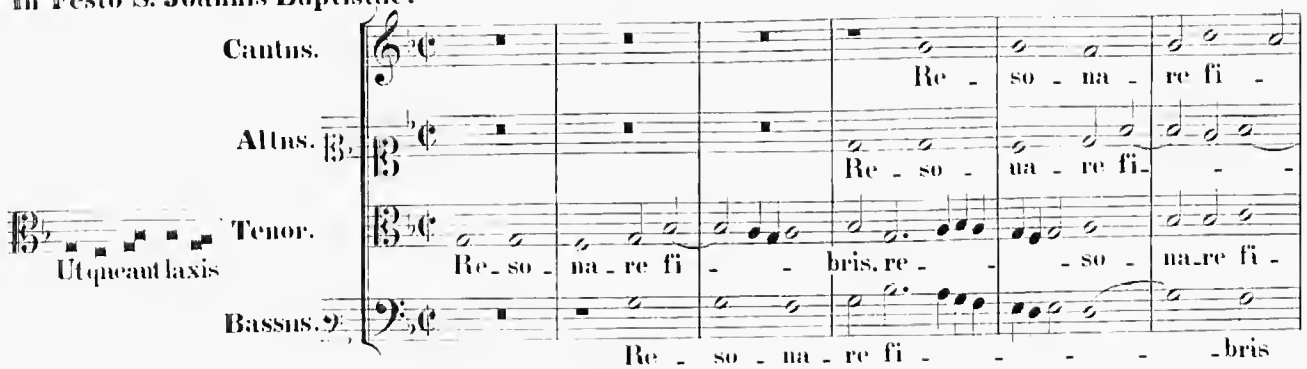

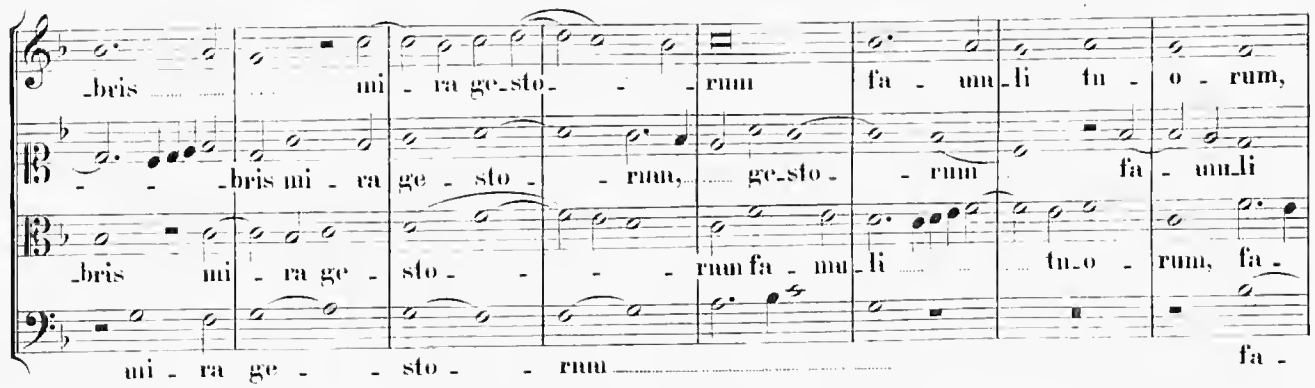

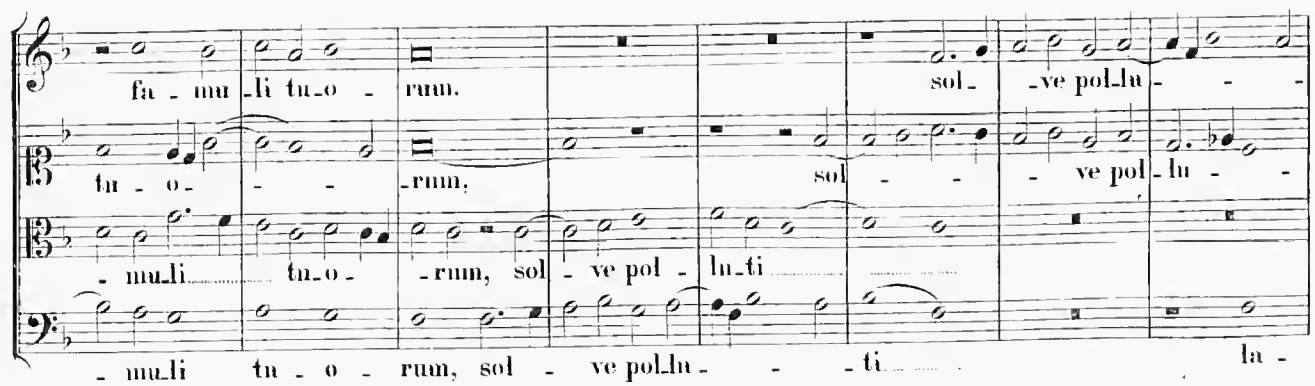

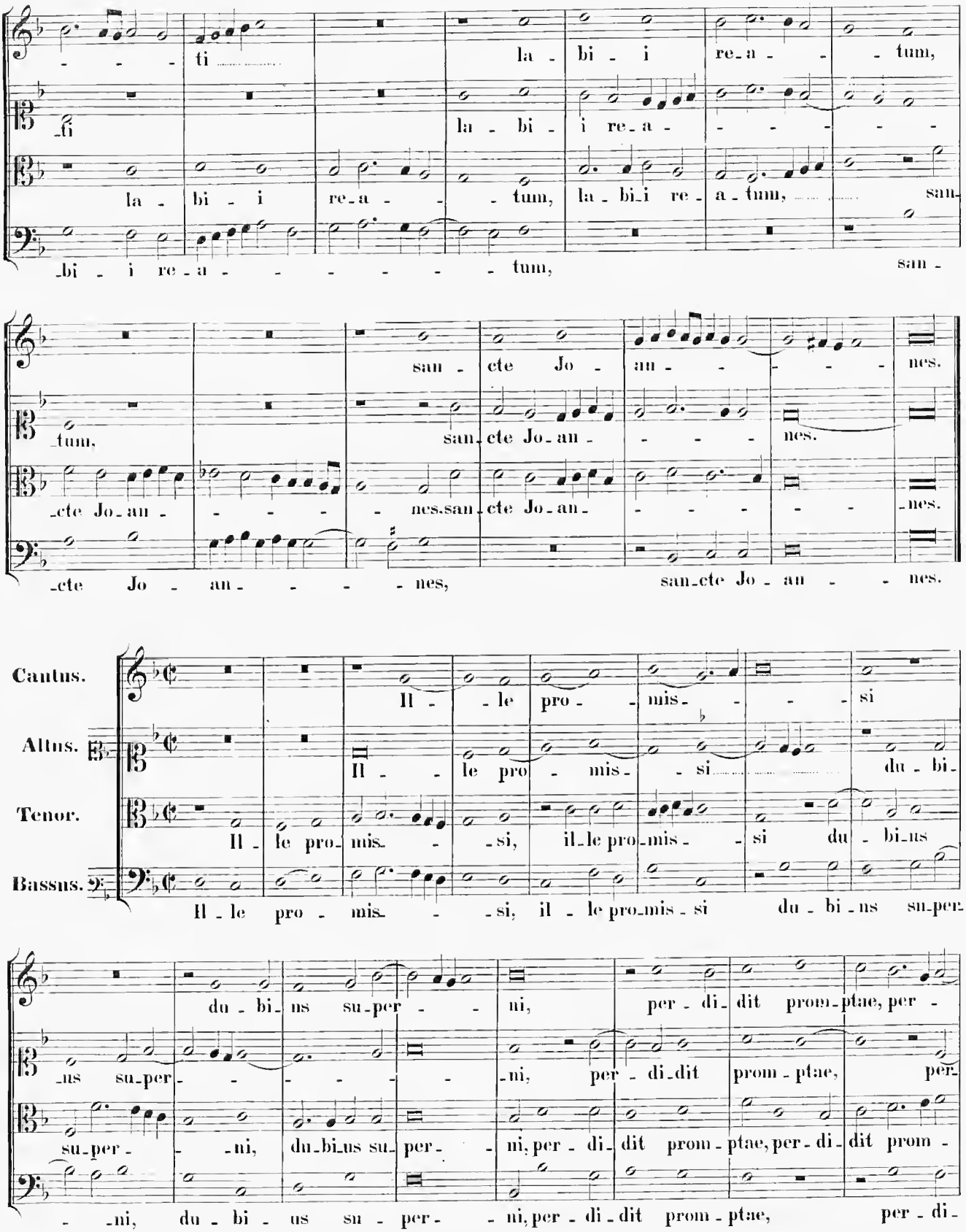
ti la bi i re a tum,
la bi i re a tum, la bi i re a tum, san
bi i re a tum, san
san cte Jo an nes.
tum, san cte Jo an nes.
cte Jo an nes. san cte Jo an nes.
cte Jo an nes, san cte Jo an nes.
Cantus.
Altus.
Tenor.
Bassus.
Il le pro mis si
Il le pro mis si du bi
Il le pro mis si, il le pro mis si du bi us
Il le pro mis si, il le pro mis si du bi us su per
du bi us su per ni, per di dit prom ptae, per
us su per ni, per di dit prom ptae, per
su per ni, du bi us su per ni, per di dit prom ptae, per di dit prom
ni, du bi us su per ni, per di dit prom ptae, per di

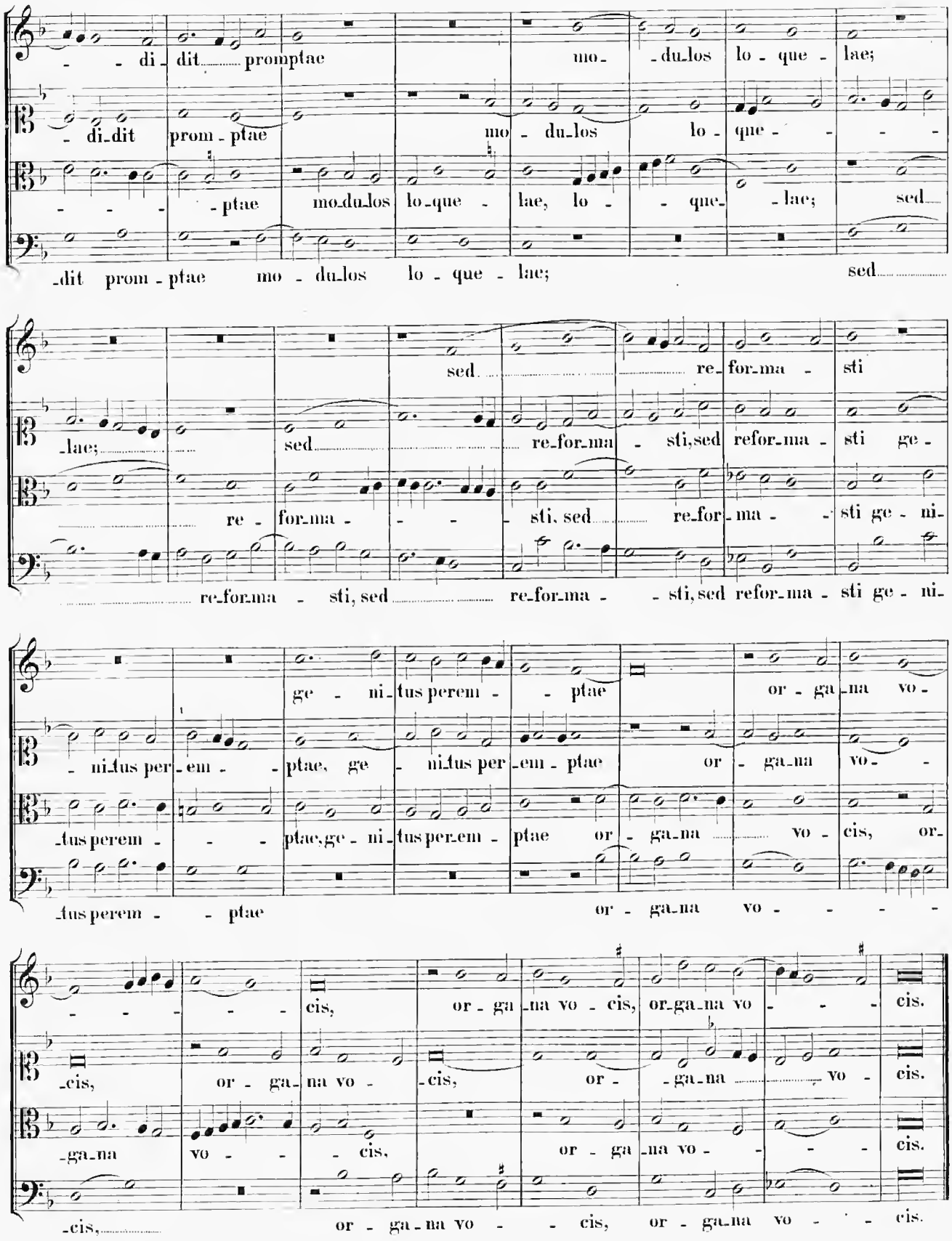
di dit promptae mo du los lo que lae;
di dit prom ptae mo du los lo que
ptae mo du los lo que lae, lo que lae; sed
dit prom ptae mo du los lo que lae; sed
sed re for ma sti
lae; sed re for ma sti, sed refor ma sti ge
re for ma sti, sed
re for ma sti, sed re for ma sti, sed refor ma sti ge ni
ge ni tus perem ptae or ga na vo
ni tus per em ptae, ge ni tus per em ptae or ga na vo
tus perem ptae, ge ni tus per em ptae or ga na vo cis, or
tus perem ptae or ga na vo
cis, or ga na vo cis, or ga na vo cis.
cis, or ga na vo cis, or ga na vo cis.
ga na vo cis, or ga na vo cis.
cis, or ga na vo cis, or ga na vo cis.

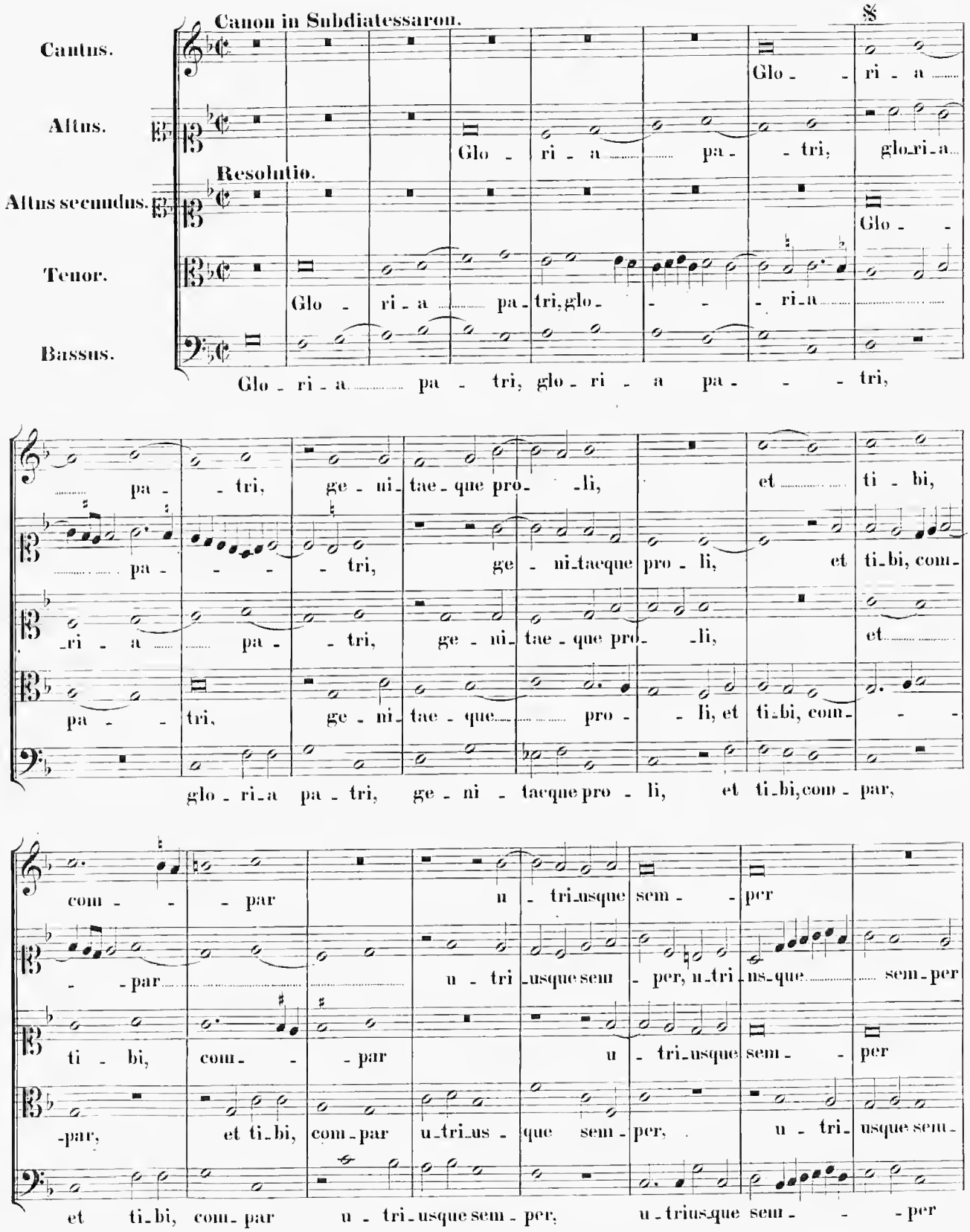
Canon in Subdiatessaron.
§
Cantus.
Altus.
Resolutio.
Altus secundus.
Tenor.
Bassus.
Glo - ri - a pa - tri, glo - ri - a pa - - - tri,
pa - tri, ge - ni - tae - que pro - li, et ti - bi,
pa - - - tri, ge - ni - taeque pro - li, et ti - bi, com -
glo - ri - a pa - tri, ge - ni - taeque pro - li, et ti - bi, com - par,
com - - par u - tri - usque sem - per
u - tri - usque sem - per, u - tri - us - que sem - per
u - tri - usque sem - per
et ti - bi, com - par u - tri - usque sem - per, u - tri - usque sem - - per

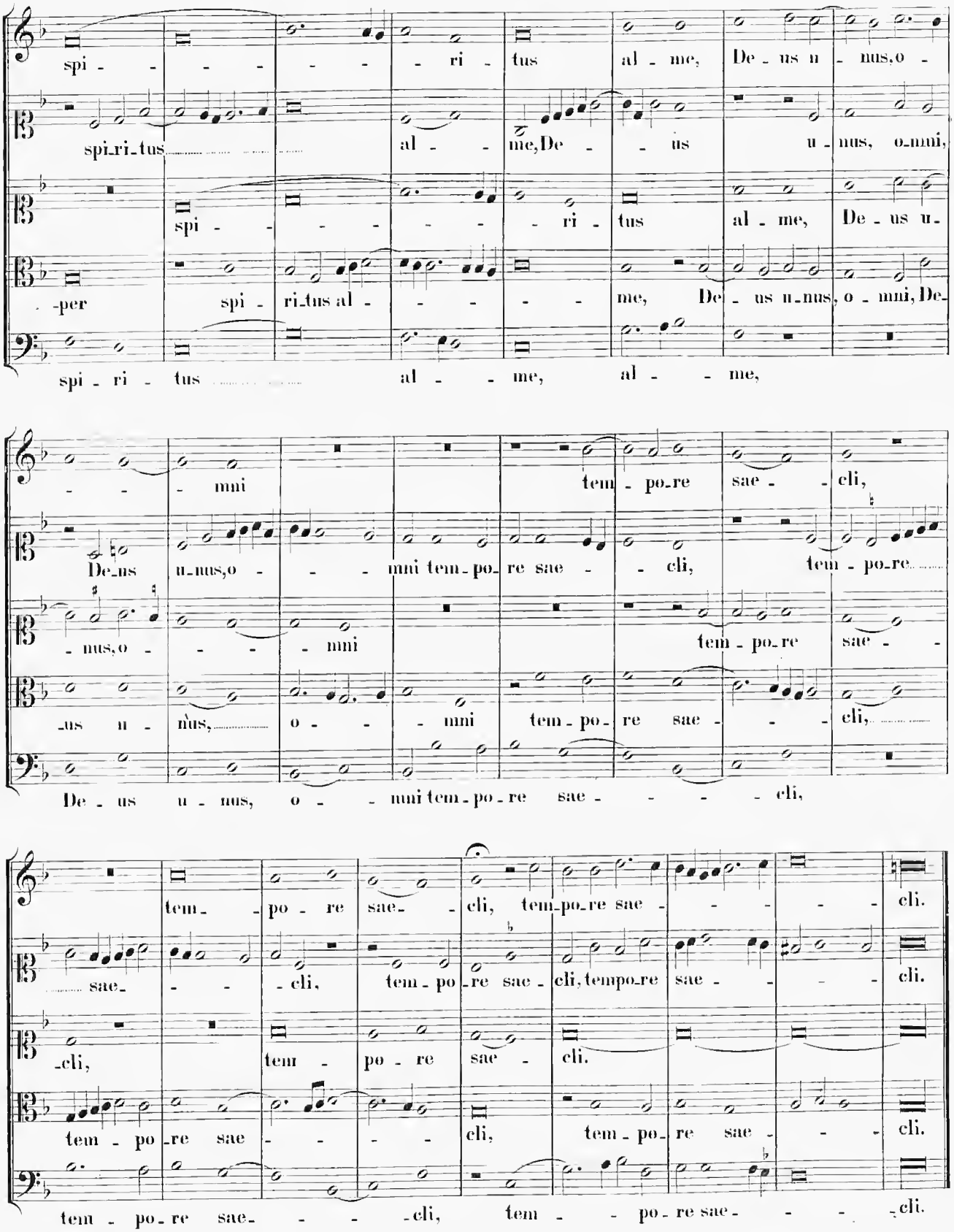
spi - - - - - - ri - tus al - me, De - us u - nus, o -
spi_ri_tus al - me, De - us u - nus, o_mni,
spi - - - - - - ri - tus al - me, De - us u -
-per spi - ri_tus al - - - - me, De - us u_nus, o - mni, De
spi - ri - tus al - - me, al - - me,
- - mni tem - po_re sae - - cli,
De_us u_nus, o - - - mni tem - po_re sae - - cli, tem - po_re
- nus, o - - - mni tem - po_re sae - -
_us u - nus, o - - mni tem - po_re sae - - - cli,
De - us u - nus, o - - mni tem - po - re sae - - - - cli,
tem - - po - re sae - - cli, tem_po_re sae - - - - cli.
sae - - - cli, tem - po - re sae - cli, tempo_re sae - - - cli.
-cli, tem - po - re sae - cli.
tem - po - re sae - - - - cli, tem - po_re sae - - cli.
tem - po_re sae - - - - cli, tem - - po - re sae - - - cli.

19.

In Festo Apostolorum Petri et Pauli.

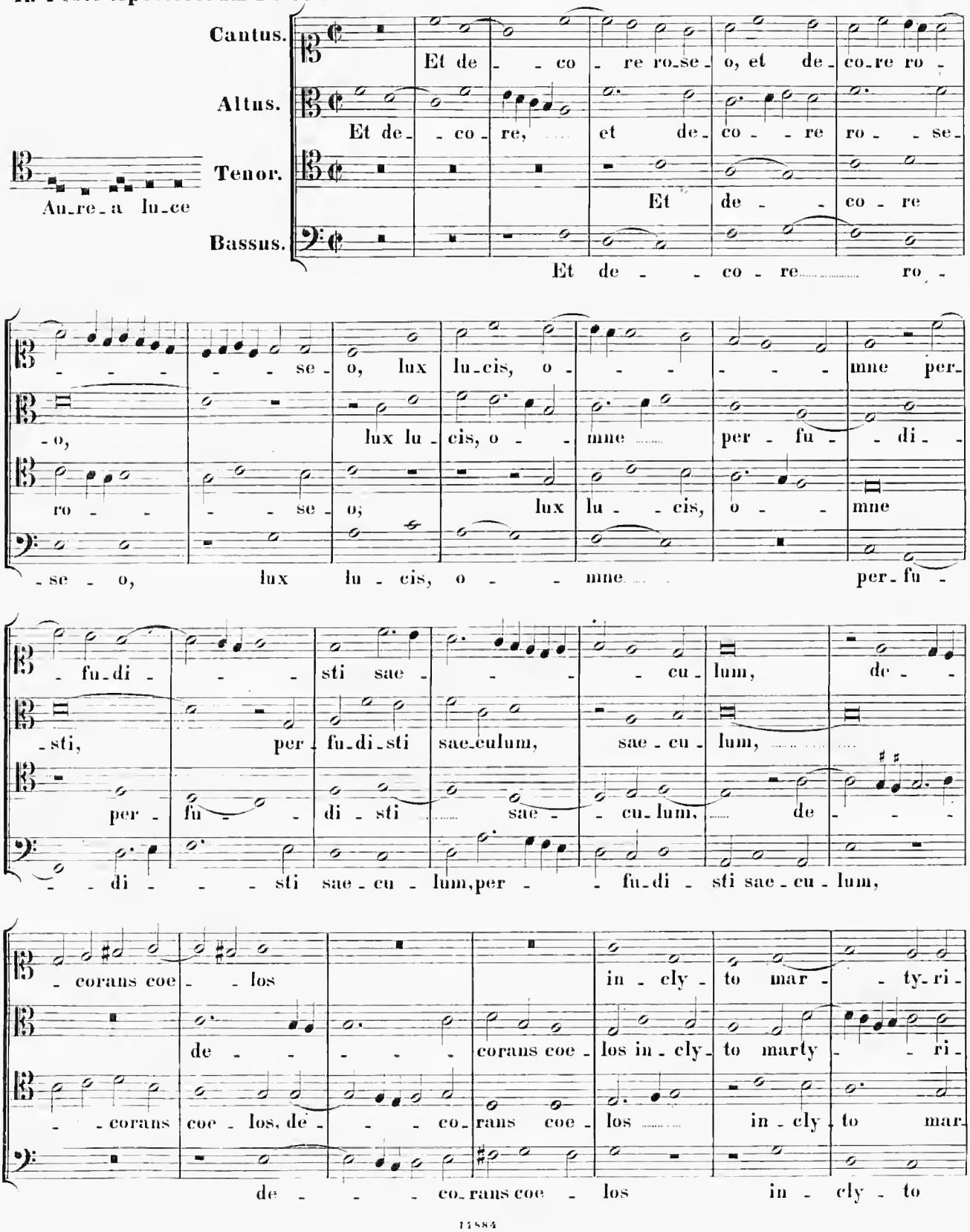

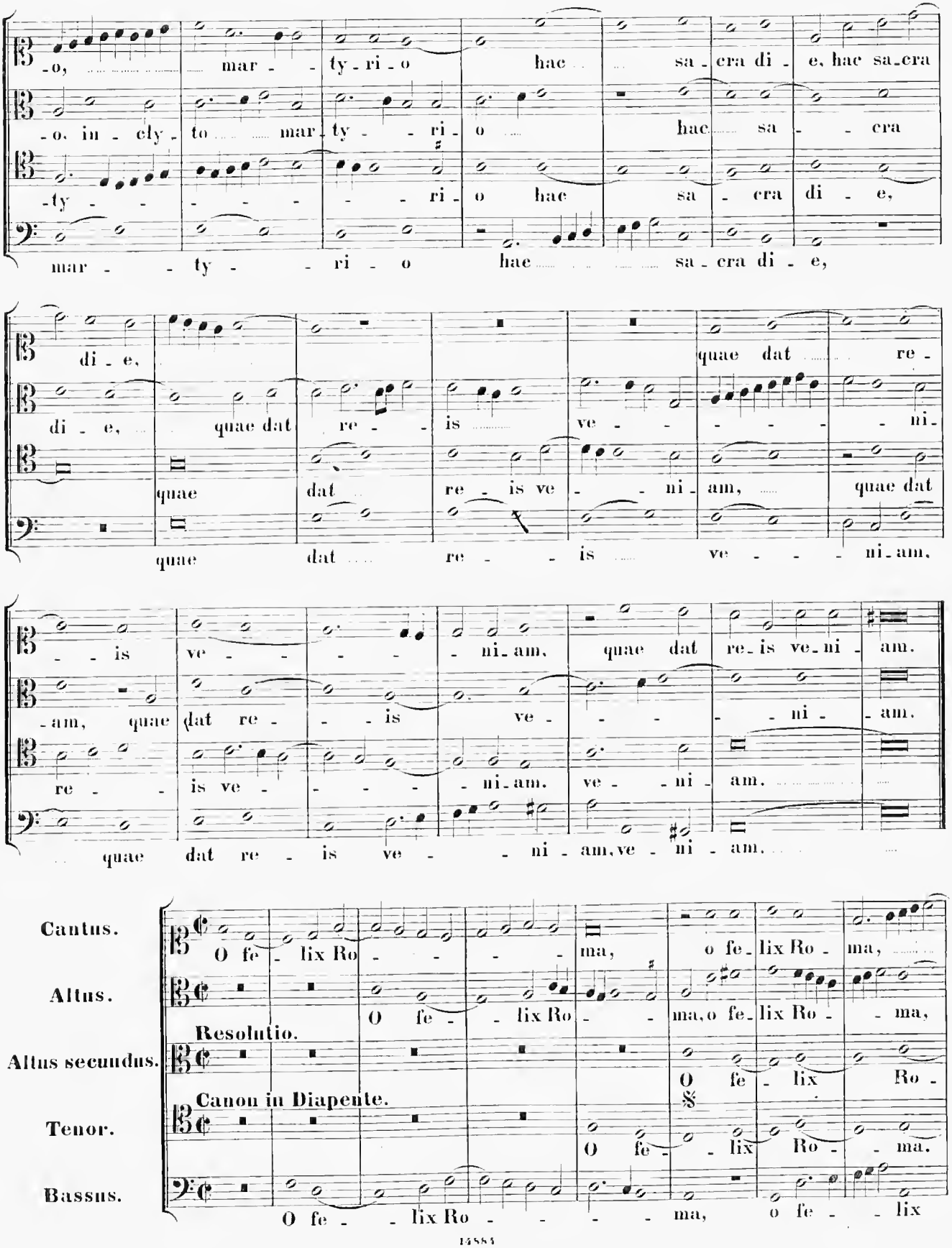
-o, mar - ty-ri-o hac sa-cra di-e, hac sa-cra
-o, in-cly-to mar-ty - ri-o hac sa - cra
-ty - - - - ri-o hac sa - cra di - e,
mar - - ty - - ri - o hac sa-cra di - e,
di - e,
di - e, quae dat re - is ve - - - - ni-
quae dat re - is ve - - ni-am, quae dat
quae dat re - - is ve - - ni-am,
quae dat re-is ve-ni-am.
-am, quae dat re - - is ve - - - - ni - am.
re - is ve - - - ni-am. ve - ni - am.
quae dat re - is ve - - ni - am, ve - ni - am.
Cantus.
Altus.
Resolutio.
Altus secundus.
Canon in Diapente.
Tenor.
Bassus.
O fe - lix Ro - - - - ma, o fe-lix Ro - ma,
O fe - - lix Ro - - ma, o fe-lix Ro - - ma,
O fe - lix Ro -
O fe - - lix Ro - - ma.
O fe - - lix Ro - - - - ma, o fe - - lix

quae tanto_rum princi_pum, quae tan_torum prin - - - ci_pum

quae tan_to_rum prin - - - ci_pum

- ma, quae tan - - to - rum prin - ci - pum es

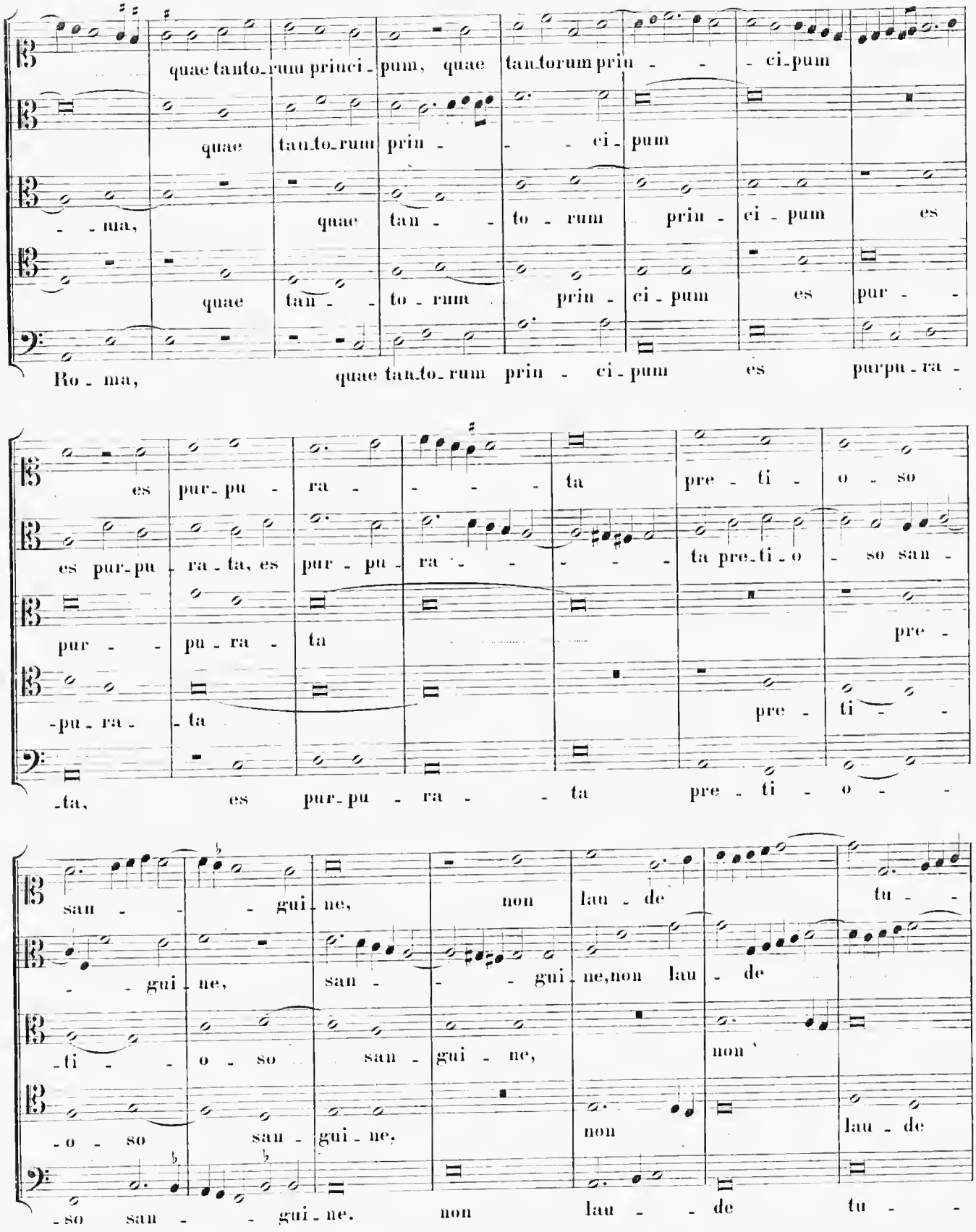

quae tan - - to - rum prin - ci - pum es pur - -

Ro - ma, quae tan_to_rum prin - ci - pum es purpu - ra -

es pur_pu - ra - - - - ta pre - ti - o - so

es pur_pu - ra - ta, es pur - pu - ra - - - - - ta pre_ti - o - so san -

pur - - pu - ra - ta pre -

-pu - ra - - ta pre - ti - -

-ta, es pur_pu - ra - - ta pre - ti - o - -

san - - - gui - ne, non lau - de tu - -

- - gui - ne, san - - - gui - ne, non lau - de

-ti - - o - so san - gui - ne, non

-o - so san - gui - ne, non lau - de

-so san - - gui - ne. non lau - - de tu - -

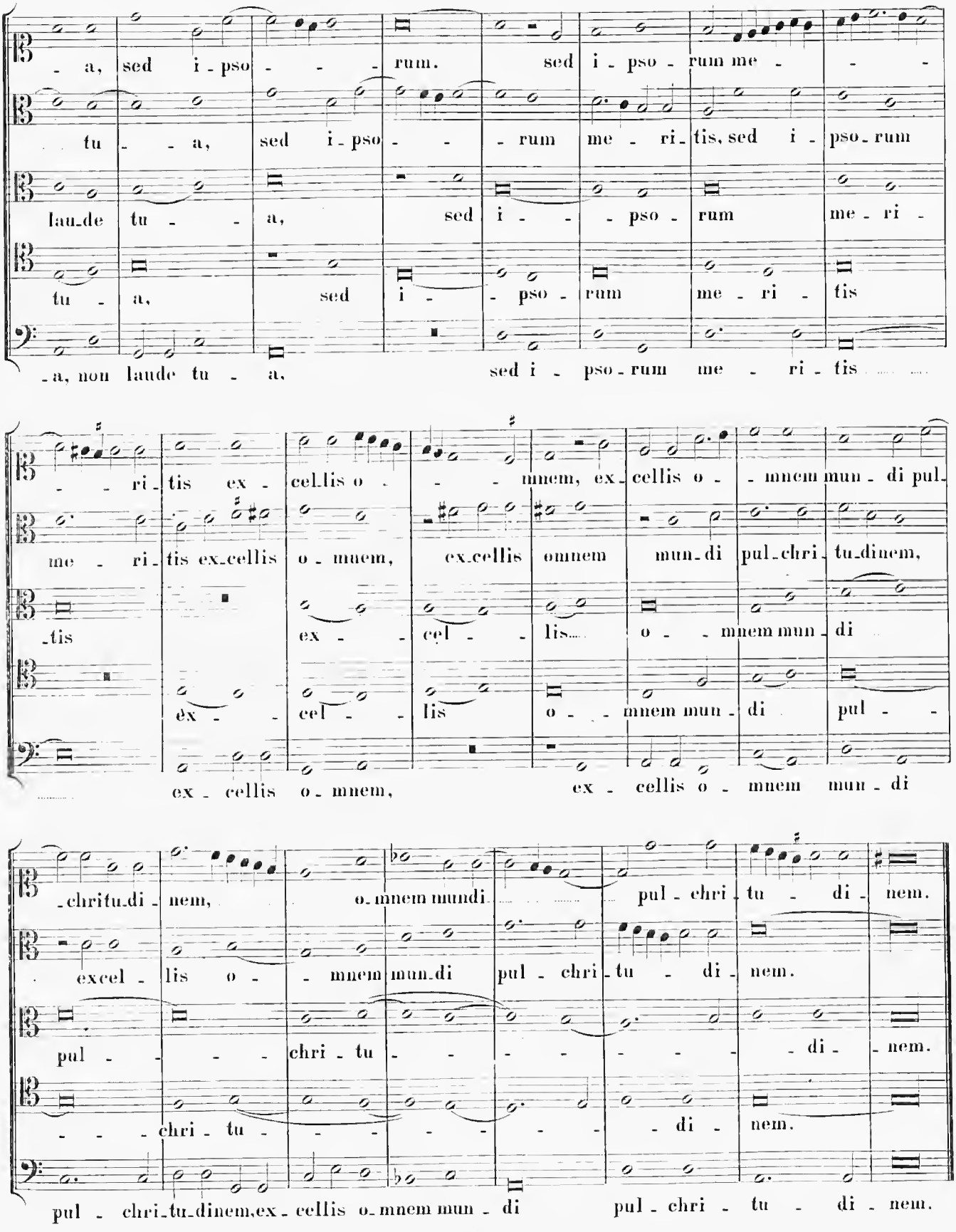
- a, sed i - pso - - - rum. sed i - pso - rum me - - -
tu - - a, sed i - pso - - - rum me - ri - tis, sed i - pso - rum
lau-de tu - - a, sed i - - - pso - rum me - ri -
tu - a, sed i - - pso - rum me - ri - tis
- a, non laude tu - a, sed i - pso - rum me - ri - tis
- - ri - tis ex - cellis o - - - mnem, ex - cellis o - - mnem mun - di pul -
me - ri - tis ex-cellis o - mnem, ex-cellis omnem mun-di pul-chri-tu-dinem,
-tis ex - - cel - - lis o - - mnem mun - di
ex - - cel - - lis o - - mnem mun - di pul - -
ex - cellis o - mnem, ex - cellis o - mnem mun - di
-chritu-di - nem, o-mnem mundi pul - chri - tu - di - nem.
excel - lis o - - mnem mun-di pul - chri - tu - di - nem.
pul - - - - chri - tu - - - - - - - - di - - nem.
- - - chri - tu - - - - - - - di - nem.
pul - chri-tu-dinem, ex - cellis o-mnem mun - di pul - chri - tu - di - nem.

20.

In Festo S. Mariae Magdalenae.

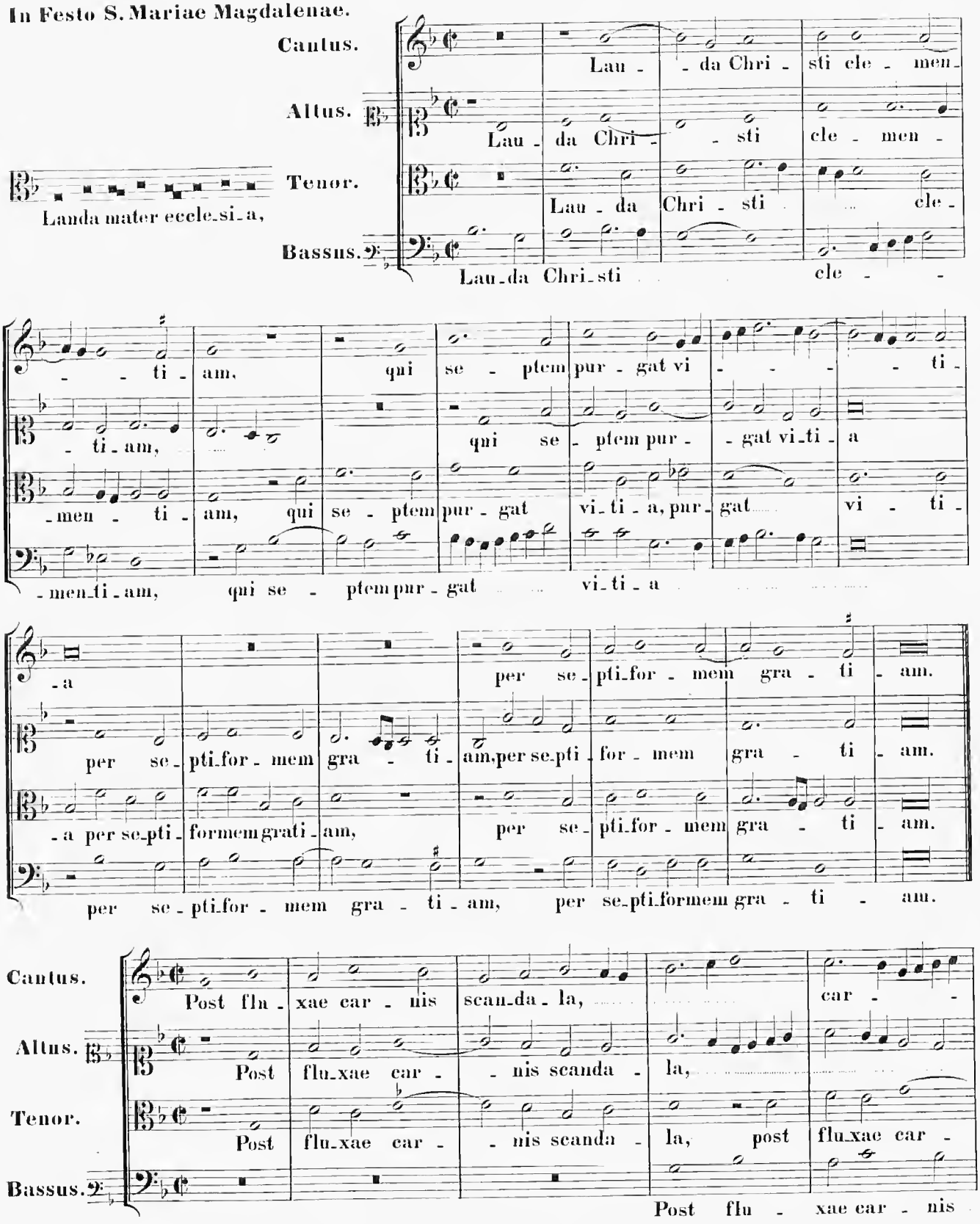

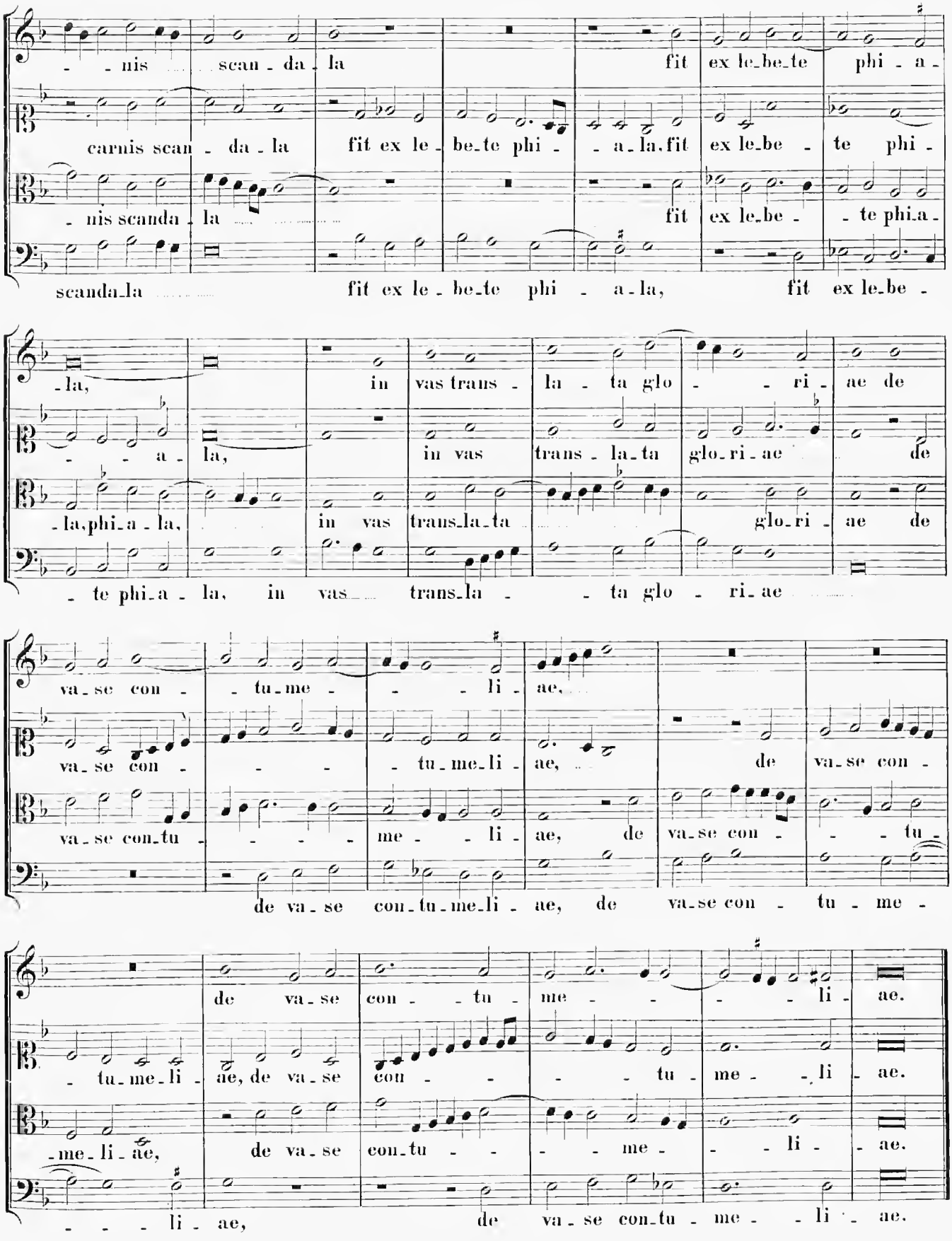
- - nis scan - da - la fit ex le-be-te phi - a -
carnis scan - da - la fit ex le - be-te phi - - a-la, fit ex le-be - te phi -
- nis scanda - la fit ex le-be - - te phi-a -
scanda-la fit ex le - be-te phi - a-la, fit ex le-be -
-la, in vas trans - la - ta glo - - ri - ae de
- - a - la, in vas trans - la-ta glo-ri-ae de
-la-phi-a - la, in vas trans-la-ta glo-ri - ae de
- te phi-a - la, in vas trans-la - - ta glo - ri-ae
va-se con - - tu-me - - - li - ae,
va-se con - - - - tu-me-li - ae, de va-se con -
va-se con-tu - - - - me - - li - ae, de va-se con - - - tu -
de va-se con-tu-me-li - ae, de va-se con - tu - me -
de va-se con - - tu - me - - - - li - ae.
- tu-me-li - ae, de va-se con - - - - tu - me - - li - ae.
-me-li-ae, de va-se con-tu - - - - me - - - li - ae.
- - - li - ae, de va-se con-tu - me - - li - ae.

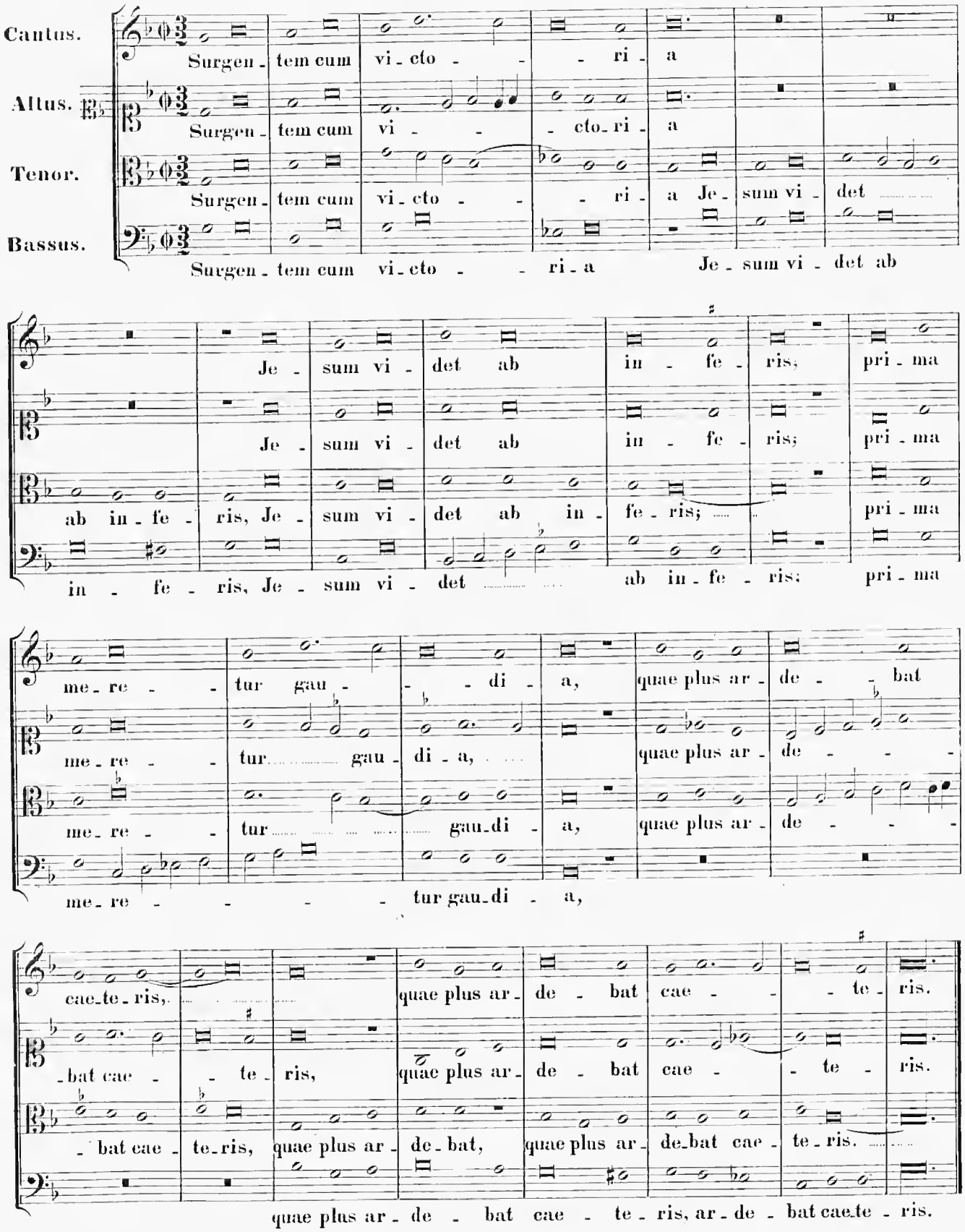
Cantus.
Altus.
Tenor.
Bassus.
Surgen - tem cum vi - cto - - - ri - a
Surgen - tem cum vi - - - cto - ri - a
Surgen - tem cum vi - cto - - ri - a Je - sum vi - det
Surgen - tem cum vi - cto - - ri - a Je - sum vi - det ab
Je - sum vi - det ab in - fe - ris; pri - ma
Je - sum vi - det ab in - fe - ris; pri - ma
ab in - fe - ris, Je - sum vi - det ab in - fe - ris; pri - ma
in - fe - ris, Je - sum vi - det ab in - fe - ris; pri - ma
me - re - - tur gau - - - di - a, quae plus ar - de - - bat
me - re - - tur gau - di - a, quae plus ar - de - - -
me - re - - tur gau - di - a, quae plus ar - de - - -
me - re - - - - tur gau - di - a,
cae - te - ris, quae plus ar - de - bat cae - - - te - ris.
- bat cae - - te - ris, quae plus ar - de - bat cae - - te - ris.
- bat cae - te - ris, quae plus ar - de - bat, quae plus ar - de - bat cae - te - ris.
quae plus ar - de - bat cae - te - ris, ar - de - bat cae - te - ris.

21.

In Festo S. Petri ad Vincula.

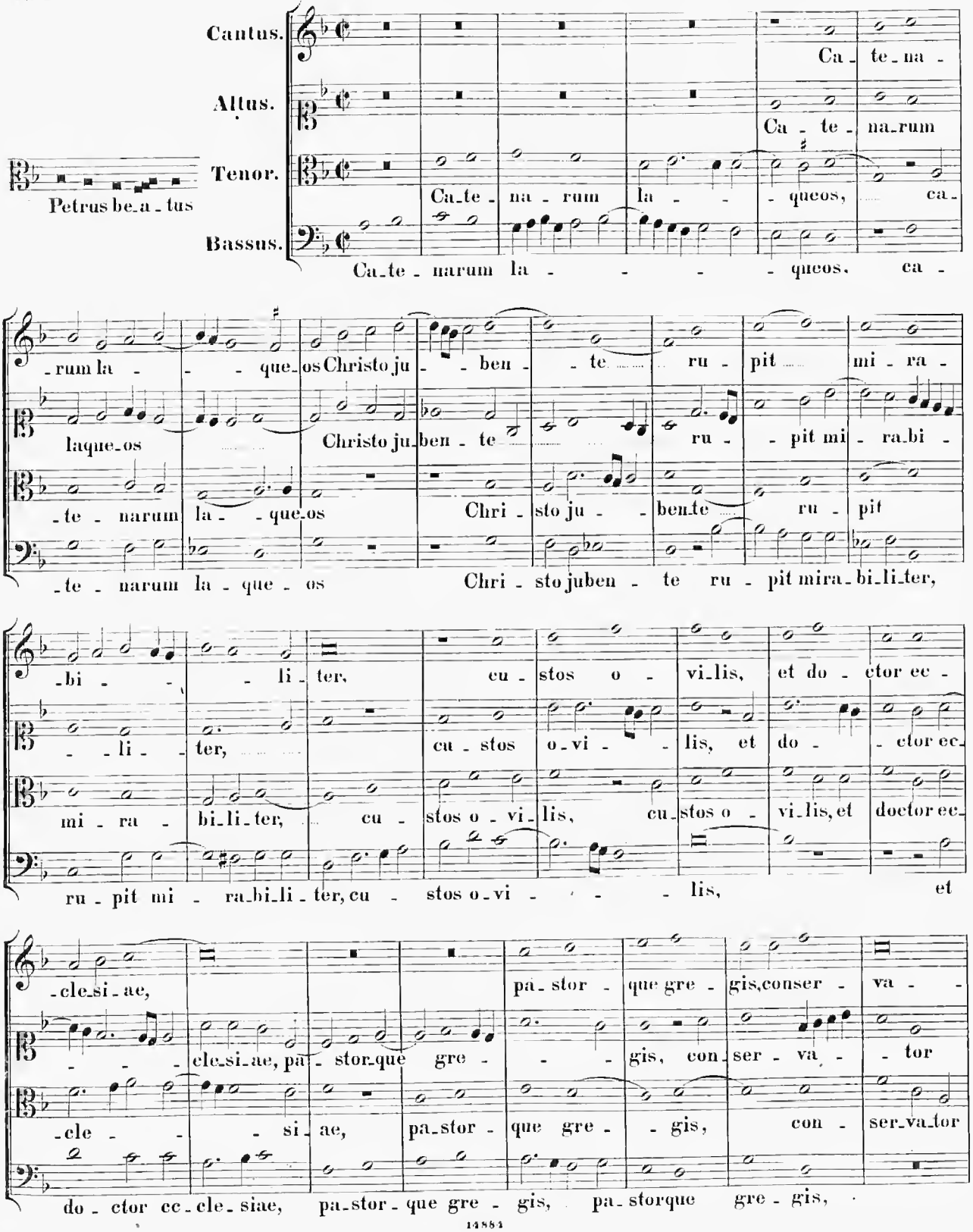

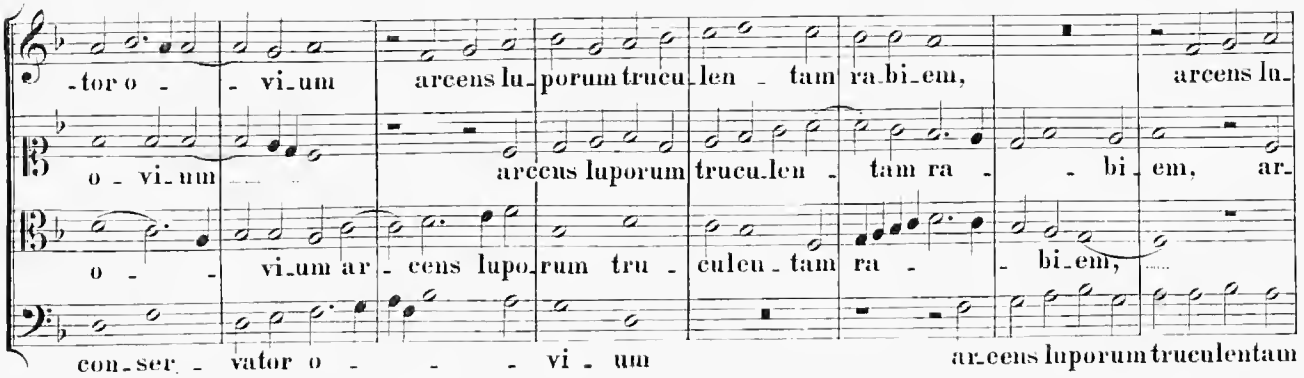

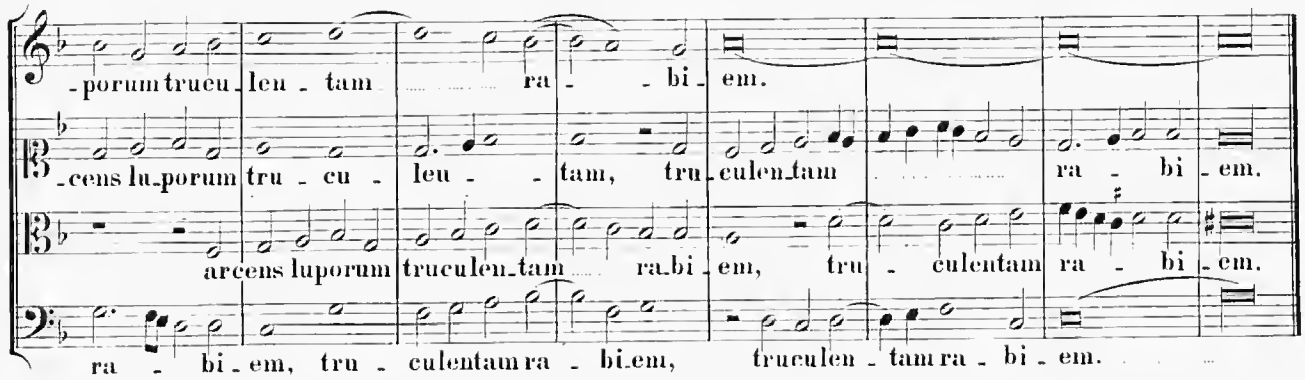

22.

In Festo Transfigurationis Domini.

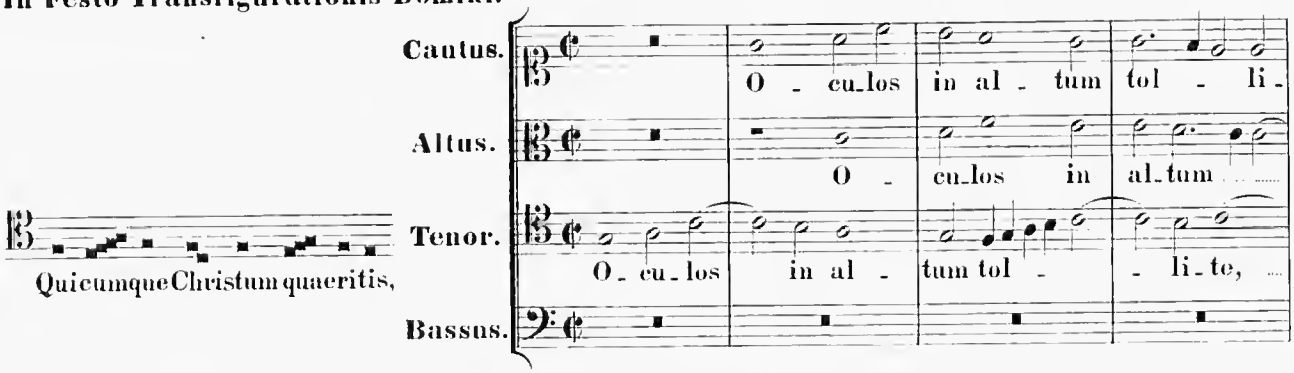

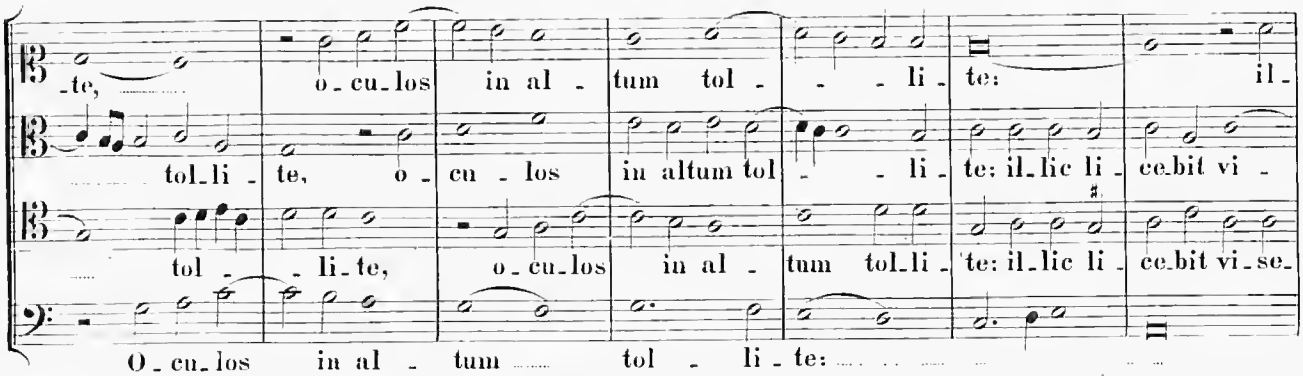

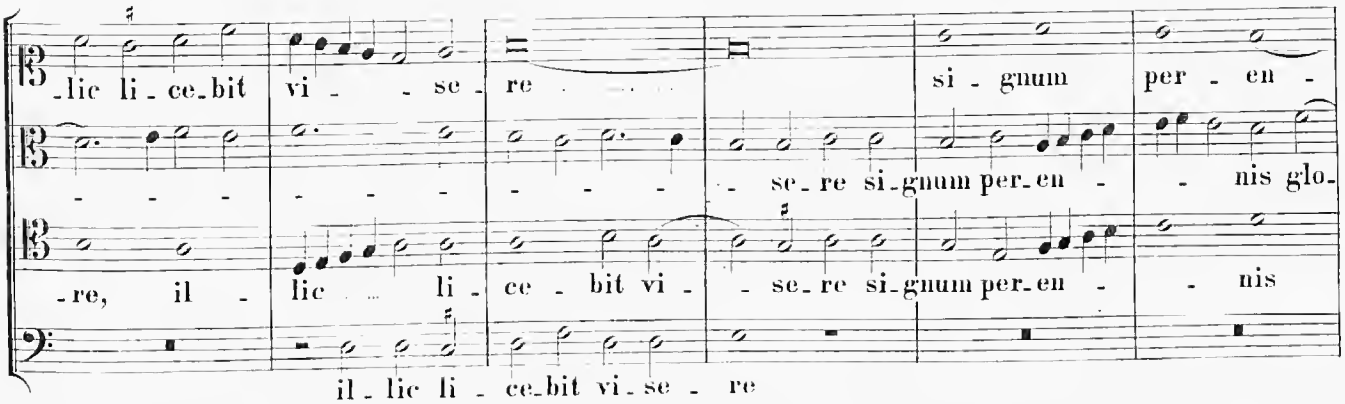
-lic li-ce-bit vi - - se - re si - gnum per - en -
- - - - - - - - - - se-re si-gnum per-en - - nis glo-
-re, il - lic li - ce - bit vi - - se-re si-gnum per-en - - nis
il-lic li - ce-bit vi-se - re

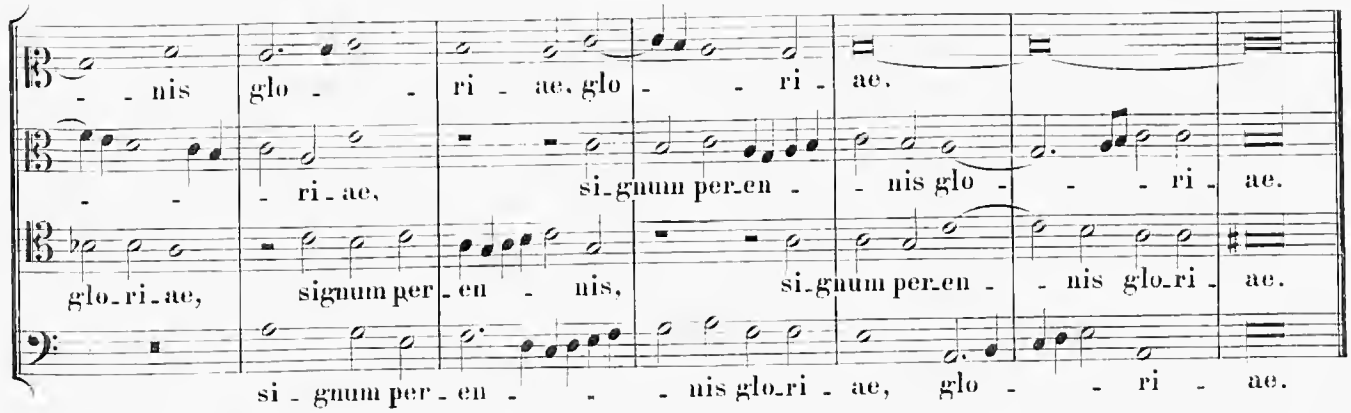
- - nis glo - - ri - ae, glo - - ri - ae,
- - - ri-ae, si-gnum per-en - - nis glo - - - ri - ae.
glo-ri-ae, signum per-en - nis, si-gnum per-en - - nis glo-ri - ae.
si - gnum per-en - - - nis glo-ri - ae, glo - - ri - ae.

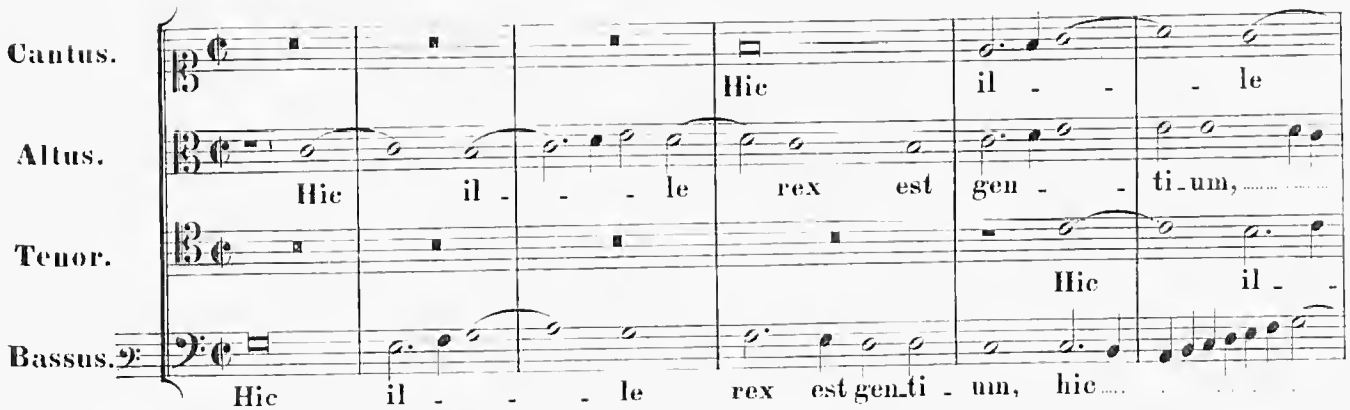
Cantus.
Altus.
Tenor.
Bassus.
Hic il - - le
Hic il - - - le rex est gen - - ti-um,
Hic il -
Hic il - - - le rex est gen-ti - um, hic

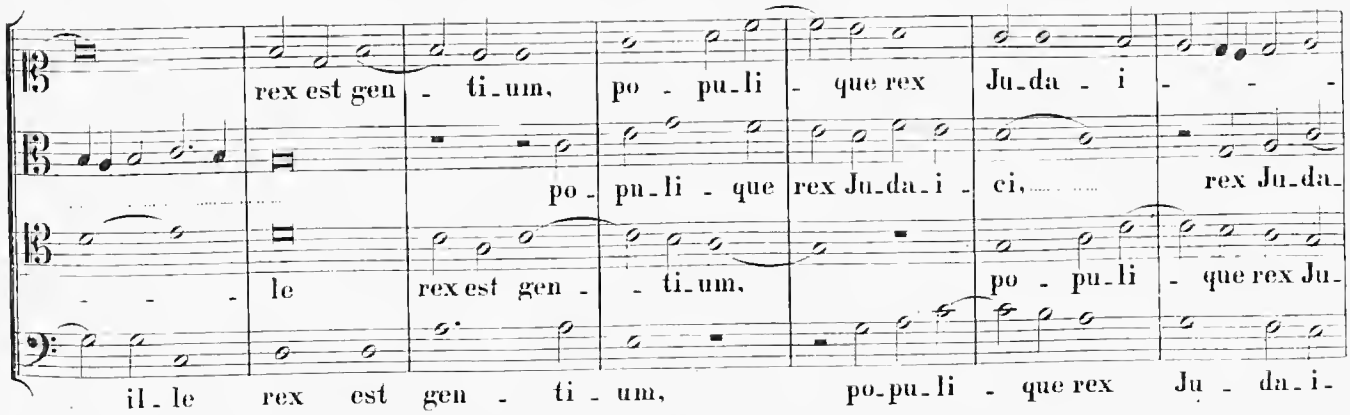
rex est gen - ti-um, po - pu-li - que rex Ju-da - i - - -
po - pu-li - que rex Ju-da-i - ci, rex Ju-da-
- - - le rex est gen - - ti-um, po - pu-li - que rex Ju-
il-le rex est gen - ti - um, po-pu-li - que rex Ju - da-i-

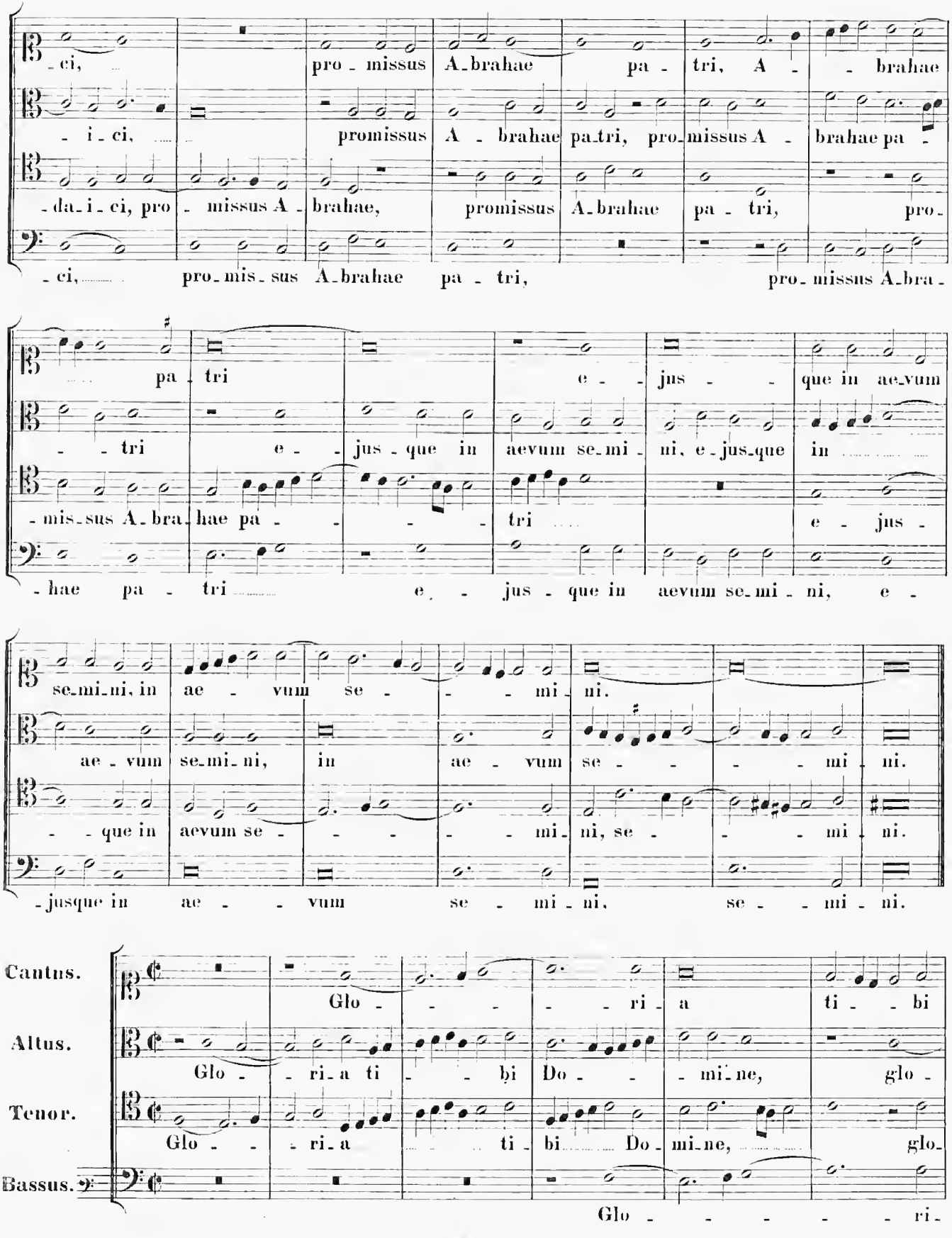
-ci, pro-missus A-brahae pa-tri, A- -brahae
-i-ci, promissus A-brahae pa-tri, pro-missus A- brahae pa-
-da-i-ci, pro-missus A-brahae, promissus A-brahae pa-tri, pro-
-ci, pro-mis-sus A-brahae pa-tri, pro-missus A-bra-
pa-tri e- -jus- que in ae-vum
- -tri e- -jus-que in aevum se-mi-ni, e-jus-que in
-mis-sus A-bra-hae pa- -tri e-jus-
-hae pa-tri e- -jus-que in aevum se-mi-ni, e-
se-mi-ni, in ae-vum se- -mi-ni.
ae-vum se-mi-ni, in ae-vum se- -mi-ni.
- -que in aevum se- -mi-ni, se- -mi-ni.
-jusque in ae- -vum se-mi-ni, se- -mi-ni.
Cantus. Glo- -ri-a ti- -bi
Altus. Glo- -ri-a ti- -bi Do- -mi-ne, glo-
Tenor. Glo- -ri-a ti-bi Do-mi-ne, glo-
Bassus. Glo- -ri-

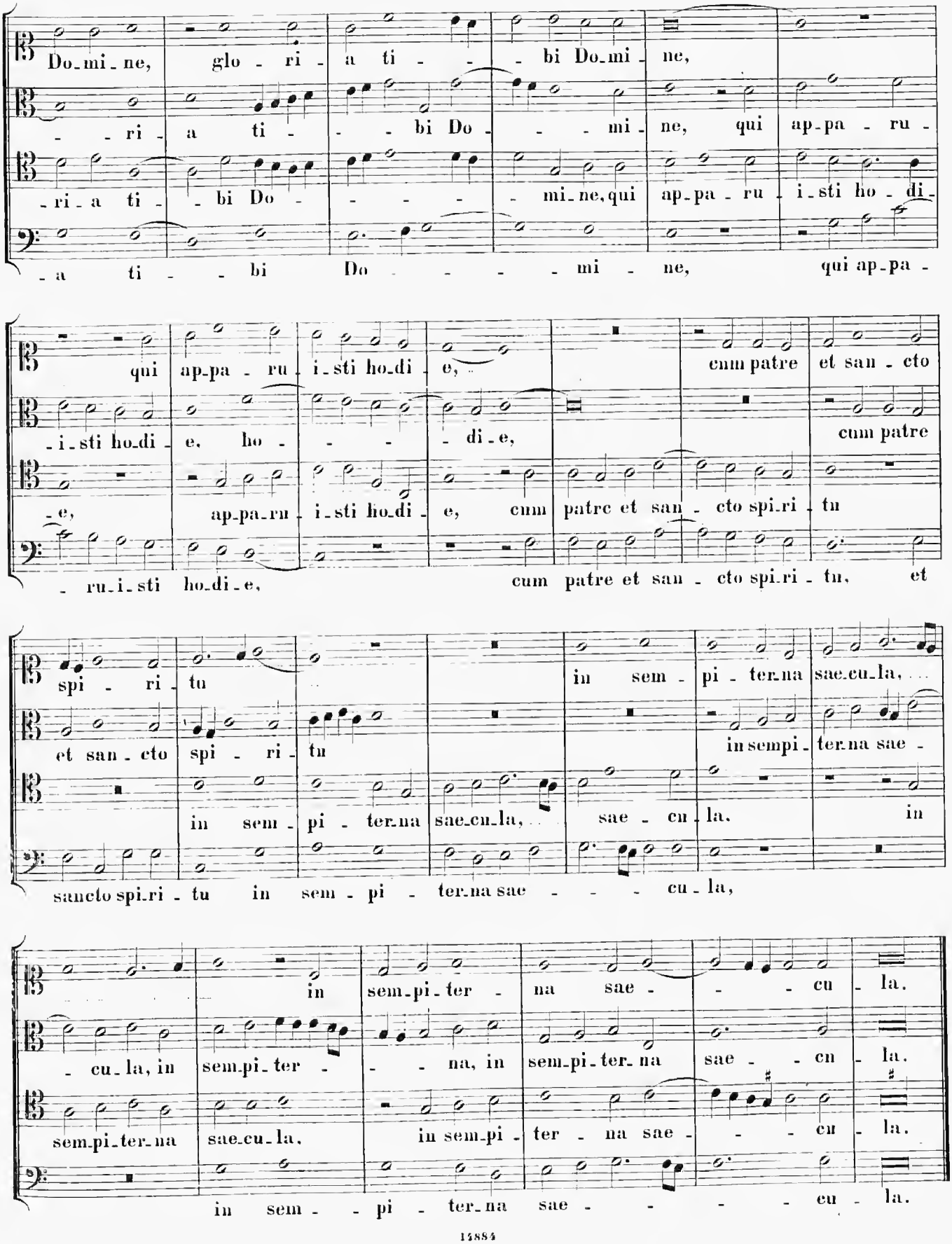
Do-mi-ne, glo - ri - a ti - - bi Do-mi-ne,
- - ri - a ti - - bi Do - - - mi - ne, qui ap-pa - ru -
- ri - a ti - - bi Do - - - - mi-ne, qui ap-pa - ru - i-sti ho - di -
- a ti - - bi Do - - - - - mi - ne, qui ap-pa -
qui ap-pa - ru - i-sti ho-di - e, cum patre et san - cto
- i-sti ho-di - e, ho - - - - di - e, cum patre
- e, ap-pa-ru - i-sti ho-di - e, cum patre et san - cto spi-ri - tu
- ru-i-sti ho-di-e, cum patre et san - cto spi-ri - tu, et
spi - ri - tu in sem - pi - ter-na sae-cu-la,
et san - cto spi - ri - tu in sempi - ter-na sae -
in sem - pi - ter-na sae-cu-la, sae - cu - la, in
sancto spi-ri - tu in sem - pi - ter-na sae - - - cu - la,
in sem - pi - ter - na sae - - cu - la.
- cu - la, in sem-pi-ter - - - na, in sem-pi-ter-na sae - - cu - la.
sem-pi-ter-na sae-cu-la, in sem-pi - ter - na sae - - cu - la.
in sem - - pi - ter-na sae - - - - cu - la.

23.

In Festo S. Michaëlis Archangeli.

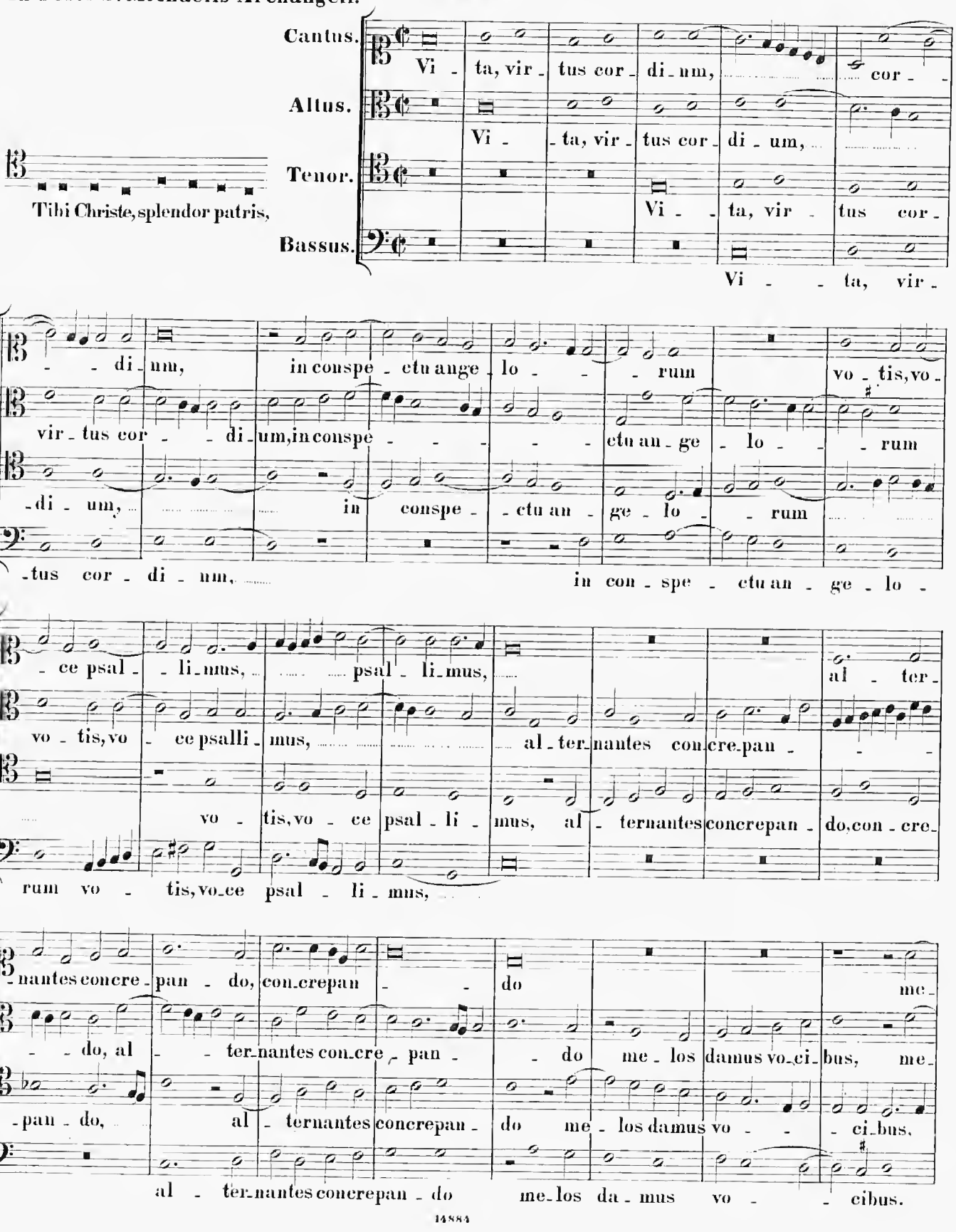

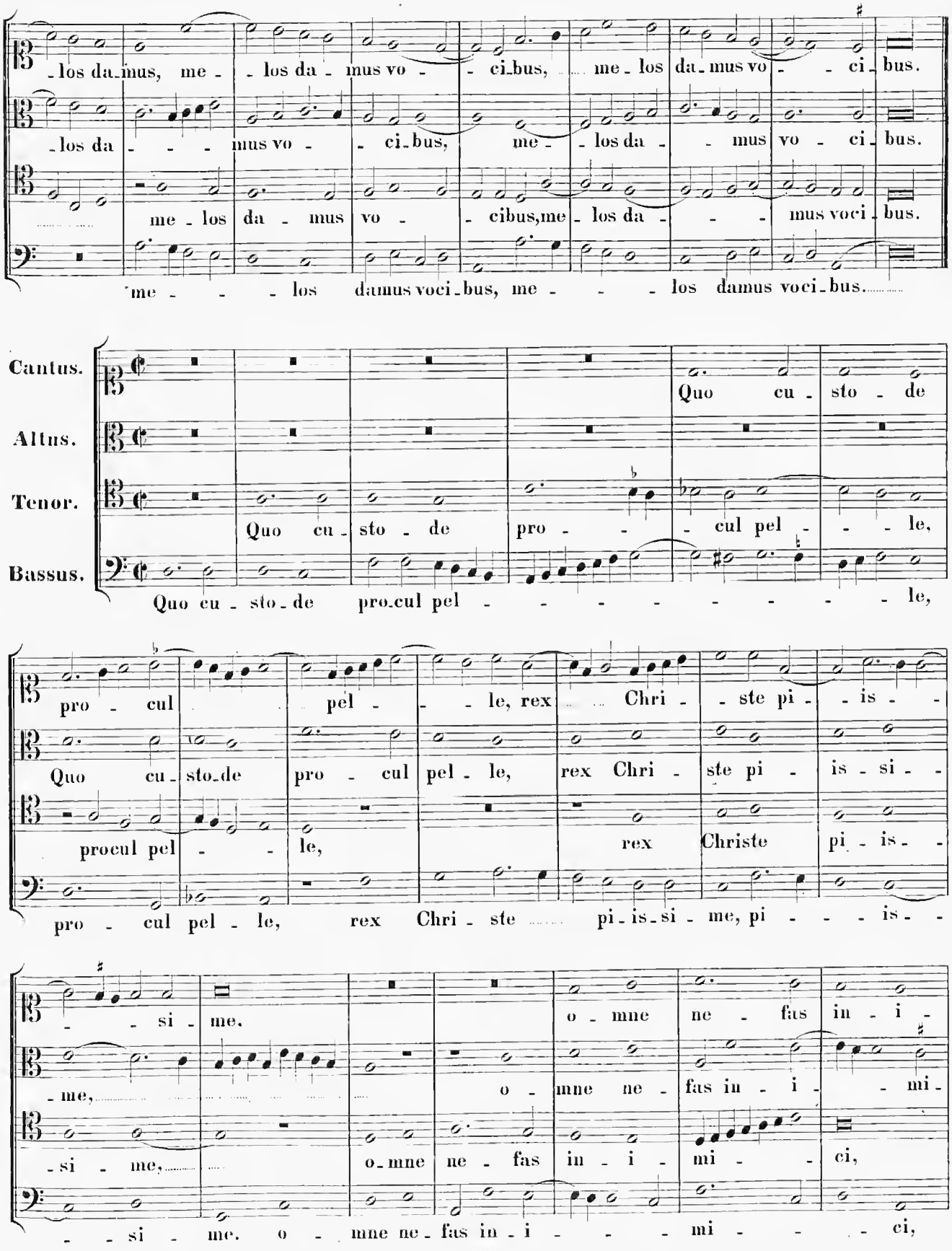
-los da-mus, me- -los da- mus vo- -ci-bus, me-los da-mus vo- -ci-bus.
-los da- - - mus vo- -ci-bus, me- -los da- -mus vo-ci-bus.
me-los da-mus vo- -cibus,me-los da- - - mus voci-bus.
me- - - los damus voci-bus, me- - - los damus voci-bus.
Cantus.
Altus.
Tenor.
Bassus.
Quo cu-sto-de
Quo cu-sto-de pro- -cul pel- -le,
Quo cu-sto-de pro-cul pel- - - - - - - - - le,
pro- -cul pel- -le, rex Chri- -ste pi- -is- -
Quo cu-sto-de pro- -cul pel-le, rex Chri- -ste pi- -is-si- -
procul pel- -le, rex Christe pi-is- -
pro- -cul pel-le, rex Chri-ste pi-is-si-me, pi- - - is- -
- -si- -me.
o-mne ne- -fas in-i-
-me, o- -mne ne-fas in- -i- -mi-
-si- -me, o-mne ne-fas in-i- -mi- -ci,
- -si- -me. o- -mne ne-fas in-i- - - -mi- - - -ci,

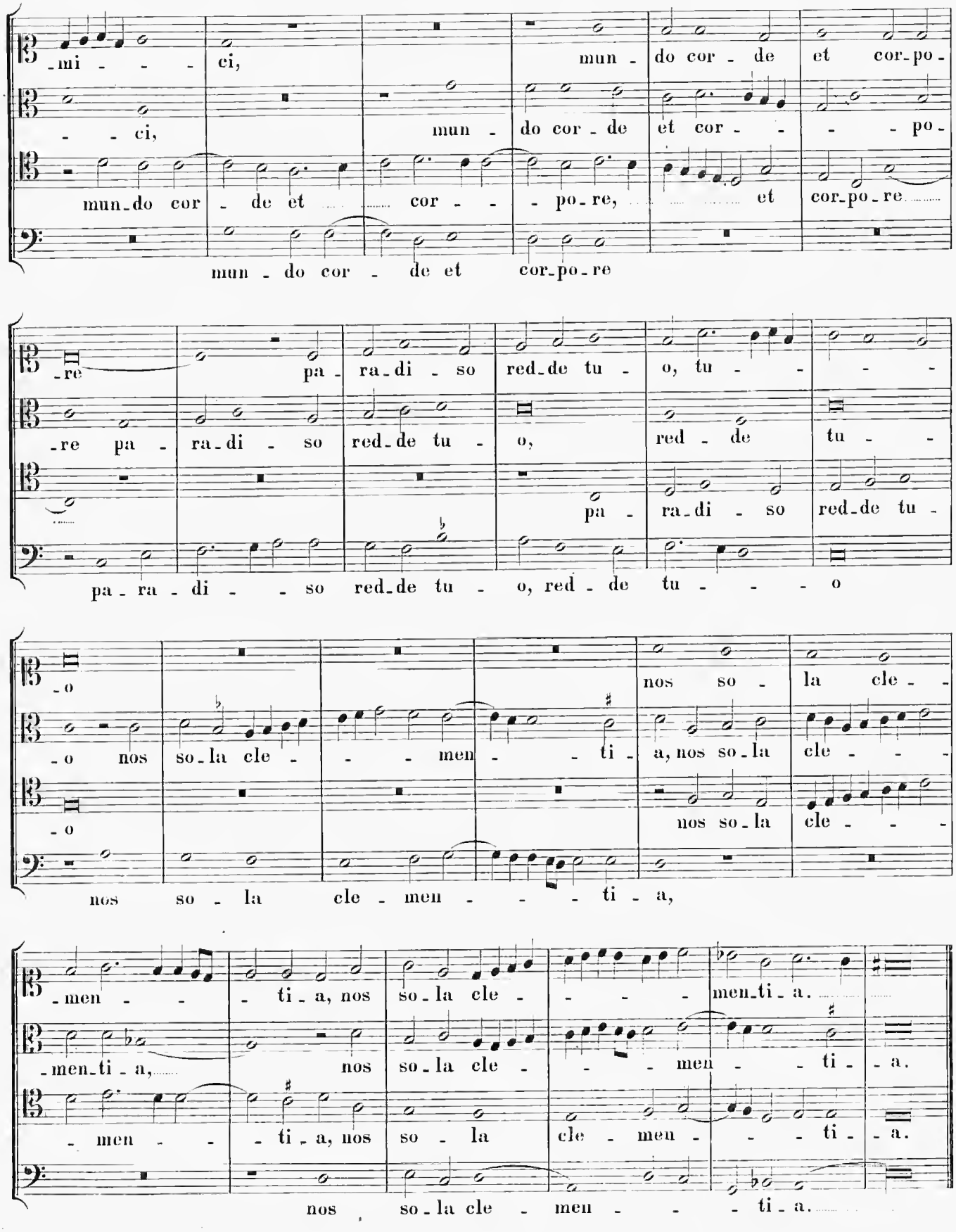
-mi - - - ci, mun - do cor - de et cor-po-
- - ci, mun - do cor - de et cor - - - po-
mun-do cor - de et ..... cor - - - po-re, ... et cor-po-re .....
mun - do cor - de et cor-po-re
-re pa - ra-di - so red-de tu - o, tu - - - -
-re pa - ra-di - so red-de tu - o, red - de tu - -
pa - ra-di - so red-de tu -
pa - ra - di - - so red-de tu - o, red - de tu - - - o
-o nos so-la cle - - - men - - ti - a, nos so-la cle - - -
-o nos so-la cle -
nos so - la cle - men - - - ti - a,
-men - - - ti - a, nos so-la cle - - - men-ti - a. .....
-men-ti - a, ... nos so-la cle - - - men - - ti - a.
- men - - - ti - a, nos so - la cle - men - - - ti - a.
nos so-la cle - men - - - ti - a. .....

24.

In Festo Omnium Sanctorum.

Christe redemptor omnium.

Cantus. Con - ser - va tu - os fa - - -

Altus. Con - ser - va tu - - os fa - mu - los, tu -

Tenor. Con - - ser - va

Bassus. Con - - ser - - va tu -

- - mu - los, tu - os fa - mu - los, be - a - tae sem - - - per vir - gi -

- os fa - mu - los, be - - a - - tae sem - -

tu - os fa - - - mu - los, be - - a - - tae

- - - os fa - mu - los, be - a - tae sem - per, be - a -

- nis, semper vir - - - - gi - nis pla - ca - tus sanctis precibus,

- per vir - gi - nis pla - ca - tus san - ctis pre - - -

sem - per vir - gi - nis pla - ca - tus,

- tae sem - - per vir - - - gi - nis pla - ca - tus san - ctis

pla - ca - tus san - - ctis pre - - ci - bus, san - - - ctis pre - ci - bus.

- - ci - bus, pla - - ca - tus san - ctis pre - - - - - ci - bus.

pla - ca - tus san - ctis pre - - - - ci - bus.

pre - ci - bus, pla - ca - tus san - ctis pre - - ci - bus.

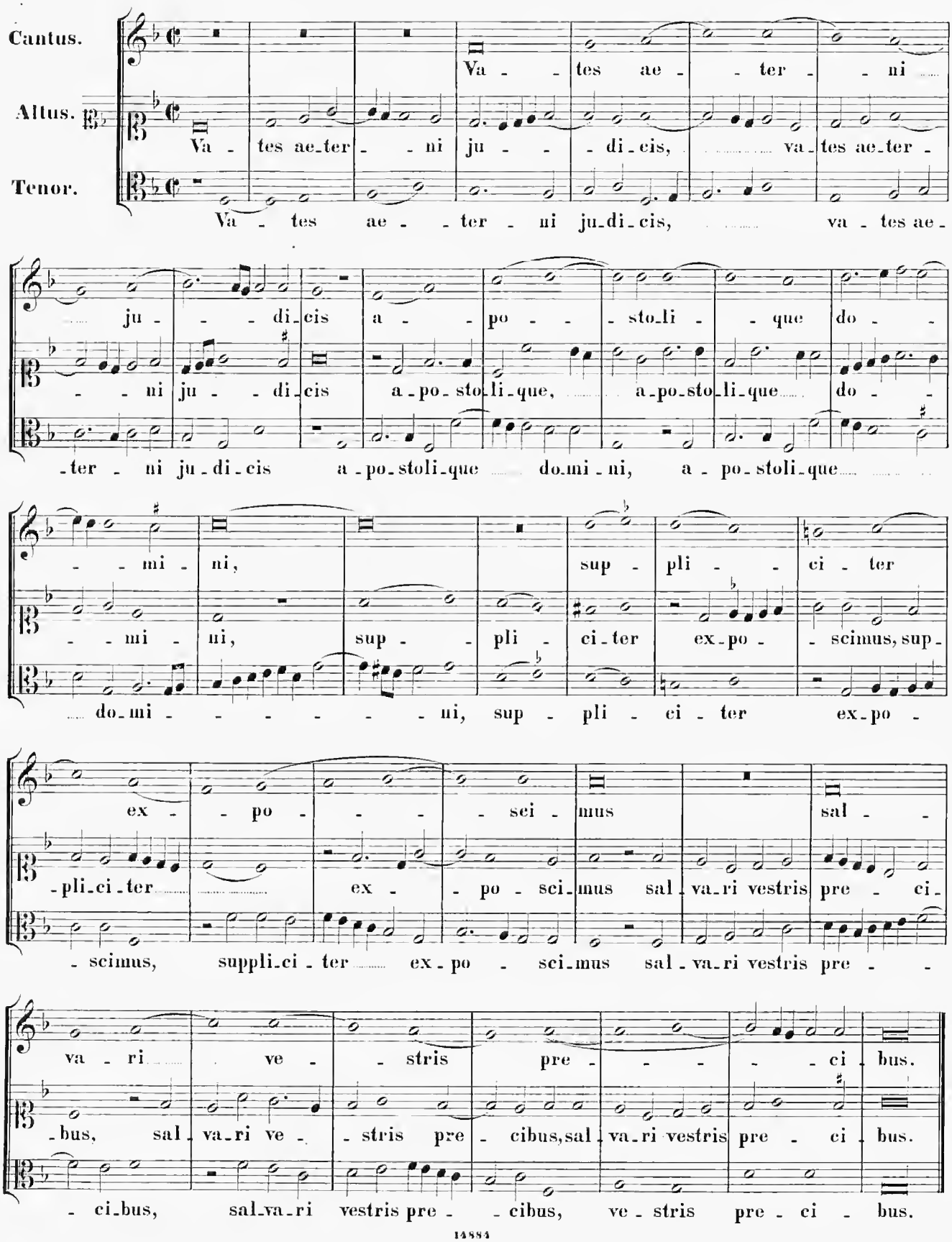
Cantus.
Altus.
Tenor.
Va - tes ae - ter - ni
Va - tes ae-ter - ni ju - di-cis, va-tes ae-ter -
Va - tes ae - ter - ni ju-di-cis, va - tes ae -
ju - di-cis a - po - sto-li - que do -
- ni ju - di-cis a-po-sto-li-que, a-po-sto-li-que do -
-ter - ni ju-di-cis a-po-stoli-que do-mi-ni, a - po-stoli-que
- mi - ni, sup - pli - ci-ter
- mi - ni, sup - pli - ci-ter ex-po - scimus, sup -
do-mi - - - - - - ni, sup - pli - ci - ter ex-po -
ex - po - sci - mus sal -
-pli-ci-ter ex - po-sci-mus sal-va-ri vestris pre - ci -
- scimus, suppli-ci - ter ex-po - sci-mus sal-va-ri vestris pre -
va - ri ve - stris pre - - - - ci-bus.
-bus, sal-va-ri ve - stris pre - cibus, sal-va-ri vestris pre - ci - bus.
- ci-bus, sal-va-ri vestris pre - cibus, ve - stris pre - ci - bus.

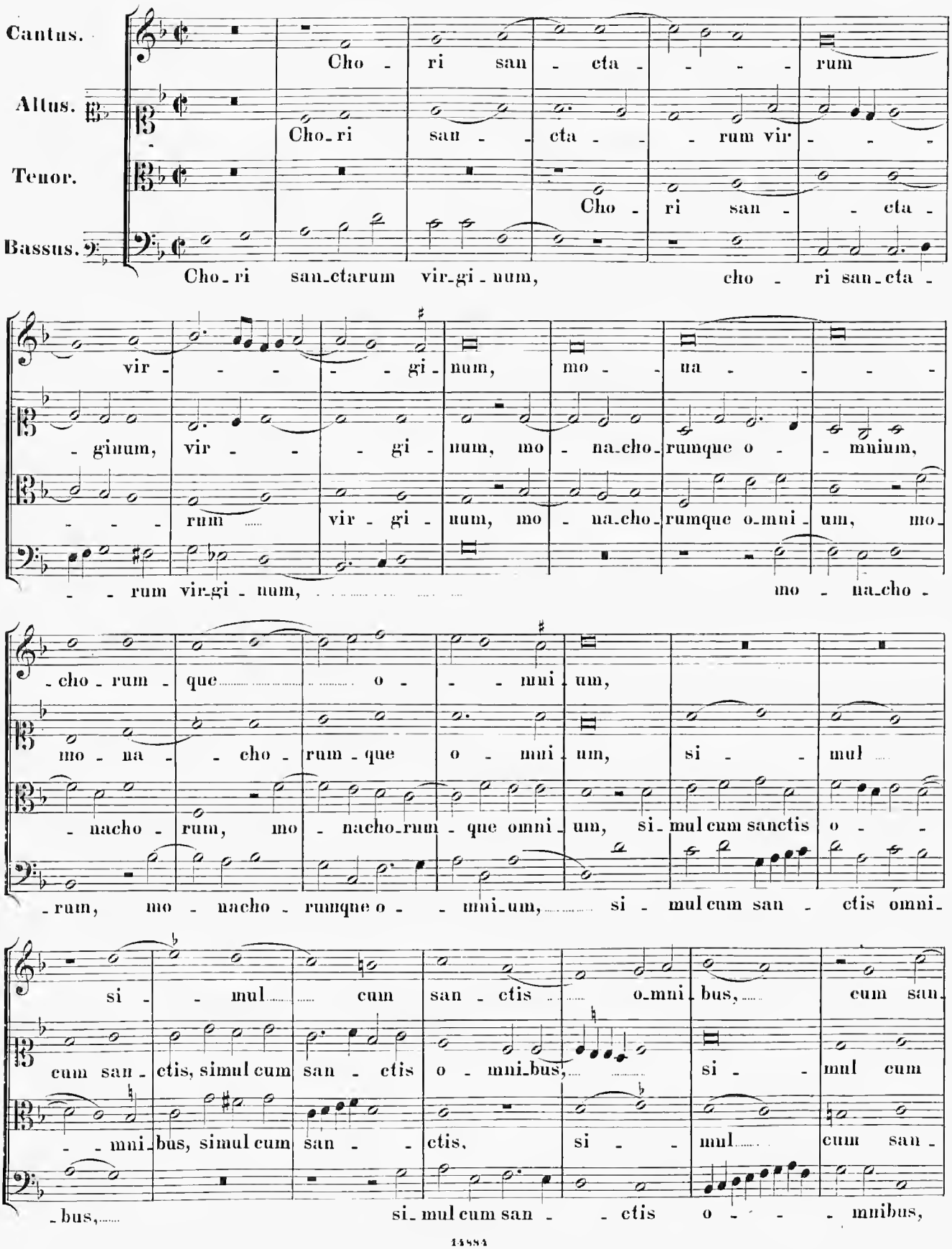
Cantus.
Altus.
Tenor.
Bassus.
Cho - ri san - cta - - - - rum
Cho - ri san - - cta - - - rum vir - - -
Cho - ri san - - cta -
Cho - ri san - cta - rum vir - gi - num, cho - ri san - cta -
vir - - - - - gi - num, mo - - na - - - -
- ginum, vir - - - gi - num, mo - na - cho - rumque o - - mnium,
- - - - rum vir - gi - num, mo - na - cho - rumque o - mni - um, mo -
- - rum vir - gi - num, mo - na - cho -
- cho - rum - que o - - mni - um,
mo - na - - cho - rum - que o - mni - um, si - - mul
- nacho - rum, mo - nacho - rum - que omni - um, si - mul cum sanctis o - -
- rum, mo - nacho - rumque o - - mni - um, si - mul cum san - ctis omni -
si - - mul cum san - ctis o - mni - bus, cum san -
cum san - ctis, simul cum san - ctis o - mni - bus, si - - mul cum
- - mni - bus, simul cum san - - ctis, si - - mul cum san -
- bus, si - mul cum san - - ctis o - - - mnibus,

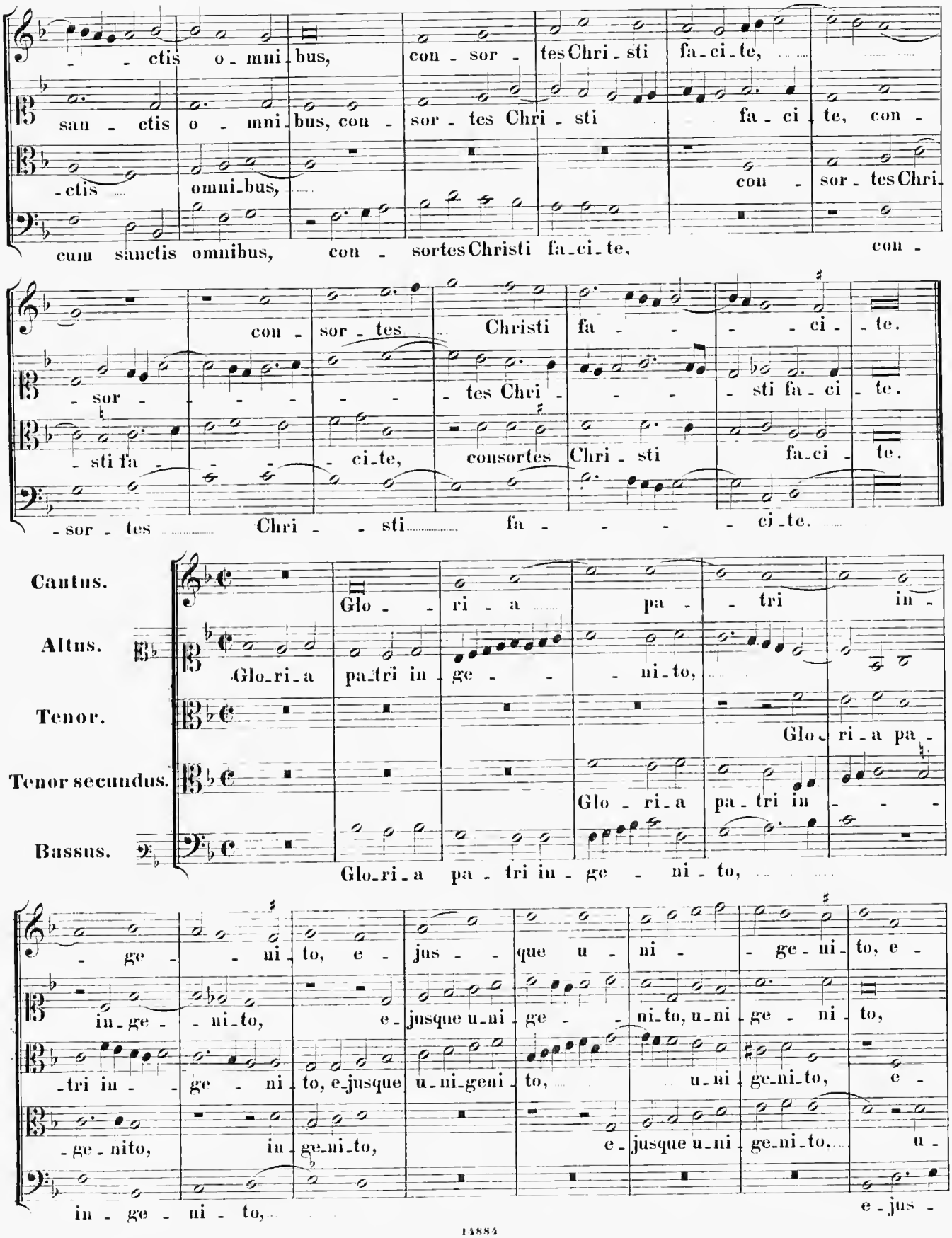
- - ctis o - mni - bus, con - sor - tes Chri - sti fa - ci - te,
san - ctis o - mni - bus, con - sor - tes Chri - sti fa - ci - te, con -
- ctis omni - bus, con - sor - tes Chri -
cum sanctis omnibus, con - sortes Christi fa - ci - te, con -
con - sor - tes Christi fa - - - - ci - te.
- sor - - - - - tes Chri - - - - sti fa - ci - te.
- sti fa - - - ci - te, consortes Chri - sti fa - ci - te.
- sor - tes Chri - - sti fa - - - - ci - te.
Cantus.
Altus.
Tenor.
Tenor secundus.
Bassus.
Glo - ri - a pa - tri in -
Glo - ri - a pa - tri in - ge - - - ni - to,
Glo - ri - a pa -
Glo - ri - a pa - tri in - - - -
Glo - ri - a pa - tri in - ge - ni - to,
- ge - - ni - to, e - jus - que u - ni - - ge - ni - to, e -
in - ge - - ni - to, e - jusque u - ni - ge - - ni - to, u - ni - ge - ni - to, e -
- tri in - - ge - ni - to, e - jusque u - ni - geni - to, u - ni - ge - ni - to, e -
- ge - nito, in - ge - ni - to, e - jusque u - ni - ge - ni - to, u -
in - ge - ni - to, e - jus -

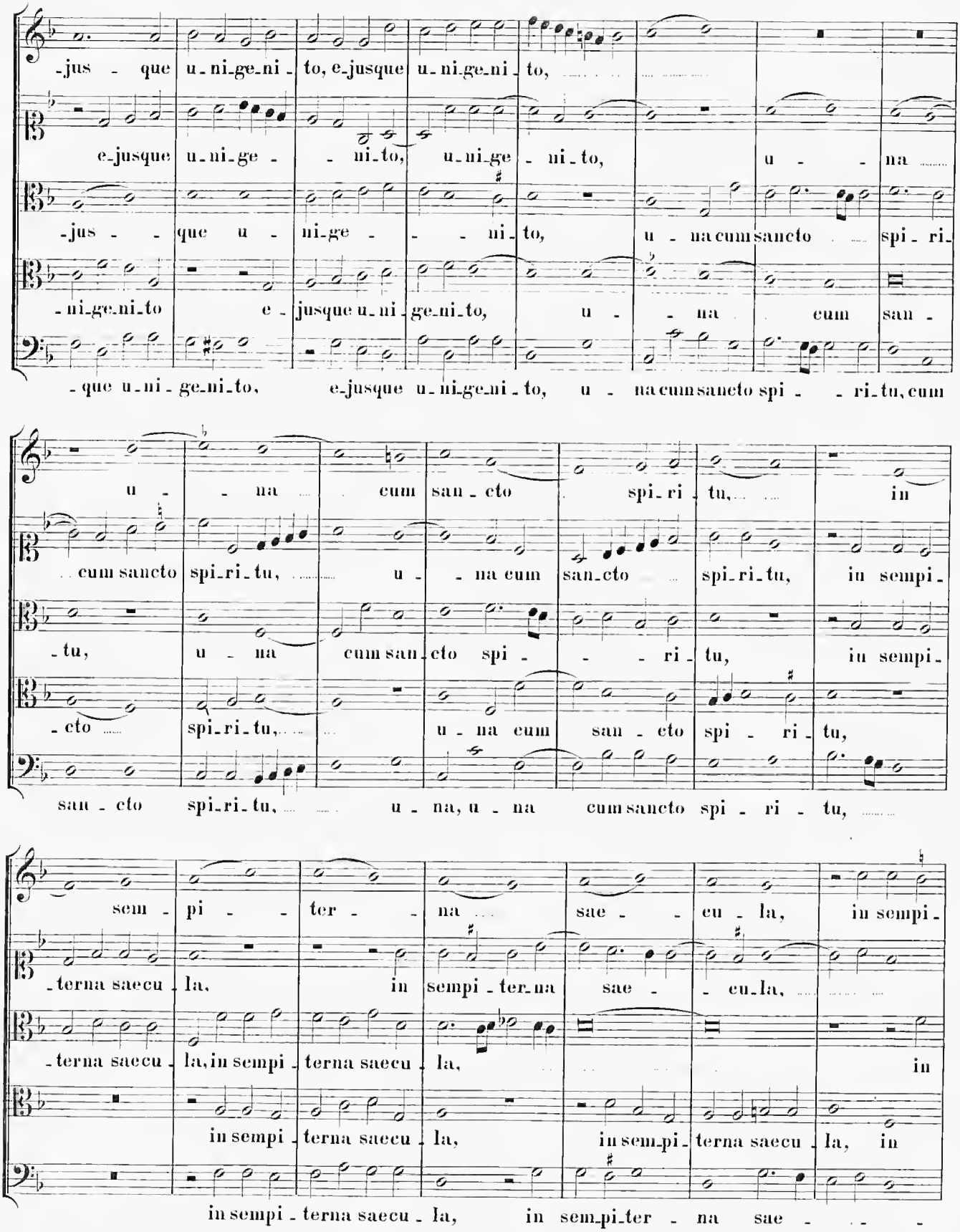
-jus - que u-ni-ge-ni-to, e-jusque u-ni-ge-ni-to,
e-jusque u-ni-ge - - ni-to, u-ni-ge - ni-to, u - - na
-jus - - que u - ni-ge - - - ni-to, u - na cum sancto spi-ri-
-ni-ge-ni-to e-jusque u-ni-ge-ni-to, u - - na cum san -
-que u-ni-ge-ni-to, e-jusque u-ni-ge-ni-to, u - na cum sancto spi - - ri-tu, cum
u - - na cum san-cto spi-ri-tu, in
cum sancto spi-ri-tu, u - na cum san-cto spi-ri-tu, in sempi-
-tu, u - na cum san-cto spi - - - ri-tu, in sempi-
-cto spi-ri-tu, u-na cum san-cto spi - ri-tu,
san-cto spi-ri-tu, u - na, u - na cum sancto spi - ri - tu,
sem - pi - - ter - - na sae - - cu-la, in sempi-
-terna saecu-la, in sempi-ter-na sae - - cu-la,
-terna saecu-la, in sempi-terna saecu-la, in
in sempi-terna saecu-la, in sem-pi-terna saecu-la, in
in sempi-terna saecu-la, in sem-pi-ter - na sae - - -

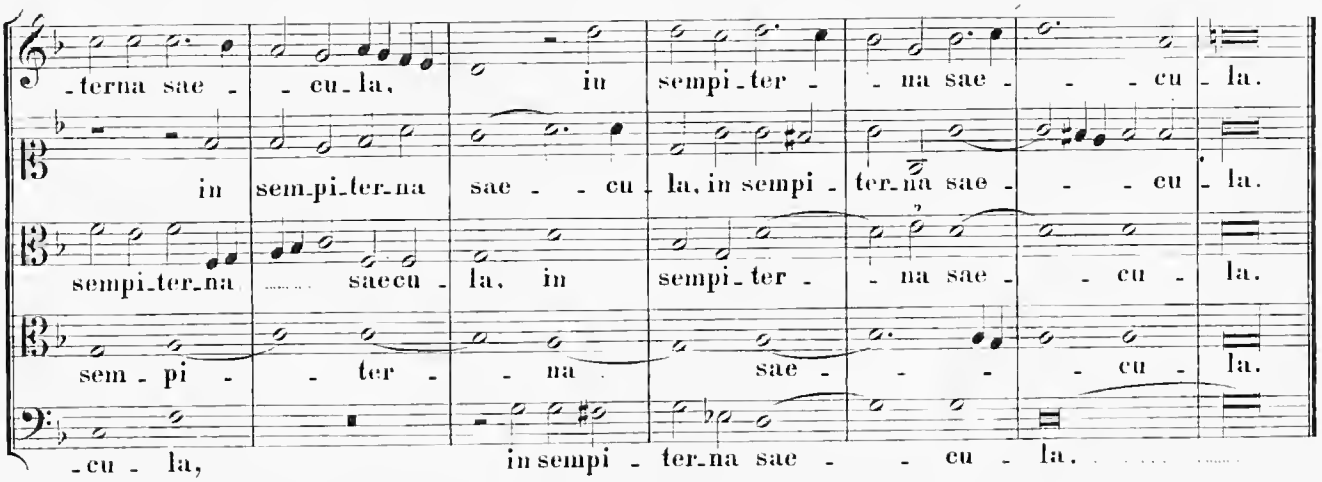

25.

In Communi Apostolorum et Evangelistarum.

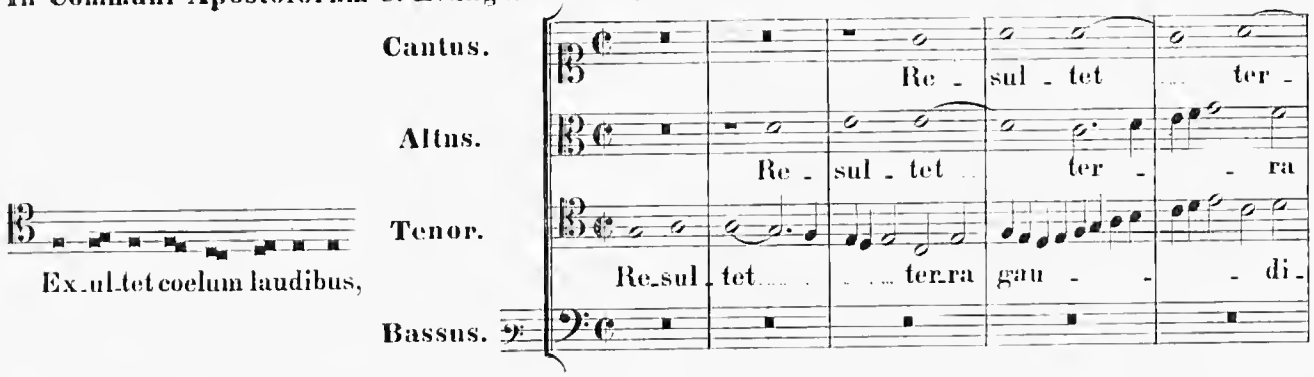

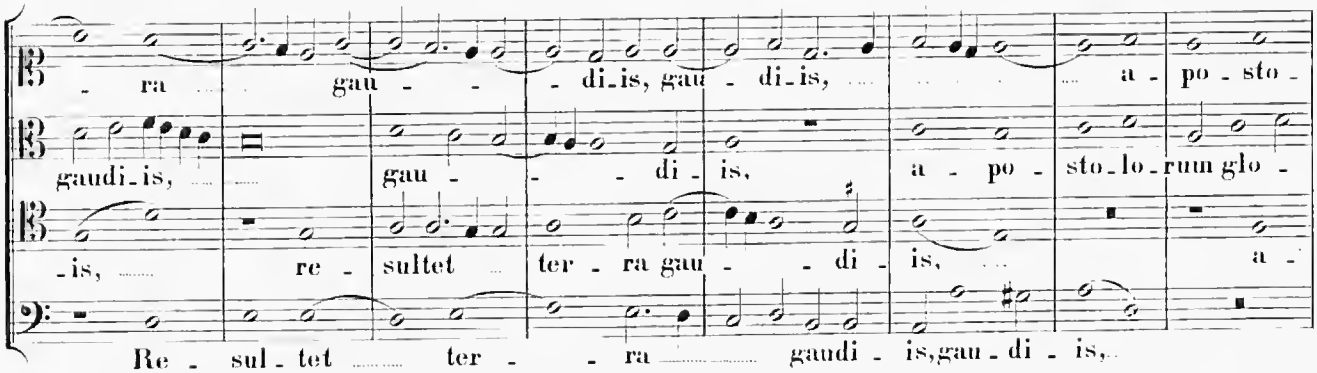

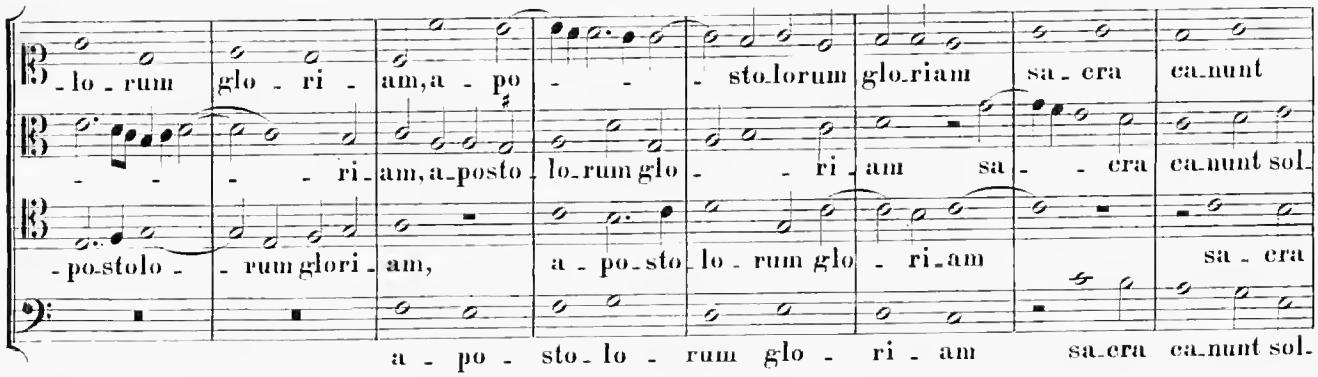

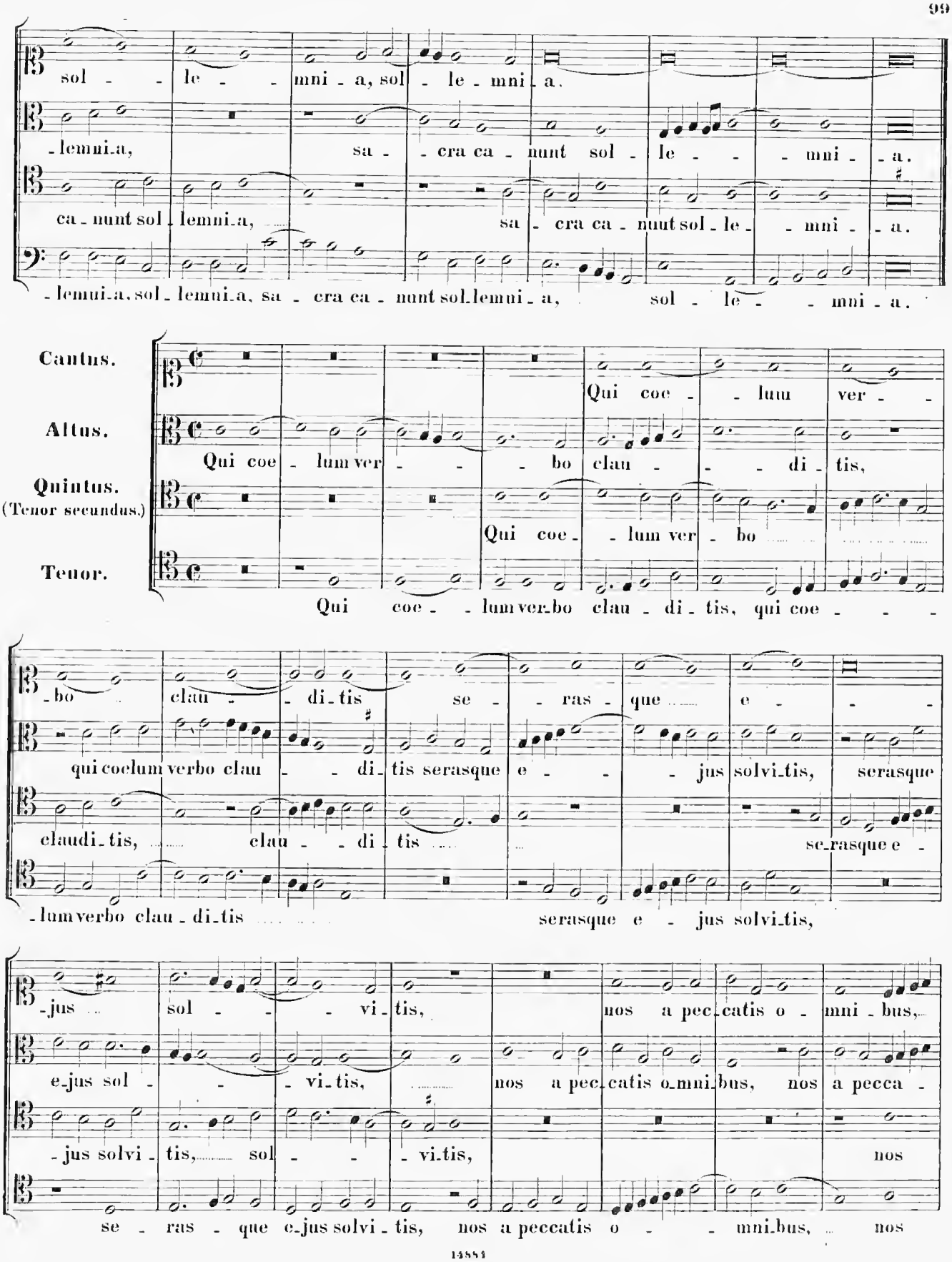
sol - le - mni - a, sol - le - mni - a.
-lemni-a, sa - cra ca - nunt sol - le - mni - a.
ca - nunt sol - lemni-a, sa - cra ca - nunt sol - le - mni - a.
-lemni-a, sol - lemni-a, sa - cra ca - nunt sol-lemni - a, sol - le - mni - a.
Cantus.
Altus.
Quintus.
(Tenor secundus.)
Tenor.
Qui coe - lum ver - bo clau - di - tis,
Qui coe - lum ver - bo clau - di - tis, qui coe -
-bo clau - di-tis se - ras - que e -
qui coelum verbo clau - di-tis serasque e - jus solvi-tis, serasque
claudi-tis, clau - di - tis se-rasque e -
-lumverbo clau - di-tis serasque e - jus solvi-tis,
-jus sol - vi - tis, nos a pec-catis o - mni - bus,
e-jus sol - vi-tis, nos a pec-catis o-mni-bus, nos a pecca -
-jus solvi - tis, sol - vi-tis, nos
se - ras - que e-jus solvi - tis, nos a peccatis o - mni-bus, nos

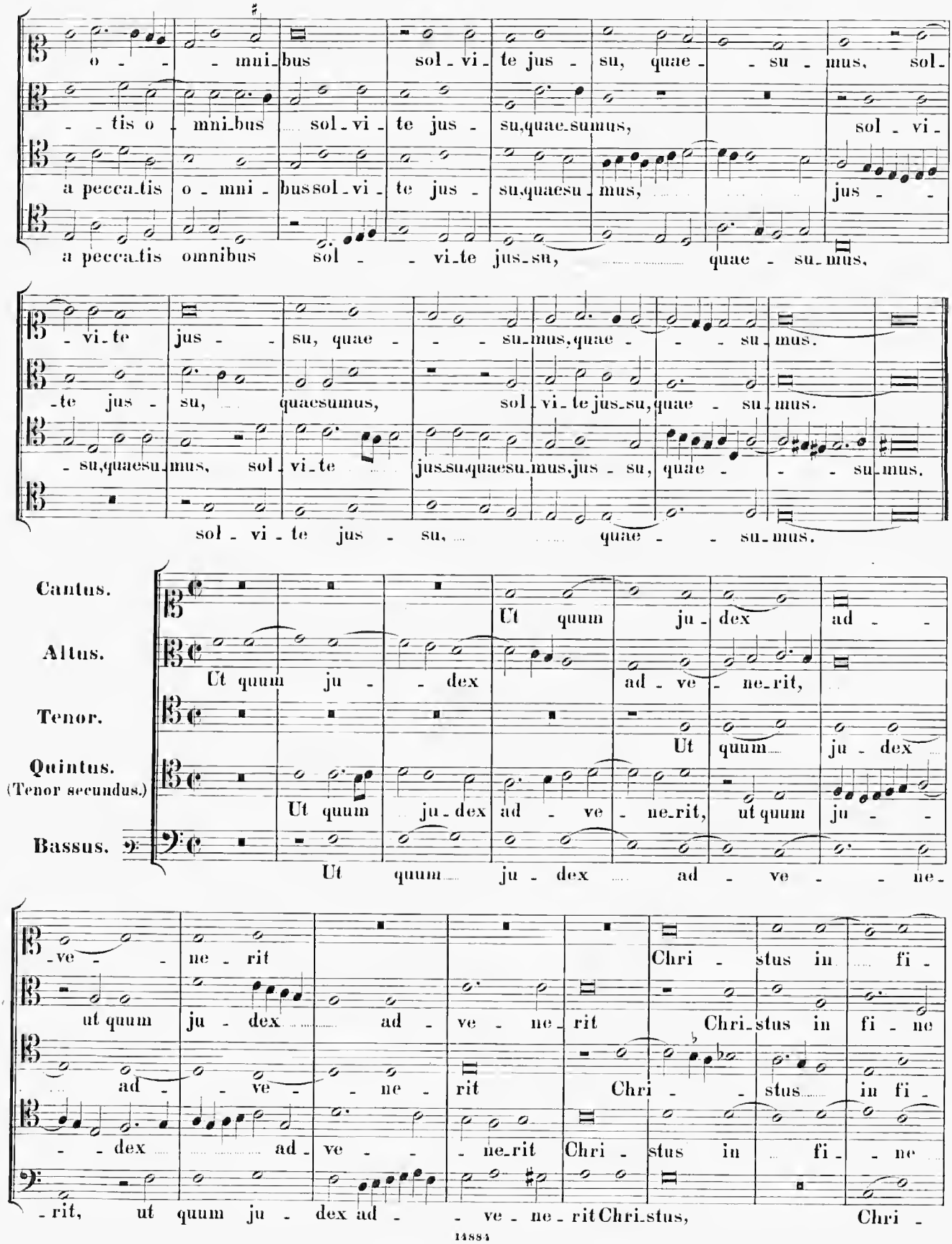
o - - - mni-bus sol-vi-te jus - su, quae - - su - mus, sol-
- - tis o - mni-bus sol-vi-te jus - su, quae-su-mus, sol - vi-
a pecca-tis o - mni - bus sol-vi - te jus - su, quae-su-mus, jus - -
a pecca-tis omnibus sol - - vi-te jus-su, quae - su-mus,
- vi-te jus - su, quae - - su-mus, quae - - - su-mus.
-te jus - su, quae-su-mus, sol-vi-te jus-su, quae - su-mus.
- su, quae-su-mus, sol-vi-te jus-su, quae-su-mus, jus - su, quae - - - su-mus.
sol - vi - te jus - su, quae - - su-mus.
Cantus.
Altus.
Tenor.
Quintus. (Tenor secundus.)
Bassus.
Ut quum ju-dex ad - -
Ut quum ju - - dex ad - ve - ne-rit,
Ut quum ju - dex
Ut quum ju-dex ad - ve - ne-rit, ut quum ju - -
Ut quum ju - dex ad - ve - - ne-
-ve - - ne - rit Chri - stus in fi -
ut quum ju - dex ad - ve - ne-rit Chri-stus in fi - ne
ad - - ve - - ne - rit Chri - - stus in fi -
- - dex ad-ve - - ne-rit Chri - stus in fi - - ne
-rit, ut quum ju - dex ad - - ve - ne - rit Chri-stus, Chri -

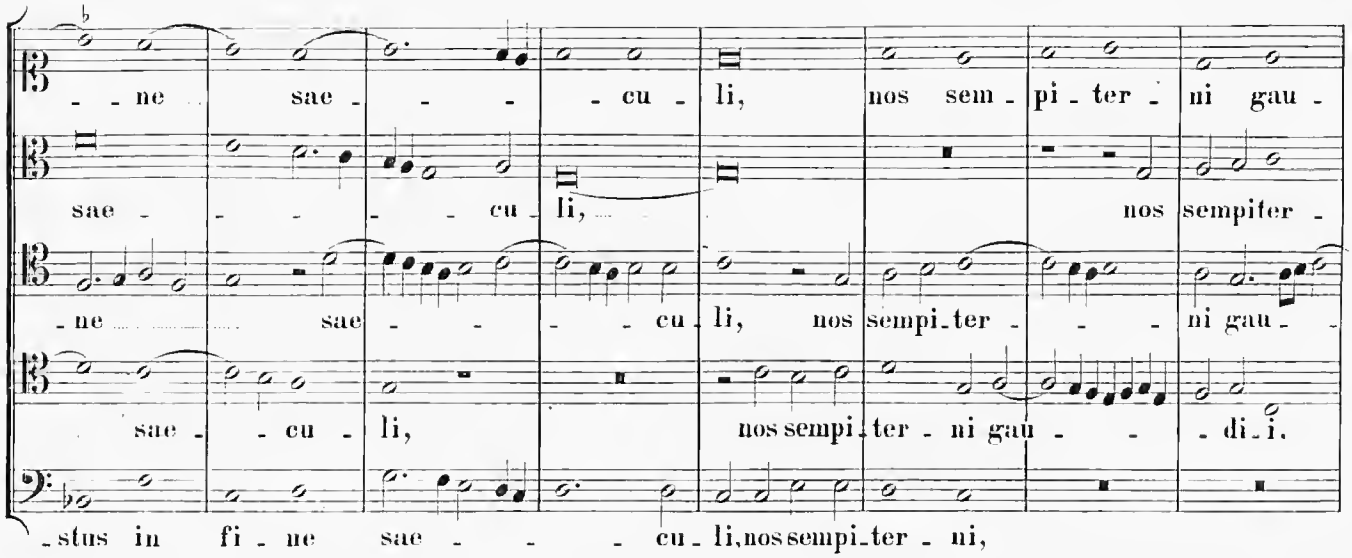
-ne sae - - - cu - li, nos sem - pi - ter - ni gau -
sae - - - - cu - li, nos sempiter -
-ne sae - - - cu - li, nos sempi - ter - - - ni gau - -
sae - cu - li, nos sempi - ter - ni gau - - - di - i.
-stus in fi - ne sae - - - cu - li, nos sempi - ter - ni,

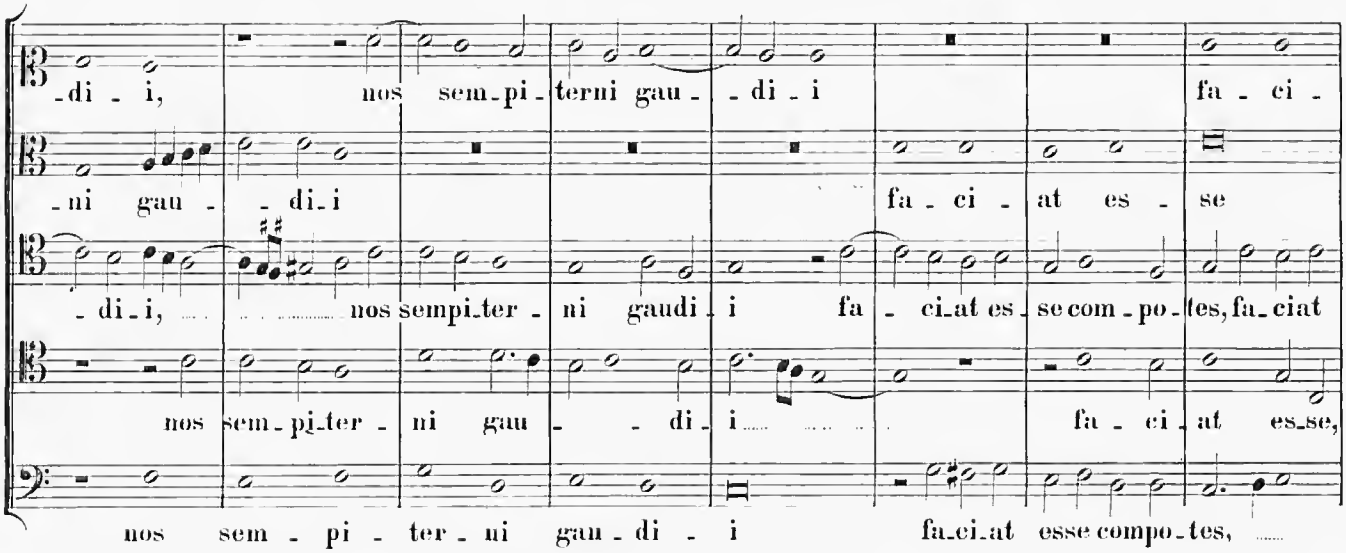
-di - i, nos sem - pi - terni gau - - di - i fa - ci -
-ni gau - - di - i fa - ci - at es - se
- di - i, nos sempi - ter - ni gaudi - i fa - ci - at es - se com - po - tes, fa - ciat
nos sem - pi - ter - ni gau - - di - i fa - ci - at es - se,
nos sem - pi - ter - ni gau - di - i fa - ci - at esse compo - tes,

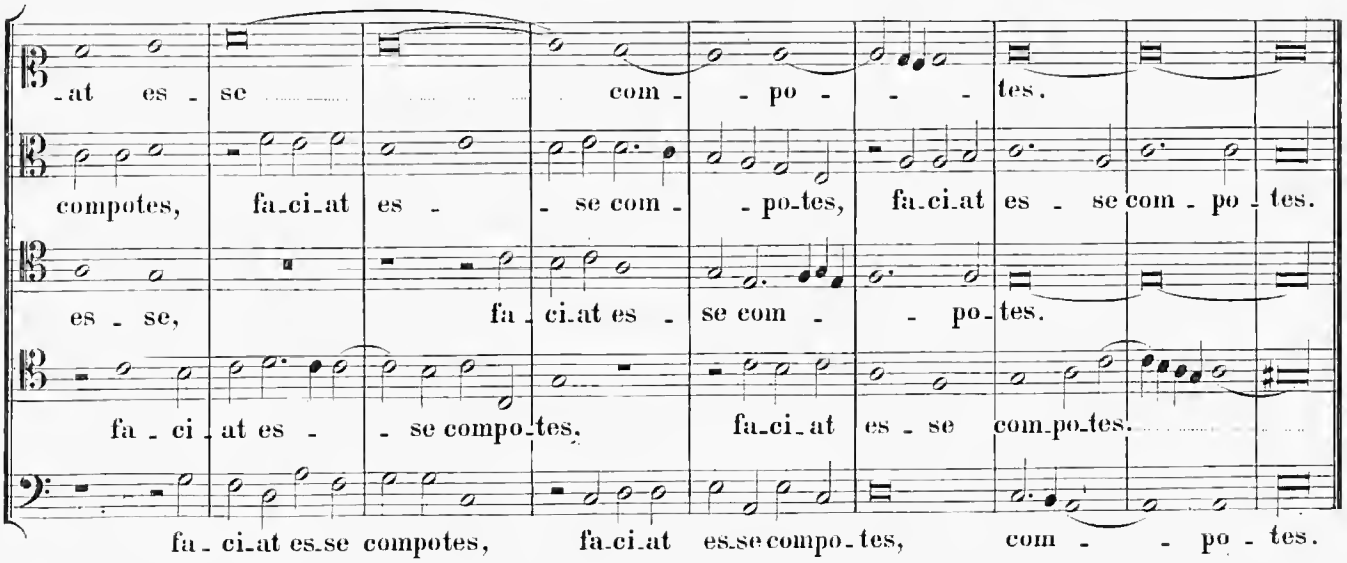
-at es - se com - - po - - - tes.
compotes, fa - ci - at es - - se com - - po - tes, fa - ci - at es - se com - po - tes.
es - se, fa - ci - at es - se com - - po - tes.
fa - ci - at es - - se compo - tes, fa - ci - at es - se com - po - tes.
fa - ci - at es - se compotes, fa - ci - at es - se compo - tes, com - - po - tes.

26.

In Festo Apostolorum et Evangelistarum. Tempore Paschali.

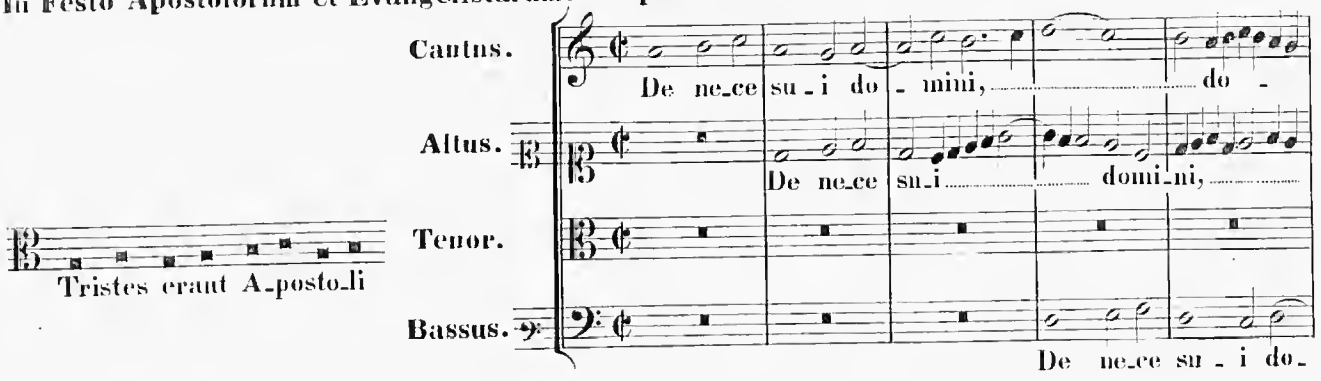

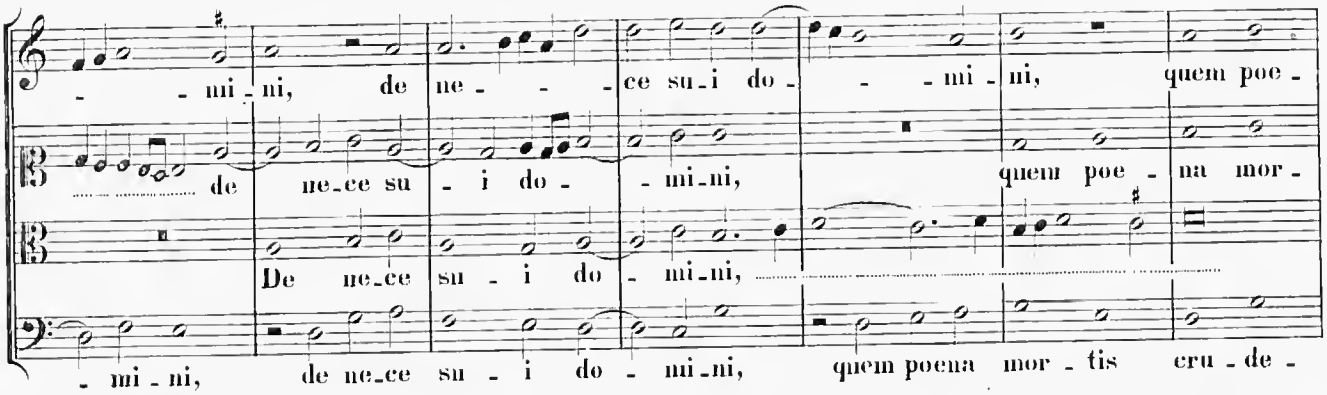

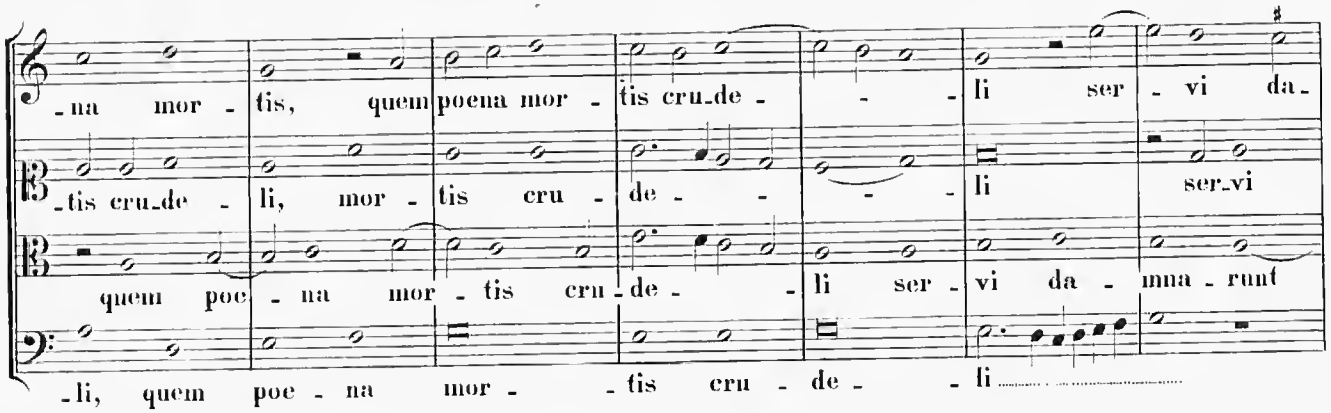

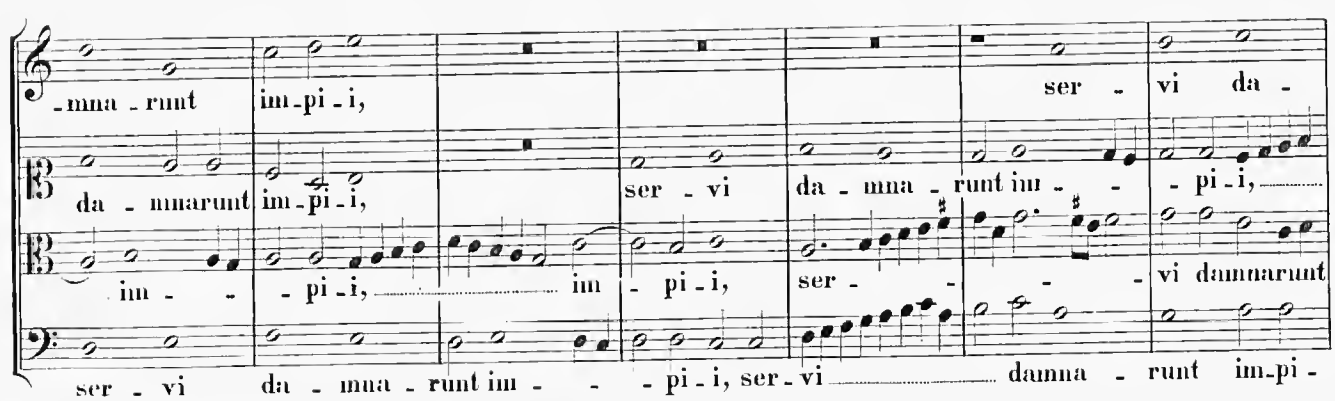

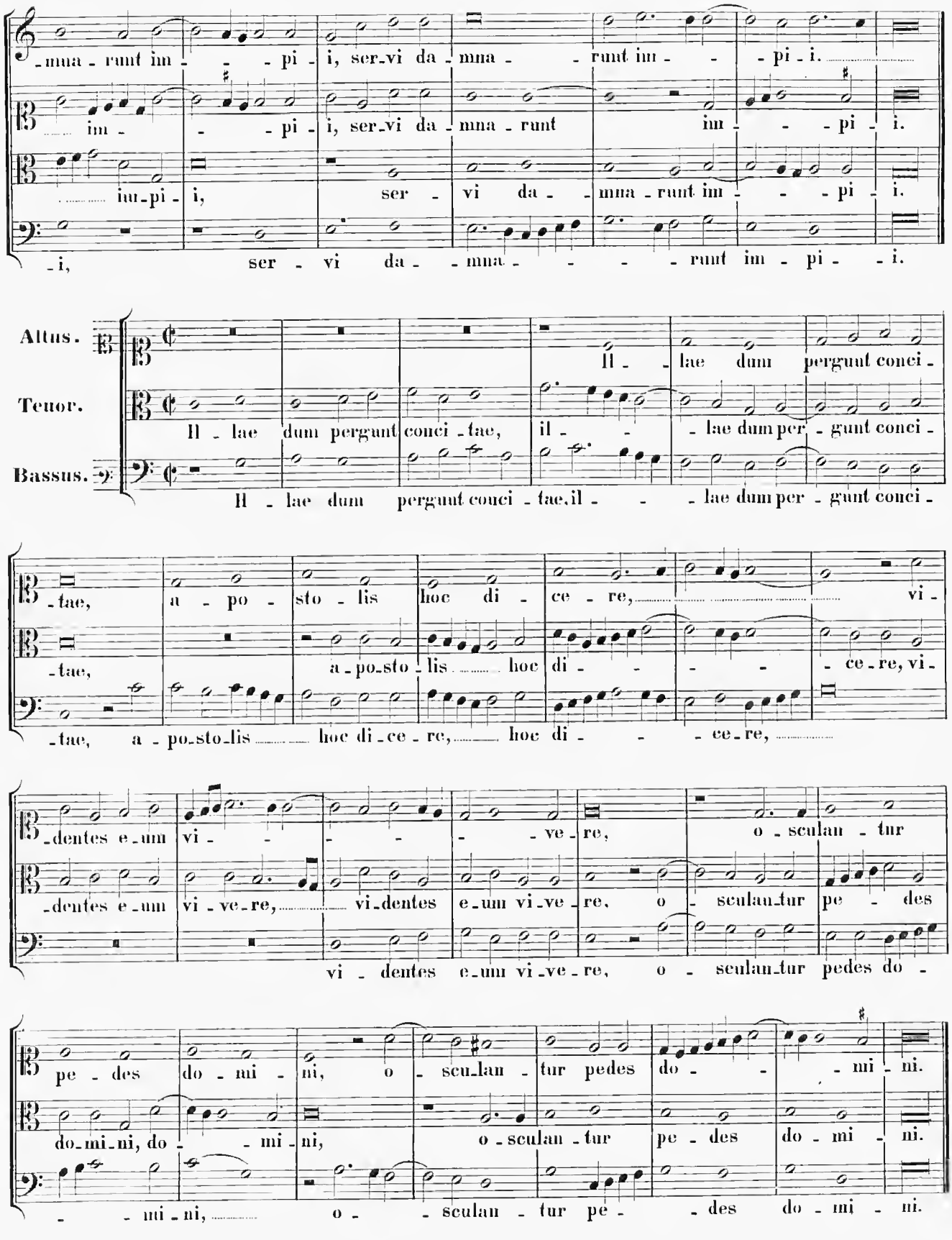
-mna - runt im - - - pi - i, ser-vi da - mna - - runt im - - - pi - i.
im - - - pi - i, ser-vi da - mna - runt im - - - pi - i.
im-pi - i, ser - vi da - - mna - runt im - - - pi - i.
-i, ser - vi da - - mna - - - - - runt im - pi - - i.
Altus.
Il - - lae dum pergunt conci -
Tenor.
Il - lae dum pergunt conci - tae, il - - - lae dum per - gunt conci -
Bassus.
Il - lae dum pergunt conci - tae, il - - - lae dum per - gunt conci -
-tae, a - po - sto - lis hoc di - ce - re, vi -
-tae, a - po-sto - lis hoc di - - - - - ce - re, vi -
-tae, a - po-sto-lis hoc di-ce - re, hoc di - - - ce-re,
-dentes e-um vi - - - - - - ve - re, o - sculan - tur
-dentes e-um vi - ve-re, vi-dentes e-um vi-ve - re, o - sculan-tur pe - des
vi - dentes e-um vi-ve - re, o - sculan-tur pedes do -
pe - des do - mi - ni, o - scu-lan - tur pedes do - - - mi - ni.
do-mi-ni, do - - mi - ni, o - sculan - tur pe - des do - mi - ni.
- - mi - ni, o - - sculan - tur pe - - des do - mi - ni.

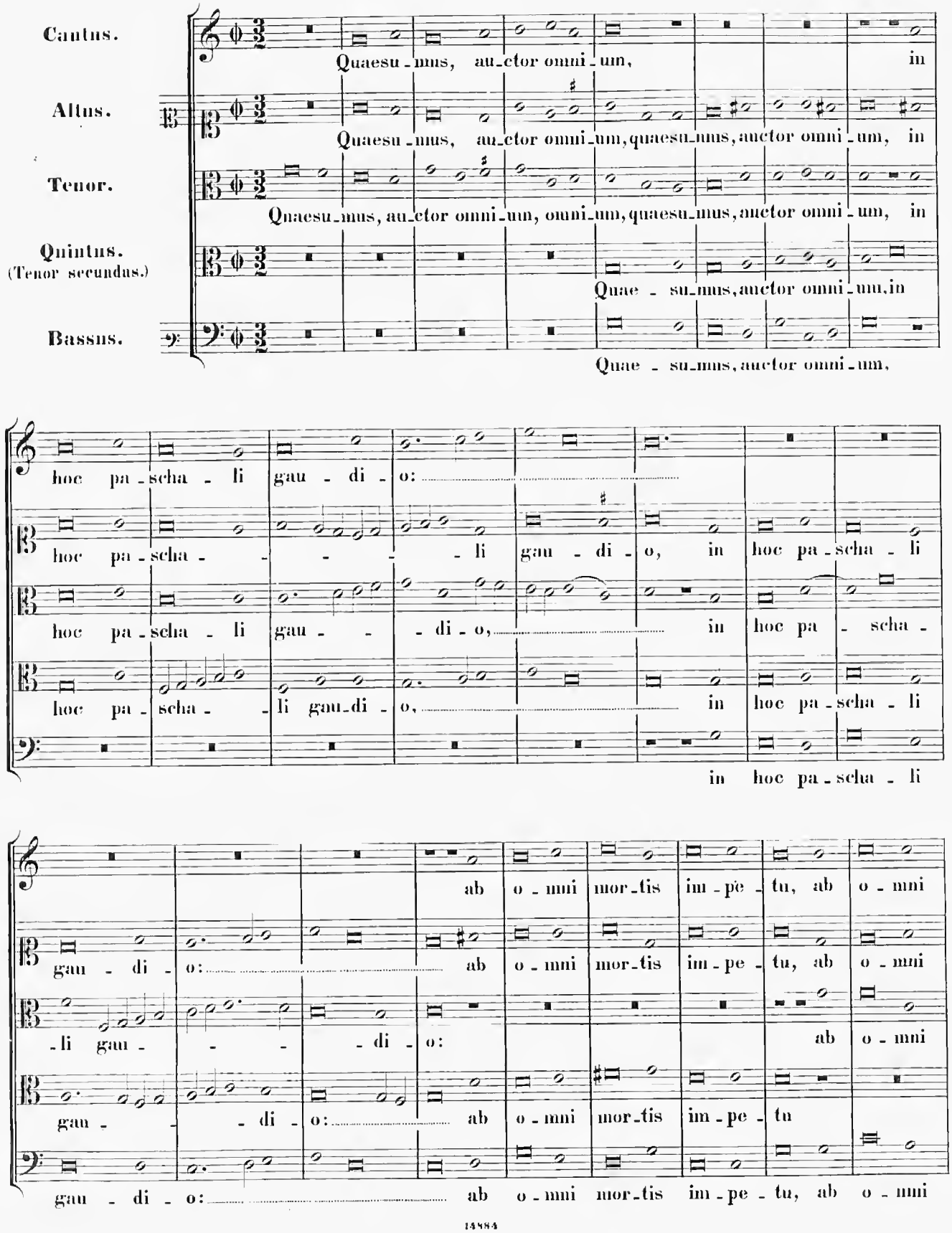
Cantus.
Quaesu-mus, au-ctor omni-um, in
Altus.
Quaesu-mus, au-ctor omni-um, quaesu-mus, auctor omni-um, in
Tenor.
Quaesu-mus, au-ctor omni-um, omni-um, quaesu-mus, auctor omni-um, in
Quintus.
(Tenor secundus.)
Quae - su-mus, auctor omni-um, in
Bassus.
Quae - su-mus, auctor omni-um,
hoc pa-scha-li gau-di-o:
hoc pa-scha- - - - -li gau-di-o, in hoc pa-scha-li
hoc pa-scha-li gau- - -di-o, in hoc pa-scha-
hoc pa-scha- -li gau-di-o, in hoc pa-scha-li
in hoc pa-scha-li
ab o-mni mor-tis im-pe-tu, ab o-mni
gau-di-o: ab o-mni mor-tis im-pe-tu, ab o-mni
-li gau- - - -di-o: ab o-mni
gau- - - di-o: ab o-mni mor-tis im-pe-tu
gau-di-o: ab o-mni mor-tis im-pe-tu, ab o-mni

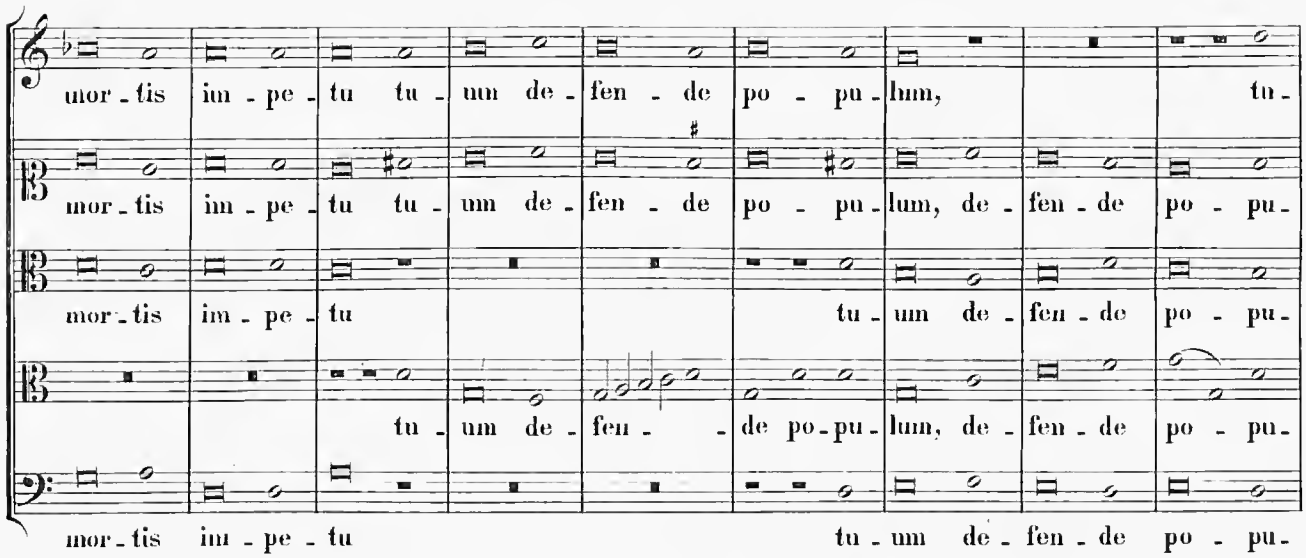

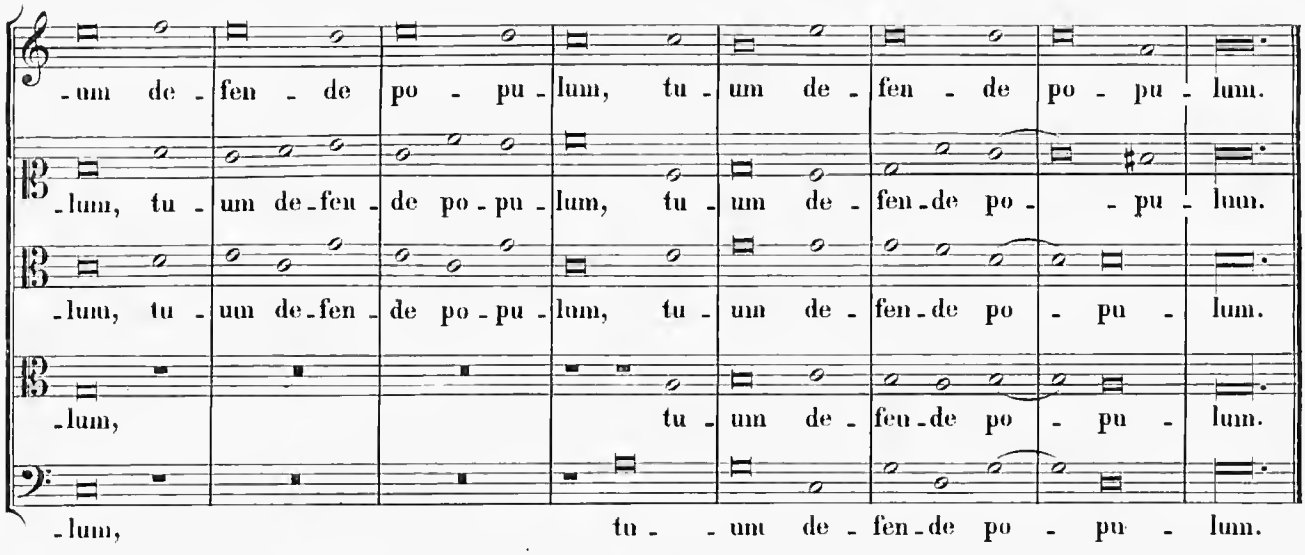

27.

In Communi Unius Martyris.

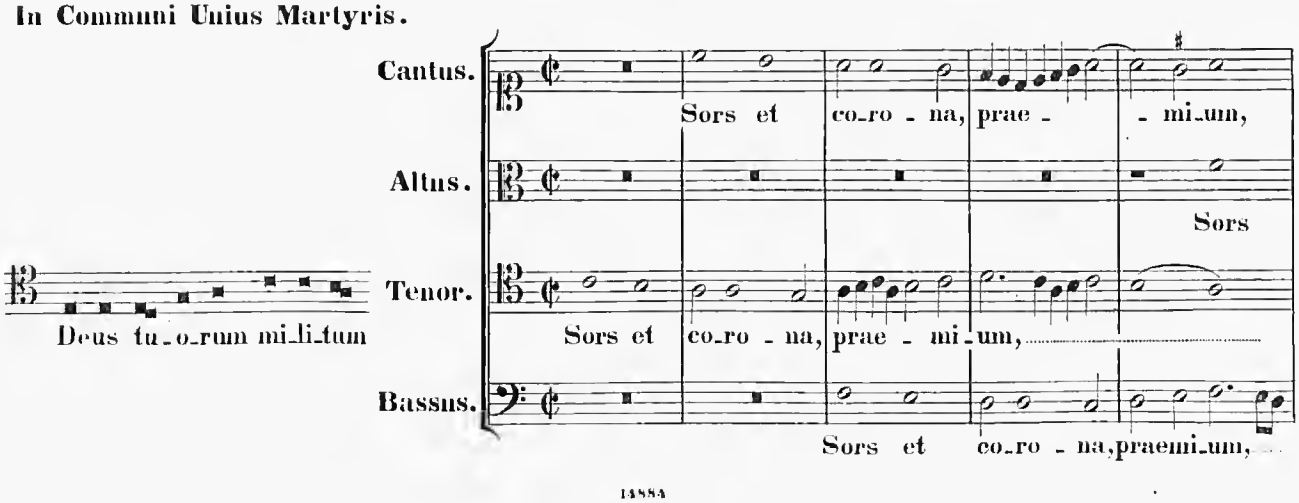

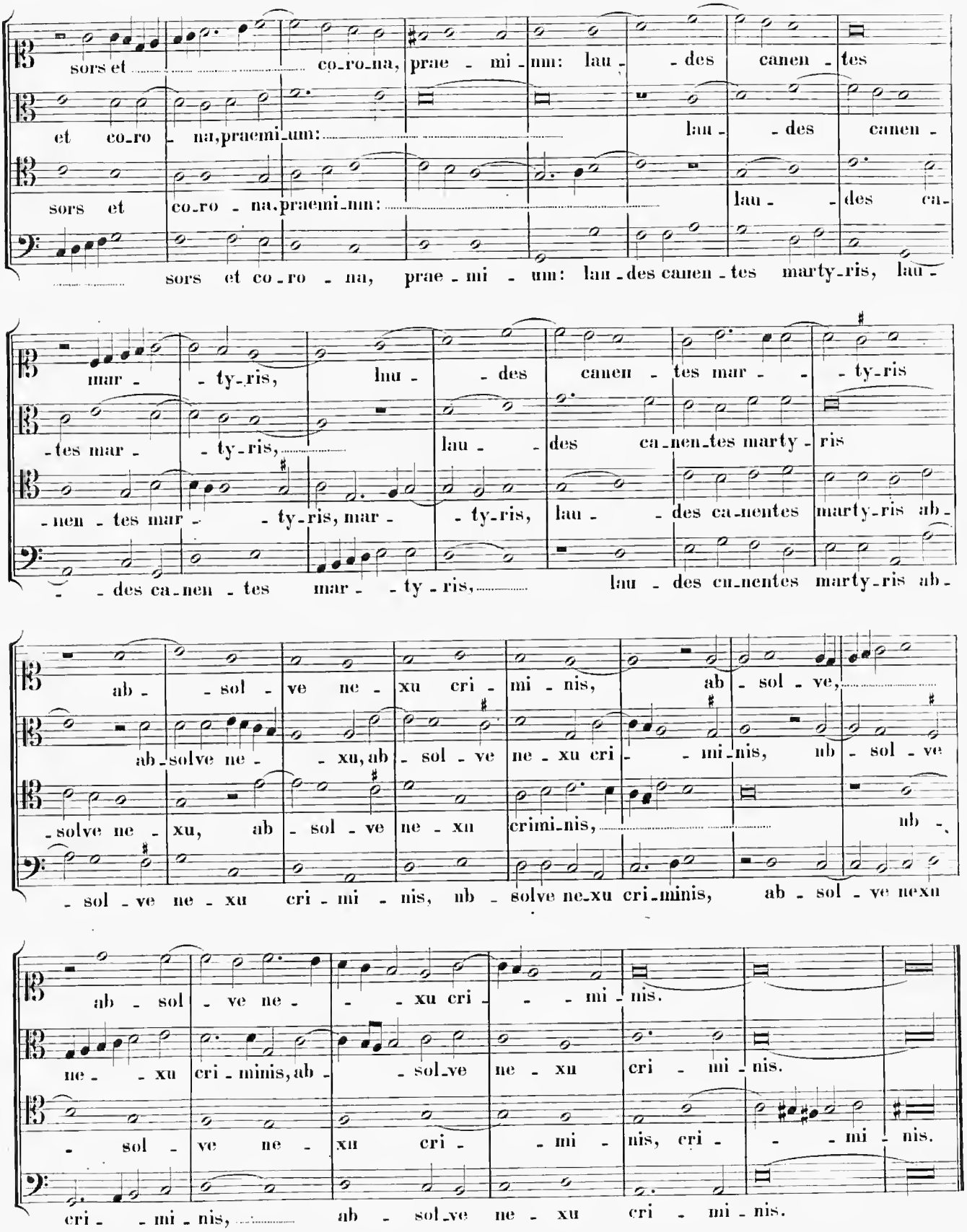
sors et co-ro-na, prae-mi-um: lau-des canen-tes
et co-ro-na, praemi-um: lau-des canen-
sors et co-ro-na, praemi-um: lau-des ca-
sors et co-ro-na, prae-mi-um: lau-des canen-tes marty-ris, lau-
mar-ty-ris, lau-des canen-tes mar-ty-ris
-tes mar-ty-ris, lau-des ca-nen-tes marty-ris
-nen-tes mar-ty-ris, mar-ty-ris, lau-des ca-nentes marty-ris ab-
-des ca-nen-tes mar-ty-ris, lau-des ca-nentes marty-ris ab-
ab-sol-ve ne-xu cri-mi-nis, ab-sol-ve,
ab-solve ne-xu, ab-sol-ve ne-xu cri-mi-nis, ab-sol-ve
-solve ne-xu, ab-sol-ve ne-xu crimi-nis, ab-
-sol-ve ne-xu cri-mi-nis, ab-solve ne-xu cri-minis, ab-sol-ve nexu
ab-sol-ve ne-xu cri-mi-nis.
ne-xu cri-minis, ab-sol-ve ne-xu cri-mi-nis.
-sol-ve ne-xu cri-mi-nis, cri-mi-nis.
cri-mi-nis, ab-sol-ve ne-xu cri-mi-nis.

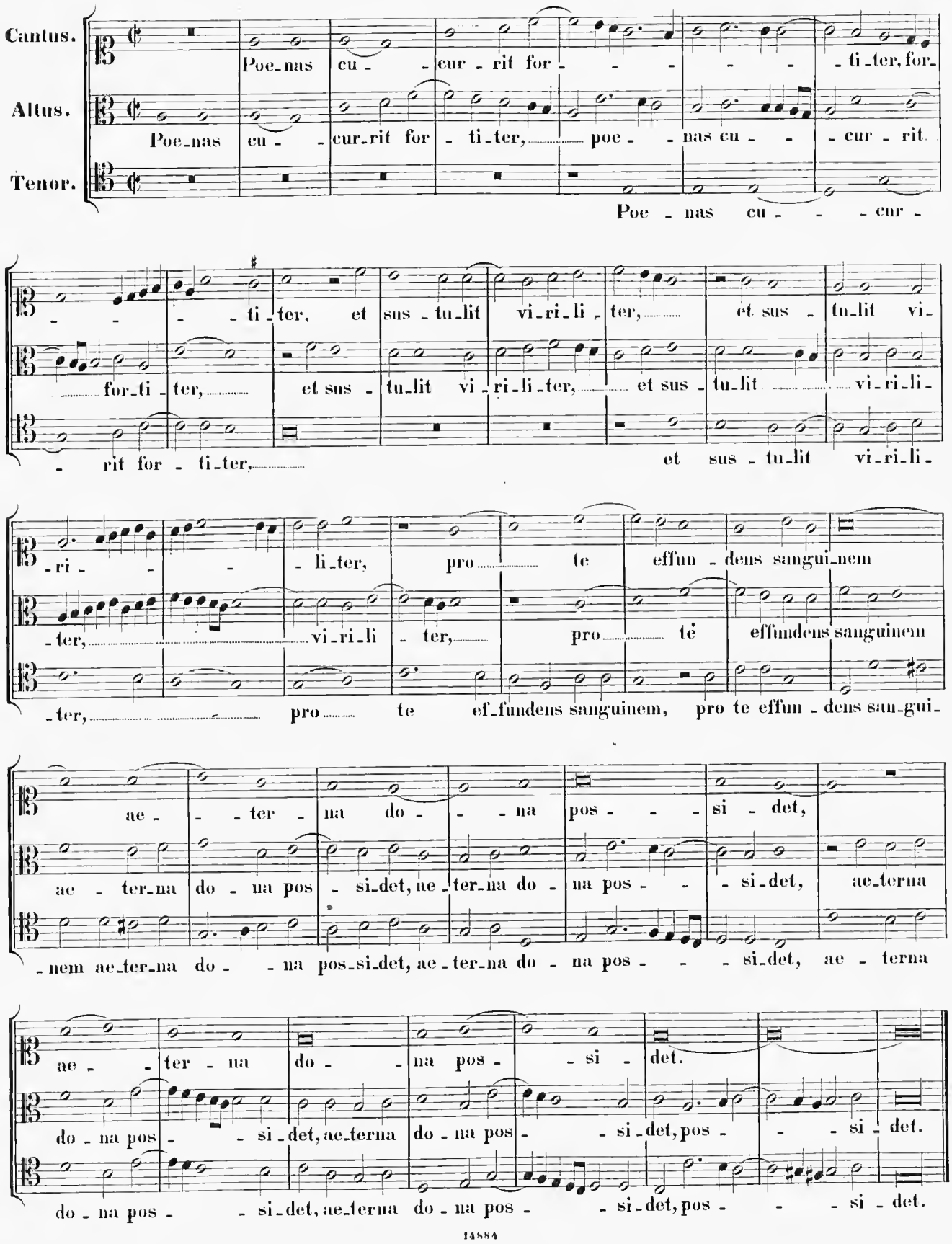
Cantus.
Altus.
Tenor.
Poe_nas cu - - cur_rit for - - - - - - ti_ter, for_
Poe_nas cu - - cur_rit for - ti_ter, poe - - nas cu - - - cur - rit
Poe - nas cu - - - cur -
- - - ti_ter, et sus_tu_lit vi_ri_li_ter, et sus - tu_lit vi_
for_ti_ter, et sus - tu_lit vi_ri_li_ter, et sus_tu_lit vi_ri_li_
- rit for - ti_ter, et sus - tu_lit vi_ri_li_
-ri - - - li_ter, pro te effun - dens sangui_nem
-ter, vi_ri_li - ter, pro te effundens sanguinem
-ter, pro te ef_fundens sanguinem, pro te effun - dens san_gui_
ae - - ter - na do - - na pos - - - si - det,
ae - ter_na do - na pos - si_det, ae_ter_na do - na pos - - - si_det, ae_terna
-nem ae_ter_na do - - na pos_si_det, ae - ter_na do - na pos - - - si_det, ae - terna
ae - - ter - na do - - na pos - - si - det.
do - na pos - - si_det, ae_terna do - na pos - - si_det, pos - - - si - det.
do - na pos - - si_det, ae_terna do - na pos - - si_det, pos - - - si - det.

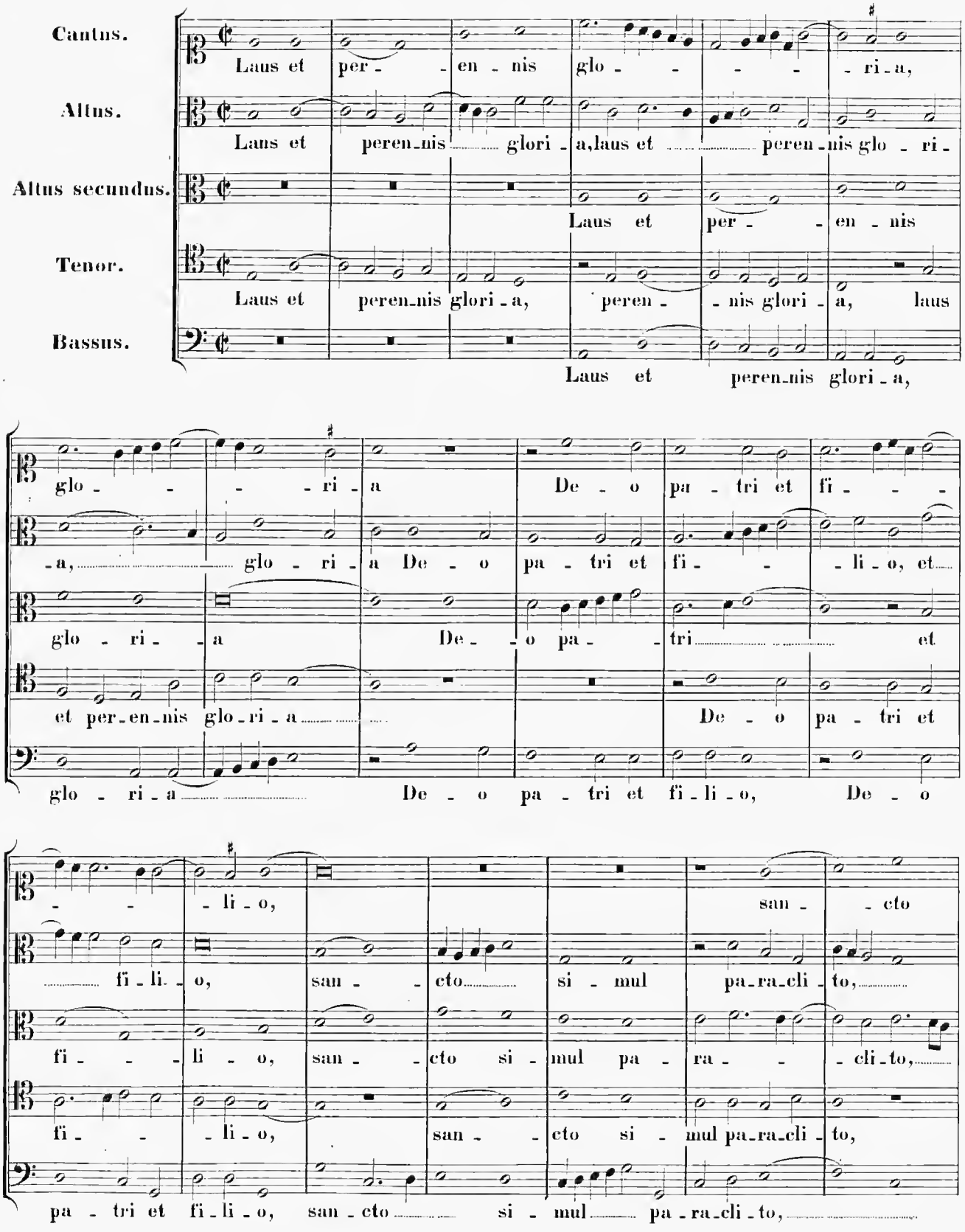
Cantus.
Laus et per - - en - nis glo - - - - - ri - a,
Altus.
Laus et peren-nis glori - a, laus et peren-nis glo - ri -
Altus secundus.
Laus et per - - en - nis
Tenor.
Laus et peren-nis glori - a, peren - - nis glori - a, laus
Bassus.
Laus et peren-nis glori - a,
glo - - - - ri - a De - o pa - tri et fi - - -
- a, glo - ri - a De - o pa - tri et fi - - - li - o, et
glo - ri - - a De - - o pa - - tri et
et per-en-nis glo-ri - a De - o pa - tri et
glo - ri - a De - o pa - tri et fi - li - o, De - o
- - li - o, san - - cto
fi - li - o, san - - cto si - mul pa-ra-cli - to,
fi - - - li - o, san - - cto si - mul pa - ra - - - cli - to,
fi - - li - o, san - - cto si - mul pa-ra-cli - to,
pa - tri et fi - li - o, san - cto si - mul pa - ra-cli - to,

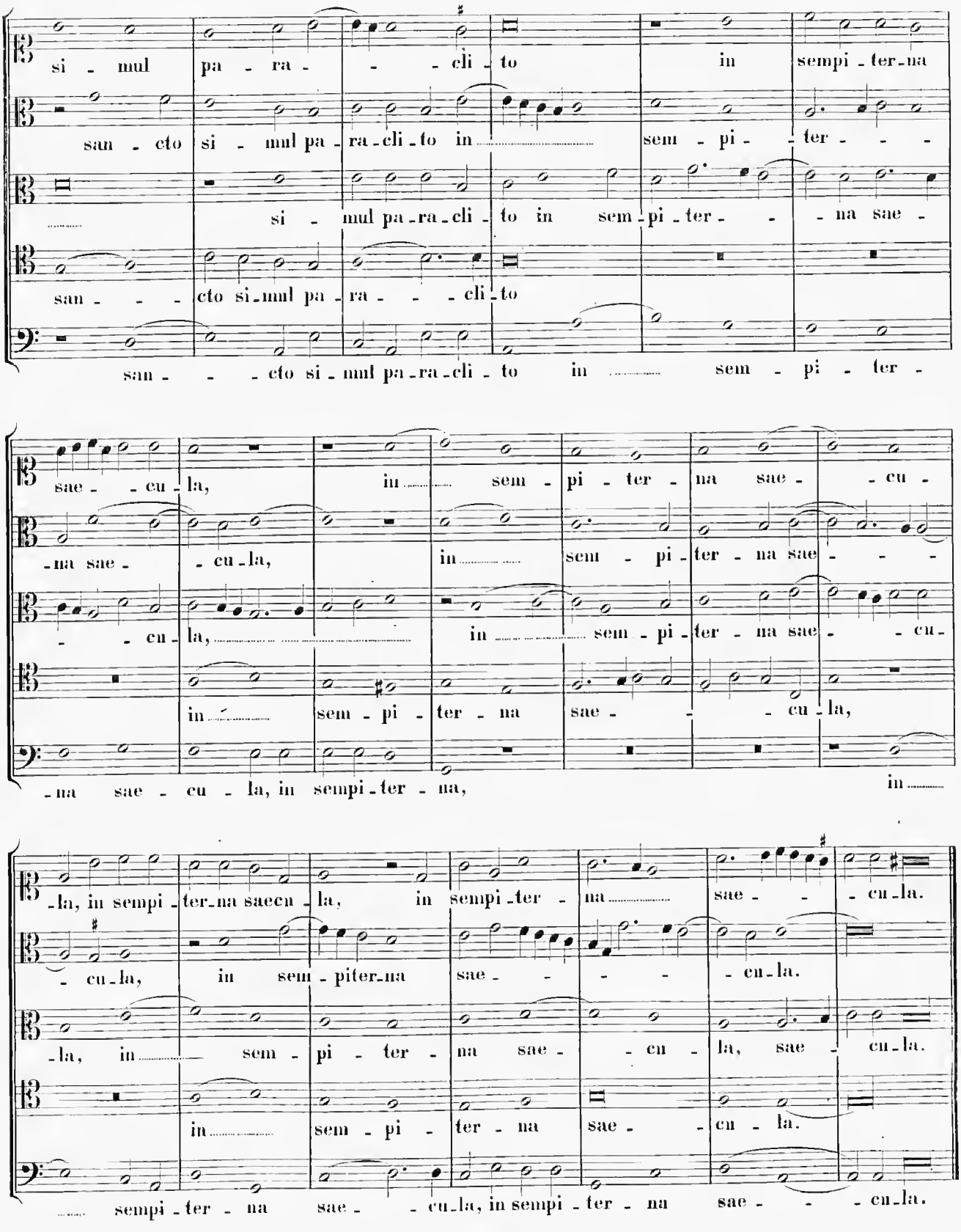
si - mul pa - ra - - - cli - to in sempi - ter - na
san - cto si - mul pa - ra - cli - to in sem - pi - - ter - - -
si - mul pa - ra - cli - to in sem - pi - ter - - - na sae -
san - - - cto si - mul pa - ra - - - cli - to
san - - - cto si - mul pa - ra - cli - to in sem - pi - ter -
sae - - cu - la, in sem - pi - ter - na sae - - cu -
- na sae - - cu - la, in sem - pi - ter - na sae - - -
- - cu - la, in sem - pi - ter - na sae - - cu -
in sem - pi - ter - na sae - - cu - la,
- na sae - cu - la, in sempi - ter - na, in
- la, in sempi - ter - na saecu - la, in sempi - ter - na sae - - cu - la.
- cu - la, in sem - piter - na sae - - - - cu - la.
- la, in sem - pi - ter - na sae - - cu - la, sae - cu - la.
in sem - pi - ter - na sae - cu - la.
sempi - ter - na sae - - cu - la, in sempi - ter - na sae - - cu - la.

28.

In Festo Unius Martyris. Tempore Paschali.

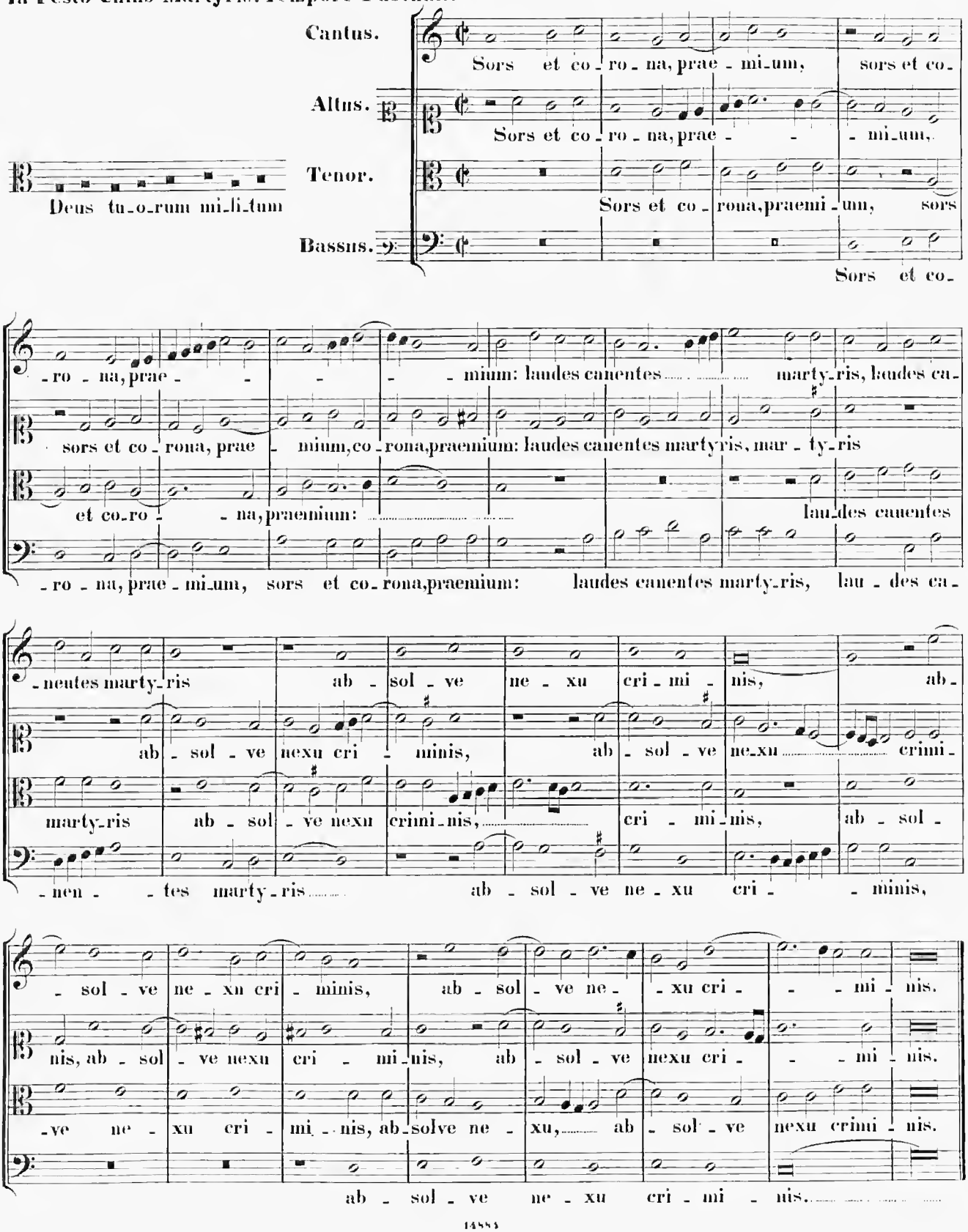

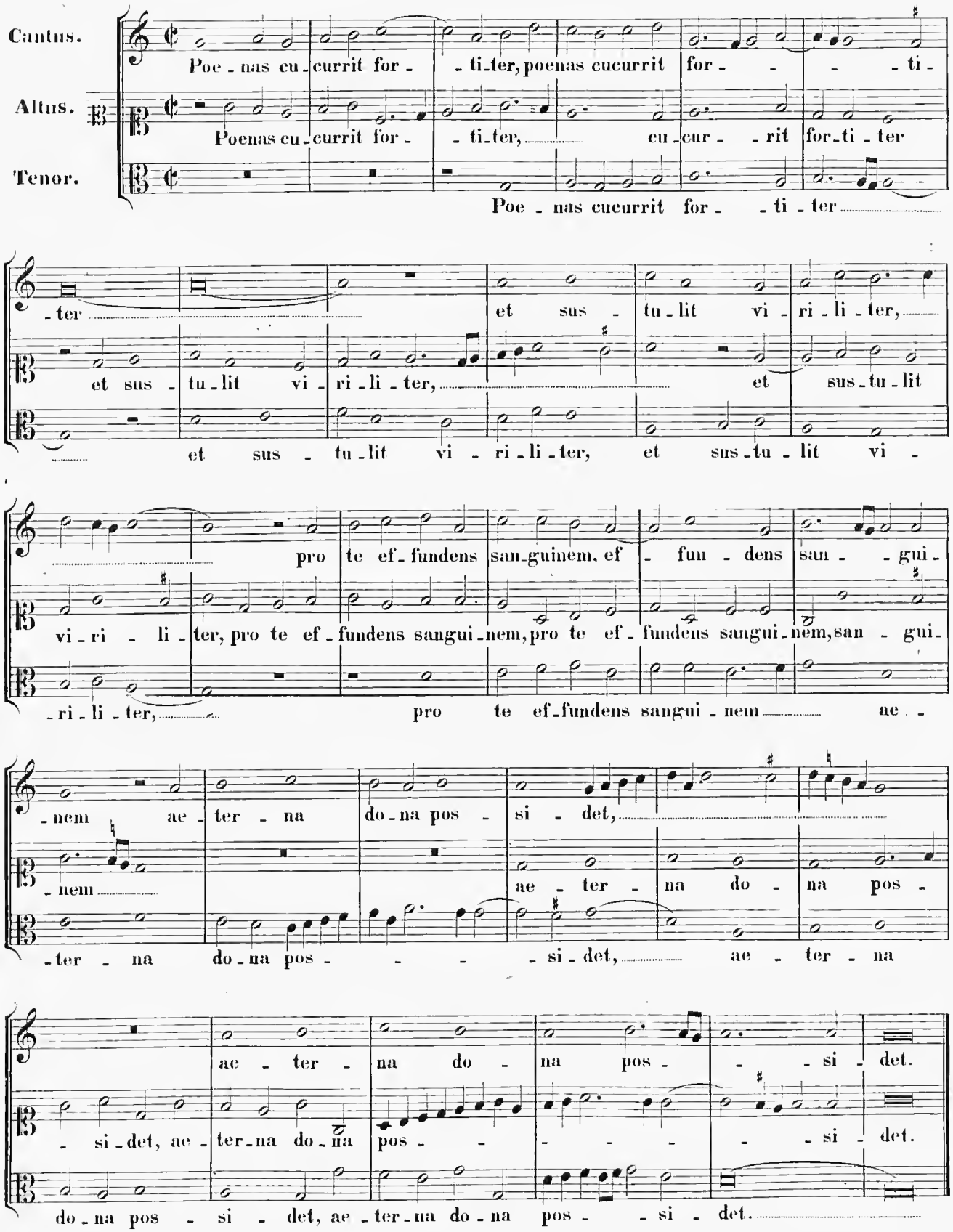
Cantus.
Altus.
Tenor.
Poe - nas cu - currit for - - ti - ter, poenas cucurrit for - - - - ti -
Poenas cu - currit for - - ti - ter, cu - cur - - rit for - ti - ter
Poe - nas cucurrit for - - ti - ter
- ter et sus - tu - lit vi - ri - li - ter,
et sus - tu - lit vi - ri - li - ter, et sus - tu - lit
et sus - tu - lit vi - ri - li - ter, et sus - tu - lit vi -
pro te ef - fundens san - guinem, ef - fun - dens san - - gui -
vi - ri - li - ter, pro te ef - fundens sangui - nem, pro te ef - fundens sangui - nem, san - gui -
- ri - li - ter, pro te ef - fundens sangui - nem ae -
- nem ae - ter - na do - na pos - si - det,
- nem
ae - ter - na do - na pos -
- ter - na do - na pos - - - si - det, ae - ter - na
ae - ter - na do - na pos - - - si - det.
- si - det, ae - ter - na do - na pos - - - - - si - det.
do - na pos - si - det, ae - ter - na do - na pos - - si - det.

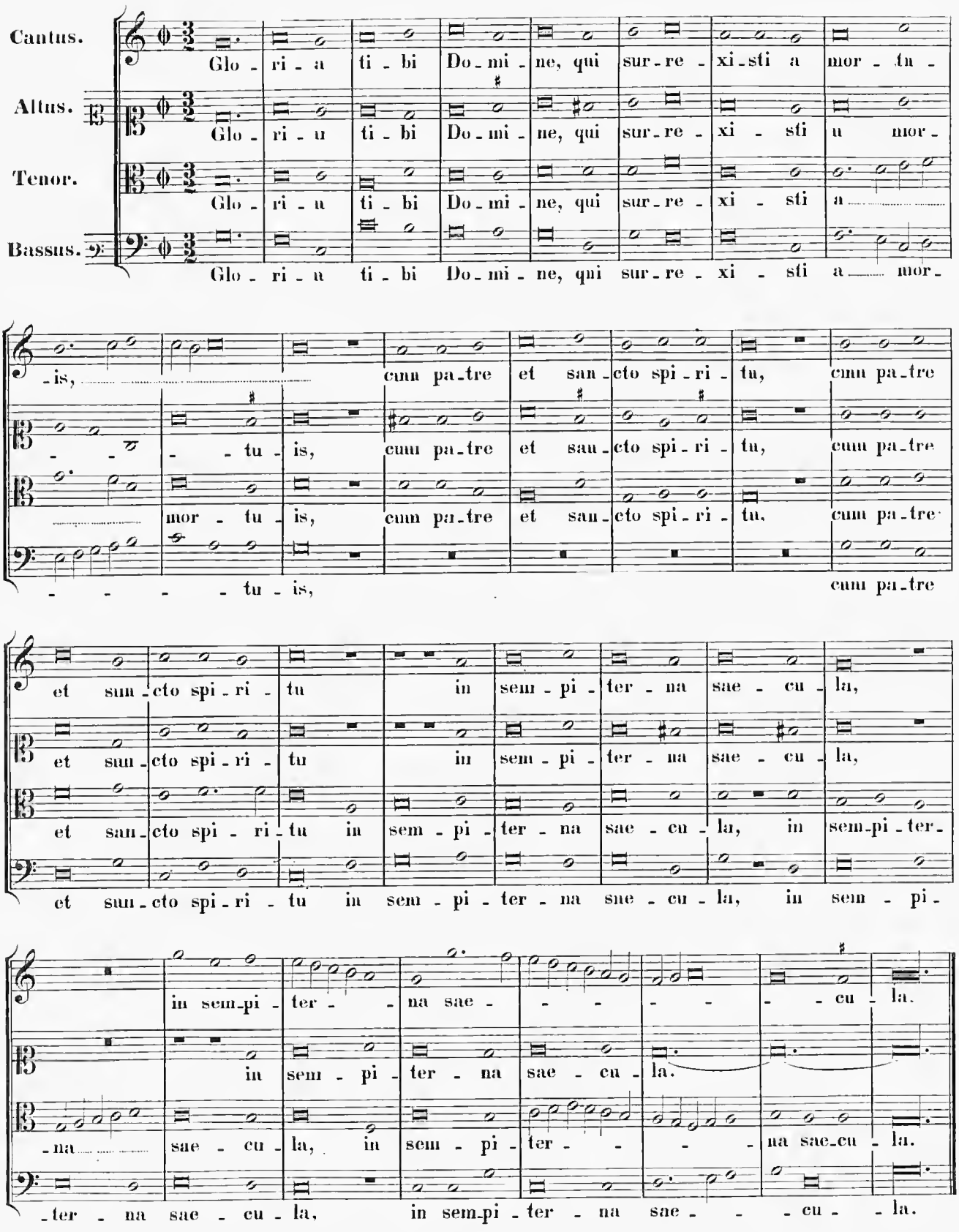
Cantus.
Altus.
Tenor.
Bassus.
Glo - ri - a ti - bi Do - mi - ne, qui sur - re - xi - sti a mor - tu - is, cum pa - tre et san - cto spi - ri - tu, in sem - pi - ter - na sae - cu - la, in sem - pi - ter - na sae - cu - la.

29.

In Communi Plurimorum Martyrum.

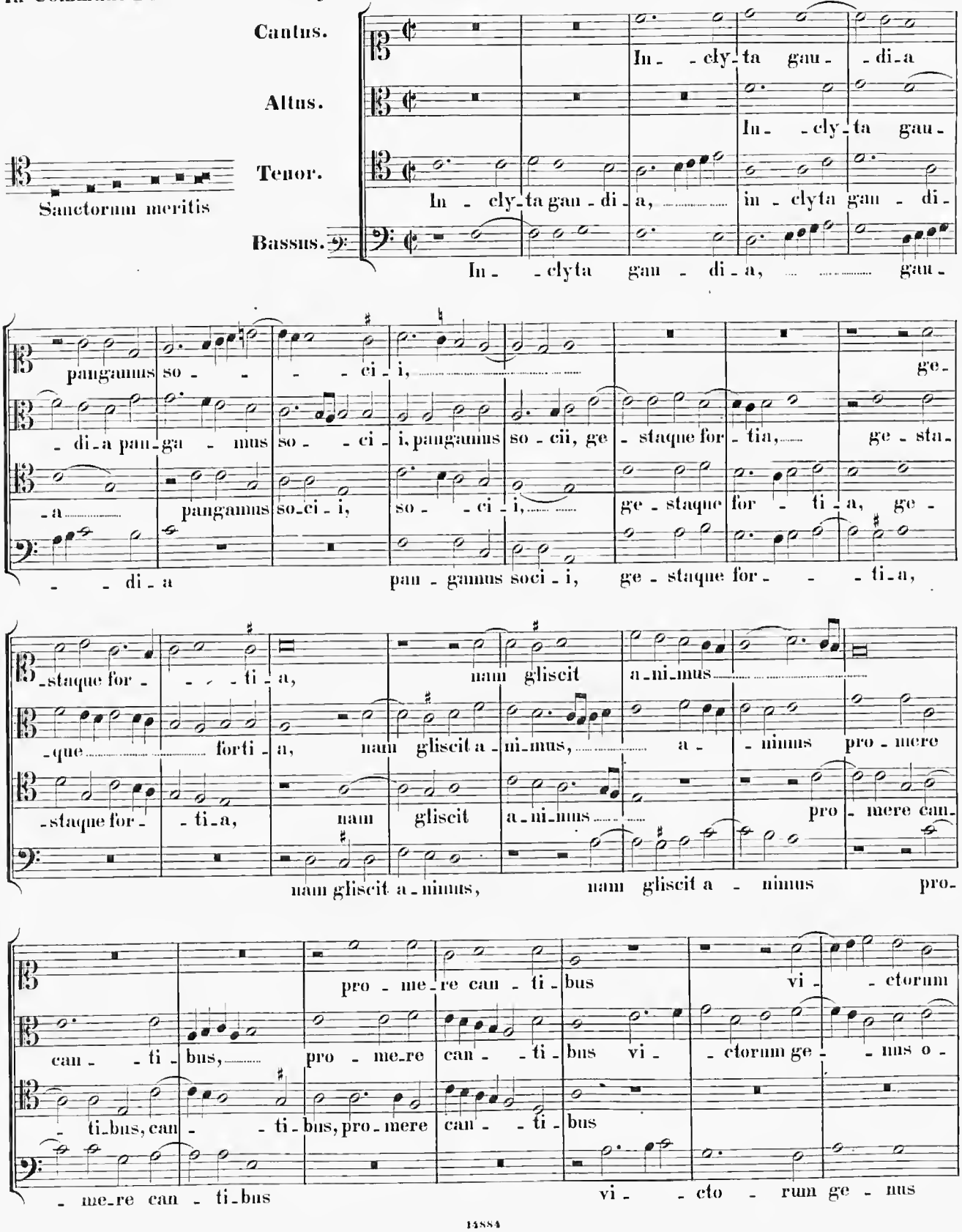

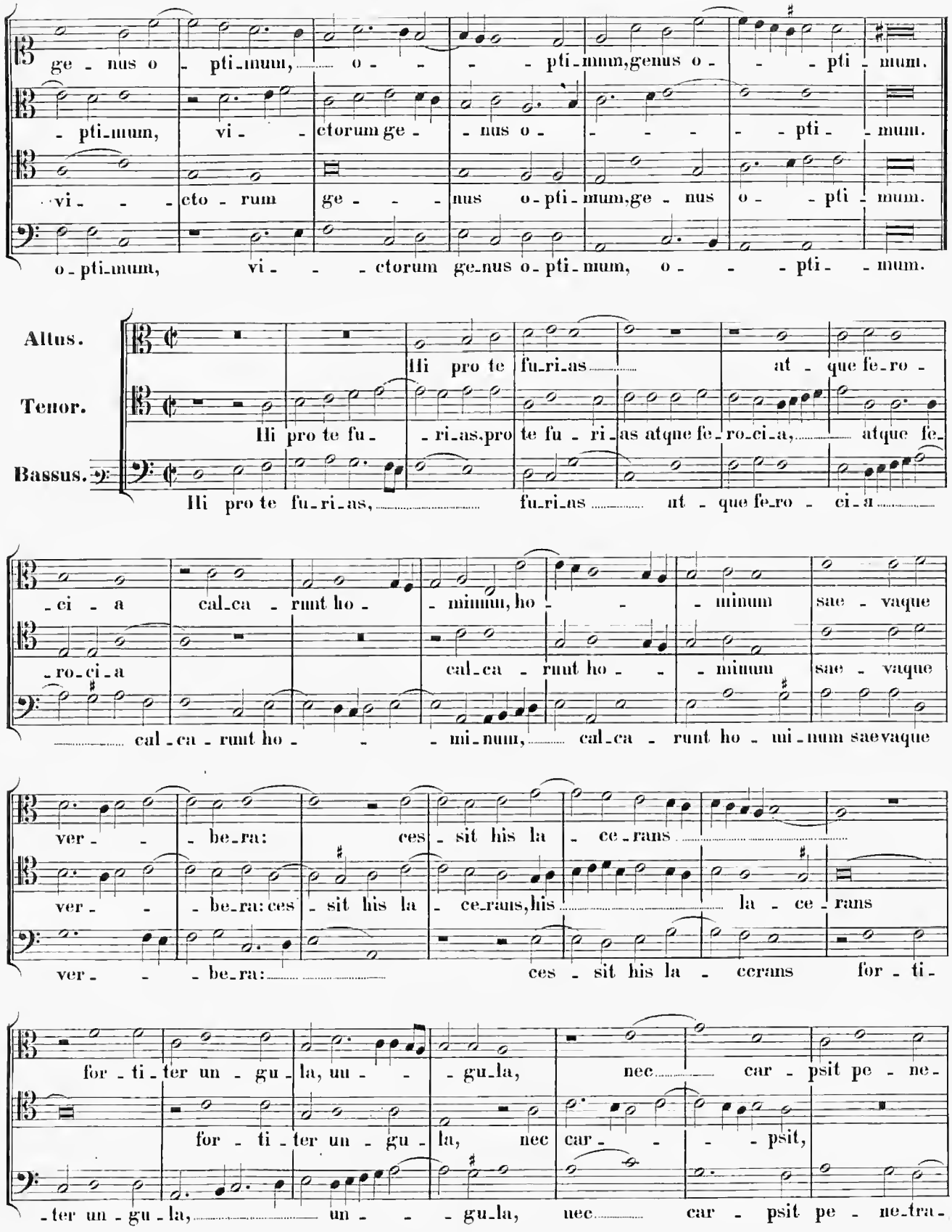
ge - nus o - pti-mum, o - - - pti-mum, genus o - - - pti - mum.
- pti-mum, vi - - ctorum ge - - nus o - - - - - pti - mum.
vi - - - cto - rum ge - - - nus o-pti-mum, ge - nus o - - pti - mum.
o-pti-mum, vi - - - ctorum ge-nus o-pti-mum, o - - - pti - mum.
Altus.
Tenor.
Bassus.
Hi pro te fu-ri-as at - que fe-ro -
Hi pro te fu - - ri-as, pro te fu - ri-as atque fe-ro-ci-a, atque fe-
Hi pro te fu-ri-as, fu-ri-as at - que fe-ro - ci-a
- ci - a cal-ca - runt ho - - minum, ho - - - minum sae - vaque
- ro-ci-a cal-ca - runt ho - - minum sae - vaque
cal-ca - runt ho - - - mi-num, cal-ca - runt ho - mi-num saevaque
ver - - - be-ra: ces - sit his la - ce-rans
ver - - - be-ra: ces - sit his la - ce-rans, his la - ce - rans
ver - - - be-ra: ces - sit his la - cerans for - ti -
for - ti - ter un - gu - la, un - - - gu-la, nec car - psit pe - ne -
for - ti - ter un - gu - la, nec car - - - psit,
- ter un - gu - la, un - - - gu-la, nec car - psit pe - ne-tra -

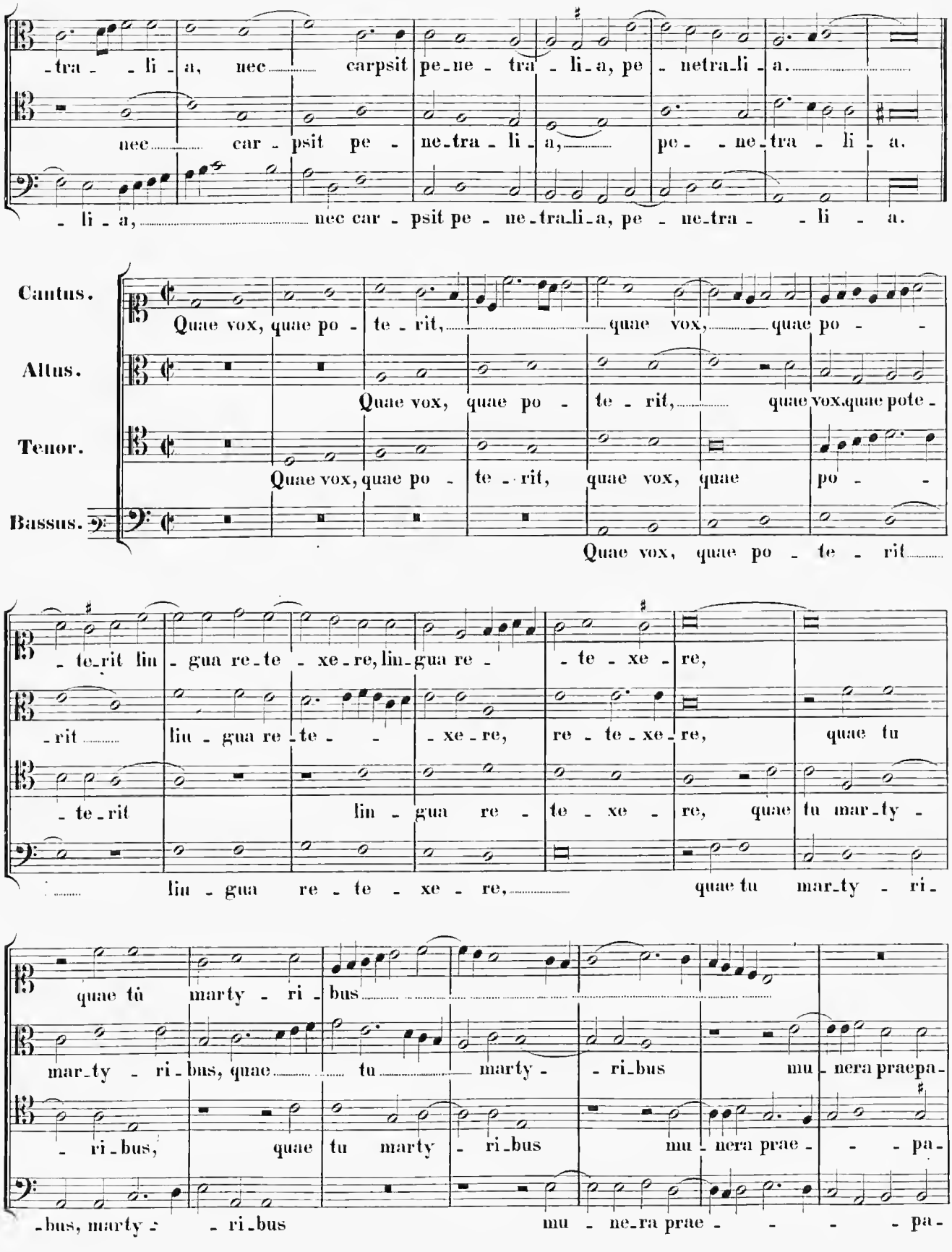
-tra - - li - a, nec carpsit pe-ne - tra - li-a, pe - netra-li - a.
nec car - psit pe - ne-tra - li - a, pe - ne-tra - li - a.
- li - a, nec car - psit pe - ne-tra-li-a, pe - ne-tra - - li - a.
Cantus.
Altus.
Tenor.
Bassus.
Quae vox, quae po - te - rit, quae vox, quae po - -
Quae vox, quae po - te - rit, quae vox, quae pote -
Quae vox, quae po - te - rit, quae vox, quae po - -
Quae vox, quae po - te - rit
- te-rit lin - gua re-te - xe-re, lin-gua re - - te - xe - re,
-rit liu - gua re-te - - xe-re, re - te-xe-re, quae tu
- te-rit lin - gua re - te - xe - re, quae tu mar-ty -
liu - gua re - te - xe - re, quae tu mar-ty - ri -
quae tù marty - ri - bus
mar-ty - ri-bus, quae tu marty - ri-bus mu-nera praepa-
- ri-bus, quae tu marty - ri-bus mu - nera prae - - pa-
-bus, marty - - ri-bus mu - ne-ra prae - - - pa-

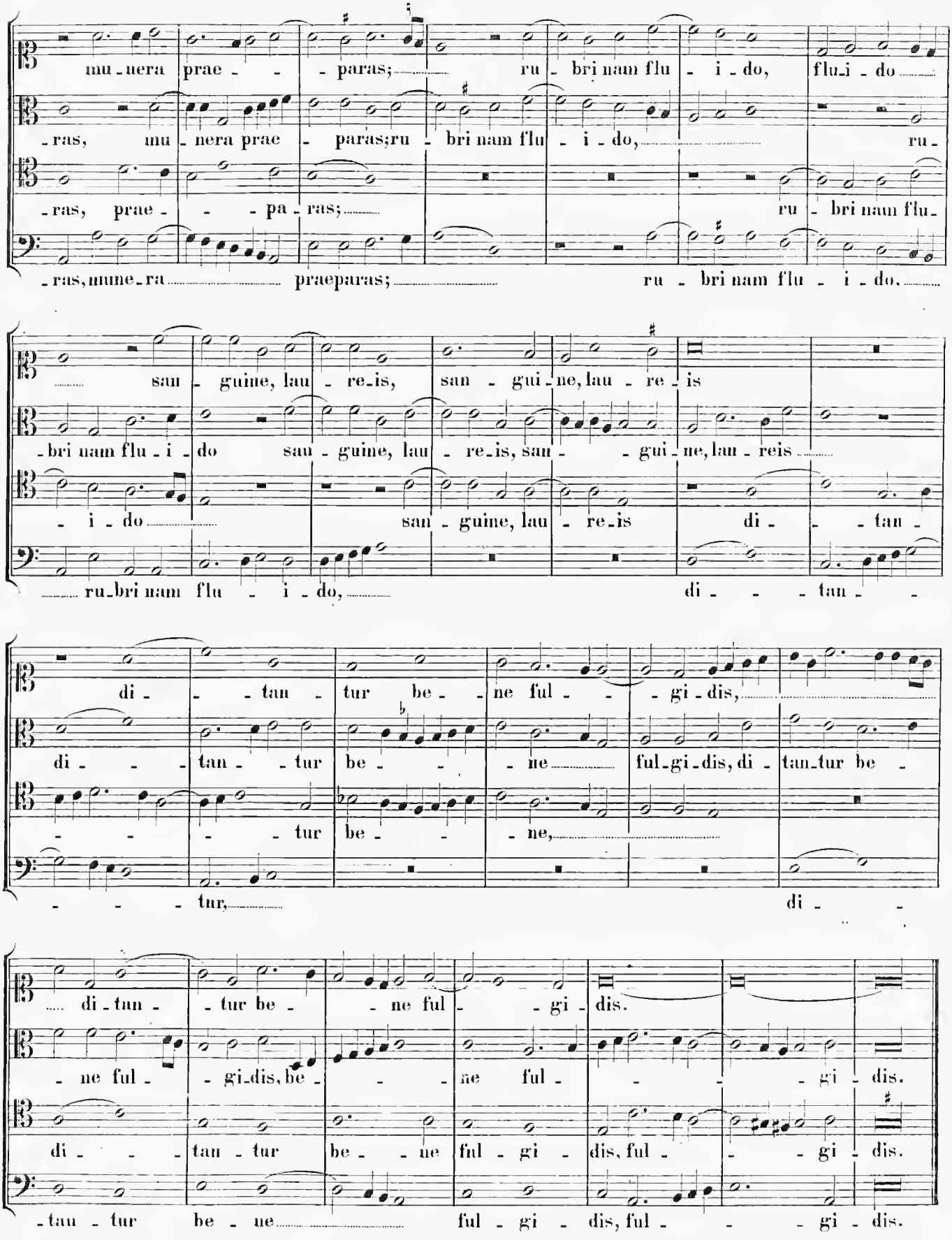
mu-nera prae- - paras; ru-bri nam flu- i-do, flu-i-do
-ras, mu-nera prae- paras; ru- bri nam flu- i-do, ru-
-ras, prae- - pa-ras; ru- bri nam flu-
-ras, mune-ra praeparas; ru- bri nam flu- i-do,
san- guine, lau- re-is, san- gui-ne, lau- re-is
-bri nam flu-i-do san- guine, lau- re-is, san- gui-ne, lau-reis
-i-do san- guine, lau- re-is di- - tan-
ru-bri nam flu- i-do, di- - tan-
di- - tan- tur be- ne ful- - gi-dis,
di- tan- tur be- ne ful-gi-dis, di-tan-tur be-
- - - tur be- - ne,
- - - tur, di-
di-tan- tur be- ne ful- - gi-dis.
-ne ful- gi-dis, be- - ne ful- - - gi-dis.
di- - tan-tur be- ne ful-gi-dis, ful- - gi-dis.
-tau-tur be-ne ful-gi-dis, ful- - gi-dis.

30.

In Festo Plurimorum Martyrum. Tempore Paschali.

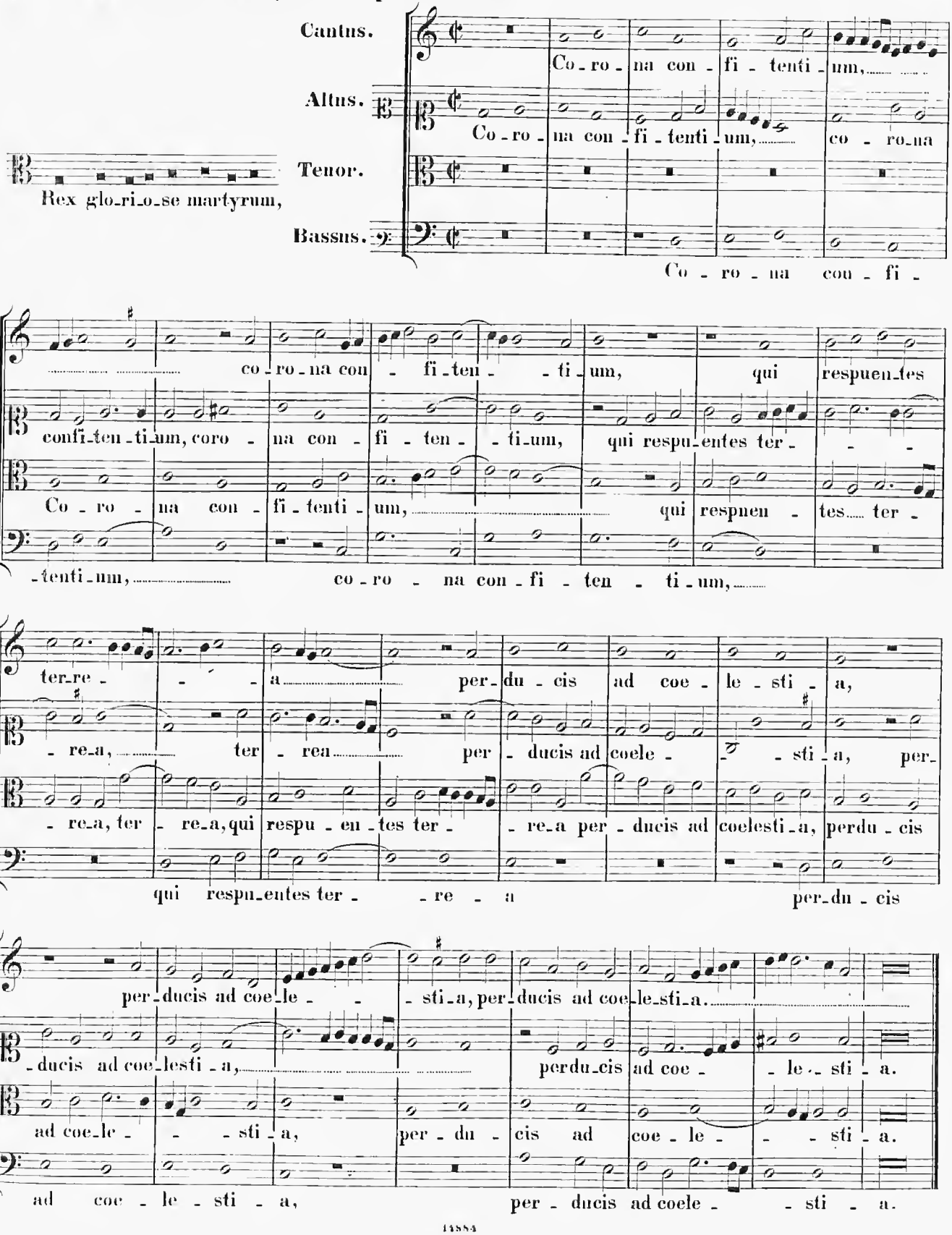

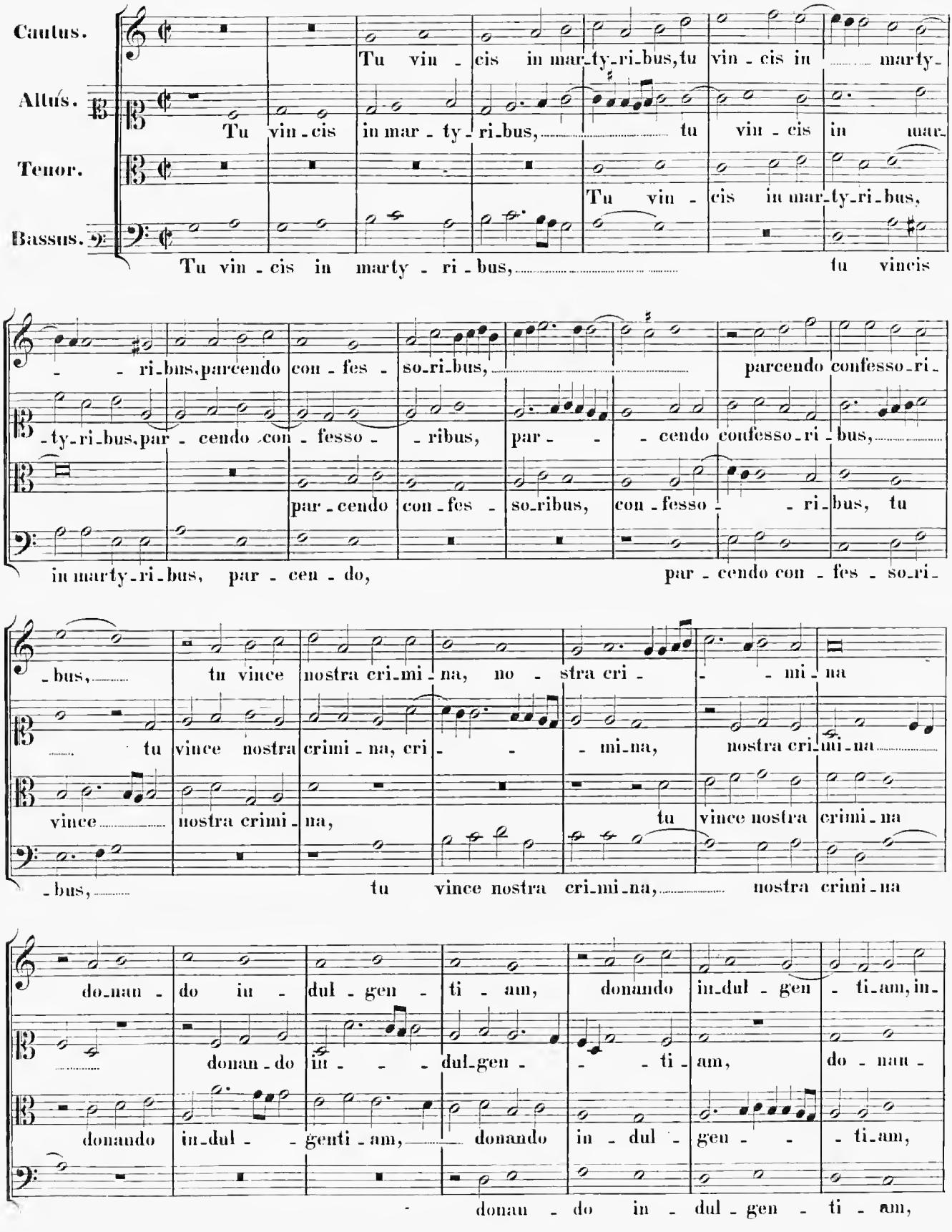
Cantus.
Altus.
Tenor.
Bassus.
Tu vin - cis in mar - ty - ri - bus, tu vin - cis in marty -
Tu vin - cis in mar - ty - ri - bus, tu vin - cis in mar -
Tu vin - cis in mar - ty - ri - bus,
Tu vin - cis in marty - ri - bus, tu vincis
- ri - bus, parcendo con - fes - so - ri - bus, parcendo confesso - ri -
- ty - ri - bus, par - cendo con - fesso - ribus, par - cendo confesso - ri - bus,
par - cendo con - fes - so - ribus, con - fesso - ri - bus, tu
in marty - ri - bus, par - cen - do, par - cendo con - fes - so - ri -
- bus, tu vince nostra cri - mi - na, no - stra cri - mi - na
tu vince nostra crimi - na, cri - mi - na, nostra cri - mi - na
vince nostra crimi - na, tu vince nostra crimi - na
- bus, tu vince nostra cri - mi - na, nostra crimi - na
do - nan - do in - dul - gen - ti - am, donando in - dul - gen - ti - am, in -
donan - do in - dul - gen - ti - am, do - nan -
donando in - dul - genti - am, donando in - dul - gen - ti - am,
donan - do in - dul - gen - ti - am,

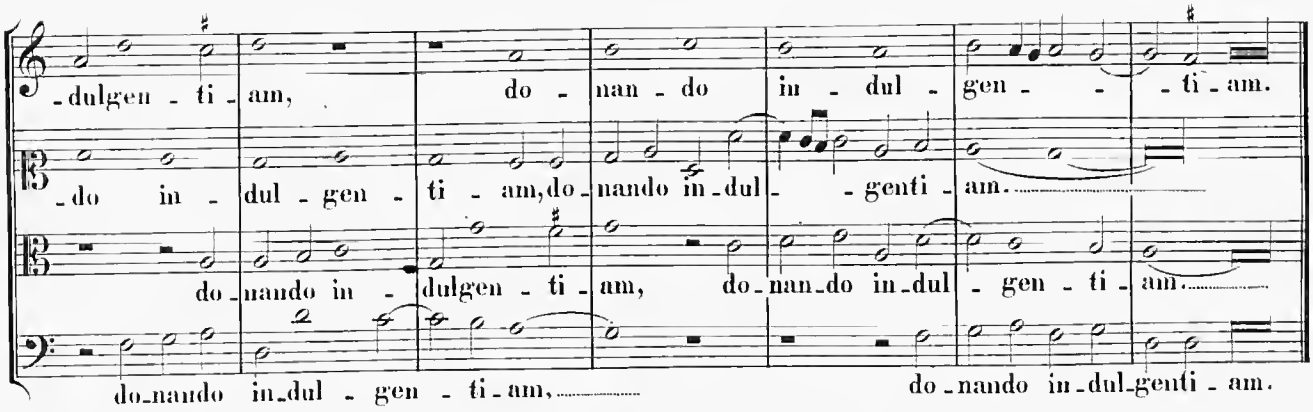

31.

In Natali Confessorum.

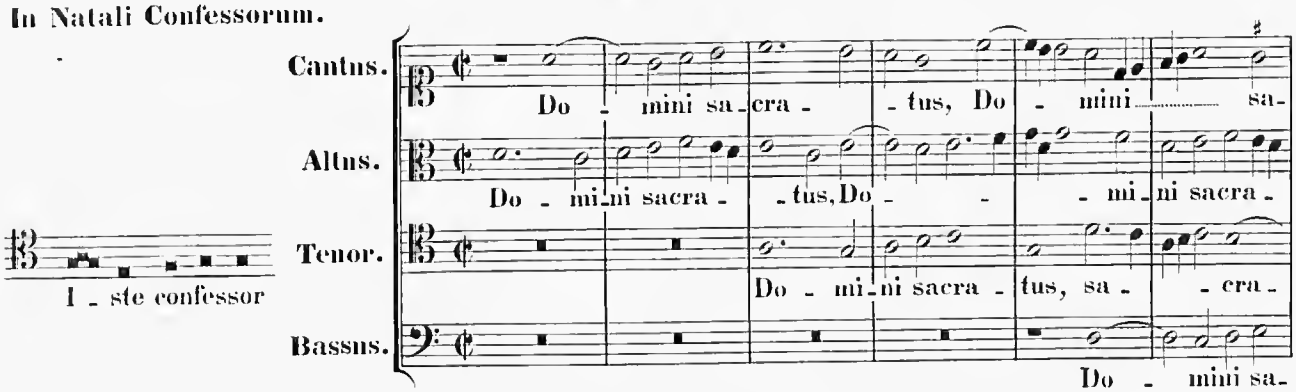

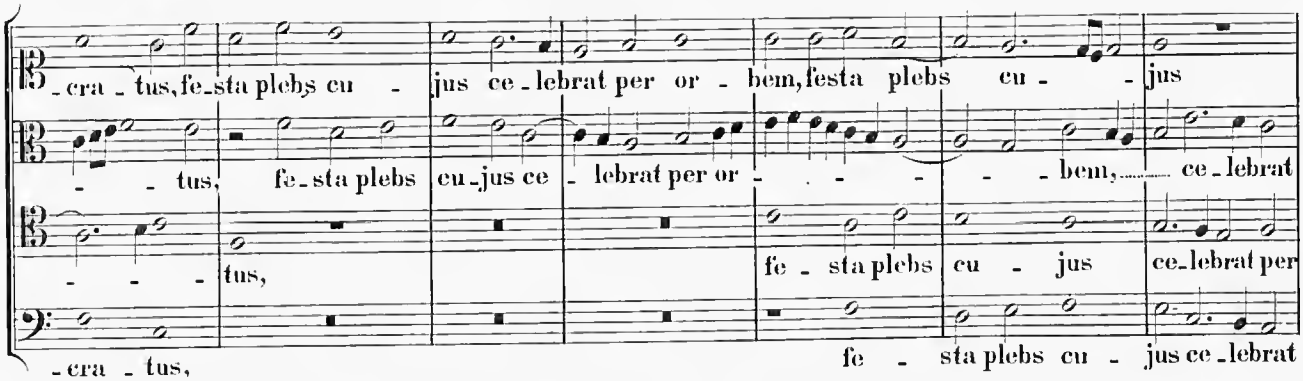

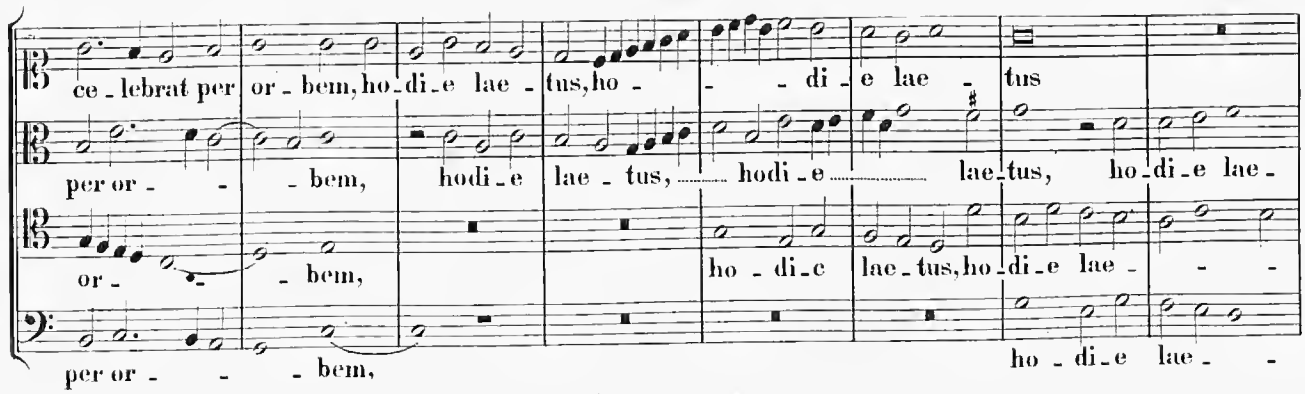

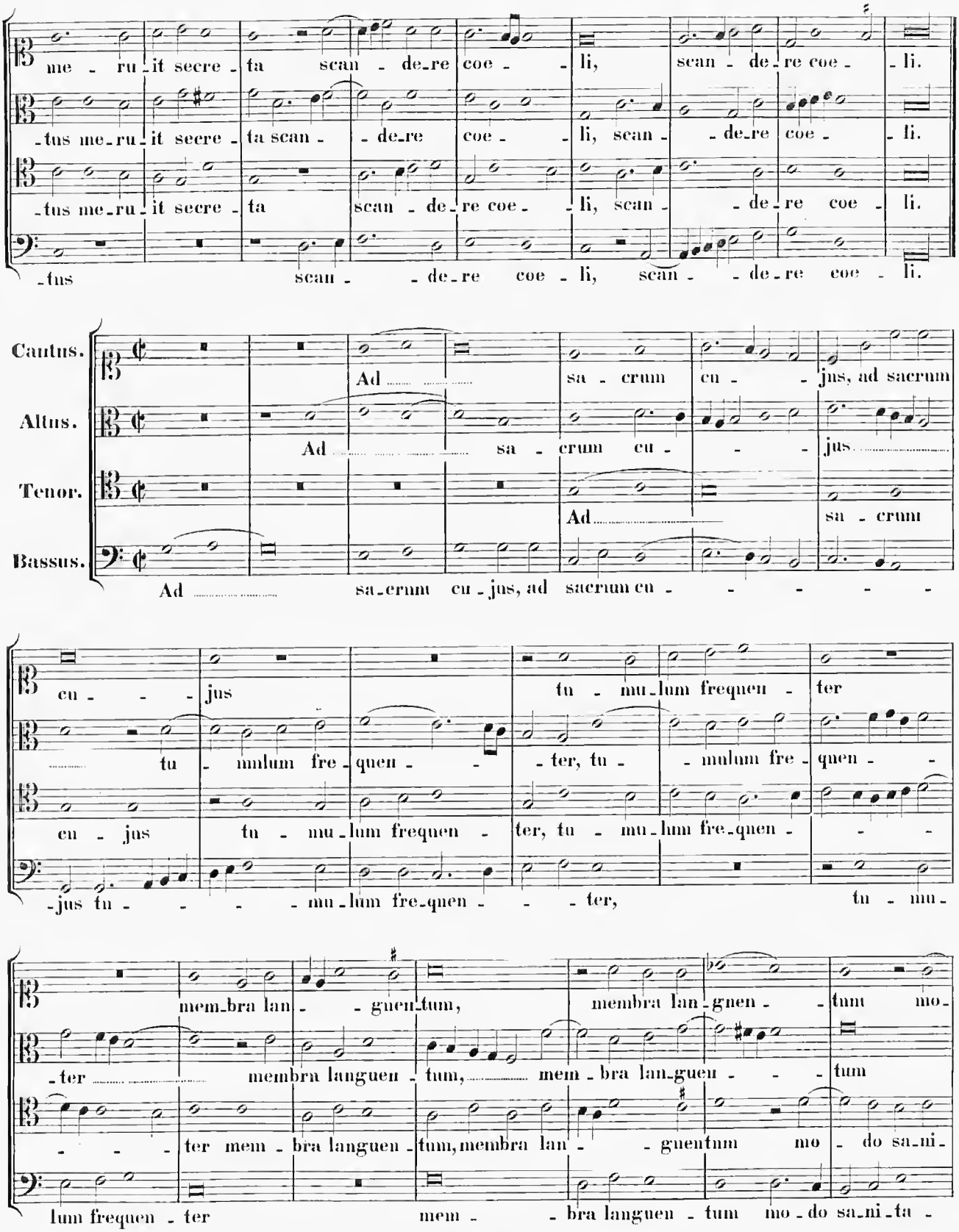
me - ru - it secre - ta scan - de - re coe - li, scan - de - re coe - li.
- tus me - ru - it secre - ta scan - de - re coe - li, scan - de - re coe - li.
- tus me - ru - it secre - ta scan - de - re coe - li, scan - de - re coe - li.
- tus scan - de - re coe - li, scan - de - re coe - li.
Cantus.
Altus.
Tenor.
Bassus.
Ad sa - crum cu - jus, ad sacrum
Ad sa - crum cu - jus.
Ad sa - crum
Ad sa - crum cu - jus, ad sacrum cu -
cu - jus tu - mu - lum frequen - ter
tu - mu - lum frequen - ter, tu - mu - lum fre - quen -
cu - jus tu - mu - lum frequen - ter, tu - mu - lum fre - quen -
- jus tu - mu - lum fre - quen - ter, tu - mu -
mem - bra lan - guen - tum, membra lan - gnen - tum mo -
- ter membra languen - tum, mem - bra lan - gueu - tum
- ter mem - bra languen - tum, membra lan - guentum mo - do sa - ni -
lum frequen - ter mem - bra languen - tum mo - do sa - ni - ta -

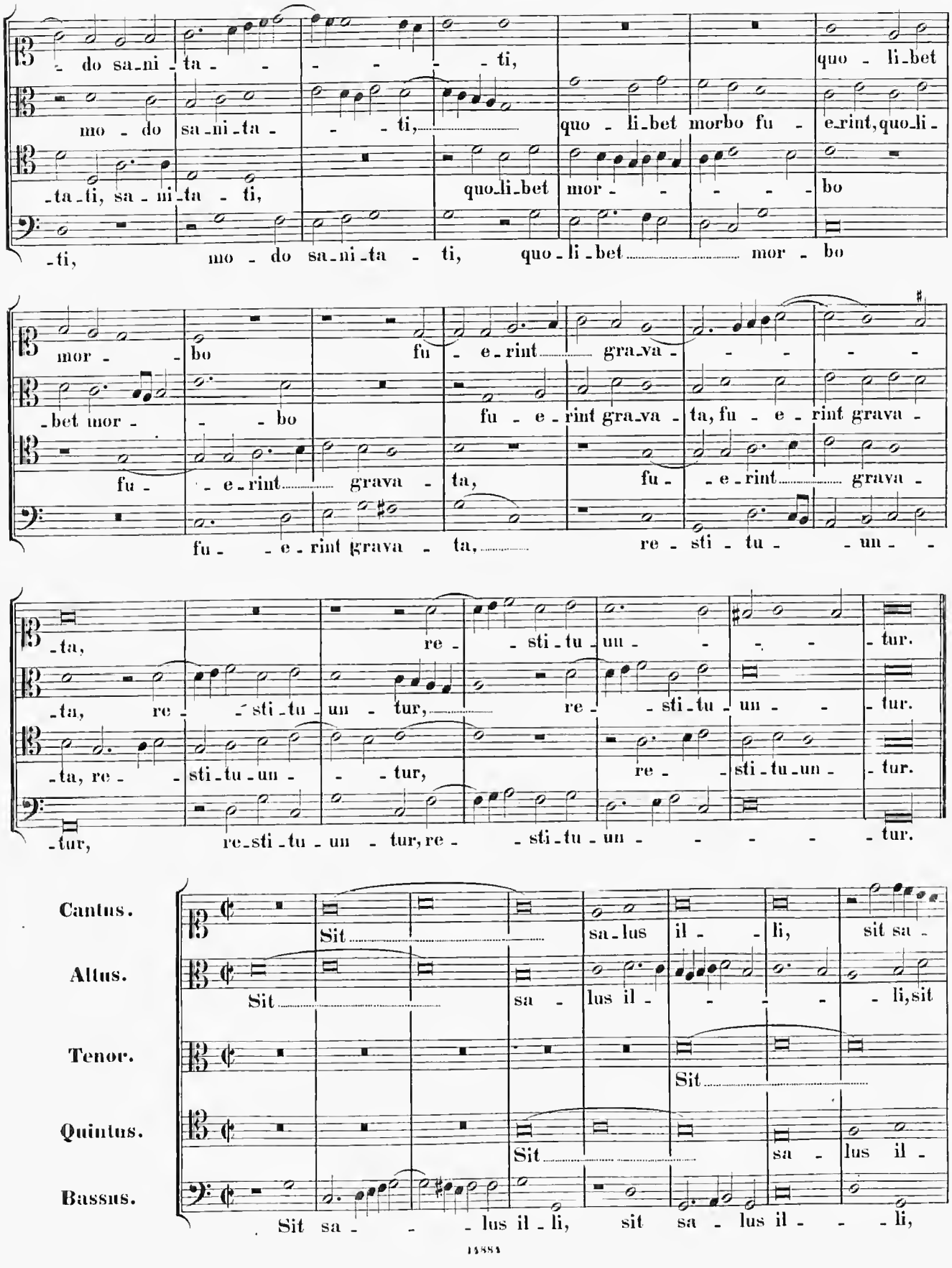
- do sa-ni-ta- - - - - ti, quo - li-bet
mo - do sa-ni-ta- - - ti, quo - li-bet morbo fu - e-rint, quo-li-
-ta-ti, sa - ni-ta - ti, quo-li-bet mor - - - - - bo
-ti, mo - do sa-ni-ta - ti, quo-li-bet mor - bo
mor - - bo fu - e-rint gra-va- - - - -
-bet mor - - - bo fu - e-rint gra-va - ta, fu - e - rint grava -
fu - - e-rint grava - ta, fu - - e-rint grava -
fu - - e - rint grava - ta, re - sti - tu - - un - -
-ta, re - sti - tu - un - - tur.
-ta, re - sti-tu-un - tur, re - - sti-tu-un - - tur.
-ta, re - sti-tu-un - - - tur, re - sti-tu-un - tur.
-tur, re-sti-tu-un - tur, re - - sti-tu-un - - - - - tur.
Cantus.
Altus.
Tenor.
Quintus.
Bassus.
Sit sa-lus il - li, sit sa -
Sit sa - lus il - - - - li, sit
Sit
Sit sa - lus il -
Sit sa - - - lus il - li, sit sa - lus il - - - li,

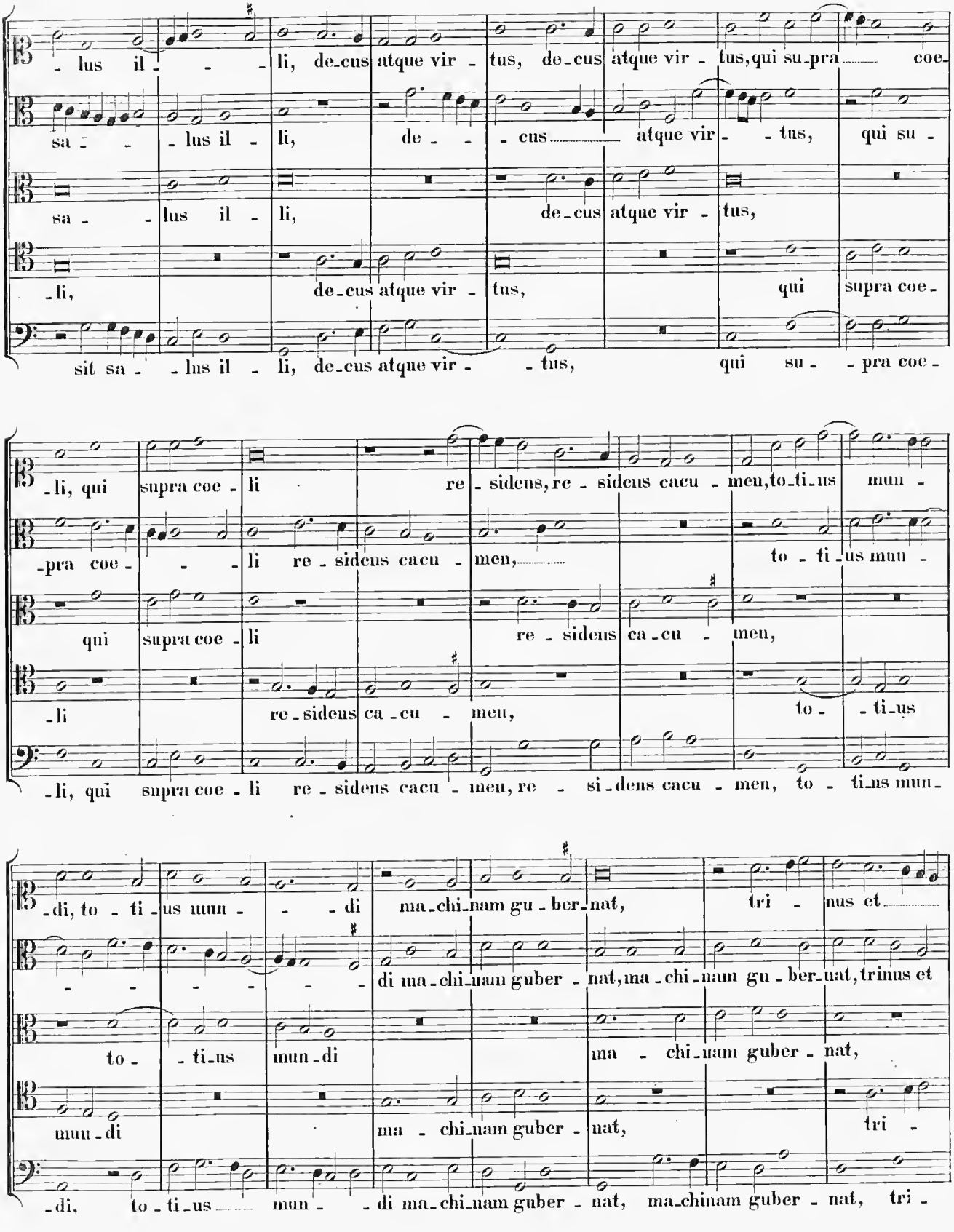
-lus il- - -li, de-cus atque vir - tus, de-cus atque vir - tus, qui su-pra coe-
sa- - -lus il - li, de- - -cus atque vir- - tus, qui su -
sa- -lus il - li, de-cus atque vir - tus,
-li, de-cus atque vir - tus, qui supra coe -
sit sa- -lus il - li, de-cus atque vir- - tus, qui su- -pra coe -
-li, qui supra coe - li re - sidens, re - sidens cacu - men, to-ti-us mun -
-pra coe- - -li re - sidens cacu - men, to - ti-us mun -
qui supra coe - li re - sidens ca-cu - men,
-li re-sidens ca-cu - men, to- -ti-us
-li, qui supra coe - li re - sidens cacu - men, re - si-dens cacu - men, to - ti-us mun-
-di, to - ti - us mun- - -di ma-chi-nam gu - ber-nat, tri - nus et
- - - - - - di ma-chi-nam guber - nat, ma - chi-nam gu - ber-nat, trinus et
to- -ti-us mun-di ma - chi-nam guber - nat,
mun-di ma - chi-nam guber - nat, tri -
-di, to - ti-us mun- -di ma-chi-nam guber - nat, ma-chinam guber - nat, tri -

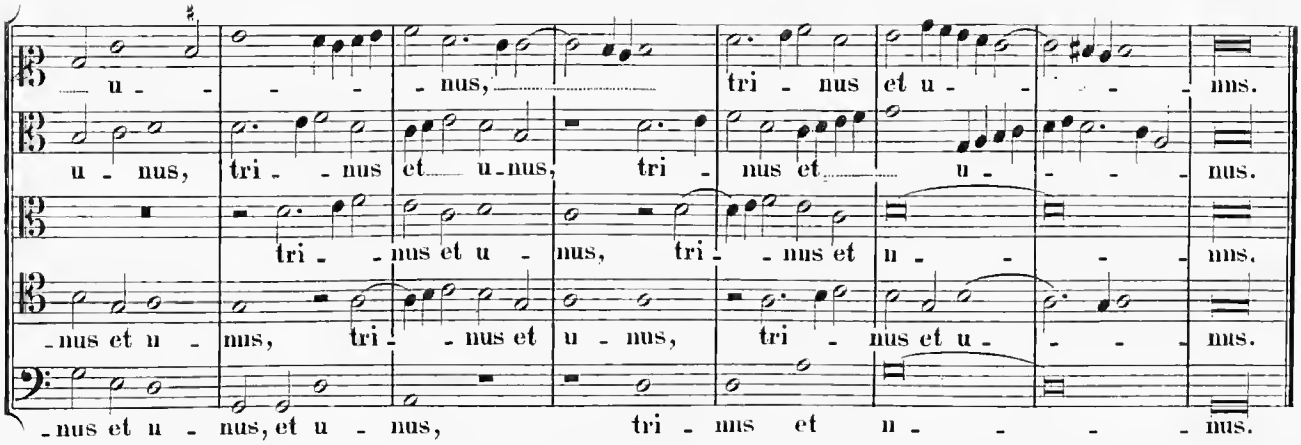

32.

In Natalitiis Virginum et Martyrum.

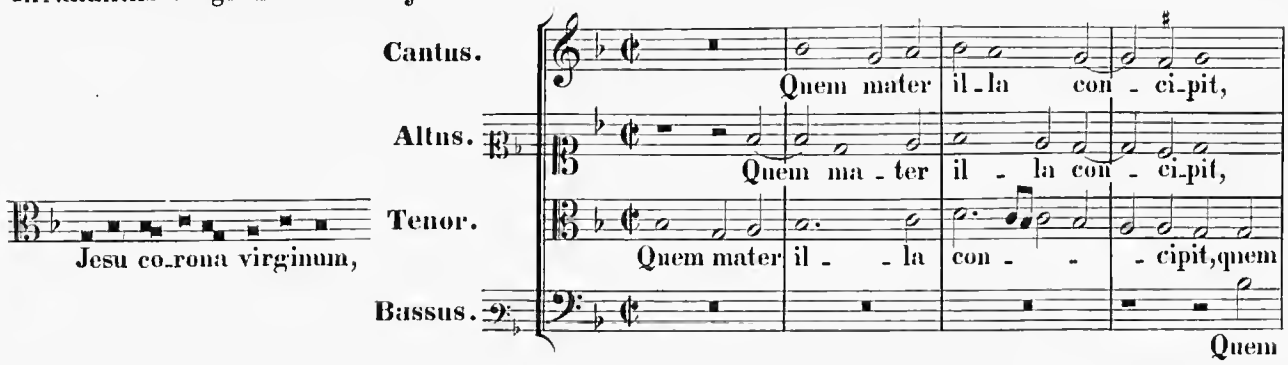

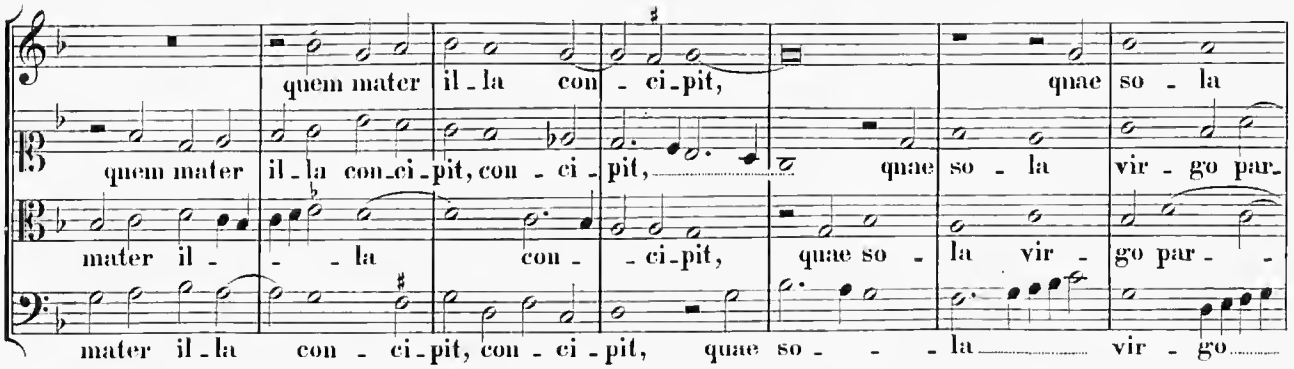

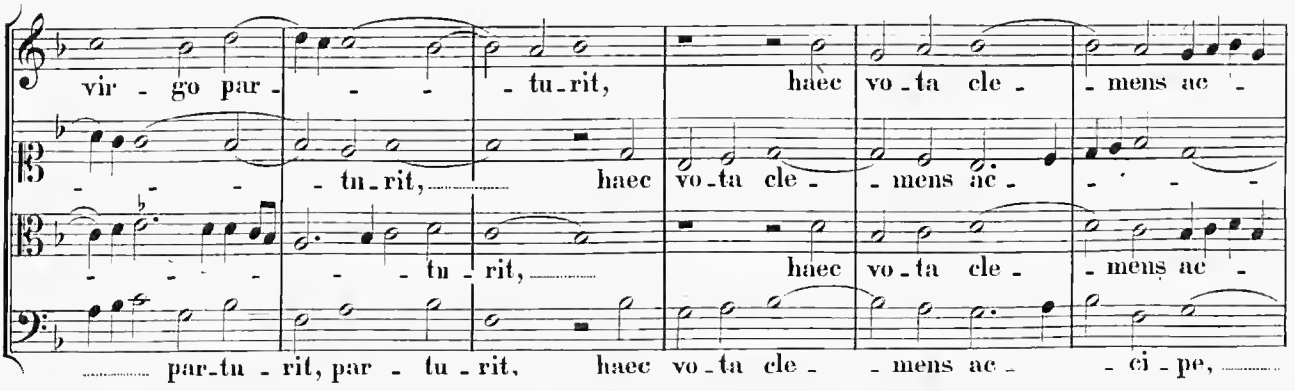

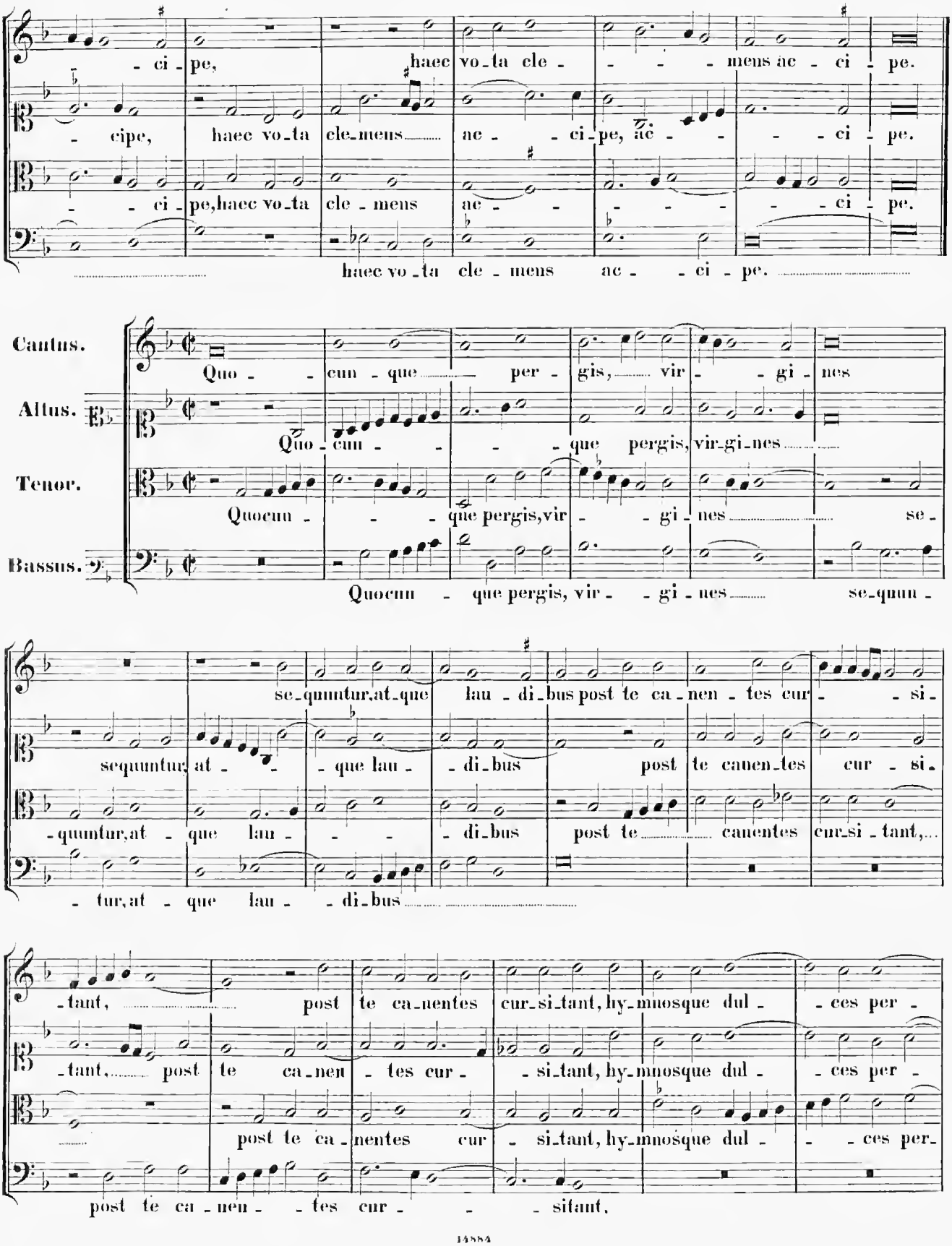
- ci - pe, haec vo - ta cle - - - mens ac - ci - pe.
- cipe, haec vo - ta cle - mens ac - - ci - pe, ac - - - - ci - pe.
- - ci - pe, haec vo - ta cle - mens ac - - - - - - ci - pe.
haec vo - ta cle - mens ac - - ci - pe.
Cantus.
Altus.
Tenor.
Bassus.
Quo - - cun - que per - gis, vir - - gi - nes
Quo - cun - - - que pergis, vir - gi - nes
Quocun - - - que pergis, vir - - gi - nes se -
Quocun - que pergis, vir - - gi - nes se - quun -
se - quuntur, at - que lau - di - bus post te ca - nen - tes cur - - si -
sequuntur, at - - que lau - - di - bus post te canen - tes cur - si -
- quuntur, at - que lau - - - di - bus post te canentes cur - si - tant,
- tur, at - que lau - - di - bus
- tant, post te ca - nentes cur - si - tant, hy - mnosque dul - - ces per -
- tant, post te ca - nen - tes cur - - si - tant, hy - mnosque dul - - ces per -
post te ca - nentes cur - si - tant, hy - mnosque dul - - - ces per -
post te ca - nen - - tes cur - - - sitant.

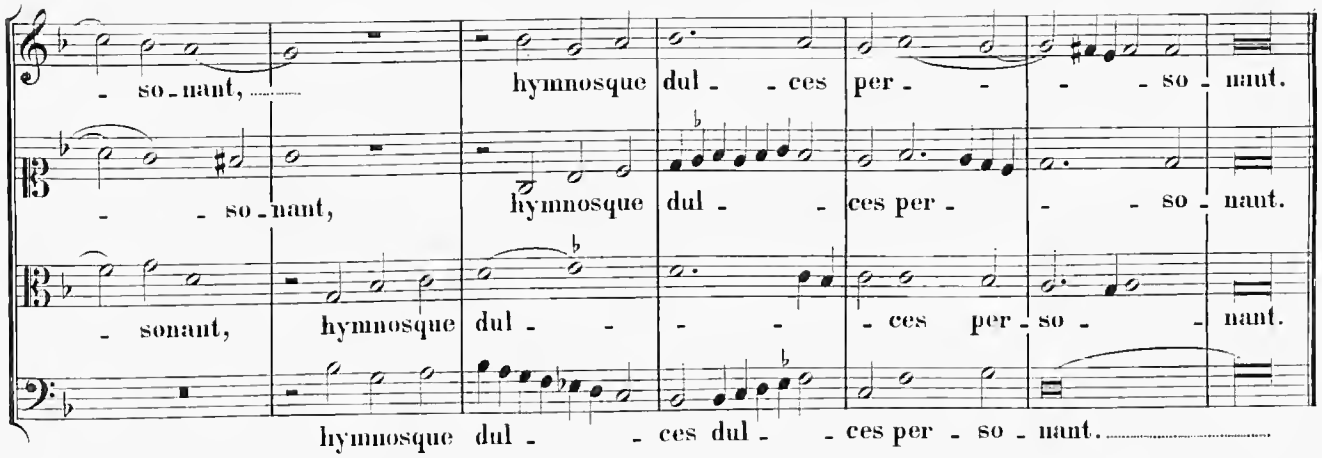
- so - nant, hymnosque dul - - ces per - - - - so - nant.
- - so - nant, hymnosque dul - - ces per - - - so - nant.
- sonant, hymnosque dul - - - - - ces per - so - - nant.
hymnosque dul - - ces dul - - ces per - so - nant.

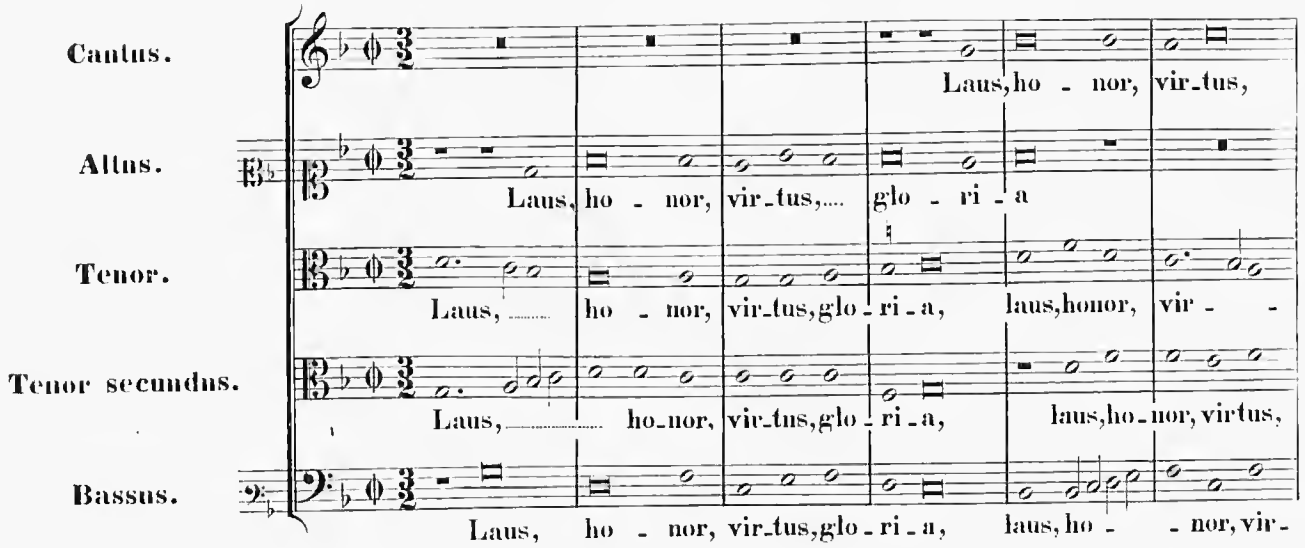
Cantus.
Altus.
Tenor.
Tenor secundus.
Bassus.
Laus, ho - nor, vir - tus,
Laus, ho - nor, vir - tus, glo - ri - a
Laus, ho - nor, vir - tus, glo - ri - a, laus, honor, vir -
Laus, ho - nor, vir - tus, glo - ri - a, laus, ho - nor, virtus,
Laus, ho - nor, vir - tus, glo - ri - a, laus, ho - - nor, vir -

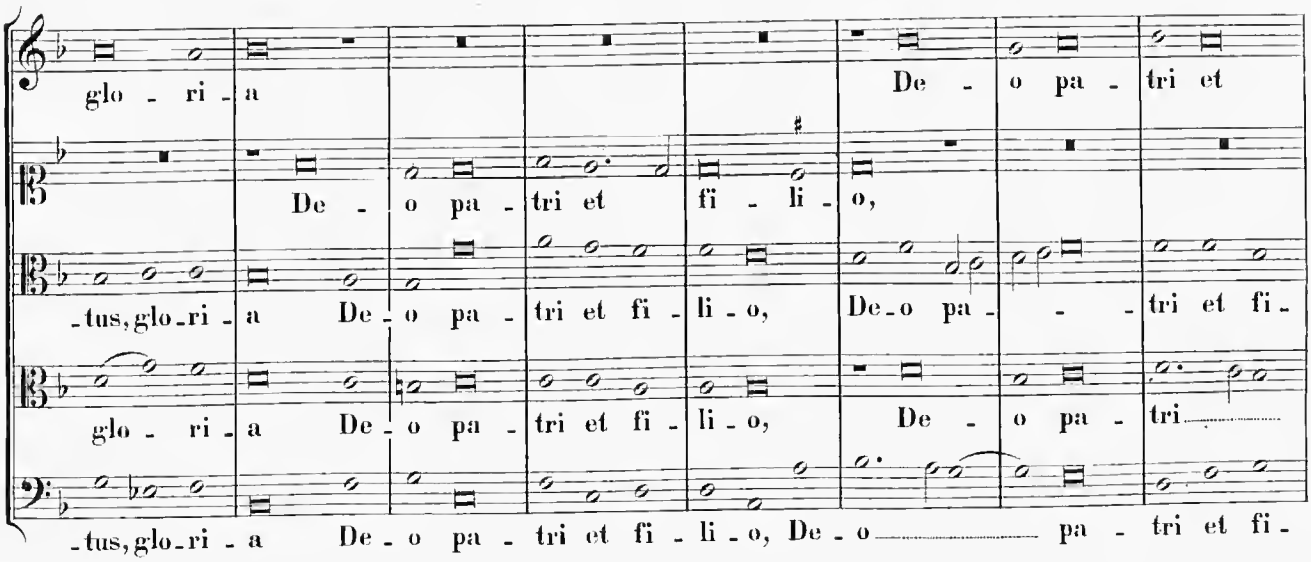
glo - ri - a De - o pa - tri et
De - o pa - tri et fi - li - o,
- tus, glo - ri - a De - o pa - tri et fi - li - o, De - o pa - - tri et fi -
glo - ri - a De - o pa - tri et fi - li - o, De - o pa - tri
- tus, glo - ri - a De - o pa - tri et fi - li - o, De - o pa - tri et fi -

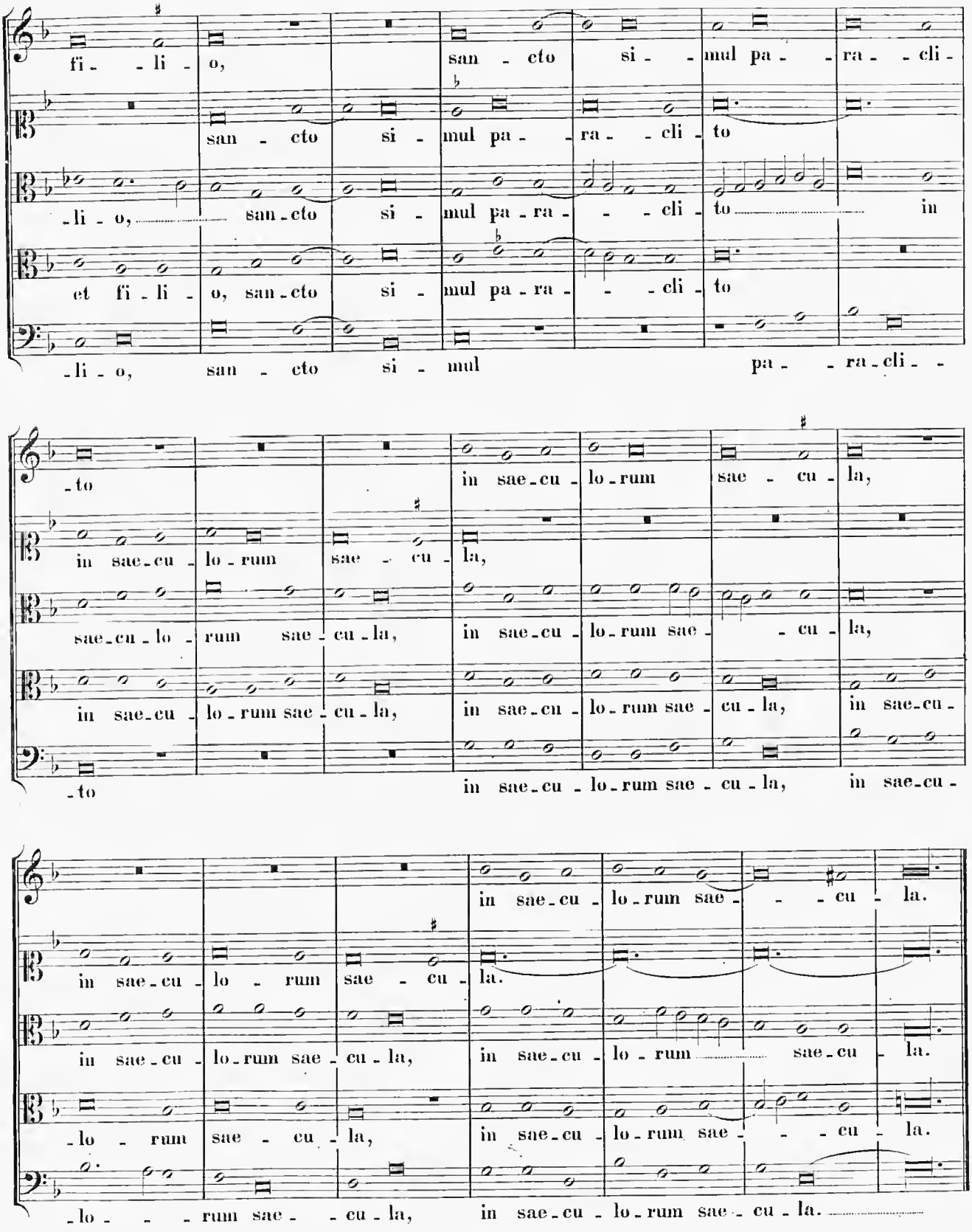
fi - li - o, san - cto si - mul pa - ra - cli -
san - cto si - mul pa - ra - cli - to
- li - o, san - cto si - mul pa - ra - cli - to in
et fi - li - o, san - cto si - mul pa - ra - cli - to
- li - o, san - cto si - mul pa - ra - cli -
- to in sae - cu - lo - rum sae - cu - la,
in sae - cu - lo - rum sae - cu - la,
sae - cu - lo - rum sae - cu - la, in sae - cu - lo - rum sae - cu - la,
in sae - cu - lo - rum sae - cu - la, in sae - cu - lo - rum sae - cu - la, in sae - cu -
- to in sae - cu - lo - rum sae - cu - la, in sae - cu -
in sae - cu - lo - rum sae - cu - la.
in sae - cu - lo - rum sae - cu - la.
in sae - cu - lo - rum sae - cu - la, in sae - cu - lo - rum ... sae - cu - la.
- lo - rum sae - cu - la, in sae - cu - lo - rum sae - cu - la.
- lo - rum sae - cu - la, in sae - cu - lo - rum sae - cu - la.

33.

In Festo Virginum et Martyrum. Tempore Paschali.

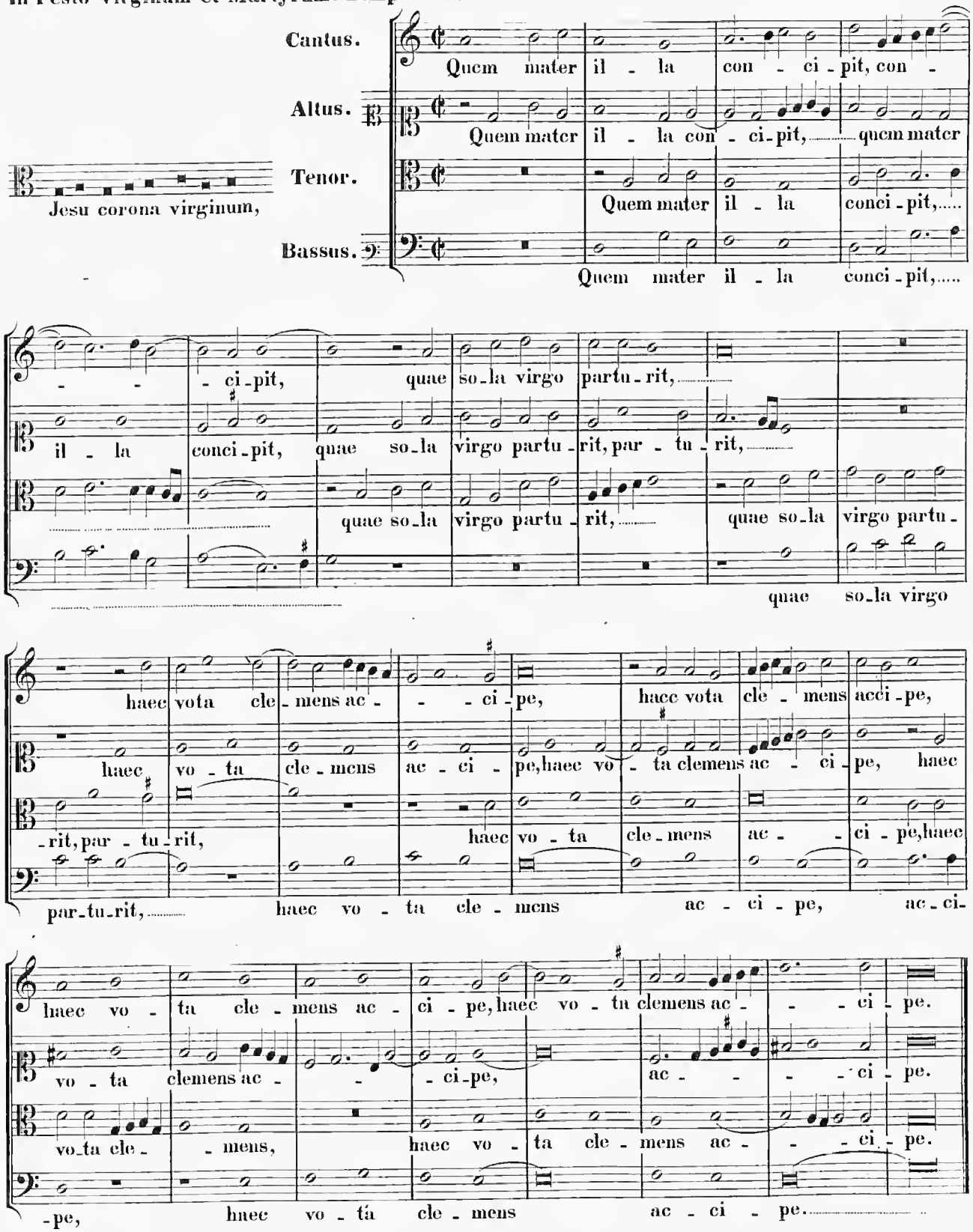

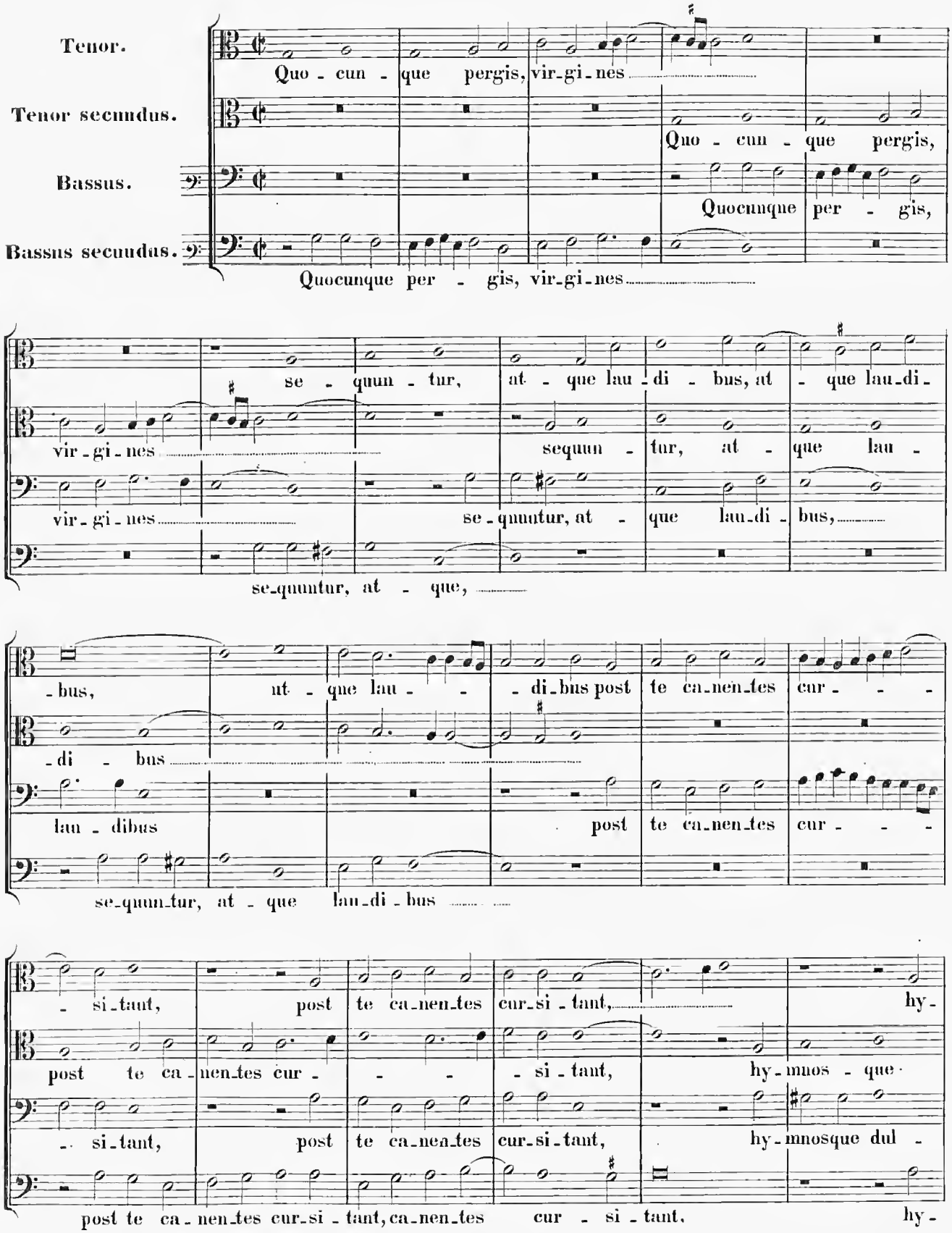
Tenor.
Quo - cun - que pergis, vir-gi-nes
Tenor secundus.
Quo - cun - que pergis,
Bassus.
Quocunque per - gis,
Bassus secundus.
Quocunque per - gis, vir-gi-nes
se - quun - tur, at - que lau - di - bus, at - que lau-di-
vir - gi - nes
sequun - tur, at - que lau -
vir - gi - nes
se - quuntur, at - que lau-di - bus,
se-quuntur, at - que,
- bus, ut - que lau - - di-bus post te ca-nen-tes cur - - -
- di - bus
lau - dibus post te ca-nen-tes cur - - -
se-quun-tur, at - que lau-di - bus
- si-taut, post te ca-nen-tes cur-si - tant, hy-
post te ca - nen-tes cur - - - si - tant, hy-mnos - que
- si-tant, post te ca-nea-tes cur-si-tant, hy-mnosque dul -
post te ca - nen-tes cur-si - tant, ca-nen-tes cur - si - tant, hy-

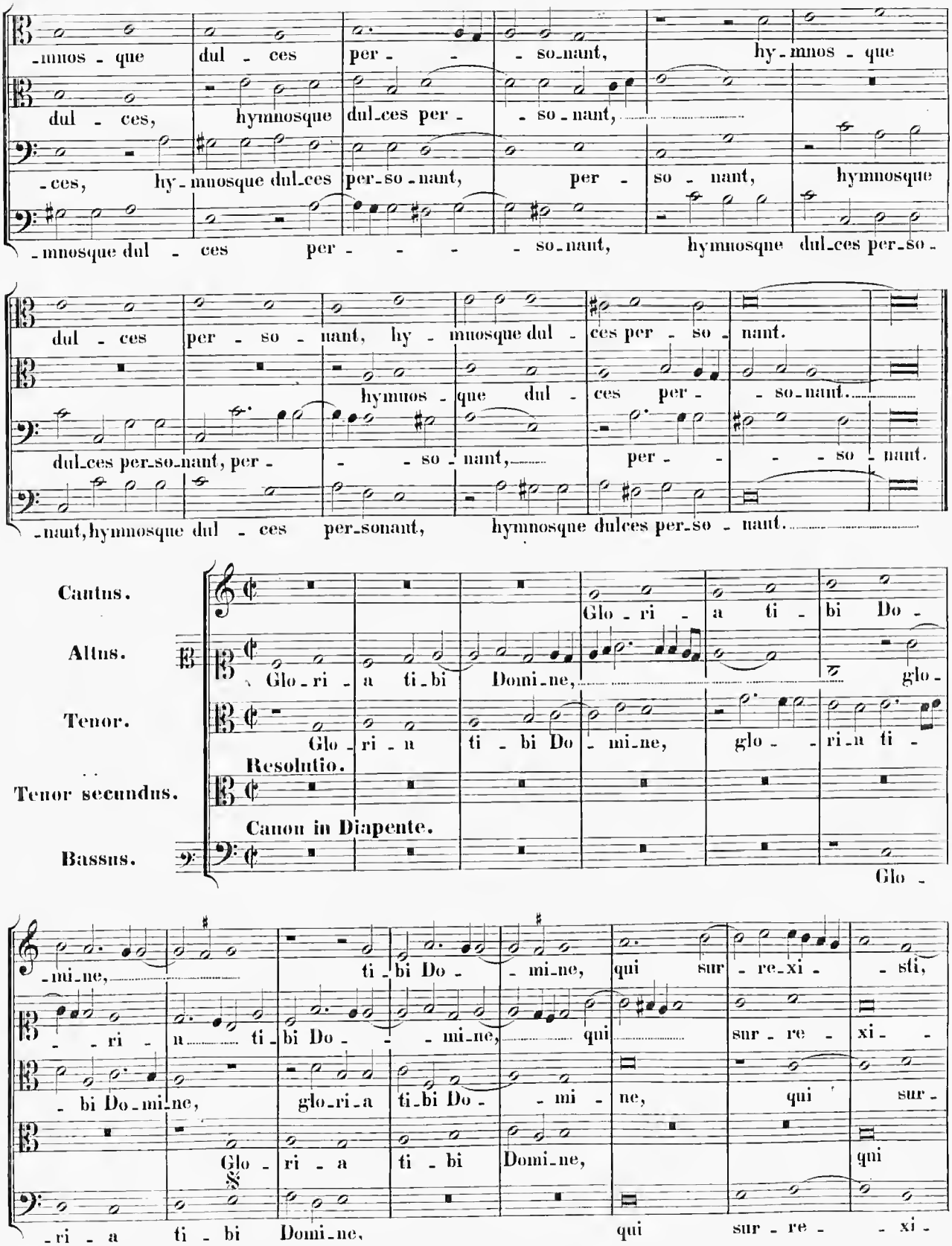
-mnos - que dul - ces per - - - so-nant, hy-mnos - que
dul - ces, hymnosque dul-ces per - - so - nant,
-ces, hy-mnosque dul-ces per-so-nant, per - so - nant, hymnosque
-mnosque dul - ces per - - - - so-nant, hymnosque dul-ces per-so-
dul - ces per - so - nant, hy - mnosque dul - ces per - so - nant.
hymnos - que dul - ces per - - so-nant.
dul-ces per-so-nant, per - - - so - nant, per - - - - so - nant.
-nant, hymnosque dul - ces per-sonant, hymnosque dulces per-so - nant.
Cantus.
Altus.
Tenor.
Tenor secundus.
Bassus.
Glo - ri - a ti - bi Do -
Glo - ri - a ti-bi Domi-ne, glo -
Glo - ri - a ti - bi Do - mi-ne, glo - - ri-a ti -
Resolutio.
Canon in Diapente.
Glo -
-mi-ne, ti - bi Do - - mi-ne, qui sur - re-xi - - sti,
- - ri - a ti-bi Do - - - mi-ne, qui sur - re - xi - -
- bi Do-mi-ne, glo-ri-a ti-bi Do - - mi - ne, qui sur -
Glo - ri - a ti - bi Domi-ne, qui
-ri - a ti - bi Domi-ne, qui sur - re - - xi -

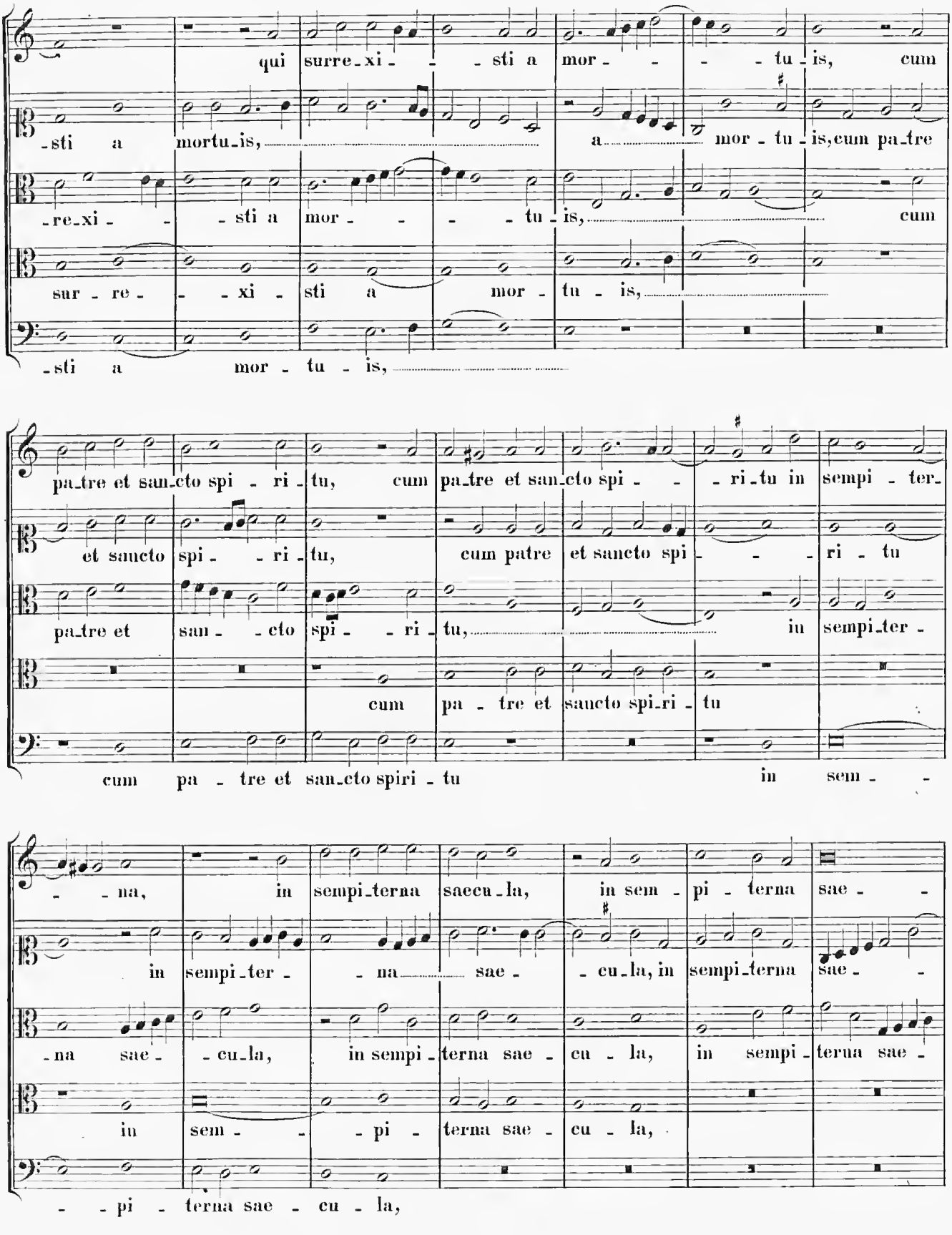
qui surre-xi- - -sti a mor- - - - tu-is, cum
-sti a mortu-is, a mor-tu-is, cum pa-tre
-re-xi- - -sti a mor- - - - tu-is, cum
sur-re- - -xi- sti a mor-tu-is,
-sti a mor-tu-is,
pa-tre et san-cto spi-ri-tu, cum pa-tre et san-cto spi- - -ri-tu in sempi-ter-
et sancto spi- -ri-tu, cum patre et sancto spi- - -ri-tu
pa-tre et san- -cto spi- -ri-tu, in sempi-ter-
cum pa-tre et sancto spi-ri-tu
cum pa-tre et san-cto spiri-tu in sem-
- -na, in sempi-terna saecu-la, in sem-pi-terna sae- -
in sempi-ter- -na sae- -cu-la, in sempi-terna sae- -
-na sae- -cu-la, in sempi-terna sae-cu-la, in sempi-terna sae-
in sem- - -pi-terna sae-cu-la,
- -pi-terna sae-cu-la,

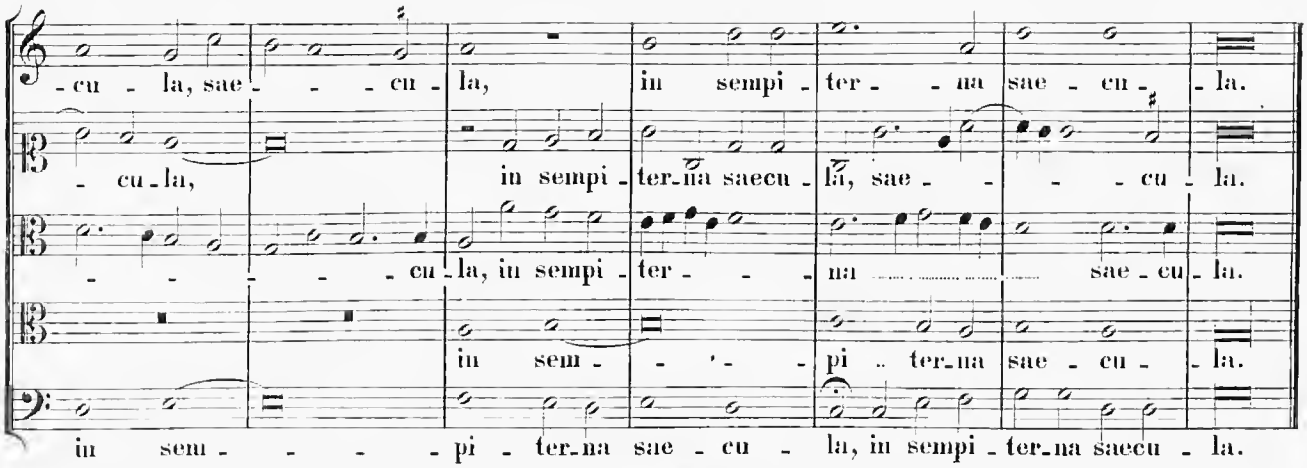

34.

In Festo Sanctarum Mulierum.

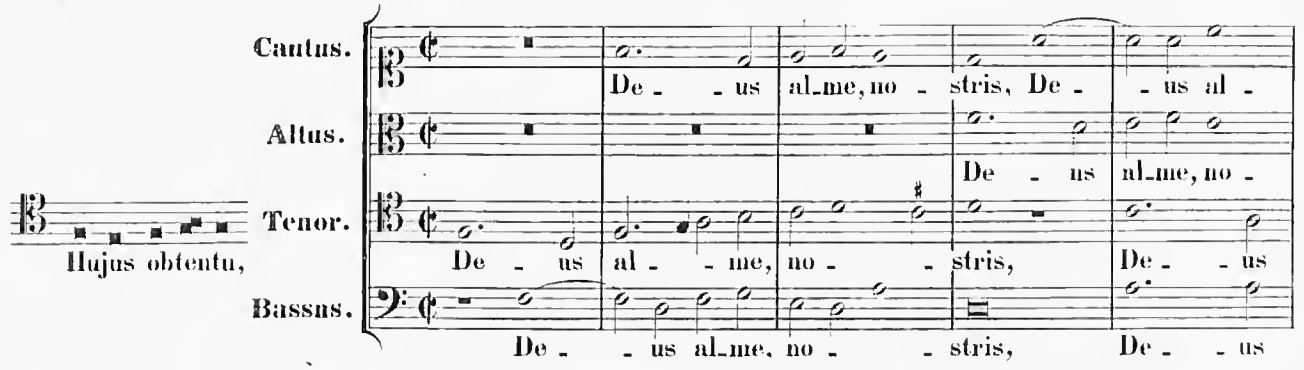

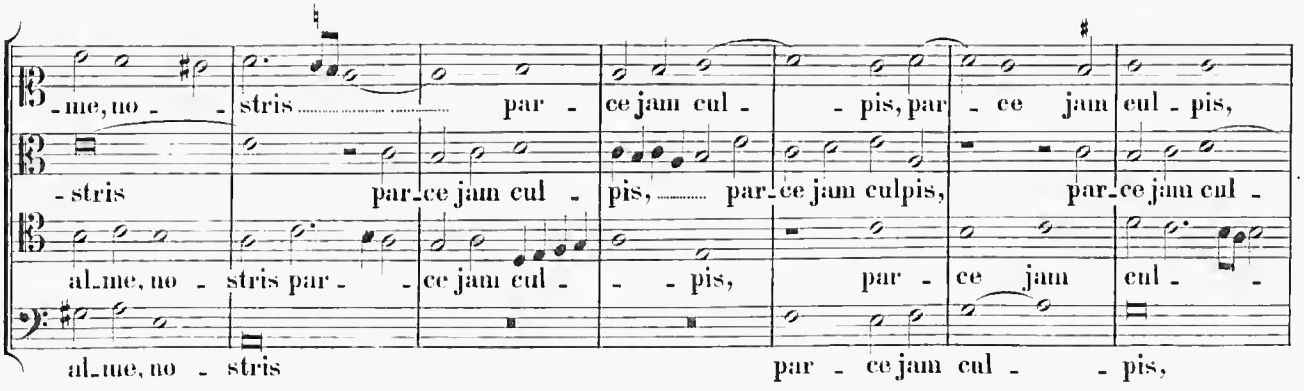

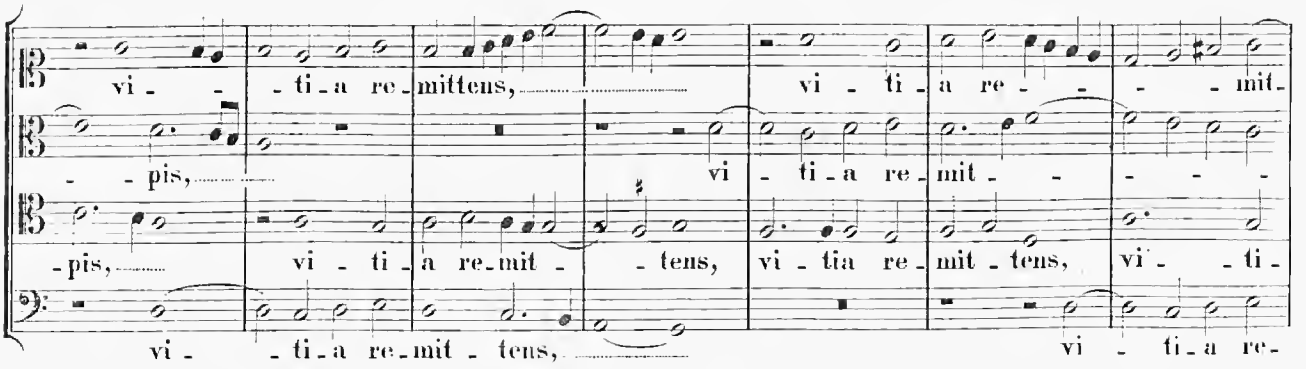

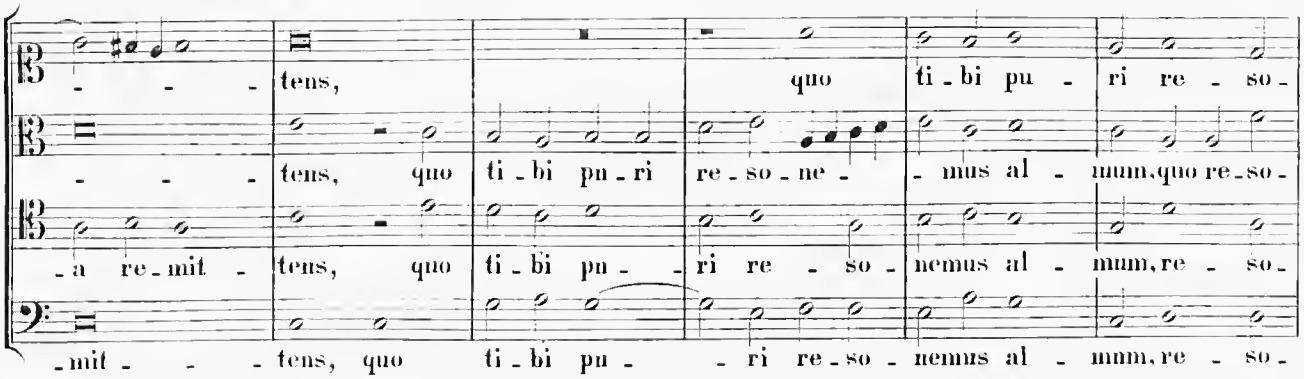

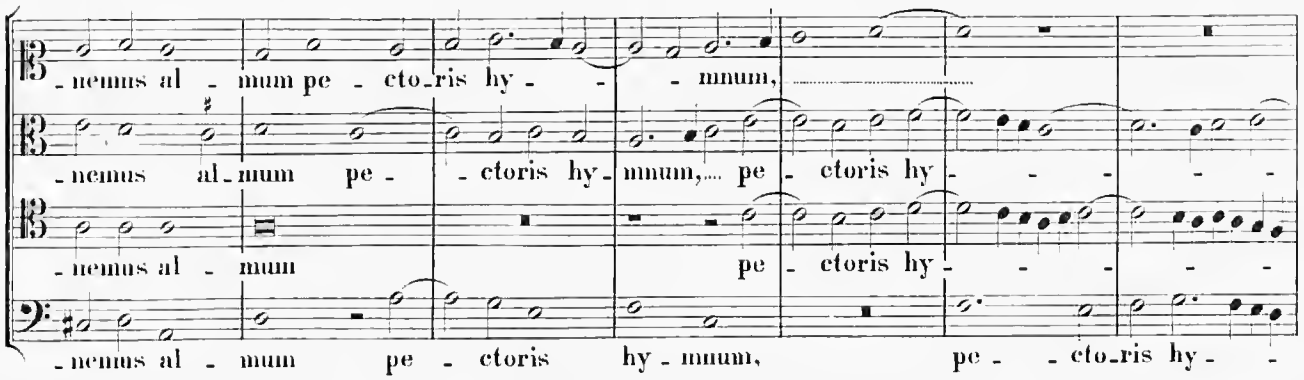

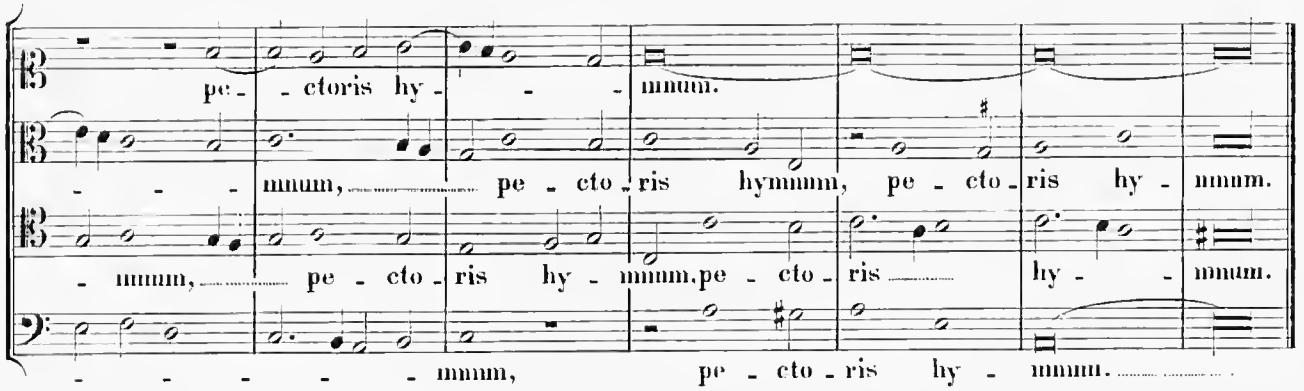

35.

In Festo Dedicationis Ecclesiae.

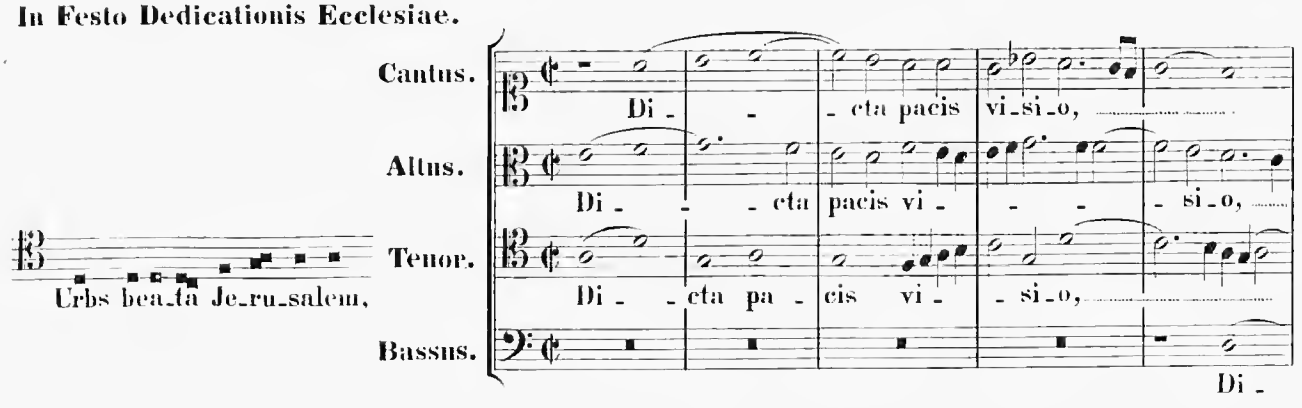

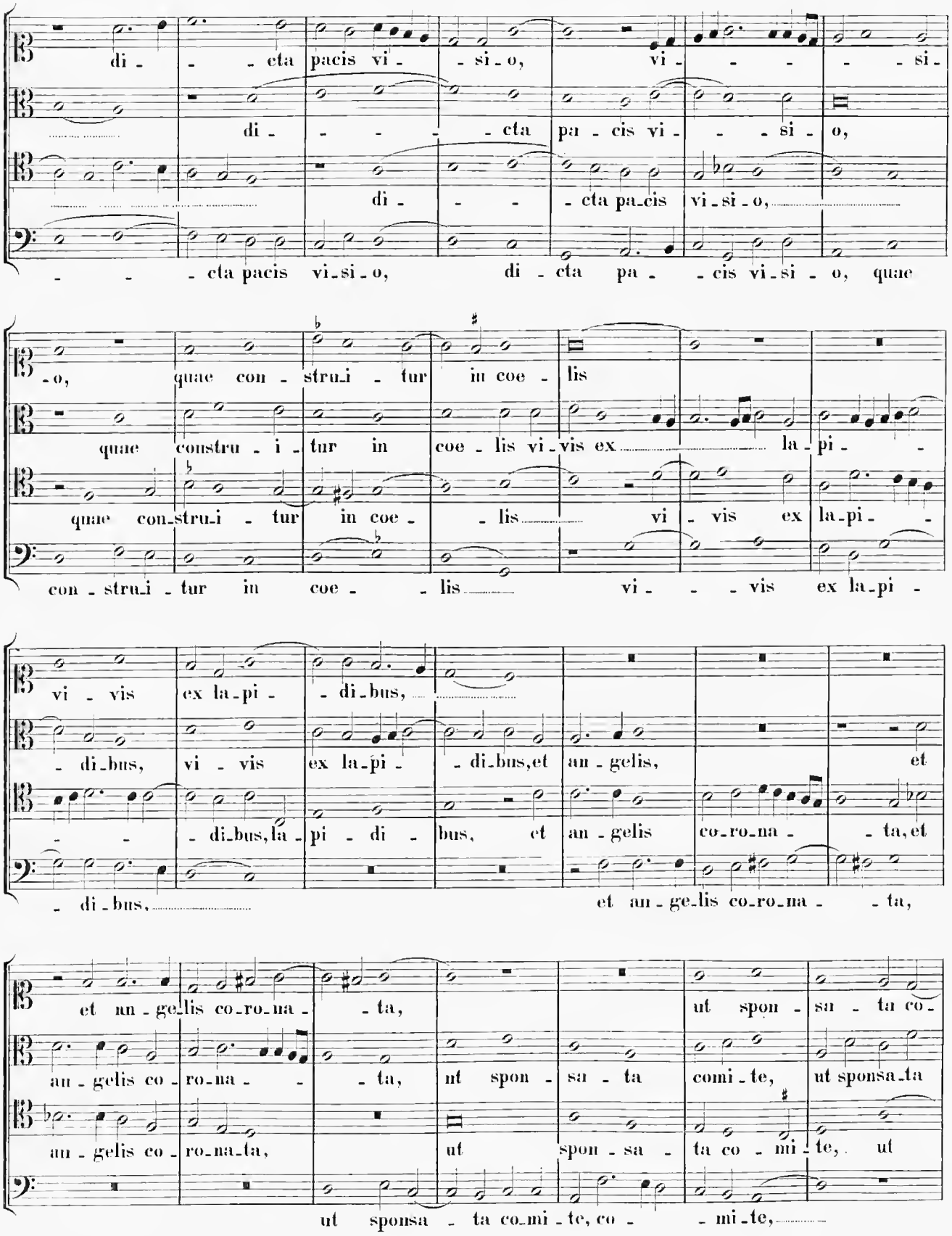
di - - - eta pacis vi - si - o, vi - - - - si -
di - - - - eta pa - cis vi - - si - o,
di - - - eta pa_cis vi_si_o,
- - - eta pacis vi_si_o, di - eta pa - - cis vi_si - o, quae
-o, quae con - stru_i - tur in coe - lis
quae constru - i - tur in coe - lis vi_vis ex la_pi -
quae con_stru_i - tur in coe - - lis vi - vis ex la_pi -
con - stru_i - tur in coe - - lis vi - - - vis ex la_pi -
vi - vis ex la_pi - - di_bus,
- di_bus, vi - vis ex la_pi - - di_bus,et an - gelis, et
- - - di_bus,la_pi - di - bus, et an - gelis co_ro_na - - ta,et
- di_bus, et an - ge_lis co_ro_na - - ta,
et an - ge_lis co_ro_na - - ta, ut spon - sa - ta co -
an - gelis co - ro_na - - - ta, ut spon - sa - ta comi_te, ut sponsa_ta
an - gelis co - ro_na_ta, ut spon - sa - ta co - mi - te, ut
ut sponsa - ta co_mi - te, co - - mi_te,

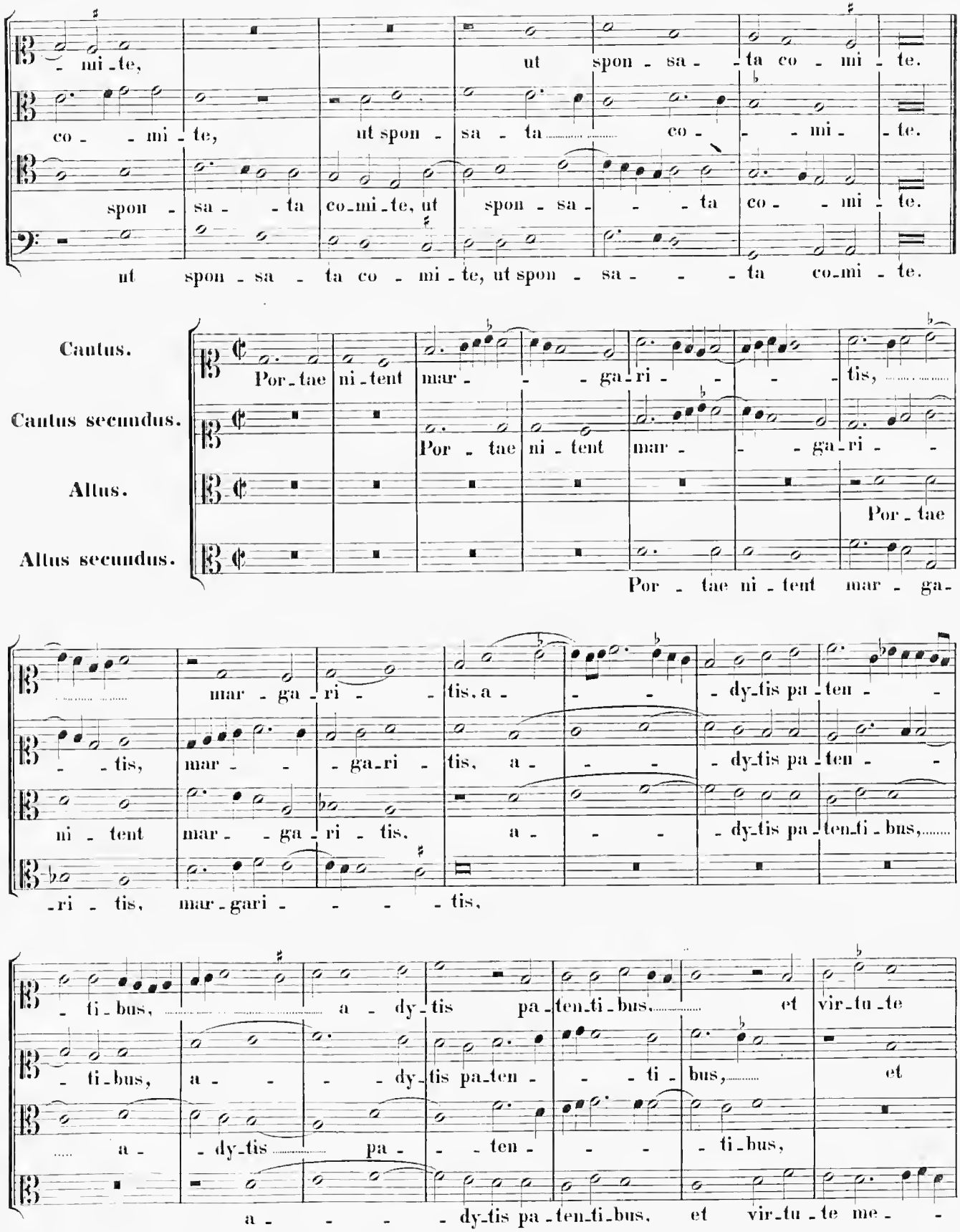
- mi - te, ut spon - sa - ta co - mi - te.
co - - mi - te, ut spon - sa - ta co - - mi - te.
spon - sa - - ta co - mi - te, ut spon - sa - - - ta co - - mi - te.
ut spon - sa - ta co - mi - te, ut spon - sa - - - ta co - mi - te.
Cantus.
Cantus secundus.
Altus.
Altus secundus.
Por - tae ni - tent mar - - - ga - ri - - - - tis,
Por - tae ni - tent mar - - - ga - ri - -
Por - tae
Por - tae ni - tent mar - ga -
- - tis, mar - - - ga - ri - tis. a - - - dy - tis pa - ten - -
ni - tent mar - - ga - ri - tis, a - - - dy - tis pa - ten - -
-ri - tis, mar - ga - ri - tis. a - - - dy - tis pa - ten - ti - bus,
-ri - tis, mar - gari - - - - tis,
- ti - bus, a - dy - tis pa - ten - ti - bus, et vir - tu - te
- ti - bus, a - - - dy - tis pa - ten - - - ti - bus, et
a - dy - tis pa - - - ten - - - ti - bus,
a - - - - dy - tis pa - ten - ti - bus, et vir - tu - te me - -

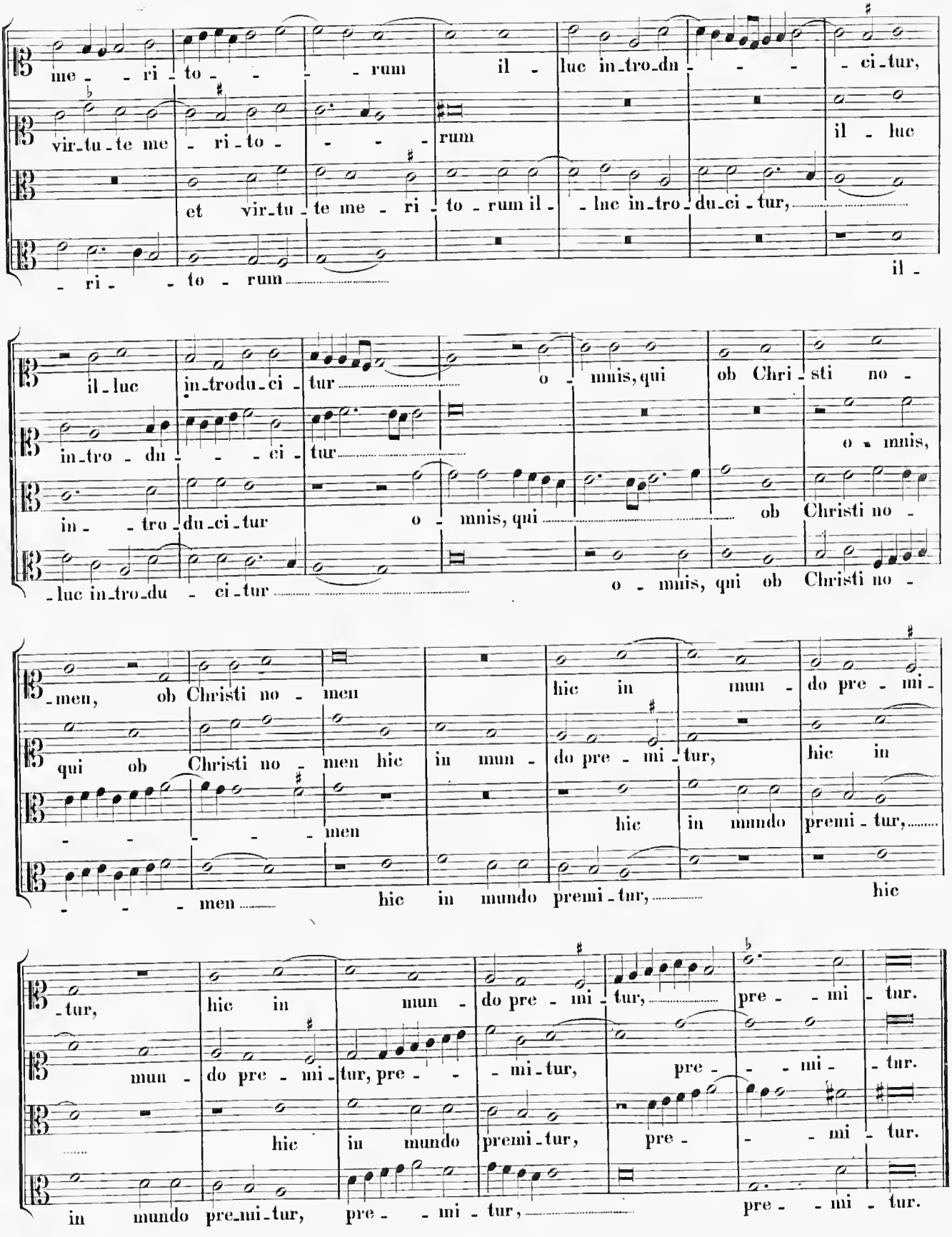
me - ri - to - - - rum il - luc in-tro-du - - - - ci-tur,
vir-tu-te me - ri-to - - - - rum il - luc
et vir-tu - te me - ri - to - rum il - luc in-tro-du-ci-tur,
- ri - - to - rum il -
il-luc in-trodu-ci-tur o - mnis, qui ob Chri - sti no -
in-tro - du - - - ci - tur o - mnis,
in - - tro-du-ci-tur o - mnis, qui ob Christi no -
-luc in-tro-du - ci-tur o - mnis, qui ob Christi no -
-men, ob Christi no - men hic in mun - do pre - mi -
qui ob Christi no - men hic in mun - do pre - mi - tur, hic in
- - - - - men hic in mundo premi - tur,
- - - men hic in mundo premi - tur, hic
-tur, hic in mun - do pre - mi - tur, pre - - mi - tur.
mun - do pre - mi - tur, pre - - - mi - tur, pre - - - mi - tur.
hic in mundo premi - tur, pre - - - mi - tur.
in mundo pre-mi-tur, pre - - mi - tur, pre - - mi - tur.

(Canon in Subdiatessaron.)

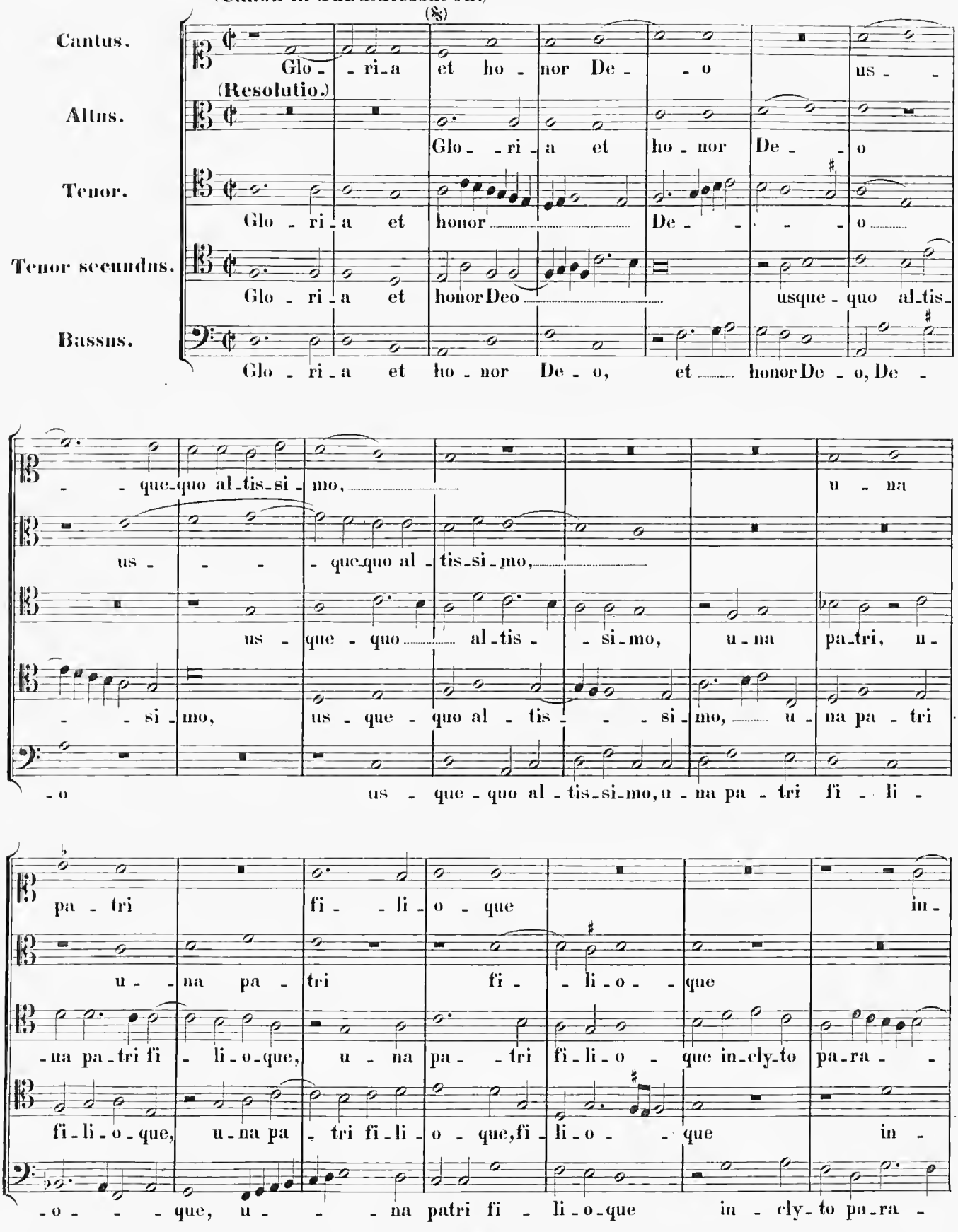

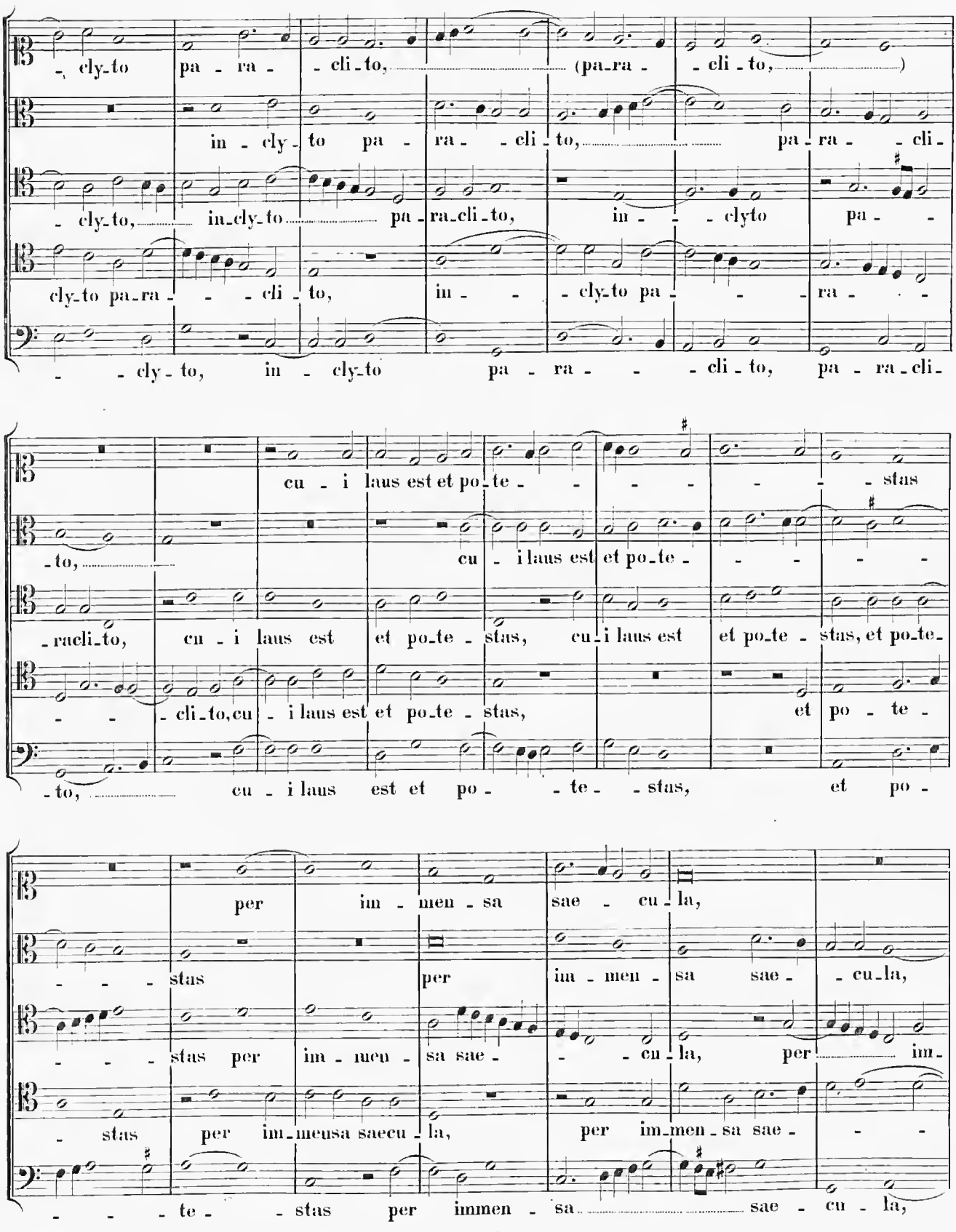
-cly-to pa-ra- -cli-to, (pa-ra- -cli-to,)
in-cly-to pa-ra- -cli-to, pa-ra- -cli-
-cly-to, in-cly-to pa-ra-cli-to, in- -clyto pa- -
cly-to pa-ra- -cli-to, in- -cly-to pa- -ra- -
- -cly-to, in-cly-to pa-ra- -cli-to, pa-ra-cli-
cu-i laus est et po-te- -stas
-to, cu-i laus est et po-te- -
-racli-to, cu-i laus est et po-te-stas, cu-i laus est et po-te-stas, et po-te-
- -cli-to, cu-i laus est et po-te-stas, et po-te-
-to, cu-i laus est et po- -te- -stas, et po-
per im-men-sa sae-cu-la,
-stas per im-men-sa sae- -cu-la,
-stas per im-men-sa sae- -cu-la, per im-
-stas per im-men-sa saecu-la, per im-men-sa sae- -
- -te- -stas per immen-sa sae-cu-la,

per im - men - sa sae - cu - la, per immen - - sa saecu - la.
per im - men - sa sae - - cu - la.
- mensa sae - - cu - la, per im - men - sa sae - - - cu - - la.
- cu - la, per immen - - sa saecu - la, per im - men - sa sae - - cu - la.
per immen - sa sae - cu - la, per im - men - sa saecu - la.

36.

In Festo S. Augustini.

Magne pa - ter Augustine,

Cantus. Pre - ces no - stras sus -
Altus. Pre - ces no - stras sus - -
Tenor. Pre - ces no - - - stras sus -
Bassus. Pre - ces no - - stras sus - - -

- - ci - pe, et per e - as condi - to - - - - -
- ci - pe, et per e - as con - di - to - ri, et per e - as condi - to -
- ci - pe, et per e - as condi - to - ri, et per e - ns con - di - to -
- ci - pe, et per e - as condi - to - ri

- ri nos pla - ca - re sata - ge,
- - ri nos pla - ca - re sata - ge, at - - que re -
- ri nos pla - ca - re sata - ge, nos pla - ca - re sata - ge,
nos pla - ca - re sata - ge, at - - que re -

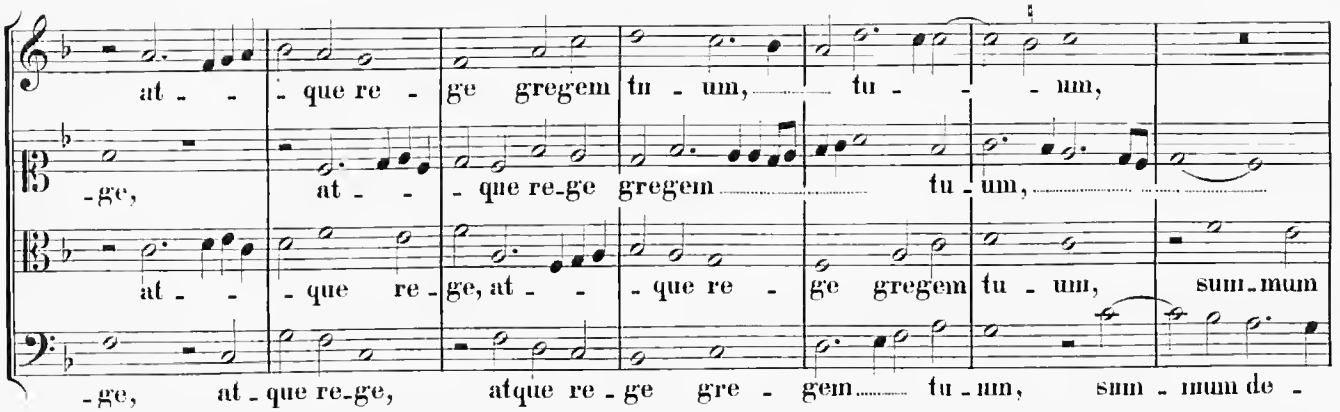
at - - que re - ge gregem tu - um, tu - - - um,
-ge, at - - que re-ge gregem tu - um,
at - - que re - ge, at - - que re - ge gregem tu - um, sum-mum
-ge, at - que re-ge, atque re - ge gre - gem tu - um, sum - mum de -

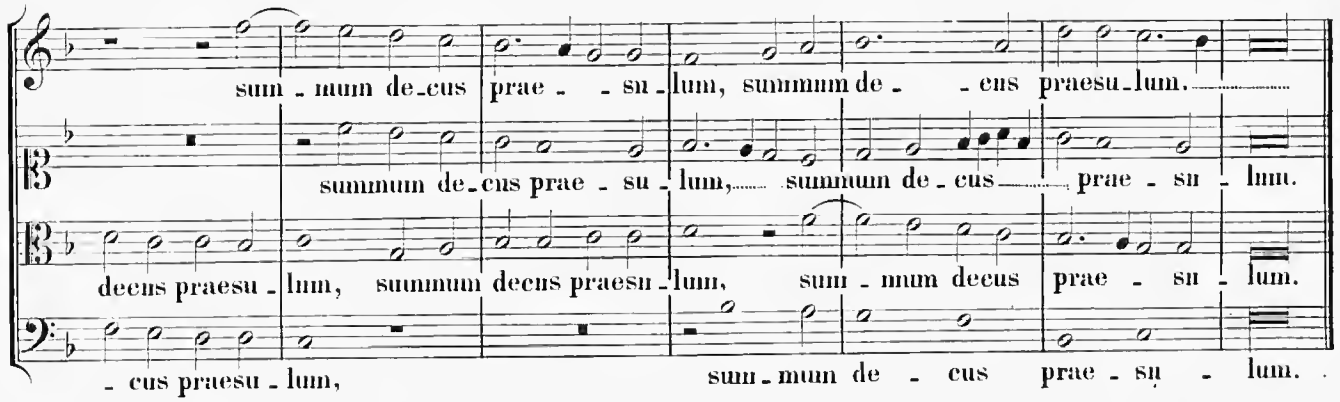
sum - mum de-cus prae - - su - lum, summmm de - - cus praesu-lum.
summum de-cus prae - su - lum, summum de - cus prae - su - lum.
decus praesu - lum, summum decus praesu - lum, sum - mum decus prae - su - lum.
- cus praesu - lum, sum - mum de - cus prae - su - lum.

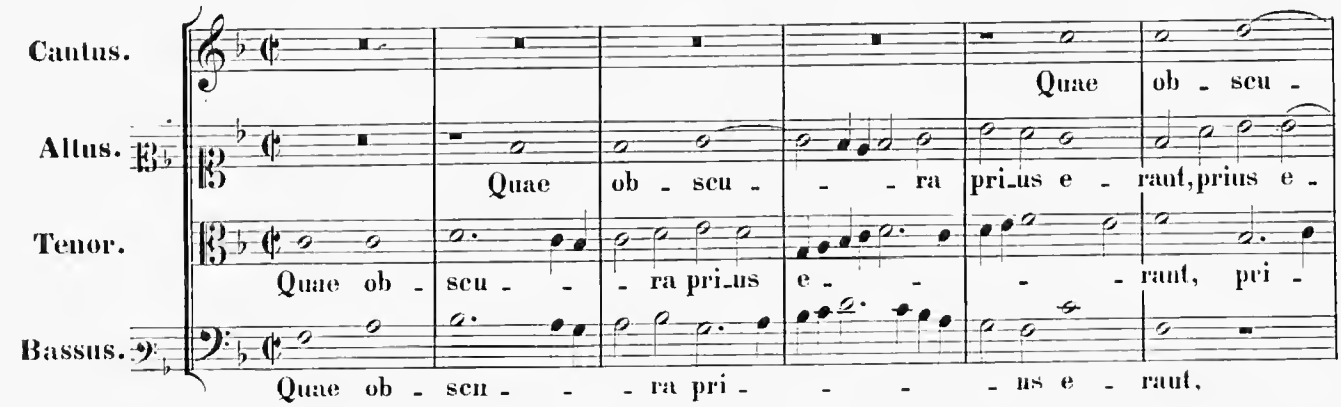
Cantus.
Altus.
Tenor.
Bassus.
Quae ob - scu -
Quae ob - scu - - - ra pri-us e - raut, prius e -
Quae ob - scu - - ra pri-us e - - - raut, pri -
Quae ob - scu - - - ra pri - - - - ns e - raut,

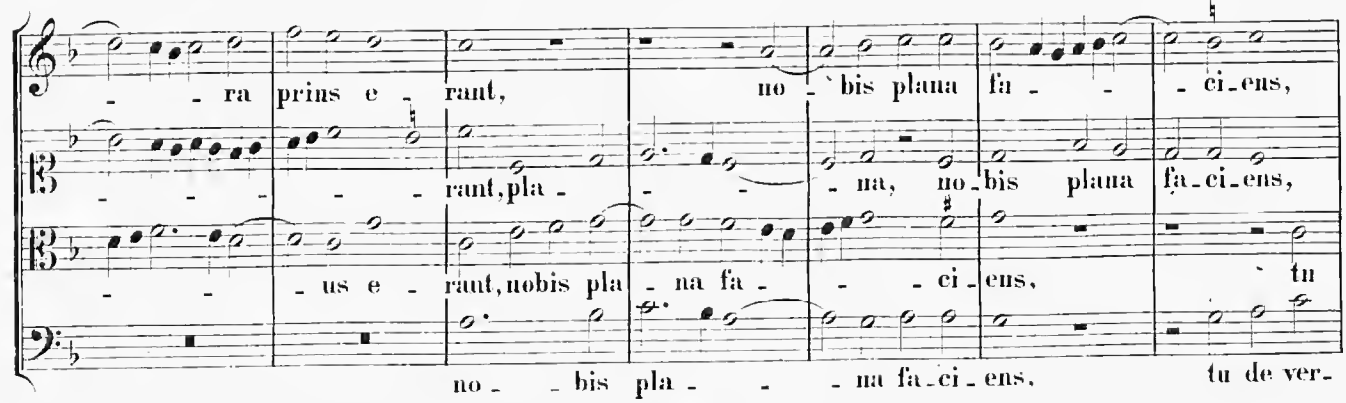
- - ra prius e - raut, no - bis plana fa - - ci-ens,
- - - - - raut, pla - - - - na, no-bis plana fa-ci-ens,
- - - us e - raut, nobis pla - na fa - - ci - ens, tu
no - - bis pla - - - na fa-ci - ens, tu de ver-

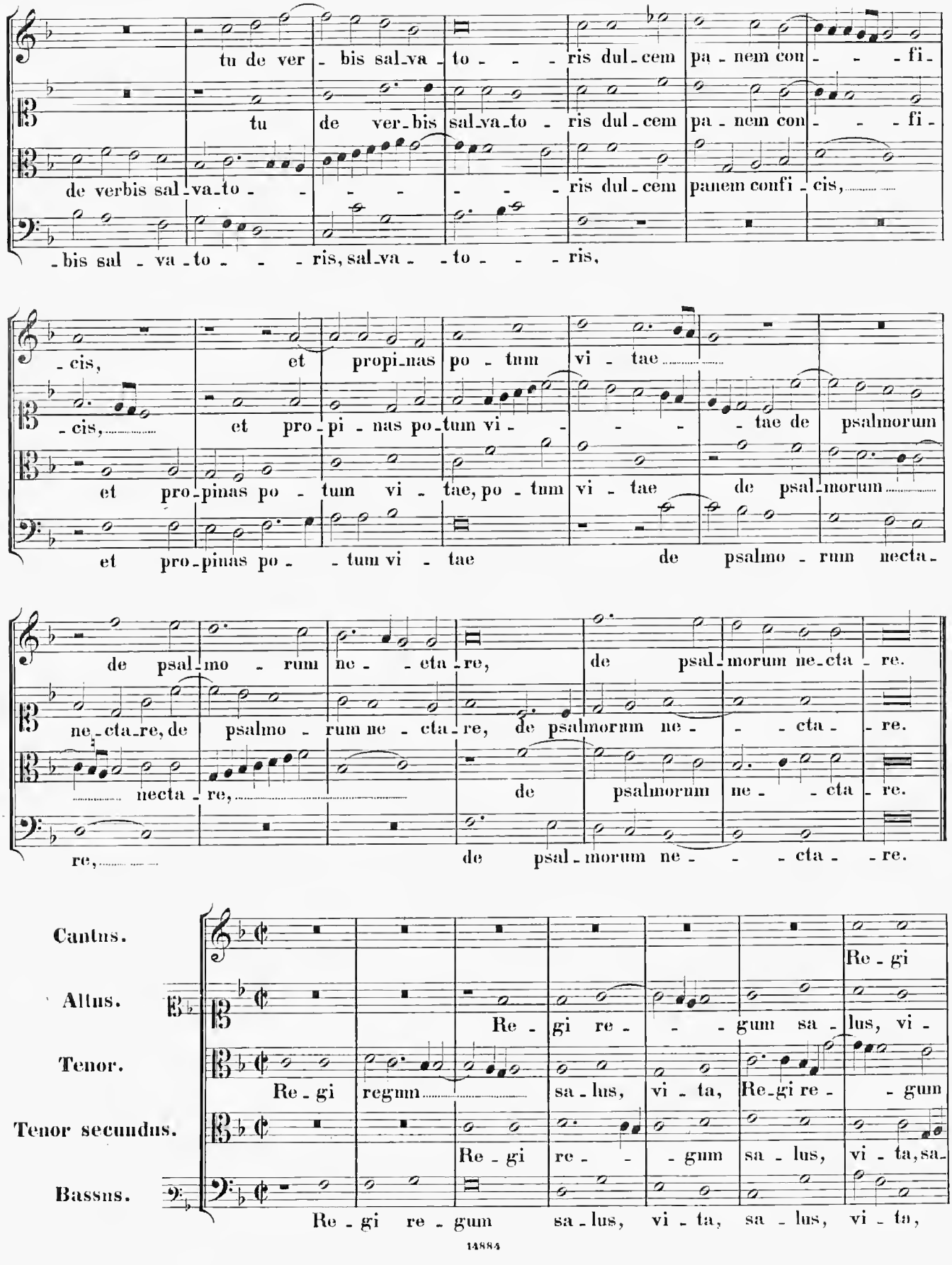
tu de ver - bis sal-va - to - - - ris dul-cem pa - nem con - - - fi -
tu de ver-bis sal-va-to - ris dul-cem pa - nem con - - - fi -
de verbis sal - va-to - - - - - - ris dul-cem panem confi - cis,
- bis sal - va - to - - - ris, sal-va - - to - - - ris,
- cis, et propi-nas po - tum vi - tae
- cis, et pro - pi - nas po-tum vi - - - - tae de psalmorum
et pro-pinas po - tum vi - tae, po - tum vi - tae de psal-morum
et pro-pinas po - - tum vi - tae de psalmo - rum necta -
de psal-mo - rum ne - - eta - re, de psal-morum ne-cta - re.
ne-cta-re, de psalmo - rum ne - cta - re, de psalmorum ne - - - cta - re.
necta - re, de psalmorum ne - - cta - re.
re, de psal-morum ne - - - cta - - re.
Cantus.
Altus.
Tenor.
Tenor secundus.
Bassus.
Re - gi
Re - gi re - - - gum sa - lus, vi -
Re - gi regum sa - lus, vi - ta, Re-gi re - - gum
Re - gi re - - gum sa - lus, vi - ta, sa -
Re - gi re - gum sa - lus, vi - ta, sa - lus, vi - ta,

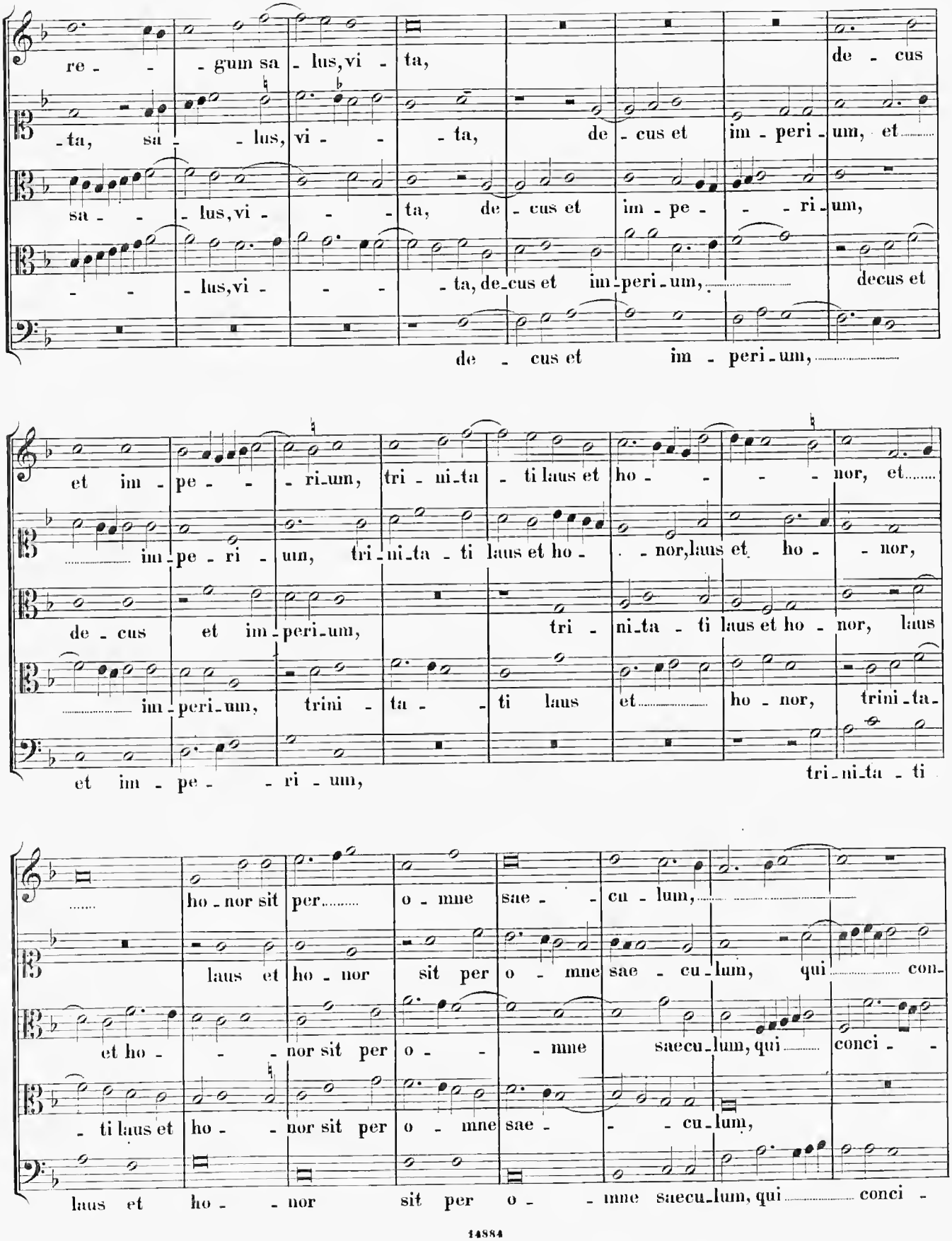
re - - gum sa - lus, vi - ta, de - cus
- ta, sa - - lus, vi - - - ta, de - cus et im - peri - um, et
sa - - lus, vi - - - ta, de - cus et im - pe - - ri - um,
- - lus, vi - - - ta, de - cus et im - peri - um, decus et
de - cus et im - peri - um,
et im - pe - - ri - um, tri - ni - ta - ti laus et ho - - - nor, et
im - pe - ri - um, tri - ni - ta - ti laus et ho - - nor, laus et ho - - nor,
de - cus et im - peri - um, tri - ni - ta - ti laus et ho - nor, laus
im - peri - um, trini - ta - - ti laus et ho - nor, trini - ta -
et im - pe - - ri - um, tri - ni - ta - ti
ho - nor sit per o - mne sae - - cu - lum,
laus et ho - nor sit per o - mne sae - cu - lum, qui con -
et ho - - - nor sit per o - - - mne saecu - lum, qui conci - -
- ti laus et ho - - nor sit per o - mne sae - - - cu - lum,
laus et ho - - nor sit per o - - mne saecu - lum, qui conci -

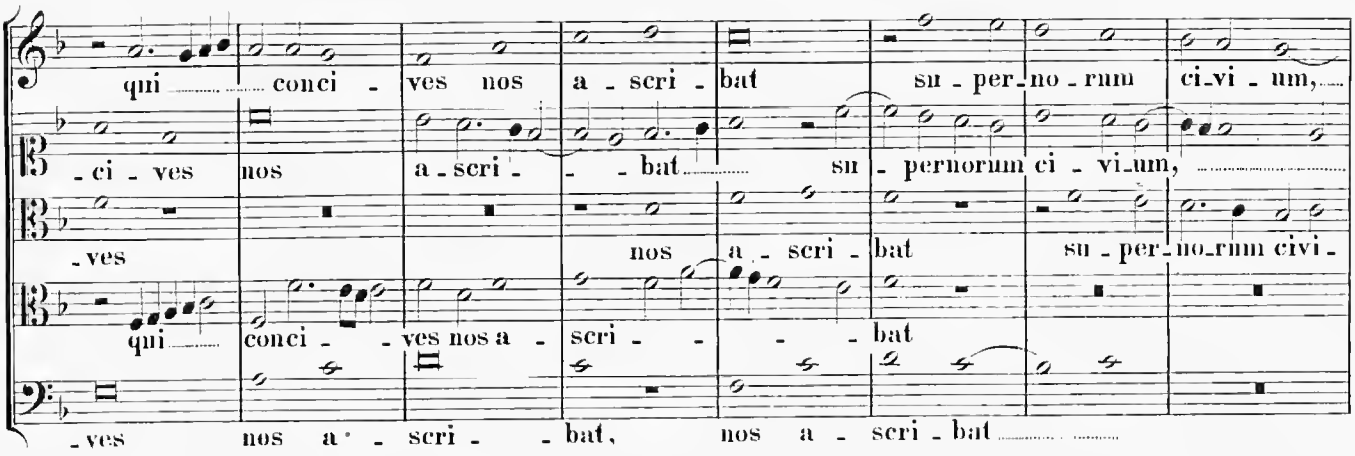

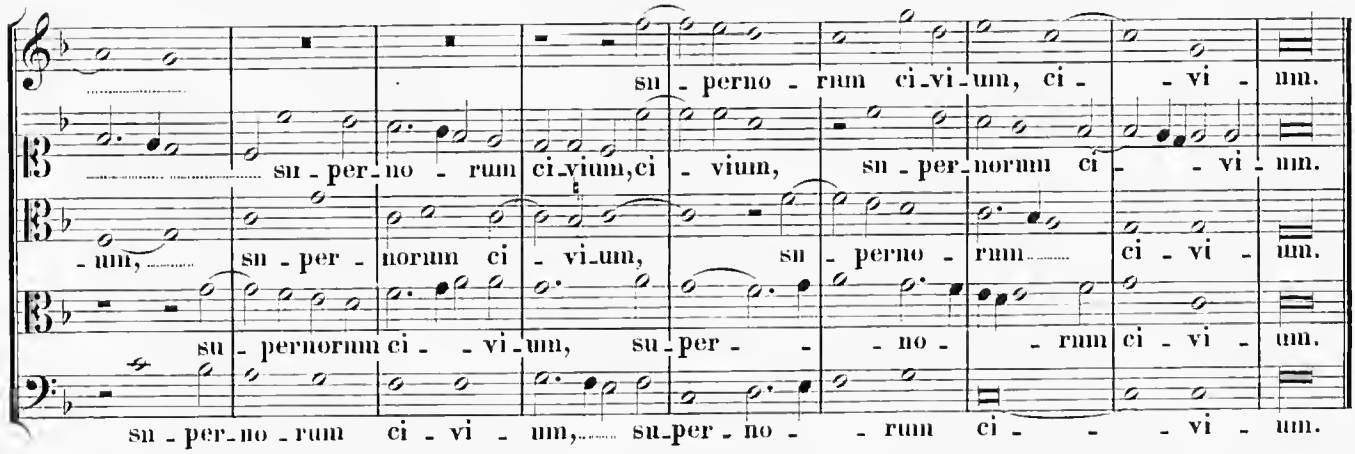

37.

In Festo S. Nicolai de Tolentino.

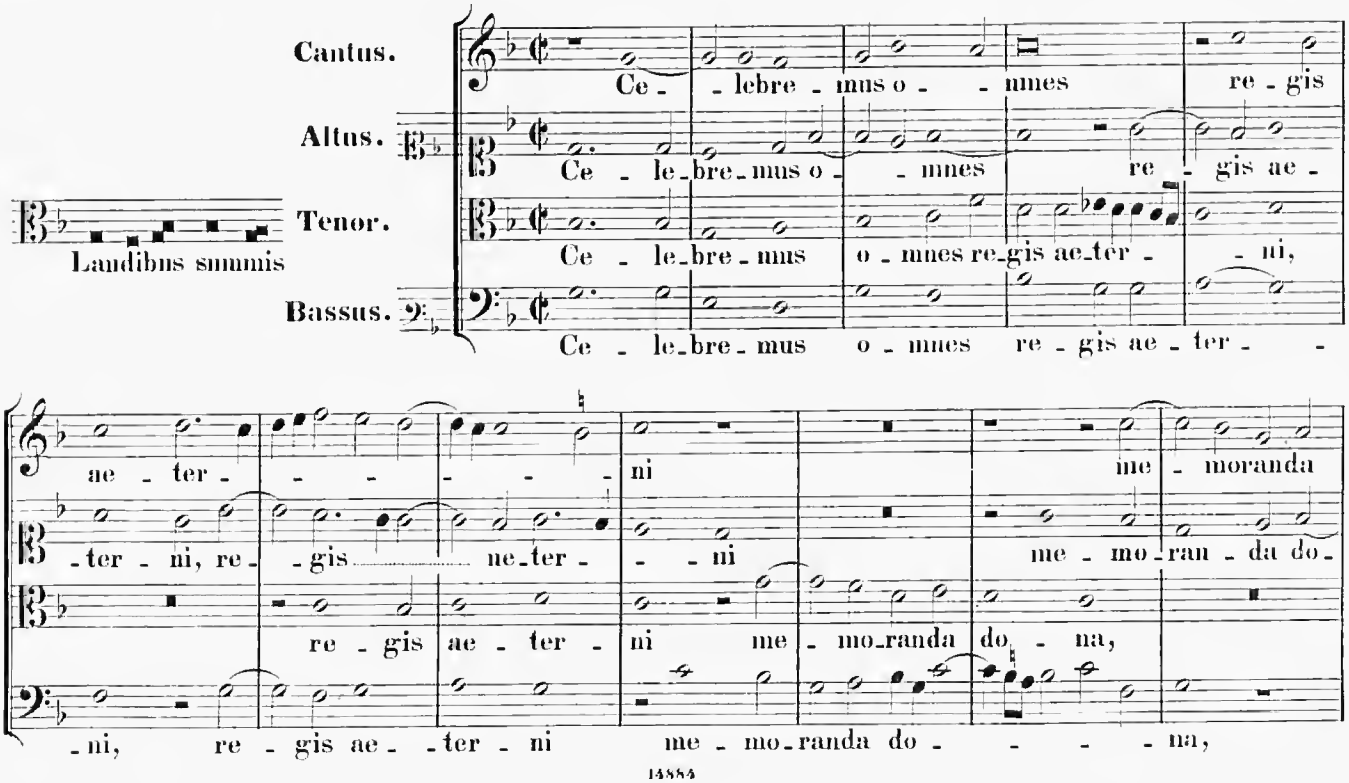

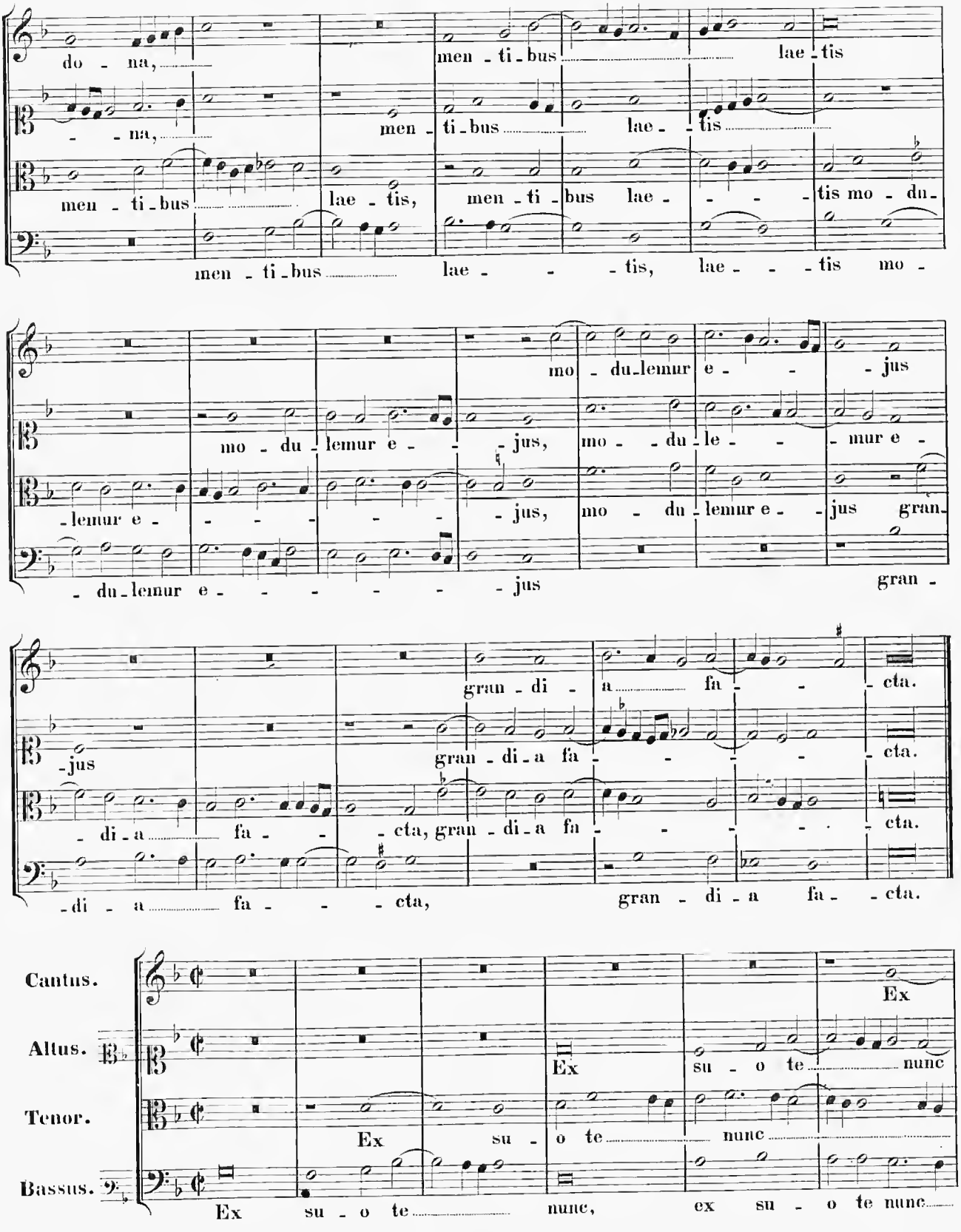
do - na,
men - ti - bus
lae - tis
- na,
men - ti - bus
lae - tis
men - ti - bus
lae - tis,
men - ti - bus lae - - - - tis mo - du -
men - ti - bus
lae - - - tis,
lae - - - tis mo -
mo - du - lemur e - - jus
mo - du - lemur e - - jus,
mo - - du - le - - mur e -
- lemur e - - - - - - jus,
mo - du - lemur e - jus gran -
- du - lemur e - - - - - - jus
gran -
gran - di - a fa - - cta.
- jus
gran - di - a fa - - - - cta.
- di - a fa - - cta, gran - di - a fa - - - - - cta.
- di - a fa - - - cta,
gran - di - a fa - cta.
Cantus.
Altus.
Tenor.
Bassus.
Ex
Ex
su - o te nunc
Ex
su - o te nunc
Ex su - o te nunc,
ex su - o te nunc

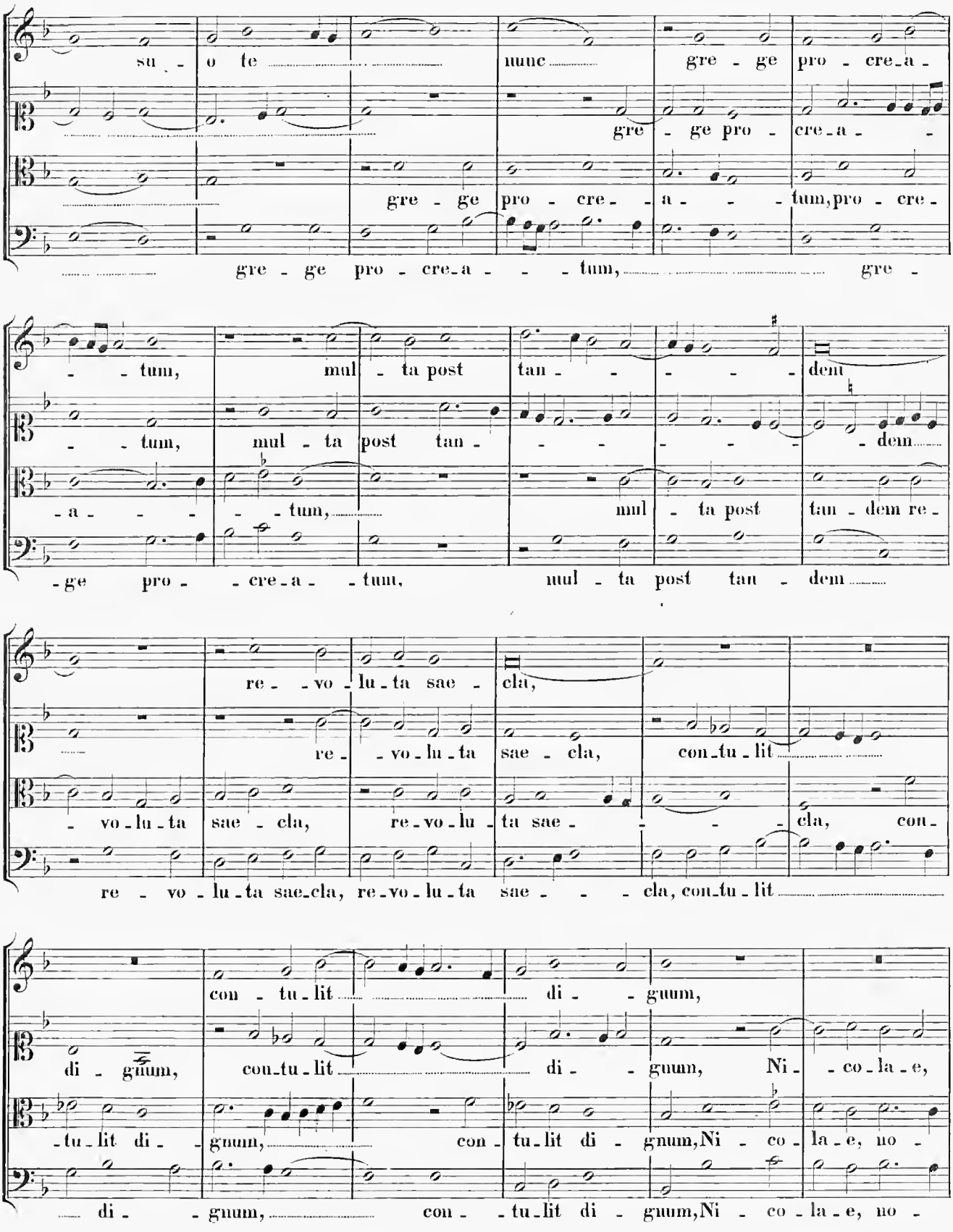
su - o te nunc gre - ge pro - cre - a -
gre - ge pro - cre - a -
gre - ge pro - cre - a - - tum, pro - cre -
gre - ge pro - cre - a - - tum, gre -
- - tum, mul - ta post tan - - - - dem
- - tum, mul - ta post tan - - - - dem
- a - - - - tum, mul - ta post tan - dem re -
- ge pro - - cre - a - tum, mul - ta post tan - dem
re - - vo - lu - ta sae - cla,
re - vo - lu - ta sae - cla, con - tu - lit
- vo - lu - ta sae - cla, re - vo - lu - ta sae - - - cla, con -
re - vo - lu - ta sae - cla, re - vo - lu - ta sae - - - cla, con - tu - lit
con - tu - lit di - - gnum,
di - gnum, con - tu - lit di - - gnum, Ni - co - la - e,
- tu - lit di - gnum, con - tu - lit di - gnum, Ni - co - la - e, no -
di - - gnum, con - - tu - lit di - gnum, Ni - co - la - e, no -

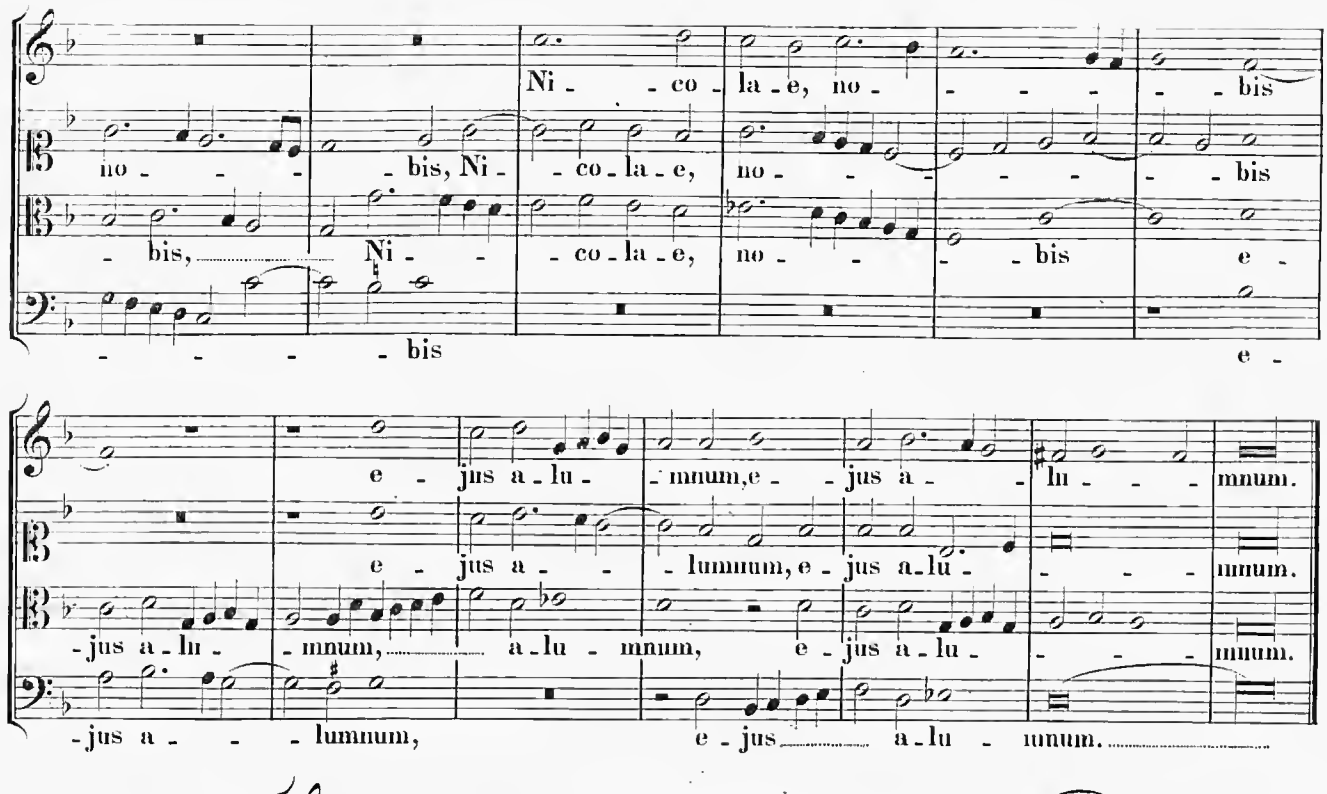
Ni - co - la - e, no - - - - bis
no - - - bis, Ni - co - la - e, no - - - - bis
- bis, Ni - co - la - e, no - - bis e -
- - - - bis e -
e - jus a - lu - mnum, e - jus a - lu - mnum.
e - jus a - lumnum, e - jus a - lu - mnum.
- jus a - lu - mnum, a - lu - mnum, e - jus a - lu - mnum.
- jus a - - - lumnum, e - jus a - lu - mnum.

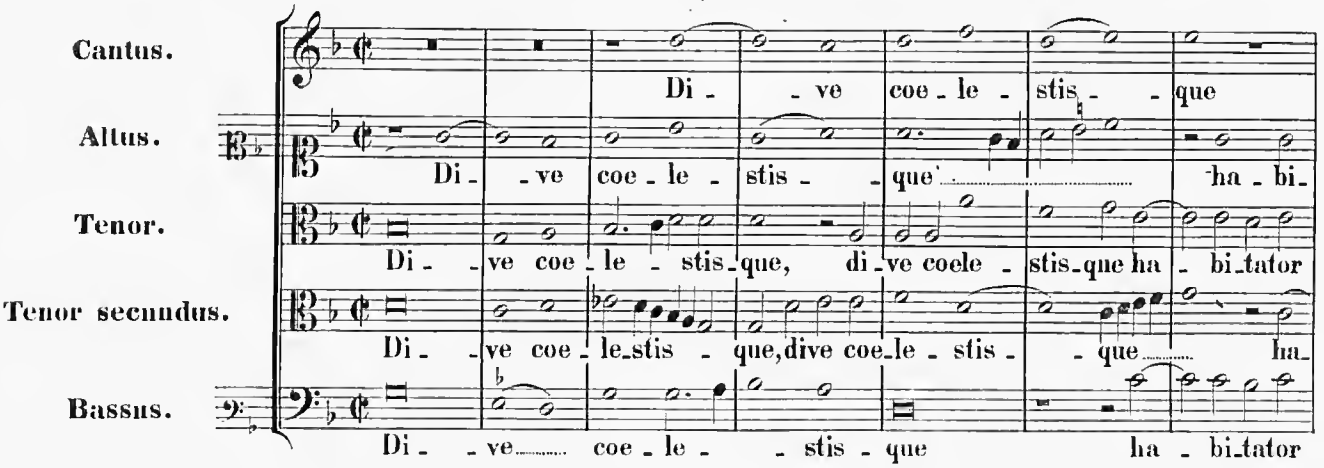
Cantus.
Altus.
Tenor.
Tenor secundus.
Bassus.
Di - - ve coe - le - stis - que
Di - ve coe - le - stis - que ha - bi -
Di - ve coe - le - stis - que, di - ve coele - stis - que ha - bi - tator
Di - ve coe - le - stis - que, dive coe - le - stis - que ha -
Di - ve coe - le - stis - que ha - bi - tator

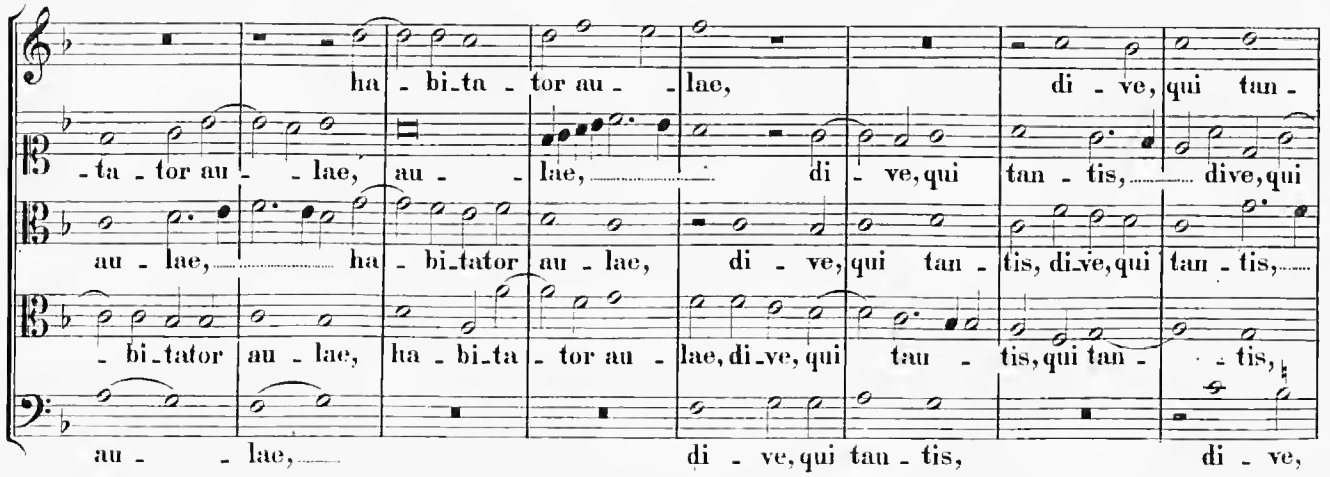
ha - bi - ta - tor au - lae, di - ve, qui tan -
- ta - tor au - lae, au - lae, di - ve, qui tan - tis, dive, qui
au - lae, ha - bi - tator au - lae, di - ve, qui tan - tis, di - ve, qui tan - tis,
- bi - tator au - lae, ha - bi - ta - tor au - lae, di - ve, qui tau - tis, qui tan - tis,
au - lae, di - ve, qui tan - tis, di - ve,

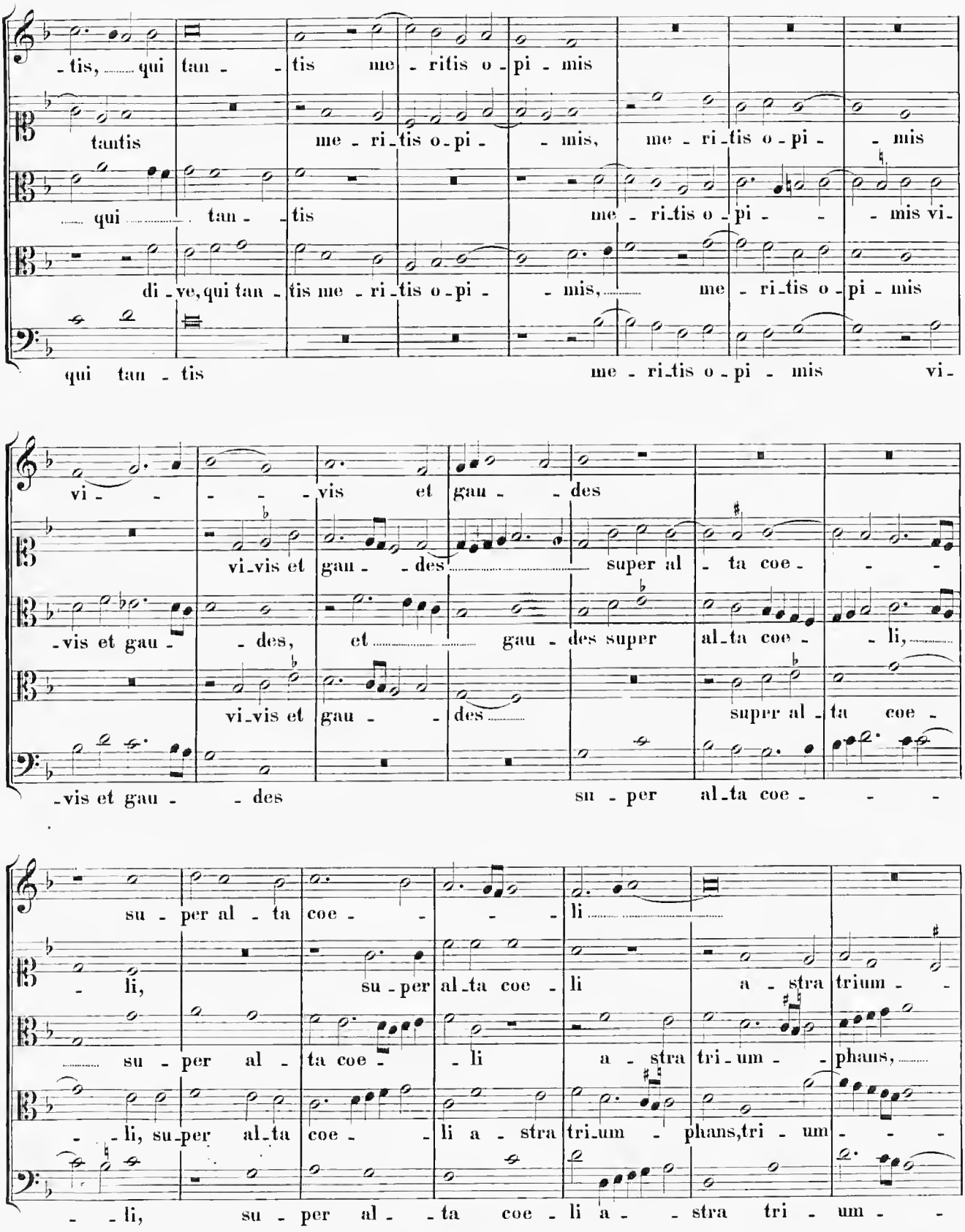
-tis, qui tan - tis me - ritis o - pi - mis
tantis me - ri - tis o - pi - mis, me - ri - tis o - pi - mis
qui tan - tis me - ri - tis o - pi - mis vi-
di - ve, qui tan - tis me - ri - tis o - pi - mis, me - ri - tis o - pi - mis
qui tan - tis me - ri - tis o - pi - mis vi-
vi - vis et gau - des
vi - vis et gau - des super al - ta coe -
-vis et gau - des, et gau - des super al - ta coe - li,
vi - vis et gau - des super al - ta coe -
-vis et gau - des su - per al - ta coe -
su - per al - ta coe - li
- li, su - per al - ta coe - li a - stra trium -
su - per al - ta coe - li a - stra tri - um - phans,
- li, su - per al - ta coe - li a - stra tri - um - phans, tri - um -
- li, su - per al - ta coe - li a - stra tri - um -

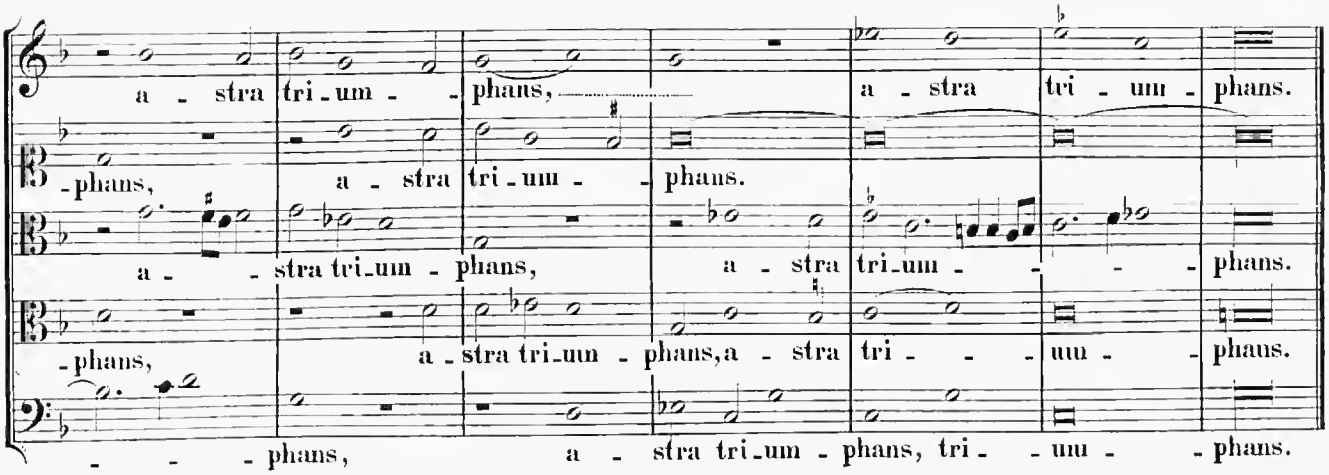

38.

In Festo S. Antonii de Padua.

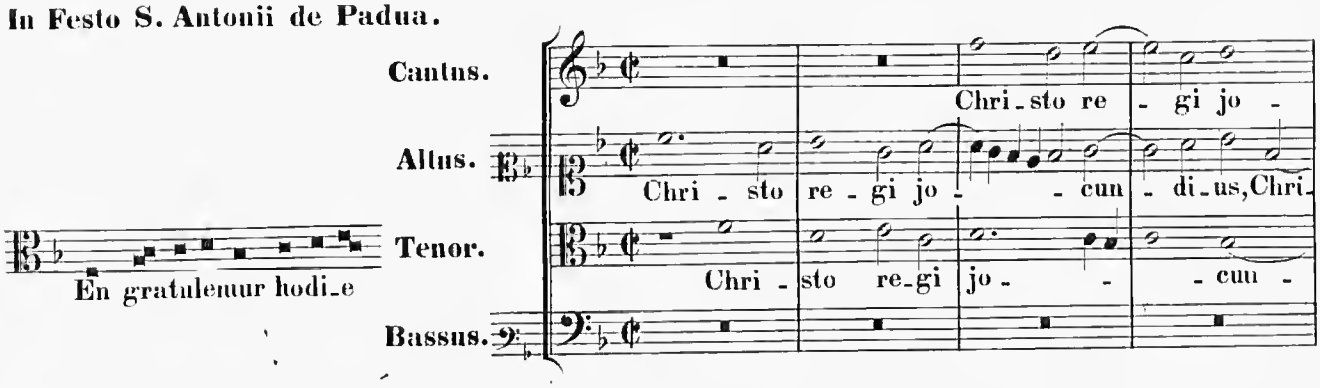

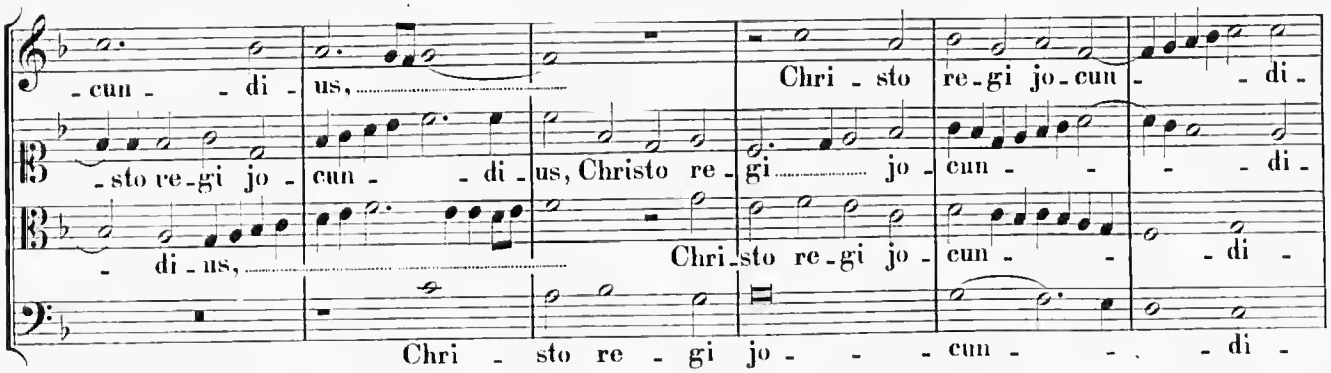

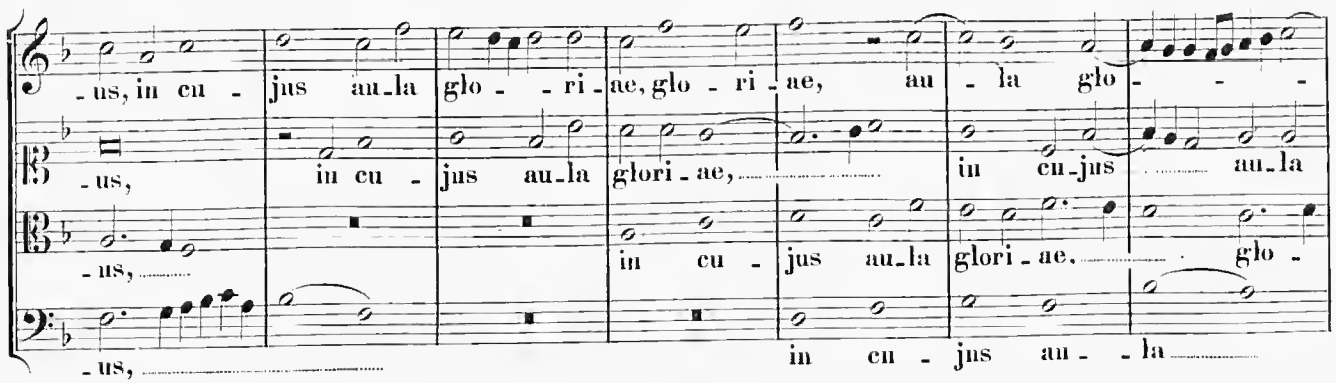

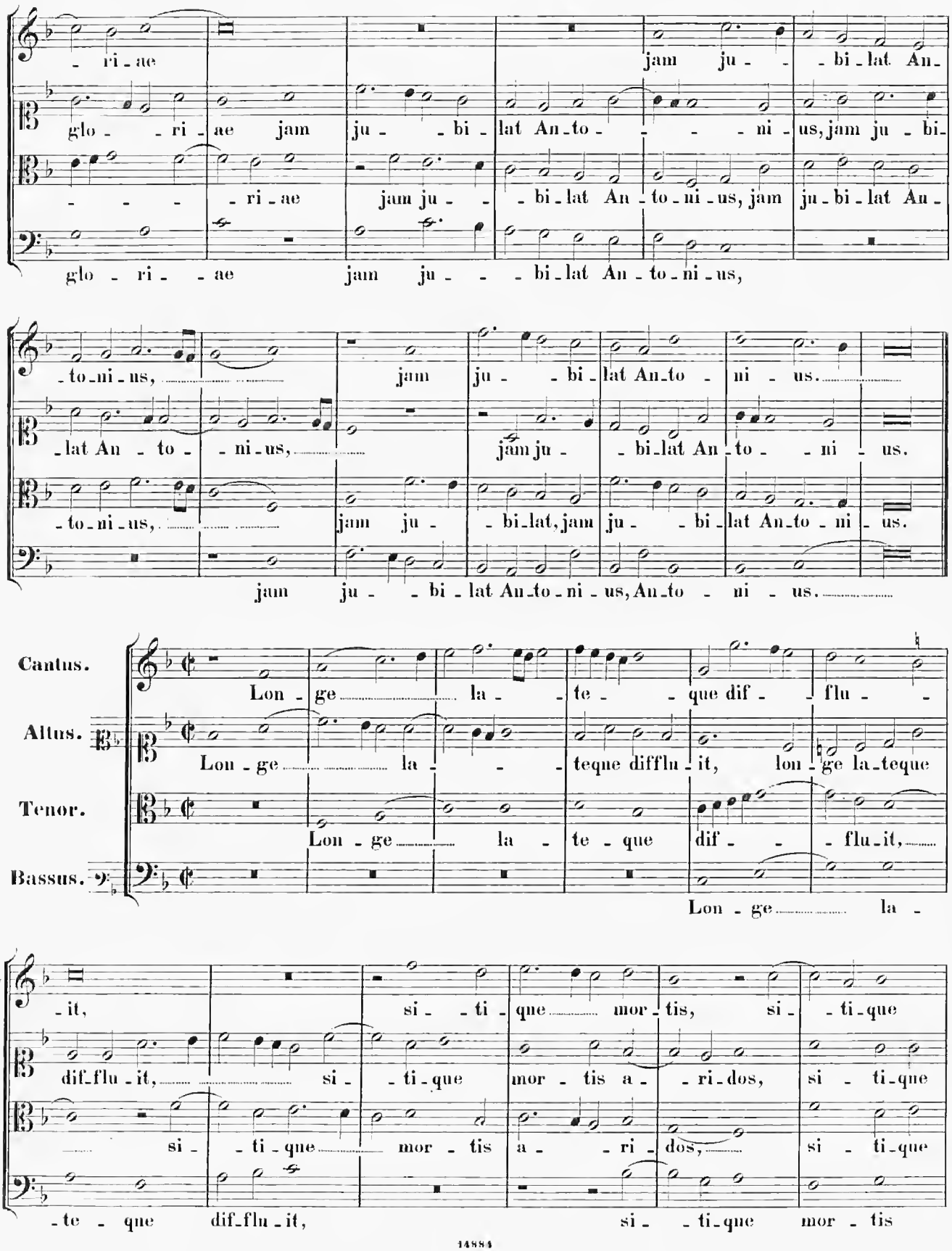
- ri - ae jam ju - - bi - lat An -
glo - - ri - ae jam ju - - bi - lat An - to - - - - ni - us, jam ju - bi -
- - - - ri - ae jam ju - - bi - lat An - to - ni - us, jam ju - bi - lat An -
glo - ri - - ae jam ju - - - bi - lat An - to - ni - us,
- to - ni - us, jam ju - bi - lat An - to - ni - us.
- lat An - to - - ni - us, jam ju - bi - lat An - to - - ni - us.
- to - ni - us, jam ju - bi - lat, jam ju - bi - lat An - to - ni - us.
jam ju - - bi - lat An - to - ni - us, An - to - ni - us.
Cantus.
Altus.
Tenor.
Bassus.
Lon - ge la - te - que dif - - flu -
Lon - ge la - teque difflu - it, lon - ge la - teque
Lon - ge la - te - que dif - - flu - it,
Lon - ge la -
- it, si - - ti - que mor - tis, si - - ti - que
dif - flu - it, si - ti - que mor - tis a - - ri - dos, si - ti - que
si - - ti - que mor - tis a - - ri - dos, si - ti - que
- te - que dif - flu - it, si - - ti - que mor - tis

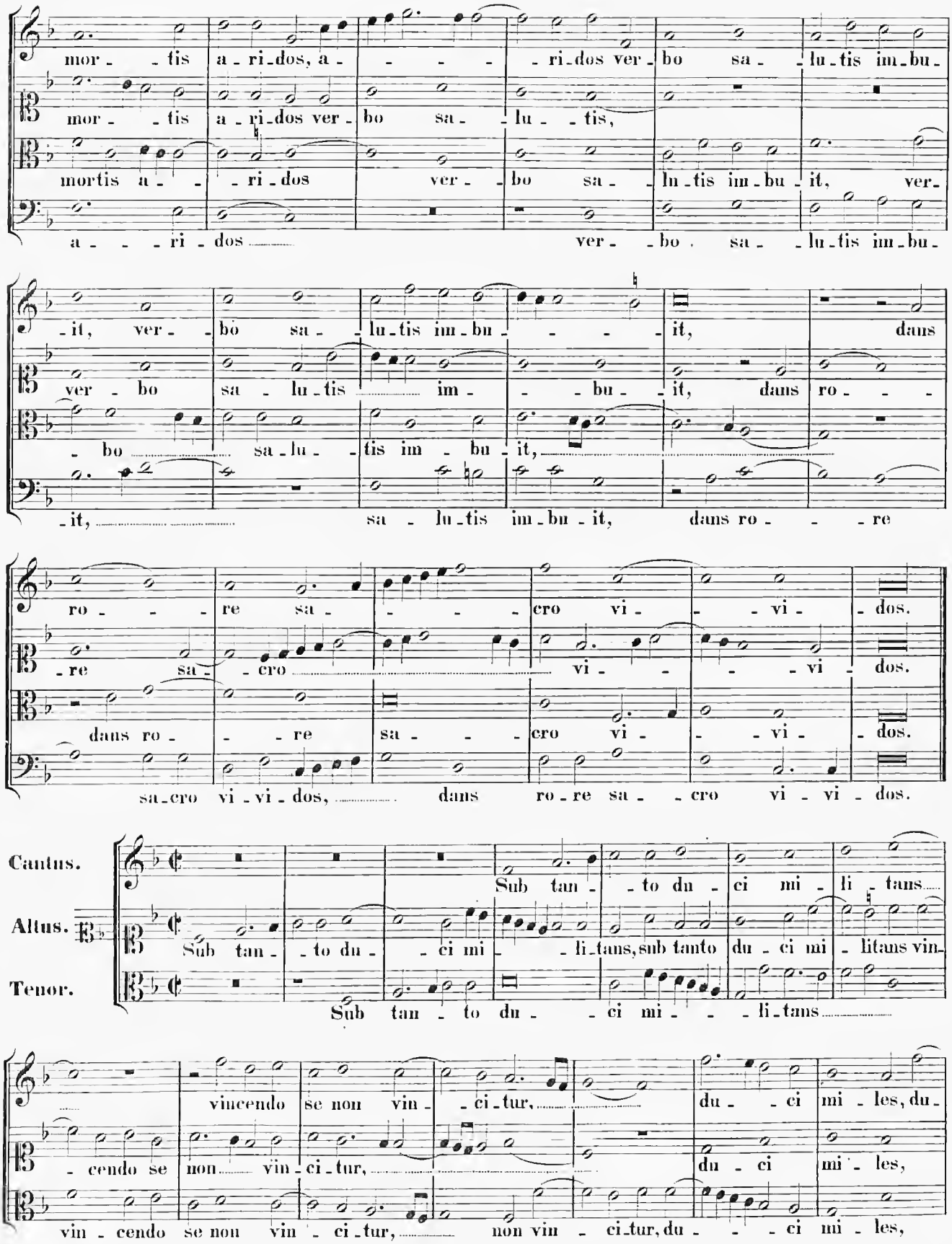
mor - - tis a - ri - dos, a - - - - - ri - dos ver - bo sa - - lu - tis im - bu -
mor - - tis a - ri - dos ver - bo sa - - lu - - tis,
mortis a - - - ri - dos ver - - bo sa - - lu - tis im - bu - it, ver -
a - - - ri - dos ver - - bo . sa - - lu - tis im - bu -
- it, ver - - bo sa - - lu - tis im - bu - - - - - it, dans
ver - bo sa - lu - tis im - - - bu - it, dans ro - - -
- bo sa - lu - - tis im - bu - it,
- it, sa - lu - tis im - bu - it, dans ro - - - re
ro - - - re sa - - - - - cro vi - - - vi - - dos.
- re sa - - cro vi - - - - vi - dos.
dans ro - - - re sa - - - - cro vi - - - vi - - dos.
sa - cro vi - vi - dos, dans ro - re sa - - cro vi - vi - dos.
Cantus.
Altus.
Tenor.
Sub tan - - to du - ci mi - li - tans
Sub tan - to du - ci mi - - li - tans, sub tanto du - ci mi - litans vin -
Sub tan - to du - - ci mi - - - li - tans
vincendo se non vin - - ci - tur, du - - ci mi - les, du -
- cendo se non vin - ci - tur, du - ci mi - les,
vin - cendo se non vin - ci - tur, non vin - ci - tur, du - - - ci mi - les,

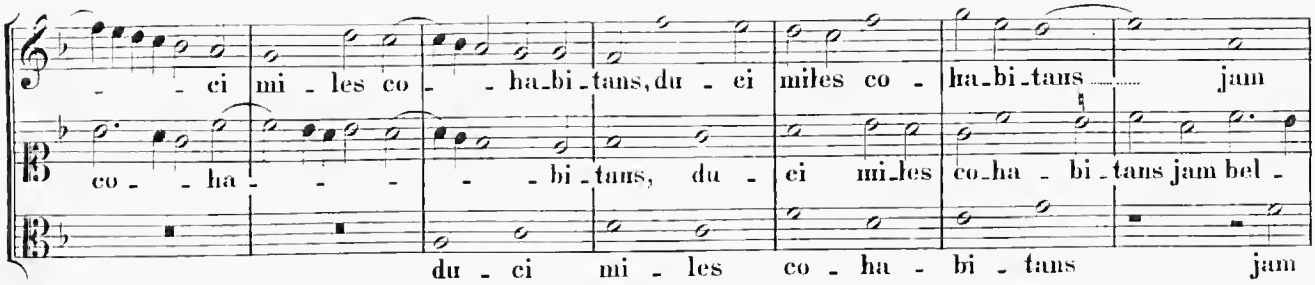

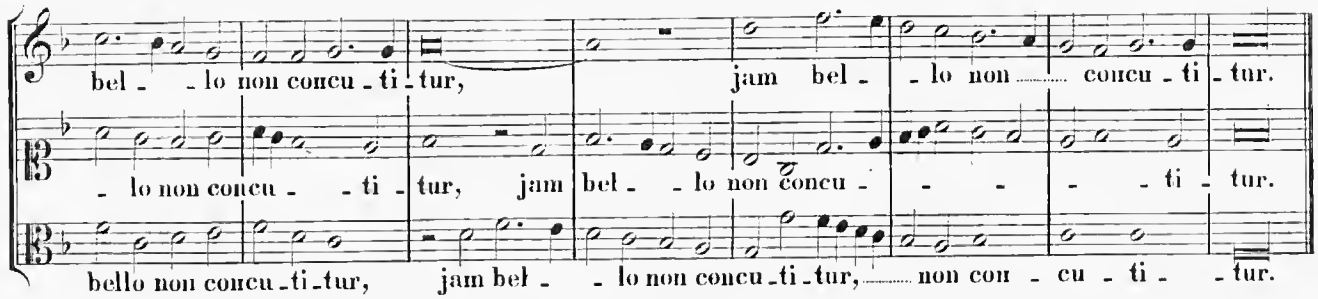

Canon in Subdiatessaron.

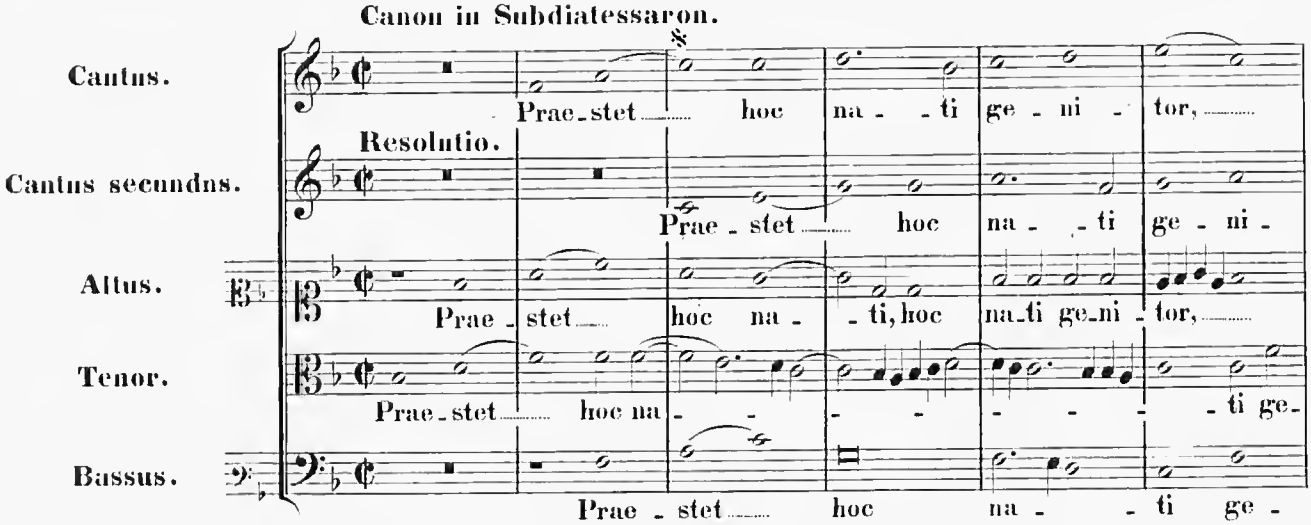

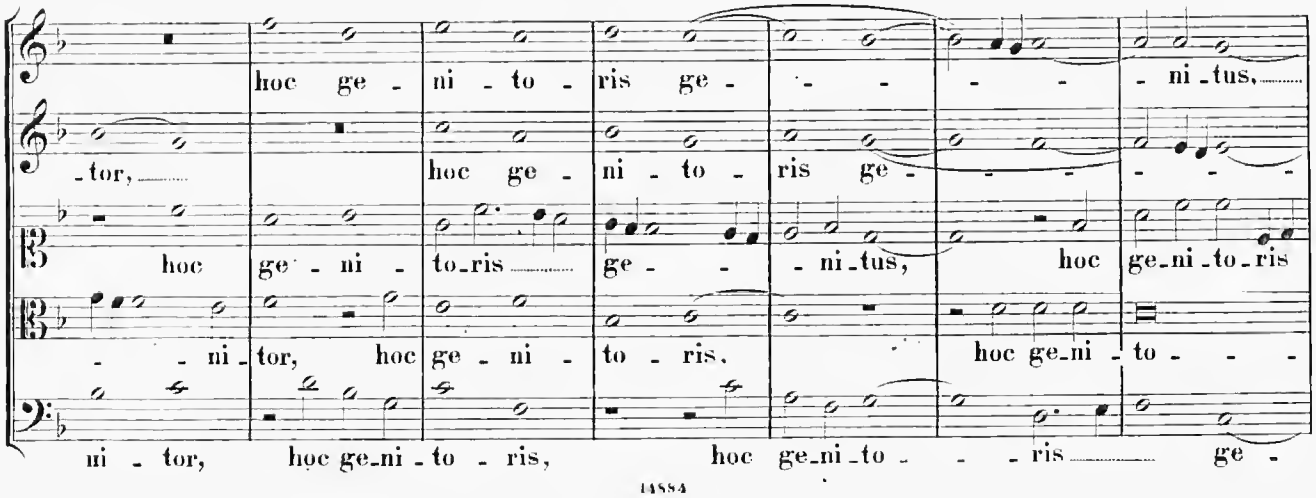

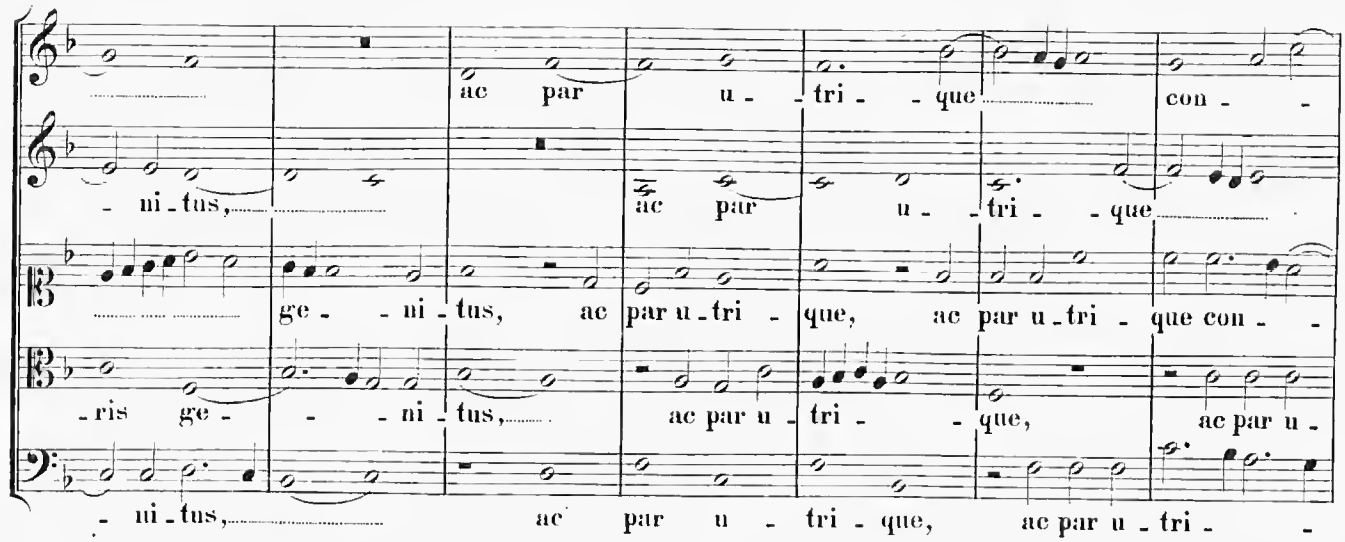
ac par u - tri - que con -
- ni - tus, ac par u - tri - que
ge - ni - tus, ac par u - tri - que, ac par u - tri - que con -
- ris ge - ni - tus, ac par u - tri - que, ac par u -
- ni - tus, ac par u - tri - que, ac par u - tri -

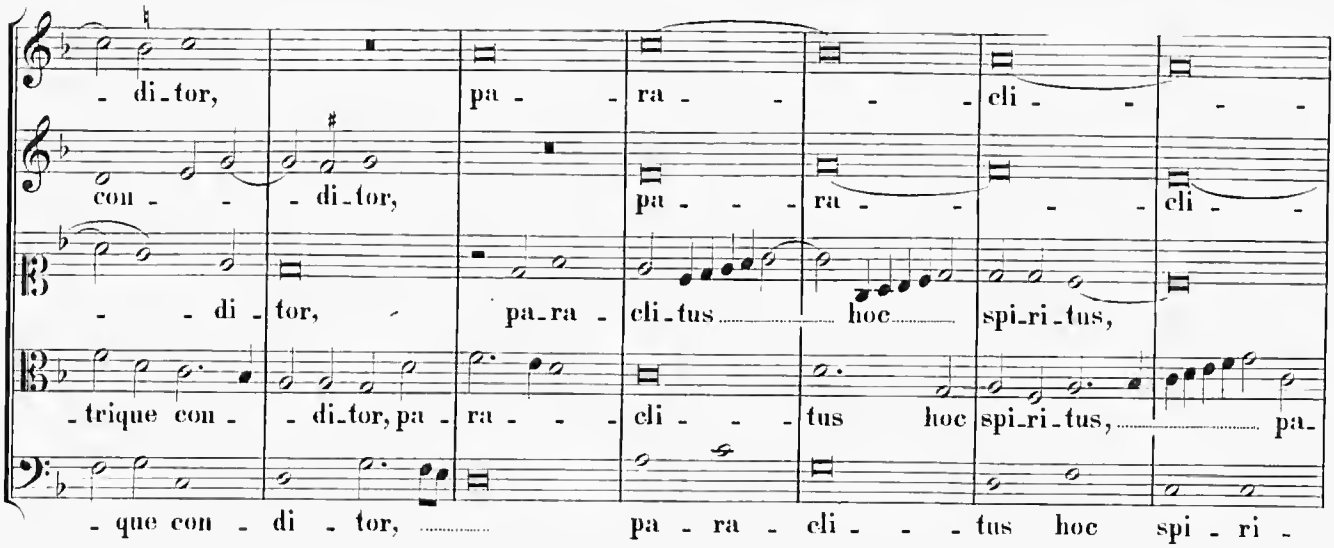
- di - tor, pa - ra - cli -
con - di - tor, pa - ra - cli -
- di - tor, pa - ra - cli - tus hoc spi - ri - tus,
- trique con - di - tor, pa - ra - cli - tus hoc spi - ri - tus, pa -
- que con - di - tor, pa - ra - cli - tus hoc spi - ri -

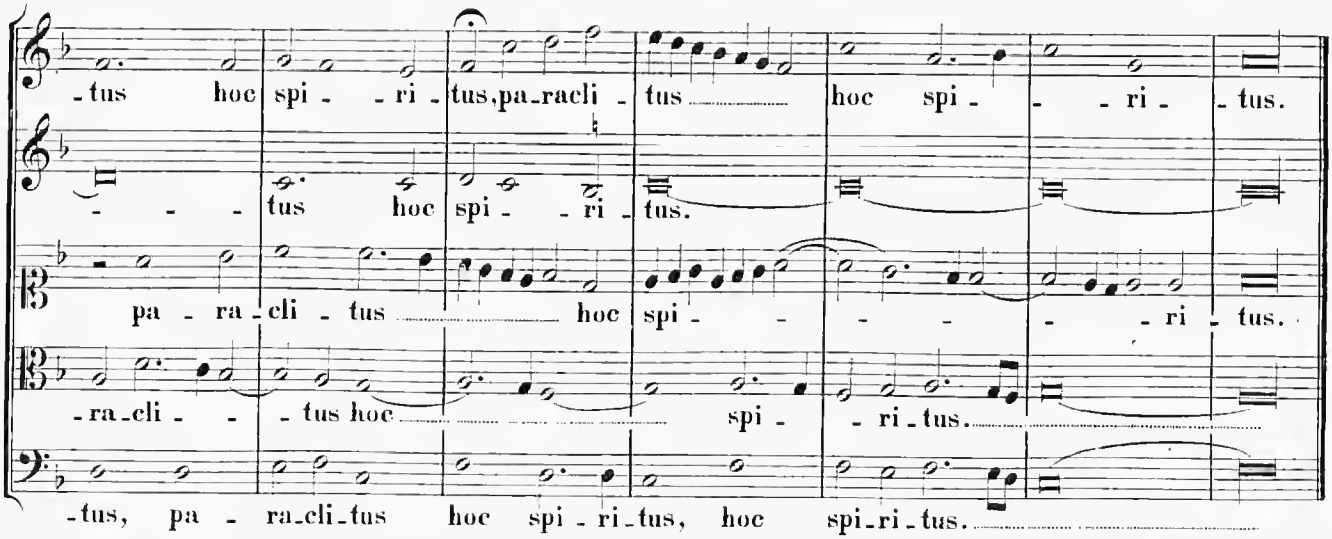
- tus hoc spi - ri - tus, pa - racli - tus hoc spi - ri - tus.
- tus hoc spi - ri - tus.
pa - ra - cli - tus hoc spi - ri - tus.
- ra - cli - tus hoc spi - ri - tus.
- tus, pa - ra - cli - tus hoc spi - ri - tus, hoc spi - ri - tus.

39.

In Festo S. Francisci. In Primis Vesperis.

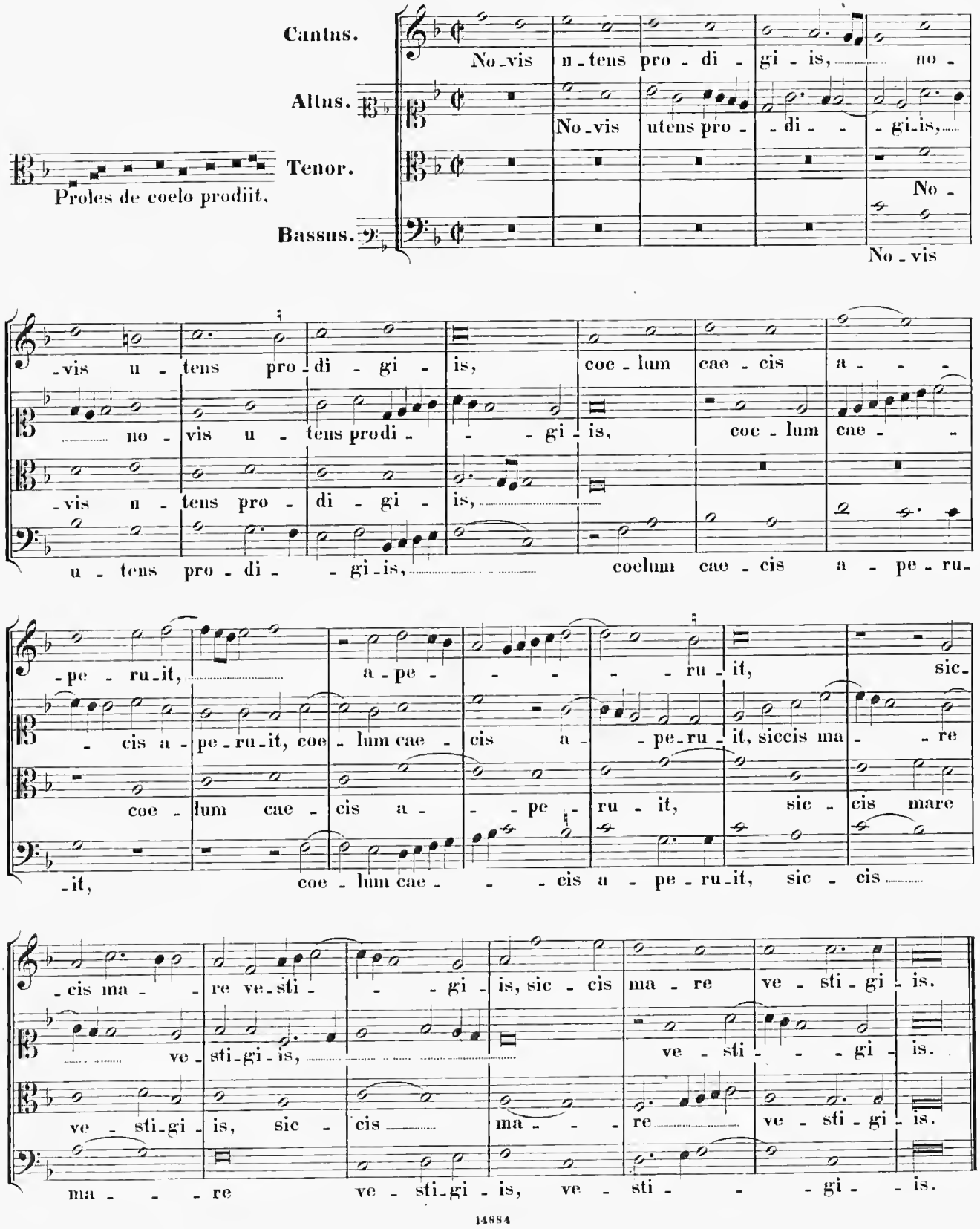

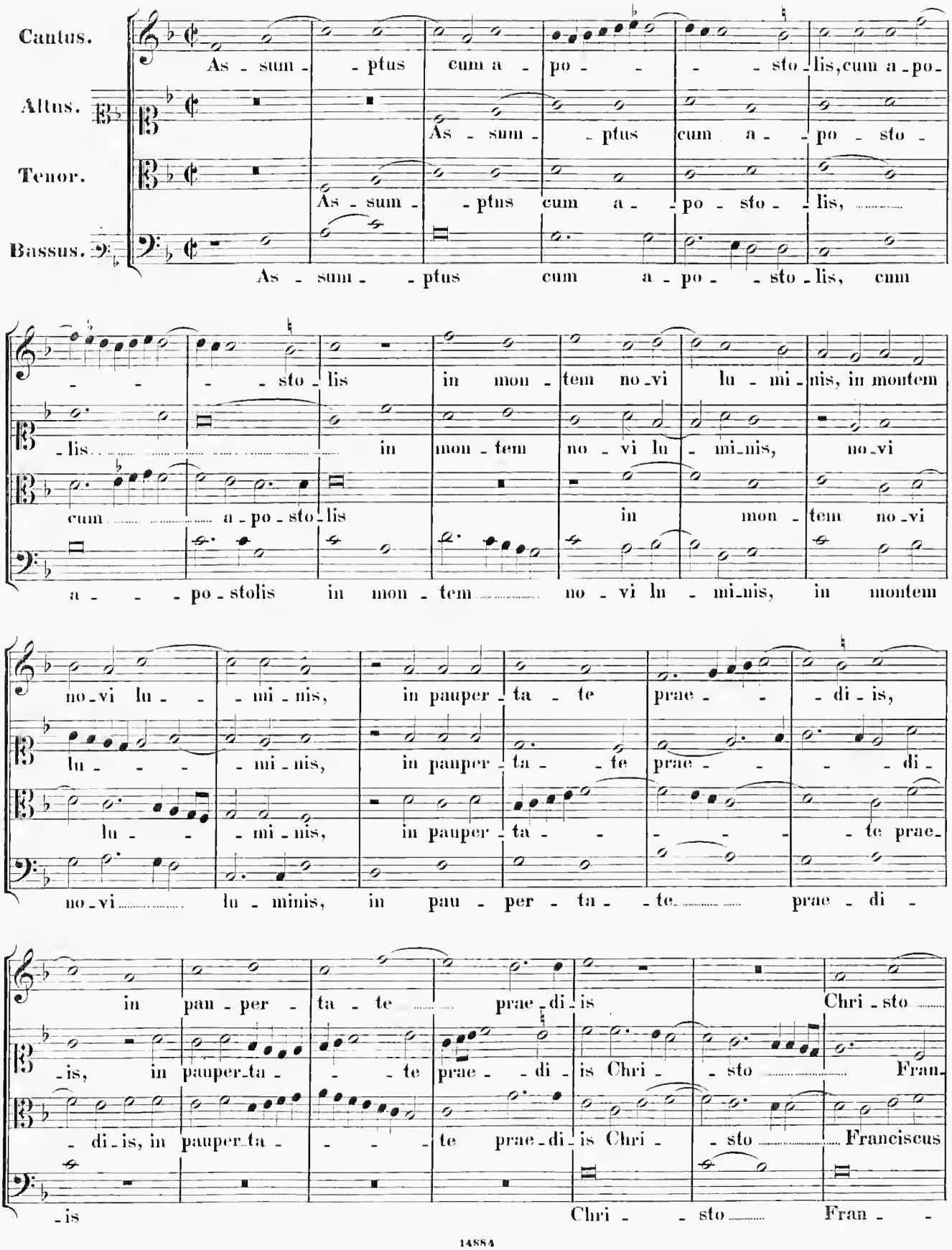
Cantus.
As - sum - - ptus cum a - po - - - sto - lis, cum a - po -
Altus.
As - sum - - ptus cum a - - po - sto -
Tenor.
As - sum - - ptus cum a - - po - sto - - lis,
Bassus.
As - sum - - ptus cum a - po - - sto - lis, cum
- - - sto - lis in mon - tem no - vi lu - mi - nis, in montem
- lis in mon - tem no - vi lu - mi - nis, no - vi
cum a - po - sto - lis in mon - tem no - vi
a - - - po - stolis in mon - tem no - vi lu - mi - nis, in montem
no - vi lu - - - mi - nis, in pauper - ta - te prae - - di - is,
lu - - - - mi - nis, in pauper - ta - - te prae - - - - di -
lu - - mi - nis, in pauper - ta - - - - - te prae -
no - vi lu - minis, in pau - per - ta - - te prae - di -
in pan - per - ta - te prae - di - is Chri - sto
- is, in pauper - ta - - - te prae - - di - is Chri - - sto Fran -
- di - is, in pauper - ta - - - te prae - di - is Chri - - sto Franciscus
- is Chri - - sto Fran - -

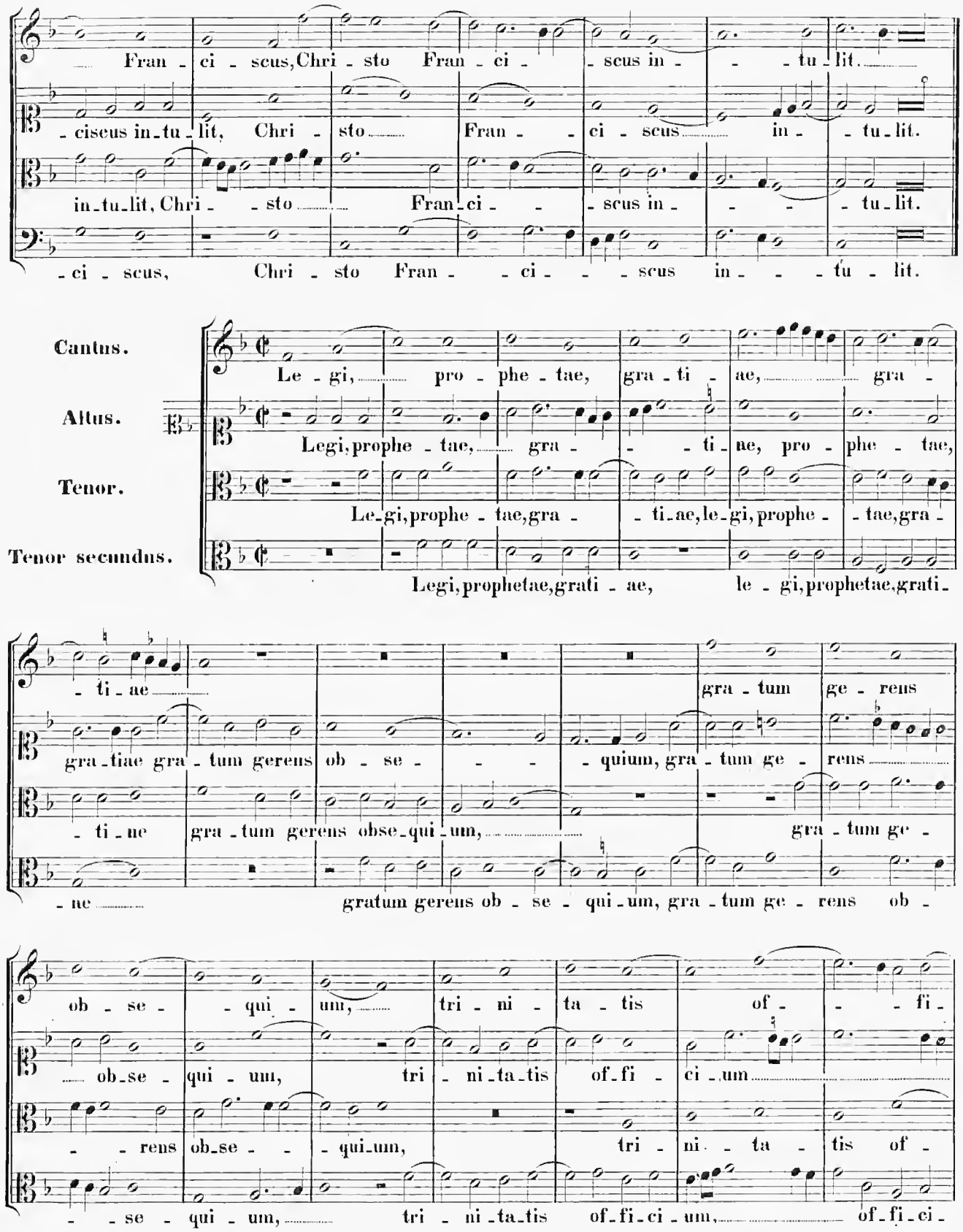
Fran - ci - scus, Chri - sto Fran - ci - scus in - tu - lit.
- ciscus in - tu - lit, Chri - sto Fran - ci - scus in - tu - lit.
in - tu - lit, Chri - sto Fran - ci - scus in - tu - lit.
- ci - scus, Chri - sto Fran - ci - scus in - tu - lit.
Cantus.
Le - gi, pro - phe - tae, gra - ti - ae, gra -
Altus.
Legi, prophe - tae, gra - ti - ne, pro - phe - tae,
Tenor.
Le - gi, prophe - tae, gra - ti - ae, le - gi, prophe - tae, gra -
Tenor secundus.
Legi, prophetae, grati - ae, le - gi, prophetae, grati -
- ti - ae
gra - tum ge - rens
gra - tiae gra - tum gerens ob - se - quium, gra - tum ge - rens
- ti - ne gra - tum gerens obse - qui - um, gra - tum ge -
- ne gratum gerens ob - se - qui - um, gra - tum ge - rens ob -
ob - se - qui - um, tri - ni - ta - tis of - fi -
ob - se - qui - um, tri - ni - ta - tis of - fi - ci - um
- rens ob - se - qui - um, tri - ni - ta - tis of -
- se - qui - um, tri - ni - ta - tis of - fi - ci - um, of - fi - ci -

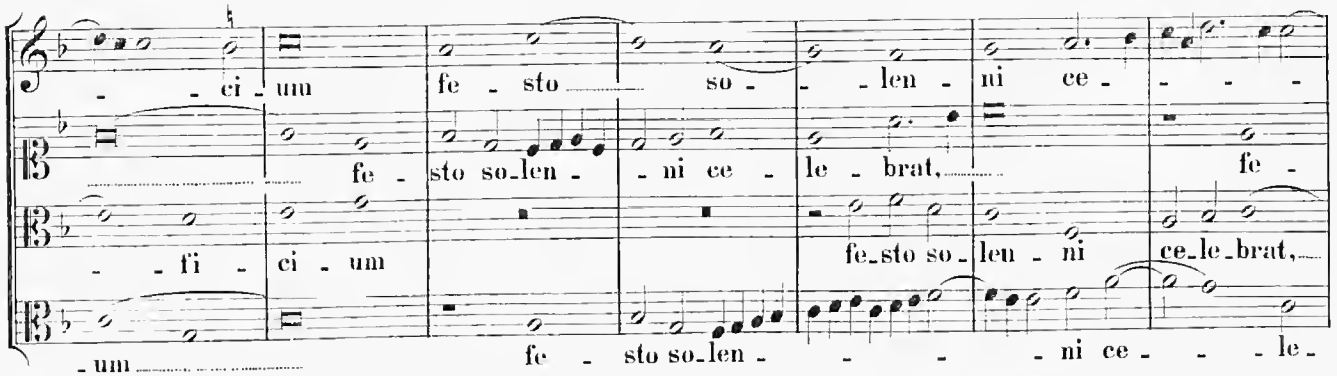

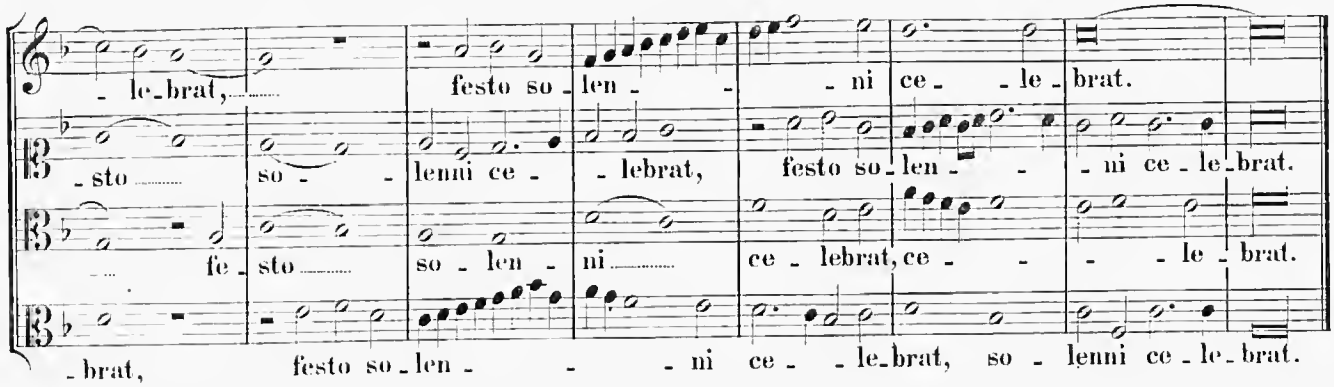

Canon in Subdiapason.

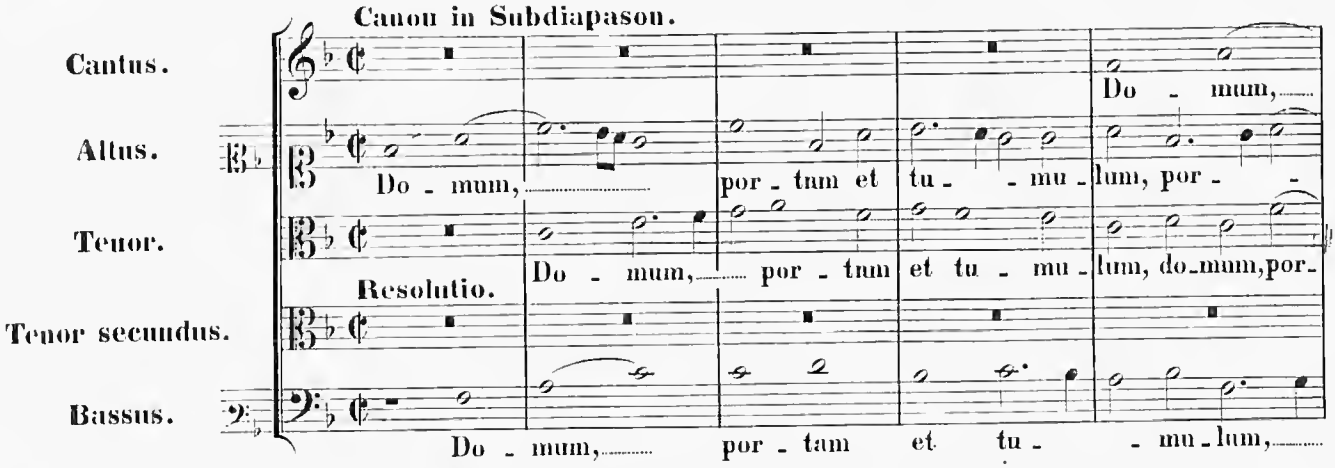

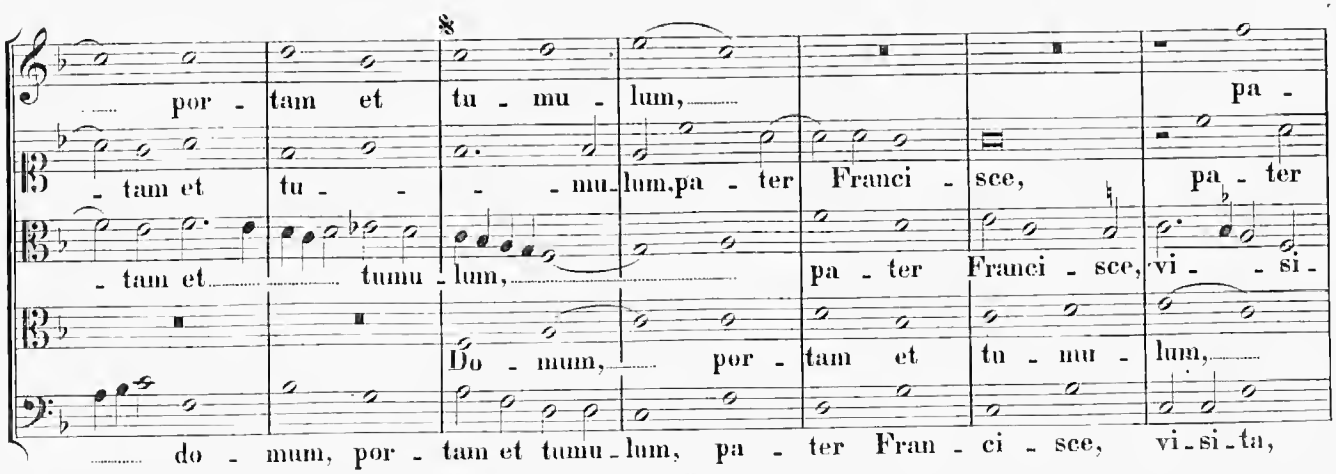

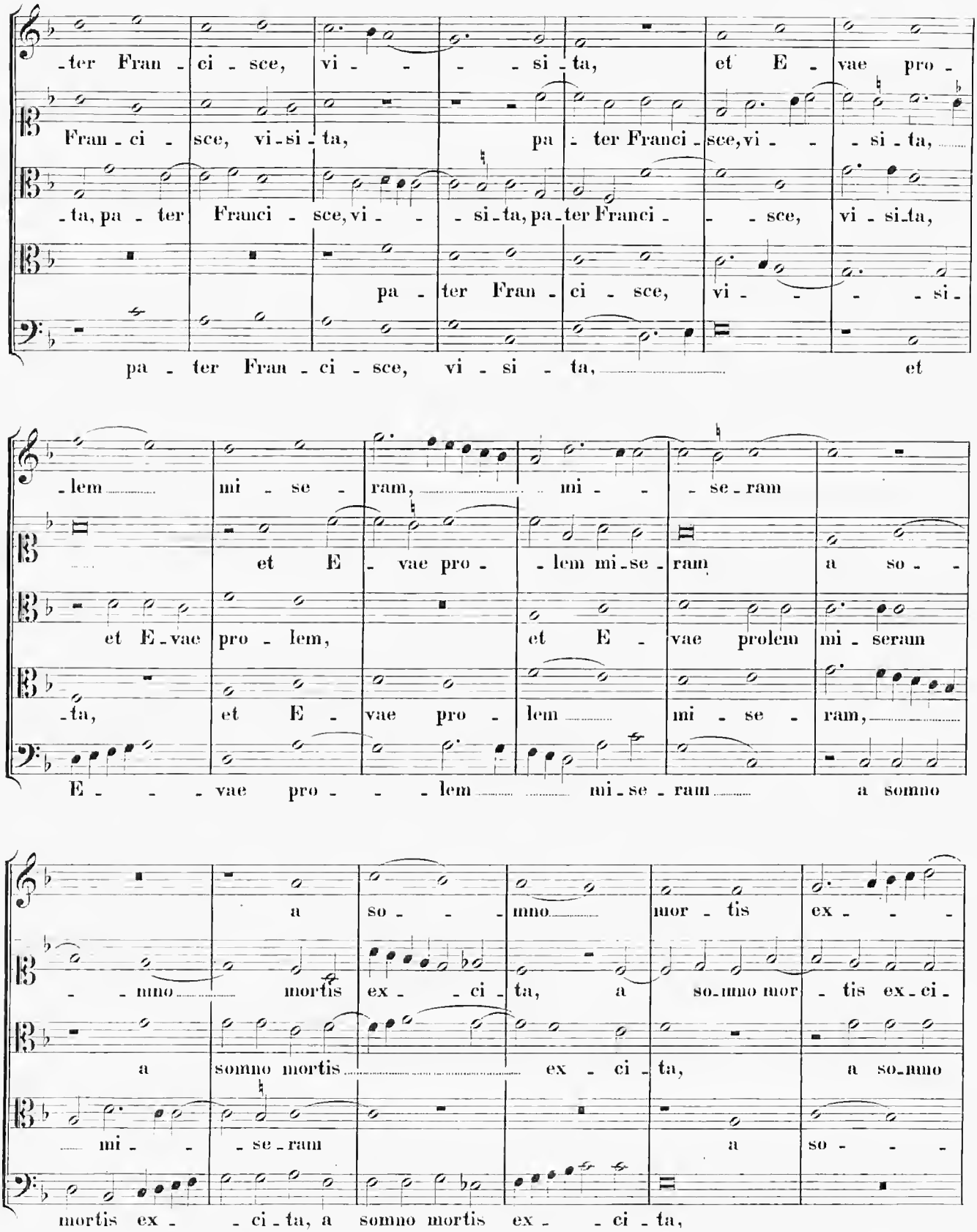
-ter Fran - ci - sce, vi - - - si - ta, et E - vae pro -
Fran - ci - sce, vi - si - ta, pa - ter Franci - sce, vi - - - si - ta,
- ta, pa - ter Franci - sce, vi - - si - ta, pa - ter Franci - - - sce, vi - si - ta,
pa - ter Fran - ci - sce, vi - - - si -
pa - ter Fran - ci - sce, vi - si - ta, et
- lem mi - se - ram, mi - - se - ram
et E - vae pro - lem mi - se - ram a so - -
et E - vae pro - lem, et E - vae prolem mi - seram
- ta, et E - vae pro - lem mi - se - ram,
E - - - vae pro - - - lem mi - se - ram a somno
- - nno mortis ex - ci - ta, a so - - - nno mor - tis ex - - -
a so - - - nno mor - tis ex - ci - ta, a so - nno mor - tis ex - ci -
a somno mortis ex - ci - ta, a so - nno
- mi - - se - ram a so - - -
mortis ex - - ci - ta, a somno mortis ex - - ci - ta,

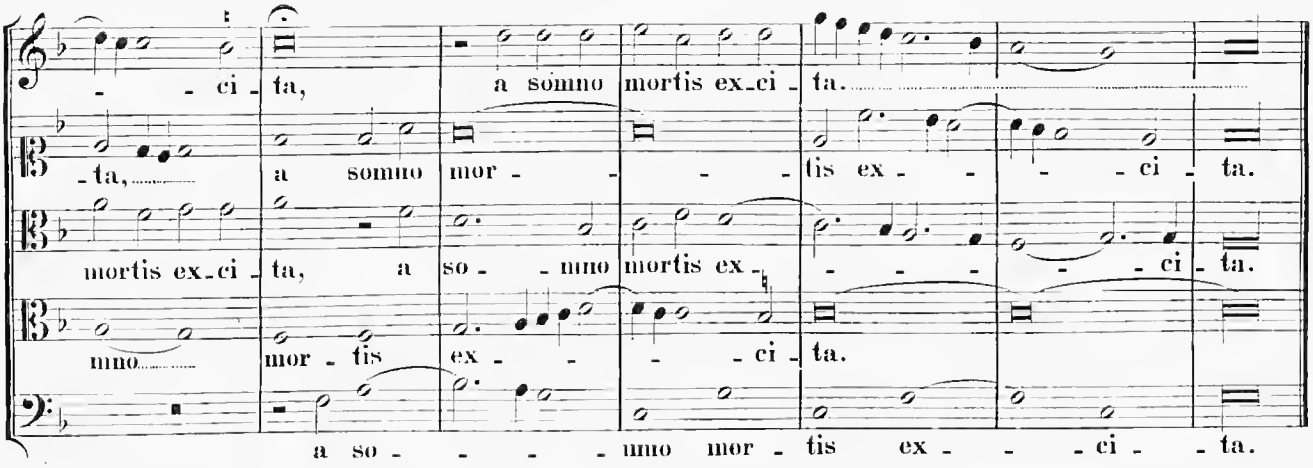

40.

In Festo Sancti Francisci. In Secundis Vesperis.

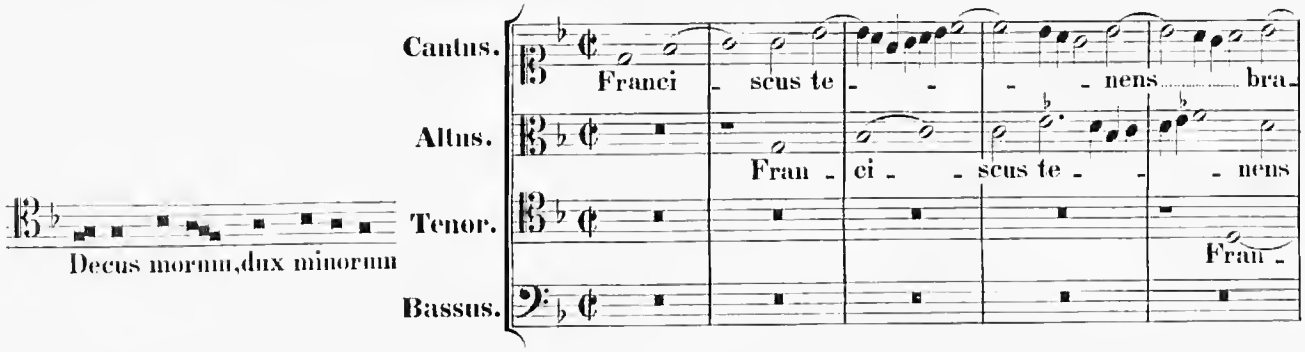

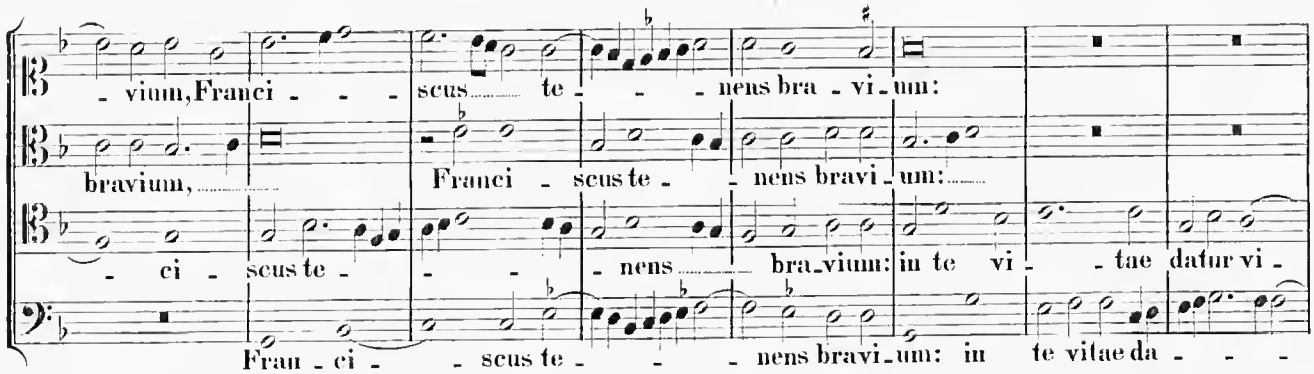

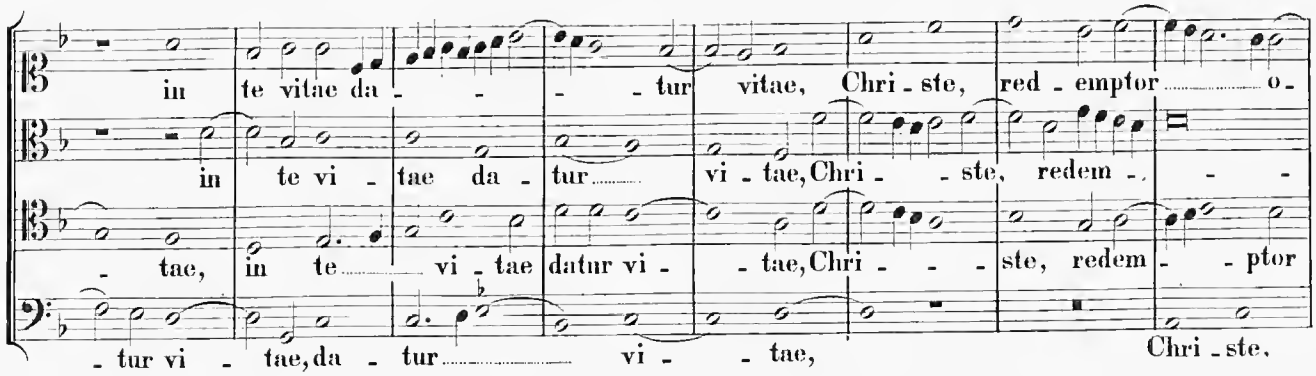

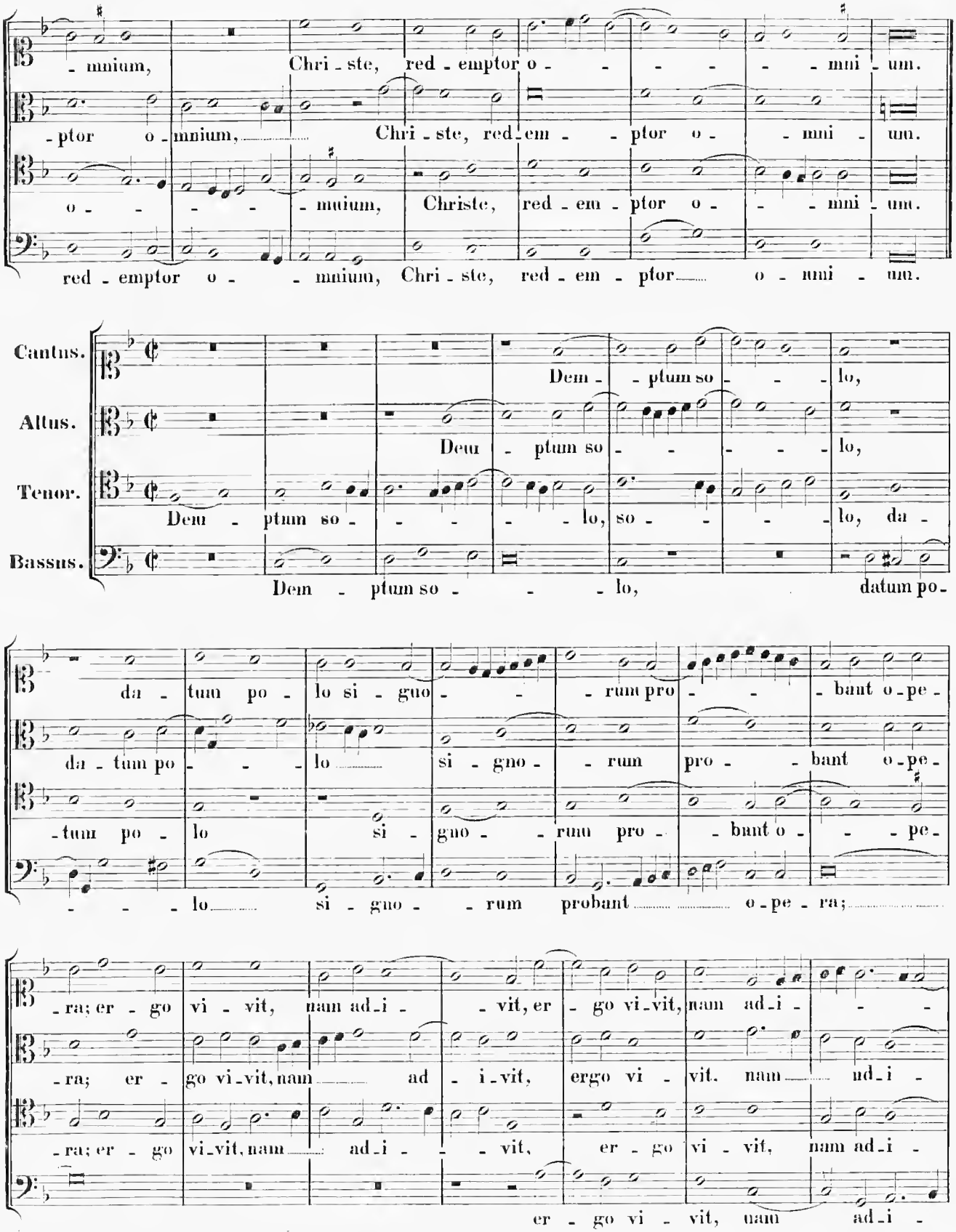
- mnium, Chri - ste, red - emptor o - - - - - mni - um.
- ptor o - mnium, Chri - ste, red - em - - ptor o - - mni - um.
o - - - - - mnium, Christe, red - em - ptor o - - - mni - um.
red - emptor o - - mnium, Chri - ste, red - em - ptor o - mni - um.
Cantus.
Altus.
Tenor.
Bassus.
Dem - - ptum so - - - lo,
Deu - ptum so - - - - - lo,
Dem - ptum so - - - - lo, so - - - - lo, da -
Dem - ptum so - - - - lo, datum po -
da - tum po - lo si - guo - - - rum pro - - - bant o - pe -
da - tum po - - - - lo si - gno - - rum pro - - bant o - pe -
- tum po - lo si - gno - - rum pro - bant o - - - pe -
- - - lo si - gno - - rum probant o - pe - ra;
- ra; er - go vi - vit, nam ad - i - - vit, er - go vi - vit, nam ad - i - - -
- ra; er - go vi - vit, nam ad - i - vit, ergo vi - vit. nam ad - i -
- ra; er - go vi - vit, nam ad - i - - vit, er - go vi - vit, nam ad - i -
er - go vi - vit, nam ad - i -

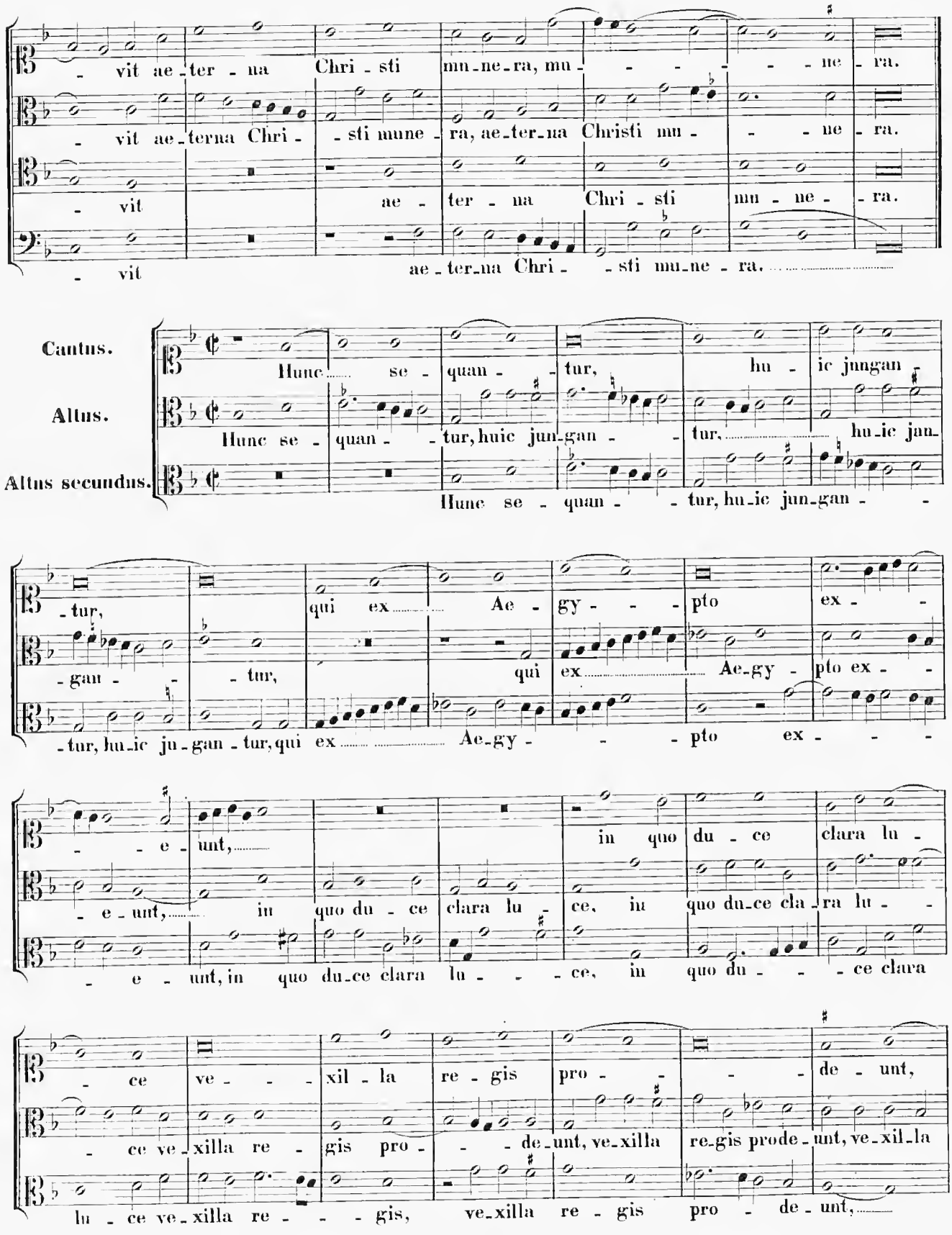
- vit ae - ter - na Chri - sti mu - ne - ra, mu - - - - - ne - ra.
- vit ae - terna Chri - - sti mune - ra, ae - ter - na Christi mu - - - ne - ra.
- vit ae - ter - na Chri - sti mu - ne - - ra.
- vit ae - ter - na Chri - - sti mu - ne - ra.
Cantus.
Altus.
Altus secundus.
Hunc se - quan - - tur, hu - ic jungan -
Hunc se - quan - - tur, huic jun - gan - - tur, hu - ic jun -
Hunc se - quan - - tur, hu - ic jun - gan - -
- tur,
qui ex Ae - gy - - - pto ex - -
- gan - - - tur,
qui ex Ae - gy - pto ex - -
- tur, hu - ic ju - gan - tur, qui ex Ae - gy - - - pto ex - - -
- - e - unt,
in quo du - ce clara lu -
- e - unt, in quo du - ce clara lu - ce, in quo du - ce cla - ra lu - -
- e - unt, in quo du - ce clara lu - - - ce, in quo du - - - ce clara
- ce ve - - - xil - la re - gis pro - - - de - unt,
- ce ve - xilla re - gis pro - - - de - unt, ve - xilla re - gis prode - unt, ve - xil - la
lu - ce ve - xilla re - - - gis, ve - xilla re - gis pro - de - unt,

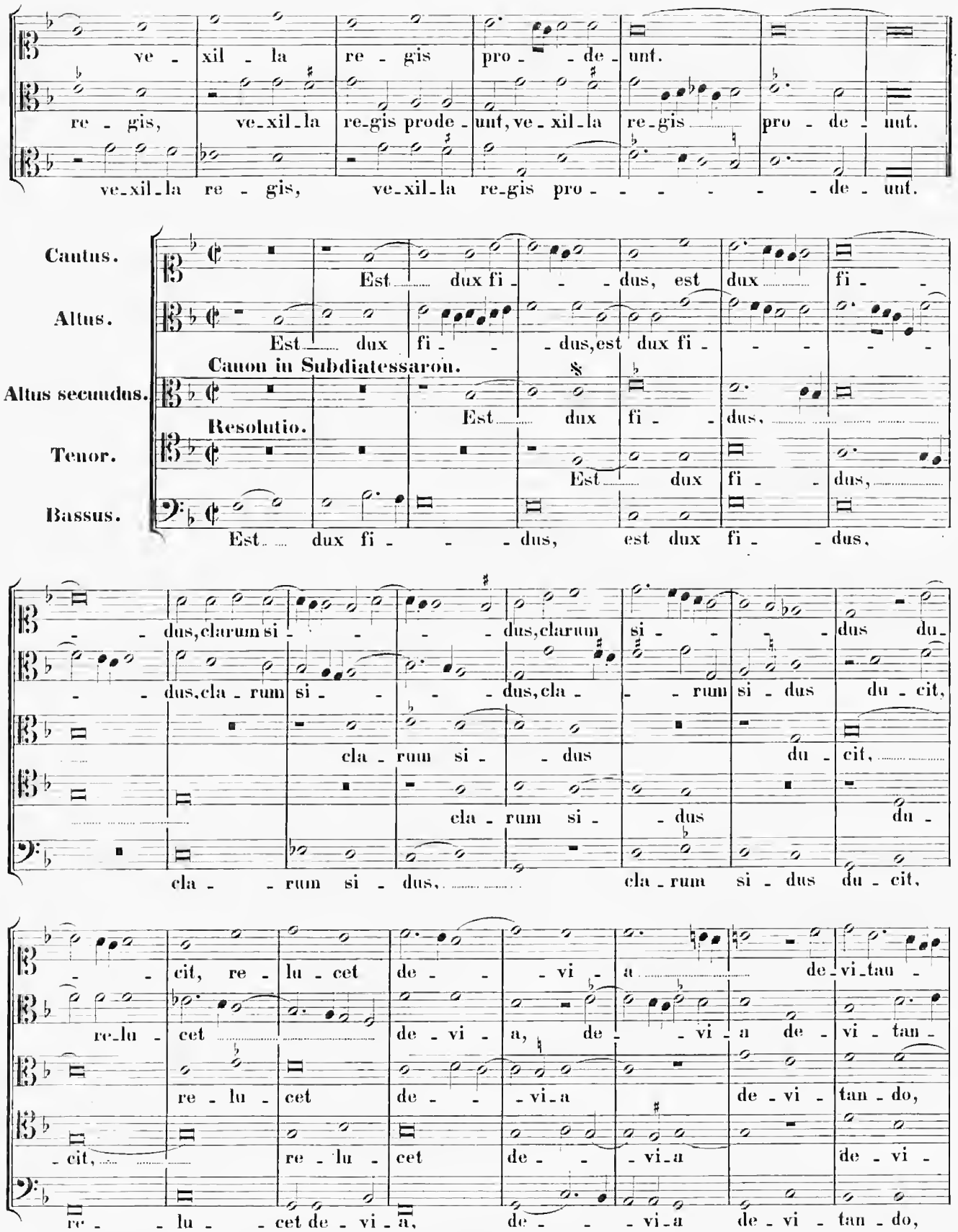
ve - xil - la re - gis pro - - de - unt.
re - gis, ve - xil - la re - gis prode - unt, ve - xil - la re - gis pro - de - unt.
ve - xil - la re - gis, ve - xil - la re - gis pro - - - - - - de - unt.
Cantus.
Est dux fi - - - dus, est dux fi -
Altus.
Est dux fi - - - dus, est dux fi - - - - -
Canon in Subdiatessaron.
Altus secundus.
Resolutio.
Est dux fi - - dus,
Tenor.
Est dux fi - - dus,
Bassus.
Est dux fi - - - dus, est dux fi - - dus,
- - dus, clarum si - - - - dus, clarum si - - - - dus du -
- - dus, cla - rum si - - - dus, cla - - - rum si - dus du - cit,
cla - rum si - - dus du - cit,
cla - rum si - - dus du -
cla - - rum si - dus, cla - rum si - dus du - cit,
- - cit, re - lu - cet de - - - vi - a de - vi - tau -
re - lu - cet de - vi - a, de - - vi - a de - vi - tan -
re - lu - cet de - - - vi - a de - vi - tan - do,
- cit, re - lu - cet de - - - vi - a de - vi -
re - - lu - - cet de - vi - a, de - - - vi - a de - vi - tan - do,

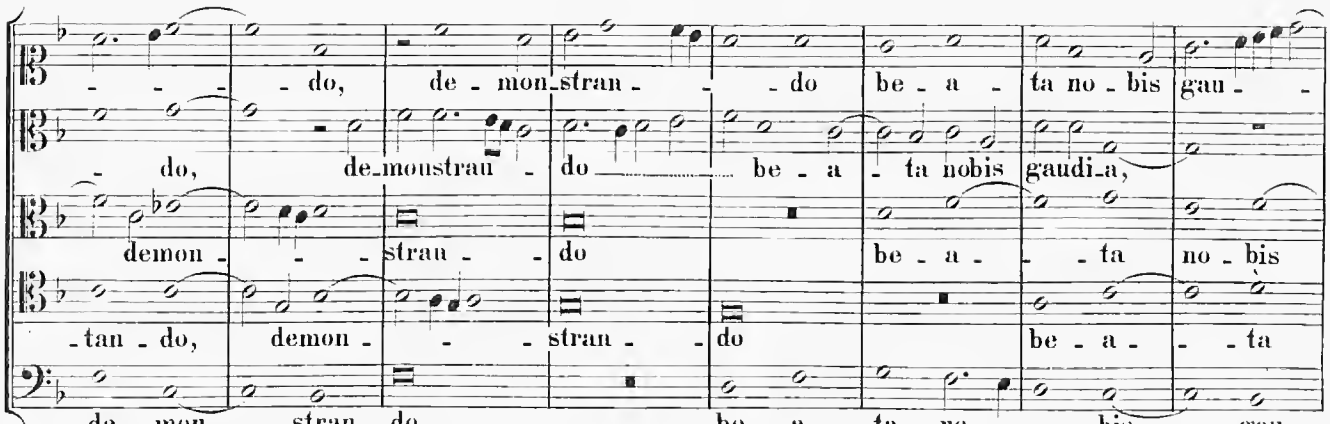

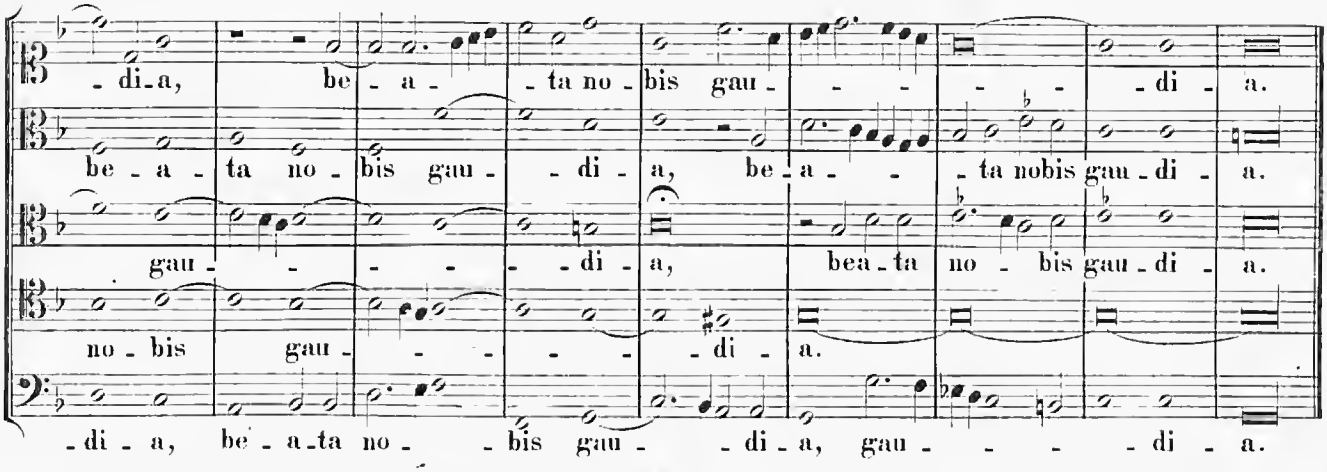

41.

In Quadragesima ad Completorium.

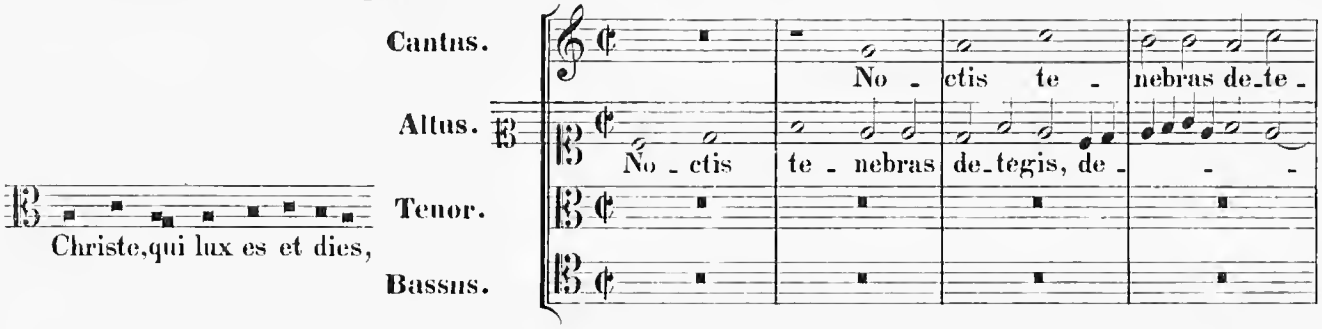

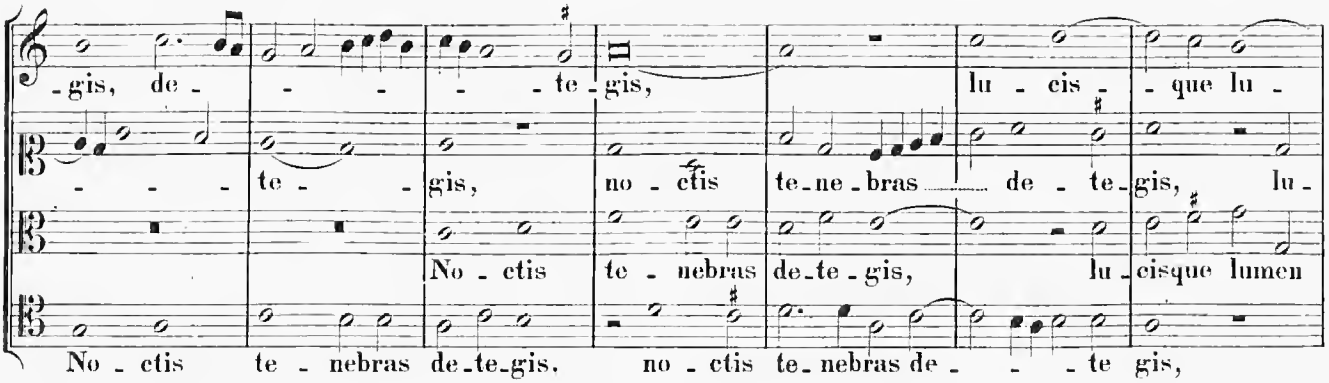

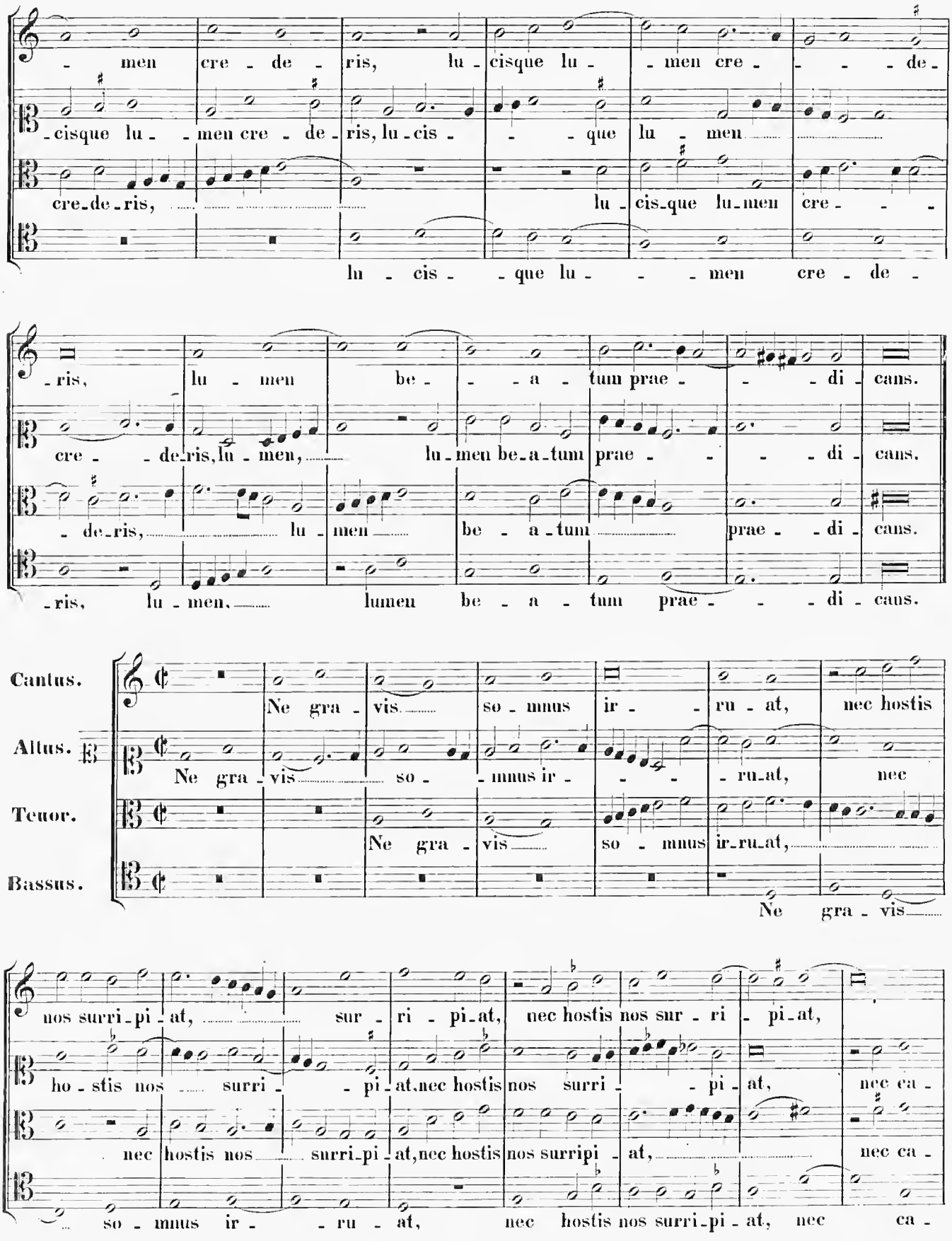
men cre - de - ris, lu - cisque lu - men cre - - - de -
- cisque lu - men cre - de - ris, lu - cis - que lu - men
cre - de - ris, lu - cis - que lu - men cre - - -
lu - cis - que lu - men cre - de -
- ris, lu - men be - - - a - tum prae - - - di - cans.
cre - de - ris, lu - men, lu - men be - a - tum prae - - - di - cans.
- de - ris, lu - men be - a - tum prae - di - cans.
- ris, lu - men, lumen be - a - tum prae - - - di - cans.
Cantus.
Altus.
Tenor.
Bassus.
Ne gra - vis so - mnus ir - - ru - at, nec hostis
Ne gra - vis so - mnus ir - - - ru - at, nec
Ne gra - vis so - mnus ir - ru - at,
Ne gra - vis
nos surri - pi - at, sur - ri - pi - at, nec hostis nos sur - ri - pi - at,
ho - stis nos surri - - pi - at, nec hostis nos surri - - pi - at, nec ca -
nec hostis nos surri - pi - at, nec hostis nos surripi - at, nec ca -
so - mnus ir - - ru - at, nec hostis nos surri - pi - at, nec ca -

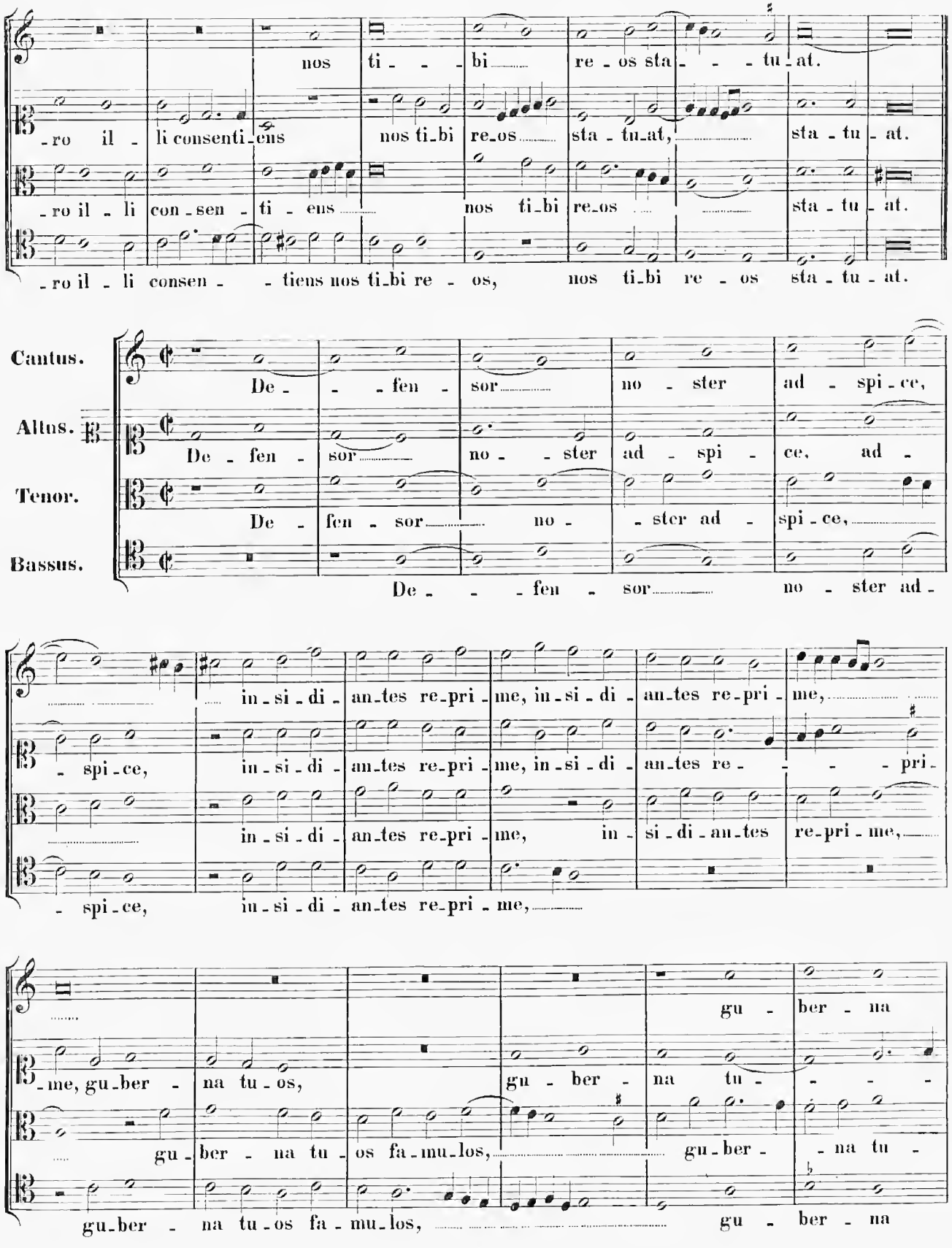
nos ti - - - bi re - os sta - - - tu - at.
- ro il - li consenti - ens nos ti - bi re - os sta - tu - at, sta - tu - at.
- ro il - li con - sen - ti - ens nos ti - bi re - os sta - tu - at.
- ro il - li consen - - tiens nos ti - bi re - os, nos ti - bi re - os sta - tu - at.
Cantus.
Altus.
Tenor.
Bassus.
De - - - fen - sor no - ster ad - spi - ce,
De - fen - sor no - - ster ad - spi - ce, ad -
De - fen - sor no - - ster ad - spi - ce,
De - - - fen - sor no - ster ad -
- spi - ce, in - si - di - an - tes re - pri - me, in - si - di - an - tes re - pri - me,
- spi - ce, in - si - di - an - tes re - pri - me, in - si - di - an - tes re - - - pri -
in - si - di - an - tes re - pri - me, in - si - di - an - tes re - pri - me,
- spi - ce, in - si - di - an - tes re - pri - me,
- me, gu - ber - na tu - os,
gu - ber - na
gu - ber - na tu - os fa - mu - los,
gu - ber - - na tu -
gu - ber - na tu - os fa - mu - los,
gu - ber - na

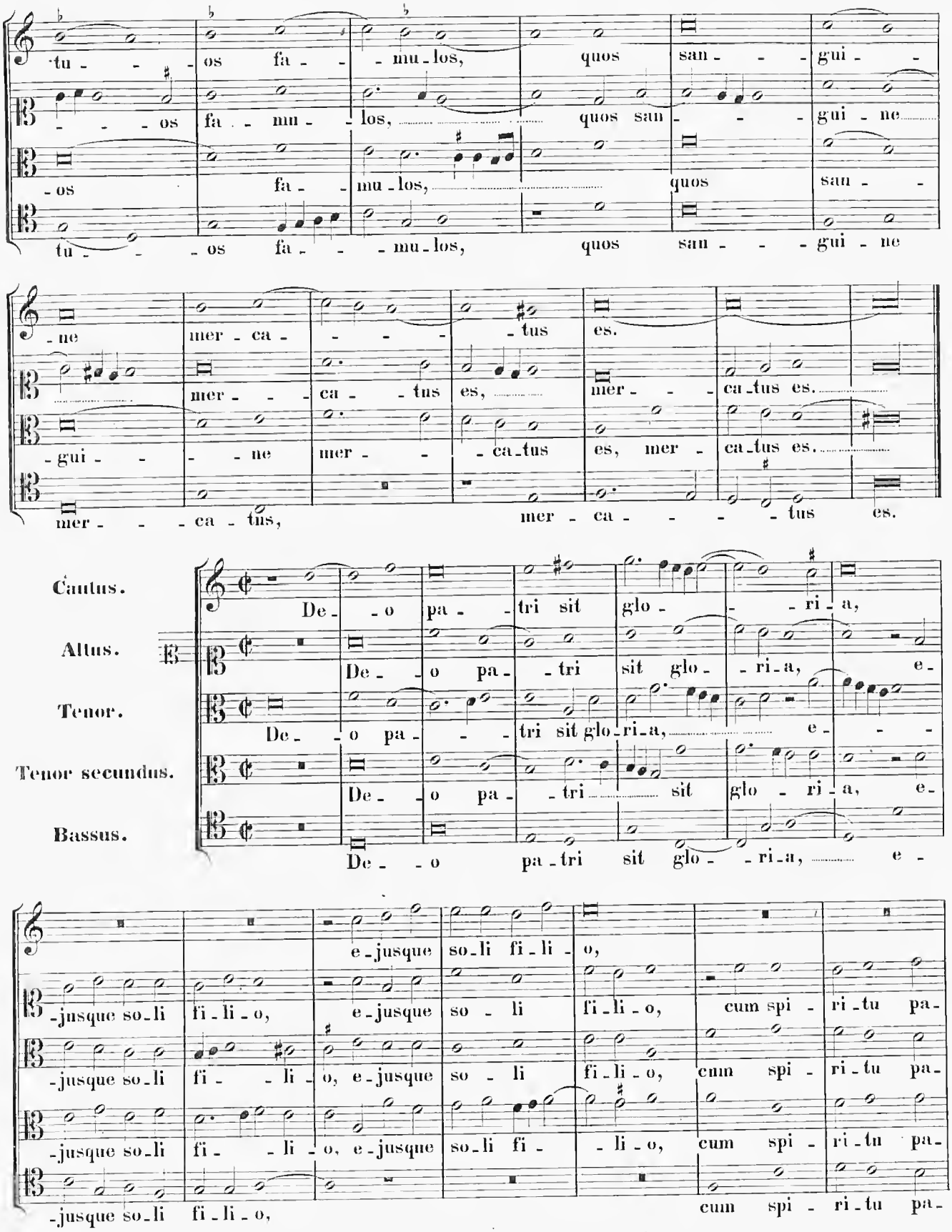
tu - - - os fa - - mu - los, quos san - - - gui - -
- - - os fa - mu - los, quos san - - - gui - ne
- os fa - - mu - los, quos san - -
tu - - - os fa - - - mu - los, quos san - - - gui - ne
- ne mer - ca - - - - - tus es.
mer - - - ca - - tus es, mer - - - ca - tus es.
- gui - - - - ne mer - - - ca - tus es, mer - ca - tus es.
mer - - - ca - tus, mer - ca - - - - - tus es.
Cantus.
Altus.
Tenor.
Tenor secundus.
Bassus.
De - - o pa - - tri sit glo - - - ri - a,
De - - o pa - - tri sit glo - ri - a, e -
De - - o pa - - - tri sit glo - ri - a, e - - -
De - - o pa - - tri sit glo - ri - a, e -
De - - o pa - tri sit glo - - ri - a, e -
e - jusque so - li fi - li - o,
- jusque so - li fi - li - o, e - jusque so - li fi - li - o, cum spi - ri - tu pa -
- jusque so - li fi - - li - o, e - jusque so - li fi - li - o, cum spi - ri - tu pa -
- jusque so - li fi - - li - o, e - jusque so - li fi - - li - o, cum spi - ri - tu pa -
- jusque so - li fi - li - o, cum spi - ri - tu pa -

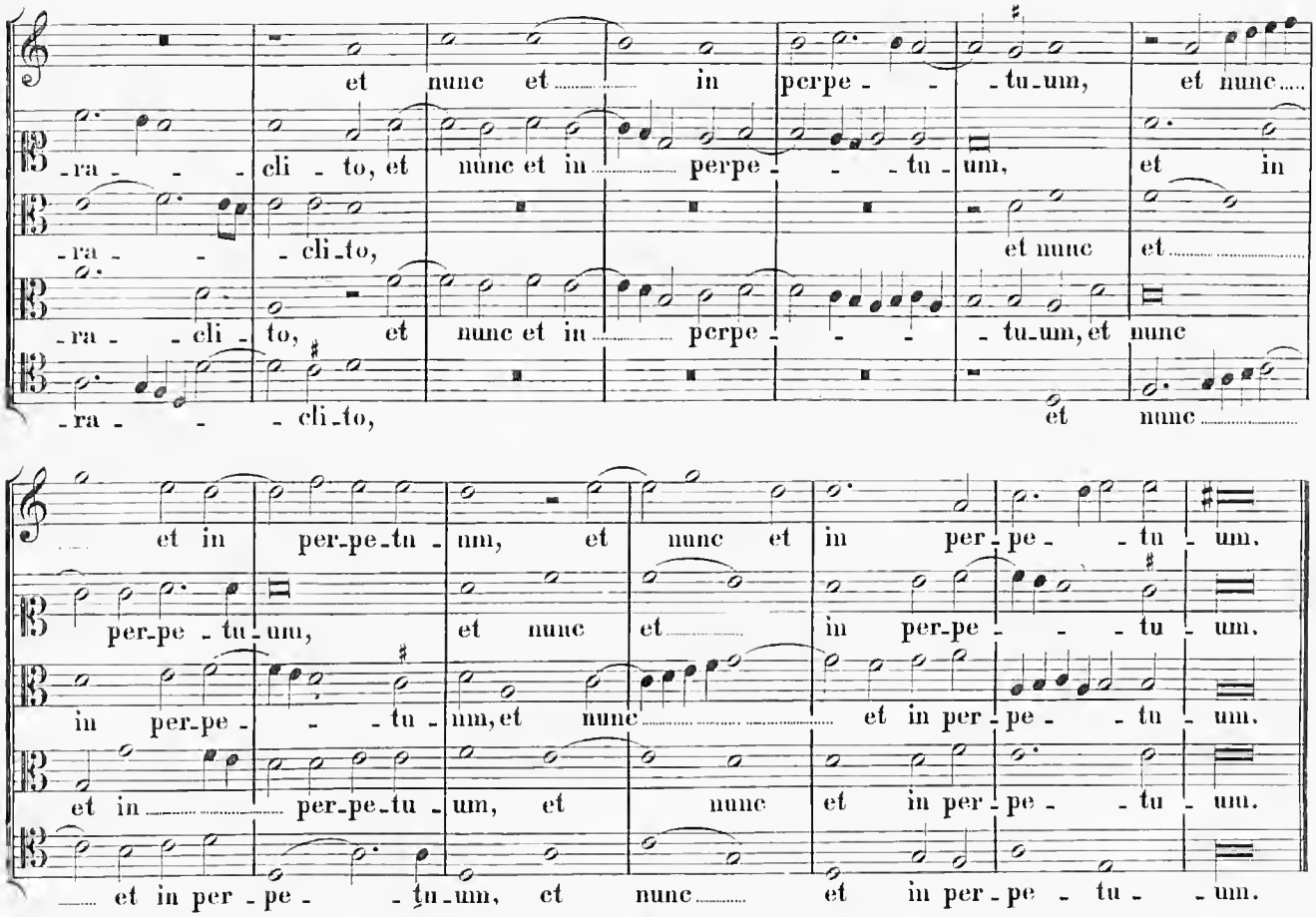

42.

In Festo S. Elisaei.

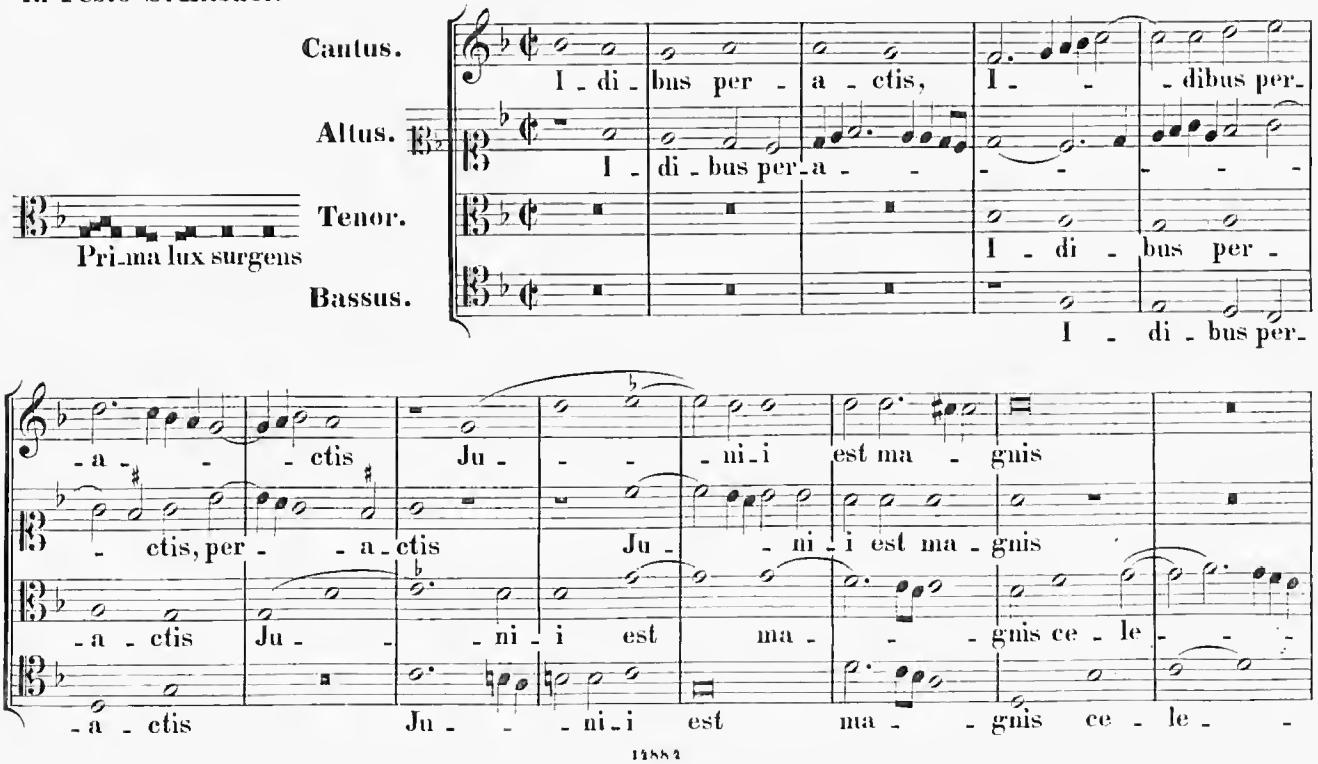

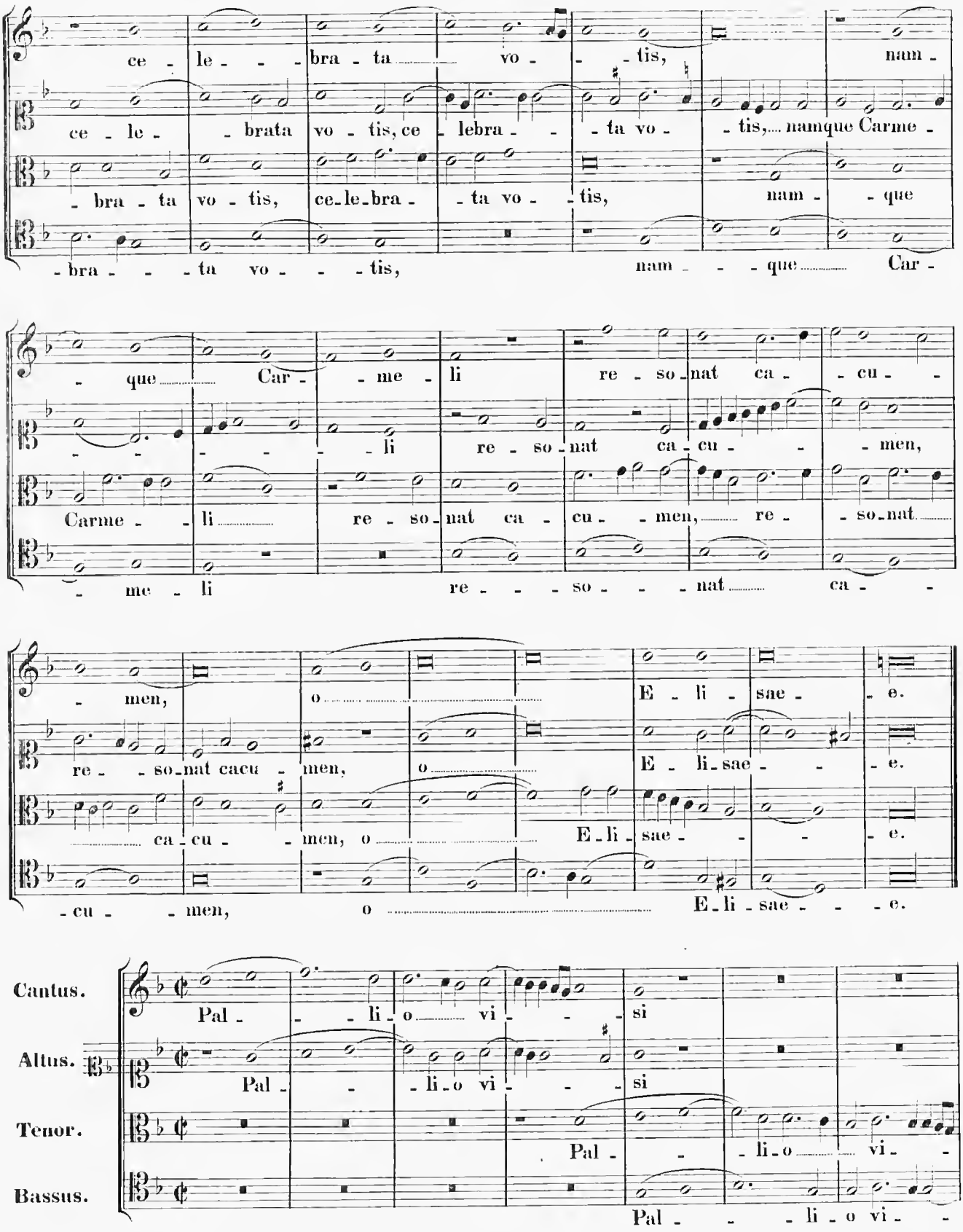
ce - le - - - bra - ta vo - - - tis, nam -
ce - le - - brata vo - tis, ce - lebra - - - ta vo - - tis, namque Carme -
- bra - ta vo - tis, ce-le-bra - - ta vo - - tis, nam - - que
- bra - - - ta vo - - - tis, nam - - - que Car -
- que Car - - me - li re - so - nat ca - - cu - -
- - - - - - li re - so - nat ca - cu - - - men,
Carme - - li re - so - nat ca - cu - - men, re - - so - nat
- me - li re - - - so - - - nat ca - -
- men, o E - li - sae - - e.
re - - so - nat cacu - men, o E - li - sae - - - e.
ca - cu - - men, o E - li - sae - - - - e.
- cu - - men, o E - li - sae - - - e.
Cantus. Pal - - - li - o vi - - - si
Altus. Pal - - - li - o vi - - - si
Tenor. Pal - - - li - o vi - -
Bassus. Pal - - - li - o vi - -

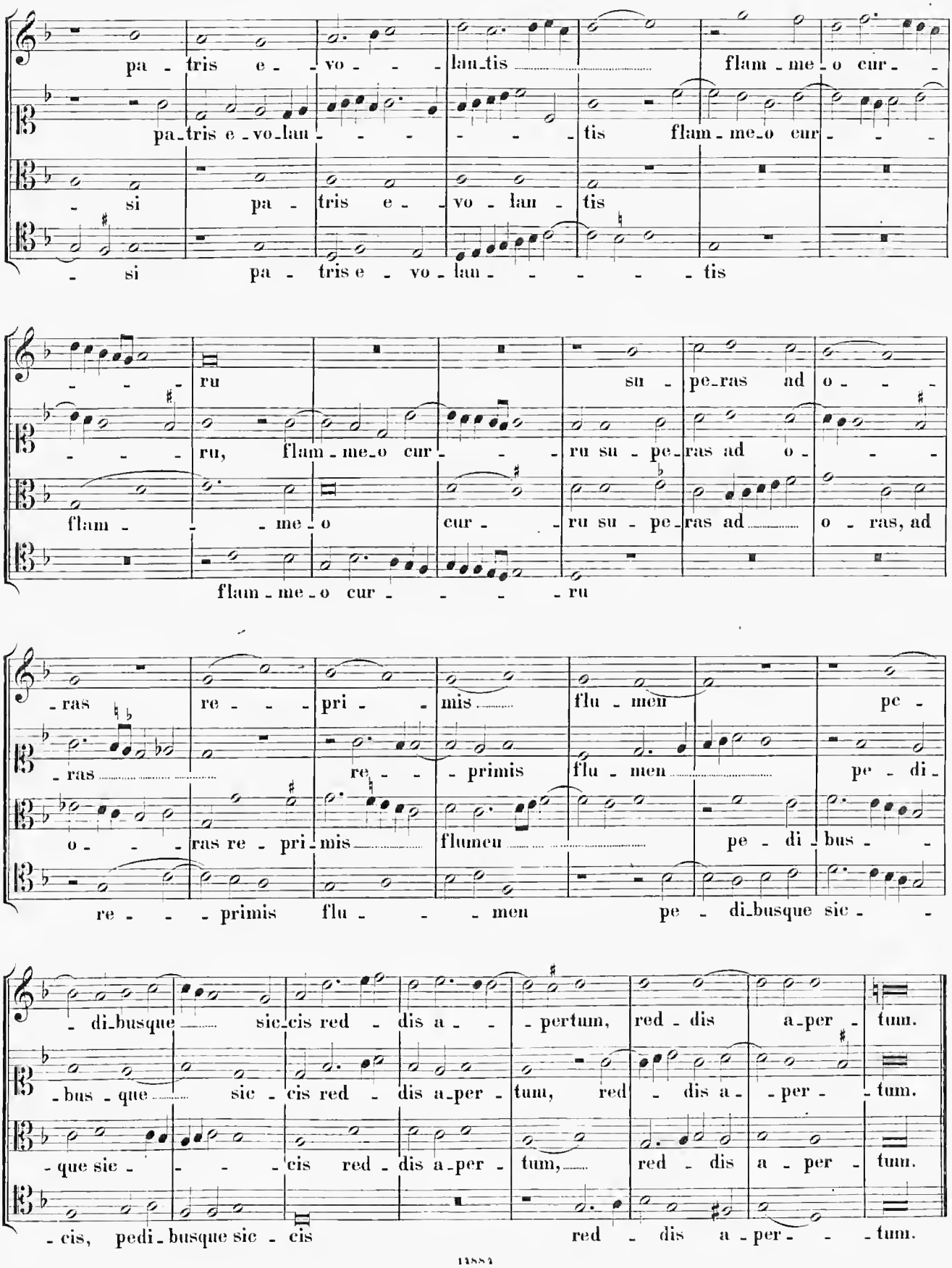
pa - tris e - vo - lan - tis flam - me - o cur -
pa - tris e - vo - lan - tis flam - me - o cur -
- si pa - tris e - vo - lan - tis
- si pa - tris e - vo - lan - tis
- ru su - pe - ras ad o -
- ru, flam - me - o cur - ru su - pe - ras ad o -
flam - me - o cur - ru su - pe - ras ad o - ras, ad
flam - me - o cur - ru
- ras re - pri - mis flu - men pe -
- ras re - primis flu - men pe - di -
o - ras re - pri - mis flumen pe - di - bus -
re - primis flu - men pe - di - busque sic -
- di - busque sic - cis red - dis a - pertum, red - dis a - per - tum.
- bus - que sic - cis red - dis a - per - tum, red - dis a - per - tum.
- que sic - cis red - dis a - per - tum, red - dis a - per - tum.
- cis, pedi - busque sic - cis red - dis a - per - tum.

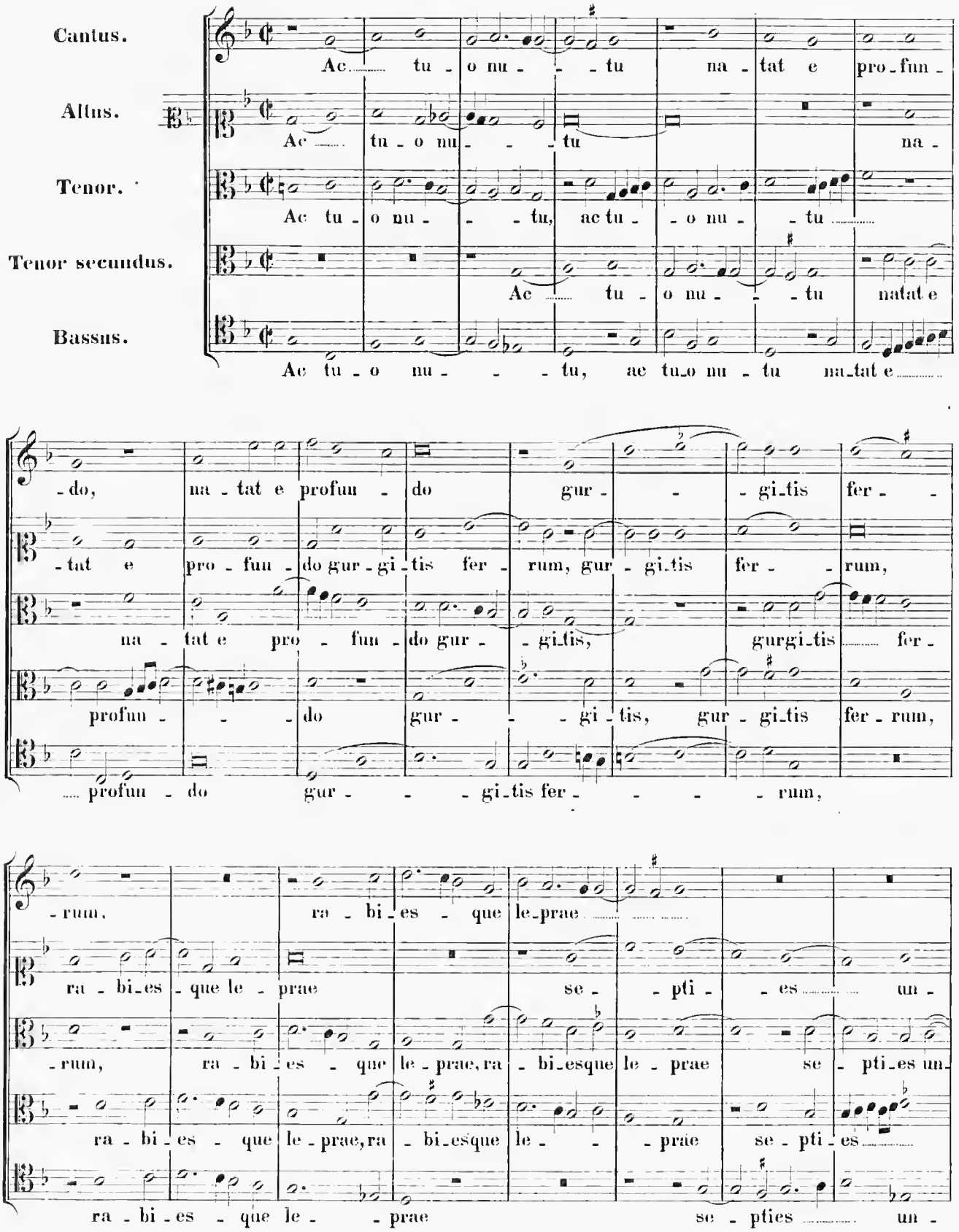
Cantus.
Ac tu - o nu - - tu na - tat e pro - fun -
Altus.
Ac tu - o nu - - tu na -
Tenor.
Ac tu - o nu - - tu, ac tu - - o nu - - tu
Tenor secundus.
Ac tu - o nu - - tu natat e
Bassus.
Ac tu - o nu - - - tu, ac tu - o nu - tu na - tat e
- do, na - tat e profun - do gur - - - gi - tis fer - -
- tat e pro - fun - do gur - gi - tis fer - rum, gur - gi - tis fer - - rum,
na - tat e pro - fun - do gur - - gi - tis, gurgi - tis fer -
profun - - - do gur - - - gi - tis, gur - gi - tis fer - rum,
profun - do gur - - - gi - tis fer - - - - rum,
- rum, ra - bi - es - que le - prae
ra - bi - es - que le - prae se - pti - es un -
- rum, ra - bi - es - que le - prae, ra - bi - esque le - prae se - pti - es un -
ra - bi - es - que le - prae, ra - bi - esque le - - - prae se - pti - es
ra - bi - es - que le - - prae se - pties un -

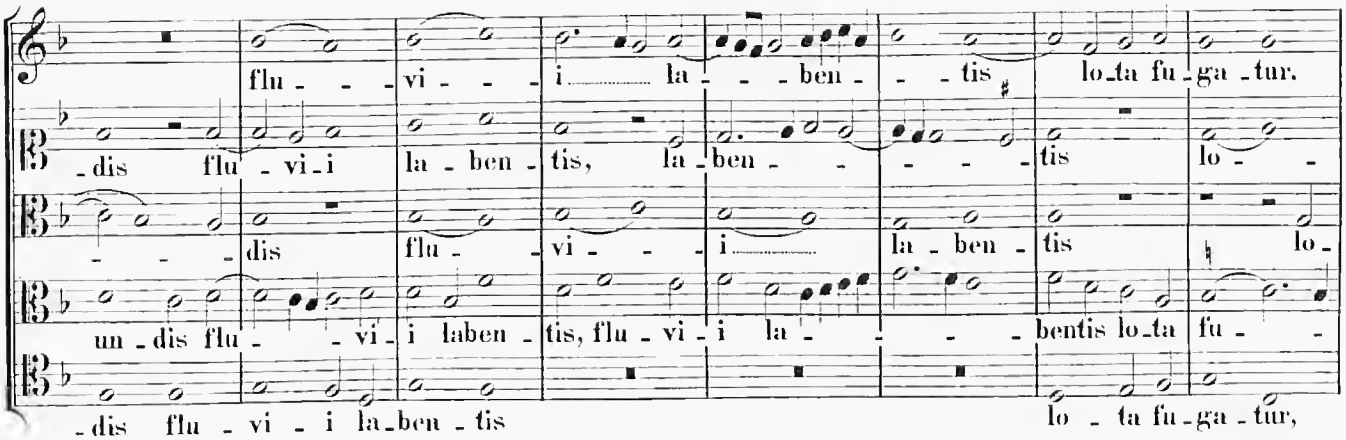

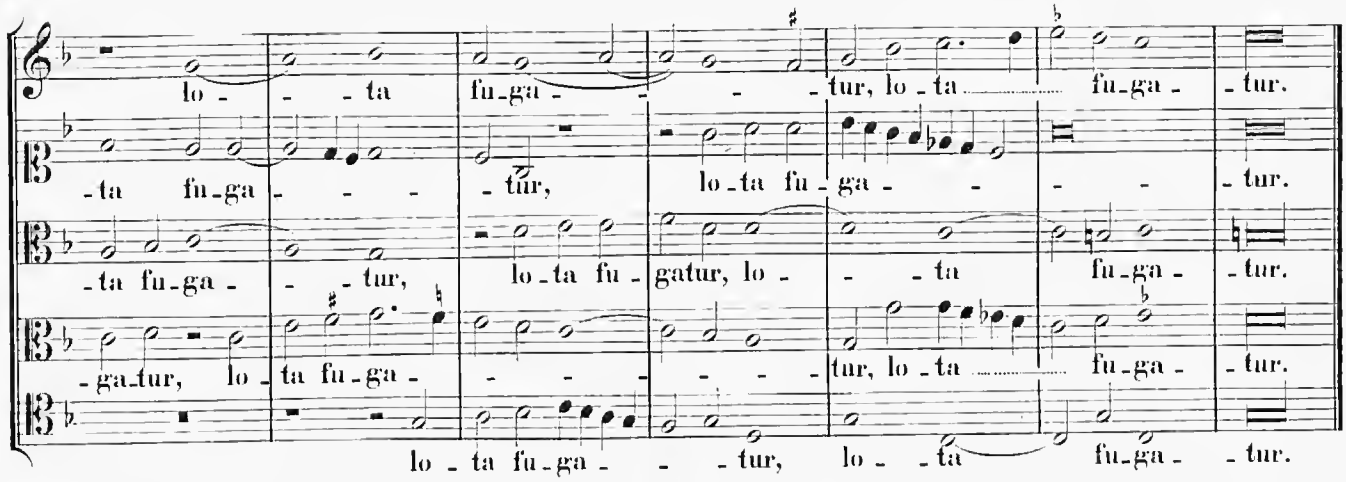

43.

In Festo S. Eliae.

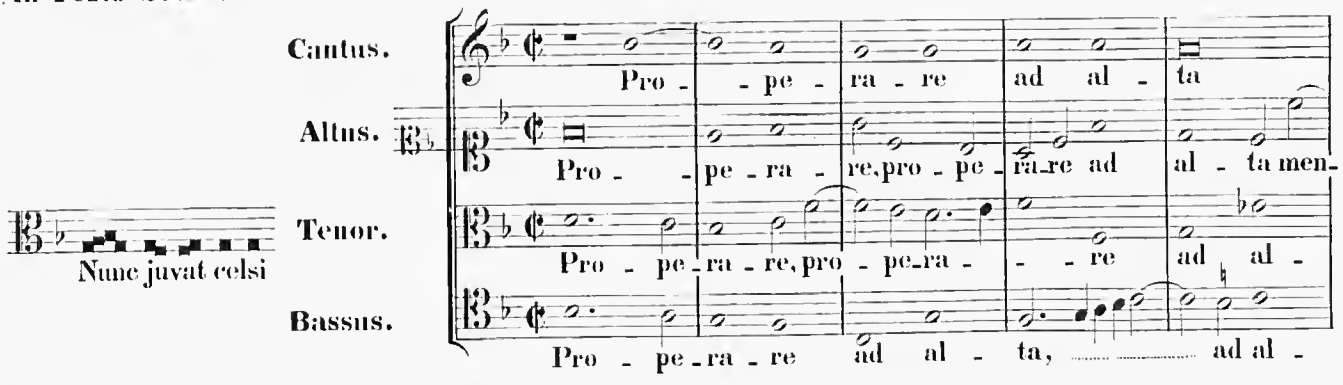

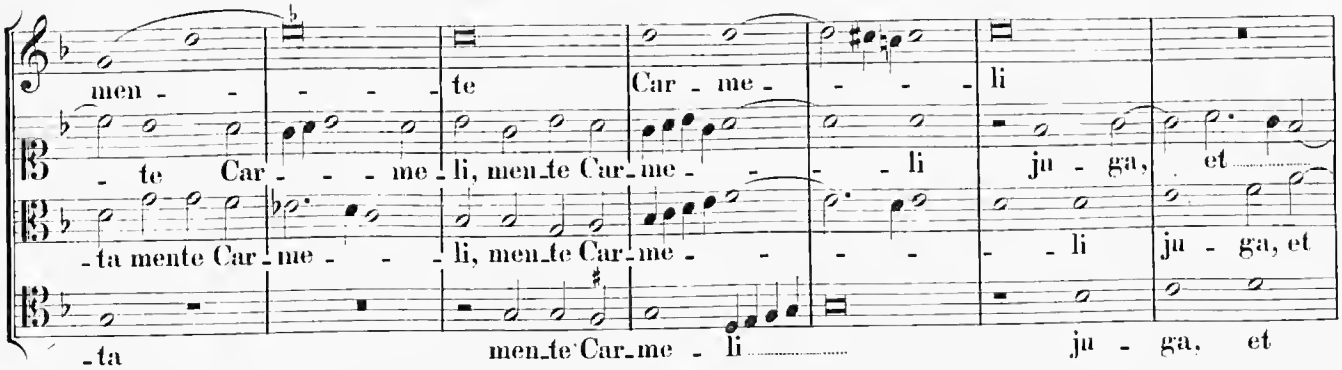

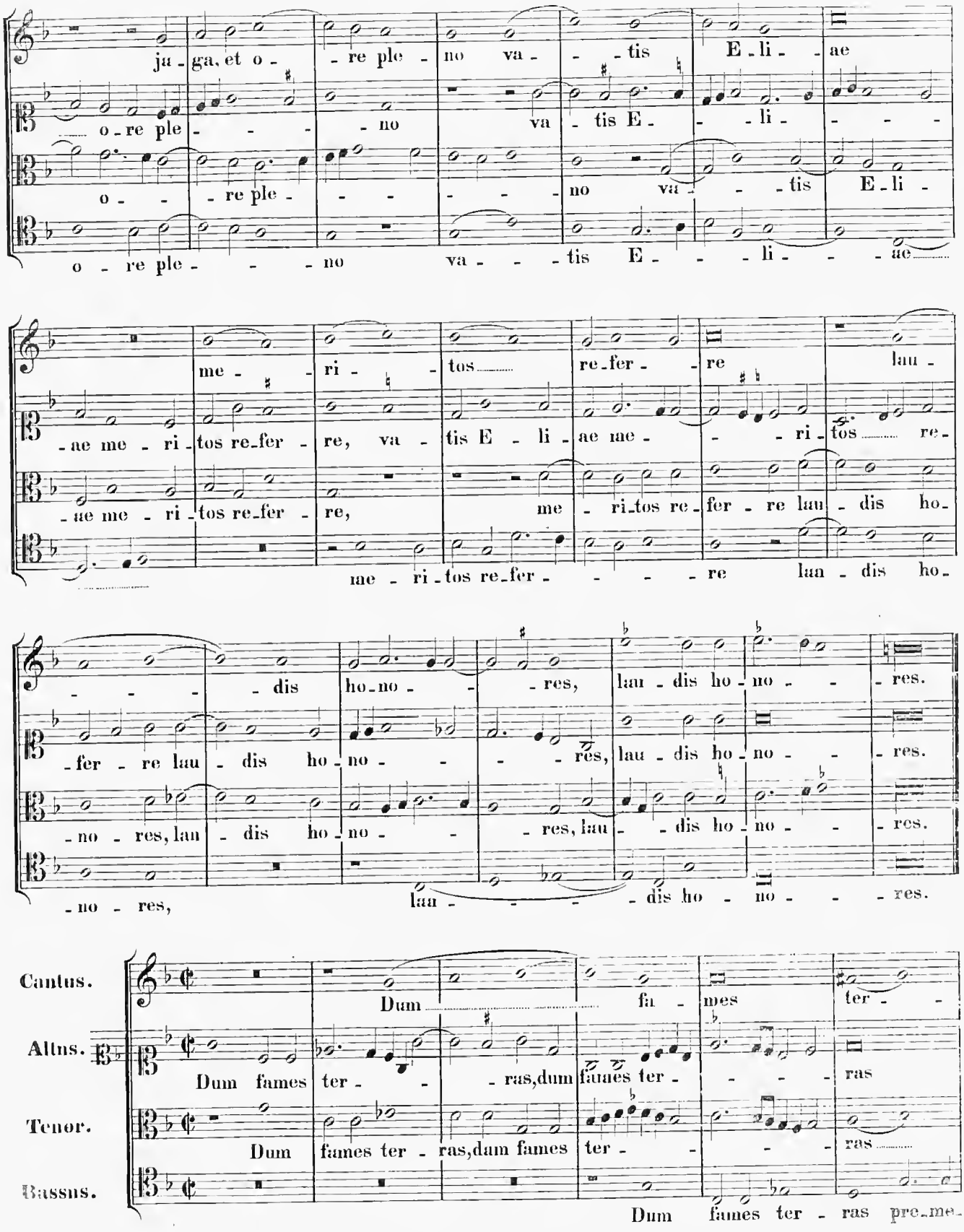
ju - ga, et o - re ple - no va - - tis E - li - ae
o - re ple - no va - tis E - li -
o - re ple - no va - tis E - li -
o - re ple - - - no va - - - tis E - - - li - - - ae
me - ri - tos re-fer - re lau -
-ae me - ri - tos re-fer - re, va - tis E - li - ae me - ri - tos re -
-ae me - ri - tos re-fer - re, me - ri-tos re - fer - re lau - dis ho -
me - ri - tos re-fer - - - - re lau - dis ho -
- - - - dis ho-no - - res, lau - dis ho - no - - res.
-fer - re lau - dis ho - no - - - res, lau - dis ho - no - - res.
-no - res, lau - dis ho - no - - res, lau - - dis ho - no - - res.
-no - res, lau - - - - dis ho - no - - res.
Cantus.
Altus.
Tenor.
Bassus.
Dum fa - mes ter -
Dum fames ter - - ras, dum fames ter - - - ras
Dum fames ter - ras, dum fames ter - - - ras
Dum fames ter - ras pre-me-

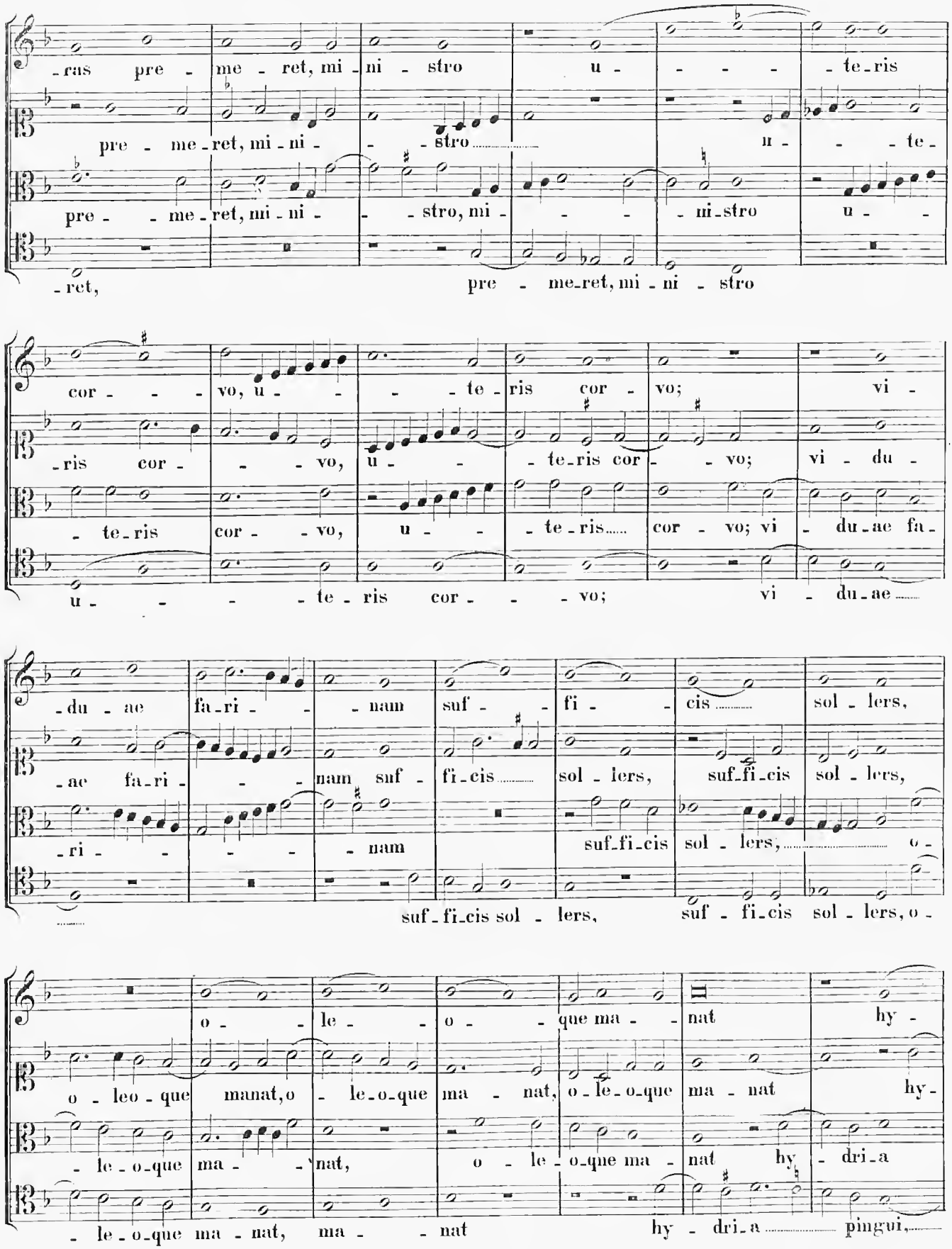
-ras pre - me - ret, mi - ni - stro u - - - - te-ris
pre - me-ret, mi - ni - - stro u - - te-
pre - - me-ret, mi - ni - - stro, mi - - - ni-stro u -
-ret, pre - me-ret, mi - ni - stro
cor - - - vo, u - - - - te-ris cor - vo; vi -
-ris cor - - - vo, u - - te-ris cor - - vo; vi - du -
- te-ris cor - - vo, u - - te-ris..... cor - vo; vi - du-ae fa-
u - - - - te - ris cor - - - vo; vi - du-ae.....
-du - ae fa-ri - - - nam suf - - fi - - cis..... sol - lers,
-ae fa-ri - - - nam suf - fi-cis..... sol - lers, suf-fi-cis sol - lers,
-ri - - - - nam suf-fi-cis sol - lers,..... o -
suf - fi-cis sol - lers, suf - fi-cis sol - lers, o -
o - - le - - o - - que ma - - nat hy -
o - leo - que manat, o - le-o-que ma - nat, o-le-o-que ma - nat hy-
- le-o-que ma - - nat, o - le - o-que ma - nat hy - dri-a
- le-o-que ma - nat, ma - - nat hy - dri-a ..... pingui,

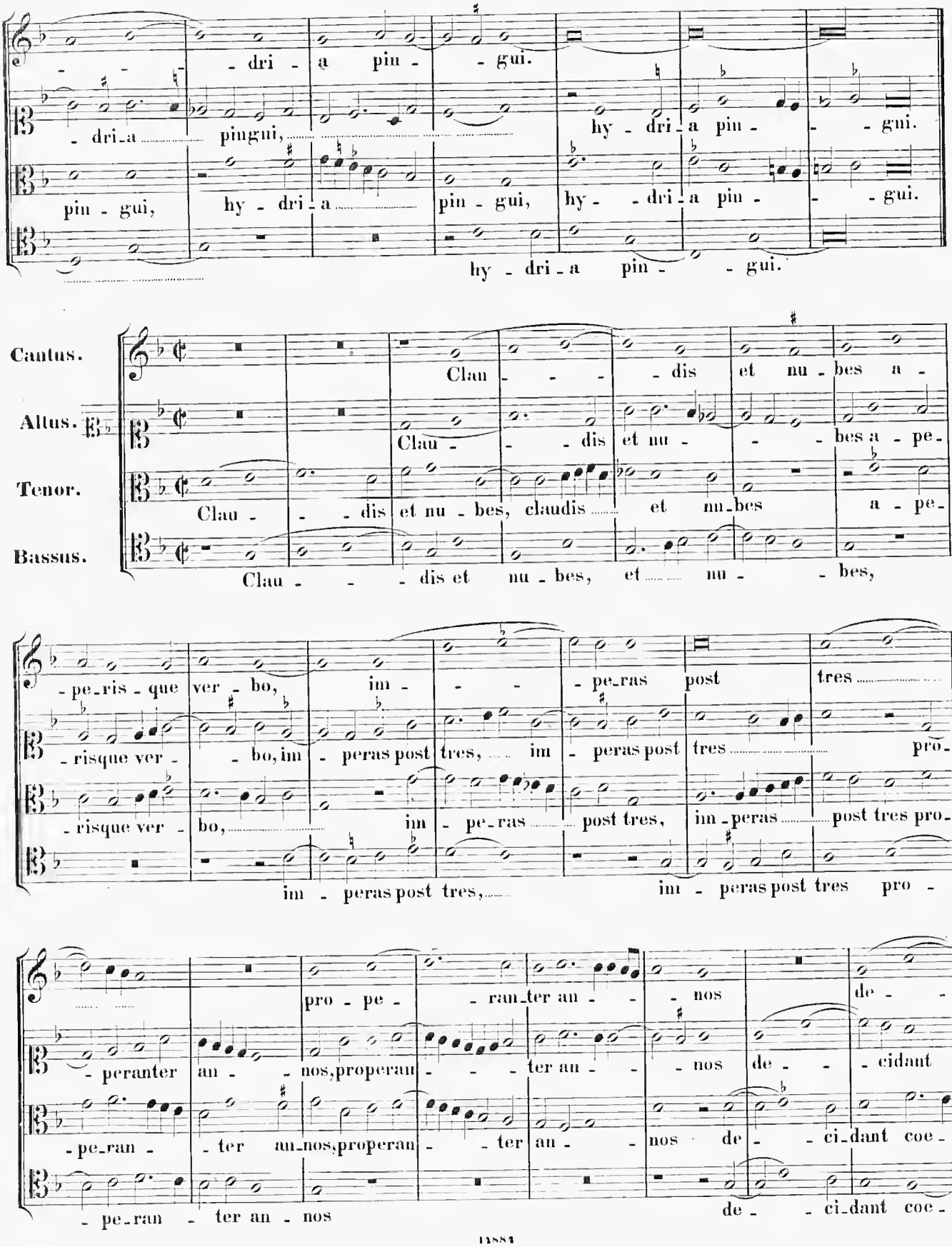
- - - dri - a pin - - gui.
- dri - a pingui,
hy - dri - a pin - - gui.
pin - gui, hy - dri - a pin - gui, hy - - dri - a pin - - gui.
hy - dri - a pin - - gui.
Cantus.
Altus.
Tenor.
Bassus.
Clau - - - dis et nu - bes a -
Clau - - - dis et nu - - - bes a - pe -
Clau - - - dis et nu - bes, claudis et nu - bes a - pe -
Clau - - - dis et nu - bes, et nu - - bes,
- pe - ris - que ver - bo, im - - - pe - ras post tres
- risque ver - - bo, im - peras post tres, im - peras post tres pro -
- risque ver - bo, im - pe - ras post tres, im - peras post tres pro -
im - peras post tres, im - peras post tres pro -
pro - pe - - ran - ter an - - nos de - -
- peranter an - - nos, properan - - - ter an - - nos de - - cidant
- pe - ran - - ter an - nos, properan - - ter an - - nos de - - ci - dant coe -
- pe - ran - ter an - nos de - - ci - dant coe -

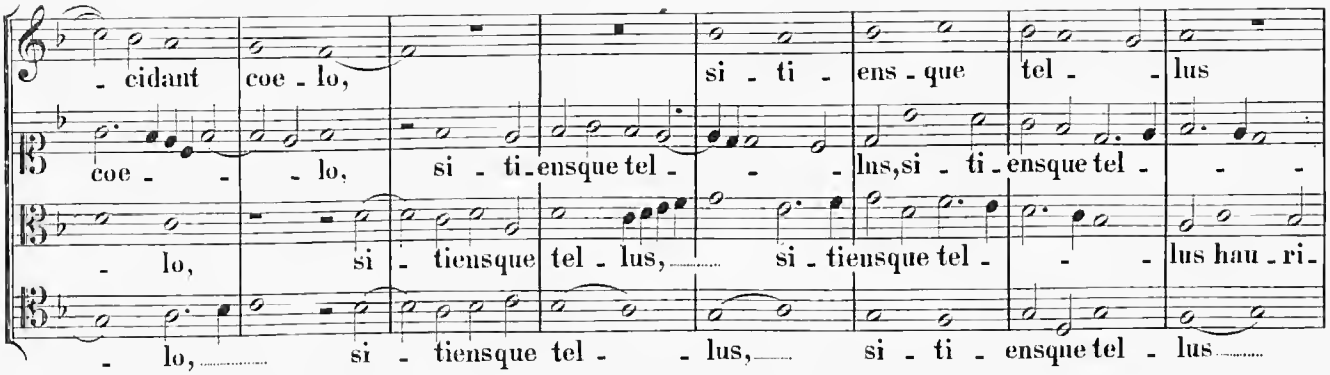

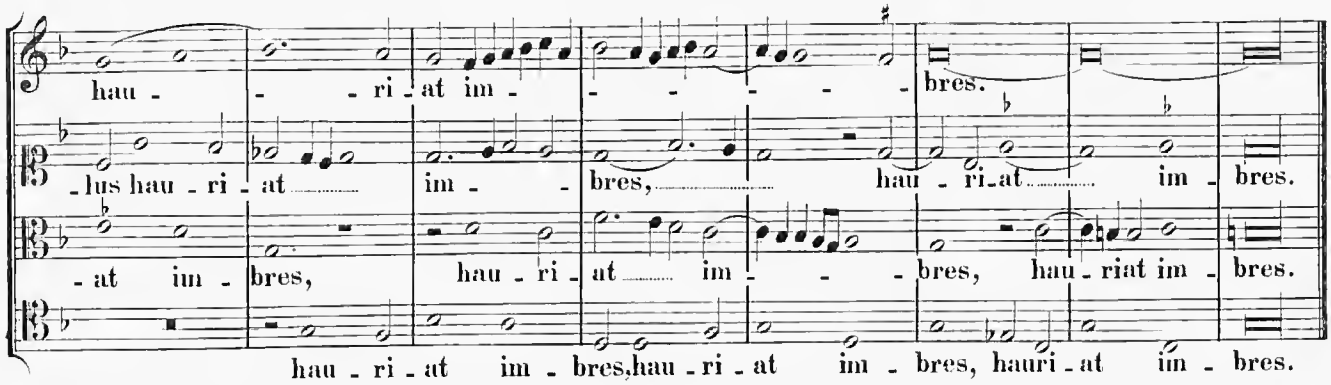

44.

In Festo Sancti Alberti.

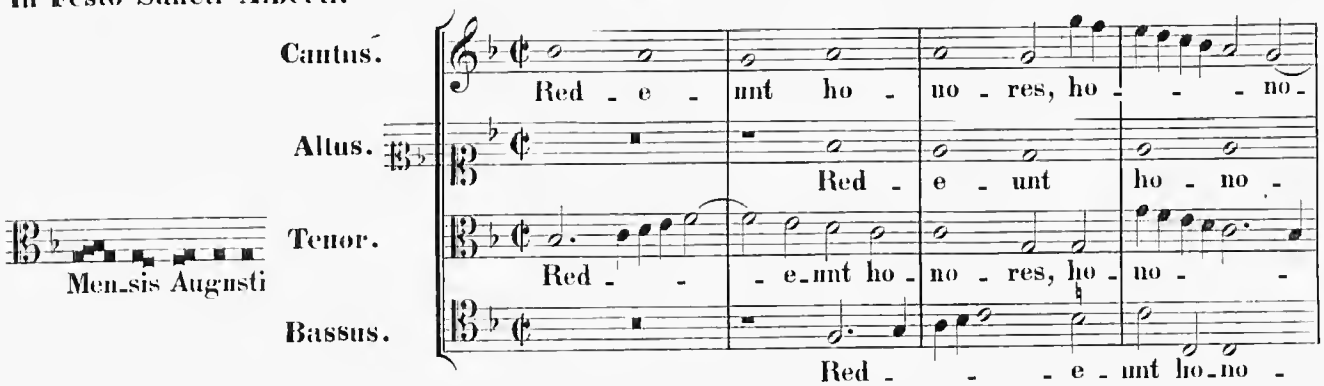

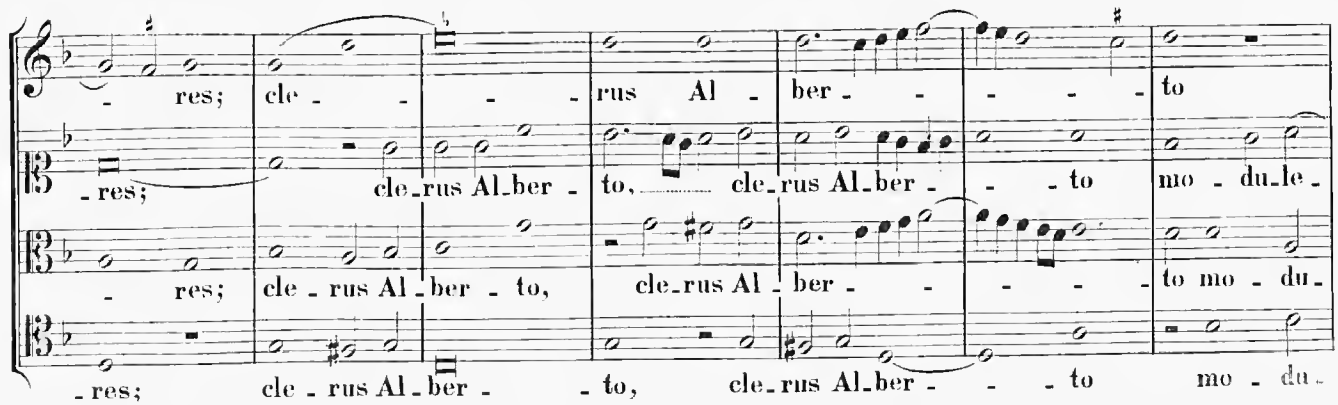

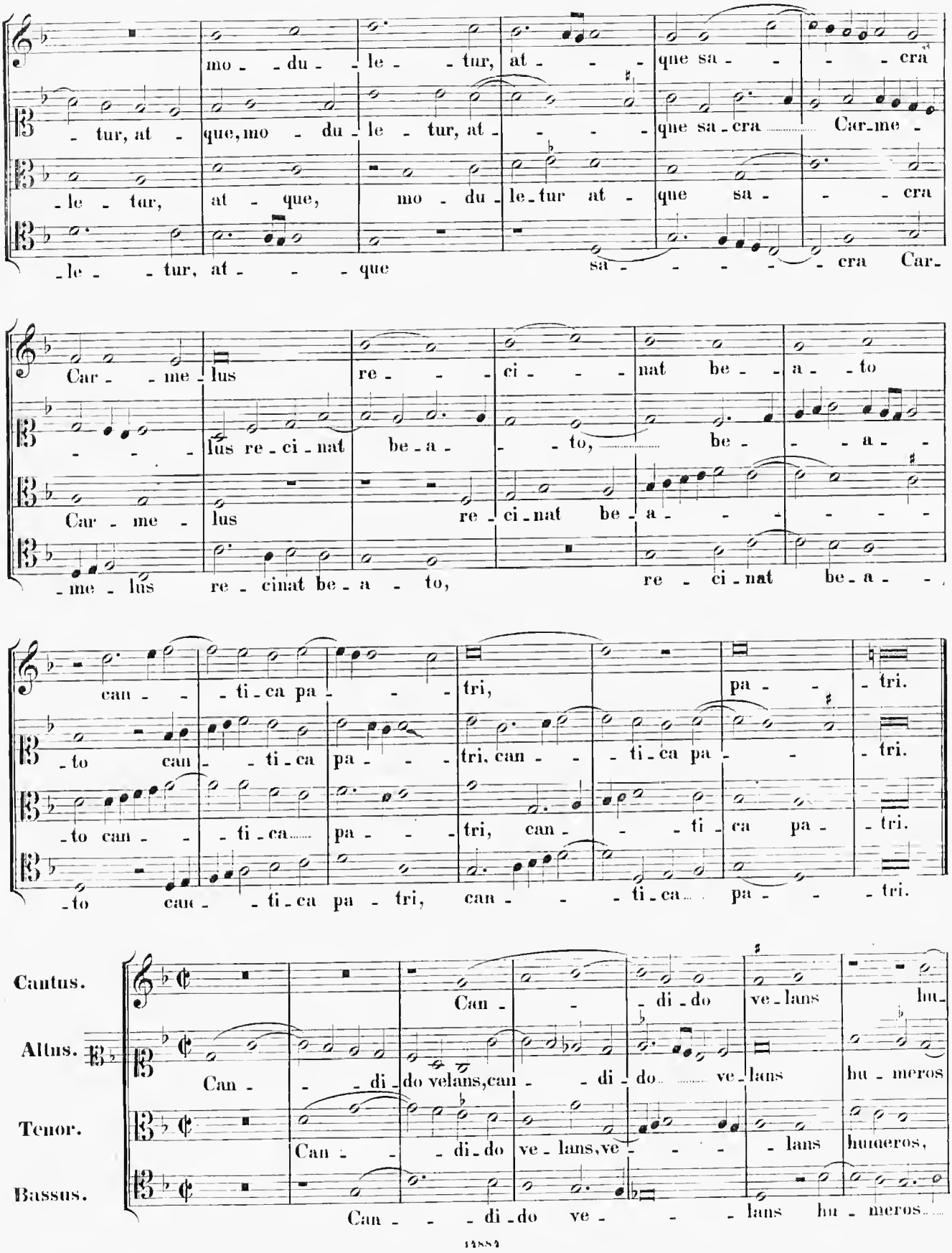
mo - du - le - tur, at - que sa - cra
- tur, at - que, mo - du - le - tur, at - que sa - cra Car - me -
- le - tur, at - que, mo - du - le - tur at - que sa - cra
- le - tur, at - que sa - cra Car -
Car - me - lus re - ci - nat be - a - to
- lus re - ci - nat be - a - to, be - a -
Car - me - lus re - ci - nat be - a -
- me - lus re - cinat be - a - to, re - ci - nat be - a -
can - ti - ca pa - tri, pa - tri.
- to can - ti - ca pa - tri, can - ti - ca pa - tri.
- to can - ti - ca pa - tri, can - ti - ca pa - tri.
- to can - ti - ca pa - tri, can - ti - ca pa - tri.
Cantus.
Altus.
Tenor.
Bassus.
Can - di - do ve - lans hu -
Can - di - do velans, can - di - do ve - lans hu - meros
Can - di - do ve - lans, ve - lans humeros,
Can - di - do ve - lans hu - meros

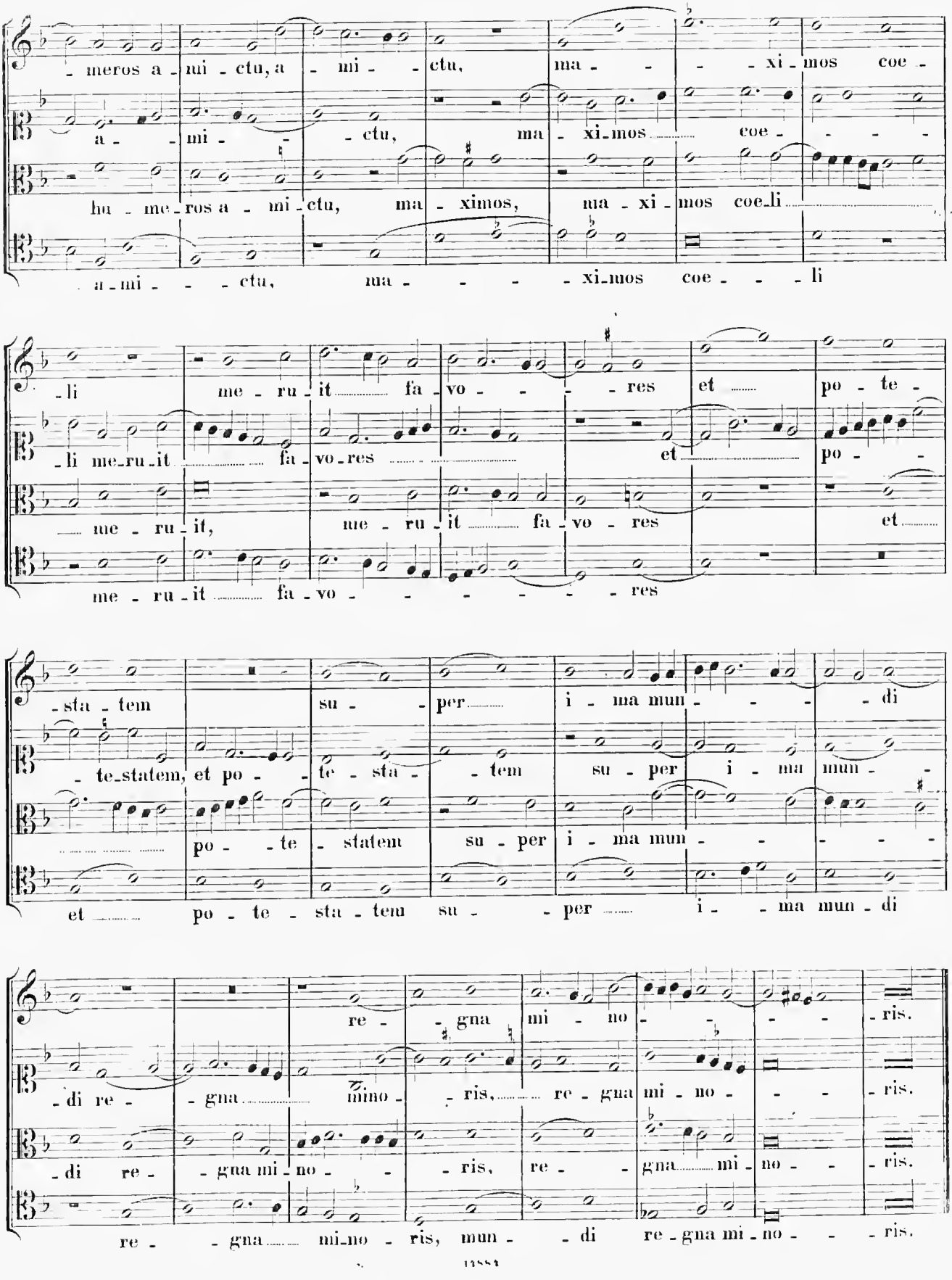
meros a mi ctu, a mi ctu, ma xi mos coe
a mi ctu, ma xi mos coe
hu me ros a mi ctu, ma ximos, ma xi mos coe li
a mi ctu, ma xi mos coe li
li me ru it fa vo res et po te
li me ru it fa vo res et po
me ru it, me ru it fa vo res et
me ru it fa vo res
sta tem su per i ma mun di
te statem, et po te sta tem su per i ma mun
po te statem su per i ma mun
et po te sta tem su per i ma mun di
re gna mi no ris.
di re gna mino ris, re gna mi no ris.
di re gna mi no ris, re gna mi no ris.
re gna mi no ris, mun di re gna mi no ris.

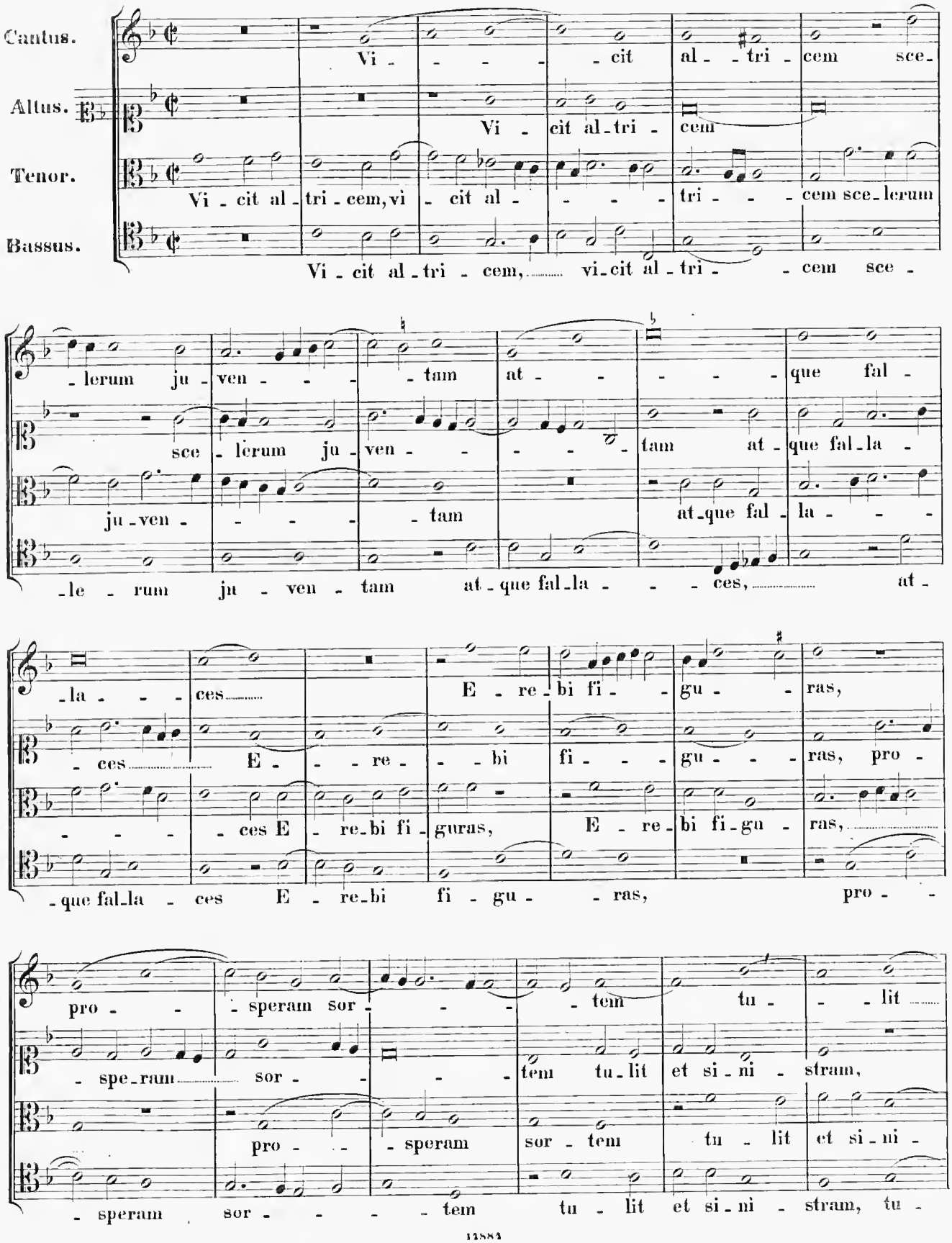
Cantus.
Altus.
Tenor.
Bassus.
Vi - - - - cit al - tri - cem sce-
Vi - cit al-tri - cem
Vi - cit al - tri - cem, vi - cit al - - - - tri - - - cem sce-lerum
Vi - cit al - tri - cem, vi-cit al - tri - - cem sce -
-lerum ju - ven - - - tam at - - - - - que fal -
sce - lerum ju - ven - - - - - tam at - que fal - la -
ju - ven - - - - tam at-que fal - la - - -
-le - rum ju - ven - tam at - que fal - la - - - ces, at -
-la - - - ces
E - re - bi fi - - gu - - ras,
- ces E - - - re - - - bi fi - - - gu - - - ras, pro -
- - - - ces E - re - bi fi - guras, E - re - bi fi - gu - ras,
- que fal - la - ces E - re - bi fi - gu - - ras, pro - -
pro - - speram sor - - - - tem tu - - - lit
- spe - ram sor - - - - tem tu - lit et si - ni - stram,
pro - - speram sor - tem tu - lit et si - ni -
- speram sor - - - - tem tu - lit et si - ni - stram, tu -

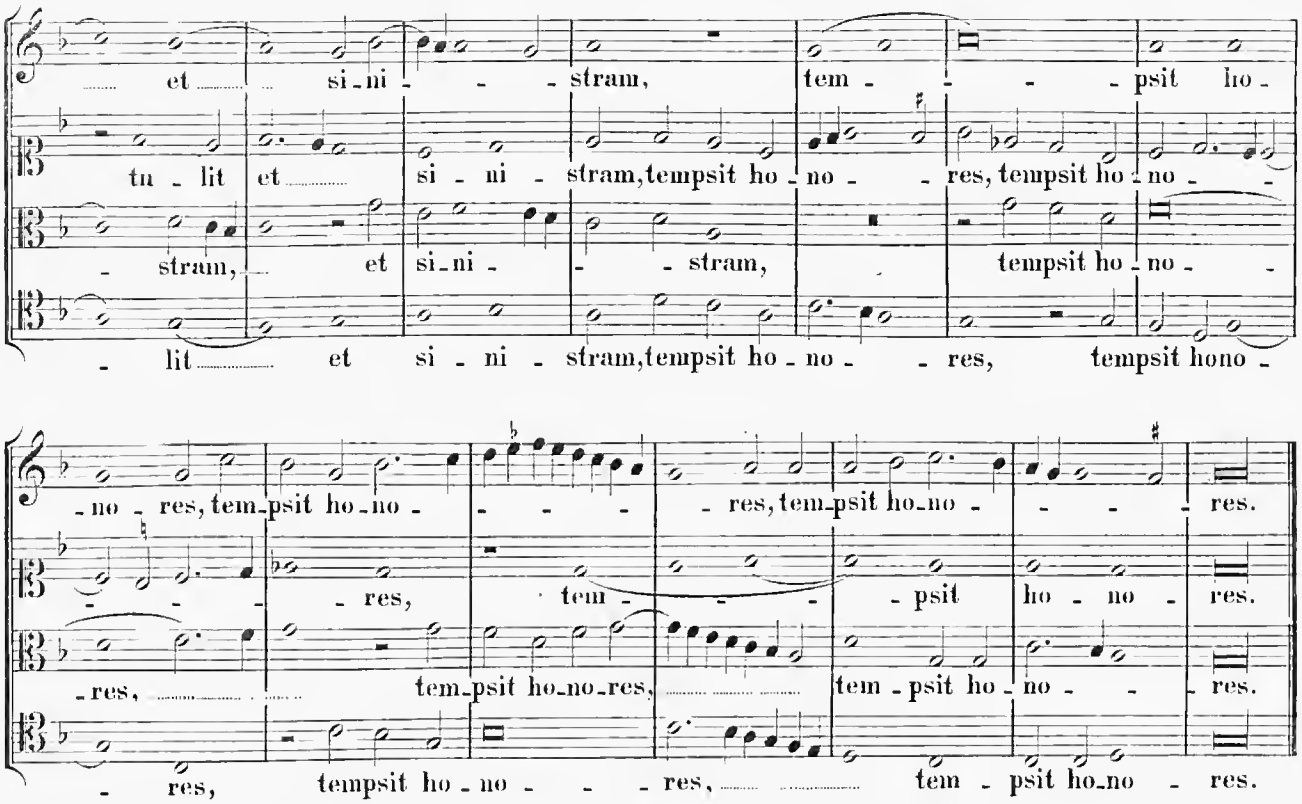

45.

In Festo Sancti Jacobi.

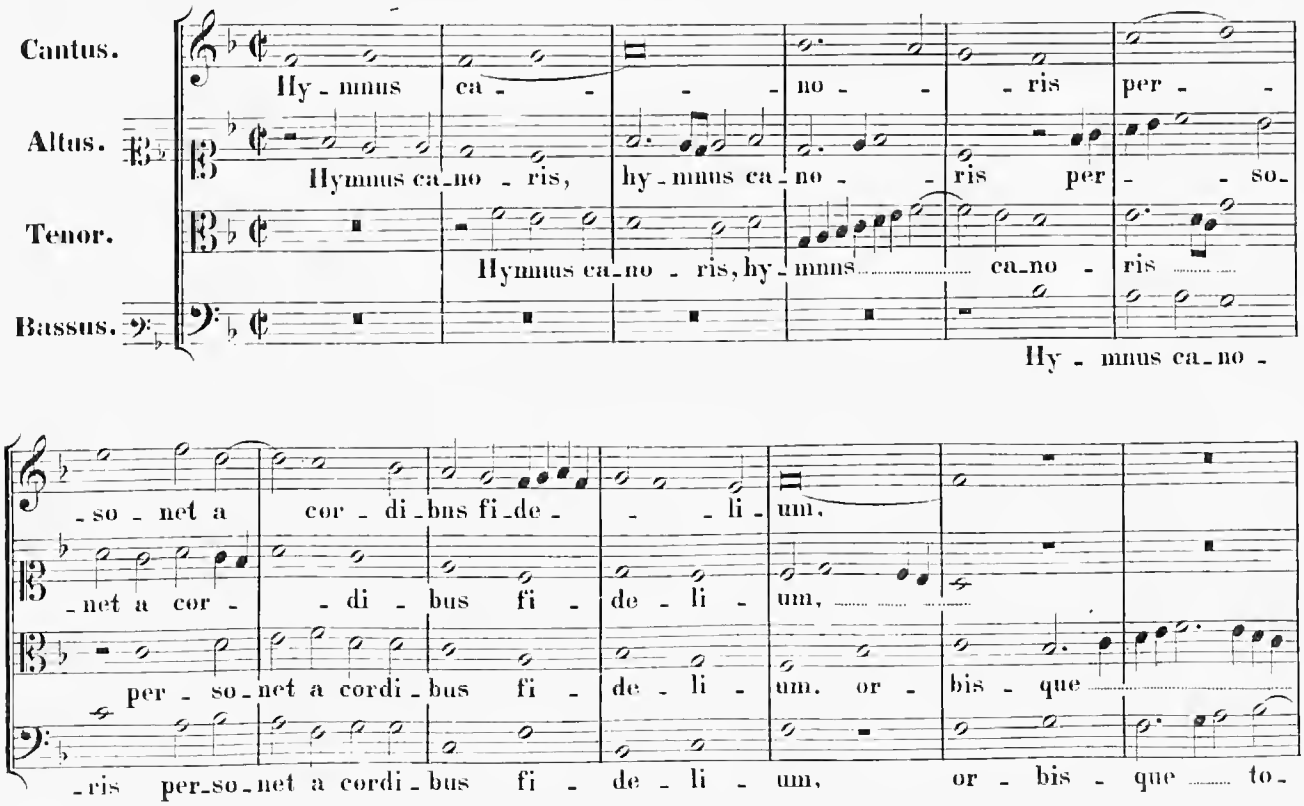

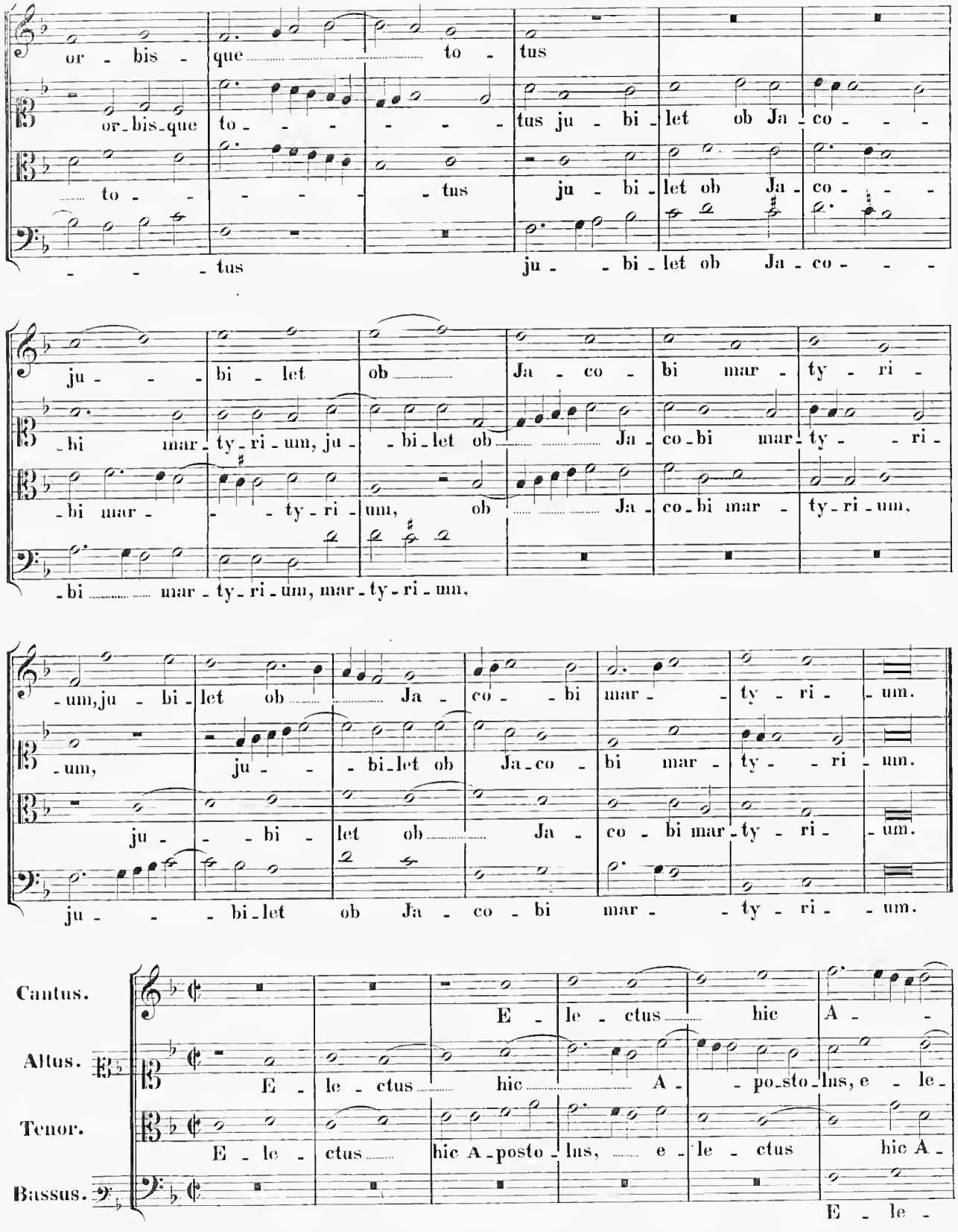
or - bis - que to - tus
or - bis - que to - - - - - - tus ju - bi - let ob Ja - co - - -
to - - - - - - tus ju - bi - let ob Ja - co - - -
- - - tus ju - - bi - let ob Ja - co - - -
ju - - - bi - let ob Ja - co - bi mar - ty - ri -
- bi mar - ty - ri - um, ju - bi - let ob Ja - co - bi mar - ty - - ri -
- bi mar - - - ty - ri - um, ob Ja - co - bi mar - ty - ri - um,
- bi - mar - ty - ri - um, mar - ty - ri - um,
- um, ju - bi - let ob Ja - co - bi mar - - ty - ri - um.
- um, ju - - - bi - let ob Ja - co - bi mar - ty - - ri - um.
ju - - - bi - let ob Ja - co - bi mar - ty - ri - um.
ju - - - bi - let ob Ja - co - bi mar - - ty - ri - - um.
Cantus.
Altus.
Tenor.
Bassus.
E - le - ctus hic A -
E - le - ctus hic A - po - sto - lus, e - le -
E - le - ctus hic A - posto - lus, e - le - ctus hic A -
E - le -

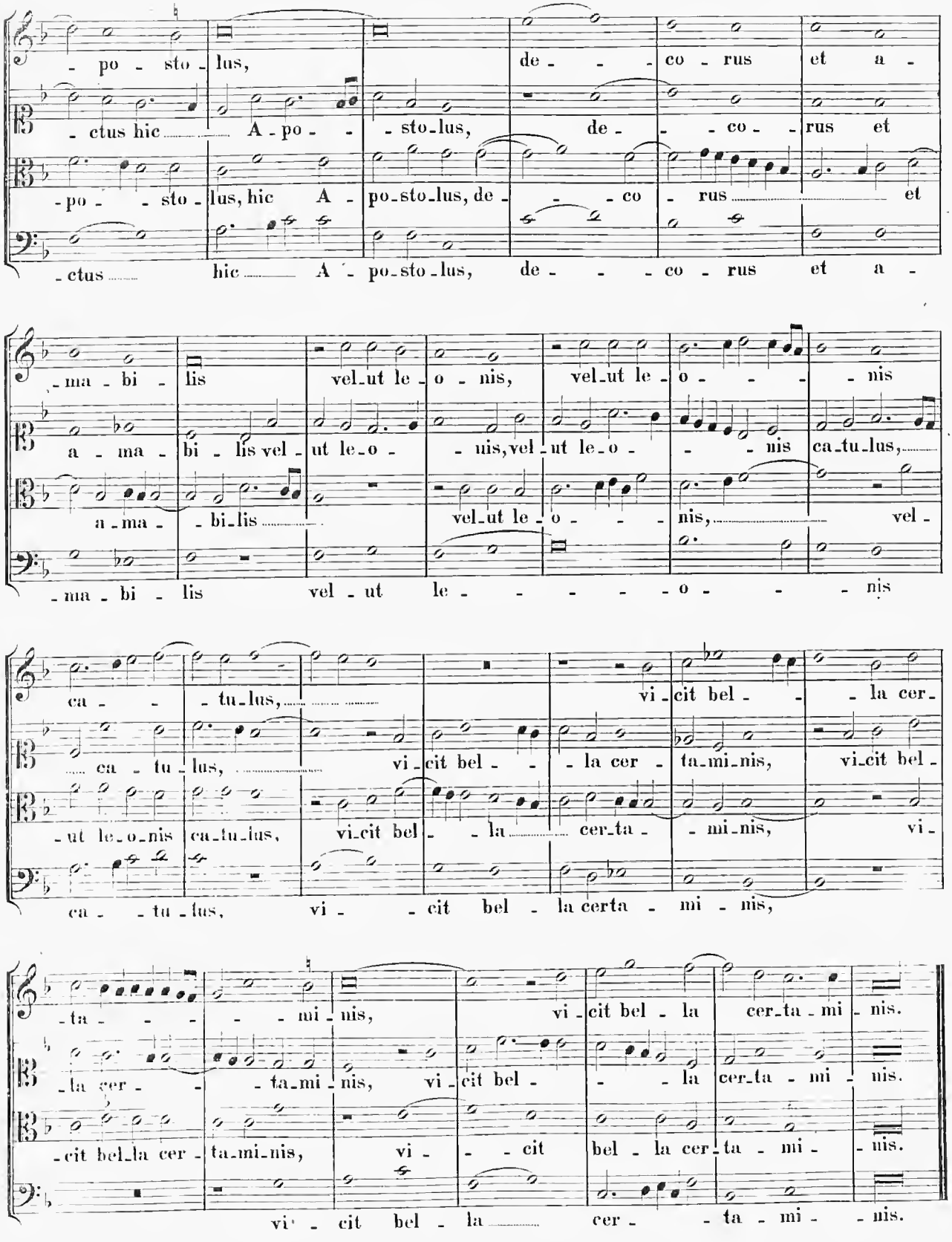
- po - sto - lus, de - - - co - rus et a -
- ctus hic A - po - - sto - lus, de - - - co - - rus et
- po - - sto - lus, hic A - po - sto - lus, de - - - co - rus et
- ctus hic A - po - sto - lus, de - - - co - rus et a -
- ma - bi - lis vel - ut le - o - nis, vel - ut le - o - - - nis
a - ma - bi - lis vel - ut le - o - - nis, vel - ut le - o - - nis ca - tu - lus,
a - ma - bi - lis vel - ut le - o - - - nis, vel -
- ma - bi - lis vel - ut le - - - - - o - - - nis
ca - - tu - lus, vi - cit bel - - - la cer -
ca - tu - lus, vi - cit bel - - la cer - ta - mi - nis, vi - cit bel -
- ut le - o - nis ca - tu - lus, vi - cit bel - - la cer - ta - - mi - nis, vi -
ca - - tu - lus, vi - - cit bel - la certa - mi - nis,
- ta - - - - mi - nis, vi - cit bel - la cer - ta - mi - nis.
- la cer - - - ta - mi - nis, vi - cit bel - - - la cer - ta - mi - nis.
- cit bel - la cer - ta - mi - nis, vi - - - cit bel - la cer - ta - mi - - nis.
vi - cit bel - la cer - - ta - mi - - nis.

Offertorien

PARS PRIOR.

TABULA.

pag.

I. Ad te levavi animam meam 3
II. Deus tu conversus vivificabis nos 6
III. Benedixisti Domine terram tuam 10
IV. Ave Maria gratia plena Dominus tecum 13
V. Tui sunt coeli et tua est terra 16
VI. Elegerunt Apostoli Stephanum levitam 18
VII. Justus ut palma florebit 21
VIII. Anima nostra sicut passer erepta est 24
IX. Posuisti Domine in capite eius 27
X. Deus enim firmavit orbem terrae 29
XI. Inveni David servum meum 32
XII. Reges Tarsis et insulae munera offerent . . . 35
XIII. Jubilate Deo omnis terra 37
XIV. Jubilate Deo universa terra 40
XV. Dextera Domini fecit virtutem 43
XVI. Bonum est confiteri Domino 46
XVII. Perfice gressus meos in semitis tuis 48
XVIII. Benedictus Domine doce me iustificationes tuas. 51
XIX. Scapulis suis obumbrabit tibi Dominus 54
XX. Meditabor in mandatis tuis 57
XXI. Institiae Domini rectae 60

pag.

XXII. Laudate Dominum quia benignus est . . . 63
XXIII. Confitebor tibi Domine in toto corde meo . 66
XXIV. Improperium expectavit cor meum 69
XXV. Terra tremuit et quievit 72
XXVI. Angelus Domini descendit de coelo . . . 75
XXVII. Deus Deus meus ad te de luce vigilo . . 78
XXVIII. Lauda anima mea Dominum 84
XXIX. Benedicite gentes Dominum nostrum . . . 87
XXX. Ascendit Deus in iubilatione 87
XXXI. Confirma hoc Deus quod operatus es . . . 90
XXXII. Benedictus sit Deus Pater 93
XXXIII. Sacerdotes Domini incensum et panes offerunt 96
XXXIV. Domine convertere et eripe animam meam. 99
XXXV. Sperent in te omnes qui noverunt nomen tuum 102
XXXVI. Illumina oculos meos 105
XXXVII. Benedicam Dominum qui tribuit mihi intellectum 108
XXXVIII. Sicut in holocaustis arietum et taurorum . 111
XXXIX. Populum humilem salvum facies Domine . 111
XL. Institiae Domini rectae 117

I. Dominica prima Adventus.

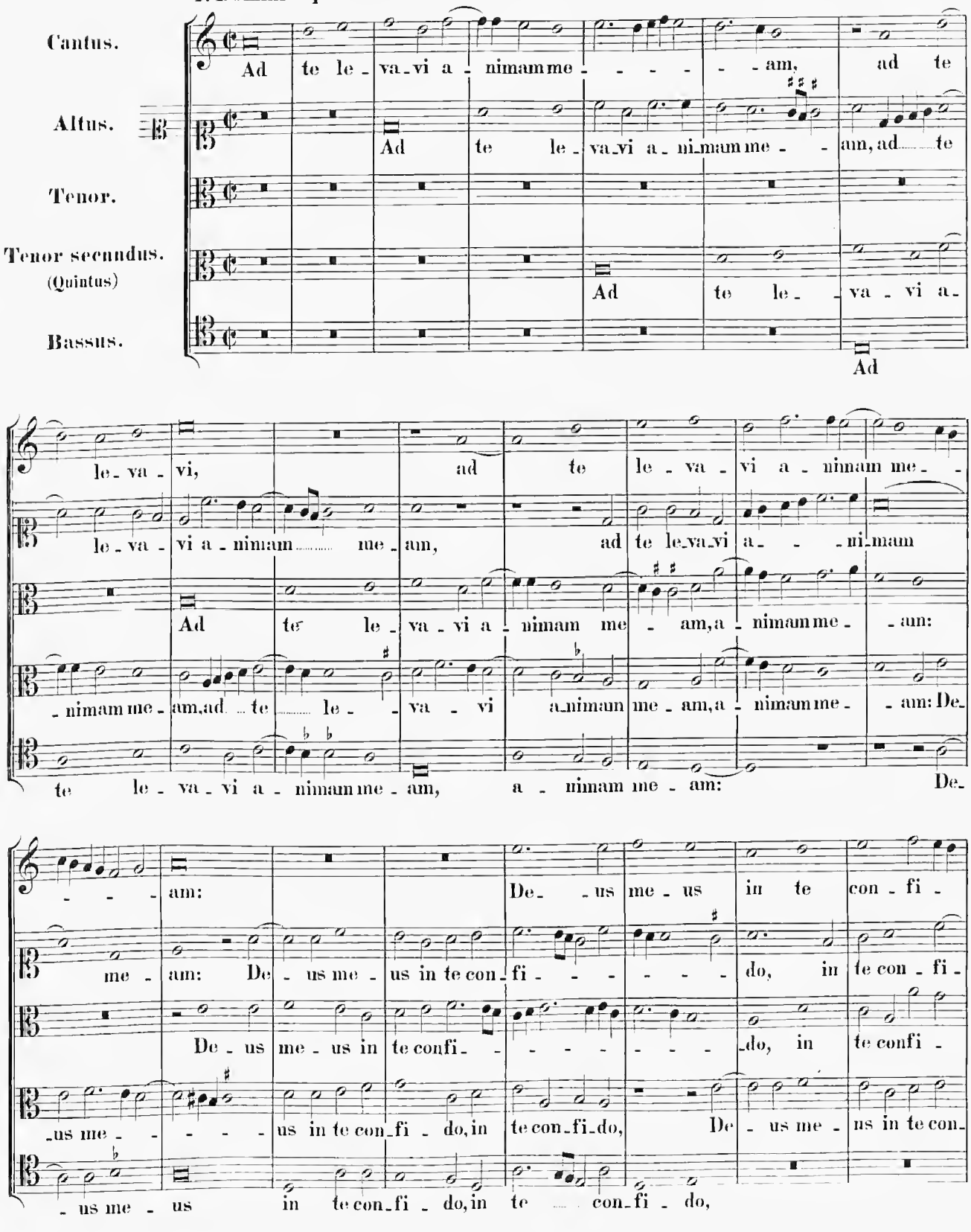

15781

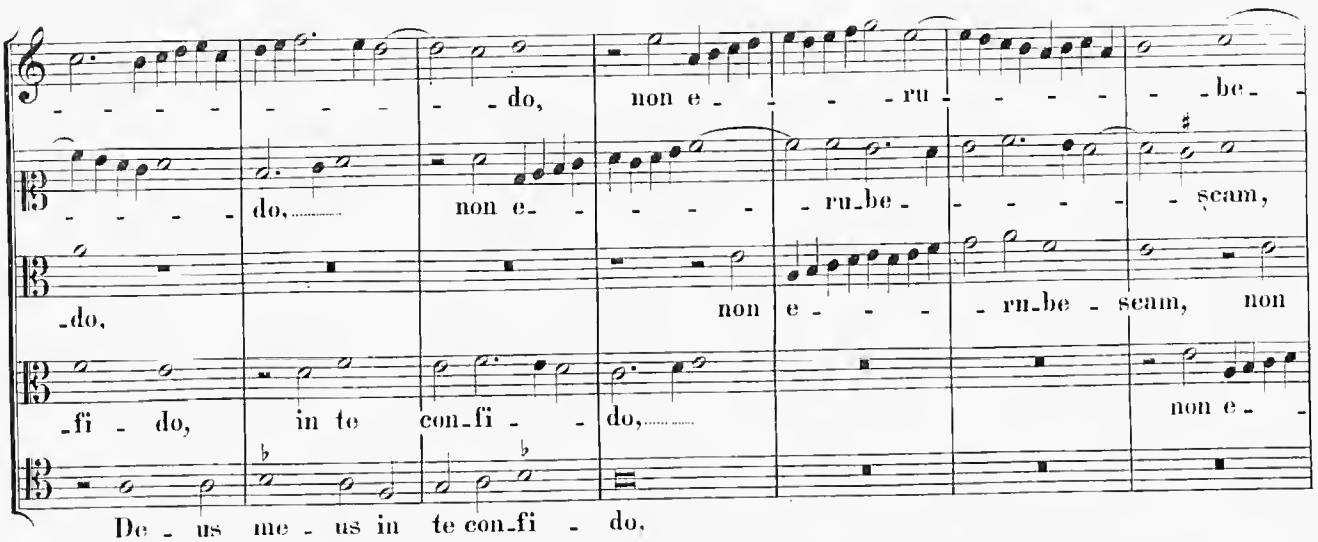
do, non e - - - ru - - - - be -
do, non e - - - - ru-be - - - - - scam,
do, non e - - - ru-be-scam, non
fi - do, in te con-fi - - do, non e -
De - us me - us in te con-fi - do,

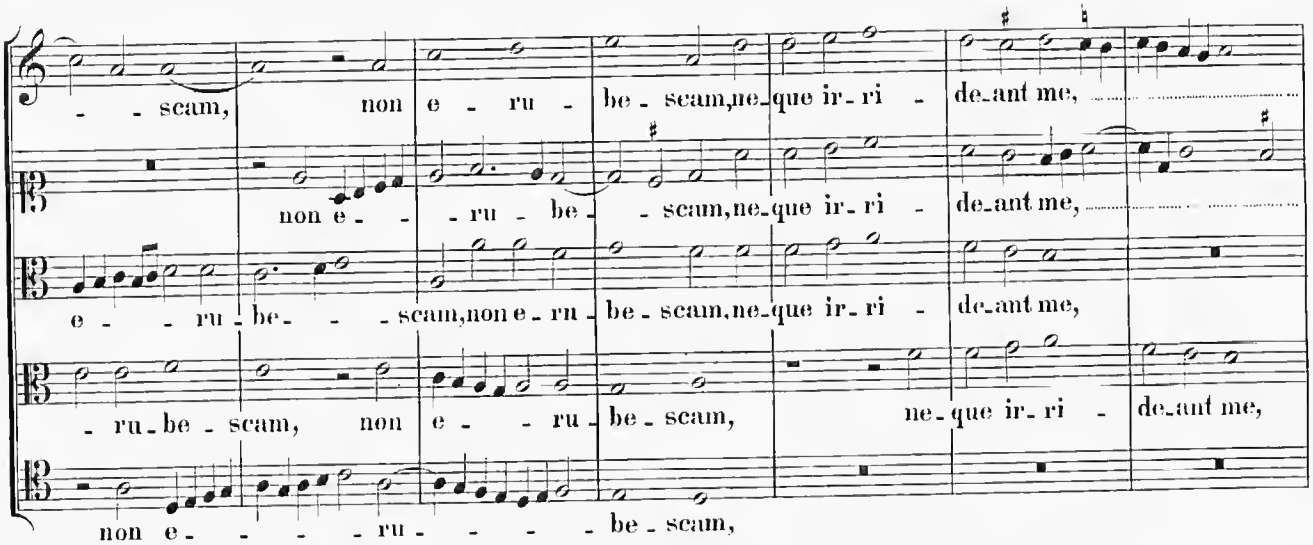
- - scam, non e - ru - be - scam, ne-que ir-ri - de-ant me,
non e - - ru - be - - scam, ne-que ir-ri - de-ant me,
e - - ru-be - - - scam, non e-ru-be-scam, ne-que ir-ri - de-ant me,
- ru-be-scam, non e - - ru-be-scam, ne-que ir-ri - de-ant me,
non e - - - - ru - - - - be-scam,

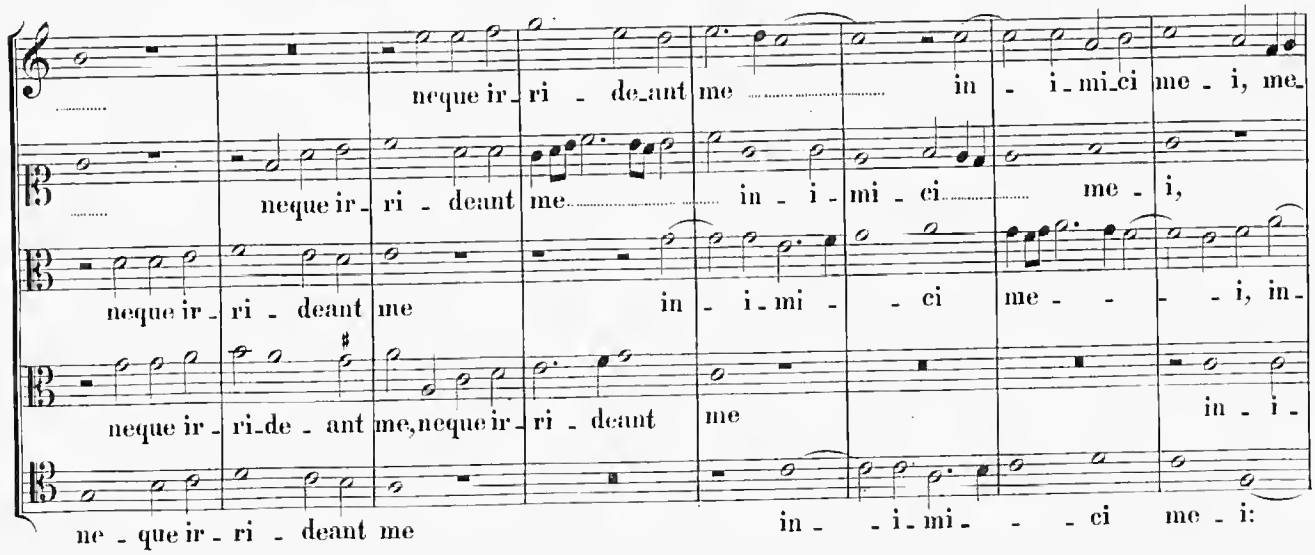
neque ir-ri - de-ant me in - i-mi-ci me - i, me-
neque ir-ri - deant me in - i - mi - ci me - i,
neque ir-ri - deant me in - i-mi - - ci me - - - i, in-
neque ir-ri-de - ant me, neque ir-ri - deant me in - i -
ne - que ir - ri - deant me in - - i-mi - - - ci me - i:

- - - - - - - - i: et - e-nim u - ni-ver - - si, u -

in - - i - mi-ci me - i: et - e-nim u-ni-ver - - si, u-ni-ver - - si, u -

- i-mi-ci me - - - i: et - e-nim u - ni - ver - si, u -

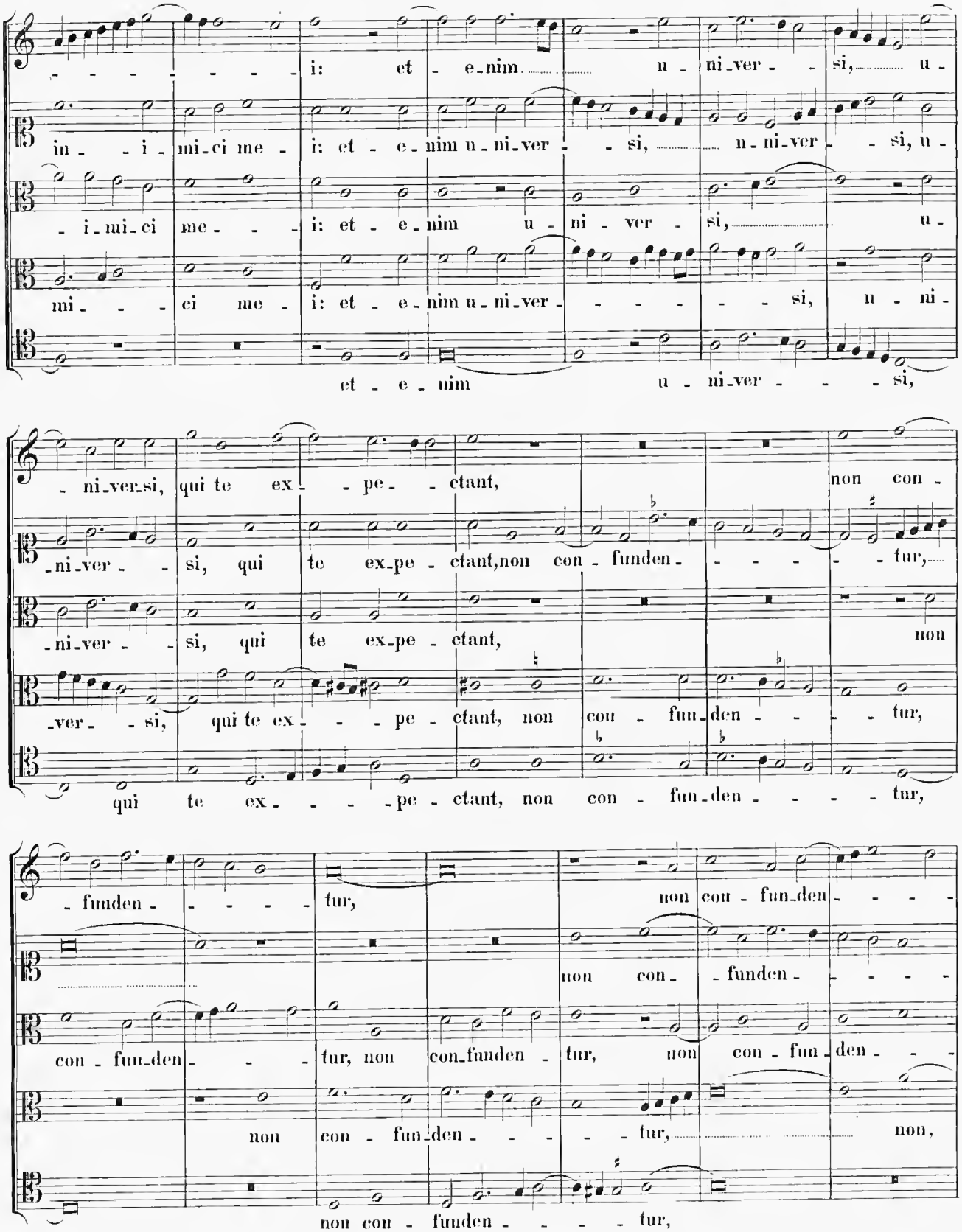

mi - - - ci me - i: et - e-nim u-ni-ver - - - - - - si, u - ni -

et - e - nim u - ni-ver - - - si,

- ni-ver-si, qui te ex - - pe - - ctant, non con -

-ni-ver - - si, qui te ex-pe - ctant, non con - funden - - - - - - tur,

-ni-ver - - si, qui te ex-pe - ctant, non

-ver - - si, qui te ex - - - pe - ctant, non con - fun-den - - - - tur,

qui te ex - - - - pe - ctant, non con - fun-den - - - - tur,

- funden - - - - - tur, non con - fun-den - - - -

non con - - funden - - - - -

con - fun-den - - - tur, non con-funden - tur, non con - fun - den - - -

non con - fun-den - - - - - tur, non,

non con - funden - - - - tur,

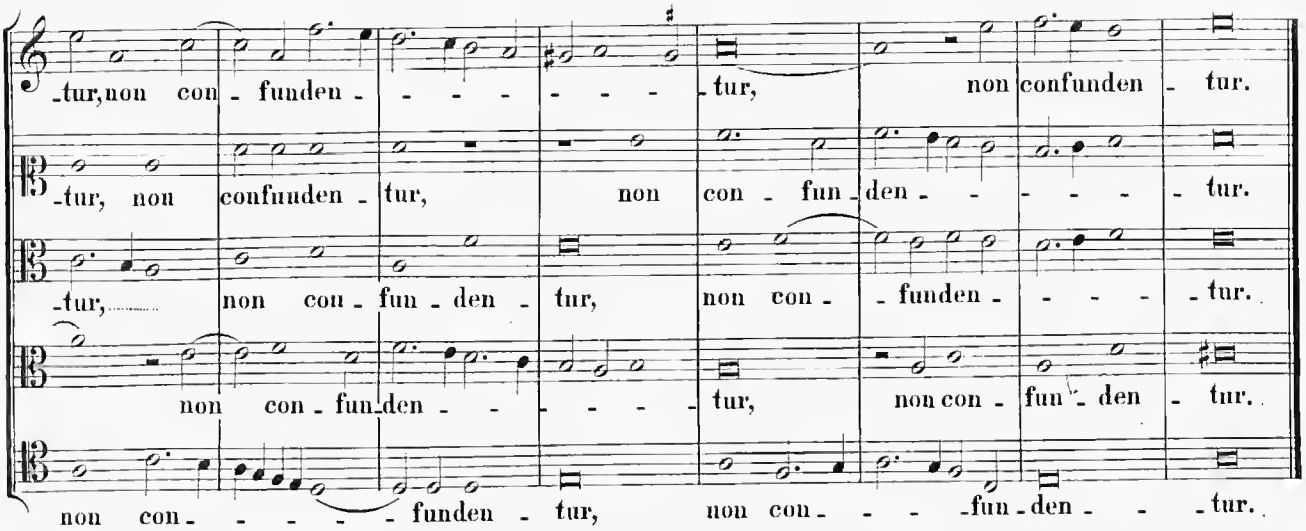

II. Dominica secunda Adventus.

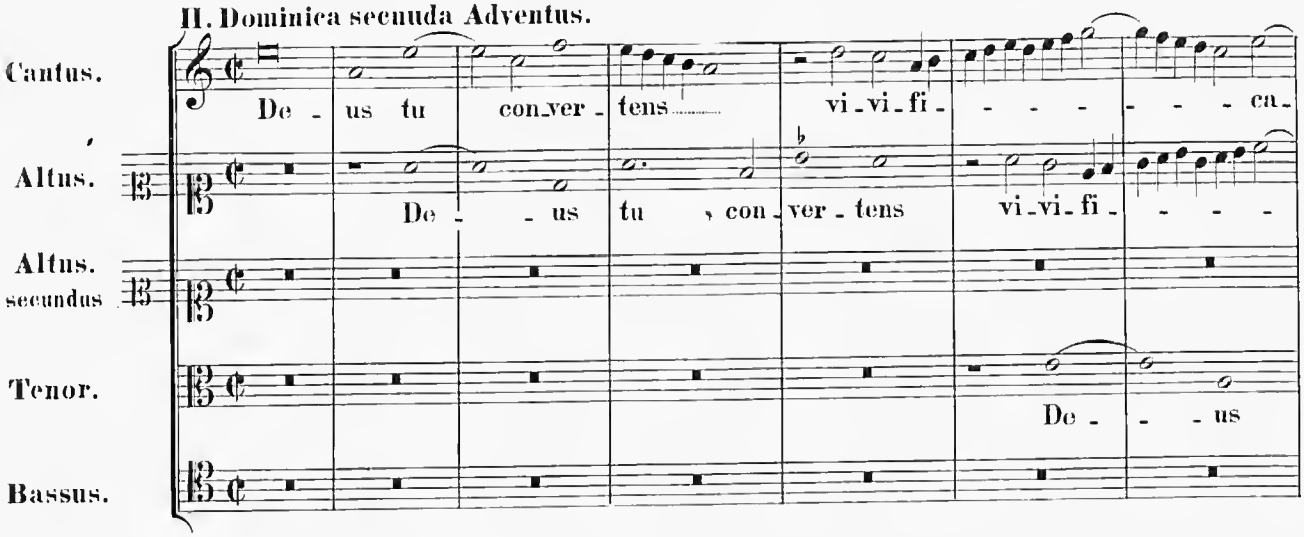

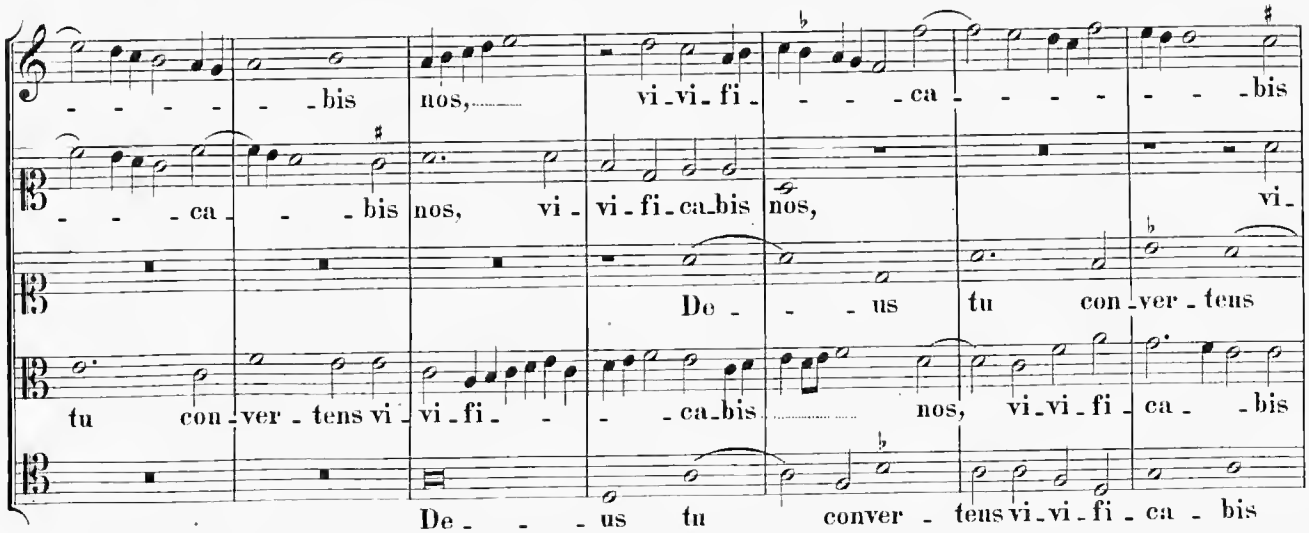

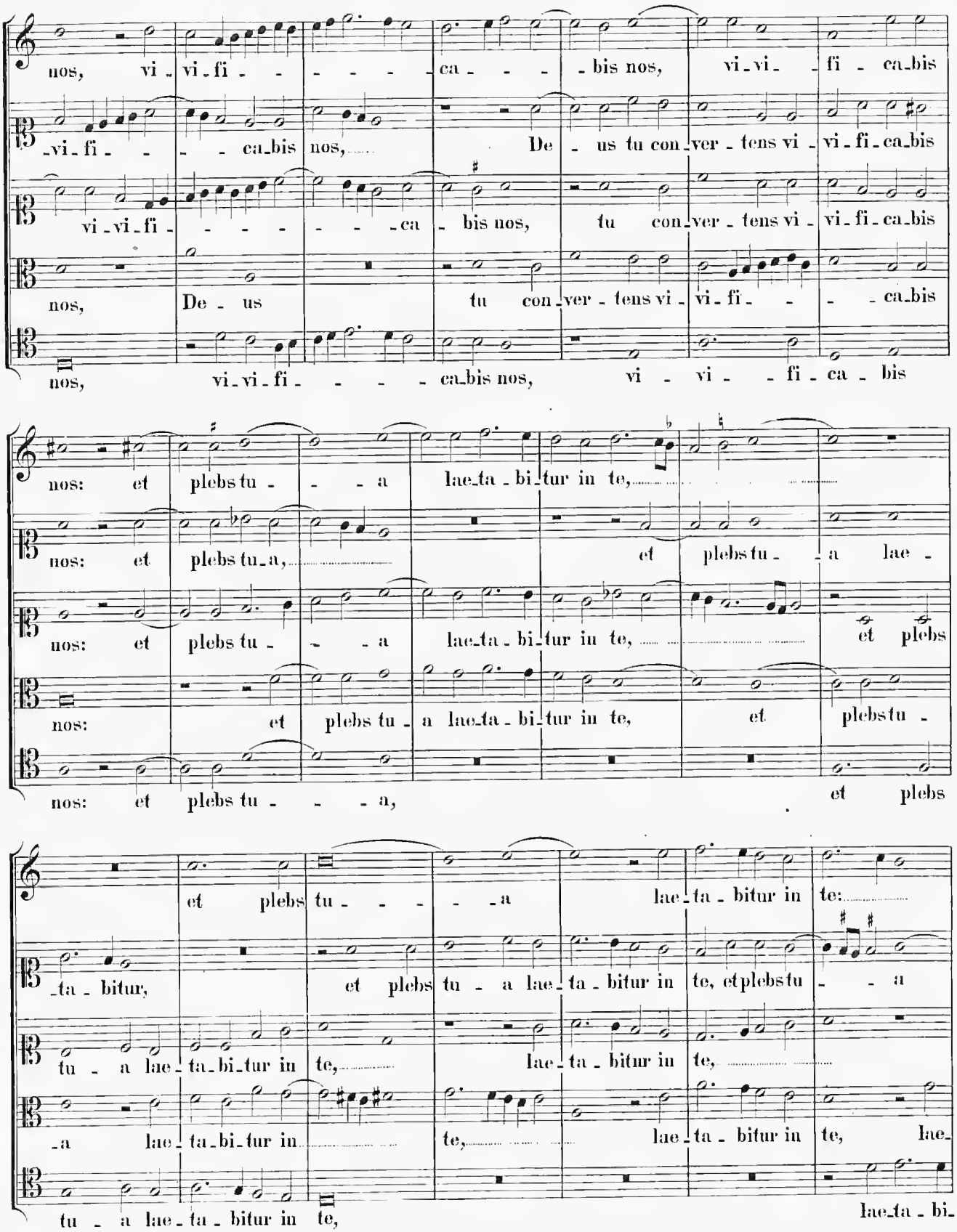
nos, vi - vi - fi - - - - - ca - - - - bis nos, vi - vi - - fi - ca - bis
- vi - fi - - - - ca - bis nos, De - us tu con - ver - tens vi - vi - fi - ca - bis
vi - vi - fi - - - - - - - ca - bis nos, tu con - ver - tens vi - vi - fi - ca - bis
nos, De - us tu con - ver - tens vi - vi - fi - - - - ca - bis
nos, vi - vi - fi - - - - ca - bis nos, vi - vi - - fi - ca - bis
nos: et plebs tu - - - a lae - ta - bi - tur in te,
nos: et plebs tu - a, et plebs tu - - a lae -
nos: et plebs tu - - - a lae - ta - bi - tur in te, et plebs
nos: et plebs tu - a lae - ta - bi - tur in te, et plebs tu -
nos: et plebs tu - - - a, et plebs
et plebs tu - - - - a lae - ta - bitur in te:
- ta - bitur, et plebs tu - a lae - ta - bitur in te, et plebs tu - - a
tu - a lae - ta - bi - tur in te, lae - ta - bitur in te,
- a lae - ta - bi - tur in te, lae - ta - bitur in te, lae -
tu - a lae - ta - bitur in te, lae - ta - bi -

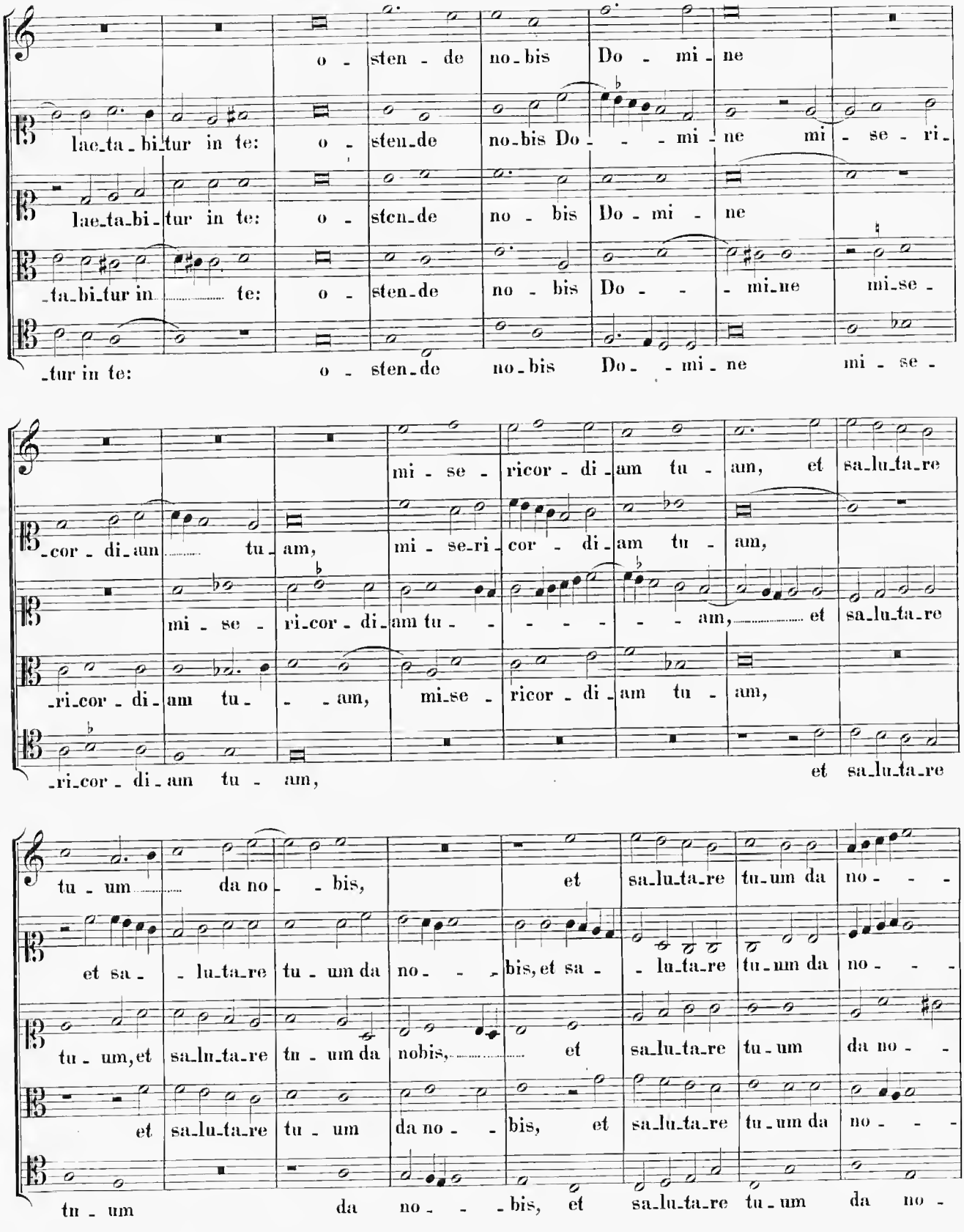
o - sten - de no-bis Do - mi - ne
lae-ta-bi-tur in te: o - sten-de no-bis Do - - - mi - ne mi - se - ri -
lae-ta-bi-tur in te: o - sten-de no - bis Do - mi - ne
-ta-bi-tur in ..... te: o - sten-de no - bis Do - - - mi-ne mi-se -
-tur in te: o - sten-de no-bis Do - - mi - ne mi - se -
mi - se - ricor - di - am tu - am, et sa-lu-ta-re
-cor - di-am ..... tu-am, mi - se-ri-cor - di-am tu - am,
mi - se - ri-cor - di-am tu - - - - - - am, ... et sa-lu-ta-re
-ri-cor - di-am tu - - am, mi-se - ricor - di-am tu - am,
-ri-cor - di-am tu - am, et sa-lu-ta-re
tu - um ..... da no - - bis, et sa-lu-ta-re tu-um da no - - -
et sa - - lu-ta-re tu - um da no - - bis, et sa - - lu-ta-re tu-um da no - - -
tu - um, et sa-lu-ta-re tu - um da nobis, ... et sa-lu-ta-re tu-um da no - -
et sa-lu-ta-re tu - um da no - - bis, et sa-lu-ta-re tu-um da no - - -
tu - um da no - - - bis, et sa-lu-ta-re tu-um da no -

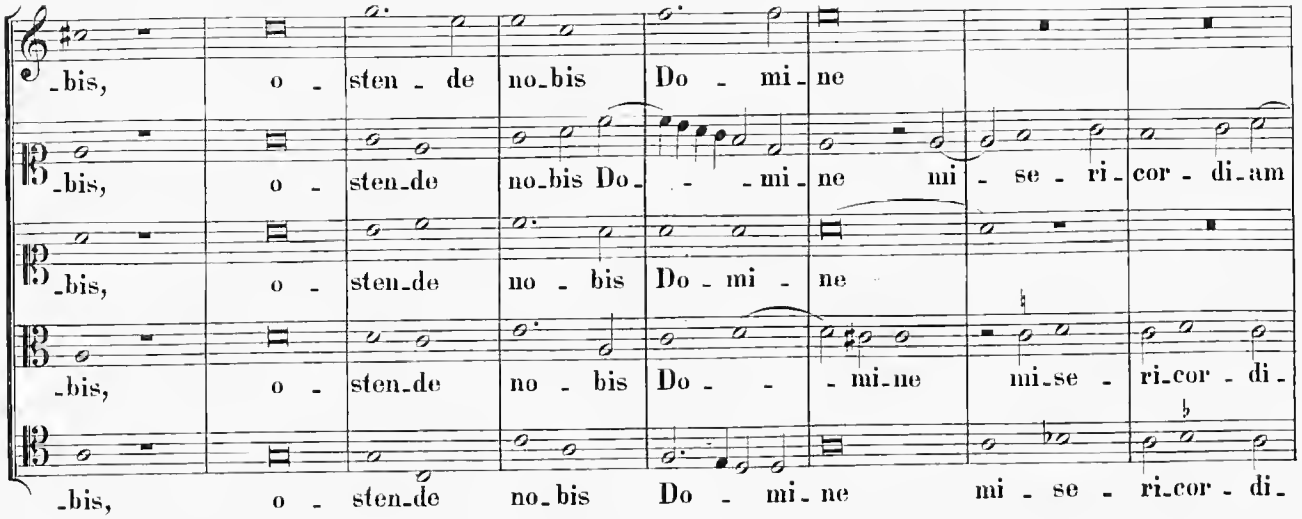
bis, o - sten - de no_bis Do - mi - ne
bis, o - sten_de no_bis Do - - - mi - ne mi - se - ri - cor - di_am
bis, o - sten_de no - bis Do - mi - ne
bis, o - sten_de no - bis Do - - - mi_ne mi_se - ri_cor - di -
bis, o - sten_de no_bis Do - mi - ne mi - se - ri_cor - di -

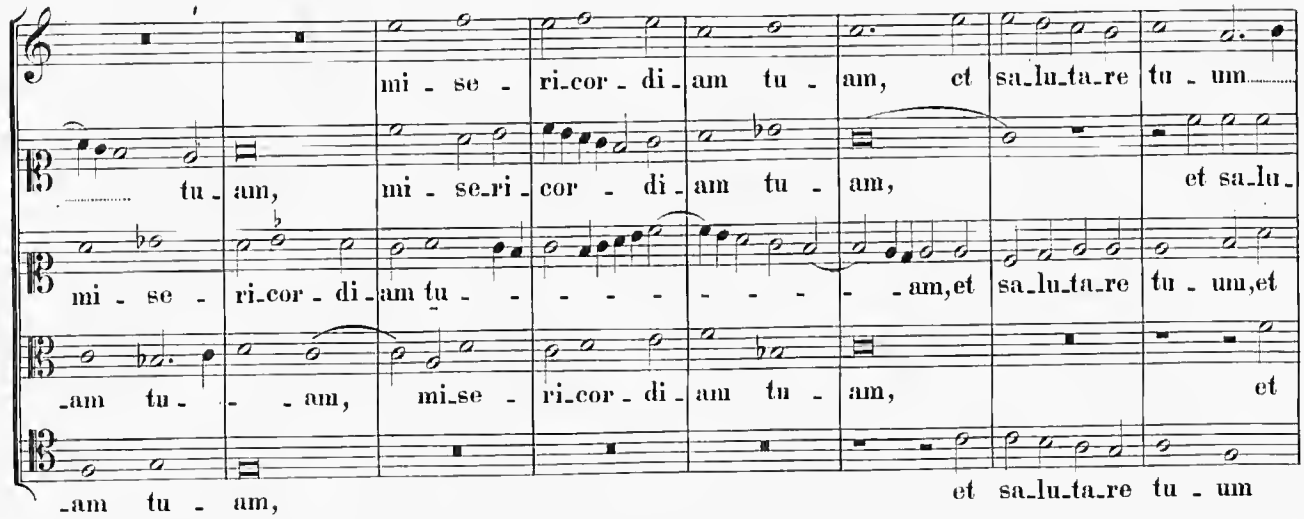
mi - se - ri_cor - di_am tu - am, et sa_lu_ta_re tu - um
tu - am, mi - se_ri - cor - di_am tu - am, et sa_lu_
mi - se - ri_cor - di_am tu - - - - - - - am,et sa_lu_ta_re tu - um,et
_am tu - - am, mi_se - ri_cor - di_am tu - am, et
_am tu - am, et sa_lu_ta_re tu - um

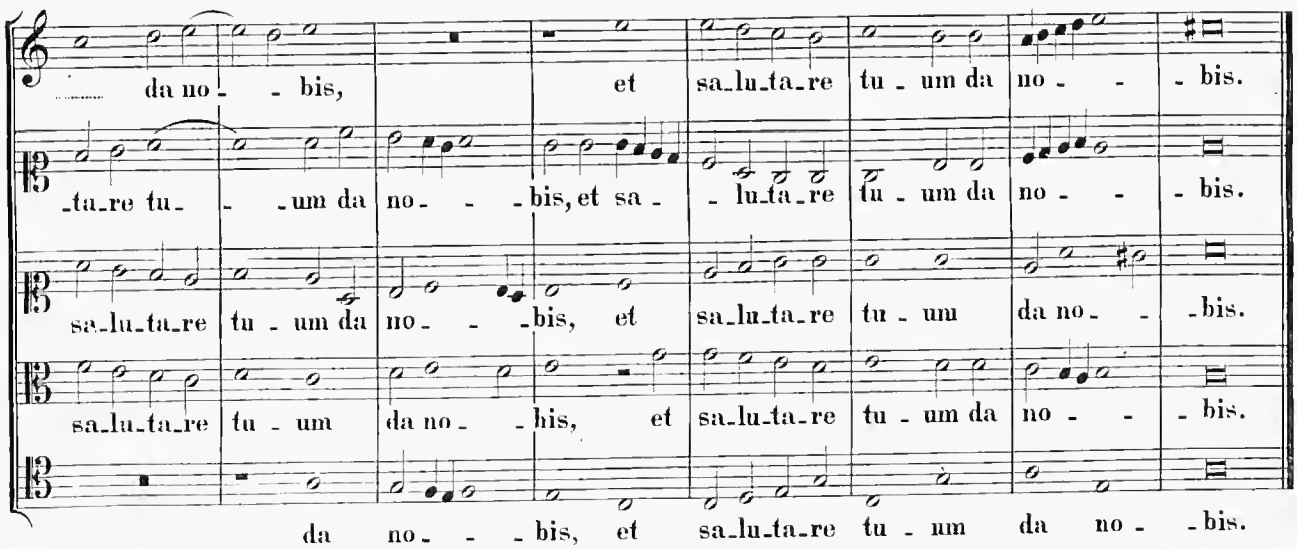
da no - - bis, et sa_lu_ta_re tu - um da no - - bis.
_ta_re tu - - um da no - - - bis, et sa - - lu_ta_re tu - um da no - - - bis.
sa_lu_ta_re tu - um da no - - bis, et sa_lu_ta_re tu - um da no - - bis.
sa_lu_ta_re tu - um da no - - bis, et sa_lu_ta_re tu - um da no - - bis.
da no - - - bis, et sa_lu_ta_re tu - um da no - - bis.

III. Dominica tertia Adventus.

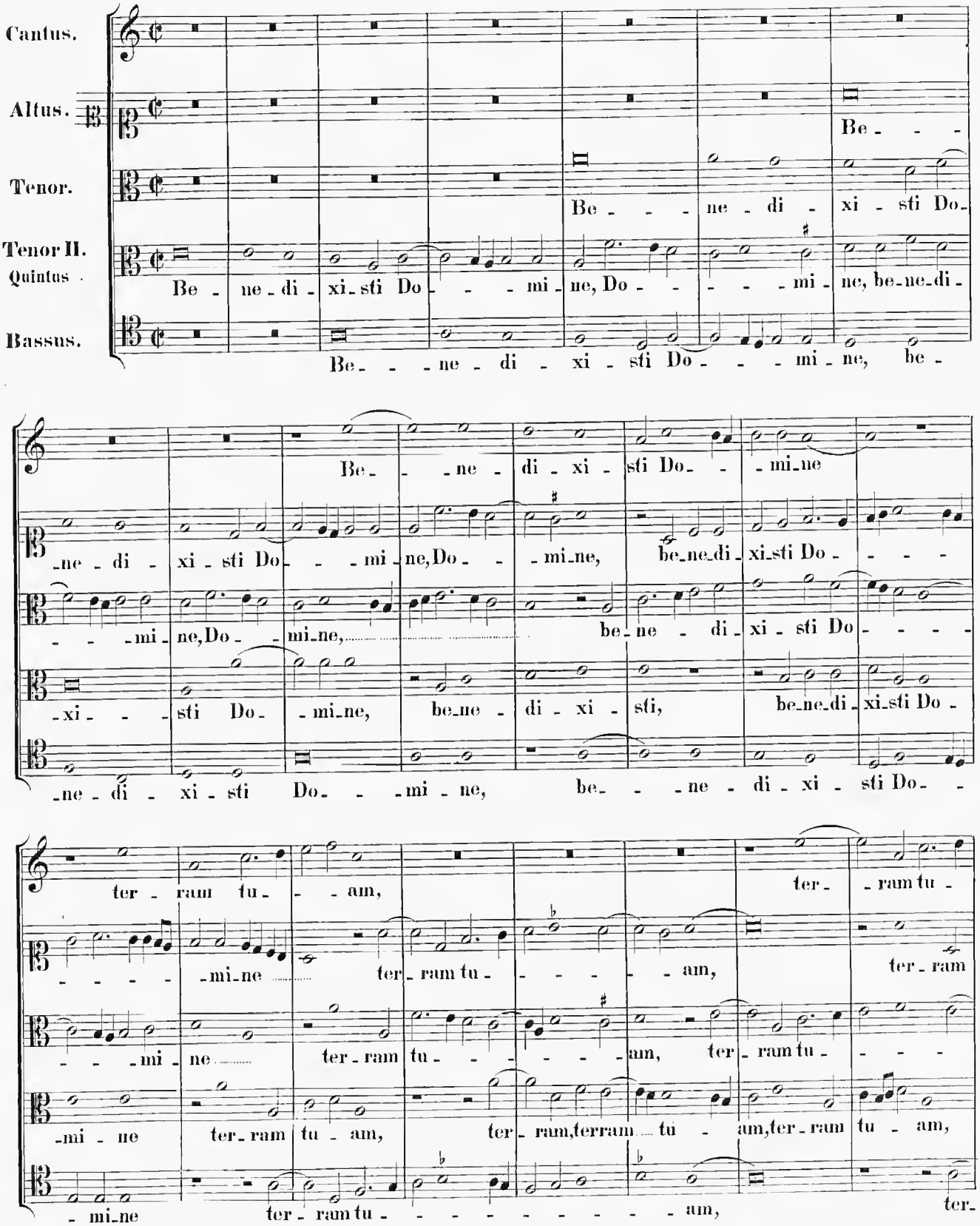

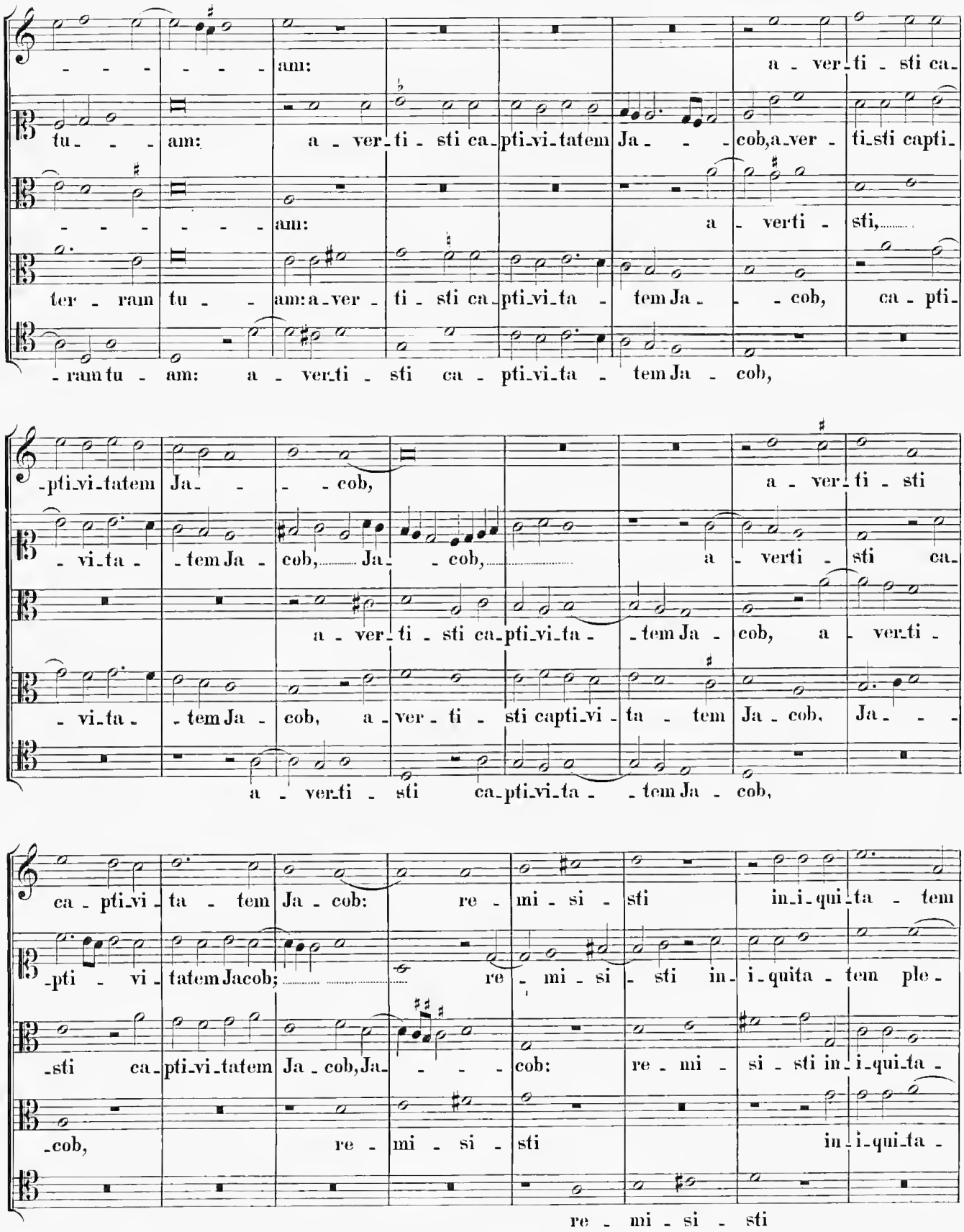
am: a - ver - ti - sti ca -
tu - am: a - ver - ti - sti ca - pti - vi - tatem Ja - - cob, a - ver - ti - sti capti -
am: a - verti - sti,
ter - ram tu - am: a - ver - ti - sti ca - pti - vi - ta - tem Ja - - cob, ca - pti -
- ram tu - am: a - ver - ti - sti ca - pti - vi - ta - tem Ja - cob,
- pti - vi - tatem Ja - - - cob, a - ver - ti - sti
- vi - ta - - tem Ja - cob, Ja - - cob, a - verti - sti ca -
a - ver - ti - sti ca - pti - vi - ta - - tem Ja - cob, a - ver - ti -
- vi - ta - - tem Ja - cob, a - ver - ti - sti capti - vi - ta - tem Ja - cob, Ja - - -
a - ver - ti - sti ca - pti - vi - ta - - tem Ja - cob,
ca - pti - vi - ta - tem Ja - cob: re - mi - si - sti in - i - qui - ta - tem
- pti - vi - tatem Jacob; re - mi - si - sti in - i - quita - tem ple -
- sti ca - pti - vi - tatem Ja - cob, Ja - - - cob: re - mi - si - sti in - i - quita -
- cob, re - mi - si - sti in - i - qui - ta -
re - mi - si - sti

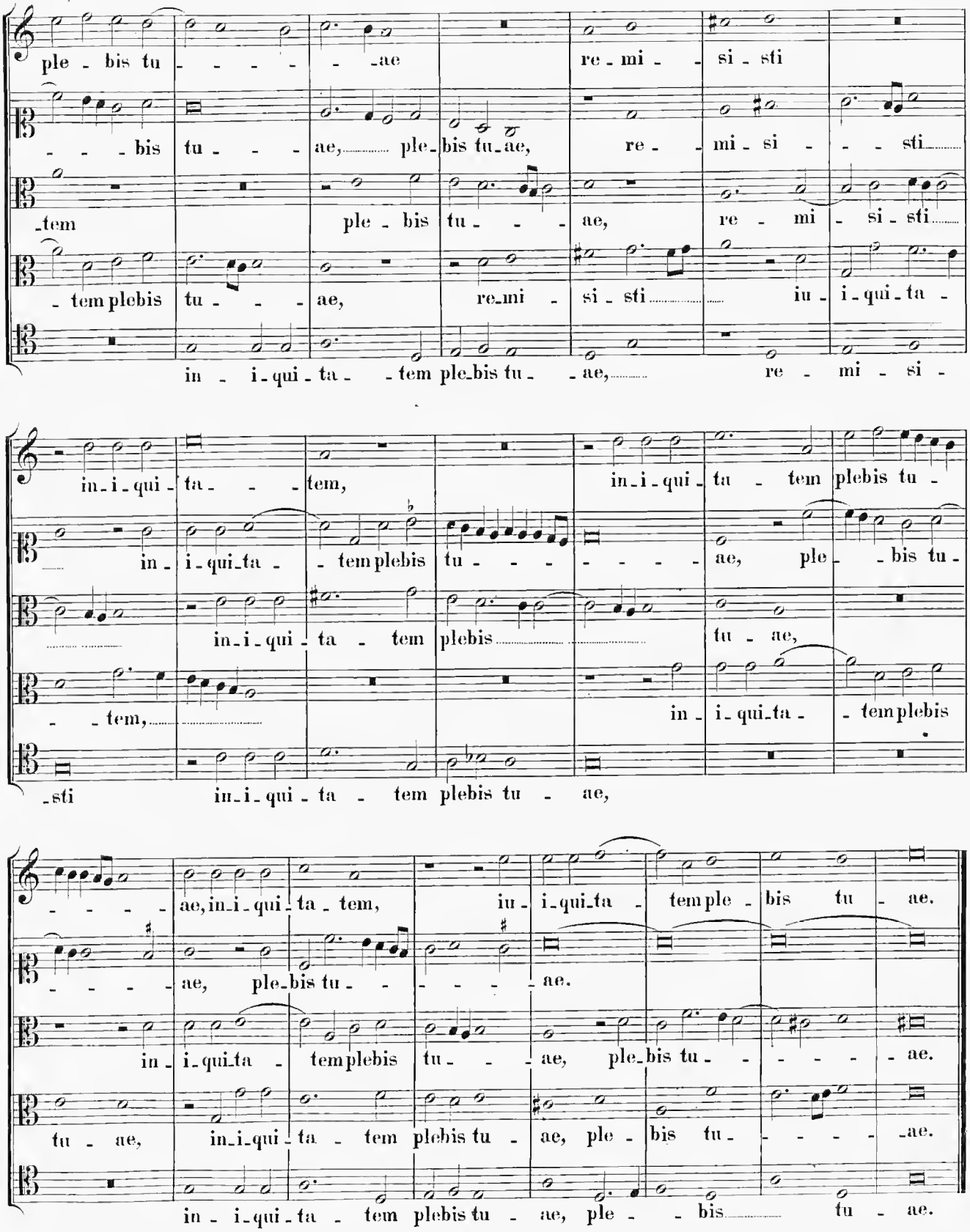
ple - bis tu - - - - - ae re - mi - - si - sti
- - - bis tu - - - ae, ple - bis tu - ae, re - - mi - si - - - sti
- tem ple - bis tu - - - ae, re - mi - si - sti
- tem plebis tu - - - ae, re - mi - si - sti iu - i - qui - ta -
in - i - qui - ta - - tem ple - bis tu - - ae, re - mi - si -
in - i - qui - ta - - tem, in - i - qui - ta - tem plebis tu -
in - i - qui - ta - - tem plebis tu - - - - - - ae, ple - - bis tu -
in - i - qui - ta - tem plebis tu - ae,
- - tem, in - i - qui - ta - - tem plebis
- sti in - i - qui - ta - tem plebis tu - ae,
- - - - - ae, in - i - qui - ta - tem, iu - i - qui - ta - tem ple - bis tu - ae.
- - - - - ae, ple - bis tu - - - - - - ae.
in - i - qui - ta - tem plebis tu - - - ae, ple - bis tu - - - - - - ae.
tu - ae, in - i - qui - ta - tem plebis tu - ae, ple - bis tu - - - - - ae.
in - i - qui - ta - tem plebis tu - ae, ple - - bis tu - ae.

IV. Dominica quarta Adventus.

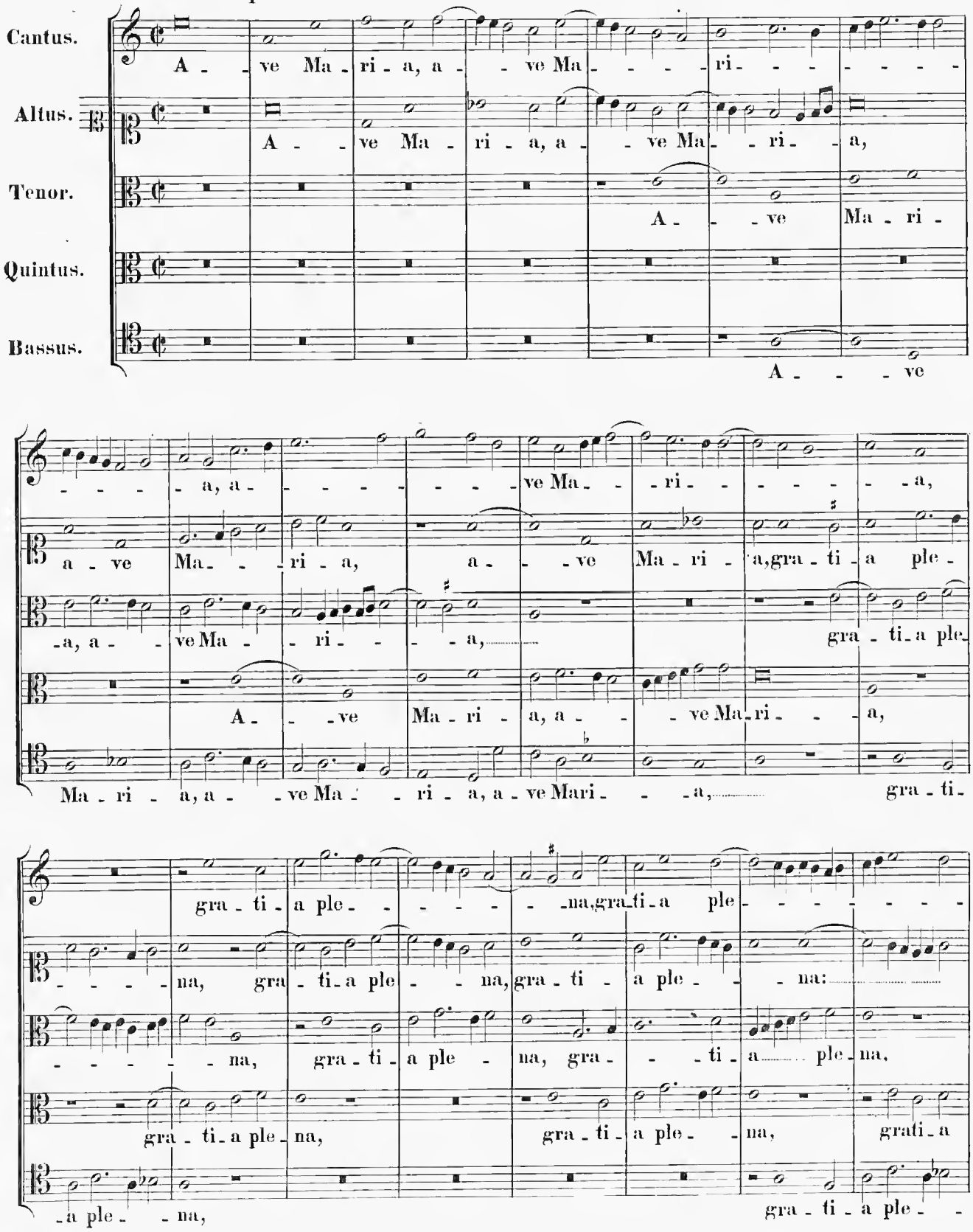

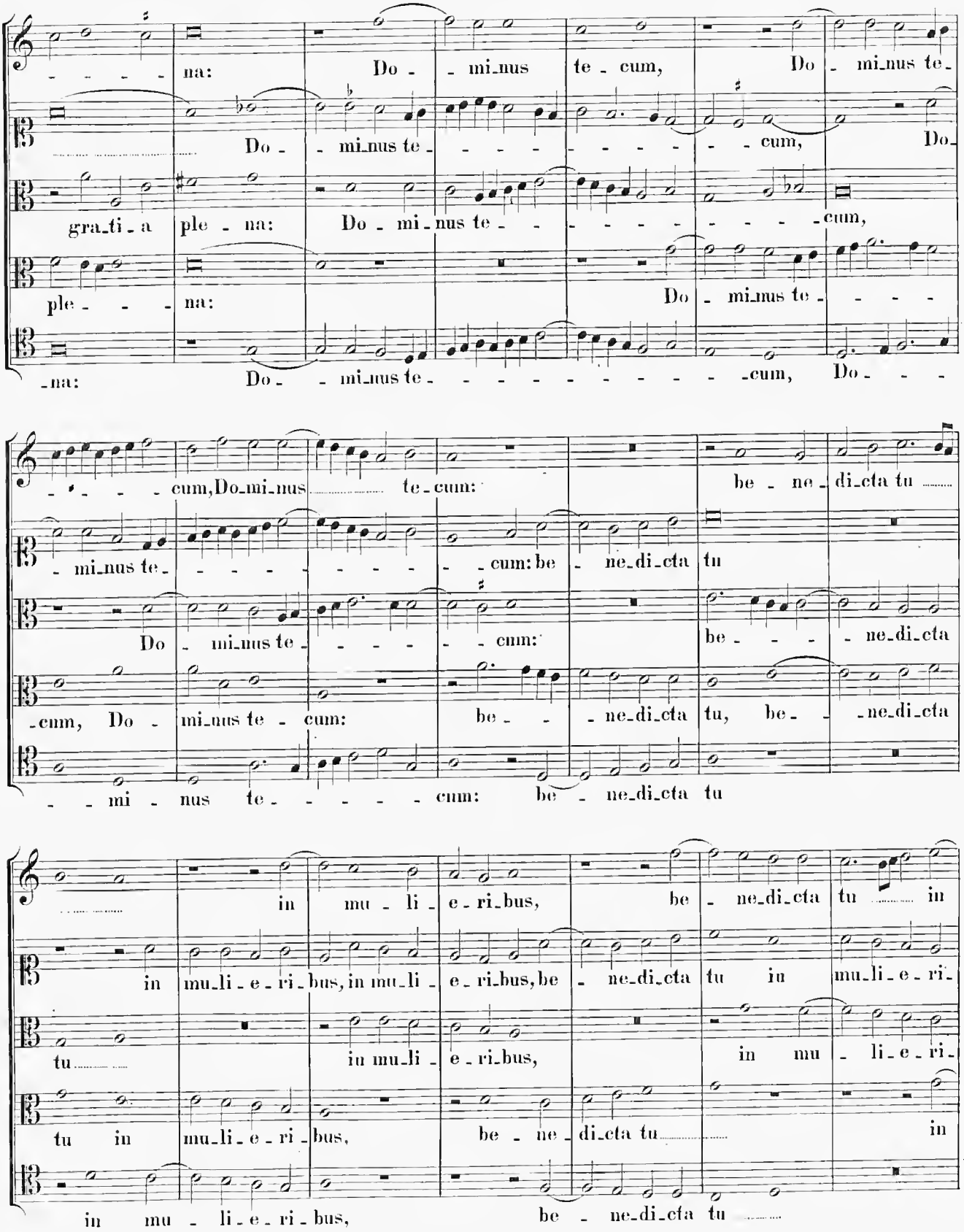
na: Do - mi_nus te_cum, Do - mi_nus te_
Do - mi_nus te - - - - - - - - cum, Do_
gra_ti_a ple - na: Do - mi_nus te - - - - - - - - - cum,
ple - - - na: Do - mi_nus te - - - -
_na: Do - - mi_nus te - - - - - - - - - - cum, Do - - -
cum, Do_mi_nus te_cum: be - ne_di_cta tu
- mi_nus te - - - - - - - - cum: be - ne_di_cta tu
Do - mi_nus te - - - - cum: be - - - ne_di_cta
_cum, Do - mi_nus te - cum: be - - ne_di_cta tu, be - - ne_di_cta
- - mi - nus te - - - - - cum: be - ne_di_cta tu
in mu - li - e_ri_bus, be - ne_di_cta tu in
in mu_li - e - ri_bus, in mu_li - e_ri_bus, be - ne_di_cta tu in mu_li_e_ri_
tu in mu_li - e_ri_bus, in mu - li_e_ri_
tu in mu_li - e_ri - bus, be - ne - di_cta tu in
in mu - li_e_ri - bus, be - ne_di_cta tu

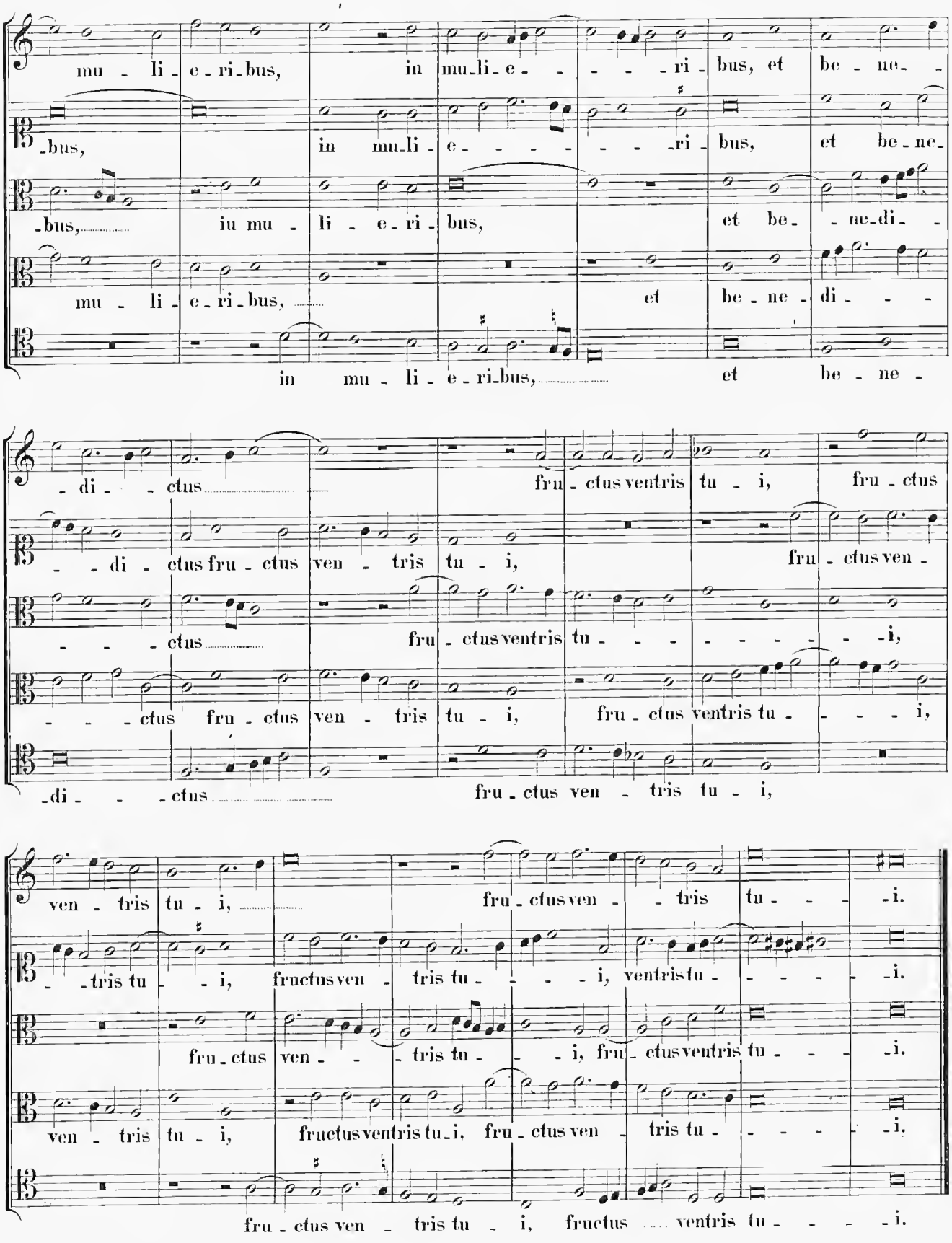
mu - li - e - ri - bus, in mu - li - e - - - - ri - bus, et be - ne -
- bus, in mu - li - e - - - - - - ri - bus, et be - ne -
- bus, in mu - li - e - ri - bus, et be - ne - di - -
mu - li - e - ri - bus, et be - ne - di - - -
in mu - li - e - ri - bus, et be - ne -
- di - - ctus fru - ctus ventris tu - i, fru - ctus
- - di - ctus fru - ctus ven - tris tu - i, fru - ctus ven -
- - - ctus fru - ctus ven - tris tu - i, fru - ctus ventris tu -
- - - ctus fru - ctus ven - tris tu - i, fru - ctus ventris tu - - - i,
- di - - ctus fru - ctus ven - tris tu - i,
ven - tris tu - i, fru - ctus ven - - tris tu - - - i.
- - tris tu - - i, fructus ven - tris tu - - - - i, ventris tu - - - - - i.
fru - ctus ven - - - tris tu - - - i, fru - ctus ventris tu - - - i.
ven - tris tu - i, fructus ventris tu - i, fru - ctus ven - tris tu - - - - - i.
fru - ctus ven - tris tu - i, fructus ventris tu - - - - i.

V. In Nativitate Domini ad tertiam Missam, et in Circumcisione.

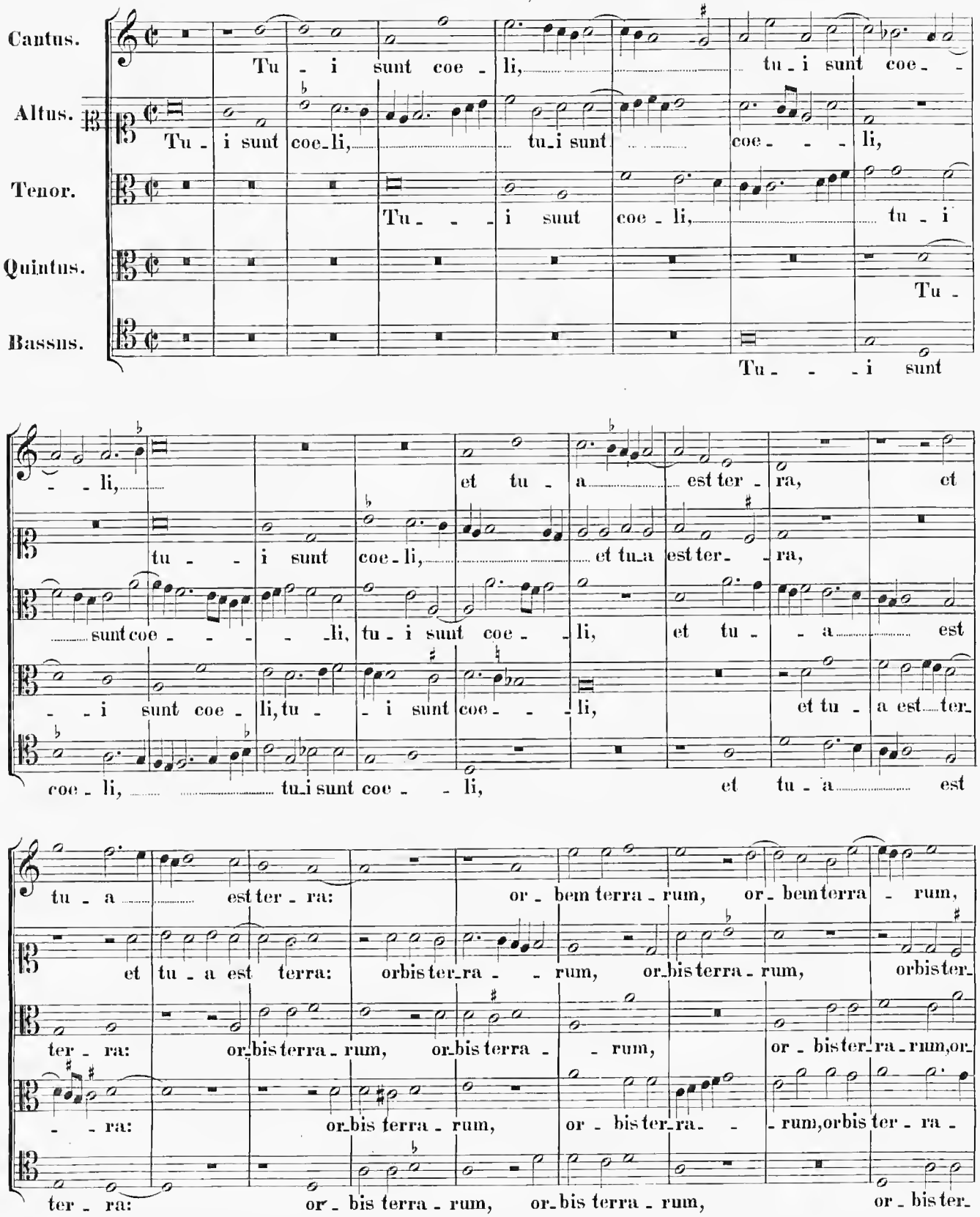

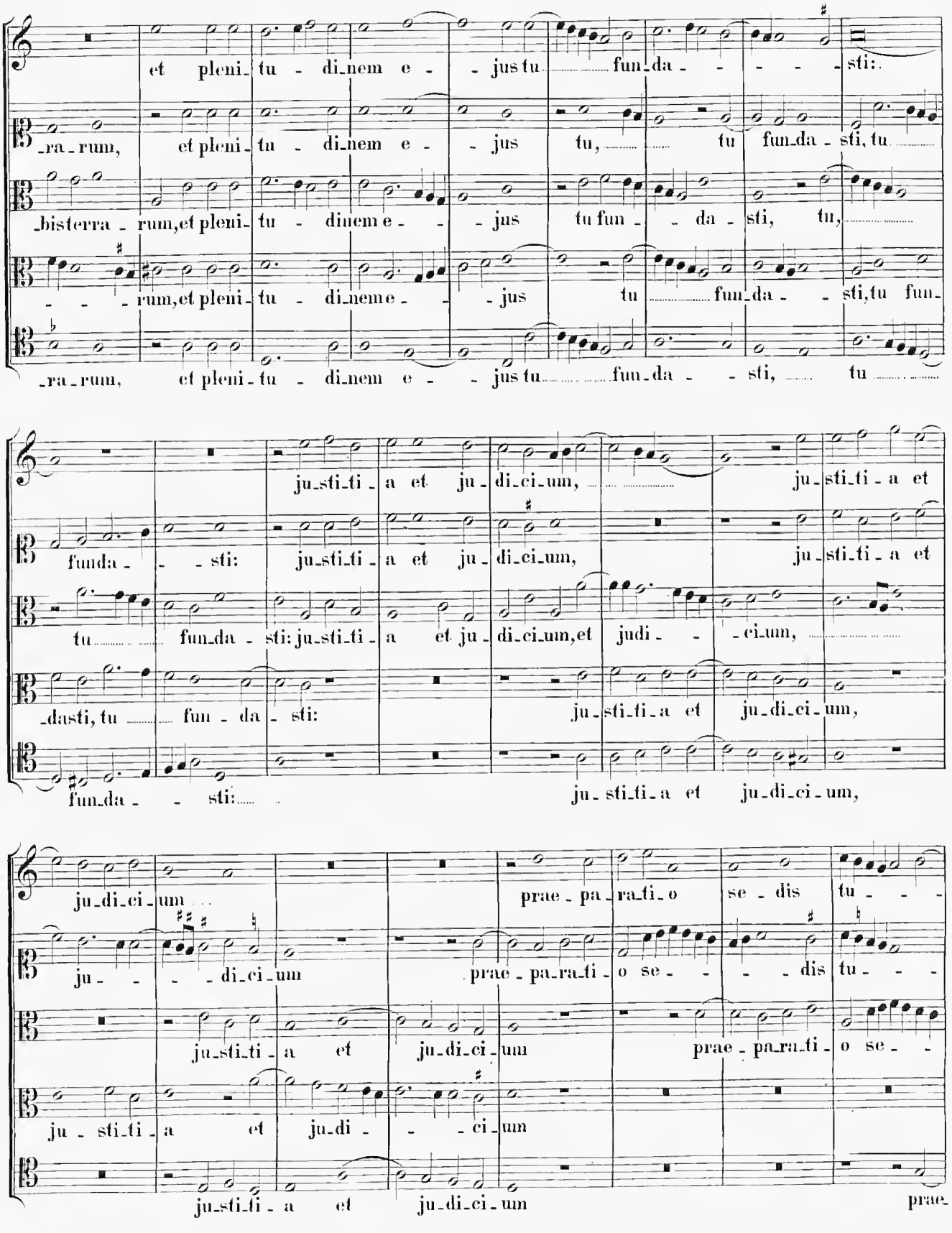
et pleni_tu - di_nem e - - jus tu fun_da - - - - sti:
_ra_rum, et pleni_tu - di_nem e - - jus tu, tu fun_da - sti, tu
_bisterra - rum, et pleni_tu - di_nem e - - jus tu fun - - da - sti, tu,
- - - rum, et pleni_tu - di_neme - - jus tu fun_da - - sti, tu fun_
_ra_rum, et pleni_tu - di_nem e - - jus tu fun_da - - sti, tu
justi_ti_a et ju_di_ci_um, justi_ti_a et
funda - - sti: justi_ti_a et ju_di_ci_um, justi_ti_a et
tu fun_da - sti: justi_ti_a et ju_di_ci_um, et judi - - ci_um,
_dasti, tu fun - da - sti: justi_ti_a et ju_di_ci_um,
fun_da - - sti: justi_ti_a et ju_di_ci_um,
ju_di_ci_um prae_pa_ra_ti_o se_dis tu - - -
ju - - - di_ci_um prae_pa_ra_ti_o se - - - dis tu - - -
justi_ti_a et ju_di_ci_um prae_pa_ra_ti_o se - -
justi_ti_a et ju_di - - ci_um
justi_ti_a et ju_di_ci_um prae_

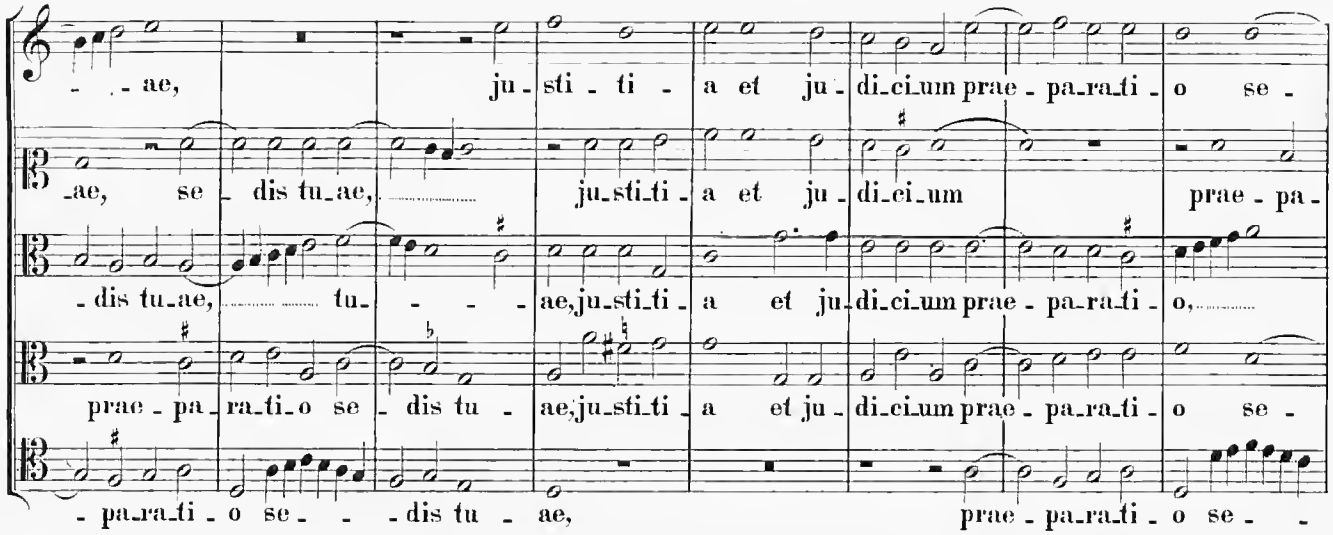

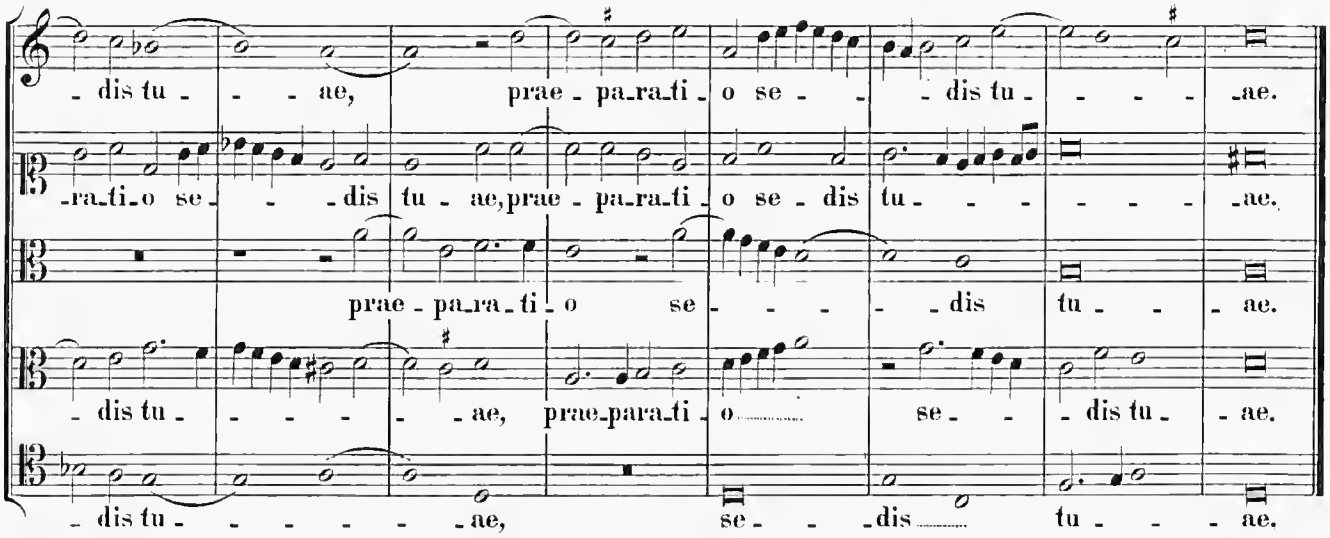

VI. In festo sancti Stephani protomartyris.

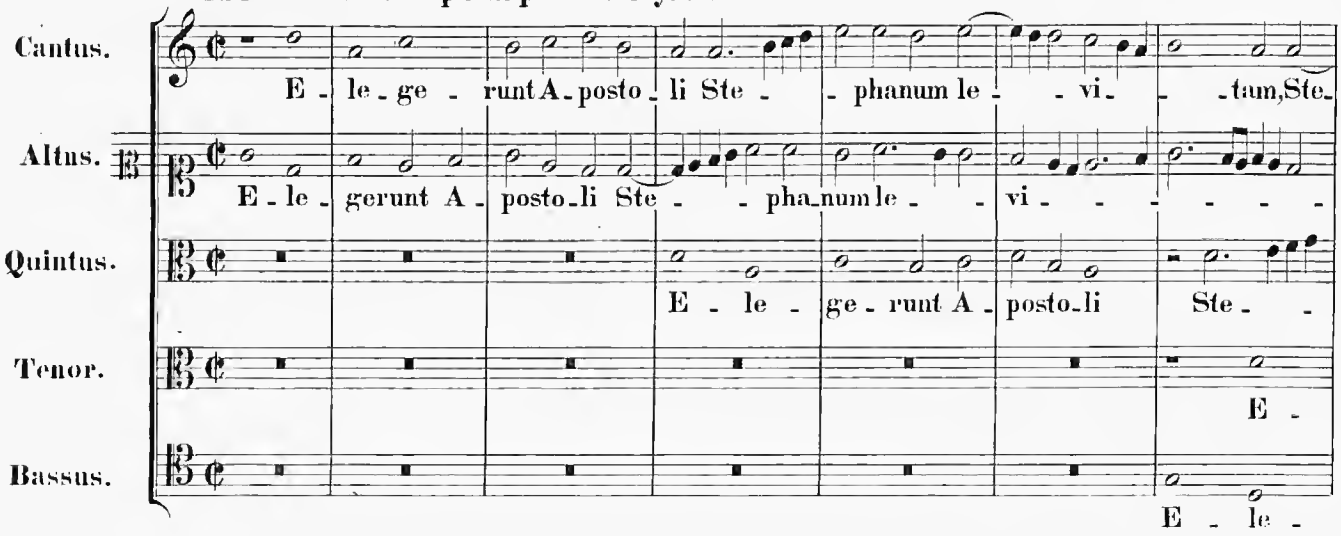

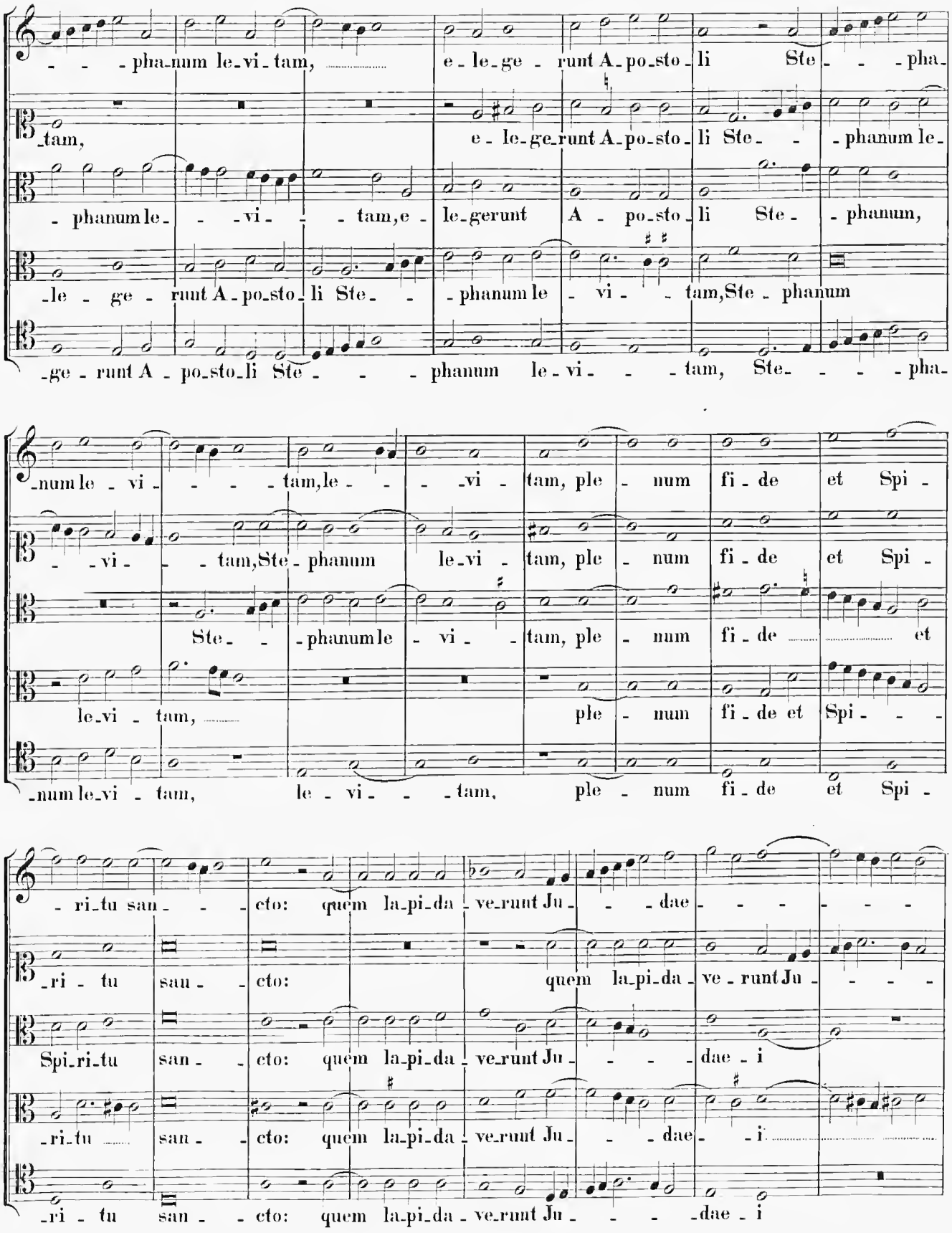
- - - pha-num le-vi-tam, e-le-ge-runt A-po-sto-li Ste- - -pha-
-tam, e-le-ge-runt A-po-sto-li Ste- - -phanum le-
-phanum le- - -vi- - -tam, e-le-gerunt A-po-sto-li Ste-phanum,
-le-ge-runt A-po-sto-li Ste- - -phanum le-vi- - -tam, Ste-phanum
-ge-runt A-po-sto-li Ste- - - phanum le-vi- - -tam, Ste- - - -pha-
-num le-vi-tam, le- - -vi-tam, ple-num fi-de et Spi-
-vi- - -tam, Ste-phanum le-vi-tam, ple-num fi-de et Spi-
Ste- - -phanum le-vi- -tam, ple-num fi-de et
le-vi-tam, ple-num fi-de et Spi- - -
-num le-vi-tam, le-vi- - -tam, ple-num fi-de et Spi-
-ri-tu san- - -cto: quem la-pi-da-ve-runt Ju- - -dae
-ri-tu san- -cto: quem la-pi-da-ve-runt Ju- - -
Spi-ri-tu san- -cto: quem la-pi-da-ve-runt Ju- - - -dae-i
-ri-tu san- -cto: quem la-pi-da-ve-runt Ju- - -dae- -i
-ri-tu san- -cto: quem la-pi-da-ve-runt Ju- - - -dae-i

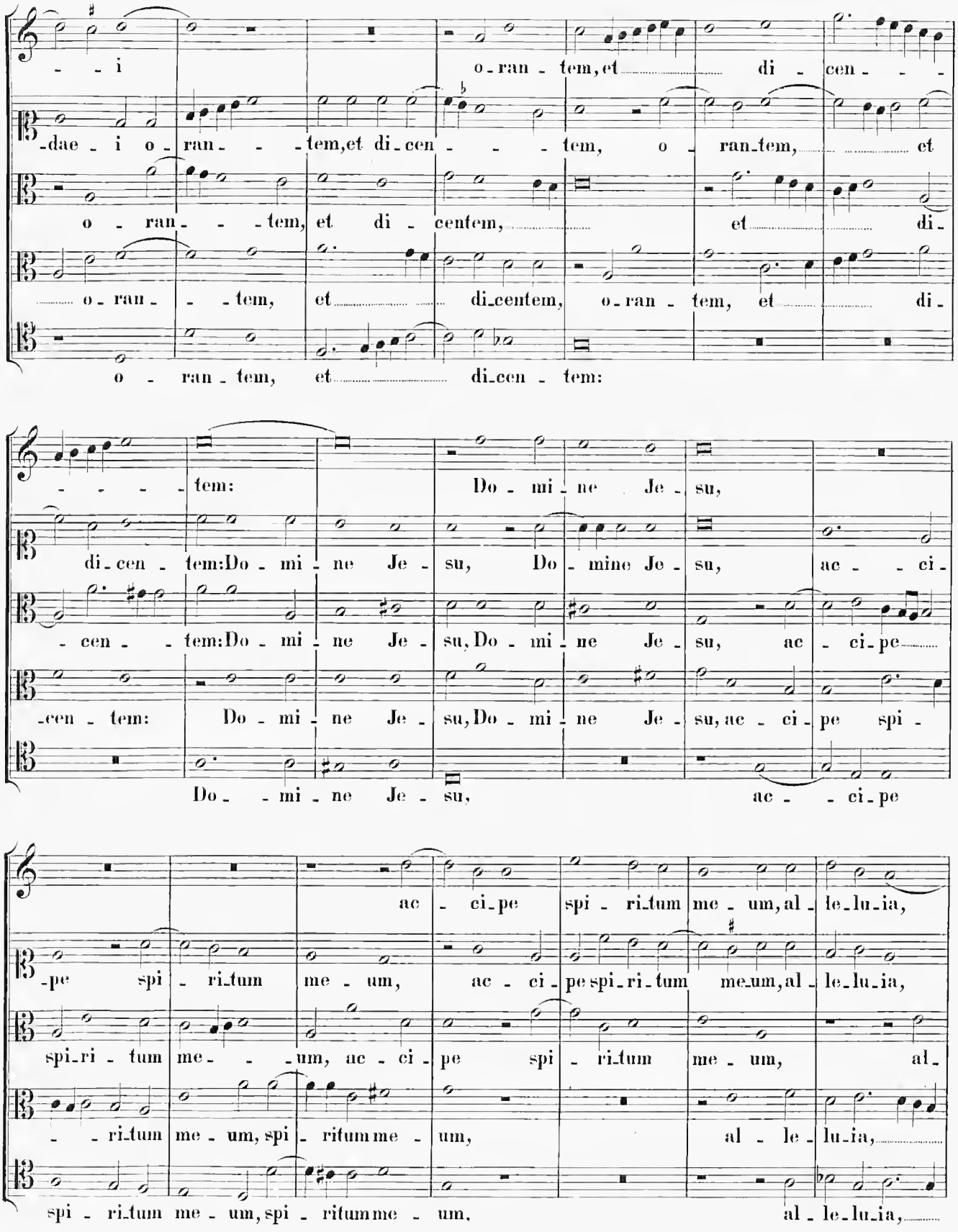
i o-ran-tem, et di-cen-
-dae-i o-ran-tem, et di-cen-tem, o-ran-tem, et
o-ran-tem, et di-centem, et di-
o-ran-tem, et di-centem, o-ran-tem, et di-
o-ran-tem, et di-cen-tem:
tem: Do-mi-ne Je-su,
di-cen-tem: Do-mi-ne Je-su, Do-mine Je-su, ac-ci-
-cen-tem: Do-mi-ne Je-su, Do-mi-ne Je-su, ac-ci-pe
-cen-tem: Do-mi-ne Je-su, Do-mi-ne Je-su, ac-ci-pe spi-
Do-mi-ne Je-su, ac-ci-pe
ac-ci-pe spi-ri-tum me-um, al-le-lu-ia,
-pe spi-ri-tum me-um, ac-ci-pe spi-ri-tum me-um, al-le-lu-ia,
spi-ri-tum me-um, ac-ci-pe spi-ri-tum me-um, al-
-ri-tum me-um, spi-ritum me-um, al-le-lu-ia,
spi-ri-tum me-um, spi-ritum me-um, al-le-lu-ia,

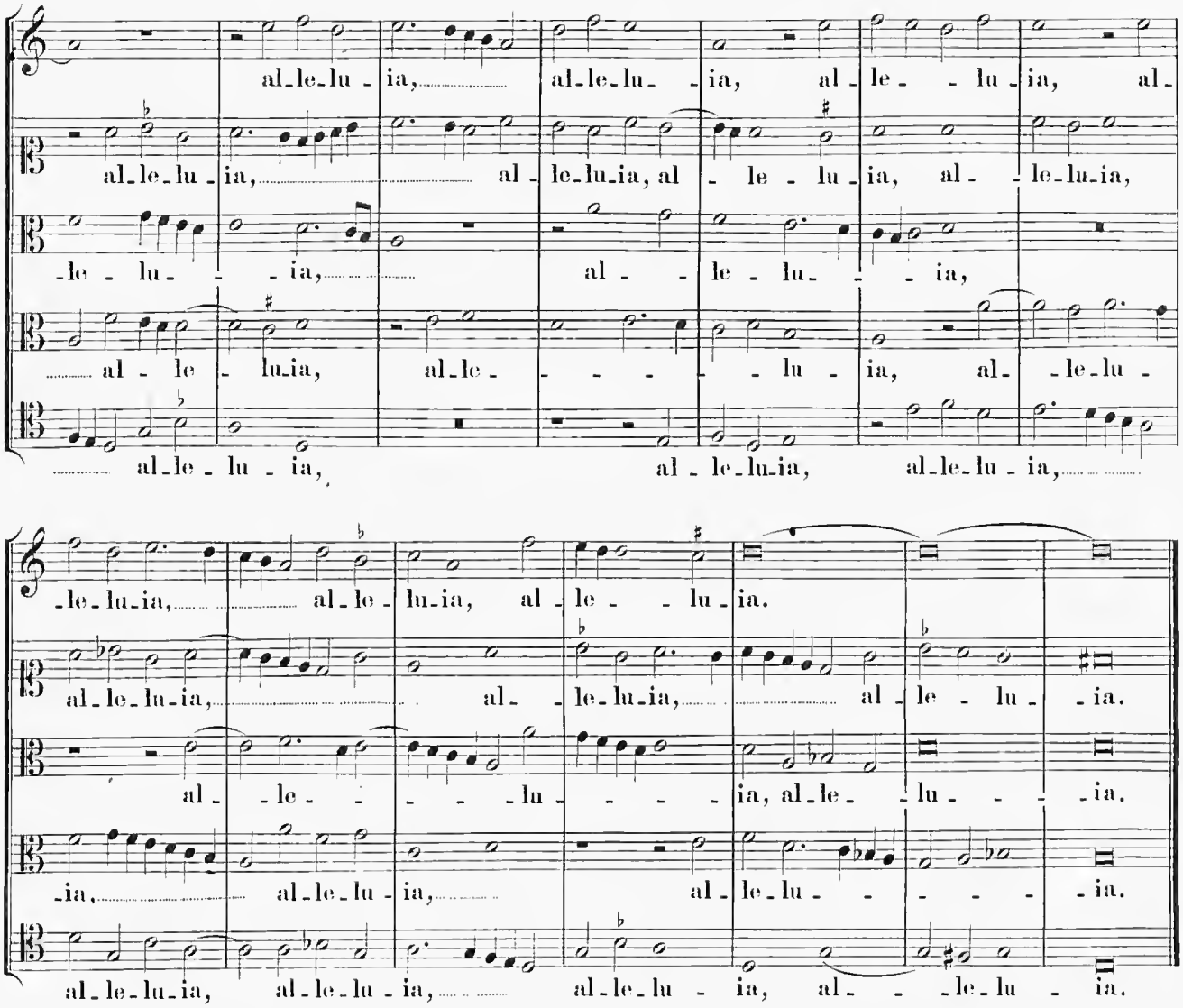

VII. In festo S. Joannis Apostoli.

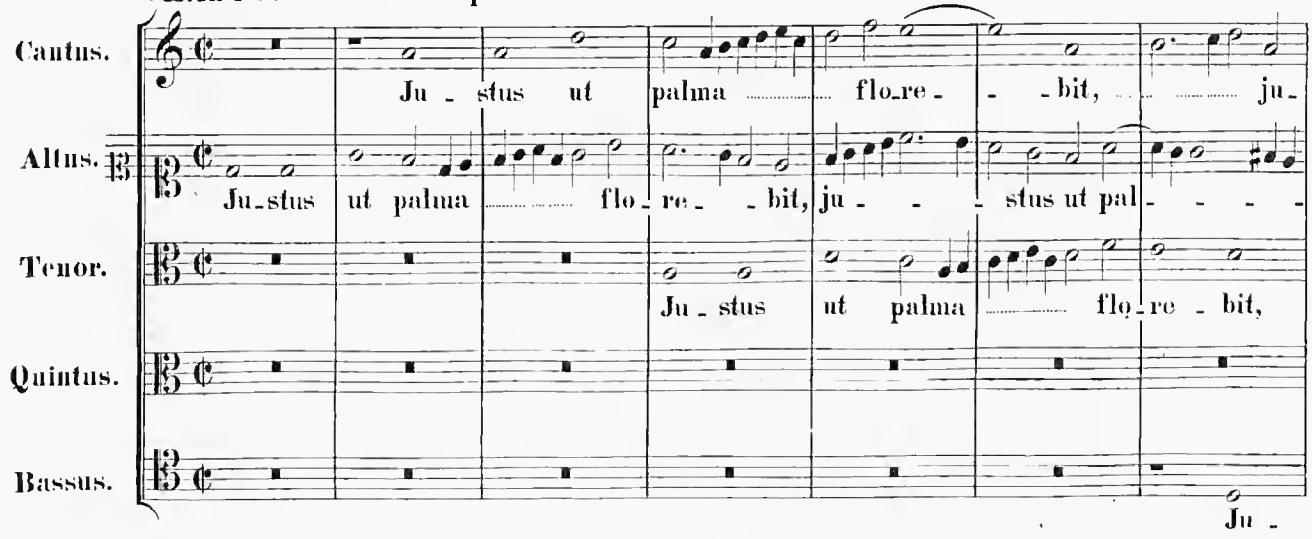

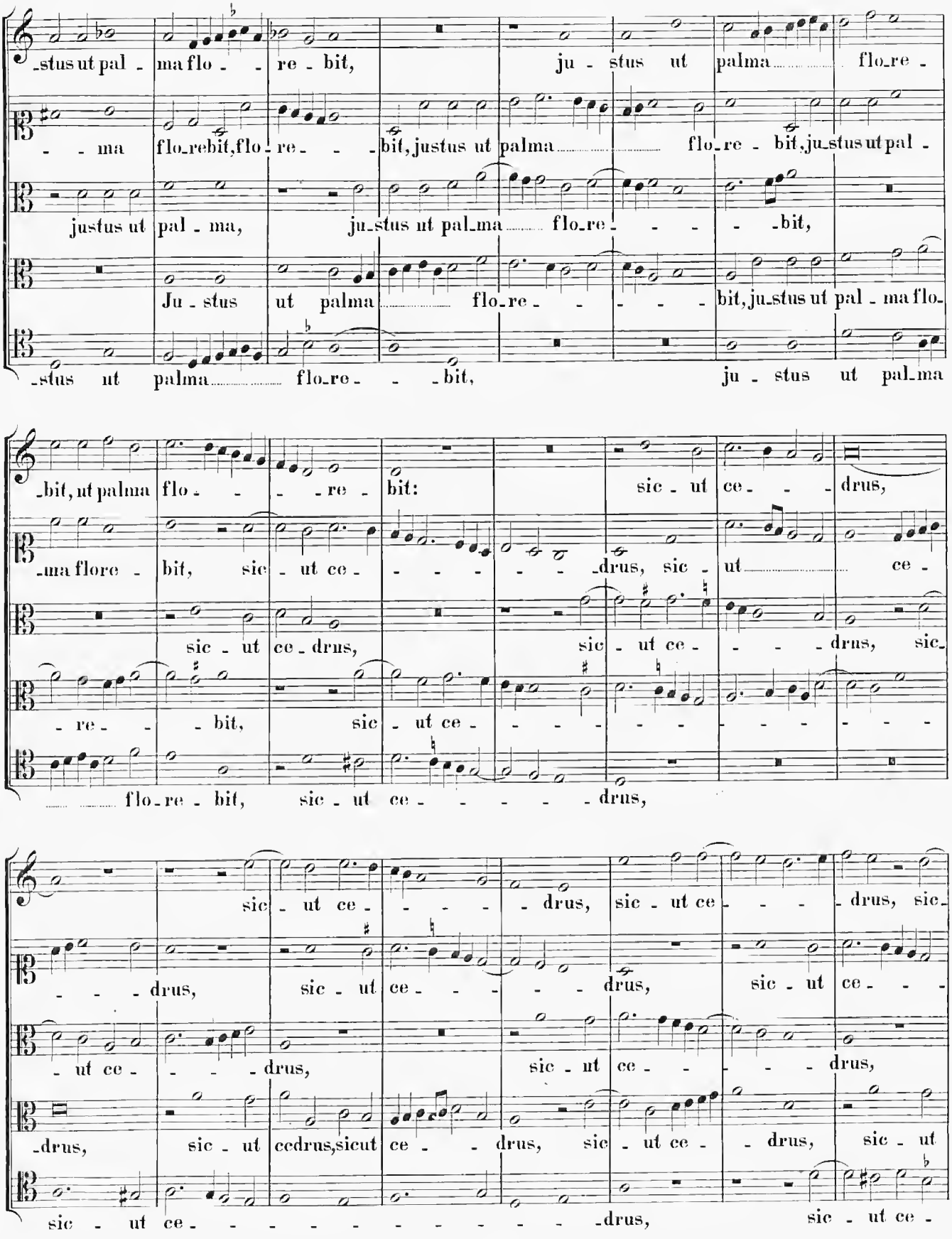
-stus ut pal - ma flo - - re - bit, ju - stus ut palma flo_re -
- - ma flo_rebit, flo - re - - bit, justus ut palma flo_re - bit, ju_stus ut pal -
justus ut pal - ma, ju_stus ut pal_ma flo_re - - - bit,
Ju - stus ut palma flo_re - - - - bit, ju_stus ut pal - ma flo_
-stus ut palma flo_re - - bit, ju - stus ut pal_ma
-bit, ut palma flo - - - re - bit: sic - ut ce - - drus,
-ma flore - bit, sic - ut ce - - - - - drus, sic - ut ce -
sic - ut ce_drus, sic - ut ce - - - drus, sic_
- re - - bit, sic - ut ce - - - - - - - - -
flo_re - bit, sic - ut ce - - - - drus,
sic - ut ce - - - drus, sic - ut ce - - - drus, sic_
- - - drus, sic - ut ce - - - drus, sic - ut ce - - -
- ut ce - - - drus, sic - ut ce - - - drus,
-drus, sic - ut ccdrus, sicut ce - - drus, sic - ut ce - drus, sic - ut
sic - ut ce - - - - - - - - - drus, sic - ut ce -

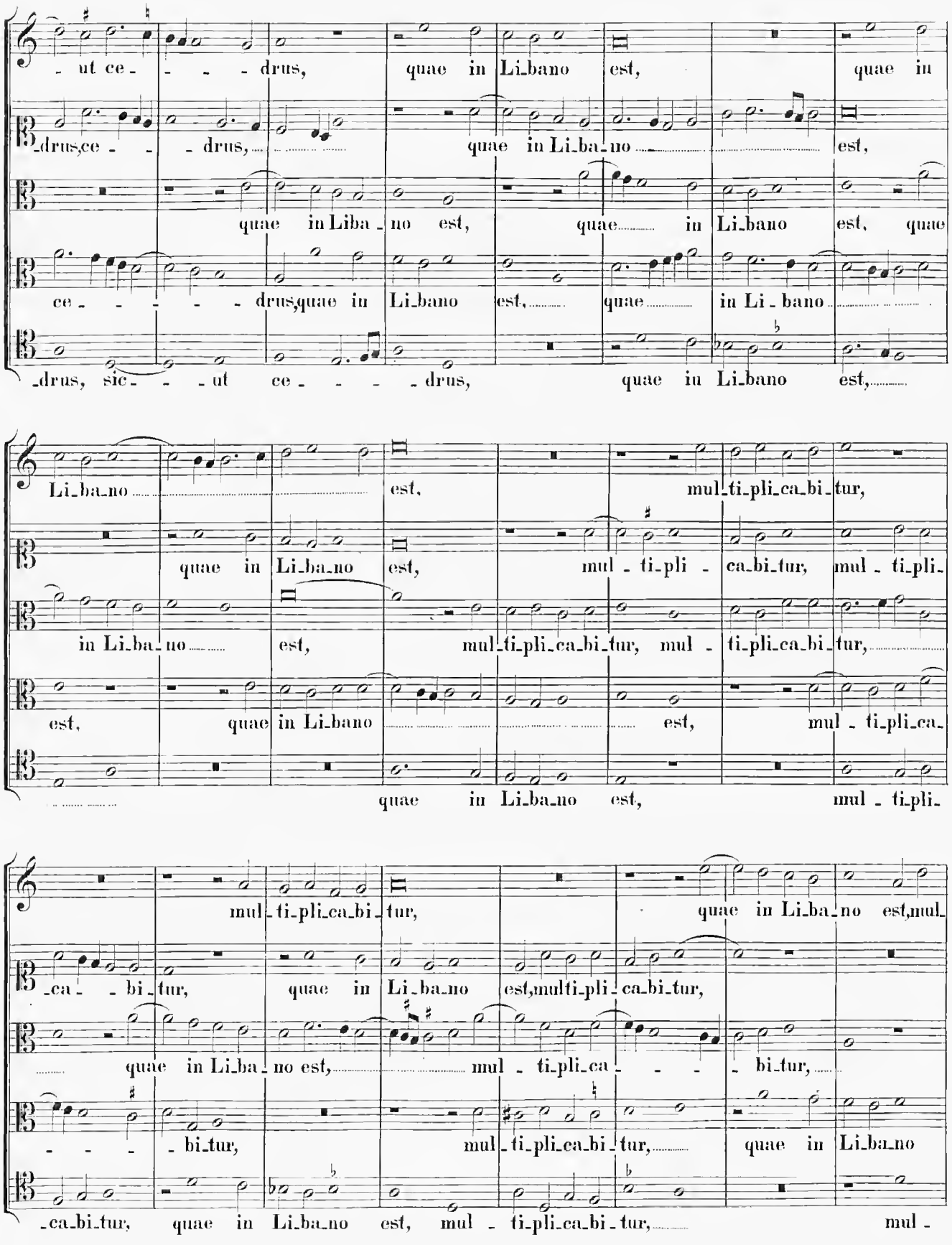
- ut ce - - - - drus, quae in Li_bano est, quae in
drus, ce - - - drus, quae in Li_ba_no est,
quae in Liba_no est, quae in Li_bano est, quae
ce - - - - - - drus, quae in Li_bano est, quae in Li_bano
drus, sic - - - ut ce - - - - drus, quae in Li_bano est,
Li_ba_no est, mul_ti_pli_ca_bi_tur,
quae in Li_ba_no est, mul - ti_pli - ca_bi_tur, mul - ti_pli_
in Li_ba_no est, mul_ti_pli_ca_bi_tur, mul - ti_pli_ca_bi_tur,
est, quae in Li_bano est, mul - ti_pli_ca_
quae in Li_ba_no est, mul - ti_pli_
mul_ti_pli_ca_bi_tur, quae in Li_ba_no est, mul_
_ca - bi_tur, quae in Li_ba_no est, multi_pli_ca_bi_tur,
quae in Li_ba_no est, mul - ti_pli_ca - - - bi_tur,
- - - - bi_tur, mul_ti_pli_ca_bi_tur, quae in Li_ba_no
_ca_bi_tur, quae in Li_ba_no est, mul - ti_pli_ca_bi_tur, mul -

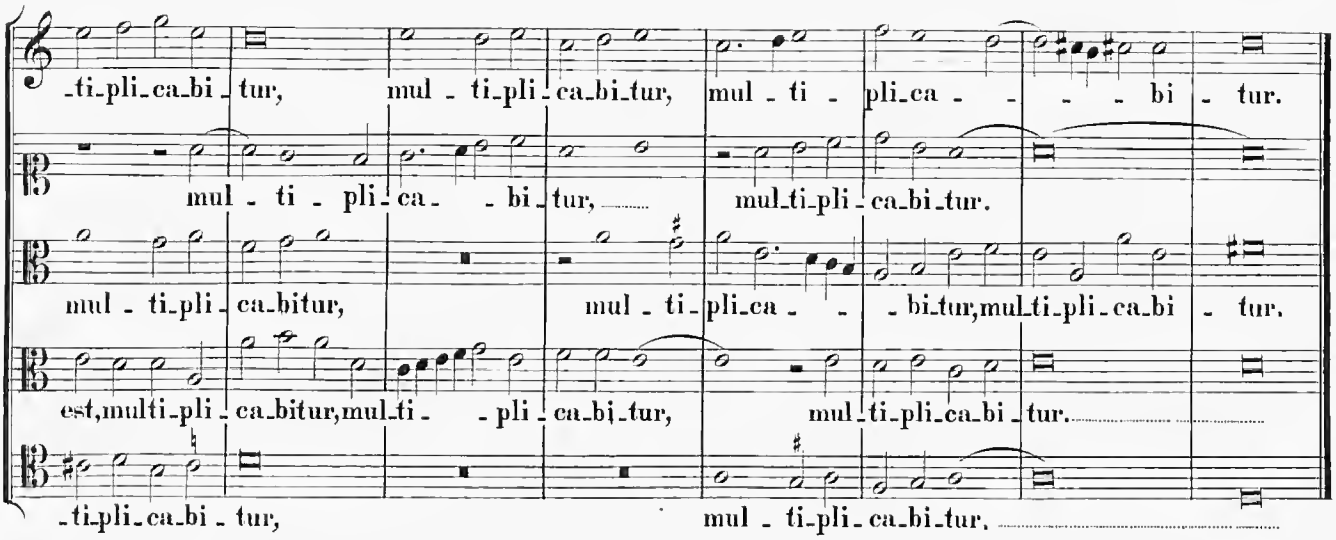

VIII. In festo sanctorum Innocentium.

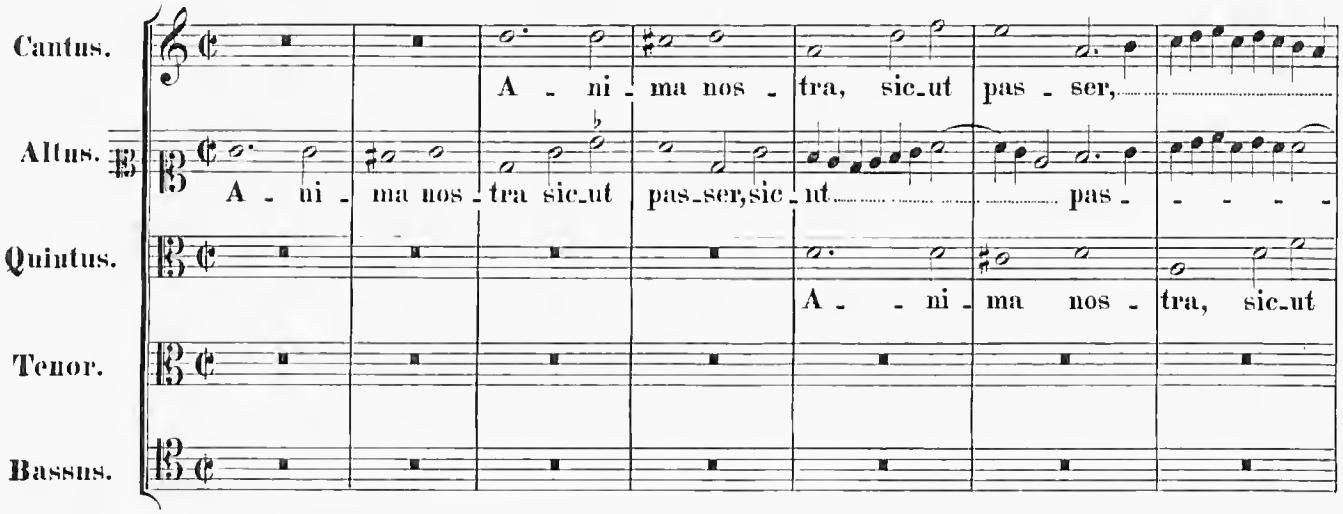

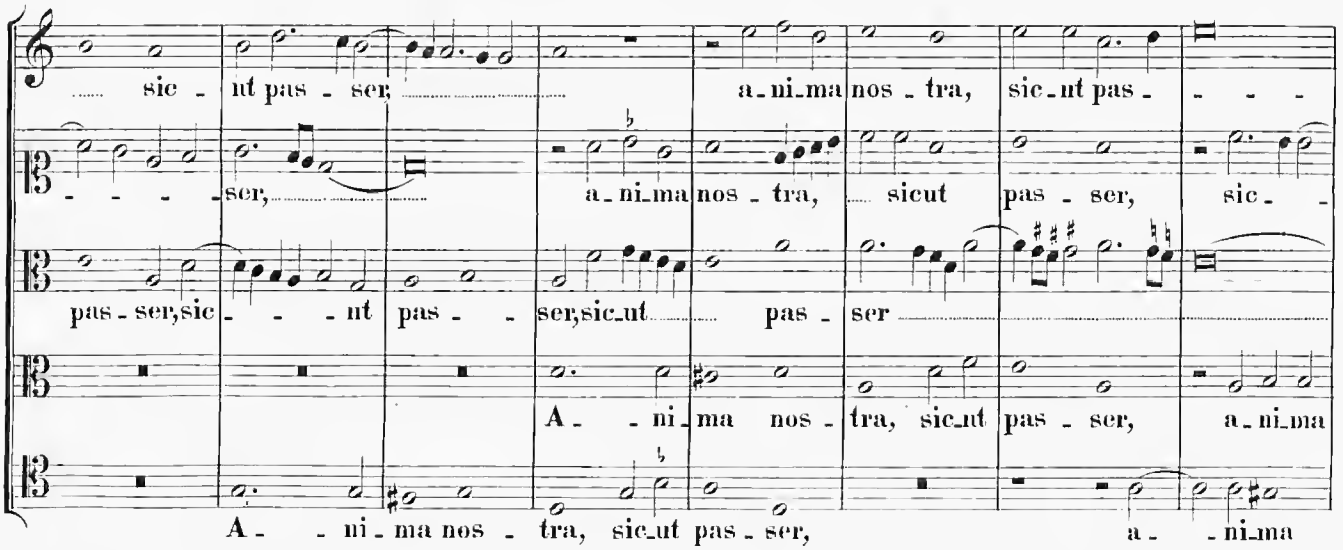

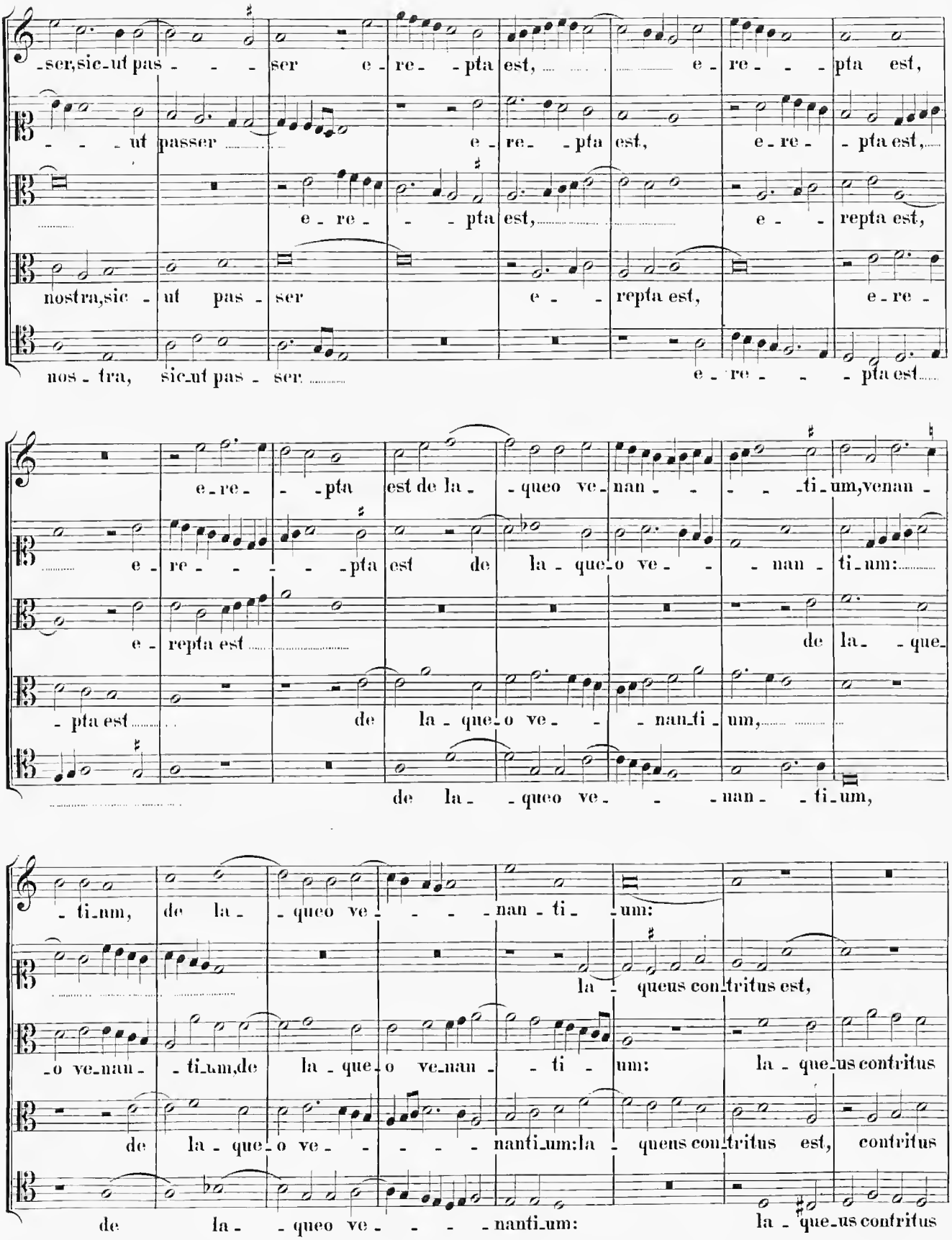
-ser, sic ut pas - - - ser e - re - pta est, e - re - - pta est,
- - - ut passer e - re - pta est, e - re - pta est,
e - re - - pta est, e - - repta est,
nostra, sic - ut pas - ser e - - repta est, e - re -
nos - tra, sic ut pas - ser e - re - - - pta est
e - re - - pta est de la - queo ve - nan - - - - ti - um, venan -
e - re - - - - - pta est de la - que - o ve - - nan - ti - um:
e - repta est de la - que -
- pta est de la - que - o ve - - nan - ti - um,
de la - - queo ve - - nan - - ti - um,
- ti - um, de la - queo ve - - - - nan - ti - um:
la - queus con - tritus est,
- o ve - nan - ti - um, de la - que - o ve - nan - ti - um: la - que - us contritus
de la - que - o ve - - - - nanti - um: la - quens con - tritus est, contritus
de la - queo ve - - - - nanti - um: la - que - us contritus

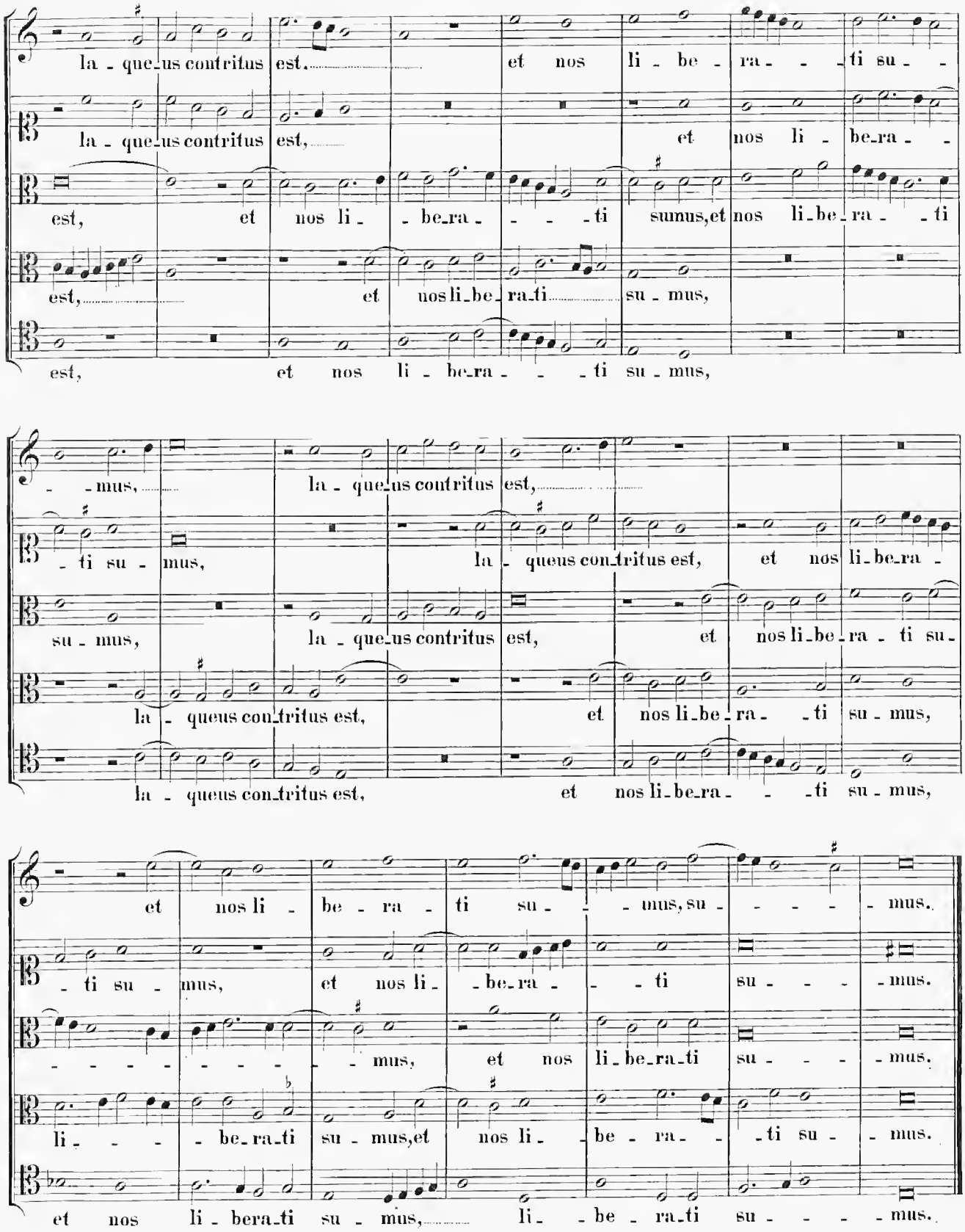
la - que-us contritus est, et nos li - be - ra - - - ti su -
la - que-us contritus est, et nos li - be-ra - -
est, et nos li - - be-ra - - - - ti sumus,et nos li-be-ra - - ti
est, et nos li-be-ra-ti su - mus,
est, et nos li - be-ra - - - ti su - mus,
- - mus, la - que-us contritus est,
- ti su - mus, la - queus con-tritus est, et nos li-be-ra -
su - mus, la - que-us contritus est, et nos li-be-ra - ti su-
la - queus con-tritus est, et nos li-be-ra - - ti su - mus,
la - queus con-tritus est, et nos li-be-ra - - ti su - mus,
et nos li - be - ra - ti su - - - mus, su - - - - - mus.
- ti su - mus, et nos li - - be-ra - - ti su - - - - mus.
- - - - - - - - - - mus, et nos li-be-ra-ti su - - - mus.
li - - - - be-ra-ti su - mus,et nos li - - be - ra - - ti su - mus.
et nos li - bera-ti su - mus, li - - be - ra-ti su - - - - mus.

IX. In festo sancti Thomae Archiepiscopi et martyris.

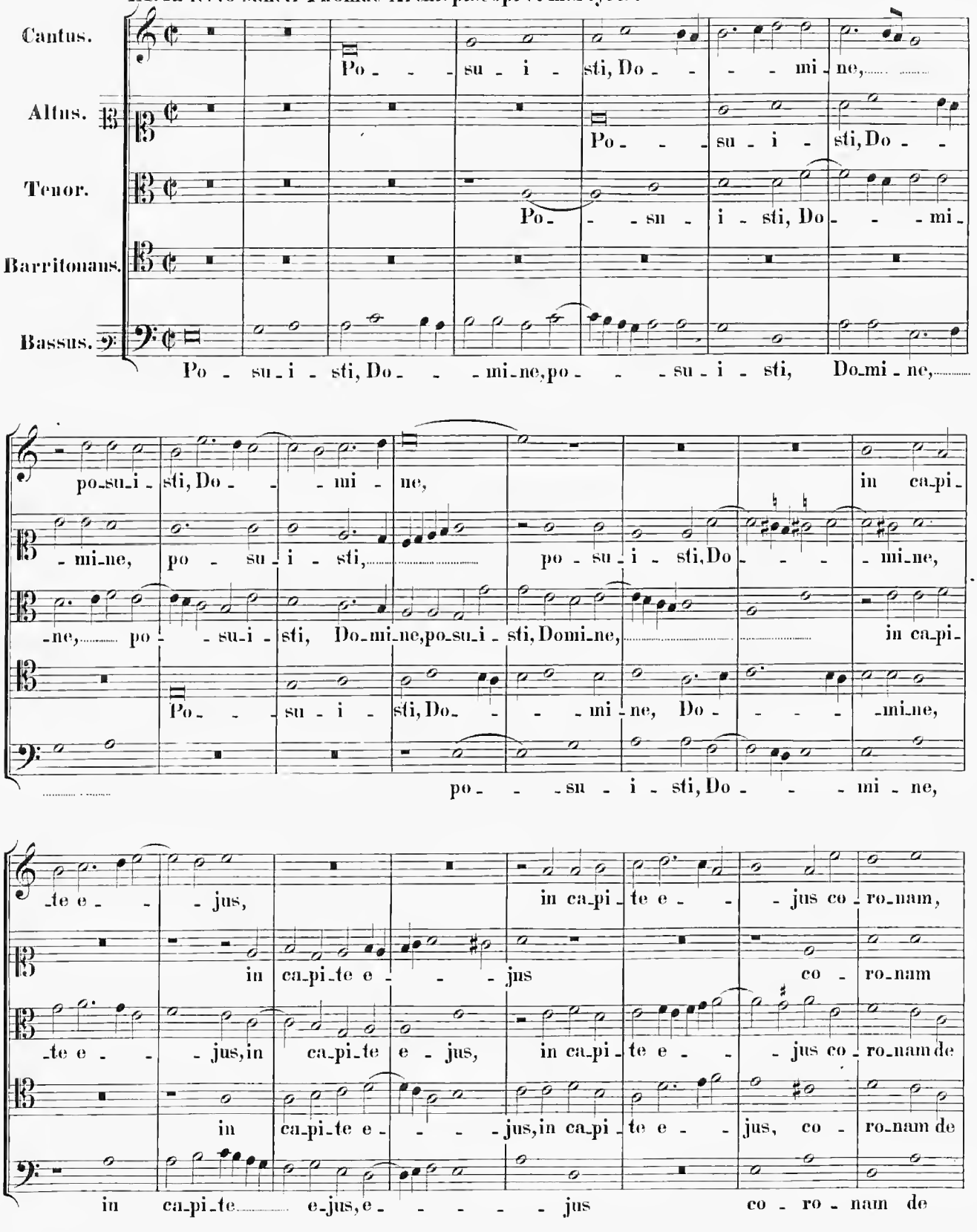

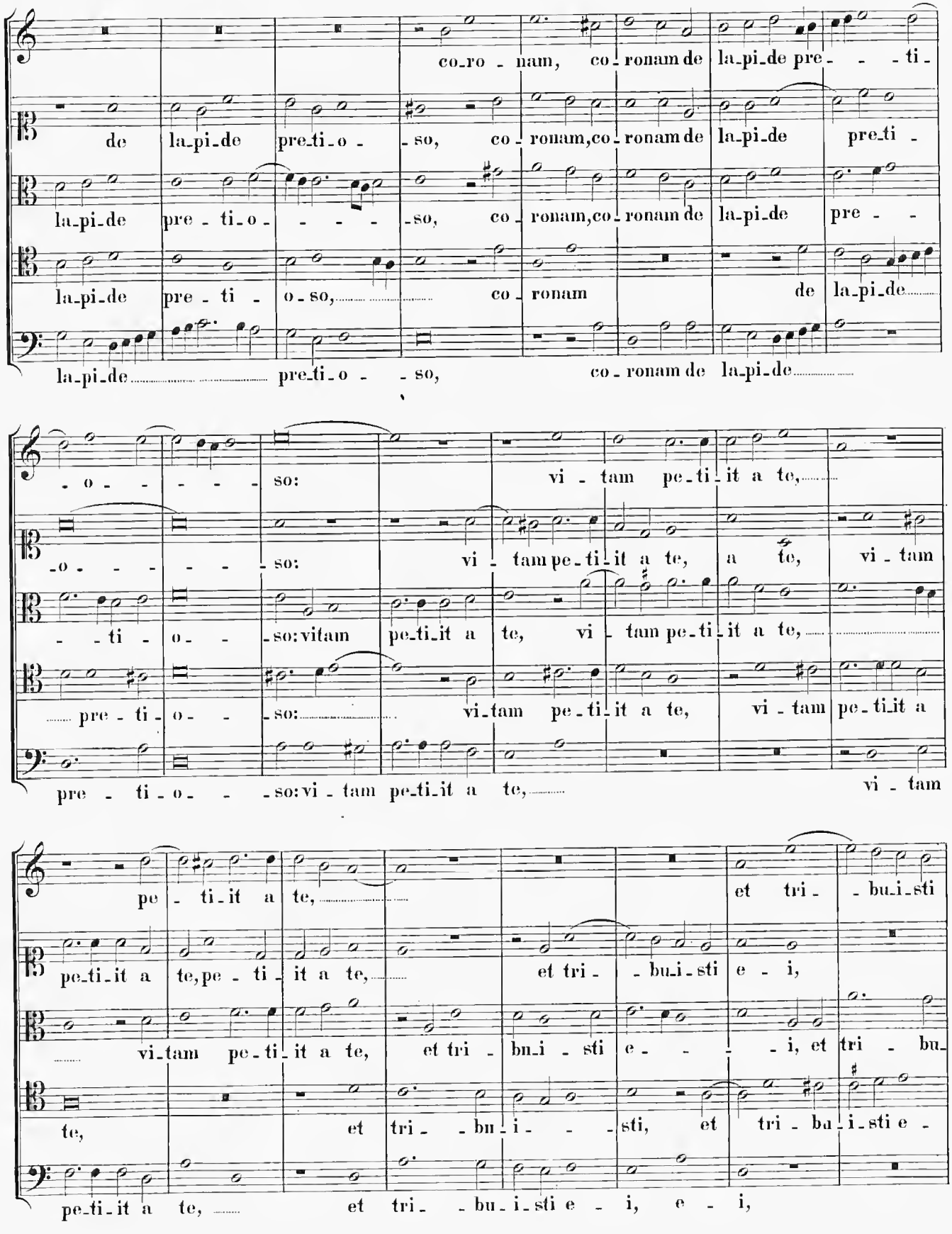
co-ro-nam, co-ronam de la-pi-de pre-ti-
de la-pi-de pre-ti-o-so, co-ronam, co-ronam de la-pi-de pre-ti-
la-pi-de pre-ti-o-so, co-ronam, co-ronam de la-pi-de pre-
la-pi-de pre-ti-o-so, co-ronam de la-pi-de
la-pi-de pre-ti-o-so, co-ronam de la-pi-de
-o-so: vi-tam pe-ti-it a te,
-o-so: vi-tam pe-ti-it a te, a te, vi-tam
-ti-o-so: vitam pe-ti-it a te, vi-tam pe-ti-it a te,
pre-ti-o-so: vi-tam pe-ti-it a te, vi-tam pe-ti-it a
pre-ti-o-so: vi-tam pe-ti-it a te, vi-tam
pe-ti-it a te, et tri-bu-i-sti
pe-ti-it a te, pe-ti-it a te, et tri-bu-i-sti e-i,
vi-tam pe-ti-it a te, et tri-bu-i-sti e-i, et tri-bu-
te, et tri-bu-i-sti, et tri-bu-i-sti e-
pe-ti-it a te, et tri-bu-i-sti e-i, e-i,

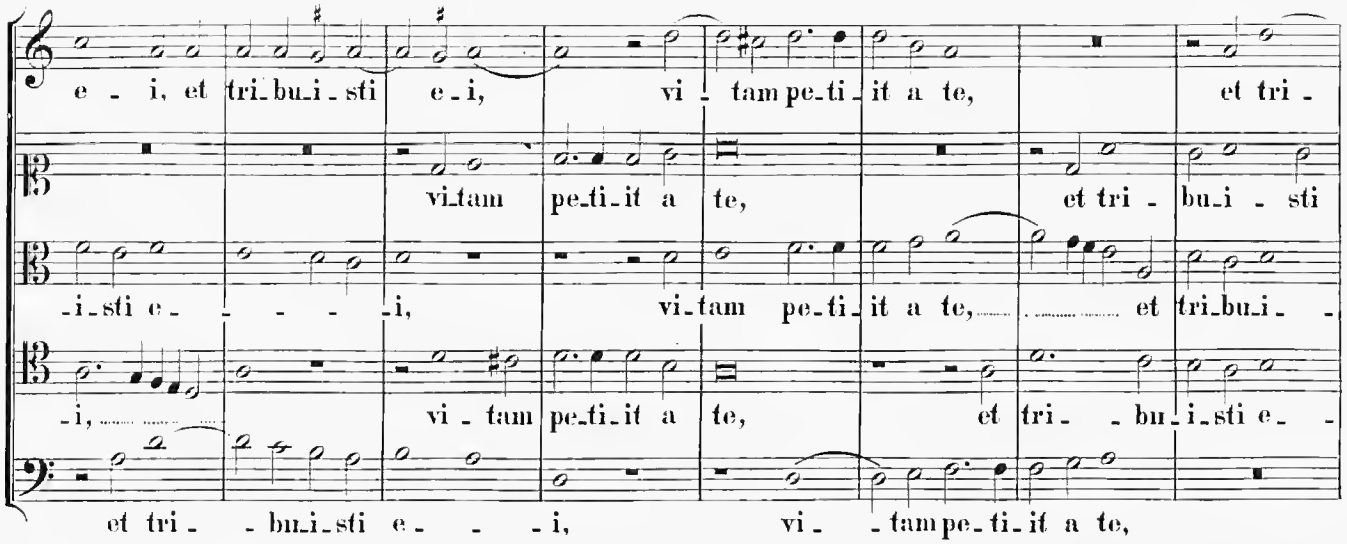

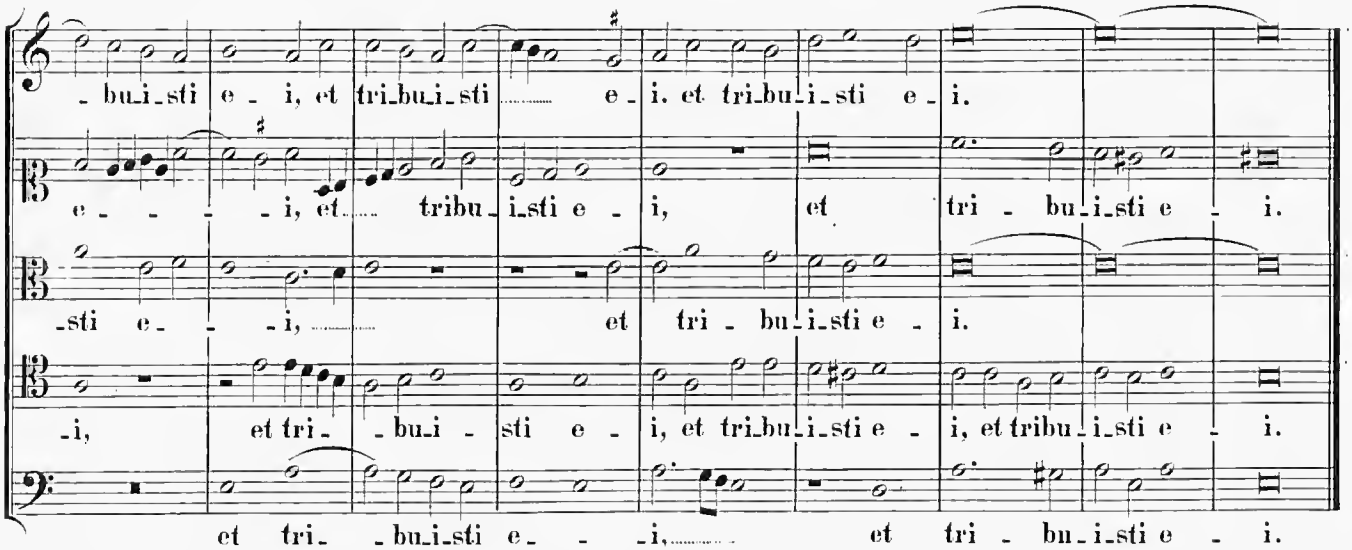

X. Dominica infra oct. Nativitatis Domini.

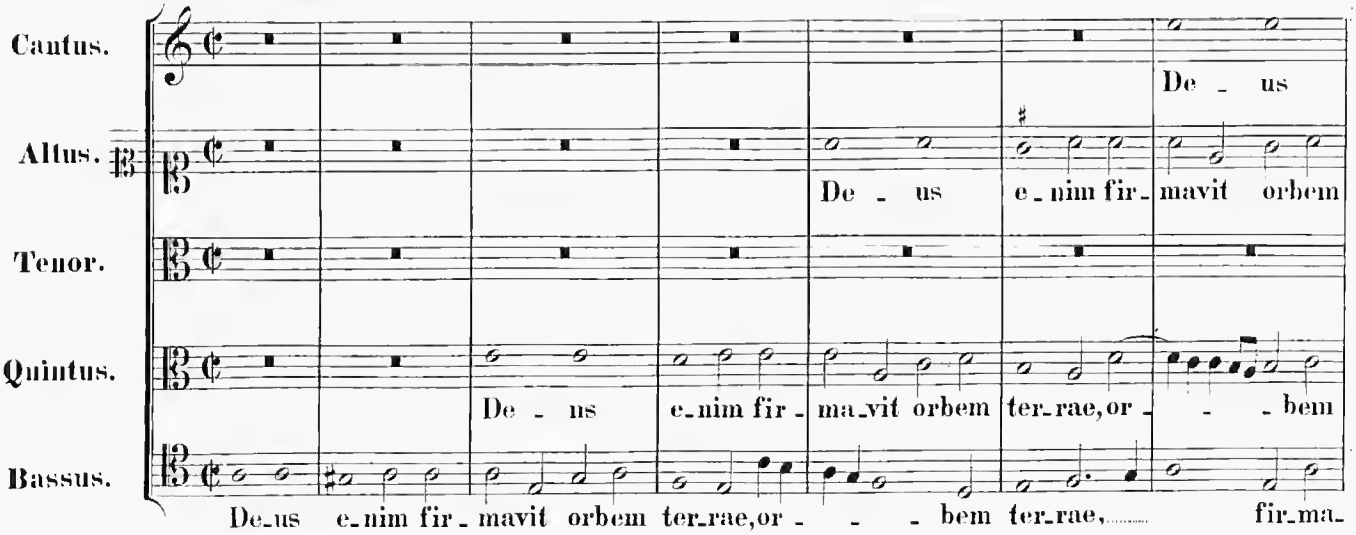

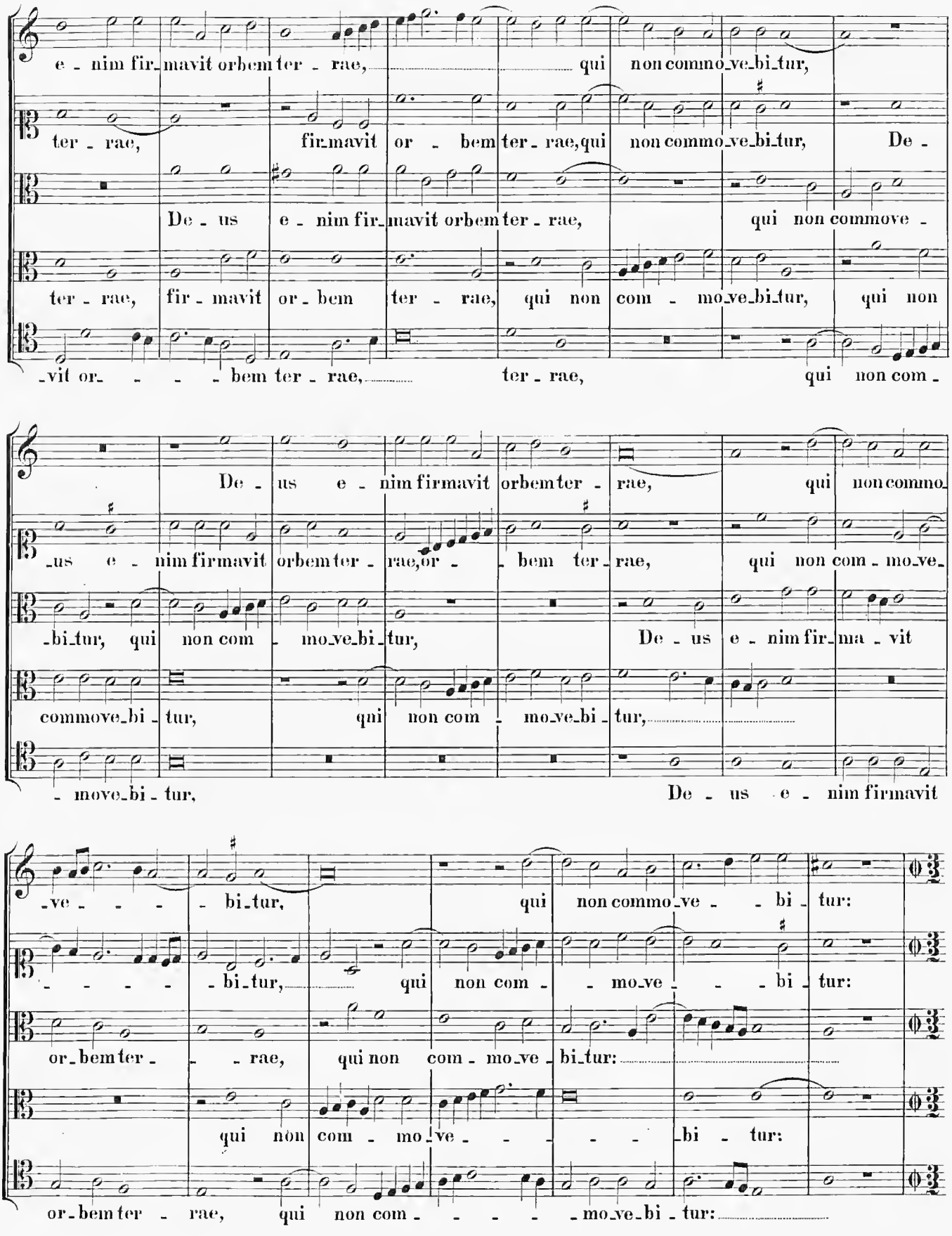
e - nim fir-mavit orbem ter - rae, qui non commo-ve-bi-tur,
ter - rae, fir-mavit or - bem ter-rae, qui non commo-ve-bi-tur, De -
De - us e - nim fir-mavit orbem ter - rae, qui non commove -
ter - rae, fir - mavit or - bem ter - rae, qui non com - mo-ve-bi-tur, qui non
-vit or- - - - bem ter - rae, ter - rae, qui non com -
De - us e - nim firmavit orbem ter - rae, qui non commo-
-us e - nim firmavit orbem ter - rae, or - - bem ter-rae, qui non com - mo-ve-
-bi-tur, qui non com - mo-ve-bi-tur, De - us e - nim fir-ma - vit
commove-bi - tur, qui non com - mo-ve-bi - tur,
- move-bi - tur, De - us e - nim firmavit
-ve - - - - bi-tur, qui non commo-ve - - bi - tur:
- - - - - bi-tur, qui non com - - mo-ve - - - bi - tur:
or-bem ter - - - rae, qui non com - mo-ve - bi-tur:
qui non com - mo-ve - - - - - bi - tur:
or-bem ter - rae, qui non com - - - - - mo-ve-bi - tur:

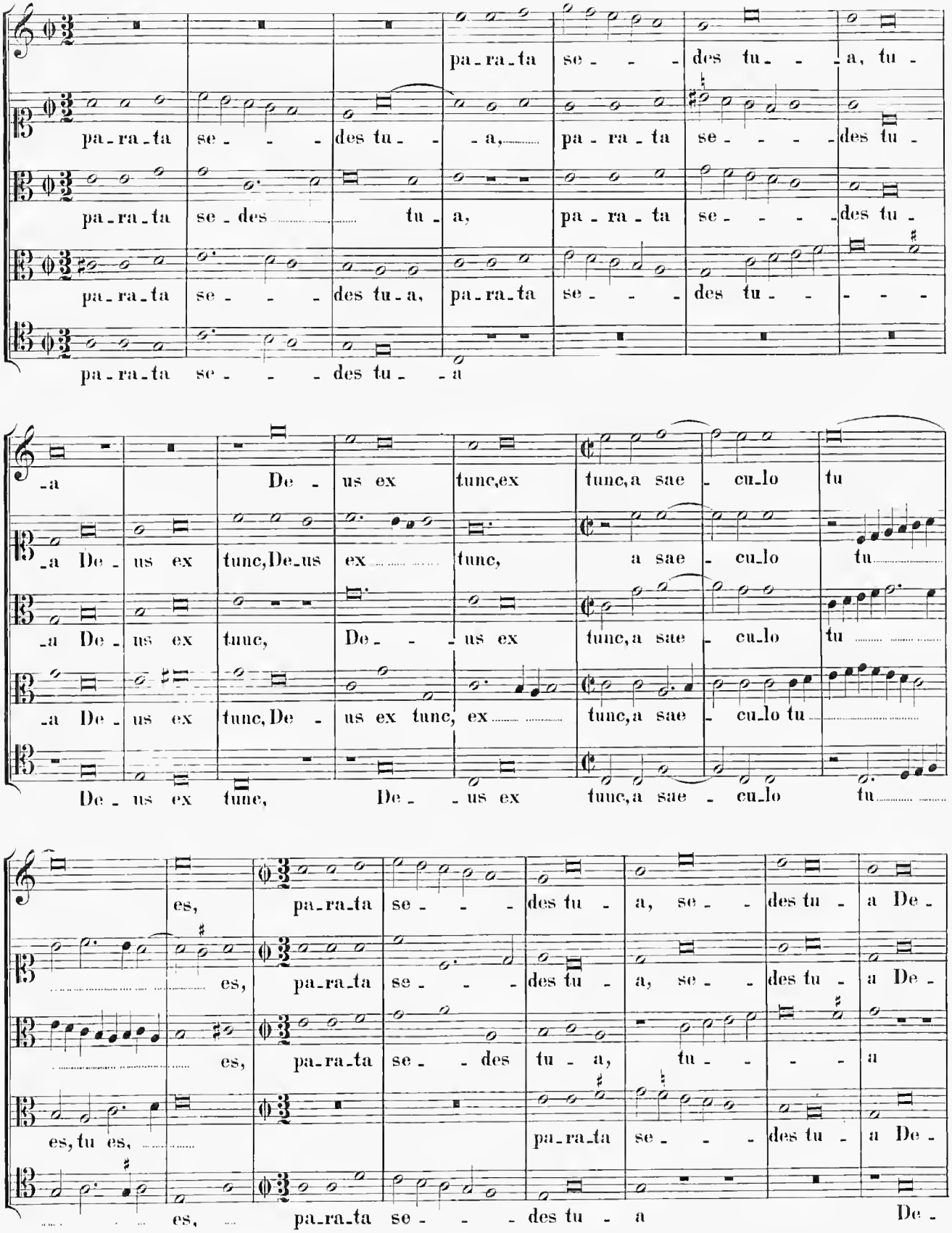
pa-ra-ta se- - - des tu- - -a, tu-
pa-ra-ta se- - - des tu- - -a, pa-ra-ta se- - - - des tu-
pa-ra-ta se-des tu-a, pa-ra-ta se- - - - des tu-
pa-ra-ta se- - - des tu-a, pa-ra-ta se- - - des tu- - - - -
pa-ra-ta se- - - des tu- -a
-a De- us ex tunc,ex tunc,a sae- cu-lo tu
-a De- us ex tunc,De-us ex tunc, a sae- cu-lo tu
-a De- us ex tunc, De- - - us ex tunc,a sae- cu-lo tu
-a De- us ex tunc,De- us ex tunc, ex tunc,a sae- cu-lo tu
De- us ex tunc, De- - -us ex tunc,a sae- cu-lo tu
es, pa-ra-ta se- - - des tu- a, se- - des tu- a De-
es, pa-ra-ta se- - - des tu- a, se- - des tu- a De-
es, pa-ra-ta se- - des tu- a, tu- - - - a
es, tu es, pa-ra-ta se- - - des tu- a De-
es, pa-ra-ta se- - - des tu- a De-

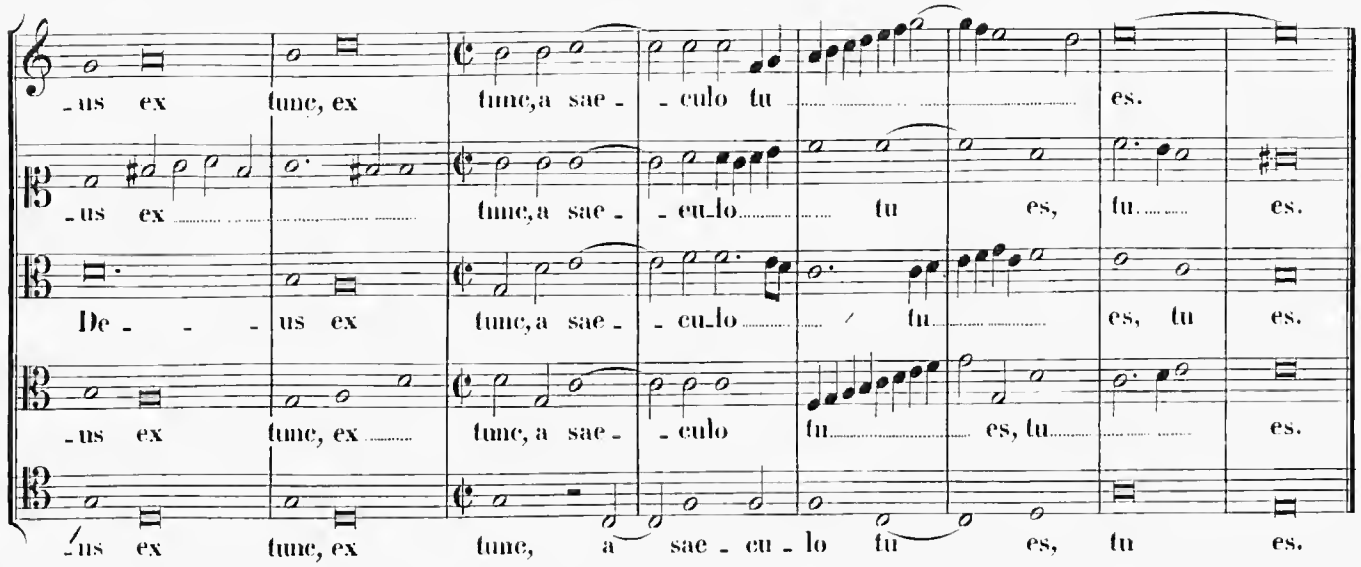

XI. In Festo sancti Silvestri, Papae et conf.

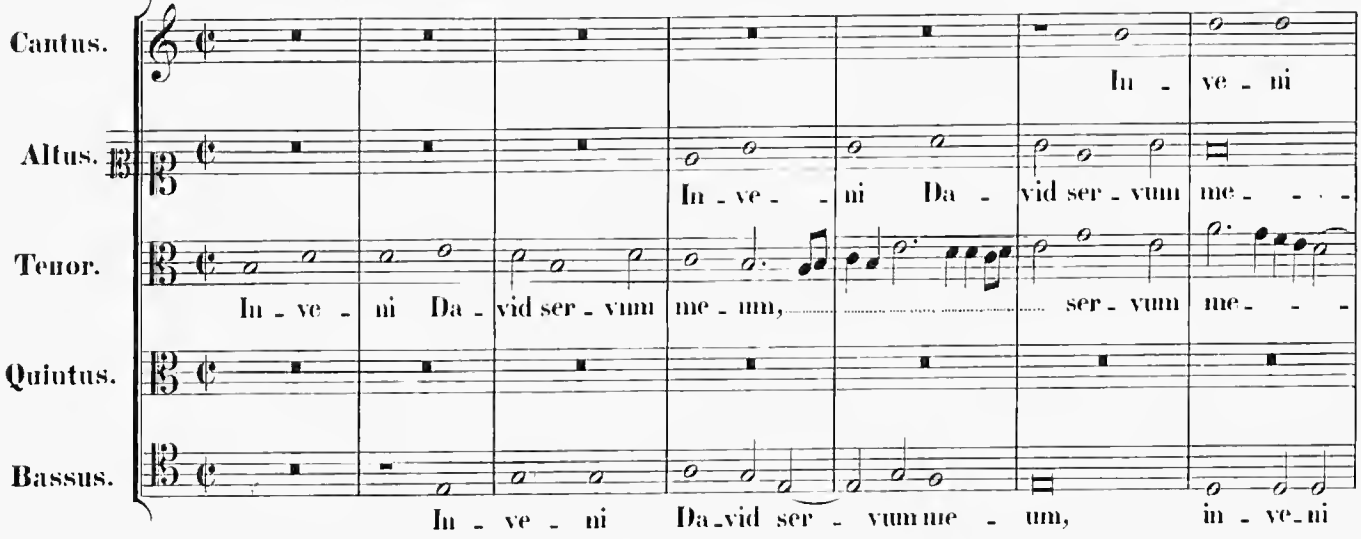

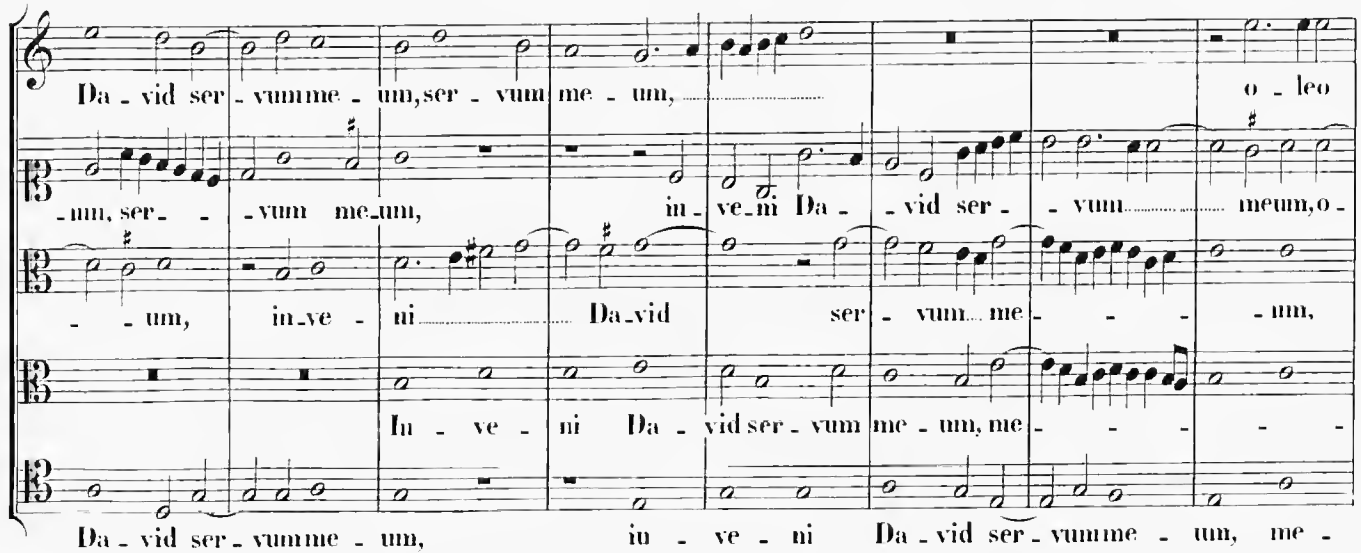

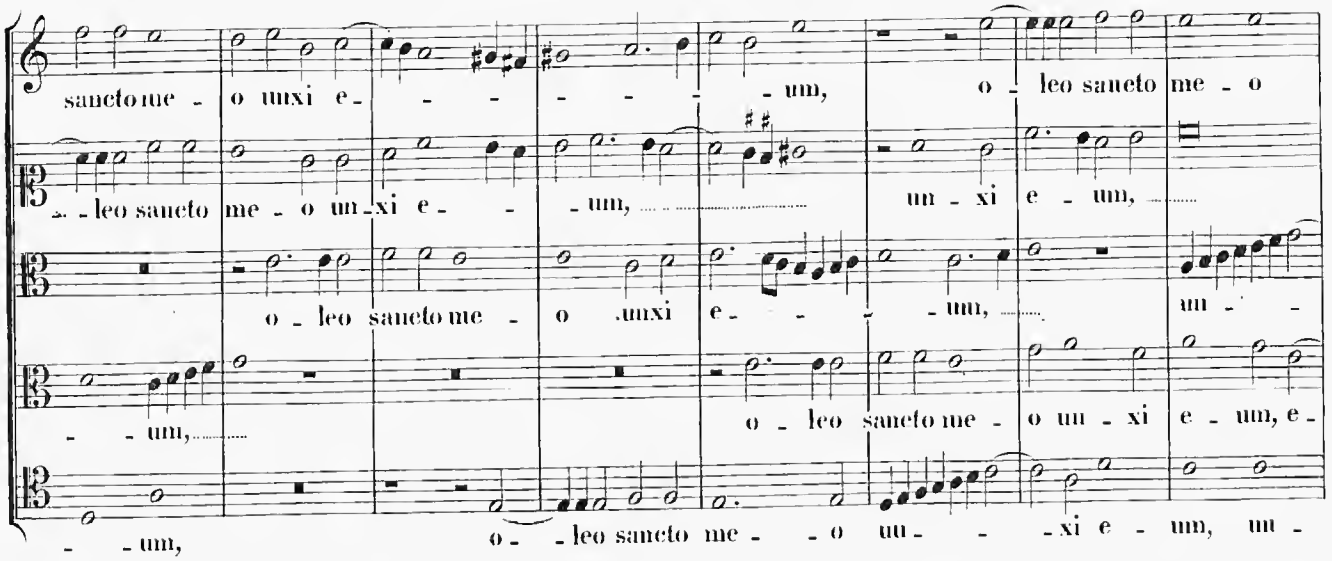
sancto me - o unxi e - - - - - - um,
o - leo sancto me - o
- leo sancto me - o un - xi e - um,
un - xi e - um,
o - leo sancto me - o unxi e - - - - um,
un - -
- - um,
o - leo sancto me - o un - xi e - um, e -
- - um,
o - - leo sancto me - - o un - - - xi e - um, un -

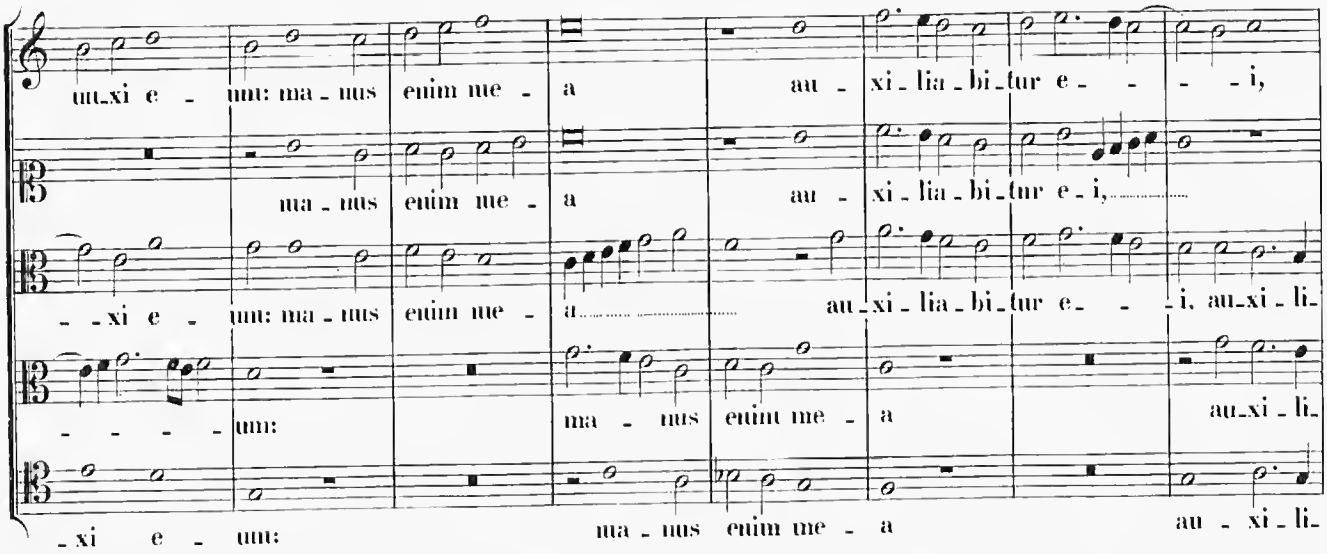
un_xi e - um: ma - nus enim me - a
au - xi - lia - bi - tur e - - - i,
ma - nus enim me - a
au - xi - lia - bi - tur e - i,
- - xi e - um: ma - nus enim me - a
au - xi - lia - bi - tur e - - i, au - xi - li -
- - - - um:
ma - nus enim me - a
au - xi - li -
- xi e - um:
ma - nus enim me - a
au - xi - li -

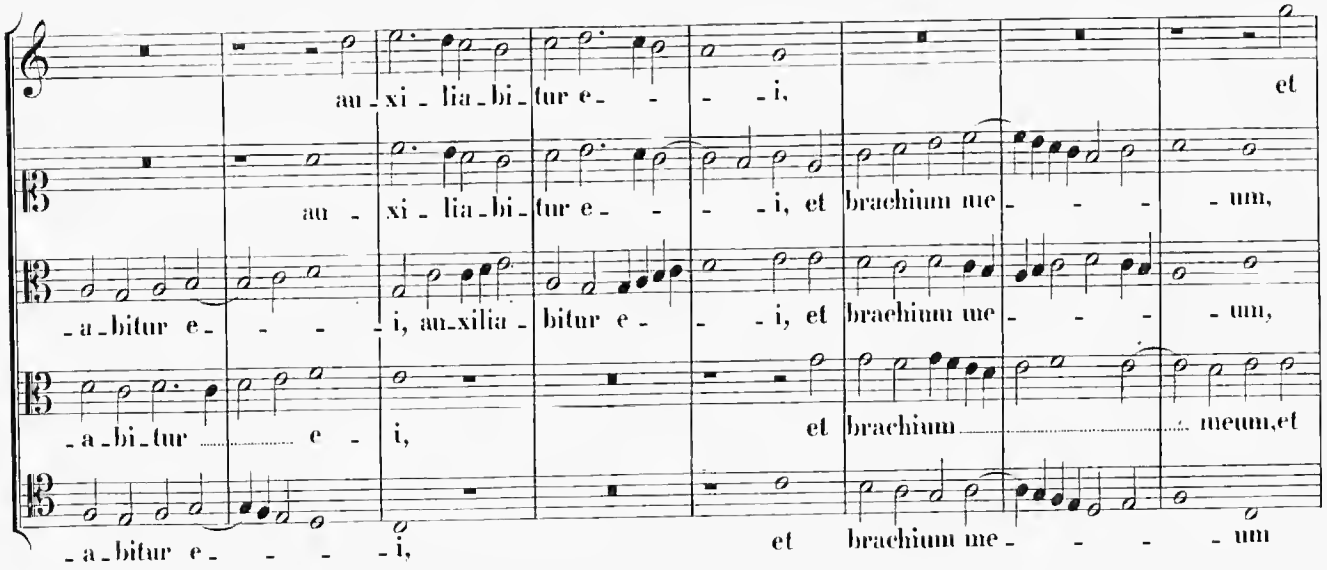
au - xi - lia - bi - tur e - - - i,
et
au - xi - lia - bi - tur e - - - i, et brachium me - - - um,
- a - bitur e - - - i, au - xilia - bitur e - - i, et brachium me - - - um,
- a - bi - tur - - - e - i,
et brachium - - - - - - meum, et
- a - bitur e - - - - i,
et brachium me - - - - um

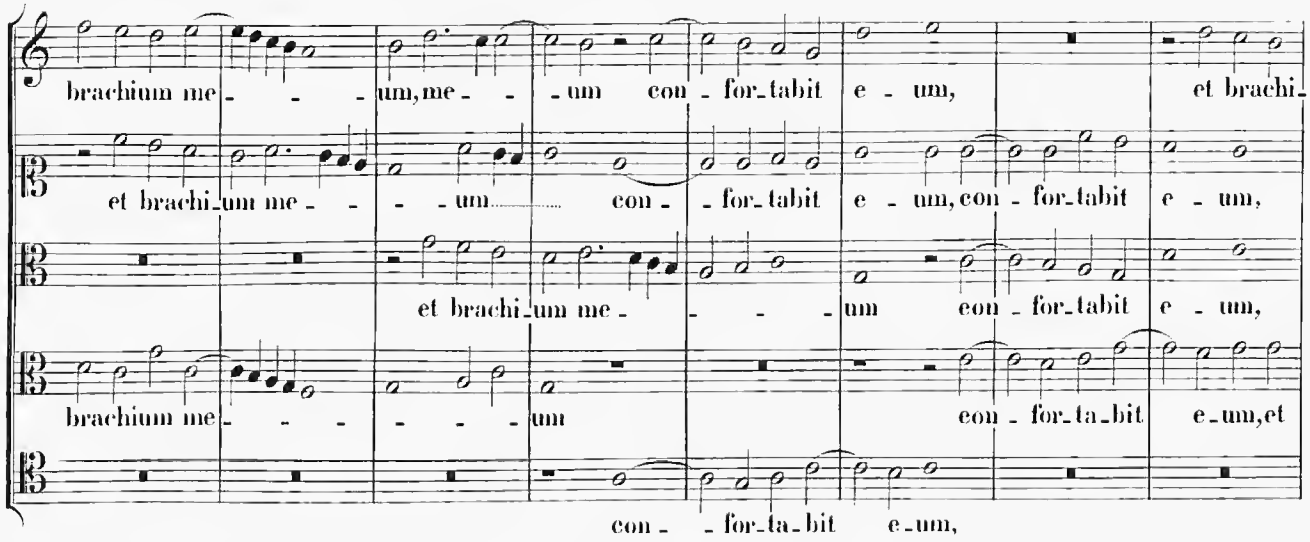
brachium me - - - um, me - - - um con - for_tabit e - um, et brachi_
et brachi_um me - - - - um con - for_tabit e - um, con - for_tabit e - um,
et brachi_um me - - - - um con - for_tabit e - um,
brachium me - - - - - - um con - for_ta_bit e_um, et
con - - for_ta_bit e_um,

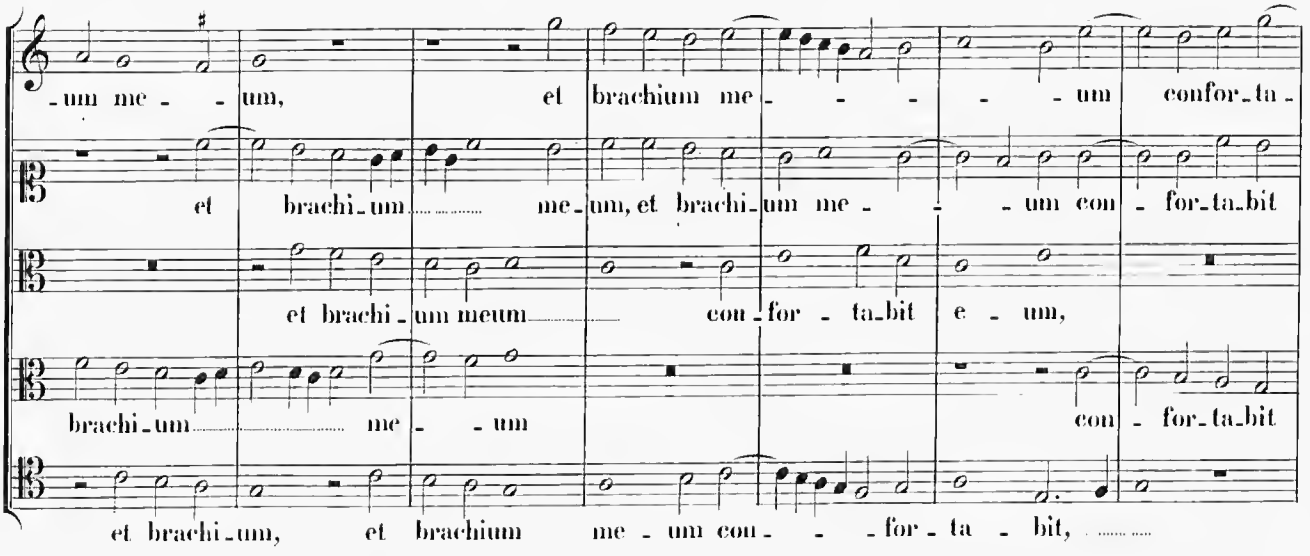
_um me - - um, et brachium me - - - - - um confor_ta_
et brachi_um me_um, et brachi_um me - - - um con - for_ta_bit
et brachi_um meum con - for - ta_bit e - um,
brachi_um me - um con - for_ta_bit
et brachi_um, et brachium me - um con - - - for - ta - bit,

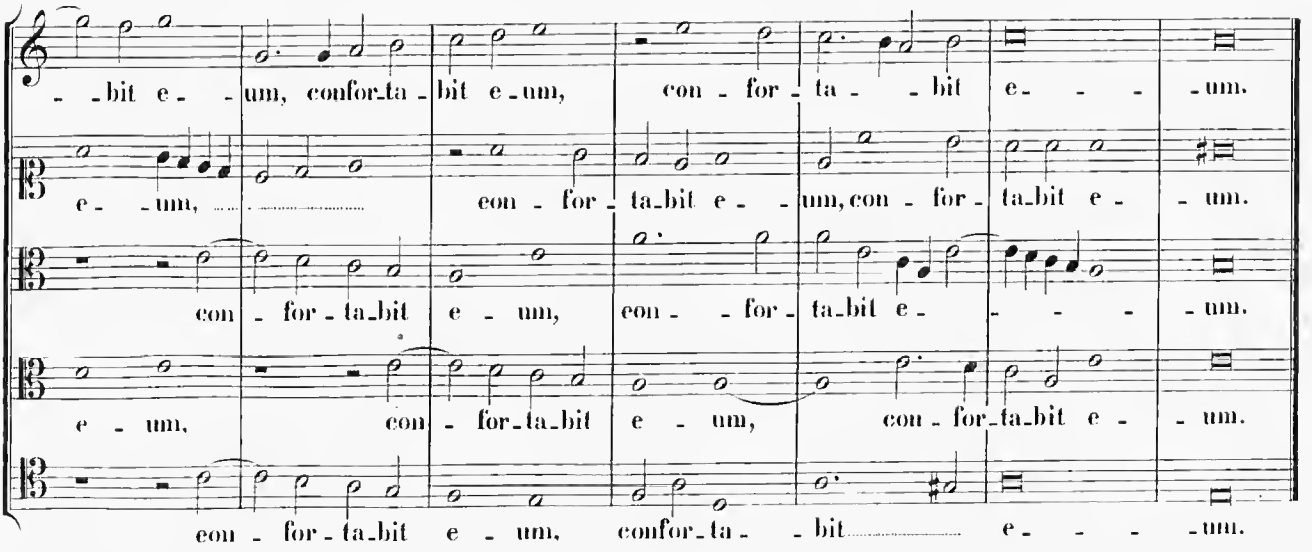
- - bit e - - um, confor_ta - bit e_um, con - for - ta - - bit e - - - - um.
e - - um, con - for - ta_bit e - - um, con - for - ta_bit e - - um.
con - for - ta_bit e - um, con - - for - ta_bit e - - - - - um.
e - um, con - for_ta_bit e - um, con - for_ta_bit e - - um.
con - for - ta_bit e - um, confor_ta - - bit e - - - - um.

XII. In Epiphania Domini.

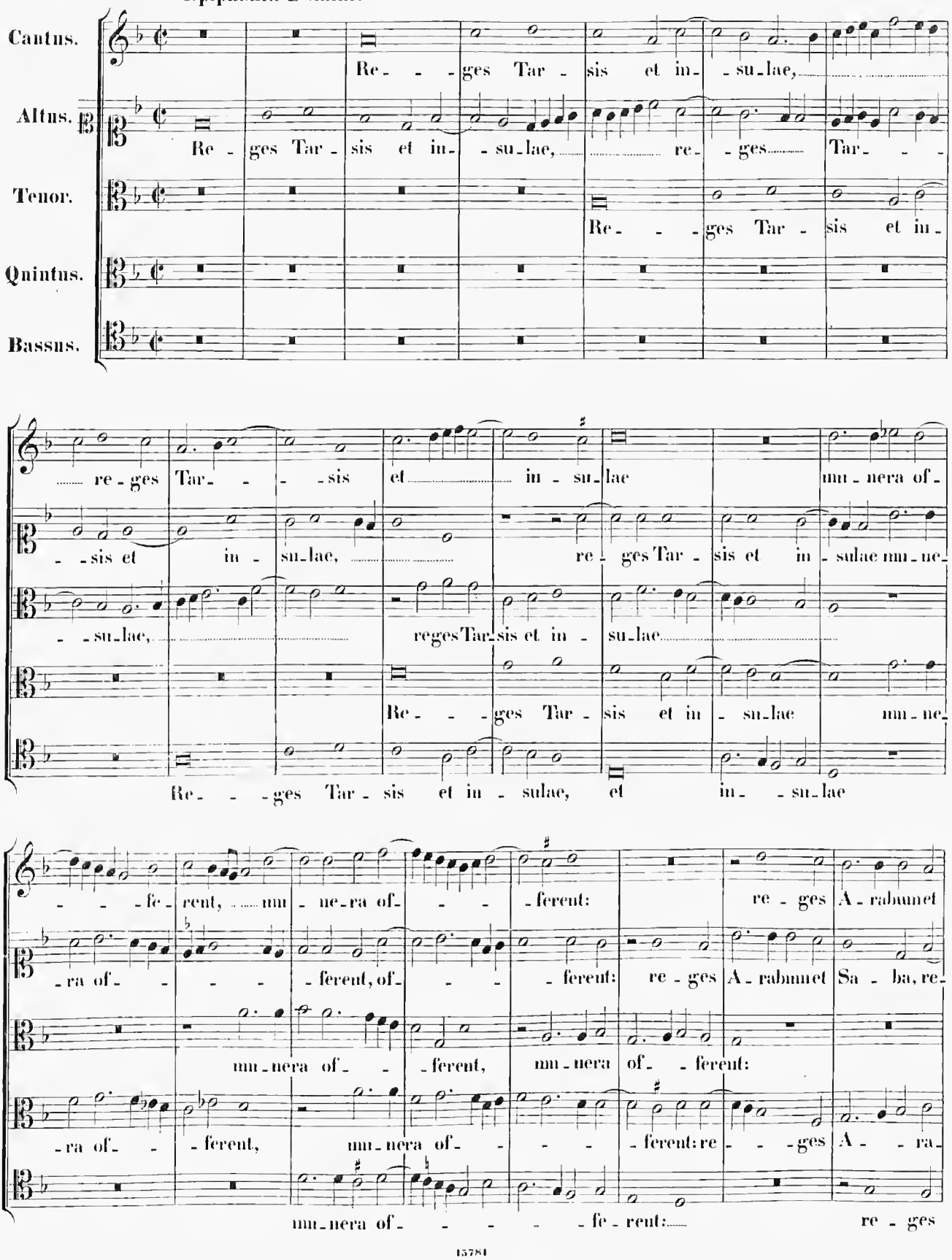

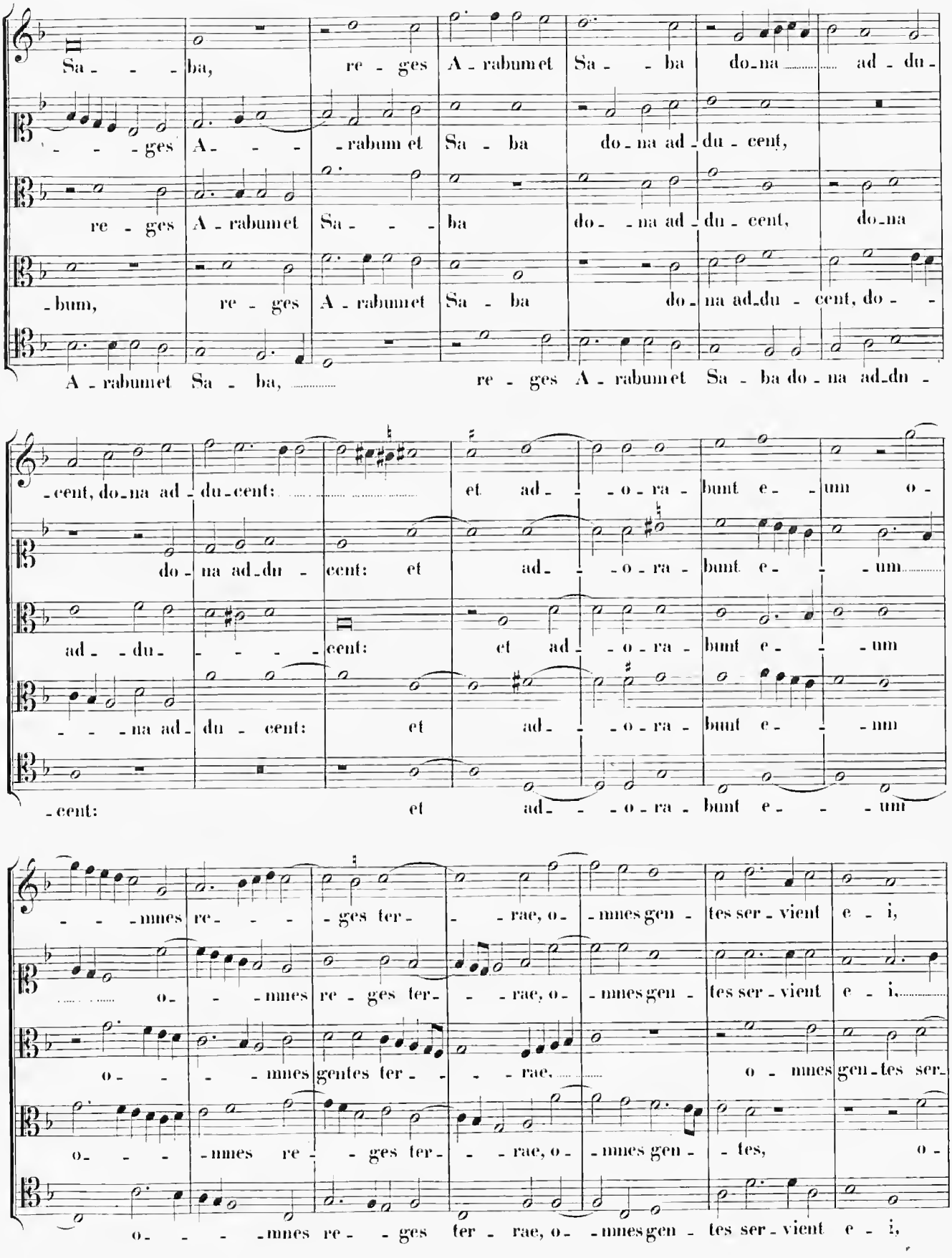
Sa - - - ba, re - ges A - rabum et Sa - - ba do - na ad - du -
- - - ges A - - - rabum et Sa - ba do - na ad - du - cent,
re - ges A - rabum et Sa - - - ba do - - na ad - du - cent, do - na
- bum, re - ges A - rabum et Sa - ba do - na ad - du - cent, do - -
A - rabum et Sa - ba, re - ges A - rabum et Sa - ba do - na ad - du -
- cent, do - na ad - du - cent: et ad - - - o - ra - bunt e - - um o -
do - na ad - du - cent: et ad - - - o - ra - bunt e - - - um
ad - - du - - - - - cent: et ad - - - o - ra - bunt e - - um
- - - na ad - du - cent: et ad - - - o - ra - bunt e - - um
- cent: et ad - - - o - ra - bunt e - - - um
- - - mnes re - - - - ges ter - - - rae, o - mnes gen - tes ser - vient e - i,
o - - - mnes re - ges ter - - - rae, o - mnes gen - tes ser - vient e - i,
o - - - mnes gentes ter - - - - rae, o - mnes gen - tes ser -
o - - - mnes re - - ges ter - - rae, o - mnes gen - - tes, o -
o - - - mnes re - - ges ter - rae, o - mnes gen - tes ser - vient e - i,

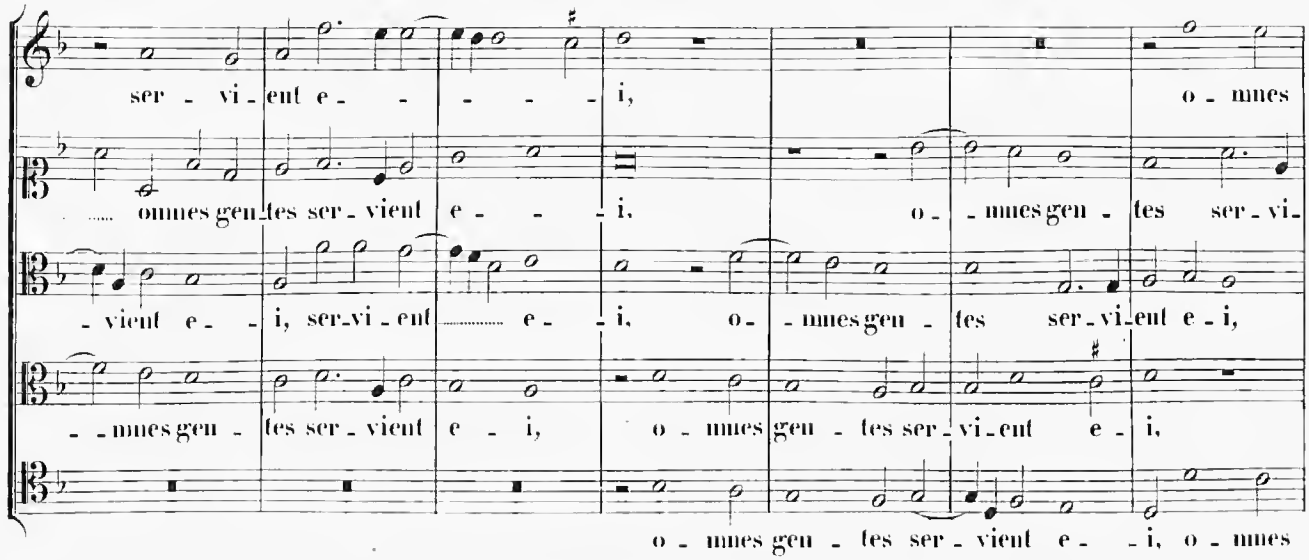

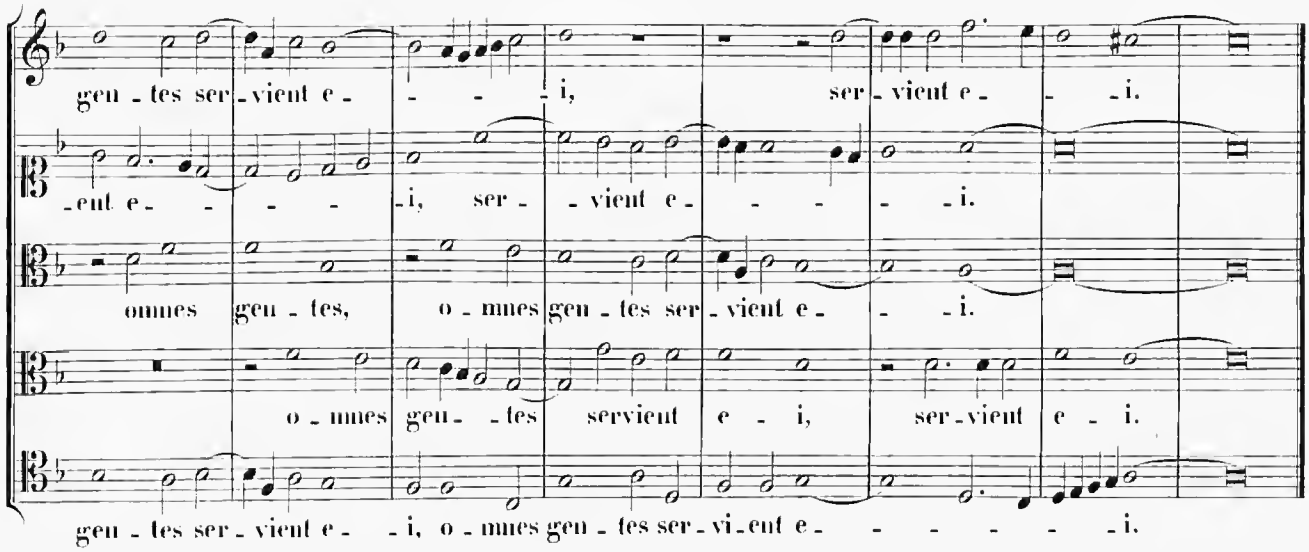

XIII. Dominica infra octavam Epiphaniae.

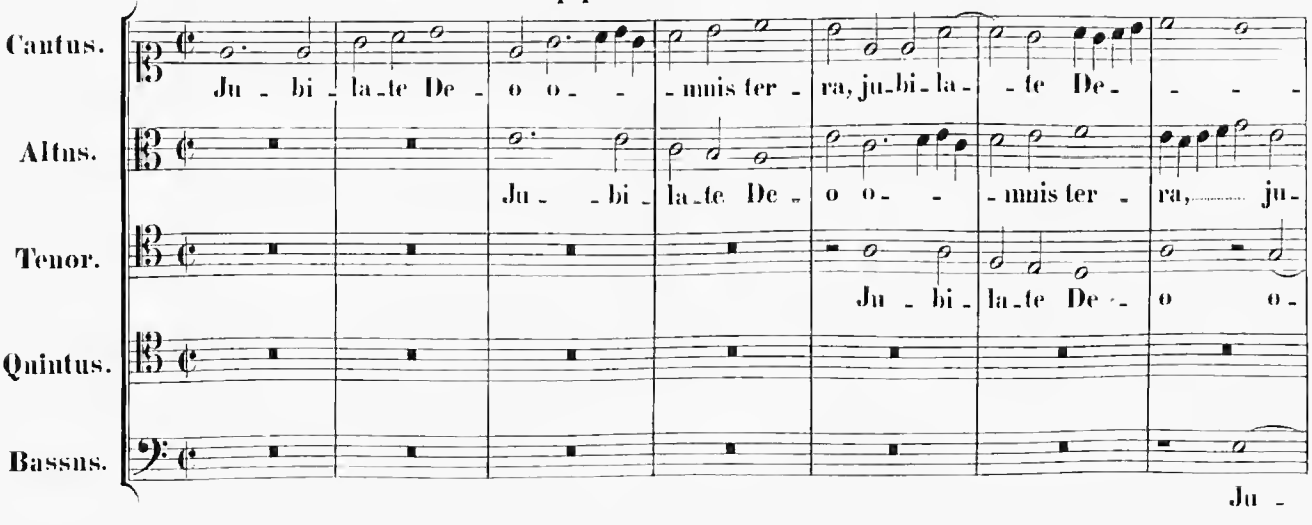

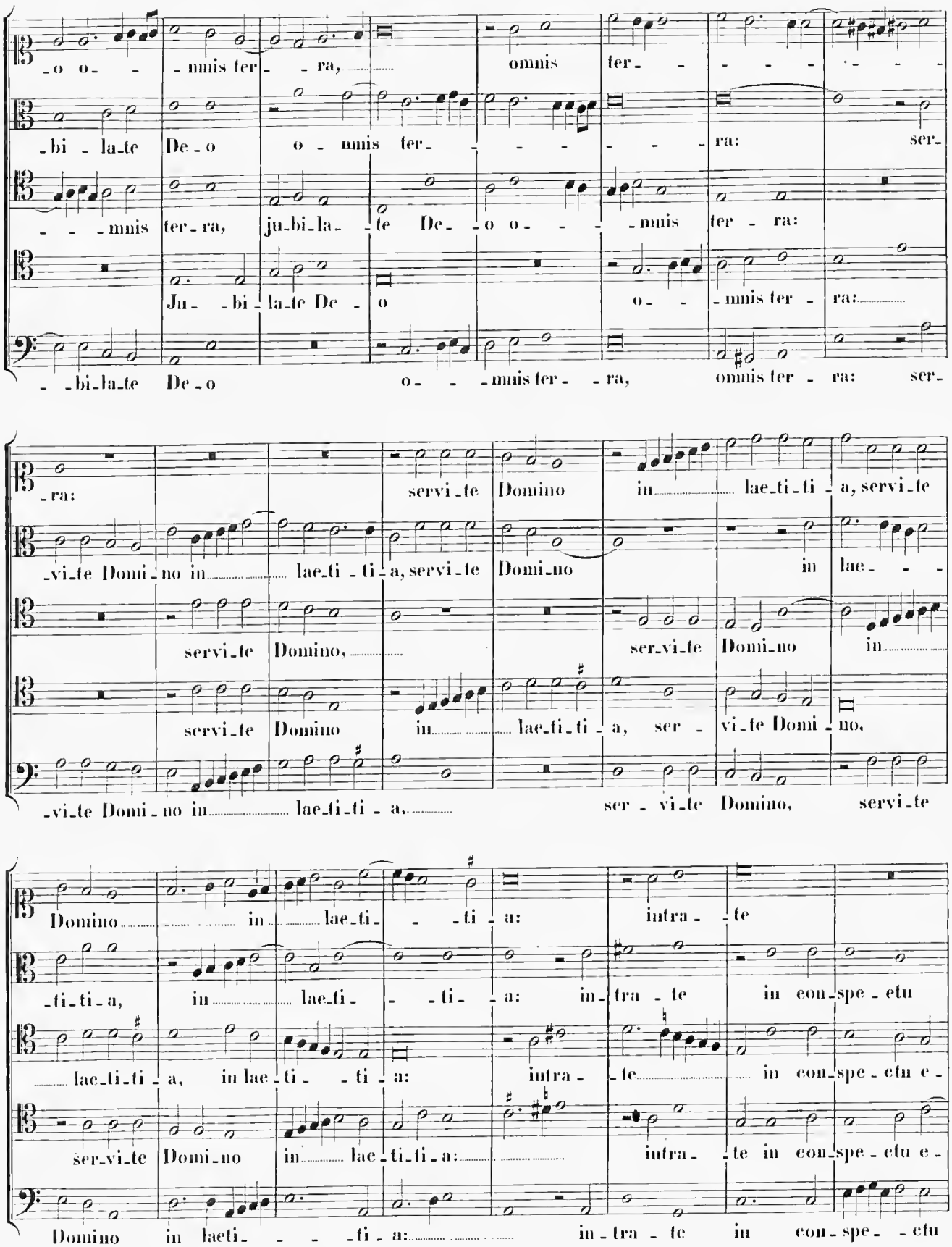
-o o- -mnis ter- -ra, omnis ter- -ra:
-bi-la-te De-o o-mnis ter- -ra: ser-
-mnis ter-ra, ju-bi-la- -te De- -o o- -mnis ter-ra:
Ju- -bi-la-te De- o o- -mnis ter-ra:
-bi-la-te De-o o- -mnis ter- -ra, omnis ter-ra: ser-
-ra: servi-te Domino in laeti-ti-a, servi-te
-vi-te Domi-no in laeti-ti-a, servi-te Domi-no in lae- -
servi-te Domino, ser-vi-te Domi-no in
servi-te Domino in laeti-ti-a, ser- vi-te Domi-no,
-vi-te Domi-no in laeti-ti- a, ser- vi-te Domino, servi-te
Domino in lae-ti- -ti-a: intra- -te
-ti-ti-a, in laeti- -ti- -a: in-tra-te in con-spe-ctu
laeti-ti-a, in lae-ti- -ti-a: intra- -te in con-spe-ctu e-
ser-vi-te Domi-no in laeti-ti-a: intra- -te in con-spe-ctu e-
Domino in laeti- -ti-a: in-tra-te in con-spe- -ctu

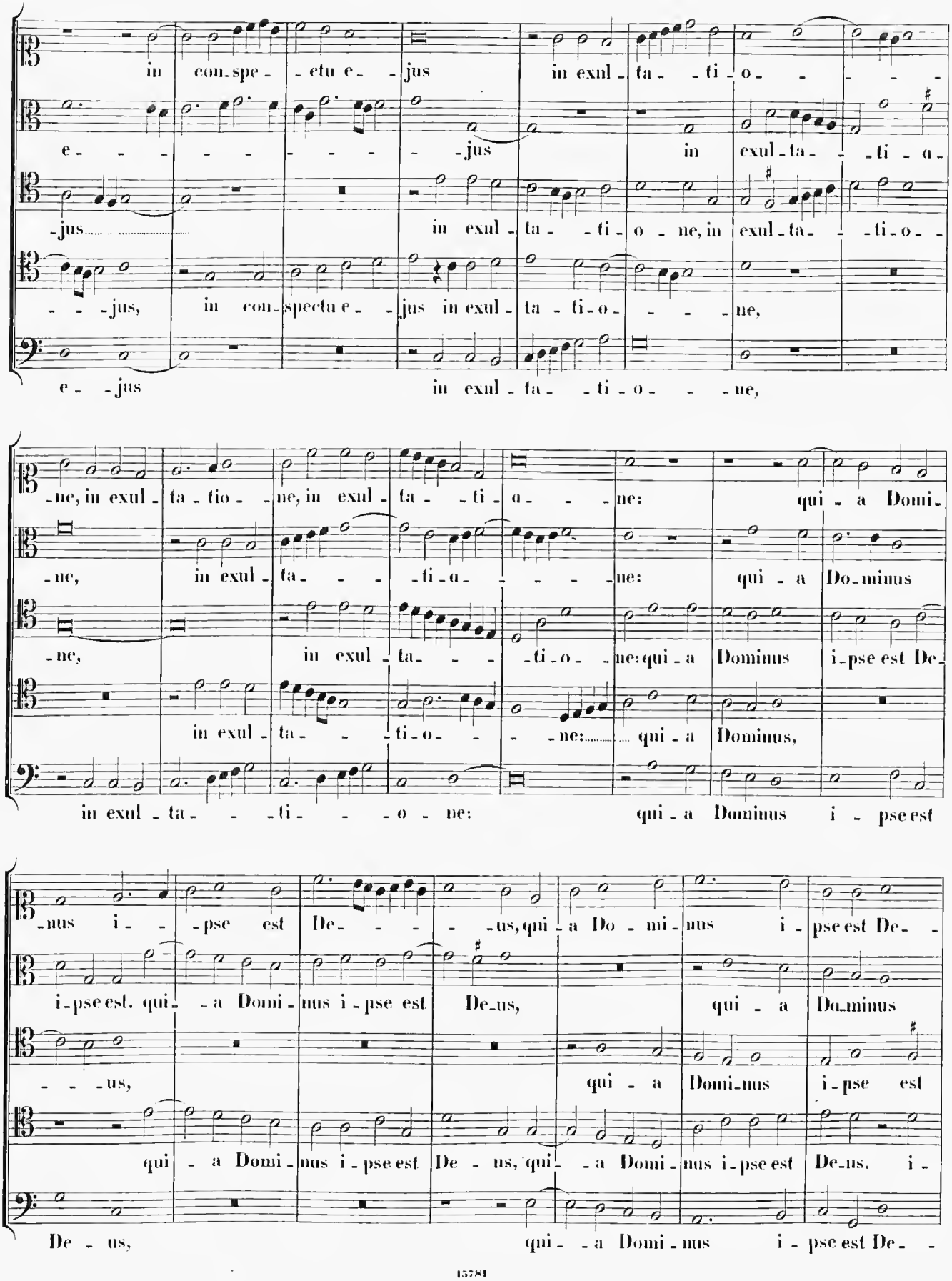
in con-spe- -ctu e- -jus in exul- ta- -ti- o- - - - -
e- - - - - - - - -jus in exul-ta- - -ti- a-
-jus in exul- ta- -ti- o- ne, in exul- ta- - -ti- o- -
- - -jus, in con-spectu e- -jus in exul- ta- ti- o- - - -ne,
e- -jus in exul- ta- -ti- o- - -ne,
-ne, in exul- ta- tio- -ne, in exul- ta- -ti- a- - -ne: qui- a Domi-
-ne, in exul- ta- - - -ti- a- - - - -ne: qui- a Do-minus
-ne, in exul- ta- - - -ti- o- -ne: qui- a Dominus i-pse est De-
in exul- ta- - -ti- o- - - -ne: qui- a Dominus,
in exul- ta- - -ti- - - -o- ne: qui- a Dominus i- pse est
-nus i- - -pse est De- - - - -us, qui- a Do- mi- nus i- pse est De- -
i-pse est. qui- -a Domi- nus i-pse est De-us, qui- a Do-minus
- - -us, qui- a Domi-nus i-pse est
qui- a Domi- nus i-pse est De- us, qui- -a Domi- nus i-pse est De-us. i-
De- us, qui- -a Domi- nus i- pse est De- -

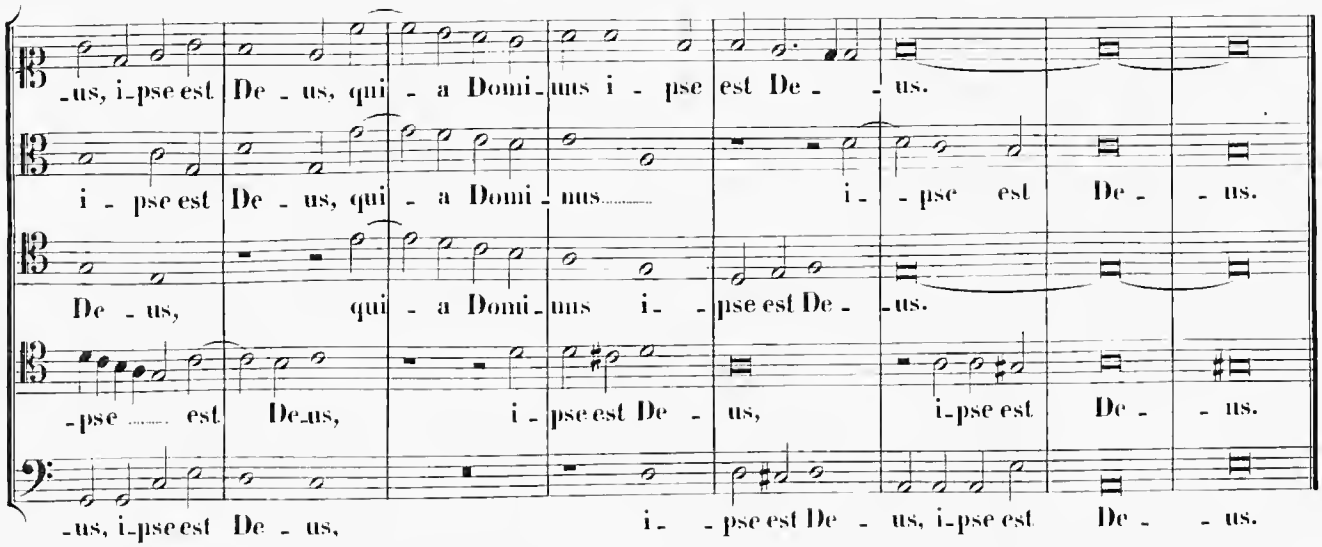

XIV. Dominica secunda post Epiphaniam.

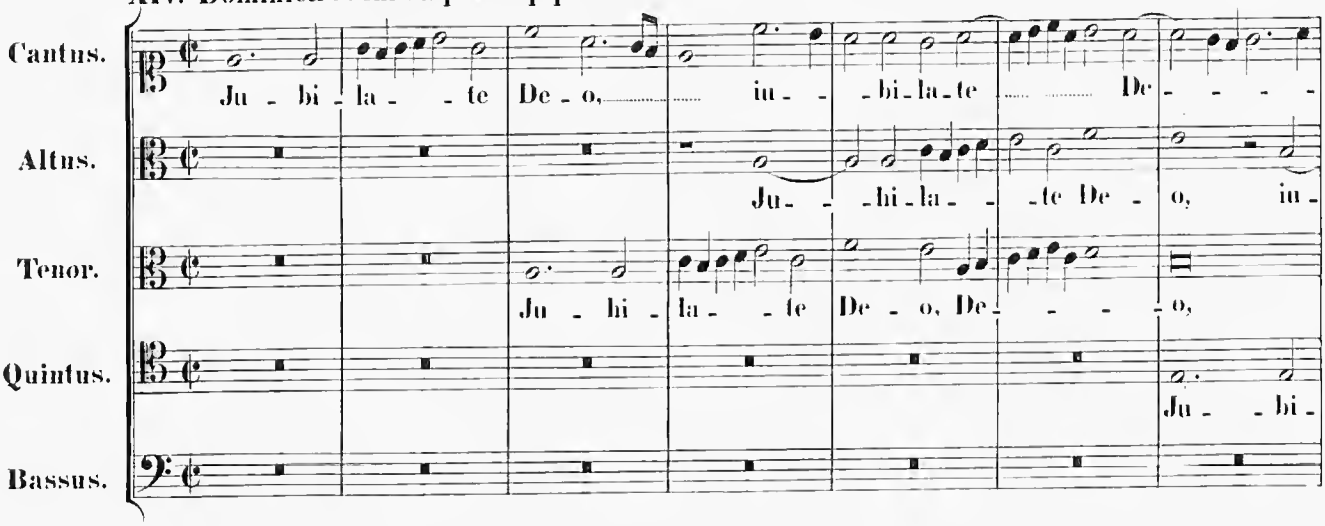

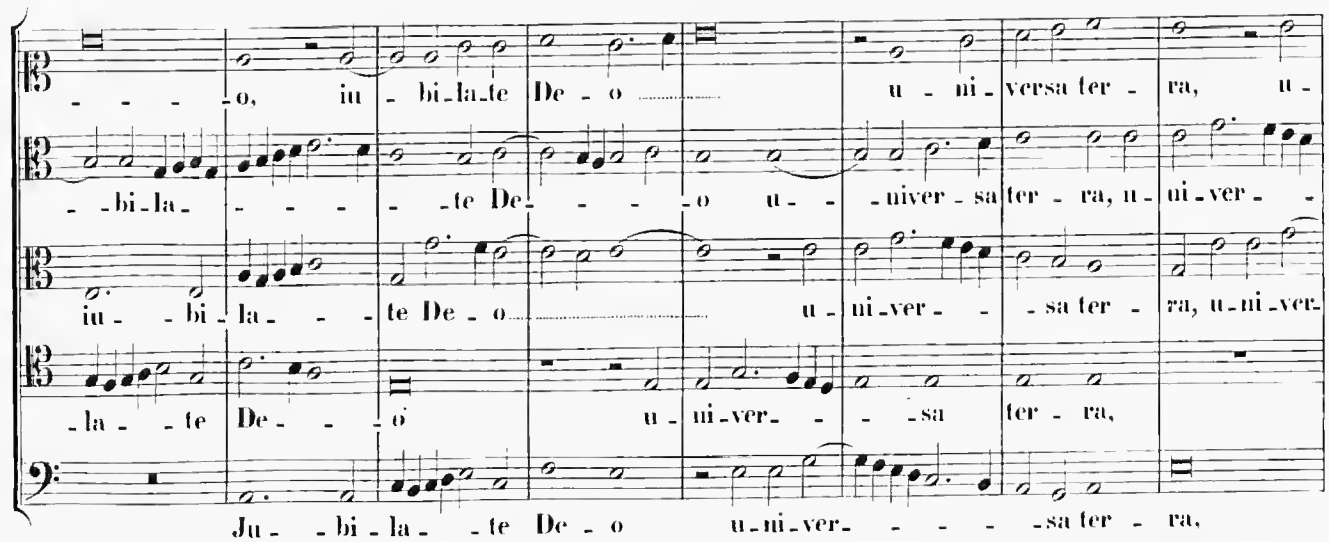

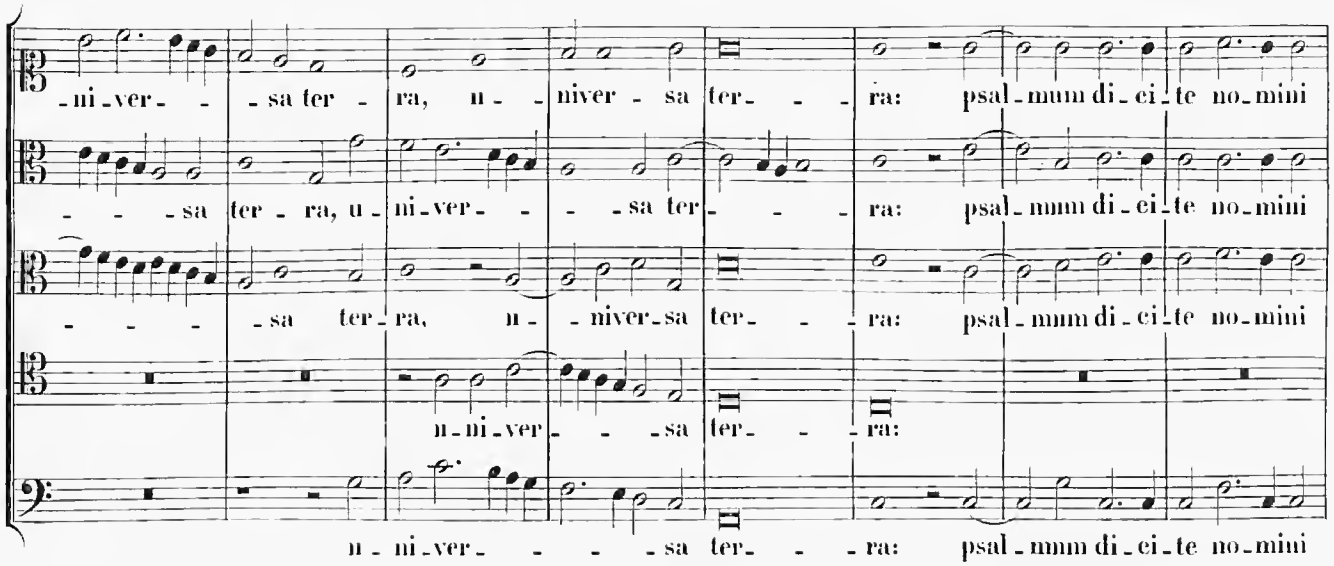
-ni-ver- - -sa ter - ra, u - niver - sa ter- - - ra: psal-mum di-ci-te no-mini
- - -sa ter - ra, u - ni-ver- - - -sa ter- - - ra: psal-mum di-ci-te no-mini
- - - -sa ter-ra, u - niver-sa ter- - - ra: psal-mum di-ci-te no-mini
u-ni-ver- - - -sa ter- - - ra:
u - ni-ver- - - - -sa ter- - - ra: psal-mum di-ci-te no-mini

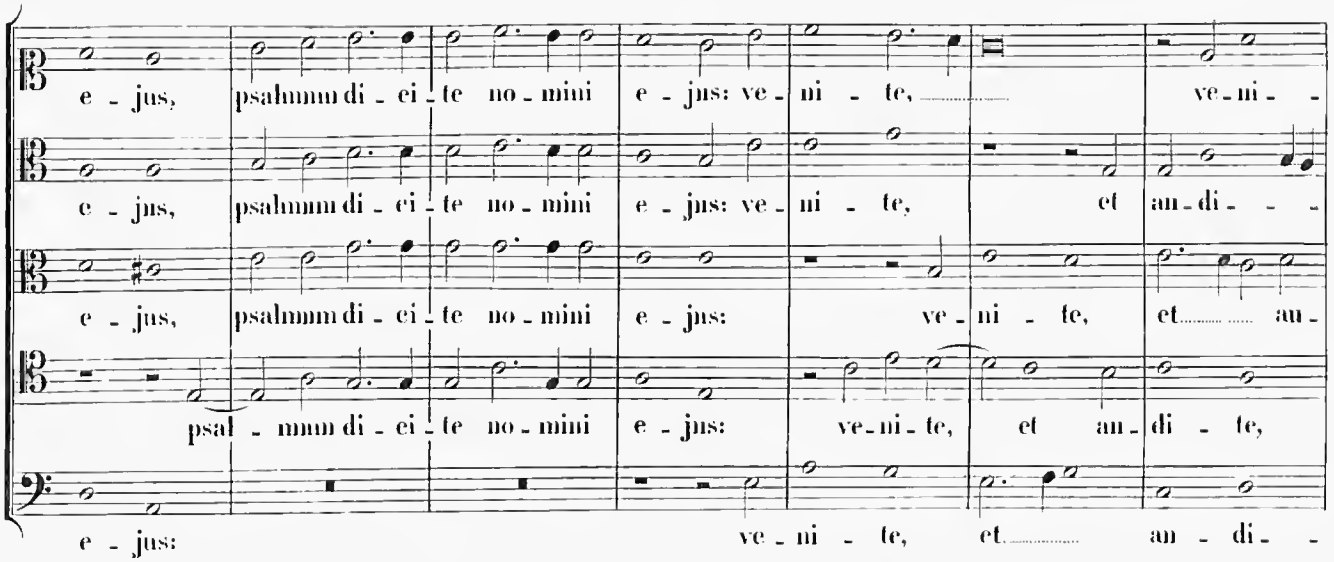
e - jus, psalmum di - ci - te no - mini e - jus: ve - ni - te, ve-ni -
e - jus, psalmum di - ci - te no - mini e - jus: ve - ni - te, et an-di - -
e - jus, psalmum di - ci - te no - mini e - jus: ve - ni - te, et an -
psal - mum di - ci - te no - mini e - jus: ve-ni-te, et an-di - te,
e - jus: ve - ni - te, et an - di -

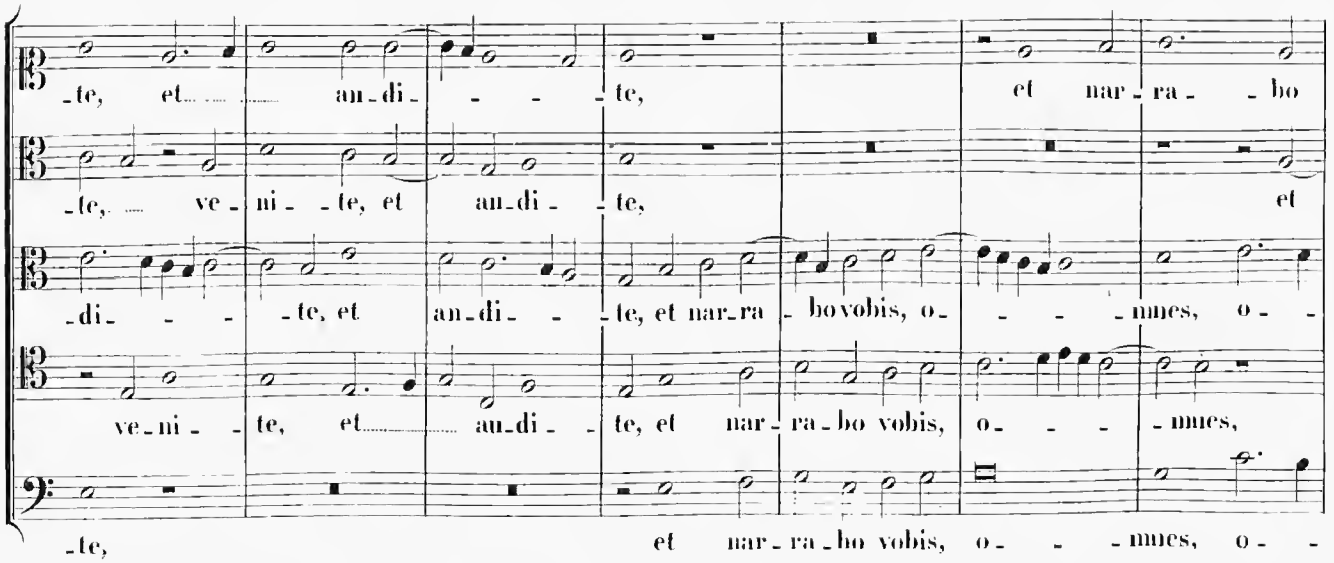
-te, et an-di- - - -te, et nar-ra - bo
-te, ve - ni - -te, et an-di - -te, et
-di- - - -te, et an-di- - -te, et nar-ra - bo vobis, o- - - -mnes, o -
ve-ni - te, et an-di - te, et nar - ra-bo vobis, o- - - -mnes,
-te, et nar-ra-bo vobis, o- - - -mnes, o -

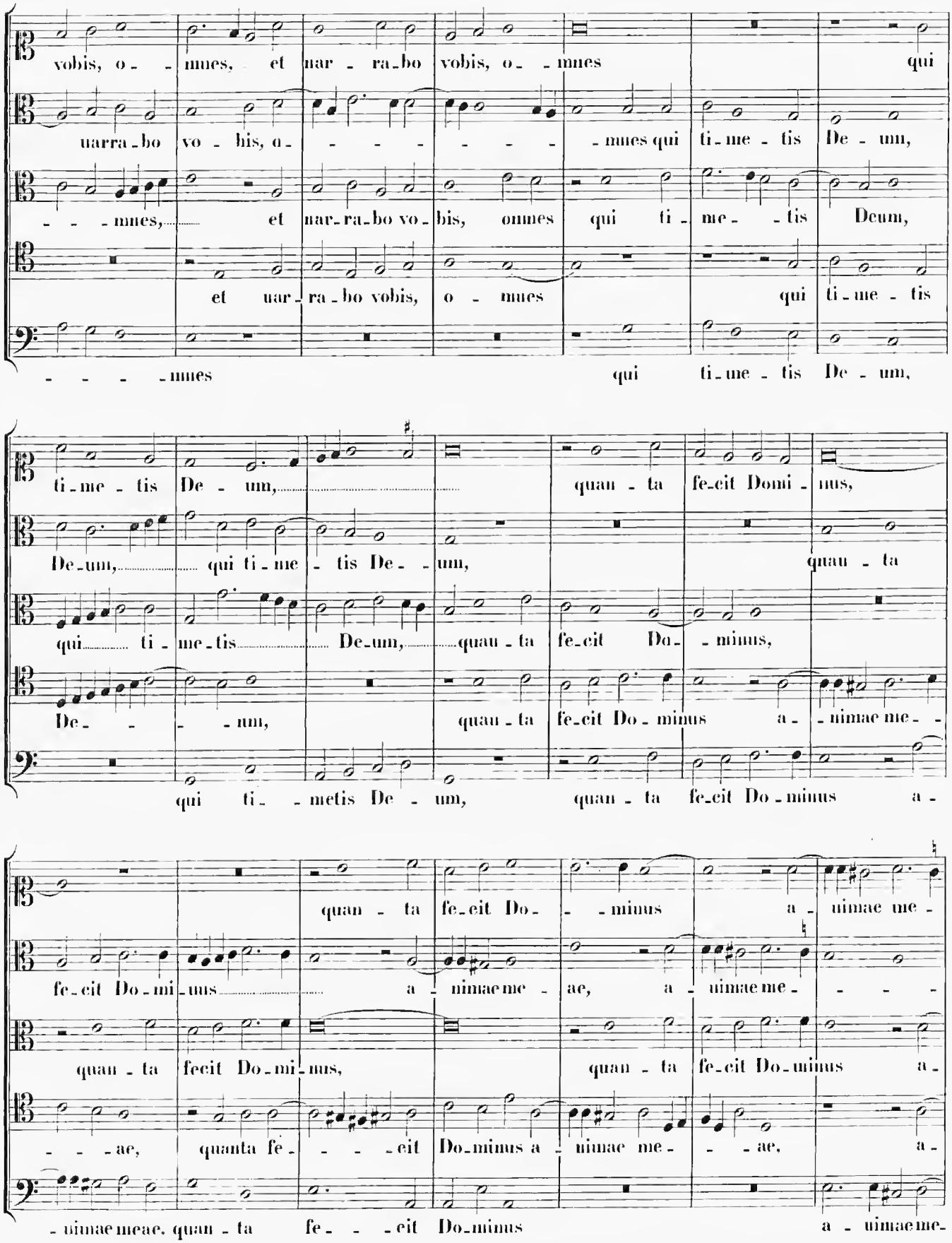
vobis, o - - mnes, et nar - ra - bo vobis, o - - mnes qui
narra - bo vo - bis, o - - - - - - - mnes qui ti - me - tis De - um,
- - - mnes, et nar - ra - bo vo - bis, omnes qui ti - me - - tis Deum,
et nar - ra - bo vobis, o - mnes qui ti - me - tis
- - - - mnes qui ti - me - tis De - um,
ti - me - tis De - um, quan - ta fe - cit Domi - nus,
De - um, qui ti - me - tis De - - um, quan - ta
qui ti - me - tis De - um, quan - ta fe - cit Do - minus,
De - - - - um, quan - ta fe - cit Do - minus a - nimae me - -
qui ti - - metis De - um, quan - ta fe - cit Do - minus a -
quan - ta fe - cit Do - - minus a - nimae me -
fe - cit Do - mi - nus a - nimae me - ae, a - nimae me - - - -
quan - ta fecit Do - mi - nus, quan - ta fe - cit Do - minus a -
- - - ae, quanta fe - - - - cit Do - minus a - nimae me - - - ae, a -
- nimae meae, quan - ta fe - - - cit Do - minus a - nimae me -

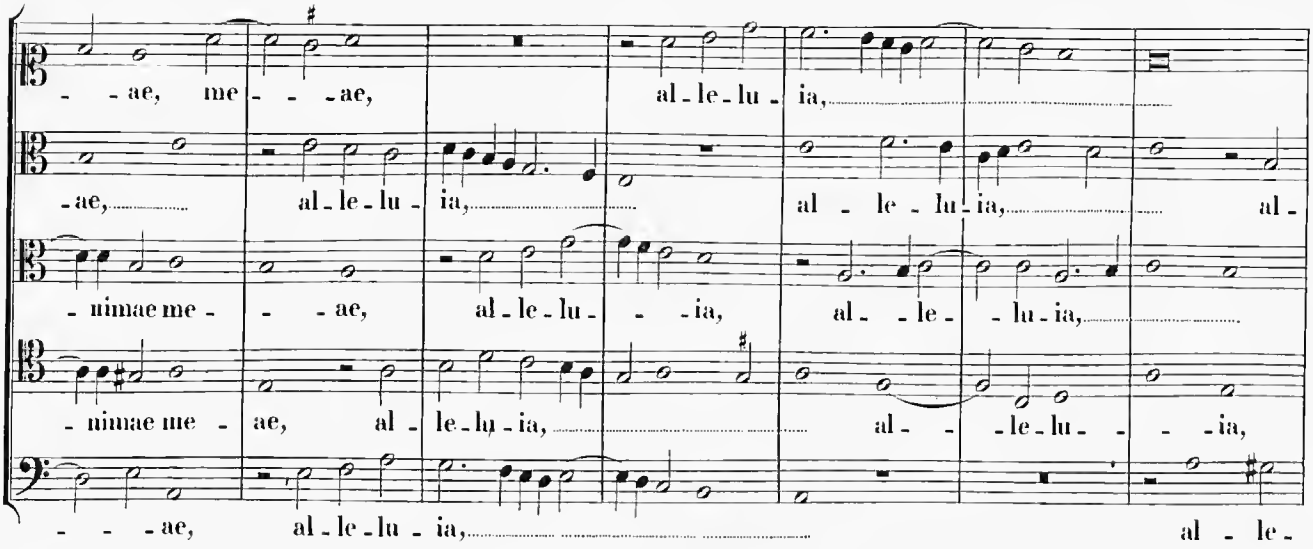

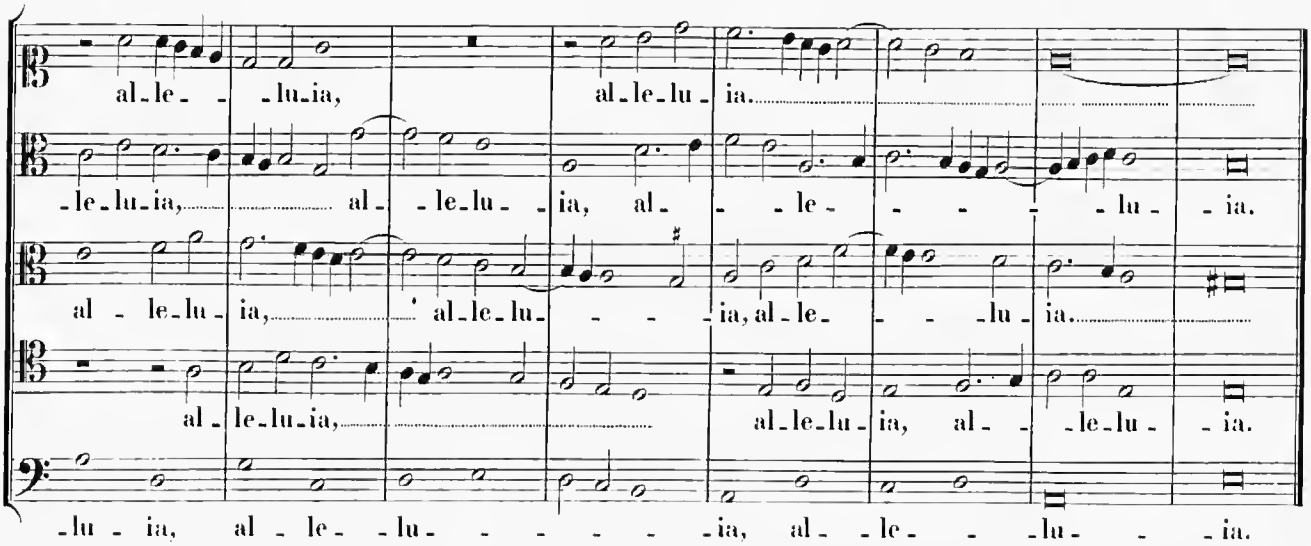

XV. Dominica tertia, quarta et V. post Epipha.

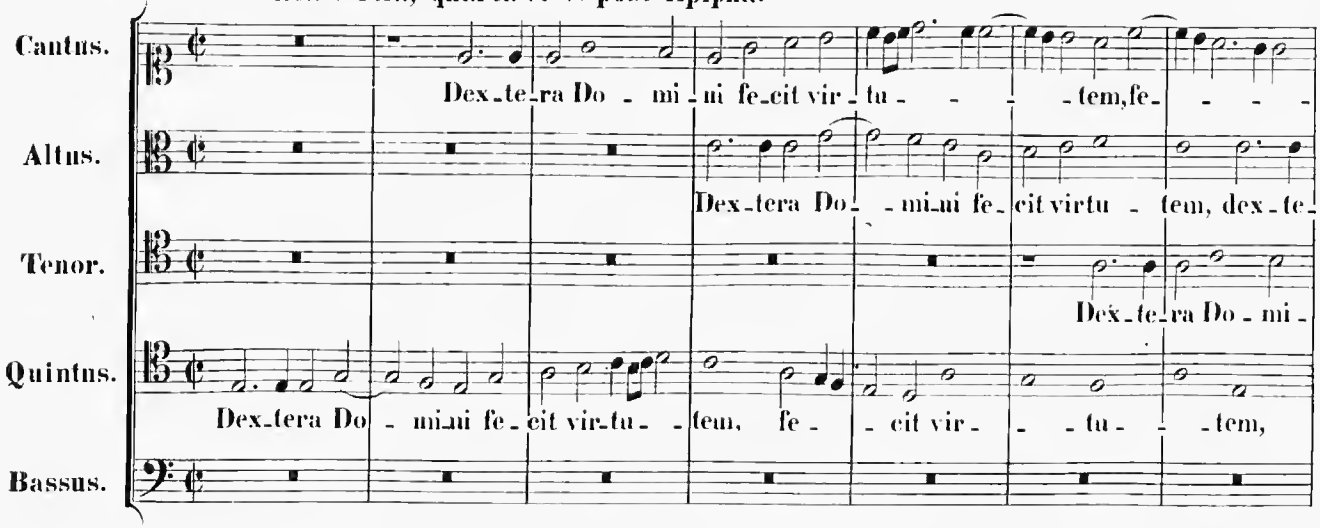

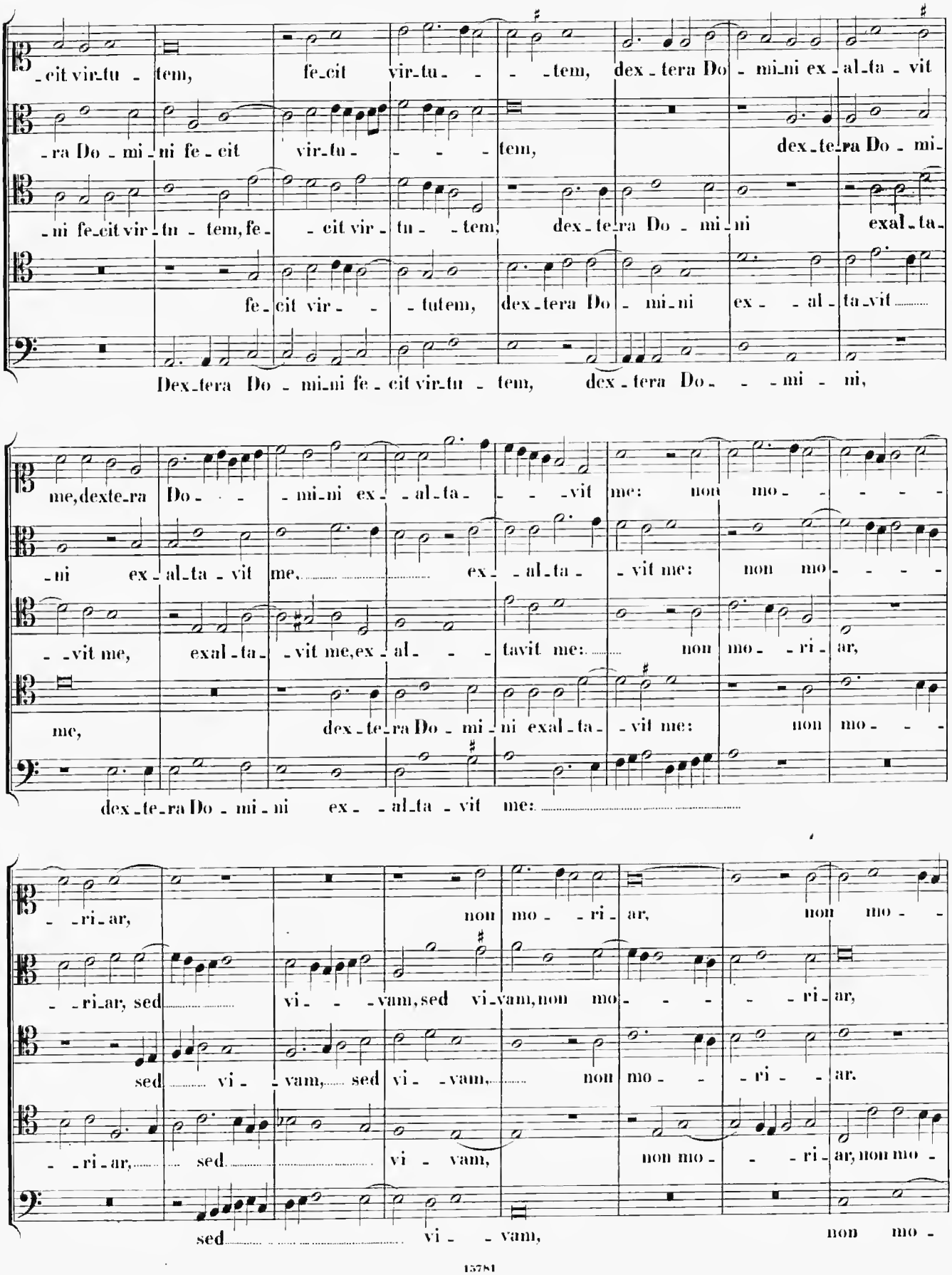
-cit vir-tu - tem, fe-cit vir-tu - - - tem, dex-tera Do - mi-ni ex-al-ta - vit
-ra Do - mi - ni fe - cit vir-tu - - - - tem, dex-te-ra Do - mi-
-ni fe-cit vir - tu - tem, fe - - cit vir - tu - - tem, dex-te-ra Do - mi - ni exal-ta-
fe-cit vir - - tutem, dex-tera Do - mi-ni ex - al - ta-vit
Dex-tera Do - mi-ni fe - cit vir-tu - tem, dex - tera Do - - - mi - ni,
me, dexte-ra Do - - - mi-ni ex - al-ta - - - vit me: non mo - - - - -
-ni ex - al-ta - vit me, ex - - al-ta - - vit me: non mo - - - - -
- -vit me, exal-ta - -vit me, ex - al - - - tavit me: non mo - - ri - ar,
me, dex-te-ra Do - mi - ni exal-ta - vit me: non mo - - -
dex-te-ra Do - mi - ni ex - - al-ta - vit me:
- -ri - ar, non mo - - ri - ar, non mo -
- -ri-ar, sed vi - - -vam, sed vi-vam, non mo - - - - - ri - ar,
sed vi - - vam, sed vi - -vam, non mo - - - ri - - ar.
- -ri - ar, sed vi - vam, non mo - - ri - ar, non mo -
sed vi - - vam, non mo -

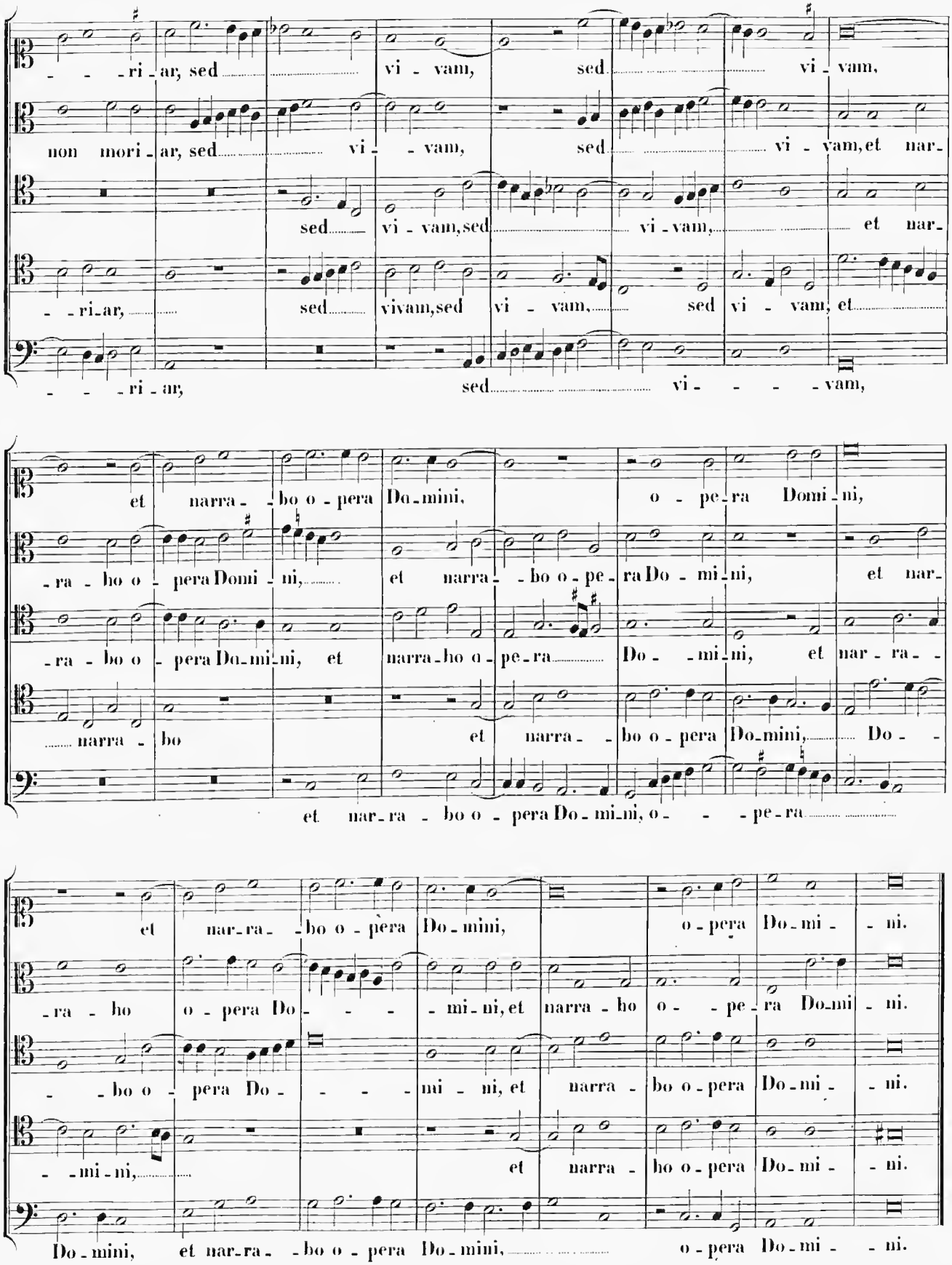
- - - ri - ar, sed vi - vam, sed vi - vam,
non mori - ar, sed vi - - vam, sed vi - vam, et nar-
sed vi - vam, sed vi - vam, et nar-
- - ri - ar, sed vivam, sed vi - vam, sed vi - vam, et
- - - ri - ar, sed vi - - - - vam,
et narra - - bo o - pera Do - mini, o - pe - ra Domi - ni,
- ra - bo o - pera Domi - ni, et narra - - bo o - pe - ra Do - mi - ni, et nar-
- ra - bo o - pera Do - mi - ni, et narra - ho o - pe - ra Do - - mi - ni, et nar - ra - -
narra - bo et narra - - bo o - pera Do - mini, Do - -
et nar - ra - bo o - pera Do - mi - ni, o - - - pe - ra
et nar - ra - - bo o - pera Do - mini, o - pera Do - mi - - ni.
- ra - ho o - pera Do - - - - mi - ni, et narra - ho o - - pe - ra Do - mi - ni.
- - bo o - pera Do - - - - mi - ni, et narra - bo o - pera Do - mi - - ni.
- - mi - ni, et narra - ho o - pera Do - mi - - ni.
Do - mini, et nar - ra - - bo o - pera Do - mini, o - pera Do - mi - - ni.

XVI. Dominica in Septuagesima.

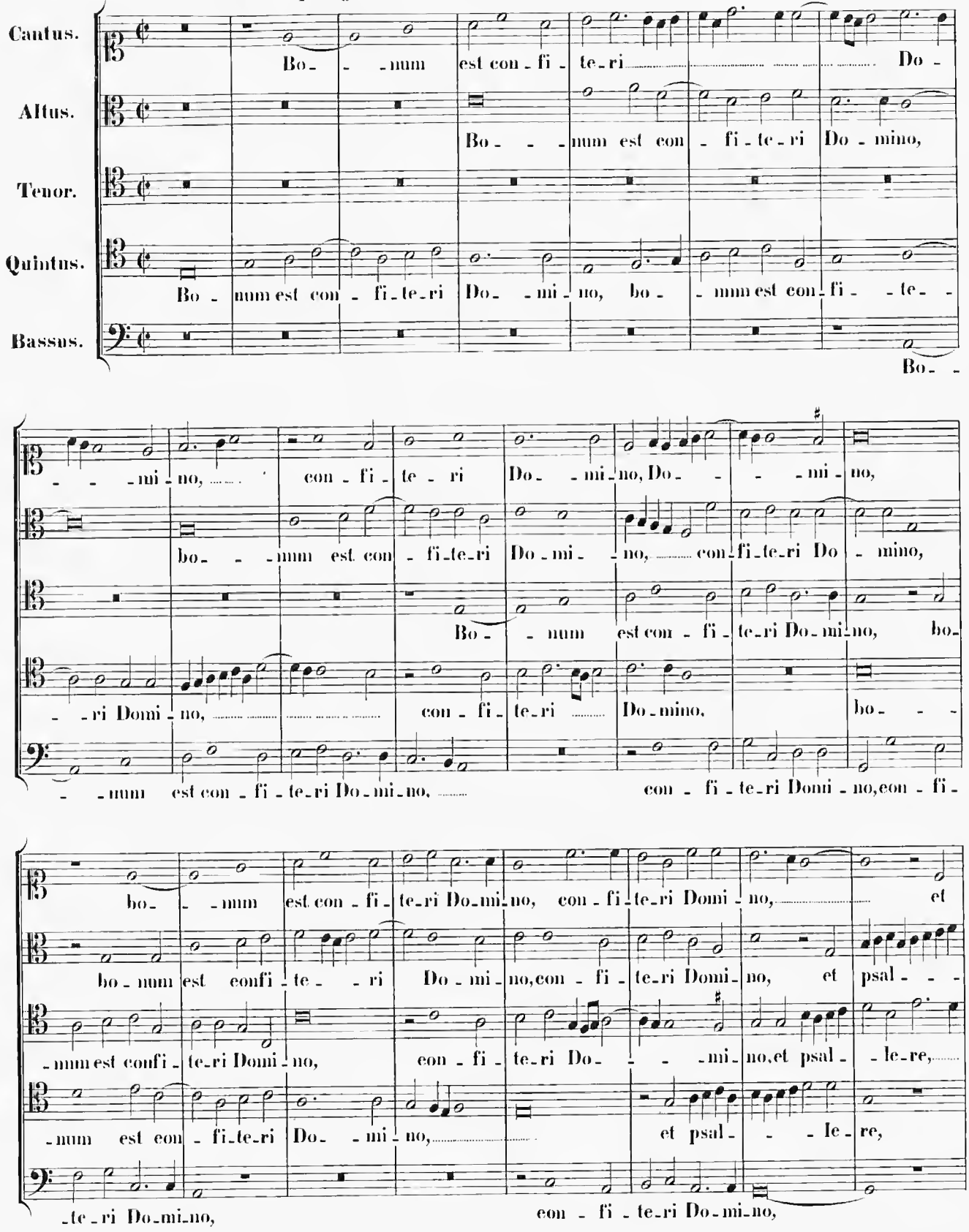

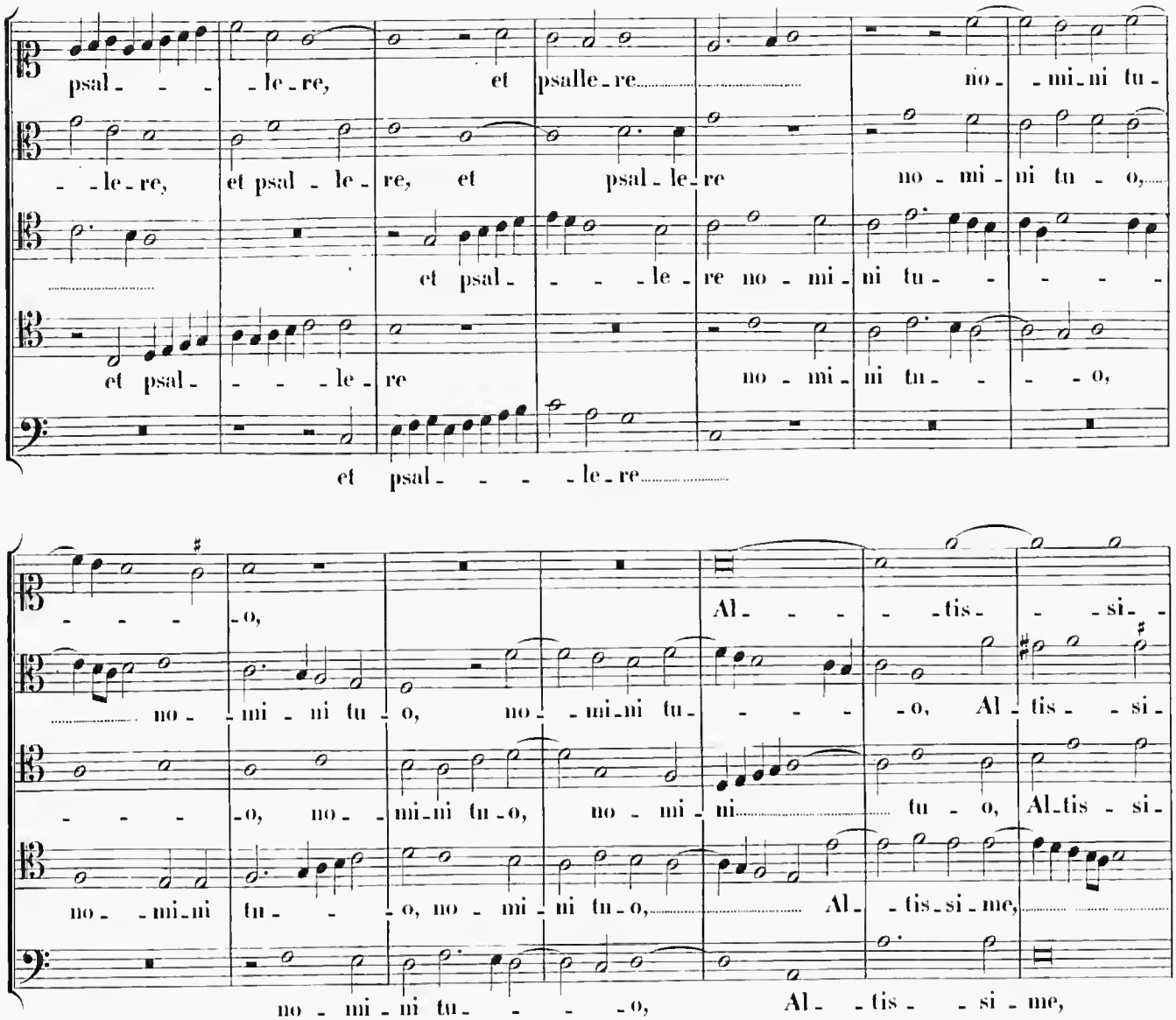
psal - - - le - re, et psalle - re no - mi - ni tu -
- le - re, et psal - le - re, et psal - le - re no - mi - ni tu - o,
et psal - - - le - re no - mi - ni tu - - - - -
et psal - - - le - re no - mi - ni tu - - - o,
et psal - - - - le - re
- - - - o, Al - - - - tis - - si -
no - mi - ni tu - o, no - mi - ni tu - - - - o, Al - tis - si -
- - - - o, no - mi - ni tu - o, no - mi - ni tu - o, Al - tis - si -
no - mi - ni tu - - o, no - mi - ni tu - o, Al - tis - si - me,
no - mi - ni tu - - - - o, Al - tis - si - me,
- me, bo - - - num est con - fi - te - ri Do - mino, et psal - -
- me, bo - - - num est con - fi - te - ri Do - mi - no, et psal - le - re,
- me, bo - num est con - fi - te - ri Do - mi - no, et psal -
bo - - - num est con - fi - te - ri Do - mi - no,
bo - - - num est con - fi - te - ri Do - mi - no,

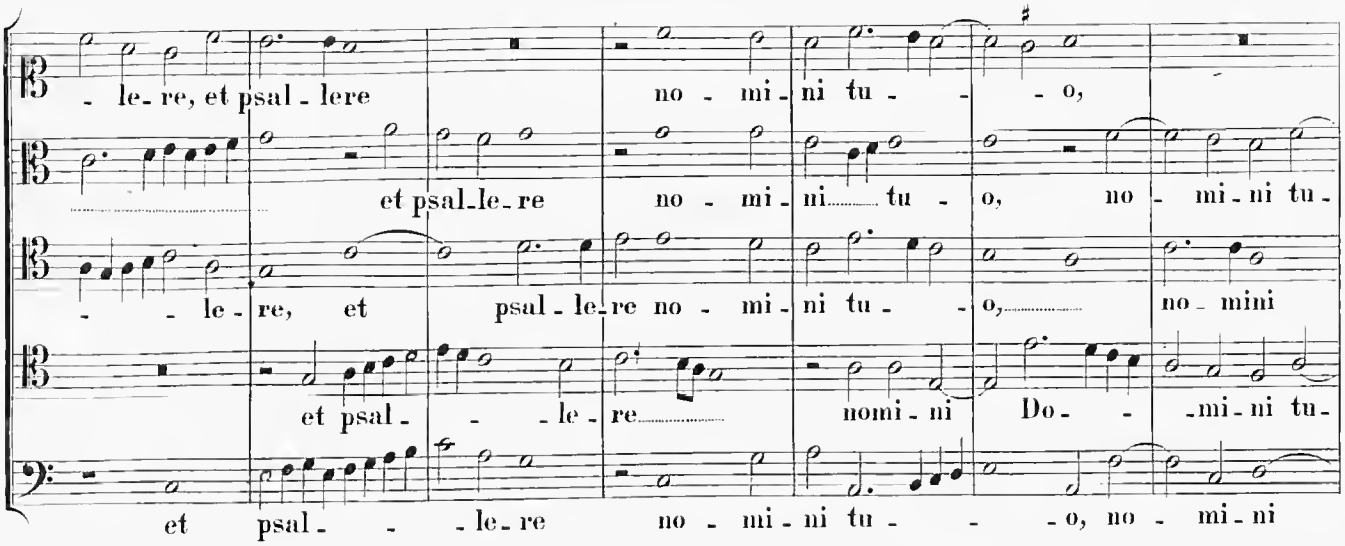

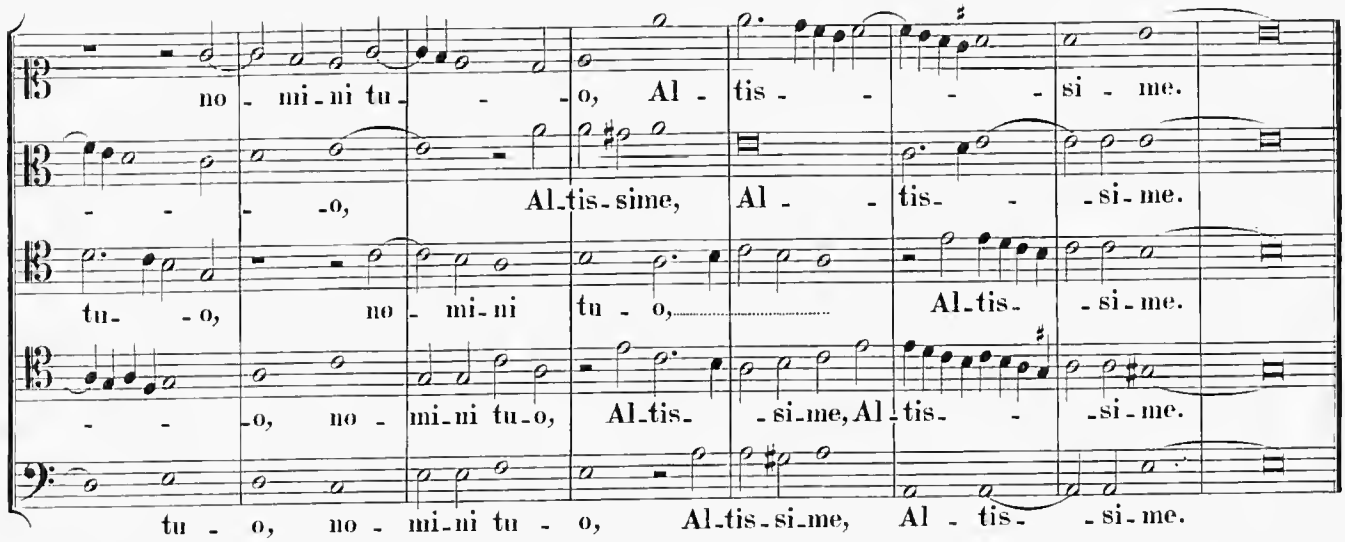

XVII. Dominica in Sexagesima.

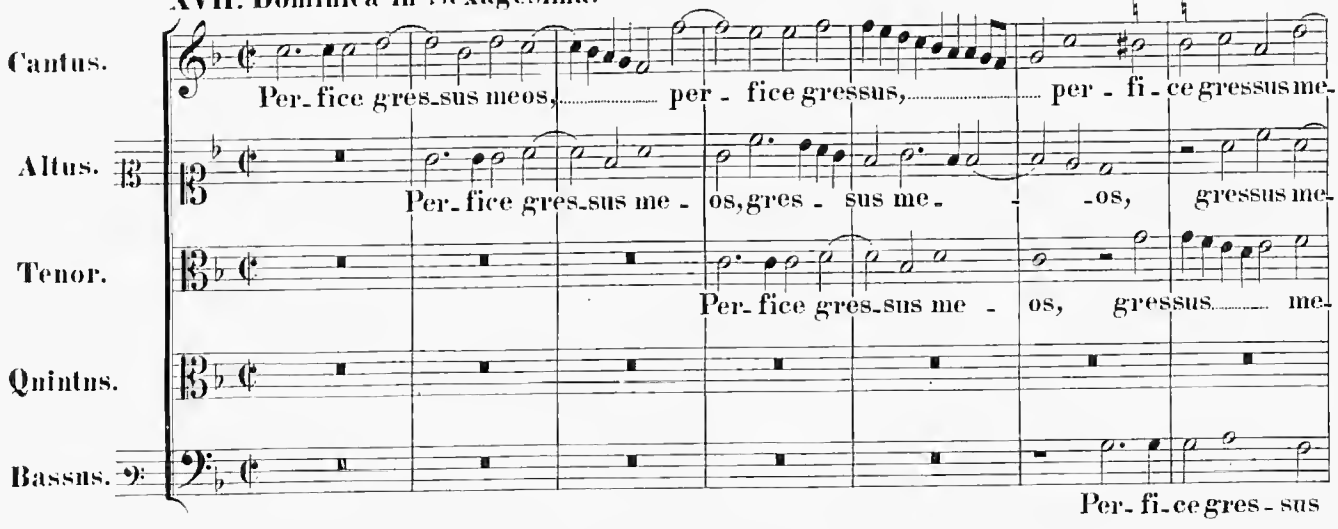

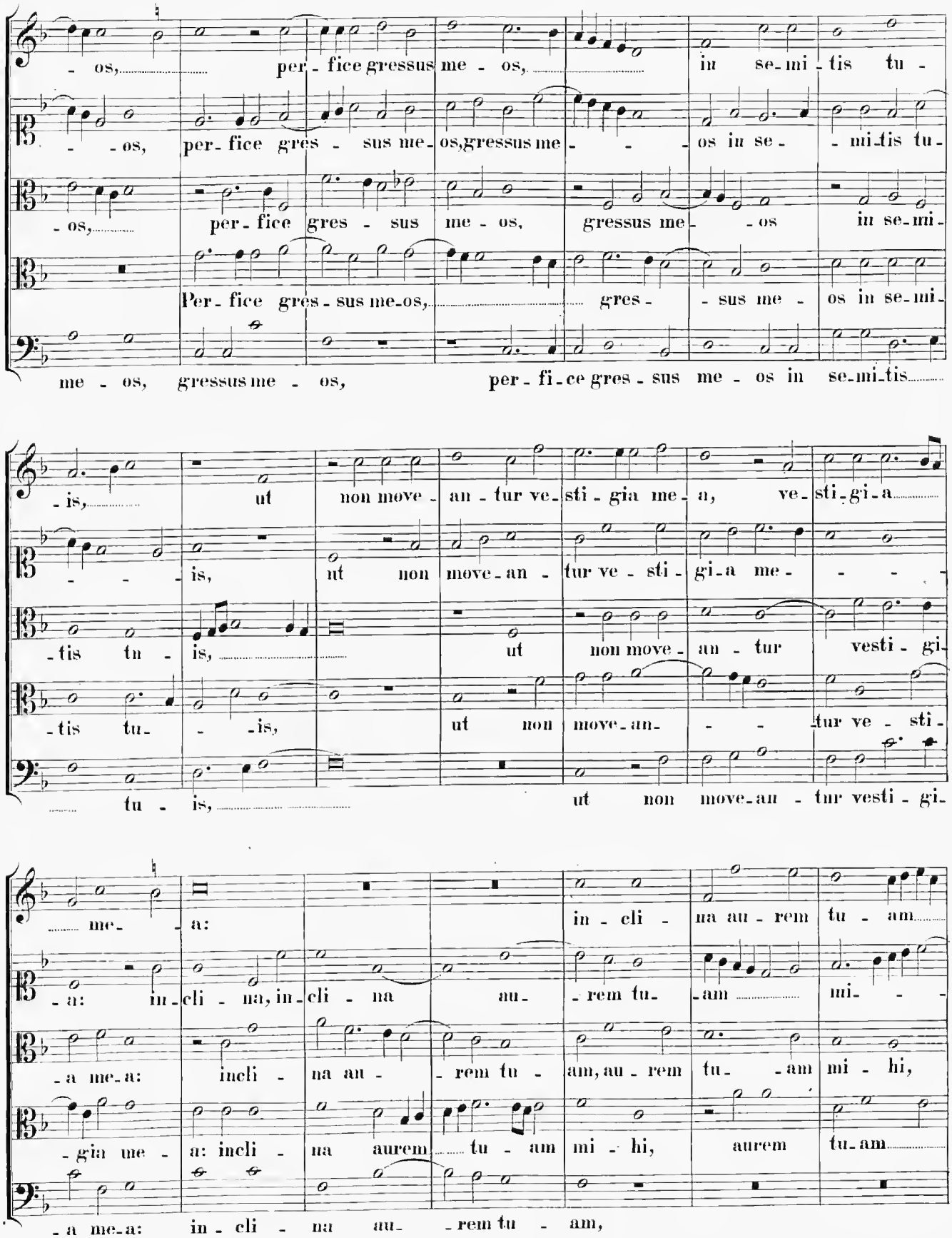
- os, per- fice gressus me - os, in se- mi- tis tu -
- os, per- fice gres - sus me- os, gressus me - os in se - mi- tis tu-
- os, per- fice gres - sus me - os, gressus me - os in se- mi-
Per- fice gres- sus me- os, gres - sus me - os in se- mi-
me - os, gressus me - os, per- fi- ce gres - sus me - os in se- mi- tis
- is, ut non move - an - tur ve- sti - gia me- a, ve- sti- gi- a
- is, ut non move- an - tur ve - sti - gi- a me -
-tis tu - is, ut non move - an - tur vesti - gi-
-tis tu- - -is, ut non move- an- - tur ve - sti-
tu - is, ut non move- an - tur vesti - gi-
me- a:
in - cli - na au - rem tu - am
-a: in- cli - na, in- cli - na au- - rem tu- -am mi- -
-a me- a: incli - na au - - rem tu - am, au - rem tu- -am mi - hi,
-gia me - a: incli - na aurem tu - am mi - hi, aurem tu- am
-a me- a: in - cli - na au- - rem tu - am,

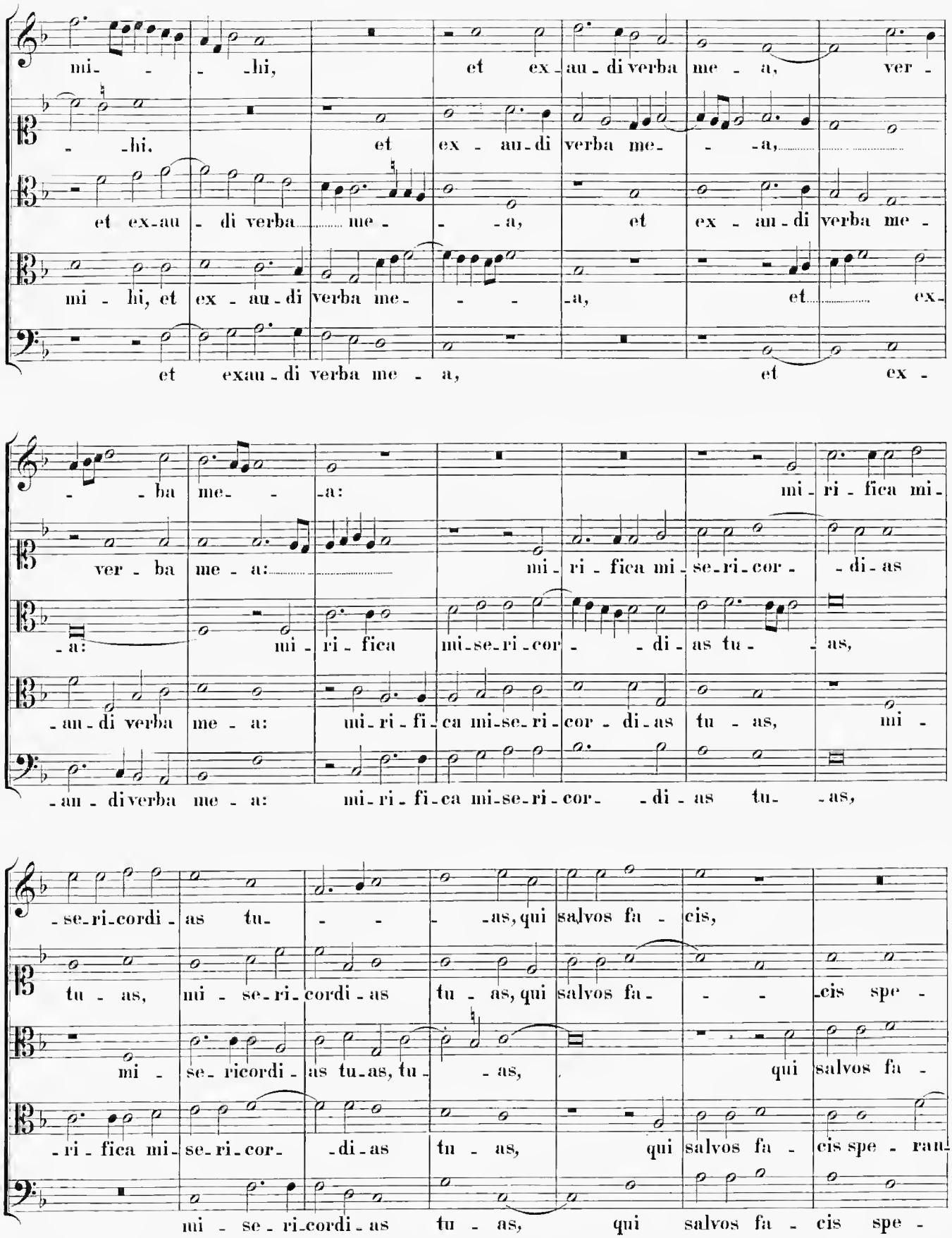
mi- -hi, et ex-au-di verba me- -a, ver-
-hi. et ex-au-di verba me- -a,
et ex-au-di verba me- -a, et ex-au-di verba me-
mi-hi, et ex-au-di verba me- -a, et ex-
et exau-di verba me-a, et ex-
-ba me- -a: mi-ri-fica mi-
ver-ba me-a: mi-ri-fica mi-se-ri-cor- -di-as
-a: mi-ri-fica mi-se-ri-cor- -di-as tu- -as,
-au-di verba me-a: mi-ri-fi-ca mi-se-ri-cor-di-as tu-as, mi-
-au-di verba me-a: mi-ri-fi-ca mi-se-ri-cor- -di-as tu- -as,
-se-ri-cordi-as tu- -as, qui salvos fa-cis,
tu-as, mi-se-ri-cordi-as tu-as, qui salvos fa- -cis spe-
mi- se-ricordi-as tu-as, tu- -as, qui salvos fa-
-ri-fica mi-se-ri-cor- -di-as tu-as, qui salvos fa-cis spe-ran-
mi-se-ri-cordi-as tu-as, qui salvos fa-cis spe-

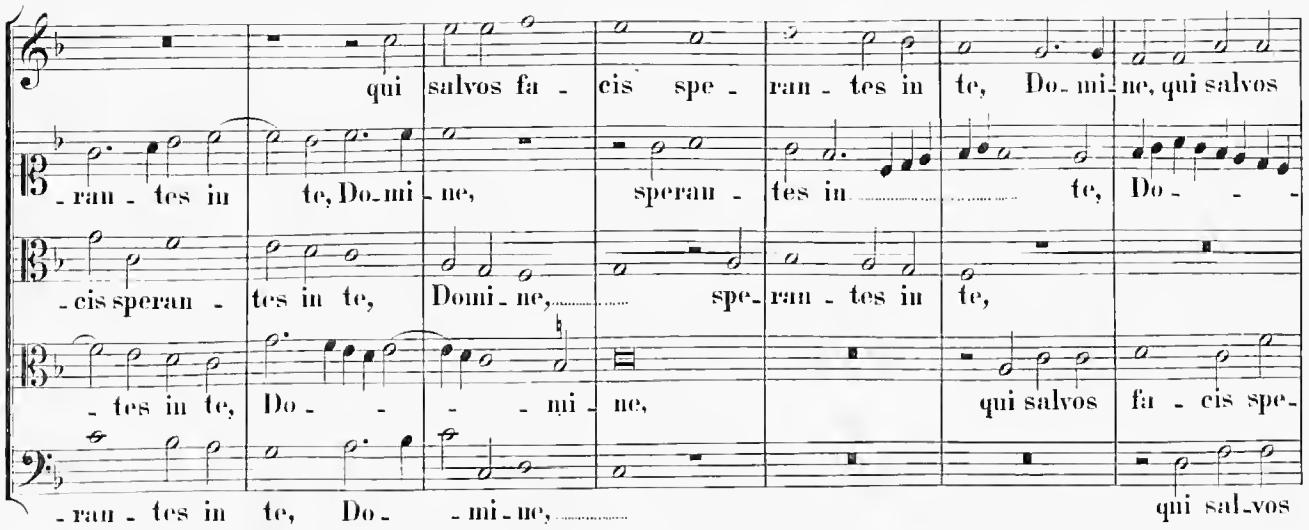

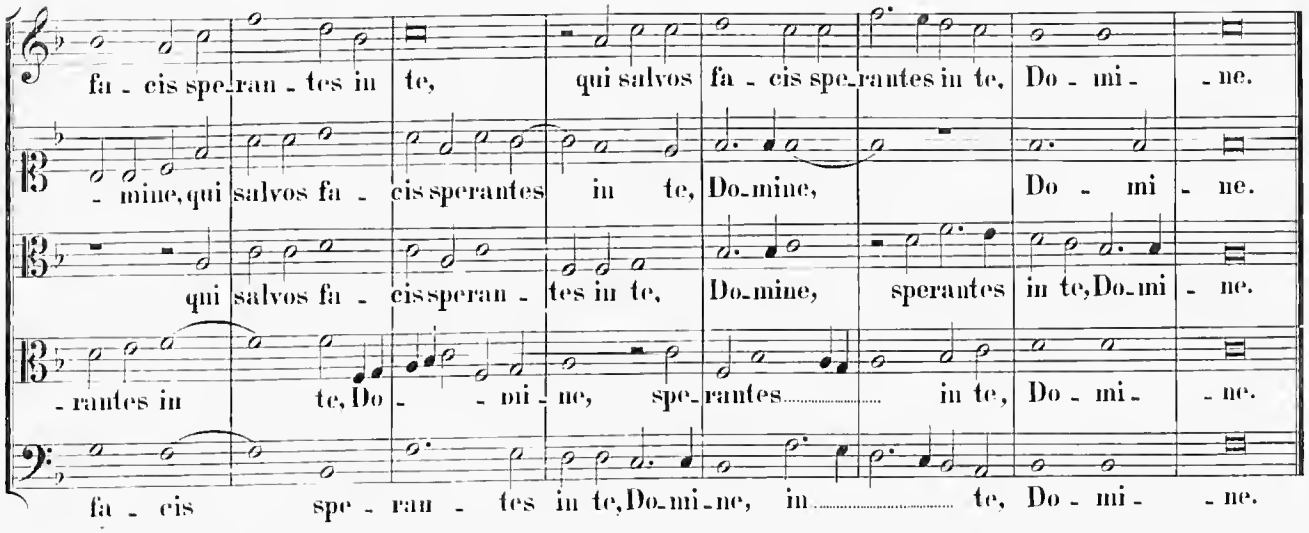

XVIII. Dominica in Quinquagesima.

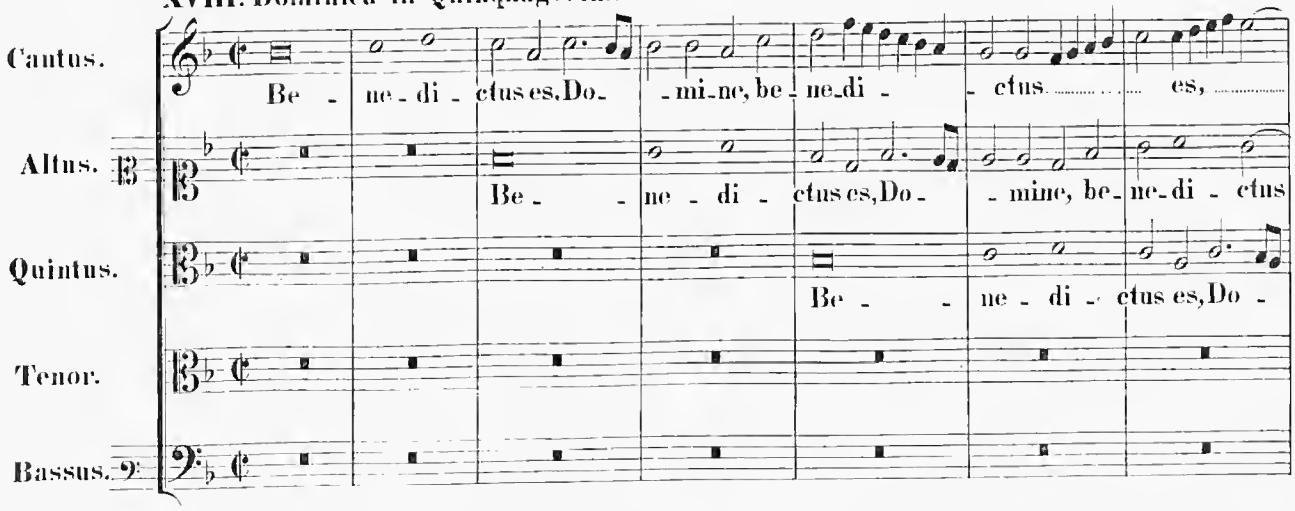

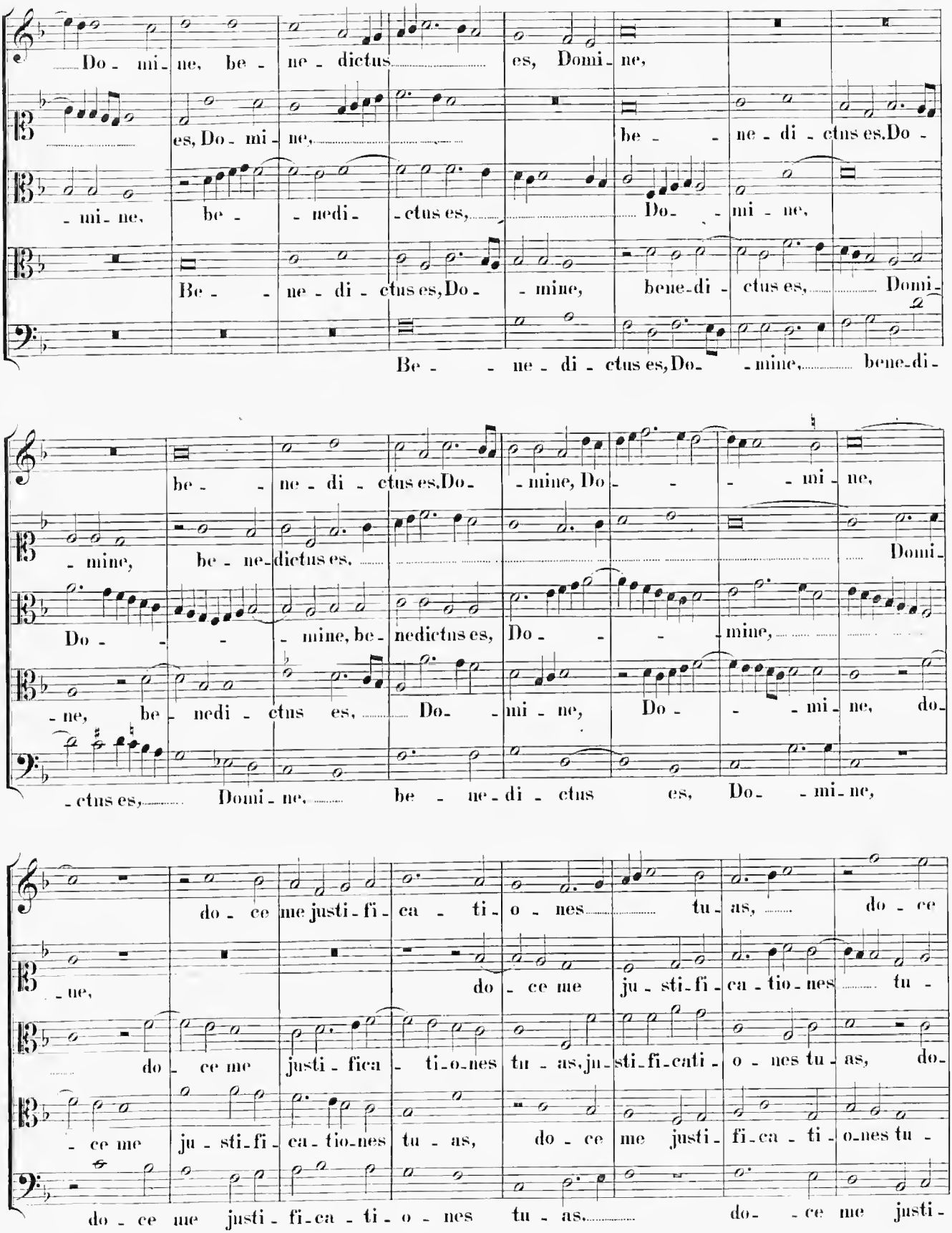
Do - mi - ne, be - ne - dictus es, Domi - ne,
es, Do - mi - ne, be - - ne - di - ctus es. Do -
- mi - ne, be - - nedi - ctus es, Do - - mi - ne,
Be - - ne - di - ctus es, Do - mine, bene-di - ctus es, Domi -
Be - - ne - di - ctus es, Do - - mine, bene-di -
be - - ne - di - ctus es, Do - mine, Do - - - - mi - ne,
- mine, be - ne - dictus es, Domi -
Do - - - mine, be - nedictus es, Do - - - mine,
- ne, be - nedi - ctus es, Do - mi - ne, Do - - mi - ne, do -
- ctus es, Domi - ne, be - ne - di - ctus es, Do - mi - ne,
do - ce me justi - fi - ca - ti - o - nes tu - as, do - ce
- ne, do - ce me ju - sti - fi - ca - tio - nes tu -
- do - ce me justi - fica - ti - o - nes tu - as, ju - sti - fi - cati - o - nes tu - as, do -
- ce me ju - sti - fi - ca - tio - nes tu - as, do - ce me justi - fi - ca - ti - o - nes tu -
do - ce me justi - fi - ca - ti - o - nes tu - as, do - ce me justi -

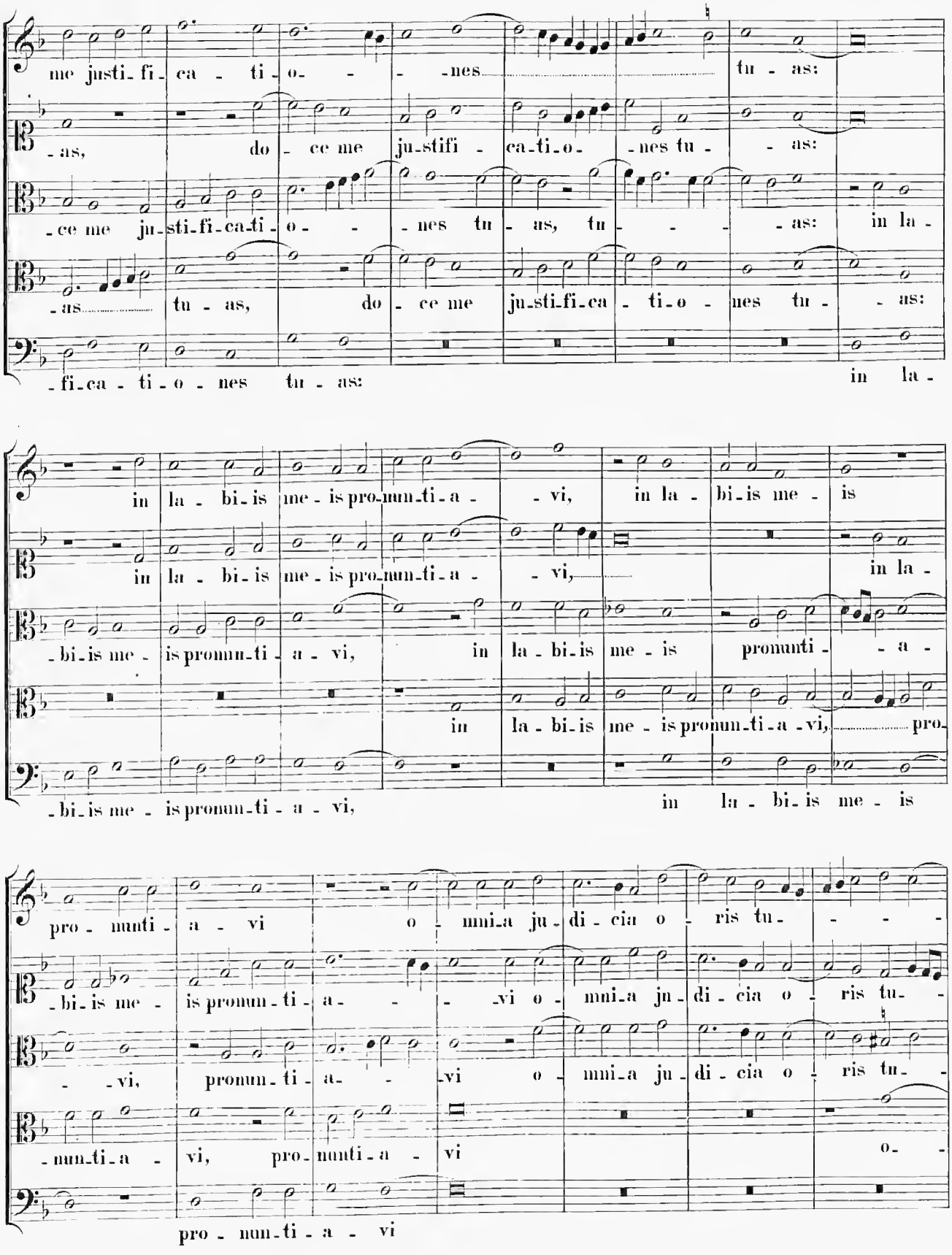
me justi-fi-ca-ti-o- -nes tu-as:
-as, do-ce me ju-stifi-ca-ti-o- -nes tu- -as:
-ce me ju-sti-fi-ca-ti-o- -nes tu-as, tu- -as: in la-
-as tu-as, do-ce me ju-sti-fi-ca-ti-o-nes tu- -as:
-fi-ca-ti-o-nes tu-as: in la-
in la-bi-is me-is pro-nun-ti-a- -vi, in la-bi-is me- is
in la-bi-is me-is pro-nun-ti-a- -vi, in la-
-bi-is me- is pronun-ti-a-vi, in la-bi-is me-is pronunti- -a-
in la-bi-is me-is pronun-ti-a-vi, pro-
-bi-is me-is pronun-ti-a-vi, in la-bi-is me-is
pro-nunti-a-vi o-mni-a ju-di-cia o-ris tu- - - -
-bi-is me-is pronun-ti-a- -vi o-mni-a ju-di-cia o-ris tu-
-vi, pronun-ti-a- -vi o-mni-a ju-di-cia o-ris tu-
-nun-ti-a-vi, pro-nunti-a-vi o-
pro-nun-ti-a-vi

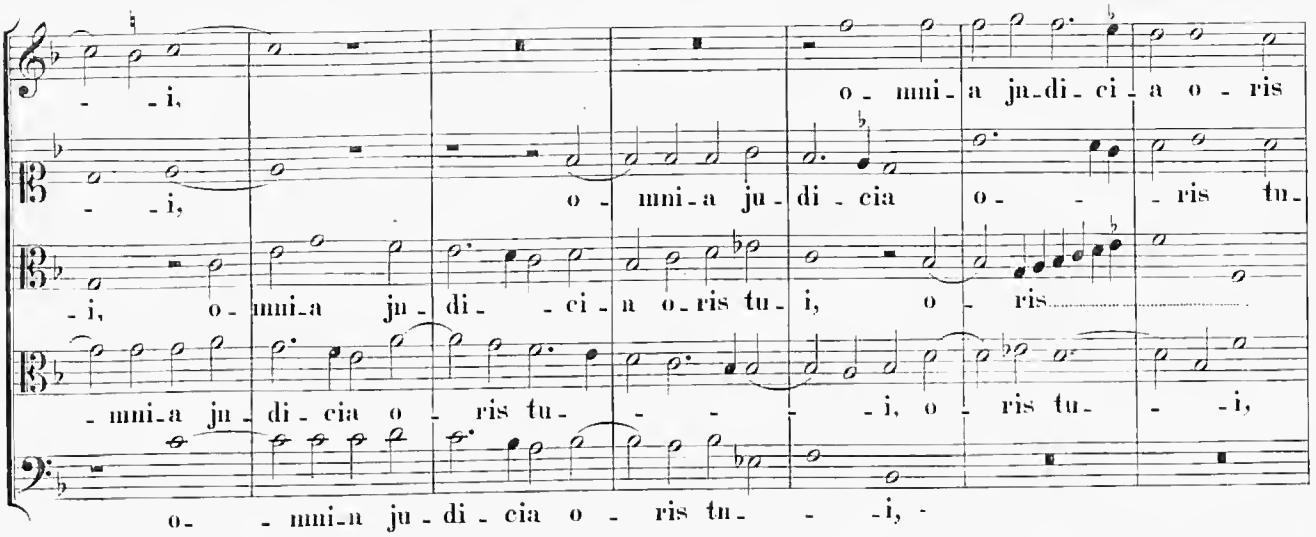

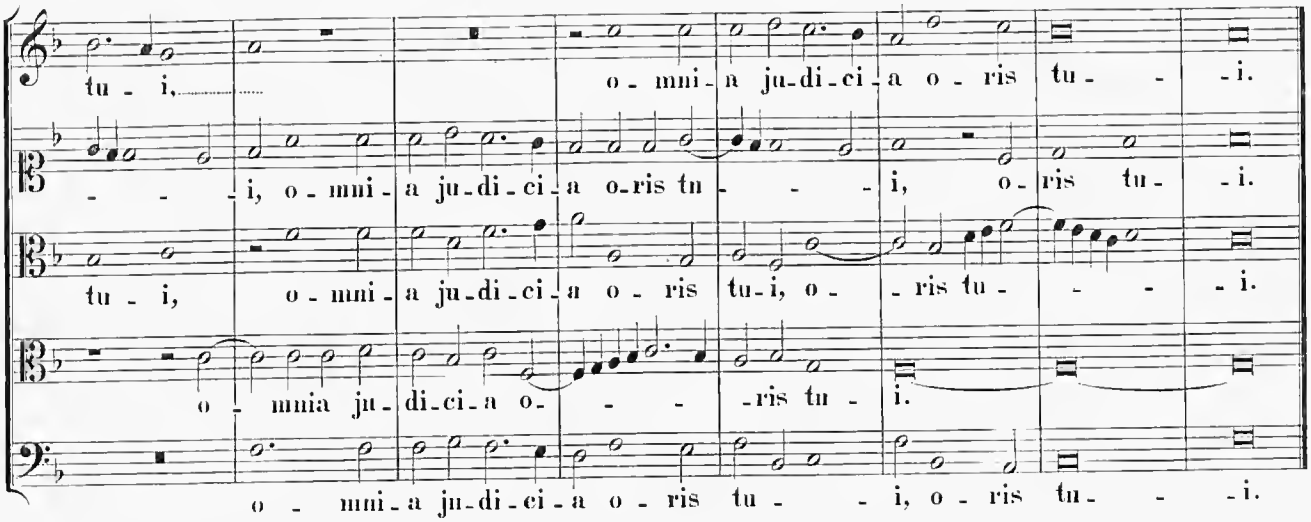

XIX. Dominica prima Quadragesimae.

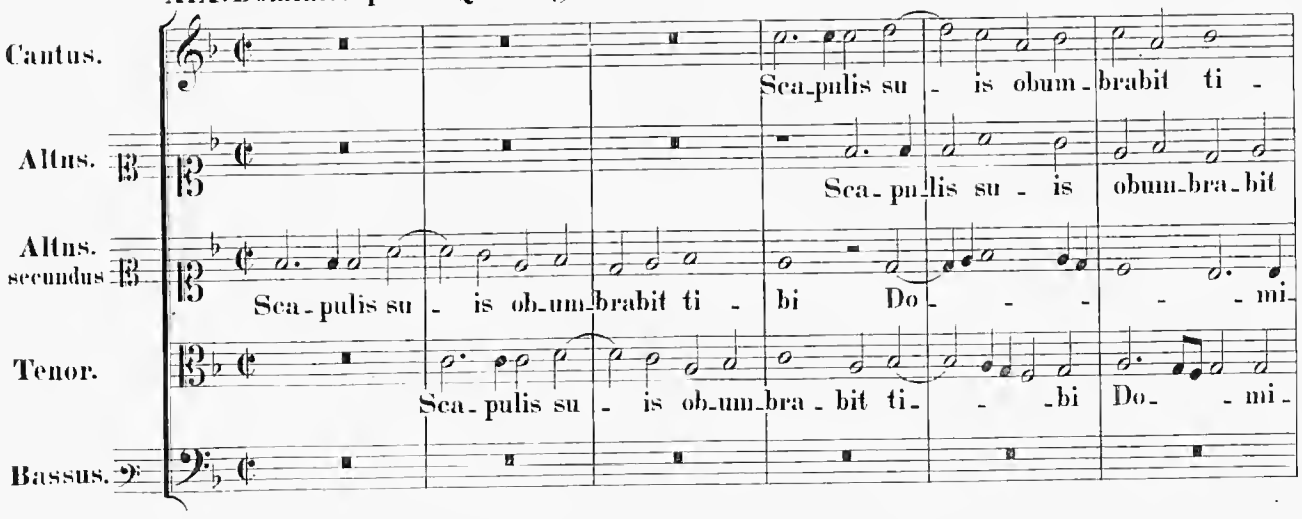

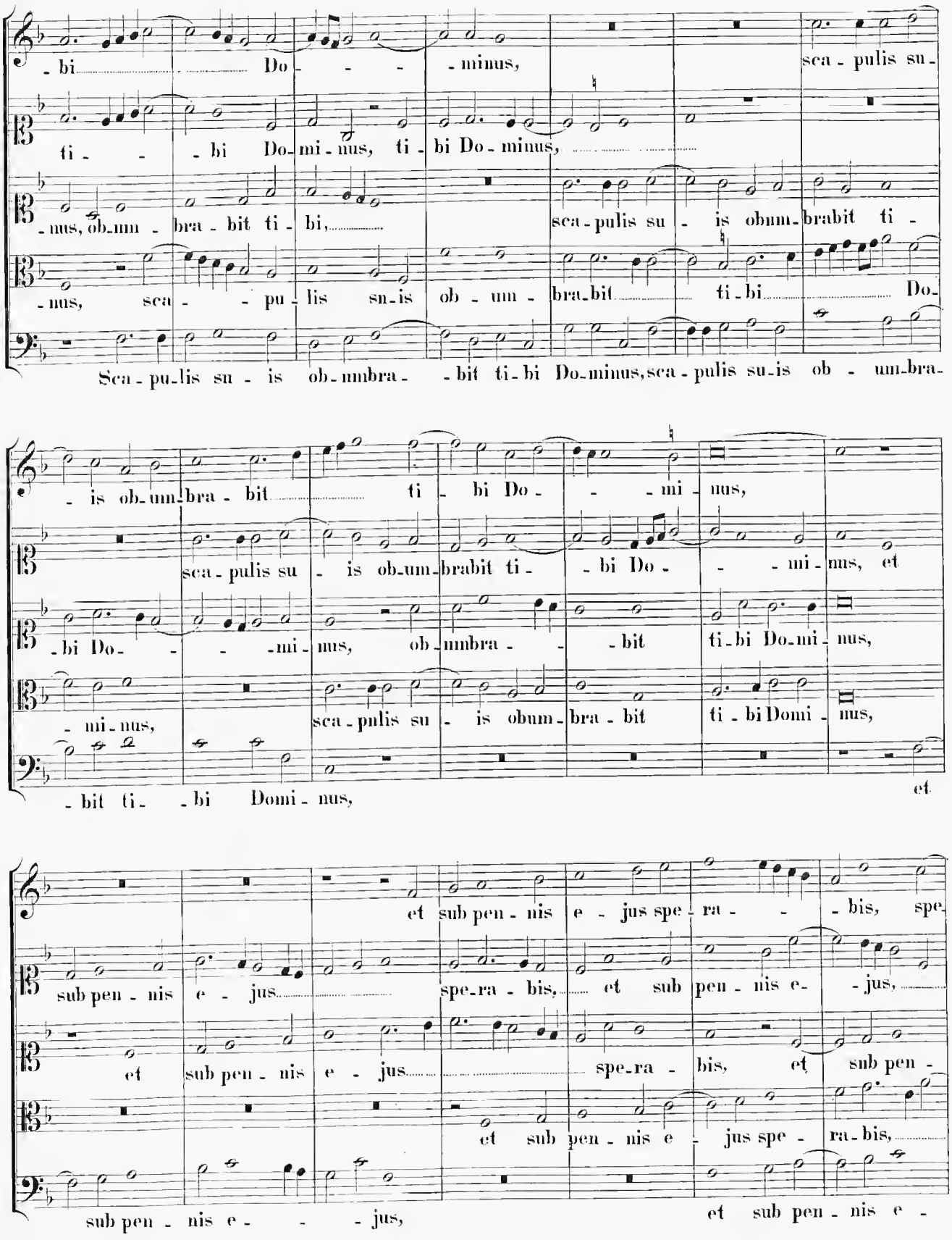
-bi Do- -minus, sca-pulis su-
ti- -bi Do-mi-nus, ti-bi Do-minus,
-nus, ob-um-bra-bit ti-bi, sca-pulis su- is obum-brabit ti-
-nus, sca- -pu-lis su-is ob-um-bra-bit ti-bi Do-
Sca-pu-lis su- is ob-umbra- -bit ti-bi Do-minus, sca-pulis su-is ob- um-bra-
- is ob-um-bra-bit ti- bi Do- -mi-nus,
sca-pulis su- is ob-um-brabit ti- -bi Do- -mi-nus, et
-bi Do- -mi-nus, ob-umbra- -bit ti-bi Do-mi-nus,
-mi-nus, sca-pulis su- is obum-bra-bit ti-bi Domi-nus,
-bit ti- -bi Domi-nus, et
et sub pen-nis e- jus spe-ra- -bis, spe-
sub pen-nis e- jus spe-ra-bis, et sub pen-nis e- -jus,
et sub pen-nis e- jus spe-ra- bis, et sub pen-
et sub pen-nis e- jus spe-ra-bis,
sub pen-nis e- -jus, et sub pen-nis e-

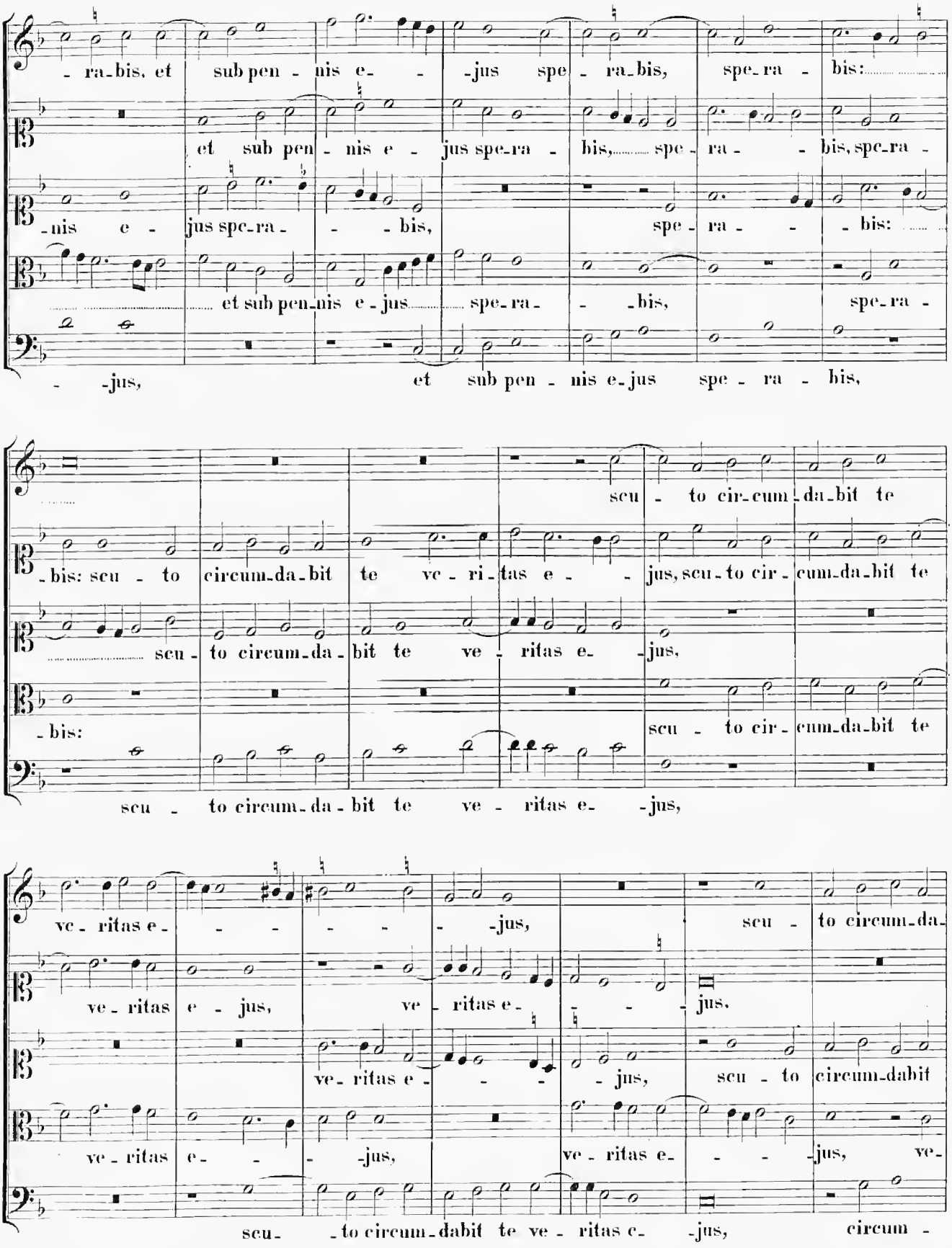
-ra-bis, et sub pen - nis e- -jus spe - ra-bis, spe-ra - bis:
et sub pen - nis e - jus spe-ra - bis, spe - ra - - bis, spe-ra -
-nis e - jus spe-ra - - - bis, spe - ra - - - bis:
et sub pen-nis e-jus spe-ra - - -bis, spe-ra -
- -jus, et sub pen - nis e-jus spe - ra - bis,
scu - to cir-cum-da-bit te
-bis: scu - to circum-da-bit te ve - ri-tas e- -jus, scu-to cir-cum-da-bit te
scu - to circum-da-bit te ve - ritas e- -jus,
-bis:
scu - to cir-cum-da-bit te
scu - to circum-da-bit te ve - ritas e- -jus,
ve - ritas e- - - - - -jus, scu - to circum-da-
ve-ritas e - jus, ve - ritas e- - - - jus.
ve- ritas e - - - - jus, scu - to circum-dabit
ve-ritas e- - - -jus, ve - ritas e- - - -jus, ve-
scu- -to circum-dabit te ve - ritas e- -jus, circum -

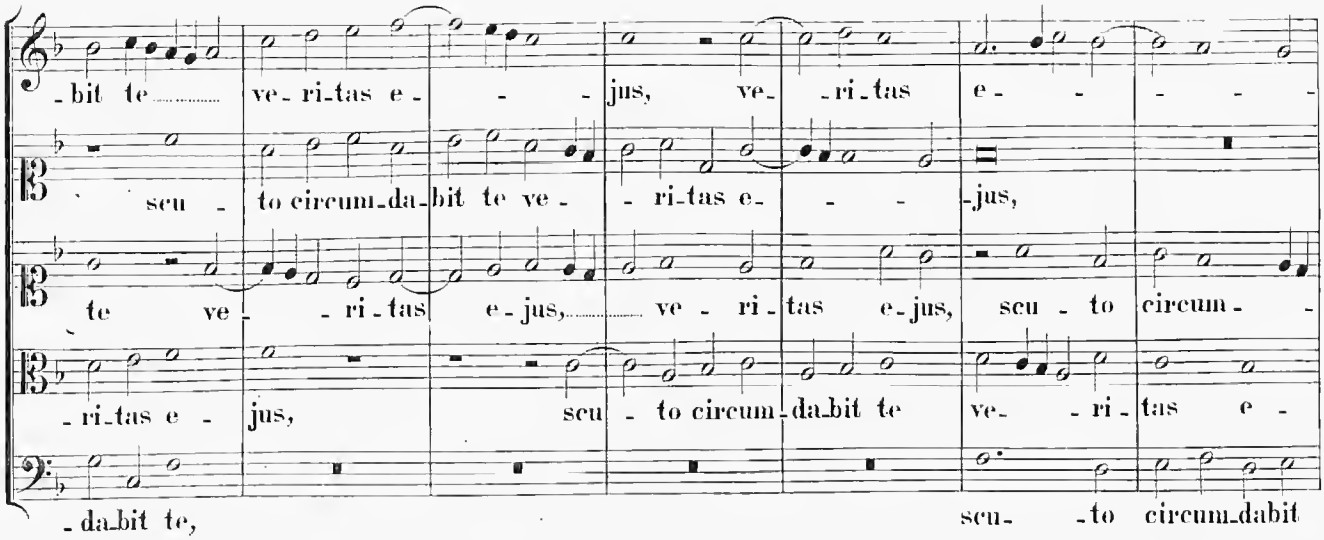

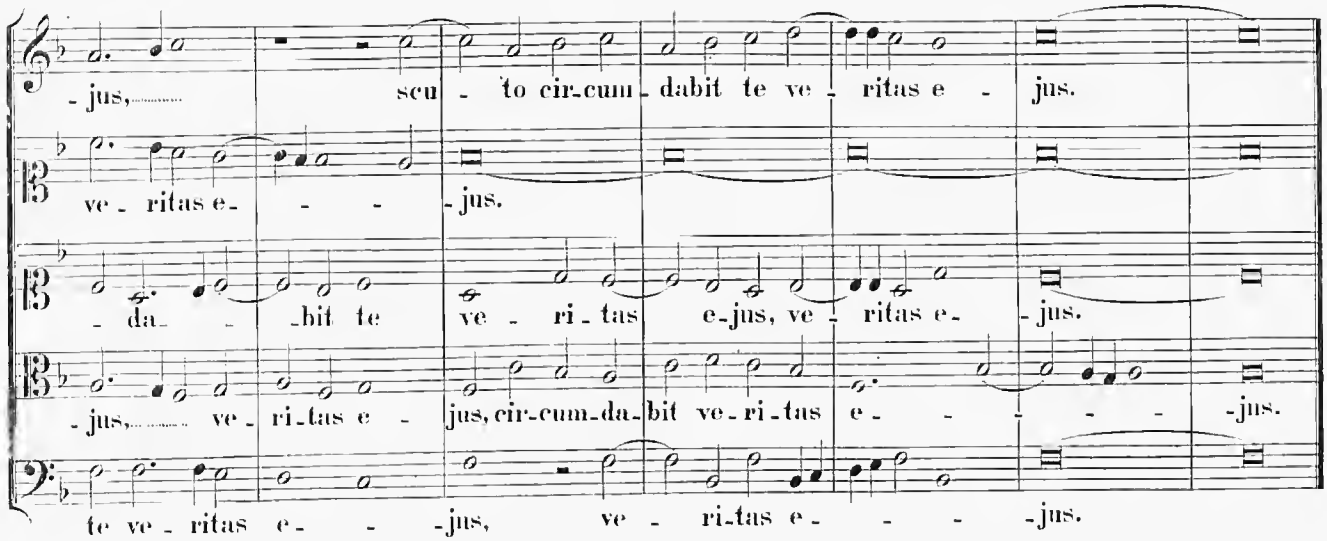

XX. Dominica secunda Quadragesimae.

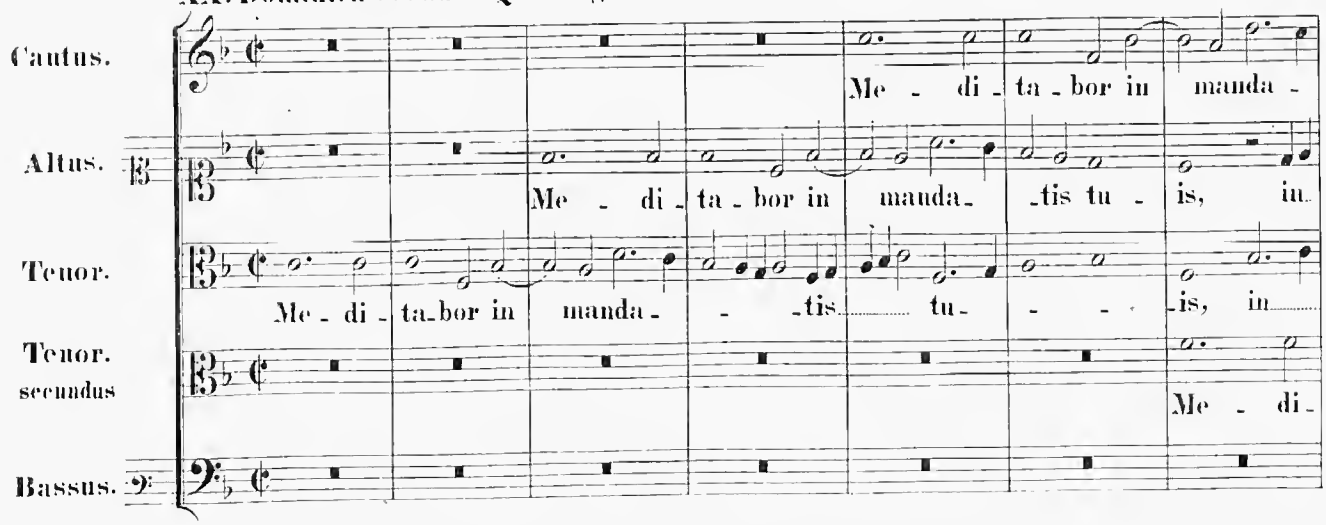

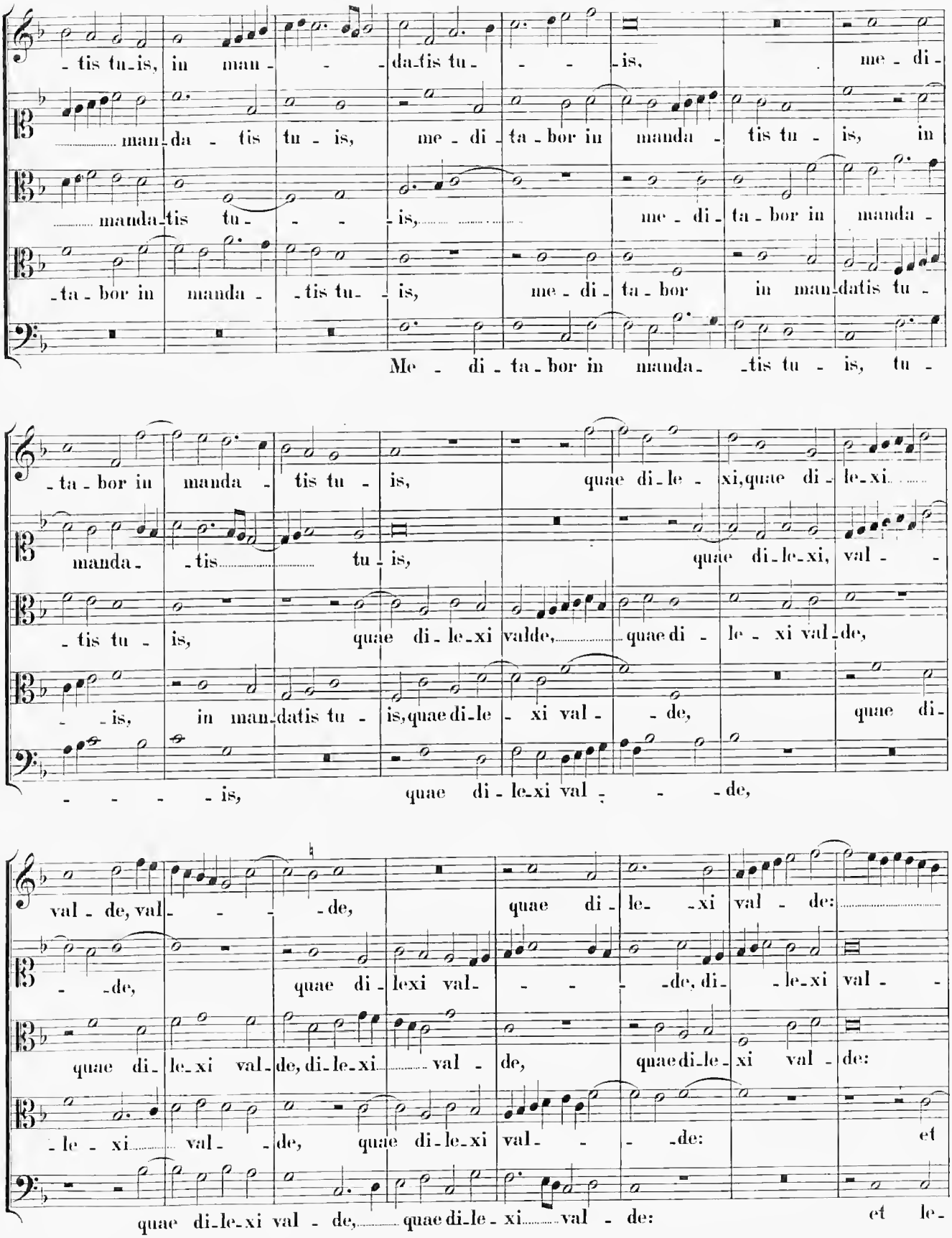
-tis tu-is, in man- -da-tis tu- -is, me-di-
man-da- tis tu- is, me-di-ta-bor in manda- tis tu- is, in
manda-tis tu- -is, me-di-ta-bor in manda-
-ta-bor in manda- -tis tu- is, me-di-ta-bor in man-datis tu-
Me- di-ta-bor in manda- -tis tu- is, tu-
-ta-bor in manda- tis tu- is, quae di-le- xi, quae di-le-xi
manda- -tis tu- is, quae di-le-xi, val- -
-tis tu- is, quae di-le-xi valde, quae di- le- xi val-de,
- -is, in man-datis tu- is, quae di-le- xi val- -de, quae di-
- - - - -is, quae di-le-xi val- - -de,
val-de, val- -de, quae di-le- -xi val- de:
- -de, quae di-lexi val- - - -de, di- -le-xi val- -
quae di-le-xi val-de, di-le-xi val- de, quae di-le-xi val- de:
-le- xi val- -de, quae di-le-xi val- - -de: et
quae di-le-xi val-de, quae di-le-xi val- de: et le-

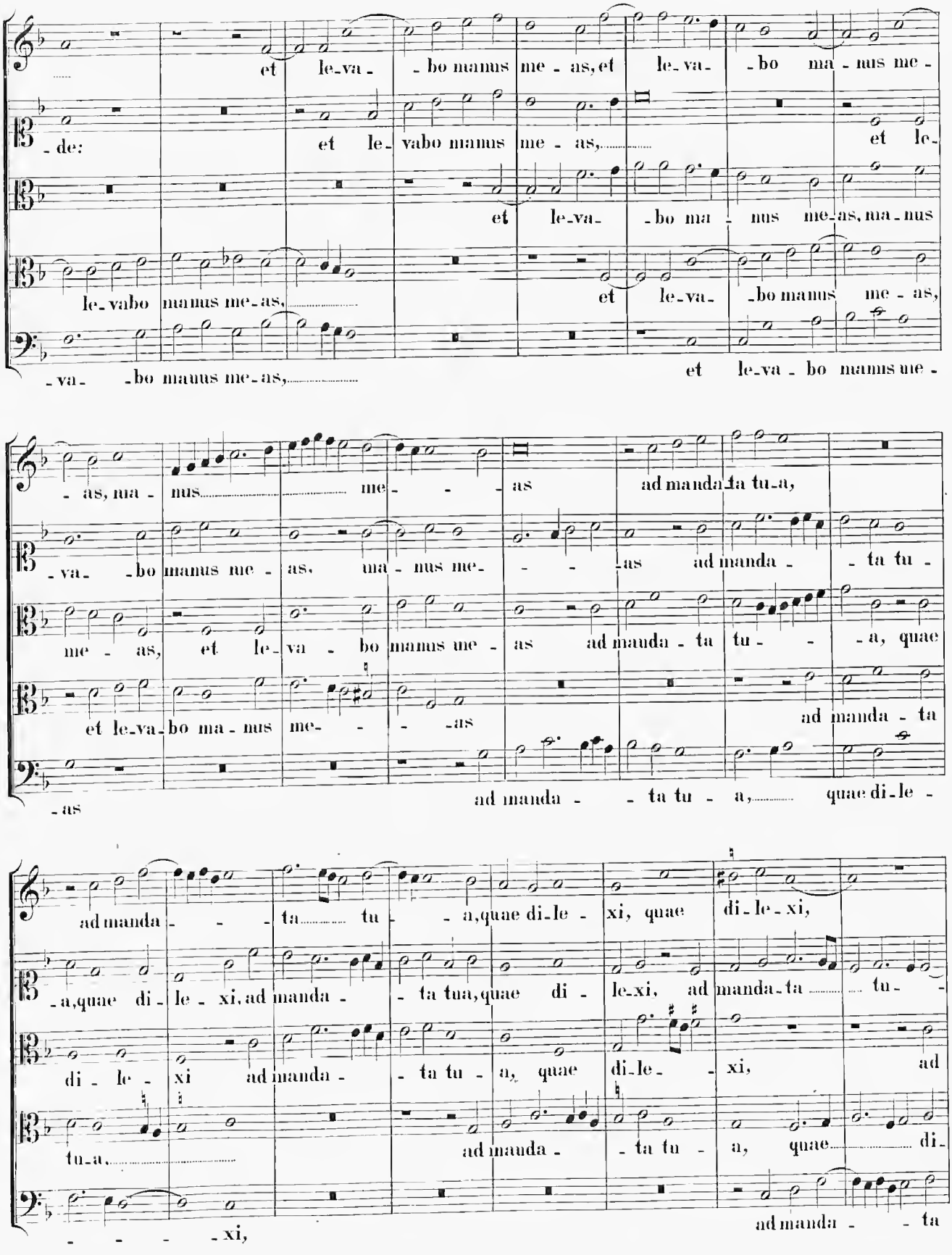
et le-va- -bo manus me-as, et le-va- -bo ma-nus me-
-de: et le-vabo manus me-as, et le-
et le-va- -bo ma- nus me-as, ma-nus
le-vabo manus me-as, et le-va- -bo manus me-as,
-va- -bo manus me-as, et le-va-bo manus me-
-as, ma-nus me- -as ad manda-ta tu-a,
-va- -bo manus me-as, ma-nus me- -as ad manda- -ta tu-
me-as, et le-va-bo manus me-as ad manda-ta tu- -a, quae
et le-va-bo ma-nus me- -as ad manda-ta
-as ad manda- -ta tu-a, quae di-le-
ad manda- -ta tu- -a, quae di-le-xi, quae di-le-xi,
-a, quae di-le-xi, ad manda- -ta tua, quae di-le-xi, ad manda-ta tu-
di-le-xi ad manda- -ta tu-a, quae di-le- -xi, ad
tu-a, ad manda- -ta tu-a, quae di-
- - - -xi, ad manda- -ta

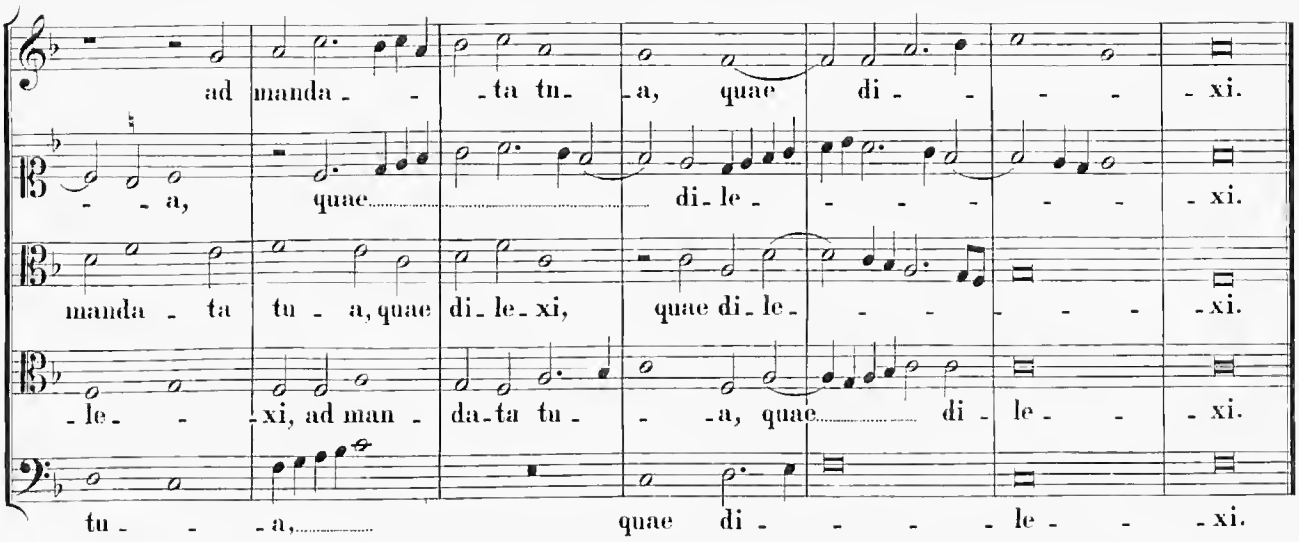

XXI. Dominica tertia Quadragesimae.

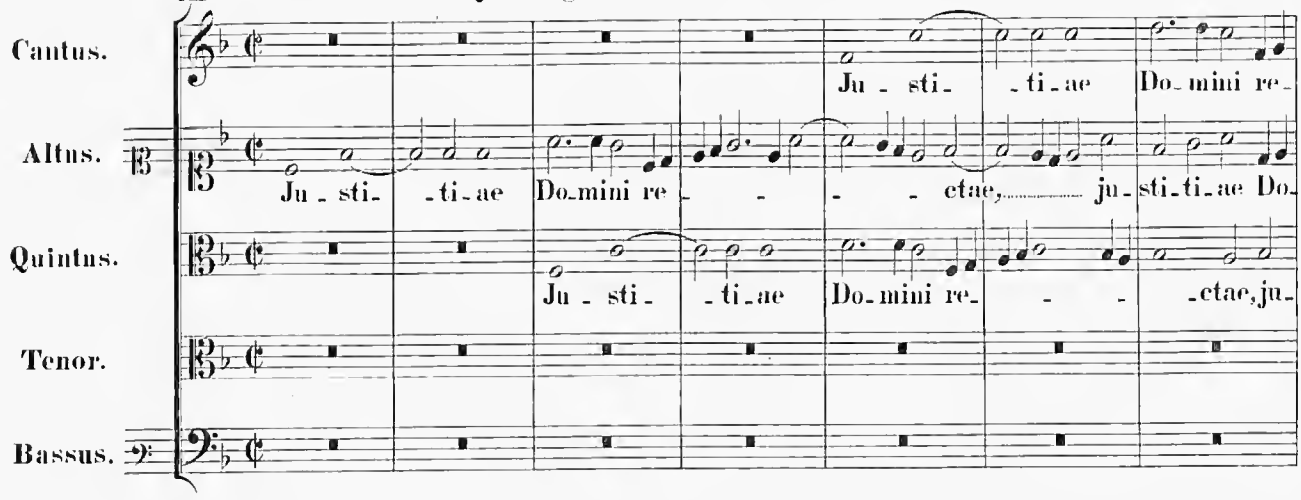

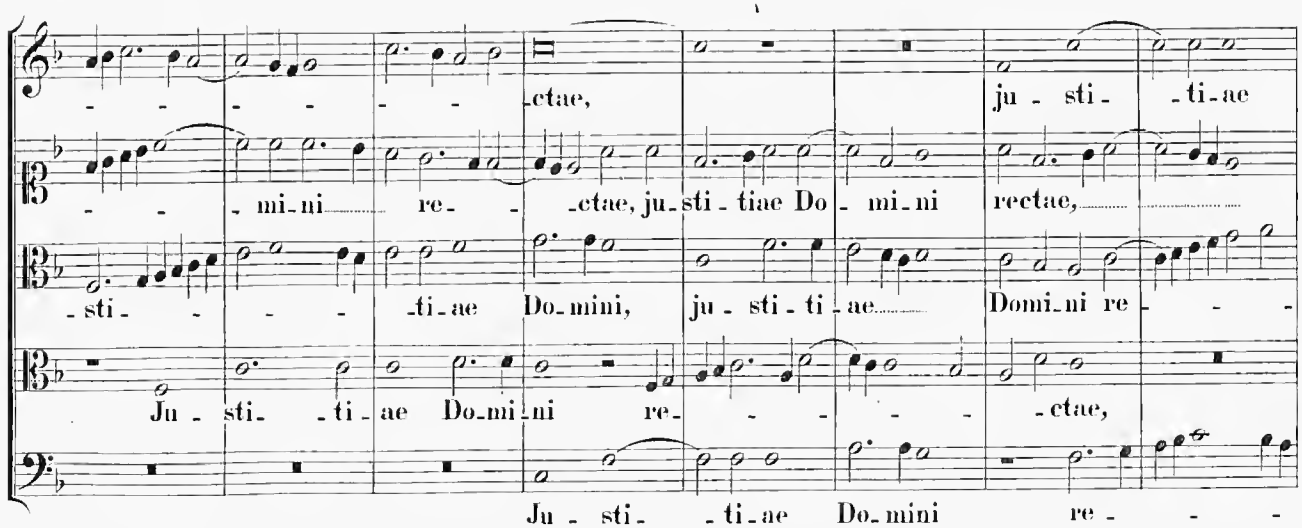

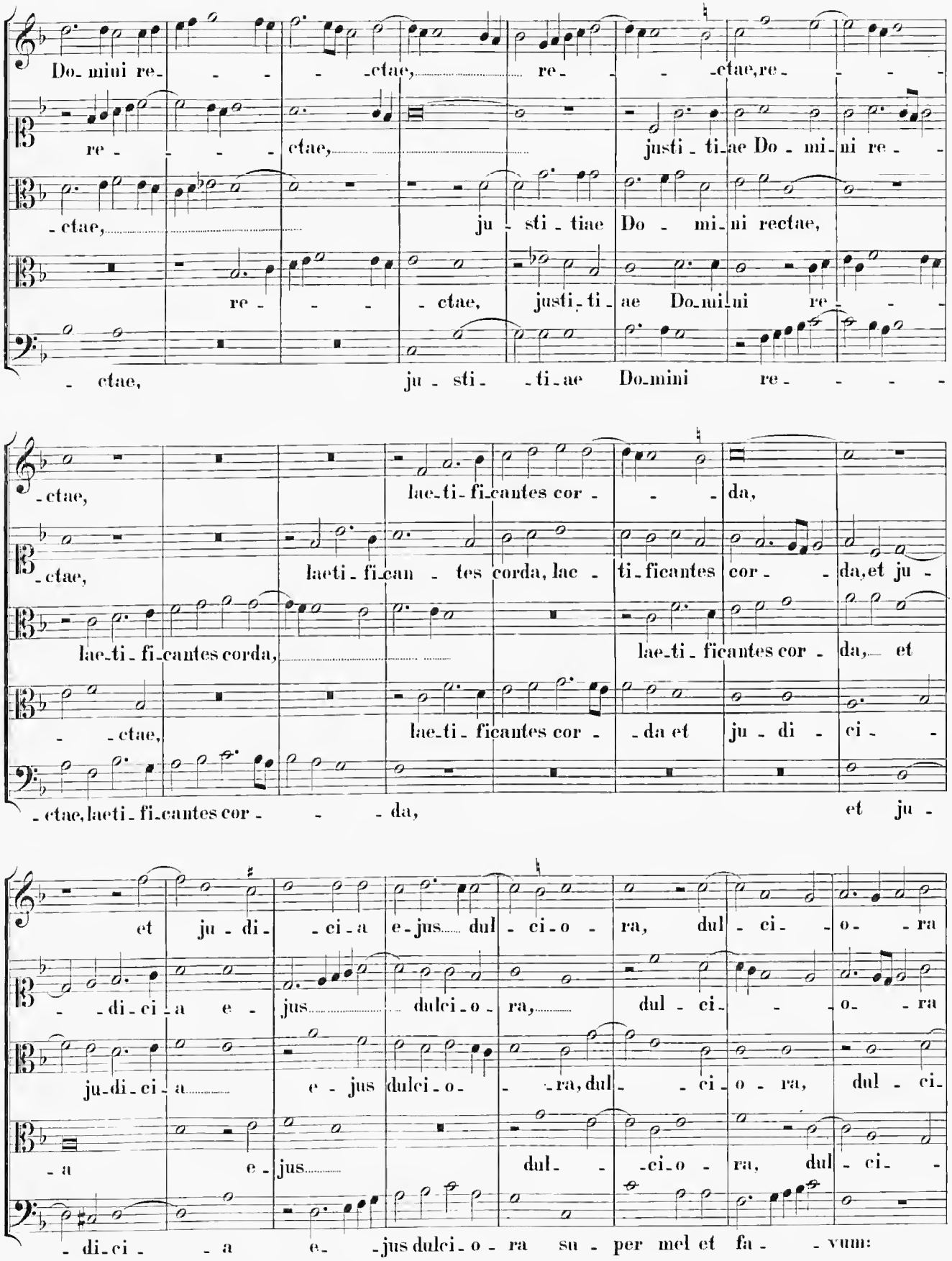
Do- mini re- - - - -ctae, re- - - -ctae, re- - - -
re- - - - -ctae, justi- ti- ae Do- mi- ni re- -
-ctae, ju- sti- tiae Do- mi- ni rectae,
re- - - -ctae, justi- ti- ae Do- mi- ni re- - -
- ctae, ju- sti- -ti- ae Do- mini re- - - -
-ctae, laeti- fi- cantes cor- - -da,
-ctae, laeti- fi- can- tes corda, lae- ti- ficantes cor- -da, et ju-
laeti- fi- cantes corda, laeti- ficantes cor- da, et
- -ctae, laeti- ficantes cor- -da et ju- di- ci- -
-ctae, laeti- fi- cantes cor- - -da, et ju-
et ju- di- -ci- a e- jus dul- ci- o- ra, dul- ci- -o- -ra
- -di- ci- a e- jus dulci- o- ra, dul- ci- -o- -ra
ju- di- ci- a e- jus dulci- o- -ra, dul- -ci- o- ra, dul- ci-
- a e- jus dul- -ci- o- ra, dul- ci- -
- di- ci- - a e- -jus dulci- o- ra su- per mel et fa- -vum:

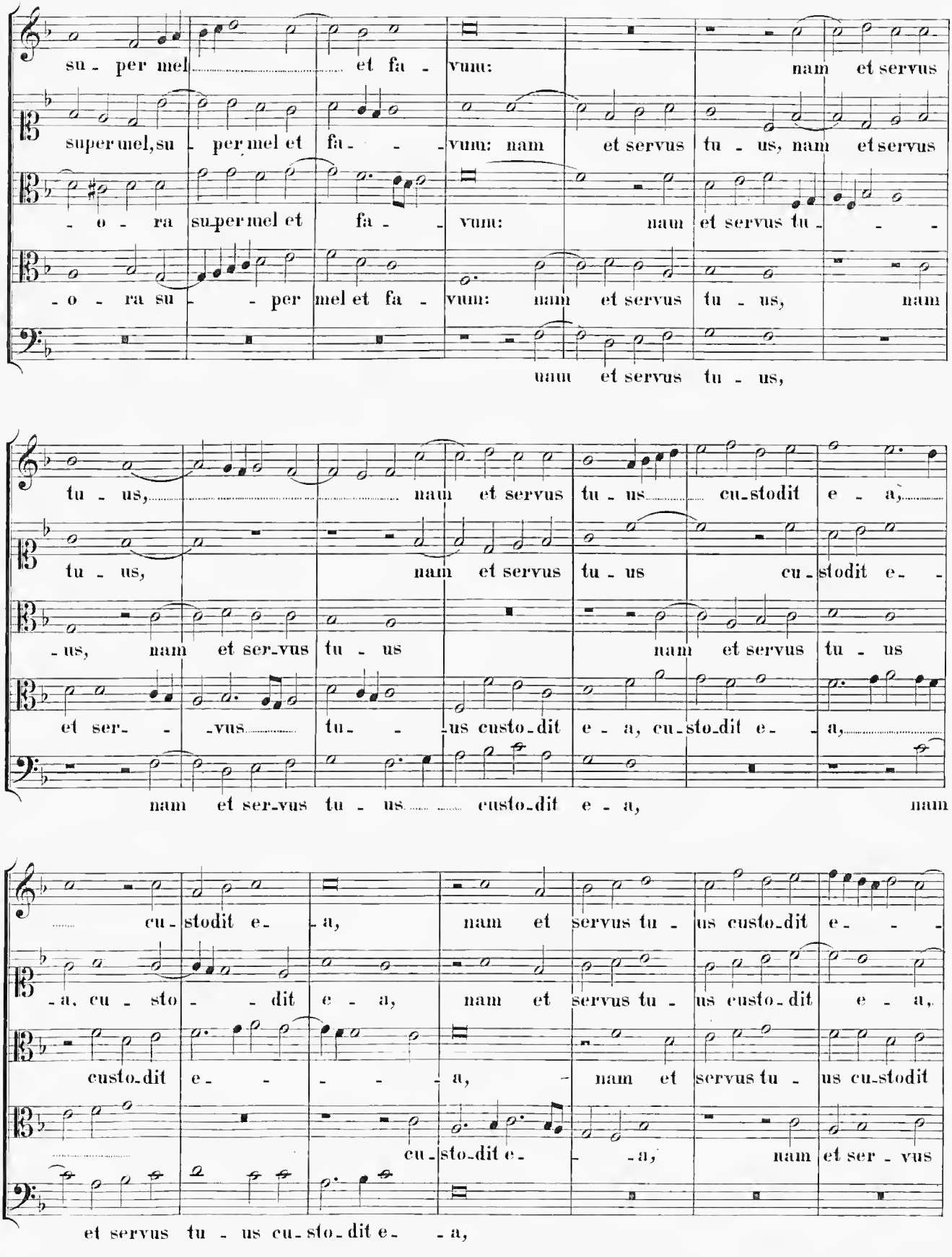
su - per mel et fa - vum: nam et servus
super mel, su - per mel et fa - - vum: nam et servus tu - us, nam et servus
- o - ra su - per mel et fa - vum: nam et servus tu - - -
- o - ra su - - per mel et fa - vum: nam et servus tu - us, nam
nam et servus tu - us,
tu - us, nam et servus tu - us cu - stodit e - a,
tu - us, nam et servus tu - us cu - stodit e - -
- us, nam et ser - vus tu - us nam et servus tu - us
et ser - - vus tu - - us custo - dit e - a, cu - sto - dit e - - a,
nam et ser - vus tu - us custo - dit e - a, nam
cu - stodit e - a, nam et servus tu - us custo - dit e - - -
- a, cu - sto - - dit e - a, nam et servus tu - us custo - dit e - a,
custo - dit e - - - - - a, nam et servus tu - us cu - stodit
cu - sto - dit e - - a, nam et ser - vus
et servus tu - us cu - sto - dit e - - a,

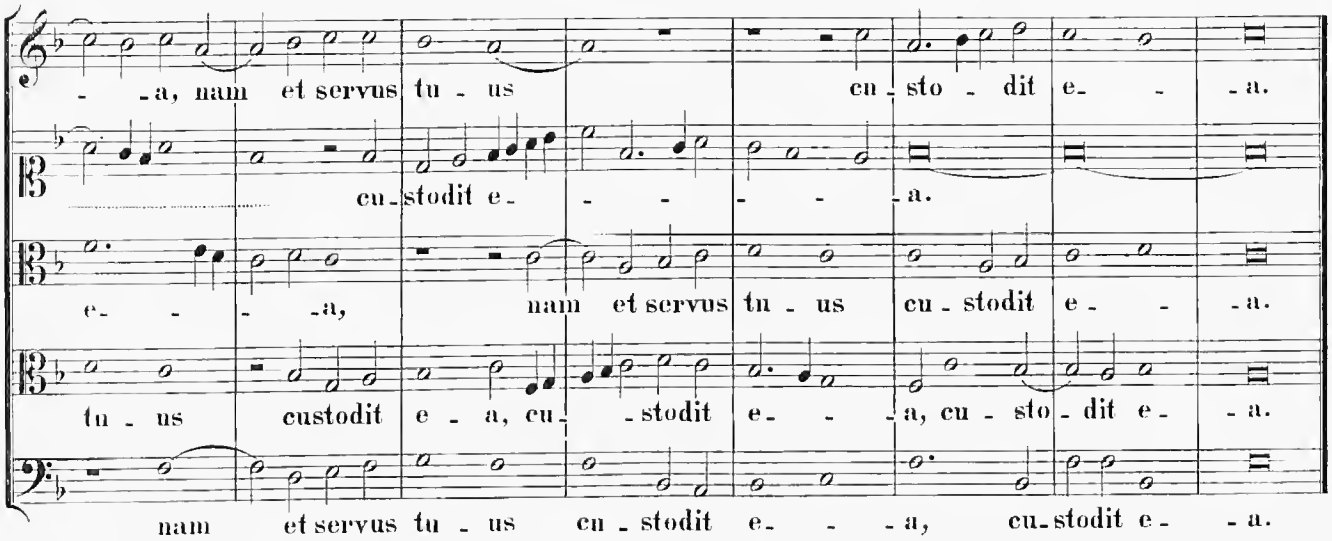

XXII. Dominica quarta Quadragesimae.

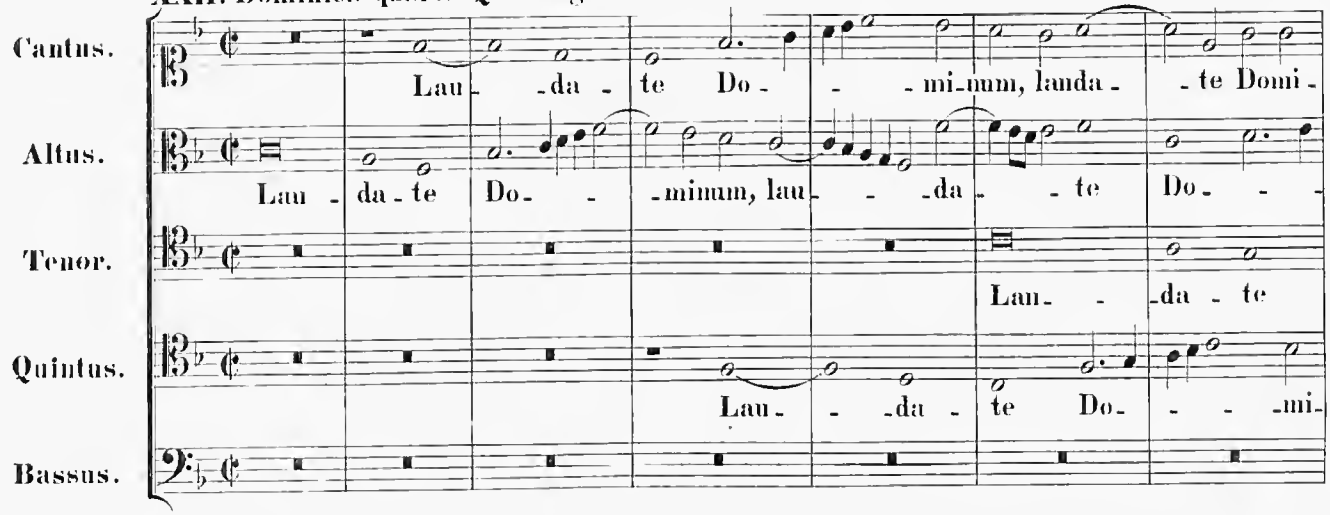

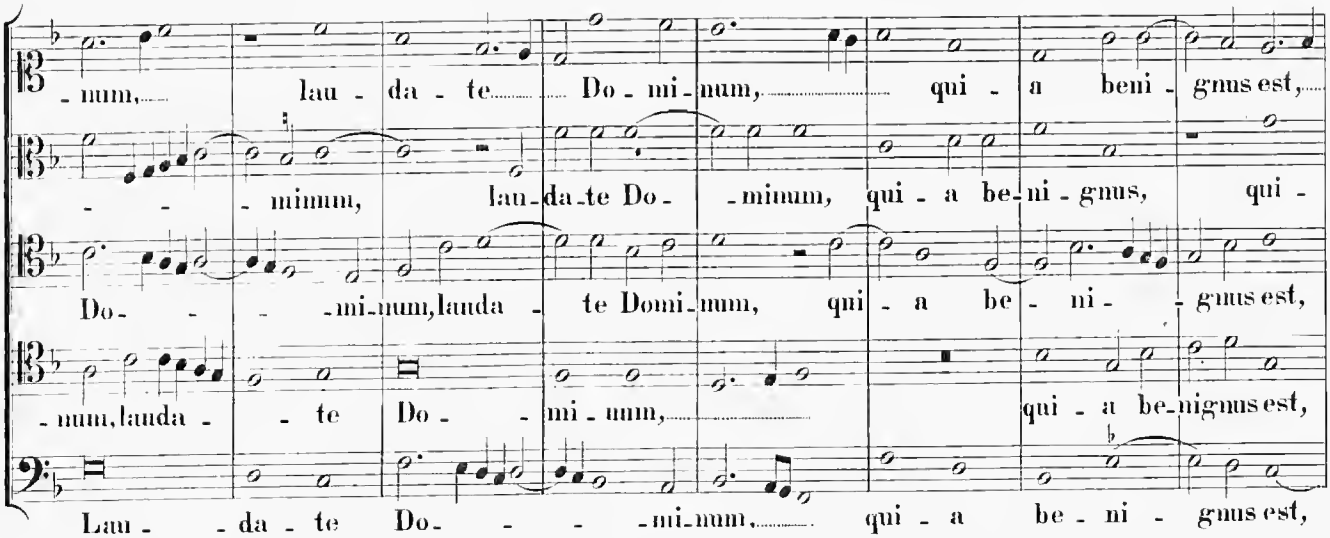

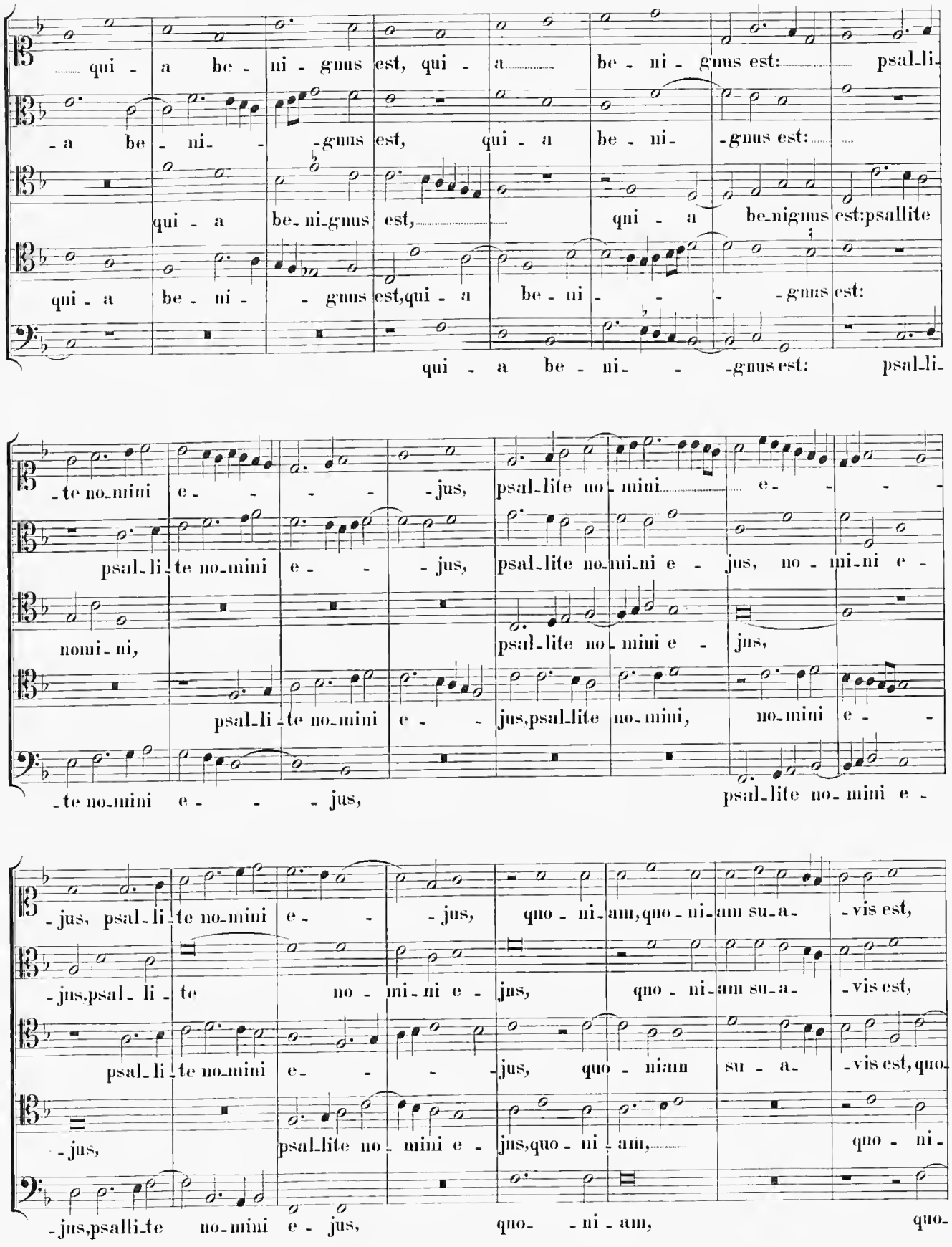
qui - a be - ni - gnus est, qui - a be - ni - gnus est: psal-li-
- a be - ni- -gnus est, qui - a be - ni- -gnus est:
qui - a be-ni-gnus est, qui - a be-nigmus est:psallite
qui - a be - ni- - gnus est,qui - a be - ni- - -gnus est:
qui - a be - ni- - -gnus est: psal-li-
-te no-mini e- - - -jus, psal-lite no-mini e- - -
psal-li-te no-mini e- - jus, psal-lite no-mini-ni e - jus, no - mi-ni e -
nomi-ni, psal-lite no-mini e - jus,
psal-li-te no-mini e- - jus,psal-lite no-mini, no-mini e- -
-te no-mini e- - - jus, psal-lite no-mini e -
-jus, psal-li-te no-mini e- - jus, quo - ni-am,quo - ni-am su-a- -vis est,
-jus,psal- li - te no - mi-ni e - jus, quo - ni-am su-a- -vis est,
psal-li-te no-mini e- - - jus, quo - niam su - a- -vis est,quo-
-jus, psal-lite no-mini e - jus,quo - ni - am, quo - ni-
-jus,psalli-te no-mini e - jus, quo- - ni - am, quo-

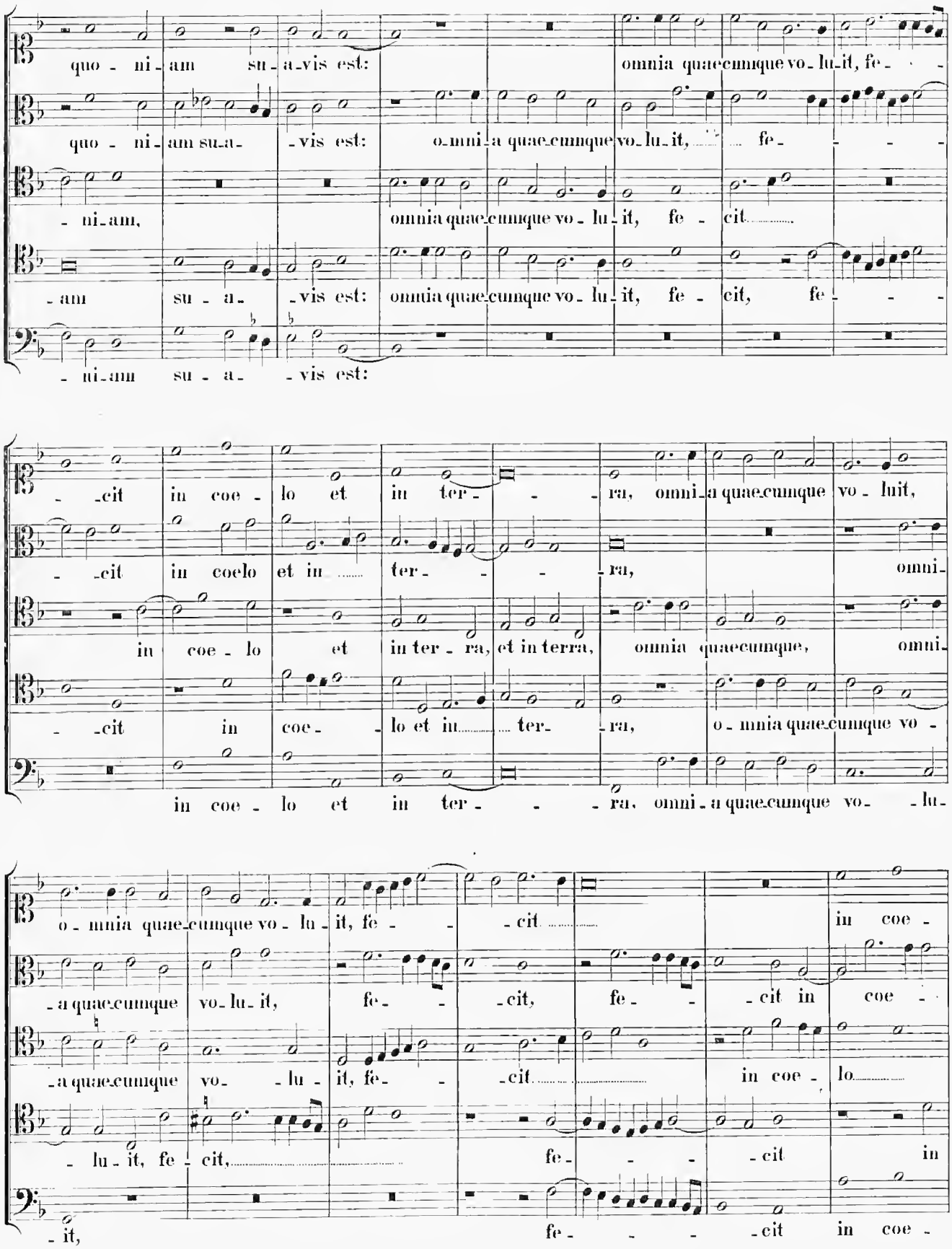
quo - ni - am su - a - vis est: omnia quae-cunque vo - lu - it, fe - - -
quo - ni - am su - a - - vis est: o - mni - a quae-cunque vo - lu - it, fe - - - -
- ni - am, omnia quae-cunque vo - lu - it, fe - cit
- am su - a - - vis est: omnia quae-cunque vo - lu - it, fe - cit, fe - - -
- ni - am su - a - - vis est:
- - cit in coe - lo et in ter - - - ra, omni - a quae-cunque vo - luit,
- - cit in coelo et in ter - - - ra, omni -
in coe - lo et in ter - ra, et in terra, omnia quae-cunque, omni -
- - cit in coe - lo et in ter - ra, o - mnia quae-cunque vo -
in coe - lo et in ter - - - ra, omni - a quae-cunque vo - - lu -
o - mnia quae-cunque vo - lu - it, fe - - - cit in coe -
- a quae-cunque vo - lu - it, fe - - - cit, fe - - - cit in coe -
- a quae-cunque vo - - lu - it, fe - - cit in coe - lo
- lu - it, fe - cit, fe - - - cit in
- it, fe - - - - cit in coe -

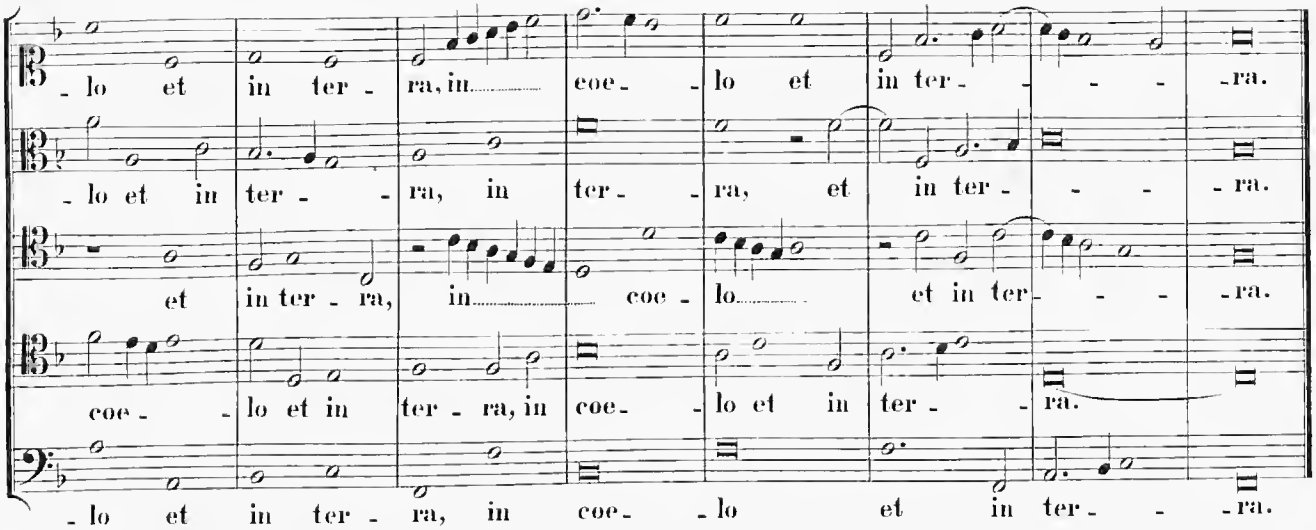

XXIII. Dominica de Passione.

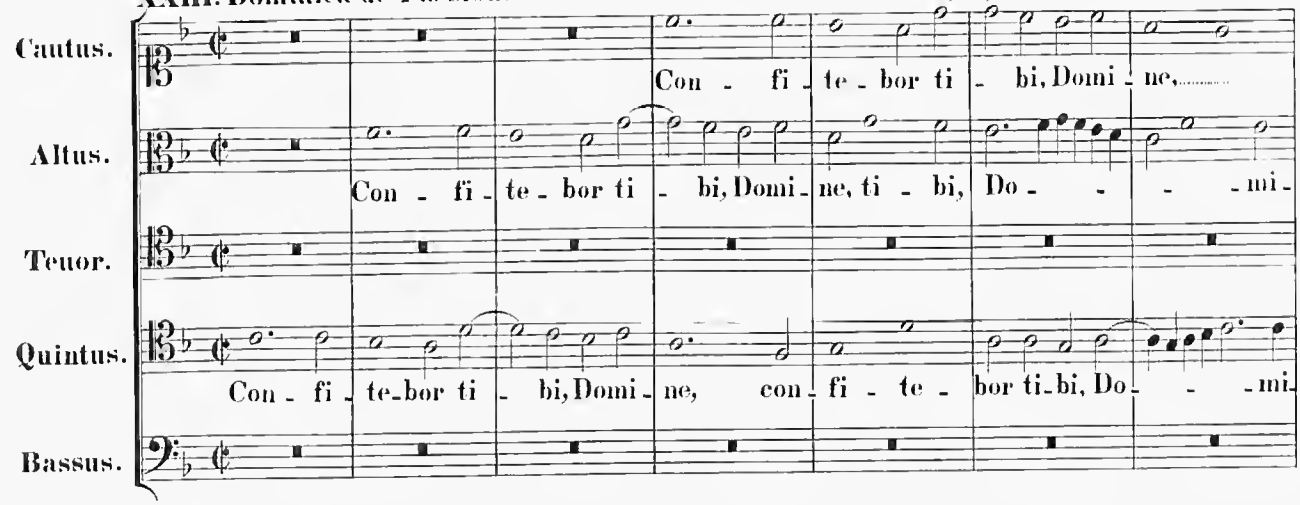

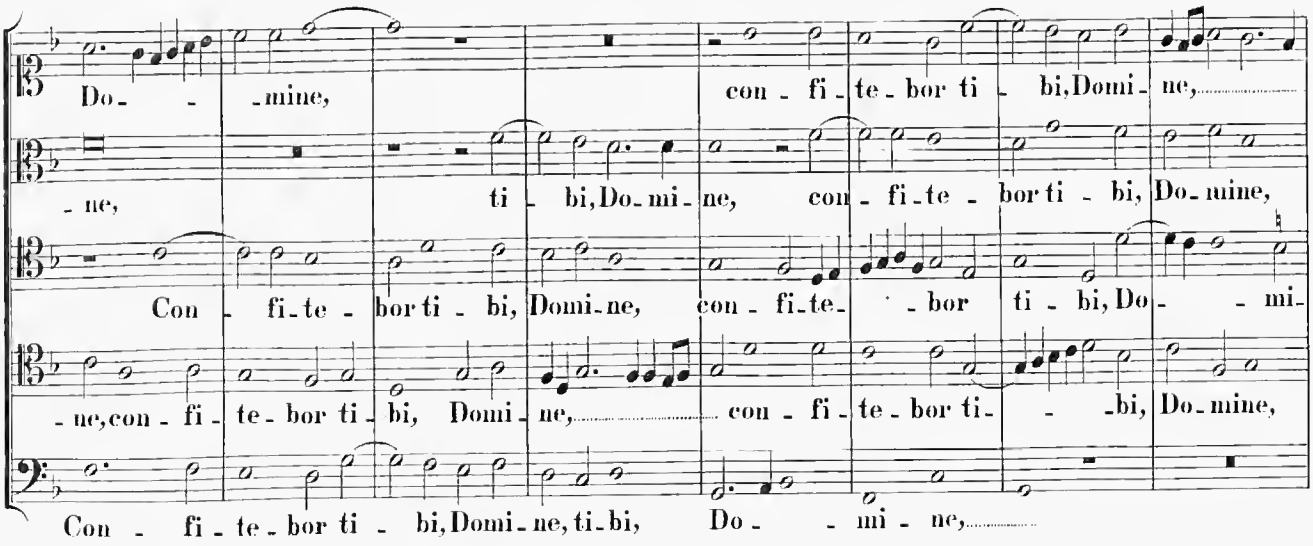

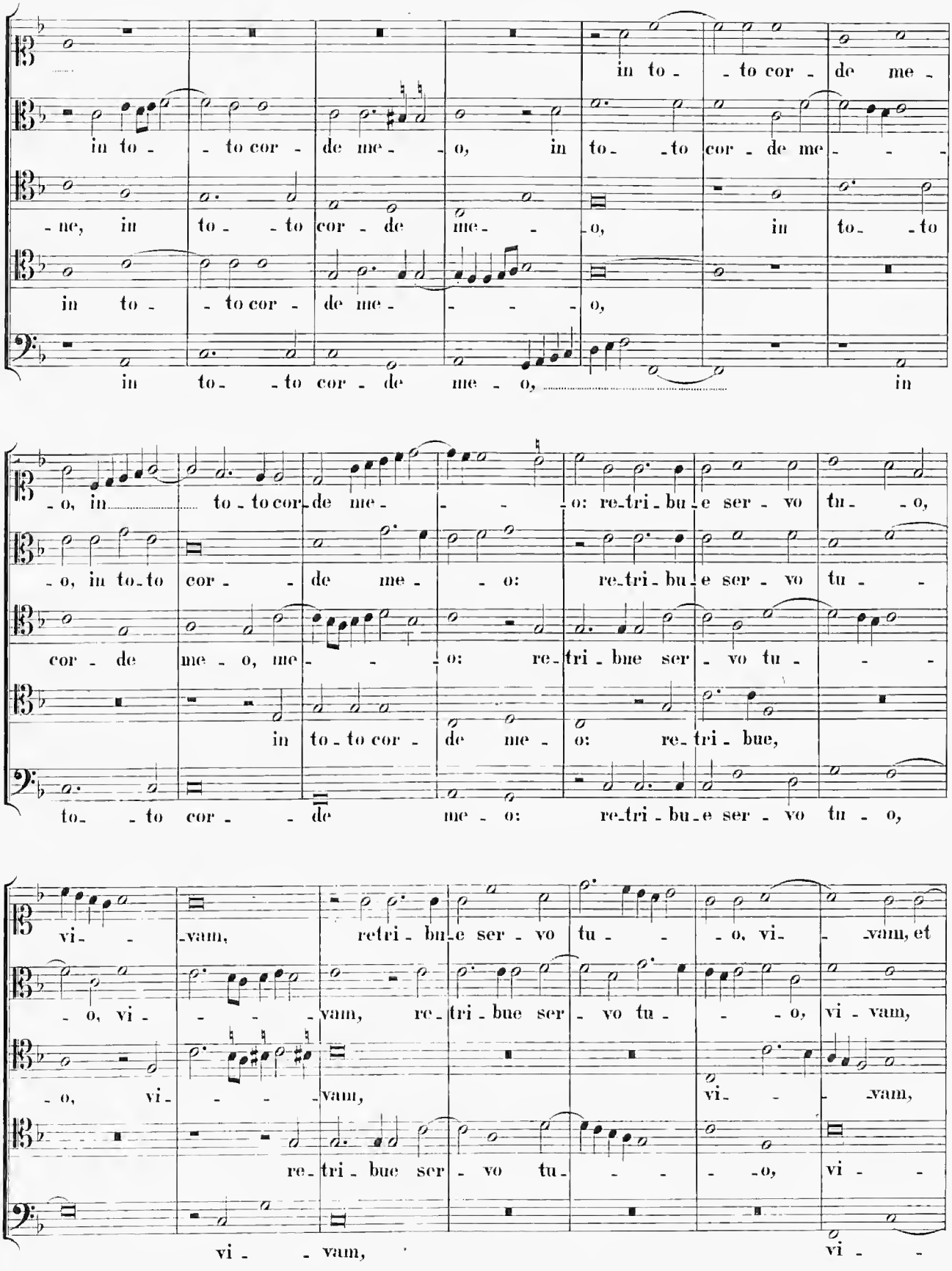
in to - to cor - de me -
in to - to cor - de me - o, in to - to cor - de me -
- ne, in to - to cor - de me - o, in to - to
in to - to cor - de me - o,
in to - to cor - de me - o, in
- o, in to - to cor - de me - o: re-tri - bu - e ser - vo tu - o,
- o, in to - to cor - de me - o: re-tri - bue ser - vo tu -
cor - de me - o, me - o: re-tri - bue ser - vo tu -
in to - to cor - de me - o: re-tri - bue,
to - to cor - de me - o: re-tri - bu - e ser - vo tu - o,
vi - vam, retri - bu - e ser - vo tu - o, vi - vam, et
- o, vi - vam, re-tri - bue ser - vo tu - o, vi - vam,
- o, vi - vam, vi - vam,
re-tri - bue ser - vo tu - o, vi -
vi - vam, vi -

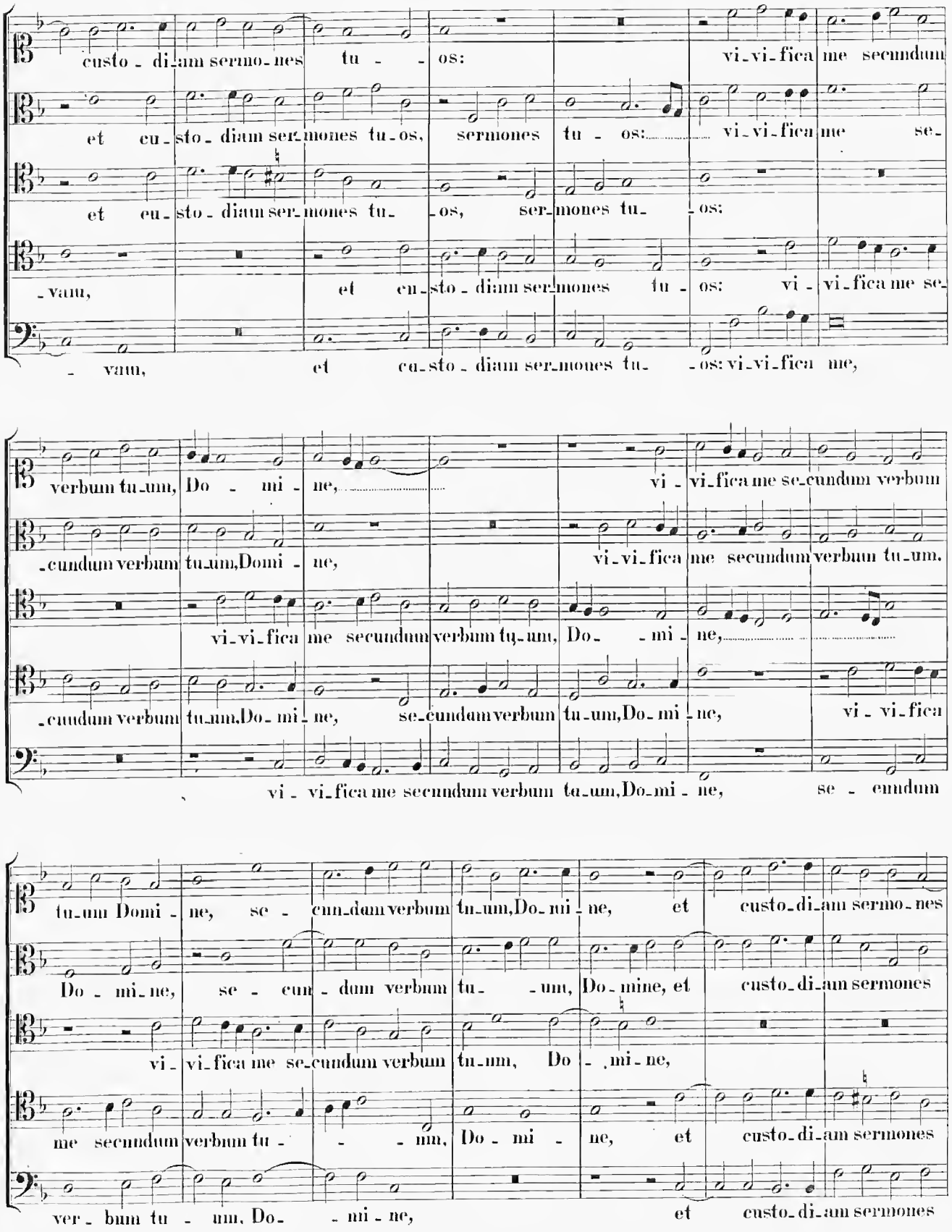
custo - di-am sermo-nes tu - - os: vi-vi-fica me secundum
et cu-sto - diam ser-mones tu-os, sermones tu - os: vi-vi-fica me se-
et cu-sto - diam ser-mones tu- -os, ser-mones tu- -os:
-vam, et cu-sto - diam ser-mones tu - os: vi - vi-fica me se-
- vam, et cu-sto - diam ser-mones tu- -os: vi-vi-fica me,
verbum tu-um, Do - mi - ne, vi - vi-fica me se-cundum verbum
-cundum verbum tu-um, Domi - ne, vi-vi-fica me secundum verbum tu-um.
vi-vi-fica me secundum verbum tu-um, Do- - mi - ne,
-cundum verbum tu-um, Do- mi - ne, se-cundum verbum tu-um, Do- mi - ne, vi - vi-fica
vi - vi-fica me secundum verbum tu-um, Do-mi - ne, se - cundum
tu-um Domi - ne, se - cun-dum verbum tu-um, Do- mi - ne, et custo-di-am sermo-nes
Do - mi-ne, se - cun - dum verbum tu- -um, Do-mine, et custo-di-am sermones
vi - vi-fica me se-cundum verbum tu-um, Do - mi-ne,
me secundum verbum tu - - - um, Do - mi - ne, et custo-di-am sermones
ver - bum tu - um, Do- - mi - ne, et custo-di-am sermones

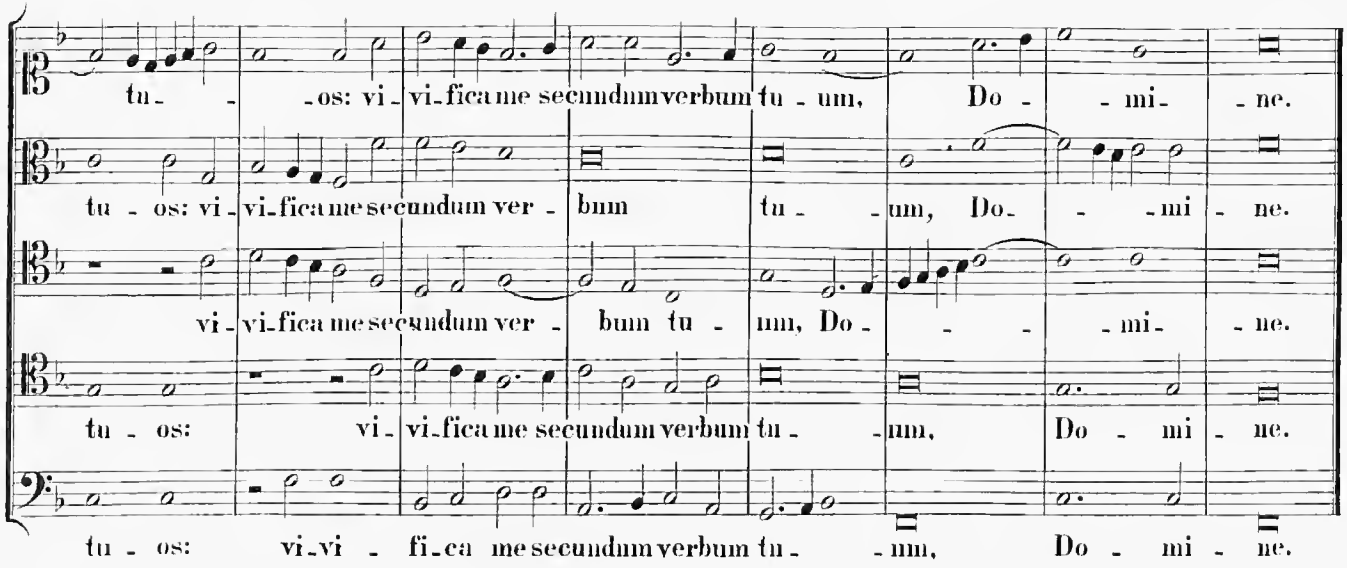

XXIV. Dominica Palmarum.

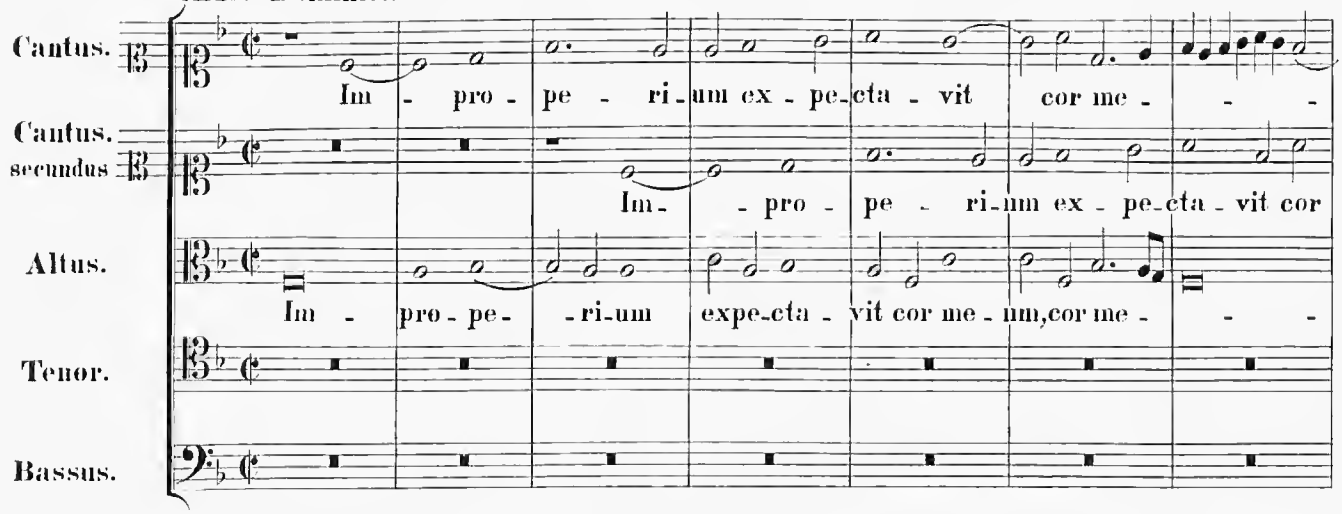

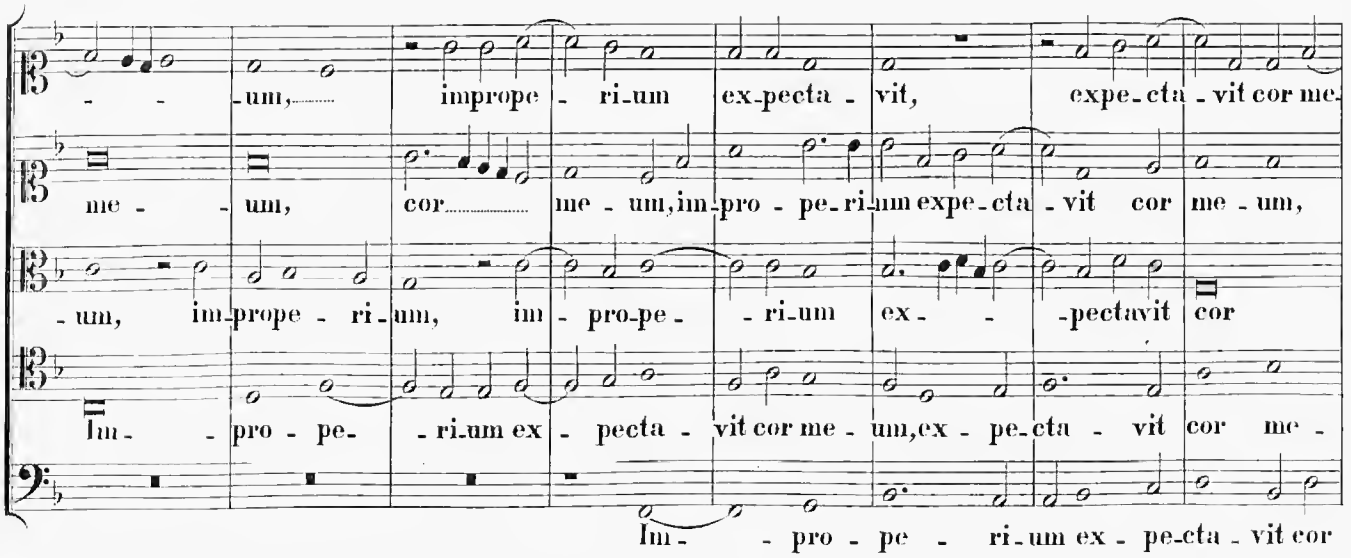

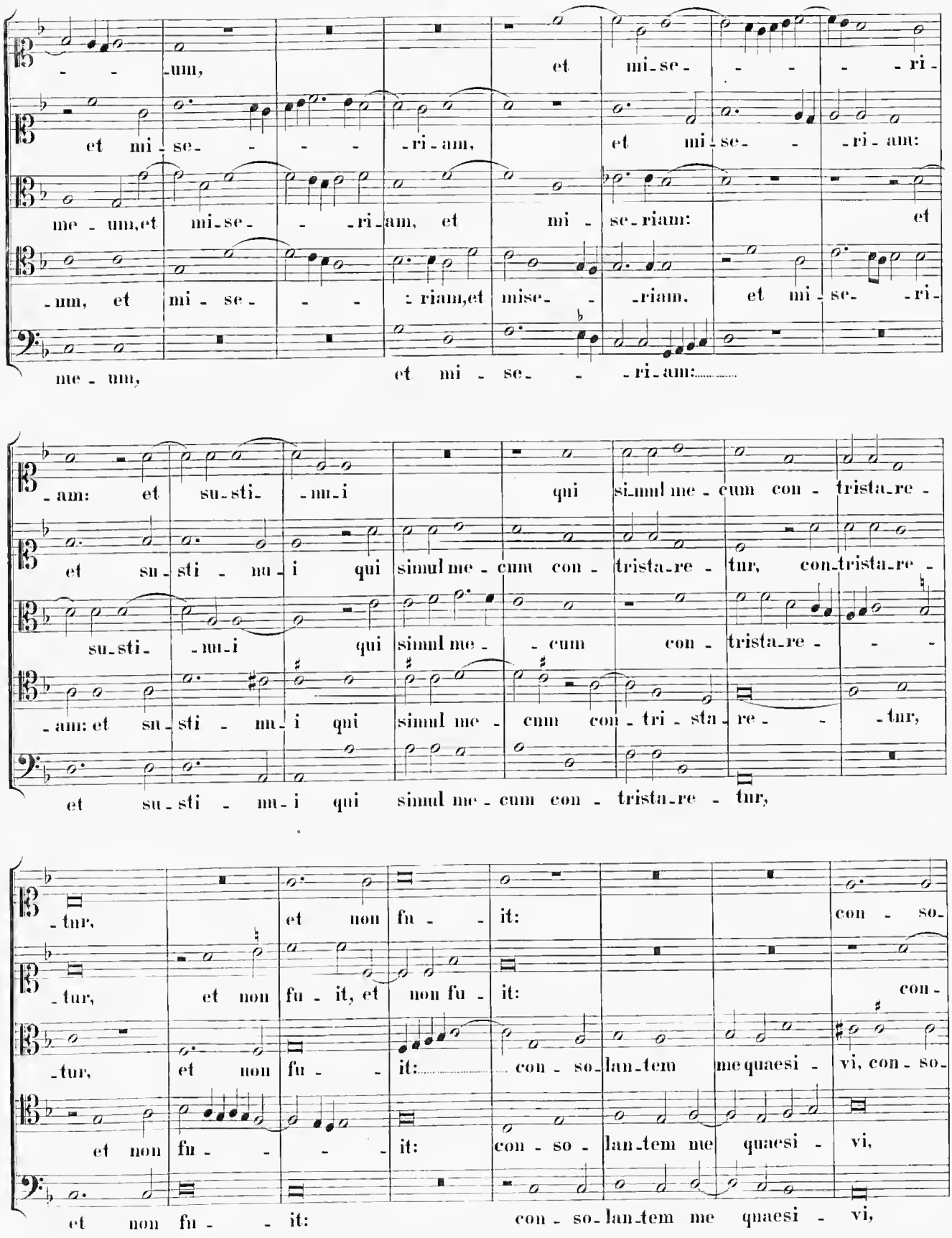
um, et mi-se- ri-
et mi-se- ri-am, et mi-se- ri-am:
me-um, et mi-se- ri-am, et mi-se-riam: et
um, et mi-se- riam, et mise- riam, et mi-se- ri-
me-um, et mi-se- ri-am:
am: et su-sti- mi qui simul me-cum con-trista-re-
et su-sti- mi qui simul me-cum con-trista-re-tur, con-trista-re-
su-sti- mi qui simul me- cum con-trista-re-
am: et su-sti- mi qui simul me- cum con-tri-sta-re- tur,
et su-sti- mi qui simul me-cum con-trista-re-tur,
tur, et non fu- it: con- so-
tur, et non fu-it, et non fu-it: con-
tur, et non fu- it: con-so-lan-tem me quaesi- vi, con-so-
et non fu- it: con-so-lan-tem me quaesi- vi,
et non fu- it: con-so-lan-tem me quaesi- vi,

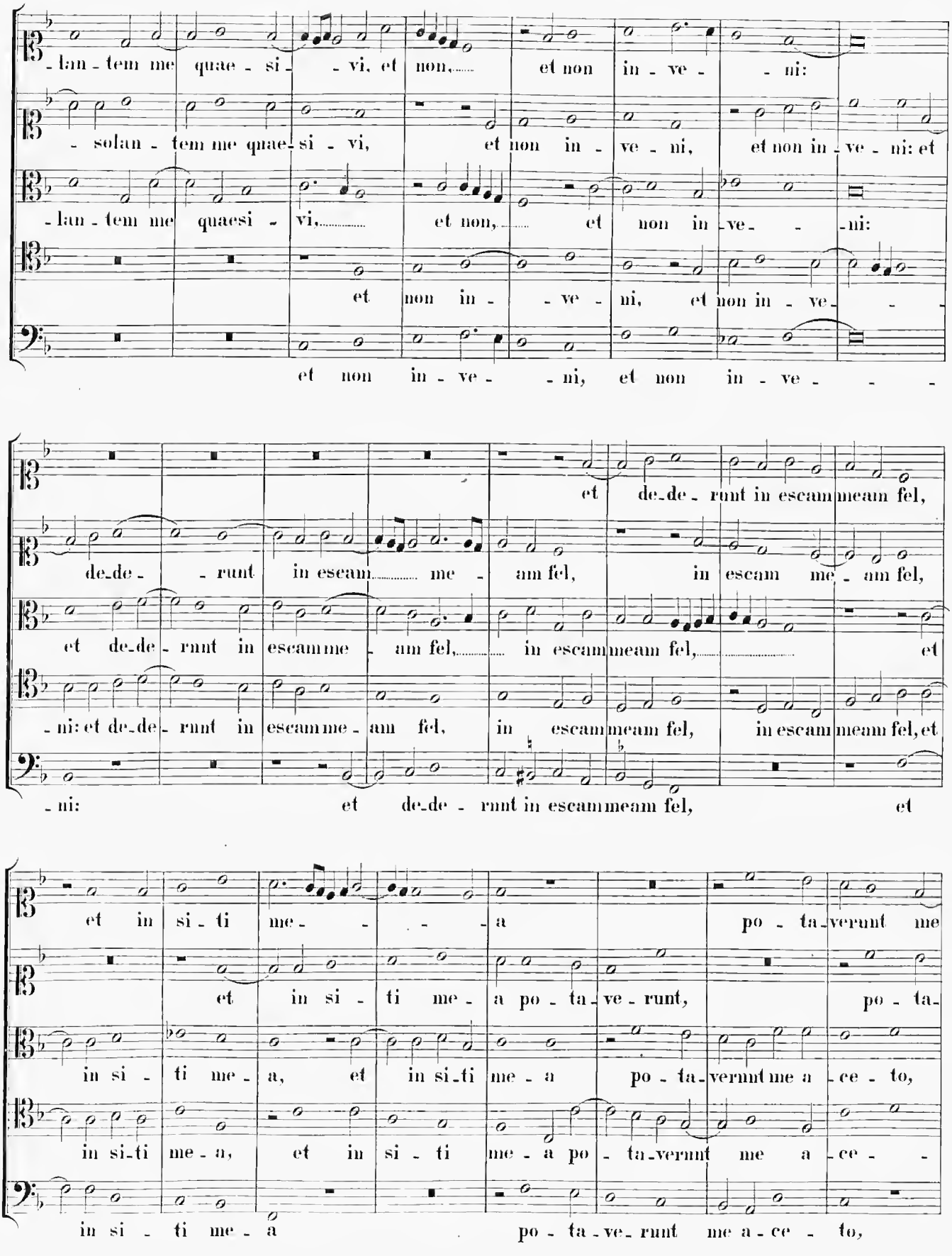
-lan-tem me quae-si- -vi, et non, et non in-ve- -ni:
-solan-tem me quae-si-vi, et non in-ve-ni, et non in-ve-ni: et
-lan-tem me quaesi-vi, et non, et non in-ve- -ni:
et non in- -ve-ni, et non in-ve- -
et non in-ve- -ni, et non in-ve- -
de-de- -runt in escam me- am fel, in escam me-am fel,
et de-de-runt in escam me- am fel, in escam meam fel, et
-ni: et de-de-runt in escam me-am fel, in escam meam fel, in escam meam fel, et
-ni: et de-de-runt in escam meam fel, et
et in si-ti me- -a po-ta-verunt me
et in si-ti me-a po-ta-ve-runt, po-ta-
in si-ti me-a, et in si-ti me-a po-ta-verunt me a-ce-to,
in si-ti me-a, et in si-ti me-a po-ta-verunt me a-ce-
in si-ti me-a po-ta-ve-runt me a-ce-to,

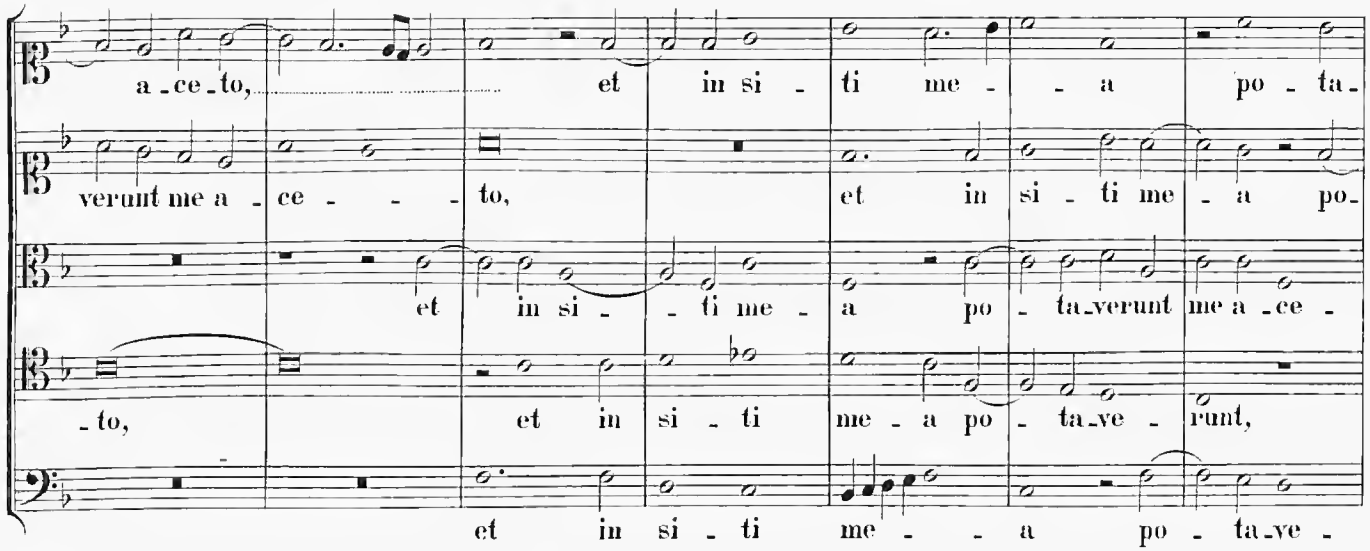

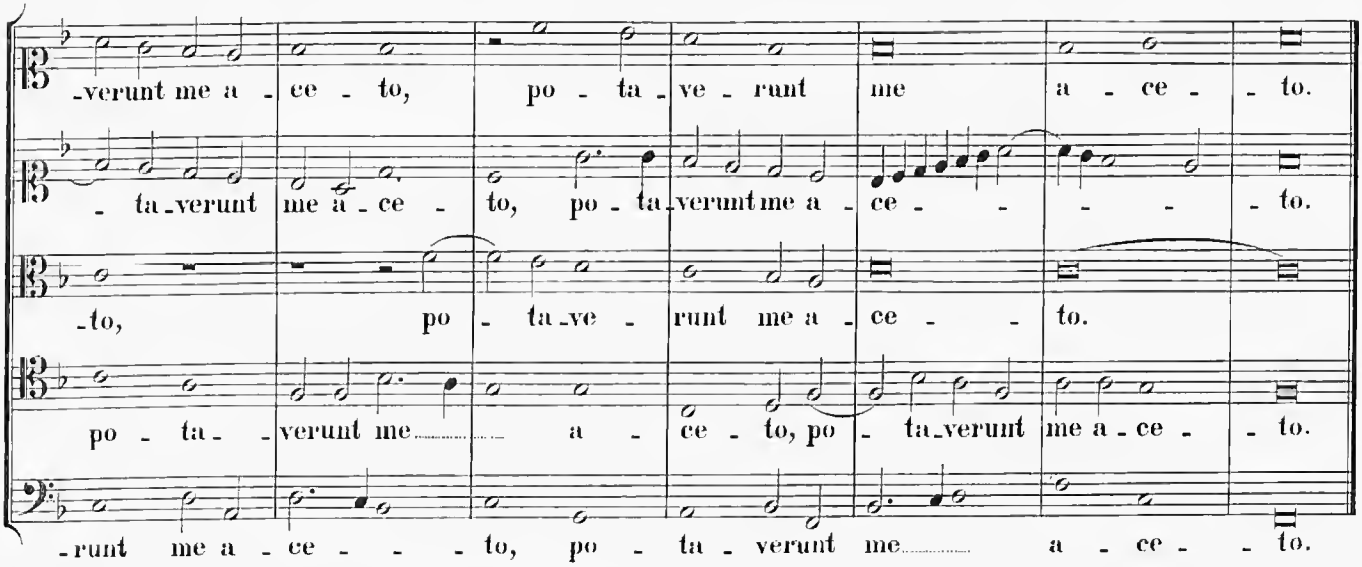

XXV. Dominica Resurrectionis Domini.

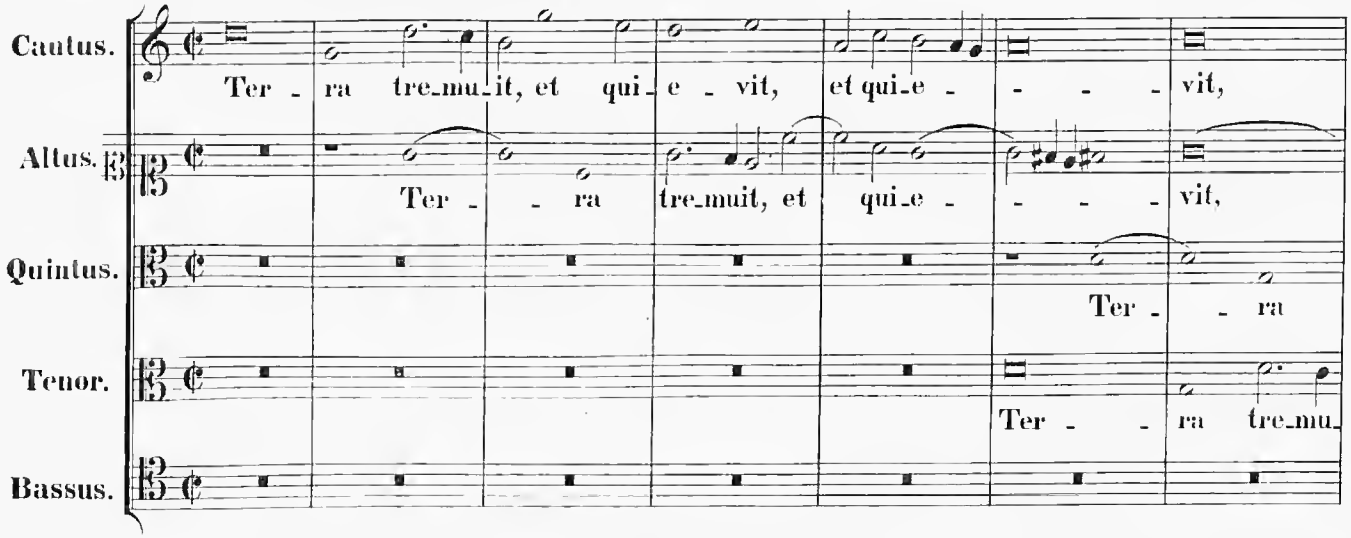

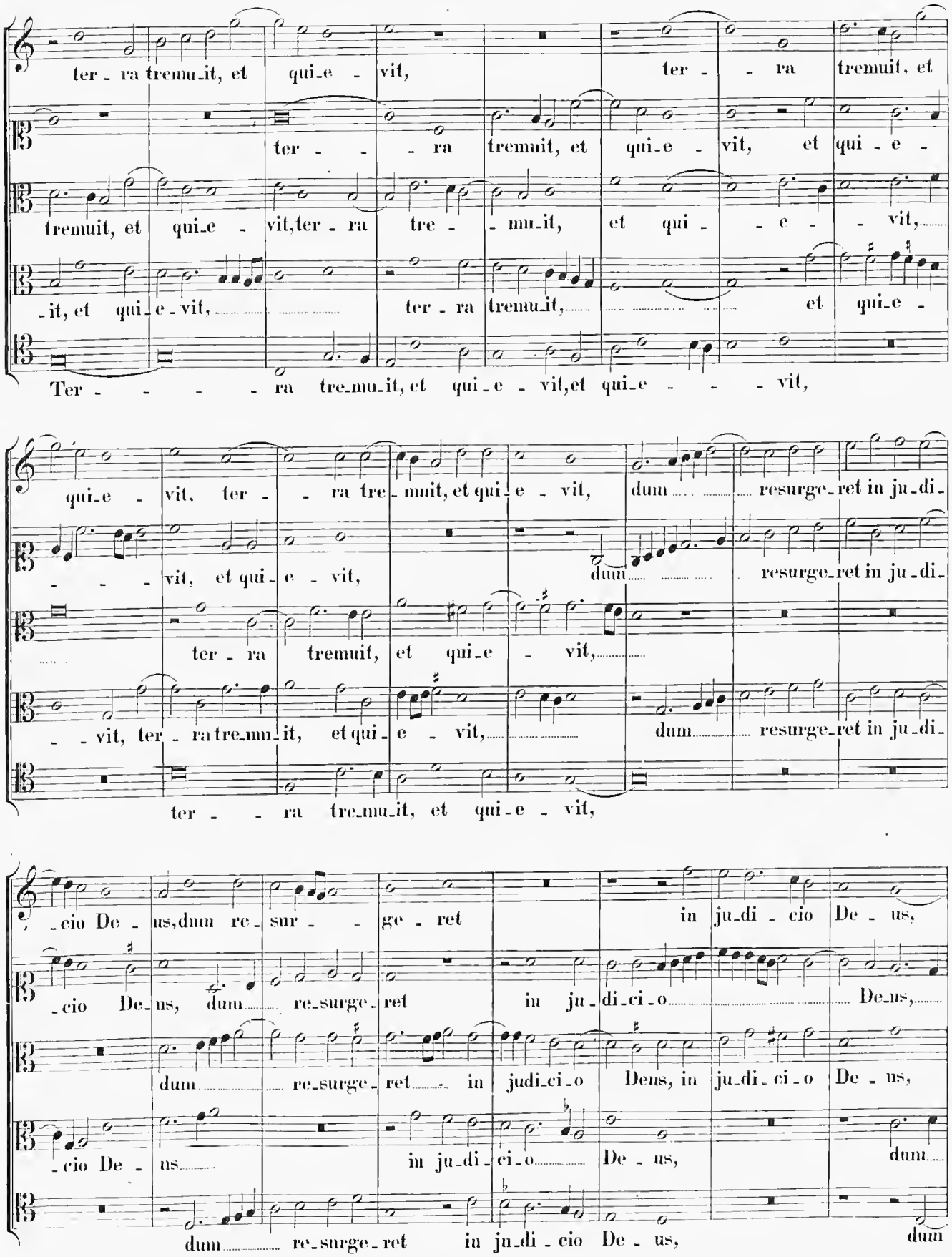
ter - ra tremu_it, et qui_e - vit, ter - - ra tremuit, et
ter - - - ra tremuit, et qui_e - vit, et qui - e -
tremuit, et qui_e - vit, ter - ra tre - - mu_it, et qui - - e - - vit,
-it, et qui_e - vit, ter - ra tremu_it, et qui_e -
Ter - - - - ra tre_mu_it, et qui_e - vit, et qui_e - - - vit,
qui_e - vit, ter - - ra tre_muit, et qui_e - vit, dum resurge_ret in ju_di_
- - - vit, et qui_e - vit, dum resurge_ret in ju_di_
ter - ra tremuit, et qui_e - vit,
- - vit, ter - ra tre_mu_it, et qui_e - vit, dum resurge_ret in ju_di_
ter - - ra tre_mu_it, et qui_e - vit,
-cio De - us, dum re_sur - - ge - ret in ju_di - cio De - us,
-cio De_us, dum re_surge_ret in ju_di_ci_o De_us,
dum re_surge_ret in judi_ci_o Deus, in ju_di_ci_o De - us,
-cio De - us in ju_di_ci_o De - us, dum
dum re_surge_ret in ju_di - cio De - us, dum

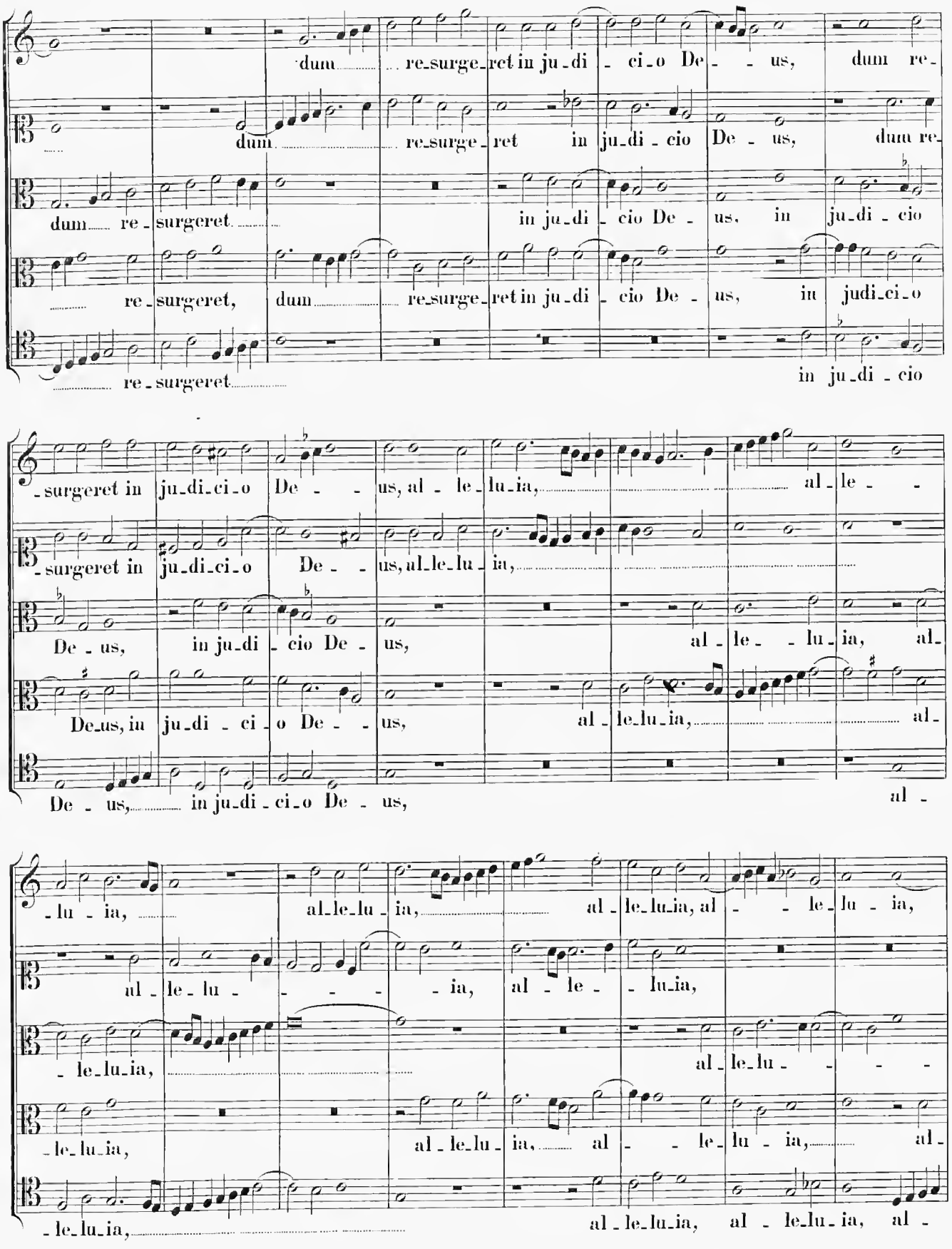
dum re-surge-ret in ju-di-ci-o De-us, dum re-
dum re-surgeret in ju-di-cio De-us, dum re-
dum re-surgeret in ju-di-cio De-us, in ju-di-cio
re-surgeret, dum re-surge-ret in ju-di-cio De-us, in judi-ci-o
re-surgeret in ju-di-cio
-surgeret in ju-di-ci-o De-us, al-le-lu-ia, al-le-
-surgeret in ju-di-ci-o De-us, al-le-lu-ia,
De-us, in ju-di-cio De-us, al-le-lu-ia, al-
De-us, in ju-di-ci-o De-us, al-
De-us, in ju-di-ci-o De-us, al-
-lu-ia, al-le-lu-ia, al-le-lu-ia, al-le-lu-ia,
al-le-lu-ia, al-le-lu-ia,
-le-lu-ia, al-le-lu-
-le-lu-ia, al-le-lu-ia, al-
-le-lu-ia, al-le-lu-ia, al-le-lu-ia, al-

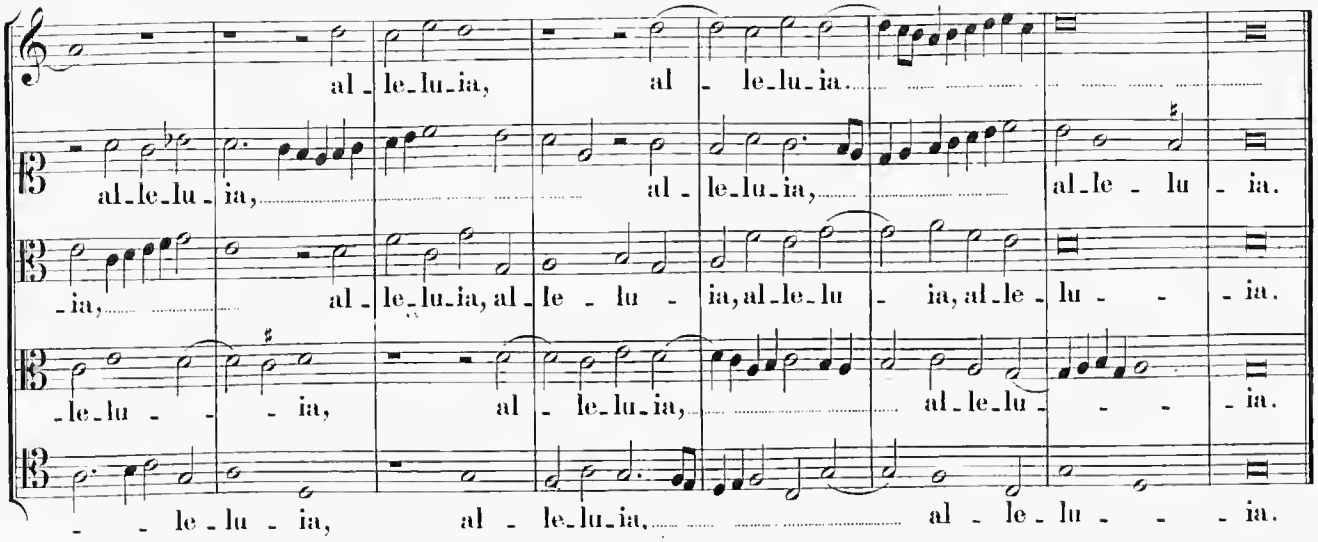

XXVI. Dominica in Albis, in octava Paschae.

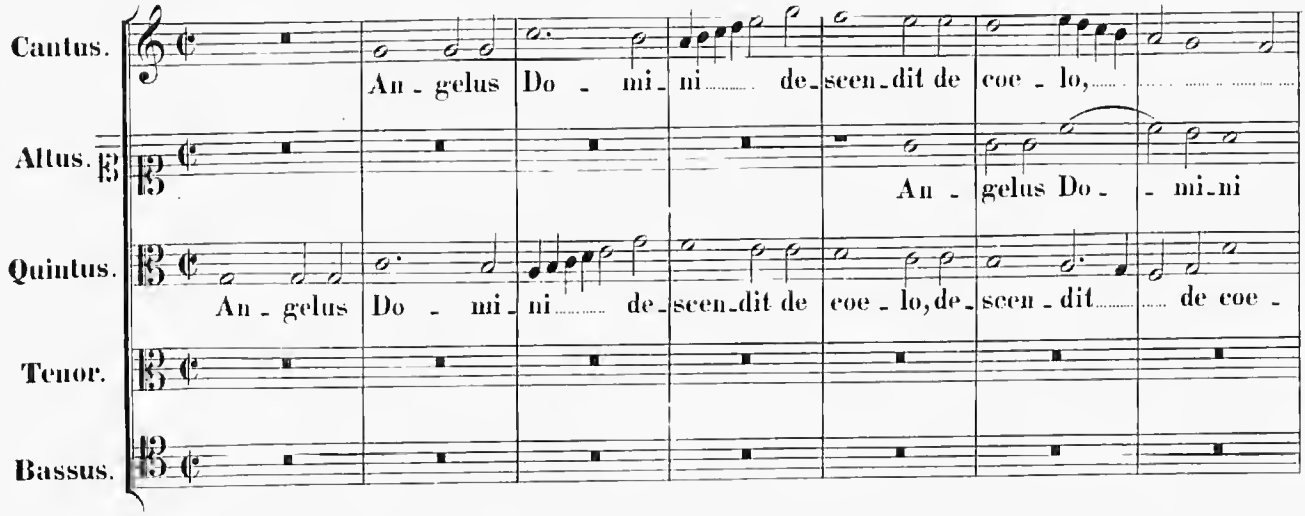

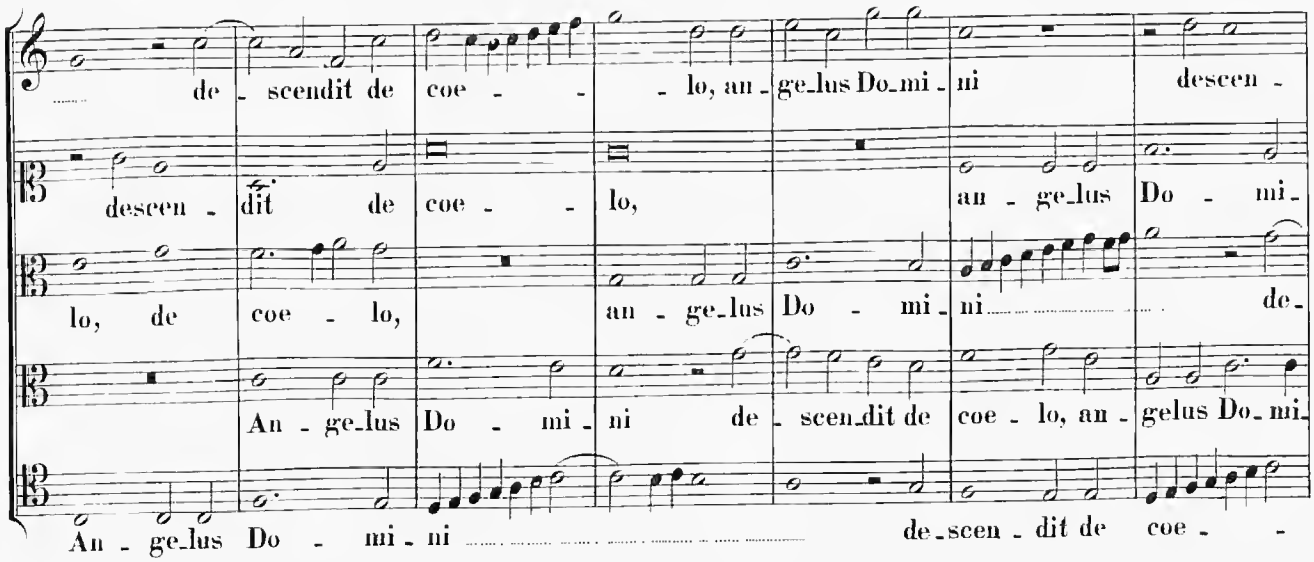

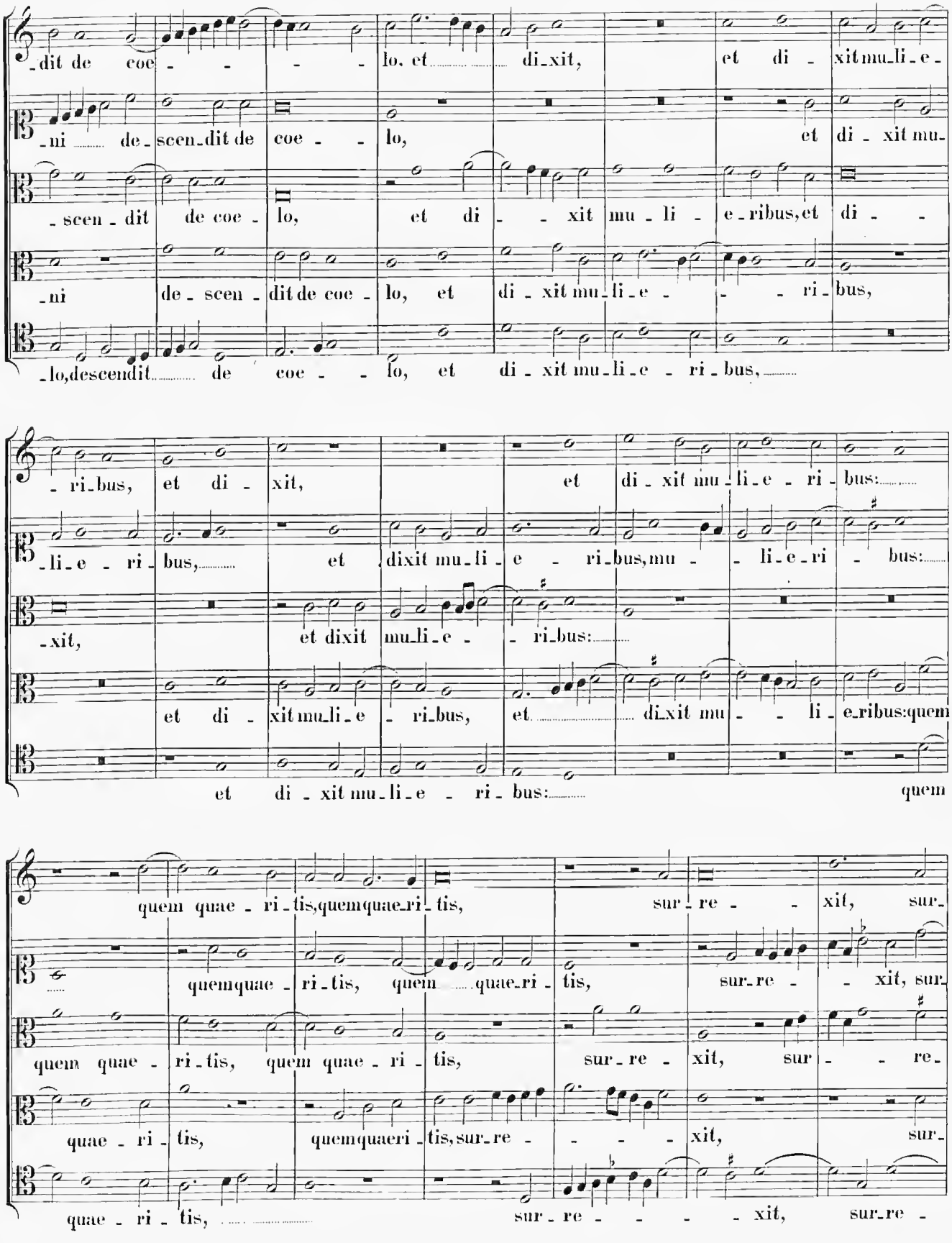
dit de coe - - - - lo, et di_xit, et di - xit mu_li_e -
ni de_scen_dit de coe - - lo, et di - xit mu -
scen - dit de coe - lo, et di - - xit mu - li - e_ribus, et di - -
ni de - scen - dit de coe - lo, et di - xit mu_li_e - - - ri_bus,
lo, descendit de coe - - lo, et di - xit mu_li_e - ri_bus,
ri_bus, et di - xit, et di - xit mu_li_e - ri_bus:
li_e - ri_bus, et dixit mu_li_e - ri_bus, mu - - li_e_ri - bus:
xit, et dixit mu_li_e - - ri_bus:
et di - xit mu_li_e - ri_bus, et di_xit mu - - li - e_ribus: quem
et di - xit mu_li_e - ri - bus: quem
quem quae - ri - tis, quem quae_ri - tis, sur - re - - xit, sur -
quem quae - ri_tis, quem quae_ri - tis, sur_re - - xit, sur -
quem quae - ri - tis, quem quae - ri - tis, sur - re - xit, sur - - re -
quae - ri - tis, quem quaeri - tis, sur_re - - - - xit, sur -
quae - ri - tis, sur - re - - - - xit, sur_re -

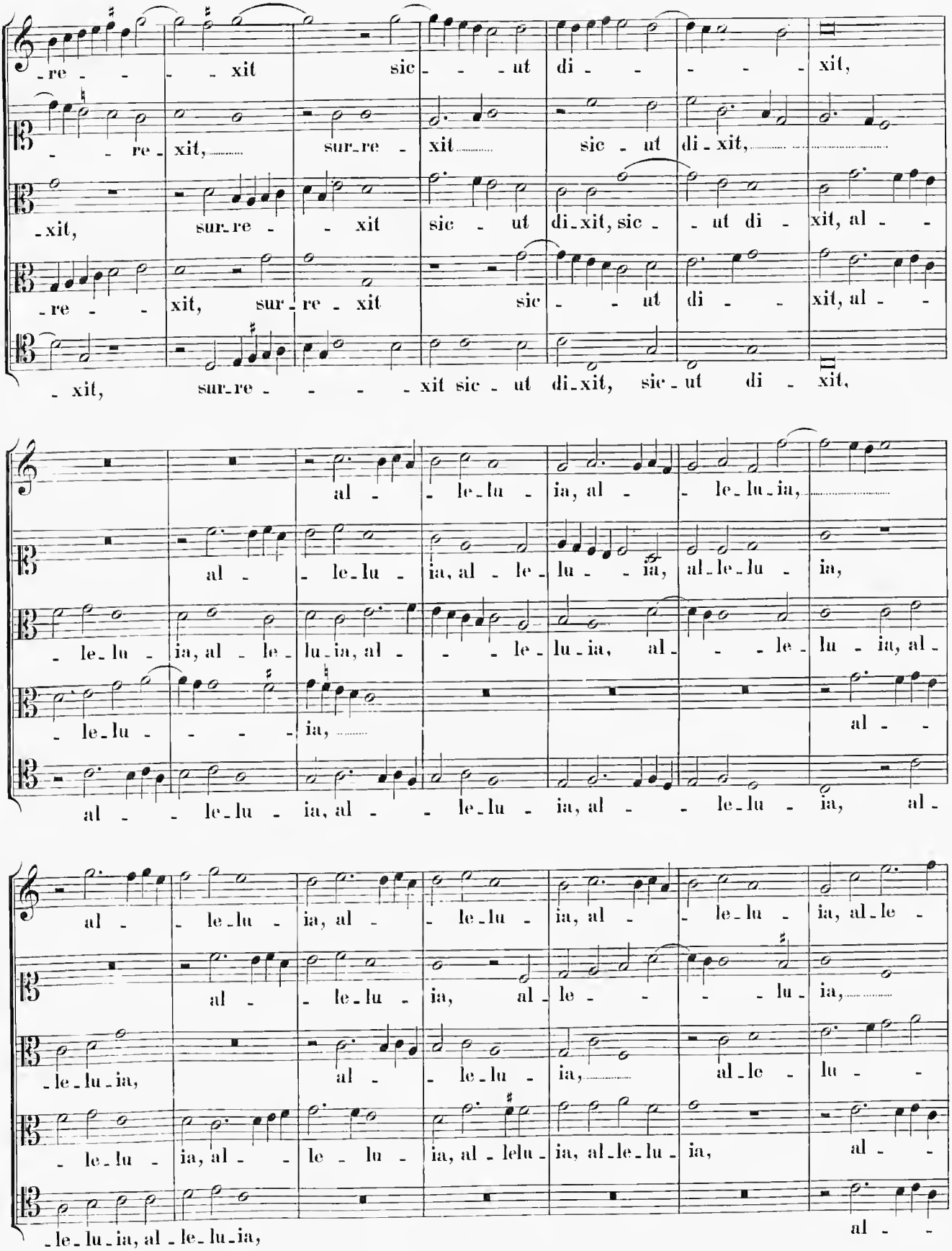
re - - - xit sic - - - ut di - - - - - xit,
- - re - xit, sur - re - xit sic - ut di - xit,
- xit, sur - re - - xit sic - ut di - xit, sic - ut di - xit, al - -
- re - - xit, sur - re - xit sic - - ut di - - xit, al - -
- xit, sur - re - - - - xit sic - ut di - xit, sic - ut di - xit,
al - - le - lu - ia, al - - le - lu - ia,
al - - le - lu - ia, al - le - lu - - ia, al - le - lu - ia,
- le - lu - ia, al - le - lu - ia, al - - - le - lu - ia, al - - - le - lu - ia, al -
- le - lu - - - - ia,
al - -
al - - le - lu - ia, al - - le - lu - ia, al - - le - lu - ia, al -
al - - le - lu - ia, al - - le - lu - ia, al - - le - lu - ia, al - - le - lu - ia, al - le -
al - - le - lu - ia, al - le - - - - lu - ia,
- le - lu - ia, al - - le - lu - ia, al - le - lu - ia, al - le - lu - -
- le - lu - ia, al - - le - lu - ia, al - le - lu - ia, al - le - lu - ia, al - -
- le - lu - ia, al - le - lu - ia,
al - -

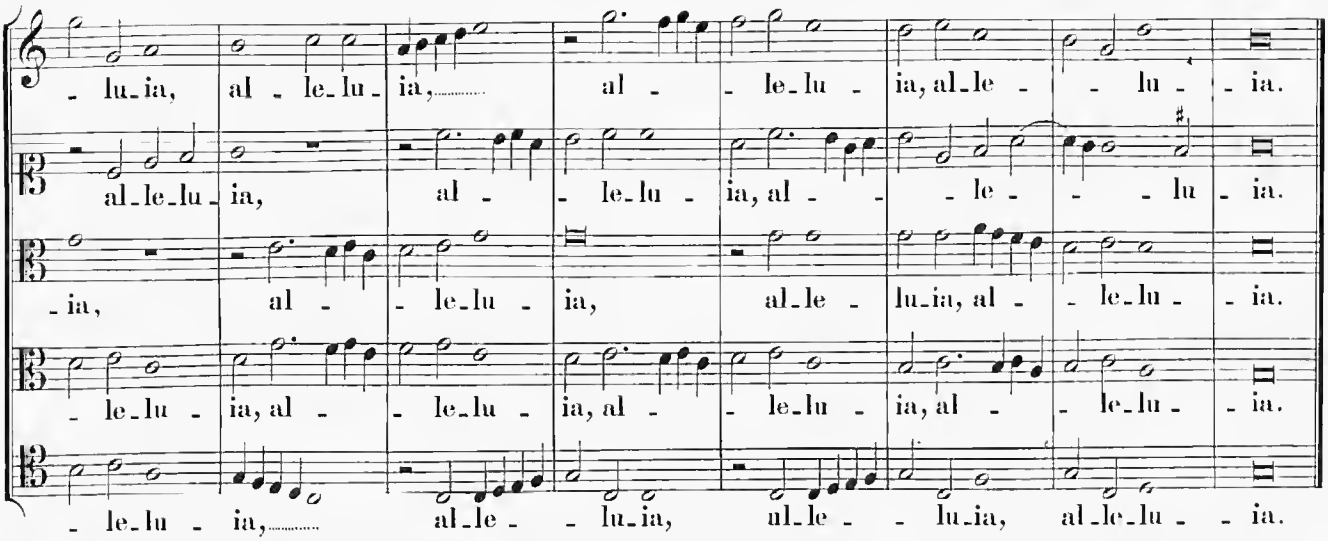

XXVII. Dominica secunda post Pascha.

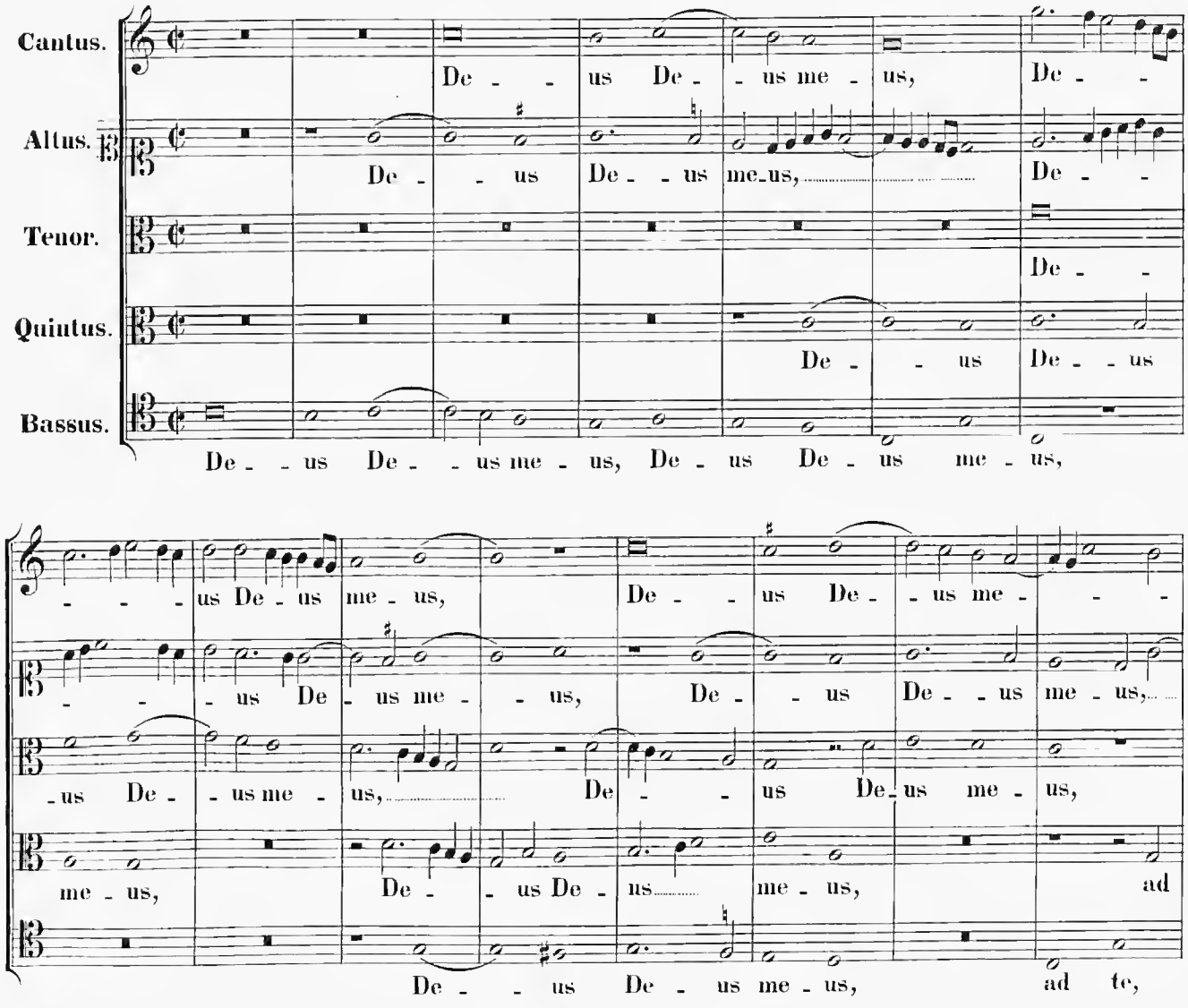

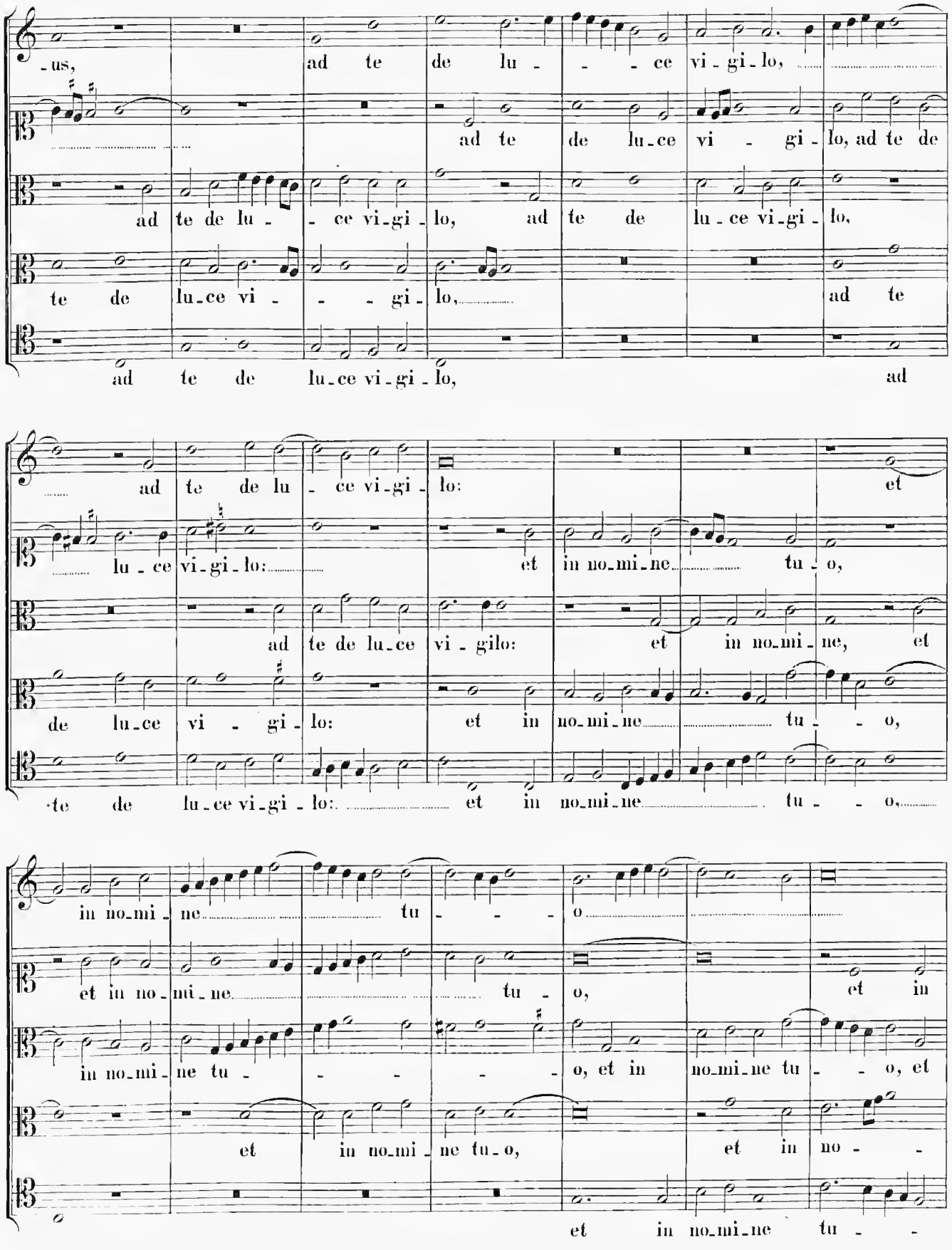
-us, ad te de lu - - - ce vi - gi - lo,
ad te de lu-ce vi - gi - lo, ad te de
ad te de lu - - ce vi-gi - lo, ad te de lu-ce vi-gi - lo,
te de lu-ce vi - - - gi - lo, ad te
ad te de lu-ce vi-gi - lo, ad
ad te de lu - ce vi-gi - lo: et
lu - ce vi-gi - lo: et in no-mi-ne tu - o,
ad te de lu-ce vi - gilo: et in no-mi-ne, et
de lu-ce vi - gi - lo: et in no-mi-ne tu - - o,
te de lu-ce vi-gi - lo: et in no-mi-ne tu - - o,
in no-mi - ne tu - - - o
et in no-mi-ne tu - o, et in
in no-mi-ne tu - - - - o, et in no-mi-ne tu - - o, et
et in no-mi-ne tu-o, et in no - -
et in no-mi-ne tu - -

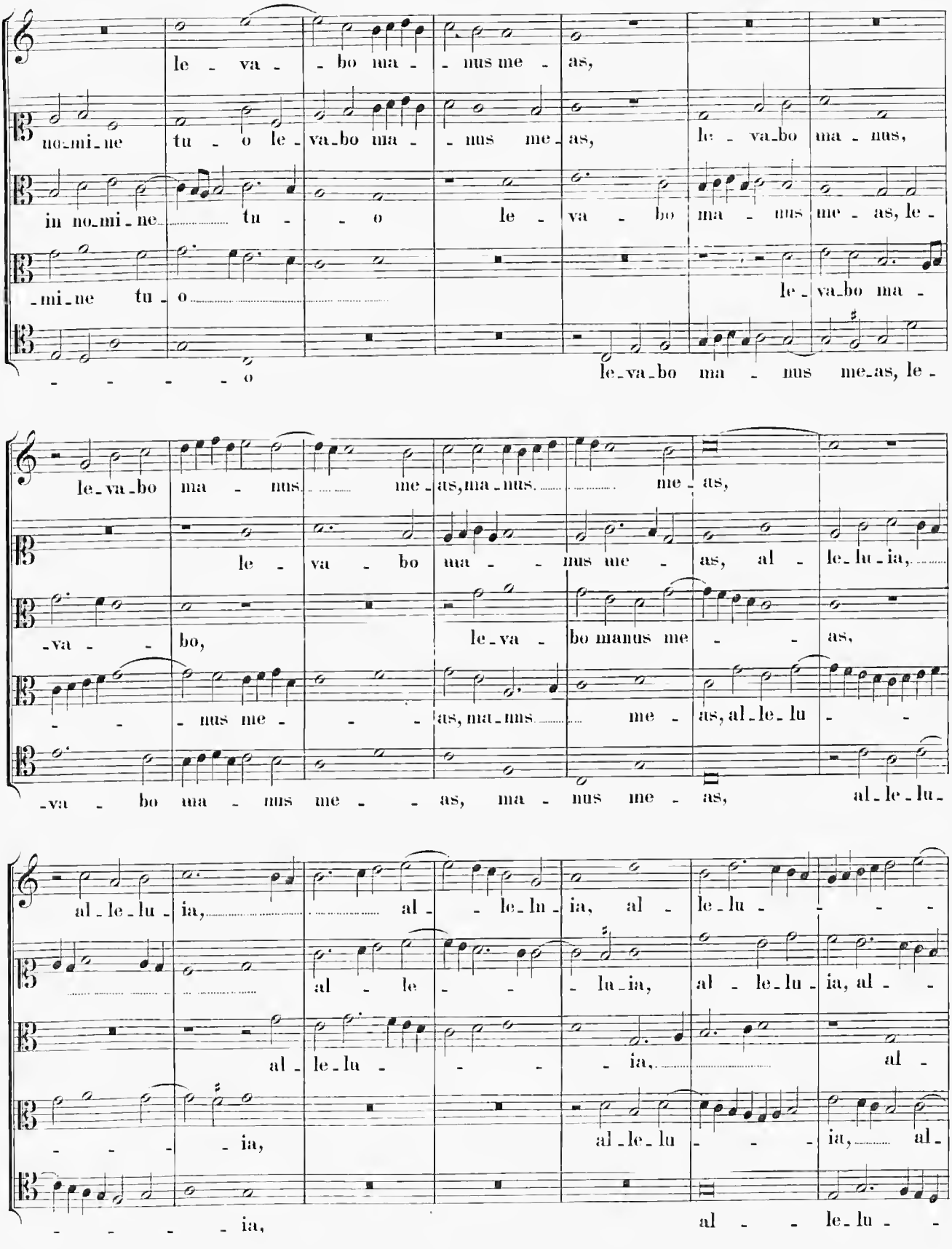
le - va - bo ma - nus me - as,
no-mi-ne tu - o le - va-bo ma - nus me - as, le - va-bo ma - nus,
in no-mi-ne tu - o le - va - bo ma - nus me - as, le -
-mi-ne tu - o le - va-bo ma -
- - - - - o le-va-bo ma - nus me-as, le -
le-va-bo ma - nus me - as, ma - nus. me - as,
le - va - bo ma - nus me - as, al - le-lu-ia,
-va - bo, le-va - bo manus me - - as,
- - - nus me - - - as, ma-nus me - as, al-le-lu - -
-va - bo ma - nus me - - as, ma - nus me - as, al-le-lu-
al-le-lu-ia, al - - le-lu-ia, al - le-lu - - - -
al - le - - - lu-ia, al - le-lu-ia, al - -
al - le-lu - - - - ia, al -
- - - - ia, al-le-lu - - - ia, al-
- - - - - ia, al - - le-lu - -

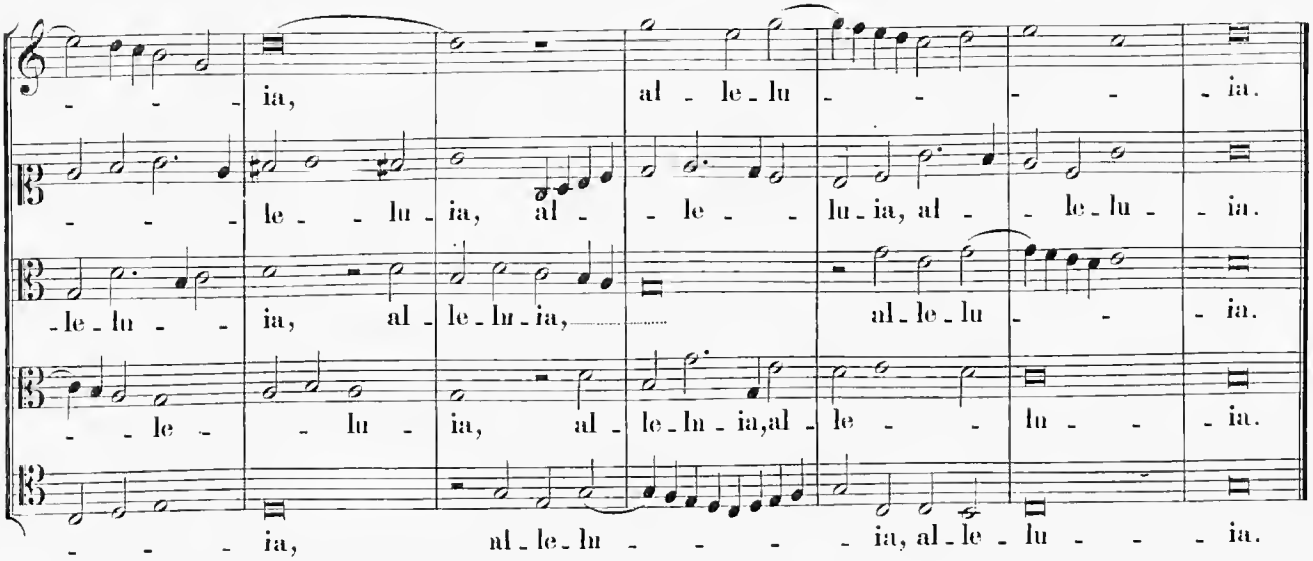

XXVIII. Dominica tertia post Pascha.

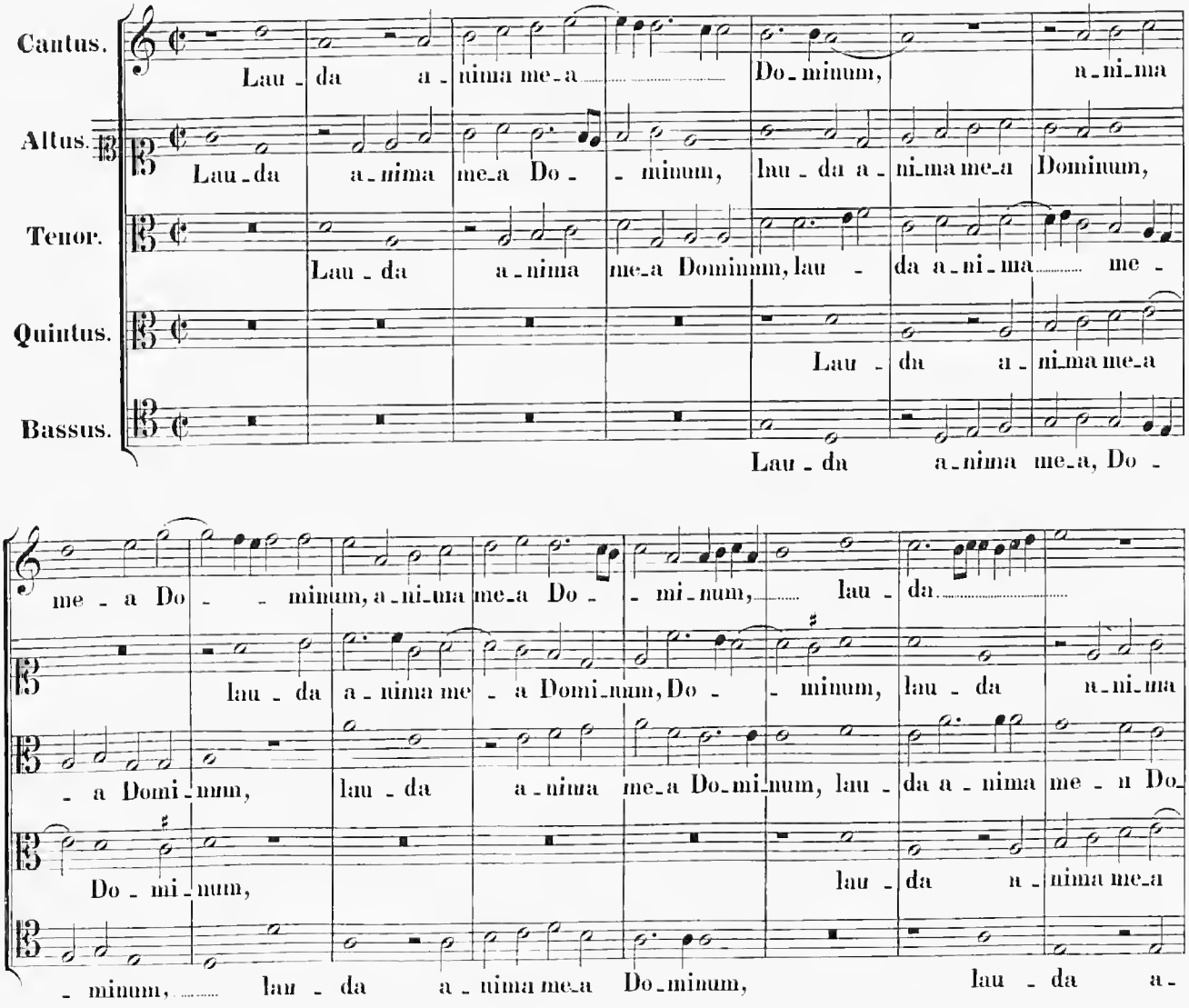

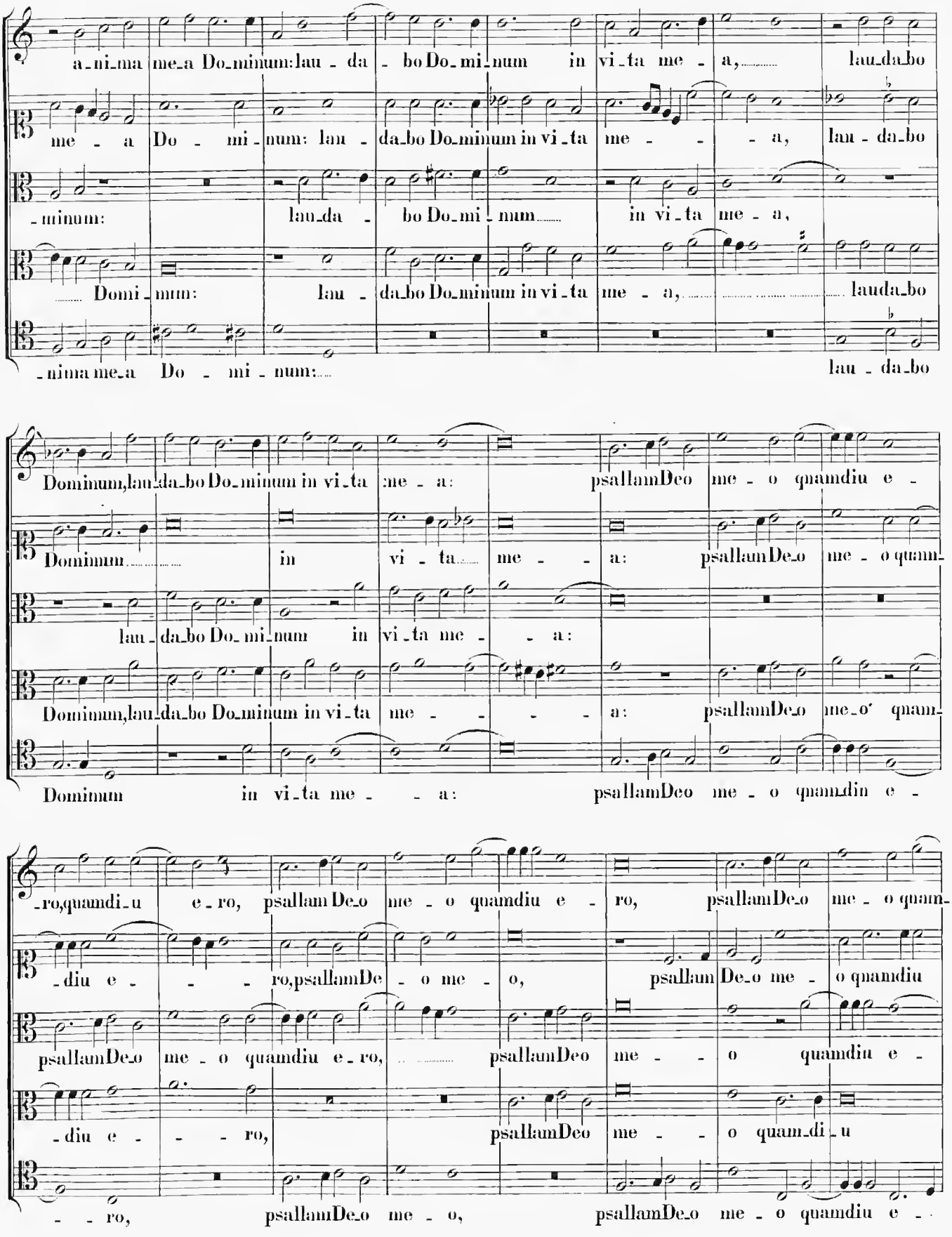
a-ni-ma me-a Do-minum: lau-da-bo Do-mi-num in vi-ta me-a, lau-da-bo
me-a Do-mi-num: lau-da-bo Do-minum in vi-ta me-a, lau-da-bo
-minum: lau-da-bo Do-mi-num in vi-ta me-a,
Domi-num: lau-da-bo Do-minum in vi-ta me-a, lauda-bo
-nima me-a Do-mi-num: lau-da-bo
Dominum, lau-da-bo Do-minum in vi-ta me-a: psallam Deo me-o quamdiu e-
Dominum in vi-ta me-a: psallam De-o me-o quam-
lau-da-bo Do-mi-num in vi-ta me-a:
Dominum, lau-da-bo Do-minum in vi-ta me-a: psallam De-o me-o' quam-
Dominum in vi-ta me-a: psallam Deo me-o quamdiu e-
-ro, quamdi-u e-ro, psallam De-o me-o quamdiu e-ro, psallam De-o me-o quam-
-diu e-ro, psallam De-o me-o, psallam De-o me-o quamdiu
psallam De-o me-o quamdiu e-ro, psallam Deo me-o quamdiu e-
-diu e-ro, psallam Deo me-o quam-di-u
-ro, psallam De-o me-o, psallam De-o me-o quamdiu e-

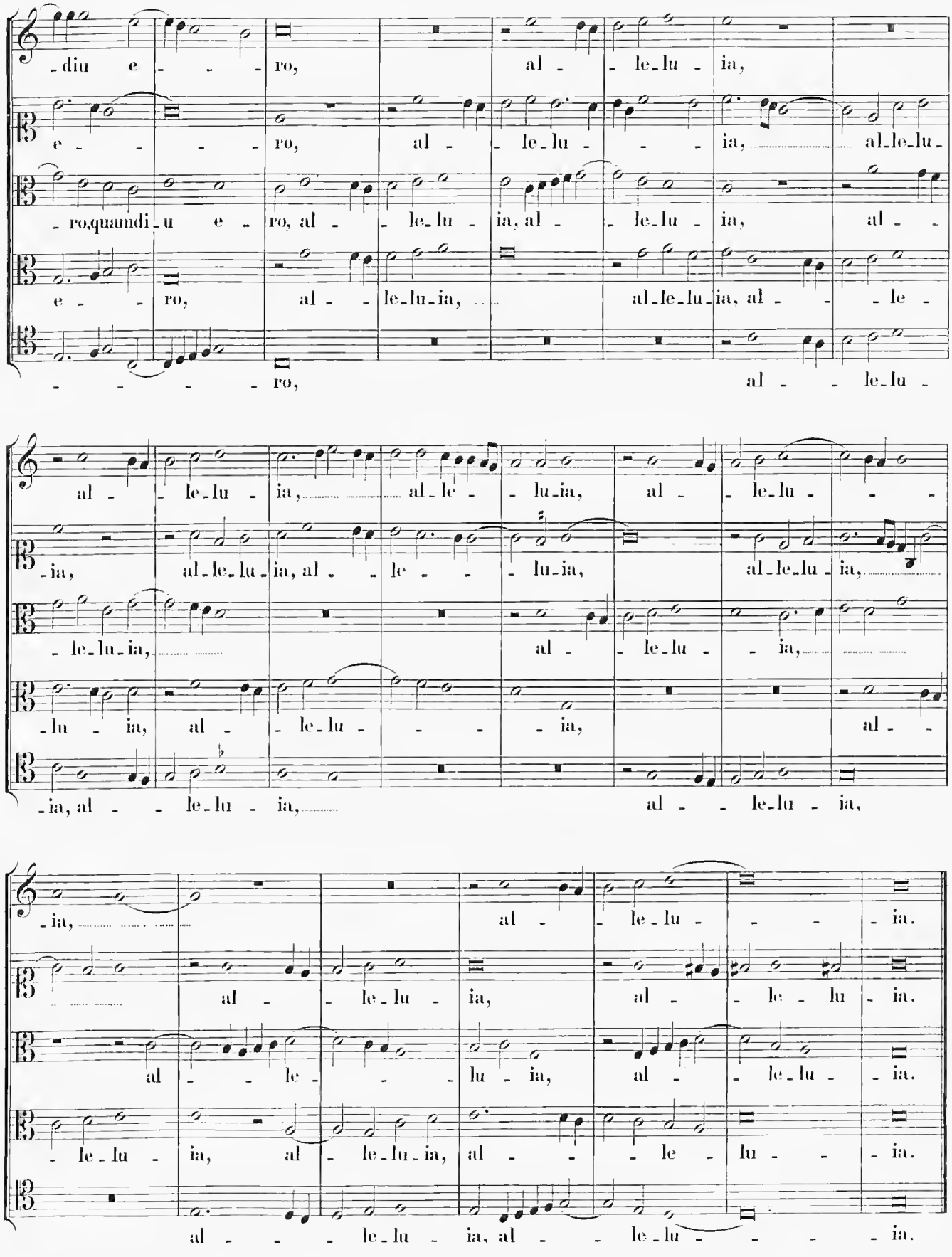
-diu e - - - ro, al - le-lu - ia,
e - - - ro, al - le-lu - - - ia, al-le-lu-
-ro,quamdi-u e - ro, al - le-lu - ia, al - le-lu - ia, al - -
e - - ro, al - - le-lu-ia, al-le-lu-ia, al - - - le -
- - - - - ro, al - - le-lu -
al - - le-lu - ia, al-le - - lu-ia, al - - le-lu - - -
-ia, al-le-lu-ia, al - - le - - - lu-ia, al-le-lu-ia,
- le-lu-ia, al - le-lu - - ia,
-lu - ia, al - le-lu - - - - ia, al - -
-ia, al - - le-lu - ia, al - - le-lu-ia,
-ia, al - le-lu - - - ia.
al - - le-lu - ia, al - - le - lu - ia.
al - - le - - - lu - ia, al - - le-lu - - ia.
- le-lu - ia, al - le-lu-ia, al - - - le - lu - - - ia.
al - - - le-lu - ia, al - - le-lu - - - - ia.

XXIX. Dominica quinta post Pascha.

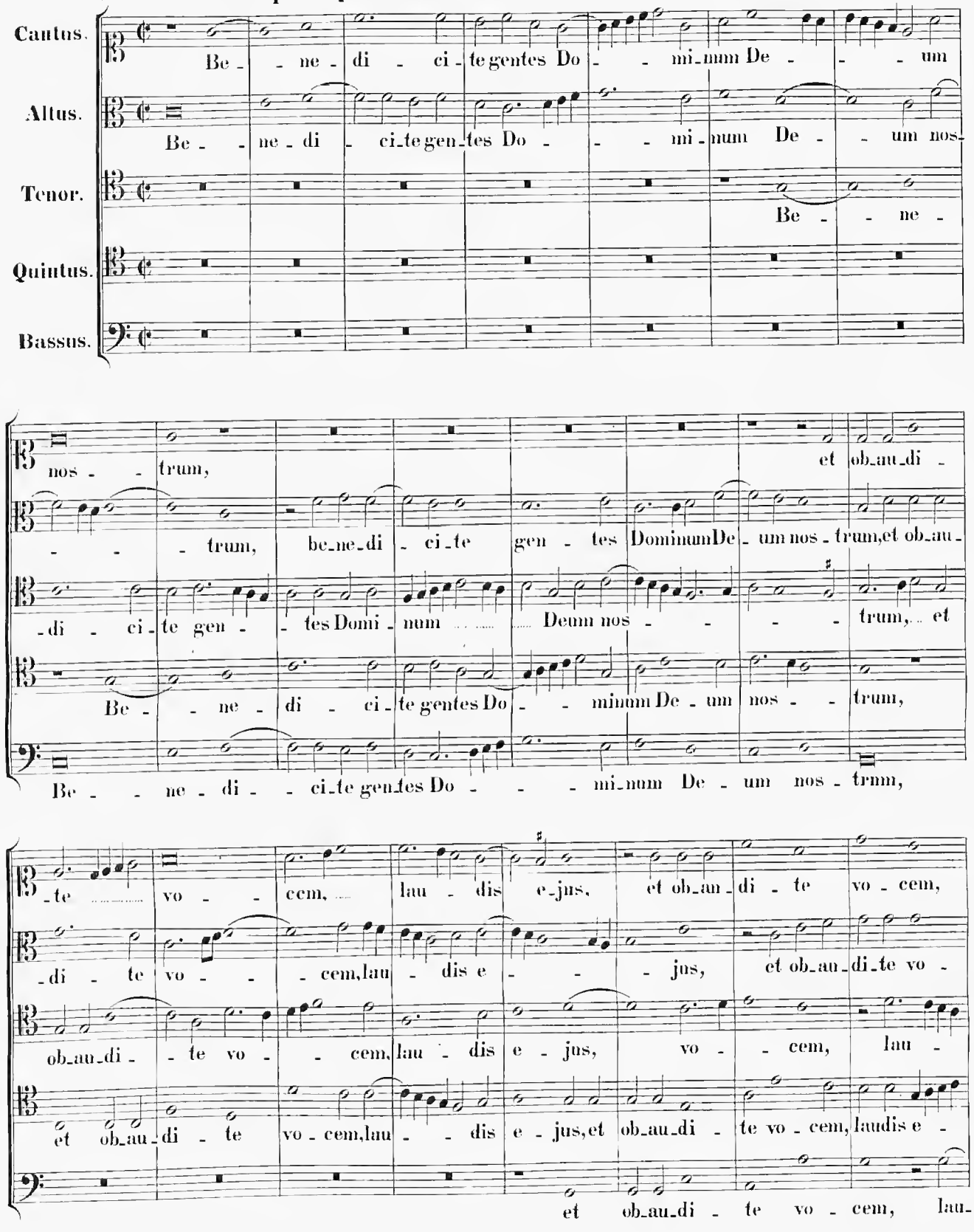

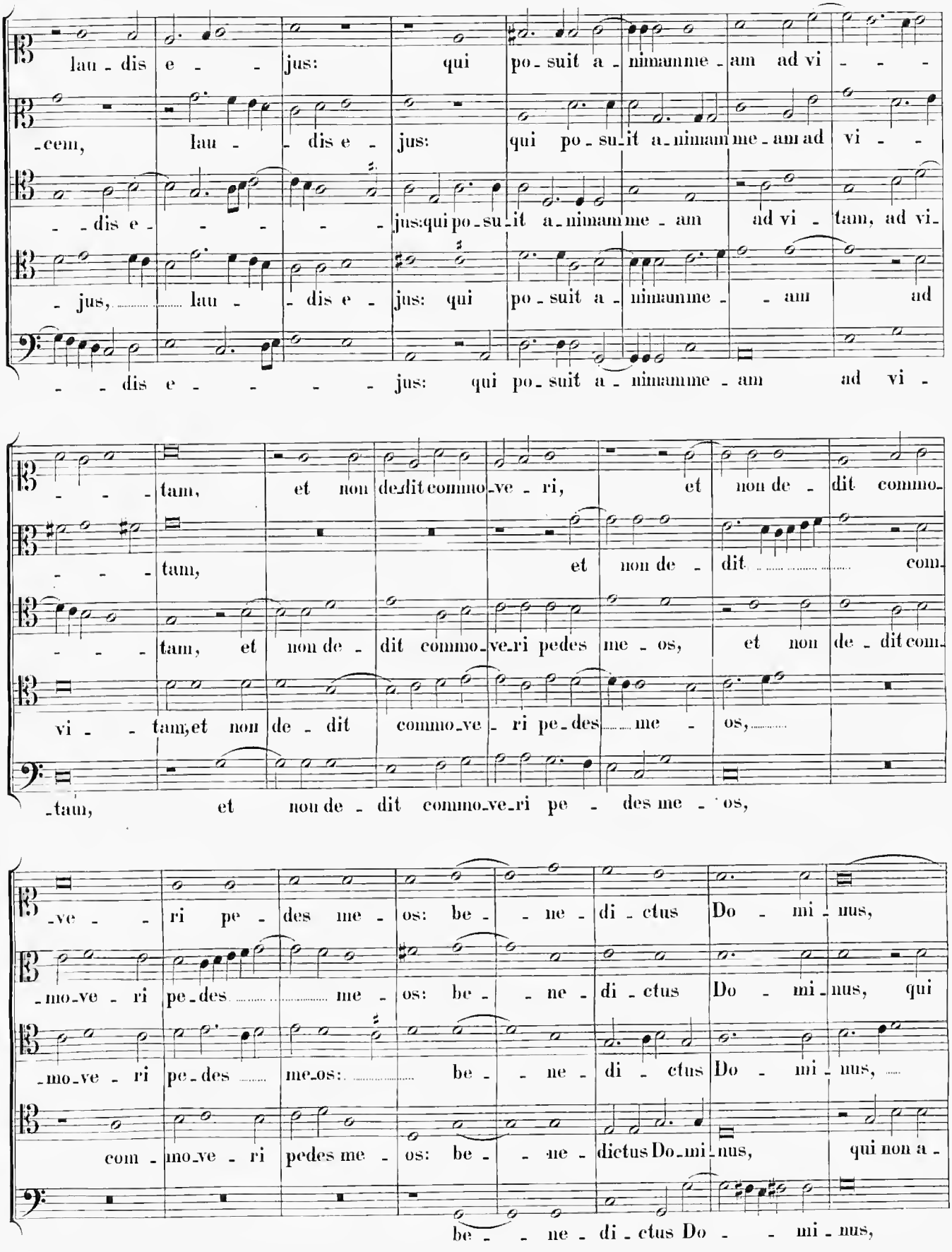
lau - dis e - jus: qui po - suit a - nimam me - am ad vi - - -
- cem, lau - dis e - jus: qui po - su - it a - nimam me - am ad vi - -
- dis e - - - - jus: qui po - su - it a - nimam me - am ad vi - tam, ad vi -
- jus, lau - dis e - jus: qui po - suit a - nimam me - - am ad
- dis e - - - - jus: qui po - suit a - nimam me - am ad vi -
- tam, et non de - dit commo - ve - ri, et non de - dit commo -
- tam, et non de - dit com -
- tam, et non de - dit commo - ve - ri pedes me - os, et non de - dit com -
vi - tam, et non de - dit commo - ve - ri pe - des me - os,
- tam, et non de - dit commo - ve - ri pe - des me - os,
- ve - ri pe - des me - os: be - ne - di - ctus Do - mi - nus,
- mo - ve - ri pe - des me - os: be - ne - di - ctus Do - mi - nus, qui
- mo - ve - ri pe - des me - os: be - ne - di - ctus Do - mi - nus,
com - mo - ve - ri pedes me - os: be - ne - dictus Do - mi - nus, qui non a -
be - ne - di - ctus Do - mi - nus,

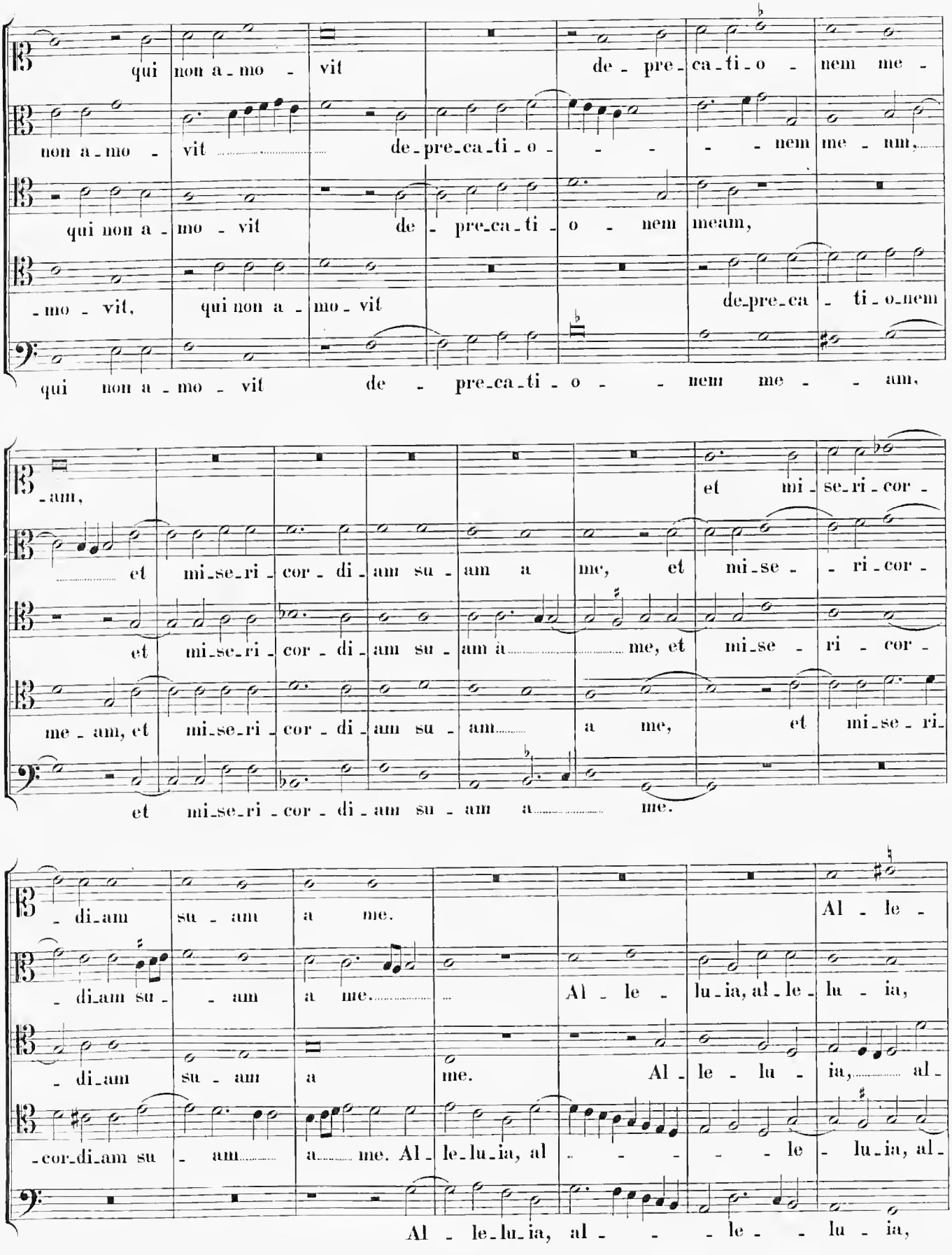
qui non a-mo-vit de-pre-ca-ti-o-nem me-
non a-mo-vit de-pre-ca-ti-o-nem me-nm,
qui non a-mo-vit de-pre-ca-ti-o-nem meam,
-mo-vit, qui non a-mo-vit de-pre-ca-ti-o-nem
qui non a-mo-vit de-pre-ca-ti-o-nem me-am,
-am, et mi-se-ri-cor-
et mi-se-ri-cor-di-am su-am a me, et mi-se-ri-cor-
et mi-se-ri-cor-di-am su-am a me, et mi-se-ri-cor-
me-am, et mi-se-ri-cor-di-am su-am a me, et mi-se-ri-
et mi-se-ri-cor-di-am su-am a me.
-di-am su-am a me. Al-le-
-di-am su-am a me. Al-le-lu-ia, al-le-lu-ia,
-di-am su-am a me. Al-le-lu-ia, al-
-cor-di-am su-am a me. Al-le-lu-ia, al-le-lu-ia, al-
Al-le-lu-ia, al-le-lu-ia,

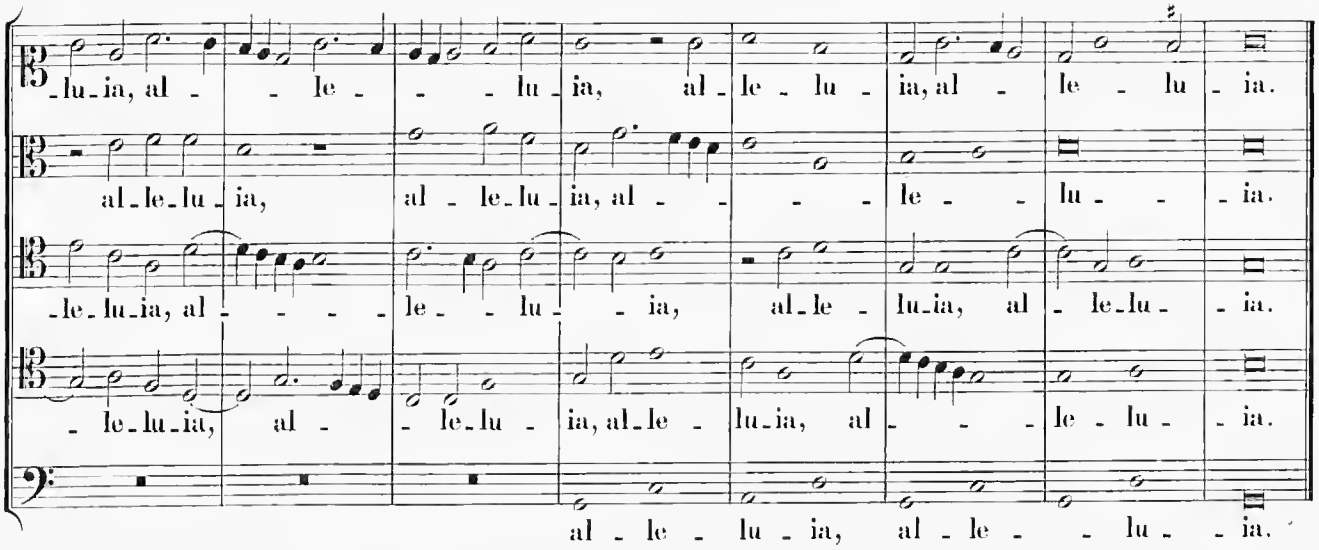

XXX. In Die Ascensionis Domini.

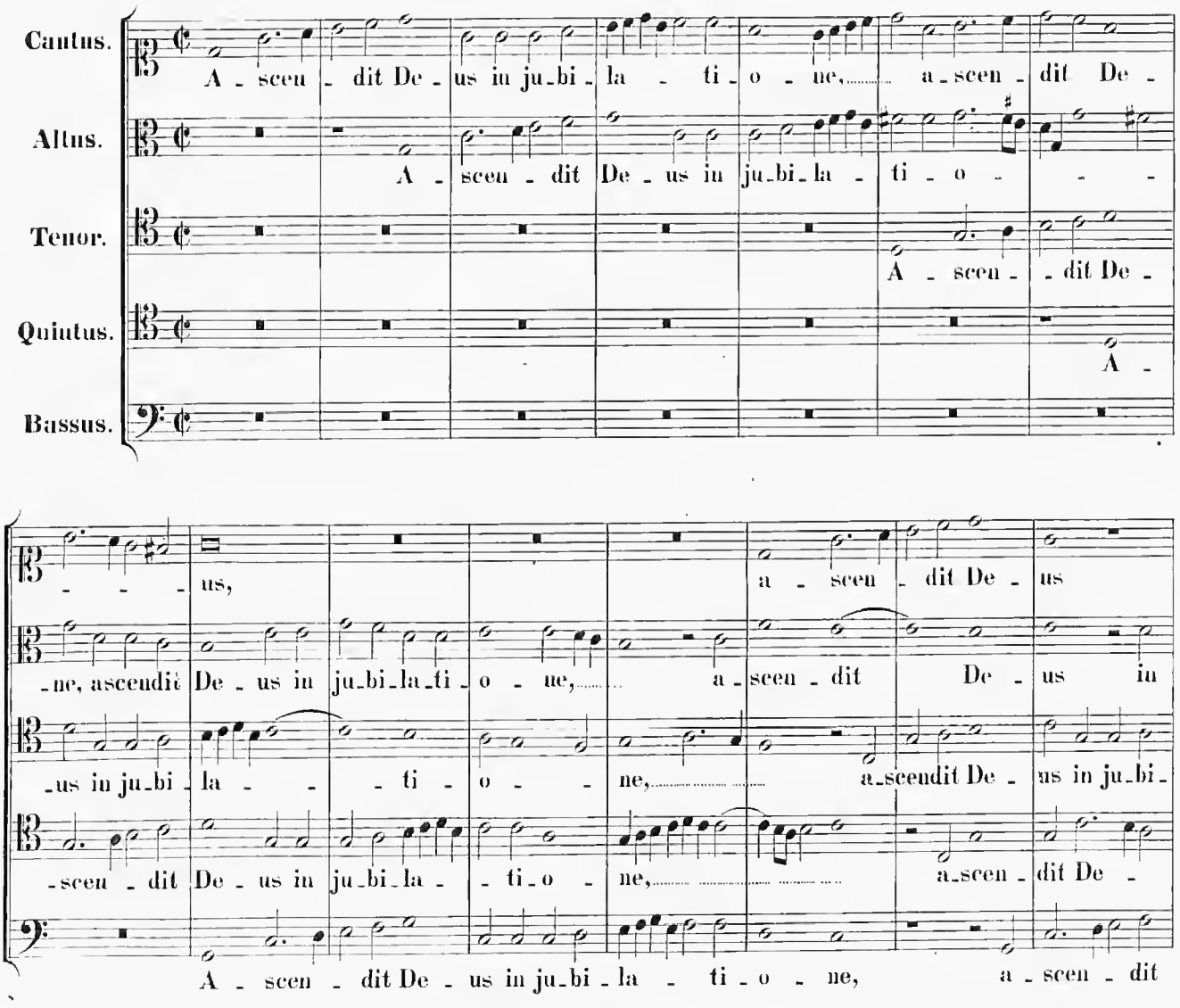

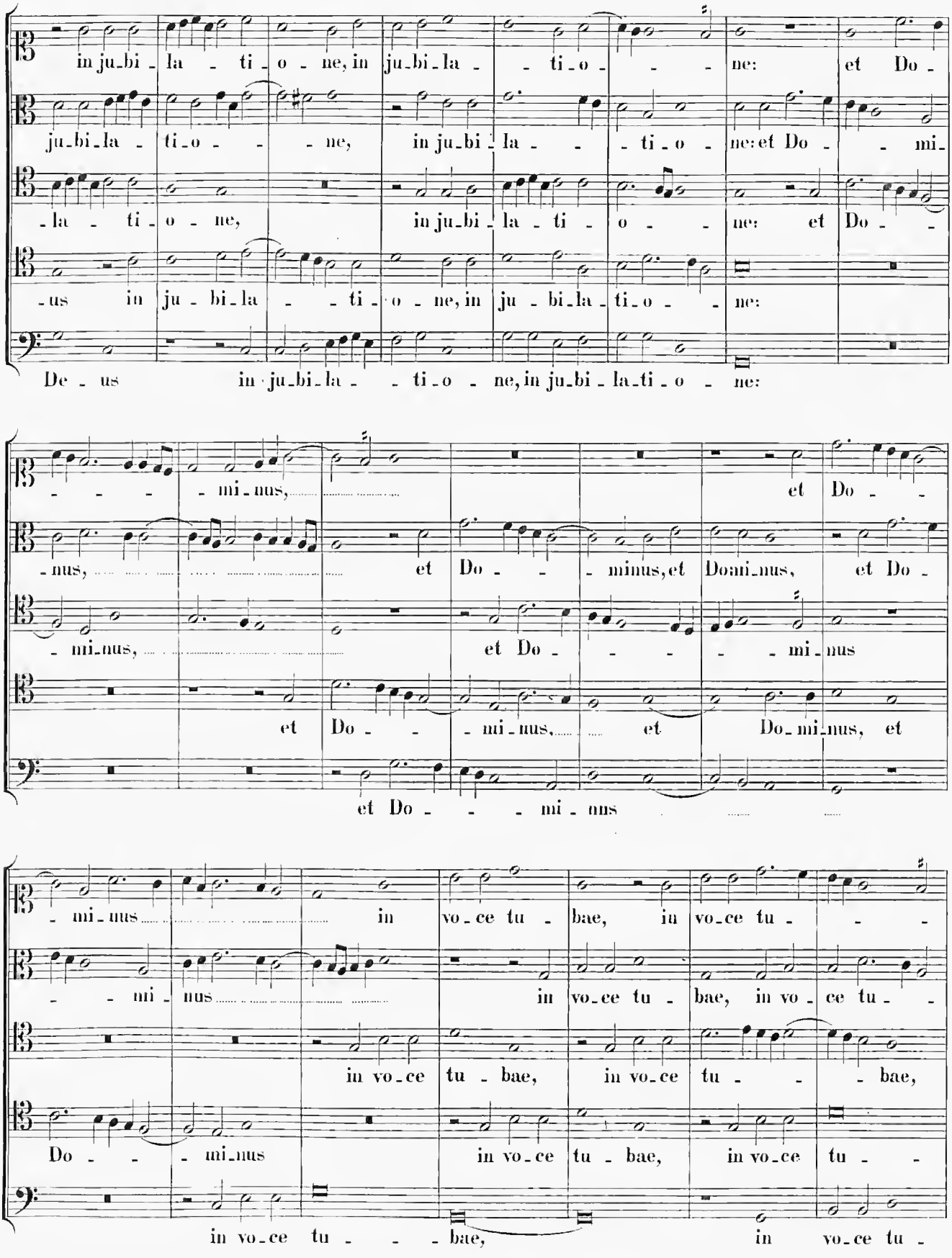
in ju-bi-la-ti-o-ne, in ju-bi-la-ti-o-ne: et Do-
ju-bi-la-ti-o-ne, in ju-bi-la-ti-o-ne: et Do-mi-
-la-ti-o-ne, in ju-bi-la-ti-o-ne: et Do-
-us in ju-bi-la-ti-o-ne, in ju-bi-la-ti-o-ne:
De-us in ju-bi-la-ti-o-ne, in ju-bi-la-ti-o-ne:
-mi-nus, et Do-
-nus, et Do-minus, et Domi-nus, et Do-
-mi-nus, et Do-mi-nus
et Do-mi-nus, et Do-mi-nus, et
et Do-mi-nus
-mi-nus in vo-ce tu-bae, in vo-ce tu-
-mi-nus in vo-ce tu-bae, in vo-ce tu-
in vo-ce tu-bae,
Do-mi-nus in vo-ce tu-bae, in vo-ce tu-
in vo-ce tu-bae, in vo-ce tu-

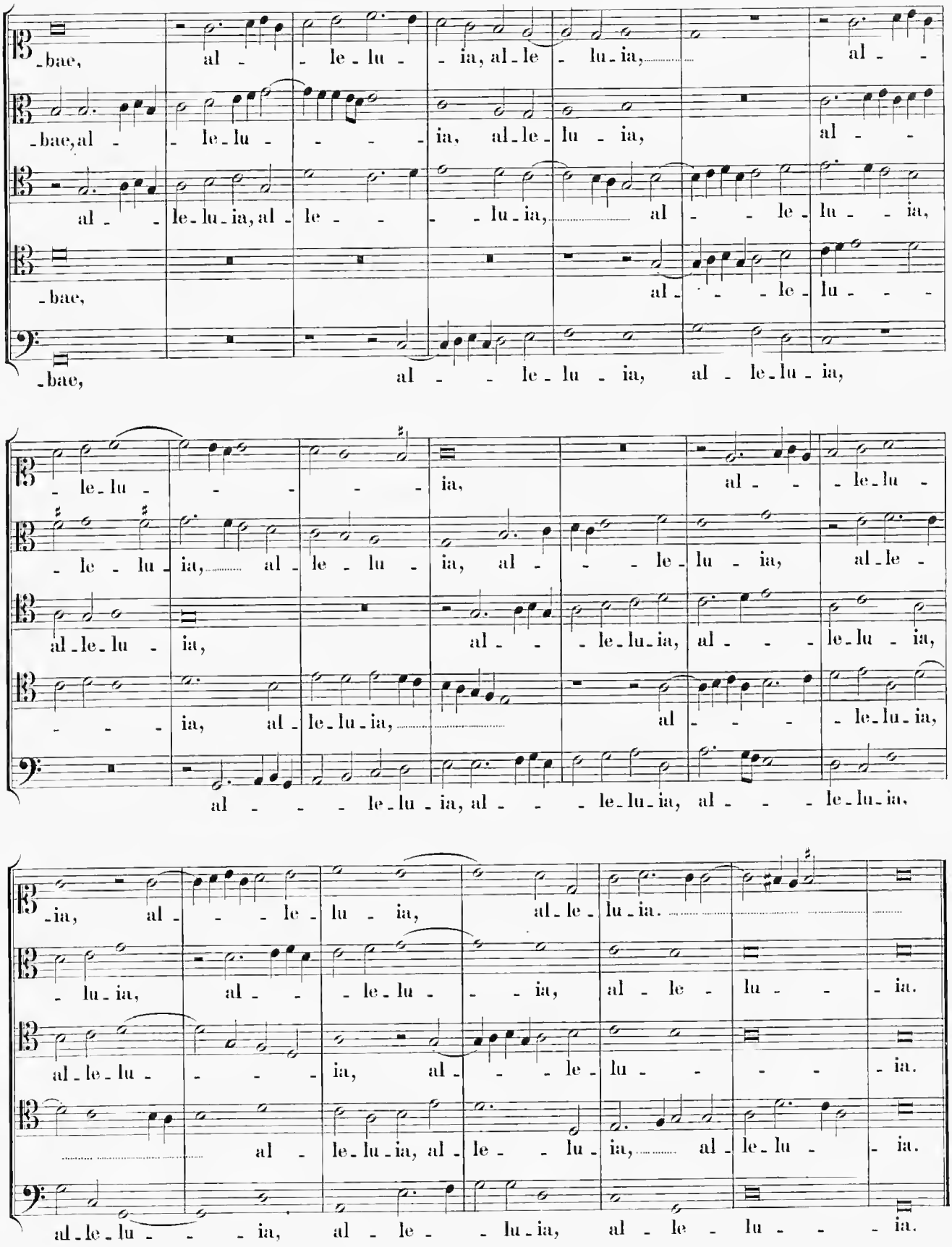
-bae, al - - le-lu - - ia, al-le - lu-ia, al - -
-bae, al - le-lu - - - - ia, al-le-lu - ia, al - -
al - - le-lu-ia, al - le - - - lu-ia, al - - le-lu - - ia,
-bae, al - - le-lu - - -
-bae, al - - le-lu-ia, al - le-lu-ia,
- le-lu - - - - - ia, al - - le-lu -
- le - lu-ia, al - le - lu - ia, al - - - le-lu-ia, al-le -
al-le-lu - ia, al - - le-lu-ia, al - - - le-lu-ia,
- - - ia, al-le-lu-ia, al - - - le-lu-ia,
al - - - le-lu-ia, al - - - le-lu-ia, al - - - le-lu-ia,
-ia, al - - - le - lu - ia, al-le - lu-ia.
- lu-ia, al - - - le-lu - - - ia, al - le - lu - - - ia.
al-le-lu - - - - ia, al - - - le - lu - - - - ia.
al - le-lu-ia, al - le - - lu-ia, al - le-lu - - ia.
al-le-lu - - - ia, al - le - - lu-ia, al - le - lu - - - ia.

XXXI. In Dominica Pentecostes.

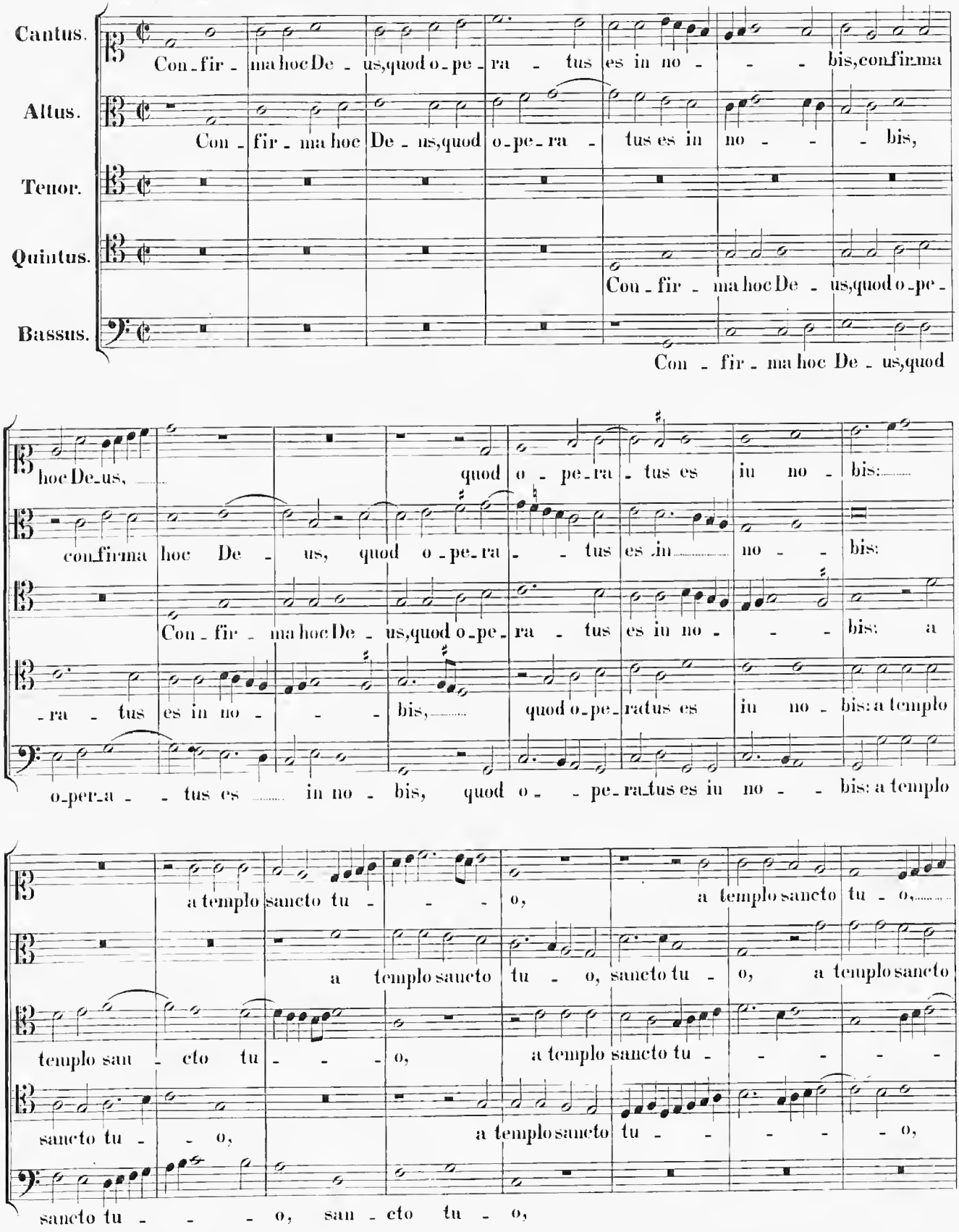

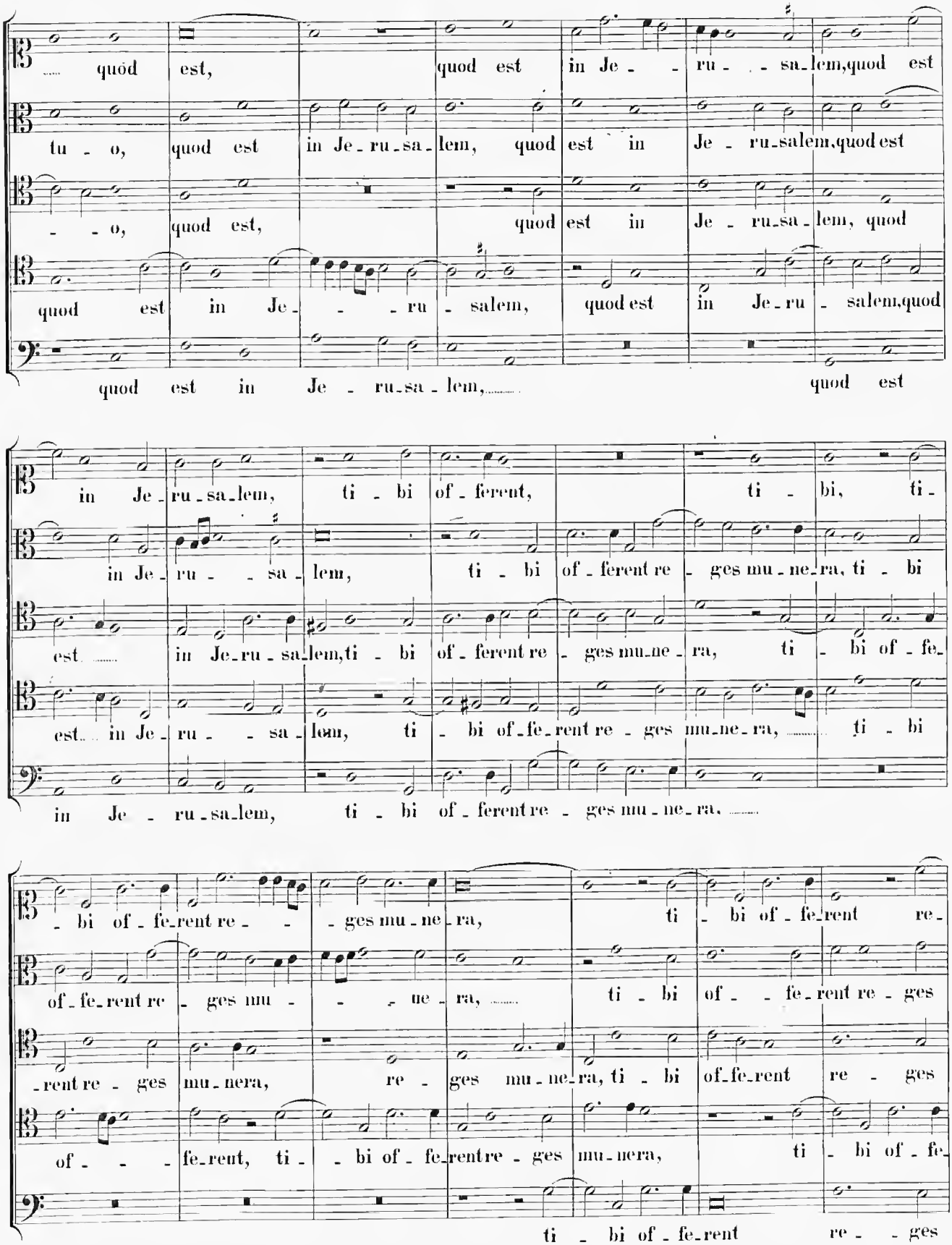
quod est, quod est in Je - ru - sa - lem, quod est
tu - o, quod est in Je - ru - sa - lem, quod est in Je - ru - salem, quod est
- - o, quod est, quod est in Je - ru - sa - lem, quod
quod est in Je - - - ru - salem, quod est in Je - ru - salem, quod
quod est in Je - ru - sa - lem, quod est
in Je - ru - sa - lem, ti - bi of - ferent, ti - bi, ti -
in Je - ru - - sa - lem, ti - bi of - ferent re - ges mu - ne - ra, ti - bi
est in Je - ru - sa - lem, ti - bi of - ferent re - ges mu - ne - ra, ti - bi of - fe -
est in Je - ru - - sa - lem, ti - bi of - fe - rent re - ges mu - ne - ra, ti - bi
in Je - ru - sa - lem, ti - bi of - ferent re - ges mu - ne - ra,
- bi of - fe - rent re - - - ges mu - ne - ra, ti - bi of - fe - rent re -
of - fe - rent re - ges mu - - - ne - ra, ti - bi of - - fe - rent re - ges
- rent re - ges mu - nera, re - ges mu - ne - ra, ti - bi of - fe - rent re - ges
of - - - fe - rent, ti - - bi of - fe - rent re - ges mu - nera, ti - bi of - fe -
ti - bi of - fe - rent re - - ges

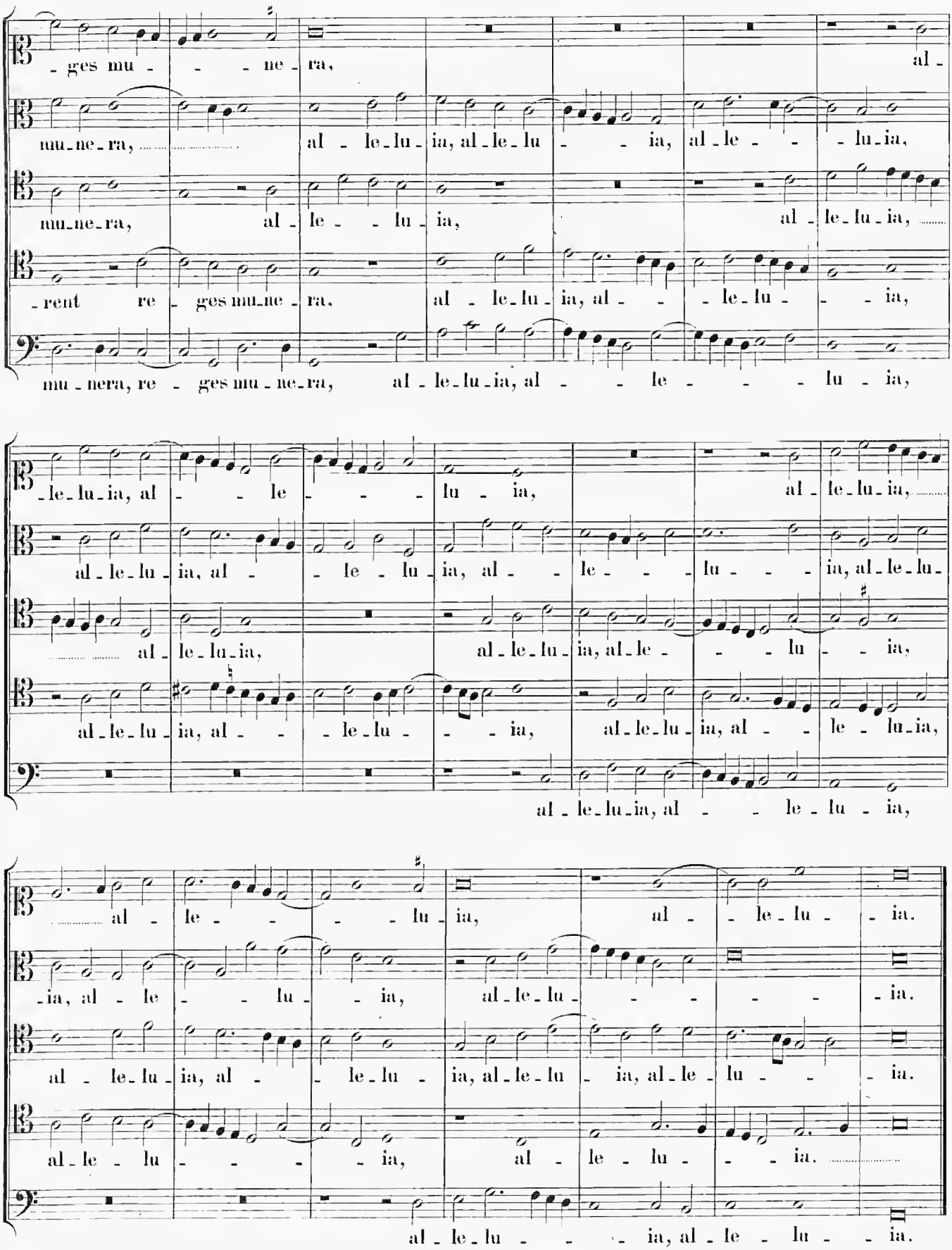
-ges mu- - - ne- ra, al-
mu-ne-ra, al-le-lu-ia, al-le-lu- - ia, al-le- - -lu-ia,
mu-ne-ra, al-le- - lu-ia, al-le-lu-ia,
-rent re- ges mu-ne-ra, al-le-lu-ia, al- - -le-lu- - ia,
mu-nera, re- ges mu-ne-ra, al-le-lu-ia, al- - le- - - lu-ia,
-le-lu-ia, al- - le- - - lu-ia, al-le-lu-ia,
al-le-lu-ia, al- - le-lu-ia, al- - le- - - lu- - - ia, al-le-lu-
al-le-lu-ia, al-le-lu-ia, al-le- - - lu- - ia,
al-le-lu-ia, al- - -le-lu- - ia, al-le-lu-ia, al- - le-lu-ia,
al-le-lu-ia, al- - le-lu-ia,
al- le- - - - - lu-ia, al- - le-lu- - ia.
-ia, al-le- - lu- - ia, al-le-lu- - - - - - ia.
al-le-lu-ia, al- - le-lu-ia, al-le-lu- ia, al-le-lu- - - ia.
al-le-lu- - - - ia, al- le-lu- - - ia.
al-le-lu- - - - ia, al-le-lu- - ia.

XXXII. In Festo S. S. Trinitatis.

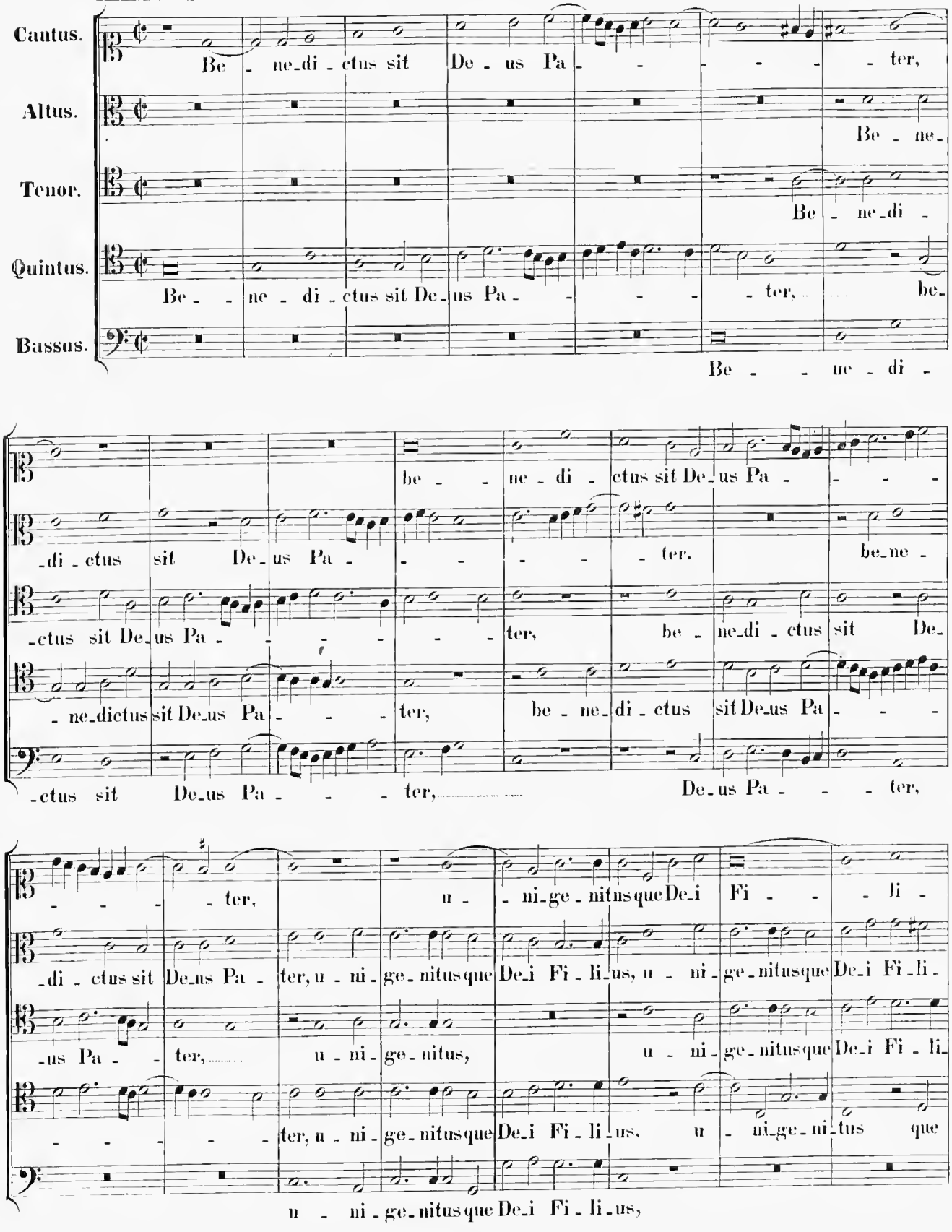

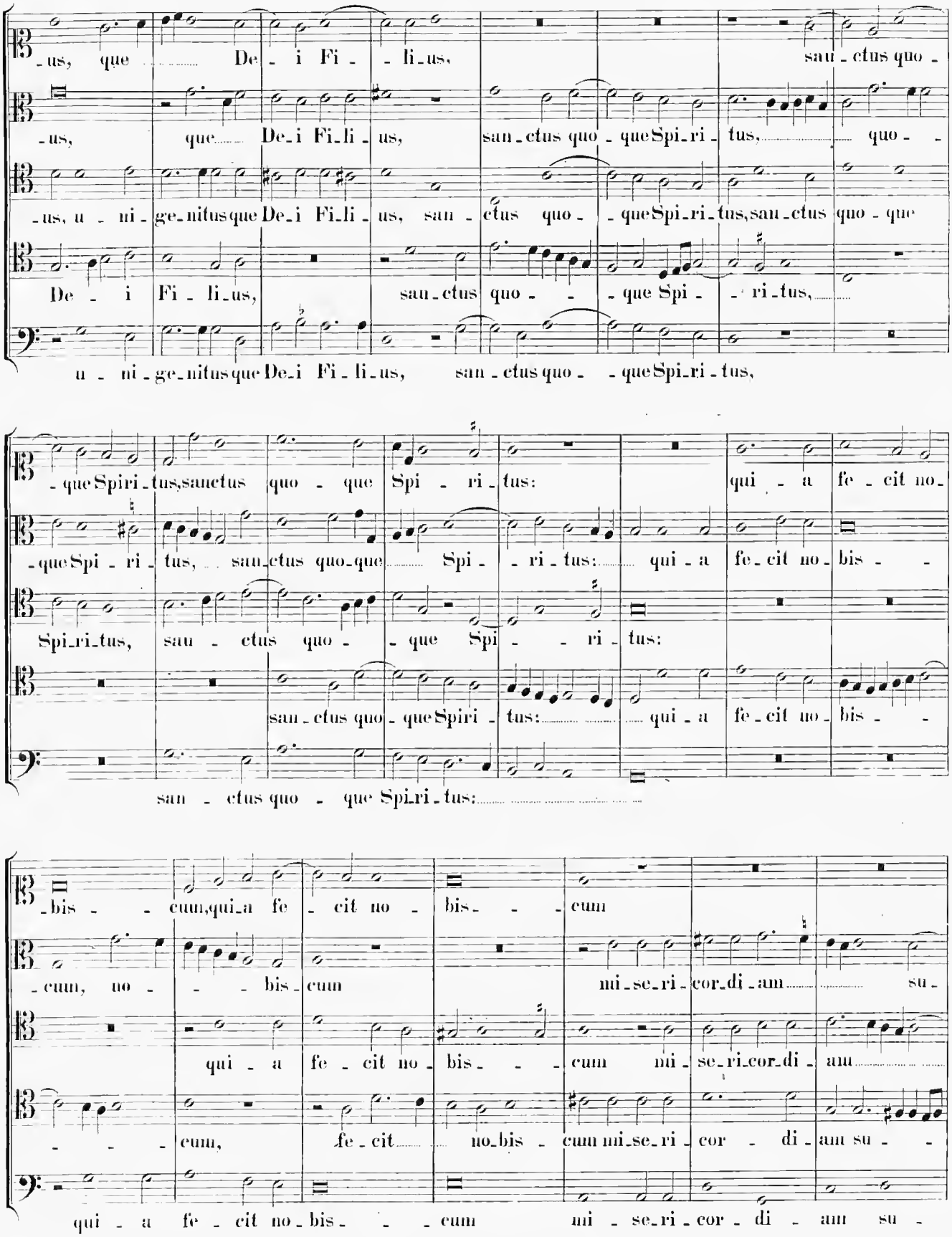
-us, que De-i Fi-li-us, sanctus quo-
-us, que De-i Fi-li-us, sanctus quo-que Spi-ri-tus, quo-
-us, u-ni-ge-nitus que De-i Fi-li-us, san-ctus quo-que Spi-ri-tus, sanctus quo-que
De-i Fi-li-us, sanctus quo-que Spi-ri-tus,
u-ni-ge-nitus que De-i Fi-li-us, sanctus quo-que Spi-ri-tus,
-que Spiri-tus, sanctus quo-que Spi-ri-tus: qui-a fe-cit no-
-que Spi-ri-tus, sanctus quo-que Spi-ri-tus: qui-a fe-cit no-bis-
Spi-ri-tus, sanctus quo-que Spi-ri-tus:
sanctus quo-que Spiri-tus: qui-a fe-cit no-bis-
sanctus quo-que Spi-ri-tus:
-bis-cum, qui-a fe-cit no-bis-cum
-cum, no-bis-cum mi-se-ri-cor-di-am su-
qui-a fe-cit no-bis-cum mi-se-ri-cor-di-am
-cum, fe-cit no-bis-cum mi-se-ri-cor-di-am su-
qui-a fe-cit no-bis-cum mi-se-ri-cor-di-am su-

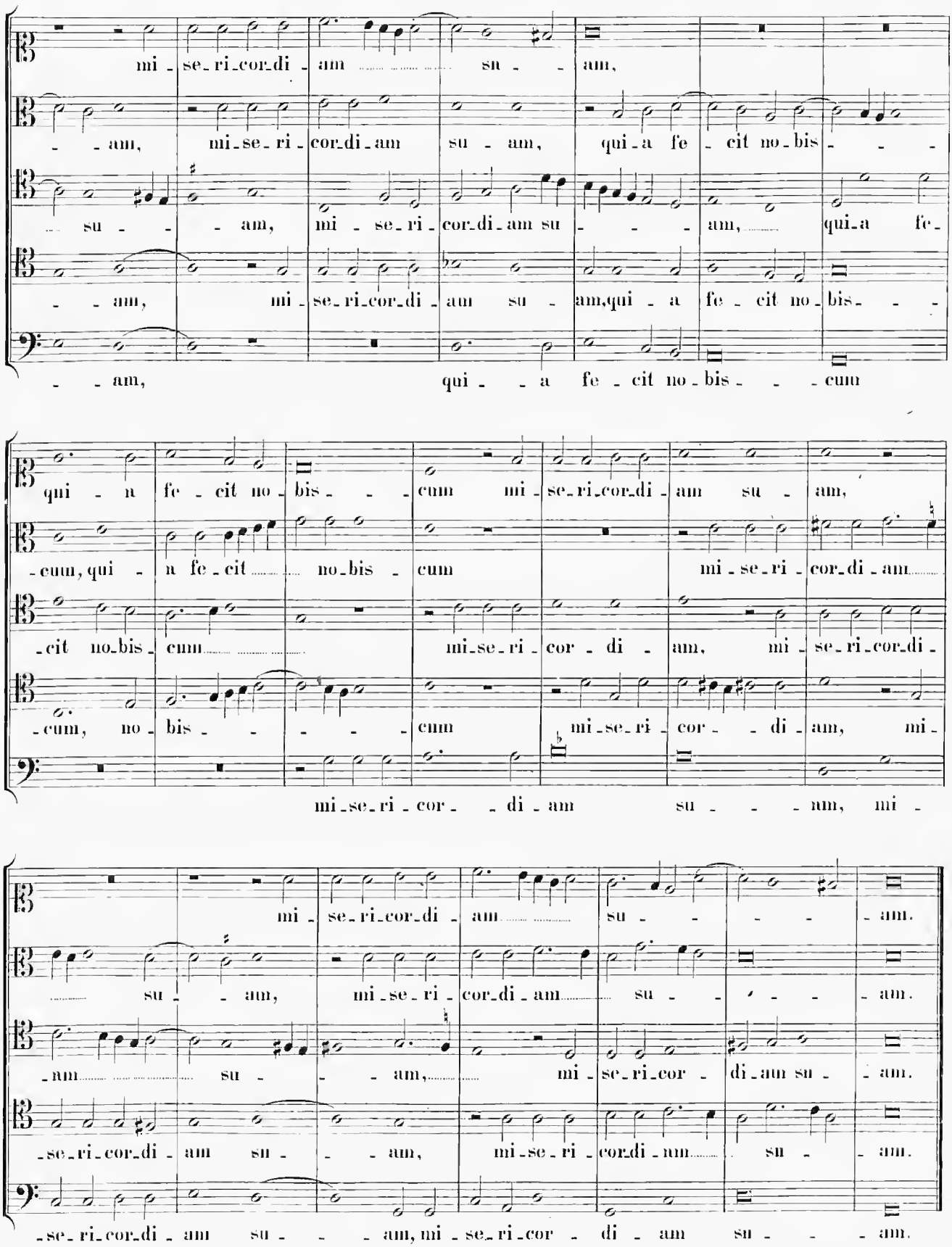
mi - se - ri - cor - di - am ... su - - am,
- - am, mi - se - ri - cor - di - am su - am, qui - a fe - cit no - bis - - -
... su - - - am, mi - se - ri - cor - di - am su - - - am, ... qui - a fe -
- - am, mi - se - ri - cor - di - am su - am, qui - a fe - cit no - bis - - -
- - am, qui - - a fe - cit no - bis - - - cum
qui - a fe - cit no - bis - - - cum mi - se - ri - cor - di - am su - am,
- cum, qui - a fe - cit ... no - bis - cum mi - se - ri - cor - di - am ...
- cit no - bis - cum ... mi - se - ri - cor - di - am, mi - se - ri - cor - di -
- cum, no - bis - - - - - cum mi - se - ri - cor - - di - am, mi -
mi - se - ri - cor - - di - am su - - - - um, mi -
mi - se - ri - cor - di - am ... su - - - - - am.
... su - - am, mi - se - ri - cor - di - am ... su - - - - am.
- am ... su - - - am, ... mi - se - ri - cor - di - am su - - am.
- se - ri - cor - di - am su - - - am, mi - se - ri - cor - di - um ... su - - am.
- se - ri - cor - di - am su - - - am, mi - se - ri - cor - di - am su - - - am.

XXXIII. In Solemnitate Corporis Christi.

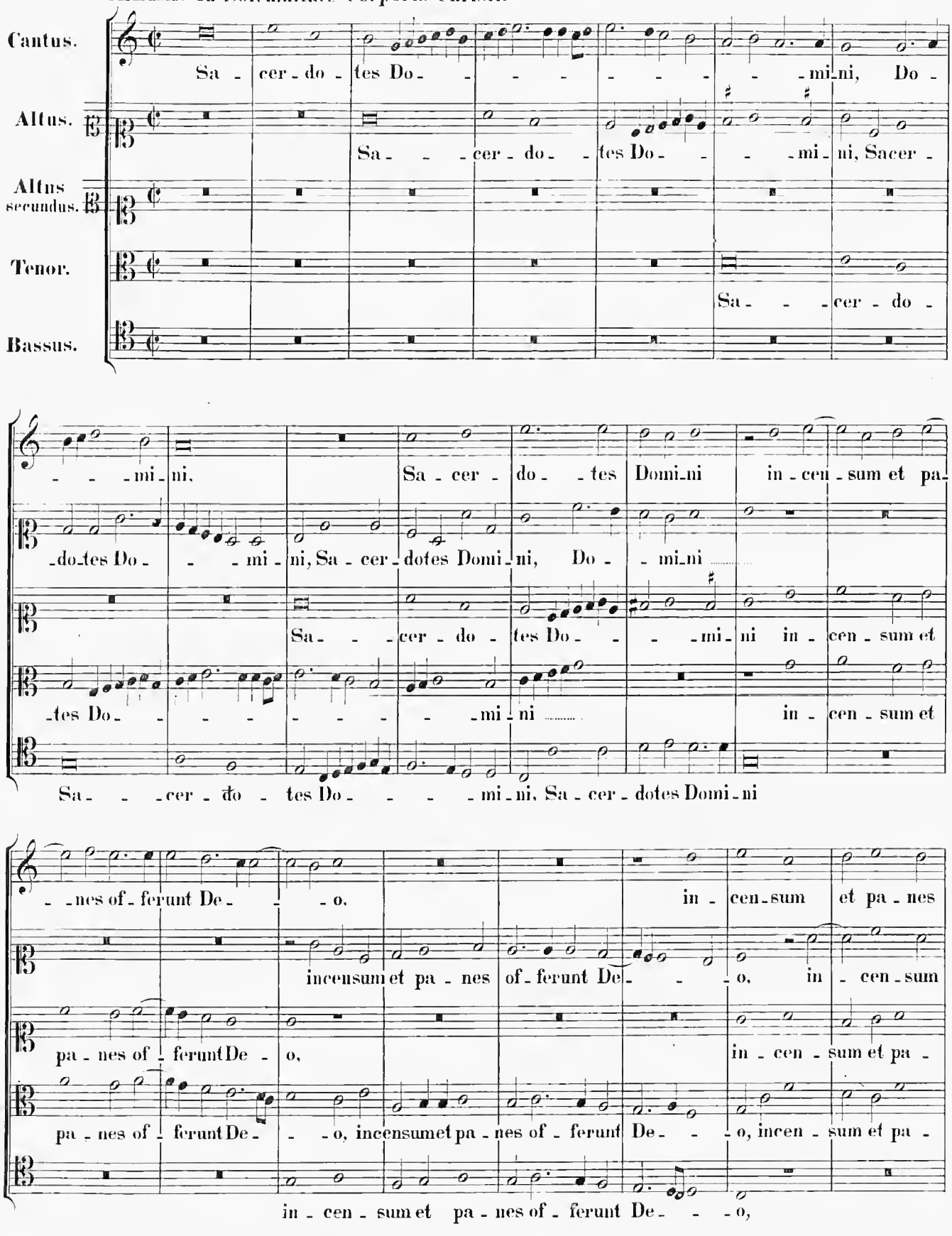

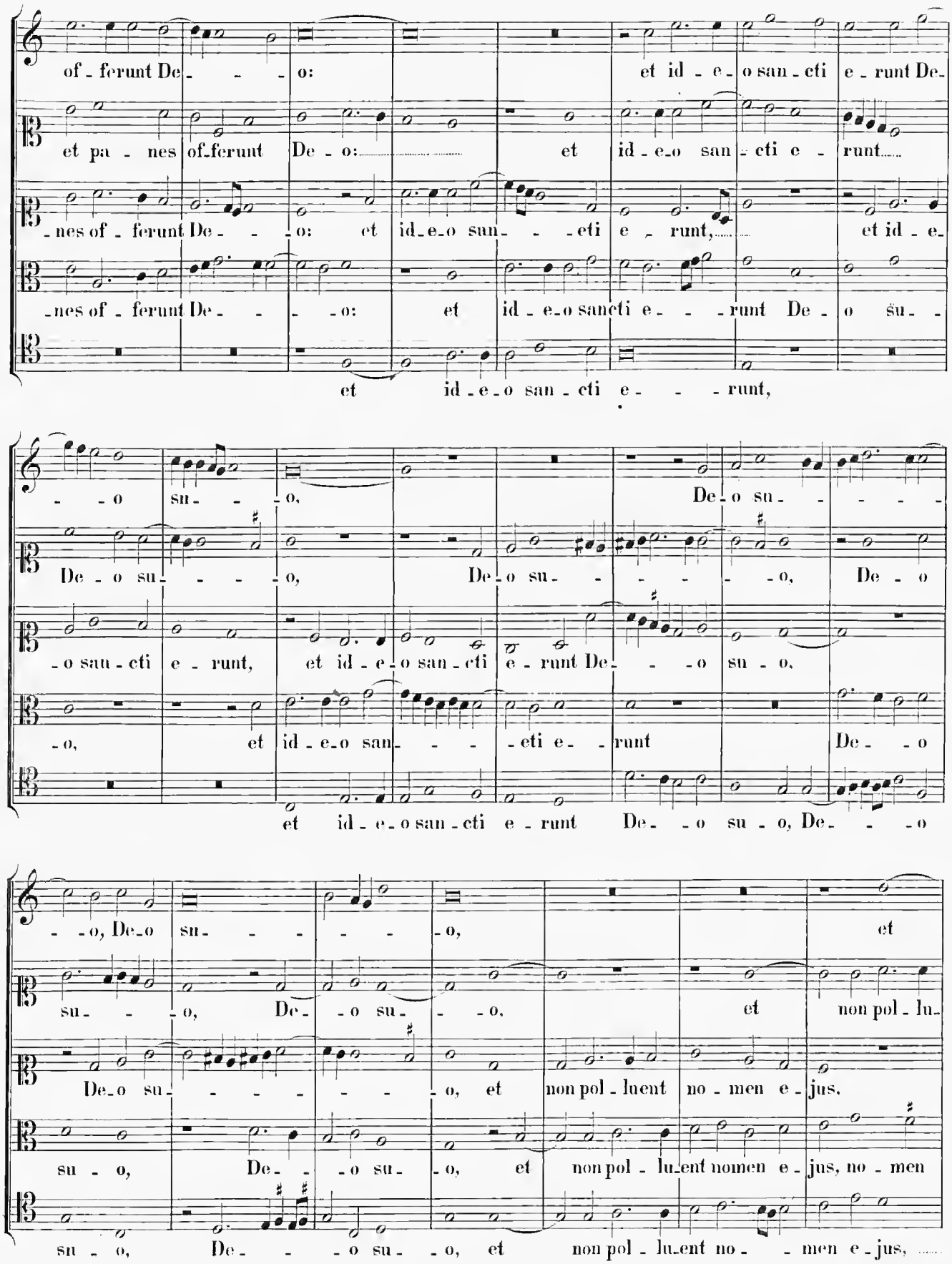
of - ferunt De - - - o: et id - e - o san - cti e - runt De-
et pa - nes of-ferunt De - o: et id - e-o san - cti e - runt
- nes of - ferunt De - - - o: et id-e-o sun - - - cti e - runt, et id - e-
- nes of - ferunt De - - - - o: et id - e-o sancti e - - - runt De - o su -
et id - e - o san - cti e - - - runt,
- - o su - - - o, De - o su - - - - -
De - o su - - - - o, De - o su - - - - - o, De - o
- o san - cti e - runt, et id - e - o san - cti e - runt De - - - o su - o,
- o, et id - e - o san - - - - cti e - - runt De - - o
et id - e - o san - cti e - runt De - - o su - o, De - - - o
- - o, De - o su - - - - - - o, et
su - - - o, De - - o su - - - o, et non pol - lu -
De - o su - - - - - - - o, et non pol - luent no - men e - jus,
su - o, De - - - o su - o, et non pol - lu - ent nomen e - jus, no - men
su - o, De - - - o su - o, et non pol - lu - ent no - - men e - jus,

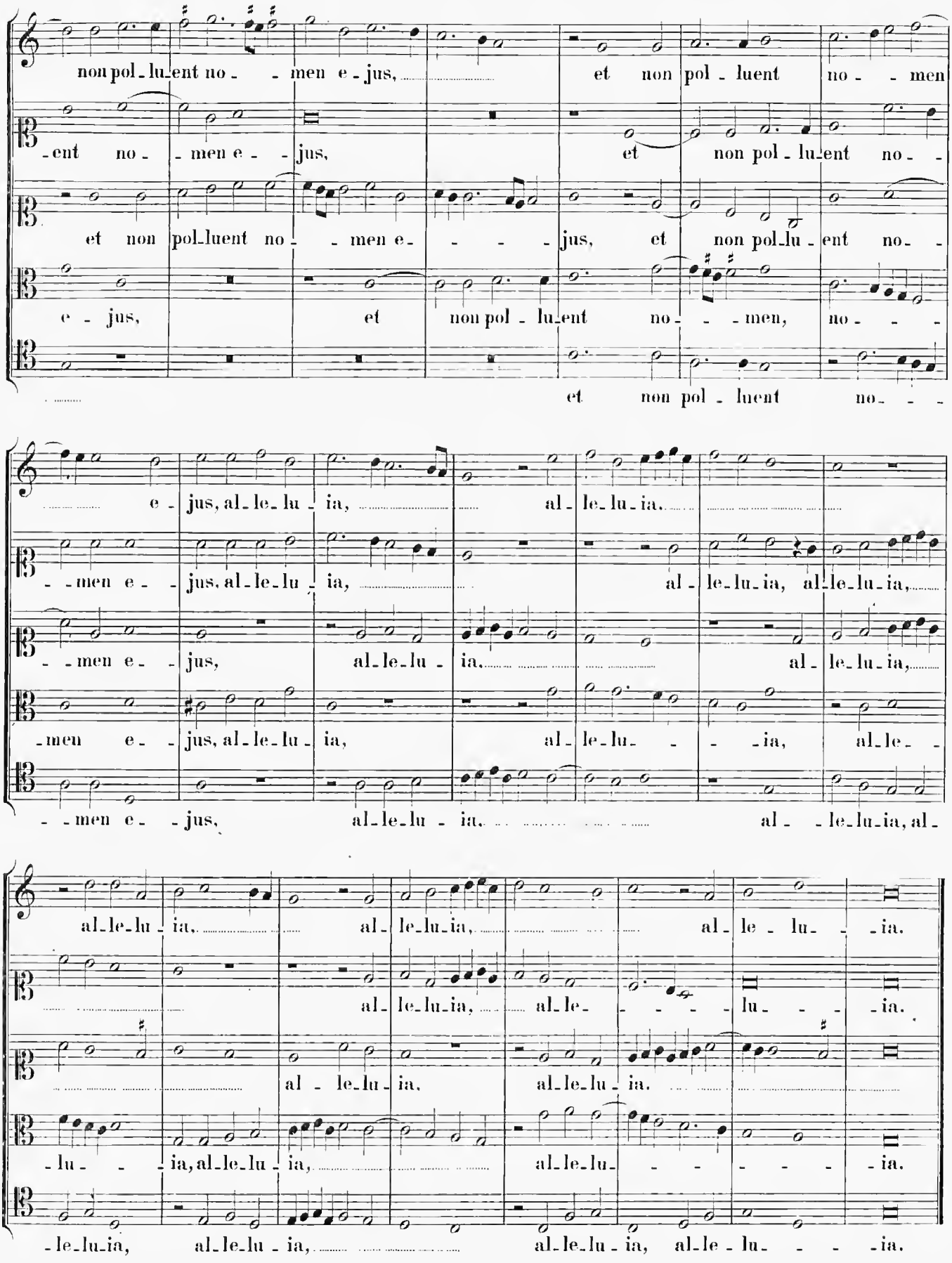
non pol-lu-ent no- - men e-jus, et non pol-luent no- - men
-ent no- - men e- - jus, et non pol-lu-ent no- -
et non pol-luent no- - men e- - - - jus, et non pol-lu-ent no- -
e-jus, et non pol-lu-ent no- - -men, no- - -
et non pol-luent no- - -
e-jus, al-le-lu-ia, al-le-lu-ia.
- -men e- - jus, al-le-lu-ia, al-le-lu-ia, al-le-lu-ia,
- -men e- - jus, al-le-lu-ia, al-le-lu-ia,
-men e- - jus, al-le-lu-ia, al-le-lu- - -ia, al-le- -
- -men e- - jus, al-le-lu-ia, al- - le-lu-ia, al-
al-le-lu-ia, al-le-lu-ia, al-le-lu- -ia.
al-le-lu-ia, al-le- - - - lu- - -ia.
al-le-lu-ia, al-le-lu-ia.
-lu- - -ia, al-le-lu-ia, al-le-lu- - - - - -ia.
-le-lu-ia, al-le-lu-ia, al-le-lu-ia, al-le-lu- - -ia.

XXXIV. Dominica secunda post Pentecosten.

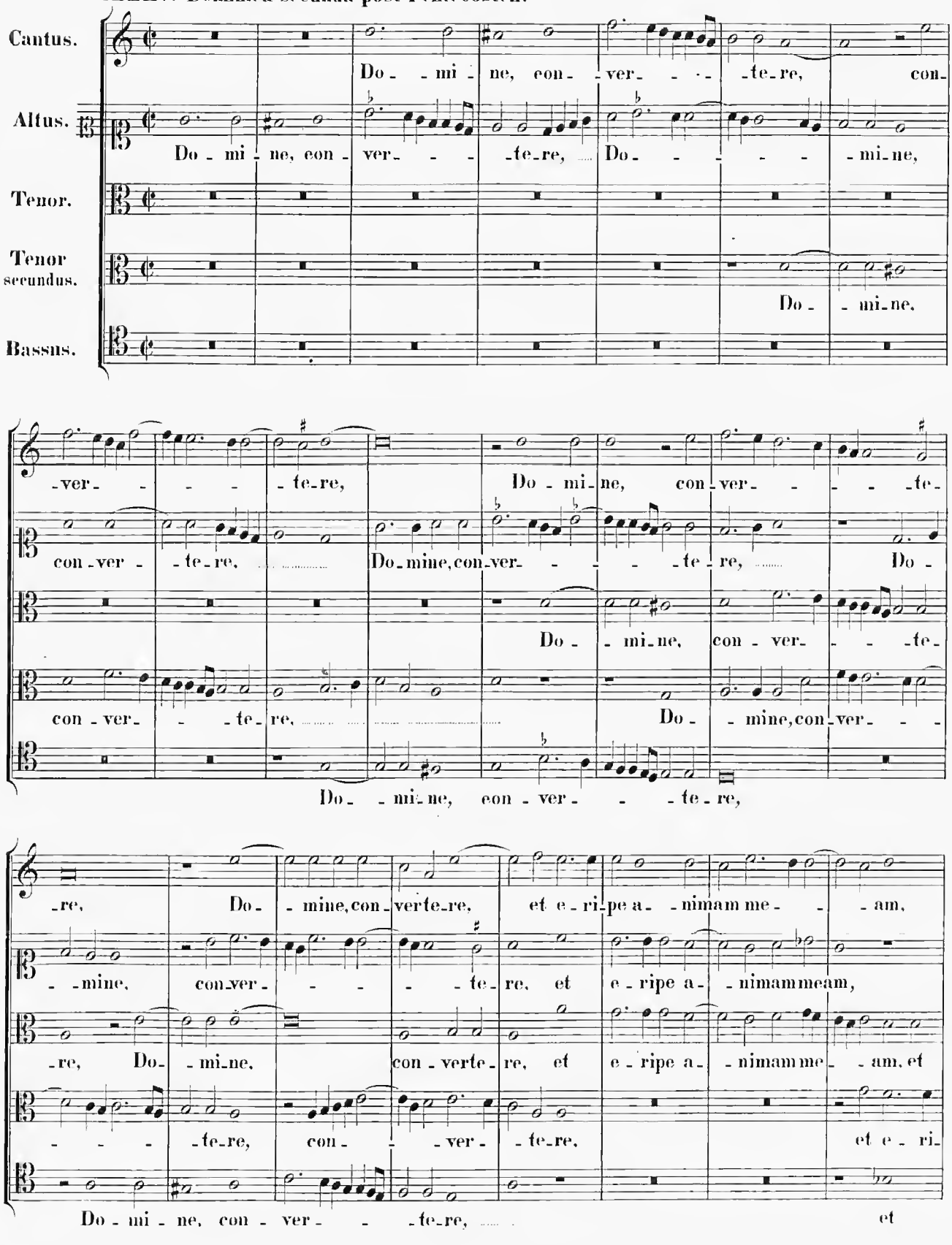

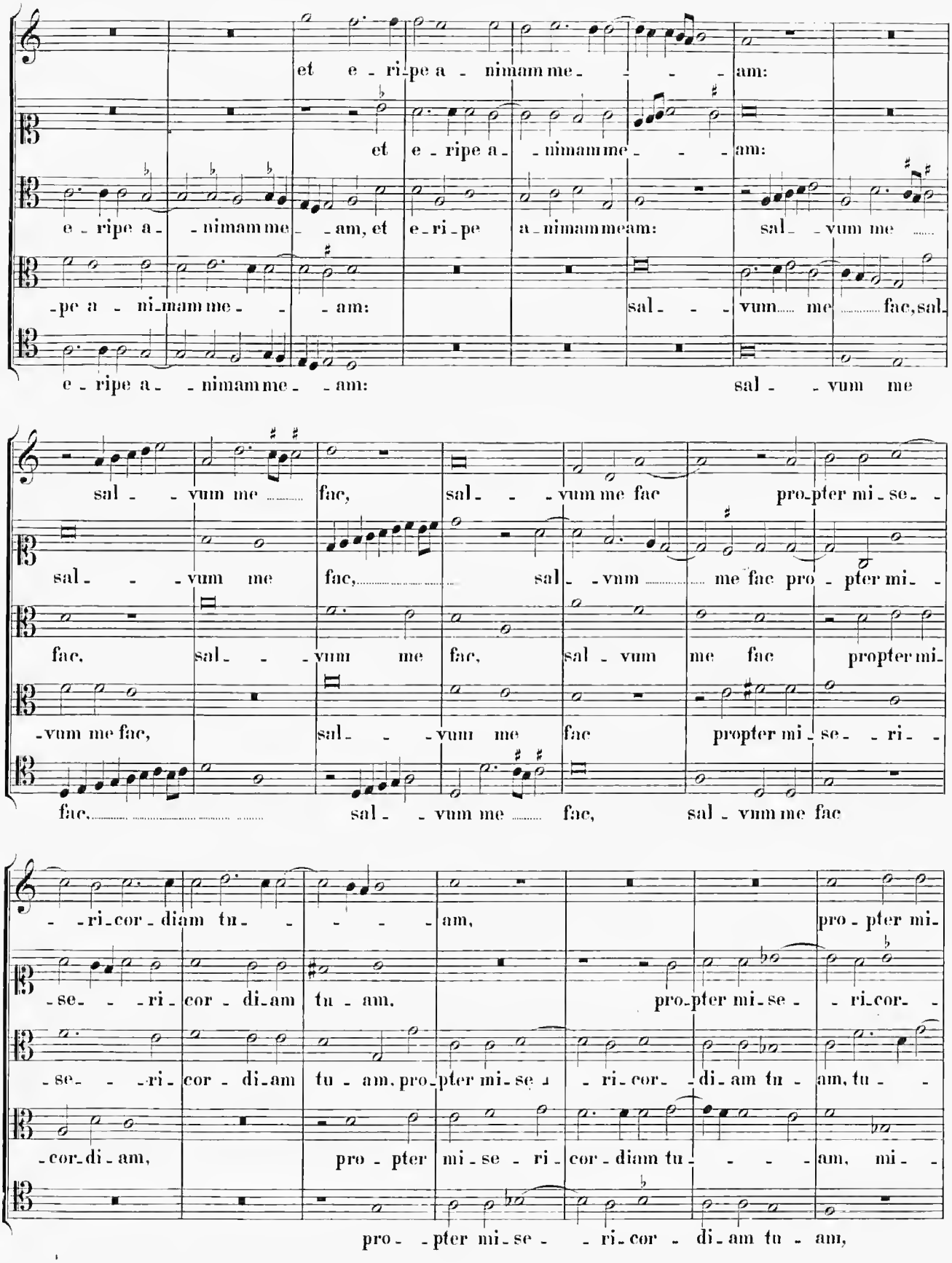
et e - ri - pe a - nimam me - - - am:
et e - ripe a - nimam me - - - am:
e - ripe a - nimam me - am, et e - ri - pe a - nimam me am: sal - vum me
- pe a - ni - mam me - - am: sal - - vum me fac, sal -
e - ripe a - nimam me - am: sal - vum me
sal - vum me fac, sal - vum me fac pro - pter mi - se -
sal - vum me fac, sal - vum me fac pro - pter mi -
fac, sal - vum me fac, sal - vum me fac propter mi -
- vum me fac, sal - vum me fac propter mi - se - ri -
fac, sal - vum me fac, sal - vum me fac
- ri - cor - diam tu - - - - am, pro - pter mi -
- se - ri - cor - di - am tu - am, pro - pter mi - se - ri - cor -
- se - ri - cor - di - am tu - am, pro - pter mi - se - ri - cor - di - am tu - am, tu -
- cor - di - am, pro - pter mi - se - ri - cor - diam tu - - - am, mi -
pro - pter mi - se - ri - cor - di - am tu - am,

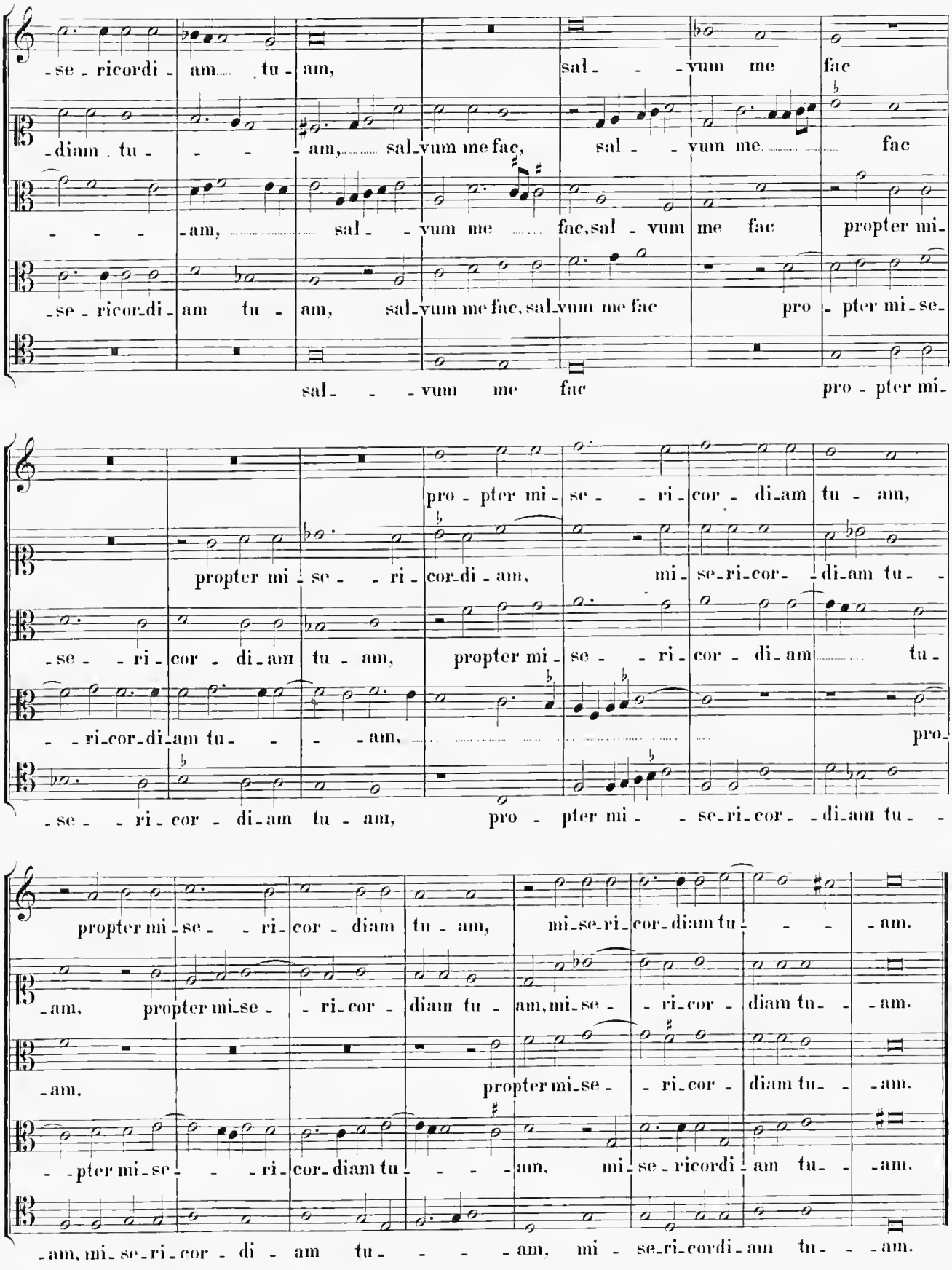
-se - ricordi - am tu - am, sal - - - vum me fac
-diam tu - - - am, sal - vum me fac, sal - - vum me fac
- - - - am, sal - - vum me fac, sal - vum me fac propter mi-
-se - ricor-di - am tu - am, sal - vum me fac, sal - vum me fac pro - pter mi - se -
sal - - - vum me fac pro - pter mi -
pro - pter mi - se - - ri - cor - di - am tu - am,
propter mi - se - - ri - cor - di - am, mi - se - ri - cor - - di - am tu - -
-se - - ri - cor - di - am tu - am, propter mi - se - - ri - cor - di - am tu -
- - ri - cor - di - am tu - - - am, pro -
-se - - ri - cor - di - am tu - am, pro - pter mi - - se - ri - cor - - di - am tu - -
propter mi - se - - ri - cor - diam tu - am, mi - se - ri - cor - diam tu - - - - am.
- am, propter mi - se - - ri - cor - diam tu - am, mi - se - - ri - cor - diam tu - - - am.
- am. propter mi - se - - ri - cor - diam tu - - - am.
- - pter mi - se - - - ri - cor - diam tu - - - - am, mi - se - ricordi - am tu - - am.
- am, mi - se - ri - cor - di - am tu - - - - am, mi - se - ri - cordi - am tu - - - am.

XXXV. Dominica tertia post Pentecosten.

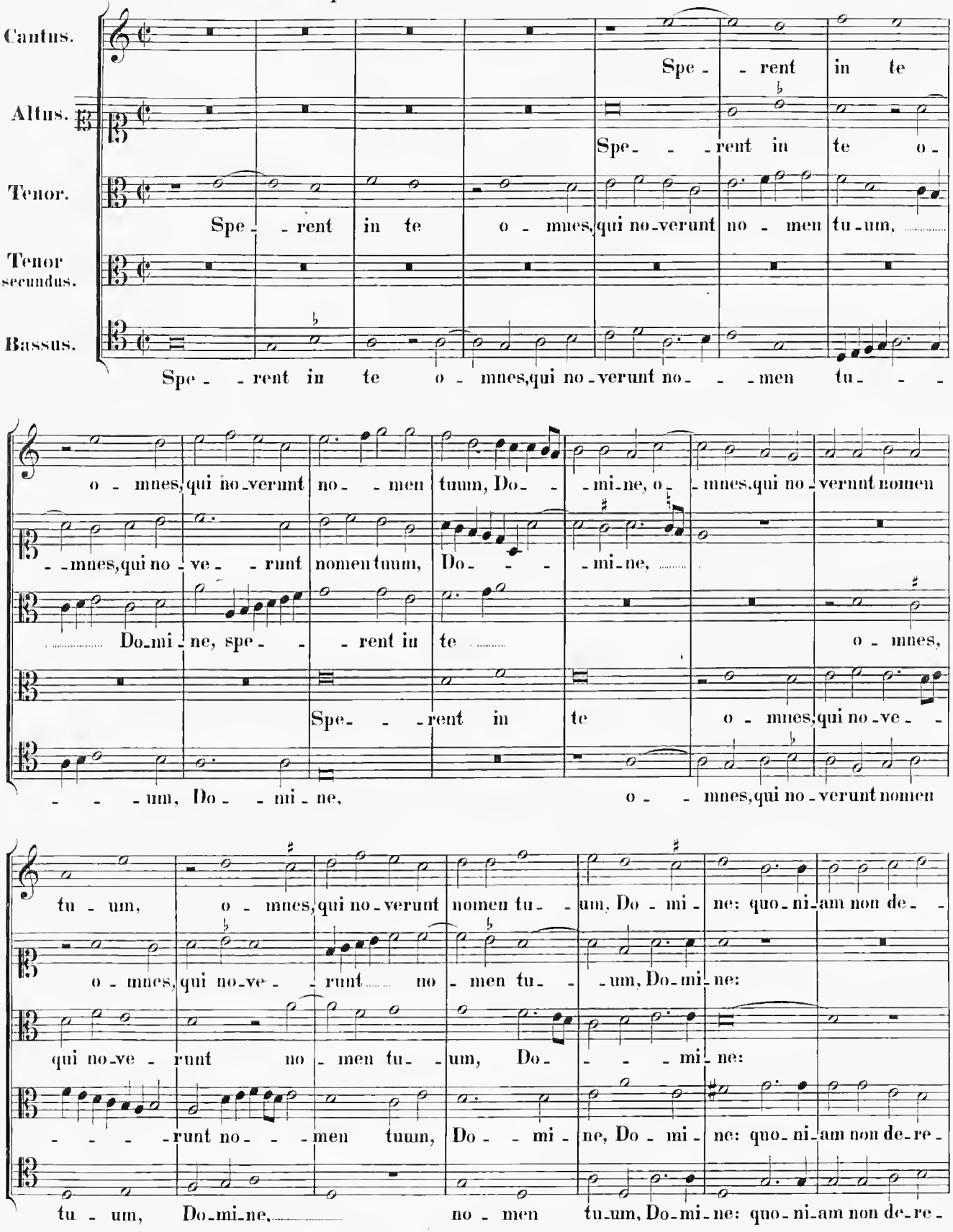

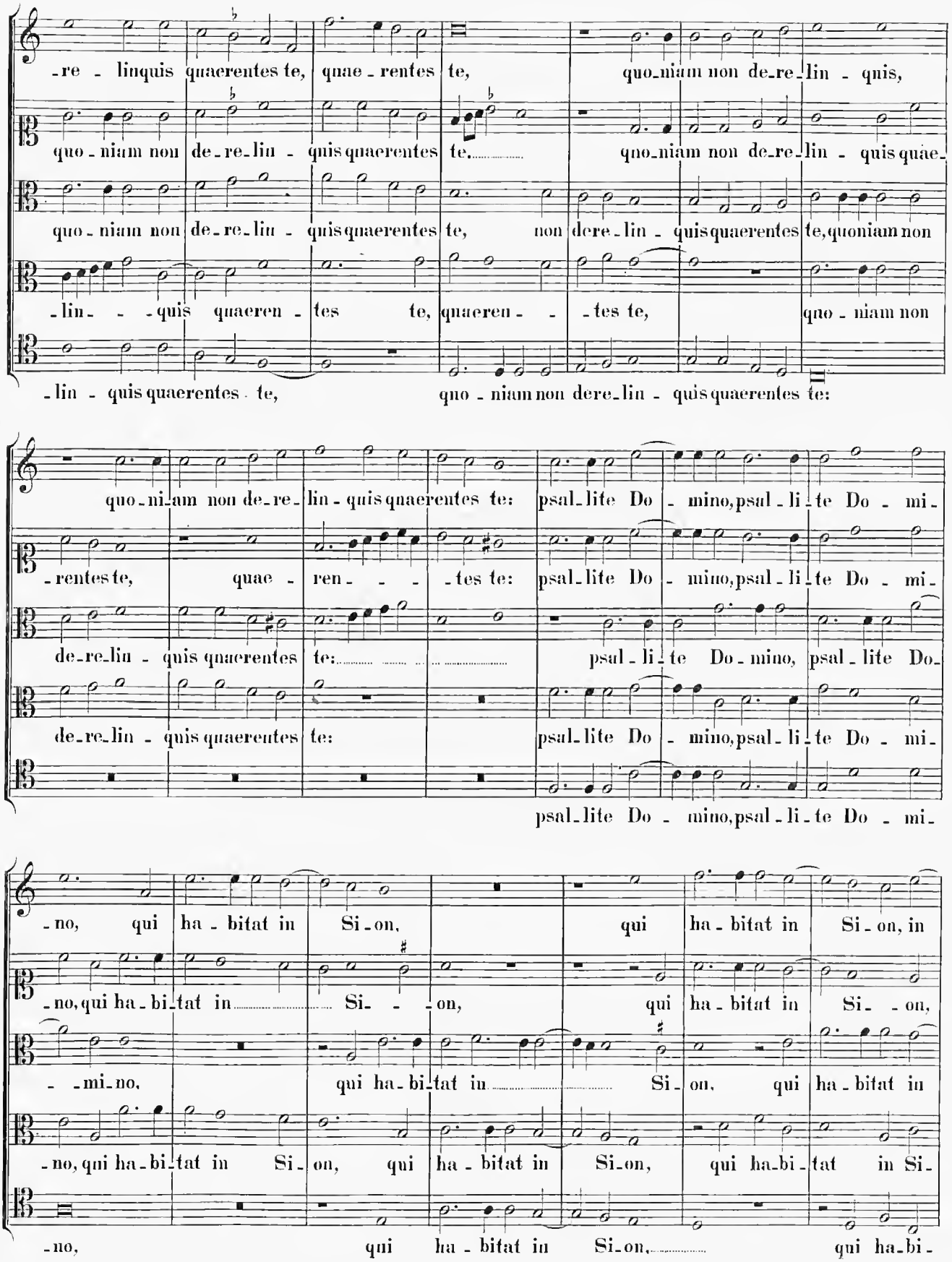
-re - linquis quaerentes te, quae - rentes te, quo-niam non de-re-lin - quis,
quo - niam non de-re-lin - quis quaerentes te, quo-niam non de-re-lin - quis quae-
quo - niam non de-re-lin - quis quaerentes te, non dere-lin - quis quaerentes te, quoniam non
-lin- - -quis quaeren - tes te, quaeren- - -tes te, quo - niam non
-lin - quis quaerentes te, quo - niam non dere-lin - quis quaerentes te:
quo-ni-am non de-re-lin - quis quaerentes te: psal-lite Do - mino, psal - li-te Do - mi-
-rentes te, quae - ren- - - -tes te: psal-lite Do - mino, psal - li-te Do - mi-
de-re-lin - quis quaerentes te: psal - li-te Do - mino, psal - lite Do-
de-re-lin - quis quaerentes te: psal-lite Do - mino, psal - li-te Do - mi-
psal-lite Do - mino, psal - li-te Do - mi-
-no, qui ha - bitat in Si-on, qui ha - bitat in Si - on, in
-no, qui ha - bi-tat in Si- - -on, qui ha - bitat in Si- -on,
- -mi-no, qui ha - bi-tat in Si - on, qui ha - bitat in
-no, qui ha - bi-tat in Si - on, qui ha - bitat in Si-on, qui ha-bi-tat in Si-
-no, qui ha - bitat in Si-on, qui ha-bi-

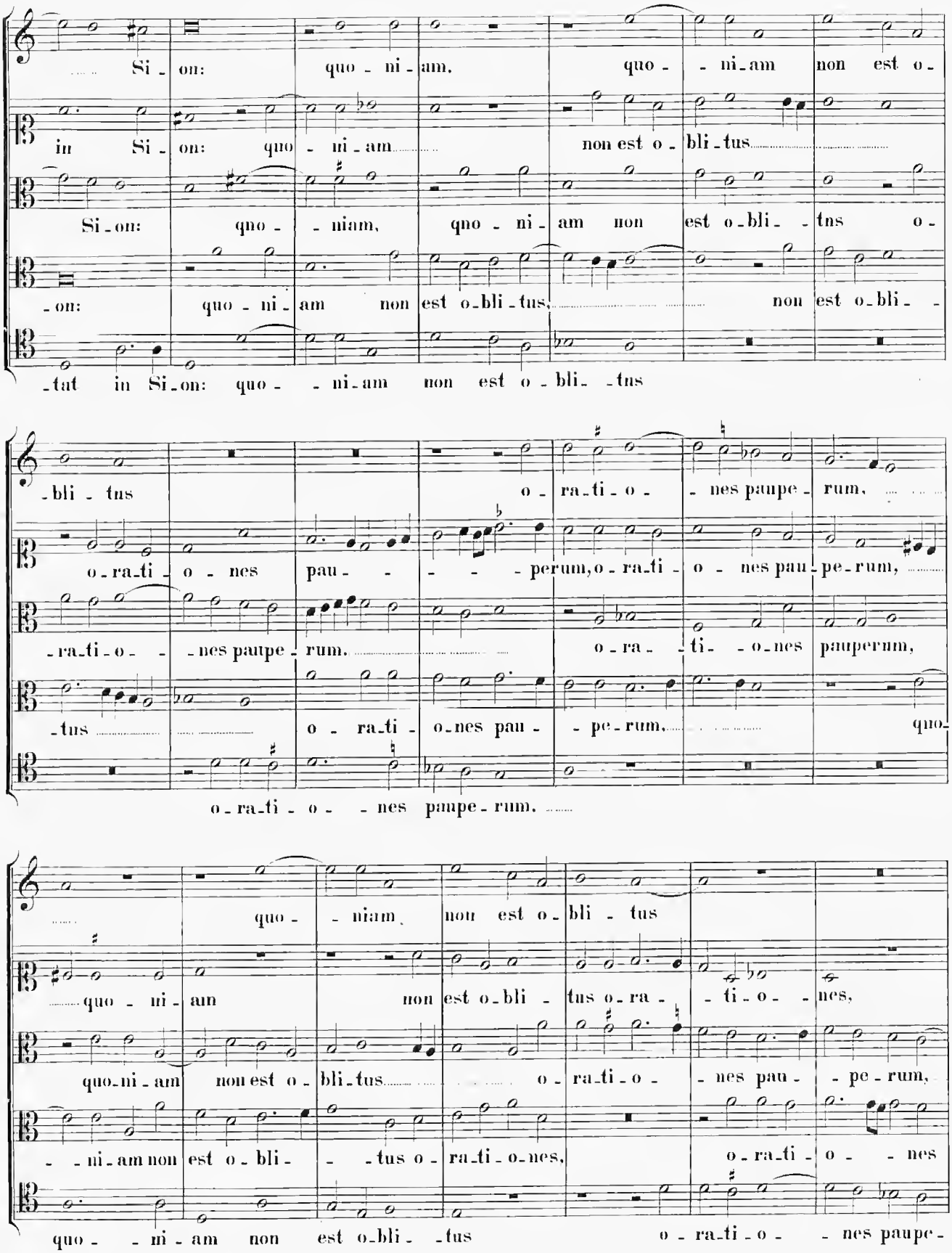
Si - on: quo - ni - am, quo - - ni - am non est o -
in Si - on: quo - ni - am non est o - bli - tus
Si - on: quo - - niam, quo - ni - am non est o - bli - - tus o -
- on: quo - ni - am non est o - bli - tus, non est o - bli - -
- tat in Si - on: quo - - ni - am non est o - bli - - tus
- bli - tus o - ra - ti - o - - nes paupe - rum,
o - ra - ti - o - nes pau - - - - perum, o - ra - ti - o - nes pau - pe - rum,
- ra - ti - o - - nes paupe - rum, o - ra - - ti - - o - nes paupe rum,
- tus o - ra - ti - o - nes pau - - pe - rum, quo -
o - ra - ti - o - - nes paupe - rum,
quo - - niam non est o - bli - tus
quo - ni - am non est o - bli - tus o - ra - - ti - o - - nes,
quo - ni - am non est o - bli - tus o - ra - ti - o - nes pau - - pe - rum,
- - ni - am non est o - bli - - tus o - ra - ti - o - nes, o - ra - ti - o - - nes
quo - - mi - am non est o - bli - - tus o - ra - ti - o - - nes paupe -

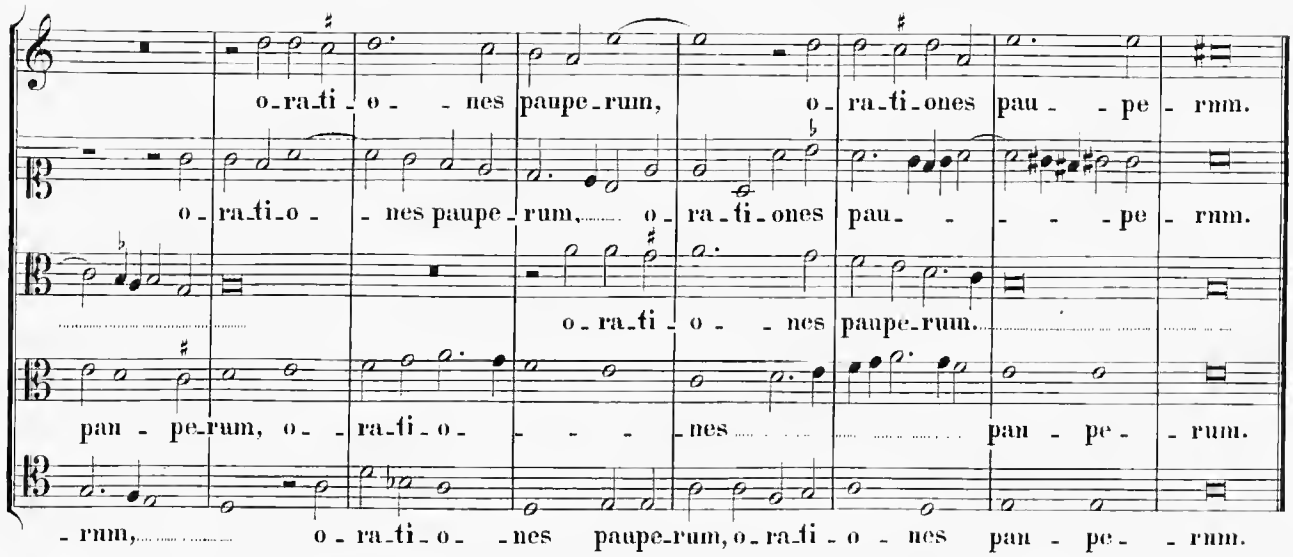

XXXVI. Dominica quarta post Pentecosten.

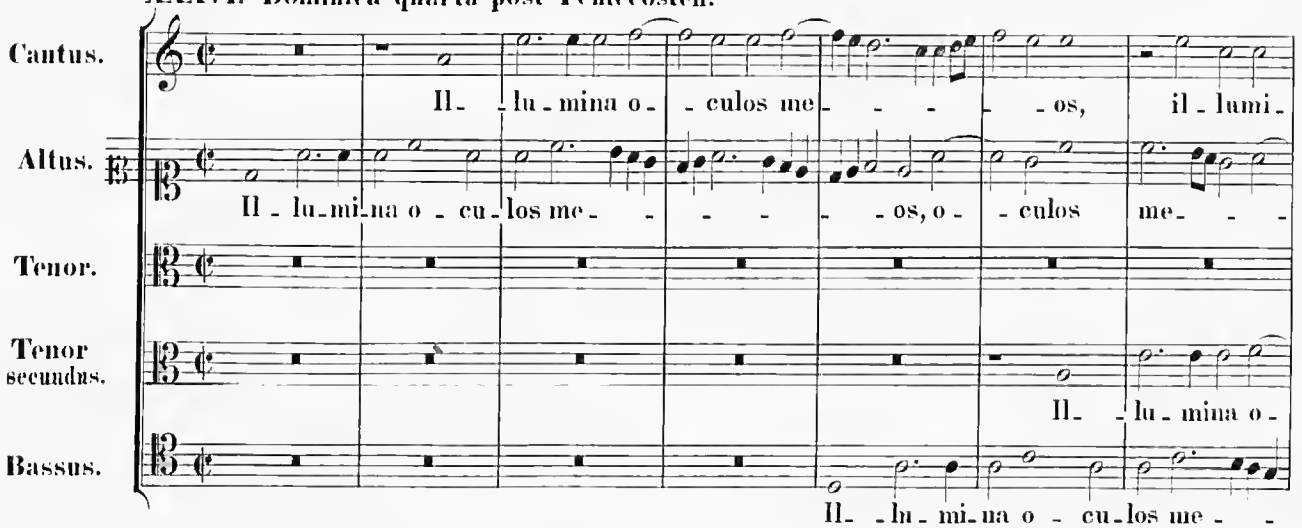

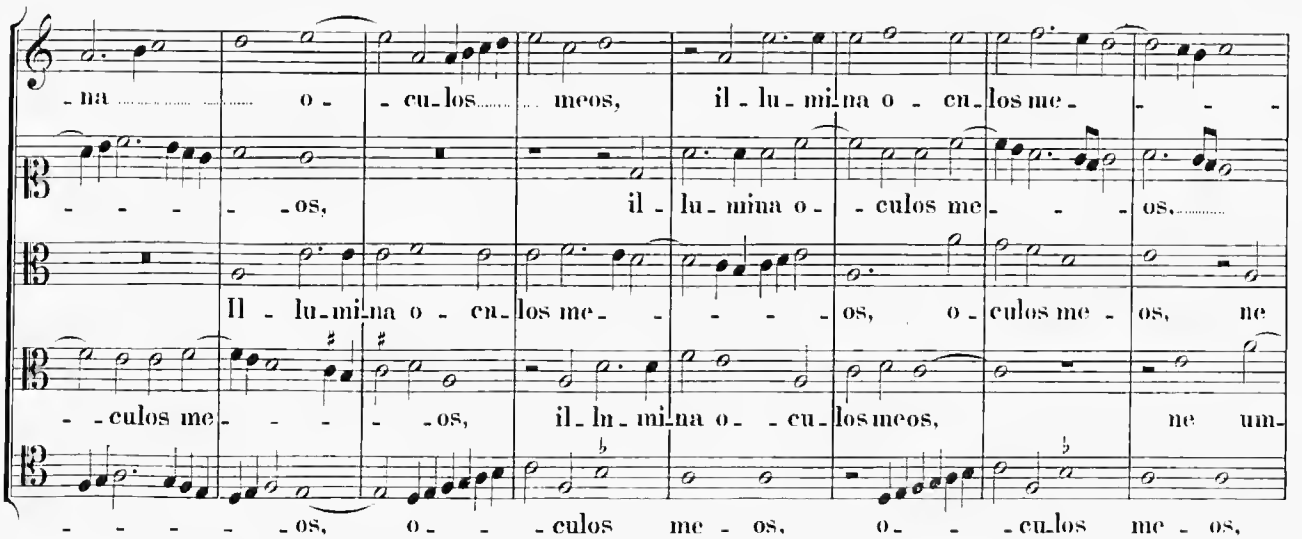

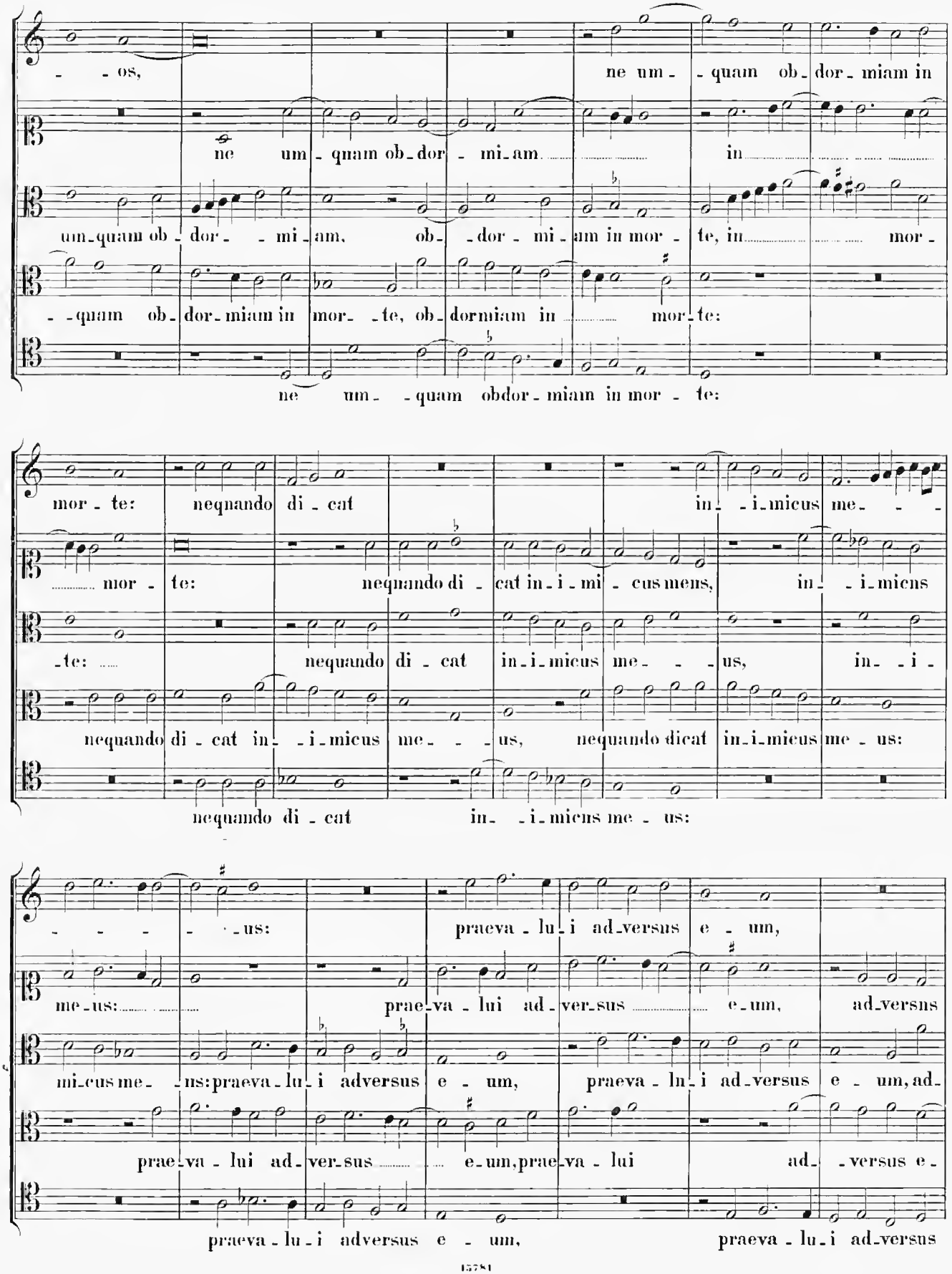
- - os, ne um - quam ob - dor - miam in
ne um - quam ob - dor - mi - am in
um - quam ob - dor - - mi - am, ob - - dor - mi - am in mor - te, in mor -
- quam ob - dor - miam in mor - - te, ob - dormiam in mor - te:
ne um - - quam obdor - miam in mor - te:
mor - te: neqnando di - cat in - - i - micus me - - -
mor - te: neqnando di - cat in - i - mi - cus mens, in - - i - micns
- te: nequando di - cat in - i - micus me - - - us, in - - i -
nequando di - cat in - - i - micus me - - - us, nequando dicat in - i - micus me - us:
nequando di - cat in - - i - micns me - us:
- - - - - - us: praeva - lu - i ad - versus e - um,
me - us: prae - va - lui ad - ver - sus e - um, ad - versns
mi - cus me - - ns: praeva - lu - i adversus e - um, praeva - lu - i ad - versus e - um, ad -
prae - va - lui ad - ver - sus e - um, prae - va - lui ad - - versus e -
praeva - lu - i adversus e - um, praeva - lu - i ad - versus

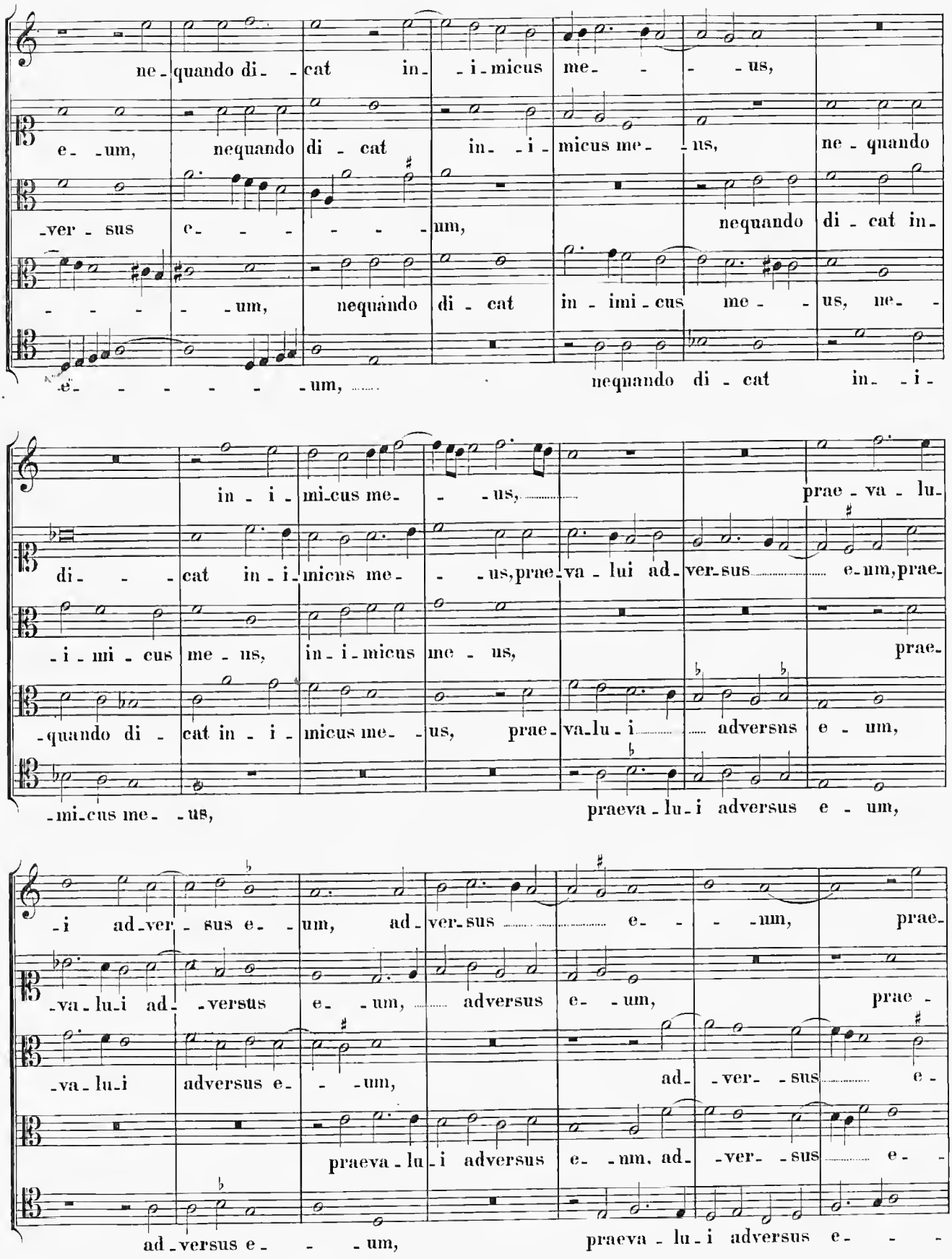
ne - quando di - - cat in - - i - micus me - - - - us,
e - - um, nequando di - cat in - - i - micus me - - us, ne - quando
- ver - sus e - - - - - - - um, nequando di - cat in -
- - - - - - um, nequando di - cat in - imi - cus me - - us, ne - -
e - - - - - - - um, nequando di - cat in - - i -
in - i - mi - cus me - - - us, prae - va - lu -
di - - - - cat in - i - micus me - - - us, prae - va - lui ad - ver - sus e - um, prae -
- i - mi - cus me - us, in - i - micus me - us, prae -
- quando di - cat in - i - micus me - - us, prae - va - lu - i adversus e - um,
- mi - cus me - - us, praeva - lu - i adversus e - um,
- i ad - ver - sus e - - um, ad - ver - sus e - - - - um, prae -
- va - lu - i ad - - versus e - - um, adversus e - - um, prae -
- va - lu - i adversus e - - - um, ad - - ver - - sus e -
praeva - lu - i adversus e - - um, ad - - ver - - sus e - -
ad - versus e - - - um, praeva - lu - i adversus e - - -

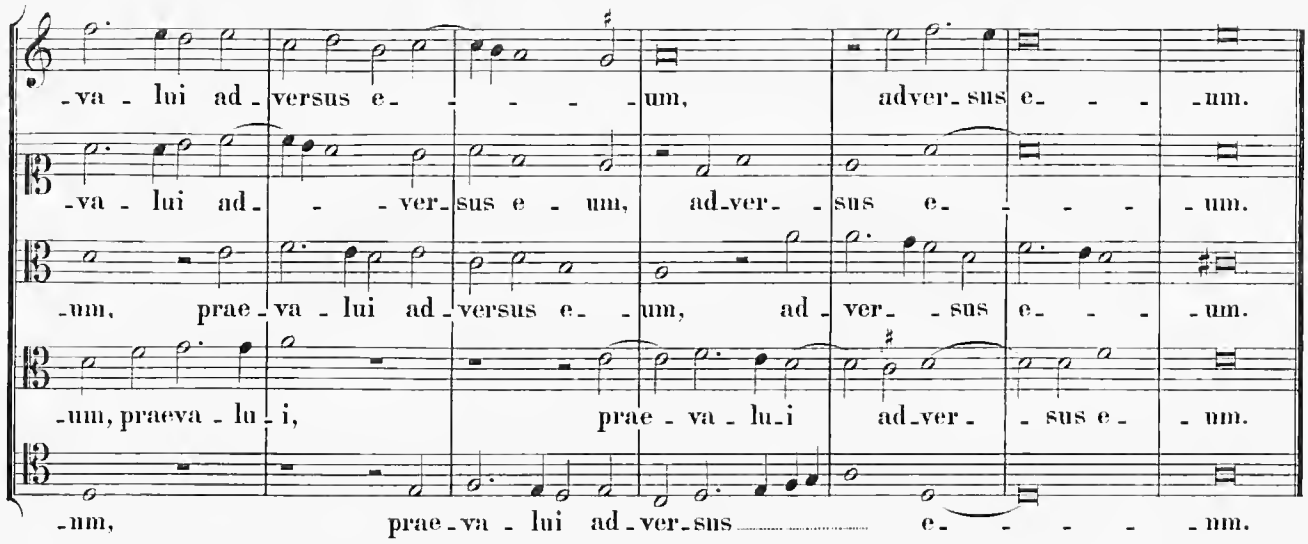

XXXVII. Dominica quinta post Pentecosten.

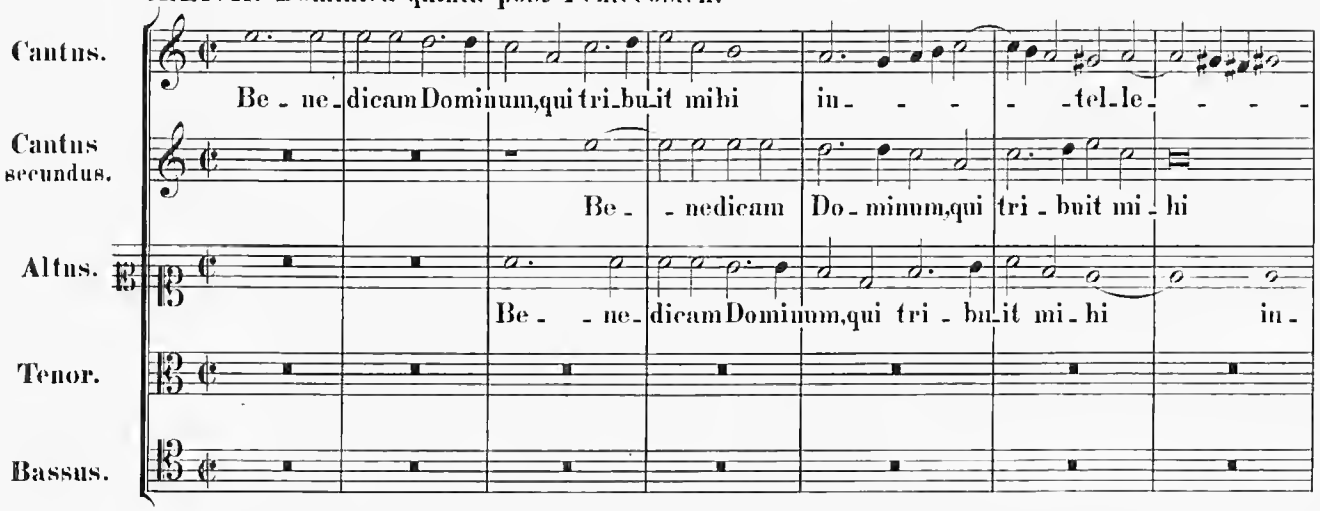

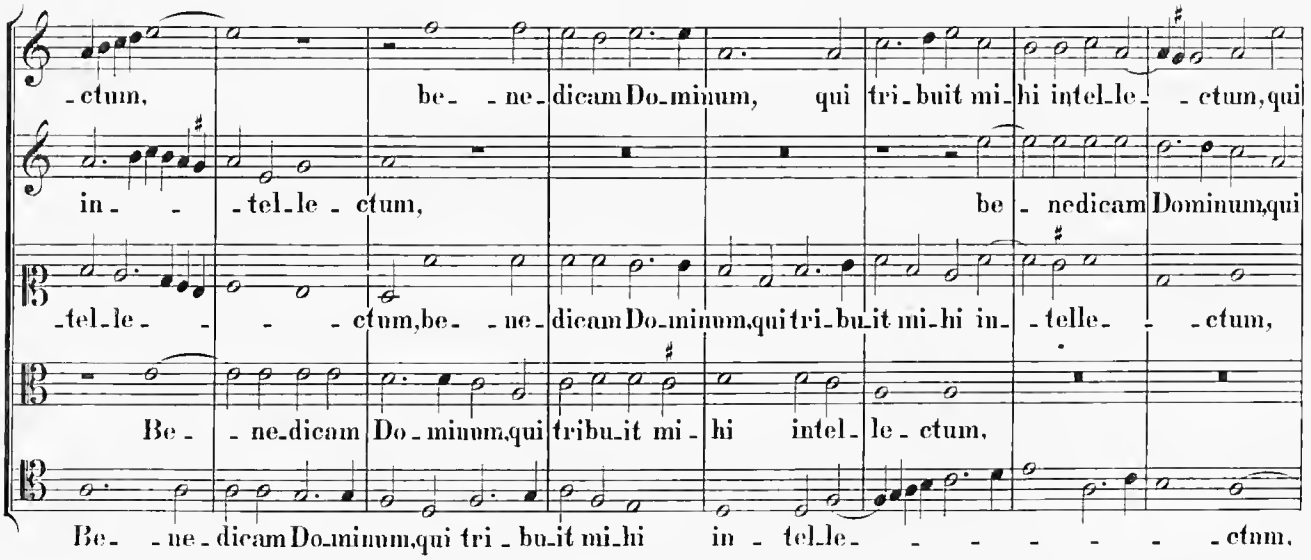

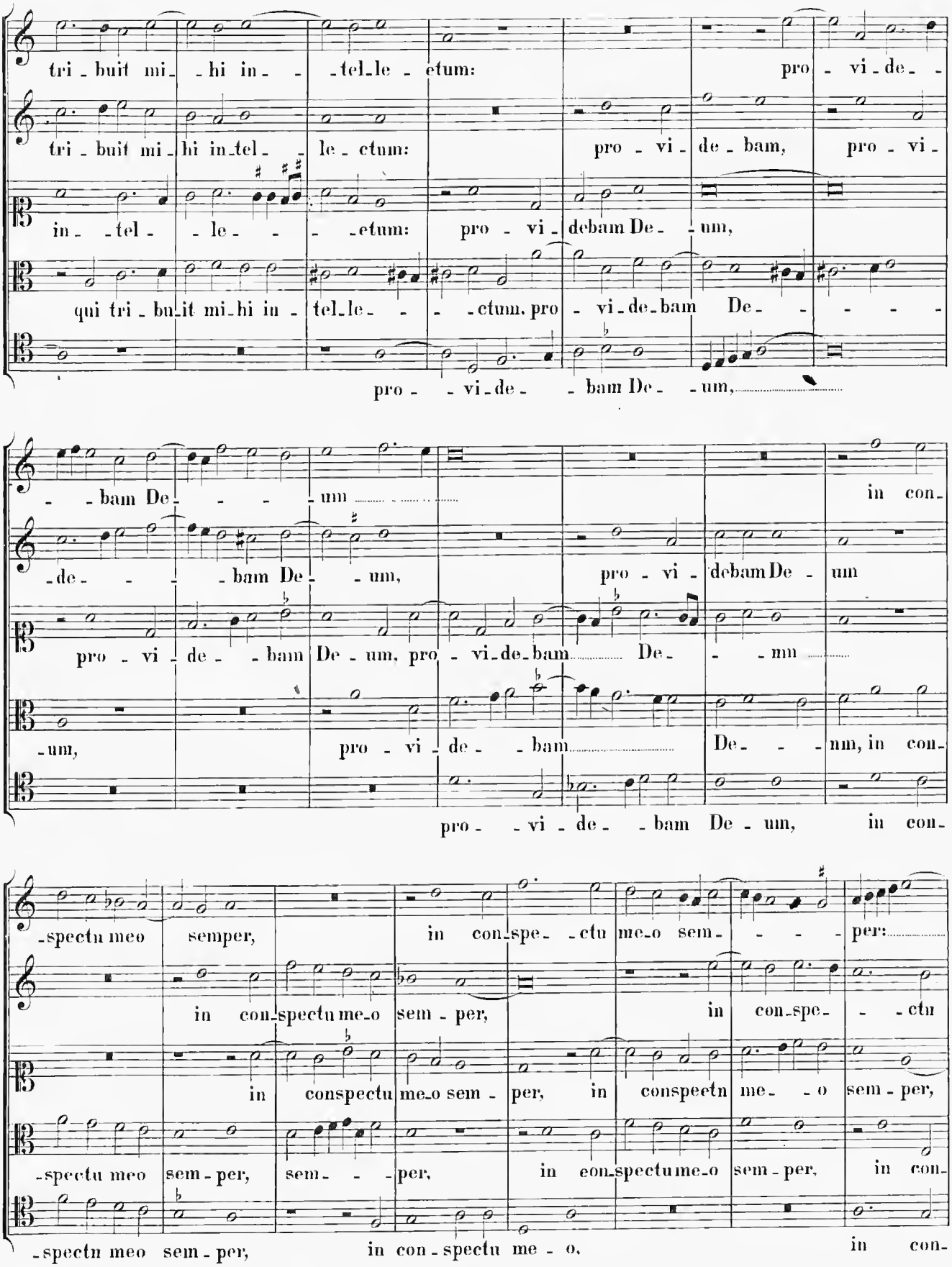
tri - buit mi - hi in - tel-le - ctum: pro - vi - de -
tri - buit mi - hi in-tel - le - ctum: pro - vi - de - bam, pro - vi -
in - tel - le - ctum: pro - vi - debam De - um,
qui tri - bu-it mi-hi in - tel-le - ctum, pro - vi-de-bam De - - - -
pro - vi-de - bam De - um,
- bam De - um
in con-
-de - bam De - um,
pro - vi - debam De - um
pro - vi - de - bam De - um, pro - vi-de-bam De - mm
-um,
pro - vi - de - bam De - nm, in con-
pro - vi - de - bam De - um, in con-
-spectu meo semper,
in con-spe - ctu me-o sem - per:
in con-spectu me-o sem - per,
in con-spe - ctu
in conspectu me-o sem - per, in conspectn me - o sem - per,
-spectu meo sem - per, sem - per, in con-spectu me-o sem - per, in con-
-spectu meo sem - per, in con - spectu me - o, in con-

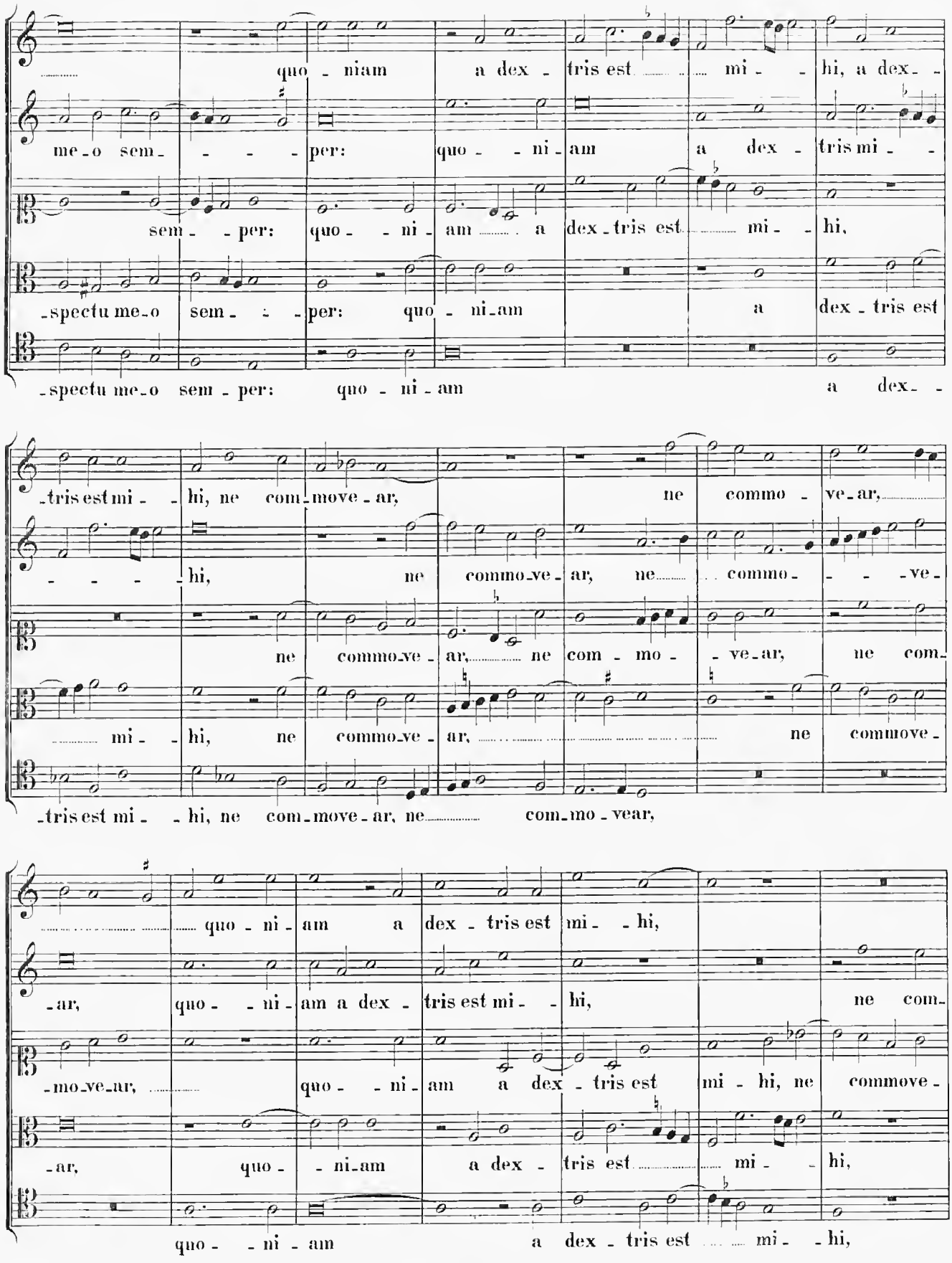
quo - niam a dex - tris est mi - hi, a dex -
me - o sem - - - per: quo - - ni - am a dex - tris mi - -
sem - - per: quo - - ni - am a dex - tris est mi - - hi,
- spectu me - o sem - - per: quo - ni - am a dex - tris est
- spectu me - o sem - per: quo - ni - am a dex - -
- tris est mi - - hi, ne com - move - ar, ne commo - ve - ar,
- - - - - hi, ne commo - ve - ar, ne commo - - - ve -
ne commo - ve - ar, ne com - mo - ve - ar, ne com -
mi - hi, ne commo - ve - ar, ne commove -
- tris est mi - - hi, ne com - move - ar, ne com - mo - vear,
quo - niam a dex - tris est mi - - hi,
- ar, quo - - ni - am a dex - tris est mi - - hi, ne com -
- mo - ve - ar, quo - - ni - am a dex - tris est mi - hi, ne commove -
- ar, quo - - ni - am a dex - tris est mi - - hi,
quo - - ni - am a dex - tris est mi - - hi,

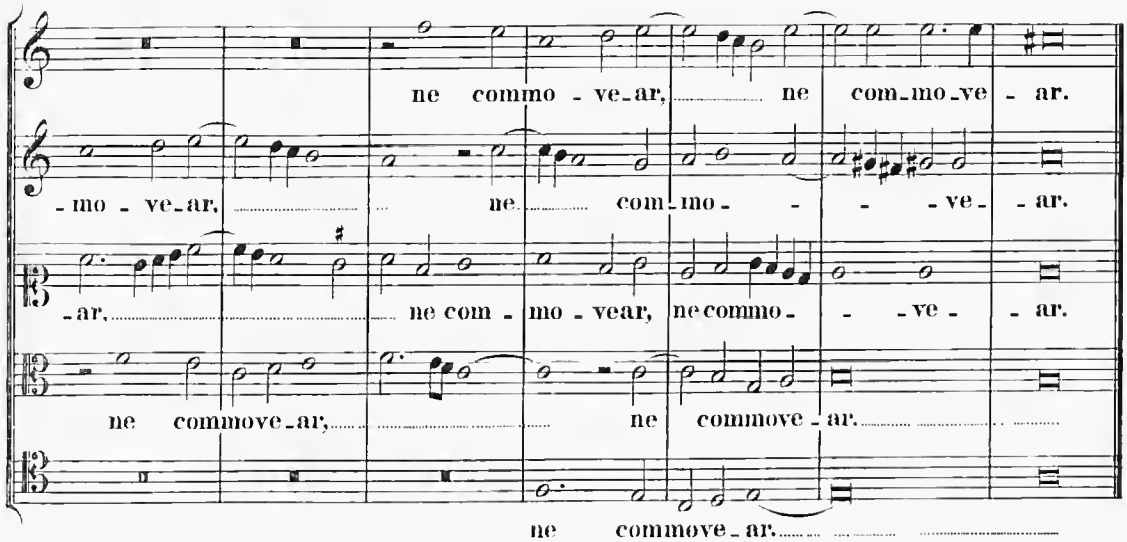

Dominica sexta post Pentecosten. Perfice gressus meos; vide Nº XVII.

XXXVIII. Dominica septima post Pentecosten.

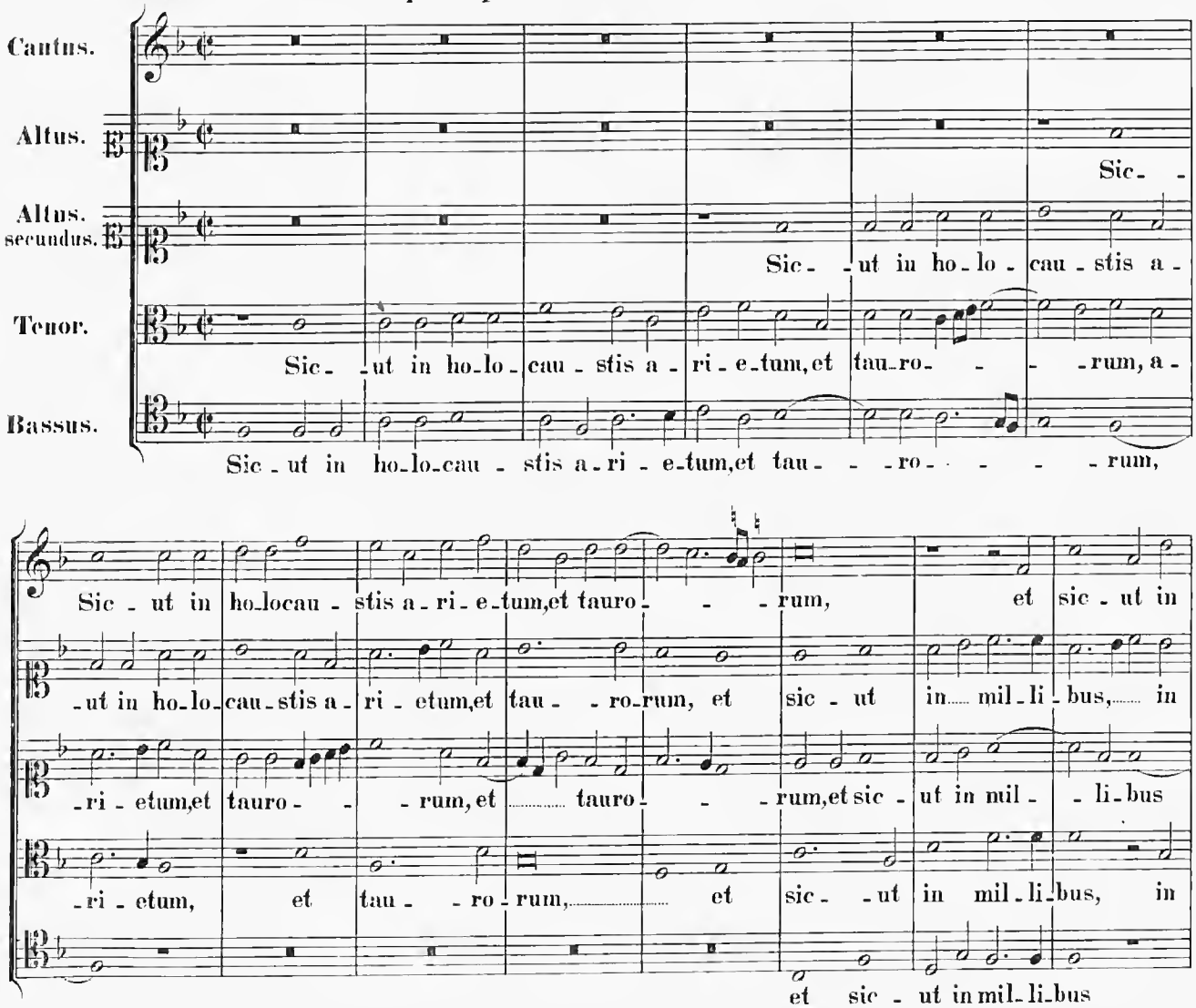

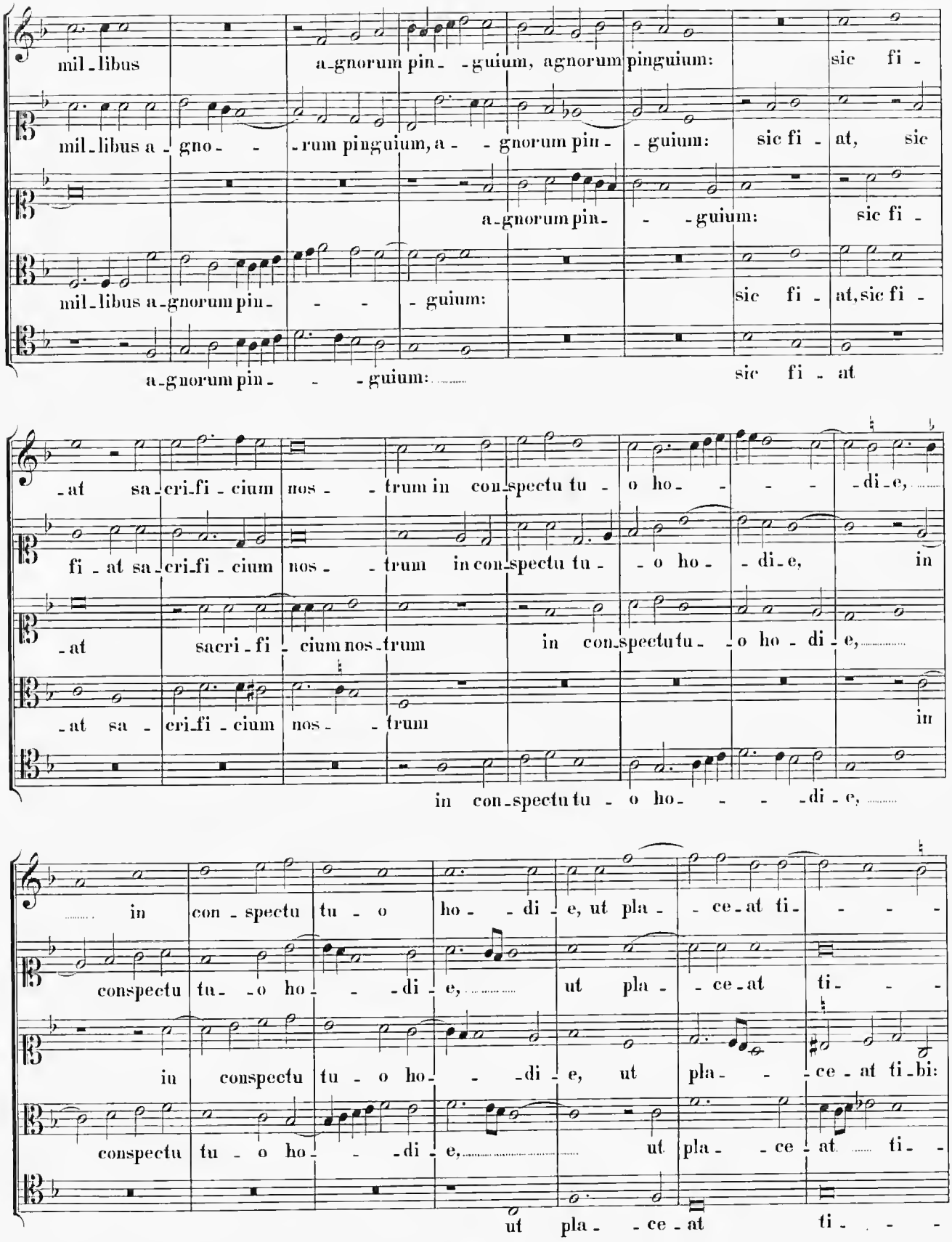
mil-libus a-gnorum pin- -guium, agnorum pinguium: sic fi-
mil-libus a-gno- -rum pinguium, a- -gnorum pin- -guium: sic fi-at, sic
a-gnorum pin- -guium: sic fi-
mil-libus a-gnorum pin- - -guium: sic fi- at, sic fi-
a-gnorum pin- - -guium: sic fi-at
-at sa-cri-fi-cium nos- -trum in con-spectu tu- o ho- -di-e,
fi-at sa-cri-fi-cium nos- -trum in con-spectu tu- -o ho- -di-e, in
-at sacri-fi-cium nos-trum in con-spectu tu- -o ho-di-e,
-at sa-cri-fi-cium nos- -trum in
in con-spectu tu- o ho- - -di-e,
in con-spectu tu- o ho- -di-e, ut pla- -ce-at ti- -
conspectu tu- -o ho- -di-e, ut pla- -ce-at ti- -
in conspectu tu- o ho- -di-e, ut pla- -ce-at ti-bi:
conspectu tu- o ho- -di-e, ut pla- -ce-at ti-
ut pla- -ce-at ti- -

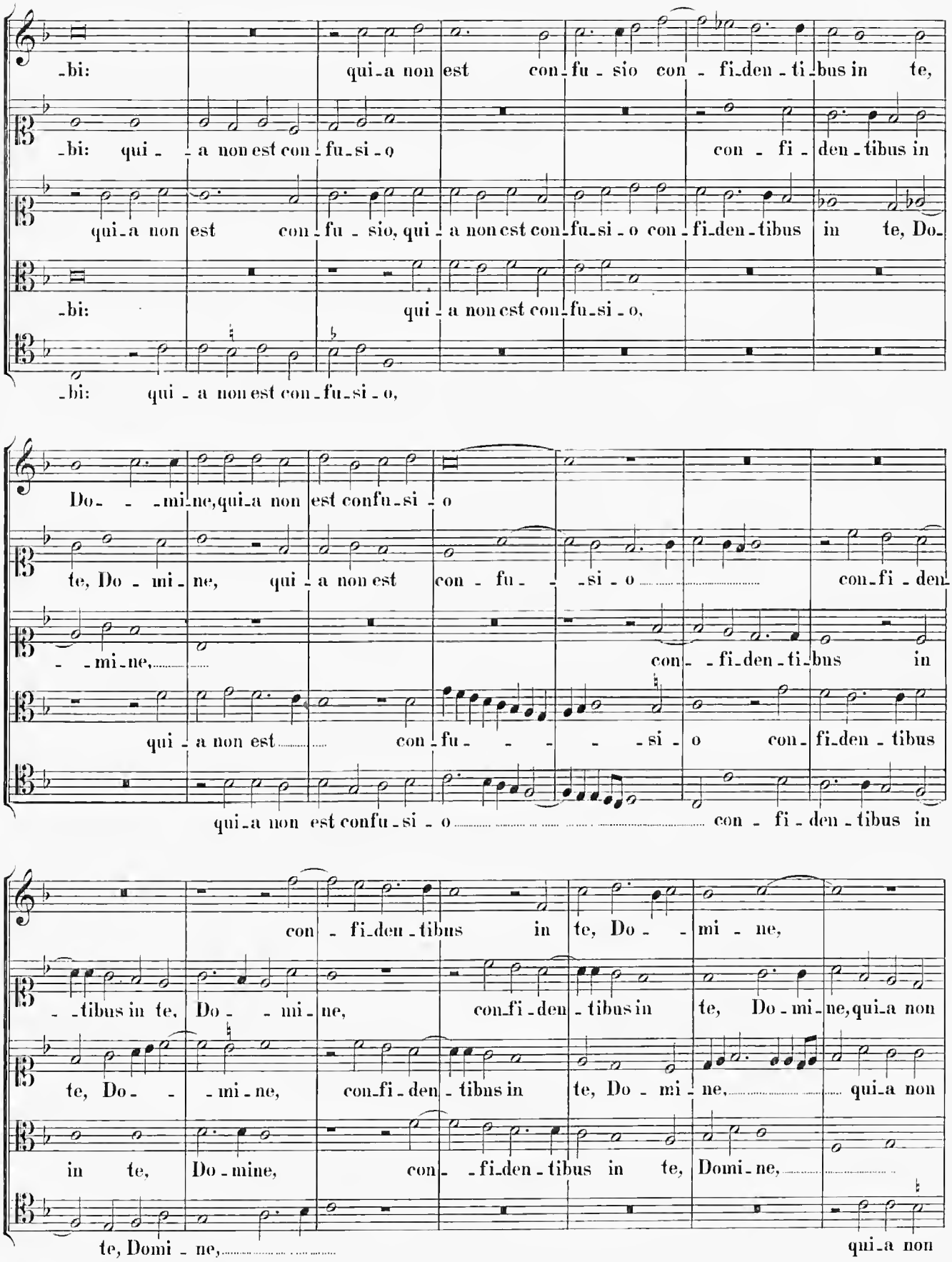
-bi: qui-a non est con-fu-sio con-fi-den-ti-bus in te,
-bi: qui- -a non est con-fu-si-o con-fi-den-tibus in
qui-a non est con-fu-sio, qui-a non est con-fu-si-o con-fi-den-tibus in te, Do-
-bi: qui-a non est con-fu-si-o,
-bi: qui-a non est con-fu-si-o,
Do- -mi-ne, qui-a non est confu-si-o
te, Do-mi-ne, qui-a non est con-fu- -si-o con-fi-den-
- -mi-ne, con- -fi-den-ti-bus in
qui-a non est con-fu- - - -si-o con-fi-den-tibus
qui-a non est confu-si-o con-fi-den-tibus in
con-fi-den-tibus in te, Do- -mi-ne,
-tibus in te, Do- -mi-ne, con-fi-den-tibus in te, Do-mi-ne, qui-a non
te, Do- -mi-ne, con-fi-den-tibus in te, Do-mi-ne, qui-a non
in te, Do-mine, con- -fi-den-tibus in te, Domi-ne,
te, Domi-ne, qui-a non

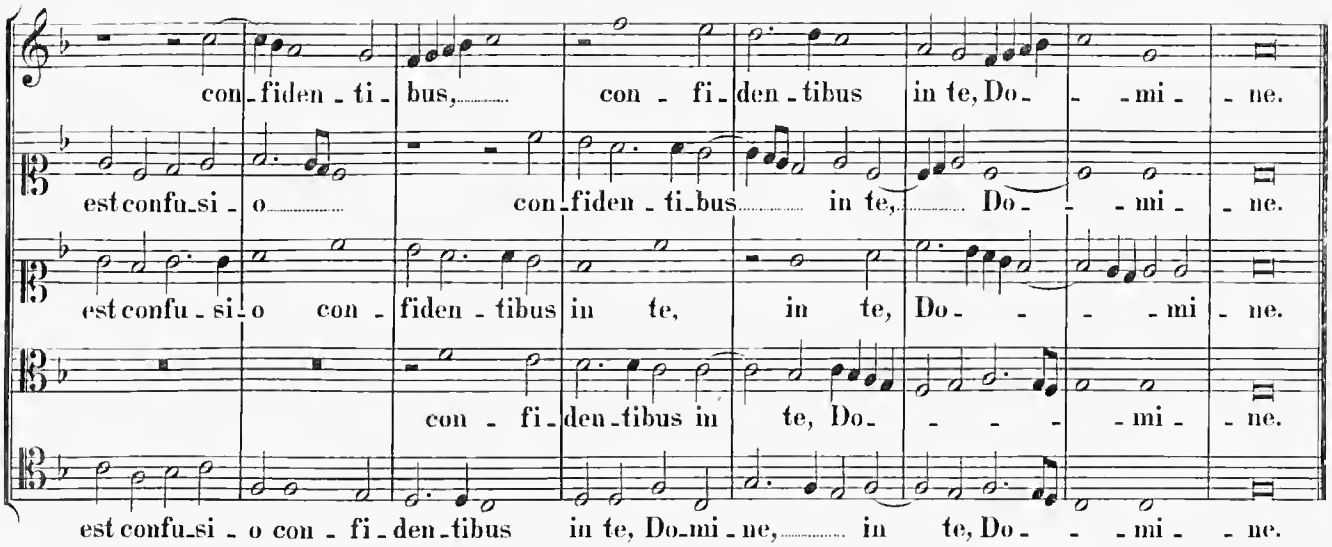

XXXIX. Dominica octava post Pentecosten.

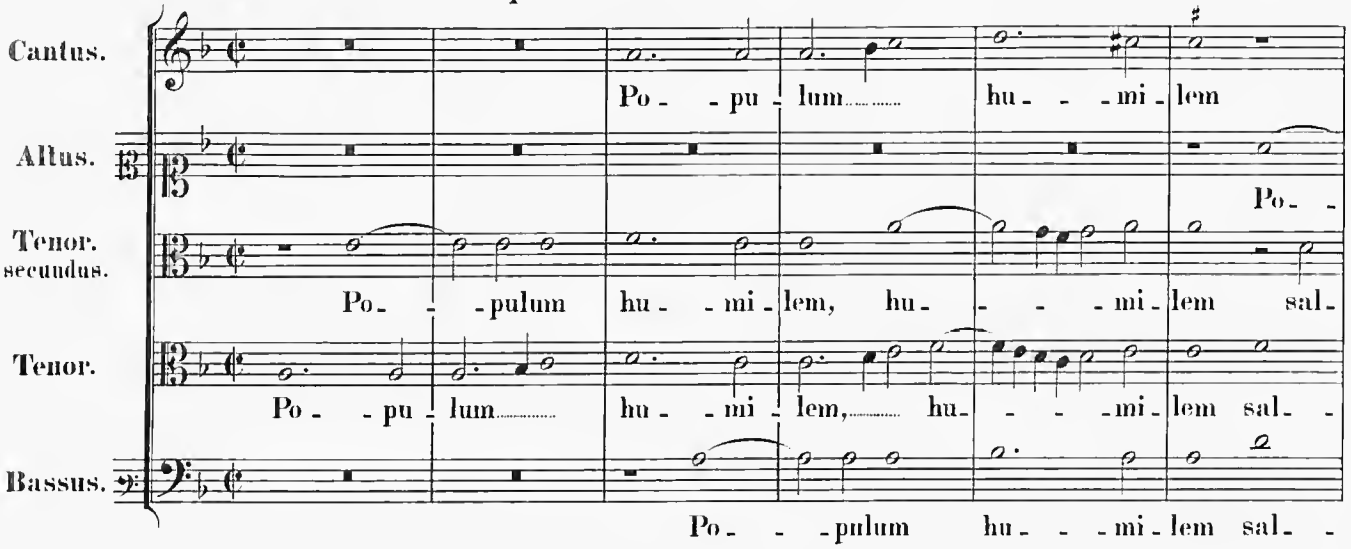

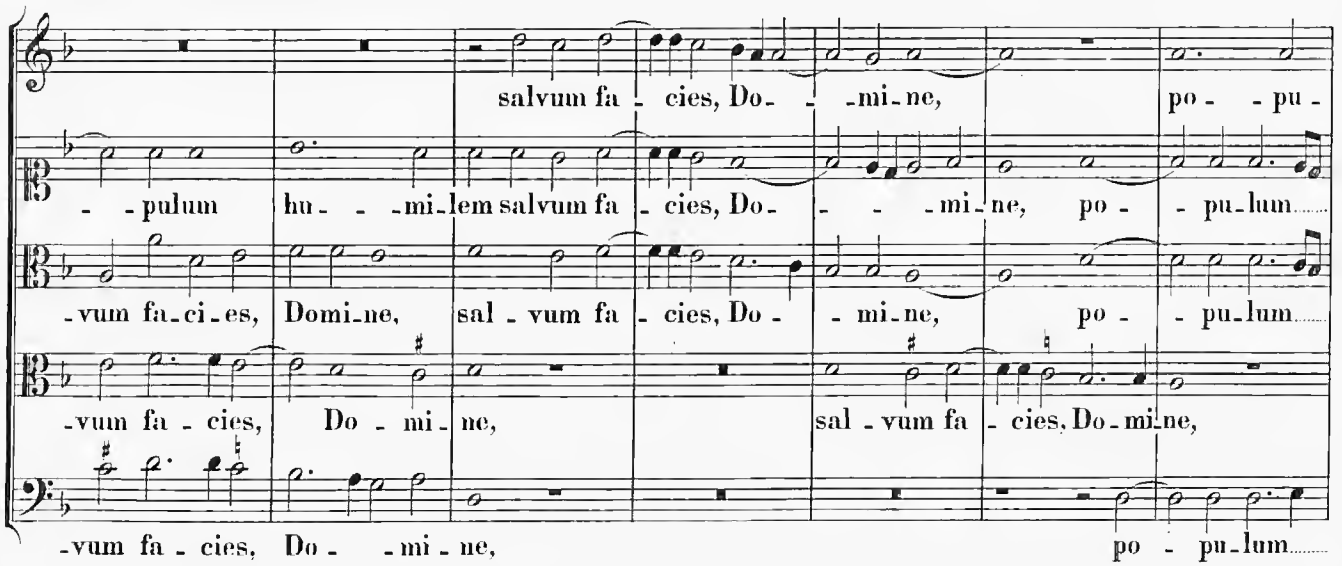

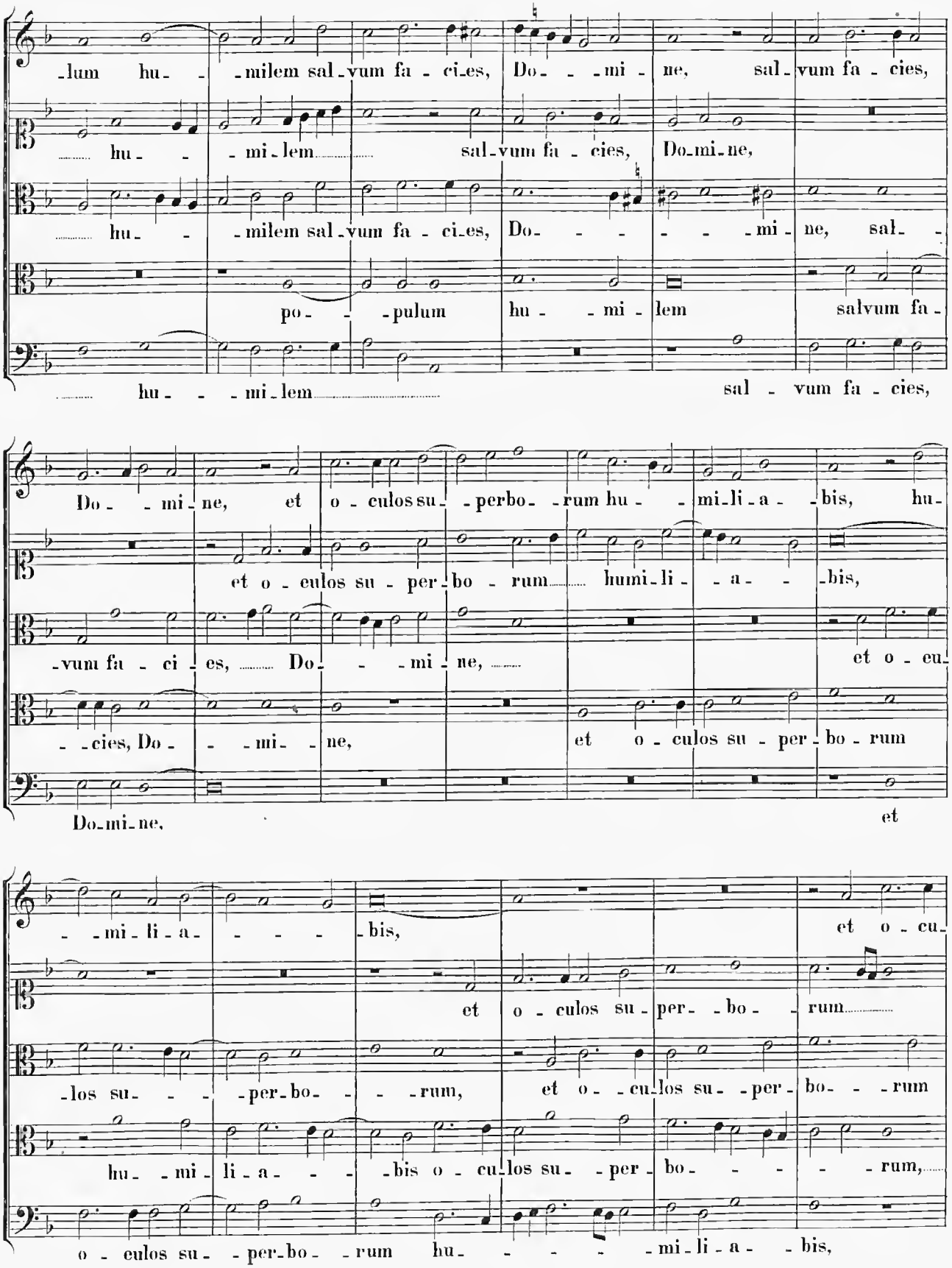
-lum hu- -milem sal-vum fa-ci-es, Do- -mi- ne, sal-vum fa-cies,
hu- -mi-lem sal-vum fa-cies, Do-mi-ne,
hu- -milem sal-vum fa-ci-es, Do- -mi- ne, sal-
po- -pulum hu- -mi- lem salvum fa-
hu- -mi-lem sal- vum fa-cies,
Do- -mi-ne, et o-culos su- -perbo- -rum hu- -mi-li-a- -bis, hu-
et o-culos su-per-bo-rum humi-li- -a- -bis,
-vum fa-ci-es, Do- -mi-ne, et o-cu-
--cies, Do- -mi- ne, et o-culos su-per-bo-rum
Do-mi-ne, et
- -mi-li-a- -bis, et o-cu-
et o-culos su-per- -bo- -rum
-los su- -per-bo- -rum, et o- -cu-los su- -per-bo- -rum
hu- -mi-li-a- -bis o-cu-los su- -per-bo- -rum,
o-culos su- -per-bo- -rum hu- -mi-li-a- -bis,

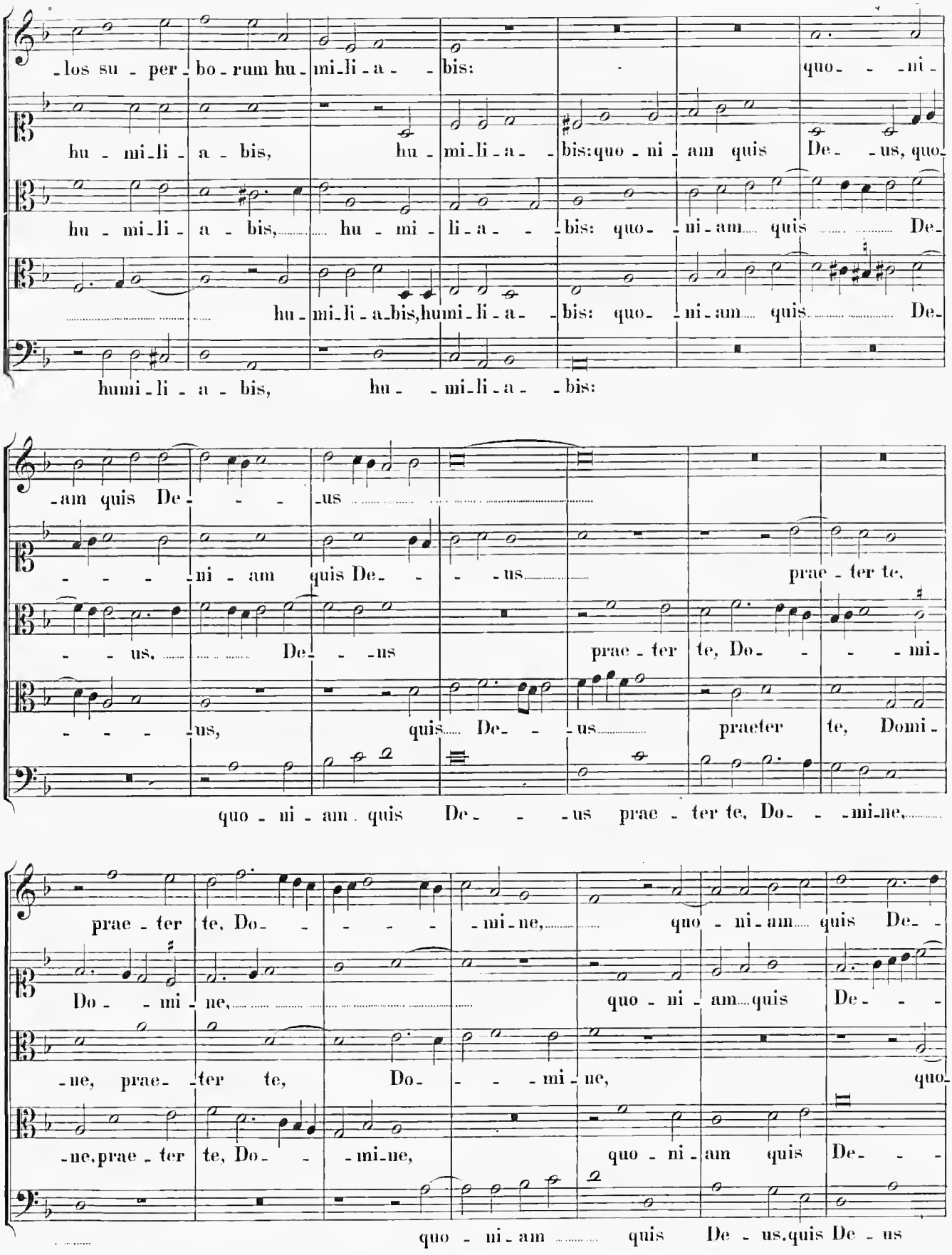
los su - per - bo - rum hu - mi - li - a - - bis: quo - - - ni -
hu - mi - li - a - bis, hu - mi - li - a - - bis: quo - ni - am quis De - - us, quo -
hu - mi - li - a - bis, hu - mi - li - a - - bis: quo - - ni - am quis De -
hu - mi - li - a - bis, humi - li - a - - bis: quo - - ni - am quis De -
humi - li - a - bis, hu - - mi - li - a - - bis:
- am quis De - - - - us
- - - - - ni - am quis De - - - - us prae - ter te,
- - us, De - - - us prae - ter te, Do - - - - mi -
- - - - - us, quis De - - - us praeter te, Domi -
quo - ni - am quis De - - - us prae - ter te, Do - - - mi - ne,
prae - ter te, Do - - - - - - mi - ne, quo - ni - am quis De -
Do - - mi - ne, quo - ni - am quis De - - -
- ne, prae - - ter te, Do - - - mi - ne, quo -
- ne, prae - ter te, Do - - mi - ne, quo - ni - am quis De - - -
quo - ni - am quis De - us, quis De - us

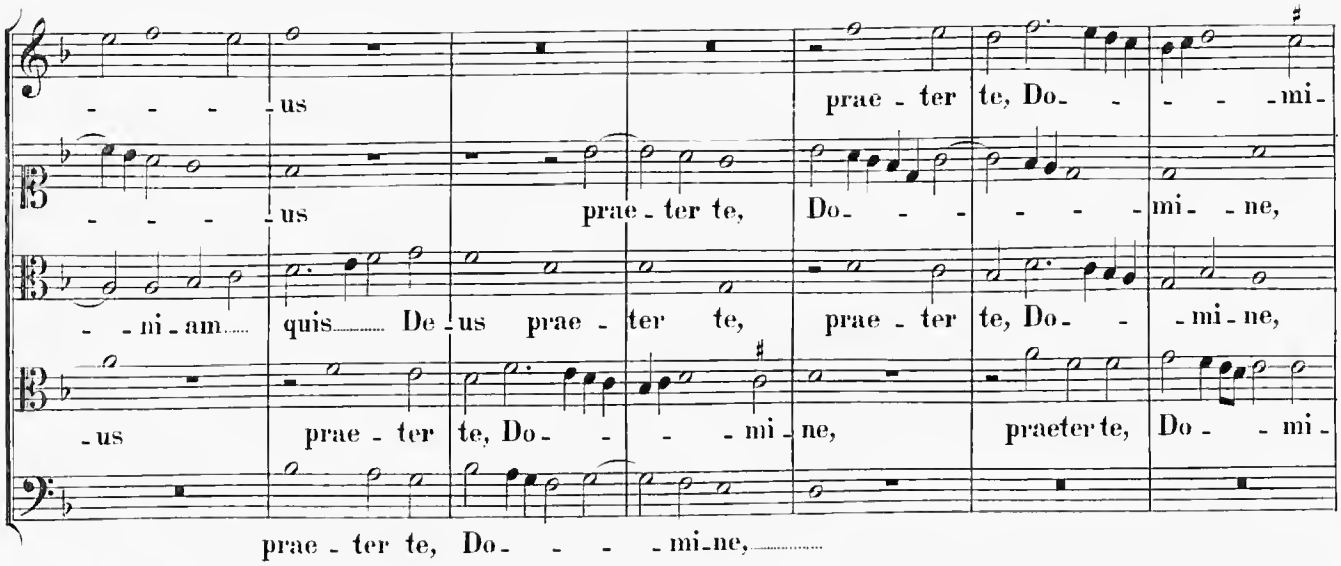

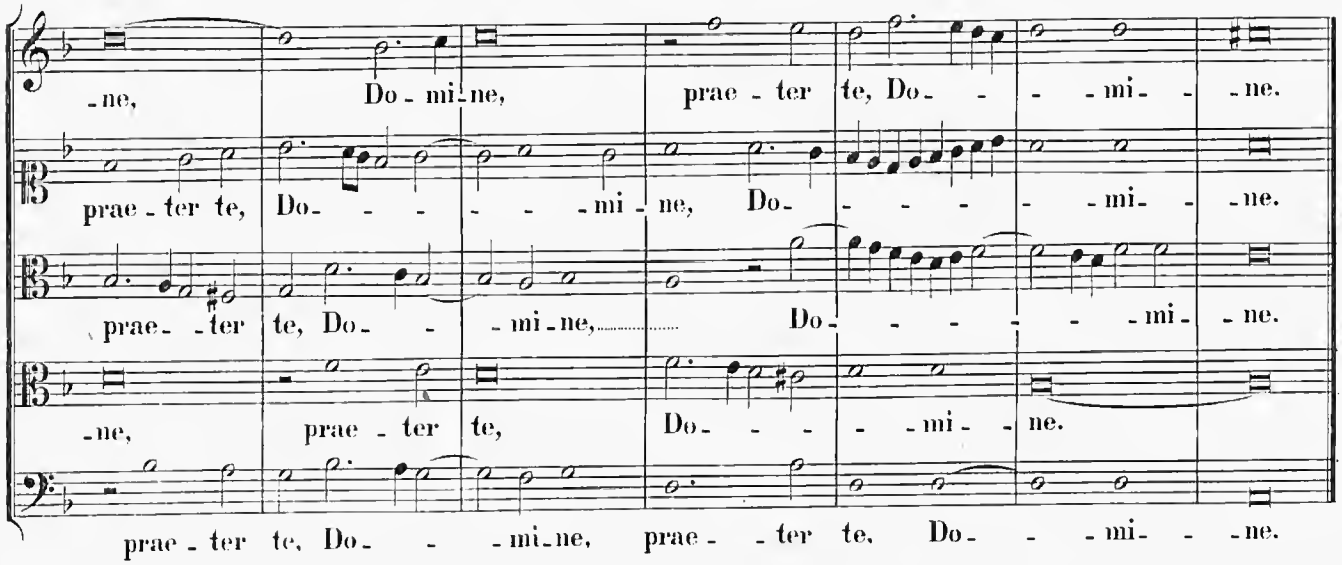

XL. Dominica nona post Pentecosten.

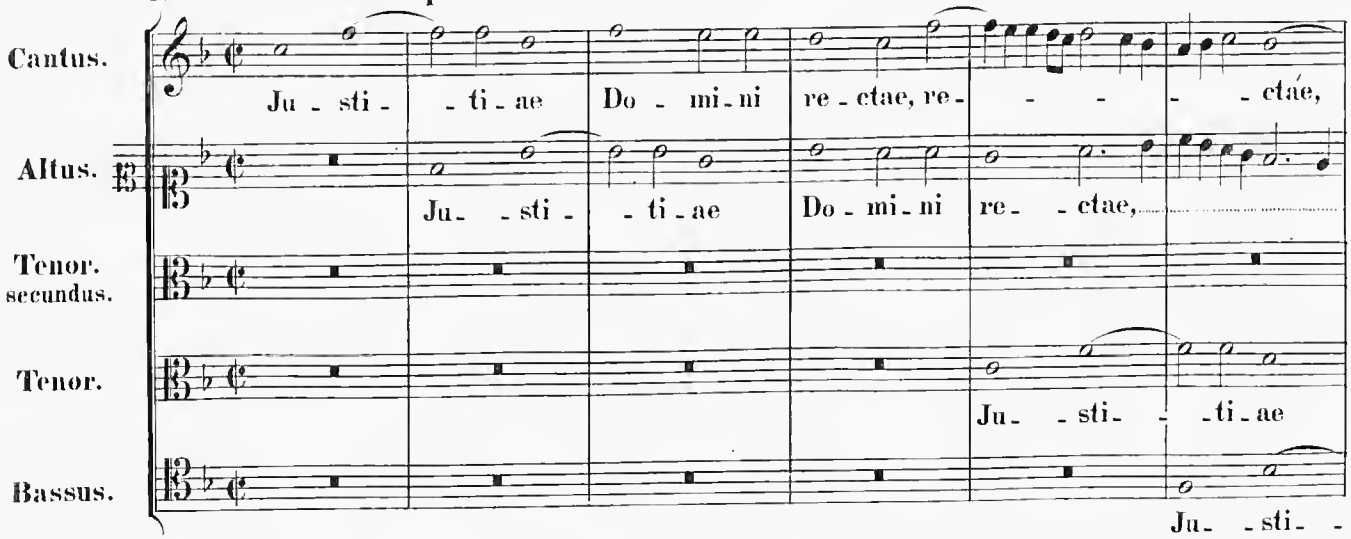

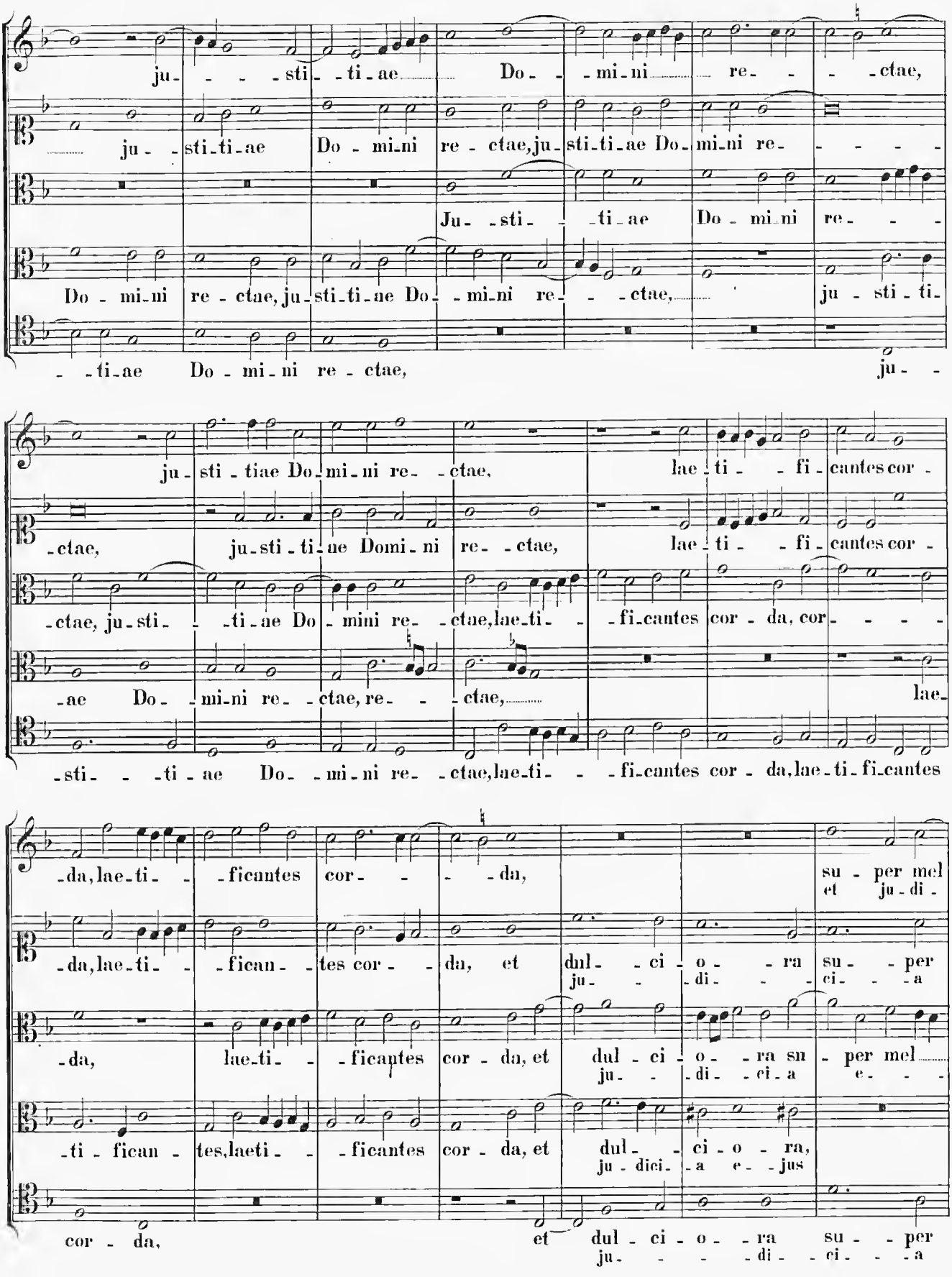
ju- - - - sti- -ti-ae Do- -mi-ni re- - -ctae,
ju- -sti-ti-ae Do-mi-ni re-ctae, ju-sti-ti-ae Do-mi-ni re- - - - -
Ju- -sti- -ti-ae Do-mi-ni re- - -
Do-mi-ni re-ctae, ju-sti-ti-ae Do- -mi-ni re- -ctae, ju-sti-ti-
-ti-ae Do-mi-ni re-ctae, ju- -
ju-sti-tiae Do-mi-ni re- -ctae, lae-ti- -fi-cantes cor-
-ctae, ju-sti-ti-ae Domi-ni re- -ctae, lae-ti- -fi-cantes cor-
-ctae, ju-sti- -ti-ae Do-mini re- -ctae, lae-ti- -fi-cantes cor-da, cor- - - -
-ae Do- -mi-ni re- -ctae, re- -ctae, lae-
-sti- -ti-ae Do- -mi-ni re- -ctae, lae-ti- -fi-cantes cor-da, lae-ti-fi-cantes
-da, lae-ti- -ficantes cor- - -da, su-per mel
et ju-di-
-da, lae-ti- -fican- -tes cor- -da, et dul- -ci-o- -ra su- -per
ju- -di- -ci- -a
-da, lae-ti- -ficantes cor-da, et dul-ci-o- -ra sn-per mel
ju- -di- -ci-a e- - -
-ti-fican-tes, laeti- -ficantes cor-da, et dul- -ci-o-ra,
ju-dici- -a e- -jus
cor-da, et dul-ci-o- -ra su- -per
ju- - - -di- -ci- - -a

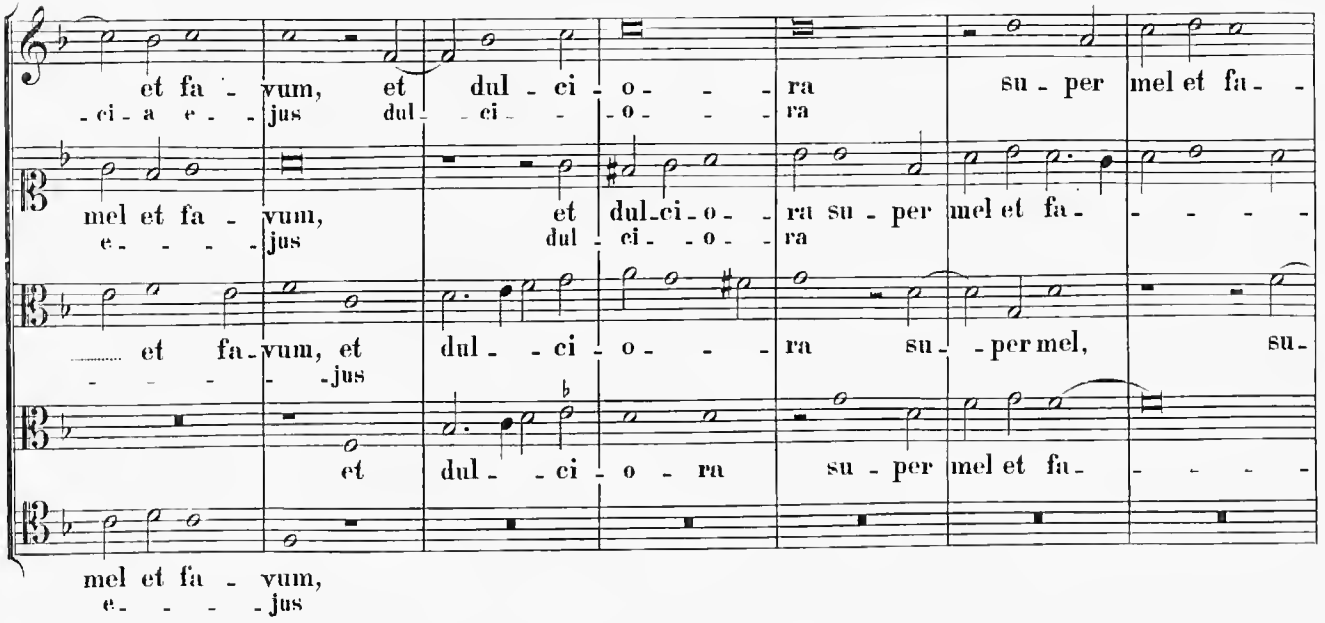
et fa - vum, et dul - ci - o - - - ra su - per mel et fa - -
- ci - a e - - jus dul - ci - - - o - - - ra
mel et fa - vum, et dul - ci - o - ra su - per mel et fa - - - - -
e - - - - jus dul - ci - - o - - ra
et fa - vum, et dul - - ci - o - - - ra su - - per mel, su -
- - - - - - jus
et dul - - ci - o - ra su - per mel et fa - - - - -
mel et fa - vum,
e - - - - jus

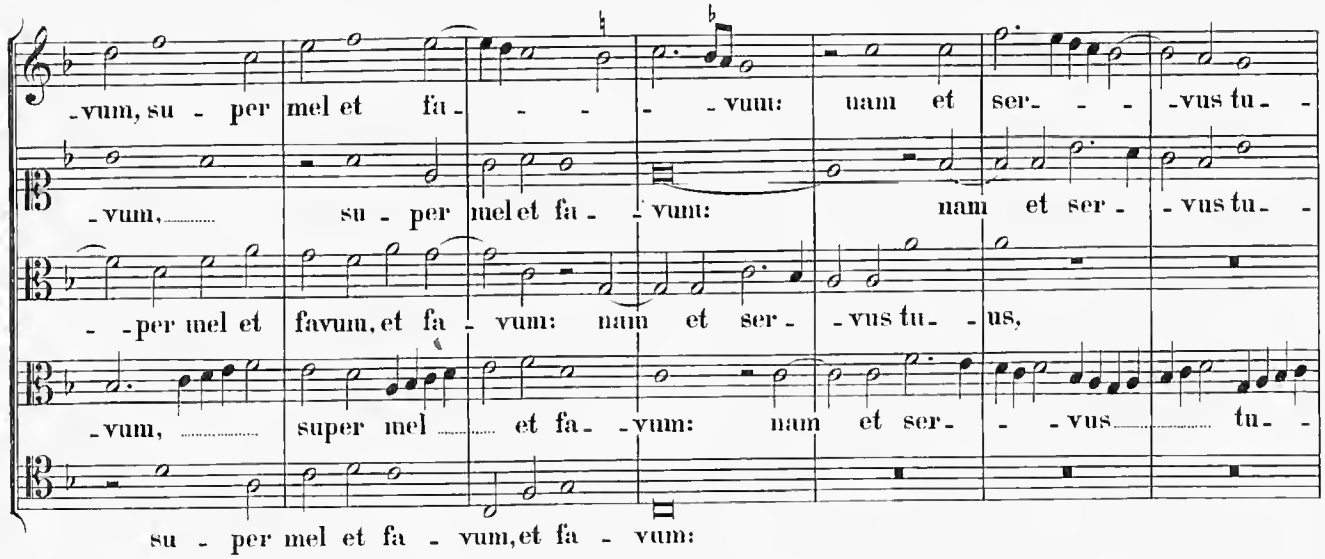
- vum, su - per mel et fa - - - - - vum: nam et ser - - - vus tu -
- vum, su - per mel et fa - vum: nam et ser - vus tu -
- per mel et favum, et fa - vum: nam et ser - vus tu - us,
- vum, super mel et fa - vum: nam et ser - - vus tu -
su - per mel et fa - vum, et fa - vum:

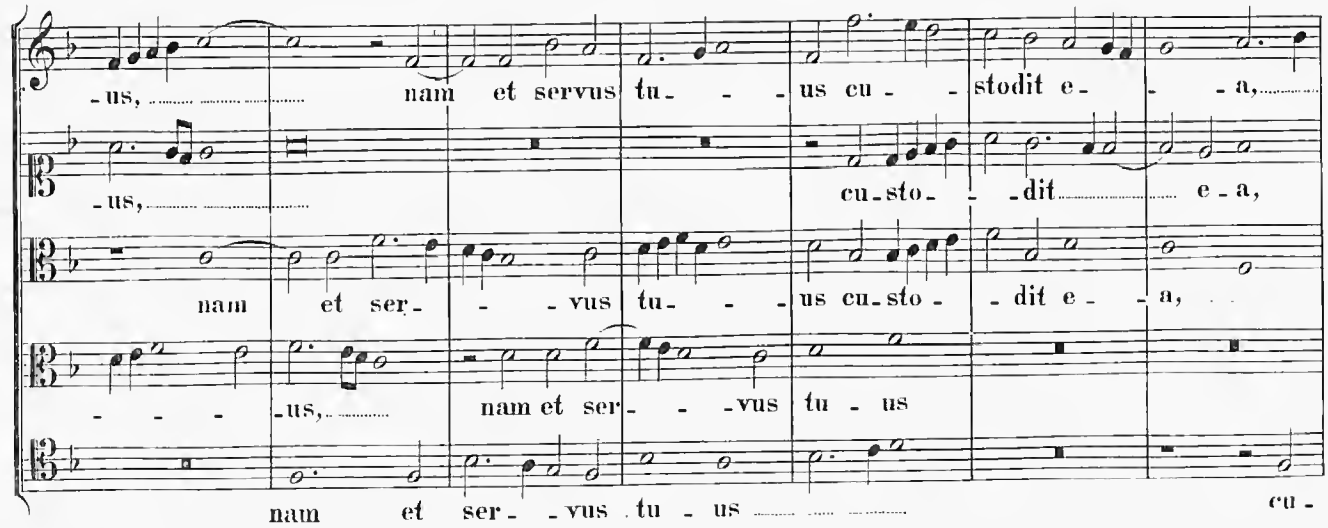
- us, nam et servus tu - - us cu - stodit e - - a,
- us, cu - sto - - dit e - a,
nam et ser - - vus tu - - us cu - sto - dit e - a,
- - - - us, nam et ser - - vus tu - us
nam et ser - vus tu - us cu -

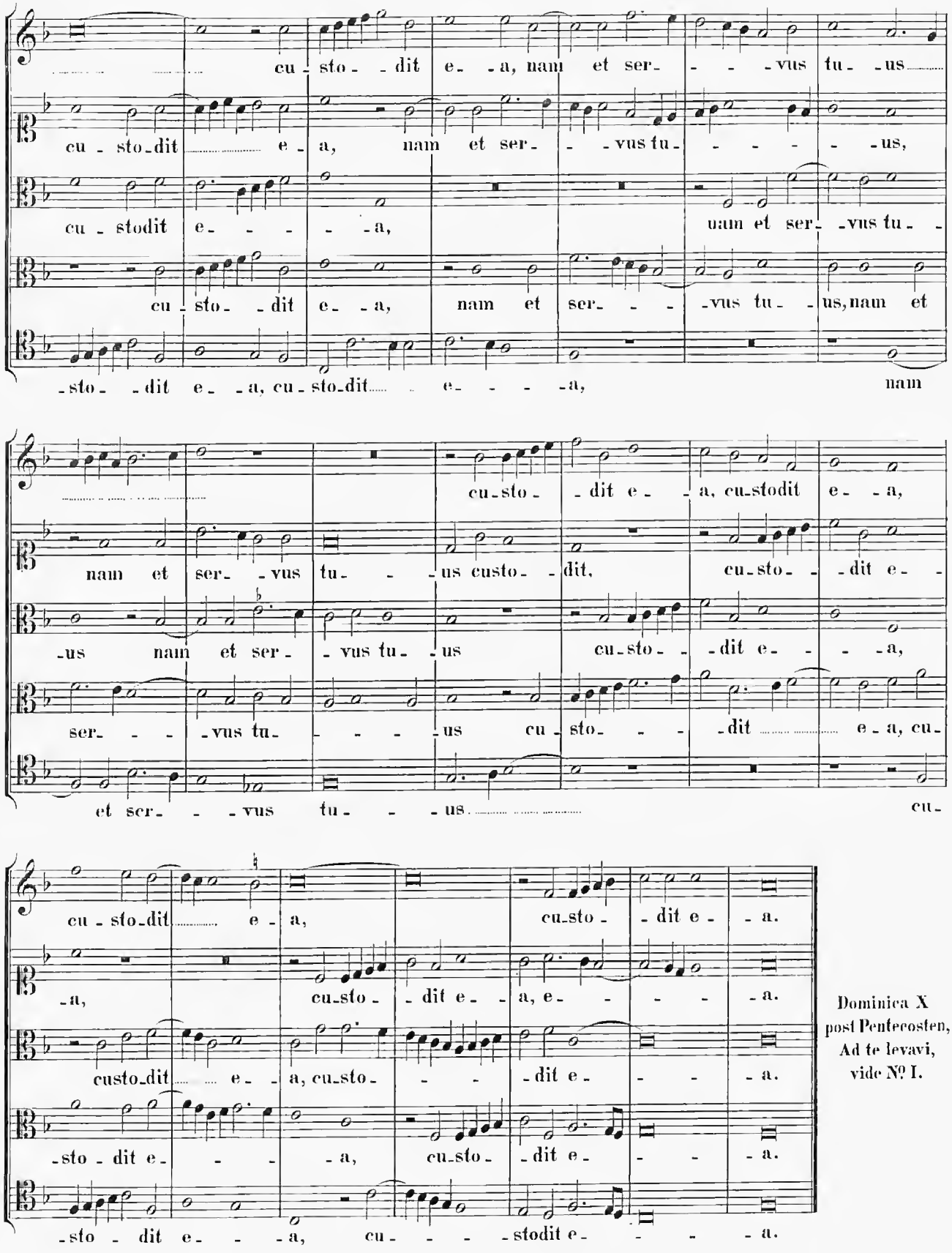

Dominica X post Pentecosten, Ad te levavi, vide Nº I.

OFFERTORIA
TOTIVS ANNI

ALTERA PARS.

TABULA.

pag.

XLI. Exaltabo te, Domine 125
XLII. Precatus est Moyses. 128
XLIII. In te speravi Domine. 131
XLIV. Immittet Angelus Domini 134
XLV. Expectans expectavi Dominum 137
XLVI. Domine, in auxilium meum 140
XLVII. Oravi ad Dominum Deum meum 143
XLVIII. Sanctificavit Moyses altare Domino 146
XLIX. Si ambulavero in medio 149
L. Super flumina Babylonis. 152
LI. Vir erat in terra Hus. 155
LII. Recordare mei, Domine 158
LIII. De profundis clamavi 161
LIV. Justus ut palma florebit 161

pag.

LV. Mihi autem nimis 167
LVI. Confessio et pulchritudo 170
LVII. Assumpta est Maria. 173
LVIII. Stetit Angelus juxta aram 176
LIX. Constitues eos principes 179
LX. Confitebuntur coeli 182
LXI. In omnem terram exivit 185
LXII. Justorum animae in manu 187
LXIII. Veritas mea, et misericordia 190
LXIV. Laetamini in Domino 193
LXV. Afferentur Regi virgines 195
LXVI. Domine Deus, in simplicitate. 198
LXVII. Diffusa est gratia. 200
LXVIII. Tu es Petrus. 203

FINIS.

XLI. Dominica XI post Pentecosten.

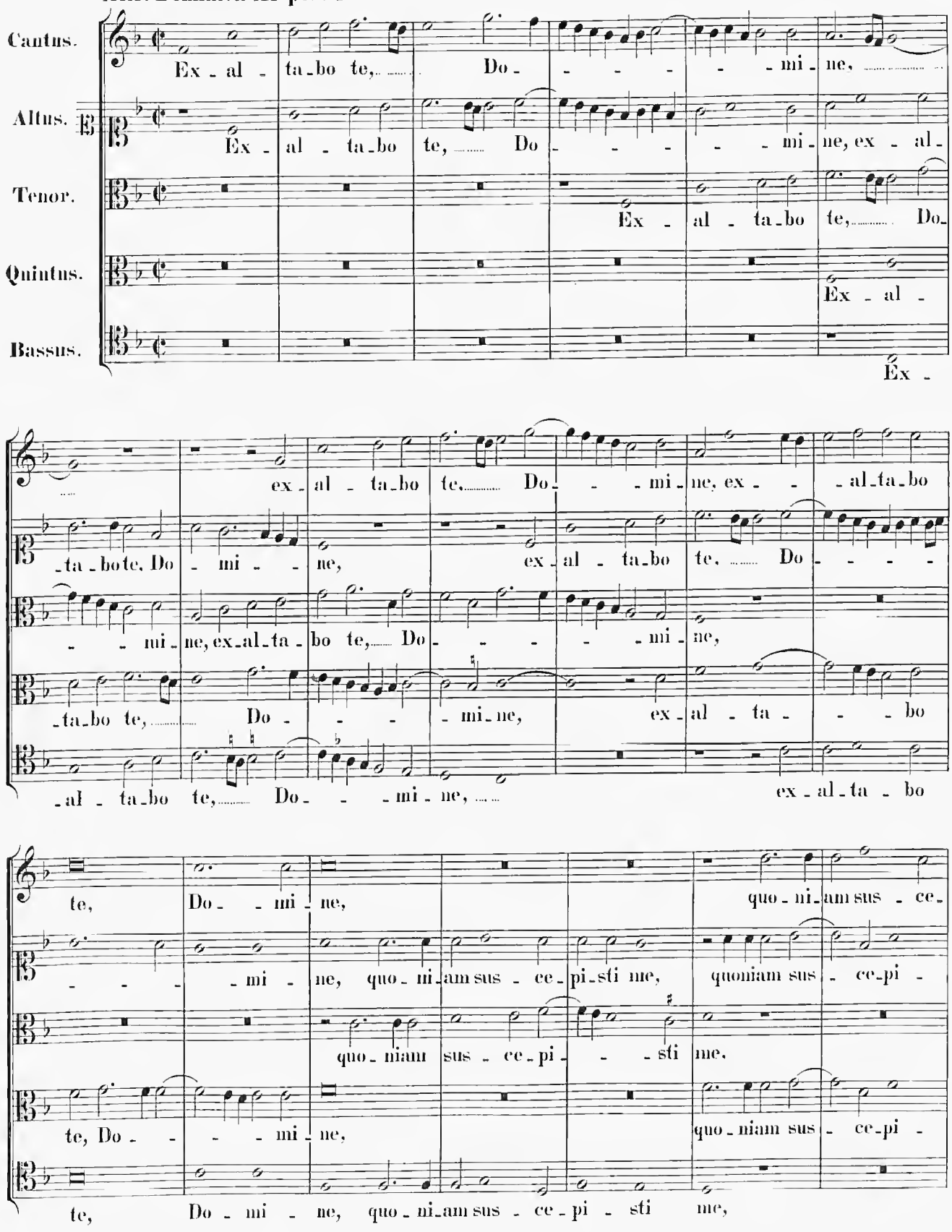

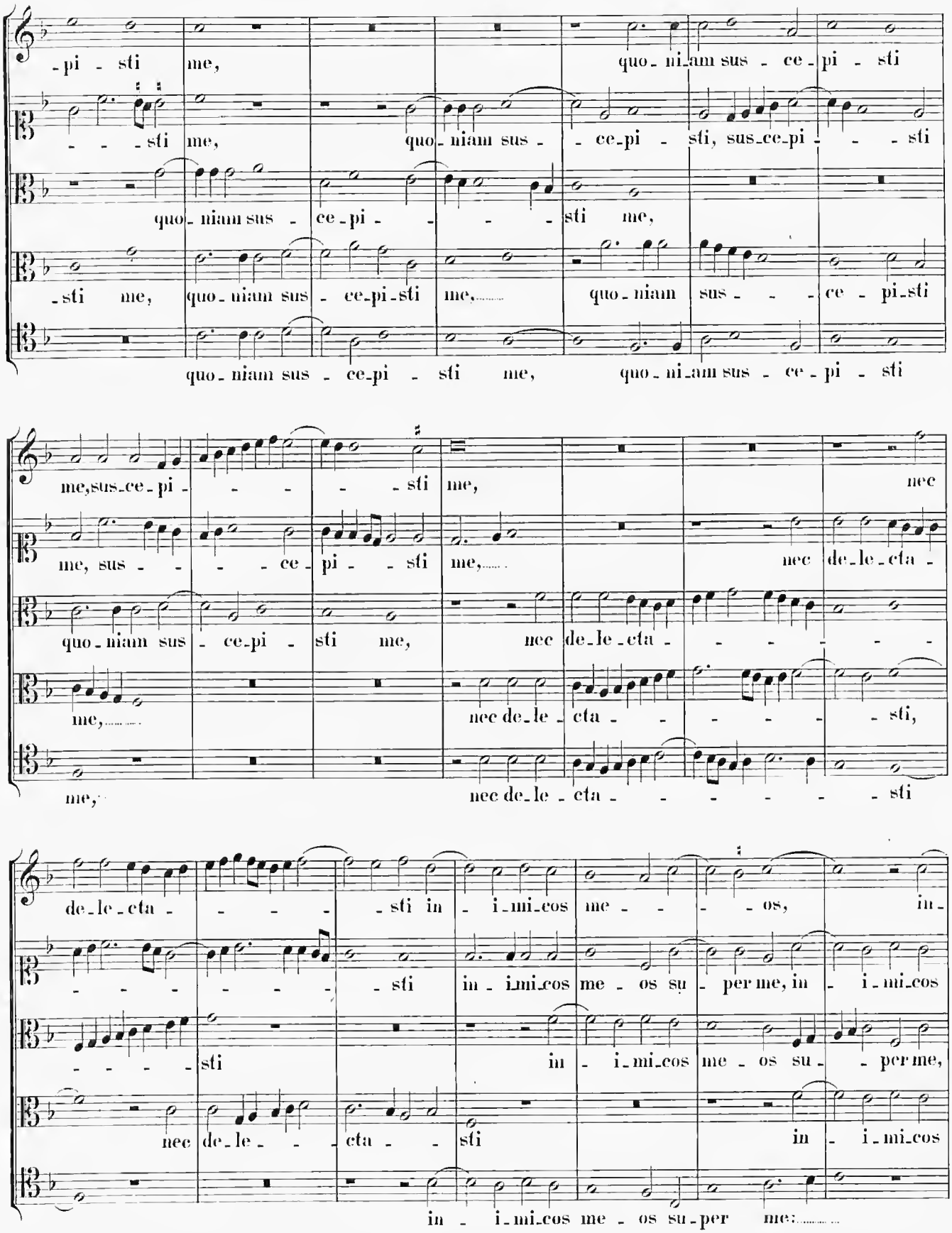
-pi - sti me, quo - ni_am sus - ce - pi - sti
- - - sti me, quo - niam sus - - ce_pi - sti, sus_ce_pi - - - sti
quo - niam sus - ce_pi - - - - sti me,
- sti me, quo - niam sus - ce_pi_sti me, quo - niam sus - - - ce - pi_sti
quo - niam sus - ce_pi - sti me, quo - ni_am sus - ce - pi - sti
me, sus_ce_pi - - - - sti me, nec
me, sus - - - - ce_pi - - sti me, nec de_le_cta -
quo - niam sus - ce_pi - sti me, nec de_le_cta - - - - - -
me, nec de_le_cta - - - - - sti,
me, nec de_le_cta - - - - - - sti
de_le_cta - - - - sti in - i_mi_cos me - - - - os, in_
- - - - - - - sti in - i_mi_cos me - os su - per me, in - i_mi_cos
- - - - - sti in - i_mi_cos me - os su - - per me,
nec de_le - - - cta - sti in - i_mi_cos
in - i_mi_cos me - os su_per me:

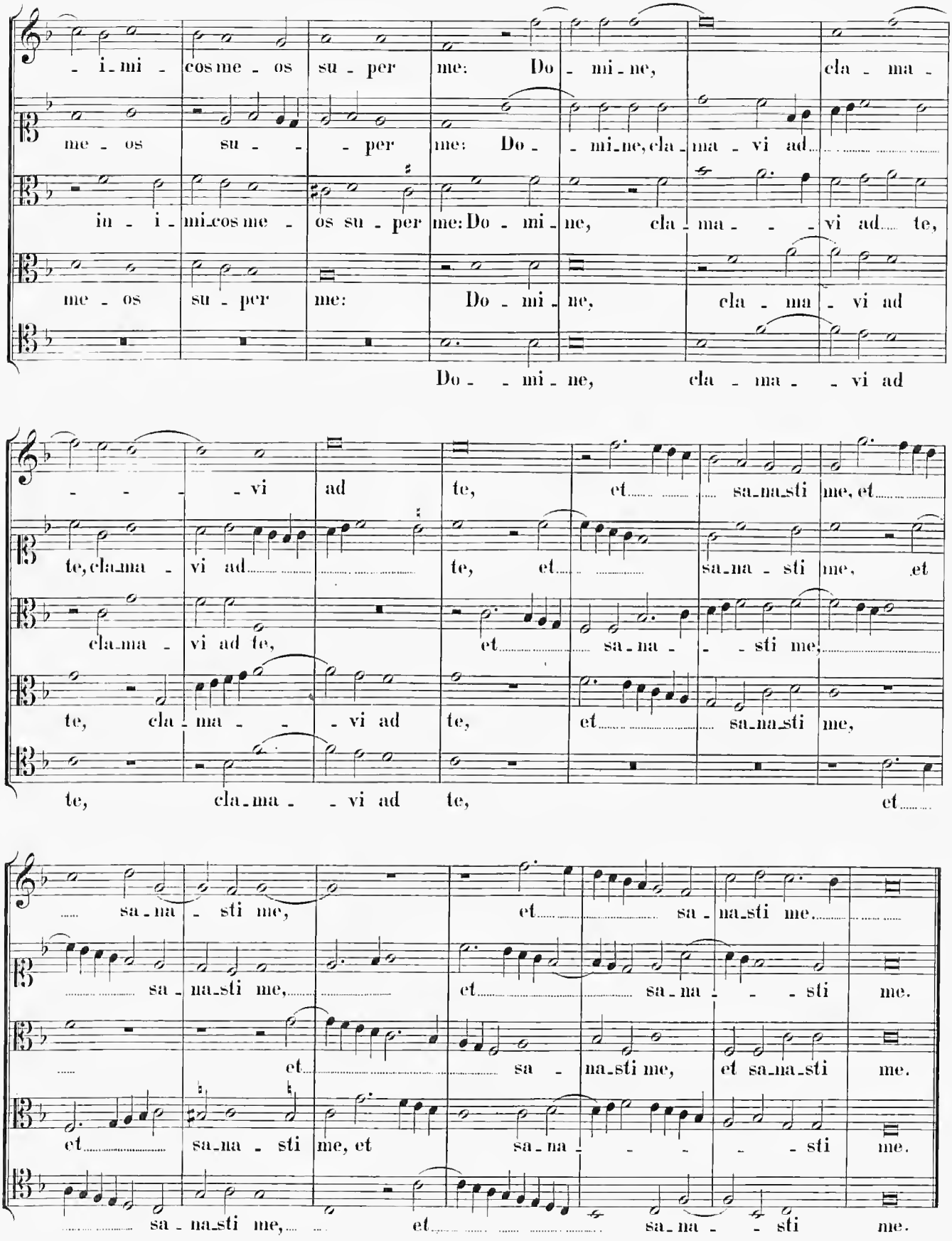
- i - mi - cos me - os su - per me: Do - mi - ne, cla - ma -
me - os su - - - per me: Do - - mi - ne, cla - ma - vi ad
in - i - mi - cos me - os su - per me: Do - mi - ne, cla - ma - - - vi ad te,
me - os su - per me: Do - mi - ne, cla - ma - vi ad
Do - - mi - ne, cla - ma - - vi ad
- - - - vi ad te, et sa - na - sti me, et
te, cla - ma - vi ad te, et sa - na - sti me, et
cla - ma - vi ad te, et sa - na - - sti me,
te, cla - ma - - - vi ad te, et sa - na - sti me,
te, cla - ma - - vi ad te, et
sa - na - sti me, et sa - na - sti me.
sa - na - sti me, et sa - na - - - sti me.
et sa - na - sti me, et sa - na - sti me.
et sa - na - sti me, et sa - na - - - - - sti me.
sa - na - sti me, et sa - na - - sti me.

XLII. Dominica XII post Pentecosten.

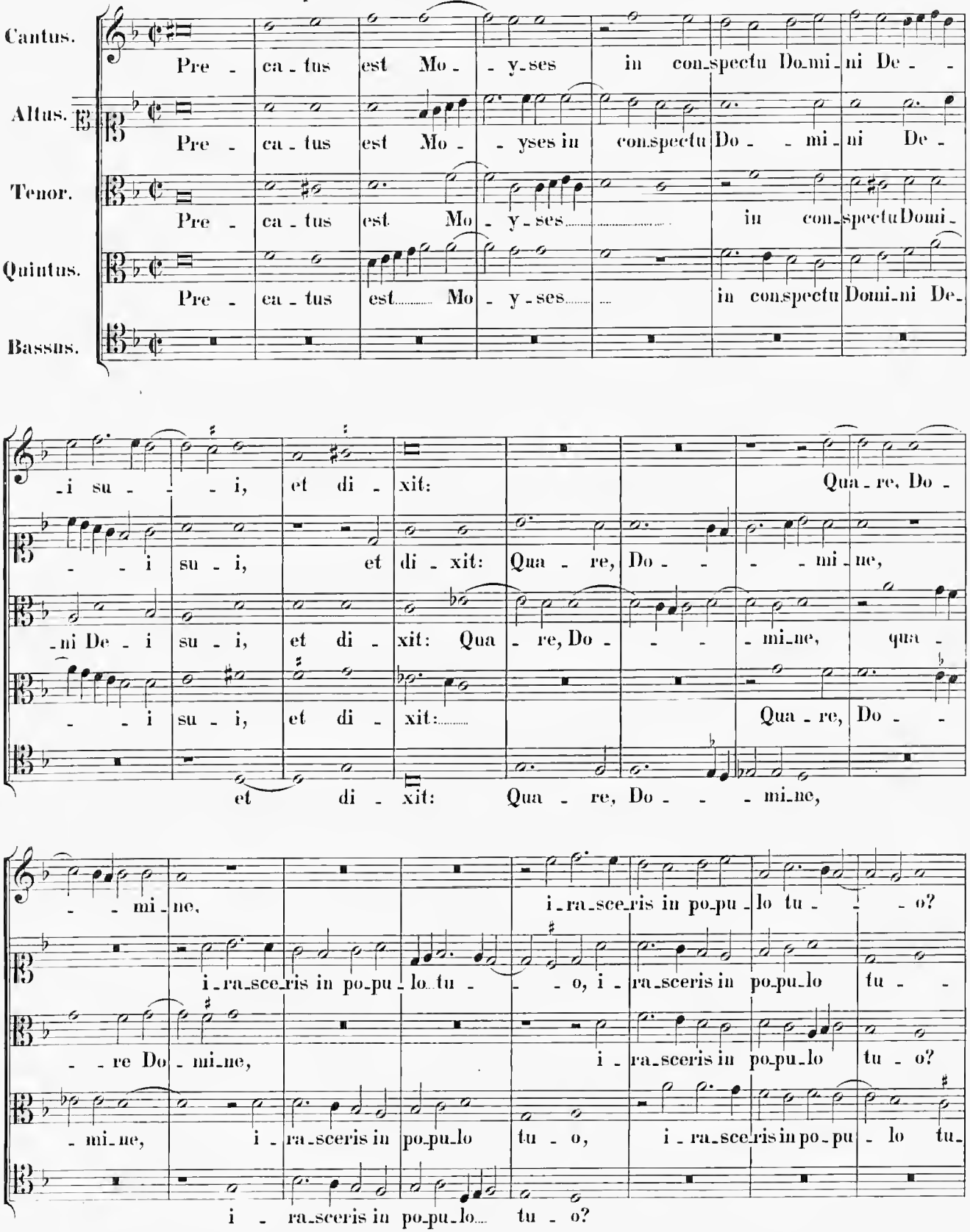

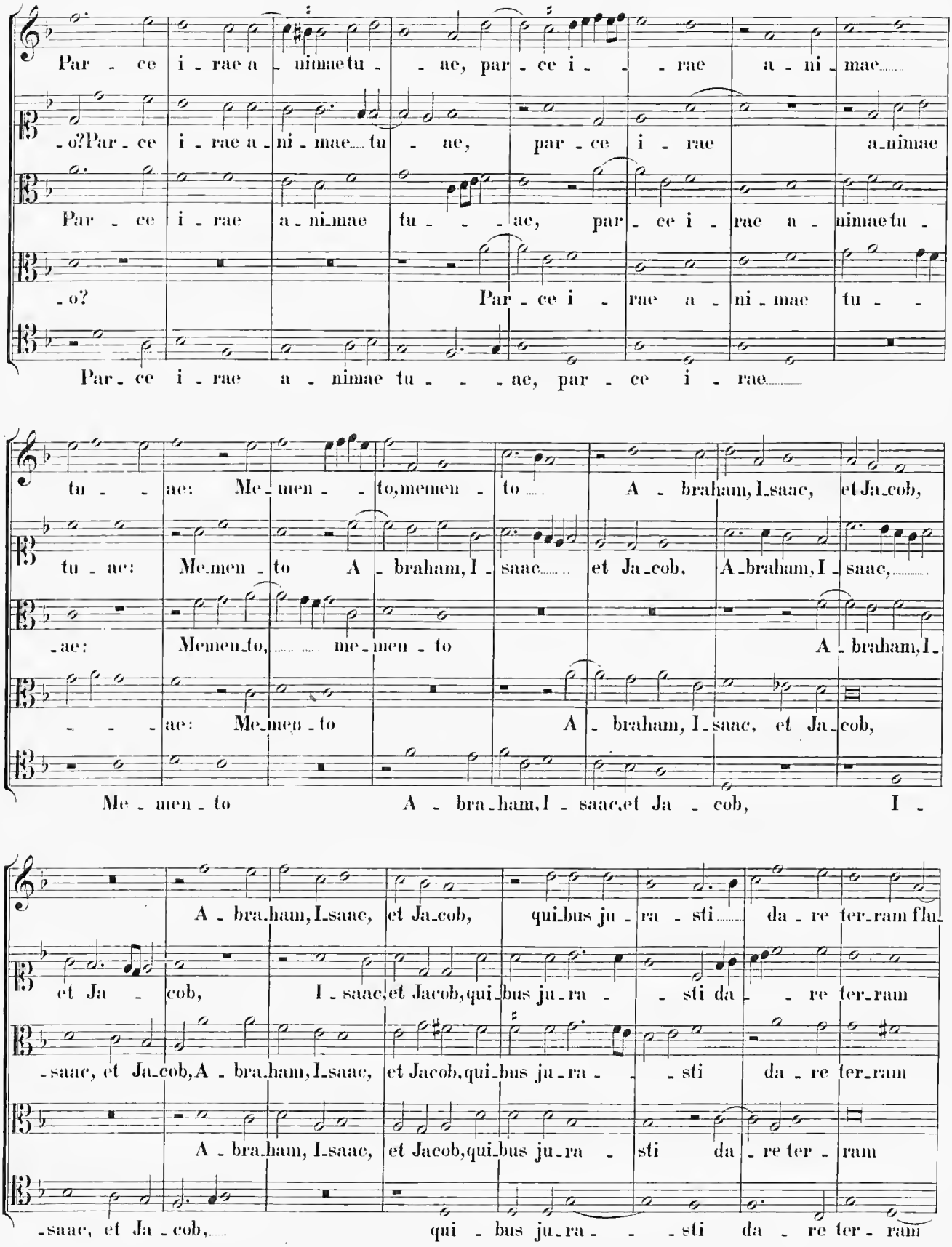
Par - ce i - rae a - nimae tu - - ae, par - ce i - - rae a - ni - mae
- o? Par - ce i - rae a - ni - mae tu - ae, par - ce i - rae a - nimae
Par - ce i - rae a - ni - mae tu - - - ae, par - ce i - rae a - nimae tu -
- o? Par - ce i - rae a - ni - mae tu - -
Par - ce i - rae a - nimae tu - - - ae, par - ce i - rae
tu - - ae: Me - men - - to, memen - to A - braham, I - saac, et Ja - cob,
tu - ae: Me - men - to A - braham, I - saac et Ja - cob, A - braham, I - saac,
- ae: Memen - to, me - men - to A - braham, I -
- - - ae: Me - men - to A - braham, I - saac, et Ja - cob,
Me - men - to A - bra - ham, I - saac, et Ja - cob, I -
A - bra - ham, I - saac, et Ja - cob, qui - bus ju - ra - sti da - re ter - ram flu -
et Ja - cob, I - saac, et Jacob, qui - bus ju - ra - - sti da - - re ter - ram
- saac, et Ja - cob, A - bra - ham, I - saac, et Jacob, qui - bus ju - ra - - - sti da - re ter - ram
A - bra - ham, I - saac, et Jacob, qui - bus ju - ra - sti da - re ter - ram
- saac, et Ja - cob, qui - bus ju - ra - - - sti da - re ter - ram

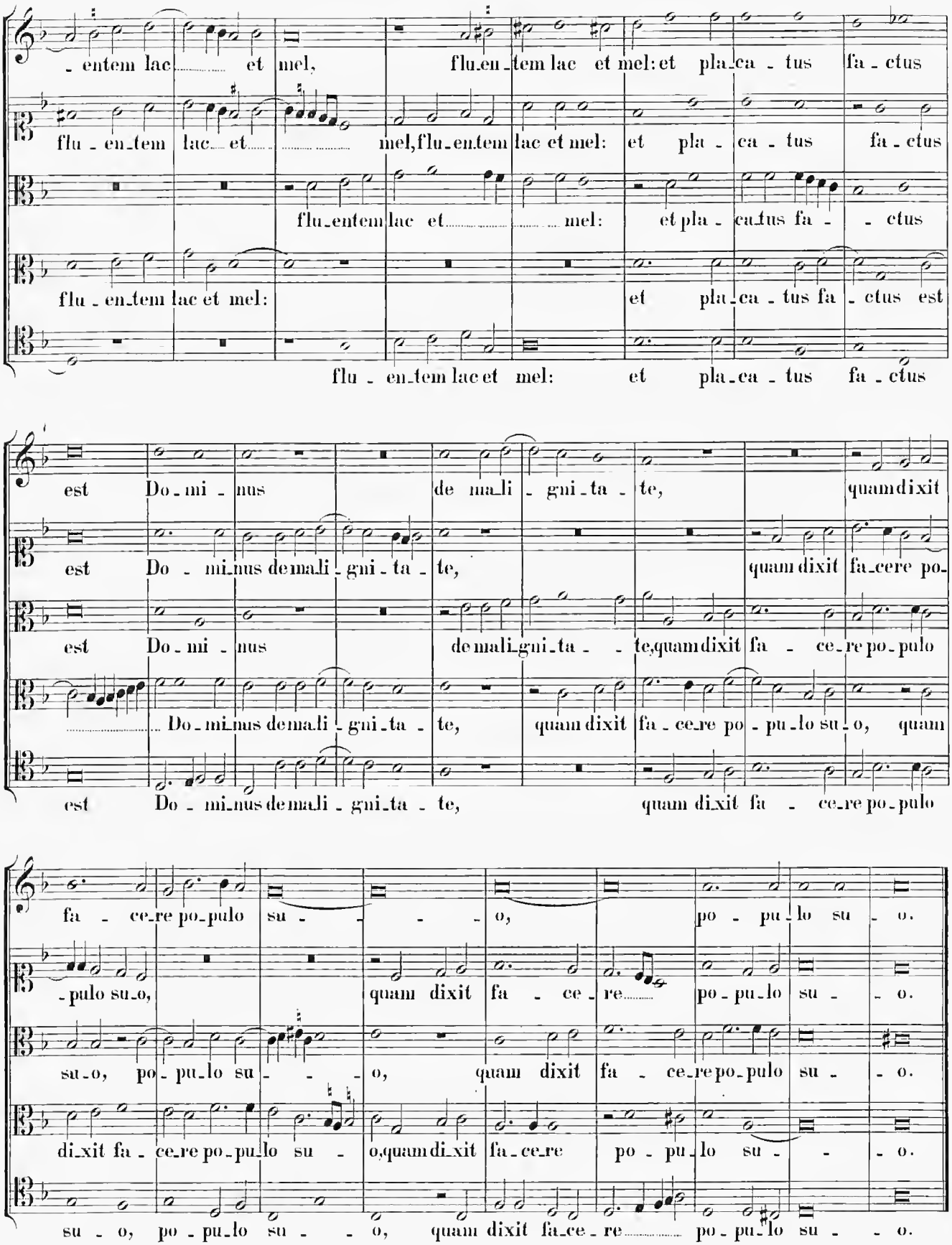
-entem lac et mel, fluentem lac et mel: et placatus factus
fluentem lac et mel, fluentem lac et mel: et placatus factus
fluentem lac et mel: et placatus factus
fluentem lac et mel: et placatus factus est
fluentem lac et mel: et placatus factus
est Dominus de maligni-ta-te, quam dixit
est Dominus de maligni-ta-te, quam dixit facere po-
est Dominus de maligni-ta-te, quam dixit facere populo
Dominus de maligni-ta-te, quam dixit facere populo suo, quam
est Dominus de maligni-ta-te, quam dixit facere populo
facere populo suo, populo suo.
-pulo suo, quam dixit facere populo suo.
suo, populo suo, quam dixit facere populo suo.
dixit facere populo suo, quam dixit facere populo suo.
suo, populo suo, quam dixit facere populo suo.

XLIII. Dominica XIII post Pentecosten.

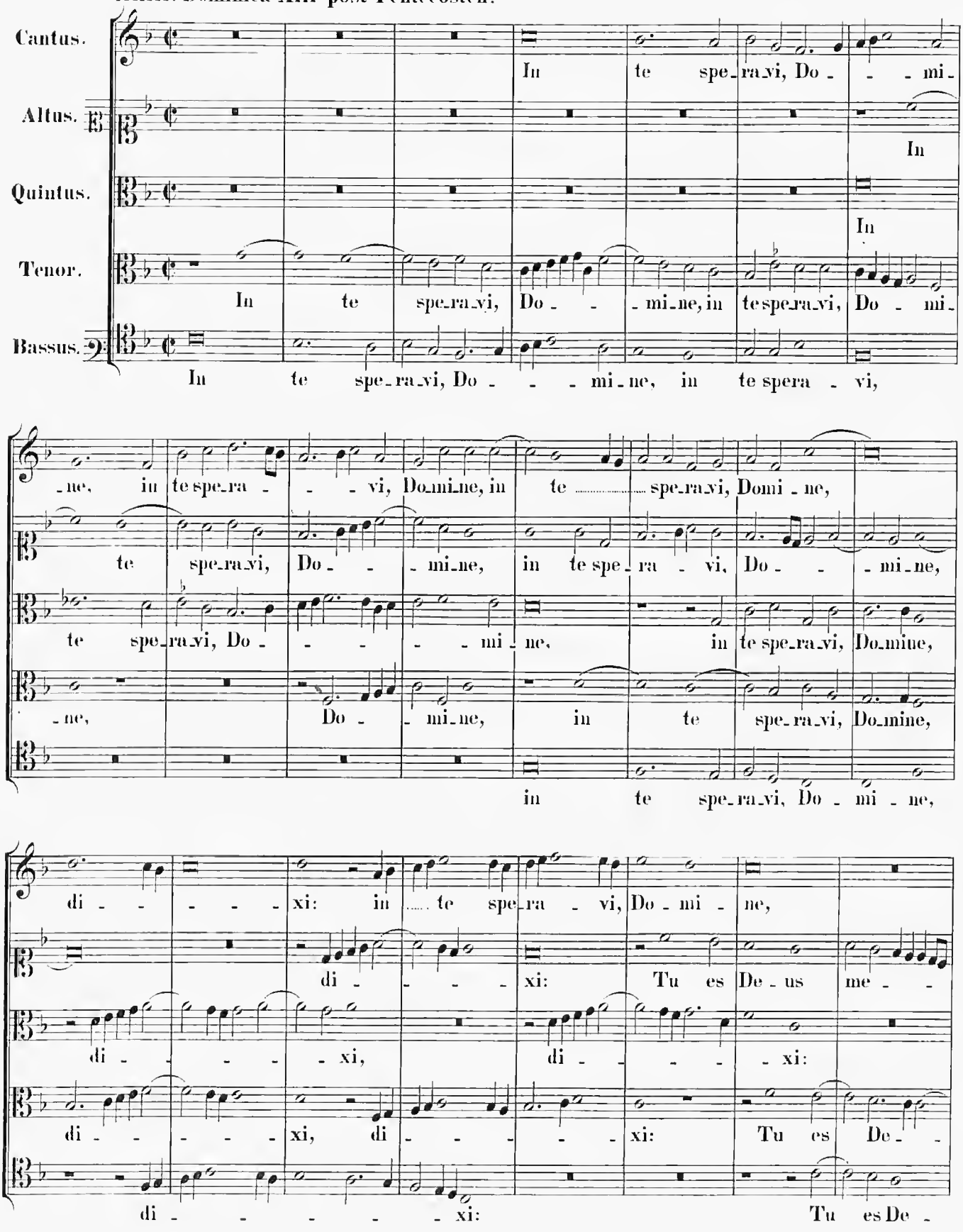

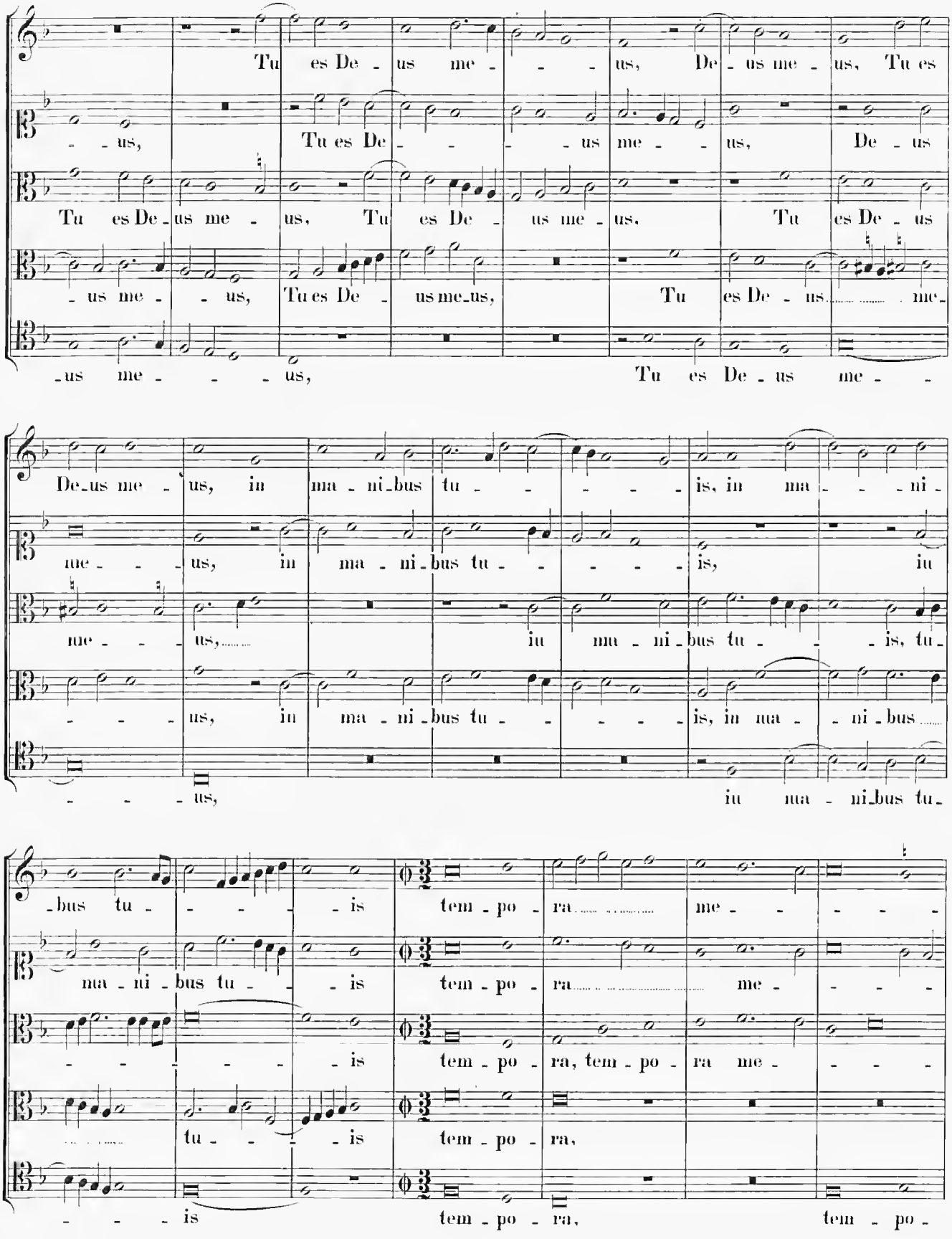
Tu es De - us me - - - us, De - us me - us, Tu es
- - us, Tu es De - - - - us me - - us, De - us
Tu es De - us me - us, Tu es De - us me - us, Tu es De - us
- us me - - us, Tu es De - us me - us, Tu es De - us me -
- us me - - - us, Tu es De - us me - -
De - us me - us, in ma - ni - bus tu - - - - - is, in ma - - - ni -
me - - - us, in ma - ni - bus tu - - - - is, in
me - - - us, in ma - ni - bus tu - - - is, tu -
- - - - us, in ma - ni - bus tu - - - - is, in ma - - ni - bus
- - - - us, in ma - ni - bus tu -
- bus tu - - - - - is tem - po - ra me - - - - -
ma - ni - bus tu - - - is tem - po - ra me - - - -
- - - - - - - is tem - po - ra, tem - po - ra me - - - -
tu - - - - is tem - po - ra,
- - - is tem - po - ra, tem - po -

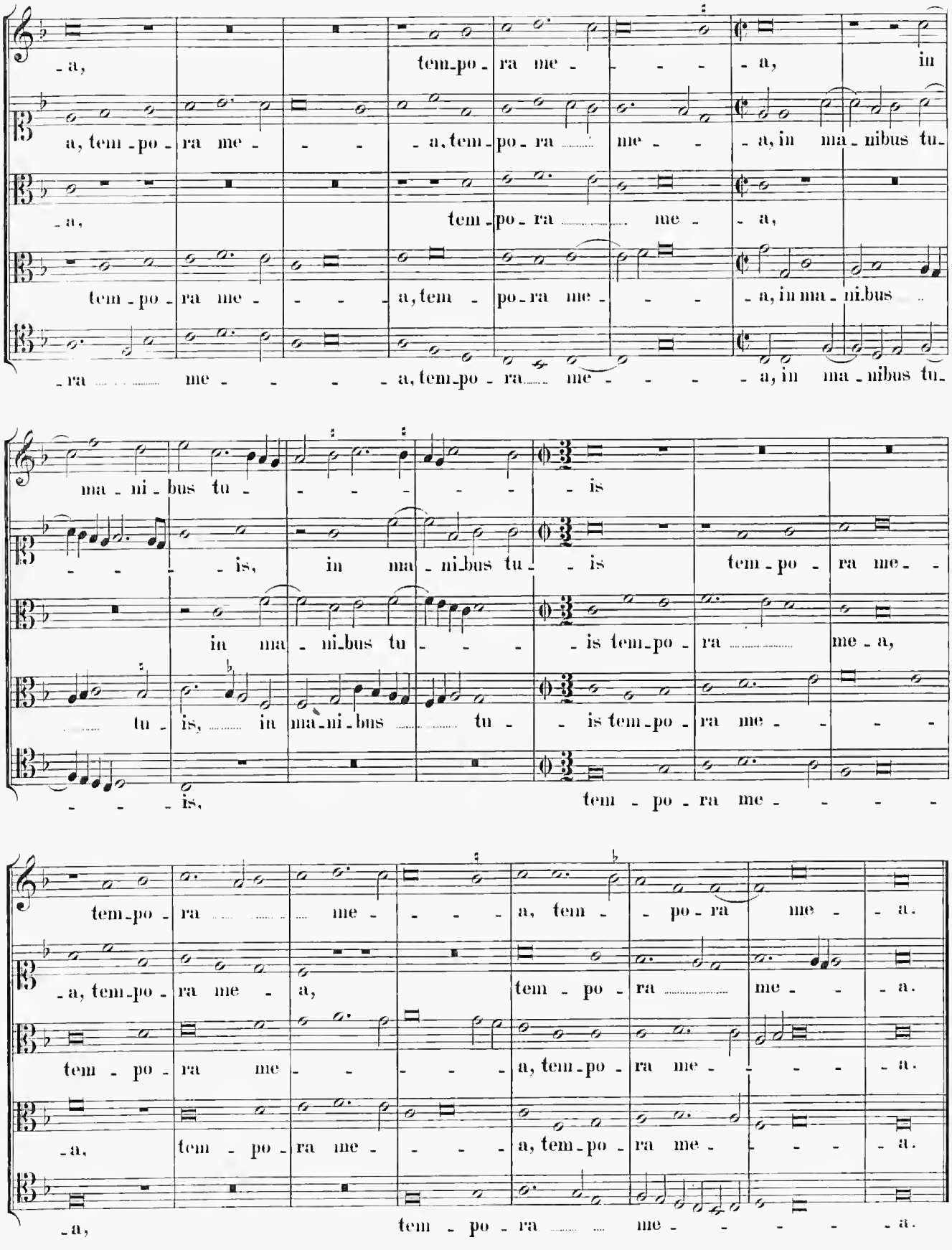
-a, tem-po-ra me- -a, in
a, tem-po-ra me- -a, tem-po-ra me- -a, in ma-nibus tu-
-a, tem-po-ra me- a,
tem-po-ra me- -a, tem-po-ra me- -a, in ma-nibus
-ra me- -a, tem-po-ra me- -a, in ma-nibus tu-
ma-ni-bus tu- -is
-is, in ma-ni-bus tu- is tem-po-ra me-
in ma-ni-bus tu- is tem-po-ra me-a,
tu-is, in ma-ni-bus tu- is tem-po-ra me-
-is, tem-po-ra me-
tem-po-ra me- a, tem- po-ra me- a.
-a, tem-po-ra me- a, tem-po-ra me- a.
tem-po-ra me- a, tem-po-ra me- a.
-a, tem-po-ra me- a, tem-po-ra me- a.
-a, tem-po-ra me- a.

XLIV. Dominica XIV post Pentecosten.

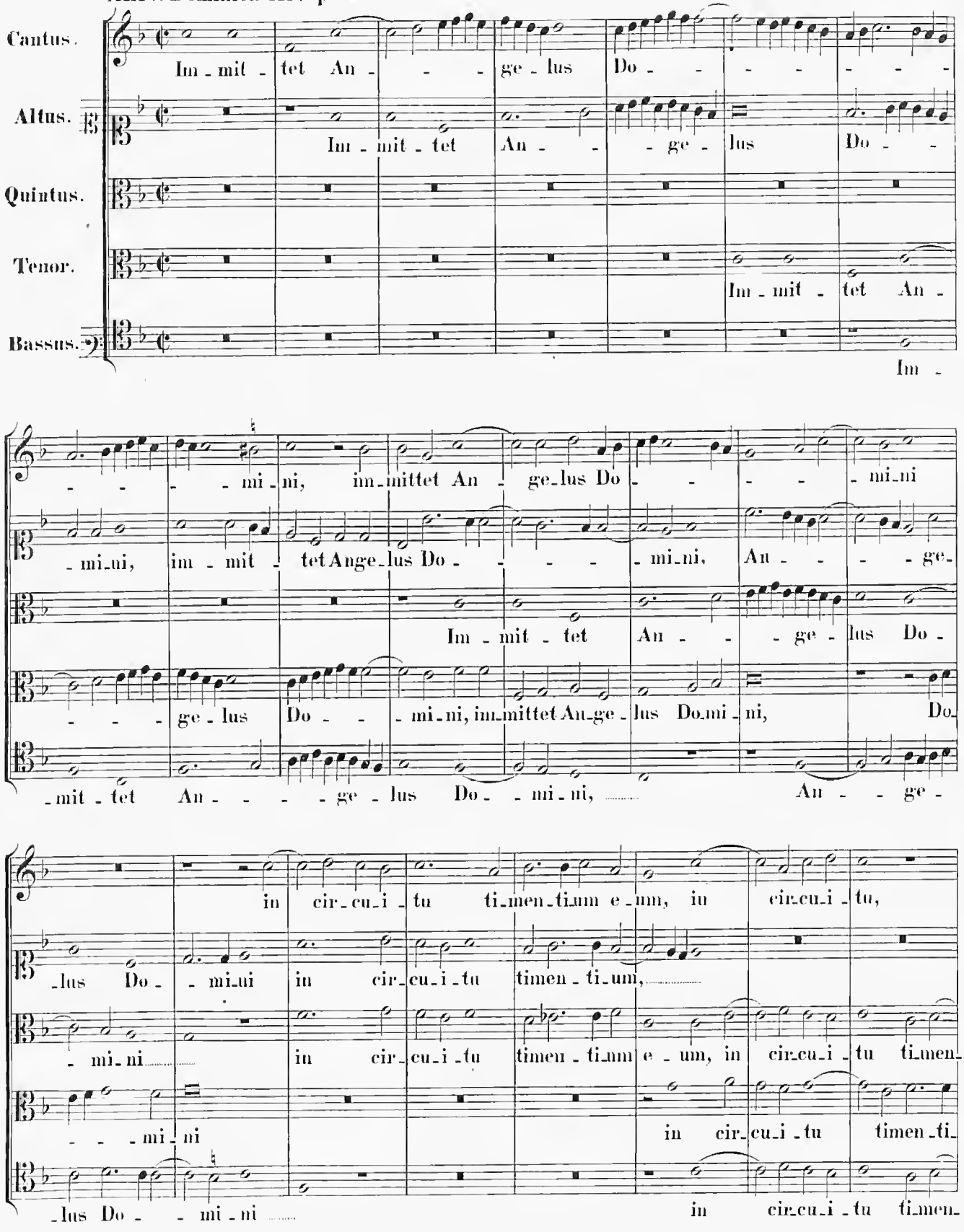

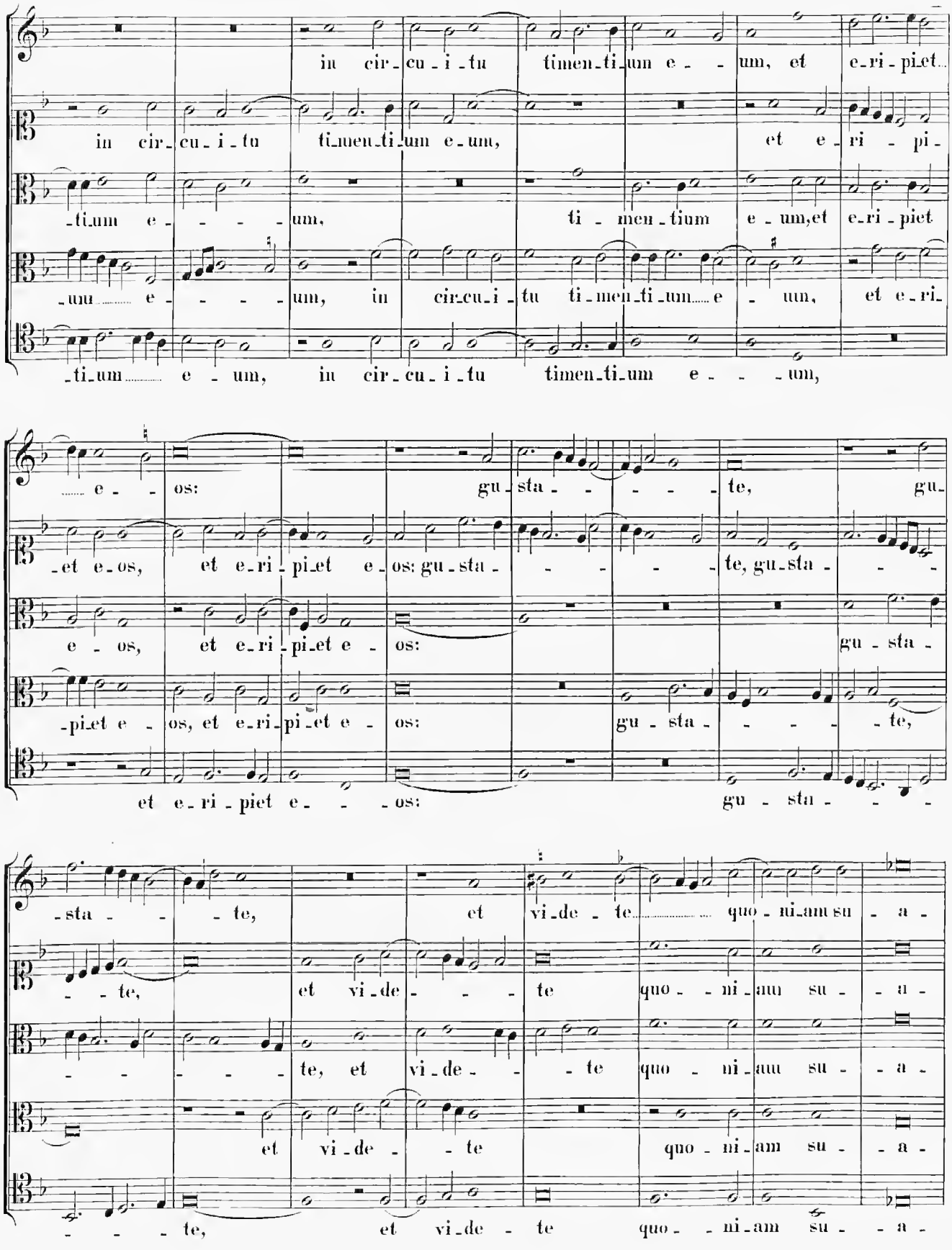
in cir-cu-i-tu timen-ti-um e- - um, et e-ri-piet
in cir-cu-i-tu ti-men-ti-um e-um, et e-ri-pi-
-ti-um e- - - - um, ti-men-tium e-um, et e-ri-piet
-um e- - - - um, in cir-cu-i-tu ti-men-ti-um e- um, et e-ri-
-ti-um e-um, in cir-cu-i-tu timen-ti-um e- - -um,
e- os: gu-sta- - - - te, gu-
-et e-os, et e-ri-pi-et e-os: gu-sta- - - - te, gu-sta- -
e-os, et e-ri-pi-et e-os: gu-sta-
-pi-et e-os, et e-ri-pi-et e-os: gu-sta- - - - te,
et e-ri-piet e- - -os: gu-sta- - -
-sta- - - te, et vi-de-te quo-ni-am su-a-
- - te, et vi-de- - - te quo- - ni-am su- - a-
- - - - te, et vi-de- - te quo- ni-am su- - a-
et vi-de- - te quo-ni-am su- - a-
- - - te, et vi-de-te quo- - ni-am su- - a-

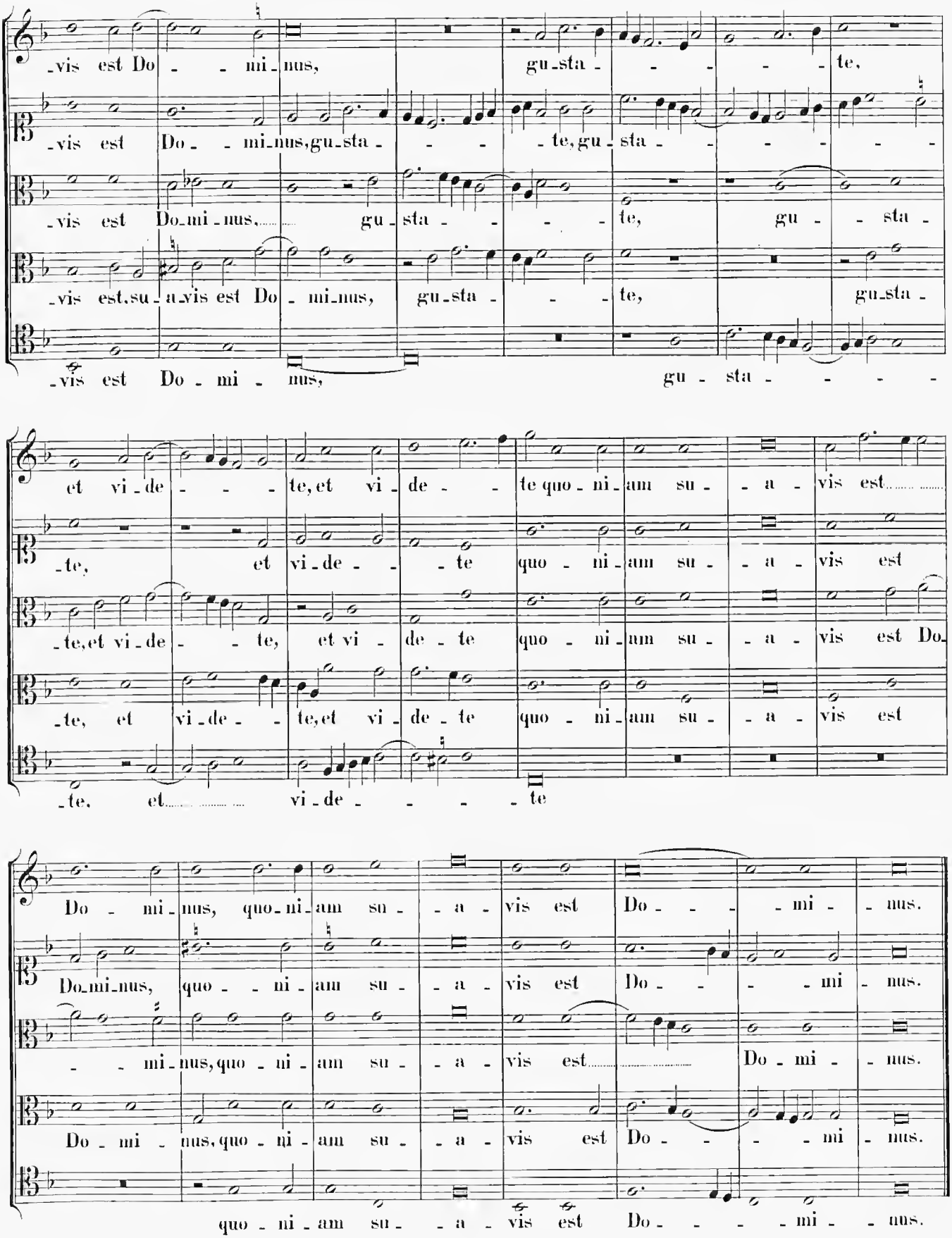
-vis est Do - - mi-nus, gu-sta - - - - te,
-vis est Do - - mi-nus, gu-sta - - - te, gu-sta - - - - -
-vis est Do-mi-nus, gu - sta - - - te, gu - - sta -
-vis est, su - a vis est Do - mi-nus, gu-sta - - te, gu-sta -
-vis est Do - mi - nus, gu - sta - - - -
et vi-de - - - te, et vi - de - - te quo-ni-am su - - a - vis est
-te, et vi-de - - te quo - ni-am su - - a - vis est
-te, et vi-de - - te, et vi - de - te quo - ni-am su - - a - vis est Do-
-te, et vi-de - - te, et vi - de - te quo - ni-am su - - a - vis est
-te, et vi - de - - - - te
Do - mi-nus, quo-ni-am su - - a - vis est Do - - - mi - - nus.
Do-mi-nus, quo - - ni-am su - - a - vis est Do - - - mi - nus.
- - mi-nus, quo - ni-am su - - a - vis est Do - mi - - nus.
Do - mi - nus, quo - ni-am su - - a - vis est Do - - - mi - nus.
quo - ni-am su - - a - vis est Do - - - mi - - nus.

XLV. Dominica XV post Pentecosten.

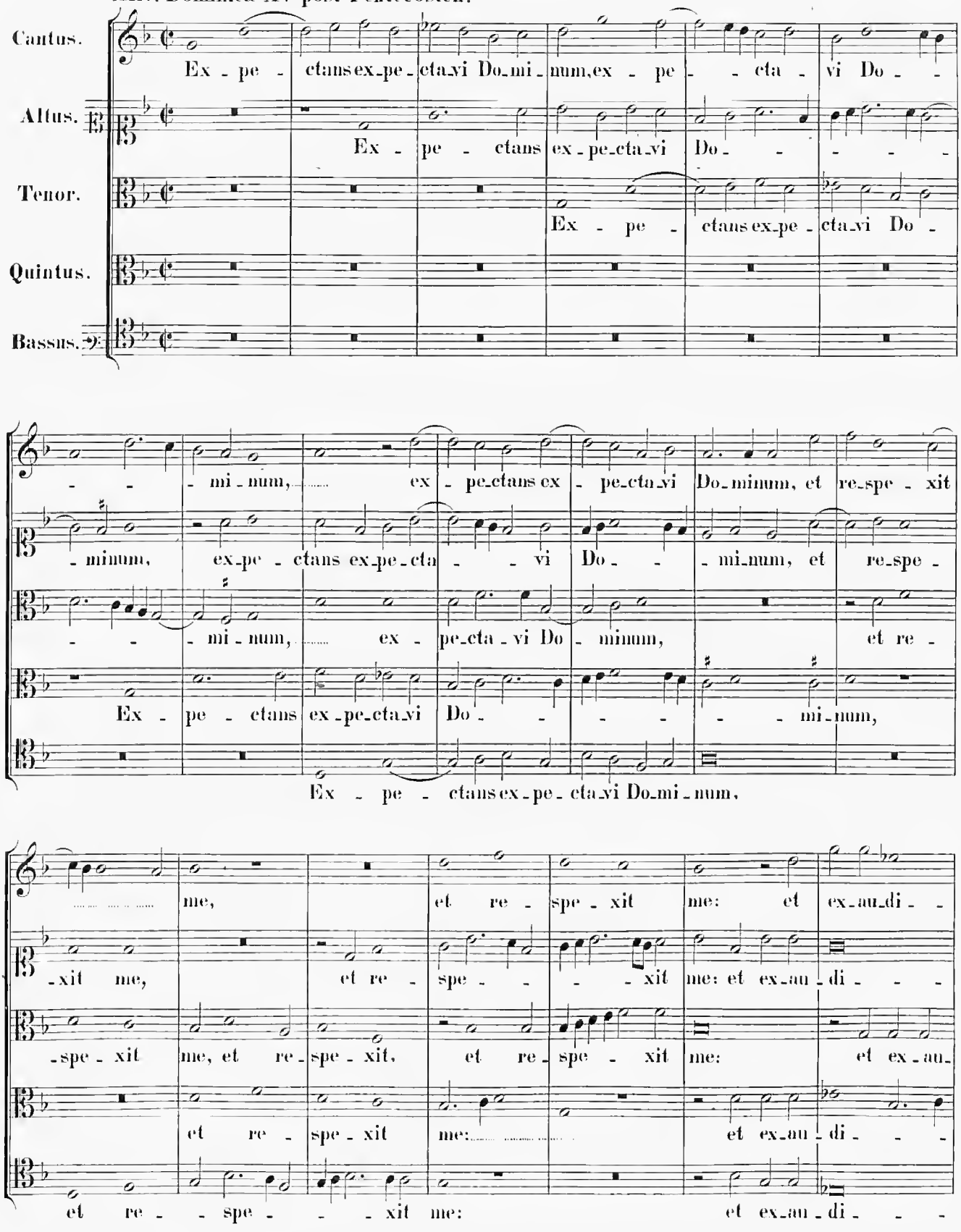

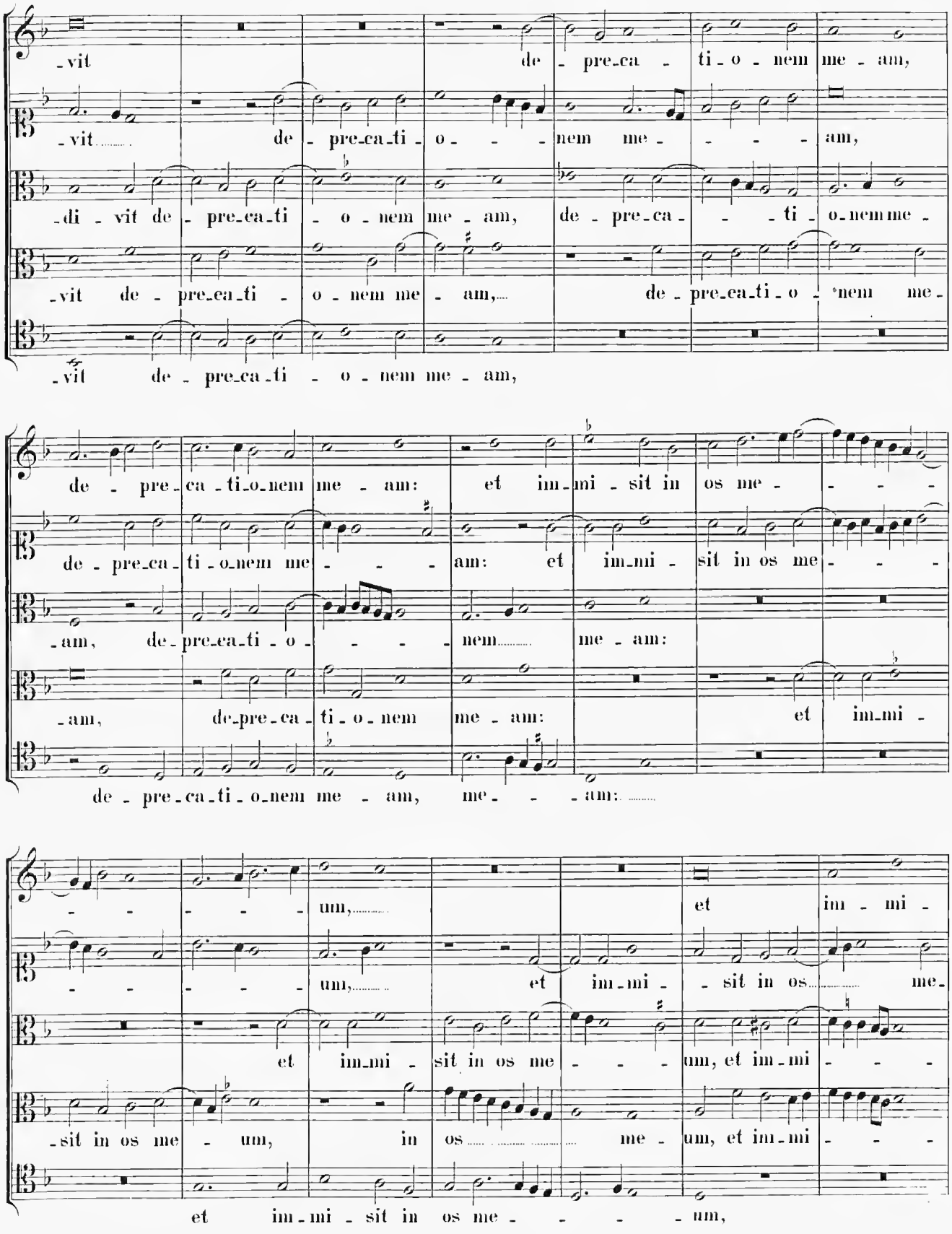
-vit de - preca - ti - o - nem me - am,
-vit de - preca - ti - o - nem me - - - - am,
-di - vit de - preca - ti - o - nem me - am, de - preca - - - ti - o - nem me -
-vit de - preca - ti - o - nem me - am,
de - preca - ti - o - nem me -
-vit de - preca - ti - o - nem me - am,
de - preca - ti - o - nem me - am: et im - mi - sit in os me - - - -
de - preca - ti - o - nem me - - - am: et im - mi - sit in os me - - -
-am, de - preca - ti - o - - - - nem me - am:
-am, de - preca - ti - o - nem me - am: et im - mi -
de - preca - ti - o - nem me - am, me - - - am:
- - - - - um, et im - mi -
- - - - - um, et im - mi - sit in os me -
et im - mi - sit in os me - - - um, et im - mi - - -
-sit in os me - um, in os me - um, et im - mi - - -
et im - mi - sit in os me - - - - um,

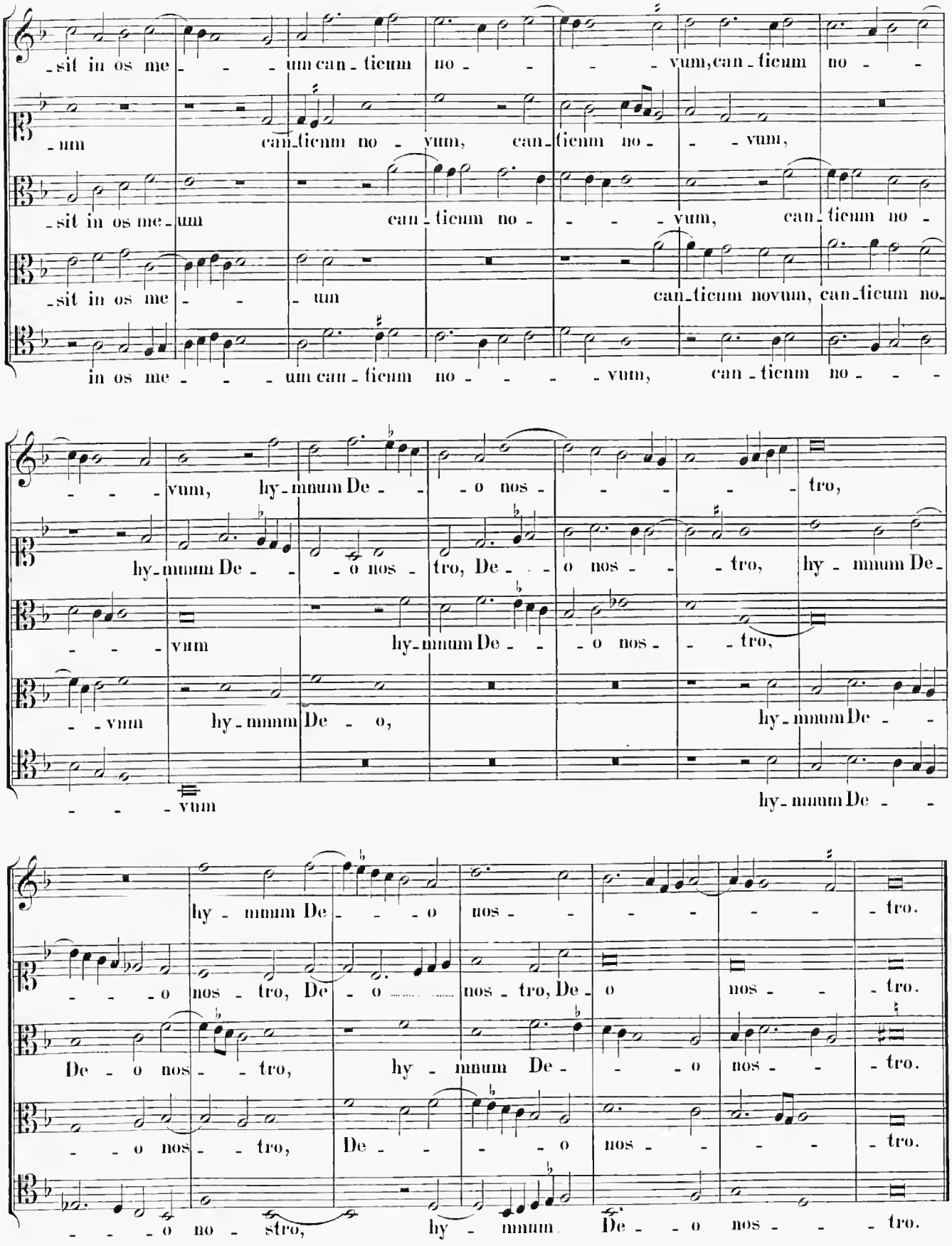
-sit in os me- - - um can-ticum no- - - - vum, can-ticum no- -
-um can-ticum no-vum, can-ticum no- - vum,
-sit in os me-um can-ticum no- - - - vum, can-ticum no-
-sit in os me- - - um can-ticum novum, can-ticum no-
in os me- - - um can-ticum no- - - - vum, can-ticum no- - -
- - - vum, hy-mnum De- - - o nos- - - - - tro,
hy-mnum De- - - o nos-tro, De- - - o nos- - tro, hy-mnum De-
- - - vum hy-mnum De- - - o nos- - tro,
- - vum hy-mnum De- - o, hy-mnum De- -
- - - vum hy-mnum De- -
hy-mnum De- - - o nos- - - - - tro.
- - - o nos-tro, De- - o nos-tro, De- o nos- - tro.
De- o nos- - tro, hy-mnum De- - - o nos- - tro.
- - o nos- - tro, De- - - - o nos- - - tro.
- - - o no-stro, hy-mnum De- - o nos- - - tro.

XLVI. Dominica XVI post Pentecosten.

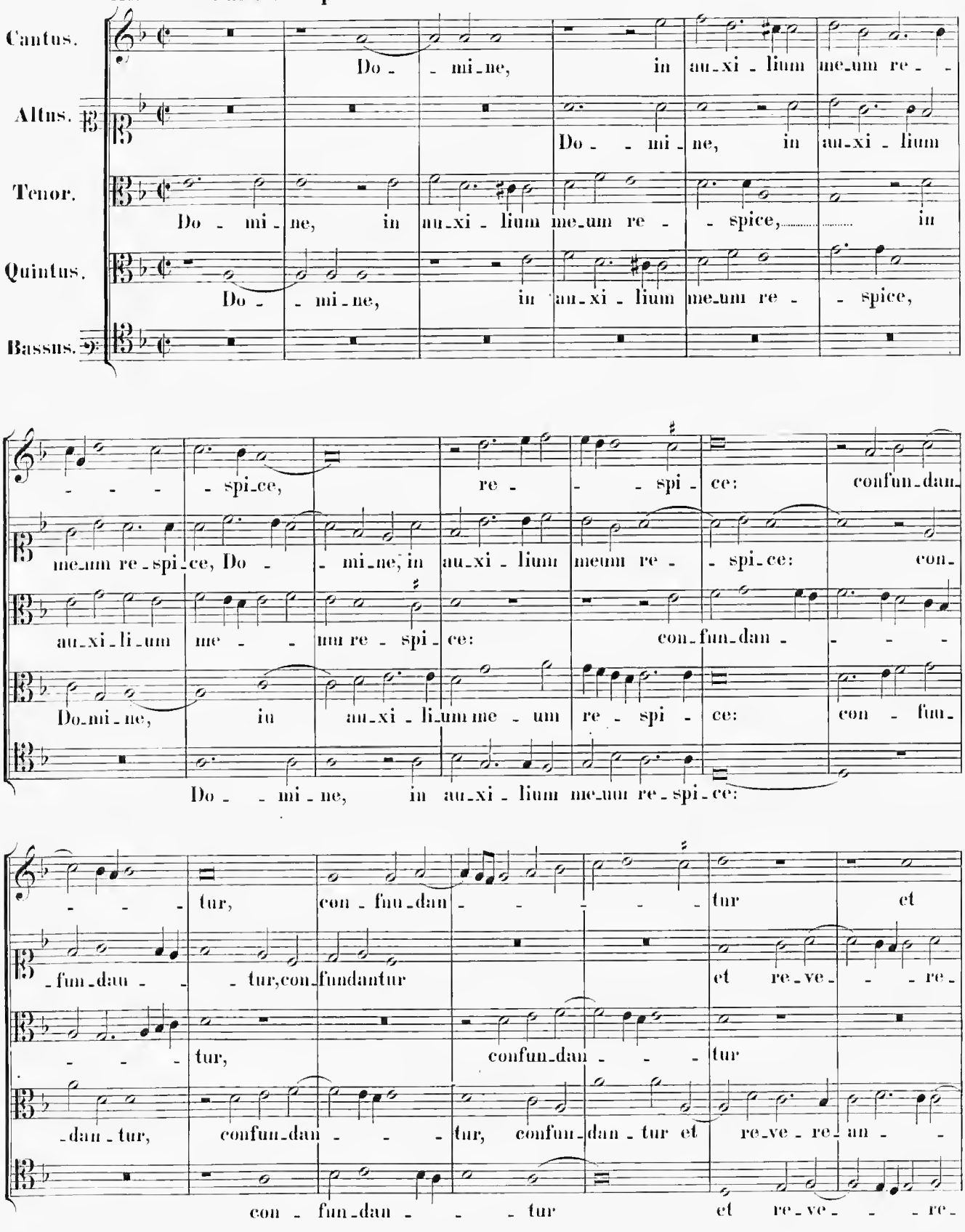

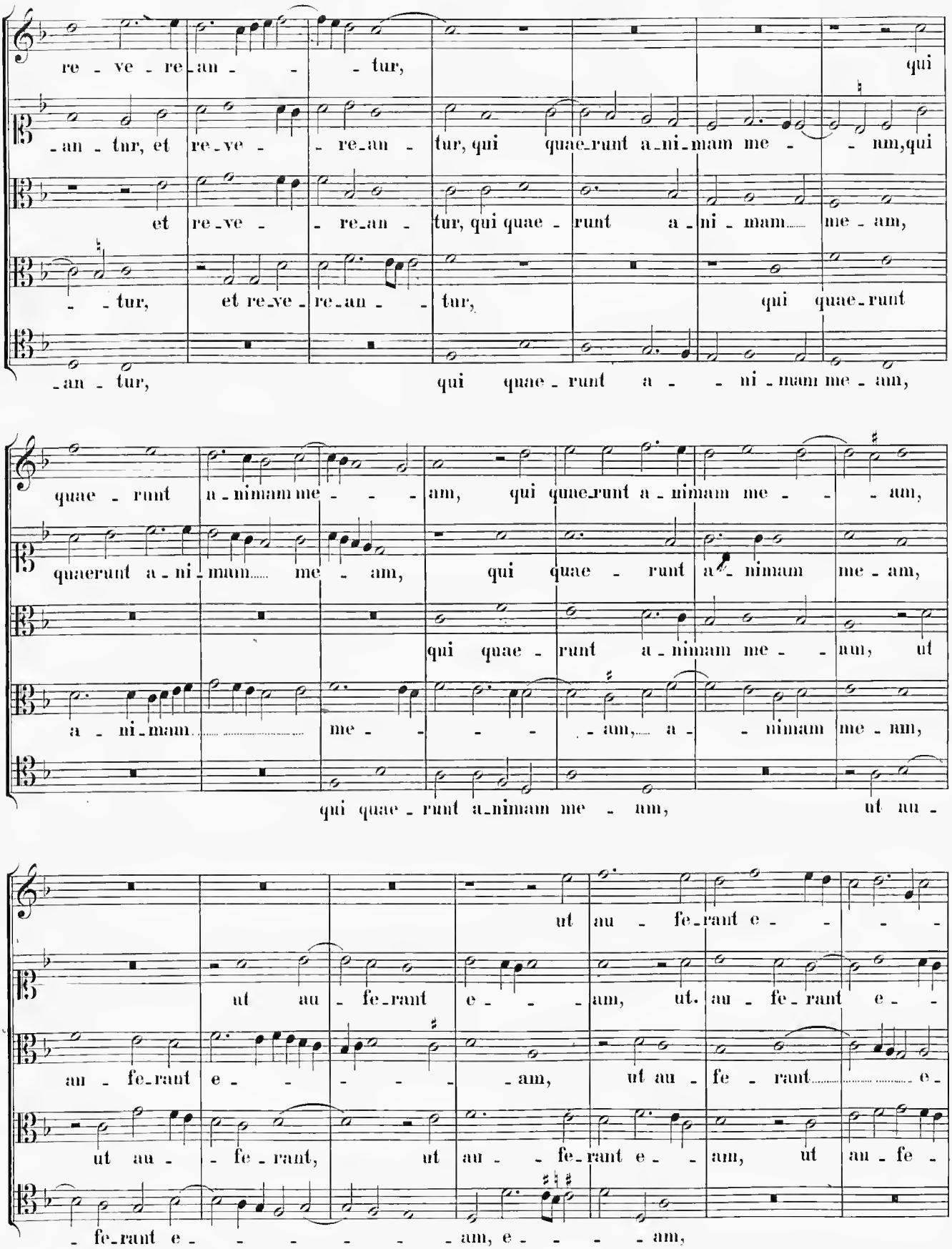
re - ve - re - an - - - tur, qui
- an - tur, et re - ve - - re - an - tur, qui quae - runt a - ni - mam me - - nm, qui
et re - ve - - re - an - tur, qui quae - runt a - ni - mam me - am,
- - tur, et re - ve - re - an - - tur, qui quae - runt
- an - tur, qui quae - runt a - - ni - mam me - am,
quae - runt a - nimam me - - - am, qui quae - runt a - nimam me - - - am,
quaerunt a - ni - mam me - am, qui quae - runt a - nimam me - am,
qui quae - runt a - nimam me - - am, ut
a - ni - mam me - - - - - am, a - - nimam me - am,
qui quae - runt a - nimam me - am, ut au -
ut au - fe - rant e - - -
ut au - fe - rant e - - - am, ut au - fe - rant e -
au - fe - rant e - - - - - am, ut au - fe - rant e -
ut au - - fe - rant, ut au - - fe - rant e - am, ut au - fe -
- fe - rant e - - - - - - am, e - - - - am,

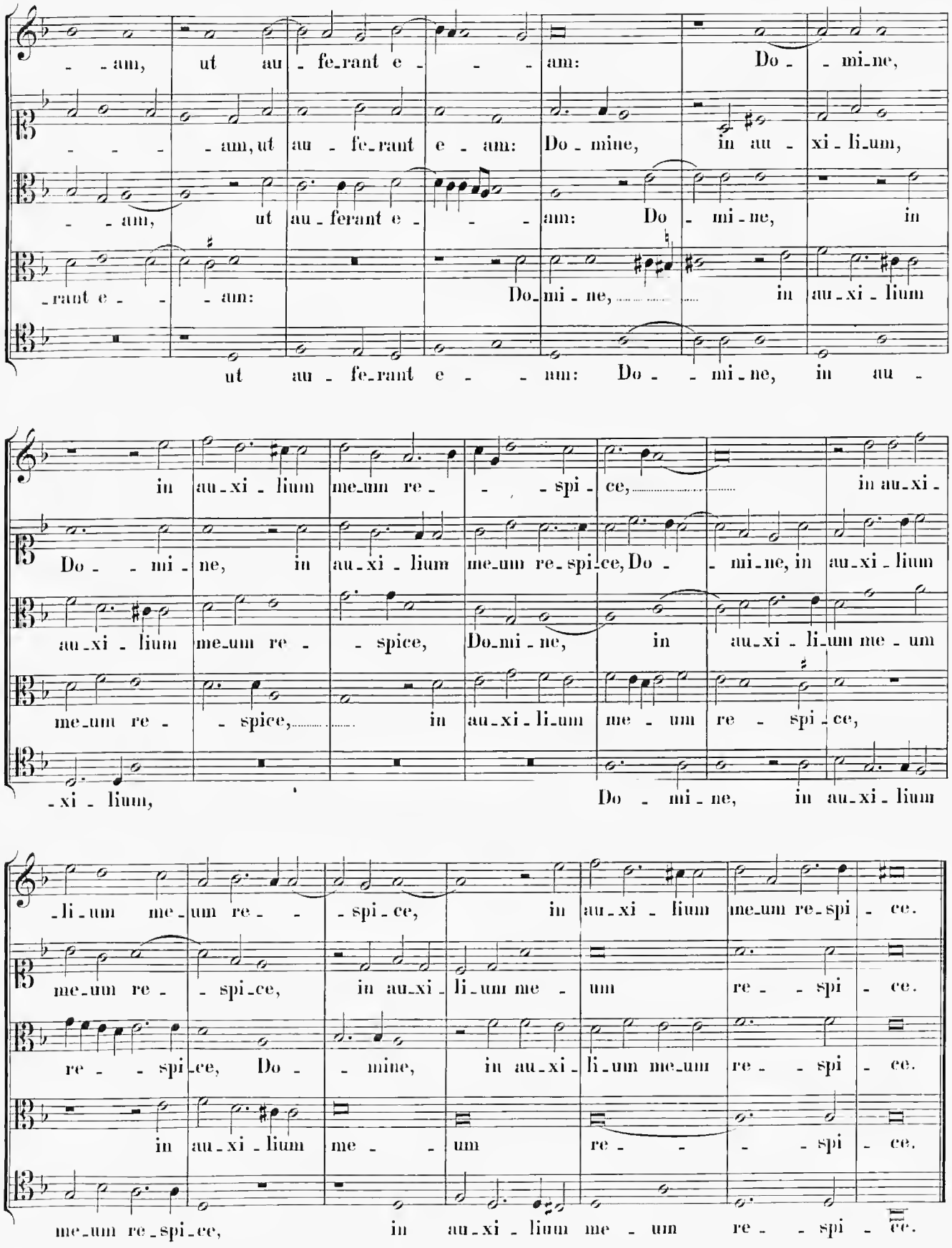
-am, ut au-fe-rant e-am: Do-mi-ne,
-am, ut au-fe-rant e-am: Do-mine, in au-xi-li-um,
-am, ut au-ferant e-am: Do-mi-ne, in
-rant e-am: Do-mi-ne, in au-xi-lium
ut au-fe-rant e-am: Do-mi-ne, in au-
in au-xi-lium me-um re-spi-ce, in au-xi-
Do-mi-ne, in au-xi-lium me-um re-spi-ce, Do-mi-ne, in au-xi-lium
au-xi-lium me-um re-spice, Do-mi-ne, in au-xi-li-um me-um
me-um re-spice, in au-xi-li-um me-um re-spi-ce,
-xi-lium, Do-mi-ne, in au-xi-lium
-li-um me-um re-spi-ce, in au-xi-lium me-um re-spi-ce.
me-um re-spi-ce, in au-xi-li-um me-um re-spi-ce.
re-spi-ce, Do-mine, in au-xi-li-um me-um re-spi-ce.
in au-xi-lium me-um re-spi-ce.
me-um re-spi-ce, in au-xi-lium me-um re-spi-ce.

XLVII. Dominica XVII post Pentecosten.

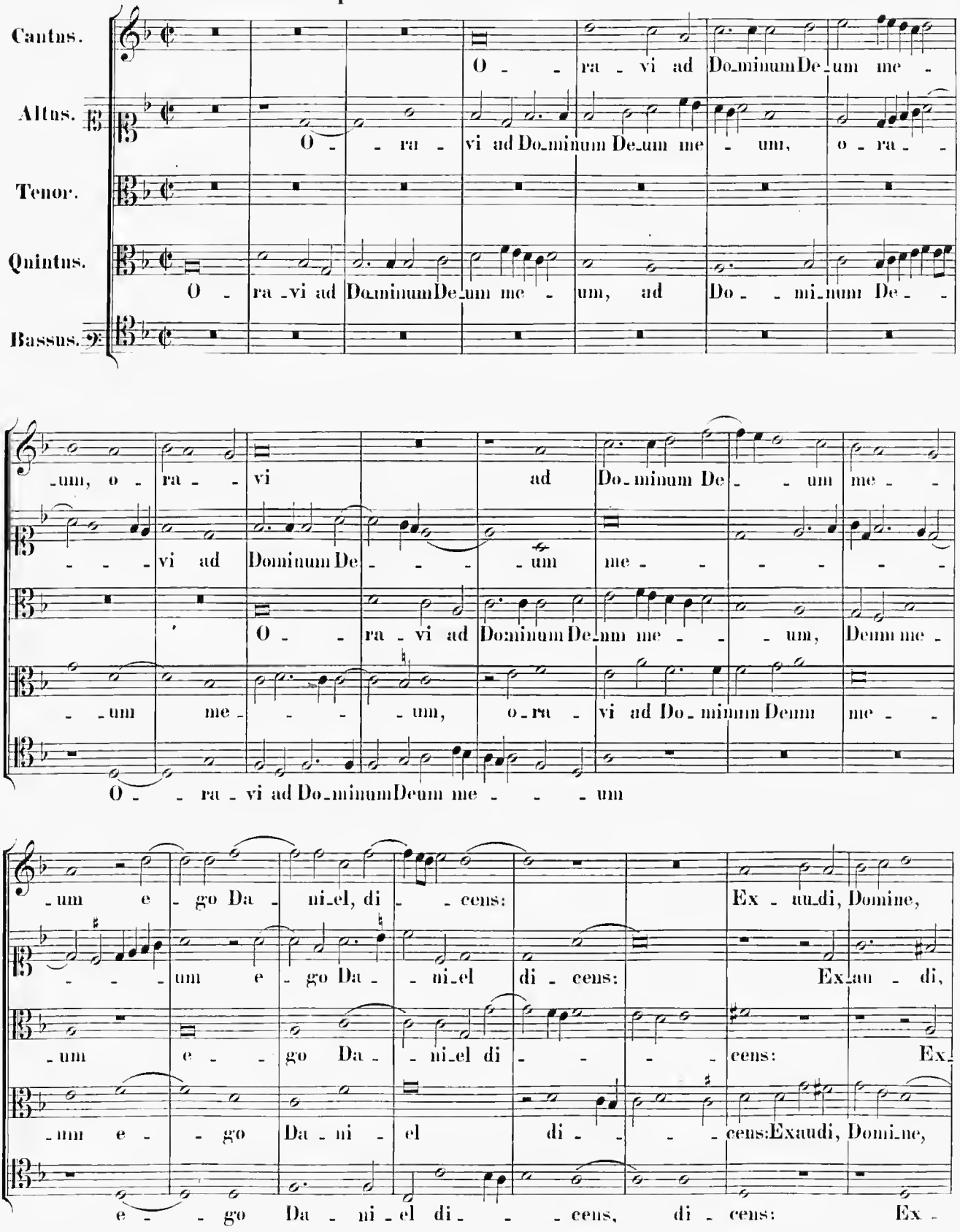

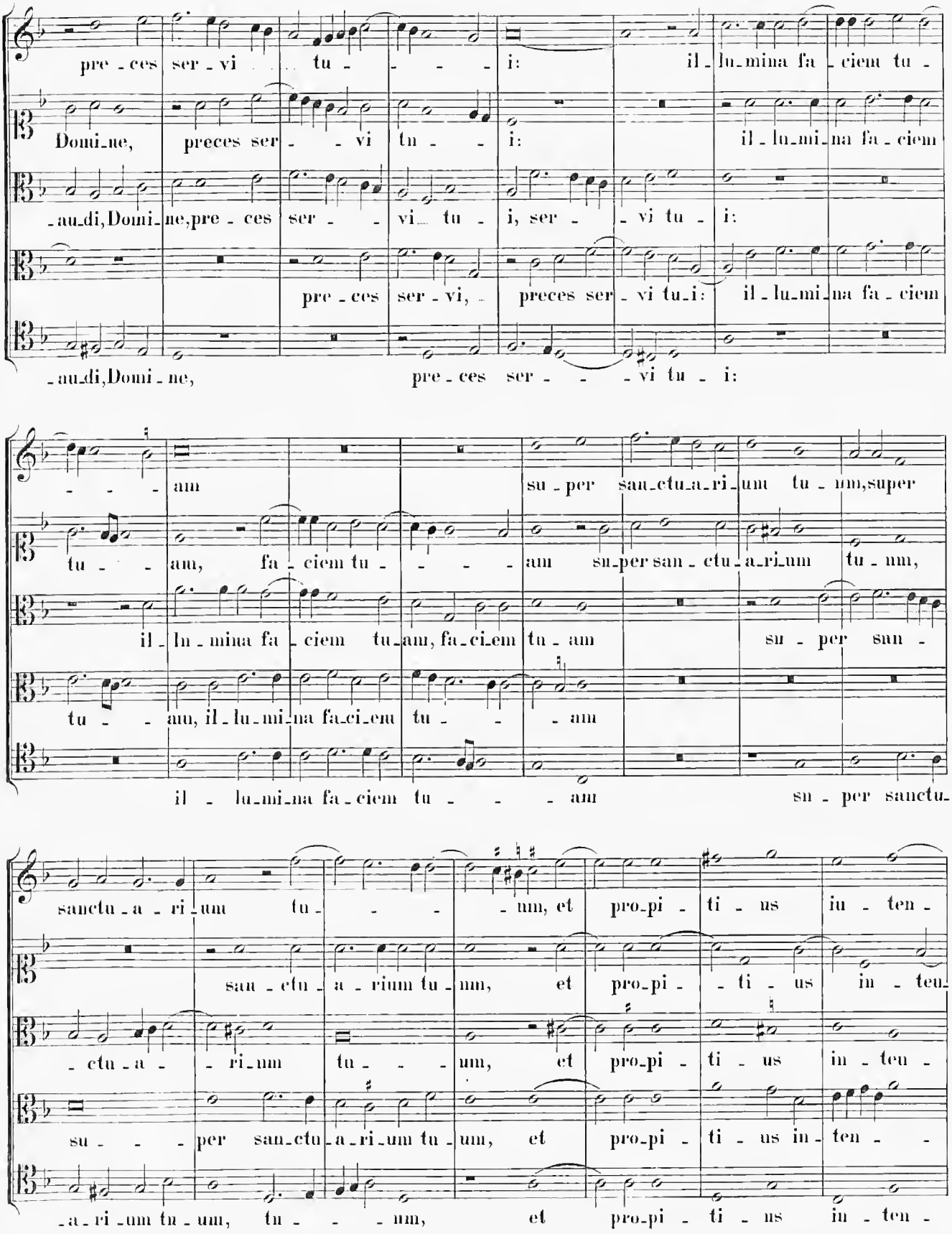
pre - ces ser - vi tu - - - i: il - lu - mina fa - ciem tu -
Domi - ne, preces ser - - vi tu - i: il - lu - mi - na fa - ciem
- au - di, Domi - ne, pre - ces ser - - vi tu - i, ser - - vi tu - i:
pre - ces ser - vi, preces ser - vi tu - i: il - lu - mi - na fa - ciem
- au - di, Domi - ne, pre - ces ser - - - vi tu - i:
- - - am su - per san - ctu - a - ri - um tu - um, super
tu - - am, fa - ciem tu - - - - am su - per san - ctu - a - ri - um tu - um,
il - lu - mina fa - ciem tu - am, fa - ci - em tu - am su - per san -
tu - - am, il - lu - mi - na fa - ci - em tu - - - am
il - lu - mi - na fa - ciem tu - - - am su - per sanctu -
sanctu - a - ri - um tu - - - um, et pro - pi - ti - us in - ten -
san - ctu - a - rium tu - um, et pro - pi - - ti - us in - teu -
- ctu - a - - ri - um tu - - - um, et pro - pi - ti - us in - teu -
su - - - per san - ctu - a - ri - um tu - um, et pro - pi - ti - us in - ten - -
- a - ri - um tu - um, tu - - - um, et pro - pi - ti - us in - ten -

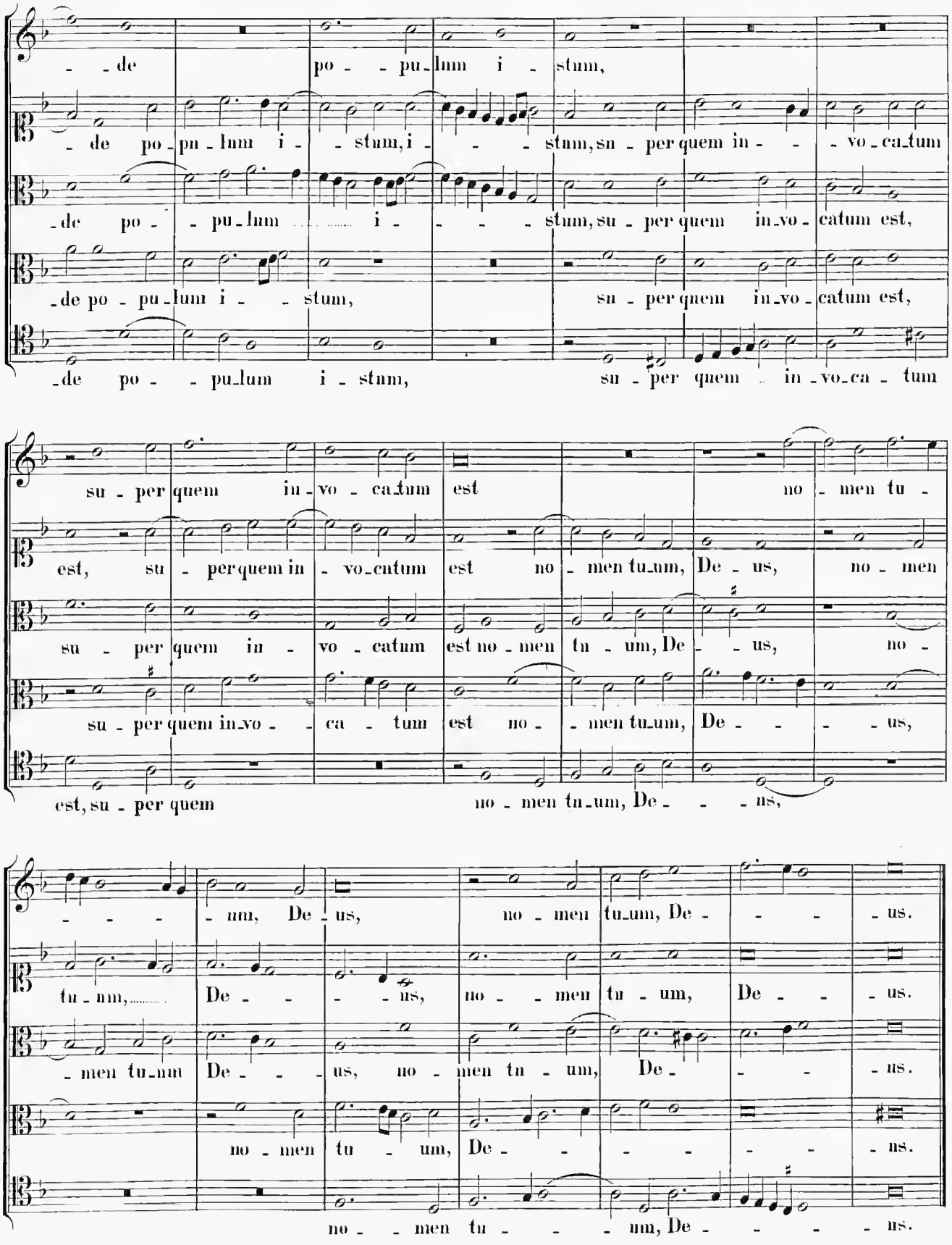
- de po - pu - lum i - stum,
- de po - pu - lum i - stum, i - - - stum, su - per quem in - - vo - ca - tum
- de po - pu - lum i - - - stum, su - per quem in - vo - catum est,
- de po - pu - lum i - stum, su - per quem in - vo - catum est,
- de po - pu - lum i - stum, su - per quem in - vo - ca - tum
su - per quem in - vo - ca - tum est no - men tu -
est, su - per quem in - vo - catum est no - men tu - um, De - us, no - men
su - per quem in - vo - catum est no - men tu - um, De - - us, no -
su - per quem in - vo - ca - tum est no - men tu - um, De - - - - us,
est, su - per quem no - men tu - um, De - - - us,
- - - um, De - us, no - men tu - um, De - - - - us.
tu - um, De - - - - us, no - men tu - um, De - - - us.
- men tu - um De - - - us, no - men tu - um, De - - - - us.
no - men tu - um, De - - - - - - - us.
no - men tu - - - um, De - - - - us.

XLVIII. Dominica XVIII post Pentecosten.

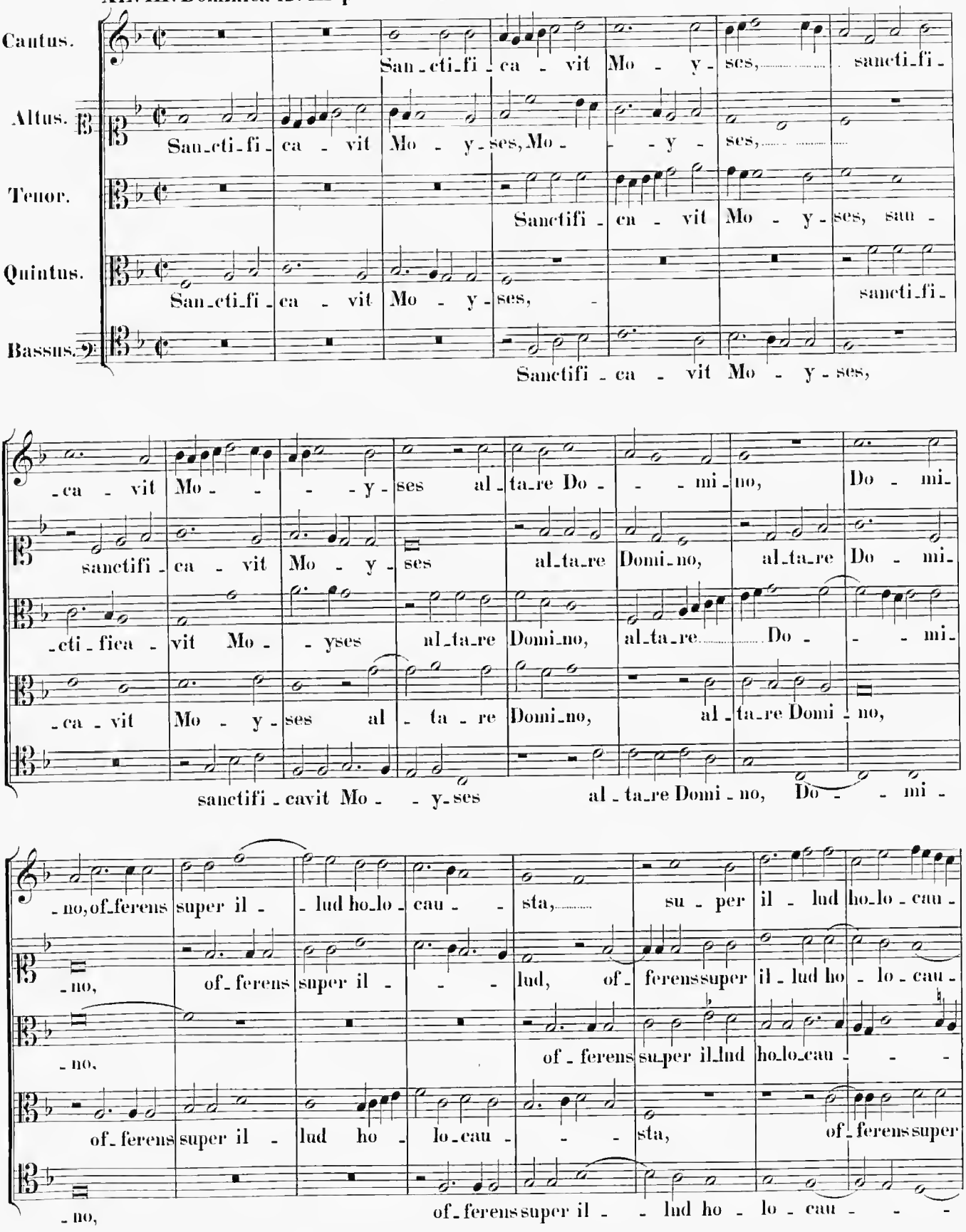

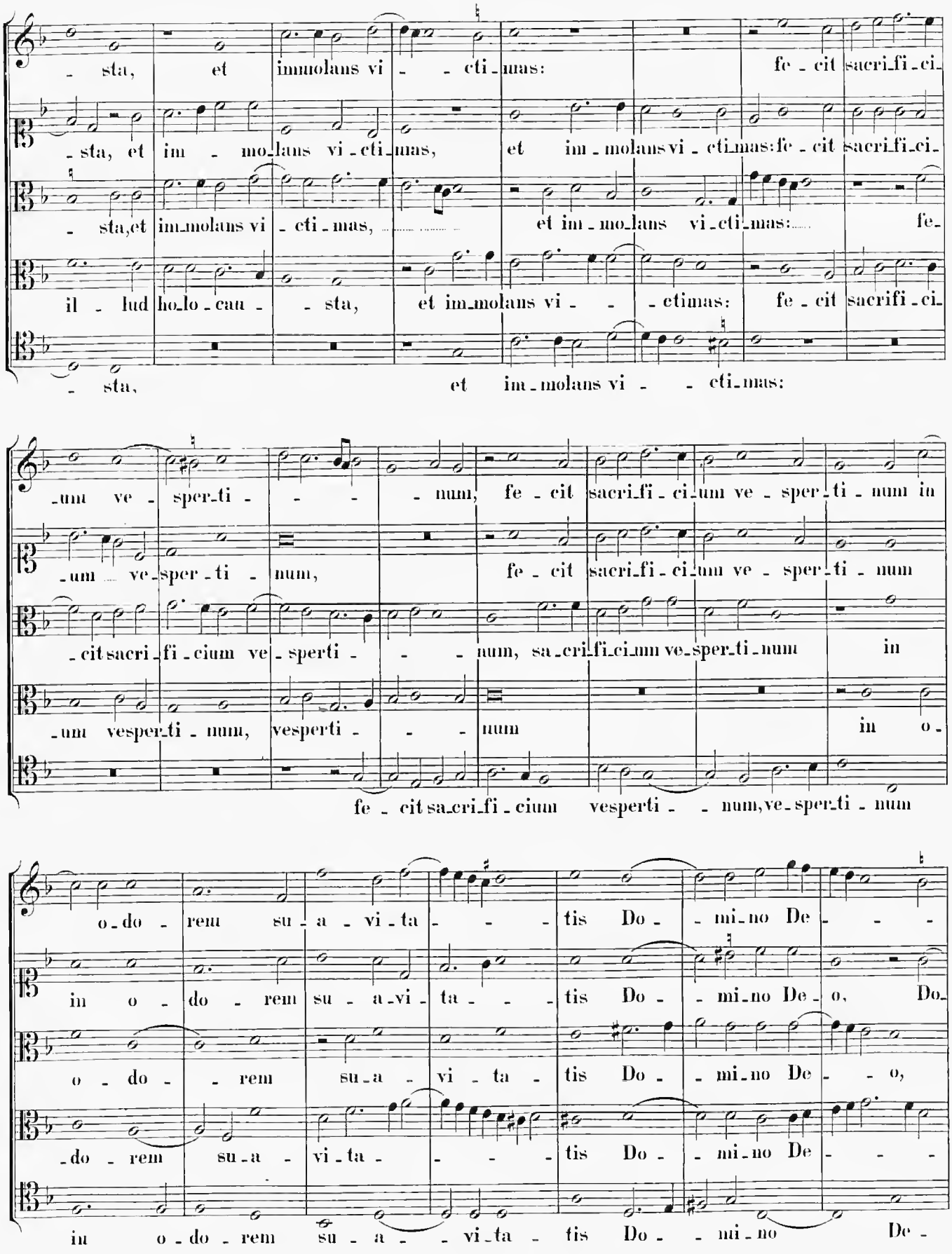
- sta, et immolans vi - - cti - mas: fe - cit sacri - fi - ci -
- sta, et im - mo - lans vi - cti - mas, et im - molans vi - cti - mas: fe - cit sacri - fi - ci -
- sta, et im - molans vi - cti - mas, et im - mo - lans vi - cti - mas: fe -
il - lud ho - lo - cau - - sta, et im - molans vi - - - ctimas: fe - cit sacrifi - ci -
- sta, et im - molans vi - - cti - mas:
- um ve - sper - ti - - - num, fe - cit sacri - fi - ci - um ve - sper - ti - num in
- um ve - sper - ti - num, fe - cit sacri - fi - ci - um ve - sper - ti - num
- cit sacri - fi - cium ve - sperti - - - num, sa - cri - fi - ci - um ve - sper - ti - num in
- um vesper - ti - num, vesperti - - - num in o -
fe - cit sa - cri - fi - cium vesperti - - num, ve - sper - ti - num
o - do - rem su - a - vi - ta - - - tis Do - - mi - no De - - -
in o - do - rem su - a - vi - ta - - - tis Do - - mi - no De - o, Do -
o - do - - rem su - a - vi - ta - tis Do - - mi - no De - - o,
- do - rem su - a - vi - ta - - - tis Do - - mi - no De - - -
in o - do - rem su - a - - vi - ta - tis Do - - mi - no De -

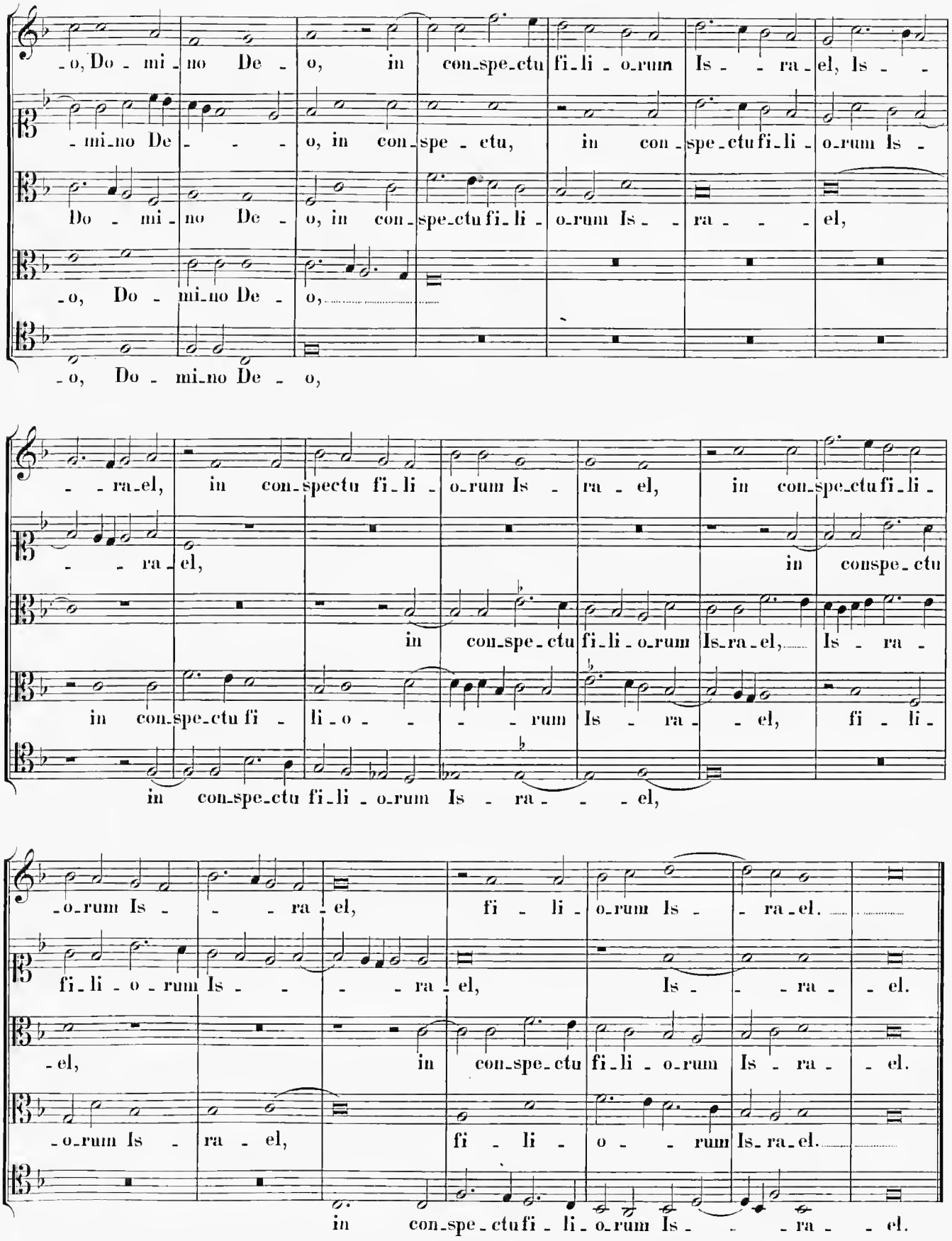
-o, Do - mi - no De - o, in con-spe-ctu fi-li - o-rum Is - - ra - el, Is - -
- mi-no De - - - o, in con-spe - ctu, in con - spe-ctu fi-li - o-rum Is -
Do - mi - no De - o, in con-spe-ctu fi-li - o-rum Is - - ra - - - el,
-o, Do - mi-no De - o,
-o, Do - mi-no De - o,
- - ra-el, in con-spectu fi-li - o-rum Is - ra - el, in con-spe-ctu fi-li -
- - ra - el, in conspe - ctu
in con-spe-ctu fi-li - o-rum Is-ra-el, Is - ra -
in con-spe-ctu fi - li-o - - - - rum Is - ra - - el, fi - li -
in con-spe-ctu fi-li - o-rum Is - ra - - - el,
-o-rum Is - - - ra - el, fi - li - o-rum Is - - ra-el.
fi-li - o - rum Is - - - - ra - el, Is - - - ra - - el.
-el, in con-spe-ctu fi-li - o-rum Is - ra - - el.
-o-rum Is - ra - el, fi - li - o - - rum Is-ra-el.
in con-spe-ctu fi - li - o-rum Is - - - ra - - el.

XLIX. Dominica XIX post Pentecosten.

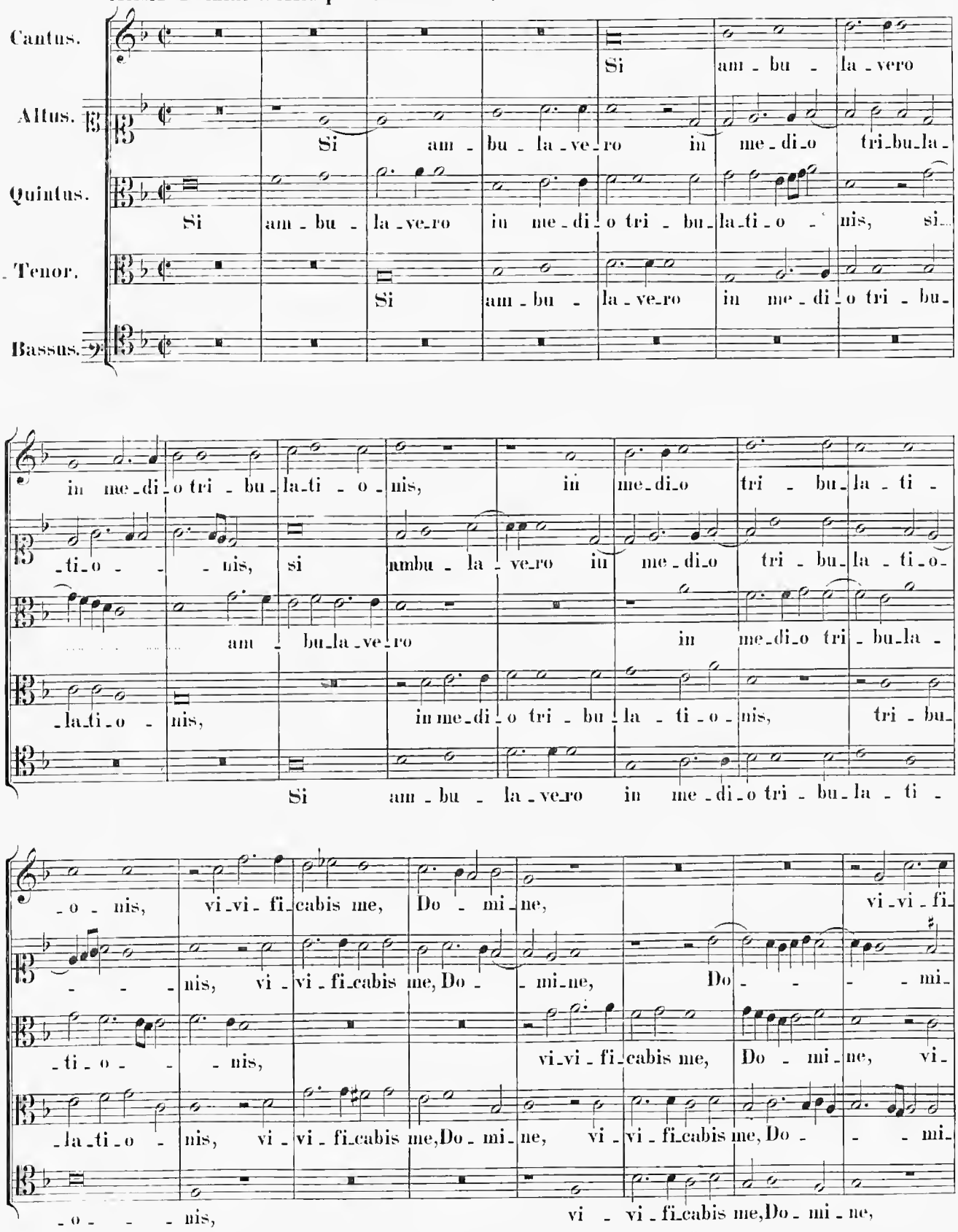

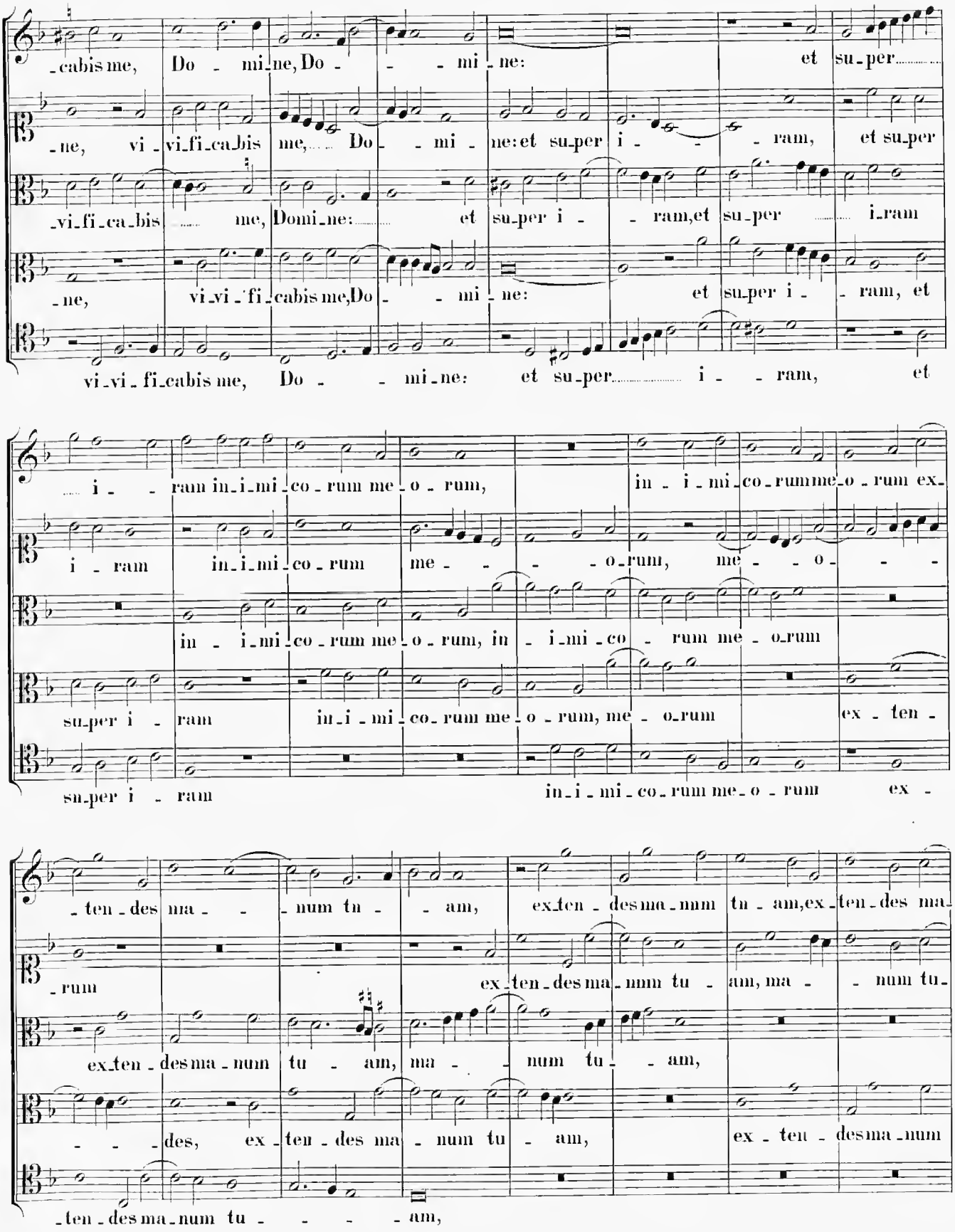
-cabis me, Do - mi-ne, Do - - - mi - ne: et su-per
-ne, vi - vi-fi-ca-bis me, Do - - mi - ne: et su-per i - - ram, et su-per
-vi-fi-ca-bis me, Domi-ne: et su-per i - - ram, et su-per i-ram
-ne, vi-vi - fi-cabis me, Do - - mi - ne: et su-per i - - ram, et
vi-vi - fi-cabis me, Do - - mi-ne: et su-per i - - ram, et
i - - ram in-i-mi-co-rum me-o-rum, in - i-mi-co-rum me-o-rum ex-
i - ram in-i-mi-co-rum me - - - o-rum, me - - o - - -
in - i-mi-co-rum me-o-rum, in - i-mi-co - rum me - o-rum
su-per i - ram in-i-mi-co-rum me-o-rum, me - o-rum ex - ten -
su-per i - ram in-i-mi-co-rum me-o-rum ex -
-ten-des ma - - num tu - - am, ex-ten-des ma-num tu - am, ex-ten-des ma-
-rum ex-ten-des ma-num tu - am, ma - - num tu-
ex-ten-des ma-num tu - am, ma - - num tu - - am,
- - - des, ex - ten-des ma - num tu - am, ex - ten - des ma-num
-ten-des ma-num tu - - - - am,

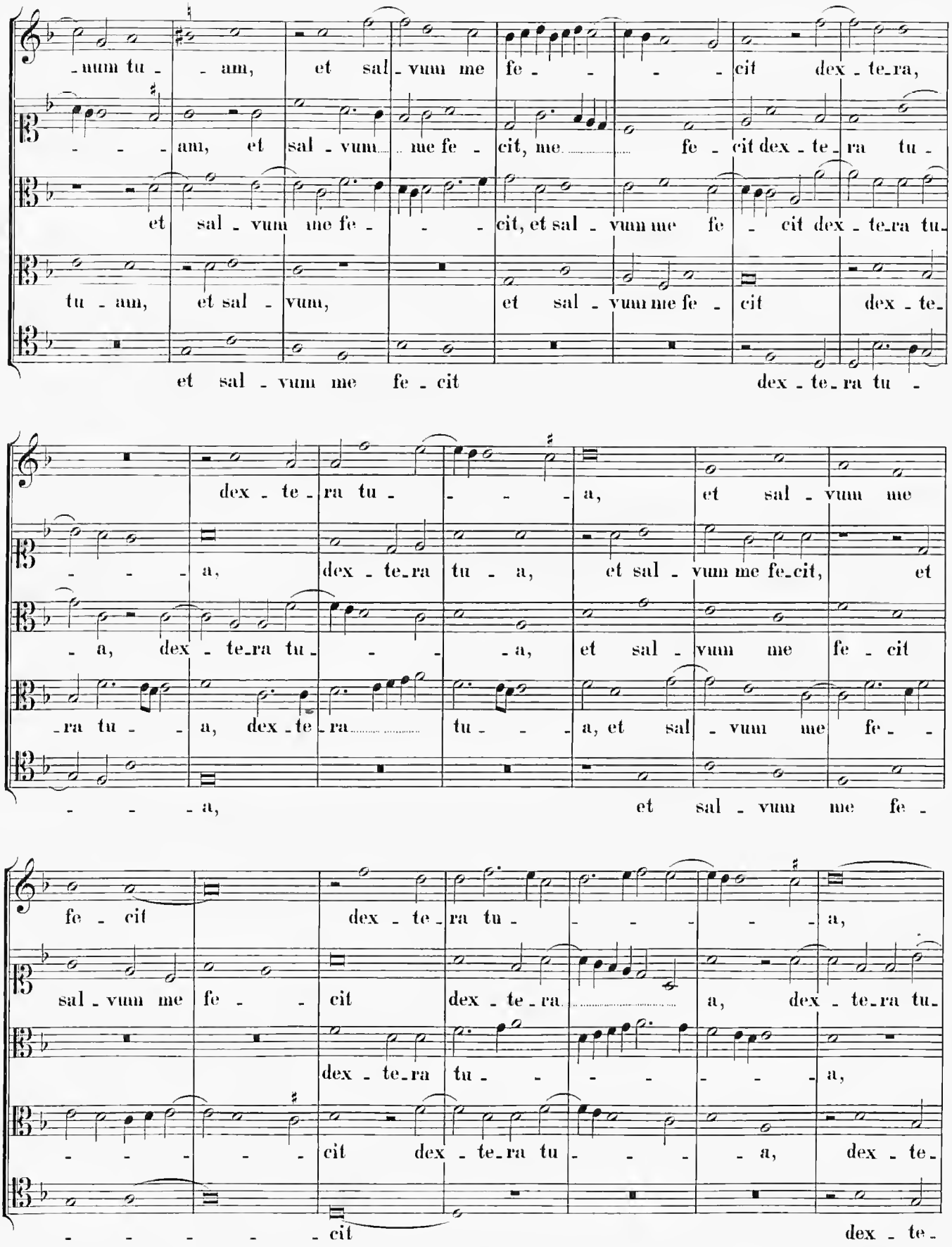
-num tu- am, et sal-vum me fe- cit dex-te-ra,
am, et sal-vum me fe-cit, me fe-cit dex-te-ra tu-
et sal-vum me fe- cit, et sal-vum me fe-cit dex-te-ra tu-
tu-am, et sal-vum, et sal-vum me fe-cit dex-te-
et sal-vum me fe-cit dex-te-ra tu-
dex-te-ra tu- a, et sal-vum me
a, dex-te-ra tu-a, et sal-vum me fe-cit, et
-a, dex-te-ra tu- -a, et sal-vum me fe-cit
-ra tu- a, dex-te-ra tu- a, et sal-vum me fe-
-a, et sal-vum me fe-
fe-cit dex-te-ra tu- a,
sal-vum me fe- cit dex-te-ra a, dex-te-ra tu-
dex-te-ra tu- a,
-cit dex-te-ra tu- a, dex-te-
-cit dex-te-

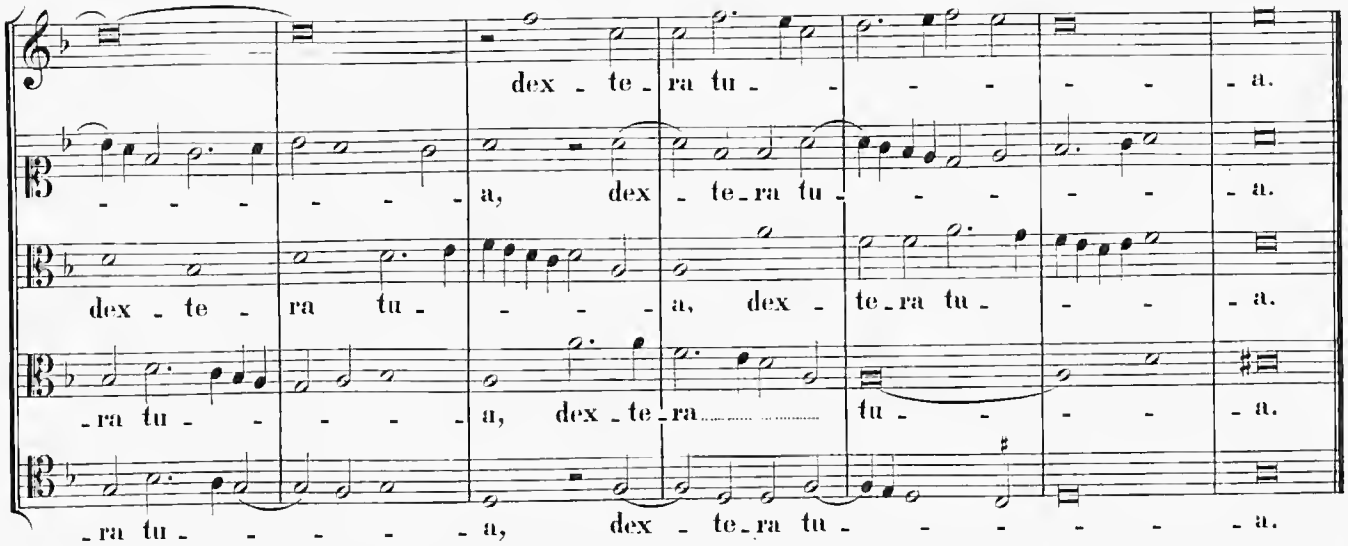

L. Dominica XX post Pentecosten.

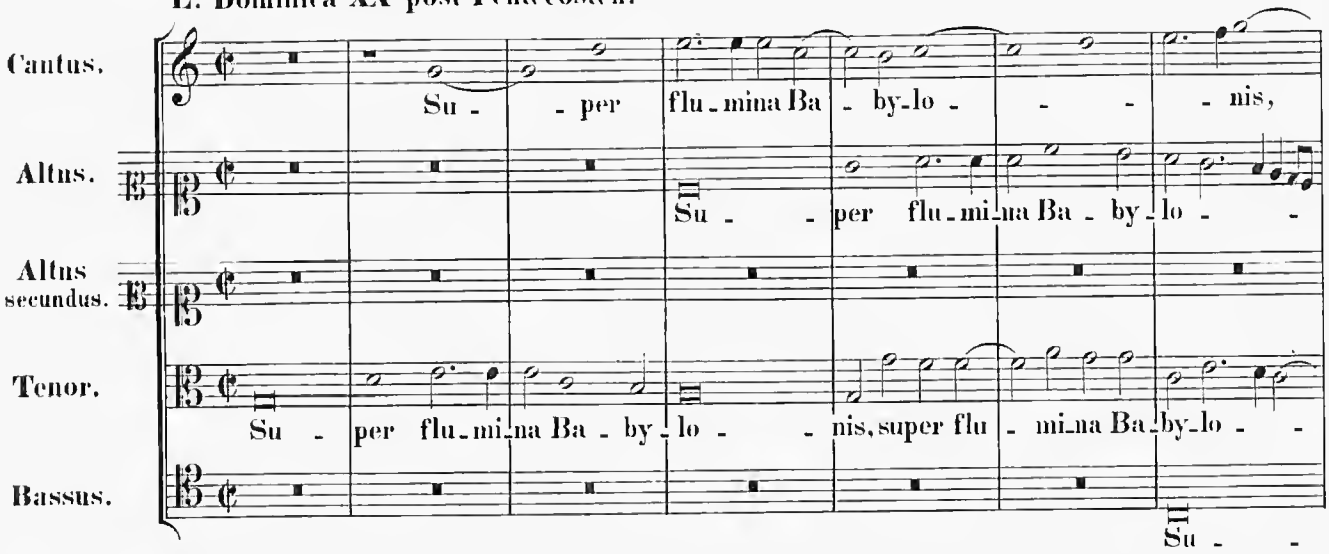

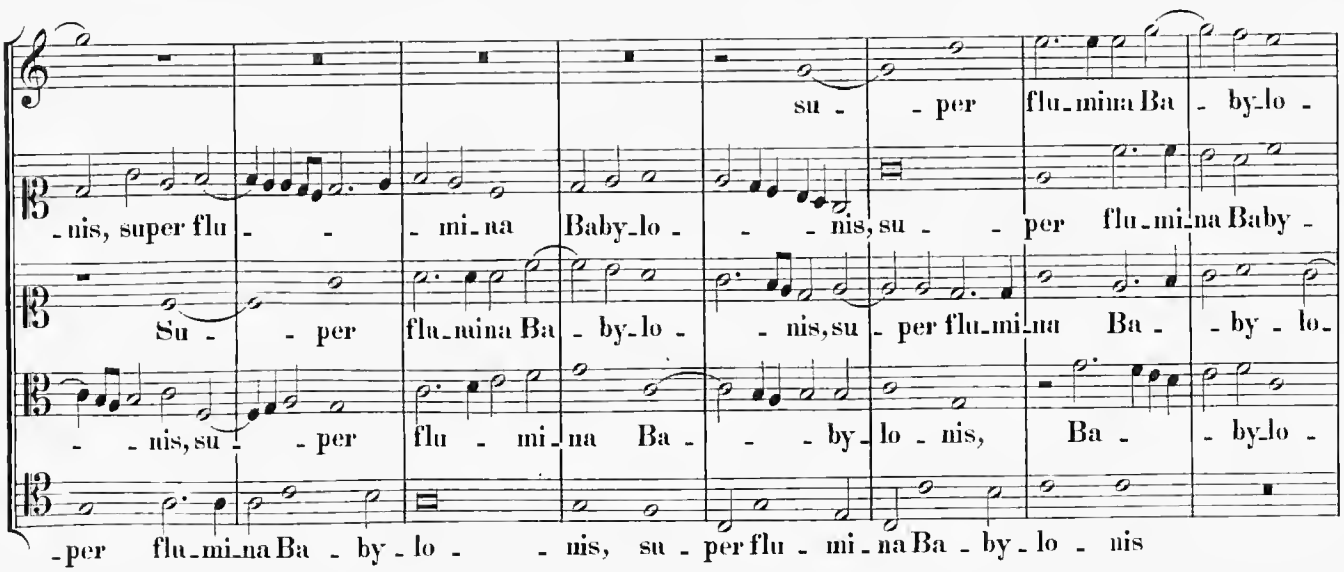

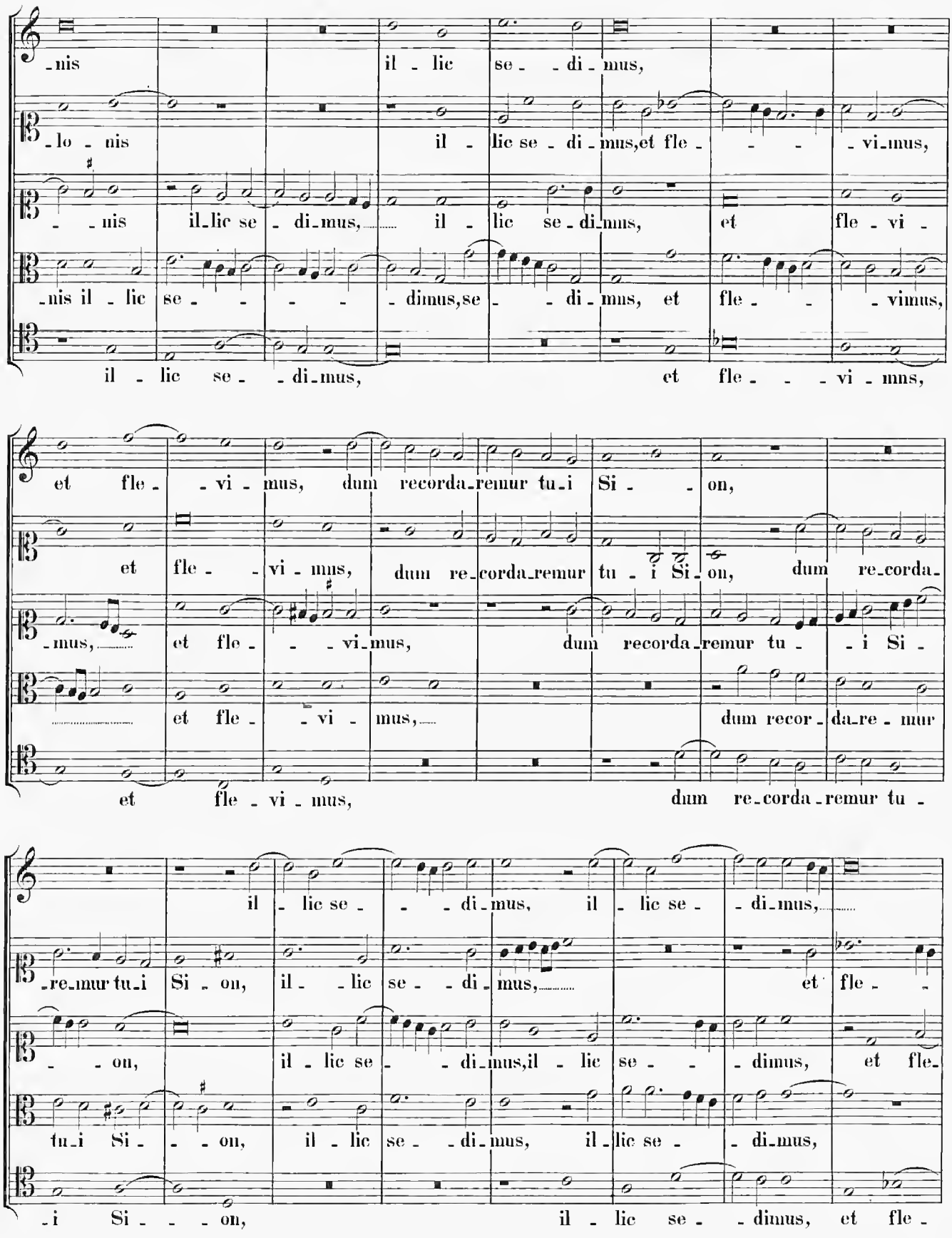
-nis il - lic se - - di - mus,
- lo - nis il - lic se - di - mus, et fle - - - vi - mus,
- - nis il - lic se - di - mus, il - lic se - di - mus, et fle - vi -
- nis il - lic se - - - - - dimus, se - - di - mus, et fle - - - vimus,
il - lic se - - di - mus, et fle - - - vi - mus,
et fle - - vi - mus, dum recorda - remur tu - i Si - - on,
et fle - - vi - mus, dum re - corda - remur tu - i Si - on, dum re - corda -
- mus, et fle - - - vi - mus, dum recorda - remur tu - - i Si -
et fle - - vi - mus, dum recor - da - re - mur
et fle - vi - mus, dum re - corda - remur tu -
il - lic se - - - di - mus, il - lic se - - di - mus,
- re - mur tu - i Si - on, il - - lic se - - di - mus, et fle - -
- - on, il - lic se - - di - mus, il - lic se - - - dimus, et fle -
tu - i Si - - - on, il - lic se - - di - mus, il - lic se - - di - mus,
- i Si - - - on, il - lic se - - dimus, et fle -

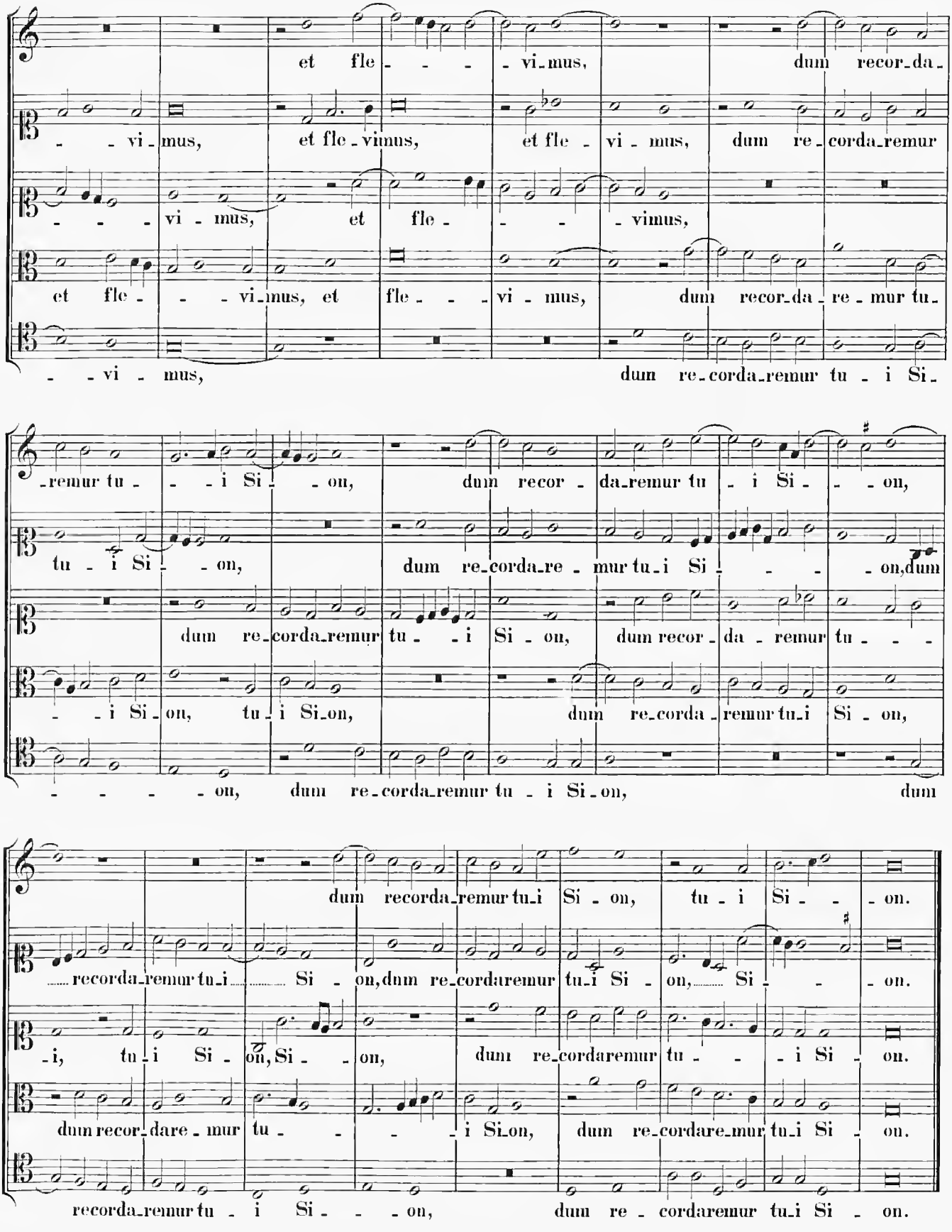
et fle - - - vi - mus, dum recor - da -
- - vi - mus, et fle - vimus, et fle - vi - mus, dum re - corda - remur
- - - vi - mus, et fle - - - vimus,
et fle - - - vi - mus, et fle - - - vi - mus, dum recor - da - re - mur tu -
- - vi - mus, dum re - corda - remur tu - i Si -
- remur tu - - - i Si - - on, dum recor - da - remur tu - i Si - - - on,
tu - i Si - - on, dum re - corda - re - mur tu - i Si - - - - on, dum
dum re - corda - remur tu - i Si - on, dum recor - da - remur tu - - -
- - i Si - on, tu - i Si - on, dum re - corda - remur tu - i Si - on,
- - - - on, dum re - corda - remur tu - i Si - on, dum
dum recorda - remur tu - i Si - on, tu - i Si - - on.
- recorda - remur tu - i - Si - on, dum re - cordaremur tu - i Si - on, - Si - - - on.
- i, tu - i Si - on, Si - - on, dum re - cordaremur tu - - - i Si - on.
dum recor - dare - mur tu - - - - i Si - on, dum re - cordare - mur tu - i Si - on.
recorda - remur tu - i Si - - - on, dum re - cordaremur tu - i Si - on.

LI. Dominica XXI post Pentecosten.

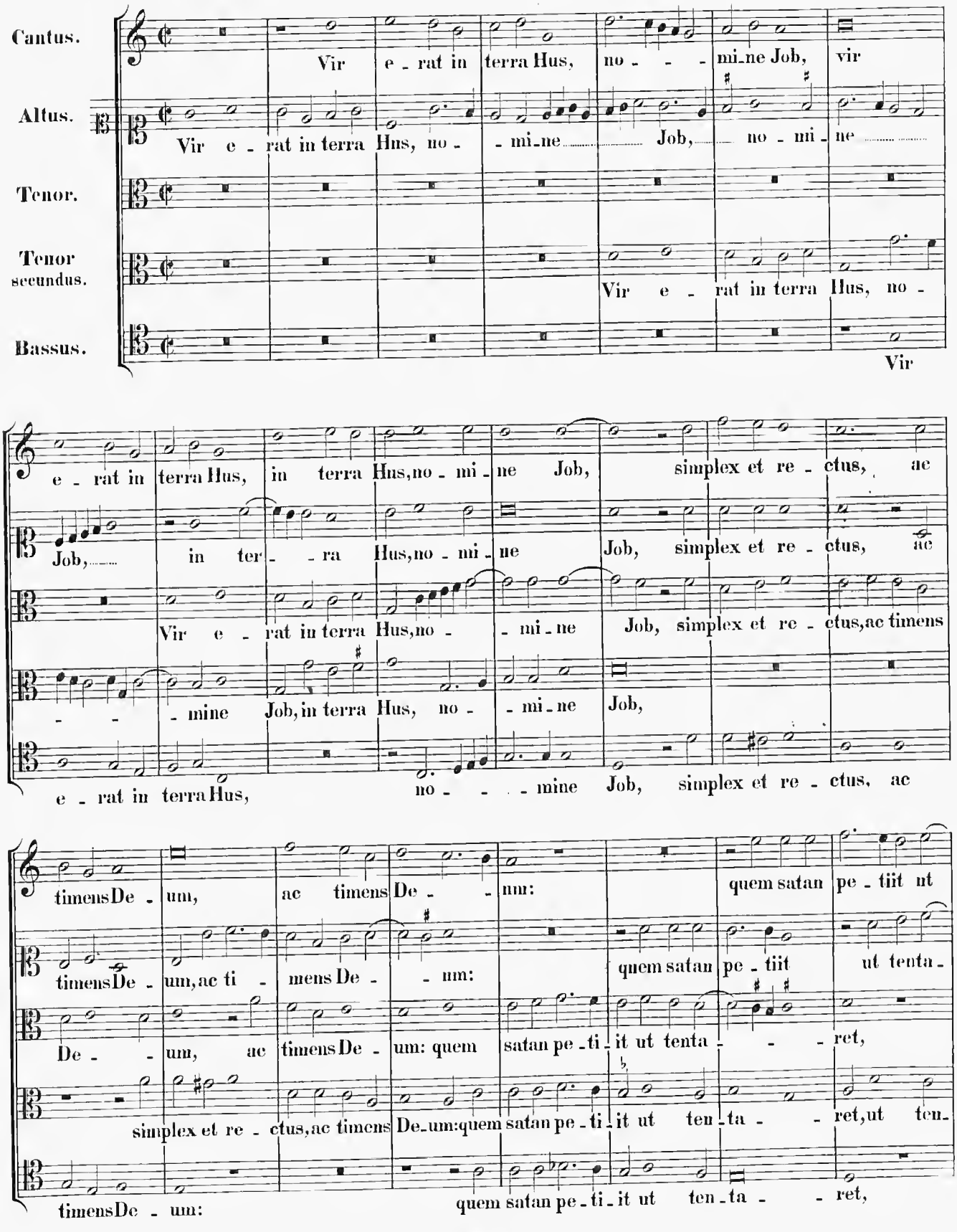

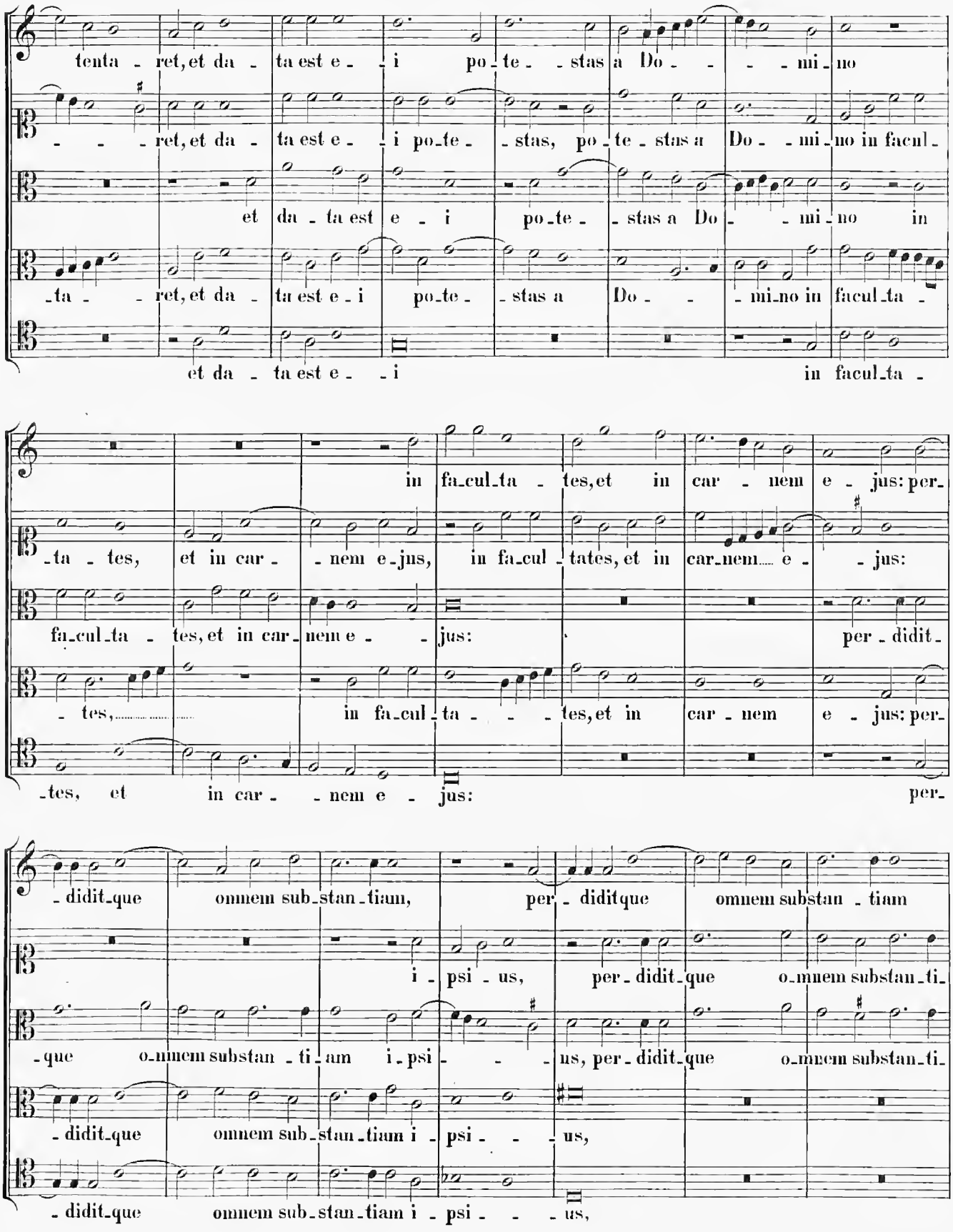
tenta - ret, et da - ta est e - i po - te - stas a Do - - - mi - no
- - - ret, et da - ta est e - i po - te - stas, po - te - stas a Do - mi - no in facul -
et da - ta est e - i po - te - stas a Do - - mi - no in
- ta - - ret, et da - ta est e - i po - te - stas a Do - - mi - no in facul - ta -
et da - ta est e - - i in facul - ta -
in fa - cul - ta - tes, et in car - nem e - jus: per -
- ta - tes, et in car - - nem e - jus, in fa - cul - tates, et in car - nem e - - jus:
fa - cul - ta - tes, et in car - nem e - - jus: per - didit -
- tes, in fa - cul - ta - - - tes, et in car - nem e - jus: per -
- tes, et in car - - nem e - jus: per -
- didit - que omnem sub - stan - tiam, per - diditque omnem substan - tiam
i - psi - us, per - didit - que o - mnem substan - ti -
- que o - mnem substan - ti - am i - psi - - - us, per - didit - que o - mnem substan - ti -
- didit - que omnem sub - stan - tiam i - psi - - - us,
- didit - que omnem sub - stan - tiam i - psi - - - us,

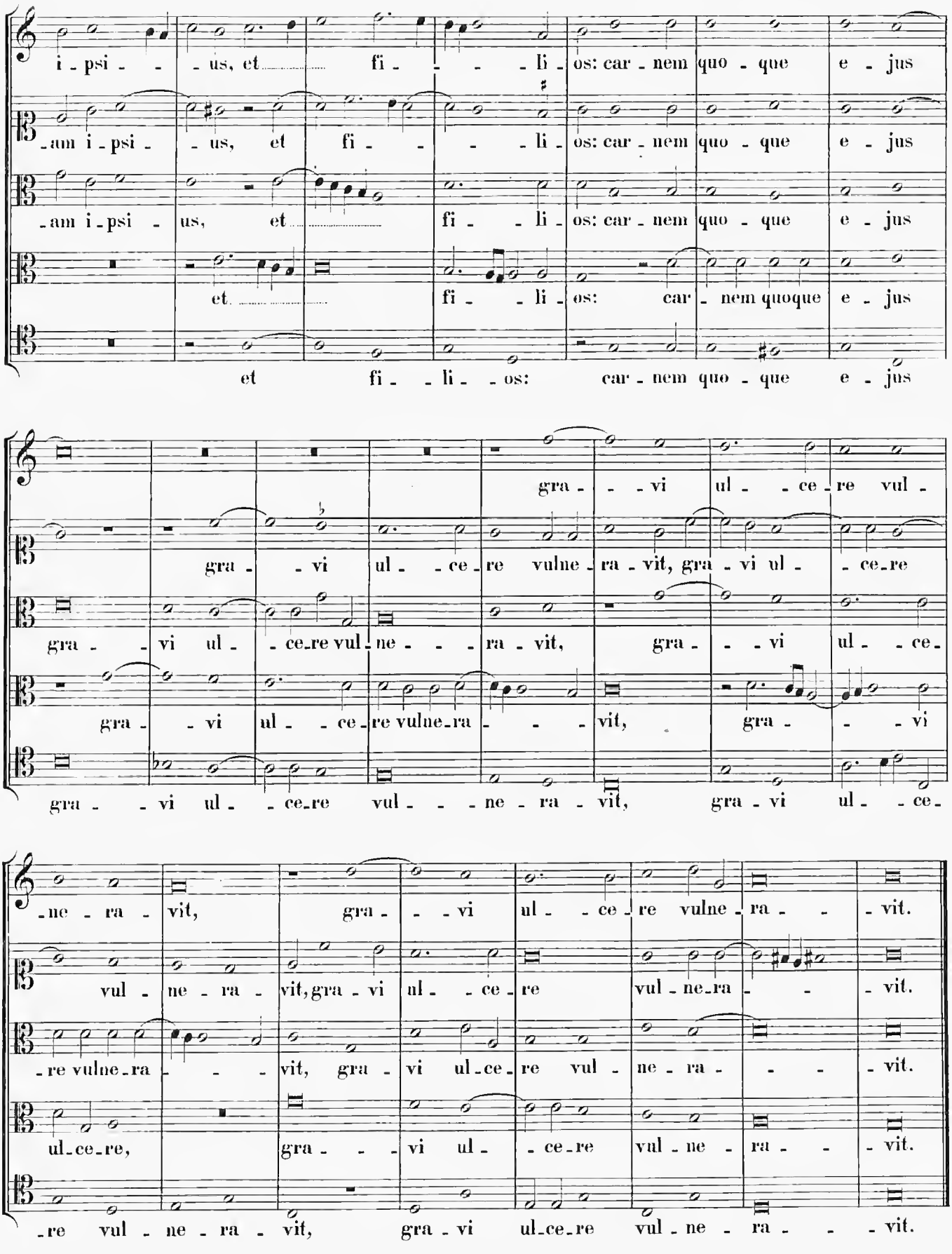
i - psi - - us, et fi - - - li - os: car - nem quo - que e - jus
-am i - psi - - us, et fi - - - li - os: car - nem quo - que e - jus
-am i - psi - us, et fi - - li - os: car - nem quo - que e - jus
et fi - - li - os: car - nem quoque e - jus
et fi - - li - - os: car - nem quo - que e - jus
gra - - vi ul - - ce - re vul -
gra - - vi ul - - ce - re vulne - ra - vit, gra - vi ul - - ce - re
gra - - vi ul - - ce - re vul - ne - - - ra - vit, gra - - - vi ul - - ce -
gra - - vi ul - - ce - re vulne - ra - - - vit, gra - - - vi
gra - - vi ul - - ce - re vul - - - ne - ra - vit, gra - vi ul - - ce -
-ne - ra - vit, gra - - - vi ul - - ce - re vulne - ra - - - vit.
vul - ne - ra - vit, gra - vi ul - - ce - re vul - ne - ra - - - vit.
- re vulne - ra - - - vit, gra - vi ul - ce - re vul - ne - ra - - - vit.
ul - ce - re, gra - - - vi ul - - ce - re vul - ne - ra - - - vit.
- re vul - ne - ra - vit, gra - vi ul - ce - re vul - ne - ra - - - vit.

LII. Dominica XXII post Pentecosten.

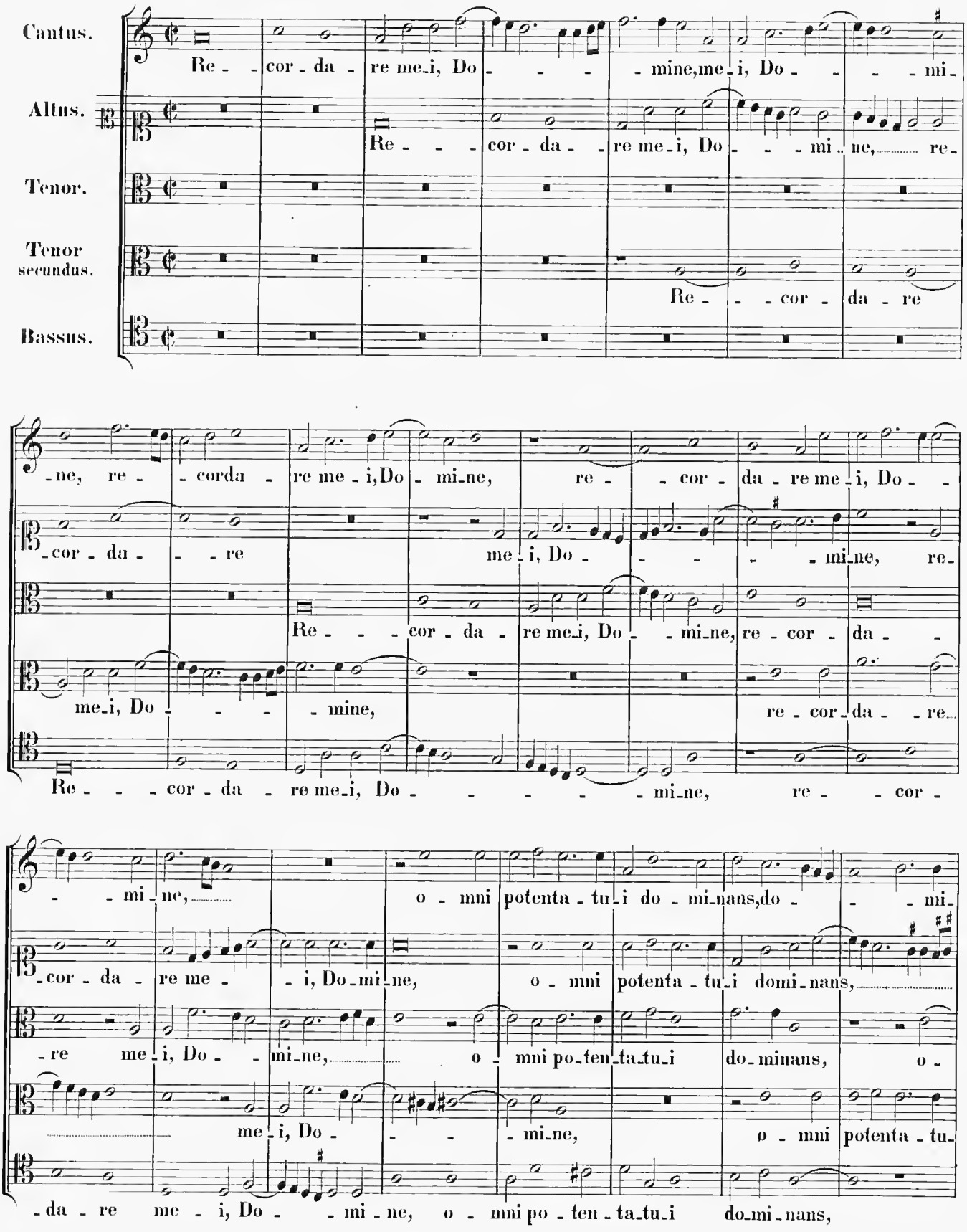

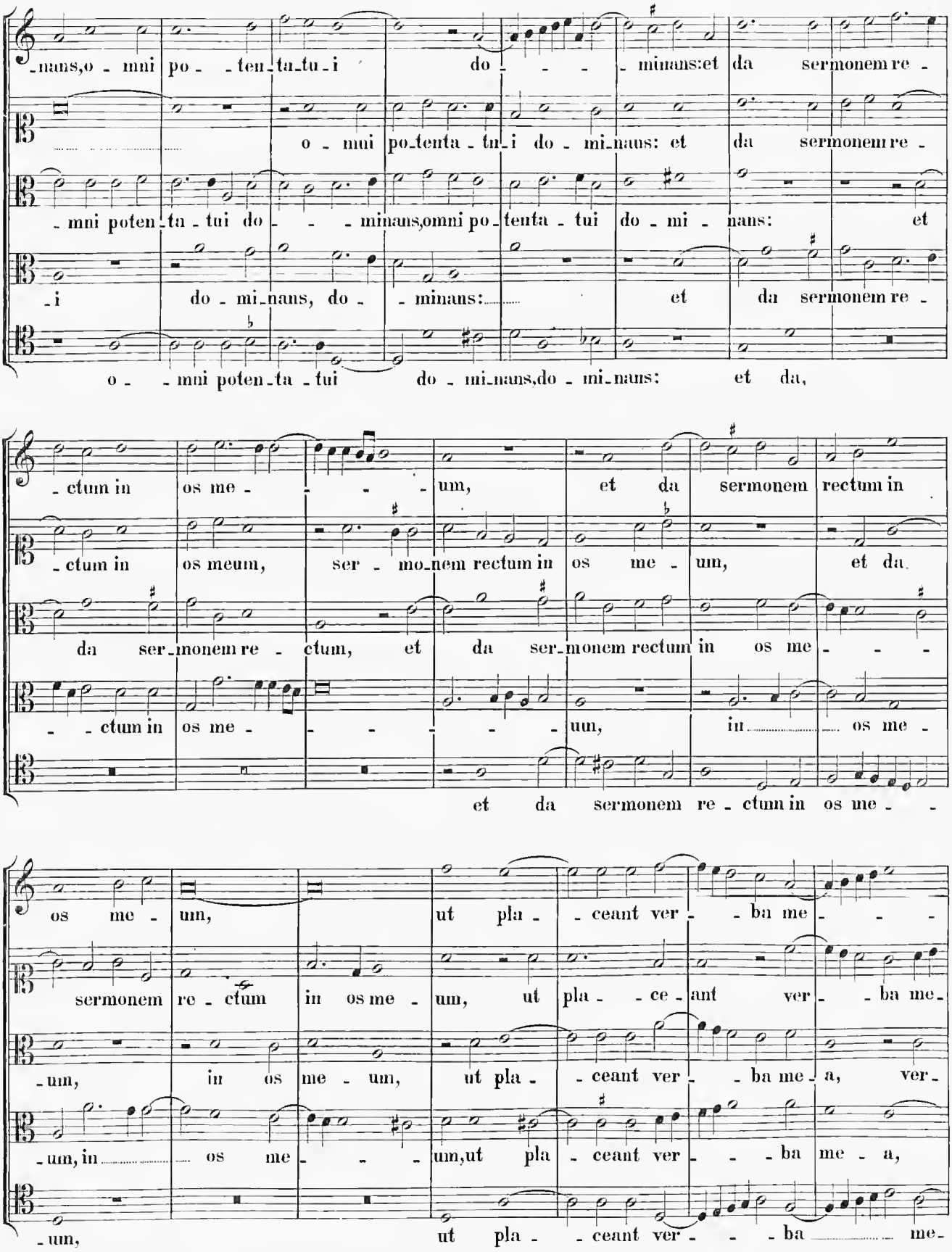
-nans,o - mni po - - ten - ta - tu - i do - - - - minans:et da sermonem re -
o - mni po-tenta - tu - i do - mi-nans: et da sermonem re -
- mni poten - ta - tui do - - - minans,omni po - tenta - tui do - mi - nans: et
- i do - mi - nans, do - - minans: et da sermonem re -
o - - mni poten - ta - tui do - mi-nans,do - mi-nans: et da,
- ctum in os me - - - - um, et da sermonem rectum in
- ctum in os meum, ser - mo-nem rectum in os me - um, et da.
da ser-monem re - ctum, et da ser-monem rectum in os me - - -
- - ctum in os me - - - - - - uum, in os me -
et da sermonem re - ctum in os me - -
os me - um, ut pla - - ceant ver - - ba me - - -
sermonem re - ctum in os me - um, ut pla - - ce - ant ver - - ba me -
- um, in os me - um, ut pla - - ceant ver - - ba me - a, ver -
- um, in os me - - - um,ut pla - ceant ver - - - ba me - a,
- um, ut pla - - ceant ver - - - ba me -

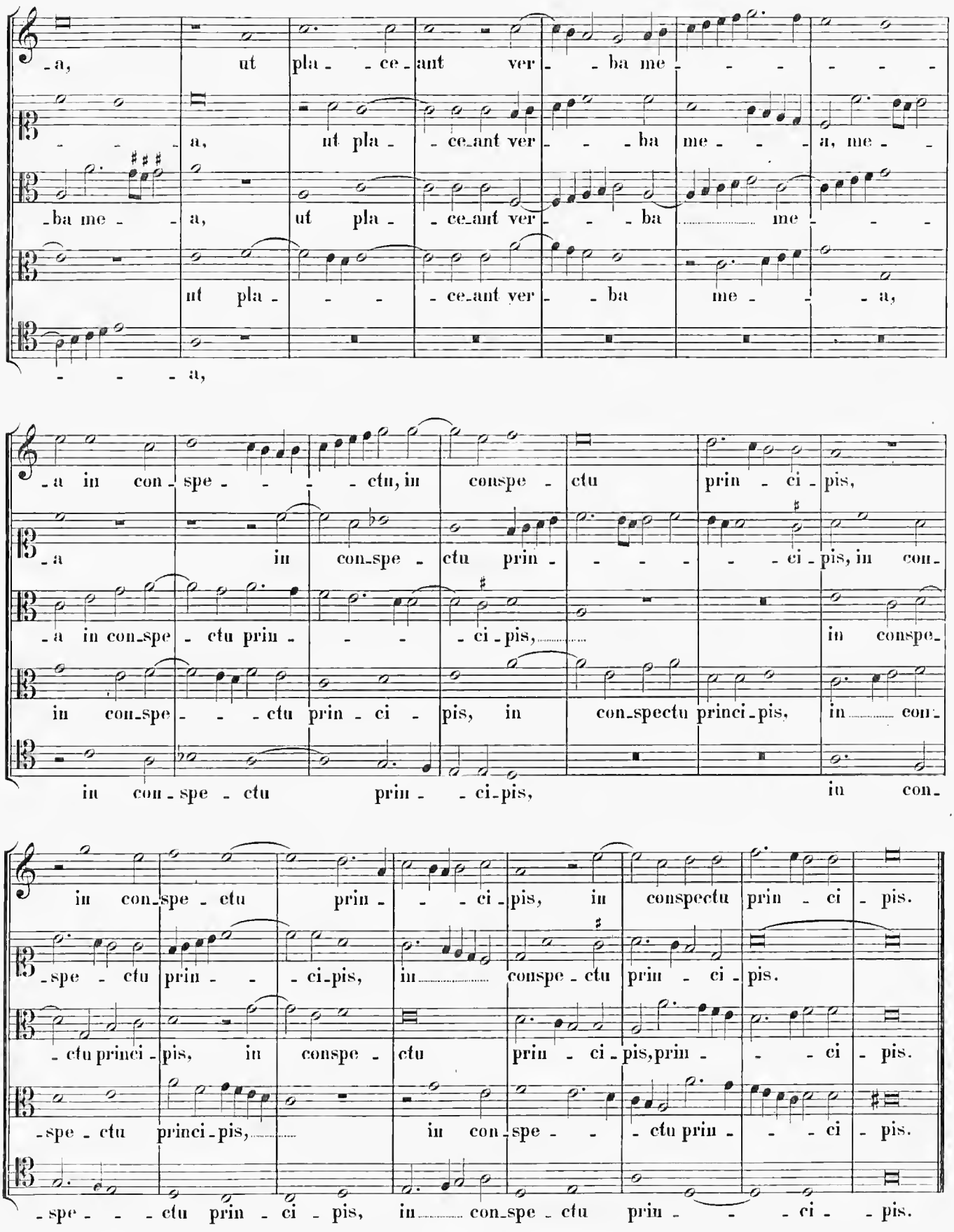
-a, ut pla - - ce - ant ver - - ba me - - - - - -
- - - a, ut pla - - ce_ant ver - - - ba me - - - a, me - -
-ba me - - a, ut pla - - ce_ant ver - - - ba ..... me - - -
ut pla - - - - ce_ant ver - - ba me - - - a,
- - - - a,
-a in con - spe - - - - - ctu, in conspe - ctu prin - ci - pis,
-a in con_spe - ctu prin - - - - - ci - pis, in con_
-a in con_spe - ctu prin - - - - ci - pis, ... in conspe_
in con_spe - - - ctu prin - ci - pis, in con_spectu princi_pis, in ..... con_
in con - spe - ctu prin - - ci_pis, in con_
in con_spe - ctu prin - - - ci - pis, in conspectu prin - ci - pis.
-spe - ctu prin - - - ci_pis, in ..... conspe - ctu prin - ci - pis.
- ctu princi - pis, in conspe - ctu prin - ci - pis, prin - - - ci - pis.
-spe - ctu princi_pis, ... in con_spe - - - ctu prin - - - ci - pis.
-spe - - - ctu prin - ci - pis, in ..... con_spe - ctu prin - - - ci - - pis.

LIII. Dominica XXIII et XXIV post Pentecosten.

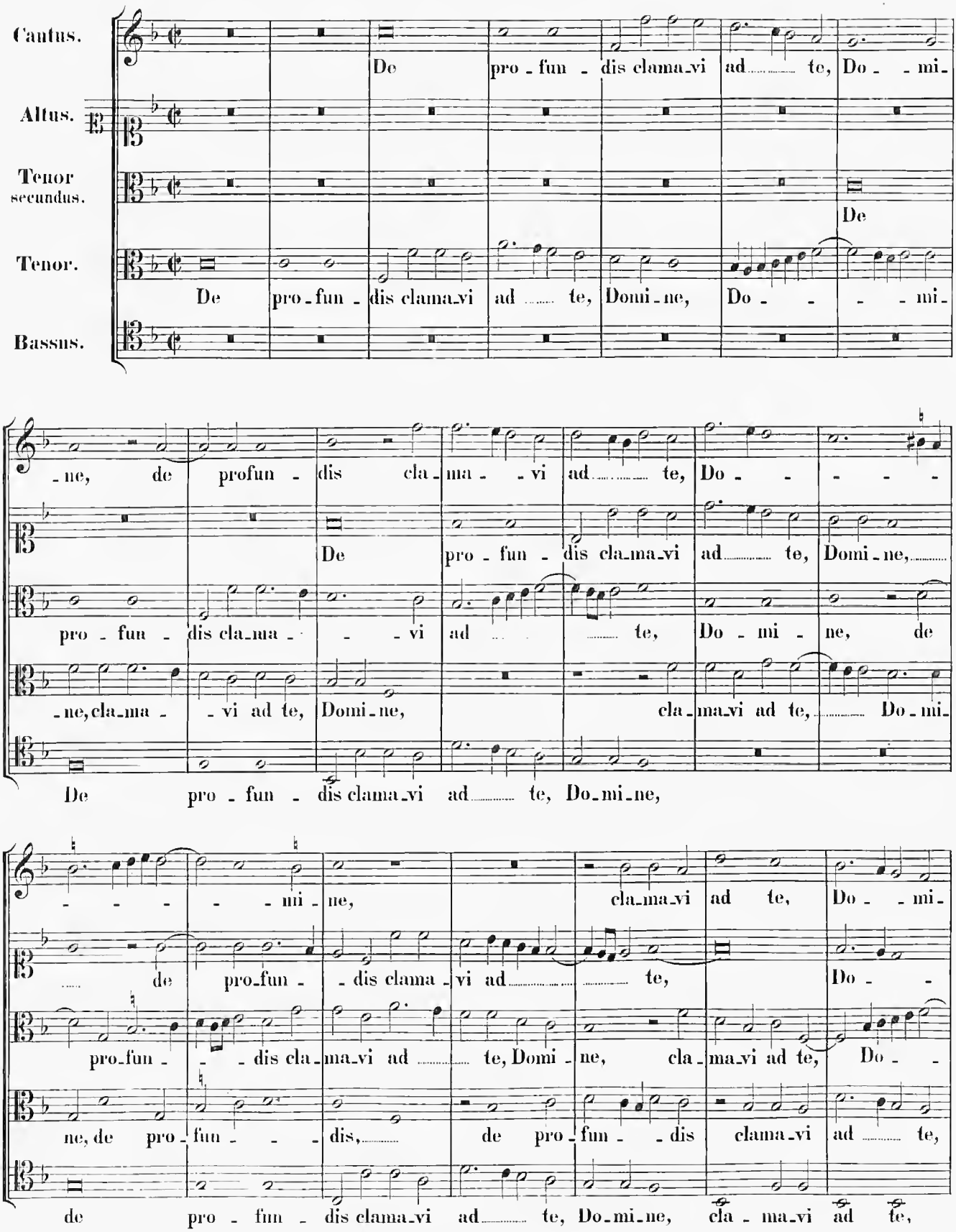

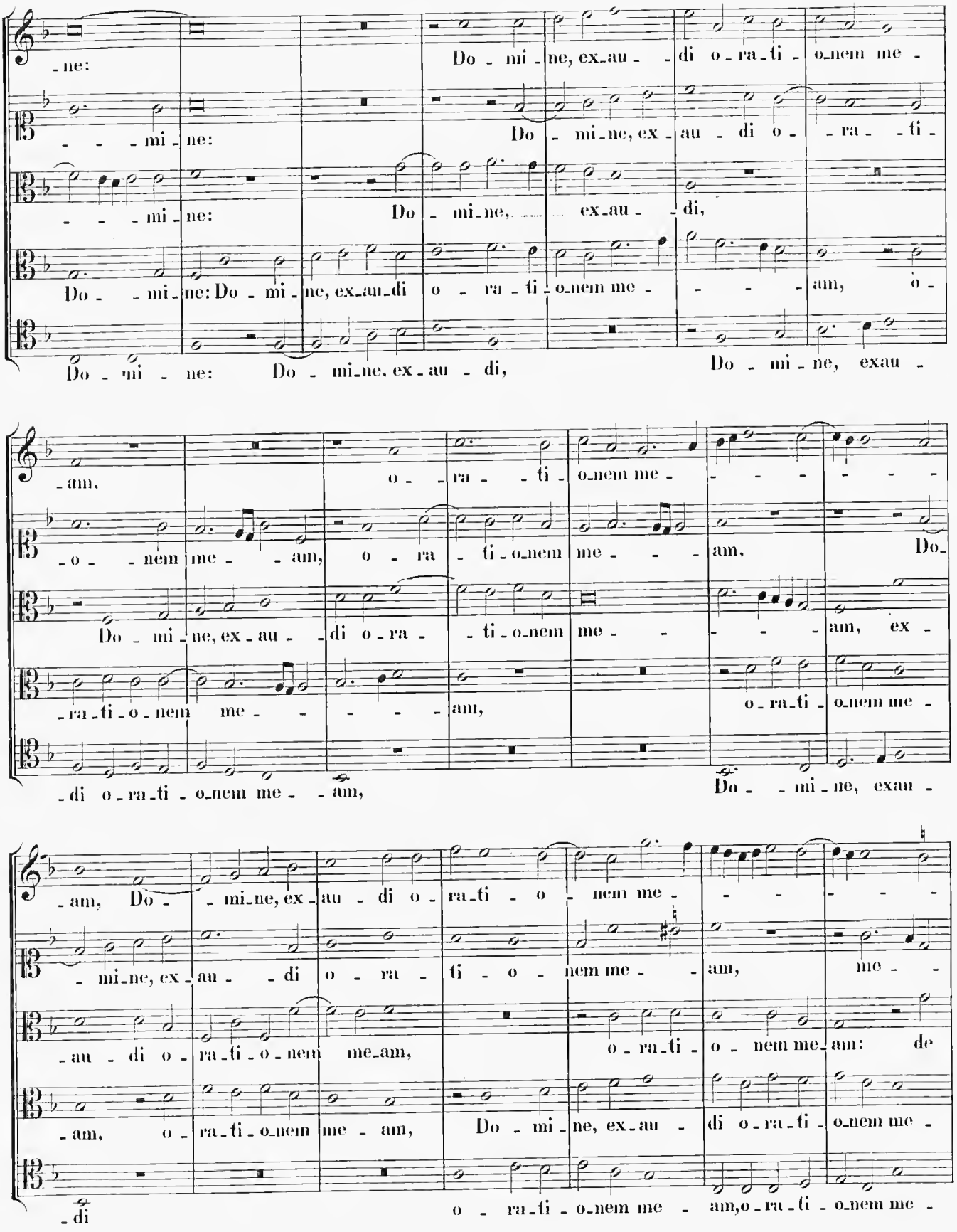
-ne:
Do - mi - ne, ex - au - di o - ra - ti - o - nem me -
- - - mi - ne:
Do - mi - ne, ex - au - di o - ra - ti -
- - - mi - ne:
Do - mi - ne, ex - au - di,
Do - - mi - ne: Do - mi - ne, ex - au - di o - ra - ti - o - nem me - - - - am, o -
Do - mi - ne: Do - mi - ne, ex - au - di,
Do - mi - ne, exau -
-am,
o - - ra - - ti - o - nem me - - - - - - - -
-o - - nem me - - am,
o - ra - ti - o - nem me - - - am,
Do -
Do - mi - ne, ex - au - - di o - ra - - ti - o - nem me - - - - am, ex -
-ra - ti - o - nem me - - - - - am,
o - ra - ti - o - nem me -
-di o - ra - ti - o - nem me - - am,
Do - - mi - ne, exau -
-am, Do - - mi - ne, ex - au - di o - ra - ti - o - nem me - - - - - -
- mi - ne, ex - au - - di o - ra - ti - o - nem me - - am, me -
-au - di o - ra - ti - o - nem me - am,
o - ra - ti - o - nem me - am: de
-am, o - ra - ti - o - nem me - am,
Do - mi - ne, ex - au - di o - ra - ti - o - nem me -
-di
o - ra - ti - o - nem me - am, o - ra - ti - o - nem me -

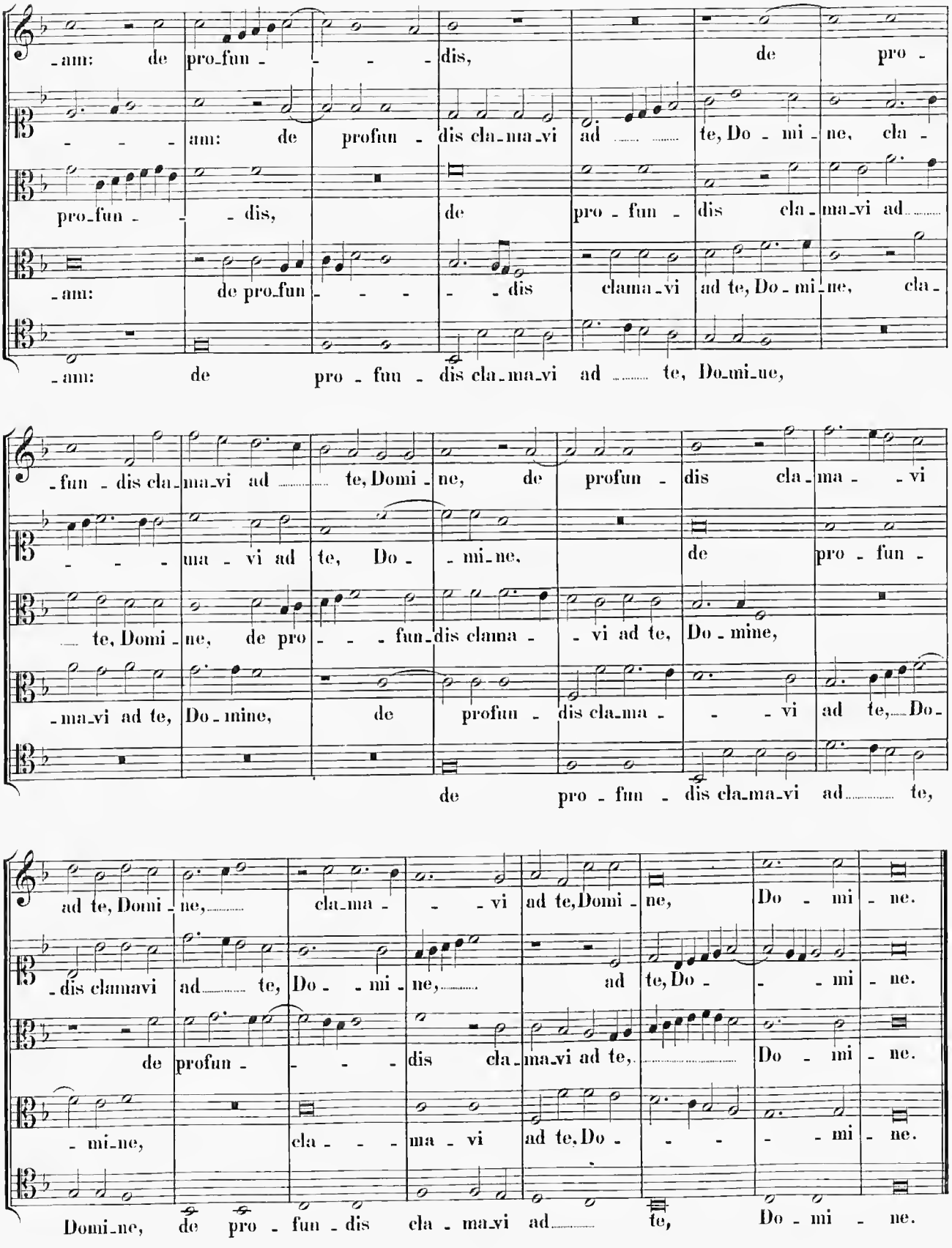
-am: de pro-fun - - - - dis, de pro -
- - - am: de profun - dis cla-ma-vi ad ..... te, Do - mi - ne, cla -
pro-fun - - - dis, de pro - fun - dis cla - ma-vi ad .....
-am: de pro-fun - - - - - dis clama-vi ad te, Do - mi-ne, cla -
-am: de pro - fun - dis cla-ma-vi ad ..... te, Do-mi-ne,
-fun - dis cla-ma-vi ad ..... te, Domi - ne, de profun - dis cla - ma - - vi
- - - ma - vi ad te, Do - - mi-ne, de pro - fun -
.... te, Domi - ne, de pro - - - fun-dis clama - - vi ad te, Do - mine,
-ma-vi ad te, Do - mine, de profun - dis cla-ma - - - vi ad te,.... Do -
de pro - fun - dis cla-ma-vi ad..... te,
ad te, Domi - ne,..... cla-ma - - - vi ad te, Domi - ne, Do - mi - ne.
-dis clamavi ad..... te, Do - - mi - ne,..... ad te, Do - - - mi - ne.
de profun - - - - dis cla-ma-vi ad te,..... Do - mi - ne.
- mi-ne, cla - - - ma - vi ad te, Do - - - - mi - ne.
Domi-ne, de pro - fun - dis cla - ma-vi ad..... te, Do - mi - ne.

LIV. In Nativitate S. Joan. Baptistae.

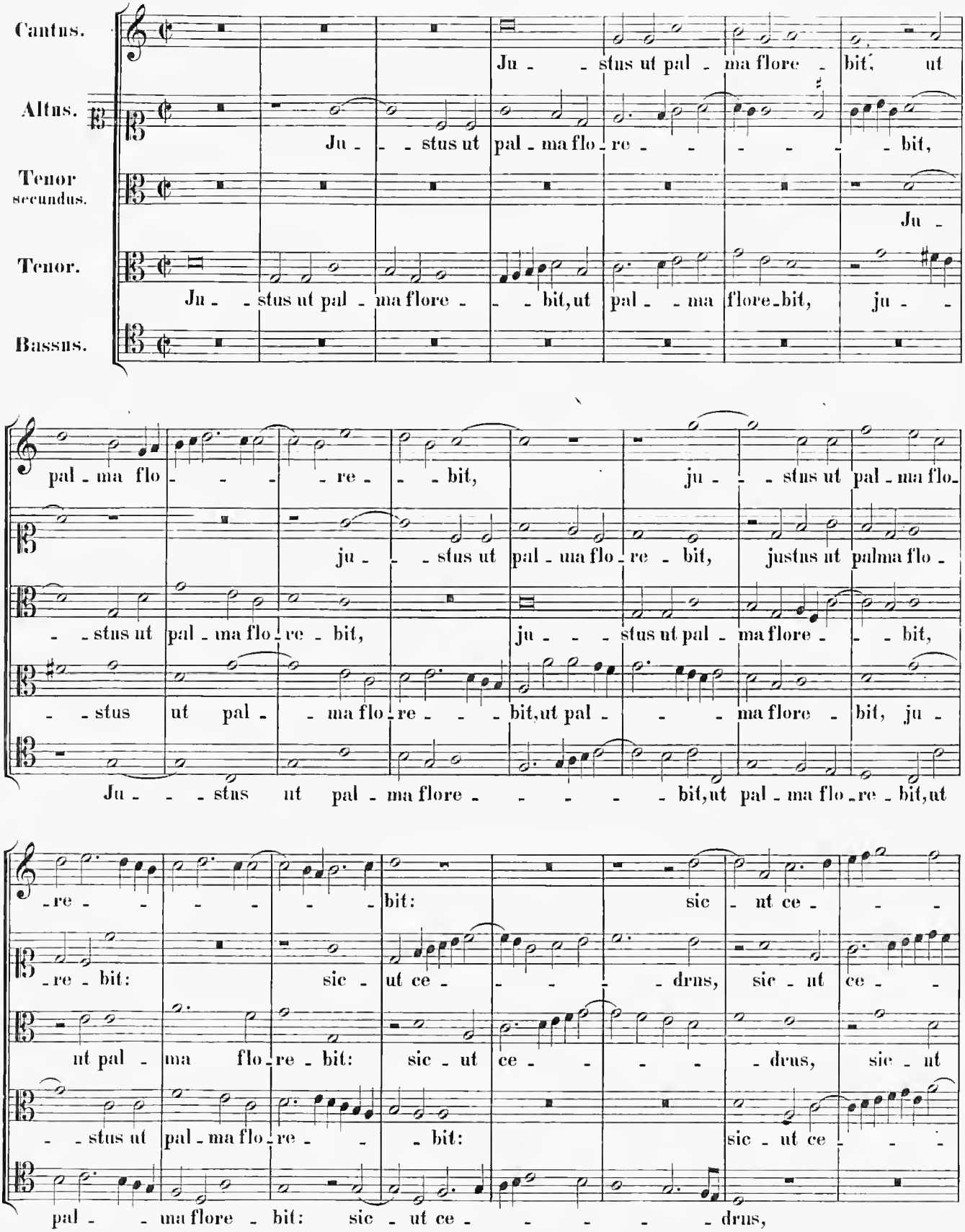

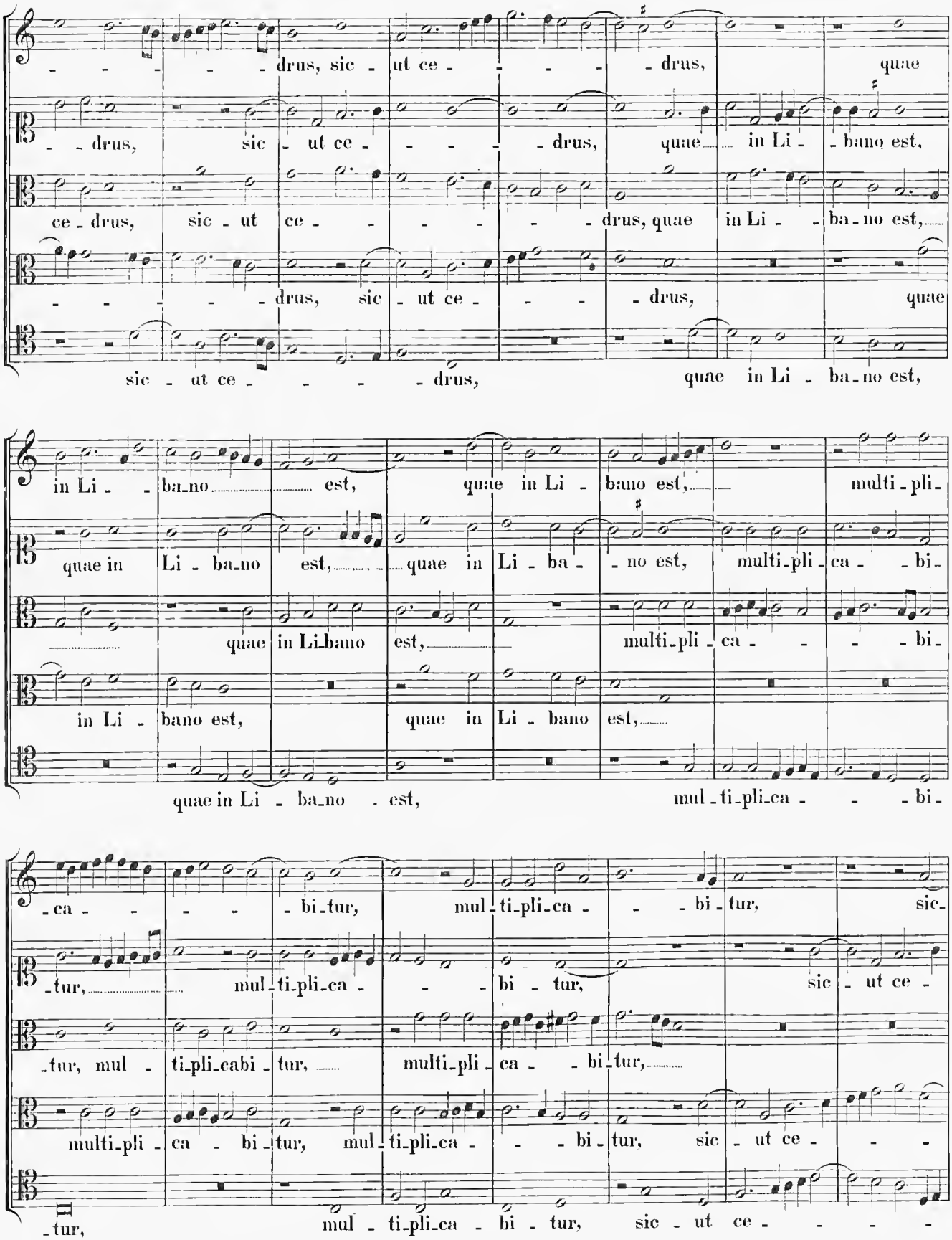
drus, sic ut ce drus, quae
drus, sic ut ce drus, quae in Li bano est,
ce drus, sic ut ce drus, quae in Li ba no est,
drus, sic ut ce drus, quae
sic ut ce drus, quae in Li ba no est,
in Li ba no est, quae in Li bano est, multi pli
quae in Li ba no est, quae in Li ba no est, multi pli ca bi
quae in Li bano est, multi pli ca bi
in Li bano est, quae in Li bano est,
quae in Li ba no est, mul ti pli ca bi
ca bi tur, mul ti pli ca bi tur, sic
tur, mul ti pli ca bi tur, sic ut ce
tur, multi pli ca bi tur,
multi pli ca bi tur, mul ti pli ca bi tur, sic ut ce
tur, mul ti pli ca bi tur, sic ut ce

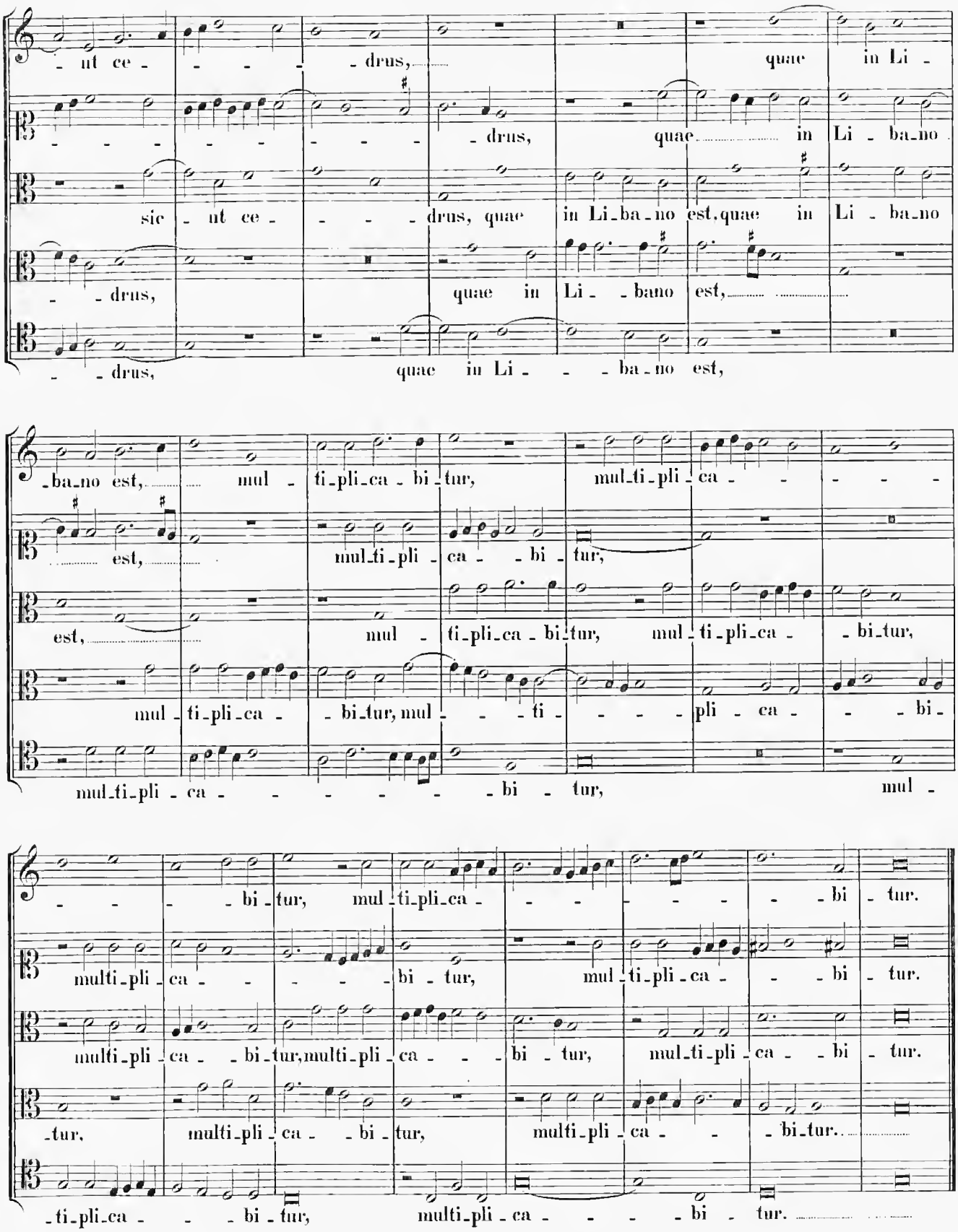
- ut ce - - - - - drus,
quae in Li -
- - - - - - - - - drus,
quae in Li - ba - no
sic - ut ce - - - - drus, quae in Li - ba - no est, quae in Li - ba - no
- - drus,
quae in Li - bano est,
- - drus,
quae in Li - - - ba - no est,
- ba - no est,
mul - ti - pli - ca - bi - tur,
mul - ti - pli - ca - - - -
est,
mul - ti - pli - ca - - bi - tur,
est,
mul - ti - pli - ca - bi - tur,
mul - ti - pli - ca - - bi - tur,
mul - ti - pli - ca - - bi - tur, mul - - - ti - - - - pli - ca - - - bi -
mul - ti - pli - ca - - - - - - - bi - tur,
mul -
- - - - bi - tur,
mul - ti - pli - ca - - - - - - - - bi - tur.
multi - pli - ca - - - - - bi - tur,
mul - ti - pli - ca - - - bi - tur.
multi - pli - ca - - bi - tur, multi - pli - ca - - - bi - tur,
mul - ti - pli - ca - - bi - tur.
- tur,
multi - pli - ca - - bi - tur,
multi - pli - ca - - - bi - tur.
- ti - pli - ca - - - bi - tur,
multi - pli - ca - - - - bi - tur.

LV. In die S. Jacobi Apostoli.

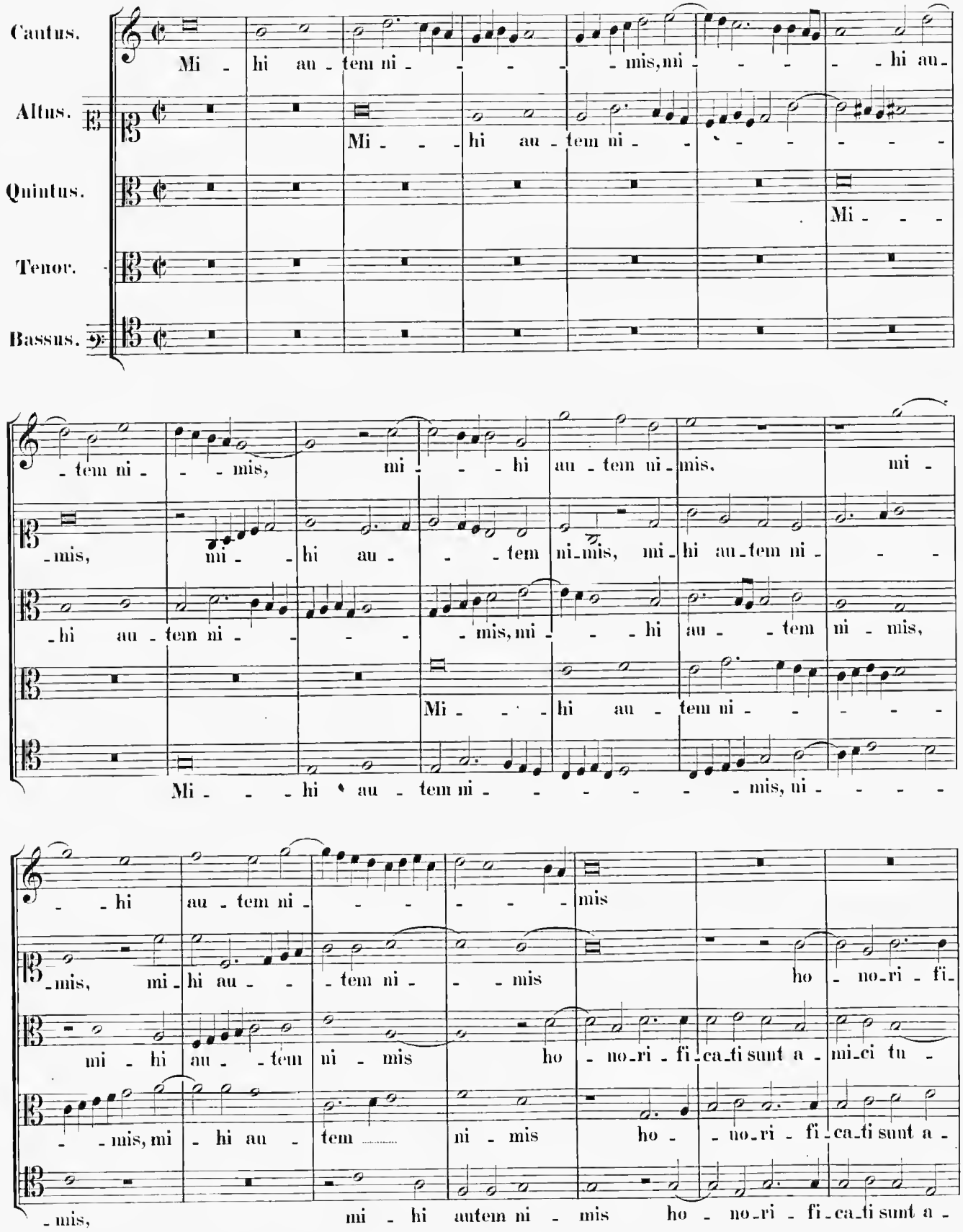

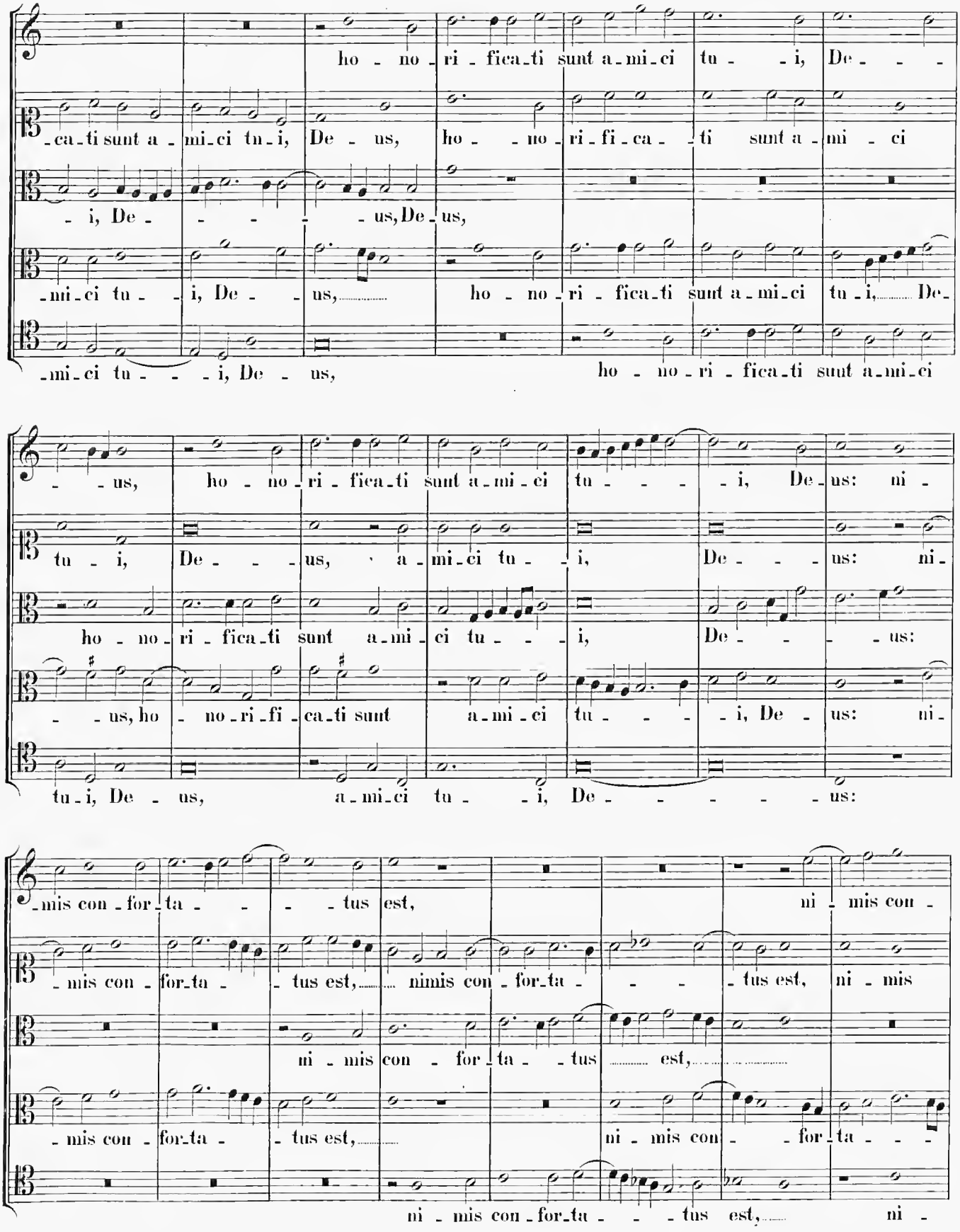
ho - no - ri - fica - ti sunt a - mi - ci tu - - i, De - - -
- ca - ti sunt a - mi - ci tu - i, De - us, ho - - no - ri - fi - ca - - ti sunt a - mi - ci
- i, De - - - - - us, De - us,
- mi - ci tu - - i, De - - us, ho - no - ri - fica - ti sunt a - mi - ci tu - i, De -
- mi - ci tu - - - i, De - us, ho - no - ri - fica - ti sunt a - mi - ci
- - us, ho - no - ri - fica - ti sunt a - mi - ci tu - - - i, De - us: ni -
tu - i, De - - - us, a - mi - ci tu - - i, De - - - us: ni -
ho - no - ri - fica - ti sunt a - mi - ci tu - - - i, De - - - us:
- - us, ho - no - ri - fi - ca - ti sunt a - mi - ci tu - - - i, De - us: ni -
tu - i, De - us, a - mi - ci tu - - i, De - - - - - us:
- mis con - for - ta - - - - tus est, ni - mis con -
- mis con - for - ta - - tus est, nimis con - for - ta - - - - tus est, ni - mis
ni - mis con - for - ta - - tus est,
- mis con - for - ta - - tus est, ni - mis con - - for - ta - - -
ni - mis con - for - ta - - - tus est, ni -

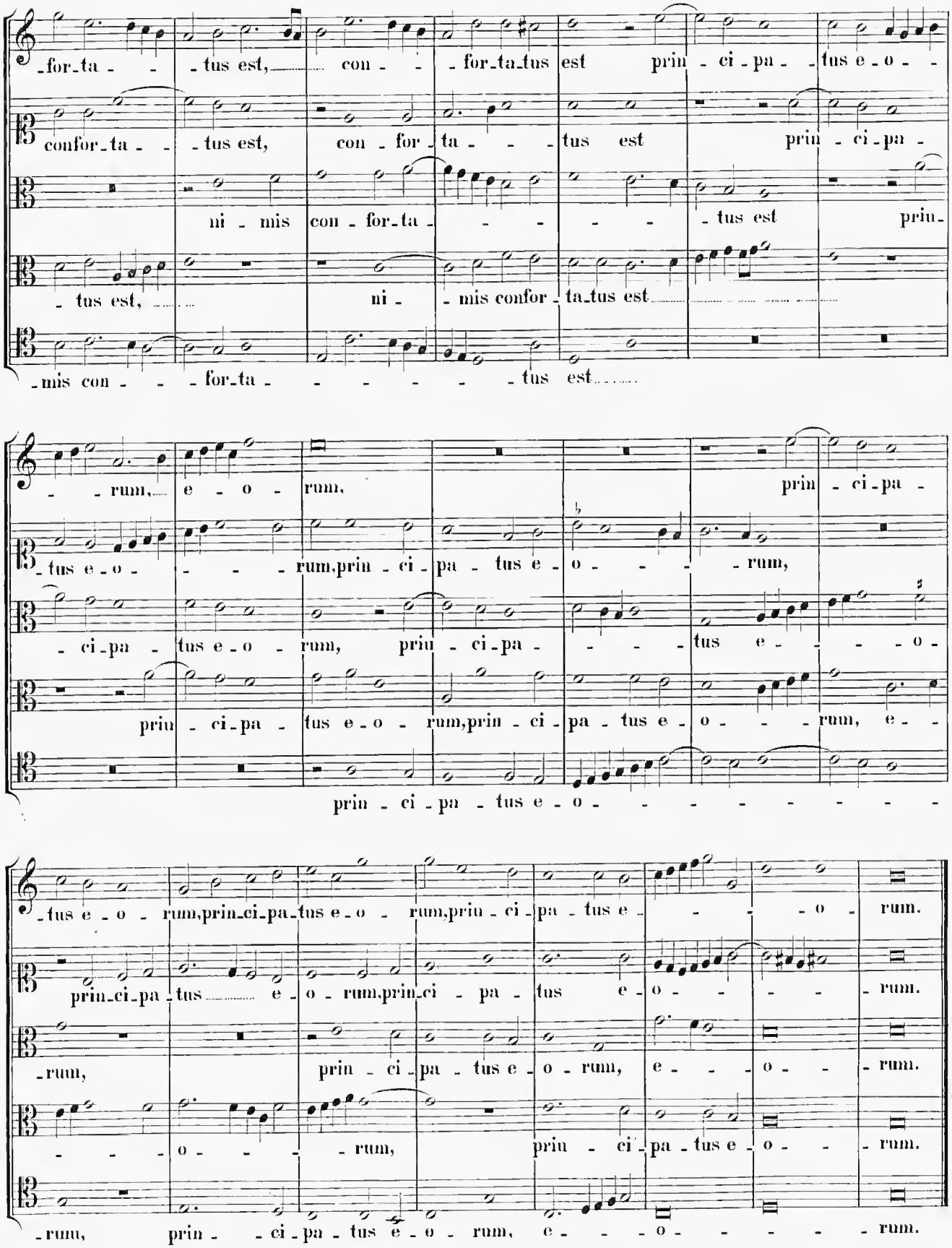
-for-ta- -tus est, con- -for-ta-tus est prin-ci-pa- -tus e-o-
confor-ta- -tus est, con-for-ta- -tus est prin-ci-pa-
ni-mis con-for-ta- -tus est priu-
-tus est, ni- -mis confor-ta-tus est
-mis con- -for-ta- -tus est
-rum, e-o- rum, prin-ci-pa-
-tus e-o- -rum, prin-ci-pa-tus e-o- -rum,
-ci-pa- tus e-o- rum, priu-ci-pa- -tus e- -o-
priu-ci-pa- tus e-o- rum, prin-ci-pa-tus e-o- -rum, e-
prin-ci-pa-tus e-o-
-tus e-o- rum, prin-ci-pa-tus e-o- rum, priu-ci-pa-tus e- -o- rum.
prin-ci-pa-tus e-o- rum, prin-ci-pa-tus e-o- -rum.
-rum, prin-ci-pa-tus e-o- rum, e- -o- -rum.
-o- -rum, priu-ci-pa-tus e-o- -rum.
-rum, prin- -ci-pa-tus e-o- rum, e- -o- -rum.

LVI. In Festo S. Laurentii, Martyris.

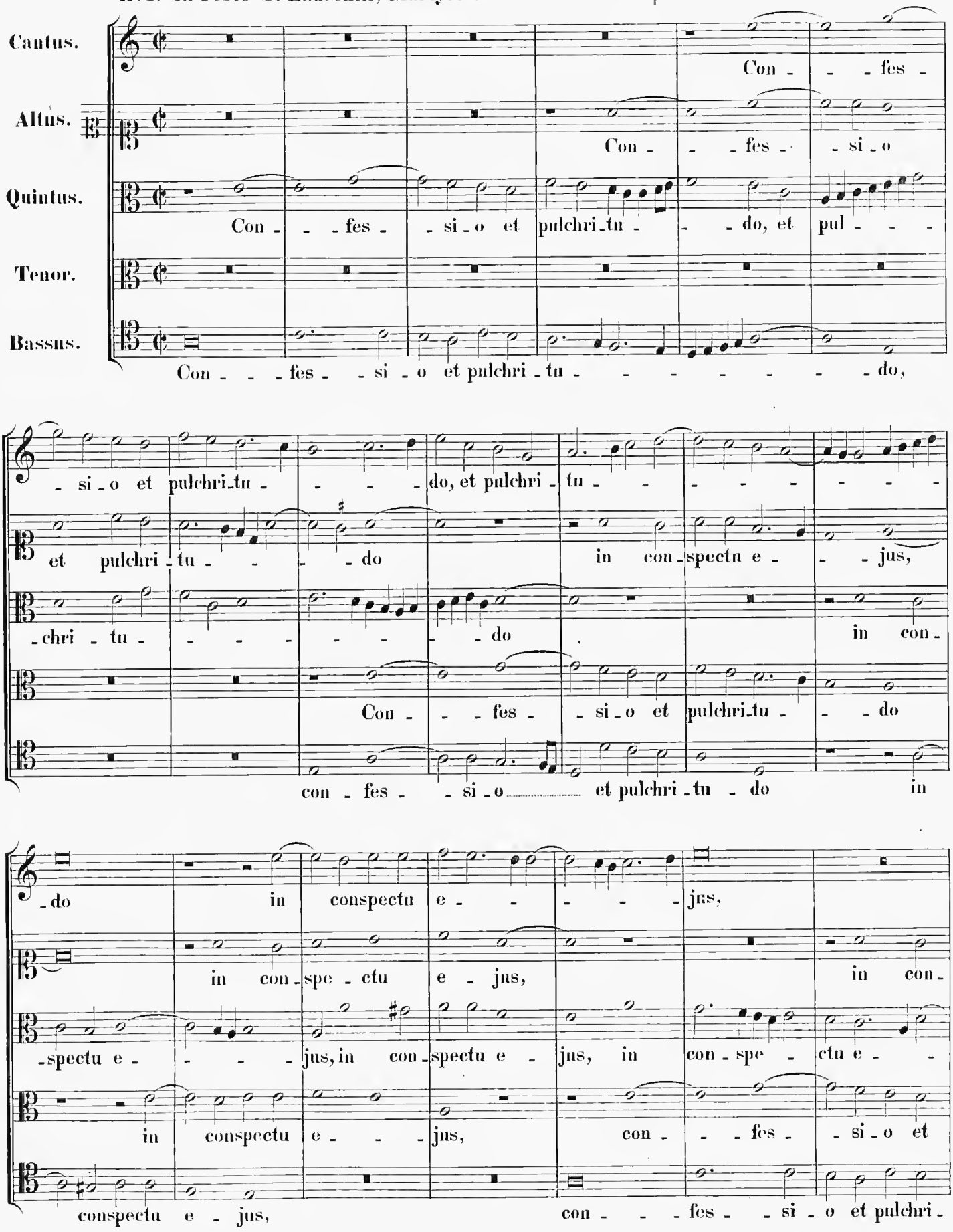

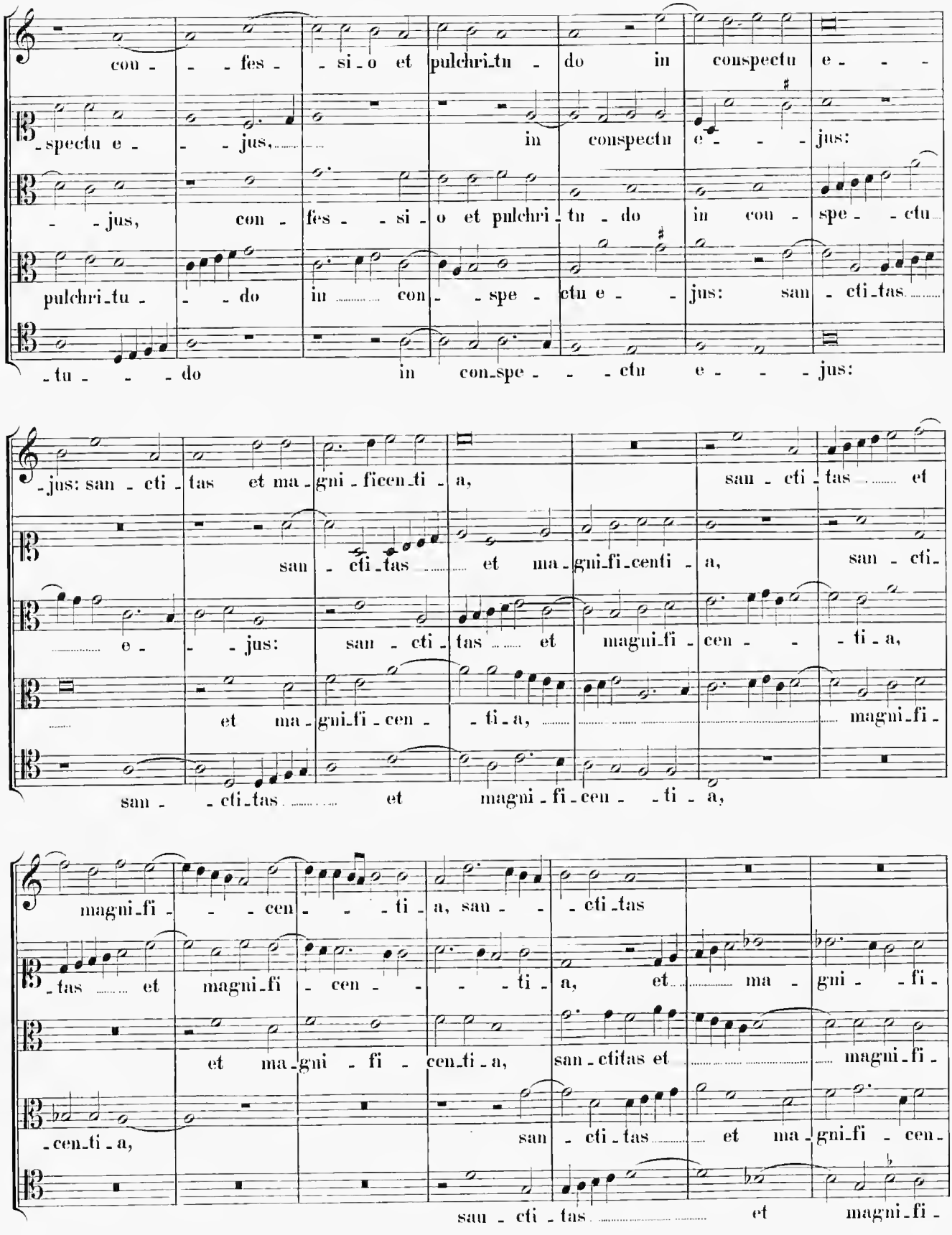
con - - - fes - - si - o et pulchri - tu - do in conspectu e - - - -
- spectu e - - - jus, in conspectu e - - - jus:
- - jus, con - fes - - si - o et pulchri - tu - do in con - spe - - ctu
pulchri - tu - - do in con - - spe - ctu e - - jus: san - cti - tas
- tu - - - do in con - spe - - - ctu e - - - jus:
- jus: san - cti - tas et ma - gni - ficen - ti - a, san - cti - tas et
san - cti - tas et ma - gni - fi - centi - a, san - cti -
e - - - jus: san - cti - tas et magni - fi - cen - - - ti - a,
et ma - gni - fi - cen - - ti - a, magni - fi -
san - - cti - tas et magni - fi - cen - - ti - a,
magni - fi - - - cen - - - ti - a, san - - cti - tas
- tas et magni - fi - cen - - - - ti - a, et ma - gni - - fi -
et ma - gni - fi - cen - ti - a, san - ctitas et magni - fi -
- cen - ti - a, san - cti - tas et ma - gni - fi - cen -
san - cti - tas et magni - fi -

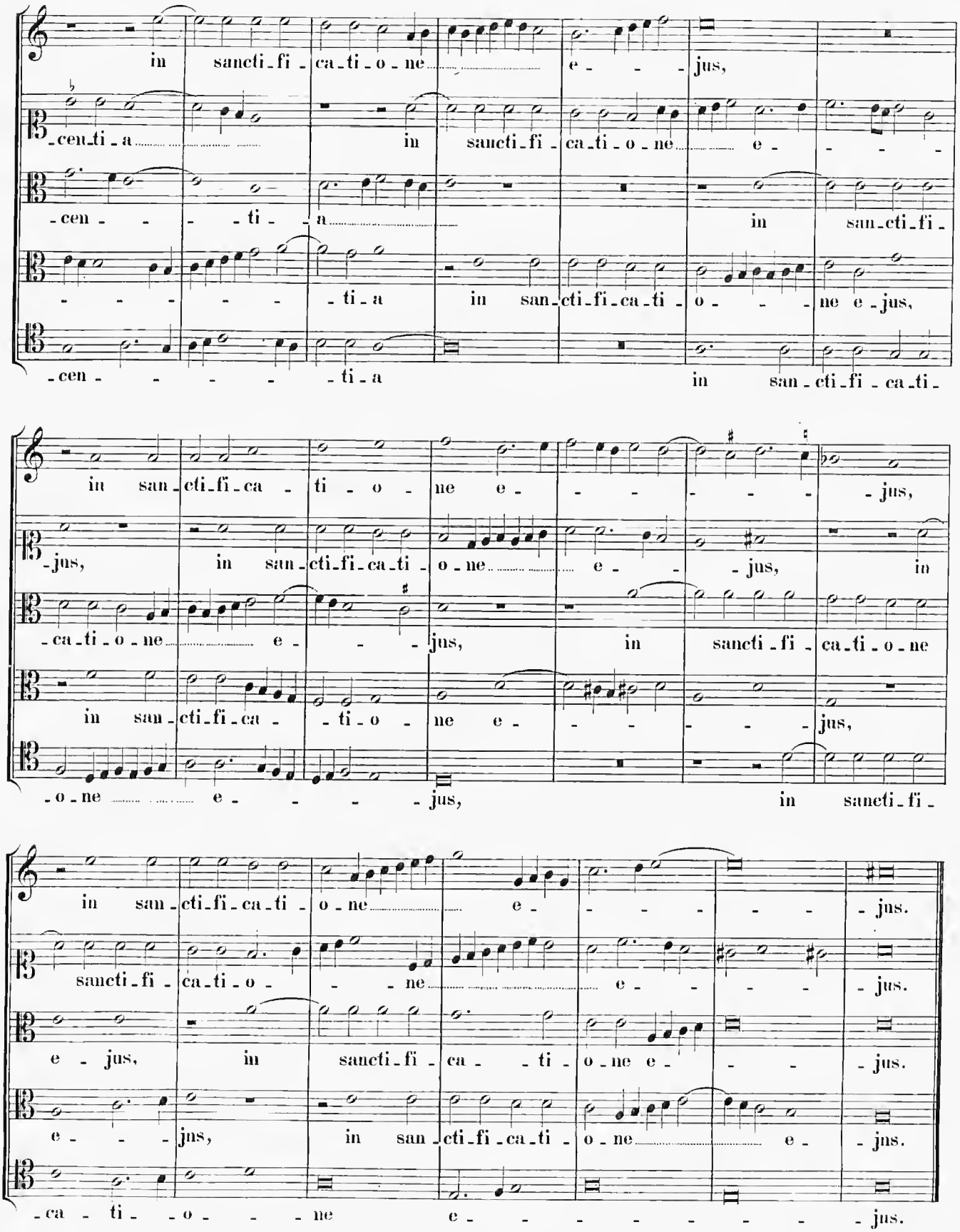
in sancti-fi-ca-ti-o-ne e-jus,
-cen-ti-a in sancti-fi-ca-ti-o-ne e-
-cen- -ti-a in sanc-ti-fi-
-ti-a in san-cti-fi-ca-ti-o- -ne e-jus,
-cen- -ti-a in san-cti-fi-ca-ti-
in san-cti-fi-ca- ti-o- ne e- -jus,
-jus, in san-cti-fi-ca-ti-o-ne e- -jus, in
-ca-ti-o-ne e- -jus, in sancti-fi-ca-ti-o-ne
in san-cti-fi-ca- -ti-o- ne e- -jus,
-o-ne e- -jus, in sancti-fi-
in san-cti-fi-ca-ti-o-ne e- -jus.
sancti-fi-ca-ti-o- -ne e- -jus.
e-jus, in sancti-fi-ca- -ti-o-ne e- -jus.
e- -jus, in san-cti-fi-ca-ti-o-ne e- -jus.
-ca-ti- -o- -ne e- -jus.

LVII. In Assumptione Beatae Mariae Virginis.

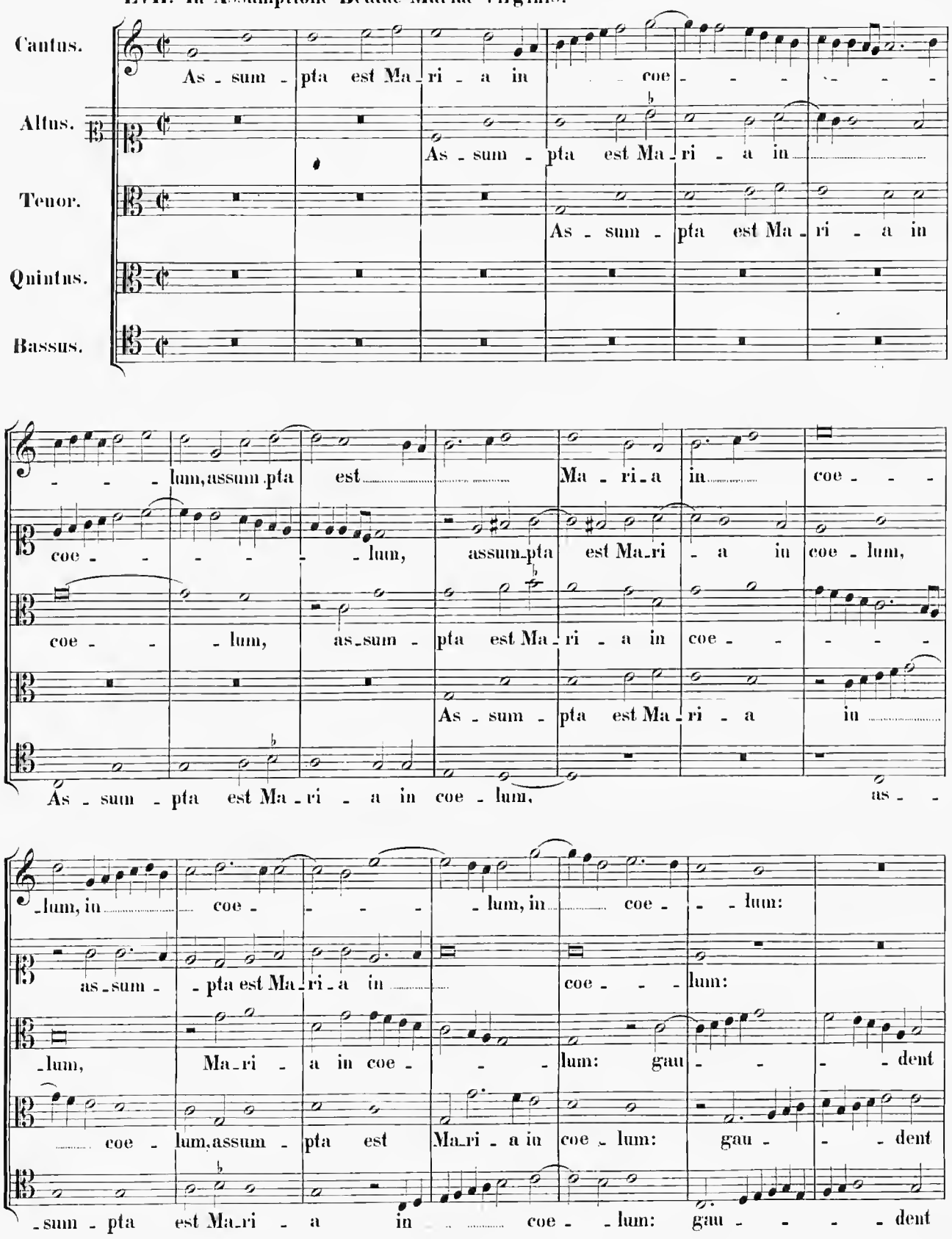

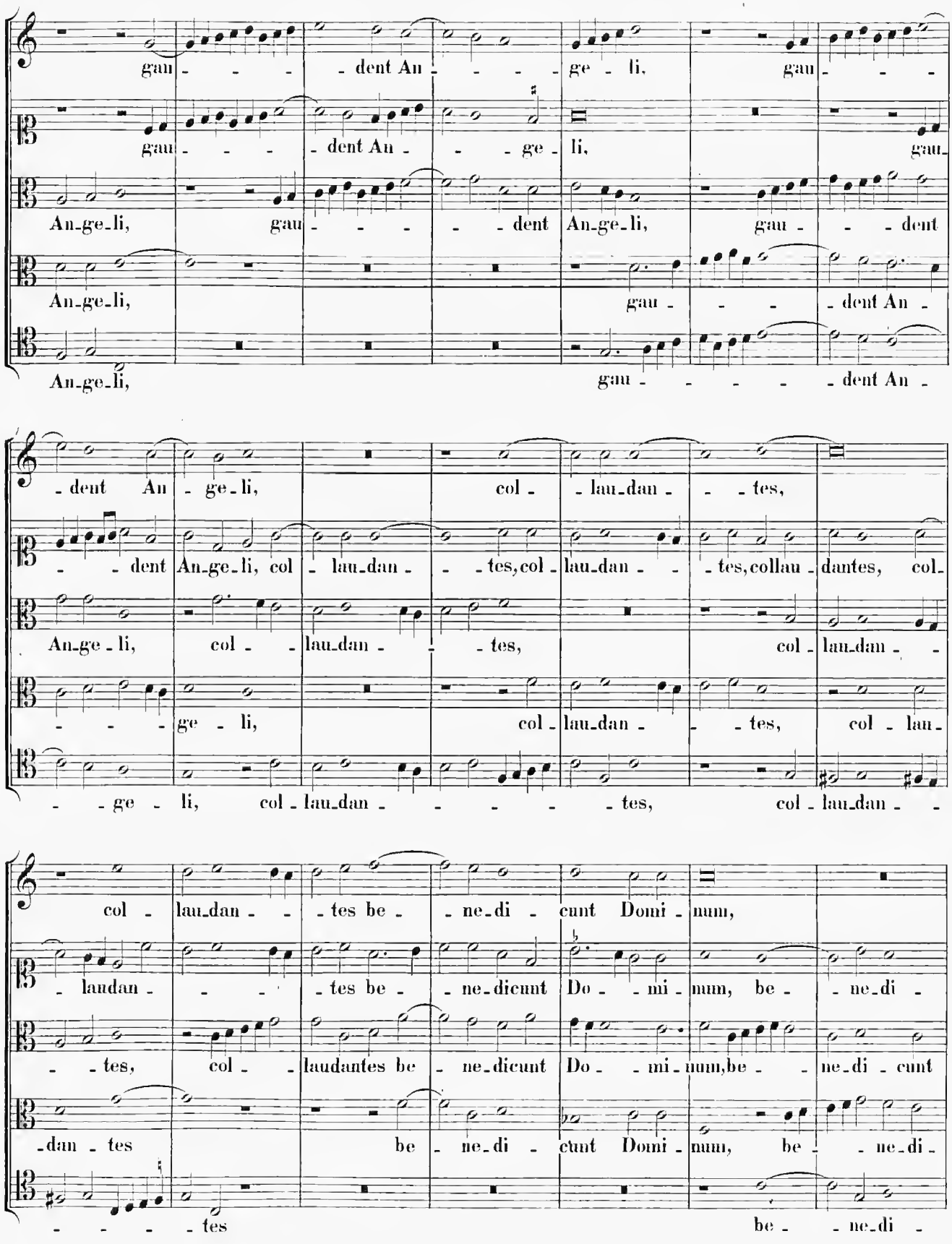
gau - - - - dent An - - - - ge - li, gau - - -
gau - - - dent An - - - ge - li, gau -
An-ge-li, gau - - - - dent An-ge-li, gau - - - dent
An-ge-li, gau - - - - dent An -
An-ge-li, gau - - - - - dent An -
- dent An - ge-li, col - - lau-dan - - - tes,
- - dent An-ge-li, col - lau-dan - - - tes, col - lau-dan - - - tes, collau - dantes, col -
An-ge - li, col - - lau-dan - - - tes, col - lau-dan - -
- - - ge - li, col - lau-dan - - - tes, col - lau -
- - ge - li, col - lau-dan - - - - - tes, col - lau-dan - -
col - lau-dan - - - tes be - - ne-di - cunt Domi - num,
- laudan - - - - tes be - - ne-dicunt Do - - mi - num, be - - ne-di -
- - tes, col - - laudantes be - ne-dicunt Do - - mi - num, be - - ne-di - cunt
-dan - tes be - ne-di - cunt Domi - num, be - - ne-di -
- - - - tes be - - ne-di -

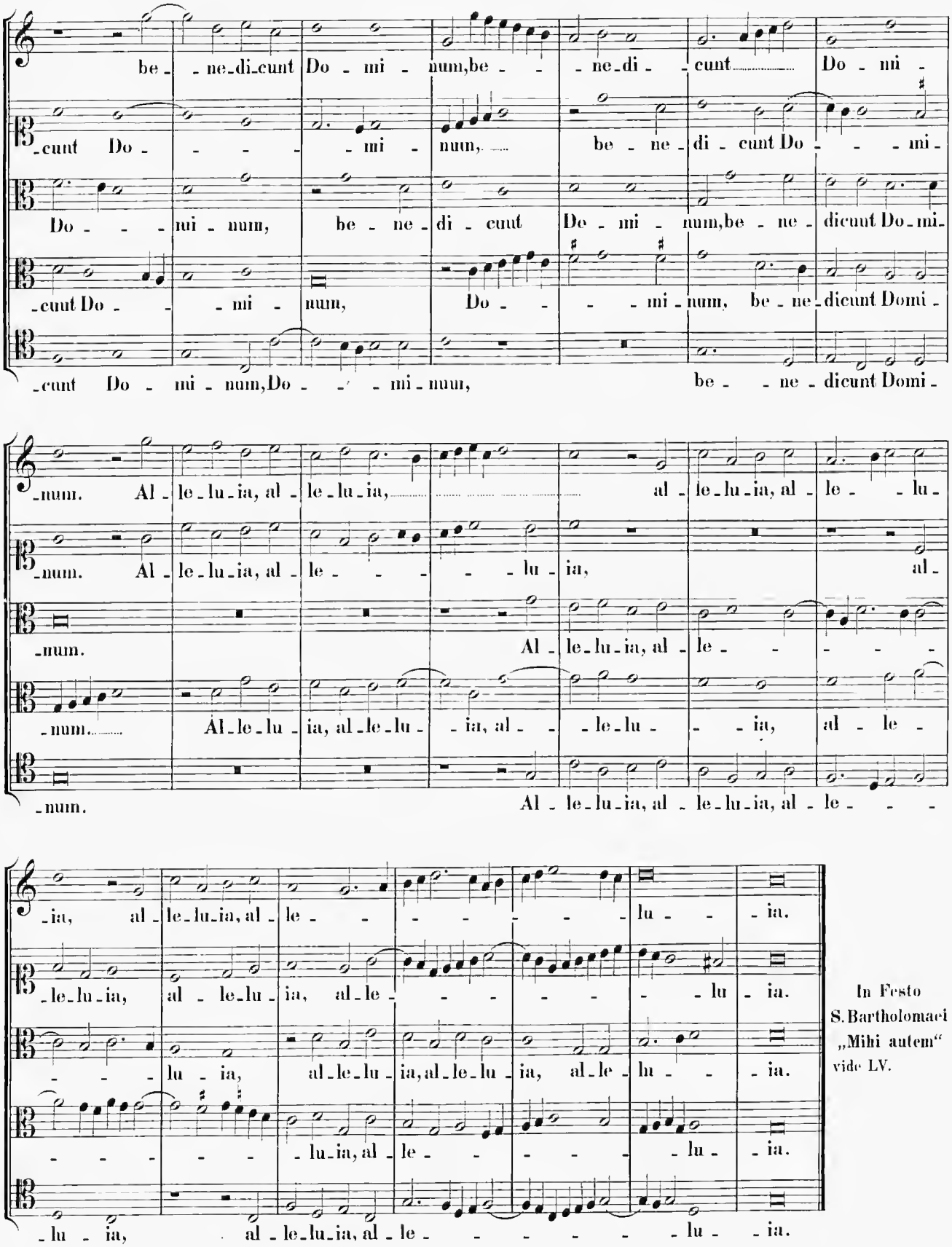

In Festo S. Bartholomaei „Mihi autem“ vide LV.

LVIII. In Festo Dedicationis S. Michaelis, Archang.

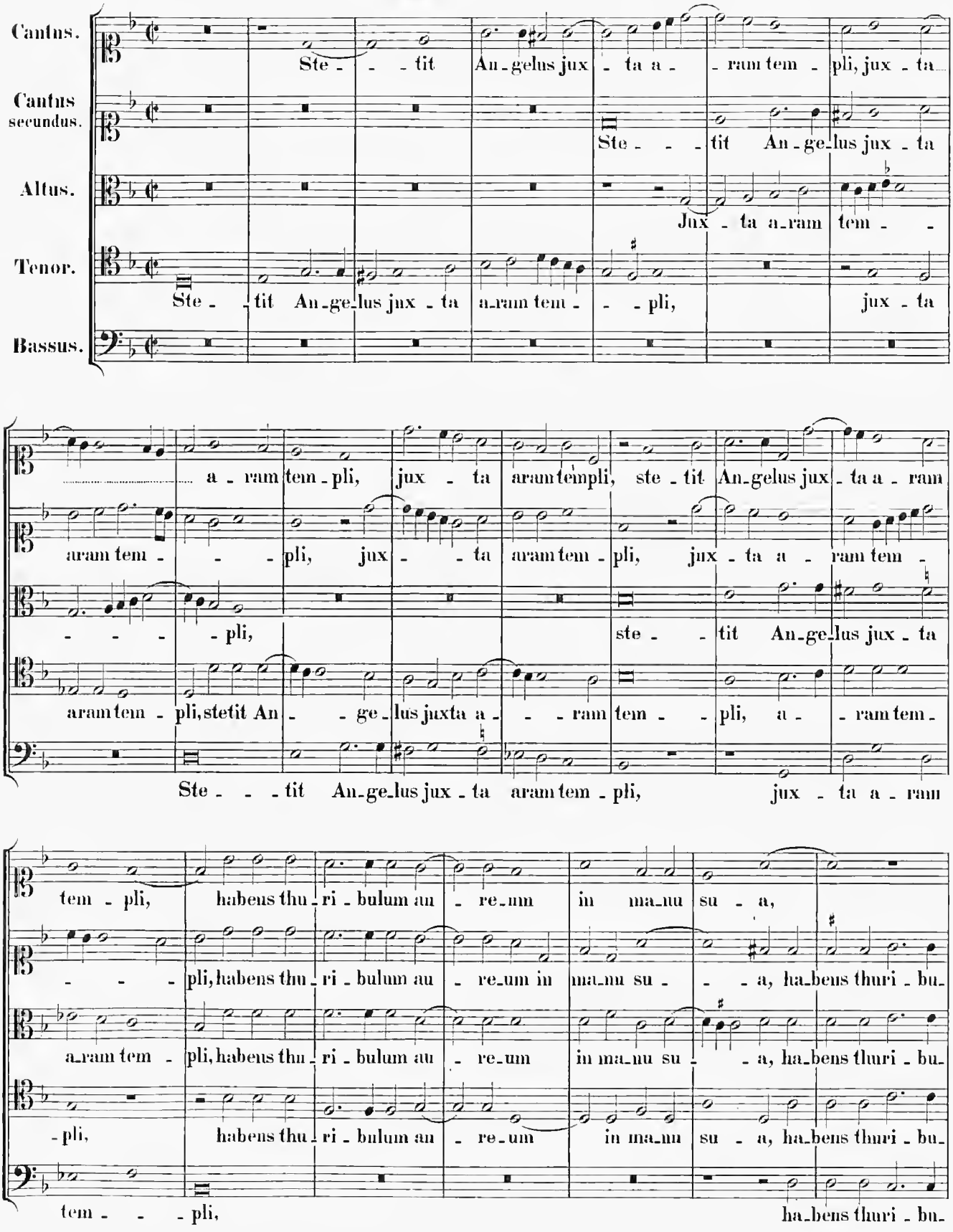

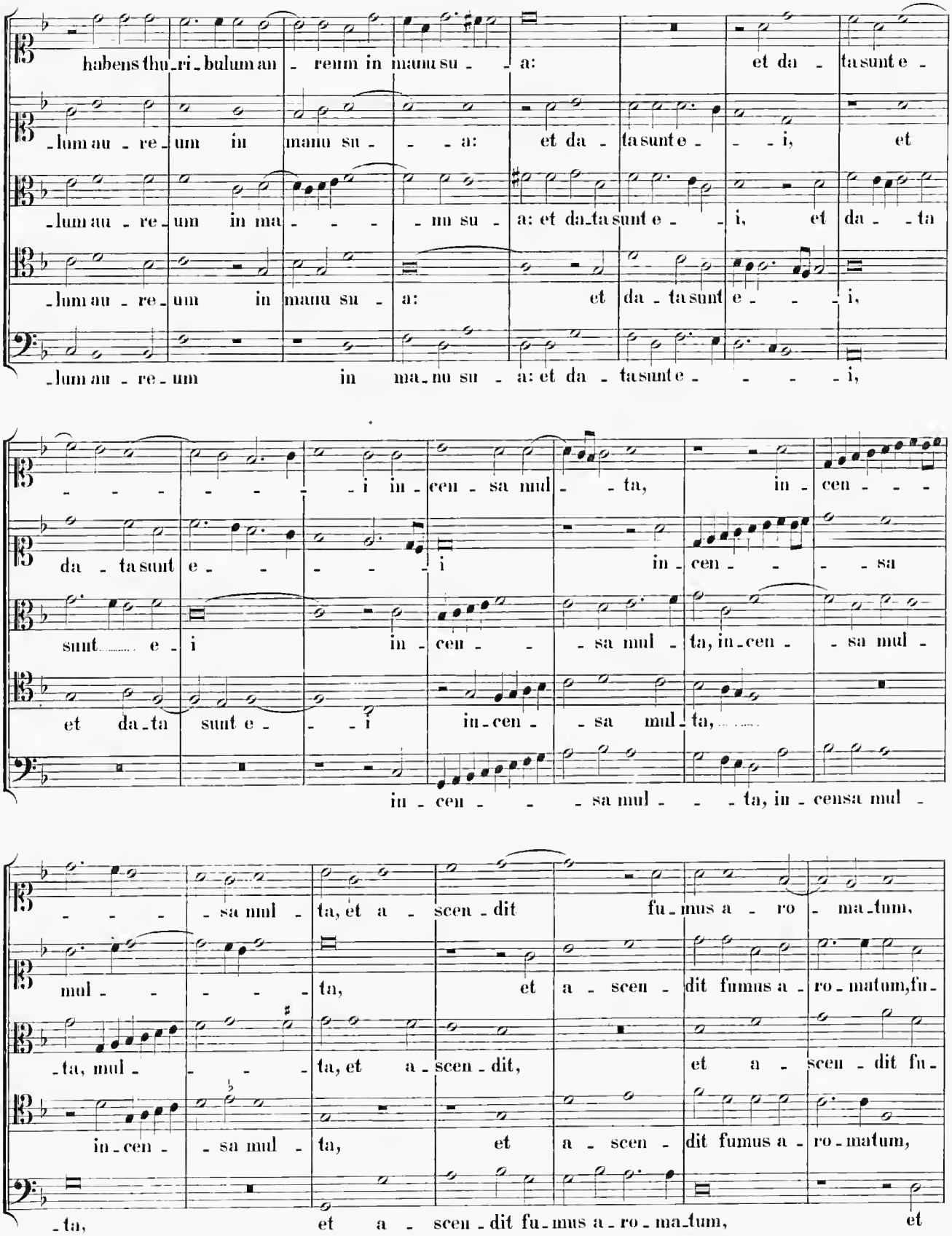
habens thu-ri-bulum au-reum in manu su- a: et da-ta sunt e-
-lum au-re-um in manu su- a: et da-ta sunt e- i, et
-lum au-re-um in ma- nu su- a: et da-ta sunt e- i, et da- ta
-lum au-re-um in manu su- a: et da-ta sunt e- i,
-lum au-re-um in ma-nu su- a: et da-ta sunt e- i,
i in-cen-sa mul- ta, in-cen-
da-ta sunt e- i in-cen- sa
sunt e- i in-cen- sa mul- ta, in-cen- sa mul-
et da-ta sunt e- i in-cen- sa mul- ta,
in-cen- sa mul- ta, in-censa mul-
sa mul- ta, et a- scen-dit fu-mus a- ro- ma-tum,
mul- ta, et a- scen-dit fumus a-ro-matum, fu-
-ta, mul- ta, et a- scen-dit, et a- scen-dit fu-
in-cen- sa mul- ta, et a- scen-dit fumus a-ro-matum,
-ta, et a- scen-dit fu-mus a-ro-ma-tum, et

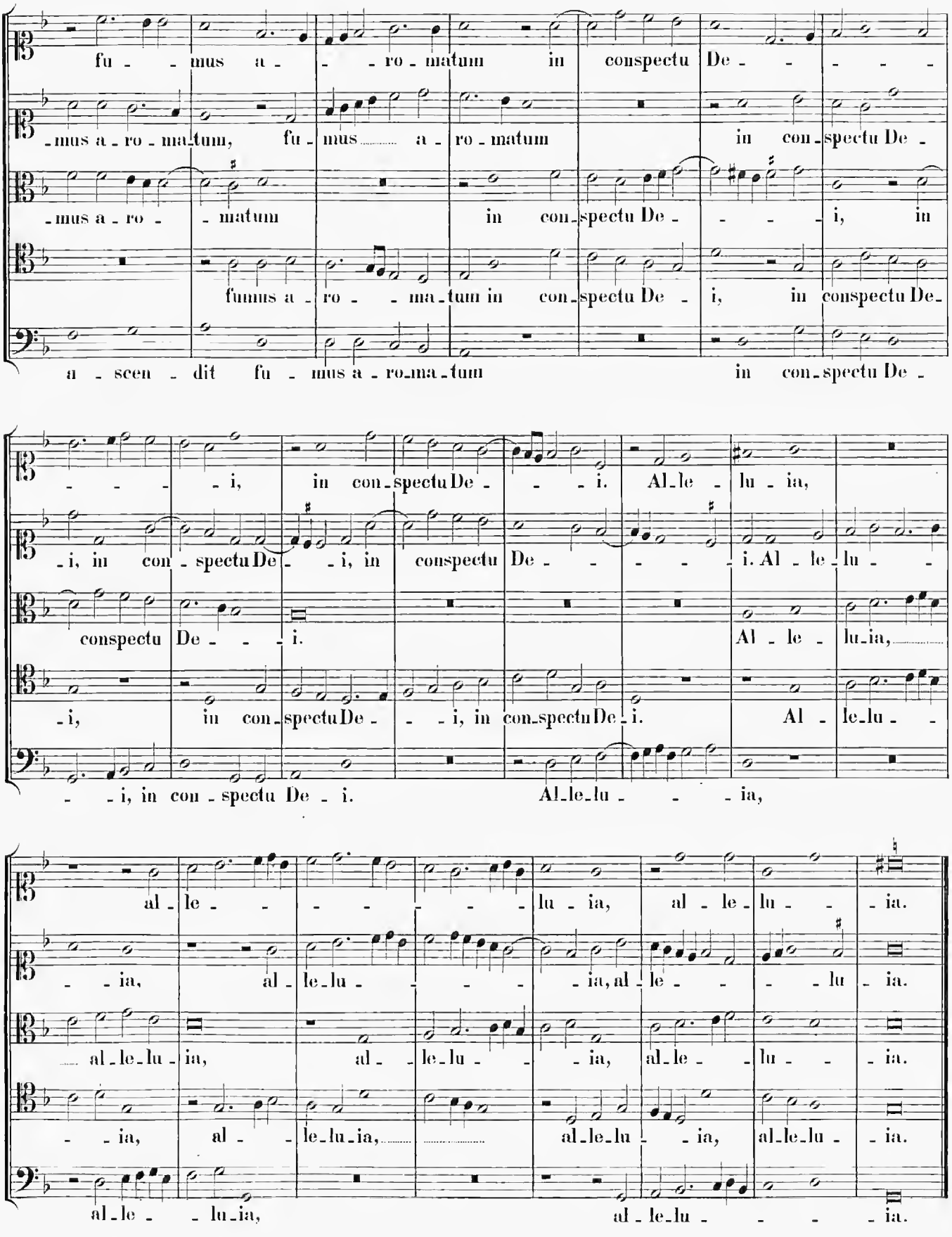
fu - - mus a - - - ro - matum in conspectu De - - - - -
-mus a - ro - ma-tum, fu - mus a - ro - matum in con-spectu De -
-mus a - ro - - matum in con-spectu De - - - - i, in
fumus a - ro - - ma-tum in con-spectu De - i, in conspectu De-
a - scen - dit fu - mus a - ro-ma-tum in con-spectu De -
- - - - i, in con-spectu De - - - i. Al-le - lu - ia,
-i, in con - spectu De - - i, in conspectu De - - - - - i. Al - le - lu - -
conspectu De - - - i. Al - le - lu-ia,
-i, in con-spectu De - - - i, in con-spectu De - i. Al - le-lu - -
- - i, in con - spectu De - i. Al-le-lu - - - ia,
al - le - - - - - - lu - ia, al - le - lu - - - ia.
- - ia, al - le-lu - - - - ia, al - le - - - - lu - ia.
- al-le-lu - ia, al - - le-lu - - - ia, al-le - - lu - - - ia.
- - ia, al - - le-lu-ia, - - - - - al-le-lu - - ia, al-le-lu - - ia.
al-le - - lu-ia, al - le-lu - - - - ia.

LIX. In die Commemorationis omnium Sanctorum.

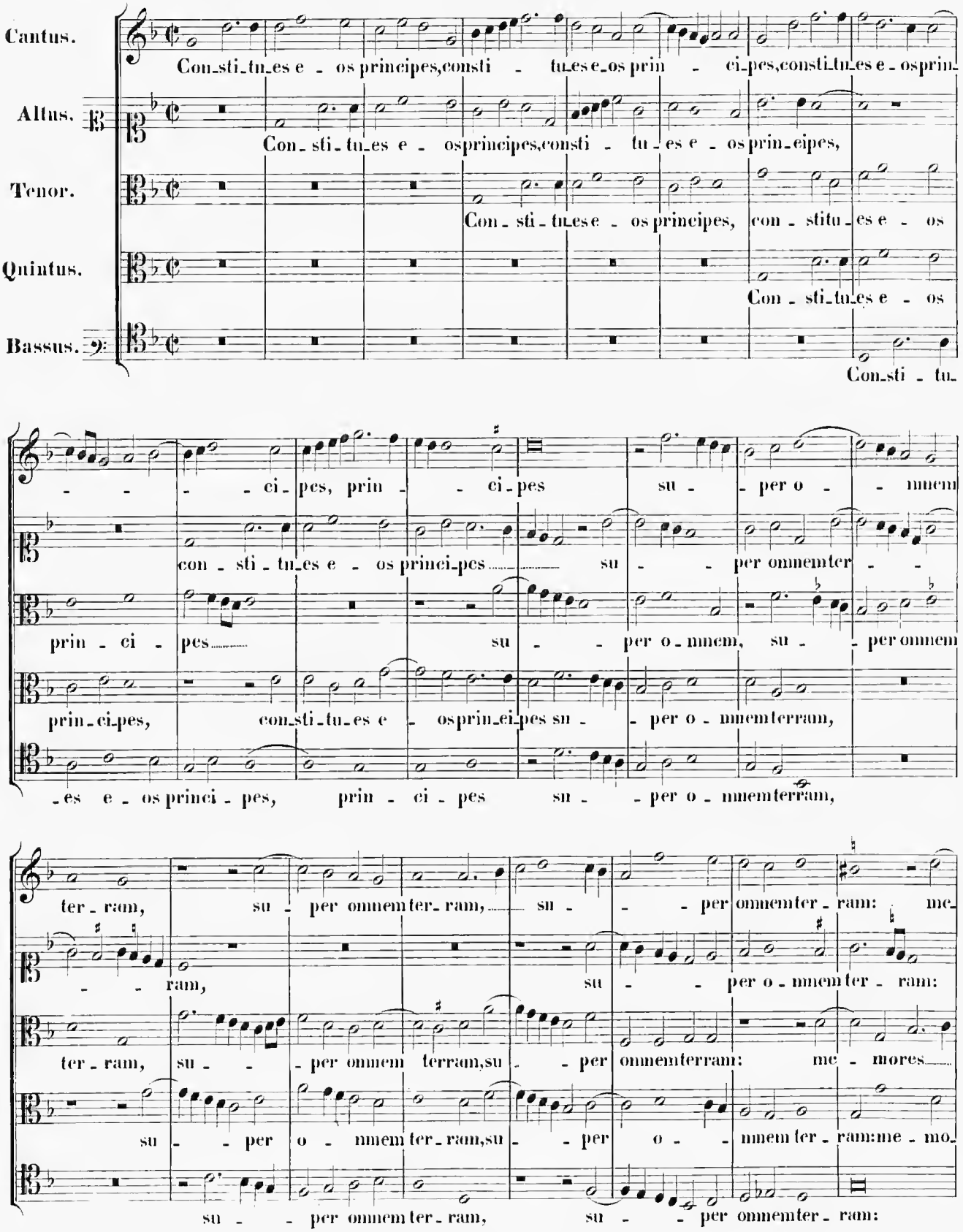

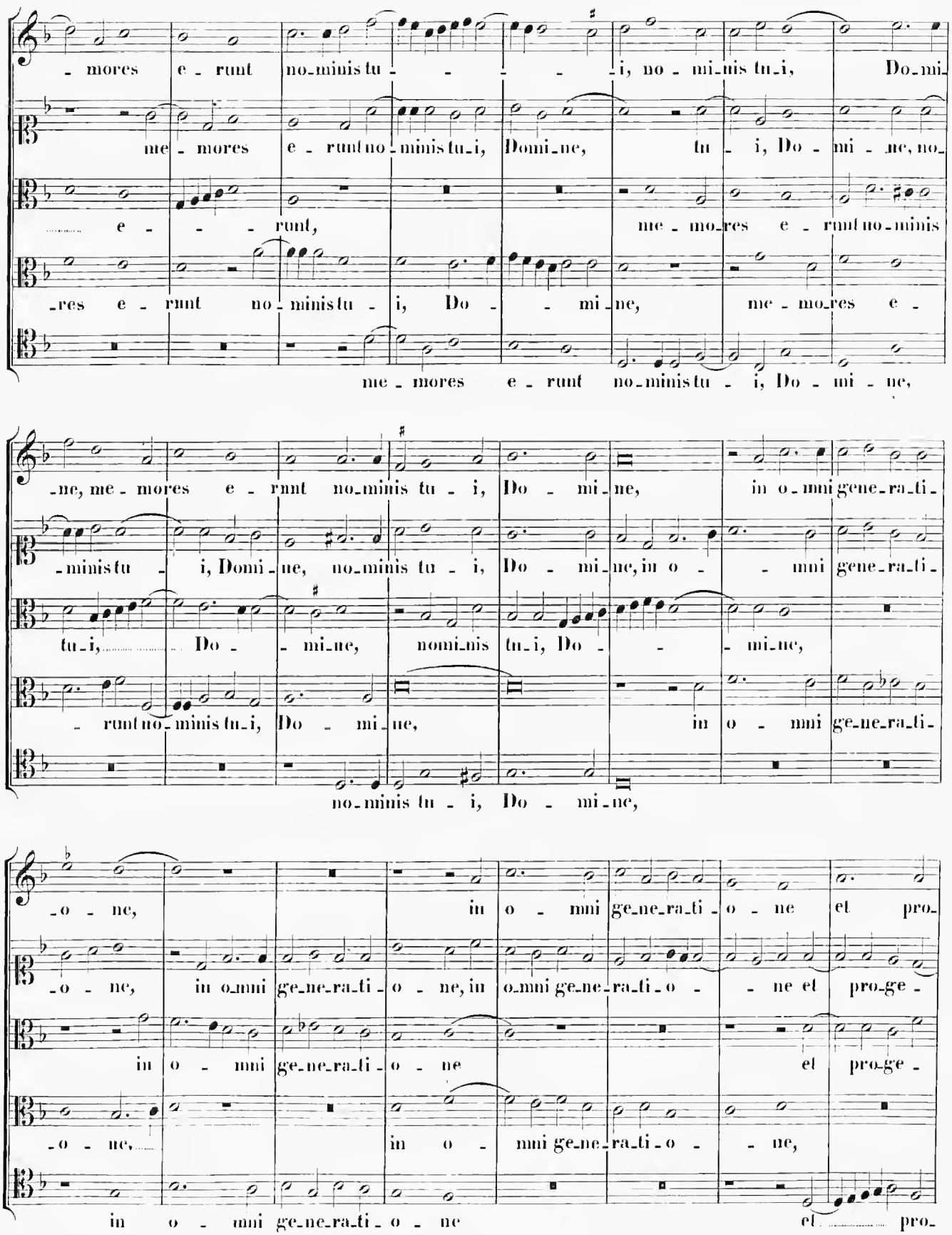
- mores e - runt no-minis tu- - - - -i, no - mi-nis tu-i, Do-mi-
me - mores e - runt no - minis tu-i, Domi-ne, tu - i, Do - mi - ne, no-
e - - - runt, me - mo-res e - runt no-minis
-res e - runt no - minis tu - i, Do - - mi-ne, me - mo-res e -
me - mores e - runt no-minis tu - i, Do - mi - ne,
-ne, me - mores e - runt no-minis tu - i, Do - mi-ne, in o-mni gene-ra-ti-
-minis tu - i, Domi-ne, no-minis tu - i, Do - mi-ne, in o - - mni gene-ra-ti-
tu-i, Do - - mi-ne, nomi-nis tu-i, Do - - - mi-ne,
- runt no-minis tu-i, Do - mi-ne, in o - mni ge-ne-ra-ti-
no-minis tu - i, Do - mi-ne,
-o - ne, in o - mni ge-ne-ra-ti - o - ne et pro-
-o - ne, in o-mni ge-ne-ra-ti - o - ne, in o-mni ge-ne-ra-ti-o - - ne et pro-ge -
in o - mni ge-ne-ra-ti - o - ne et pro-ge -
-o - ne, in o - mni ge-ne-ra-ti-o - - ne,
in o - mni ge-ne-ra-ti - o - ne et pro-

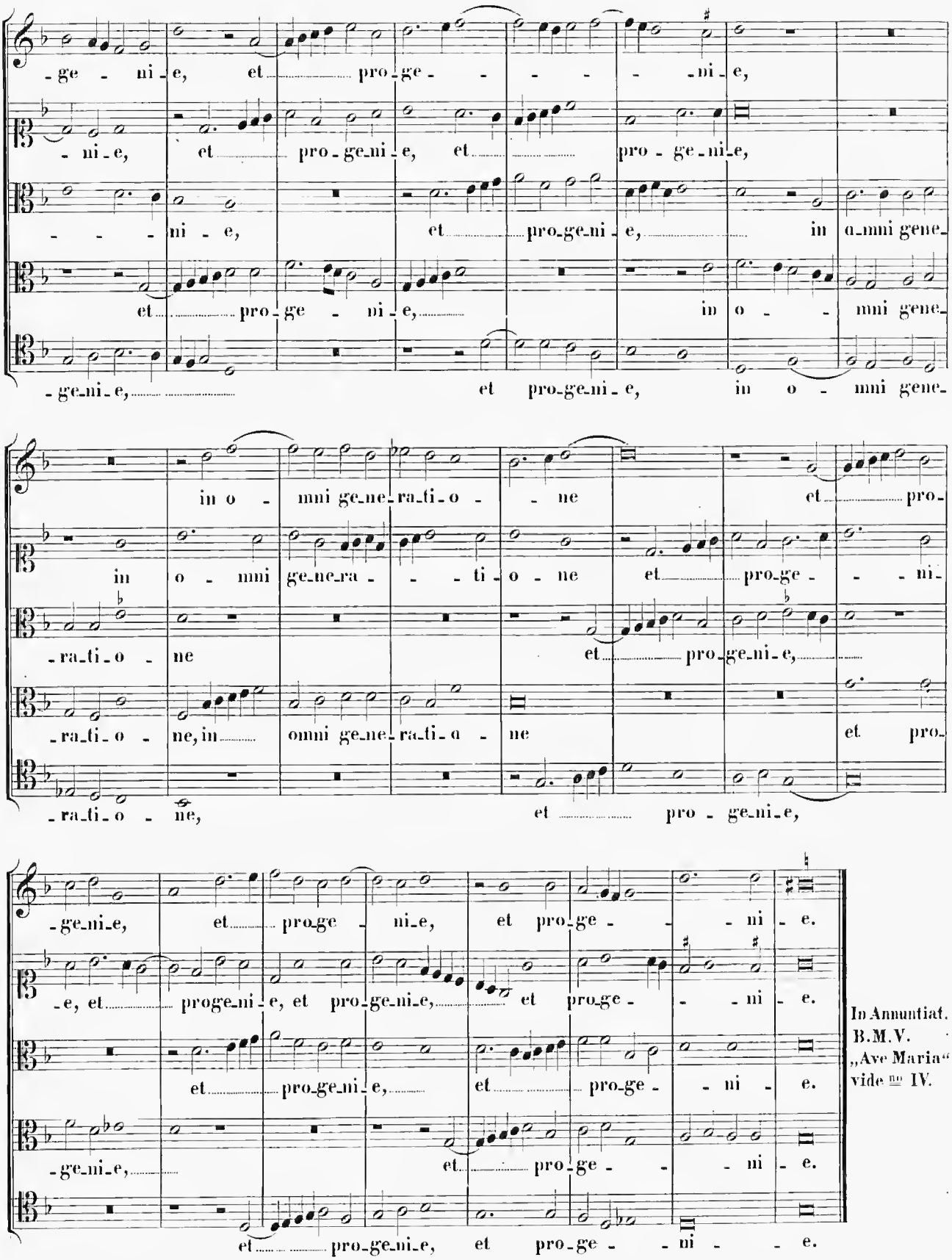

In Annuntiat. B.M.V. „Ave Maria“ vide no IV.

LX. In Festo S.S. Apost. Philippi et Jacobi.

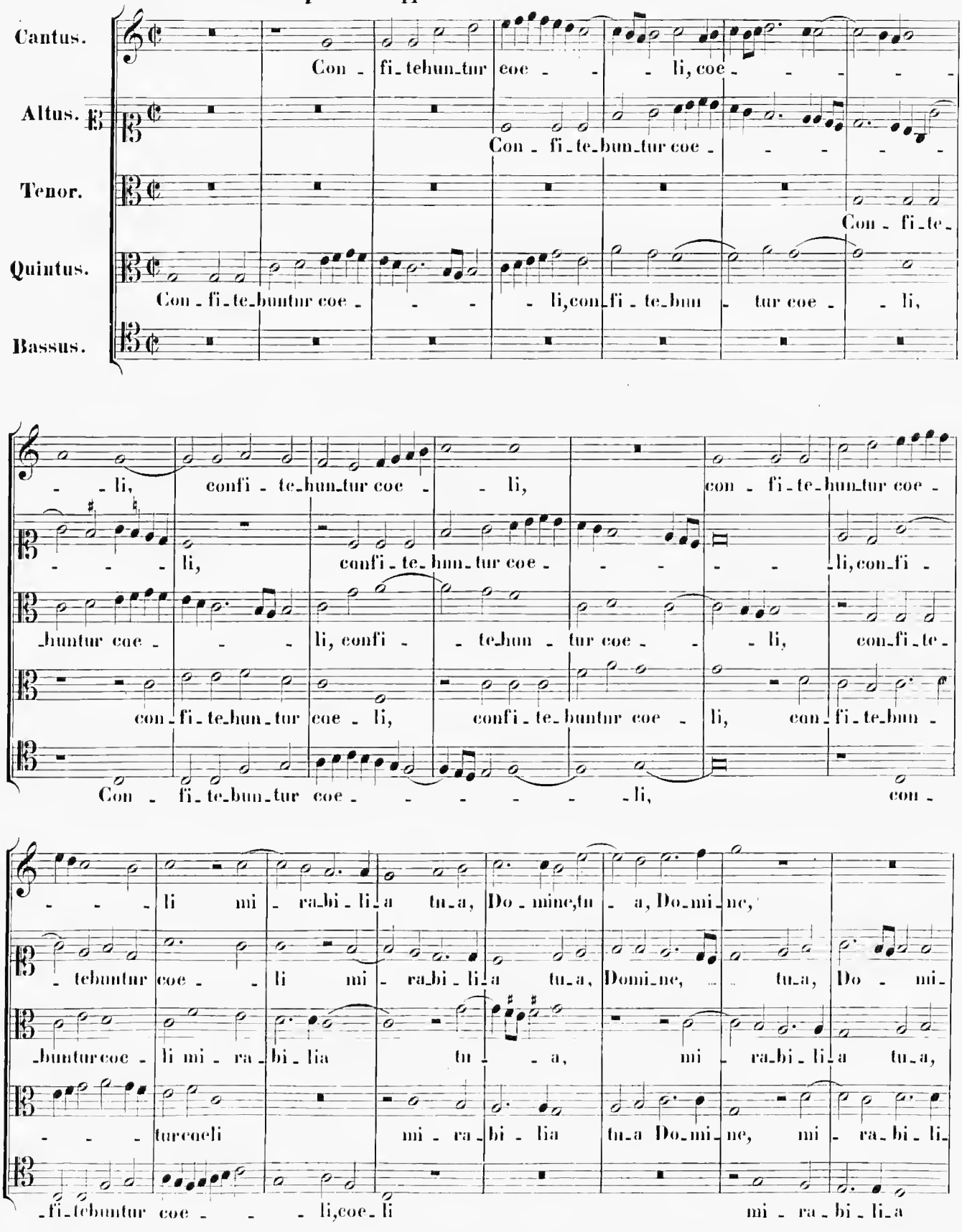

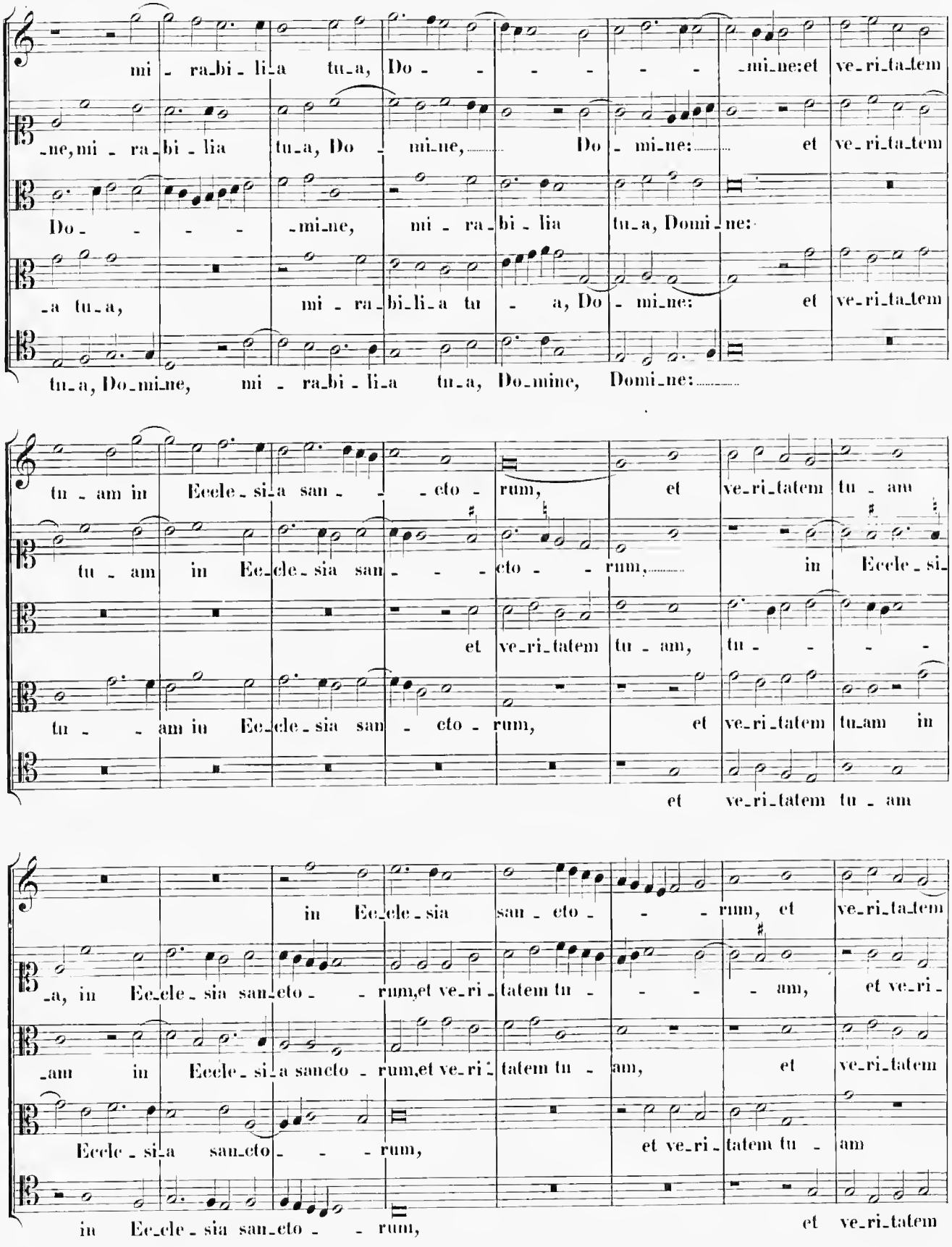
mi - ra_bi - li_a tu_a, Do - - - - - mi_ne: et ve_ri_ta_tem
_ne, mi - ra_bi - lia tu_a, Do - mi_ne, Do - mi_ne: et ve_ri_ta_tem
Do - - - - mi_ne, mi - ra_bi - lia tu_a, Domi_ne:
_a tu_a, mi - ra_bi_li_a tu - a, Do - mi_ne: et ve_ri_ta_tem
tu_a, Do_mi_ne, mi - ra_bi - li_a tu_a, Do_mine, Domi_ne:
tu - am in Eccle - si_a san - - - eto - rum, et ve_ri_ta_tem tu - am
tu - am in Ec_cle_sia san - - - eto - - rum, in Eccle_si_
et ve_ri_ta_tem tu - am, tu - - -
tu - - am in Ec_cle_sia san - eto - rum, et ve_ri_ta_tem tu_am in
et ve_ri_ta_tem tu - am
in Ec_cle_sia san_eto - - - rum, et ve_ri_ta_tem
_a, in Ec_cle_sia san_eto - - rum, et ve_ri_ta_tem tu - - - am, et ve_ri_
_am in Eccle_si_a sancto - rum, et ve_ri_tatem tu - am, et ve_ri_ta_tem
Eccle_si_a san_cto - - - rum, et ve_ri_ta_tem tu - am
in Ec_cle_sia san_eto - - rum, et ve_ri_ta_tem

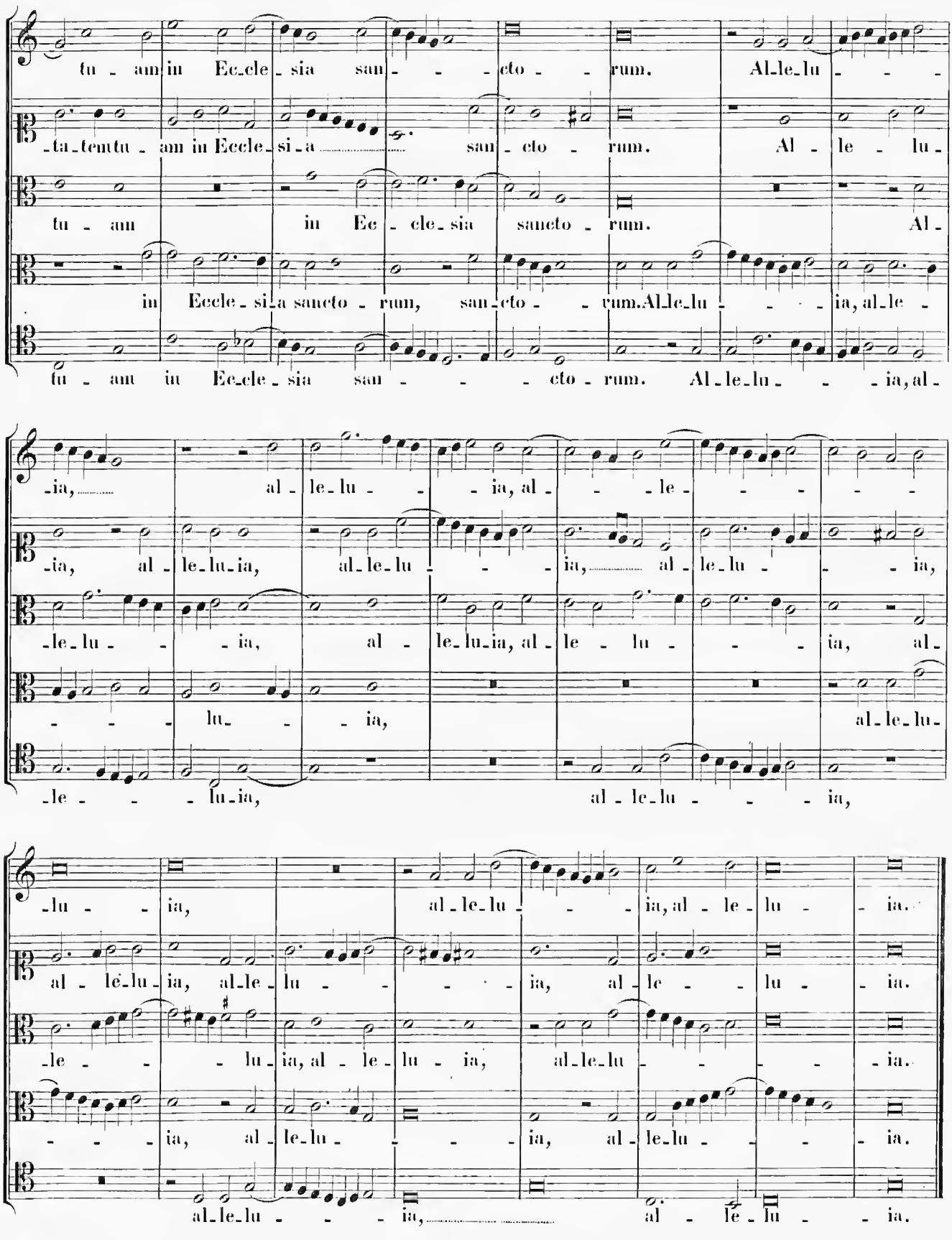
tu - am in Ec-cle-sia san - - - cto - - rum. Al-le-lu - - -
-ta-tem tu - am in Eccle-si-a san - cto - rum. Al - le - lu -
tu - am in Ec - cle-sia sancto - rum. Al -
in Eccle - si-a sancto - rum, san-cto - - rum. Al-le-lu - - - - ia, al-le -
tu - am in Ec-cle-sia san - - - cto - rum. Al-le-lu - - - ia, al -
-ia, al - le-lu - - - ia, al - - - le - - - - -
-ia, al - le-lu-ia, al-le-lu - - - ia, al - le-lu - - - ia,
-le-lu - - - ia, al - le-lu-ia, al - le - lu - - - ia, al -
- - - lu - - ia, al-le-lu -
-le - - - lu-ia, al - le-lu - - - ia,
-lu - - ia, al - le-lu - - - ia, al - le - lu - - ia.
al - le-lu-ia, al-le - lu - - - - ia, al - le - - lu - - ia.
-le - - - lu - ia, al - le - lu - ia, al-le-lu - - - - ia.
- - - - ia, al - le-lu - - - - ia, al - le-lu - - - ia.
al-le-lu - - - ia, al - le - lu - - ia.

LXI. In Festo S.S. Apostol. Simonis et Judae.

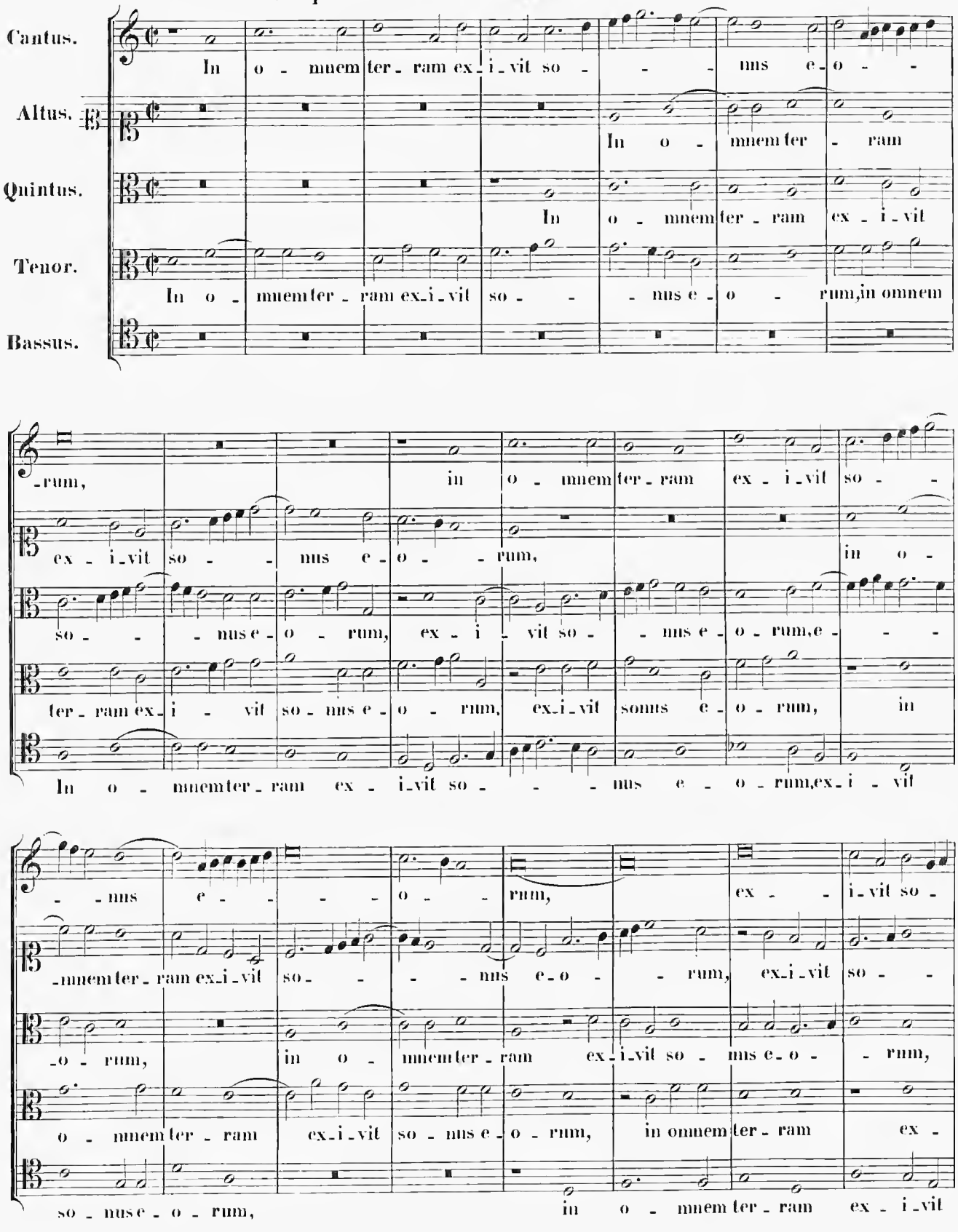

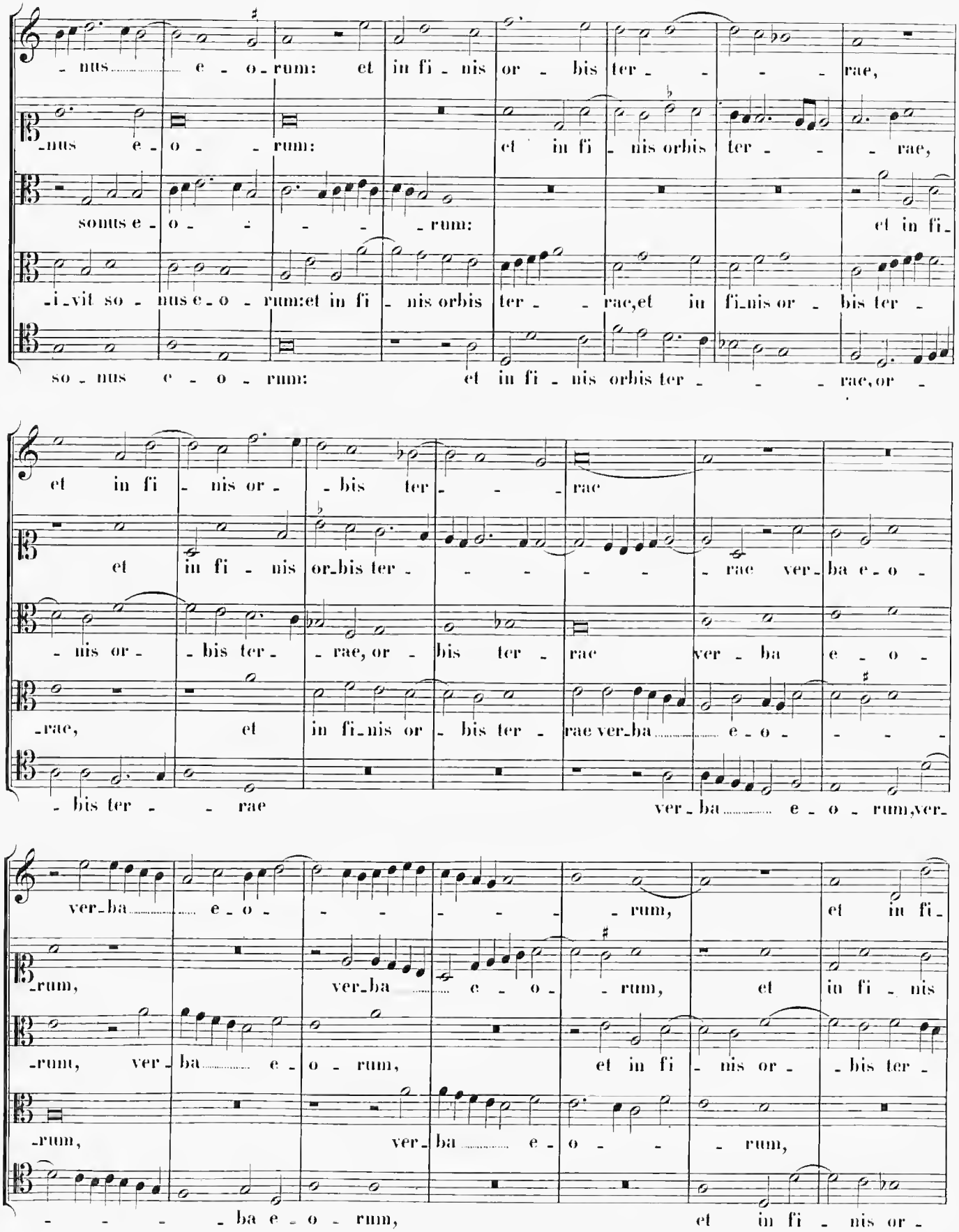
-nus e - o - rum: et in fi - nis or - bis ter - - - - rae,
-nus e - o - - rum: et in fi - nis orbis ter - - - rae,
sonus e - o - - - - rum: et in fi-
-i-vit so - nus e - o - rum: et in fi - nis orbis ter - - rae, et in fi-nis or - bis ter -
so - nus e - o - rum: et in fi - nis orbis ter - - - rae, or -
et in fi - nis or - - bis ter - - - rae
et in fi - nis or-bis ter - - - - - - rae ver-ba e - o -
- nis or - - bis ter - - rae, or - bis ter - rae ver - ba e - o -
-rae, et in fi-nis or - bis ter - rae ver-ba e - o - - - -
- bis ter - - rae ver - ba e - o - rum, ver-
ver-ba e - o - - - - - - - rum, et in fi-
-rum, ver-ba e - o - - rum, et in fi - nis
-rum, ver - ba e - o - rum, et in fi - nis or - - bis ter -
-rum, ver - ba e - o - - - rum,
- - - - ba e - o - rum, et in fi - nis or -

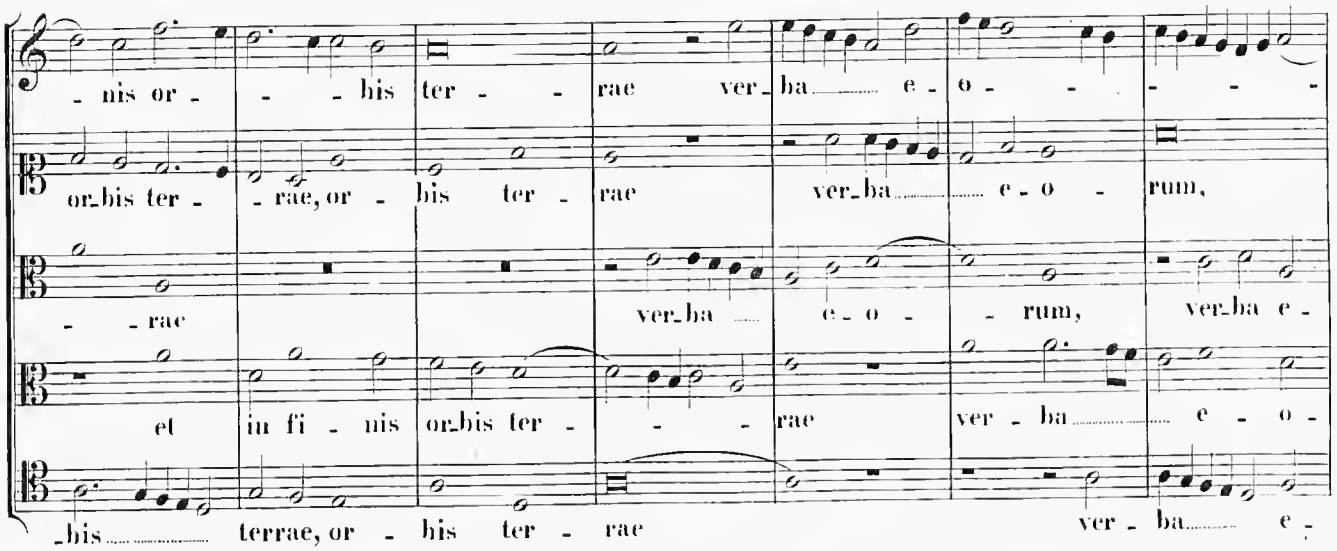

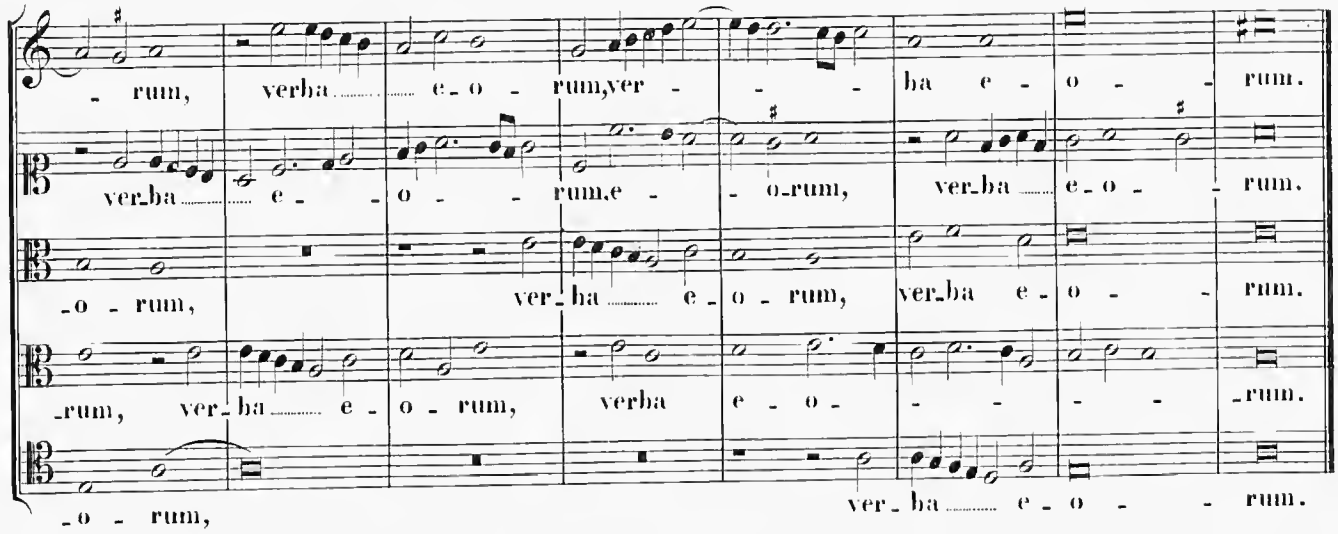

LXII. In Die S. Matthiae Apostoli.

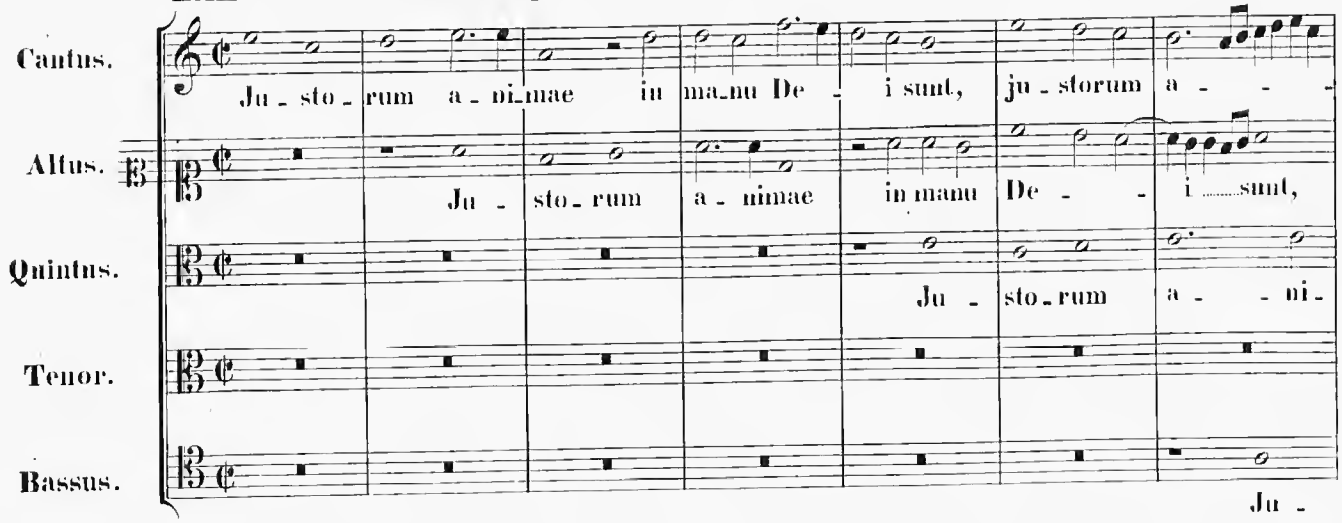

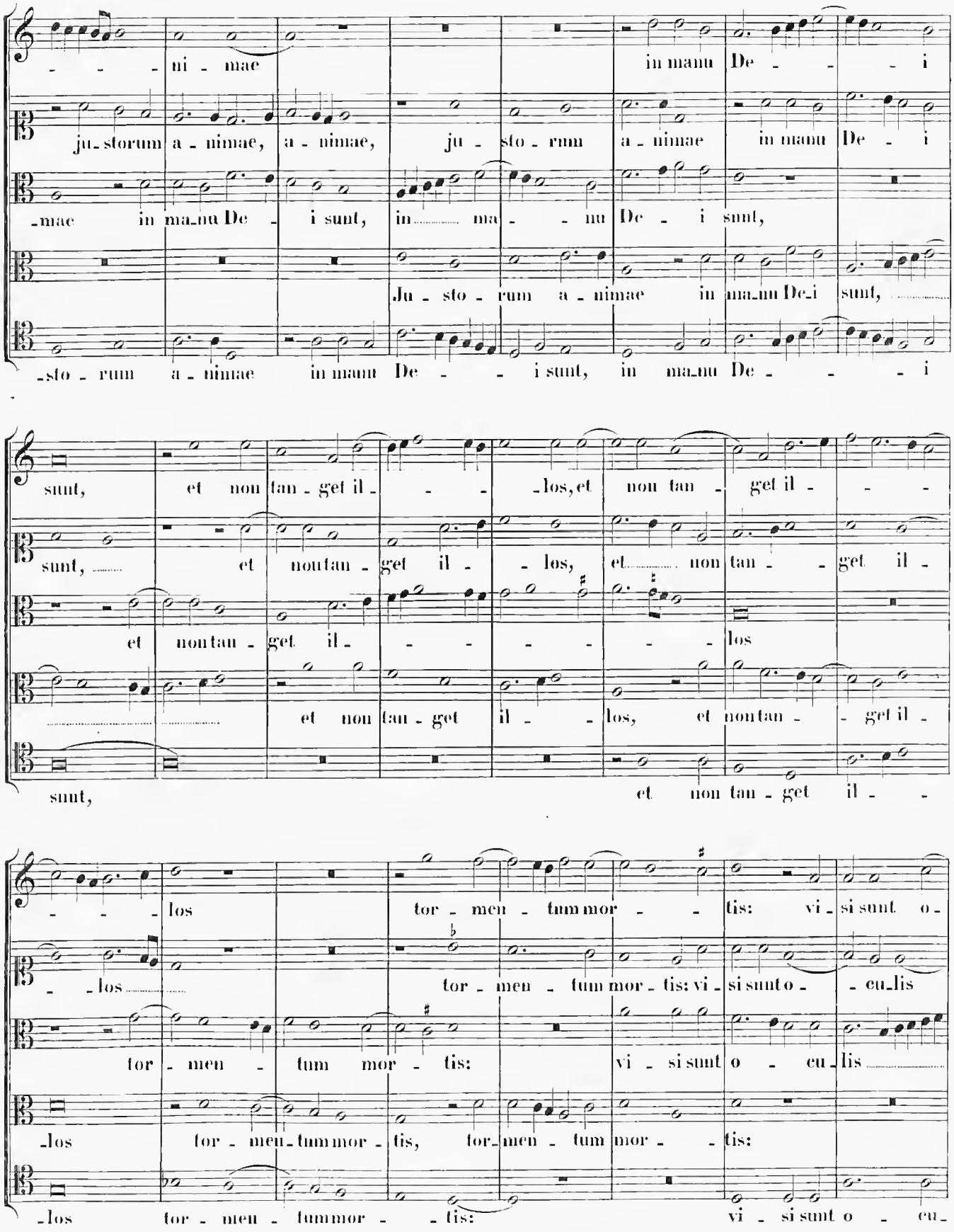
-ni-mae in manu De- -i
ju-storum a-nimae, a-nimae, ju-sto-rum a-nimae in manu De-i
-mae in ma-nu De- i sunt, in ma- -nu De- i sunt,
Ju-sto-rum a-nimae in ma-nu De-i sunt,
-sto-rum a-nimae in manu De- -i sunt, in ma-nu De- -i
sunt, et non tan-get il- -los, et non tan- get il- -
sunt, et non tan-get il- los, et non tan- -get il-
et non tan-get il- -los
et non tan-get il- los, et non tan- -get il-
sunt, et non tan-get il-
-los tor-men-tum mor- -tis: vi-si sunt o-
-los tor-men-tum mor-tis: vi-si sunt o- -cu-lis
tor-men-tum mor-tis: vi-si sunt o-cu-lis
-los tor-men-tum mor-tis, tor-men-tum mor- -tis:
-los tor-men-tum mor- -tis: vi-si sunt o-cu-

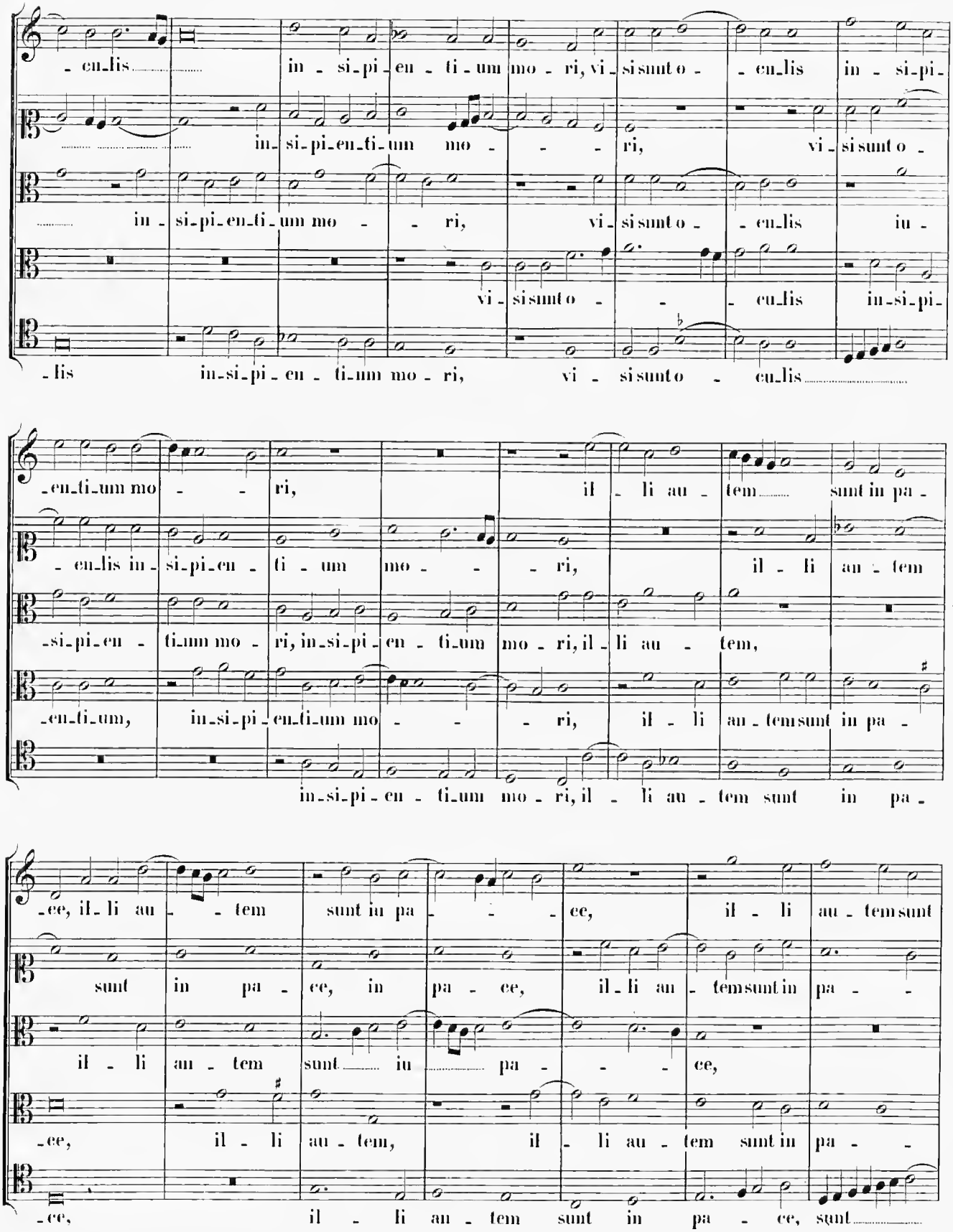
-culis in-si-pi-en-ti-um mo-ri, vi-si sunt o- culis in-si-pi-
in-si-pi-en-ti-um mo- ri, vi-si sunt o-
in-si-pi-en-ti-um mo- ri, vi-si sunt o- culis in-
vi-si sunt o- culis in-si-pi-
-lis in-si-pi-en-ti-um mo-ri, vi-si sunt o- culis
-en-ti-um mo- ri, il-li au-tem sunt in pa-
-culis in-si-pi-en-ti-um mo- ri, il-li au-tem
-si-pi-en-ti-um mo-ri, in-si-pi-en-ti-um mo-ri, il-li au-tem,
-en-ti-um, in-si-pi-en-ti-um mo- ri, il-li au-tem sunt in pa-
in-si-pi-en-ti-um mo-ri, il-li au-tem sunt in pa-
-ce, il-li au- tem sunt in pa- ce, il-li au-tem sunt
sunt in pa-ce, in pa-ce, il-li au-tem sunt in pa-
il-li au-tem sunt in pa- ce,
-ce, il-li au-tem, il-li au-tem sunt in pa-
-ce, il-li au-tem sunt in pa-ce, sunt

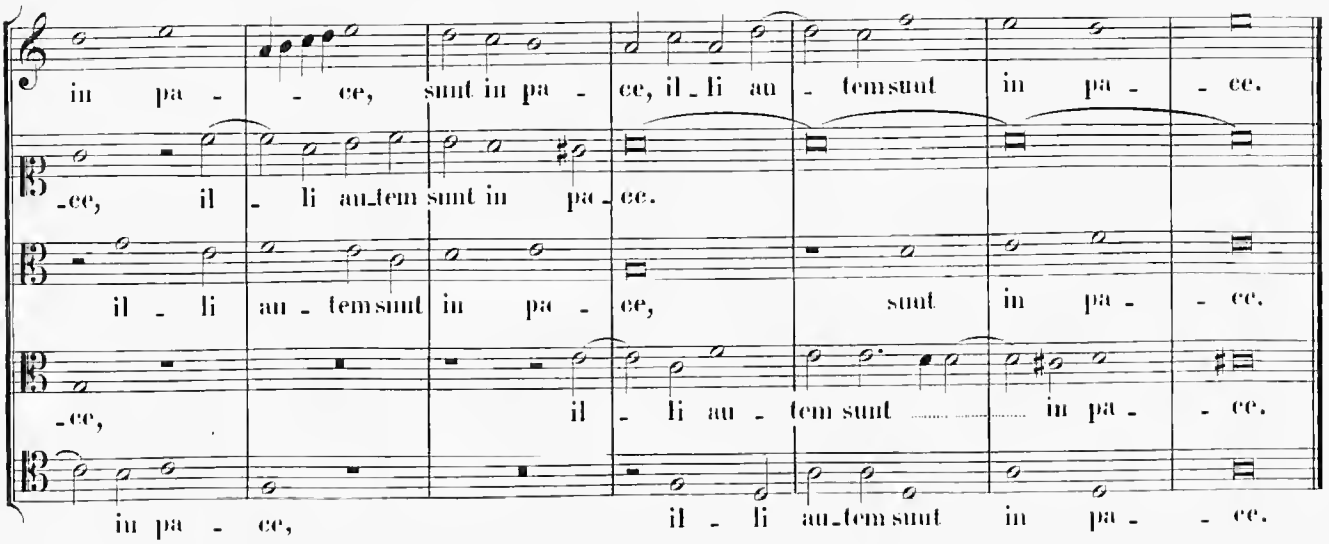

LXIII. Commune Sanctorum.

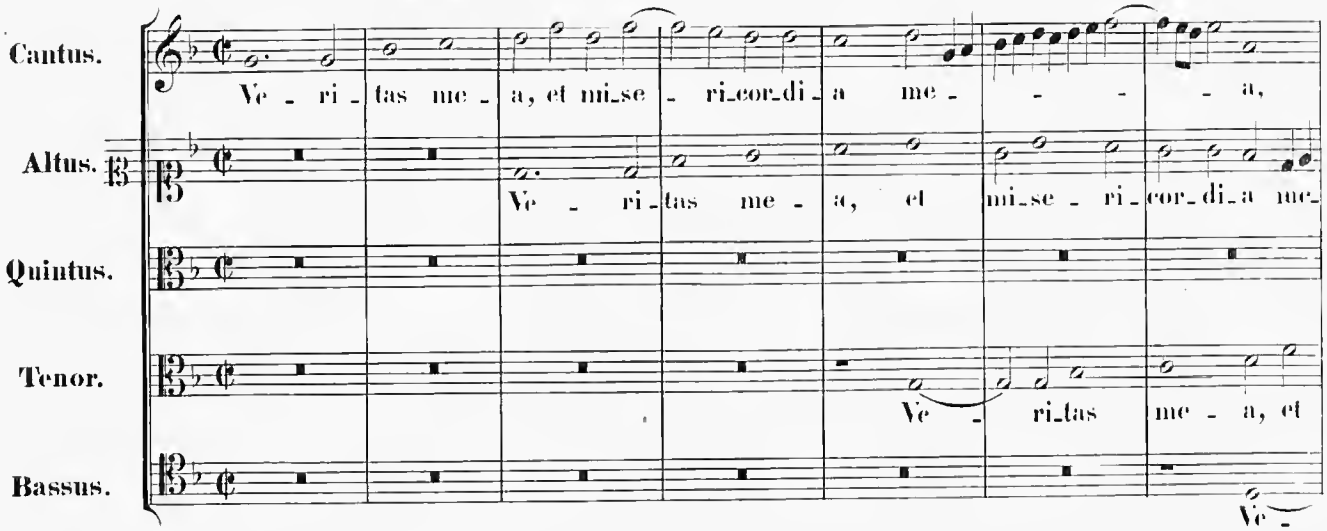

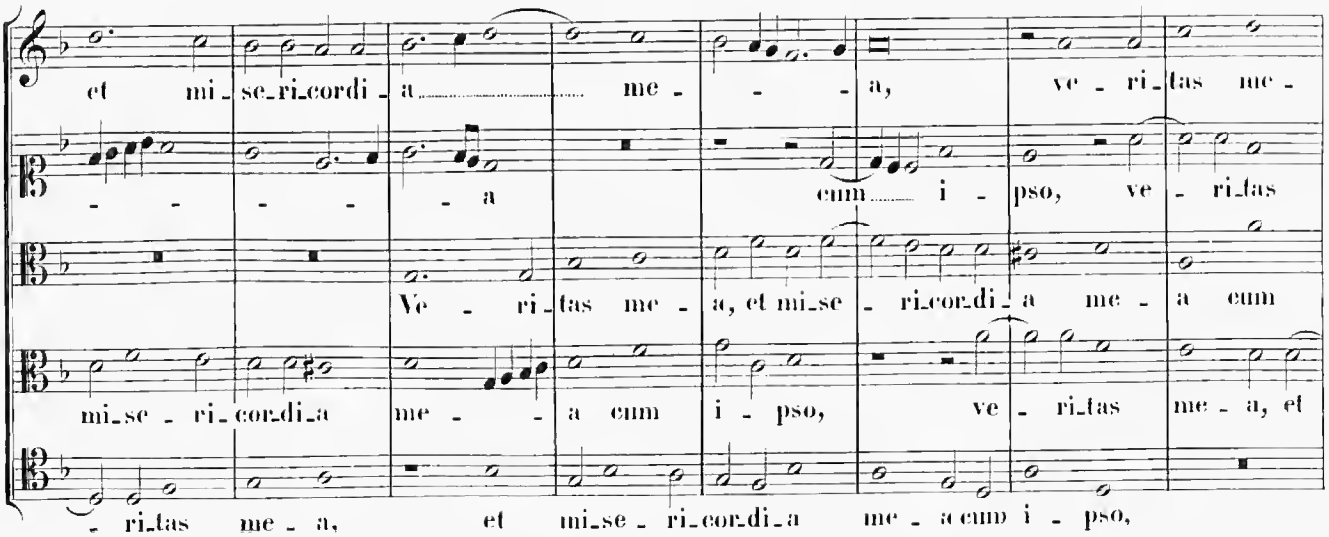

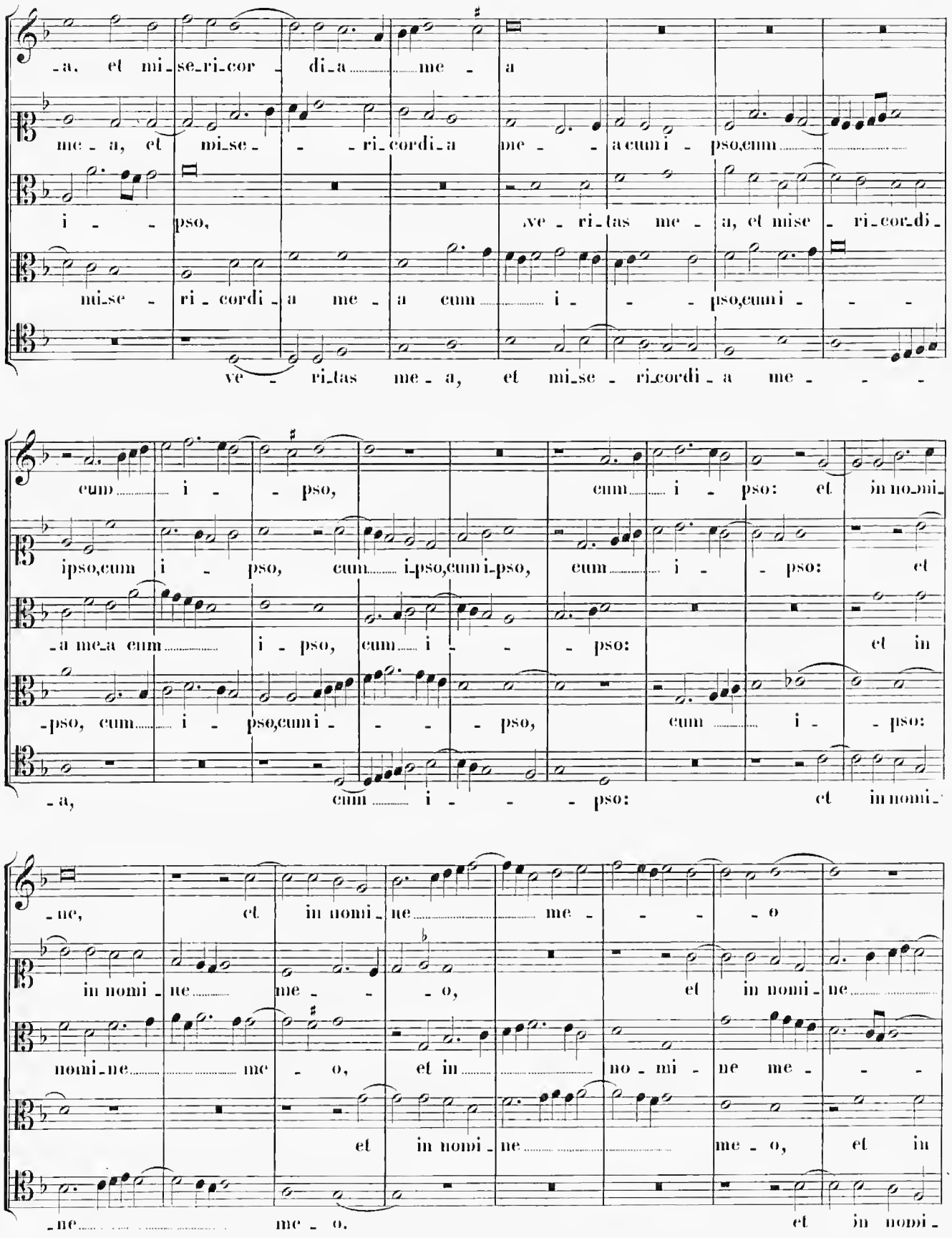
-a, et mi-se-ri-cor-di-a me-a
me-a, et mi-se-ri-cordi-a me-a cum i-pso, cum
i-pso, ve-ri-tas me-a, et mise-ri-cor-di-
mi-se-ri-cordi-a me-a cum i-pso, cumi-
ve-ri-tas me-a, et mi-se-ri-cordi-a me-
cum i-pso, cum i-pso: et in nomi-
ipso, cum i-pso, cum i-pso, cumi-pso, cum i-pso: et
-a me-a cum i-pso, cum i-pso: et in
-pso, cum i-pso, cumi-pso, cum i-pso:
-a, cum i-pso: et in nomi-
-ne, et in nomi-ne me-o
in nomi-ne me-o, et in nomi-ne
nomi-ne me-o, et in no-mi-ne me-
et in nomi-ne me-o, et in
-ne me-o. et in nomi-

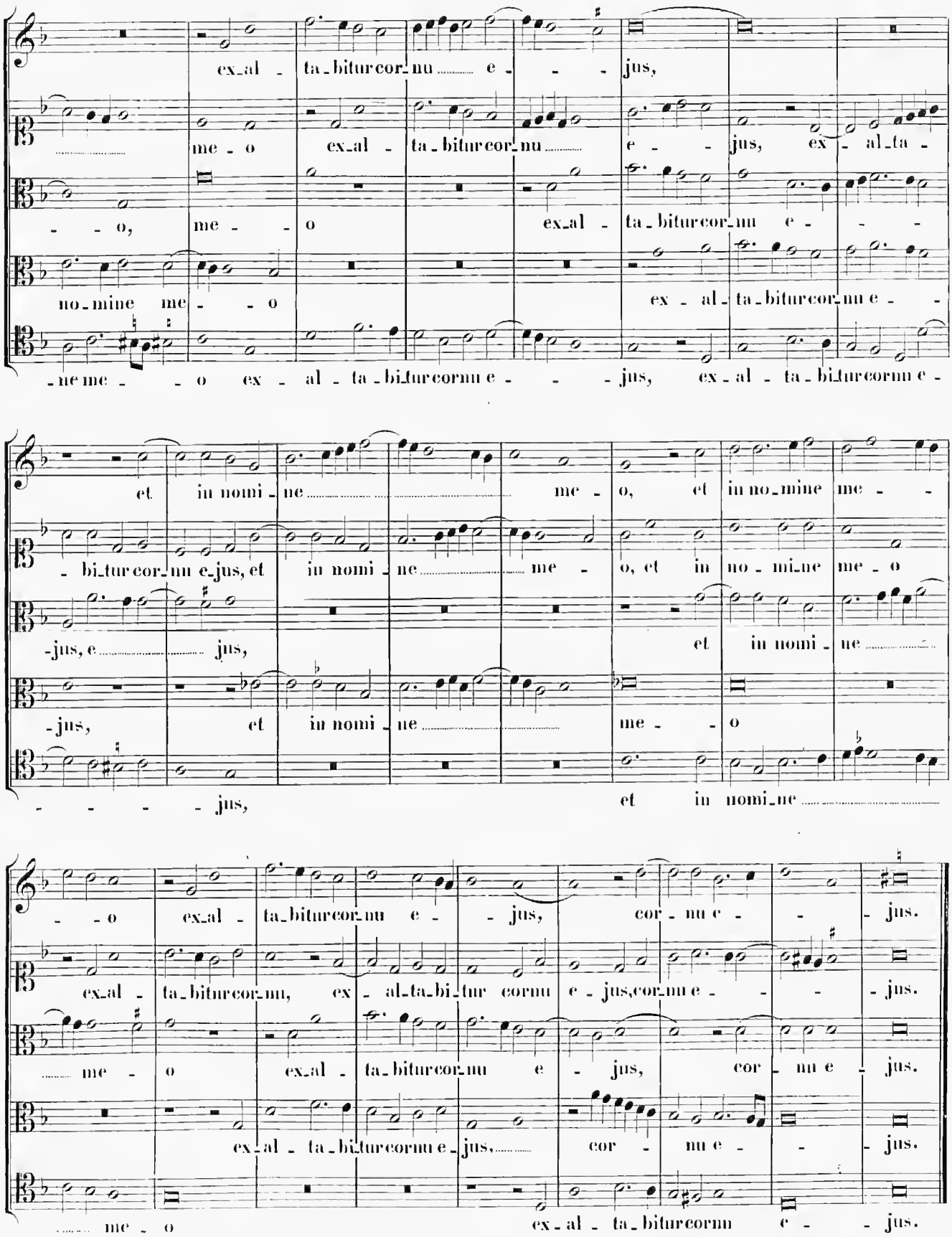
ex_al - ta_bitur cor_nu e - - jus,
me - o ex_al - ta_bitur cor_nu e - - jus, ex - al_ta -
- - o, me - - o ex_al - ta_bitur cor_nu e - - -
no_mine me - - o ex - al_ta_bitur cor_nu e - -
-ne me - - o ex - al - ta_bi_tur cornu e - - - jus, ex_al - ta_bi_tur cornu e -
et in nomi - ne me - o, et in no_mine me - -
- bi_tur cor_nu e_jus, et in nomi - ne me - o, et in no - mi_ne me - o
-jus, e jus, et in nomi - ne
-jus, et in nomi - ne me - - o
- - - - - jus, et in nomi_ne
- - o ex_al - ta_bitur cor_nu e - - jus, cor - nu e - - - jus.
ex_al - ta_bitur cor_nu, ex - al_ta_bi_tur cornu e - jus, cor_nu e - - - - jus.
me - o ex_al - ta_bitur cor_nu e - jus, cor - nu e - jus.
ex_al - ta_bi_tur cornu e_jus, cor - nu e - - - jus.
me - o ex - al - ta_bitur cornu e - - jus.

LXIV. Commune plurimum Martyrum.

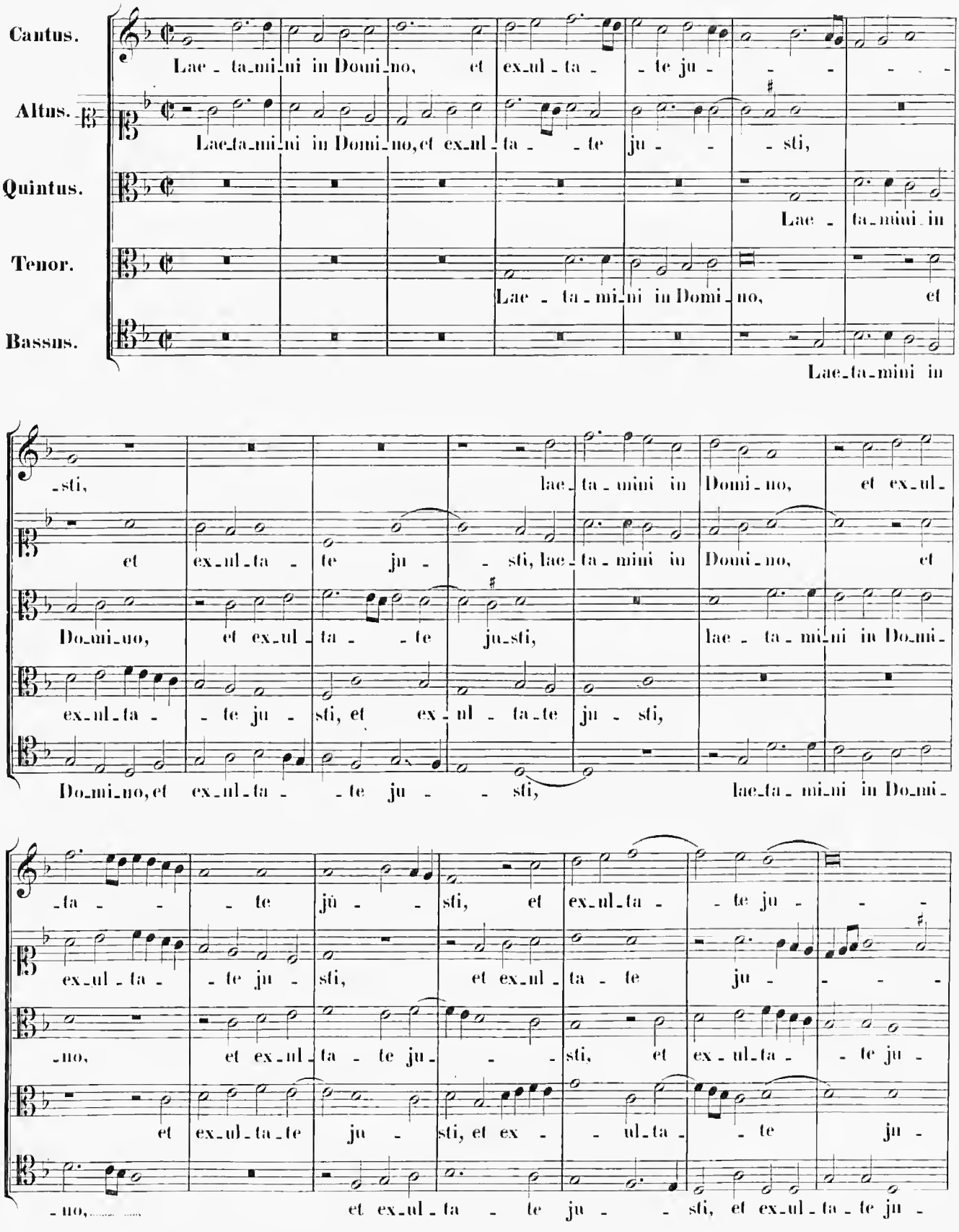

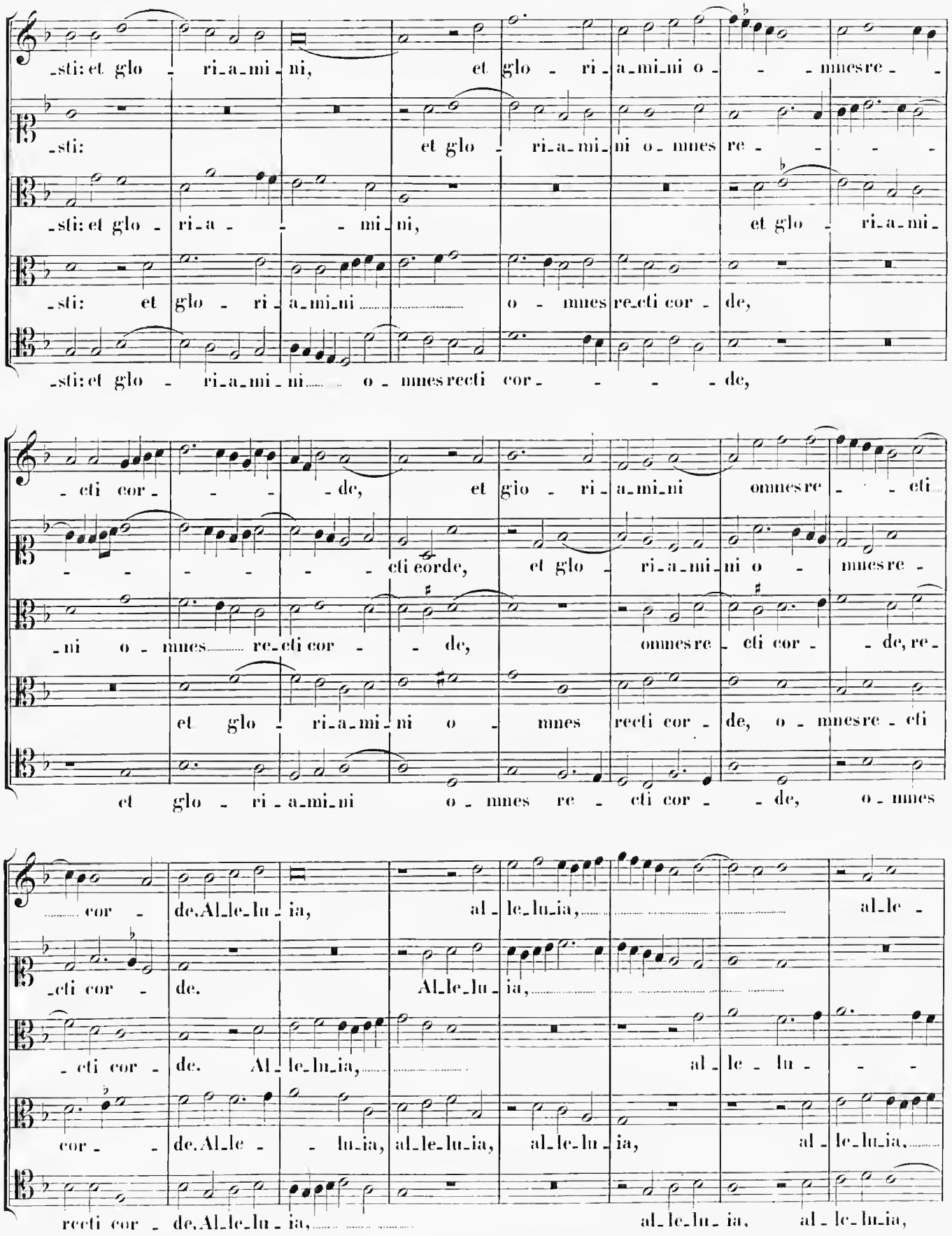
-sti: et glo - ri-a-mi-ni, et glo - ri-a-mi-ni o - - mnes re - -
-sti: et glo - ri-a-mi-ni o-mnes re - - - -
-sti: et glo - ri-a - - mi-ni, et glo - ri-a-mi-
-sti: et glo - ri-a-mi-ni o - mnes re-cti cor - de,
-sti: et glo - ri-a-mi-ni o - mnes recti cor - - - - de,
- cti cor - - - - de, et glo - ri-a-mi-ni omnes re - - cti
- - - - - - cti cor de, et glo - ri-a-mi-ni o - mnes re -
-ni o - mnes re-cti cor - - de, omnes re - cti cor - - de, re -
et glo - ri-a-mi-ni o - mnes recti cor - de, o - mnes re - cti
et glo - ri-a-mi-ni o - mnes re - cti cor - - de, o - mnes
cor - de. Al-le-lu-ia, al - le-lu-ia, al - le -
-cti cor - de. Al-le-lu-ia, al - le - lu - - -
cor - - de. Al-le - - lu-ia, al-le-lu-ia, al-le-lu-ia, al - le-lu-ia,
recti cor - de. Al-le-lu - ia, al-le-lu - ia, al - le-lu-ia,

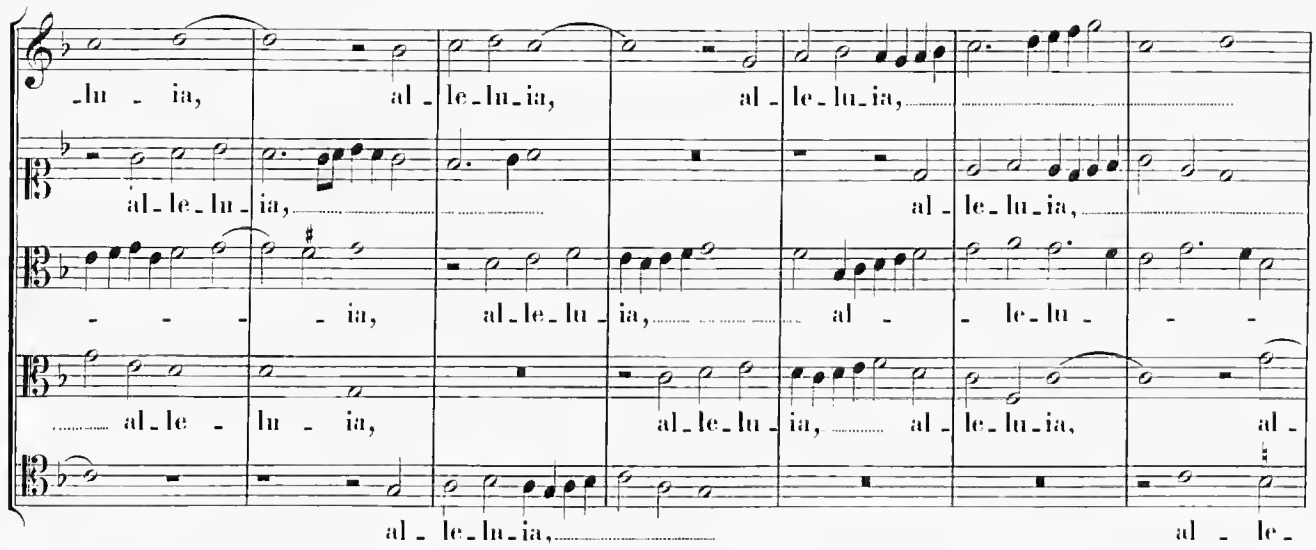

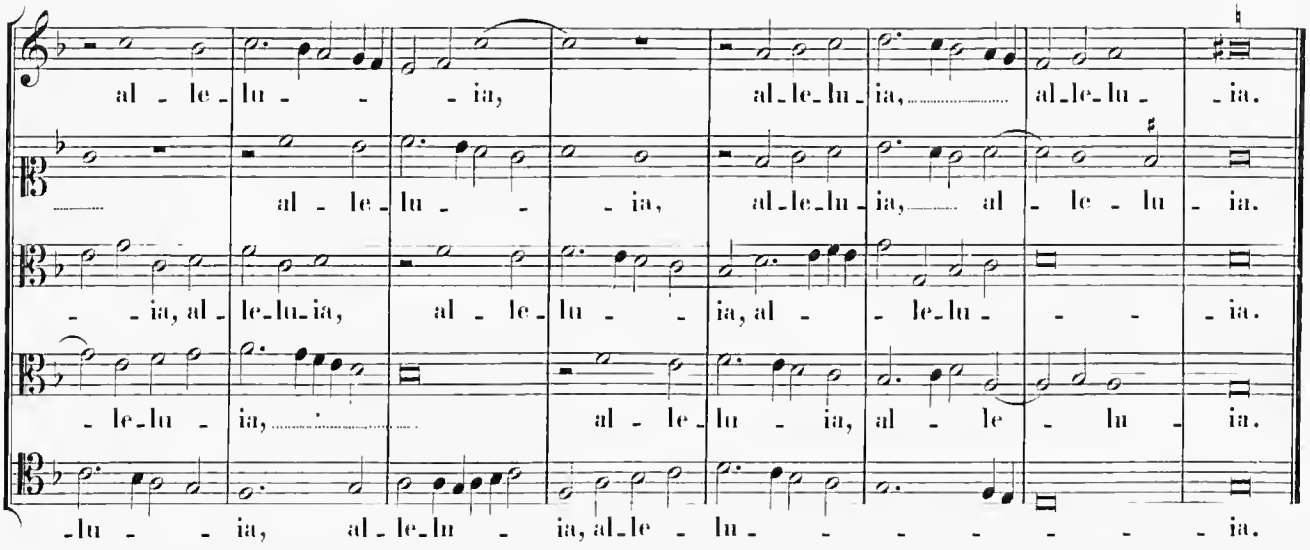

LXV. Commune Virginum.

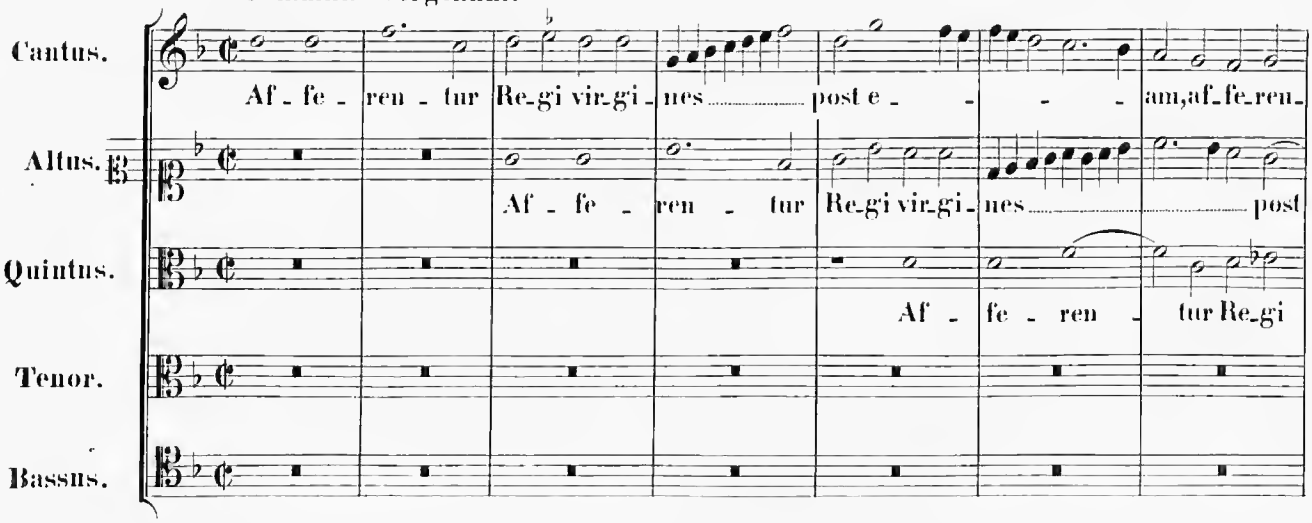

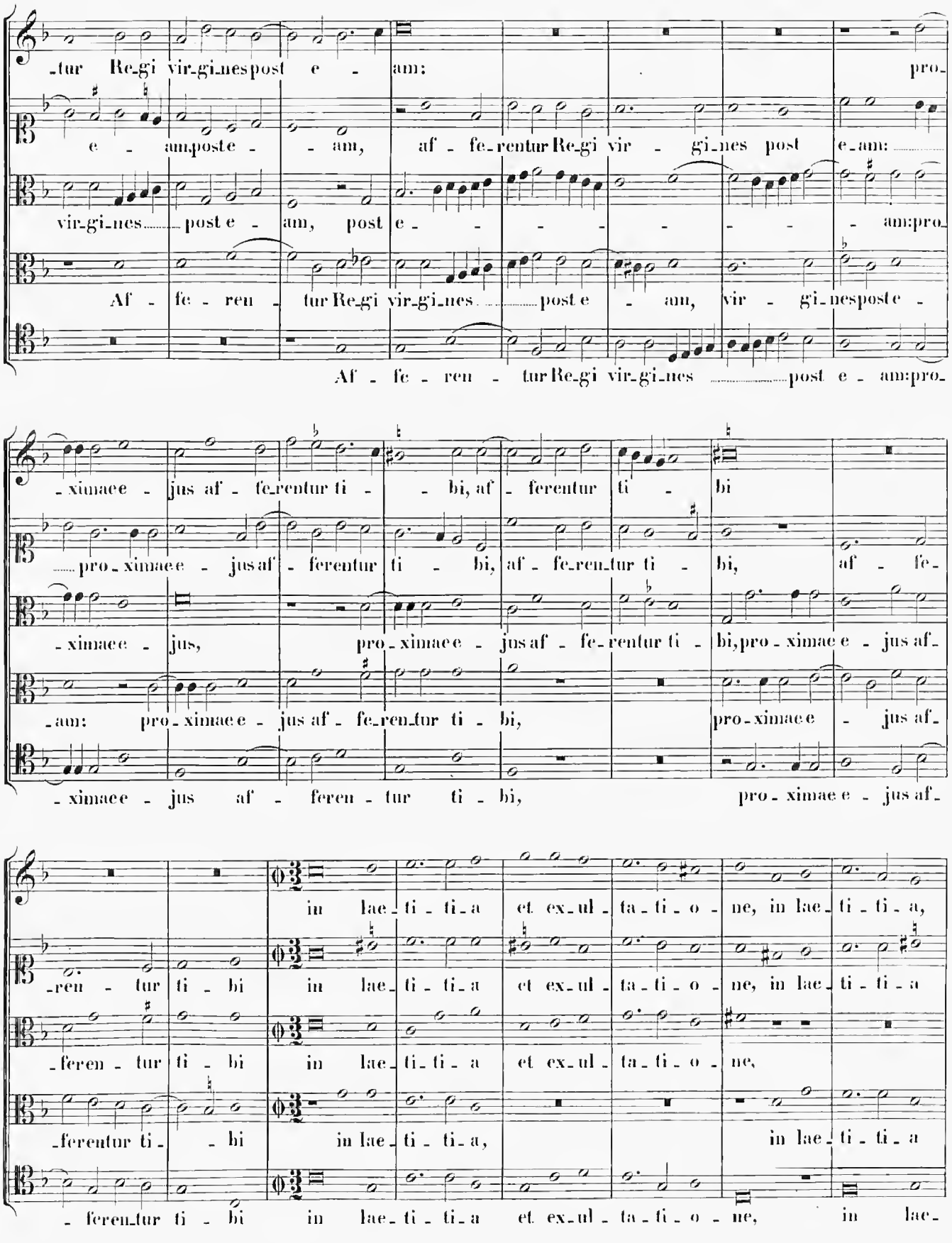
-tur Re-gi vir-gi-nespost e - am: pro-
e - amposte - - am, af - fe-rentur Re-gi vir - gi-nes post e-am:
vir-gi-nes post e - am, post e - - - - - - - am:pro-
Af - fe - ren - tur Re-gi vir-gi-nes post e - am, vir - gi-nesposte -
Af - fe - ren - tur Re-gi vir-gi-nes post e - am:pro-
-ximae e - jus af - fe-rentur ti - - bi, af - ferentur ti - bi
pro-ximae e - jus af - ferentur ti - bi, af - fe-ren-tur ti - bi, af - fe-
-ximae e - jus, pro-ximae e - jus af - fe-rentur ti - bi, pro-ximae e - jus af-
-am: pro-ximae e - jus af - fe-ren-tur ti - bi, pro-xima e e - jus af-
-ximae e - jus af - feren - tur ti - bi, pro-ximae e - jus af-
in lae-ti-ti-a et ex-ul-ta-ti-o-ne, in lae-ti-ti-a,
-ren - tur ti - bi in lae-ti-ti-a et ex-ul-ta-ti-o-ne, in lae-ti-ti-a
-feren - tur ti - bi in lae-ti-ti-a et ex-ul-ta-ti-o-ne,
-ferentur ti - - bi in lae-ti-ti-a, in lae-ti-ti-a
- feren-tur ti - bi in lae-ti-ti-a et ex-ul-ta-ti-o-ne, in lae-

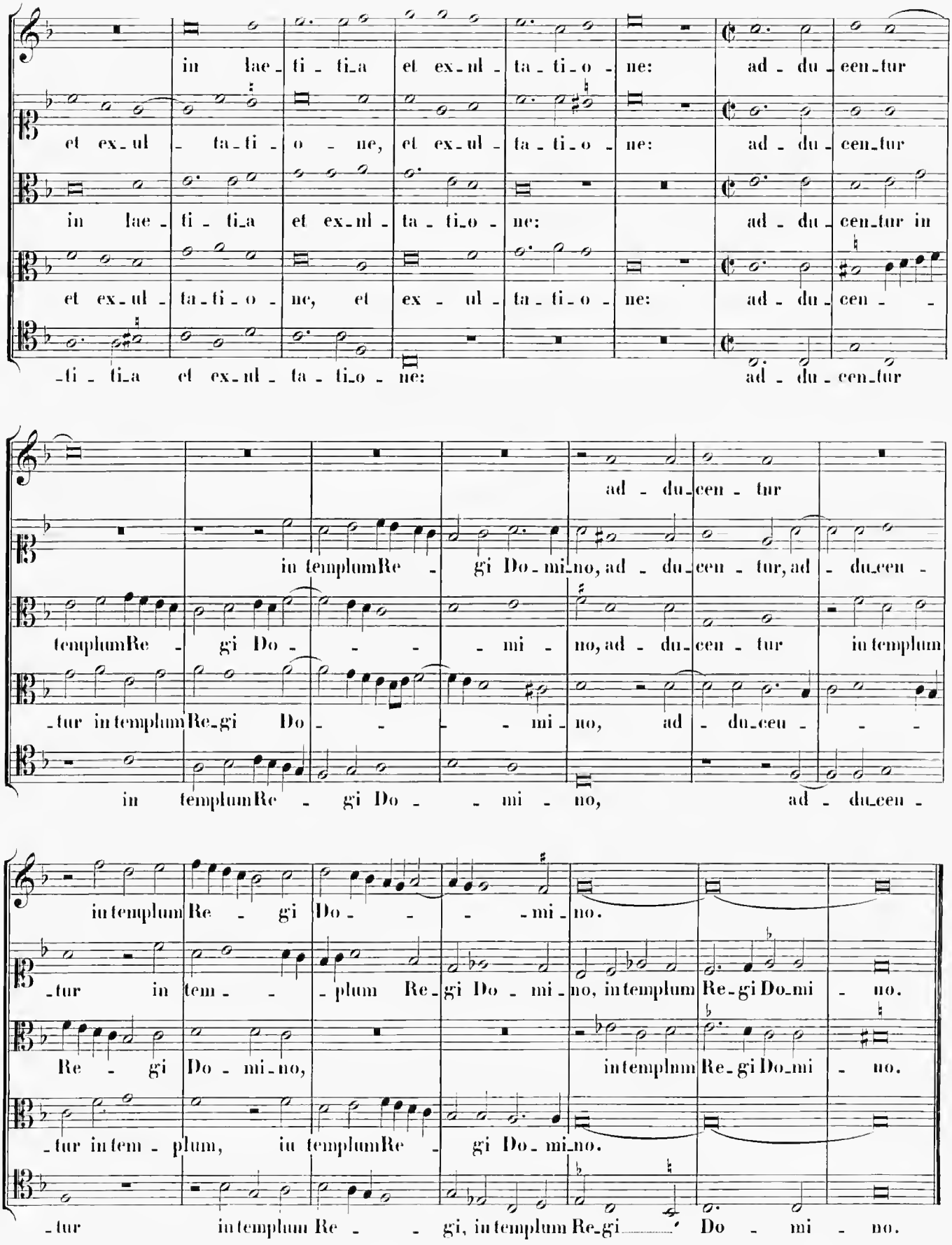
in lae-ti-ti-a et ex-nl-ta-ti-o-ne: ad-du-cen-tur
et ex-ul-ta-ti-o-ne, et ex-ul-ta-ti-o-ne: ad-du-cen-tur
in lae-ti-ti-a et ex-nl-ta-ti-o-ne: ad-du-cen-tur in
et ex-ul-ta-ti-o-ne, et ex-ul-ta-ti-o-ne: ad-du-cen-
-ti-ti-a et ex-nl-ta-ti-o-ne: ad-du-cen-tur
ad-du-cen-tur
in templum Re-gi Do-mi-no, ad-du-cen-tur, ad-du-cen-
templum Re-gi Do-mi-no, ad-du-cen-tur in templum
-tur in templum Re-gi Do-mi-no, ad-du-cen-
in templum Re-gi Do-mi-no, ad-du-cen-
in templum Re-gi Do-mi-no.
-tur in tem-plum Re-gi Do-mi-no, in templum Re-gi Do-mi-no.
Re-gi Do-mi-no, in templum Re-gi Do-mi-no.
-tur in tem-plum, in templum Re-gi Do-mi-no.
-tur in templum Re-gi, in templum Re-gi Do-mi-no.

LXVI. In Festo Dedicationis Ecclesiae.

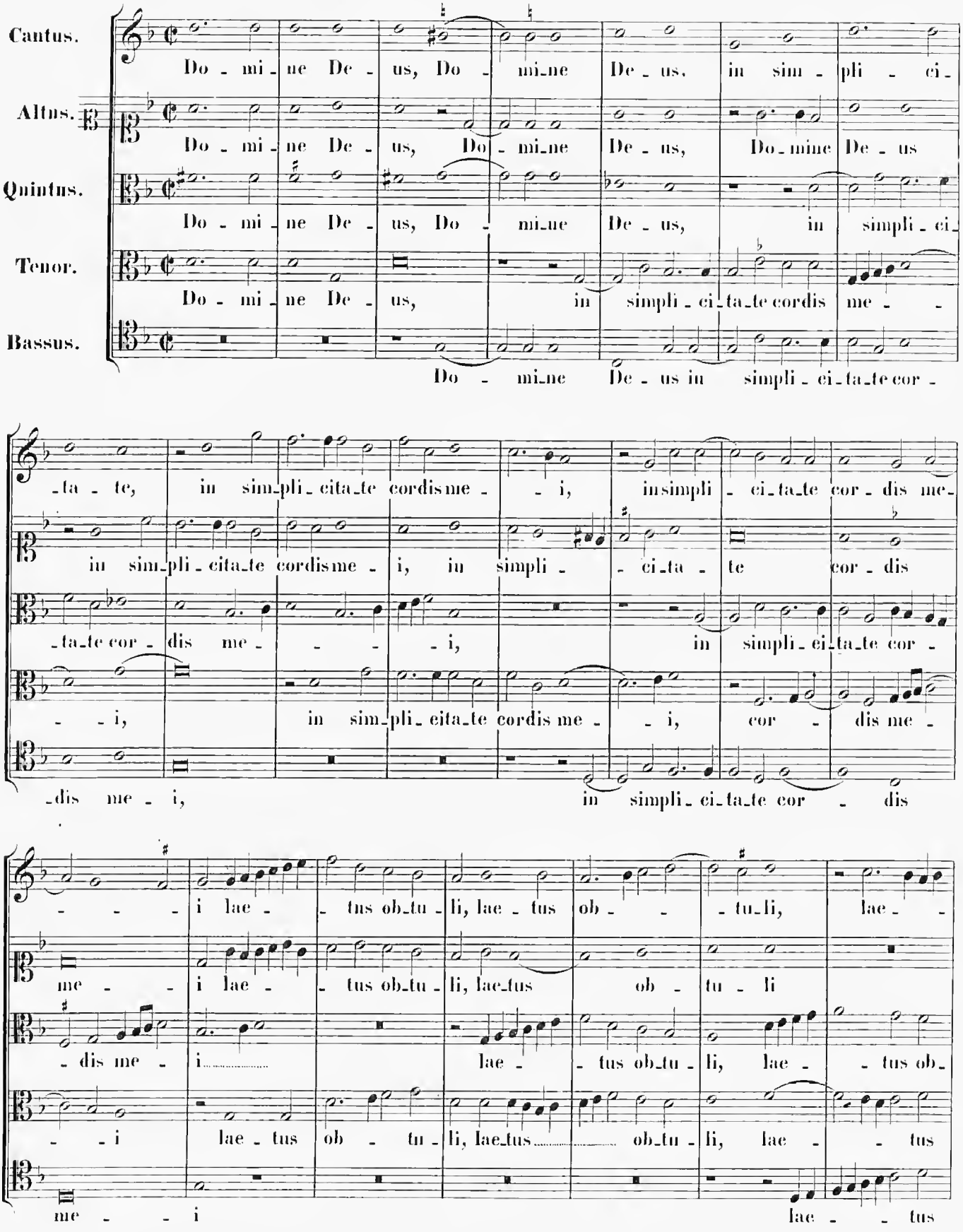

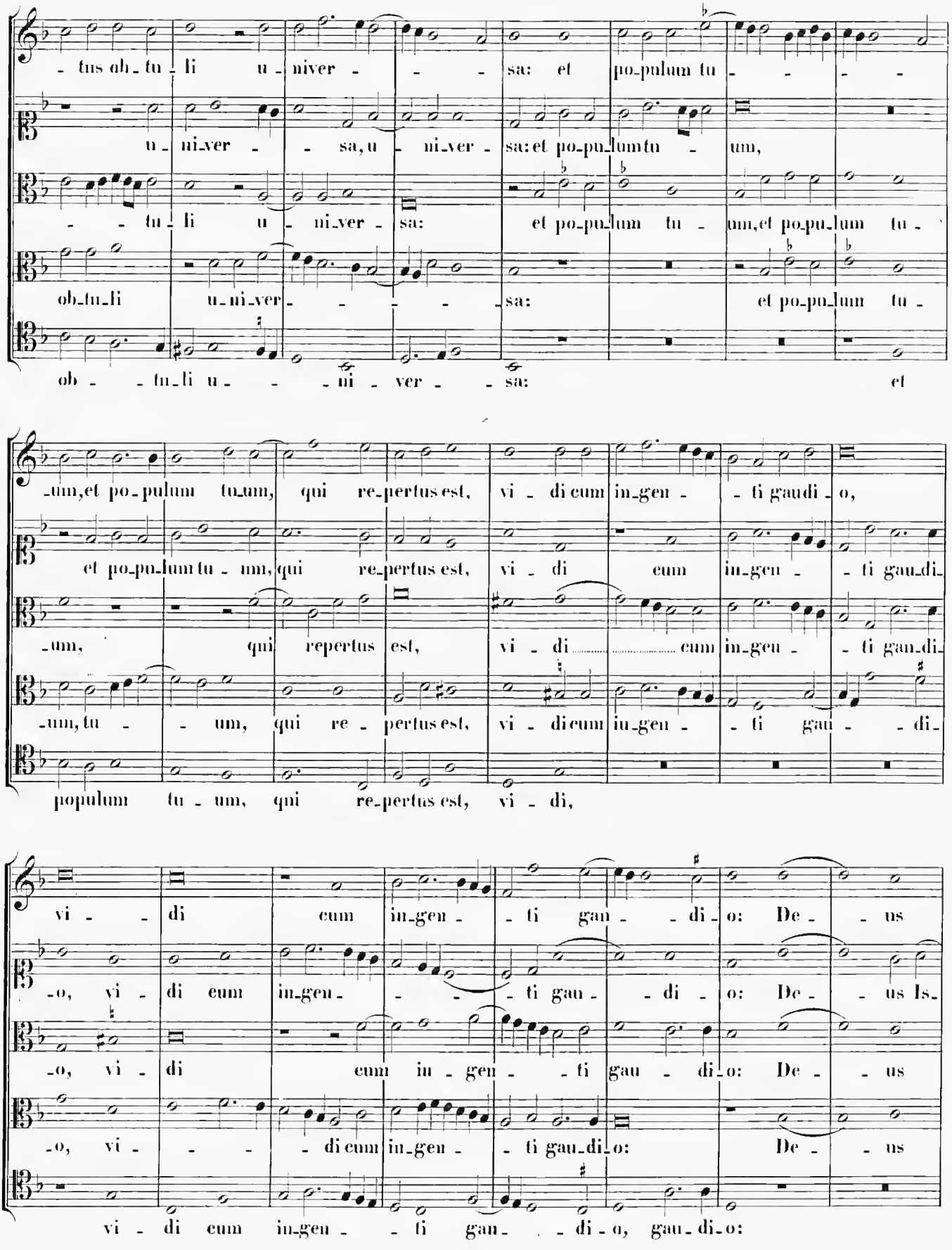
-tus ob-tu-li u-niver- sa: et po-pulum tu- - -
u-ni-ver- sa, u-ni-ver-sa: et po-pu-lum tu- um,
-tu-li u-ni-ver- sa: et po-pu-lum tu- um, et po-pu-lum tu-
ob-tu-li u-ni-ver- sa: et po-pu-lum tu-
ob- -tu-li u- -ni- ver- -sa: et
-um, et po-pulum tu-um, qui re-pertus est, vi- di cum in-gen- -ti gaudi-o,
et po-pu-lum tu- um, qui re-pertus est, vi- di cum in-gen- -ti gau-di-
-um, qui repertus est, vi- di cum in-gen- -ti gan-di-
-um, tu- -um, qui re- pertus est, vi- di cum in-gen- -ti gau- -di-
populum tu- um, qui re-pertus est, vi- di,
vi- di cum in-gen- -ti gan- -di-o: De- -us
-o, vi- di cum in-gen- -ti gau- -di- o: De- -us Is-
-o, vi- di cum in- gen- -ti gau- di-o: De- -us
-o, vi- - - di cum in-gen- -ti gau-di-o: De- -us
vi- di cum in-gen- -ti gan- -di-o, gau-di-o:

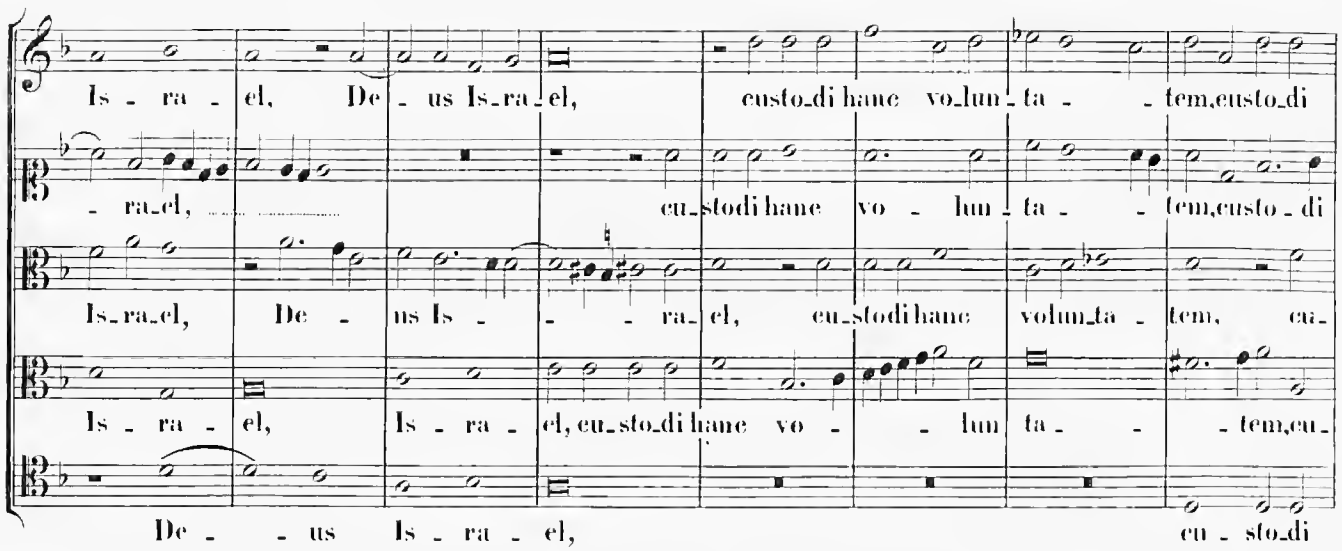

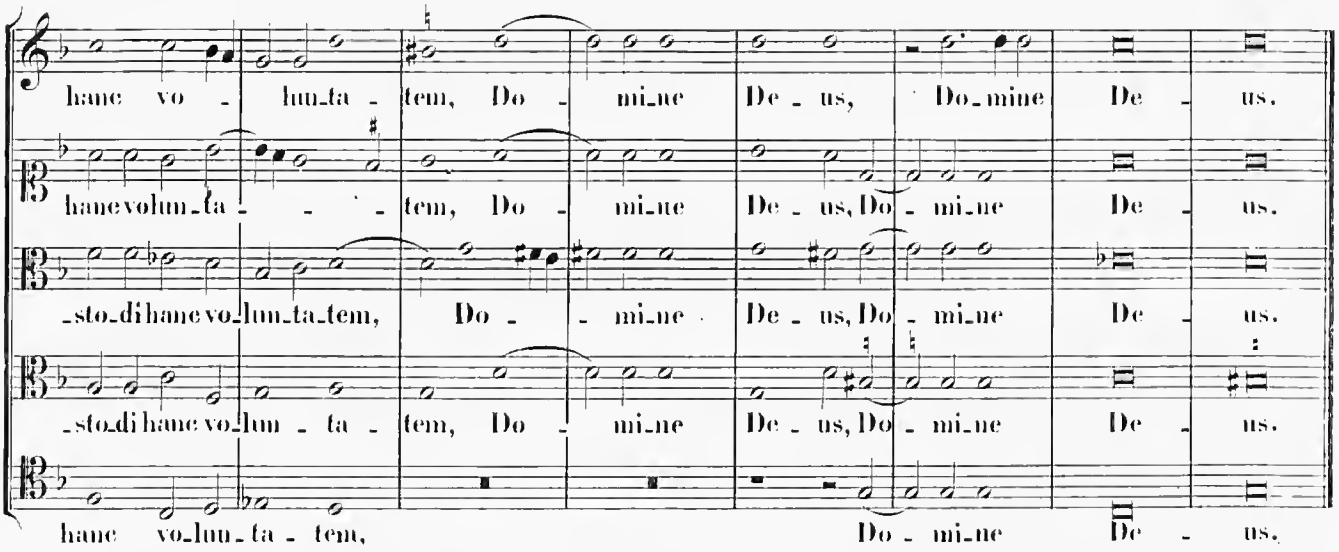

LXVII. In Festo Purificationis B. Mariae Virginis.

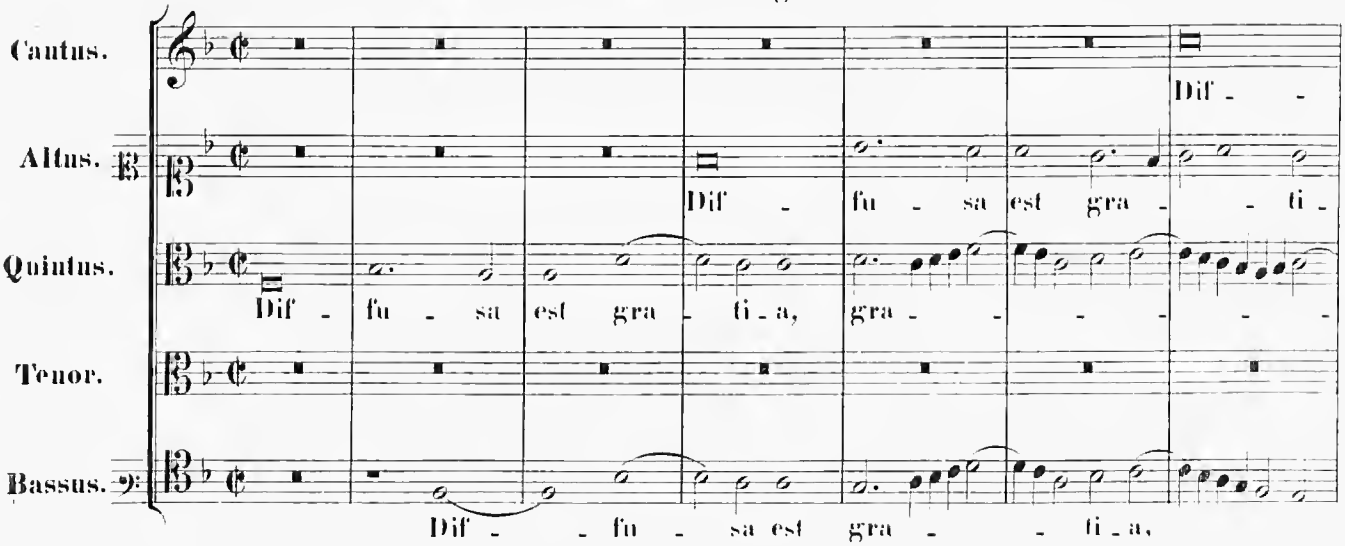

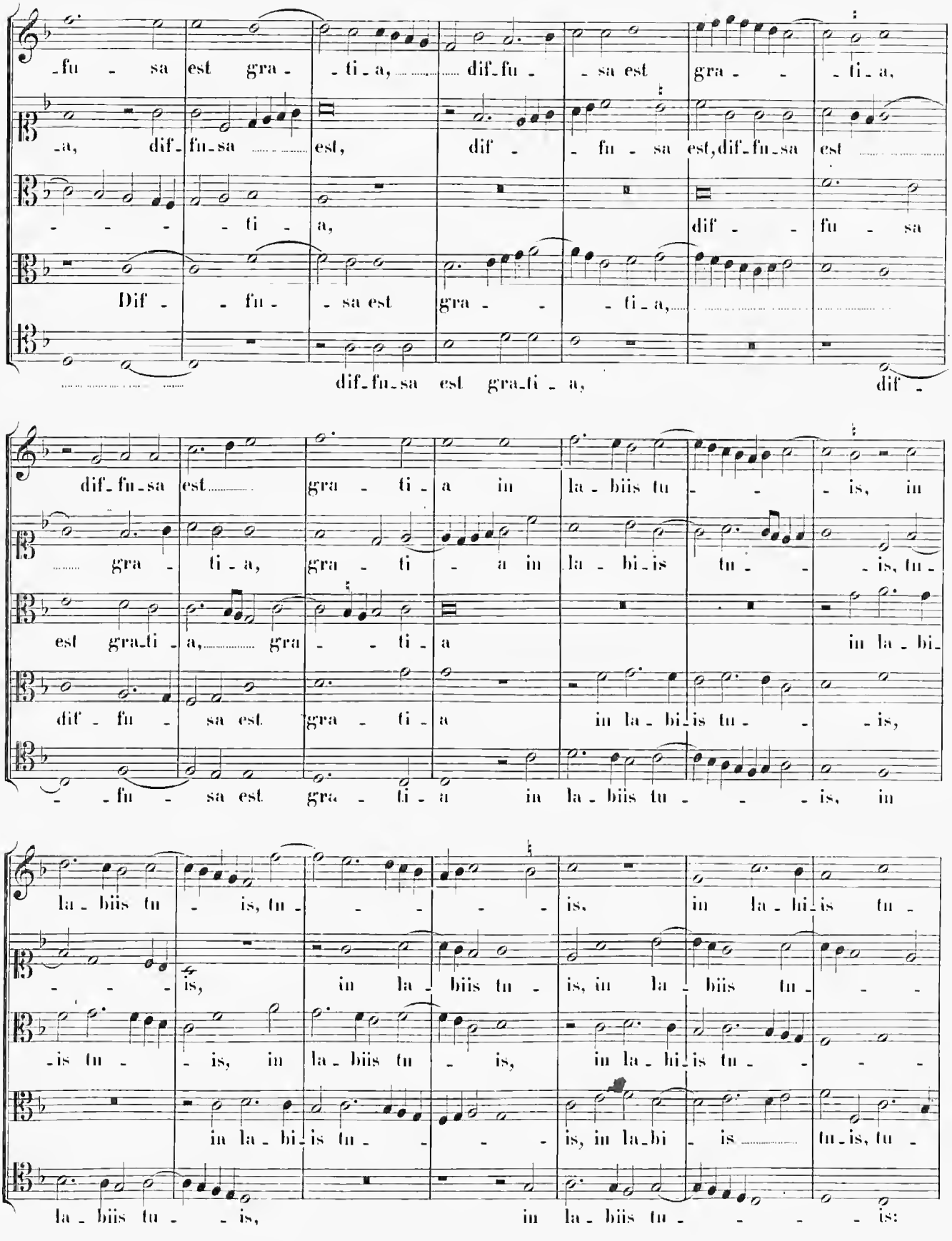
-fu - sa est gra - - ti - a, dif - fu - sa est gra - - ti - a,
-a, dif - fu - sa est, dif - fu - sa est, dif - fu - sa est
- - - - ti - a, dif - - fu - sa
Dif - - fu - sa est gra - - ti - a,
dif - fu - sa est gra - ti - a, dif -
dif - fu - sa est gra - ti - a in la - biis tu - - - is, in
gra - ti - a, gra - ti - a in la - bi - is tu - - - is, fu -
est gra - ti - a, gra - - ti - a in la - bi -
dif - fu - sa est gra - ti - a in la - bi - is tu - - - is,
- - fu - sa est gra - ti - a in la - biis tu - - - is, in
la - biis tu - is, tu - - - - - is, in la - bi - is tu -
- - - is, in la - biis tu - is, in la - biis tu - - -
- is tu - - is, in la - biis tu - is, in la - bi - is tu - - -
in la - bi - is tu - - - is, in la - bi - is fu - is, fu -
la - biis tu - - is, in la - biis tu - - - - is:

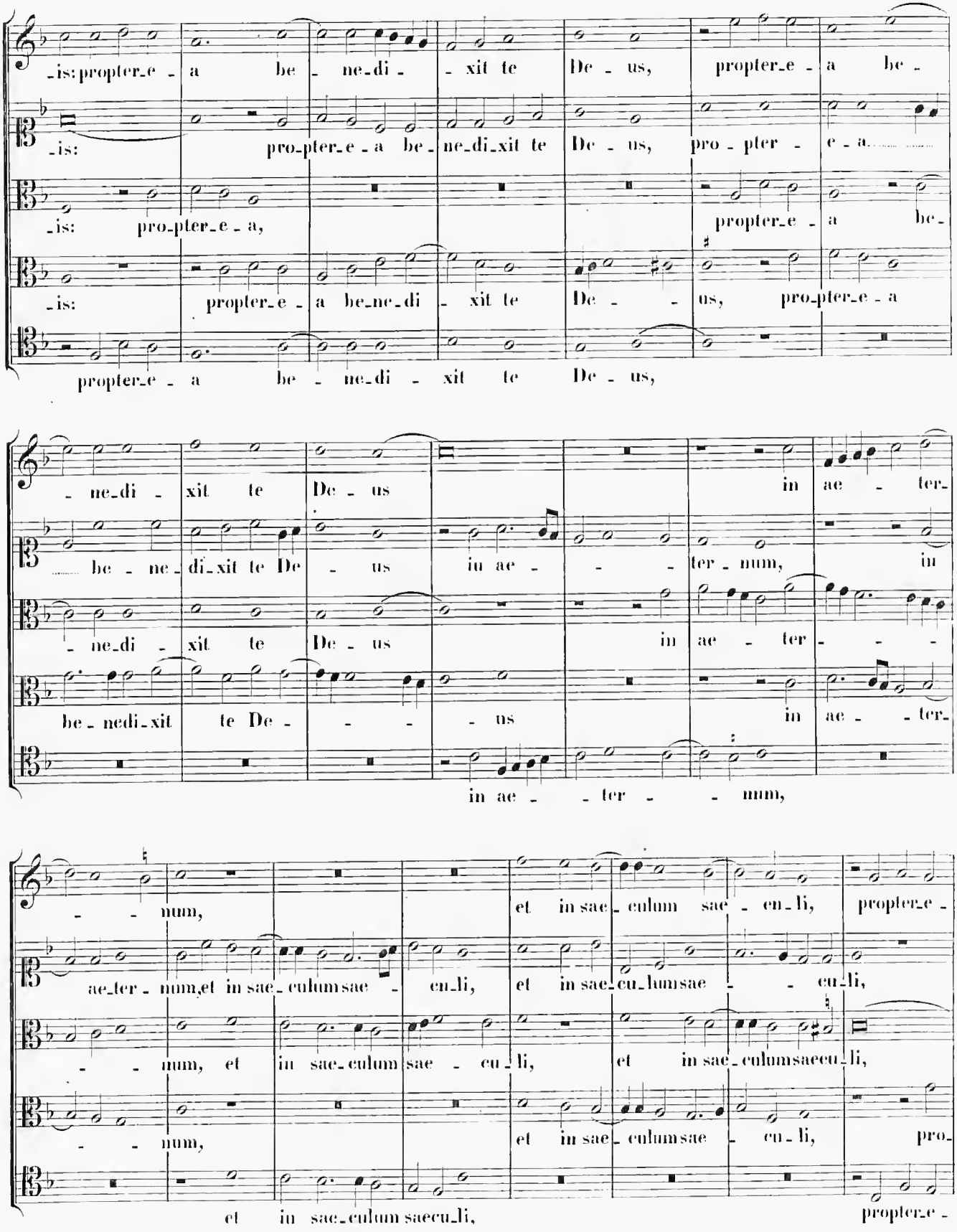
is: propter_e - a be - ne_di - xit te De - us, propter_e - a be -
is: pro_pter_e - a be_ne_di_xit te De - us, pro - pter - e - a.
is: pro_pter_e - a,
propter_e - a be -
is: propter_e - a be_ne_di - xit te De - - us, pro_pter_e - a
propter_e - a be - ne_di - xit te De - us,
- ne_di - xit te De - us
in ae - ter_
be - ne_di_xit te De - us in ae - - ter - num, in
- ne_di - xit te De - us
in ae - ter - - -
be_nedi_xit te De - - - - us
in ae - - ter_
in ae - - ter - - num,
- - num,
et in sae_culum sae - cu_li, propter_e -
ae_ter - num, et in sae_culum sae - cu_li, et in sae_cu_lum sae - - cu_li,
- - num, et in sae_culum sae - cu_li, et in sae_culum saecu_li,
- - num,
et in sae_culum sae - cu_li, pro_
et in sae_culum saecu_li,
propter_e -

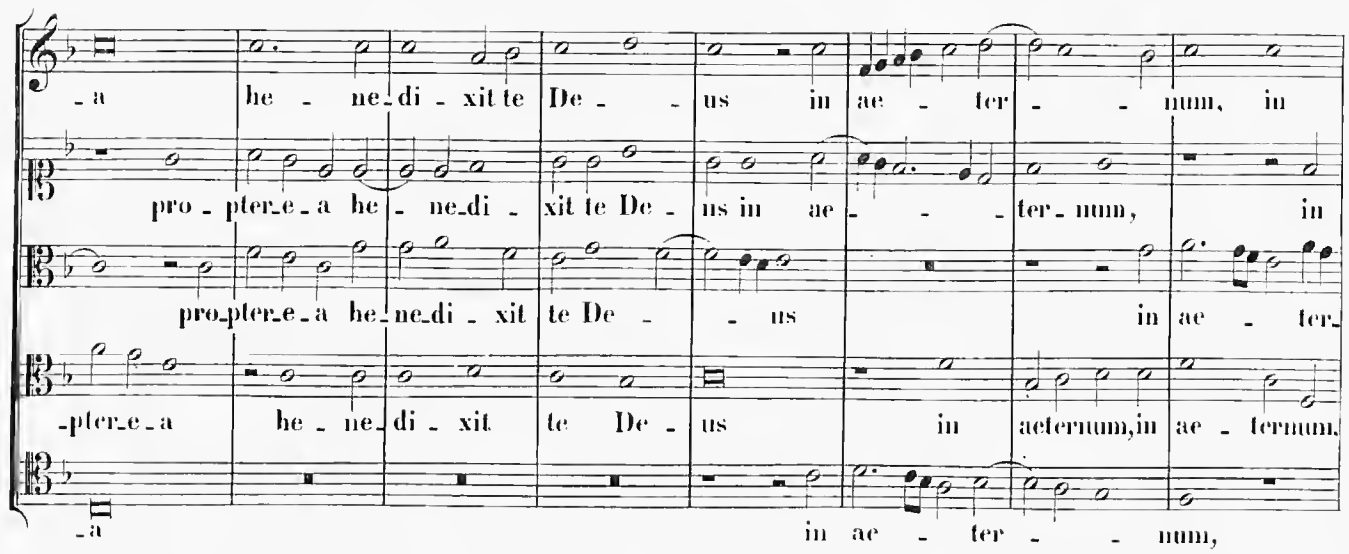

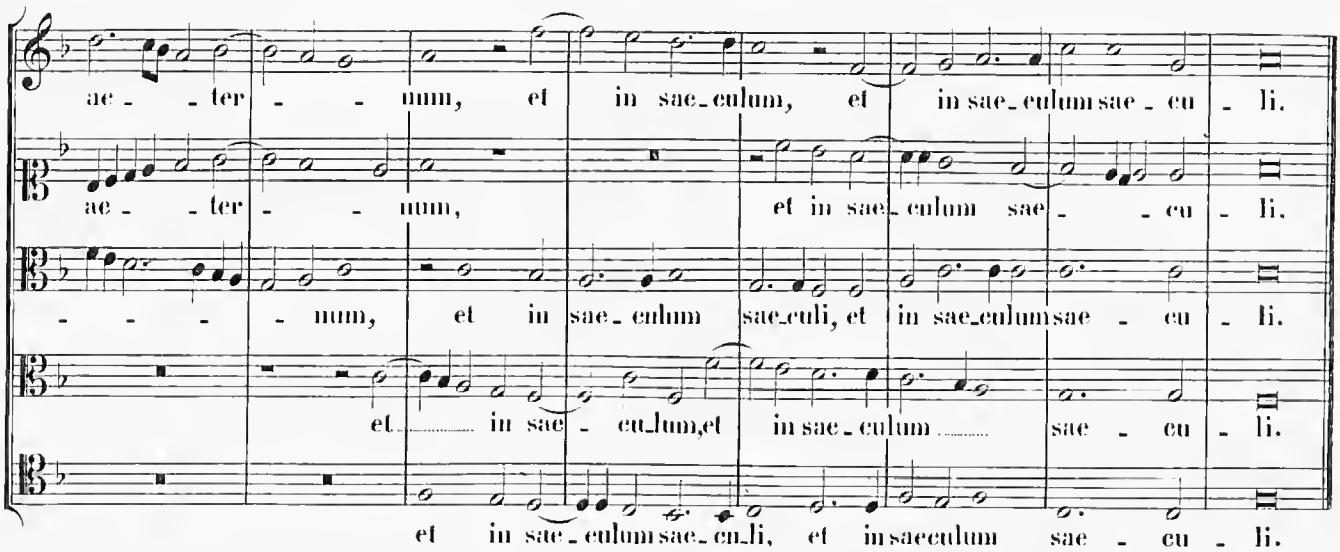

LXVIII. In Festo Cathedrae Sancti Petri.

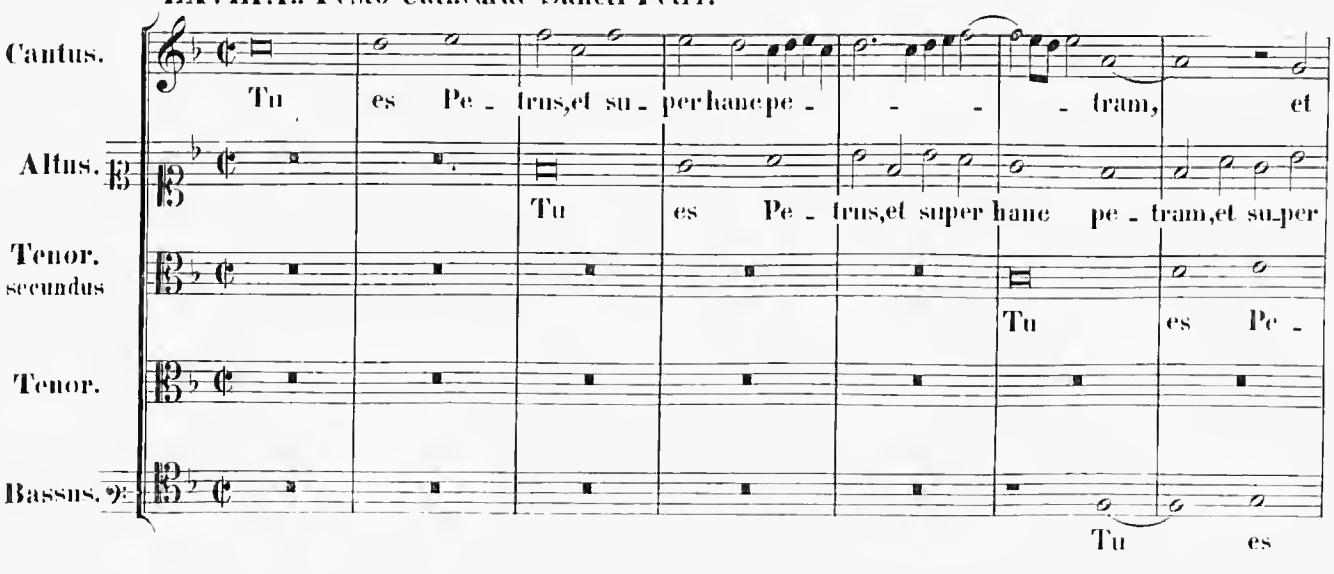

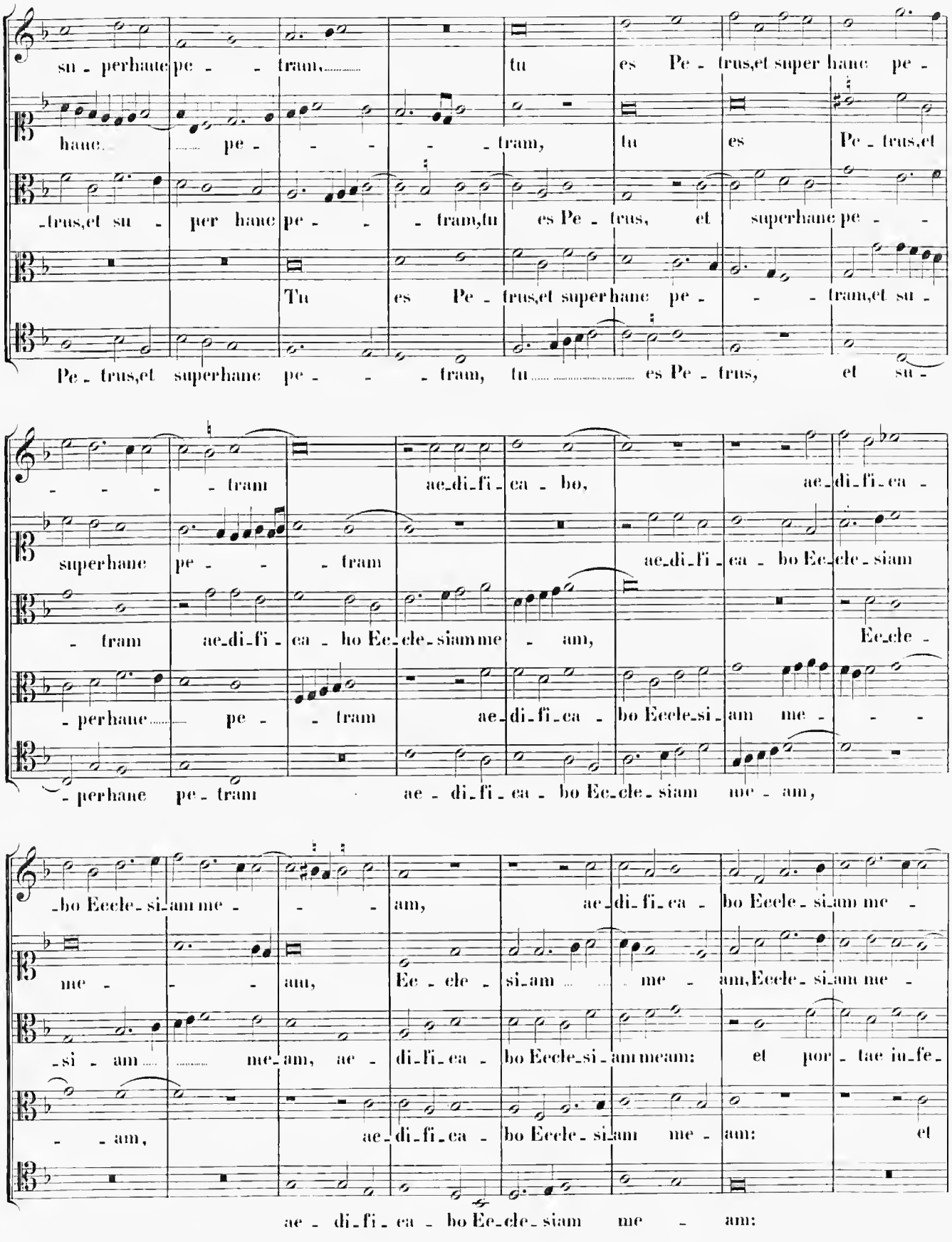
su - perhaue pe - - tram, tu es Pe - trus,et super hanc pe -
haue. - pe - - - - tram, tu es Pe - trus,et
-trus,et su - per hanc pe - - tram,tu es Pe - trus, et superhanc pe - -
Tu es Pe - trus,et superhanc pe - - tram,et su -
Pe - trus,et superhanc pe - - tram, tu es Pe - trus, et su -
- - - tram ae_di_fi - ca - bo, ae_di_fi - ca -
superhanc pe - - tram ae_di_fi - ca - bo Ec_cle - siam
- tram ae_di_fi - ca - bo Ec_cle_siam me - am, Ec_cle -
- perhanc pe - tram ae_di_fi_ca - bo Eccle_si_am me - - -
- perhanc pe - tram ae - di_fi_ca - bo Ec_cle - siam me - am,
-bo Eccle - si_am me - - - am, ae_di_fi_ca - bo Eccle - si_am me -
me - - - am, Ec - cle - si_am me - am,Eccle - si_am me -
-si - am me_am, ae - di_fi_ca - bo Eccle_si_am meam: et por - tae in_fe_
- - am, ae_di_fi_ca - bo Eccle - si_am me - am: et
ae - di_fi - ca - bo Ec_cle - siam me - am:

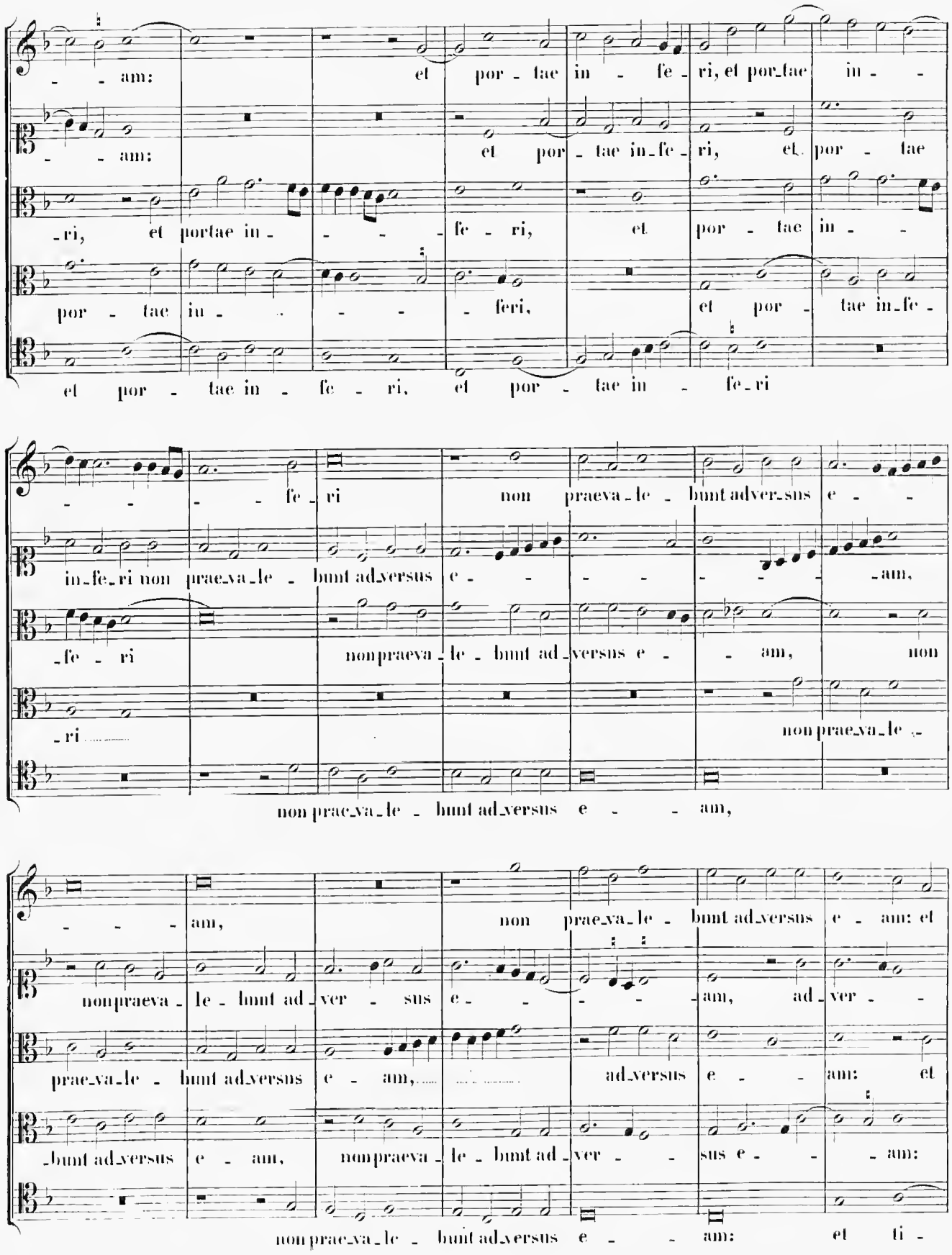
am: et por - tae in - fe - ri, et por_tae in - -
am: et por - tae in_fe - ri, et por - tae
-ri, et portae in - - - fe - ri, et por - tae in - -
por - tae in - - - feri, et por - tae in_fe -
et por - tae in - fe - ri, et por - tae in - fe_ri
- - - fe - ri non praeva - le - bunt adver_sus e - -
in_fe_ri non prae_va_le - bunt ad_versus e - - - - - - - am,
-fe - ri non praeva - le - bunt ad_versus e - - am, non
-ri non prae_va_le -
non prae_va_le - bunt ad_versus e - - am,
- - - am, non praeva_le - bunt ad_versus e - am: et
non praeva - le - bunt ad_ver - sus e - - - - am, ad_ver - -
prae_va_le - bunt ad_versus e - am, ad_versus e - - am: et
-bunt ad_versus e - am, non praeva - le - bunt ad_ver - - sus e - - - am:
non prae_va_le - bunt ad_versus e - - am: et ti -

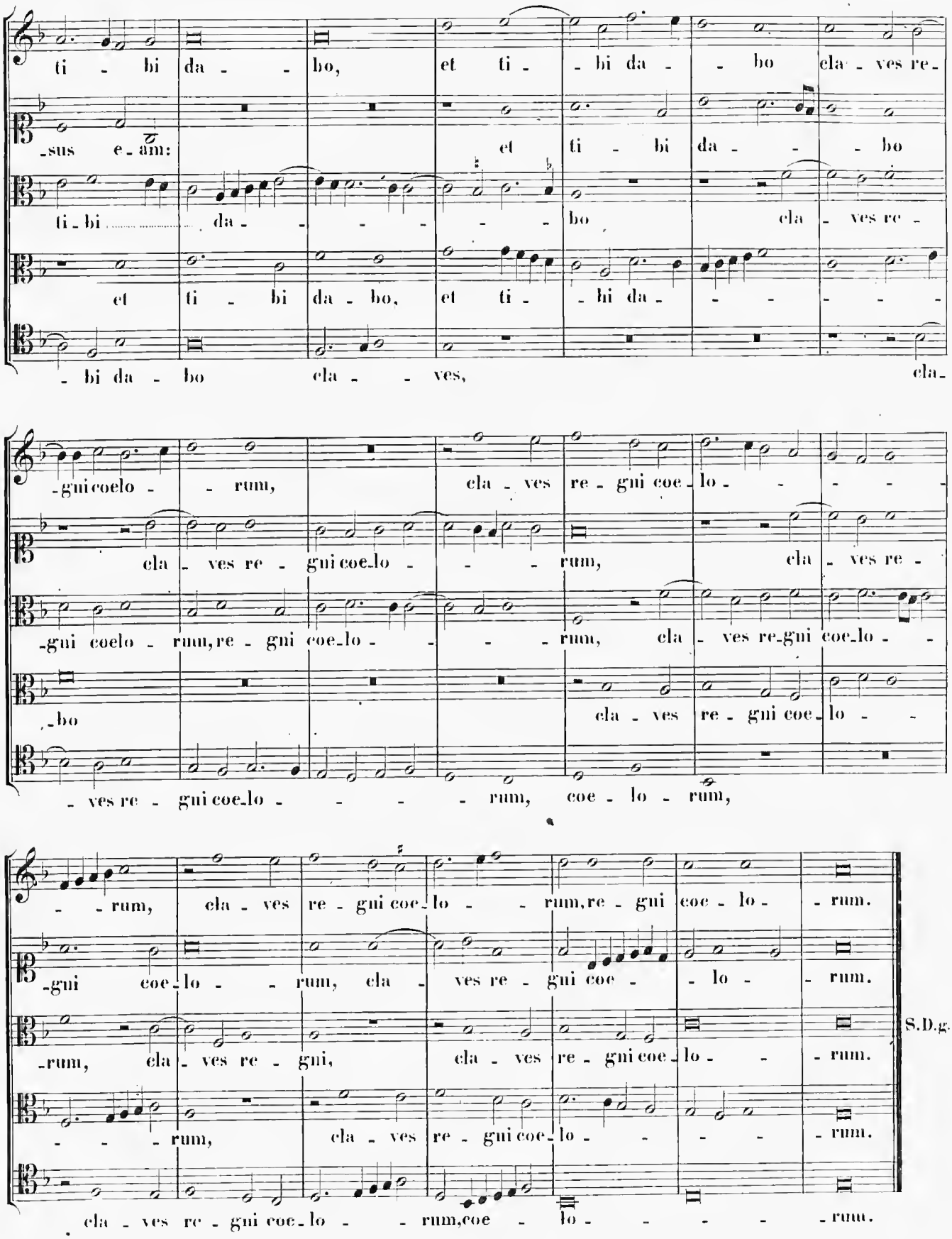
ti - bi da - - bo, et ti - - bi da - - bo cla - ves re -
-sus e - am:
et ti - bi da - - bo
ti - bi da - - - - - - bo cla - ves re -
et ti - bi da - bo, et ti - - hi da - - - - - -
- bi da - bo cla - - ves, cla -
-gni coelo - - rum, cla - ves re - gni coe - lo - - - -
cla - ves re - gni coe - lo - - - rum, cla - ves re -
-gni coelo - rum, re - gni coe - lo - - - - rum, cla - ves re - gni coe - lo - -
-bo
cla - ves re - gni coe - lo -
- ves re - gni coe - lo - - - - rum, coe - lo - rum,
- - rum, cla - ves re - gni coe - lo - - rum, re - gni coe - lo - rum.
-gni coe - lo - - rum, cla - ves re - gni coe - - lo - - rum.
-rum, cla - ves re - gni, cla - ves re - gni coe - lo - - rum.
- - - rum, cla - ves re - gni coe - lo - - - - rum.
cla - ves re - gni coe - lo - - rum, coe - lo - - - - - rum.
S.D.g.

15781

Erstes Buch der Dessen

INDEX.

(Nach der Ausgabe von 1591.)

Cum Quatuor Vocibus.

pag.

Missa Ecce sacerdos Magnus 3

Missa O regem Celi. 32

Missa Virtute Magna 55

Missa Gabriel Arcangelus. 80

Cum Quinque Vocibus.

Missa ad Cenam Agni providi. 105

Missa Pro defunctis 138

Cum Sex Vocibus.

Missa Sine Nomine 153

Missa: Ecce Sacerdos magnus.

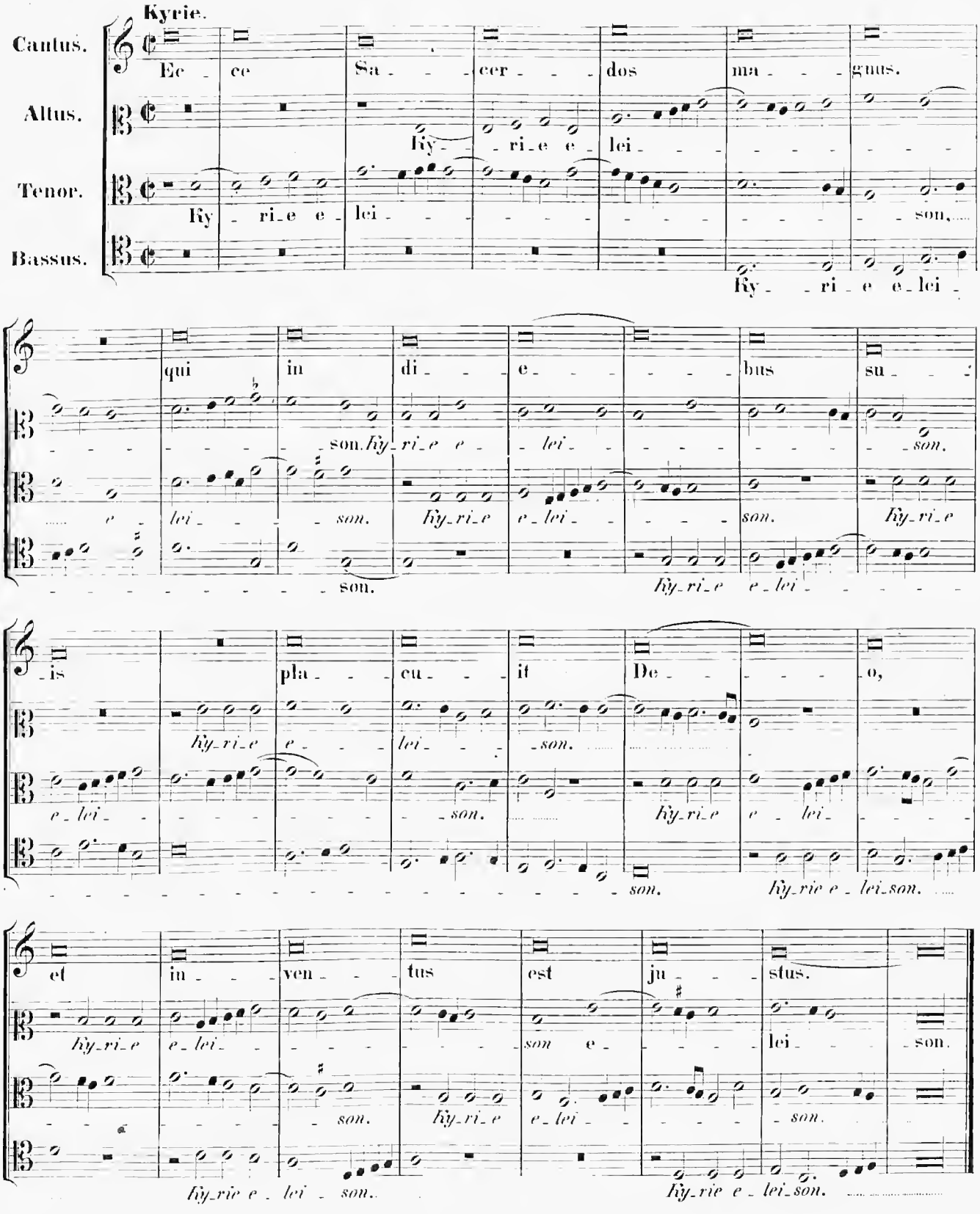
Kyrie.
Cantus.
Altus.
Tenor.
Bassus.
Ec - ce Sa - - - cer - - - dos ma - - - gnus.
Ky - - ri - e e - lei - - -

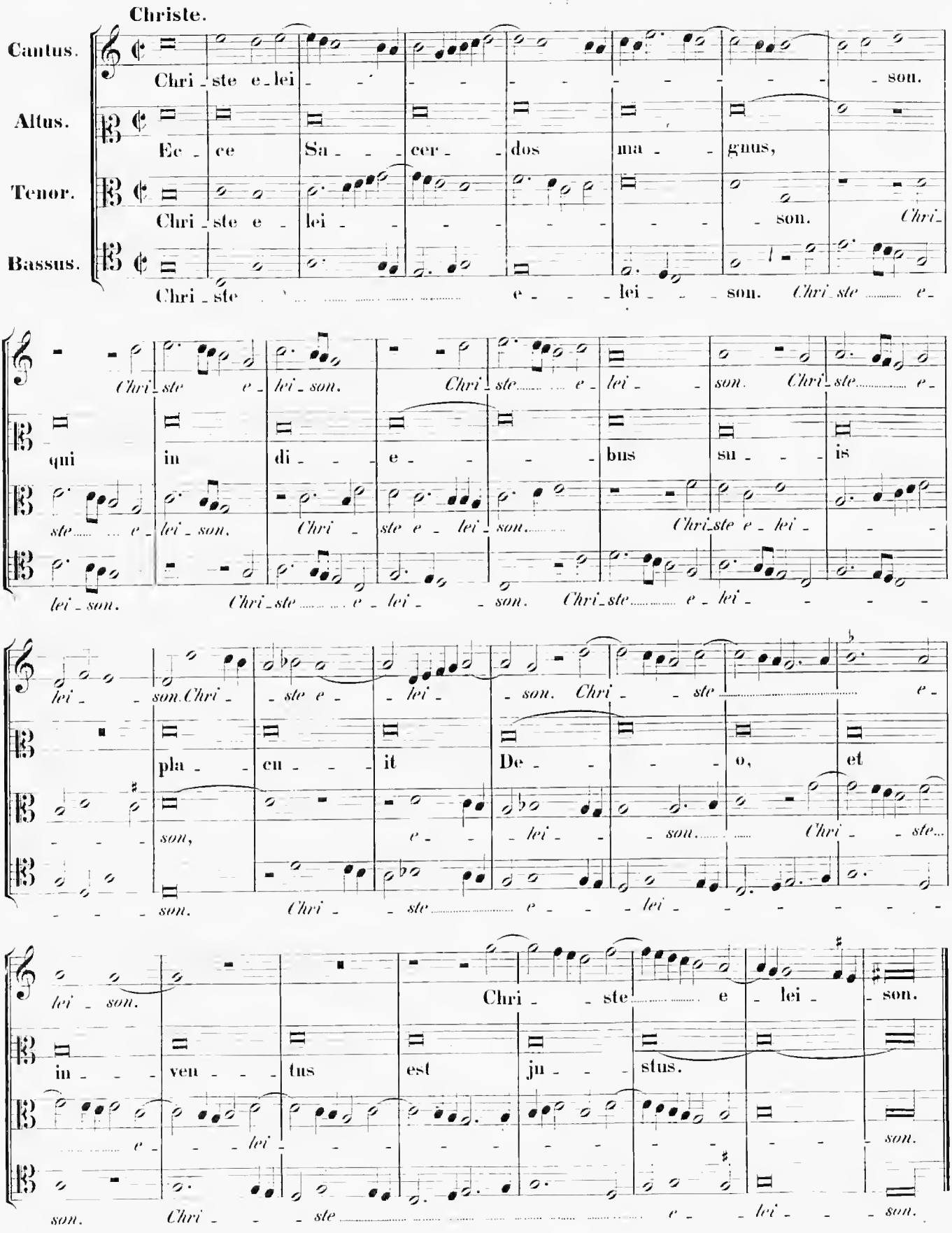
Christe.
Cantus.
Altus.
Tenor.
Bassus.
Chri - ste e - lei - - - - - - - - - - - - - - - son.
Ec - ce Sa - - - cer - - dos ma - - gnus,
Chri - ste e - lei - - - - - - - - - - - - son. Chri -
Chri - ste - e - - - lei - - - son. Chri - ste - e -
Chri - ste e - lei - son. Chri - ste - e - lei - son. Chri - ste - e -
qui in di - - - e - - - - - - - - - - - - - - - - - - -

Kyrie.

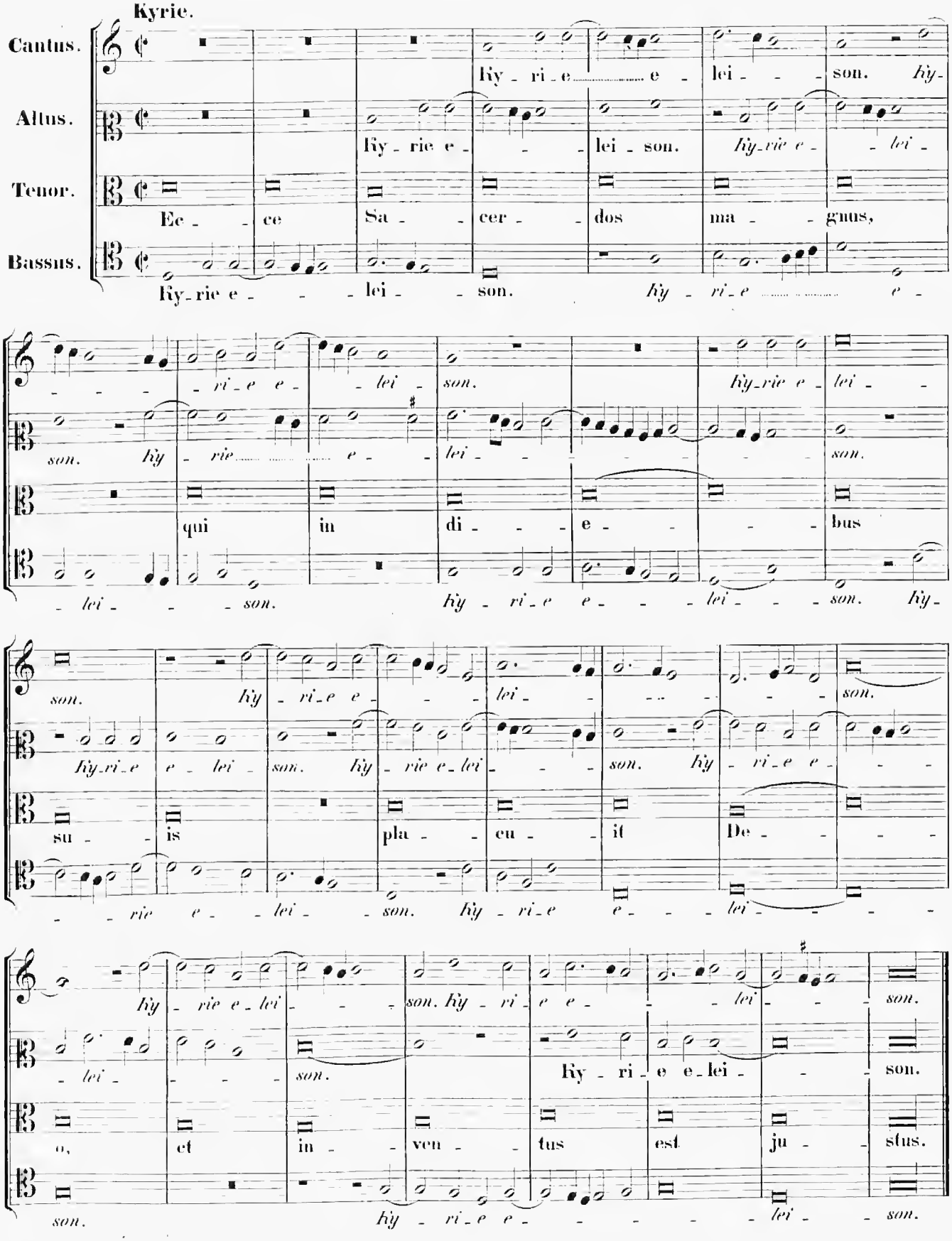
Cantus.
Altus.
Tenor.
Bassus.
Ky - ri - e e - lei - son. Ky -
Ky - rie e - lei - son. ky - rie e - lei -
Ec - ce Sa - cer - dos ma - gnus,
Ky - rie e - lei - son. ky - ri - e e -
- ri - e e - lei - son. ky - rie e - lei -
son. ky - rie e - lei - son.
qui in di - e - bus
- lei - son. ky - ri - e e - lei - son. ky -
son. ky - ri - e e - lei - son.
ky - rie e - lei - son. ky - rie e - lei - son. ky - ri - e e -
su - is pla - cu - it De -
- rie e - lei - son. ky - ri - e e - lei -
ky - rie e - lei - son. ky - ri - e e - lei - son.
- lei - son.
Ky - ri - e e - lei - son.
o, et in - ven - tus est ju - stus.
son. ky - ri - e e - lei - son.

Gloria in excelsis Deo.

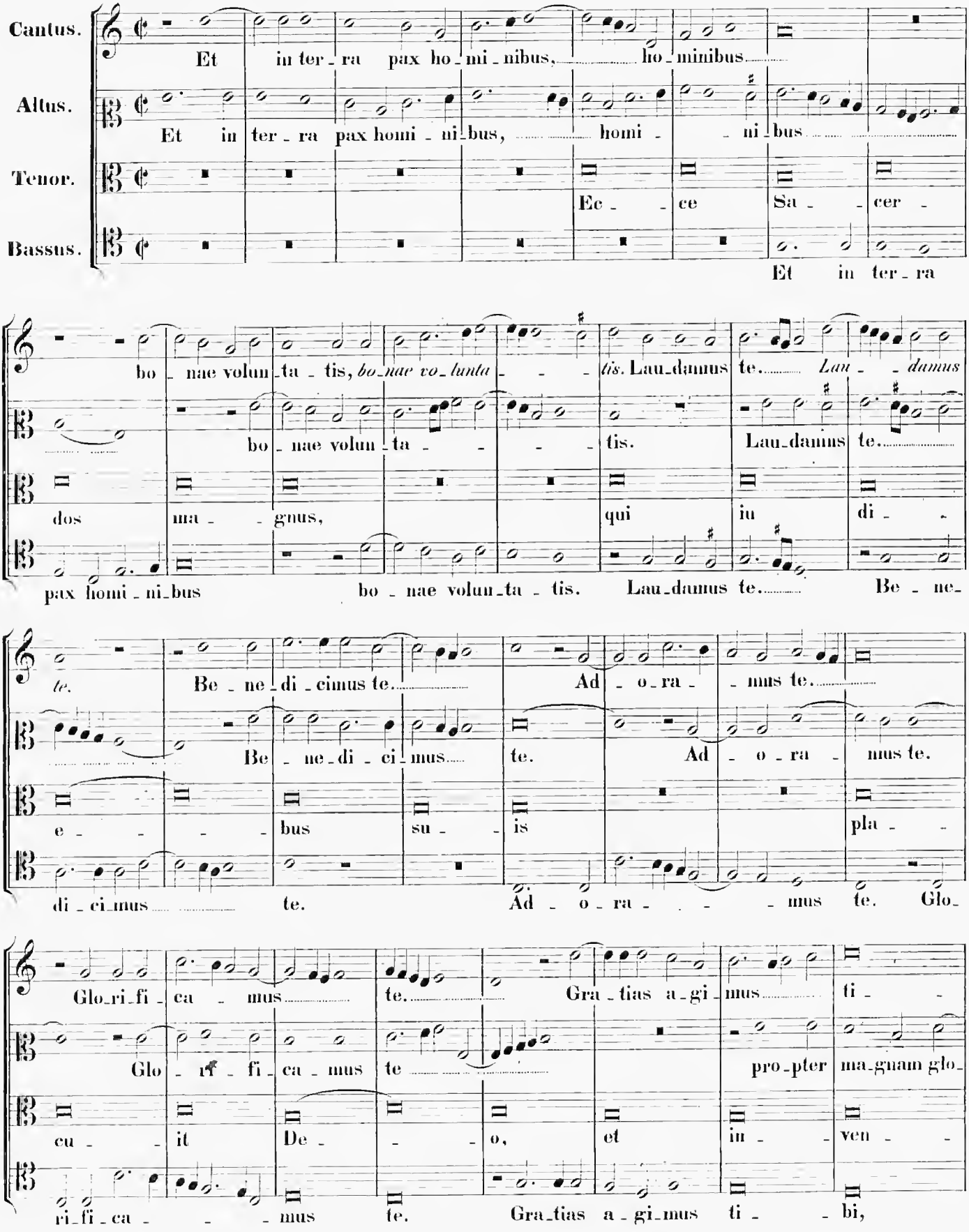

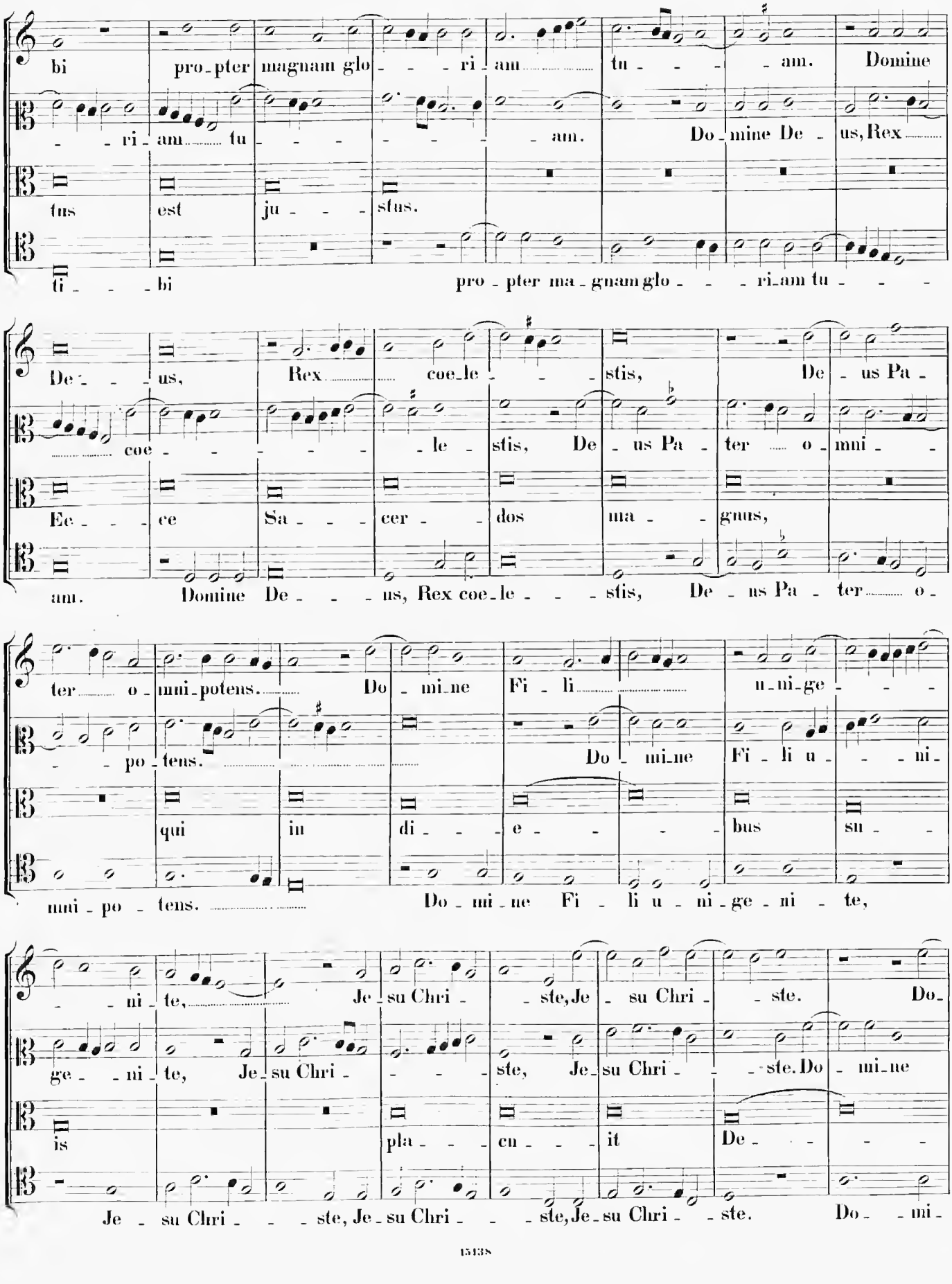
bi pro-pter magnam glo-ri-am tu-am. Domine
-ri-am tu-am. Do-mine De-us, Rex
tus est ju-stus.
ti-bi pro-pter ma-gnam glo-ri-am tu-
De-us, Rex coe-le-stis, De-us Pa-
coe-le-stis, De-us Pa-ter o-mni-
Ec-ce Sa-cer-dos ma-gnus,
am. Domine De-us, Rex coe-le-stis, De-us Pa-ter o-
ter o-mni-potens. Do-mi-ne Fi-li u-ni-ge-
-po-tens. Do-mi-ne Fi-li u-ni-
qui in di-e-bus su-
nni-po-tens. Do-mi-ne Fi-li u-ni-ge-ni-te,
-ni-te, Je-su Chri-ste, Je-su Chri-ste. Do-
ge-ni-te, Je-su Chri-ste, Je-su Chri-ste. Do-mi-ne
is pla-cu-it De-
Je-su Chri-ste, Je-su Chri-ste, Je-su Chri-ste. Do-mi-

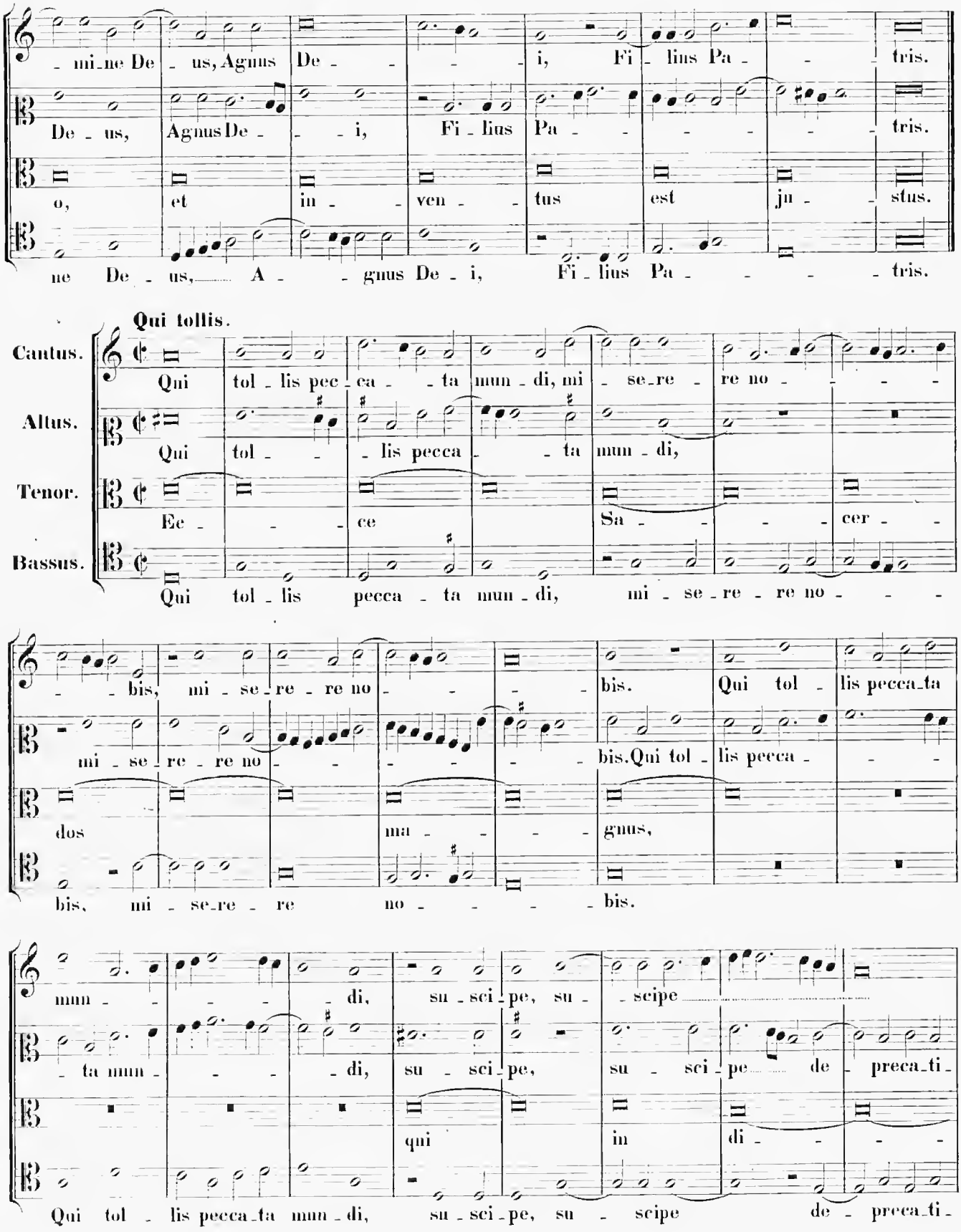
mi_ne De_us, Agnus De_i, Fi_lius Pa_tris.
De_us, Agnus De_i, Fi_lius Pa_tris.
o, et in_ven_tus est ju_stus.
ne De_us, A_gnus De_i, Fi_lius Pa_tris.
Qui tollis.
Cantus.
Altus.
Tenor.
Bassus.
Qui tol_lis pec_ca_ta mun_di, mi_se_re_re no_
Qui tol_lis pecca_ta mun_di,
Ec_ce
Sa_cer_
Qui tol_lis pecca_ta mun_di, mi_se_re_re no_
_bis, mi_se_re_re no_bis.
mi_se_re_re no_bis.Qui tol_lis pecca_
dos ma_gnus,
bis, mi_se_re_re no_bis.
mun_di, su_sci_pe, su_scipe
_ta mun_di, su_sci_pe, su_sci_pe de_preca_ti_
qui in di_
Qui tol_lis pecca_ta mun_di, su_sci_pe, su_scipe de_preca_ti_

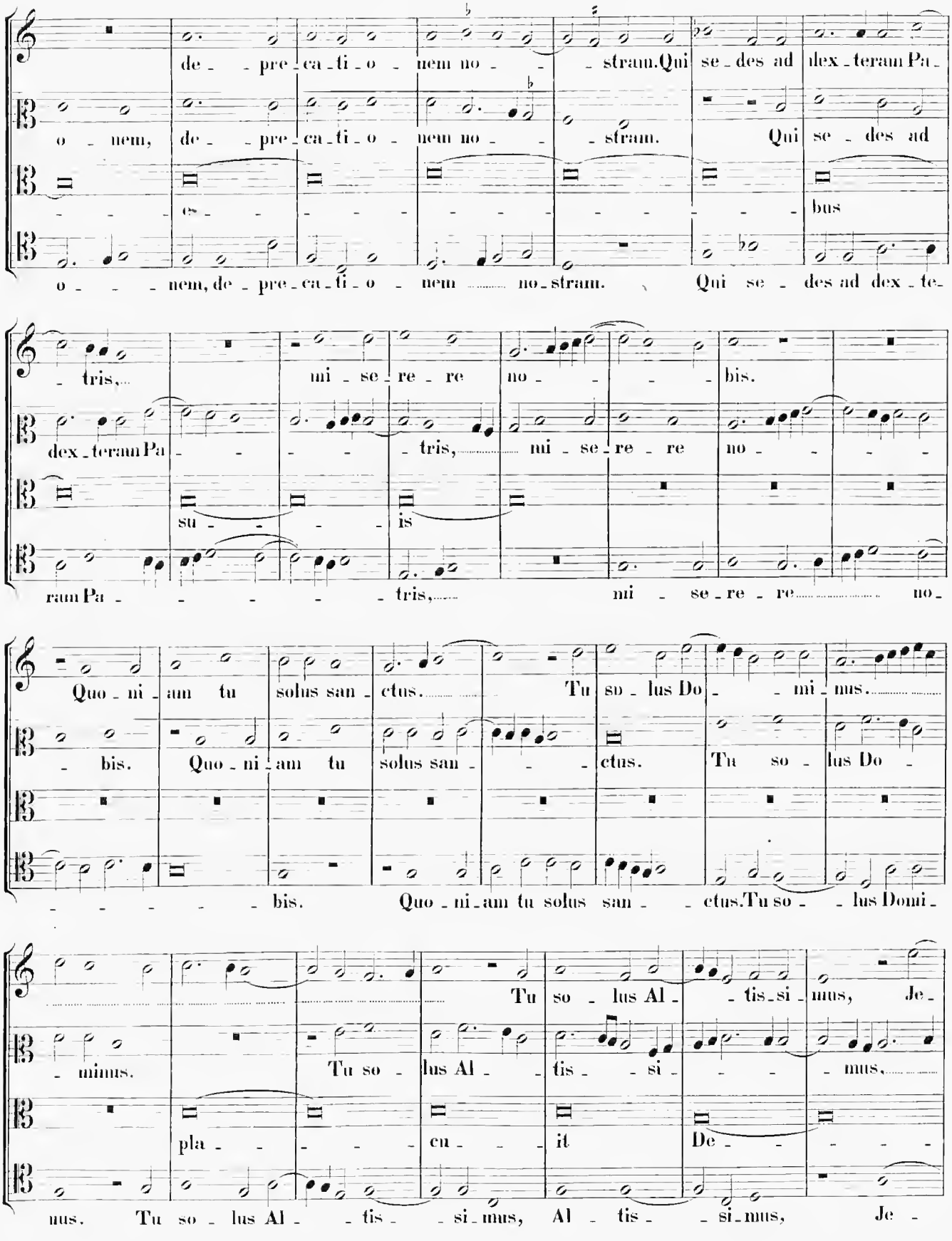
de - pre - ca - ti - o - nem no - - - stram. Qui se - des ad dex - teram Pa -
o - nem, de - pre - ca - ti - o - nem no - - - stram. Qui se - des ad
es - bus
o - - - nem, de - pre - ca - ti - o - nem no - stram. Qui se - des ad dex - te -
- tris, mi - se - re - re no - - - bis.
dex - teram Pa - - - - - tris, mi - se - re - re no - - - -
su - - - - is
ram Pa - - - - - tris, mi - se - re - re no -
Quo - ni - am tu solus san - ctus. Tu so - lus Do - - mi - nus.
- bis. Quo - ni - am tu solus san - - - ctus. Tu so - lus Do -
- - - - - - bis. Quo - ni - am tu solus san - - ctus. Tu so - - lus Domi -
Tu so - lus Al - - tis - si - mus, Je -
- mimus. Tu so - lus Al - - tis - - si - - - mus,
pla - - - - cu - - it De - - - - -
nus. Tu so - lus Al - - tis - - si - mus, Al - tis - - si - mus, Je -

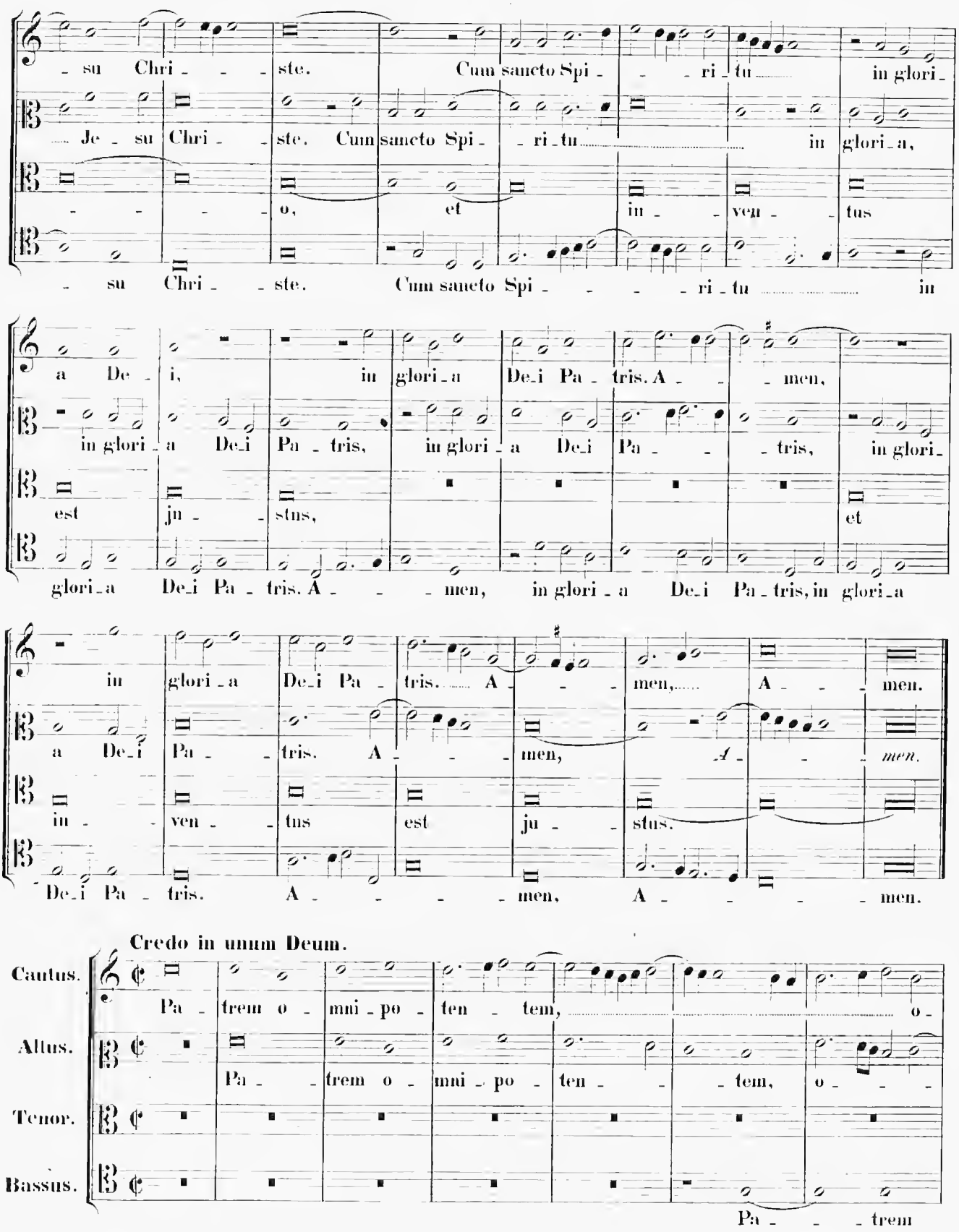
su Chri ste. Cum sancto Spi ri tu in glori
Je su Chri ste. Cum sancto Spi ri tu in glori a,
o, et in ven tus
su Chri ste. Cum sancto Spi ri tu in
a De i, in glori a De i Pa tris. A men,
in glori a De i Pa tris, in glori a De i Pa tris, in glori
est ju stus, et
glori a De i Pa tris. A men, in glori a De i Pa tris, in glori a
in glori a De i Pa tris. A men, A men.
a De i Pa tris. A men, A men.
in ven tus est ju stus.
De i Pa tris. A men, A men.
Credo in unum Deum.
Cantus.
Altus.
Tenor.
Bassus.
Pa trem o mni po ten tem, o
Pa trem o mni po ten tem, o
Pa trem

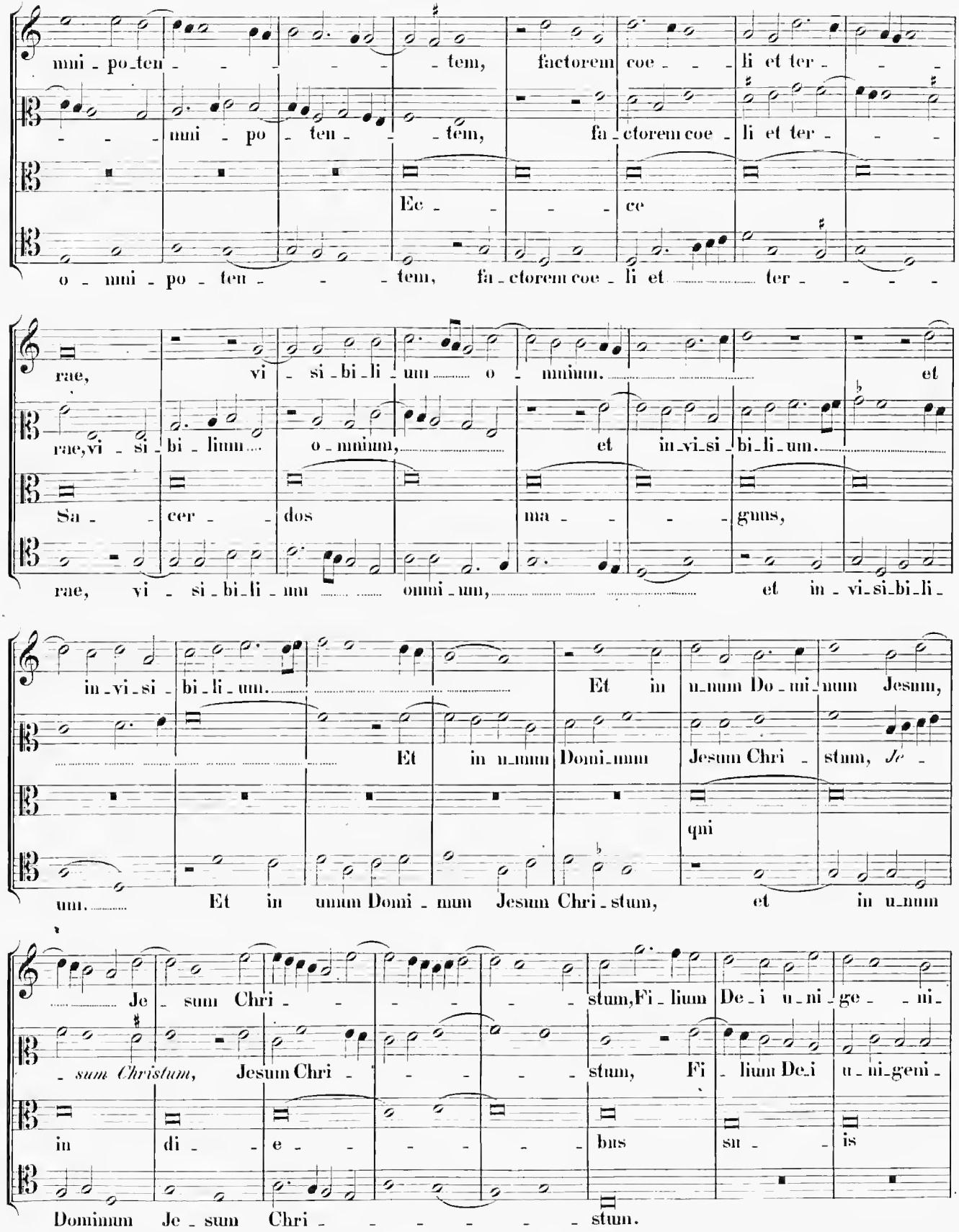
nni - po_ten - - - - - tem, factorem coe - - - li et ter - - -
- - - nni - po - ten - - - tem, fa - ctorem coe - li et ter - - -
Ec - - - - ce
o - nni - po - ten - - - tem, fa - ctorem coe - li et ter - - - -
rae, vi - si - bi - li - um o - mnium. et
rae, vi - si - bi - lium o - mnium, et in_vi_si - bi_li_um.
Sa - - cer - - dos ma - - - - gnus,
rae, vi - si - bi - li - um omni - um, et in - vi_si_bi_li -
in_vi_si - bi_li_um. Et in u_num Do - mi_num Jesum,
Et in u_num Domi_num Jesum Chri - stum, Je -
qui
um. Et in unum Domi - num Jesum Chri - stum, et in u_num
Je - sum Chri - - - - - - stum, Fi - lium De - i u - ni - ge - - ni -
- sum Christum, Jesum Chri - - - - - stum, Fi - lium De_i u - ni_geni -
in di - - e - - - - - - bus su - - is
Dominum Je - sum Chri - - - - - - stum.

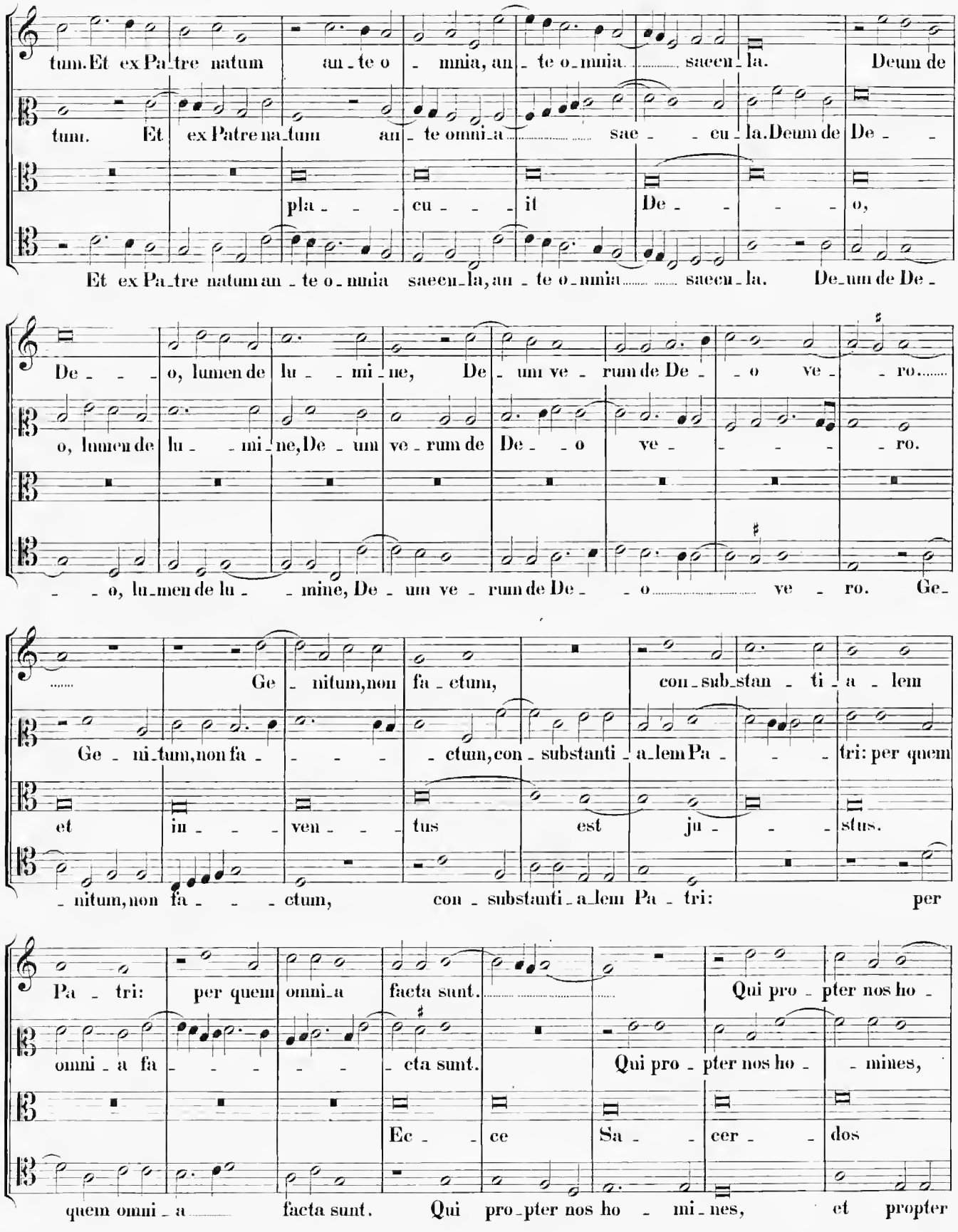
tum. Et ex Pa_tre natum an_te o_mnia, an_te o_mnia saecu_la. Deum de
tum. Et ex Patre na_tum an_te omni_a sae_cu_la. Deum de De_
pla_cu_it De_o,
Et ex Pa_tre natum an_te o_mnia saecu_la, an_te o_mnia saecu_la. De_um de De_
De_o, lumen de lu_mi_ne, De_um ve_rum de De_o ve_ro.
o, lumen de lu_mi_ne, De_um ve_rum de De_o ve_ro.
_o, lu_men de lu_mine, De_um ve_rum de De_o ve_ro. Ge_
Ge_nitum, non fa_ctum, con_sub_stan_ti_a_lem
Ge_ni_tum, non fa_ctum, con_substanti_a_lem Pa_tri: per quem
et in_ven_tus est ju_stus.
_nitum, non fa_ctum, con_substanti_a_lem Pa_tri: per
Pa_tri: per quem omni_a facta sunt. Qui pro_pter nos ho_
omni_a fa_cta sunt. Qui pro_pter nos ho_mines,
Ec_ce Sa_cer_dos
quem omni_a facta sunt. Qui pro_pter nos ho_mi_nes, et propter

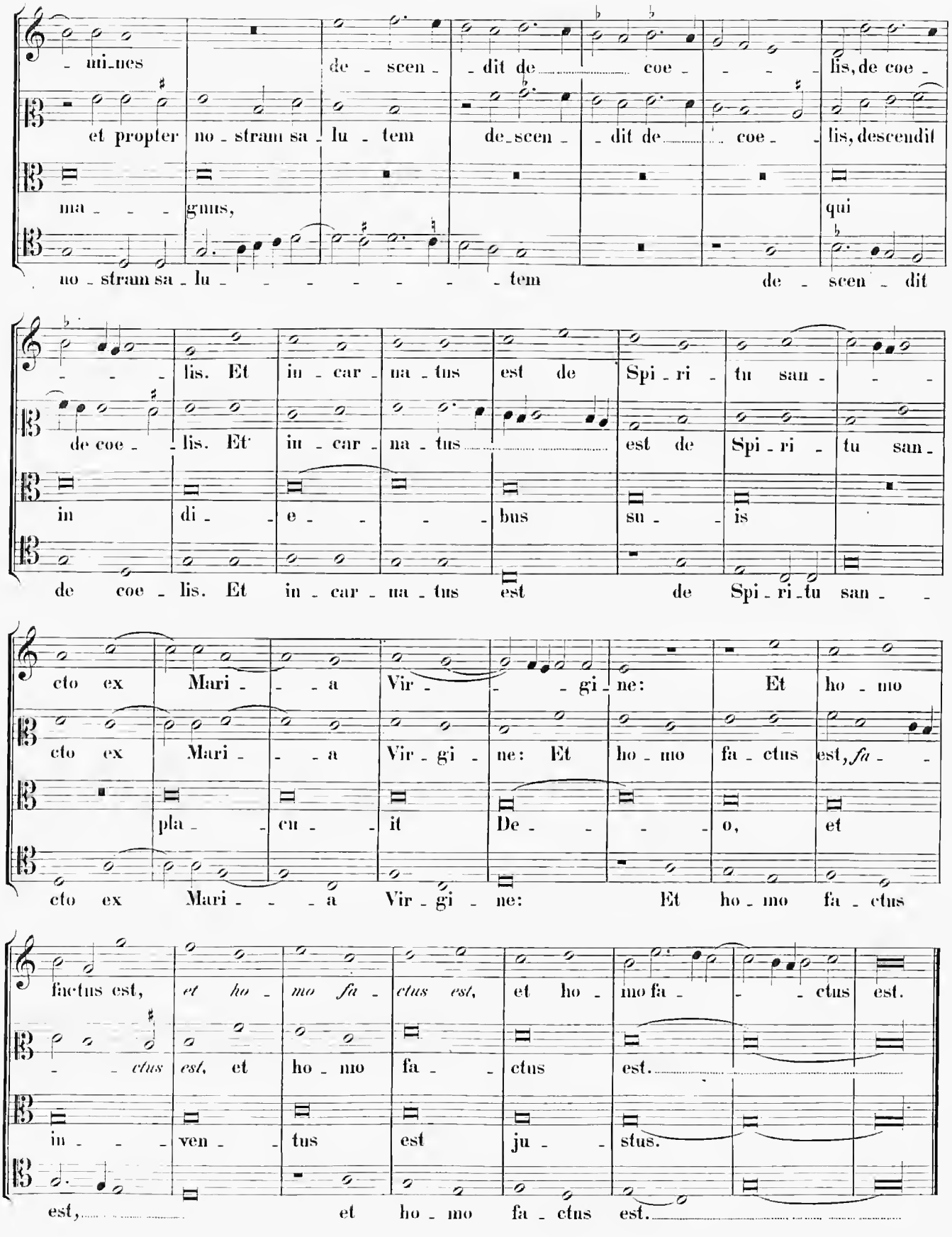
- nes de - scen - dit de coe - lis, de coe -
et propter no - stram sa - lu - tem de - scen - dit de coe - lis, descendit
ma - gnus, qui
no - stram sa - lu - tem de - scen - dit
- lis. Et in - car - na - tus est de Spi - ri - tu san -
de coe - lis. Et in - car - na - tus est de Spi - ri - tu san -
in di - e - bus su - is
de coe - lis. Et in - car - na - tus est de Spi - ri - tu san -
cto ex Mari - a Vir - gi - ne: Et ho - mo
cto ex Mari - a Vir - gi - ne: Et ho - mo fa - ctus est, fa -
pla - cu - it De - o, et
cto ex Mari - a Vir - gi - ne: Et ho - mo fa - ctus
factus est, et ho - mo fa - ctus est, et ho - mo fa - ctus est.
- ctus est, et ho - mo fa - ctus est.
in - ven - tus est ju - stus.
est, et ho - mo fa - ctus est.

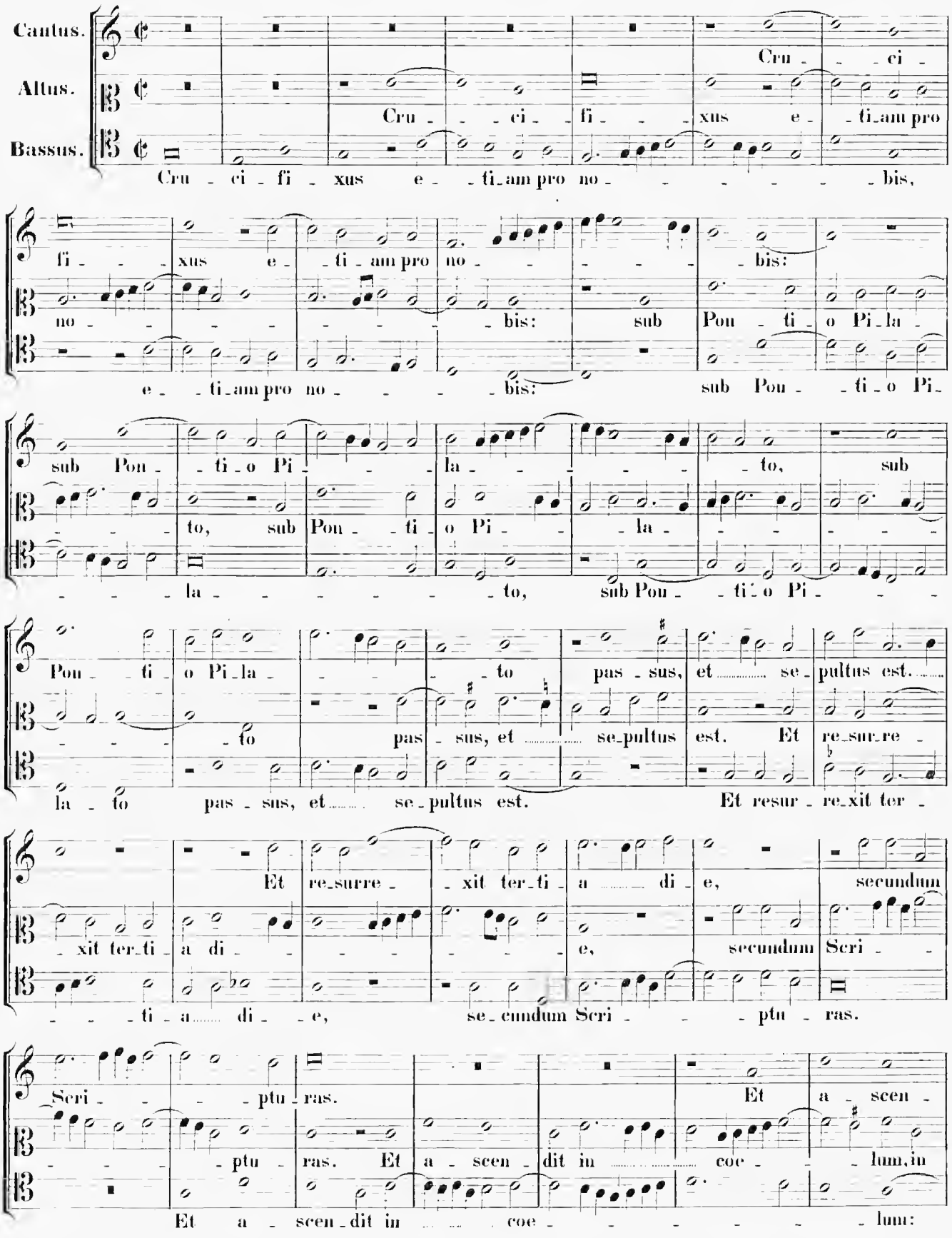
Cantus.
Altus.
Bassus.
Cru - ci - fi - xus e - ti - am pro no - bis,
sub Pon - ti - o Pi - la - to, pas - sus, et se - pultus est.
Et re - sur - re - xit ter - ti - a di - e, secundum Scri - ptu - ras.
Et a - scen - dit in coe - lum:

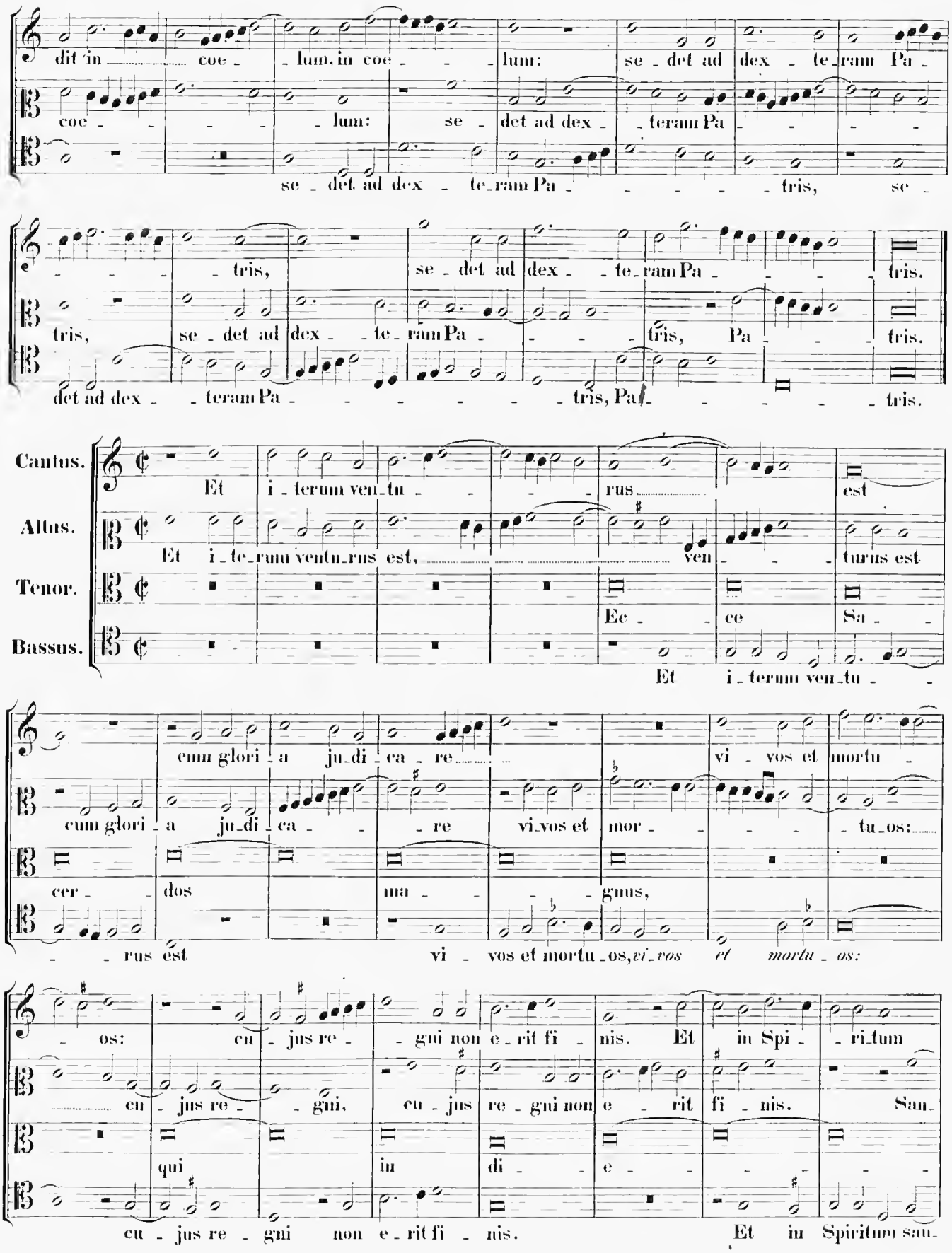
dit in coe - lum, in coe - lum: se - det ad dex - te - ram Pa -
coe - lum: se - det ad dex - teram Pa -
se - det ad dex - te - ram Pa - tris, se -
- tris, se - det ad dex - te - ram Pa - tris.
tris, se - det ad dex - te - ram Pa - tris, Pa - tris.
det ad dex - teram Pa - tris, Pa - tris.
Cantus.
Altus.
Tenor.
Bassus.
Et i - terum ven - tu - rus est
Et i - te - rum ventu - rus est, ven - turus est
Ec - ce Sa -
Et i - terum ven - tu -
cum glori - a ju - di - ca - re vi - vos et mortu -
cum glori - a ju - di - ca - re vi - vos et mor - tu - os:
cer - dos ma - gnus,
- rus est vi - vos et mortu - os, vi - vos et mortu - os:
- os: cu - jus re - gni non e - rit fi - nis. Et in Spi - ri - tum
cu - jus re - gni. cu - jus re - gni non e - rit fi - nis. San -
qui in di - e -
cu - jus re - gni non e - rit fi - nis. Et in Spiritum san -

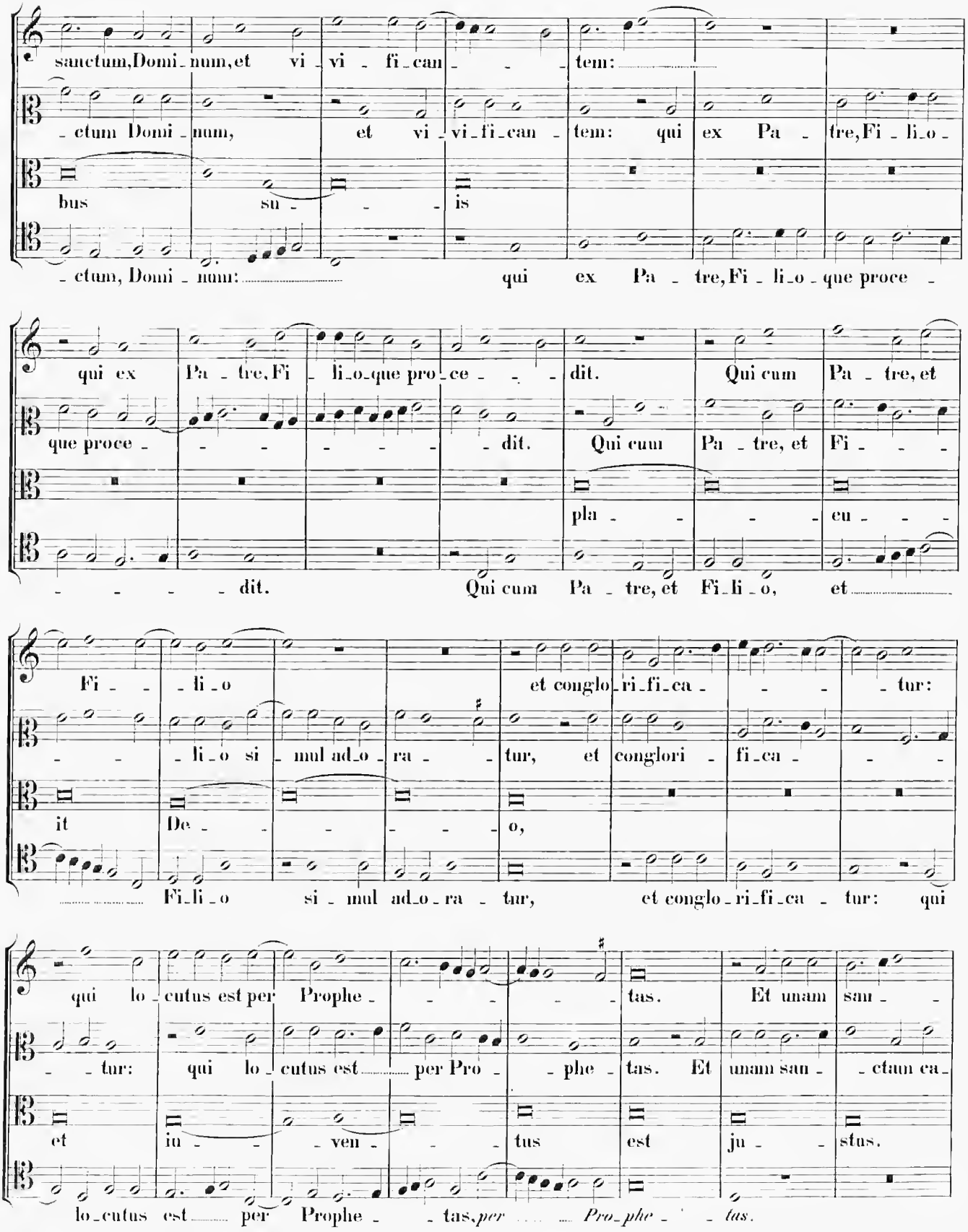
sanctum,Domi_num,et vi_vi_fi_can_tem:
_ctum Domi_num, et vi_vi_fi_can_tem: qui ex Pa_tre,Fi_li_o_
bus su_is
_ctum, Domi_num: qui ex Pa_tre,Fi_li_o_que proce_
qui ex Pa_tre,Fi_li_o_que pro_ce_dit. Qui cum Pa_tre, et
que proce_dit. Qui cum Pa_tre, et Fi_
pla_eu_
_dit. Qui cum Pa_tre, et Fi_li_o, et
Fi_li_o et conglo_ri_fi_ca_tur:
_li_o si_mul ad_o_ra_tur, et conglori_fi_ca_
it De_o,
Fi_li_o si_mul ad_o_ra_tur, et conglo_ri_fi_ca_tur: qui
qui lo_cutus est per Prophe_tas. Et unam san_
_tur: qui lo_cutus est per Pro_phe_tas. Et unam san_ctam ca_
et in_ven_tus est ju_stus.
lo_cutus est per Prophe_tas, *per Pro_phe_tas.*

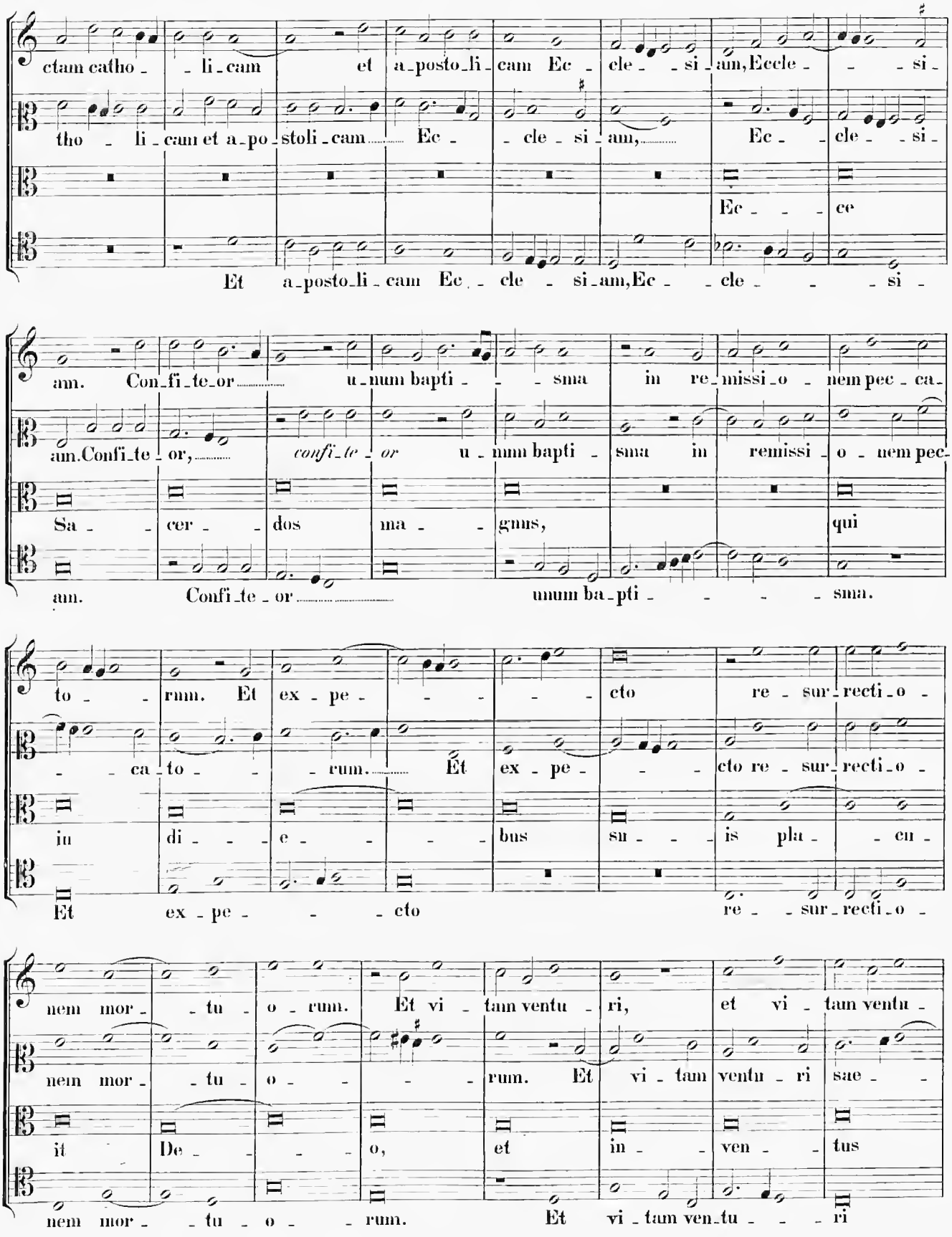
ctam catho - - li - cam et a - posto - li - cam Ec - cle - - si - am, Eccle - - - si -
tho - li - cam et a - po - stoli - cam Ec - - cle - si - am, Ec - - cle - - si -
Ec - - - ce
Et a - posto - li - cam Ec - cle - si - am, Ec - - cle - - - - si -
am. Con - fi - te - or u - num bapti - - - sma in re - missi - o - nem pec - ca -
am. Confi - te - or, confi - te - or u - num bapti - sma in remissi - o - nem pec -
Sa - cer - dos ma - gnus, qui
am. Confi - te - or unum ba - pti - - - - sma.
to - rum. Et ex - pe - - - - cto re - sur - recti - o -
- - ca - to - - - rum. Et ex - pe - - - cto re - sur - recti - o -
in di - - - e - - - - bus su - - - is pla - - cu -
Et ex - pe - - - cto re - - sur - recti - o -
nem mor - - tu - o - rum. Et vi - tam ventu - ri, et vi - tam ventu -
nem mor - - tu - o - - - - rum. Et vi - tam ventu - ri sae - -
it De - - - - o, et in - - ven - - tus
nem mor - - tu - o - - rum. Et vi - tam ven - tu - - - ri

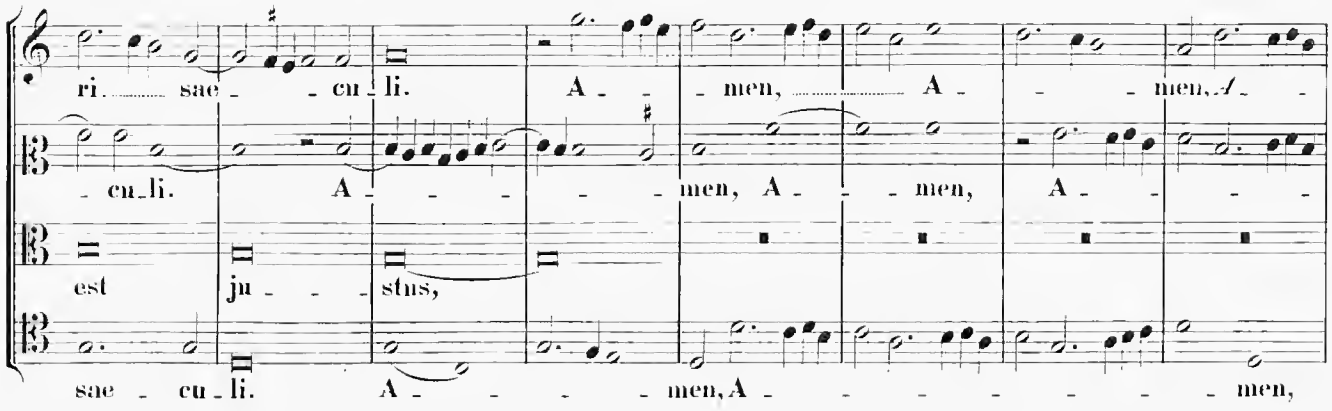
ri. sae - cu - li. A - men, A - men, A -
cu - li. A - men, A - men, A -
est ju - stus,
sae - cu - li. A - men, A - men,

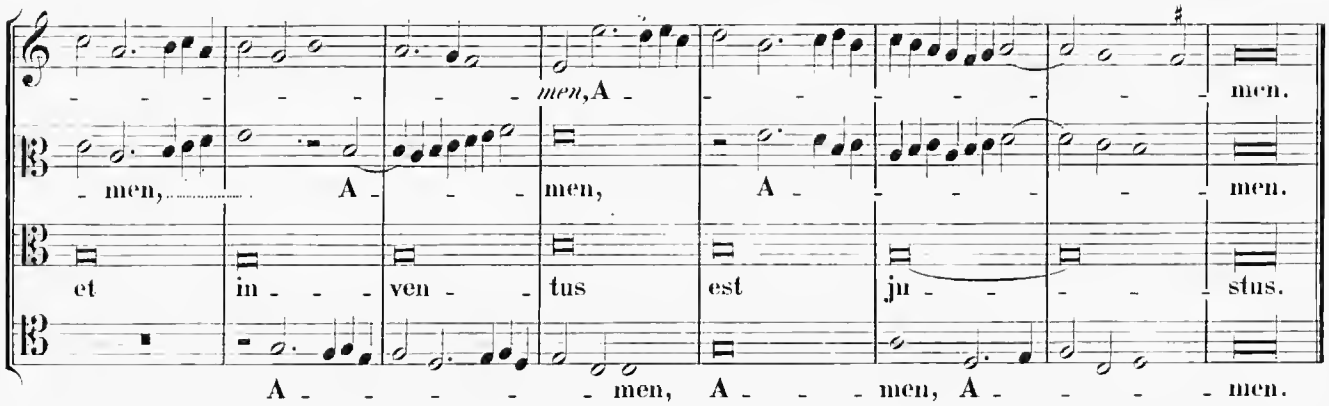
men, A - men.
men, A - men, A - men.
et in - ven - tus est ju - stus.
A - men, A - men, A - men.

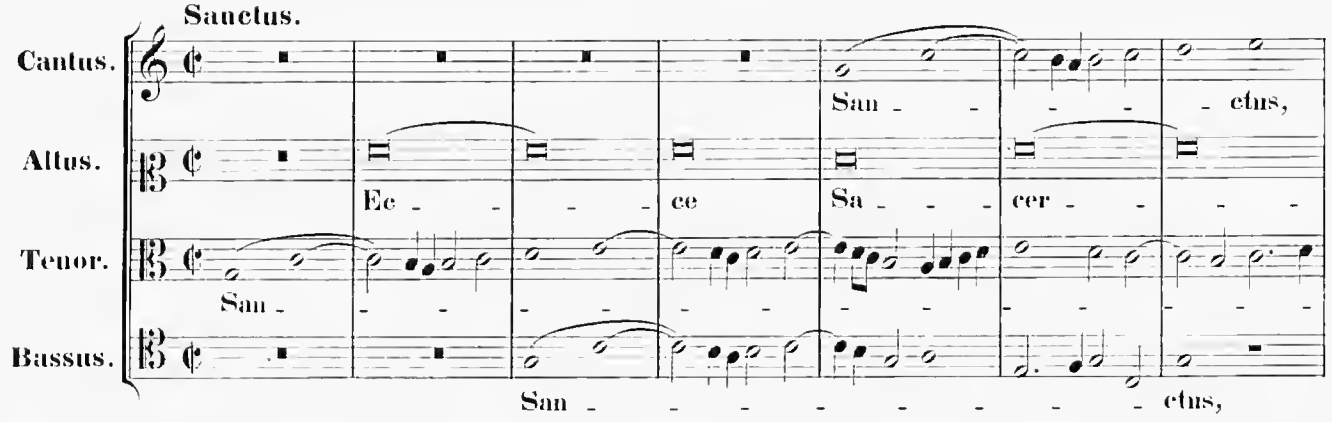
Sanctus.
Cantus.
Altus.
Tenor.
Bassus.
San - ctus,
Ec - ce Sa - cer -
San -
San - ctus,

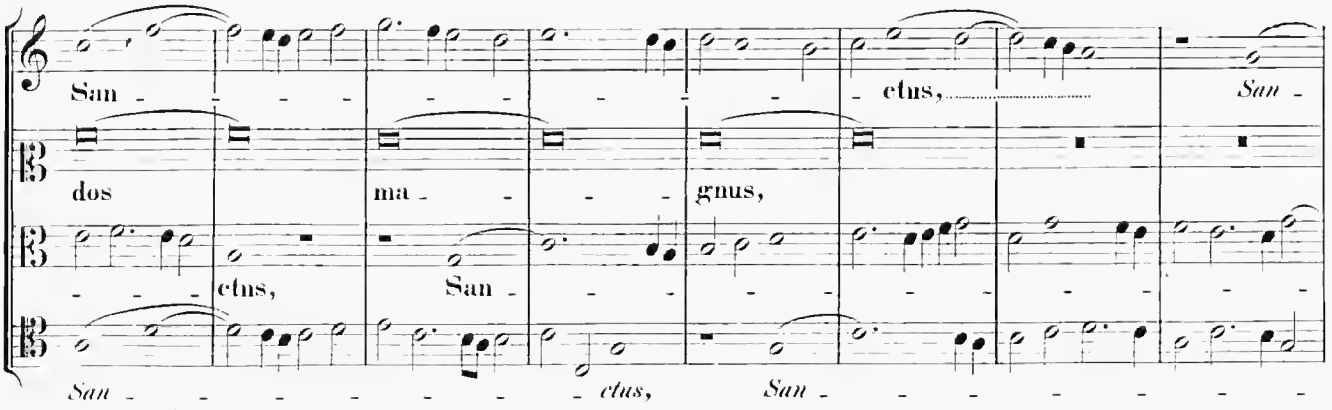
San - ctus, San -
dos ma - gnus,
ctus, San -
San - ctus, San -

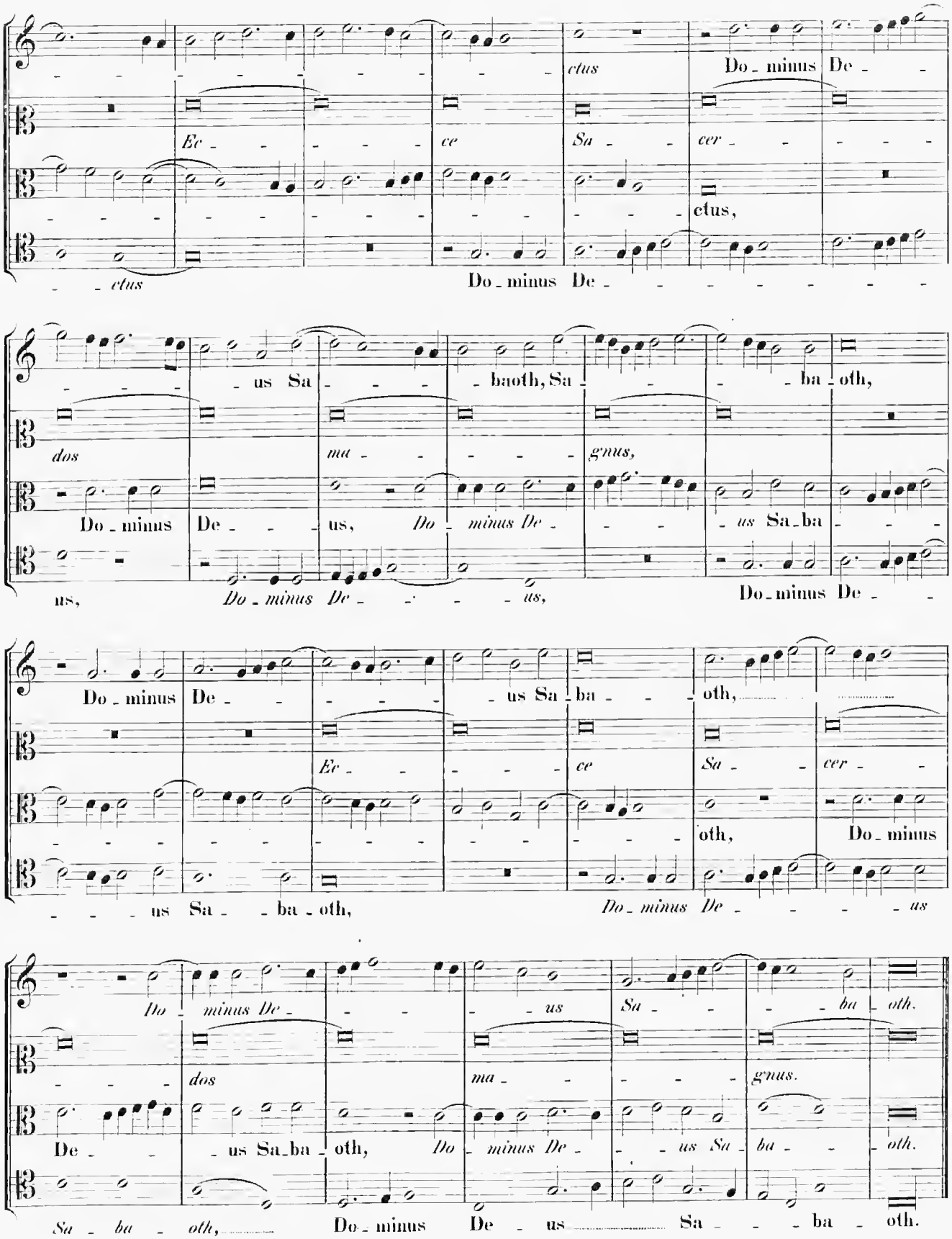
ctus Do - minus De -
Ec - ce Sa - cer -
ctus,
- - ctus Do - minus De -
- us Sa - baoth, Sa - ba - oth,
dos ma - gnus,
Do - minus De - us, Do - minus De - us Sa - ba
us, Do - minus De - us, Do - minus De -
Do - minus De - us Sa - ba - oth,
Ec - ce Sa - cer -
oth, Do - minus
- - - us Sa - ba - oth, Do - minus De - us
Do - minus De - us Sa - ba - oth.
dos ma - gnus.
De - us Sa - ba - oth, Do - minus De - us Sa - ba - oth.
Sa - ba - oth, Do - minus De - us Sa - ba - oth.

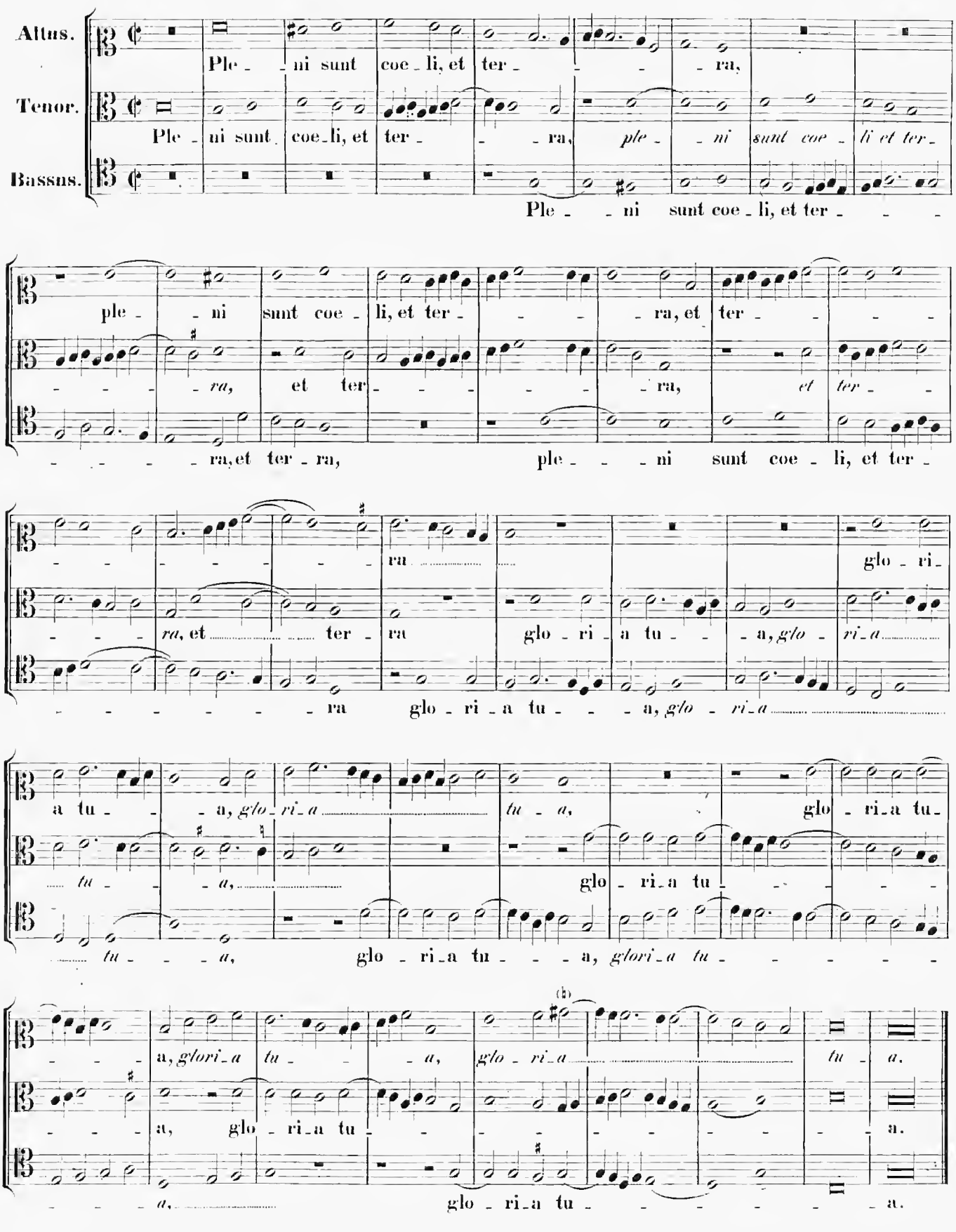
Altus.
Tenor.
Bassus.
Ple - ni sunt coe - li, et ter - ra,
Ple - ni sunt coe - li, et ter - ra, ple - ni sunt coe - li et ter -
Ple - ni sunt coe - li, et ter -
ple - ni sunt coe - li, et ter - ra, et ter -
- ra, et ter - ra, ple - ni sunt coe - li, et ter -
ra, et ter - ra glo - ri -
ra glo - ri - a tu - a, glo - ri - a
a tu - a, glo - ri - a tu - a, glo - ri - a tu -
tu - a, glo - ri - a tu - a, glo - ri - a tu -
a, glo - ri - a tu - a, glo - ri - a tu - a.
a, glo - ri - a tu - a.

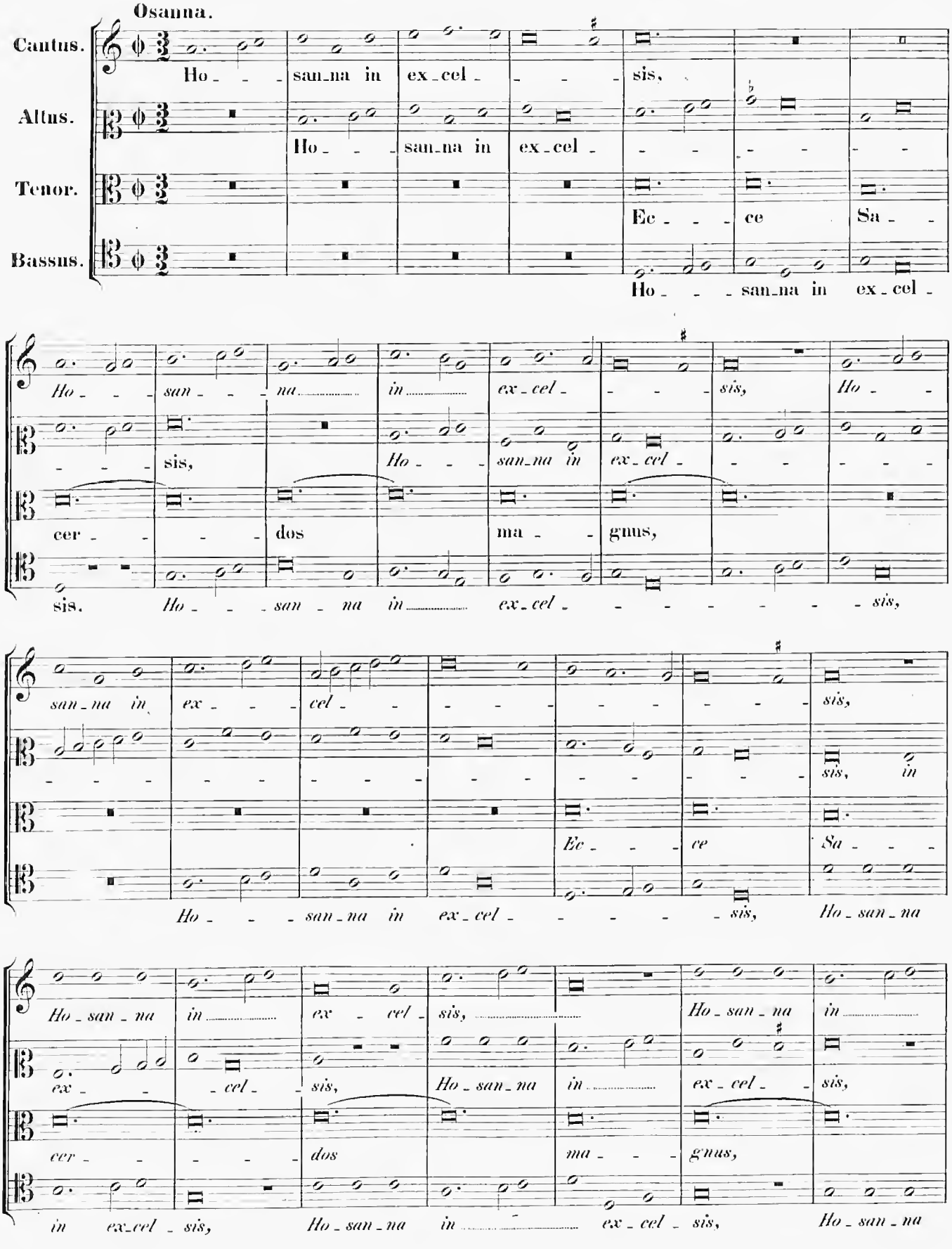
Osanna.
Cantus.
Ho - - san-na in ex-cel - - - - sis,
Altus.
Ho - - san-na in ex-cel - - - - - - - -
Tenor.
Ec - - - ce Sa - -
Bassus.
Ho - - - san-na in ex-cel -
Ho - - san - - na in ex-cel - - - - sis, Ho - -
- - - sis, Ho - - san-na in ex-cel - - - - - -
cer - - - dos ma - - gnus,
sis. Ho - - - san - na in ex-cel - - - - - - - - sis,
san-na in ex - - - cel - - - - - - - - - - sis,
- - - - - - - - - - - - - - - - - sis, in
Ec - - - ce Sa - - -
Ho - - - san-na in ex-cel - - - - - - sis, Ho-san-na
Ho-san-na in ex - cel - sis, Ho-san-na in
ex - - cel - sis, Ho-san-na in ex-cel - sis,
cer - - - - - dos ma - - - gnus,
in ex-cel - sis, Ho-san-na in ex-cel - sis, Ho-san-na

ex - - cel - - - - - - - - - - - - - - sis.

Ho_san_na in ex - - cel - sis, Ho_san_na in ex - - cel - sis,

Ev - - ce Sa - -

in excel - sis, Ho_san_na in ex_cel - - - - - sis, Ho_san_na

Ho_san_na in ex - - cel - - - - - - - - - sis.

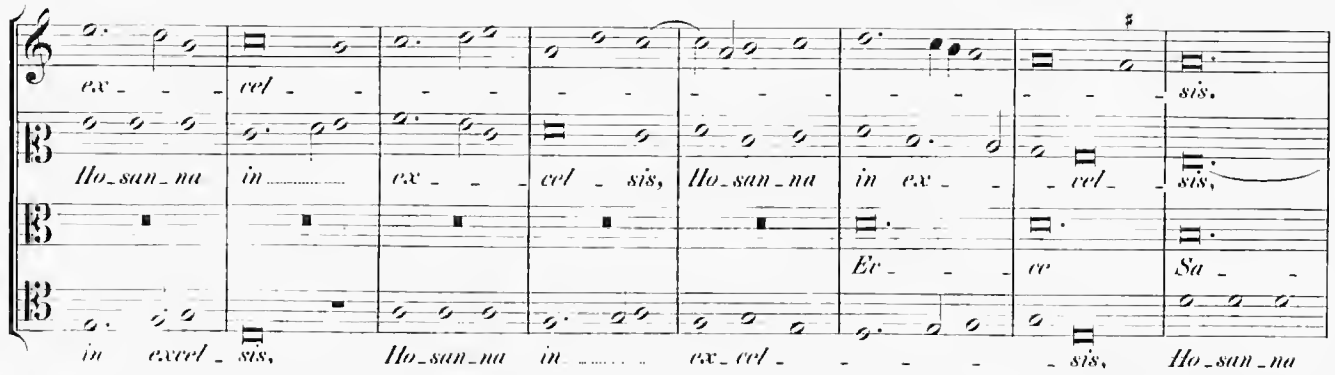

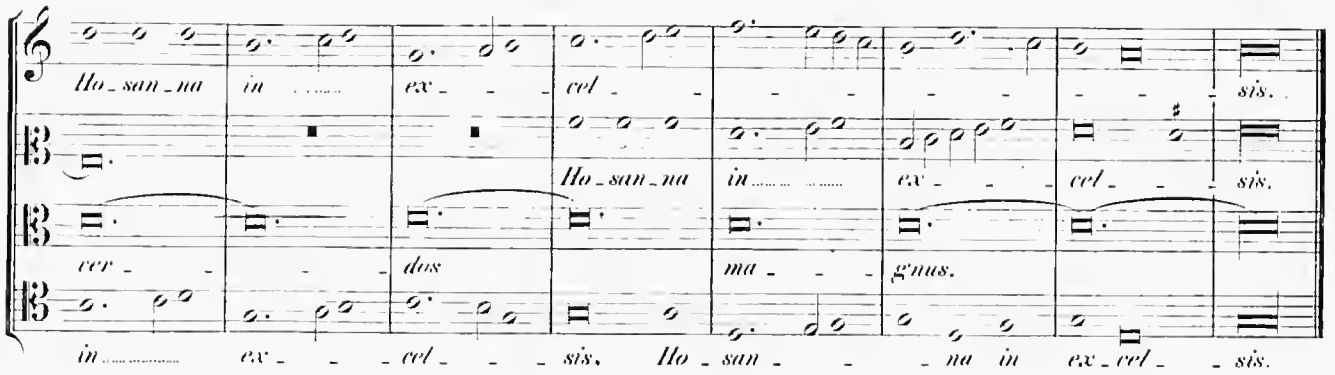

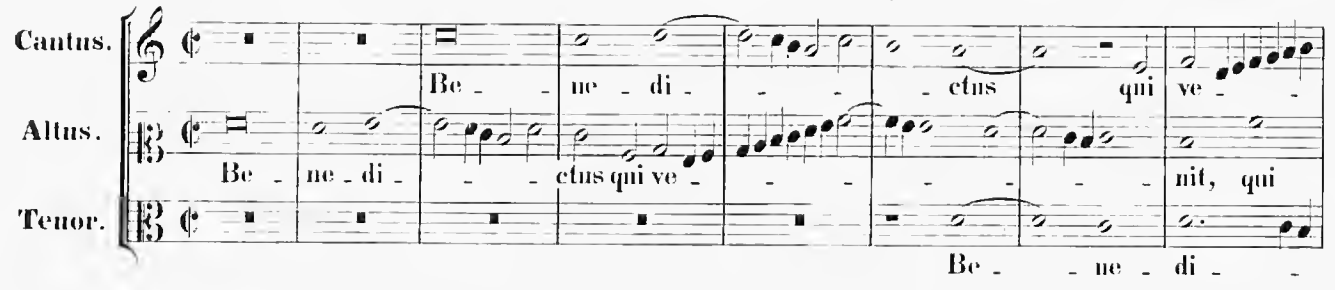

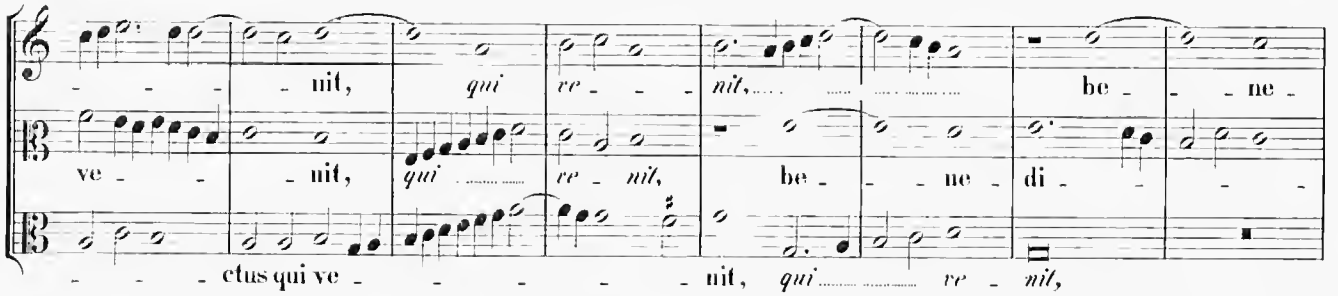

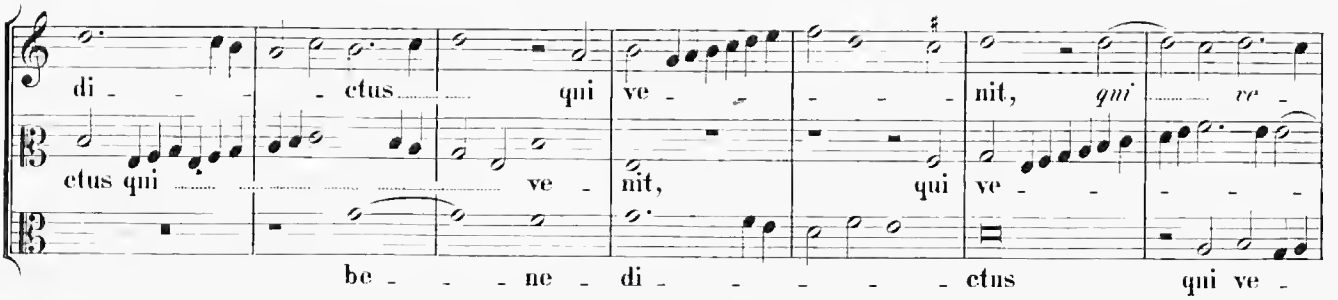

Ho_san_na in ex - - cel - - sis.

cer - - - dos ma - - gnus.

in ex - - cel - - - sis, Ho - san - - - na in ex_cel - - sis.

Cantus. Be - ne - di - - - ctus qui ve - -

Altus. Be - ne - di - - - ctus qui ve - - - - - - - nit, qui

Tenor. Be - - ne - di - -

- - - - nit, qui ve - - - nit, be - - ne -

ve - - - nit, qui ve - nit, be - - ne - di - - - -

- - - ctus qui ve - - - - - - nit, qui ve - nit,

di - - - ctus qui ve - - - - - nit, qui ve -

ctus qui ve - nit, qui ve - - - - -

be - - - ne - di - - - - - - ctus qui ve -

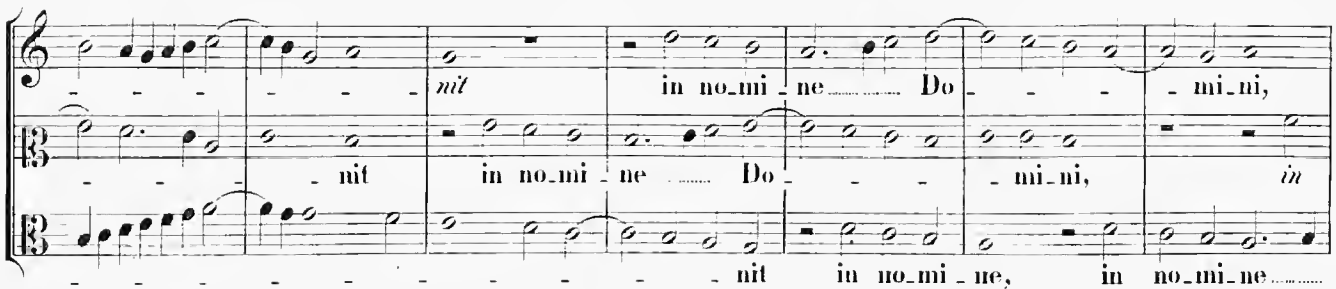
nit in no_mi_ne Do mi_ni,
nit in no_mi_ne Do mi_ni, in
nit in no_mi_ne, in no_mi_ne

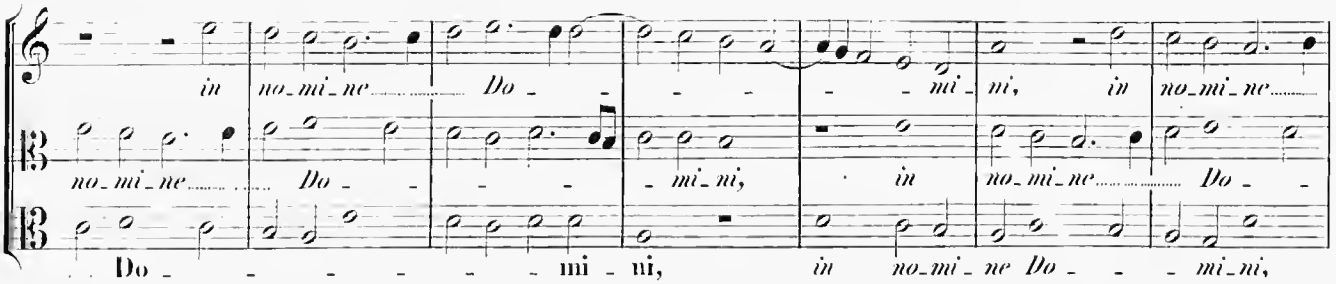
in no_mi_ne Do mi_ni, in no_mi_ne
no_mi_ne Do mi_ni, in no_mi_ne Do
Do mi_ni, in no_mi_ne Do mi_ni,

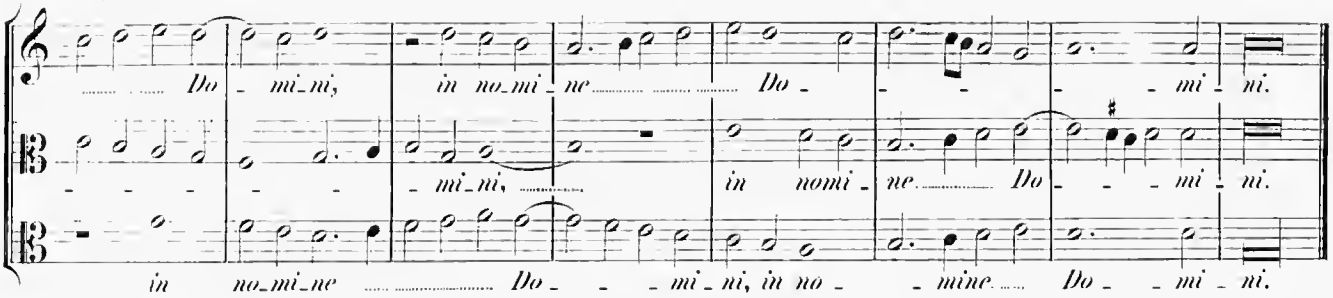
Do mi_ni, in no_mi_ne Do mi_ni.
mi_ni, in nomi_ne Do mi_ni.
in no_mi_ne Do mi_ni, in no_mine Do mi_ni.

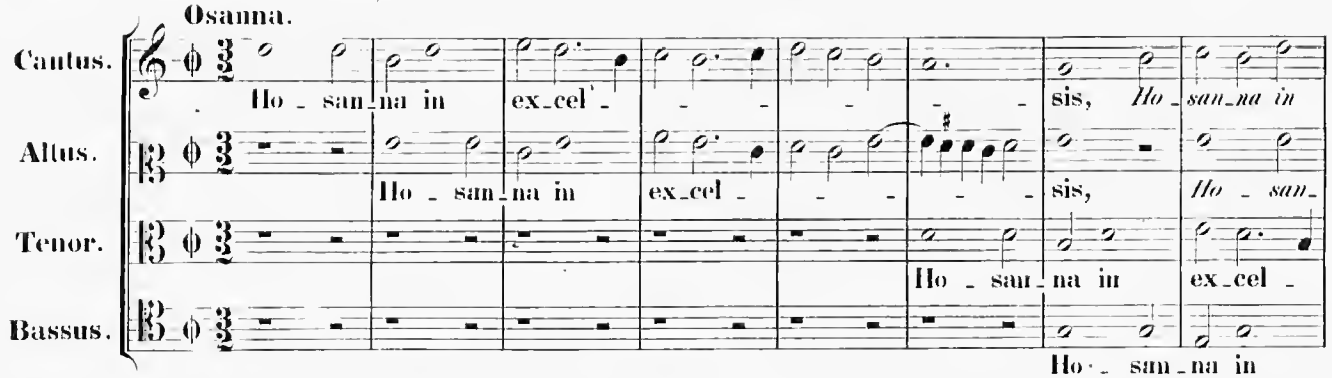
Osanna.
Cantus.
Altus.
Tenor.
Bassus.
Ho san_na in ex_cel sis, Ho_san_na in
Ho san_na in ex_cel sis, Ho_san_
Ho san_na in ex_cel
Ho san_na in

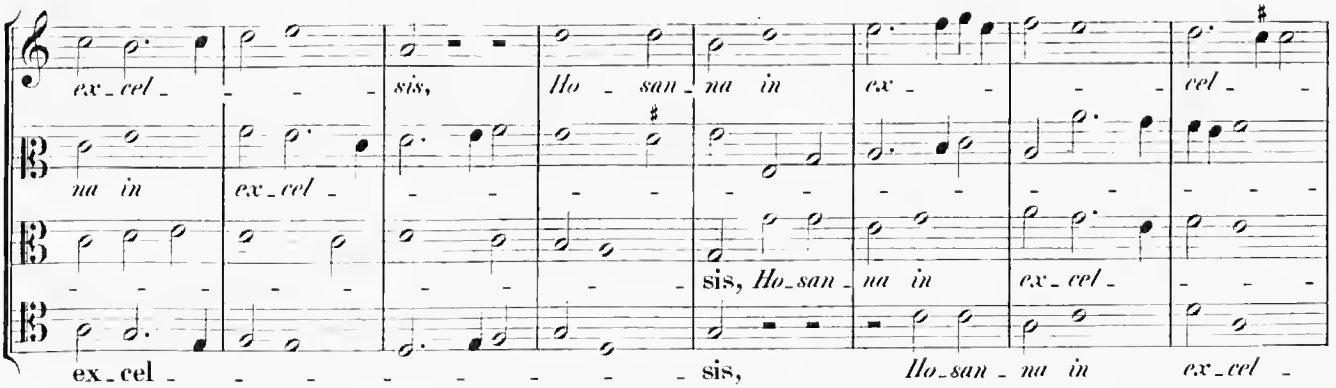
ex_cel sis, Ho san_na in ex cel
na in ex_cel
sis, Ho_san_na in ex_cel
ex_cel sis, Ho_san_na in ex_cel

W. K.

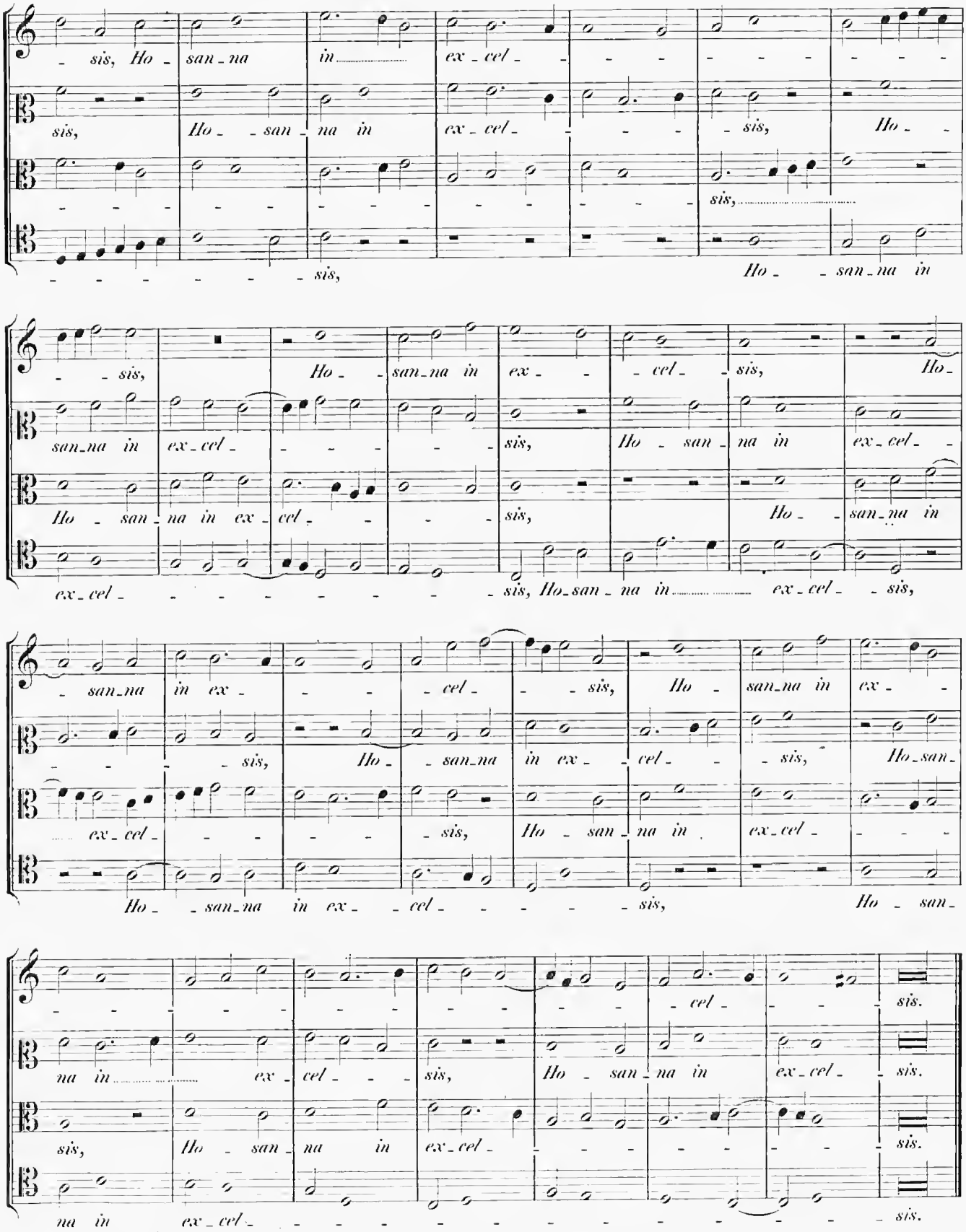
sis, Ho san na in ex cel sis, Ho san na in ex cel sis, Ho san na in
sis, Ho san na in ex cel sis, Ho san na in ex cel sis, Ho san na in
san na in ex cel sis, Ho san na in ex cel sis, Ho san na in
ex cel sis, Ho san na in ex cel sis,
san na in ex cel sis, Ho san na in ex
sis, Ho san na in ex cel sis, Ho san
ex cel sis, Ho san na in ex cel sis, Ho san
Ho san na in ex cel sis, Ho san
cel sis.
na in ex cel sis, Ho san na in ex cel sis.
sis, Ho san na in ex cel sis.
na in ex cel sis.

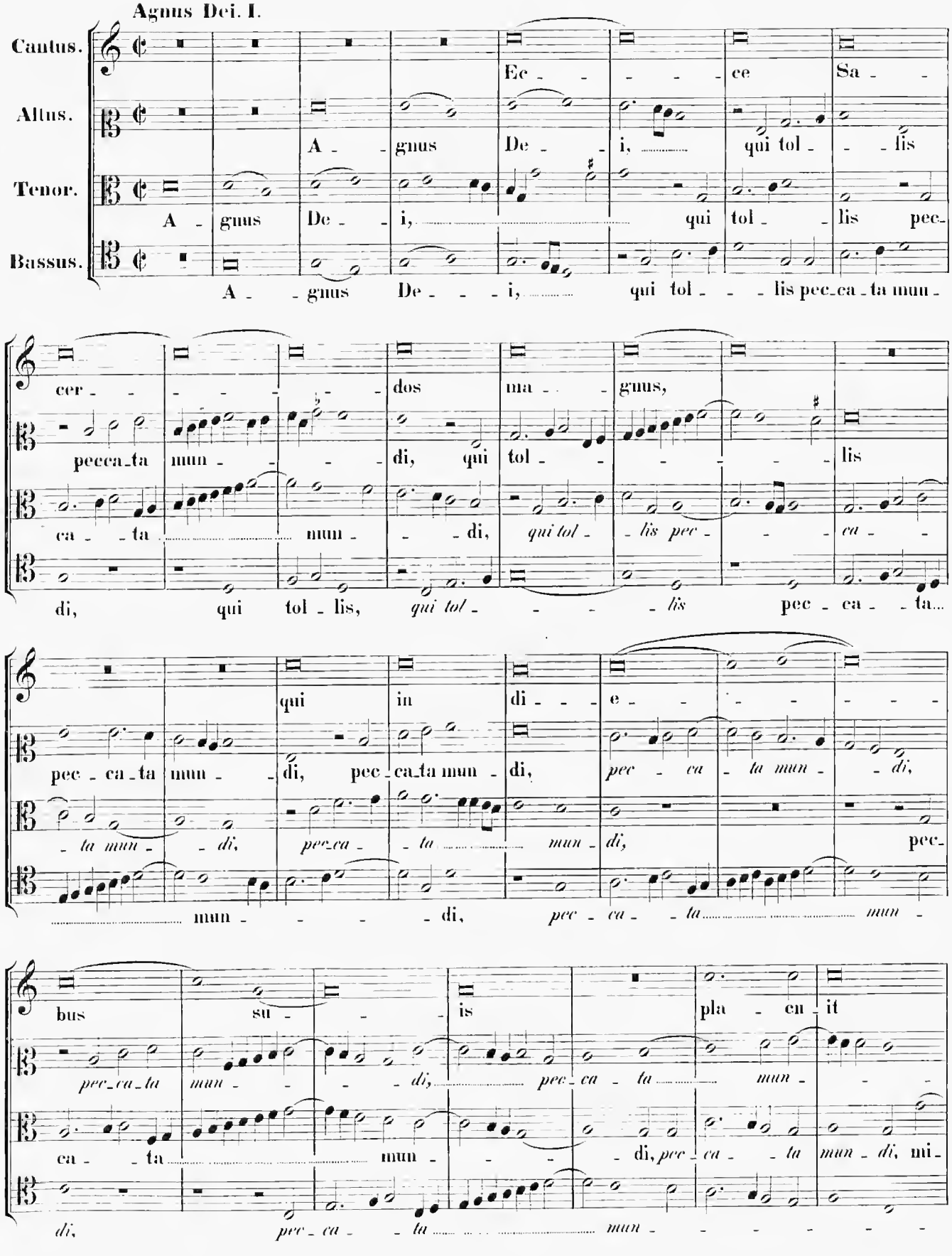
Agnus Dei. I.
Cantus.
Altus.
Tenor.
Bassus.
Ec - - - - ce Sa - -
A - gnus De - i, qui tol - - lis
A - gnus De - i, qui tol - lis pec-
A - - gnus De - - - i, qui tol - - - lis pec-ca-ta mun -
cer - - - - - - - dos ma - - gnus,
pecca-ta mun - - - - di, qui tol - - - - - - lis
ca - - ta mun - - - di, qui tol - - lis pec - - - ca - -
di, qui tol - lis, qui tol - - - - lis pec - ca - - ta...
qui in di - - - e - - - - - - -
pec - ca - ta mun - - di, pec - ca-ta mun - di, pec - ca - ta mun - - di,
- ta mun - - di, pec-ca - - ta mun - di, pec-
mun - - - - - di, pec - ca - - ta mun -
bus su - - - is pla - cu - it
pec-ca-ta mun - - - - di, pec - ca - ta mun - - -
ca - - ta mun - - - - di, pec - ca - - ta mun - di, mi-
di, pec - ca - - ta mun - - - - - - -

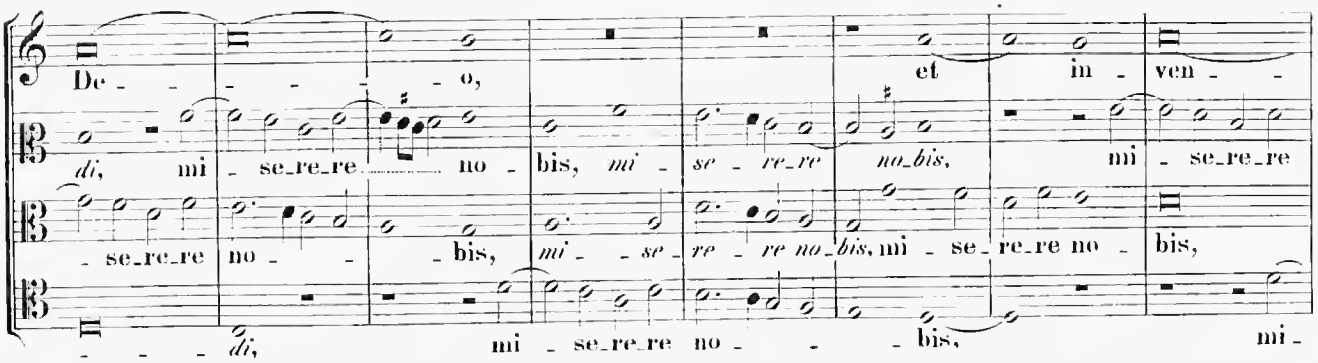
De - - - - - o, et in - ven - -
di, mi - se_re_re no - bis, mi - se - re_re no_bis, mi - se_re_re
- se_re_re no - - - bis, mi - se - re - re no_bis, mi - se - re_re no - bis,
- - - - di, mi - se_re_re no - - - bis, mi -

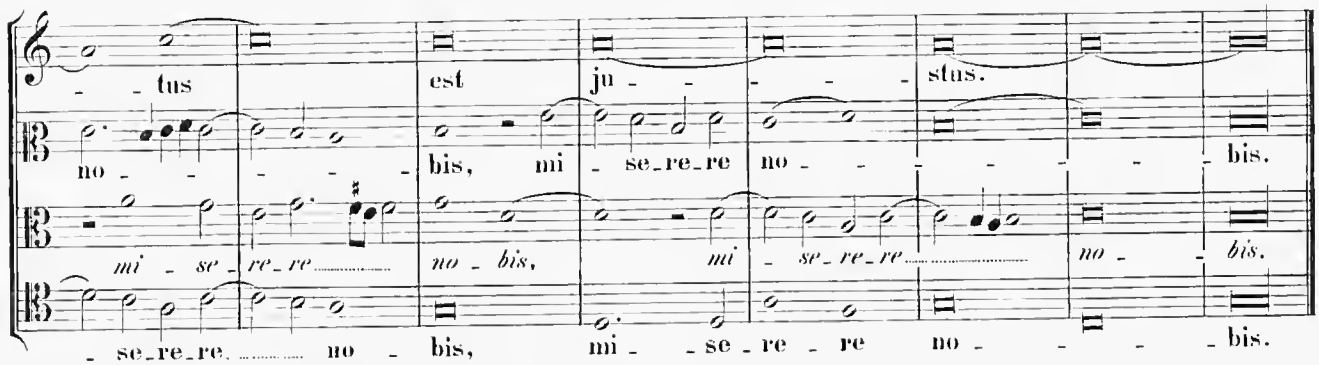
- tus est ju - - - - stus.
no - - - - - - bis, mi - se_re_re no - - - - - - bis.
mi - se - re_re no - bis, mi - se_re_re no - bis.
- se_re_re. no - bis, mi - - se - re - re no - - - - bis.

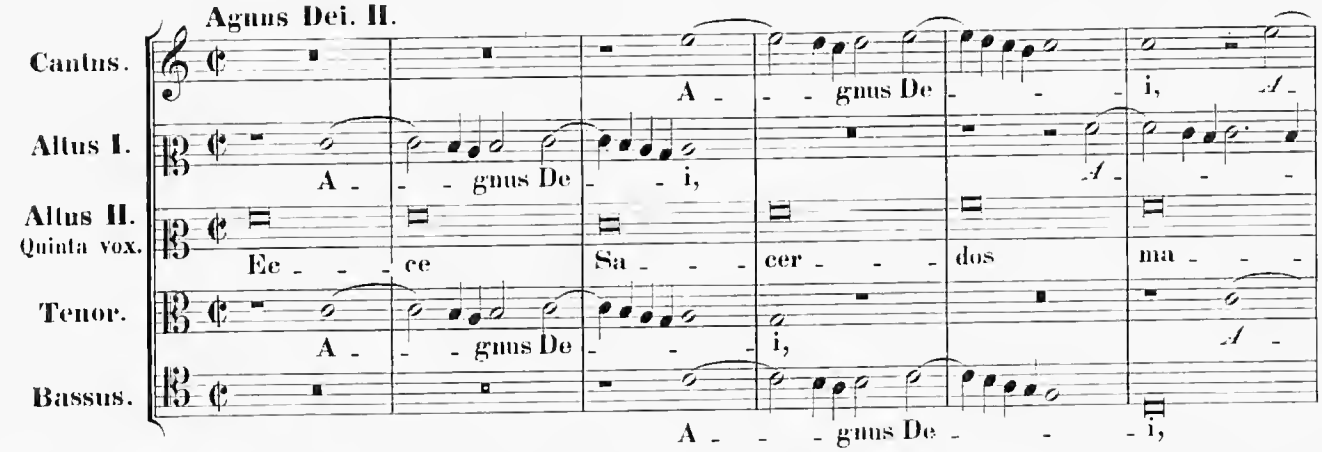
Agnus Dei. II.
Cantus.
Altus I.
Altus II.
Quinta vox.
Tenor.
Bassus.
A - - - gnus De - - - i, A -
A - - - gnus De - - - i, A - - -
Ec - - - ce Sa - - - cer - - - dos ma - - -
A - - - gnus De - - - i, A -
A - - - gnus De - - - i,

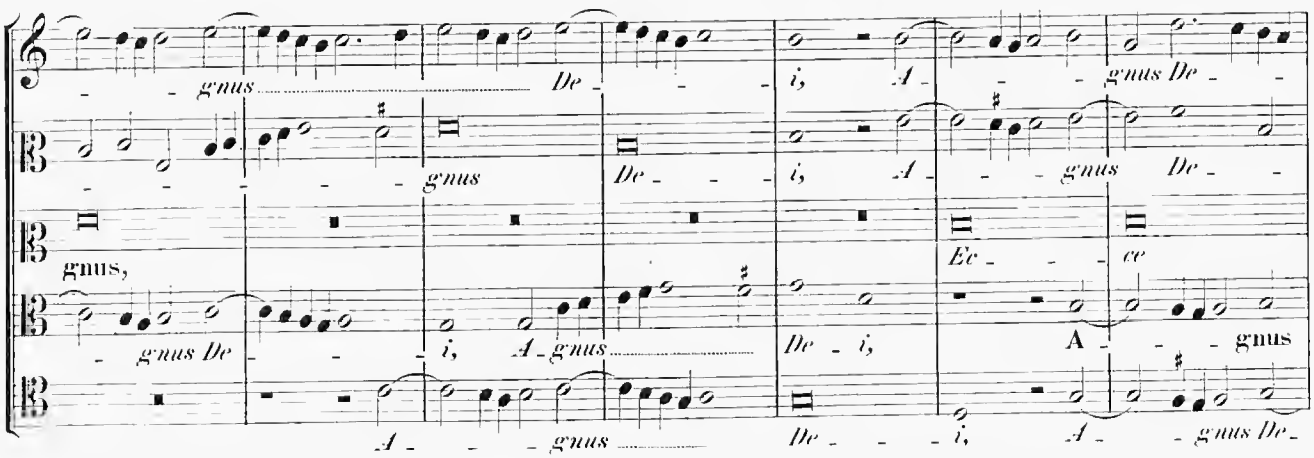
- - - gnus De - - - i, A - - - gnus De - -
- - - - - gnus De - - - i, A - - - gnus De - -
gnus, Ec - - - ce
- gnus De - - - i, A - gnus De - i, A - - - gnus
A - - - gnus De - - - i, A - - - gnus De -

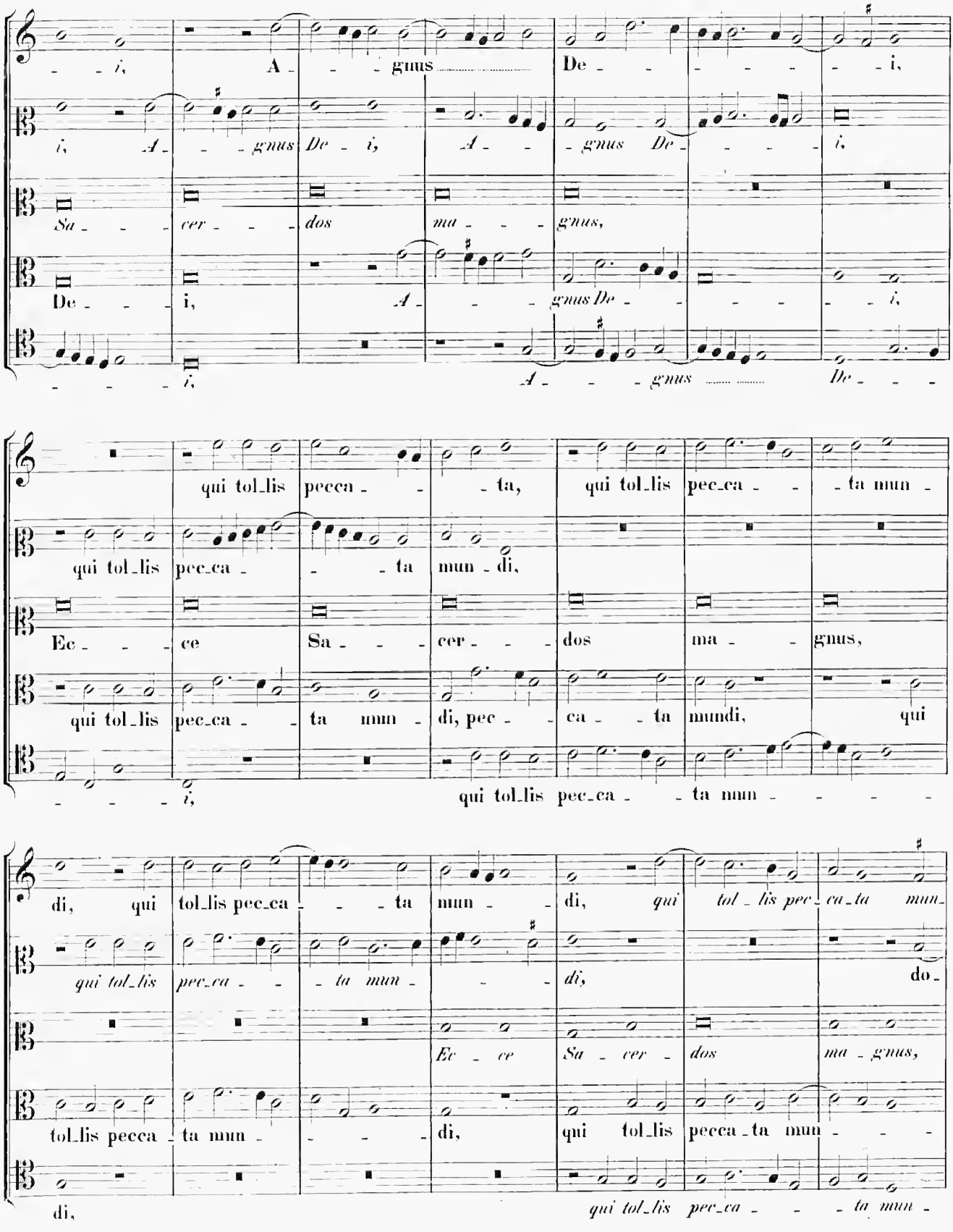
i, A - - - gnus De - - - - - - i,
i, A - - - gnus De - i, A - - - gnus De - - - - i,
Sa - - - cer - - - dos ma - - - gnus,
De - - - i, A - - - gnus De - - - - - - i,
i, A - - - gnus De - - -
qui tol_lis pecca - - - ta, qui tol_lis pec_ca - - - ta mun -
qui tol_lis pec_ca - - - ta mun - di,
Ec - - - ce Sa - - - cer - - - dos ma - - gnus,
qui tol_lis pec_ca - - ta mun - di, pec - - ca - - ta mundi, qui
i, qui tol_lis pec_ca - - ta mun - - - - -
di, qui tol_lis pec_ca - - - ta mun - - di, qui tol - lis pec - ca_ta mun -
qui tol_lis pec_ca - - - ta mun - - - di, do -
Ec - ce Sa - cer - dos ma - gnus,
tol_lis pecca - ta mun - - - - di, qui tol_lis pecca - ta mun - - -
di, qui tol_lis pec_ca - - - ta mun -

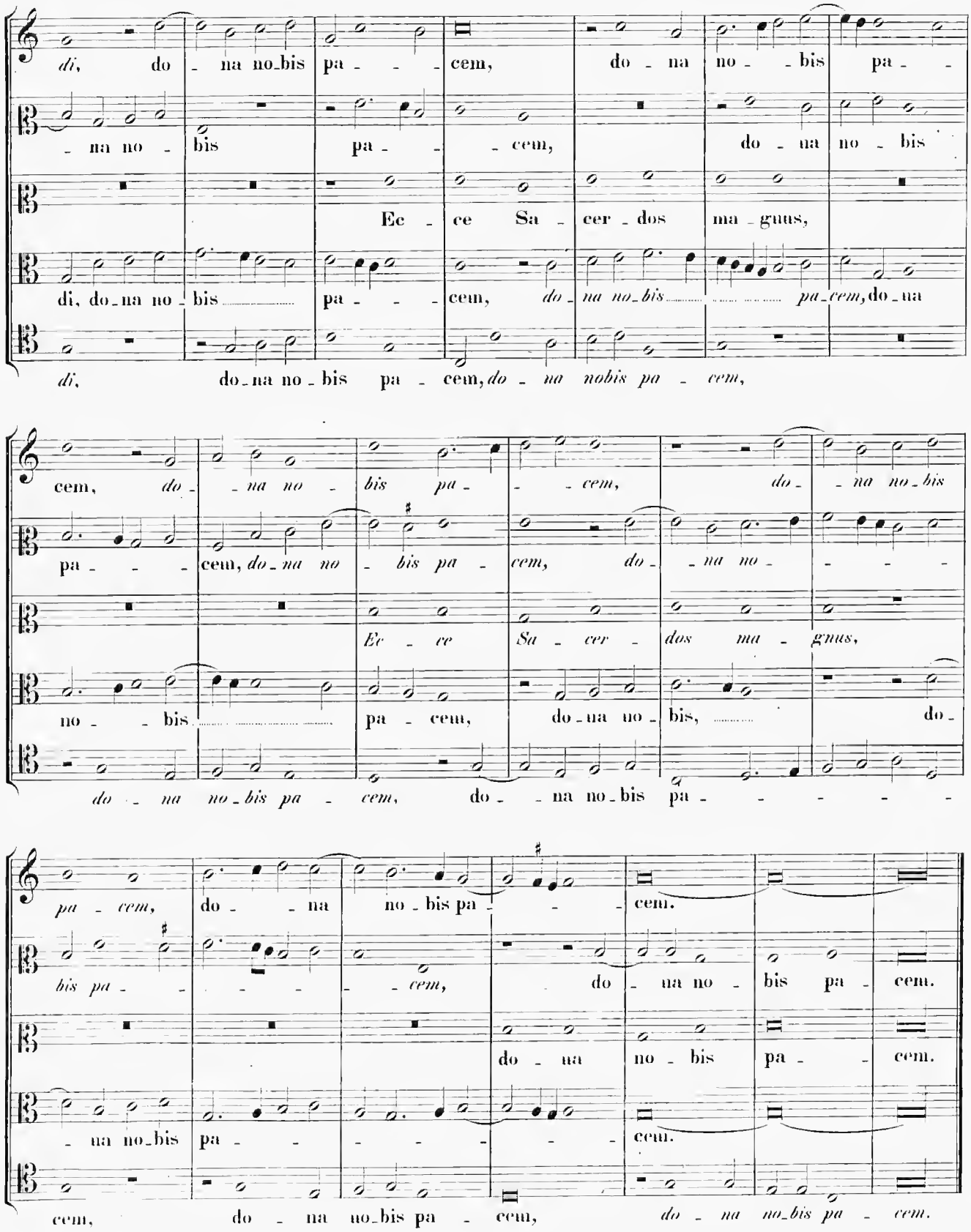
di, do - na no - bis pa - - - cem, do - na no - - bis pa - -
- na no - bis pa - - - cem, do - na no - bis
Ec - ce Sa - cer - dos ma - gnus,
di, do - na no - bis pa - - - cem, do - na no - bis pa - cem, do - na
di, do - na no - bis pa - cem, do - na no - bis pa - cem,
cem, do - - na no - bis pa - - cem, do - - na no - bis
pa - - - cem, do - na no - bis pa - cem, do - na no - - - -
Ec - ce Sa - cer - dos ma - gnus,
no - - bis pa - cem, do - na no - bis, do -
do - na no - bis pa - cem, do - - na no - bis pa - - - - -
pa - cem, do - - na no - bis pa - - - cem.
bis pa - - - - - - cem, do - na no - bis pa - cem.
do - na no - bis pa - - cem.
- na no - bis pa - - - - - - cem.
cem, do - na no - bis pa - cem, do - na no - bis pa - cem.

Agnus Dei. III. (Notae originales.)

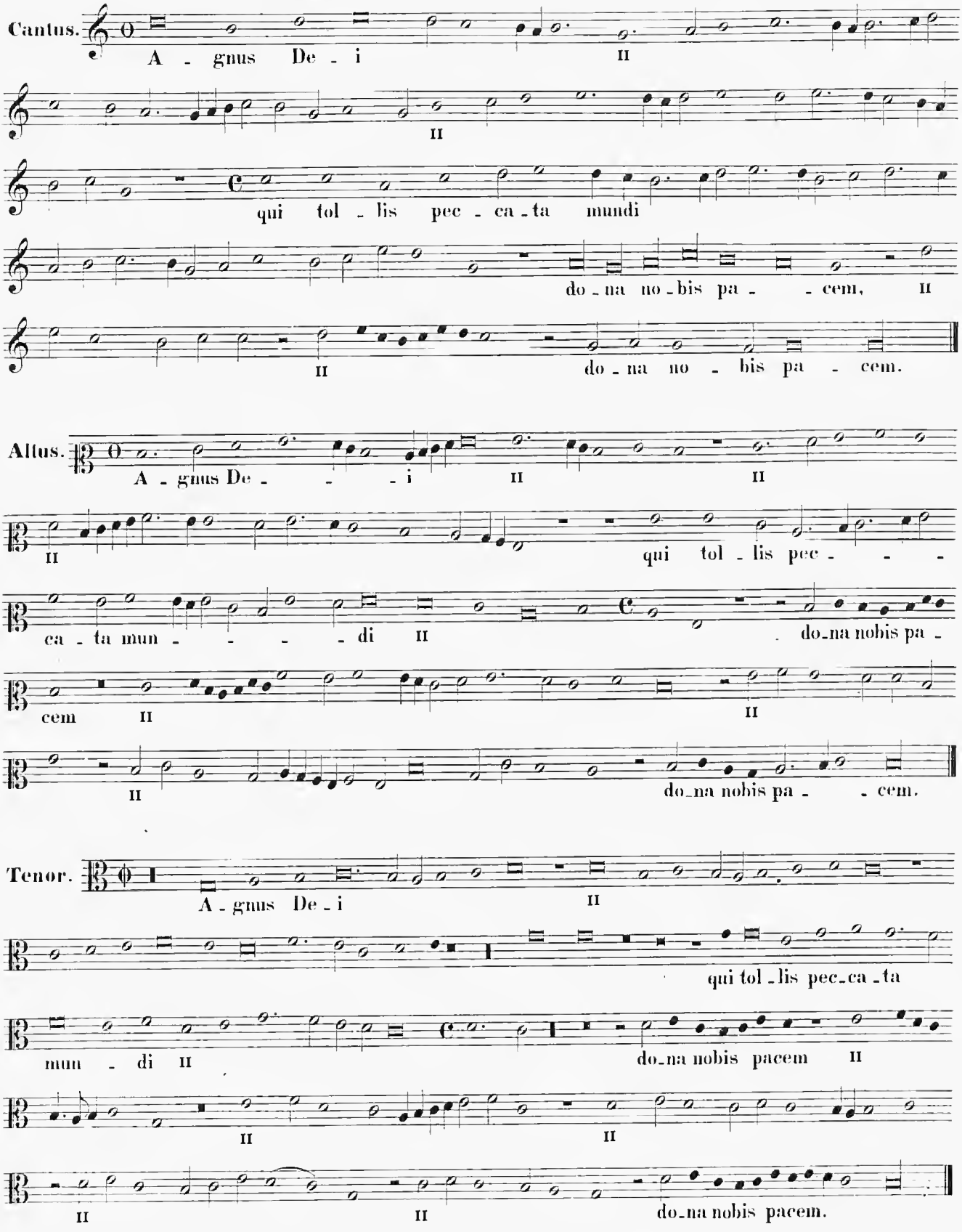

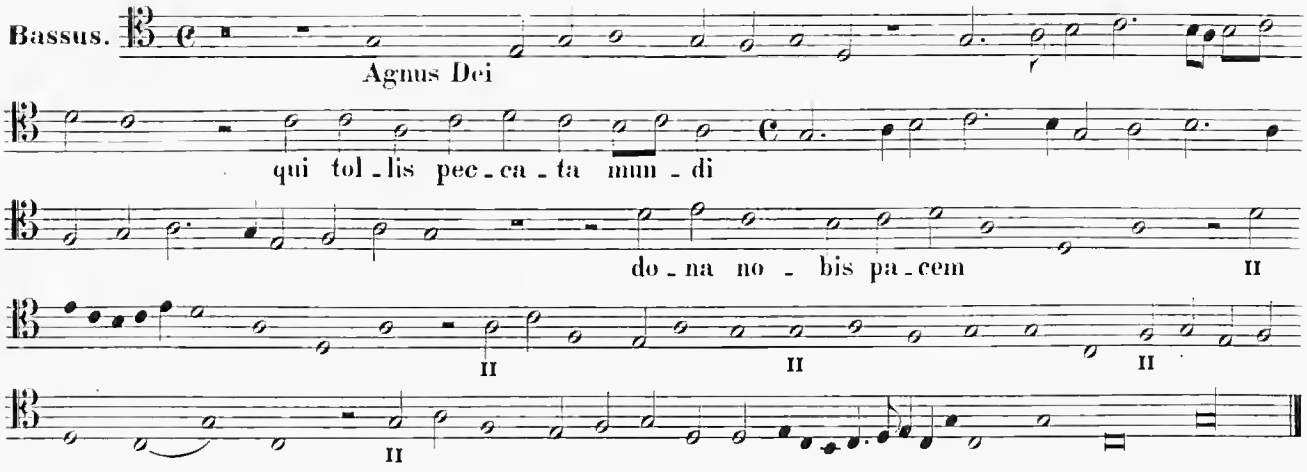

Resolutio. (Auflösung.)

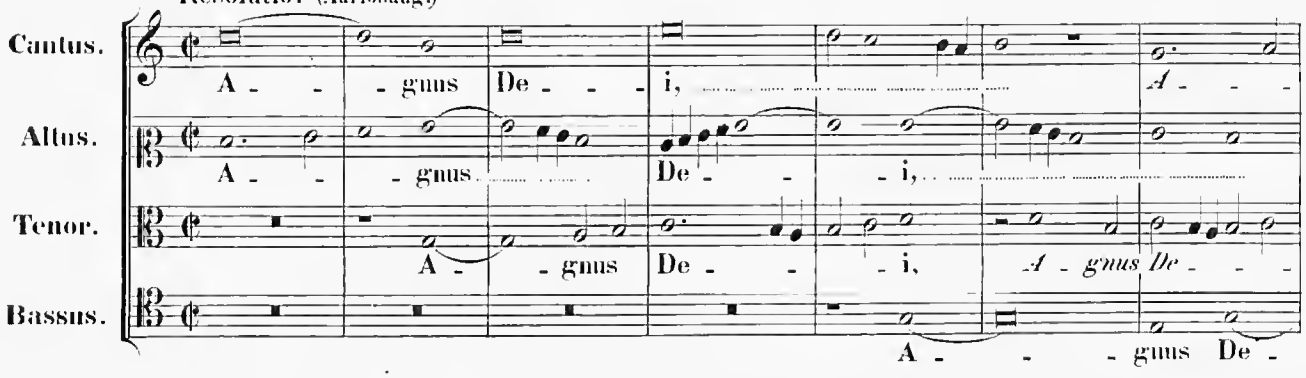

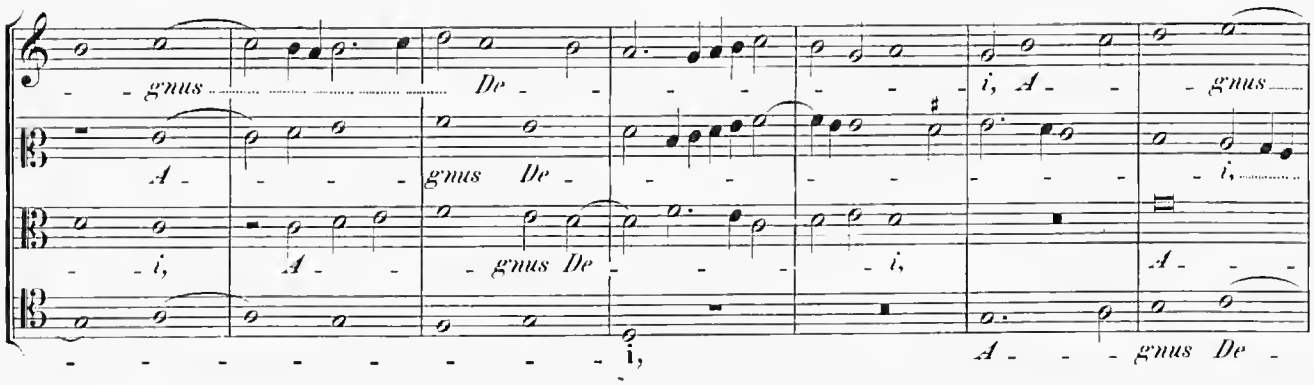

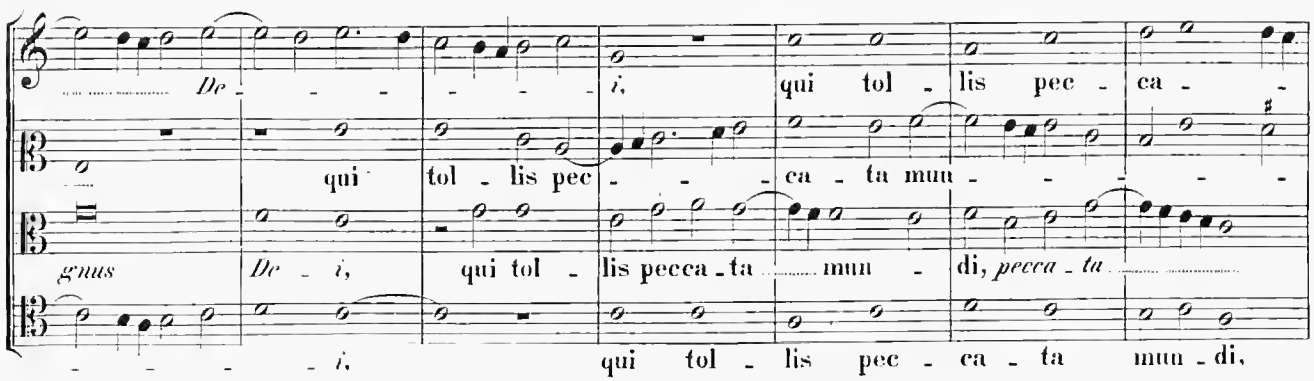

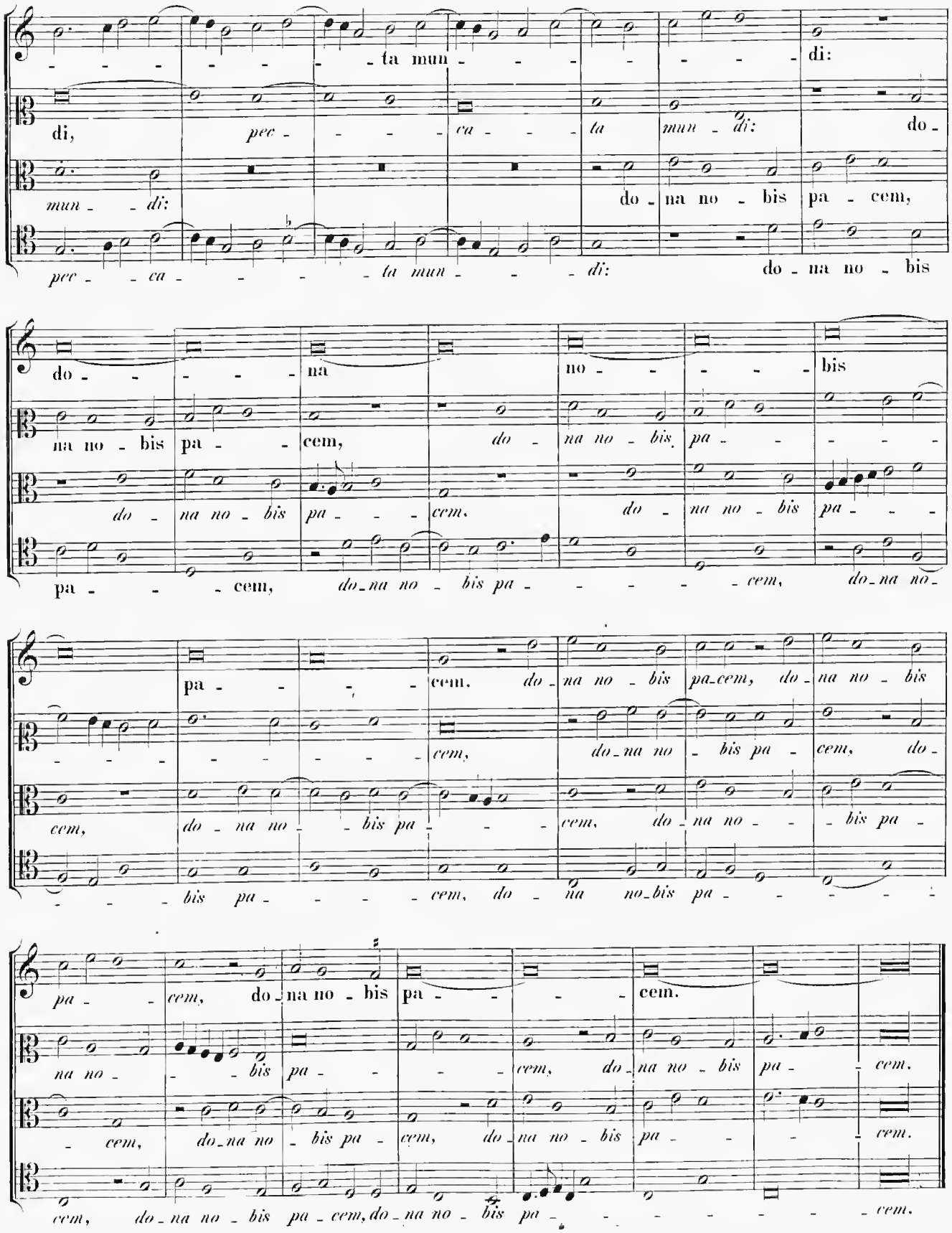
ta mun - - - - - di:
di, pec - - - - ca - - - ta mun - di: do -
mun - di: do - na no - bis pa - cem,
pec - ca - - - - - ta mun - - - di: do - na no - bis
do - - - - - na no - - - - bis
na no - bis pa - - cem, do - na no - bis pa - - - - -
do - na no - bis pa - - - cem, do - na no - bis pa - - -
pa - - - cem, do - na no - bis pa - - - - - cem, do - na no -
pa - - - - cem, do - na no - bis pa - cem, do - na no - bis
- - - - - - - - - - cem, do - na no - bis pa - cem, do -
cem, do - na no - - bis pa - - - cem, do - na no - - bis pa -
- - - bis pa - - - - - cem, do - na no - bis pa - - - - -
pa - - cem, do - na no - bis pa - - - - cem.
na no - - - bis pa - - - - cem, do - na no - bis pa - - cem.
- cem, do - na no - bis pa - cem, do - na no - bis pa - - - - cem.
cem, do - na no - bis pa - cem, do - na no - bis pa - - - - - - - cem.

Missa: O Regem Coeli.

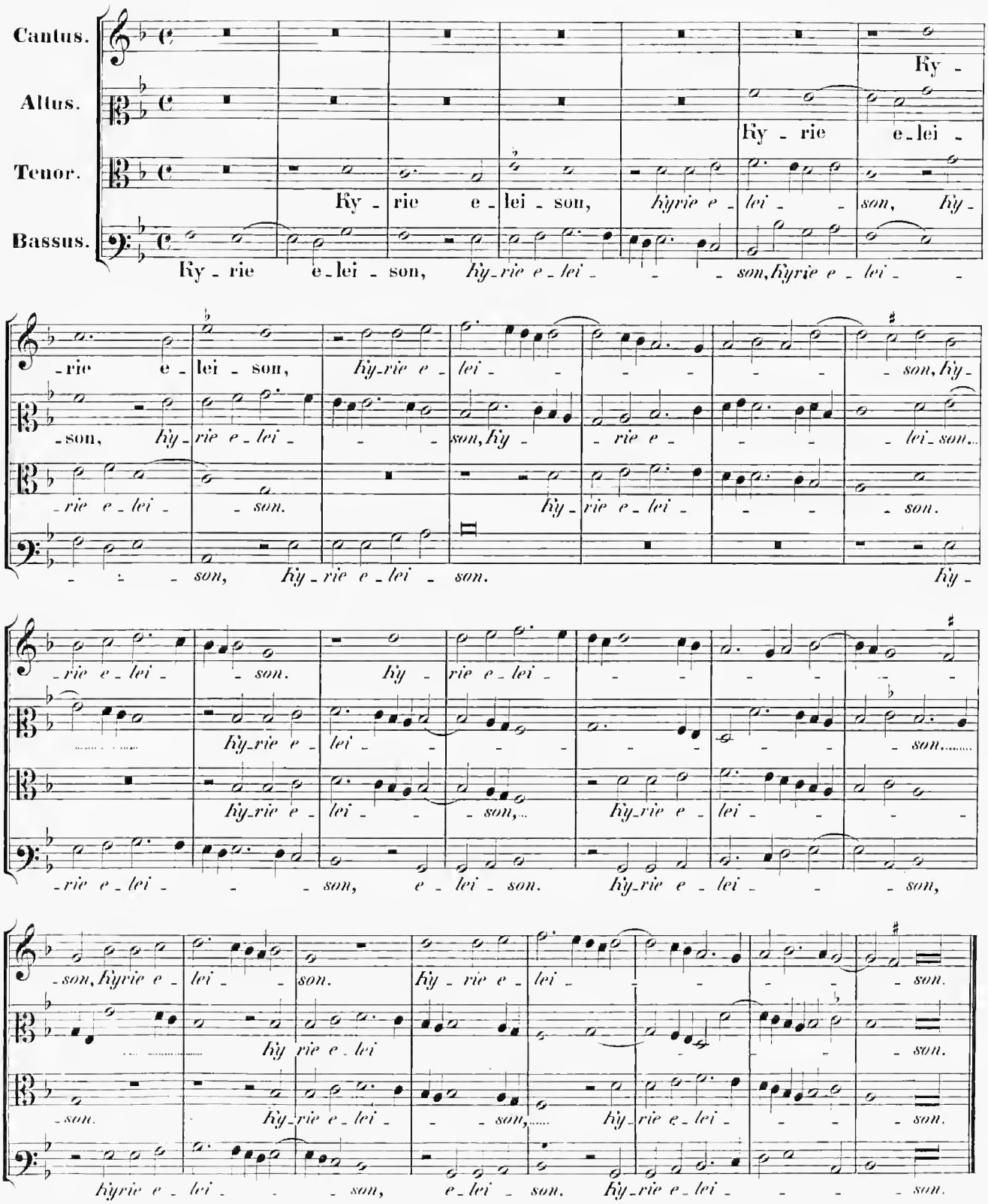
Cantus.
Altus.
Tenor.
Bassus.
Ky - rie e - lei - son, Ky - rie e - lei - son, kyrie e - lei - son, kyrie e - lei - son, Ky - rie e - lei - son,

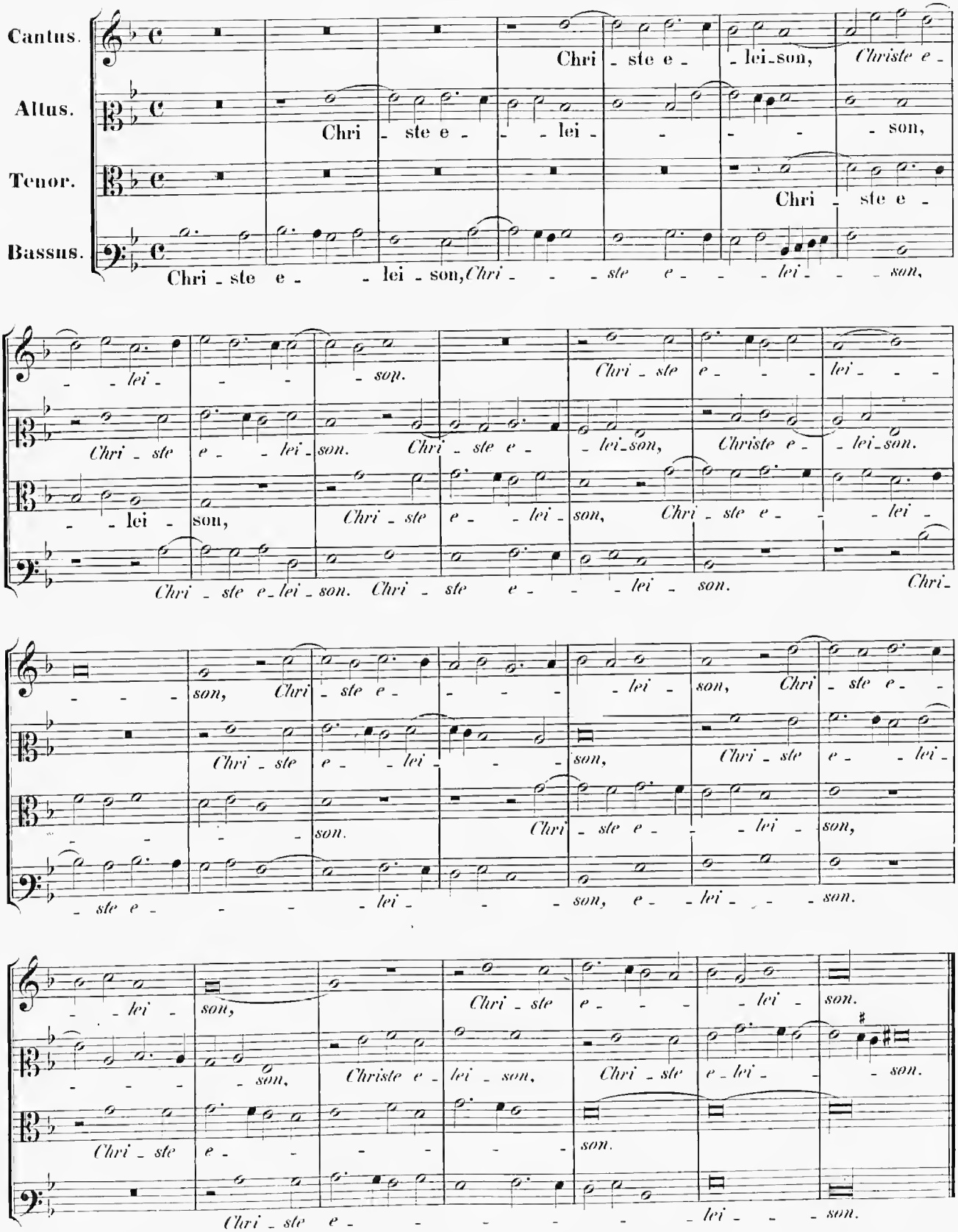
Cantus.
Altus.
Tenor.
Bassus.
Chri - ste e - - lei - son, Christe e -
Chri - ste e - - lei - - - - son,
Chri - ste e -
Chri - ste e - - lei - son, Chri - - - ste e - - - lei - - - son,
- - lei - - - - son. Chri - ste e - - - lei - - -
Chri - ste e - - lei - son. Chri - ste e - - lei - son, Christe e - - lei - son.
- - lei - son, Chri - ste e - - lei - son, Chri - ste e - - - lei -
Chri - ste e - lei - son. Chri - ste e - - - lei - son. Chri -
- - - son, Chri - ste e - - - - - lei - son, Chri - ste e - -
Chri - ste e - - lei - - - son, Chri - ste e - - lei -
- - - - son. Chri - ste e - - lei - son,
- ste e - - - - lei - - - son, e - lei - - - son.
- - lei - son, Chri - ste e - - - - lei - son.
- - - - son, Christe e - lei - son, Chri - ste e - lei - - - son.
Chri - ste e - - - - - - son.
Chri - ste e - - - - - - - lei - - - son.

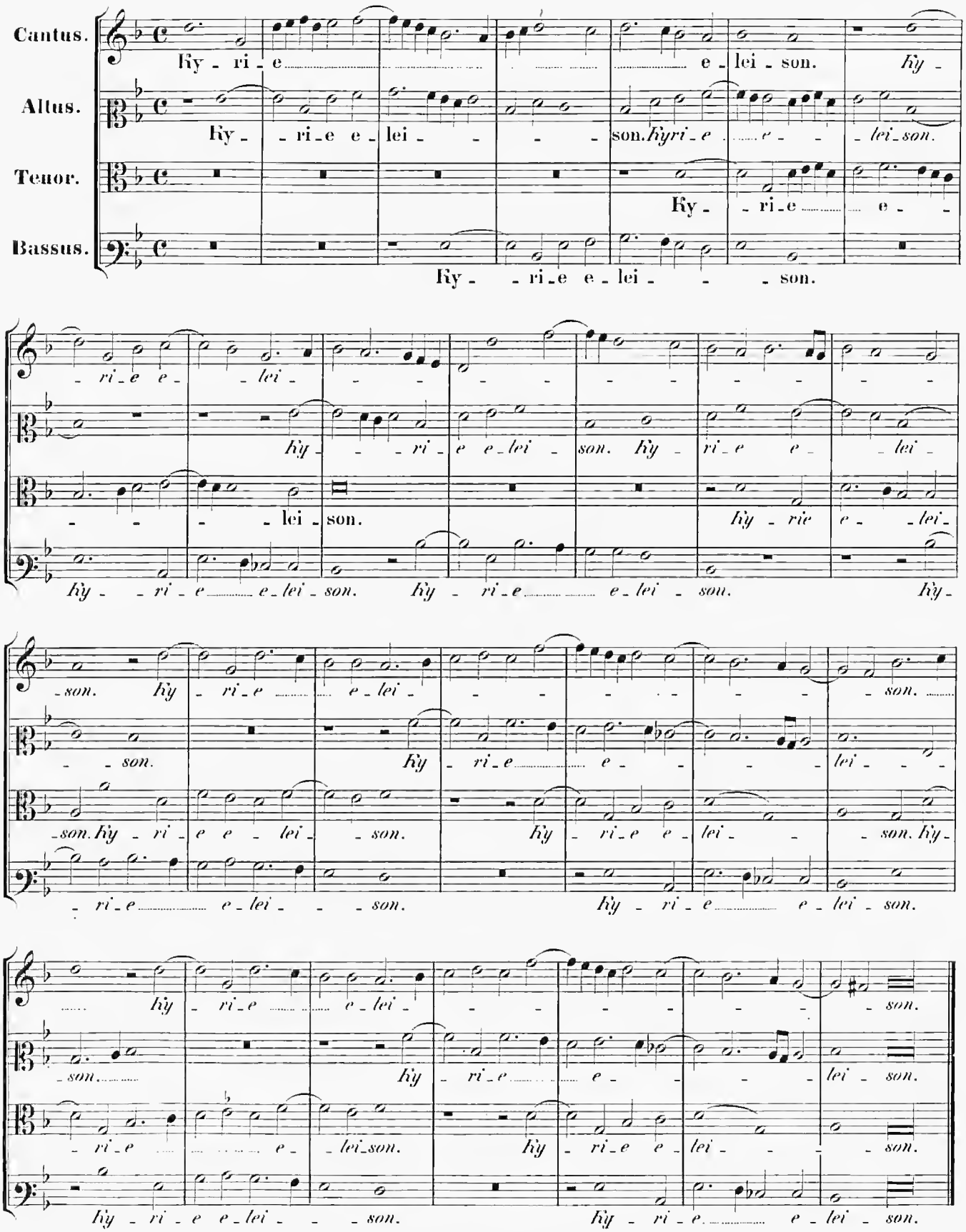
Cantus.
Altus.
Tenor.
Bassus.
Ky - ri - e e - lei - son. Ky -
Ky - ri - e e - lei - son. Kyri - e e - lei - son.
Ky - ri - e e - lei - son.
Ky - ri - e e - lei - son.
- ri - e e - lei -
Ky - ri - e e - lei - son. Ky - ri - e e - lei -
- lei - son. Ky - rie e - lei -
Ky - ri - e e - lei - son. Ky - ri - e e - lei - son. Ky -
- son. Ky - ri - e e - lei - son.
- son. Ky - ri - e e - lei -
- son. Ky - ri - e e - lei - son. Ky - ri - e e - lei - son. Ky -
- ri - e e - lei - son. Ky - ri - e e - lei - son.
Ky - ri - e e - lei - son.
- son. Ky - ri - e e - lei - son.
- ri - e e - lei - son. Ky - ri - e e - lei - son.
Ky - ri - e e - lei - son. Ky - ri - e e - lei - son.

Gloria in excelsis Deo.

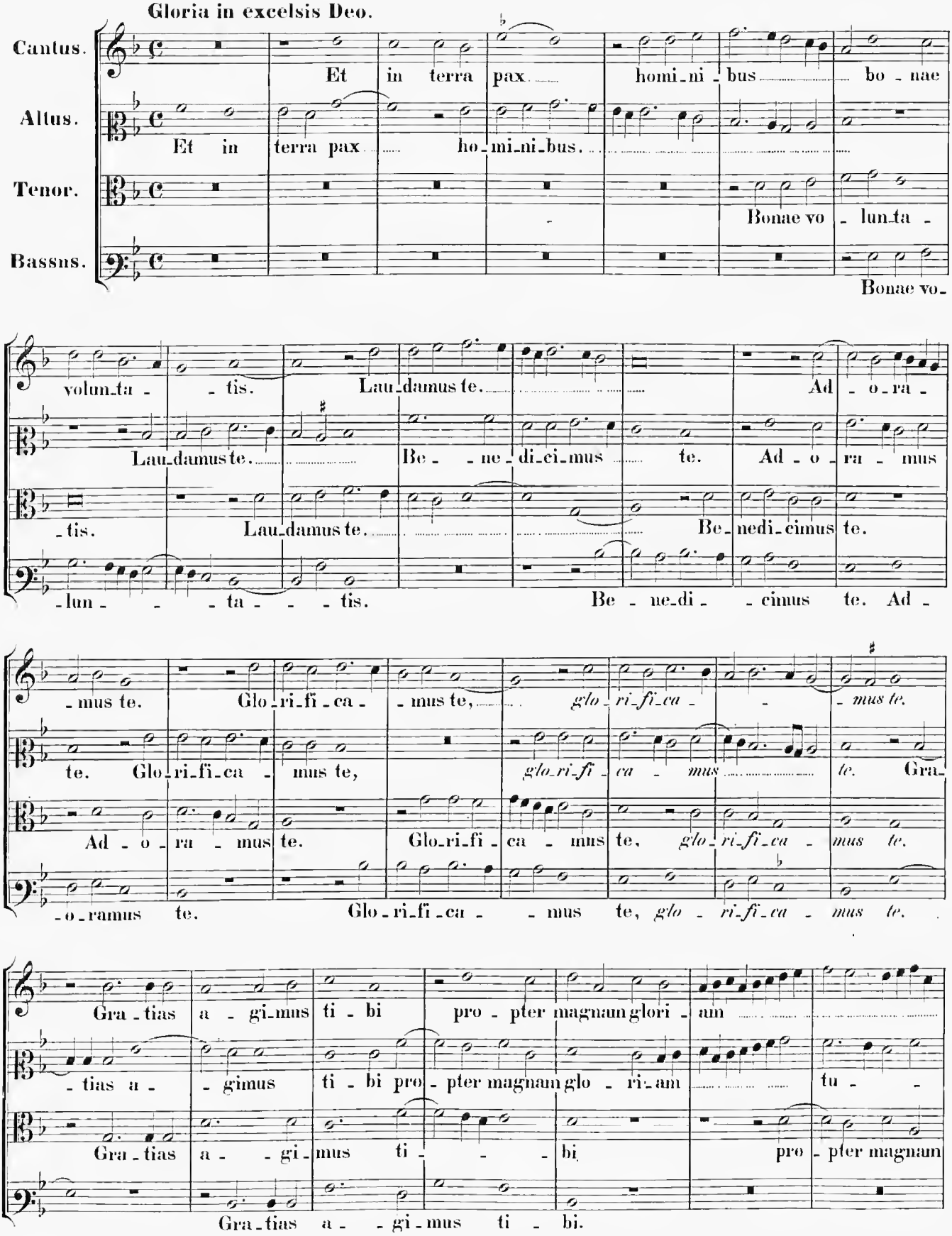

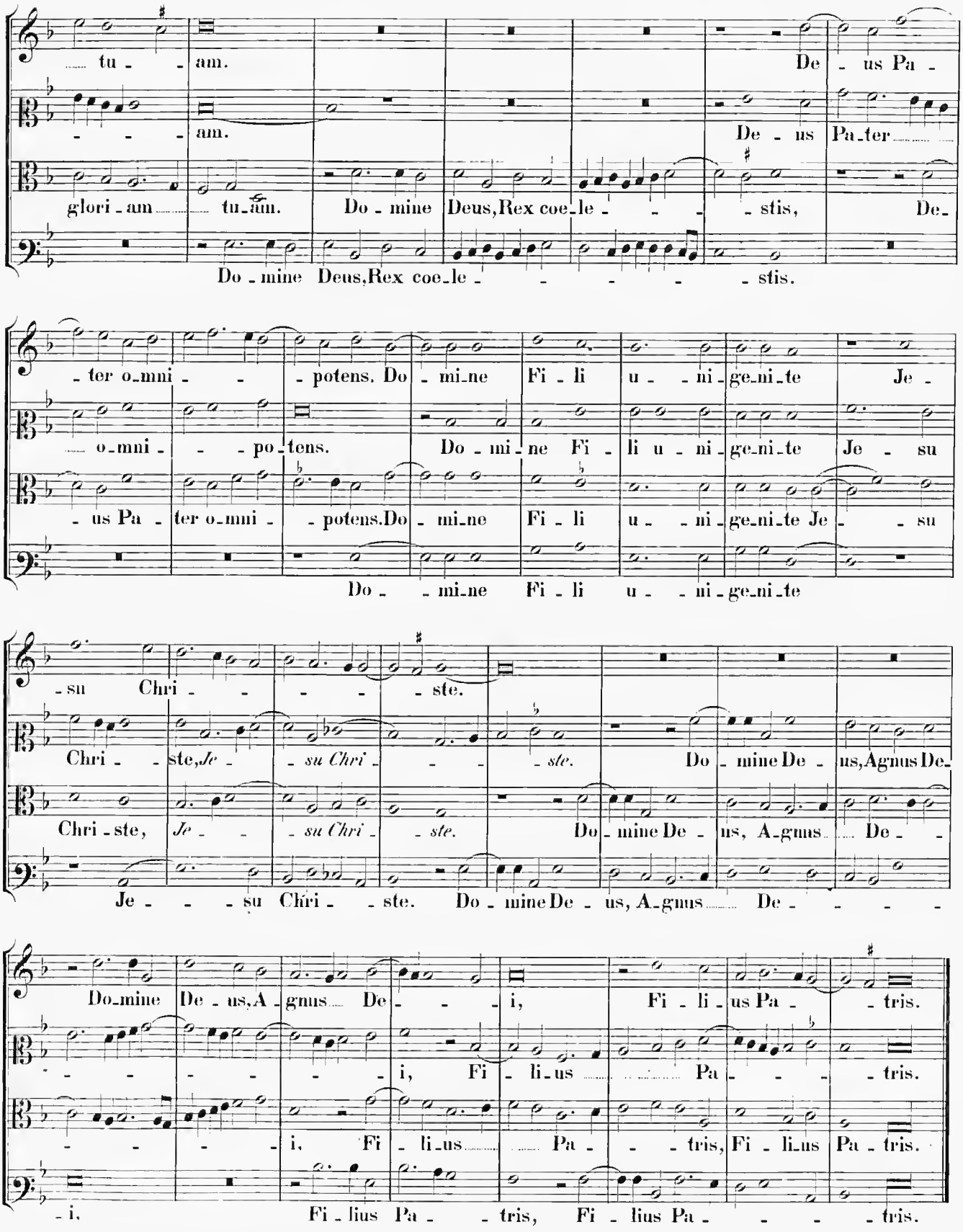
tu - am. De - us Pa -
am. De - us Pa - ter
glori - am tu - am. Do - mine Deus, Rex coe - le - - - stis, De -
Do - mine Deus, Rex coe - le - - - - - stis.
- ter o - mni - - - potens. Do - mi - ne Fi - li u - - ni - ge - ni - te Je -
o - mni - - - po - tens. Do - mi - ne Fi - li u - ni - ge - ni - te Je - su
- us Pa - ter o - mni - - potens. Do - mi - ne Fi - li u - - ni - ge - ni - te Je - - su
Do - - mi - ne Fi - li u - - ni - ge - ni - te
- su Chri - - - - - ste.
Chri - - ste, *Je* - - *su Chri* - - - *ste.* Do - mine De - us, Agnus De -
Chri - ste, *Je* - - *su Chri* - - *ste.* Do - mine De - us, A - gnus De - -
Je - - - su Chri - - ste. Do - mine De - us, A - gnus De - - - -
Do - mine De - us, A - gnus De - - - i, Fi - li - us Pa - - - tris.
- - - - - - - i, Fi - li - us Pa - - - tris.
- - - - - i, Fi - li - us Pa - - - tris, Fi - li - us Pa - tris.
- i, Fi - lius Pa - - tris, Fi - lius Pa - - - - tris.

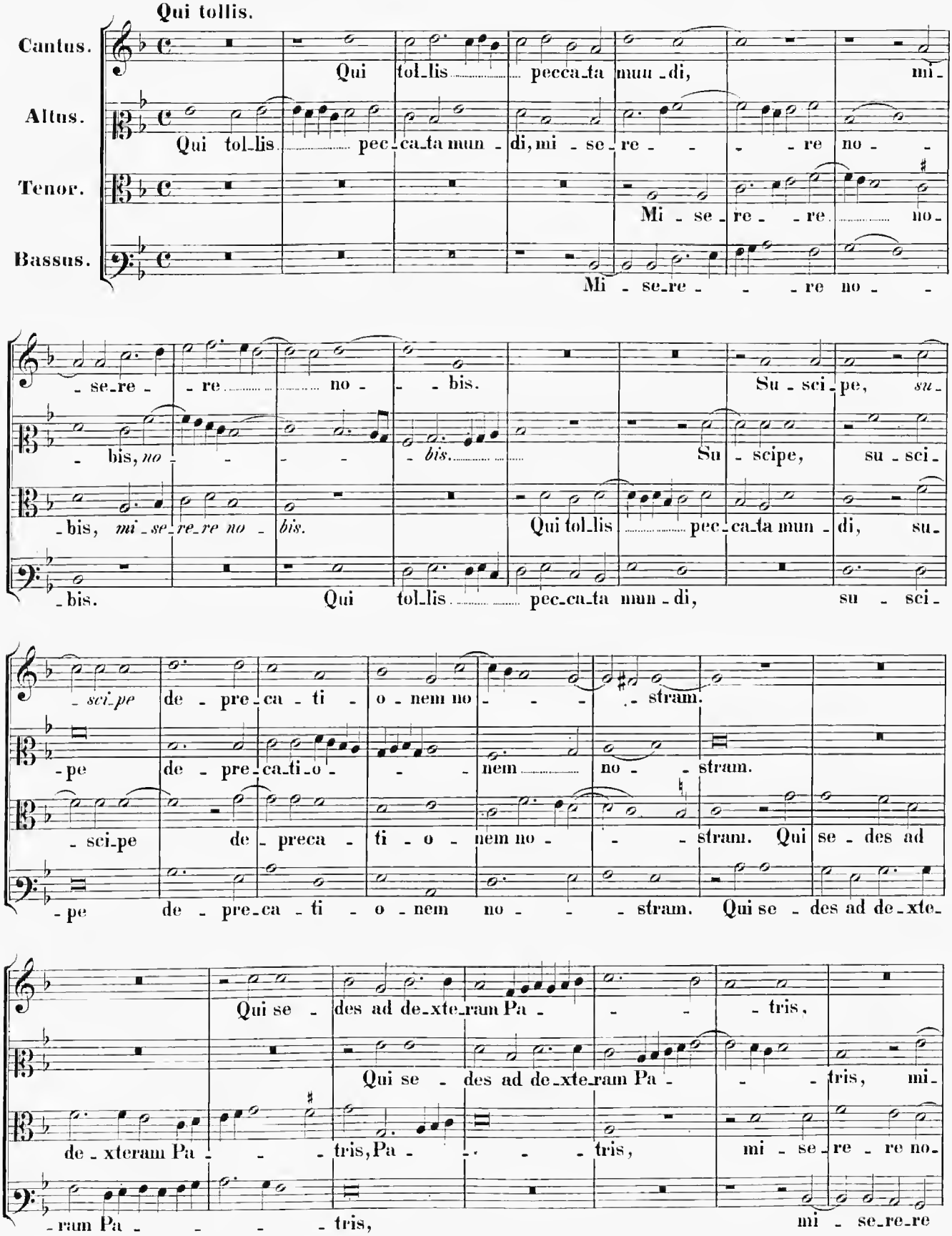
Qui tollis.
Cantus.
Altus.
Tenor.
Bassus.
Qui tol-lis pecca-ta mun-di, mi-
Qui tol-lis pec-ca-ta mun-di, mi-se-re re no-
Mi-se-re re no-
Mi-se-re re no-
-se-re re no- bis.
Su-sci-pe, su-
-bis, no bis.
Su-scipe, su-sci-
-bis, mi-se-re-re no- bis.
Qui tol-lis pec-ca-ta mun-di, su-
-bis.
Qui tol-lis pec-ca-ta mun-di, su-sci-
-sci-pe de-pre-ca-ti-o-nem no- stram.
-pe de-pre-ca-ti-o- nem no- stram.
-sci-pe de-preca-ti-o-nem no- stram. Qui se-des ad
-pe de-pre-ca-ti-o-nem no- stram. Qui se-des ad de-xte-
Qui se-des ad de-xte-ram Pa- tris,
Qui se-des ad de-xte-ram Pa- tris, mi-
de-xteram Pa- tris, Pa- tris, mi-se-re-re no-
-ram Pa- tris, mi-se-re-re

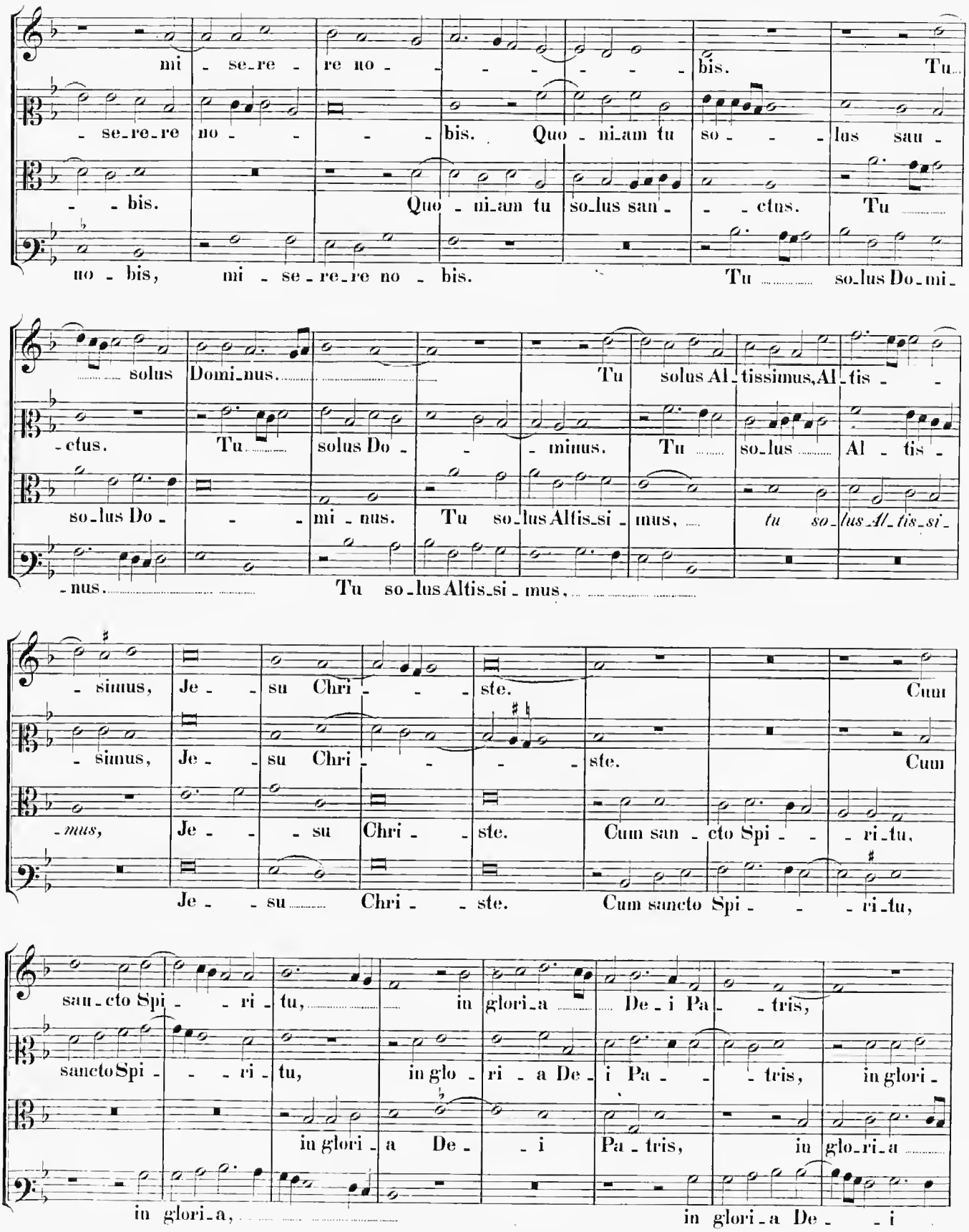
mi - se_re - re no - - - - - - bis. Tu...
- se_re_re no - - - - bis. Quo - ni_am tu so - - - lus sau -
- - bis. Quo - ni_am tu so_lus san - - - ctus. Tu .....
no - bis, mi - se - re_re no - bis. Tu ..... so_lus Do_mi_
..... solus Domi_nus..... Tu solus Al_tissimus, Al_tis - -
-ctus. Tu..... solus Do - - - minus. Tu ..... so_lus ..... Al - tis -
so_lus Do - - - mi - nus. Tu so_lus Altis_si - mus, ... tu so_lus Al_tis_si_
-nus..... Tu so_lus Altis_si - mus, ...
- simus, Je - - su Chri - - - ste. Cum
- simus, Je - - su Chri - - - - ste. Cum
-mus, Je - - - su Chri - - ste. Cum san - cto Spi - - - ri_tu,
Je - - su ..... Chri - - ste. Cum sancto Spi - - - ri_tu,
sau - cto Spi - - - ri - tu, ... in glori_a ..... De - i Pa - - tris,
sancto Spi - - - ri - tu, in glo - ri - a De - i Pa - - - tris, in glori -
in glori - a De - - i Pa - tris, in glo_ri_a .....
in glori_a, ... in glori_a De - - i

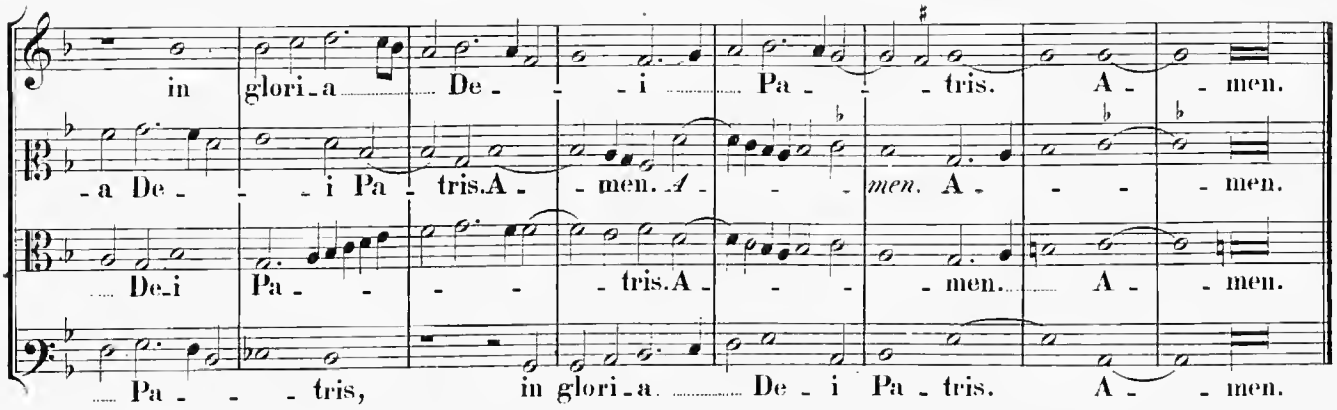

Credo in unum Deum.

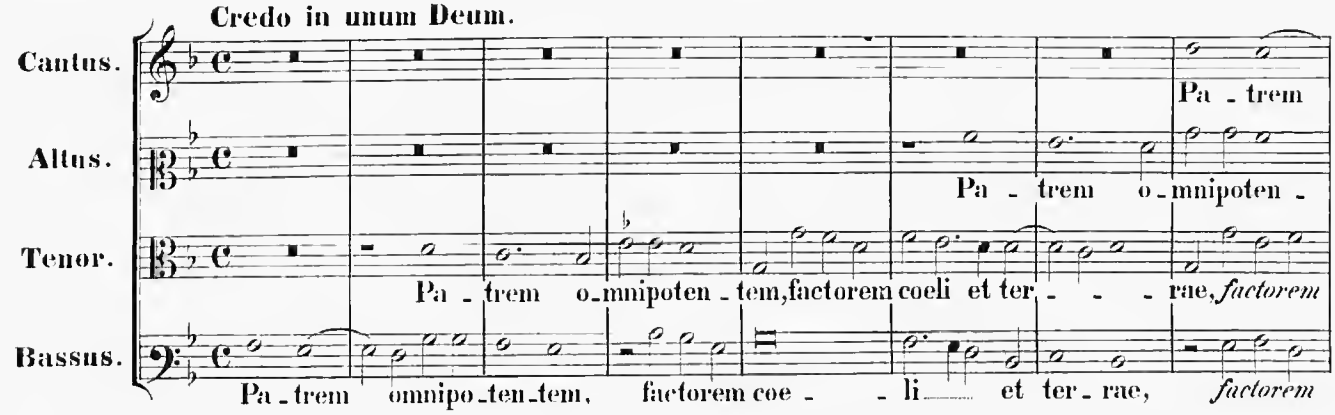

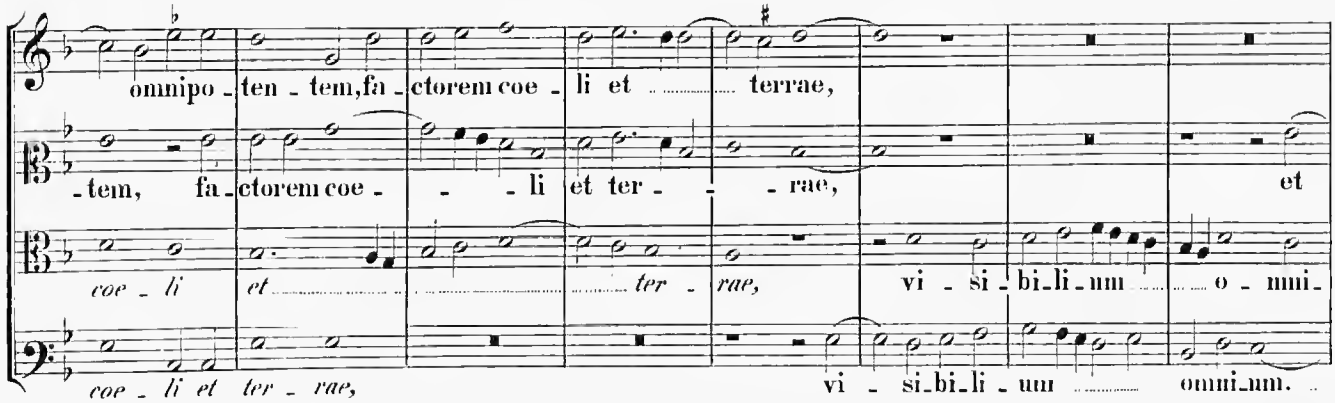

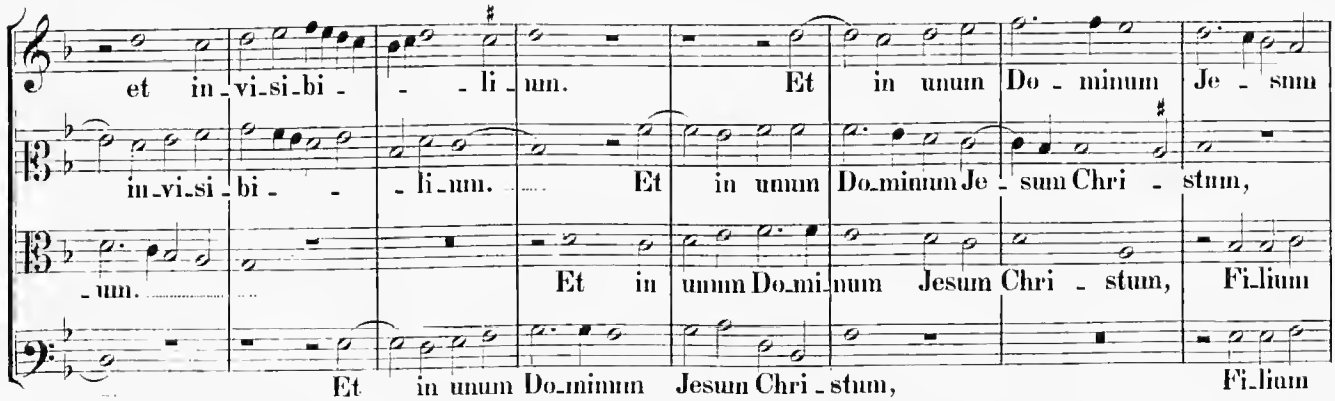

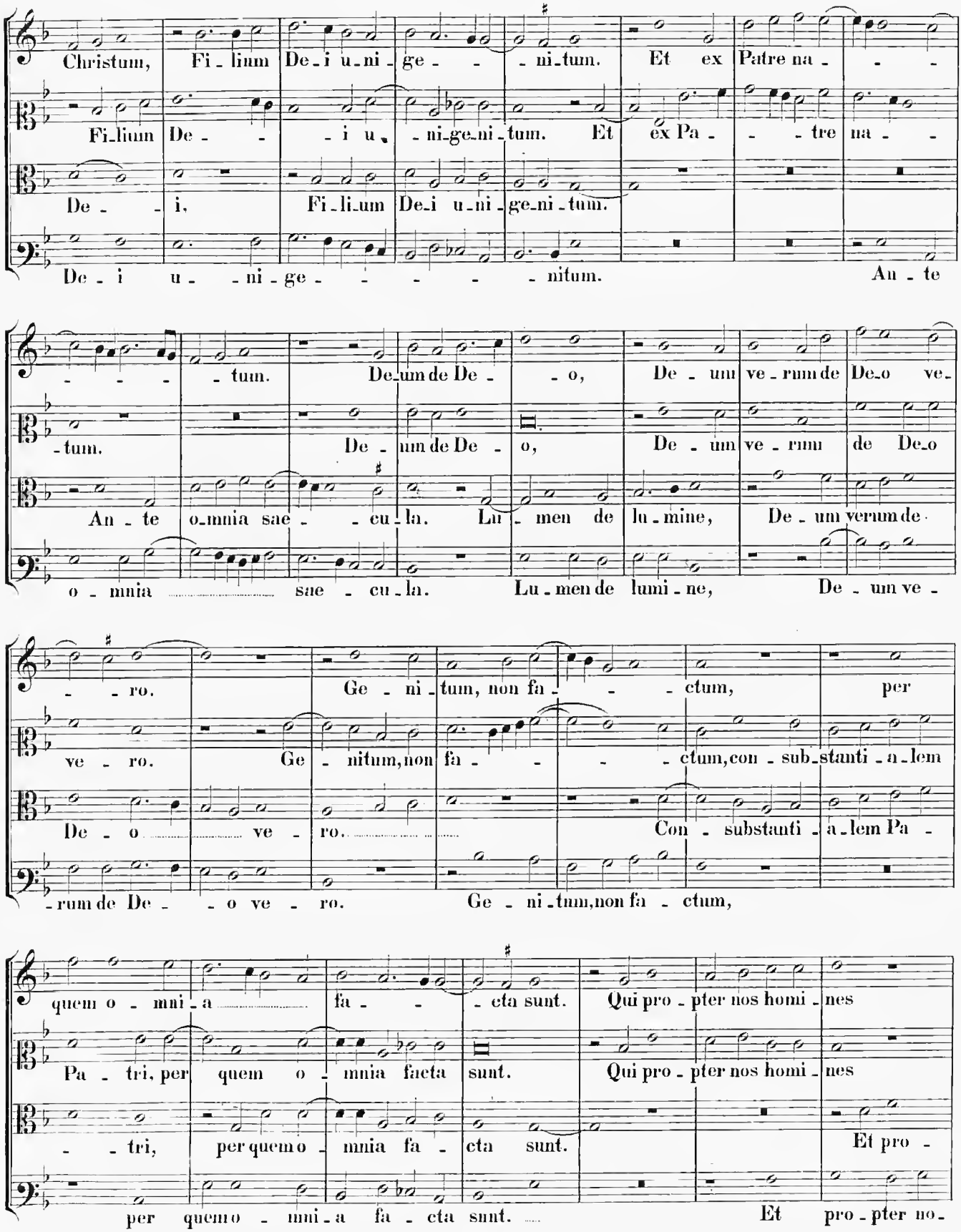
Christum, Fi-lium De-i u-ni-ge- -ni-tum. Et ex Patre na- -
Fi-lium De- -i u- ni-ge-ni-tum. Et ex Pa- -tre na- -
De- -i, Fi-li-um De-i u-ni-ge-ni-tum.
De-i u- -ni-ge- -nitum. An-te
-tum. De-um de De- -o, De-um ve-rum de De-o ve-
-tum. De-um de De- o, De-um ve-rum de De-o
An-te o-mnia sae- -cu-la. Lu-men de lu-mine, De-um verum de
o-mnia sae-cu-la. Lu-men de lumi-ne, De-um ve-
-ro. Ge-ni-tum, non fa- -ctum, per
ve-ro. Ge-nitum, non fa- -ctum, con-sub-stanti-a-lem
De-o ve-ro. Con-substanti-a-lem Pa-
-rum de De- -o ve-ro. Ge-ni-tum, non fa-ctum,
quem o-mni-a fa- -cta sunt. Qui pro-pter nos homi-nes
Pa-tri, per quem o-mnia facta sunt. Qui pro-pter nos homi-nes
-tri, per quem o-mnia fa-cta sunt. Et pro-
per quem o-mni-a fa-cta sunt. Et pro-pter no-

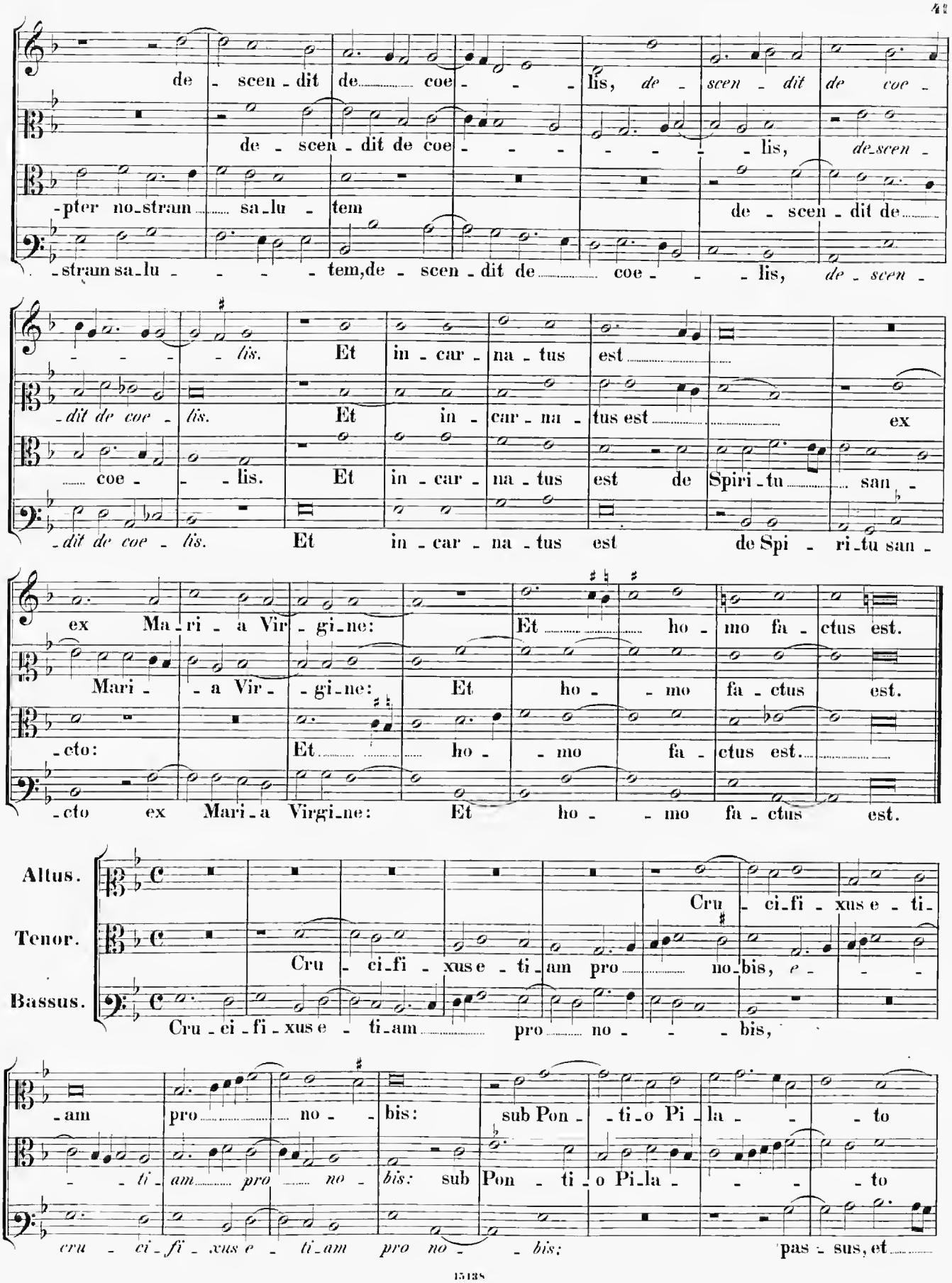
de - scen - dit de coe - - - lis, de - scen - dit de coe -
de - scen - dit de coe - - - - - - lis, de scen -
-pter no-stram sa-lu - tem de - scen - dit de
-stram sa-lu - - - - tem, de - scen - dit de coe - - - lis, de - scen -
- - - - lis. Et in - car - na - tus est
-dit de coe - lis. Et in - car - na - tus est ex
coe - - lis. Et in - car - na - tus est de Spiri - tu san -
-dit de coe - lis. Et in - car - na - tus est de Spi - ri - tu san -
ex Ma - ri - a Vir - gi - ne: Et ho - mo fa - ctus est.
Mari - - a Vir - gi - ne: Et ho - - mo fa - ctus est.
-cto: Et ho - - mo fa - ctus est.
-cto ex Mari - a Virgi - ne: Et ho - - mo fa - ctus est.
Altus.
Tenor.
Bassus.
Cru - ci - fi - xus e - ti -
Cru - ci - fi - xus e - ti - am pro no - bis, e - - -
Cru - ci - fi - xus e - ti - am pro no - - - bis,
-am pro no - - bis: sub Pon - - ti - o Pi - la - - - to
- - ti - am pro no - bis: sub Pon - ti - o Pi - la - - - to
cru - ci - fi - xus e - ti - am pro no - - bis: pas - sus, et

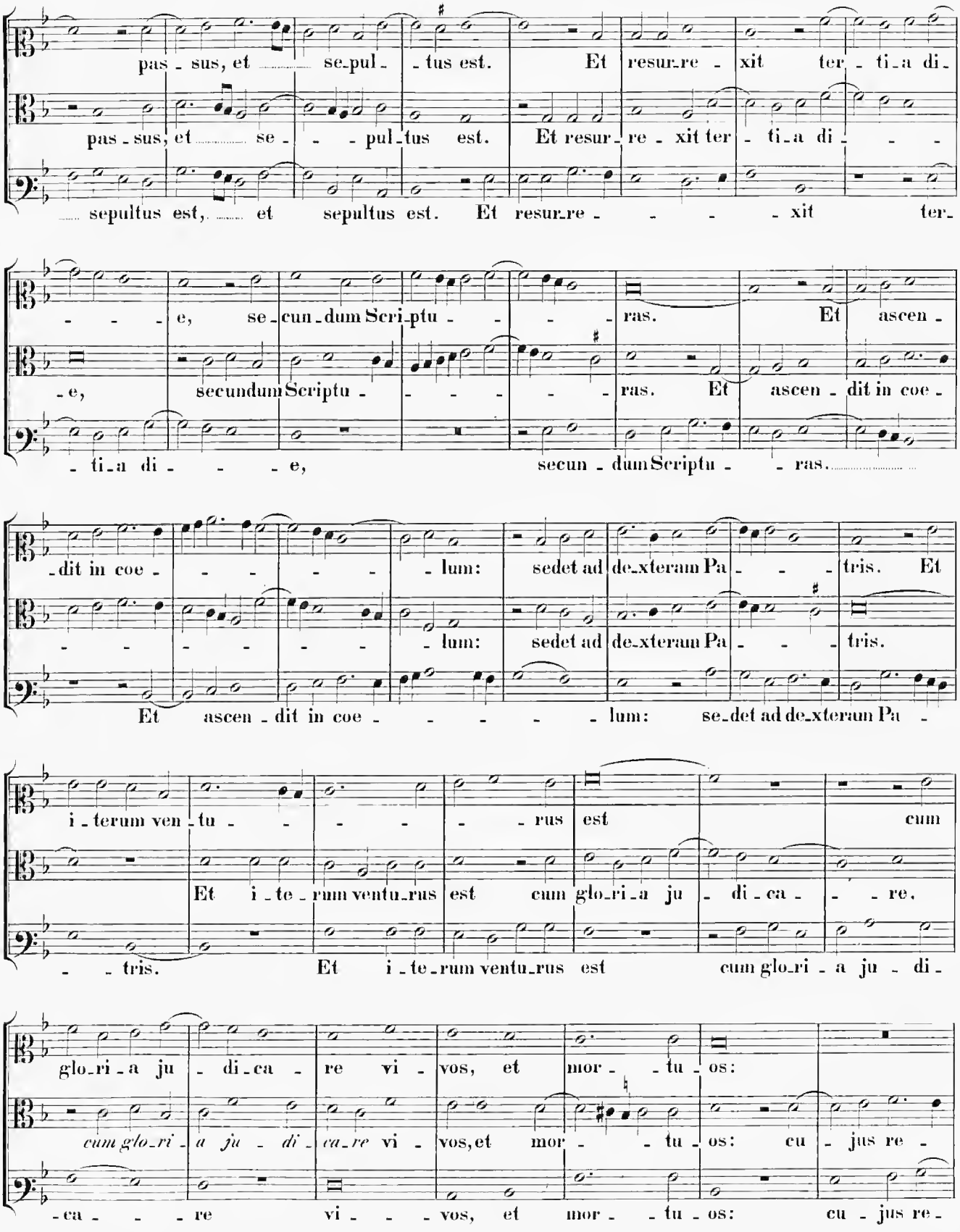
pas - sus, et se - pul - tus est. Et resur - re - xit ter - ti - a di -
pas - sus, et se - pul - tus est. Et resur - re - xit ter - ti - a di -
sepultus est, et sepultus est. Et resur - re - xit ter -
- e, se - cun - dum Scri - ptu - ras. Et ascen -
- e, secundum Scriptu - ras. Et ascen - dit in coe -
- ti - a di - e, secun - dum Scriptu - ras.
- dit in coe - lum: sedet ad de - xteram Pa - tris. Et
- lum: sedet ad de - xteram Pa - tris.
Et ascen - dit in coe - lum: se - det ad de - xteram Pa -
i - terum ven - tu - rus est cum
Et i - te - rum ventu - rus est cum glo - ri - a ju - di - ca - re.
- tris. Et i - te - rum ventu - rus est cum glo - ri - a ju - di -
glo - ri - a ju - di - ca - re vi - vos, et mor - tu - os:
cum glo - ri - a ju - di - ca - re vi - vos, et mor - tu - os: cu - jus re -
- ca - re vi - vos, et mor - tu - os: cu - jus re -

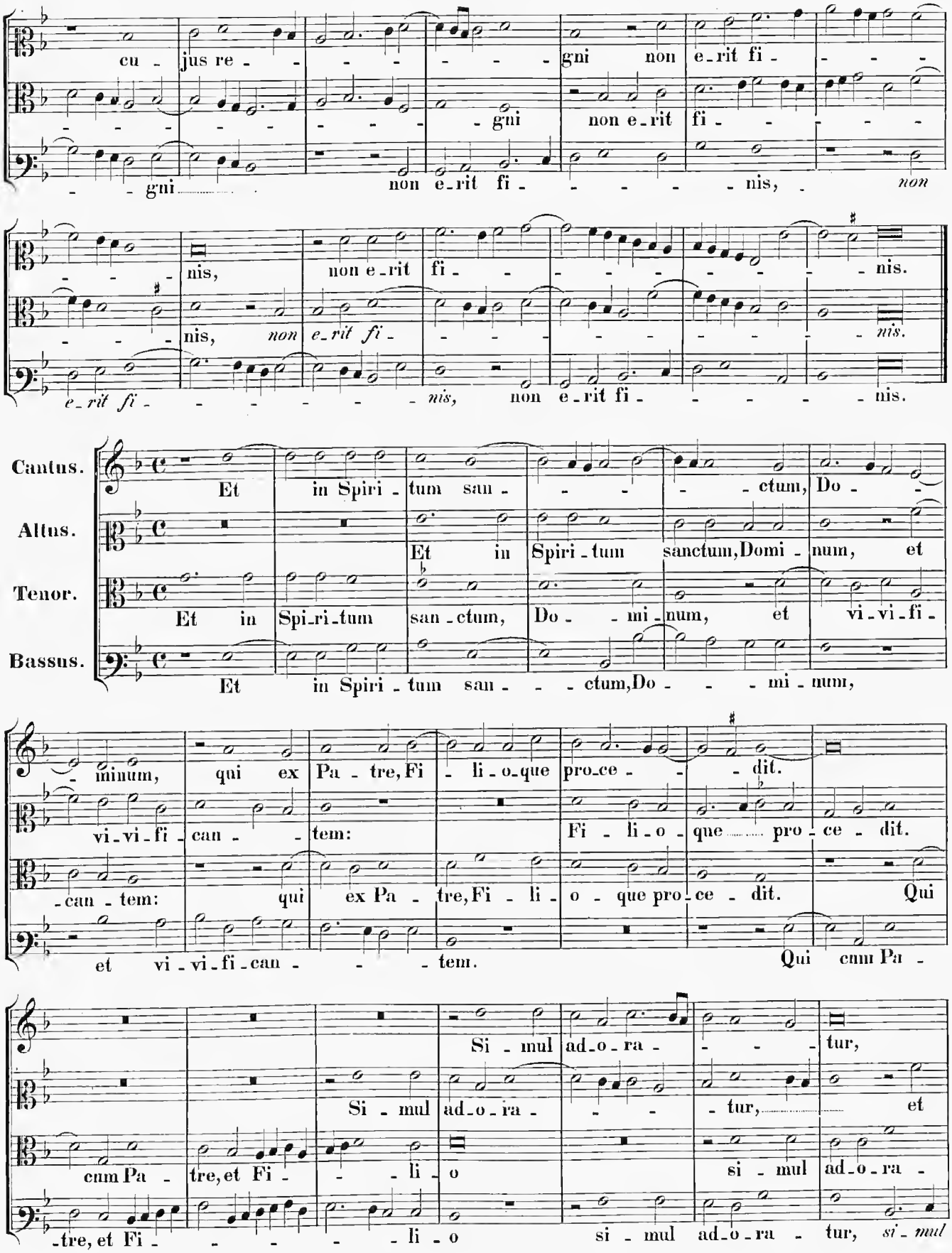
cu - jus re - - - - - - - gni non e - rit fi - - - -
- - gni non e - rit fi - - - - - nis, non
nis, non e - rit fi - - - - - - - nis.
nis, non e - rit fi - - - - - - - nis.
e - rit fi - - - - - - nis, non e - rit fi - - - - - nis.
Cantus.
Altus.
Tenor.
Bassus.
Et in Spiri - tum san - - - - ctum, Do -
Et in Spiri - tum sanctum, Domi - num, et
Et in Spi - ri - tum san - ctum, Do - - mi - num, et vi - vi - fi -
Et in Spiri - tum san - - - ctum, Do - - - mi - num,
- minum, qui ex Pa - tre, Fi - li - o - que pro - ce - - dit.
vi - vi - fi - can - - tem: Fi - li - o - que pro - ce - dit.
- can - tem: qui ex Pa - tre, Fi - li - o - que pro - ce - dit. Qui
et vi - vi - fi - can - - - tem. Qui cum Pa -
Si - mul ad - o - ra - - - - tur,
Si - mul ad - o - ra - - - tur, et
cum Pa - tre, et Fi - - - li - o si - mul ad - o - ra -
- tre, et Fi - - - - - li - o si - mul ad - o - ra - tur, si - mul

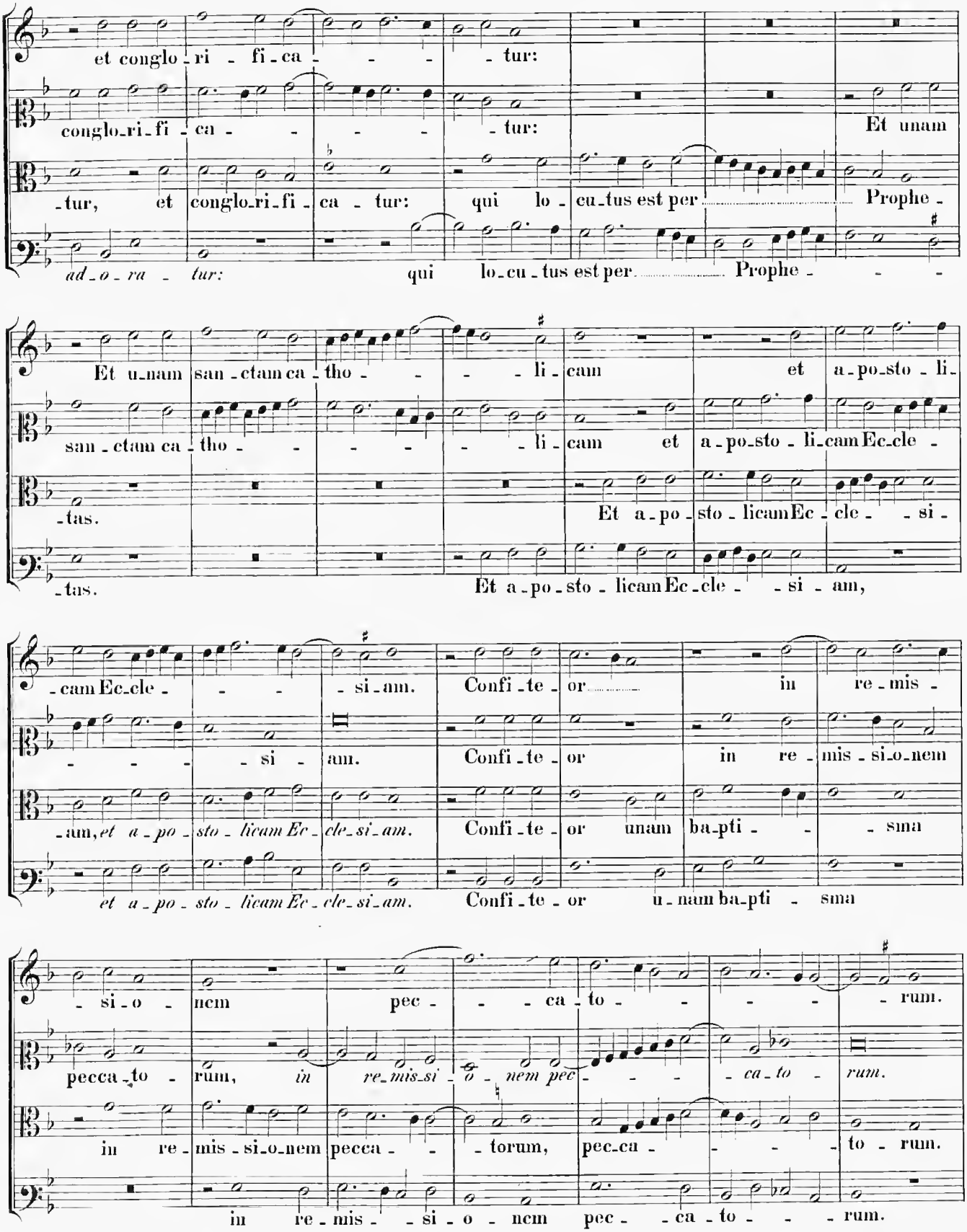
et conglo-ri-fi-ca- - - - tur:
conglo-ri-fi-ca- - - - - tur: Et unam
-tur, et conglo-ri-fi-ca-tur: qui lo-cu-tus est per Prophe-
ad-o-ra-tur: qui lo-cu-tus est per Prophe- - -
Et u-nam san-ctam ca-tho- - - - li-cam et a-po-sto-li-
san-ctam ca-tho- - - - - li-cam et a-po-sto-li-cam Ec-cle-
-tas. Et a-po-sto-li-cam Ec-cle- - si-
-tas. Et a-po-sto-li-cam Ec-cle- - si-am,
-cam Ec-cle- - - si-am. Confi-te-or in re-mis-
- - - - si-am. Confi-te-or in re-mis-si-o-nem
-am, et a-po-sto-li-cam Ec-cle-si-am. Confi-te-or unam ba-pti- - sma
et a-po-sto-li-cam Ec-cle-si-am. Confi-te-or u-nam ba-pti-sma
-si-o-nem pec- - - ca-to- - - - rum.
pecca-to-rum, in re-mis-si-o-nem pec- - - ca-to-rum.
in re-mis-si-o-nem pecca- - torum, pec-ca- - - - to-rum.
in re-mis- - si-o-nem pec- - ca-to- - - rum.

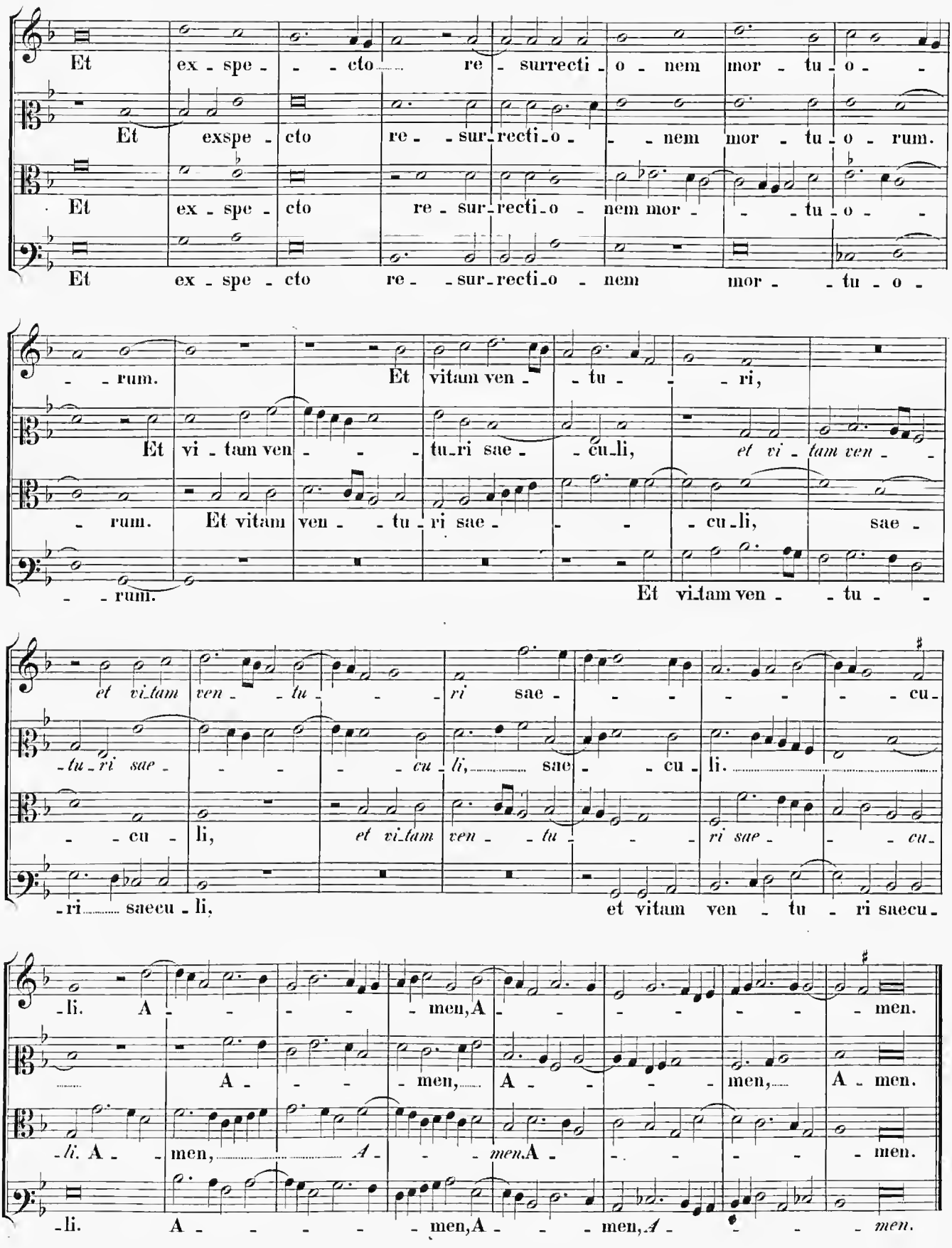
Et ex - spe - - - cto re - surrecti - o - nem mor - tu - o - -
Et exspe - cto re - - sur - recti - o - - - nem mor - tu - o - rum.
Et ex - spe - cto re - sur - recti - o - nem mor - - - tu - o - -
Et ex - spe - cto re - - sur - recti - o - nem mor - - tu - o -
- - rum. Et vitam ven - - tu - - - ri,
Et vi - tam ven - - - tu - ri sae - - cu - li, et vi - tam ven - -
- rum. Et vitam ven - - tu - ri sae - - - cu - li, sae -
- - rum. Et vitam ven - - tu - -
et vitam ven - - tu - - ri sae - - - - - - cu -
- tu - ri sae - - - - cu - li, sae - - cu - li.
- - cu - li, et vitam ven - - tu - - ri sae - - - cu -
- ri saecu - li, et vitam ven - tu - ri saecu -
- li. A - - - - - men, A - - - - - - men.
A - - - men, A - - - men, A - men.
- li. A - - men, A - - - men. A - - - - men.
- li. A - - - - - men, A - - - men, A - - - men.

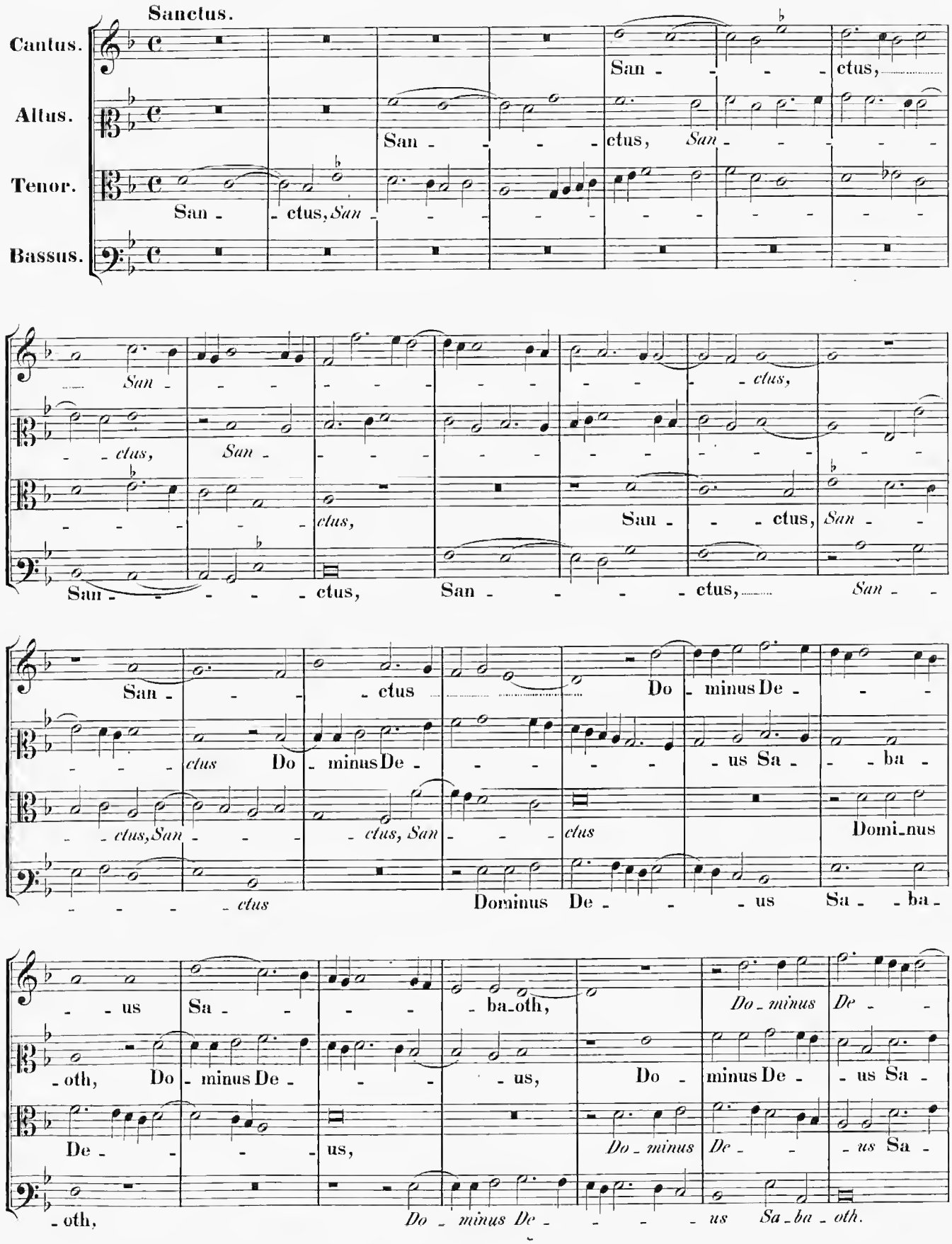
Sanctus.
Cantus.
Altus.
Tenor.
Bassus.
San - - - - ctus,
San - - - - ctus, San -
San - ctus, San -
San - - - - ctus,
- - ctus, San -
- - - - ctus,
San - - - - ctus, San - - -
San - - - - ctus, San - - - - ctus, San - -
San - - - ctus
Do - minus De - - - - us Sa - - ba -
- - ctus, San - - - - ctus, San - - - - ctus
Domi - nus
- - - - ctus
Dominus De - - - us Sa - - ba -
- - us Sa - - - - ba - oth,
Do - minus De -
- oth, Do - minus De - - - - us,
Do - minus De - - us Sa -
De - - - - us,
Do - minus De - - us Sa -
- oth,
Do - minus De - - - - us Sa - ba - oth.

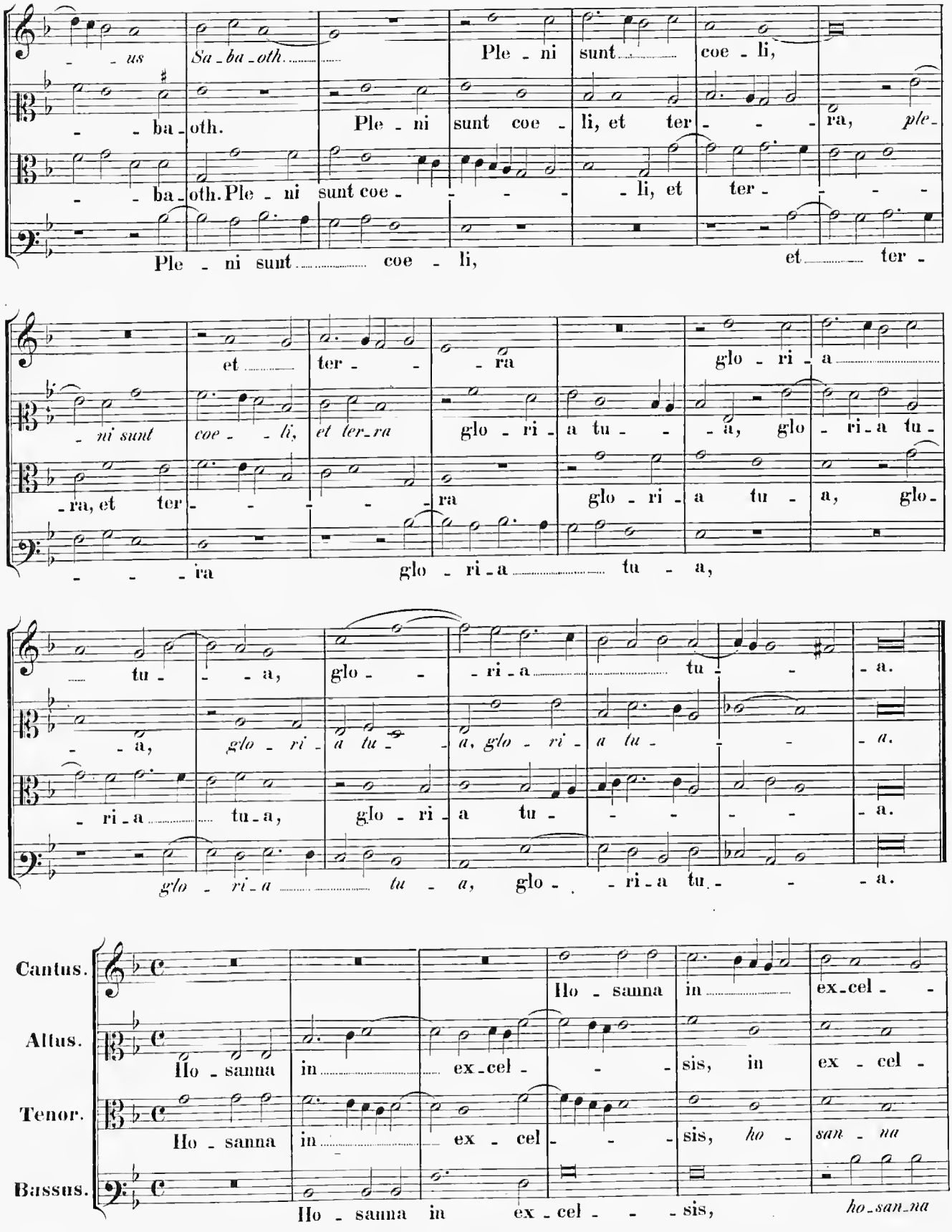
- - us Sa - ba - oth.
Ple - ni sunt coe - li,
- - ba - oth. Ple - ni sunt coe - li, et ter - - - ra, ple -
- - ba - oth. Ple - ni sunt coe - li, et ter -
Ple - ni sunt coe - li, et ter -
et ter - ra glo - ri - a
- ni sunt coe - li, et ter - ra glo - ri - a tu - a, glo - ri - a tu -
- ra, et ter - ra glo - ri - a tu - a, glo -
- - - ra glo - ri - a tu - a,
tu - - a, glo - - ri - a tu - a.
- a, glo - ri - a tu - a, glo - ri - a tu - a.
- ri - a tu - a, glo - ri - a tu - - - - a.
glo - ri - a tu - a, glo - ri - a tu - - a.
Cantus.
Altus.
Tenor.
Bassus.
Ho - sanna in ex - cel - sis,
Ho - sanna in ex - cel - - sis, in ex - cel -
Ho - sanna in ex - cel - - sis, ho - san - na
Ho - sanna in ex - cel - - sis, ho - san - na

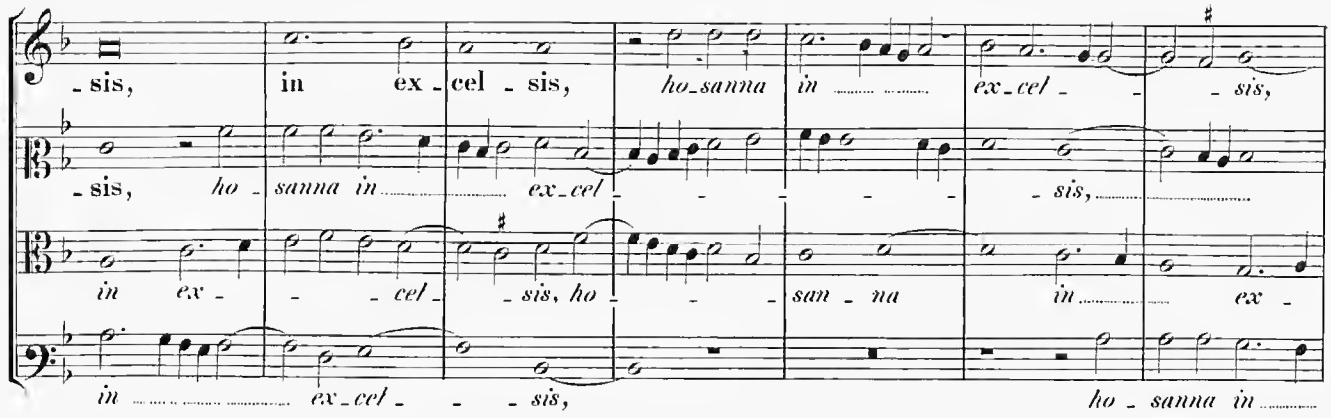
sis, in ex cel sis, ho sanna in ex cel sis,
sis, ho sanna in cel sis, ho san na in ex
in ex cel sis, ho sanna in

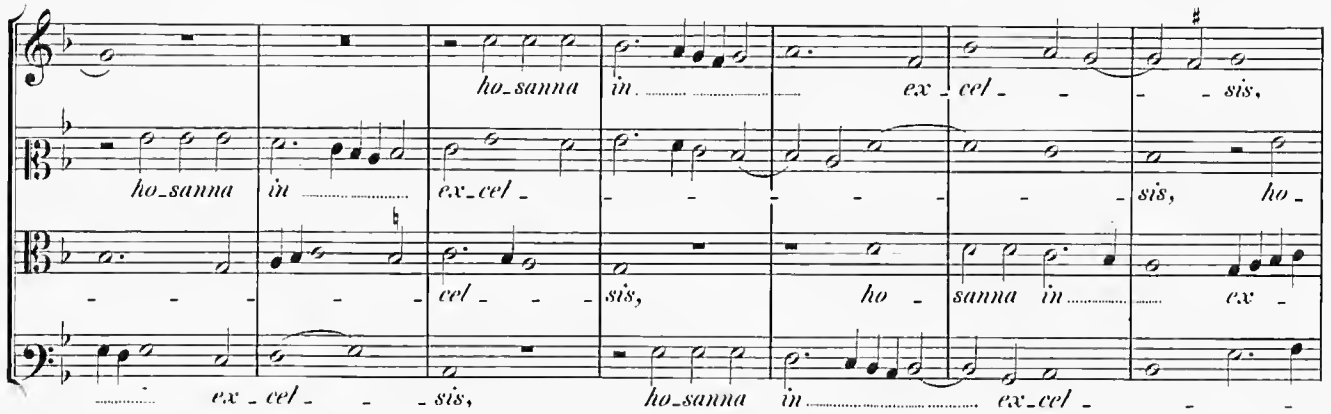
ho sanna in ex cel sis,
ho sanna in ex cel sis, ho
cel sis, ho sanna in ex
ex cel sis, ho sanna in ex cel

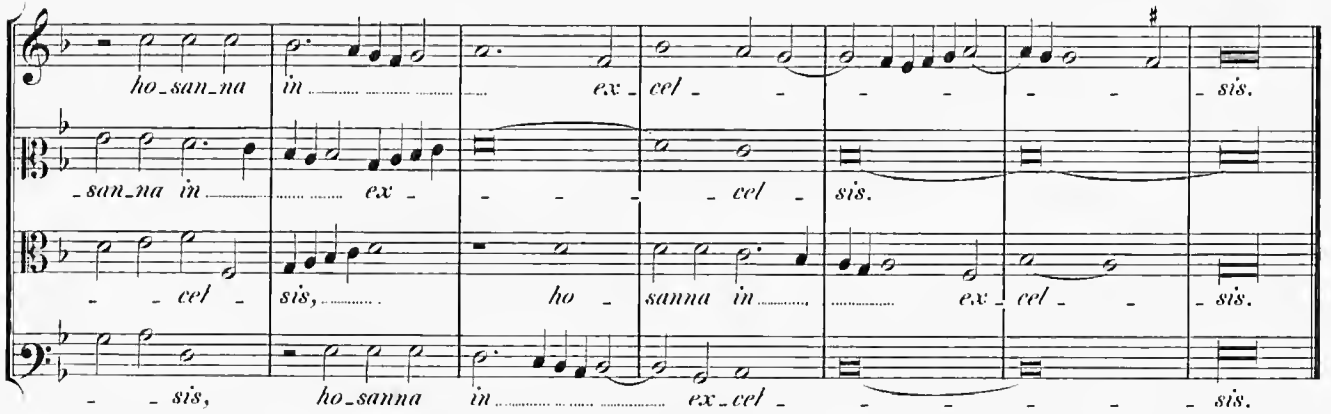
ho san na in ex cel sis.
san na in ex cel sis.
cel sis, ho sanna in ex cel sis.
sis, ho sanna in ex cel sis.

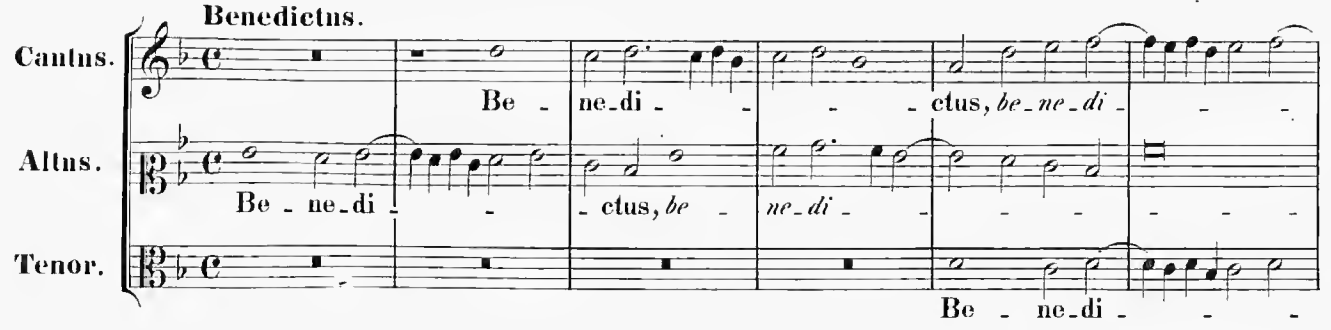
Benedictus.
Cantus.
Altus.
Tenor.
Be ne di ctus, be ne di
Be ne di ctus, be ne di
Be ne di

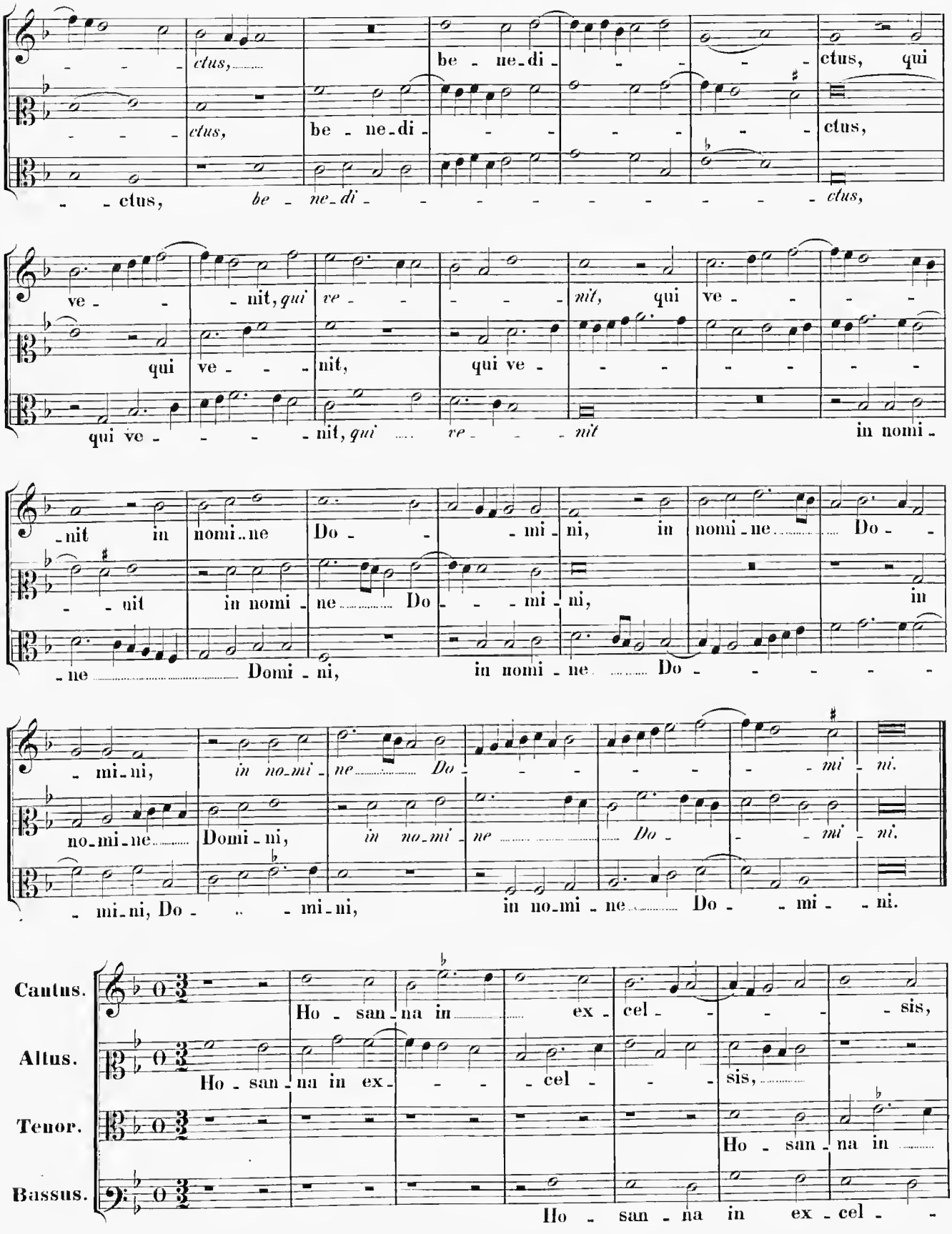
ctus, be - ne - di - ctus, qui
ctus, be - ne - di - ctus,
- - ctus, be - ne - di - - - - - - - - - ctus,
ve - - - nit, qui ve - - - nit, qui ve - - - -
qui ve - - - nit, qui ve - - - - - - - -
qui ve - - - - nit, qui ... ve - - - nit in nomi -
- nit in nomi - ne Do - - mi - ni, in nomi - ne ... Do - -
- - nit in nomi - ne ... Do - - mi - ni, in
- ne ... Domi - ni, in nomi - ne ... Do - - - - - -
- mi - ni, in no - mi - ne ... Do - - - - - - mi - ni.
no - mi - ne ... Domi - ni, in no - mi - ne ... Do - - mi - ni.
- mi - ni, Do - - mi - ni, in no - mi - ne ... Do - - mi - - ni.
Cantus.
Altus.
Tenor.
Bassus.
Ho - san - na in ex - cel - - - - sis,
Ho - san - na in ex - - - cel - - - sis, ...
Ho - san - na in ...
Ho - san - na in ex - cel - -

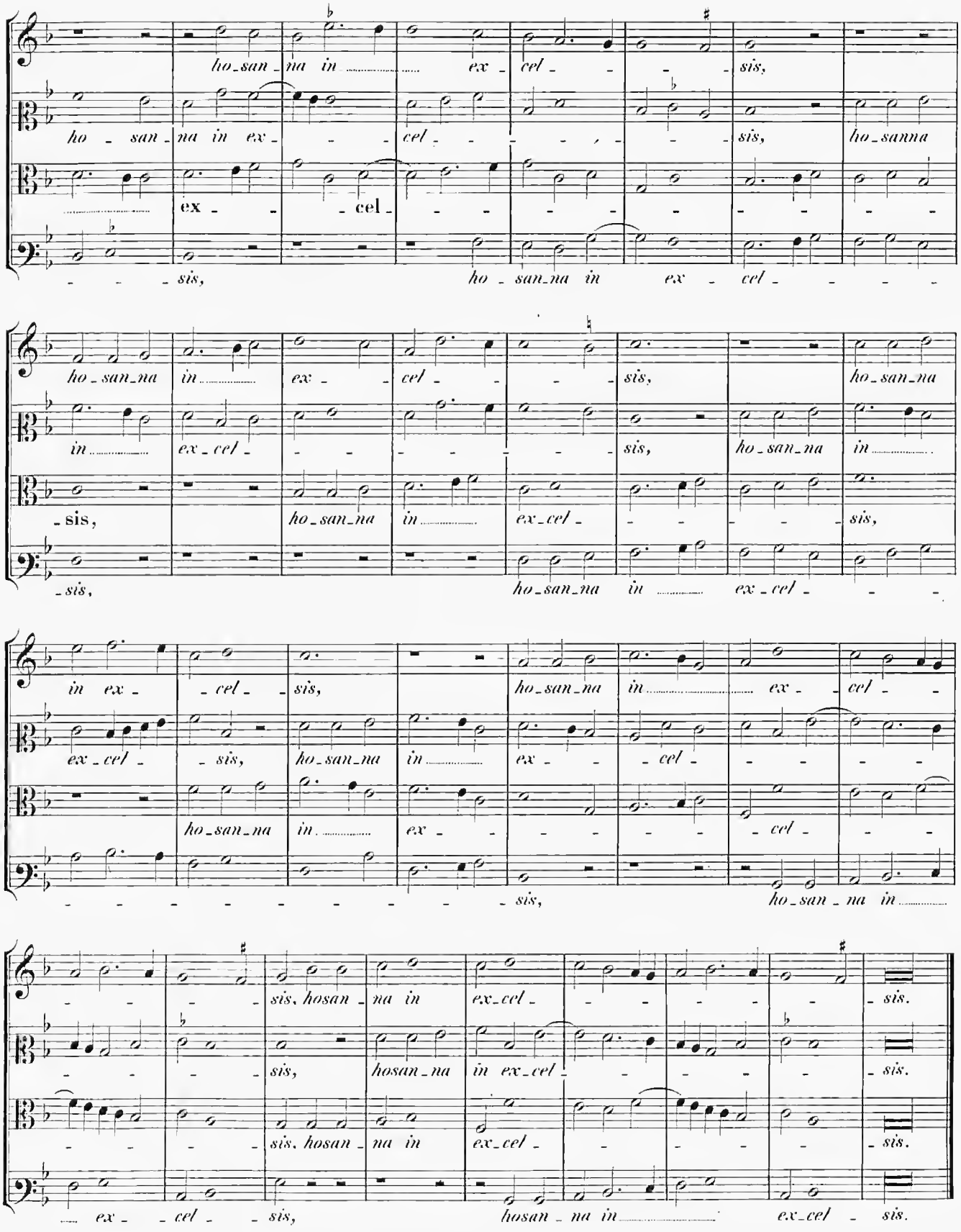
ho_san_na in ex_cel_sis,
ho_san_na in ex_cel_sis, ho_sanna
ex_cel_
_sis, ho_san_na in ex_cel_
ho_san_na in ex_cel_sis, ho_san_na
in ex_cel_sis, ho_san_na in
_sis, ho_san_na in ex_cel_
_sis, ho_san_na in ex_cel_
in ex_cel_sis, ho_san_na in ex_cel_
ex_cel_sis, ho_san_na in ex_cel_
ho_san_na in ex_cel_
_sis, ho_san_na in
_sis, hosan_na in ex_cel_sis.
_sis, hosan_na in ex_cel_sis.
_sis, hosan_na in ex_cel_sis.
_ ex_cel_sis, hosan_na in ex_cel_sis.

Agnus Dei. I.

Cantus.
A - - gnus De - i, a - gnus De - - - -

Altus.
A - - gnus De - i, a - gnus De - - - - i, agnus De - - -

Tenor.
A - - gnus De -

Bassus.

- i, a - - - - - - gnus De - i,

- - - - i, agnus De - - - - i, agnus De -

- i, a - gnus De - - - - - - i, a - gnus

A - - gnus De - i, a - gnus De - - -

a - - gnus De - i, a - gnus De - - - - - -

- i, a - gnus De - - - - i, agnus De -

De - - - - - - i, a - gnus De - - - - - -

- i, a - gnus De - i, a - gnus De - - - -

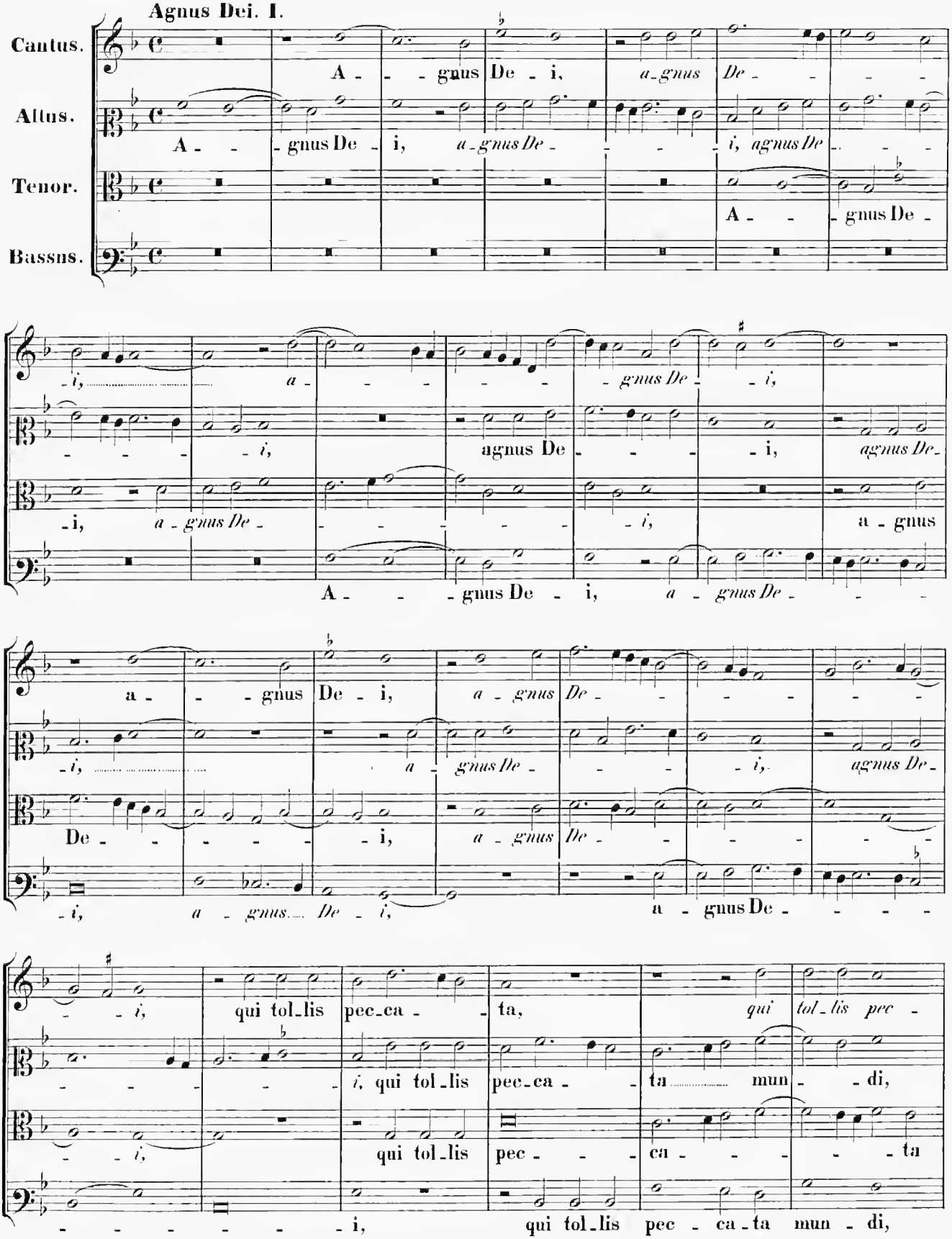

- - i, qui tol - lis pec - ca - ta, qui tol - lis pec -

- - - - - i, qui tol - lis pec - ca - ta mun - di,

- - i, qui tol - lis pec - - - ca - - - - ta

- - - - - - - i, qui tol - lis pec - ca - ta mun - di,

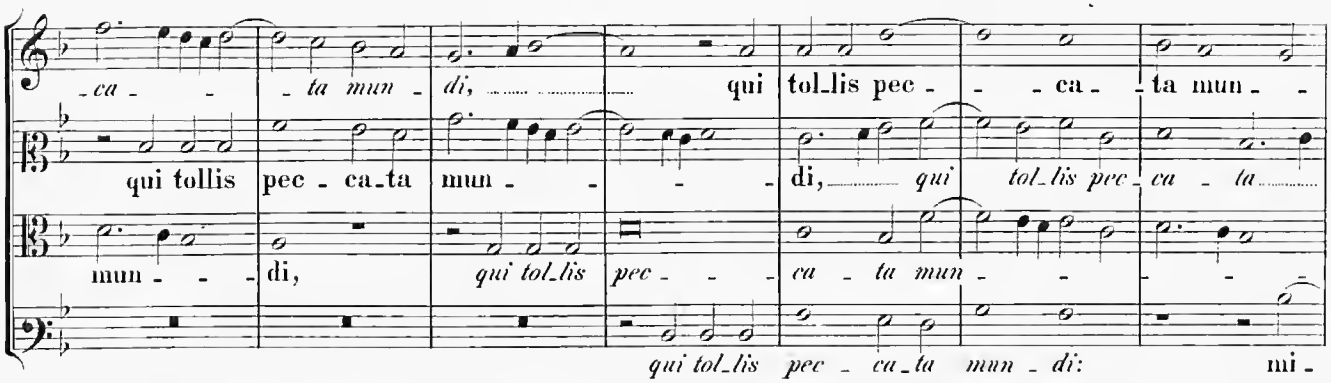
-ca- -ta mun- di, qui tol_lis pec- -ca- -ta mun- -
qui tollis pec-ca_ta mun- -di, qui tol_lis pec-ca-ta
mun- -di, qui tol_lis pec- -ca-ta mun- -
qui tol_lis pec-ca_ta mun-di: mi-

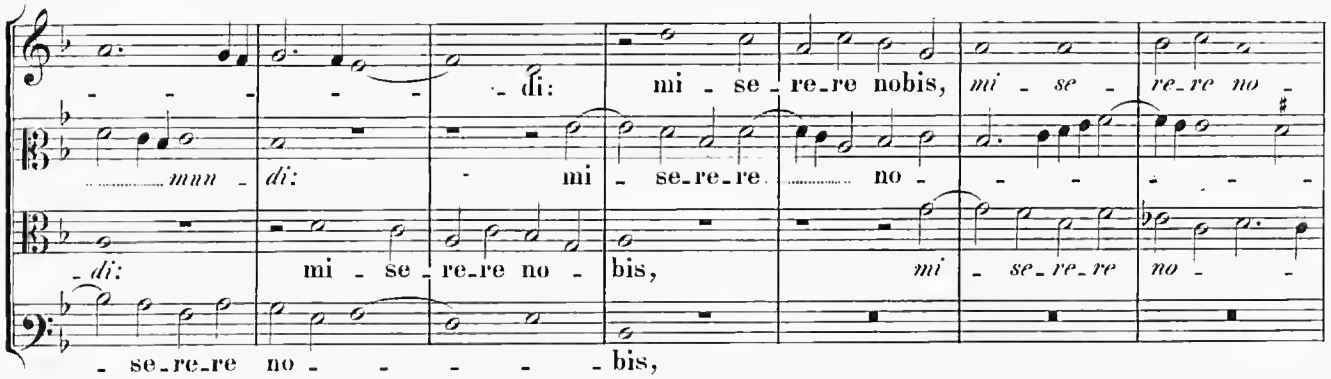
-di: mi-se-re_re nobis, mi-se- re_re no-
mun- di: mi-se-re_re- no-
-di: mi-se-re_re no- bis, mi-se_re_re no-
-se_re_re no- -bis,

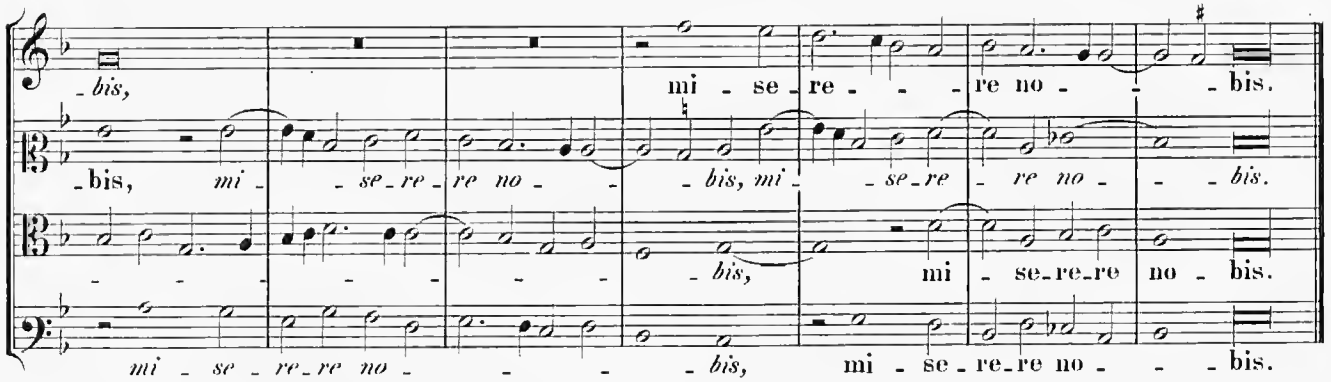
-bis, mi- re- -re no- -bis.
-bis, mi- -se_re- re no- -bis, mi- -se_re- re no- -bis.
-bis, mi-se-re_re no- bis.
mi-se-re_re no- -bis, mi-se-re_re no- -bis.

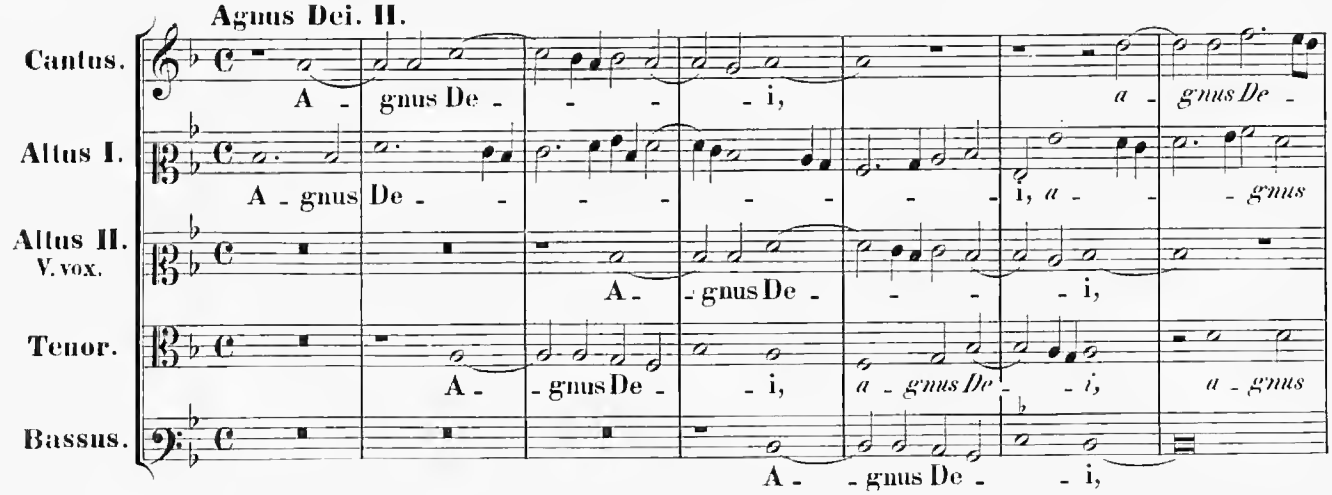
Agnus Dei. II.
Cantus.
A- gnus De- -i, a- gnus De-
Altus I.
A-gnus De- -i, a- -gnus
Altus II.
V. vox.
A- -gnus De- -i,
Tenor.
A- -gnus De- -i, a-gnus De- -i, a-gnus
Bassus.
A- -gnus De- -i,

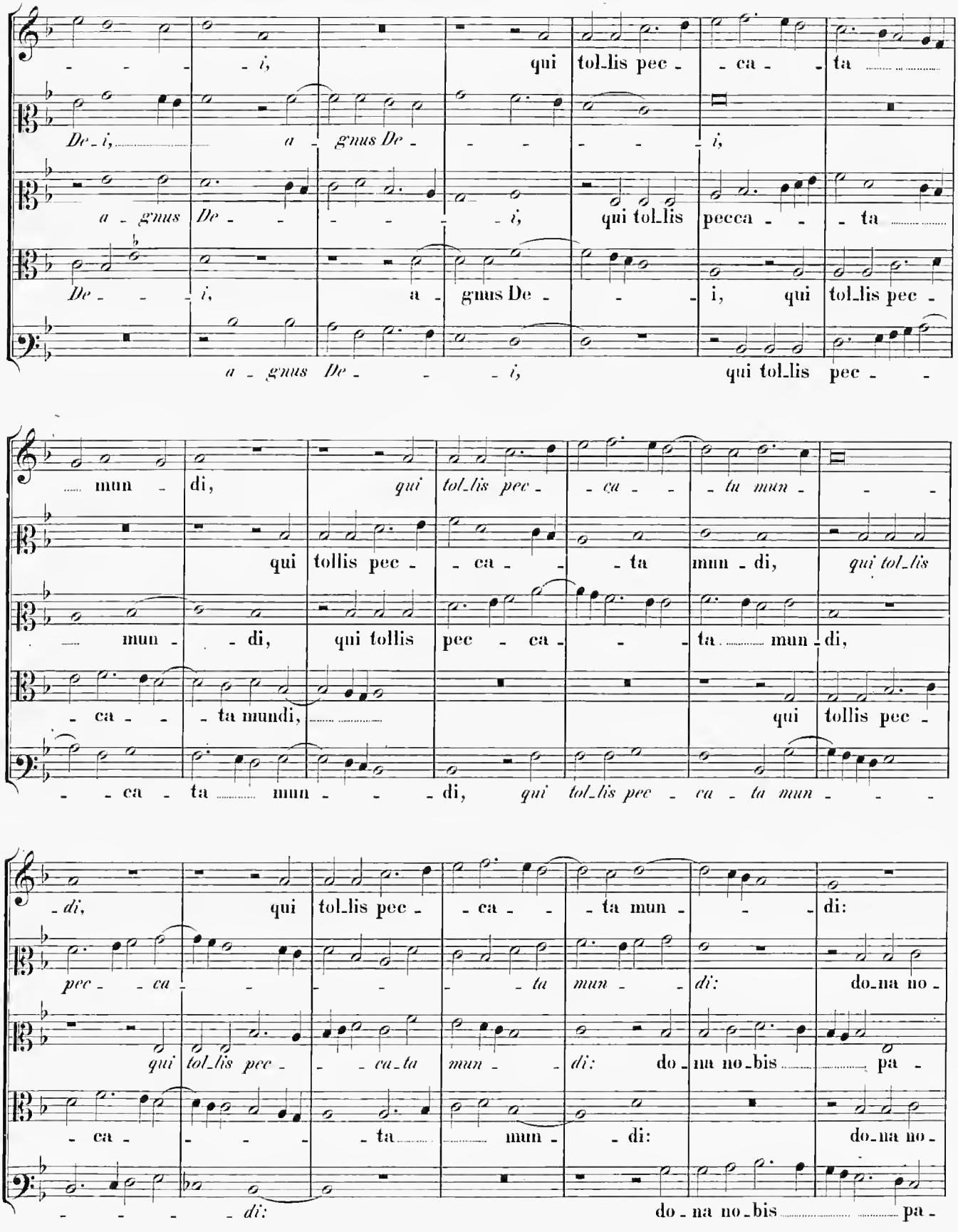
- - - - i, qui tol_lis pec - - ca - - ta
De - i, a - gnus De - - - - - - i,
a - gnus De - - - - - - i, qui tol_lis pecca - - - ta
De - - - i, a - gnus De - - - i, qui tol_lis pec -
a - gnus De - - - i, qui tol_lis pec - -
mun - di, qui tol_lis pec - - ca - - - tu mun - - -
qui tollis pec - - ca - - - ta mun - di, qui tol_lis
mun - - di, qui tollis pec - ca - - - ta mun - di,
- ca - - ta mundi, qui tollis pec -
- - ca - ta mun - - - - di, qui tol_lis pec - ca - ta mun - - -
- di, qui tol_lis pec - - ca - - - ta mun - - - di:
pec - - ca - - - - - - ta mun - - di: do_na no -
qui tol_lis pec - - - ca_ta mun - - di: do - na no_bis pa -
- ca - - - - - ta mun - - di: do_na no -
- - - - - di: do - na no_bis pa -

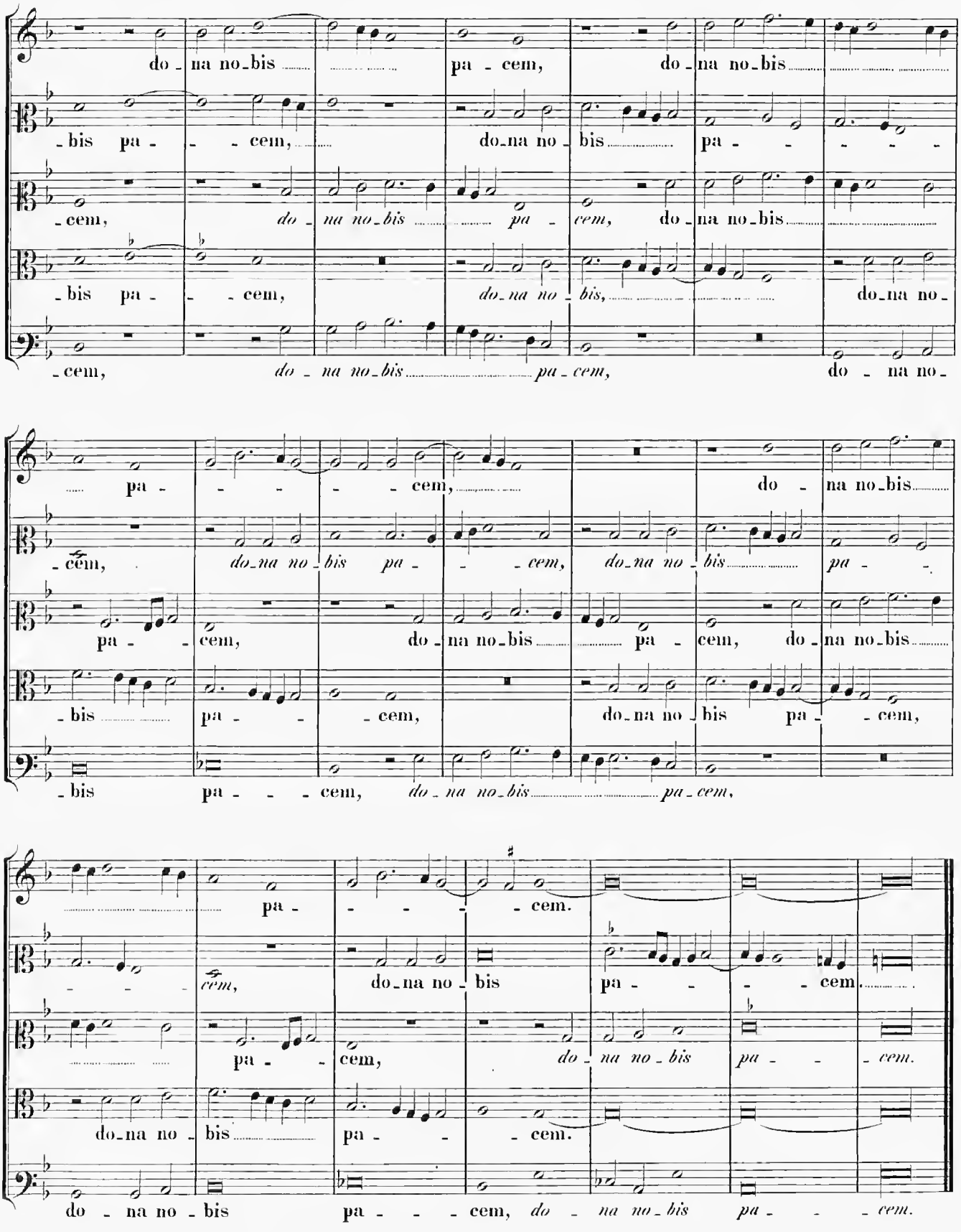
do - na no - bis pa - cem, do - na no - bis
- bis pa - - cem, do - na no - bis pa -
- cem, do - na no - bis pa - cem, do - na no - bis
- bis pa - - cem, do - na no - bis do - na no -
- cem, do - na no - bis pa - cem, do - na no -
pa - - - - cem, do - na no - bis
- cem, do - na no - bis pa - - cem, do - na no - bis pa -
pa - cem, do - na no - bis pa - cem, do - na no - bis
- bis pa - - cem, do - na no - bis pa - cem, do - na no - bis
- bis pa - - - cem, do - na no - bis pa - cem,
pa - - - - cem.
- - - cem, do - na no - bis pa - - - cem.
pa - cem, do - na no - bis pa - - - cem.
do - na no - bis pa - - - cem.
do - na no - bis pa - - - cem, do - na no - bis pa - - - cem.

Missa: Virtute magna.

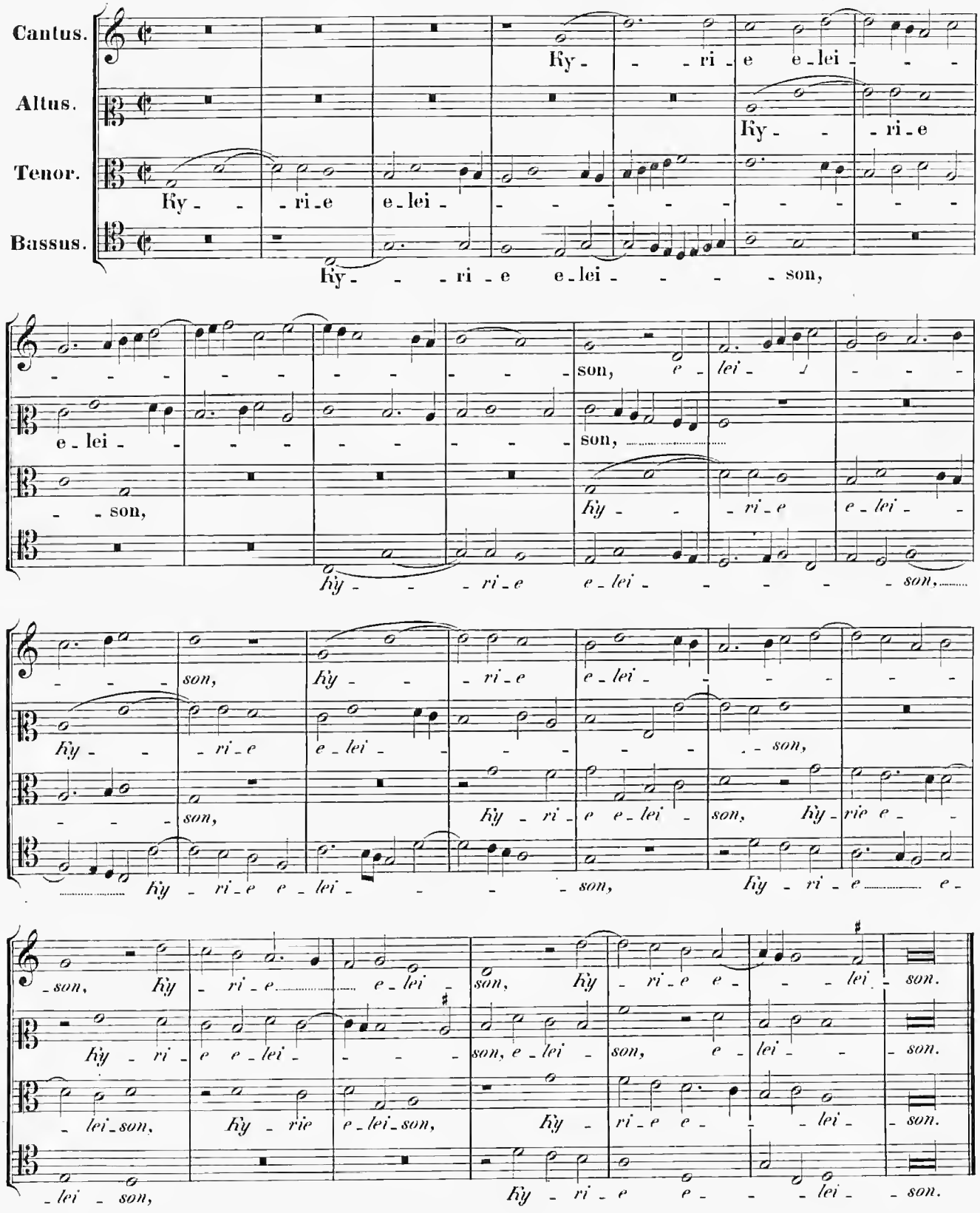
Cantus.
Altus.
Tenor.
Bassus.
Ky - - - ri - e e - lei - - - - - son,
e - lei - - - - -

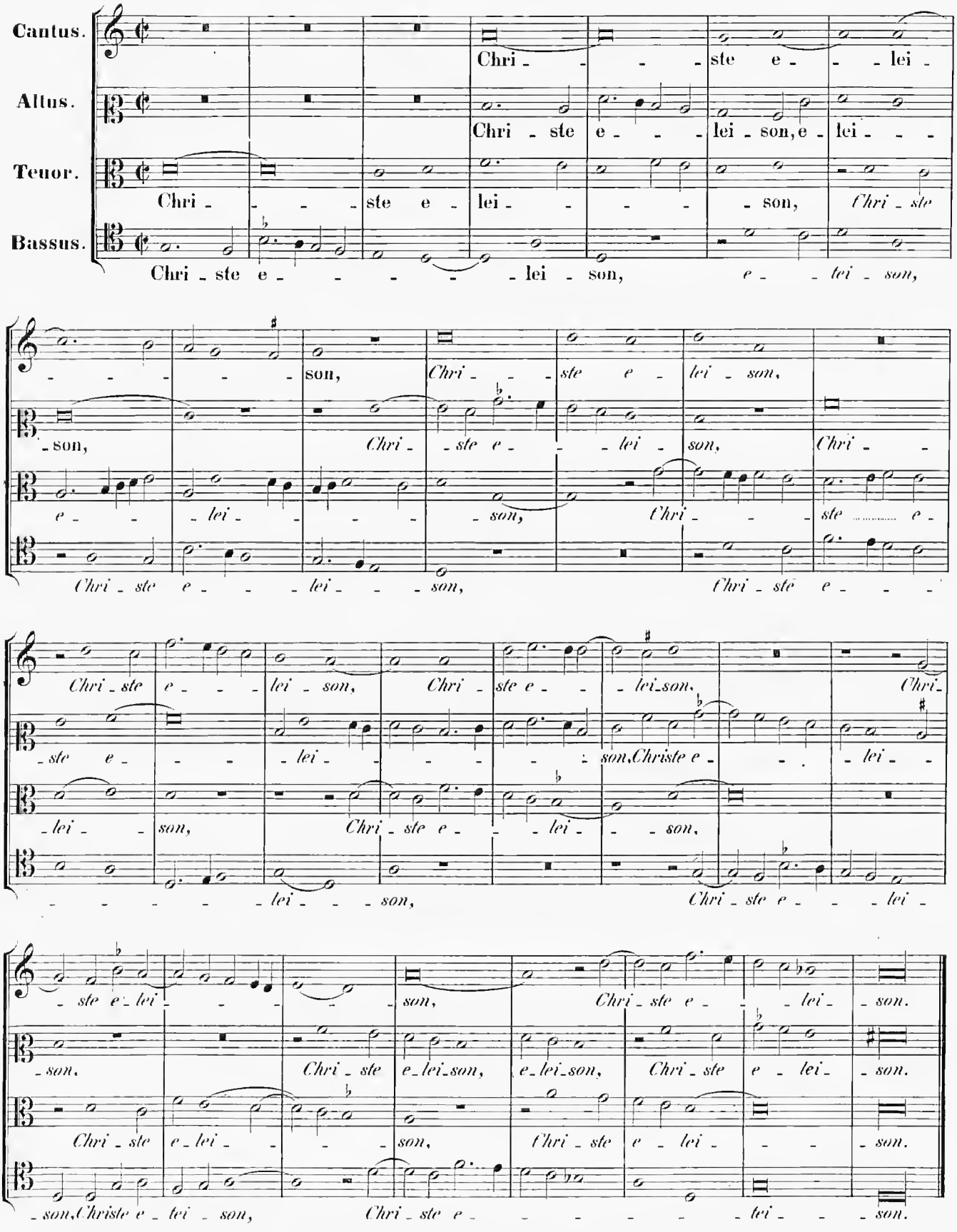
Cantus.
Altus.
Tenor.
Bassus.
Chri - ste e - lei - son, e - lei - son,
Chri - ste e - lei - son, Chri - ste
Chri - ste e - lei - son, e - lei - son,
son, Chri - ste e - lei - son, Chri - ste e -
- son, Chri - ste e - lei - son, Chri -
e - lei - son, Chri - ste e -
Chri - ste e - lei - son, Chri - ste e -
Chri - ste e - lei - son, Chri - ste e - lei - son, Chri -
- ste e - lei - son, Christe e - lei -
lei - son, Chri - ste e - lei - son,
- lei - son, Chri - ste e - lei -
Chri - ste e - lei - son, Chri - ste e - lei - son.
- son, Chri - ste e - lei - son, e - lei - son, Chri - ste e - lei - son.
Chri - ste e - lei - son, Chri - ste e - lei - son.
- son, Christe e - lei - son, Chri - ste e - lei - son.

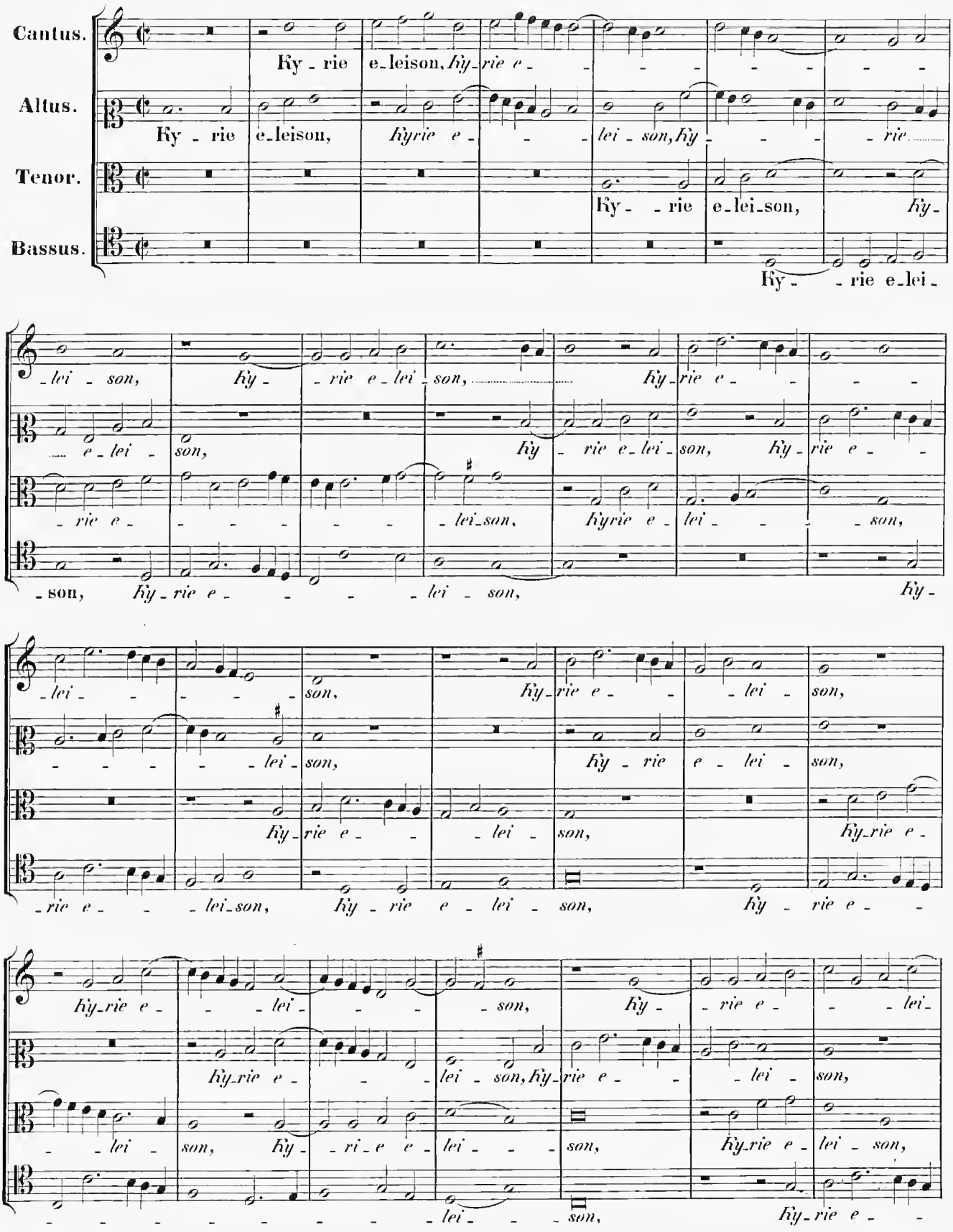
Cantus.
Altus.
Tenor.
Bassus.
Ky - rie e-leison, Ky-rie e -
Ky - rie e-leison, Kyrie e - lei - son, Ky - rie
Ky - rie e-lei-son, Ky-
Ky - rie e-lei-
-lei - son, Ky - rie e-lei - son, Ky-rie e -
e-lei - son, Ky - rie e-lei-son, Ky-rie e -
-rie e - lei-son, Kyrie e - lei - son,
-son, Ky-rie e - lei - son, Ky-
-lei - son, Ky-rie e - lei - son,
- - - lei-son, Ky-rie e - lei - son,
Ky-rie e - lei - son,
-rie e - lei-son, Ky-rie e - lei - son, Ky - rie e -
Ky-rie e - lei - son, Ky - rie e - lei - son,
Ky-rie e - lei - son, Ky-rie e - lei - son, Ky-rie e -
-lei - son, Ky-rie e - lei - son, Ky-rie e - lei-
Ky-rie e - lei - son, Ky-rie e - lei - son,
- - lei - son, Ky-ri-e e - lei - son, Ky-rie e - lei - son,
- - - - - - - - lei - son, Ky-rie e -

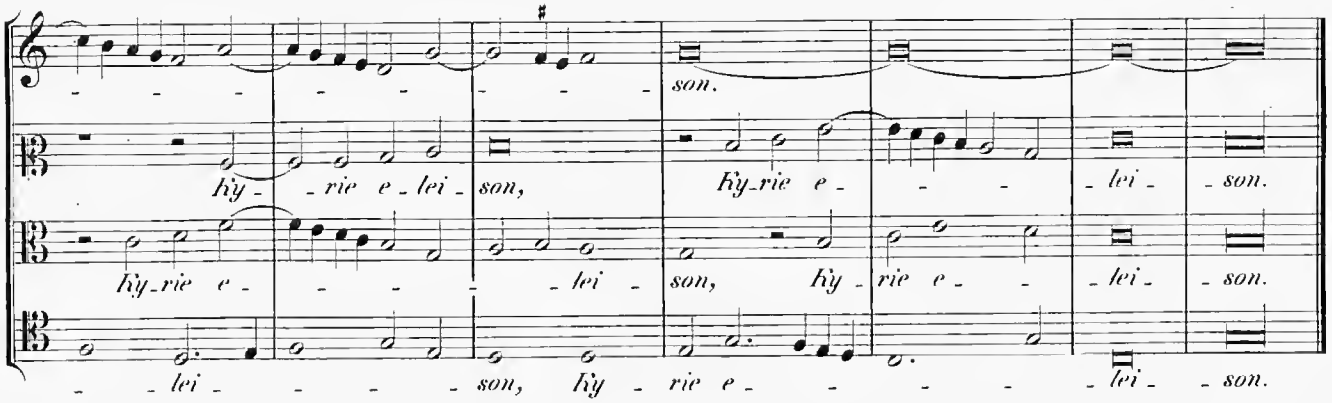

Gloria in exelsis Deo.

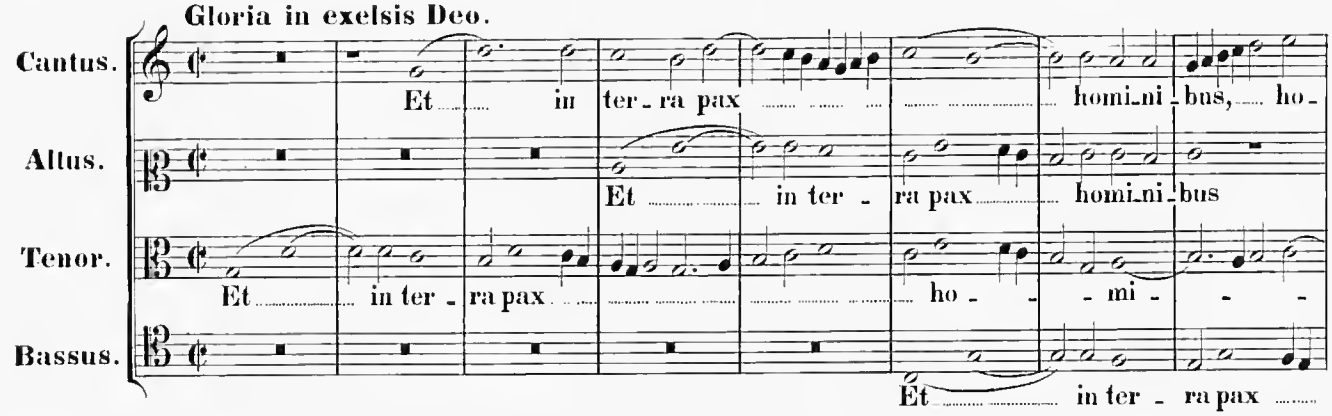

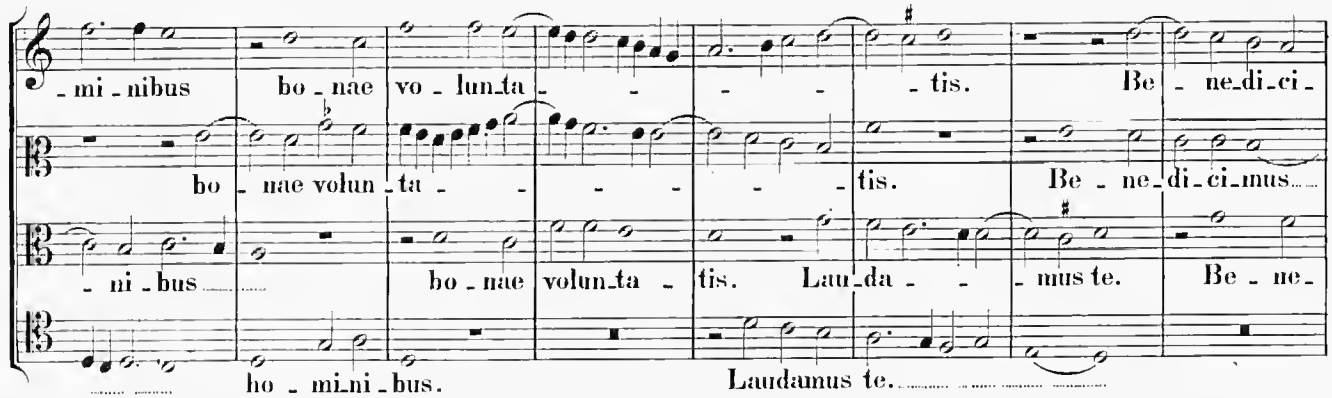

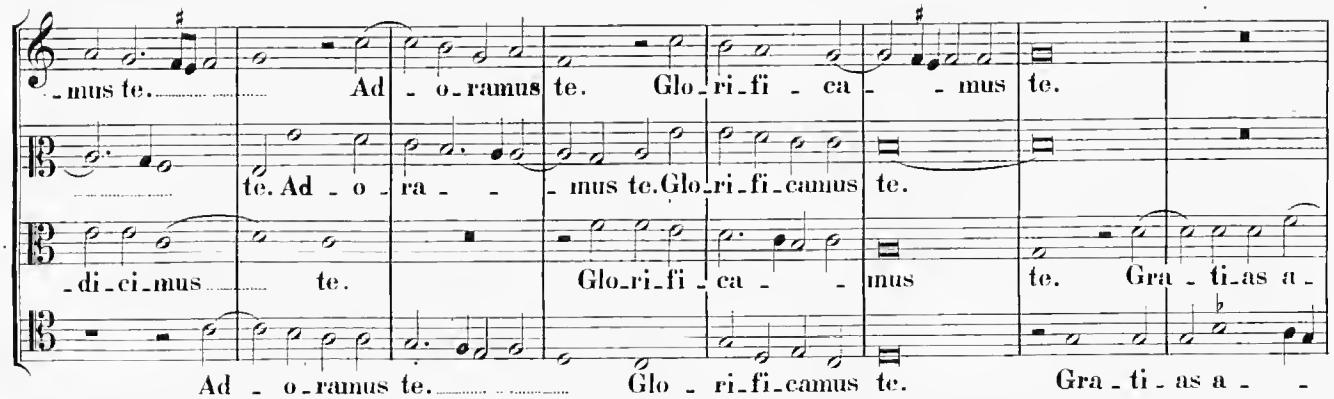

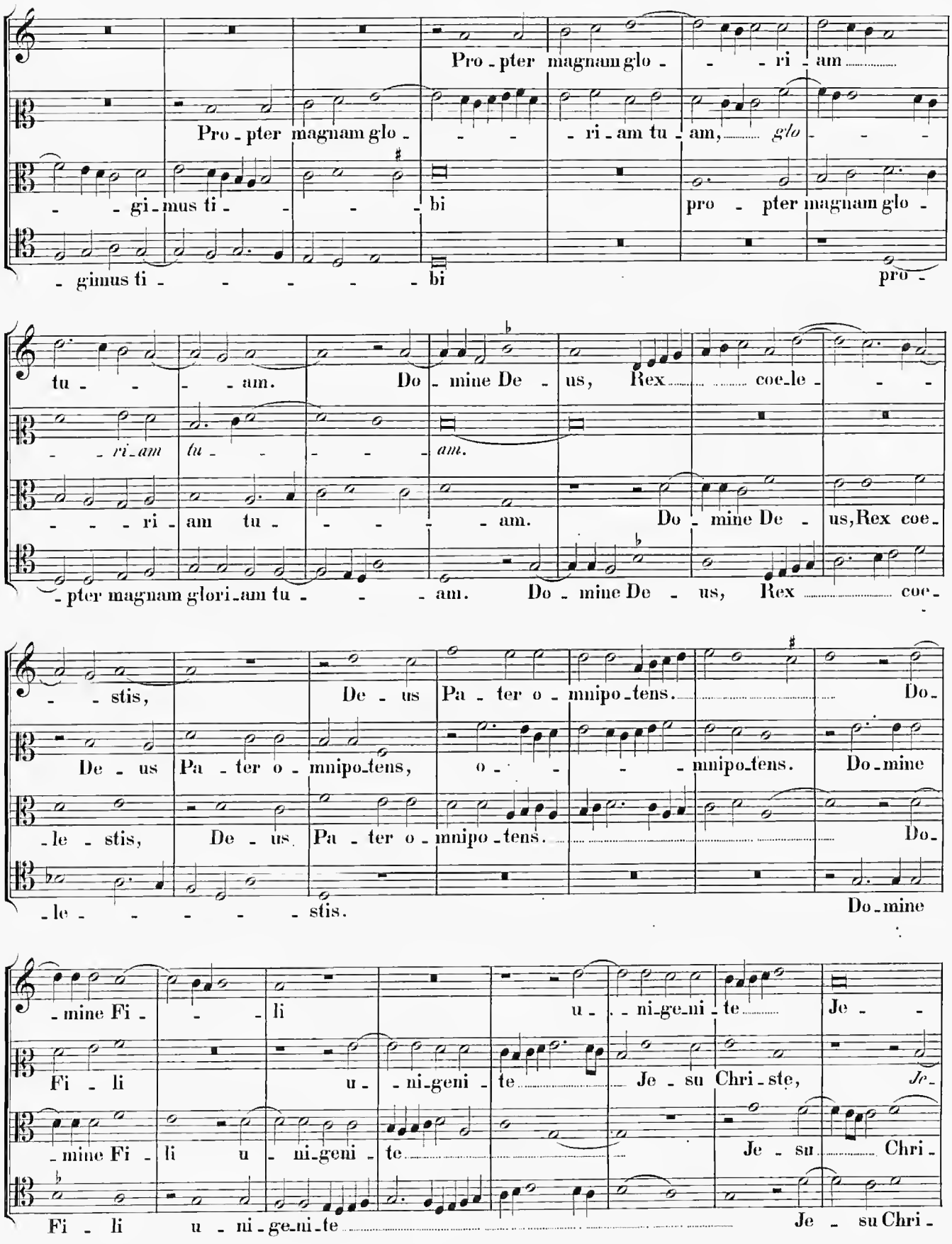
Pro - pter magnam glo - - - ri - am
Pro - pter magnam glo - - - ri - am tu - am, glo - -
- - gi - mus ti - - - - bi
pro - pter magnam glo -
- gimus ti - - - - - - bi
pro -
tu - - - am. Do - mine De - us, Rex coe - le - -
- - ri - am tu - - - am.
- - - ri - am tu - - - - am. Do - mine De - us, Rex coe -
- pter magnam glori - am tu - - - am. Do - mine De - us, Rex coe -
- - stis, De - us Pa - ter o - mnipo - tens. Do -
De - us Pa - ter o - mnipo - tens, o - - - mnipo - tens. Do - mine
- le - stis, De - us Pa - ter o - mnipo - tens. Do -
- le - - - - - stis. Do - mine
- mine Fi - - - li u - ni - ge - ni - te Je - -
Fi - li u - ni - geni - te Je - su Chri - ste, Je -
- mine Fi - li u - ni - geni - te Je - su Chri -
Fi - li u - ni - ge - ni - te Je - su Chri -

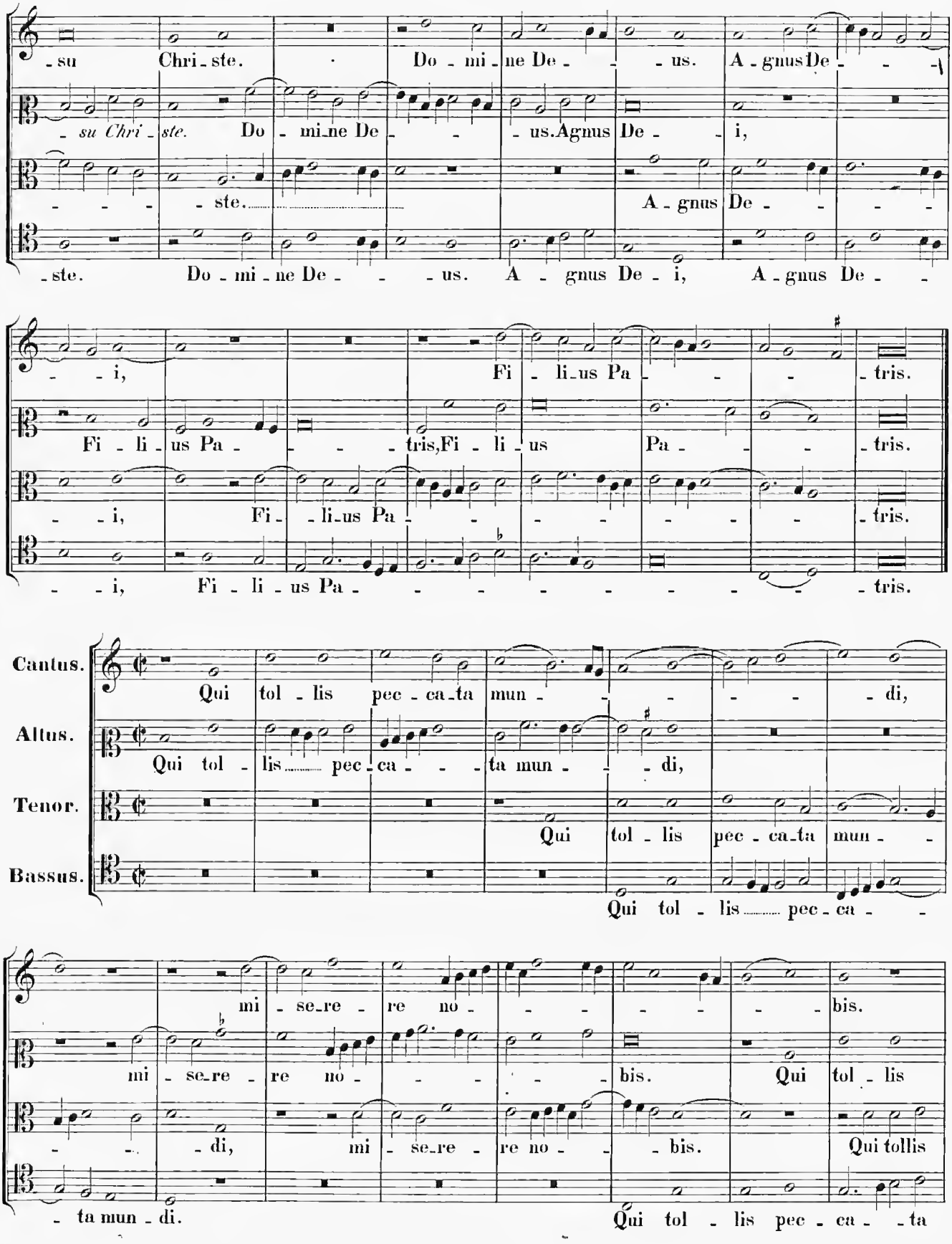
-su Chri-ste. Do-mi-ne De--us. A-gnus De--
-su Chri-ste. Do-mi-ne De--us. Agnus De-i,
-ste. A-gnus De---
-ste. Do-mi-ne De---us. A-gnus De-i, A-gnus De--
--i, Fi-li-us Pa---tris.
Fi-li-us Pa---tris, Fi-li-us Pa---tris.
--i, Fi-li-us Pa-----tris.
--i, Fi-li-us Pa-------tris.
Cantus.
Altus.
Tenor.
Bassus.
Qui tol-lis pec-ca-ta mun---di,
Qui tol-lis pec-ca---ta mun--di,
Qui tol-lis pec-ca-ta mun--
Qui tol-lis pec-ca--
mi-se-re-re no-----bis.
mi-se-re-re no-----bis. Qui tol-lis
--di, mi-se-re-re no--bis. Qui tollis
-ta mun-di. Qui tol-lis pec-ca--ta

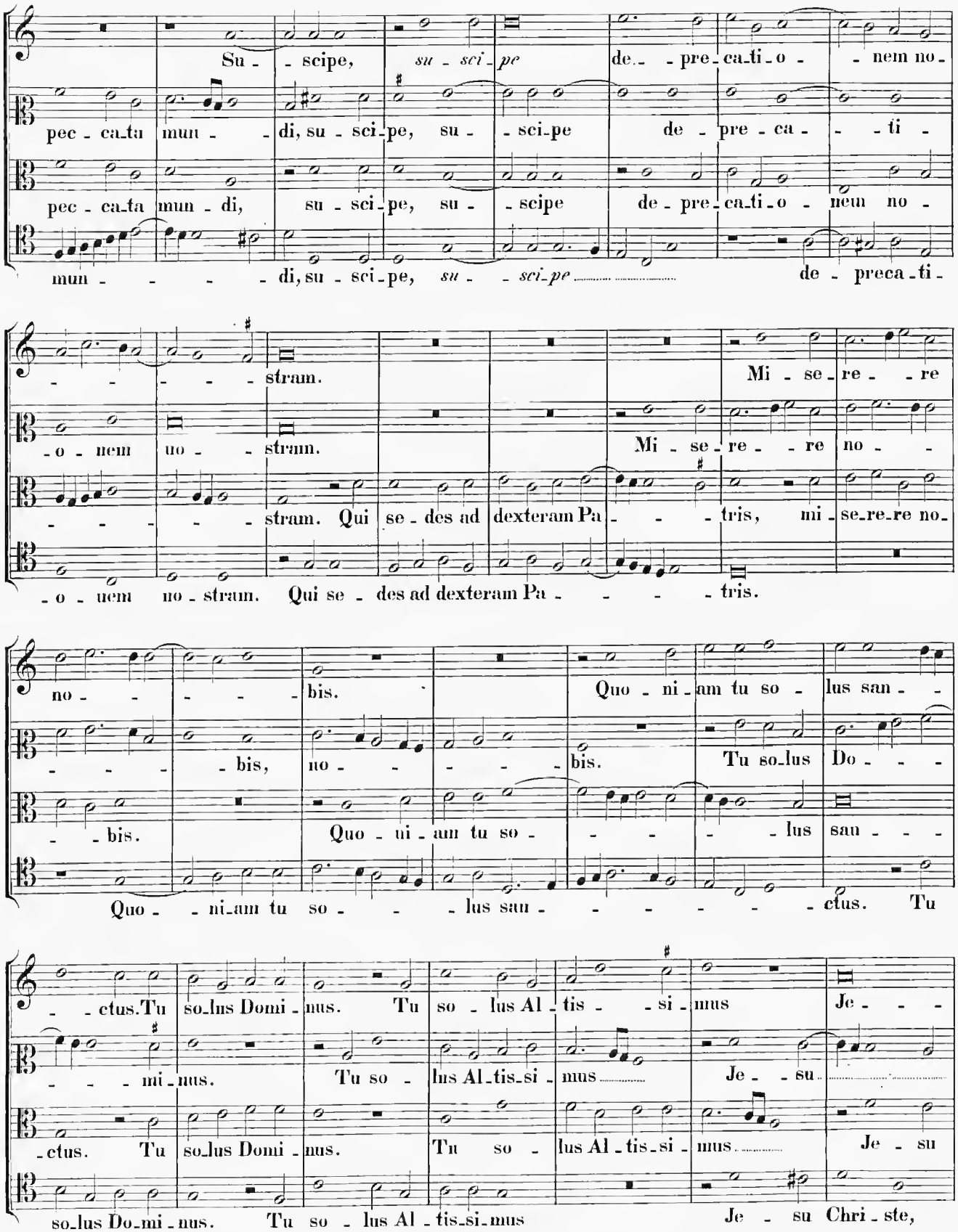
Su - scipe, su - sci - pe de - pre - ca - ti - o - nem no -
pec - ca - ta mun - di, su - sci - pe, su - sci - pe de - pre - ca - ti -
pec - ca - ta mun - di, su - sci - pe, su - scipe de - pre - ca - ti - o - nem no -
mun - di, su - sci - pe, su - sci - pe de - preca - ti -
stram.
Mi - se - re - re
- o - nem no - stram.
Mi - se - re - re no -
stram. Qui se - des ad dexteram Pa - tris, mi - se - re - re no -
- o - nem no - stram. Qui se - des ad dexteram Pa - tris.
no - bis.
Quo - ni - am tu so - lus san -
- bis, no - bis.
Tu so - lus Do -
- bis.
Quo - ni - am tu so - lus sau -
Quo - ni - am tu so - lus sau - ctus. Tu
- ctus. Tu so - lus Domi - nus.
Tu so - lus Al - tis - si - mus
Je -
- mi - nus.
Tu so - lus Al - tis - si - mus
Je - su
- ctus. Tu so - lus Domi - nus.
Tu so - lus Al - tis - si - mus
Je - su
so - lus Do - mi - nus. Tu so - lus Al - tis - si - mus
Je - su Chri - ste,

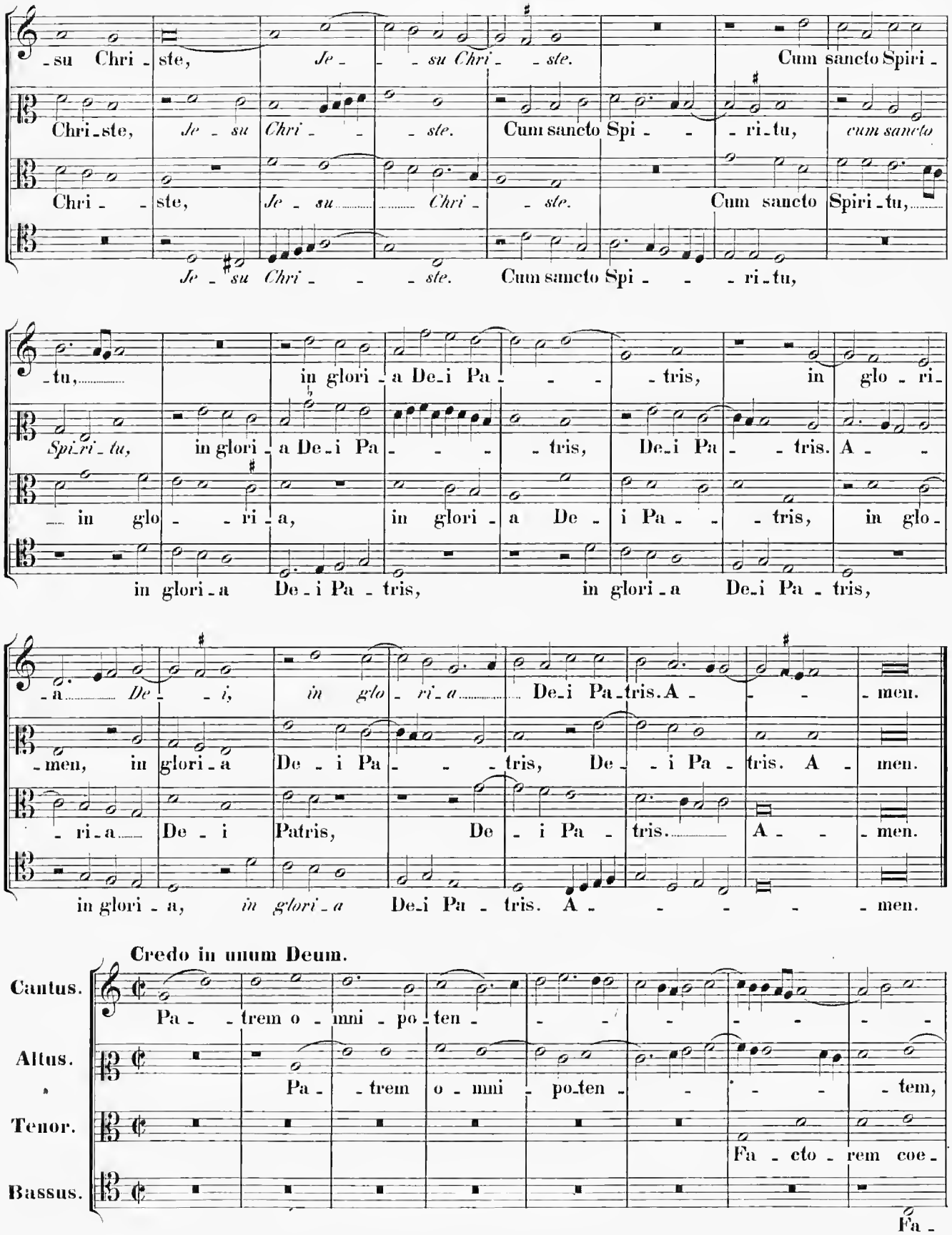
-su Chri-ste, Je- -su Chri- -ste. Cum sancto Spiri-
Chri-ste, Je-su Chri- -ste. Cum sancto Spi- -ri-tu, cum sancto
Chri- -ste, Je-su Chri- -ste. Cum sancto Spiri-tu,
Je-su Chri- -ste. Cum sancto Spi- -ri-tu,
-tu, in glori-a De-i Pa- -tris, in glo-ri-
Spi-ri-tu, in glori-a De-i Pa- -tris, De-i Pa- -tris. A-
in glo- -ri-a, in glori-a De- i Pa- -tris, in glo-
in glori-a De-i Pa-tris, in glori-a De-i Pa-tris,
-a De- -i, in glo-ri-a De-i Pa-tris. A- -men.
-men, in glori-a De- i Pa- -tris, De- -i Pa-tris. A- men.
-ri-a De- i Patris, De- i Pa-tris. A- -men.
in glori-a, in glori-a De-i Pa-tris. A- -men.
Credo in unum Deum.
Cantus.
Pa- -trem o-mni-po-ten- -
Altus.
Pa- -trem o-mni-po-ten- -tem,
Tenor.
Fa-cto-rem coe-
Bassus.
Fa-

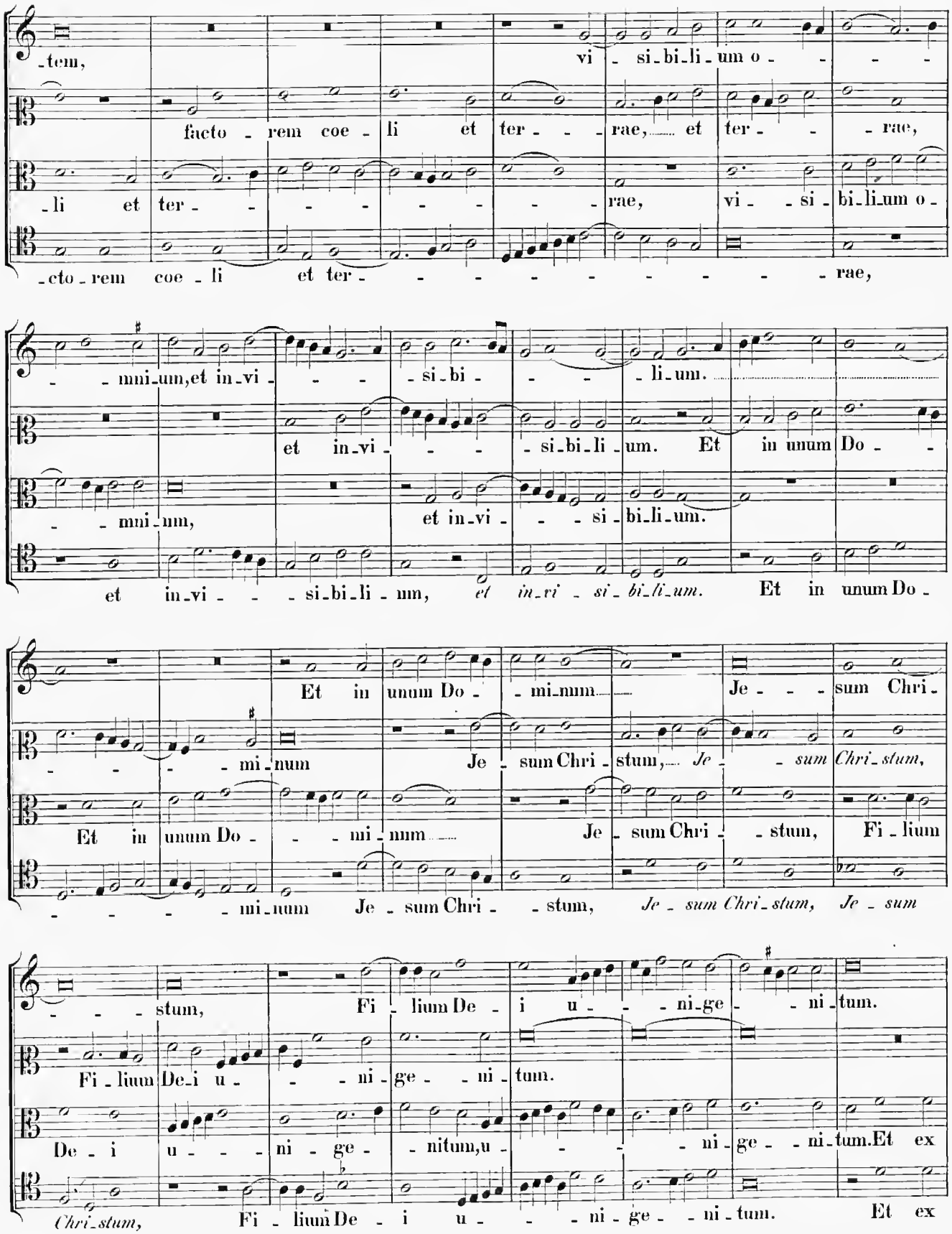
-tem, vi - si-bi-li-um o - - -
facto - rem coe - li et ter - - - rae, et ter - - - rae,
- li et ter - - - - - - - rae, vi - - si - bi-li-um o -
- cto - rem coe - li et ter - - - - - - - - - rae,
- - mni-um, et in-vi - - - si-bi - - - li-um.
et in-vi - - - si-bi-li-um. Et in unum Do - -
- - mni-um, et in-vi - - si-bi-li-um.
et in-vi - - si-bi-li-um, et in-vi - si-bi-li-um. Et in unum Do -
Et in unum Do - - mi-num Je - - - sum Chri -
- - - - mi-num Je - sum Chri - stum, Je - sum Chri-stum,
Et in unum Do - - mi-num Je - sum Chri - - stum, Fi - lium
- - - - mi-num Je - sum Chri - - stum, Je - sum Chri-stum, Je - sum
- - - - stum, Fi - lium De - i u - - - ni-ge - - ni-tum.
Fi - lium De-i u - - - ni - ge - - ni - tum.
De - i u - - - ni - ge - - nitum, u - - - - ni - ge - - ni-tum. Et ex
Chri-stum, Fi - lium De - i u - - - ni - ge - - ni-tum. Et ex

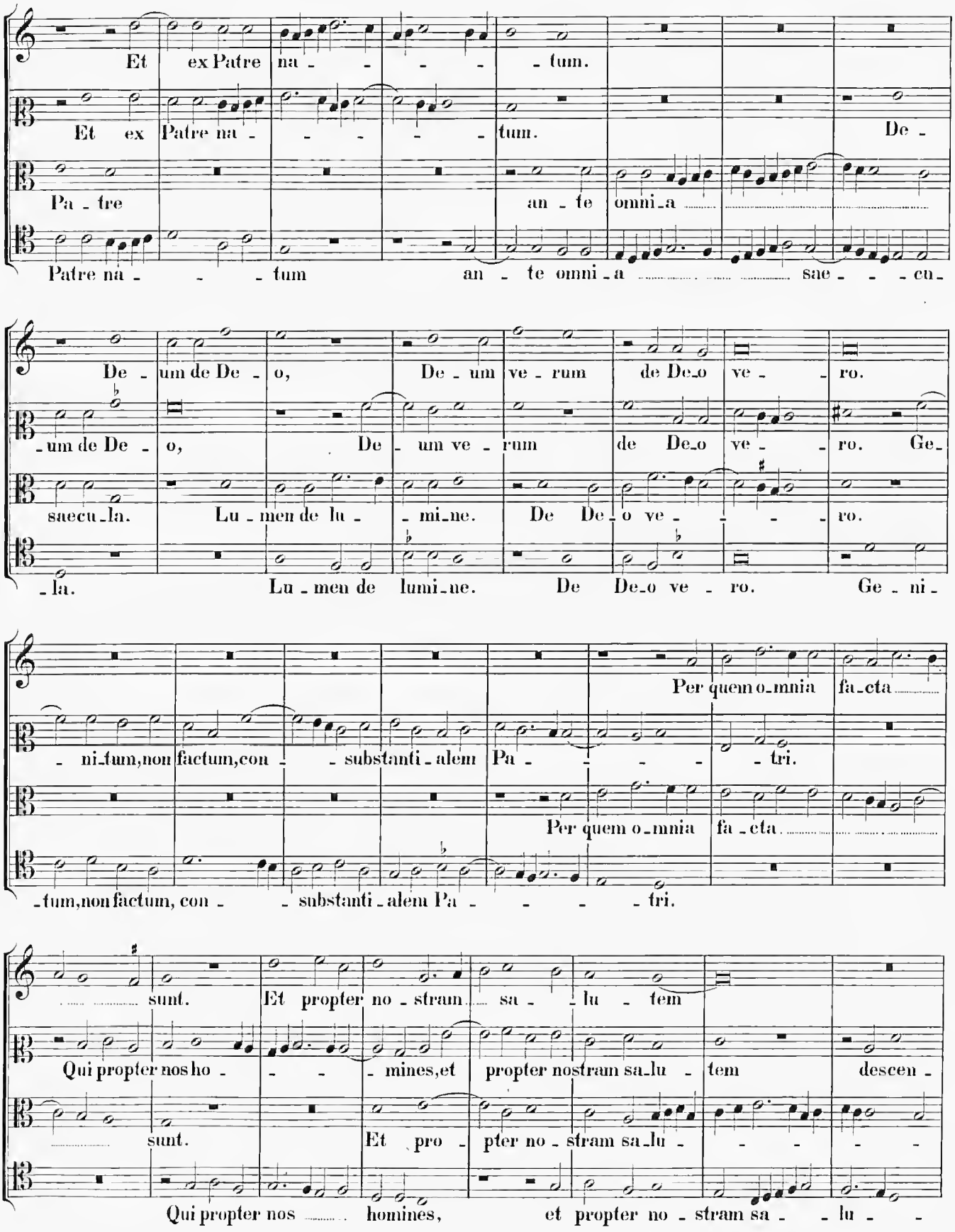
Et ex Patre na - - - - tum.
Et ex Patre na - - - - tum. De -
Pa - tre an - te omni - a
Patre na - - - tum an - te omni - a sae - - - cu -
De - um de De - o, De - um ve - rum de De - o ve - - ro.
- um de De - o, De - um ve - rum de De - o ve - - ro. Ge -
saecu - la. Lu - men de lu - - mi - ne. De De - o ve - - - ro.
- la. Lu - men de lumi - ne. De De - o ve - ro. Ge - ni -
Per quem o - mnia fa - cta
- ni - tum, non factum, con - - substanti - alem Pa - - - - tri.
Per quem o - mnia fa - cta
- tum, non factum, con - - substanti - alem Pa - - - - tri.
sunt. Et propter no - stram sa - - lu - tem
Qui propter nos ho - - - - mines, et propter nostram sa - lu - tem descen -
sunt. Et pro - pter no - stram sa - lu - - - -
Qui propter nos homines, et propter no - stram sa - - lu - -

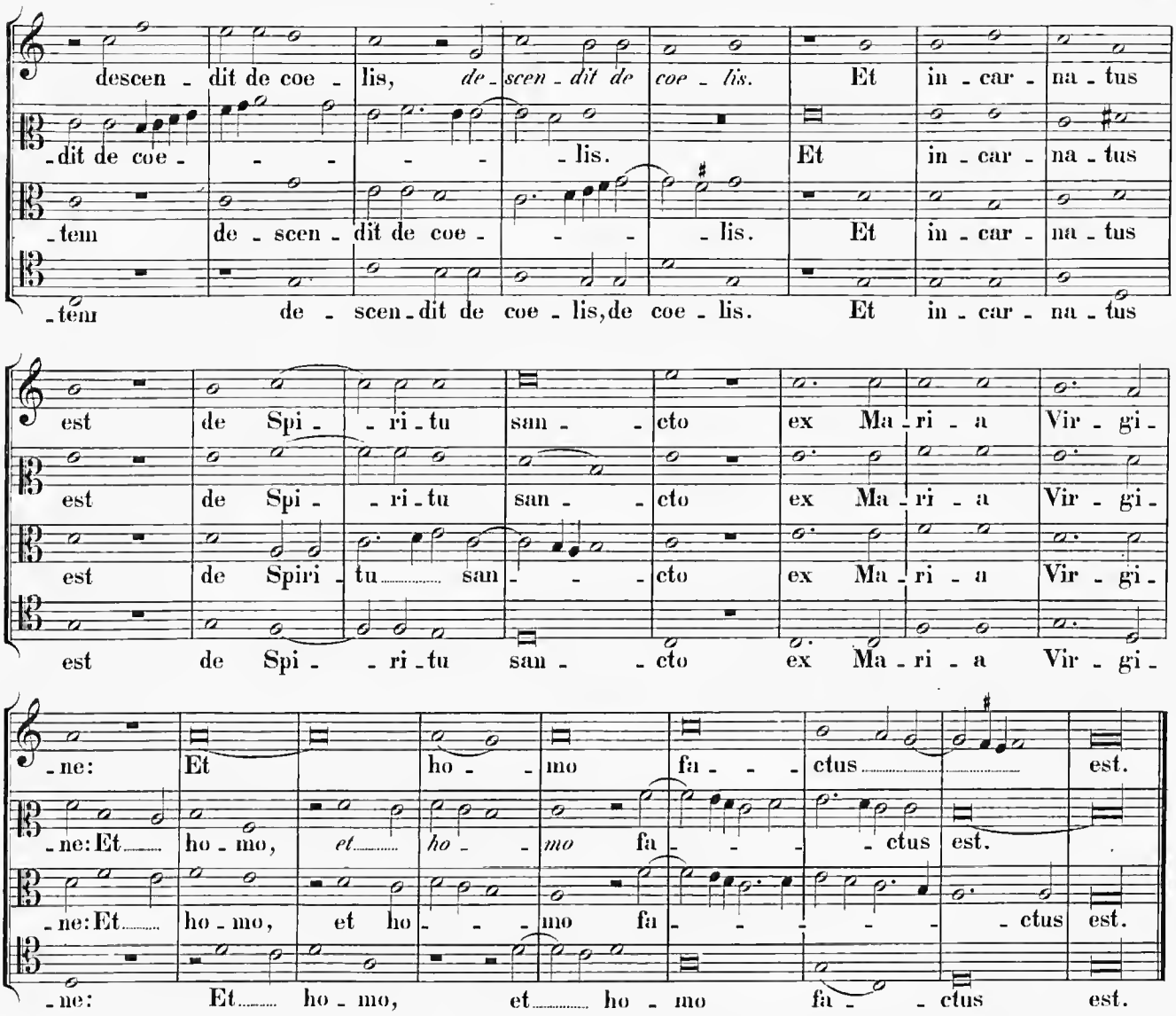
descen - dit de coe - lis, de - scen - dit de coe - lis. Et in - car - na - tus
- dit de coe - - - - - lis. Et in - car - na - tus
- tem de - scen - dit de coe - - - - lis. Et in - car - na - tus
- tem de - scen - dit de coe - lis, de coe - lis. Et in - car - na - tus
est de Spi - - ri - tu san - - cto ex Ma - ri - a Vir - gi -
est de Spi - - ri - tu san - - cto ex Ma - ri - a Vir - gi -
est de Spiri - tu san - - - cto ex Ma - ri - a Vir - gi -
est de Spi - - ri - tu san - - cto ex Ma - ri - a Vir - gi -
- ne: Et ho - - mo fa - - - ctus est.
- ne: Et ho - mo, et ho - - mo fa - - - - ctus est.
- ne: Et ho - mo, et ho - - - mo fa - - - - - ctus est.
- ne: Et ho - mo, et ho - mo fa - - ctus est.
Cantus.
Altus.
Tenor.
Cru - ci - fi - xus e - - ti - am pro no - - - bis, e - - - -
Cru - ci - fi - xus e - ti - am pro no - - - - bis,
Cru - - ci - fi - xus e -
- ti - am pro no - - - bis: sub Ponti - o Pi - la - - - to, sub Ponti - o Pi -
- pro no - - - bis: sub Ponti - o Pi - la - - - - - -
- ti - am pro no - - - - - - bis: sub Ponti - o Pi - la - -

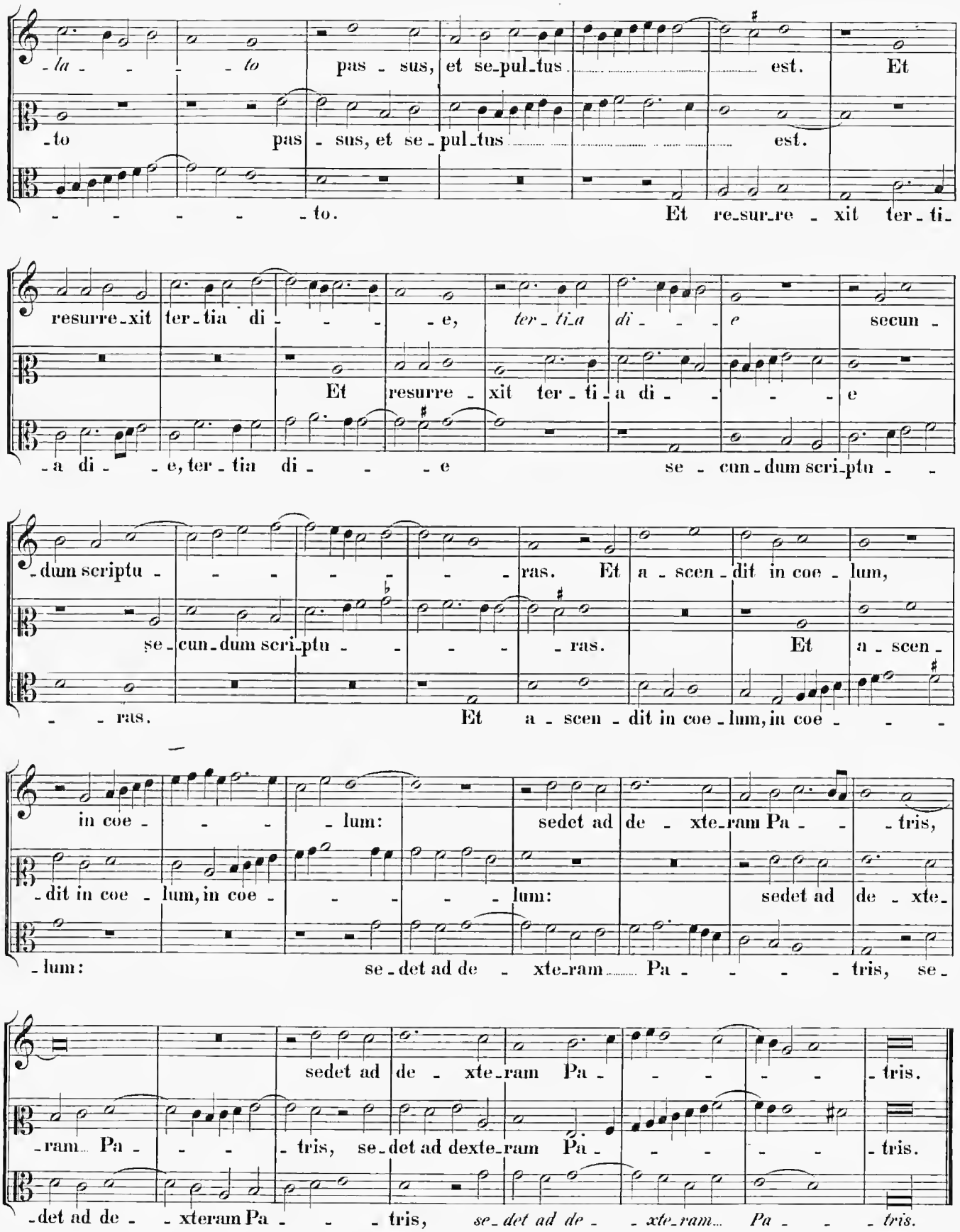
-la - - - - to pas - sus, et se-pul-tus est. Et
-to pas - sus, et se - pul-tus est.
- - - - - - to. Et re-sur-re - xit ter - ti-
resurre-xit ter-tia di - - - - e, ter - ti-a di - - e secun -
Et resurre - xit ter - ti - a di - - - - e
-a di - - e, ter - tia di - - - e se - cun - dum scri-ptu - -
-dum scriptu - - - - - - - ras. Et a - scen - dit in coe - lum,
se - cun - dum scri-ptu - - - - - ras. Et a - scen -
- - ras. Et a - scen - dit in coe - lum, in coe - - -
in coe - - - - lum: sedet ad de - xte-ram Pa - - - tris,
-dit in coe - lum, in coe - - - - - lum: sedet ad de - xte -
-lum: se - det ad de - xte-ram Pa - - - - tris, se -
sedet ad de - xte-ram Pa - - - - - tris.
-ram Pa - - - tris, se - det ad dexte-ram Pa - - - - - tris.
-det ad de - - xteram Pa - - - tris, se - det ad de - - xte-ram Pa - - - tris.

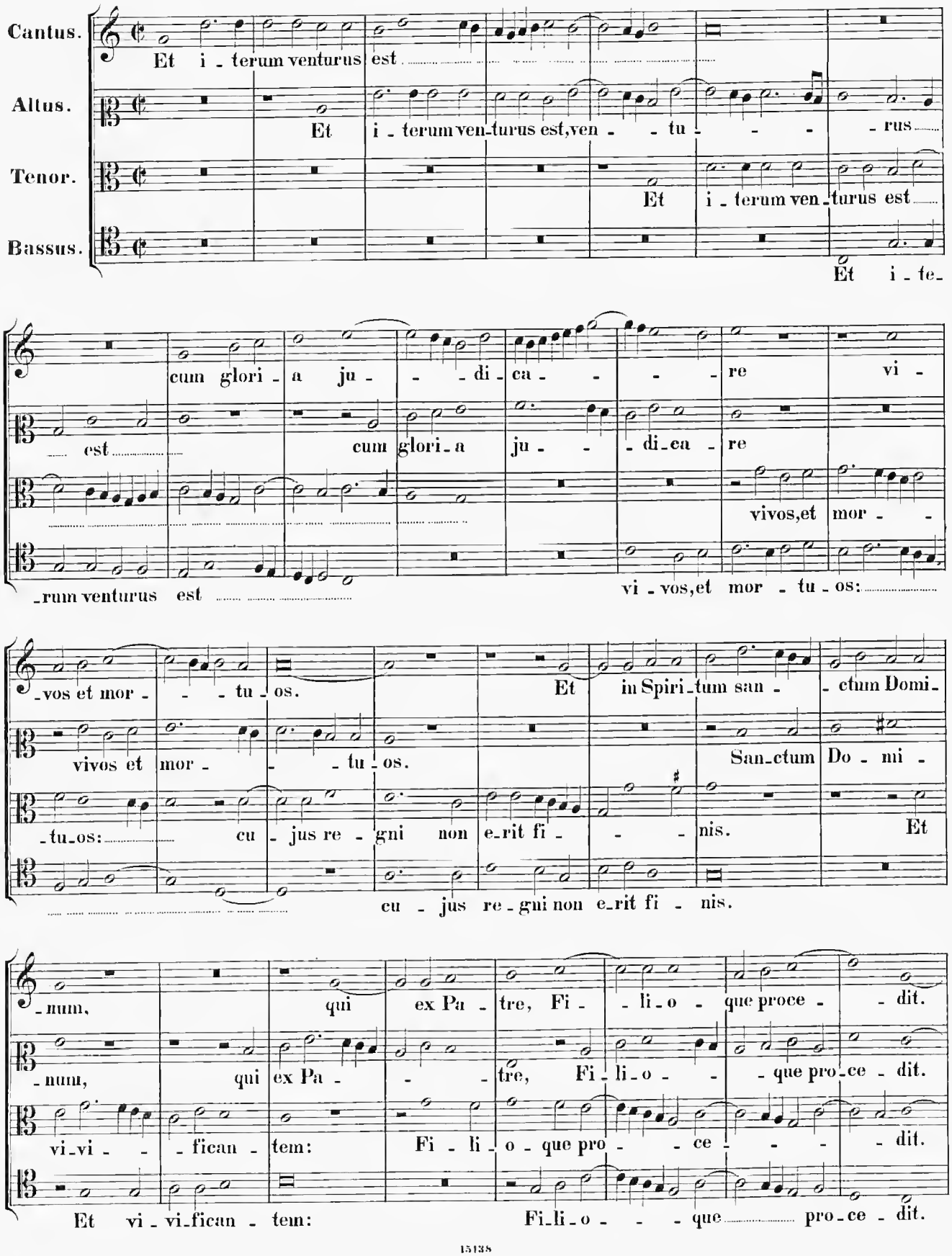
Cantus.
Et i - terum venturus est
Altus.
Et i - terum ven-turus est,ven - - tu - - - - rus
Tenor.
Et i - terum ven-turus est
Bassus.
Et i - te-
cum glori - a ju - - - di - ca - - - - re vi -
est
cum glori - a ju - - di - ca re
vivos,et mor - -
- rum venturus est
vi - vos,et mor - tu - os:
- vos et mor - - - tu - os.
Et in Spiri - tum san - - ctum Domi -
vivos et mor - - - tu - os.
San - ctum Do - mi -
- tu - os:
cu - jus re - gni non e - rit fi - - - nis.
Et
cu - jus re - gni non e - rit fi - nis.
- num,
qui ex Pa - tre, Fi - - li - o - que proce - - dit.
- num,
qui ex Pa - - - tre, Fi - li - o - - que pro - ce - dit.
vi - vi - - - fican - tem:
Fi - li - o - que pro - - ce - - - - dit.
Et vi - vi - fican - tem:
Fi - li - o - - - que pro - ce - dit.

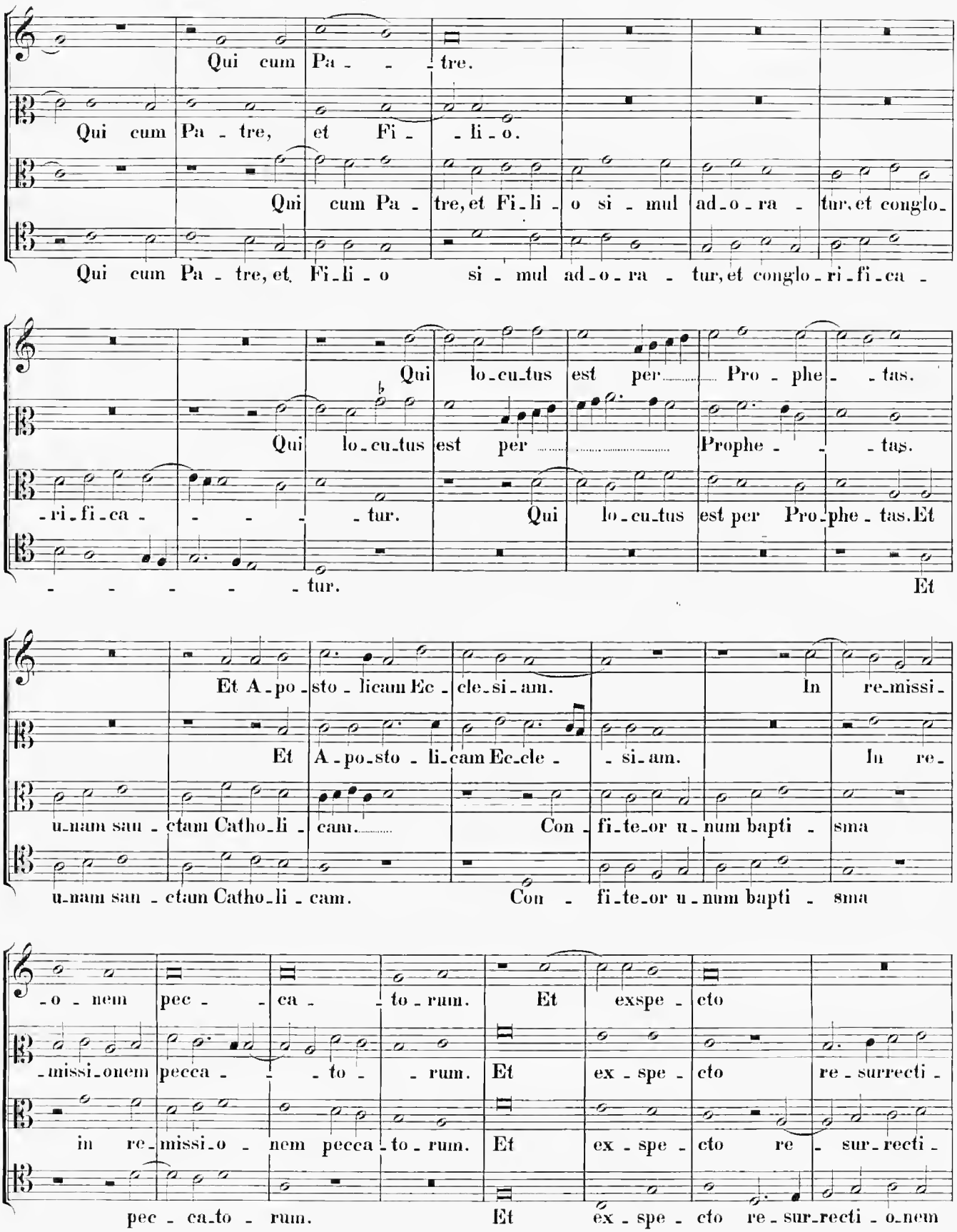
Qui cum Pa - - - tre.
Qui cum Pa - tre, et Fi - - li - o.
Qui cum Pa - tre, et Fi - li - o si - mul ad - o - ra - tur, et conglo -
Qui cum Pa - tre, et Fi - li - o si - mul ad - o - ra - tur, et conglo - ri - fi - ca -
Qui lo - cu - tus est per Pro - phe - - tas.
Qui lo - cu - tus est per Prophe - - - tas.
- ri - fi - ca - - - - - tur. Qui lo - cu - tus est per Pro - phe - tas. Et
- - - - - - tur. Et
Et A - po - sto - licam Ec - cle - si - am. In re - missi -
Et A - po - sto - li - cam Ec - cle - - si - am. In re -
u - nam san - ctam Catho - li - cam. Con - fi - te - or u - num bapti - sma
u - nam san - ctam Catho - li - cam. Con - fi - te - or u - num bapti - sma
- o - nem pec - - ca - - to - rum. Et exspe - cto
- missi - onem pecca - - - to - - rum. Et ex - spe - cto re - surrecti -
in re - missi - o - nem pecca - to - rum. Et ex - spe - cto re - sur - recti -
pec - ca - to - rum. Et ex - spe - cto re - sur - recti - o - nem

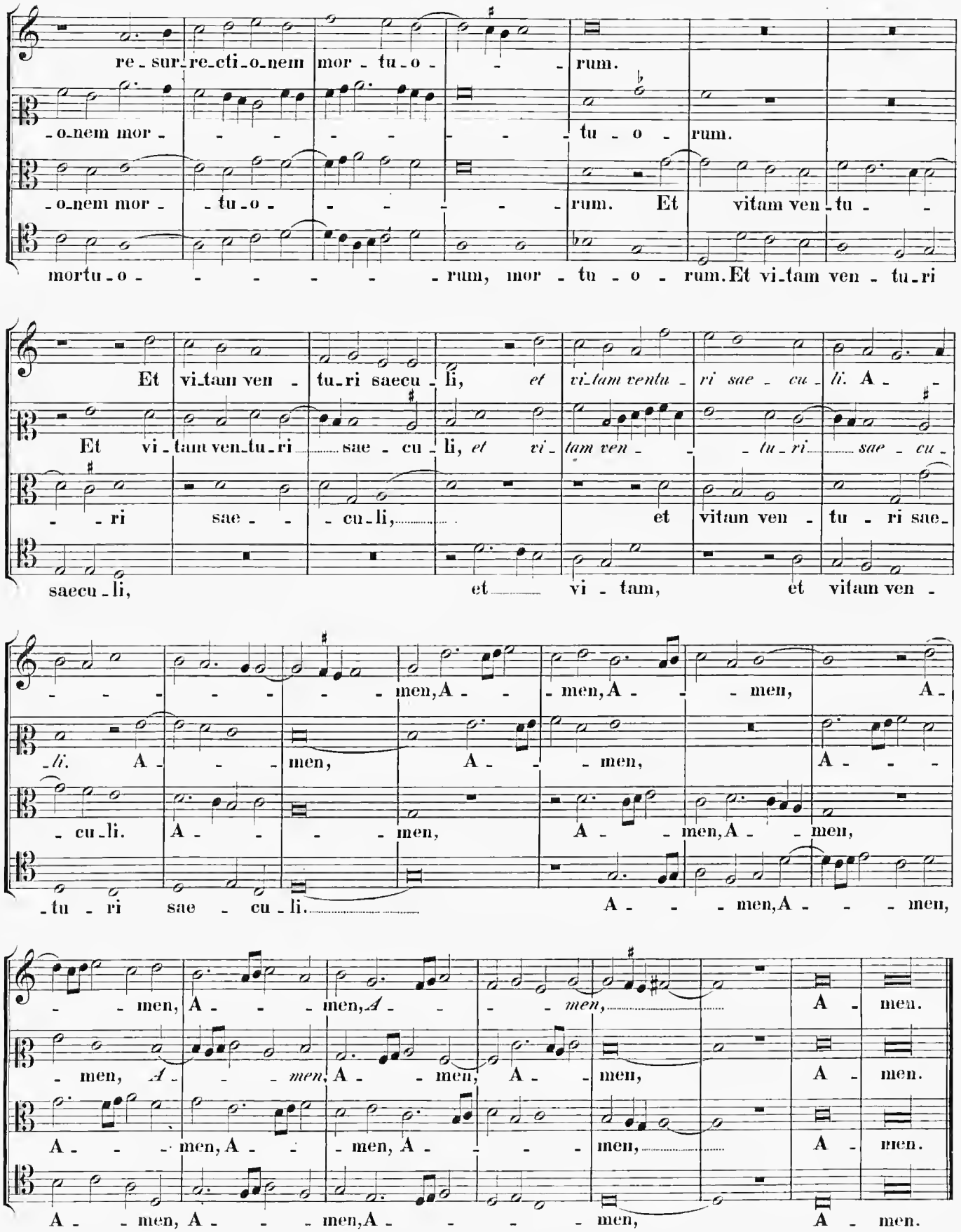
re - sur - re - cti - o - nem mor - tu - o - - - rum.
- o - nem mor - - - - - - - - tu - o - rum.
- o - nem mor - - tu - o - - - - - - rum. Et vitam ven - tu - -
mortu - o - - - - - - - rum, mor - tu - o - rum. Et vi - tam ven - tu - ri
Et vi - tam ven - tu - ri saecu - li, et vi - tam ventu - ri sae - cu - li. A -
Et vi - tam ven - tu - ri - - sae - cu - li, et vi - tam ven - - - tu - ri - - sae - cu -
- - ri sae - - - cu - li, et vitam ven - tu - ri sae -
saecu - li, et - vi - tam, et vitam ven -
- - - - - - - men, A - - men, A - - - men, A -
- li. A - - - men, A - - men, A - - -
- cu - li. A - - - - men, A - - men, A - - men,
- tu - ri sae - cu - li. A - - - men, A - - - men,
- - men, A - - - men, A - - - men, A - men.
- men, A - - - men, A - - men, A - men.
A - - - men, A - - - men, A - - - men, A - men.
A - - men, A - - - men, A - - - - men, A - men.

Sanctus.

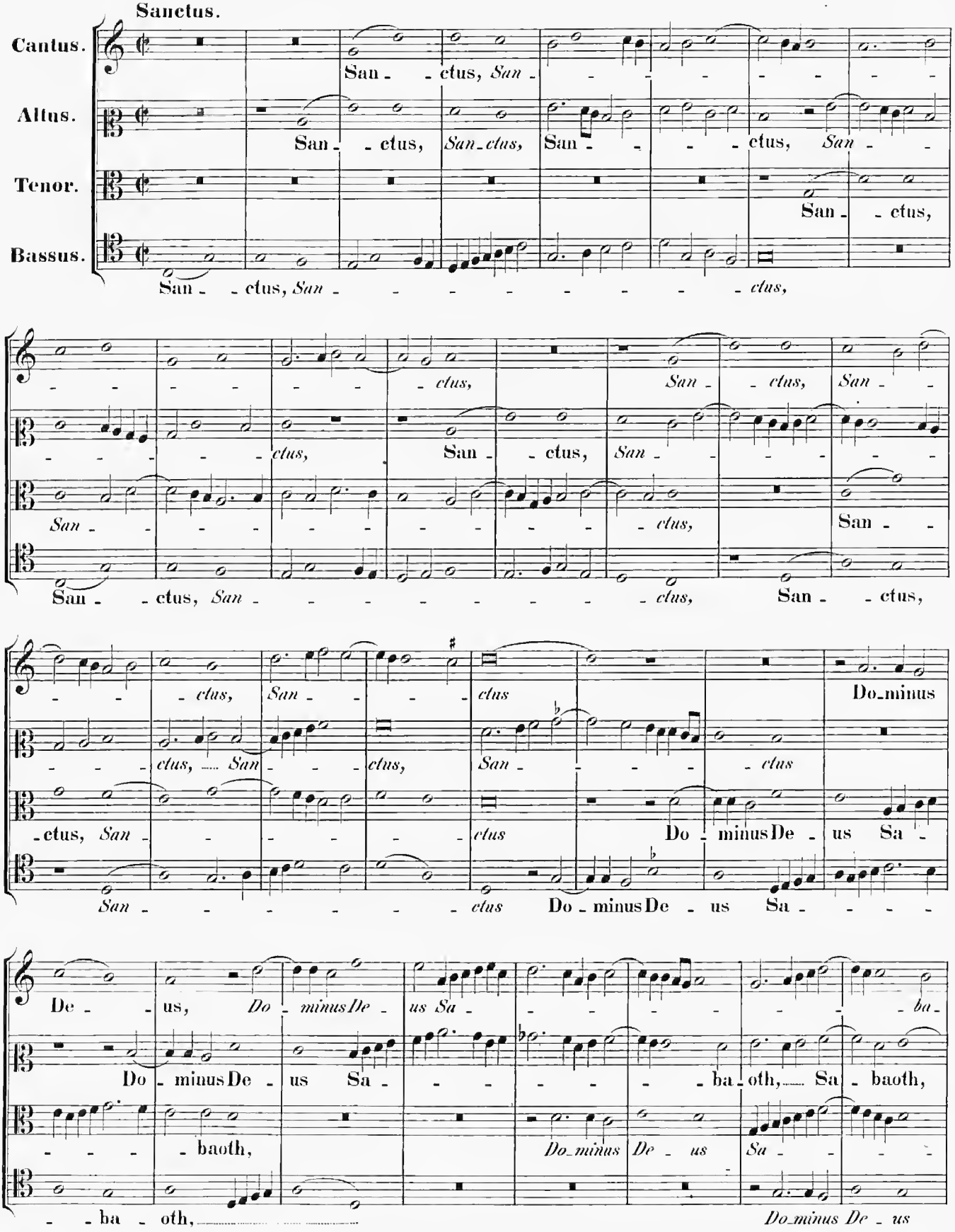
Cantus.
Altus.
Tenor.
Bassus.
San - - ctus, San - - - - - - - - - - ctus,
San - - ctus, San - - - - - - - - - - ctus,
San - - ctus,
San - - ctus, San - - - - - - - - - - ctus,
- - - - - - - - - - ctus, San - - ctus, San - -
- - - - - - - - - - ctus, San - - ctus, San - -
San - - - - - - - - - - ctus, San -
San - - ctus, San - - - - - - - - - - ctus, San - - ctus,
- - - - - - - - - - ctus, San - - ctus, San - -
- - - - - - - - - - ctus, San - - ctus, San - -
San - - - - - - - - - - ctus, San -
San - - ctus, San - - - - - - - - - - ctus, San - - ctus,
- - - - - - - - - - ctus, San - - ctus Do - minus
- - - - - - - - - - ctus, San - - ctus San - - - - ctus
- ctus, San - - - - - - ctus Do - minus De - us Sa -
San - - - - - - - - ctus Do - minus De - us Sa - - - -
De - - us, Do - minus De - us Sa - - - - - - - - - ba -
Do - minus De - us Sa - - - - - - - - ba - oth, Sa - baoth,
- - - - - baoth, Do - minus De - us Sa - - - -
- - ba - oth, Do - minus De - us

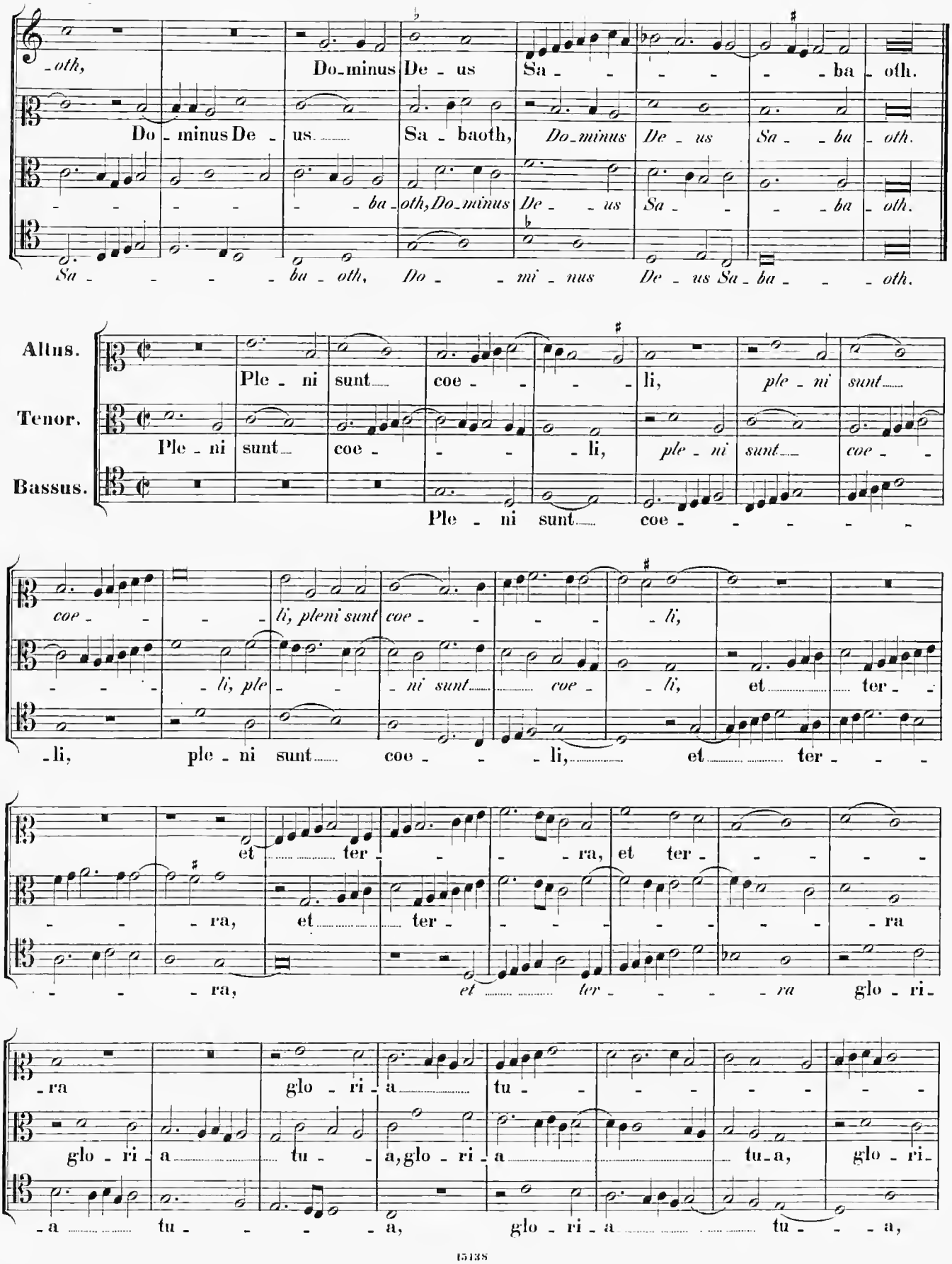
-oth, Do-minus De - us Sa - - - - - - ba - oth.
Do - minus De - us. Sa - baoth, Do-minus De - us Sa - - ba - oth.
- - - - - - ba - oth, Do-minus De - - us Sa - - - - ba - oth.
Sa - - - - - ba - oth, Do - - mi - nus De - us Sa - ba - - - oth.
Altus.
Tenor.
Bassus.
Ple - ni sunt coe - - - - li, ple - ni sunt
Ple - ni sunt coe - - - - li, ple - ni sunt coe - -
Ple - ni sunt coe - - - - - -
coe - - - - li, pleni sunt coe - - - - - li,
- - - - - li, ple - - - ni sunt coe - - li, et ter - -
-li, ple - ni sunt coe - - - li, et ter - - -
et ter - - - - ra, et ter - - - - -
- - - ra, et ter - - - - - - - - - ra
- - - ra, et ter - - - - ra glo - ri -
-ra glo - ri - a tu - - - - - - -
glo - ri - a tu - - a, glo - ri - a tu - a, glo - ri -
-a tu - - - - a, glo - ri - a tu - - - a,

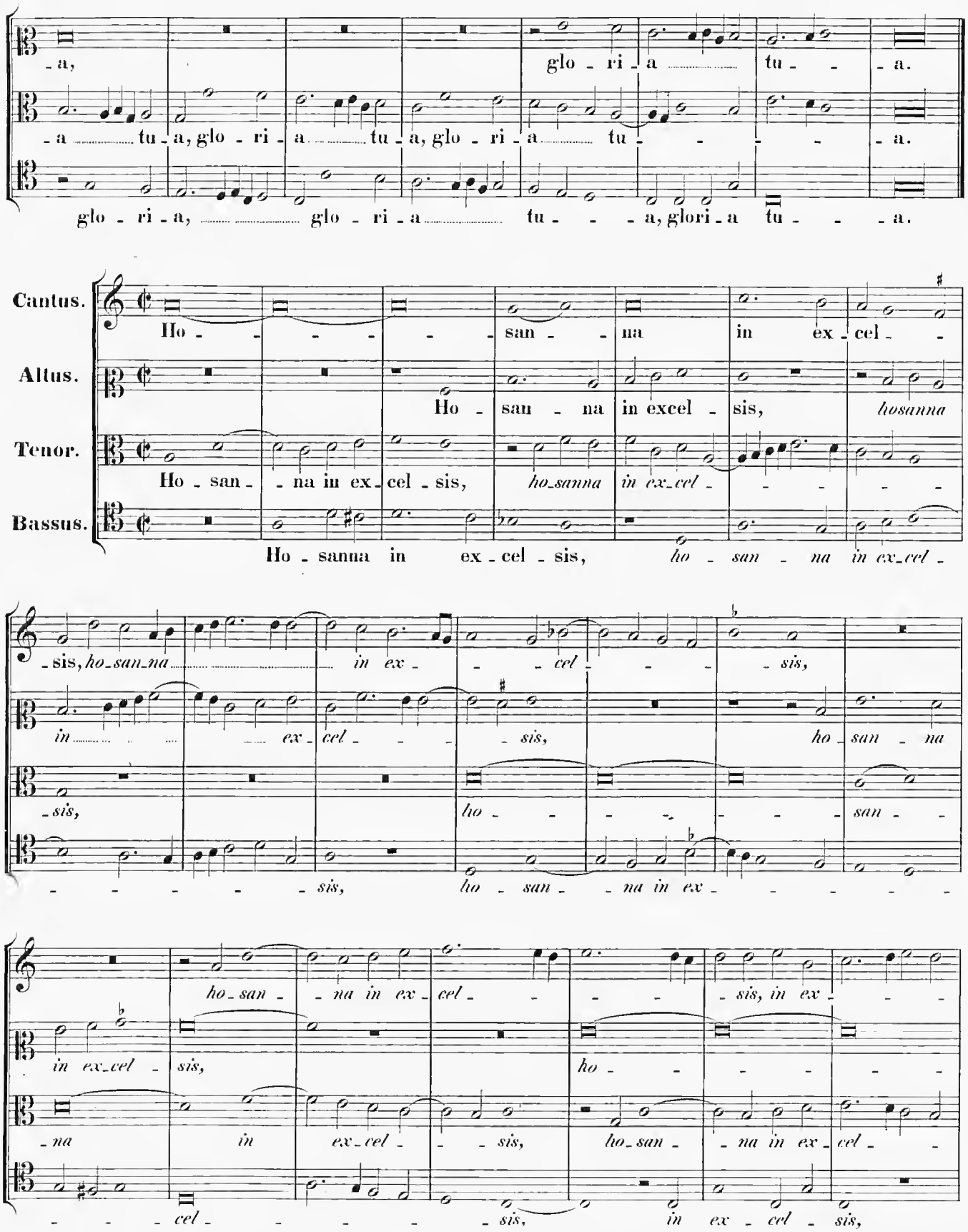
-a, glo - ri - a tu - - - a.
- a tu - a, glo - ri - a tu - a, glo - ri - a tu - - - - - a.
glo - ri - a, glo - ri - a tu - - - a, glori - a tu - - - a.
Cantus.
Altus.
Tenor.
Bassus.
Ho - - - - - san - - na in ex - cel - -
Ho - san - na in excel - sis, hosanna
Ho - san - - na in ex - cel - sis, ho - sanna in ex - cel - - - - -
Ho - sanna in ex - cel - sis, ho - san - na in ex - cel -
- sis, ho - san - na in ex - cel - - - sis,
in ex - cel - - - sis, ho - san - na
- sis, ho - - - - - san - -
- - - - - sis, ho - san - - na in ex - - - - -
ho - san - - na in ex - cel - - - sis, in ex - - -
in ex - cel - sis, ho - - - - - -
- na in ex - cel - - - sis, ho - san - - na in ex - cel - -
- - - cel - - - - - sis, in ex - cel - sis,

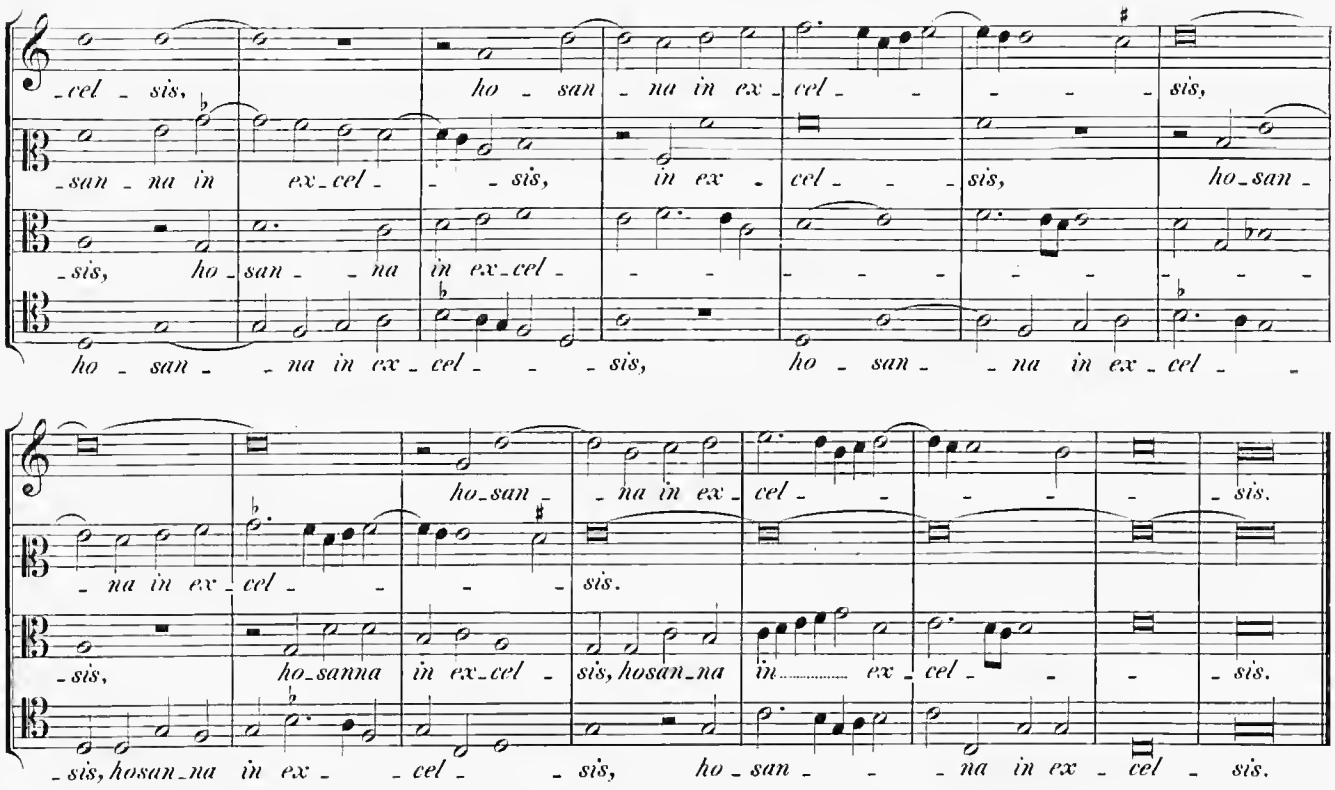
-cel - sis, ho - san - na in ex - cel - - - sis,
-san - na in ex - cel - - sis, in ex - cel - - sis, ho - san -
-sis, ho - san - - na in ex - cel - - - - - - - - -
ho - san - - na in ex - cel - - - sis, ho - san - - na in ex - cel - -
ho - san - na in ex - cel - - - - sis.
- na in ex - cel - - - - sis.
-sis, ho - sanna in ex - cel - sis, hosan - na in ex - cel - - - sis.
- sis, hosan - na in ex - - cel - - sis, ho - san - - - na in ex - cel - sis.

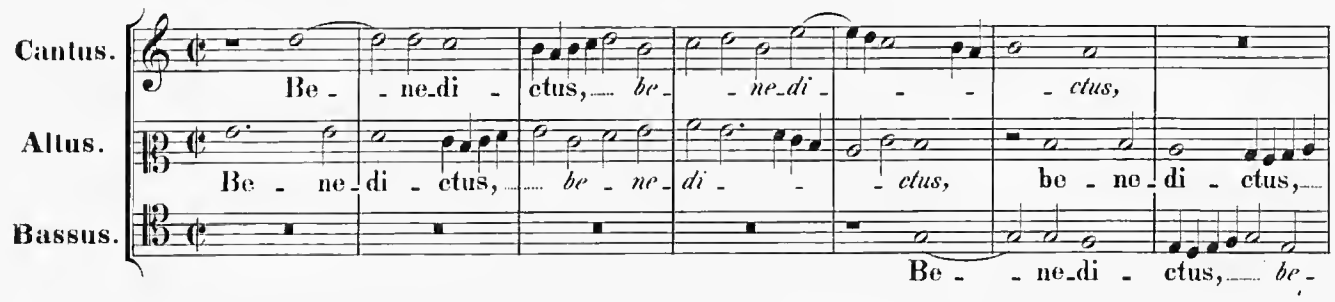
Cantus.
Altus.
Bassus.
Be - - ne - di - ctus, be - ne - di - - - ctus,
Be - ne - di - ctus, be - ne - di - - - ctus, be - ne - di - ctus,
Be - - ne - di - ctus, be -

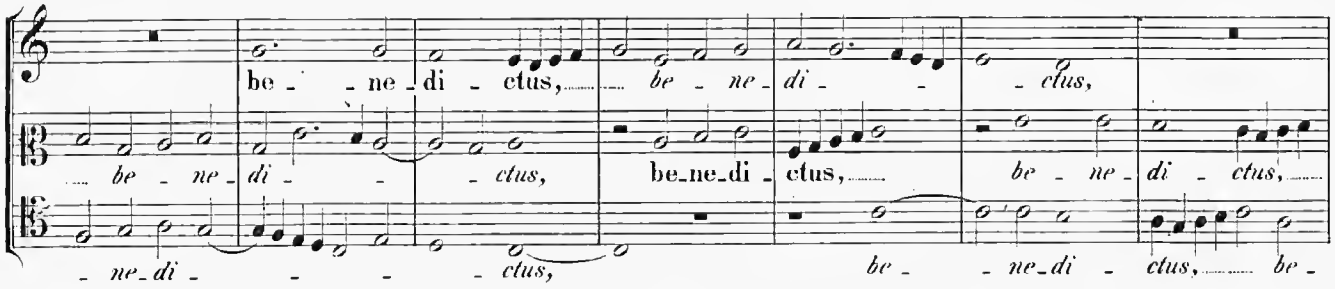
be - - ne - di - ctus, be - ne - di - - - ctus,
- be - ne - di - - - ctus, be - ne - di - ctus, be - ne - di - ctus,
- ne - di - - - - ctus, be - - ne - di - ctus, be -

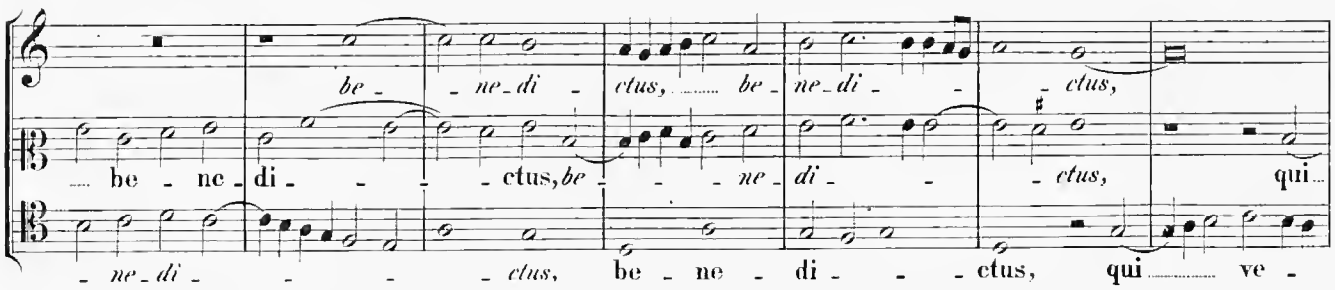
be - - ne - di - ctus, be - ne - di - - - ctus,
- be - ne - di - - - ctus, be - - ne - di - - - ctus, qui
- ne - di - - - - ctus, be - ne - di - - - ctus, qui - ve -

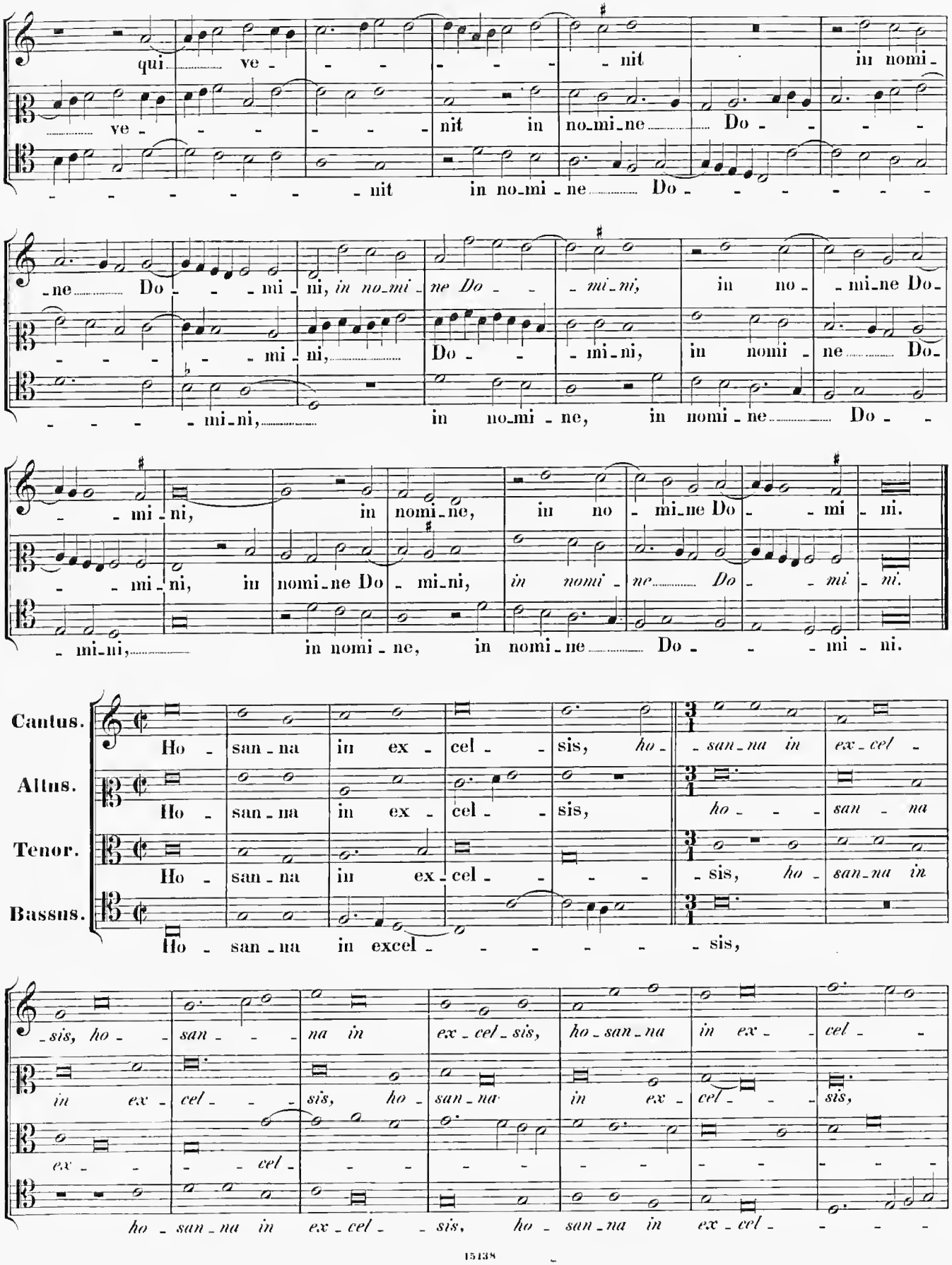
qui ve - - - - - - nit in nomi-
ve - - - - - - nit in no-mi-ne Do - - - -
- - - - - - - nit in no-mi-ne Do - - - - - - -
-ne Do - - - mi - ni, in no-mi- ne Do - - mi-ni, in no - -mi-ne Do-
- - - - - mi - ni, Do - - mi-ni, in nomi - ne Do-
- - - - - mi-ni, in no-mi - ne, in nomi - ne Do - -
- - mi - ni, in nomi-ne, in no - mi-ne Do - - mi - ni.
- - mi - ni, in nomi-ne Do - mi-ni, in nomi - ne Do - - mi - ni.
- mi-ni, in nomi - ne, in nomi - ne Do - - - mi - ni.
Cantus.
Altus.
Tenor.
Bassus.
Ho - san - na in ex - cel - - sis, ho - san - na in ex - cel -
Ho - san - na in ex - cel - - sis, ho - - - san - na
Ho - san - na in ex - cel - - - - sis, ho - san - na in
Ho - san - na in excel - - - - - - sis,
- sis, ho - san - na in ex - - cel - - sis, ho - san - na in ex - cel - - sis, ho - san - na in ex - cel - - sis, ho - san - na in ex - cel - - sis, ho - san - na in ex - cel - - sis, ho - san - na in ex - cel - - - -

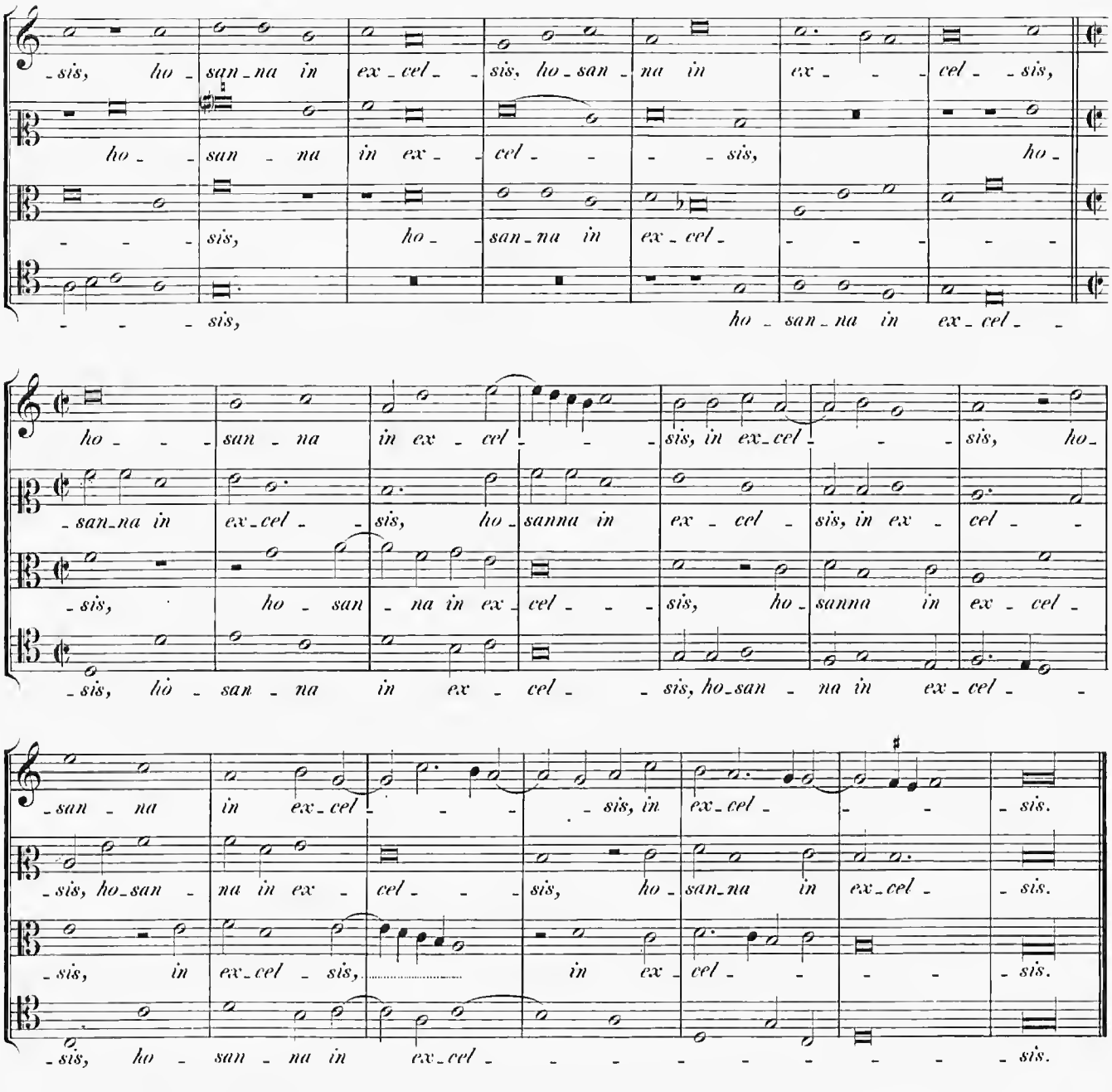
-sis, ho - san - na in ex - cel - - sis, ho - san - na in ex - - - cel - - sis,
ho - - san - na in ex - - cel - - - - sis, ho -
- - - sis, ho - san - na in ex - cel - - - - -
- - - sis, ho - san - na in ex - cel - -
ho - - - san - na in ex - cel - - - sis, in ex - cel - - - sis, ho -
- san - na in ex - cel - - sis, ho - sanna in ex - cel - sis, in ex - cel - -
- sis, ho - san - na in ex - cel - - - sis, ho - sanna in ex - cel -
- sis, ho - san - na in ex - cel - - - sis, ho - san - na in ex - cel - -
- san - na in ex - cel - - - - sis, in ex - cel - - - sis.
- sis, ho - san - na in ex - cel - - - sis, ho - san - na in ex - cel - - sis.
- sis, in ex - cel - sis, in ex - cel - - - - sis.
- sis, ho - san - na in ex - cel - - - - - - - - - sis.

Agnus Dei. I.

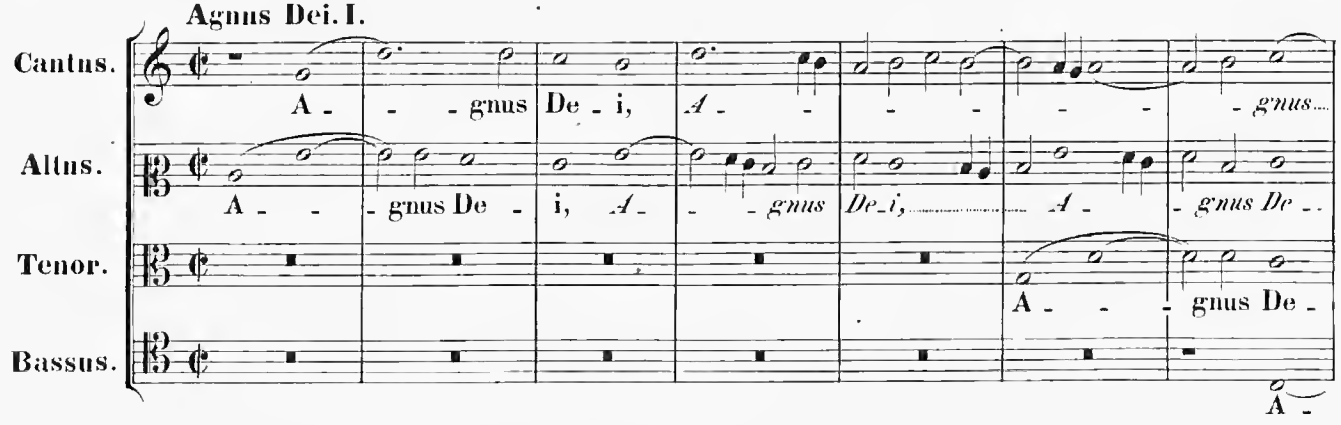
Cantus.
A - - - gnus De - i, A - - - - - - - gnus
Altus.
A - - gnus De - i, A - - - gnus De - i, A - - gnus De -
Tenor.
A - - - gnus De -
Bassus.
A -

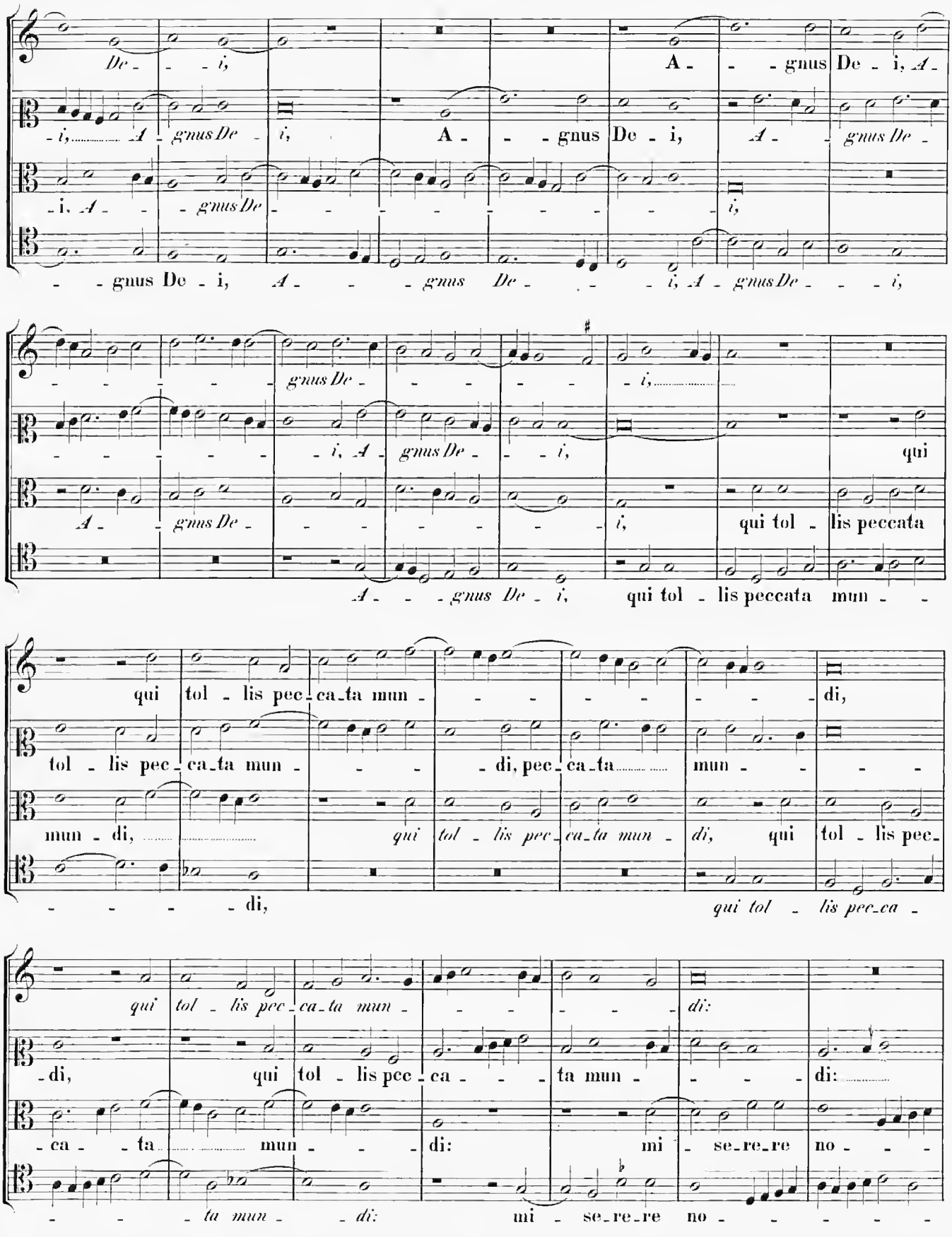
De - - i, A - - gnus De - i, A -
- i, A - gnus De - i, A - - gnus De - i, A - - gnus De -
- i, A - - gnus De - - - - - - - - - i,
- - gnus De - i, A - - - gnus De - - - i, A - gnus De - - - i,
- - - - - gnus De - - - - - - i,
- - - - - - i, A - gnus De - - - i, qui
A - - gnus De - - - - - - - i, qui tol - lis peccata
A - - - gnus De - i, qui tol - lis peccata mun - -
qui tol - lis pec - ca - ta mun - - - - - - - - di,
tol - lis pec - ca - ta mun - - - - di, pec - ca - ta mun - - - -
mun - di, qui tol - lis pec - ca - ta mun - di, qui tol - lis pec -
- - - - di, qui tol - lis pec - ca -
qui tol - lis pec - ca - ta mun - - - - - - di:
- di, qui tol - lis pec - ca - - - ta mun - - - - di:
- ca - - ta mun - - - di: mi - se - re - re no - - -
- - - ta mun - - di: mi - se - re - re no - - - - - -

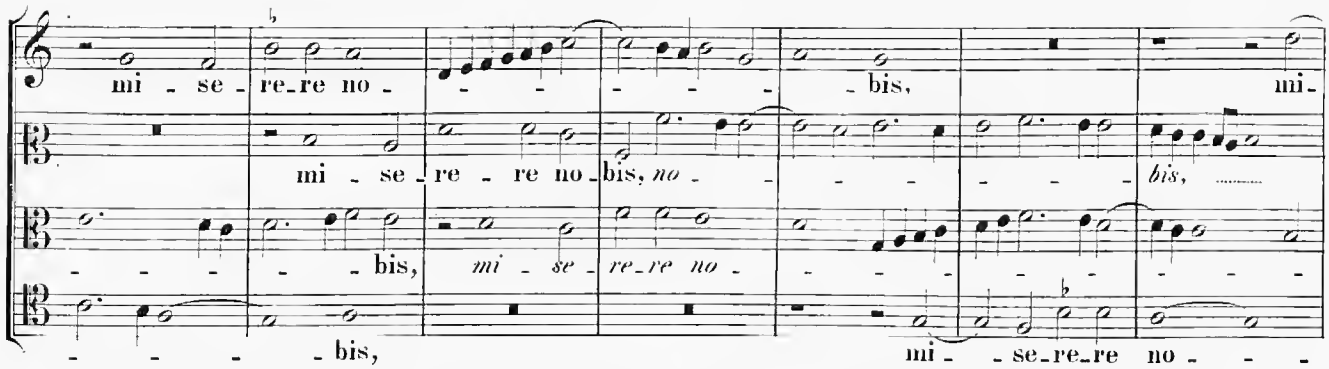

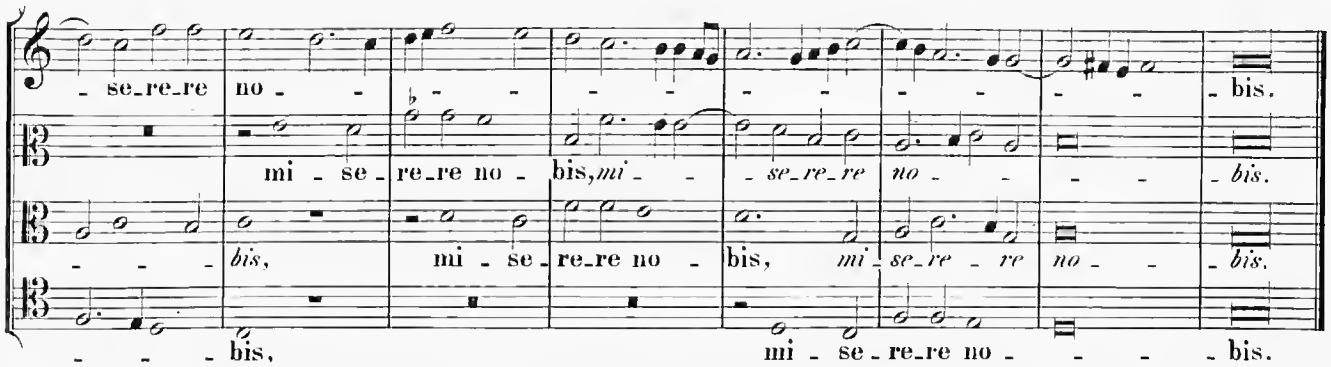

Agnus Dei. II.
Canon in Subdiapason.

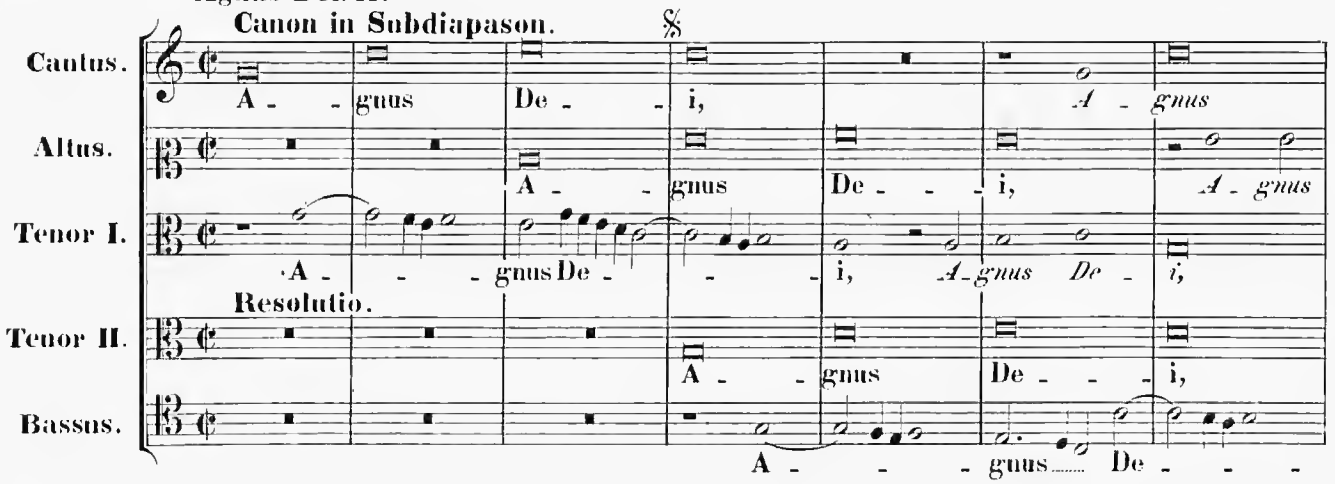

Resolutio.

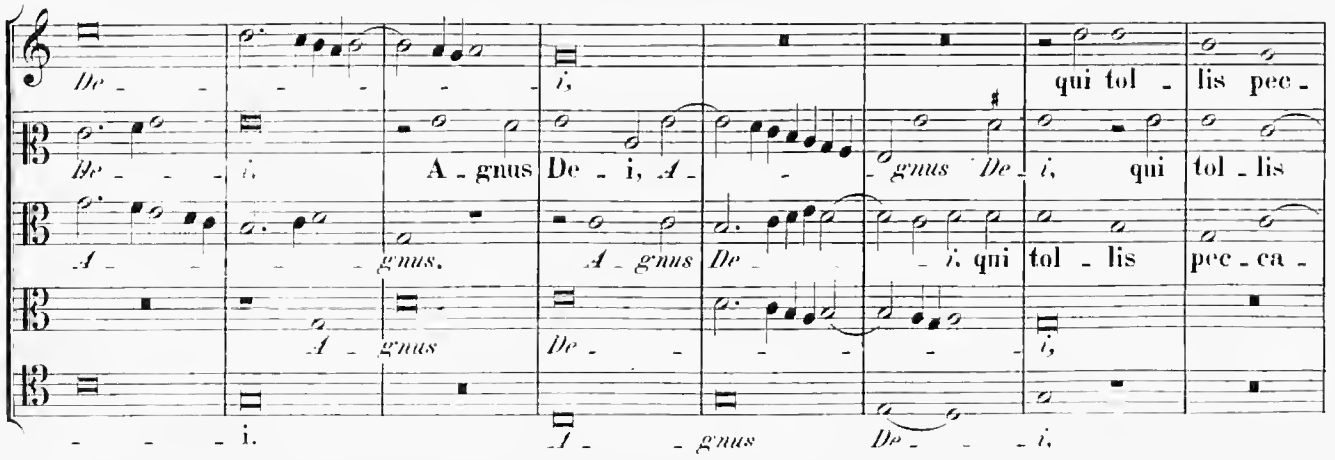

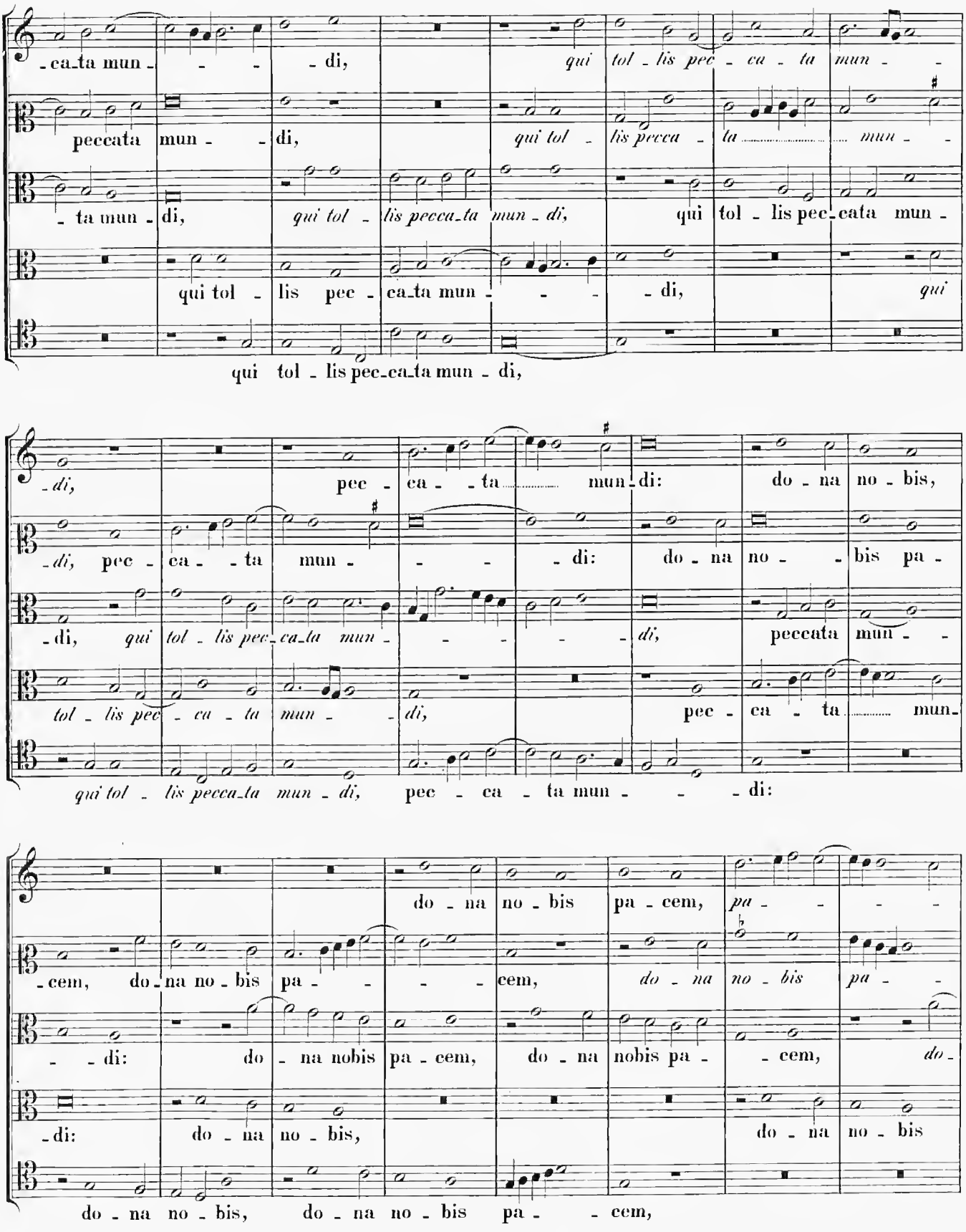
-ca-ta mun - - - di, qui tol - lis pec - ca - ta mun - -
peccata mun - - di, qui tol - lis pecca - ta ..... mun - -
- ta mun - di, qui tol - lis pecca-ta mun - di, qui tol - lis pec-cata mun -
qui tol - lis pec - ca-ta mun - - - di, qui
qui tol - lis pec-ca-ta mun - di,
-di, pec - ca - - ta ..... mun-di: do - na no - bis,
-di, pec - ca - - ta mun - - - di: do - na no - - bis pa -
-di, qui tol - lis pec-ca-ta mun - - - - di, peccata mun - -
tol - lis pec - ca - ta mun - - di, pec - ca - ta ..... mun-
qui tol - lis pecca-ta mun - di, pec - ca - ta mun - - - di:
do - na no - bis pa - cem, pa - - - -
-cem, do-na no - bis pa - - - - cem, do - na no - bis pa - -
- - di: do - na nobis pa - cem, do - na nobis pa - - cem, do-
-di: do - na no - bis, do - na no - bis
do - na no - bis, do - na no - bis pa - - cem,

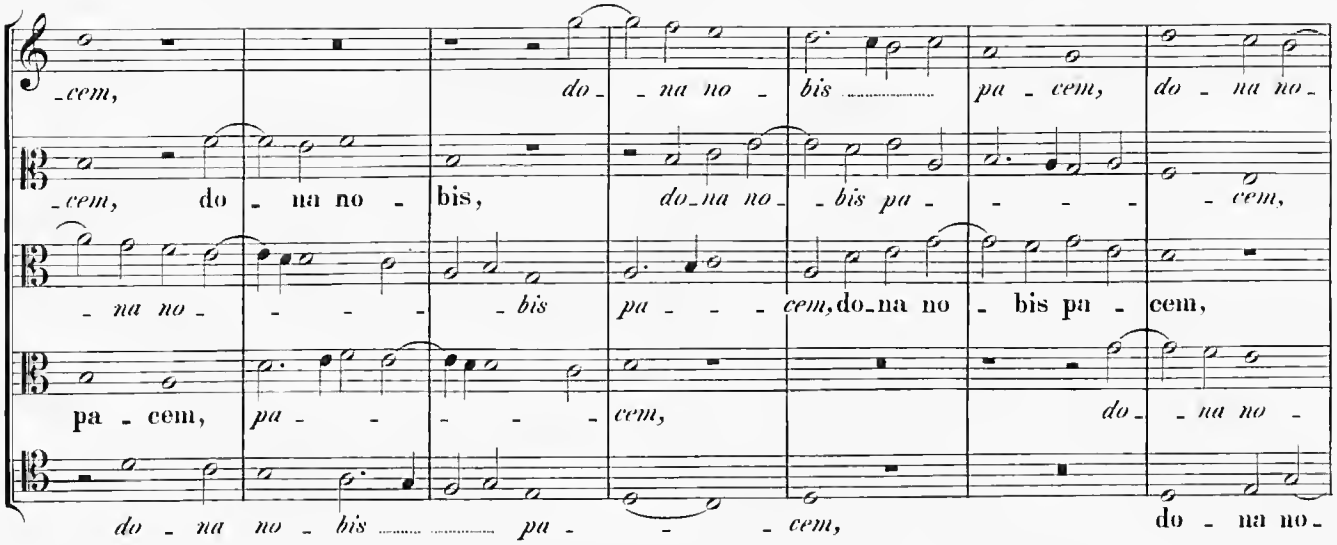
-cem, do - na no - bis pa - cem, do - na no -
-cem, do - na no - bis, do-na no - bis pa - - - - cem,
- na no - - - - - bis pa - - - cem, do-na no - bis pa - cem,
pa - cem, pa - - - - - cem, do - na no -
do - na no - bis pa - - cem, do - na no -

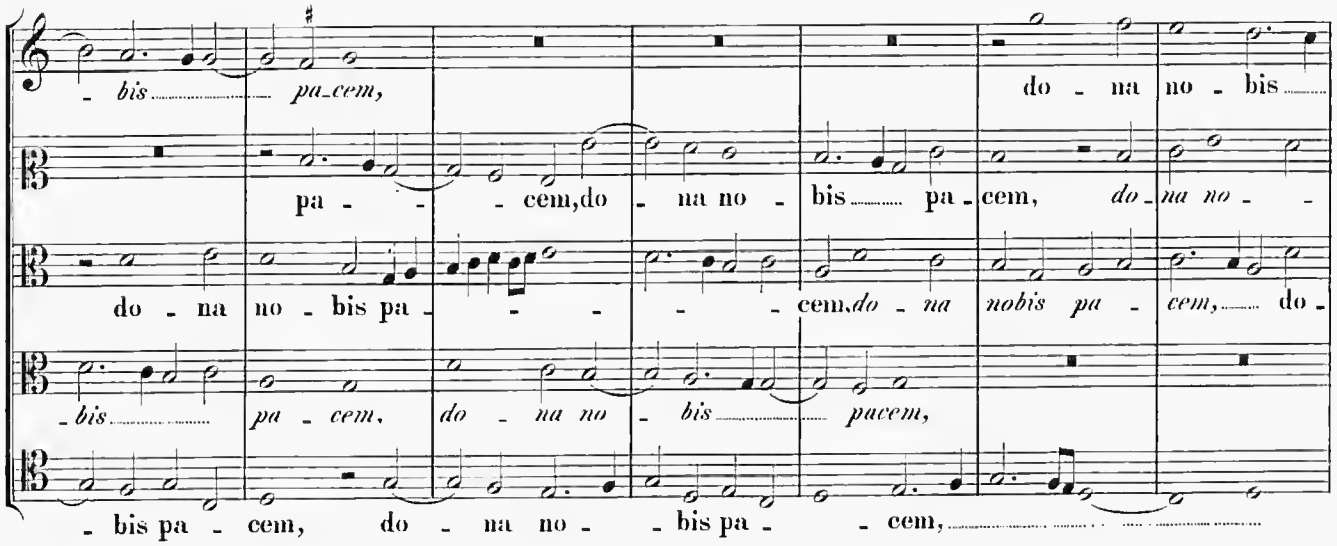
- bis pa-cem, do - na no - bis
pa - - - cem, do - na no - bis pa - cem, do - na no - -
do - na no - bis pa - - - - - cem, do - na nobis pa - cem, do -
- bis pa - cem, do - na no - bis pacem,
- bis pa - cem, do - na no - - bis pa - - cem,

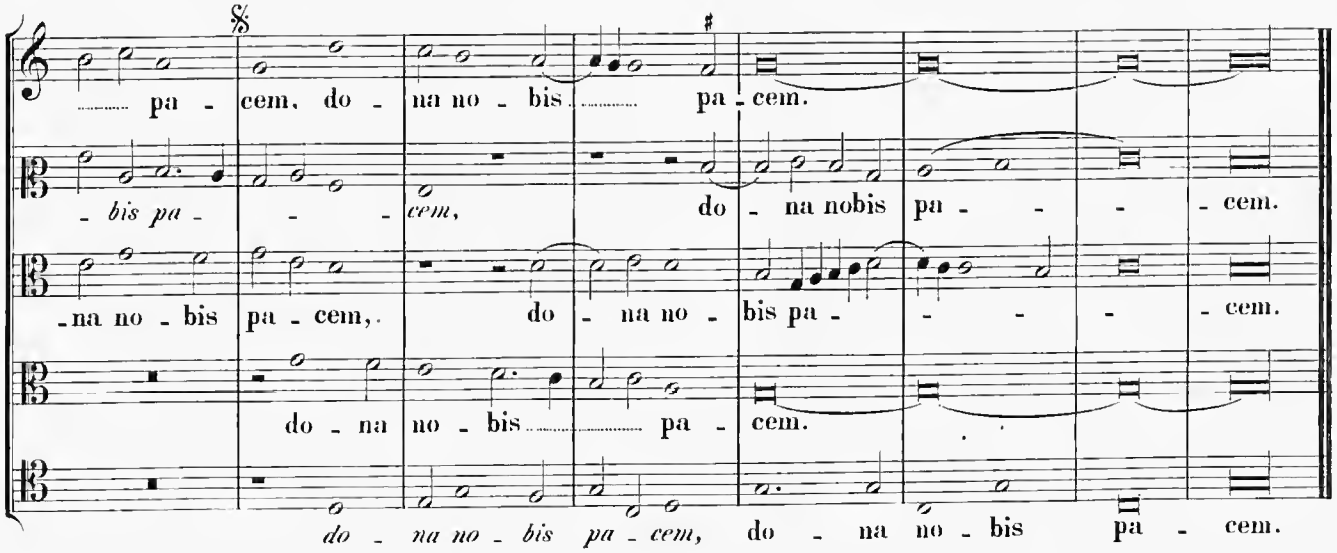
pa - cem, do - na no - bis pa - cem.
- bis pa - - - cem, do - na nobis pa - - - - cem.
-na no - bis pa - cem, do - na no - bis pa - - - - cem.
do - na no - bis pa - cem.
do - na no - bis pa - cem, do - na no - bis pa - cem.

Missa: Gabriel Archangelus.

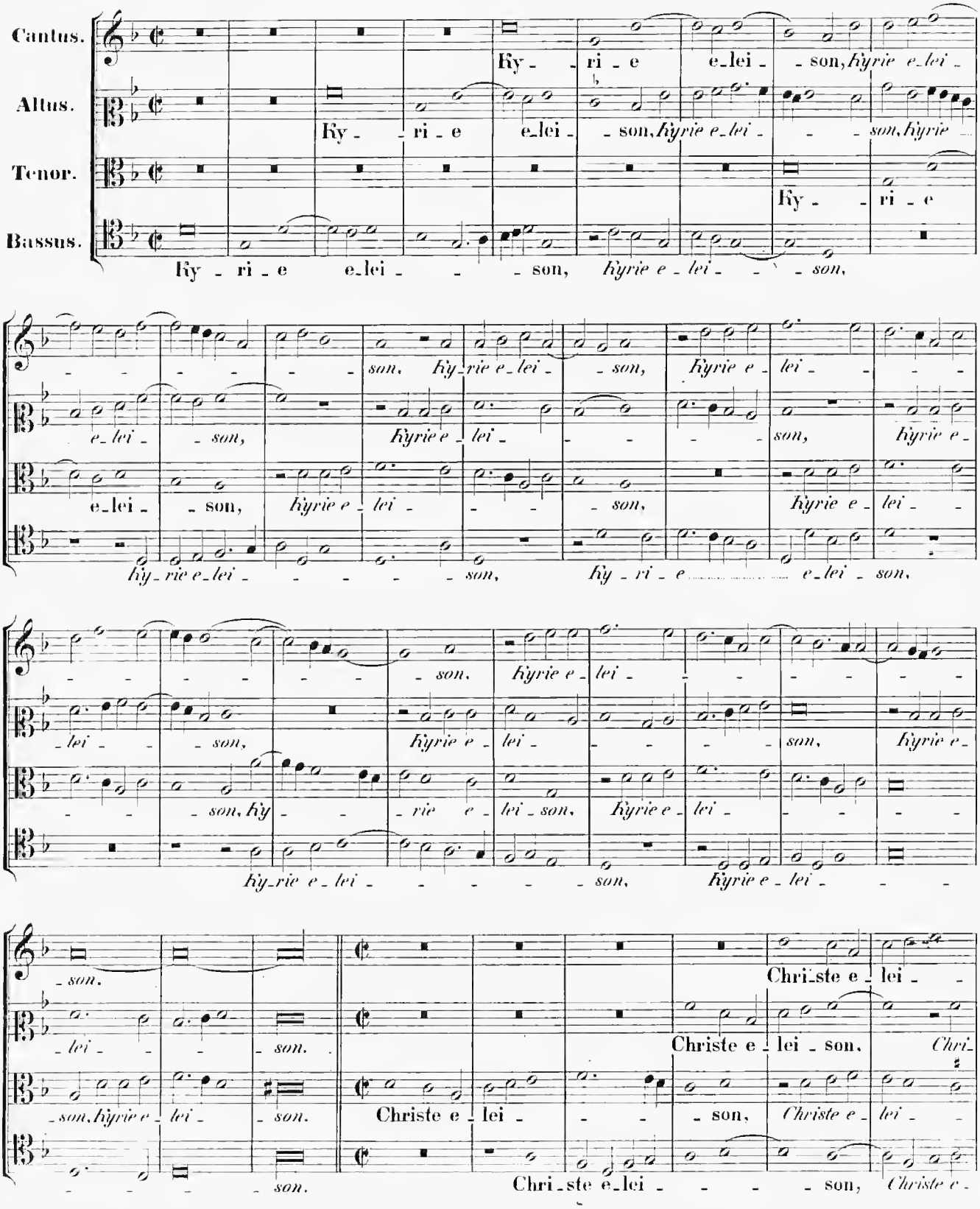

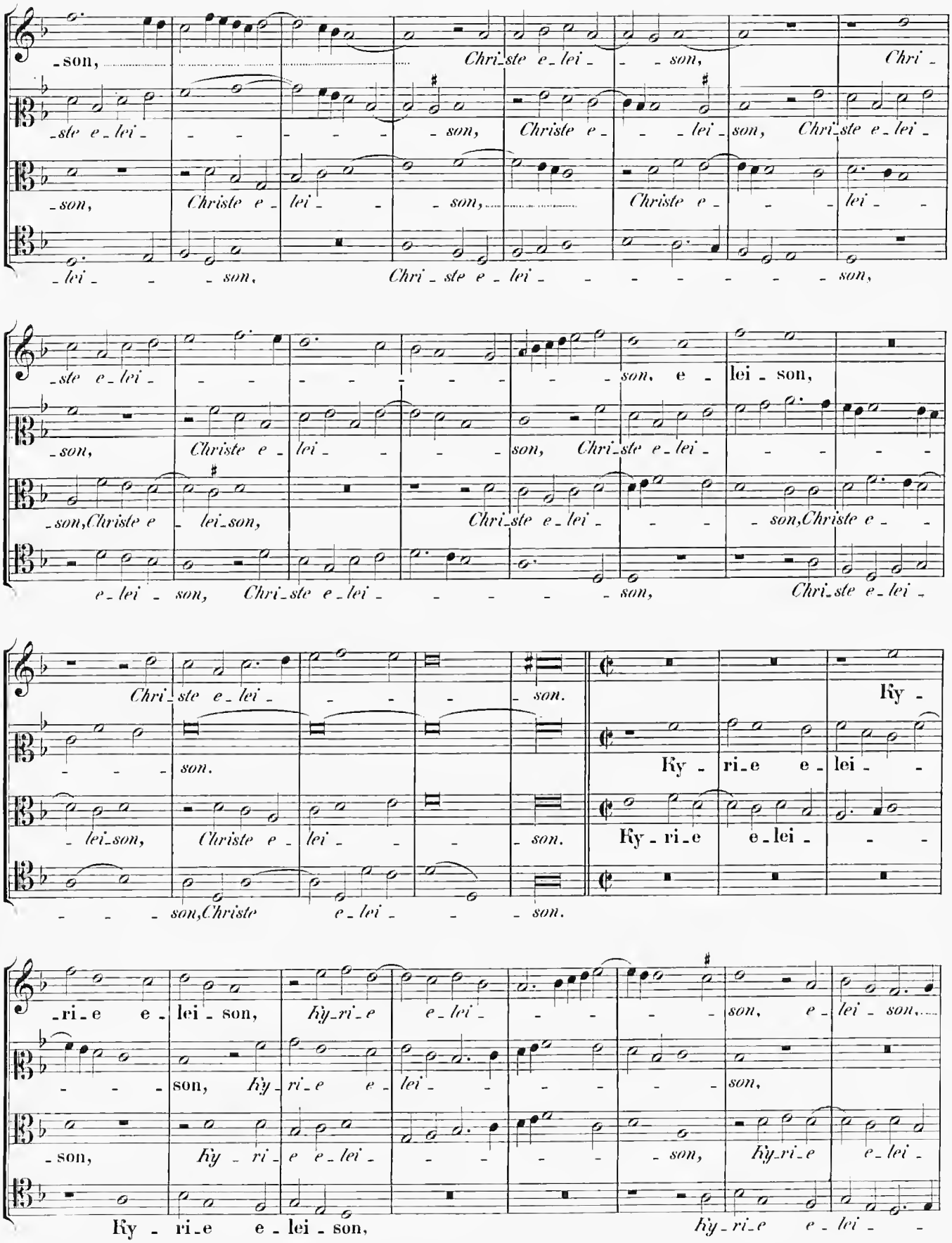
-son, Chri-ste e-lei- -son, Chri-
-ste e-lei- -son, Christe e- -lei-son, Chri-ste e-lei-
-son, Christe e- lei- -son, Christe e- lei-
-lei- -son, Chri-ste e-lei- -son,
-ste e-lei- -son, e- lei-son,
-son, Christe e- lei- -son, Chri-ste e-lei-
-son,Christe e- lei-son, Chri-ste e-lei- -son,Christe e-
e-lei- son, Chri-ste e-lei- -son, Chri-ste e-lei-
Chri-ste e-lei- -son.
-son.
Ky-
-lei-son, Christe e- lei- -son. Ky-ri-e e-lei-
-son,Christe e-lei- -son. Ky-ri-e e-lei-
-ri-e e-lei-son, Ky-ri-e e-lei- -son, e-lei-son,
-son, Ky-ri-e e-lei- -son,
-son, Ky-ri- e e-lei- -son, Ky-ri-e e-lei-
Ky-ri-e e-lei-son, Ky-ri-e e-lei-

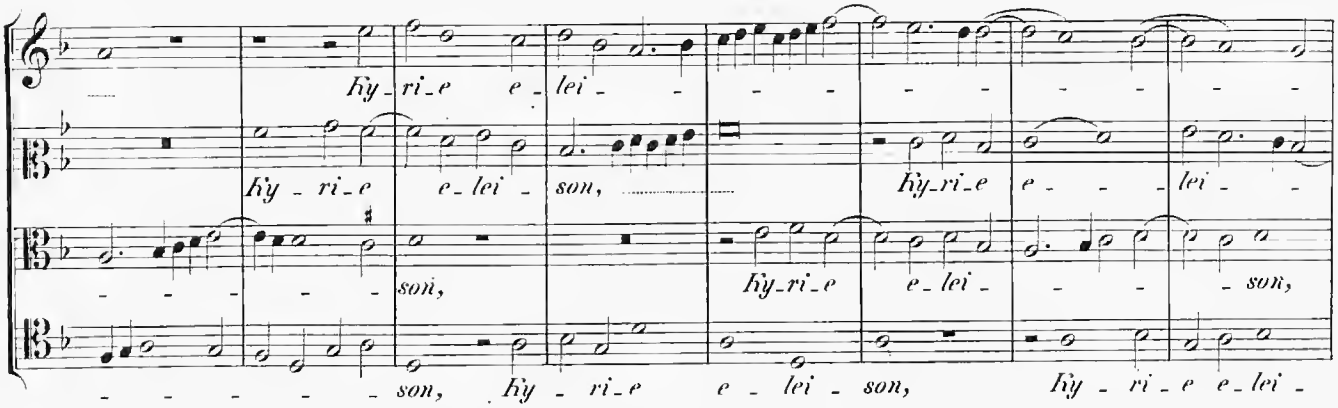

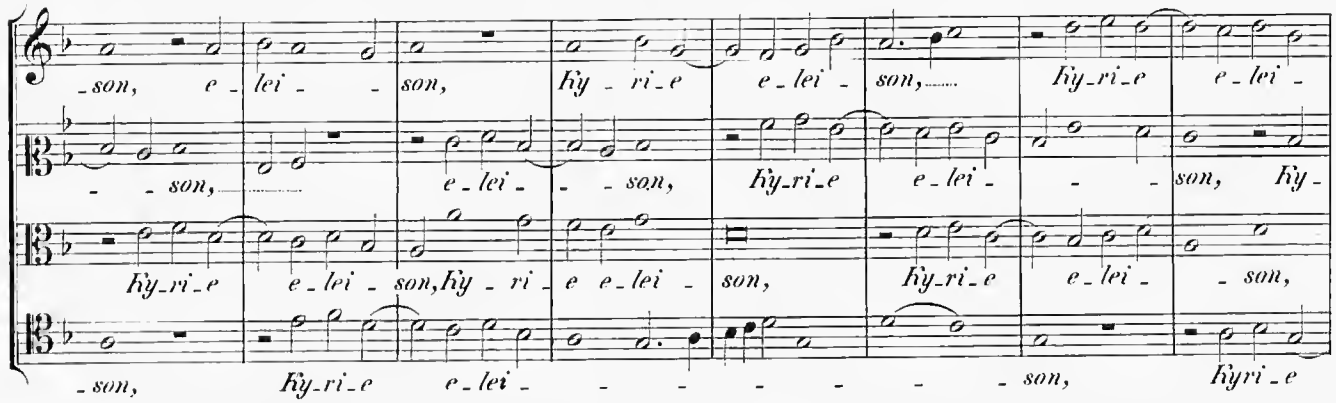

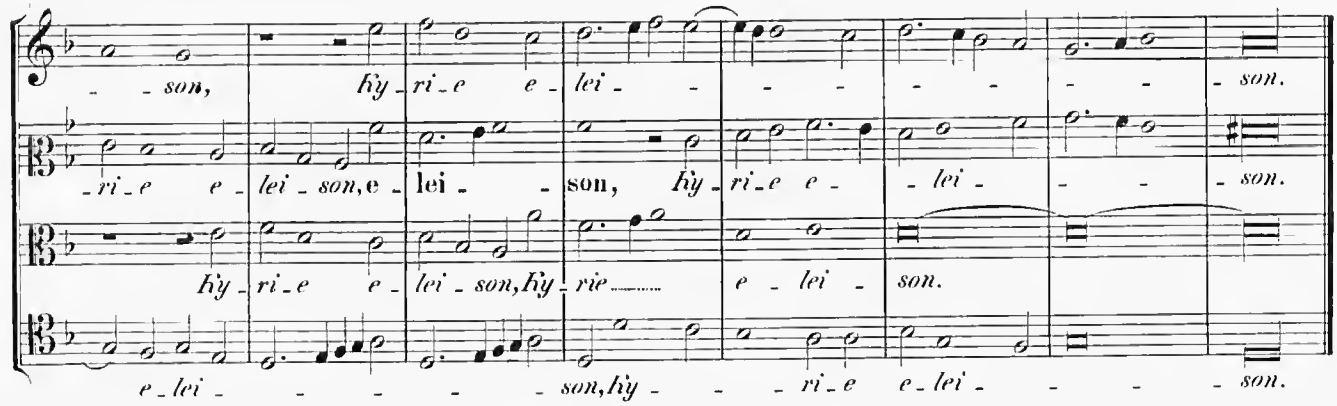

Gloria in excelsis Deo.

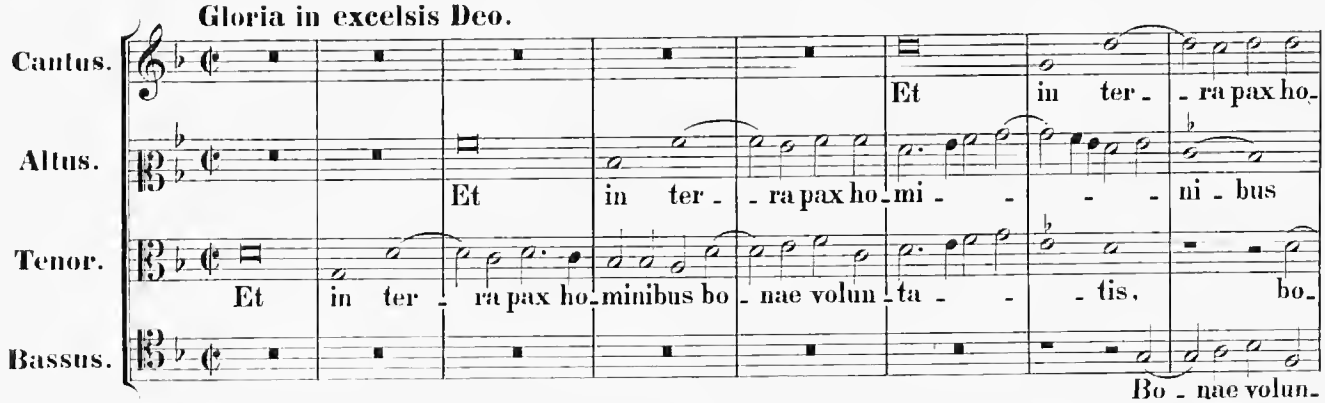

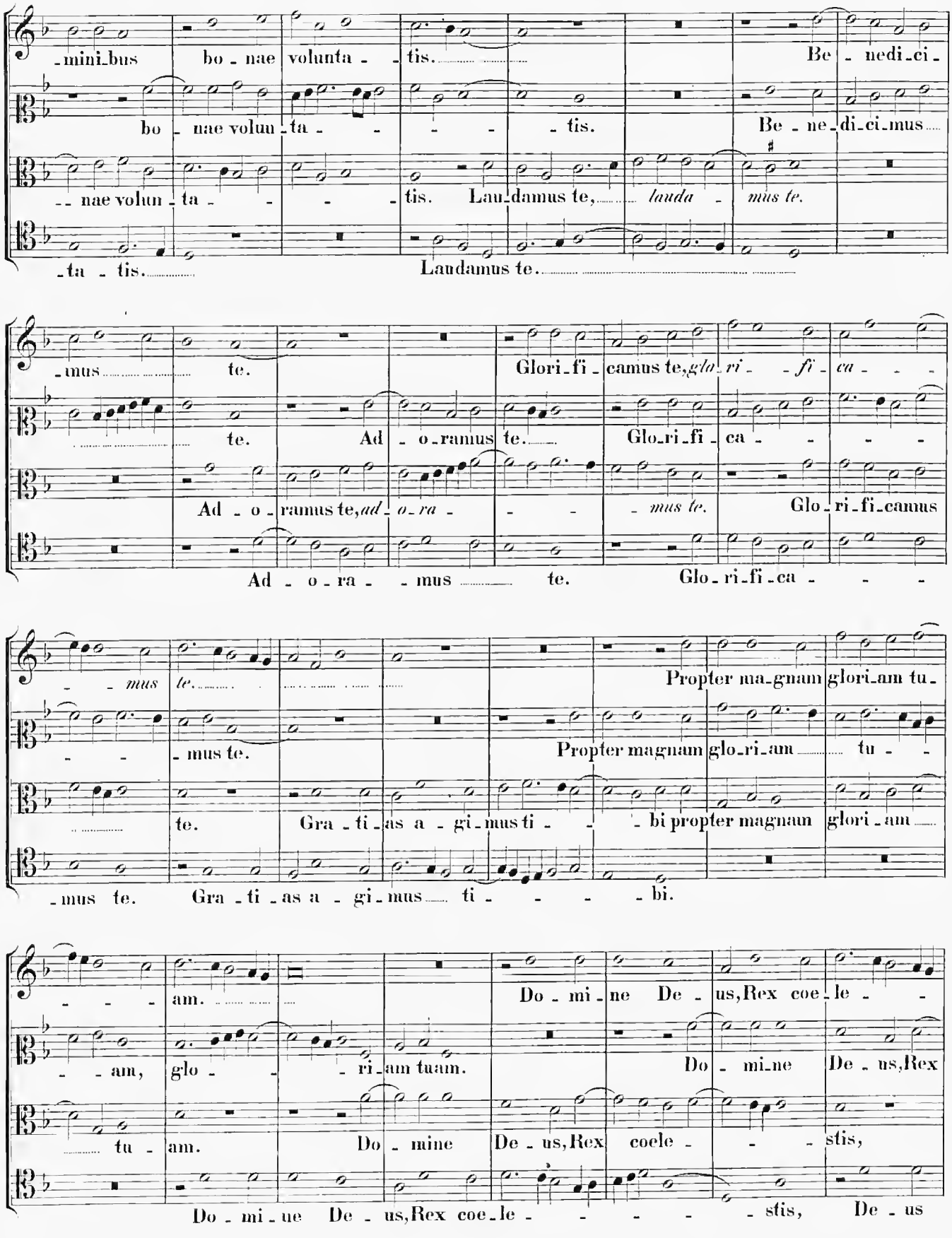
-mini-bus bo-nae volunta-tis. Be-nedi-ci-
bo-nae volun-ta-tis. Be-ne-di-ci-mus
--nae volun-ta-tis. Lau-damus te, lauda-mus te.
-ta-tis. Laudamus te.
-mus te. Glori-fi-camus te, glo-ri-fi-ca-
te. Ad-o-ramus te. Glo-ri-fi-ca-
Ad-o-ramus te, ad-o-ra- mus te. Glo-ri-fi-camus
Ad-o-ra--mus te. Glo-ri-fi-ca-
-mus te. Propter ma-gnam glori-am tu-
-mus te. Propter magnam glo-ri-am tu-
te. Gra-ti-as a-gi-mus ti- bi propter magnam glori-am
-mus te. Gra-ti-as a-gi-mus ti-bi.
am. Do-mi-ne De-us, Rex coe-le-
-am, glo- ri-am tuam. Do-mi-ne De-us, Rex
tu-am. Do-mine De-us, Rex coele- stis,
Do-mi-ne De-us, Rex coe-le- stis, De-us

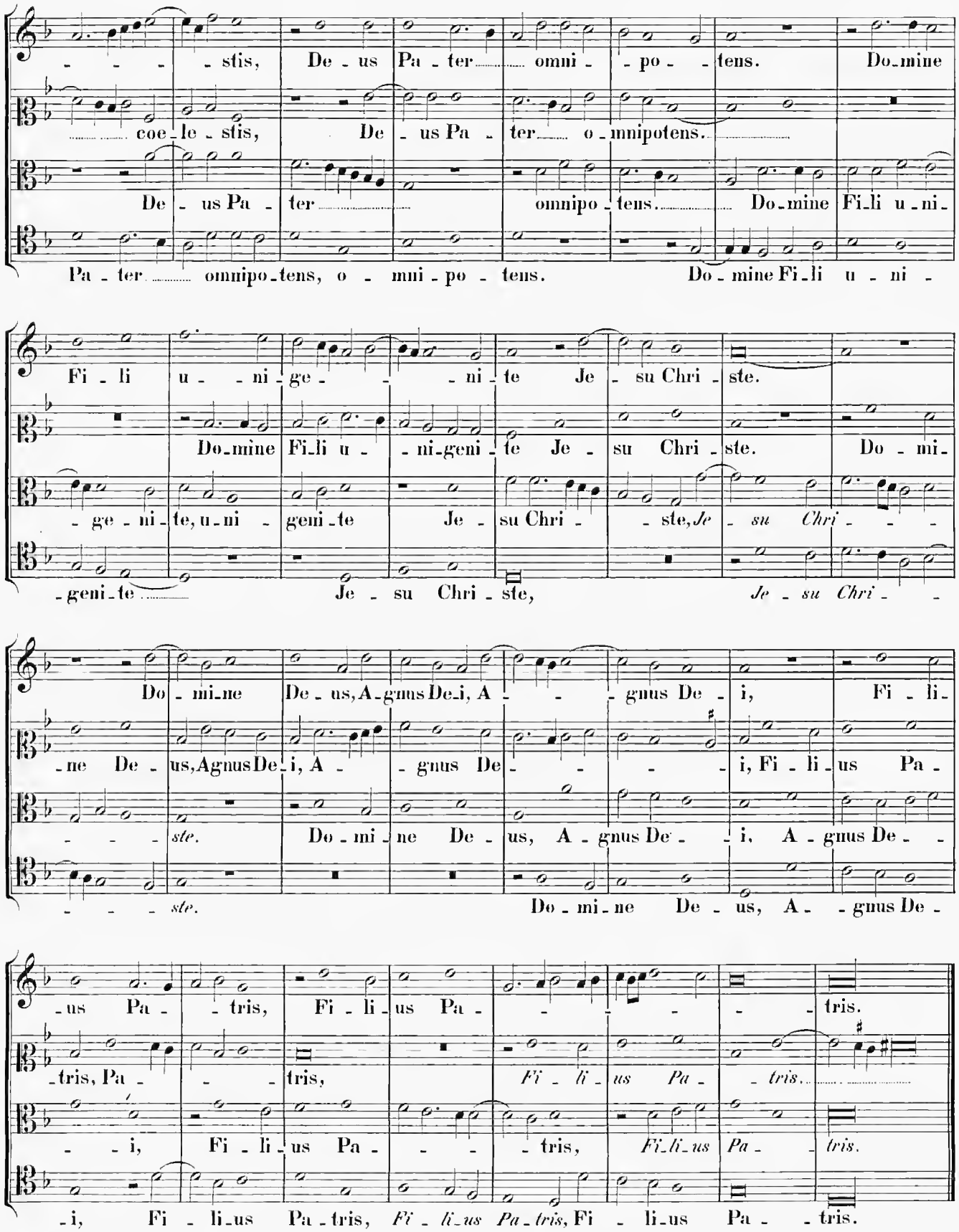
stis, De - us Pa - ter omni - po - tens. Do-mine
coe-le-stis, De - us Pa - ter o-mnipotens.
De - us Pa - ter omnipo - tens. Do-mine Fi-li u-ni-
Pa - ter omnipo-tens, o - mni - po - tens. Do - mine Fi-li u - ni -
Fi - li u - ni - ge - ni - te Je - su Chri - ste.
Do-mine Fi-li u - ni-geni - te Je - su Chri - ste. Do - mi-
- ge - ni - te, u-ni - geni-te Je - su Chri - ste, *Je - su Chri* - - -
-geni-te Je - su Chri - ste, *Je - su Chri* - -
Do - mi-ne De - us, A-gnus De-i, A - gnus De - i, Fi - li-
-ne De - us, Agnus De-i, A - gnus De - - - i, Fi - li-us Pa -
- - - *ste.* Do - mi - ne De - us, A - gnus De - i, A - gnus De -
- - - *ste.* Do - mi - ne De - us, A - gnus De -
-us Pa - - tris, Fi - li-us Pa - - - - - tris.
-tris, Pa - - - tris, *Fi - li - us Pa - tris.*
- - i, Fi - li-us Pa - - - tris, *Fi-li-us Pa - tris.*
-i, Fi - li-us Pa-tris, *Fi - li-us Pa-tris,* Fi - li-us Pa - - tris.

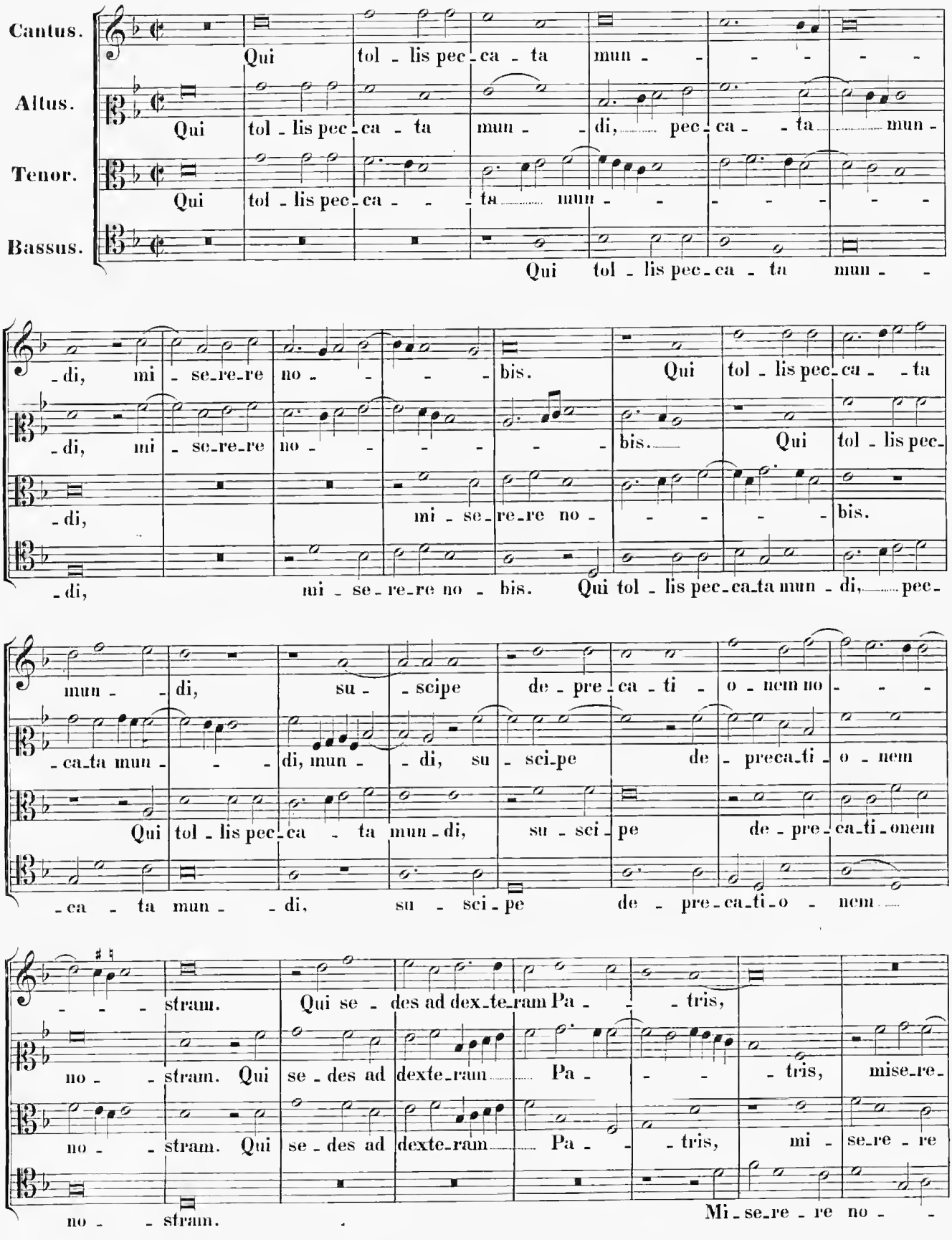
Cantus.
Qui tol - lis pec - ca - ta mun - - - - - -
Altus.
Qui tol - lis pec - ca - ta mun - - di, pec - ca - - ta mun -
Tenor.
Qui tol - lis pec - ca - - - ta mun - - - - - -
Bassus.
Qui tol - lis pec - ca - ta mun - -
- di, mi - se - re - re no - - - - bis. Qui tol - lis pec - ca - - ta
- di, mi - se - re - re no - - - - - bis. Qui tol - lis pec -
- di, mi - se - re - re no - - - - bis.
- di, mi - se - re - re no bis. Qui tol - lis pec - ca - ta mun - di, pec -
mun - - di, su - - scipe de - pre - ca - ti - o - nem no - - -
- ca - ta mun - - - di, mun - - di, su - sci - pe de - preca - ti - o - nem
Qui tol - lis pec - ca - ta mun - di, su - sci - pe de - pre - ca - ti - onem
- ca - ta mun - - di, su - sci - pe de - pre - ca - ti - o - nem
- - - stram. Qui se - des ad dex - te - ram Pa - - - tris,
no - - stram. Qui se - des ad dexte - ram Pa - - - tris, mise - re -
no - - stram. Qui se - des ad dexte - ram Pa - - - tris, mi - se - re - re
no - - stram. Mi - se - re - re no - -

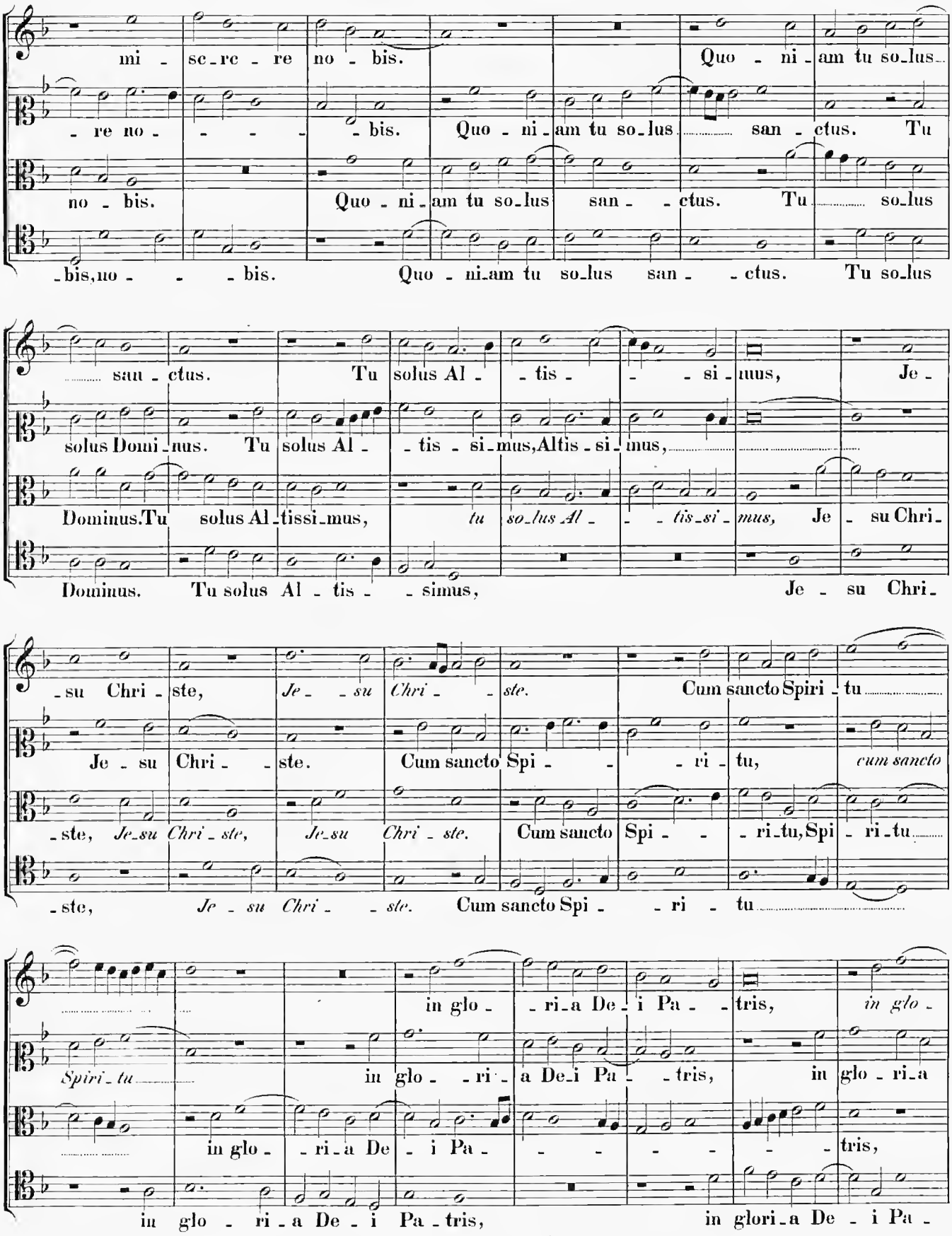
mi - se - re no - bis. Quo - ni - am tu so - lus
- re no - - - - bis. Quo - ni - am tu so - lus san - ctus. Tu
no - bis. Quo - ni - am tu so - lus san - - ctus. Tu so - lus
- bis, no - - - bis. Quo - ni - am tu so - lus san - - ctus. Tu so - lus
san - ctus. Tu solus Al - - tis - - si - mus, Je -
solus Domi - nus. Tu solus Al - - tis - si - mus, Altis - si - mus,
Dominus. Tu solus Al - tissi - mus, tu so - lus Al - - tis - si - mus, Je - su Chri -
Dominus. Tu solus Al - tis - - simus, Je - su Chri -
- su Chri - ste, Je - su Chri - ste. Cum sancto Spiri - tu
Je - su Chri - ste. Cum sancto Spi - - ri - tu, cum sancto
- ste, Je - su Chri - ste, Je - su Chri - ste. Cum sancto Spi - - ri - tu, Spi - ri - tu
- ste, Je - su Chri - - ste. Cum sancto Spi - - ri - tu
in glo - ri - a De - i Pa - - tris, in glo -
Spiri - tu in glo - ri - a De - i Pa - - tris, in glo - ri - a
in glo - ri - a De - i Pa - - - - - - tris,
in glo - ri - a De - i Pa - tris, in glori - a De - i Pa -

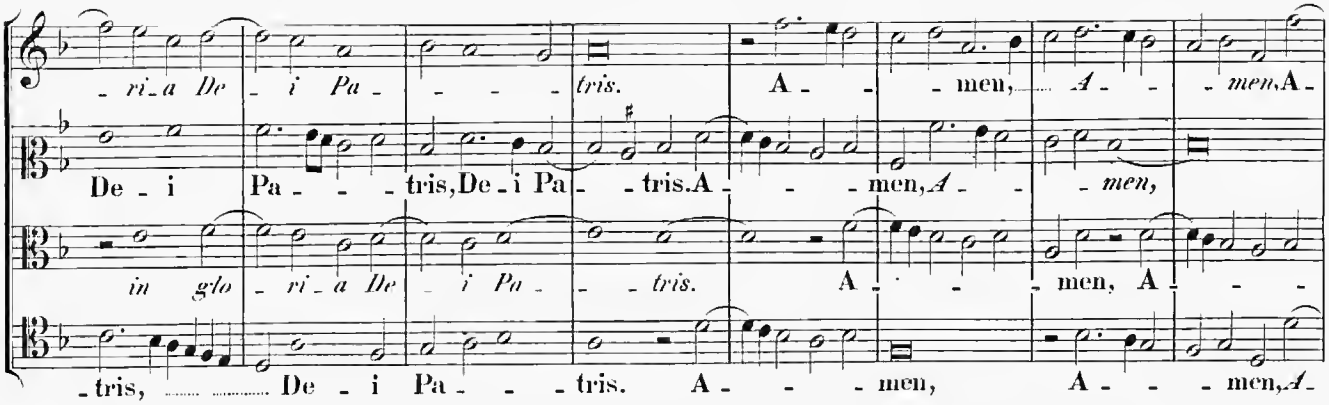

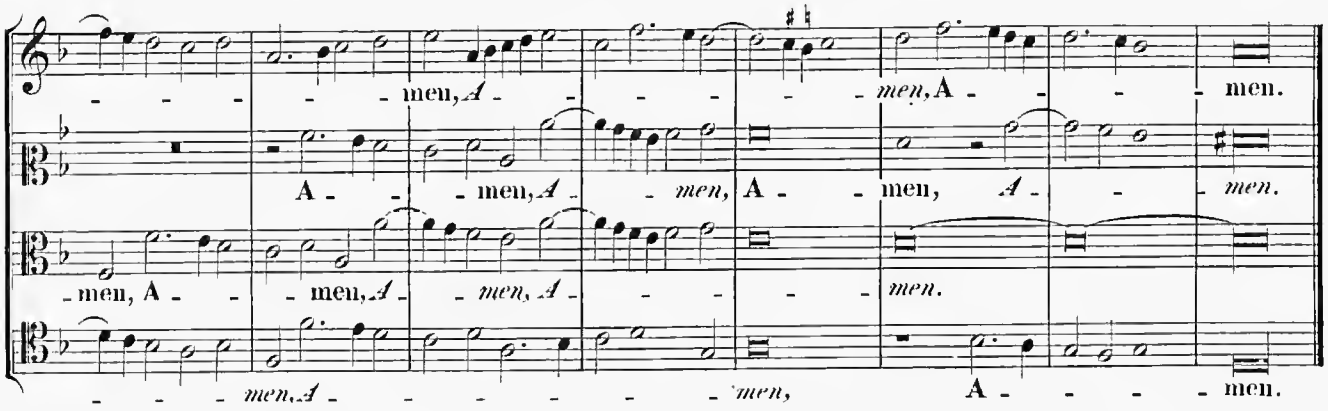

Credo in unum Deum.

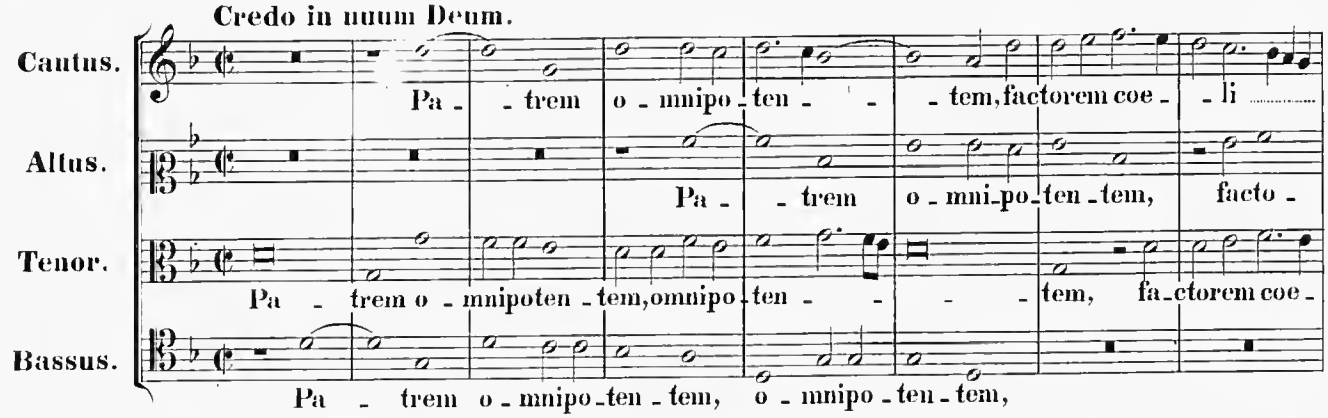

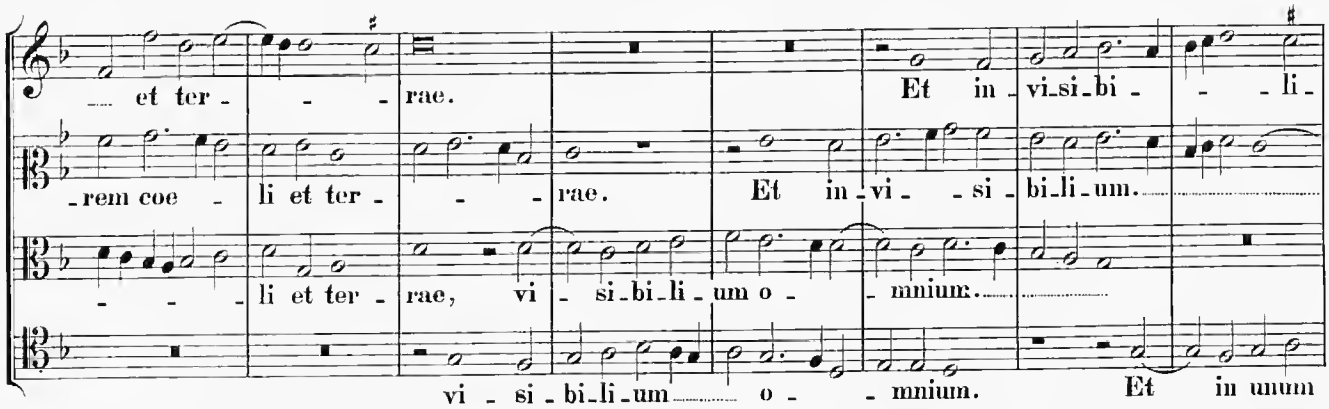

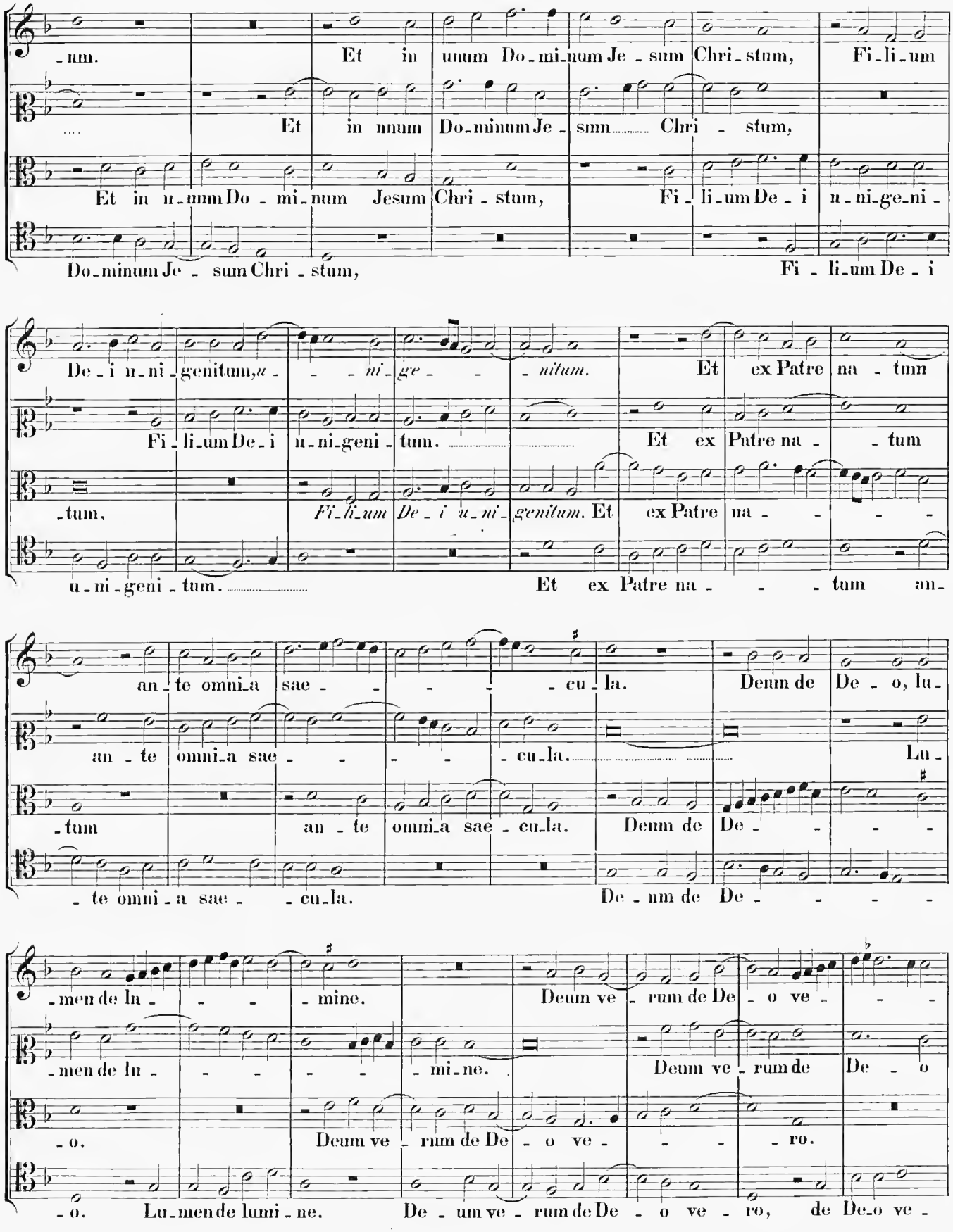
-num. Et in unum Do-mi-num Je-sum Chri-stum, Fi-li-um
Et in unum Do-minum Je-sum Chri-stum,
Et in u-num Do-mi-num Jesum Chri-stum, Fi-li-um De-i u-ni-ge-ni-
Do-minum Je-sum Chri-stum, Fi-li-um De-i
De-i u-ni-genitum, u-ni-ge-nitum. Et ex Patre na-tum
Fi-li-um De-i u-ni-geni-tum. Et ex Patre na-tum
-tum, Fi-li-um De-i u-ni-genitum. Et ex Patre na-
u-ni-geni-tum. Et ex Patre na-tum an-
an-te omni-a sae-cu-la. Deum de De-o, lu-
an-te omni-a sae-cu-la. Lu-
-tum an-te omni-a sae-cu-la. Deum de De-
-te omni-a sae-cu-la. De-um de De-
-men de lu-mine. Deum ve-rum de De-o ve-
-men de lu-mi-ne. Deum ve-rum de De-o
-o. Deum ve-rum de De-o ve-ro.
-o. Lu-men de lumi-ne. De-um ve-rum de De-o ve-ro, de De-o ve-

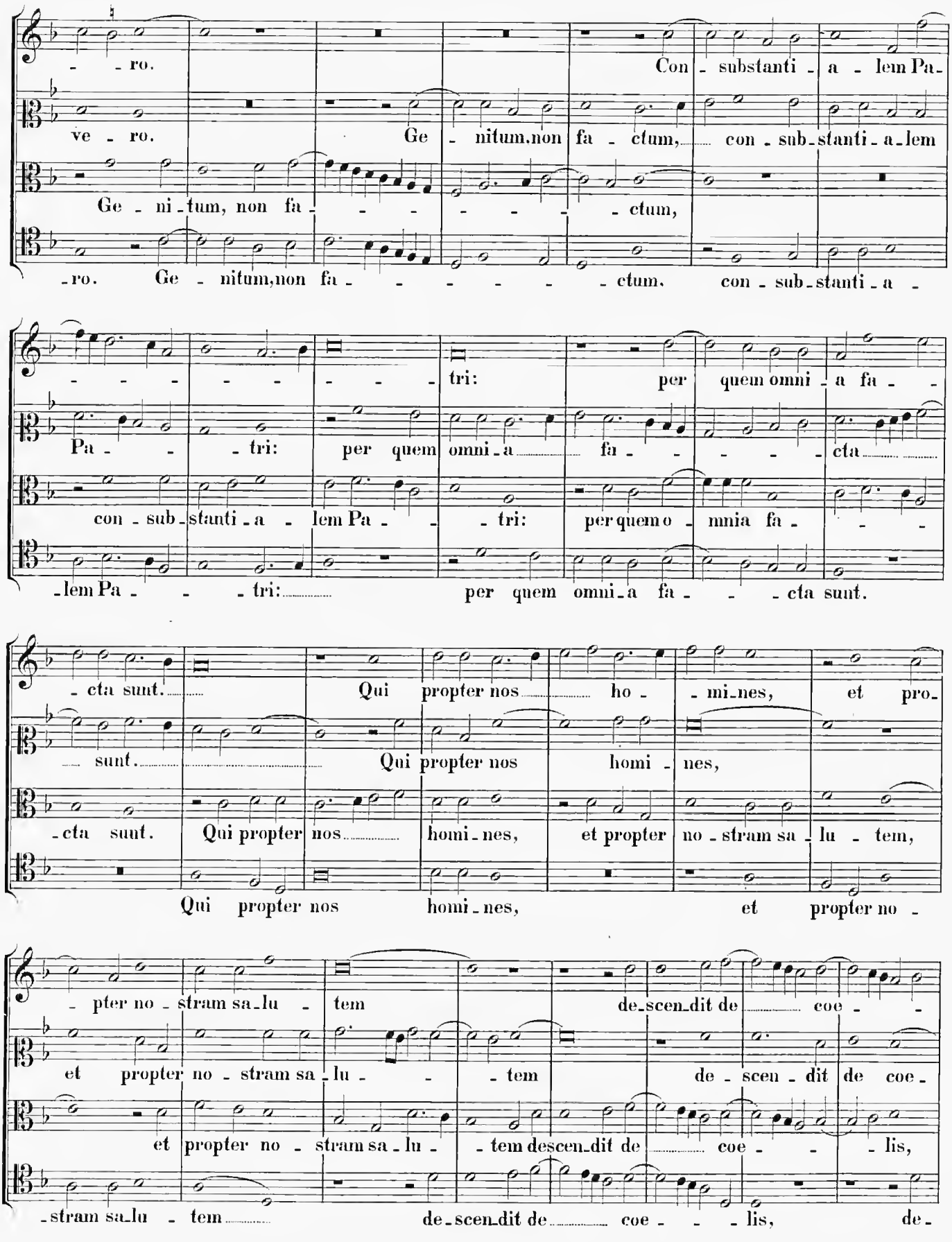
- - ro. Con - substanti - a - lem Pa -
ve - ro. Ge - nitum non fa - ctum, con - sub - stanti - a - lem
Ge - ni - tum, non fa - - - - - - ctum,
- ro. Ge - nitum, non fa - - - - - - ctum. con - sub - stanti - a -
- - - - - - - - tri: per quem omni - a fa - -
Pa - - - tri: per quem omni - a fa - - - - cta
con - sub - stanti - a - lem Pa - - tri: per quem o - mnia fa - - -
- lem Pa - - - tri: per quem omni - a fa - - - cta sunt.
- cta sunt. Qui propter nos ho - - mi - nes, et pro -
- sunt. Qui propter nos homi - nes,
- cta sunt. Qui propter nos homi - nes, et propter no - stram sa - lu - tem,
Qui propter nos homi - nes, et propter no -
- pter no - stram sa - lu - tem de - scen - dit de coe - -
et propter no - stram sa - lu - - tem de - scen - dit de coe -
et propter no - stram sa - lu - - tem descen - dit de coe - - - lis,
- stram sa - lu - tem de - scen - dit de coe - - - lis, de -

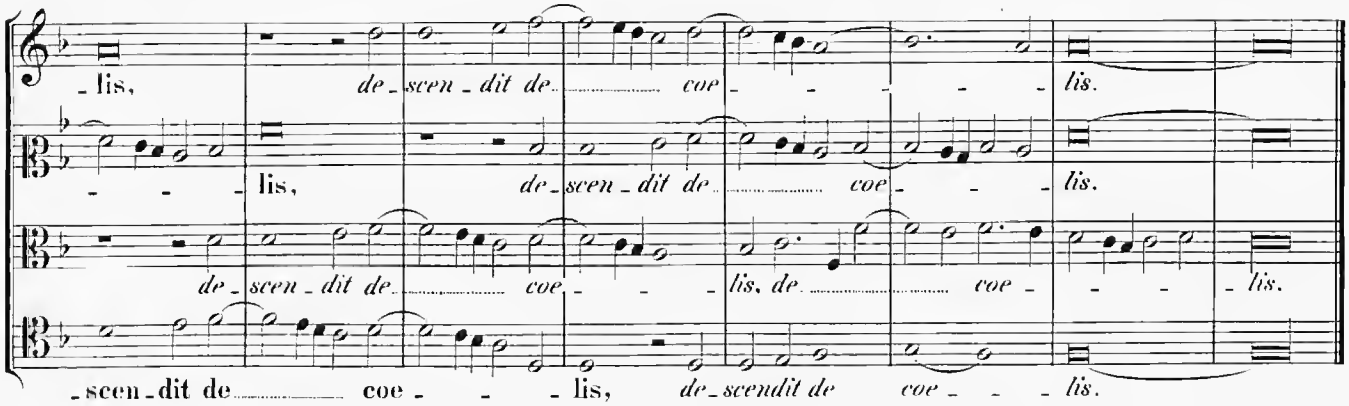
-lis, de-scen-dit de coe- lis.
lis, de-scen-dit de coe- lis.
de-scen-dit de coe- lis, de coe- lis.
-scen-dit de coe- lis, de-scendit de coe- lis.

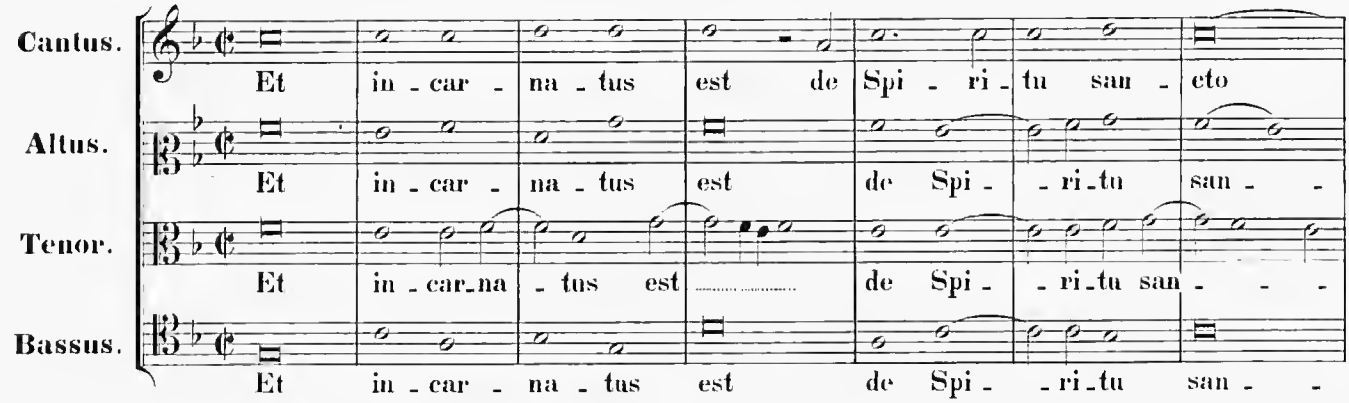
Cantus.
Et in-car-na-tus est de Spi-ri-tu san-cto
Altus.
Et in-car-na-tus est de Spi-ri-tu san-
Tenor.
Et in-car-na-tus est de Spi-ri-tu san-
Bassus.
Et in-car-na-tus est de Spi-ri-tu san-

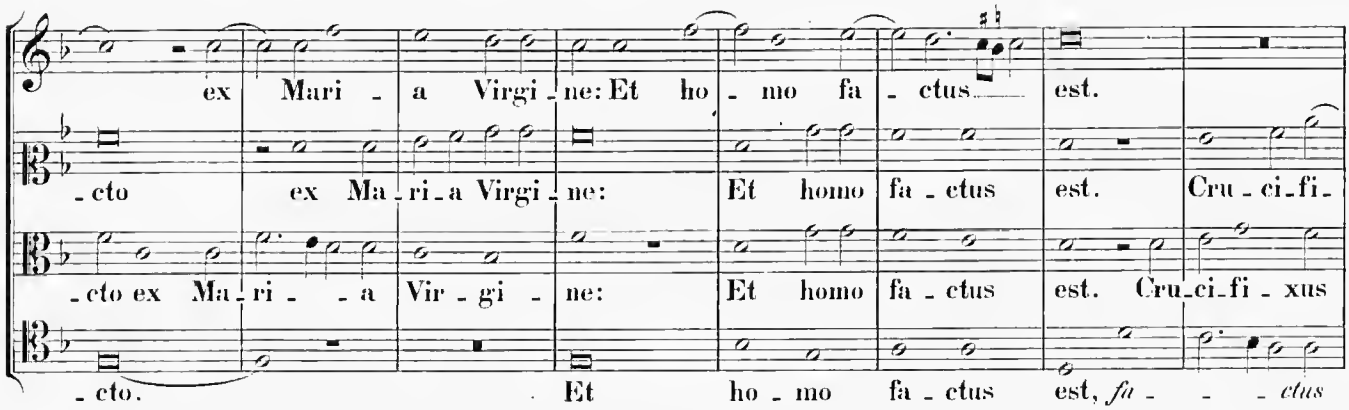
ex Mari-a Virgi-ne: Et ho-mo fa-ctus est.
-cto ex Ma-ri-a Virgi-ne: Et homo fa-ctus est. Cru-ci-fi-
-cto ex Ma-ri-a Vir-gi-ne: Et homo fa-ctus est. Cru-ci-fi-xus
-cto. Et ho-mo fa-ctus est, fa- ctus

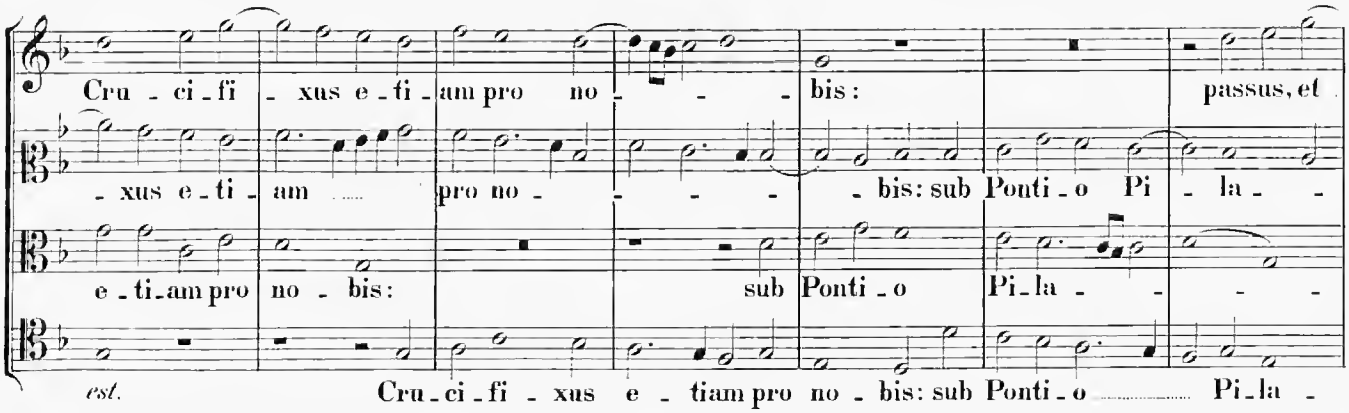
Cru-ci-fi-xus e-ti-am pro no- bis: passus, et
-xus e-ti-am pro no- bis: sub Ponti-o Pi-la-
e-ti-am pro no-bis: sub Ponti-o Pi-la-
est. Cru-ci-fi-xus e-tiam pro no-bis: sub Ponti-o Pi-la-

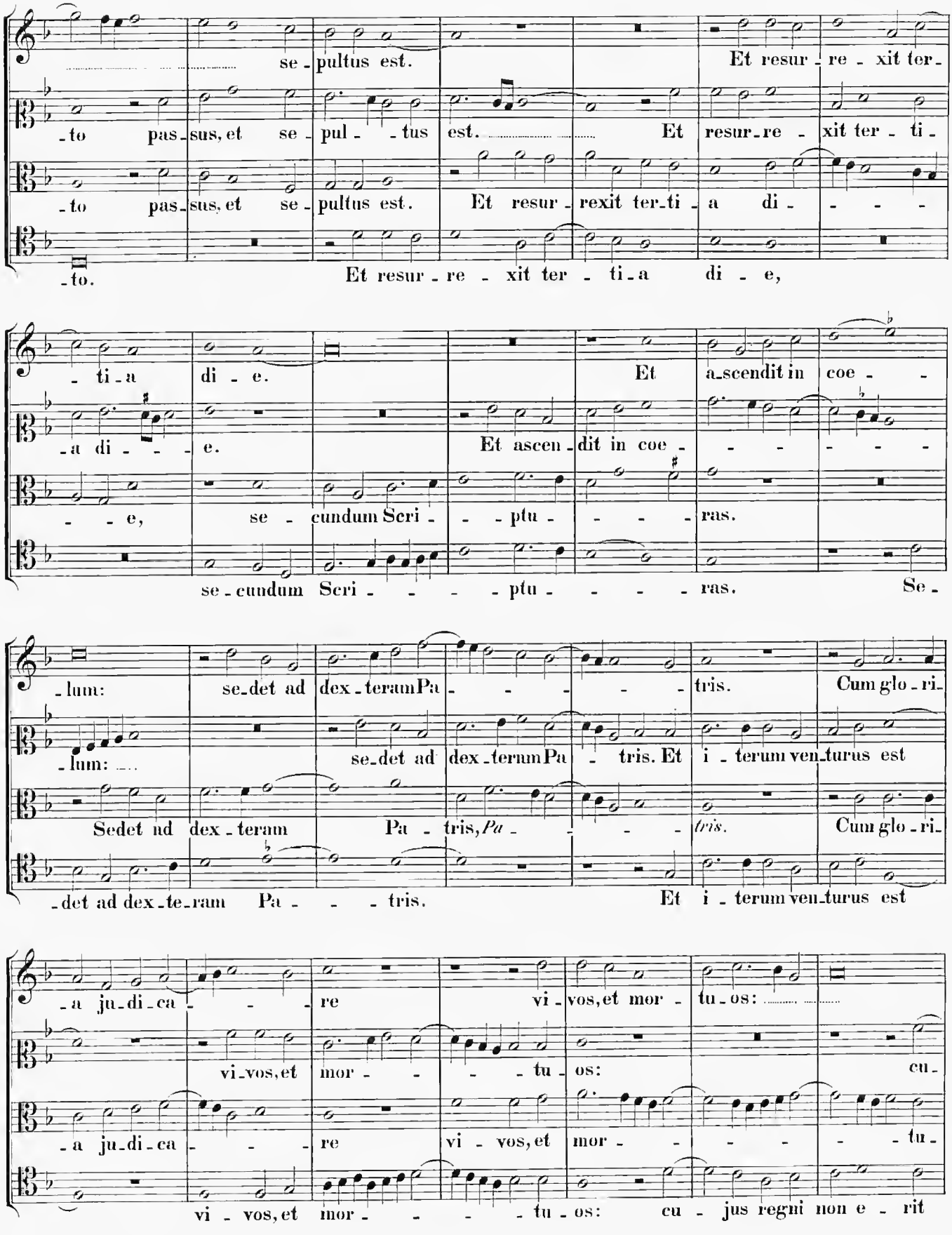
se - pultus est. Et resur - re - xit ter -
- to pas - sus, et se - pul - - tus est. Et resur - re - xit ter - ti -
- to pas - sus, et se - pultus est. Et resur - rexit ter - ti - a di - - - -
- to. Et resur - re - xit ter - ti - a di - e,
- ti - a di - e. Et a - scendit in coe - -
- a di - - - e. Et ascen - dit in coe - - - - - -
- - e, se - cundum Scri - - - ptu - - - - ras.
se - cundum Scri - - - - ptu - - - - ras. Se -
- lum: se - det ad dex - teram Pa - - - - - tris. Cum glo - ri -
- lum: se - det ad dex - teram Pa - tris. Et i - terum ven - turus est
Sedet ad dex - teram Pa - tris, Pa - - - - tris. Cum glo - ri -
- det ad dex - te - ram Pa - - - tris. Et i - terum ven - turus est
- a ju - di - ca - - - re vi - vos, et mor - tu - os:
vi - vos, et mor - - - - tu - os: cu -
- a ju - di - ca - - - re vi - vos, et mor - - - - - tu -
vi - vos, et mor - - - - tu - os: cu - jus regni non e - rit

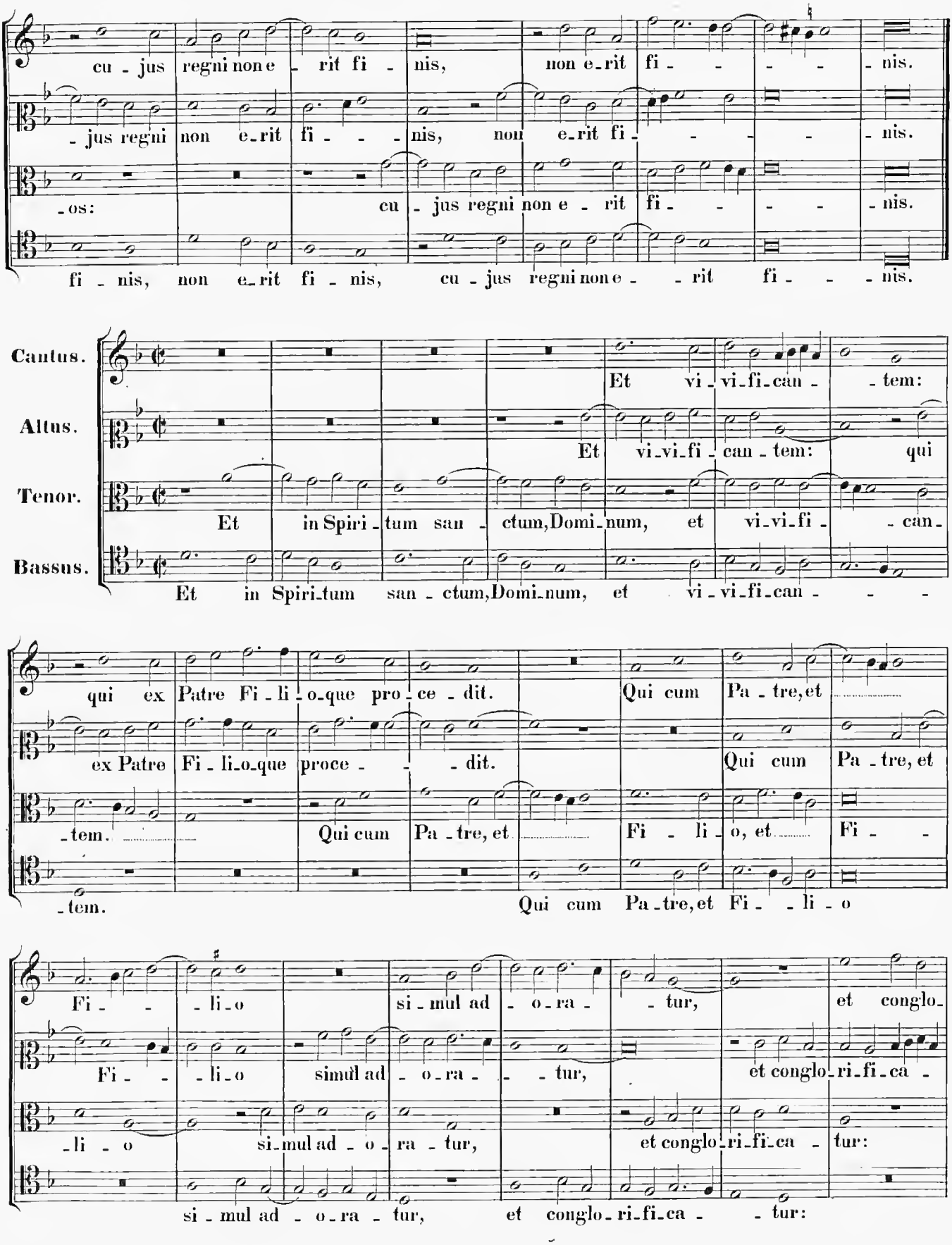
cu - jus regni non e - rit fi - nis, non e-rit fi - - - - nis.
- jus regni non e-rit fi - - nis, non e-rit fi - - - - nis.
-os: cu - jus regni non e - rit fi - - - - nis.
fi - nis, non e-rit fi - nis, cu - jus regni non e - - rit fi - - - nis.
Cantus.
Altus.
Tenor.
Bassus.
Et vi - vi-fi-can - tem:
Et vi-vi-fi - can - tem: qui
Et in Spiri - tum san - ctum, Domi-num, et vi-vi-fi - can-
Et in Spiri-tum san - ctum, Domi-num, et vi - vi-fi-can - - -
qui ex Patre Fi - li - o-que pro - ce - dit. Qui cum Pa - tre, et
ex Patre Fi - li-o-que proce - - - dit. Qui cum Pa - tre, et
-tem. Qui cum Pa - tre, et Fi - li - o, et Fi - -
-tem. Qui cum Pa - tre, et Fi - - li - o
Fi - - - li - o si - mul ad - o - ra - tur, et conglo-
Fi - - - li - o simul ad - o - ra - - tur, et conglo-ri-fi-ca -
-li - o si-mul ad - o - ra - tur, et conglo-ri-fi-ca - tur:
si - mul ad - o - ra - tur, et conglo-ri-fi-ca - - tur:

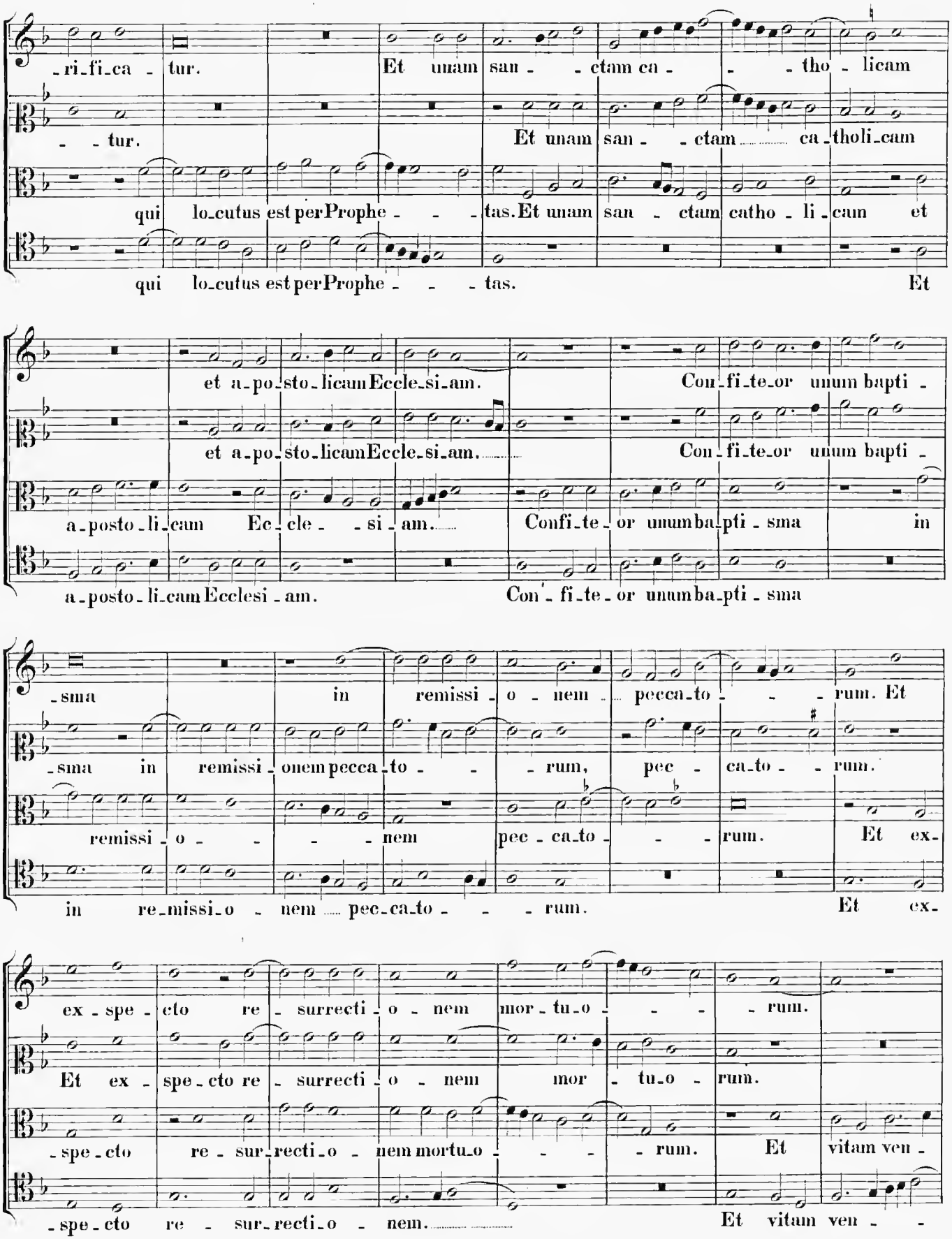
-ri-fi-ca - tur. Et unam san - - ctam ca - - - tho - licam
- - tur. Et unam san - - ctam ..... ca-tholi-cam
qui lo-cutus est per Prophe - - - tas. Et unam san - ctam catho - li - cam et
qui lo-cutus est per Prophe - - - tas. Et
et a-po-sto-licam Eccle-si-am. Con-fi-te-or unum bapti -
et a-po-sto-licam Eccle-si-am. ..... Con-fi-te-or unum bapti -
a-posto-li-cam Ec-cle - - si - am. Confi-te-or unum ba-pti - sma in
a-posto-li-cam Ecclesi - am. Con - fi-te-or unum ba-pti - sma
-sma in remissi - o - nem ..... pecca-to - - - rum. Et
-sma in remissi - onem pecca-to - - - rum, pec - ca-to - - rum.
remissi - o - - - - nem pec - ca-to - - - rum. Et ex-
in re-missi-o - nem ..... pec-ca-to - - - rum. Et ex-
ex - spe - cto re - surrecti - o - nem mor-tu-o - - - - rum.
Et ex - spe-cto re - surrecti - o - nem mor - tu-o - rum.
- spe-cto re - sur-recti-o - nem mortu-o - - - - rum. Et vitam ven -
- spe-cto re - sur-recti-o - nem. ..... Et vitam ven - -

Et vitam ven - - - tu-ri sae - cu-li.

Et vitam ven - - - tu - ri saecu-li.

- - - tu-ri sae - cu-li. A - men,

- - tu - ri saecu-li, et vitam ven - tu - - ri saecu - li. A - - -

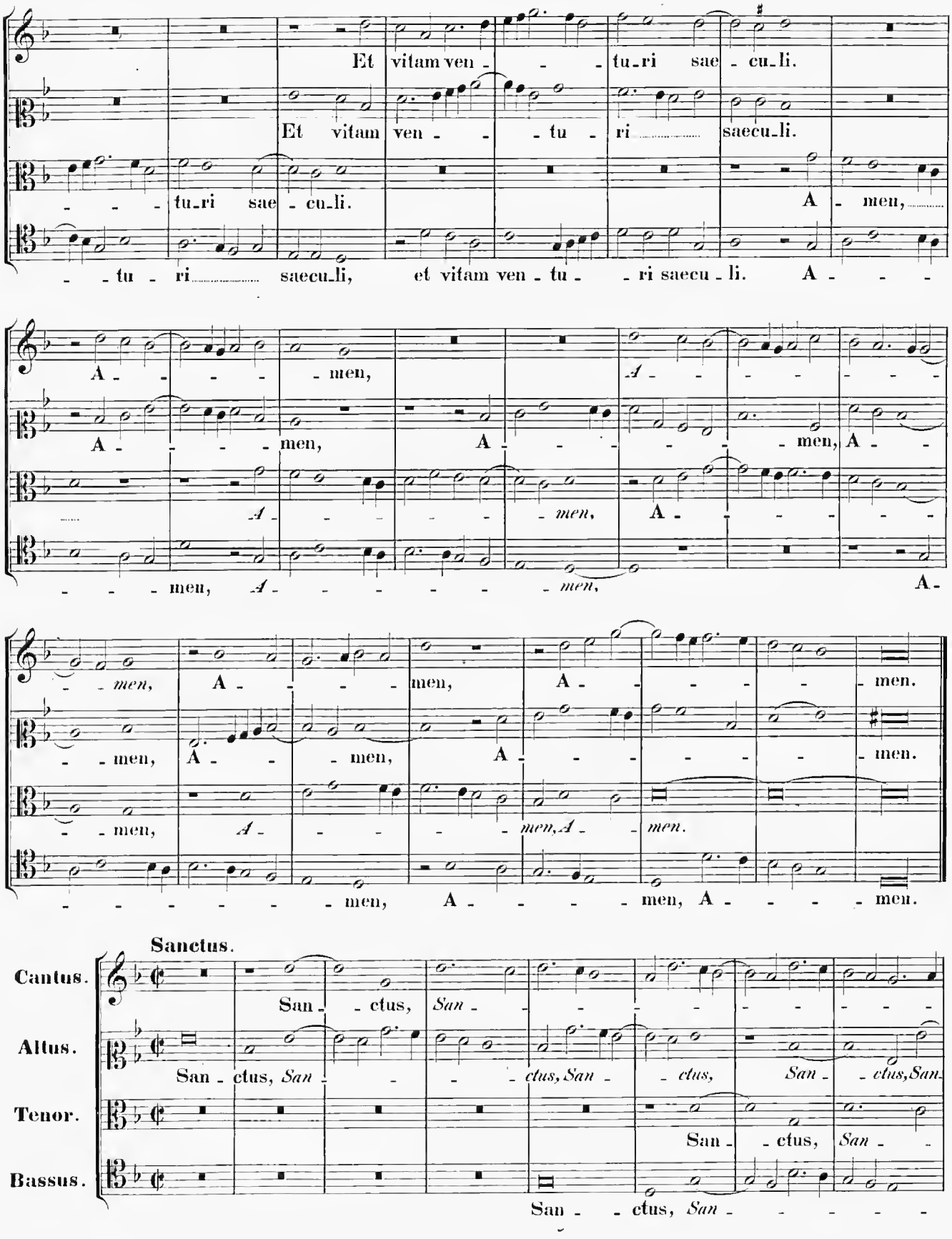

A - - - - - men, *A* - - - - - - -

A - - - - men, A - - - - - - men, A - -

A - - - - - - *men,* A - - - - - -

- - - men, *A* - - - - - - - *men,* A -

- *men,* A - - - - men, A - - - - - - men.

- - men, A - - - men, A - - - - - - - men.

- - men, *A* - - - - - *men, A* - - *men.*

- - - - - - - men, A - - - - men, A - - - - men.

Sanctus.

Cantus. San - - ctus, *San* - - - - - - - - - - -

Altus. San - ctus, *San* - - - - *ctus, San* - - *ctus,* *San* - - *ctus, San*

Tenor. San - - ctus, *San* - -

Bassus. San - - ctus, *San* - - - - - -

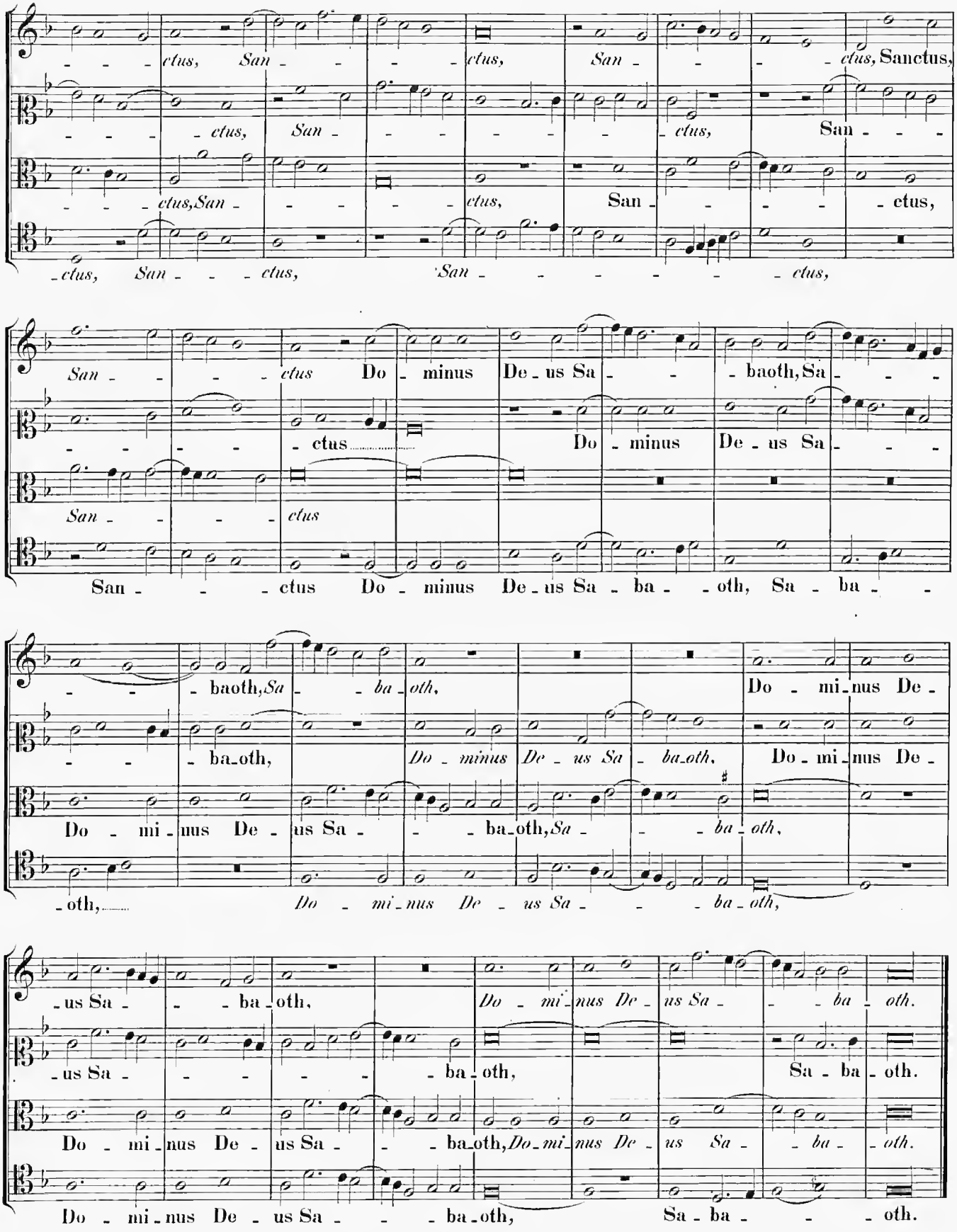
ctus, San ctus, San ctus, Sanctus,
ctus, San ctus, San
ctus, San ctus, San ctus,
ctus, San ctus, San ctus,
San ctus Do minus De us Sa baoth, Sa
ctus Do minus De us Sa
San ctus
San ctus Do minus De us Sa ba oth, Sa ba
baoth, Sa ba oth, Do mi nus De
ba oth, Do minus De us Sa ba oth, Do mi nus De
Do mi nus De us Sa ba oth, Sa ba oth,
oth, Do mi nus De us Sa ba oth,
us Sa ba oth, Do mi nus De us Sa ba oth.
us Sa ba oth, Sa ba oth.
Do mi nus De us Sa ba oth, Do mi nus De us Sa ba oth.
Do mi nus De us Sa ba oth, Sa ba oth.

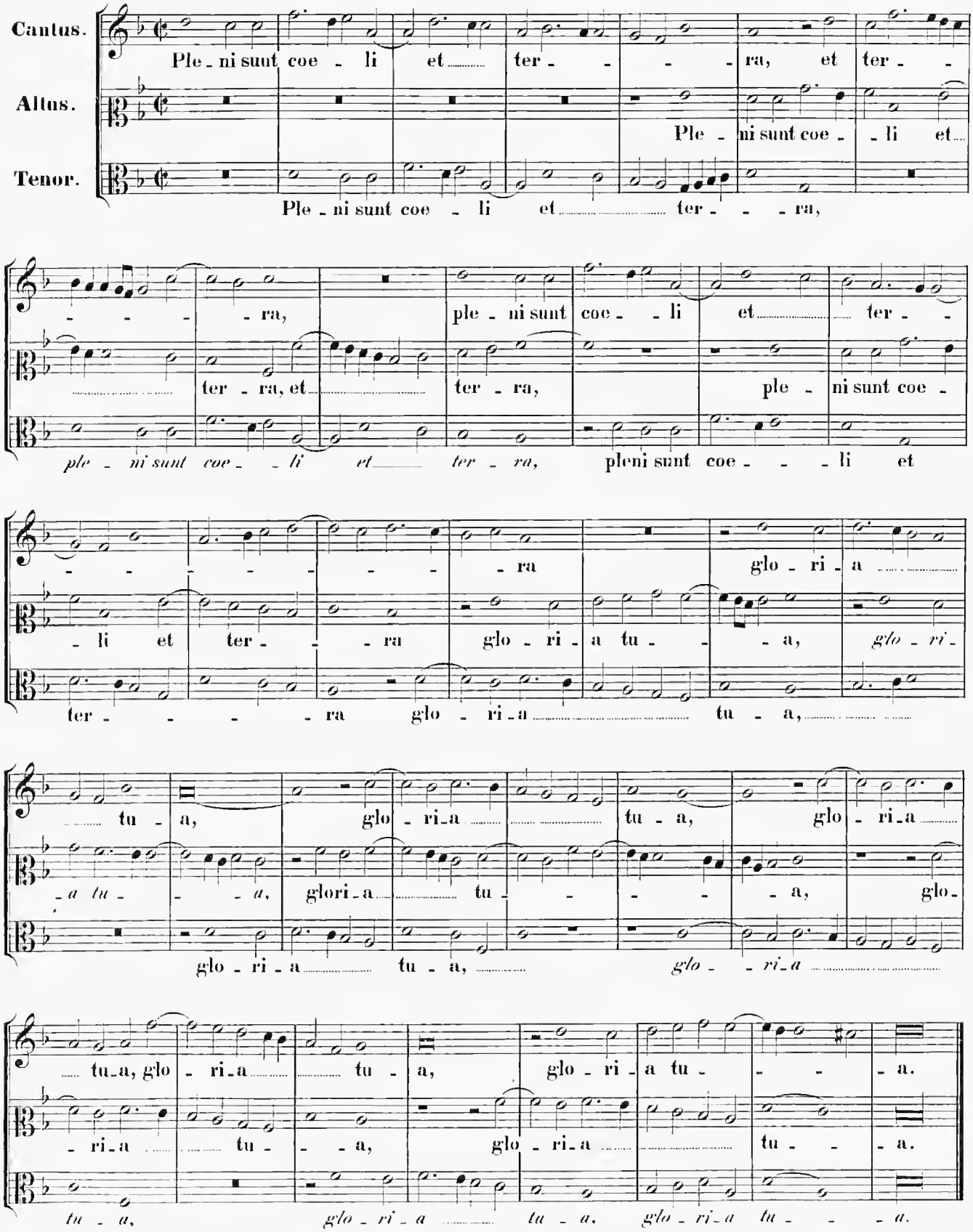
Cantus.
Altus.
Tenor.
Ple - ni sunt coe - li et ter - - - ra, et ter -
Ple - ni sunt coe - li et
Ple - ni sunt coe - li et ter - - - ra,
- - - - ra, ple - ni sunt coe - li et ter -
ter - ra, et ter - ra, ple - ni sunt coe -
ple - ni sunt coe - li et ter - ra, pleni sunt coe - - - li et
- - - - - - - ra glo - ri - a
- li et ter - - - ra glo - ri - a tu - - a, glo - ri -
ter - - - - ra glo - ri - a tu - a,
tu - a, glo - ri - a tu - a, glo - ri - a
- a tu - - - a, glori - a tu - - - - a, glo -
glo - ri - a tu - a, glo - - ri - a
tu - a, glo - ri - a tu - a, glo - ri - a tu - - - a.
- ri - a tu - - a, glo - ri - a tu - - a.
tu - a, glo - ri - a tu - a. glo - ri - a tu - - - a.

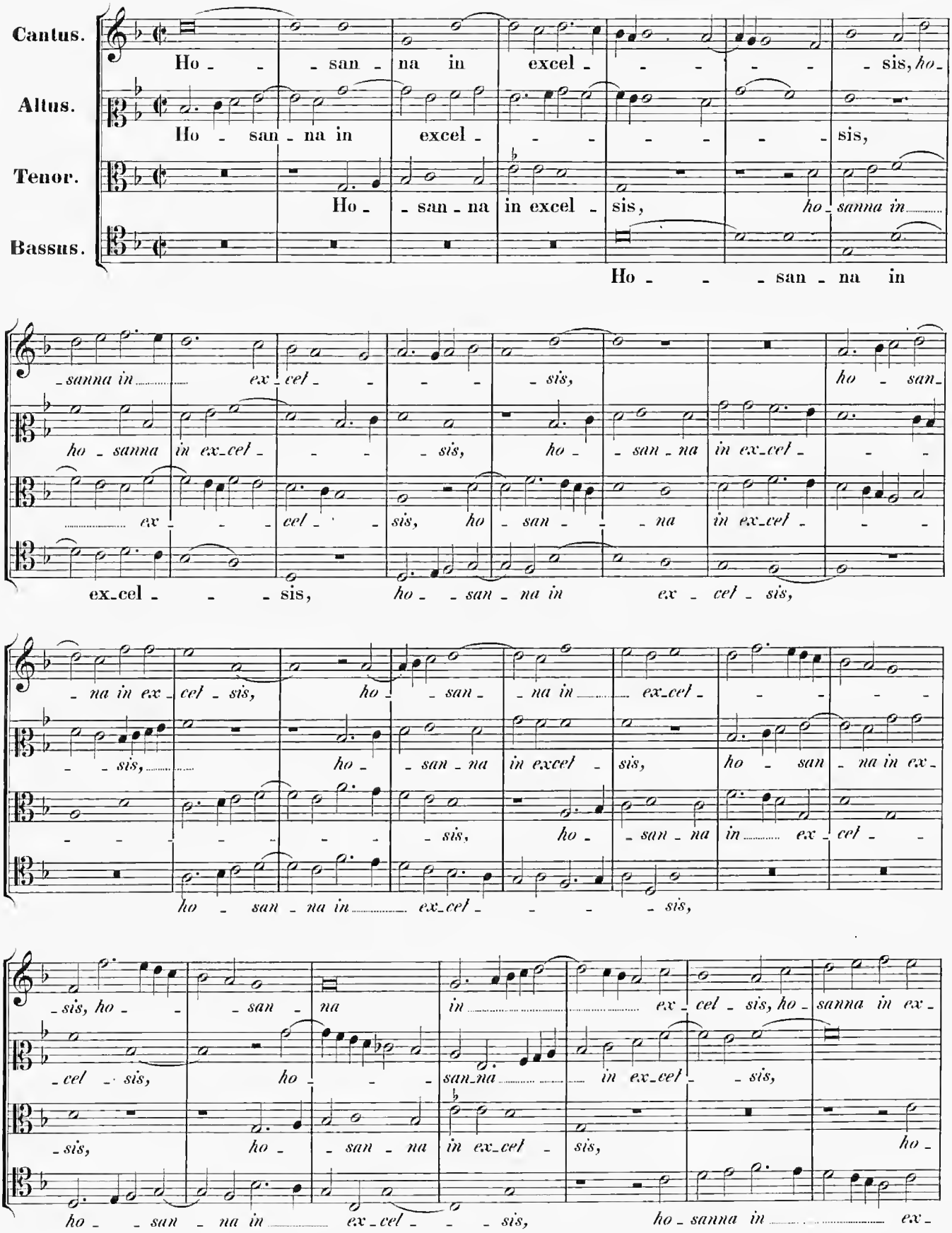
Cantus.
Altus.
Tenor.
Bassus.
Ho - - - san - na in excel - - - - - - sis, ho -
Ho - san - na in excel - - - - - - - sis,
Ho - - san - na in excel - sis, ho - sanna in
Ho - - - san - na in
- sanna in ex - cel - - - - sis, ho - san -
ho - sanna in ex - cel - - - sis, ho - - san - na in ex - cel - - -
ex - - - cel - - sis, ho - san - - - na in ex - cel - - -
ex - cel - - - sis, ho - - san - na in ex - cel - sis,
- na in ex - cel - sis, ho - - san - - na in ex - cel - - - - -
- - sis, ho - - san - na in excel - sis, ho - san - na in ex -
- - - - - - - - sis, ho - - san - na in ex - cel - -
ho - san - na in ex - cel - - - - sis,
- sis, ho - - - san - na in ex - cel - sis, ho - sanna in ex -
- cel - sis, ho - - - san - na in ex - cel - - sis,
- sis, ho - - san - na in ex - cel - sis, ho -
ho - - san - na in ex - cel - - - sis, ho - sanna in ex -

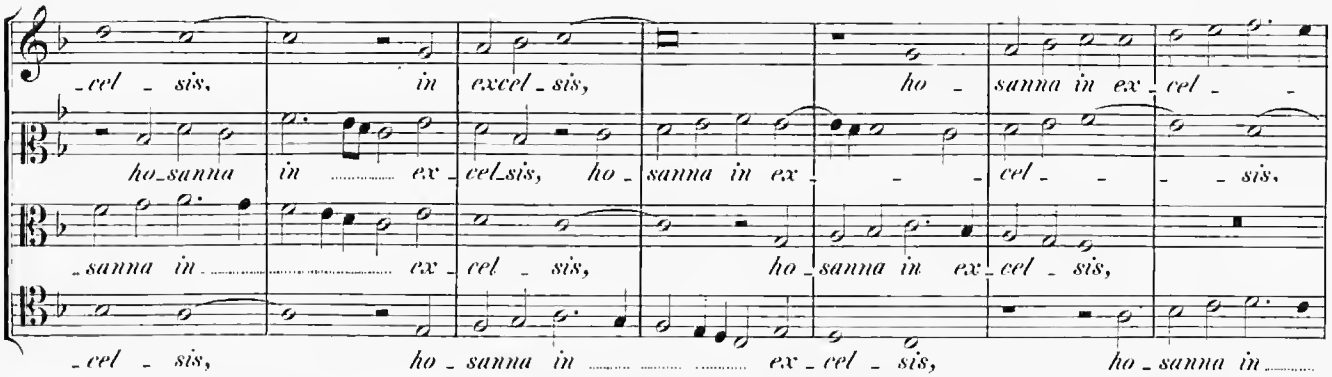
-cel - sis, in excel - sis, ho - sanna in ex - cel -
ho - sanna in ex - cel - sis, ho - sanna in ex - cel - sis, ho - sanna in ex - cel - sis,
-sanna in ex - cel - sis, ho - sanna in ex - cel - sis,
-cel - sis, ho - sanna in ex - cel - sis, ho - sanna in

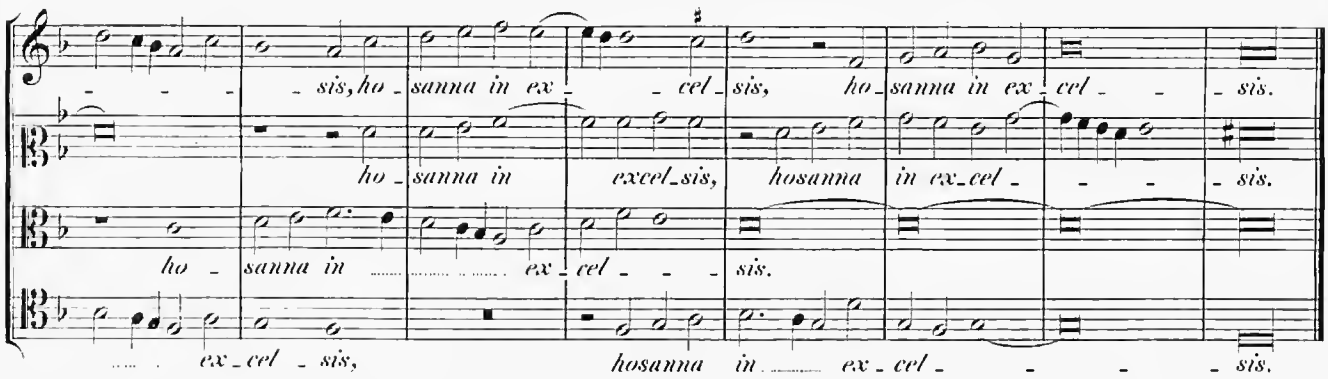
- - - - sis, ho - sanna in ex - cel - sis, ho - sanna in ex - cel - sis.
ho - sanna in excel - sis, hosanna in ex - cel - sis.
ho - sanna in ex - cel - sis.
ex - cel - sis, hosanna in ex - cel - sis.

Benedictus.

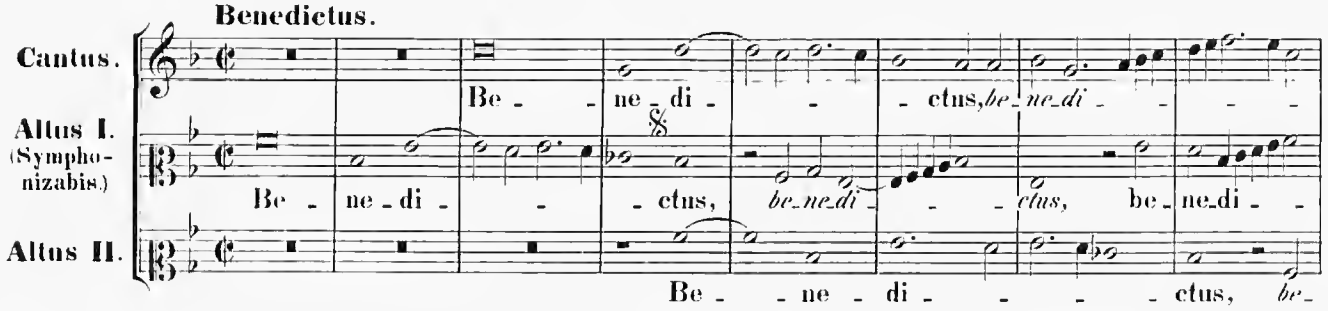
Cantus.
Altus I. (Sympho-nizabis.)
Altus II.
Be - ne - di - ctus, be - ne - di - ctus, be - ne - di - ctus, be -
Be - ne - di - ctus, be - ne - di - ctus, be - ne - di -
Be - - ne - di - - - - ctus, be -

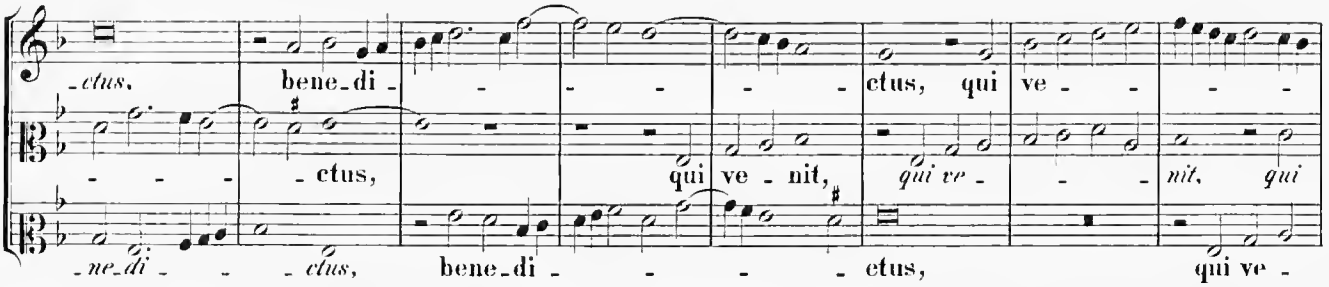
-ctus, bene - di - - - - - ctus, qui ve - - - -
- - - - ctus, qui ve - nit, qui ve - - nit, qui
-ne - di - - - ctus, bene - di - - - - ctus, qui ve -

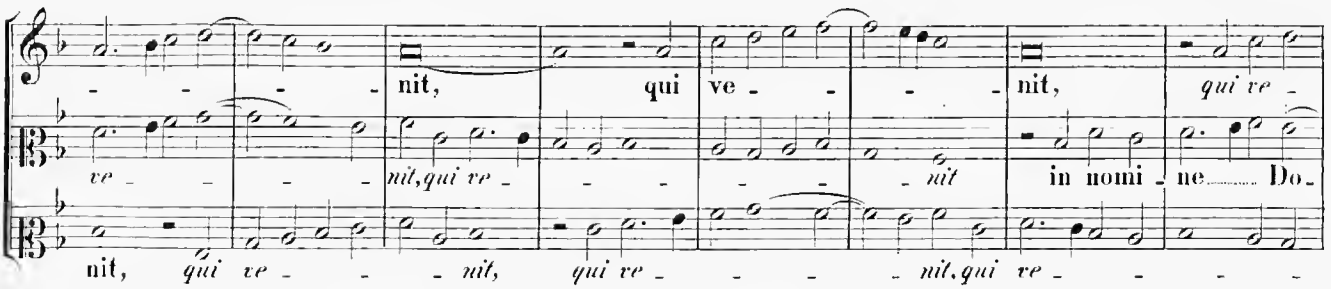
- - - - nit, qui ve - - - nit, qui ve - - - nit, qui ve -
ve - - - nit, qui ve - - - - - nit in nomi - ne Do -
nit, qui ve - - - nit, qui ve - - - - nit, qui ve - - - -

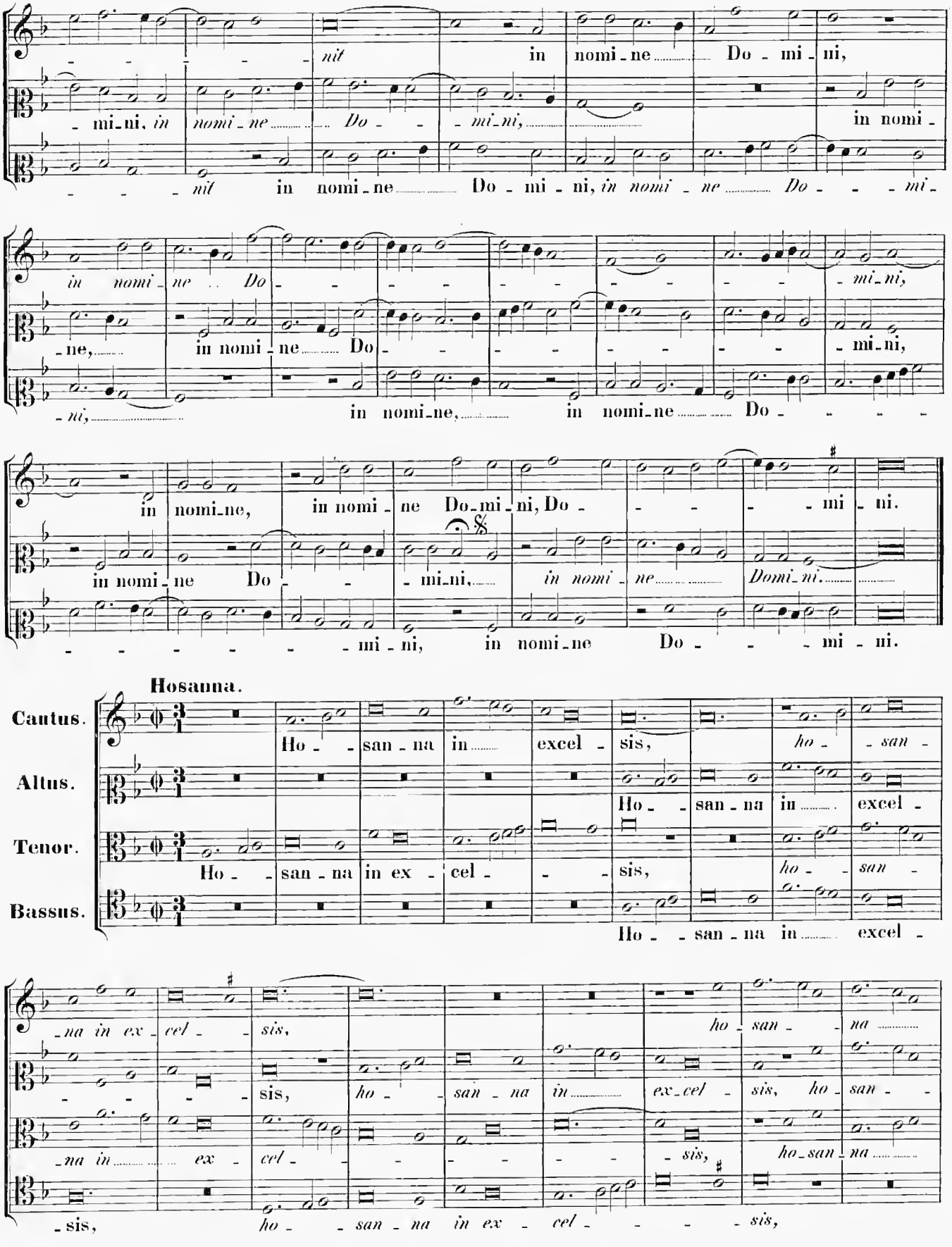
nit in nomi-ne Do-mi-ni,
mi-ni, in nomi-ne Do- mi-ni, in nomi-
nit in nomi-ne Do-mi-ni, in nomi-ne Do- mi-
in nomi-ne Do- mi-ni,
-ne, in nomi-ne Do- mi-ni,
-ni, in nomi-ne, in nomi-ne Do-
in nomi-ne, in nomi-ne Do-mi-ni, Do- mi-ni.
in nomi-ne Do- mi-ni, in nomi-ne Domi-ni.
-mi-ni, in nomi-ne Do- mi-ni.
Hosanna.
Cantus.
Altus.
Tenor.
Bassus.
Ho- san-na in excel- sis, ho- san-
Ho- san-na in excel-
Ho- san-na in ex- cel- sis,
Ho- san-na in excel-
-na in ex- cel- sis,
sis, ho- san-na in ex-cel- sis, ho- san-
-na in ex- cel- sis, ho-san-na
-sis, ho- san-na in ex- cel- sis,

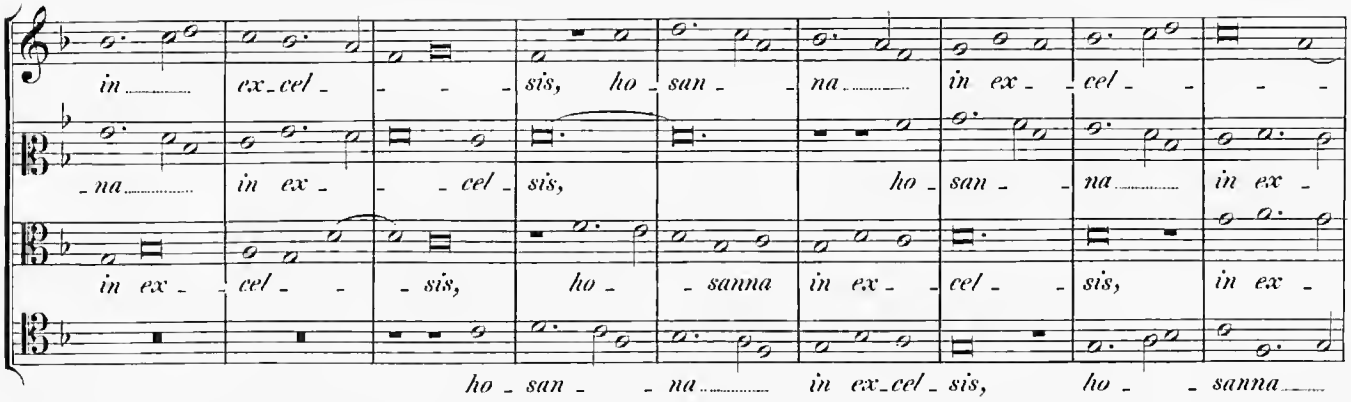
in ex-cel- sis, ho- san- na in ex- cel-
na in ex- cel- sis, ho- san- na in ex-
in ex- cel- sis, ho- sanna in ex- cel- sis, in ex-
ho- san- na in ex-cel- sis, ho- sanna

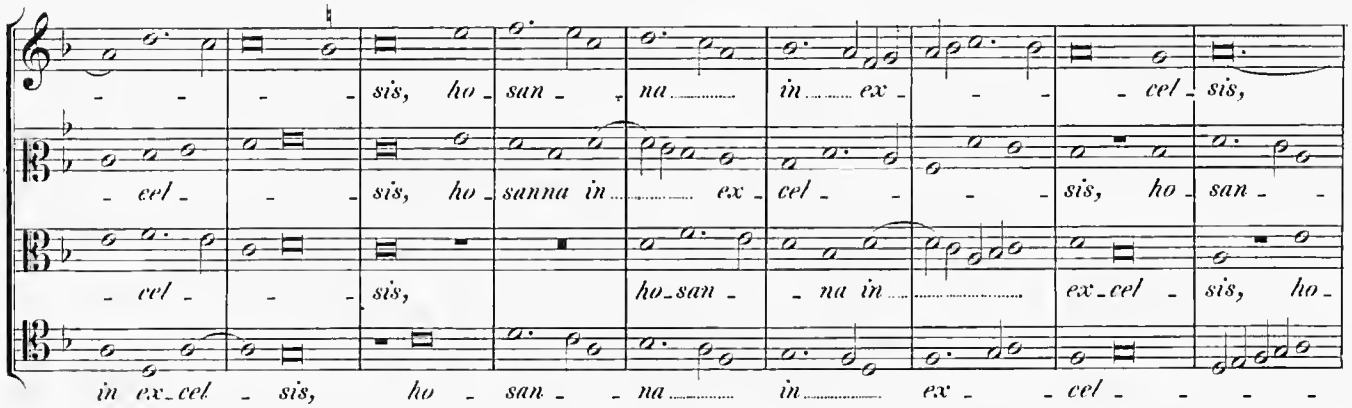
sis, ho- san- na in ex- cel- sis,
cel- sis, ho- sanna in ex- cel- sis, ho- san-
cel- sis, ho- san- na in ex-cel- sis, ho-
in ex-cel- sis, ho- san- na in ex- cel-

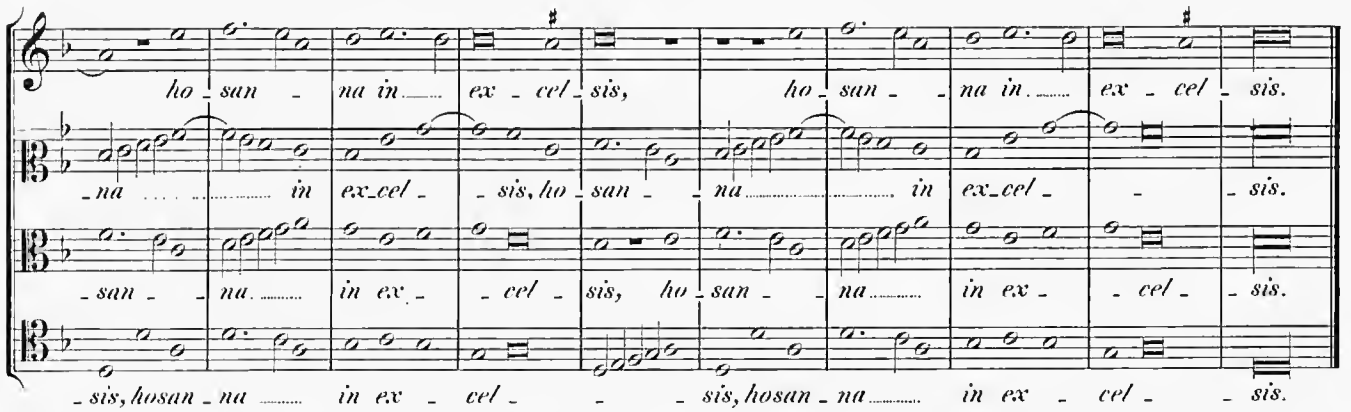
ho- san- na in ex- cel- sis, ho- san- na in ex- cel- sis.
na in ex-cel- sis, ho- san- na in ex-cel- sis.
san- na in ex- cel- sis, ho- san- na in ex- cel- sis.
sis, hosan- na in ex- cel- sis, hosan- na in ex- cel- sis.

Agnus Dei. I.

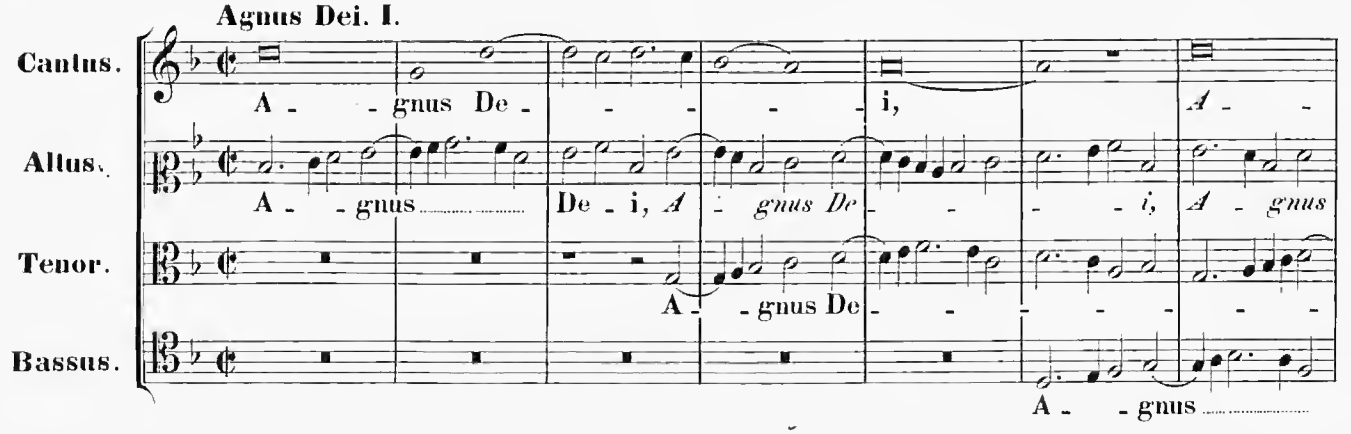
Cantus.
A- gnus De- i,
Altus.
A- gnus De- i, A- gnus De- i, A- gnus
Tenor.
A- gnus De-
Bassus.
A- gnus

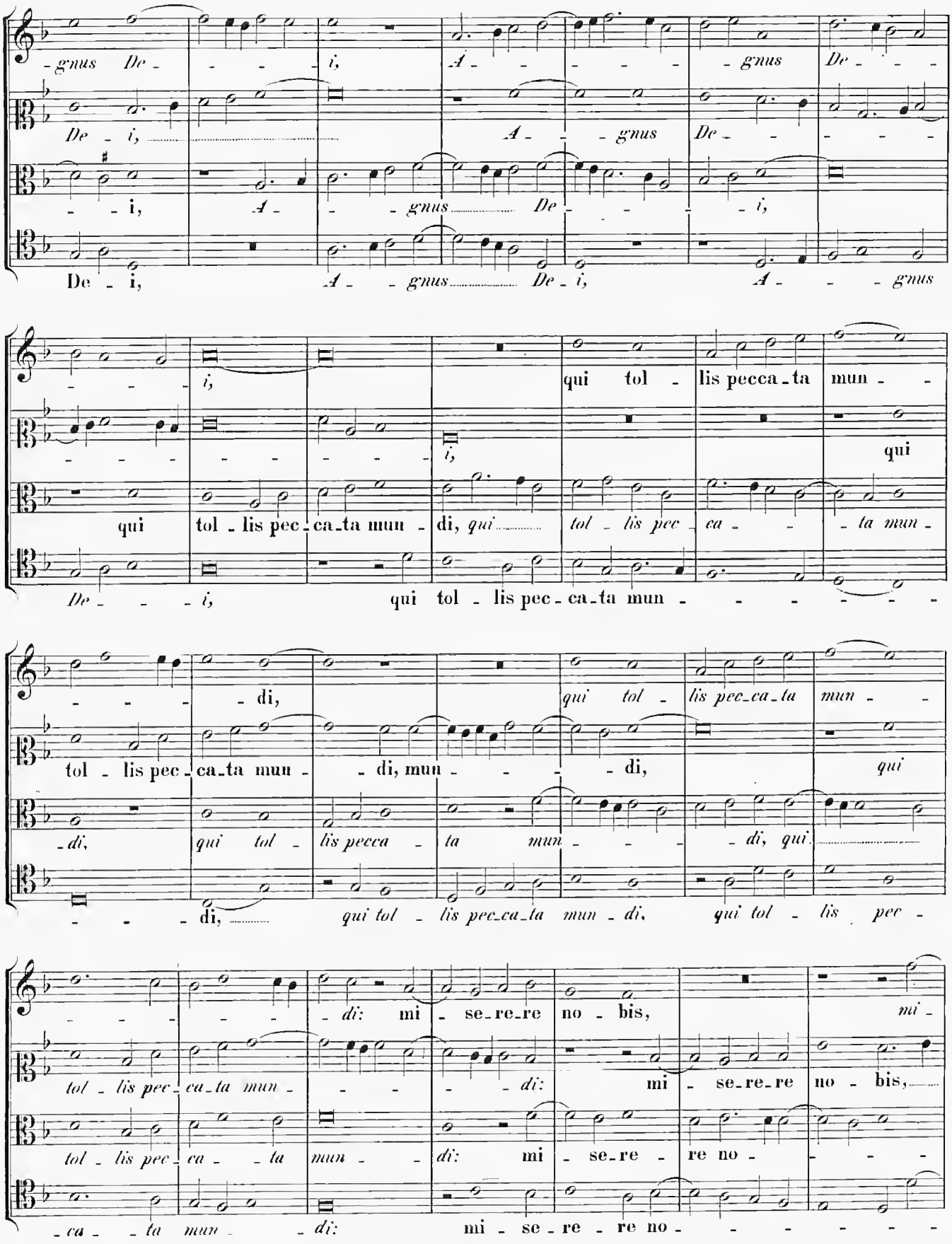
-gnus De - - - - i, A - - - - - - gnus De - - -
De - i, A - - gnus De - - - - -
- - i, A - - gnus De - - - - i,
De - i, A - - gnus De - i, A - - - gnus
- - - i, qui tol - lis pecca - ta mun - -
- - - - - - - - - i, qui
qui tol - lis pec - ca - ta mun - di, qui tol - lis pec - ca - - - ta mun -
De - - - i, qui tol - lis pec - ca - ta mun - - - - - - -
- - - - di, qui tol - lis pec - ca - ta mun - -
tol - lis pec - ca - ta mun - - di, mun - - - - di, qui
- di, qui tol - lis pecca - ta mun - - - - di, qui
- - - di, qui tol - lis pec - ca - ta mun - di, qui tol - lis pec -
- - - - - - di: mi - se - re - re no - bis, mi -
tol - lis pec - ca - ta mun - - - - - di: mi - se - re - re no - bis,
tol - lis pec - ca - - ta mun - - di: mi - se - re - re no - - - -
- ca - - ta mun - - di: mi - se - re - re no - - - - - - -

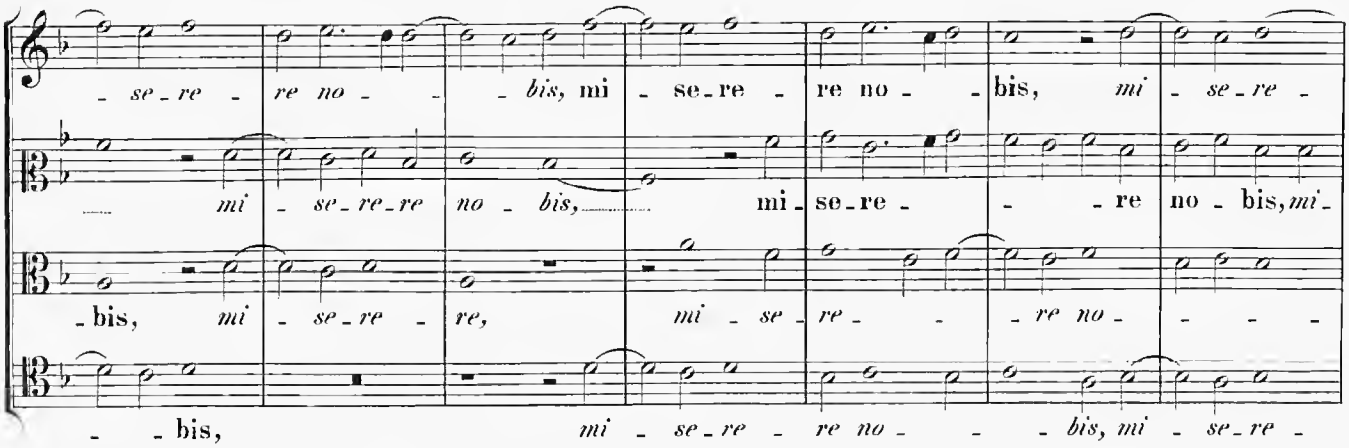
- se - re - re no - - bis, mi - se - re - re no - bis, mi - se - re -
mi - se - re - re no - bis, mi - se - re - - re no - bis, mi -
- bis, mi - se - re - re, mi - se - re - - re no - - - -
- - bis, mi - se - re - re no - - - bis, mi - se - re -

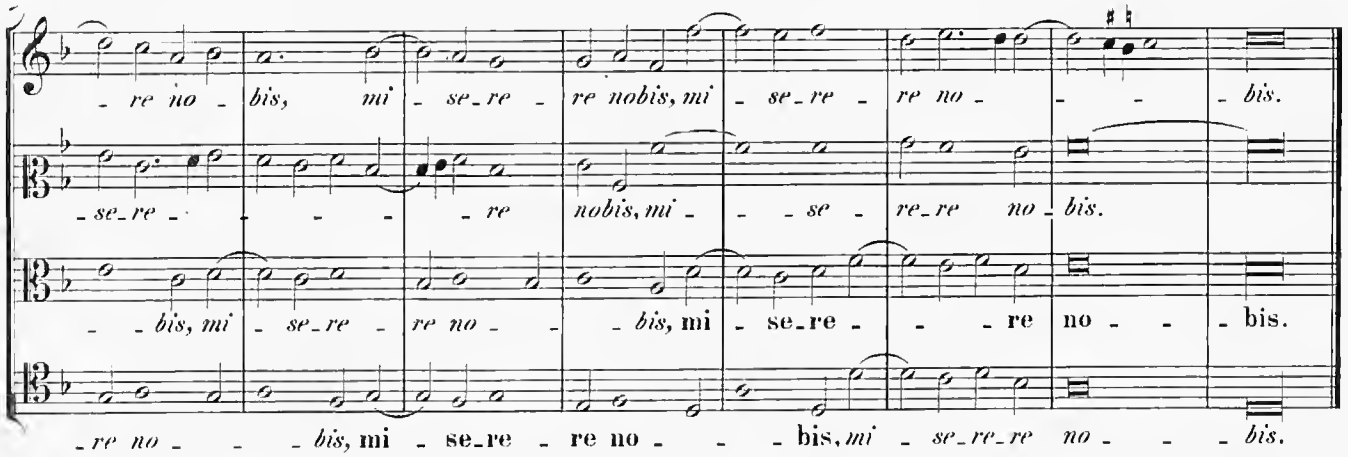
- re no - bis, mi - se - re - re nobis, mi - se - re - re no - - - bis.
- se - re - - - - re nobis, mi - - se - re - re no - bis.
- - bis, mi - se - re - re no - - bis, mi - se - re - - re no - - - bis.
- re no - - - bis, mi - se - re - re no - - - bis, mi - se - re - re no - - - bis.

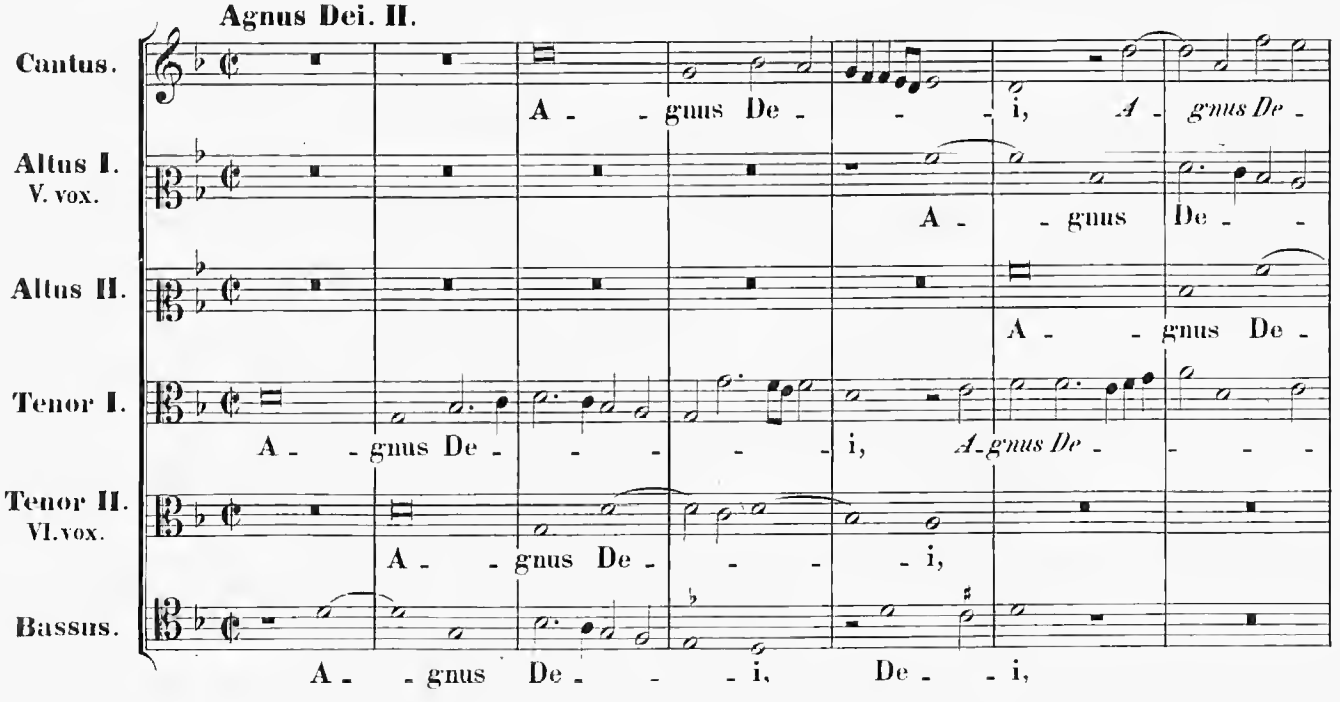
Agnus Dei. II.
Cantus.
A - - gnus De - - - i, A - gnus De -
Altus I.
V. vox.
A - - gnus De - -
Altus II.
A - - gnus De -
Tenor I.
A - - gnus De - - - - - i, A - gnus De - - - -
Tenor II.
VI. vox.
A - - gnus De - - - - i,
Bassus.
A - - gnus De - - - i, De - - i,

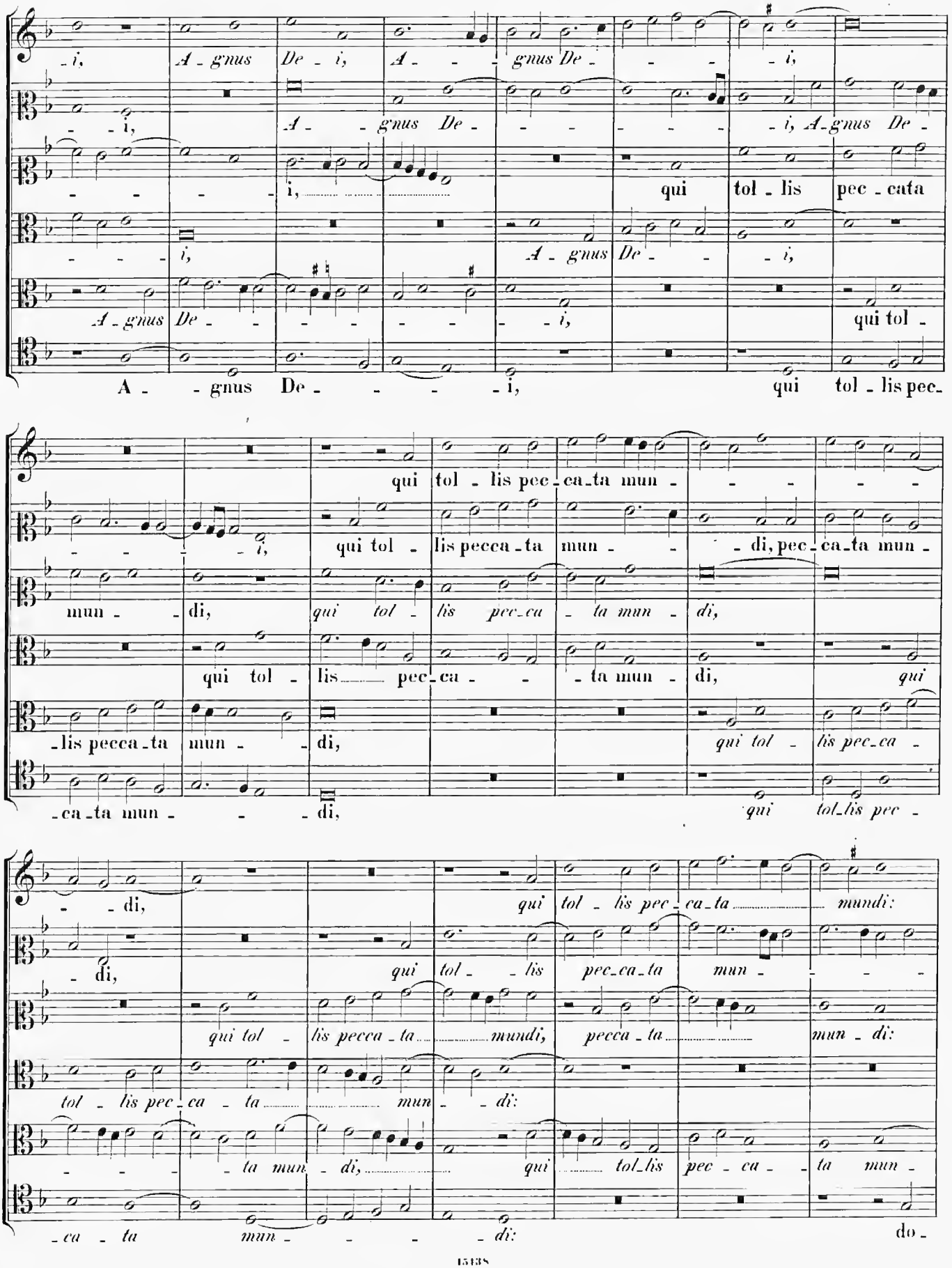
i, A - gnus De - i, A - - gnus De - - - - i,
- - i, A - - gnus De - - - - - - i, A - gnus De -
- - - - i, qui tol - lis pec - cata
- - - - i, A - gnus De - - - i,
A - gnus De - - - - - - - - i, qui tol -
A - - gnus De - - - - - i, qui tol - lis pec -
qui tol - lis pec - ca - ta mun - - - - -
- - - - i, qui tol - lis pecca - ta mun - - - di, pec - ca - ta mun -
mun - - di, qui tol - lis pec - ca - ta mun - di,
qui tol - lis - pec - ca - - - ta mun - di, qui
- lis pecca - ta mun - - di, qui tol - lis pec - ca -
- ca - ta mun - - - di, qui tol - lis pec -
- - di, qui tol - lis pec - ca - ta - mundi:
- di, qui tol - - lis pec - ca - ta mun - - - -
qui tol - lis pecca - ta - mundi, pecca - ta - mun - di:
tol - lis pec - ca - ta - mun - - di:
- - - - ta mun - di, - qui - tol - lis pec - ca - - ta mun -
- ca - ta mun - - - - di: do -

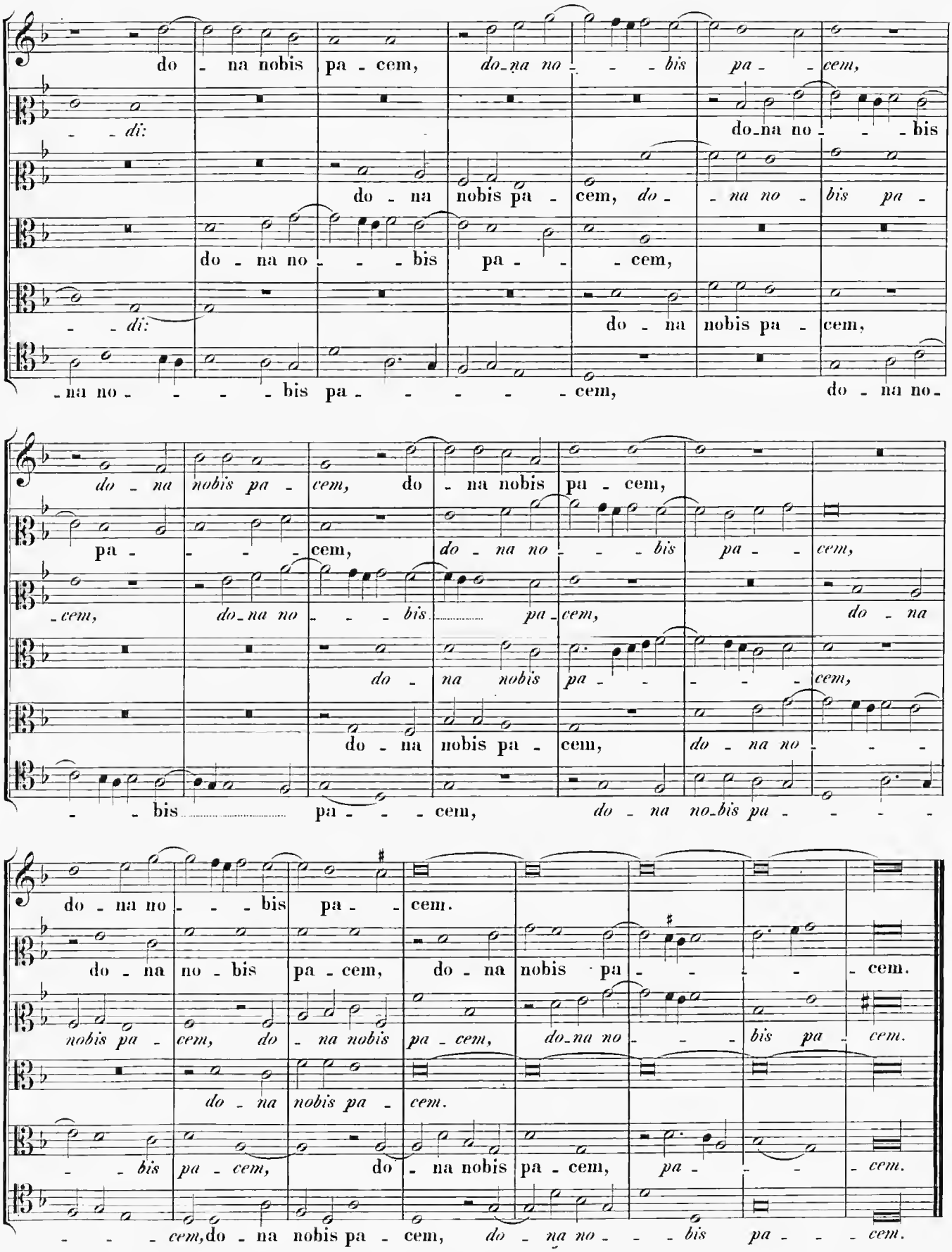
do - na nobis pa - cem, do-na no - - - bis pa - - cem,
- - di: do-na no - - - bis
do - na nobis pa - cem, do - - na no - bis pa -
do - na no - - - bis pa - - - cem,
- - di: do - na nobis pa - cem,
- na no - - - - bis pa - - - - - cem, do - na no-
do - na nobis pa - cem, do - na nobis pa - cem,
pa - - - - cem, do - na no - - - bis pa - - cem,
- cem, do-na no - - - bis pa - cem, do - na
do - na nobis pa - - - - cem,
do - na nobis pa - cem, do - na no - - -
- - bis pa - - - cem, do - na no-bis pa - - - -
do - na no - - - bis pa - - cem.
do - na no - bis pa - cem, do - na nobis pa - - - - cem.
nobis pa - cem, do - na nobis pa - cem, do-na no - - - bis pa - cem.
do - na nobis pa - cem.
- - bis pa - cem, do - na nobis pa - cem, pa - - - cem.
- - - cem, do - na nobis pa - cem, do - na no - - - bis pa - - - cem.

Missa: Ad coenam Agni providi.

5 vocum.

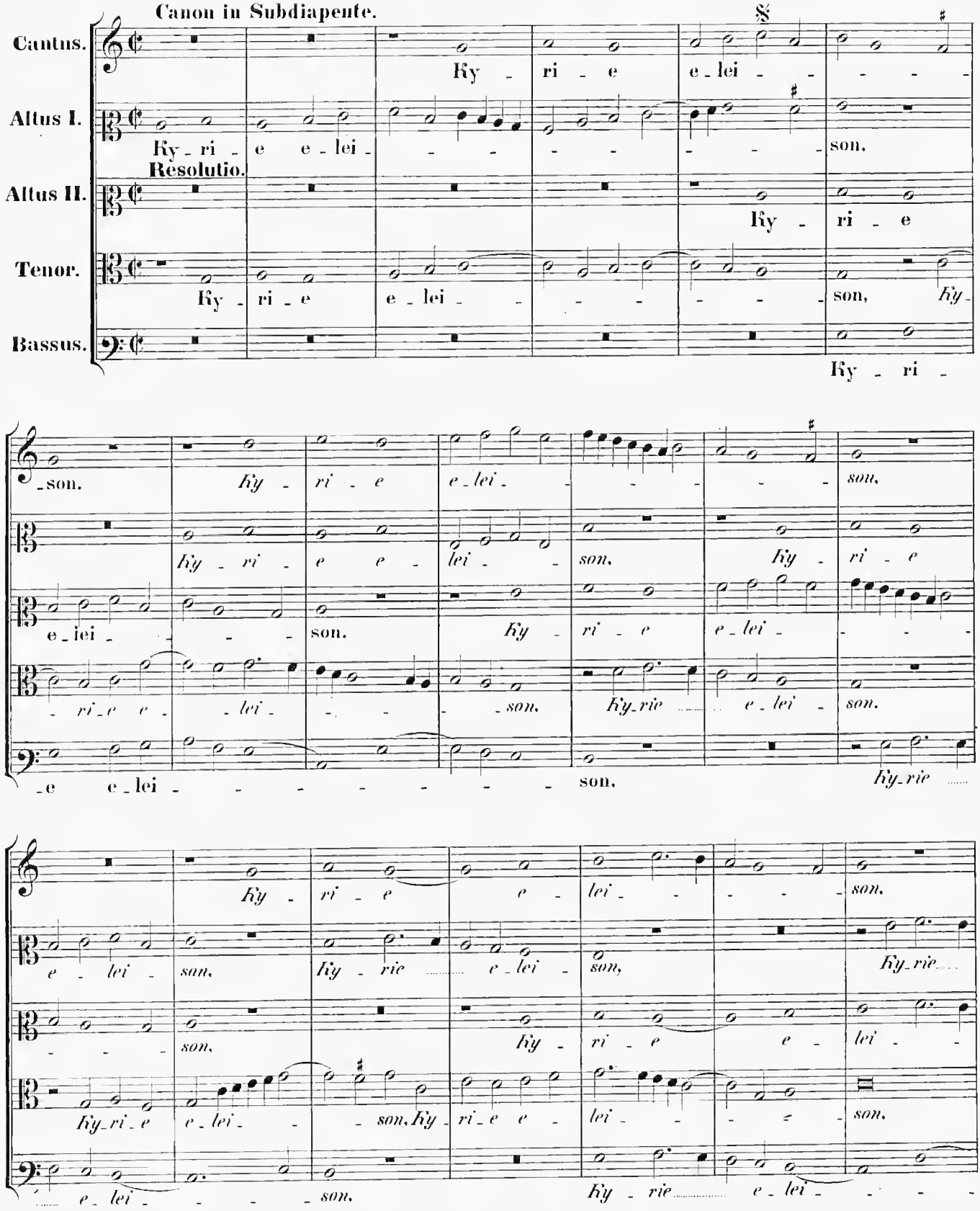

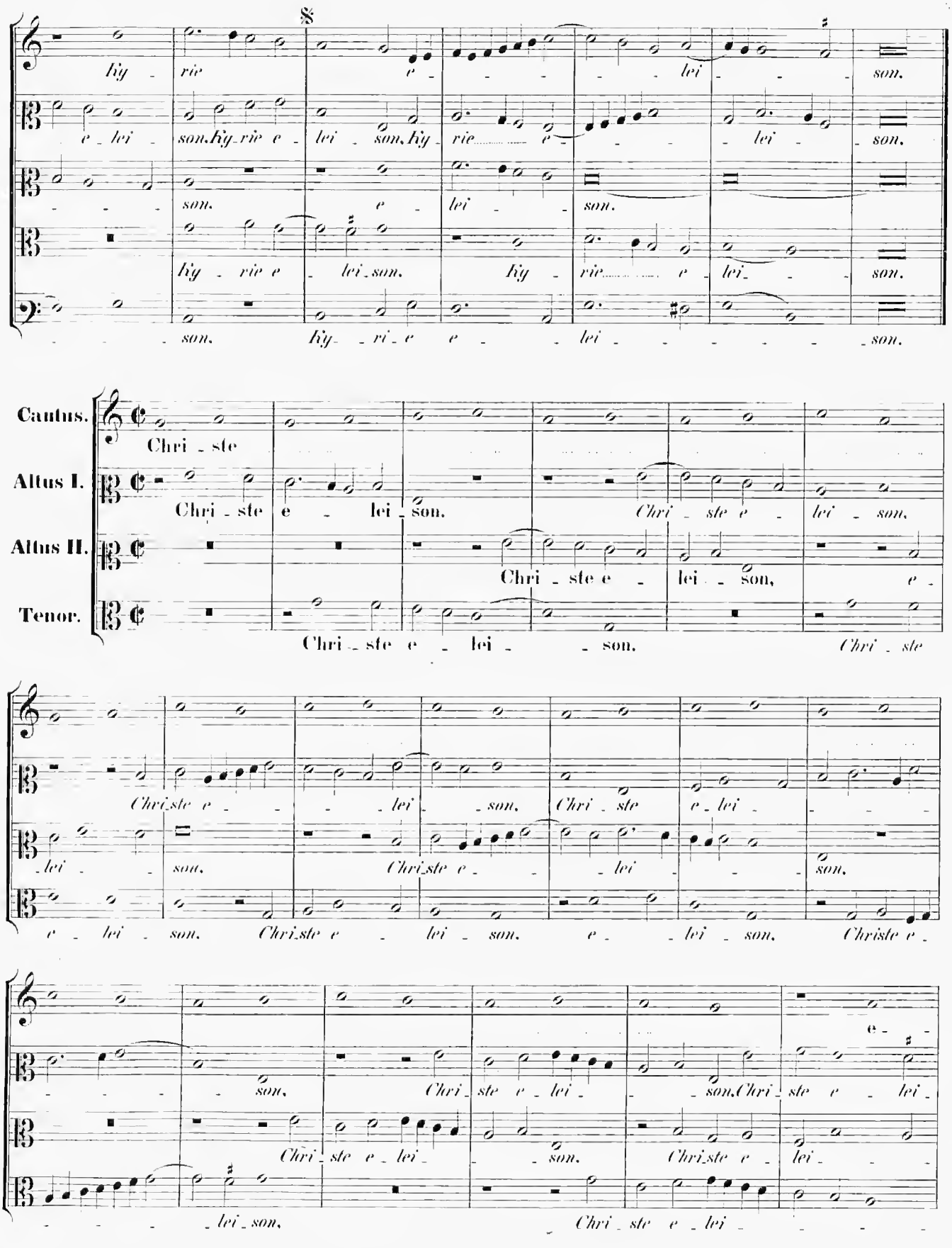
Cantus.
Altus I.
Altus II.
Tenor.
Chri - ste e - lei - son.

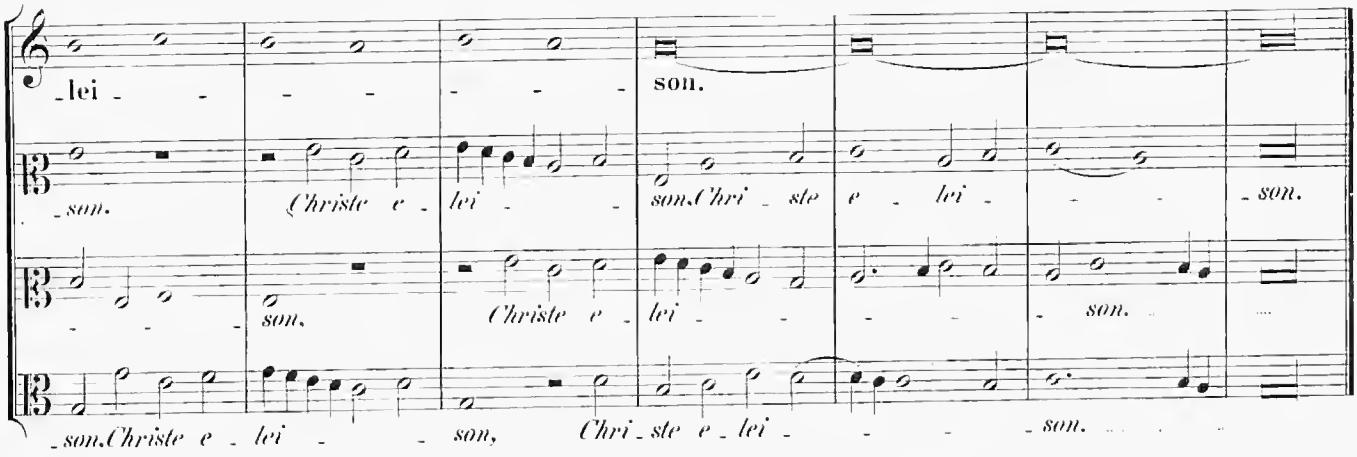
lei
son.
son.
Christe e lei
son.Chri ste e lei
son.
son.
Christe e lei
son.
son.Christe e lei
son,
Chri ste e lei
son.

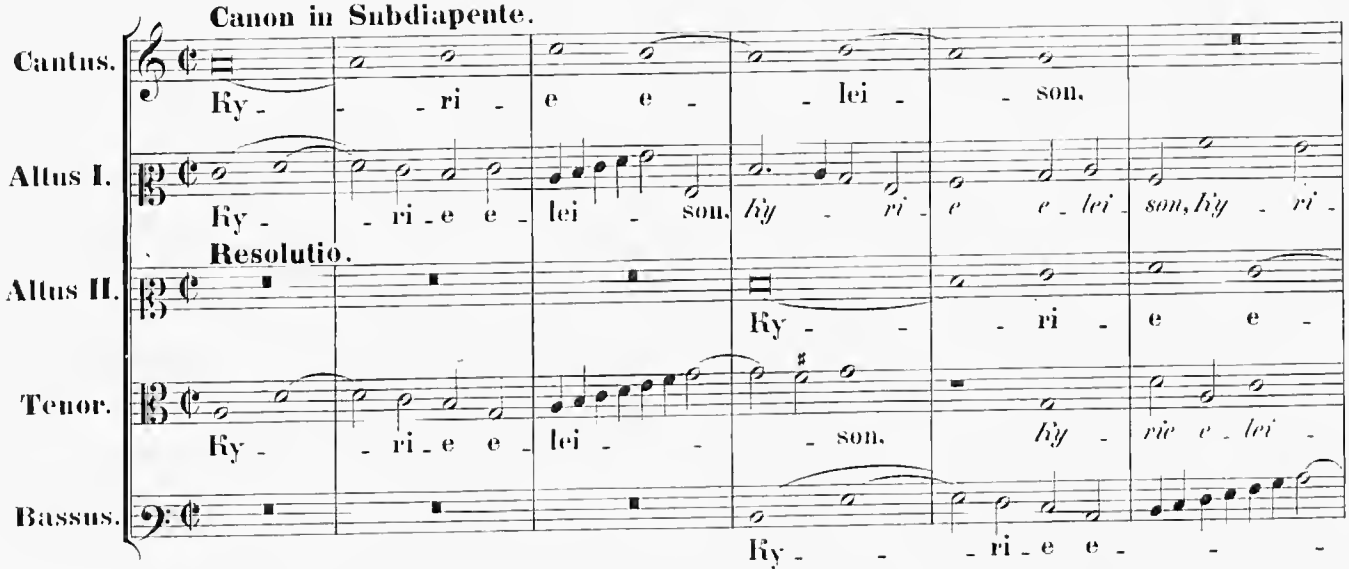
Canon in Subdiapente.
Cantus.
Altus I.
Resolutio.
Altus II.
Tenor.
Bassus.
Ky ri e e lei son.
Ky ri e e lei son.
ky ri e e lei son, ky ri
Ky ri e e
Ky ri e e lei son.
ky rie e lei
Ky ri e e

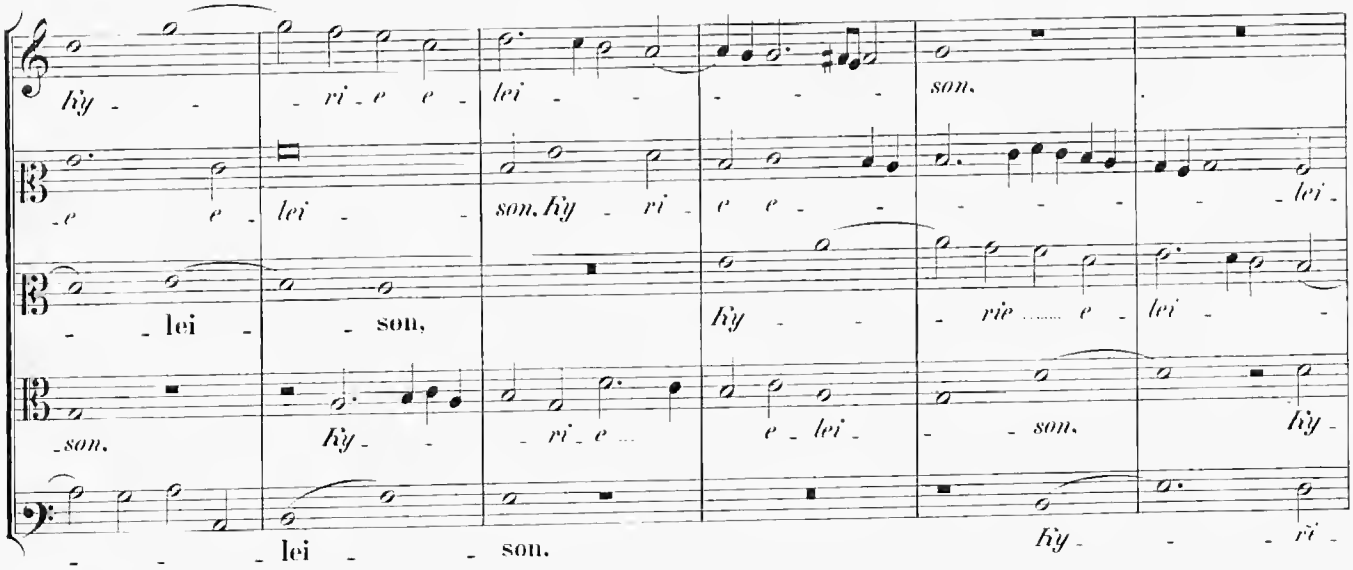
ky ri e e lei
son.
e e lei
son. Ky ri e e
lei
lei son,
Ky rie e lei
son.
Ky ri e
e lei
son.
Ky
lei son.
Ky ri

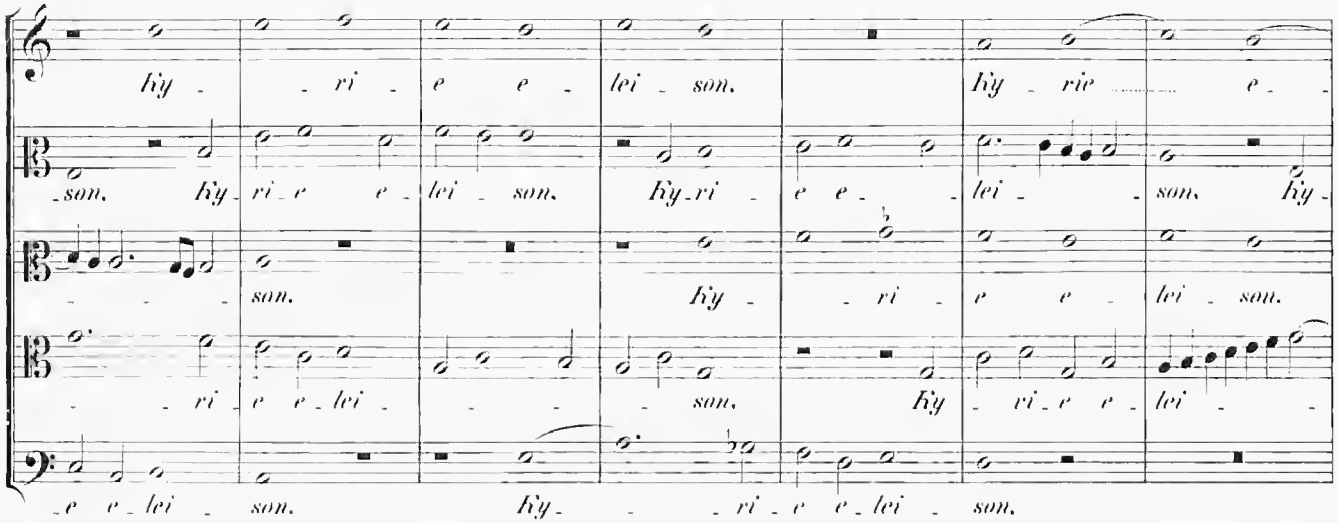

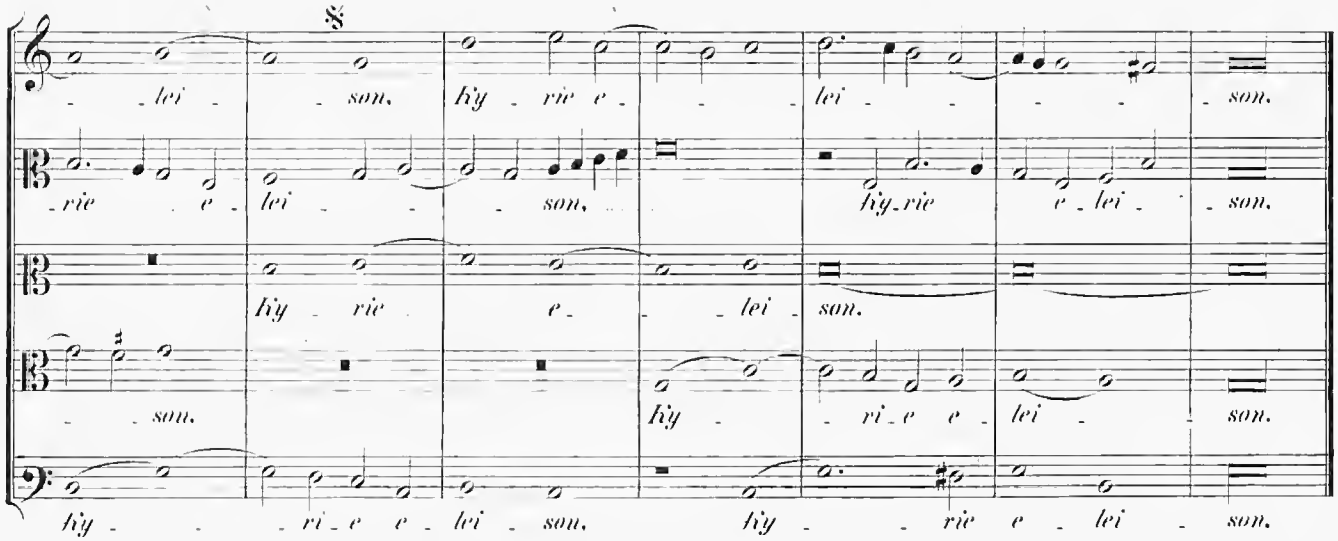

Gloria in excelsis Deo.

Resolutio.

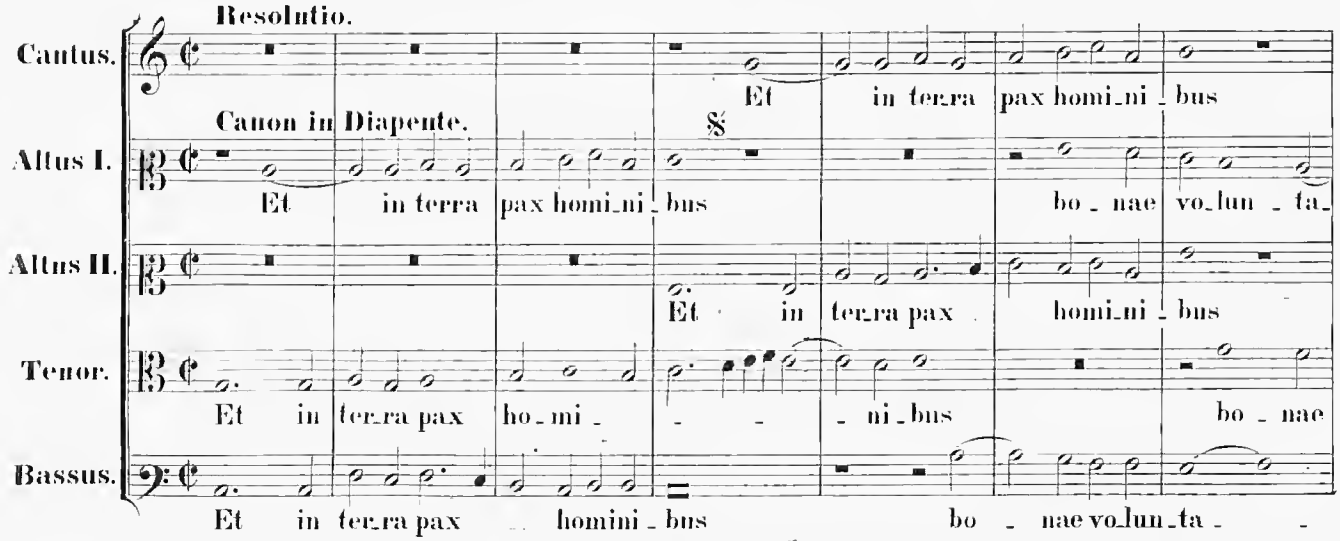

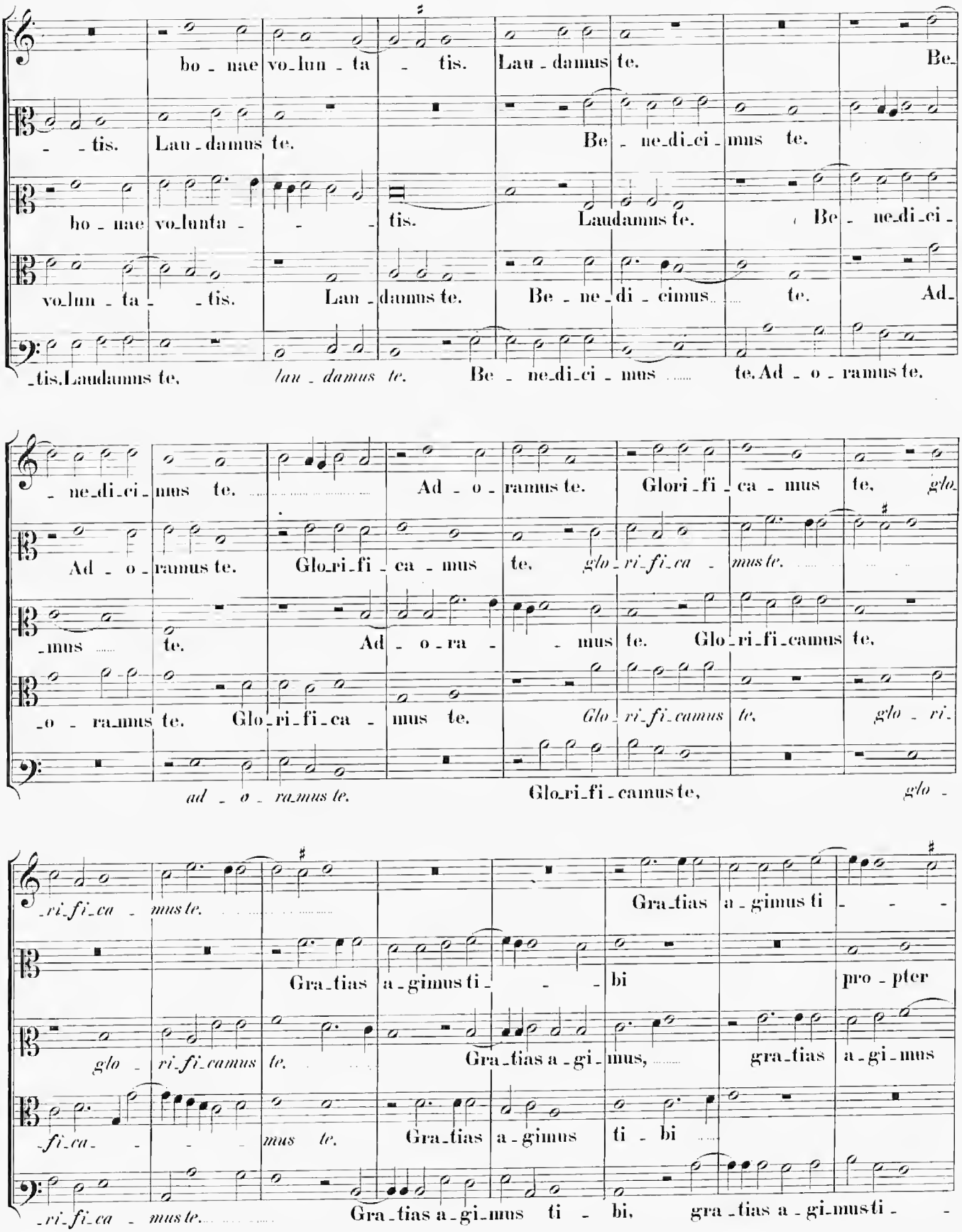
bo - nae vo-lun - ta - tis. Lau - damus te. Be-
- - tis. Lau - damus te. Be - ne-di-ci - mus te.
bo - nae vo-lunta - - - tis. Laudamus te. Be - ne-di-ci-
vo-lun - ta - - tis. Lau - damus te. Be - ne - di - cimus te. Ad-
-tis. Laudamus te. lau - damus te. Be - ne-di-ci - mus te. Ad - o - ramus te.
- ne-di-ci - mus te. Ad - o - ramus te. Glori - fi - ca - mus te, glo-
Ad - o - ramus te. Glo-ri-fi - ca - mus te, glo - ri-fi-ca - mus te.
-mus te. Ad - o - ra - - mus te. Glo - ri-fi-camus te.
-o - ra-mus te. Glo - ri-fi-ca - mus te. Glo - ri-fi-camus te, glo - ri-
ad - o - ra-mus te. Glo-ri-fi - camus te, glo -
-ri-fi-ca - mus te. Gra-tias a - gimus ti - - -
Gra-tias a - gimus ti - - - bi pro - pter
glo - ri-fi-camus te. Gra-tias a - gi - mus, gra-tias a - gi - mus
-fi-ca - - - mus te. Gra-tias a - gimus ti - bi
-ri-fi-ca - mus te. Gra-tias a - gi-mus ti - bi, gra-tias a - gi-mus ti - -

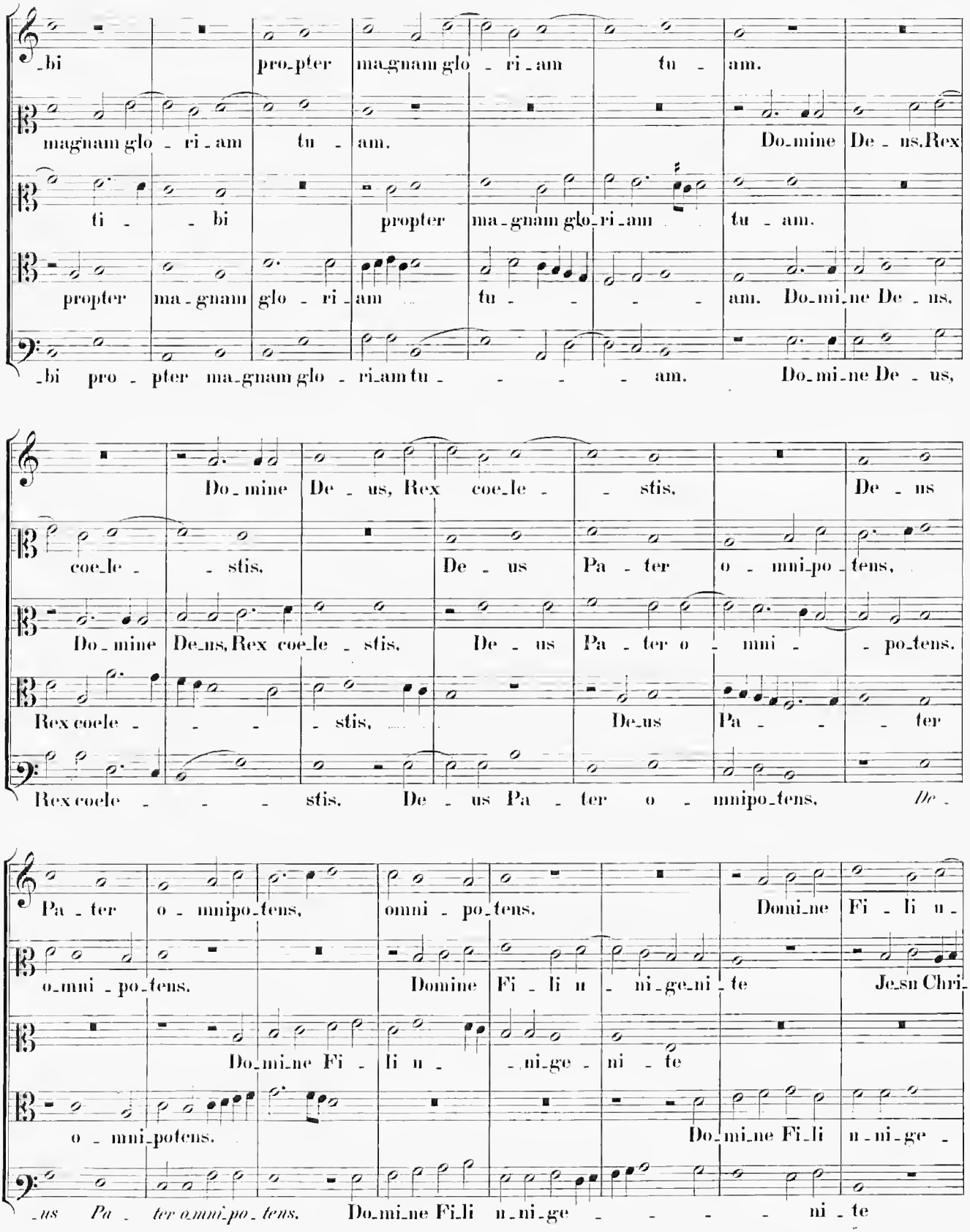
_bi pro_pter ma_gnam glo_ri_am tu_am.
magnam glo_ri_am tu_am. Do_mine De_us, Rex
ti_bi propter ma_gnam glo_ri_am tu_am.
propter ma_gnam glo_ri_am tu_am. Do_mi_ne De_us,
_bi pro_pter ma_gnam glo_ri_am tu_am. Do_mi_ne De_us,
Do_mine De_us, Rex coe_le_stis. De_us
coe_le_stis. De_us Pa_ter o_mni_po_tens,
Do_mine De_us, Rex coe_le_stis. De_us Pa_ter o_mni_po_tens.
Rex coele_stis, De_us Pa_ter
Rex coele_stis. De_us Pa_ter o_mnipo_tens. De_
Pa_ter o_mnipo_tens, omni_po_tens. Domi_ne Fi_li u_
o_mni_po_tens. Domine Fi_li u_ni_ge_ni_te Je_su Chri_
Do_mi_ne Fi_li u_ni_ge_ni_te
o_mni_potens. Do_mi_ne Fi_li u_ni_ge_
_us Pa_ter o_mni_po_tens. Do_mi_ne Fi_li u_ni_ge_ni_te

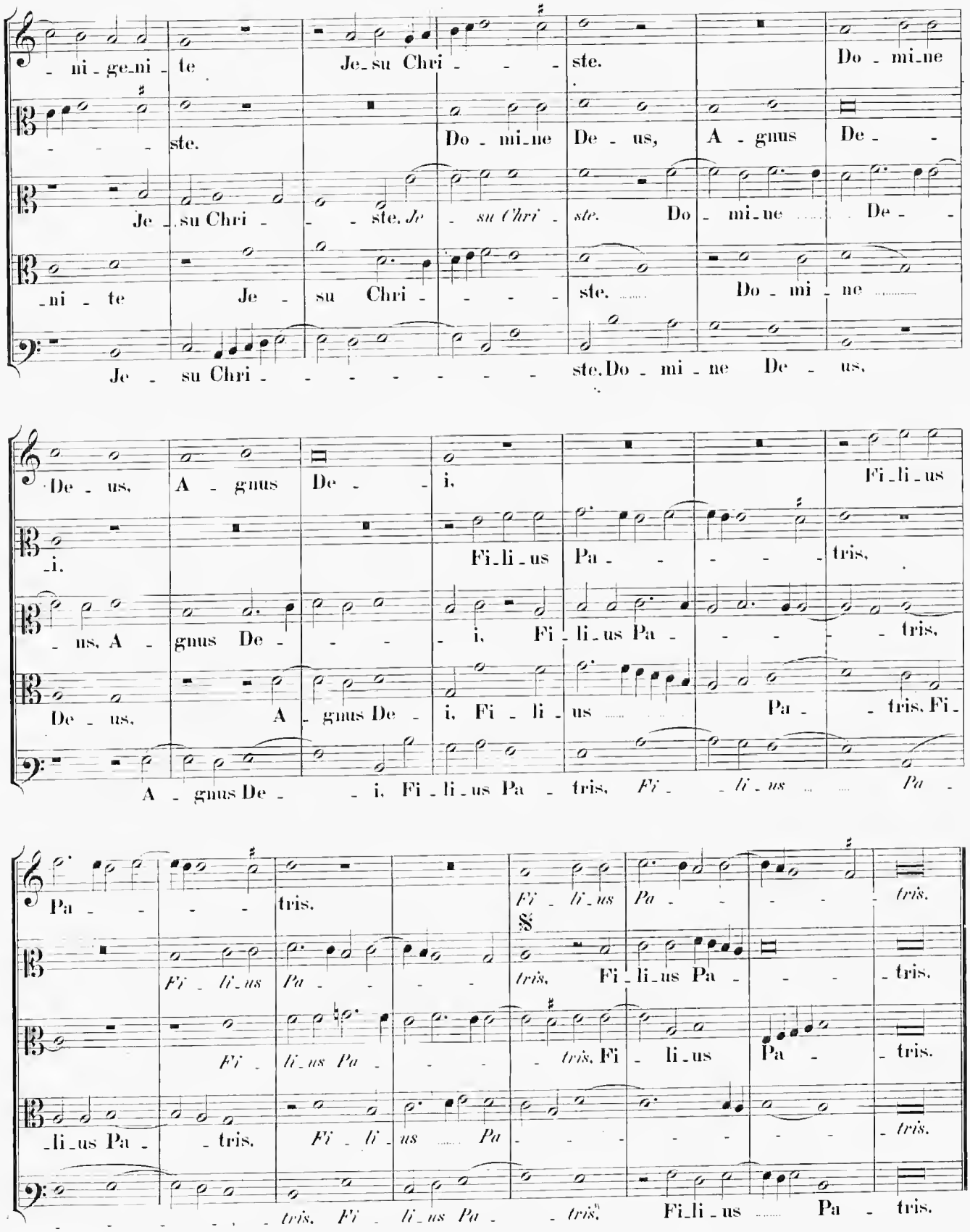
ni ge ni te Je su Chri ste. Do mi ne
ste. Do mi ne De us, A gnus De
Je su Chri ste. Je su Chri ste. Do mi ne De
ni te Je su Chri ste. Do mi ne
Je su Chri ste. Do mi ne De us,
De us, A gnus De i, Fi li us
i, Fi li us Pa tris,
us, A gnus De i, Fi li us Pa tris,
De us, A gnus De i, Fi li us Pa tris. Fi
A gnus De i, Fi li us Pa tris, Fi li us Pa
Pa tris. Fi li us Pa tris.
Fi li us Pa tris, Fi li us Pa tris.
tris, Fi li us Pa tris.
li us Pa tris. Fi li us Pa tris.
tris. Fi li us Pa tris. Fi li us Pa tris.

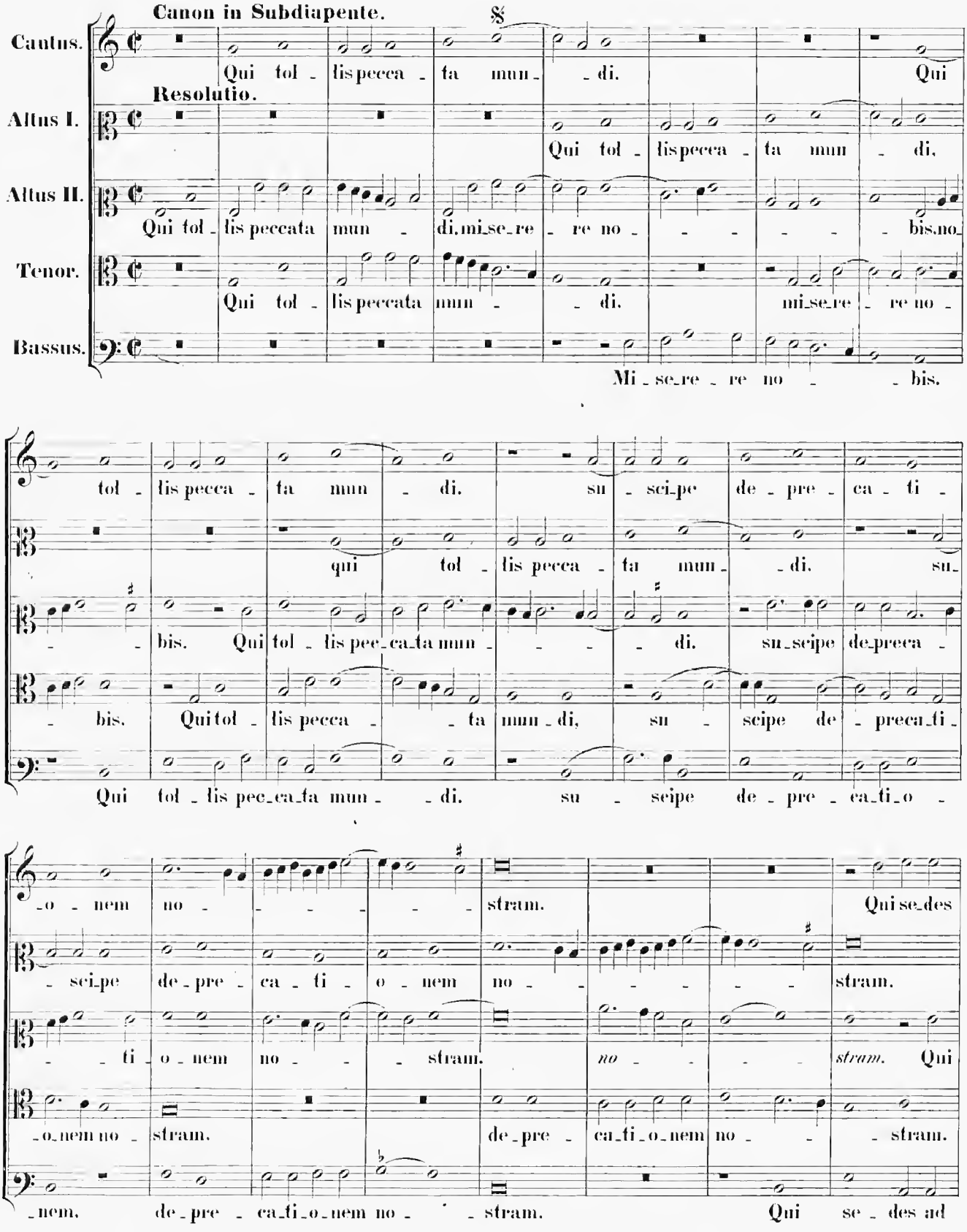
Canon in Subdiapente.
Resolutio.
Cantus.
Altus I.
Altus II.
Tenor.
Bassus.
Qui tol - lis pecca - ta mun - di. Qui
Qui tol - lis peccata mun - di, mi - se - re - re no - bis, no -
Mi - se - re - re no - bis.
tol - lis pecca - ta mun - di. su - sci - pe de - pre - ca - ti -
qui tol - lis pecca - ta mun - di. su -
bis. Qui tol - lis pec - ca - ta mun - di. su - scipe de - preca -
bis. Qui tol - lis pecca - ta mun - di, su - scipe de - preca - ti -
Qui tol - lis pec - ca - ta mun - di. su - scipe de - pre - ca - ti - o -
- o - nem no - stram. Qui se - des
- sci - pe de - pre - ca - ti - o - nem no - stram.
- ti - o - nem no - stram. no - stram. Qui
- o - nem no - stram. de - pre - ca - ti - o - nem no - stram.
- nem. de - pre - ca - ti - o - nem no - stram. Qui se - des ad

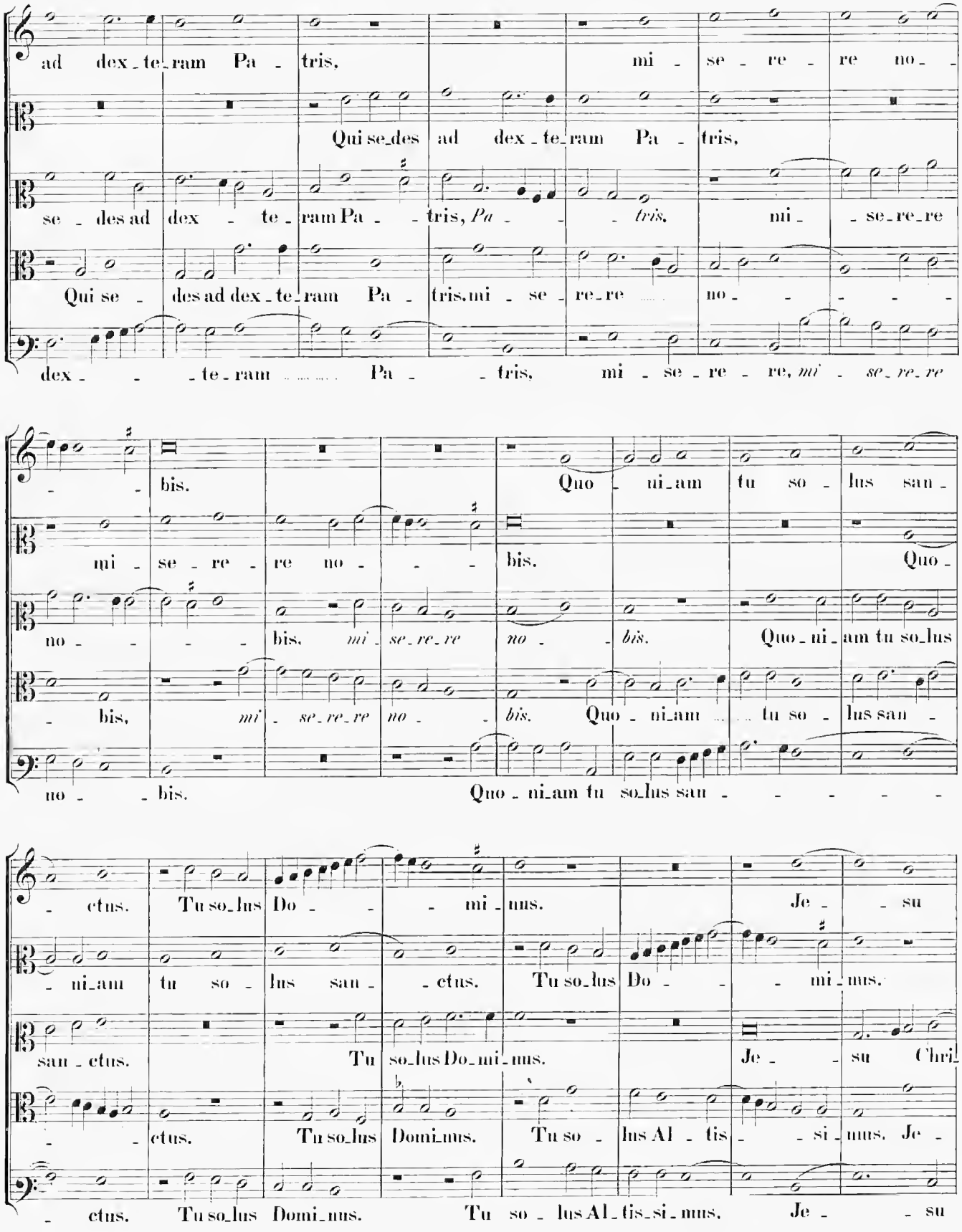
ad dex-te-ram Pa-tris, mi-se-re-re no-
Qui se-des ad dex-te-ram Pa-tris,
se-des ad dex-te-ram Pa-tris, Pa-tris, mi-se-re-re
Qui se-des ad dex-te-ram Pa-tris, mi-se-re-re no-
dex-te-ram Pa-tris, mi-se-re-re, mi-se-re-re
bis.
Quo-ni-am tu so-lus san-
mi-se-re-re no-bis. Quo-
no-bis. mi-se-re-re no-bis. Quo-ni-am tu so-lus
bis, mi-se-re-re no-bis. Quo-ni-am tu so-lus san-
no-bis. Quo-ni-am tu so-lus san-
ctus. Tu so-lus Do-mi-nus. Je-su
ni-am tu so-lus san-ctus. Tu so-lus Do-mi-nus.
san-ctus. Tu so-lus Do-mi-nus. Je-su Chri-
ctus. Tu so-lus Domi-nus. Tu so-lus Al-tis-si-mus. Je-
ctus. Tu so-lus Domi-nus. Tu so-lus Al-tis-si-mus. Je-su

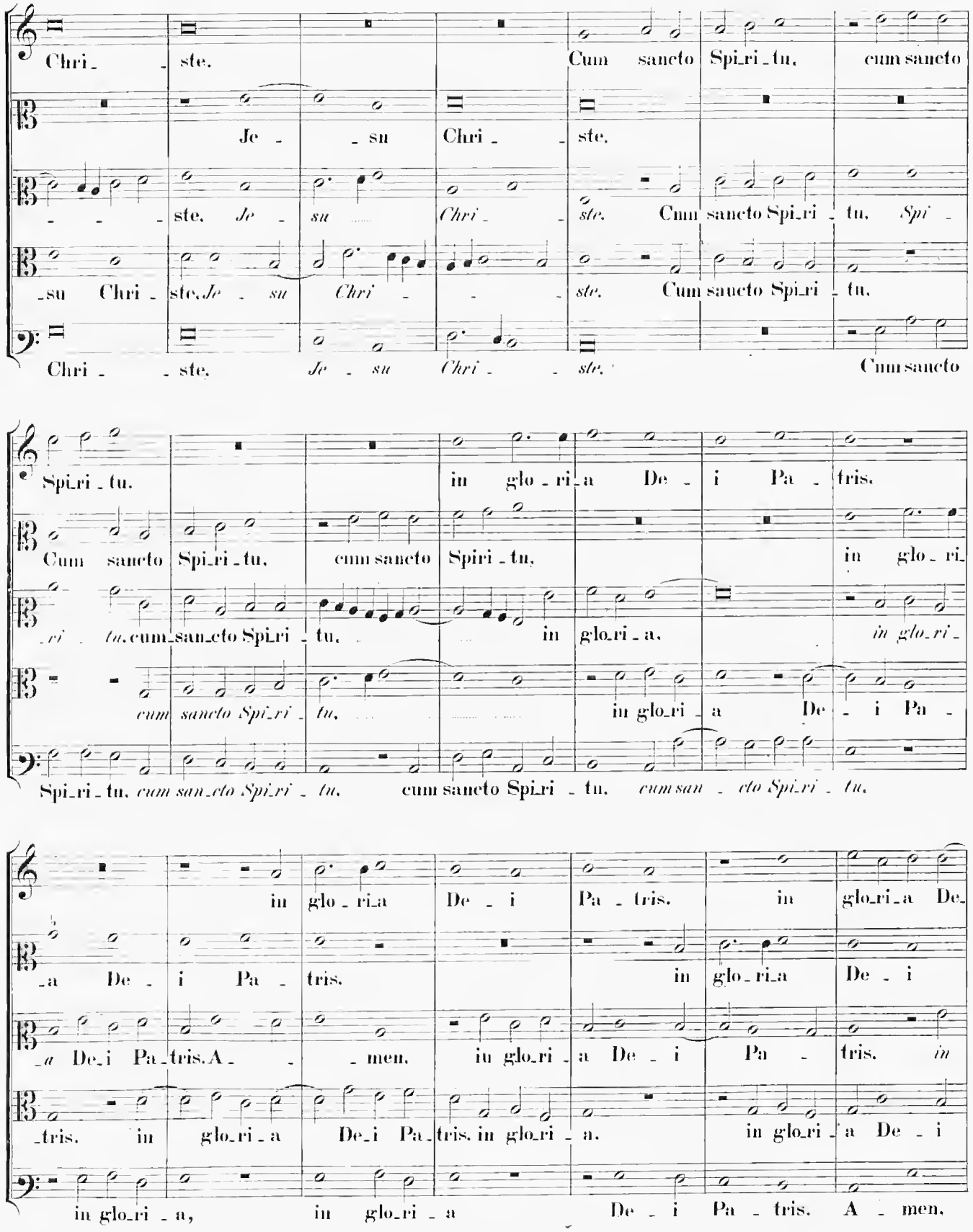
Chri_ste. Cum sancto Spi_ri_tu, cum sancto
Je_su Chri_ste.
ste. Je_su Chri_ste. Cum sancto Spi_ri_tu, Spi_
_su Chri_ste. Je_su Chri_ste. Cum sancto Spi_ri_tu.
Chri_ste. Je_su Chri_ste. Cum sancto
Spi_ri_tu. in glo_ri_a De_i Pa_tris.
Cum sancto Spi_ri_tu, cum sancto Spiri_tu, in glo_ri_
_ri_tu. cum sancto Spi_ri_tu. in glo_ri_a. in glo_ri_
cum sancto Spi_ri_tu. in glo_ri_a De_i Pa_
Spi_ri_tu. cum sancto Spi_ri_tu. cum sancto Spiri_tu. cum san_cto Spi_ri_tu.
in glo_ri_a De_i Pa_tris. in glo_ri_a De_
_a De_i Pa_tris. in glo_ri_a De_i
_a De_i Pa_tris. A_men. in glo_ri_a De_i Pa_tris. in
_tris. in glo_ri_a De_i Pa_tris. in glo_ri_a. in glo_ri_a De_i
in glo_ri_a, in glo_ri_a De_i Pa_tris. A_men.

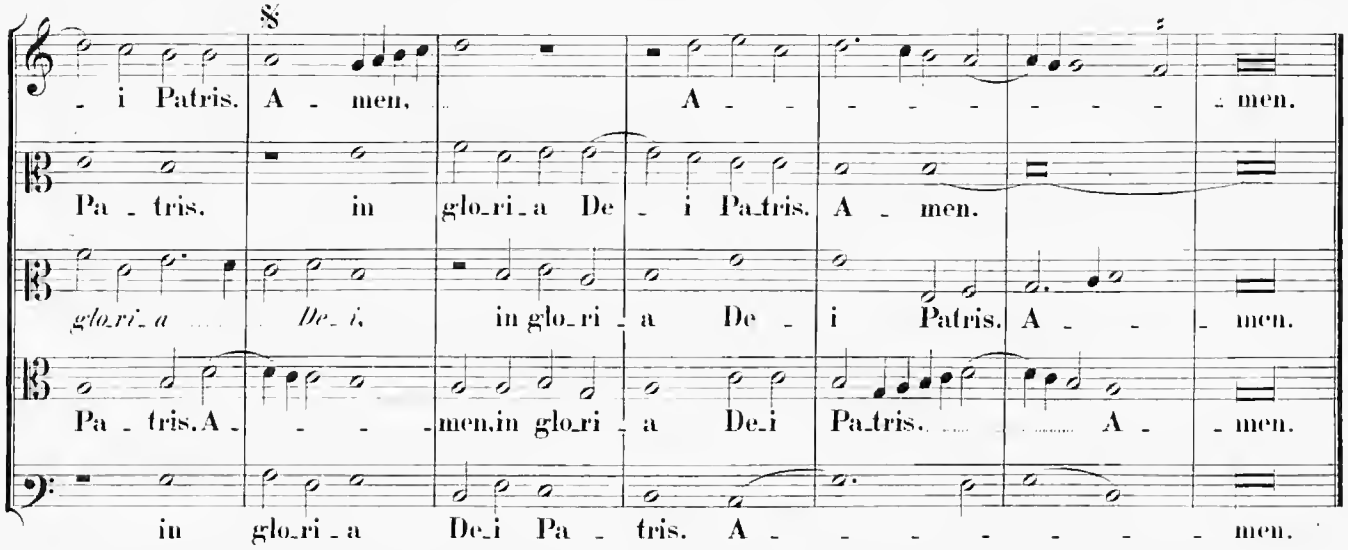

Credo in unum Deum.
Canon in Subdiapente.

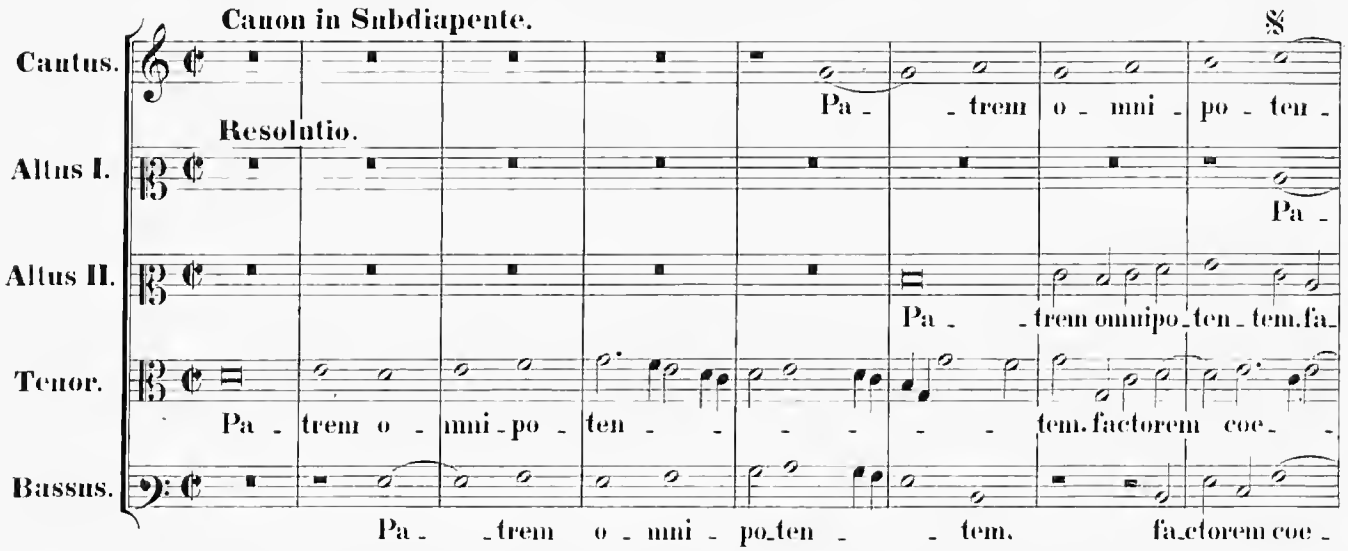

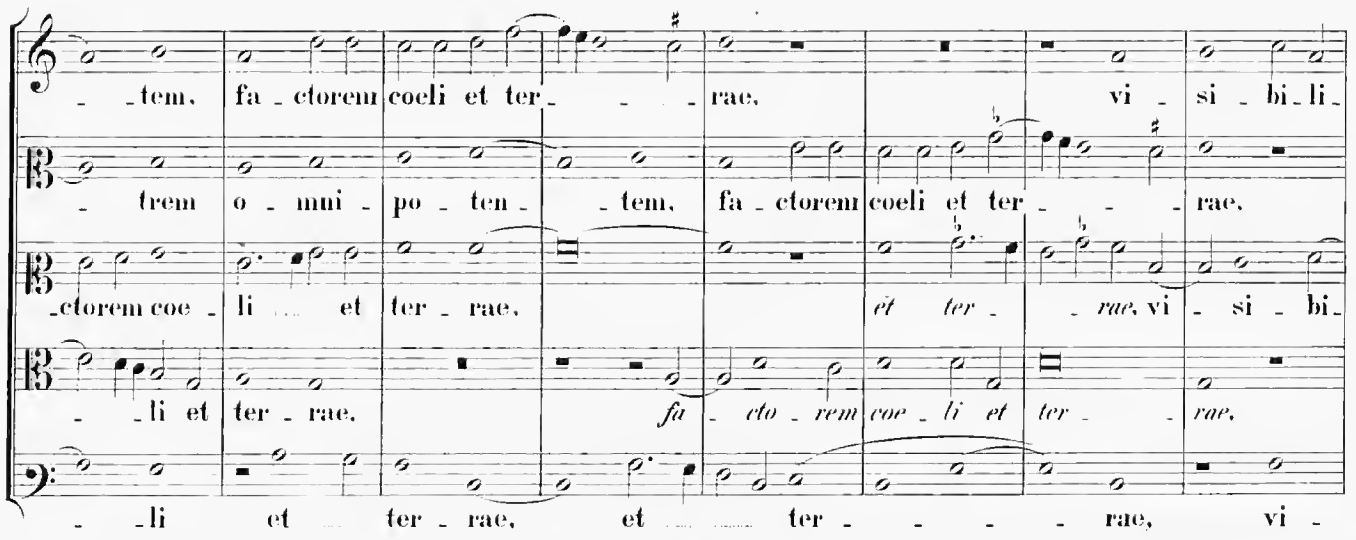

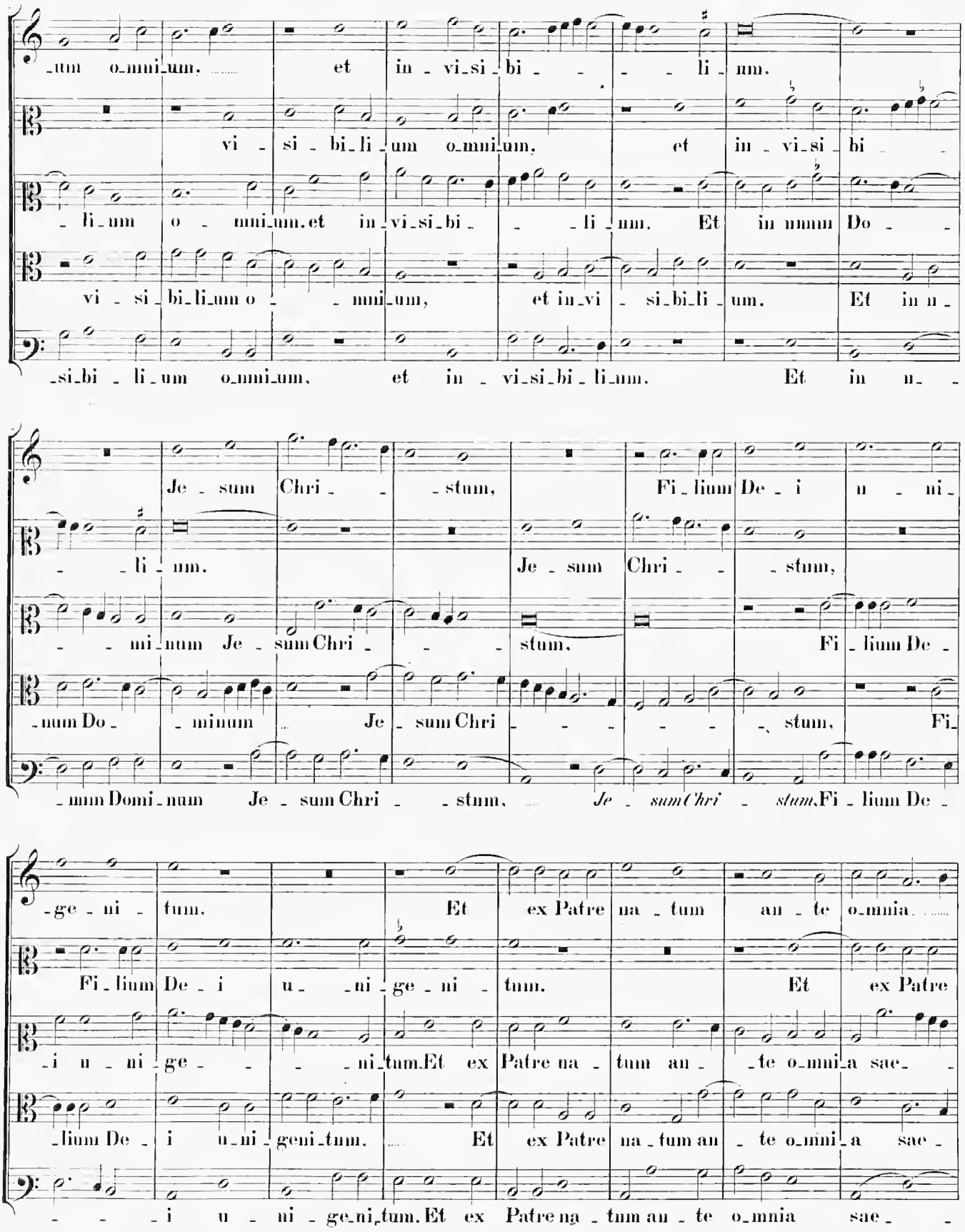
-um o-mni-um. et in-vi-si-bi- -li-um.
vi-si-bi-li-um o-mni-um, et in-vi-si-bi
-li-um o-mni-um. et in-vi-si-bi- -li-um. Et in mnum Do-
vi-si-bi-li-um o- -mni-um, et in-vi-si-bi-li-um. Et in u-
-si-bi-li-um o-mni-um, et in-vi-si-bi-li-um. Et in u-
Je-sum Chri- -stum, Fi-lium De-i u-ni-
-li-um. Je-sum Chri- -stum,
-mi-num Je-sum Chri- -stum, Fi-lium De-
-num Do- -minum Je-sum Chri- -, stum, Fi-
-mum Domi-num Je-sum Chri-stum, Je-sum Chri-stum, Fi-lium De-
-ge-ni-tum. Et ex Patre na-tum an-te o-mnia.
Fi-lium De-i u- -ni-ge-ni-tum. Et ex Patre
-i u-ni-ge- -ni-tum. Et ex Patre na-tum an- -te o-mni-a sae-
-lium De-i u-ni-geni-tum. Et ex Patre na-tum an-te o-mni-a sae-
- - -i u-ni-ge-ni-tum. Et ex Patre na-tum an-te o-mnia sae-

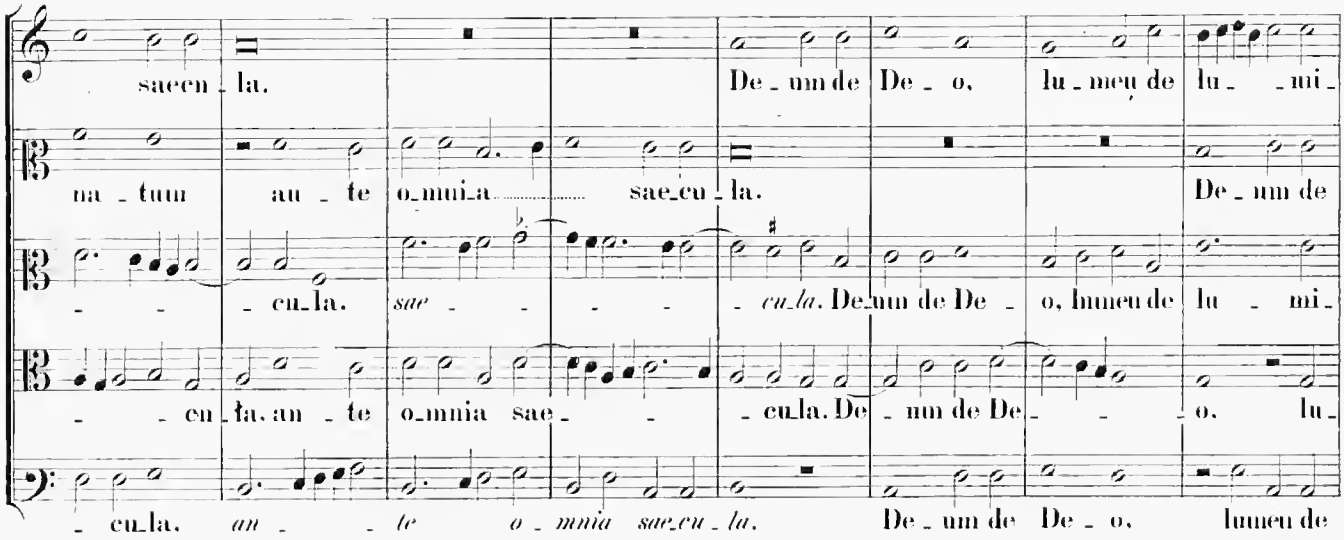
saecu_la. De_um de De_o, lu_men de lu_ _mi_
na_tum an_te o_mni_a sae_cu_la. De_um de
_ _ cu_la. *sae* _ _ _ _ _ *cu_la.* De_um de De_o, lumen de lu_mi_
_ cu_la. an_te o_mnia sae_ _ _ cu_la. De_um de De_ _ _ o. lu_
_ cu_la. *an* _ _ *te o_mnia sae_cu_la.* De_um de De_o, lumen de

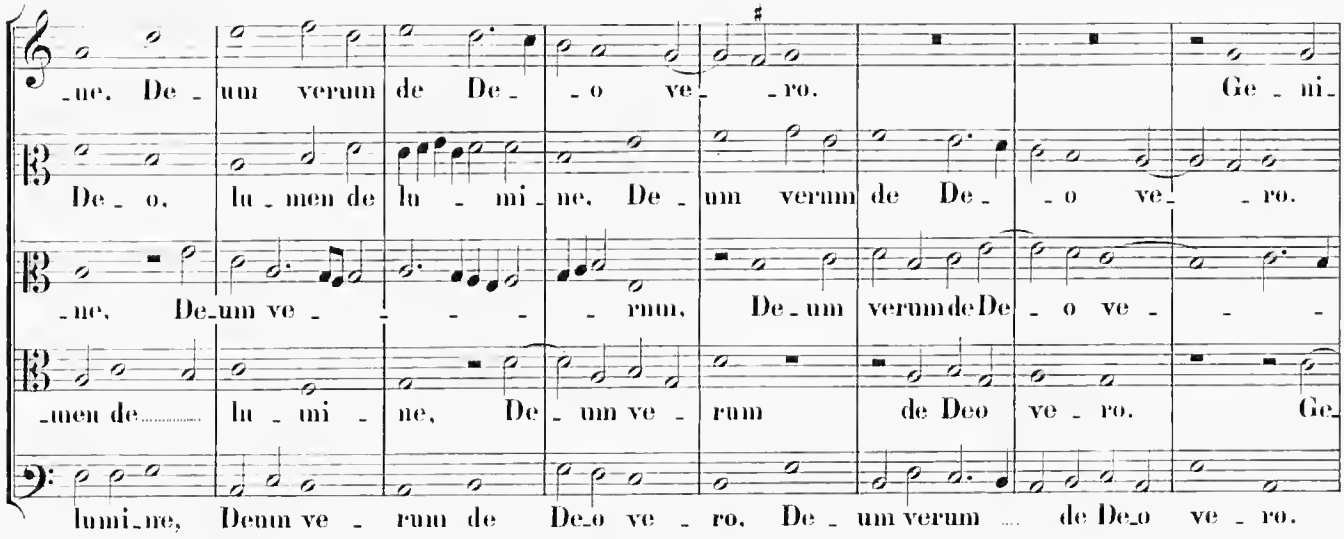
_ne. De_um verum de De_o ve_ _ro. Ge_ni_
De_o, lu_men de lu_mi_ne. De_um verum de De_o ve_ _ro.
_ne, De_um ve_ _ _ _ _ rum. De_um verum de De_o ve_ _ _
_men de lu_mi_ne, De_um ve_rum de Deo ve_ro. Ge_
lumi_ne, Deum ve_rum de De_o ve_ro. De_um verum de De_o ve_ro.

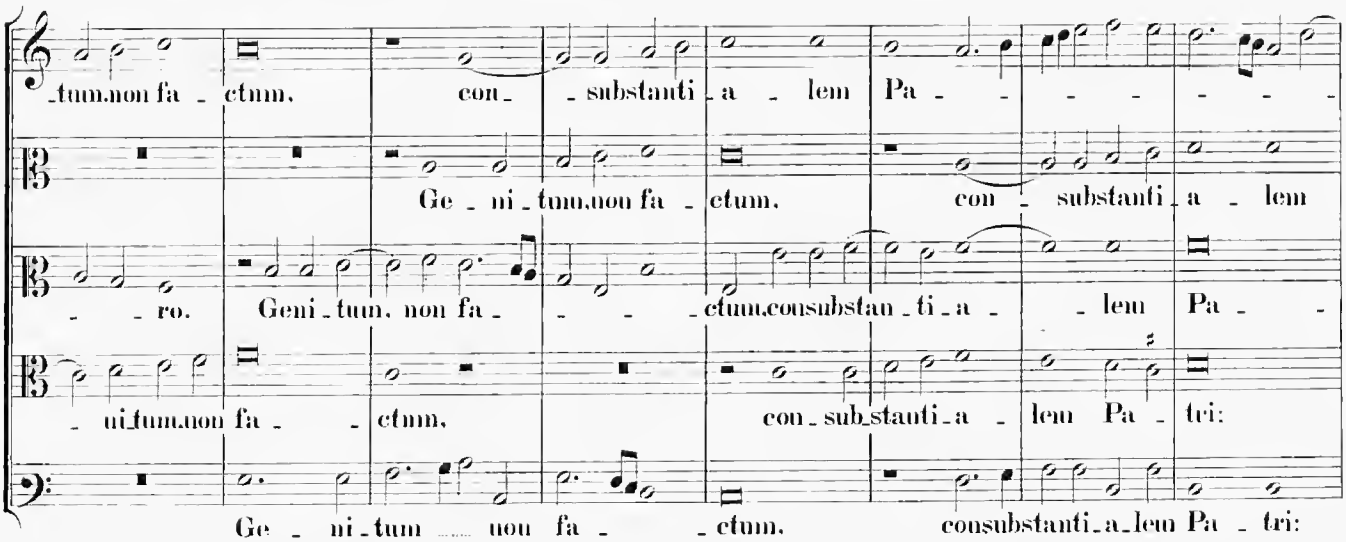
_tum non fa_ctum, con_ _substanti_a_lem Pa_ _ _ _ _ _
Ge_ni_tum non fa_ctum, con_ substanti_a_lem
_ _ro. Geni_tum, non fa_ _ _ _ctum consubstan_ti_a_ _lem Pa_ _
_ni_tum non fa_ _ctum, con_sub_stanti_a_lem Pa_tri:
Ge_ni_tum non fa_ _ctum, consubstanti_a_lem Pa_tri:

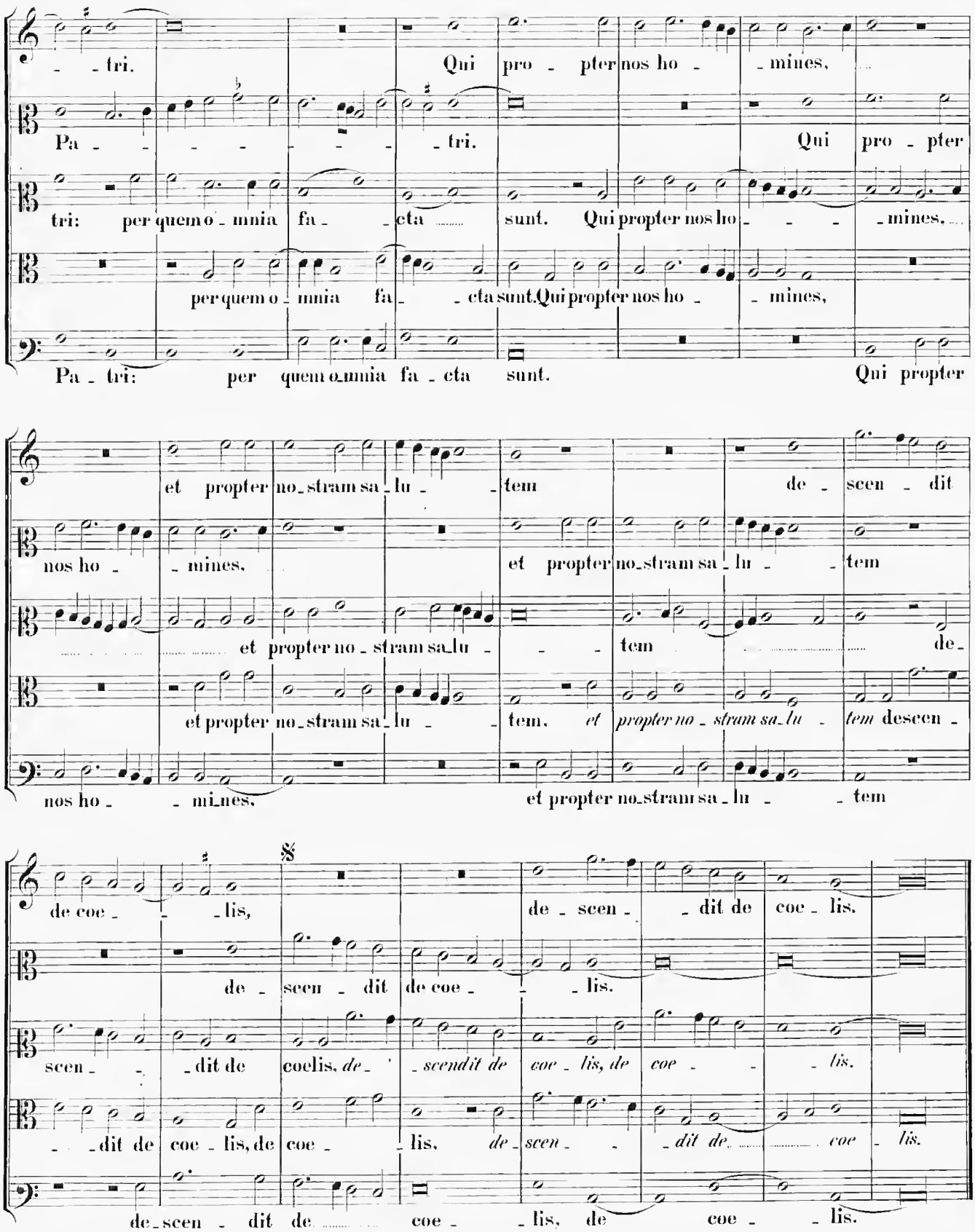
- - tri. Qui pro - pter nos ho - - mines,
Pa - - - - - - - - tri. Qui pro - pter
tri: per quem o - mnia fa - - cta ..... sunt. Qui propter nos ho - - - - mines,
per quem o - mnia fa - - cta sunt. Qui propter nos ho - - mines,
Pa - tri: per quem o - mnia fa - cta sunt. Qui propter
et propter no - stram sa - lu - - tem de - scen - dit
nos ho - - mines, et propter no - stram sa - lu - - tem
et propter no - stram sa - lu - - tem de -
et propter no - stram sa - lu - - tem, et propter no - stram sa - lu - tem descen -
nos ho - - mines, et propter no - stram sa - lu - - tem
de coe - - - lis, de - scen - - dit de coe - lis.
de - scen - dit de coe - - - lis.
scen - - - dit de coelis, de - - scendit de coe - lis, de coe - - - lis.
- - dit de coe - lis, de coe - - lis, de - scen - - - dit de ..... coe - lis.
de - scen - dit de ..... coe - - lis, de coe - - lis.

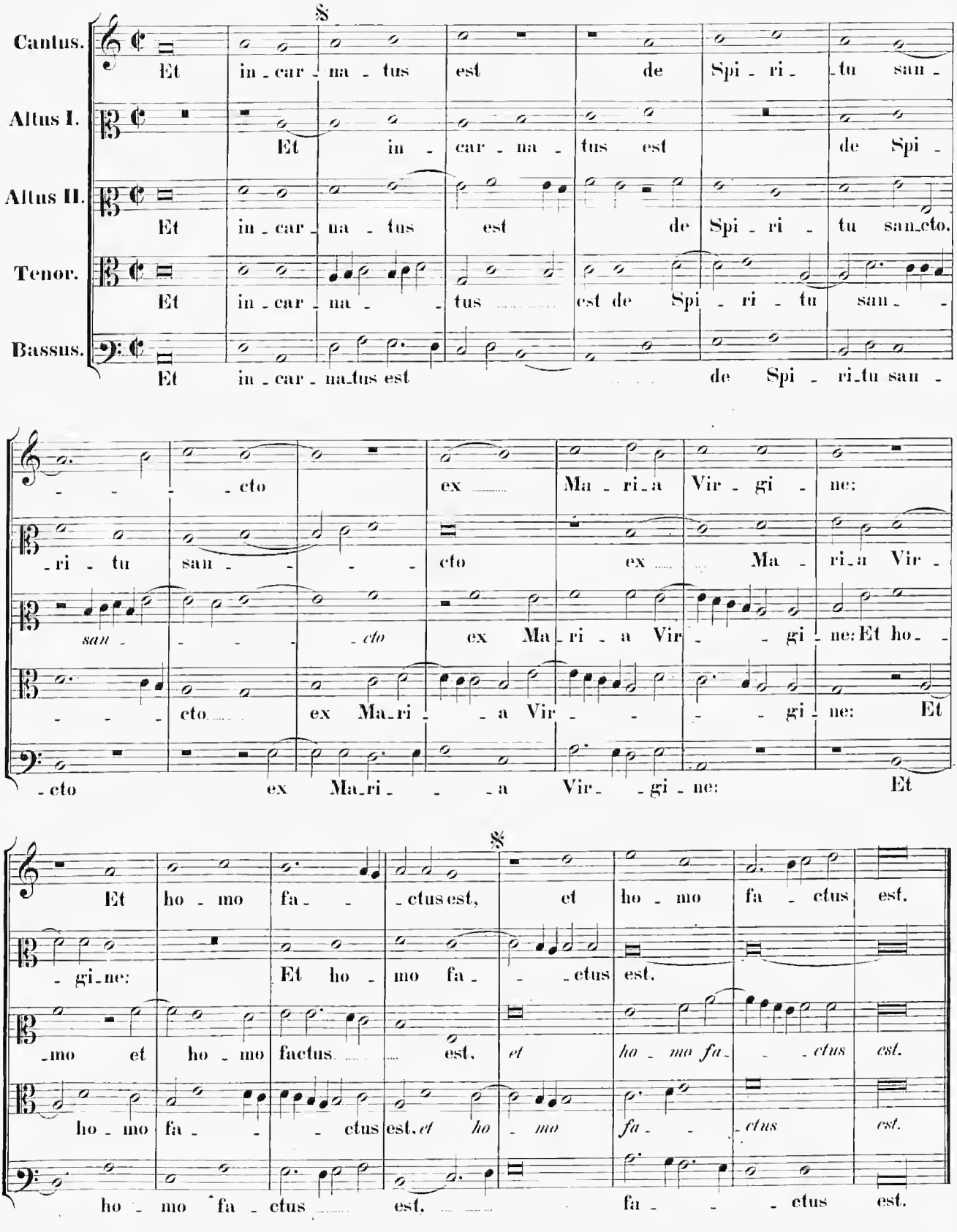
Cantus.
Et in - car - na - tus est de Spi - ri - tu san -
Altus I.
Et in - car - na - tus est de Spi -
Altus II.
Et in - car - na - tus est de Spi - ri - tu san - cto.
Tenor.
Et in - car - na - tus est de Spi - ri - tu san -
Bassus.
Et in - car - na - tus est de Spi - ri - tu san -
- cto ex Ma - ri - a Vir - gi - ne:
- ri - tu san - cto ex Ma - ri - a Vir -
san - cto ex Ma - ri - a Vir - gi - ne: Et ho -
- cto ex Ma - ri - a Vir - gi - ne: Et
- cto ex Ma - ri - a Vir - gi - ne: Et
Et ho - mo fa - ctus est, et ho - mo fa - ctus est.
- gi - ne: Et ho - mo fa - ctus est.
- mo et ho - mo factus est, et ho - mo fa - ctus est.
ho - mo fa - ctus est. et ho - mo fa - ctus est.
ho - mo fa - ctus est, fa - ctus est.

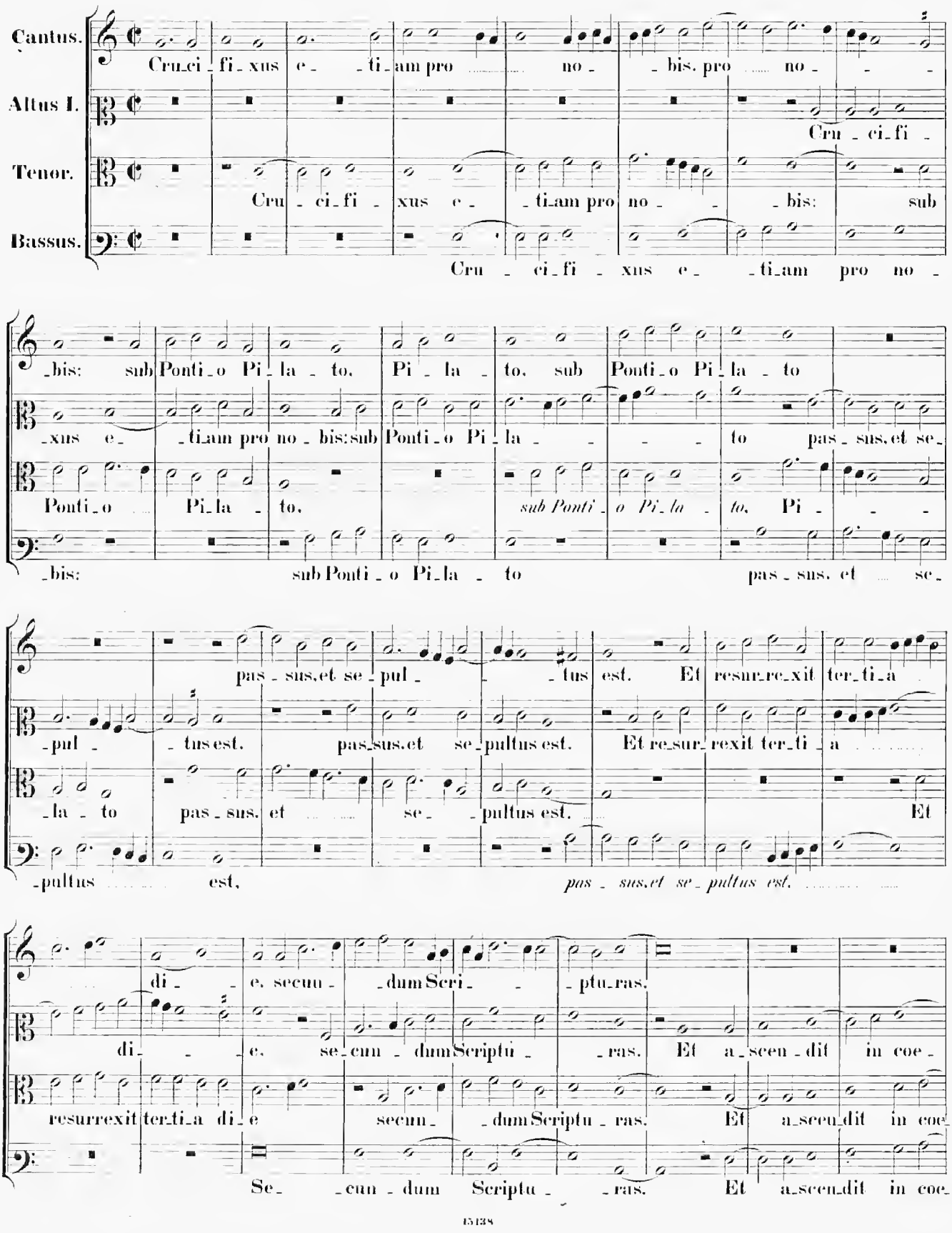
Cantus.
Cru_ci_fi_xus e_ _ti_am pro no_ _bis. pro no_ _
Altus I.
Cru_ci_fi_
Tenor.
Cru_ci_fi_xus e_ _ti_am pro no_ _ _bis: sub
Bassus.
Cru_ci_fi_xus e_ _ti_am pro no_
_bis: sub Ponti_o Pi_la_to. Pi_la_to. sub Ponti_o Pi_la_to
xus e _ti_am pro no_bis: sub Ponti_o Pi_la_ _ _ _ to pas_sus. et se_
Ponti_o Pi_la_to. sub Ponti_o Pi_la_to. Pi_ _ _
_bis: sub Ponti_o Pi_la_to pas_sus. et se_
pas_sus. et se_pul_ _tus est. Et resur_re_xit ter_ti_a
pul _tus est. pas_sus. et se_pultus est. Et re_sur_rexit ter_ti_a
_la_to pas_sus. et se_ _pultus est. Et
_pultus est, pas_sus. et se_pultus est.
di_ _e. secun_dum Scri_ _ptu_ras.
di_ _ _e. se_cun_dum Scriptu_ _ras. Et a_scen_dit in coe_
resurrexit ter_ti_a di_e secun_ _dum Scriptu_ras. Et a_scen_dit in coe
Se_ _cun_dum Scriptu_ _ras. Et a_scen_dit in coe_

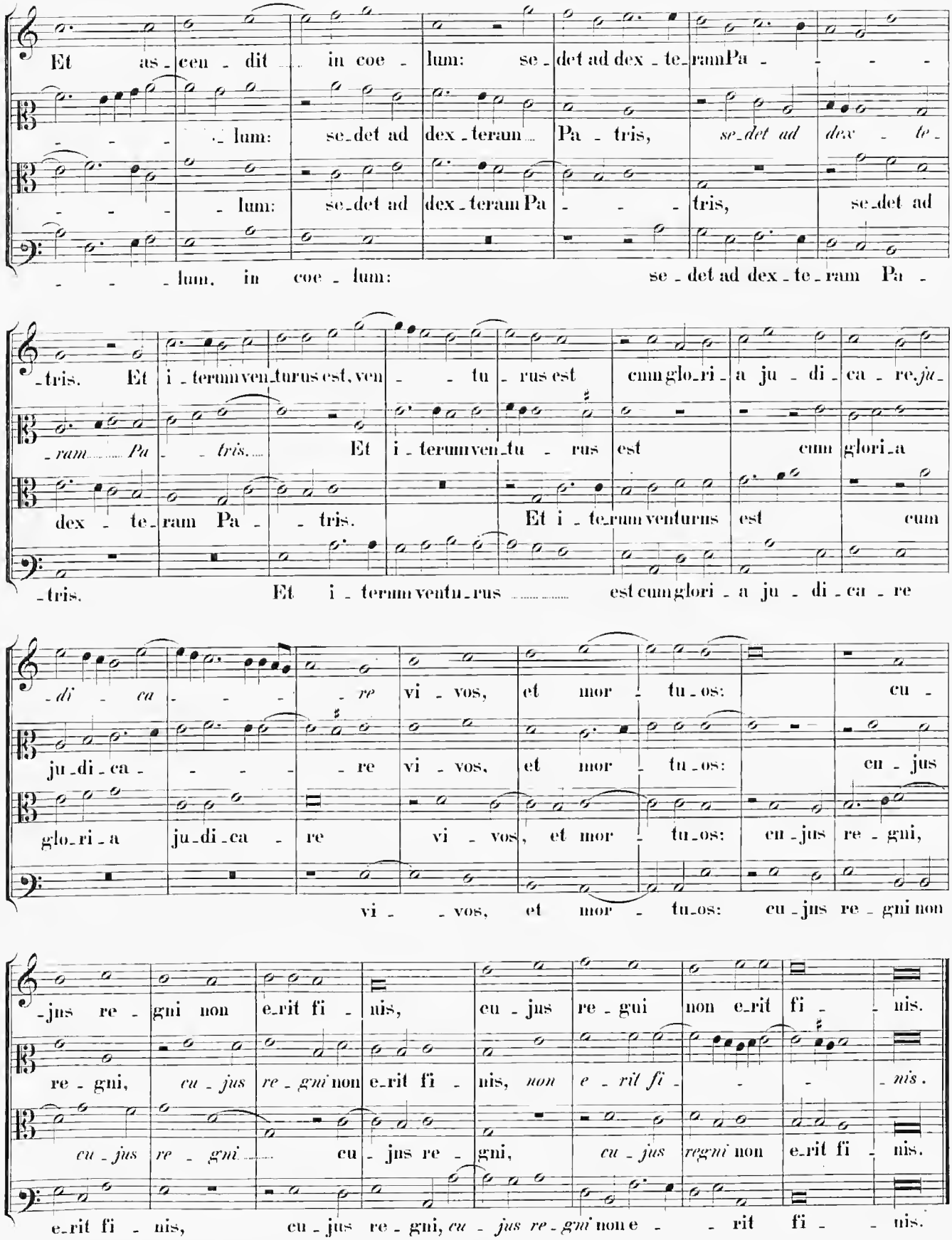
Et as - cen - dit in coe - lum: se - det ad dex - te - ram Pa - - - -
- - - - lum: se - det ad dex - teram Pa - tris, se - det ad dex - te -
- - - - lum: se - det ad dex - teram Pa - - - tris, se - det ad
- - - - lum, in coe - lum: se - det ad dex - te - ram Pa -
- tris. Et i - terum ven - turus est, ven - - tu - rus est cum glo - ri - a ju - di - ca - re, ju -
- ram Pa - - tris. Et i - terum ven - tu - rus est cum glori - a
dex - te - ram Pa - - tris. Et i - terum venturus est cum
- tris. Et i - terum ventu - rus est cum glori - a ju - di - ca - re
- di - ca - - - re vi - vos, et mor - tu - os: cu -
ju - di - ca - - - re vi - vos, et mor - tu - os: cu - jus
glo - ri - a ju - di - ca - re vi - vos, et mor - tu - os: cu - jus re - gni,
vi - - vos, et mor - tu - os: cu - jus re - gni non
- jus re - gni non e - rit fi - nis, cu - jus re - gni non e - rit fi - - nis.
re - gni, cu - jus re - gni non e - rit fi - nis, non e - rit fi - - - nis.
cu - jus re - gni cu - jus re - gni, cu - jus regni non e - rit fi - nis.
e - rit fi - nis, cu - jus re - gni, cu - jus re - gni non e - - rit fi - - nis.

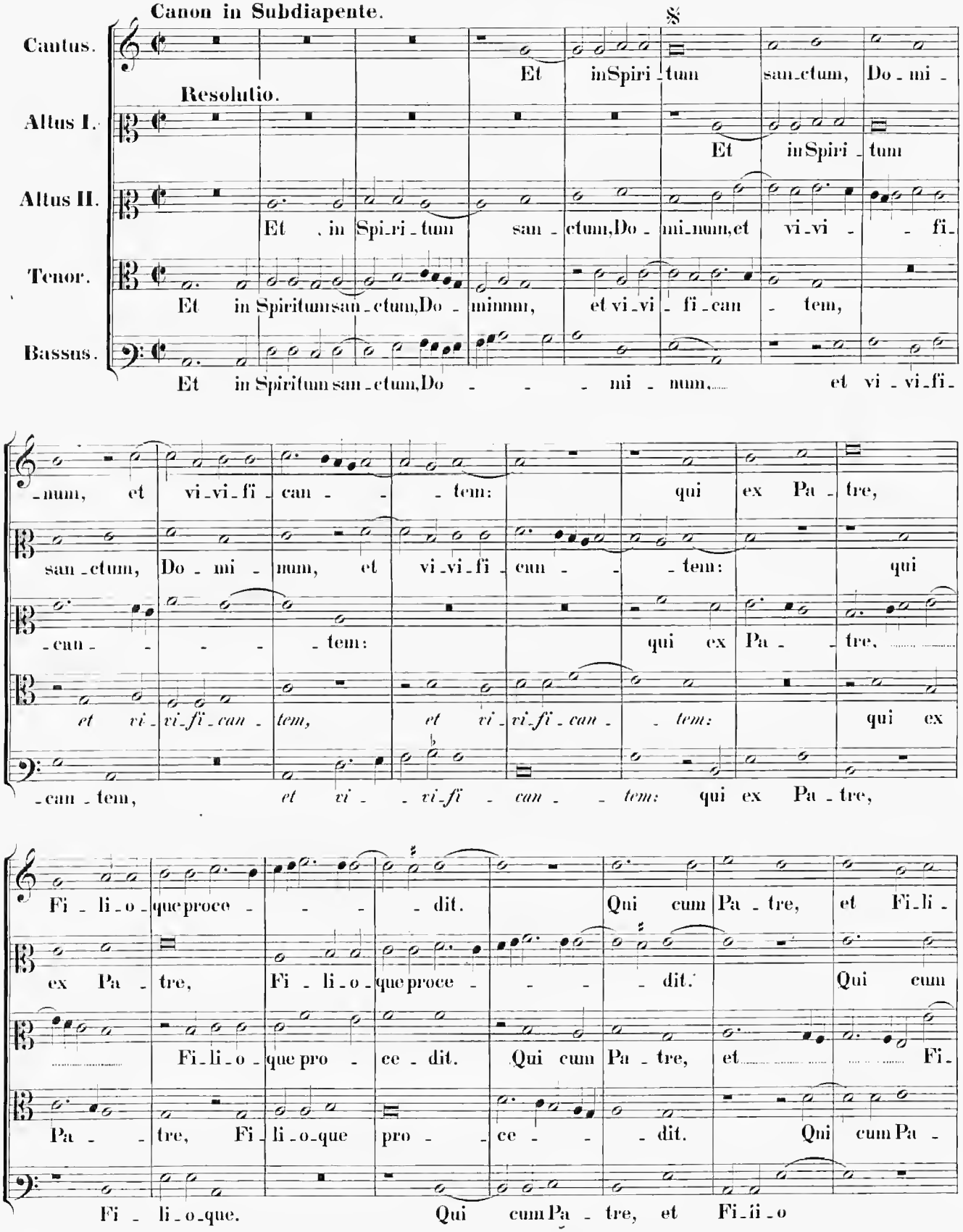
Canon in Subdiapente.
Cantus.
Et in Spiri - tum san - ctum, Do - mi -
Resolutio.
Altus I.
Et in Spiri - tum
Altus II.
Et , in Spi - ri - tum san - ctum, Do - mi - num, et vi - vi - - fi -
Tenor.
Et in Spiritum san - ctum, Do - minum, et vi - vi - fi - can - tem,
Bassus.
Et in Spiritum san - ctum, Do - - - mi - num, et vi - vi - fi -
- num, et vi - vi - fi - can - - - tem: qui ex Pa - tre,
san - ctum, Do - mi - num, et vi - vi - fi - can - - - tem: qui
- can - - - - tem: qui ex Pa - - tre,
et vi - vi - fi - can - tem, et vi - vi - fi - can - - tem: qui ex
- can - tem, et vi - - vi - fi - can - - tem: qui ex Pa - tre,
Fi - li - o - que proce - - - - dit. Qui cum Pa - tre, et Fi - li -
ex Pa - tre, Fi - li - o - que proce - - - - dit. Qui cum
Fi - li - o - que pro - ce - dit. Qui cum Pa - tre, et Fi -
Pa - - tre, Fi - li - o - que pro - - ce - - - dit. Qui cum Pa -
Fi - li - o - que. Qui cum Pa - tre, et Fi - li - o

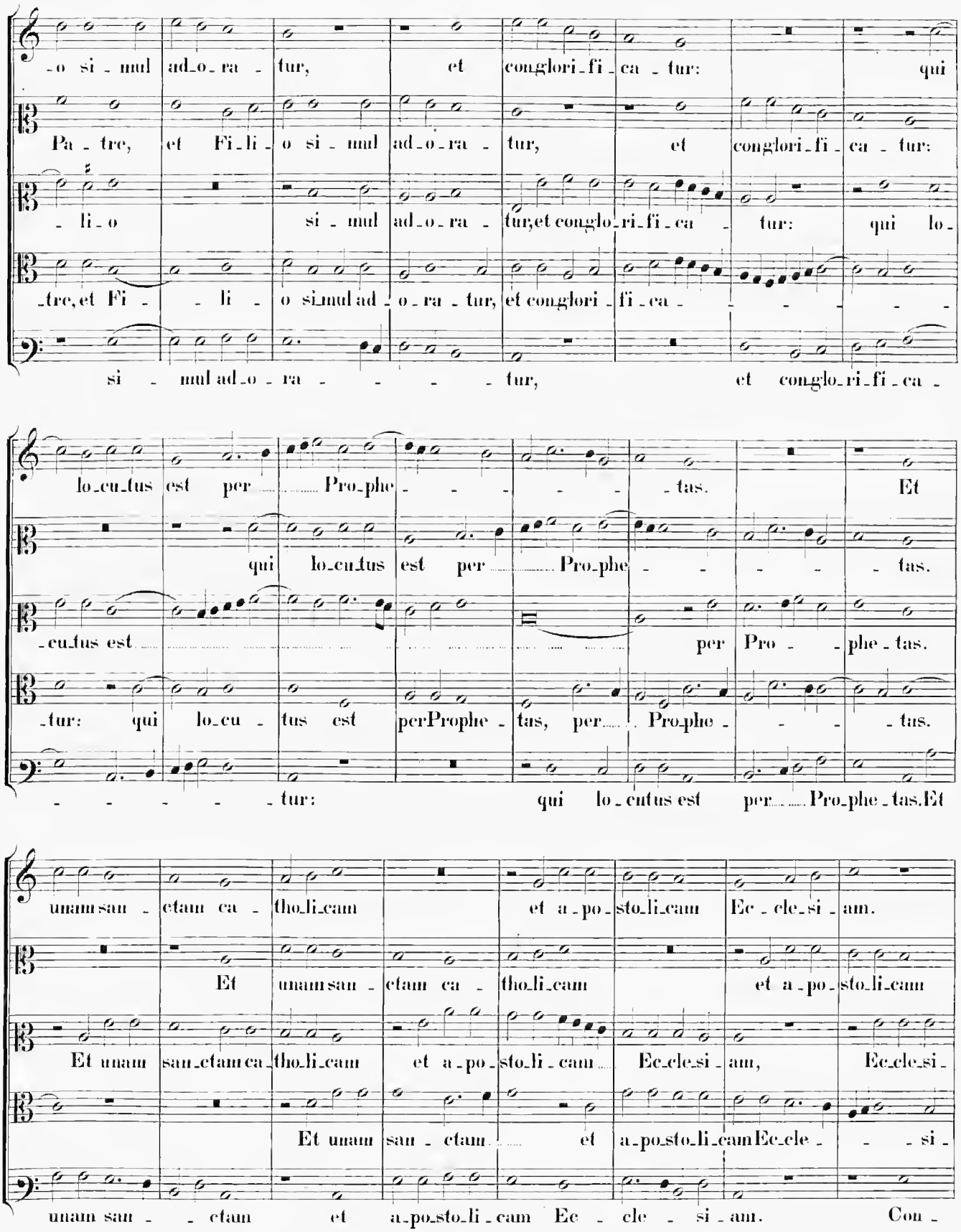
-o si - mul ad_o_ra - tur, et conglori_fi_ca - tur: qui
Pa - tre, et Fi_li - o si - mul ad_o_ra - tur, et conglori_fi_ca - tur:
- li - o si - mul ad_o_ra - tur;et conglo_ri_fi_ca - tur: qui lo -
_tre,et Fi - li - o si_mul ad - o_ra - tur, et conglori - fi_ca - - - - -
si - mul ad_o_ra - - - - tur, et conglo_ri_fi_ca -
lo_cu_tus est per Pro_phe - - - - tas. Et
qui lo_cu_tus est per Pro_phe - - - - tas.
_cu_tus est per Pro - - phe_tas.
_tur: qui lo_cu - tus est perProphe - tas, per Pro_phe - - - tas.
- - - - - tur: qui lo_cutus est per Pro_phe_tas.Et
unam san - ctam ca - tho_li_cam et a_po_sto_li_cam Ec_cle_si_am.
Et unam san - ctam ca - tho_li_cam et a_po_sto_li_cam
Et unam san_ctam ca_tho_li_cam et a_po_sto_li - cam Ec_cle_si_am, Ec_cle_si -
Et unam san - ctam et a_po_sto_li_cam Ec_cle - - si -
unam san - - ctam et a_po_sto_li - cam Ec - cle - si - am. Con -

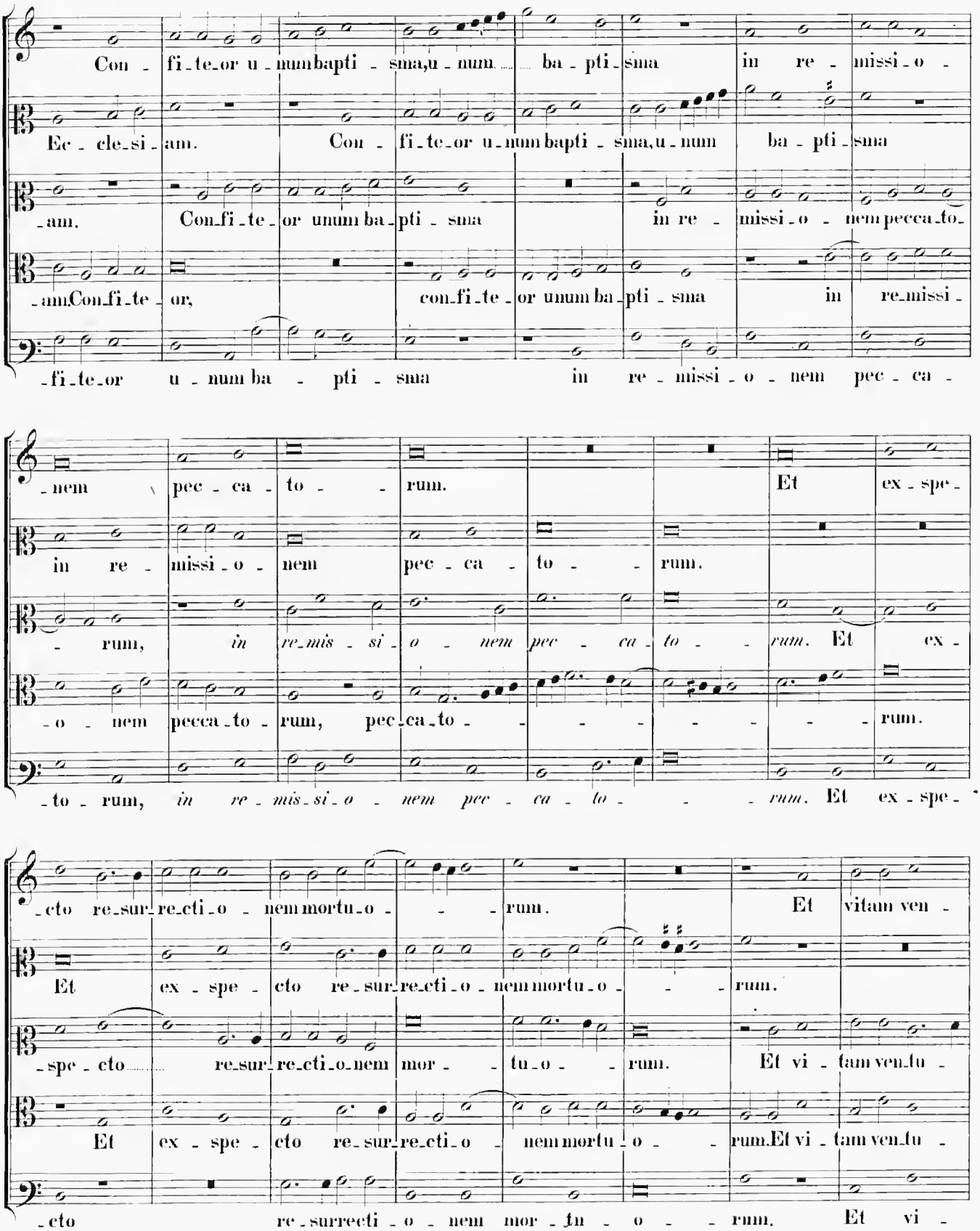
Con - fi - te - or u - num bapti - sma, u - num ba - pti - sma in re - missi - o -
Ec - cle - si - am. Con - fi - te - or u - num bapti - sma, u - num ba - pti - sma
- am. Con - fi - te - or unum ba - pti - sma in re - missi - o - nem pecca - to -
- am Con - fi - te - or, con - fi - te - or unum ba - pti - sma in re - missi -
- fi - te - or u - num ba - pti - sma in re - missi - o - nem pec - ca -
- nem pec - ca - to - rum. Et ex - spe -
in re - missi - o - nem pec - ca - to - rum.
- rum, in re - mis - si - o - nem pec - ca - to - rum. Et ex -
- o - nem pecca - to - rum, pec - ca - to - rum.
- to - rum, in re - mis - si - o - nem pec - ca - to - rum. Et ex - spe -
- cto re - sur - recti - o - nem mortu - o - rum. Et vitam ven -
Et ex - spe - cto re - sur - recti - o - nem mortu - o - rum.
- spe - cto re - sur - recti - o - nem mor - tu - o - rum. Et vi - tam ven - tu -
Et ex - spe - cto re - sur - recti - o - nem mortu - o - rum. Et vi - tam ven - tu -
- cto re - surrecti - o - nem mor - tu - o - rum. Et vi -

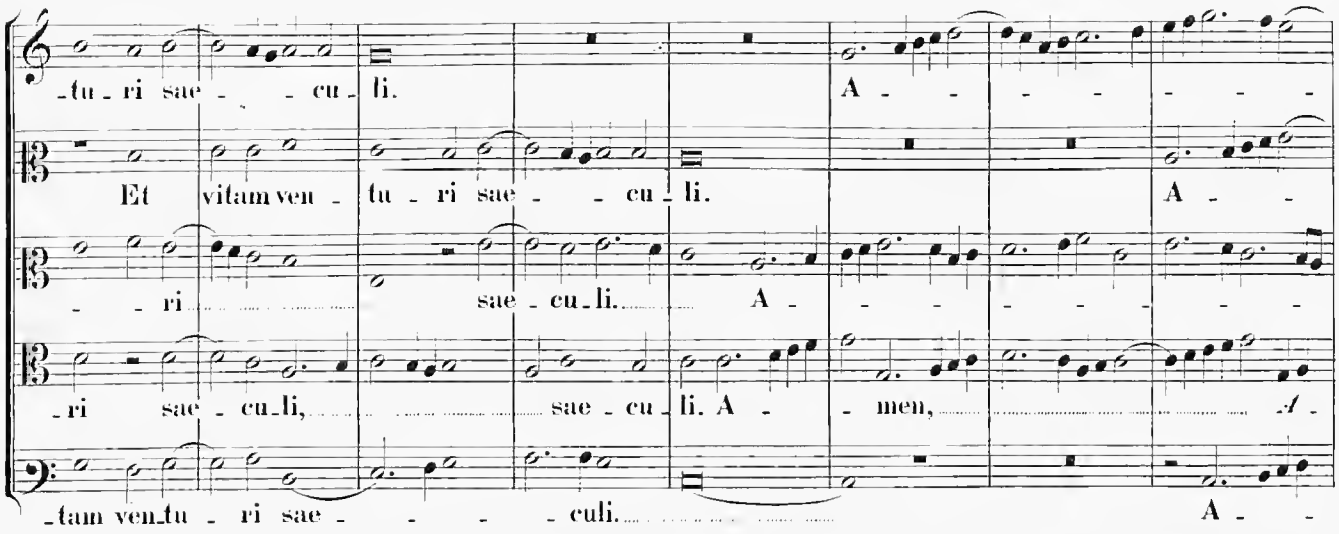

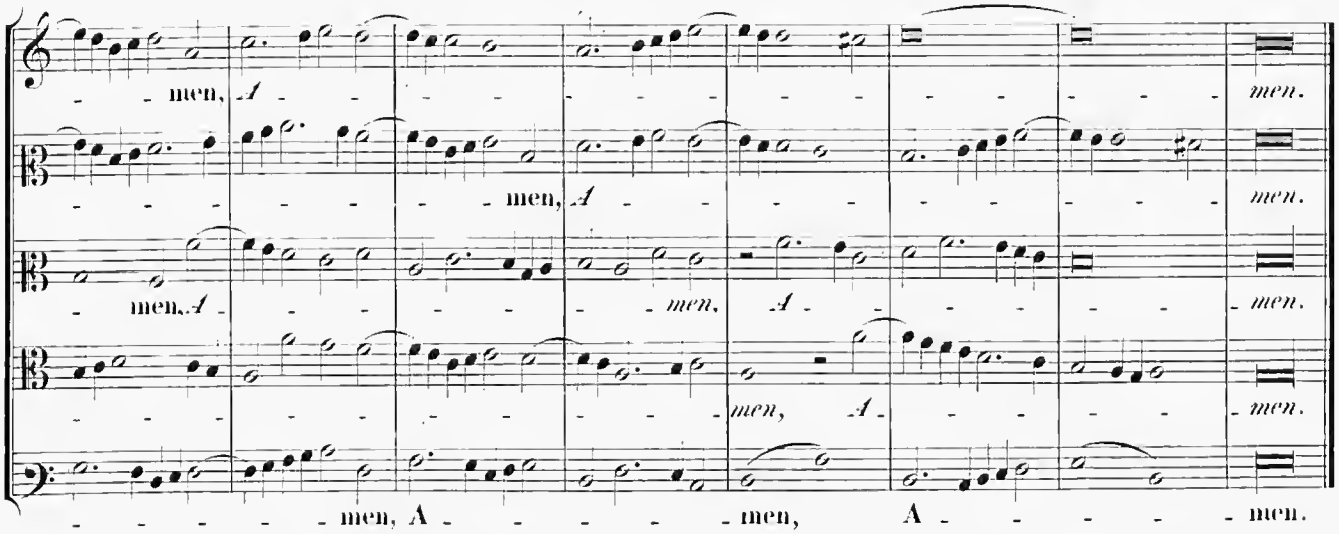

Sanctus.

Canon in Subdiapente.

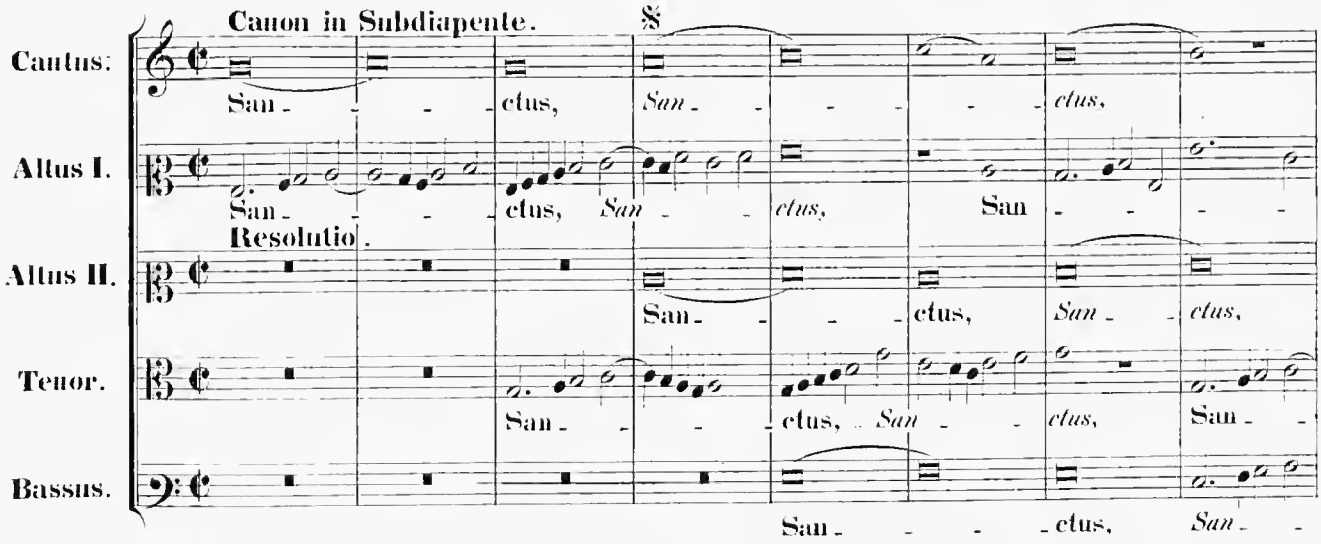

San - - - - - - ctus, San - - - - ctus,

- ctus, San - - - - - ctus, San - ctus, San -

- - ctus, San - - - - - ctus,

- - ctus, San - - - - - ctus, San - - - - - ctus, San

- - ctus, San - - - - - ctus, San -

Do - mi - nus De - us Sa - ba - oth,

- - ctus, Do - minus De - us Sa - ba - oth, Do - - mi -

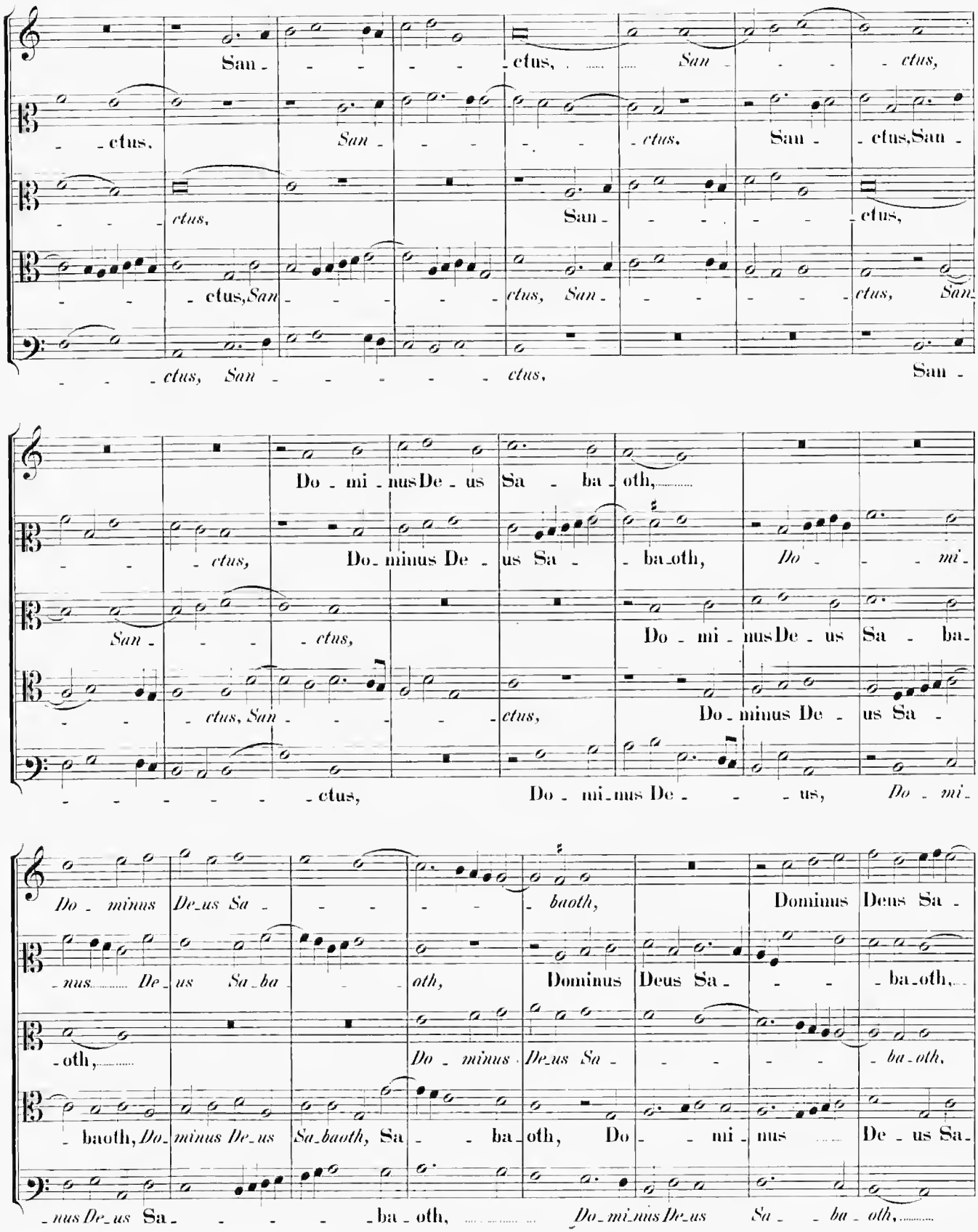

San - - - ctus, Do - mi - nus De - us Sa - ba -

- - ctus, San - - - - ctus, Do - minus De - us Sa -

- - - - - - ctus, Do - mi - nus De - - us, Do - mi -

Do - minus De - us Sa - - - - - baoth, Dominus Deus Sa -

- nus De - us Sa - ba - - oth, Dominus Deus Sa - - - ba - oth,

- oth, Do - minus De - us Sa - - - - - ba - oth,

- baoth, Do - minus De - us Sa - baoth, Sa - - ba - oth, Do - - mi - nus De - us Sa -

- nus De - us Sa - - - - - ba - oth, Do - mi - nus De - us Sa - - ba - oth,

- - ba - oth, Do - minus De - us Sa - - - ba - oth.

Do - minus De - us Sa - ba - oth, Do - minus De - - - us Sa - ba - oth.

Domi - nus De - us Sa - - - ba - oth.

- ba - oth, Sa - - ba - oth, Sa - - - - ba - oth.

Dominus De - - us Sa - ba - oth, Do - minus De - us Sa - ba - oth.

Altus I. Ple - - ni sunt coe - li et

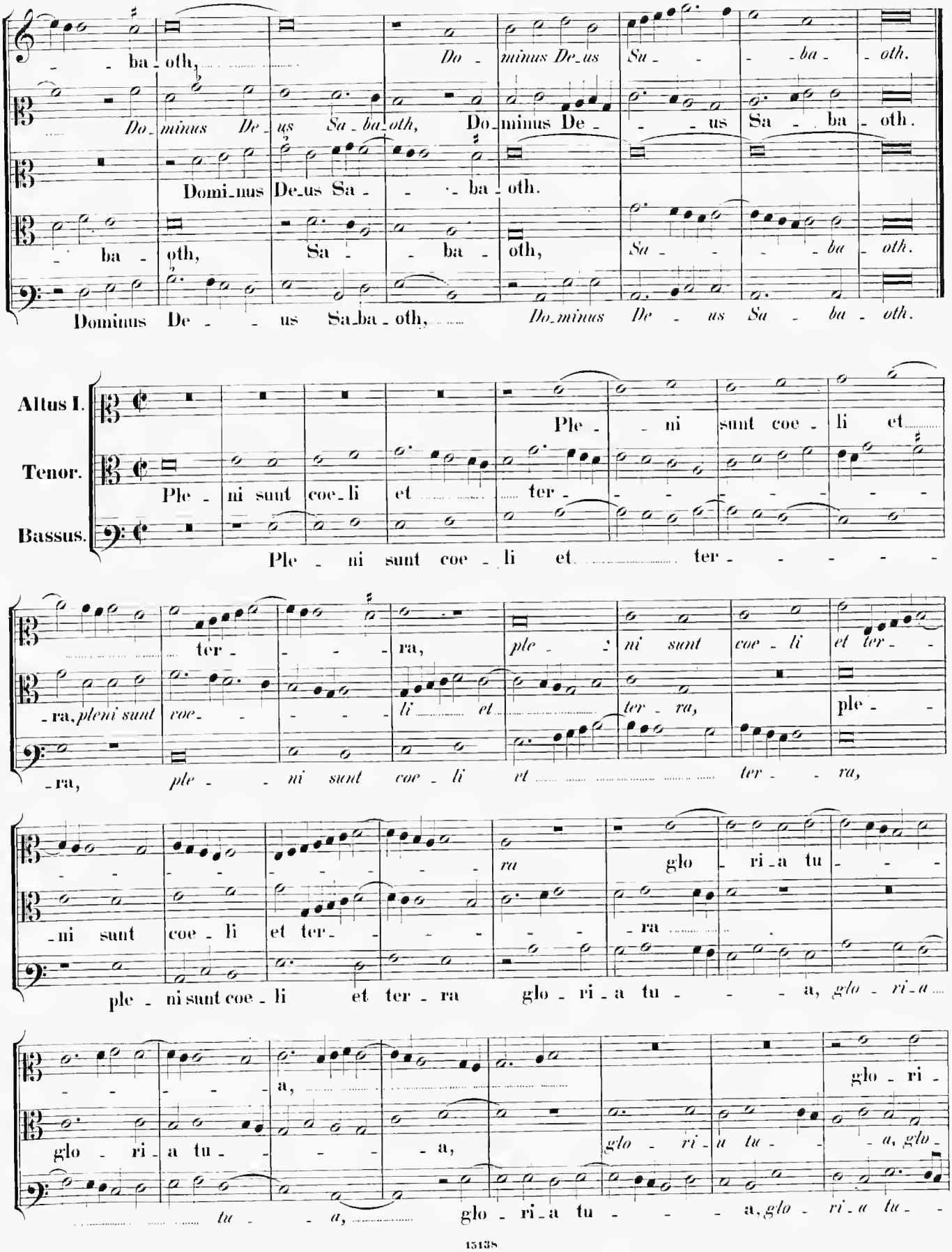

Tenor. Ple - ni sunt coe - li et ter - - - - - - - -

Bassus. Ple - ni sunt coe - li et ter - - - - - -

ter - - - - ra, ple - ni sunt coe - li et ter - -

- ra, pleni sunt coe - - - - - li et ter - ra, ple - -

- ra, ple - - ni sunt coe - li et ter - - ra,

- - - - - - - - - - ra glo - ri - a tu - - -

- ni sunt coe - li et ter - - - - - - ra

ple - ni sunt coe - li et ter - ra glo - ri - a tu - - - a, glo - ri - a

- - - - - a, glo - ri -

glo - ri - a tu - - - - - a, glo - ri - a tu - - a, glo -

tu - - a, glo - ri - a tu - - - a, glo - ri - a tu - -

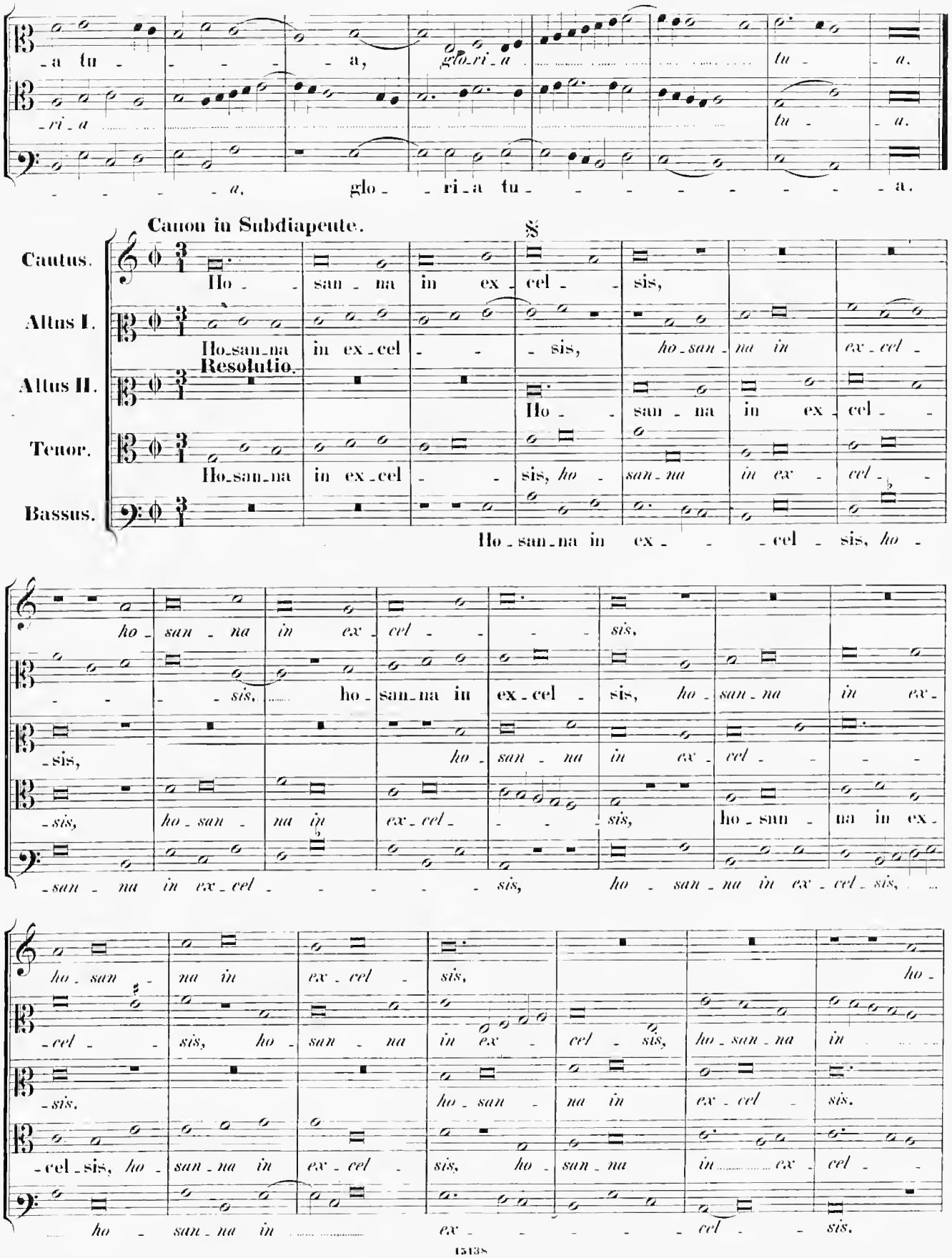
-a tu - - - - - a, glo-ri-a tu - - a.
-ri-a tu - - a.
- - - - - a, glo - - ri-a tu - - - - - - - - a.
Canon in Subdiapente.
Cantus.
Altus I.
Altus II.
Tenor.
Bassus.
Resolutio.
Ho - san - na in ex - cel - sis,
Ho-san-na in ex-cel - - sis, ho-san-na in ex-cel -
Ho - san - na in ex - cel -
Ho-san-na in ex-cel - - sis, ho - san - na in ex - cel -
Ho - san - na in ex - - - cel - sis, ho -
ho - san - na in ex - cel - - - sis,
- - - - sis, ho-san-na in ex-cel - sis, ho - san - na in ex-
-sis, ho - san - na in ex - cel - - -
-sis, ho - san - na in ex - cel - - - sis, ho - sun - na in ex-
-san - na in ex-cel - - - - - sis, ho - san - na in ex - cel - sis,
ho - san - na in ex - cel - sis, ho -
-cel - - sis, ho - san - na in ex - cel - sis, ho - san - na in
-sis. ho - san - na in ex - cel - sis.
-cel-sis, ho - san - na in ex - cel - sis, ho - san - na in ex - cel -
ho - san - na in ex - - - - - cel - - sis.

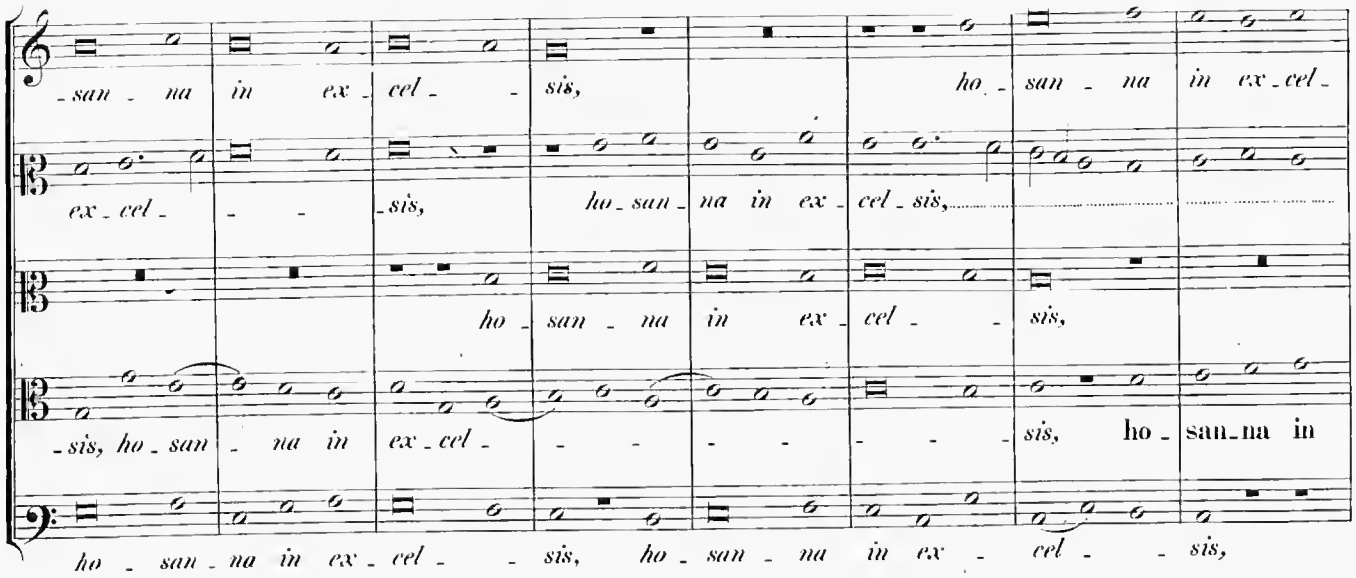
san - na in ex - cel - sis, ho - san - na in ex - cel -
ex - cel - - - sis, ho - san - na in ex - cel - sis,
ho - san - na in ex - cel - sis,
sis, ho - san - na in ex - cel - - - - - - sis, ho - san - na in
ho - san - na in ex - cel - - sis, ho - san - na in ex - cel - sis,

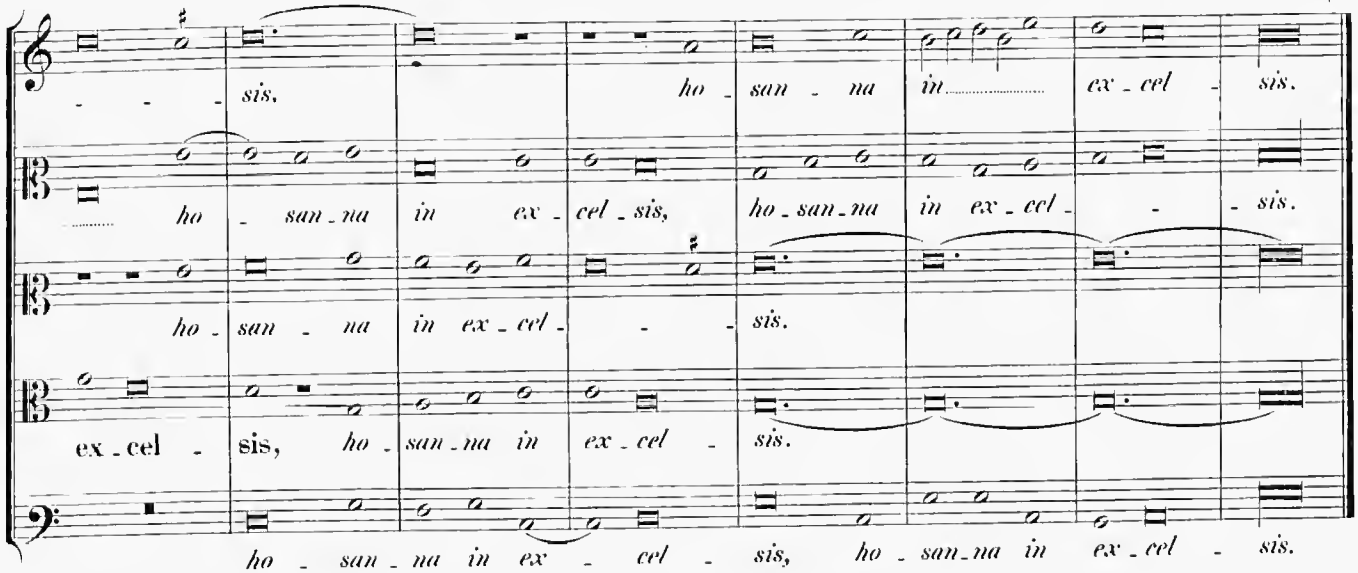
sis. ho - san - na in ex - cel - sis.
ho - san - na in ex - cel - sis, ho - san - na in ex - cel - - sis.
ho - san - na in ex - cel - - sis.
ex - cel - sis, ho - san - na in ex - cel - sis.
ho - san - na in ex - cel - sis, ho - san - na in ex - cel - sis.

Benedictus.

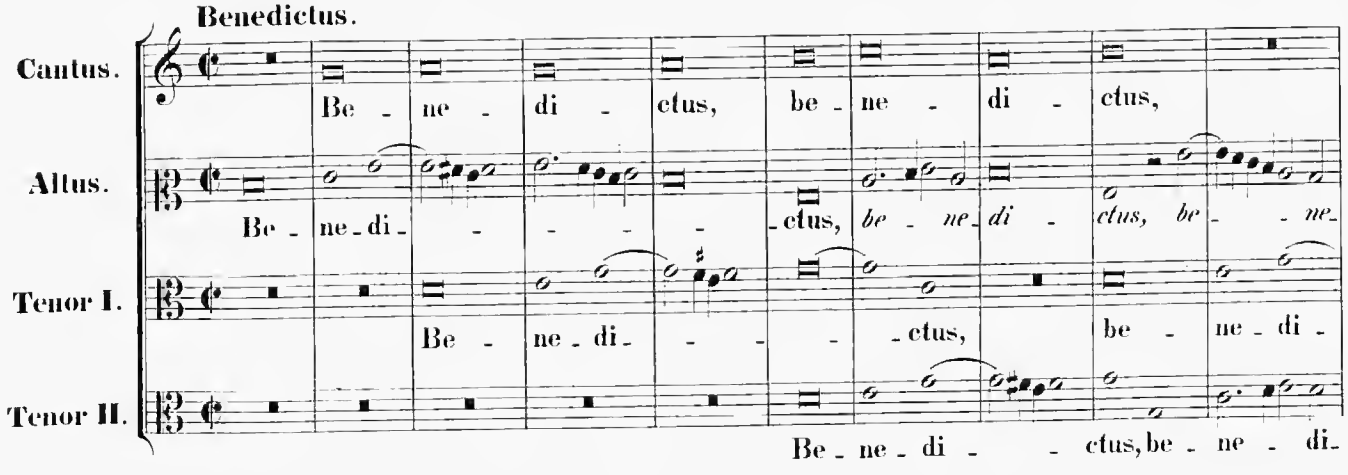
Cantus.
Be - ne - di - ctus, be - ne - di - ctus,
Altus.
Be - ne - di - - - - - ctus, be - ne - di - ctus, be - - ne -
Tenor I.
Be - ne - di - - - - ctus, be - ne - di -
Tenor II.
Be - ne - di - - ctus, be - ne - di -

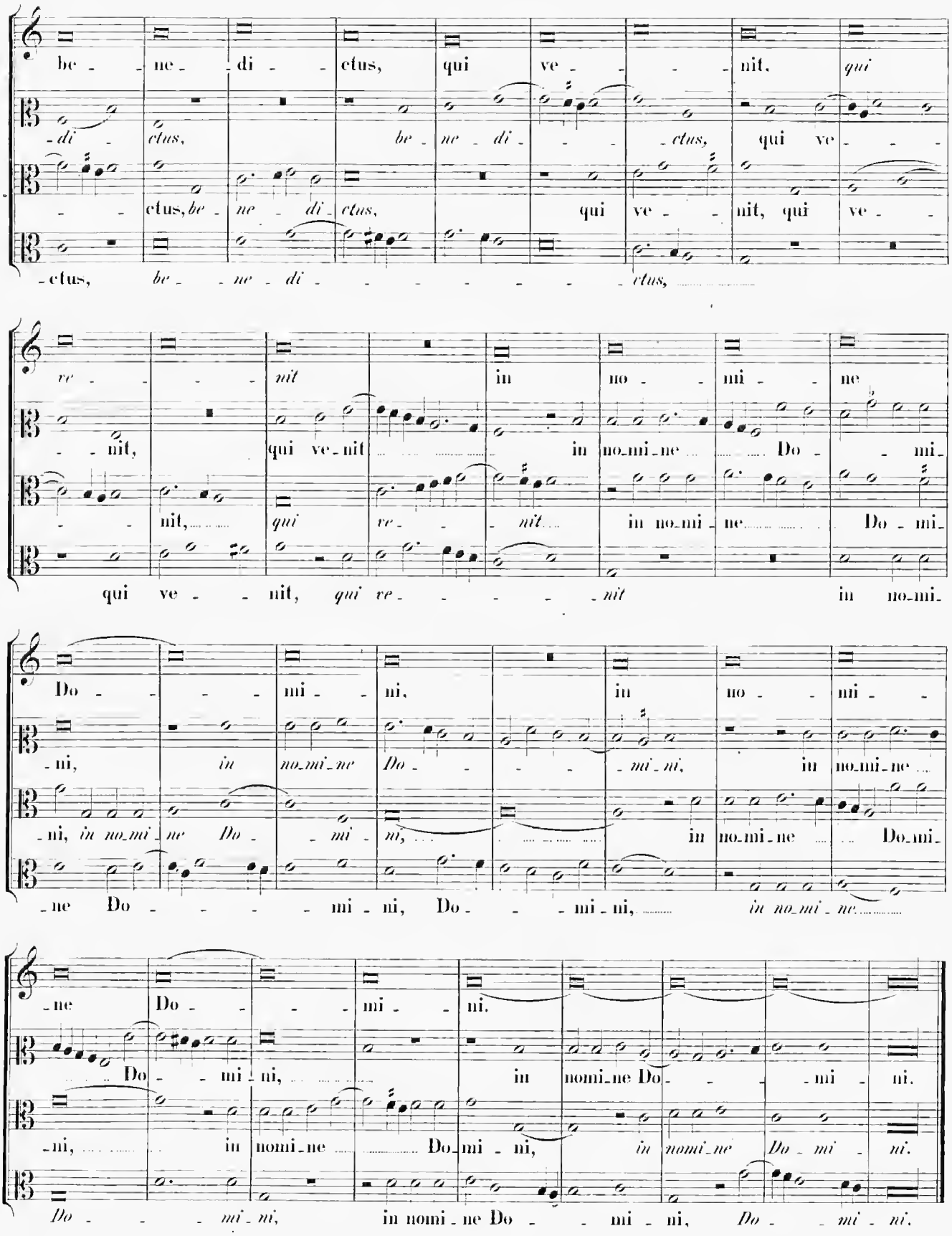
be - ne - di - ctus, qui ve - - - nit, qui
- di - ctus, be - ne - di - ctus, qui ve - -
- - ctus, be - ne - di - ctus, qui ve - - nit, qui ve - -
- ctus, be - - ne - di - - - - - - - - ctus,
ve - - - nit in no - - mi - ne
- - nit, qui ve - nit in no - mi - ne Do - - mi -
- - nit, qui ve - - - nit in no - mi - ne Do - mi -
qui ve - - nit, qui ve - - - - - nit in no - mi -
Do - - - mi - ni, in no - mi - ne
- ni, in no - mi - ne Do - - - - mi - ni, in no - mi - ne
- ni, in no - mi - ne Do - - mi - ni, in no - mi - ne Do - mi -
- ne Do - - - - mi - ni, Do - - - mi - ni, in no - mi - ne
- ne Do - - - mi - ni.
Do - - mi - ni, in nomi - ne Do - - - mi - ni.
- ni, in nomi - ne Do - mi - ni, in nomi - ne Do - mi - ni.
Do - - - mi - ni, in nomi - ne Do - - mi - ni, Do - - mi - ni.

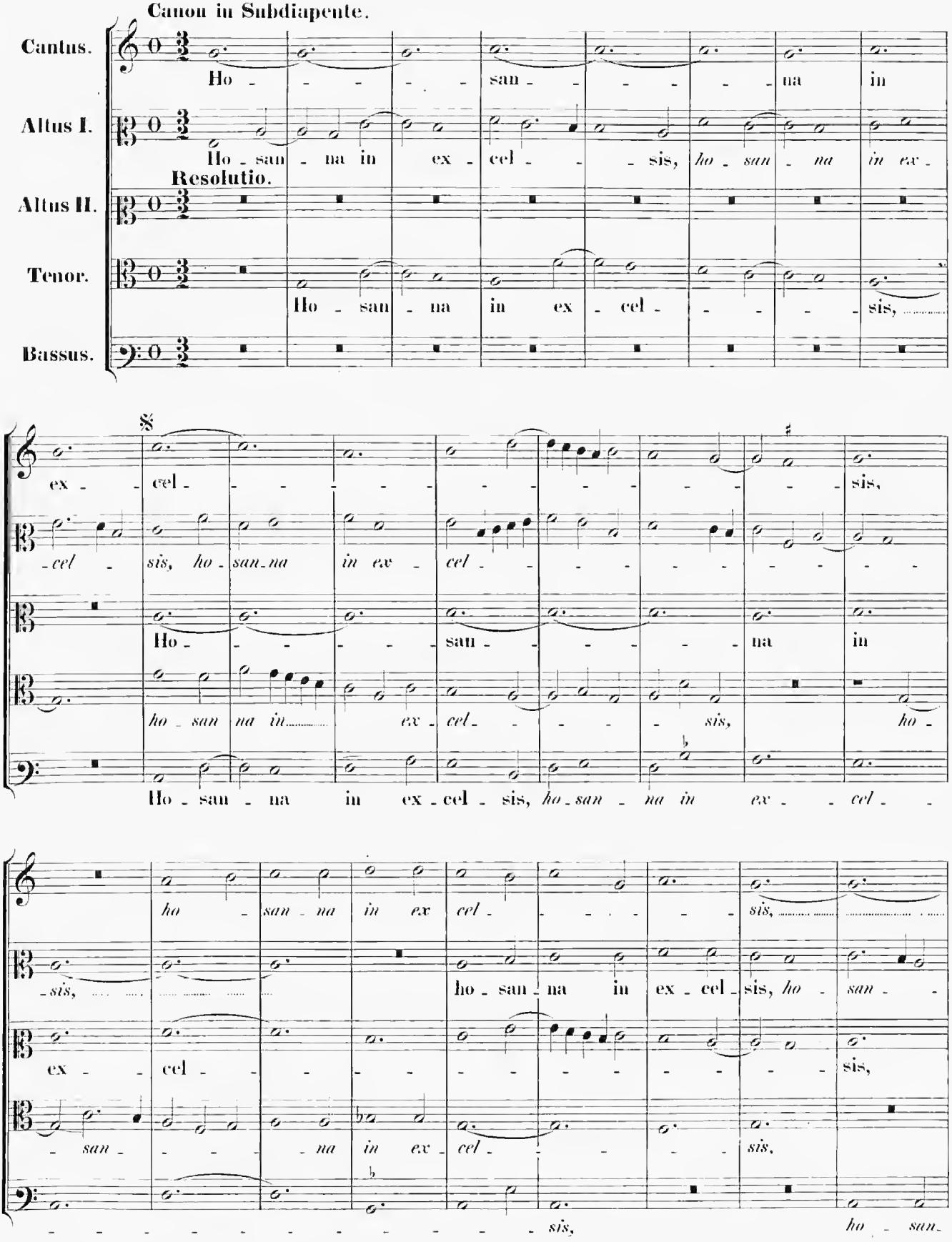
Canon in Subdiapente.
Cantus.
Altus I.
Resolutio.
Altus II.
Tenor.
Bassus.
Ho - - - - - san - - - - - - na in
Ho - san - na in ex - cel - - - sis, ho - san - na in ex -
Ho - san - na in ex - cel - - - - sis,
ex - cel - - - - - - - - - - - - - - sis,
- cel - sis, ho - san - na in ex - cel - - - - - - - - - -
Ho - - - - - san - - - - - - na in
ho - san na in ex - cel - - - - sis, ho -
Ho - san - na in ex - cel - sis, ho - san - na in ex - - cel - -
ho - san - na in ex cel - - - - - - sis,
- sis, ho - san - na in ex - cel - sis, ho - san - -
ex - cel - - - - - - - - - - - - - - sis,
- san - - - - - na in ex - cel - - - - sis,
- - - - - - - - - - - - - - - sis, ho - san -

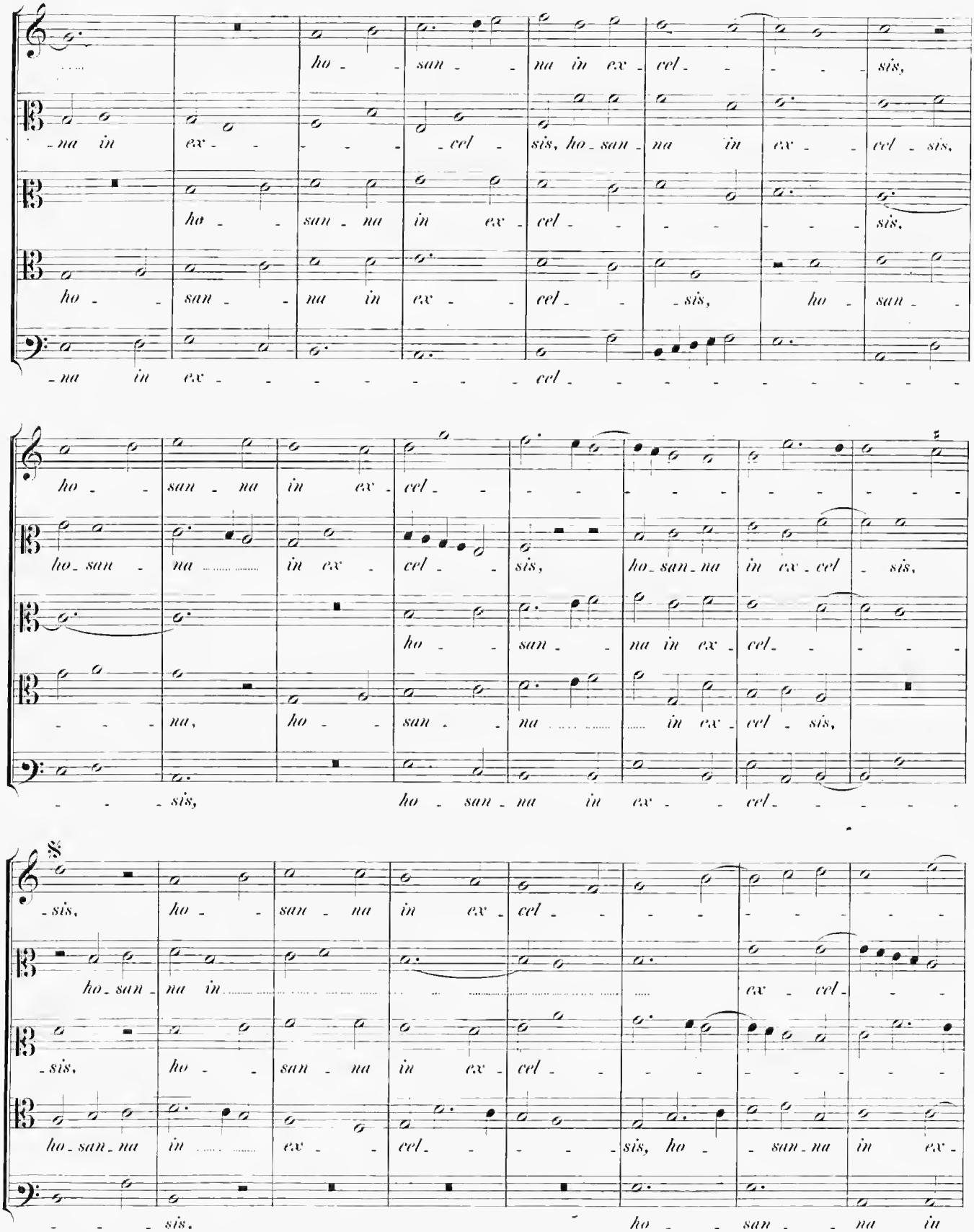
ho - san - na in ex - cel - sis,
- na in ex - cel - sis, ho - san - na in ex - cel - sis,
ho - san - na in ex - cel - sis,
ho - san - na in ex - cel - sis, ho - san -
- na in ex - cel -
ho - san - na in ex - cel -
ho - san - na in ex - cel - sis, ho - san - na in ex - cel -
- na, ho - san - na in ex - cel - sis,
- sis, ho - san - na in ex - cel -
- sis, ho - san - na in ex - cel - sis,
ho - san - na in ex - cel - sis, ho - san - na in ex -
- sis, ho - san - na in ex - cel -
ho - san - na in ex - cel -
- sis, ho - san - na in ex - cel -
ho - san - na in ex - cel - sis, ho - san - na in ex -
- sis. ho - san - na in

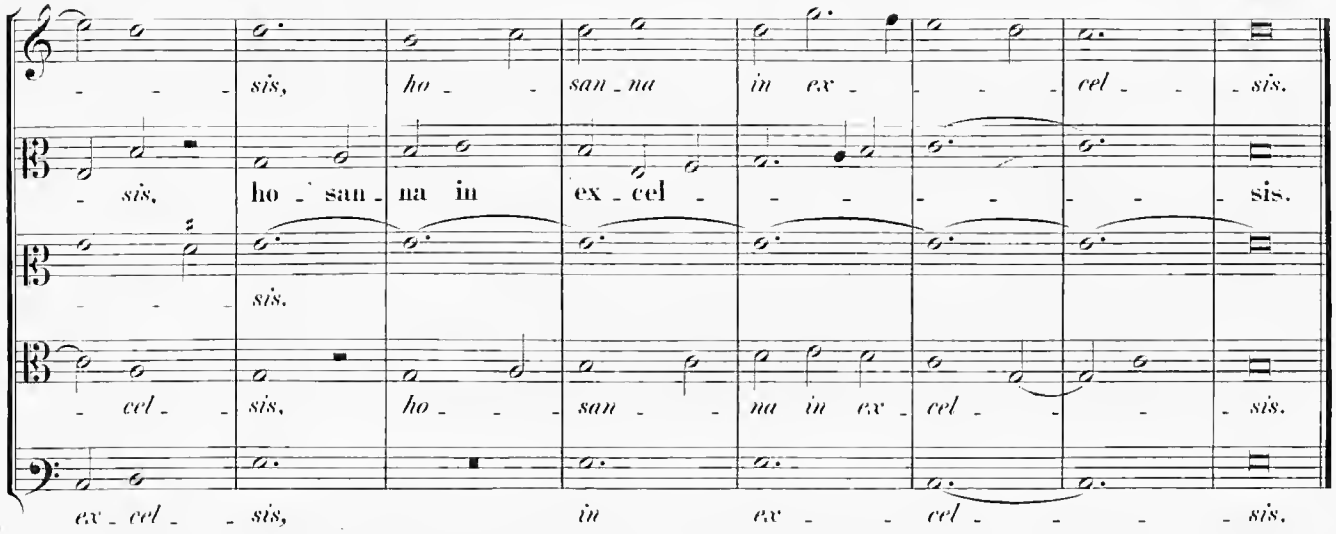

Agnus Dei. I.
Canon in Subdiapente.

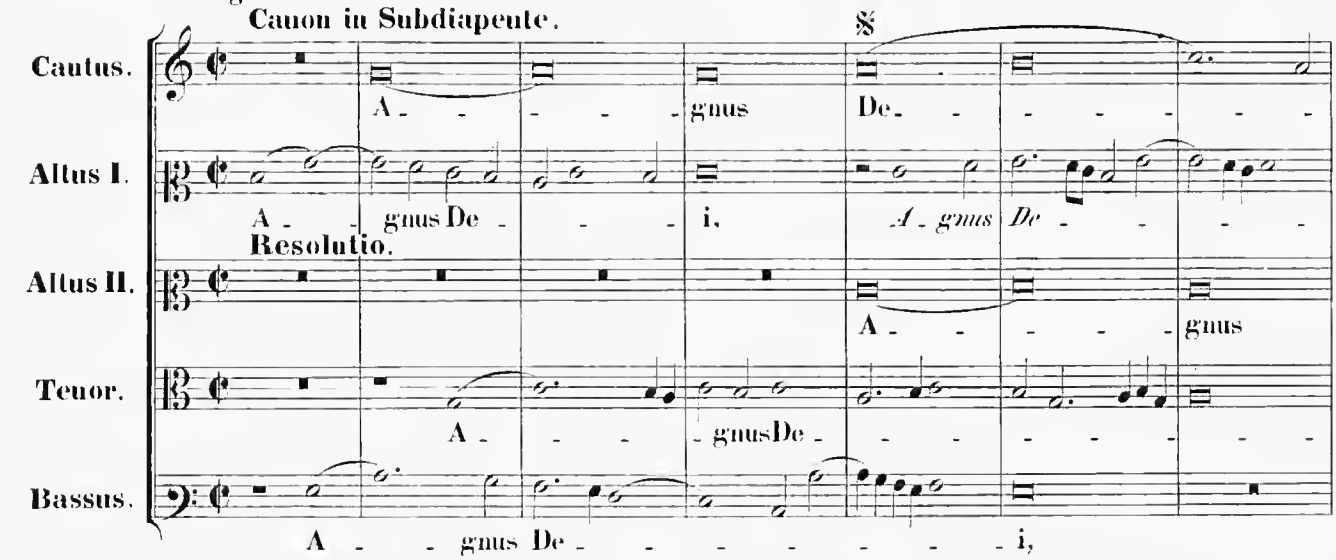

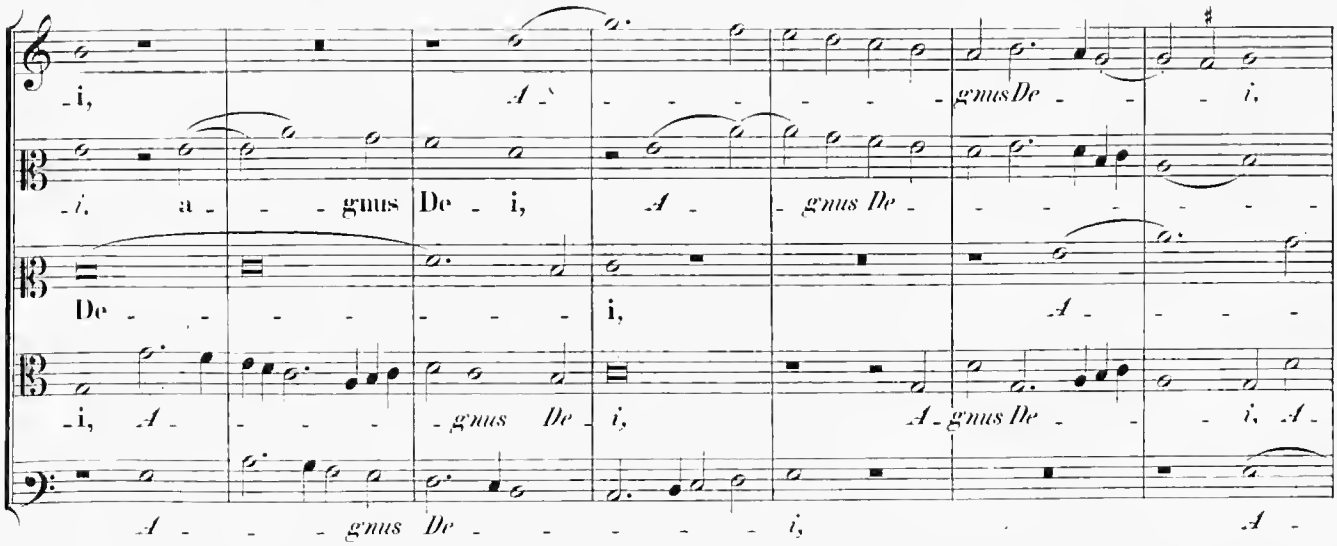

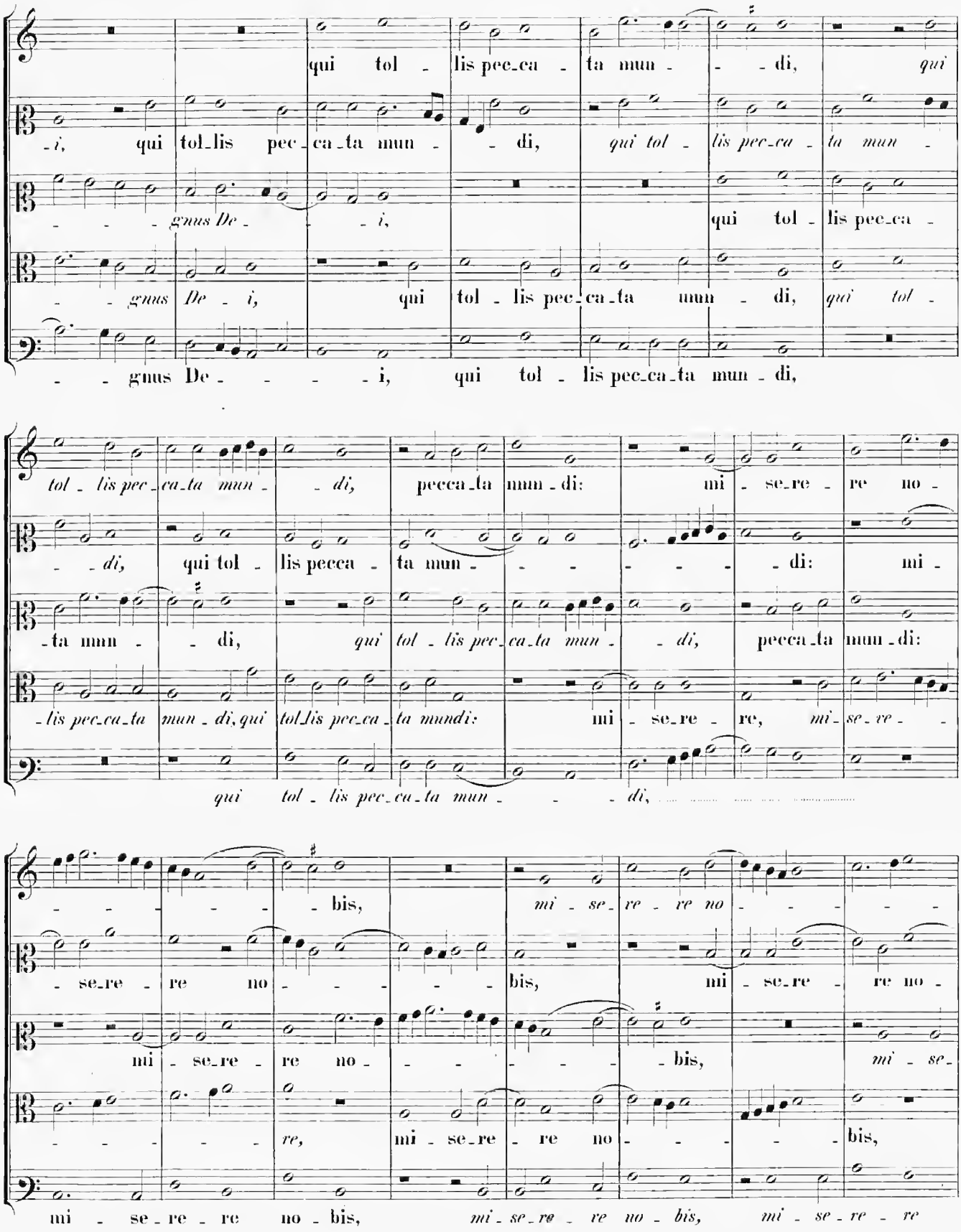
qui tol - lis pec_ca - ta mun - - di, qui
-i, qui tol_lis pec_ca_ta mun - - di, qui tol - lis pec_ca - ta mun -
- - - gnus De - - i, qui tol - lis pec_ca -
- - gnus De - i, qui tol - lis pec_ca_ta mun - di, qui tol -
- - gnus De - - - - i, qui tol - lis pec_ca_ta mun - di,
tol - lis pec_ca_ta mun - - di, pecca_ta mun - di: mi - se_re - re no -
- - di, qui tol - lis pecca - ta mun - - - - - - di: mi -
-ta mun - - di, qui tol - lis pec_ca_ta mun - - di, pecca_ta mun - di:
-lis pec_ca_ta mun - di, qui tol_lis pec_ca - ta mundi: mi - se_re - re, mi - se - re - -
qui tol - lis pec_ca_ta mun - - - di,
- - - - - - bis, mi - se - re - re no - - - - -
- se_re - re no - - - - - bis, mi - se_re - re no -
mi - se_re - re no - - - - - - bis, mi - se -
- - - - - re, mi - se_re - re no - - - - bis,
mi - se - re - re no - bis, mi - se_re - re no - bis, mi - se - re - re

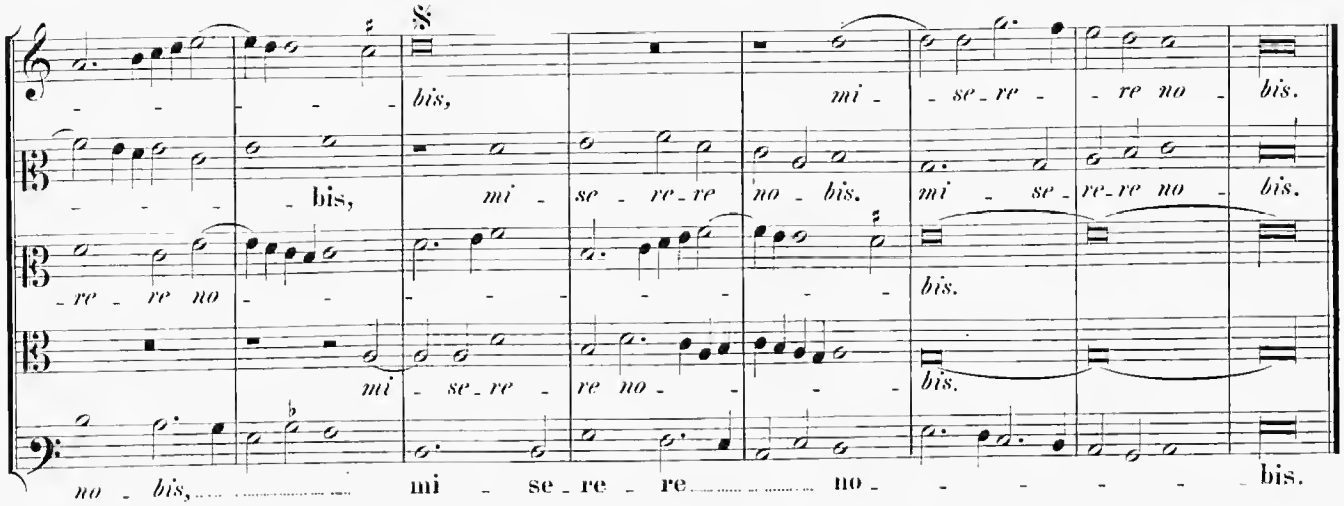

Agnus Dei. II. **6 vocum.**

Canon in Subdiapente.

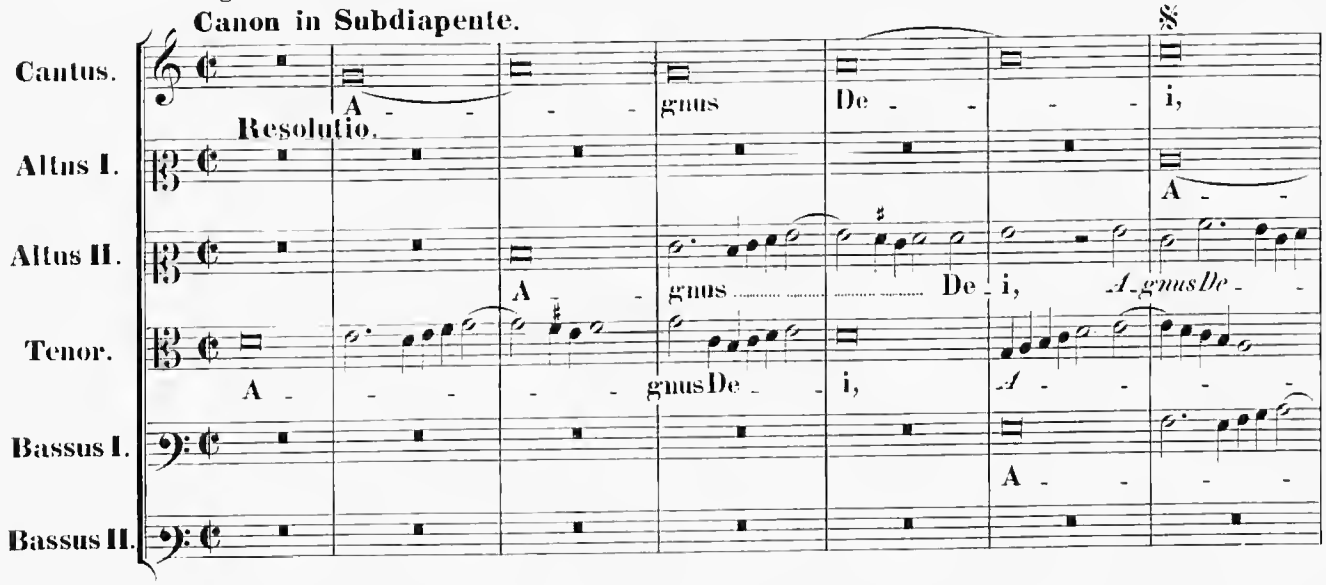

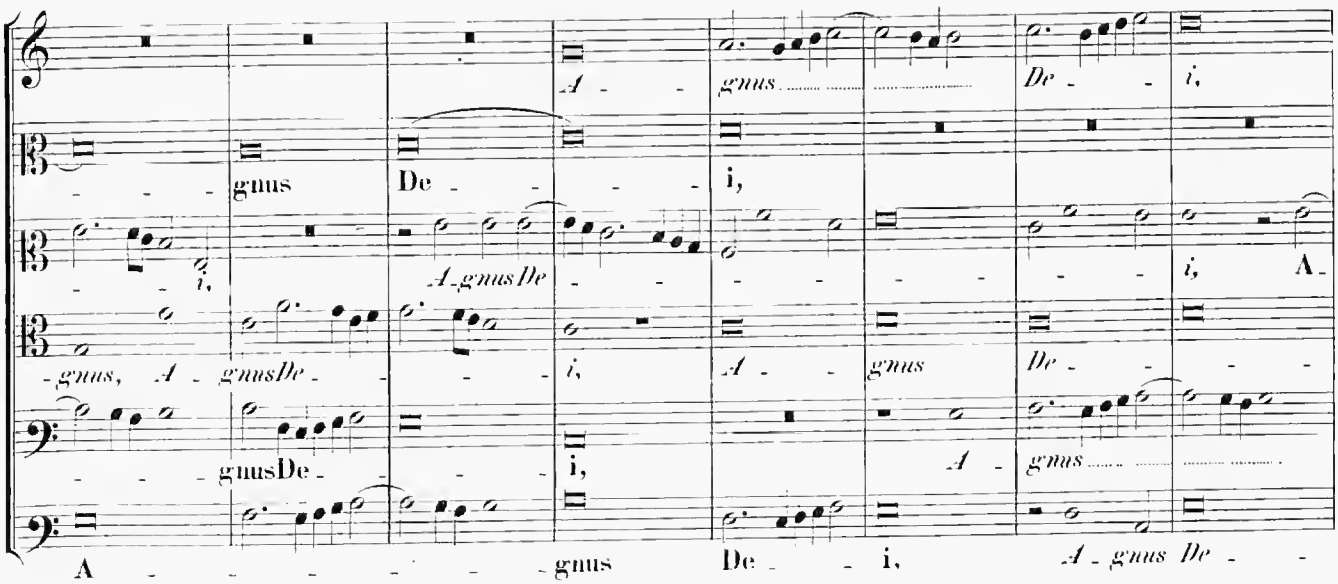

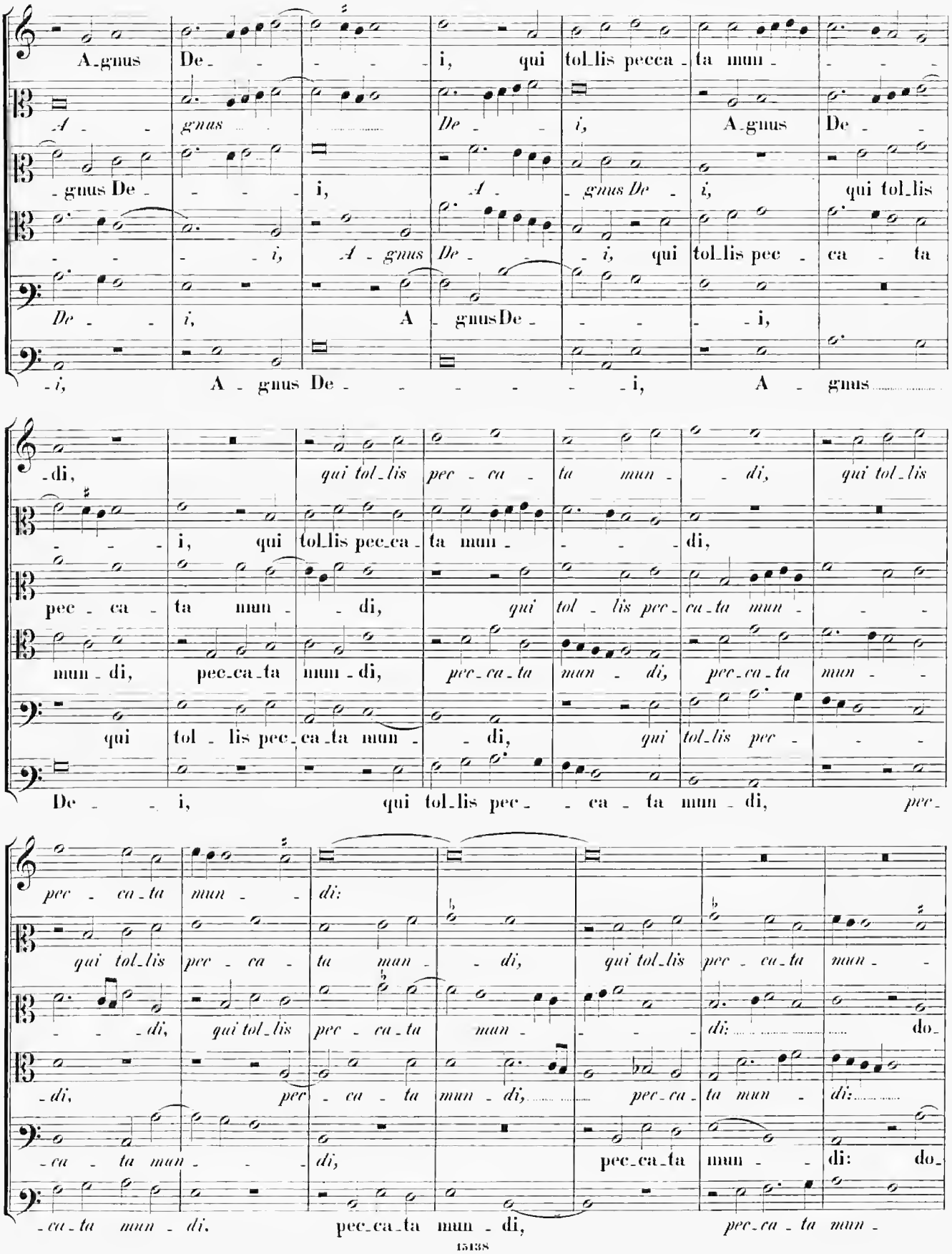
A_gnus De_ i, qui tol_lis pecca_ta mun_
A_ gnus De_ i, qui tol_lis
gnus De i, A_ gnus De_ i, qui tol_lis
_ _ _ i, A_gnus De_ i, qui tol_lis pec_ ca_ ta
De_ i, A_ gnus De_ i,
_i, A_ gnus De_ i, A_ gnus
_di, qui tol_lis pec_ca_ta mun_ di, qui tol_lis
i, qui tol_lis pec_ca_ta mun_ di,
pec_ca_ta mun_ di, qui tol_lis pec_ca_ta mun_
mun_di, pec_ca_ta mun_di, pec_ca_ta mun_di, pec_ca_ta mun_
qui tol_lis pec_ca_ta mun_ di, qui tol_lis pec_
De_ i, qui tol_lis pec_ ca_ta mun_di, pec_
pec_ca_ta mun_ di:
qui tol_lis pec_ca_ta mun_ di, qui tol_lis pec_ca_ta mun_
_ _ _di, qui tol_lis pec_ca_ta mun_ di: do_
_di, pec_ca_ta mun_di, pec_ca_ta mun_ di: do_
_ca_ta mun_ di, pec_ca_ta mun_ di, pec_ca_ta mun_

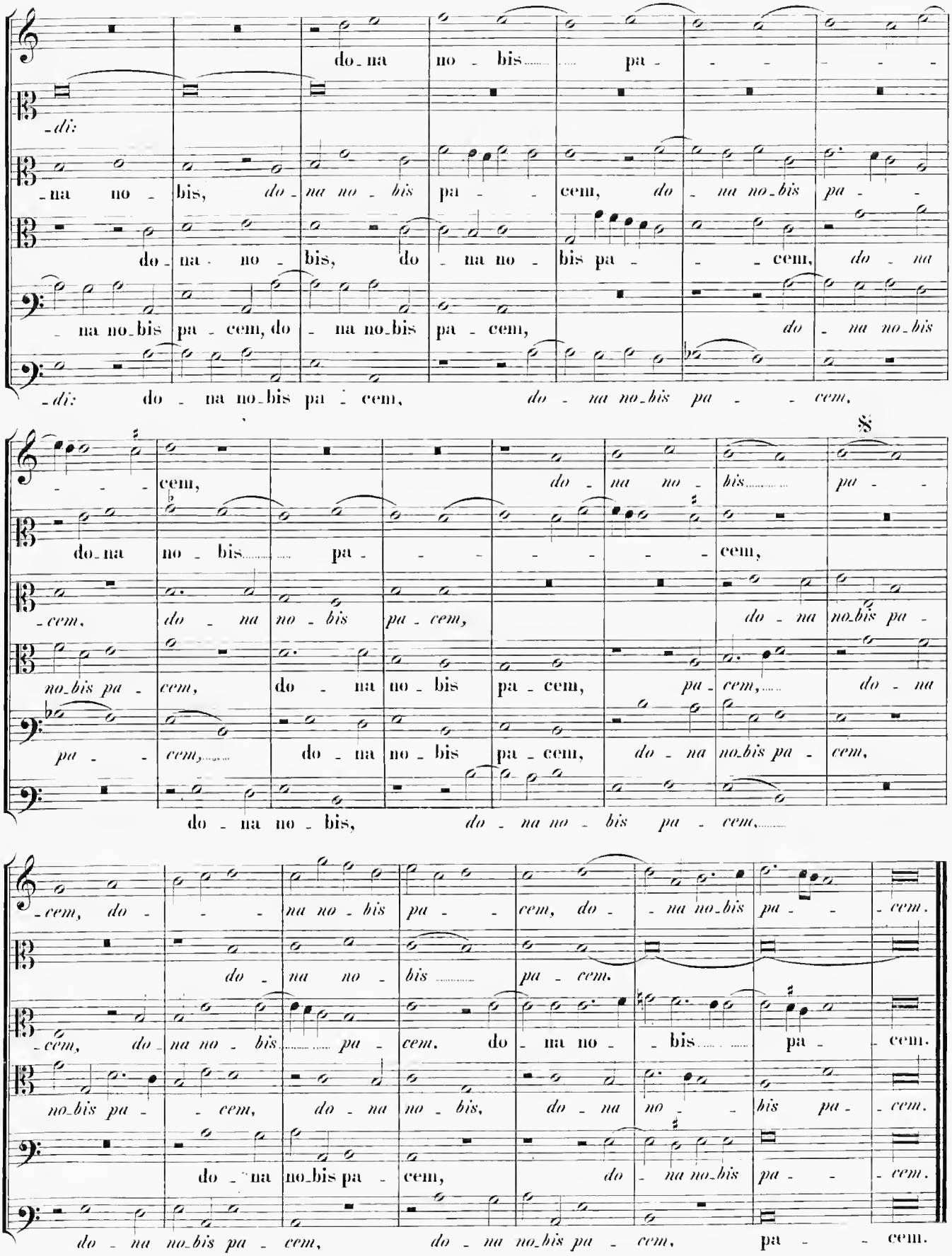
do - na no - bis pa - - - - - -
-di: -na no - bis, do - na no - bis pa - - cem, do - na no - bis pa - -
do - na - no - bis, do - na no - bis pa - - - cem, do - na
- na no - bis pa - cem, do - na no - bis pa - cem, do - na no - bis
-di: do - na no - bis pa - cem, do - na no - bis pa - - cem,
- - - - cem, do - na no - bis pa - -
do - na no - bis pa - - - - - - cem,
- cem, do - na no - bis pa - cem, do - na no - bis pa -
no - bis pa - cem, do - na no - bis pa - cem, pa - cem, do - na
pa - - cem, do - na no - bis pa - cem, do - na no - bis pa - cem,
do - na no - bis, do - na no - bis pa - cem,
- cem, do - - - na no - bis pa - - cem, do - - na no - bis pa - - - cem.
do - na no - bis pa - cem.
- cem, do - na no - bis pa - cem. do - na no - - bis pa - cem.
no - bis pa - - cem, do - na no - bis, do - na no - - bis pa - cem.
do - na no - bis pa - cem, do - na no - bis pa - - cem.
do - na no - bis pa - cem, do - na no - bis pa - cem, pa - - cem.

Missa pro defunctis.

5 vocum.

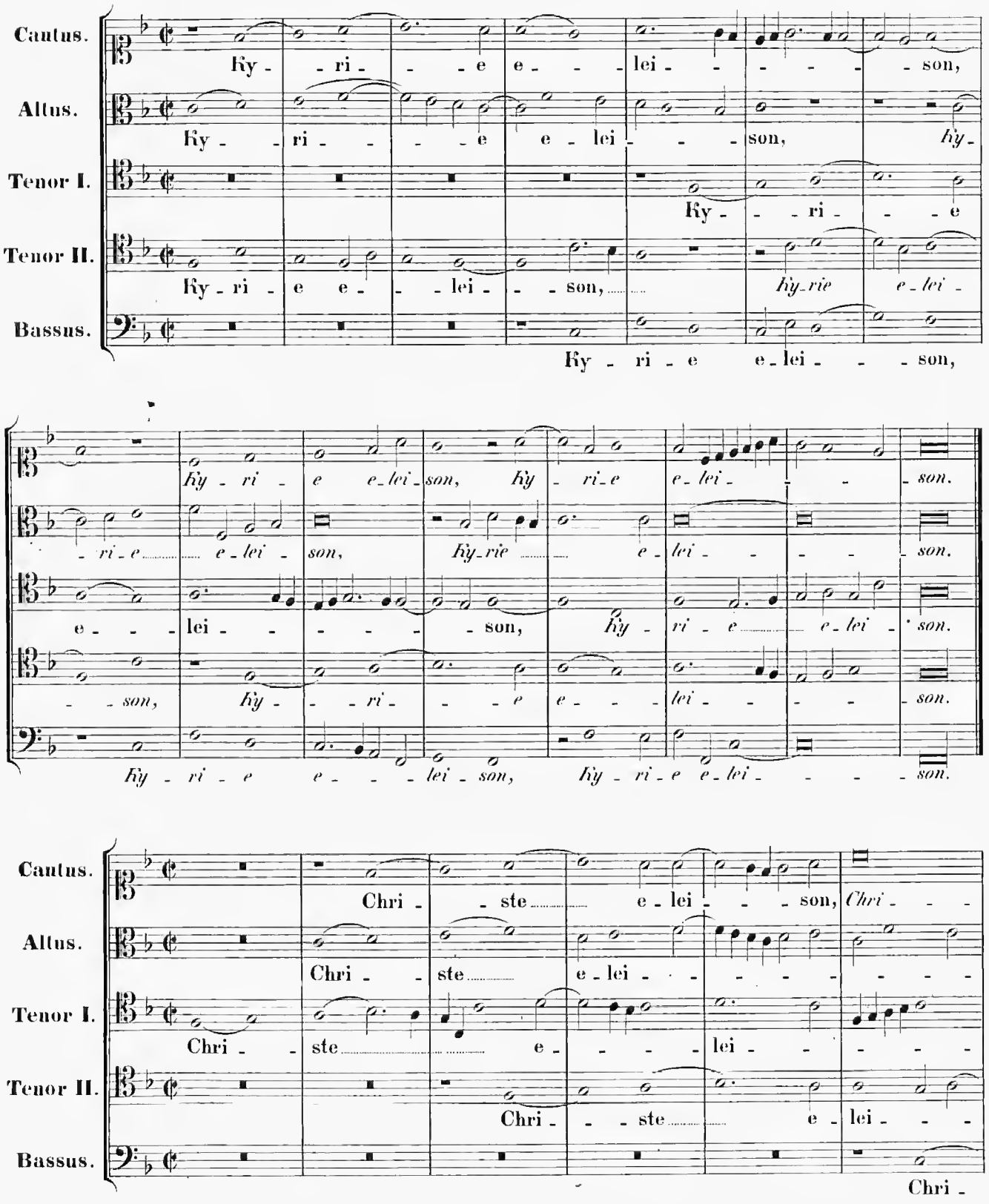

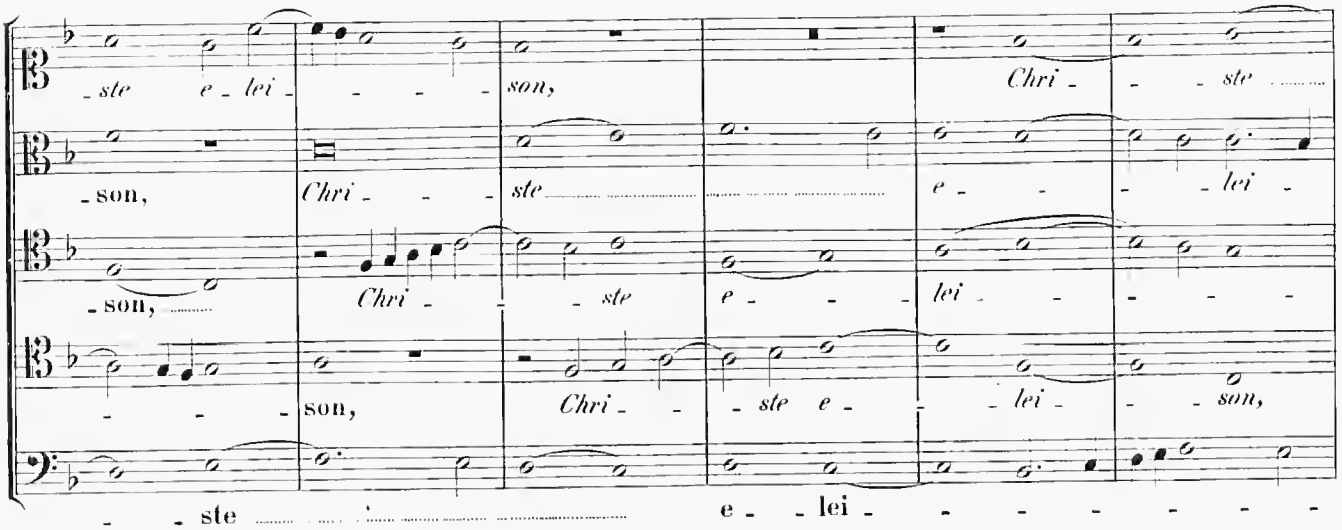
ste e lei son,
Chri ste
son,
Chri ste
e lei
son,
Chri ste e lei son,
ste
e lei

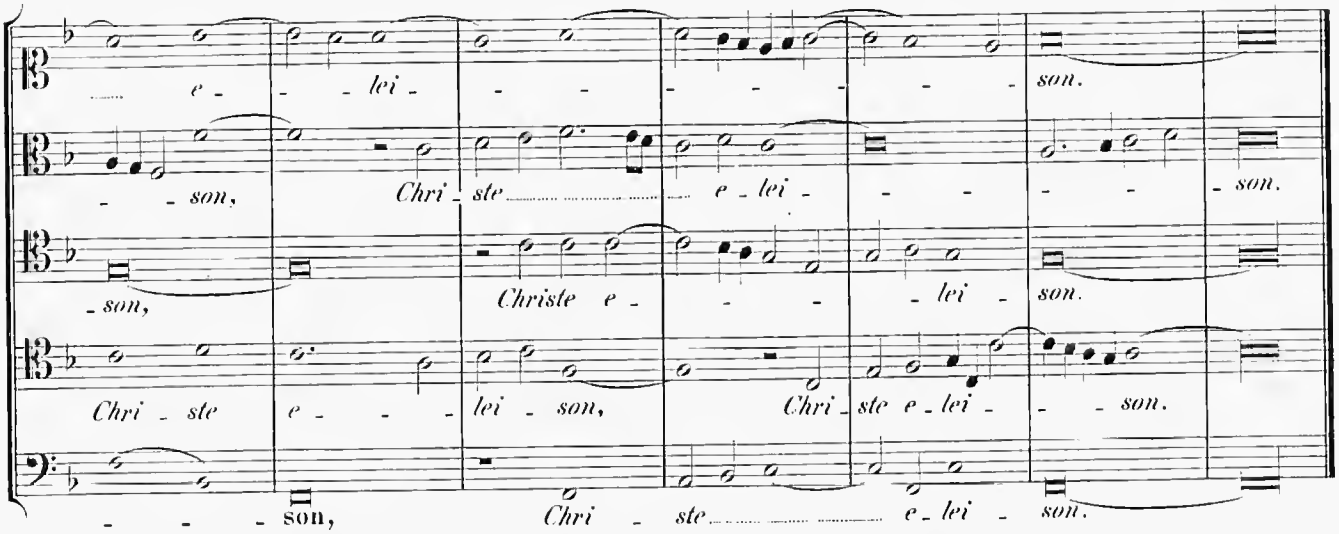
e lei son.
son,
Chri ste e lei son.
son,
Christe e lei son.
Chri ste e lei son,
Chri ste e lei son.
son,
Chri ste e lei son.

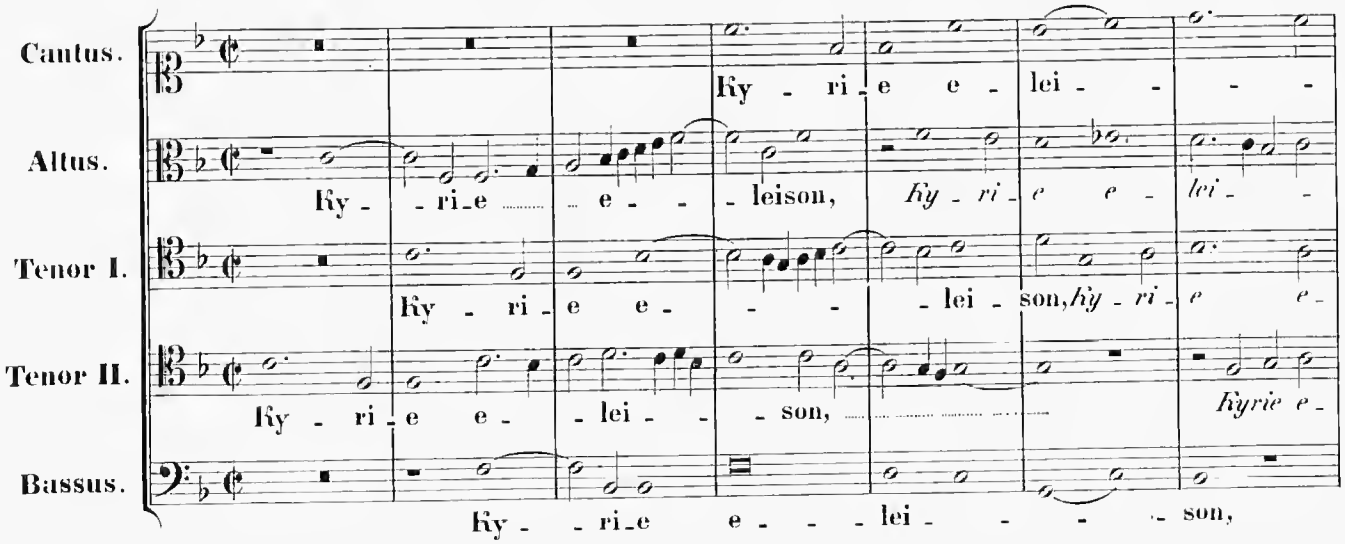
Cantus.
Altus.
Tenor I.
Tenor II.
Bassus.
Ky ri e e lei
Ky ri e leison,
Ky ri e e lei
Ky ri e e lei son,
Ky ri e e lei son,
Ky ri e e lei son,
Ky ri e e lei son,
Ky ri e e lei son,
Kyrie e
Ky ri e e lei son,

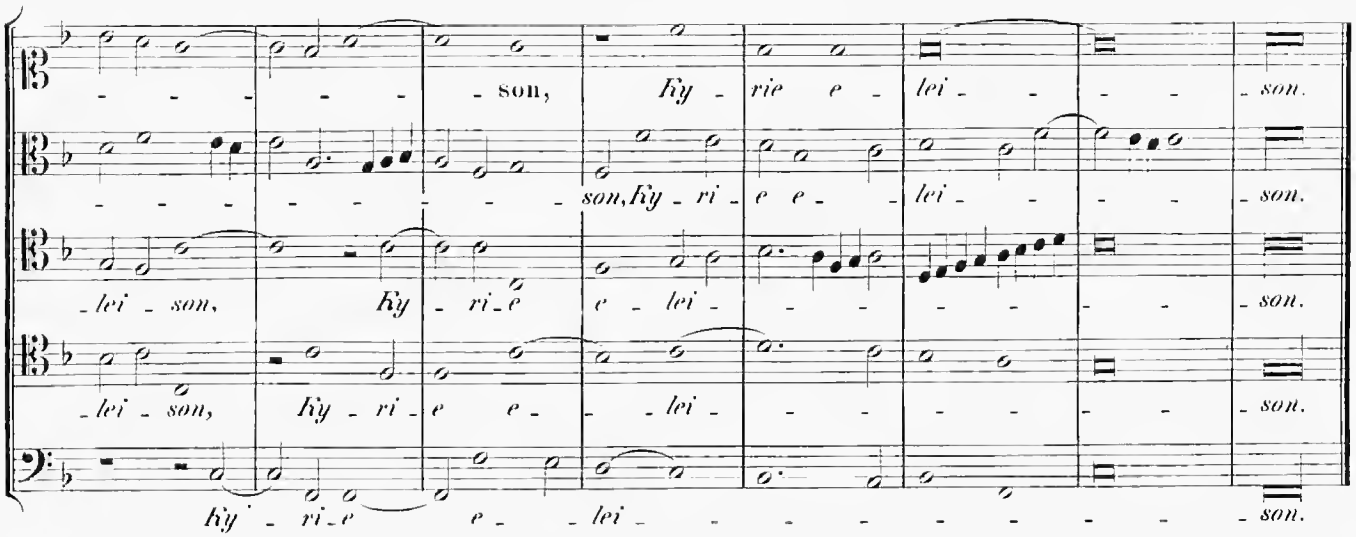

Offertorium.

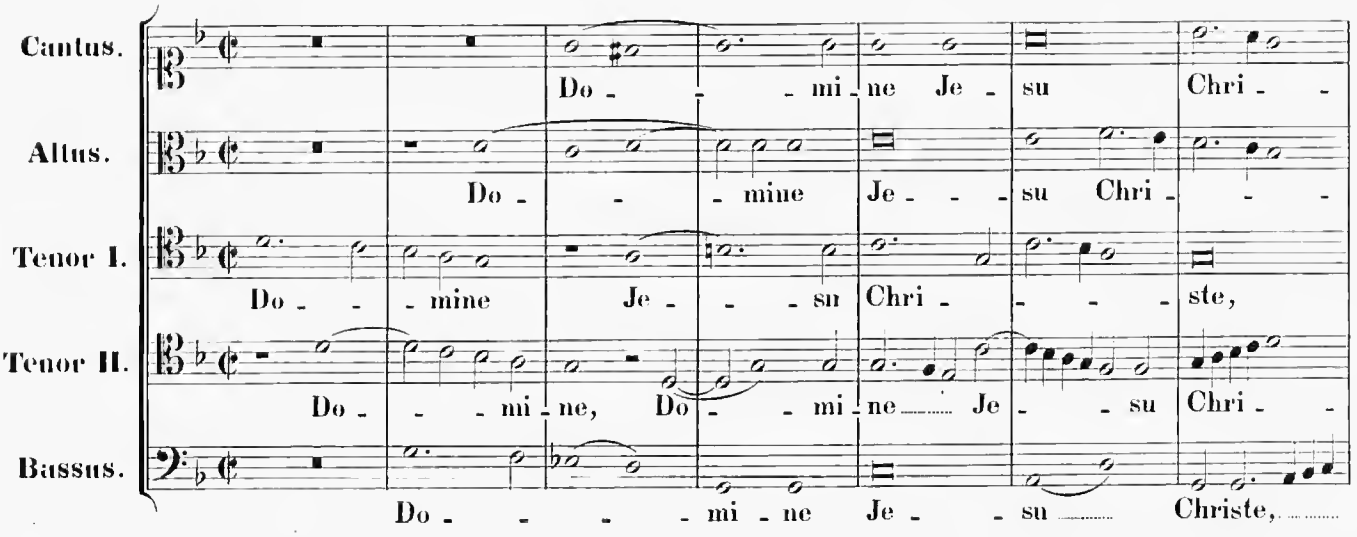

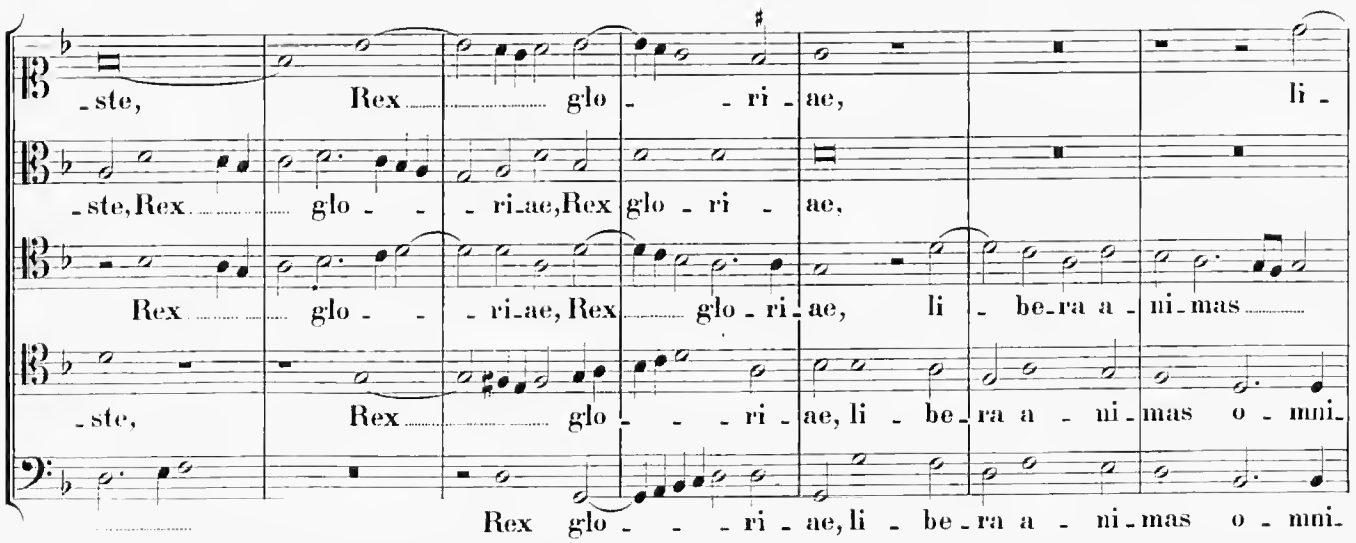

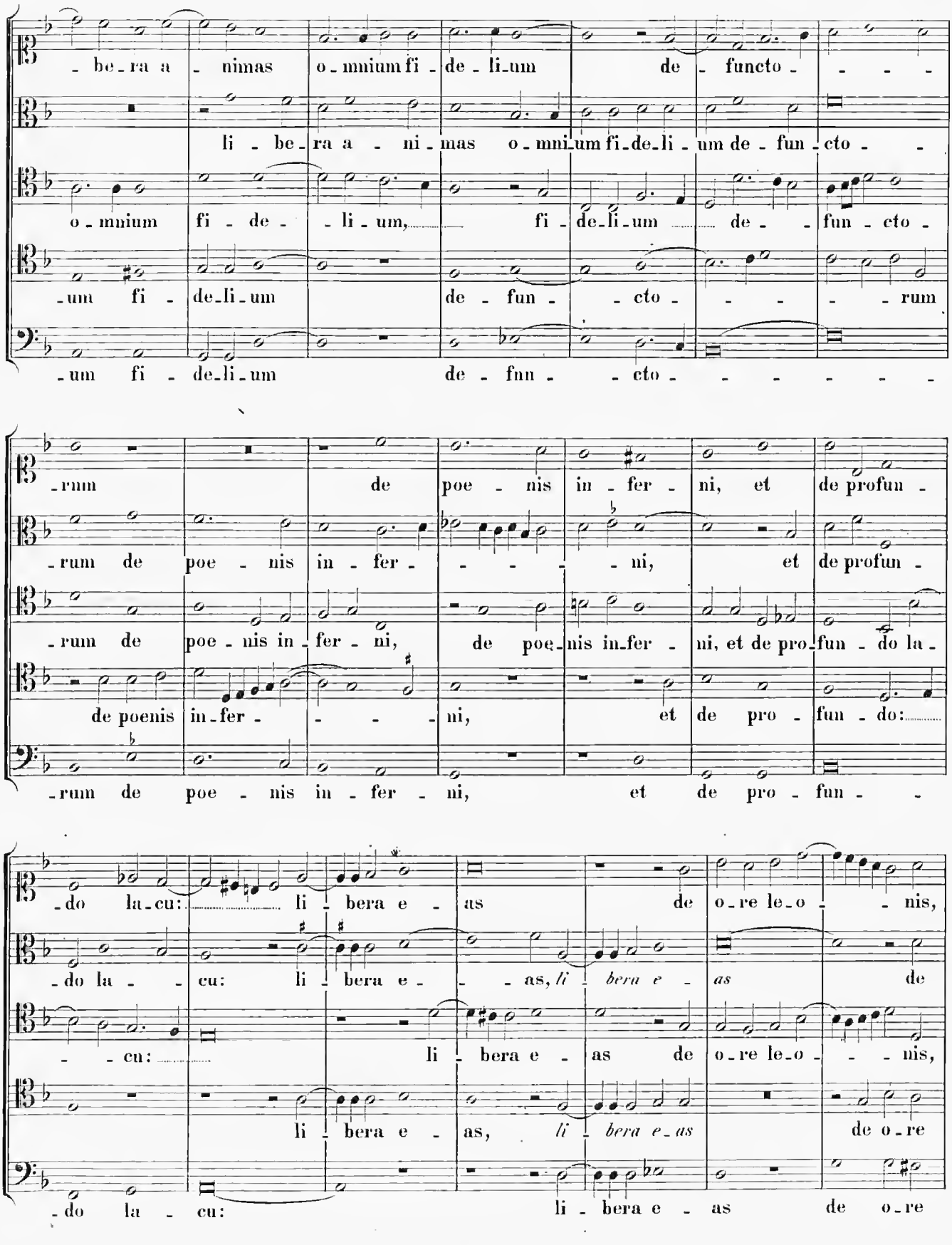
-be-ra a-nimas o-mnium fi-de-li-um de-functo-
li-be-ra a-ni-mas o-mni-um fi-de-li-um de-fun-cto-
o-mnium fi-de-li-um, fi-de-li-um de-fun-cto-
-um fi-de-li-um de-fun-cto-rum
-um fi-de-li-um de-fun-cto-
-rum de poe-nis in-fer-ni, et de profun-
-rum de poe-nis in-fer-ni, et de profun-
-rum de poe-nis in-fer-ni, de poe-nis in-fer-ni, et de pro-fun-do la-
de poenis in-fer-ni, et de pro-fun-do:
-rum de poe-nis in-fer-ni, et de pro-fun-
-do la-cu: li-bera e-as de o-re le-o-nis,
-do la-cu: li-bera e-as, li-bera e-as de
-cu: li-bera e-as de o-re le-o-nis,
li-bera e-as, li-bera e-as de o-re
-do la-cu: li-bera e-as de o-re

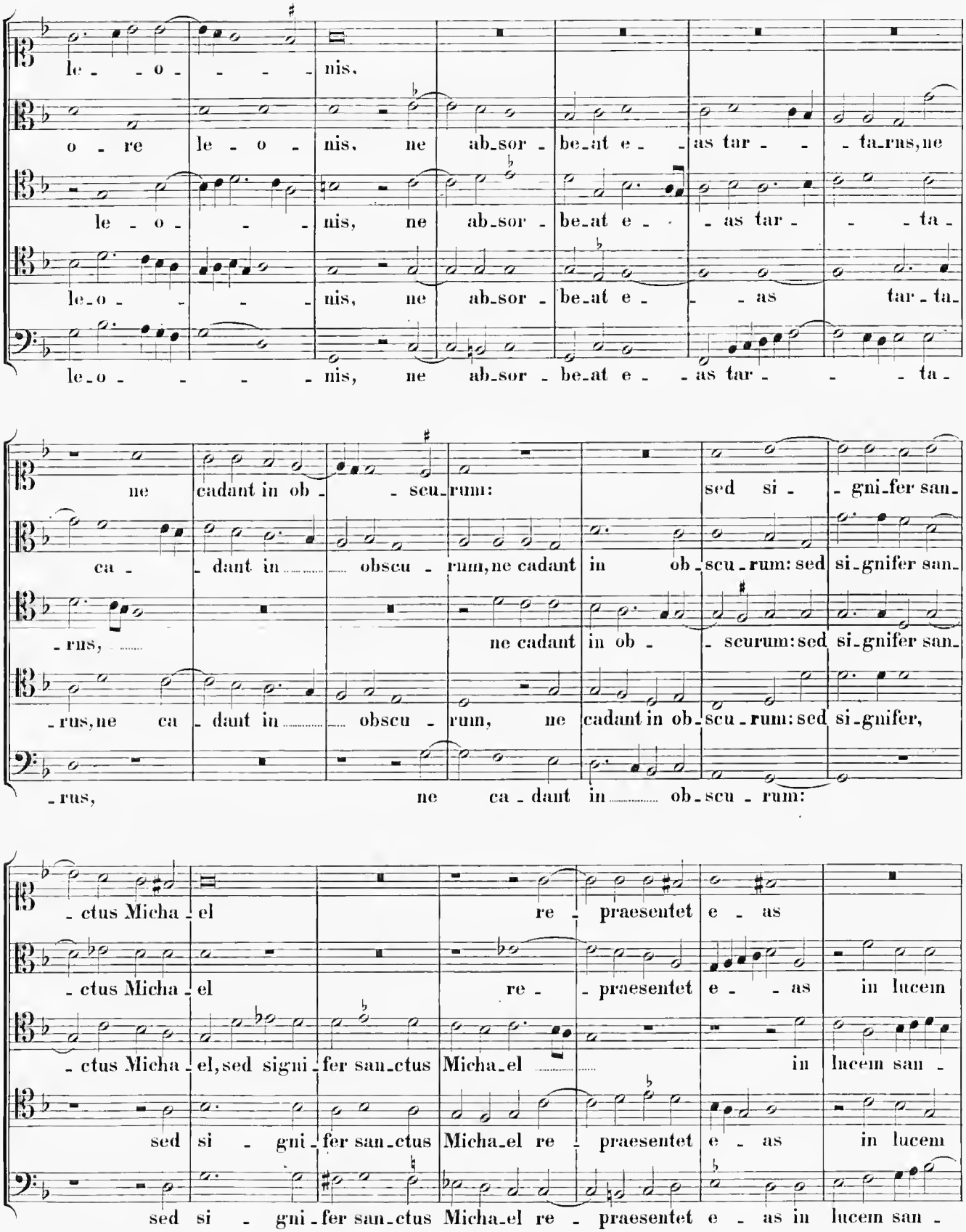
le - - o - - - - nis,
o - re le - o - nis, ne ab_sor - be_at e - - as tar - - - ta_rus, ne
le - o - - - nis, ne ab_sor - be_at e - - as tar - - - ta -
le_o - - - - nis, ne ab_sor - be_at e - - as tar - ta_
le_o - - - - - nis, ne ab_sor - be_at e - - as tar - - - ta -
ne cadant in ob - - scu_rum: sed si - gni_fer san_
ca - - dant in ..... obscu - rum, ne cadant in ob_scu_rum: sed si_gnifer san_
- rus, ... ne cadant in ob - - scurum: sed si_gnifer san_
- rus, ne ca - dant in ..... obscu - rum, ne cadant in ob_scu_rum: sed si_gnifer,
- rus, ne ca - dant in ..... ob_scu - rum:
- ctus Micha - el re - praesentet e - as
- ctus Micha - el re - praesentet e - - as in lucem
- ctus Micha - el, sed signi - fer san_ctus Micha_el ..... in lucem san -
sed si - gni - fer san_ctus Micha_el re - praesentet e - as in lucem
sed si - gni - fer san_ctus Micha_el re - praesentet e - as in lucem san -

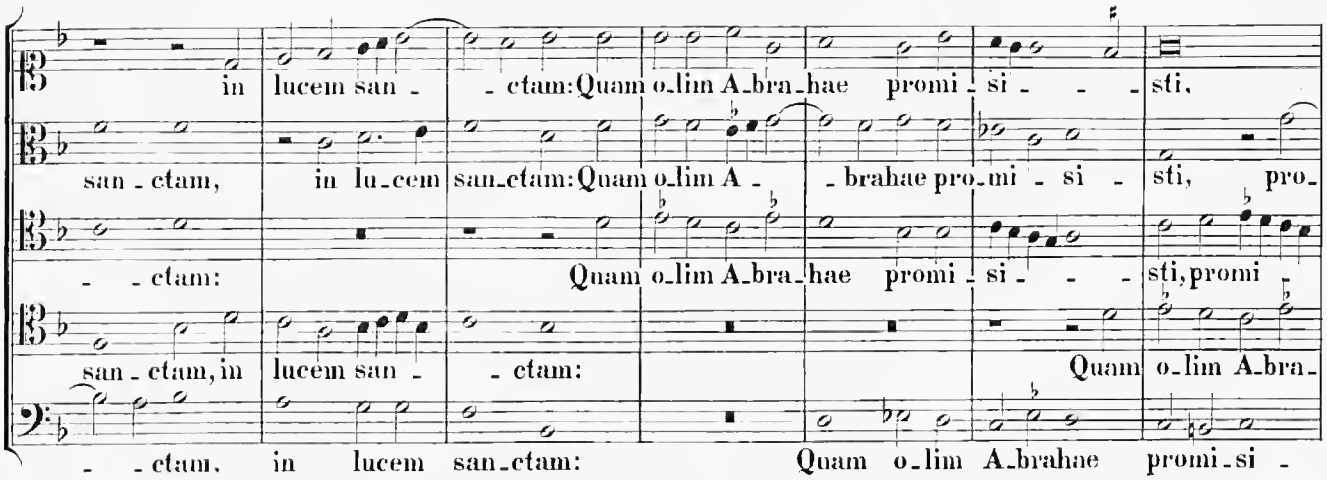
in lucem san - - ctam: Quam o-lim A-bra-hae promi - si - - - sti,
san - ctam, in lu-cem san-ctam: Quam o-lim A - - brahae pro-mi - si - sti, pro-
- - ctam: Quam o-lim A-bra-hae promi - si - - - sti, promi -
san - ctam, in lucem san - - ctam: Quam o-lim A-bra-
- - ctam, in lucem san-ctam: Quam o-lim A-brahae promi-si -

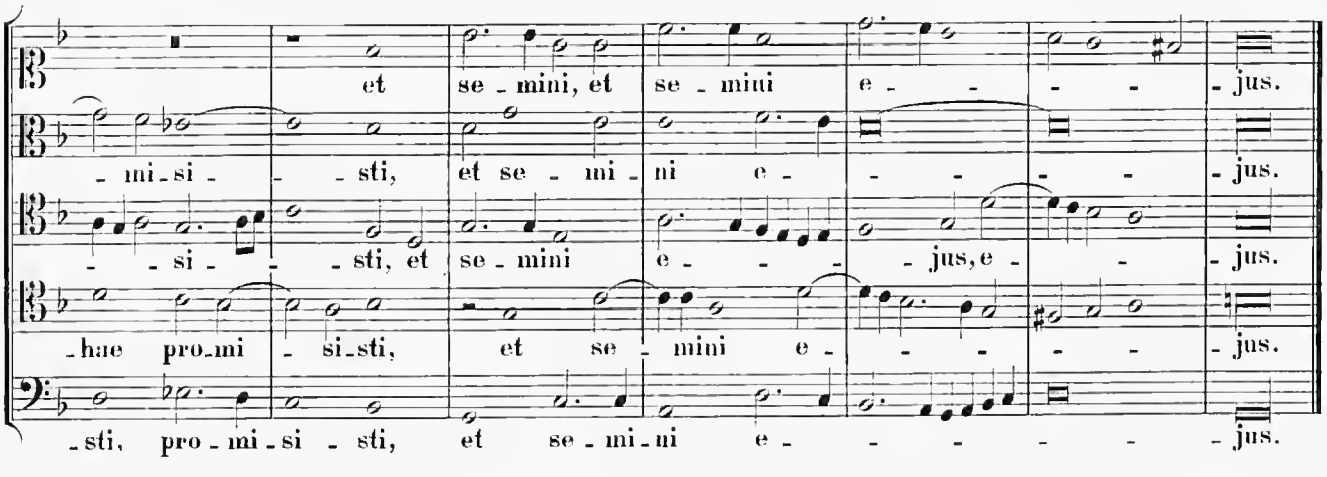
et se - mini, et se - mini e - - - - jus.
- mi-si - - sti, et se - mi - ni e - - - - jus.
- - si - - - sti, et se - mini e - - - jus, e - - jus.
-hae pro-mi - si-sti, et se - mini e - - - - jus.
-sti, pro - mi - si - sti, et se - mi - ni e - - - - - jus.

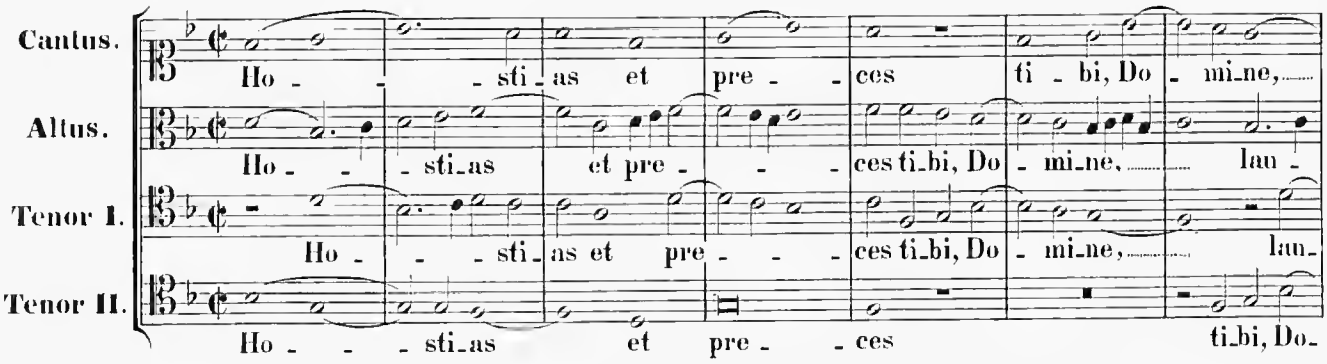
Cantus.
Altus.
Tenor I.
Tenor II.
Ho - - - sti-as et pre - - ces ti - bi, Do - mi-ne,
Ho - - - sti-as et pre - - - ces ti-bi, Do - mi-ne, lau -
Ho - - - sti-as et pre - - - ces ti-bi, Do - mi-ne, lau-
Ho - - - sti-as et pre - - ces ti-bi, Do-

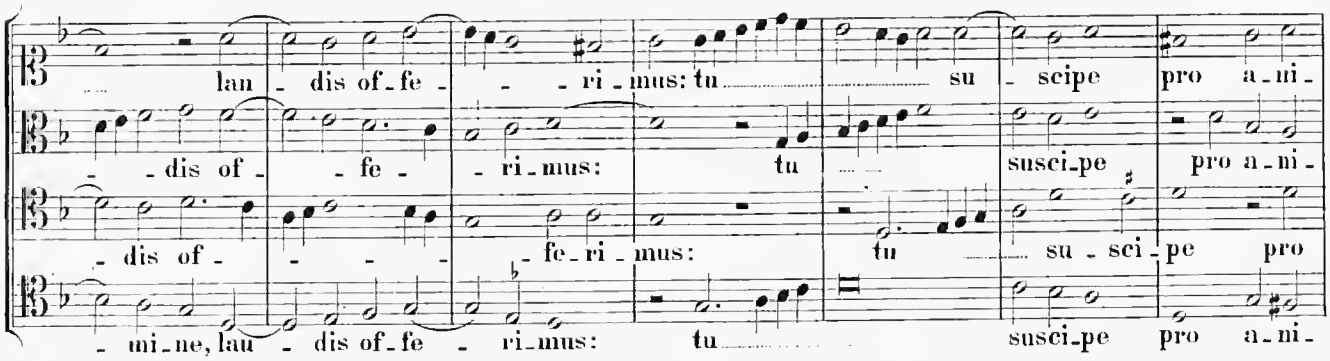
lau - dis of-fe - - - ri-mus: tu su - scipe pro a-ni-
- - dis of - - fe - - ri-mus: tu susci-pe pro a-ni-
- dis of - - - - fe-ri-mus: tu su - sci-pe pro
- mi-ne, lau - dis of-fe - ri-mus: tu susci-pe pro a-ni-

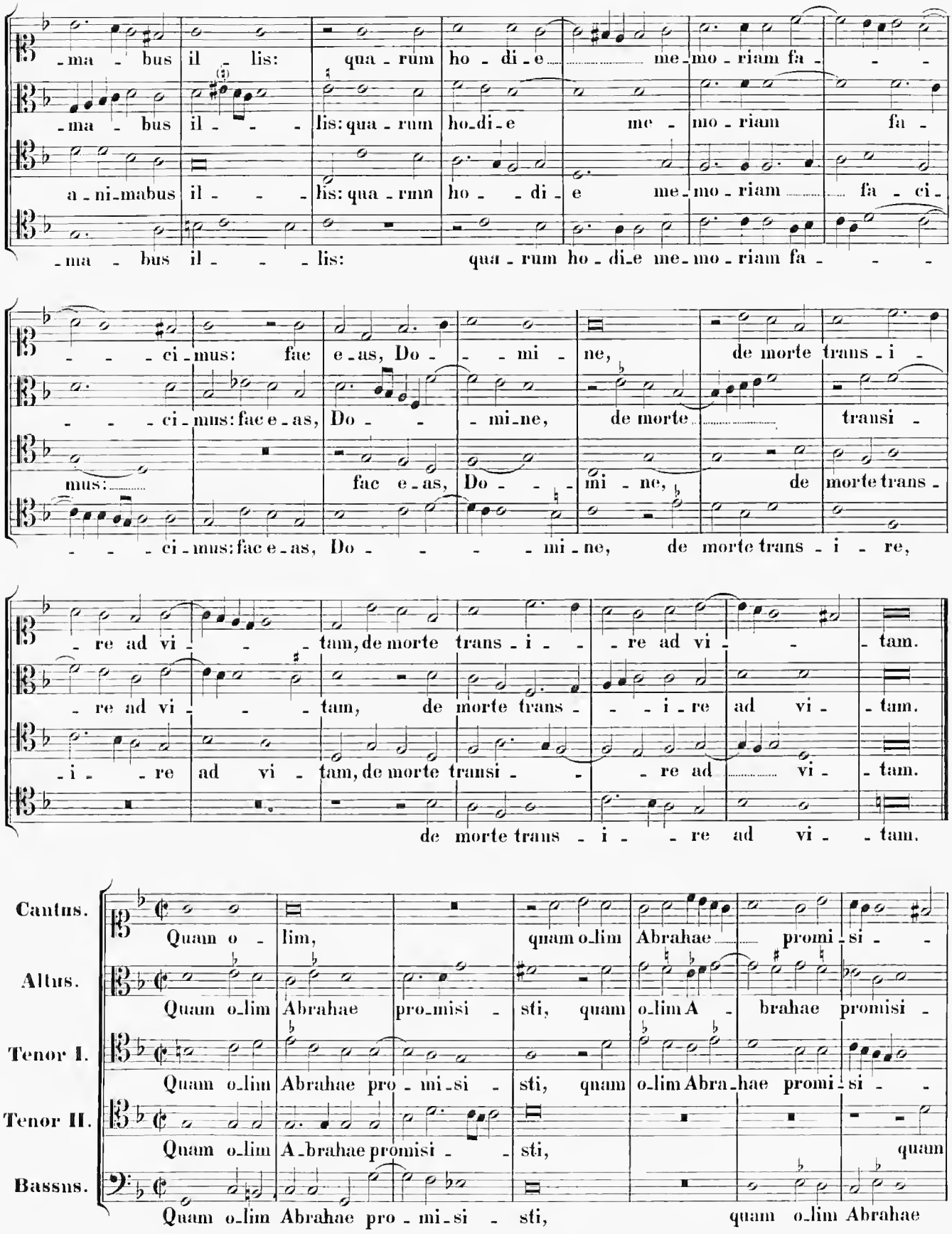
-ma - bus il - lis: qua - rum ho - di - e me - mo - riam fa - - -
-ma - bus il - - - lis: qua - rum ho - di - e me - mo - riam fa -
a - ni - mabus il - - - lis: qua - rum ho - - di - e me - mo - riam fa - ci -
-ma - bus il - - - lis: qua - rum ho - di - e me - mo - riam fa - - -
- - - ci - mus: fac e - as, Do - - - mi - ne, de morte trans - i -
- - - ci - mus: fac e - as, Do - - mi - ne, de morte transi -
mus: fac e - as, Do - - - mi - ne, de morte trans -
- - - ci - mus: fac e - as, Do - - - - - mi - ne, de morte trans - i - re,
- re ad vi - - - tam, de morte trans - i - - re ad vi - - tam.
- re ad vi - - - tam, de morte trans - - - i - re ad vi - tam.
- i - - re ad vi - tam, de morte transi - - - re ad vi - tam.
de morte trans - i - - re ad vi - tam.
Cantus.
Quam o - lim, quam o - lim Abrahae promi - si - -
Altus.
Quam o - lim Abrahae pro - misi - sti, quam o - lim A - brahae promisi -
Tenor I.
Quam o - lim Abrahae pro - mi - si - sti, quam o - lim Abra - hae promi - si - -
Tenor II.
Quam o - lim A - brahae promisi - - sti, quam
Bassus.
Quam o - lim Abrahae pro - mi - si - sti, quam o - lim Abrahae

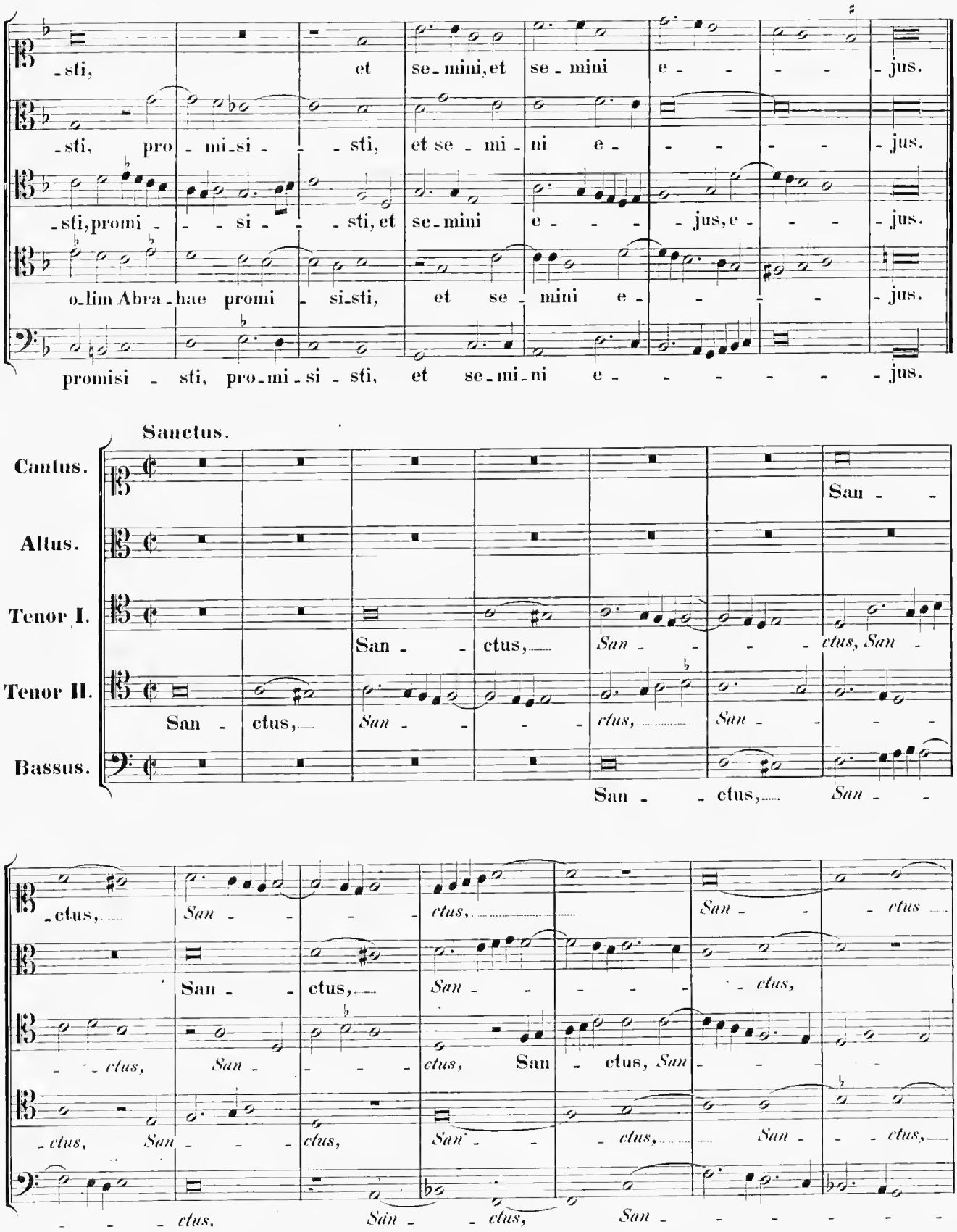
-sti, et se-mini, et se-mini e- - - - - jus.
-sti, pro-mi-si- - - sti, et se-mi-ni e- - - - - - jus.
-sti, promi- - - si- - - sti, et se-mini e- - - - jus, e- - - - jus.
o-lim Abra-hae promi- si-sti, et se-mini e- - - - - jus.
promisi- sti, pro-mi-si-sti, et se-mi-ni e- - - - - - - jus.
Sanctus.
Cantus.
Altus.
Tenor I.
Tenor II.
Bassus.
San- - ctus, San- - - - ctus, San-
San- ctus, San- - - - ctus, San- - - -
San- - ctus, San-
-ctus, San- - - - ctus, San- - - ctus
San- - ctus, San- - - - - - ctus,
- - ctus, San- - - - ctus, San- ctus, San- - - -
-ctus, San- - - ctus, San- - - ctus, San- - ctus,
- - - ctus, San- - ctus, San- - - - - - -

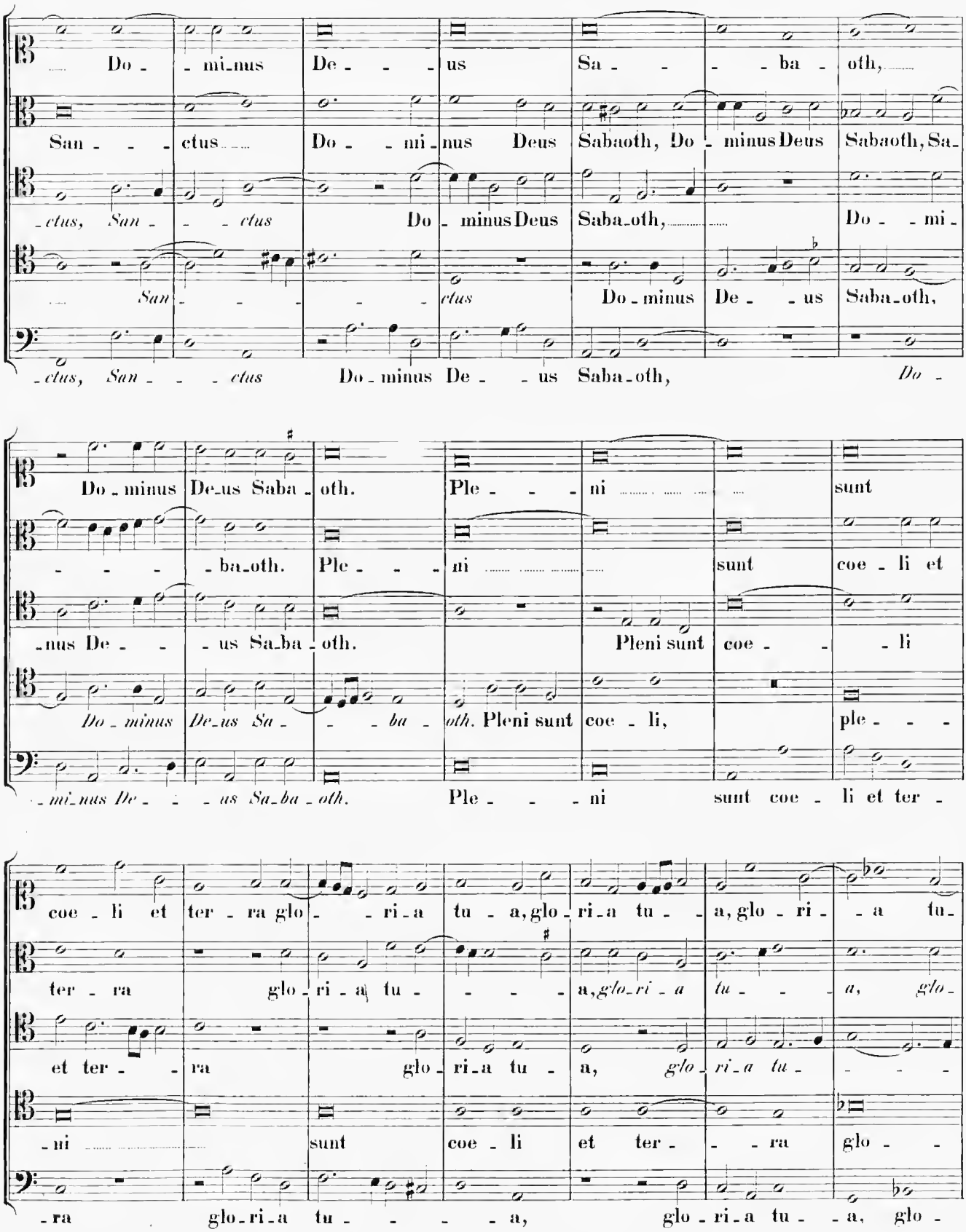
Do - mi-nus De - - - us Sa - - - - ba - oth,
San - - - ctus Do - - mi-nus Deus Sabaoth, Do - minus Deus Sabaoth, Sa-
-ctus, San - - - ctus Do - minus Deus Saba-oth, Do - mi-
San - - - - - ctus Do-minus De - - us Saba-oth,
-ctus, San - - - ctus Do-minus De - - us Saba-oth, Do -
Do-minus De-us Saba - oth. Ple - - - ni sunt
- - - - ba-oth. Ple - - - ni sunt coe - li et
-nus De - - - us Sa-ba - oth. Pleni sunt coe - - - li
Do - minus De-us Sa - - - ba - oth. Pleni sunt coe - li, ple - - -
-mi-nus De - - - us Sa-ba - oth. Ple - - - ni sunt coe - li et ter -
coe - li et ter - ra glo - - - ri-a tu - a, glo-ri-a tu - a, glo - ri - - a tu-
ter - ra glo - ri - a tu - - - - a, glo-ri - a tu - - - a, glo-
et ter - - ra glo - ri-a tu - a, glo - ri-a tu - - - - -
-ni sunt coe - li et ter - - - ra glo - - -
-ra glo-ri-a tu - - - - - a, glo - ri-a tu - - a, glo -

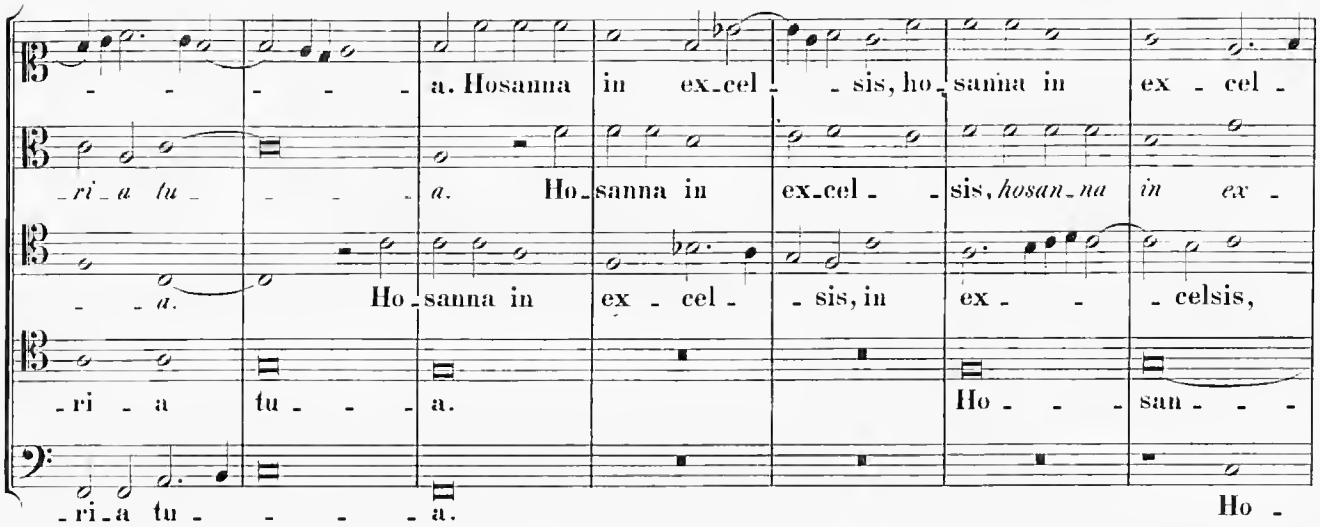
a. Hosanna in ex-cel - sis, ho-sanna in ex - cel -
-ri-a tu - a. Ho-sanna in ex-cel - sis, hosan-na in ex -
- a. Ho-sanna in ex - cel - sis, in ex - celsis,
-ri - a tu - a. Ho - san -
-ri-a tu - a. Ho -

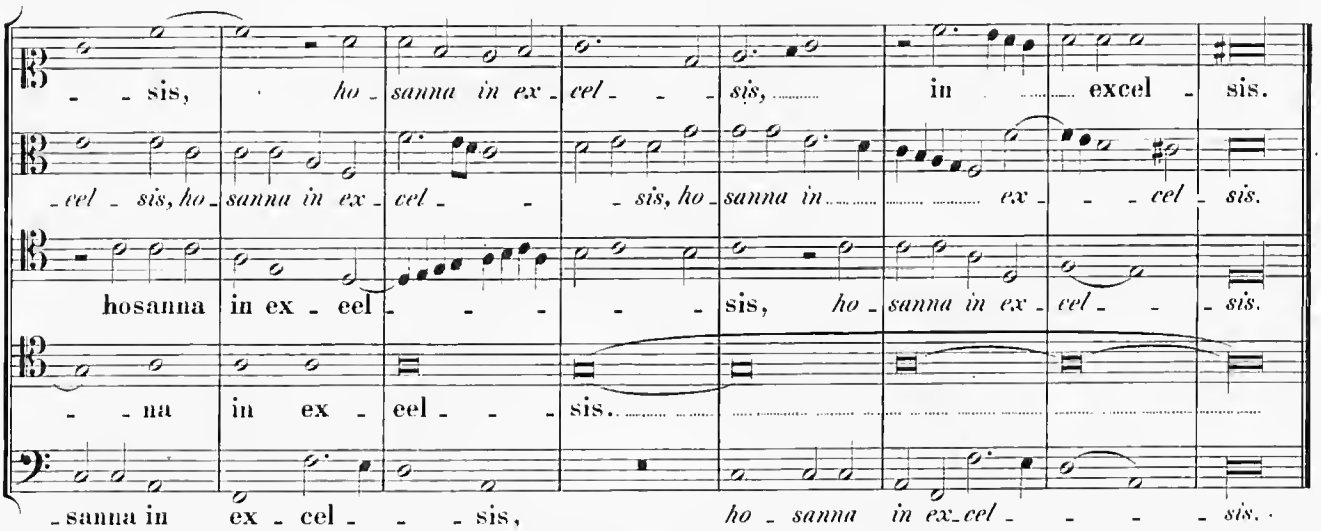
- sis, ho-sanna in ex-cel - sis, in excel - sis.
-cel - sis, ho-sanna in ex-cel - sis, ho-sanna in ex - cel - sis.
hosanna in ex - eel - sis, ho-sanna in ex-cel - sis.
- na in ex - eel - sis.
-sanna in ex - cel - sis, ho - sanna in ex-cel - sis.

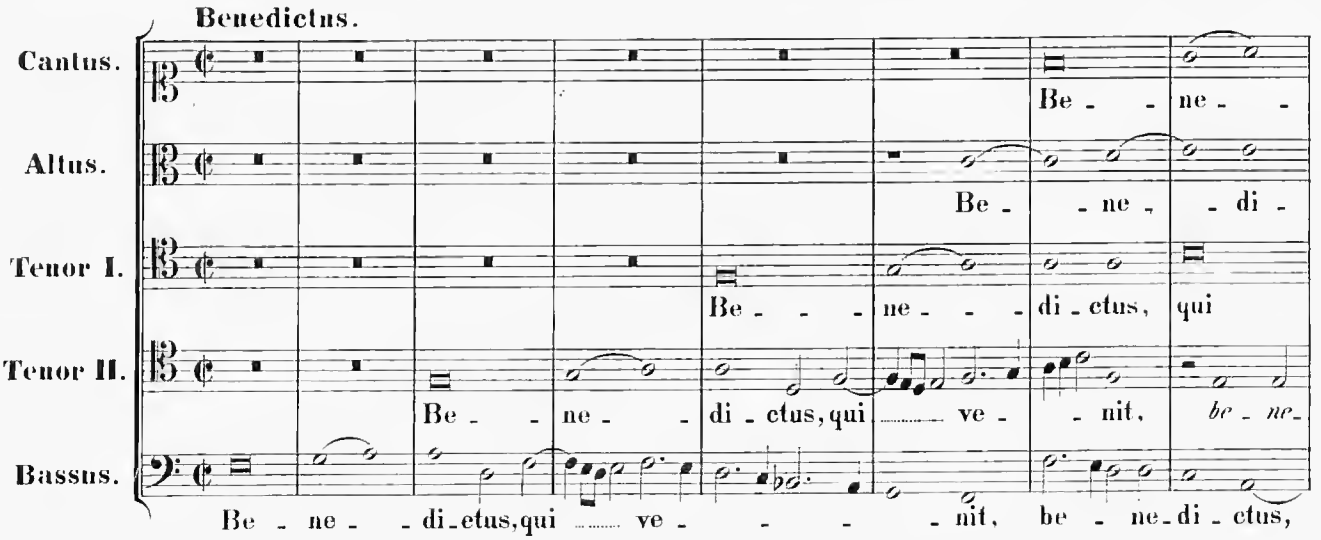
Benedictus.
Cantus.
Altus.
Tenor I.
Tenor II.
Bassus.
Be - ne -
Be - ne - di -
Be - ne - di - ctus, qui
Be - ne - di - ctus, qui ve - nit, be - ne-
Be - ne - di-ctus, qui ve - nit, be - ne-di - ctus,

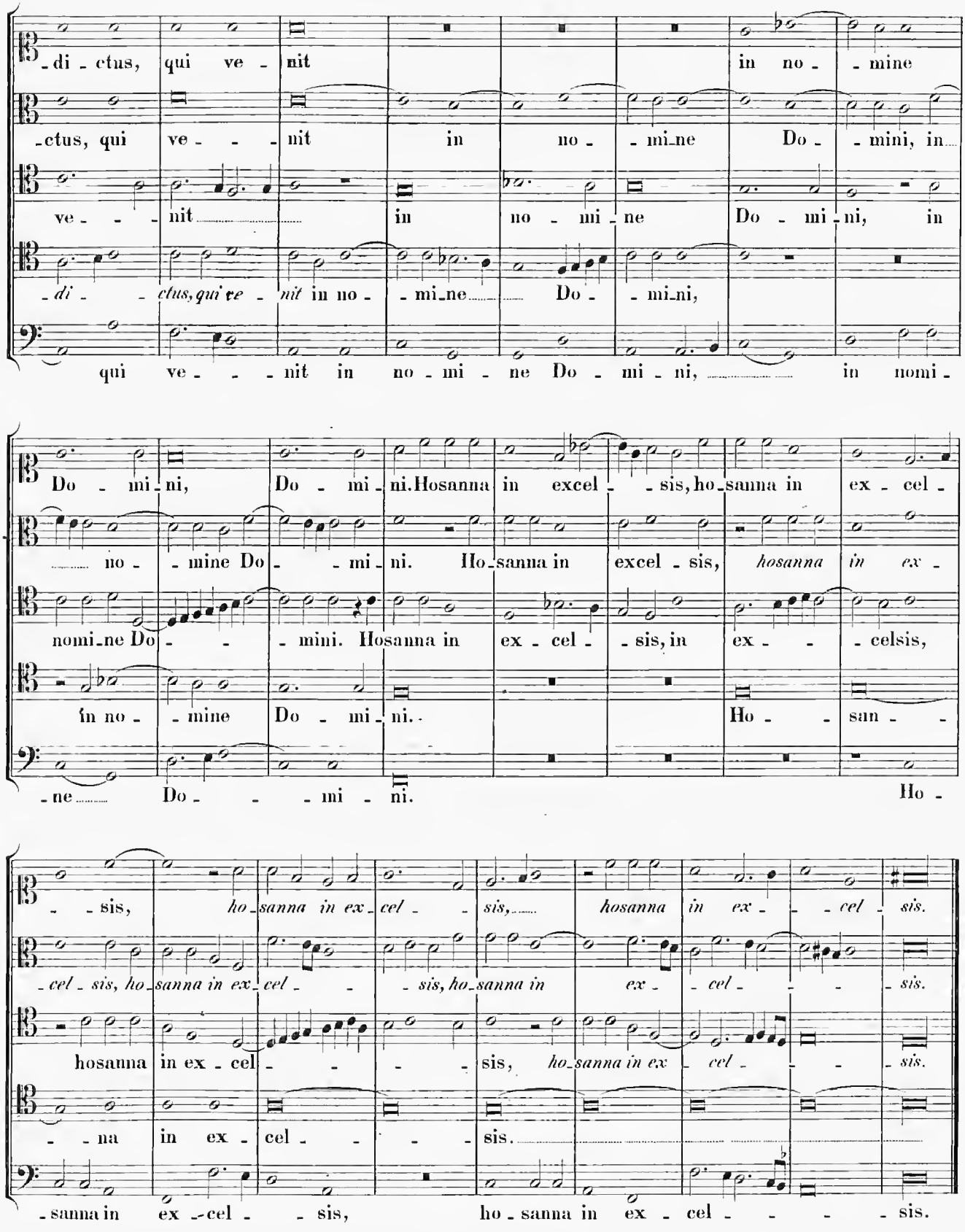
-di - ctus, qui ve - nit in no - - mine
-ctus, qui ve - - - nit in no - mi-ne Do - - mini, in
ve - - - nit in no - mi - ne Do - mi - ni, in
-di - - ctus, qui ve - nit in no - mi-ne Do - mi-ni,
qui ve - - - nit in no - mi - ne Do - mi - ni, in nomi -
Do - mi - ni, Do - mi - ni. Hosanna in excel - - sis, ho-sanna in ex - cel -
no - - mine Do - - mi - ni. Ho-sanna in excel - sis, hosanna in ex -
nomi-ne Do - - mini. Hosanna in ex - cel - - sis, in ex - - - celsis,
in no - - mine Do - mi - ni. Ho - - san - -
- ne Do - - - mi - ni. Ho -
- - sis, ho-sanna in ex-cel - - sis, hosanna in ex - - - cel - sis.
-cel - sis, ho-sanna in ex-cel - - - sis, ho-sanna in ex - - cel - - - sis.
hosanna in ex - cel - - - - sis, ho-sanna in ex - cel - - - sis.
- - na in ex - cel - - - - sis.
-sanna in ex -cel - - sis, ho - sanna in ex - cel - - - - sis.

Agnus Dei. I.

Cantus.
A - - gnus De - - i, *A - gnus De -*

Altus.
A - gnus De - - i, *A - gnus De -*

Tenor I.
A -

Tenor II.
A - gnus De - - -

Bassus.
A - gnus De - - - - - - - - - - i,

- i, *A - gnus De - - - i,*

- - - i, A - gnus De - i, qui tol - lis pec - ca - ta mun -

- gnus De - - - - i, qui tol - lis pec - ca - ta mun -

- i, *Agnus De - i,* qui tol - lis pec - ca - ta mun -

qui tollis pec - cata mun - - - di, *qui tol - lis pec - ca - ta mun -*

qui tol - lis pecca - ta mun - di, pec - ca - ta mun - di:

- di, *qui tol - lis pec - ca - ta mun - di,* qui tol - lis pec - ca - ta mun - di: do -

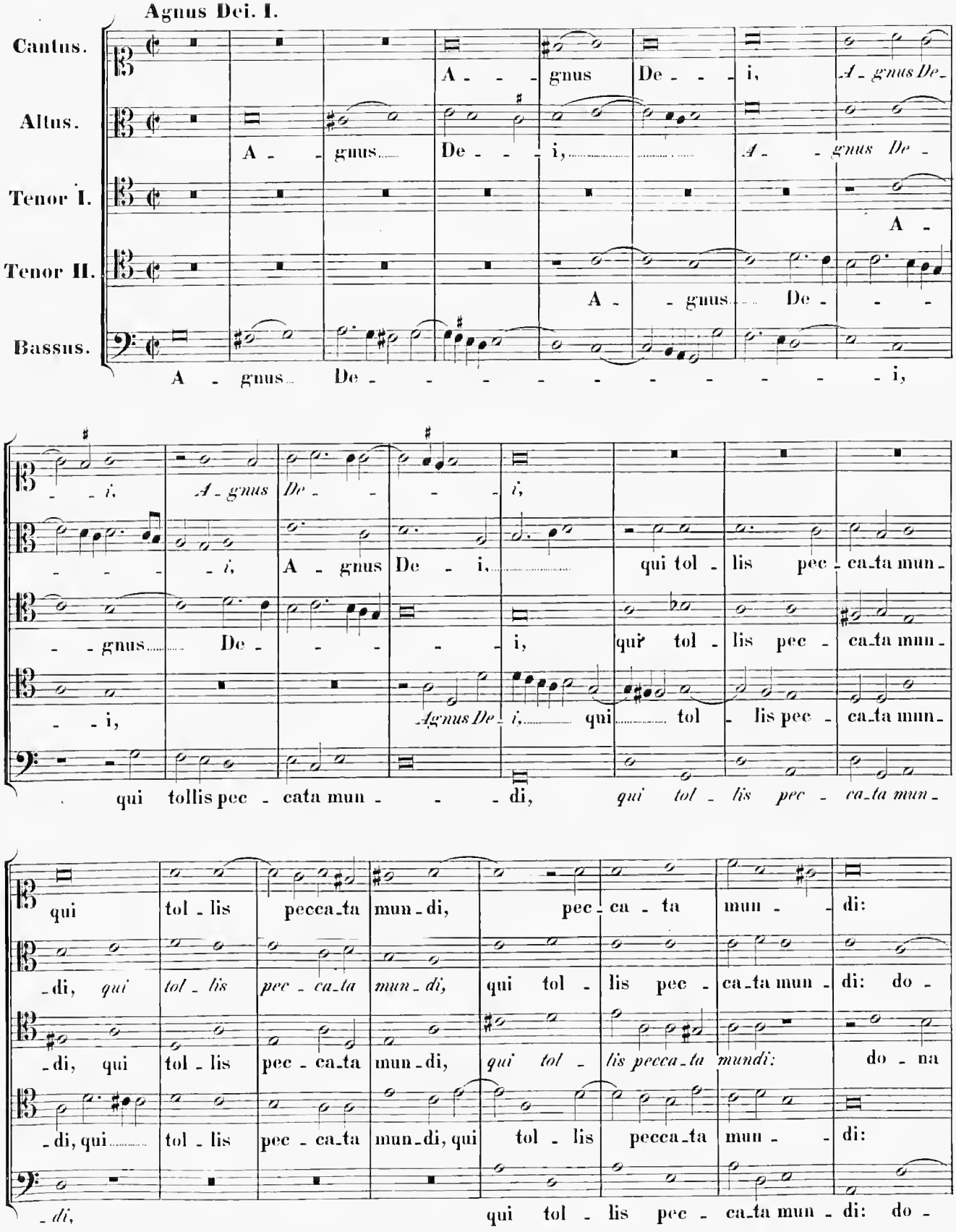

- di, qui tol - lis pec - ca - ta mun - di, *qui tol - lis pecca - ta mundi:* do - na

- di, qui tol - lis pec - ca - ta mun - di, qui tol - lis pecca - ta mun - di:

- *di,* qui tol - lis pec - ca - ta mun - di: do -

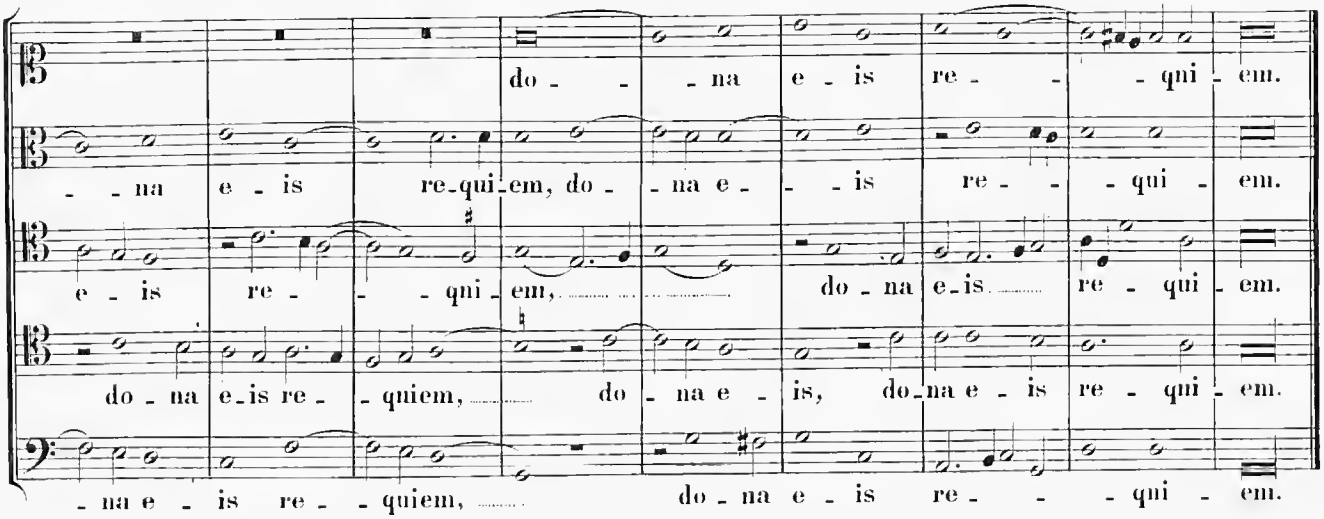
do - - - na e - is re - - - qui - em.
- - na e - is re-qui-em, do - - na e - - is re - - - qui - em.
e - is re - - - qui - em, do - na e-is re - qui - em.
do - na e-is re - - quiem, do - na e - is, do-na e - is re - qui - em.
- na e - is re - - quiem, do - na e - is re - - - qui - em.

Agnus Dei. II.

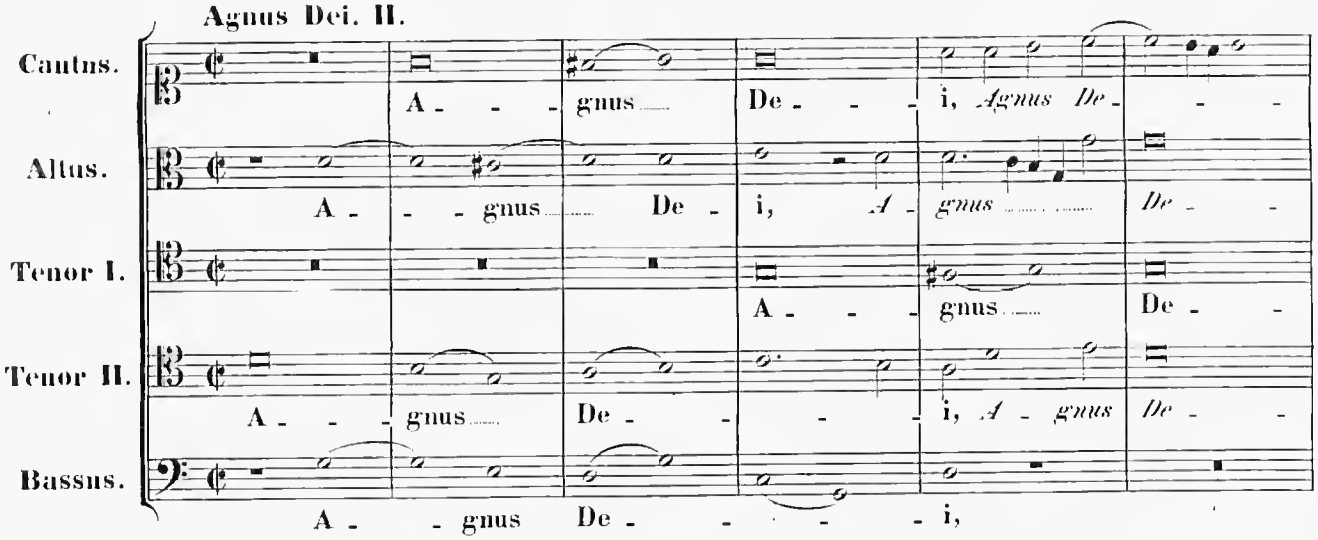
Cantus.
A - - - gnus De - - - i, Agnus De - - -
Altus.
A - - - gnus De - i, A - gnus De - -
Tenor I.
A - - - gnus De - -
Tenor II.
A - - - gnus De - - - - i, A - gnus De - -
Bassus.
A - - gnus De - - - - - i,

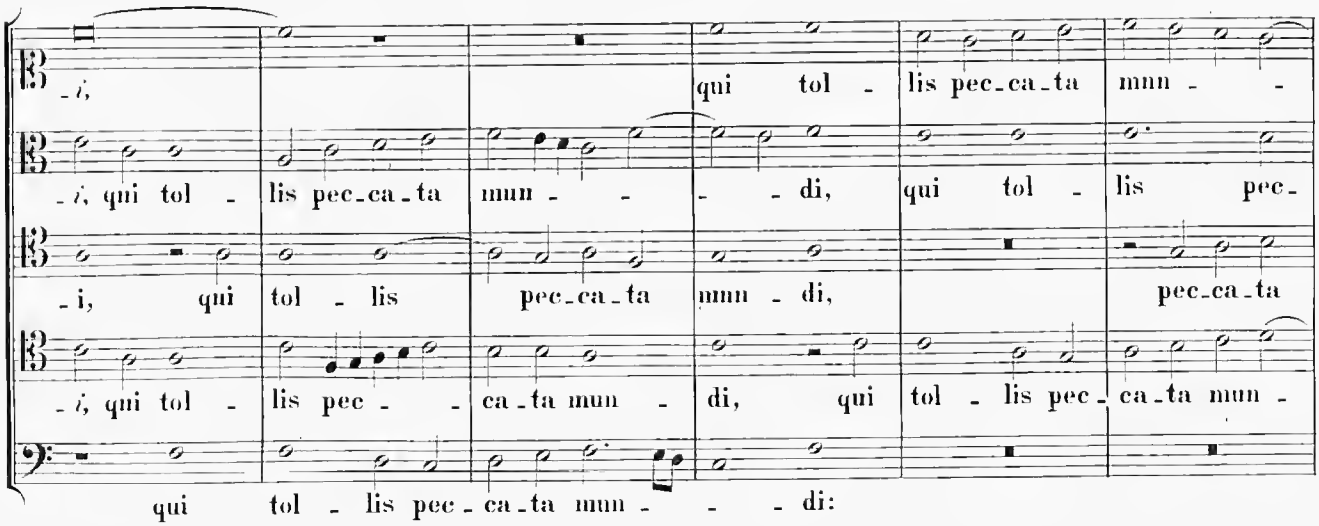
- i, qui tol - lis pec-ca-ta mun - - - di, qui tol - lis pec-
- i, qui tol - lis pec-ca-ta mun - di, pec-ca-ta
- i, qui tol - lis pec - - ca-ta mun - di, qui tol - lis pec-ca-ta mun -
qui tol - lis pec-ca-ta mun - - - di:

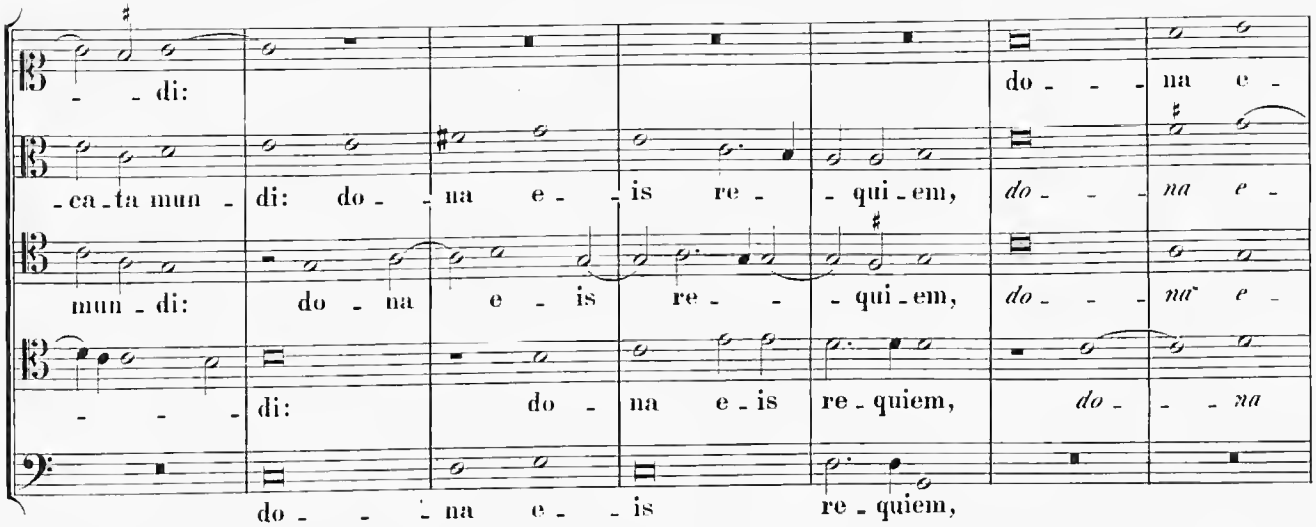

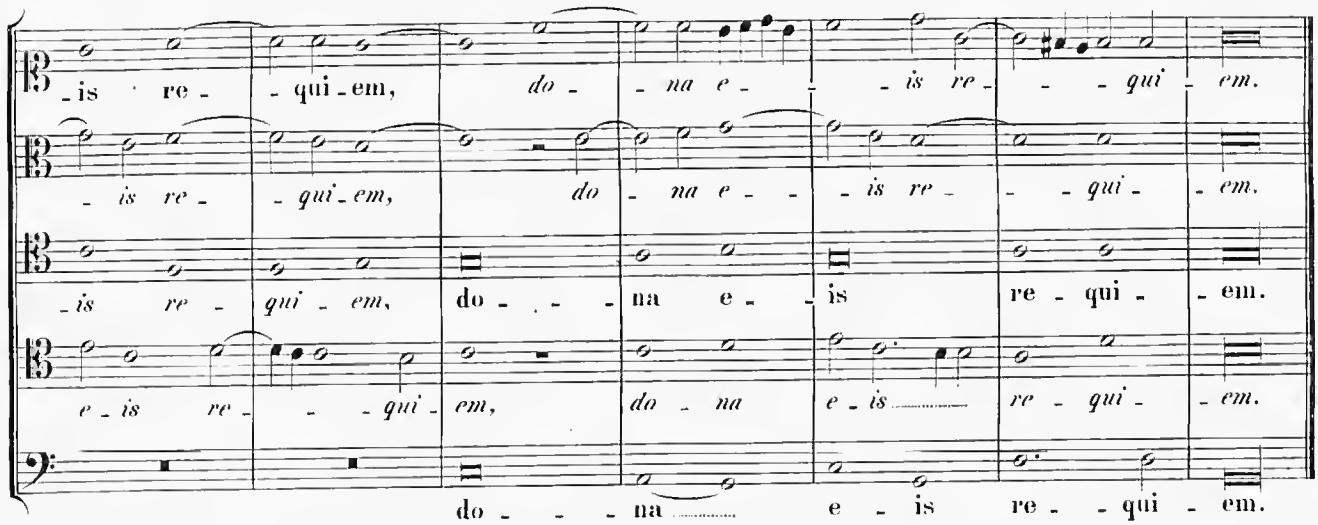

Agnus Dei. III.

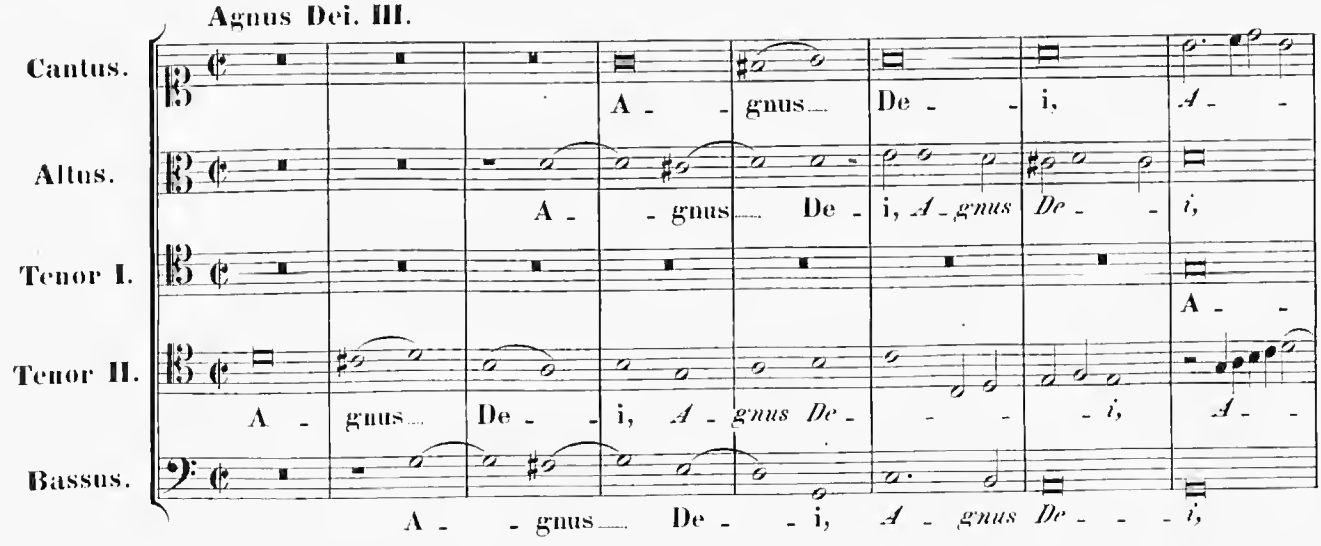

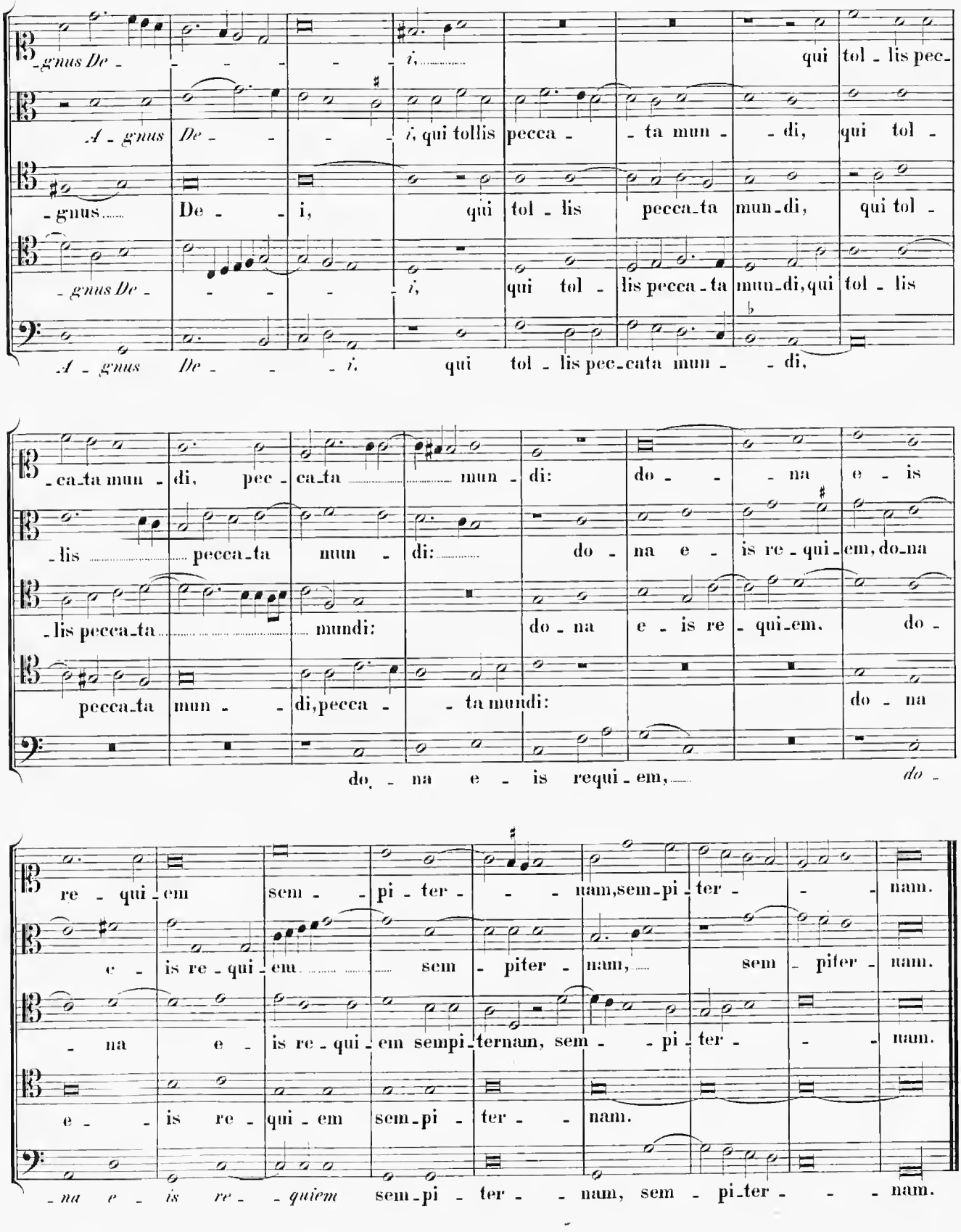
-gnus De- - - - - i, qui tol - lis pec-
A - gnus De- - - - i, qui tollis pecca - - ta mun - - di, qui tol -
-gnus De- i, qui tol - lis pecca-ta mun-di, qui tol -
- gnus De- - - - i, qui tol - lis pecca - ta mun-di, qui tol - lis
A - gnus De- - - i. qui tol - lis pec-cata mun - - di,
-ca-ta mun - di, pec - ca-ta mun - di: do - - na e - is
-lis pecca-ta mun - di: do - na e - is re - qui-em, do-na
-lis pecca-ta mundi: do - na e - is re - qui-em. do -
pecca-ta mun - - di, pecca - - ta mundi: do - na
do - na e - is requi - em, do -
re - qui - em sem - - pi - ter - - - nam, sem-pi - ter - - - nam.
e - is re - qui - em sem - piter - nam, sem - piter - nam.
- na e - is re - qui - em sempi-ternam, sem - - pi - ter - - - nam.
e - - is re - qui - em sem-pi - ter - - nam.
-na e - is re - - quiem sem-pi - ter - - nam, sem - pi-ter - - - nam.

Missa: Sine Nomine.

6 vocum.

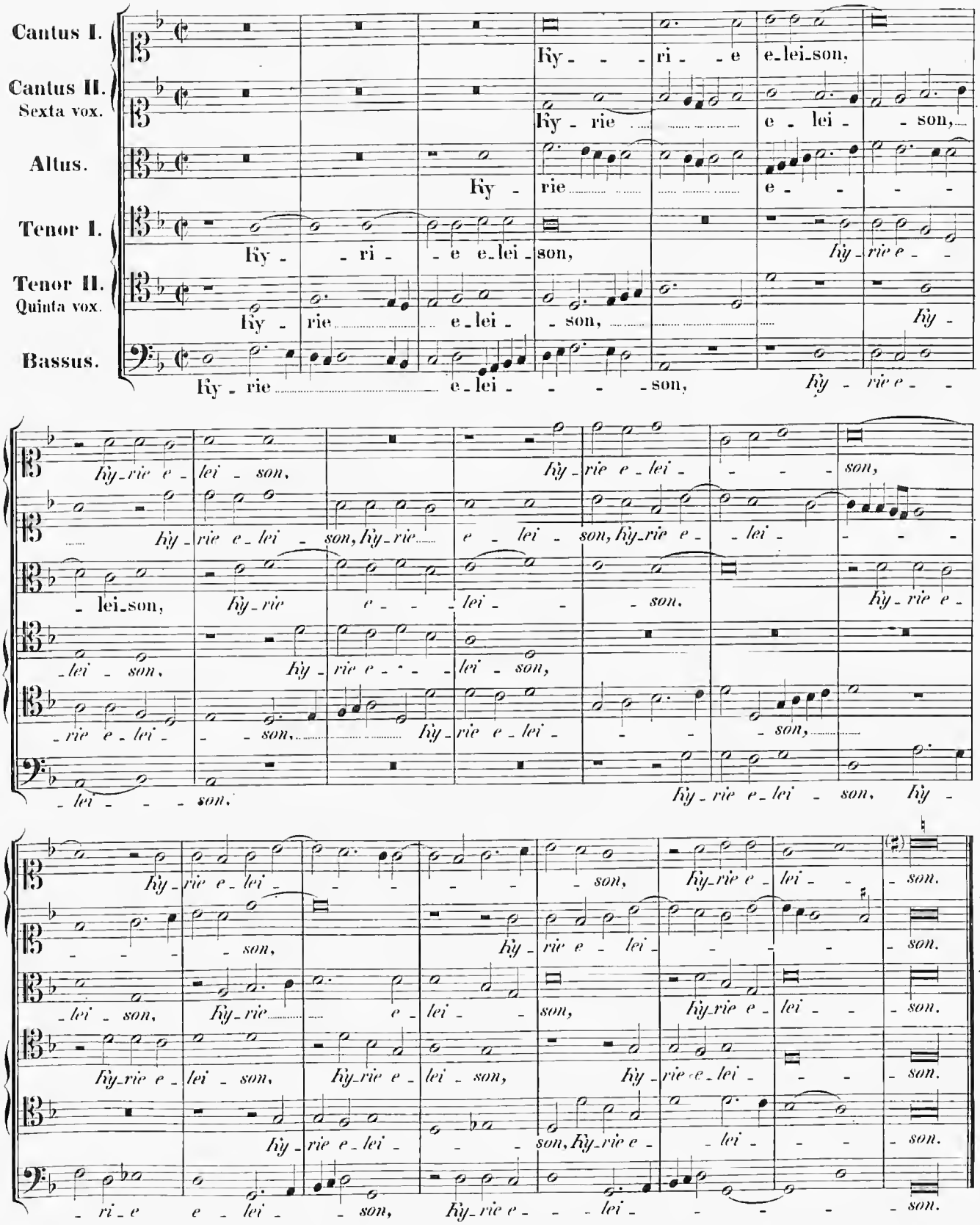
Cantus I.
Cantus II.
Sexta vox.
Altus.
Tenor I.
Tenor II.
Quinta vox.
Bassus.
Ky - rie e - lei - son,
Ky - rie e - lei - son,
Ky - rie e - lei - son,
Ky - ri - e e - lei - son,
Ky - rie e - lei - son,
Ky - rie e - lei - son,
Ky - rie

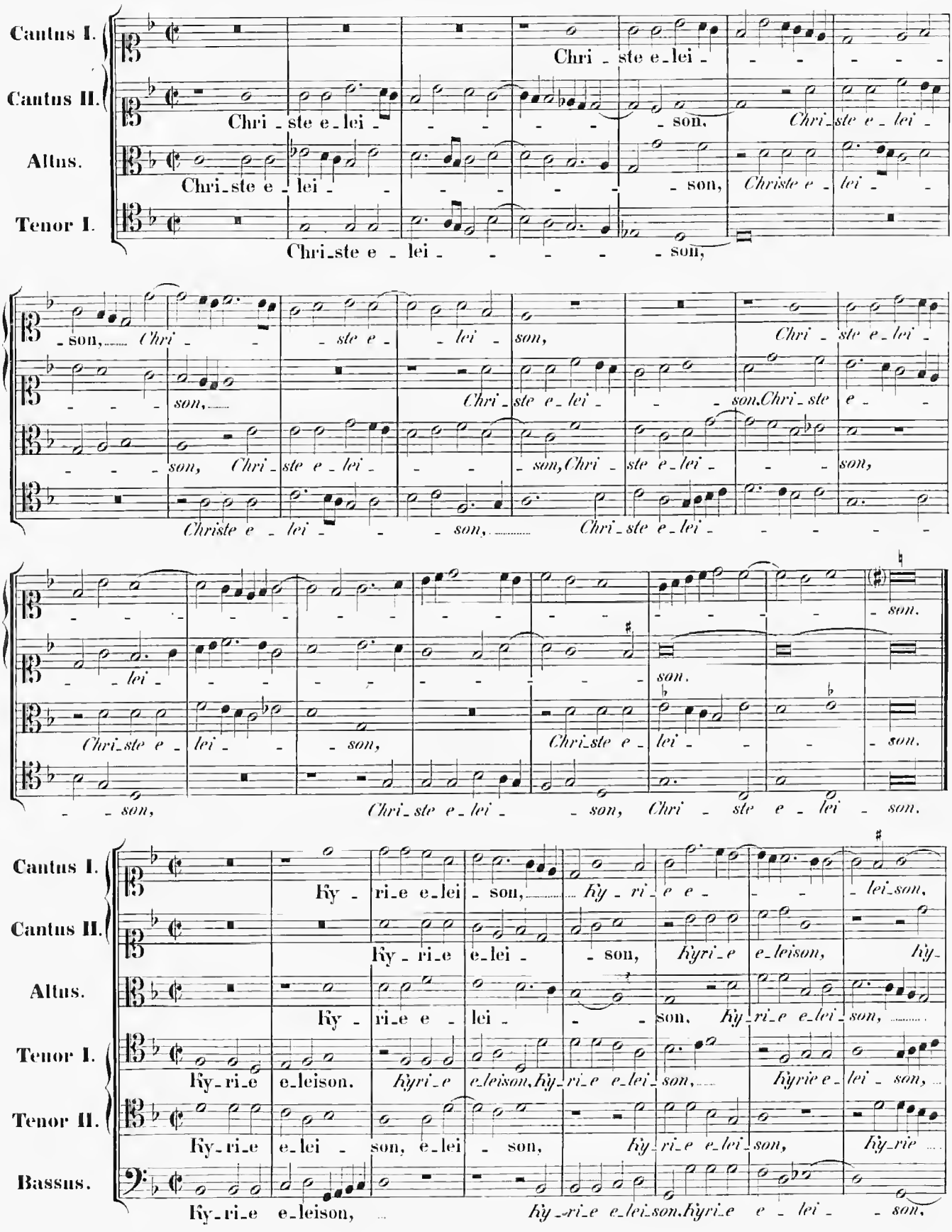
Cantus I.
Cantus II.
Altus.
Tenor I.
Tenor II.
Bassus.
Chri - ste e - lei - son,
Ky - ri - e e - lei - son,
Ky - ri - e e - lei - son,
Kyrie e - lei - son,
Kyri - e e - lei - son,
Kyri - e e - leison,
Ky - ri - e e - leison,
Chri - ste e - lei - son,
Ky - ri - e e - lei - son,
Kyri - e e - lei - son,
Kyrie e - lei - son,
Kyri - e e - leison,
Ky - ri - e e - leison,

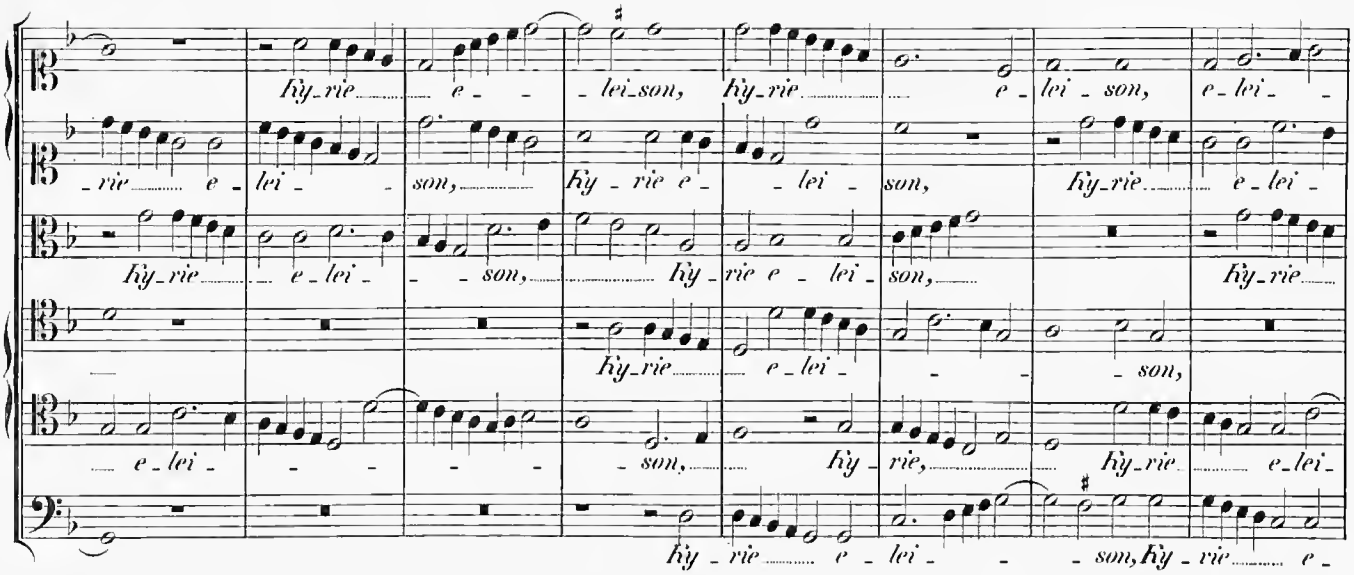

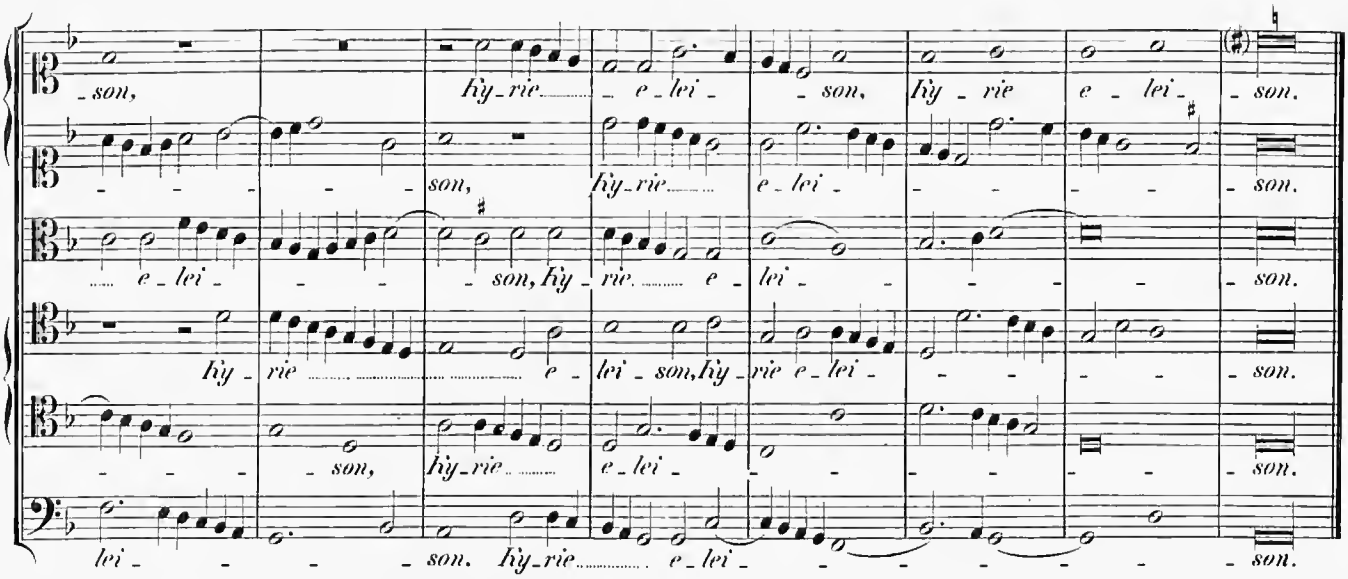

Gloria in excelsis Deo.

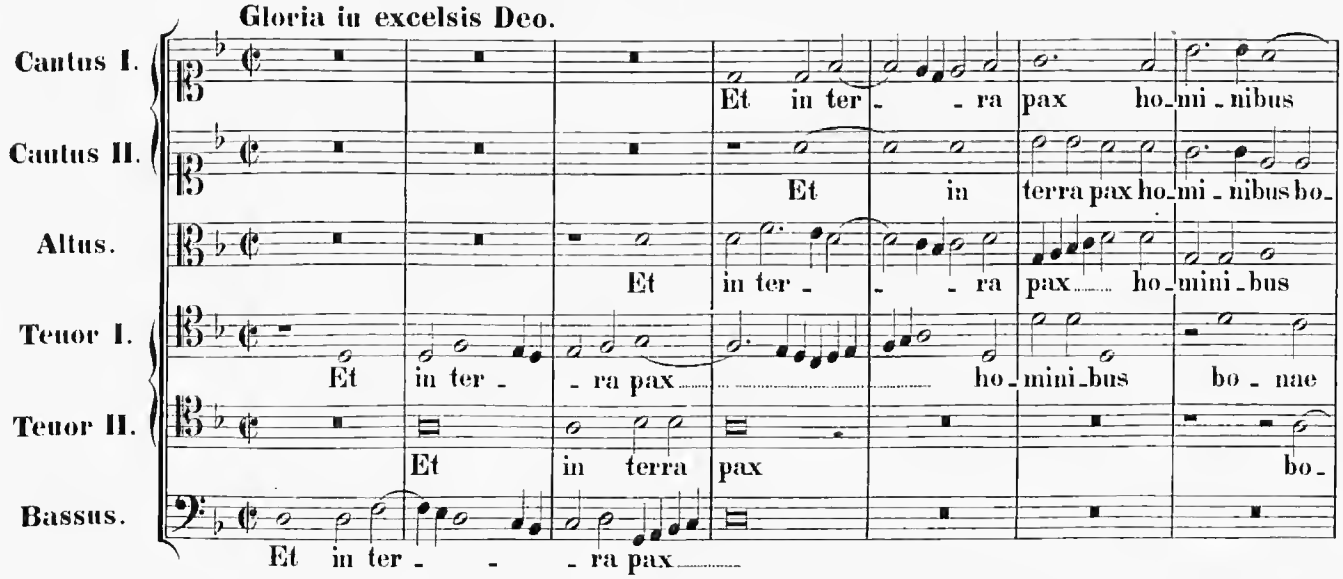

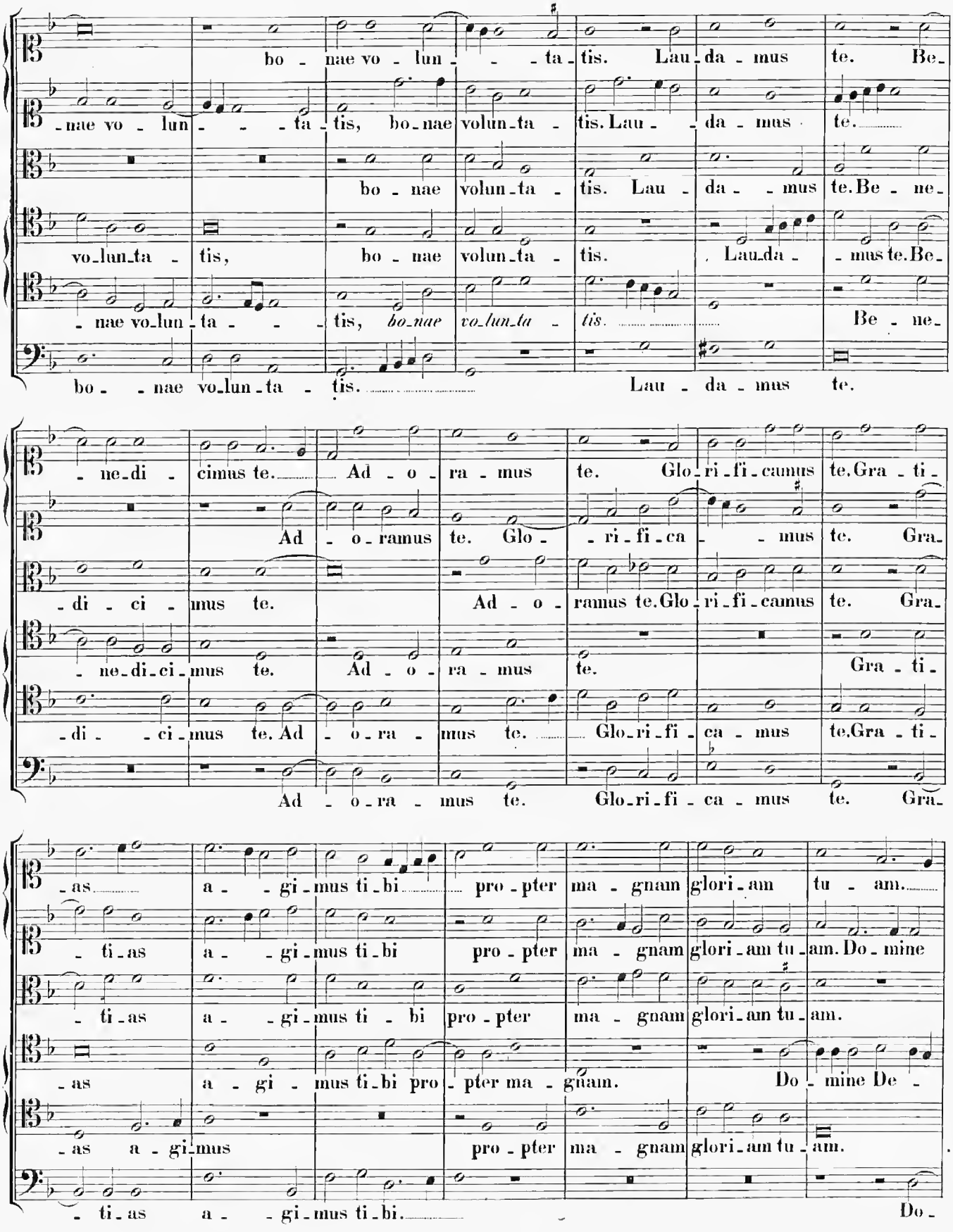
bo - nae vo - lun - - - ta - tis. Lau - da - mus te. Be -
- nae vo - lun - - - ta - tis, bo - nae volun - ta - tis. Lau - - da - mus te.
bo - nae volun - ta - tis. Lau - da - - mus te. Be - ne -
vo - lun - ta - tis, bo - nae volun - ta - tis. Lau - da - - mus te. Be -
- nae vo - lun - ta - - - tis, bo - nae vo - lun - ta - tis. Be - ne -
bo - - nae vo - lun - ta - tis. Lau - da - mus te.
- ne - di - cimus te. Ad - o - ra - mus te. Glo - ri - fi - camus te. Gra - ti -
Ad - o - ramus te. Glo - - ri - fi - ca - - mus te. Gra -
- di - ci - mus te. Ad - o - ramus te. Glo - ri - fi - camus te. Gra -
- ne - di - ci - mus te. Ad - o - ra - mus te. Gra - ti -
- di - - ci - mus te. Ad - o - ra - mus te. Glo - ri - fi - ca - mus te. Gra - ti -
Ad - o - ra - mus te. Glo - ri - fi - ca - mus te. Gra -
- as a - - gi - mus ti - bi pro - pter ma - gnam glori - am tu - am.
- ti - as a - - gi - mus ti - bi pro - pter ma - gnam glori - am tu - am. Do - mine
- ti - as a - - gi - mus ti - bi pro - pter ma - gnam glori - am tu - am.
- as a - gi - mus ti - bi pro - pter ma - gnam. Do - mine De -
- as a - gi - mus pro - pter ma - gnam glori - am tu - am.
- ti - as a - - gi - mus ti - bi. Do -

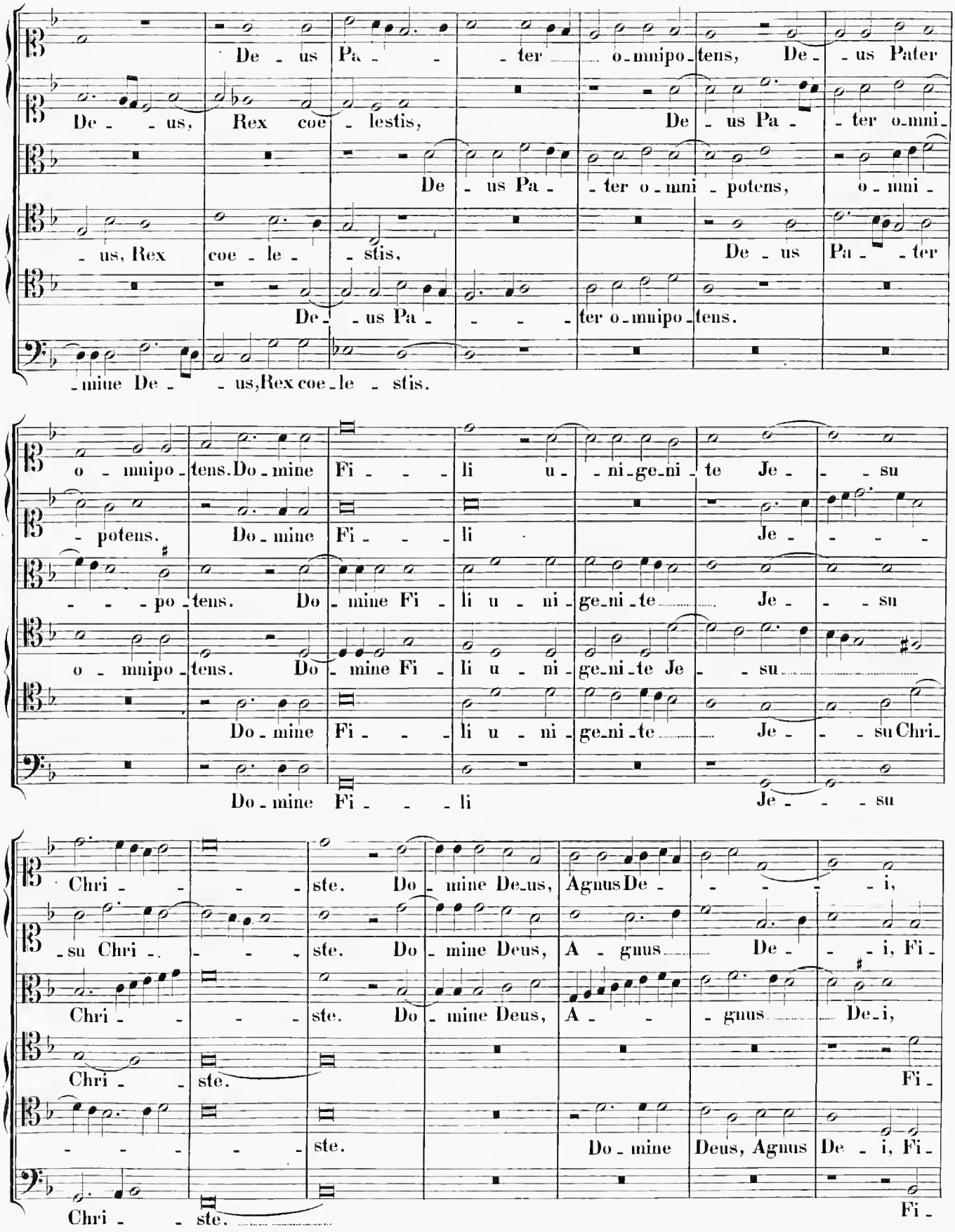
De - us Pa - - - ter o - mnipo - tens, De - us Pater
De - - us, Rex coe - lestis, De - us Pa - ter o - mni -
De - us Pa - ter o - mni - potens, o - mni -
- us, Rex coe - le - stis, De - us Pa - ter
De - us Pa - - - ter o - mnipo - tens.
- mine De - - us, Rex coe - le - stis.
o - mnipo - tens. Do - mine Fi - - - li u - ni - ge - ni - te Je - - su
- potens. Do - mine Fi - - - li Je - - - -
- - - po - tens. Do - mine Fi - li u - ni - ge - ni - te Je - - su
o - mnipo - tens. Do - mine Fi - li u - ni - ge - ni - te Je - - su
Do - mine Fi - - - li u - ni - ge - ni - te Je - - su Chri -
Do - mine Fi - - - li Je - - - su
Chri - - - - ste. Do - mine De - us, Agnus De - - - - - i,
- su Chri - - - - ste. Do - mine Deus, A - gnus De - - - i, Fi -
Chri - - - - ste. Do - mine Deus, A - - - gnus De - i,
Chri - - ste. Fi -
- - - - - - ste. Do - mine Deus, Agnus De - i, Fi -
Chri - - ste. Fi -

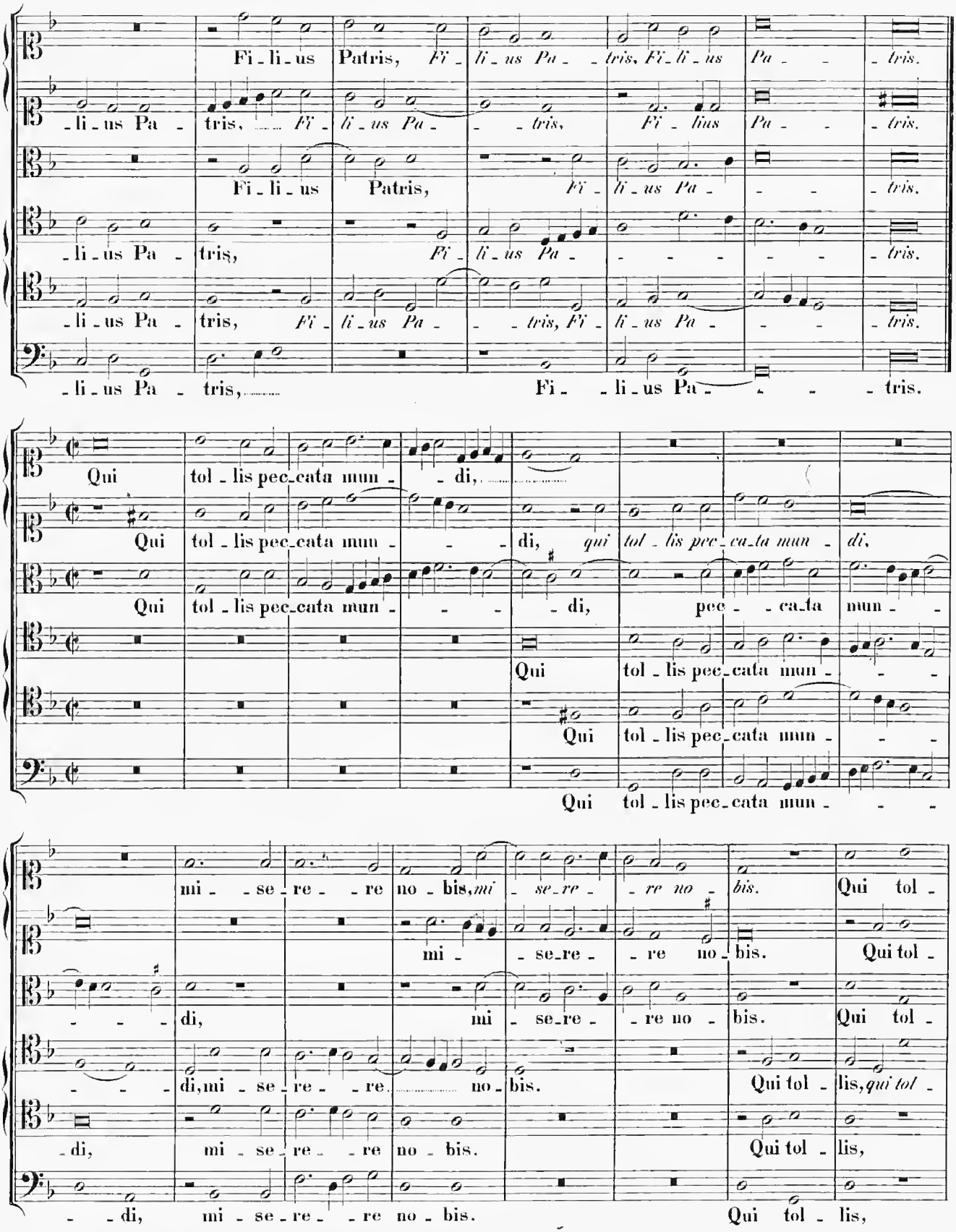
Fi - li - us Patris, Fi - li - us Pa - - tris, Fi - li - us Pa - - - tris.
- li - us Pa - tris, Fi - li - us Pa - - - tris.
Fi - li - us Patris, Fi - li - us Pa - - - tris.
- li - us Pa - tris, Fi - li - us Pa - - - - - tris.
- li - us Pa - tris, Fi - li - us Pa - - - tris, Fi - li - us Pa - - - tris.
- li - us Pa - tris, Fi - li - us Pa - - - tris.
Qui tol - lis pec - cata mun - - di,
Qui tol - lis pec - cata mun - - di, qui tol - lis pec - ca - ta mun - di,
Qui tol - lis pec - cata mun - - - di, pec - - ca - ta mun - -
Qui tol - lis pec - cata mun - - -
Qui tol - lis pec - cata mun - - -
Qui tol - lis pec - cata mun - - -
mi - - se - re - - re no - bis, mi - se - re - re no - bis.
mi - se - re - re no - bis.
- - - di, mi - se - re - re no - bis.
- - - di, mi - se - re - - re. no - bis.
- di, mi - se - re - - re no - bis.
- - di, mi - se - re - - re no - bis.
Qui tol - lis,
Qui tol - lis, qui tol -
Qui tol - lis,
Qui tol - lis,

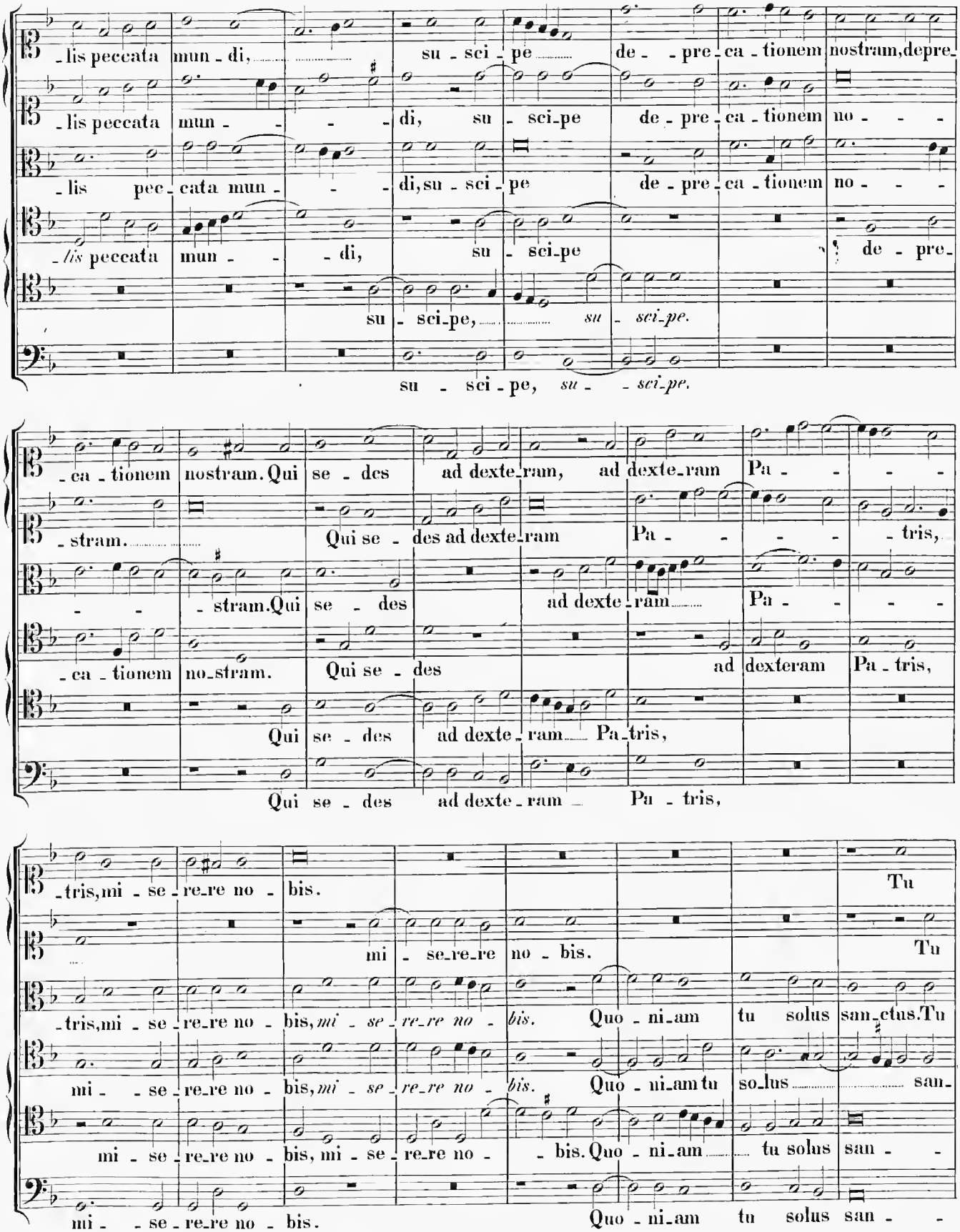
-lis peccata mun-di, su-sci-pe de--pre-ca-tionem nostram, depre-
-lis peccata mun---di, su-sci-pe de-pre-ca-tionem no---
-lis pec-cata mun---di, su-sci-pe de-pre-ca-tionem no---
-lis peccata mun---di, su-sci-pe de-pre-
su-sci-pe, su sci-pe.
su-sci-pe, su--sci-pe.
-ca-tionem nostram. Qui se-des ad dexte-ram, ad dexte-ram Pa---tris,
-stram. Qui se-des ad dexte-ram Pa---tris,
-stram. Qui se-des ad dexte-ram Pa---
-ca-tionem no-stram. Qui se-des ad dexteram Pa-tris,
Qui se-des ad dexte-ram Pa-tris,
Qui se-des ad dexte-ram Pa-tris,
-tris, mi-se-re-re no-bis.
mi-se-re-re no-bis.
-tris, mi-se-re-re no-bis, mi-se-re-re no-bis. Quo-ni-am tu solus san-ctus. Tu
mi---se-re-re no-bis, mi-se-re-re no-bis. Quo-ni-am tu so-lus san-
mi---se-re-re no-bis, mi-se-re-re no--bis. Quo-ni-am tu solus san---
mi---se-re-re no-bis.
Quo-ni-am tu solus san---
Tu
Tu

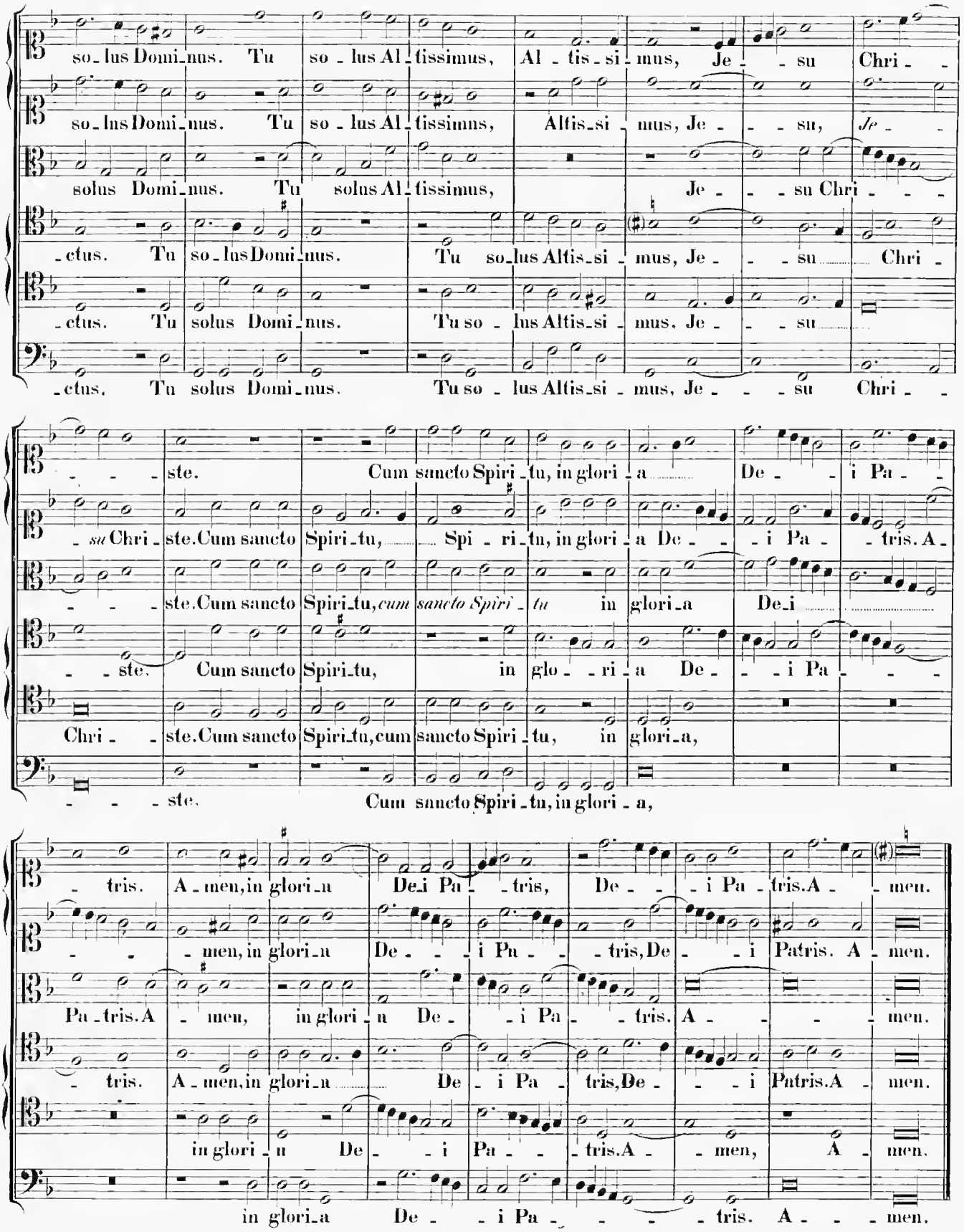
so-lus Domi-nus. Tu so-lus Al-tissimus, Al-tis-si-mus, Je-su Chri-
so-lus Domi-nus. Tu so-lus Al-tissimus, Altis-si-mus, Je-su, Je-
solus Domi-nus. Tu solus Al-tissimus, Je-su Chri-
-ctus. Tu so-lus Domi-nus. Tu so-lus Altis-si-mus, Je-su Chri-
-ctus. Tu solus Domi-nus. Tu so-lus Altis-si-mus, Je-su
-ctus. Tu solus Domi-nus. Tu so-lus Altis-si-mus, Je-su Chri-
-ste. Cum sancto Spiri-tu, in glori-a De-i Pa-
-su Chri-ste. Cum sancto Spiri-tu, Spi-ri-tu, in glori-a De-i Pa-tris. A-
-ste. Cum sancto Spiri-tu, cum sancto Spiri-tu in glori-a De-i
-ste. Cum sancto Spiri-tu, in glo-ri-a De-i Pa-
Chri-ste. Cum sancto Spiri-tu, cum sancto Spiri-tu, in glori-a,
-ste. Cum sancto Spiri-tu, in glori-a,
-tris. A-men, in glori-a De-i Pa-tris, De-i Pa-tris. A-men.
-men, in glori-a De-i Pa-tris, De-i Patris. A-men.
Pa-tris. A-men, in glori-a De-i Pa-tris. A-men.
-tris. A-men, in glori-a De-i Pa-tris, De-i Patris. A-men.
in glori-a De-i Pa-tris. A-men, A-men.
in glori-a De-i Pa-tris. A-men.

Credo in unum Deum.

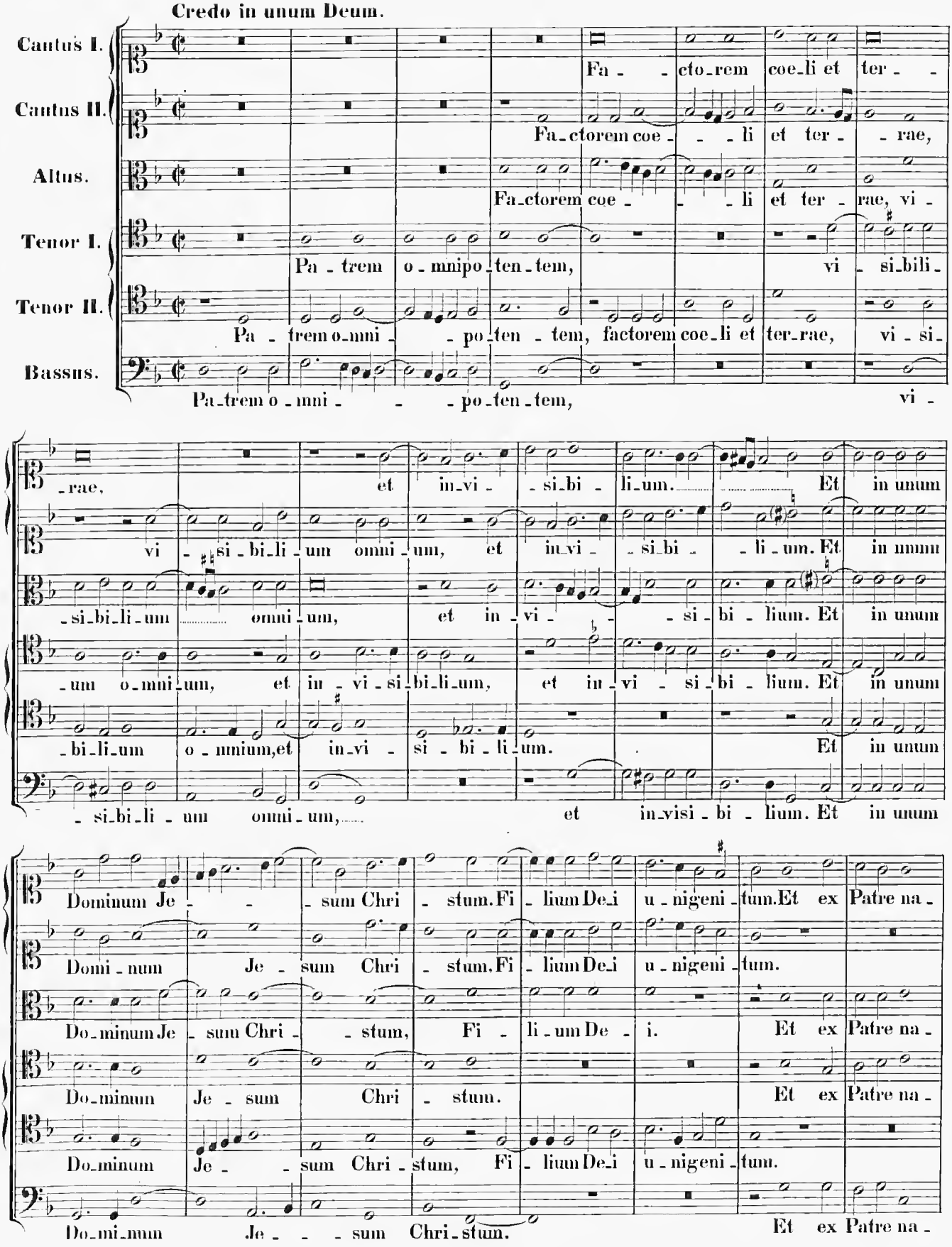

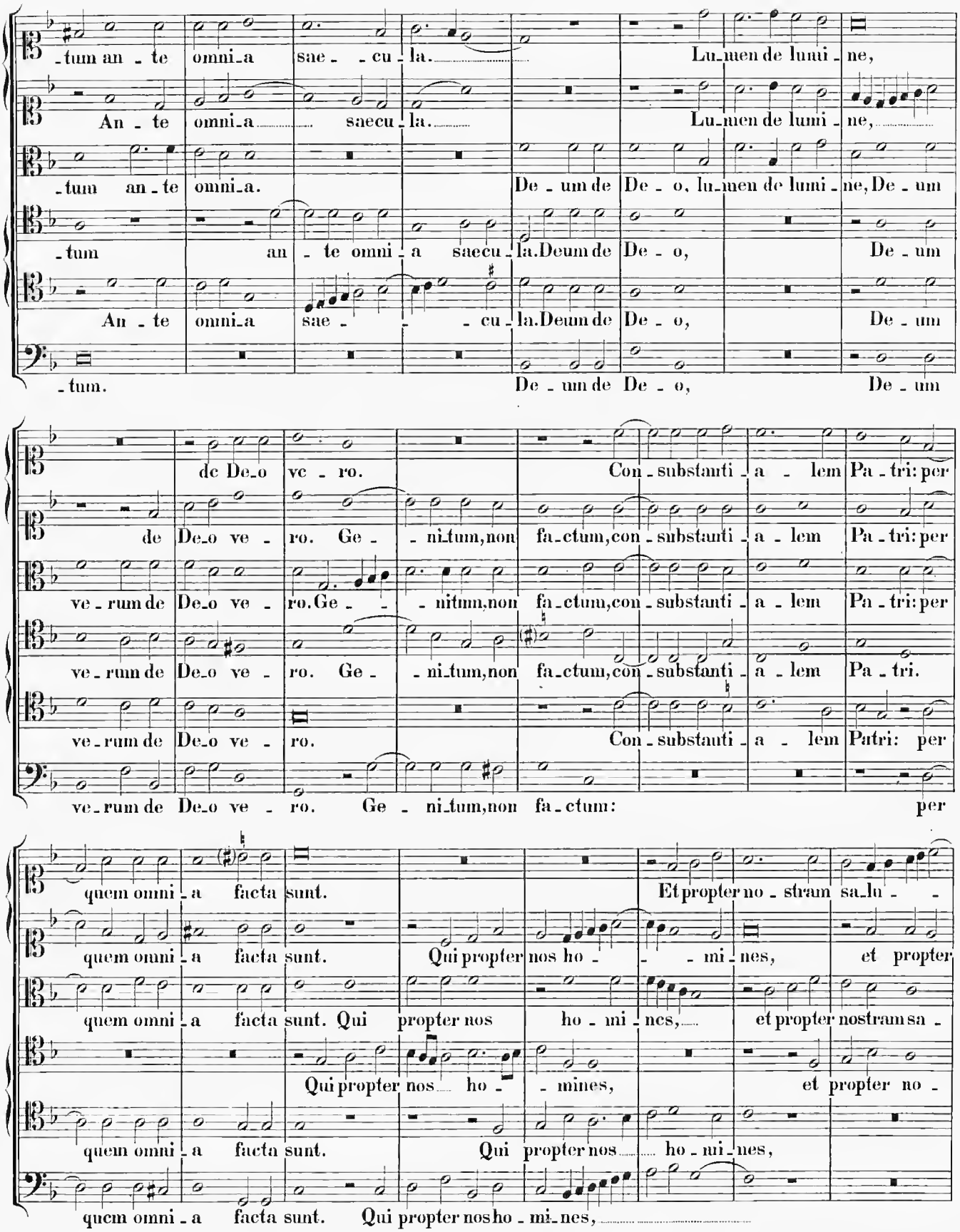
-tum an - te omni_a sae - - cu - la. Lu_men de lumi - ne,
An - te omni_a saecu - la. Lu_men de lumi - ne,
-tum an - te omni_a. De - um de De - o, lu_men de lumi - ne, De - um
-tum an - te omni - a saecu - la. Deum de De - o, De - um
An - te omni_a sae - - cu - la. Deum de De - o, De - um
-tum. De - um de De - o, De - um
de De_o ve - ro. Con - substanti - a - lem Pa - tri: per
de De_o ve - ro. Ge - - ni_tum, non fa_ctum, con - substanti - a - lem Pa - tri: per
ve - rum de De_o ve - ro. Ge - - nitum, non fa_ctum, con - substanti - a - lem Pa - tri: per
ve - rum de De_o ve - ro. Ge - - ni_tum, non fa_ctum, con - substanti - a - lem Pa - tri.
ve - rum de De_o ve - ro. Con - substanti - a - lem Patri: per
ve - rum de De_o ve - ro. Ge - ni_tum, non fa_ctum: per
quem omni - a facta sunt. Et propter no - stram sa_lu - -
quem omni - a facta sunt. Qui propter nos ho - - - mi - nes, et propter
quem omni - a facta sunt. Qui propter nos ho - mi - nes, et propter nostram sa -
Qui propter nos ho - - mines, et propter no -
quem omni - a facta sunt. Qui propter nos ho - mi - nes,
quem omni - a facta sunt. Qui propter nos ho - mi_nes,

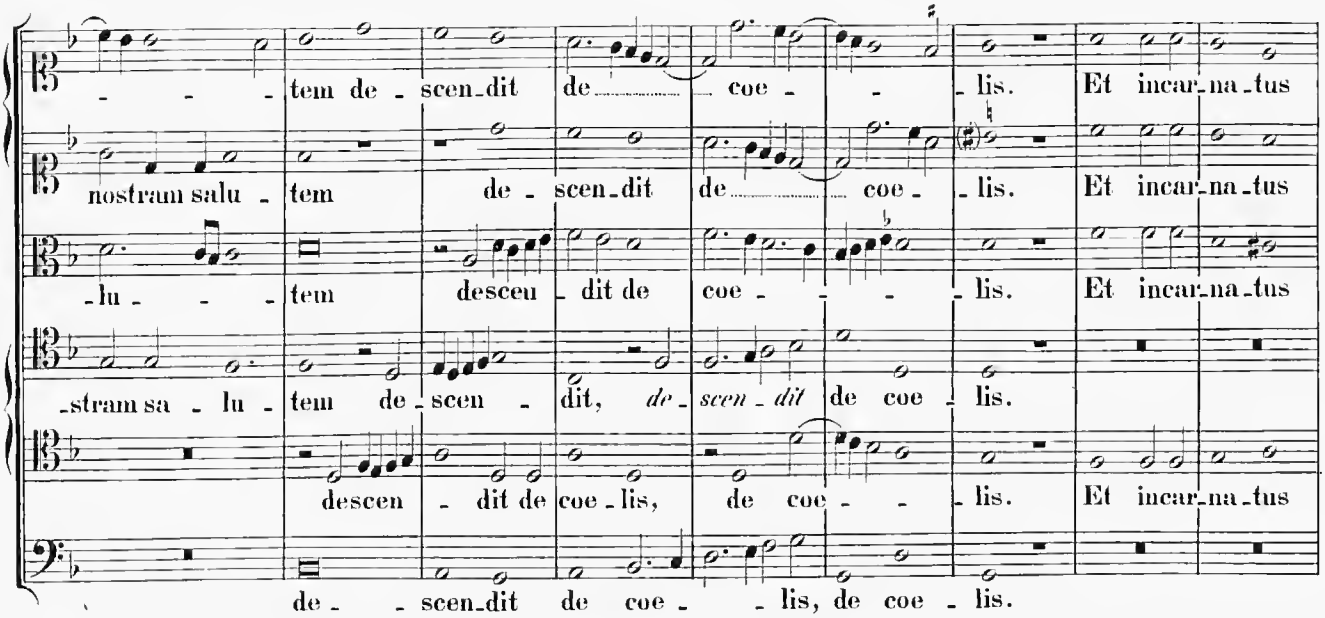
tem de - scen-dit de coe - lis. Et incar-na-tus
nostram salu - tem de - scen-dit de coe - lis. Et incar-na-tus
-lu - - - tem descen - dit de coe - - - lis. Et incar-na-tus
-stram sa - lu - tem de - scen - dit, de - scen - dit de coe - lis.
descen - dit de coe - lis, de coe - - lis. Et incar-na-tus
de - - scen-dit de coe - - lis, de coe - lis.

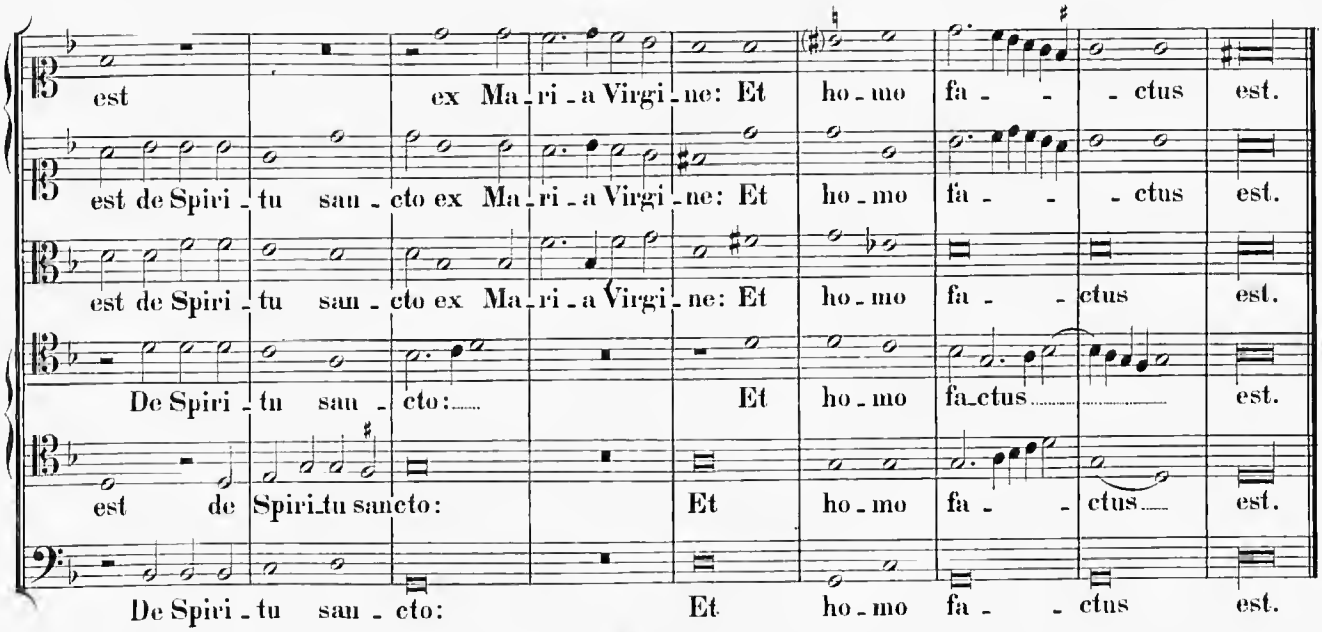
est ex Ma-ri-a Virgi-ne: Et ho-mo fa - - ctus est.
est de Spiri-tu san-cto ex Ma-ri-a Virgi-ne: Et ho-mo fa - - ctus est.
est de Spiri-tu san-cto ex Ma-ri-a Virgi-ne: Et ho-mo fa - ctus est.
De Spiri-tu san-cto: Et ho-mo fa-ctus est.
est de Spiri-tu sancto: Et ho-mo fa - ctus est.
De Spiri-tu san-cto: Et ho-mo fa - ctus est.

4 vocum.

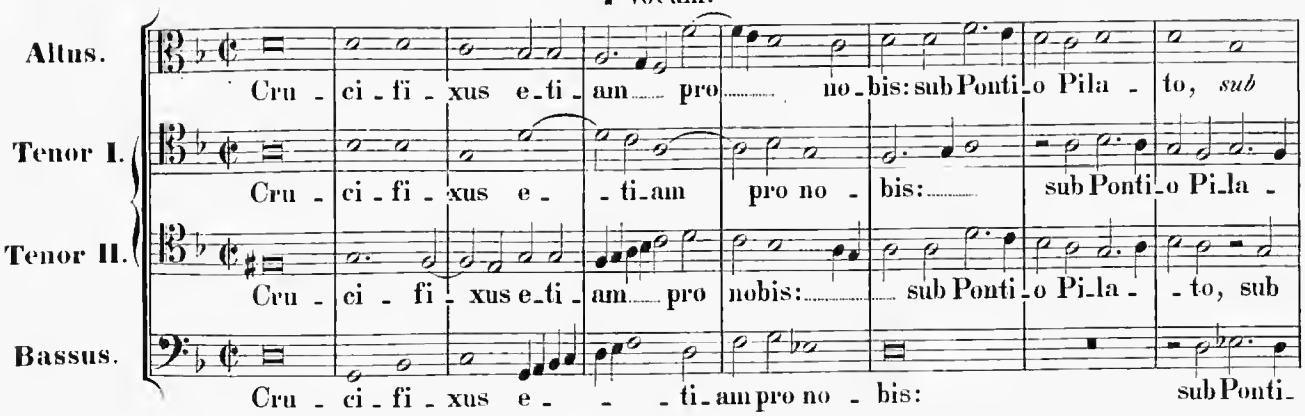
Altus.
Cru - ci-fi-xus e-ti-am pro no-bis: sub Ponti-o Pila - to, sub
Tenor I.
Cru - ci-fi-xus e - ti-am pro no - bis: sub Ponti-o Pi-la -
Tenor II.
Cru - ci - fi - xus e-ti-am pro nobis: sub Ponti-o Pi-la - - to, sub
Bassus.
Cru - ci-fi-xus e - - ti-am pro no - bis: sub Ponti-

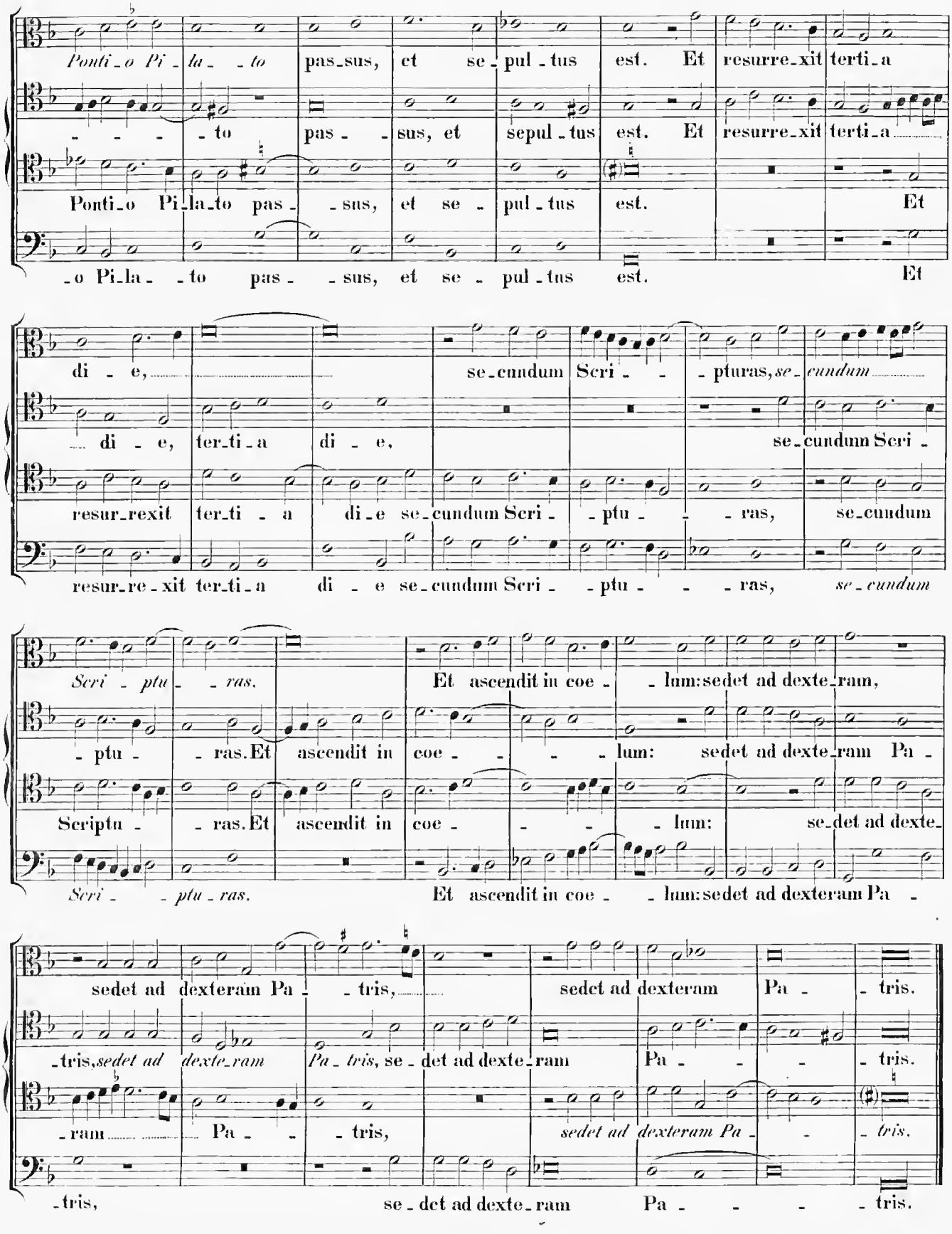
Ponti_o Pi_la_to pas_sus, et se_pul_tus est. Et resurre_xit terti_a
_ _ _ _to pas_ _sus, et sepul_tus est. Et resurre_xit terti_a
Ponti_o Pi_la_to pas_ _sus, et se_pul_tus est. Et
_o Pi_la_ _to pas_ _sus, et se_pul_tus est. Et
di_e, se_cundum Scri_ _ _pturas, *se_cundum*
di_e, ter_ti_a di_e, se_cundum Scri_
resur_rexit ter_ti_a di_e se_cundum Scri_ _ptu_ _ _ras, se_cundum
resur_re_xit ter_ti_a di_e se_cundum Scri_ _ptu_ _ _ras, *se_cundum*
Scri_ptu_ _ras. Et ascendit in coe_ _lum: sedet ad dexte_ram,
ptu _ras. Et ascendit in coe_ _ _ _lum: sedet ad dexte_ram Pa_
Scriptu_ _ras. Et ascendit in coe_ _ _ _lum: se_det ad dexte_
Scri_ _ptu_ras. Et ascendit in coe_ _lum: sedet ad dexteram Pa_
sedet ad dexteram Pa_ _tris, sedet ad dexteram Pa_ _tris.
_tris, *sedet ad dexte_ram Pa_tris,* se_det ad dexte_ram Pa_ _ _ _tris.
ram Pa _ _tris, *sedet ad dexteram Pa_ _ _tris.*
_tris, se_det ad dexte_ram Pa_ _ _ _tris.

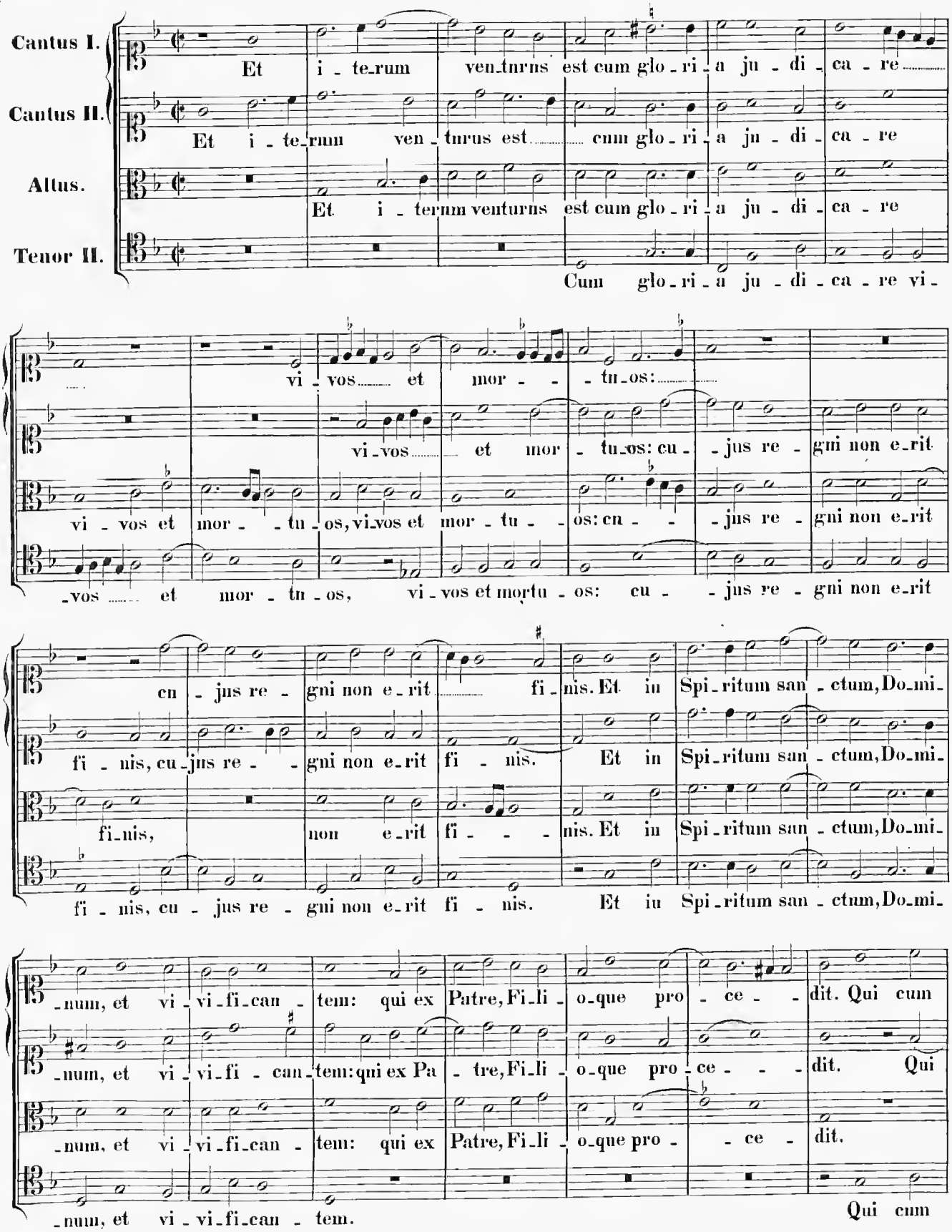
Cantus I.
Et i - te-rum ven-turus est cum glo - ri - a ju - di - ca - re
Cantus II.
Et i - te-rum ven - turus est cum glo - ri - a ju - di - ca - re
Altus.
Et i - terum venturus est cum glo - ri - a ju - di - ca - re
Tenor II.
Cum glo - ri - a ju - di - ca - re vi -
vi - vos et mor - - tu-os:
vi-vos et mor - tu-os: cu - jus re - gni non e-rit
vi - vos et mor - - tu - os, vi-vos et mor - tu - os: cu - - jus re - gni non e-rit
-vos et mor - tu - os, vi - vos et mortu - os: cu - - jus re - gni non e-rit
cu - jus re - gni non e - rit fi - nis. Et in Spi-ritum san - ctum, Do-mi-
fi - nis, cu-jus re - - gni non e-rit fi - nis. Et in Spi-ritum san - ctum, Do-mi-
fi-nis, non e-rit fi - - - nis. Et in Spi-ritum san - ctum, Do-mi-
fi - nis, cu - jus re - gni non e-rit fi - nis. Et in Spi-ritum san - ctum, Do-mi-
-num, et vi - vi-fi-can - tem: qui ex Patre, Fi-li - o-que pro - ce - - dit. Qui cum
-num, et vi - vi-fi - can-tem: qui ex Pa - tre, Fi-li - o-que pro - ce - - dit. Qui
-num, et vi - vi-fi-can - tem: qui ex Patre, Fi-li - o-que pro - - ce - dit.
-num, et vi - vi-fi-can - tem. Qui cum

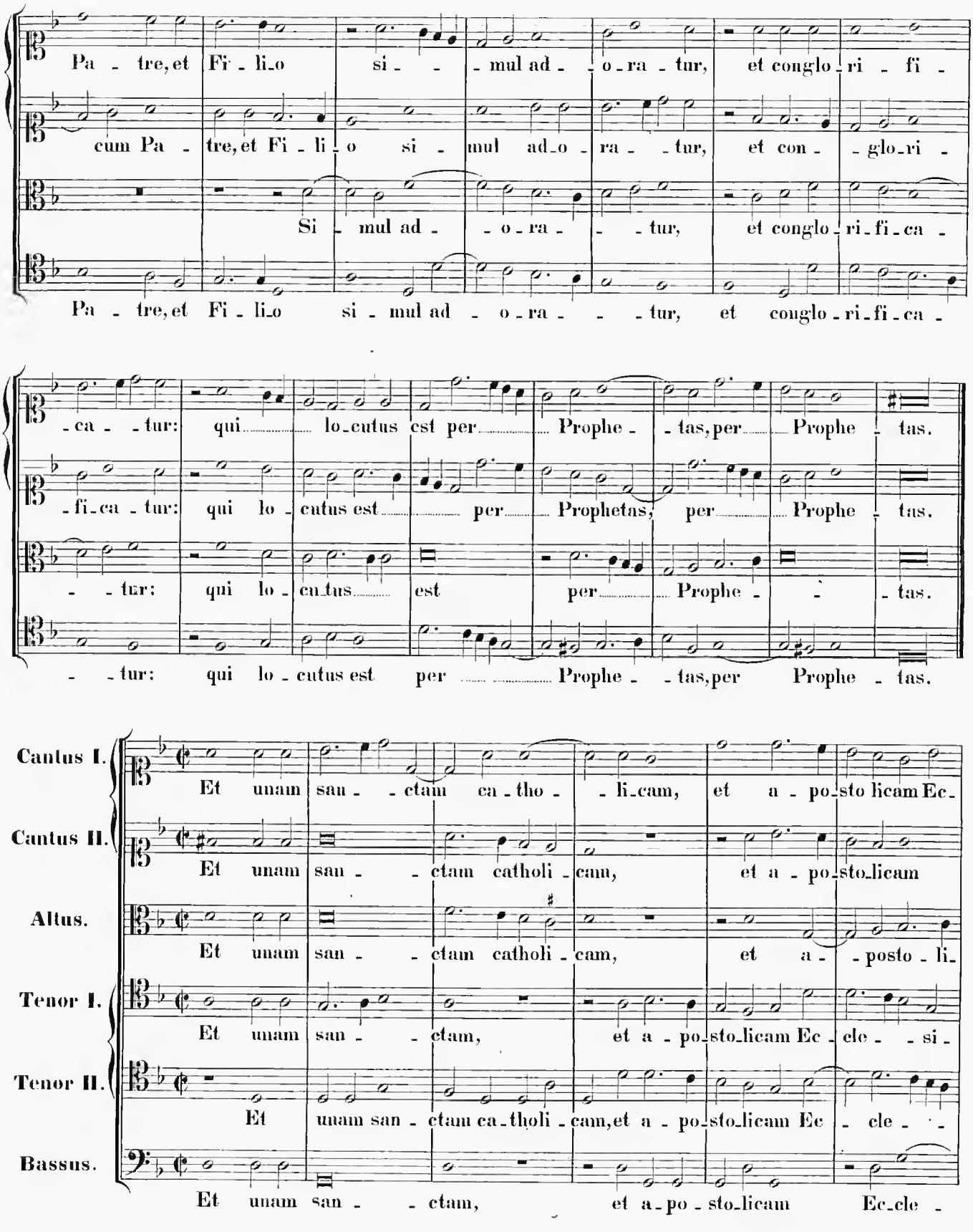
Pa - tre, et Fi - li_o si - - mul ad - - o - ra - tur, et conglo - ri - fi -
cum Pa - tre, et Fi - li - o si - mul ad_o - ra - - tur, et con - - glo_ri -
Si - mul ad - - o - ra - - - tur, et conglo - ri_fi_ca -
Pa - tre, et Fi - li_o si - mul ad - o - ra - - - tur, et conglo - ri_fi_ca -
- ca - - tur: qui lo_cutus est per Prophe - - tas, per Prophe - tas.
- fi_ca - tur: qui lo - cutus est per Prophetas, per Prophe - tas.
- - tur: qui lo - cutus est per Prophe - - tas.
- - tur: qui lo - cutus est per Prophe - - tas, per Prophe - tas.
Cantus I.
Et unam san - - ctam ca - tho - - li_cam, et a - po_sto licam Ec -
Cantus II.
Et unam san - - ctam catholi - cam, et a - po_sto_licam
Altus.
Et unam san - - ctam catholi - cam, et a - - posto - li -
Tenor I.
Et unam san - - ctam, et a - po_sto_licam Ec - cle - - si -
Tenor II.
Et unam san - ctam ca_tholi - cam, et a - po_sto_licam Ec - cle - -
Bassus.
Et unam san - - ctam, et a_po - sto_licam Ec_cle -

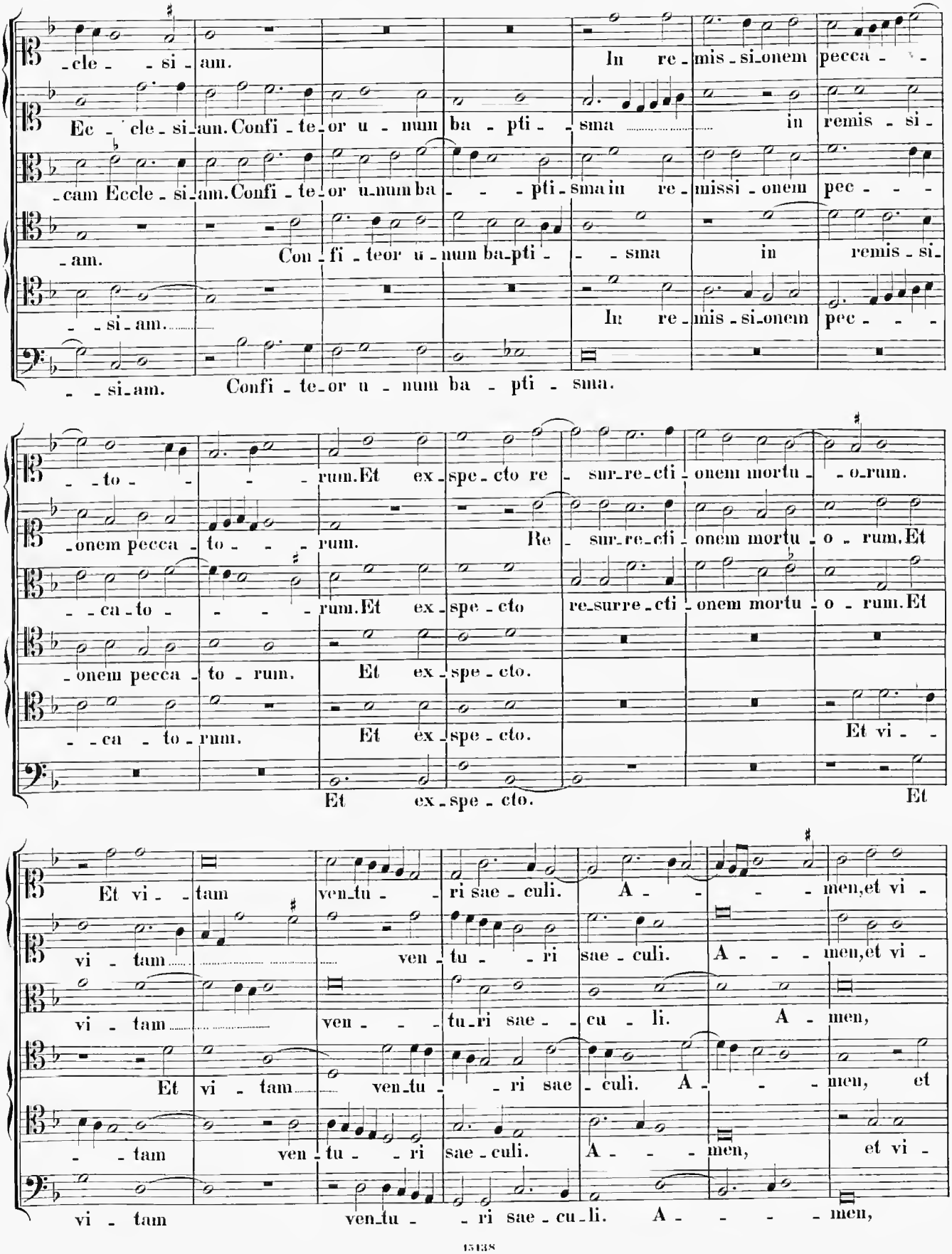
-cle- -si-am. In re-mis-si-onem pecca- -
Ec-cle-si-am. Confi-te-or u-num ba-pti- -sma in remis-si-
-cam Eccle-si-am. Confi-te-or u-num ba- -pti-sma in re-missi-onem pec- -
-am. Con-fi-teor u-num ba-pti- -sma in remis-si-
- -si-am. In re-mis-si-onem pec- -
- -si-am. Confi-te-or u-num ba-pti-sma.
- -to- -rum. Et ex-spe-cto re-sur-re-cti-onem mortu- -o-rum.
-onem pecca-to- -rum. Re-sur-re-cti-onem mortu-o-rum. Et
- -ca-to- -rum. Et ex-spe-cto re-surre-cti-onem mortu-o-rum. Et
-onem pecca-to-rum. Et ex-spe-cto.
- -ca-to-rum. Et ex-spe-cto. Et vi- -
Et ex-spe-cto. Et
Et vi- -tam ven-tu- -ri sae-culi. A- - - -men, et vi-
vi-tam ven-tu- -ri sae-culi. A- - - -men, et vi-
vi-tam ven- - -tu-ri sae- -cu-li. A-men,
Et vi-tam ven-tu- -ri sae-culi. A- - - -men, et
- -tam ven-tu- -ri sae-culi. A- - - -men, et vi-
vi-tam ven-tu- -ri sae-cu-li. A- - - -men,

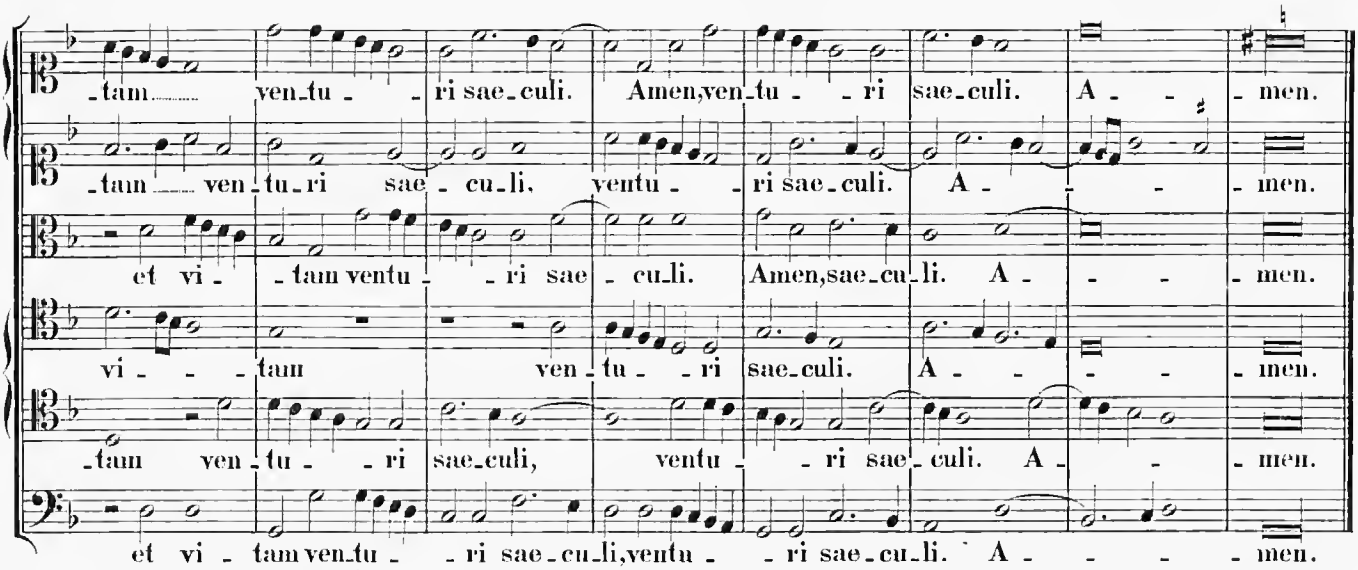
-tam ven-tu- -ri sae-culi. Amen,ven-tu- -ri sae-culi. A- -men.
-tam ven-tu-ri sae- cu-li. ventu- -ri sae-culi. A- -men.
et vi- -tam ventu- -ri sae- cu-li. Amen,sae-cu-li. A- -men.
vi- -tam ven-tu- -ri sae-culi. A- -men.
-tam ven-tu- -ri sae-culi, ventu- -ri sae-culi. A- -men.
et vi- tam ven-tu- -ri sae-cu-li,ventu- -ri sae-cu-li. A- -men.

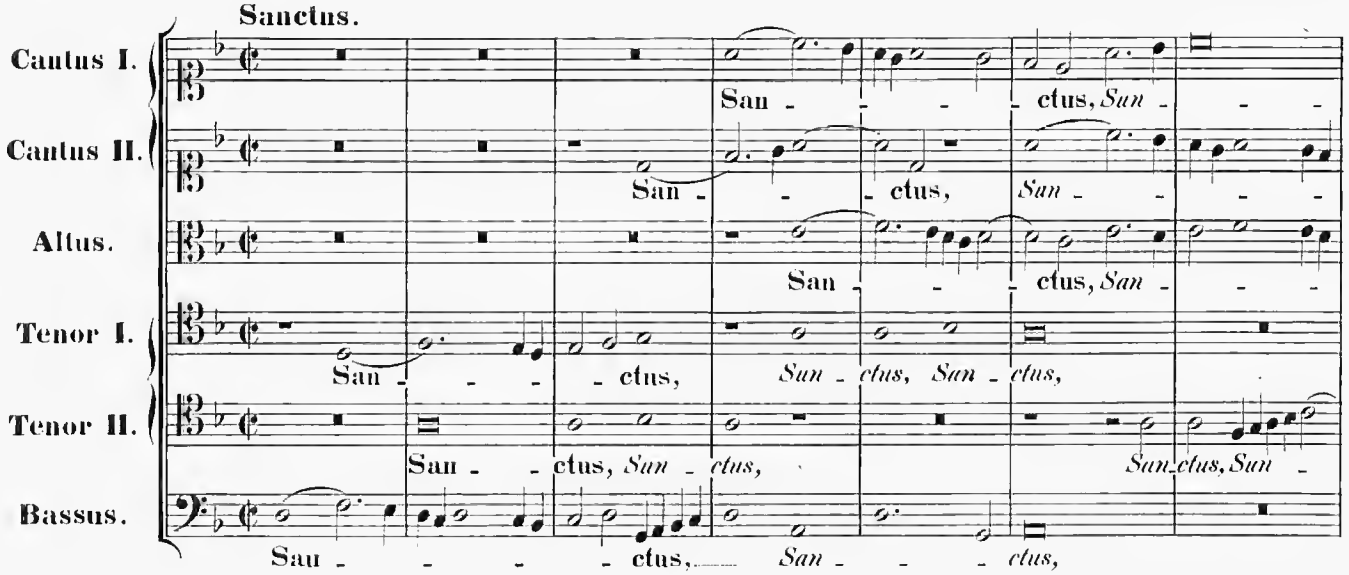
Sanctus.
Cantus I.
Cantus II.
Altus.
Tenor I.
Tenor II.
Bassus.
San- -ctus, San-
San- -ctus, San-
San- -ctus, San-
San- -ctus, San- -ctus,
San- -ctus, San- -ctus, San- -ctus,
San- -ctus, San- -ctus, San-
San- -ctus, San-

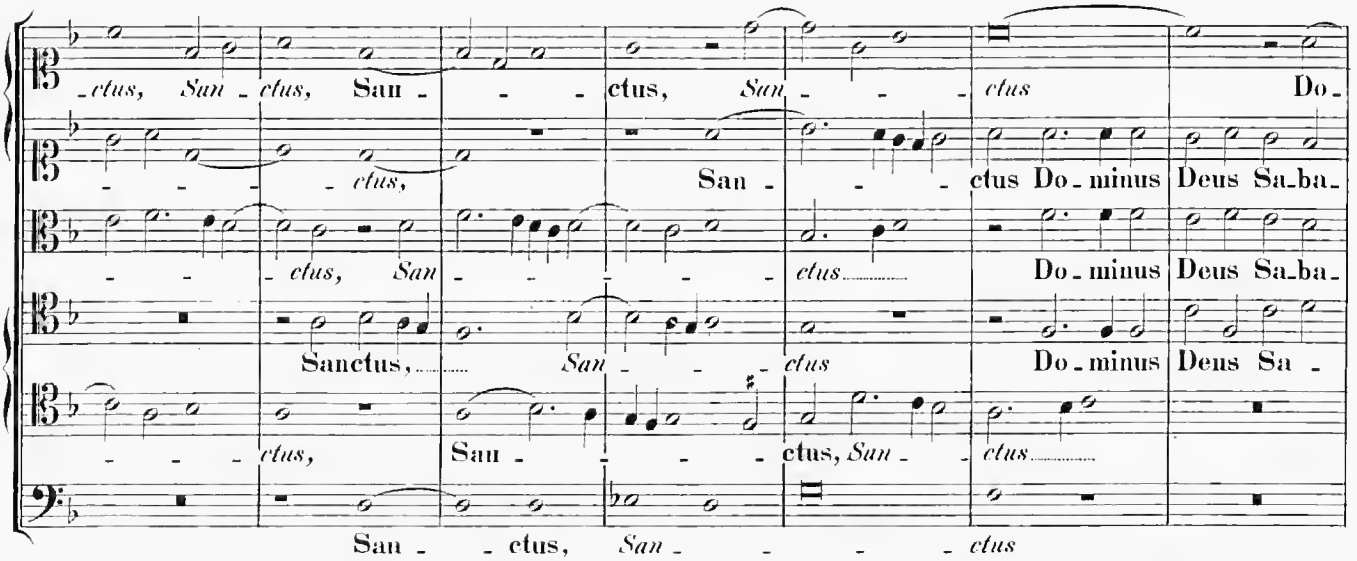
-ctus, San- -ctus, San- -ctus, San- -ctus Do-
-ctus, San- -ctus Do-minus Deus Sa-ba-
-ctus, San- -ctus Do-minus Deus Sa-ba-
Sanctus, San- -ctus Do-minus Deus Sa-
-ctus, San- -ctus, San- -ctus
San- -ctus, San- -ctus

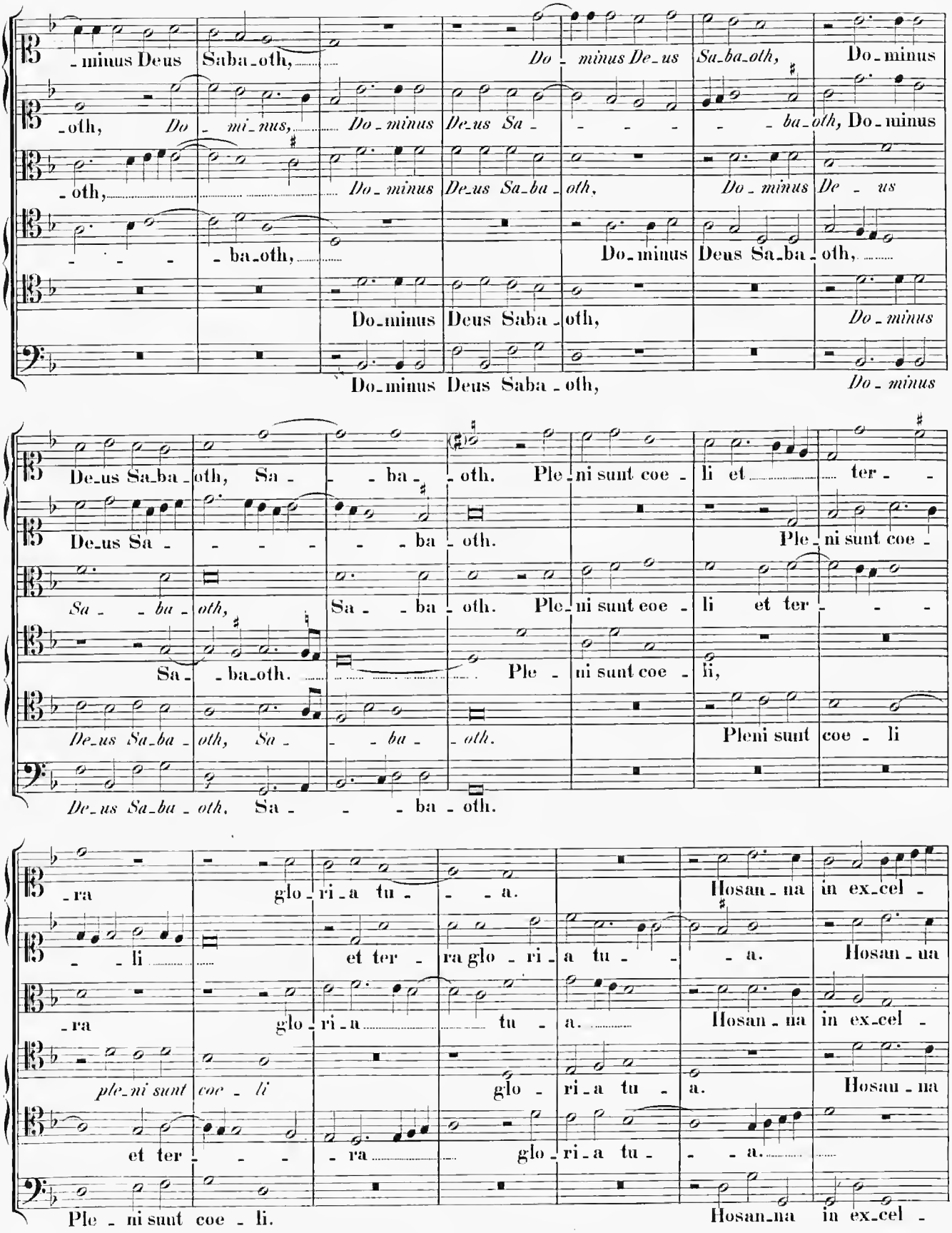
-minus Deus Saba-oth, Do-minus De-us Sa-ba-oth, Do-minus
-oth, Do-mi-nus, Do-minus De-us Sa- -ba-oth, Do-minus
-oth, Do-minus De-us Sa-ba-oth, Do-minus De-us
- - - -ba-oth, Do-minus Deus Sa-ba-oth,
Do-minus Deus Saba-oth, Do-minus
Do-minus Deus Saba-oth, Do-minus
De-us Sa-ba-oth, Sa- -ba-oth. Ple-ni sunt coe-li et ter-
De-us Sa- -ba-oth. Ple-ni sunt coe-
Sa- -ba-oth, Sa- -ba-oth. Ple-ni sunt coe-li et ter- -
Sa- -ba-oth. Ple-ni sunt coe-li,
De-us Sa-ba-oth, Sa- -ba-oth. Pleni sunt coe-li
De-us Sa-ba-oth, Sa- -ba-oth.
-ra glo-ri-a tu- -a. Hosan-na in ex-cel-
-li et ter-ra glo-ri-a tu- -a. Hosan-na
-ra glo-ri-a tu-a. Hosan-na in ex-cel-
ple-ni sunt coe-li glo-ri-a tu-a. Hosan-na
et ter- -ra glo-ri-a tu- -a.
Ple-ni sunt coe-li. Hosan-na in ex-cel-

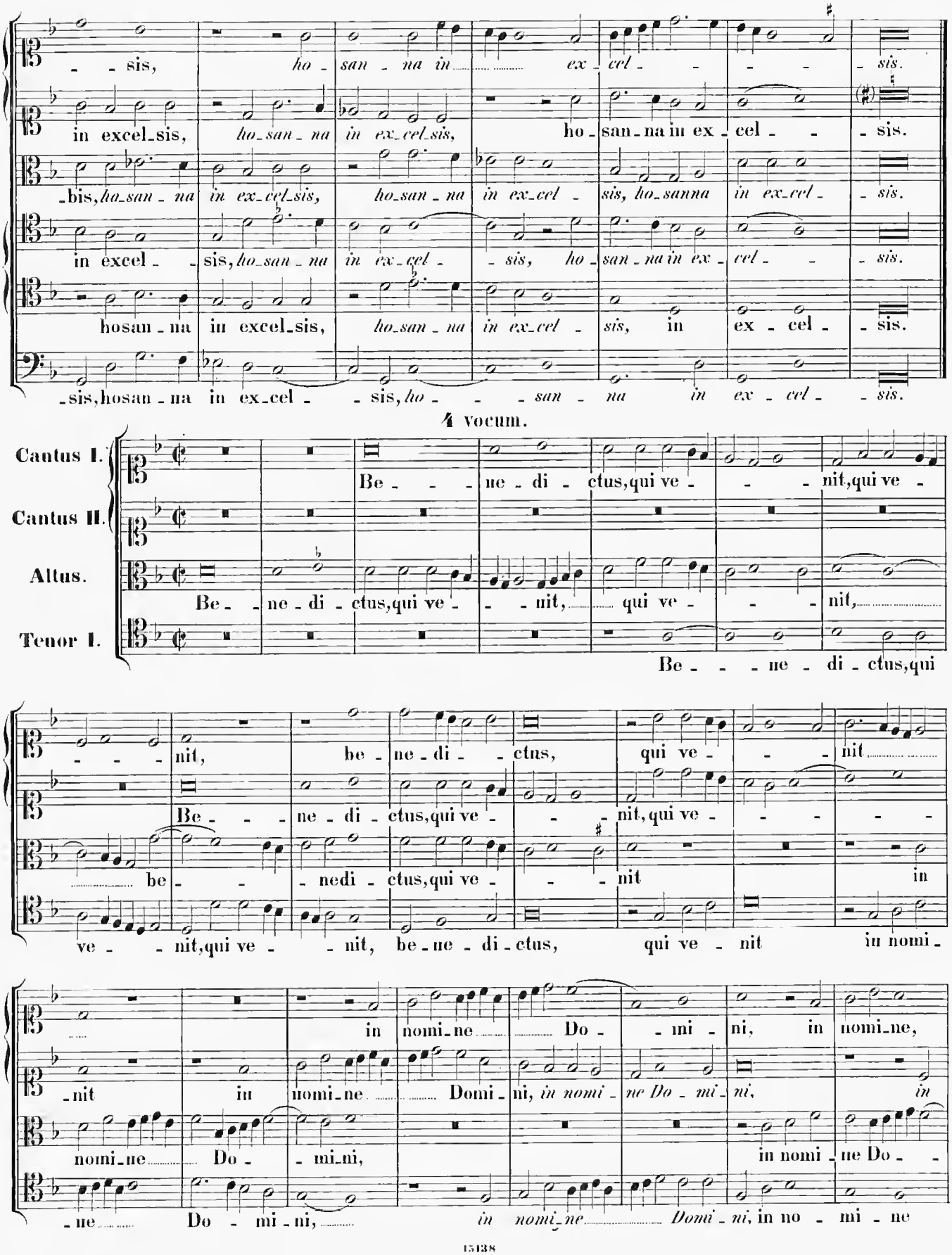
- - sis, ho - san - na in ex - cel - - - - sis.
in excel_sis, ho_san - na in ex_cel_sis, ho - san - na in ex_cel - sis.
_bis, ho_san - na in ex_cel_sis, ho_san - na in ex_cel - sis, ho_sanna in ex_cel - sis.
in excel - - sis, ho_san - na in ex_cel - - sis, ho - san - na in ex - cel - - sis.
hosan - na in excel_sis, ho_san - na in ex_cel - sis, in ex - cel - sis.
_sis, hosan - na in ex_cel - - sis, ho - - - san - na in ex - cel - sis.
4 vocum.
Cantus I.
Cantus II.
Altus.
Tenor I.
Be - - - ne - di - ctus, qui ve - - - nit, qui ve -
Be - - ne - di - ctus, qui ve - - - nit, qui ve - - - nit,
Be - - - ne - di - ctus, qui
- - - nit, be - ne - di - - ctus, qui ve - - - nit
Be - - - ne - di - ctus, qui ve - - - nit, qui ve - - - -
be - - - nedi - ctus, qui ve - - - nit in
ve - - nit, qui ve - - nit, be - ne - di - ctus, qui ve - nit in nomi -
in nomi - ne Do - - mi - ni, in nomi - ne,
- nit in nomi - ne Domi - ni, in nomi - ne Do - mi - ni, in
nomi - ne Do - - mi - ni, in nomi - ne Do - -
- ne Do - mi - ni, in nomi - ne Domi - ni, in no - mi - ne

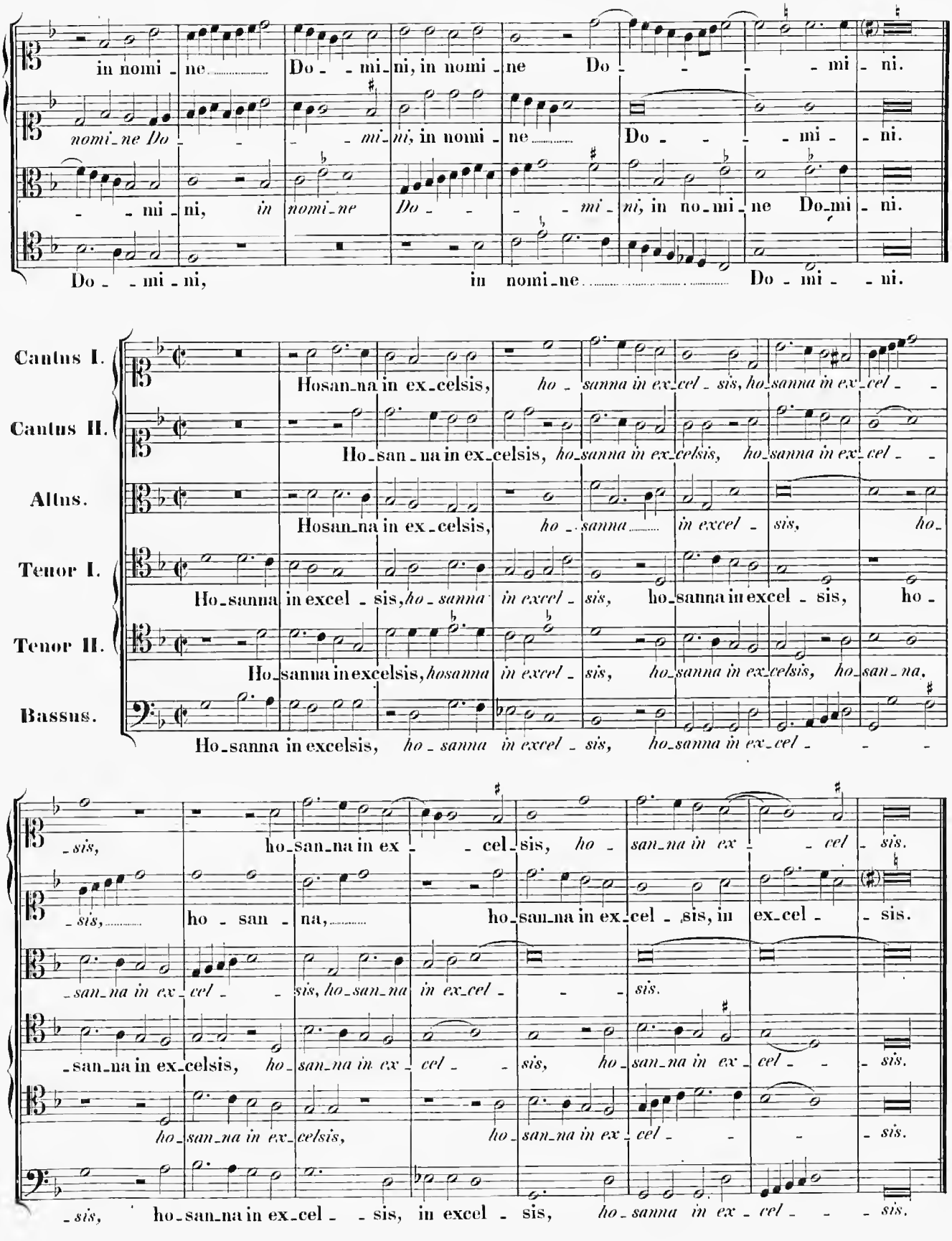
in nomi - ne Do - - mi - ni, in nomi - ne Do - - - - mi - ni.
nomi - ne Do - - - - mi - ni, in nomi - ne Do - - - - mi - ni.
- - mi - ni, in nomi - ne Do - - - - mi - ni, in no - mi - ne Do - mi - ni.
Do - - mi - ni, in nomi - ne Do - mi - - ni.
Cantus I.
Hosan - na in ex - celsis, ho - sanna in ex - cel - sis, ho - sanna in ex - cel - -
Cantus II.
Ho - san - na in ex - celsis, ho - sanna in ex - celsis, ho - sanna in ex - cel - -
Altus.
Hosan - na in ex - celsis, ho - sanna in excel - sis, ho -
Tenor I.
Ho - sanna in excel - sis, ho - sanna in excel - sis, ho - sanna in excel - sis, ho -
Tenor II.
Ho - sanna in excelsis, hosanna in excel - sis, ho - sanna in ex - celsis, ho - san - na,
Bassus.
Ho - sanna in excelsis, ho - sanna in excel - sis, ho - sanna in ex - cel - - -
- sis, ho - san - na in ex - - cel - sis, ho - san - na in ex - - cel - sis.
- sis, ho - san - na, ho - san - na in ex - cel - sis, in ex - cel - - sis.
- san - na in ex - cel - - sis, ho - san - na in ex - cel - - - sis.
- san - na in ex - celsis, ho - san - na in ex - cel - - sis, ho - san - na in ex - cel - - - sis.
ho - san - na in ex - celsis, ho - san - na in ex - cel - - - - sis.
- sis, ho - san - na in ex - cel - - sis, in excel - sis, ho - sanna in ex - cel - - - sis.

Agnus Dei. I.

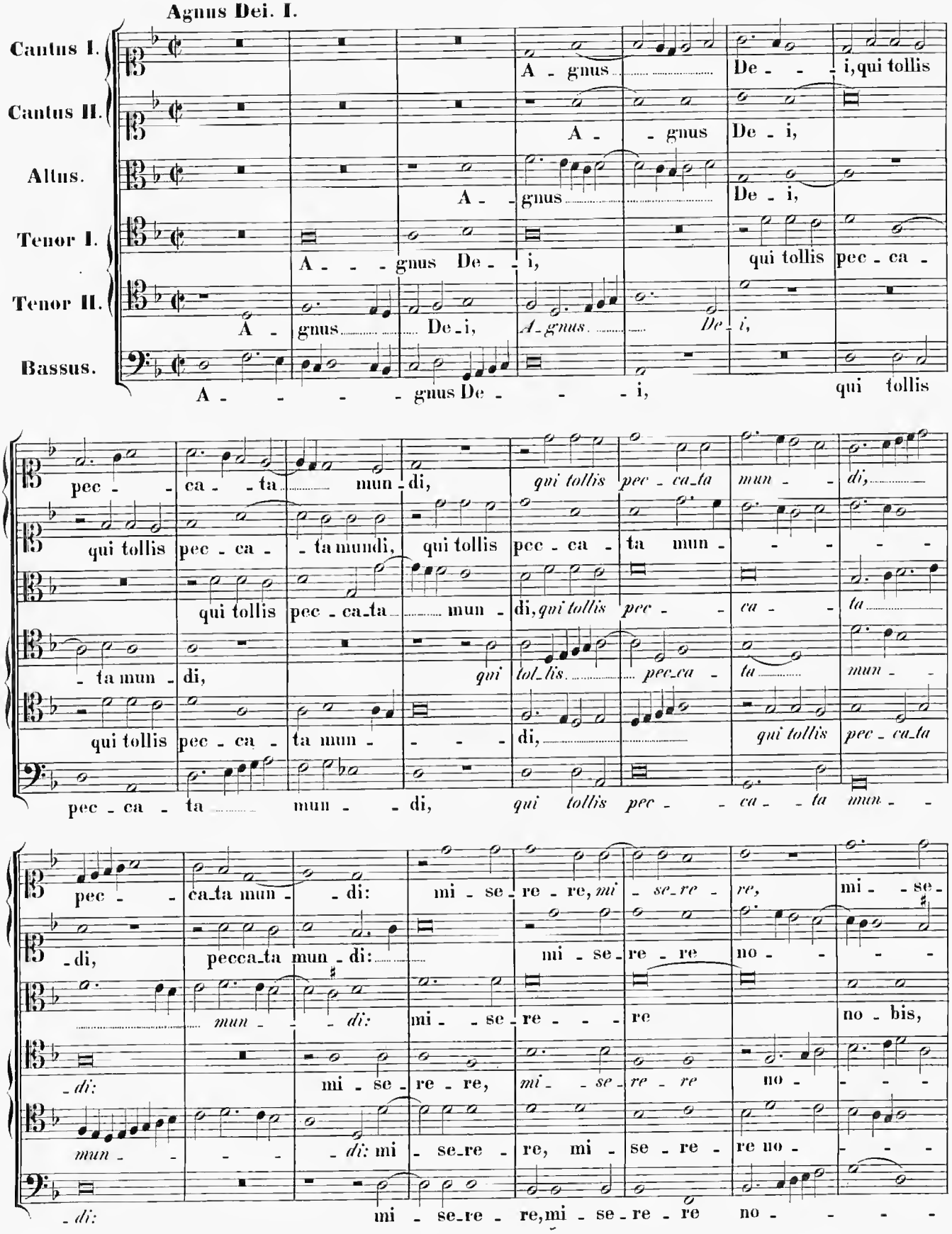
Cantus I.
A - gnus De - - - i, qui tollis
Cantus II.
A - - gnus De - i,
Altus.
A - - gnus De - i,
Tenor I.
A - - - gnus De - - i, qui tollis pec - ca -
Tenor II.
A - gnus De - i, A - gnus De - i,
Bassus.
A - - - - - gnus De - - - - i, qui tollis
pec - - ca - - ta mun - di, qui tollis pec - ca - ta mun - di,
qui tollis pec - ca - ta mundi, qui tollis pec - ca - ta mun - - - -
qui tollis pec - ca - ta mun - di, qui tollis pec - ca - ta
- ta mun - di, qui tol - lis pec - ca - ta mun -
qui tollis pec - ca - ta mun - - - - di, qui tollis pec - ca - ta
pec - ca - ta mun - - di, qui tollis pec - - ca - - ta mun -
pec - - ca - ta mun - - di: mi - se - re - re, mi - se - re - re, mi - se -
- di, pecca - ta mun - di: mi - se - re - re no - - - -
mun - - - di: mi - - se - re - - - re no - bis,
- di: mi - se - re - re, mi - - se - re - re no - - - -
mun - - - - di: mi - se - re - re, mi - se - re - re no - - - -
- di: mi - se - re - re, mi - se - re - re no - - - -

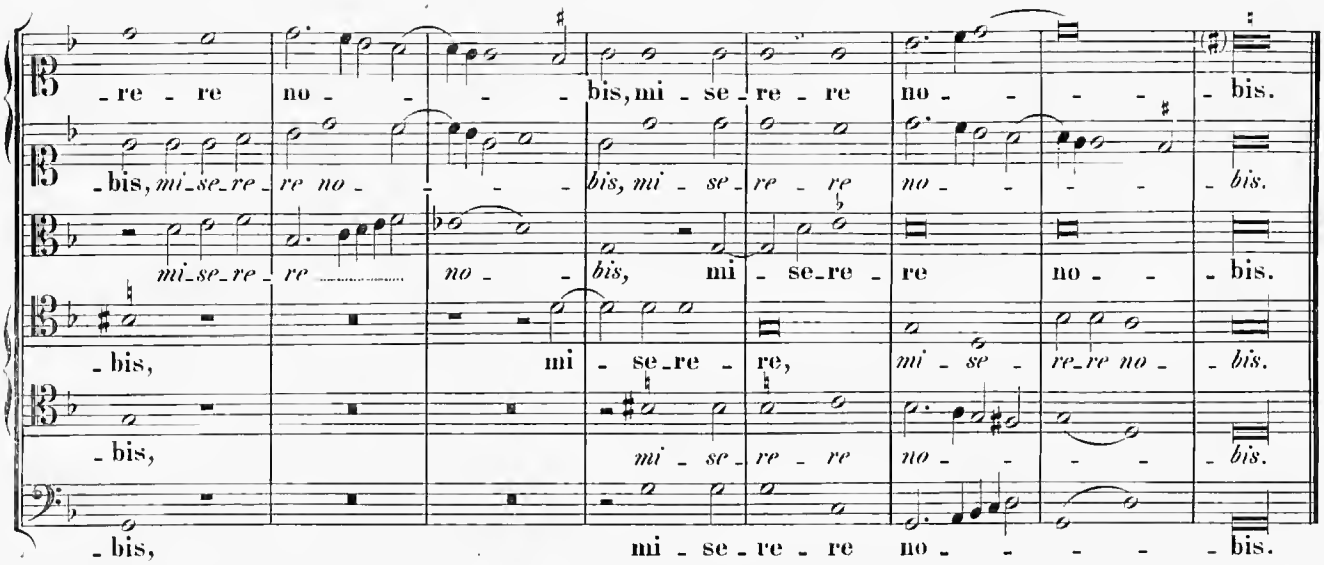
re re no bis, mi se re re no bis.
bis, mi se re no bis, mi se re re no bis.
mi se re re no bis, mi se re re no bis.
bis, mi se re re, mi se re re no bis.
bis, mi se re re no bis.
bis, mi se re re no bis.

Agnus Dei. II.

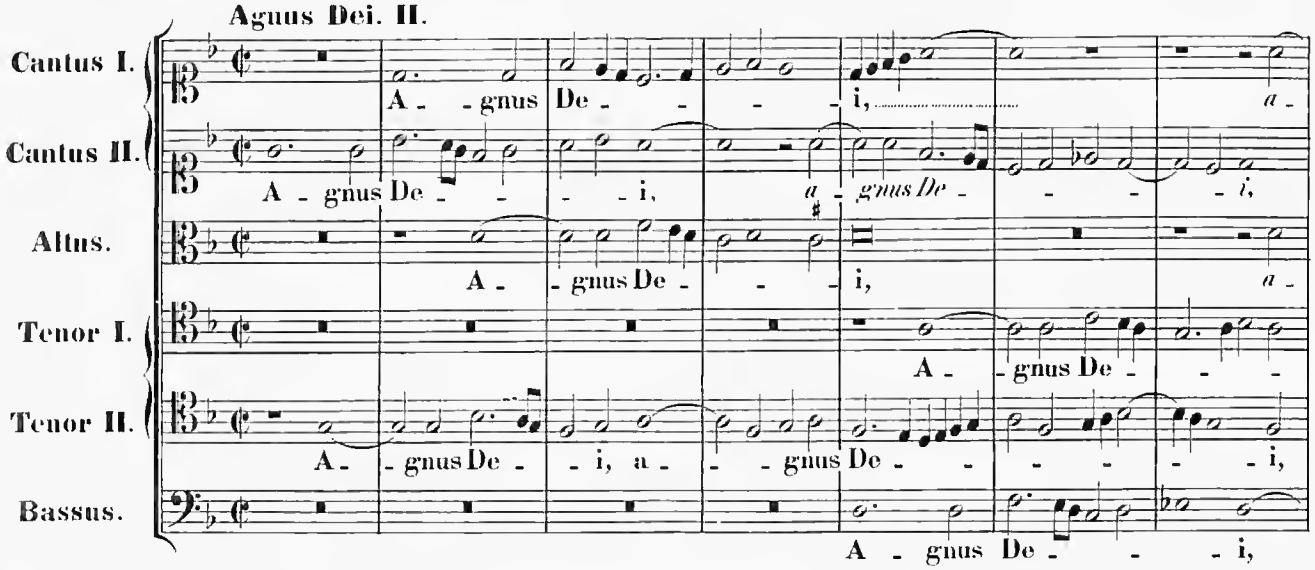
Cantus I.
A gnus De i, a
Cantus II.
A gnus De i, a gnus De i,
Altus.
A gnus De i, a
Tenor I.
A gnus De
Tenor II.
A gnus De i, a gnus De i,
Bassus.
A gnus De i,

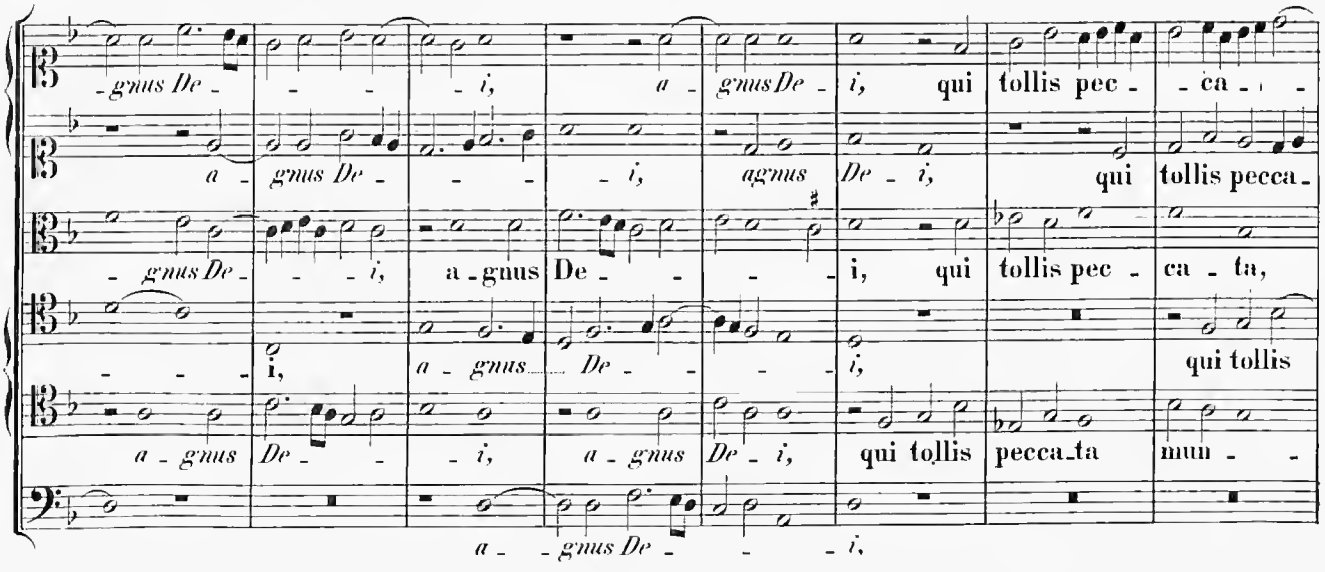
gnus De i, a gnus De i, qui tollis pec ca
a gnus De i, agnus De i, qui tollis pecca
gnus De i, a gnus De i, qui tollis pec ca ta,
i, a gnus De i, qui tollis
a gnus De i, a gnus De i, qui tollis pecca ta mun
a gnus De i,

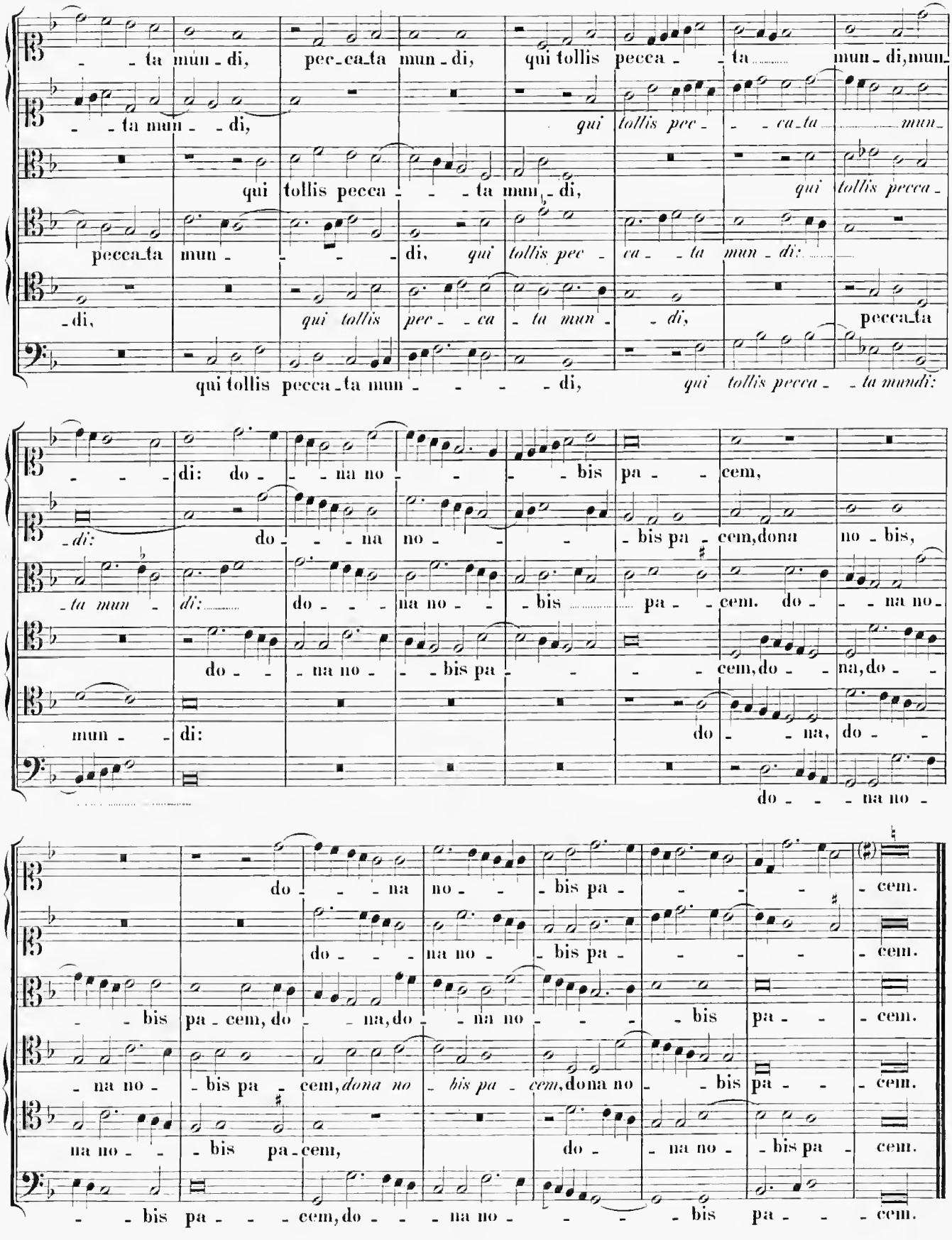
ta mun di, pec ca ta mun di, qui tollis pecca ta mun di, mun
ta mun di, qui tollis pec ca ta mun
qui tollis pecca ta mun di, qui tollis pecca
pecca ta mun di, qui tollis pec ca ta mun di:
di, qui tollis pec ca ta mun di, pecca ta
qui tollis pecca ta mun di, qui tollis pecca ta mundi:
di: do na no bis pa cem,
di: do na no bis pa cem, dona no bis,
ta mun di: do na no bis pa cem. do na no
do na no bis pa cem, do na, do
mun di: do na, do
do na no
do na no bis pa cem.
do na no bis pa cem.
bis pa cem, do na, do na no bis pa cem.
na no bis pa cem, dona no bis pa cem.
na no bis pa cem, do na no bis pa cem.
bis pa cem, do na no bis pa cem.

Zweites Buch der Messen

TABULA MISSARUM.

Cum quatuor vocibus.

pag.

Missa de Beata Virgine 1
Missa Inviolata 21
Missa Sine nomine 41
Missa Ad Fugam 57

Cum quinque vocibus.

Missa Aspice Domine 71
Missa Salvum me fac 97

Cum sex vocibus.

Missa Papae Marcelli 128

Missa: de Beata Virgine.

4 vocum.

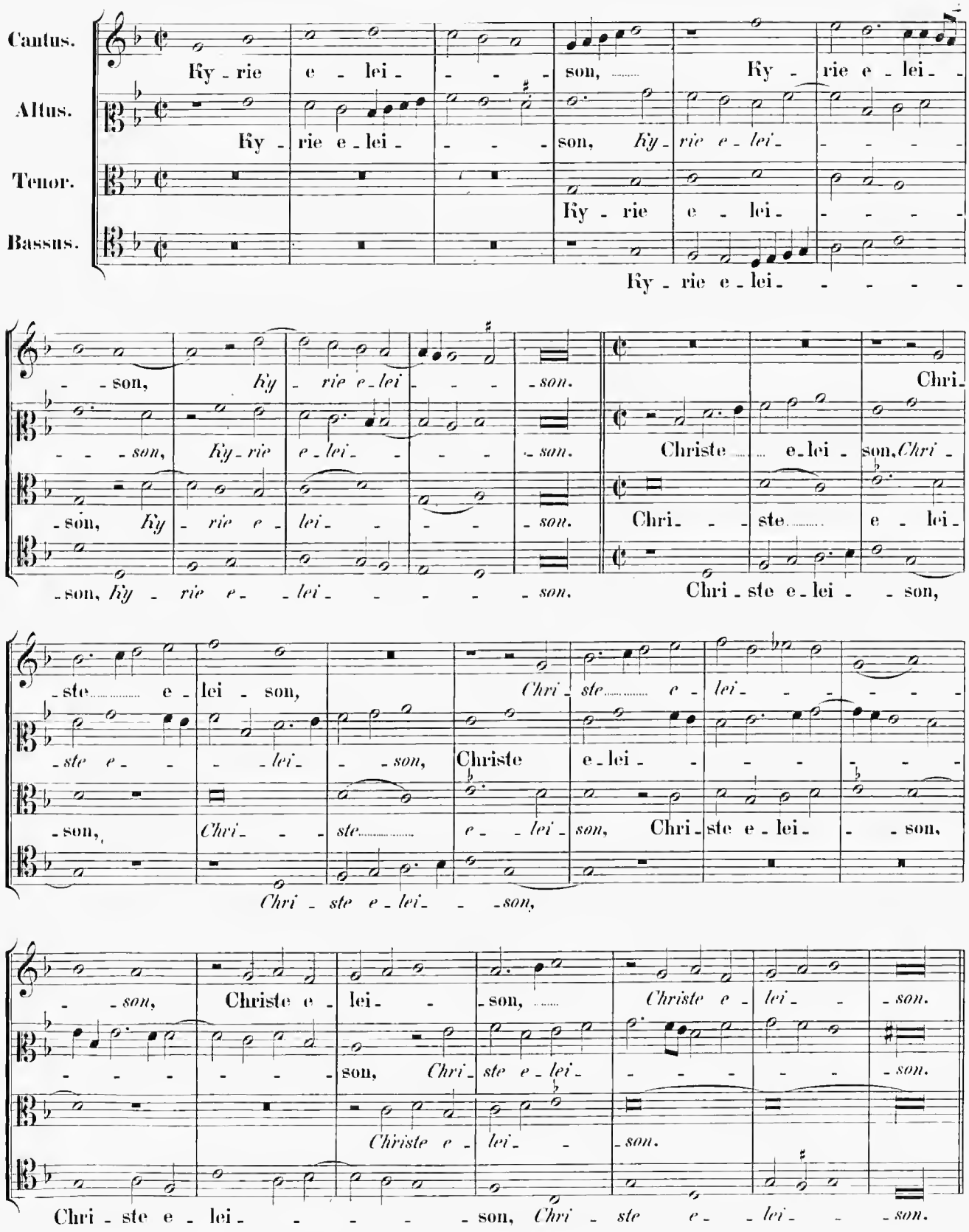
Cantus.
Altus.
Tenor.
Bassus.
Ky - rie e - lei - - - - son, Ky - rie e - lei - - - -

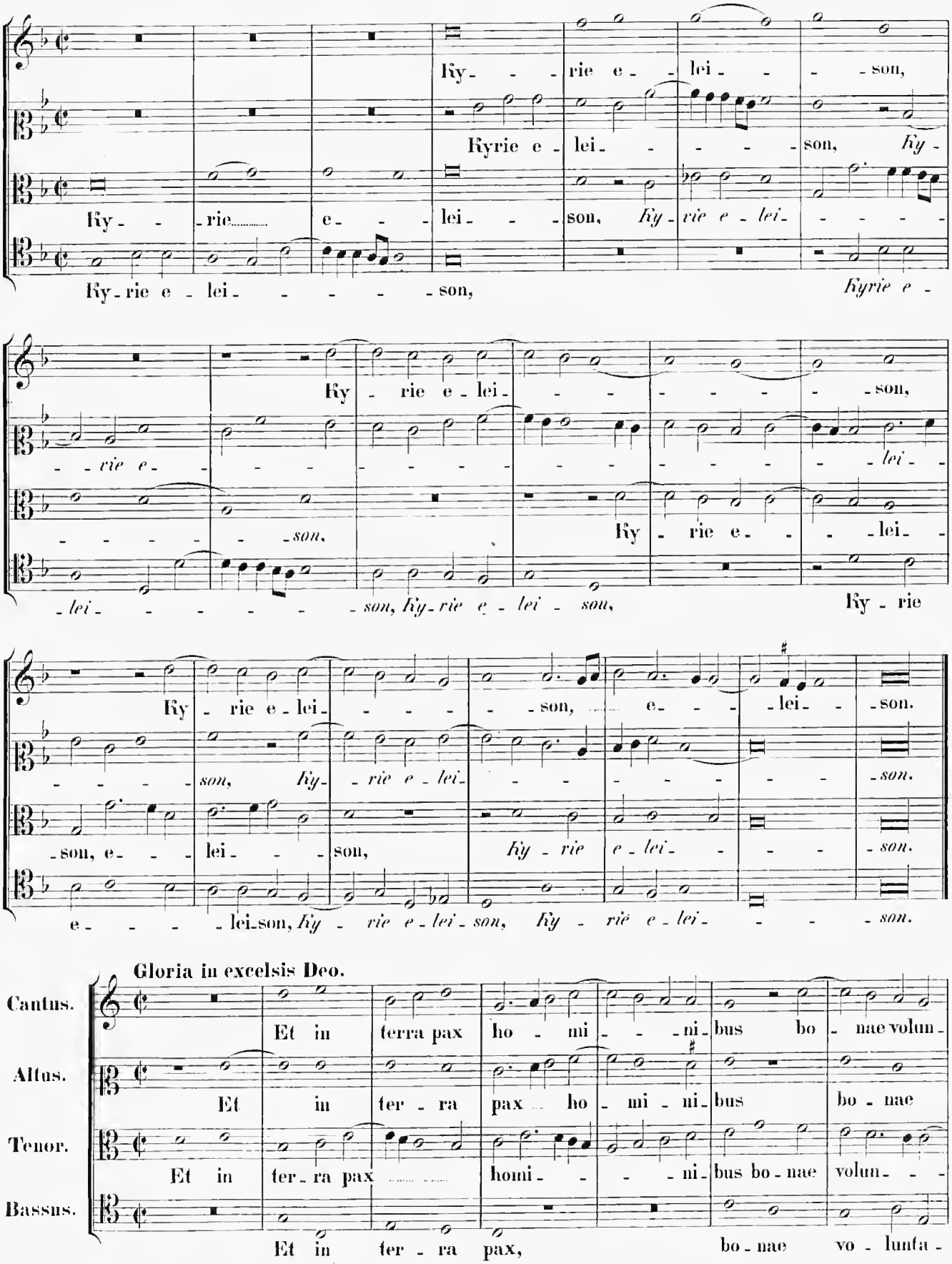
Ky - - - rie e - lei - - - son,
Kyrie e - lei - - - - - son, Ky -
Ky - - rie..... e - - - lei - - - son, Ky - rie e - lei - - - - -
Ky - rie e - lei - - - - - son, Kyrie e -
Ky - rie e - lei - - - - - - - - - son,
- - rie e - - - - - - - - - - - - - lei -
- - - - - - son,
Ky - rie e - - - lei -
- lei - - - - - - son, Ky - rie e - lei - son, Ky - rie
Ky - rie e - lei - - - - - son, e - - - lei - - son.
- - - - - son, Ky - rie e - lei - - - - - - - - son.
- son, e - - - lei - - - son, Ky - rie e - lei - - - - son.
e - - - - lei - son, Ky - rie e - lei - son, Ky - rie e - lei - - - - son.
Gloria in excelsis Deo.
Cantus.
Et in terra pax ho - mi - - - ni - bus bo - nae volun -
Altus.
Et in ter - ra pax ho - mi - ni - bus bo - nae
Tenor.
Et in ter - ra pax ..... homi - - - ni - bus bo - nae volun - - -
Bassus.
Et in ter - ra pax, bo - nae vo - lunta -

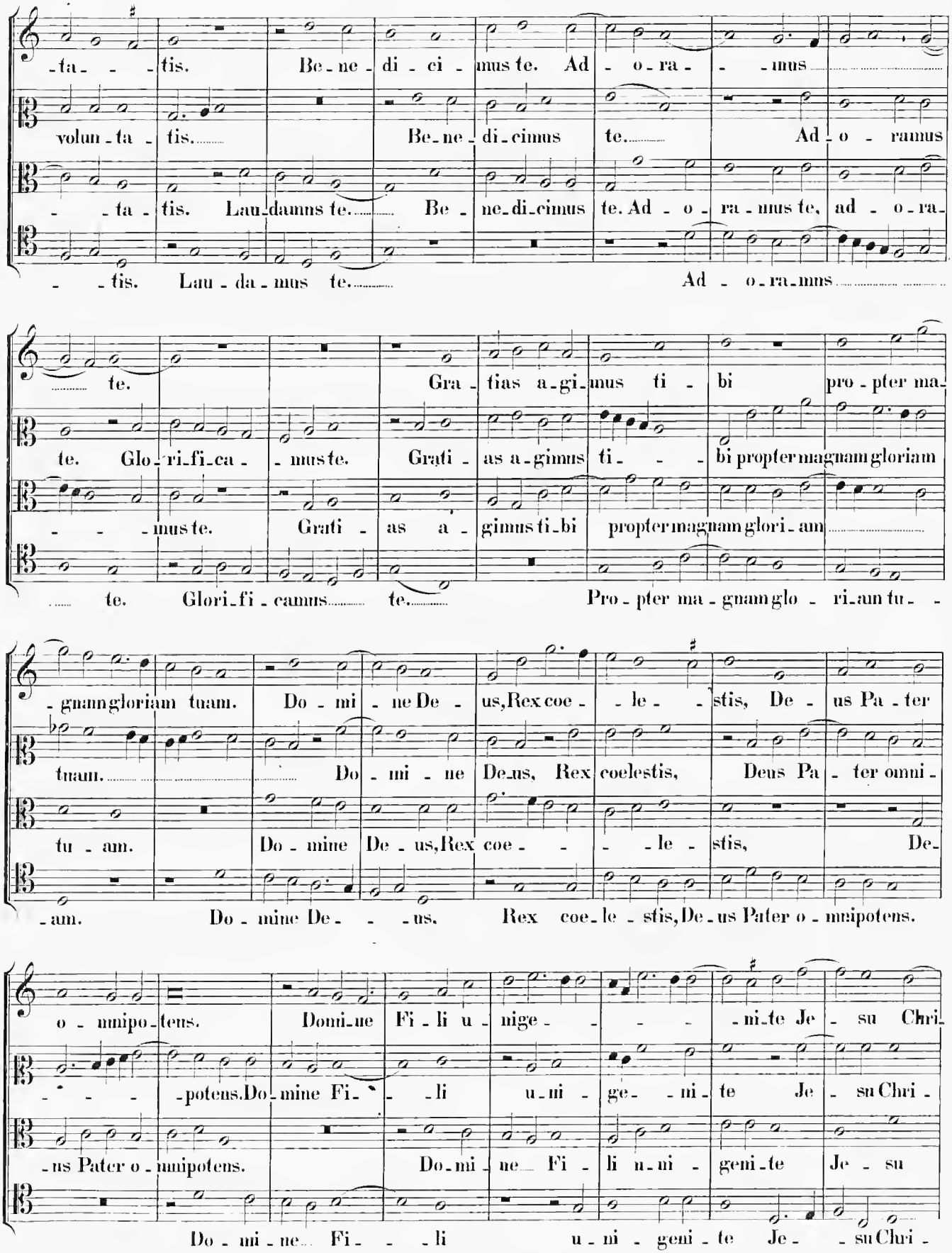
-ta- - -tis. Be-ne-di-ci-mus te. Ad-o-ra- - -mus
volun-ta-tis. Be-ne-di-cimus te. Ad-o-ramus
- -ta-tis. Lau-damus te. Be-ne-di-cimus te. Ad-o-ra-mus te, ad-o-ra-
- -tis. Lau-da-mus te. Ad-o-ra-mus
te. Gra-tias a-gi-mus ti-bi pro-pter ma-
te. Glo-ri-fi-ca- -mus te. Grati-as a-gimus ti- -bi propter magnam gloriam
- - -mus te. Grati-as a-gimus ti-bi propter magnam glori-am
te. Glori-fi-camus te. Pro-pter ma-gnam glo-ri-am tu- -
-gnam gloriam tuam. Do-mi-ne De-us, Rex coe- -le- -stis, De-us Pa-ter
tuam. Do-mi-ne De-us, Rex coelestis, Deus Pa-ter omni-
tu-am. Do-mine De-us, Rex coe- - -le-stis, De-
-am. Do-mine De- - -us. Rex coe-le-stis, De-us Pater o-mnipotens.
o-mnipo-tens. Domi-ne Fi-li u-nige- - - -ni-te Je-su Chri-
- - - -potens. Do-mine Fi- -li u-ni-ge- -ni-te Je-su Chri-
-us Pater o-mnipotens. Do-mi-ne Fi-li u-ni-geni-te Je-su
Do-mi-ne Fi- - -li u-ni-geni-te Je- -su Chri-

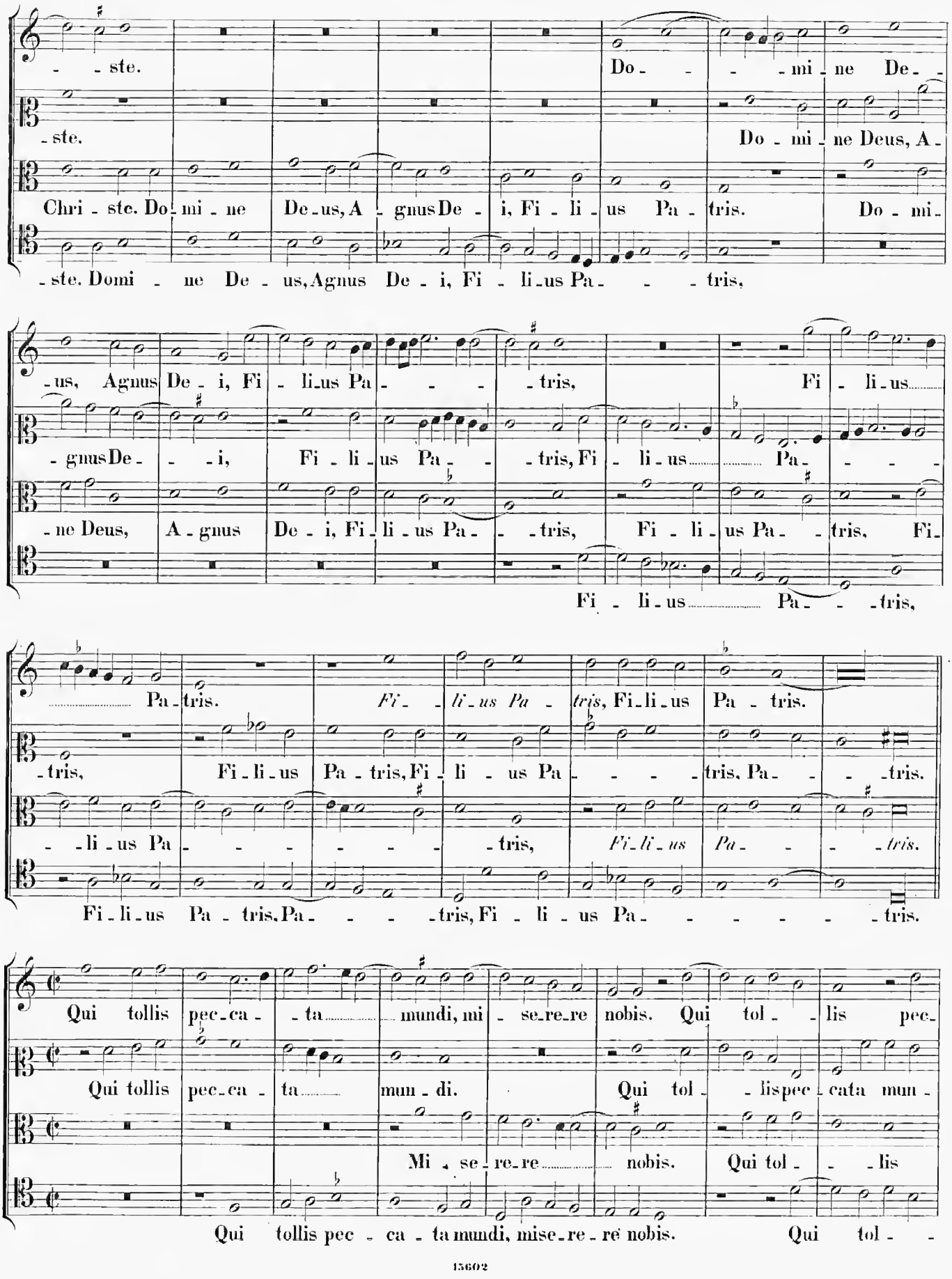
- - ste. Do - - - mi - ne De -
- ste. Do - mi - ne Deus, A -
Chri - ste. Do - mi - ne De - us, A - gnus De - i, Fi - li - us Pa - tris. Do - mi -
- ste. Domi - ne De - us, Agnus De - i, Fi - li - us Pa - - - tris,
- us, Agnus De - i, Fi - li - us Pa - - - tris, Fi - li - us
- gnus De - - - i, Fi - li - us Pa - - - tris, Fi - li - us Pa - - -
- ne Deus, A - gnus De - i, Fi - li - us Pa - - tris, Fi - li - us Pa - - tris, Fi -
Fi - li - us Pa - - - tris,
Pa - tris. Fi - li - us Pa - tris, Fi - li - us Pa - tris.
- tris, Fi - li - us Pa - tris, Fi - li - us Pa - - - - tris, Pa - - - tris.
- - li - us Pa - - - - - - tris, Fi - li - us Pa - - - tris.
Fi - li - us Pa - tris, Pa - - - - tris, Fi - li - us Pa - - - - - - tris.
Qui tollis pec - ca - - ta mundi, mi - se - re - re nobis. Qui tol - - lis pec -
Qui tollis pec - ca - ta mun - di. Qui tol - - lis pec - cata mun -
Mi - se - re - re nobis. Qui tol - - - lis
Qui tollis pec - ca - ta mundi, mise - re - re nobis. Qui tol - -

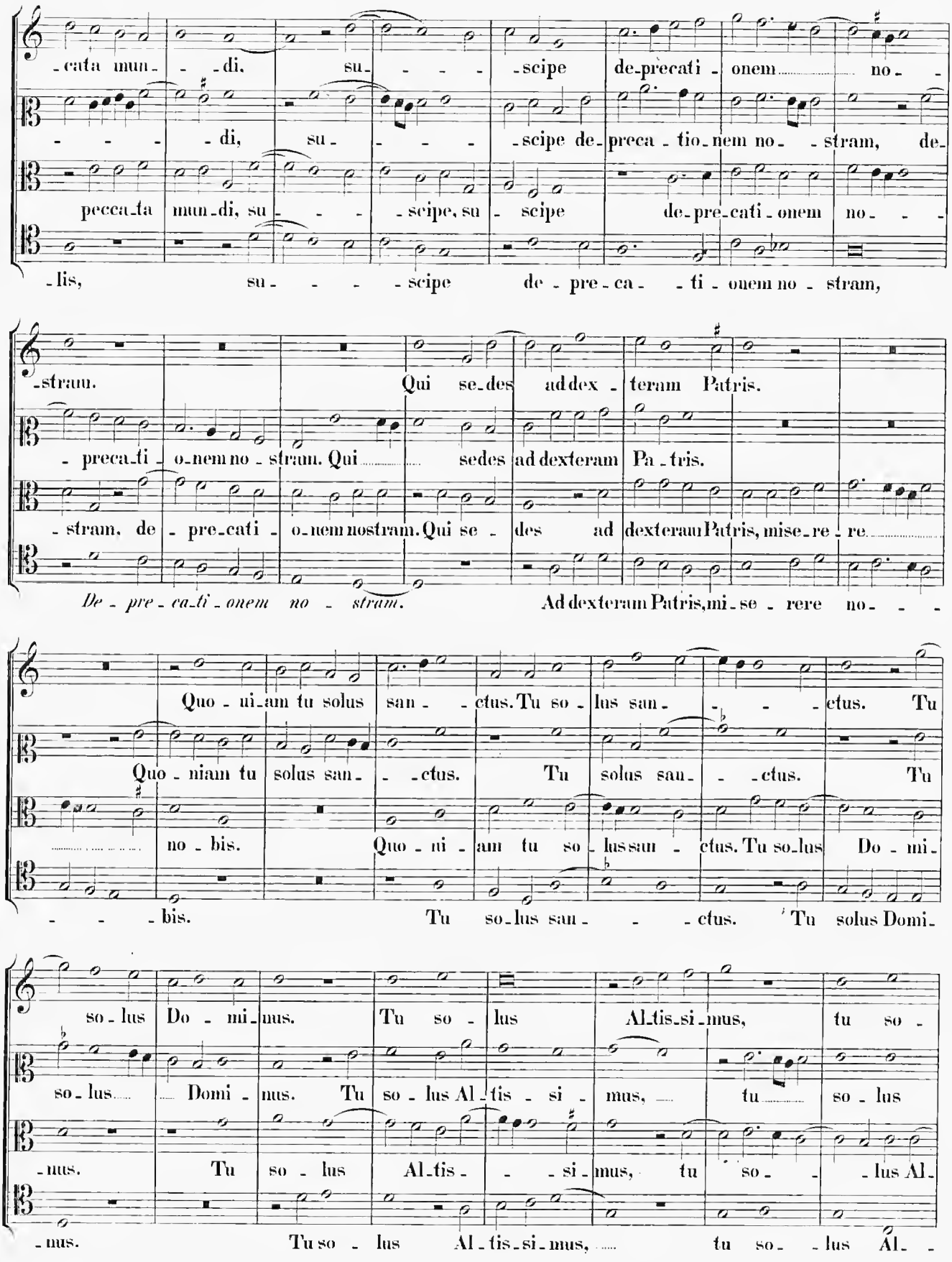
-cata mun- -di, su- -scipe de-precati-onem no-
-di, su- -scipe de-preca-tio-nem no- -stram, de-
pecca-ta mun-di, su- -scipe, su- scipe de-pre-cati-onem no- -
-lis, su- -scipe de-pre-ca- -ti-onem no-stram,
-stram. Qui se-des ad dex-teram Patris.
-preca-ti-o-nem no-stram. Qui sedes ad dexteram Pa-tris.
-stram. de-pre-cati-o-nem nostram. Qui se-des ad dexteram Patris, mise-re-re
De-pre-ca-ti-onem no-stram. Ad dexteram Patris, mi-se-rere no- -
Quo-ni-am tu solus san- -ctus. Tu so-lus san- -ctus. Tu
Quo-niam tu solus san- -ctus. Tu solus san- -ctus. Tu
no-bis. Quo-ni-am tu so-lus san-ctus. Tu so-lus Do-mi-
- - -bis. Tu so-lus san- -ctus. Tu solus Domi-
so-lus Do-mi-nus. Tu so-lus Al-tis-si-mus, tu so-
so-lus Domi-nus. Tu so-lus Al-tis-si-mus, tu so-lus
-nus. Tu so-lus Al-tis- -si-mus, tu so- -lus Al-
-nus. Tu so-lus Al-tis-si-mus, tu so- -lus Al-

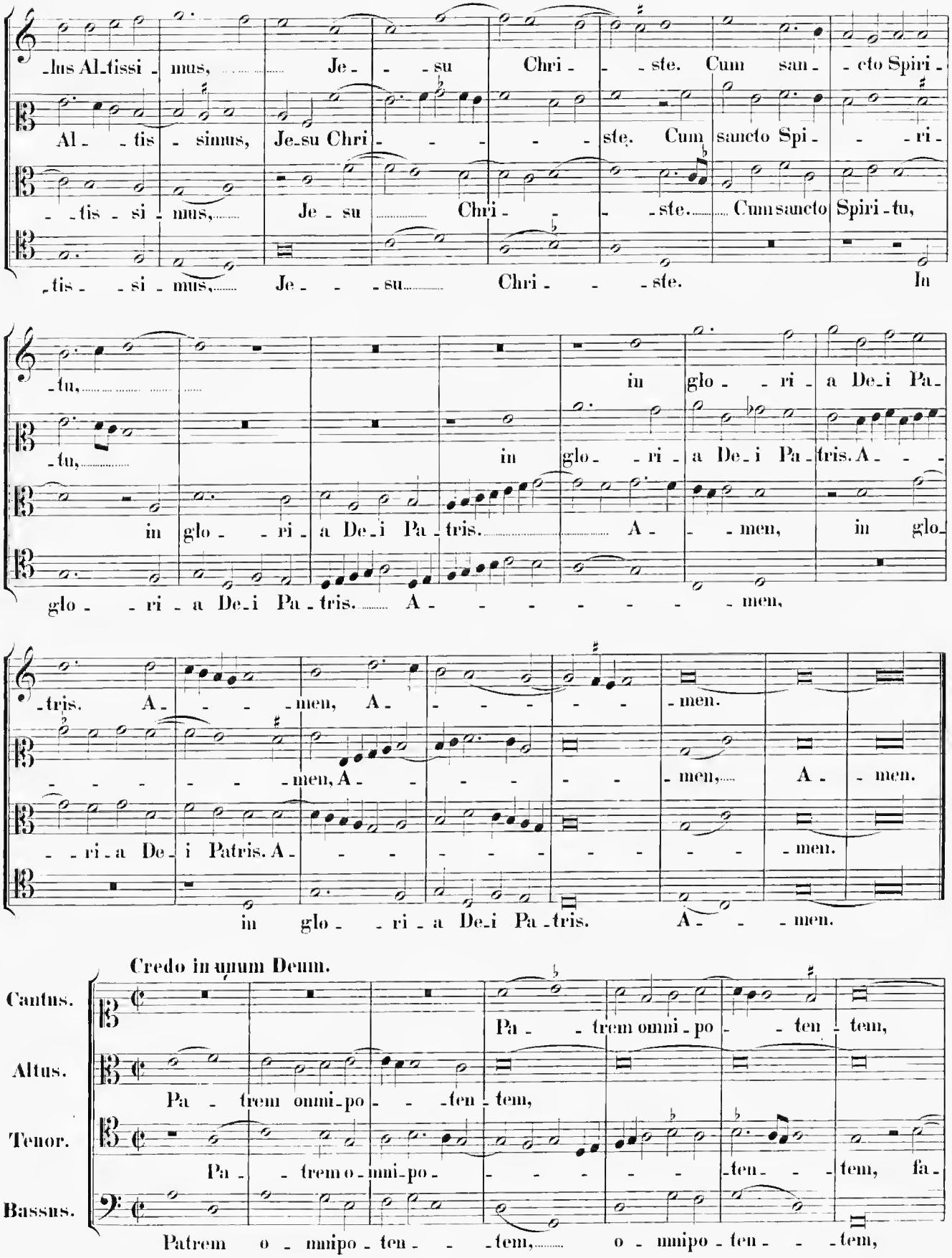
lus Al-tissi-mus, Je-su Chri-ste. Cum san-cto Spiri-
Al-tis-sinus, Je-su Chri-ste. Cum sancto Spi-ri-
-tis-si-mus, Je-su Chri-ste. Cum sancto Spiri-tu,
-tis-si-mus, Je-su Chri-ste. In
-tu, in glo-ri-a De-i Pa-
-tu, in glo-ri-a De-i Pa-tris. A-
in glo-ri-a De-i Pa-tris. A-men, in glo-
glo-ri-a De-i Pa-tris. A-men,
-tris. A-men, A-men.
-men, A-men, A-men.
-ri-a De-i Patris. A-men.
in glo-ri-a De-i Pa-tris. A-men.
Credo in unum Deum.
Cantus.
Altus.
Tenor.
Bassus.
Pa-trem omni-po-ten-tem,
Pa-trem omni-po-ten-tem,
Pa-trem o-mni-po-ten-tem, fa-
Patrem o-mnipo-ten-tem, o-mnipo-ten-tem,

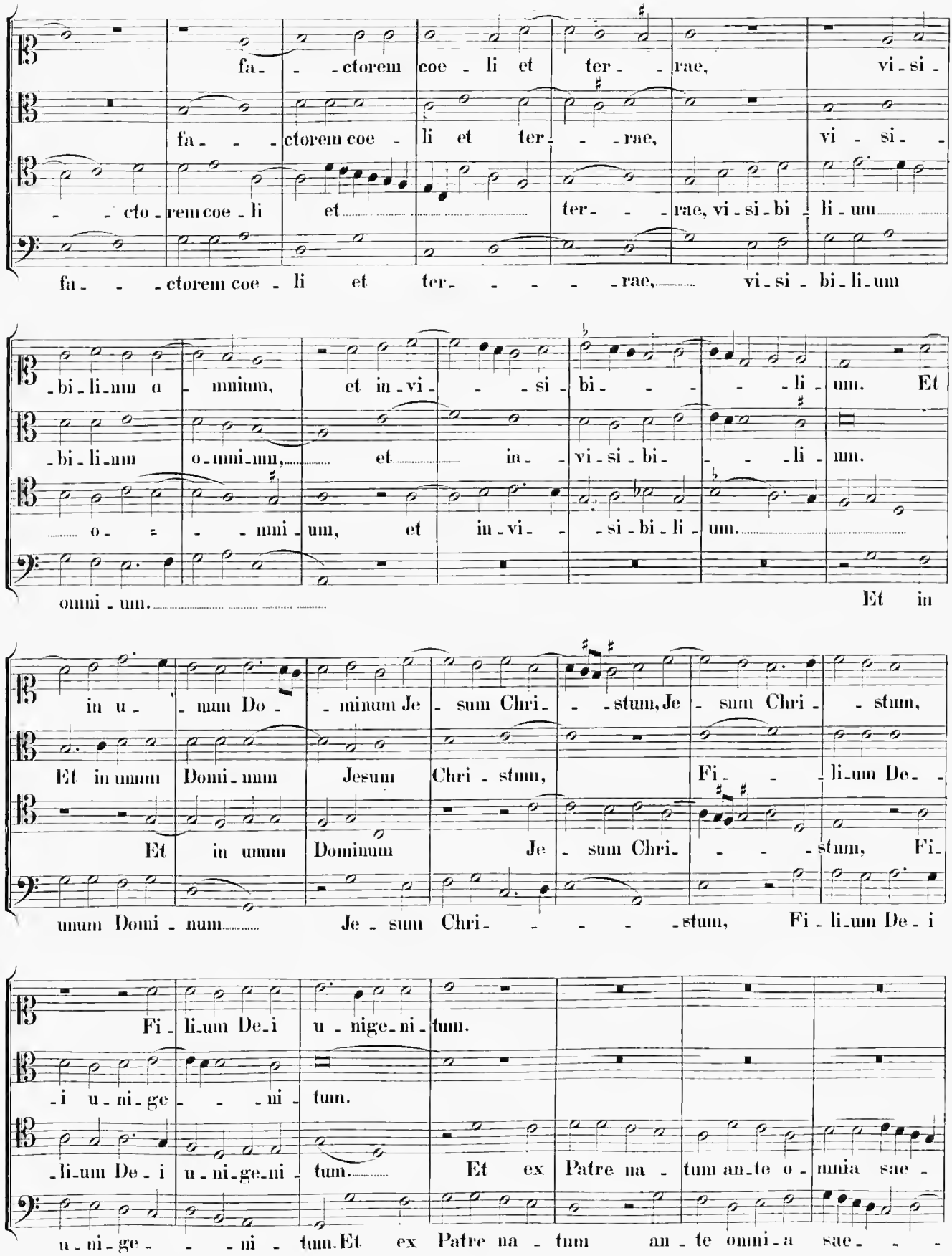
fa - - ctorem coe - li et ter - - rae, vi - si -
fa - - ctorem coe - li et ter - - rae, vi - si -
- - cto - rem coe - li et ter - - rae, vi - si - bi - li - um
fa - - ctorem coe - li et ter - - - - rae, vi - si - bi - li - um
- bi - li - um o - mni - um, et in - vi - - si - bi - - - - li - um. Et
- bi - li - um o - mni - um, et in - vi - si - bi - - - li - um.
- o - - mni - um, et in - vi - - si - bi - li - um.
omni - um. Et in
in u - - num Do - - minum Je - sum Chri - - stum, Je - sum Chri - - stum,
Et in unum Domi - num Jesum Chri - stum, Fi - - li - um De -
Et in unum Dominum Je - sum Chri - - - stum, Fi -
unum Domi - num Je - sum Chri - - - - stum, Fi - li - um De - i
Fi - li - um De - i u - nige - ni - tum.
- i u - ni - ge - - - ni - tum.
- li - um De - i u - ni - ge - ni - tum. Et ex Patre na - tum an - te o - mnia sae -
u - ni - ge - - - ni - tum. Et ex Patre na - tum an - te omni - a sae - - -

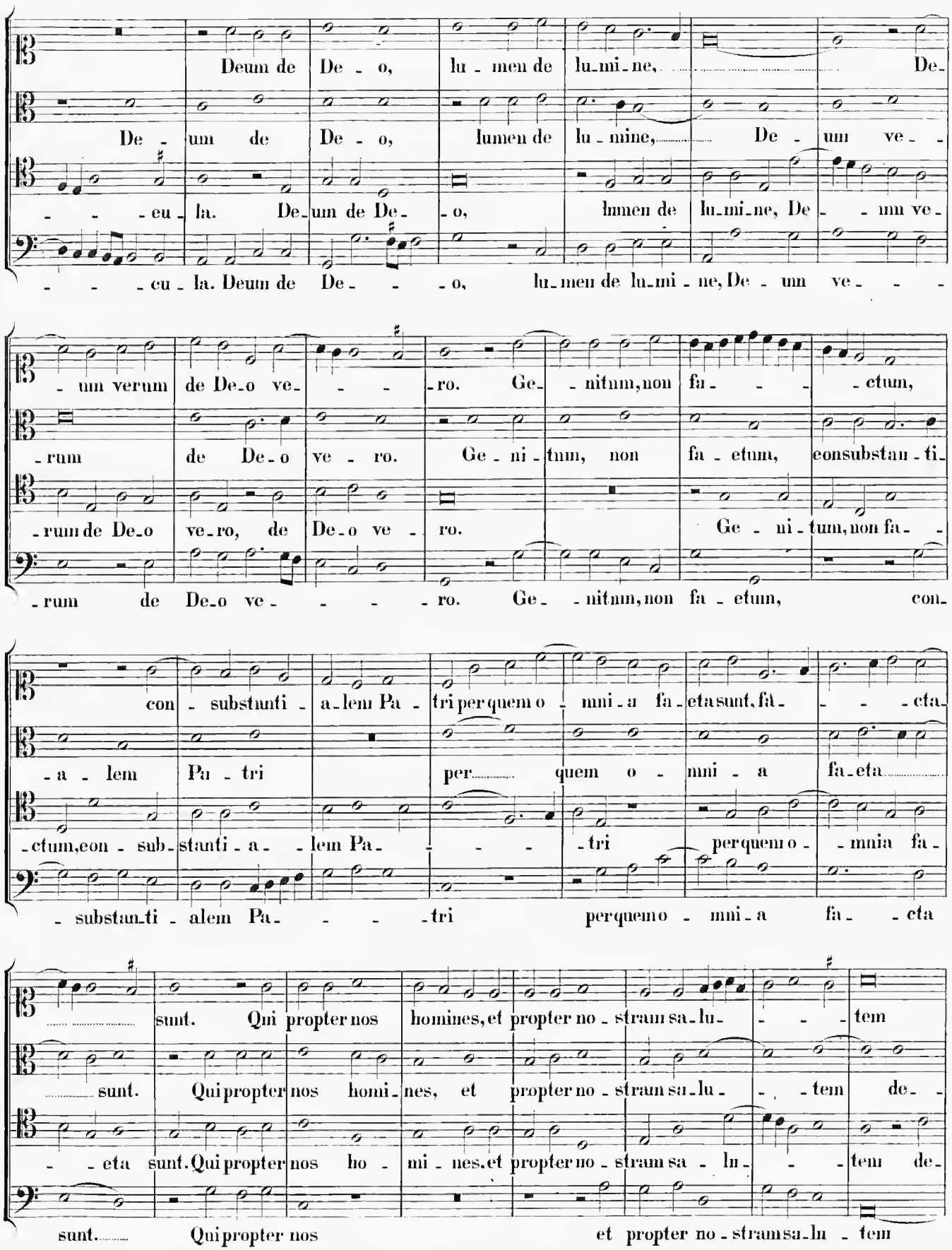
Deum de De - o, lu - men de lu-mi-ne, De-
De - um de De - o, lumen de lu - mine, De - um ve - -
- - - eu - la. De-um de De- - o, lumen de lu-mi-ne, De - um ve-
- - - eu - la. Deum de De- - - o, lu-men de lu-mi - ne, De - um ve - - -
- um verum de De-o ve- - - ro. Ge- - nitum, non fa- - - ctum,
- rum de De-o ve - ro. Ge - ni - tum, non fa - ctum, eonsubstan - ti-
- rum de De-o ve-ro, de De-o ve - ro. Ge - ni - tum, non fa -
- rum de De-o ve- - - - ro. Ge- - nitum, non fa - ctum, con-
con - substanti - a-lem Pa - tri per quem o - mni - a fa - eta sunt, fa - - - cta-
- a - lem Pa - tri per quem o - mni - a fa-eta
- ctum, con - sub-stanti - a - - lem Pa- - - - tri per quem o - mnia fa-
- substan-ti - alem Pa- - - - tri per quem o - mni - a fa- - cta
sunt. Qui propter nos homines, et propter no - stram sa-lu- - - - tem
sunt. Qui propter nos homi-nes, et propter no - stram sa-lu- - - tem de- -
- - eta sunt. Qui propter nos ho - mi - nes, et propter no - stram sa - lu- - - tem de-
sunt. Qui propter nos et propter no - stram sa-lu - tem

descen - dit de coe - - lis, descen - dit de coe - - lis. Et

-scen - dit de coe - - - lis. Et

-scen - - - dit de coe - - lis, de - scen - dit de coe - - lis. Et

descen - - - - dit de coe - lis. Et

in - car - na - tus est de Spi - ri - tu san - - cto ex Ma -

in - car - na - tus est de Spi - ri - tu san - cto ex Ma -

in - car - na - tus est de Spi - ri - tusan - cto ex Ma - ri - - -

in - car - na - tus est de Spi - ri - tu ex Ma - ri - a Vir - - -

-ri - - a Virgi - ne: Et ho - mo fa - - - ctus est.

-ri - a Vir - - - gi - ne: Et ho - mo fa - - - ctus est.

- - a Virgi - ne: Et ho - - mo fa - - ctus est.

- - - - gi - ne: Et ho - mo fa - - - - - ctus est.

3 vocum.

Cantus. Cru - ci - fi - xus e - tiam pro no - bis: sub Ponti -

Altus. Cru - ci - fi - xus e - tiam pro no - bis: sub Pon - ti -

Tenor. Cru - ci - fi - xus e - ti - am pro no - - - bis: sub Ponti - o

-o Pi - la - - to pas - sus, et sepul - tus est.

-o Pi - la - - to pas - sus, et se - pul - - tus est. Et

Pi - la - - to pas - sus, et se - pul - tus est. Et resur -

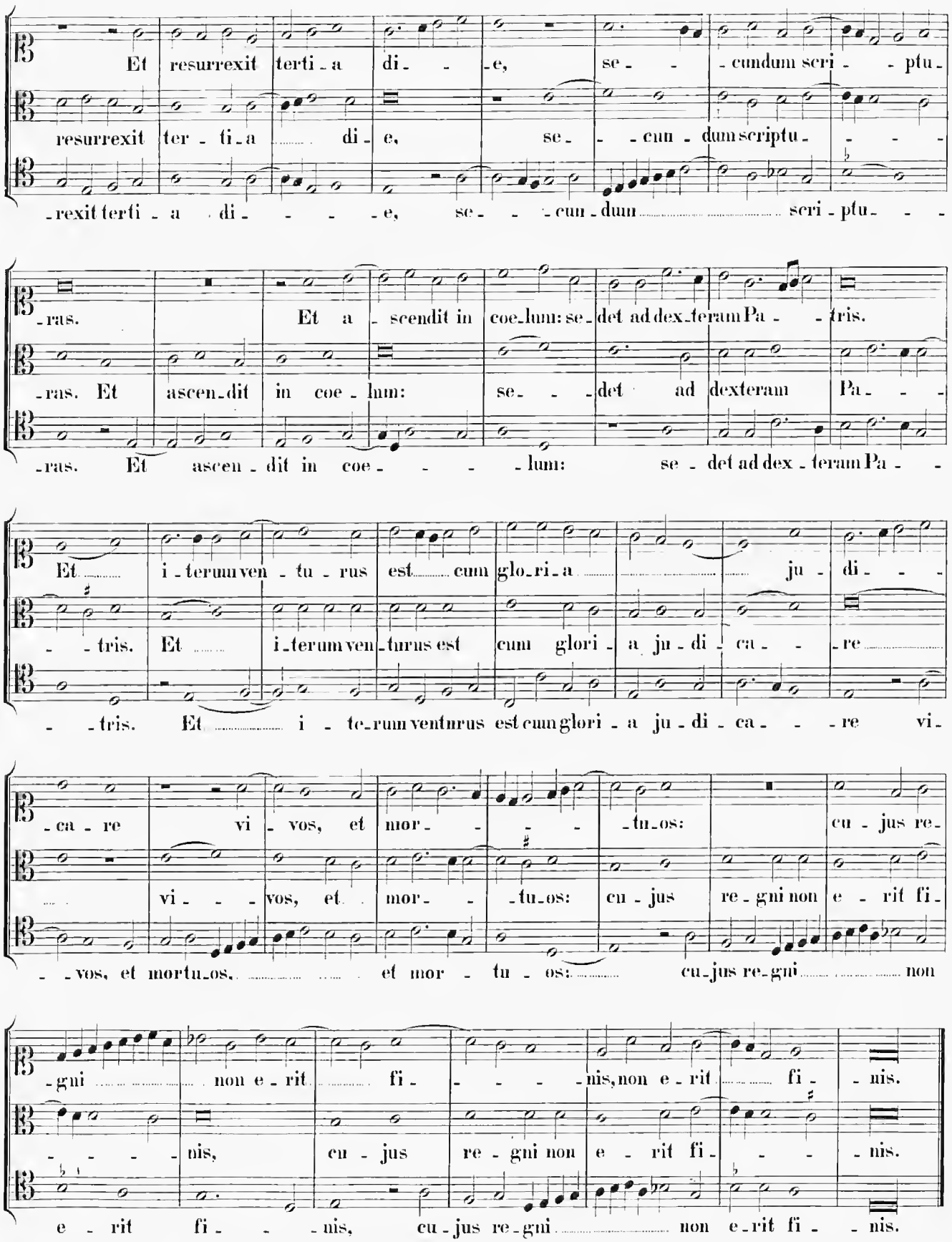
Et resurrexit terti-a di- -e, se- -cundum scri- -ptu-
resurrexit ter-ti-a di-e, se- -cun-dum scriptu- - - -
-rexit terti-a di- - - -e, se- - -cun-dum scri-ptu- - -
-ras. Et a-scendit in coe-lum: se-det ad dex-teram Pa- -tris.
-ras. Et ascen-dit in coe-lum: se- -det ad dexteram Pa- -
-ras. Et ascen-dit in coe- - - -lum: se-det ad dex-teram Pa-
Et i-terum ven-tu-rus est cum glo-ri-a ju-di- -
- -tris. Et i-terum ven-turus est cum glori-a ju-di-ca- -re
- -tris. Et i-te-rum ventnrus est cum glori-a ju-di-ca- - -re vi-
-ca-re vi-vos, et mor- - - -tu-os: cu-jus re-
vi- - -vos, et mor- -tu-os: cu-jus re-gni non e-rit fi-
- -vos, et mortu-os, et mor-tu-os: cu-jus re-gni non
-gni non e-rit fi- - - -nis, non e-rit fi- -nis.
- - - -nis, cu-jus re-gni non e-rit fi- - -nis.
e-rit fi- - -nis, cu-jus re-gni non e-rit fi- -nis.

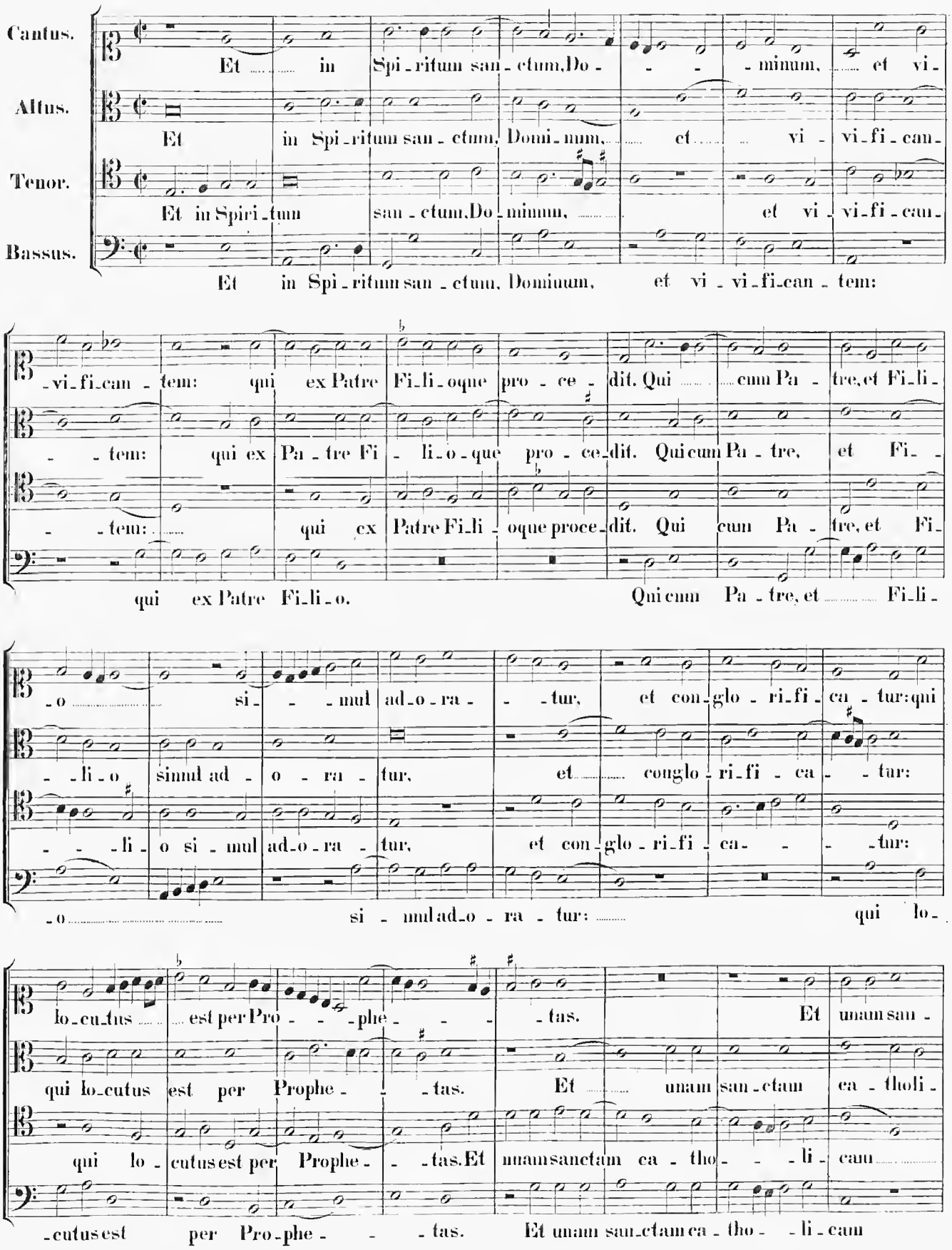
Cantus.
Et in Spi-ritum san-ctum, Do- - - minum, et vi-
Altus.
Et in Spi-ritum san-ctum, Domi-num, et vi- vi-fi-can-
Tenor.
Et in Spiri-tum san-ctum, Do-minum, et vi- vi-fi-can-
Bassus.
Et in Spi-ritum san-ctum, Dominum, et vi- vi-fi-can-tem:
-vi-fi-can-tem: qui ex Patre Fi-li-oque pro-ce-dit. Qui cum Pa-tre, et Fi-li-
- -tem: qui ex Pa-tre Fi-li-o-que pro-ce-dit. Qui cum Pa-tre, et Fi-
-tem: qui ex Patre Fi-li-oque proce-dit. Qui cum Pa-tre, et Fi-
qui ex Patre Fi-li-o. Qui cum Pa-tre, et Fi-li-
-o si- - -mul ad-o-ra- -tur, et con-glo-ri-fi-ca-tur: qui
-li-o simul ad-o-ra-tur, et conglo-ri-fi-ca- -tur:
- - -li-o si-mul ad-o-ra-tur, et con-glo-ri-fi-ca- - - -tur:
-o si-mul ad-o-ra-tur: qui lo-
lo-cu-tus est per Pro- - -phe- - - -tas. Et unam san-
qui lo-cutus est per Prophe- - -tas. Et unam san-ctam ca-tholi-
qui lo-cutus est per Prophe- - -tas. Et unam sanctam ca-tho- - -li-cam
-cutus est per Pro-phe- - -tas. Et unam san-ctam ca-tho- -li-cam

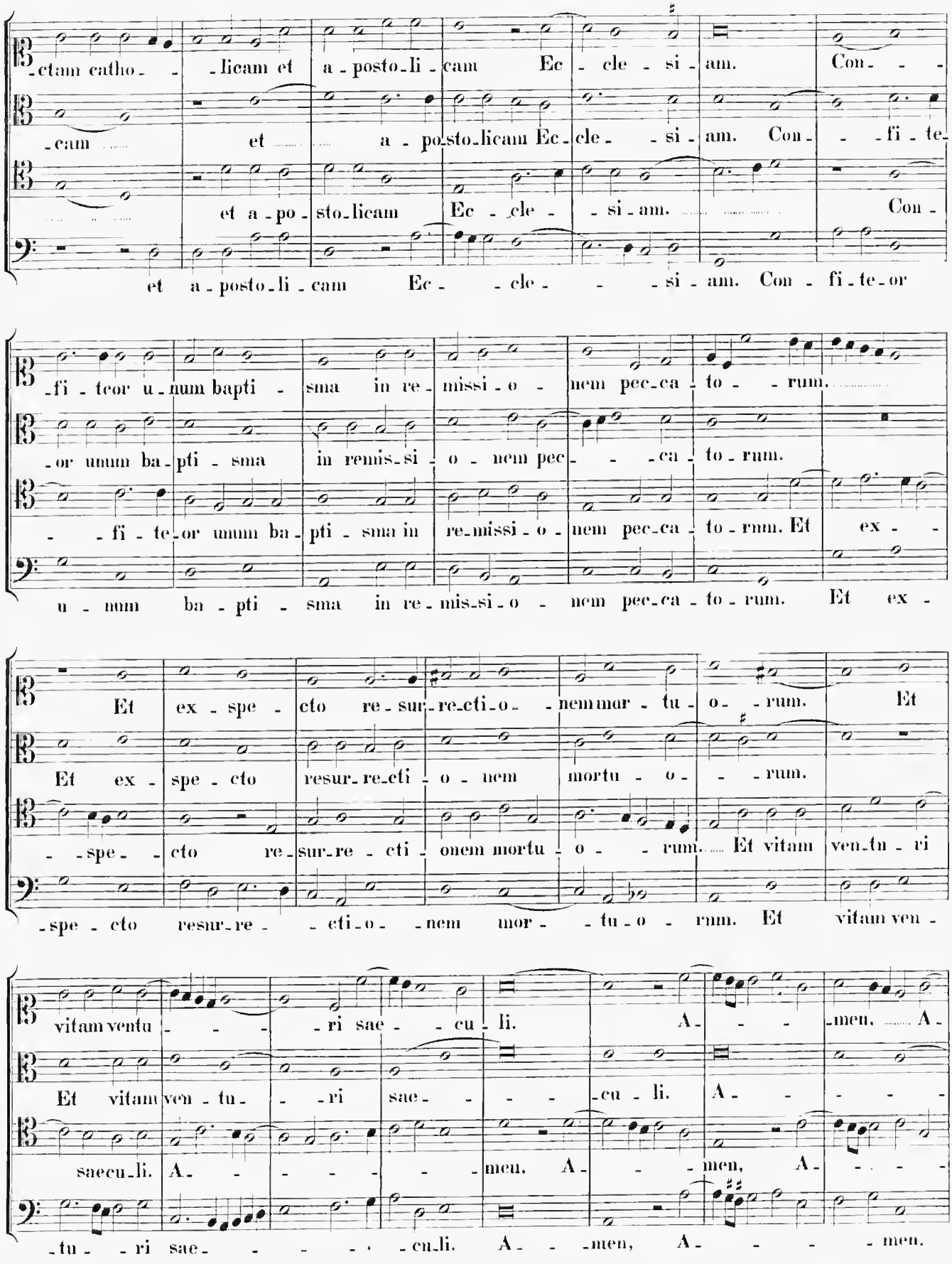
-ctam catho- -licam et a-posto-li-cam Ec-cle-si-am. Con- - -
-cam et a-po-sto-licam Ec-cle- -si-am. Con- -fi-te-
et a-po-sto-licam Ec- -cle- -si-am. Con-
et a-posto-li-cam Ec- -cle- -si-am. Con-fi-te-or
-fi-teor u-num bapti-sma in re-missi-o- nem pec-ca-to- -rum.
-or unum ba-pti-sma in remis-si-o-nem pec- -ca-to-rum.
- -fi-te-or unum ba-pti-sma in re-missi-o-nem pec-ca-to-rum. Et ex- -
u-num ba-pti-sma in re-mis-si-o-nem pec-ca-to-rum. Et ex-
Et ex-spe-cto re-sur-re-cti-o- -nem mor-tu-o- -rum. Et
Et ex-spe-cto resur-re-cti-o-nem mortu-o- -rum.
- -spe- -cto re-sur-re-cti-onem mortu-o- -rum. Et vitam ven-tu-ri
-spe-cto resur-re- -cti-o- -nem mor- -tu-o-rum. Et vitam ven-
vitam ventu- -ri sae- -cu-li. A- -men. A-
Et vitam ven-tu- -ri sae- -cu-li. A- -
saecu-li. A- -men, A- -men, A- -
-tu- -ri sae- -cu-li. A- -men, A- -men.

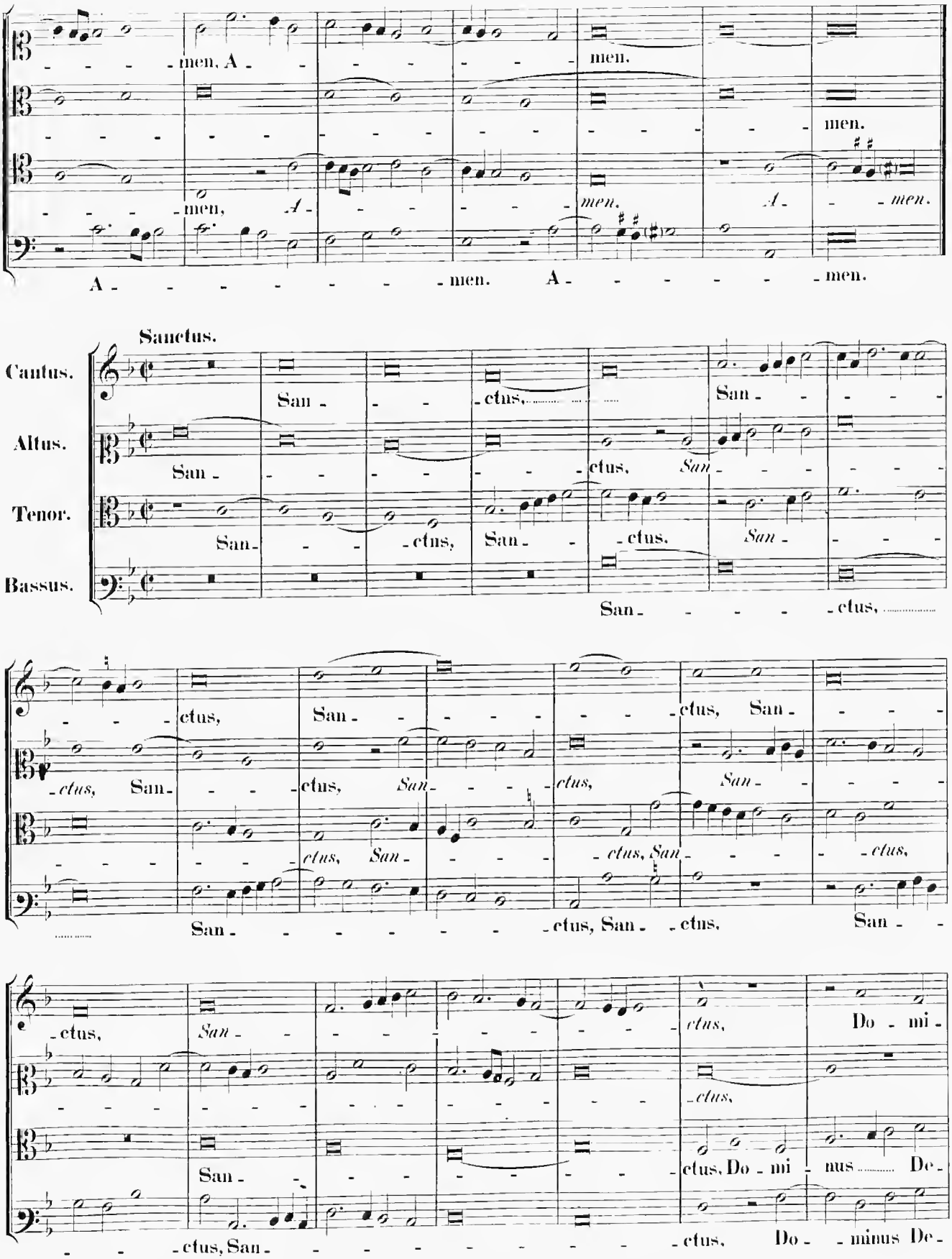
men, A
men.
men.
men, A
men. A
men.
A
men. A
men.
Sanctus.
Cantus.
Altus.
Tenor.
Bassus.
San
ctus,
San
ctus, San
ctus, San
ctus, San
ctus, San
ctus, San
ctus, San
ctus, San
ctus, San
ctus, San
ctus, San
ctus, San
ctus, San
ctus, San
ctus, San
ctus, San
ctus, San
ctus, San
ctus, Do
mi
ctus,
ctus, Do
mi
nus De
ctus, San
ctus, Do
minus De

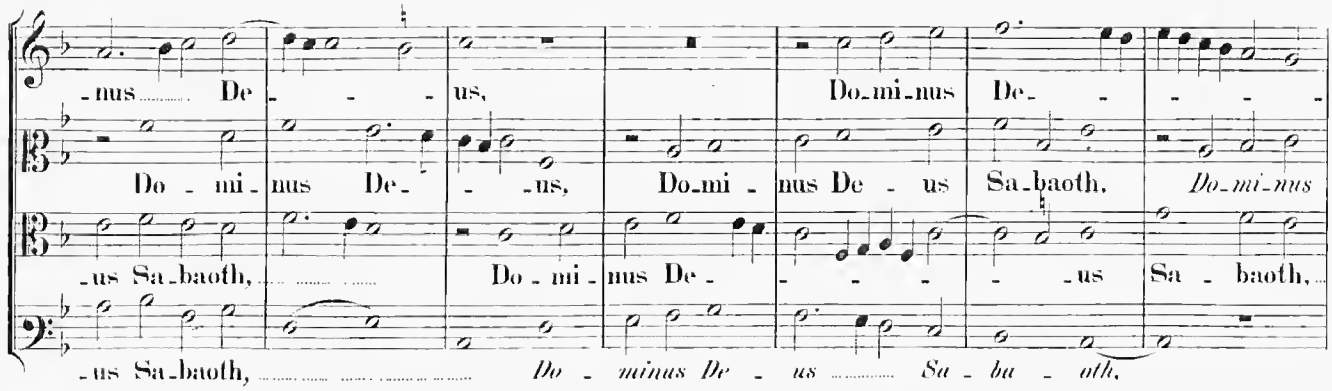
-nus De - - - us, Do-mi-nus De- - - - -
Do - mi - nus De- - -us, Do-mi - nus De - us Sa-baoth, Do-mi-nus
-us Sa-baoth, Do - mi - nus De- - - - - -us Sa - baoth,
-us Sa-baoth, Do - minus De - us Sa - ba - oth,

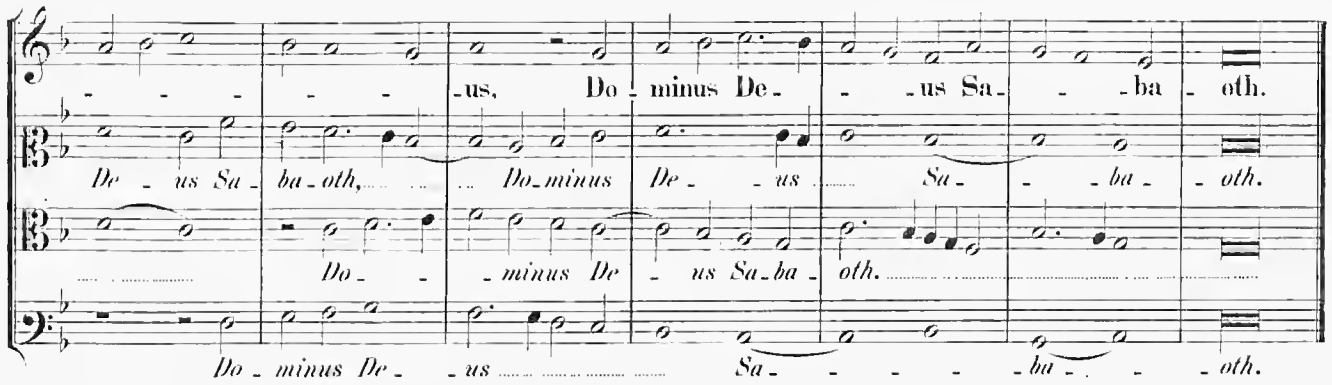
- - - - - - -us, Do - minus De- - -us Sa- - -ba - oth.
De - us Sa - ba - oth, Do-minus De - - us Sa- - - ba - - oth.
Do - - - minus De - us Sa-ba - oth.
Do - minus De - - us Sa- - - - - ba- - - oth.

3 vocum.

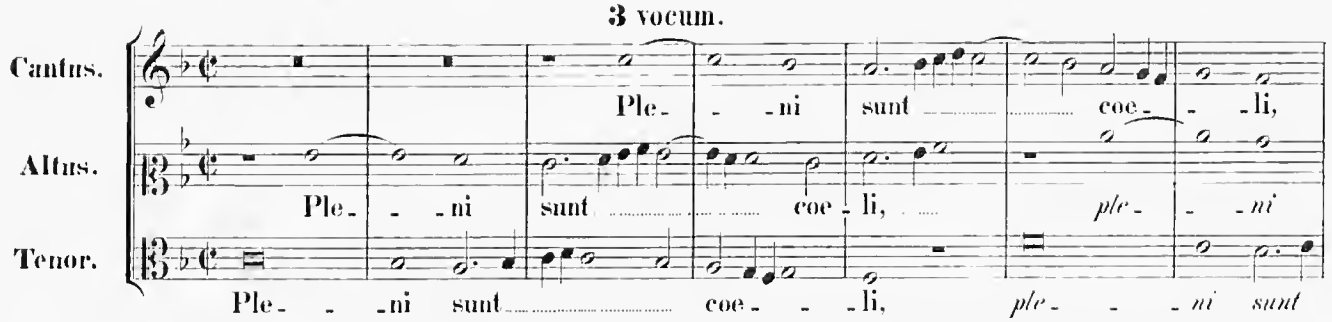
Cantus.
Altus.
Tenor.
Ple- - -ni sunt coe- - -li,
Ple- - -ni sunt coe - li, ple- - -ni
Ple- - -ni sunt coe- - - -li, ple- - - -ni sunt

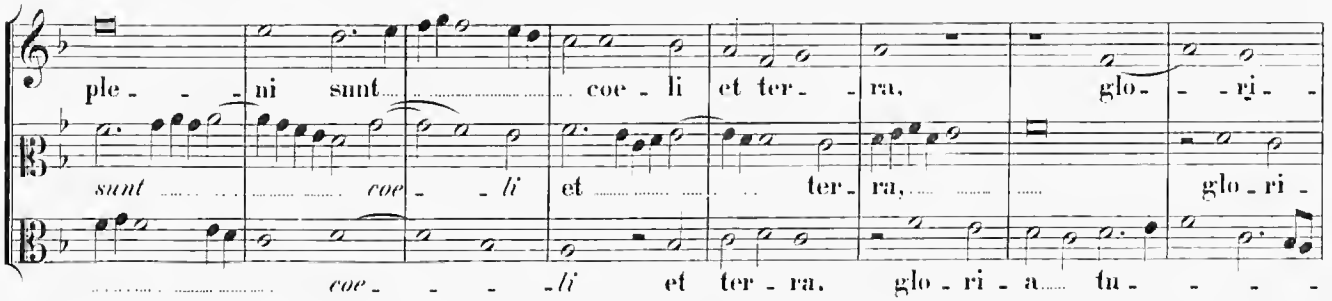
ple- - -ni sunt coe - li et ter- -ra, glo- - -ri -
sunt coe- - -li et ter - ra, glo - ri -
coe- - - -li et ter - ra, glo - ri - a tu- - - -

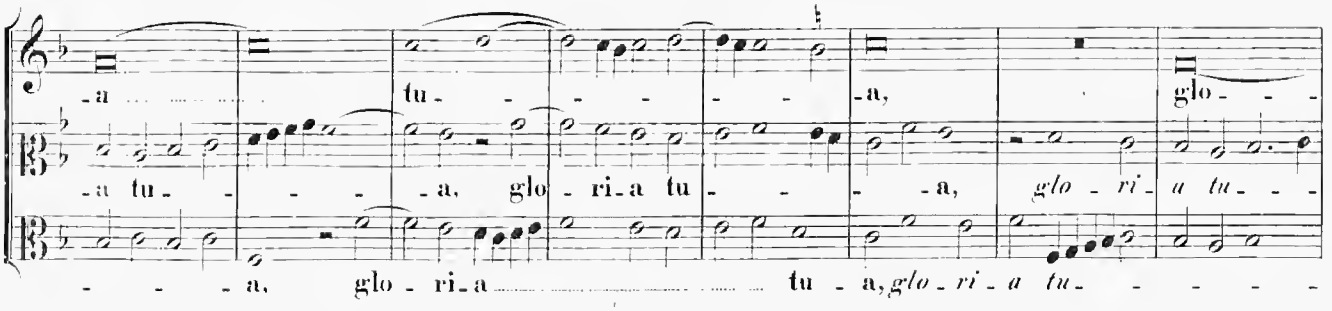
-a tu- - - - -a, glo- - -
-a tu- - - -a, glo - ri - a tu- - - -a, glo - ri - a tu- - -
- - - a, glo - ri - a tu - a, glo - ri - a tu- - - - -

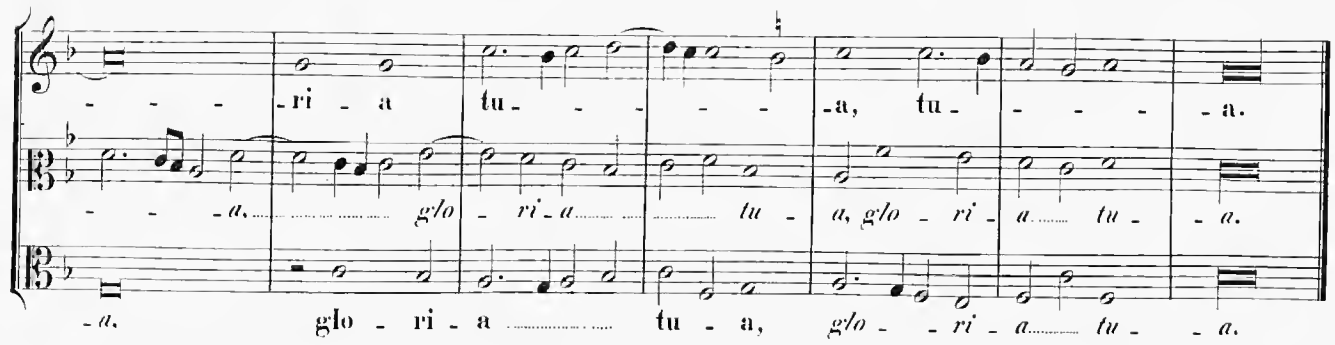
-ri - a tu - - - - - a, tu - - - - a.
- - - a, glo - ri - a tu - a, glo - ri - a tu - a.
- a. glo - ri - a tu - a, glo - - ri - a tu - - a.

4 vocum.

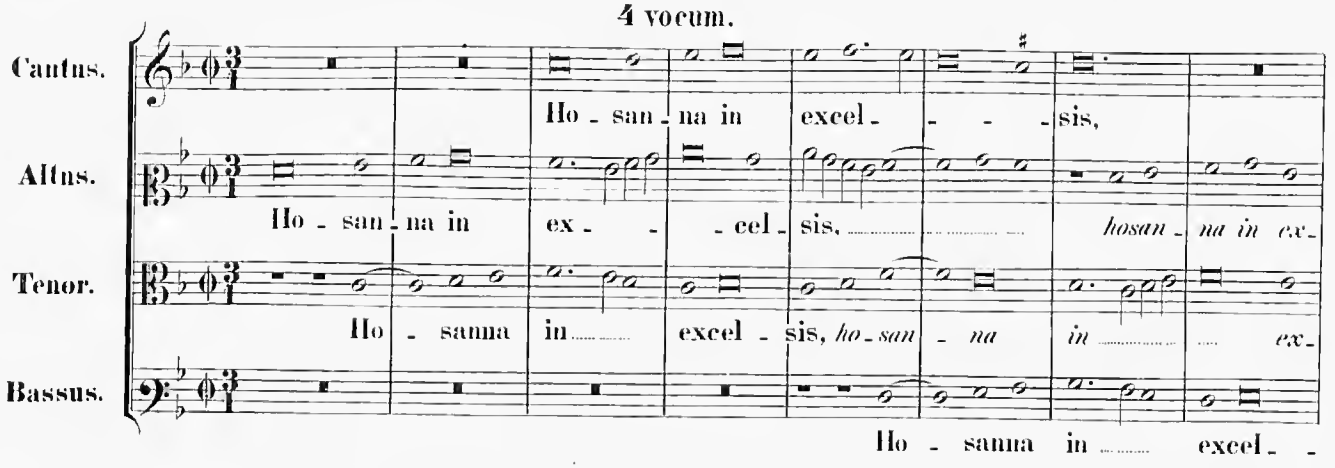
Cantus.
Altus.
Tenor.
Bassus.
Ho - san - na in excel - - - sis,
Ho - san - na in ex - - - cel - sis, hosan - na in ex -
Ho - sanna in excel - sis, ho - san - na in ex -
Ho - sanna in excel - -

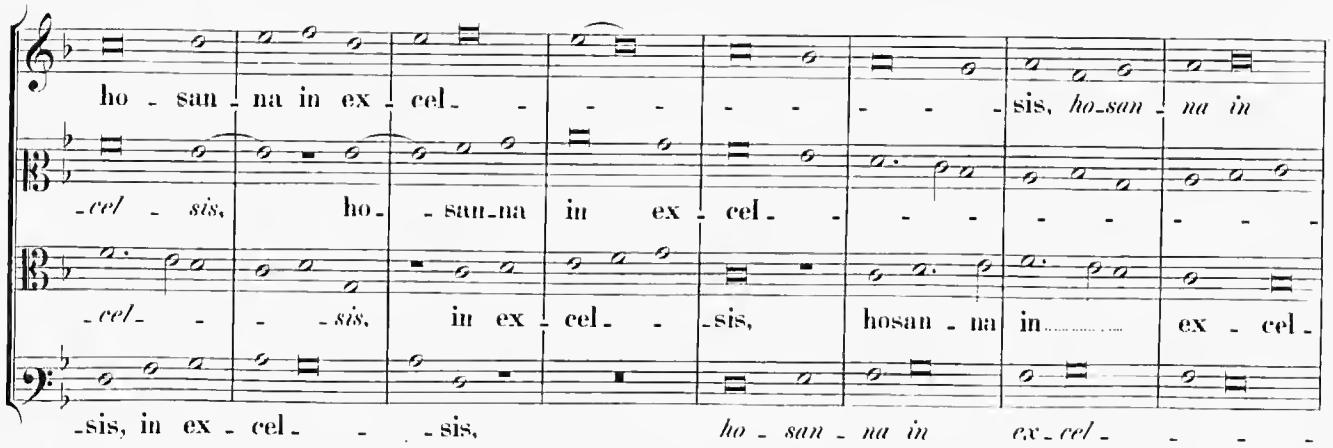
ho - san - na in ex - cel - - - - - - - sis, ho - san - na in
- cel - sis, ho - san - na in ex - cel - - - - - - -
- cel - - - - sis, in ex - cel - - sis, hosan - na in ex - cel -
- sis, in ex - cel - - - sis, ho - san - na in ex - cel - - - -

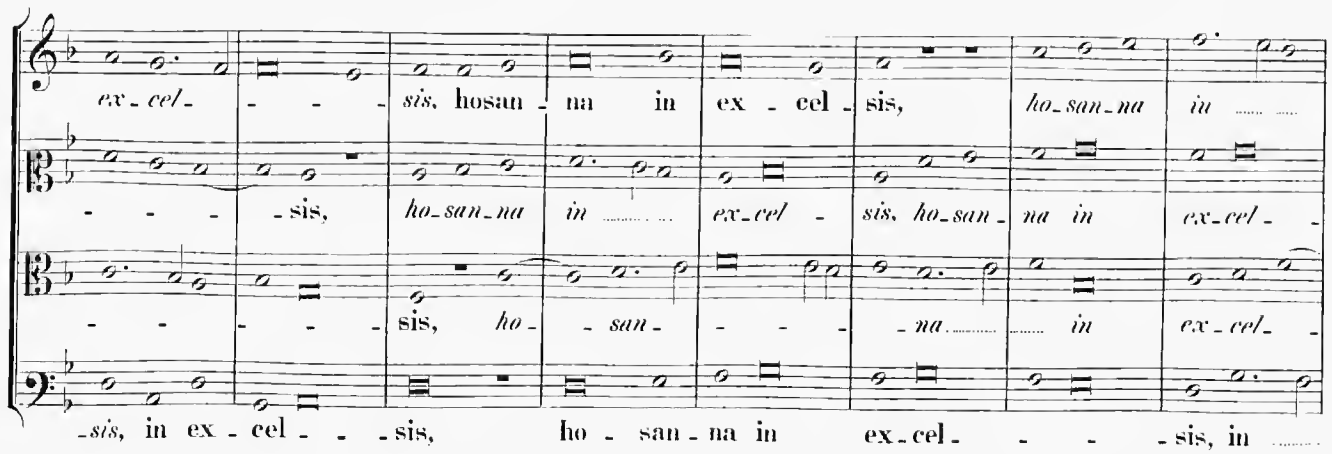
ex - cel - - - - sis, hosan - na in ex - cel - sis, ho - san - na in
- - - - sis, ho - san - na in ex - cel - sis, ho - san - na in ex - cel -
- - - - - - sis, ho - - san - - - - na - - in ex - cel -
- sis, in ex - cel - - - sis, ho - san - na in ex - cel - - - - sis, in

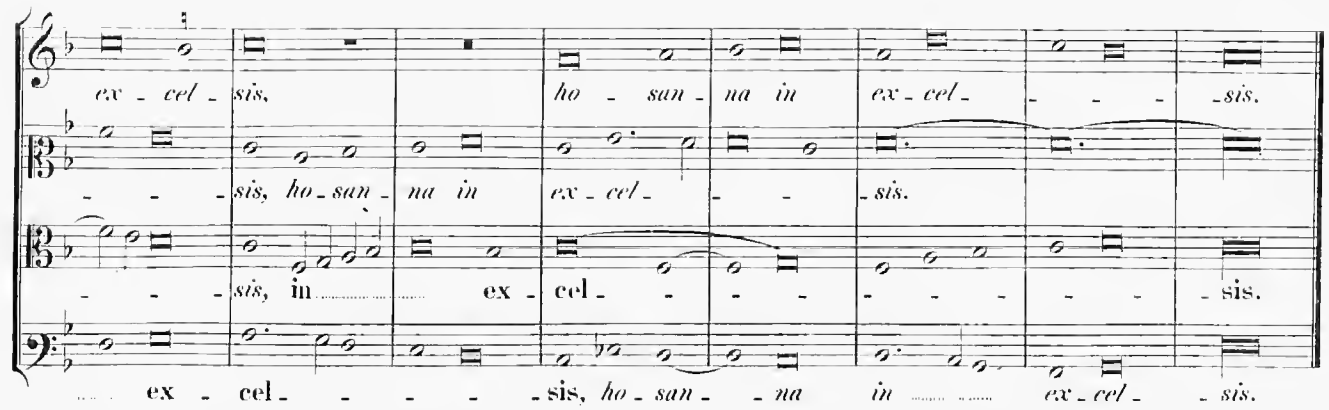
ex - cel - sis, ho - san - na in ex - cel - sis.
sis, ho - san - na in ex - cel - sis.
sis, in ex - cel - sis.
ex - cel - sis, ho - san - na in ex - cel - sis.

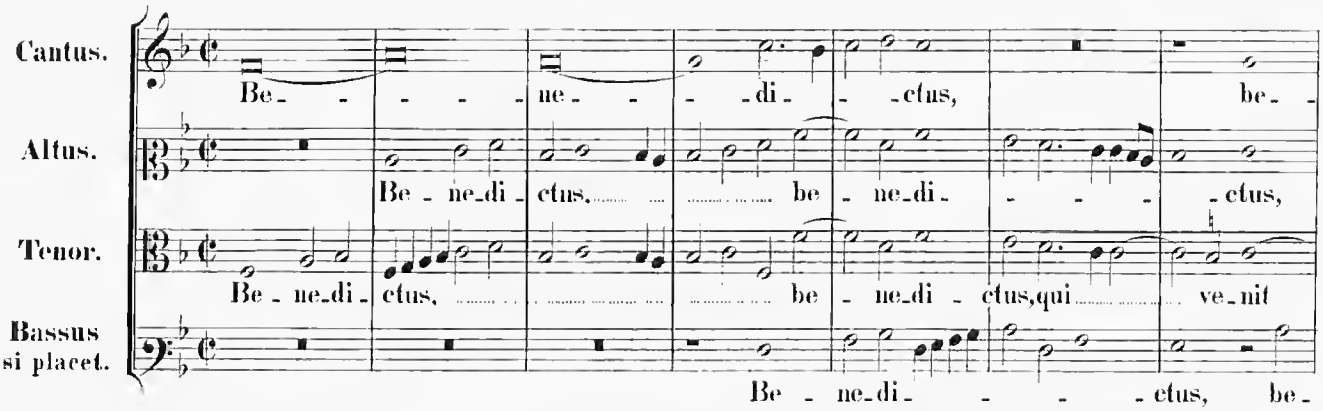
Cantus.
Altus.
Tenor.
Bassus si placet.
Be - ne - di - ctus, be -
Be - ne - di - ctus, be - ne - di - ctus,
Be - ne - di - ctus, be - ne - di - ctus, qui ve - nit
Be - ne - di - ctus, be -

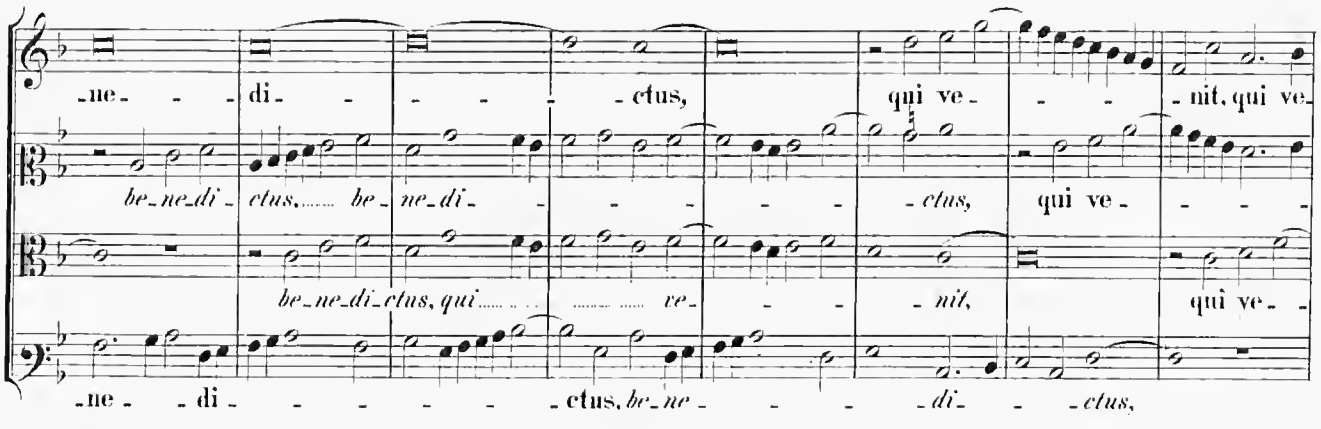
-ne - di - ctus, qui ve - nit, qui ve -
be - ne - di - ctus, be - ne - di - ctus, qui ve -
be - ne - di - ctus, qui ve - nit, qui ve -
-ne - di - ctus, be - ne - di - ctus,

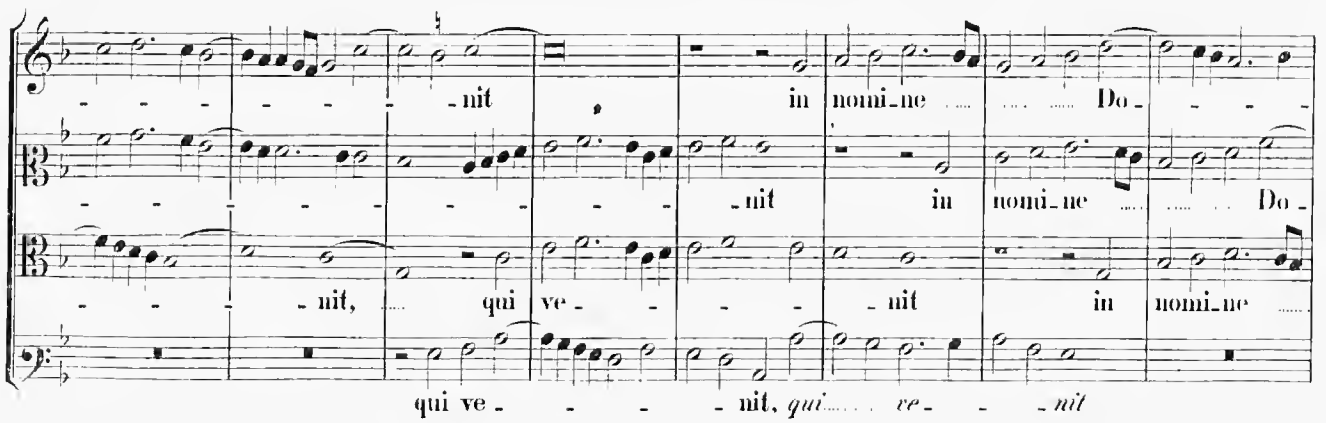
- nit in nomi - ne Do -
- nit in nomi - ne Do -
- nit, qui ve - nit in nomi - ne
qui ve - nit, qui ve - nit

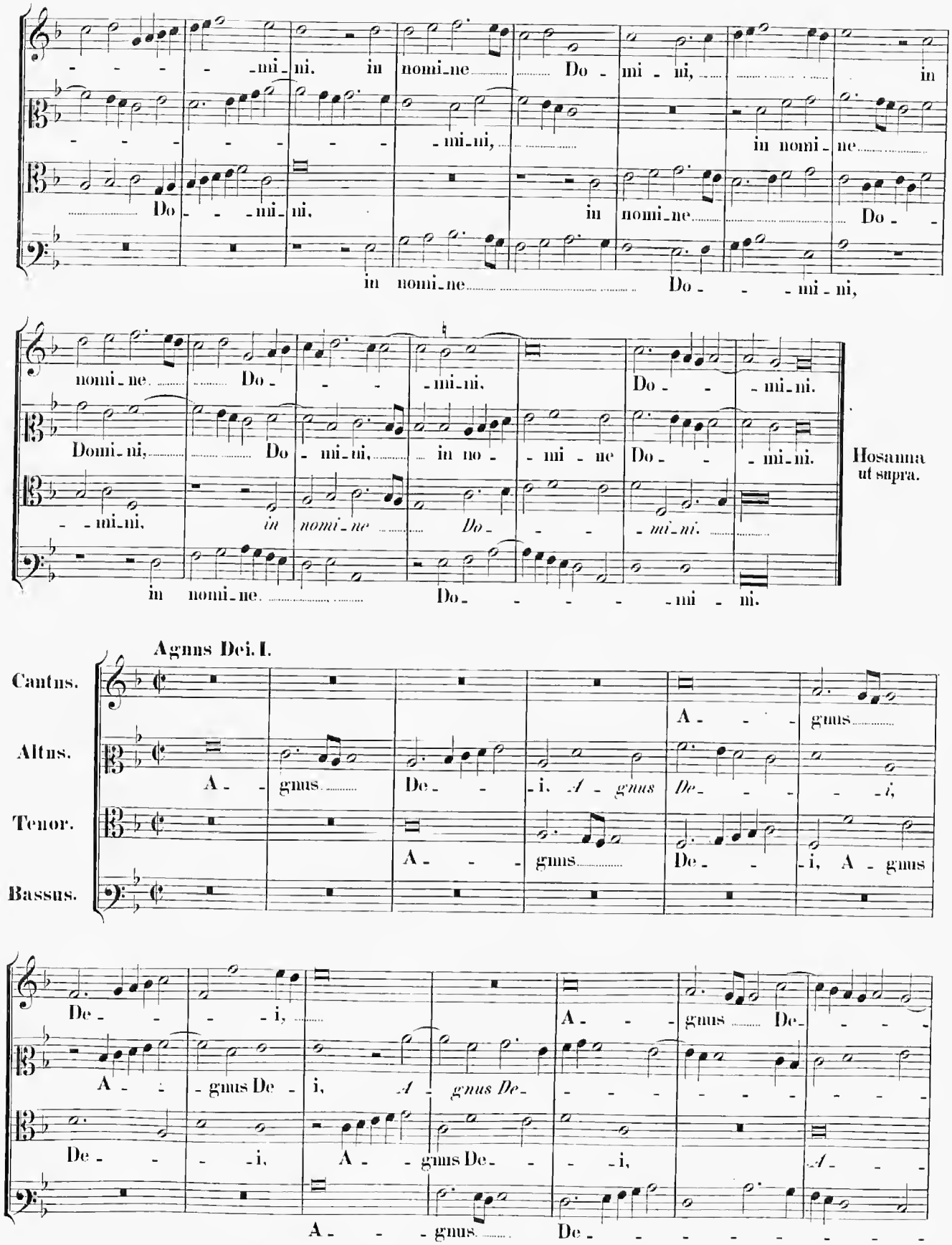
Agnus Dei. I.
Cantus.
Altus.
Tenor.
Bassus.
Hosanna ut supra.

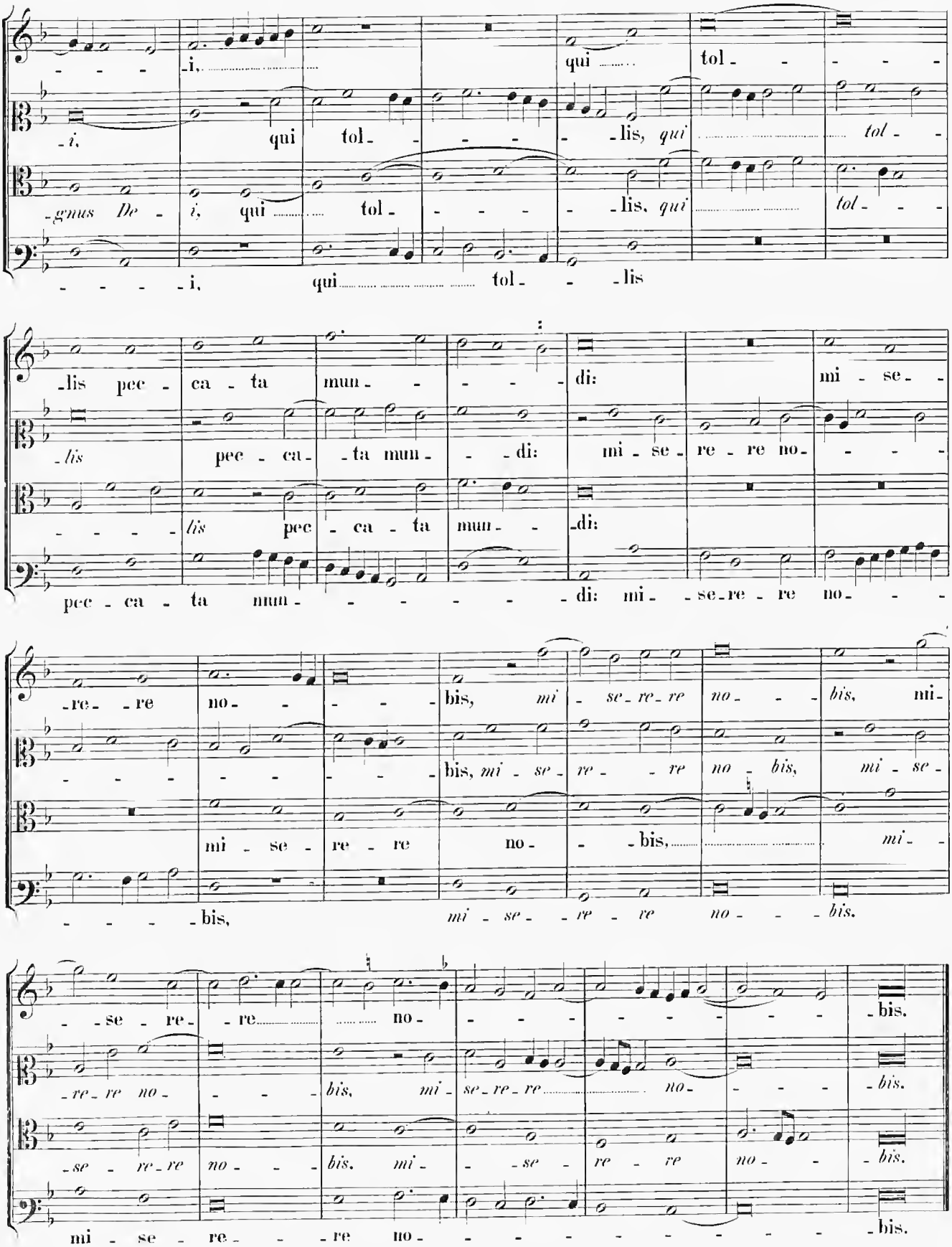
-i, qui tol- -lis, qui tol-
-gnus De- i, qui tol- -lis, qui tol-
-i, qui tol- -lis
-lis pec- ca- ta mun- -di: mi- se-
-lis pec- ca- ta mun- -di: mi- se- re- re no-
-lis pec- ca- ta mun- -di:
pec- ca- ta mun- -di: mi- -se- re- re no-
-re- -re no- -bis, mi- se- re- re no- -bis, mi-
-bis, mi- se- re- re no- -bis, mi- se-
mi- se- re- re no- -bis, mi-
-bis, mi- se- -re- re no- -bis.
-se- re- -re no- -bis.
-re- re no- -bis, mi- se- re- re no- -bis.
-se- re- re no- -bis, mi- -se- re- re no- -bis.
mi- se- re- -re no- -bis.

Agnus Dei. II.

5 vocum.

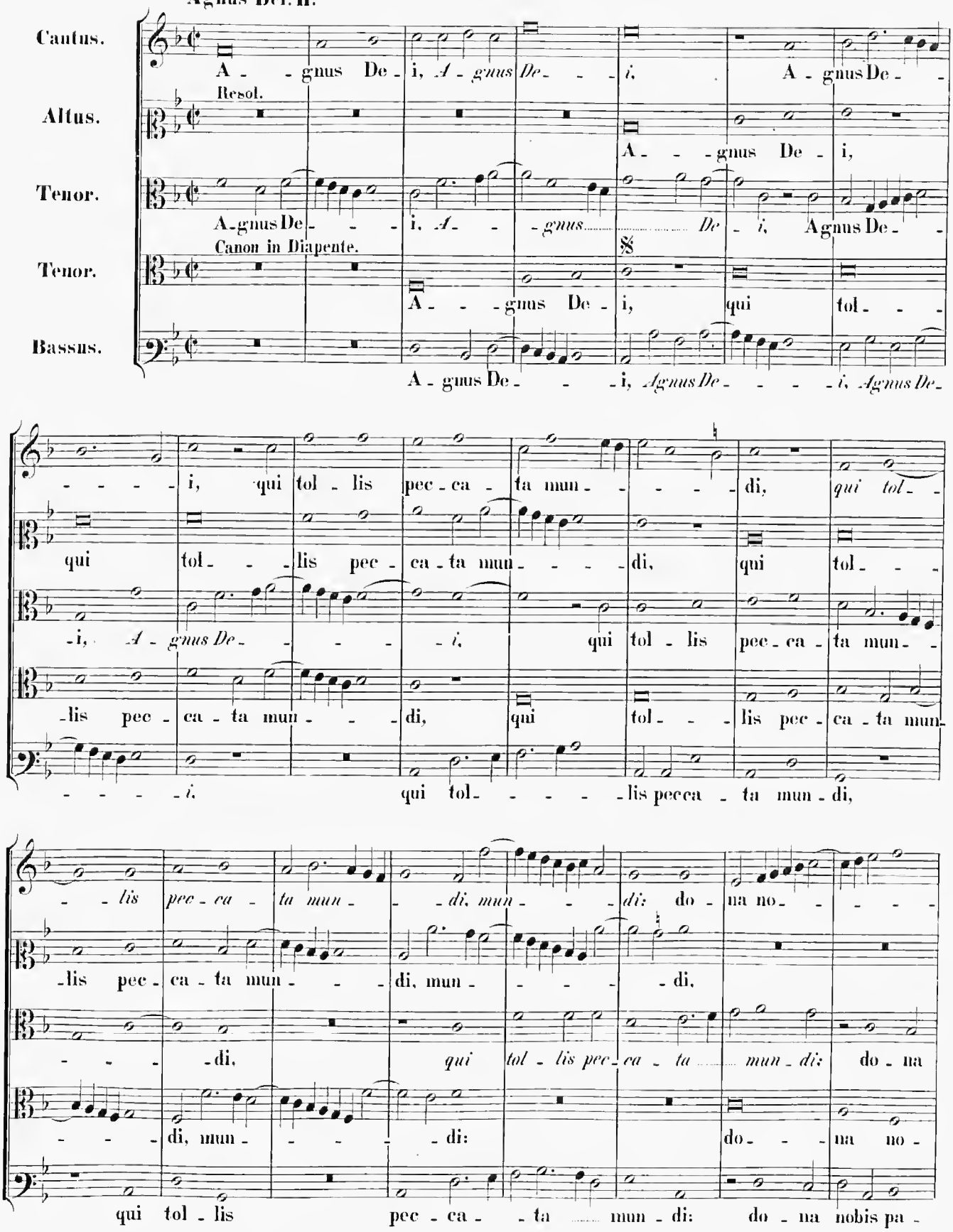

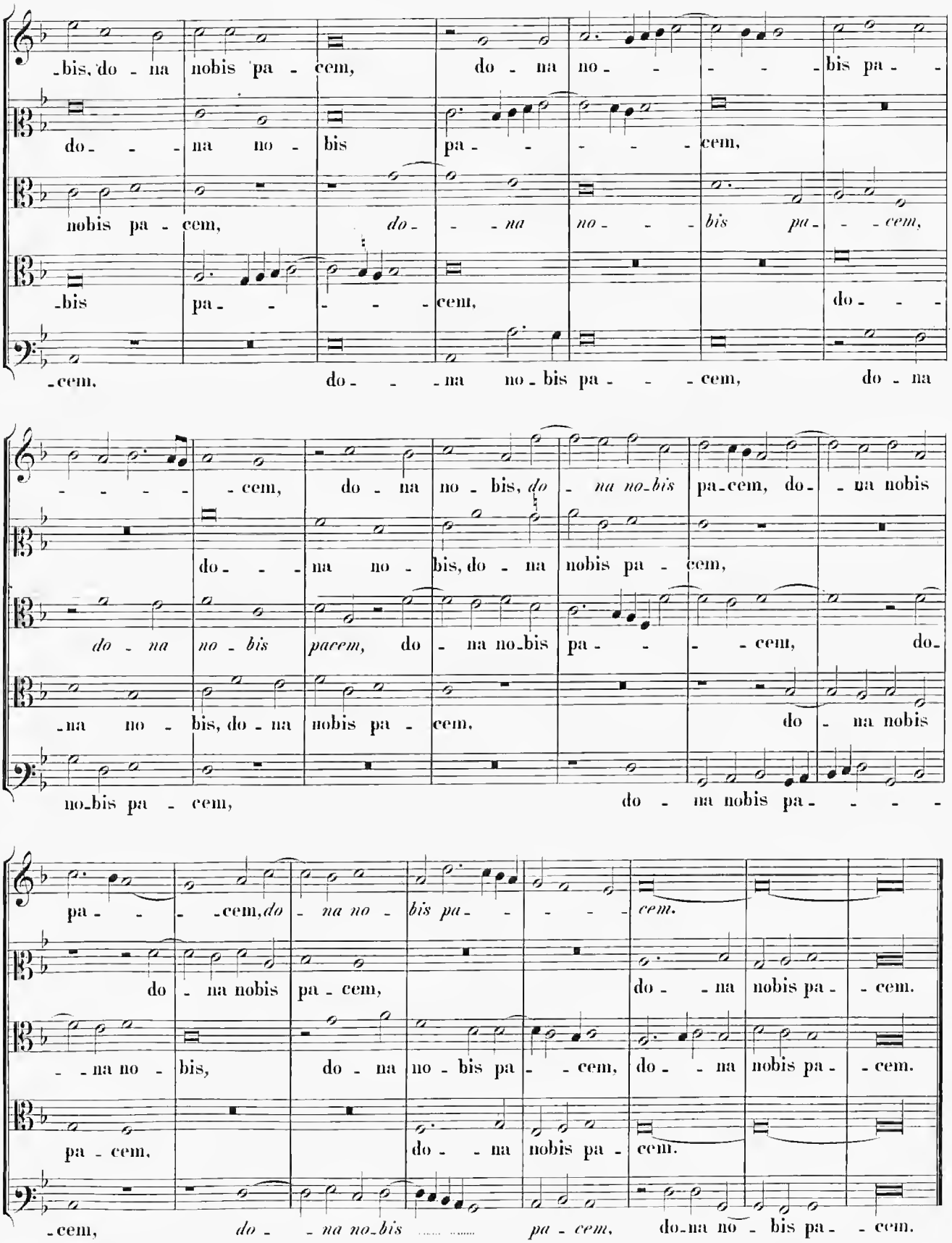
-bis, do - na nobis pa - cem, do - na no - - - - bis pa - -
do - - - na no - bis pa - - - - - cem,
nobis pa - cem, do - - - na no - - - bis pa - - - cem,
-bis pa - - - - - cem, do - - -
-cem, do - - - na no - bis pa - - - - cem, do - na
- - - - - - cem, do - na no - bis, do - na no - bis pa - cem, do - - na nobis
do - - - na no - bis, do - na nobis pa - cem,
do - na no - bis pacem, do - na no - bis pa - - - - cem, do -
- na no - bis, do - na nobis pa - cem, do - na nobis
no - bis pa - cem, do - na nobis pa - - - -
pa - - - - cem, do - na no - bis pa - - - - - cem.
do - na nobis pa - cem, do - - na nobis pa - - cem.
- - na no - bis, do - na no - bis pa - - cem, do - - na nobis pa - - cem.
pa - cem, do - - na nobis pa - cem.
-cem, do - - na no - bis pa - cem, do - na no - bis pa - - cem.

Missa: Inviolata.

4 vocum.

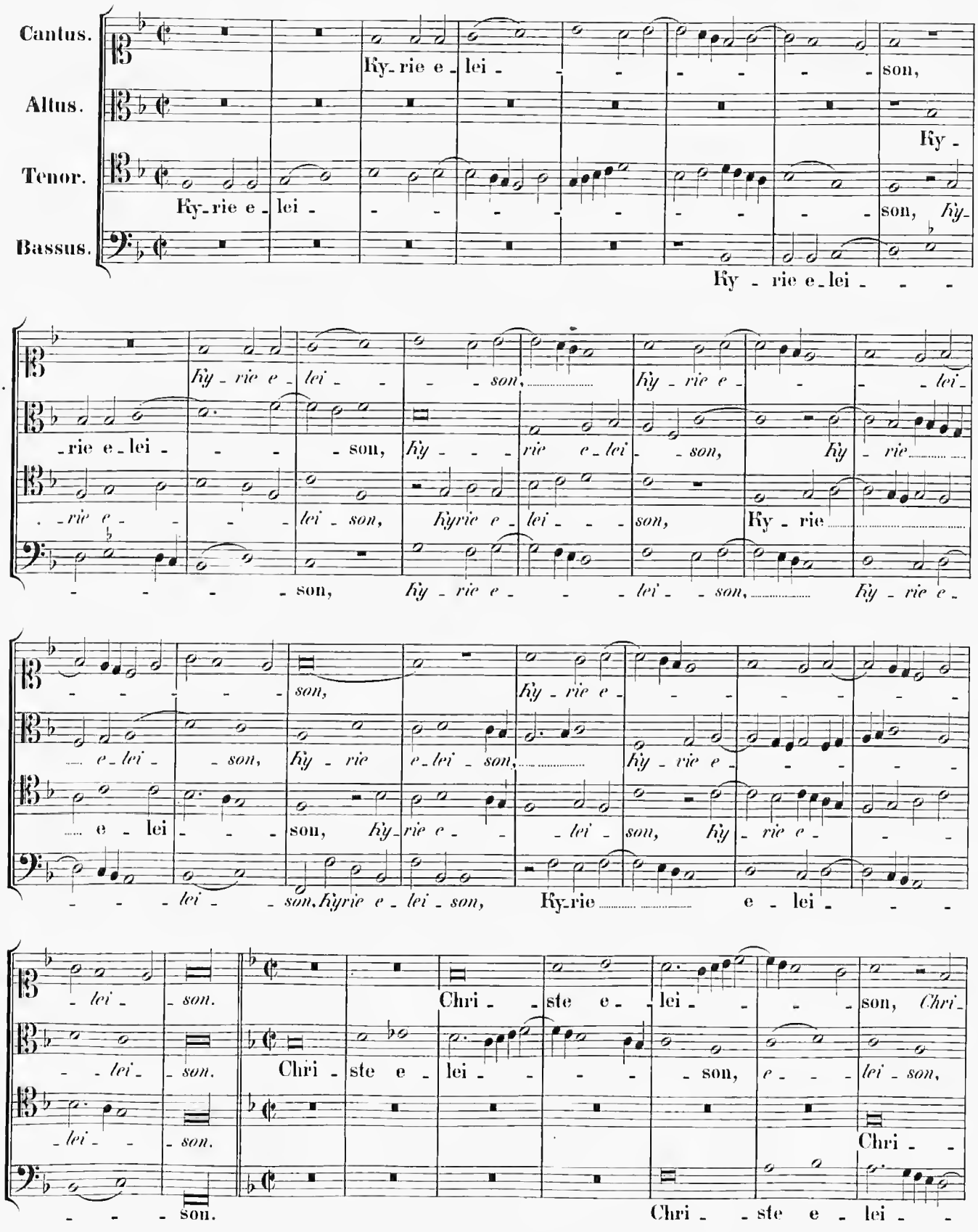
Cantus.
Altus.
Tenor.
Bassus.
Ky-rie e-lei-son,
Ky-rie e-lei-son, Ky-
Ky-rie e-lei-son,
Ky-rie e-lei-son, Ky-rie e-lei-son,
Ky-rie e-lei-son, Ky-rie e-lei-son,
Ky-rie e-lei-son,

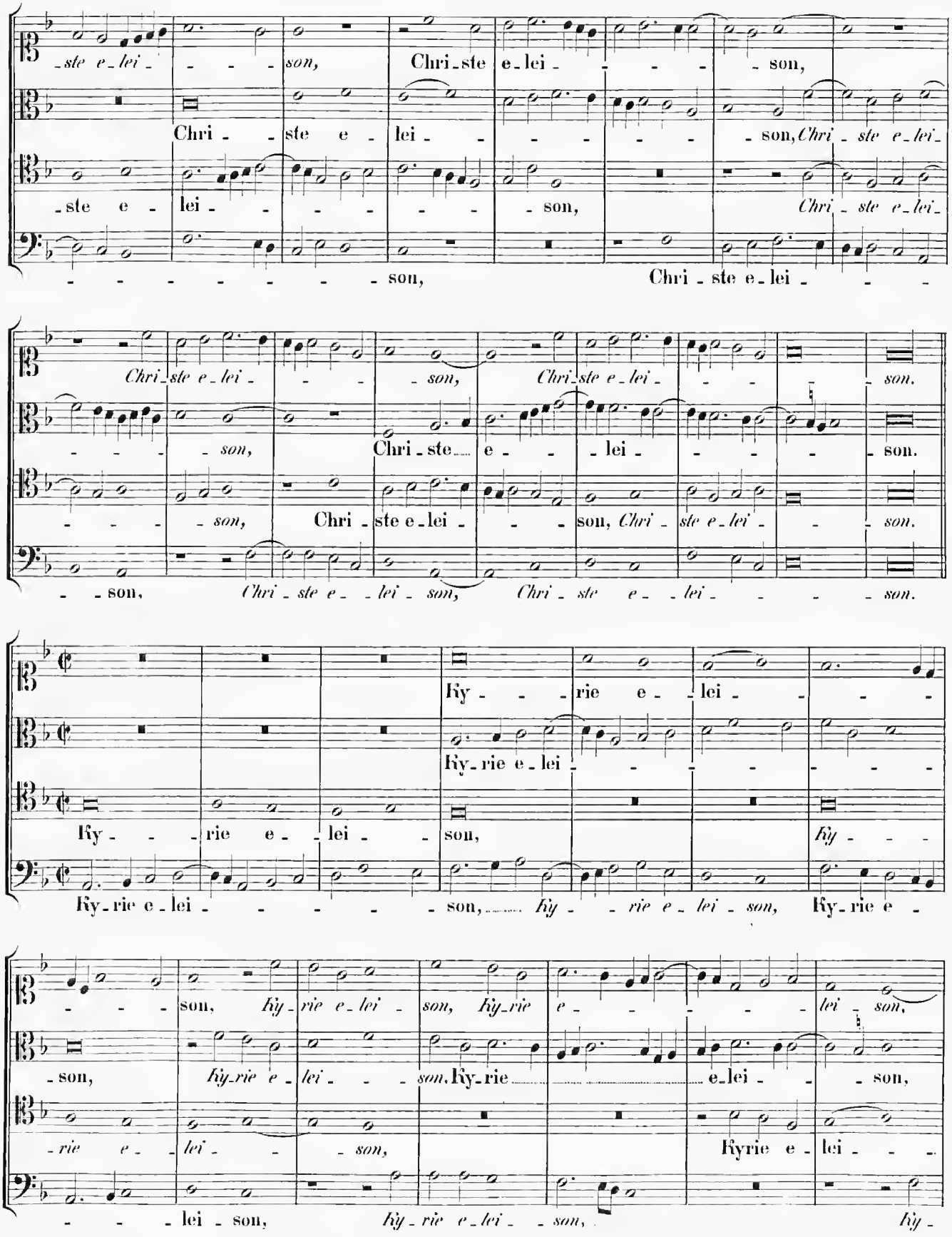
-ste e-lei- - - - son, Chri-ste e-lei- - - - - son,
Chri- - ste e- lei- - - - - - son, Chri-ste e-lei-
-ste e- lei- - - - - - son, Chri-ste e-lei-
- - - - - - - - son, Chri-ste e-lei- -
Chri-ste e-lei- - - son, Chri-ste e-lei- - - - son.
- - - son, Chri-ste e- - lei- - - - son.
- - - son, Chri-ste e-lei- - - son, Chri-ste e-lei- - - son.
- - son, Chri-ste e- - lei- - - son.
Ky- - - rie e- - lei- - -
Ky-rie e-lei- - - - - - - - -
Ky- - - rie e- - lei- - son, Ky- - -
Ky-rie e-lei- - - - - son, Ky- - rie e-lei- son, Ky-rie e-
- - - son, Ky-rie e-lei- - son, Ky-rie e- - - - - - lei- son,
- son, Ky-rie e- lei- - - son, Ky-rie e-lei- - son,
-rie e- - lei- - - son, Kyrie e- lei- - -
- - - lei- son, Ky-rie e-lei- - son, Ky-

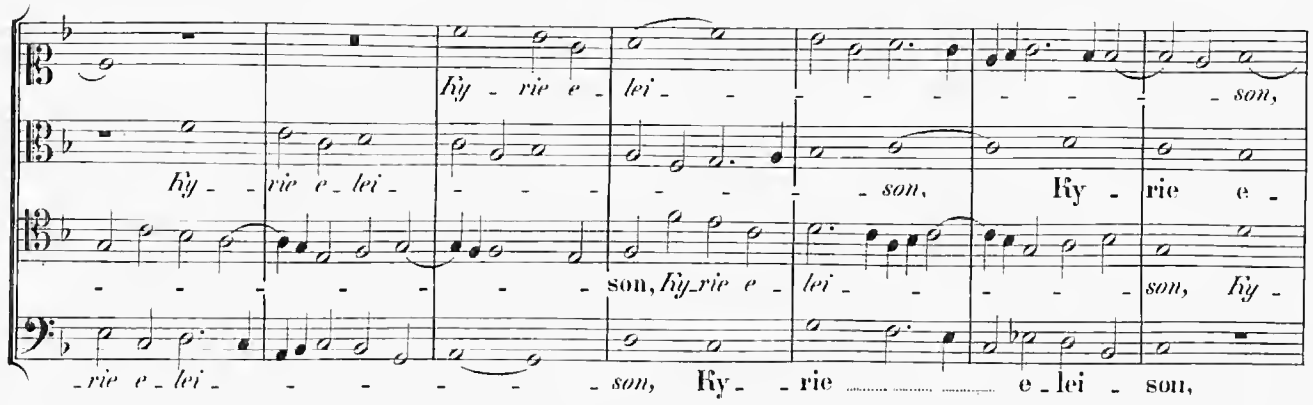

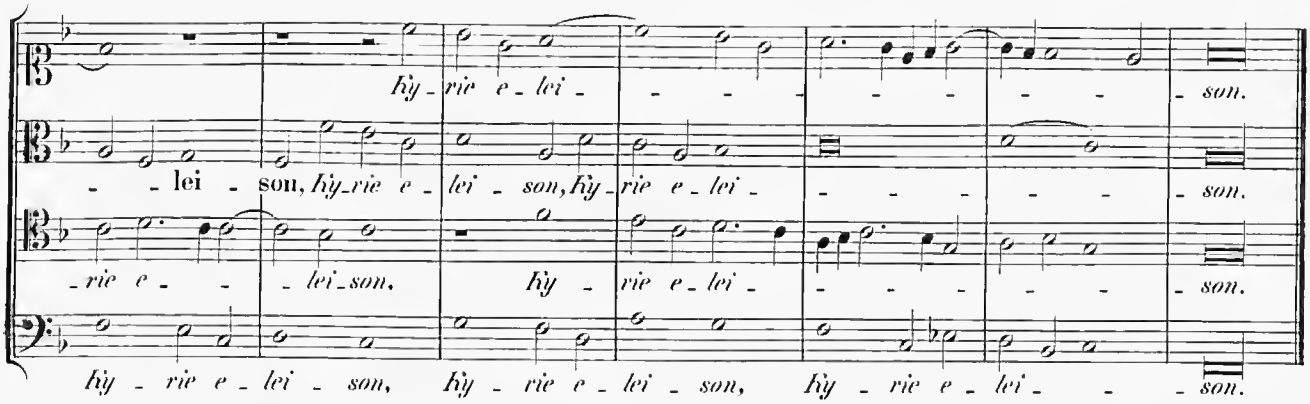

Gloria in excelsis Deo.

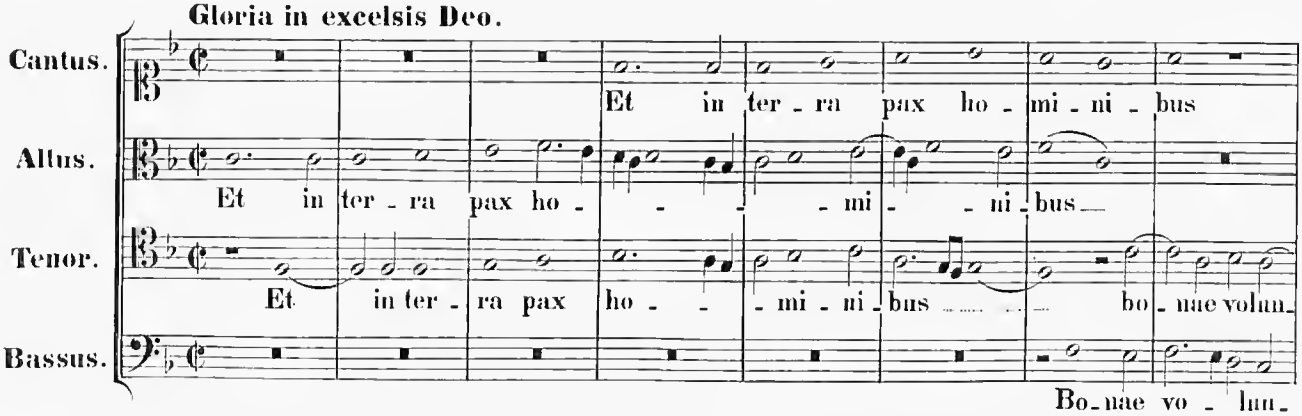

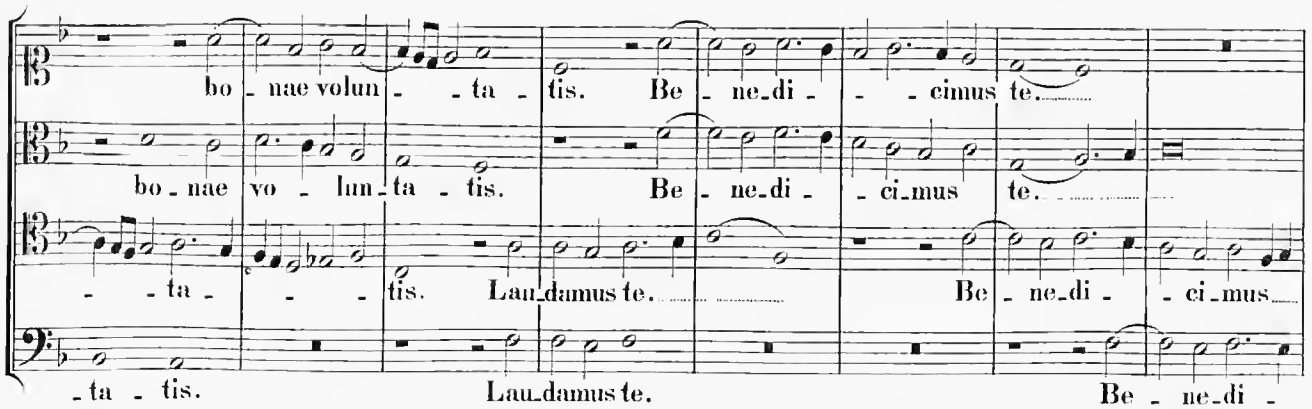

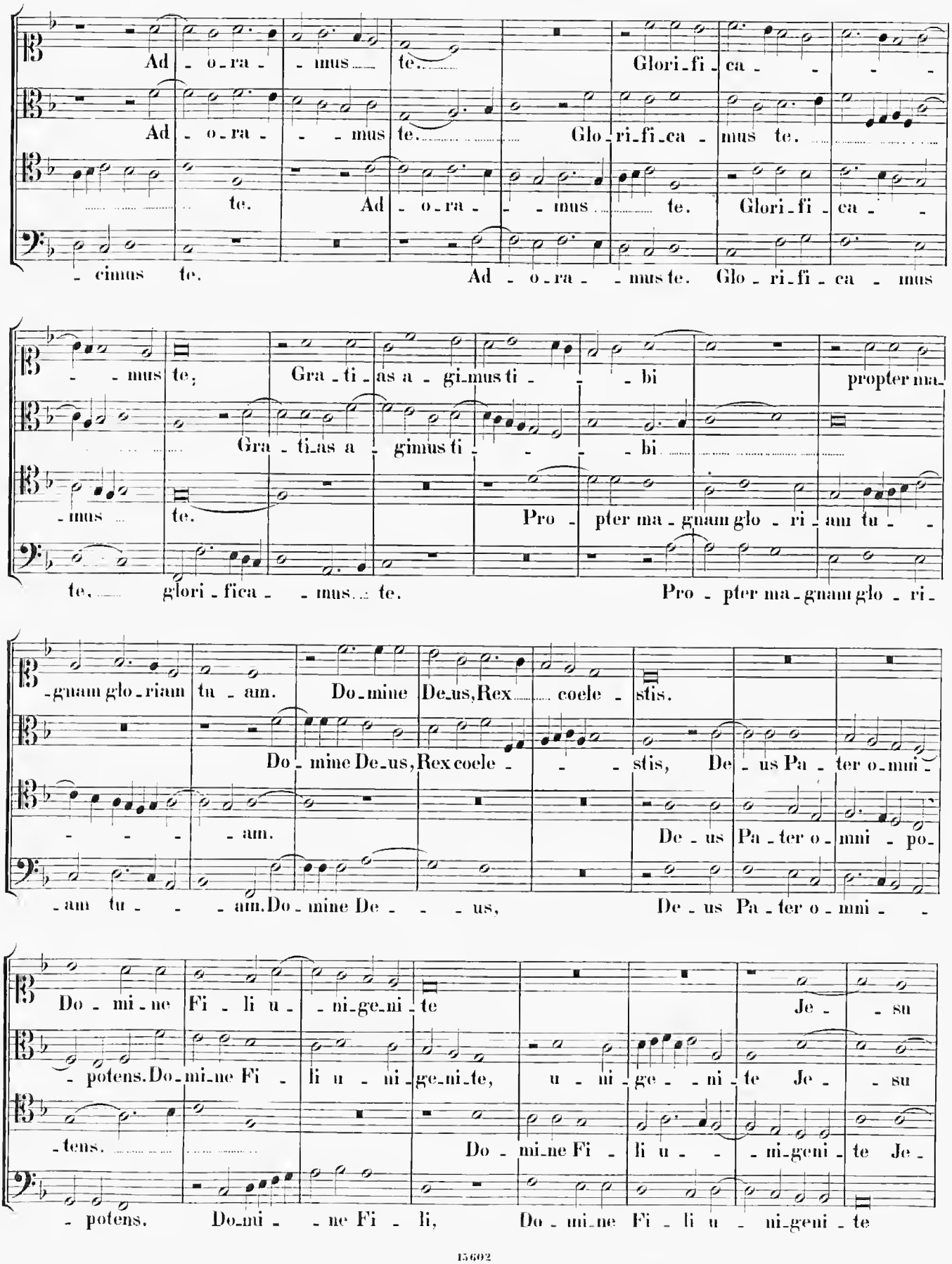
Ad - o - ra - - mus te. Glori - fi - ca - - -
Ad - o - ra - - - mus te. Glo - ri - fi - ca - mus te.
te. Ad - o - ra - - mus te. Glori - fi - ca - -
- cimus te. Ad - o - ra - - mus te. Glo - ri - fi - ca - mus
- - mus te; Gra - ti - as a - gi - mus ti - - - bi propter ma -
Gra - ti - as a - gimus ti - - - - bi
- mus te. Pro - pter ma - gnam glo - ri - am tu - -
te, glori - fica - - mus te. Pro - pter ma - gnam glo - ri -
- gnam glo - riam tu - am. Do - mine De - us, Rex coele - stis.
Do - mine De - us, Rex coele - - - stis, De - us Pa - ter o - mni -
- - - - am.
De - us Pa - ter o - mni - po -
- am tu - - - am. Do - mine De - - - us,
De - us Pa - ter o - mni - -
Do - mi - ne Fi - li u - - ni - ge - ni - te Je - - su
- potens. Do - mi - ne Fi - li u - ni - ge - ni - te, u - ni - ge - - ni - te Je - - su
- tens.
Do - mi - ne Fi - li u - - - ni - geni - te Je -
- potens. Do - mi - - ne Fi - li, Do - mi - ne Fi - li u - ni - geni - te

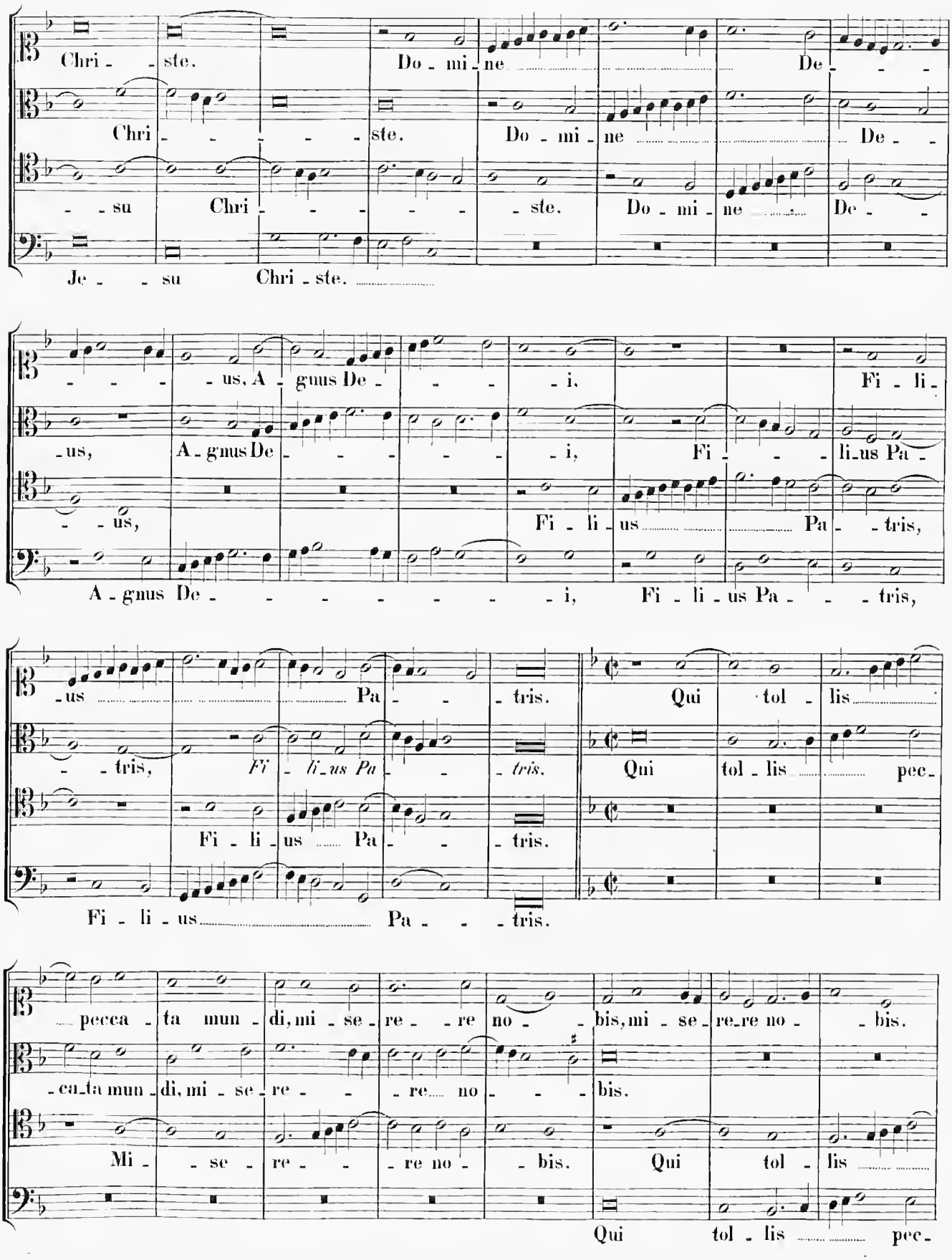
Chri - ste. Do - mi - ne De -
Chri - - - - - ste. Do - mi - ne De -
- - su Chri - - - - - ste. Do - mi - ne De -
Je - - su Chri - ste.
- - - - us, A - gnus De - - - i, Fi - li -
- us, A - gnus De - - - - - i, Fi - - li - us Pa -
- - us, Fi - li - us Pa - - tris,
A - gnus De - - - - - - - i, Fi - li - us Pa - - - tris,
- us Pa - - tris. Qui tol - lis
- - tris, Fi - li - us Pa - - tris. Qui tol - lis pec -
Fi - li - us Pa - - tris. Fi - li - us Pa - - tris.
pecca - ta mun - di, mi - se - re - re no - bis, mi - se - re - re no - bis.
- ca - ta mun - di, mi - se - re - re no - bis.
Mi - se - re - re no - bis. Qui tol - lis
Qui tol - lis pec -

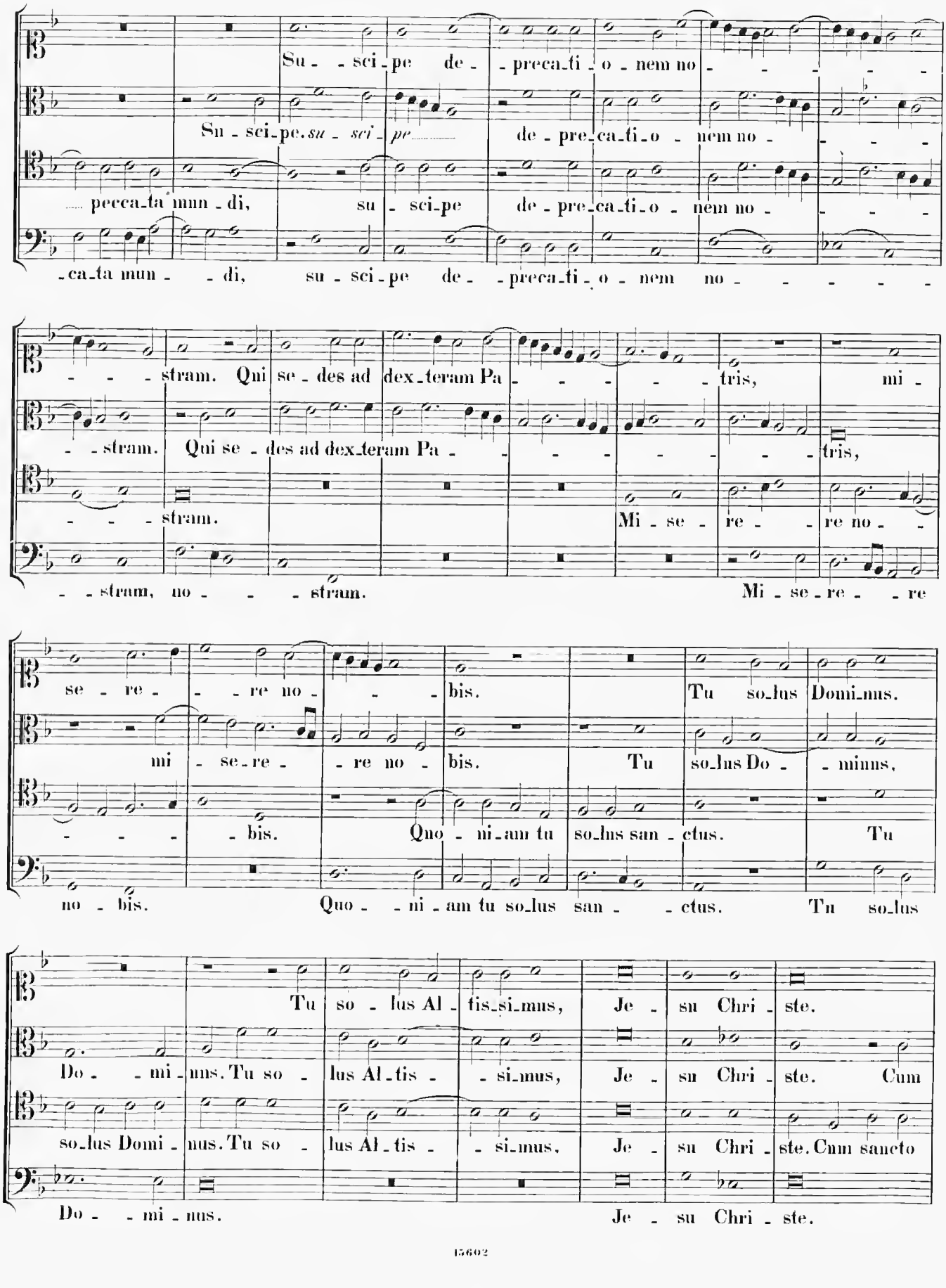
Su - sci - pe de - preca - ti - o - nem no - - - - -
Su - sci - pe. su - sci - pe de - pre - ca - ti - o - nem no - - -
pecca - ta mun - di, su - sci - pe de - pre - ca - ti - o - nem no - - - -
- ca - ta mun - - di, su - sci - pe de - preca - ti - o - nem no - - - - -
- - - stram. Qui se - des ad dex - teram Pa - - - - - tris, mi -
- - stram. Qui se - des ad dex - teram Pa - - - - - - tris,
- - - stram. Mi - se - re - - re no - -
- - stram, no - - - stram. Mi - se - re - - re
se - re - - re no - - - bis. Tu so - lus Domi - nus.
mi - se - re - re no - bis. Tu so - lus Do - - minus,
- - - - bis. Quo - ni - am tu so - lus san - ctus. Tu
no - bis. Quo - - ni - am tu so - lus san - - ctus. Tu so - lus
Tu so - lus Al - tis - si - mus, Je - su Chri - ste.
Do - - mi - nus. Tu so - lus Al - tis - - si - mus, Je - su Chri - ste. Cum
so - lus Domi - nus. Tu so - lus Al - tis - - si - mus, Je - su Chri - ste. Cum sancto
Do - - mi - nus. Je - su Chri - ste.

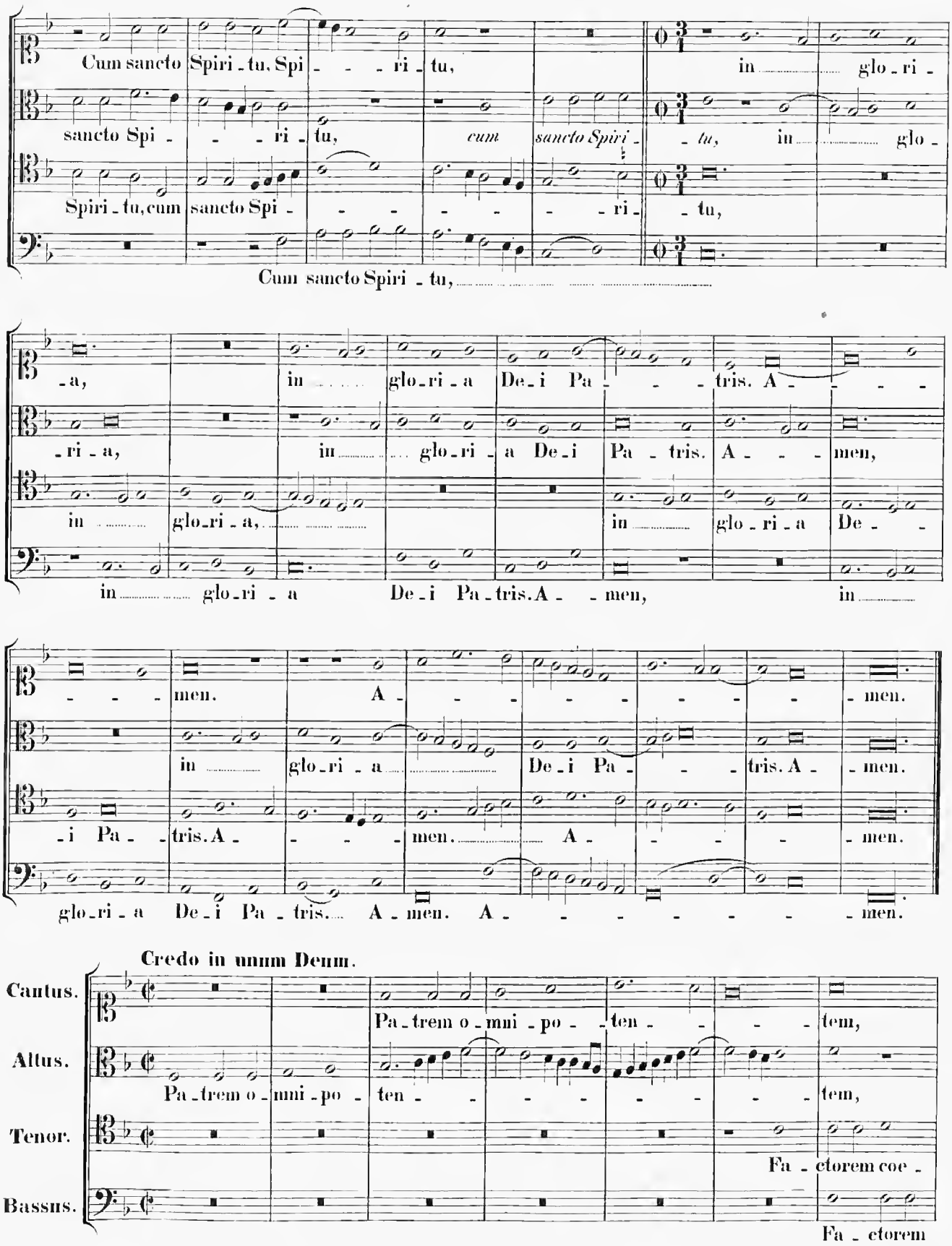
Cum sancto Spiri - tu, Spi - - - ri - tu, in glo - ri -
sancto Spi - - - ri - tu, cum sancto Spiri - tu, in glo -
Spiri - tu, cum sancto Spi - - - - - - ri - tu,
Cum sancto Spiri - tu,
- a, in glo - ri - a De - i Pa - - - tris. A - - - -
- ri - a, in glo - ri - a De - i Pa - tris. A - - - men,
in glo - ri - a, in glo - ri - a De - -
in glo - ri - a De - i Pa - tris. A - - men, in
- - - men. A - - - - - - - - men.
in glo - ri - a De - i Pa - - - tris. A - - men.
- i Pa - - tris. A - - - men. A - - - - men.
glo - ri - a De - i Pa - tris. A - men. A - - - - - - - men.
Credo in unum Deum.
Cantus.
Altus.
Tenor.
Bassus.
Pa - trem o - mni - po - ten - - - - tem,
Pa - trem o - mni - po - ten - - - - - - - tem,
Fa - ctorem coe -
Fa - ctorem

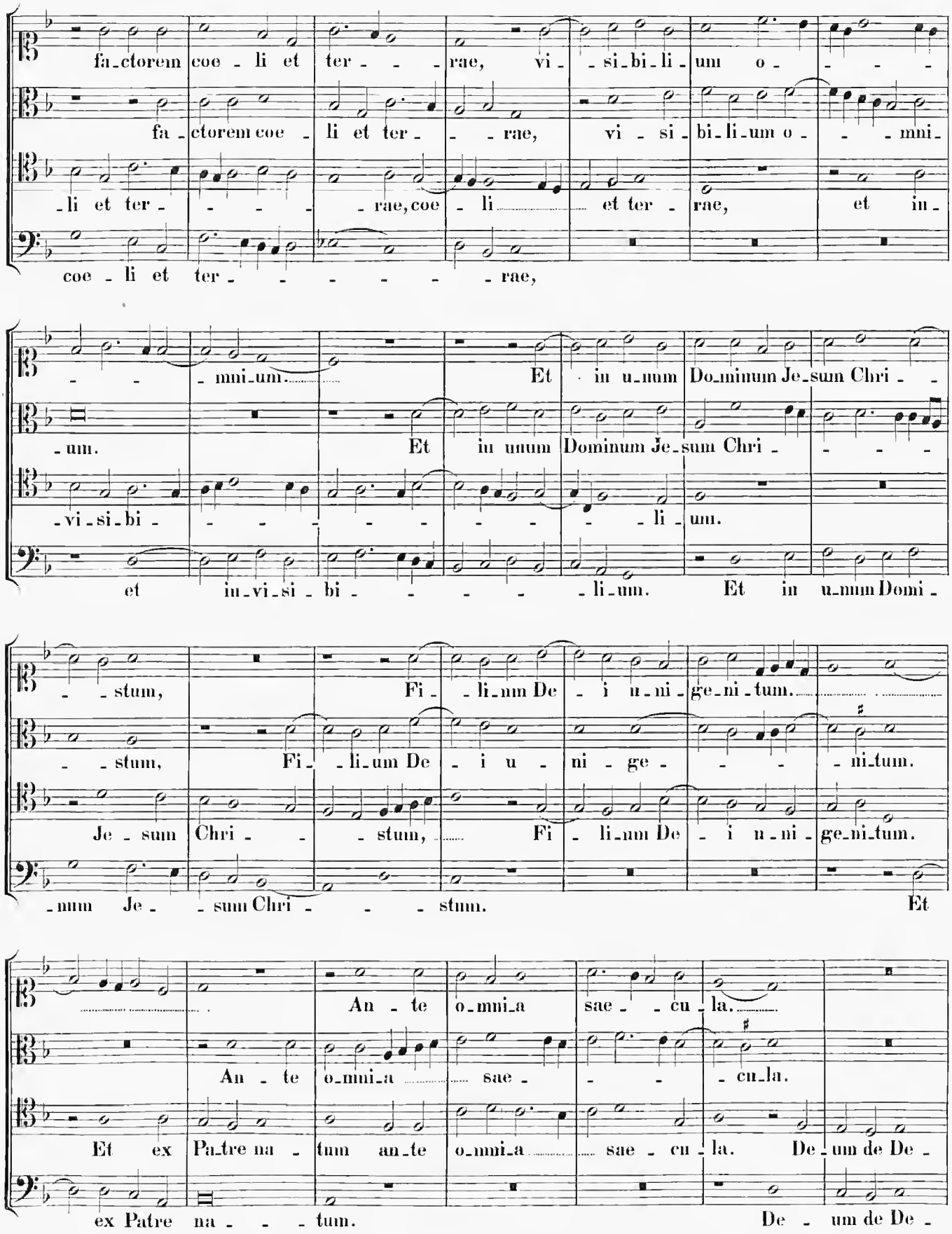
factorem coe - li et ter - - - rae, vi - si - bi - li - um o - - - -
factorem coe - li et ter - - rae, vi - si - bi - li - um o - - - mni -
- li et ter - - - - rae, coe - li et ter - rae, et in -
coe - li et ter - - - - - - rae,
- - mni - um. Et in u - num Do - minum Je - sum Chri - -
- um. Et in unum Dominum Je - sum Chri - - - -
- vi - si - bi - - - - - - - - li - um.
et in - vi - si - bi - - - - - li - um. Et in u - num Domi -
- - stum, Fi - - li - um De - i u - ni - ge - ni - tum.
- - stum, Fi - - li - um De - i u - ni - ge - - - ni - tum.
Je - sum Chri - - - stum, Fi - li - um De - i u - ni - ge - ni - tum.
- num Je - - sum Chri - - - stum. Et
An - te o - mni - a sae - - cu - la.
An - te o - mni - a sae - - - cu - la.
Et ex Pa - tre na - tum an - te o - mni - a sae - cu - la. De - um de De -
ex Patre na - - - tum. De - um de De -

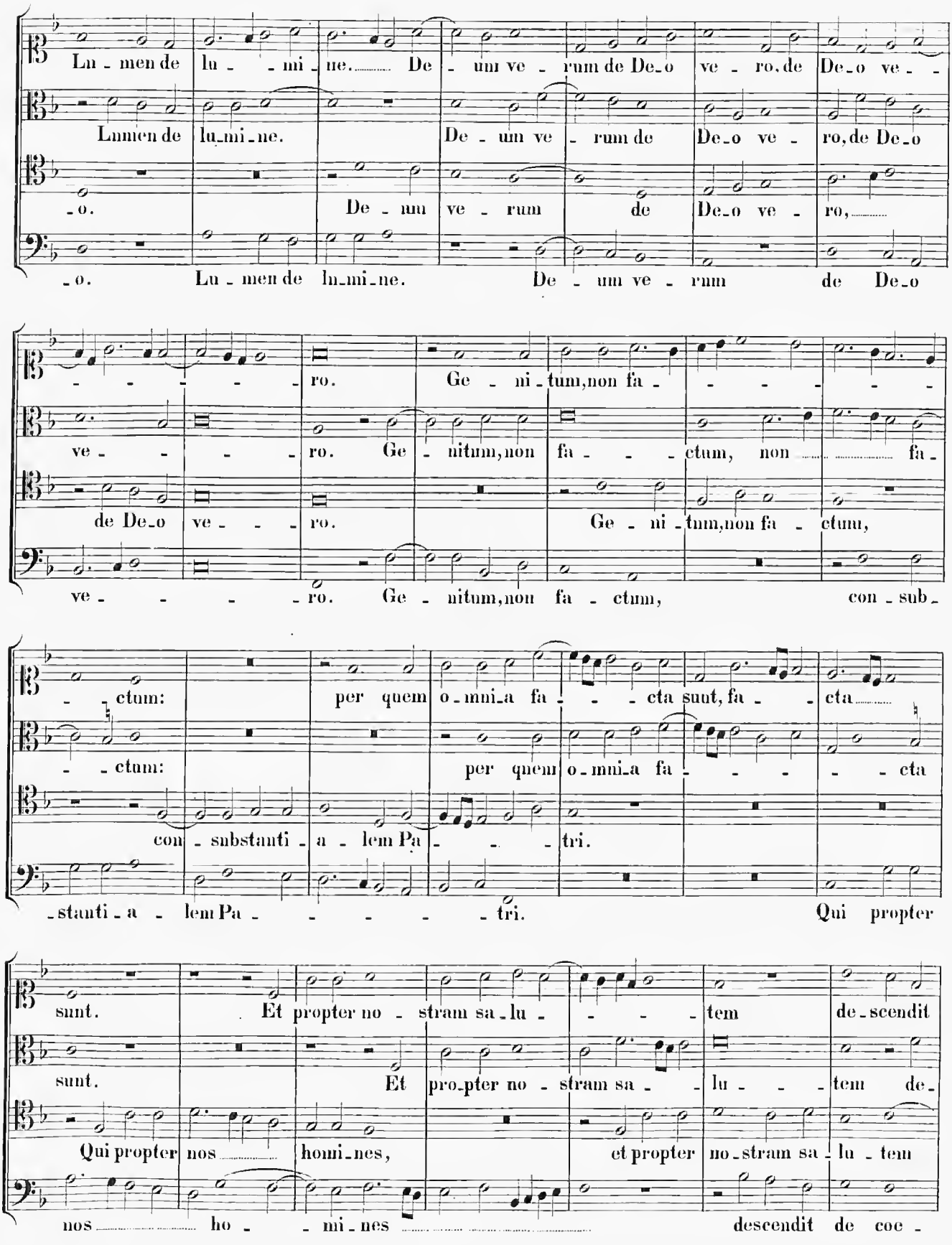
Lu - men de lu - - mi - ne. De - um ve - rum de De_o ve - ro, de De_o ve - -
Lumen de lu_mi_ne. De - um ve - rum de De_o ve - ro, de De_o
- o. De - um ve - rum de De_o ve - ro,
- o. Lu - men de lu_mi_ne. De - um ve - rum de De_o
- - - - - ro. Ge - ni - tum, non fa - - - - -
ve - - - - ro. Ge - nitum, non fa - - - ctum, non fa -
de De_o ve - - - ro. Ge - ni - tum, non fa - ctum,
ve - - - - ro. Ge - nitum, non fa - ctum, con - sub -
- - ctum: per quem o_mni_a fa - - - cta sunt, fa - - cta
- - ctum: per quem o_mni_a fa - - - - - cta
con - substanti - a - lem Pa - - - tri.
- stanti - a - lem Pa - - - - - tri. Qui propter
sunt. Et propter no - stram sa_lu - - - - tem de_scendit
sunt. Et pro_pter no - stram sa - - lu - - - tem de -
Qui propter nos homi_nes, et propter no_stram sa - lu - tem
nos ho - - mi - nes descendit de coe -

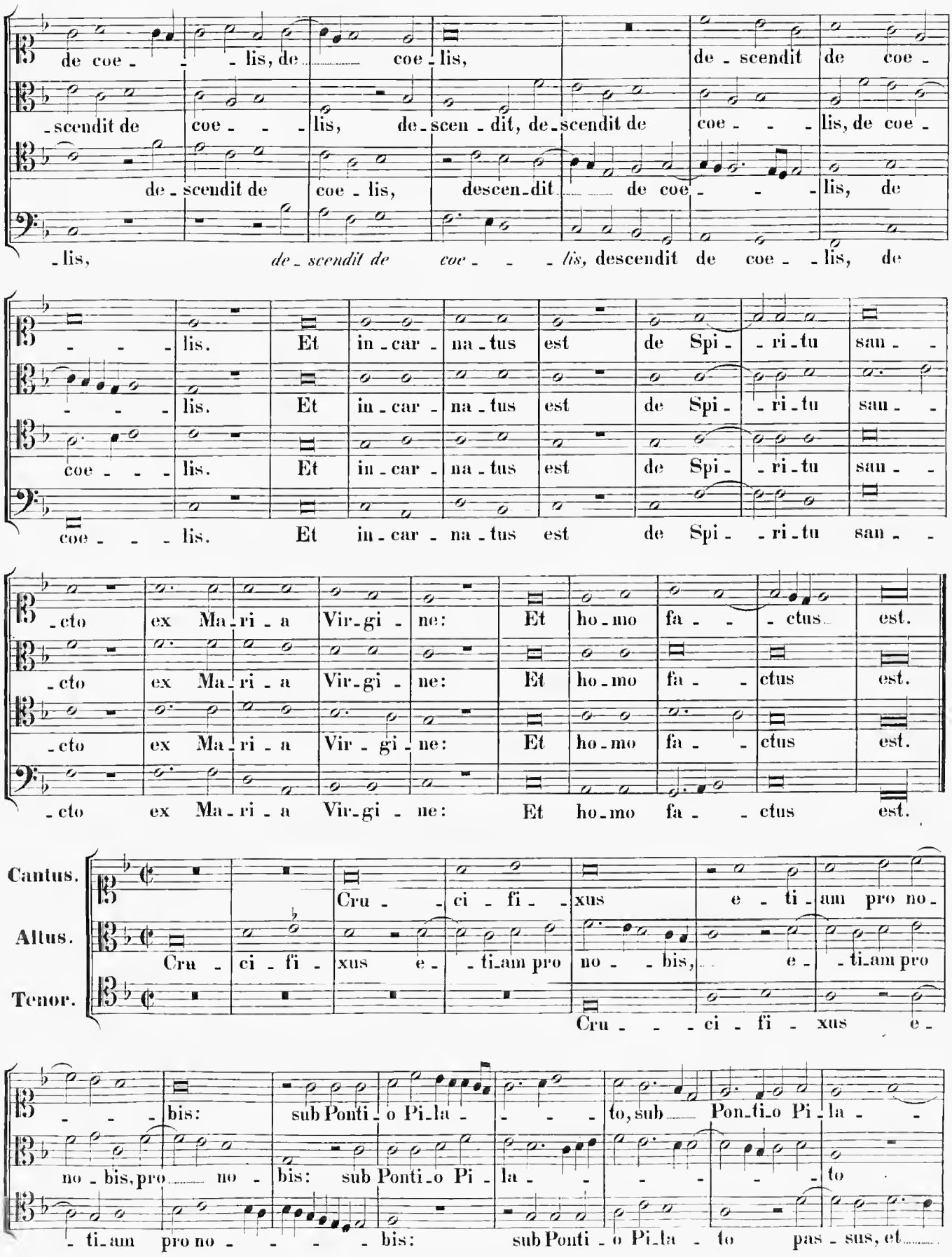
de coe - - - lis, de - - coe - lis, de - scendit de coe -
- scendit de coe - - - lis, de - scen - dit, de - scendit de coe - - - lis, de coe -
de - scendit de coe - lis, descen - dit - - de coe - - - lis, de
- lis, de - scendit de coe - - - lis, descendit de coe - - lis, de
- - - - lis. Et in - car - na - tus est de Spi - - ri - tu san - -
- - - - lis. Et in - car - na - tus est de Spi - - ri - tu san - -
coe - - - lis. Et in - car - na - tus est de Spi - - ri - tu san - -
coe - - - lis. Et in - car - na - tus est de Spi - - ri - tu san - -
- cto ex Ma - ri - a Vir - gi - ne: Et ho - mo fa - - - ctus est.
- cto ex Ma - ri - a Vir - gi - ne: Et ho - mo fa - - ctus est.
- cto ex Ma - ri - a Vir - gi - ne: Et ho - mo fa - - ctus est.
- cto ex Ma - ri - a Vir - gi - ne: Et ho - mo fa - - ctus est.
Cantus.
Altus.
Tenor.
Cru - - ci - fi - xus e - ti - am pro no -
Cru - ci - fi - xus e - - ti - am pro no - - bis, e - - ti - am pro
Cru - - - ci - fi - xus e -
- - - bis: sub Ponti - o Pi - la - - - to, sub - Pon - ti - o Pi - la - -
no - bis, pro - no - bis: sub Ponti - o Pi - la - - - - - - to
- ti - am pro no - - - - bis: sub Ponti - o Pi - la - to pas - sus, et -

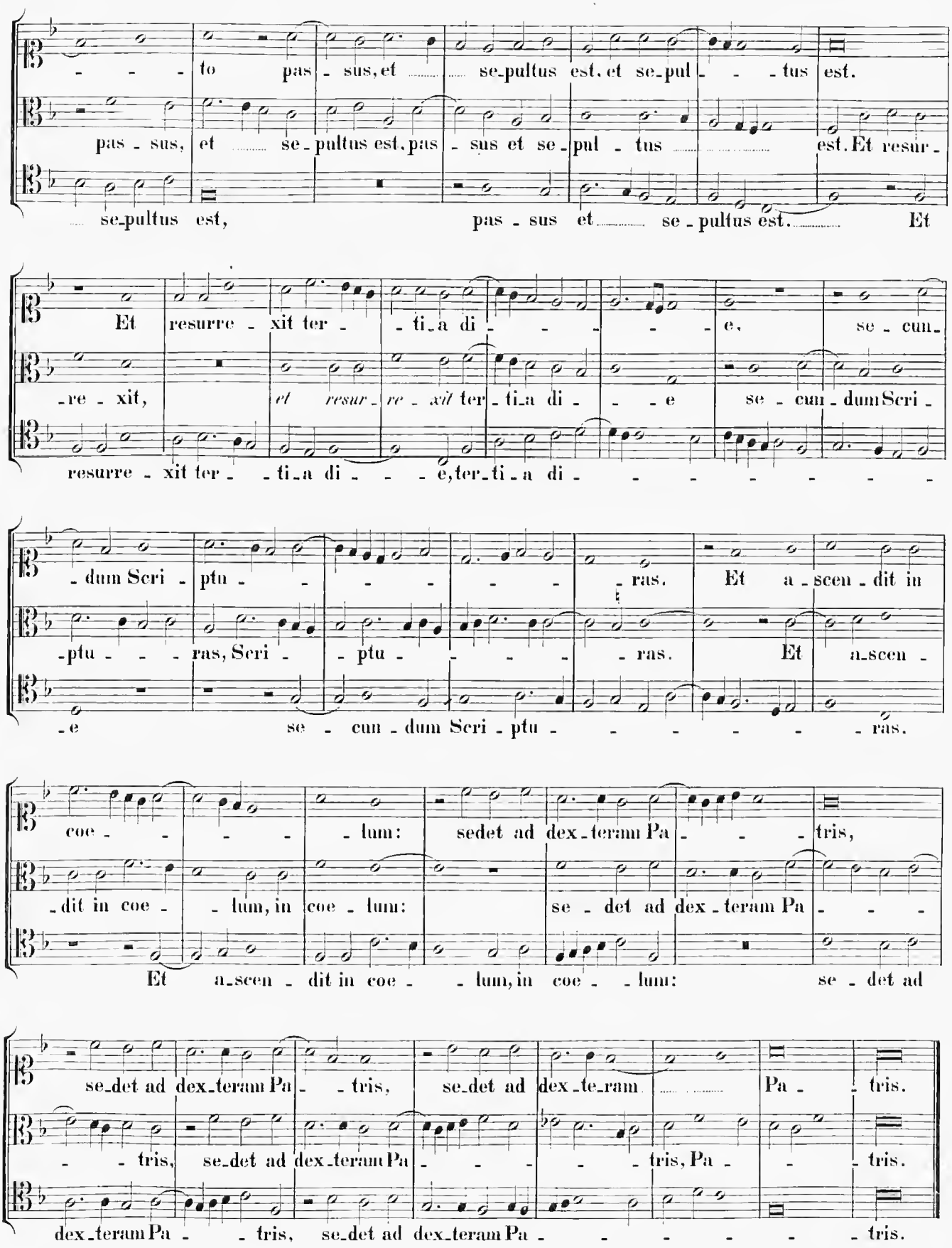
to pas - sus, et se-pultus est, et se-pul - tus est.
pas - sus, et se - pultus est, pas - sus et se - pul - tus est. Et resur -
se-pultus est, pas - sus et se - pultus est. Et
Et resurre - xit ter - ti-a di - e, se - cun -
-re - xit, et resur - re - xit ter - ti-a di - e se - cun - dum Scri -
resurre - xit ter - ti-a di - e, ter-ti-a di -
- dum Scri - ptu - ras. Et a - scen - dit in
-ptu - ras, Scri - ptu - ras. Et a-scen -
-e se - cun - dum Scri - ptu - ras.
coe - lum: sedet ad dex-teram Pa - tris,
-dit in coe - lum, in coe - lum: se - det ad dex - teram Pa -
Et a-scen - dit in coe - lum, in coe - lum: se - det ad
se-det ad dex-teram Pa - tris, se-det ad dex-te-ram Pa - tris.
- tris, se-det ad dex-teram Pa - tris, Pa - tris.
dex-teram Pa - tris, se-det ad dex-teram Pa - tris.

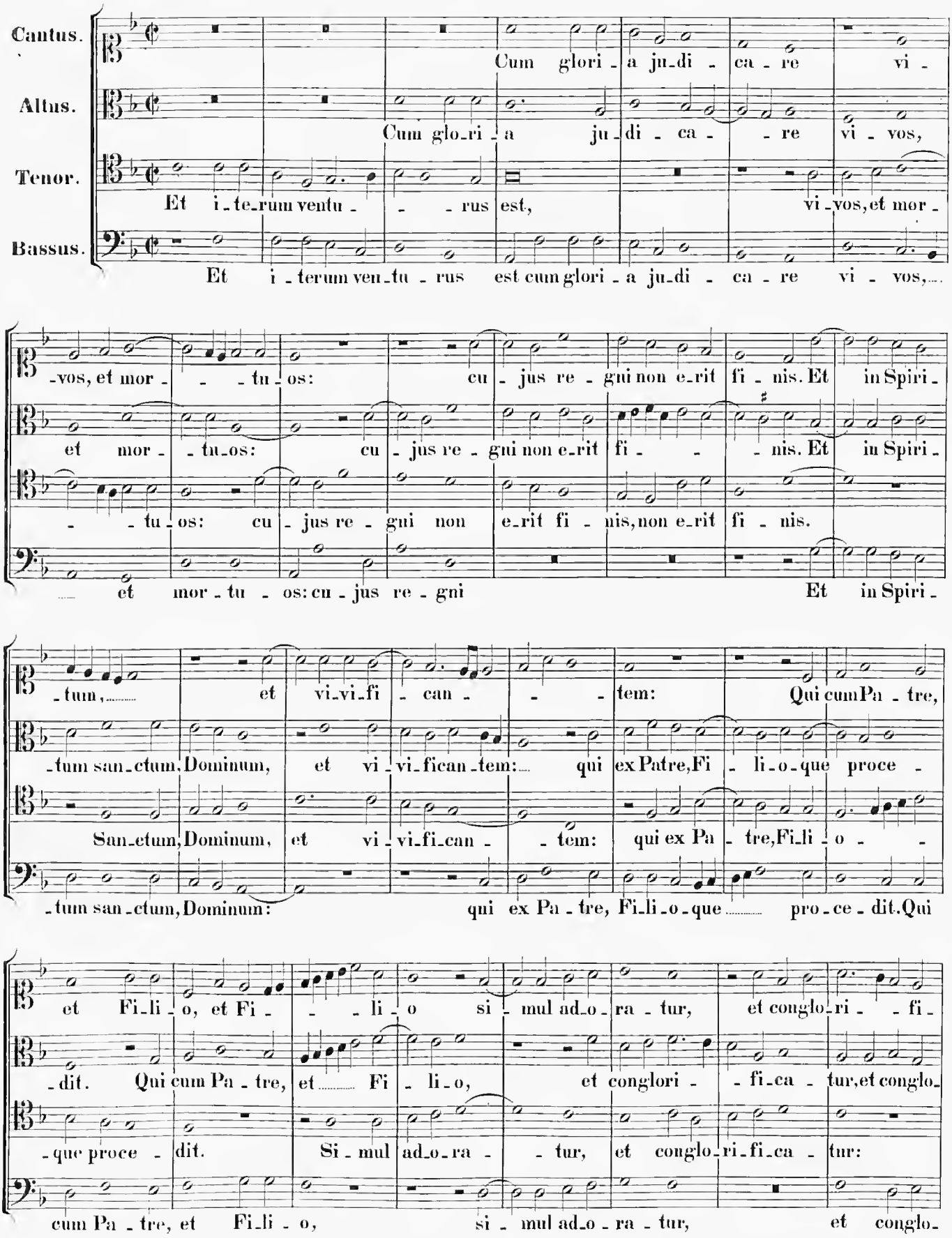
Cantus.
Altus.
Tenor.
Bassus.
Cum glori - a ju - di - ca - re vi -
Cum glo - ri - a ju - di - ca - - re vi - vos,
Et i - te - rum ventu - - - rus est, vi - vos, et mor -
Et i - terum ven - tu - rus est cum glori - a ju - di - ca - re vi - vos,
- vos, et mor - - - tu - os: cu - jus re - gni non e - rit fi - nis. Et in Spiri -
et mor - tu - os: cu - jus re - gni non e - rit fi - - - nis. Et in Spiri -
- - tu - os: cu - jus re - gni non e - rit fi - nis, non e - rit fi - nis.
et mor - tu - os: cu - jus re - gni Et in Spiri -
- tum, et vi - vi - fi - can - - - tem: Qui cum Pa - tre,
- tum san - ctum, Dominum, et vi - vi - fican - tem: qui ex Patre, Fi - li - o - que proce -
San - ctum, Dominum, et vi - vi - fi - can - - tem: qui ex Pa - tre, Fi - li - o - -
- tum san - ctum, Dominum: qui ex Pa - tre, Fi - li - o - que pro - ce - dit. Qui
et Fi - li - o, et Fi - - - li - o si - mul ad - o - ra - tur, et conglo - ri - - fi -
- dit. Qui cum Pa - tre, et Fi - li - o, et conglori - - fi - ca - tur, et conglo -
- que proce - dit. Si - mul ad - o - ra - - tur, et conglo - ri - fi - ca - tur:
cum Pa - tre, et Fi - li - o, si - mul ad - o - ra - tur, et conglo -

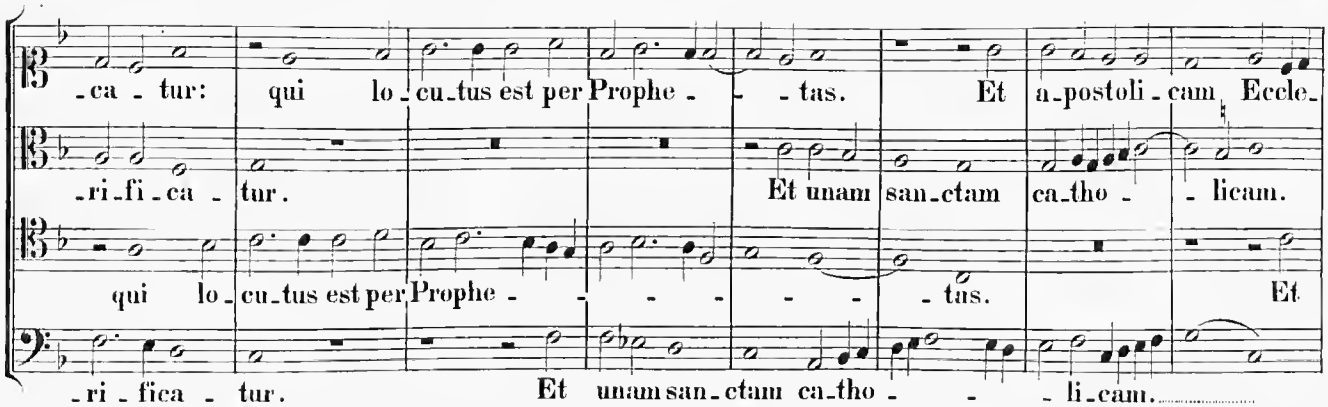
-ca - tur: qui lo-cu-tus est per Prophe - - tas. Et a-postoli-cam Eccle-
-ri-fi-ca - tur. Et unam san-ctam ca-tho - - licam.
qui lo-cu-tus est per Prophe - - - - - - tas. Et
-ri - fica - tur. Et unam san-ctam ca-tho - - - li-cam.

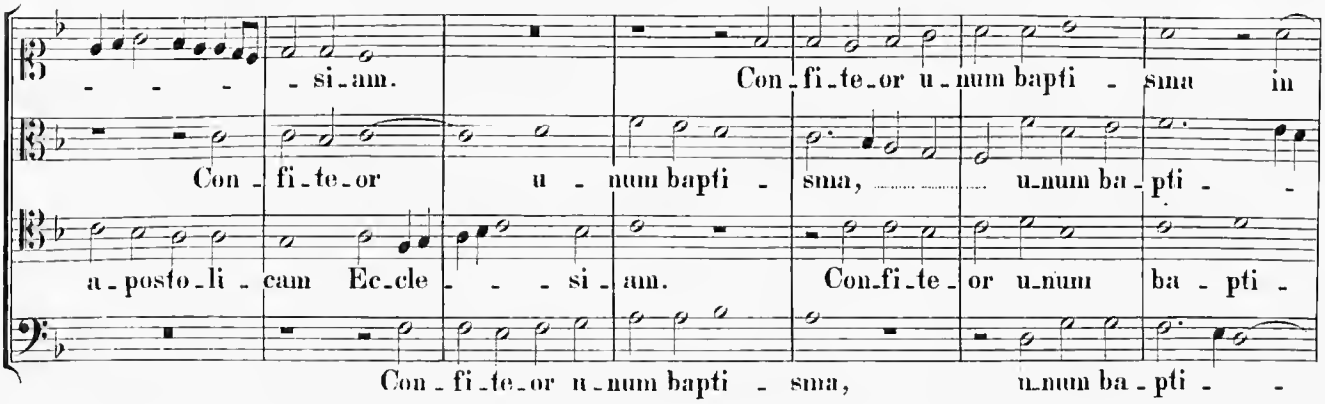
- - - - si-am. Con-fi-te-or u-num bapti - sma in
Con - fi-te-or u - num bapti - sma, u-num ba-pti - -
a-posto-li - cam Ec-cle - - - si-am. Con-fi-te-or u-num ba - pti -
Con - fi-te-or u-num bapti - sma, u-num ba-pti - -

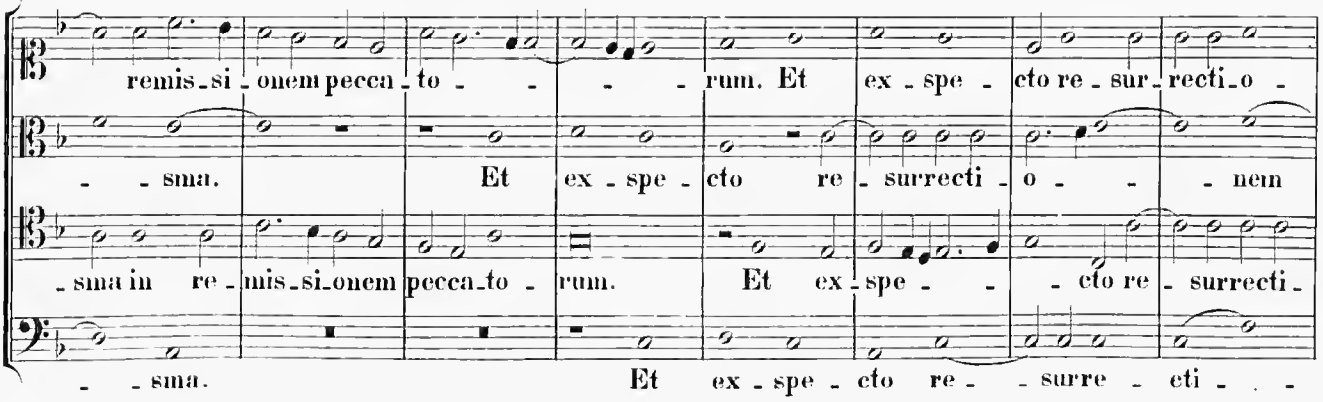
remis-si-onem pecca-to - - - - rum. Et ex-spe - cto re-sur-recti-o -
- - sma. Et ex - spe - cto re - surrecti - o - - - nem
- sma in re - mis-si-onem pecca-to - rum. Et ex - spe - - - cto re - surrecti -
- - sma. Et ex - spe - cto re - - surre - eti - -

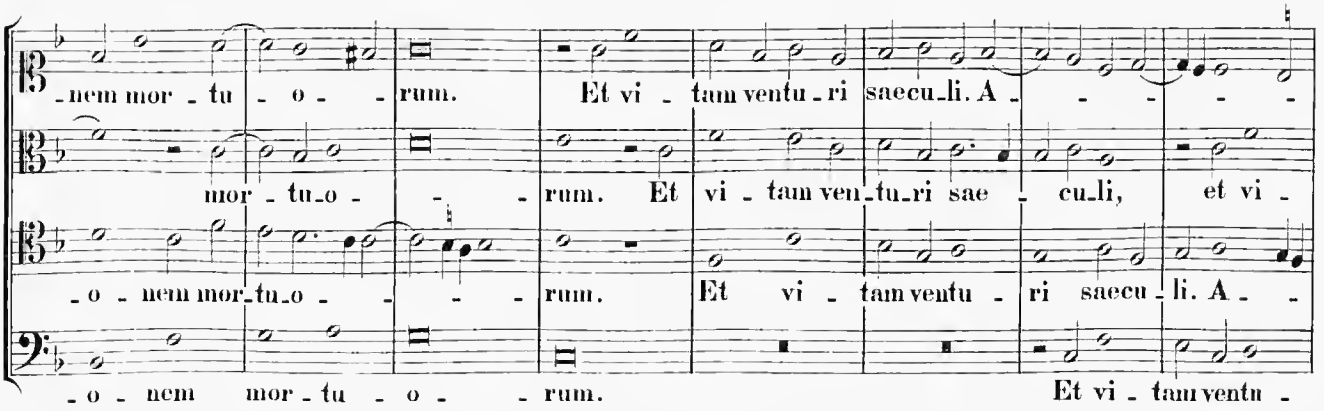
-nem mor - tu - o - - rum. Et vi - tam ventu-ri saecu-li. A - - - - -
mor - tu-o - - - rum. Et vi - tam ven-tu-ri sae - cu-li, et vi -
-o - nem mor-tu-o - - - - rum. Et vi - tam ventu - ri saecu - li. A - -
-o - nem mor - tu - o - - rum. Et vi - tam ventu -

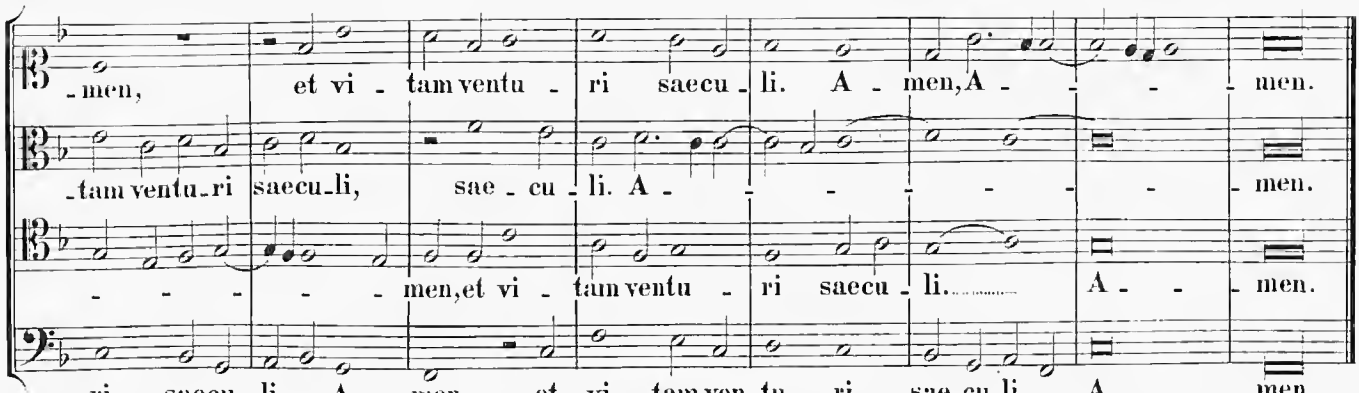
-men, et vi - tam ventu - ri saecu - li. A - men, A - - - - men.
-tam ventu-ri saecu-li, sae - cu - li. A - - - - - - - - men.
- - - - - - men, et vi - tam ventu - ri saecu - li. A - - men.
-ri saecu - li. A - men, et vi - tam ven-tu - ri sae-cu-li. A - - - men.

Sanctus.

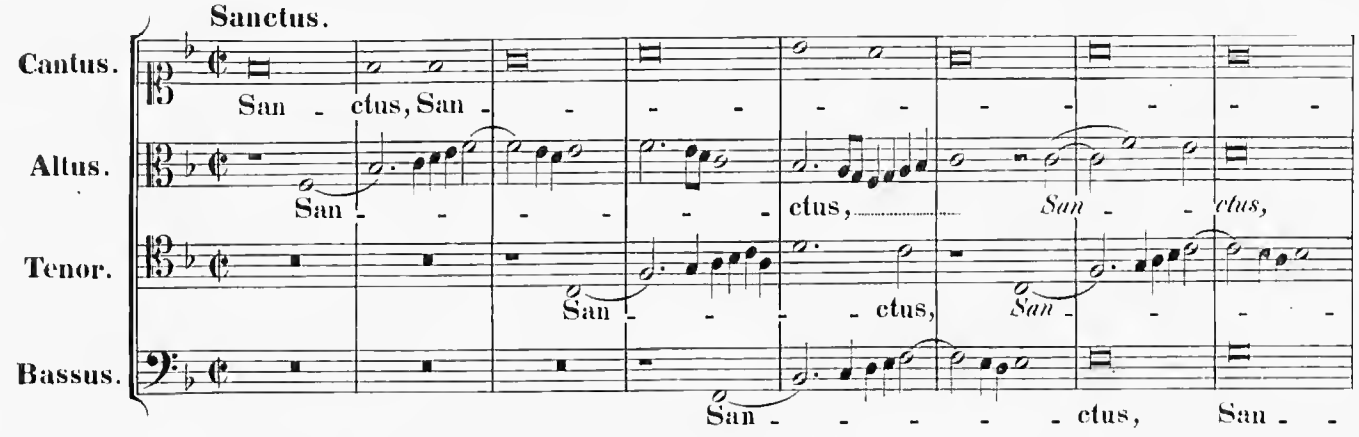
Cantus.
San - ctus, San - - - - - - - - - - -
Altus.
San - - - - - - ctus, San - - ctus,
Tenor.
San - - - - ctus, San - - - -
Bassus.
San - - - - - - ctus, San - -

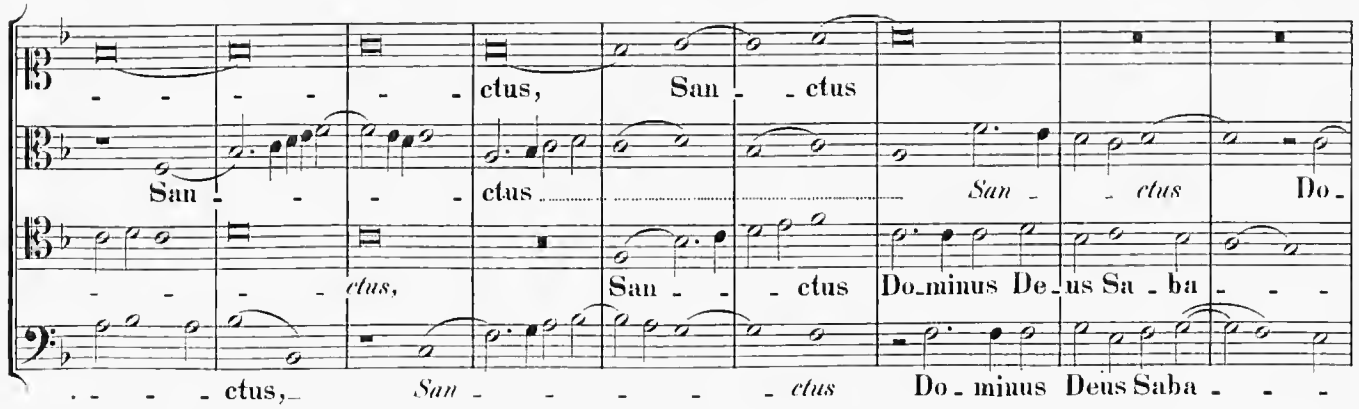
- - - - - - ctus, San - - ctus
San - - - - ctus San - - ctus Do-
- - - - ctus, San - - ctus Do-minus De-us Sa - ba - - -
- - - - ctus, San - - - - - ctus Do - minus Deus Saba - - -

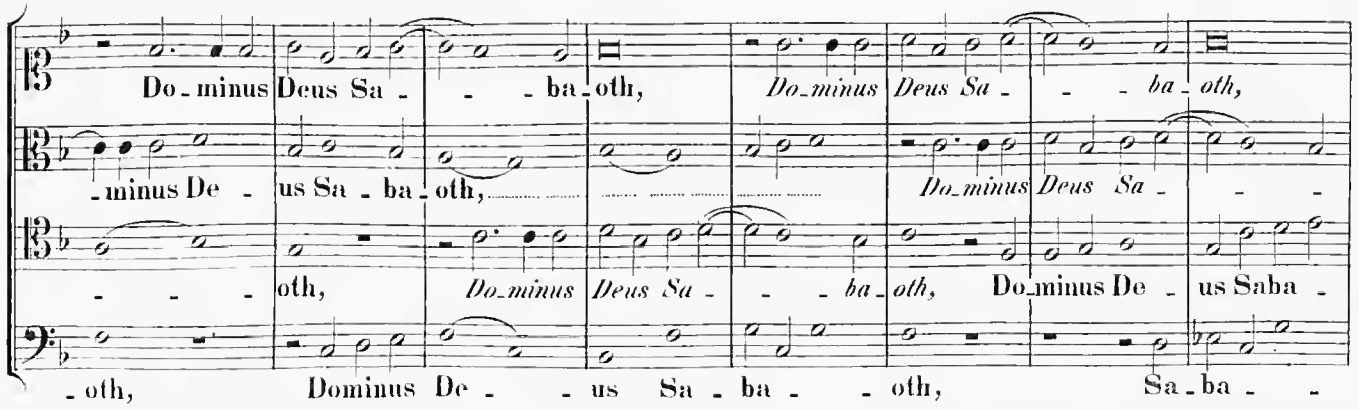
Do - minus Deus Sa - - - ba - oth, Do-minus Deus Sa - - - ba - oth,
-minus De - us Sa - ba - oth, Do-minus Deus Sa - - -
- - - - oth, Do-minus Deus Sa - - - ba - oth, Do-minus De - us Saba -
- oth, Dominus De - - us Sa - ba - - oth, Sa - ba - -

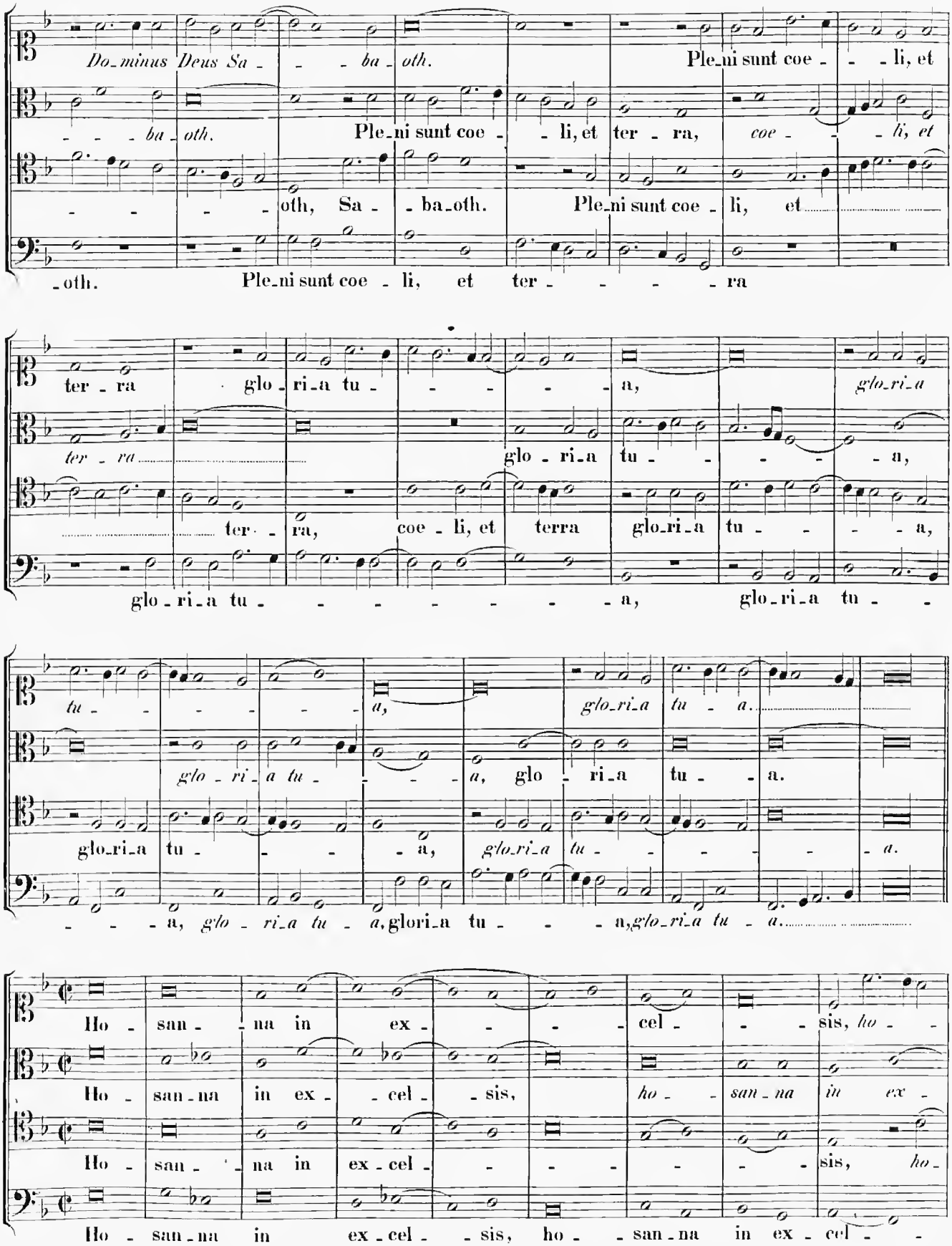
Do_minus Deus Sa_ _ _ ba_oth. Ple_ni sunt coe_ _ li, et
_ _ _ ba_oth. Ple_ni sunt coe_ _ li, et ter_ra, coe_ _ _ li, et
_ _ _ _ oth, Sa_ _ ba_oth. Ple_ni sunt coe_ li, et
_oth. Ple_ni sunt coe_ li, et ter_ _ _ _ ra
ter_ra glo_ri_a tu_ _ _ _ a, glo_ri_a
ter_ra glo_ri_a tu_ _ _ _ a,
ter_ra, coe_li, et terra glo_ri_a tu_ _ _ _ a,
glo_ri_a tu_ _ _ _ _ _ _ a, glo_ri_a tu_
tu_ _ _ _ _ a, glo_ri_a tu_ a.
glo_ri_a tu_ _ _ a, glo_ri_a tu_ a.
glo_ri_a tu_ _ _ a, glo_ri_a tu_ _ _ _ _ a.
_ _ _ a, glo_ri_a tu_a, glori_a tu_ _ _ a, glo_ri_a tu_a.
Ho_san_na in ex_ _ _ cel_ _ _ sis, ho_
Ho_san_na in ex_cel_ _ sis, ho_san_na in ex_
Ho_san_na in ex_cel_ _ _ _ _ sis, ho_
Ho_san_na in ex_cel_ _ sis, ho_ _ san_na in ex_cel_

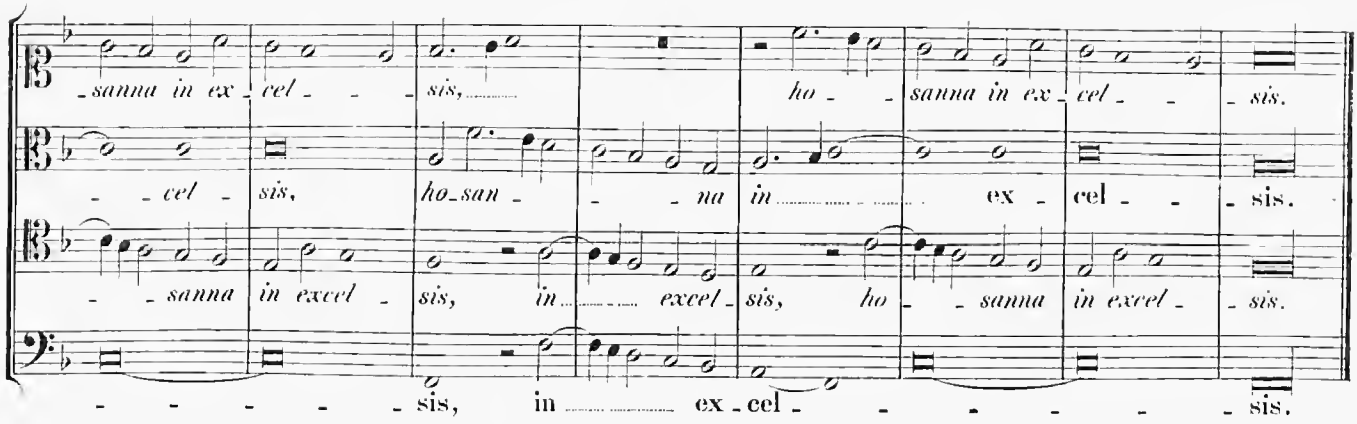
sanna in ex - cel - - sis, ho - sanna in ex - cel - - sis.
- - cel - sis, ho - san - - na in ex - cel - - sis.
- - sanna in excel - sis, in excel - sis, ho - sanna in excel - sis.
- - - - - - sis, in ex - cel - - - - - - sis.

Benedictus.

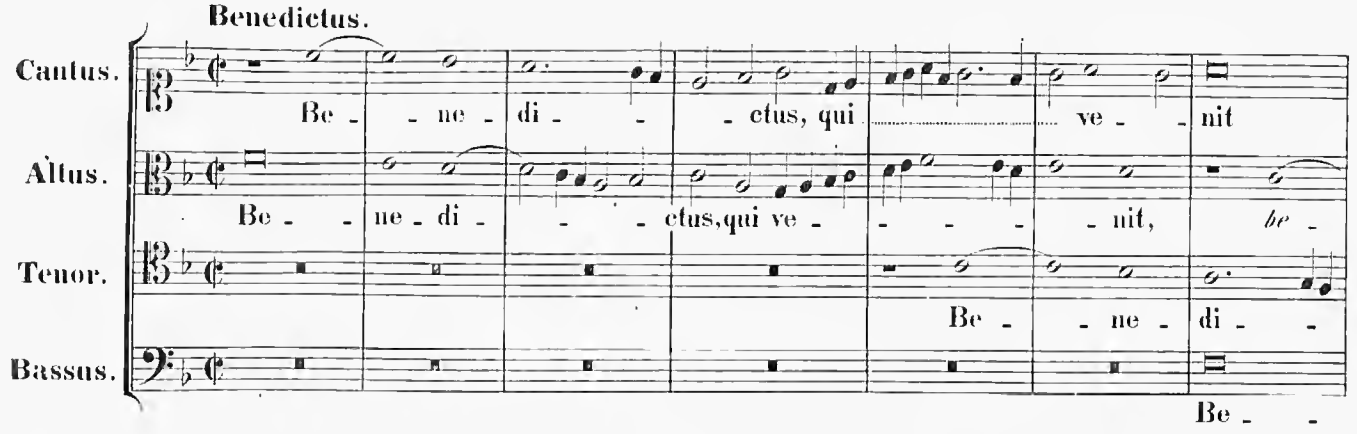
Cantus.
Be - - ne - di - - - ctus, qui ve - - nit
Altus.
Be - - ne - di - - - ctus, qui ve - - - - - nit, be -
Tenor.
Be - - ne - di -
Bassus.
Be - -

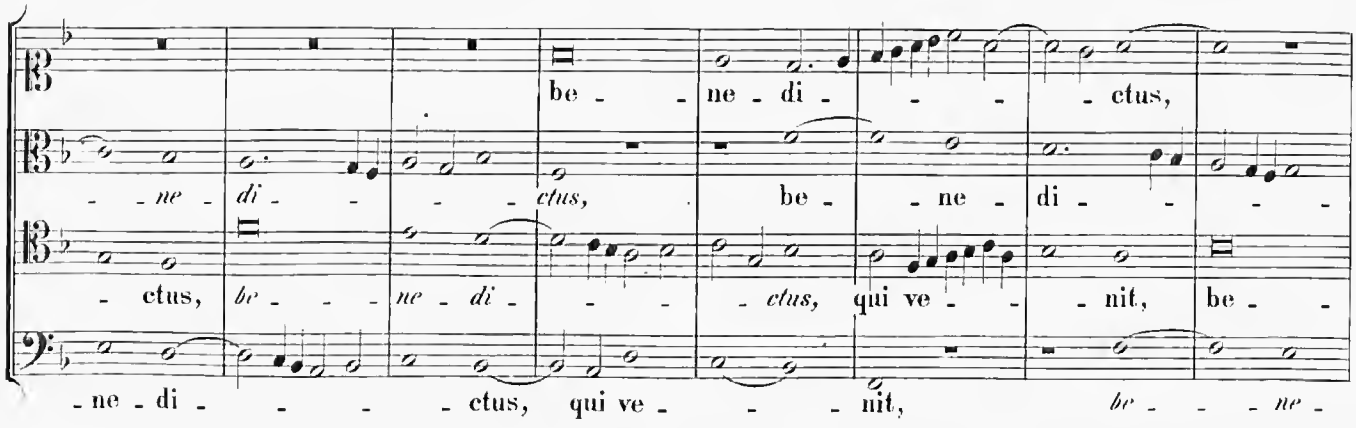
be - - ne - di - - - ctus,
- - ne - di - - - ctus, be - - ne - di - - -
- ctus, be - - - ne - di - - - ctus, qui ve - - - nit, be - -
- ne - di - - - - ctus, qui ve - - - nit, be - - - ne -

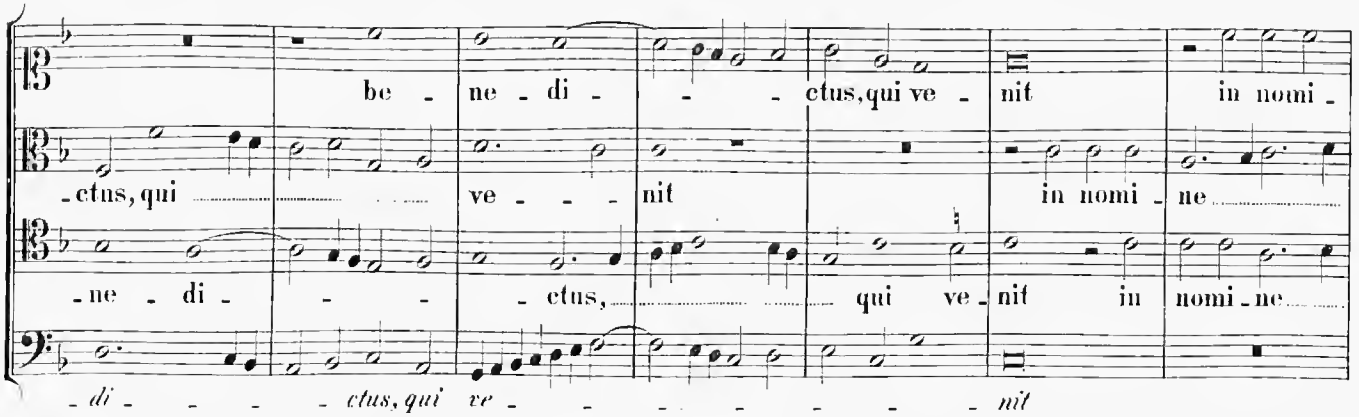
be - ne - di - - - ctus, qui ve - nit in nomi -
- ctus, qui ve - - - nit in nomi - ne
- ne - di - - - ctus, qui ve - nit in nomi - ne
- di - - - - ctus, qui ve - - - - - - - nit

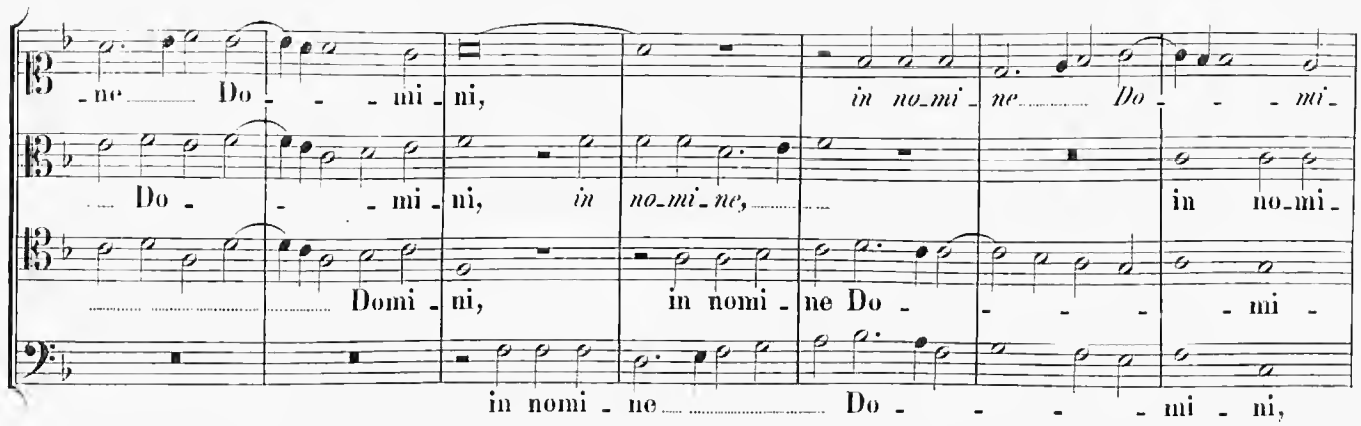

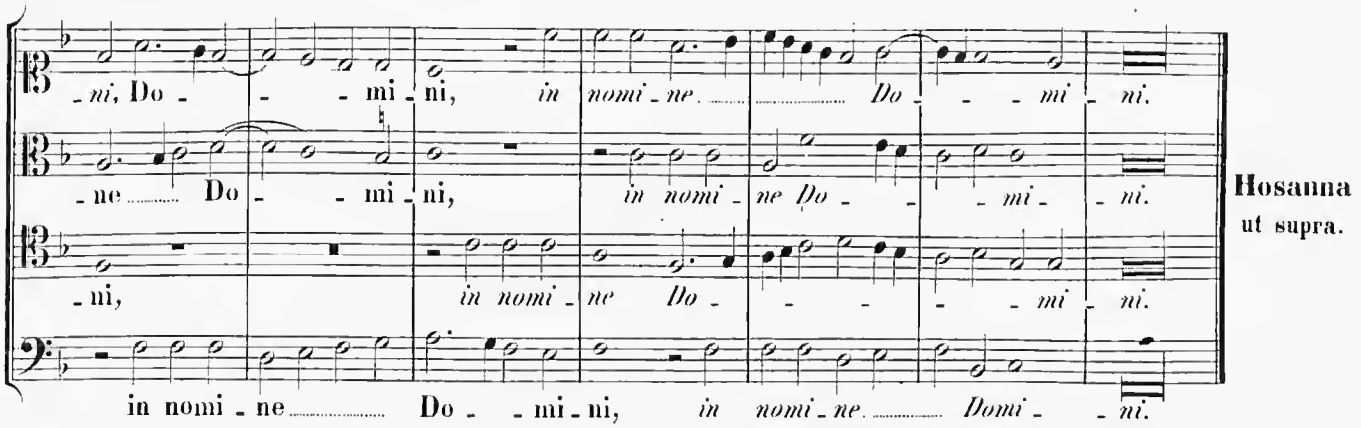

Hosanna
ut supra.

Agnus Dei. I.

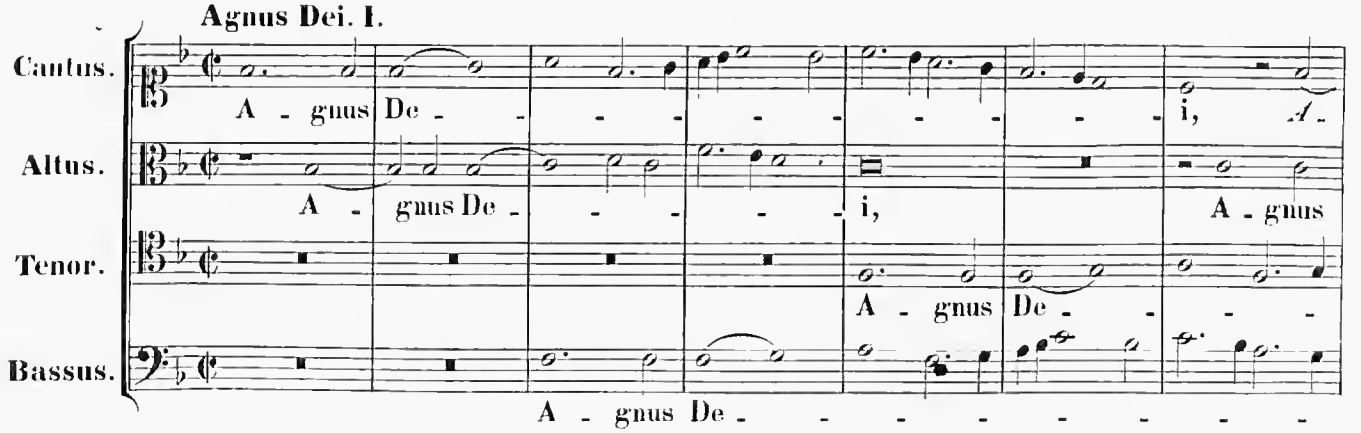

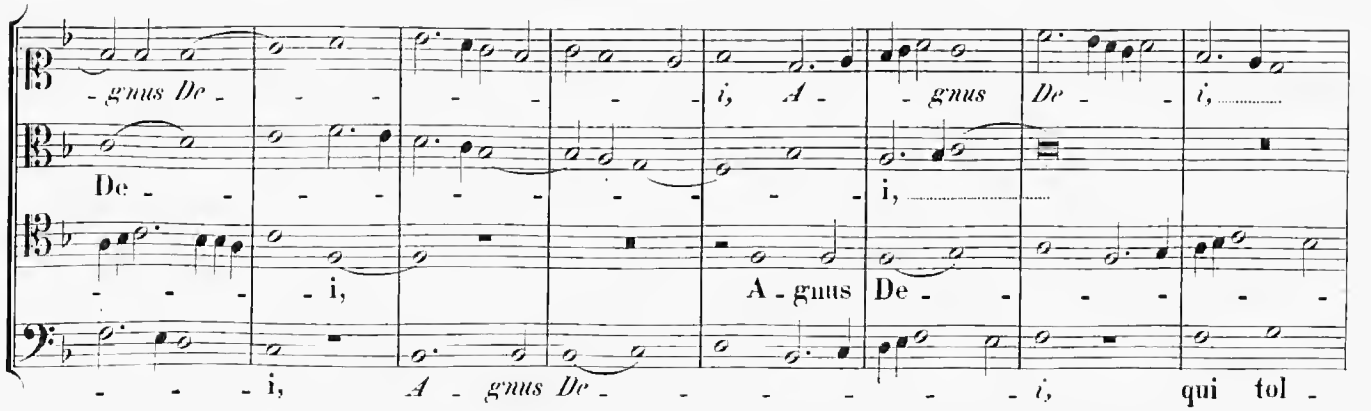

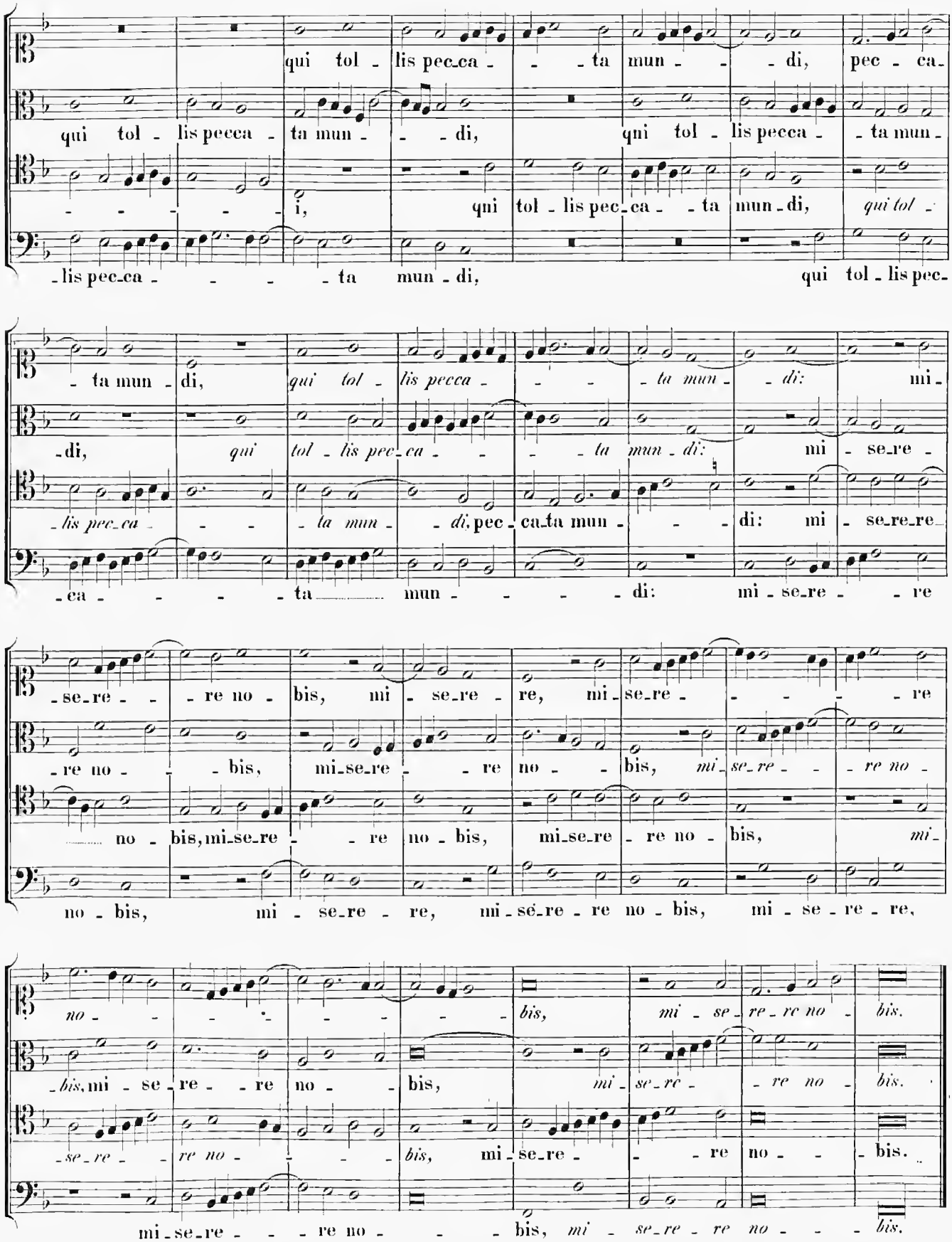
qui tol - lis pec-ca - - - ta mun - - - di, pec - ca-
qui tol - lis pecca - ta mun - - - di, qni tol - lis pecca - - ta mun -
- - - - - - i, qni tol - lis pec-ca - - ta mun-di, qui tol -
-lis pec-ca - - - - - ta mun - di, qui tol - lis pec-
- ta mun - di, qui tol - lis pecca - - - - ta mun - di: mi -
-di, qui tol - lis pec-ca - - - - ta mun - di: mi - se-re -
-lis pec-ca - - - ta mun - - di, pec - ca-ta mun - - - di: mi - se-re-re-
-ca - - - - - ta mun - - - - - di: mi - se-re - - re
-se-re - - - re no - bis, mi - se-re - re, mi - se-re - - - - - re
-re no - - - bis, mi-se-re - - - re no - - bis, mi-se-re - - - re no -
no - bis, mi-se-re - - re no - bis, mi-se-re - re no - bis, mi -
no - bis, mi - se-re - re, mi - se-re - re no - bis, mi - se - re - re,
no - - - - - - - - bis, mi - se - re - re no - bis.
-bis, mi - se - re - - re no - - bis, mi - se-re - - re no - bis.
-se-re - - re no - - - - bis, mi - se-re - - - re no - - bis.
mi-se-re - - - re no - - - bis, mi - se-re - re no - - - bis.

Agnus Dei. II.

Canon in Diatessaron.

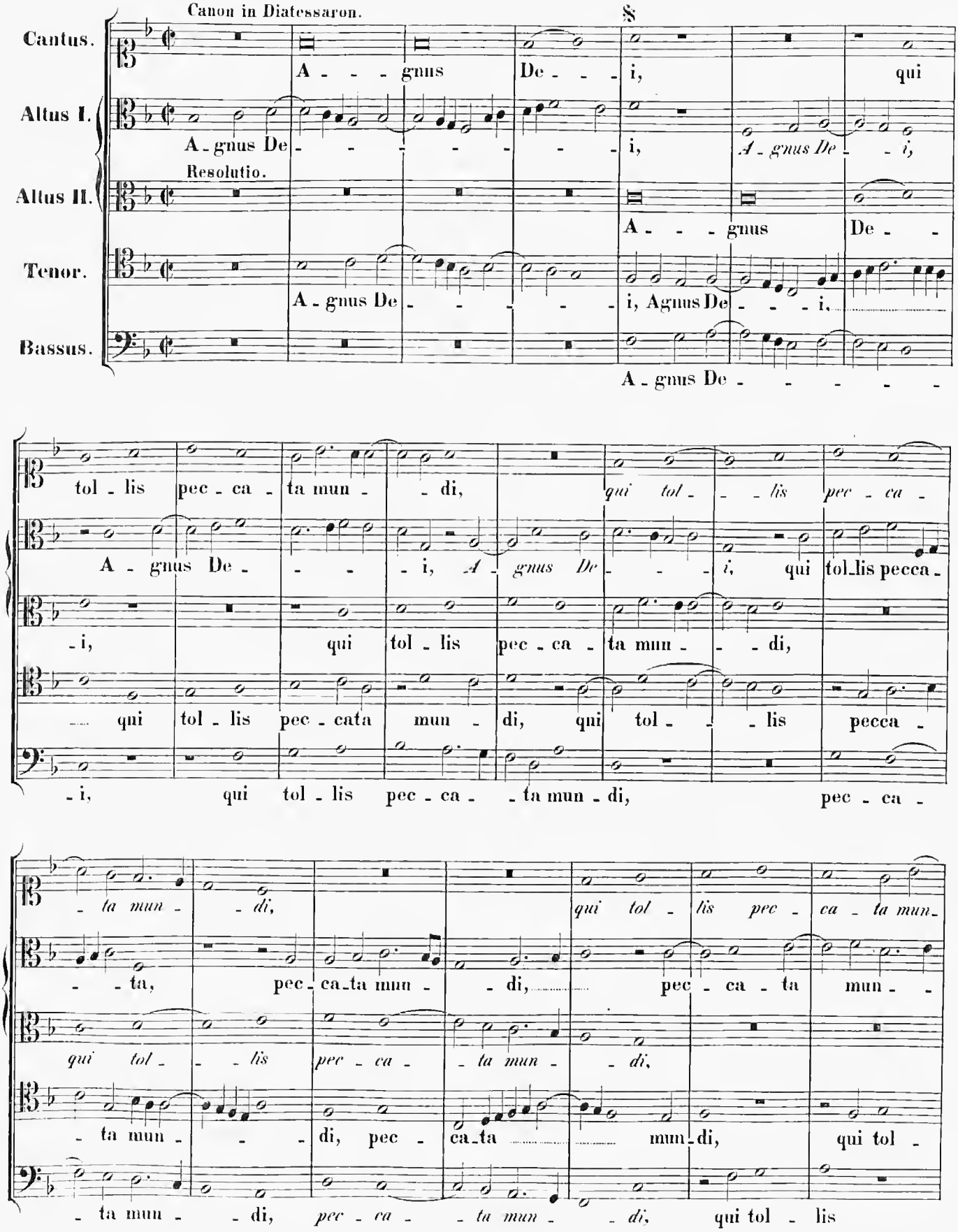

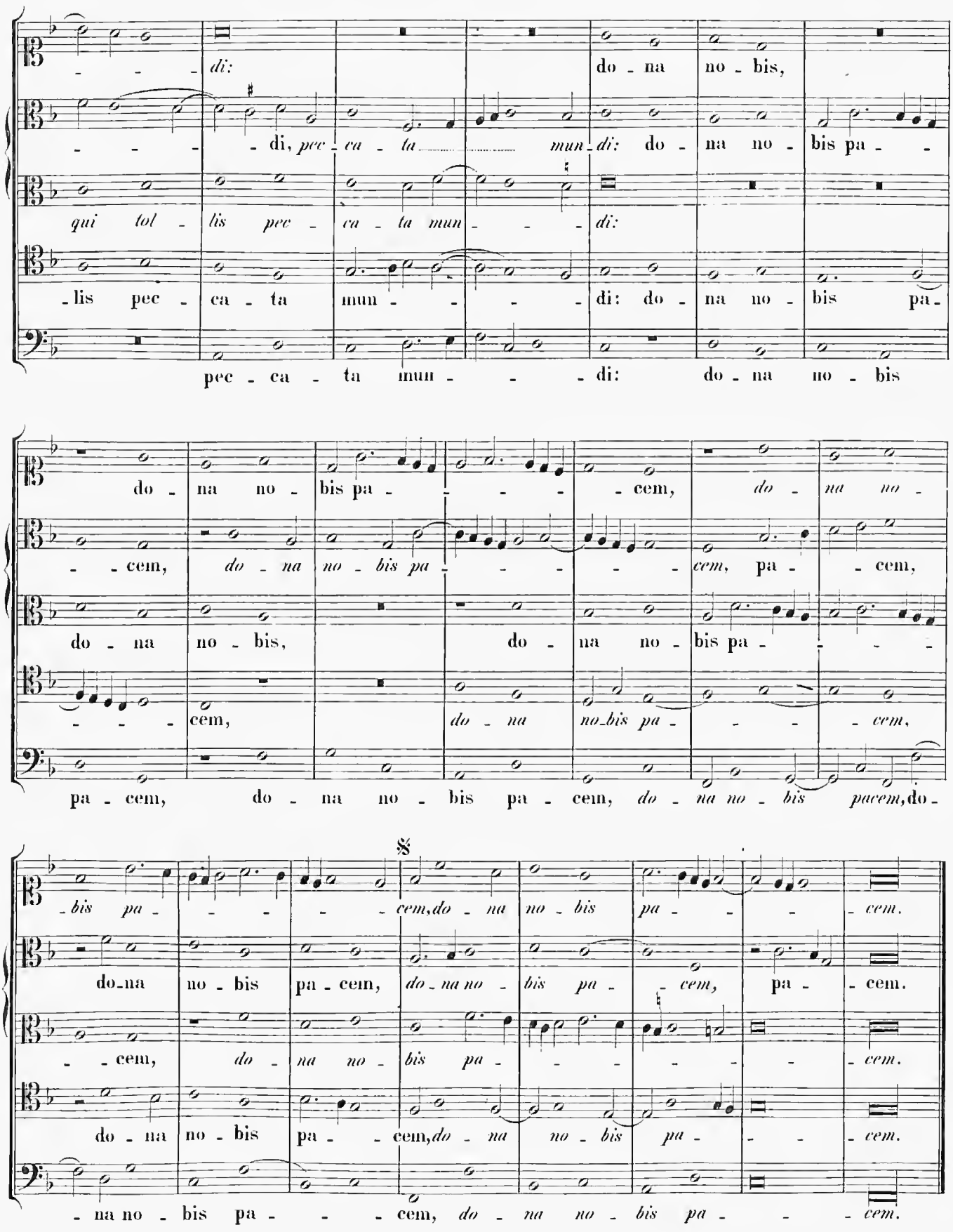
di: do - na no - bis,
di, pec - ca - ta mun - di: do - na no - bis pa - -
qui tol - lis pec - ca - ta mun - - - di:
- lis pec - ca - ta mun - - - di: do - na no - bis pa -
pec - ca - ta mun - - - di: do - na no - bis
do - na no - bis pa - - - - cem, do - na no -
- - cem, do - na no - bis pa - - - - cem, pa - - cem,
do - na no - bis, do - na no - bis pa - - -
- - - cem, do - na no - bis pa - - - cem,
pa - cem, do - na no - bis pa - cem, do - na no - bis pacem, do -
§
- bis pa - - - - - cem, do - na no - bis pa - - - cem.
do - na no - bis pa - cem, do - na no - bis pa - - cem, pa - - cem.
- - cem, do - na no - bis pa - - - - - cem.
do - na no - bis pa - - cem, do - na no - bis pa - - - cem.
- na no - bis pa - - - cem, do - na no - bis pa - - - cem.

Missa: Sine Nomine.

4 vocum.

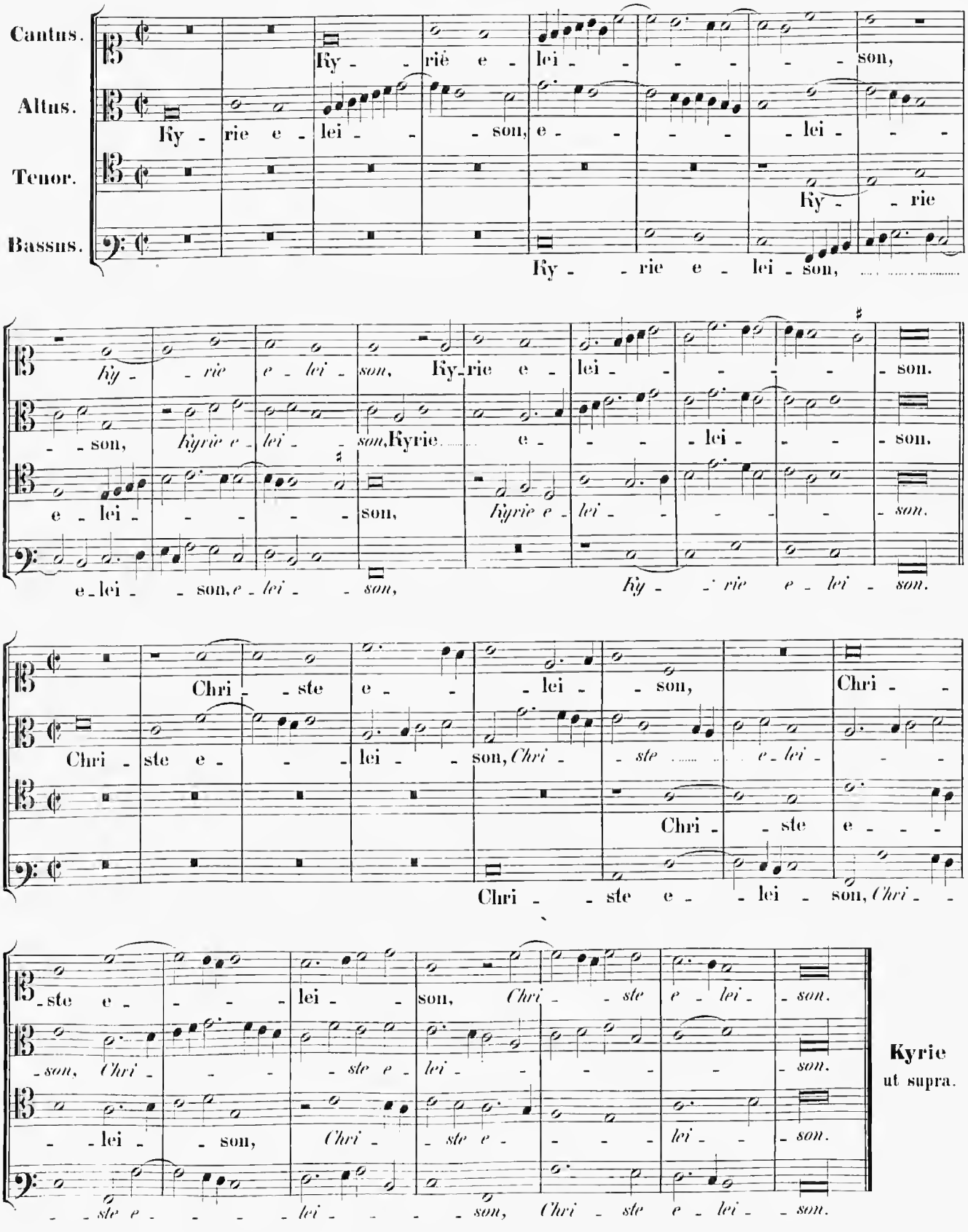

Kyrie
ut supra.

Gloria in excelsis Deo.

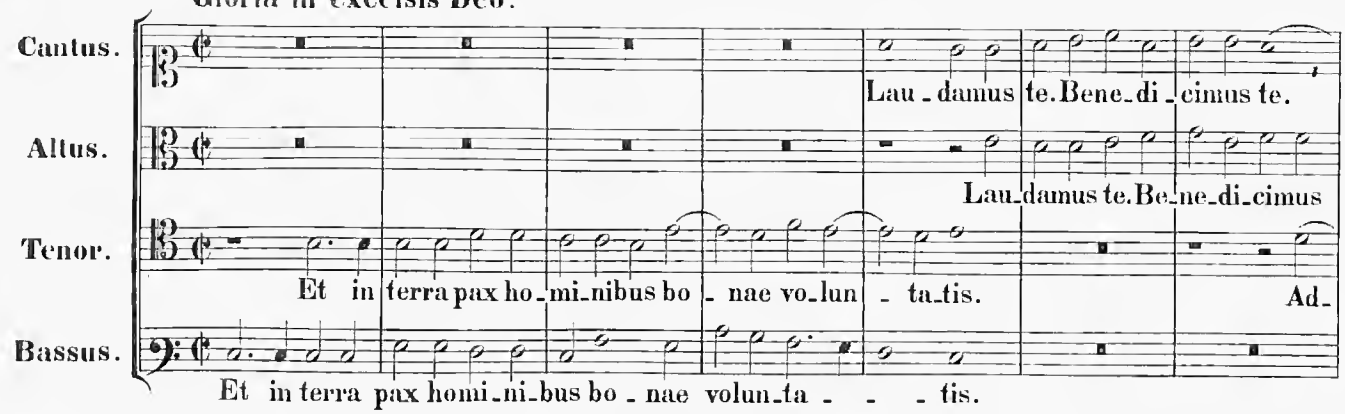

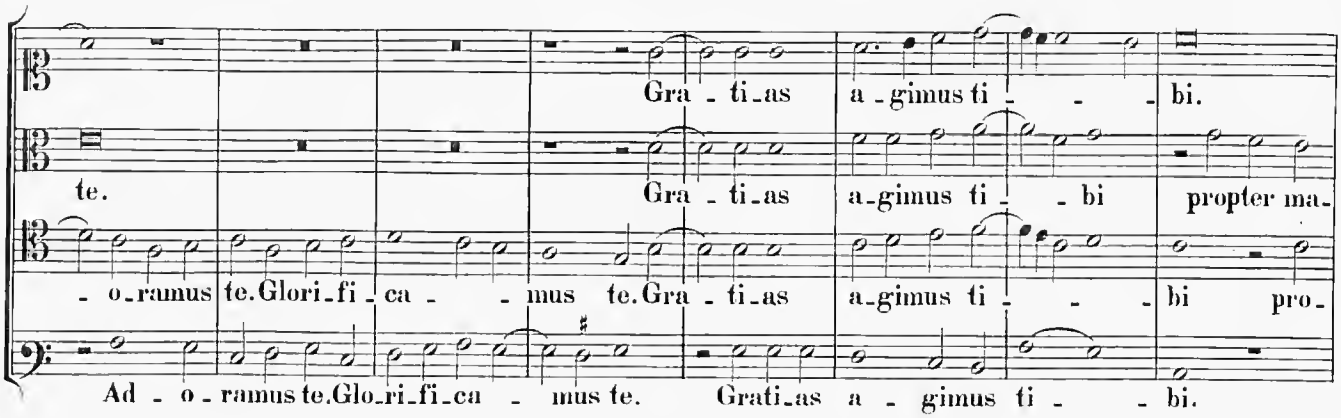

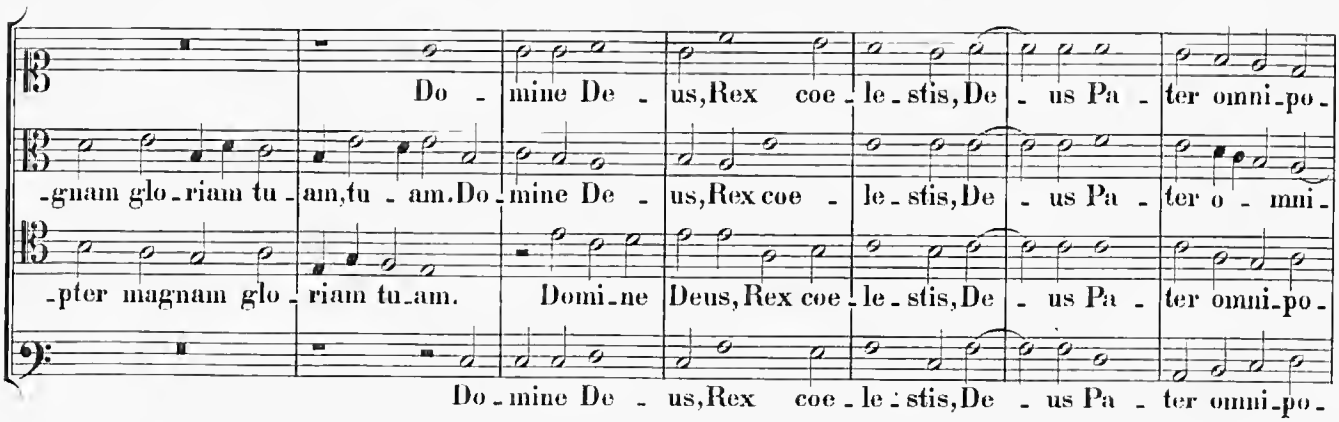

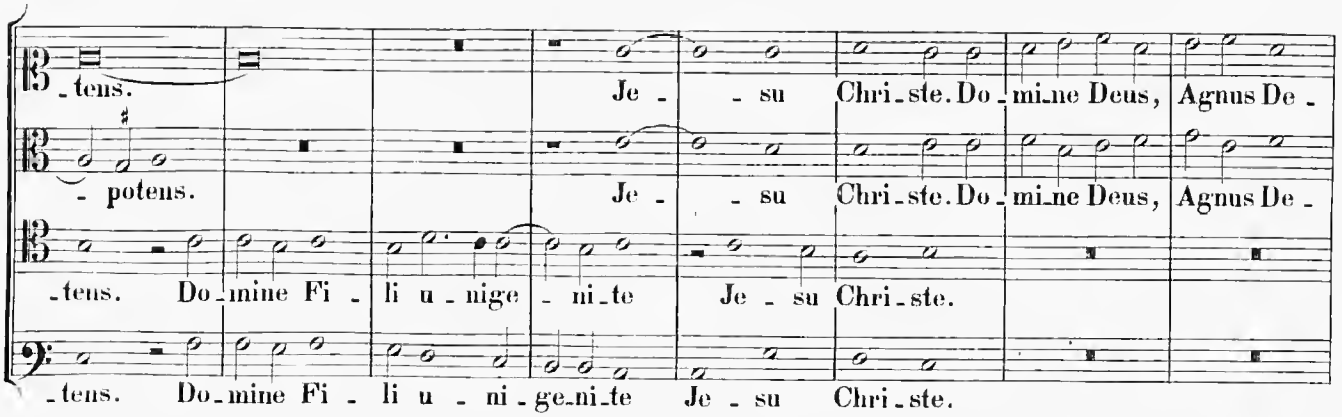

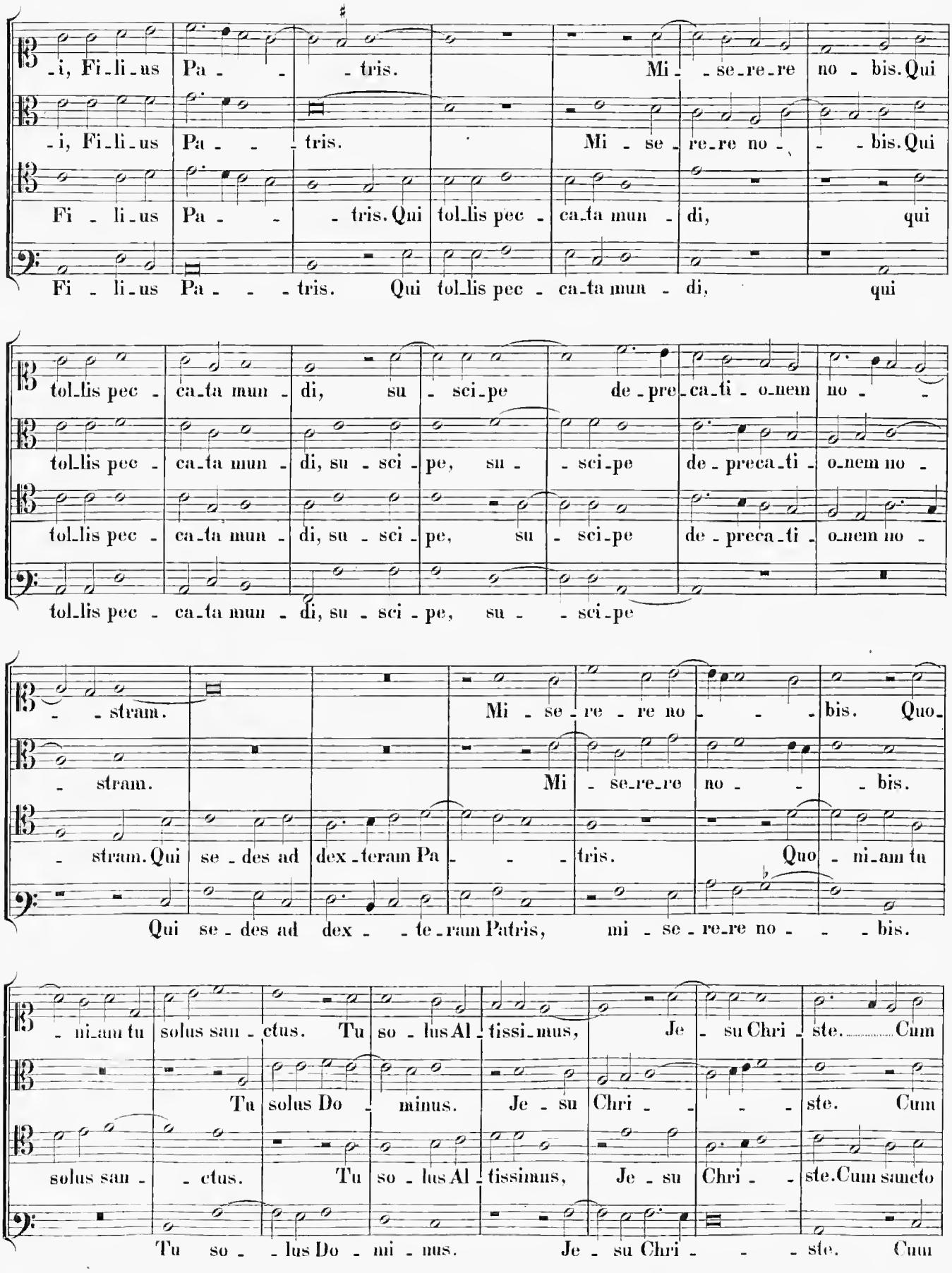
-i, Fi-li-us Pa- - - tris. Mi- -se-re-re no-bis. Qui
-i, Fi-li-us Pa- - - tris. Mi- se-re-re no- - -bis. Qui
Fi-li-us Pa- - - tris. Qui tol-lis pec-ca-ta mun-di, qui
Fi-li-us Pa- - - tris. Qui tol-lis pec-ca-ta mun-di, qui
tol-lis pec-ca-ta mun-di, su-sci-pe de-pre-ca-ti-o-nem no- -
tol-lis pec-ca-ta mun-di, su-sci-pe, su- -sci-pe de-preca-ti-o-nem no-
tol-lis pec-ca-ta mun-di, su-sci-pe, su-sci-pe de-preca-ti-o-nem no-
tol-lis pec-ca-ta mun-di, su-sci-pe, su- -sci-pe
- -stram. Mi-se-re-re no- - -bis. Quo-
-stram. Mi-se-re-re no- - -bis.
-stram. Qui se-des ad dex-teram Pa- - -tris. Quo-ni-am tu
Qui se-des ad dex- -te-ram Patris, mi-se-re-re no- - -bis.
-ni-am tu solus san-ctus. Tu so-lus Al-tissi-mus, Je-su Chri-ste. Cum
Tu solus Do-minus. Je-su Chri- - - -ste. Cum
solus san- -ctus. Tu so-lus Al-tissimus, Je-su Chri- -ste. Cum sancto
Tu so- -lus Do-mi-nus. Je-su Chri- - -ste. Cum

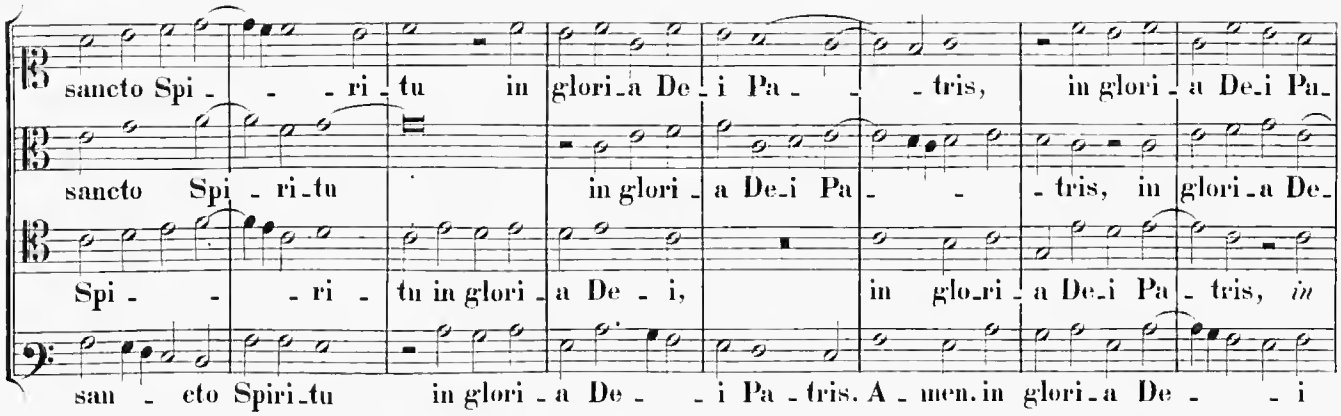

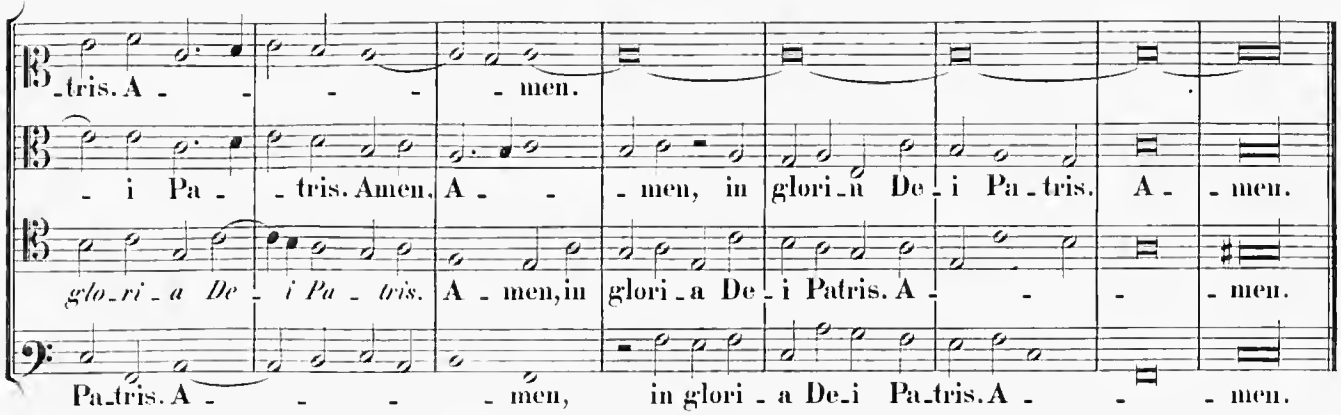

Credo in unum Deum.

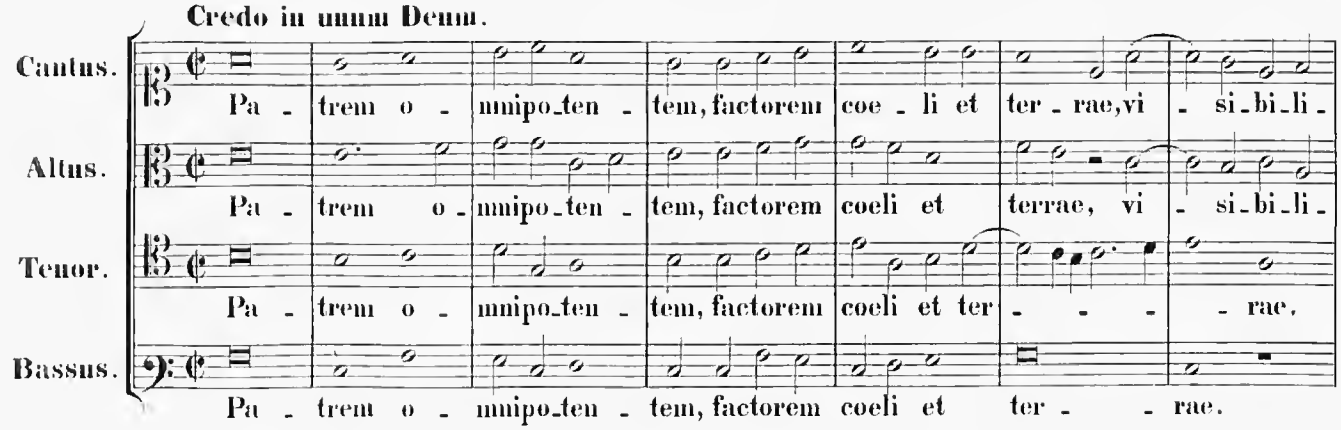

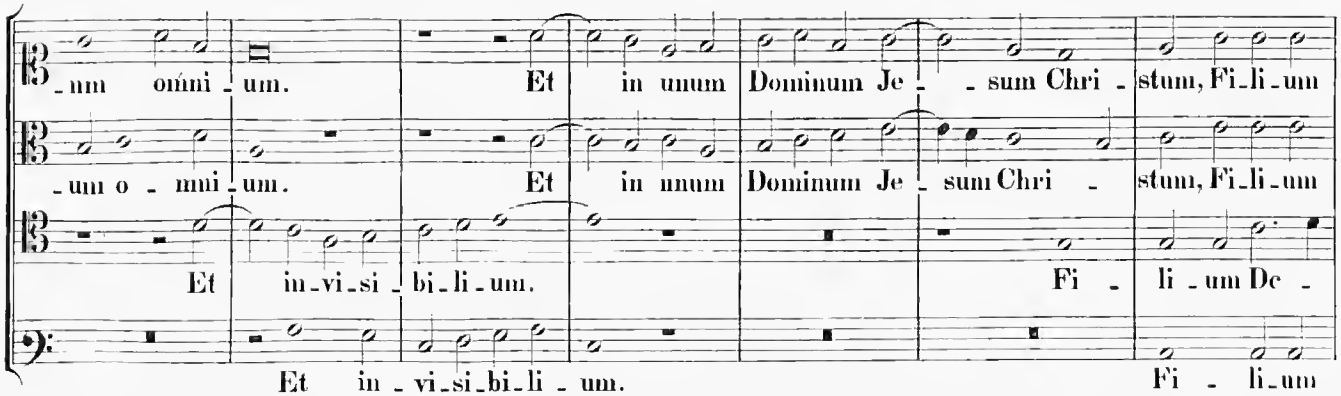

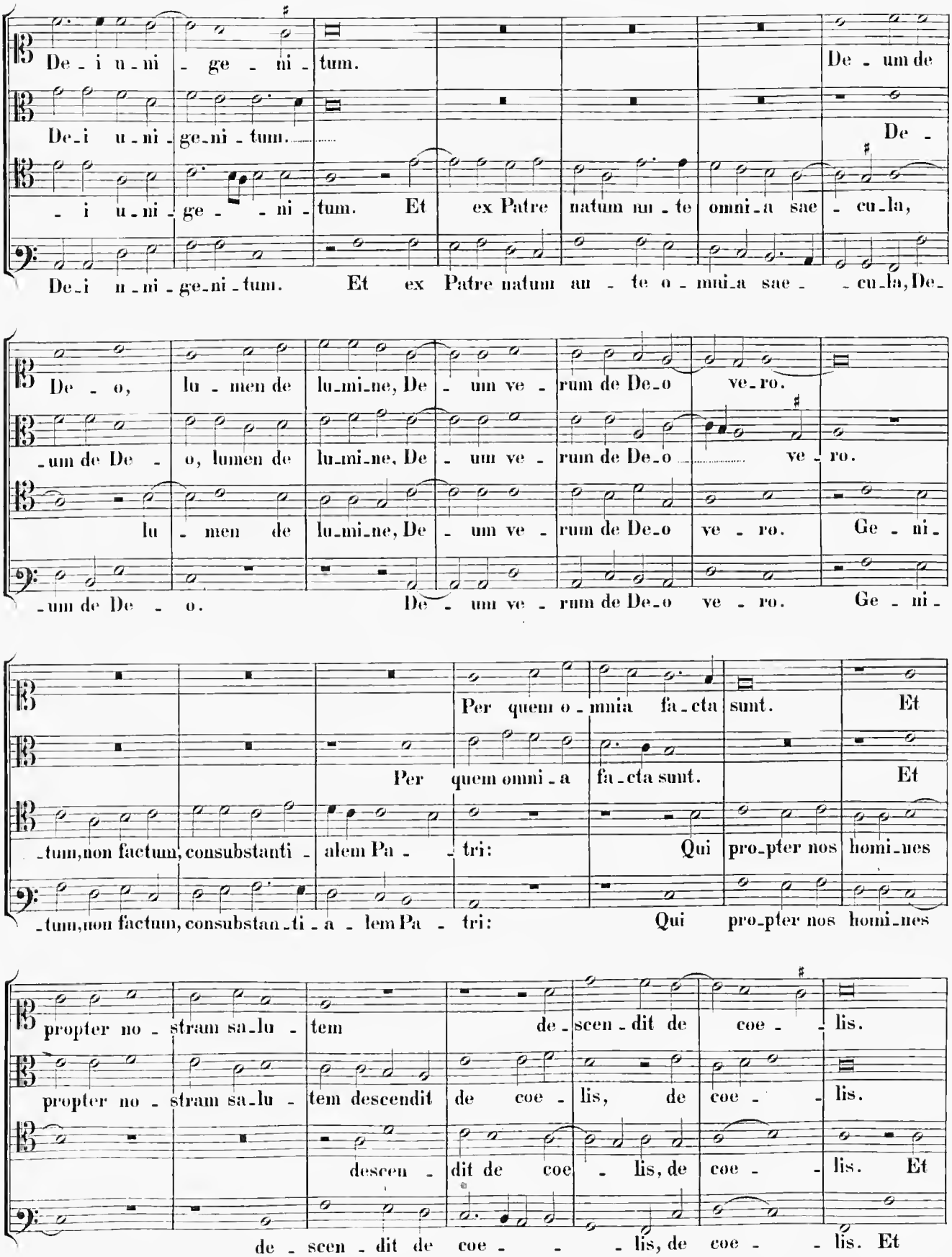
De_i u_ni_ge_ni_tum. De_um de
De_i u_ni_ge_ni_tum. De_
_i u_ni_ge_ni_tum. Et ex Patre natum an_te omni_a sae_cu_la,
De_i u_ni_ge_ni_tum. Et ex Patre natum an_te o_mni_a sae_cu_la, De_
De_o, lu_men de lu_mi_ne, De_um ve_rum de De_o ve_ro.
_um de De_o, lumen de lu_mi_ne, De_um ve_rum de De_o ve_ro.
lu_men de lu_mi_ne, De_um ve_rum de De_o ve_ro. Ge_ni_
_um de De_o. De_um ve_rum de De_o ve_ro. Ge_ni_
Per quem o_mnia fa_cta sunt. Et
Per quem omni_a fa_cta sunt. Et
_tum, non factum, consubstanti_alem Pa_tri: Qui pro_pter nos homi_nes
_tum, non factum, consubstan_ti_a_lem Pa_tri: Qui pro_pter nos homi_nes
propter no_stram sa_lu_tem de_scen_dit de coe_lis.
propter no_stram sa_lu_tem descendit de coe_lis, de coe_lis.
descen_dit de coe_lis, de coe_lis. Et
de_scen_dit de coe_lis, de coe_lis. Et

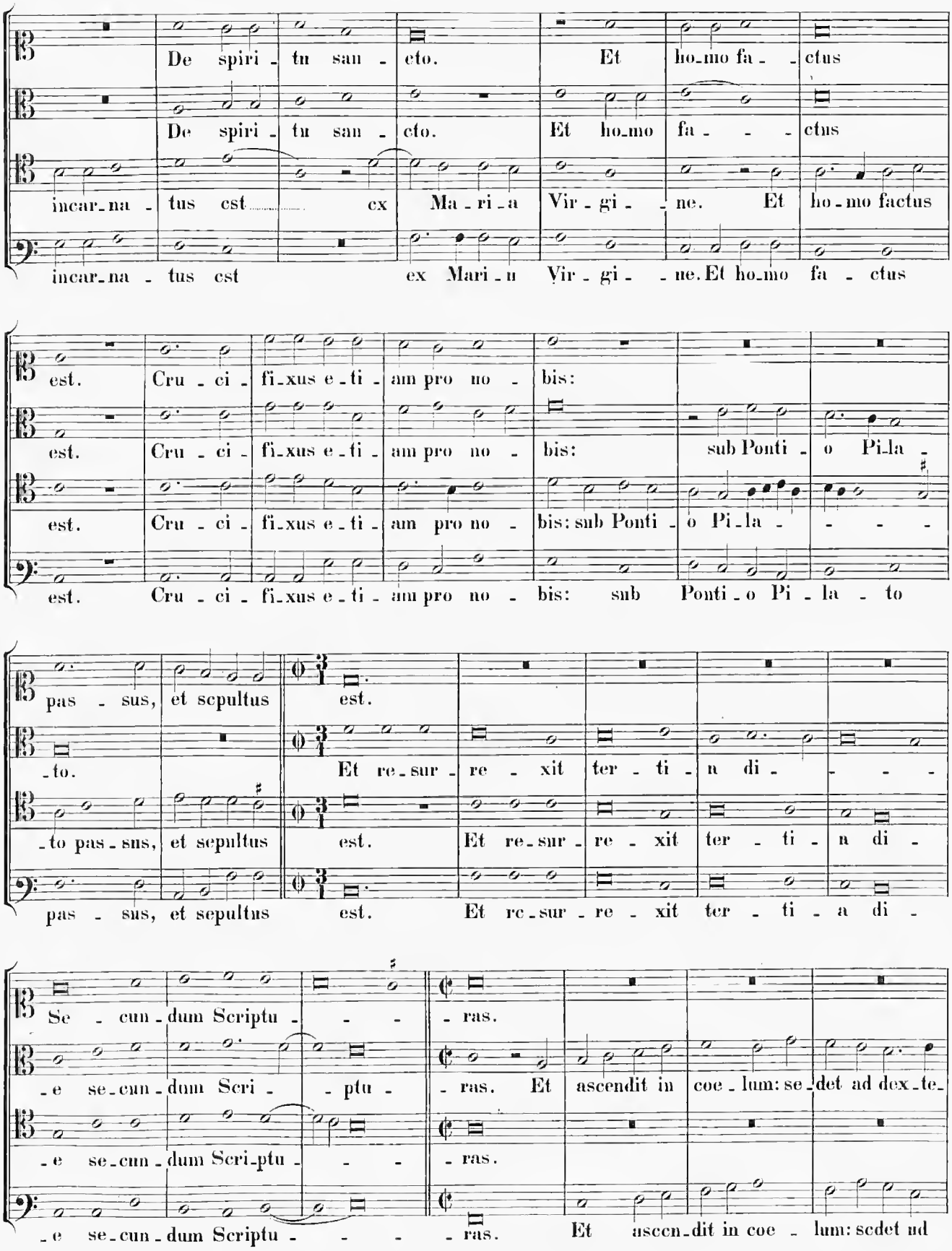
De spiri - tu san - cto. Et ho-mo fa - - ctus
De spiri - tu san - cto. Et ho-mo fa - - - ctus
incar-na - tus est ex Ma - ri - a Vir - gi - - ne. Et ho-mo factus
incar-na - tus est ex Mari - a Vir - gi - - ne. Et ho-mo fa - ctus
est. Cru - ci - fi-xus e-ti - am pro no - bis:
est. Cru - ci - fi-xus e-ti - am pro no - bis: sub Ponti - o Pi-la -
est. Cru - ci - fi-xus e-ti - am pro no - bis: sub Ponti - o Pi-la - - - -
est. Cru - ci - fi-xus e-ti - am pro no - bis: sub Ponti - o Pi - la - to
pas - sus, et sepultus est.
-to. Et re-sur - re - xit ter - ti - n di - - - -
-to pas-sus, et sepultus est. Et re-sur - re - xit ter - ti - n di -
pas - sus, et sepultus est. Et re-sur - re - xit ter - ti - a di -
Se - cun-dum Scriptu - - - - ras.
-e se-cun-dum Scri - - ptu - - ras. Et ascendit in coe - lum: se-det ad dex-te-
-e se-cun-dum Scri-ptu - - - ras.
-e se-cun-dum Scriptu - - - - ras. Et ascen-dit in coe - lum: sedet ad

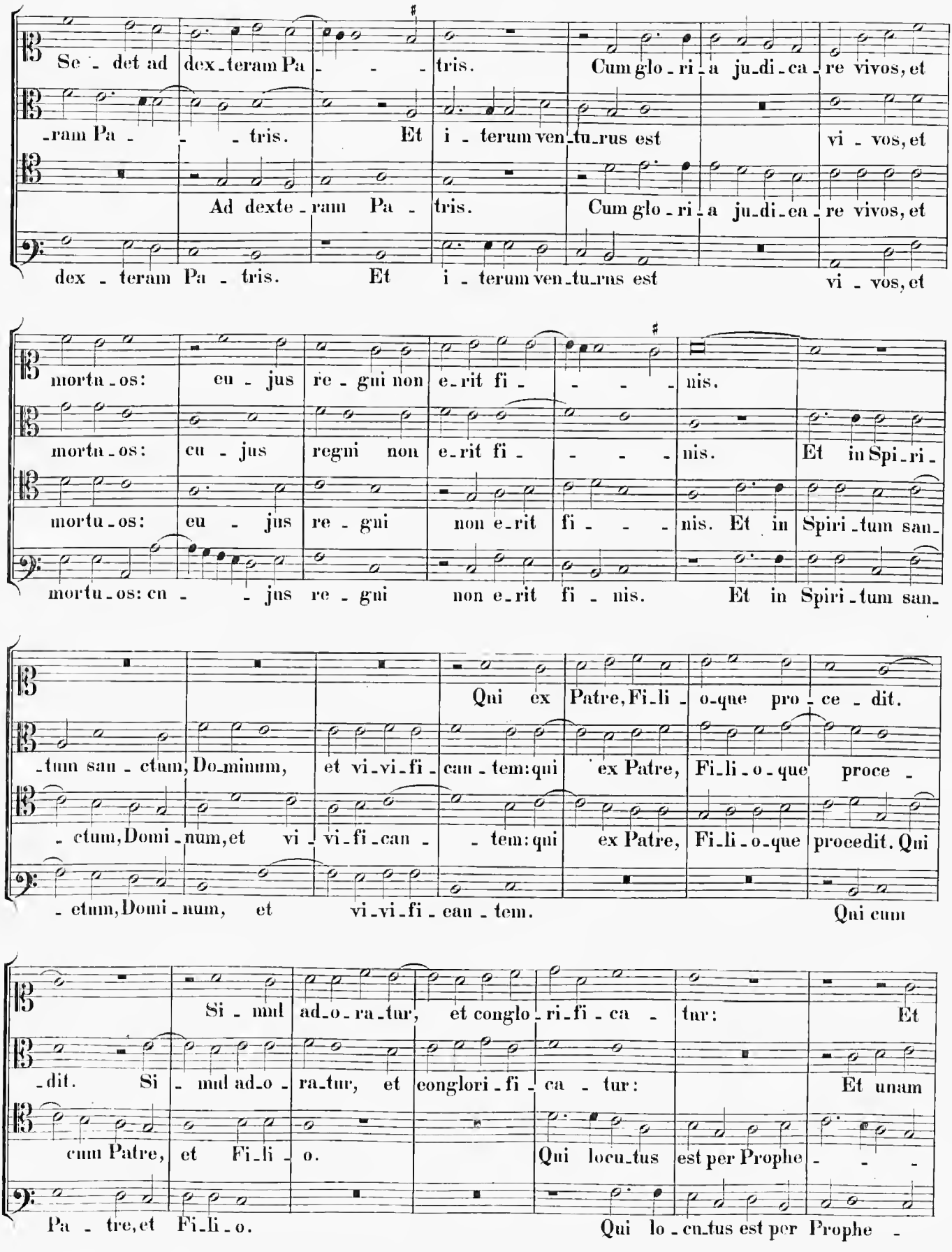
Se - det ad dex-teram Pa - - - tris. Cum glo-ri-a ju-di-ca-re vivos, et
-ram Pa - - - tris. Et i - terum ven-tu-rus est vi - vos, et
Ad dexte - ram Pa - tris. Cum glo-ri-a ju-di-ca-re vivos, et
dex - teram Pa - tris. Et i - terum ven-tu-rus est vi - vos, et
mortu-os: eu - jus re - gni non e-rit fi - - - nis.
mortu-os: cu - jus regni non e-rit fi - - - nis. Et in Spi-ri-
mortu-os: eu - jus re - gni non e-rit fi - - - nis. Et in Spiri-tum san-
mortu-os: cu - - jus re - gni non e-rit fi - nis. Et in Spiri-tum san-
Qui ex Patre, Fi-li - o-que pro - ce - dit.
-tum san - ctum, Do-minum, et vi-vi-fi - can - tem: qui ex Patre, Fi-li-o-que proce -
- ctum, Domi - num, et vi - vi-fi-can - - tem: qui ex Patre, Fi-li-o-que procedit. Qui
- ctum, Domi - num, et vi-vi-fi - can - tem. Qui cum
Si - mul ad-o-ra-tur, et conglo - ri-fi - ca - tur: Et
-dit. Si - mul ad-o - ra-tur, et conglori - fi - ca - tur: Et unam
cum Patre, et Fi-li - o. Qui locu-tus est per Prophe - - -
Pa - tre, et Fi-li - o. Qui lo - cu-tus est per Prophe -

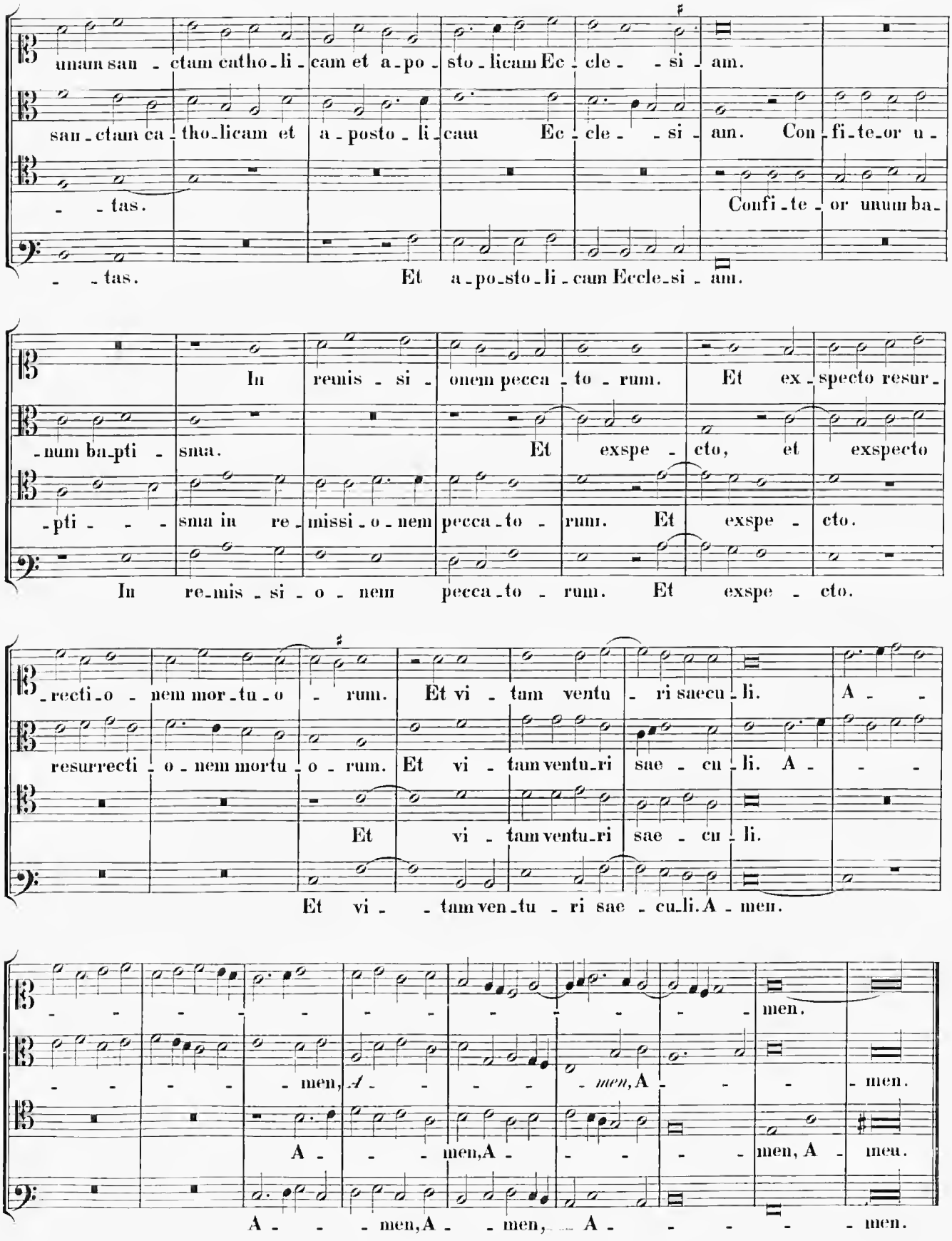
unam san - ctam catho - li - cam et a - po - sto - licam Ec - cle - - si - am.
san - ctam ca - tho - licam et a - posto - li - cam Ec - cle - - si - am. Con - fi - te - or u -
- - tas.
Confi - te - or unum ba -
- - tas. Et a - po - sto - li - cam Eccle - si - am.
In remis - si - onem pecca - to - rum. Et ex - specto resur -
- num ba - pti - sma.
Et exspe - cto, et exspecto
- pti - - - sma in re - missi - o - nem pecca - to - rum. Et exspe - cto.
In re - mis - si - o - nem pecca - to - rum. Et exspe - cto.
- recti - o - nem mor - tu - o - rum. Et vi - tam ventu - ri saecu - li. A - -
resurrecti - o - nem mortu - o - rum. Et vi - tam ventu - ri sae - cu - li. A - - -
Et vi - tam ventu - ri sae - cu - li.
Et vi - - tam ven - tu - ri sae - cu - li. A - men.
- - - - - - men.
- - - - men, A - - - - men, A - - - men.
A - - - men, A - - - - men, A - men.
A - - - men, A - - men, - A - - - - men.

Sanctus.

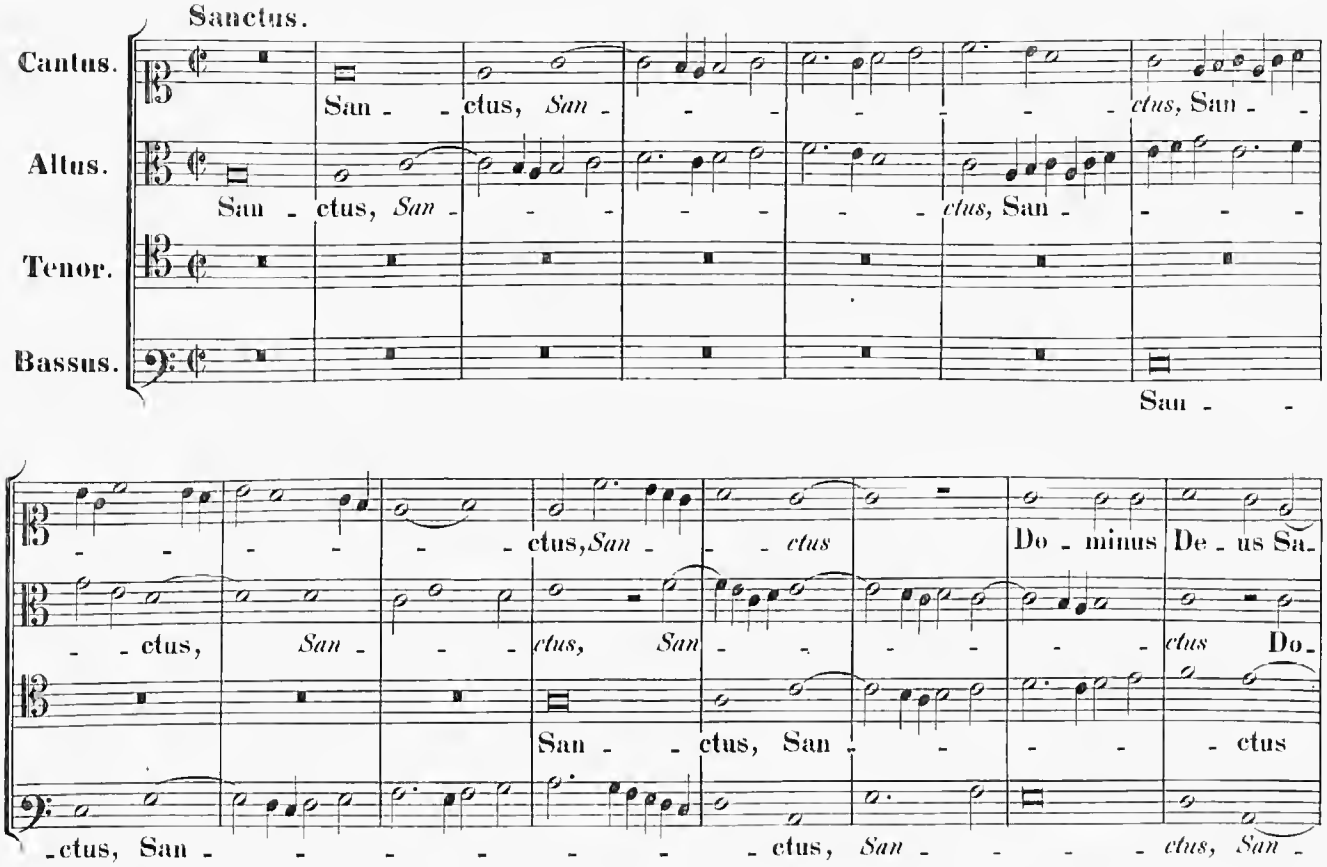
Cantus.
Altus.
Tenor.
Bassus.
San - - ctus, San - - - - - - - ctus, San - -
San - ctus, San - - - - - - - ctus, San - - - -
San - - ctus, San - -
- - - - - - ctus, San - - ctus Do - minus De - us Sa -
- - ctus, San - - - ctus, San - - - - - - ctus Do -
San - - ctus, San - - - - - ctus
- ctus, San - - - - - - - ctus, San - - - - ctus, San -
- - ba - oth, Sa - - baoth, Sa - ba - oth, Do -
- minus De - us Sa - - ba - oth, Dominus De - us Sa - - -
Dominus De - us Sa - - - ba - oth, Sa - - - - -
- - - ctus Do - minus De - us Sa - - - baoth, Do - minus
- minus De - us Sa - - baoth, Sa - - - ba - oth. Ple - ni sunt coe - li, et ter - -
- ba - oth. Ple - ni sunt coe - li, et ter - - - ra,
- - ba - oth, Dominus De - us Sa - - - ba - oth. Ple -
De - us Sa - ba - oth. Pleni sunt coe - li, et ter - ra, ple - ni sunt

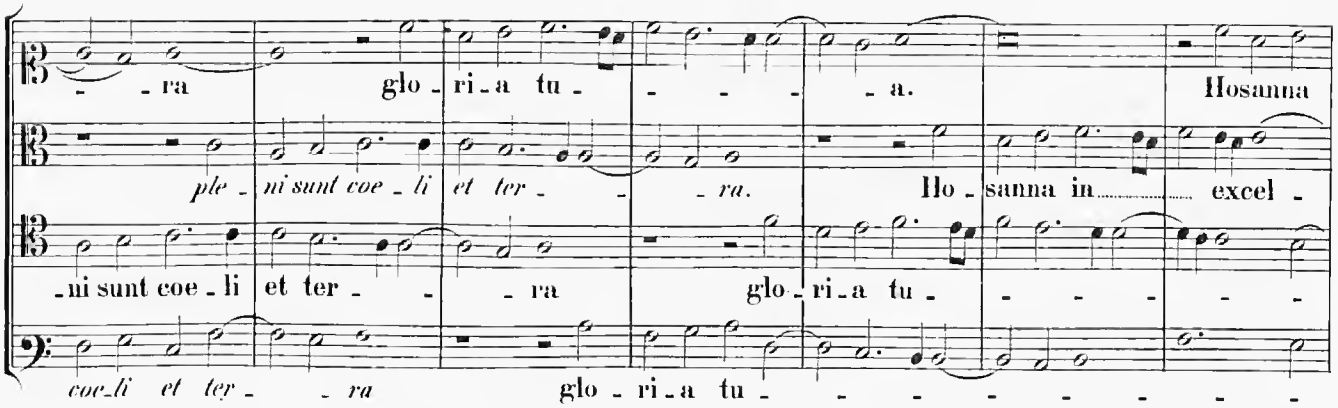
- - ra glo - ri - a tu - - - - - a. Hosanna
ple - ni sunt coe - li et ter - - - ra. Ho - sanna in excel -
- ni sunt coe - li et ter - - - ra glo - ri - a tu - - - - - -
coe - li et ter - - ra glo - ri - a tu - - - - - - - - -

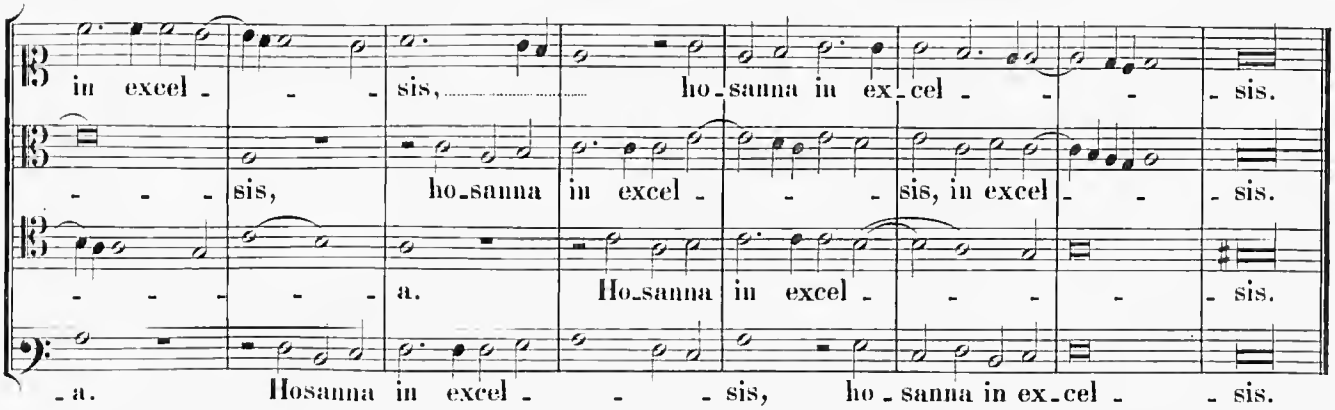
in excel - - - sis, ho - sanna in ex - cel - - - - sis.
- - - - sis, ho - sanna in excel - - - sis, in excel - - - sis.
- - - - - - a. Ho - sanna in excel - - - - - sis.
- a. Hosanna in excel - - - sis, ho - sanna in ex - cel - - sis.

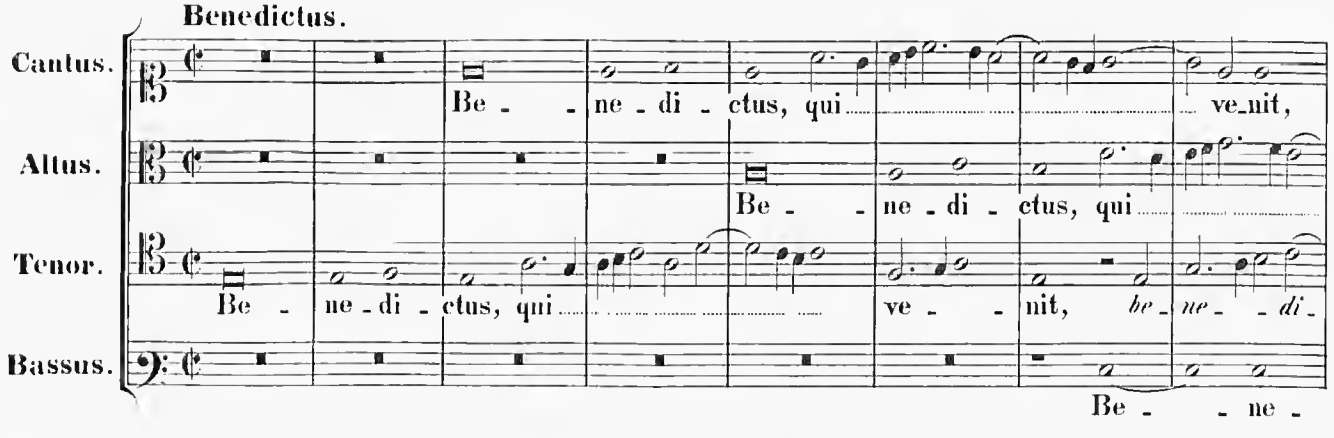
Benedictus.
Cantus.
Altus.
Tenor.
Bassus.
Be - - ne - di - ctus, qui ve - nit,
Be - - ne - di - ctus, qui
Be - ne - di - ctus, qui ve - - nit, be - ne - - di -
Be - - ne -

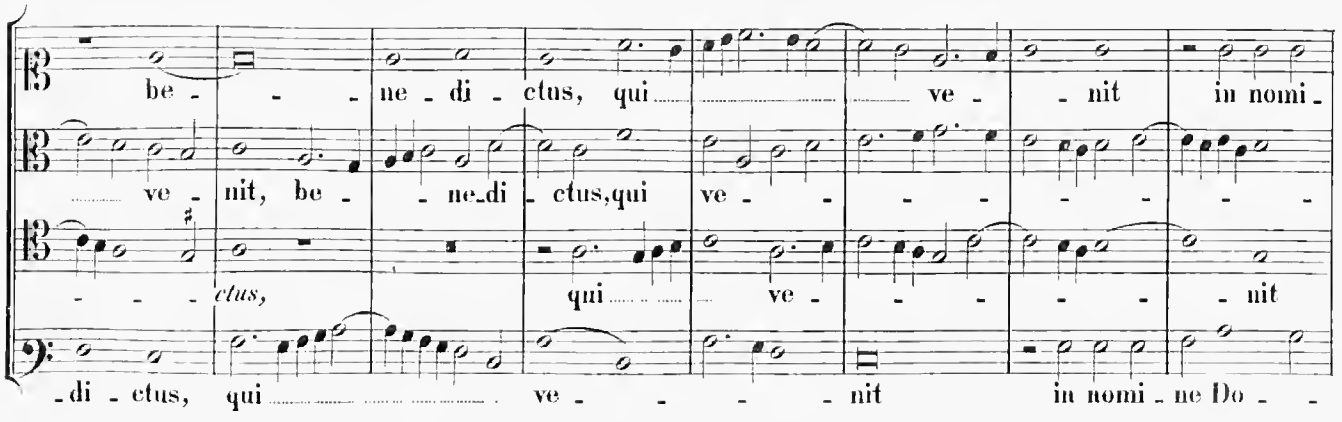
be - - - ne - di - ctus, qui ve - - nit in nomi -
ve - nit, be - - ne - di - ctus, qui ve - - - - - - -
- - - - ctus, qui ve - - - - - nit
- di - ctus, qui ve - - - - nit in nomi - ne Do - -

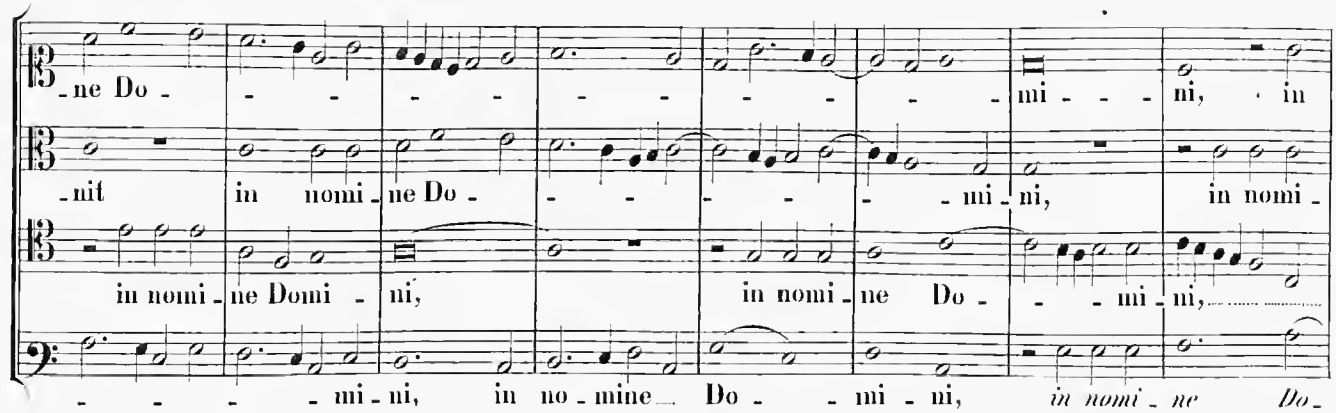
-ne Do - - - - - - - - - - - - mi - - - ni, in
-nit in nomi - ne Do - - - - - - mi - ni, in nomi -
in nomi - ne Domi - ni, in nomi - ne Do - - - mi - ni,
- - - - - mi - ni, in no - mine Do - - mi - ni, in nomi - ne Do -

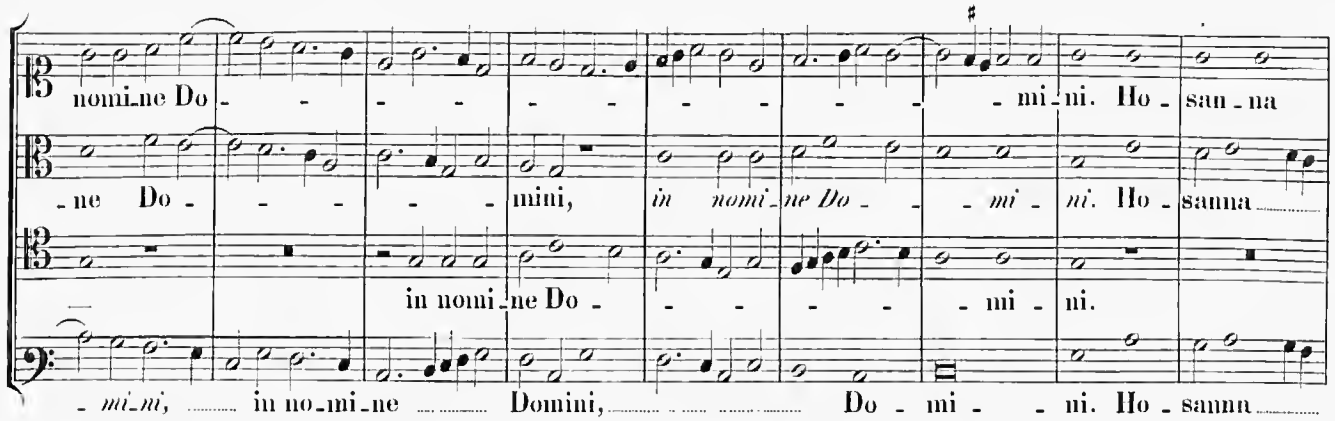
nomi - ne Do - - - - - - - - - - - mi - ni. Ho - san - na
- ne Do - - - - mini, in nomi - ne Do - - mi - ni. Ho - sanna
in nomi - ne Do - - - - mi - ni.
- mi - ni, in no - mi - ne Domini, Do - mi - - ni. Ho - sanna

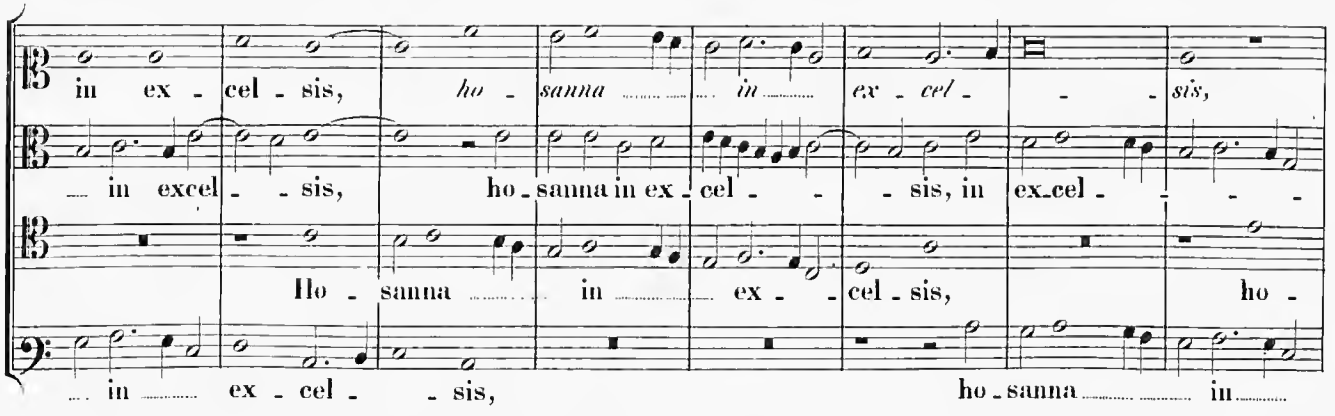
in ex - cel - sis, ho - sanna in ex - cel sis,
in excel - - sis, ho - sanna in ex - cel - - sis, in ex - cel - - -
Ho - sanna in ex - - cel - sis, ho -
in ex - cel - - sis, ho - sanna in

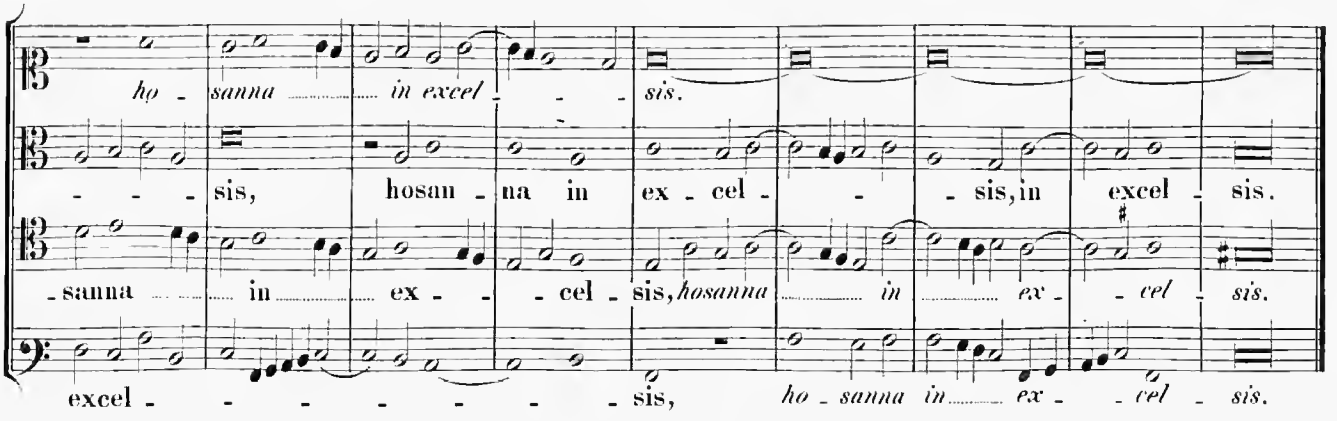
ho - sanna in excel - - - sis.
- - - sis, hosan - na in ex - cel - - - sis, in excel - sis.
- sanna in ex - - - cel - sis, hosanna in ex - - cel - sis.
excel - - - - - - - - sis, ho - sanna in ex - - cel - sis.

Agnus Dei. I.

Cantus.
A - gnus De - - - i, A - - - gnus

Altus.
A - gnus De - - - - - -

Tenor.
A - gnus De -

Bassus.
A - gnus De - - - - - - - - i,

De - - i, qui tol - lis pecca_ta mun - - - -

- - - i, qui tol - lis pec_ca_ta mun - - - - -

- - - - - - - i, qui tol - lis pecca_ta

qui tol - lis pec_ca_ta mun - - - - - - di,

_di, qui tol - lis pec - ca - ta mun - di, pec - ca - -

- - - - di, qui tol - lis pecca_ta mun - -

mun - di, qui tol - lis pec_ca_ta mun - - - - di:

qui tol - lis pec_ca_ta mun - - - - di, qui tol -

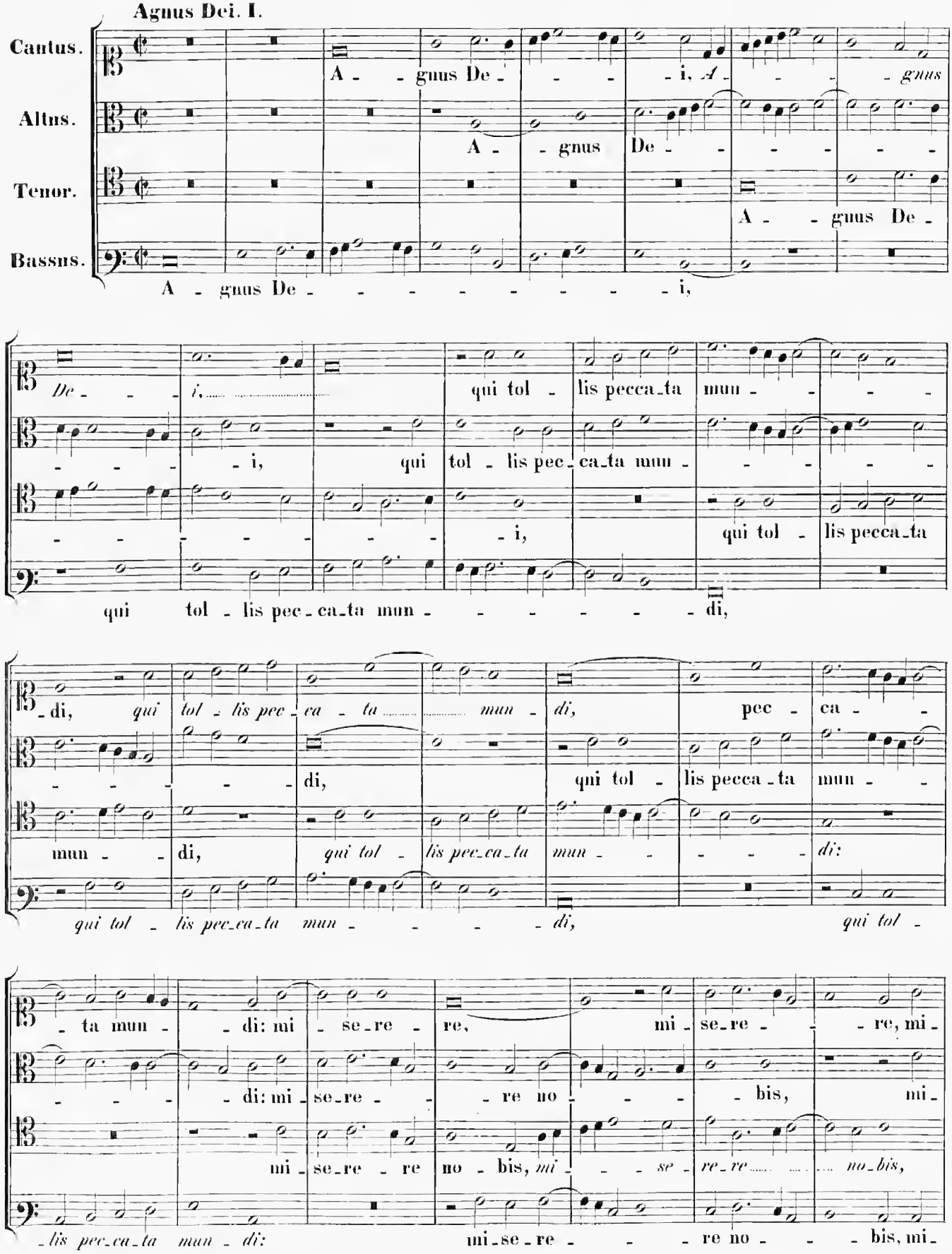

_ta mun - di: mi - se_re - re, mi - se_re - - re, mi -

- - - di: mi - se_re - - re no - - - bis, mi -

mi - se_re - re no - bis, mi - - se - re_re no_bis,

_lis pec_ca_ta mun - di: mi_se_re - - - re no - - - bis, mi -

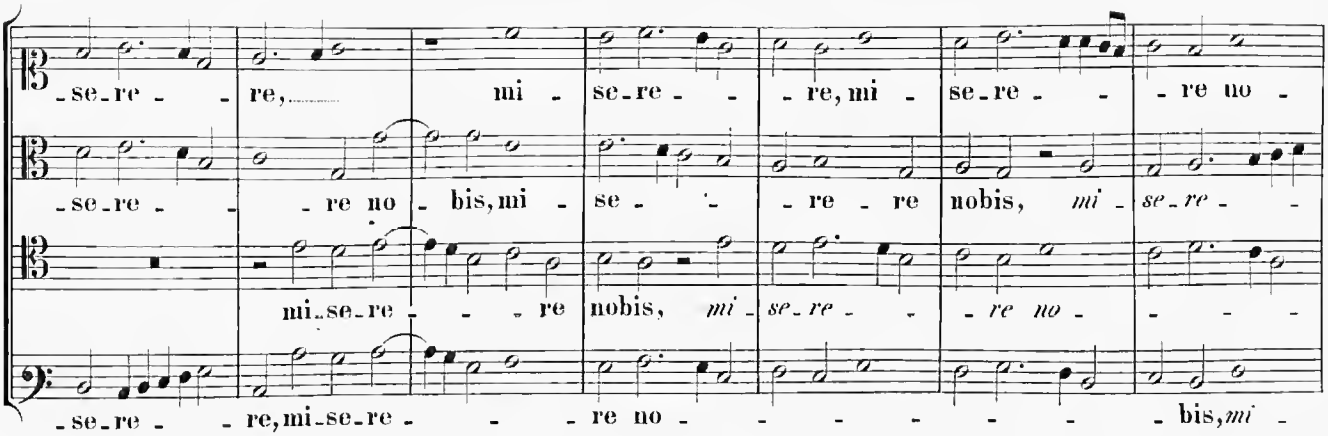
-se-re - re, mi - se-re - re, mi - se-re - re no -
-se-re - re no - bis, mi - se - re re nobis, mi - se-re -
mi-se-re - re nobis, mi - se-re - re no -
-se-re - re, mi-se-re - re no - bis, mi -

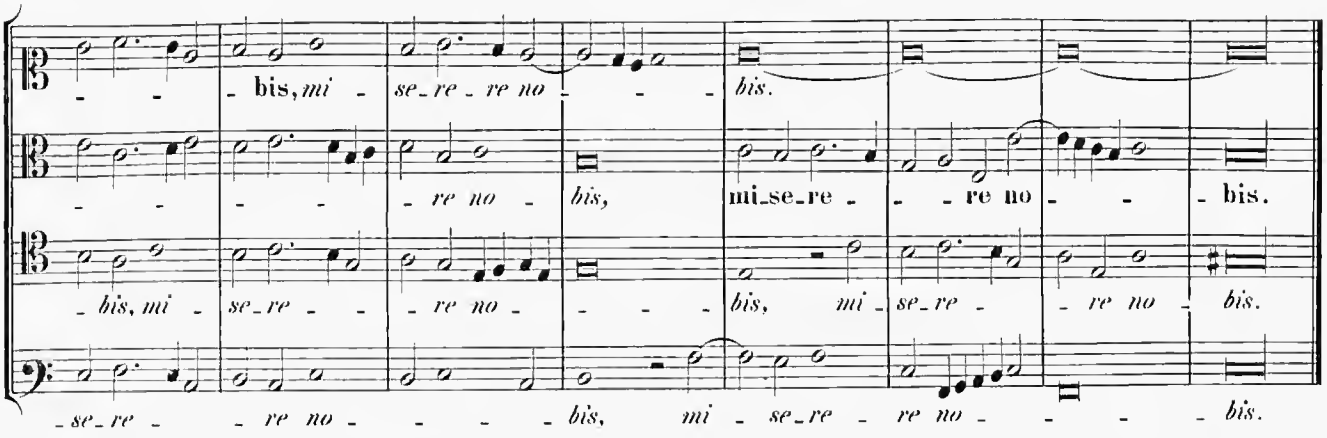
- bis, mi - se-re - re no - bis.
- re no - bis, mi-se-re - re no - bis.
- his, mi - se-re - re no - bis, mi - se-re - re no - bis.
-se-re - re no - bis, mi - se-re - re no - bis.

Agnus Dei. II.

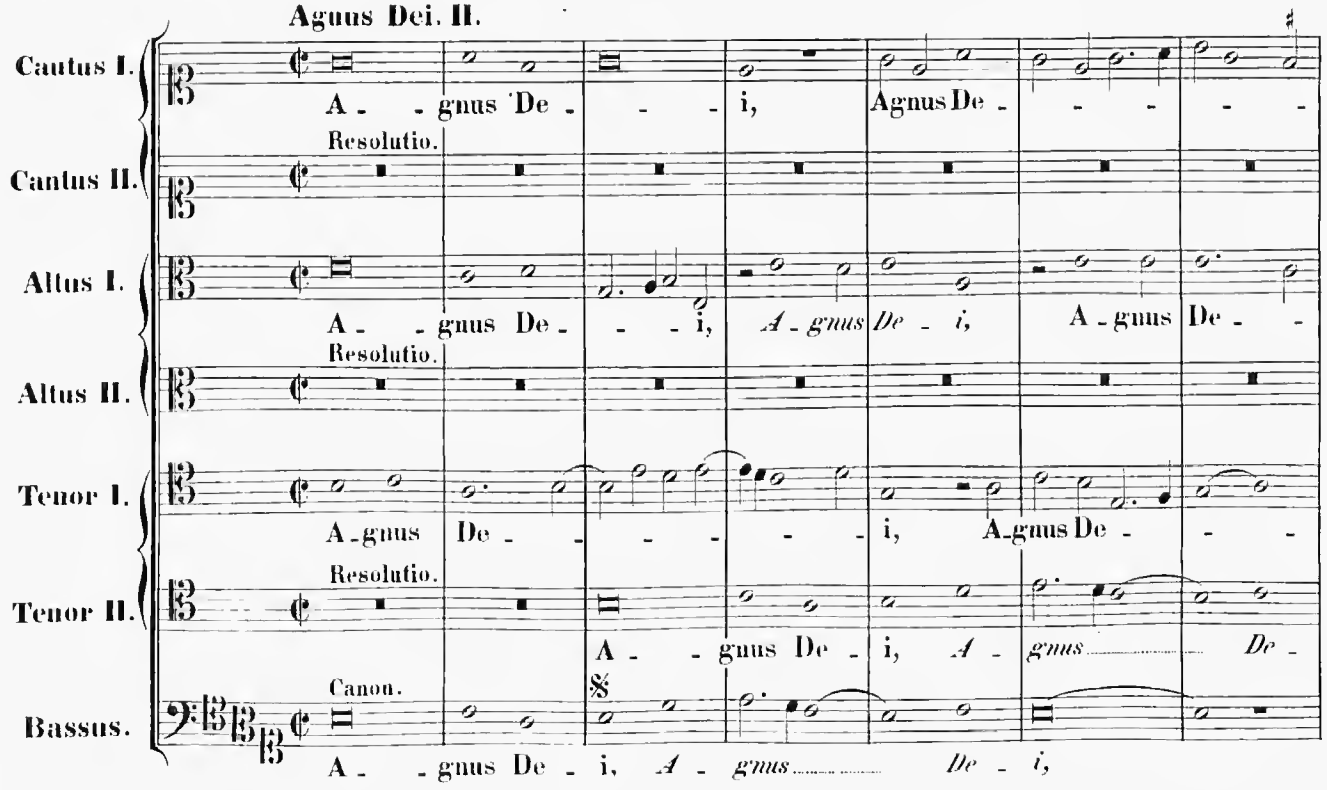
Cantus I.
A - gnus De - i, Agnus De -
Resolutio.
Cantus II.
Altus I.
A - gnus De - i, A - gnus De - i, A - gnus De -
Resolutio.
Altus II.
Tenor I.
A-gnus De - i, A-gnus De -
Resolutio.
Tenor II.
A - gnus De - i, A - gnus De -
Canon.
Bassus.
A - gnus De - i, A - gnus De - i,

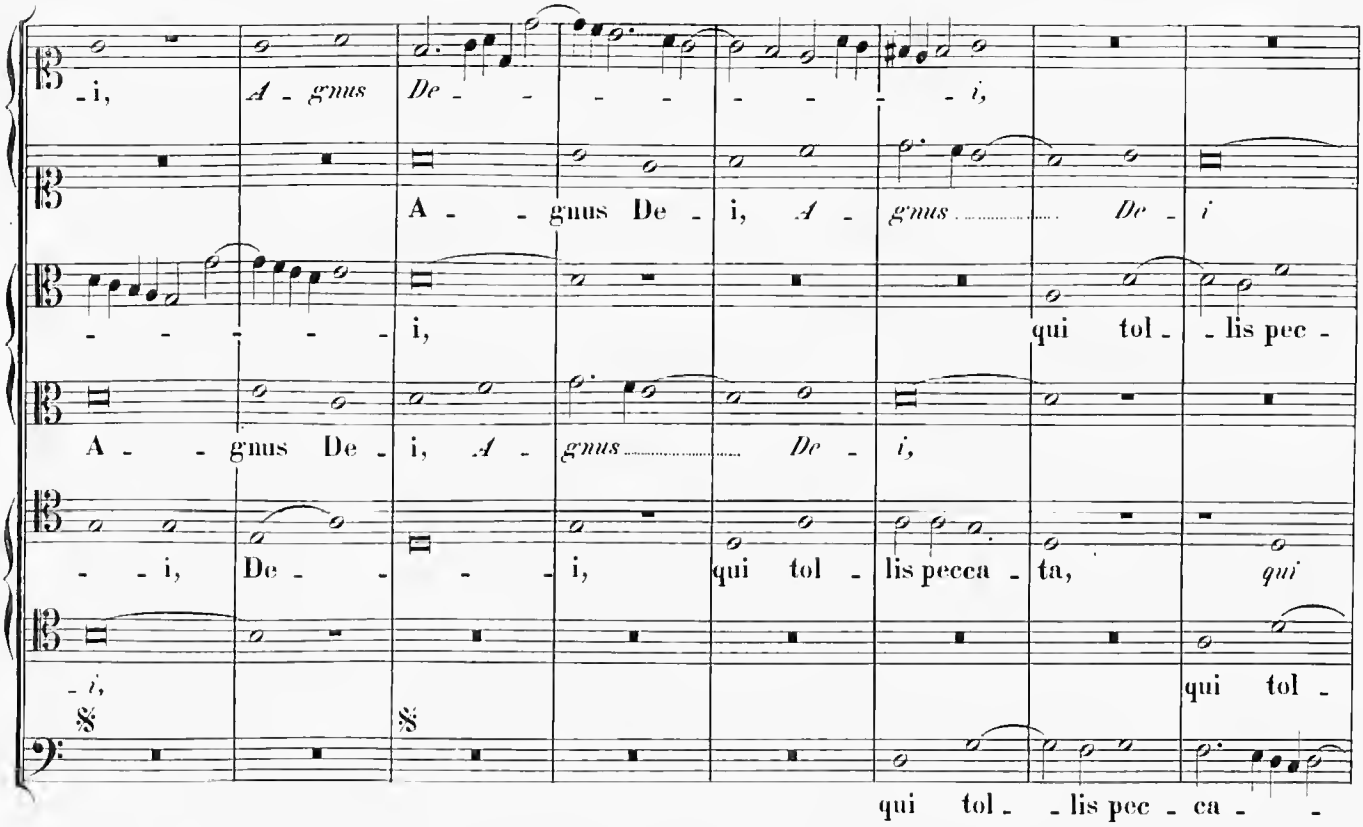
-i, A - gnus De - - - - - - - - i,
A - - gnus De - i, A - gnus ..... De - i
- - - - - - i, qui tol - - lis pec -
A - - gnus De - i, A - gnus ..... De - i,
- - i, De - - - - i, qui tol - lis pecca - ta, qui
- i, qui tol -
qui tol - - lis pec - ca - -

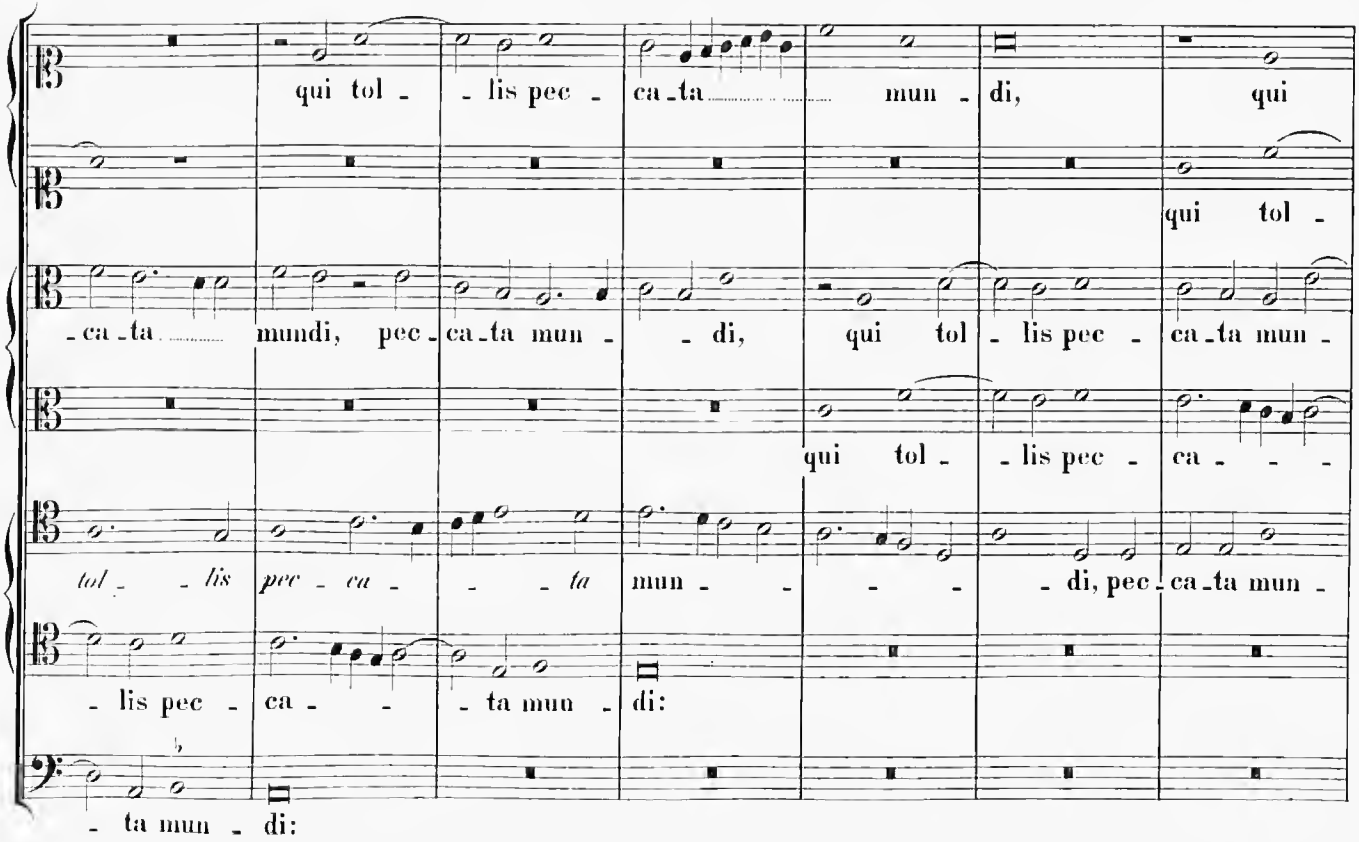
qui tol - - lis pec - ca - ta ..... mun - di, qui
qui tol -
- ca - ta ..... mundi, pec - ca - ta mun - - di, qui tol - lis pec - ca - ta mun -
qui tol - - lis pec - ca - - -
tol - - lis pec - ca - - - ta mun - - - - di, pec - ca - ta mun -
- lis pec - ca - - - ta mun - di:
- ta mun - di:

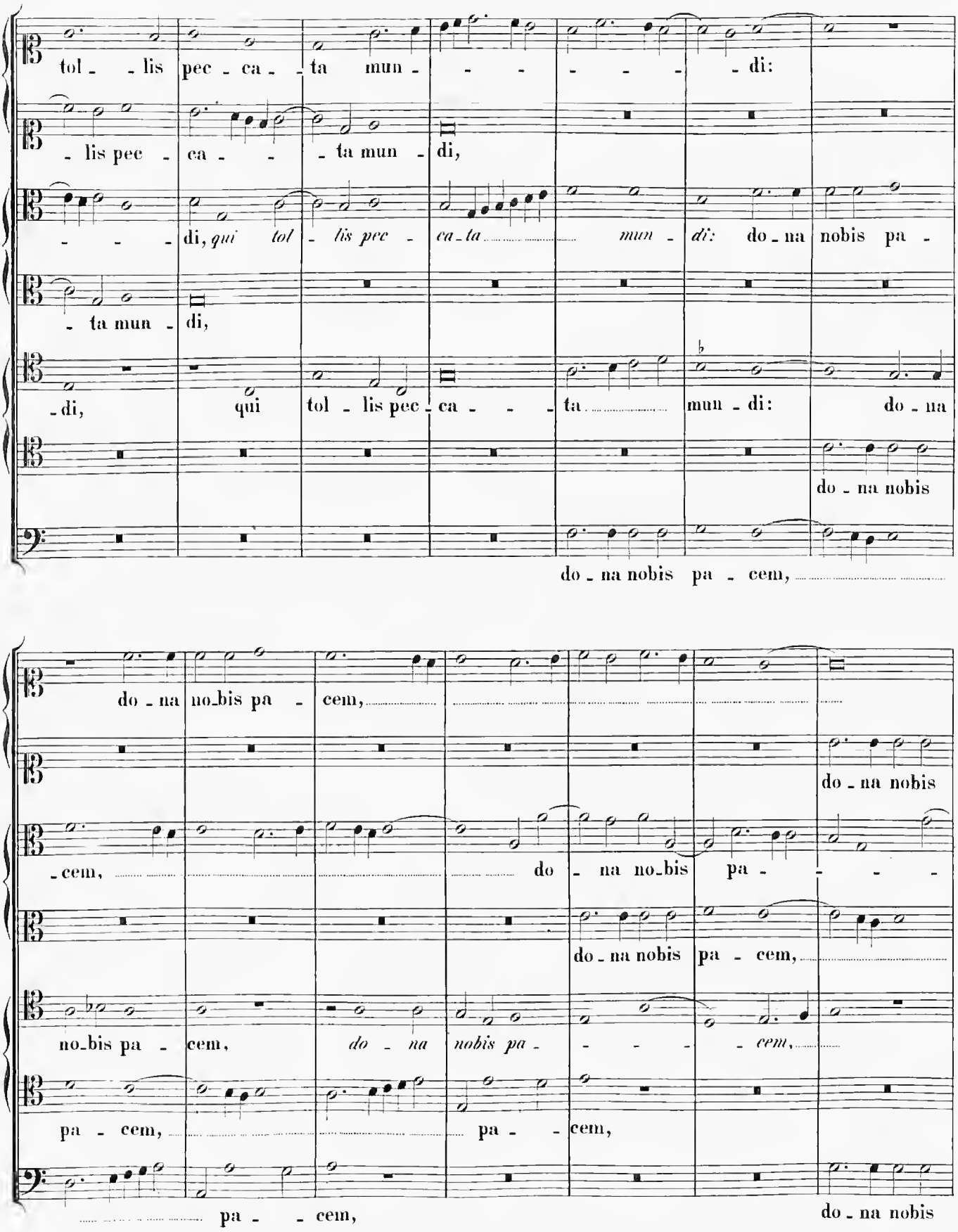
tol - lis pec - ca - ta mun - - - - - di:
- lis pec - ca - - ta mun - di,
- - - di, qui tol - lis pec - ca - ta mun - di: do - na nobis pa -
- ta mun - di,
- di, qui tol - lis pec - ca - - ta mun - di: do - na
do - na nobis
do - na nobis pa - cem,
do - na no_bis pa - cem,
do - na nobis
- cem, do - na no_bis pa - - - -
do - na nobis pa - cem,
no_bis pa - cem, do - na nobis pa - - - - cem,
pa - cem, pa - - cem,
pa - - cem,
do - na nobis

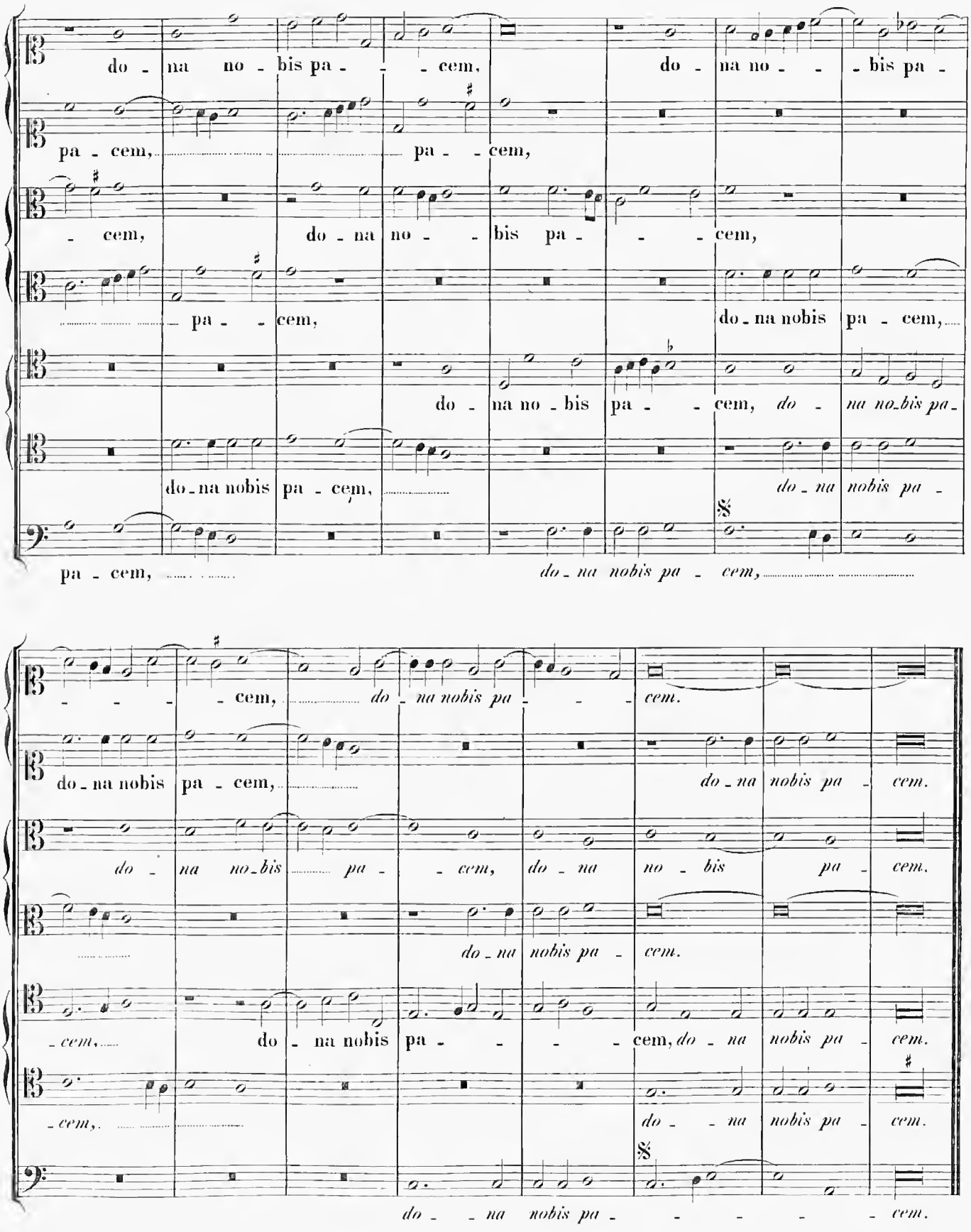
do - na no - bis pa - - - cem, do - na no - - - bis pa -
pa - cem, pa - - cem,
- cem, do - na no - - bis pa - - - cem,
pa - - cem, do - na nobis pa - cem,
do - na no - bis pa - - cem, do - na no - bis pa -
do - na nobis pa - cem, do - na nobis pa -
pa - cem, do - na nobis pa - cem,
- - - - cem, do - na nobis pa - - - cem.
do - na nobis pa - cem, do - na nobis pa - cem.
do - na no - bis pa - - cem, do - na no - bis pa - cem.
do - na nobis pa - cem.
- cem, do - na nobis pa - - - - cem, do - na nobis pa - cem.
- cem, do - - na nobis pa - cem.
do - - na nobis pa - - - - - cem.

Missa: Ad fugam.

4 vocum.

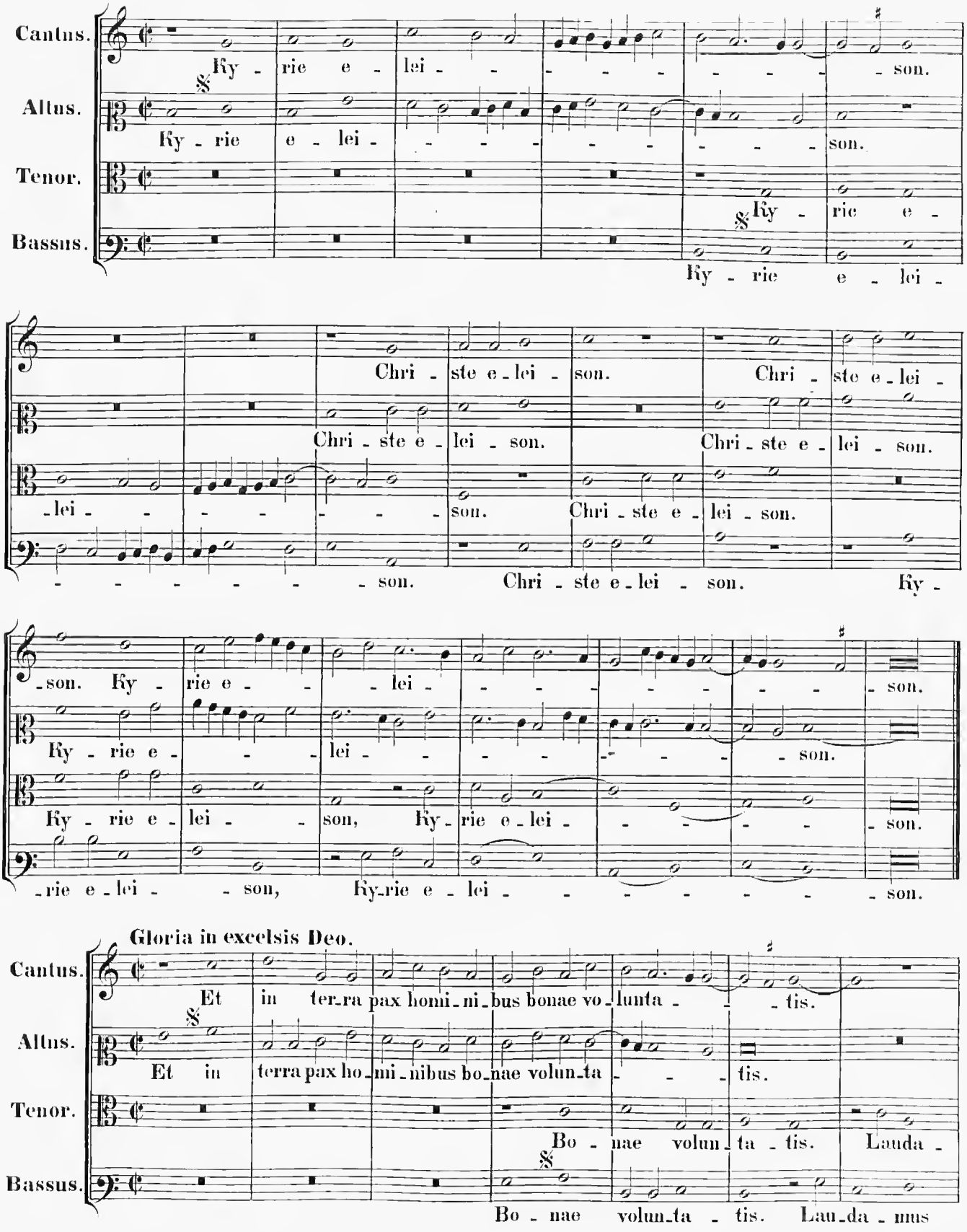

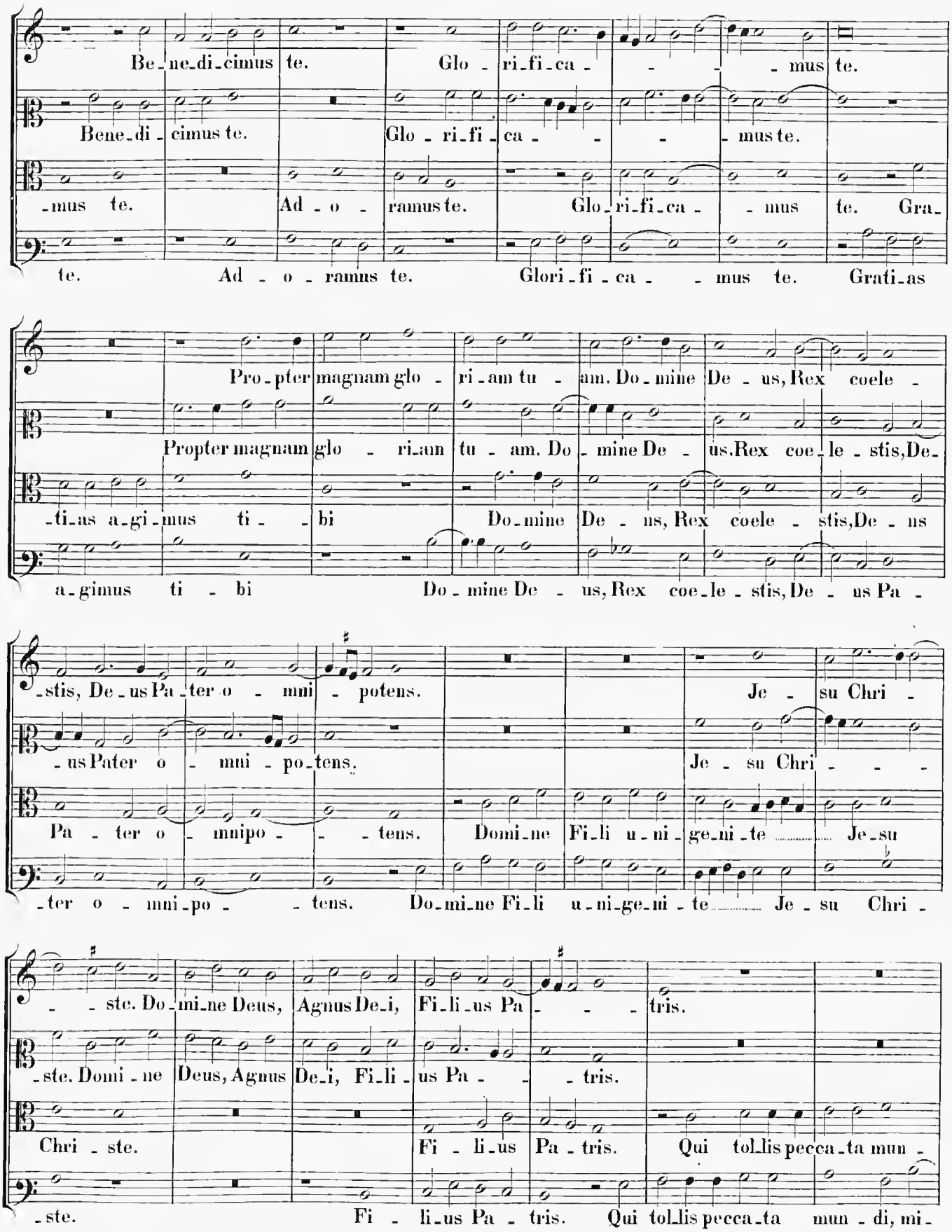
Be-ne-di-cimus te. Glo-ri-fi-ca- - - -mus te.
Bene-di-cimus te. Glo-ri-fi-ca- - - -mus te.
-mus te. Ad-o-ramus te. Glo-ri-fi-ca- -mus te. Gra-
te. Ad-o-ramus te. Glori-fi-ca- -mus te. Grati-as
Pro-pter magnam glo-ri-am tu-am. Do-mine De-us, Rex coele-
Propter magnam glo-ri-am tu-am. Do-mine De-us, Rex coe-le-stis, De-
-ti-as a-gi-mus ti- -bi Do-mine De-us, Rex coele-stis, De-us
a-gimus ti-bi Do-mine De-us, Rex coe-le-stis, De-us Pa-
-stis, De-us Pa-ter o-mni-potens. Je-su Chri-
-us Pater o-mni-po-tens. Je-su Chri- - -
Pa-ter o-mnipo- -tens. Domi-ne Fi-li u-ni-ge-ni-te Je-su
-ter o-mni-po- -tens. Do-mi-ne Fi-li u-ni-ge-ni-te Je-su Chri-
- -ste. Do-mi-ne Deus, Agnus De-i, Fi-li-us Pa- - -tris.
-ste. Domi-ne Deus, Agnus De-i, Fi-li-us Pa- - -tris.
Chri-ste. Fi-li-us Pa-tris. Qui tol-lis pecca-ta mun-
-ste. Fi-li-us Pa-tris. Qui tol-lis pecca-ta mun-di, mi-

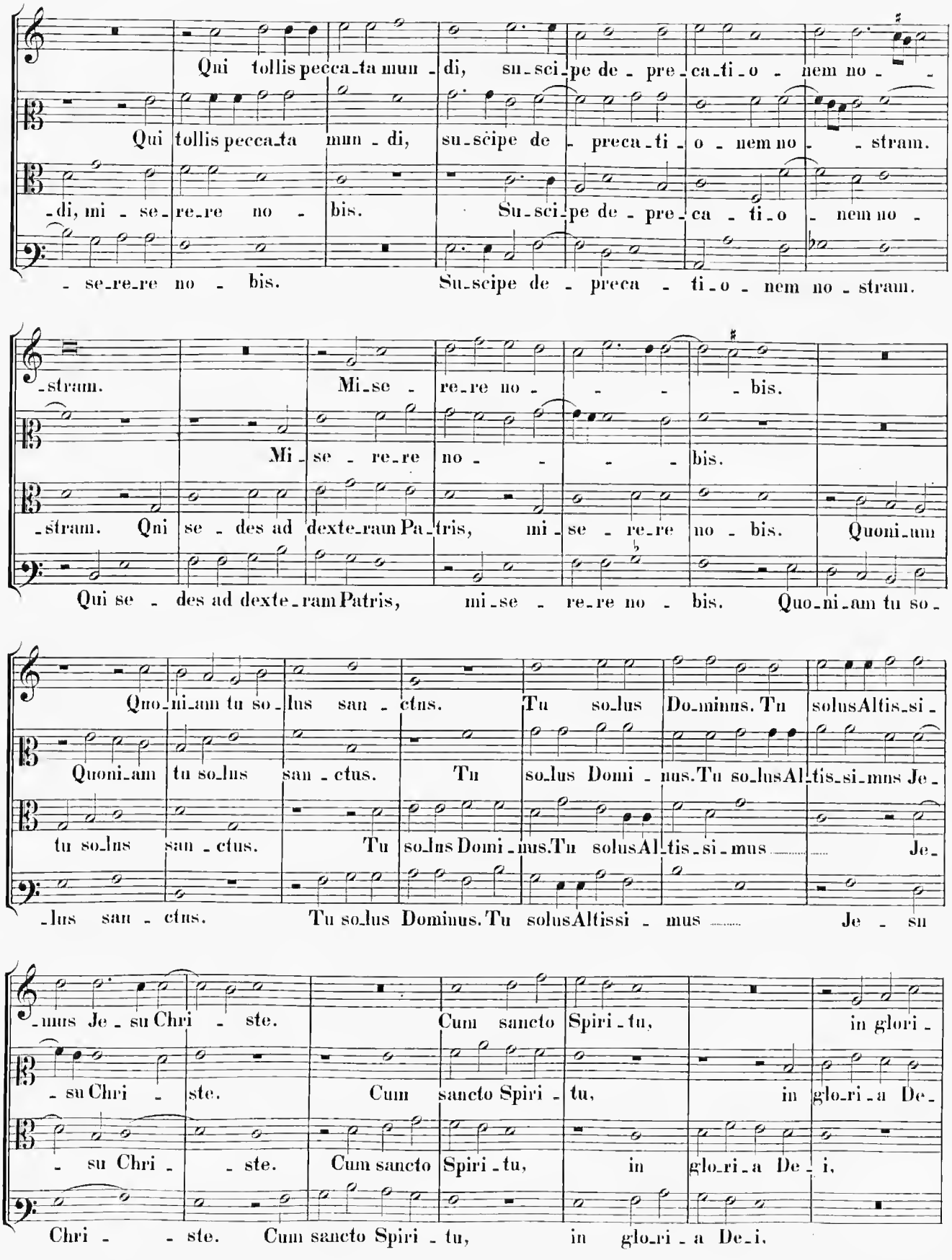
Qui tollis pecca-ta mun-di, su-sci-pe de-pre-ca-ti-o-nem no-
Qui tollis pecca-ta mun-di, su-scipe de-preca-ti-o-nem no- -stram.
-di, mi-se-re-re no- bis. Su-sci-pe de-pre-ca-ti-o- nem no-
-se-re-re no- bis. Su-scipe de- preca- ti-o- nem no-stram.
-stram. Mi-se- re-re no- - - bis.
Mi-se- re-re no- - - bis.
-stram. Qui se- des ad dexte-ram Pa-tris, mi-se- re-re no- bis. Quoni-am
Qui se- des ad dexte-ram Patris, mi-se- re-re no- bis. Quo-ni-am tu so-
Quo-ni-am tu so-lus san- ctus. Tu so-lus Do-minus. Tu solus Altis-si-
Quoni-am tu so-lus san-ctus. Tu so-lus Domi- nus. Tu so-lus Al-tis-si-mus Je-
tu so-lus san-ctus. Tu so-lus Domi-nus. Tu solus Al-tis-si-mus Je-
-lus san- ctus. Tu so-lus Dominus. Tu solus Altissi- mus Je- su
-mus Je- su Chri- ste. Cum sancto Spiri-tu, in glori-
-su Chri- ste. Cum sancto Spiri-tu, in glo-ri-a De-
- su Chri- - ste. Cum sancto Spiri-tu, in glo-ri-a De-i.
Chri- - ste. Cum sancto Spiri-tu, in glo-ri-a De-i.

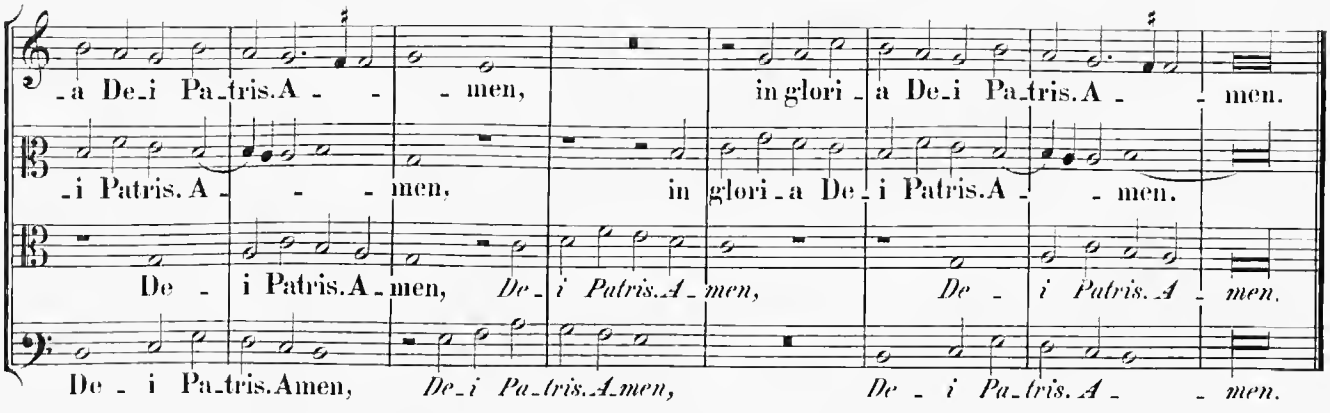

Credo in unum Deum.

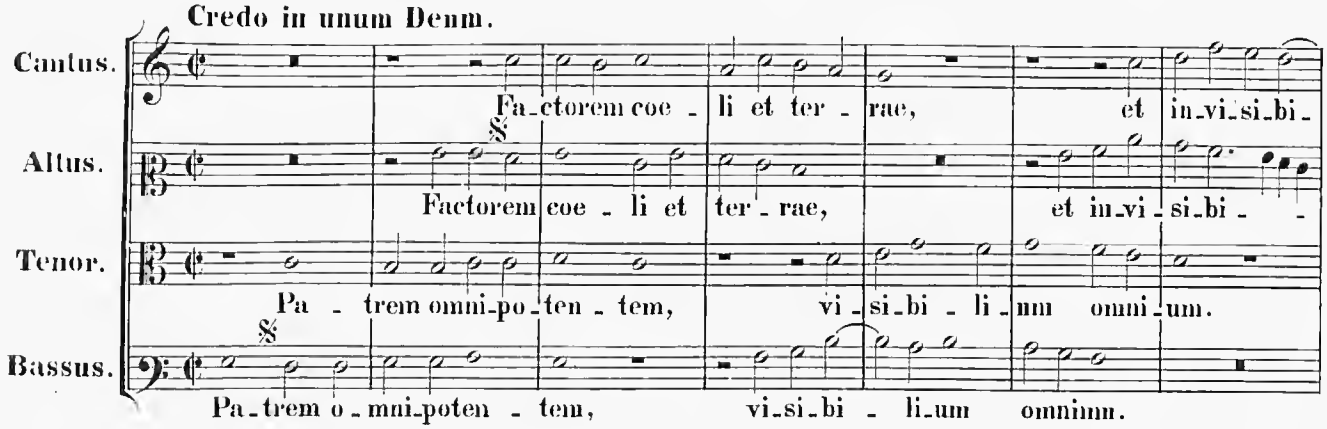

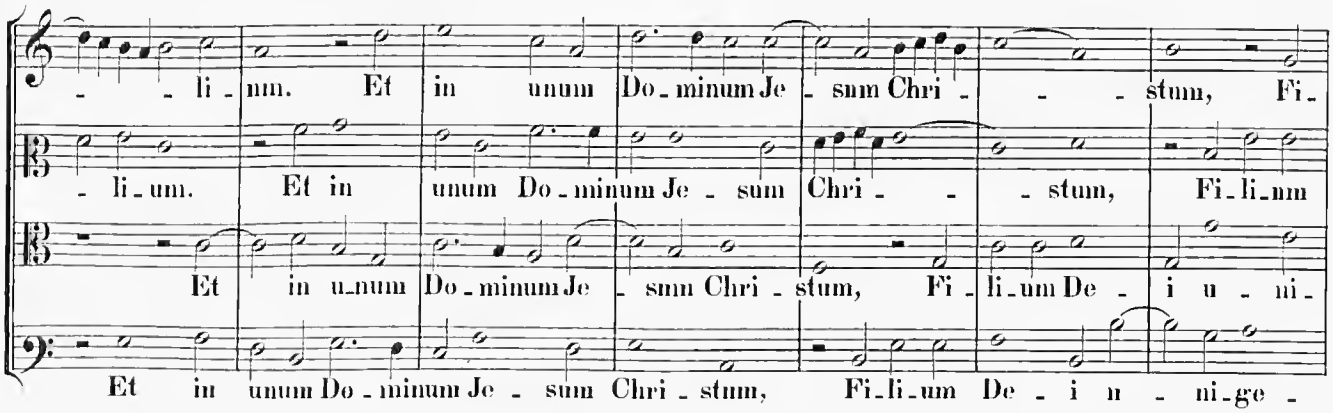

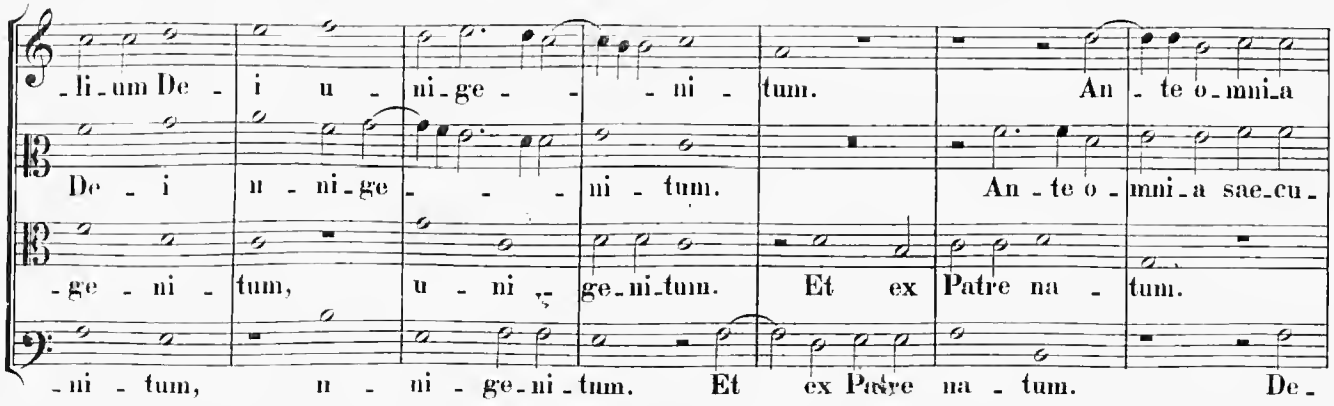

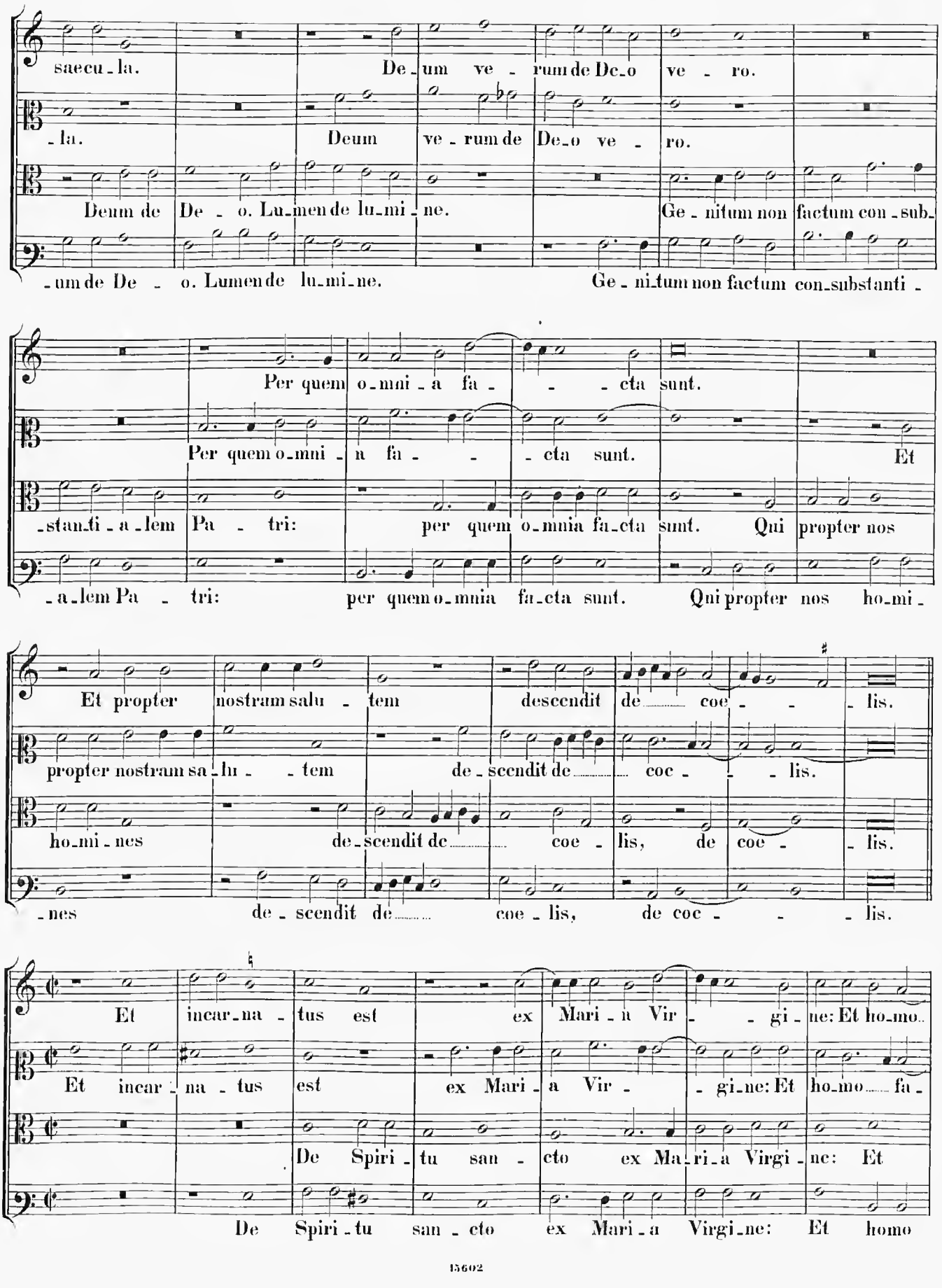
saecu-la. De-um ve-rum de De-o ve-ro.
-la. Deum ve-rum de De-o ve-ro.
Deum de De-o. Lu-men de lu-mi-ne. Ge-nitum non factum con-sub-
-um de De-o. Lumen de lu-mi-ne. Ge-ni-tum non factum con-substanti-
Per quem o-mni-a fa-cta sunt.
Per quem o-mni-a fa-cta sunt. Et
-stanti-a-lem Pa-tri: per quem o-mnia fa-cta sunt. Qui propter nos
-a-lem Pa-tri: per quem o-mnia fa-cta sunt. Qui propter nos ho-mi-
Et propter nostram salu-tem descendit de coe-lis.
propter nostram sa-lu-tem de-scendit de coe-lis.
ho-mi-nes de-scendit de coe-lis, de coe-lis.
-nes de-scendit de coe-lis, de coe-lis.
Et incar-na-tus est ex Mari-a Vir-gi-ne: Et ho-mo
Et incar-na-tus est ex Mari-a Vir-gi-ne: Et ho-mo fa-
De Spiri-tu san-cto ex Ma-ri-a Virgi-ne: Et
De Spiri-tu san-cto ex Mari-a Virgi-ne: Et homo

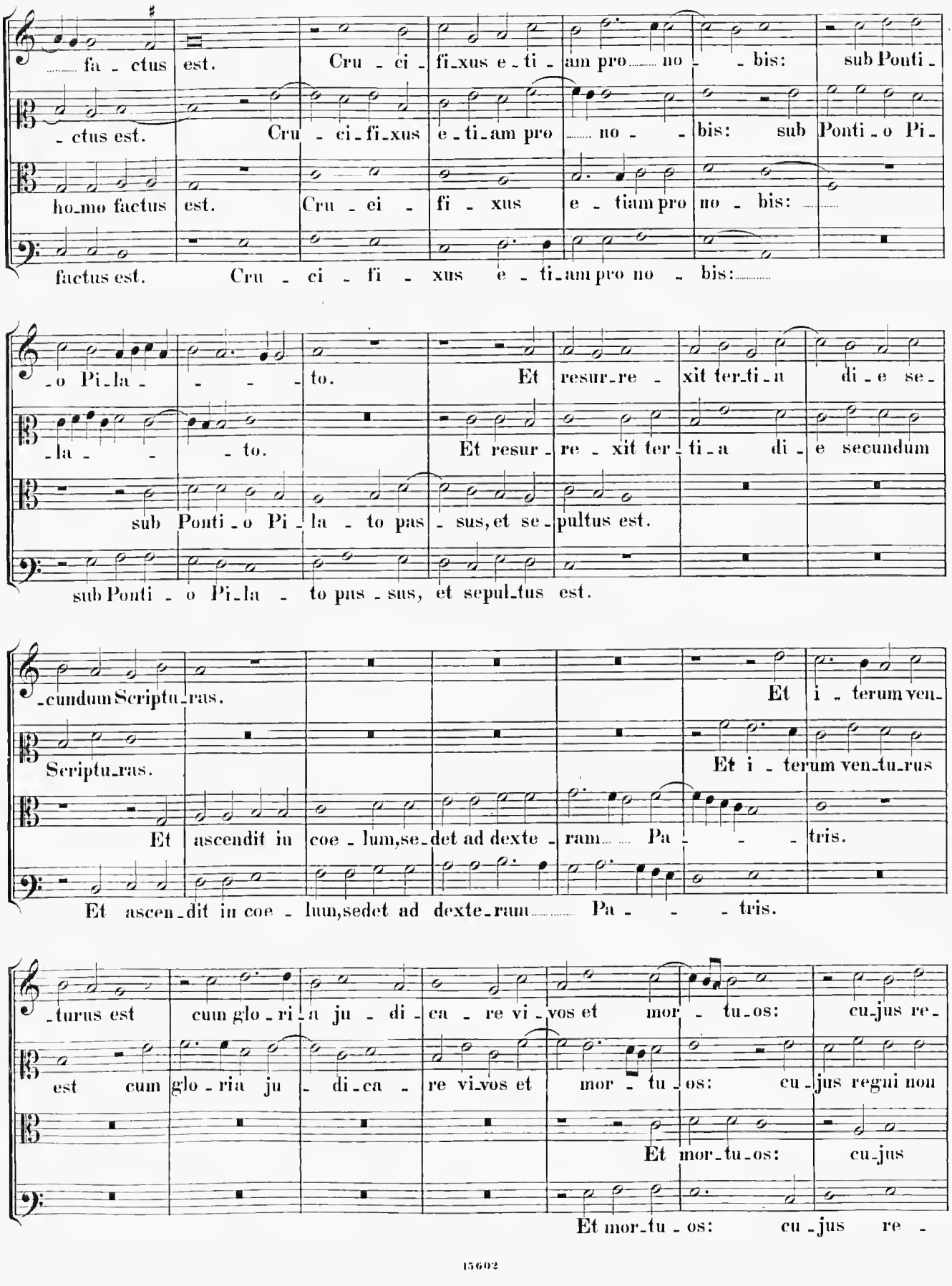
fa - ctus est. Cru - ci - fixus e - ti - am pro no - bis: sub Ponti -
- ctus est. Cru - ci - fi - xus e - ti - am pro no - bis: sub Ponti - o Pi -
ho - mo factus est. Cru - ci - fi - xus e - tiam pro no - bis:
factus est. Cru - ci - fi - xus e - ti - am pro no - bis:
- o Pi - la - to. Et resur - re - xit ter - ti - a di - e se -
- la - to. Et resur - re - xit ter - ti - a di - e secundum
sub Ponti - o Pi - la - to pas - sus, et se - pultus est.
sub Ponti - o Pi - la - to pas - sus, et sepul - tus est.
- cundum Scriptu - ras. Et i - terum ven -
Scriptu - ras. Et i - terum ven - tu - rus
Et ascendit in coe - lum, se - det ad dexte - ram Pa - tris.
Et ascen - dit in coe - lum, sedet ad dexte - ram Pa - tris.
- turus est cum glo - ri - a ju - di - ca - re vi - vos et mor - tu - os: cu - jus re -
est cum glo - ri - a ju - di - ca - re vi - vos et mor - tu - os: cu - jus regni non
Et mor - tu - os: cu - jus
Et mor - tu - os: cu - jus re -

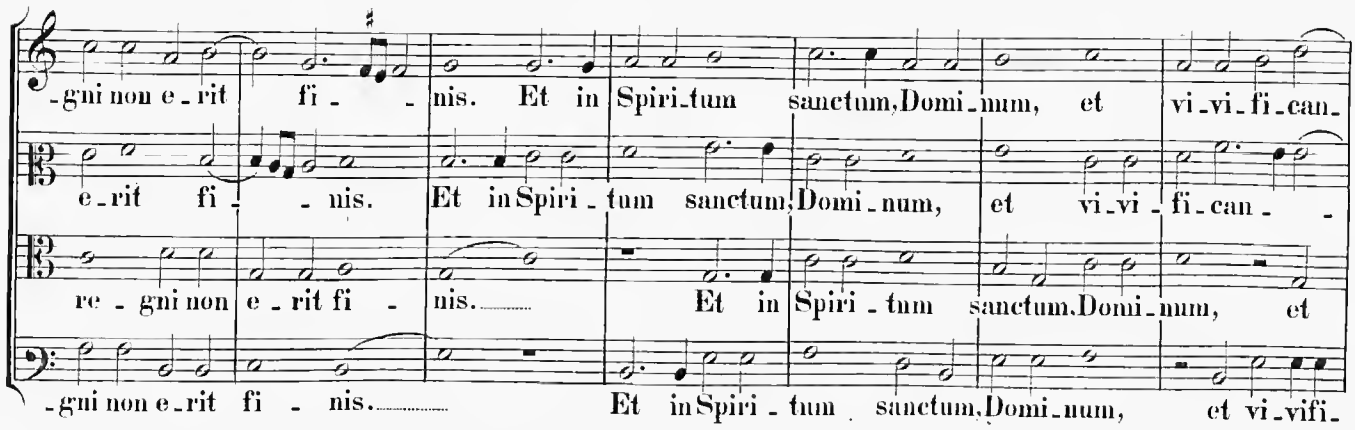
-gni non e-rit fi- -nis. Et in Spiri-tum sanctum, Domi-num, et vi-vi-fi-can-
e-rit fi- -nis. Et in Spiri-tum sanctum, Domi-num, et vi-vi-fi-can- -
re-gni non e-rit fi- nis. Et in Spiri-tum sanctum. Domi-num, et
-gni non e-rit fi- nis. Et in Spiri-tum sanctum, Domi-num, et vi-vifi-

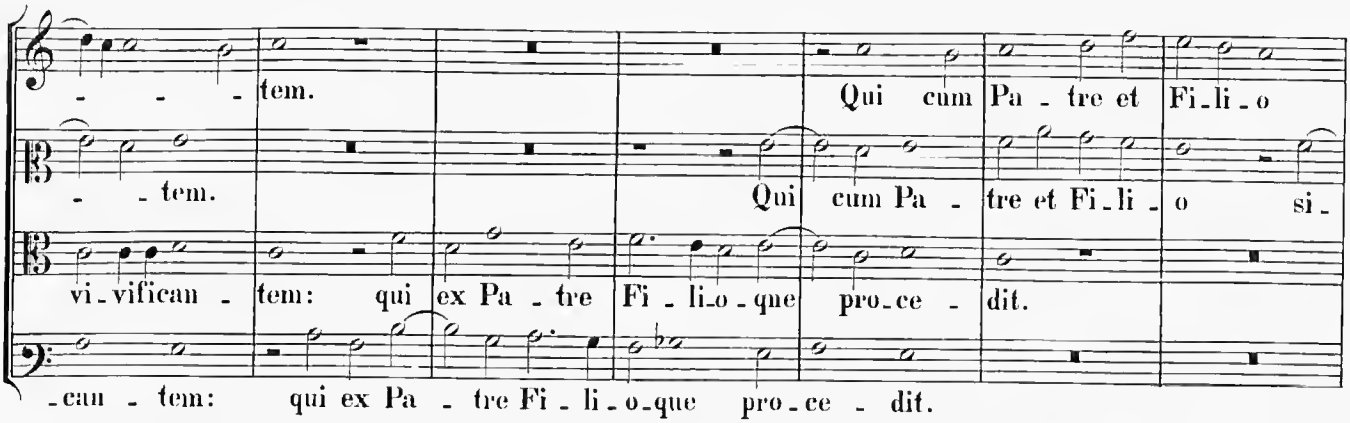
- - -tem. Qui cum Pa-tre et Fi-li-o
- -tem. Qui cum Pa-tre et Fi-li-o si-
vi-vifican-tem: qui ex Pa-tre Fi-li-o-que pro-ce-dit.
-can-tem: qui ex Pa-tre Fi-li-o-que pro-ce-dit.

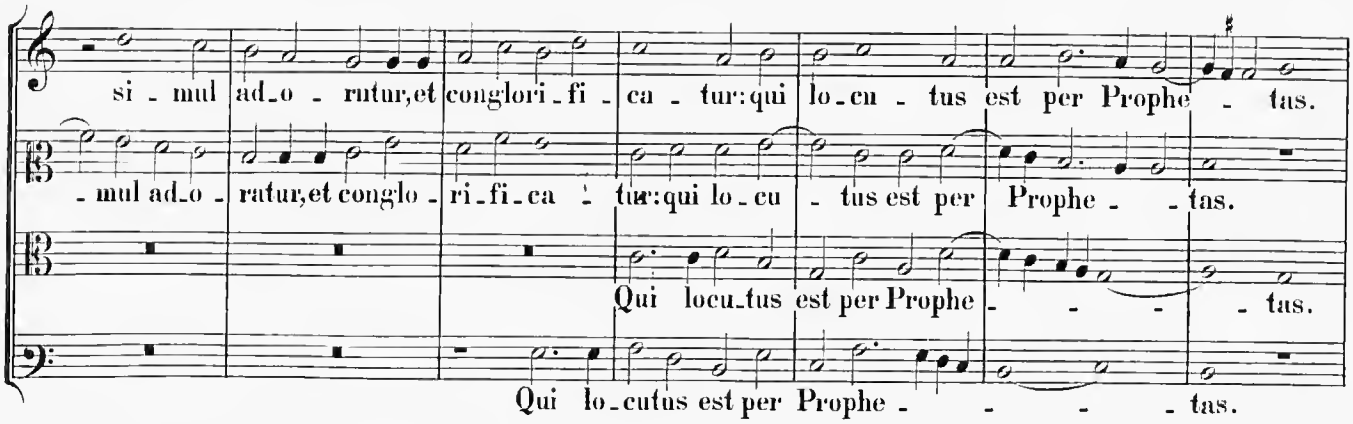
si-mul ad-o-rutur, et conglori-fi-ca-tur: qui lo-cu-tus est per Prophe-tas.
-mul ad-o-ratur, et conglo-ri-fi-ca-tur: qui lo-cu-tus est per Prophe- -tas.
Qui locu-tus est per Prophe- - - -tas.
Qui lo-cutus est per Prophe- - - -tas.

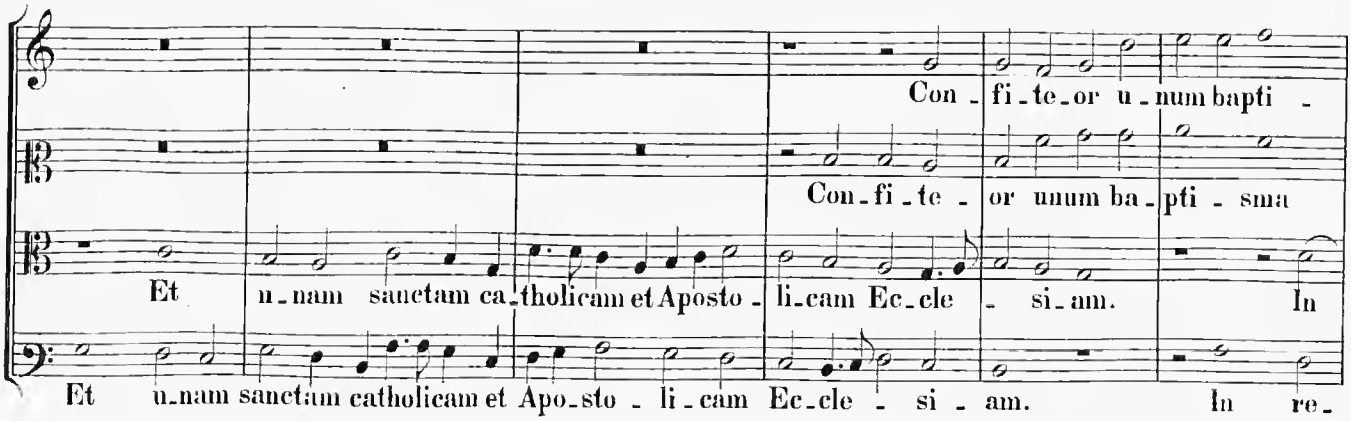
Con-fi-te-or u-num bapti-
Con-fi-te-or unum ba-pti-sma
Et u-nam sanctam ca-tholicam et Aposto-li-cam Ec-cle-si-am. In
Et u-nam sanctam catholicam et Apo-sto-li-cam Ec-cle-si-am. In re-

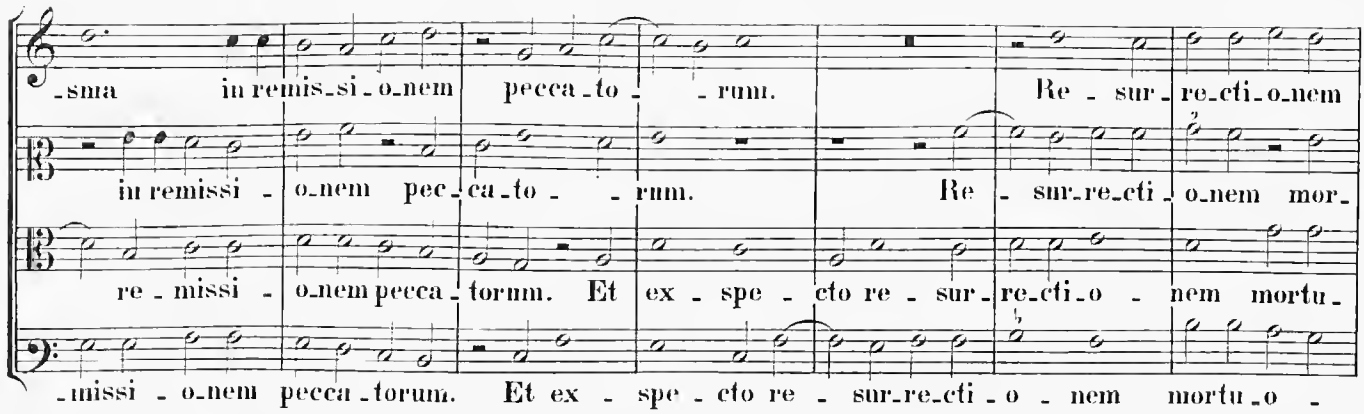
-sma in remis-si-o-nem pecca-to- -rum. Re-sur-re-cti-o-nem
in remissi-o-nem pec-ca-to- -rum. Re-sur-re-cti-o-nem mor-
re-missi-o-nem pecca-torum. Et ex-spe-cto re-sur-re-cti-o-nem mortu-
-missi-o-nem pecca-torum. Et ex-spe-cto re-sur-re-cti-o-nem mortu-o-

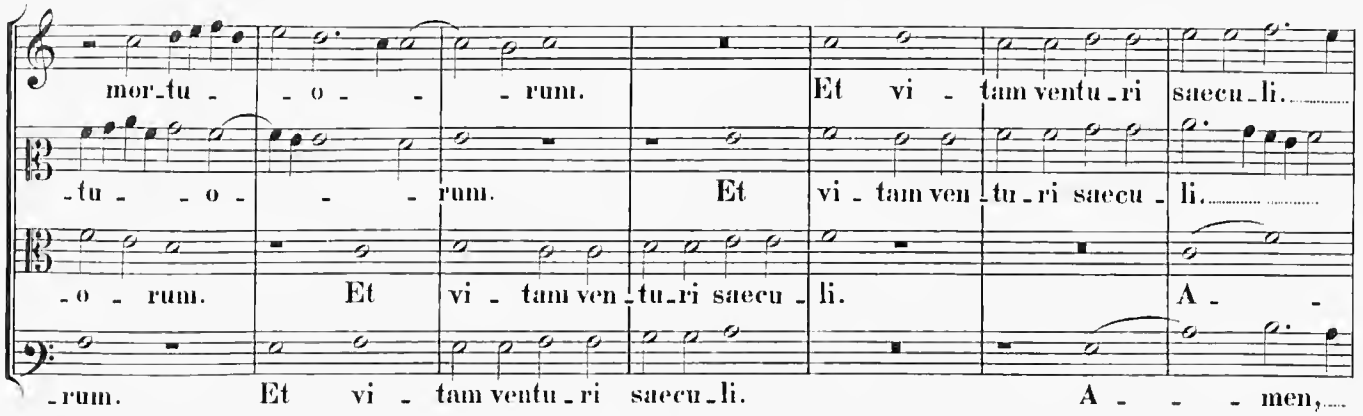
mor-tu- -o- -rum. Et vi-tam ventu-ri saecu-li.
-tu- -o- -rum. Et vi-tam ven-tu-ri saecu-li.
-o-rum. Et vi-tam ven-tu-ri saecu-li. A-
-rum. Et vi-tam ventu-ri saecu-li. A- -men,

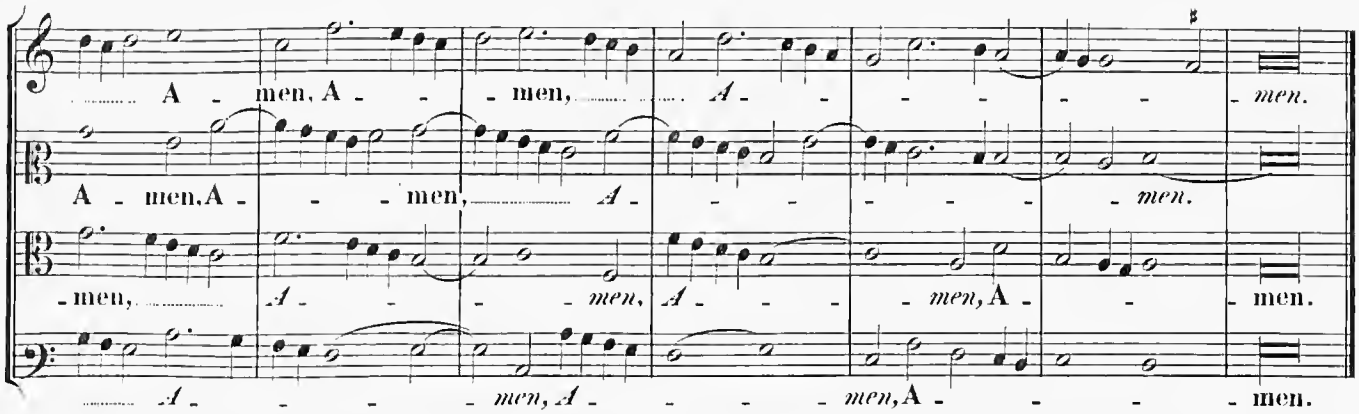
A- men, A- -men, A- -men.
A-men, A- -men, A- -men.
-men, A- -men, A- -men, A- -men.
A- -men, A- -men, A- -men.

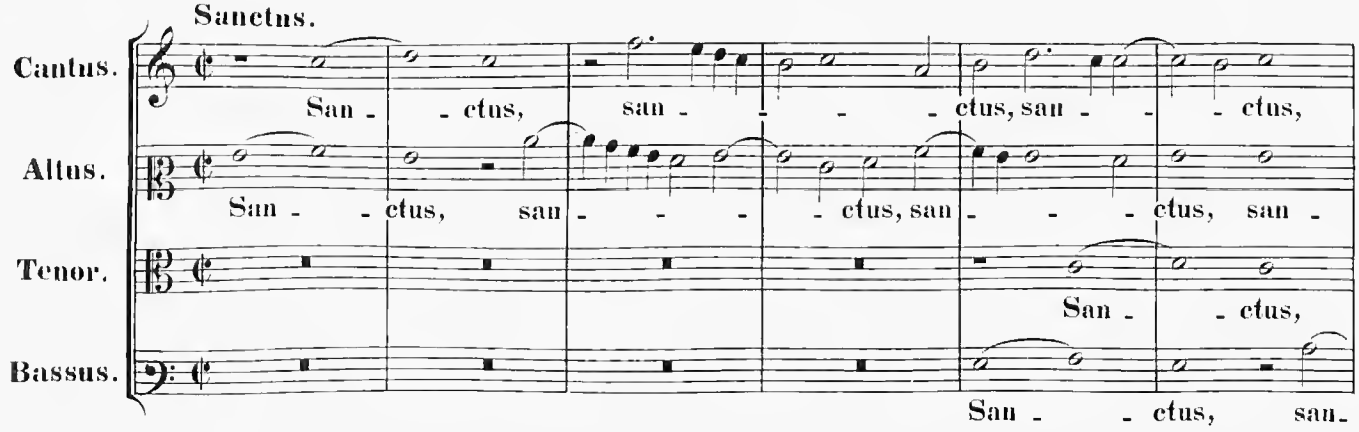
Sanctus.
Cantus.
San- -ctus, san- -ctus, san- -ctus,
Altus.
San- -ctus, san- -ctus, san- -ctus, san-
Tenor.
San- -ctus,
Bassus.
San- -ctus, san-

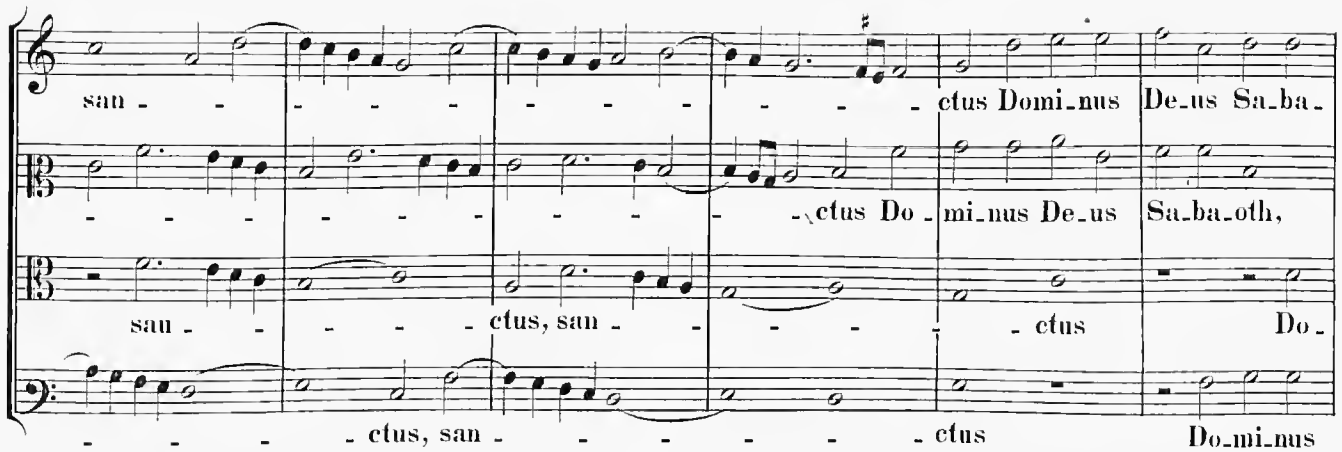
san - - - - - - - - - - ctus Domi-nus De-us Sa-ba-
- - - - - - - - - - ctus Do - mi-nus De-us Sa-ba-oth,
sau - - - - ctus, san - - - - - - ctus Do -
- - - - ctus, san - - - - - - - ctus Do-mi-nus

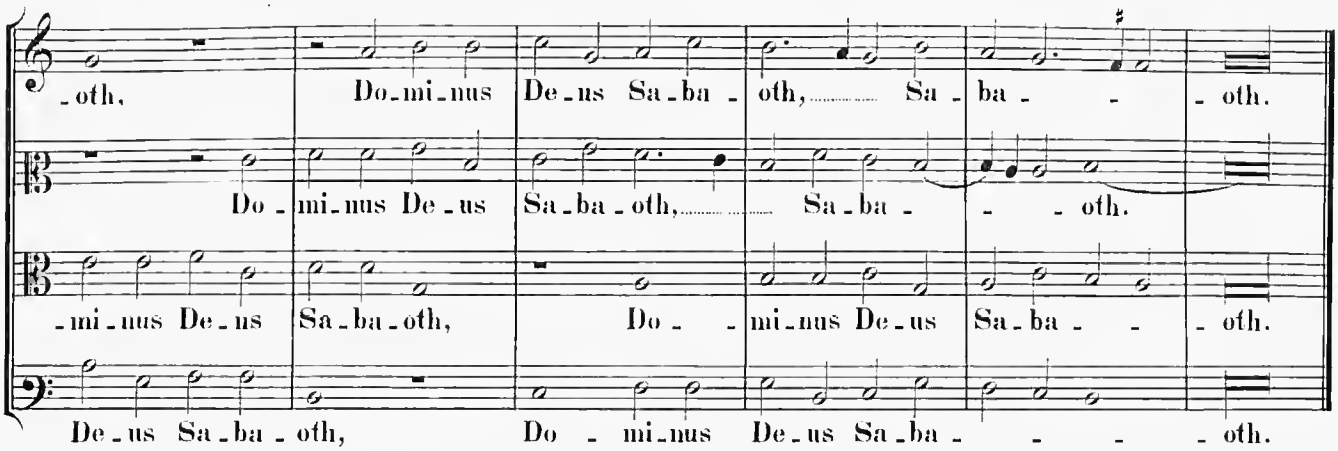
-oth, Do-mi-nus De-us Sa-ba - oth, Sa - ba - - oth.
Do - mi-nus De-us Sa-ba-oth, Sa-ba - - oth.
-mi-nus De-us Sa-ba-oth, Do - - mi-nus De-us Sa-ba - - oth.
De-us Sa-ba-oth, Do - mi-nus De-us Sa-ba - - - oth.

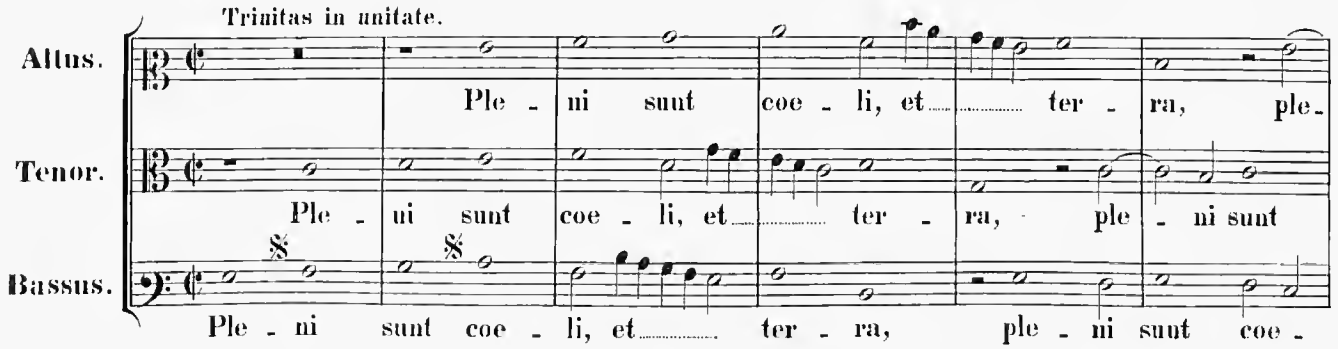
Trinitas in unitate.
Altus.
Tenor.
Bassus.
Ple - ni sunt coe - li, et ter - ra, ple-
Ple - ni sunt coe - li, et ter - ra, ple - ni sunt
Ple - ni sunt coe - li, et ter - ra, ple - ni sunt coe -

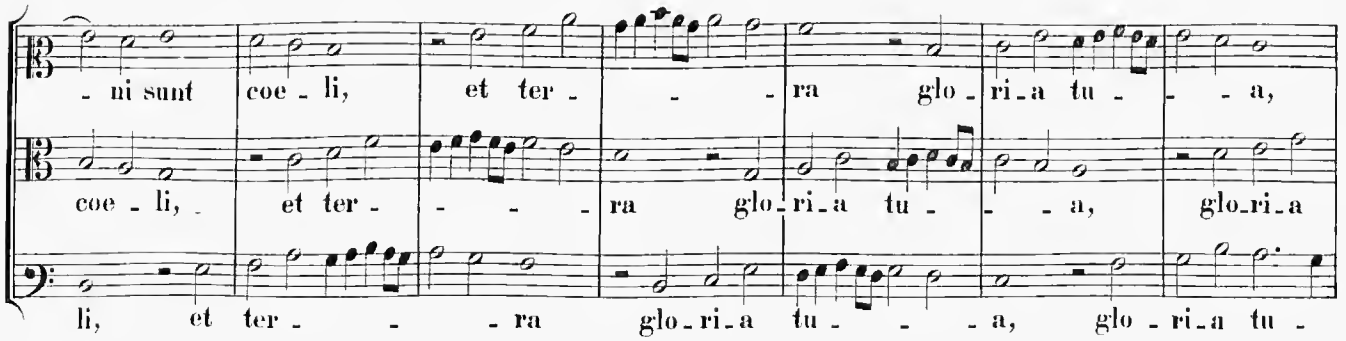
- ni sunt coe - li, et ter - - - ra glo - ri-a tu - - a,
coe - li, et ter - - - ra glo-ri-a tu - - a, glo-ri-a
li, et ter - - - ra glo-ri-a tu - - - a, glo - ri-a tu -

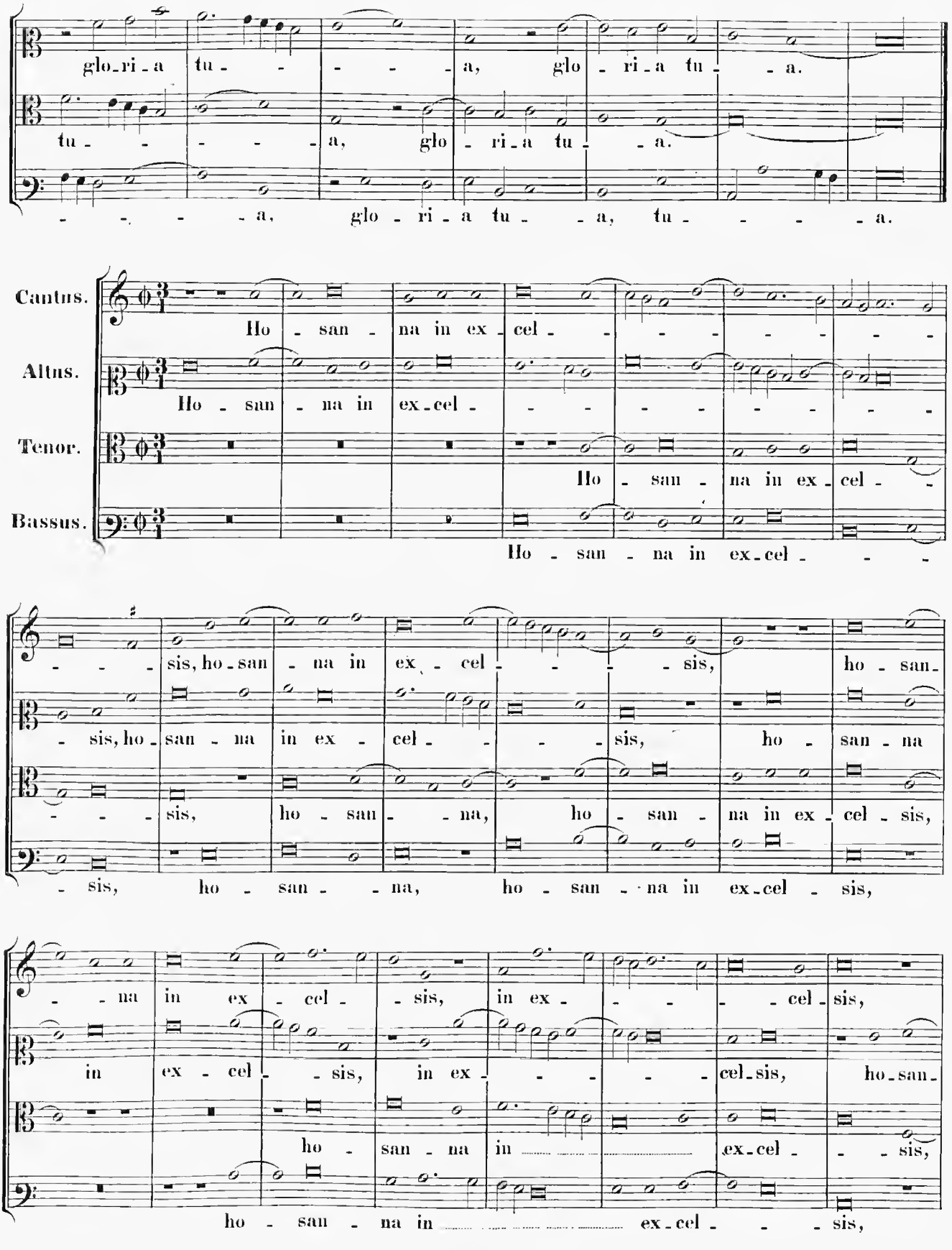
glo-ri-a tu- - - - - a, glo - ri-a tu - - a.
tu- - - - - a, glo - ri-a tu - - a.
- - - - - a, glo - ri - a tu - - a, tu - - - - - a.
Cantus.
Altus.
Tenor.
Bassus.
Ho - san - na in ex-cel - - - - - - -
Ho - san - na in ex-cel - - - - - - -
Ho - san - na in ex-cel - - -
Ho - san - na in ex-cel - - -
- - - sis, ho-san - na in ex - cel - - - - sis, ho - san-
- sis, ho-san - na in ex - cel - - - sis, ho - san - na
- - - sis, ho - san - - na, ho - san - na in ex - cel - sis,
- sis, ho - san - - na, ho - san - na in ex-cel - sis,
- - na in ex - cel - - sis, in ex - - - - cel-sis,
in ex - cel - - sis, in ex - - - - cel-sis, ho-san-
ho - san - na in ex-cel - - - sis,
ho - san - na in ex-cel - - - sis,

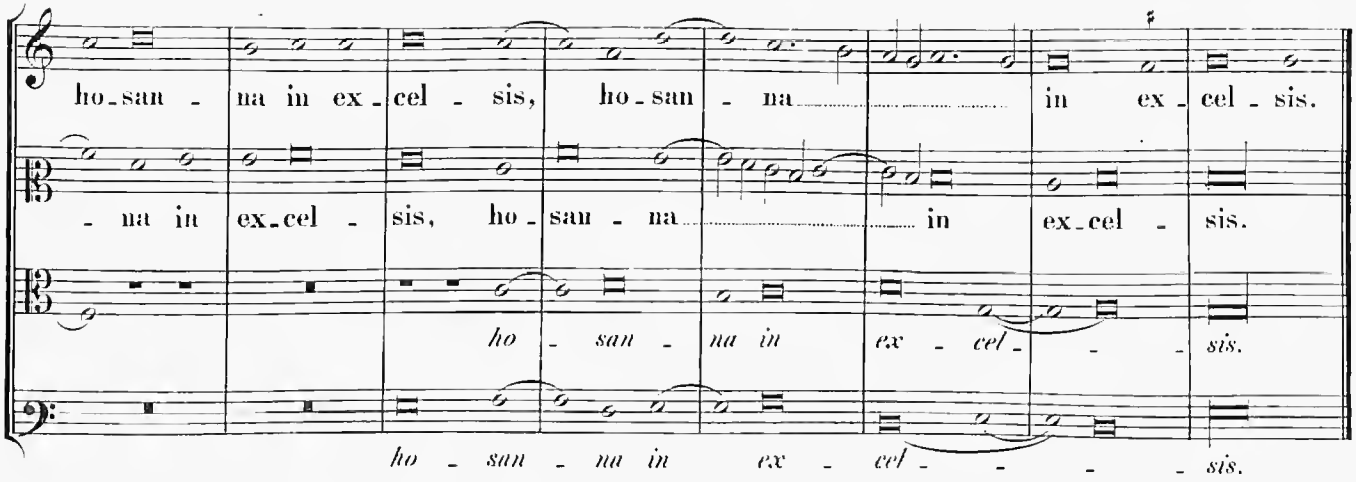

Benedictus.

Trinitas in unitate.

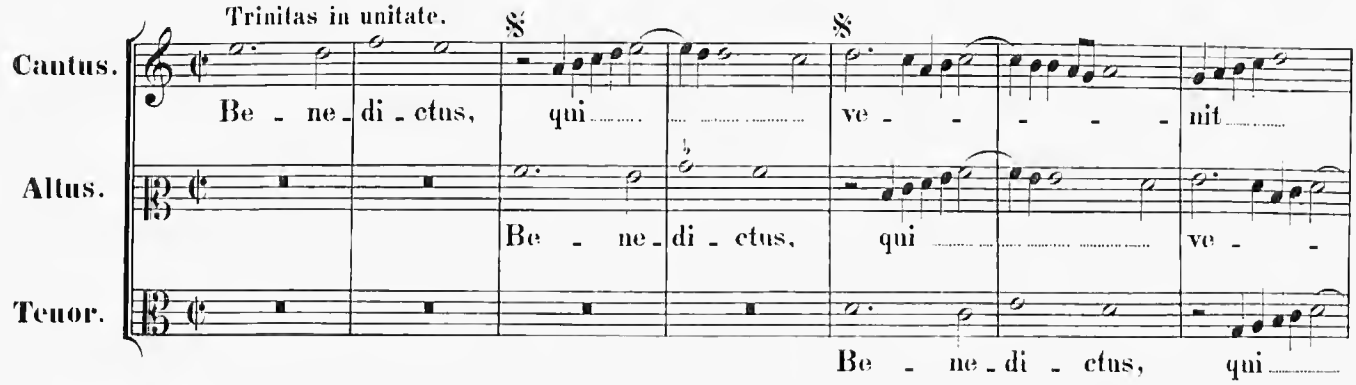

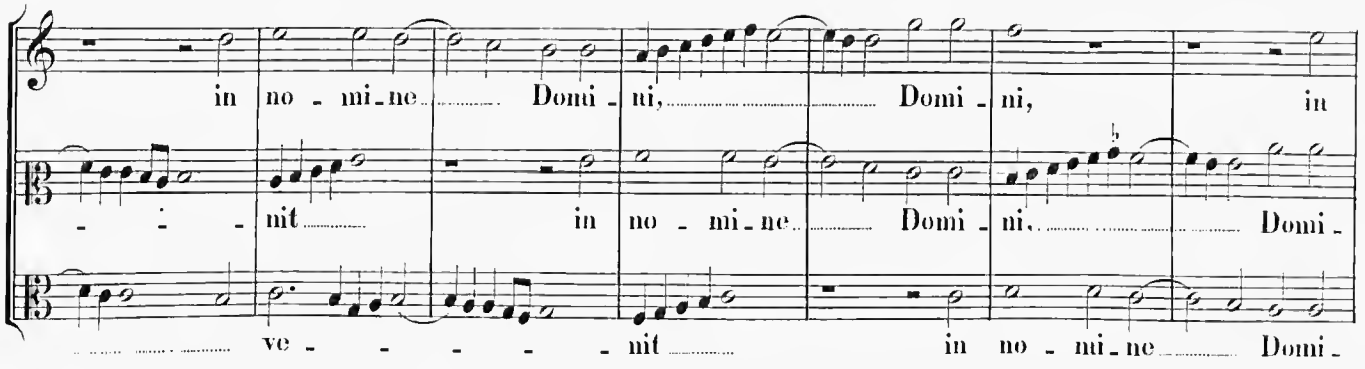

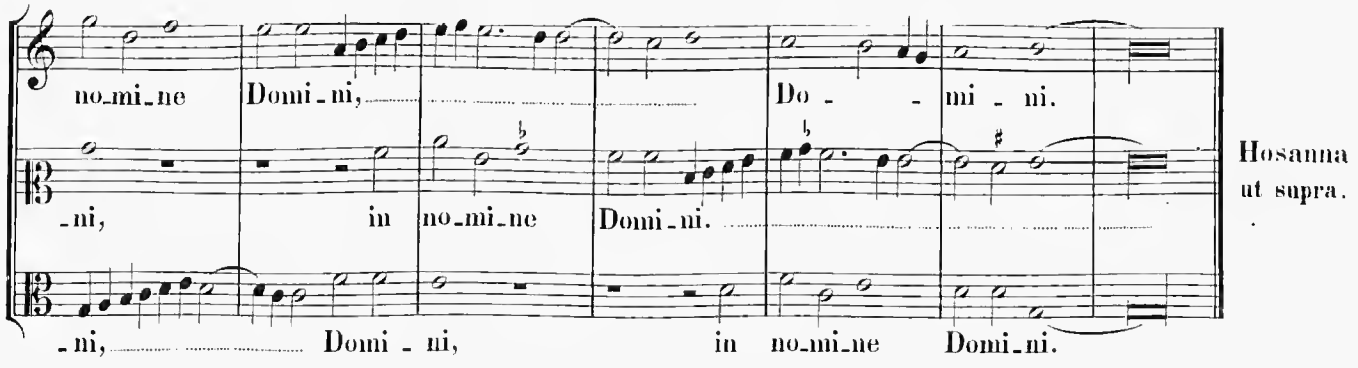

Hosanna ut supra.

Agnus Dei. I.

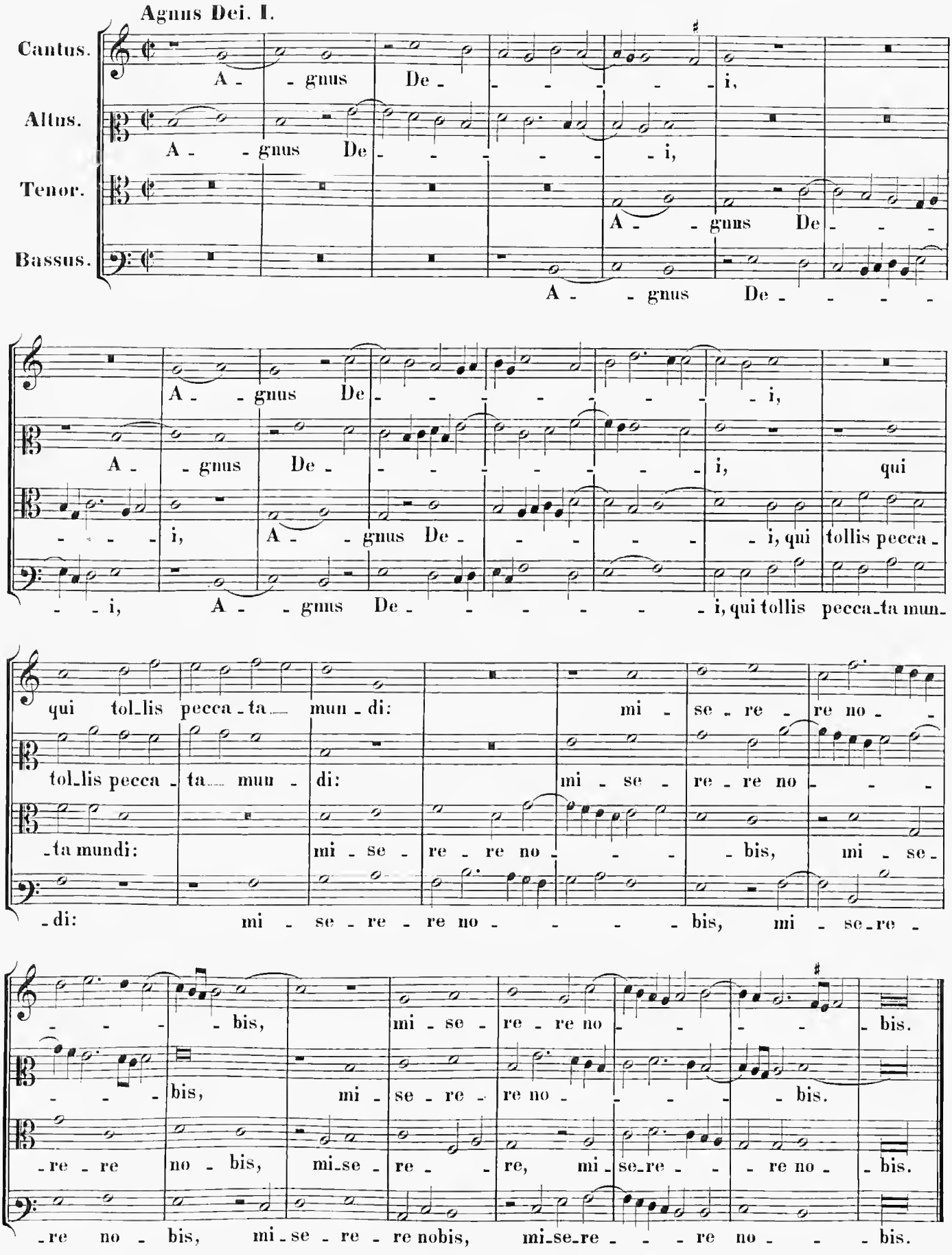
Cantus.
Altus.
Tenor.
Bassus.
A - gnus De - - - - - i,
A - gnus De - - - - - i,
A - gnus De - - - -
A - gnus De - - - - -
A - gnus De - - - - - - - i,
A - gnus De - - - - - - - i, qui
- - - i, A - gnus De - - - - i, qui tollis pecca -
- - i, A - gnus De - - - - - i, qui tollis pecca - ta mun -
qui tol - lis pecca - ta mun - di: mi - se - re - re no - -
tol - lis pecca - ta mun - di: mi - se - re - re no - - -
- ta mundi: mi - se - re - re no - - - bis, mi - se -
- di: mi - se - re - re no - - - bis, mi - se - re -
- - - - bis, mi - se - re - re no - - - - bis.
- - - bis, mi - se - re - re no - - - - bis.
- re - re no - bis, mi - se - re - - re, mi - se - re - - - re no - bis.
- re no - bis, mi - se - re - re nobis, mi - se - re - - - re no - - - bis.

Agnus Dei. II.

Trinitas in unitate.

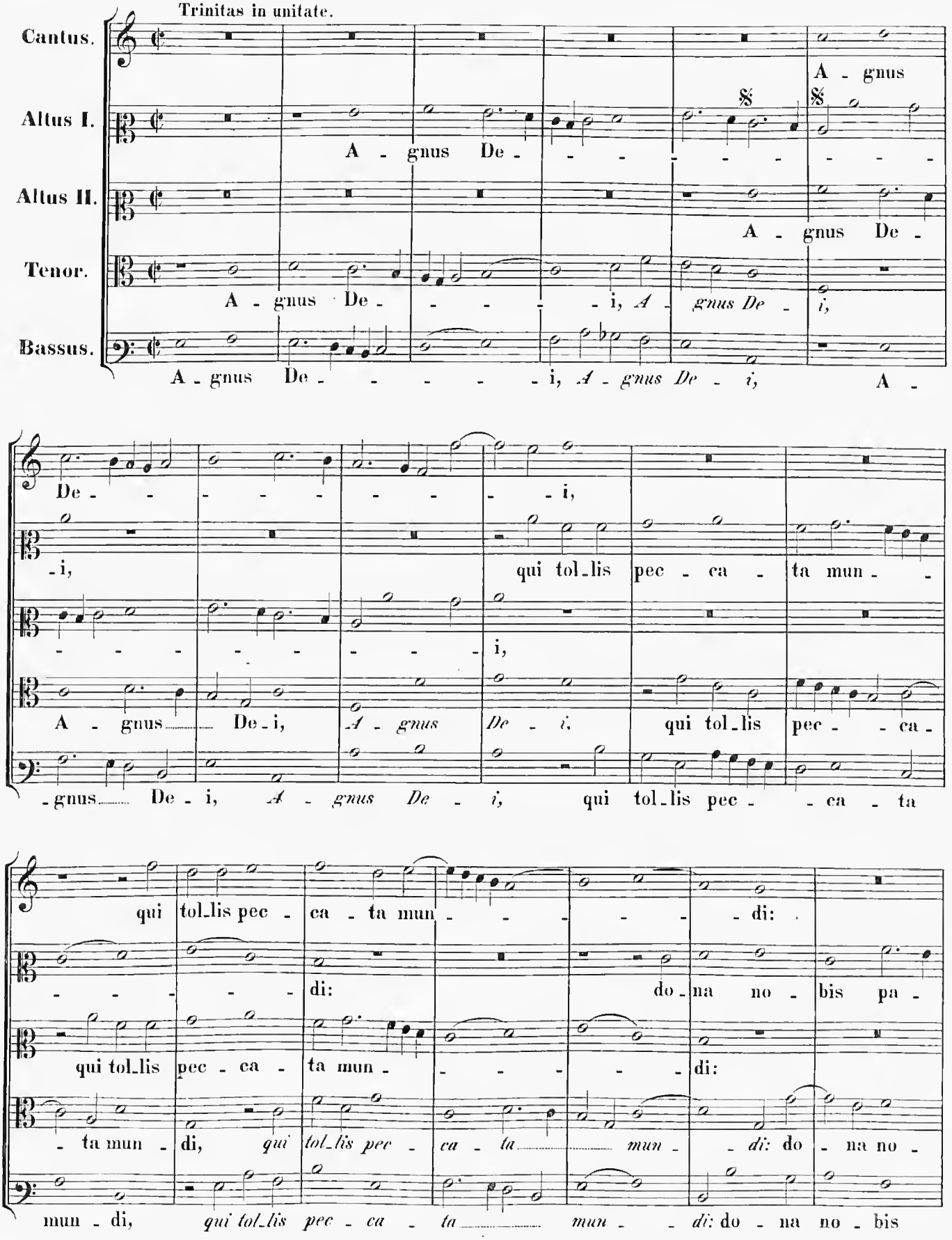

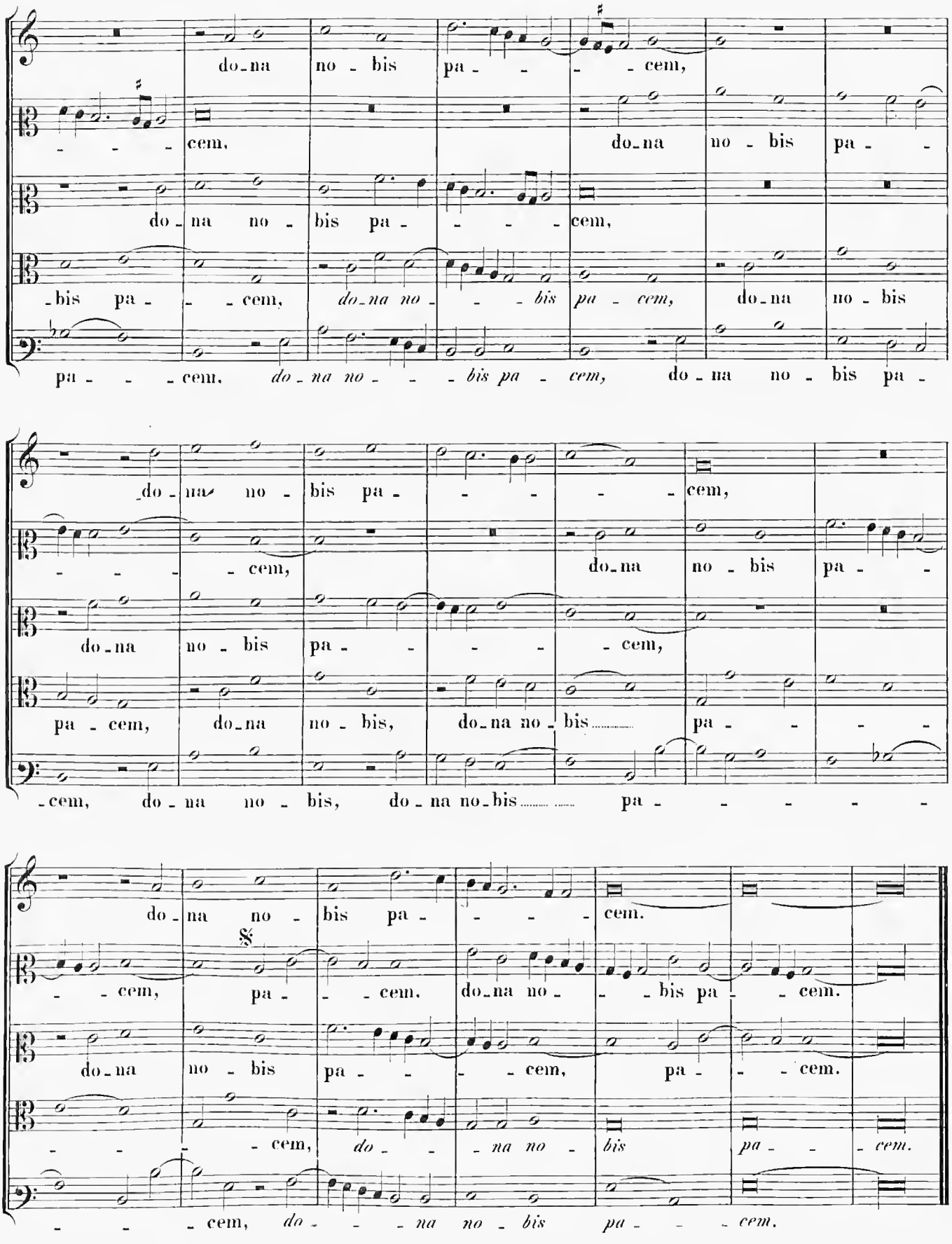
do-na no - bis pa - - - - cem,
- - - - cem, do-na no - bis pa - -
do - na no - bis pa - - - - cem,
- bis pa - - - cem, do-na no - - - bis pa - cem, do-na no - bis
pa - - - - cem, do-na no - - - bis pa - cem, do-na no - bis pa -
do - na no - bis pa - - - - cem,
- - - - cem, do-na no - bis pa - -
do-na no - bis pa - - - - cem,
pa - cem, do-na no - bis, do-na no - bis pa - - - -
- cem, do - na no - bis, do - na no - bis pa - - - - - -
do - na no - bis pa - - - - cem.
- - cem, pa - - - cem. do-na no - - - bis pa - - cem.
do-na no - bis pa - - - - cem, pa - - - cem.
- - - - cem, do - - - na no - bis pa - - - cem.
- - - - cem, do - - - na no - bis pa - - - cem.

Missa: Aspice Domine.

5 vocum.

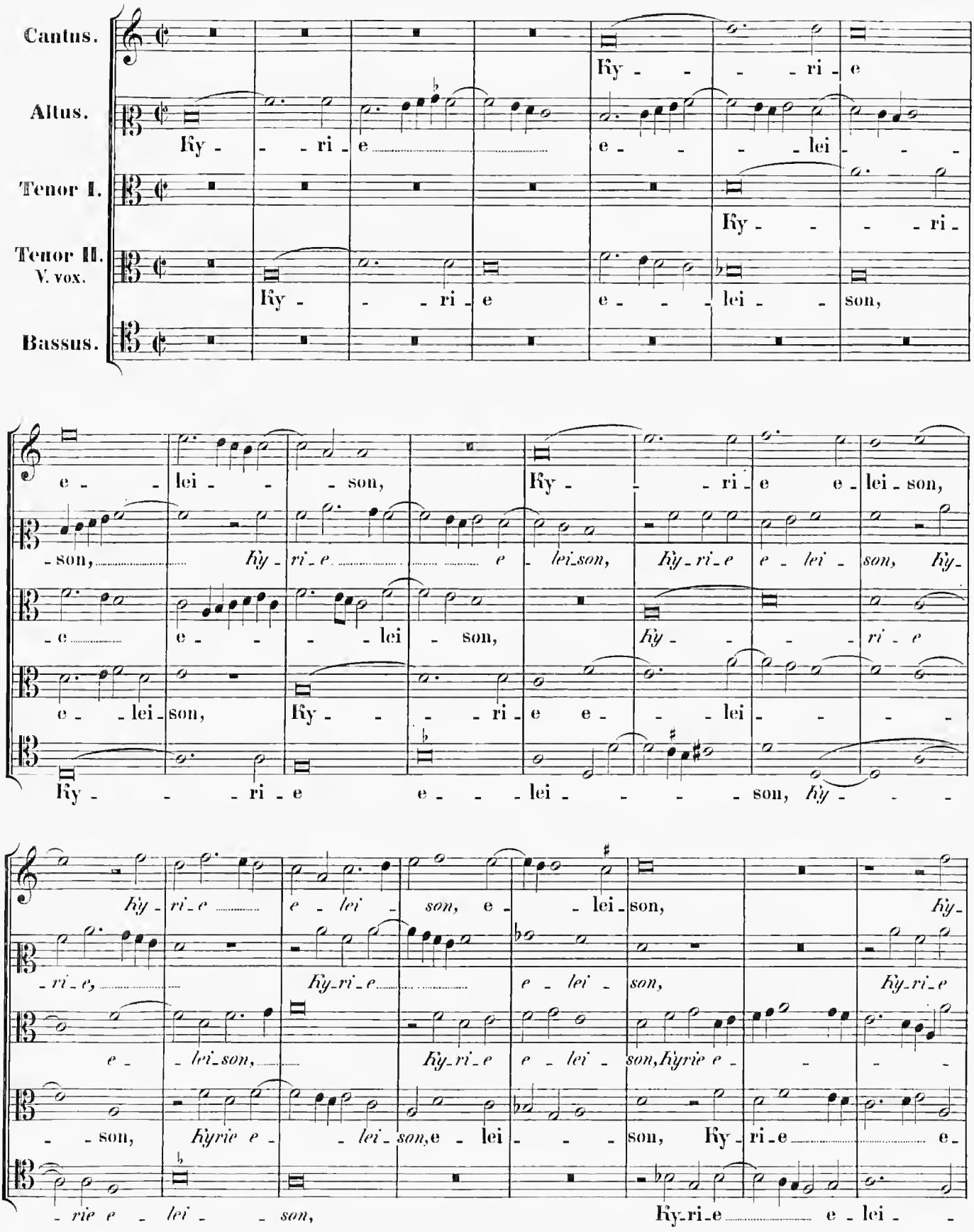

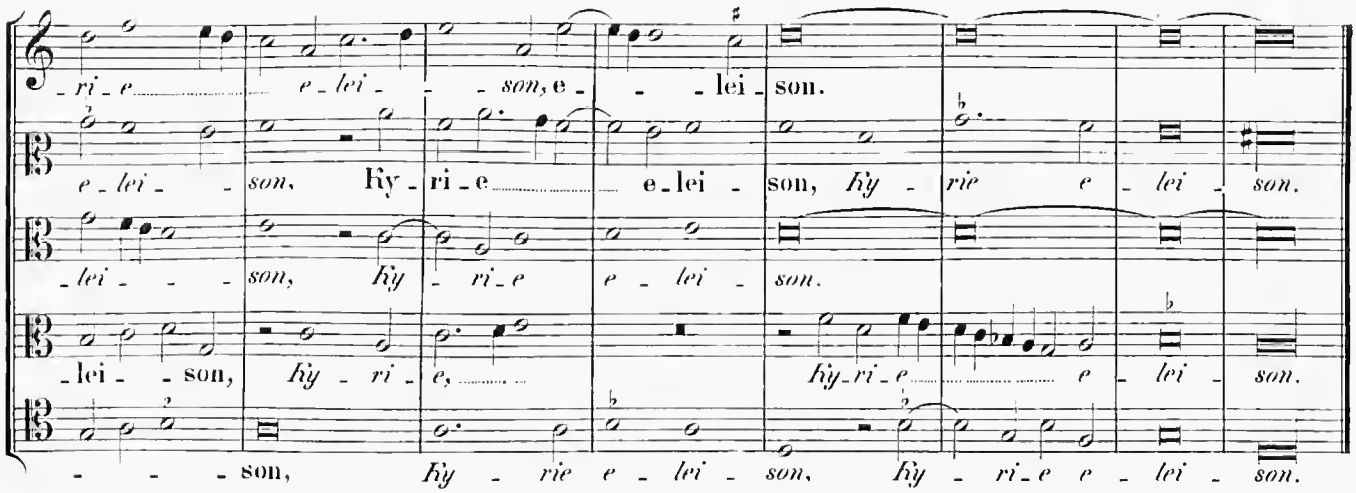
ri - e e - lei - son, e - lei - son.
e - lei - son, Ky - ri - e e - lei - son, Ky - rie e - lei - son.
- lei - son, Ky - ri - e e - lei - son.
lei - son, Ky - ri - e, Ky - ri - e e - lei - son.
son, Ky - rie e - lei - son, Ky - ri - e e - lei - son.

4 vocum.

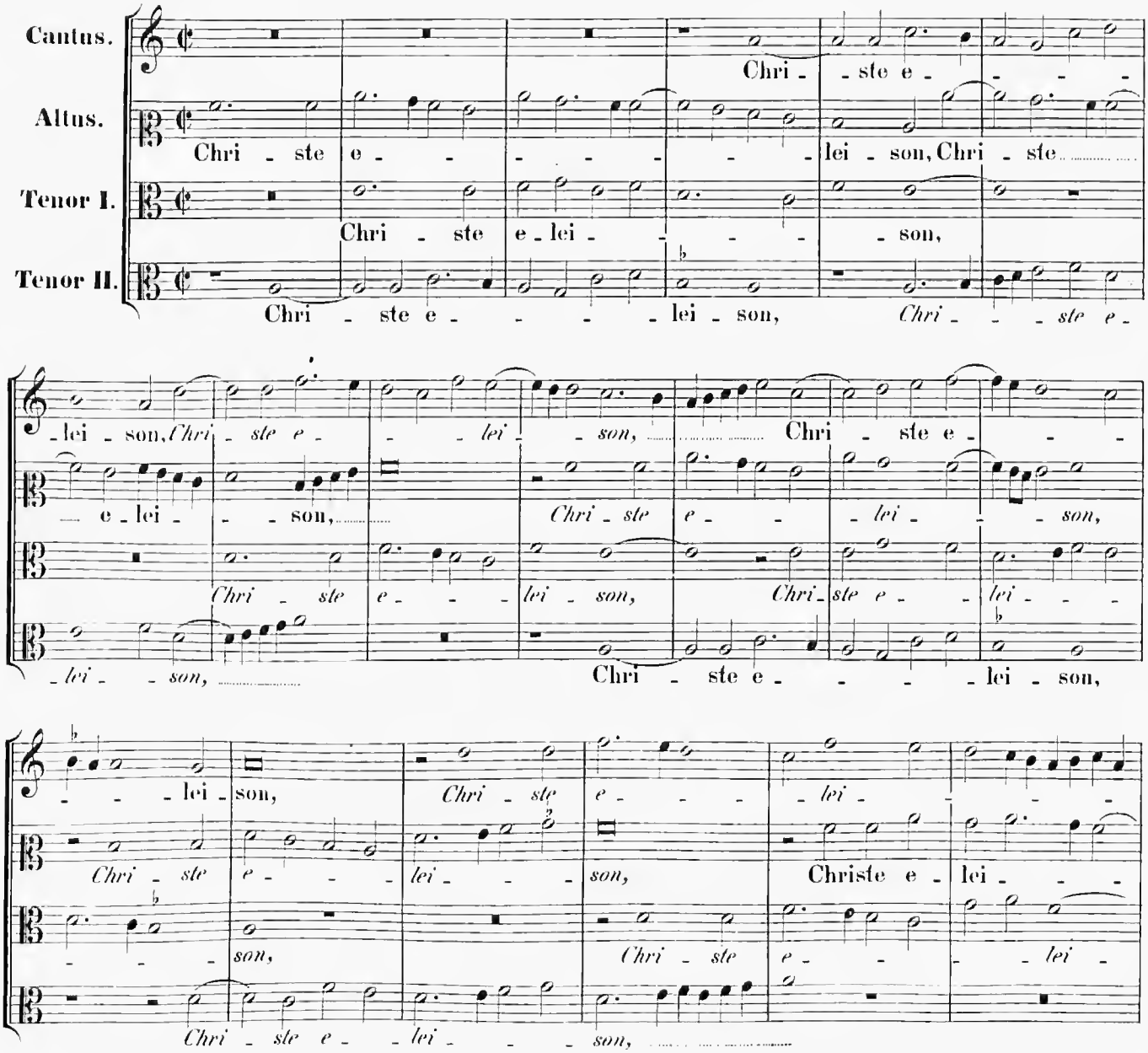
Cantus.
Altus.
Tenor I.
Tenor II.
Chri - ste e - lei - son, Chri - ste e -
Chri - ste e - lei - son, Chri - ste
Chri - ste e - lei - son,
Chri - ste e - lei - son, Chri - ste e -
- lei - son, Chri - ste e - lei - son,
e - lei - son, Chri - ste e - lei - son,
Chri - ste e - lei - son, Chri - ste e - lei -
- lei - son, Chri - ste e - lei - son,
- lei - son, Chri - ste e - lei - son,
Chri - ste e - lei - son,
Chri - ste e - lei - son, Chri - ste e - lei -
son, Chri - ste e - lei - son,
son, Chri - ste e - lei -
Chri - ste e - lei - son,

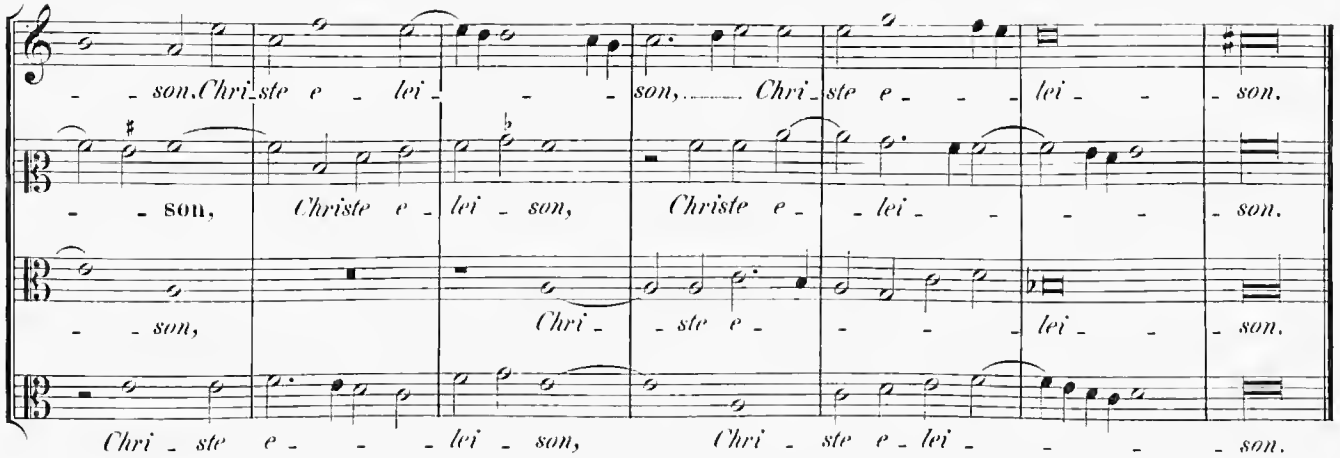
son, Chri ste e lei son, Chri ste e lei son.
son, Christe e lei son, Christe e lei son.
son, Chri ste e lei son.
Chri ste e lei son, Chri ste e lei son.

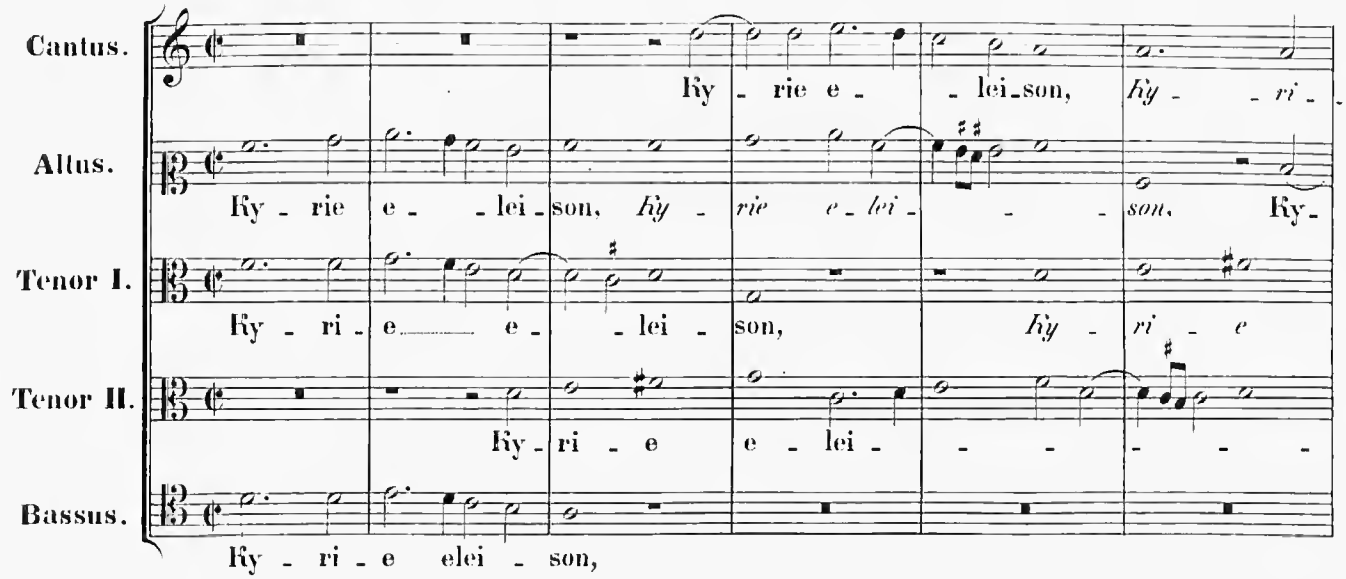
Cantus.
Altus.
Tenor I.
Tenor II.
Bassus.
Ky rie e lei son, Ky ri
Ky rie e lei son, Ky rie e lei son, Ky
Ky ri e e lei son, Ky ri e
Ky ri e e lei
Ky ri e elei son,

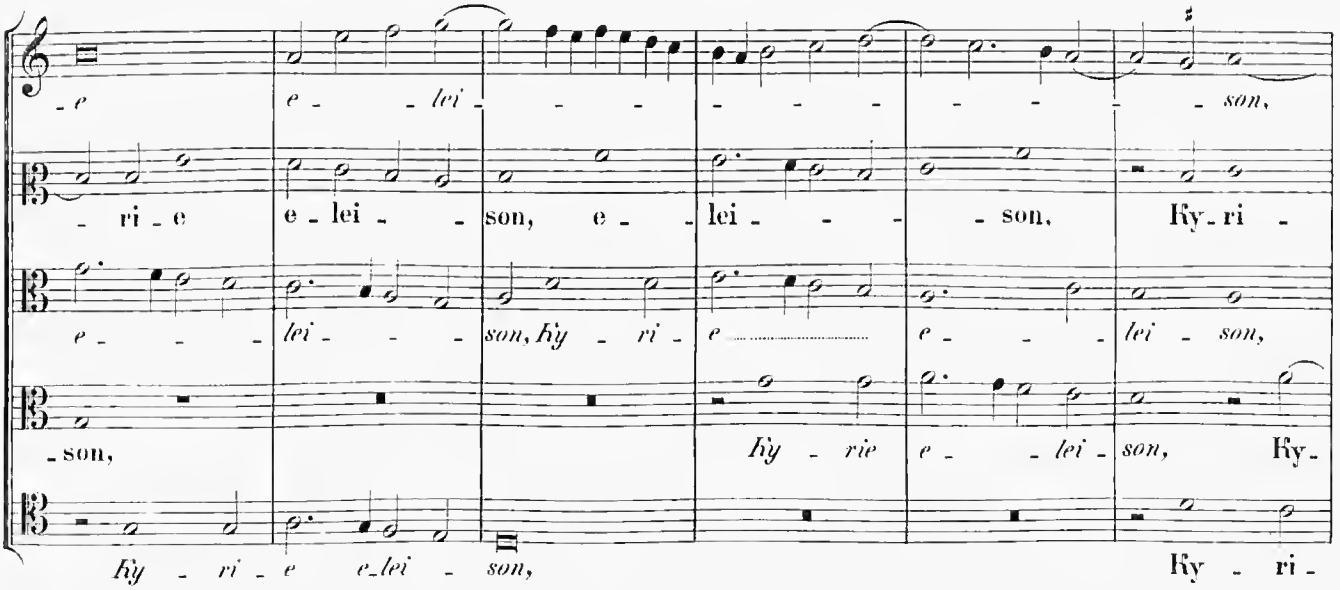
e e lei son,
ri e e lei son, e lei son, Ky ri
e lei son, Ky ri e e lei son,
son, Ky rie e lei son, Ky
Ky ri e elei son, Ky ri

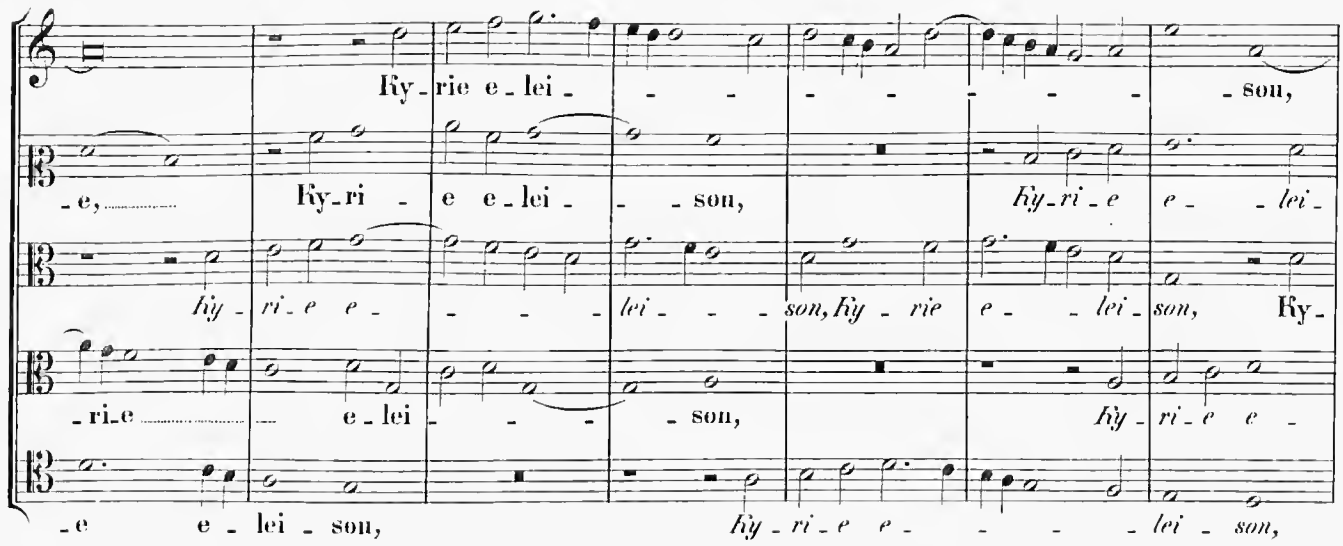

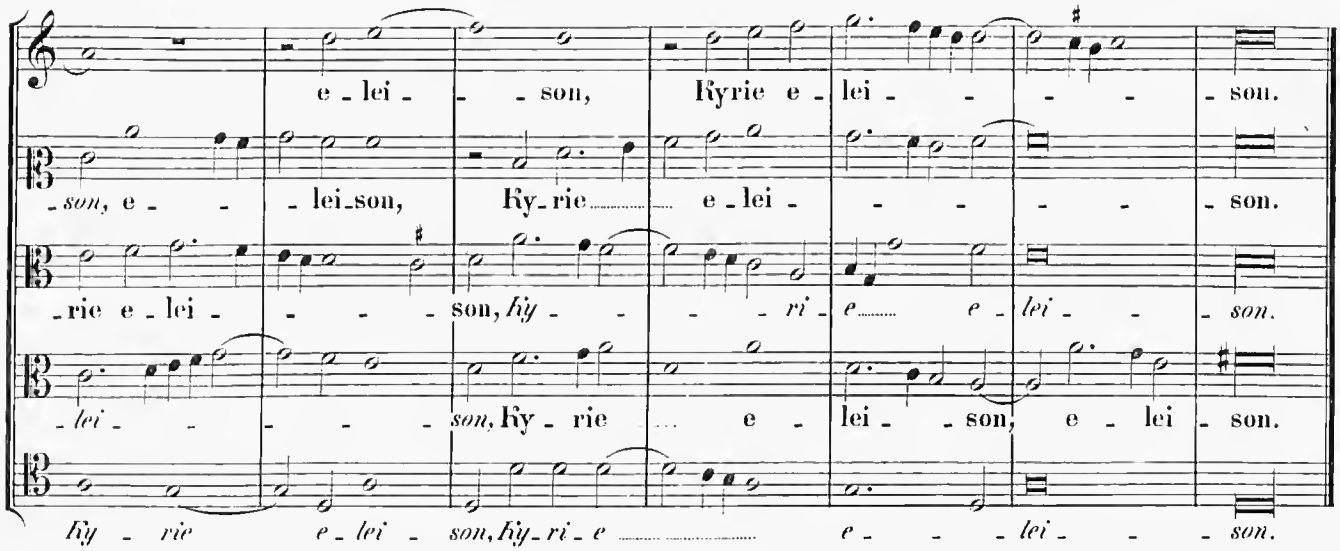

Gloria in excelsis Deo.

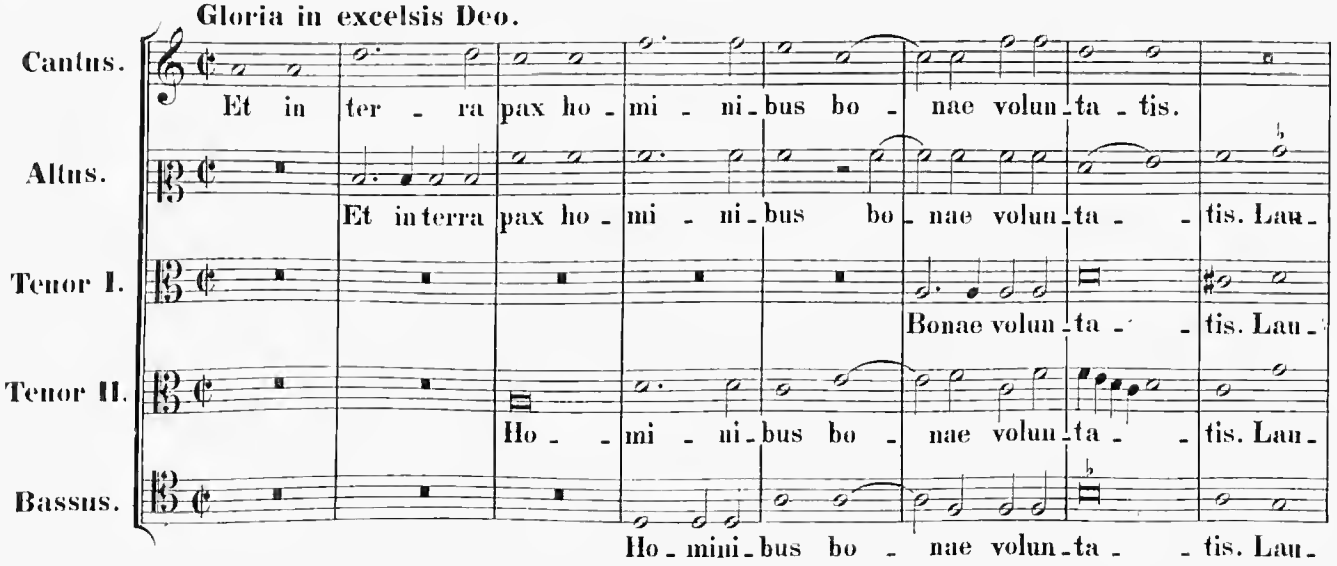

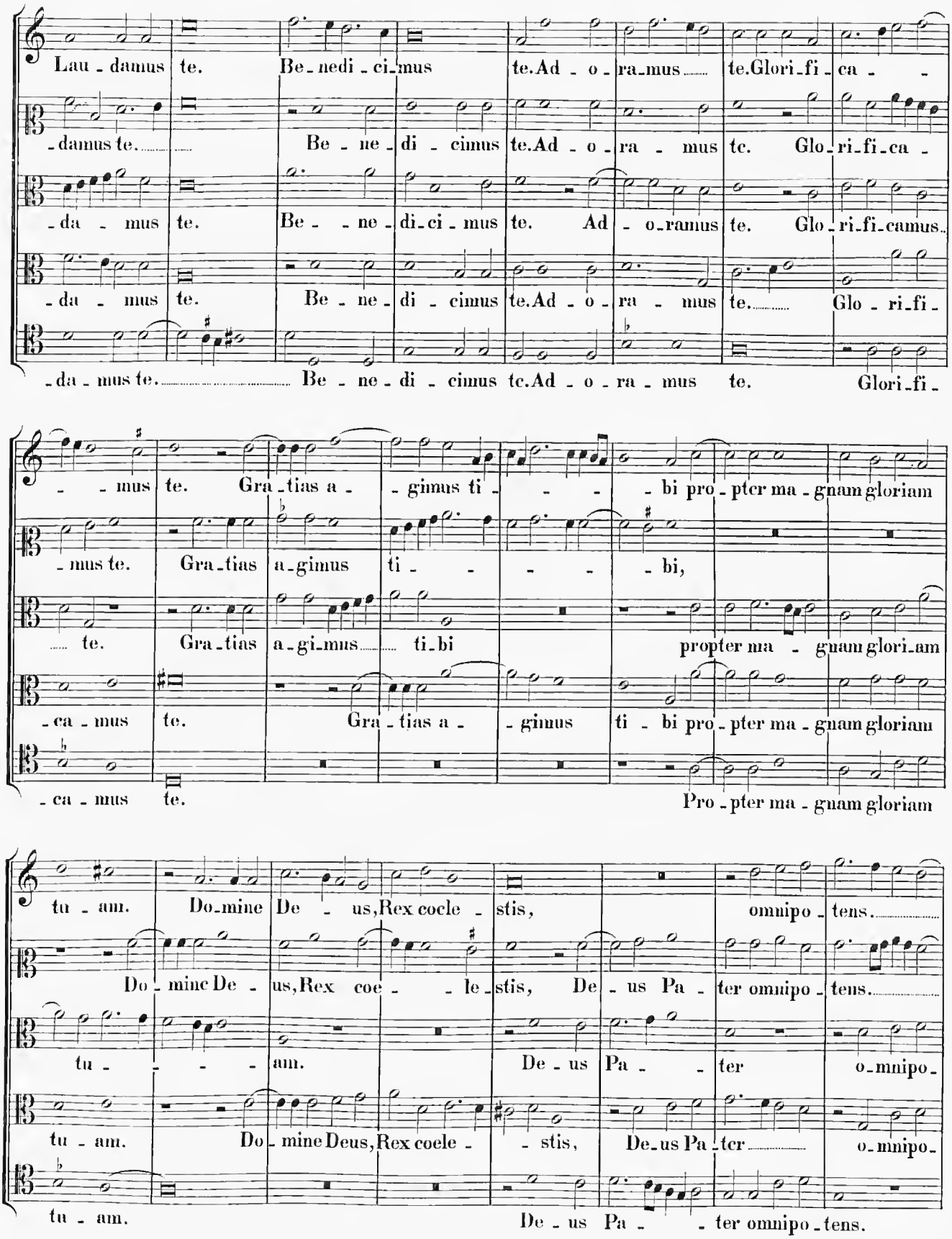
Lau - damus te. Be - nedi - ci - mus te. Ad - o - ra - mus te. Glori - fi - ca -
- damus te. Be - ne - di - cimus te. Ad - o - ra - mus te. Glo - ri - fi - ca -
- da - mus te. Be - - ne - di - ci - mus te. Ad - o - ramus te. Glo - ri - fi - camus.
- da - mus te. Be - ne - di - cimus te. Ad - o - ra - mus te. Glo - ri - fi -
- da - mus te. Be - ne - di - cimus te. Ad - o - ra - mus te. Glori - fi -
- - mus te. Gra - tias a - - gimus ti - - - bi pro - pter ma - gnam gloriam
- mus te. Gra - tias a - gimus ti - - - - bi,
te. Gra - tias a - gi - mus ti - bi propter ma - gnam glori - am
- ca - mus te. Gra - tias a - - gimus ti - bi pro - pter ma - gnam gloriam
- ca - mus te. Pro - pter ma - gnam gloriam
tu - am. Do - mine De - us, Rex coele - stis, omnipo - tens.
Do - mine De - us, Rex coe - - le - stis, De - us Pa - ter omnipo - tens.
tu - - - - am. De - us Pa - - ter o - mnipo -
tu - am. Do - mine Deus, Rex coele - - stis, De - us Pa - ter o - mnipo -
tu - am. De - us Pa - - ter omnipo - tens.

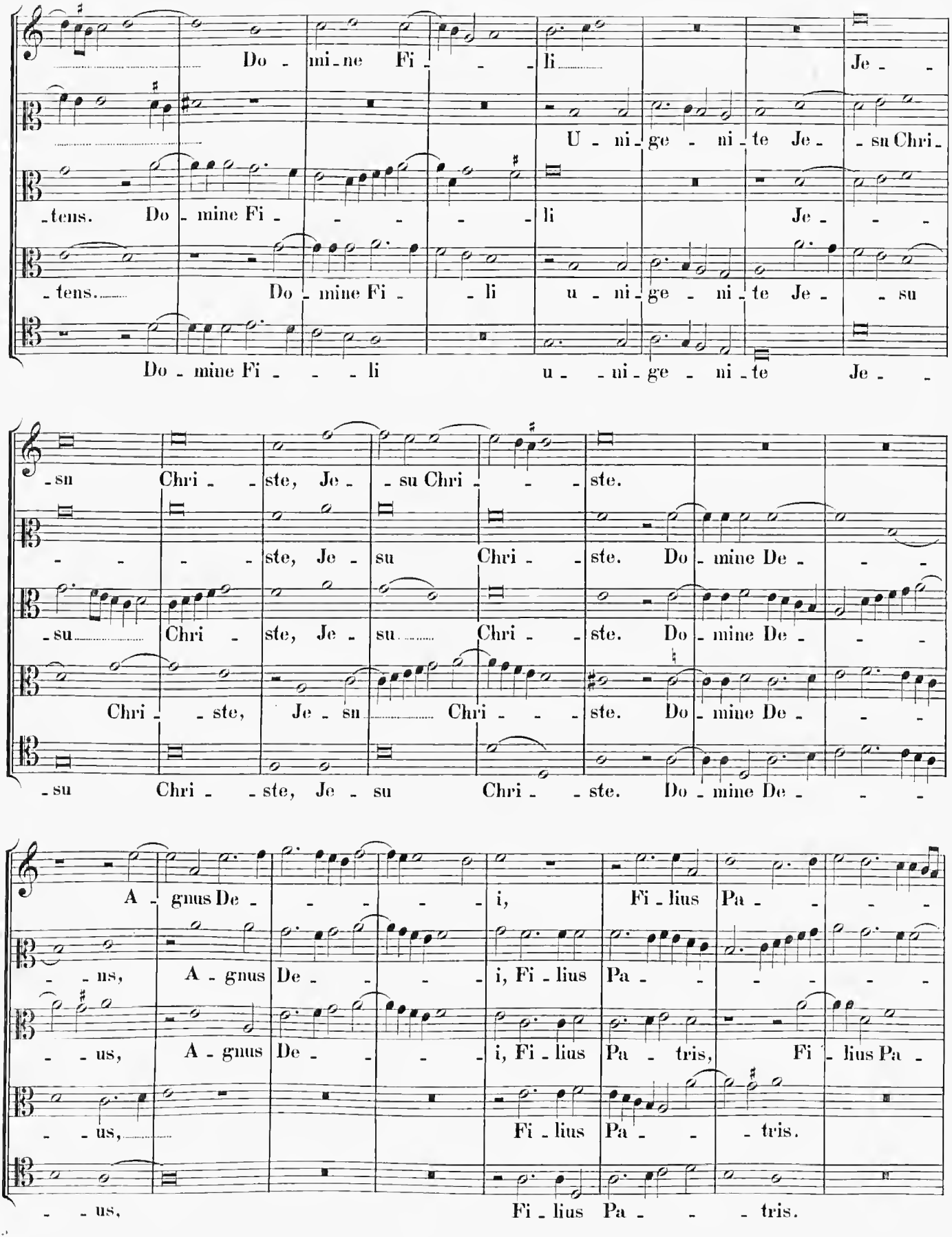
Do - mi - ne Fi - - - li Je - -
U - ni - ge - ni - te Je - - su Chri -
- tens. Do - mine Fi - - - - - li Je - - -
- tens. Do - mine Fi - - li u - ni - ge - ni - te Je - - su
Do - mine Fi - - - li u - - ni - ge - ni - te Je - -
- su Chri - - ste, Je - - su Chri - - - ste.
- - - - ste, Je - su Chri - - ste. Do - mine De - - -
- su Chri - ste, Je - su Chri - ste. Do - mine De - - -
Chri - - ste, Je - su Chri - - - ste. Do - mine De - - -
- su Chri - - ste, Je - su Chri - - ste. Do - mine De - - -
A - gnus De - - - - - i, Fi - lius Pa - - - -
- - ns, A - gnus De - - - - i, Fi - lius Pa - - - - - -
- - us, A - gnus De - - - - i, Fi - lius Pa - tris, Fi - lius Pa -
- - us, Fi - lius Pa - - - tris.
- - us, Fi - lius Pa - - - tris.

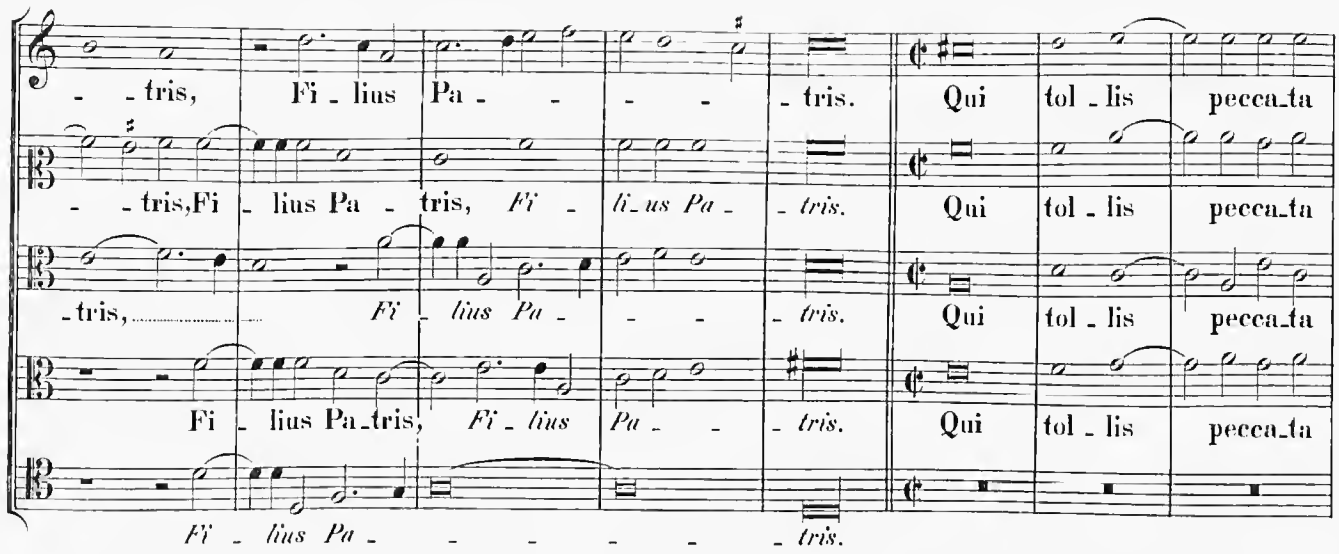
- - tris, Fi - lius Pa - - - - tris. Qui tol - lis pecca_ta
- - tris,Fi - lius Pa - tris, Fi - li_us Pa - tris. Qui tol - lis pecca_ta
-tris, Fi - lius Pa - - - tris. Qui tol - lis pecca_ta
Fi - lius Pa_tris, Fi - lius Pa - - tris. Qui tol - lis pecca_ta
Fi - lius Pa - - - - - - tris.

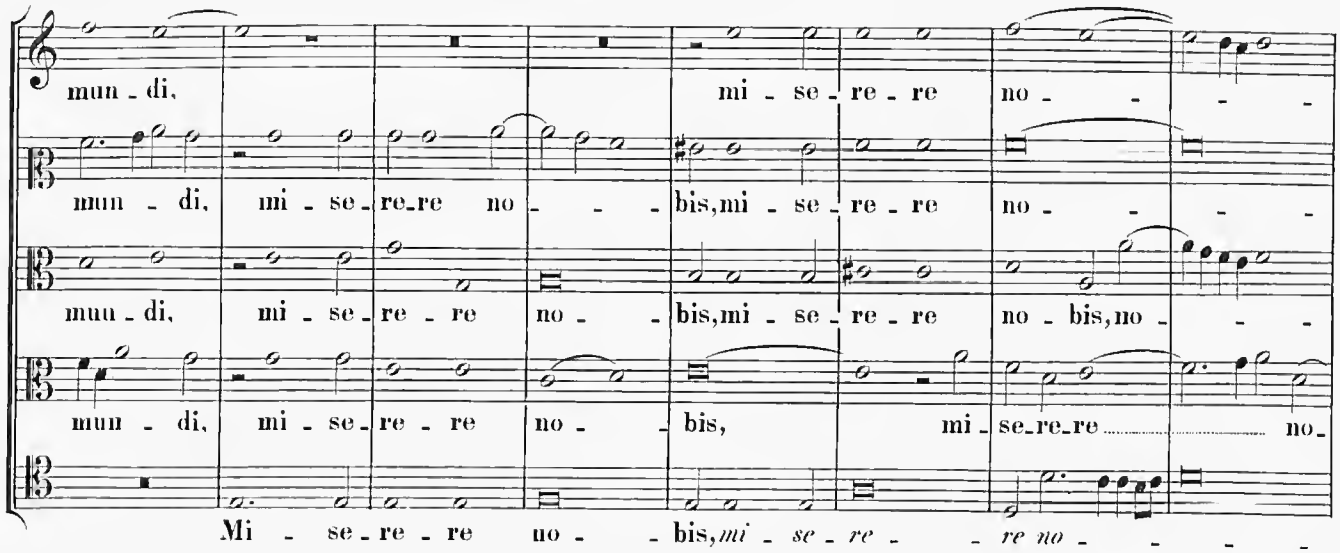
mun - di, mi - se - re - re no - - -
mun - di, mi - se - re_re no - - bis,mi - se - re - re no - - - -
muu - di, mi - se - re - re no - - bis,mi - se - re - re no - bis,no - - -
mun - di, mi - se - re - re no - - bis, mi - se_re_re no_
Mi - se - re - re no - - bis,mi - se - re - - re no - - - -

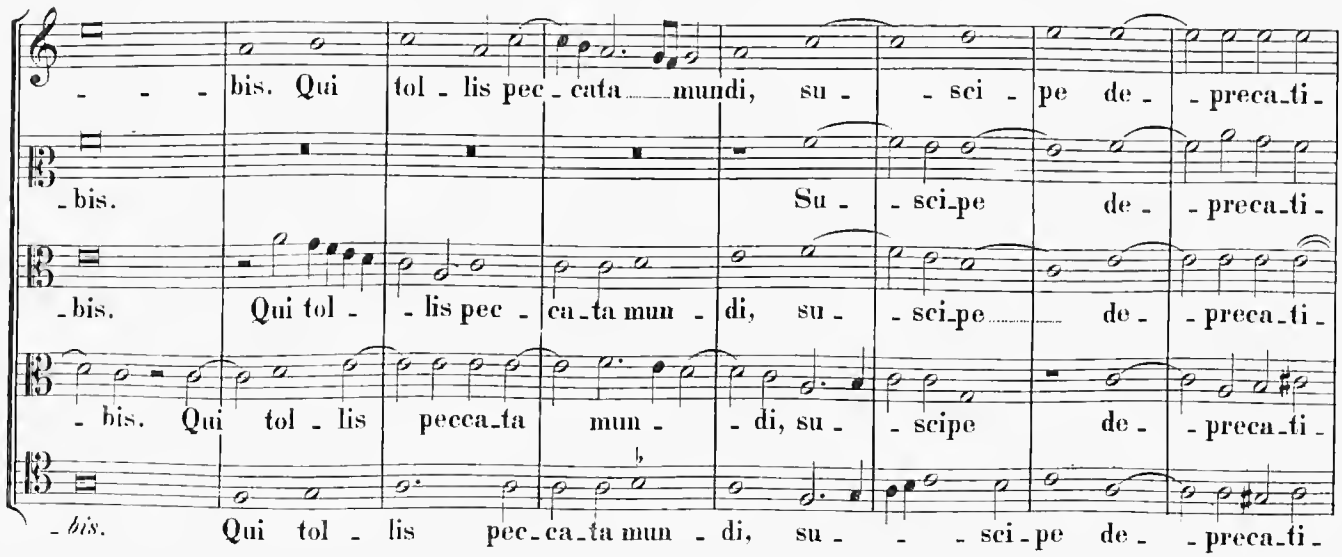
- - - bis. Qui tol - lis pec - cata mundi, su - - sci - pe de - preca_ti -
- bis. Su - - sci_pe de - preca_ti -
- bis. Qui tol - - lis pec - ca_ta mun - di, su - sci_pe de - preca_ti -
- bis. Qui tol - lis pecca_ta mun - - di, su - - scipe de - preca_ti -
- bis. Qui tol - lis pec_ca_ta mun - di, su - - - sci - pe de - preca_ti -

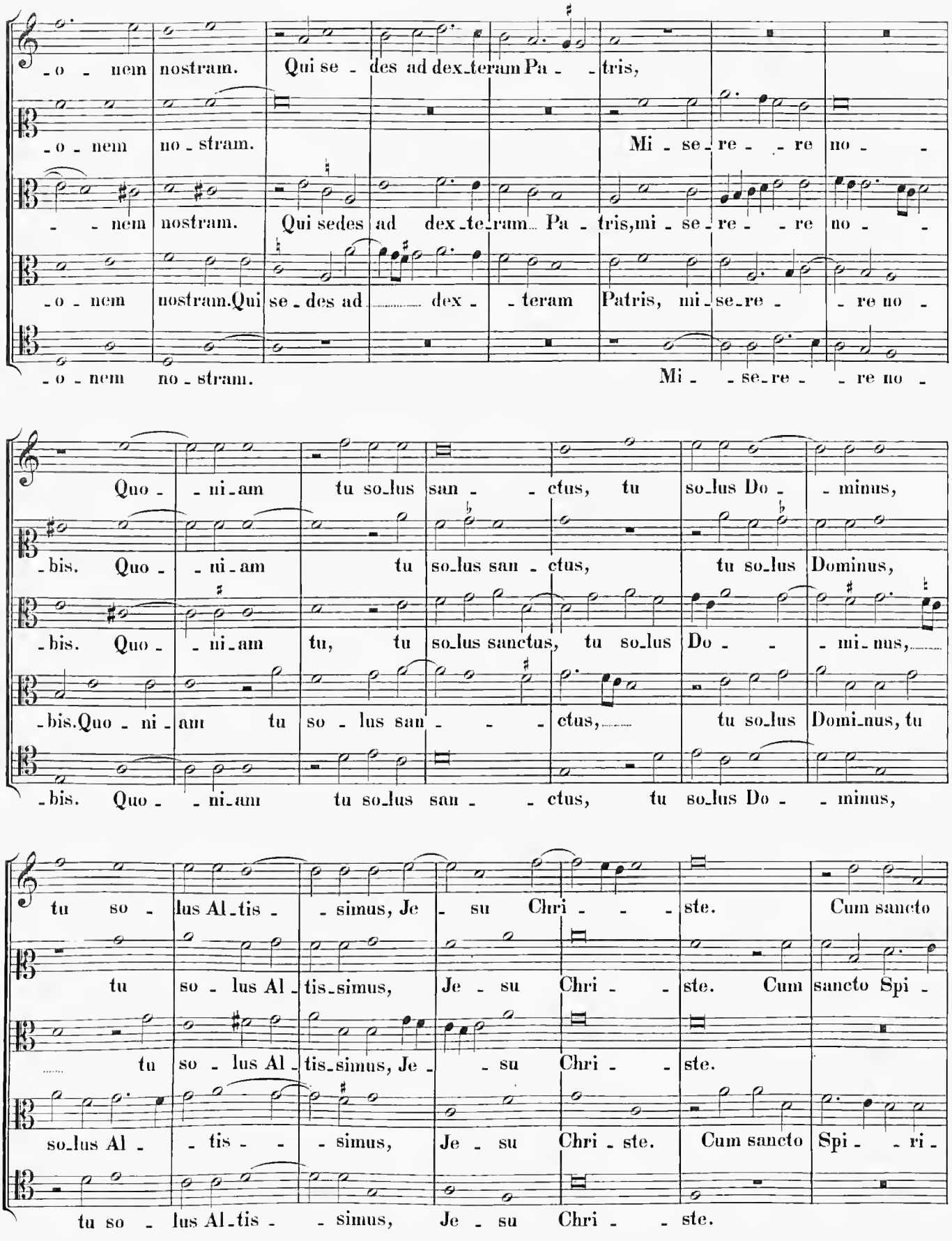
-o - nem nostram. Qui se - des ad dex-teram Pa - tris,
-o - nem no - stram. Mi - se - re - re no -
- - nem nostram. Qui sedes ad dex-te-ram Pa - tris, mi - se - re - re no -
-o - nem nostram. Qui se - des ad dex - teram Patris, mi - se - re - re no -
-o - nem no - stram. Mi - se - re - re no -
Quo - - ni - am tu so-lus san - - ctus, tu so-lus Do - minus,
-bis. Quo - - ni - am tu so-lus san - ctus, tu so-lus Dominus,
-bis. Quo - - ni - am tu, tu so-lus sanctus, tu so-lus Do - - mi - nus,
-bis. Quo - ni - am tu so - lus san - - - ctus, tu so-lus Domi-nus, tu
-bis. Quo - - ni - am tu so-lus san - - ctus, tu so-lus Do - - minus,
tu so - lus Al-tis - - simus, Je - su Chri - - ste. Cum sancto
tu so - lus Al - tis-simus, Je - su Chri - - ste. Cum sancto Spi -
tu so - lus Al - tis-simus, Je - - su Chri - - ste.
so-lus Al - - tis - - - simus, Je - su Chri - ste. Cum sancto Spi - - ri -
tu so - lus Al-tis - - simus, Je - su Chri - - ste.

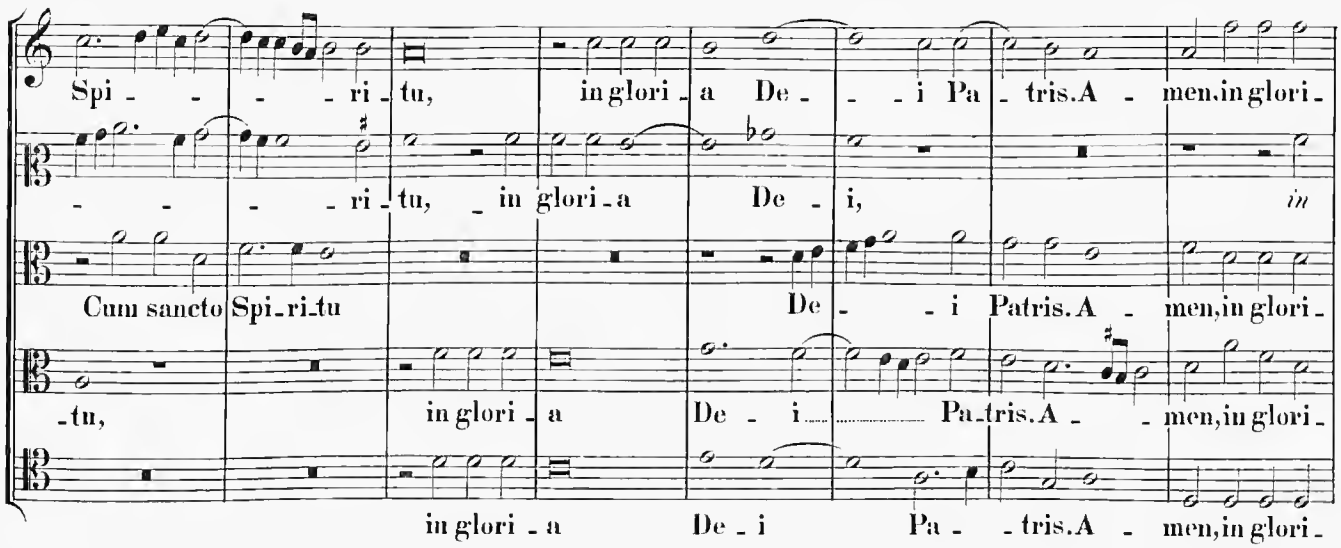
Spi - - - - ri - tu, in glori - a De - - i Pa - tris. A - men, in glori -
- - - - ri - tu, - in glori - a De - i, in
Cum sancto Spi - ri - tu De - - i Patris. A - men, in glori -
- tu, in glori - a De - i Pa - tris. A - - men, in glori -
in glori - a De - i Pa - - tris. A - men, in glori -

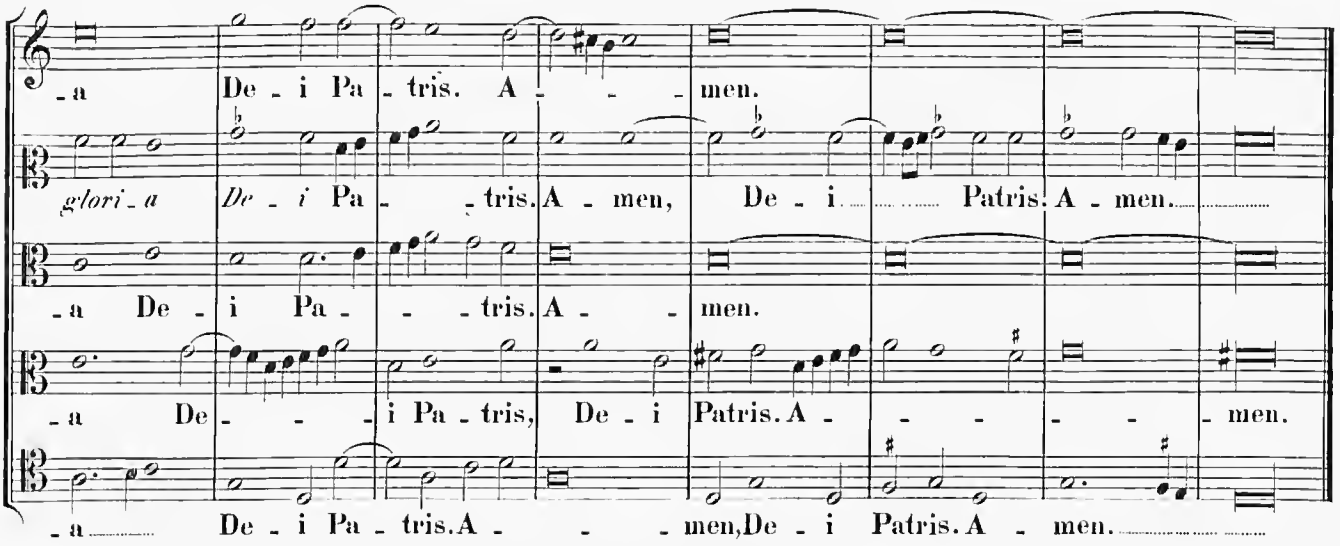
- a De - i Pa - tris. A - - - men.
glori - a De - i Pa - - tris. A - men, De - i Patris. A - men.
- a De - i Pa - - - tris. A - - men.
- a De - - - i Pa - tris, De - i Patris. A - - - - - men.
- a De - i Pa - tris. A - - - men, De - i Patris. A - men.

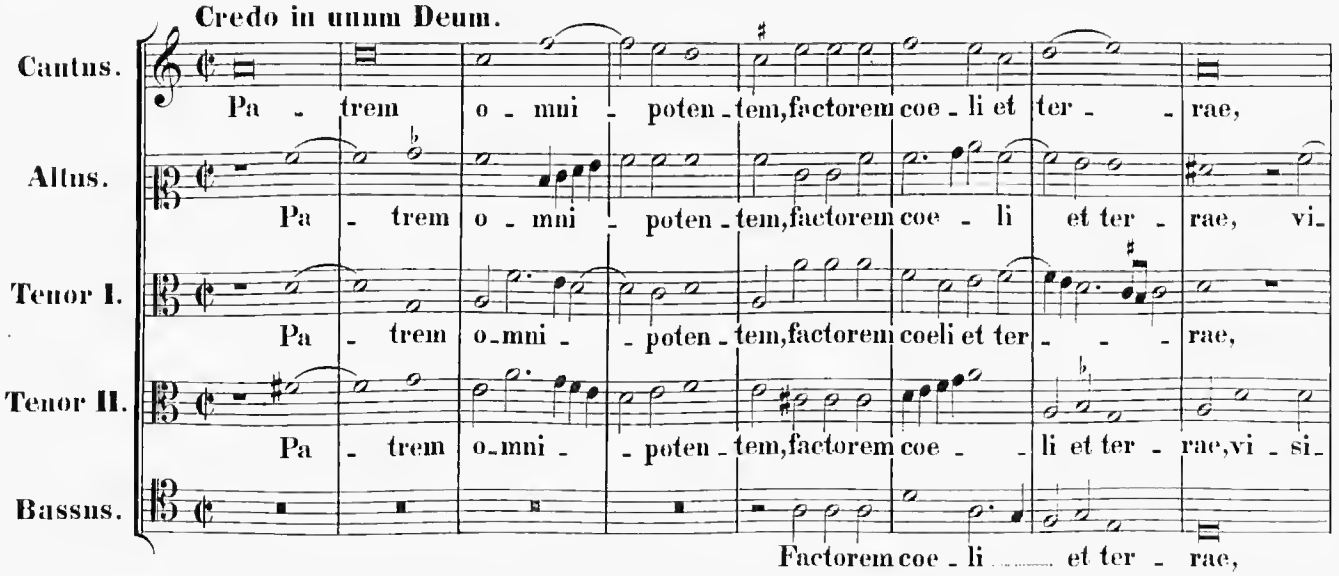
Credo in unum Deum.
Cantus.
Pa - trem o - mni - poten - tem, factorem coe - li et ter - - rae,
Altus.
Pa - trem o - mni - poten - tem, factorem coe - li et ter - rae, vi -
Tenor I.
Pa - trem o - mni - - poten - tem, factorem coeli et ter - - - rae,
Tenor II.
Pa - trem o - mni - - poten - tem, factorem coe - - li et ter - rae, vi - si -
Bassus.
Factorem coe - li et ter - rae,

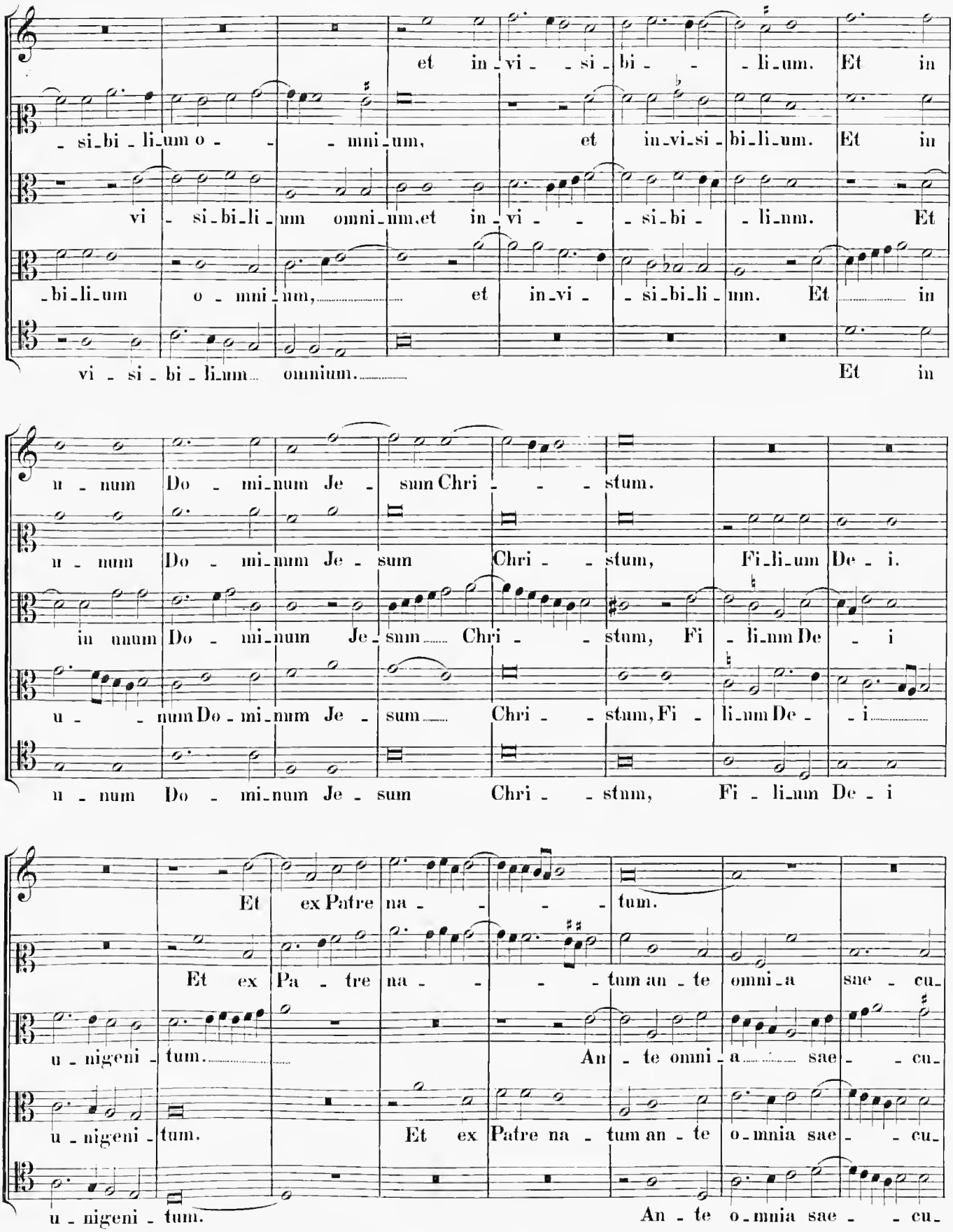
et in - vi - - si - bi - - - li - um. Et in
- si - bi - li - um o - - - mni - um, et in - vi - si - bi - li - um. Et in
vi - si - bi - li - um omni - um, et in - vi - - si - bi - - li - um. Et
- bi - li - um o - mni - um, et in - vi - si - bi - li - um. Et in
vi - si - bi - li - um omnium. Et in
u - num Do - mi - num Je - sum Chri - - - stum.
u - num Do - mi - num Je - sum Chri - - stum, Fi - li - um De - i.
in unum Do - mi - num Je - sum Chri - - stum, Fi - li - um De - i
u - num Do - mi - num Je - sum Chri - - stum, Fi - li - um De - i
u - num Do - mi - num Je - sum Chri - - stum, Fi - li - um De - i
Et ex Patre na - - - - tum.
Et ex Pa - tre na - - - - tum an - te omni - a sae - cu -
u - nigeni - tum. An - te omni - a sae - - cu -
u - nigeni - tum. Et ex Patre na - tum an - te o - mnia sae - - cu -
u - nigeni - tum. An - te o - mnia sae - - cu -

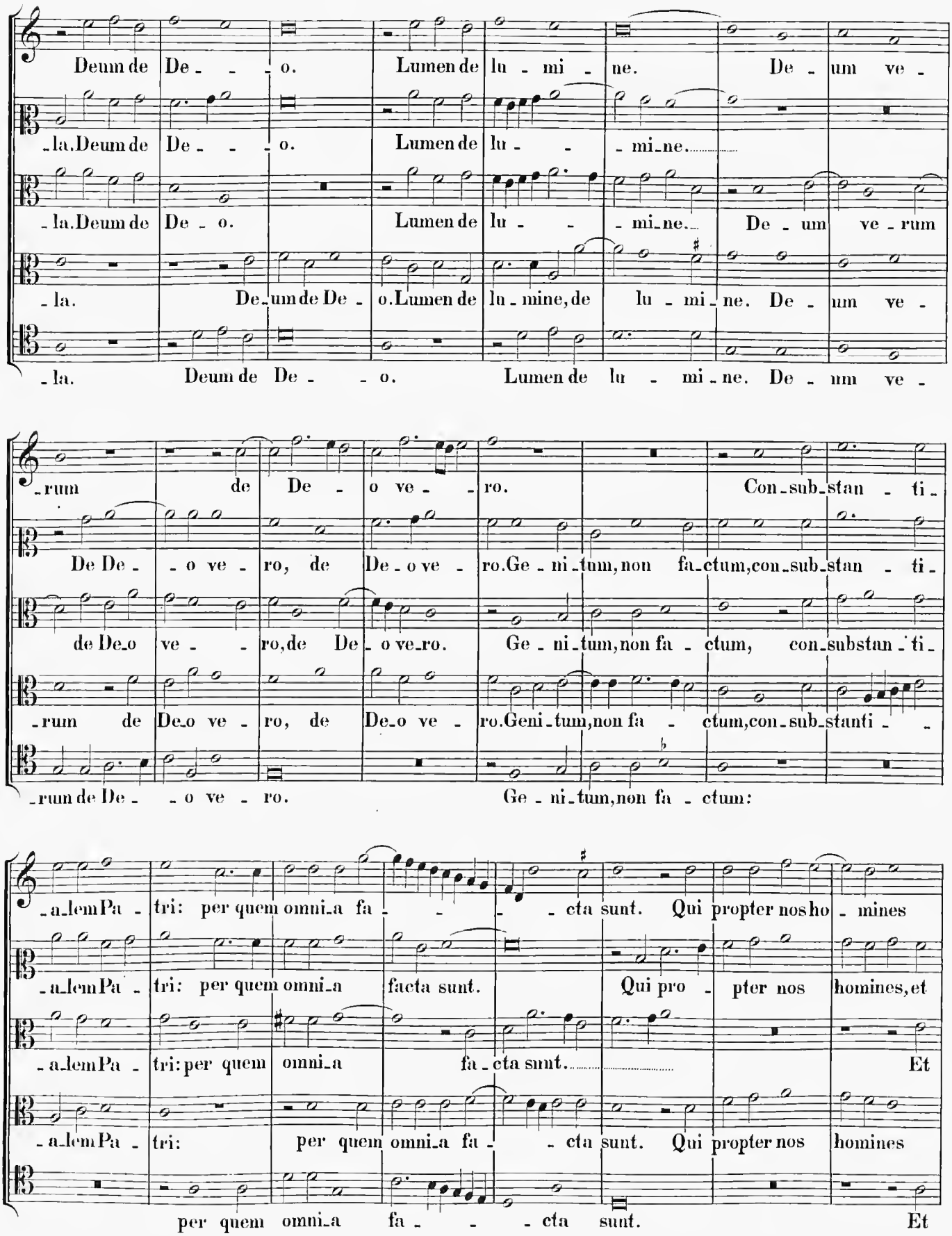
Deum de De - - - o. Lumen de lu - mi - ne. De - um ve -
- la. Deum de De - - - o. Lumen de lu - - - mi - ne.
- la. Deum de De - o. Lumen de lu - - - mi - ne. De - um ve - rum
- la. De - um de De - o. Lumen de lu - mine, de lu - mi - ne. De - um ve -
- la. Deum de De - - o. Lumen de lu - mi - ne. De - um ve -
- rum de De - o ve - - ro. Con - sub - stan - ti -
De De - - o ve - ro, de De - o ve - ro. Ge - ni - tum, non fa - ctum, con - sub - stan - ti -
de De - o ve - - ro, de De - o ve - ro. Ge - ni - tum, non fa - ctum, con - sub - stan - ti -
- rum de De - o ve - ro, de De - o ve - ro. Geni - tum, non fa - ctum, con - sub - stanti - -
- rum de De - - o ve - ro. Ge - ni - tum, non fa - ctum:
- a - lem Pa - tri: per quem omni - a fa - - - - cta sunt. Qui propter nos ho - mines
- a - lem Pa - tri: per quem omni - a facta sunt. Qui pro - pter nos homines, et
- a - lem Pa - tri: per quem omni - a fa - cta sunt. Et
- a - lem Pa - tri: per quem omni - a fa - - cta sunt. Qui propter nos homines
per quem omni - a fa - - - cta sunt. Et

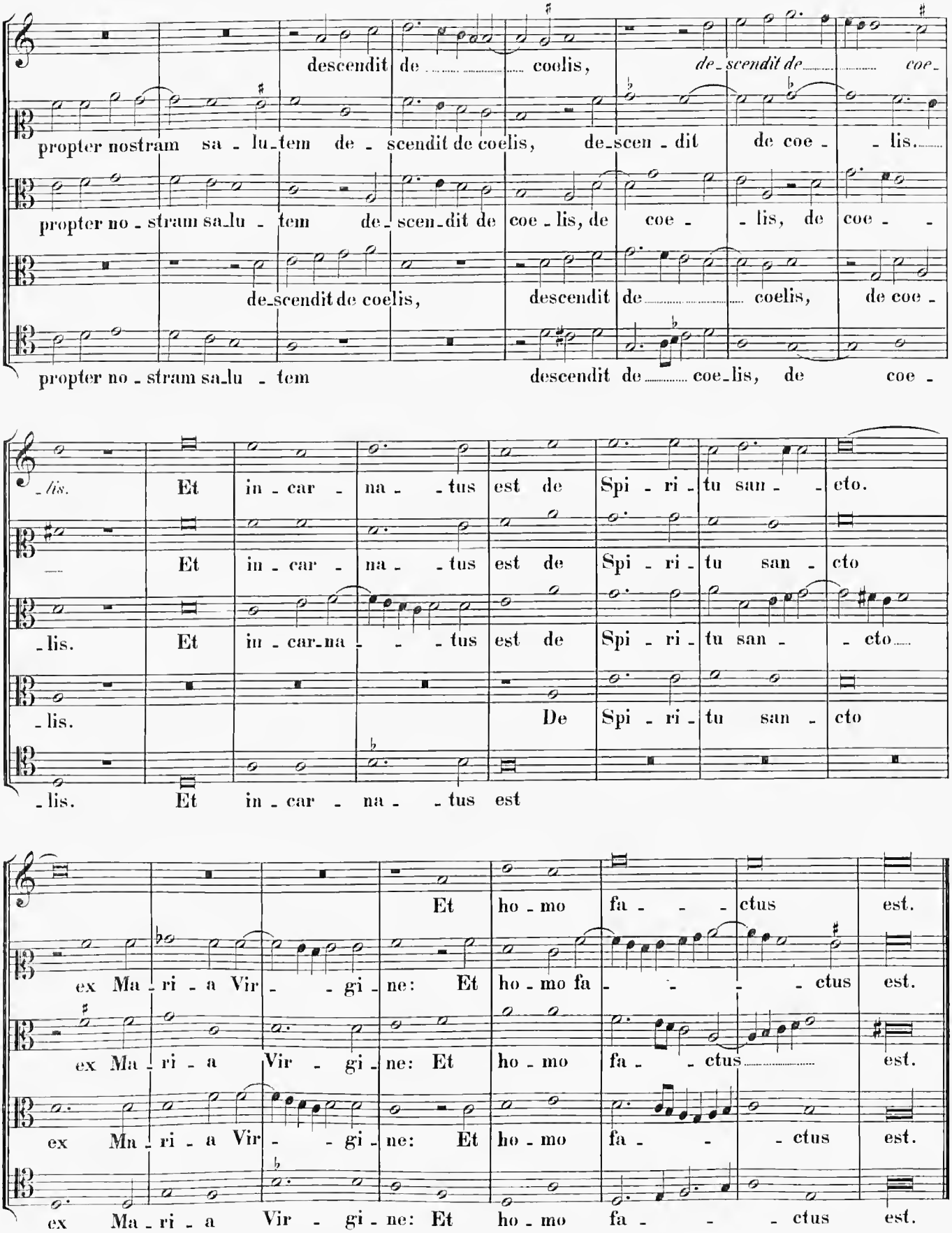
descendit de coolis, de-scendit de coe-
propter nostram sa-lu-tem de-scendit de coelis, de-scen-dit de coe- -lis.
propter no-stram sa-lu-tem de-scen-dit de coe-lis, de coe- -lis, de coe- -
de-scendit de coelis, descendit de coelis, de coe-
propter no-stram sa-lu-tem descendit de coe-lis, de coe-
-lis. Et in-car-na- -tus est de Spi-ri-tu san- -cto.
Et in-car-na- -tus est de Spi-ri-tu san- -cto
-lis. Et in-car-na- -tus est de Spi-ri-tu san- -cto
-lis. De Spi-ri-tu san-cto
-lis. Et in-car-na- -tus est
Et ho-mo fa- -ctus est.
ex Ma-ri-a Vir- -gi-ne: Et ho-mo fa- -ctus est.
ex Ma-ri-a Vir-gi-ne: Et ho-mo fa- -ctus est.
ex Ma-ri-a Vir- -gi-ne: Et ho-mo fa- -ctus est.
ex Ma-ri-a Vir-gi-ne: Et ho-mo fa- -ctus est.

4 vocum.

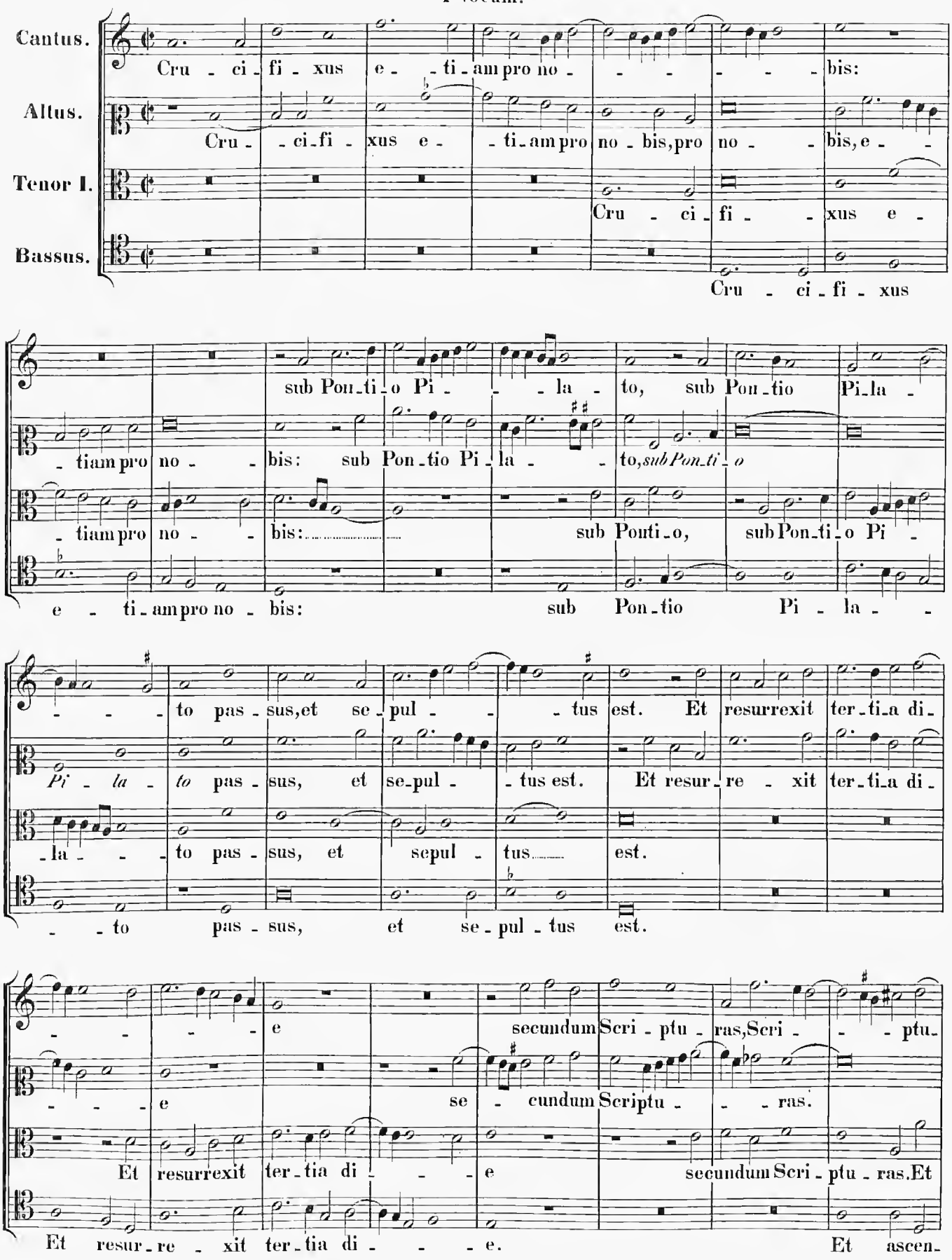
Cantus.
Altus.
Tenor I.
Bassus.
Cru - ci - fi - xus e - ti - am pro no - - - - - bis:
Cru - ci - fi - xus e - ti - am pro no - bis, pro no - - bis, e - -
Cru - ci - fi - - xus e -
Cru - ci - fi - xus
sub Pon - ti - o Pi - - - la - to, sub Pon - tio Pi - la -
- tiam pro no - - bis: sub Pon - tio Pi - la - - to, sub Pon - ti - o
- tiam pro no - - bis: sub Ponti - o, sub Pon - ti - o Pi -
e - ti - am pro no - bis: sub Pon - tio Pi - la -
- - - to pas - sus, et se - pul - - - tus est. Et resurrexit ter - ti - a di -
Pi - la - to pas - sus, et se - pul - tus est. Et resur - re - xit ter - ti - a di -
- la - - - to pas - sus, et sepul - tus est.
- - to pas - sus, et se - pul - tus est.
- - - - e secundum Scri - ptu - ras, Scri - - - ptu -
- - - - e se - cundum Scriptu - - - ras.
Et resurrexit ter - tia di - - - e secundum Scri - ptu - ras. Et
Et resur - re - xit ter - tia di - - - e. Et ascen -

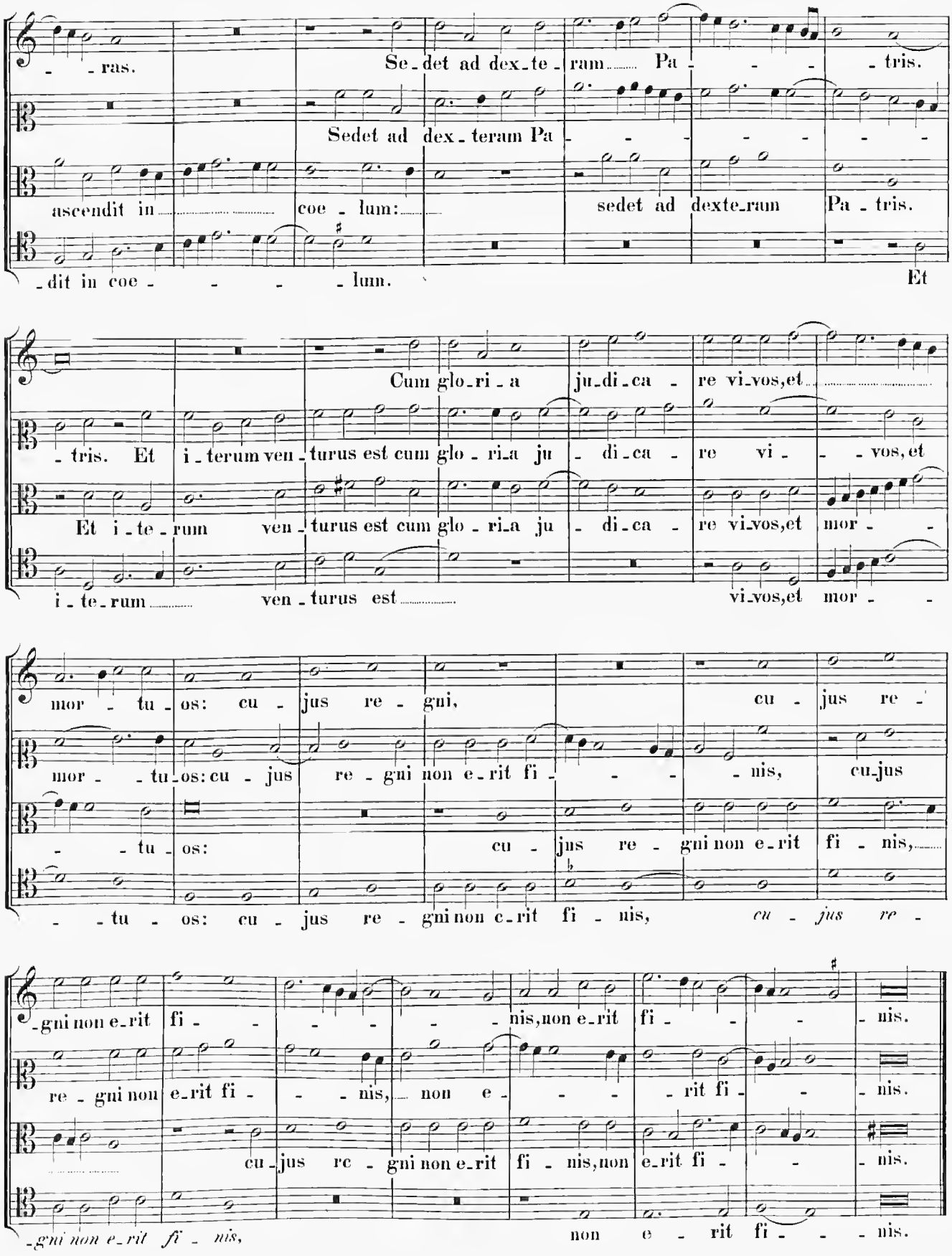
- ras. Se - det ad dex - te - ram Pa - - - tris.
Sedet ad dex - teram Pa - - - - - -
ascendit in coe - lum: sedet ad dexte - rum Pa - tris.
- dit in coe - - - - lum. Et
- tris. Et i - terum ven - turus est cum glo - ri - a ju - di - ca - re vi - - vos, et
Et i - te - rum ven - turus est cum glo - ri - a ju - di - ca - re vi - vos, et mor - -
i - te - rum ven - turus est vi - vos, et mor - -
Cum glo - ri - a ju - di - ca - re vi - vos, et
mor - tu - os: cu - jus re - gni, cu - jus re -
mor - - tu - os: cu - jus re - gni non e - rit fi - - - nis, cu - jus
- - tu - os: cu - jus re - gni non e - rit fi - nis,
- - tu - os: cu - jus re - gni non e - rit fi - nis, cu - jus re -
- gni non e - rit fi - - - - - nis, non e - rit fi - - - nis.
re - gni non e - rit fi - - - nis, non e - - - rit fi - - nis.
cu - jus re - gni non e - rit fi - nis, non e - rit fi - - nis.
- gni non e - rit fi - nis, non e - rit fi - - - nis.

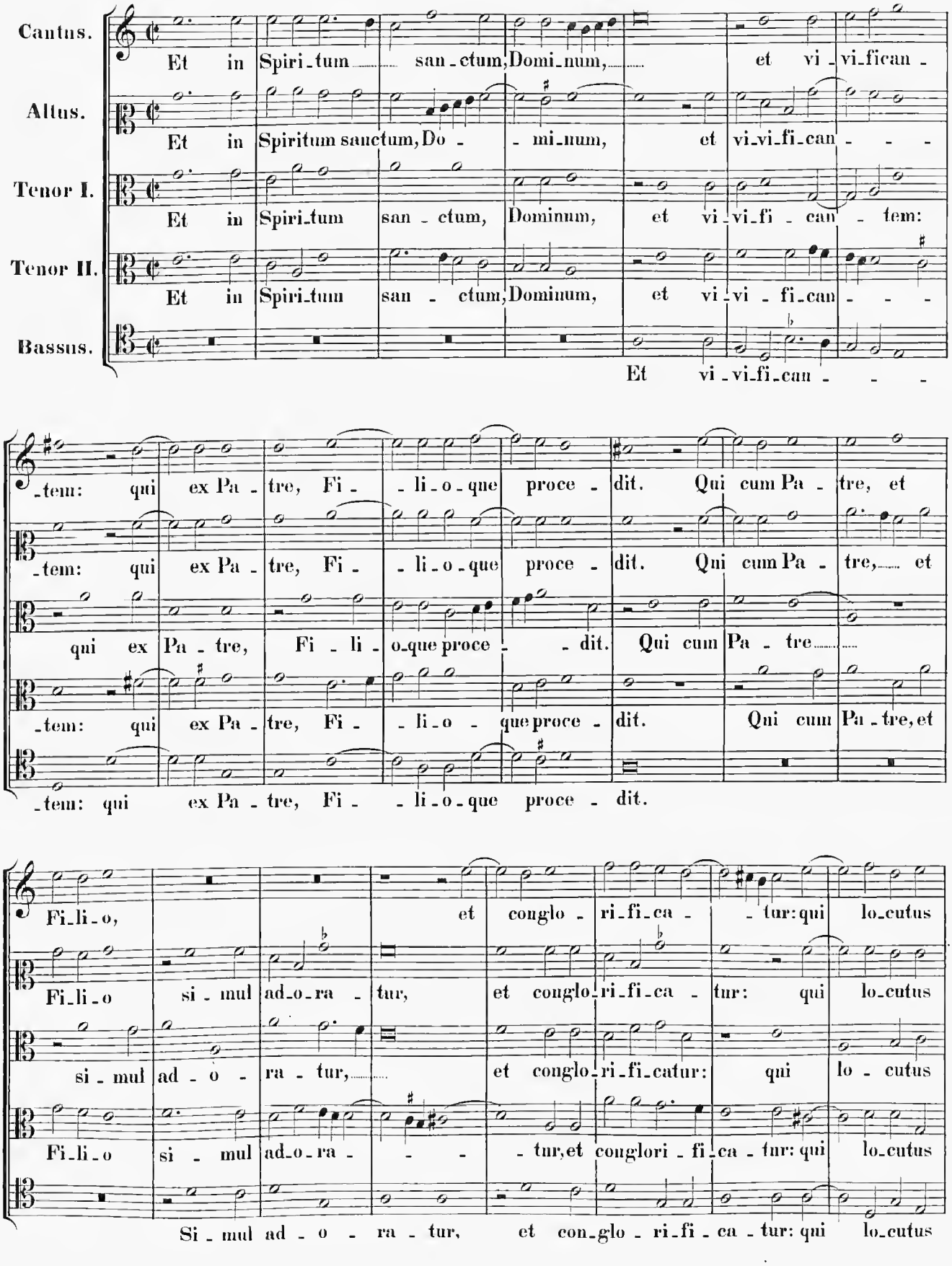
Cantus.
Et in Spiri_tum san_ctum, Domi_num, et vi_vi_fican_
Altus.
Et in Spiritum sanctum, Do_ _mi_num, et vi_vi_fi_can_ _ _
Tenor I.
Et in Spiri_tum san_ctum, Dominum, et vi_vi_fi_can_tem:
Tenor II.
Et in Spiri_tum san_ctum, Dominum, et vi_vi_fi_can_ _ _
Bassus.
Et vi_vi_fi_can_ _ _
_tem: qui ex Pa_tre, Fi_ _li_o_que proce_dit. Qui cum Pa_tre, et
_tem: qui ex Pa_tre, Fi_ _li_o_que proce_dit. Qui cum Pa_tre, et
qui ex Pa_tre, Fi_li_o_que proce_ _dit. Qui cum Pa_tre
_tem: qui ex Pa_tre, Fi_ _li_o_que proce_dit. Qui cum Pa_tre, et
_tem: qui ex Pa_tre, Fi_ _li_o_que proce_dit.
Fi_li_o, et conglo_ri_fi_ca_ _tur: qui lo_cutus
Fi_li_o si_mul ad_o_ra_tur, et conglo_ri_fi_ca_tur: qui lo_cutus
si_mul ad_o_ra_tur, et conglo_ri_fi_catur: qui lo_cutus
Fi_li_o si_mul ad_o_ra_ _ _ tur, et conglori_fi_ca_tur: qui lo_cutus
Si_mul ad_o_ra_tur, et con_glo_ri_fi_ca_tur: qui lo_cutus

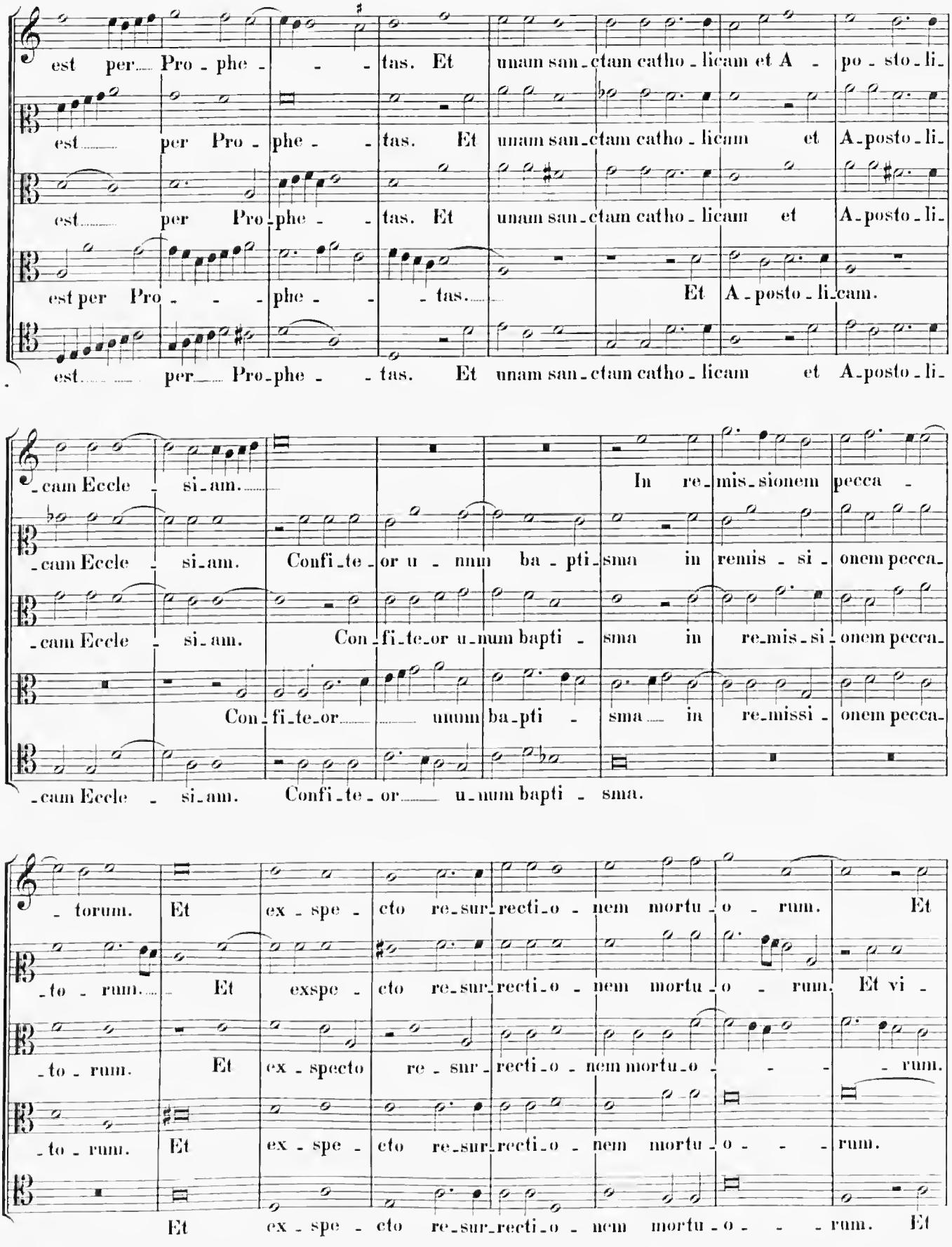
est per Pro - phe - - tas. Et unam san - ctam catho - licam et A - po - sto - li -
est per Pro - phe - tas. Et unam san - ctam catho - licam et A - posto - li -
est per Pro - phe - tas. Et unam san - ctam catho - licam et A - posto - li -
est per Pro - - - phe - - tas. Et A - posto - li - cam.
est per Pro - phe - tas. Et unam san - ctam catho - licam et A - posto - li -
- cam Eccle - si - am.
In re - mis - sionem pecca -
- cam Eccle - si - am. Confi - te - or u - nnm ba - pti - sma in remis - si - onem pecca -
- cam Eccle - si - am. Con - fi - te - or u - num bapti - sma in re - mis - si - onem pecca -
Con - fi - te - or unum ba - pti - sma in re - missi - onem pecca -
- cam Eccle - si - am. Confi - te - or u - num bapti - sma.
- torum. Et ex - spe - cto re - sur - recti - o - nem mortu - o - rum. Et
- to - rum. Et exspe - cto re - sur - recti - o - nem mortu - o - rum. Et vi -
- to - rum. Et ex - specto re - sur - recti - o - nem mortu - o - - - rum.
- to - rum. Et ex - spe - cto re - sur - recti - o - nem mortu - o - - - rum.
Et ex - spe - cto re - sur - recti - o - nem mortu - o - - - rum. Et

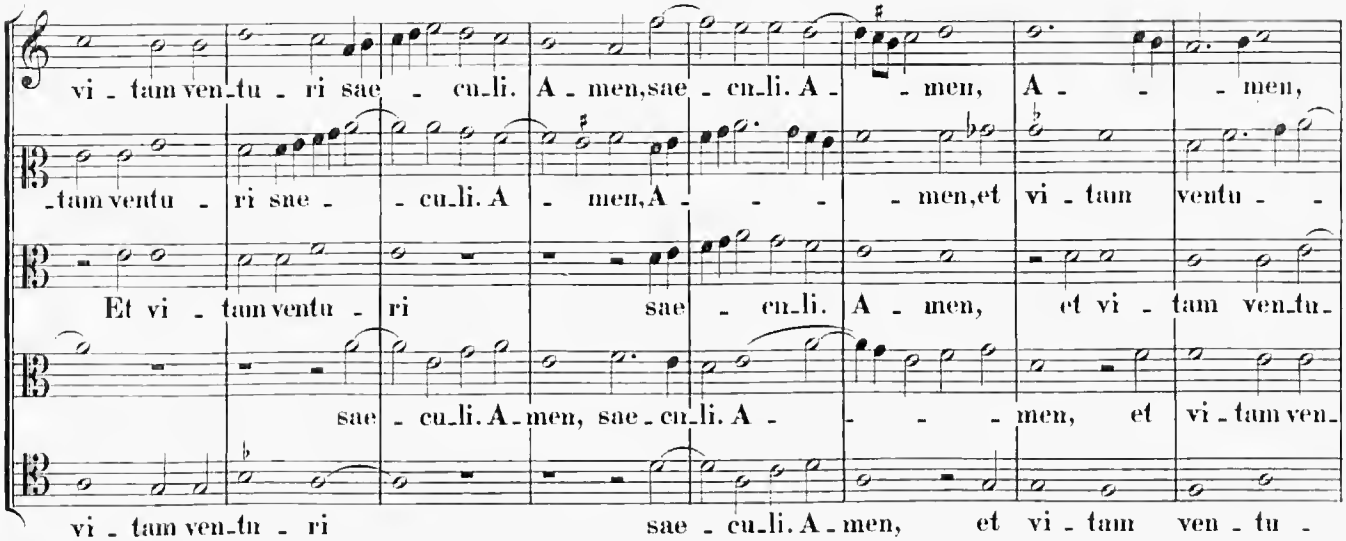
vi - tam ven-tu - ri sae - cu-li. A - men, sae - cu-li. A - - men, A - - - men,
-tam ventu - ri sne - - cu-li. A - men, A - - - - men, et vi - tam ventu - -
Et vi - tam ventu - ri sae - cu-li. A - men, et vi - tam ven-tu-
sae - cu-li. A - men, sae - cu-li. A - - - - men, et vi - tam ven-
vi - tam ven-tu - ri sae - cu-li. A - men, et vi - tam ven - tu -

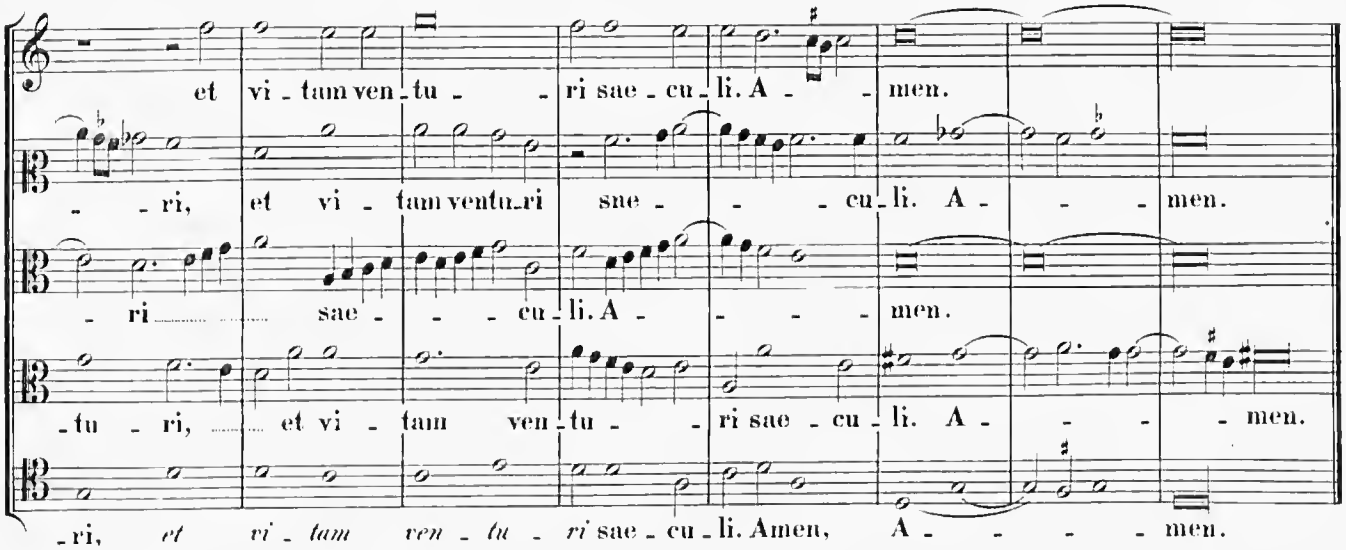
et vi - tam ven - tu - - ri sae - cu - li. A - - men.
- - ri, et vi - tam ventu-ri sne - - - cu - li. A - - - men.
- ri sae - - - cu - li. A - - - - men.
-tu - ri, et vi - tam ven - tu - - ri sae - cu - li. A - - - men.
-ri, et vi - tam ven - tu - ri sae - cu - li. Amen, A - - - - men.

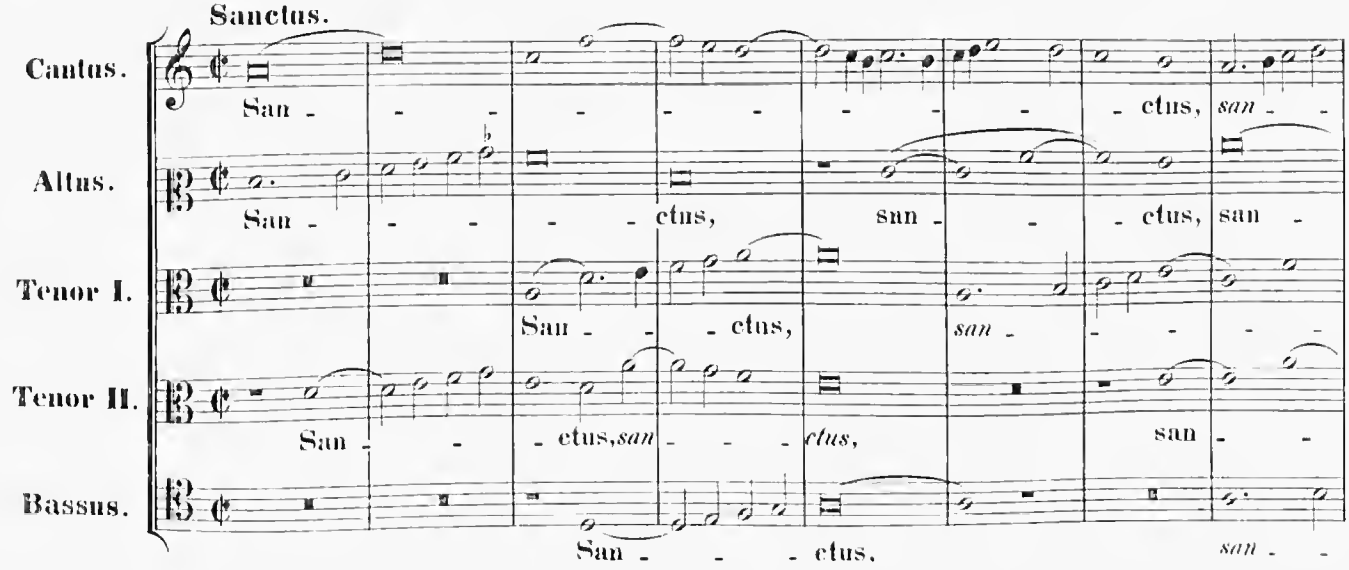
Sanctus.
Cantus.
San - - - - - - - - - ctus, san - -
Altus.
San - - - - ctus, sanc - - - ctus, san -
Tenor I.
San - - - ctus, san - - - - -
Tenor II.
San - - - ctus, san - - - ctus, san - -
Bassus.
San - - - ctus, san - -

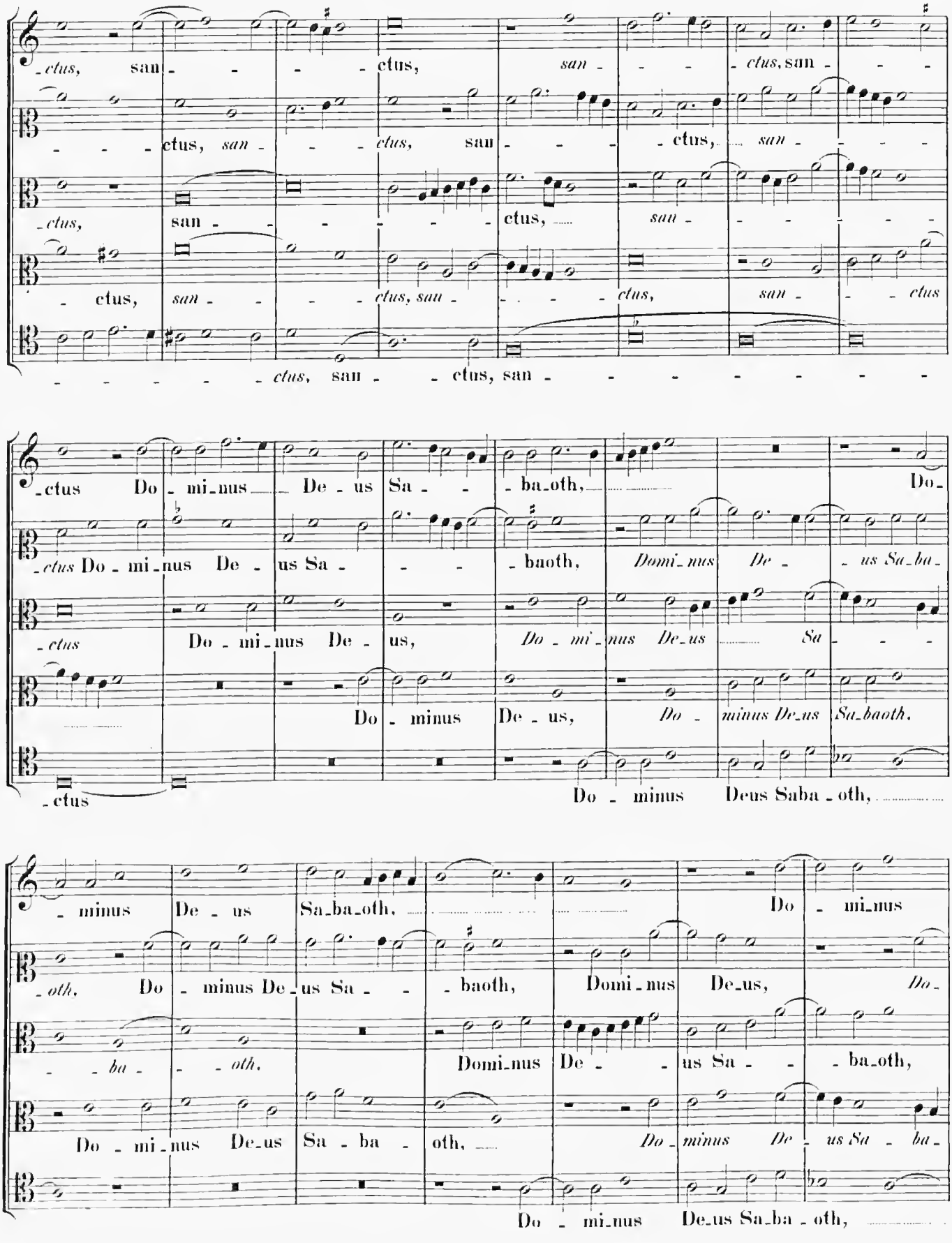
ctus, san ctus, san ctus, san ctus, san
ctus, san ctus, san ctus, san ctus, san
ctus, san ctus, san ctus, san ctus
ctus, san ctus, san
ctus Do mi nus De us Sa ba oth, Do
ctus Do mi nus De us Sa baoth, Domi nus De us Sa ba
ctus Do mi nus De us, Do mi nus De us Sa
Do minus De us, Do minus De us Sa baoth,
ctus
Do minus Deus Saba oth,
minus De us Sa ba oth, Do mi nus
oth, Do minus De us Sa baoth, Domi nus De us, Do
ba oth, Domi nus De us Sa ba oth,
Do mi nus De us Sa ba oth, Do minus De us Sa ba
Do mi nus De us Sa ba oth,

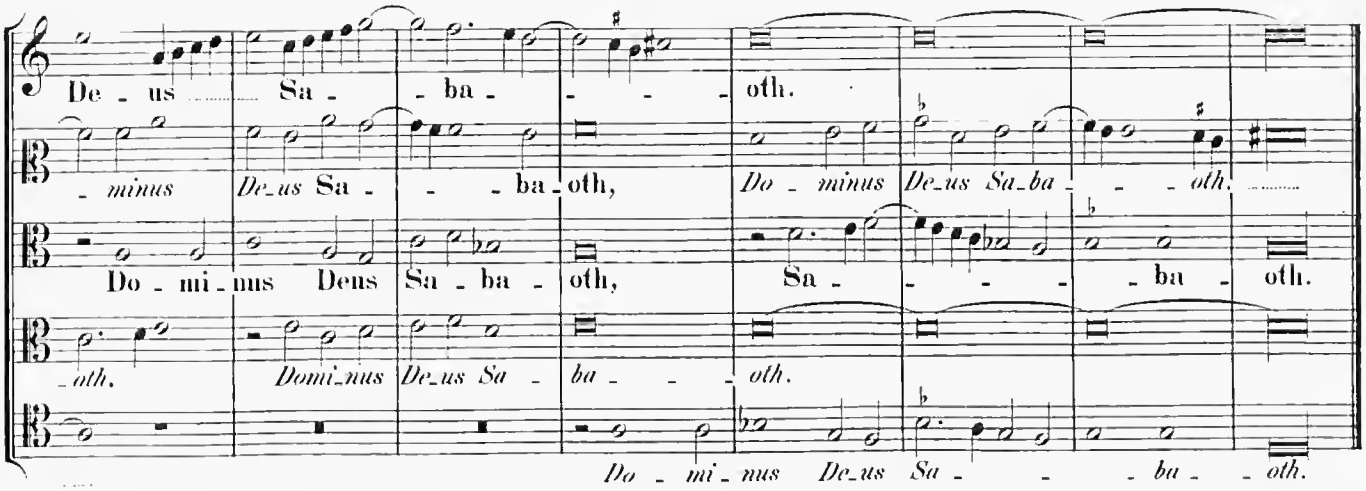
De - us Sa - - ba - - - oth.
- minus De_us Sa - - - ba - oth,
Do - mi - nus Deus Sa - ba - oth,
- oth. Domi_nus De_us Sa - ba - - - oth.
Do - mi - nus De_us Sa - - - ba - - oth.
Do - minus De_us Sa_ba - - - oth.
Sa - - - - - ba - oth.

3 vocum.

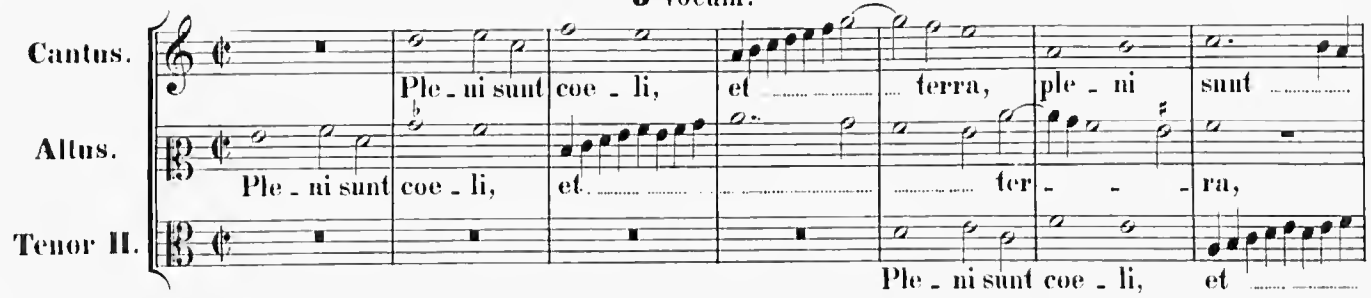
Cantus.
Altus.
Tenor II.
Ple - ni sunt coe - li, et terra, ple - ni sunt
Ple - ni sunt coe - li, et ter - - - ra,
Ple - ni sunt coe - li, et

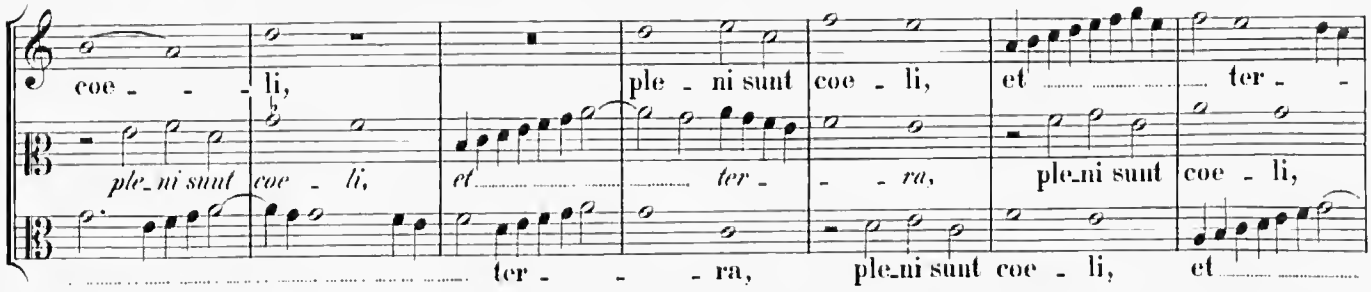
coe - - - li, ple - ni sunt coe - li, et ter -
ple_ni sunt coe - li, et ter - - ra, ple_ni sunt coe - li,
ter - - - ra, ple_ni sunt coe - li, et

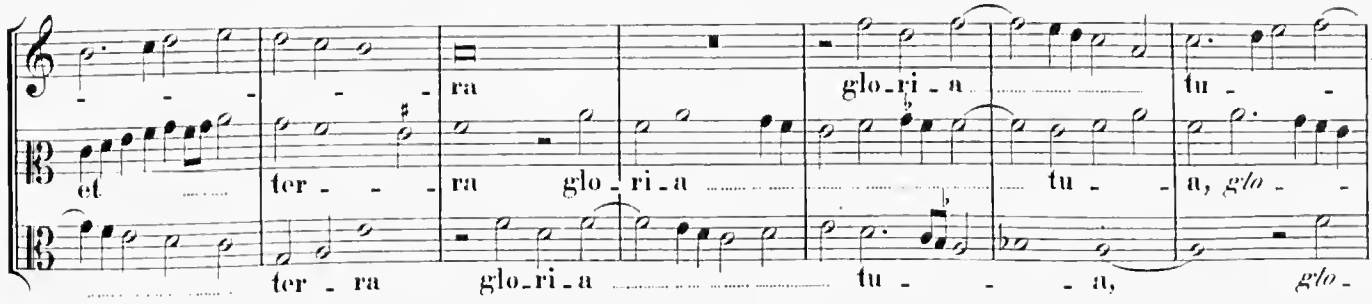
- - - - - ra glo_ri - a tu -
et ter - - - ra glo - ri - a tu - a, glo -
ter - ra glo_ri - a tu - - - a, glo -

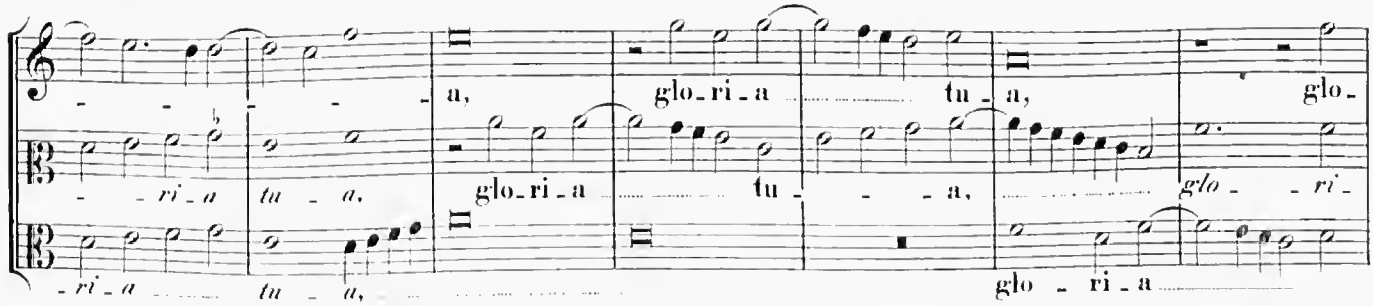
- - - - - a, glo_ri - a tu - a, glo -
- ri - a tu - a, glo_ri - a tu - - - a, glo - ri -
- ri - a tu - a, glo - ri - a

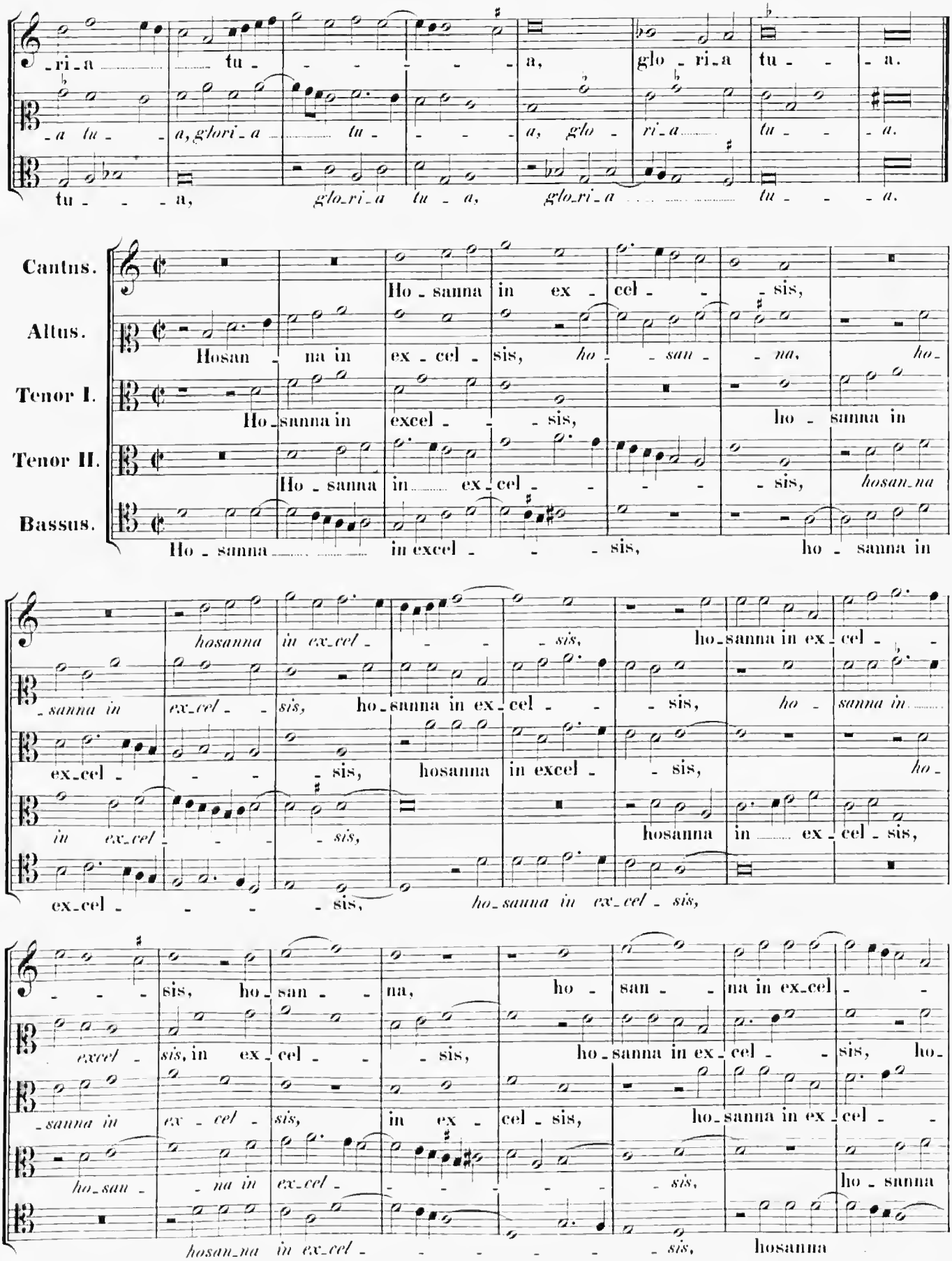
Cantus.
Altus.
Tenor I.
Tenor II.
Bassus.
Ho - sanna in ex - cel - - sis,
Hosan - na in ex - cel - sis, ho - san - na, ho -
Ho - sanna in excel - - sis, ho - sanna in
Ho - sanna in ex - cel - - - sis, hosan - na
Ho - sanna in excel - - sis, ho - sanna in
hosanna in ex - cel - - - sis, ho - sanna in ex - cel - -
- sanna in ex - cel - - sis, ho - sanna in ex - cel - - sis, ho - sanna in
ex - cel - - - sis, hosanna in excel - sis, ho -
in ex - cel - - - sis, hosanna in ex - cel - sis,
ex - cel - - - sis, ho - sanna in ex - cel - sis,
- - - sis, ho - san - na, ho - san - na in ex - cel - -
excel - sis, in ex - cel - - sis, ho - sanna in ex - cel - - sis, ho -
- sanna in ex - cel - sis, in ex - cel - sis, ho - sanna in ex - cel - -
ho - san - na in ex - cel - - - - - sis, ho - sanna
hosan - na in ex - cel - - - - - sis, hosanna

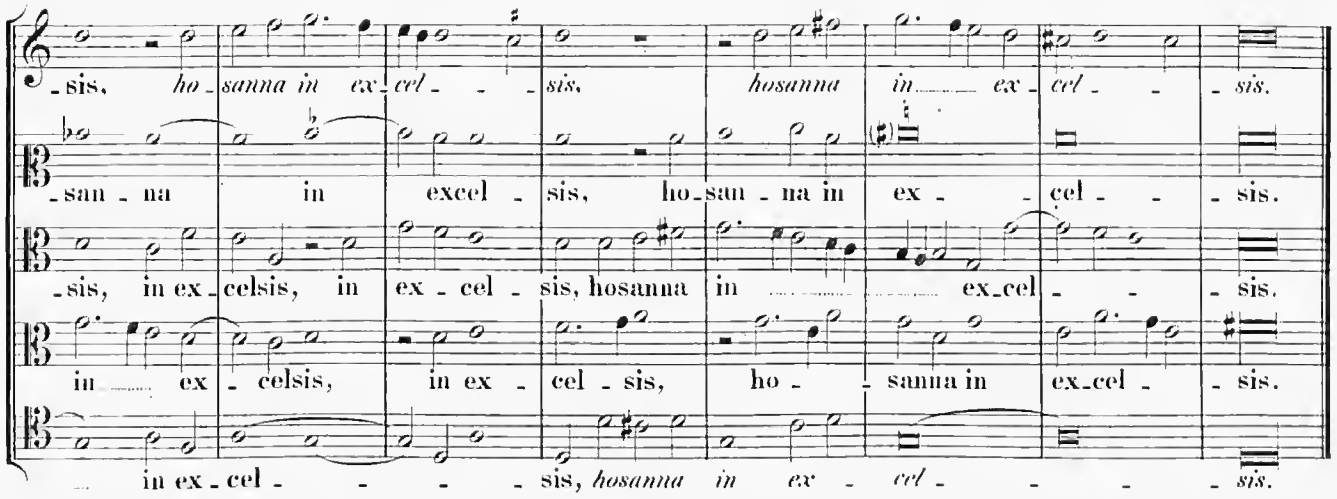
-sis, ho-sanna in ex-cel- - -sis, hosanna in ex- cel- - -sis.
-san-na in excel-sis, ho-san-na in ex- - cel- - -sis.
-sis, in ex-celsis, in ex-cel-sis, hosanna in ex-cel- - -sis.
in ex-celsis, in ex-cel-sis, ho- - sanna in ex-cel- -sis.
in ex-cel- - - - sis, hosanna in ex- cel- - - -sis.

4 vocum.

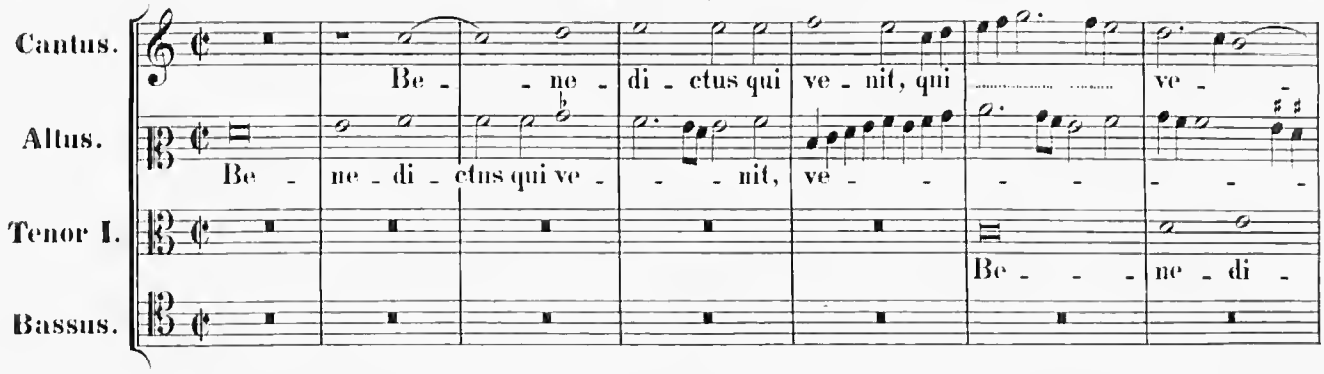
Cantus.
Altus.
Tenor I.
Bassus.
Be- - ne- di-ctus qui ve-nit, qui ve-
Be-ne-di-ctus qui ve- - nit, ve-
Be- - - ne-di-

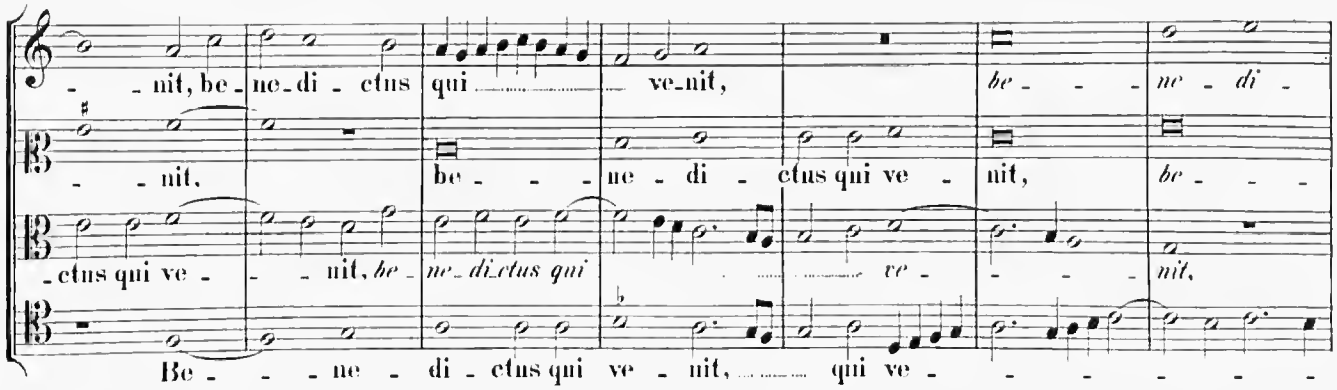
- - nit, be-ne-di-ctus qui ve-nit, be- ne- di-
- - nit, be- - - ne-di-ctus qui ve- nit, be- - -
-ctus qui ve- - nit, be-ne-di-ctus qui ve- - nit,
Be- - - ne-di-ctus qui ve-nit, qui ve- - - - - -

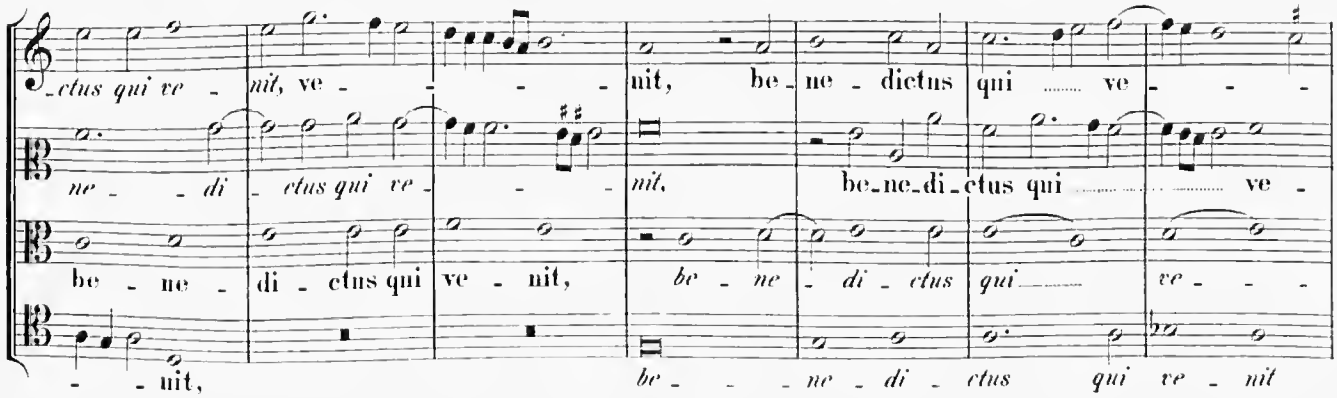
-ctus qui ve- nit, ve- - - nit, be-ne-dictus qui ve- - -
ne- - di- ctus qui ve- - nit, be-ne-di-ctus qui ve-
be-ne- di-ctus qui ve-nit, be-ne-di-ctus qui ve- - -
- - nit, be- - - ne-di-ctus qui ve-nit

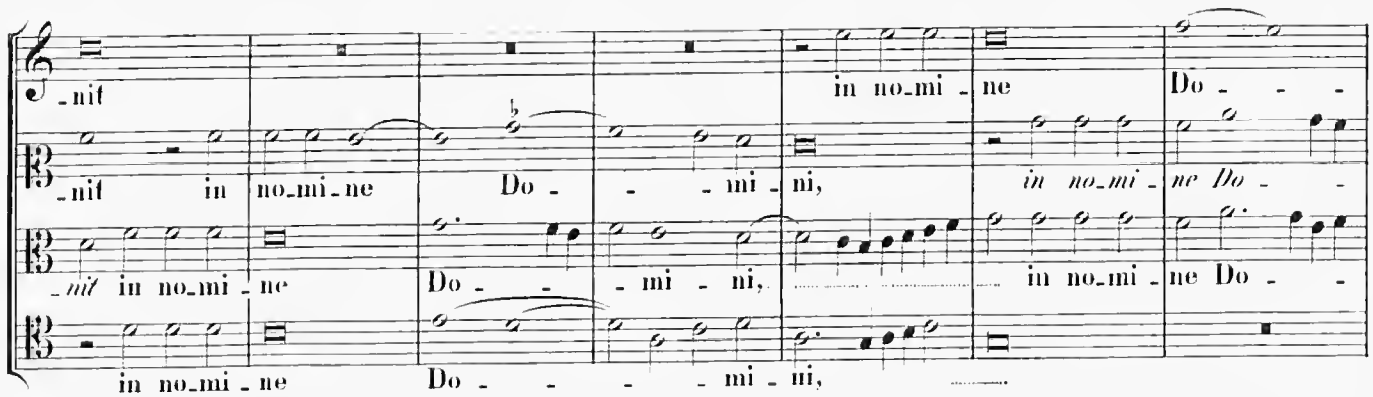

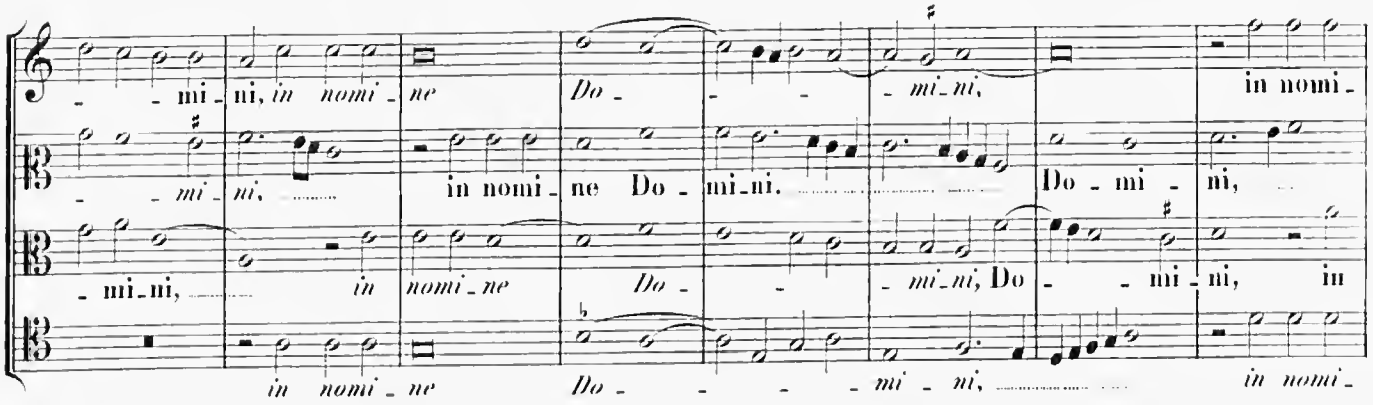

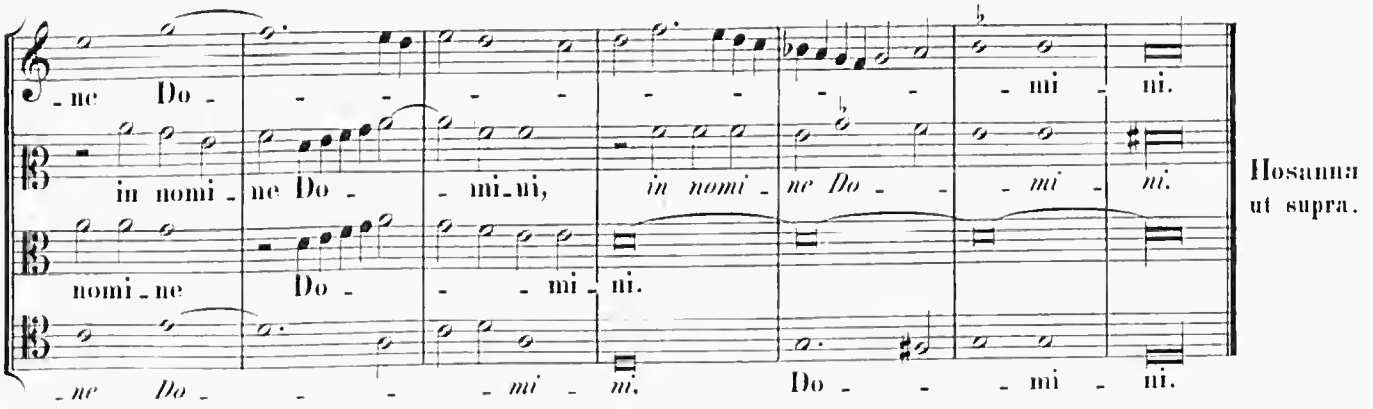

Hosanna ut supra.

Agnus Dei. I.

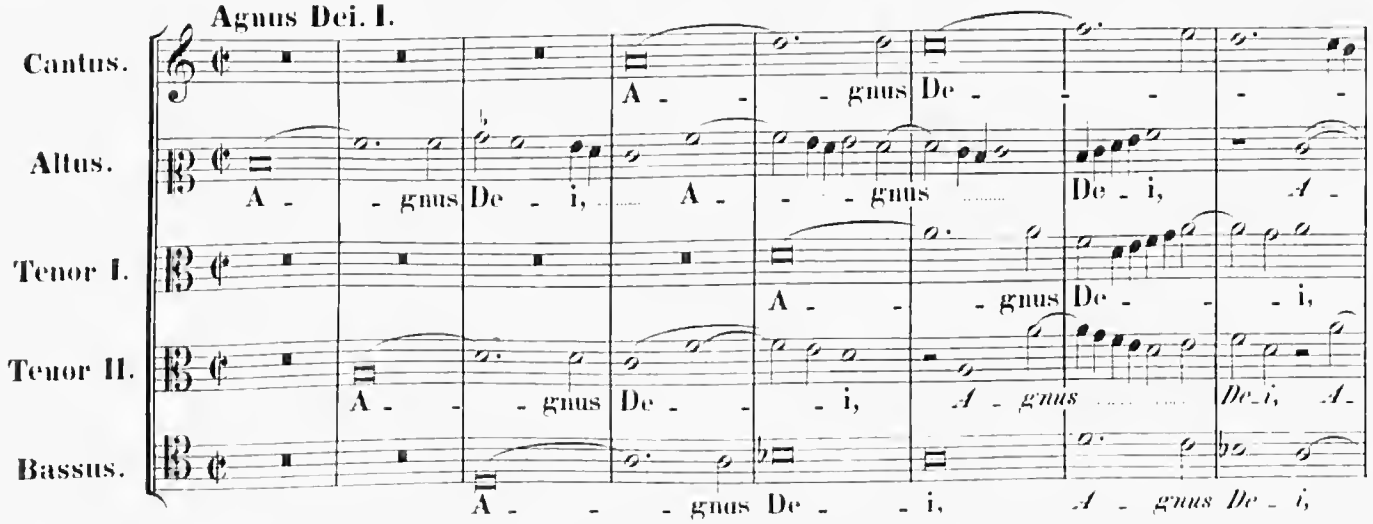

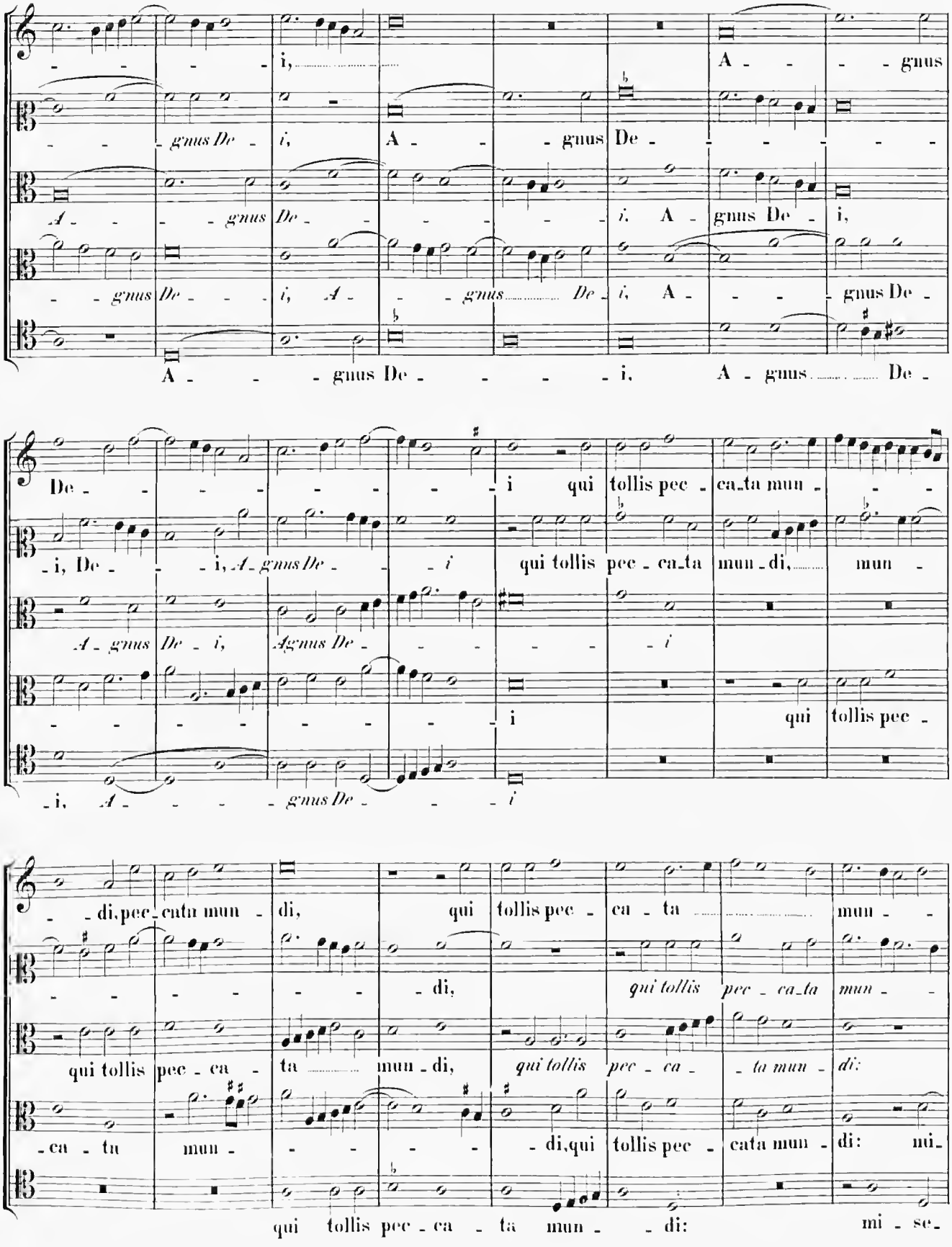
i, A - - - gnus
- - gnus De - i, A - - gnus De - - - - - -
A - - - gnus De - - - - - - i. A - gnus De - i,
- gnus De - - - i, A - - gnus De - i, A - - - gnus De -
A - - - gnus De - - - - - i, A - gnus De -
De - - - - - - - - i qui tollis pec - ca_ta mun - - -
- i, De - - i, A - gnus De - - i qui tollis pec - ca_ta mun - di, mun -
A - gnus De - i, Agnus De - - - - - - i
- - - - - - - - i qui tollis pec -
- i, A - - - - gnus De - - - i
- di, pec - cata mun - di, qui tollis pec - ca - ta mun - -
- - - - - - - di, qui tollis pec - ca_ta mun - -
qui tollis pec - ca - ta mun - di, qui tollis pec - ca - ta mun - di:
- ca - ta mun - - - - - - di, qui tollis pec - cata mun - di: mi_
qui tollis pec - ca - ta mun - - di: mi - se_

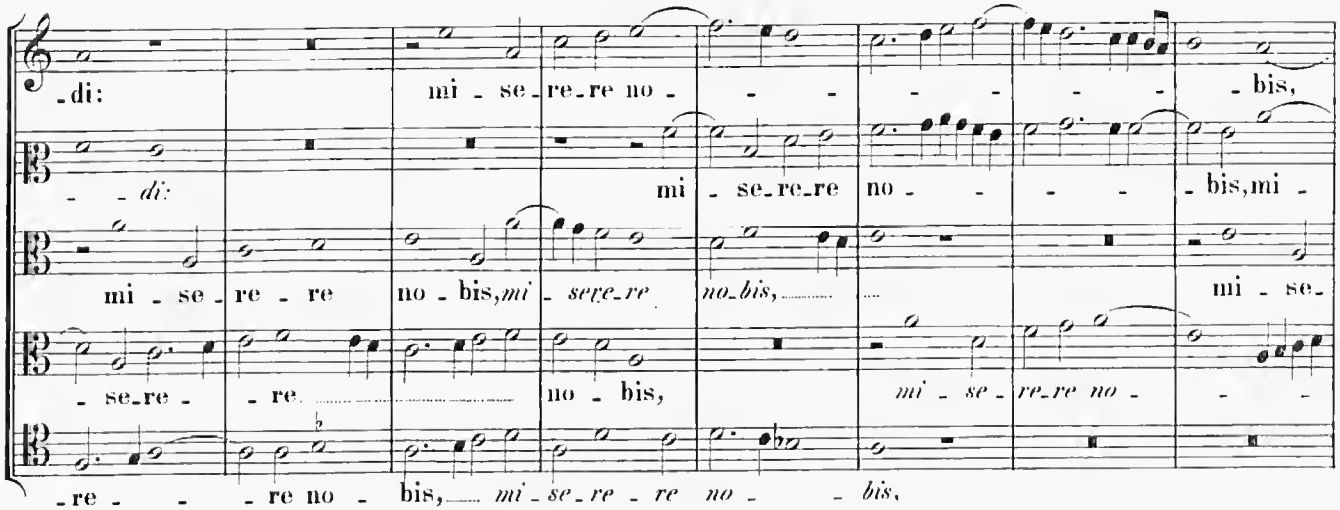

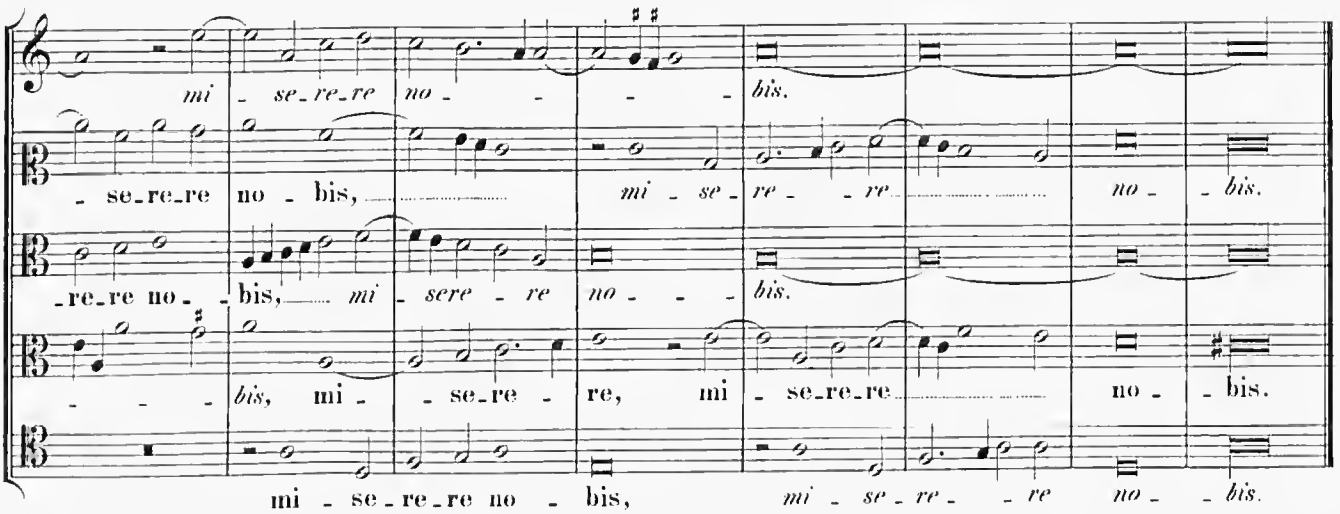

6 vocum.

Agnus Dei. II.

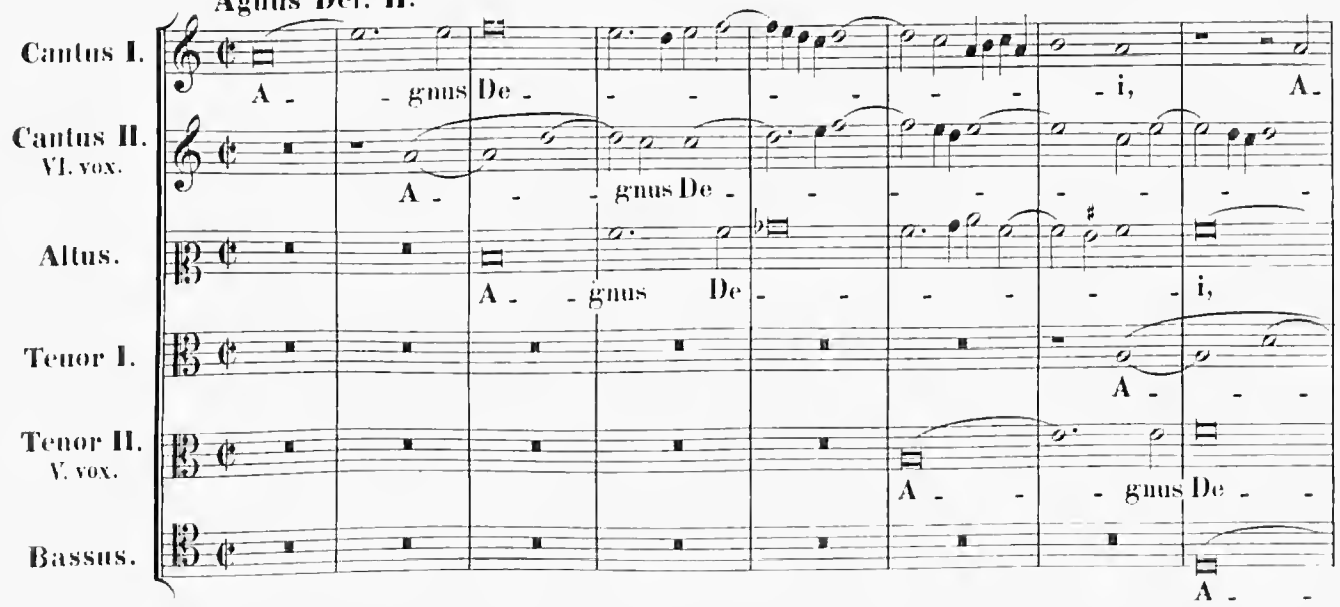

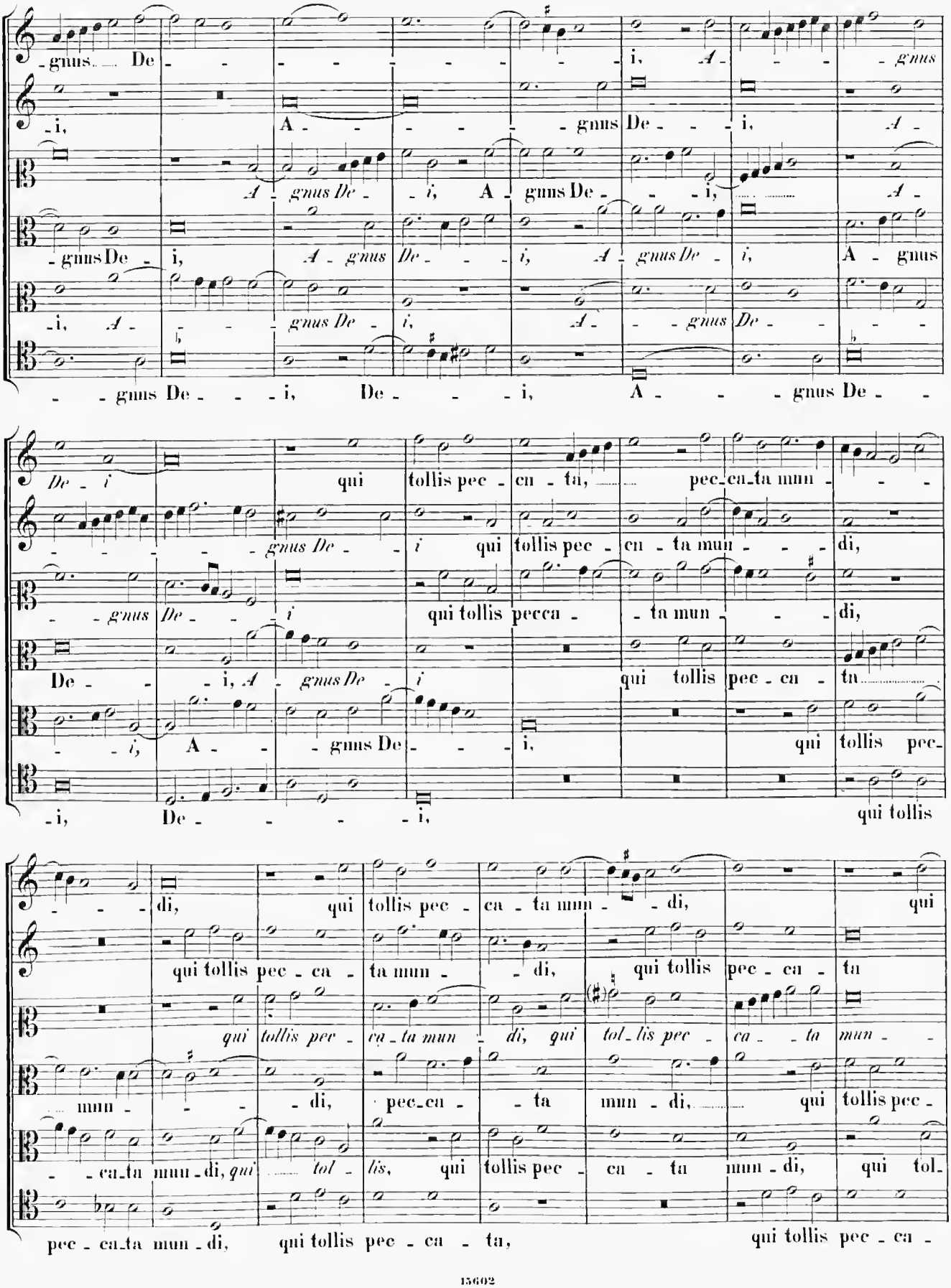
gnus De i, A gnus De i, A gnus De i, A

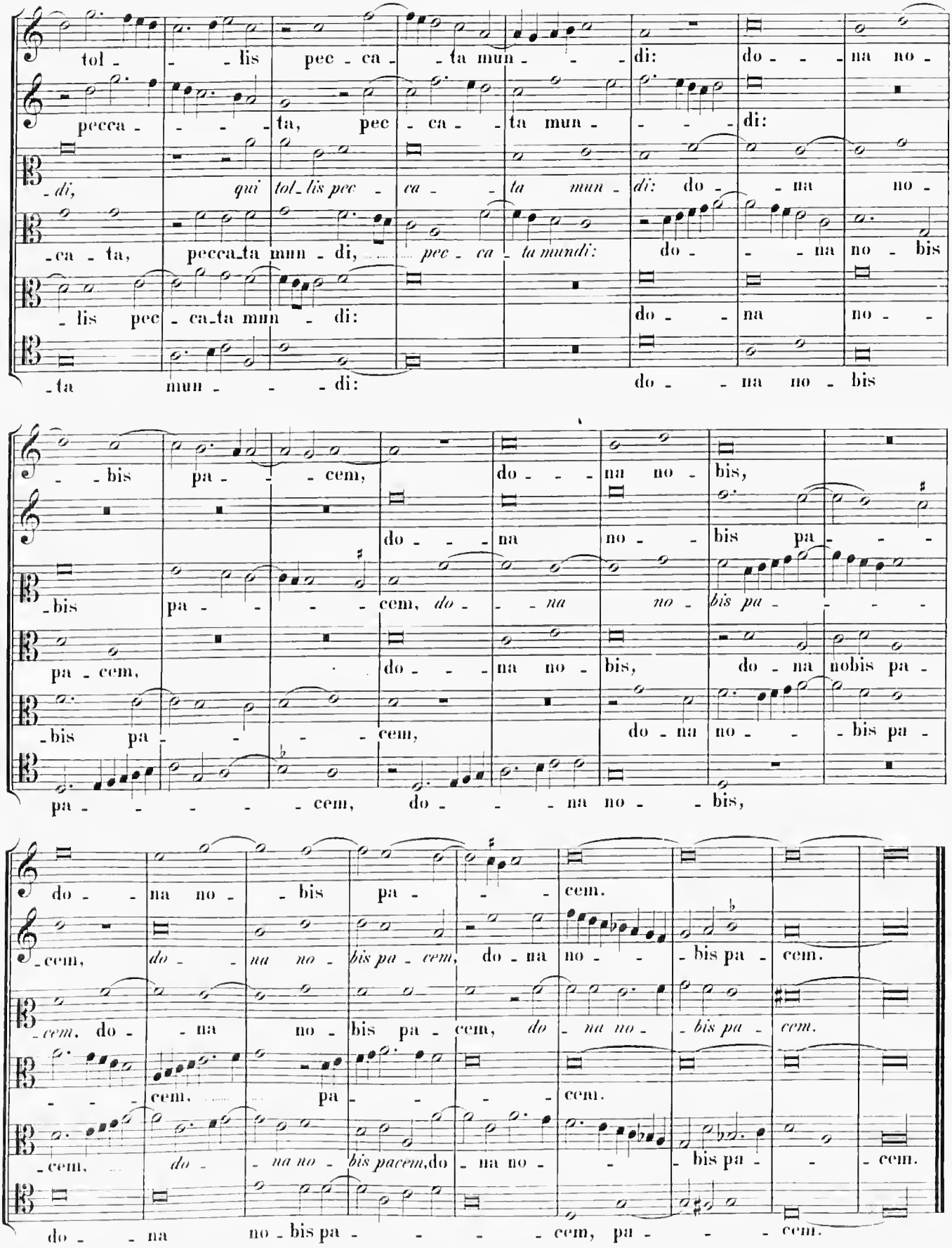
tol - - - lis pec - ca - - ta mun - - - di: do - - - na no -
pecca - - - - ta, pec - ca - - ta mun - - - - di:
- di, qui tol - lis pec - ca - - ta mun - di: do - - na no -
- ca - ta, pecca - ta mun - di, pec - ca - ta mundi: do - - - na no - bis
- lis pec - ca - ta mun - di: do - - na no - -
- ta mun - - - - di: do - - na no - bis
- - bis pa - - - cem, do - - - na no - bis,
do - - - na no - bis pa - - -
- bis pa - - - - cem, do - - na no - bis pa - cem,
pa - cem, do - - - na no - bis, do - na nobis pa -
- bis pa - - - - cem, do - na no - - bis pa -
pa - - - - - - cem, do - - - na no - - bis,
do - - na no - - bis pa - - cem.
- cem, do - - na no - - bis pa - cem, do - na no - - bis pa - cem.
- cem, do - - na no - bis pa - cem, do - na no - - bis pa - cem.
- - - cem, pa - - - - cem.
- cem, do - - na no - bis pacem, do - na no - - bis pa - - cem.
do - - na no - bis pa - - - - cem, pa - - - cem.

Missa: Salvum me fac.

5 vocum.

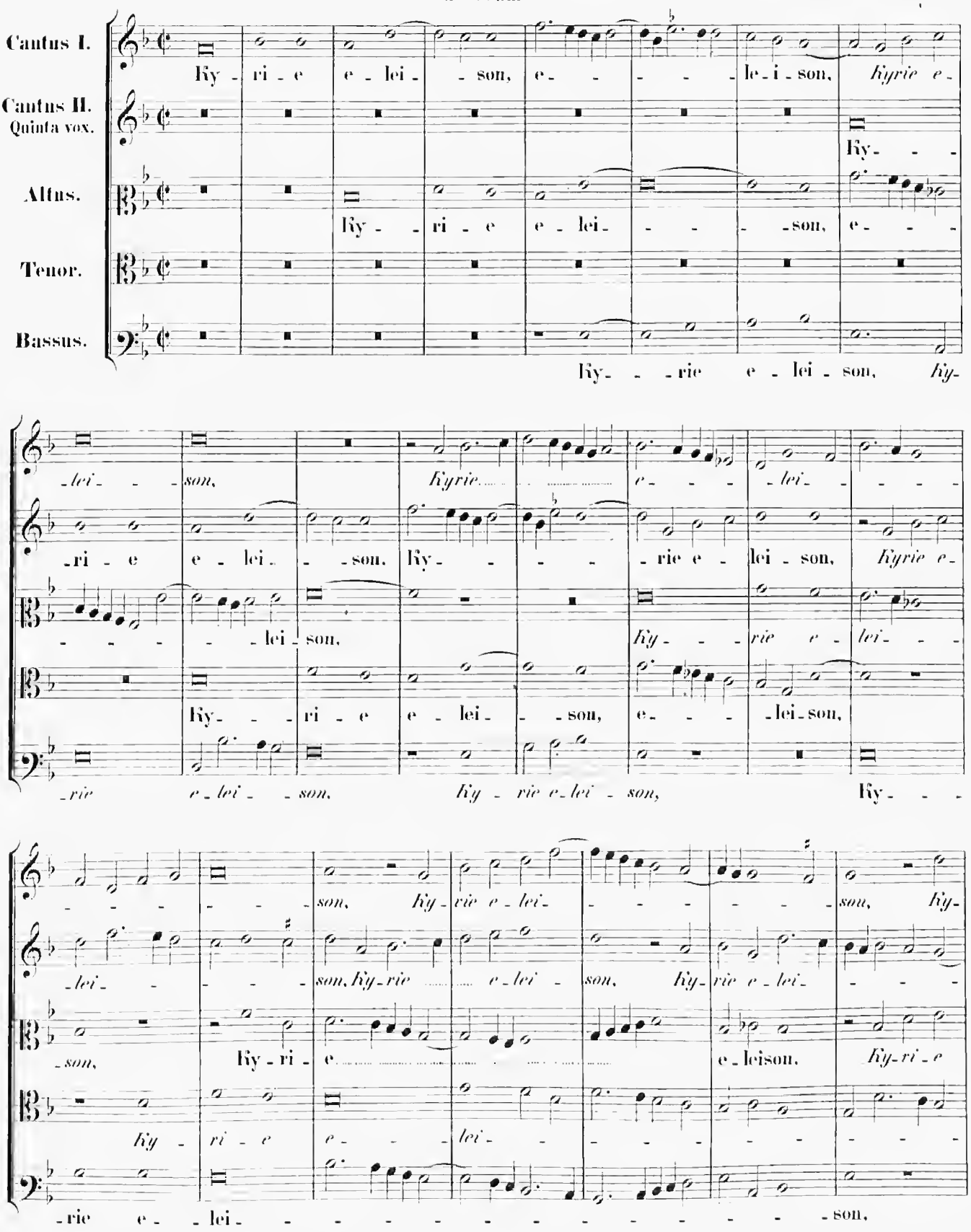

-rie e- -lei- -son, Ky-rie e- -lei- -son.

-son, Ky-rie e- -lei- -son.

e-lei- -son. Ky- -ri-e e- -lei- -son.

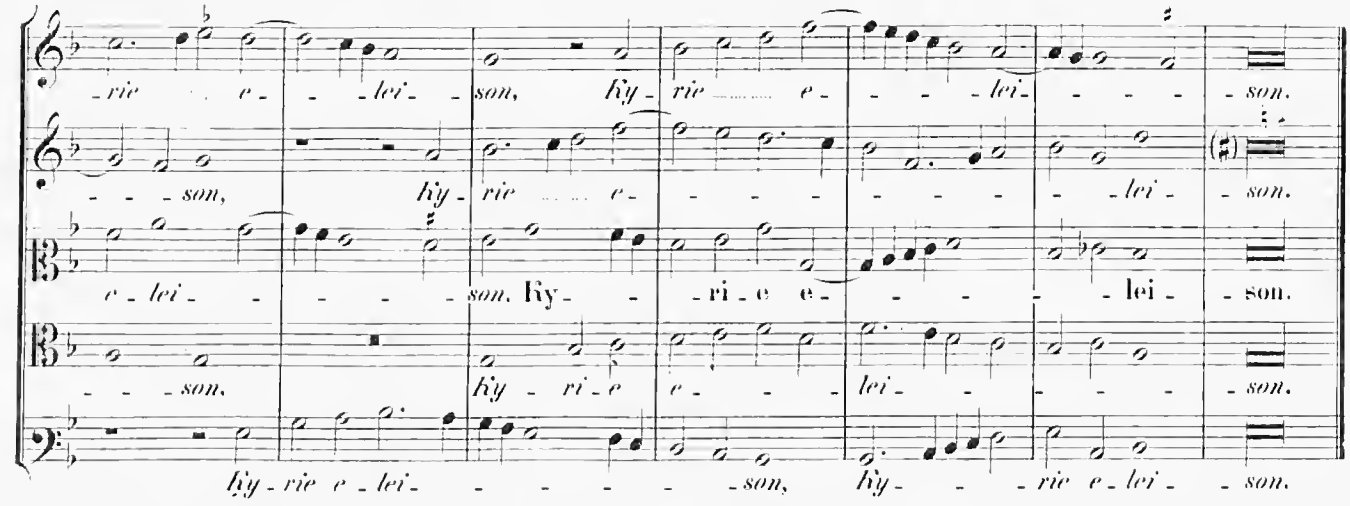

-son. Ky-ri-e e- -lei- -son.

Ky-rie e-lei- -son, Ky- -rie e-lei- -son.

4 vocum.

Cantus I. Chri-ste e- -lei- -son,

Cantus II. Chri-ste e- -lei- -son, Christe e-

Altus. Chri-ste e- -lei- -son, Christe e-lei- -son,

Tenor. Chri-ste e-

Christe e- -lei- -son. Christe e- -lei- -son,

-lei- -son. Christe e- -lei- -son, Christe e-

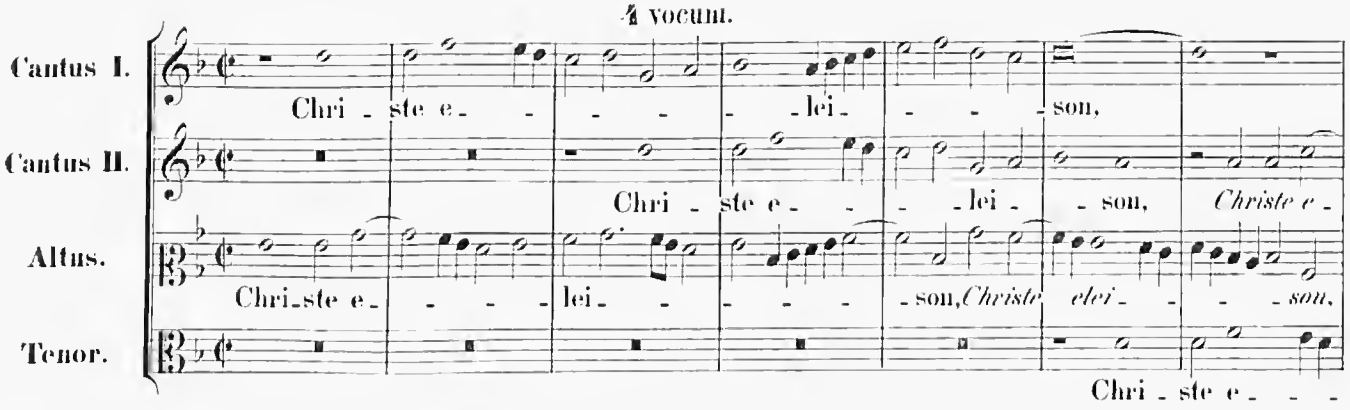

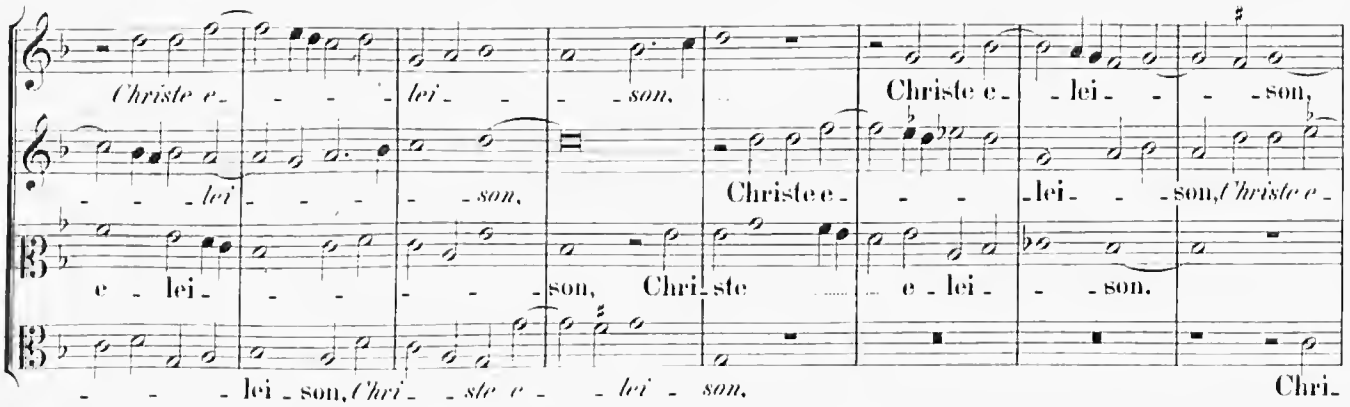

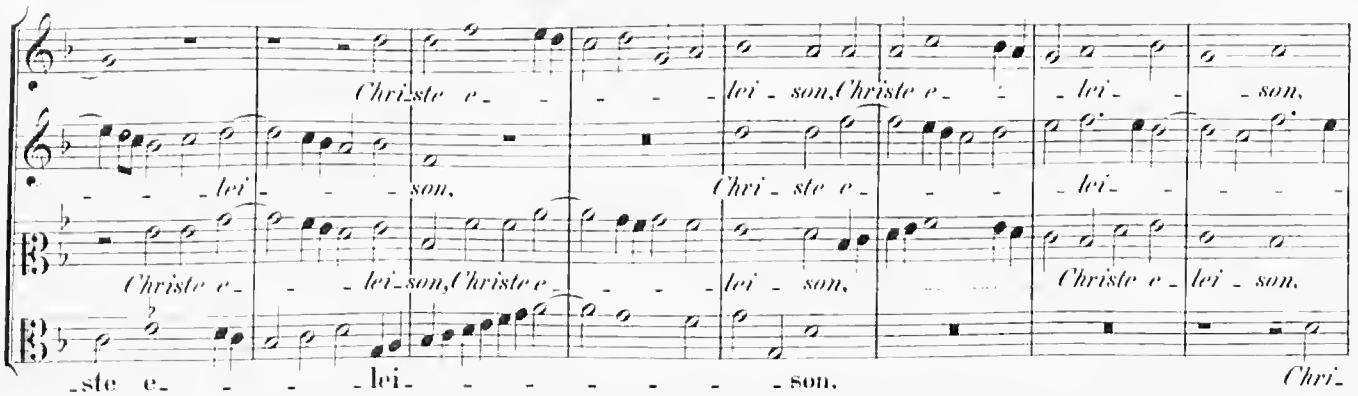

e-lei- -son, Chri-ste e-lei- -son.

-lei-son, Chri- -ste e- -lei- -son. Chri-

Chri-ste e- -lei-son, Christe e- -lei- -son,

-lei- -son. Chri-ste e- -lei-

Christe e- -lei-son, Christe e- -lei-son. Christe e-lei-son.

-ste e- -lei- -son. Chri-

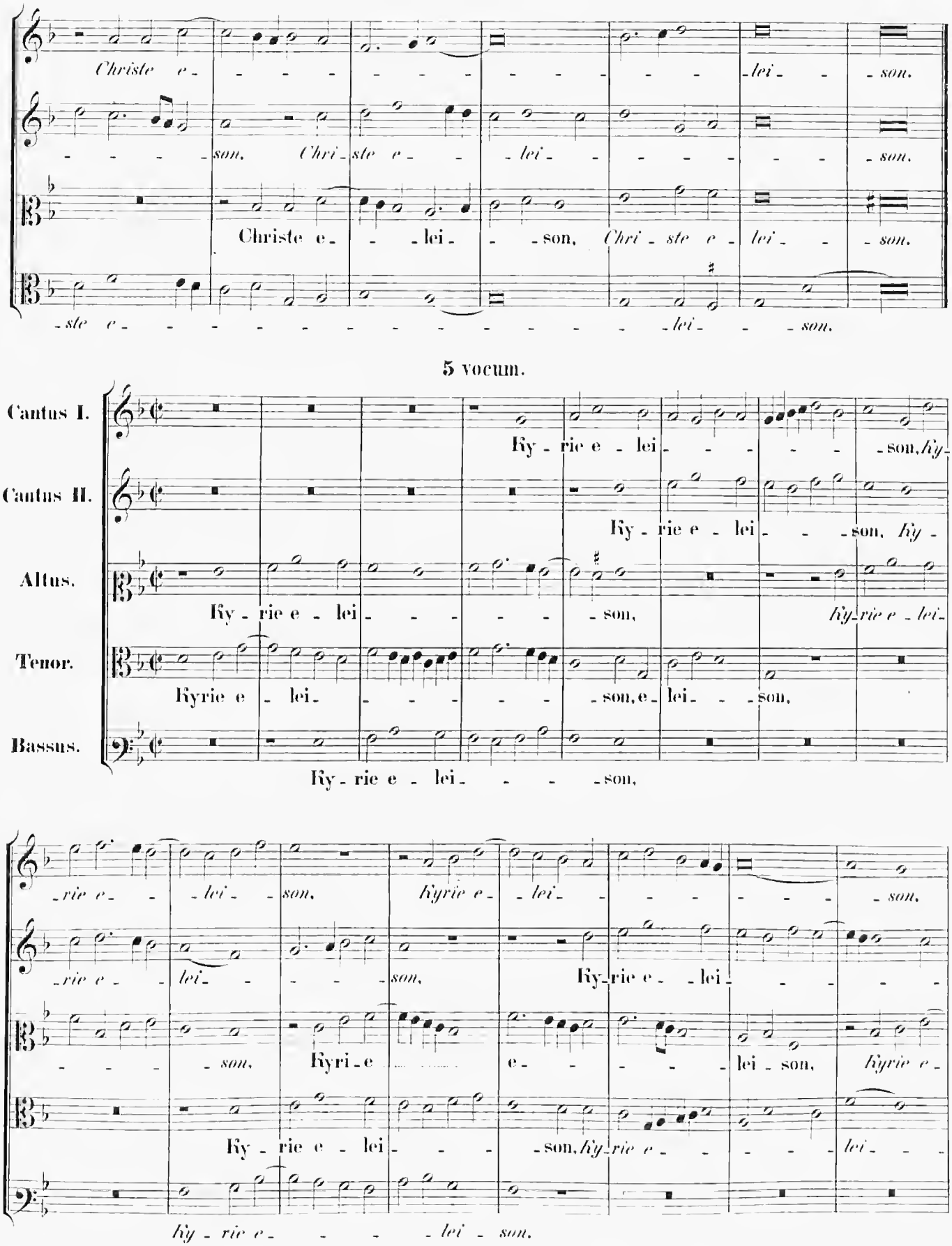
Christe e - - - - - - - - - - - - - - - lei - - son.
- - - - son. Chri - ste e - - lei - - - - - - - - son.
Christe e - - lei - - son, Chri - ste e - lei - - son.
- ste e - - - - - - - - - - - - - - - lei - - son.

5 vocum.

Cantus I.
Ky - rie e - lei - - - - - - son, Ky -
Cantus II.
Ky - rie e - lei - - - son, Ky -
Altus.
Ky - rie e - lei - - - - - - son, Ky - rie e - lei -
Tenor.
Kyrie e - lei - - - - - - - son, e - lei - - son,
Bassus.
Ky - rie e - lei - - - - son,

- rie e - - lei - son, Kyrie e - lei - - - - - - - son,
- rie e - - lei - - - - son, Ky - rie e - lei - - - - -
- - - - son, Kyri - e e - - - - - lei - son, Kyrie e -
Ky - rie e - lei - - - - son, Ky - rie e - - - - - lei - - -
Ky - rie e - - - - lei - son.

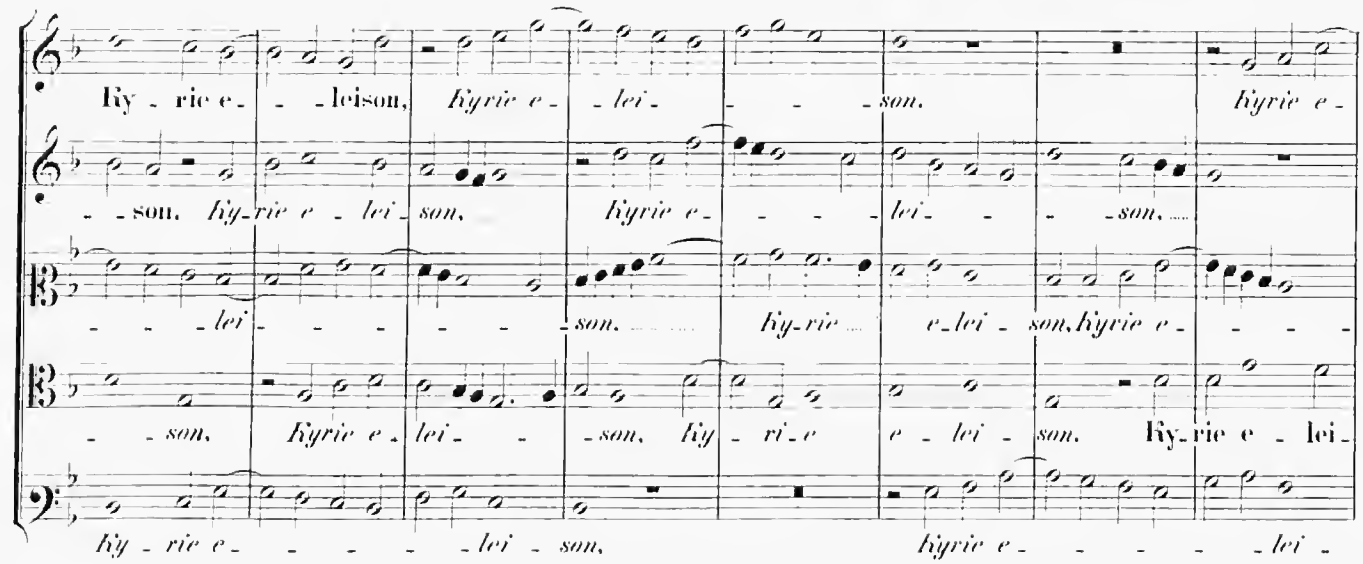

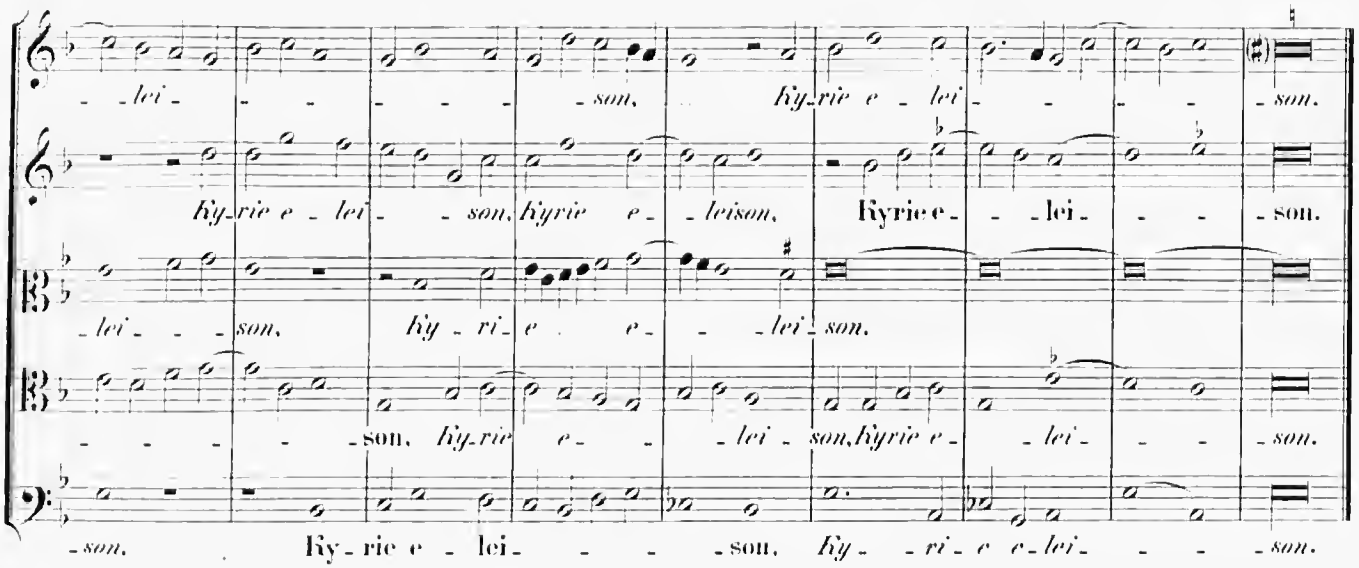

Gloria in excelsis Deo.

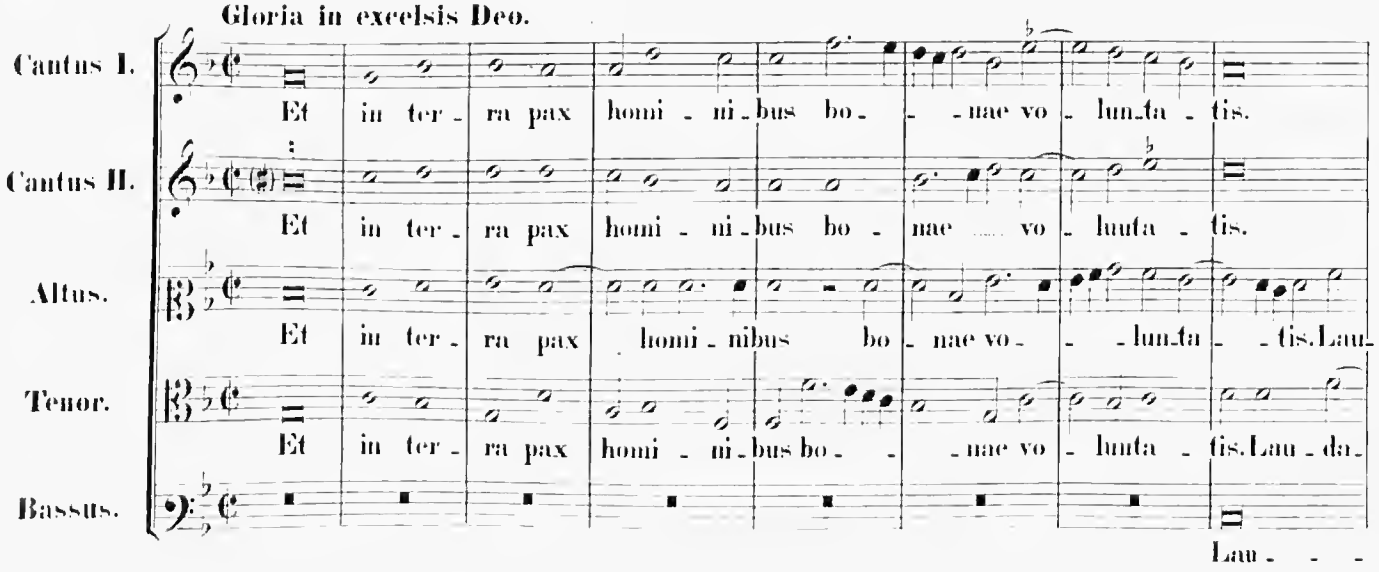

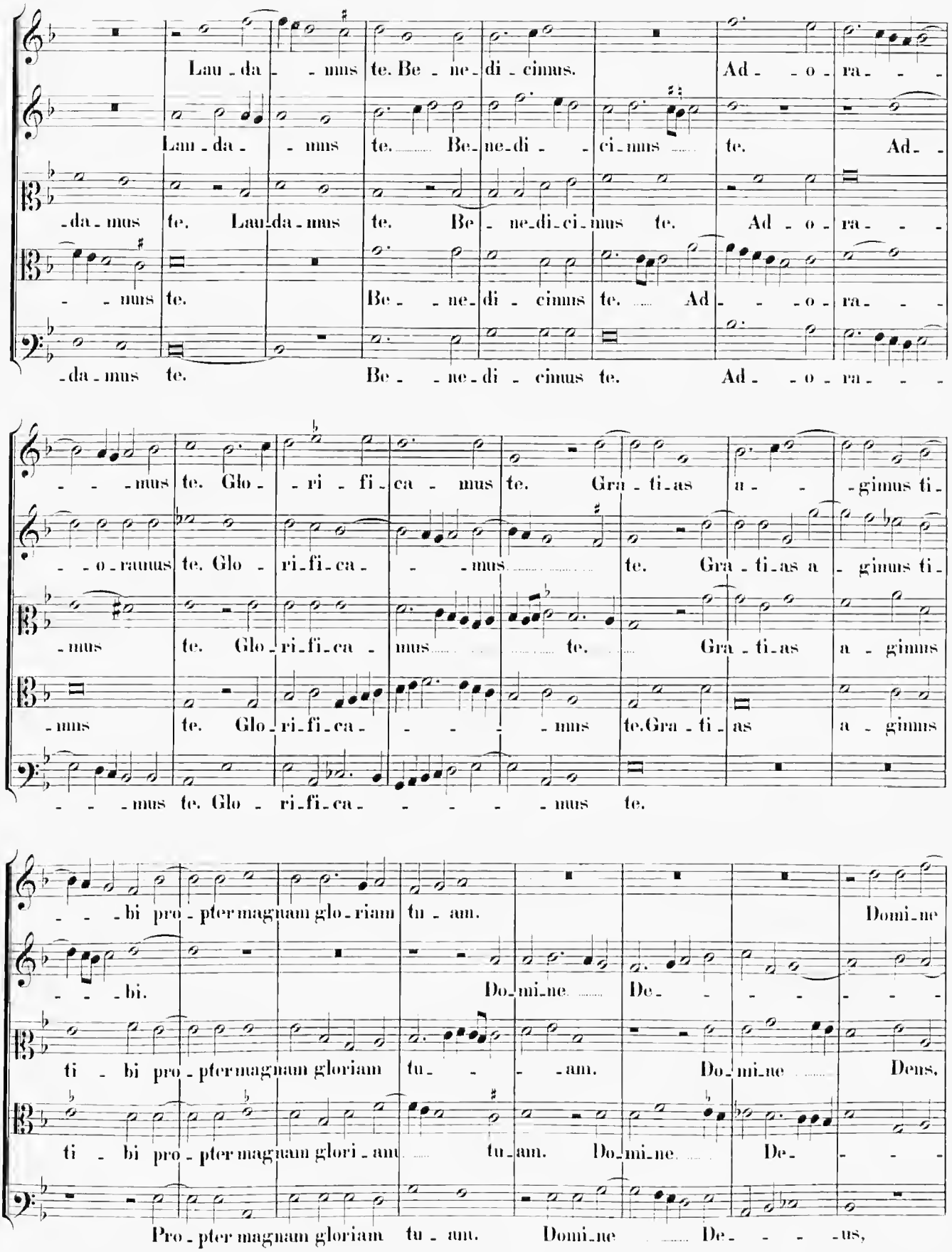
Lau - da - - mus te. Be - ne - di - cimus. Ad - - o - ra - -
Lau - da - - mus te. Be - ne - di - - ci - mus te. Ad -
- da - mus te. Lau - da - mus te. Be - ne - di - ci - mus te. Ad - o - ra - -
- - mus te. Be - - ne - di - cimus te. Ad - - - o - ra - -
- da - mus te. Be - - ne - di - cimus te. Ad - - o - ra - -
- - - mus te. Glo - - ri - fi - ca - mus te. Gra - ti - as a - - - gimus ti -
- - o - ramus te. Glo - ri - fi - ca - - - mus te. Gra - ti - as a - gimus ti -
- mus te. Glo - ri - fi - ca - mus te. Gra - ti - as a - gimus
- nus te. Glo - ri - fi - ca - - - - - nus te. Gra - ti - as a - gimus
- - - mus te. Glo - ri - fi - ca - - - - - mus te.
- - - bi pro - pter magnam glo - riam tu - am. Domi - ne
- - - bi. Do - mi - ne De - - - - - -
ti - bi pro - pter magnam gloriam tu - - - am. Do - mi - ne Dens,
ti - bi pro - pter magnam glori - am tu - am. Do - mi - ne De - - -
Pro - pter magnam gloriam tu - am. Domi - ne De - - - - us,

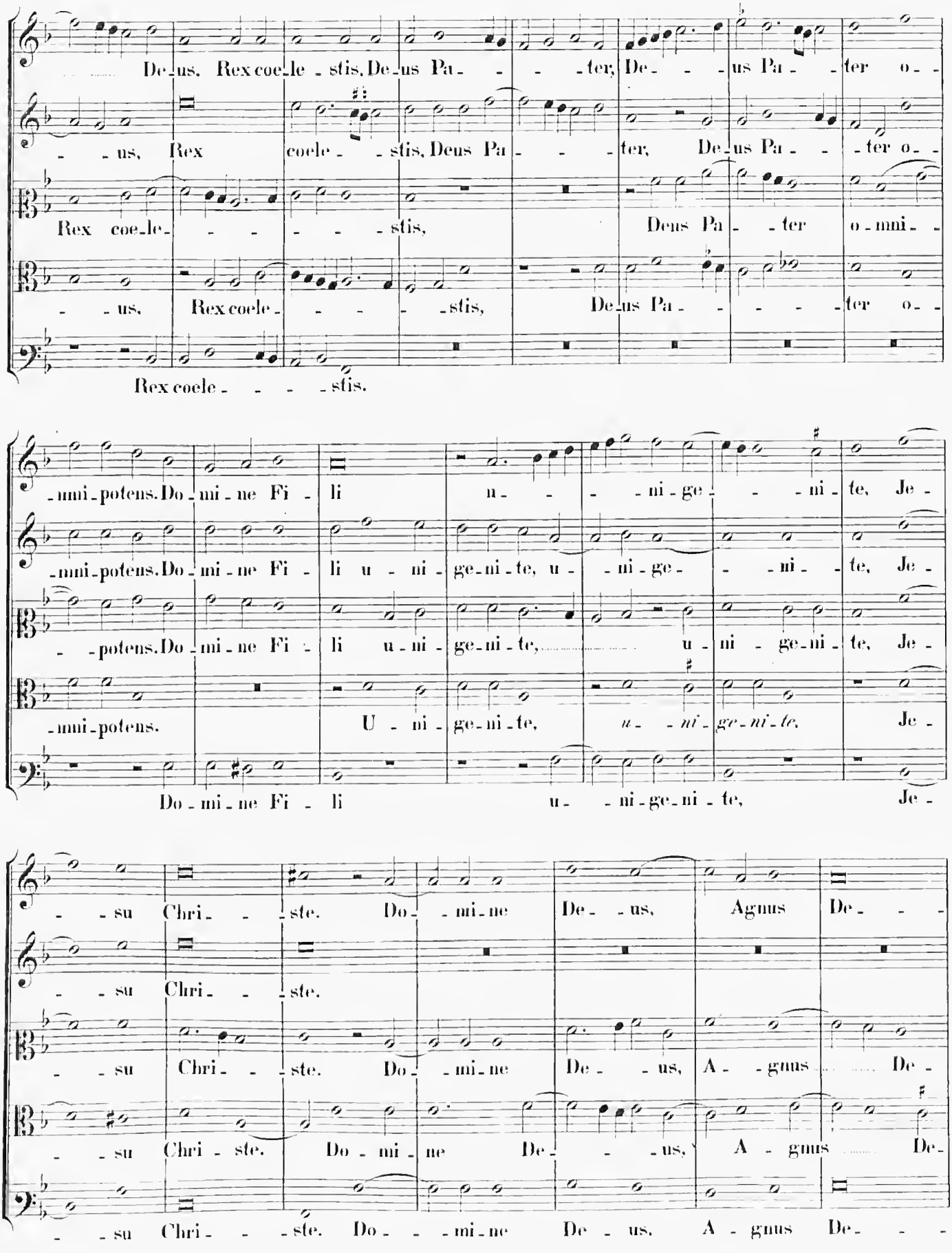
De-us, Rex coe-le-stis, De-us Pa-ter, De-us Pa-ter o-
-us, Rex coele-stis, Deus Pa-ter, De-us Pa-ter o-
Rex coe-le-stis, Deus Pa-ter o-mni-
-us, Rex coele-stis, De-us Pa-ter o-
Rex coele-stis.
-mni-potens. Do-mi-ne Fi-li u-ni-ge-ni-te, Je-
-mni-potens. Do-mi-ne Fi-li u-ni-ge-ni-te, u-ni-ge-ni-te, Je-
-potens. Do-mi-ne Fi-li u-ni-ge-ni-te, u-ni-ge-ni-te, Je-
-mni-potens. U-ni-ge-ni-te, u-ni-ge-ni-te, Je-
Do-mi-ne Fi-li u-ni-ge-ni-te, Je-
-su Chri-ste. Do-mi-ne De-us, Agnus De-
-su Chri-ste.
-su Chri-ste. Do-mi-ne De-us, A-gnus De-
-su Chri-ste. Do-mi-ne De-us, A-gnus De-
-su Chri-ste. Do-mi-ne De-us, A-gnus De-

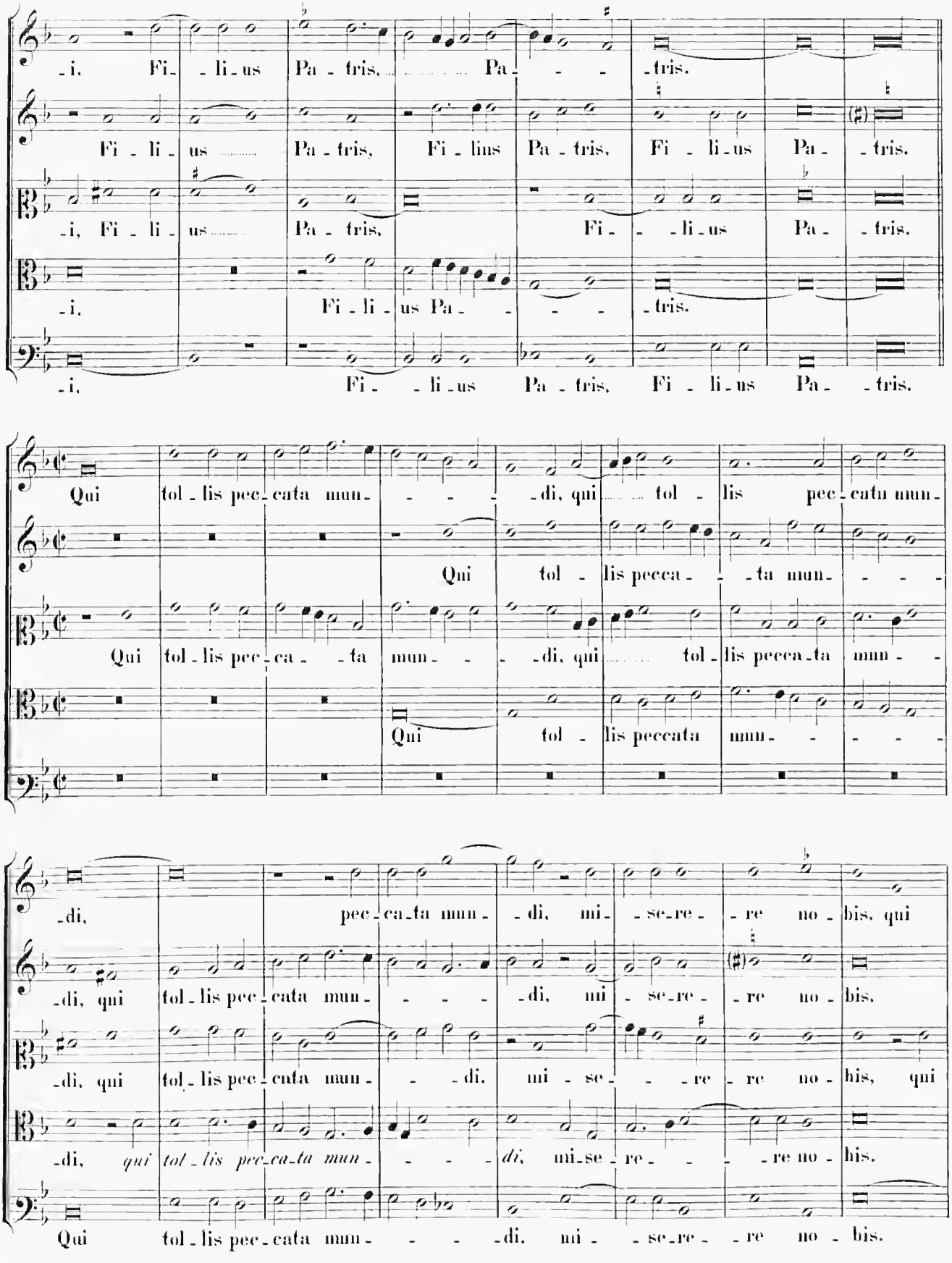
-i, Fi-li-us Pa-tris, ... Pa- - - -tris.
Fi-li-us ..... Pa-tris, Fi-lius Pa-tris, Fi-li-us Pa-tris.
-i, Fi-li-us ..... Pa-tris, Fi- -li-us Pa- -tris.
-i, Fi-li-us Pa- - - -tris.
-i, Fi- -li-us Pa-tris, Fi-li-us Pa- -tris.
Qui tol-lis pec-cata mun- - - -di, qui ..... tol-lis pec-catu mun-
Qui tol-lis pecca- -ta mun- - - -
Qui tol-lis pec-ca- -ta mun- - -di, qui ..... tol-lis pecca-ta mun- -
Qui tol-lis peccata mun- - - - -
-di, pec-ca-ta mun- -di, mi- -se-re- -re no-bis, qui
-di, qui tol-lis pec-cata mun- - - -di, mi- se-re- -re no-bis.
-di, qui tol-lis pec-cata mun- - -di, mi- se- - -re -re no-his, qui
-di, qui tol-lis pec-ca-ta mun- - - -di, mi-se-re- - - -re no-his.
Qui tol-lis pec-cata mun- - - -di, mi- -se-re- -re no-bis.

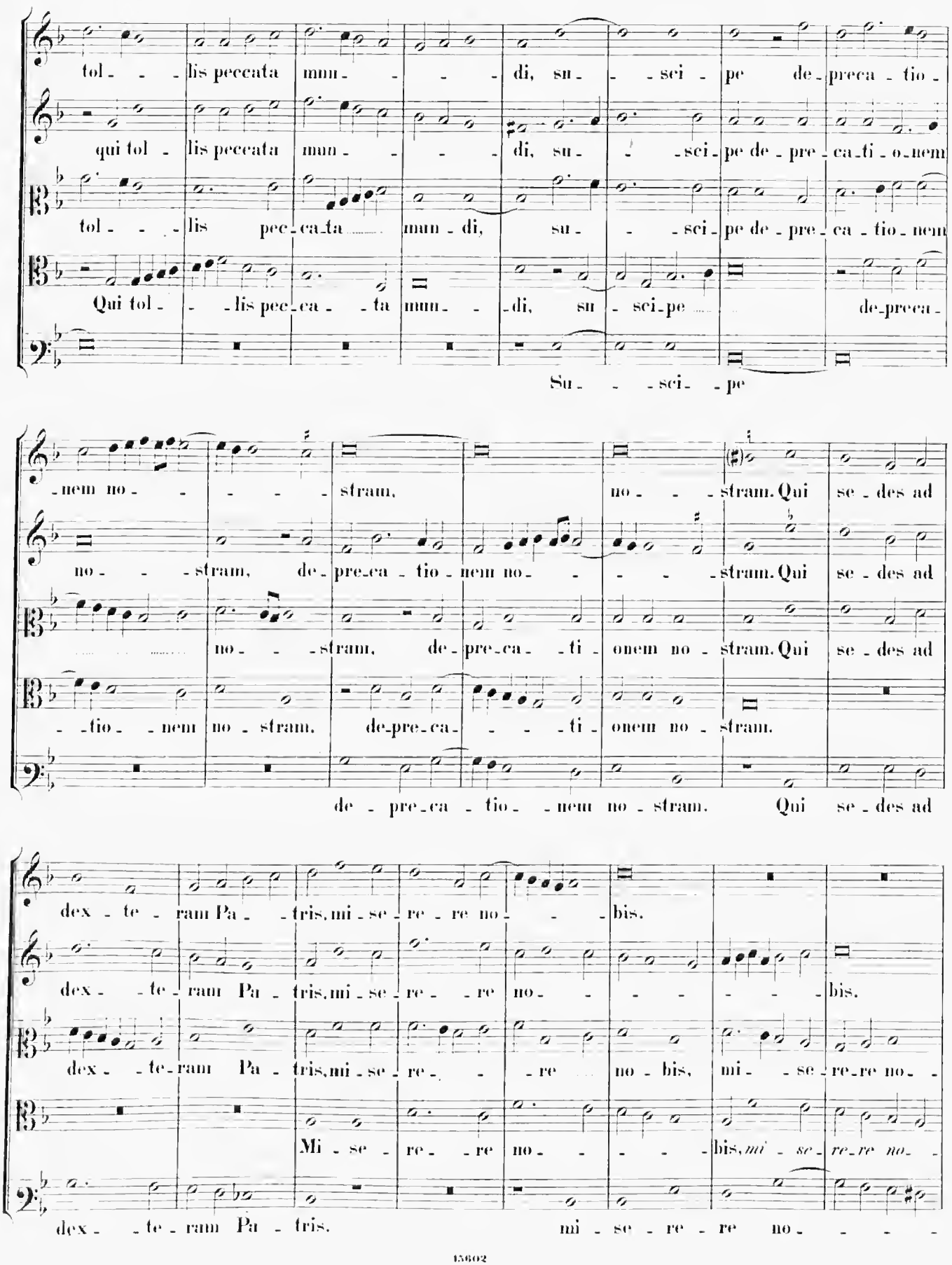
tol - - lis peccata mun - - - di, su - - sci - pe de - preca - tio -
qui tol - lis peccata mun - - - di, su - - sci - pe de - pre - ca - ti - o - nem
tol - - lis pec - ca - ta mun - di, su - - sci - pe de - pre - ca - tio - nem
Qui tol - - lis pec - ca - ta mun - - di, su - sci - pe de - preca -
Su - - sci - pe
- nem no - - - - stram, no - - - stram. Qui se - des ad
no - - - stram, de - pre - ca - tio - nem no - - - - stram. Qui se - des ad
no - - - stram, de - pre - ca - ti - onem no - stram. Qui se - des ad
- tio - nem no - stram, de - pre - ca - - - - ti - onem no - stram.
de - pre - ca - tio - - nem no - stram. Qui se - des ad
dex - te - ram Pa - - tris, mi - se - re - re no - - - bis.
dex - - te - ram Pa - tris, mi - se - re - - re no - - - - - - bis.
dex - - te - ram Pa - tris, mi - se - re - - re no - bis, mi - - se - re - re no -
Mi - se - re - - re no - - - - bis, mi - se - re - re no -
dex - - te - ram Pa - tris. mi - se - re - re no - - - -

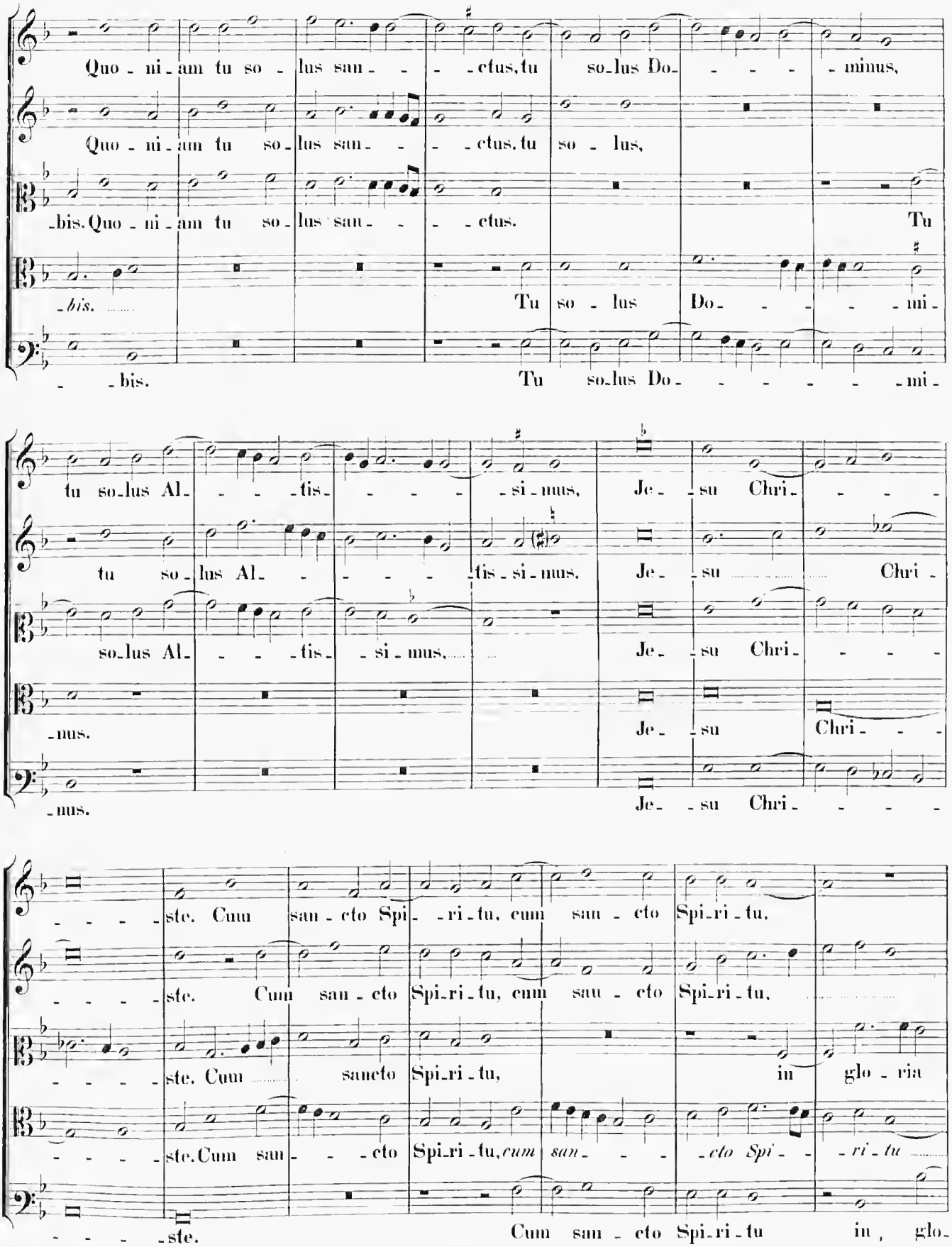
Quo - ni - am tu so - lus san - - - ctus, tu so - lus Do - - - - minus,
Quo - ni - am tu so - lus san - - - ctus. tu so - lus,
- bis. Quo - ni - am tu so - lus san - - - ctus. Tu
- bis. Tu so - lus Do - - - - mi -
- - bis. Tu so - lus Do - - - - - - mi -
tu so - lus Al - - - tis - - - - si - mus, Je - su Chri - - - -
tu so - lus Al - - - - tis - si - mus. Je - su Chri -
so - lus Al - - - tis - si - mus, Je - su Chri - - - -
- nus. Je - su Chri - - -
- nus. Je - su Chri - - - -
- - - - ste. Cum san - cto Spi - ri - tu, cum san - cto Spi - ri - tu,
- - - - ste. Cum san - cto Spi - ri - tu, cum san - cto Spi - ri - tu,
- - - - ste. Cum sancto Spi - ri - tu, in glo - ria
- - - - ste. Cum san - - - cto Spi - ri - tu, *cum san - - - cto Spi - - ri - tu*
- - - - ste. Cum san - cto Spi - ri - tu in, glo -

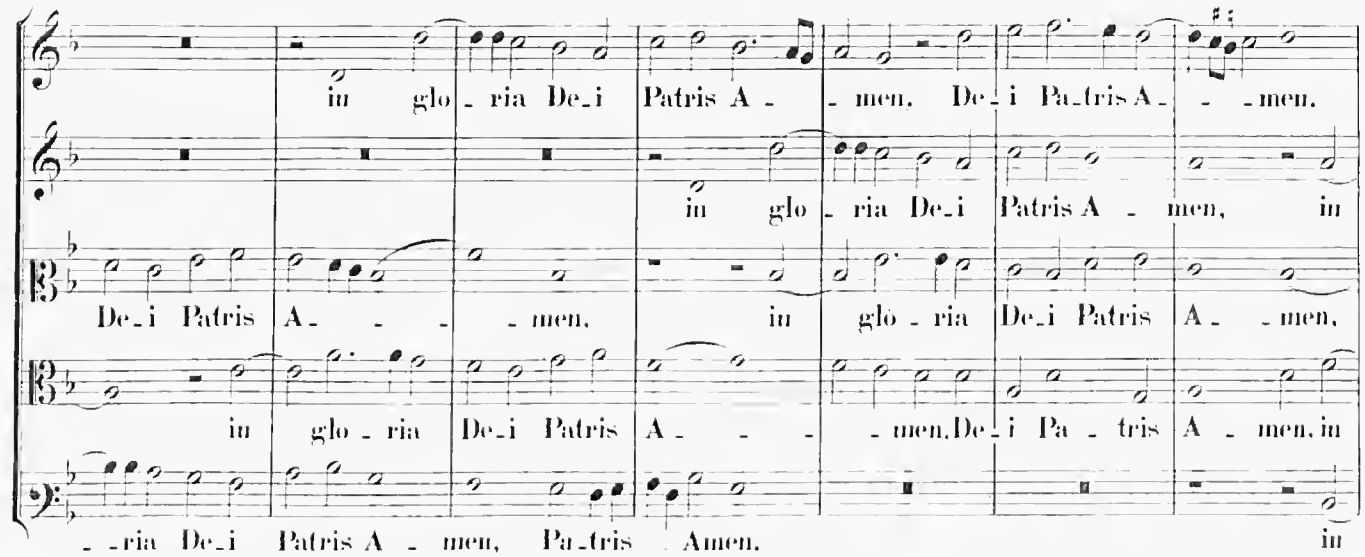
in glo - ria De_i Patris A - - men, De_i Pa_tris A - - men.
in glo - ria De_i Patris A - men, in
De_i Patris A - - - men, in glo - ria De_i Patris A - men,
in glo - ria De_i Patris A - - - men, De_i Pa - tris A - men, in
- ria De_i Patris A - men, Pa_tris Amen. in

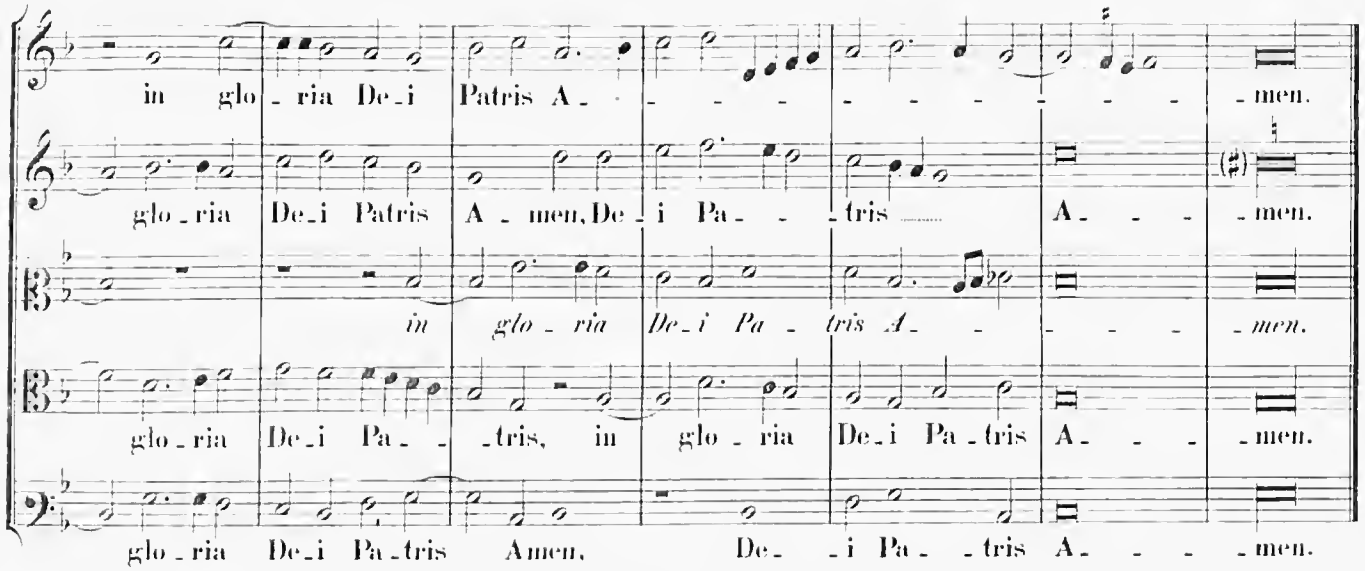
in glo - ria De_i Patris A - - - - - - - - - men.
glo - ria De_i Patris A - men, De_i Pa - - - tris A - - - men.
in glo - ria De_i Pa - tris A - - - - men.
glo - ria De_i Pa - - tris, in glo - ria De_i Pa - tris A - - - men.
glo - ria De_i Pa - tris Amen, De_ - i Pa - - tris A - - - men.

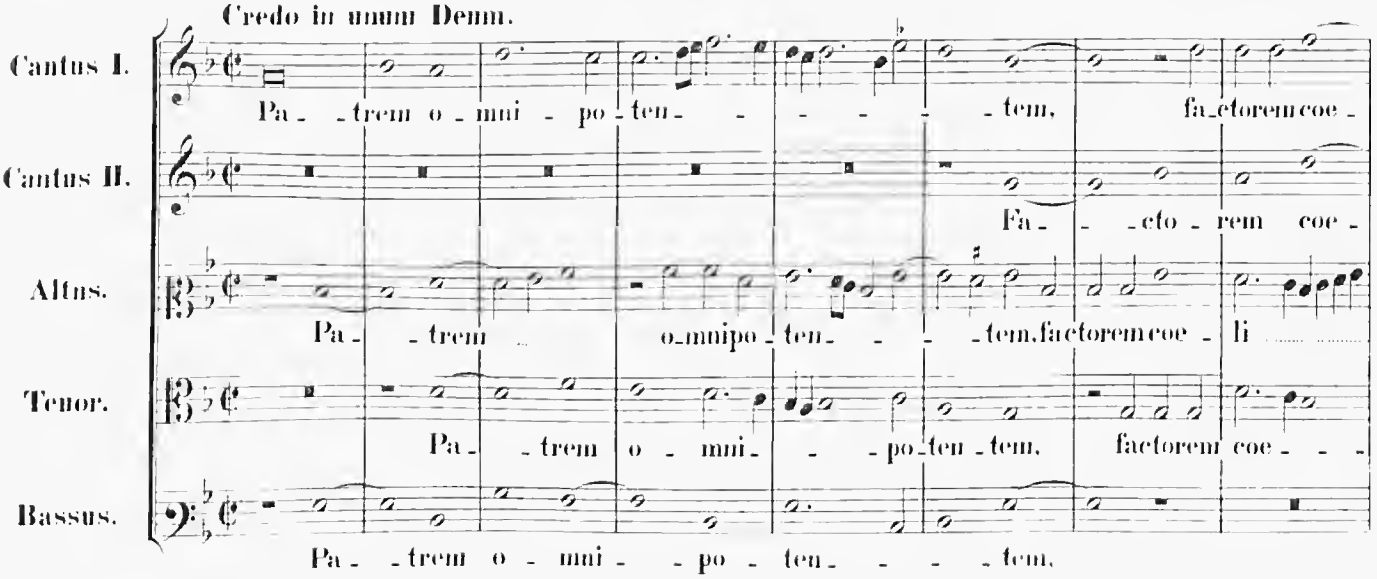
Credo in unum Deum.
Cantus I.
Pa - trem o - mni - po - ten - - - - - tem, fa_ctorem coe -
Cantus II.
Fa - - cto - rem coe -
Altus.
Pa - trem o_mnipo - ten - - - tem, factorem coe - li
Tenor.
Pa - trem o - mni - - po - ten - tem, factorem coe - - -
Bassus.
Pa - trem o - mni - - po - ten - - - tem.

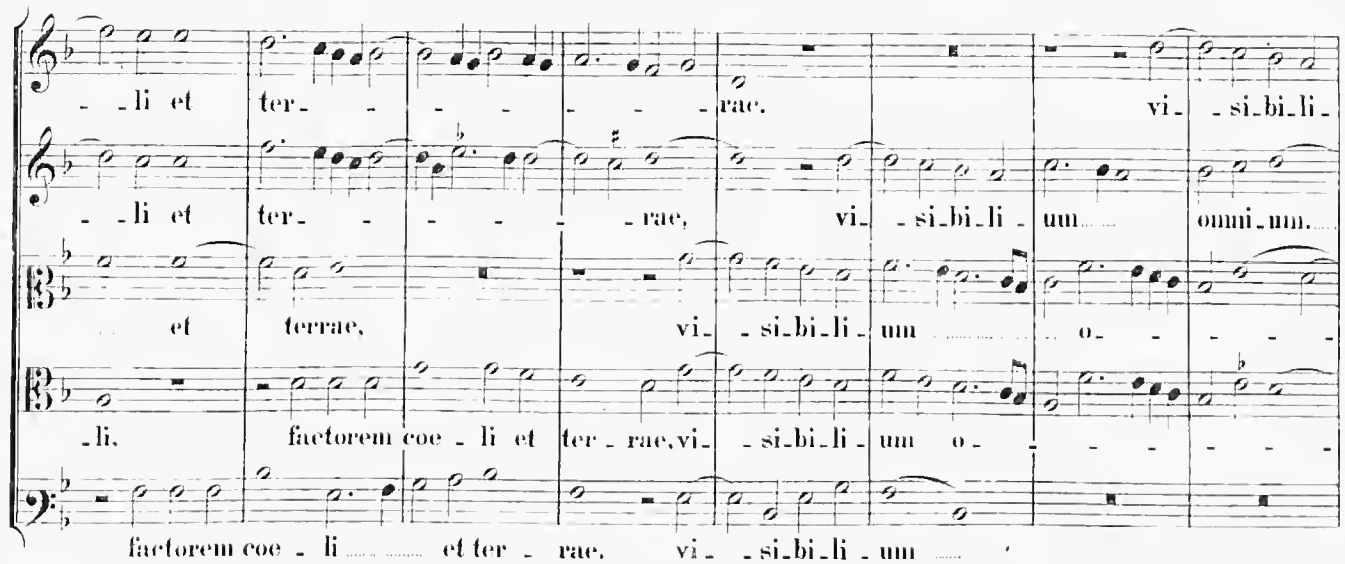
-li et ter- - - - - - - rae. vi- -si-bi-li-
-li et ter- - - - - - rae, vi- -si-bi-li-um omni-um.
et terrae, vi- -si-bi-li-um o- - - -
-li, factorem coe-li et ter-rae, vi- -si-bi-li-um o- - - - - -
factorem coe-li et ter-rae, vi- -si-bi-li-um

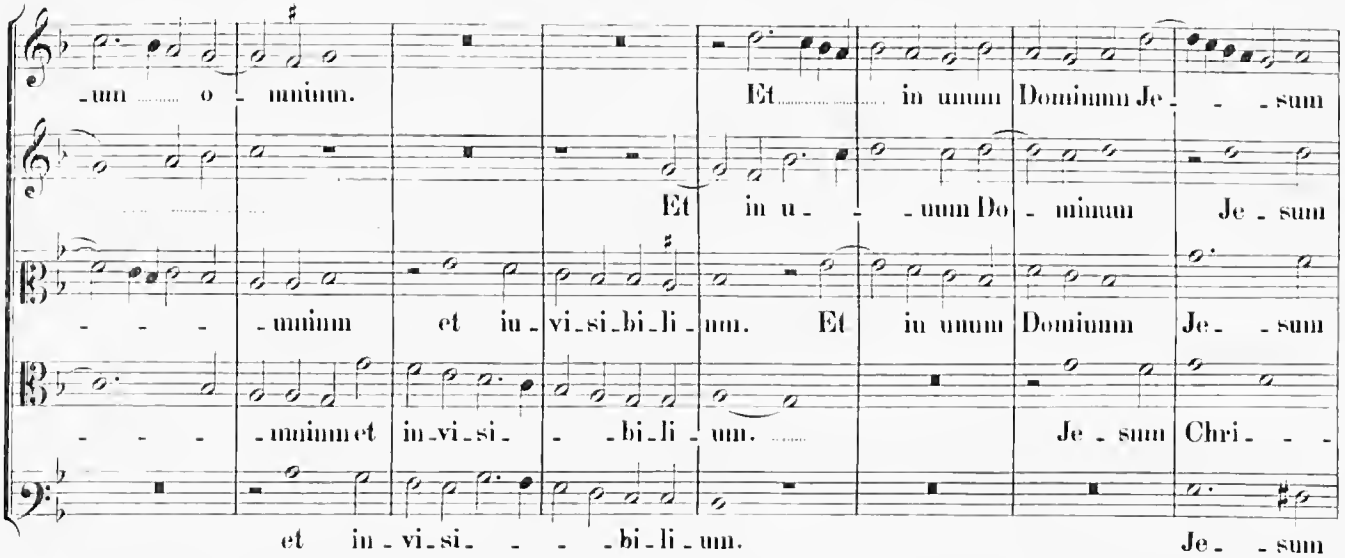
-um o-mnium. Et in unum Dominum Je- -sum
Et in u- -um Do-minum Je-sum
-mnium et in-vi-si-bi-li-um. Et in unum Dominum Je-sum
-mnium et in-vi-si- -bi-li-um. Je-sum Chri- -
et in-vi-si- - -bi-li-um. Je- -sum

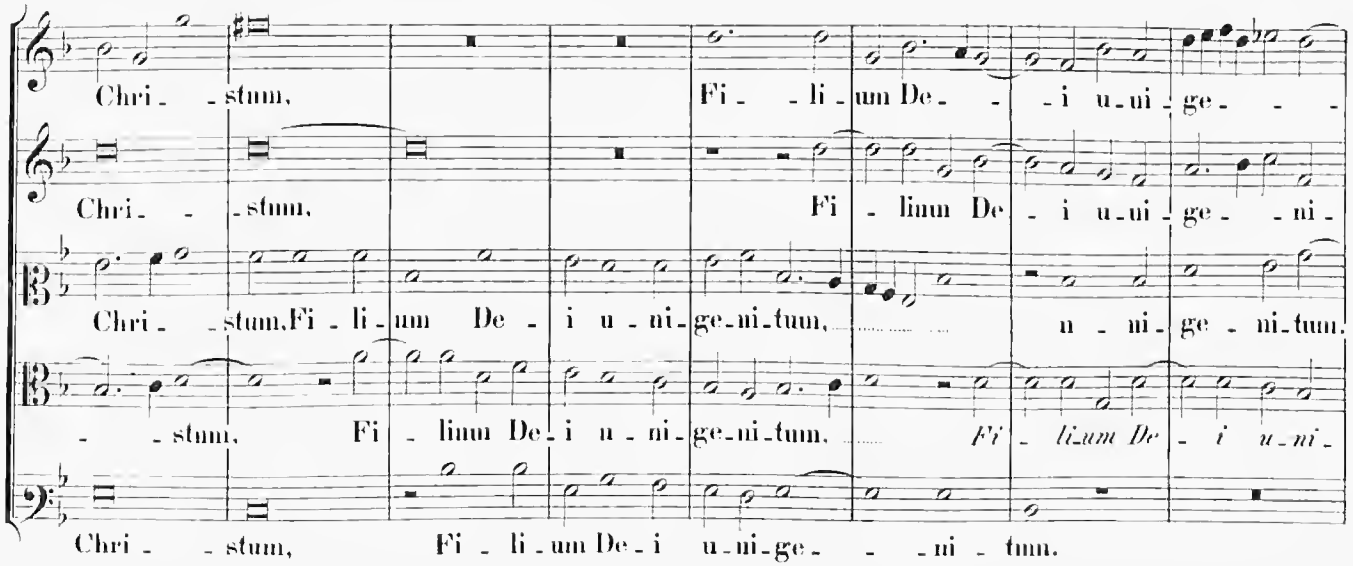
Chri- -stum, Fi- -li-um De- -i u-ni-ge- -
Chri- -stum, Fi-lium De-i u-ni-ge- -ni-
Chri- -stum, Fi-li-um De-i u-ni-ge-ni-tum, u-ni-ge-ni-tum.
- -stum, Fi-lium De-i u-ni-ge-ni-tum, *Fi-li-um De-i u-ni-*
Chri- -stum, Fi-li-um De-i u-ni-ge- -ni-tum.

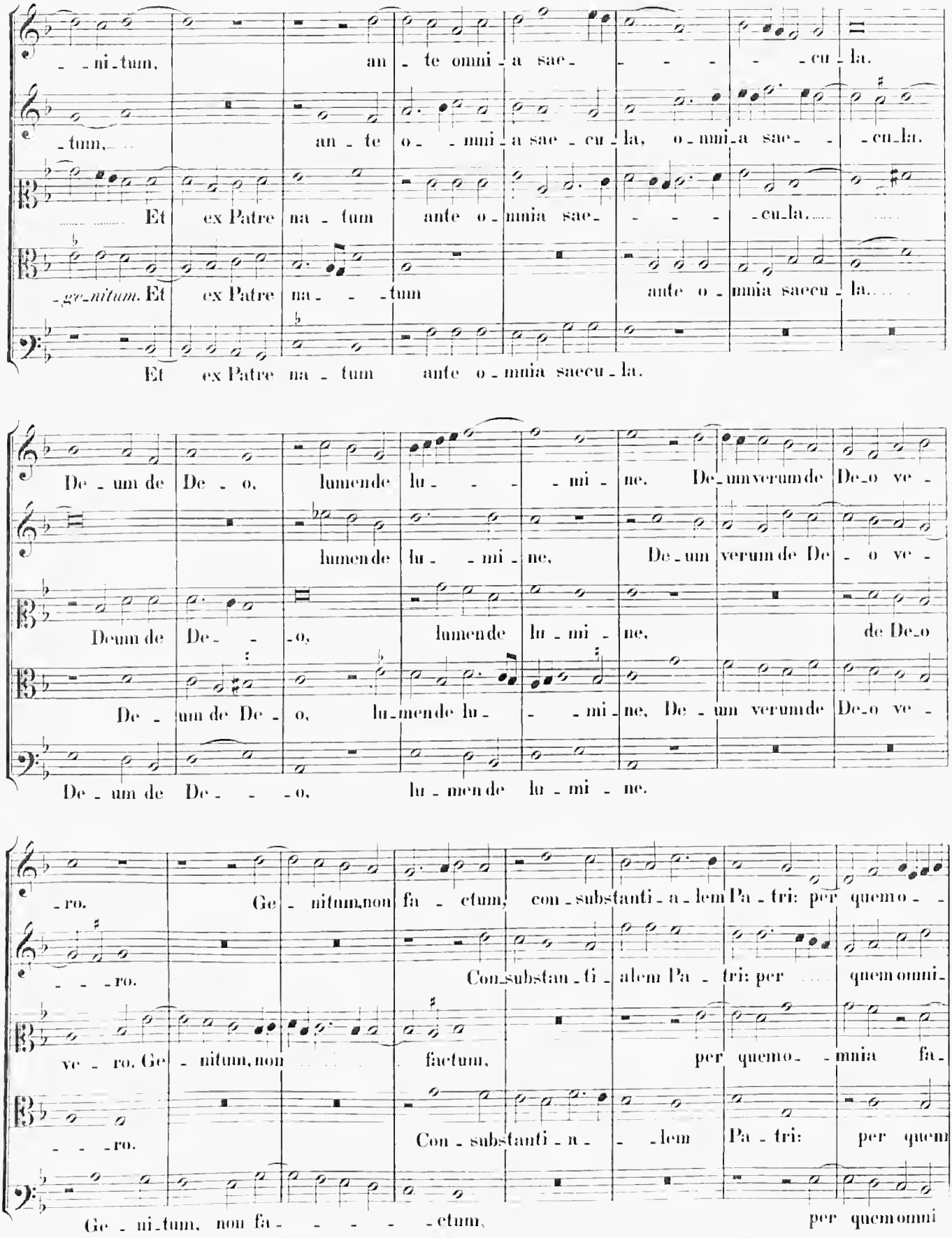
-ni-tum, ante omni-a sae- -cu-la.
-tum, ante o- -mni-a sae-cu-la, o-mni-a sae- -cu-la.
Et ex Patre na-tum ante o-mnia sae- -cu-la.
-ge-nitum. Et ex Patre na- -tum ante o-mnia saecu-la.
Et ex Patre na-tum ante o-mnia saecu-la.
De-um de De-o, lumen de lu- -mi-ne. De-um verum de De-o ve-
lumen de lu- -mi-ne, De-um verum de De-o ve-
Deum de De- -o, lumen de lu-mi-ne, de De-o
De-um de De-o, lu-men de lu- -mi-ne, De-um verum de De-o ve-
De-um de De- -o, lu-men de lu-mi-ne.
-ro. Ge-nitum, non fa-ctum, con-substanti-a-lem Pa-tri: per quem o-
-ro. Con-substan-ti-alem Pa-tri: per quem omni-
ve-ro. Ge-nitum, non factum, per quem o- -mnia fa-
-ro. Con-substanti-a- -lem Pa-tri: per quem
Ge-ni-tum, non fa- -ctum, per quem omni

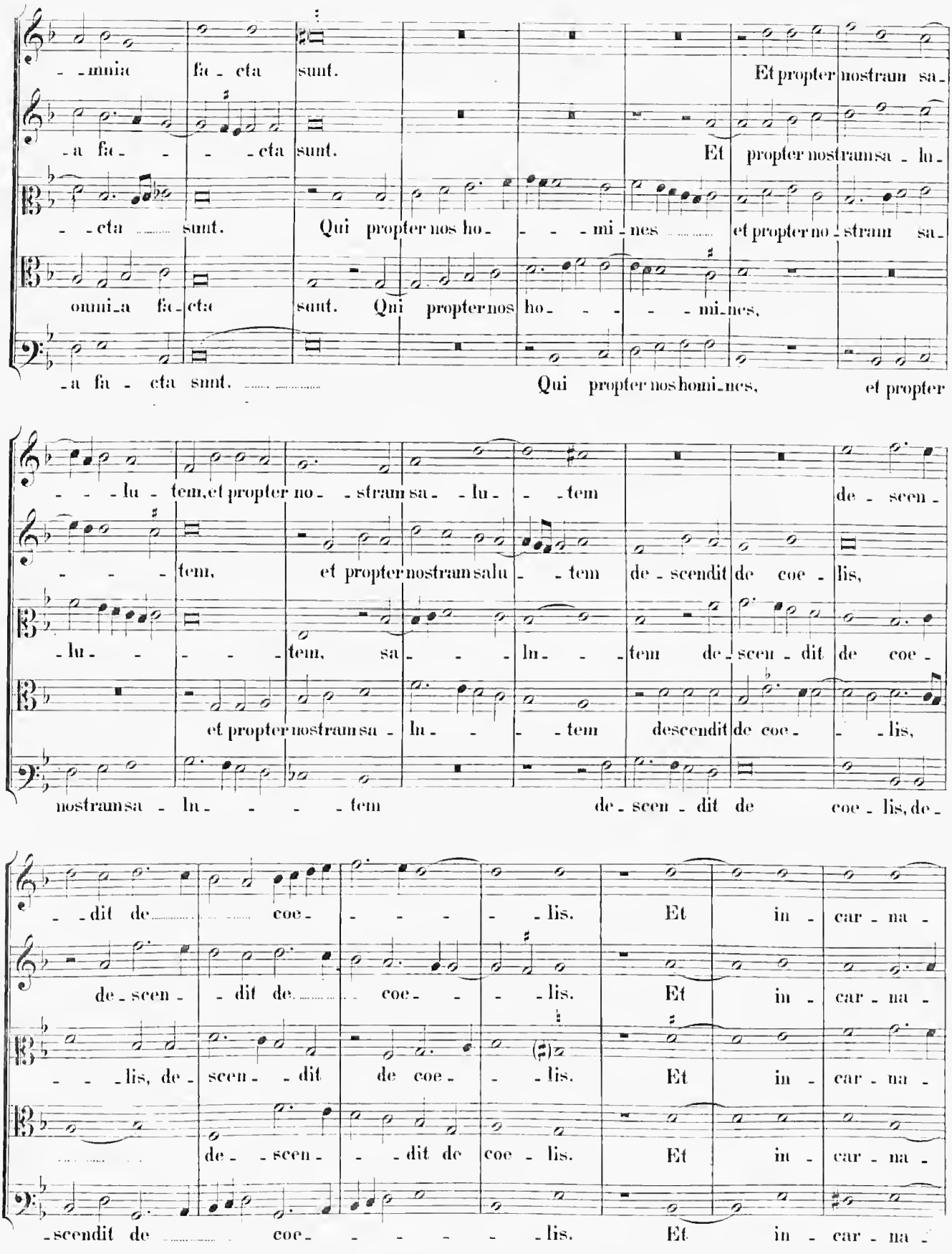
-mnia fa-cta sunt. Et propter nostram sa-
-a fa- -cta sunt. Et propter nostram sa-lu-
-cta sunt. Qui propter nos ho- -mi-nes et propter no-stram sa-
omni-a fa-cta sunt. Qui propter nos ho- -mi-nes,
-a fa-cta sunt. Qui propter nos homi-nes, et propter
-lu-tem, et propter no-stram sa-lu-tem de-scen-
-tem, et propter nostram salu-tem de-scendit de coe-lis,
-lu- -tem, sa- -lu- -tem de-scen-dit de coe-
et propter nostram sa-lu- -tem descendit de coe- -lis,
nostram sa-lu- -tem de-scen-dit de coe-lis, de-
-dit de coe- -lis. Et in-car-na-
de-scen- -dit de coe- -lis. Et in-car-na-
-lis, de-scen- -dit de coe- -lis. Et in-car-na-
de- -scen- -dit de coe-lis. Et in-car-na-
-scendit de coe- -lis. Et in-car-na-

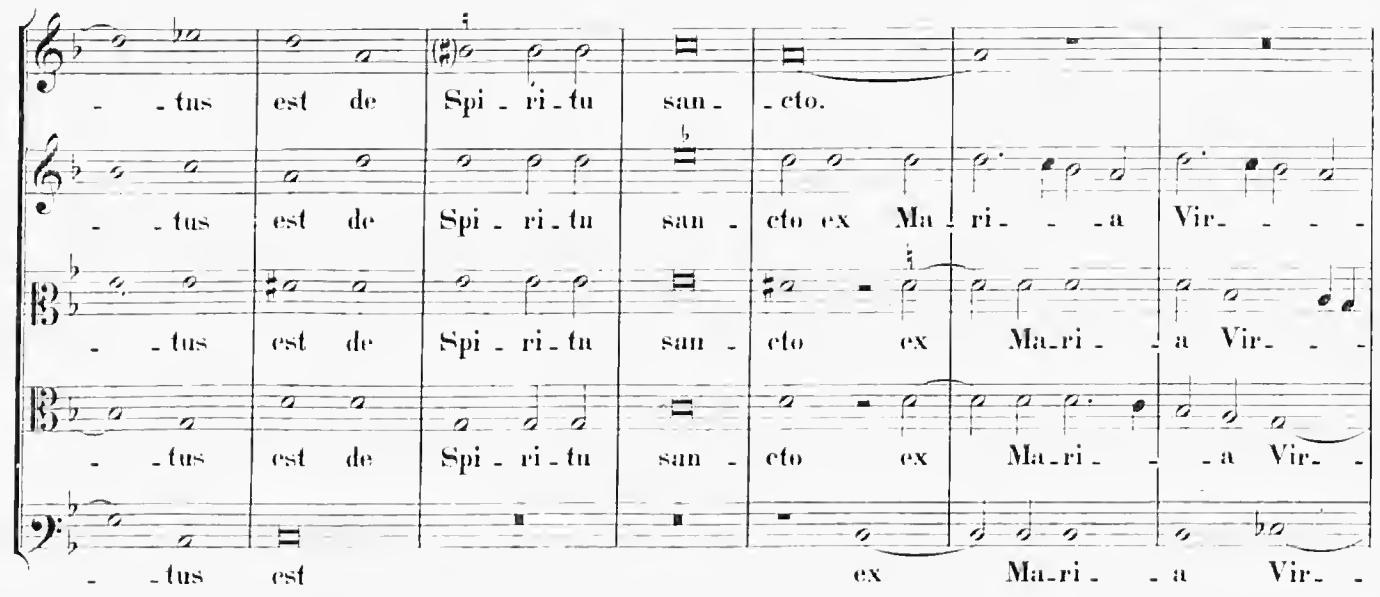
- - tus est de Spi - ri - tu san - cto.
- - tus est de Spi - ri - tu san - cto ex Ma - ri - - a Vir - - - -
- - tus est de Spi - ri - tu san - cto ex Ma - ri - - a Vir - - -
- - tus est de Spi - ri - tu san - cto ex Ma - ri - - a Vir - -
- - tus est ex Ma - ri - - a Vir - -

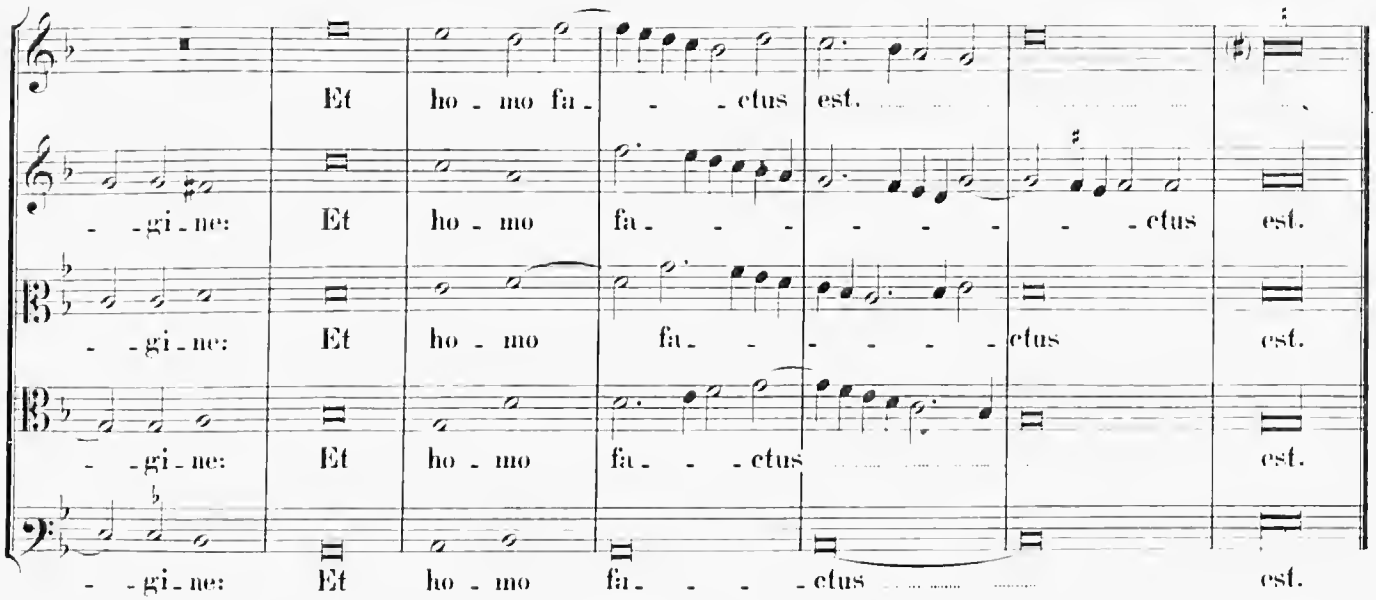
Et ho - mo fa - - - ctus est.
- gi - ne: Et ho - mo fa - - - - - - ctus est.
- - gi - ne: Et ho - mo fa - - - - - ctus est.
- - gi - ne: Et ho - mo fa - - - ctus est.
- - gi - ne: Et ho - mo fa - - - ctus est.

4 vocum.

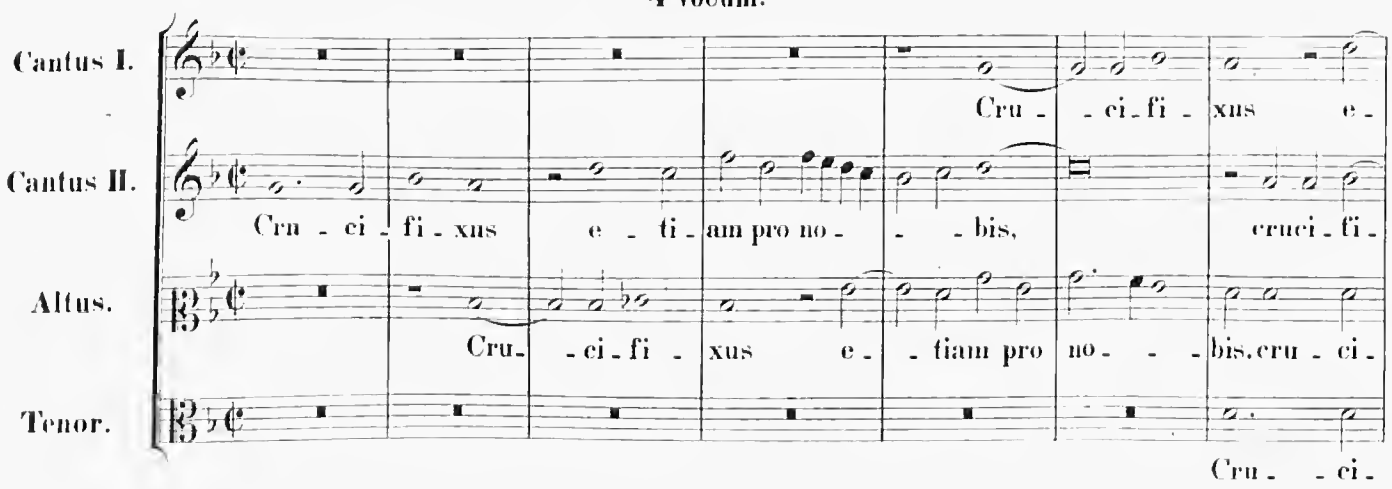
Cantus I.
Cru - - ci - fi - xus e -
Cantus II.
Cru - ci - fi - xus e - ti - am pro no - - - bis, cruci - fi -
Altus.
Cru - - ci - fi - xus e - - tiam pro no - - - bis, cru - ci -
Tenor.
Cru - - ci -

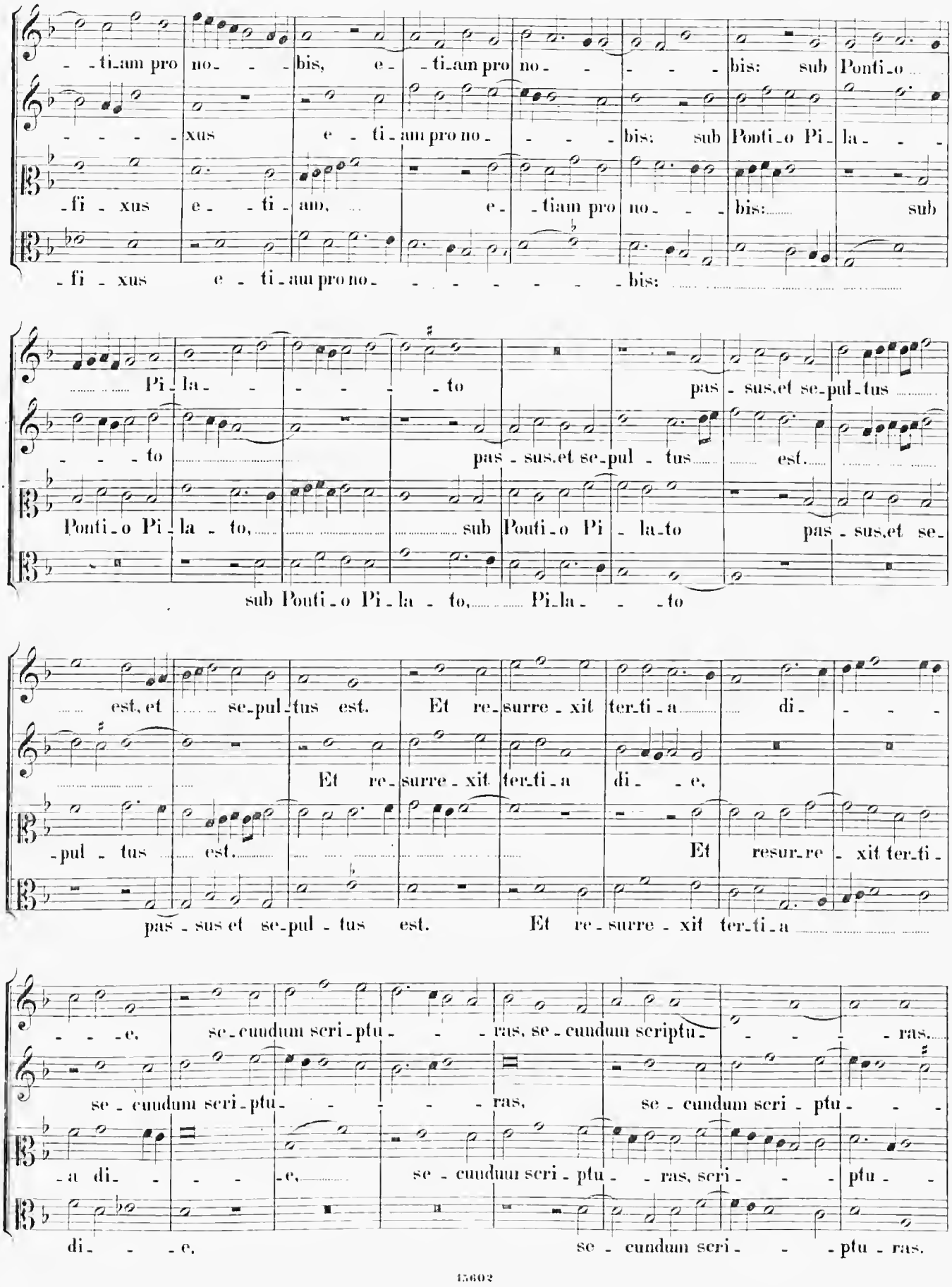
-ti-am pro no- - bis, e- -ti-am pro no- - - - bis: sub Ponti-o
- - - - xus e - ti-am pro no- - - bis: sub Ponti-o Pi-la- - -
-fi - xus e - -ti - am, e- -tiam pro no- - bis: sub
-fi - xus e - ti-am pro no- - - - - - - bis:
Pi-la- - - - - to pas - sus,et se-pul-tus
- - - to pas - sus,et se-pul - tus est.
Ponti-o Pi-la - to, sub Ponti-o Pi - la-to pas - sus,et se-
sub Ponti-o Pi-la - to, Pi-la- - -to
est, et se-pul-tus est. Et re-surre-xit ter-ti-a di- - - -
Et re-surre-xit ter-ti-a di- - e,
-pul - tus est. Et resur-re - xit ter-ti-
pas - sus et se-pul - tus est. Et re-surre - xit ter-ti-a
- - -e, se-cundum scri-ptu- - - ras, se-cundum scriptu- - - - - ras.
se - cundum scri-ptu- - - - - ras, se - cundum scri - ptu- - -
-a di- - - -e, se - cundum scri - ptu- - ras, scri- - - ptu- -
di- - - e, se - cundum scri- - - ptu - ras.

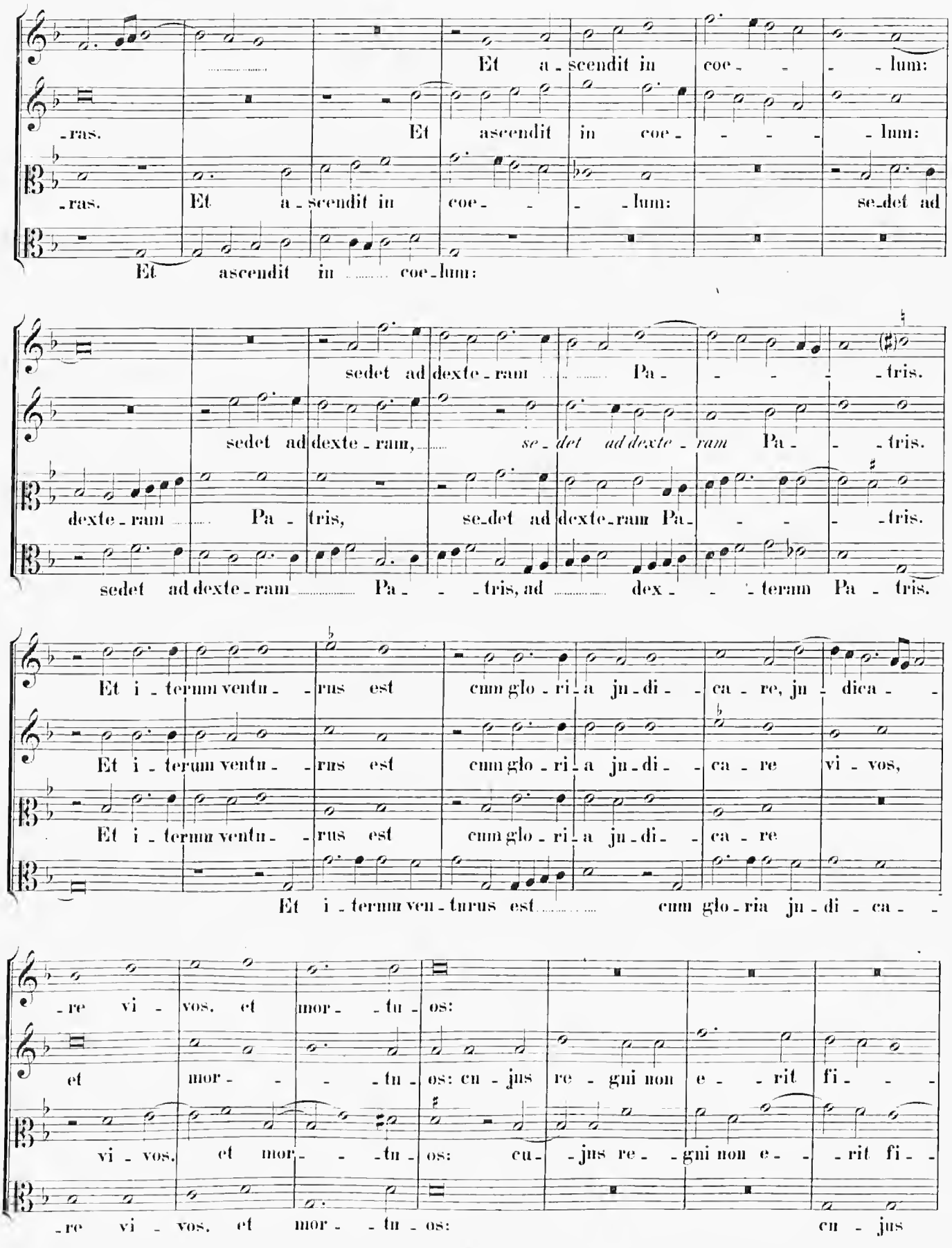
Et a - scendit in coe - - - - lum:
- ras. Et ascendit in coe - - - - - lum:
- ras. Et a - scendit in coe - - - - lum: se - det ad
Et ascendit in ..... coe - lum:
sedet ad dexte - ram ..... Pa - - - - - tris.
sedet ad dexte - ram, ... se - det ad dexte - ram Pa - - - tris.
dexte - ram ..... Pa - tris, se - det ad dexte - ram Pa - - - - tris.
sedet ad dexte - ram ..... Pa - - - tris, ad ..... dex - - - teram Pa - tris.
Et i - terum ventu - - rus est cum glo - ri - a ju - di - - ca - re, ju - dica - -
Et i - terum ventu - - rus est cum glo - ri - a ju - di - - ca - re vi - vos,
Et i - terum ventu - - rus est cum glo - ri - a ju - di - - ca - re
Et i - terum ven - turus est ..... cum glo - ria ju - di - ca - -
- re vi - vos, et mor - - tu - os:
et mor - - - - tu - os: cu - jus re - gni non e - - rit fi - - -
vi - vos, et mor - - - tu - os: cu - jus re - gni non e - - rit fi -
- re vi - vos, et mor - - tu - os: cu - jus

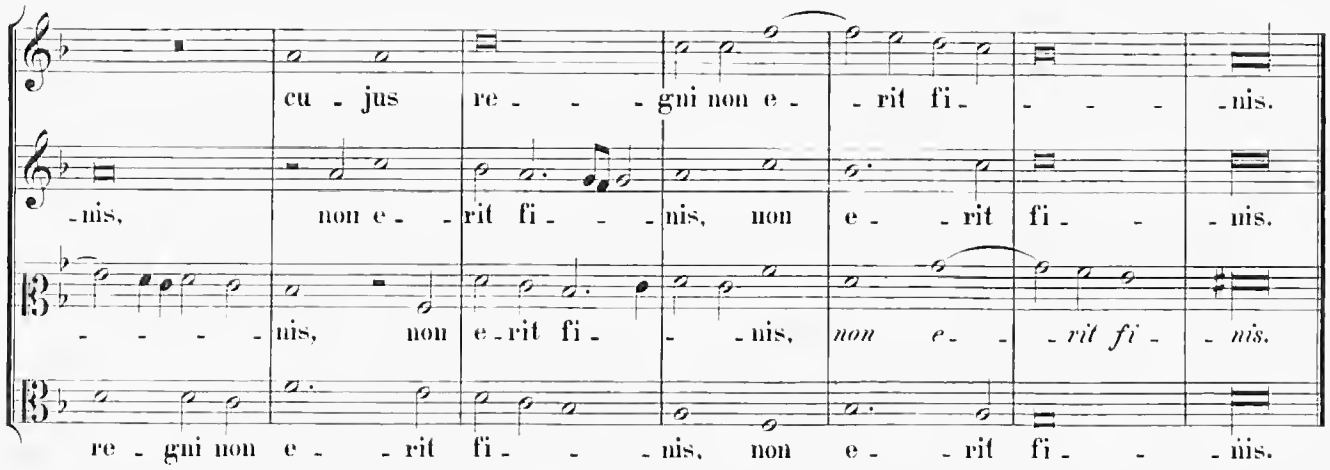
cu - jus re - - - gni non e - - rit fi - - - - nis.
- nis, non e - - rit fi - - - nis, non e - - rit fi - - - nis.
- - - - - nis, non e - rit fi - - - nis, non e - - rit fi - - nis.
re - gni non e - - rit fi - - - nis, non e - - rit fi - - - nis.

5 vocum.

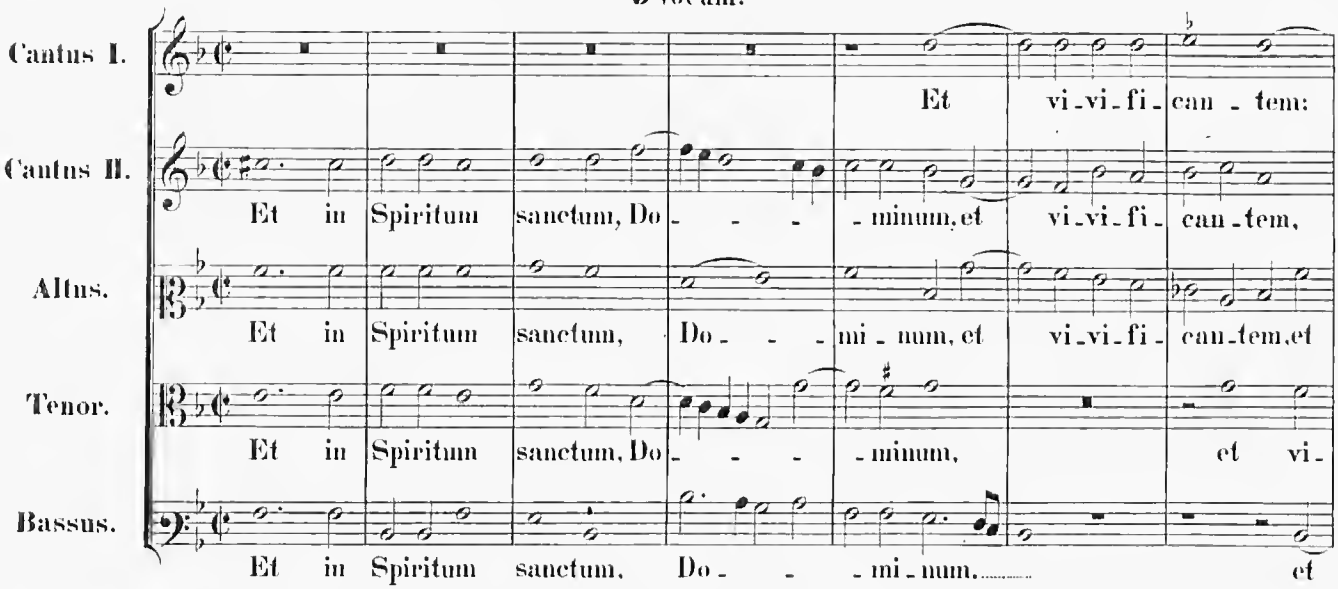
Cantus I.
Et vi - vi - fi - can - tem:
Cantus II.
Et in Spiritum sanctum, Do - - - - minum, et vi - vi - fi - can - tem,
Altus.
Et in Spiritum sanctum, Do - - - mi - num, et vi - vi - fi - can - tem, et
Tenor.
Et in Spiritum sanctum, Do - - - - minum, et vi -
Bassus.
Et in Spiritum sanctum, Do - - - mi - num, et

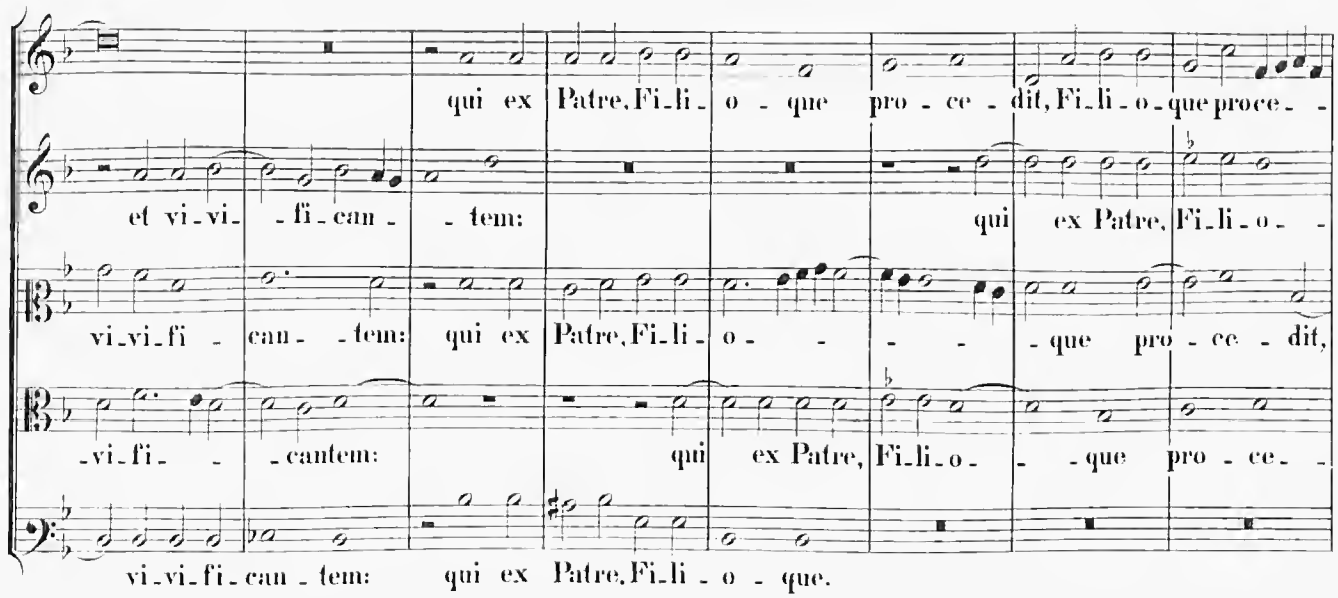
qui ex Patre, Fi - li - o - que pro - ce - dit, Fi - li - o - que proce - -
et vi - vi - - fi - can - - tem: qui ex Patre, Fi - li - o - -
vi - vi - fi - can - - tem: qui ex Patre, Fi - li - o - - - - que pro - ce - dit,
- vi - fi - - - cantem: qui ex Patre, Fi - li - o - - que pro - ce - -
vi - vi - fi - can - tem: qui ex Patre, Fi - li - o - que.

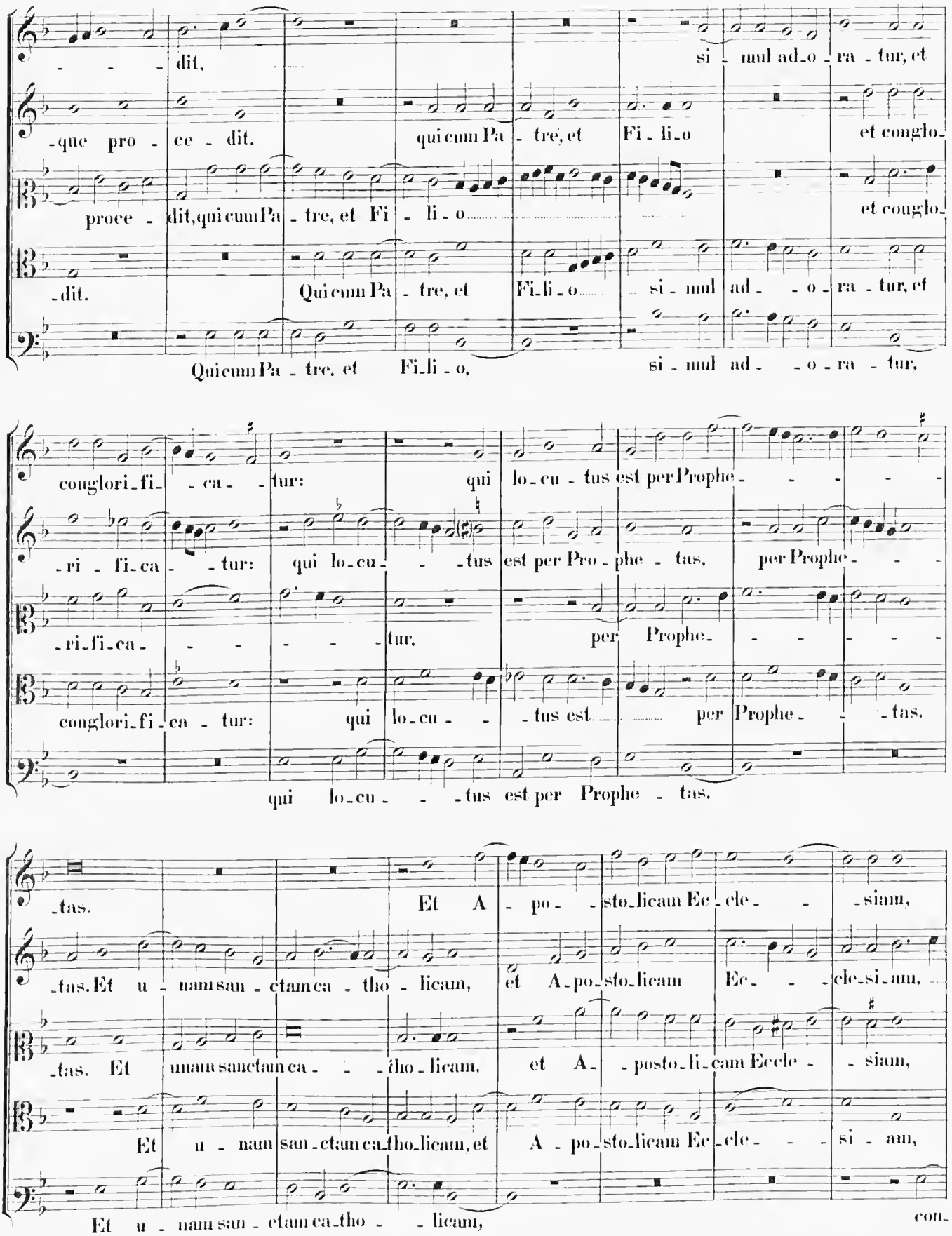
dit, si - mul ad_o - ra - tur, et
-que pro - ce - dit. qui cum Pa - tre, et Fi - li_o et conglo_
proce - dit, qui cum Pa - tre, et Fi - li - o et conglo_
-dit. Qui cum Pa - tre, et Fi_li - o si - mul ad - - o - ra - tur, et
Qui cum Pa - tre, et Fi_li - o, si - mul ad - - o - ra - tur,
couglori_fi - - ca - - tur: qui lo_cu - tus est per Prophe - - - - -
-ri - fi_ca - - tur: qui lo_cu - - - tus est per Pro - phe - tas, per Prophe - - -
-ri_fi_ca - - - - - tur, per Prophe_ - - - - -
conglori_fi_ca - tur: qui lo_cu - - - tus est per Prophe - - tas.
qui lo_cu - - - tus est per Prophe - tas.
-tas. Et A - po - - sto_licam Ec_cle - - siam,
-tas. Et u - nam san_ctam ca - tho - licam, et A_po_sto_licam Ec - - cle_si_am,
-tas. Et unam sanctam ca - - tho_licam, et A_ - posto_li_cam Eccle - siam,
Et u - nam san_ctam ca_tho_licam, et A - po_sto_licam Ec_cle - - si - am,
Et u - nam san - ctam ca_tho - - licam, con_

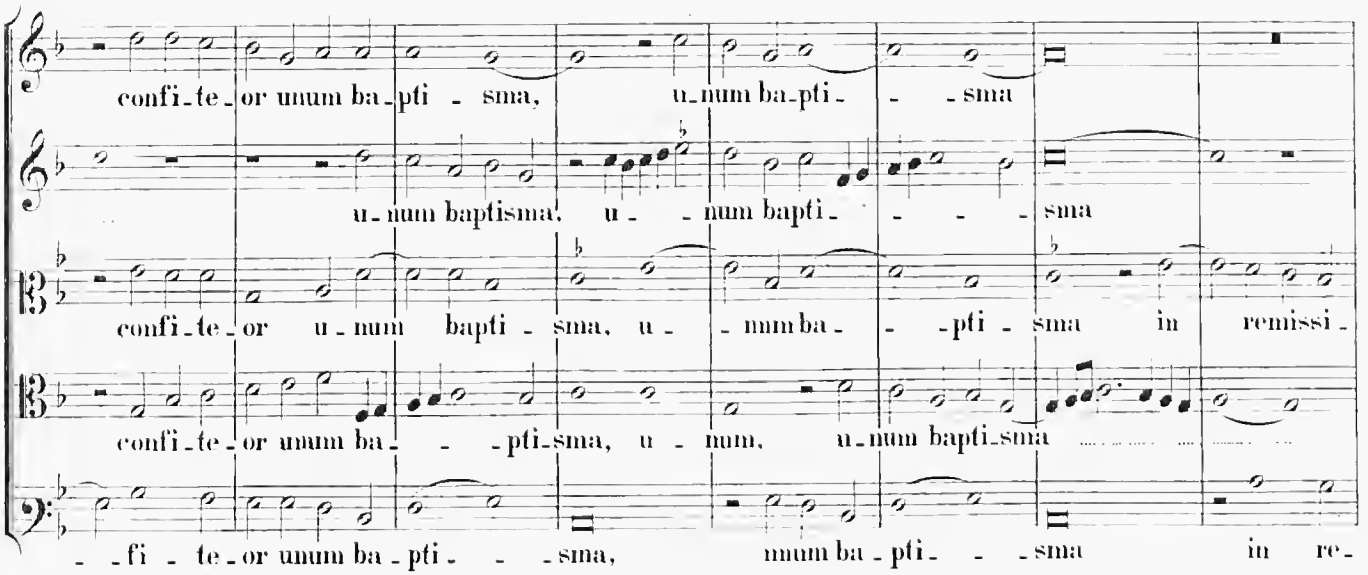
confi-te-or unum ba-pti-sma, u-num ba-pti-sma
u-num baptisma, u-num bapti-sma
confi-te-or u-num bapti-sma, u-num ba-pti-sma in remissi-
confi-te-or unum ba-pti-sma, u-num, u-num bapti-sma
-fi-te-or unum ba-pti-sma, num ba-pti-sma in re-

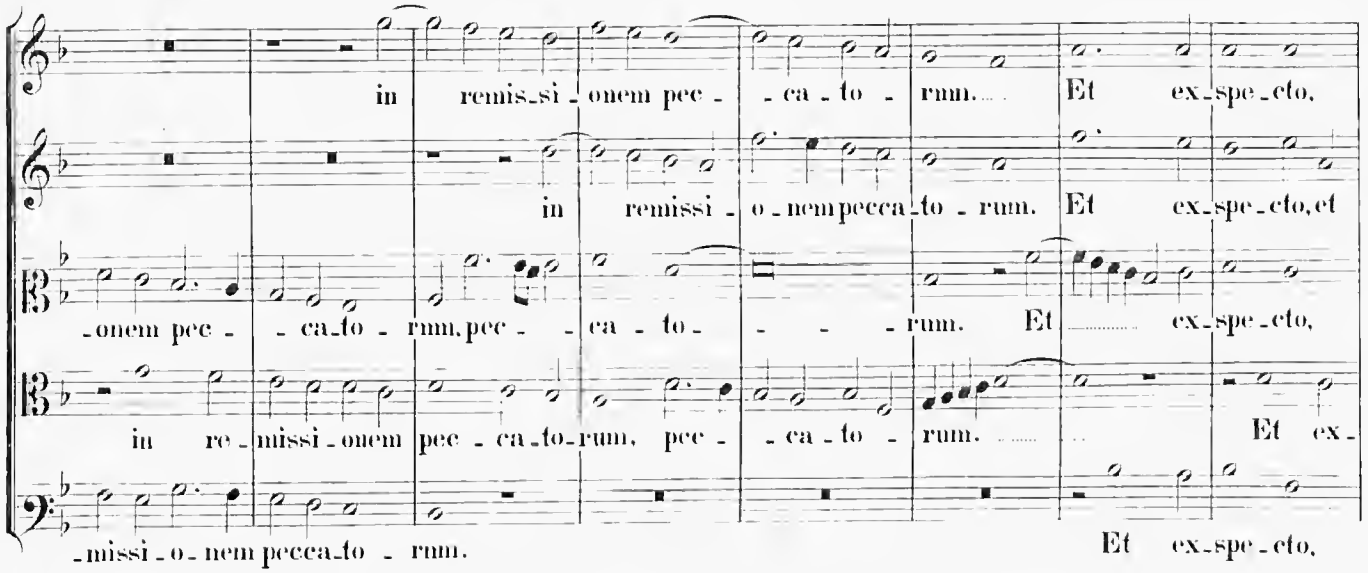
in remis-si-onem pec-ca-to-rum. Et ex-spe-cto,
in remissi-o-nem pecca-to-rum. Et ex-spe-cto, et
-onem pec-ca-to-rum, pec-ca-to-rum. Et ex-spe-cto,
in re-missi-onem pec-ca-to-rum, pec-ca-to-rum. Et ex-
-missi-o-nem pecca-to-rum. Et ex-spe-cto,

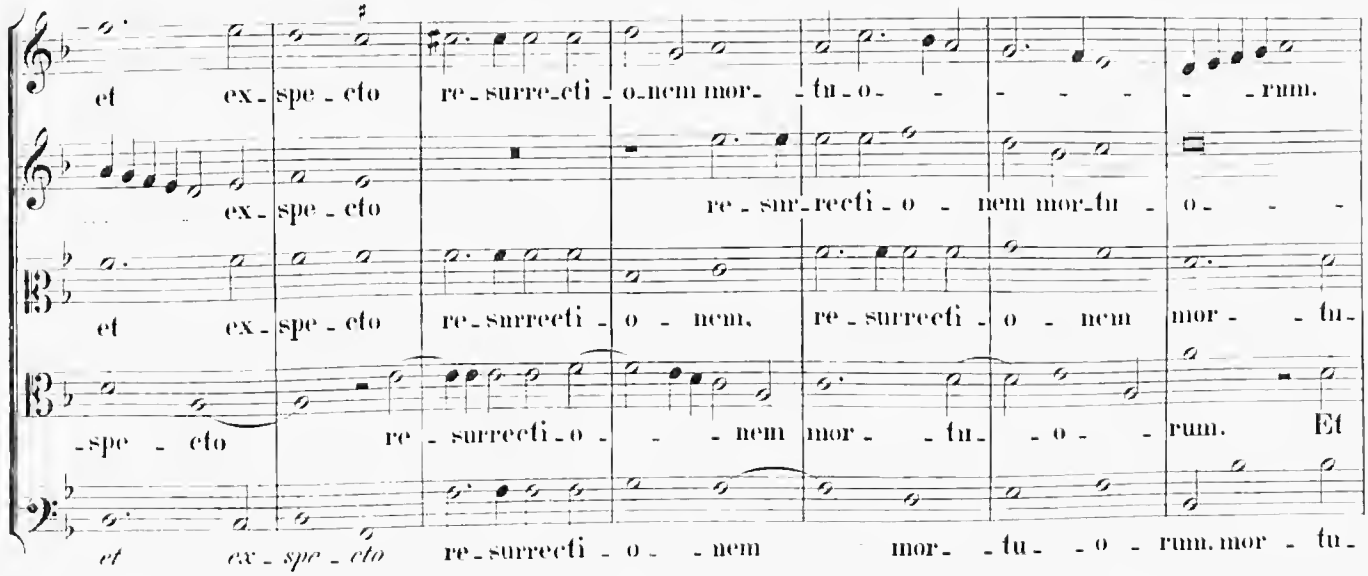
et ex-spe-cto re-surre-cti-o-nem mor-tu-o-rum.
ex-spe-cto re-surrecti-o-nem mor-tu-o-
et ex-spe-cto re-surrecti-o-nem, re-surrecti-o-nem mor-tu-
-spe-cto re-surrecti-o-nem mor-tu-o-rum. Et
et ex-spe-cto re-surrecti-o-nem mor-tu-o-rum. mor-tu-

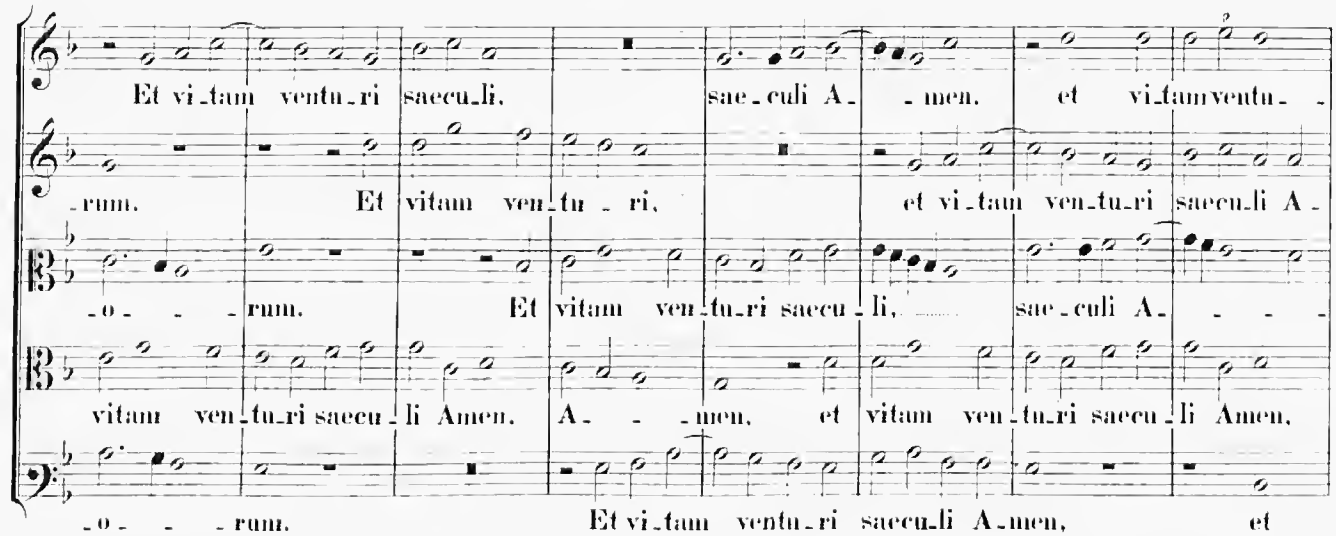
Et vi-tam ventu-ri saecu-li. sae-culi A- -men. et vi-tam ventu-
-rum. Et vitam ven-tu-ri, et vi-tam ven-tu-ri saecu-li A-
-o- - -rum. Et vitam ven-tu-ri saecu-li, sae-culi A- - -
vitam ven-tu-ri saecu-li Amen. A- - -men. et vitam ven-tu-ri saecu-li Amen,
-o- - -rum. Et vi-tam ventu-ri saecu-li A-men, et

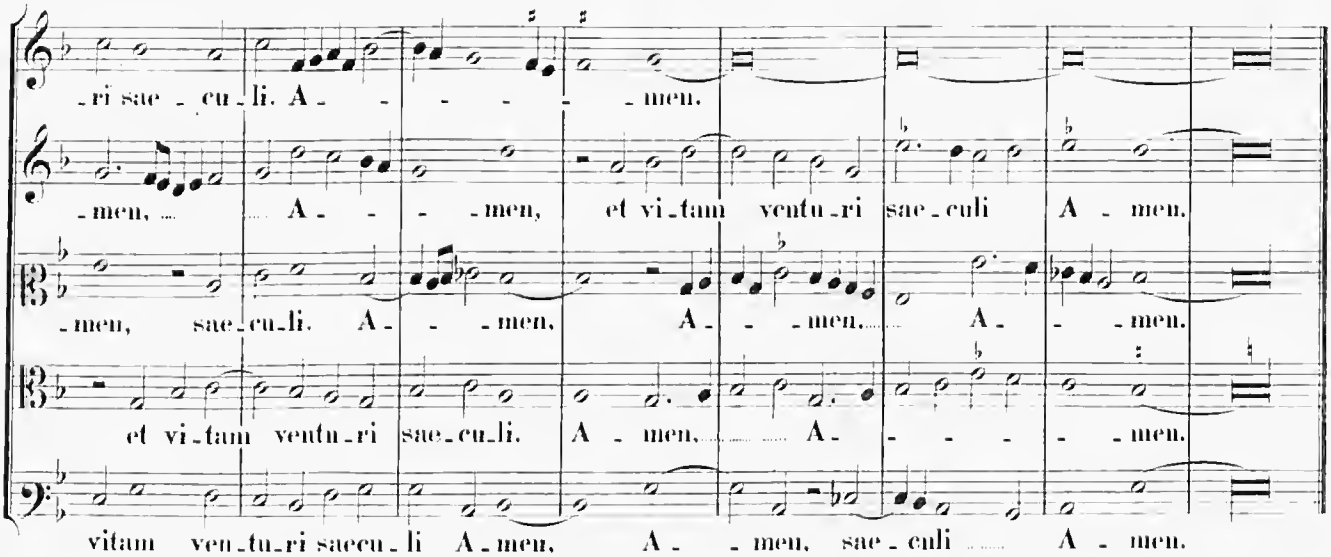
-ri sae-cu-li. A- - - - -men.
-men, A- - -men, et vi-tam ventu-ri sae-culi A-men.
-men, sae-cu-li. A- - -men, A- - -men. A- - -men.
et vi-tam ventu-ri sae-cu-li. A-men, A- - - - -men.
vitam ven-tu-ri saecu-li A-men, A- -men, sae-culi A-men.

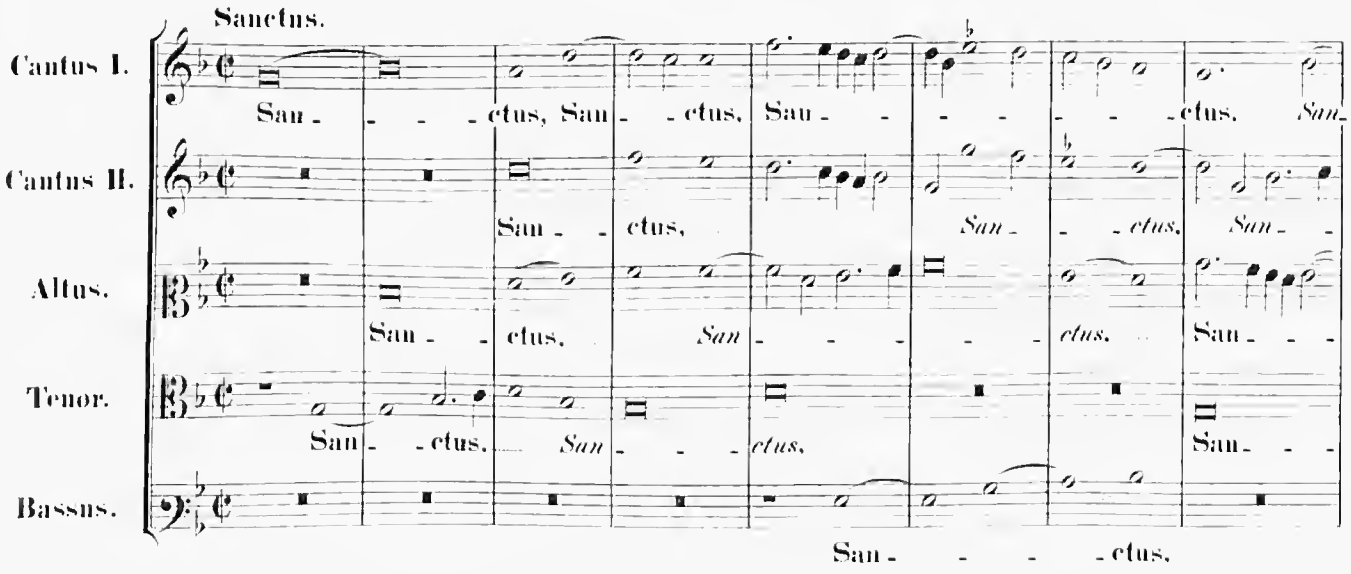
Sanctus.
Cantus I.
Cantus II.
Altus.
Tenor.
Bassus.
San- - - -ctus, San- -ctus, San- - - - - -ctus, San-
San- -ctus, San- -ctus, San- -
San- -ctus, San- - - - -ctus, San- - -
San- -ctus, San- - - -ctus, San- - -
San- - - -ctus.

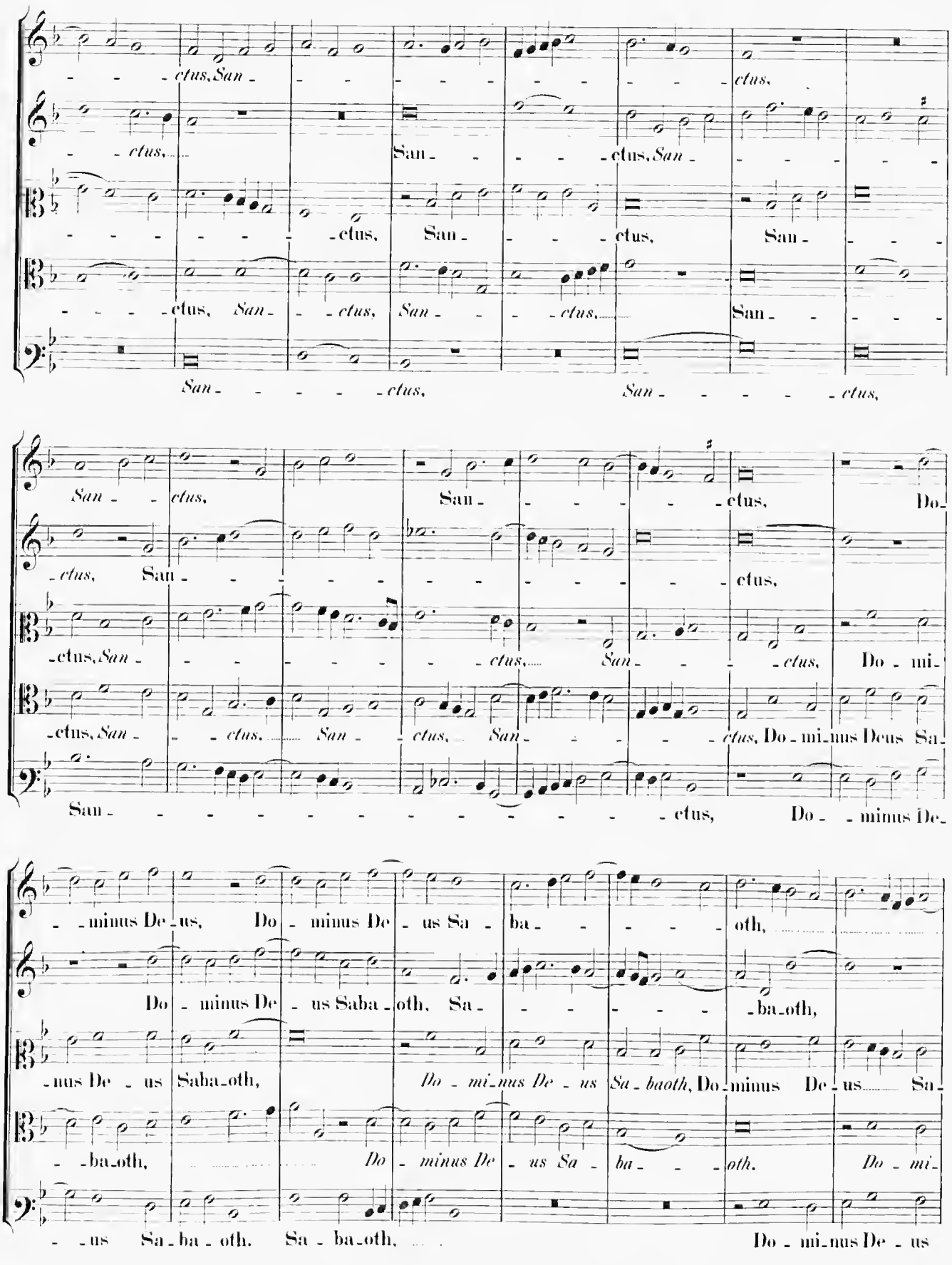
ctus, San ctus,
ctus, San ctus, San
ctus, San ctus, San
ctus, San ctus, San ctus, San
San ctus, San ctus,
San ctus, San ctus, Do
ctus, San ctus,
ctus, San ctus, San ctus, Do mi
ctus, San ctus, San ctus, San ctus, Do mi nus Deus Sa
San ctus, Do minus De
minus De us, Do minus De us Sa ba oth,
Do minus De us Saba oth, Sa ba oth,
nus De us Saba oth, Do mi nus De us Sa baoth, Do minus De us Sa
ba oth, Do minus De us Sa ba oth. Do mi
us Sa ba oth. Sa ba oth, Do mi nus De us

Do - minus De - us Sa - ba - oth, Sa - ba -

Do - mi - nus De - us Sa - - ba - oth, *Do - mi - nus De - us Sa - baoth,*

- baoth, *Do - minus De - us Sa - ba - oth,* Do - mi - nus De - us

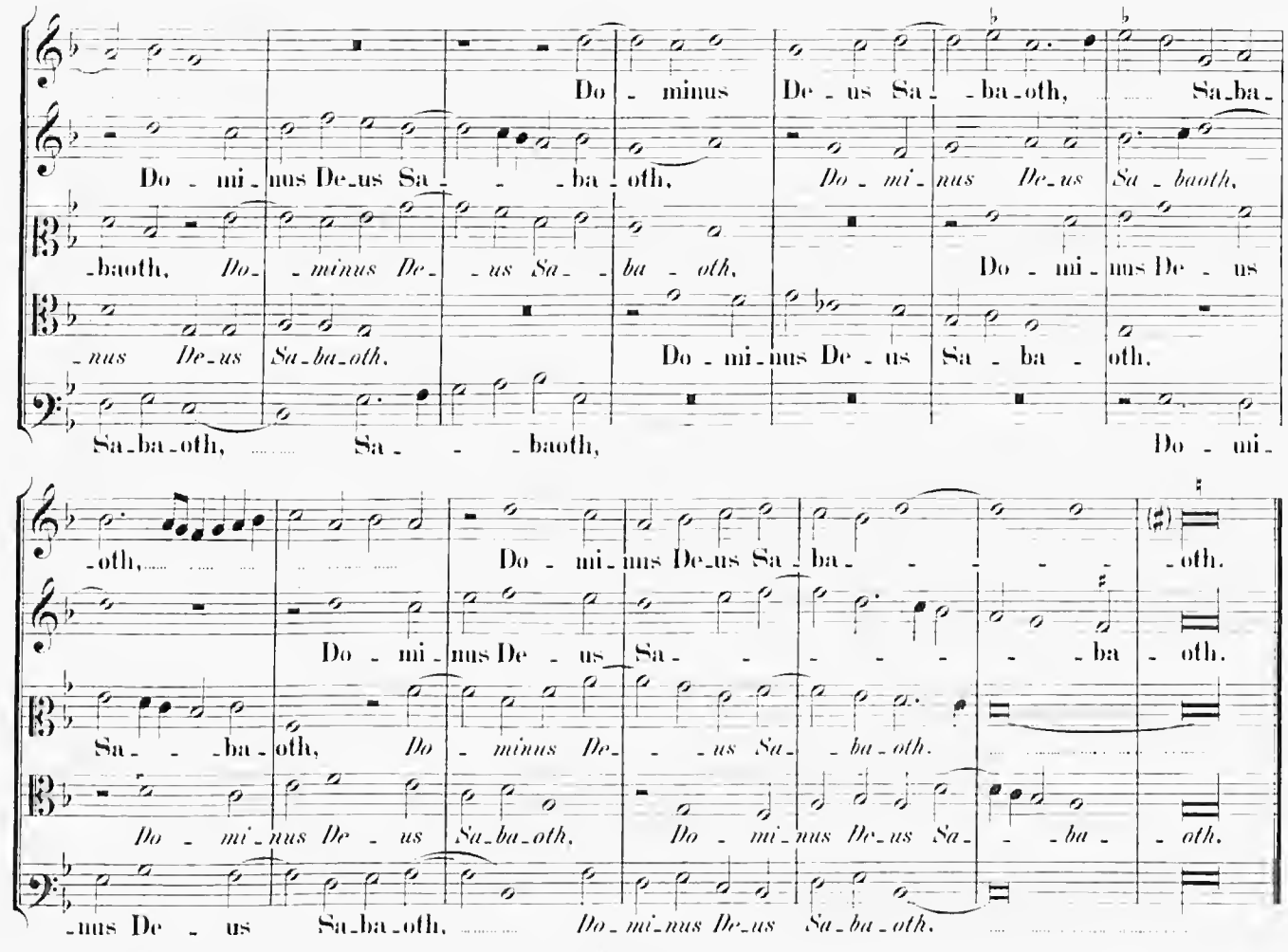

- nus De - us Sa - ba - oth. Do - mi - nus De - us Sa - ba - oth.

Sa - ba - oth, Sa - - baoth, Do - mi -

- oth, Do - mi - nus De - us Sa - ba - - - - - oth.

Do - mi - nus De - us Sa - - - - - - ba - oth.

Sa - - ba - oth, *Do - minus De - - us Sa - ba - oth.*

Do - mi - nus De - us Sa - ba - oth, Do - mi - nus De - us Sa - - ba - - oth.

- nus De - us Sa - ba - oth, *Do - mi - nus De - us Sa - ba - oth.*

4 vocum.

Cantus I. Ple - ni sunt coeli, et ter - ra. et ter - ra,

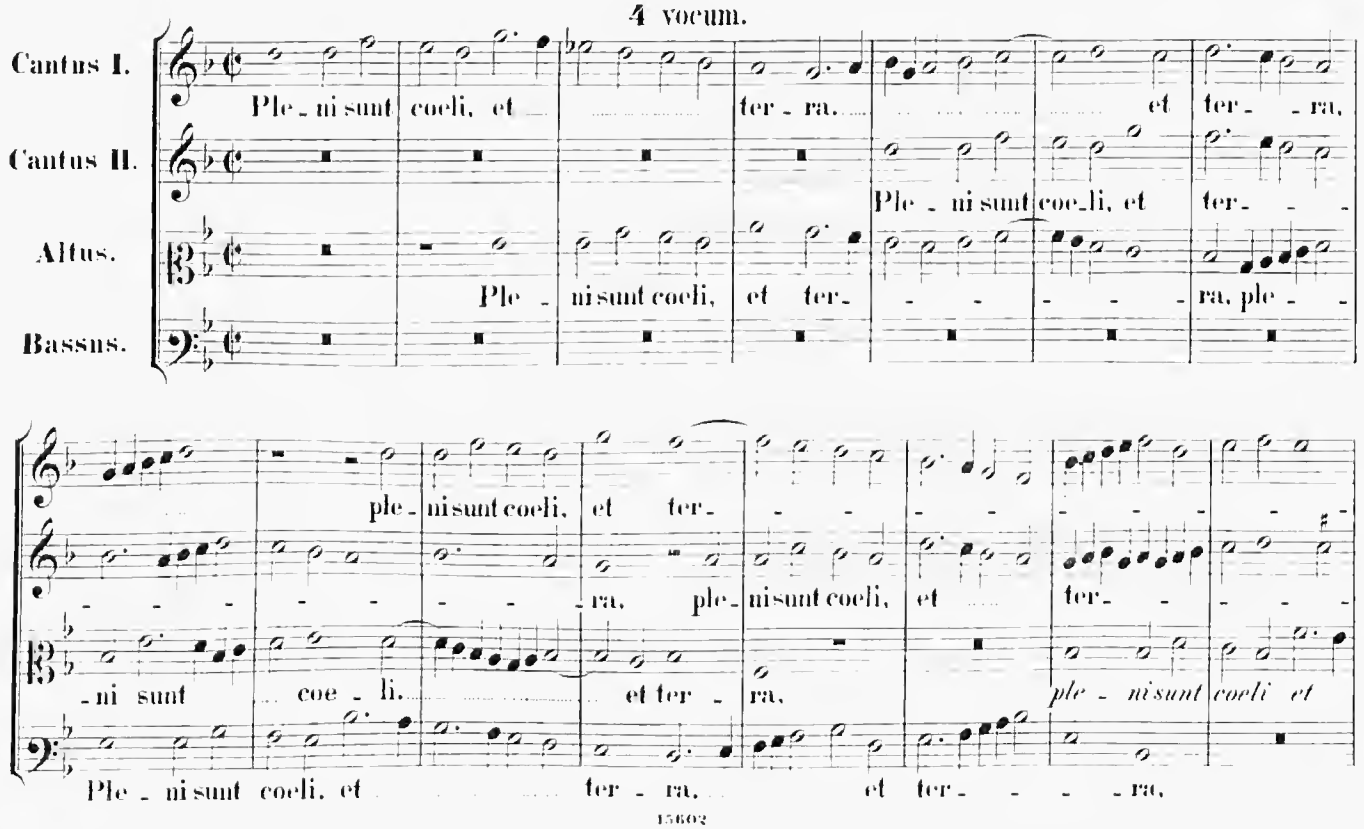

Cantus II. Ple - ni sunt coe - li, et ter - - -

Altus. Ple - ni sunt coeli, et ter - - - - - ra, ple - -

Bassus.

ple - ni sunt coeli, et ter - - - - - - - - -

- - - - - - - - ra, ple - ni sunt coeli, et ter - - - - -

- ni sunt coe - li. et ter - ra, *ple - ni sunt coeli et*

Ple - ni sunt coeli, et ter - ra, et ter - - - - ra,

-ra, et ter - - ra, glo-ri-a tu - a.

-ra. glo-ri-a tu - - - -

ter - ra glo - ri-a tu - - - - - - - -a, glo-

ple - ni sunt coe-li, et ter - - - - ra glo-ri-a

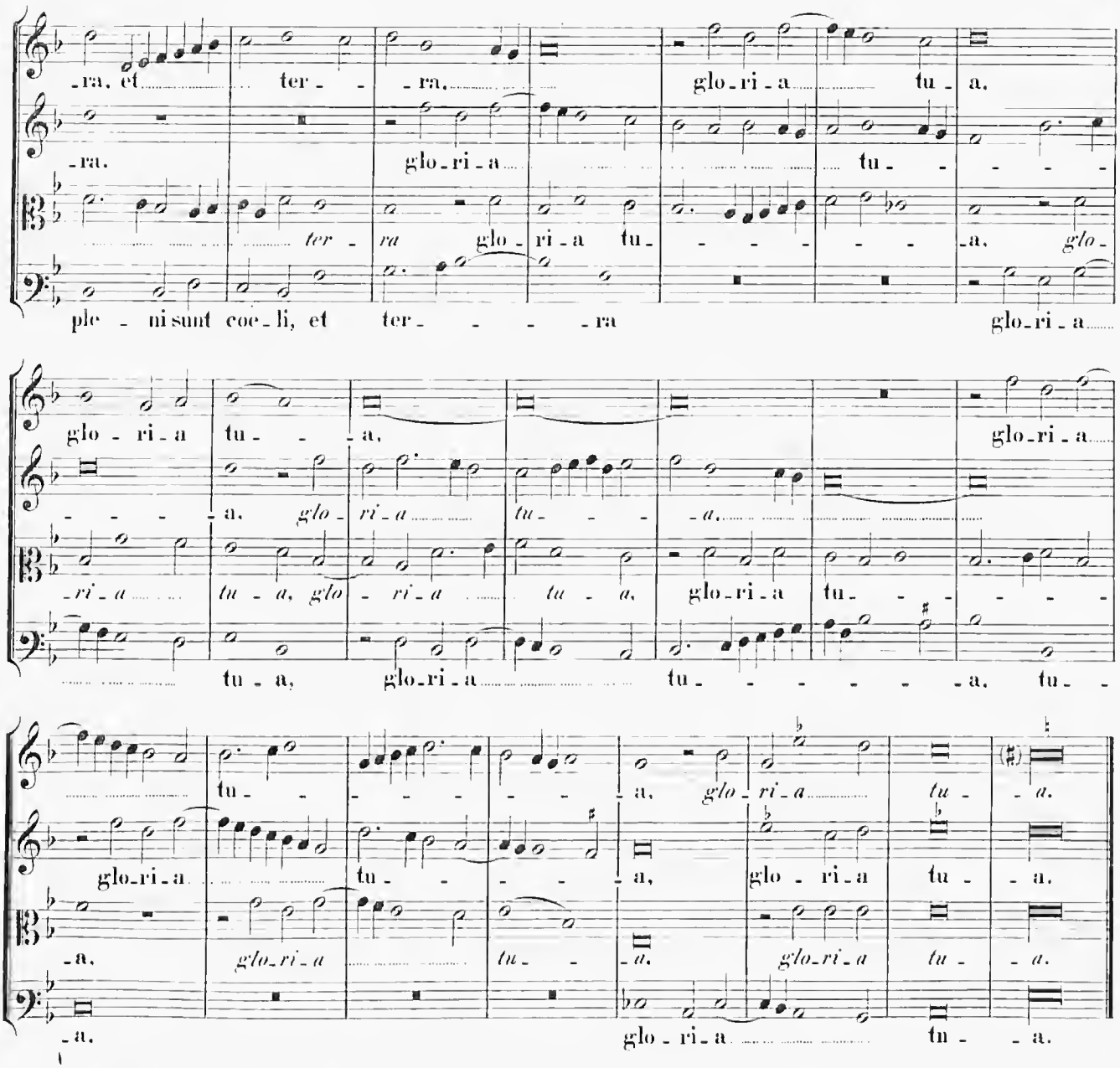

glo - ri-a tu - - - a, glo-ri-a

- - - - a, glo - ri-a tu - - - a.

-ri-a tu - a, glo - ri-a tu - a, glo-ri-a tu - - - - - -

tu - a, glo-ri-a tu - - - - - - - -a, tu -

tu - - - - - - - - a, glo - ri-a tu - - a.

glo-ri-a tu - - - - - a, glo - ri-a tu - - a.

-a, glo-ri-a tu - - a, glo-ri-a tu - - a.

-a. glo - ri-a tu - - a.

5 vocum.

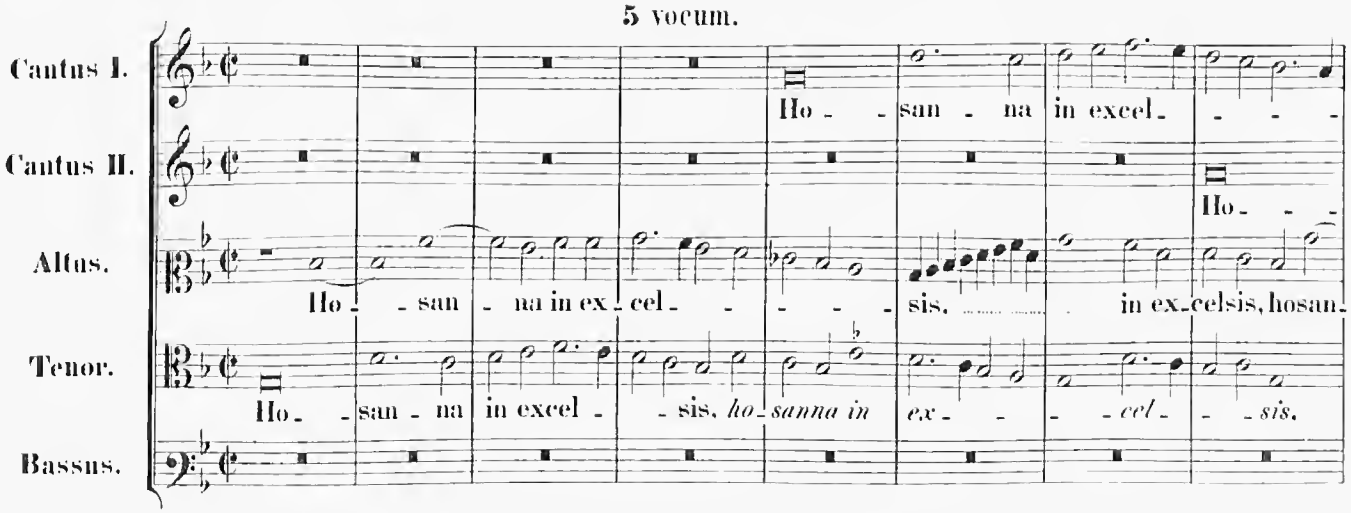

Cantus I. Ho - san - na in excel - - - -

Cantus II. Ho - -

Altus. Ho - san - na in ex - cel - - - - - sis, in ex-celsis, hosan-

Tenor. Ho - san - na in excel - - sis, ho-sanna in ex - - - cel - - sis.

Bassus.

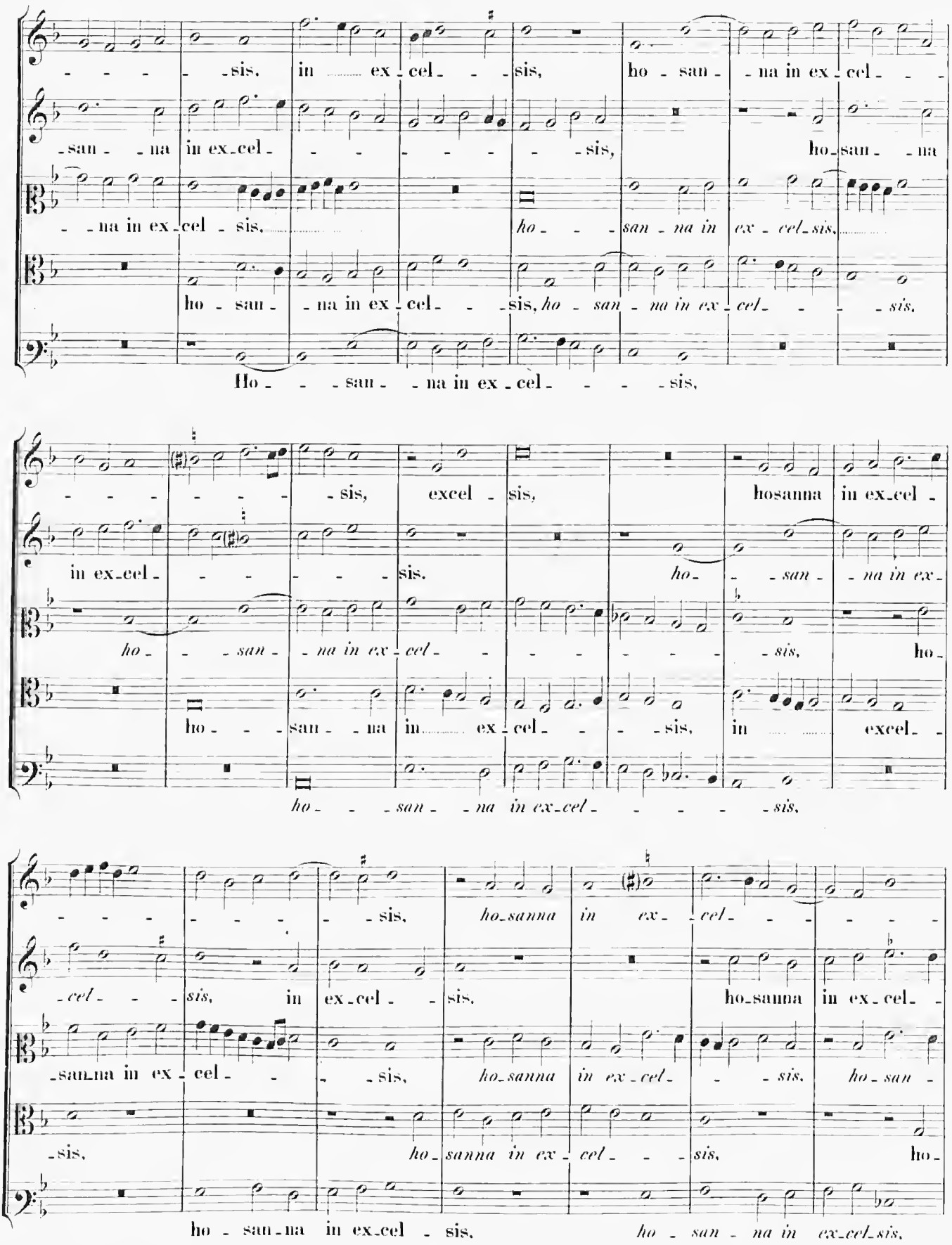
-sis, in ex-cel- -sis, ho-san- -na in ex-cel- -
-san- -na in ex-cel- -sis, ho-san- -na
-na in ex-cel-sis, ho- -san-na in ex-cel-sis,
ho-san- -na in ex-cel- -sis, ho- san- -na in ex-cel- -sis,
Ho- -san- -na in ex-cel- -sis,
-sis, excel-sis, hosanna in ex-cel-
in ex-cel- -sis, ho- -san- -na in ex-
ho- -san- -na in ex-cel- -sis, ho-
ho- -san- -na in ex-cel- -sis, in excel-
ho- -san- -na in ex-cel- -sis,
-sis, ho-sanna in ex-cel- -
-cel- -sis, in ex-cel- -sis, ho-sanna in ex-cel-
-sanna in ex-cel- -sis, ho-sanna in ex-cel- -sis, ho-san-
-sis, ho-sanna in ex-cel- -sis, ho-
ho-san-na in ex-cel-sis, ho-san-na in ex-cel-sis,

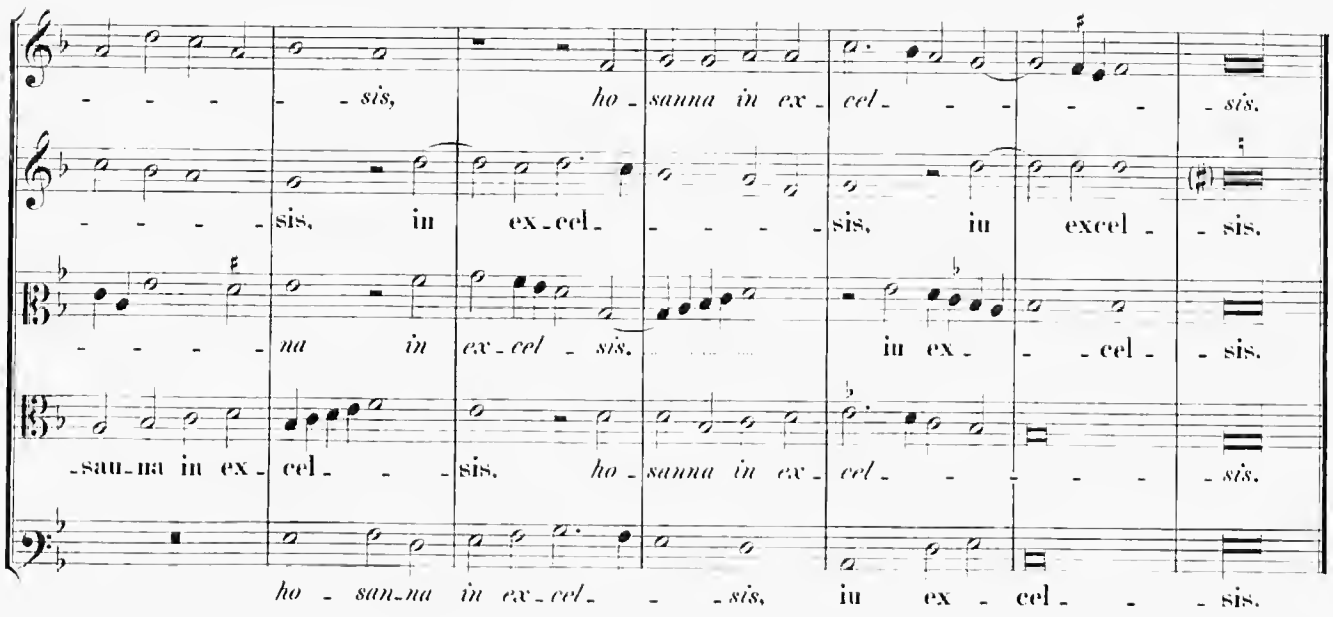

Benedictus. 4 vocum.

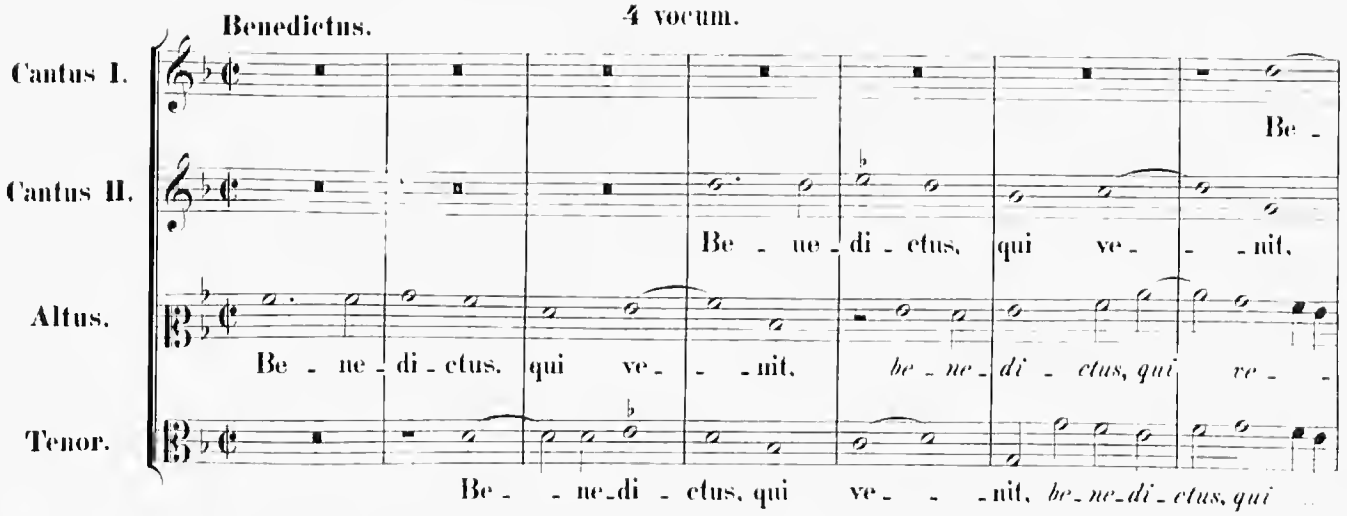

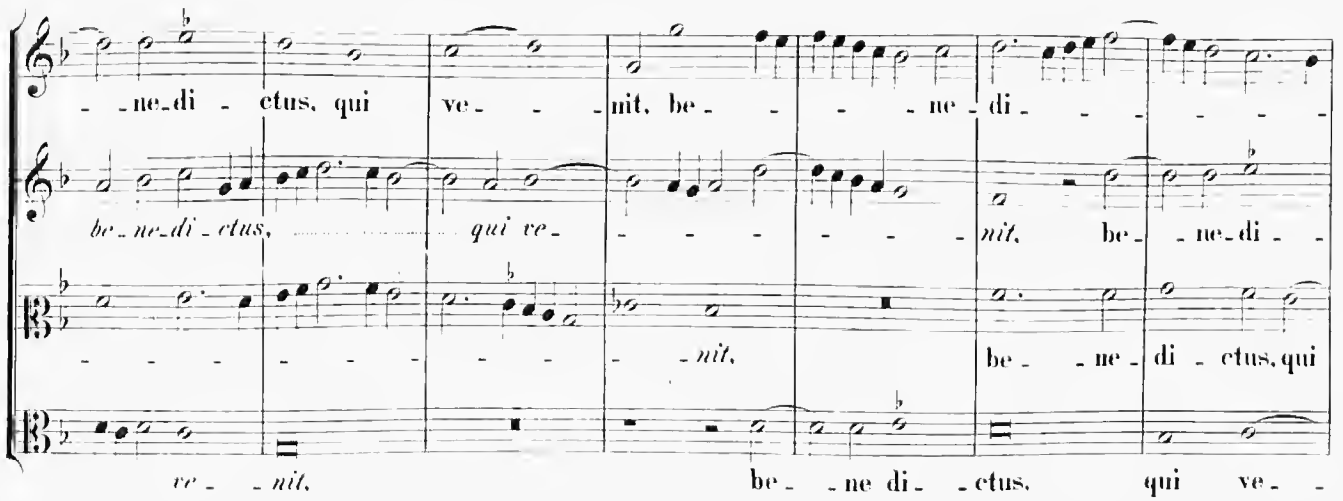

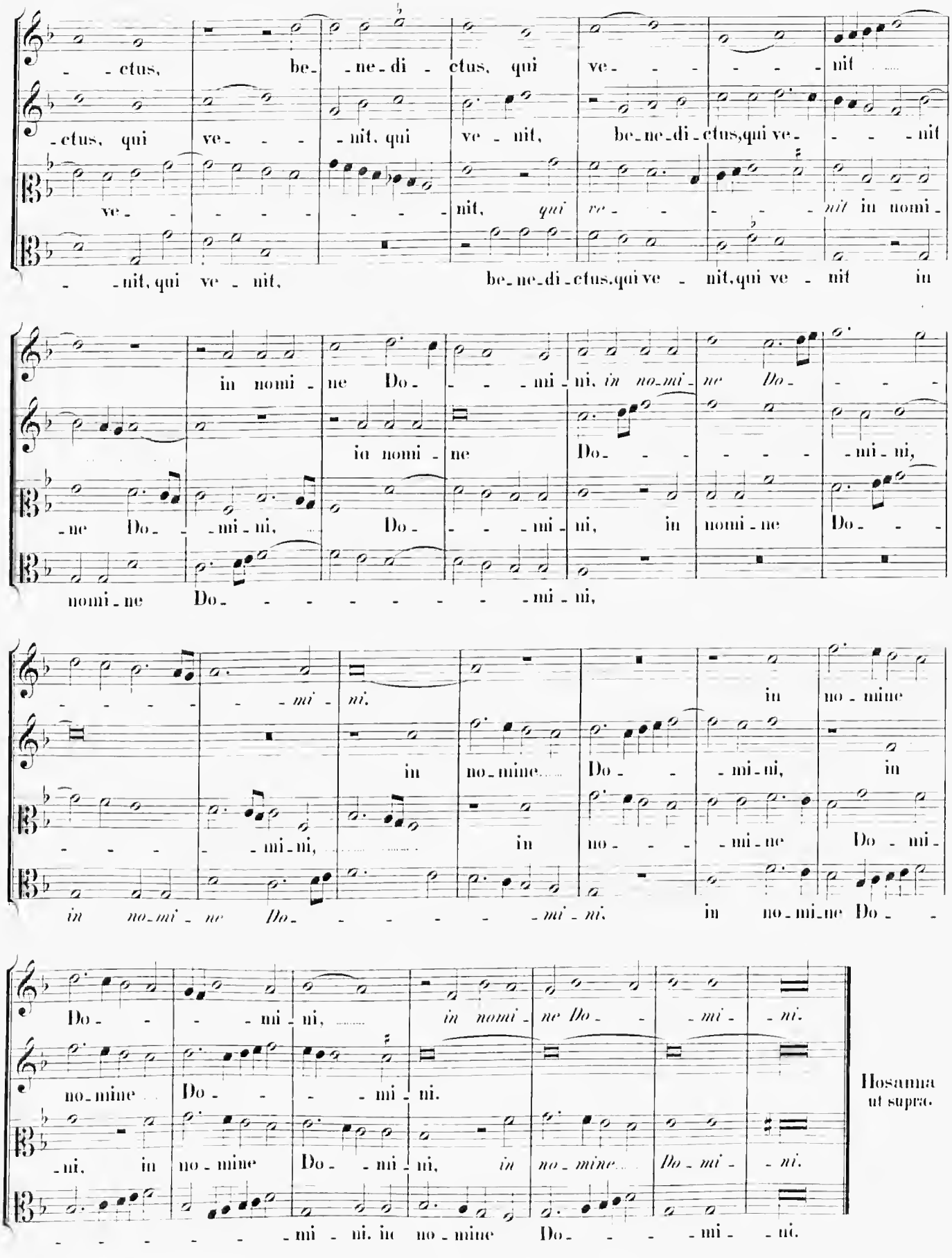
-ctus, be-ne-di-ctus, qui ve- nit
-ctus, qui ve- nit, qui ve nit, be-ne-di-ctus, qui ve- nit
ve- nit, qui ve- nit in nomi-
-nit, qui ve-nit, be-ne-di-ctus, qui ve-nit, qui ve-nit in
in nomi-ne Do- mi-ni, in no-mi-ne Do-
in nomi-ne Do- mi-ni,
-ne Do- mi-ni, Do- mi-ni, in nomi-ne Do-
nomi-ne Do- mi-ni,
-mi-ni. in no-mine
in no-mine Do- mi-ni, in
-mi-ni, in no- mi-ne Do-mi-
in no-mi-ne Do- mi-ni. in no-mi-ne Do-
Do- mi-ni, in nomi-ne Do- mi-ni.
no-mine Do- mi-ni.
-ni, in no-mine Do-mi-ni, in no-mine Do-mi-ni.
mi-ni. in no-mine Do- mi-ni.
Hosanna
ut supra.

5 vocum.

Agnus Dei. I.

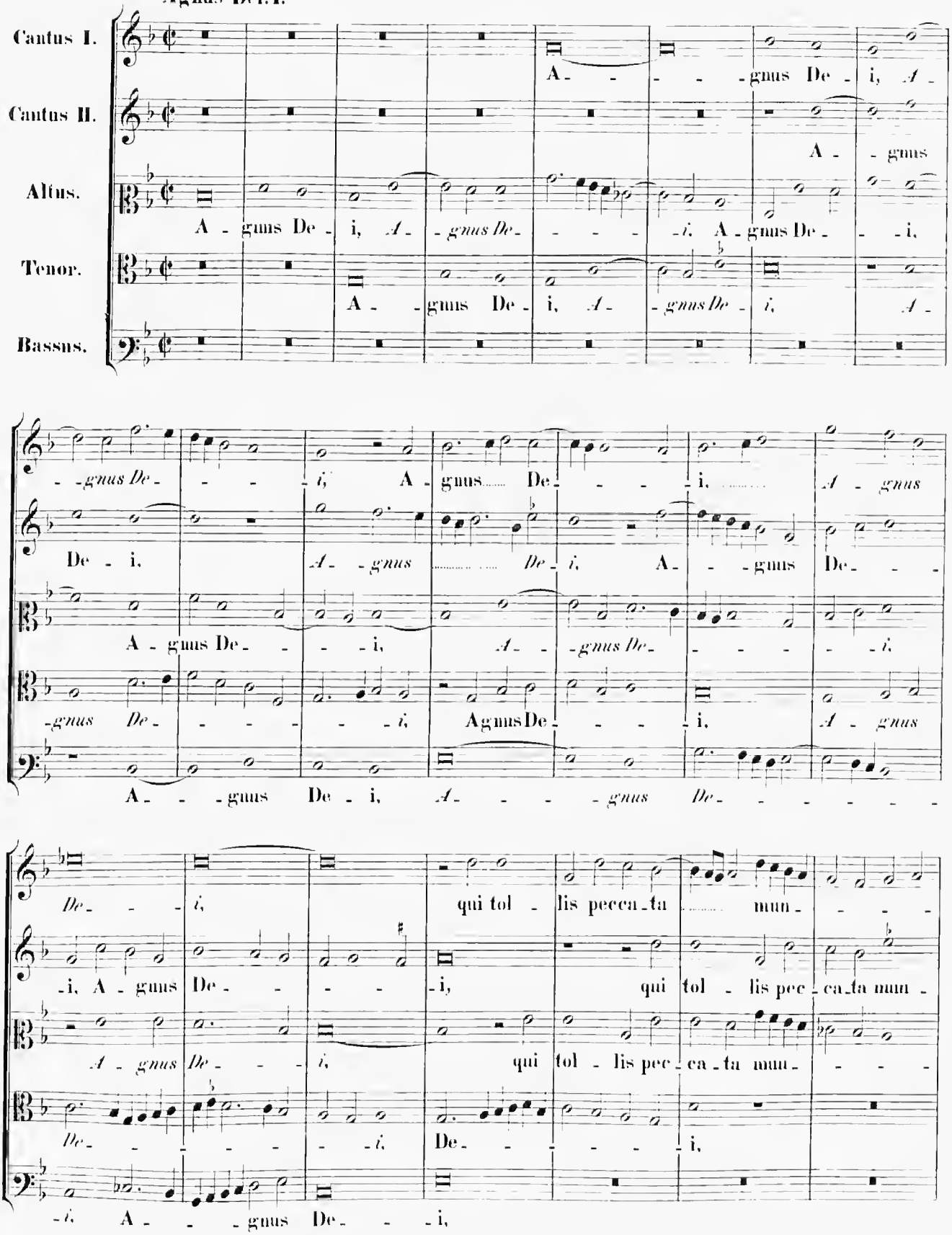

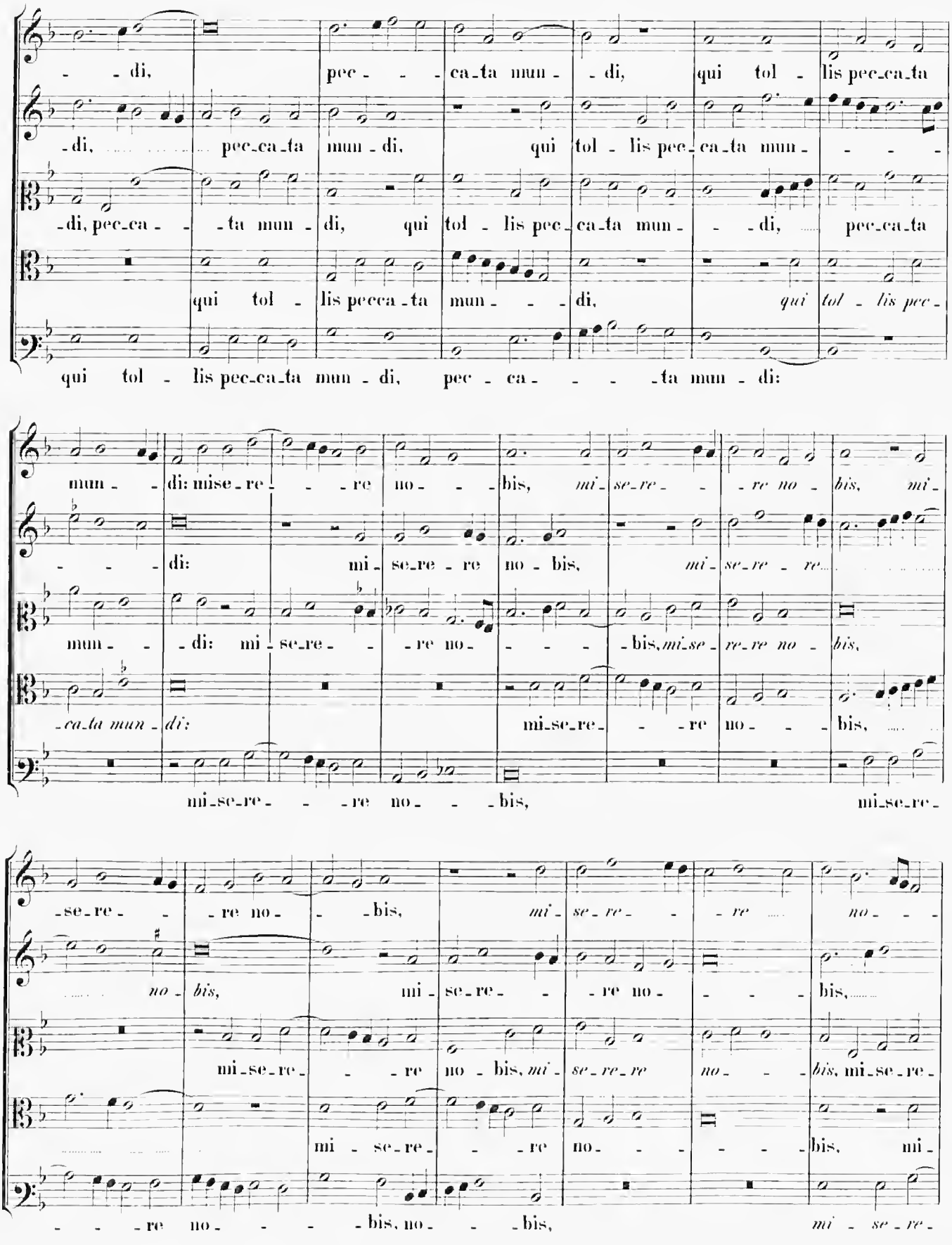
di, pec - - - ca-ta mun - di, qui tol - lis pec-ca-ta
di, pec-ca-ta mun-di, qui tol - lis pec-ca-ta mun - - - -
di, pec-ca - - ta mun - di, qui tol - lis pec-ca-ta mun - - di, pec-ca-ta
qui tol - lis pec-ca-ta mun - - - di, qui tol - lis pec -
qui tol - lis pec-ca-ta mun - di, pec - ca - - - - ta mun - di:
mun - di: mi-se-re - - - re no - - - bis, mi-se-re - - re no - bis, mi -
di: mi-se-re - re no - bis, mi-se-re - re
mun - di: mi-se-re - - re no - - - - bis, mi-se-re-re no - bis,
ca-ta mun-di: mi-se-re - - re no - - - bis,
mi-se-re - - - re no - - - bis, mi-se-re -
se-re - - re no - - bis, mi-se-re - - re no - -
no - bis, mi-se-re - - re no - - - bis,
mi-se-re - - re no - bis, mi-se-re-re no - - bis, mi-se-re -
mi-se-re - - re no - - - - bis, mi -
re no - - - bis, no - - bis, mi-se-re -

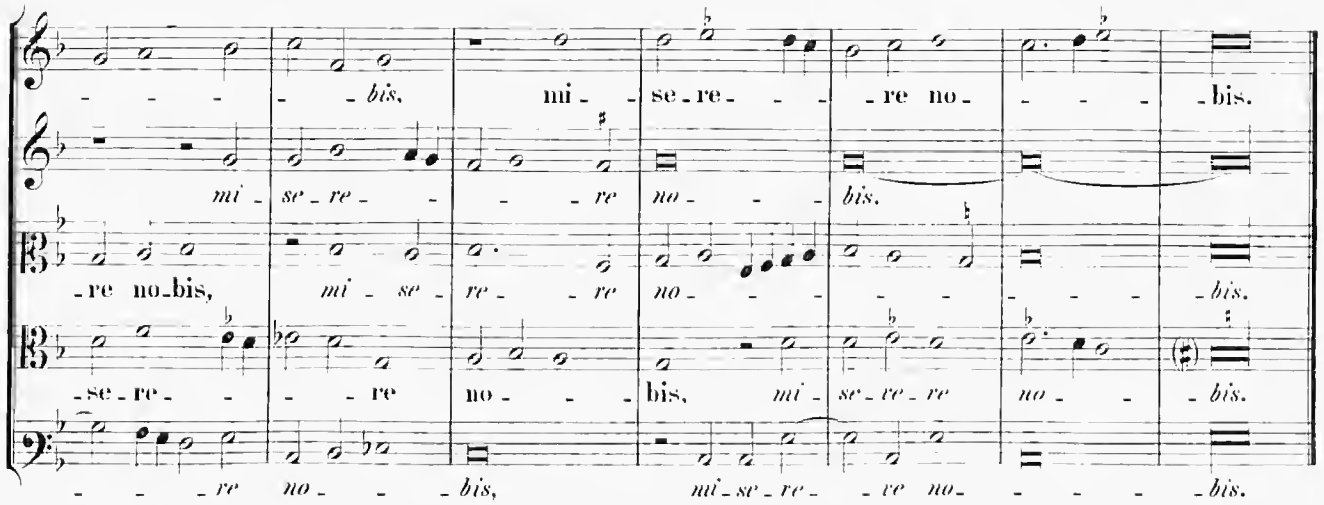

Agnus Dei. II. 6 vocum.

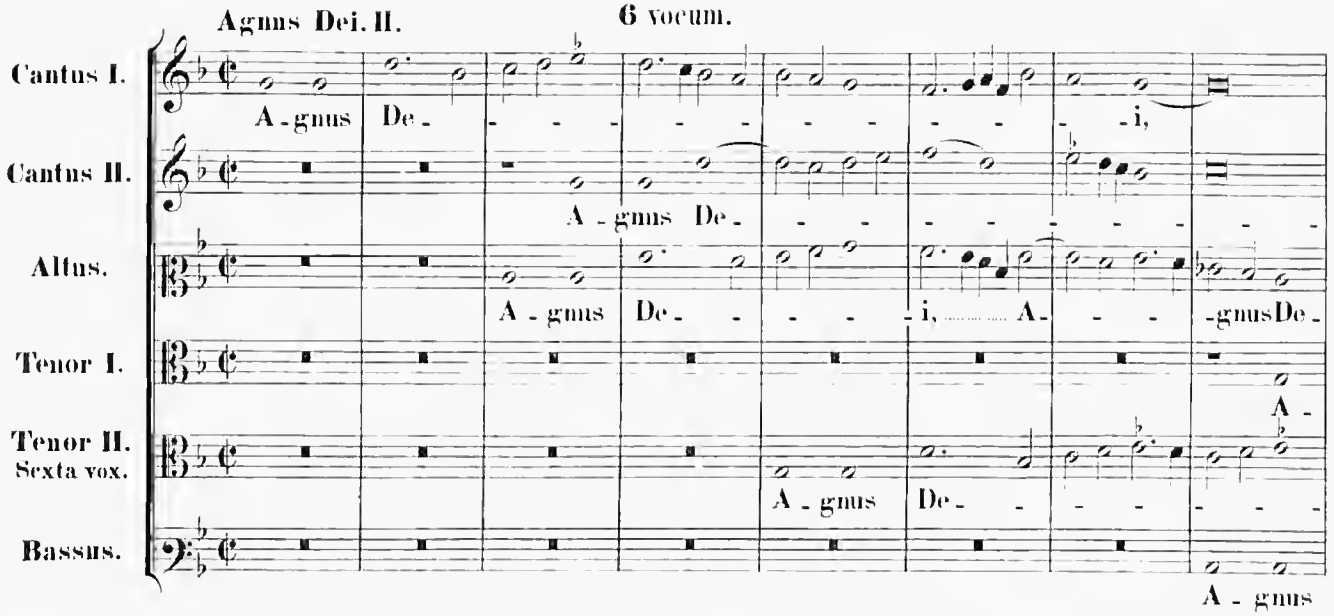

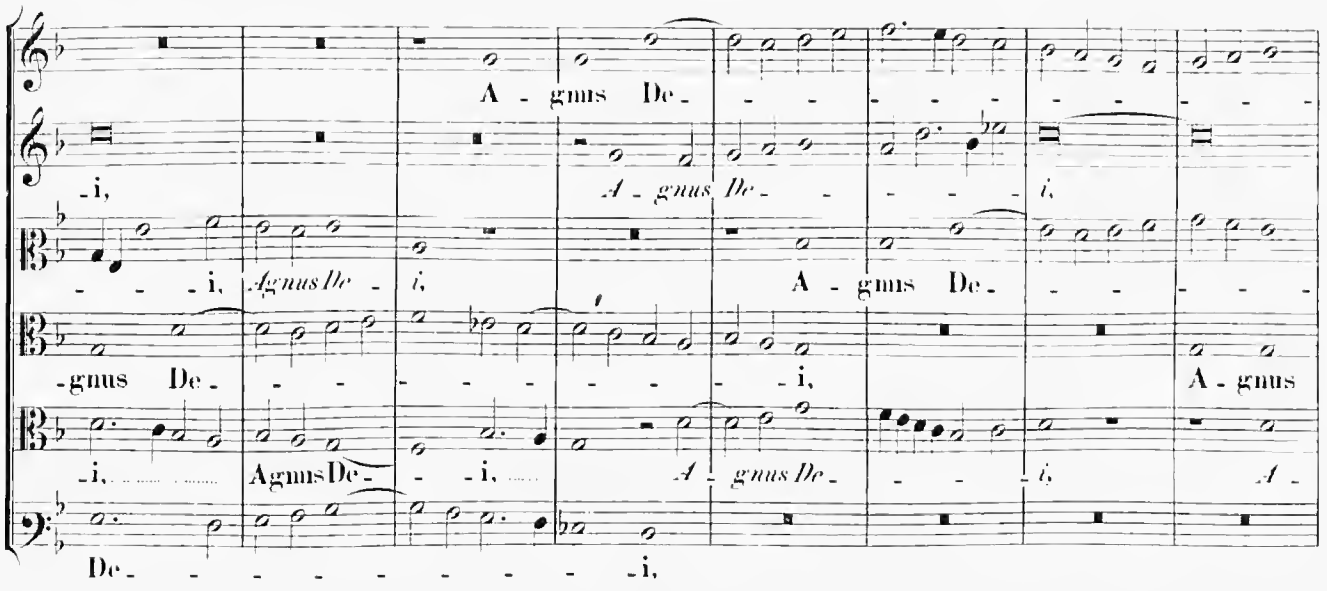

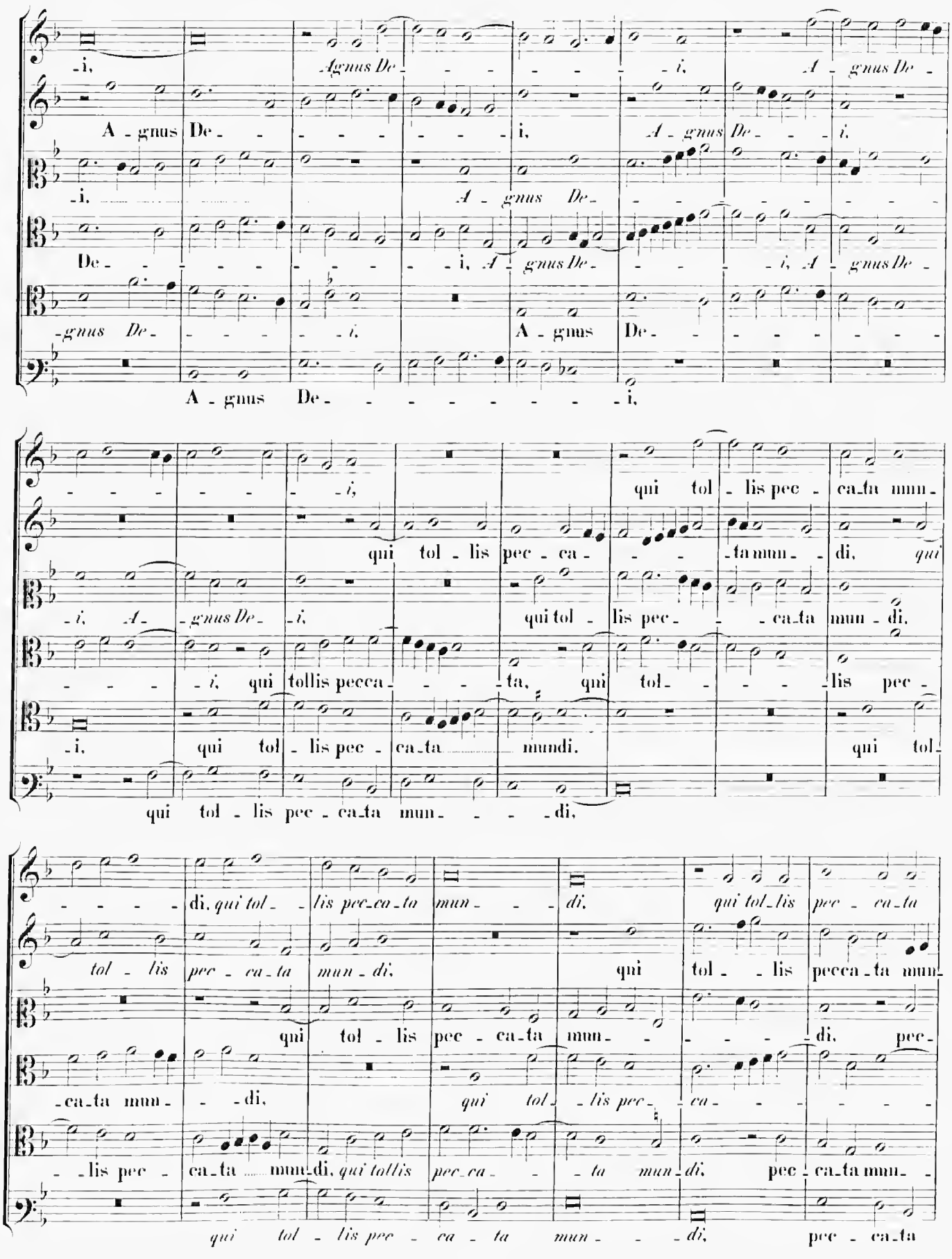
-i, Agnus De- i, A- gnus De-
A- gnus De- i, A- gnus De- i,
-i, A- gnus De-
De- i, A- gnus De- i, A- gnus De-
-gnus De- i, A- gnus De-
A- gnus De- i,
-i, qui tol- lis pec- ca-ta mun-
qui tol- lis pec- ca- ta mun- di, qui
-i, A- gnus De- i, qui tol- lis pec- ca-ta mun- di,
-i, qui tollis pecca- ta, qui tol- lis pec-
-i, qui tol- lis pec- ca-ta mundi, qui tol-
qui tol- lis pec- ca-ta mun- di,
di, qui tol- lis pec-ca-ta mun- di, qui tol- lis pec- ca-ta
tol- lis pec- ca- ta mun- di, qui tol- lis pecca-ta mun-
qui tol- lis pec- ca-ta mun- di, pec-
-ca-ta mun- di, qui tol- lis pec- ca-
-lis pec- ca-ta mun- di, qui tollis pec-ca- ta mun- di, pec- ca-ta mun-
qui tol- lis pec- ca- ta mun- di, pec- ca-ta

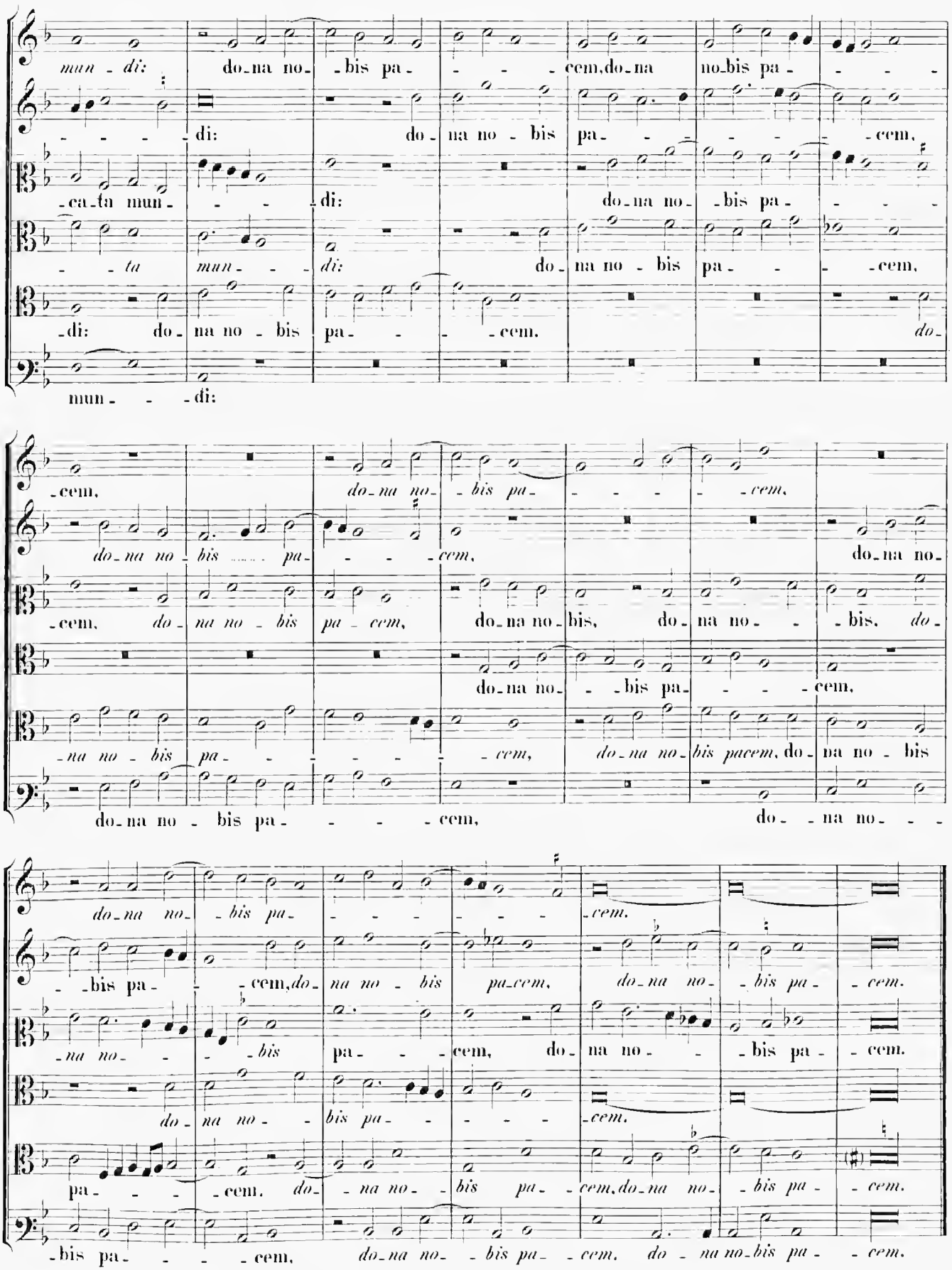
mun - di: do-na no- -bis pa- - - - -cem, do-na no-bis pa- - - -
- - - - - di: do- na no - bis pa- - - - - - -cem,
-ca-ta mun- - - di: do-na no- -bis pa- - - -
- - ta mun- - - di: do- na no - bis pa- - - -cem,
-di: do- na no - bis pa- - - -cem. do-
mun- - - di:
-cem, do-na no- -bis pa- - - - - -cem,
do-na no- -bis ..... pa- - - - -cem, do-na no-
-cem, do- na no - bis pa - cem, do-na no-bis, do- na no- - -bis. do-
do-na no- - -bis pa- - - -cem,
-na no - bis pa- - - - - - -cem, do-na no-bis pacem, do- na no - bis
do-na no - bis pa- - - - -cem, do- - na no- - -
do-na no- -bis pa- - - - - - -cem.
- -bis pa- - -cem, do- na no - bis pa-cem, do-na no- -bis pa- -cem.
-na no- - - -bis pa- - - -cem, do- na no- - -bis pa- -cem.
do- na no- - bis pa- - - - -cem.
pa- - - -cem. do- - na no- - bis pa- -cem, do-na no- -bis pa- -cem.
-bis pa- - - -cem, do-na no- - bis pa- -cem. do - na no-bis pa- -cem.

Missa: Papae Marcelli.

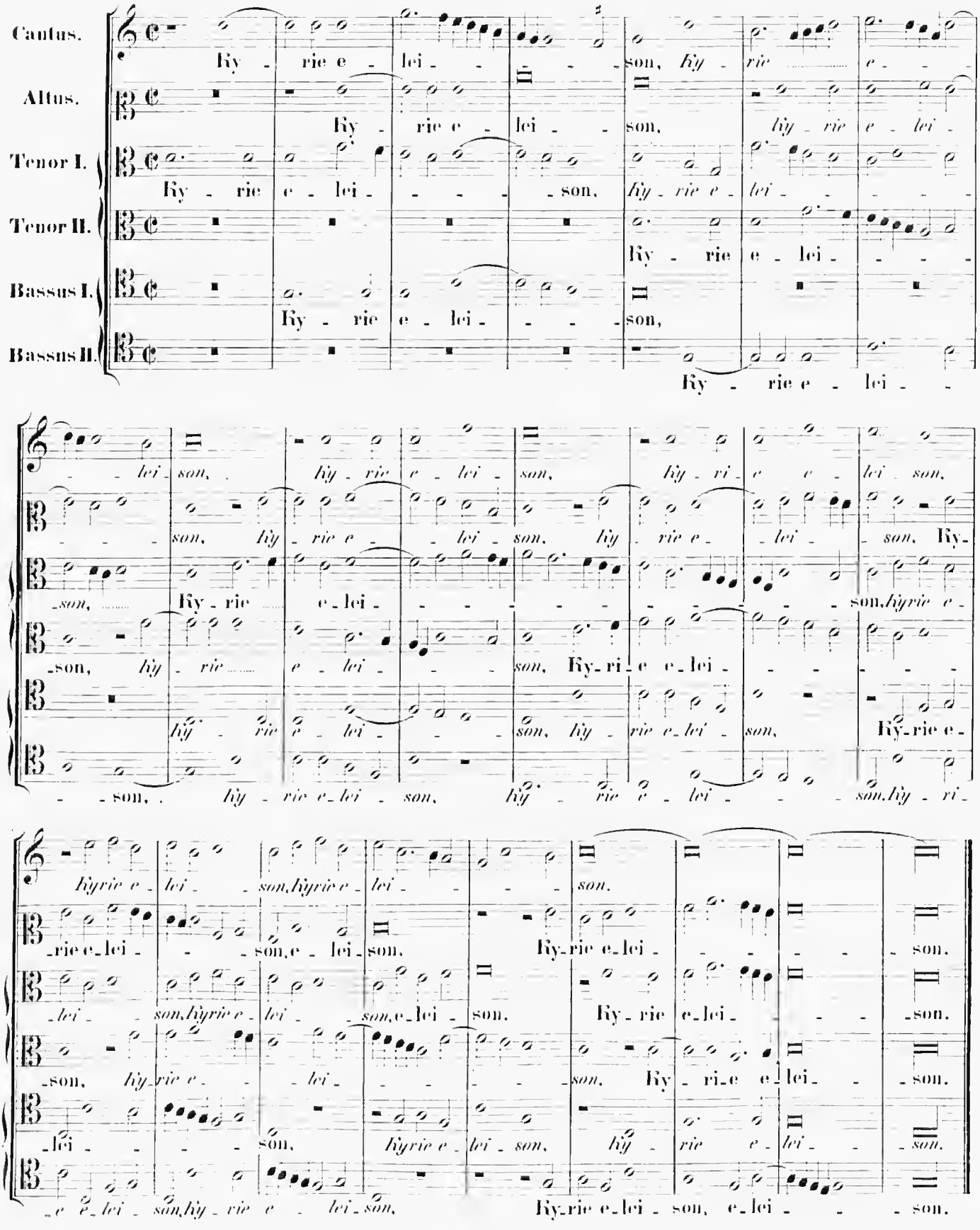
Cantus.
Altus.
Tenor I.
Tenor II.
Bassus I.
Bassus II.
Ky - rie e - lei - son, Ky - rie e - lei -
Ky - rie e - lei - son, kyrie e - lei - son, Ky - rie e - lei - son,

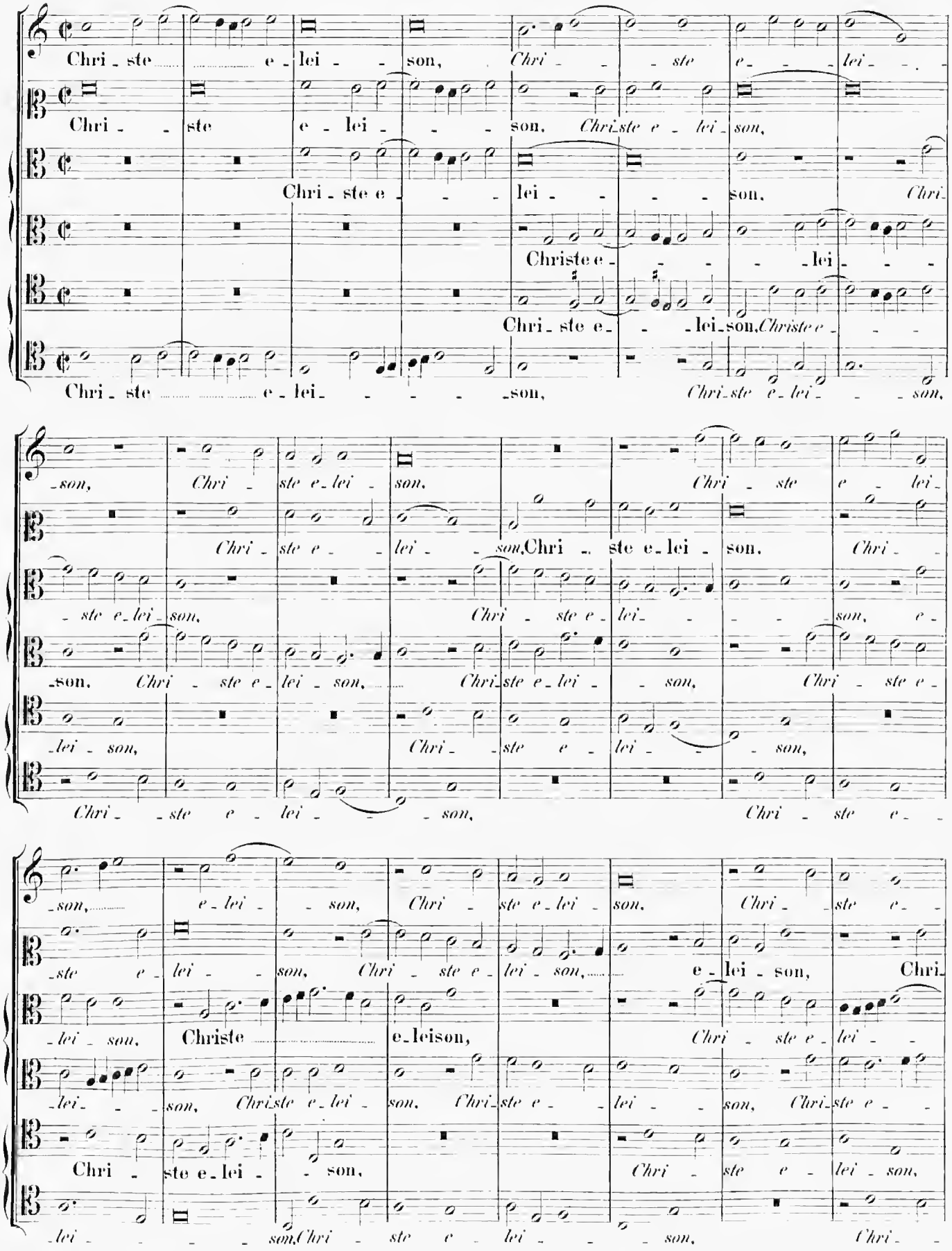
Chri - ste e - lei - son, Chri - ste e - lei - son,
Chri - ste e - lei - son, Chri - ste e - lei - son, Chri - ste e - lei - son, Chri - ste e - lei - son,
Chri - ste e - lei - son, Chri - ste e - lei - son, Chri - ste e - lei - son, Chri - ste e - lei - son,
Chri - ste e - lei - son, Chri - ste e - lei - son, Chri - ste e - lei - son, Chri - ste e - lei - son,
Chri - ste e - lei - son, Chri - ste e - lei - son, Chri - ste e - lei - son, Chri - ste e - lei - son,
Chri - ste e - lei - son, Chri - ste e - lei - son, Chri - ste e - lei - son, Chri - ste e - lei - son,
Chri - ste e - lei - son, Chri - ste e - lei - son, Chri - ste e - lei - son, Chri - ste e - lei - son,

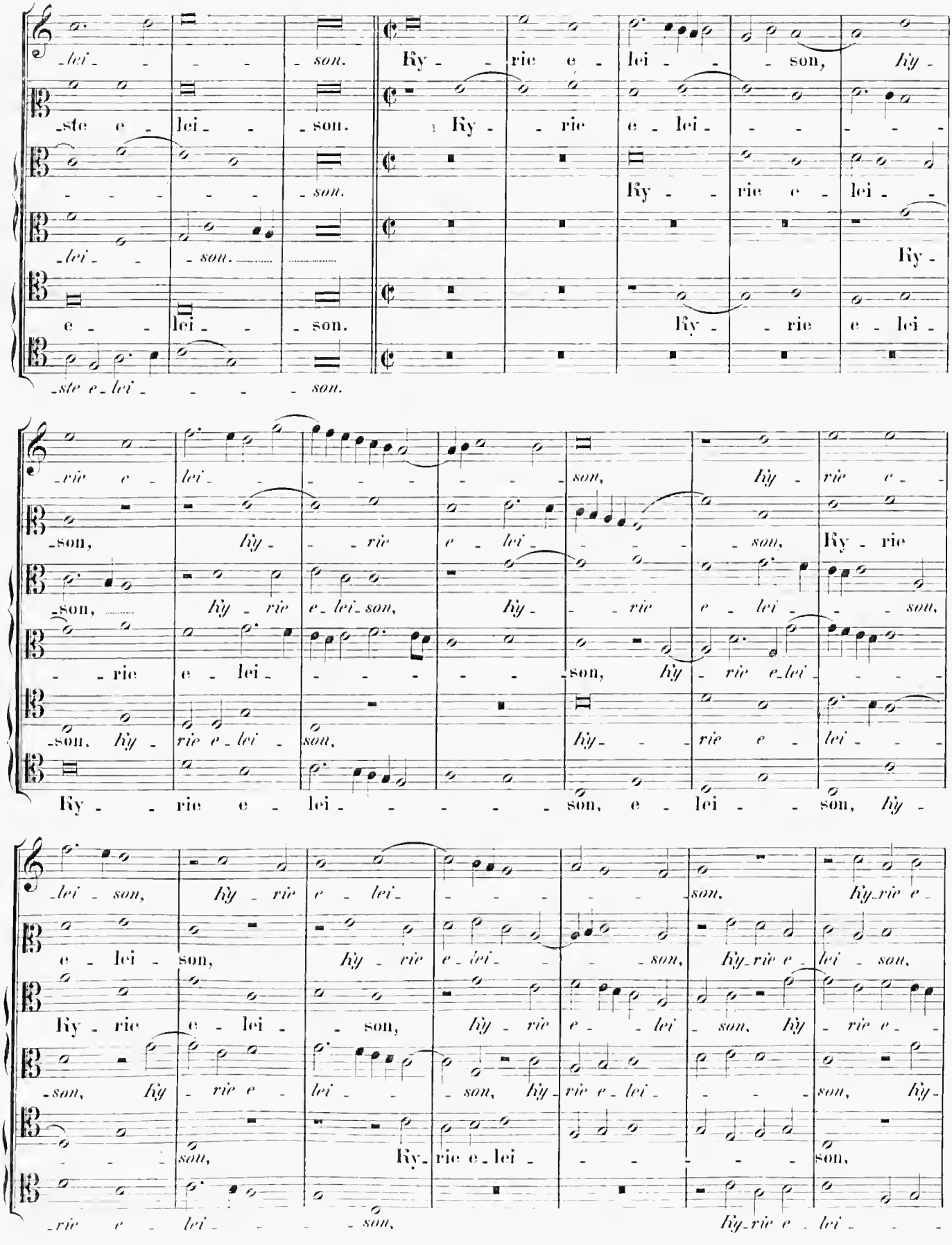
lei - - - - son. Ky - - rie e - lei - - - son, ky -
ste e - lei - - - son. Ky - - rie e - lei - - - - - -
- - - - - - son. Ky - - rie e - lei - -
lei - - son. Ky -
e - - lei - - son. Ky - - rie e - lei -
ste e - lei - - - - son.
rie e - lei - son, ky - rie e -
son, ky - - rie e - lei - - - - son, Ky - rie
son, ky - rie e - lei - son, ky - - rie e - lei - - - son,
- - rie e - lei - - - - - son, ky - rie e - lei
son, ky - rie e - lei - son, ky - - rie e - lei - - -
Ky - - rie e - lei - - - - - son, e - lei - - son, ky -
lei - son, ky - rie e - lei - - - - - son. ky - rie e -
e - lei - son, ky - rie e - lei - - - - son, Ky - rie e -
Ky - rie e - lei - - son, ky - rie e - - lei - son. ky - rie e -
son, ky - rie e - lei - - - son, ky - rie e - lei - - - son, ky -
son, Ky - rie e - lei - - - - - son.
rie e - lei - - - - son, ky - rie e - lei - - -

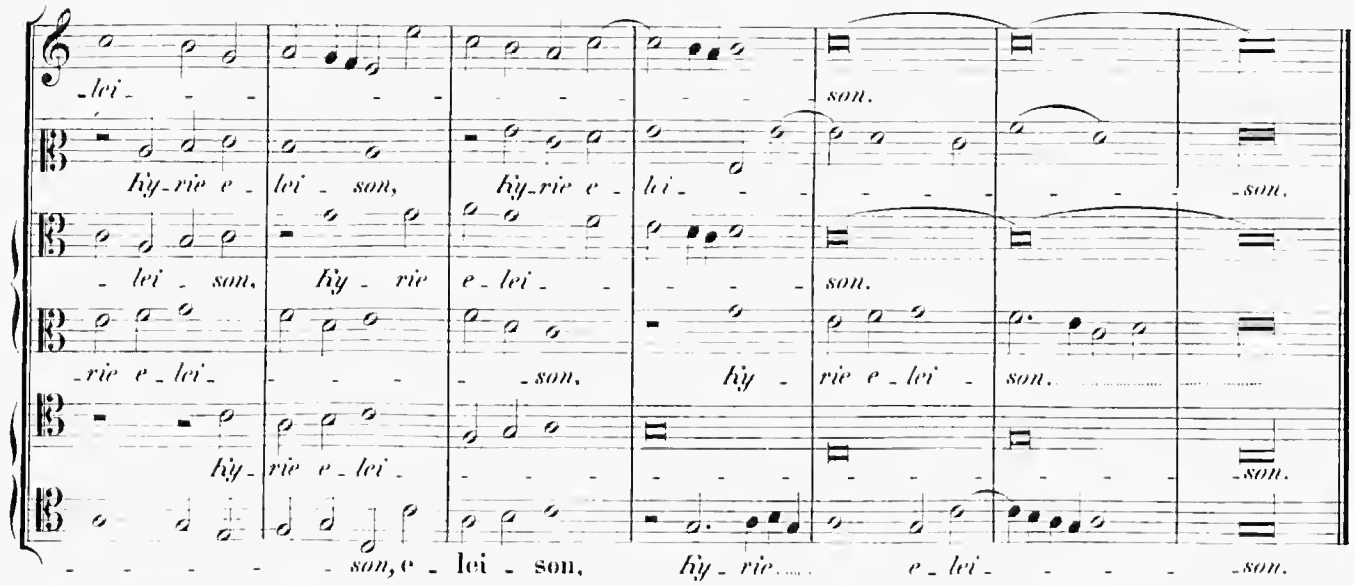

Gloria in excelsis Deo.

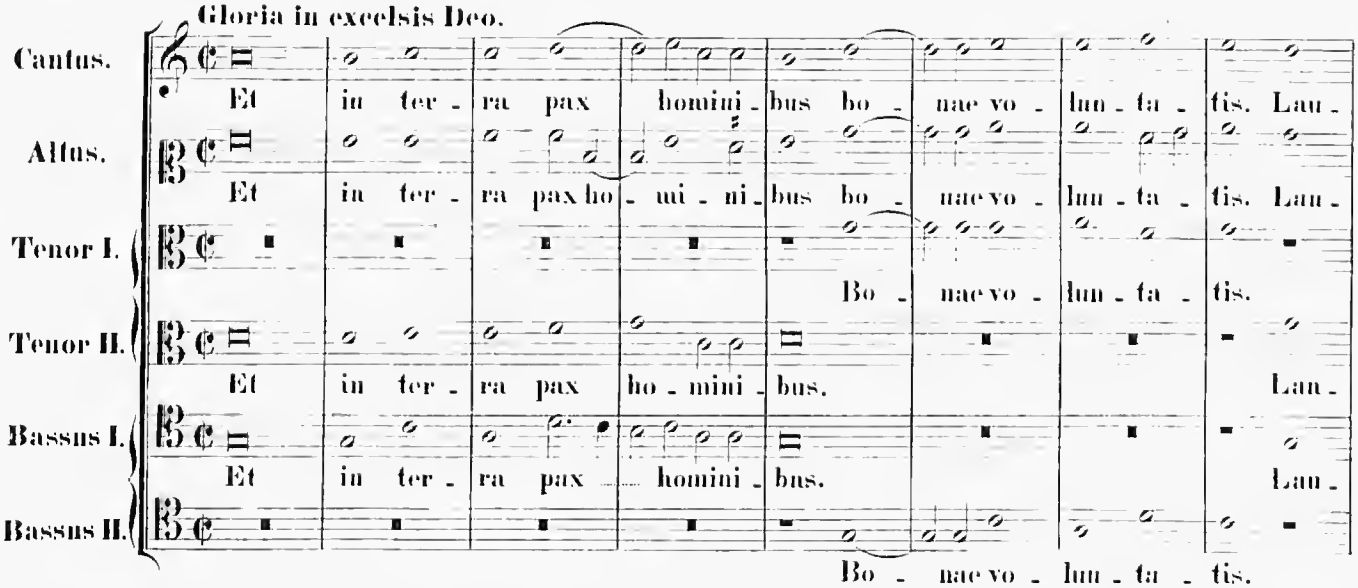

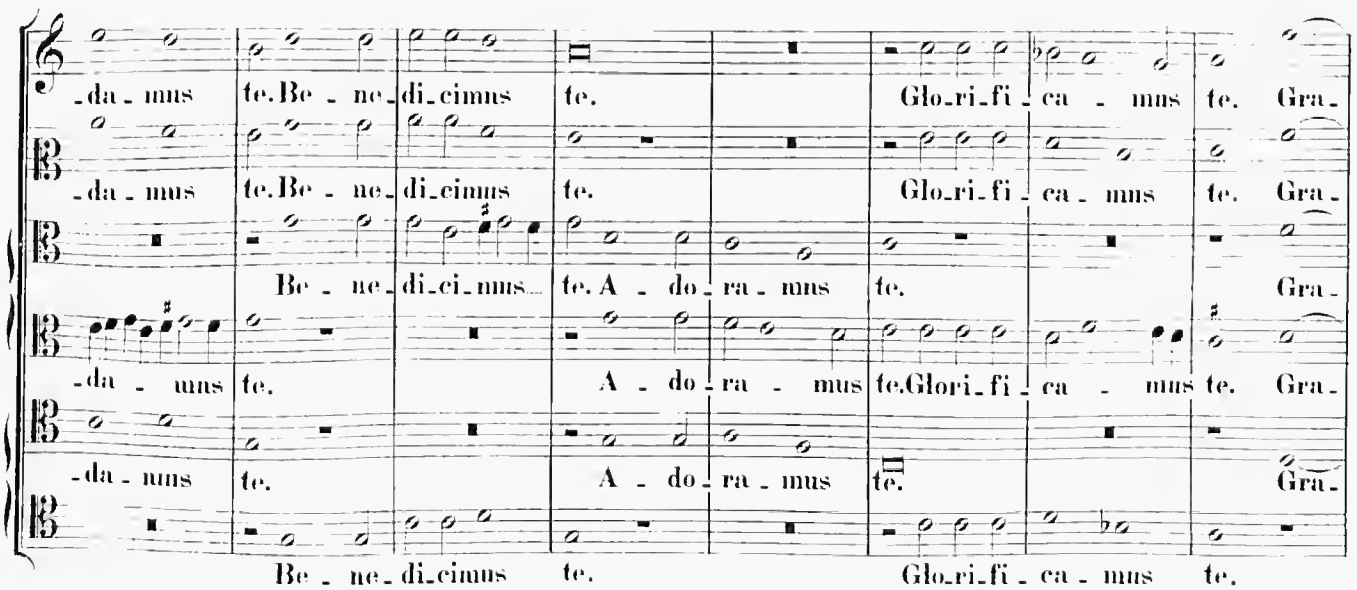

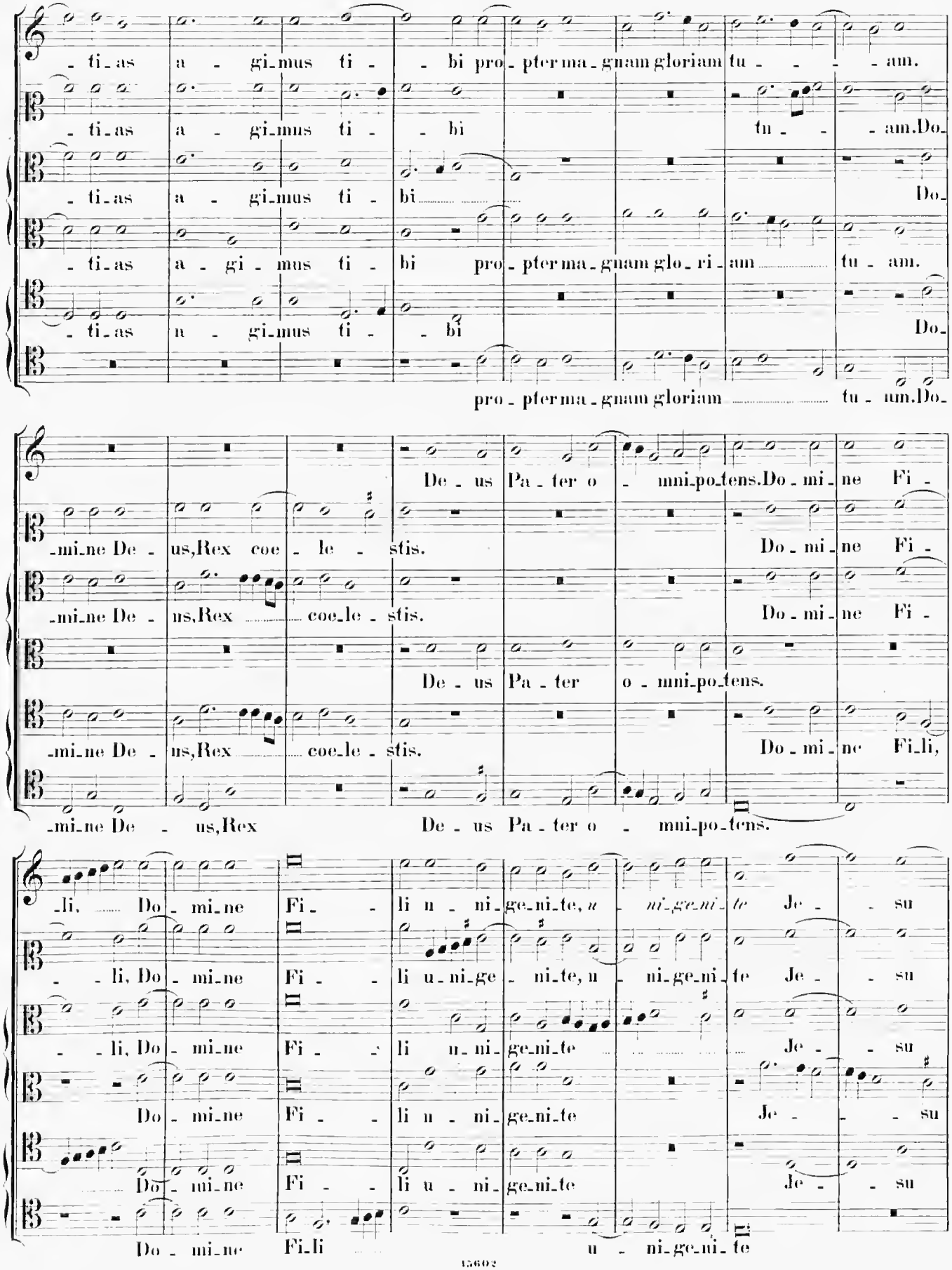
- ti_as a - gi_mus ti - - bi pro_pter ma_gnam gloriam tu - - - - am.
- ti_as a - gi_mus ti - bi tu - - am. Do_
- ti_as a - gi_mus ti - bi Do_
- ti_as a - gi - mus ti - bi pro_pter ma_gnam glo_ri_am tu - am.
- ti_as n - gi_mus ti - - bi Do_
pro - pter ma_gnam gloriam tu - um. Do_
De - us Pa_ter o - mni_po_tens. Do_mi_ne Fi_
_mi_ne De - us, Rex coe_le - stis. Do_mi_ne Fi_
_mi_ne De - us, Rex coe_le - stis. Do_mi_ne Fi_
De - us Pa_ter o - mni_po_tens.
_mi_ne De - us, Rex coe_le - stis. Do_mi_ne Fi_li,
_mi_ne De - us, Rex De - us Pa_ter o - mni_po_tens.
_li, Do_mi_ne Fi - li u_ni_ge_ni_te, u_ni_ge_ni_te Je - su
- li, Do_mi_ne Fi - li u_ni_ge_ni_te, u_ni_ge_ni_te Je - su
- li, Do_mi_ne Fi - li u_ni_ge_ni_te Je - su
Do_mi_ne Fi - li u_ni_ge_ni_te Je - su
Do_mi_ne Fi - li u_ni_ge_ni_te Je - su
Do_mi_ne Fi_li u_ni_ge_ni_te

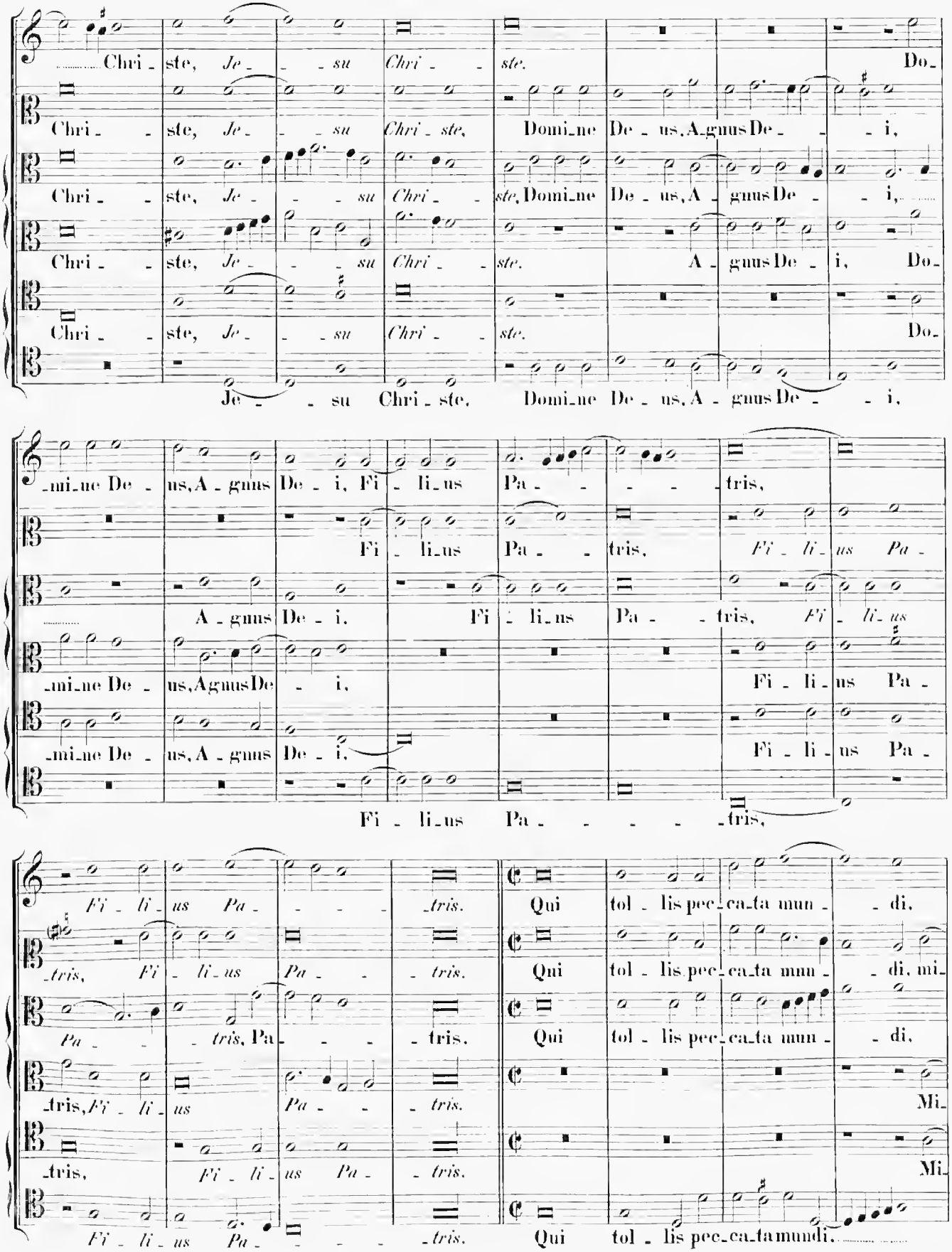
Chri - ste, Je - - - su Chri - - ste. Do-
Chri - - ste, Je - - - su Chri - ste, Domi-ne De - us, A-gnus De - - - i,
Chri - - ste, Je - - - su Chri - - ste, Domi-ne De - us, A - gnus De - - i,
Chri - - ste, Je - - - su Chri - - ste. A - gnus De - i, Do-
Chri - - ste, Je - - - su Chri - - ste. Do-
Je - - - su Chri - ste, Domi-ne De - us, A - gnus De - - - i,
-mi-ne De - us, A - gnus De - i, Fi - li-us Pa - - - - - tris,
Fi - li-us Pa - - tris, Fi - li-us Pa -
A - gnus De - i, Fi - li-us Pa - - tris, Fi - li-us
-mi-ne De - us, A-gnus De - i,
Fi - li-us Pa -
-mi-ne De - us, A - gnus De - i,
Fi - li-us Pa -
Fi - li-us Pa - - - - - tris,
Fi - li-us Pa - - - - tris. Qui tol - lis pec-ca-ta mun - - di,
-tris, Fi - li-us Pa - - - tris. Qui tol - lis pec-ca-ta mun - - di, mi-
Pa - - - tris, Pa - - - - tris. Qui tol - lis pec-ca-ta mun - - di,
-tris, Fi - li-us Pa - - tris. Mi-
-tris, Fi - li-us Pa - - tris. Mi-
Fi - li-us Pa - - - - - tris. Qui tol - lis pec-ca-ta mundi.

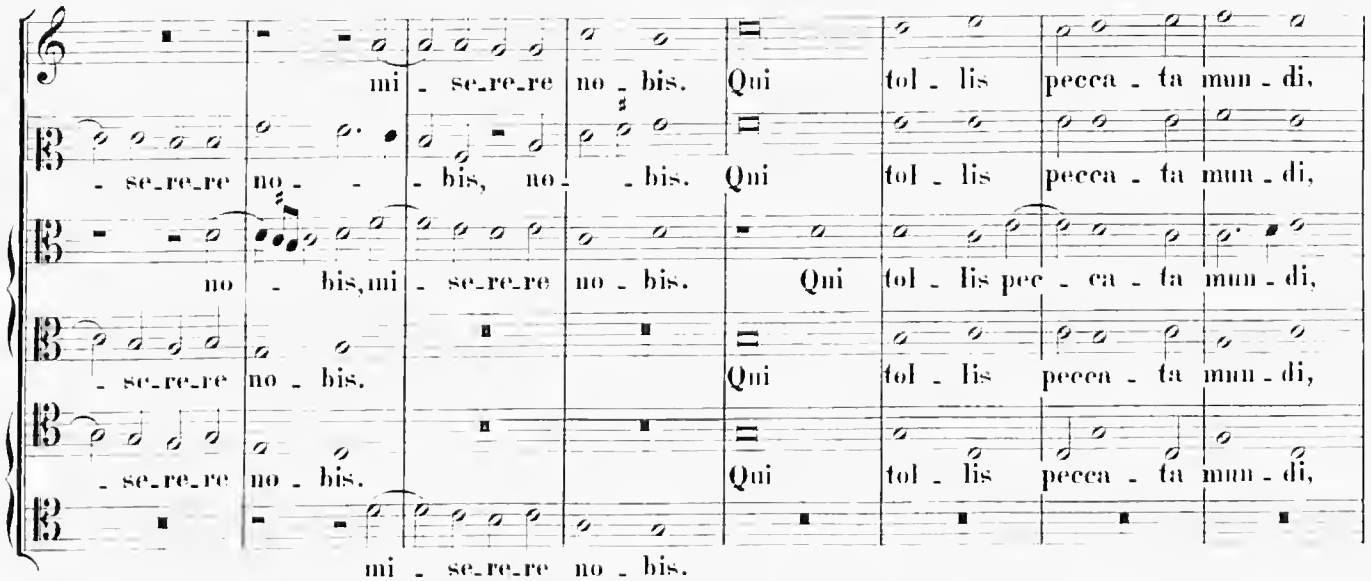
mi - se_re_re no - bis. Qui tol - lis pecca - ta mun - di,
- se_re_re no - - bis, no - bis. Qui tol - lis pecca - ta mun - di,
no - bis, mi - se_re_re no - bis. Qui tol - lis pec - ca - ta mun - di,
- se_re_re no - bis. Qui tol - lis pecca - ta mun - di,
- se_re_re no - bis. Qui tol - lis pecca - ta mun - di,
mi - se_re_re no - bis.

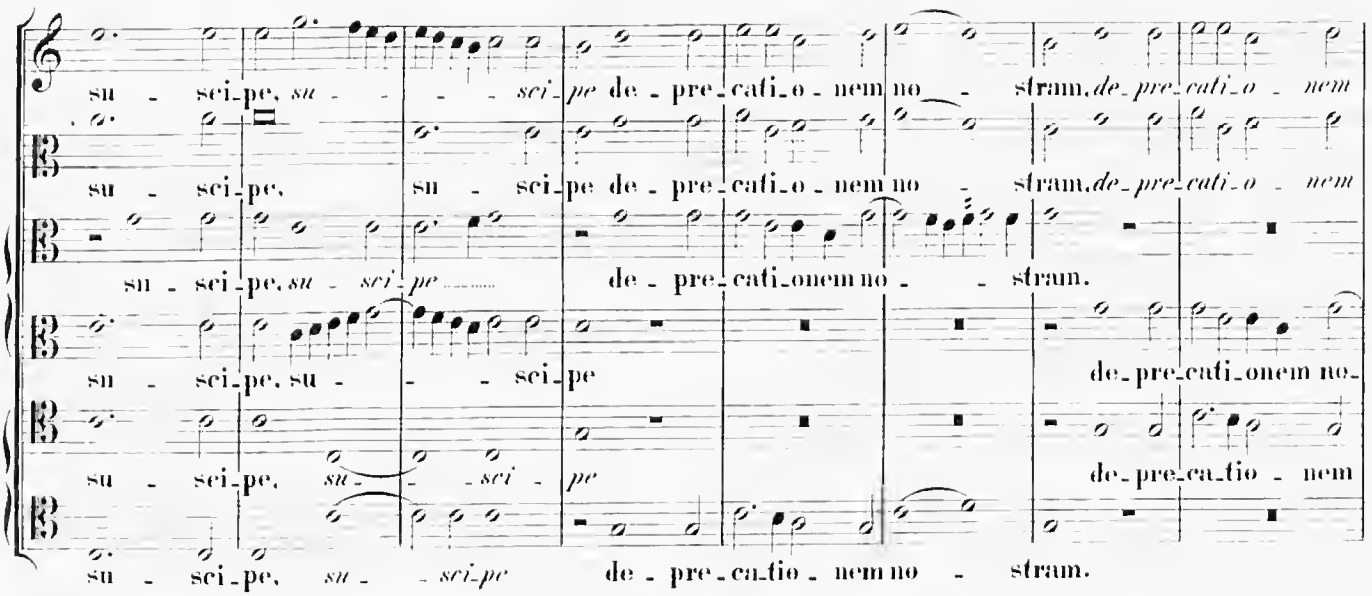
su - sci_pe, *su - - - sci_pe* de - pre_cati_o - nem no - stram, *de_pre_cati_o - nem*
su - sci_pe, su - sci_pe de - pre_cati_o - nem no - stram, *de_pre_cati_o - nem*
su - sci_pe, *su - sci_pe* de - pre_cati_onem no - - stram.
su - sci_pe, su - - - sci_pe de_pre_cati_onem no_
su - sci_pe, *su - - sci - pe* de_pre_ca_tio - nem
su - sci_pe, *su - - sci_pe* de - pre_ca_tio - nem no - stram.

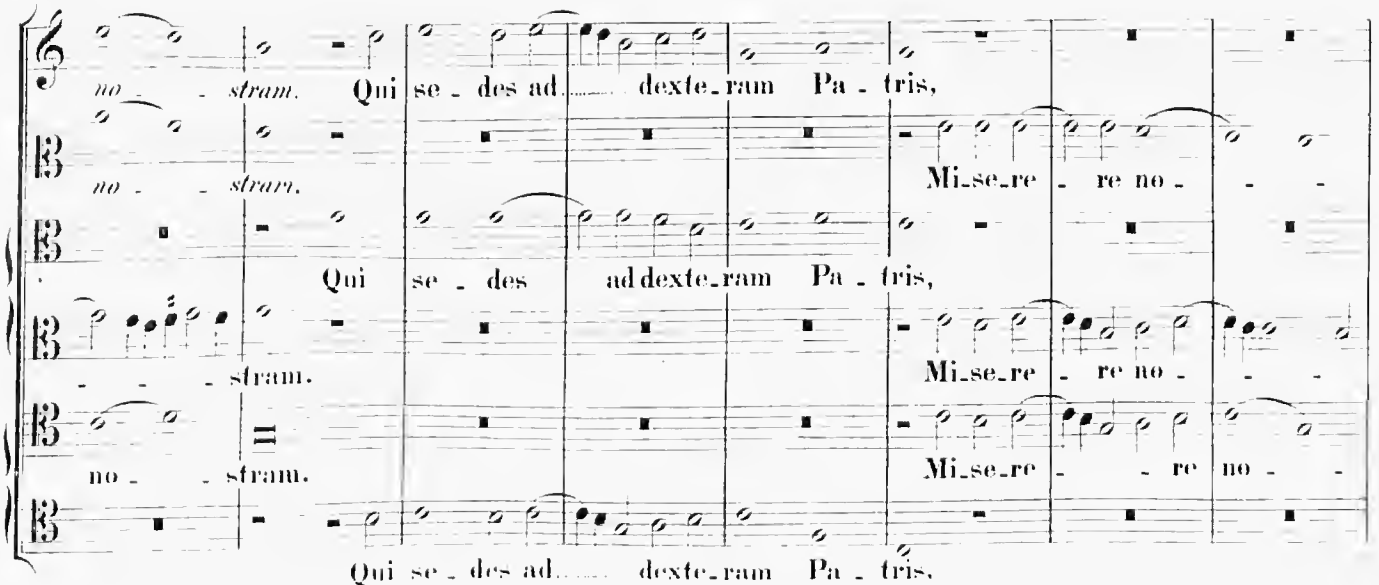
no - - stram. Qui se - des ad..... dexte_ram Pa - tris,
no - - stram. Mi_se_re - re no - - -
Qui se - des ad dexte_ram Pa - tris,
- - - stram. Mi_se_re - re no - - -
no - - stram. Mi_se_re - - re no - -
Qui se - des ad..... dexte_ram Pa - tris.

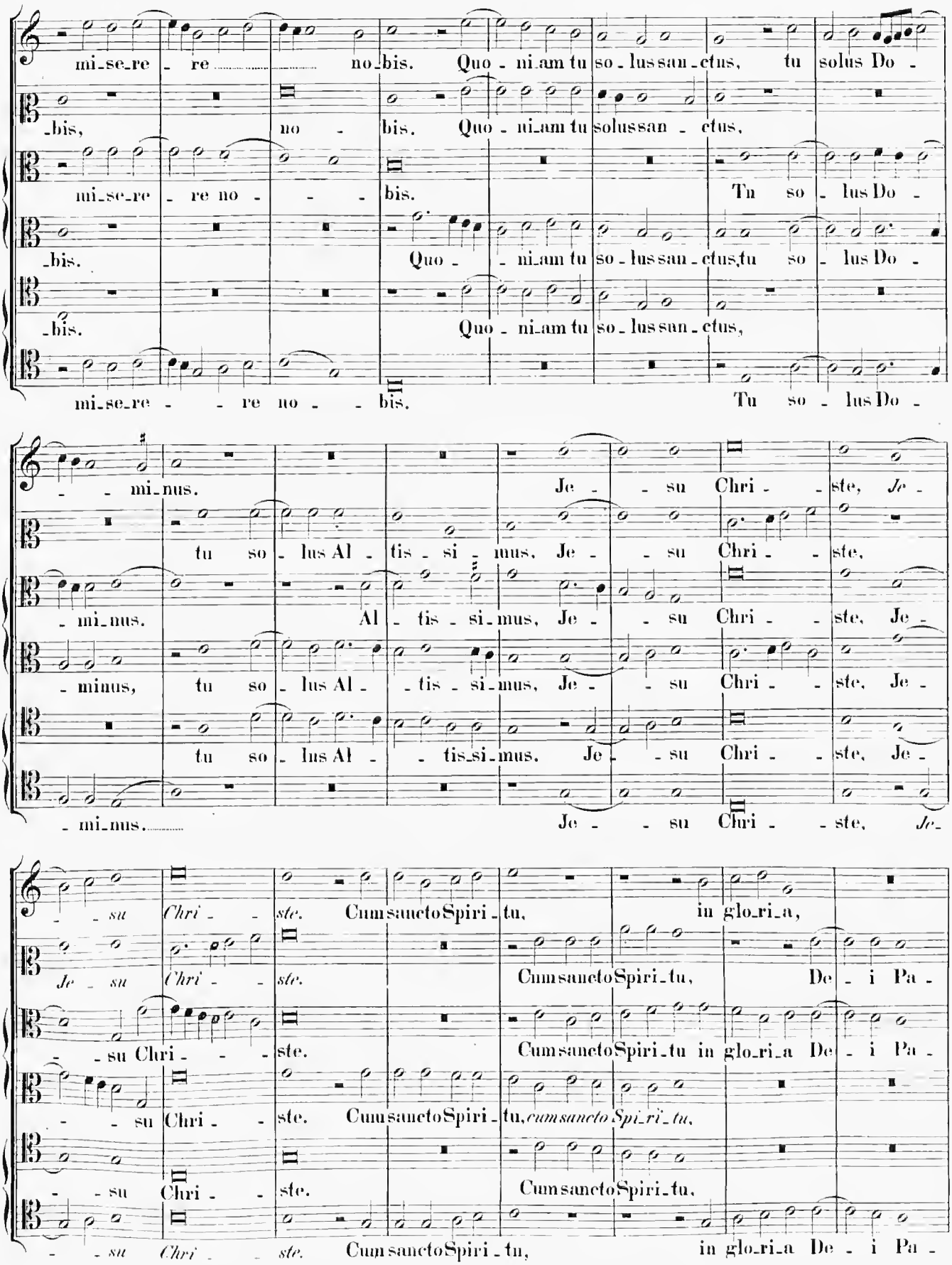
mi_se_re re no_bis. Quo_ni_am tu so_lus san_ctus, tu solus Do_
_bis, no_bis. Quo_ni_am tu solus san_ctus,
mi_se_re re no_bis. Tu so_lus Do_
_bis. Quo_ni_am tu so_lus san_ctus, tu so_lus Do_
_bis. Quo_ni_am tu so_lus san_ctus,
mi_se_re re no_bis. Tu so_lus Do_
mi_nus. Je_su Chri_ste, Je_
tu so_lus Al_tis_si_mus, Je_su Chri_ste,
mi_nus. Al_tis_si_mus, Je_su Chri_ste, Je_
minus, tu so_lus Al_tis_si_mus, Je_su Chri_ste, Je_
tu so_lus Al_tis_si_mus. Je_su Chri_ste, Je_
mi_nus. Je_su Chri_ste, Je_
su Chri_ste. Cum sancto Spiri_tu, in glo_ri_a,
Je_su Chri_ste. Cum sancto Spiri_tu, De_i Pa_
su Chri_ste. Cum sancto Spiri_tu in glo_ri_a De_i Pa_
su Chri_ste. Cum sancto Spiri_tu, cum sancto Spi_ri_tu,
su Chri_ste. Cum sancto Spiri_tu,
su Chri_ste. Cum sancto Spiri_tu, in glo_ri_a De_i Pa_

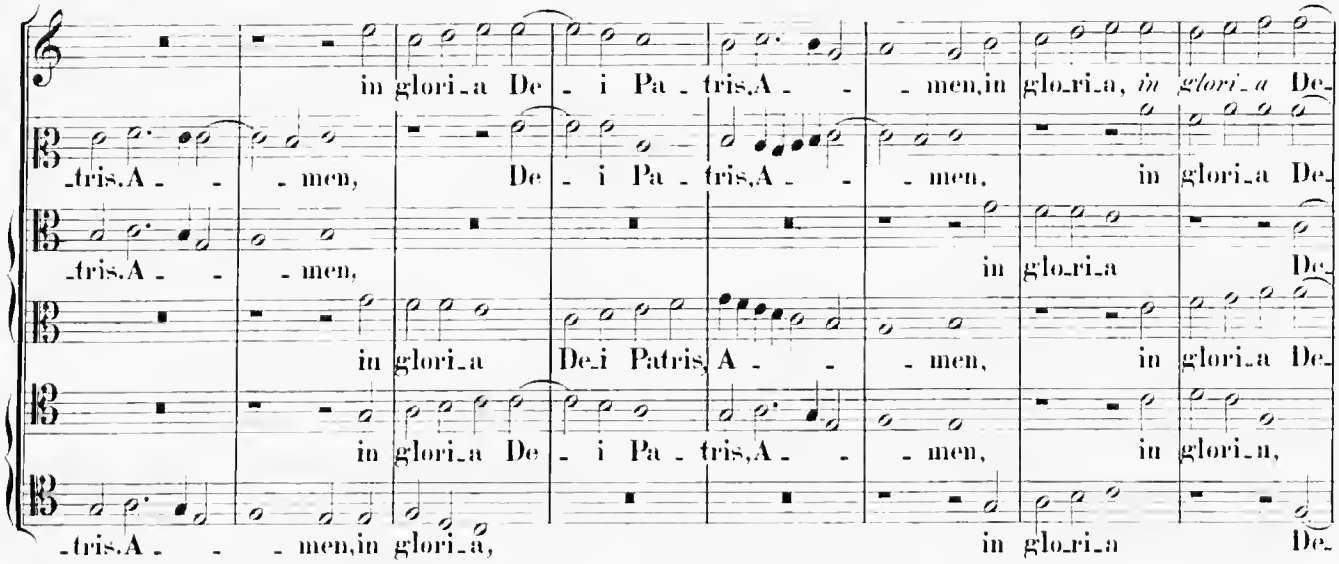
in glori_a De_i Pa_tris,A_ _ _men,in glo_ri_a, *in glori_a* De_
tris,A _ _men, De_i Pa_tris,A_ _ _men, in glori_a De_
tris,A _ _men, in glo_ri_a De_
in glori_a De_i Patris,A_ _ _men, in glori_a De_
in glori_a De_i Pa_tris,A_ _ _men, in glori_a,
tris,A _ _men,in glori_a, in glo_ri_a De_

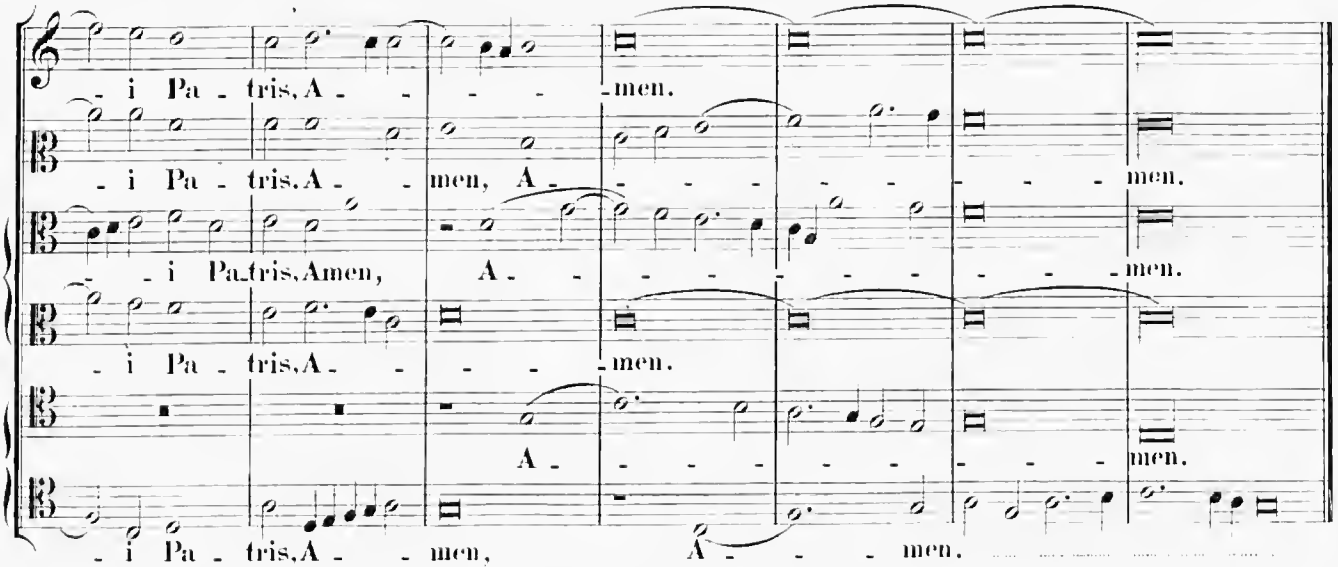
_i Pa_tris,A_ _ _ _men.
_i Pa_tris,A_ _men, A_ _ _ _ _ _ _ _men.
_ _i Pa_tris,Amen, A_ _ _ _ _ _ _ _men.
_i Pa_tris,A_ _ _ _men.
A_ _ _ _ _ _ _ _men.
_i Pa_tris,A_ _ _men, A_ _ _ _men.

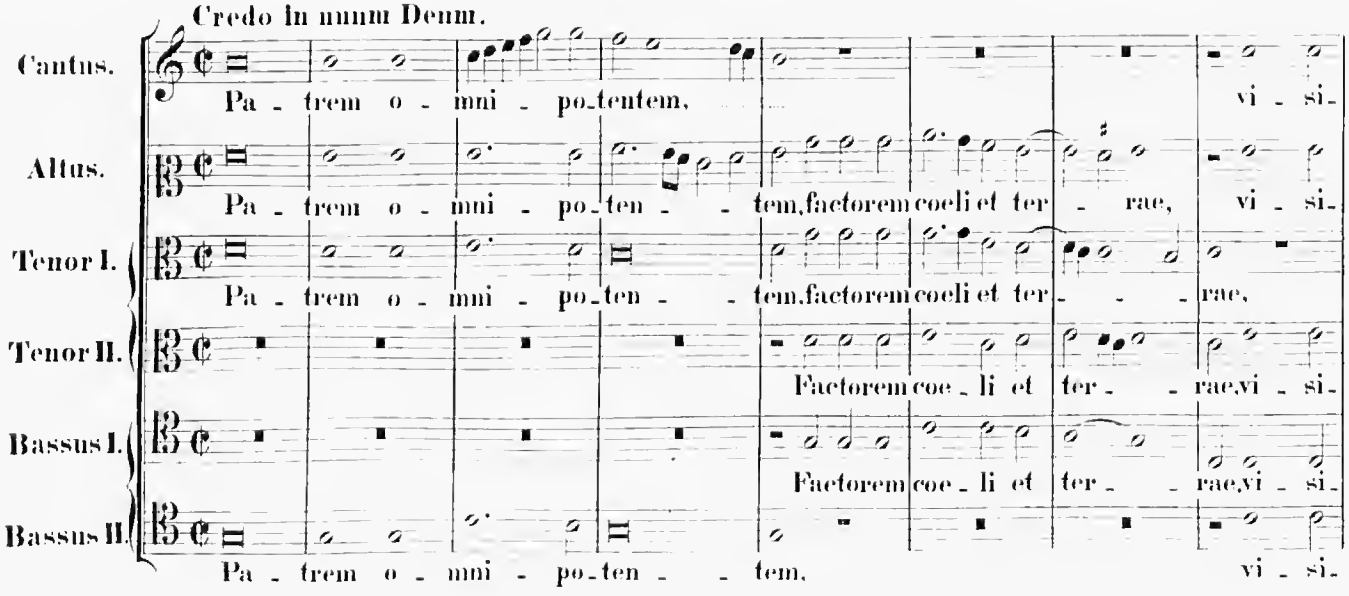
Credo in unum Deum.
Cantus.
Pa_trem o_mni_po_tentem, vi_si_
Altus.
Pa_trem o_mni_po_ten_ _tem,factorem coeli et ter_rae, vi_si_
Tenor I.
Pa_trem o_mni_po_ten_ _tem,factorem coeli et ter_ _ _rae,
Tenor II.
Factorem coe_li et ter_ _rae,vi_si_
Bassus I.
Factorem coe_li et ter_ _rae,vi_si_
Bassus II.
Pa_trem o_mni_po_ten_ _tem, vi_si_

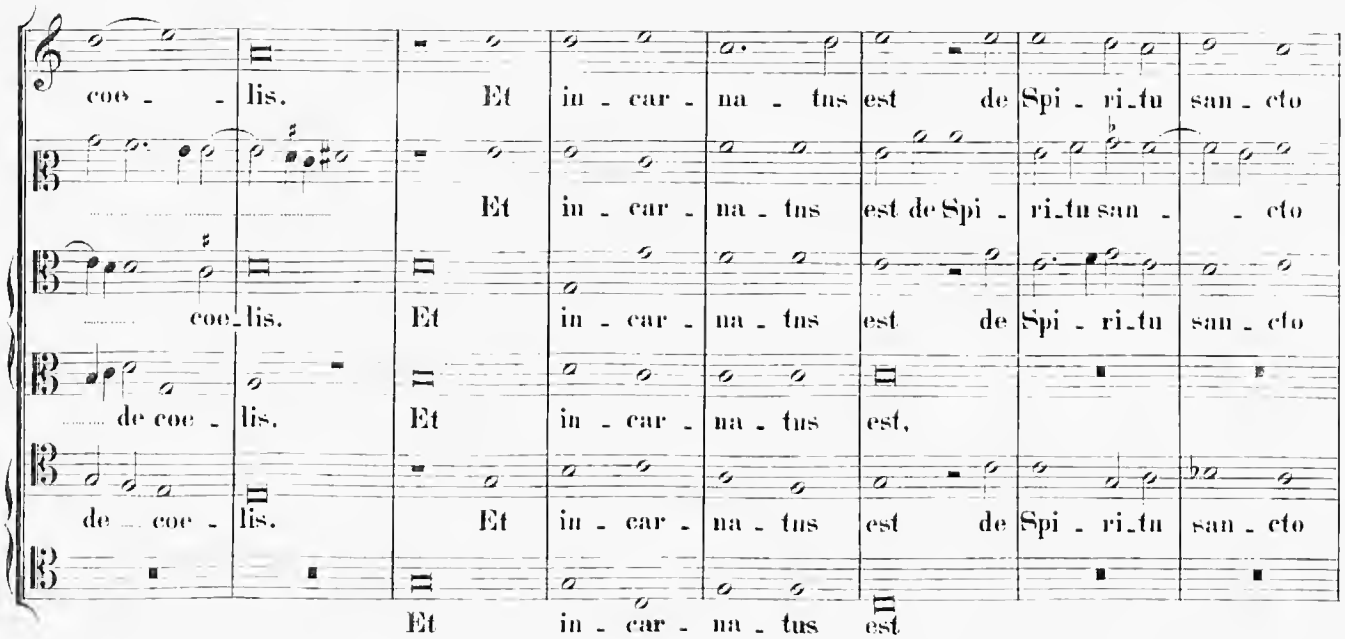
coe - lis. Et in - car - na - tus est de Spi - ri_tu san - cto
Et in - car - na - tus est de Spi - ri_tu san - cto
coe_lis. Et in - car - na - tus est de Spi - ri_tu san - cto
de coe - lis. Et in - car - na - tus est,
de coe - lis. Et in - car - na - tus est de Spi - ri_tu san - cto
Et in - car - na - tus est

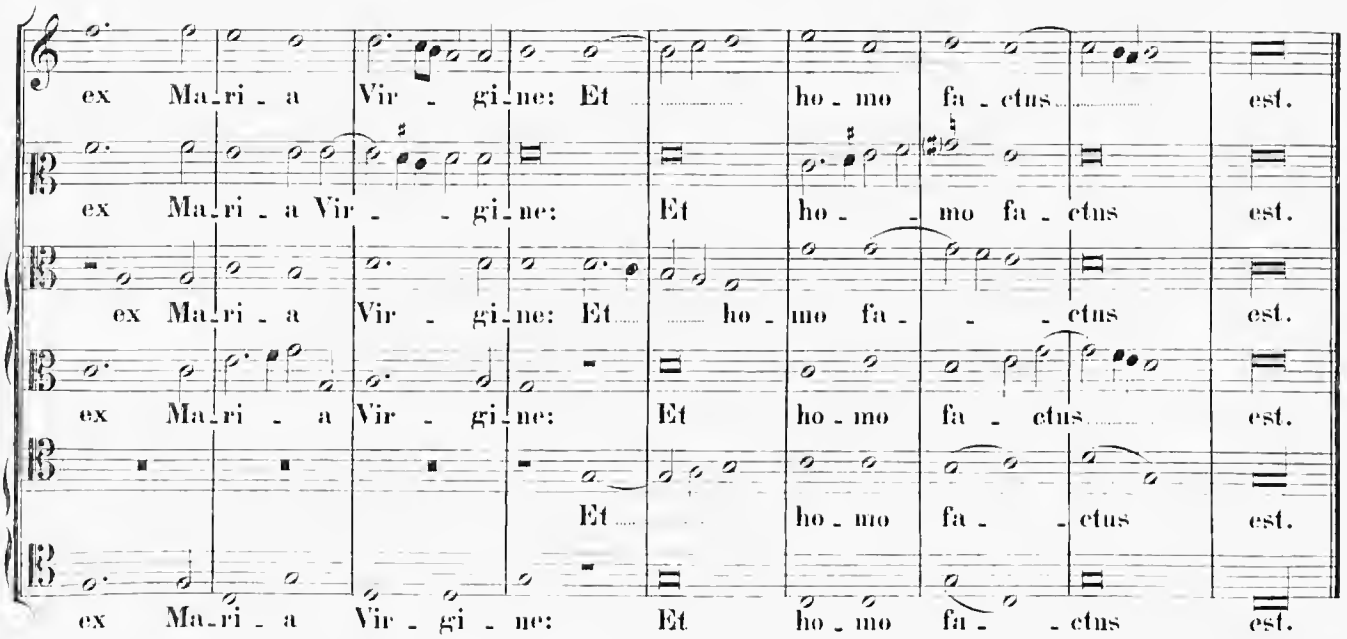
ex Ma_ri - a Vir - gi_ne: Et ho - mo fa - ctus est.
ex Ma_ri - a Vir - gi_ne: Et ho - mo fa - ctus est.
ex Ma_ri - a Vir - gi_ne: Et ho - mo fa - ctus est.
ex Ma_ri - a Vir - gi_ne: Et ho - mo fa - ctus est.
Et ho - mo fa - ctus est.
ex Ma_ri - a Vir - gi - ne: Et ho - mo fa - ctus est.

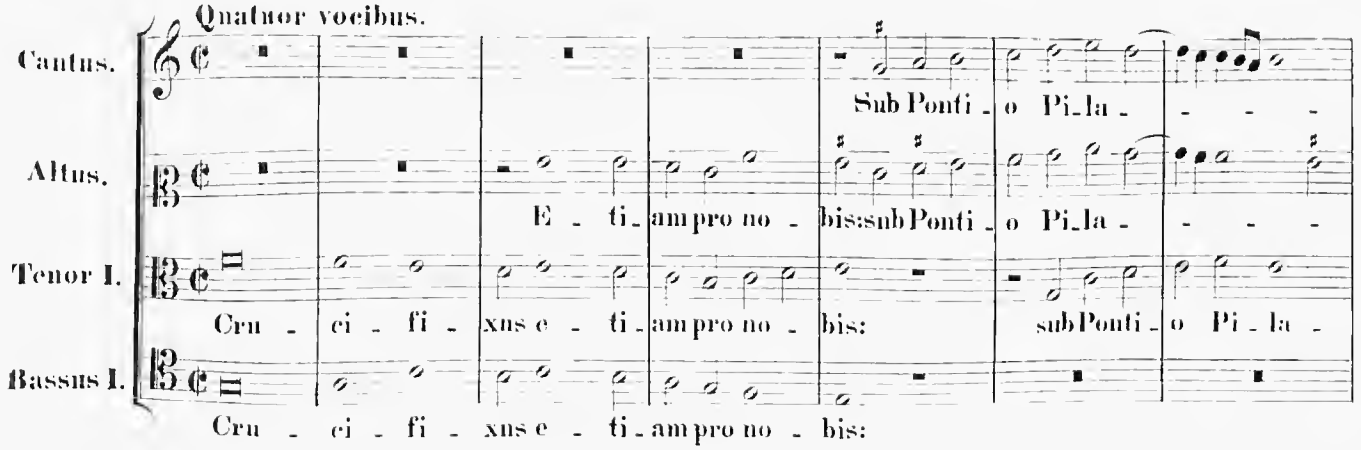
Quatuor vocibus.
Cantus.
Sub Ponti - o Pi_la - - -
Altus.
E - ti_am pro no - bis: sub Ponti - o Pi_la - - -
Tenor I.
Cru - ci - fi - xus e - ti_am pro no - bis: sub Ponti - o Pi - la -
Bassus I.
Cru - ci - fi - xus e - ti_am pro no - bis:

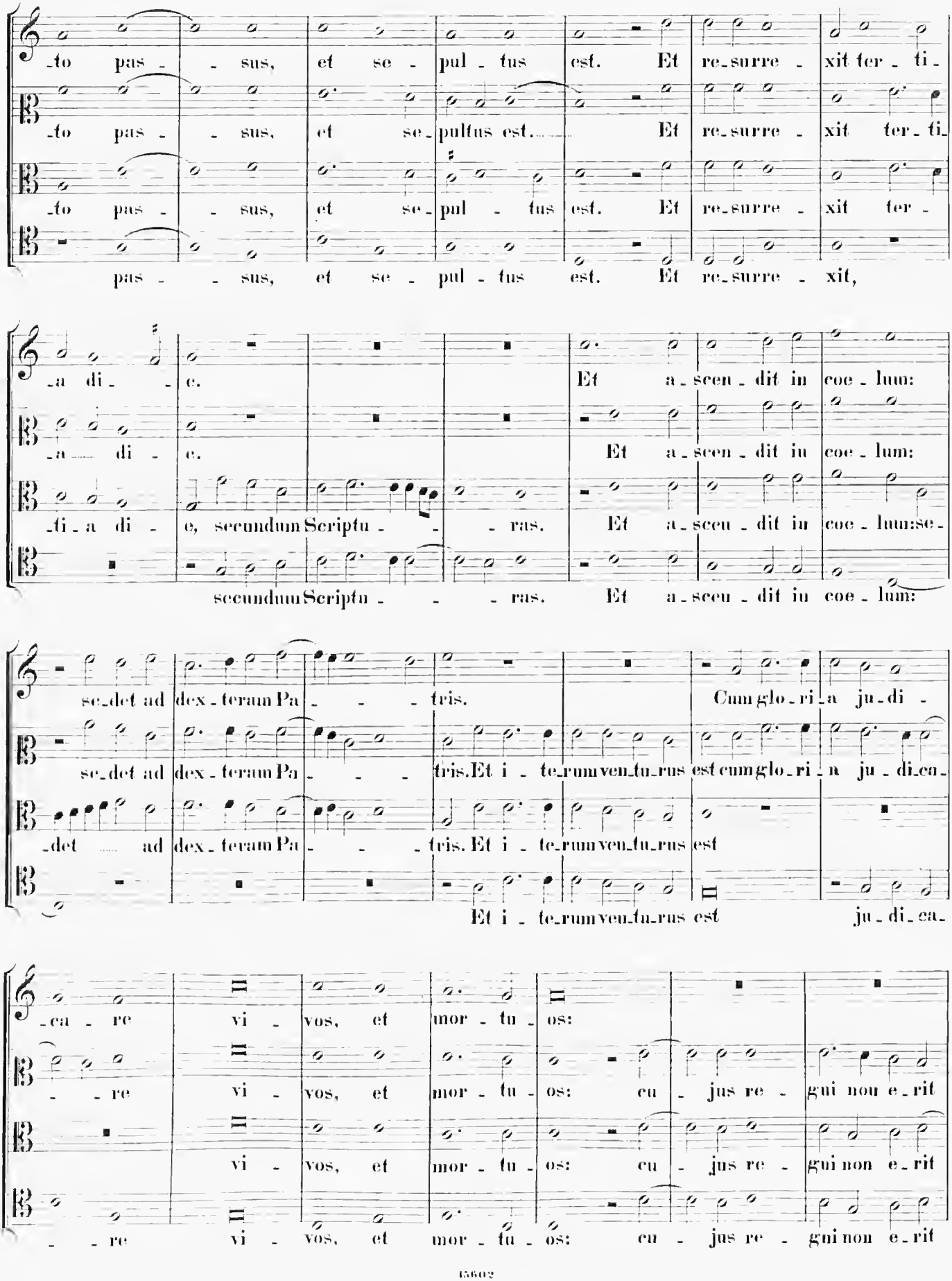
-to pas - - sus, et se - pul - tus est. Et re-surre - xit ter - ti-
-to pas - - sus, et se-pultus est. Et re-surre - xit ter - ti-
-to pas - - sus, et se-pul - tus est. Et re-surre - xit ter -
pas - - sus, et se - pul - tus est. Et re-surre - xit,
-a di - - e. Et a - scen - dit in coe - lum:
-a di - e. Et a - scen - dit in coe - lum:
-di-a di - e, secundum Scriptu - - - ras. Et a-scen - dit in coe - lum: se-
secundum Scriptu - - - ras. Et a-scen - dit in coe - lum:
se-det ad dex - teram Pa - - - tris. Cum glo - ri - a ju - di -
se-det ad dex - teram Pa - - - tris. Et i - te-rum ven-tu-rus est cum glo - ri - a ju - di-ca-
-det ad dex - teram Pa - - - tris. Et i - te-rum ven-tu-rus est
Et i - te-rum ven-tu-rus est ju - di-ca-
-ca - re vi - vos, et mor - tu - os:
- - re vi - vos, et mor - tu - os: cu - jus re - gni non e-rit
vi - vos, et mor - tu - os: cu - jus re - gni non e-rit
- - re vi - vos, et mor - tu - os: cu - jus re - gni non e-rit

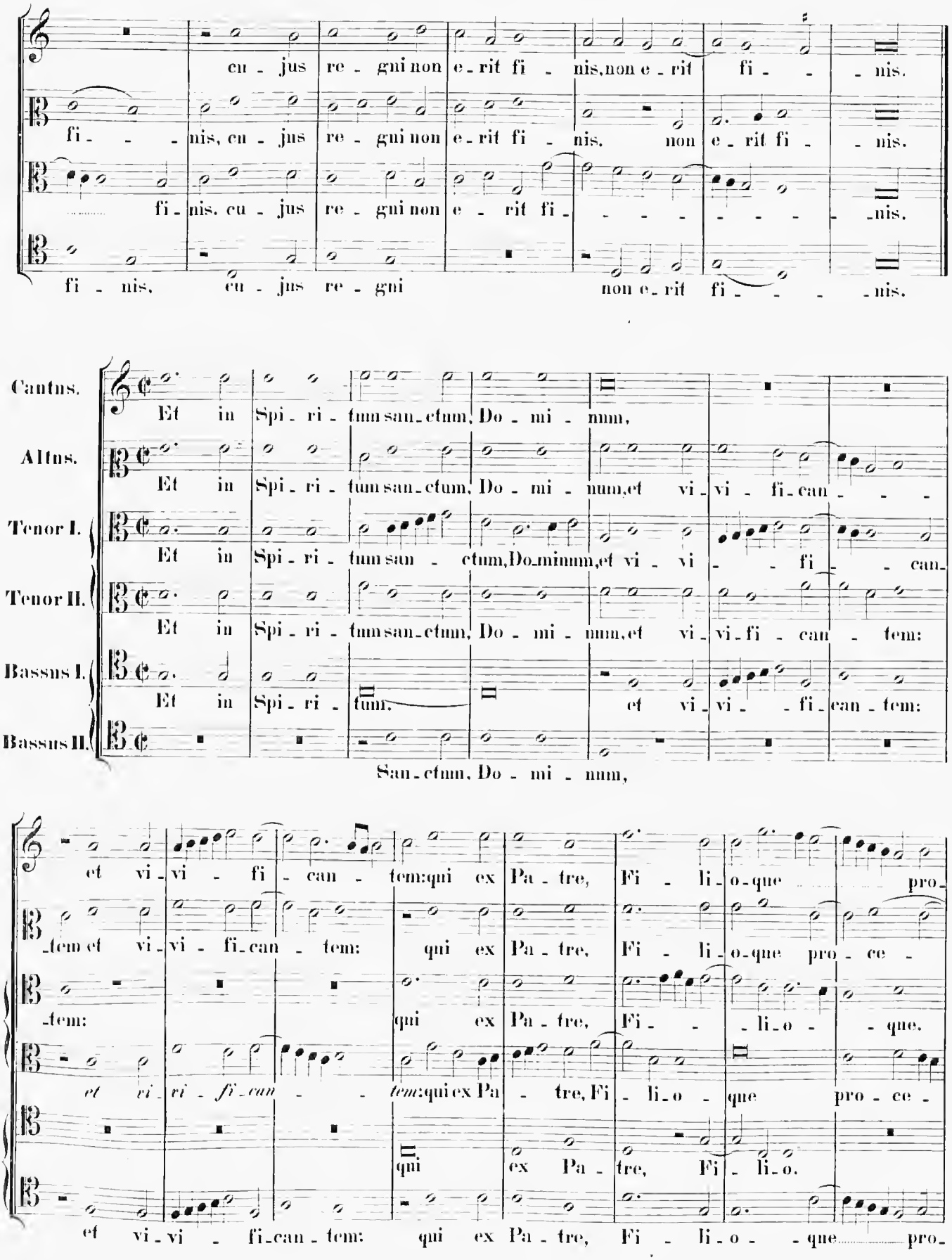
cu - jus re - gni non e - rit fi - nis, non e - rit fi - - nis.
fi - - - nis, cu - jus re - gni non e - rit fi - nis. non e - rit fi - - nis.
fi - nis. cu - jus re - gni non e - rit fi - - - - - - - - nis.
fi - nis. cu - jus re - gni non e - rit fi - - - - nis.
Cantus.
Et in Spi - ri - tum san - ctum, Do - mi - num,
Altus.
Et in Spi - ri - tum san - ctum, Do - mi - num, et vi - vi - fi - can - - -
Tenor I.
Et in Spi - ri - tum san - ctum, Do - minum, et vi - vi - - fi - - can -
Tenor II.
Et in Spi - ri - tum san - ctum, Do - mi - num, et vi - vi - fi - can - tem:
Bassus I.
Et in Spi - ri - tum. et vi - vi - - fi - can - tem:
Bassus II.
San - ctum, Do - mi - num,
et vi - vi - fi - can - tem: qui ex Pa - tre, Fi - li - o - que pro -
tem et vi - vi - fi - can - tem: qui ex Pa - tre, Fi - li - o - que pro - ce -
tem: qui ex Pa - tre, Fi - - li - o - que.
et vi - vi - fi - can - tem: qui ex Pa - tre, Fi - li - o - que pro - ce -
qui ex Pa - tre, Fi - li - o.
et vi - vi - fi - can - tem: qui ex Pa - tre, Fi - li - o - que pro -

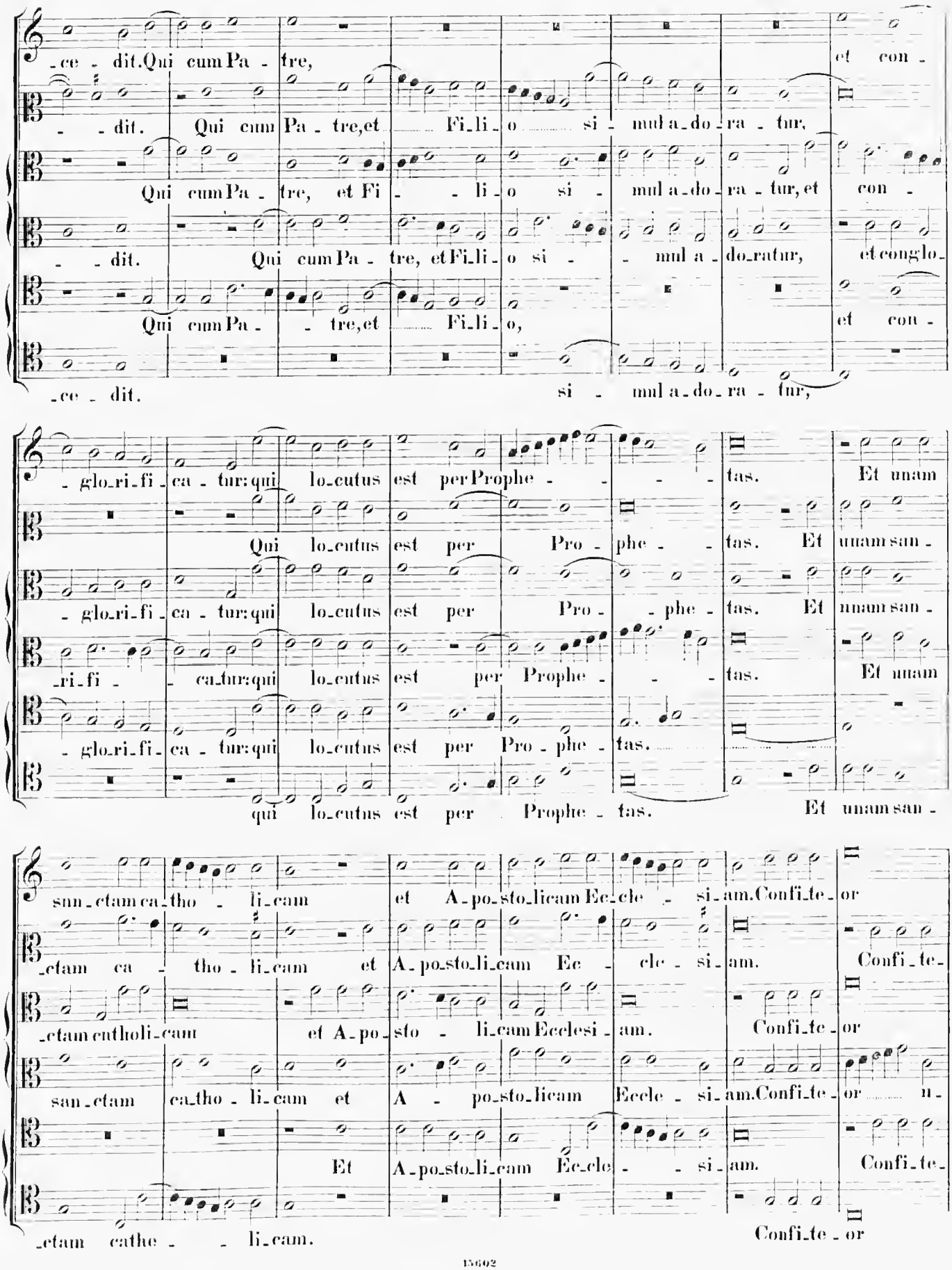
-ce - dit. Qui cum Pa - tre, et con -
- - dit. Qui cum Pa - tre, et Fi_li_o si - mul a_do_ra - tur,
Qui cum Pa - tre, et Fi - - li_o si - mul a_do_ra - tur, et con -
- - dit. Qui cum Pa - tre, et Fi_li_o si - - mul a_do_ratur, et con glo_
Qui cum Pa - - tre, et Fi_li_o, et con -
-ce - dit. si - mul a_do_ra - tur,
- glo_ri_fi_ca - tur: qui lo_cutus est per Prophe - - - tas. Et unam
Qui lo_cutus est per Pro - phe - tas. Et unam san -
- glo_ri_fi_ca - tur: qui lo_cutus est per Pro - - phe - tas. Et unam
- ri_fi - - ca_tur: qui lo_cutus est per Prophe - - tas.
- glo_ri_fi_ca - tur: qui lo_cutus est per Pro - phe - tas.
qui lo_cutus est per Prophe - tas. Et unam san -
snn_ctam ca_tho - li_cam et A_po_sto_licam Ec_cle - si_am. Confi_te_or
-ctam ca - tho - li_cam et A_po_sto_li_cam Ec - cle - si_am. Confi_te_
-ctam catholi_cam et A_po_sto - li_cam Ecclesi_am. Confi_te_or
san_ctam ca_tho - li_cam et A - po_sto_licam Eccle - si_am. Confi_te_or n_
Et A_po_sto_li_cam Ec_cle - - si_am. Confi_te_
-ctam cathe - - li_cam. Confi_te_or

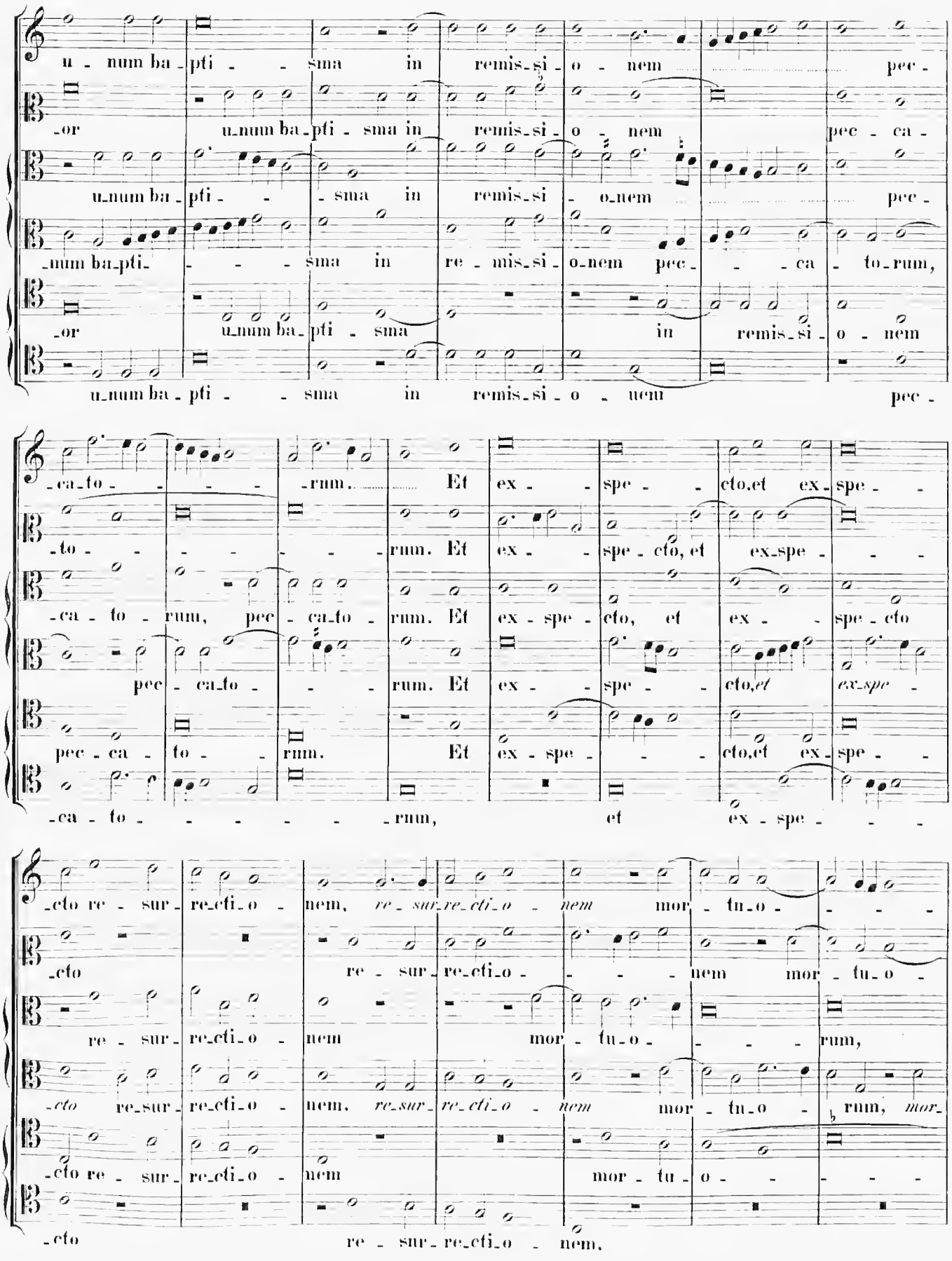
u - num ba - pti - - sma in remis - si - o - nem pec -
-or u - num ba - pti - sma in remis - si - o - nem pec - ca -
u - num ba - pti - - sma in remis - si - o - nem pec -
- num ba - pti - - - sma in re - mis - si - o - nem pec - - - ca - to - rum,
-or u - num ba - pti - sma in remis - si - o - nem
u - num ba - pti - - sma in remis - si - o - nem pec -
- ca - to - - - - - rum. Et ex - - spe - - cto, et ex - spe -
- to - - - - - - - rum. Et ex - - spe - cto, et ex - spe - - -
- ca - to - rum, pec - ca - to - rum. Et ex - spe - cto, et ex - - spe - cto
pec - ca - to - - - rum. Et ex - - spe - - cto, et ex - spe -
pec - ca - to - - rum. Et ex - spe - - - cto, et ex - spe - -
- ca - to - - - - - - rum, et ex - spe - - -
- cto re - sur - rec - ti - o - nem, re - sur - rec - ti - o - nem mor - tu - o - - - -
- cto re - sur - rec - ti - o - - - - nem mor - tu - o -
re - sur - rec - ti - o - nem mor - tu - o - - - rum,
- cto re - sur - rec - ti - o - nem, re - sur - rec - ti - o - nem mor - tu - o - rum, mor -
- cto re - sur - rec - ti - o - nem mor - tu - o - - - -
- cto re - sur - rec - ti - o - nem.

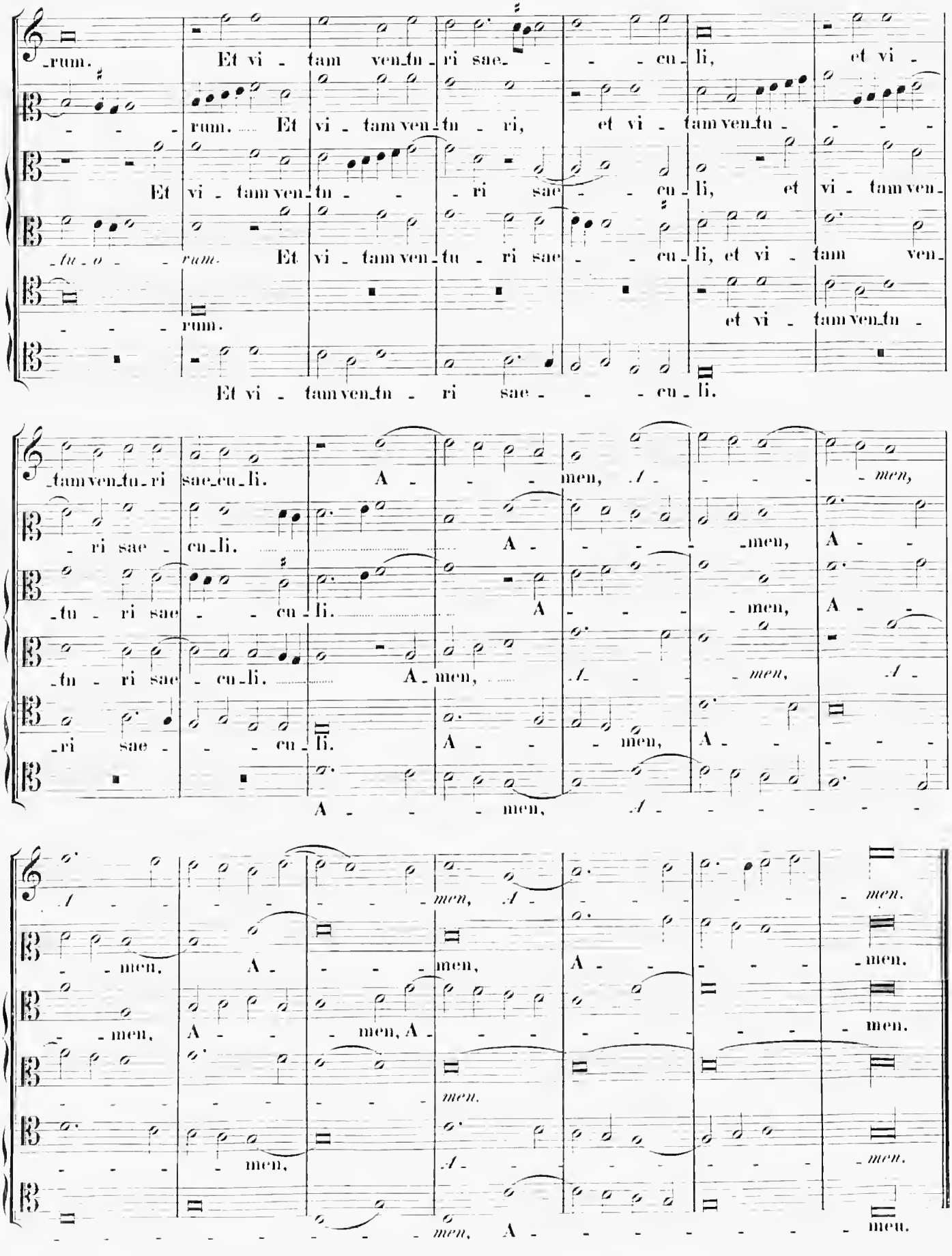
-rum. Et vi - tam ven-tu - ri sae - - - cu - li, et vi -
- - - rum. Et vi - tam ven-tu - ri, et vi - tam ven-tu - - - -
Et vi - tam ven-tu - - - ri sae - - cu - li, et vi - tam ven-
-tu - o - - rum. Et vi - tam ven-tu - ri sae - - cu - li, et vi - tam ven-
- - - rum. et vi - tam ven-tu -
Et vi - tam ven-tu - ri sae - - - cu - li.
-tam ven-tu - ri sae-cu-li. A - - - men, A - - - - - men,
- ri sae - cu-li. A - - - - men, A - -
-tu - ri sae - - cu - li. A - - - - men, A - -
-tu - ri sae - cu-li. A - men, A - - - men, A -
-ri sae - - - cu - li. A - - - men, A - - - - - -
A - - - men, A - - - - - - -
A - - - - - - - men, A - - - - - - - men.
- - men, A - - - - men, A - - - - - - men.
- - men, A - - - men, A - - - - - - - - men.
- - - - - - - - - men.
- - - - men, A - - - - - - - - men.
- - - - - - - - - men, A - - - - - - - - men.

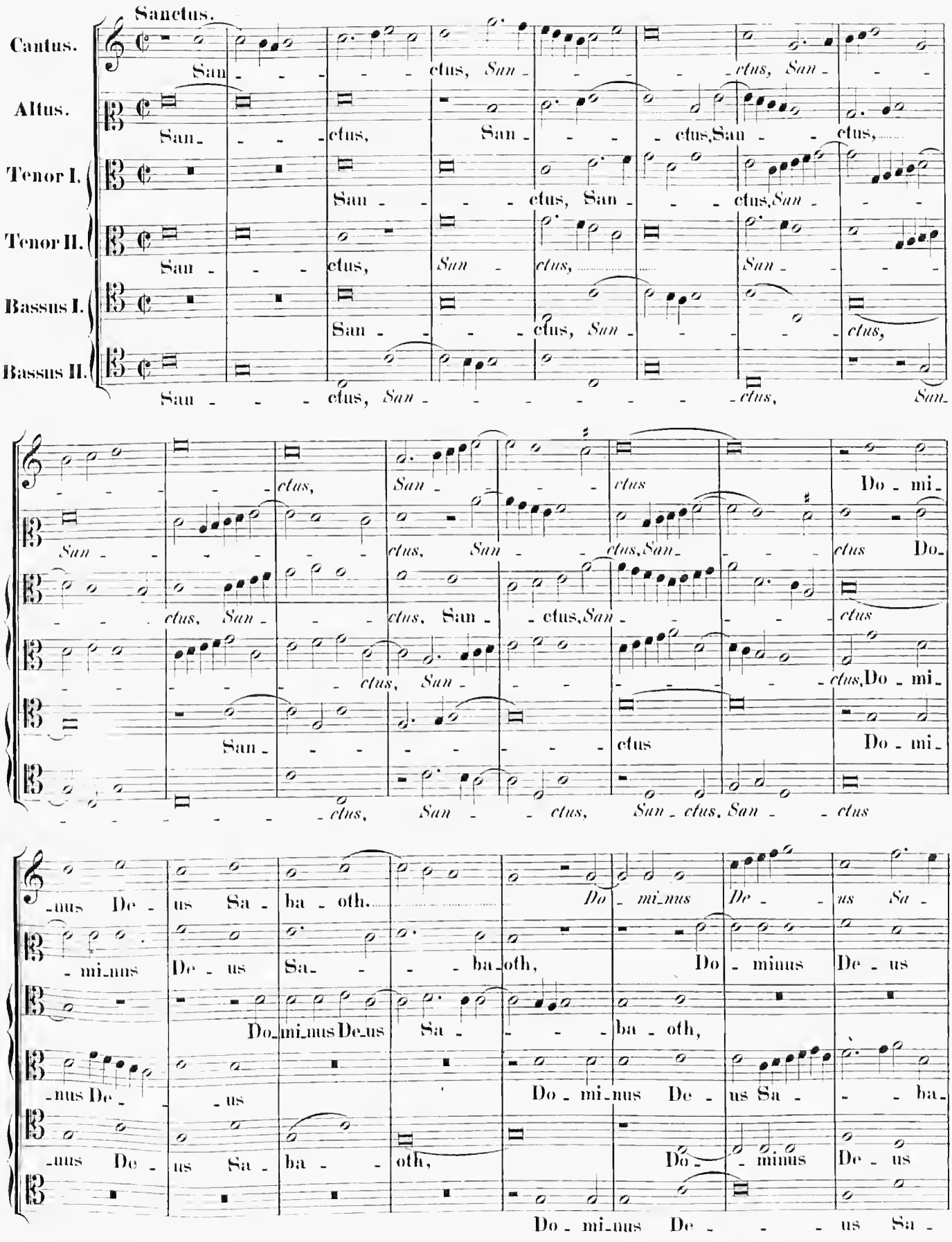
Sanctus.
Cantus.
Altus.
Tenor I.
Tenor II.
Bassus I.
Bassus II.
San - - - ctus, San - - - ctus, San - - - ctus,
San - - - ctus, San - - - ctus, San - - - ctus,
San - - - ctus, San - - - ctus, San - - - ctus,
San - - - ctus, San - - - ctus, San - - - ctus,
San - - - ctus, San - - - ctus, San - - - ctus,
San - - - ctus, San - - - ctus, San - - - ctus,
Do - mi - nus De - us Sa - ba - oth,
Do - mi - nus De - us Sa - ba - oth,
Do - mi - nus De - us Sa - ba - oth,
Do - mi - nus De - us Sa - ba - oth,
Do - mi - nus De - us Sa - ba - oth,
Do - mi - nus De - us Sa - ba - oth,

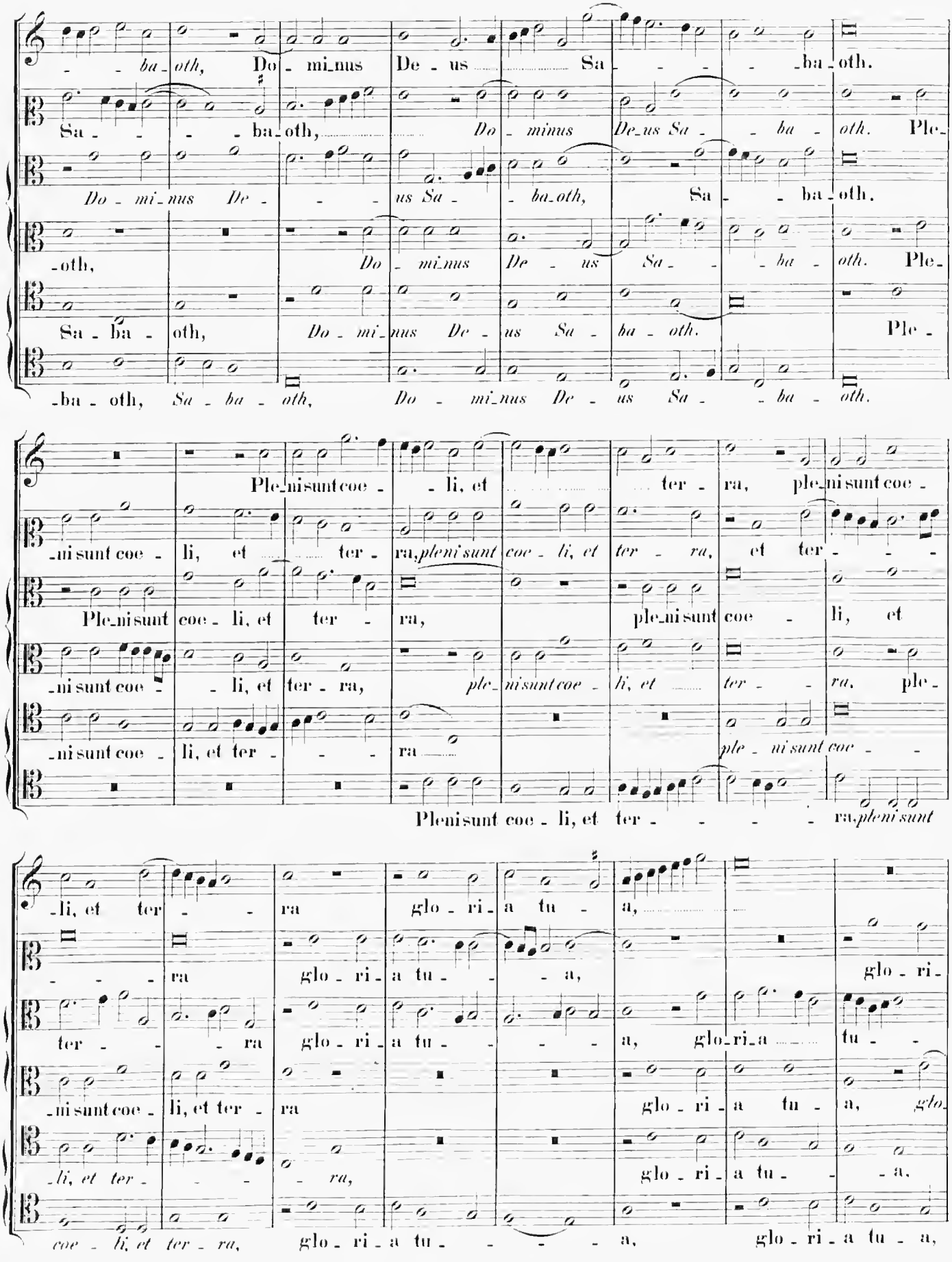
-ba-oth, Do-mi-nus De-us Sa-ba-oth.
Sa-ba-oth, Do-minus De-us Sa-ba-oth. Ple-
Do-mi-nus De-us Sa-ba-oth, Sa-ba-oth.
-oth, Do-mi-nus De-us Sa-ba-oth. Ple-
Sa-ba-oth, Do-mi-nus De-us Sa-ba-oth. Ple-
-ba-oth, Sa-ba-oth, Do-mi-nus De-us Sa-ba-oth.
Ple-ni sunt coe-li, et ter-ra, ple-ni sunt coe-
-ni sunt coe-li, et ter-ra, pleni sunt coe-li, et ter-ra, et ter-
Ple-ni sunt coe-li, et ter-ra, ple-ni sunt coe-li, et
-ni sunt coe-li, et ter-ra, ple-ni sunt coe-li, et ter-ra, ple-
-ni sunt coe-li, et ter-ra ple-ni sunt coe-
Plenisunt coe-li, et ter-ra, pleni sunt
-li, et ter-ra glo-ri-a tu-a,
ter-ra glo-ri-a tu-a, glo-ri-
ter-ra glo-ri-a tu-a, glo-ri-a tu-
-ni sunt coe-li, et ter-ra glo-ri-a tu-a, glo-
-li, et ter-ra, glo-ri-a tu-a,
coe-li, et ter-ra, glo-ri-a tu-a, glo-ri-a tu-a,

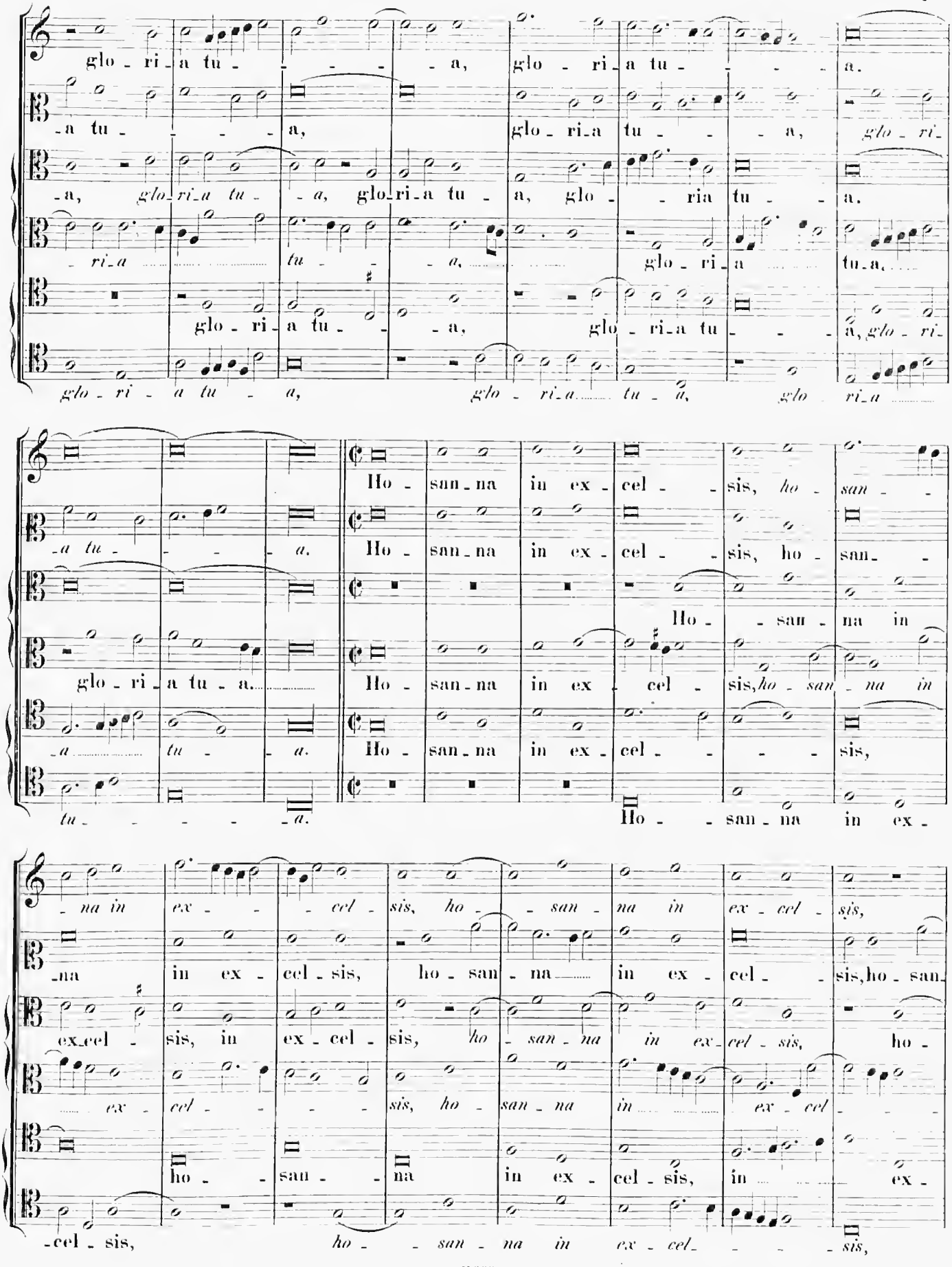
glo - ri - a tu - a, glo - ri - a tu - a.
glo - ri - a tu - a, glo - ri - a tu - a,
glo - ri - a tu - a, glo - ri - a tu - a,
glo - ri - a tu - a, glo - ri - a tu - a,
glo - ri - a tu - a, glo - ri - a tu - a,
Ho - san - na in ex - cel - sis, ho - san -
Ho - san - na in ex - cel - sis, ho - san -
Ho - san - na in ex - cel - sis, ho - san - na in
Ho - san - na in ex - cel - sis, ho - san - na in
Ho - san - na in ex - cel - sis,
Ho - san - na in ex -
- na in ex - cel - sis, ho - san - na in ex - cel - sis,
- na in ex - cel - sis, ho - san - na in ex - cel - sis, ho - san -
ex - cel - sis, in ex - cel - sis, ho - san - na in ex - cel - sis, ho -
ex - cel - sis, ho - san - na in ex - cel -
ho - san - na in ex - cel - sis, in ex -
- cel - sis, ho - san - na in ex - cel - sis,

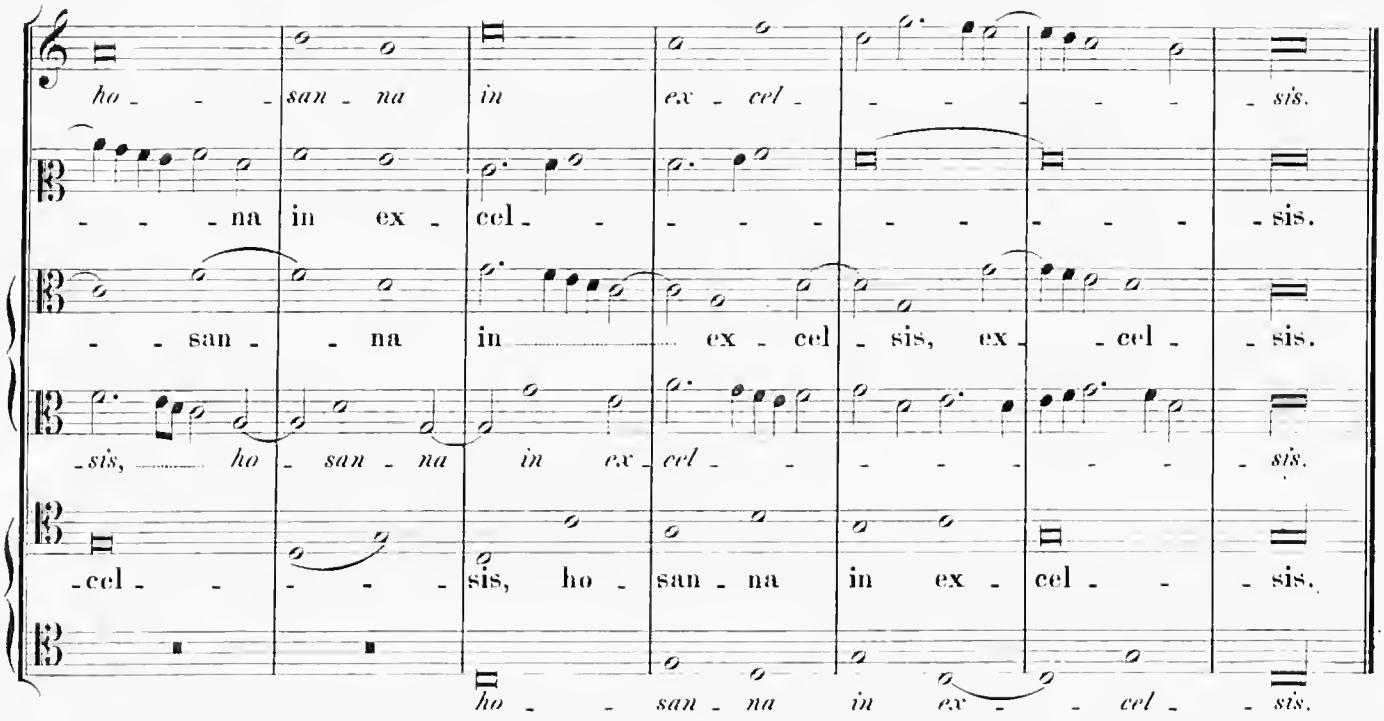
ho - - - san - na in ex - cel - - - - - - sis.
- - - na in ex - cel - - - - - - - - - sis.
- - san - - na in ex - cel - sis, ex - - cel - sis.
- sis, ho - san - na in ex - cel - - - - - - - sis.
- cel - - - - - sis, ho - san - na in ex - cel - - sis.
ho - - san - na in ex - - cel - sis.

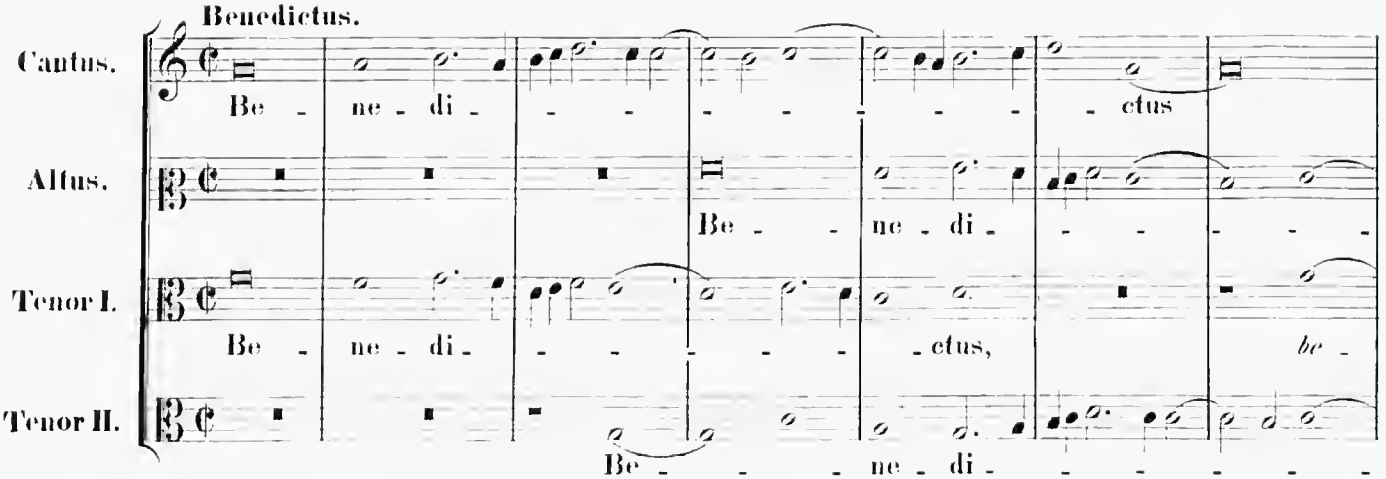
Benedictus.
Cantus.
Be - ne - di - - - - - - - - ctus
Altus.
Be - - ne - di - - - - -
Tenor I.
Be - ne - di - - - - - - ctus, be -
Tenor II.
Be - - - - ne - di - - - - - - -

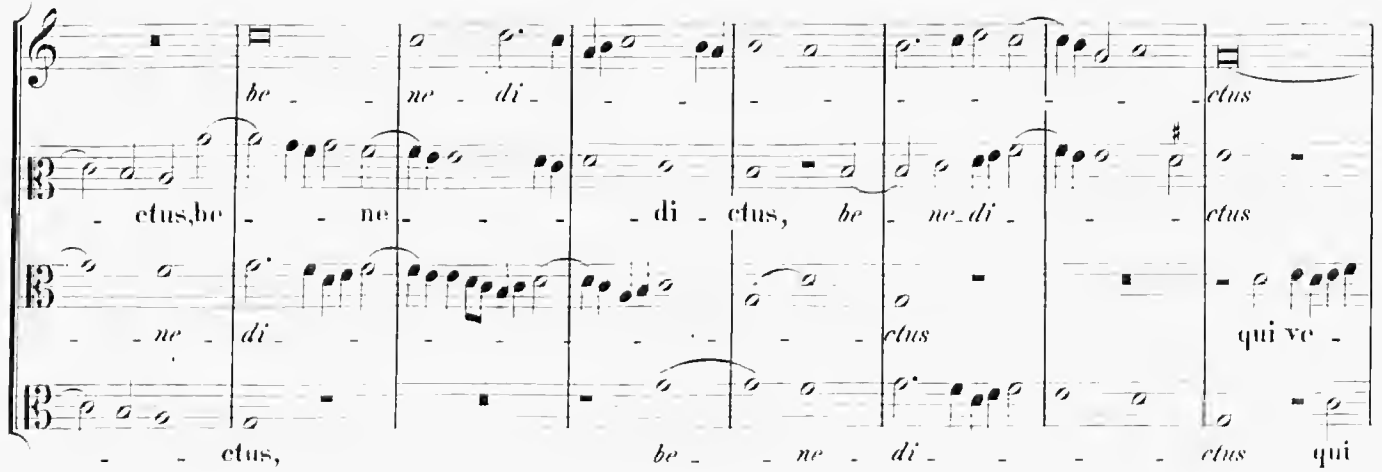
be - - ne - di - - - - - - - - ctus
- ctus, be - - ne - - - - di - ctus, be - ne - di - - - ctus
- - ne - di - - - - - - - - ctus qui ve -
- - ctus, be - - ne - di - - - - ctus qui

qui ve - - - - - - - - nit, qui ve - -

qui ve - - - nit, qui ve - - - - nit

- - - - - nit, qui ve - - - - - nit, ve - -

ve - - - - - nit, qui ve - - - - - nit, qui ve - - - - - -

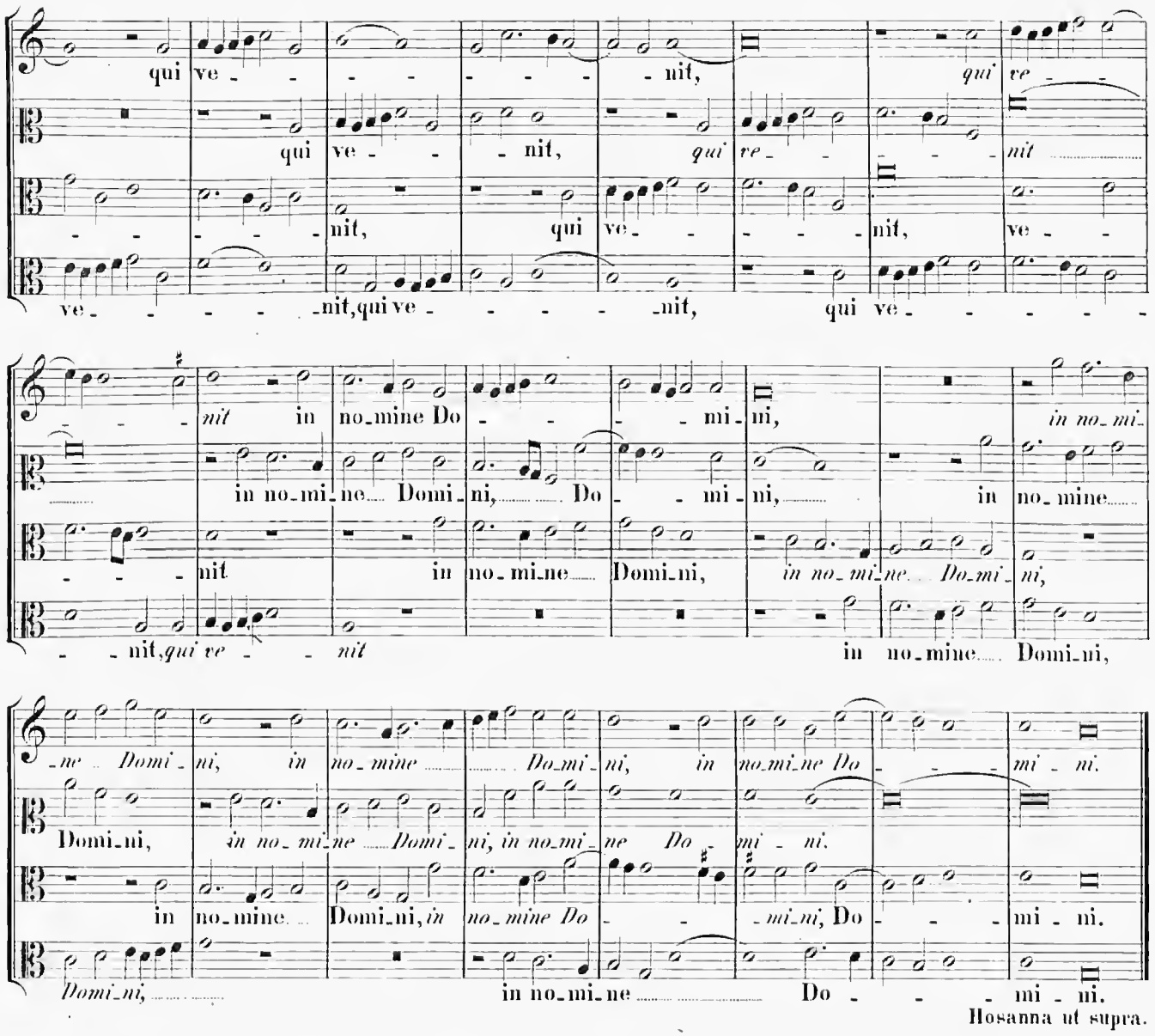

- - - nit in no_mine Do - - - - mi_ni, in no_mi_

in no_mi_ne Domi_ni, Do - - mi_ni, in no_mine

- - - nit in no_mi_ne Domi_ni, in no_mi_ne Do_mi_ni,

- - nit, qui ve - - nit in no_mine Domi_ni,

_ne Domi_ni, in no_mine Do_mi_ni, in no_mi_ne Do - - - mi_ni.

Domi_ni, in no_mi_ne Domi_ni, in no_mi_ne Do - mi_ni.

in no_mine Domi_ni, in no_mine Do - - - mi_ni, Do - - - mi_ni.

Domi_ni, in no_mi_ne Do - - - mi_ni.

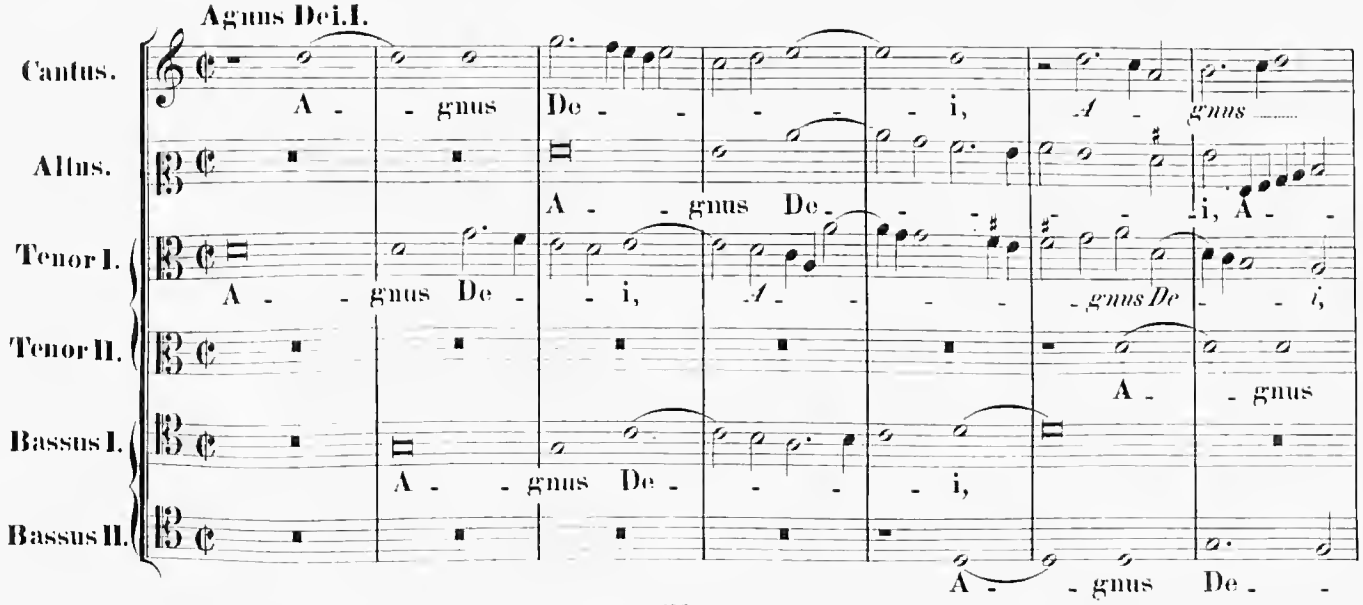

Hosanna ut supra.

Agnus Dei. I.

Cantus. A - gnus De - - - - - i, A - gnus

Altus. A - gnus De - - - - - i, A - -

Tenor I. A - gnus De - - i, A - - - - gnus De - - i,

Tenor II. A - gnus

Bassus I. A - gnus De - - - - i,

Bassus II. A - gnus De - -

De - - - - - - - - i, A - gnus De - i, qui

-gnus De - i, A-gnus De - - - - - - - - i,

A-gnus De - - - i, A - gnus De - - - - - - - i,

De - - - - - - - - - i, A - gnus De - - - - - i, qui tol -

A - gnus De - - - - - - - i, qui

- - - - - - - i, A - gnus De - - - - - i,

tol - lis pec - ca - ta mun - - di, qui tol - lis pec - ca-ta mun -

qui tol - lis pec-ca-ta mun - - di, qui tol - lis, qui

qui tol - lis, qui tol - lis pec - - ca-ta mun - di,

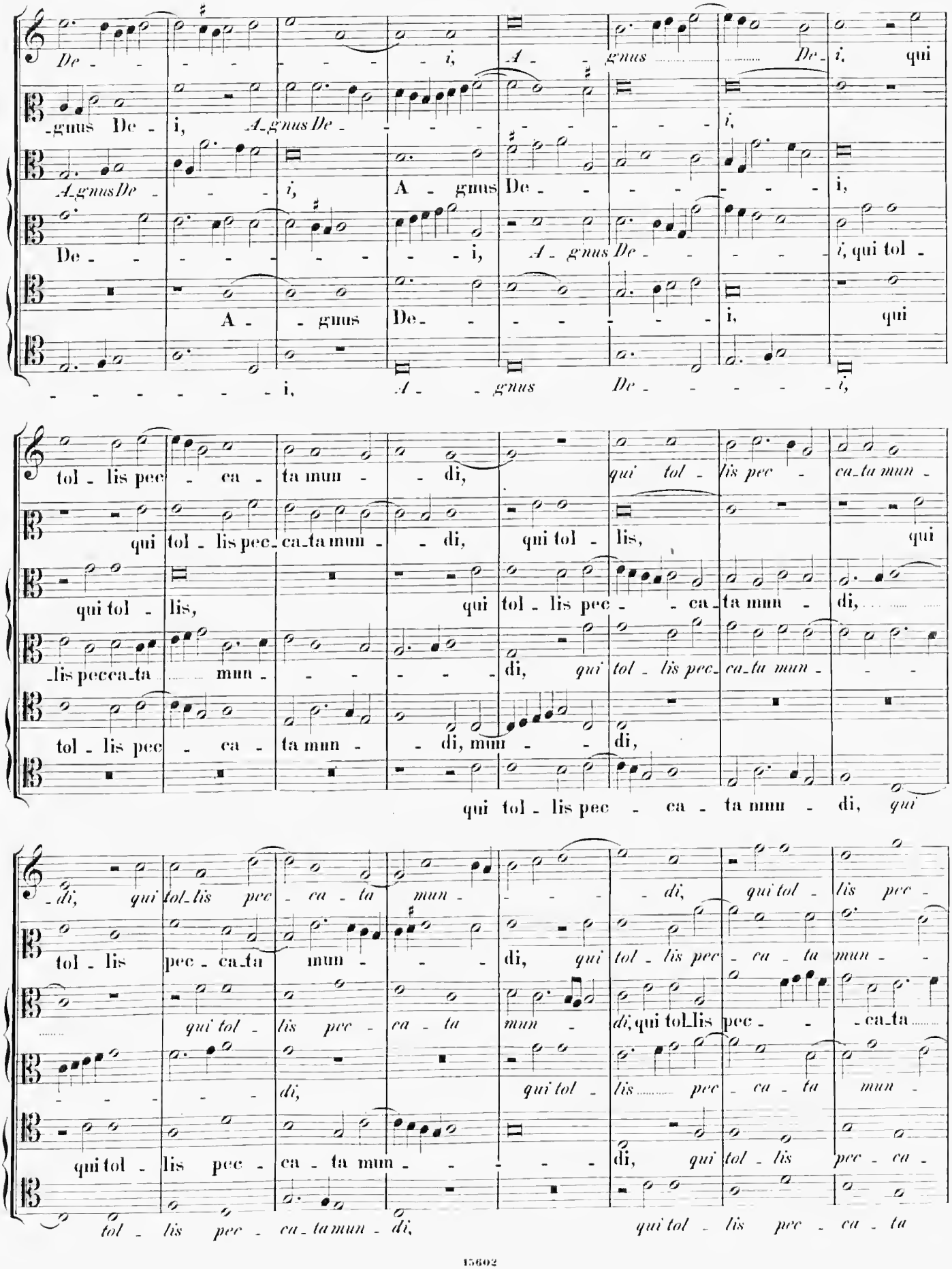

-lis pecca-ta mun - - - - - - di, qui tol - lis pec-ca-ta mun - - -

tol - lis pec - ca - ta mun - - di, mun - - di,

qui tol - lis pec - ca - ta mun - di, qui

-di, qui tol-lis pec - ca - ta mun - - - - - di, qui tol - lis pec -

tol - lis pec - ca-ta mun - - - di, qui tol - lis pec - ca - ta mun - -

qui tol - lis pec - ca - ta mun - di, qui tol-lis pec - - ca-ta

- - - - - di, qui tol - lis pec - ca - ta mun -

qui tol - lis pec - ca - ta mun - - - - - di, qui tol - lis pec - ca -

tol - lis pec - ca-ta mun - di, qui tol - lis pec - ca - ta

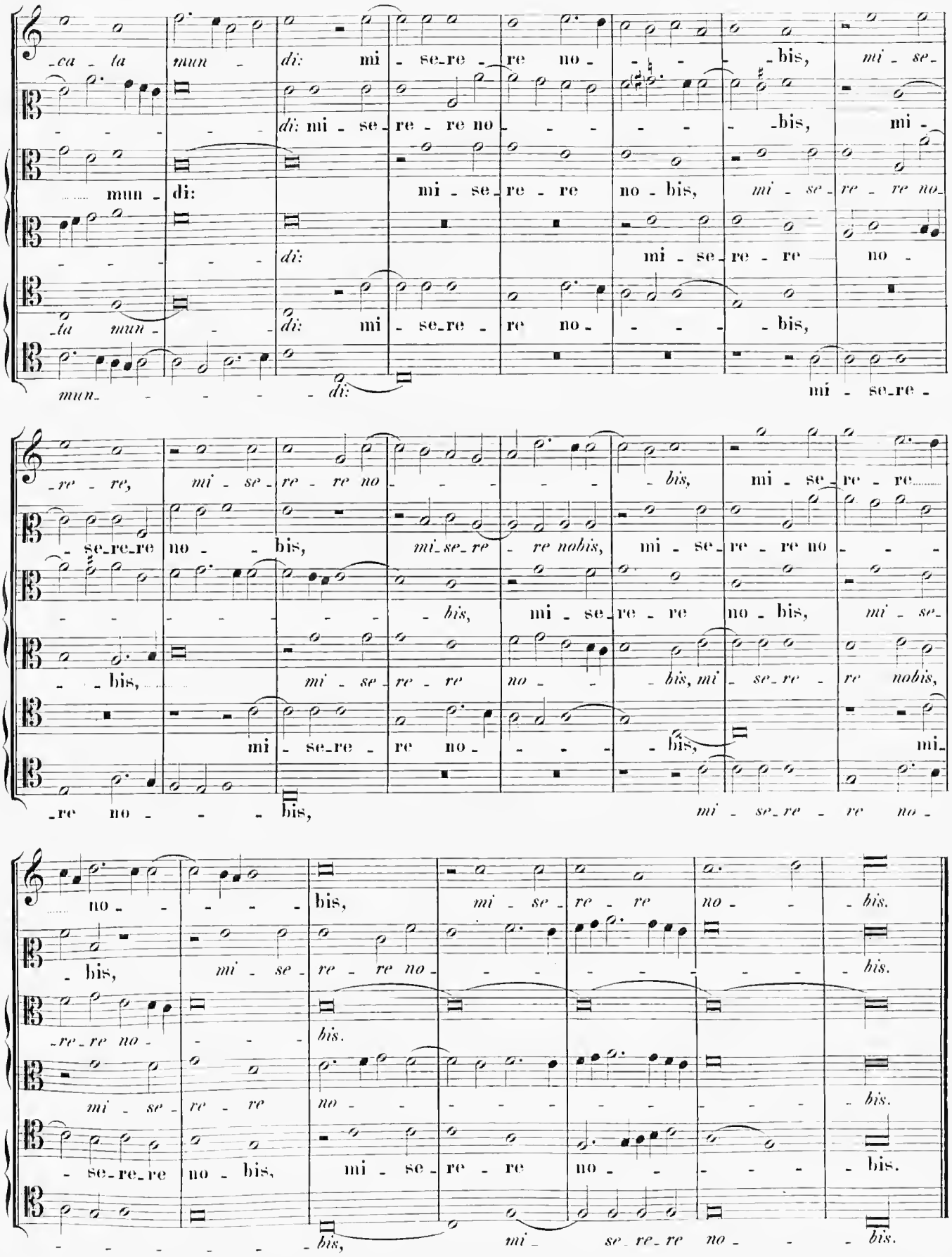
ca - ta mun - di: mi - se - re - re no - - - - bis, mi - se -
di: mi - se - re - re no - - - - - bis, mi -
mun - di: mi - se - re - re no - bis, mi - se - re - re no -
di: mi - se - re - re no -
ta mun - - - di: mi - se - re - re no - - - - bis,
mun - - - - - di: mi - se - re -
re - re, mi - se - re - re no - - - - - bis, mi - se - re - re
- se - re - re no - - bis, mi - se - re - re no - - - -
- - - - - - - - bis, mi - se - re - re no - bis, mi - se -
- - bis, mi - se - re - re no - - bis, mi - se - re - re nobis,
mi - se - re - re no - - - - bis, mi -
re no - - - bis, mi - se - re - re no -
no - - - - - bis, mi - se - re - re no - bis.
- bis, mi - se - re - re no - - - - - - - bis.
- re - re no - - - - bis.
mi - se - re - re no - - - - - - - - bis.
- se - re - re no - bis, mi - se - re - re no - - - - bis.
- - - - - - - bis, mi - se - re - re no - - bis.

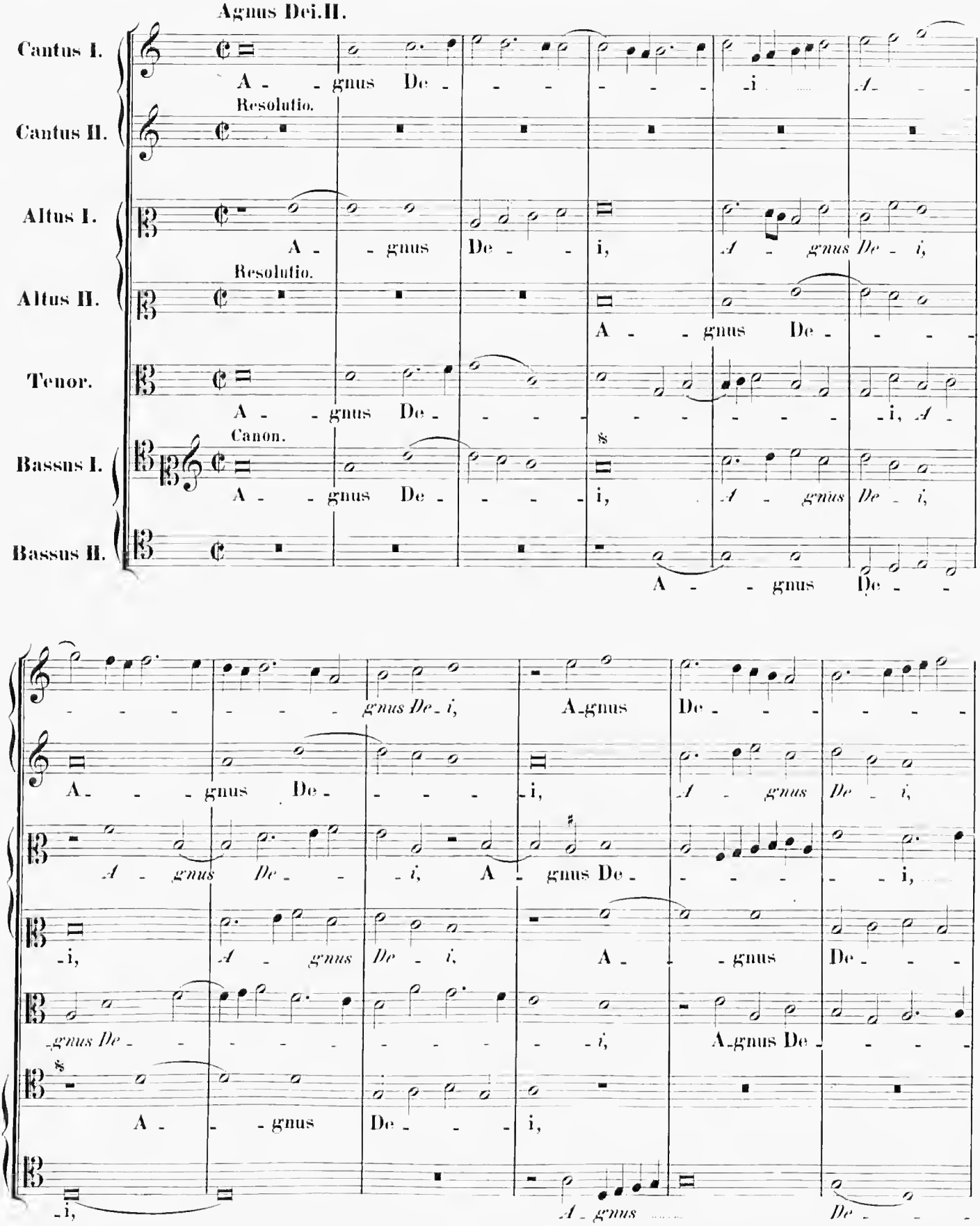
Agnus Dei.II.
Cantus I.
Cantus II.
Altus I.
Altus II.
Tenor.
Bassus I.
Bassus II.
Resolutio.
Canon.
A - - gnus De - - - - - - - i, A - - gnus De - - - - - - - i, A - - gnus De - - - - - - - i,

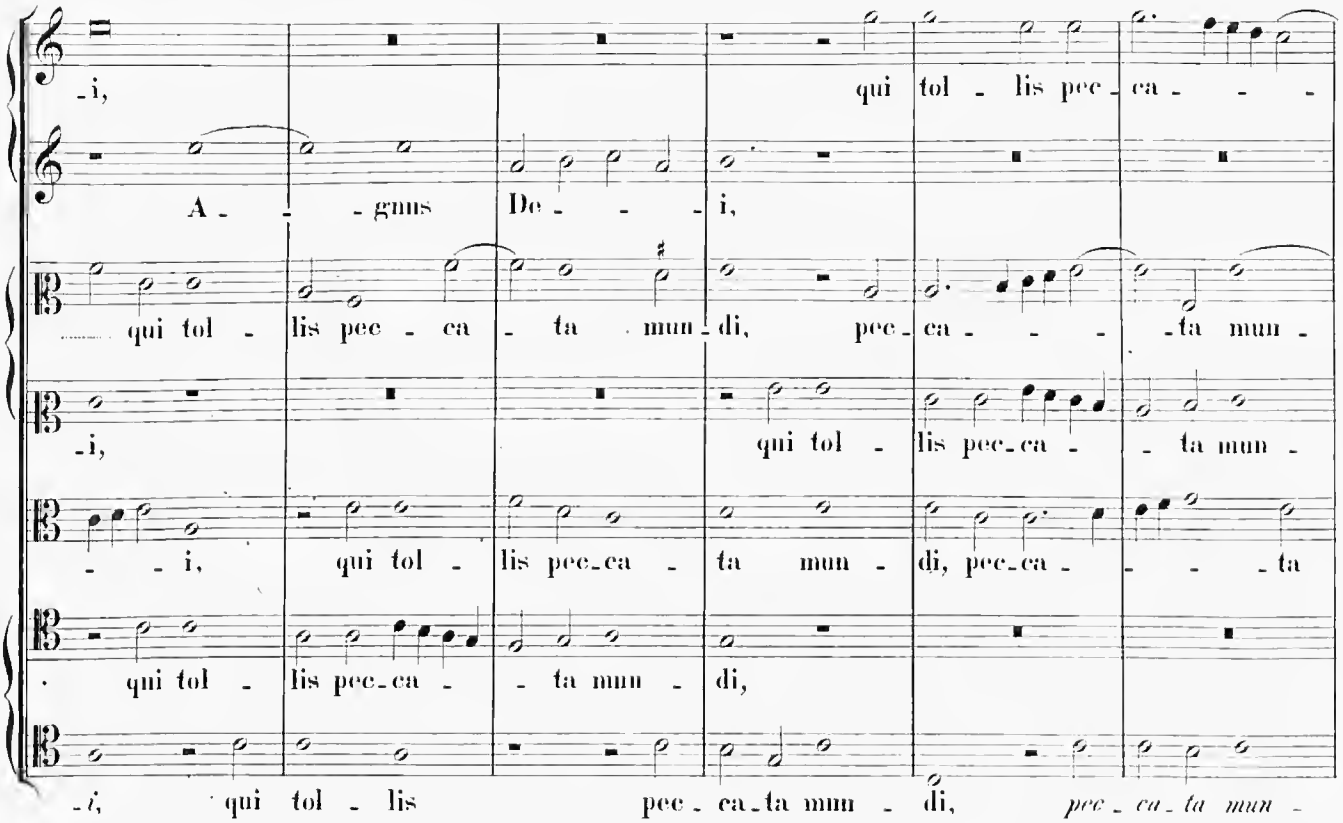
-i, qui tol - lis pec - ca - - -
A - - - gnus De - - - i,
qui tol - lis pec - ca - ta mun - di, pec - ca - - - - ta mun -
-i, qui tol - lis pec - ca - - ta mun -
- - i, qui tol - lis pec - ca - ta mun - di, pec - ca - - - - ta
qui tol - lis pec - ca - - ta mun - di,
-i, qui tol - lis pec - ca - ta mun - di, pec - ca - ta mun -

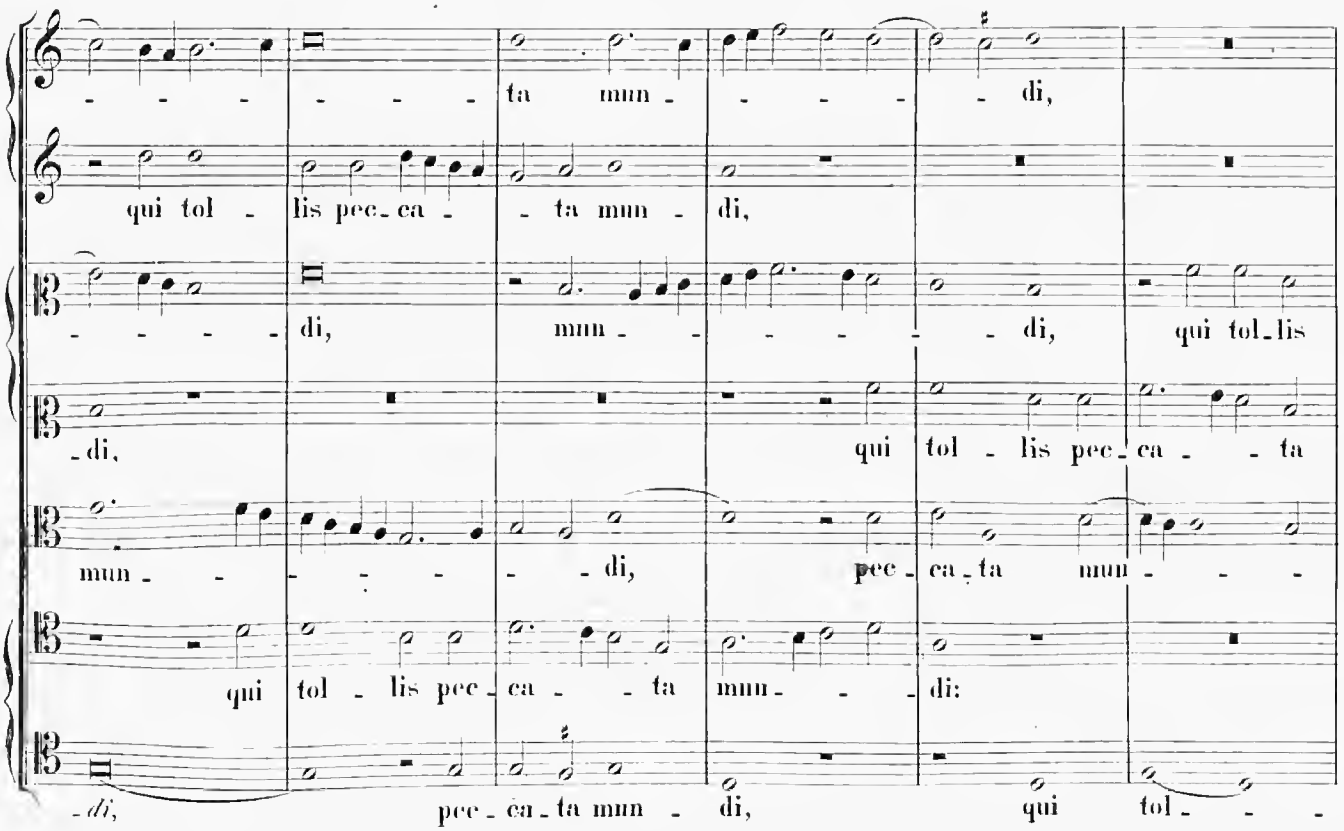
- - - - - - - - ta mun - - - - - di,
qui tol - lis pec - ca - - ta mun - di,
- - - - - di, mun - - - - - - di, qui tol - lis
-di, qui tol - lis pec - ca - - ta
mun - - - - - - - di, pec - ca - ta mun - - -
qui tol - lis pec - ca - - ta mun - - - di:
-di, pec - ca - ta mun - di, qui tol - - -

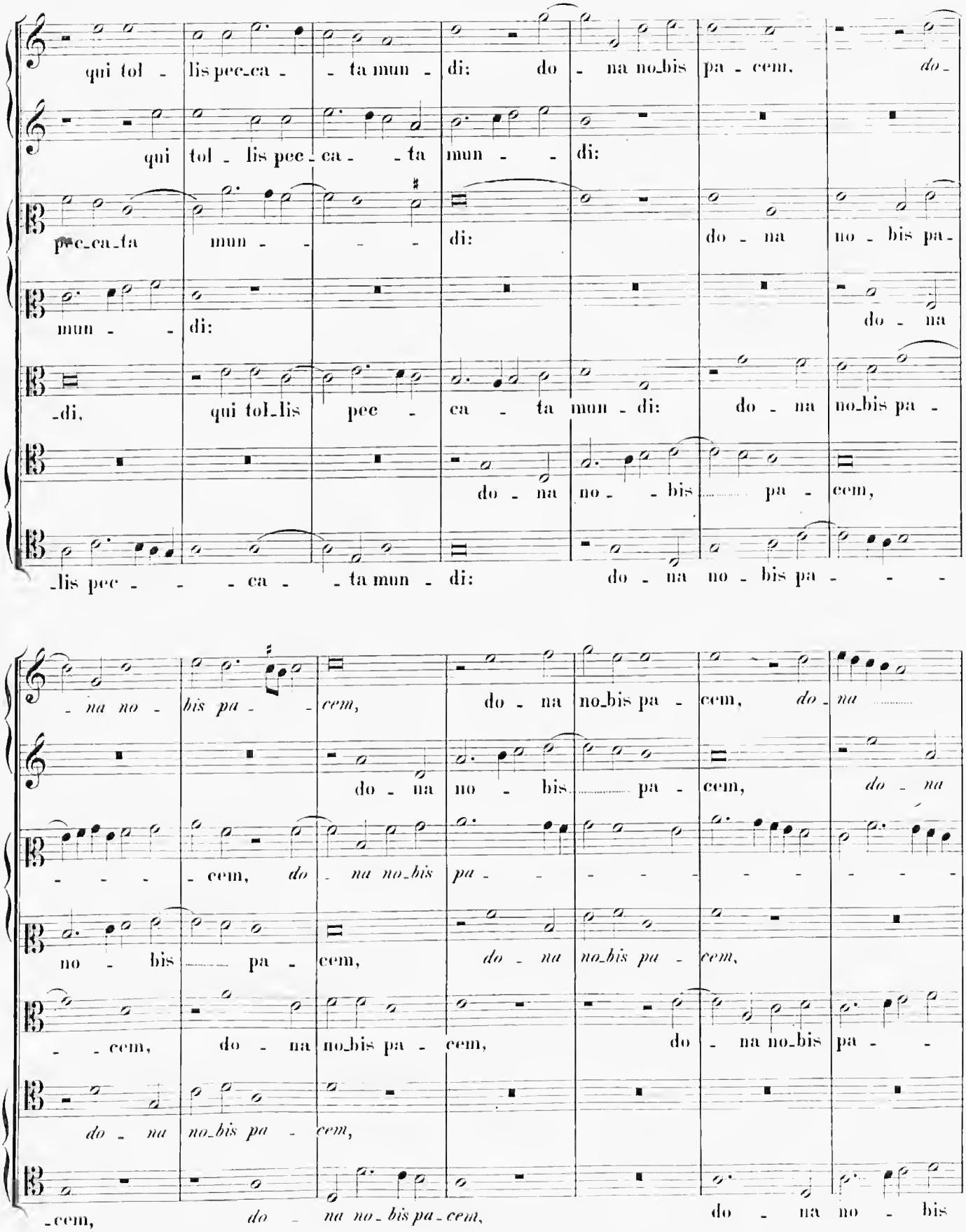
qui tol - lis pec_ca - - ta mun - di: do - na no_bis pa - cem, do -
qui tol - lis pec - ca - - ta mun - - di:
pec_ca_ta mun - - - - di: do - na no - bis pa -
mun - - di: do - na
-di, qui tol_lis pec - ca - ta mun - di: do - na no_bis pa -
do - na no - - bis pa - cem,
-lis pec - - - ca - - ta mun - di: do - na no - bis pa - - -
- na no - bis pa - - cem, do - na no_bis pa - cem, do - na
do - na no - bis pa - cem, do - na
- - - - cem, do - na no_bis pa - - - - - - - - -
no - bis pa - cem, do - na no_bis pa - cem,
- - cem, do - na no_bis pa - cem, do - na no_bis pa - -
do - na no_bis pa - cem,
-cem, do - na no - bis pa - cem, do - na no - bis

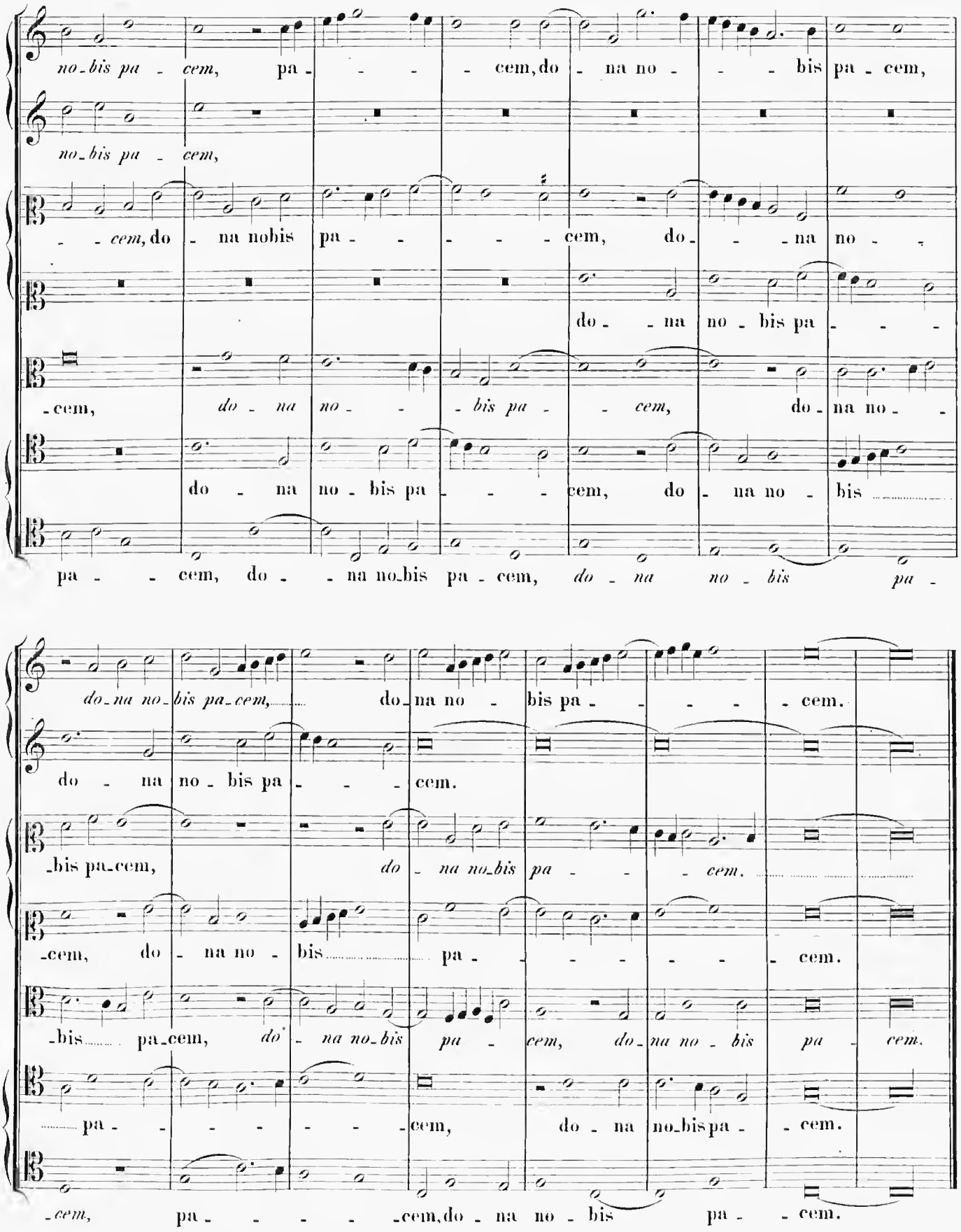
no-bis pa - cem, pa - - - - cem, do - na no - - - bis pa - cem,
no-bis pa - cem,
- - cem, do - na nobis pa - - - - - cem, do - - - na no - -
do - - na no - bis pa - - -
- cem, do - na no - - - bis pa - - cem, do - na no - -
do - na no - bis pa - - - cem, do - na no - bis
pa - - cem, do - - na no-bis pa - cem, do - na no - bis pa -
do-na no-bis pa-cem, do - na no - bis pa - - cem.
do - na no - bis pa - - - cem.
-bis pa-cem, do - na no-bis pa - - - cem.
-cem, do - na no - bis pa - - - - - - cem.
-bis - - pa-cem, do - na no-bis pa - cem, do-na no - bis pa - cem.
- - pa - - - - - - - cem, do - na no-bis pa - - cem.
-cem, pa - - - - - cem, do - na no - bis pa - - cem.

Drittes Buch der Dessin

INDEX MISSARUM.

(Secundum editionem 1570.)

Quatuor vocum.

pag.

Missa. Spem in alium 3

Missa. Primi toni 26

Missa. Brevis. 50

Missa. De Feria 66

Quinque vocum.

Missa. L'homme Arme. 75

Missa. Repleatur Os meum 105

Sex vocum.

Missa. De Beata Virgine 135

Missa. Ut re mi fa sol la 165

Missa: „Spem in alium"

4 vocum.

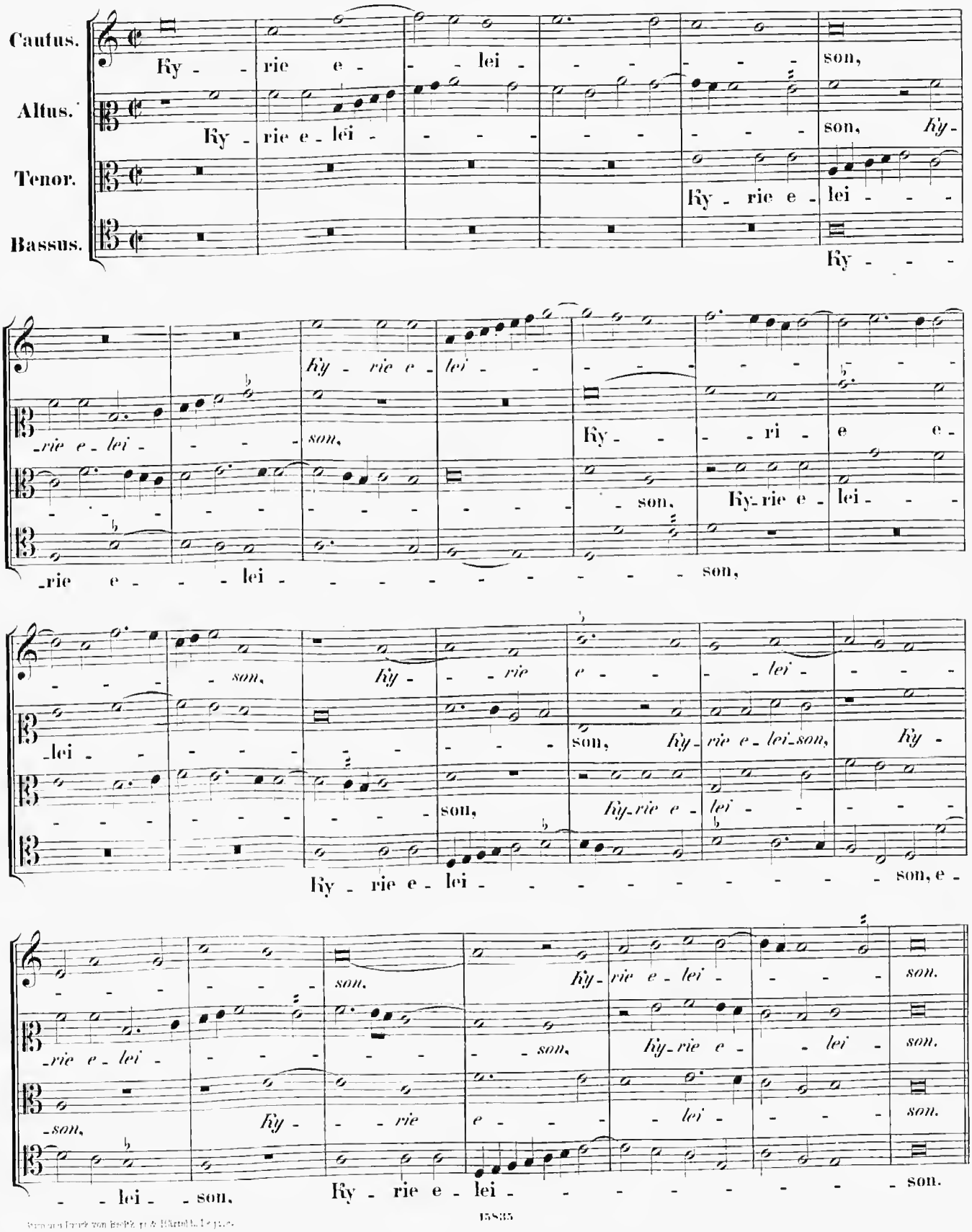

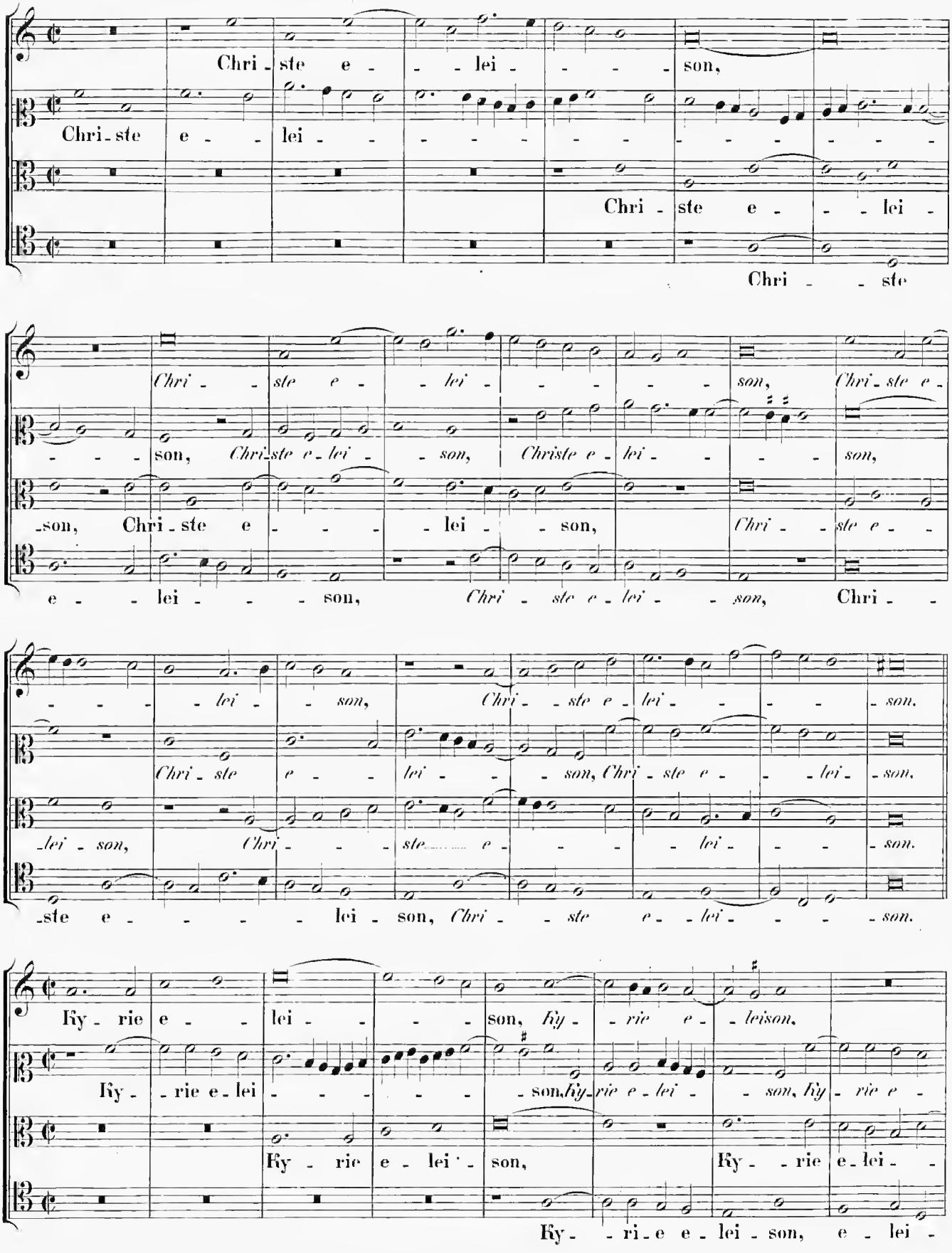
Chri - ste e - - lei - - - - son,
Chri - ste e - - lei - - - - - - - - - - - -
Chri - ste e - - lei -
Chri - - ste
Chri - - ste e - lei - - - son, Chri - ste e -
- - - son, Chri - ste e - lei - - son, Christe e - lei - - - son,
- son, Chri - ste e - - - lei - - son, Chri - - ste e - -
e - - lei - - - son, Chri - ste e - lei - - son, Chri - -
- - - - lei - - son, Chri - - ste e - lei - - - - son.
Chri - ste e - - lei - - son, Chri - ste e - - - lei - son.
- lei - son, Chri - - - ste e - - - - lei - - - son.
- ste e - - - - lei - son, Chri - - ste e - lei - - - - son.
Ky - rie e - - lei - - - - son, ky - - rie e - - leison.
Ky - - rie e - lei - - - - - - son, ky - rie e - lei - - - son, ky - rie e -
Ky - rie e - lei - - son, Ky - - rie e - lei -
Ky - - ri - e e - lei - son, e - lei -

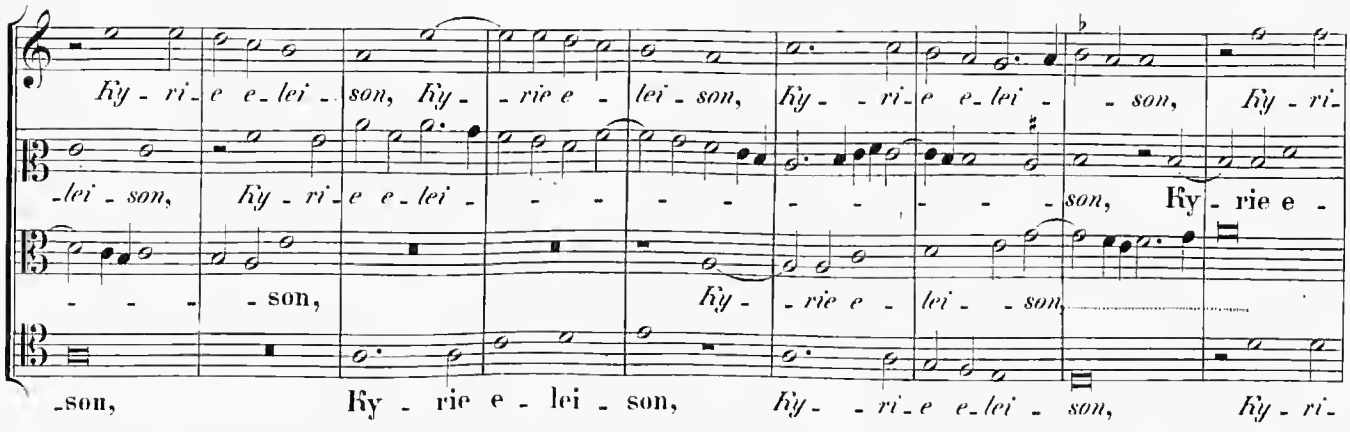

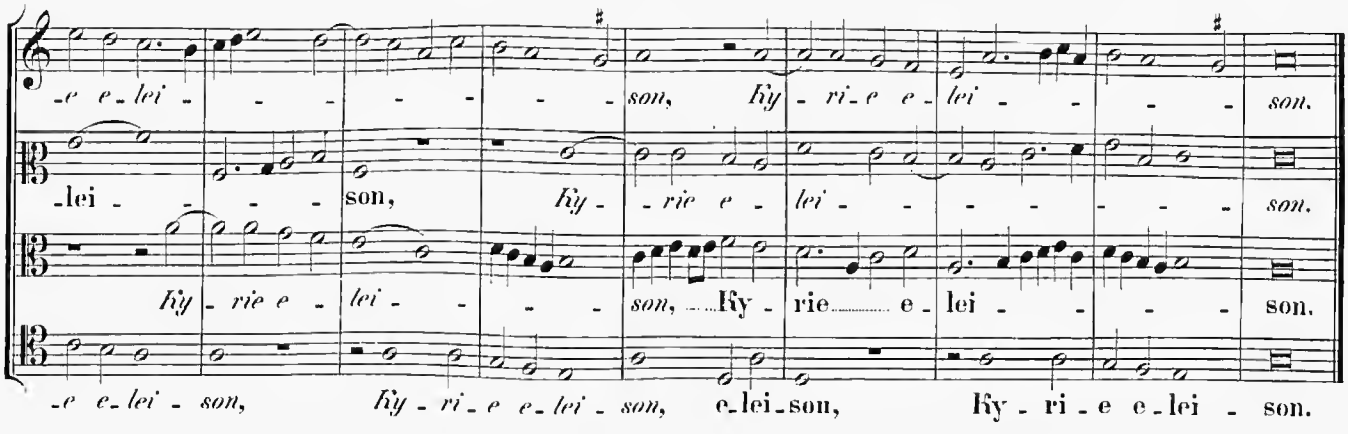

Gloria in excelsis Deo.

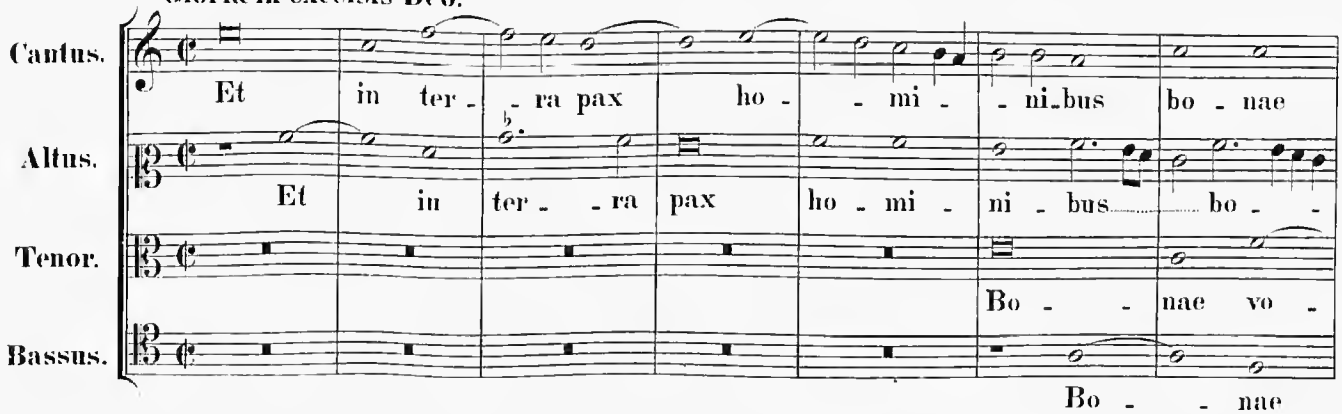

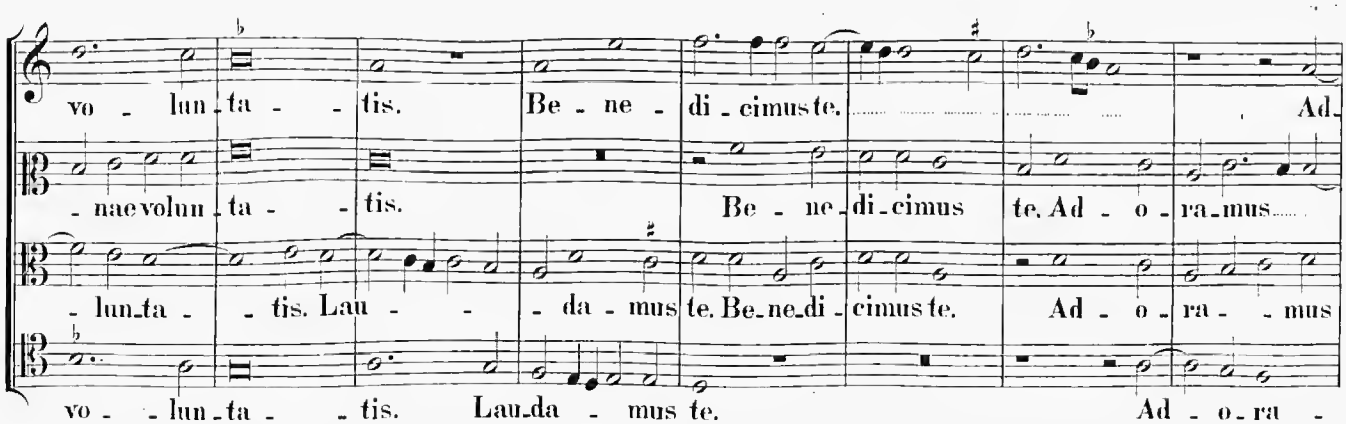

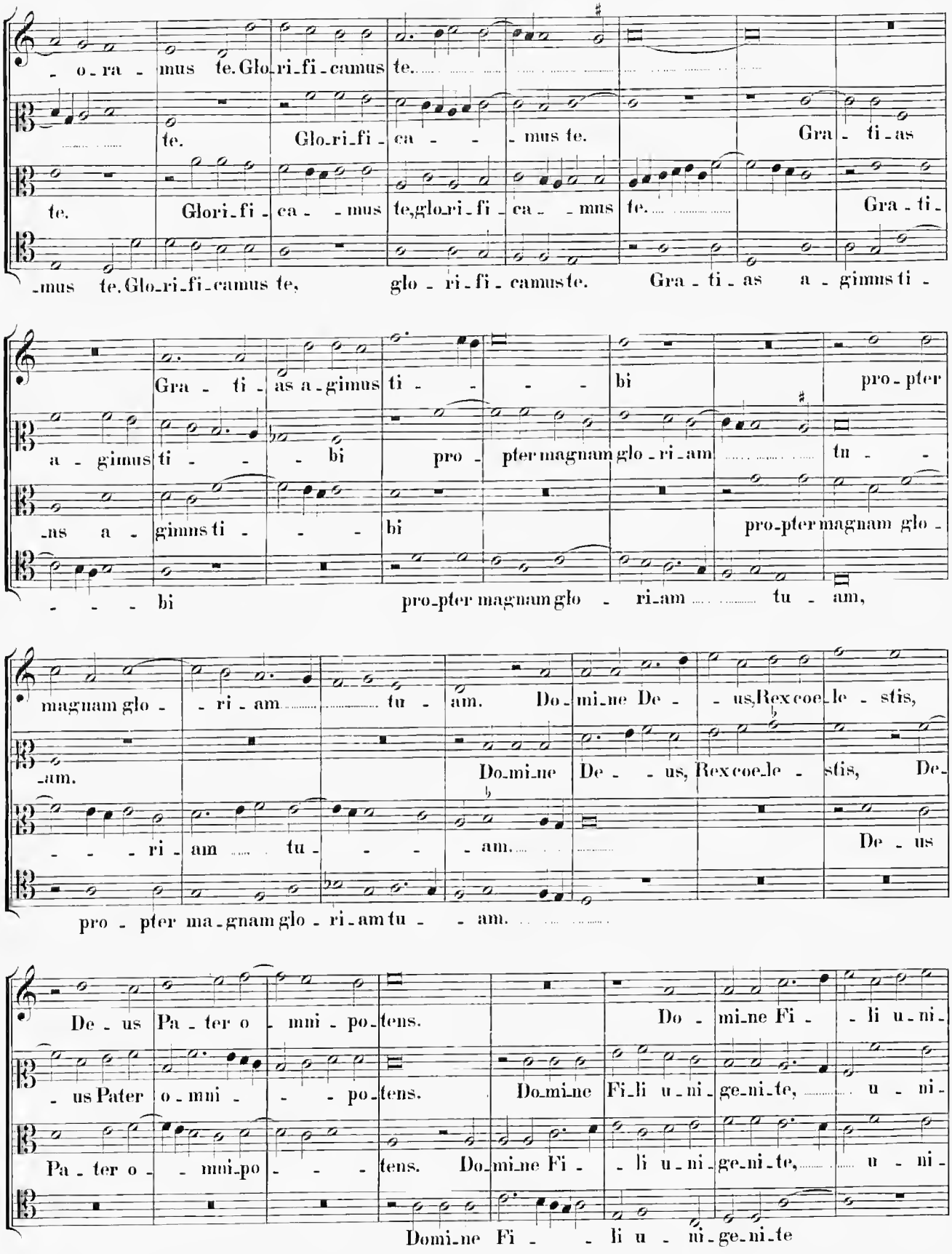
- o - ra - mus te. Glo - ri - fi - camus te.
te. Glo - ri - fi - ca - - - mus te. Gra - ti - as
te. Glori - fi - ca - - mus te, glo - ri - fi - ca - - mus te. Gra - ti -
- mus te. Glo - ri - fi - camus te, glo - ri - fi - camus te. Gra - ti - as a - gimus ti -
Gra - ti - as a - gimus ti - - - - bi pro - pter
a - gimus ti - - - bi pro - pter magnam glo - ri - am tu - -
- ns a - gimus ti - - - bi pro - pter magnam glo -
- - - bi pro - pter magnam glo - ri - am tu - am,
magnam glo - - ri - am tu - am. Do - mi - ne De - - us, Rex coe - le - stis,
- am. Do - mi - ne De - - us, Rex coe - le - stis, De -
- - - ri - am tu - - - am. De - us
pro - pter ma - gnam glo - ri - am tu - - am.
De - us Pa - ter o - mni - po - tens. Do - mi - ne Fi - - li u - ni -
- us Pater o - mni - - - po - tens. Do - mi - ne Fi - li u - ni - ge - ni - te, u - ni -
Pa - ter o - - mni - po - - - tens. Do - mi - ne Fi - - li u - ni - ge - ni - te, u - ni -
Domi - ne Fi - - li u - ni - ge - ni - te

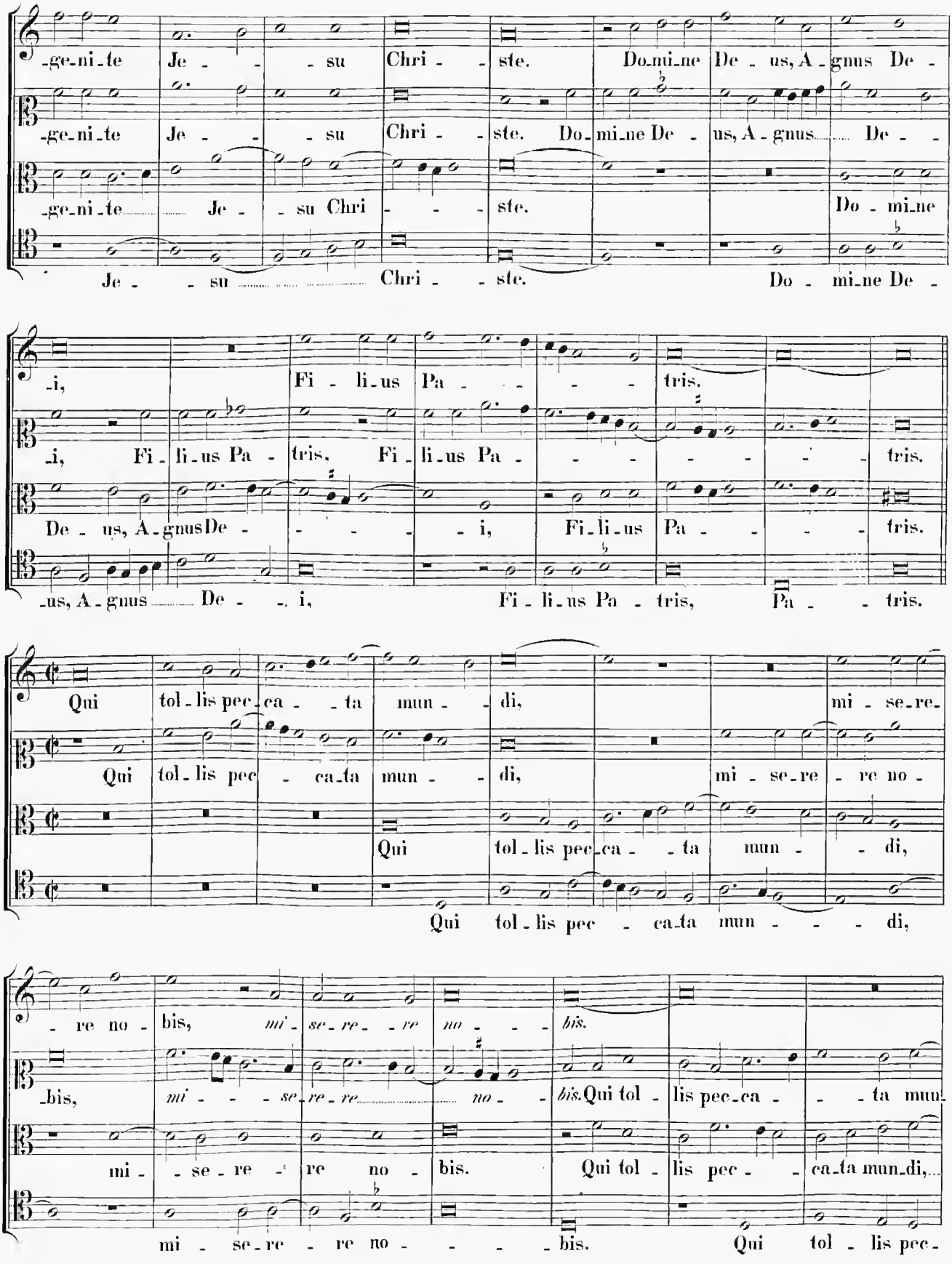
-ge-ni-te Je - - su Chri - ste. Do-mi-ne De - us, A - gnus De -
-ge-ni-te Je - - su Chri - ste. Do-mi-ne De - us, A - gnus De - -
-ge-ni-te Je - su Chri - - - ste. Do - mi-ne
Je - - su Chri - - ste. Do - mi-ne De -
-i, Fi - li-us Pa - - - tris.
-i, Fi - li-us Pa - tris. Fi - li-us Pa - - - - - - tris.
De - us, A-gnus De - - - - i, Fi-li-us Pa - - - tris.
-us, A - gnus De - - i, Fi - li-us Pa - tris, Pa - - tris.
Qui tol - lis pec-ca - - ta mun - di, mi - se-re-
Qui tol - lis pec - ca-ta mun - di, mi - se-re - re no -
Qui tol - lis pec-ca - - ta mun - - di,
Qui tol - lis pec - ca-ta mun - - - di,
- re no - bis, mi - se-re - - re no - - - bis.
-bis, mi - - - se-re-re no - - bis. Qui tol - lis pec-ca - - - ta mun-
mi - - se - re - re no - bis. Qui tol - lis pec - - ca-ta mun-di,
mi - se-re - re no - - - - bis. Qui tol - lis pec-

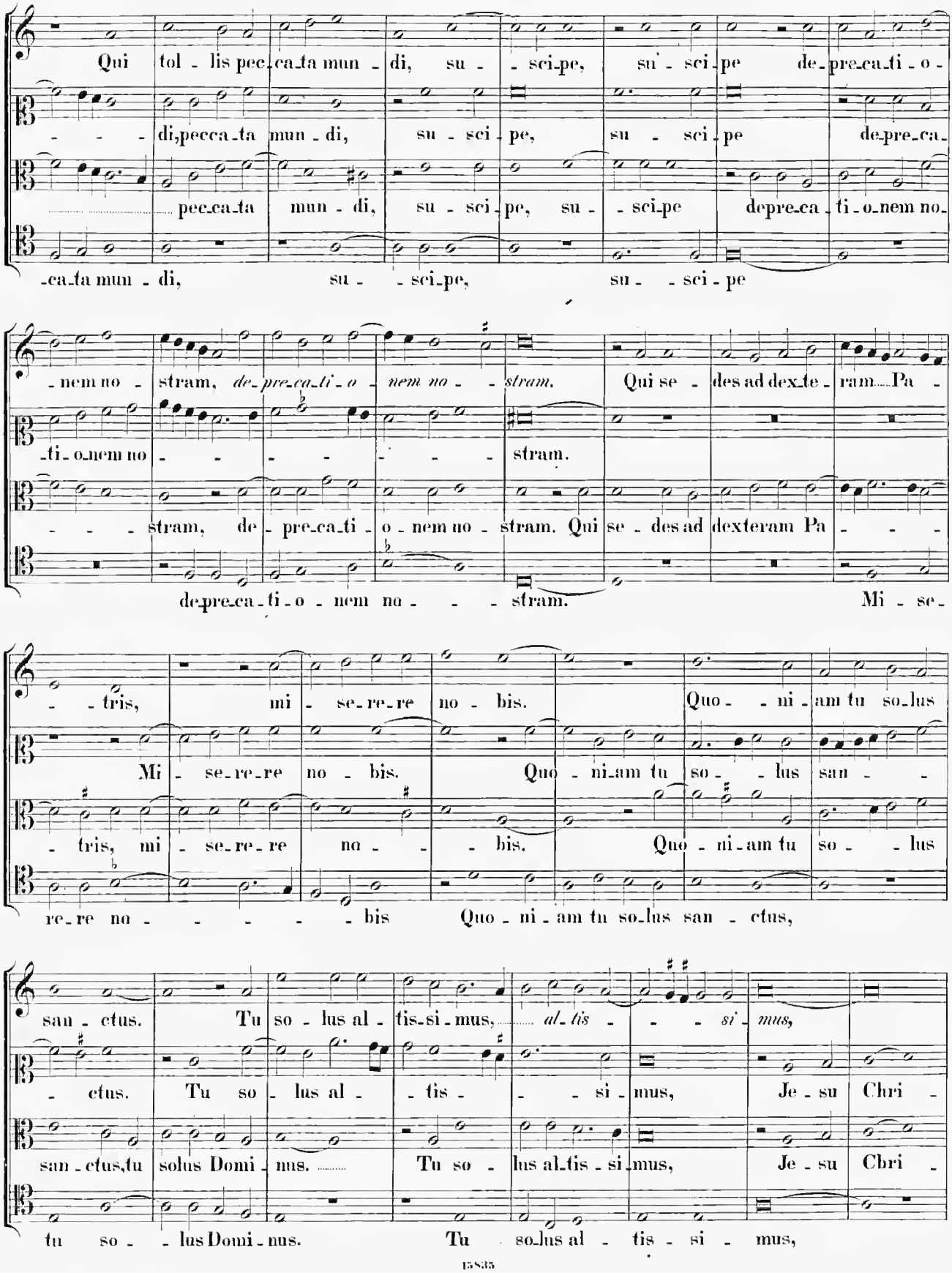
Qui tol - lis pec - ca - ta mun - di, su - - sci - pe, su - sci - pe de - pre - ca - ti - o -
- - - di, pec - ca - ta mun - di, su - sci - pe, su - sci - pe de - pre - ca -
pec - ca - ta mun - di, su - sci - pe, su - - sci - pe de - pre - ca - ti - o - nem no -
- ca - ta mun - di, su - - sci - pe, su - - sci - pe
- nem no - stram, de - pre - ca - ti - o - nem no - - stram. Qui se - des ad dex - te - ram Pa -
- ti - o - nem no - - - - - - - stram.
- - - stram, de - pre - ca - ti - o - nem no - stram. Qui se - des ad dexteram Pa - - -
de - pre - ca - ti - o - nem no - - - stram. Mi - se -
- - tris, mi - se - re - re no - bis. Quo - - ni - am tu so - lus
Mi - se - re - re no - bis. Quo - ni - am tu so - - lus san - -
- tris, mi - se - re - re no - - bis. Quo - ni - am tu so - - lus
re - re no - - - - - bis Quo - ni - am tu so - lus san - ctus,
san - ctus. Tu so - lus al - tis - si - mus, al - tis - - - si - mus,
- ctus. Tu so - lus al - - tis - - - si - mus, Je - su Chri -
san - ctus, tu solus Domi - nus. Tu so - lus al - tis - si - mus, Je - su Chri -
tu so - - lus Domi - nus. Tu so - lus al - tis - si - mus,

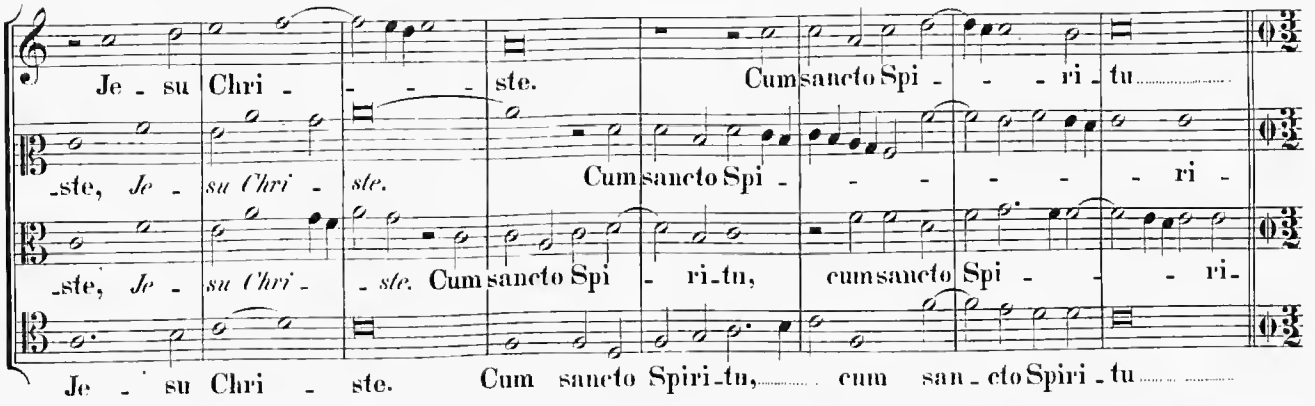

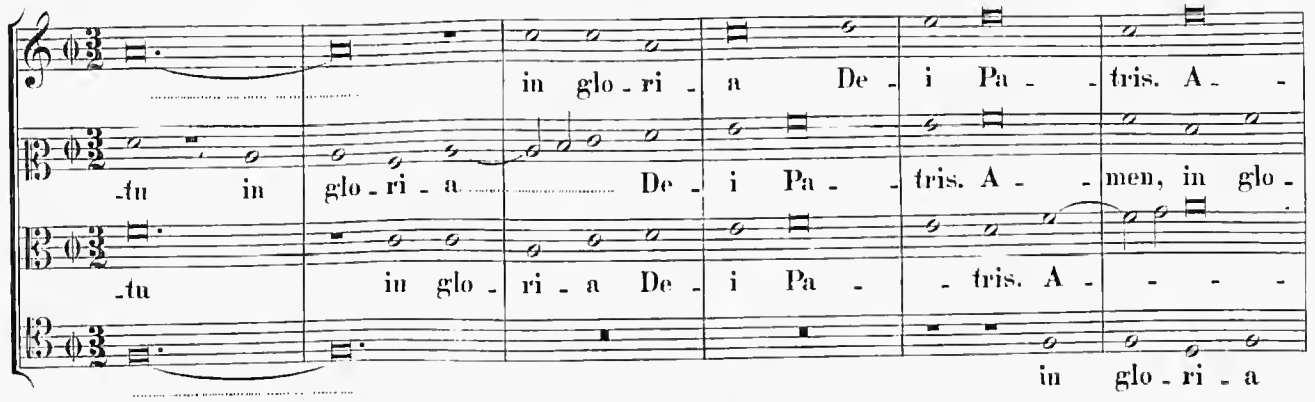

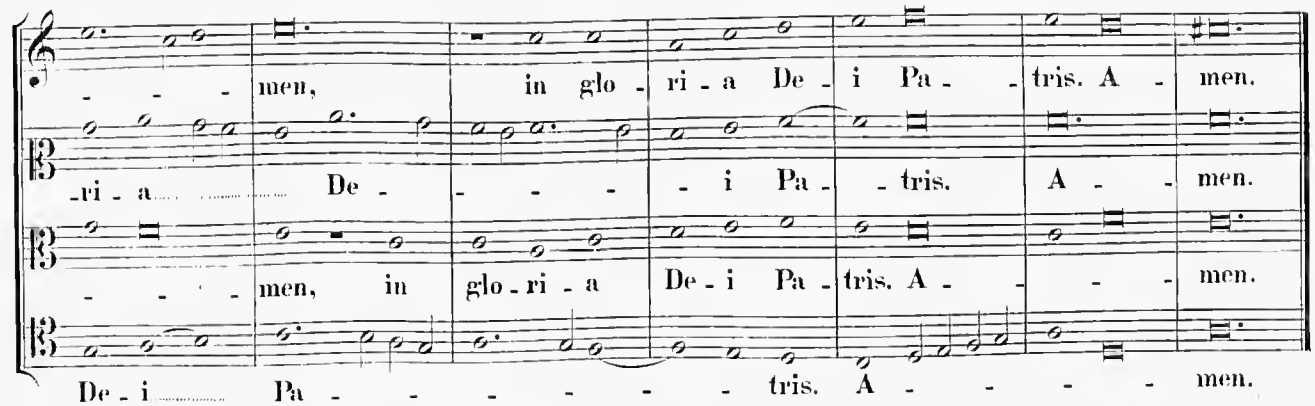

Credo in unum Deum.

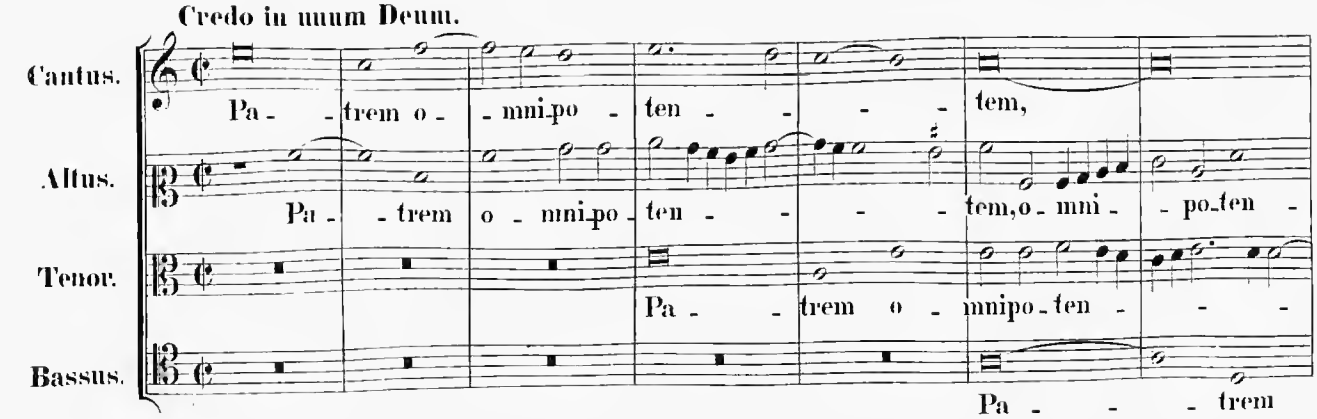

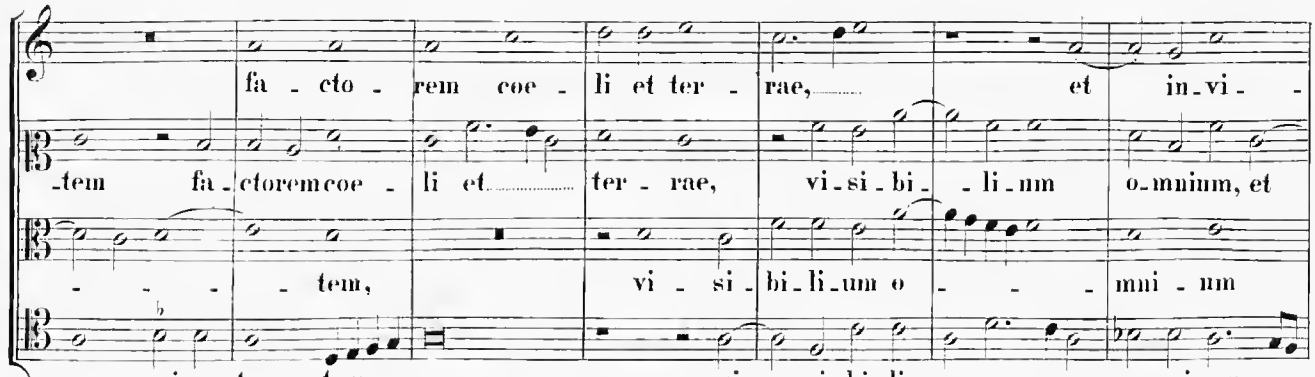
fa - cto - rem coe - li et ter - rae, et in_vi -
-tem fa_ctoremcoe - li et ter - rae, vi_si_bi_ - li_um o_mnium, et
- - - - tem, vi - si - bi_li_um o - - - mni - um
o - mni_po_ten - tem, vi - si_bi_li - um o - - mni_um.

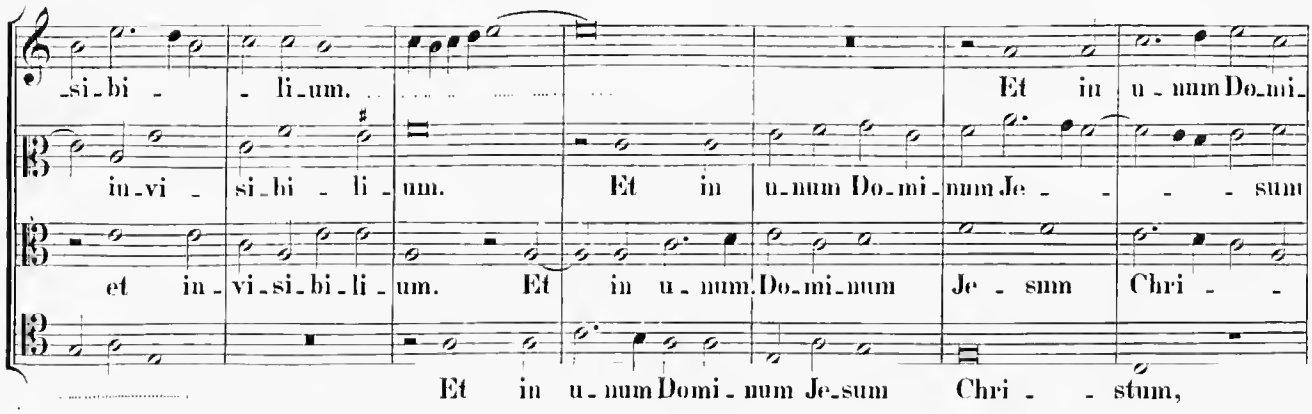
_si_bi - - li_um. Et in u_num Do_mi_
in_vi - si_bi - li - um. Et in u_num Do_mi_num Je - - - - sum
et in_vi_si_bi_li_um. Et in u_num. Do_mi_num Je - sum Chri - -
Et in u_num Domi_num Je_sum Chri - - stum,

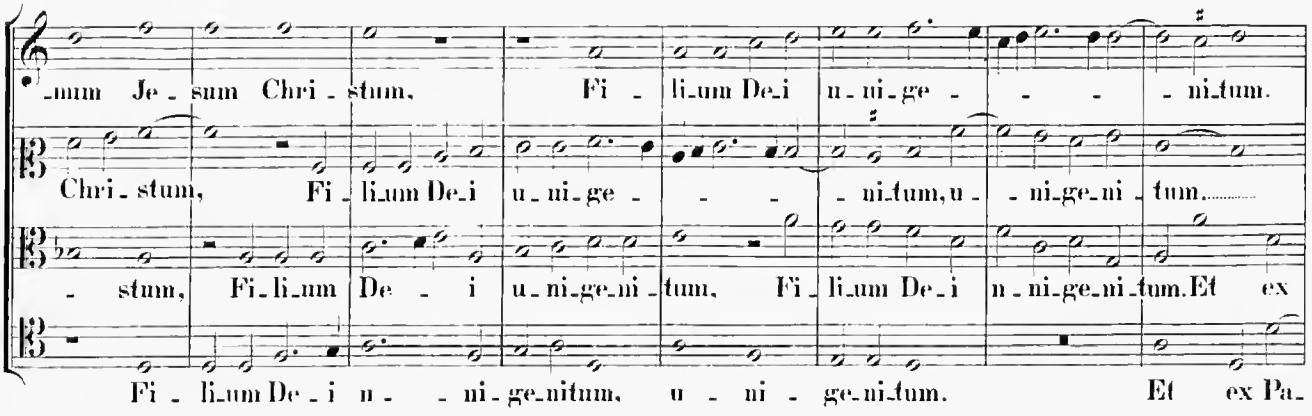
_num Je_sum Chri_stum. Fi - li_um De_i u_ni_ge - - - ni_tum.
Chri_stum, Fi_li_um De_i u_ni_ge - - - ni_tum, u_ni_ge_ni_tum.
- stum, Fi_li_um De - i u_ni_ge_ni_tum. Fi_li_um De_i n_ni_ge_ni_tum. Et ex
Fi_li_um De_i n_ - ni_ge_nitum. u - ni - ge_ni_tum. Et ex Pa_

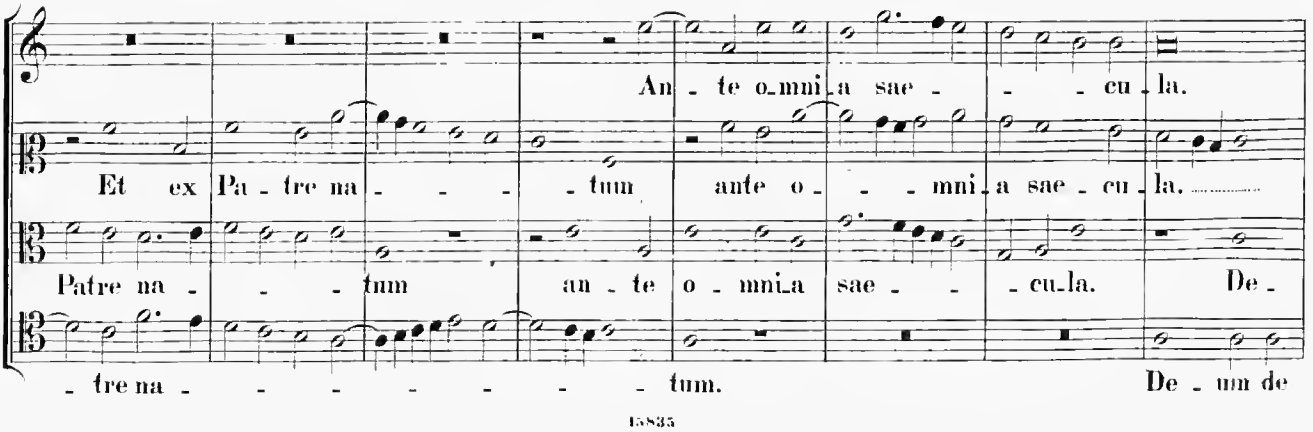
An - te o_mni_a sae - - cu_la.
Et ex Pa_tre na - - - tum ante o - - mni_a sae_cu_la.
Patre na - - tum an_te o_mni_a sae - - cu_la. De_
- tre na - - - - - - tum. De_um de

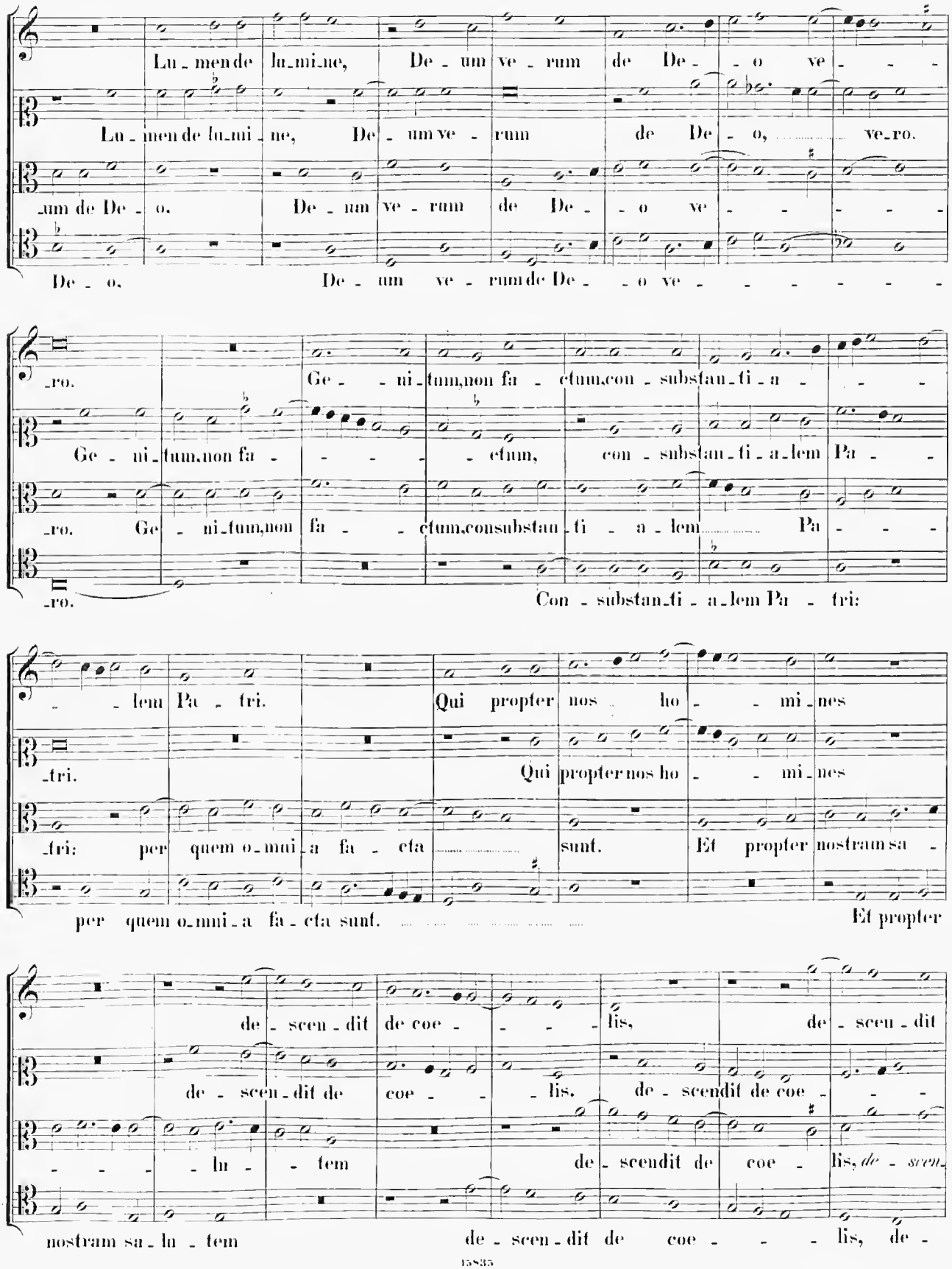
Lu - men de lu - mi - ne, De - um ve - rum de De - - o ve - - -
Lu - men de lu - mi - ne, De - um ve - rum de De - o, ve - ro.
um de De - o. De - um ve - rum de De - - o ve - - - - -
De - o. De - um ve - rum de De - - o ve - - - - - - -
- ro. Ge - - ni - tum, non fa - ctum, con - substan - ti - a - - -
Ge - ni - tum, non fa - - - - ctum, con - substan - ti - a - lem Pa - -
- ro. Ge - ni - tum, non fa - - ctum, consubstan - ti - a - lem Pa - - -
- ro. Con - substan - ti - a - lem Pa - tri:
- - lem Pa - tri. Qui propter nos ho - - mi - nes
- tri. Qui propter nos ho - - mi - nes
- tri: per quem o - mni - a fa - cta sunt. Et propter nostram sa -
per quem o - mni - a fa - cta sunt. Et propter
de - scen - dit de coe - - - lis, de - scen - dit
de - scen - dit de coe - - - lis. de - scendit de coe - - -
- - - - lu - - tem de - scendit de coe - lis, de - scen -
nostram sa - lu - tem de - scen - dit de coe - - - lis, de -

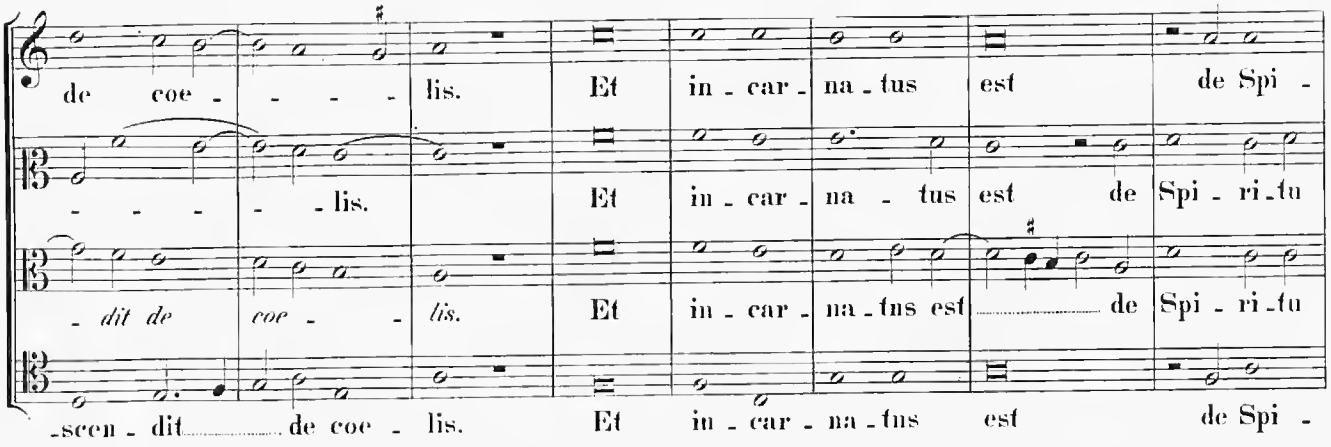
de coe - - - - lis. Et in - car - na - tus est de Spi -
- - - - - lis. Et in - car - na - tus est de Spi - ri - tu
- dit de coe - - lis. Et in - car - na - tus est de Spi - ri - tu
-scen - dit de coe - lis. Et in - car - na - tus est de Spi -

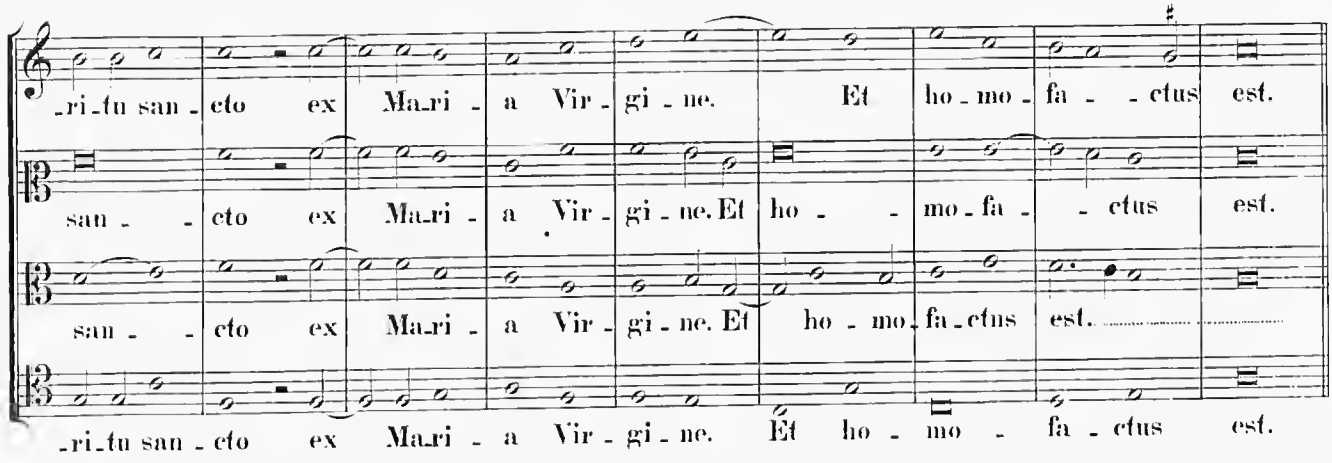
-ri - tu san - cto ex Ma - ri - a Vir - gi - ne. Et ho - mo - fa - - ctus est.
san - - cto ex Ma - ri - a Vir - gi - ne. Et ho - - mo - fa - - ctus est.
san - - cto ex Ma - ri - a Vir - gi - ne. Et ho - mo - fa - ctus est.
-ri - tu san - cto ex Ma - ri - a Vir - gi - ne. Et ho - mo - fa - ctus est.

3 vocibus.

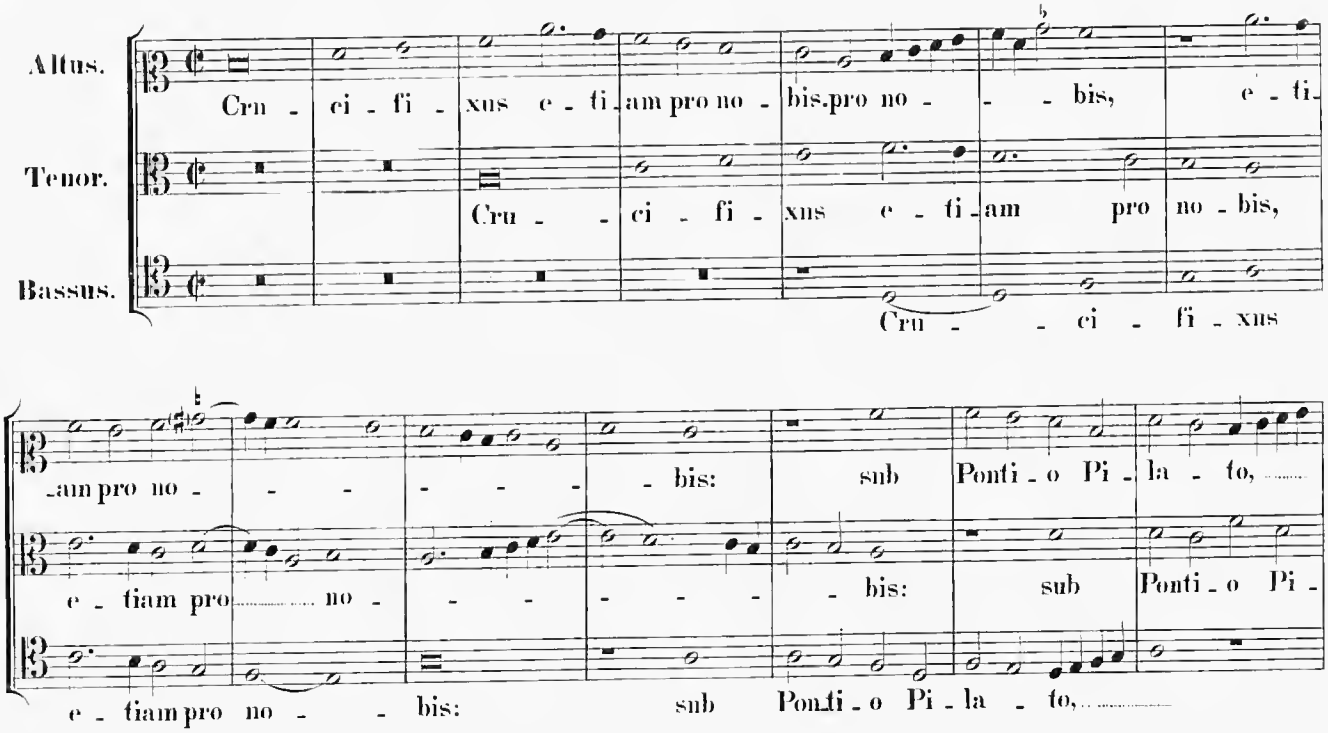
Altus.
Tenor.
Bassus.
Cru - ci - fi - xus e - ti - am pro no - bis. pro no - - - bis, e - ti -
Cru - - ci - fi - xus e - ti - am pro no - bis,
Cru - - ci - fi - xus
- am pro no - - - - - - bis: sub Ponti - o Pi - la - to,
e - tiam pro no - - - - - - bis: sub Ponti - o Pi -
e - tiam pro no - - bis: sub Ponti - o Pi - la - to,

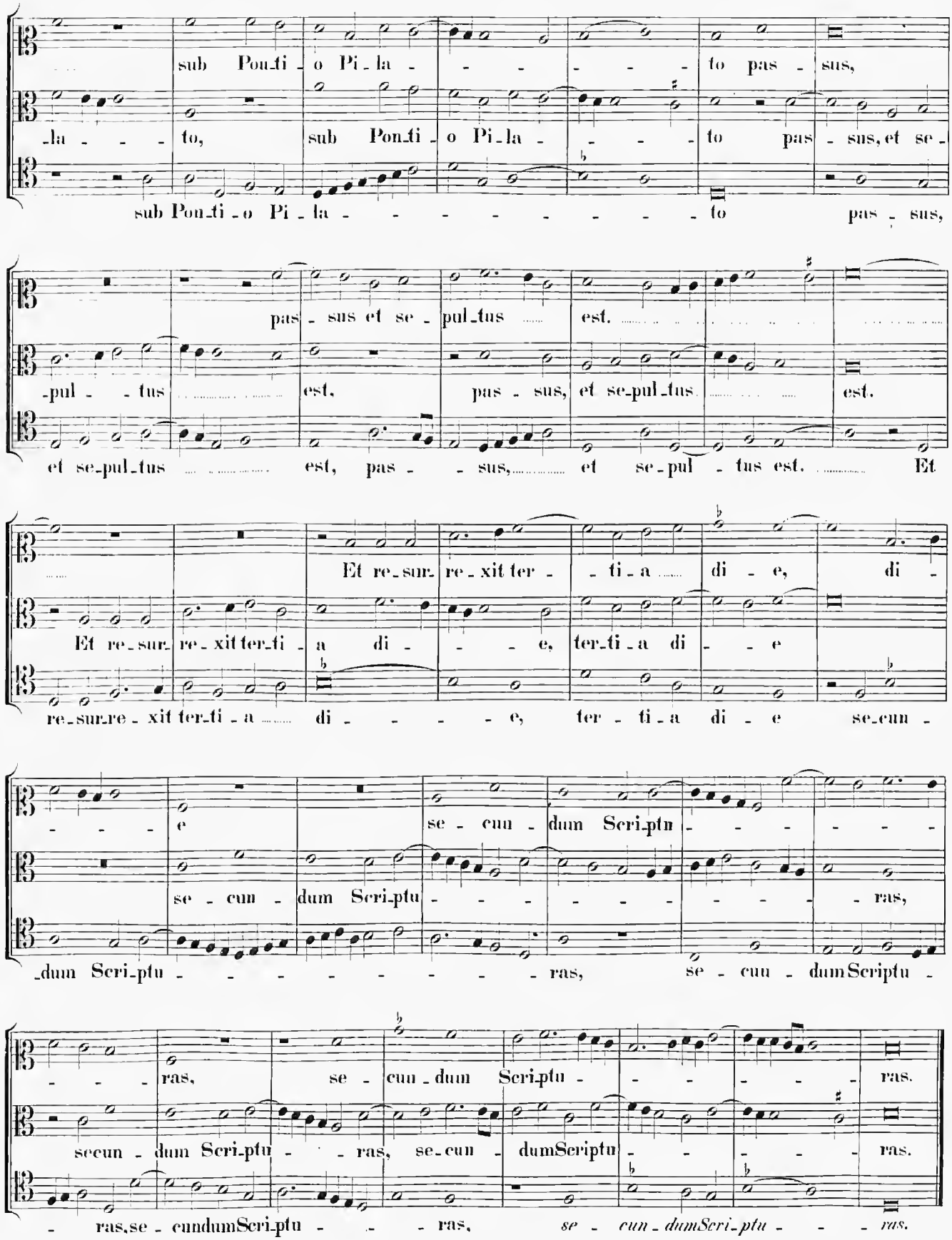
sub Pon_ti_o Pi_la_to pas_sus,
_la_to, sub Pon_ti_o Pi_la_to pas_sus, et se_
sub Pon_ti_o Pi_la_to pas_sus,
pas_sus et se_pul_tus est.
_pul_tus est, pas_sus, et se_pul_tus est.
et se_pul_tus est, pas_sus, et se_pul_tus est. Et
Et re_sur_re_xit ter_ti_a di_e, di_
Et re_sur_re_xit ter_ti_a di_e, ter_ti_a di_e
re_sur_re_xit ter_ti_a di_e, ter_ti_a di_e se_cun_
e se_cun_dum Scri_ptu_ras,
se_cun_dum Scri_ptu_ras,
_dum Scri_ptu_ras, se_cun_dum Scriptu_
ras, se_cun_dum Scri_ptu_ras.
secun_dum Scri_ptu_ras, se_cun_dum Scriptu_ras.
_ras, se_cundum Scri_ptu_ras, se_cun_dum Scri_ptu_ras.

3 vocibus.

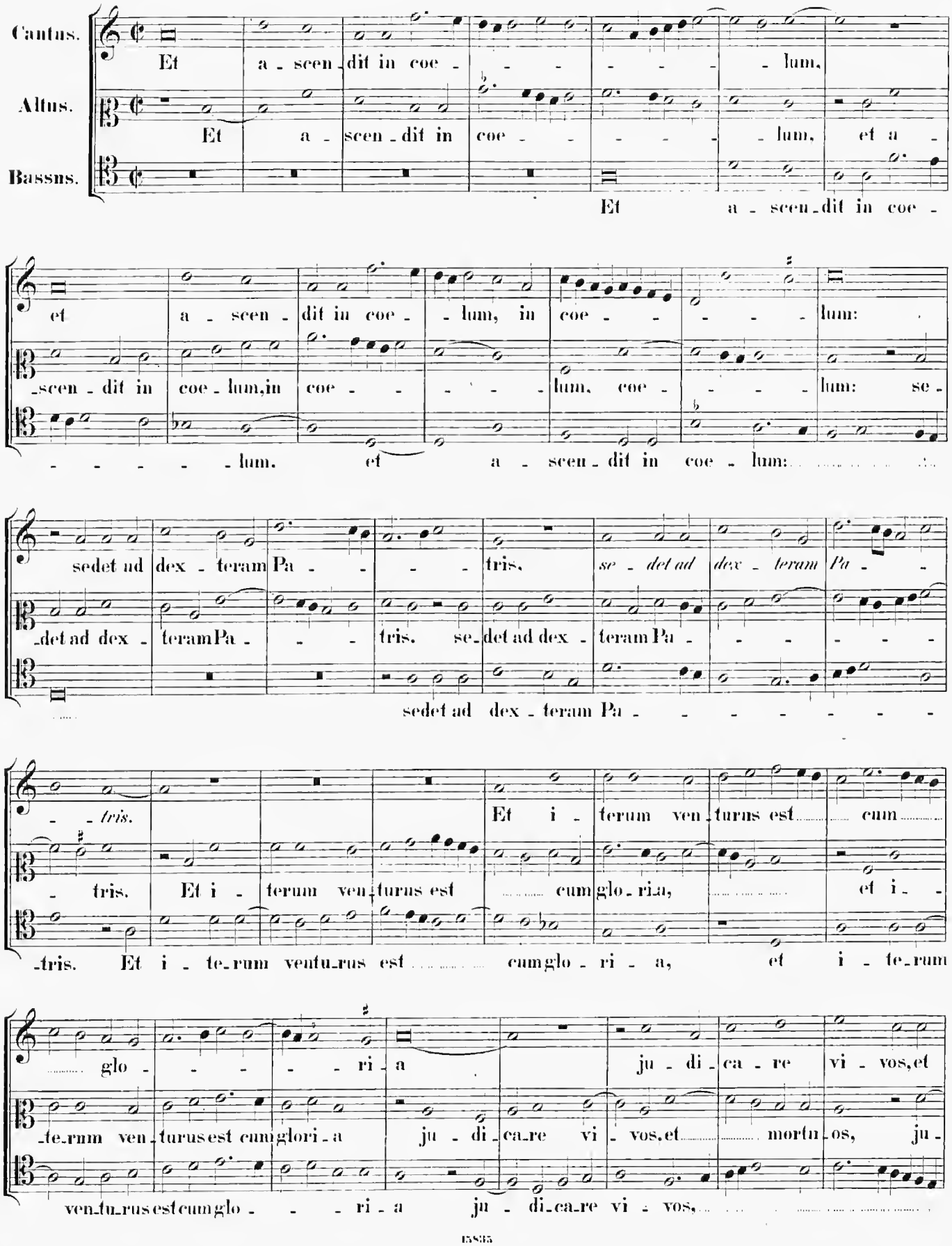
Cantus.
Et a - scen - dit in coe - - - - - - lum,
Altus.
Et a - scen - dit in coe - - - - - - lum, et a -
Bassus.
Et a - scen - dit in coe -
et a - scen - dit in coe - - lum, in coe - - - - - lum:
- scen - dit in coe - lum, in coe - - - - - lum, coe - - - - lum: se -
- - - - - - lum. et a - scen - dit in coe - lum:
sedet ad dex - teram Pa - - - - tris,
se - det ad dex - teram Pa - -
- det ad dex - teram Pa - - - tris. se - det ad dex - teram Pa - - - - - -
sedet ad dex - teram Pa - - - - - - - -
- - tris.
- tris. Et i - terum ven - turus est cum glo - ri - a,
Et i - terum ven - turus est cum
et i - -
- tris. Et i - te - rum ventu - rus est cum glo - ri - a, et i - te - rum
glo - - - - - ri - a
ju - di - ca - re vi - vos, et
- te - rum ven - turus est cum glori - a ju - di - ca - re vi - vos, et mortu - os, ju -
ven - tu - rus est cum glo - - - ri - a ju - di - ca - re vi - vos,

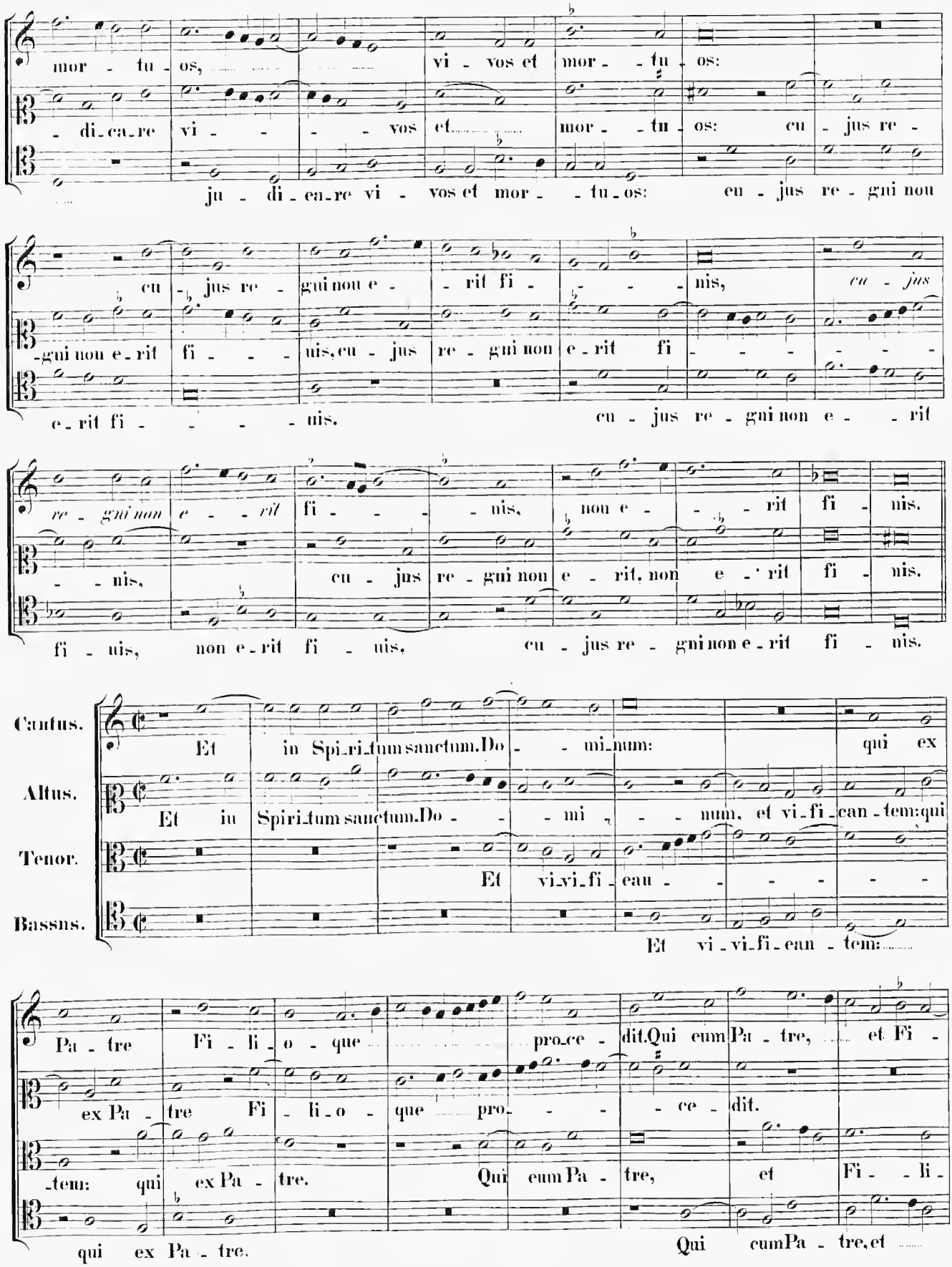
mor - tu - os, vi - vos et mor - - tu - os:
- di - ca - re vi - - - vos et mor - - tu - os: cu - jus re -
ju - di - ca - re vi - vos et mor - - tu - os: cu - jus re - gni non
cu - jus re - gni non e - - rit fi - - - nis, cu - jus
- gni non e - rit fi - - - nis, cu - jus re - gni non e - rit fi - - - - - -
e - rit fi - - - - nis. cu - jus re - gni non e - - rit
re - gni non e - - rit fi - - - nis, non e - - rit fi - nis.
- - nis, cu - jus re - gni non e - rit, non e - rit fi - nis.
fi - nis, non e - rit fi - nis, cu - jus re - gni non e - rit fi - nis.
Cantus.
Altus.
Tenor.
Bassus.
Et in Spi - ri - tum sanctum. Do - - mi - num: qui ex
Et in Spiri - tum sanctum. Do - - mi - - - num, et vi - fi - can - tem: qui
Et vi - vi - fi - can - - - - -
Et vi - vi - fi - can - tem:
Pa - tre Fi - li - o - que pro - ce - dit. Qui eum Pa - tre, et Fi -
ex Pa - tre Fi - li - o - que pro - - - ce - dit.
- tem: qui ex Pa - tre. Qui eum Pa - tre, et Fi - - li -
qui ex Pa - tre. Qui cum Pa - tre, et

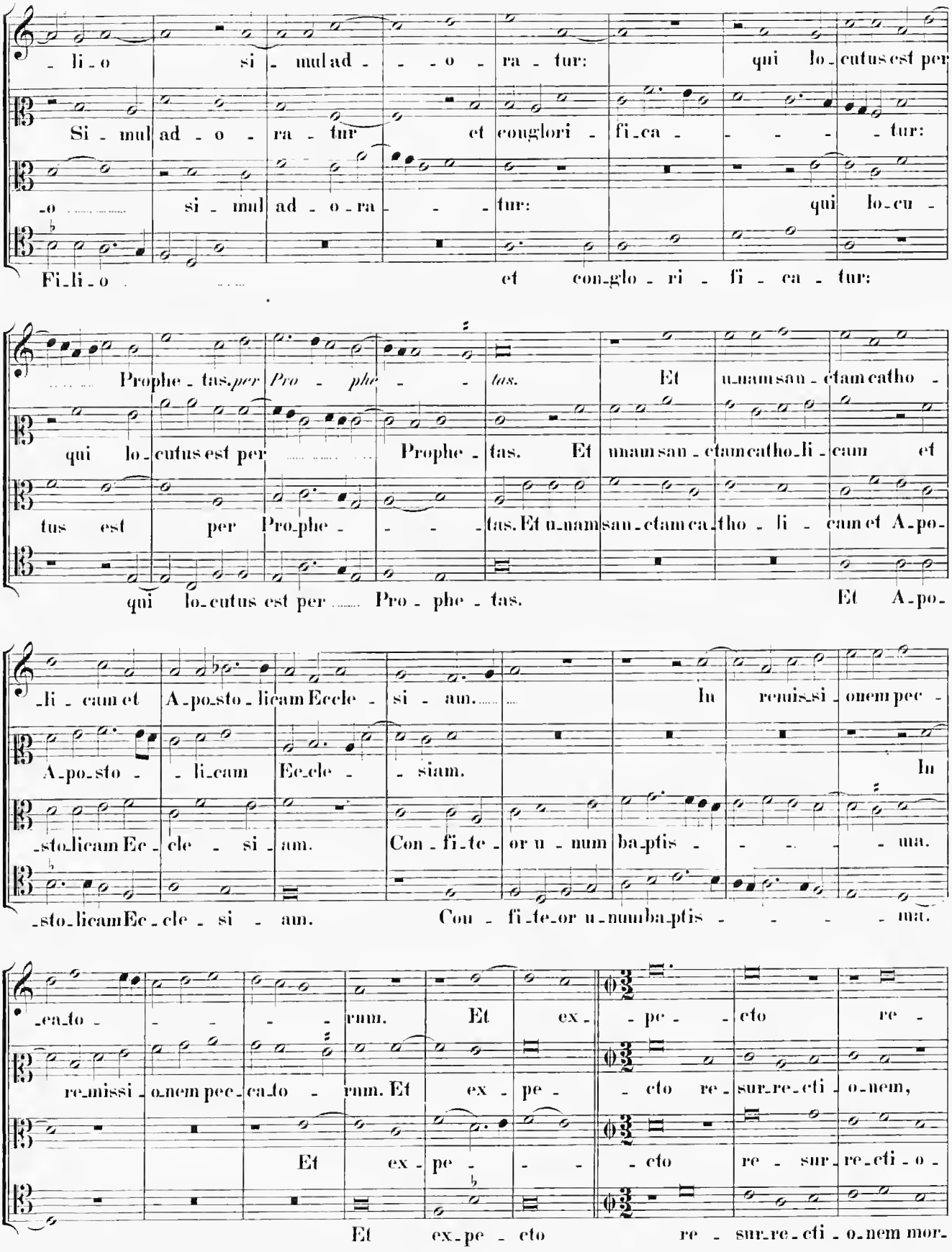
li_o si_mul ad_o_ra_tur: qui lo_cutus est per
Si_mul ad_o_ra_tur et conglori_fi_ca_tur:
o si_mul ad_o_ra_tur: qui lo_cu_
Fi_li_o et con_glo_ri_fi_ca_tur:
Prophe_tas. per Pro_phe_tas. Et unam san_ctam catho_
qui lo_cutus est per Prophe_tas. Et unam san_ctam catho_li_cam et
tus est per Pro_phe_tas. Et unam san_ctam ca_tho_li_cam et A_po_
qui lo_cutus est per Pro_phe_tas. Et A_po_
li_cam et A_po_sto_licam Eccle_si_am. In remis_si_onem pec_
A_po_sto_li_cam Ec_cle_si_am. In
_sto_licam Ec_cle_si_am. Con_fi_te_or u_num bap_tis_ma.
_sto_licam Ec_cle_si_am. Con_fi_te_or u_num bap_tis_ma.
_ca_to rum. Et ex_pe_cto re_
re_missi_onem pec_ca_to_rum. Et ex_pe_cto re_sur_re_cti_onem,
Et ex_pe_cto re_sur_re_cti_o_
Et ex_pe_cto re_sur_re_cti_o_nem mor_

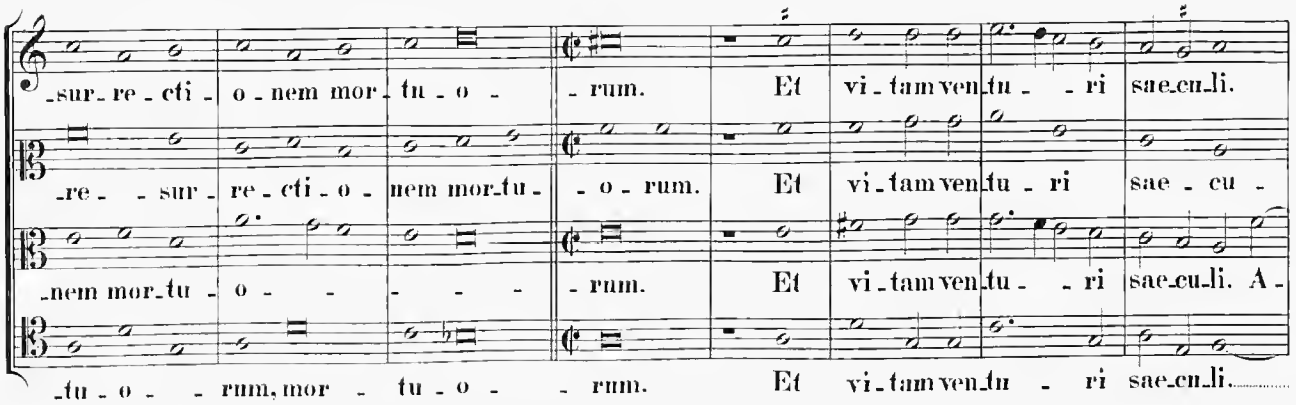
-sur- re - cti - o - nem mor- tu - o - - rum. Et vi - tam ven- tu - - ri sae- cu- li.
-re - - sur - re - cti - o - nem mor- tu - - o - rum. Et vi - tam ven- tu - ri sae - cu -
-nem mor- tu - o - - - - - rum. Et vi - tam ven- tu - - ri sae- cu- li. A -
-tu - o - - rum, mor - tu - o - - rum. Et vi - tam ven- tu - ri sae- cu- li.

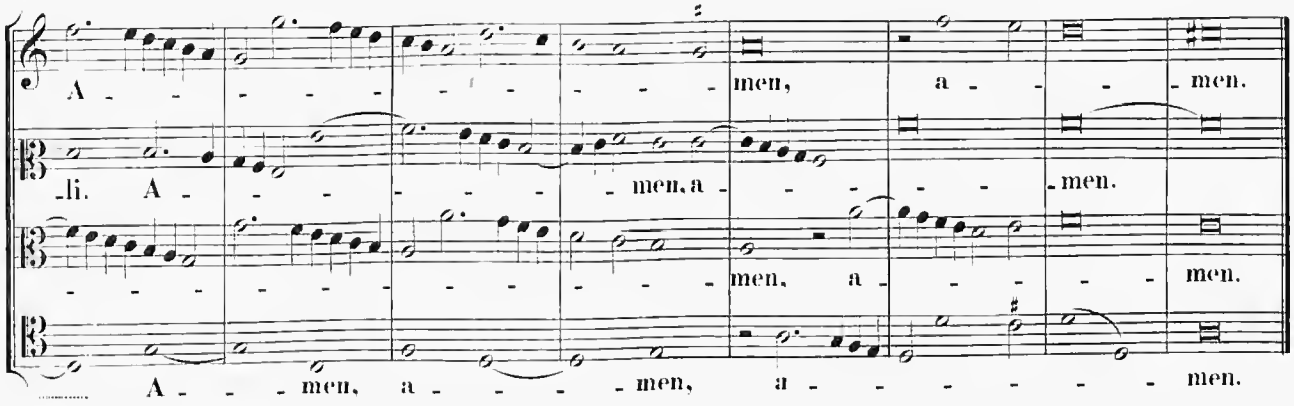
A - - - - - - - - men, a - - - men.
-li. A - - - - - - men, a - - - - - men.
- - - - - - - - - men, a - - - - men.
A - - men, a - - - - men, a - - - - - - men.

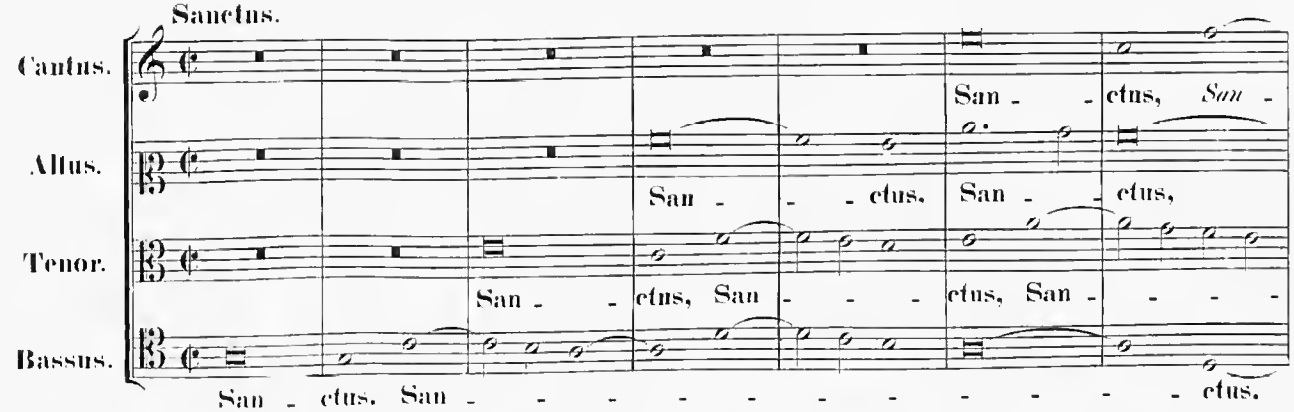
Sanctus.
Cantus.
Altus.
Tenor.
Bassus.
San - - ctus, San -
San - - ctus. San - - ctus,
San - - ctus, San - - - ctus, San - - - -
San - ctus, San - - - - - - - - - - - ctus.

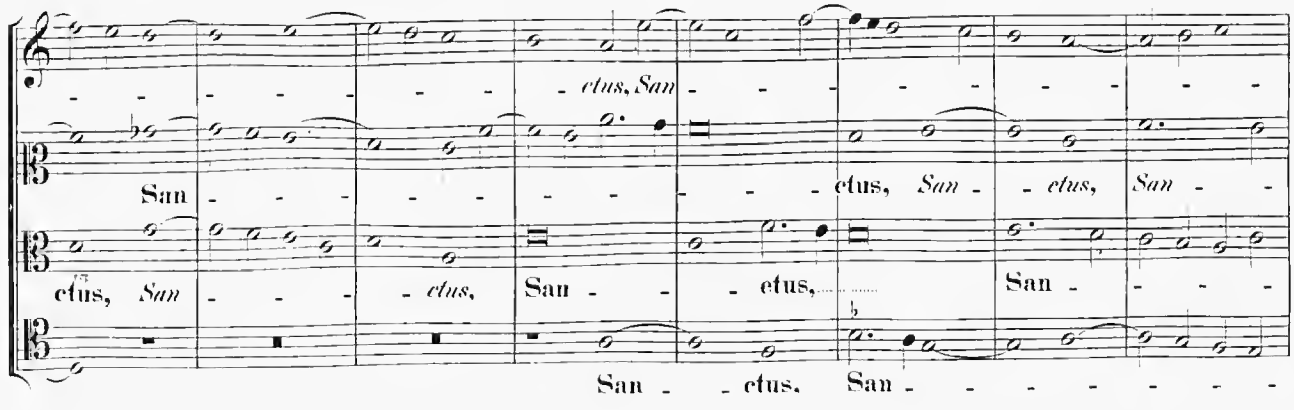
- - - - - - - - ctus, San - - - - - - - - - -
San - - - - - - - - - ctus, San - - ctus, San -
ctus, San - - - ctus, San - - ctus, San - - - -
San - - ctus, San - - - - - - - -

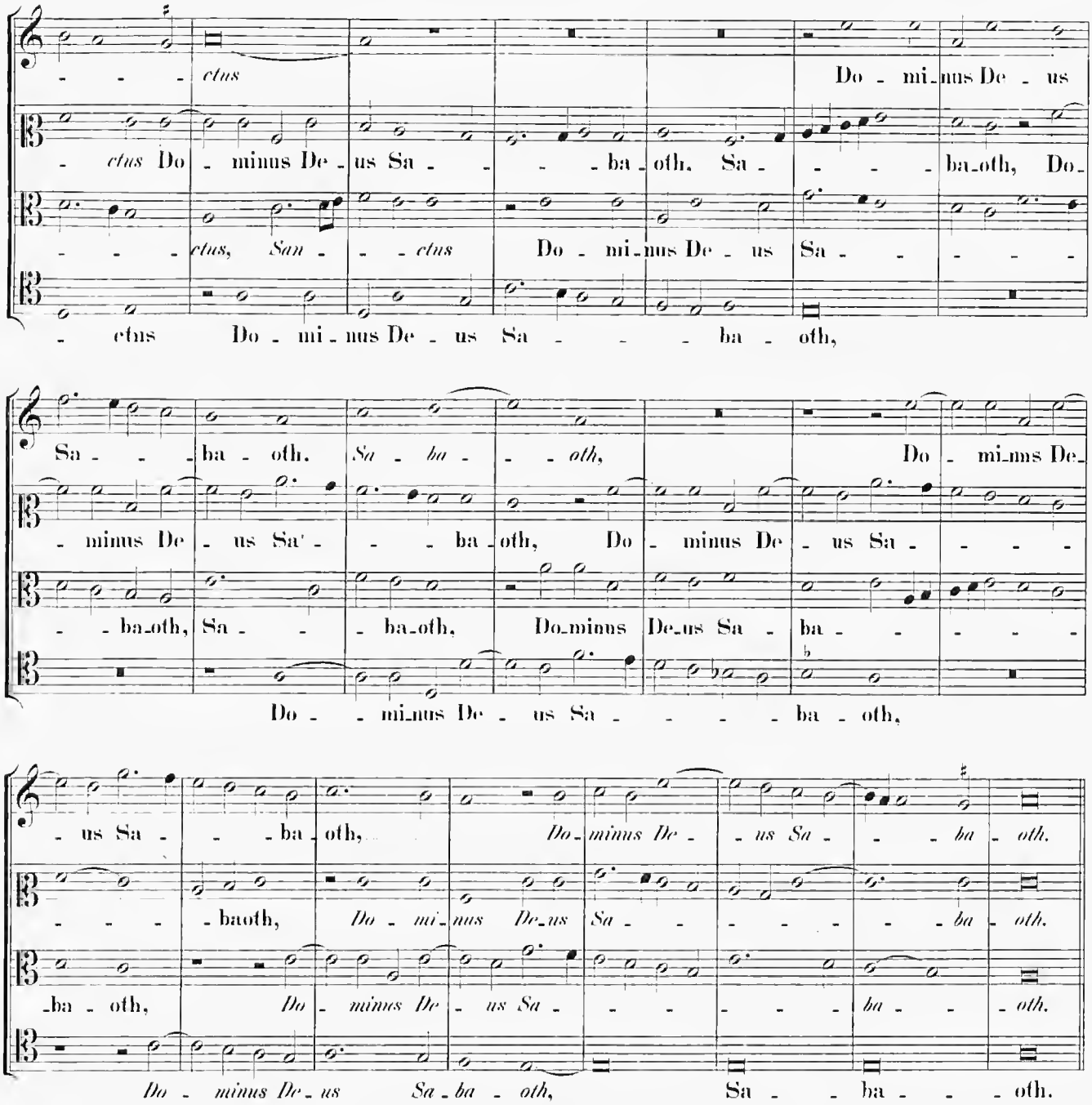
- - - ctus Do - mi - nus De - us
- ctus Do - minus De - us Sa - - - ba - oth. Sa - - - - ba - oth, Do -
- - - ctus, San - - ctus Do - mi - nus De - us Sa - - - - -
- ctus Do - mi - nus De - us Sa - - - ba - oth,
Sa - - ba - oth. Sa - ba - - oth, Do - mi - nus De -
- minus De - us Sa - - - ba - oth, Do - minus De - us Sa - - - -
- ba - oth, Sa - - ba - oth, Do - minus De - us Sa - ba - - - - -
Do - - mi - nus De - us Sa - - - - ba - oth,
- us Sa - - ba - oth, Do - minus De - - us Sa - - ba - oth.
- - - - baoth, Do - mi - nus De - us Sa - - - - - - ba - oth.
- ba - oth, Do - minus De - us Sa - - - - - - ba - - oth.
Do - minus De - us Sa - ba - oth, Sa - - ba - - - oth.

3 vocibus.

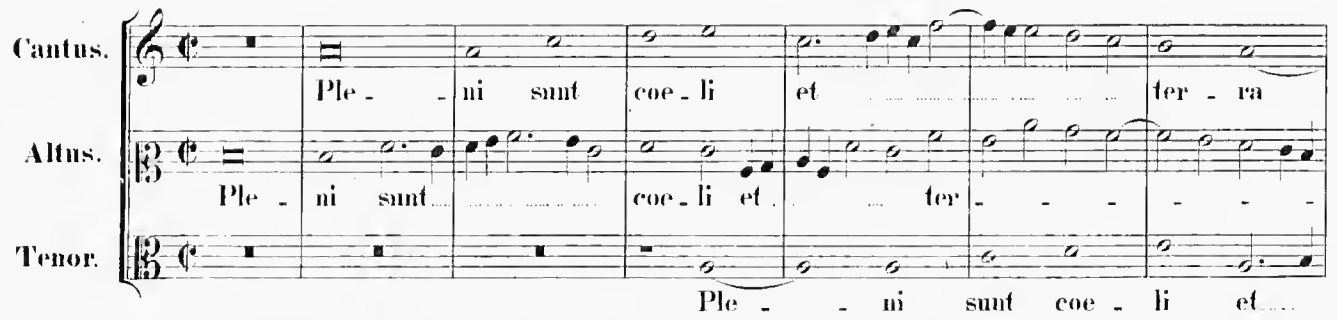
Cantus.
Ple - - ni sunt coe - li et ter - ra
Altus.
Ple - ni sunt coe - li et ter - - - - - -
Tenor.
Ple - - ni sunt coe - li et

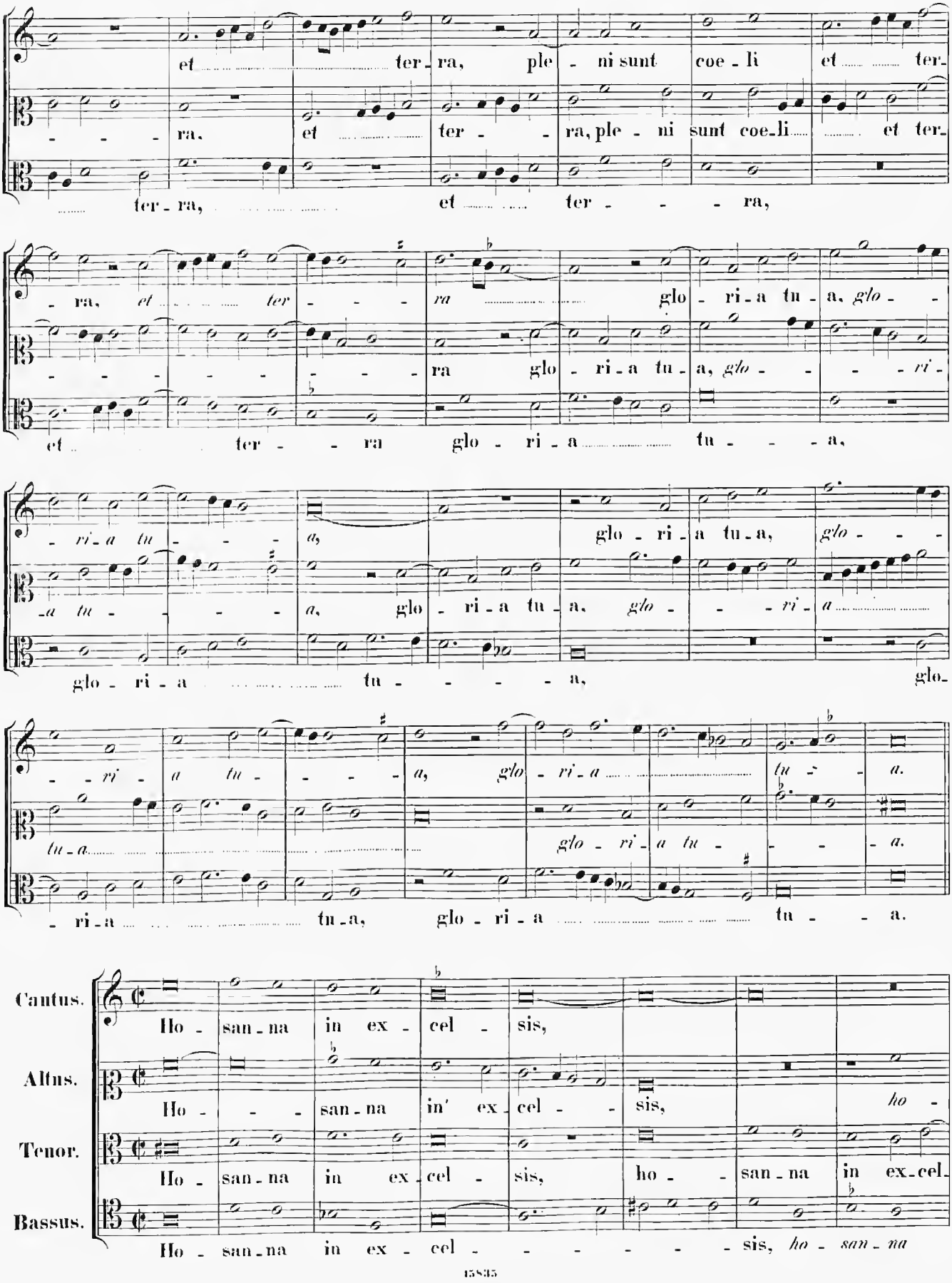
et ter - ra, ple - ni sunt coe - li et ter -
- - - ra. et ter - - ra, ple - ni sunt coe - li et ter -
ter - ra, et ter - - - ra,
- ra, et ter - - - ra glo - ri - a tu - a, glo - -
- - - - - - - - ra glo - ri - a tu - a, glo - - - ri -
et ter - - ra glo - ri - a tu - - - a,
- ri - a tu - - - a, glo - ri - a tu - a, glo - - -
- a tu - - - - a, glo - ri - a tu - a, glo - - - ri - a
glo - ri - a tu - - - - a, glo -
- ri - a tu - - - a, glo - ri - a tu - a.
tu - a glo - ri - a tu - a.
- ri - a tu - a, glo - ri - a tu - - a.
Cantus. Ho - san - na in ex - cel - sis,
Altus. Ho - - - san - na in' ex - cel - - sis, ho -
Tenor. Ho - san - na in ex - cel - sis, ho - - san - na in ex - cel -
Bassus. Ho - san - na in ex - cel - - - - - - sis, ho - san - na

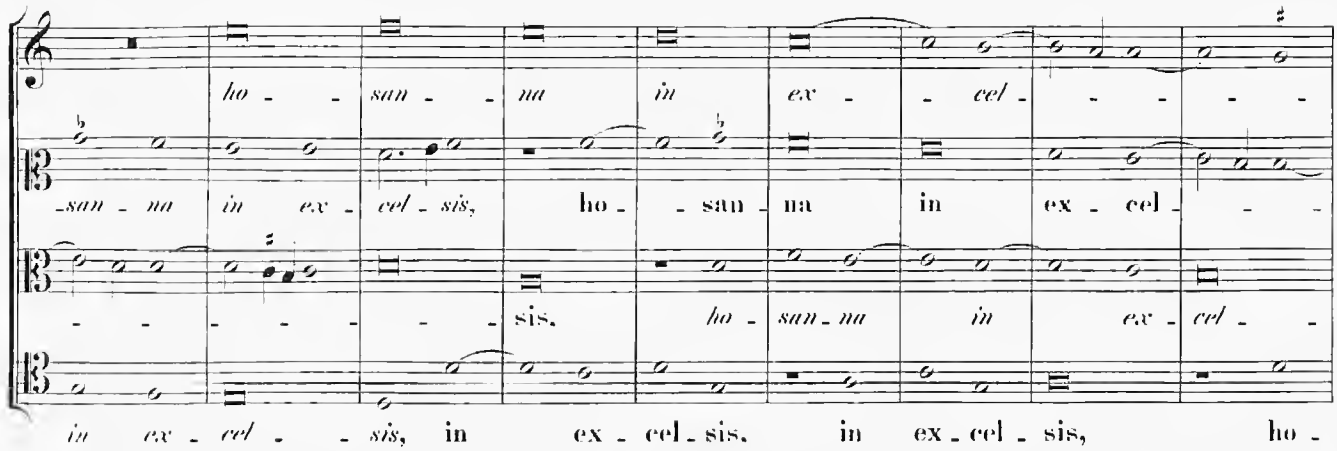

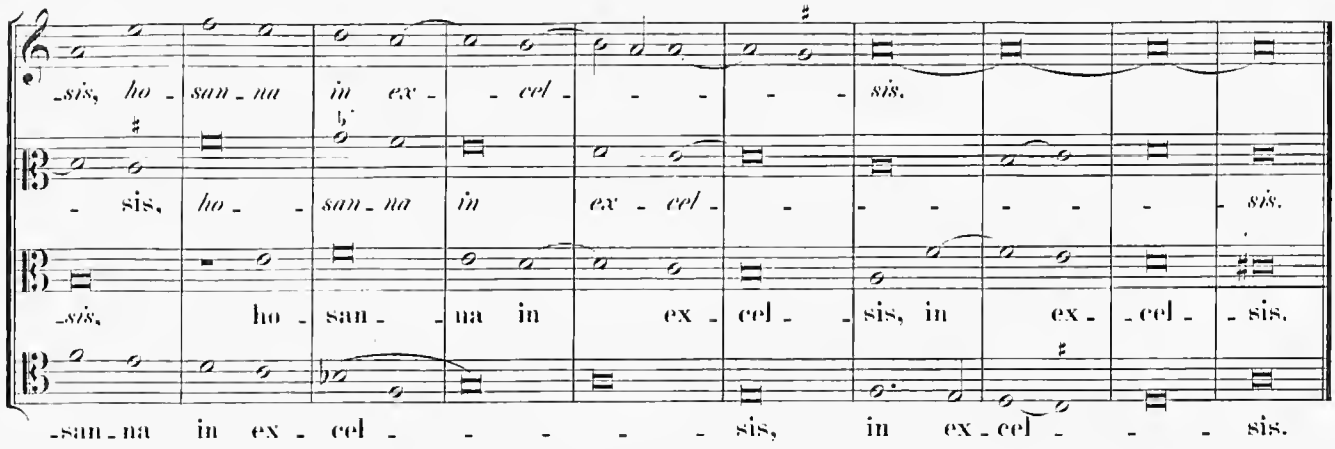

3 vocibus.

Benedictus.

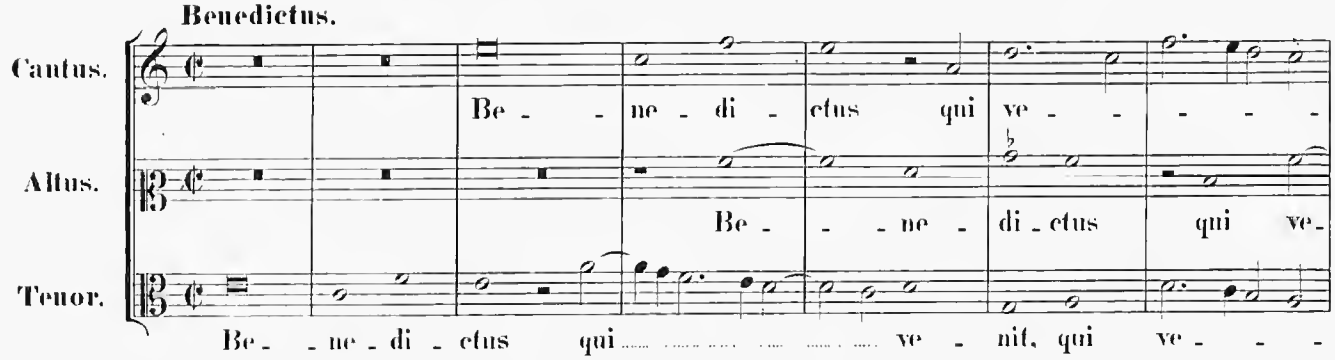

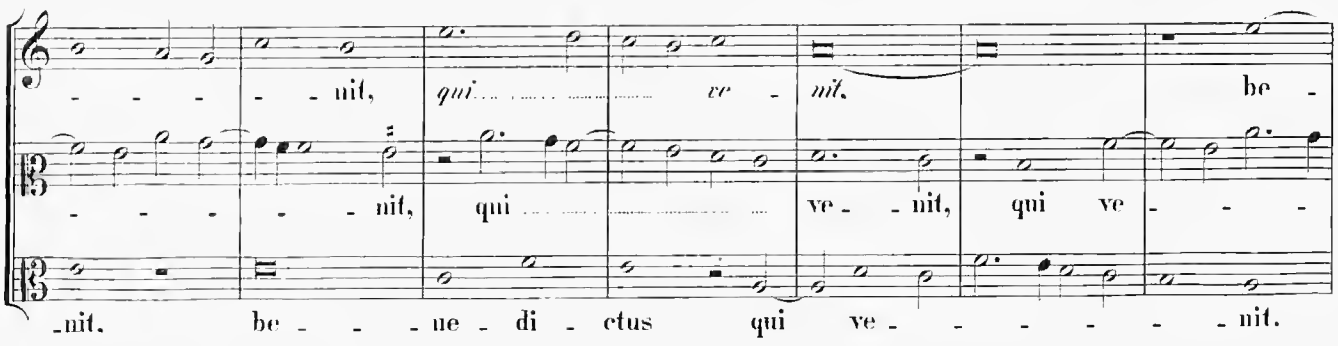

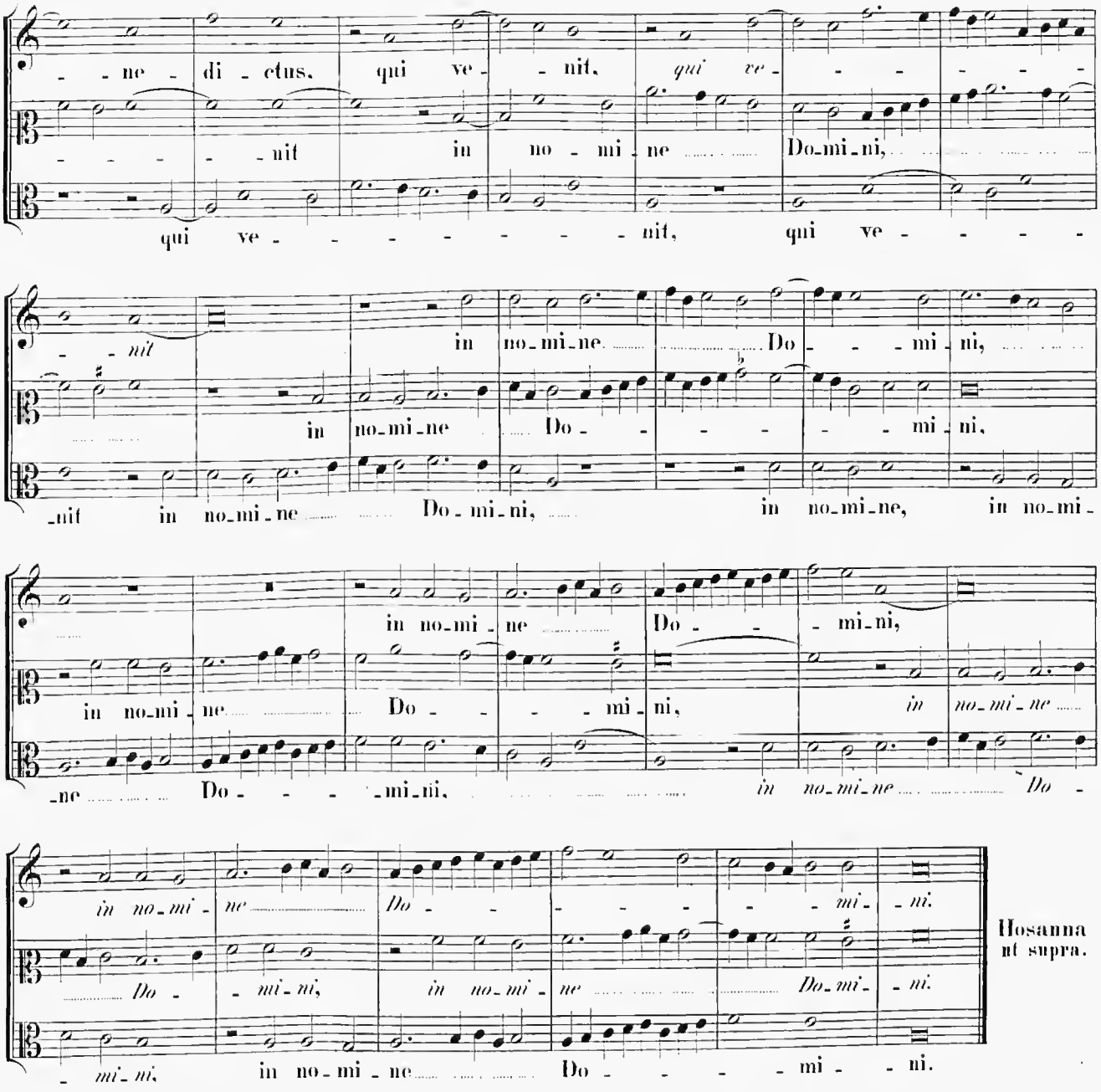

Hosanna ut supra.

Agnus Dei. I.

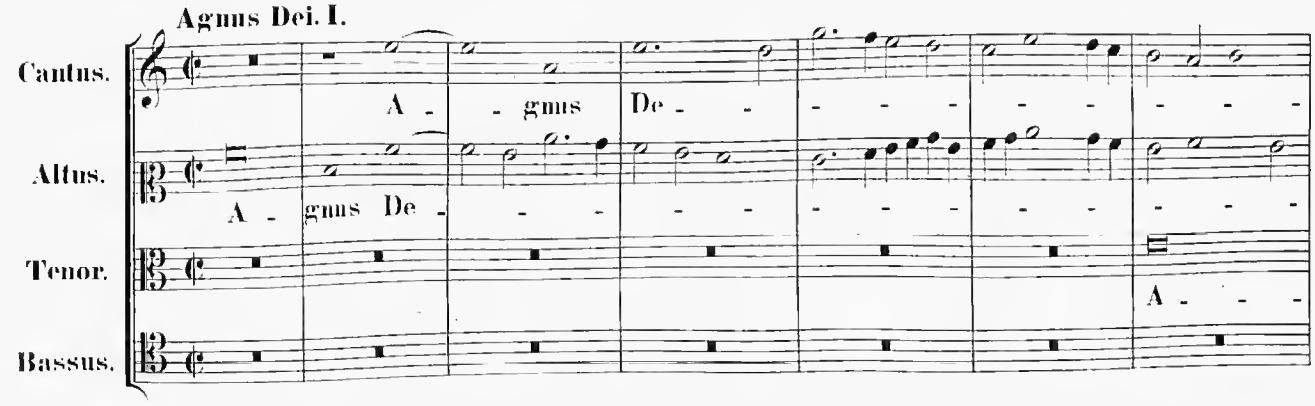

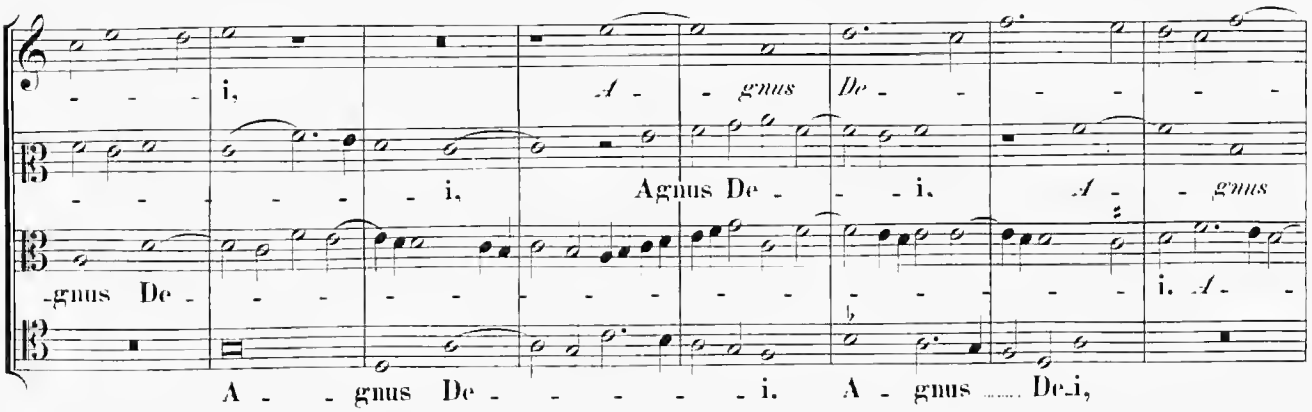
i, A - gnus De -
i, Agnus De - i, A - gnus
-gnus De -
i. A -
A - gnus De - i. A - gnus De_i,

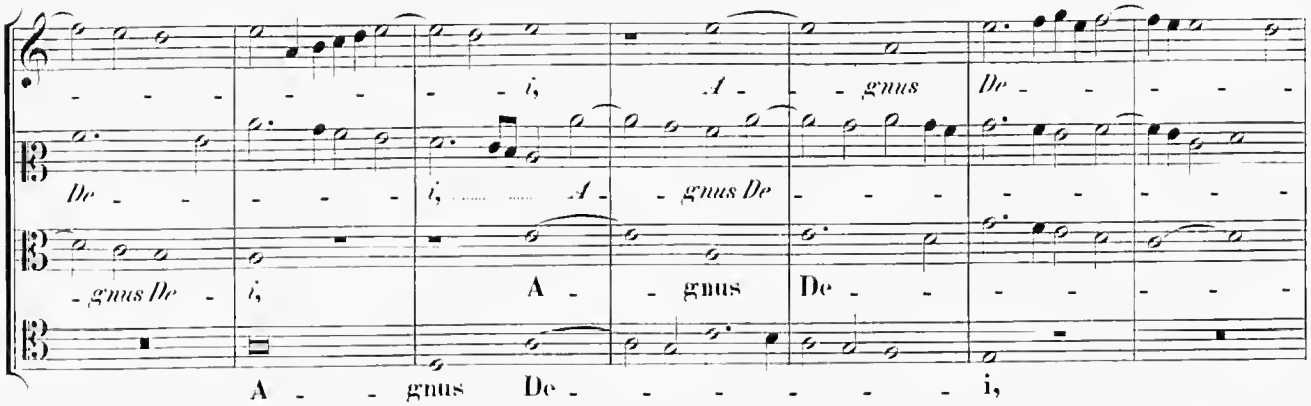
i, A - gnus De -
De -
i, A - gnus De
-gnus De -
i, A - gnus De -
A - gnus De - i,

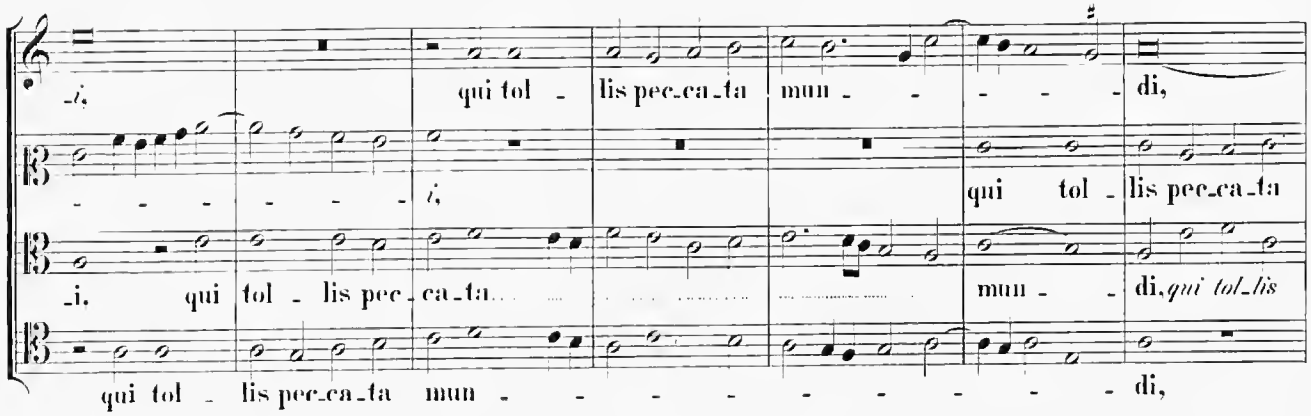
i, qui tol - lis pec_ca_ta mun - di,
i, qui tol - lis pec_ca_ta
i. qui tol - lis pec - ca_ta mun - di, qui tol_lis
qui tol - lis pec_ca_ta mun - di,

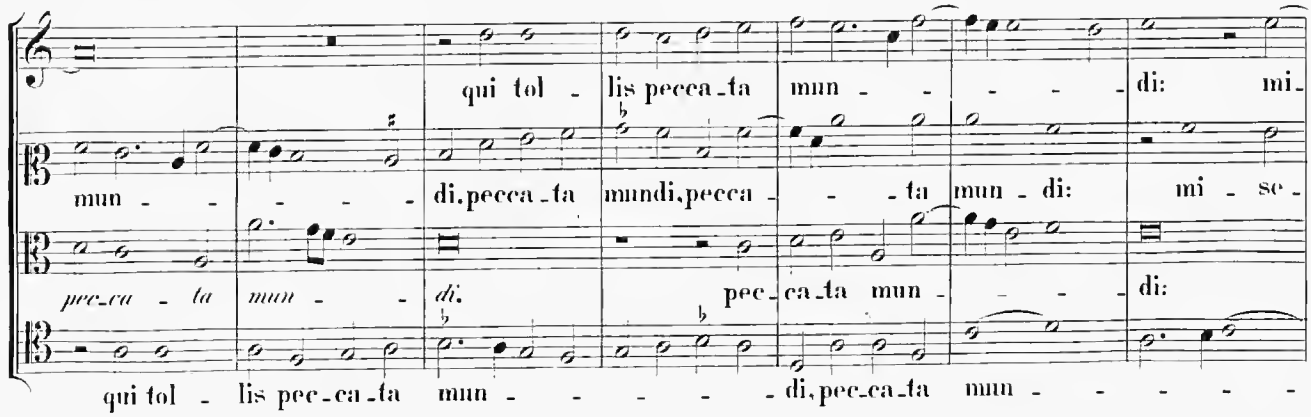
qui tol - lis pecca_ta mun - di: mi_
mun - di, pecca_ta mundi, pecca - ta mun - di: mi - se_
pec_ca - ta mun - di. pec_ca_ta mun - di:
qui tol - lis pec_ca_ta mun - di, pec_ca_ta mun -

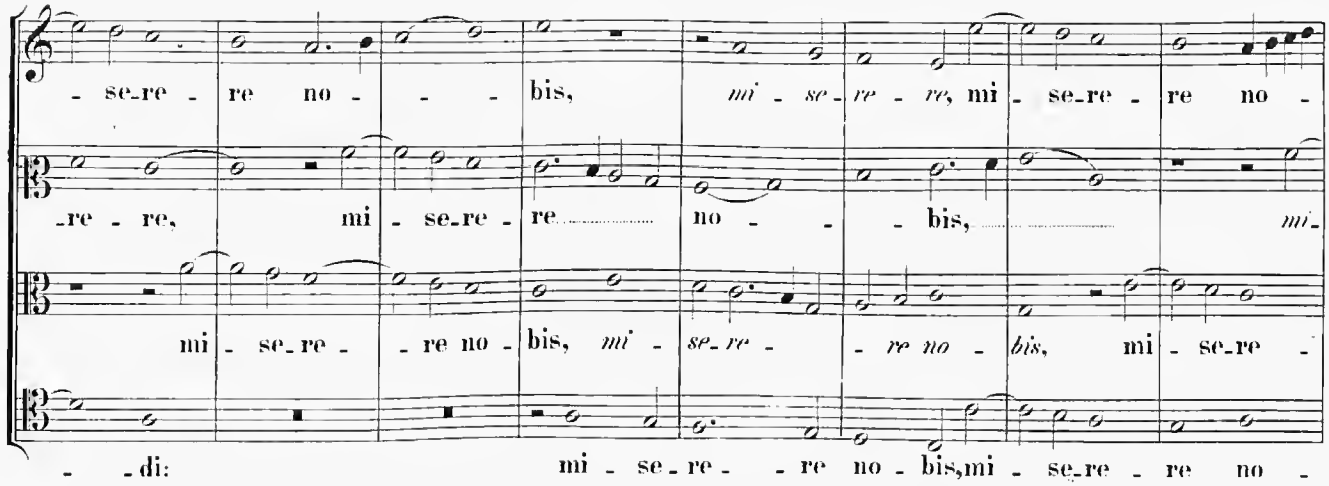

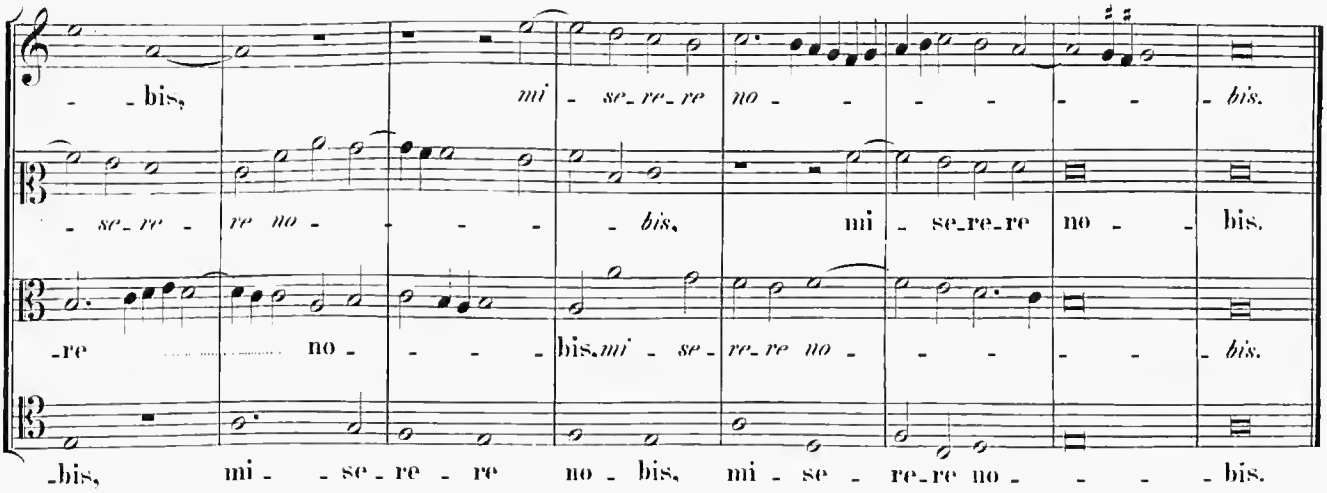

Agnus Dei. II.

Canon in Subdiapason.

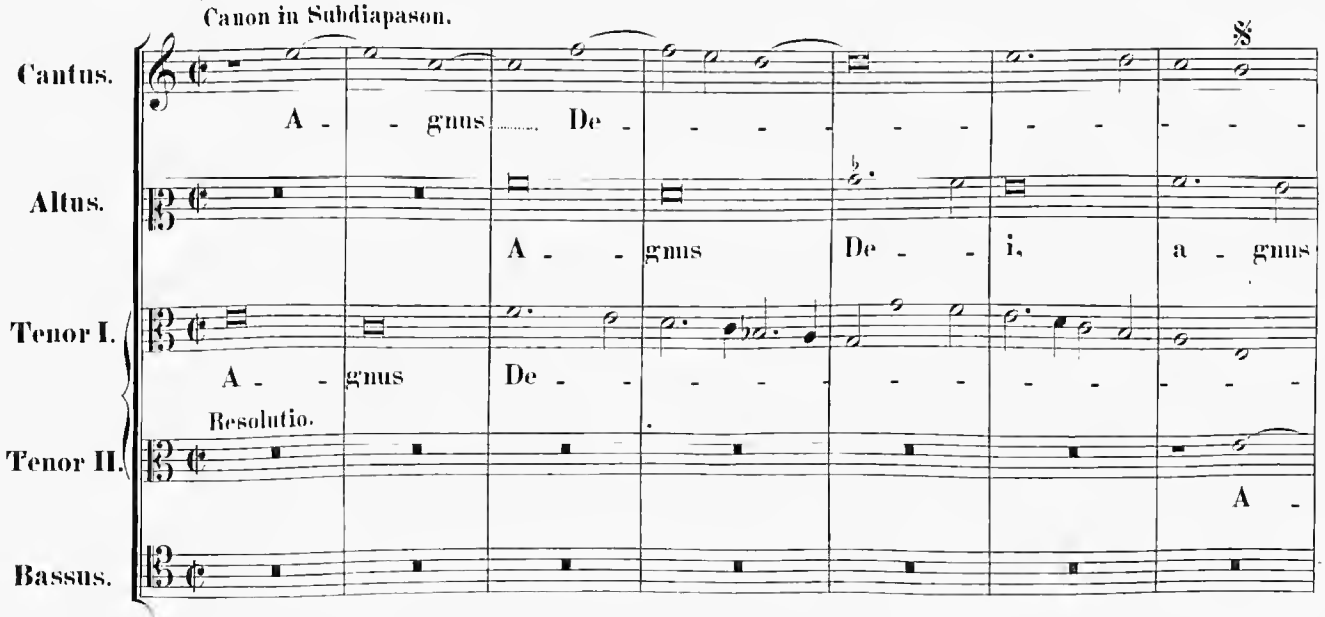

B. U. E.

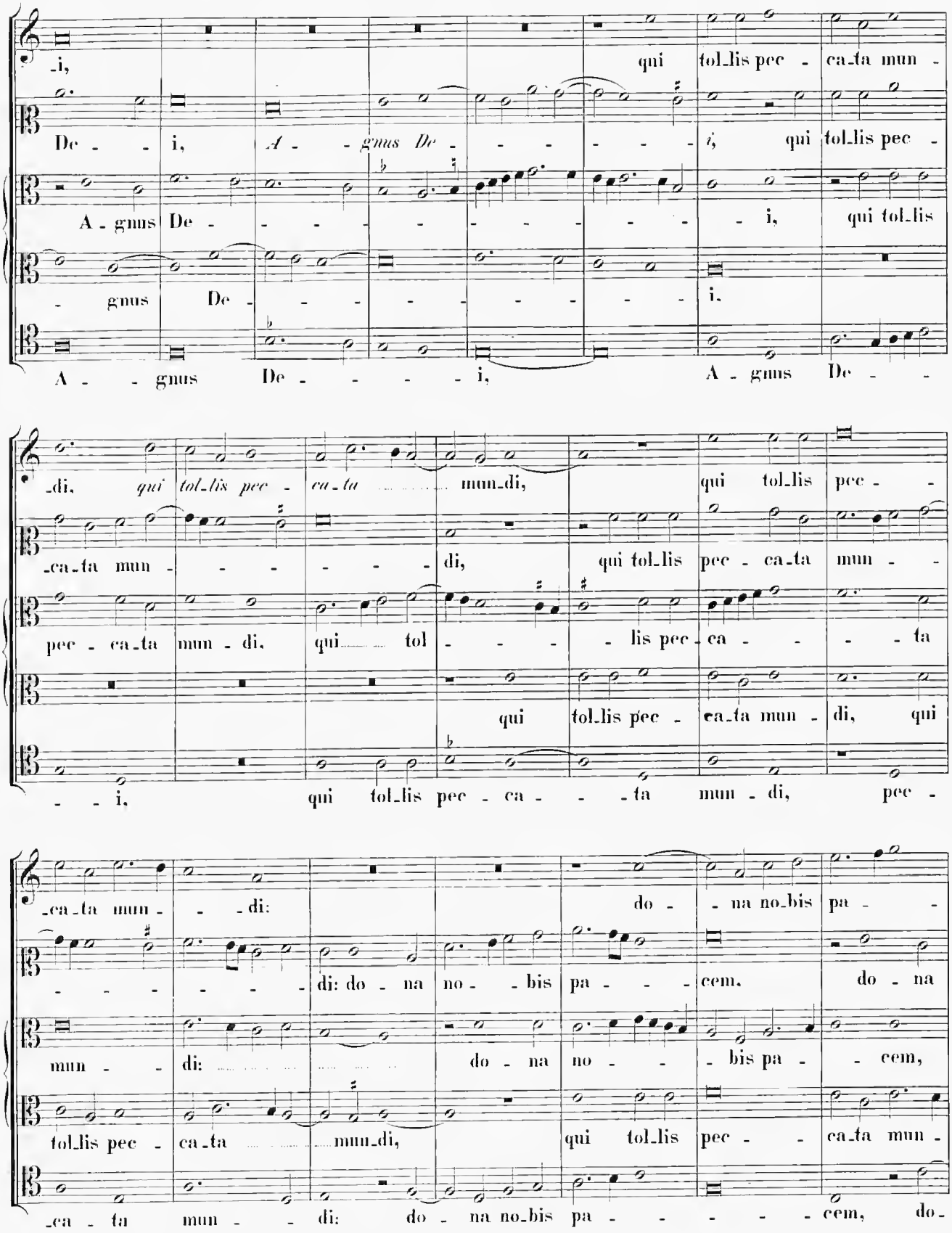
_i, qui tol_lis pec - ca_ta mun -
De - - i, A - - gnus De - - - - - - i, qui tol_lis pec -
A - gnus De - - - - - - - - - - i, qui tol_lis
- gnus De - - - - - - - - i.
A - - gnus De - - - - - i, A - gnus De -
_di, qui tol_lis pec - ca_ta mun_di, qui tol_lis pec - -
_ca_ta mun - - - - - - di, qui tol_lis pec - ca_ta mun - -
pec - ca_ta mun - di, qui tol - - - - lis pec - ca - - - - ta
qui tol_lis pec - ca_ta mun - di, qui
- - i, qui tol_lis pec - ca - - - ta mun - di, pec -
_ca_ta mun - - - di: do - - na no_bis pa - -
- - - - - - - di: do - na no - - bis pa - - - cem, do - na
mun - - di: do - na no - - - bis pa - - cem,
tol_lis pec - ca_ta mun_di, qui tol_lis pec - - ca_ta mun -
_ca - ta mun - - di: do - na no_bis pa - - - - - - cem, do -

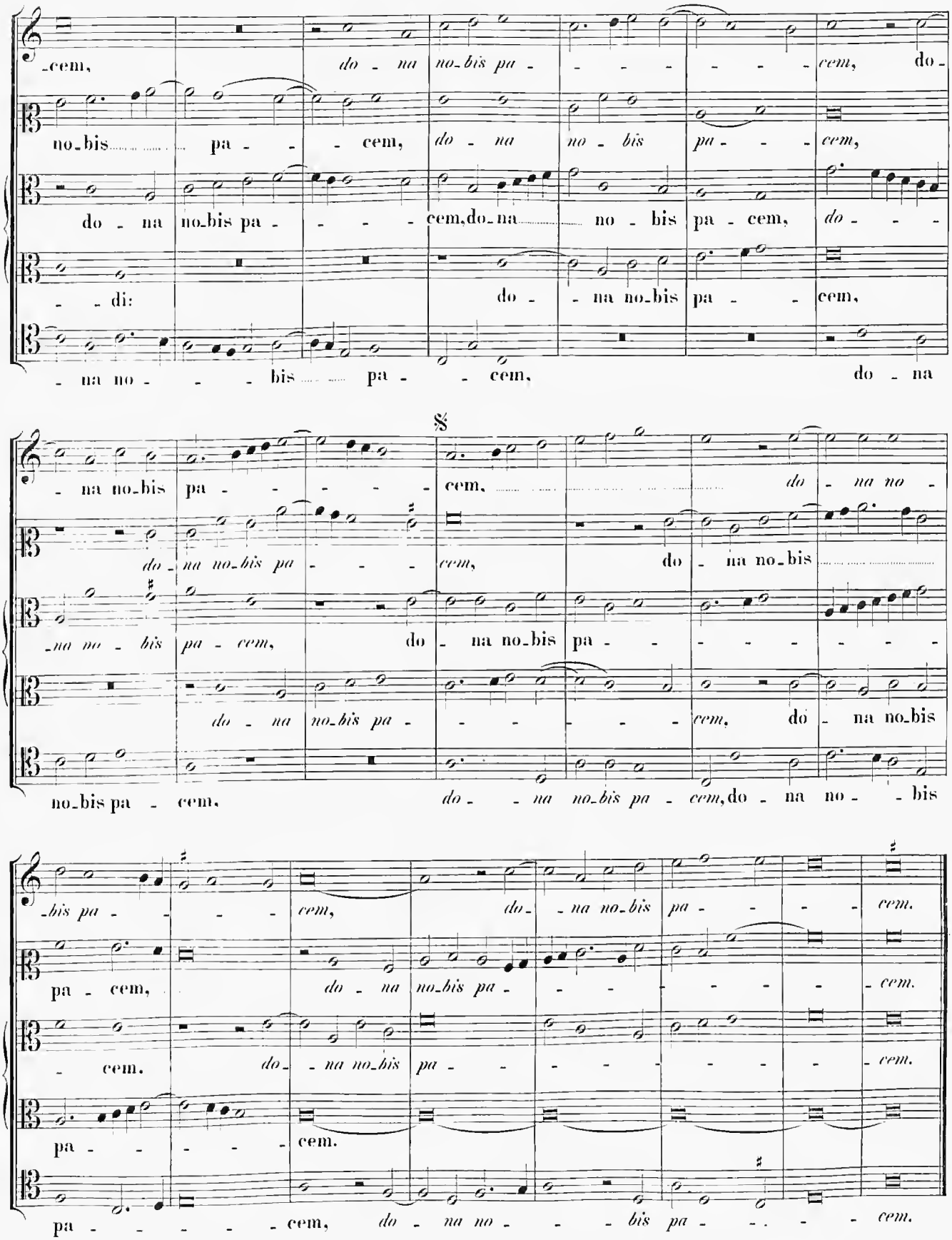
-cem, do - na no-bis pa - - - - - - - cem, do -
no-bis pa - - - cem, do - na no - bis pa - - cem,
do - na no-bis pa - - - - cem, do-na no - bis pa - cem, do - - -
- - di: do - - na no-bis pa - - cem,
- na no - - - bis pa - - cem, do - na
§
- na no-bis pa - - - - - cem, do - na no -
do - na no-bis pa - - - cem, do - na no-bis
- na no - bis pa - cem, do - na no-bis pa - - - - - - -
do - na no-bis pa - - - - cem, do - na no-bis
no-bis pa - cem, do - - na no-bis pa - cem, do - na no - - bis
-bis pa - - - - cem, do - na no-bis pa - - - - cem.
pa - cem, do - na no-bis pa - - - - - - - cem.
- cem. do - - na no-bis pa - - - - - - - cem.
pa - - - - - cem.
pa - - - - - - cem, do - na no - - - bis pa - - - - cem.

Missa: „Primi Toni".

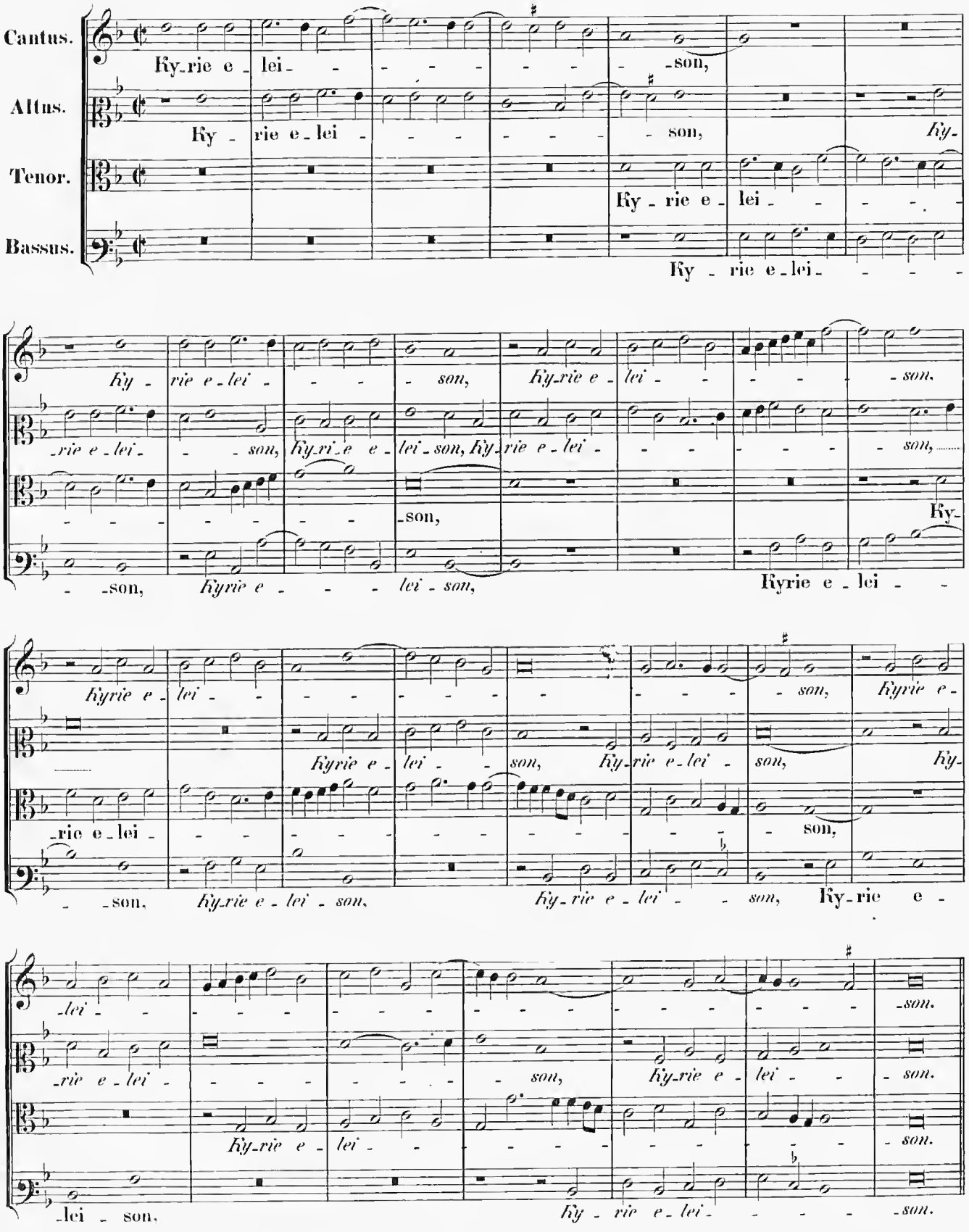
Cantus.
Altus.
Tenor.
Bassus.
Ky-rie e - lei - - - - - - - - son,
Ky - rie e - lei - - - - - - - son, Ky-
Ky - rie e - lei - - - -
Ky - rie e - lei - - - -
Ky - rie e - lei - - - - son,
Ky-rie e - lei - - - - - son,
Ky-rie e - lei - - - - - son,
Ky-rie e - lei -

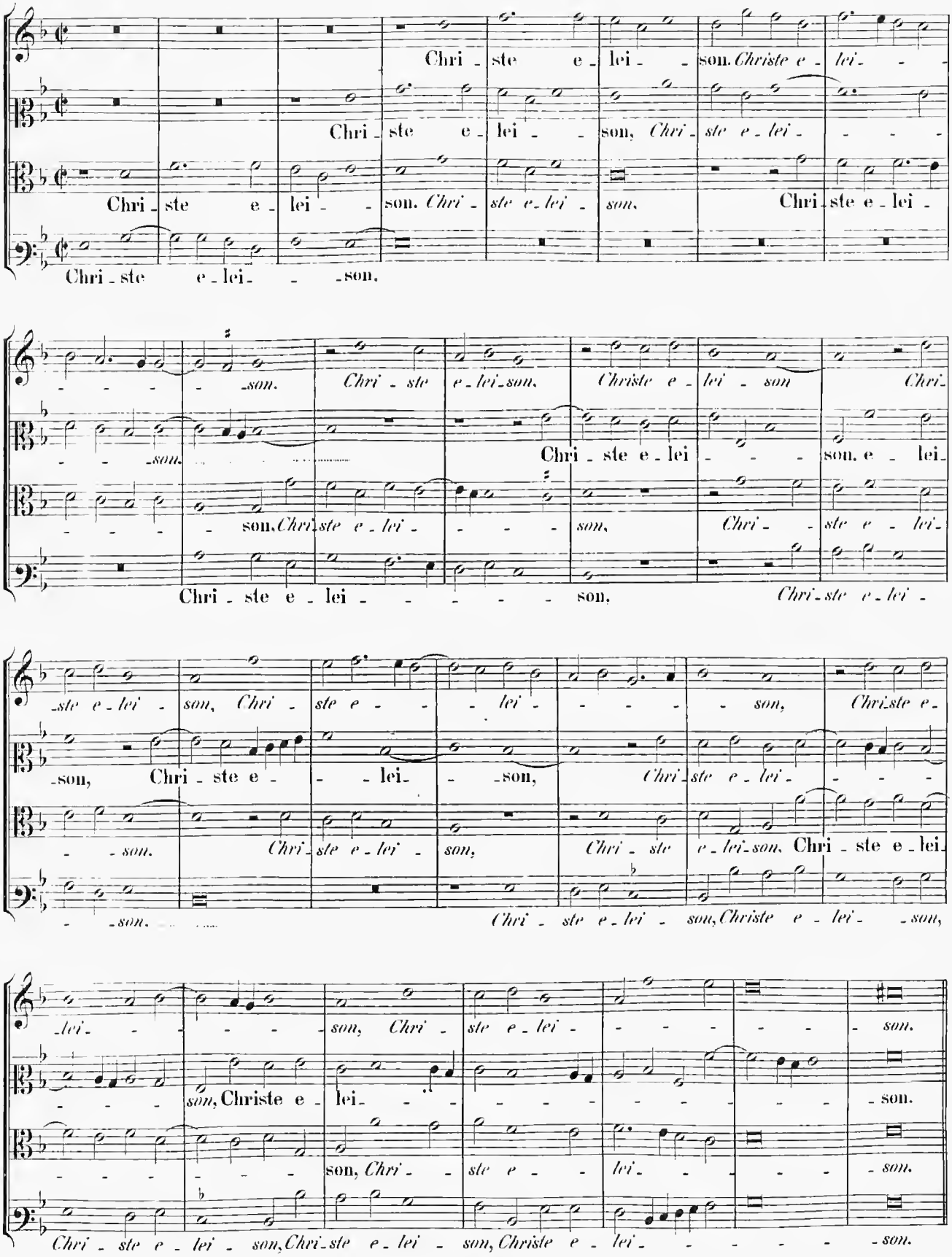
Chri - ste e - lei - son. Christe e - lei - son,
Chri - ste e - lei - son, Chri - ste e - lei - son,
Chri - ste e - lei - son. Chri - ste e - lei - son. Chri - ste e - lei -
Chri - ste e - lei - son.
son. Chri - ste e - lei - son, Christe e - lei - son Chri -
son. Chri - ste e - lei - son, e - lei -
son, Chri - ste e - lei - son, Chri - ste e - lei -
Chri - ste e - lei - son, Chri - ste e - lei -
ste e - lei - son, Chri - ste e - lei - son, Chri - ste e -
son, Chri - ste e - lei - son, Chri - ste e - lei -
son, Chri - ste e - lei - son, Chri - ste e - lei - son, Christe e - lei - son,
lei - son, Chri - ste e - lei - son,
son, Christe e - lei - son,
son, Chri - ste e - lei - son,
Chri - ste e - lei - son, Chri - ste e - lei - son, Christe e - lei - son.

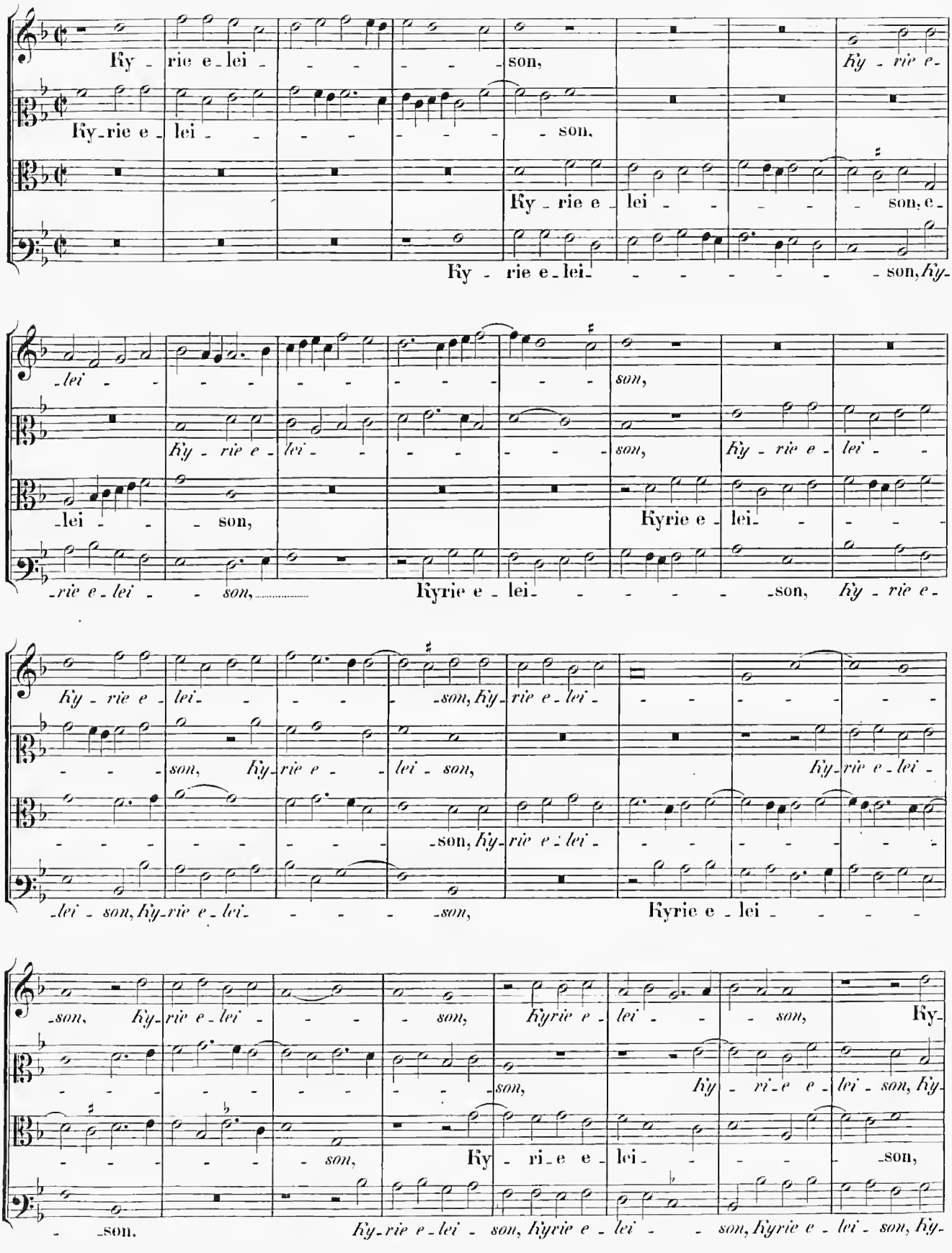
Ky - rie e - lei - - - - - - son,
Ky - rie e - lei - - - - - - son,
Ky - rie e - lei - - - - - - son, e -
Ky - rie e - lei - - - - - - son, Ky -
- lei - - - - - - - - - - - son,
Ky - rie e - lei - - - - - - son,
Ky - rie e - lei - - - - - - son,
- lei - - - son,
Kyrie e - lei - - - - - - son,
- rie e - lei - - - son,
Kyrie e - lei - - - - - - son, Ky - rie e -
Ky - rie e - lei - - - - - - son, Ky - rie e - lei -
- - - son, Ky - rie e - lei - son,
Ky - rie e - lei -
- - - - - - - - - - - son, Ky - rie e - lei -
- lei - son, Ky - rie e - lei - - - - - son,
Kyrie e - lei - - - -
- son, Ky - rie e - lei - - - - son,
Kyrie e - lei - - - - son,
Ky - rie e - lei - - - son,
- - - - - - - - - son,
Ky - ri - e e - lei - son, Ky -
- - - - - - - - - son,
Ky - ri - e e - lei - - - - son,
- son,
Ky - rie e - lei - son, Kyrie e - lei - - son, Kyrie e - lei - son, Ky -

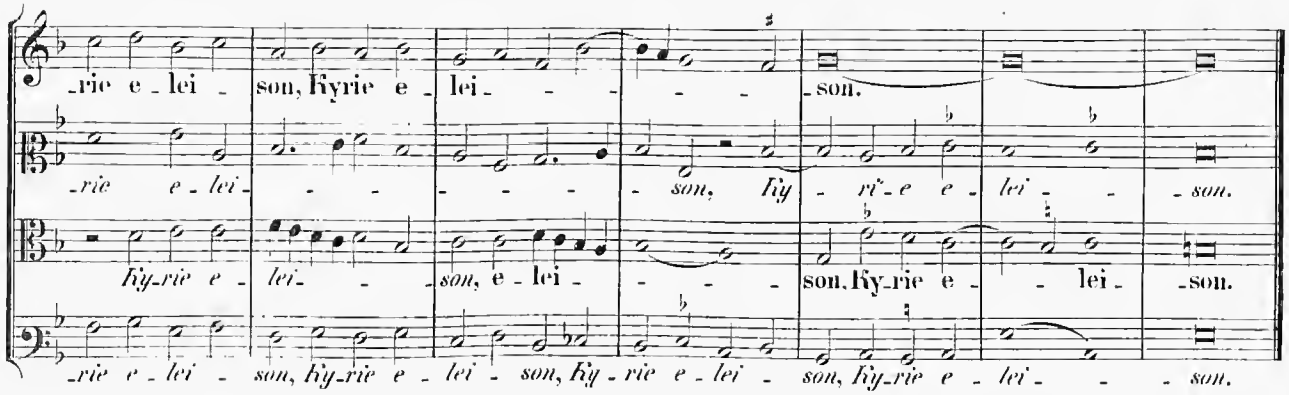

Gloria in excelsis Deo.

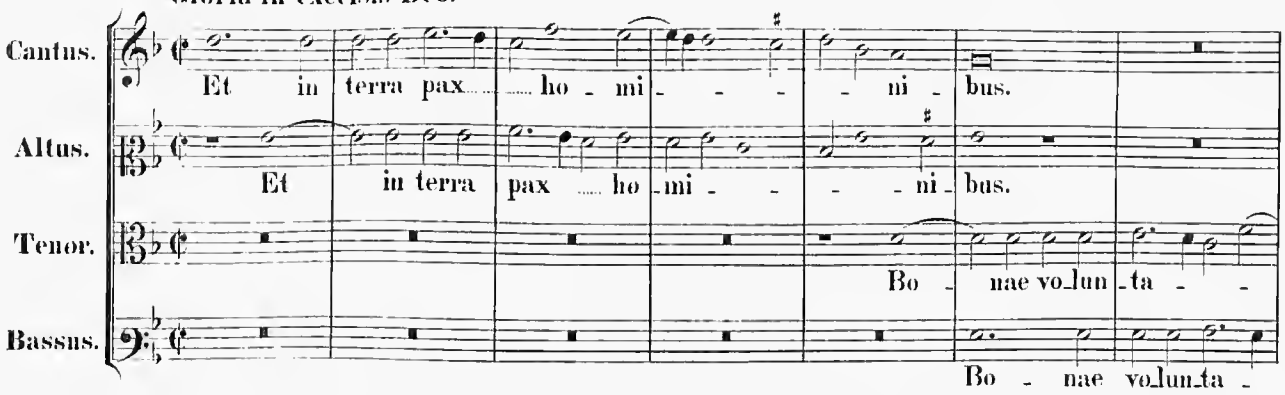

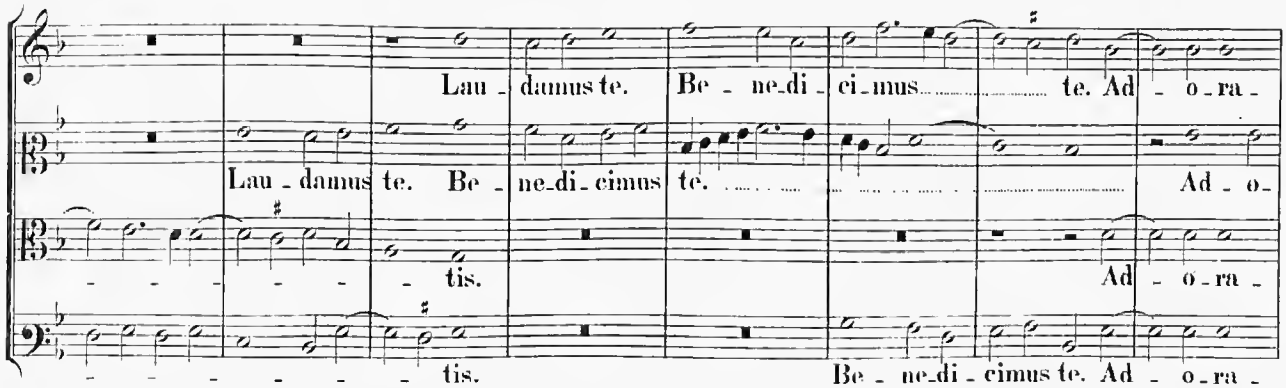

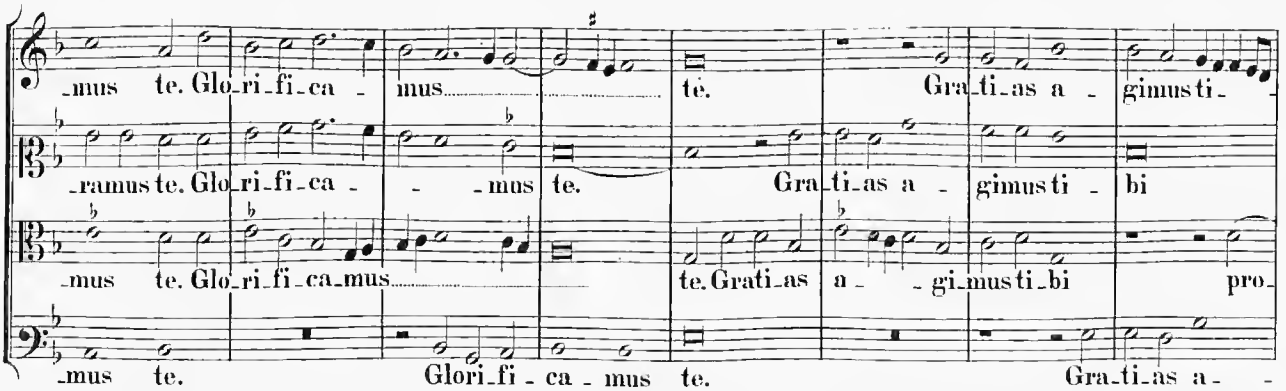

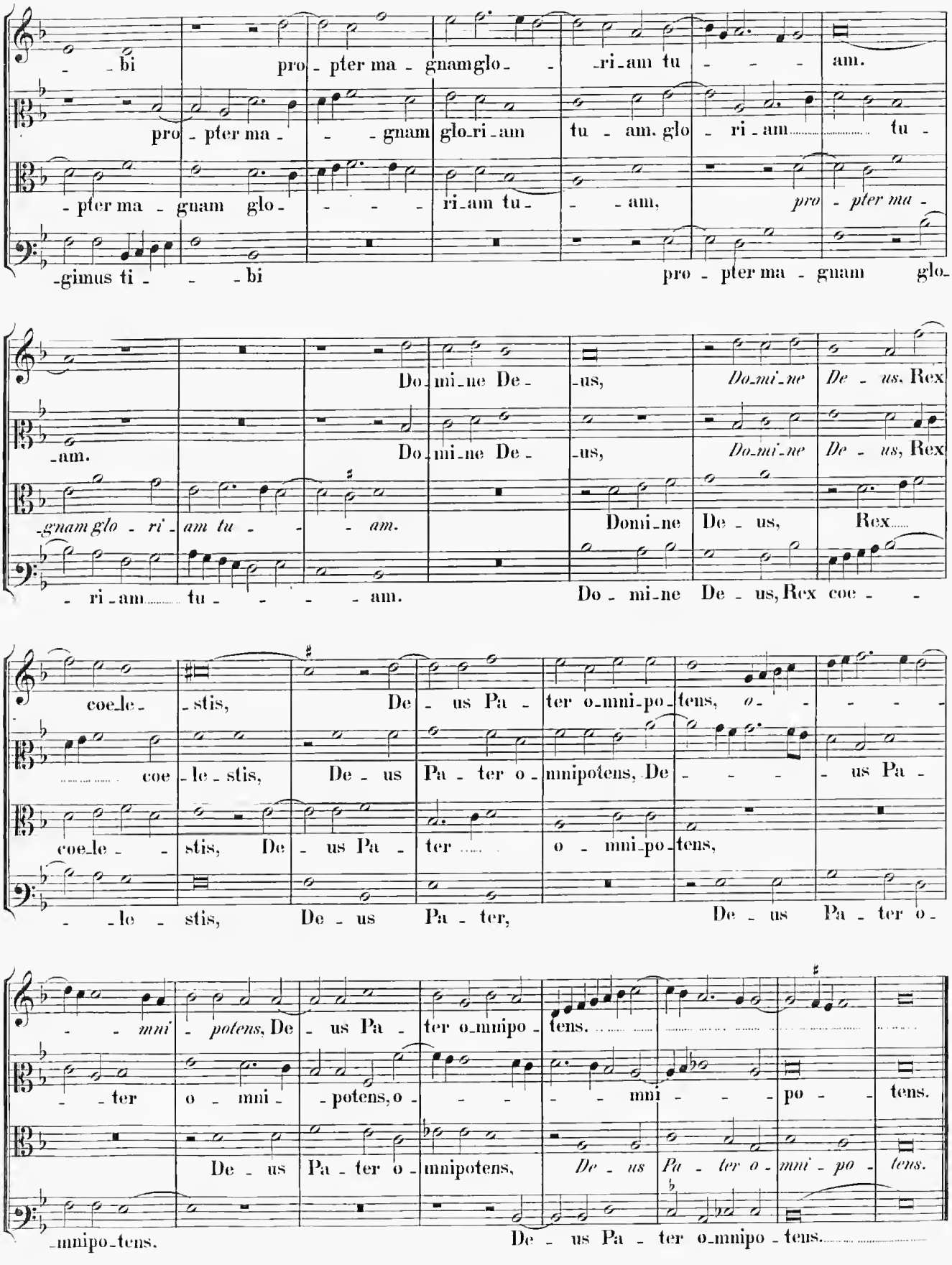
-bi pro-pter ma-gnamglo- -ri-am tu- -am.
pro-pter ma- -gnam glo-ri-am tu-am. glo-ri-am tu-
-pter ma-gnam glo- -ri-am tu- -am, pro-pter ma-
-gimus ti- -bi pro-pter ma-gnam glo-
Do-mi-ne De- -us, Do-mi-ne De-us, Rex
-am. Do-mi-ne De- -us, Do-mi-ne De-us, Rex
-gnam glo-ri-am tu- -am. Domi-ne De-us, Rex
-ri-am tu- -am. Do-mi-ne De-us, Rex coe- -
coe-le- -stis, De-us Pa-ter o-mni-po-tens, o- -
coe-le-stis, De-us Pa-ter o-mnipotens, De- -us Pa-
coe-le- -stis, De-us Pa-ter o-mni-po-tens,
-le-stis, De-us Pa-ter, De-us Pa-ter o-
-mni-potens, De-us Pa-ter o-mnipo-tens.
-ter o-mni- -potens, o- -mni- -po- -tens.
De-us Pa-ter o-mnipotens, De-us Pa-ter o-mni-po-tens.
-mnipo-tens. De-us Pa-ter o-mnipo-tens.

3 vocibus.

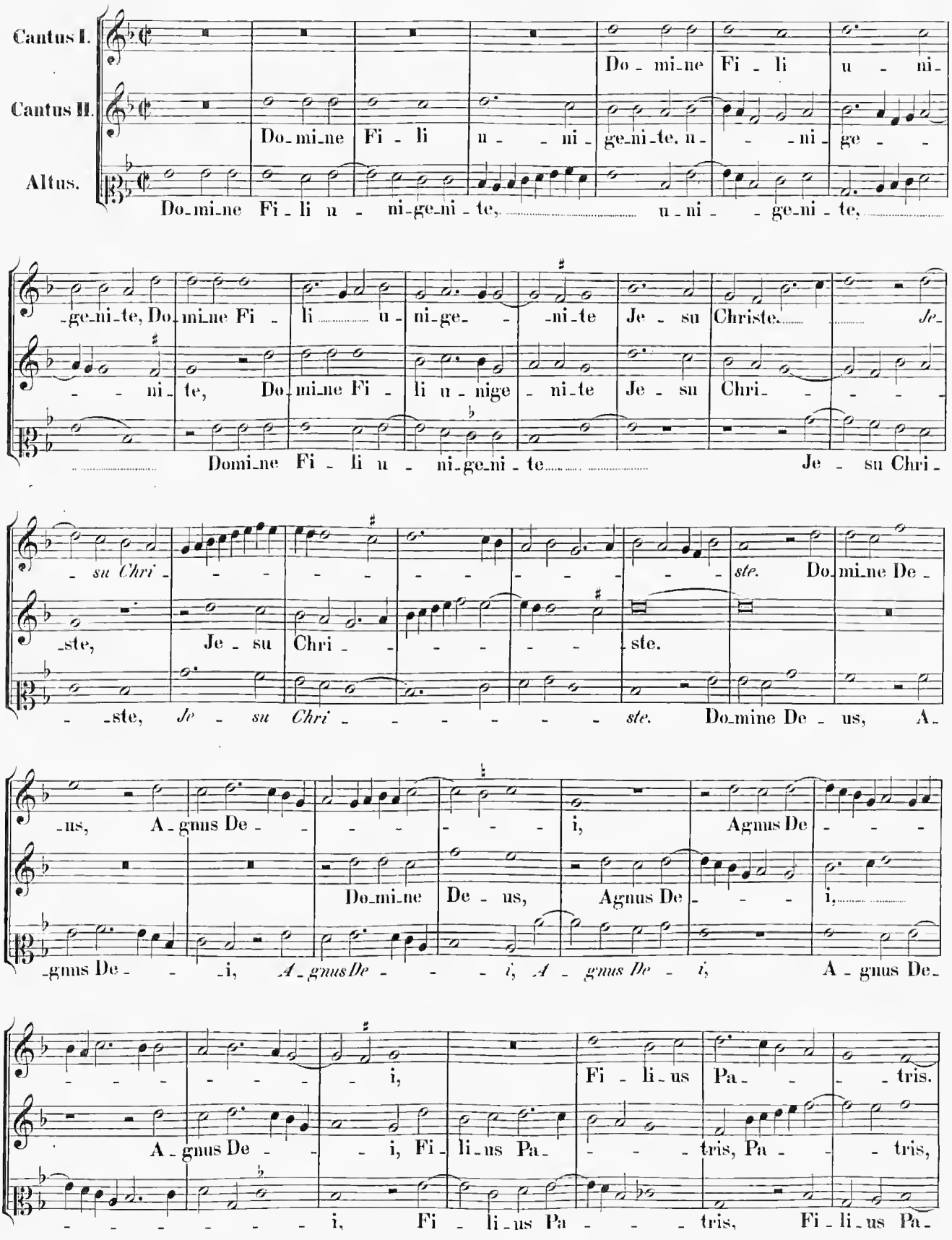
Cantus I.
Cantus II.
Altus.
Do-mi-ne Fi-li u-ni-
Do-mi-ne Fi-li u-ni-ge-ni-te, u-ni-ge-
Do-mi-ne Fi-li u-ni-ge-ni-te,
-ge-ni-te, Do-mi-ne Fi-li u-ni-ge-ni-te Je-su Christe Je-
-ni-te, Do-mi-ne Fi-li u-nige-ni-te Je-su Chri-
Domi-ne Fi-li u-ni-ge-ni-te Je-su Chri-
-su Chri- ste. Do-mi-ne De-
-ste, Je-su Chri- ste.
-ste, Je-su Chri- ste. Do-mine De-us, A-
-us, A-gnus De- i, Agnus De-
Do-mi-ne De-us, Agnus De- i,
-gnus De- i, A-gnus De- i, A-gnus De- i, A-gnus De-
-i, Fi-li-us Pa- tris.
A-gnus De- i, Fi-li-us Pa- tris, Pa- tris,
-i, Fi-li-us Pa- tris, Fi-li-us Pa-

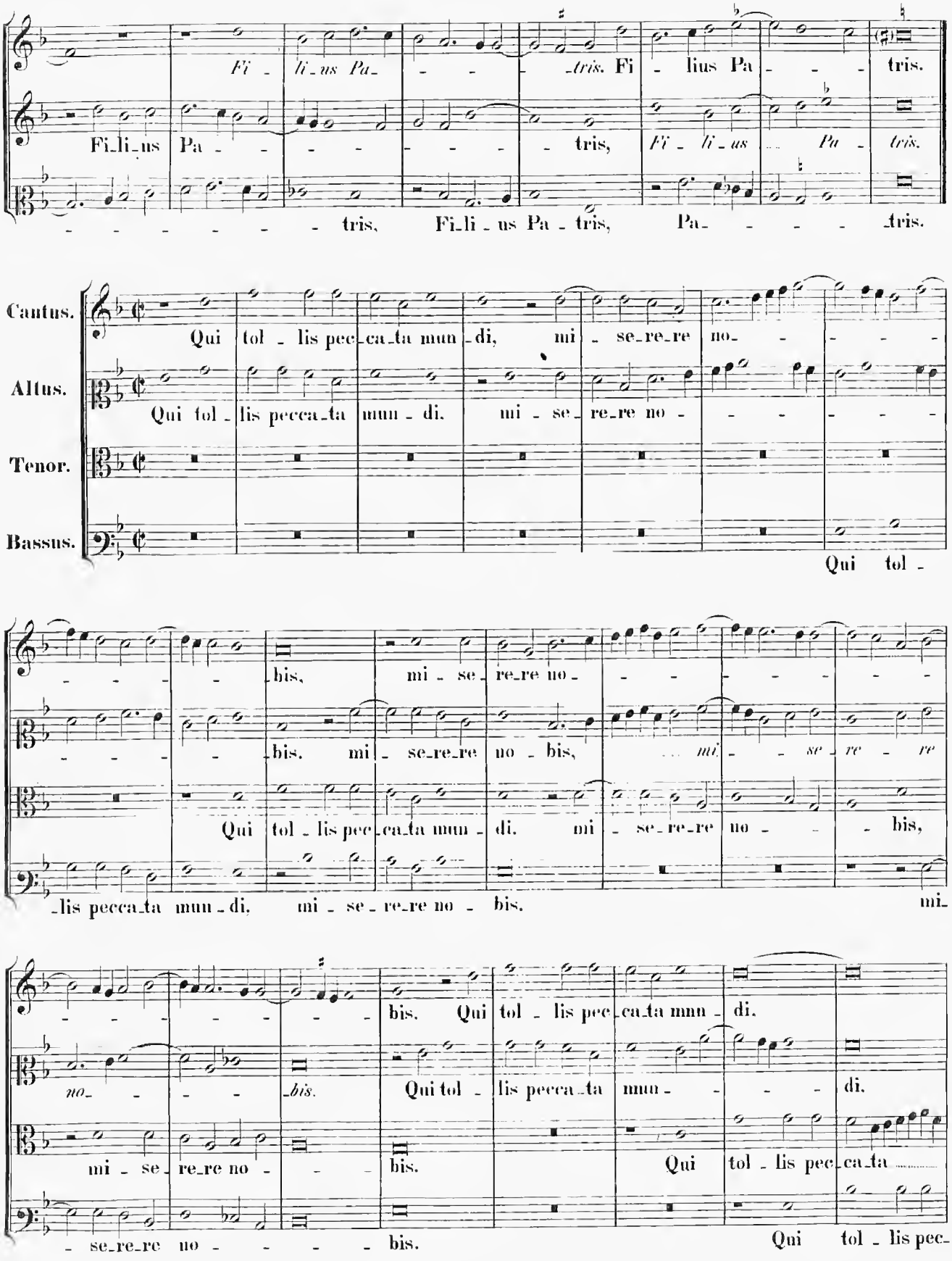
Fi - li - us Pa - - - - tris. Fi - lius Pa - - - tris.
Fi - li - us Pa - - - - - - - tris, Fi - li - us ... Pa - tris.
- - - - - - - - tris, Fi - li - us Pa - tris, Pa - - - - tris.
Cantus.
Altus.
Tenor.
Bassus.
Qui tol - lis pec - ca - ta mun - di, mi - se - re - re no - - - - -
Qui tol - lis pecca - ta mun - di. mi - se - re - re no - - - - - - -
Qui tol -
- - - - bis, mi - se - re - re no - - - - - - - - -
- - - - bis. mi - se - re - re no - bis, ... mi - - se - re - re
Qui tol - lis pec - ca - ta mun - di. mi - se - re - re no - - bis,
- lis pecca - ta mun - di, mi - se - re - re no - bis. mi -
- - - - - - - bis. Qui tol - lis pec - ca - ta mun - di.
no - - - - bis. Qui tol - lis pecca - ta mun - - - - di.
mi - se - re - re no - - - bis. Qui tol - lis pec - ca - ta .....
- se - re - re no - - - - - bis. Qui tol - lis pec -

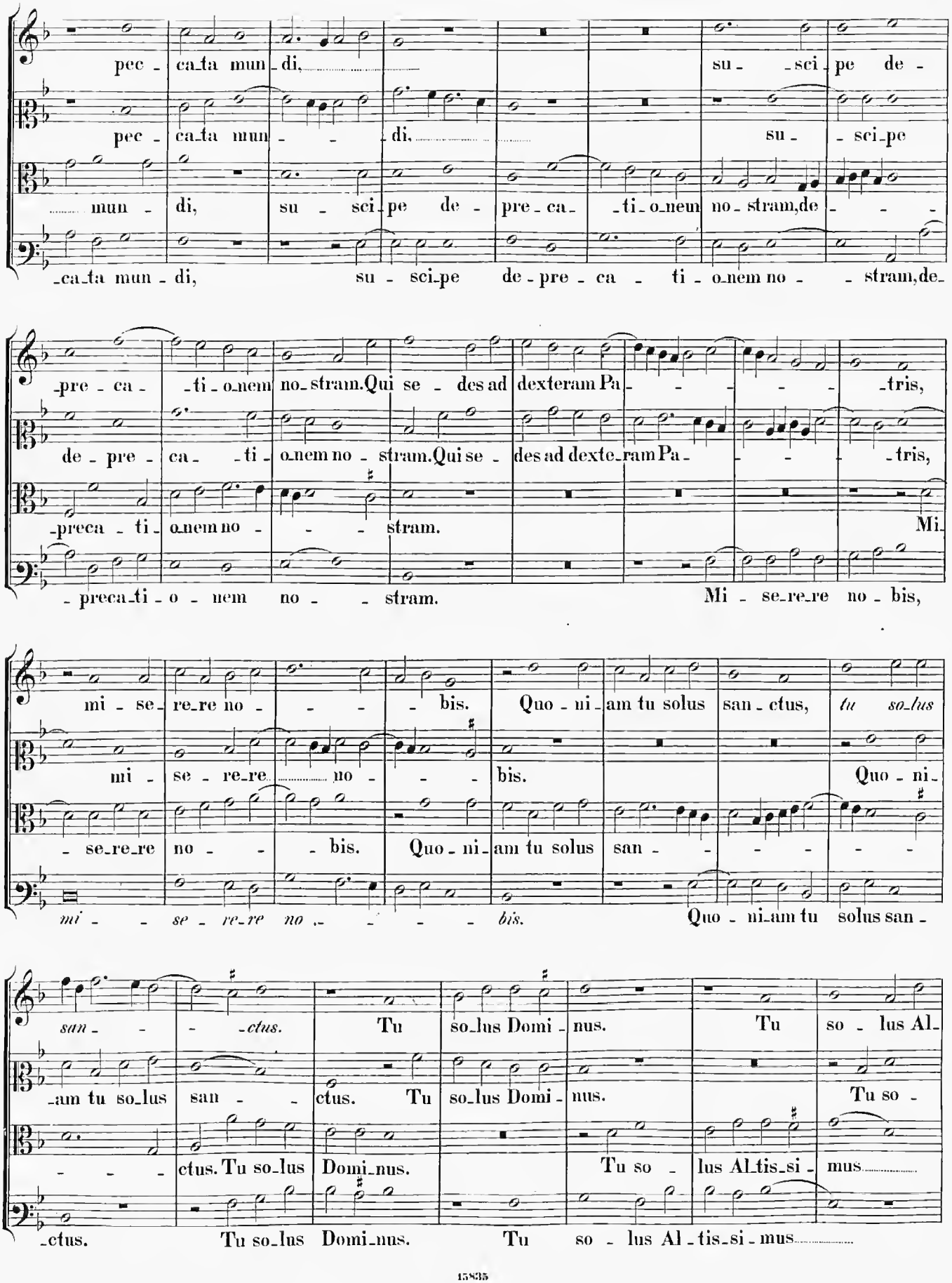
pec - ca_ta mun_di, su - _sci_pe de -
pec - ca_ta mun - - _di, su - _sci_pe
mun - di, su - sci_pe de - pre_ca - _ti_o_nem no_stram, de - - -
_ca_ta mun - di, su - sci_pe de - pre - ca - ti - o_nem no - - stram, de_
-pre - ca - _ti_o_nem no_stram. Qui se - des ad dexteram Pa - - - - - -tris,
de - pre - ca - _ti - o_nem no_stram. Qui se - des ad dexte_ram Pa - - - -tris,
-preca - ti_o_nem no - - - stram. Mi_
- preca_ti - o - nem no - - stram. Mi - se_re_re no - bis,
mi - se_re_re no - - - - bis. Quo - ni_am tu solus san_ctus, tu so_lus
mi - se - re_re no - - - bis. Quo - ni_
- se_re_re no - - - bis. Quo - ni_am tu solus san - - - - - -
mi - - se - re_re no - - - - bis. Quo - ni_am tu solus san -
san - - - -ctus. Tu so_lus Domi - nus. Tu so - lus Al_
_am tu so_lus san - - ctus. Tu so_lus Domi - nus. Tu so -
- - - ctus. Tu so_lus Domi_nus. Tu so - lus Al_tis_si - mus
_ctus. Tu so_lus Domi_nus. Tu so - lus Al - tis_si - mus

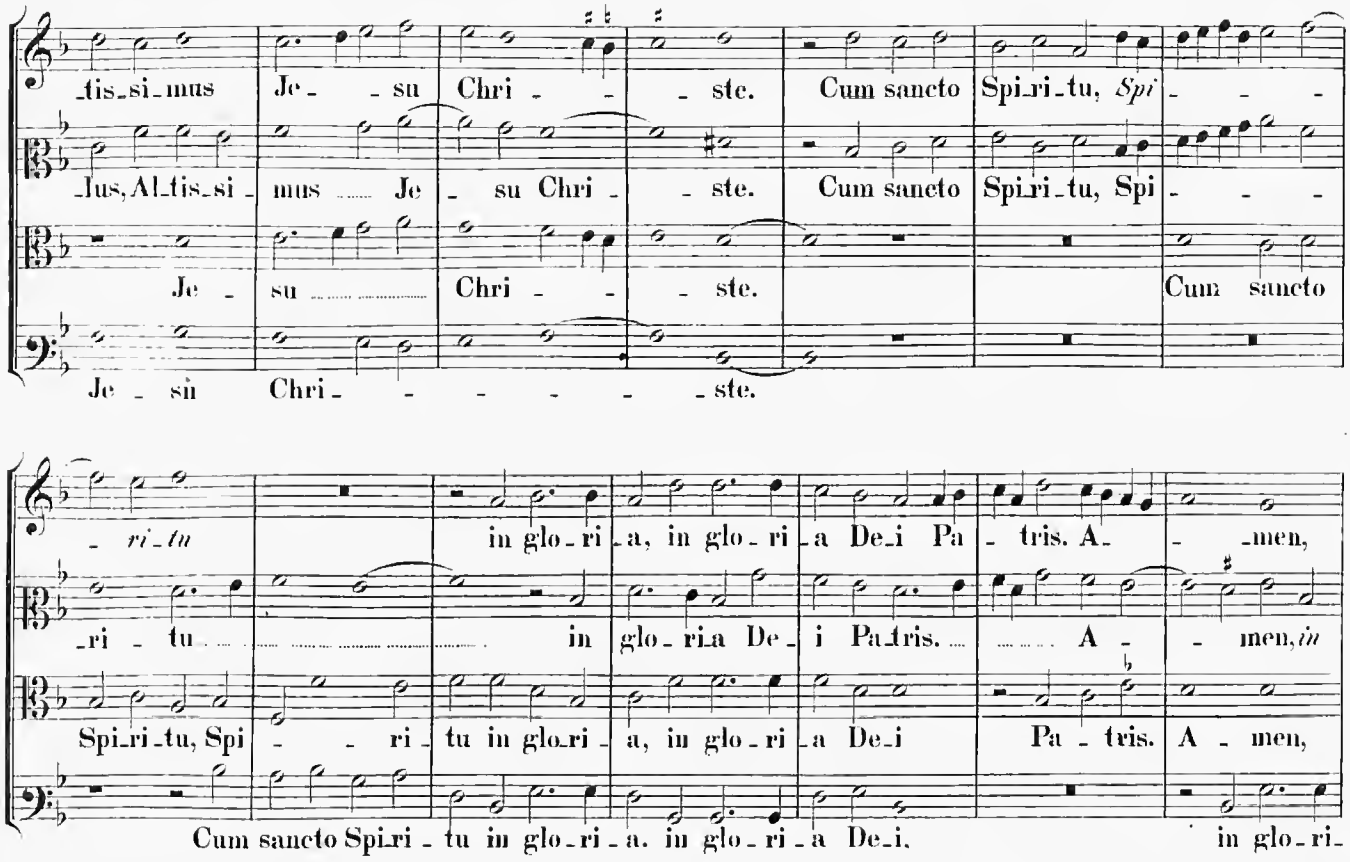

Credo in unum Deum.

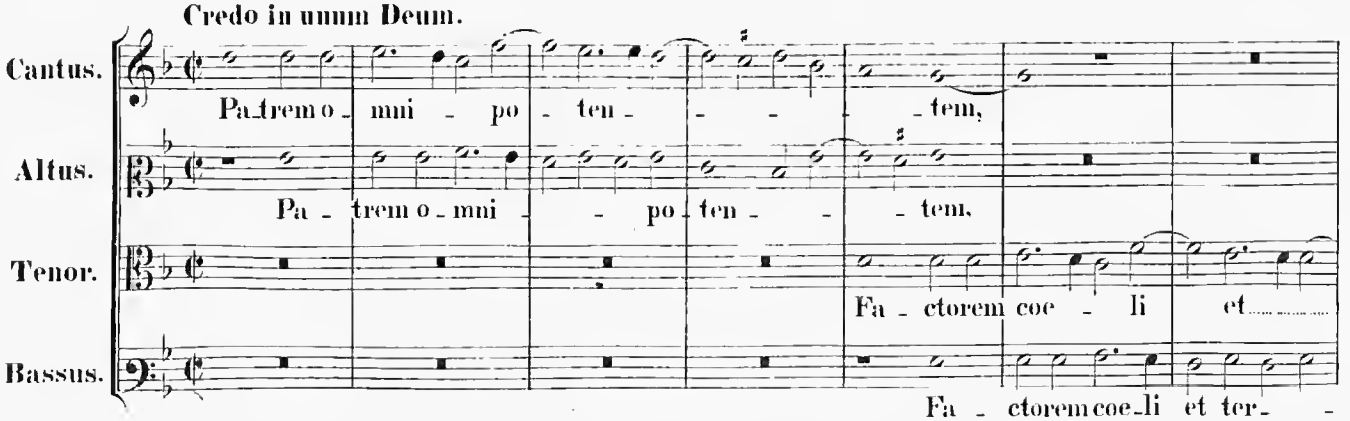

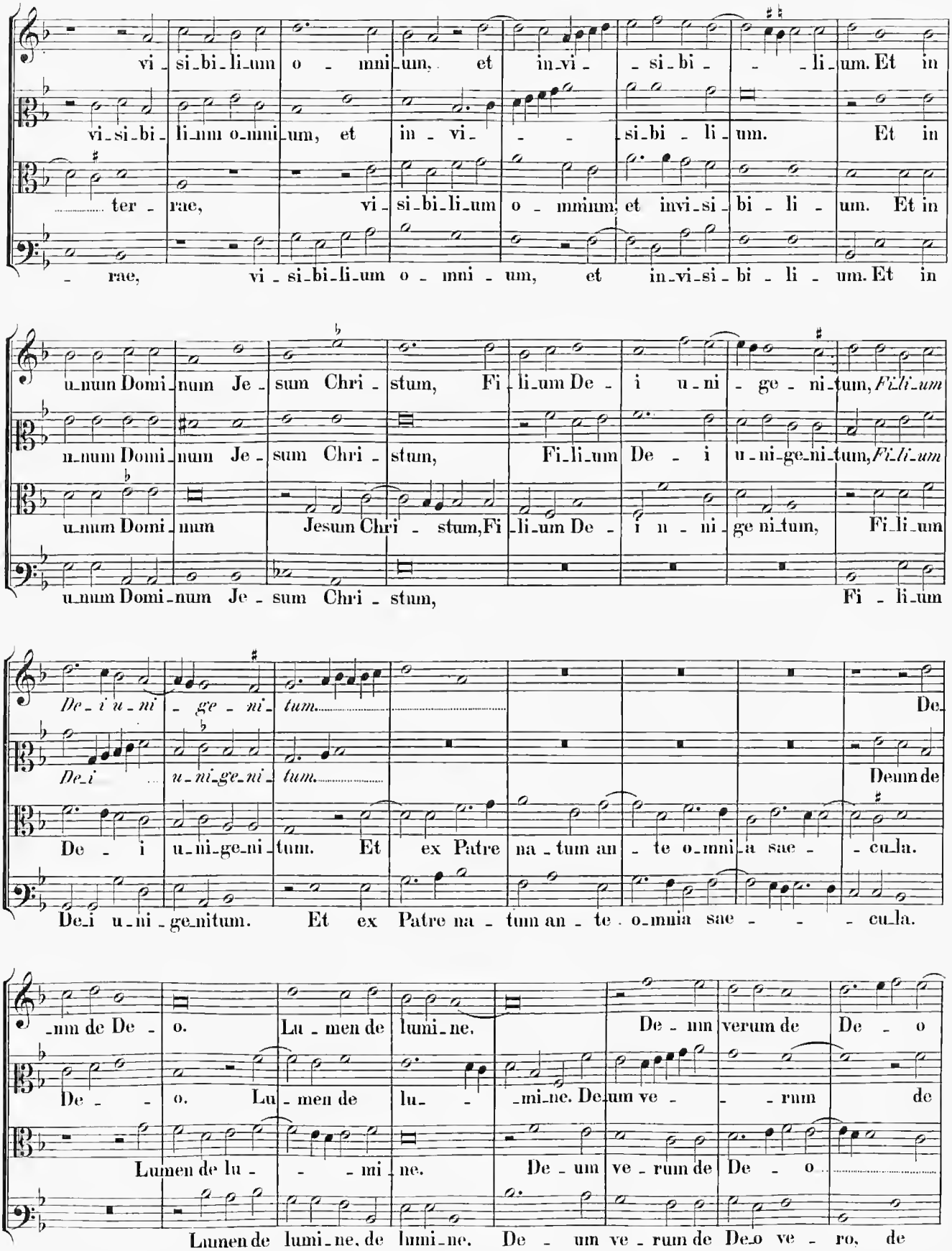
vi_si_bi_li_um o_mni_um, et in_vi_ _si_bi_ _li_um. Et in
vi_si_bi_li_um o_mni_um, et in_vi_ _si_bi_li_um. Et in
ter_rae, vi_si_bi_li_um o_mni_um, et invi_si_bi_li_um. Et in
_rae, vi_si_bi_li_um o_mni_um, et in_vi_si_bi_li_um. Et in
u_num Domi_num Je_sum Chri_stum, Fi_li_um De_i u_ni_ge_ni_tum, Fi_li_um
u_num Domi_num Je_sum Chri_stum, Fi_li_um De_i u_ni_ge_ni_tum, Fi_li_um
u_num Domi_num Jesum Chri_stum, Fi_li_um De_i u_ni_ge ni_tum, Fi_li_um
u_num Domi_num Je_sum Chri_stum, Fi_li_um
De_i u_ni_ge_ni_tum.
De_i u_ni_ge_ni_tum.
De_i u_ni_ge_ni_tum. Et ex Patre na_tum an_te o_mnia sae_cu_la.
De_i u_ni_ge_nitum. Et ex Patre na_tum an_te o_mnia sae_cu_la.
_nm de De_o.
De_o. Lu_men de lumi_ne.
Lumen de lu_mi_ne.
Lumen de lumi_ne, de lumi_ne.
De_um verum de De_o
De_um ve_rum de
De_um ve_rum de De_o
De_um ve_rum de De_o ve_ro, de

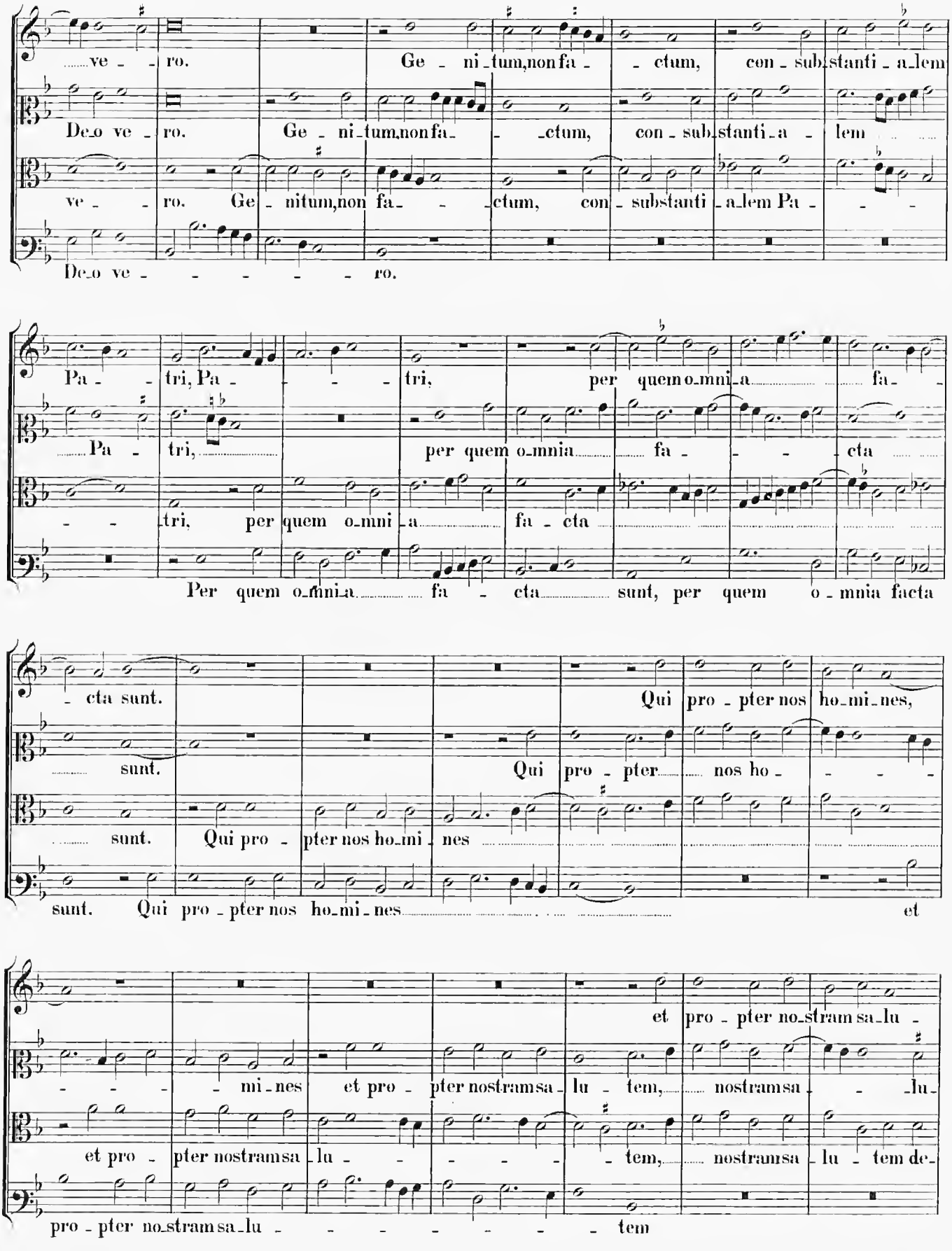
ve - ro. Ge - ni - tum, non fa - - ctum, con - sub - stanti - a - lem
De - o ve - ro. Ge - ni - tum, non fa - - ctum, con - sub - stanti - a - lem
ve - ro. Ge - nitum, non fa - - ctum, con - substanti - a - lem Pa - - -
De - o ve - - - - - - ro.
Pa - - tri, Pa - - - - tri, per quem o - mni - a fa -
Pa - tri, per quem o - mnia fa - - - cta
- - tri, per quem o - mni - a fa - cta
Per quem o - mni - a fa - cta sunt, per quem o - mnia facta
- cta sunt.
sunt. Qui pro - pter nos ho - mi - nes,
sunt. Qui pro - pter nos ho - - - -
sunt. Qui pro - pter nos ho - mi - nes
sunt. Qui pro - pter nos ho - mi - nes et
- - - - - mi - nes et pro - pter nostram sa - lu -
et pro - pter nostram sa - lu - - - - - - tem, nostram sa - - - lu -
et pro - pter nostram sa - lu - - - - - - tem, nostram sa - lu - tem de -
pro - pter nostram sa - lu - - - - - - - tem

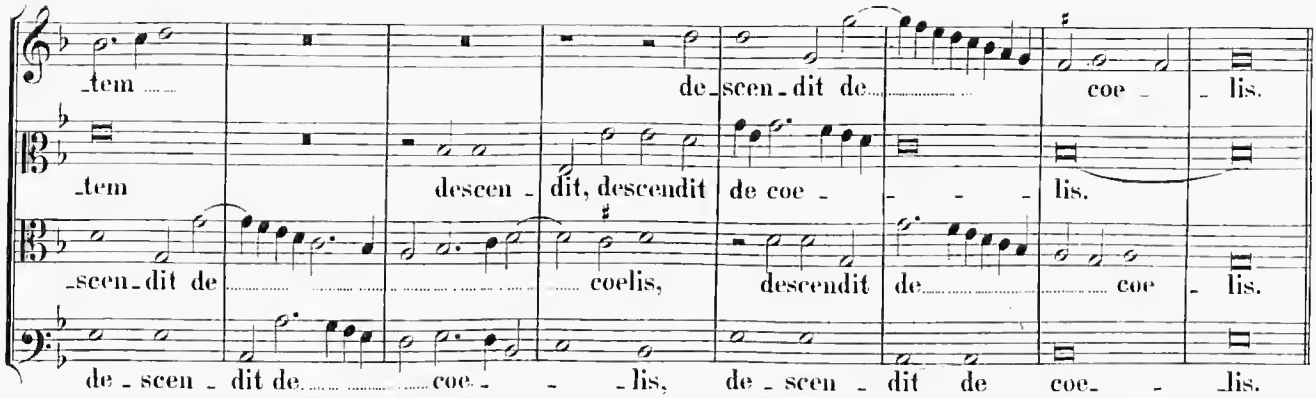
tem de scen dit de coe lis.
tem descen dit, descendit de coe lis.
scen dit de coelis, descendit de coe lis.
de scen dit de coe lis, de scen dit de coe lis.

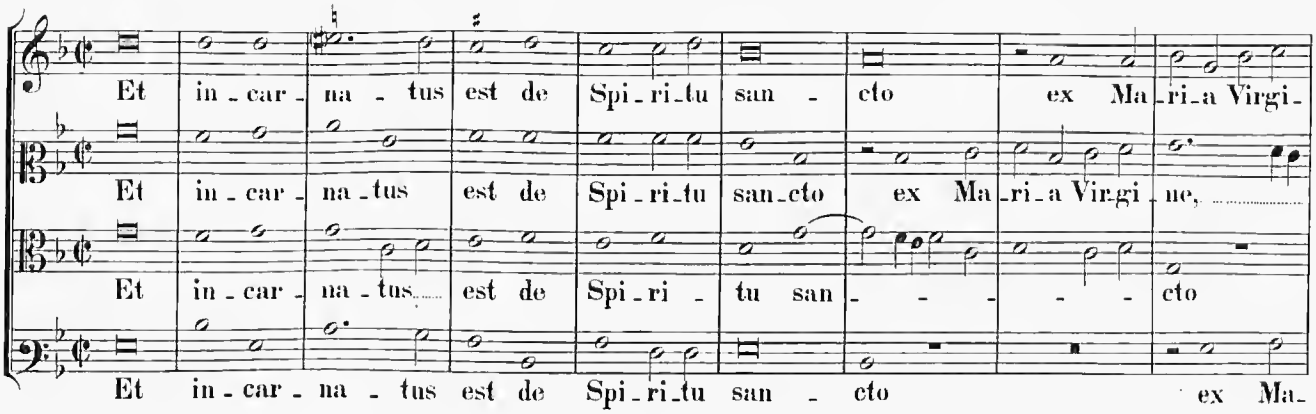
Et in car na tus est de Spi ri tu san cto ex Ma ri a Virgi
Et in car na tus est de Spi ri tu san cto ex Ma ri a Vir gi ne,
Et in car na tus est de Spi ri tu san cto
Et in car na tus est de Spi ri tu san cto ex Ma

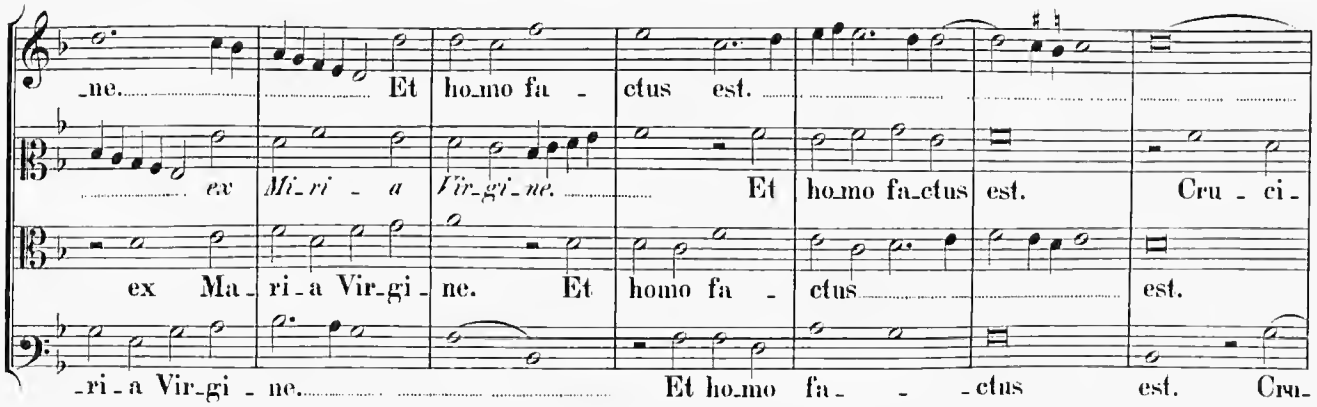
ne. Et ho mo fa ctus est.
ex Ma ri a Vir gi ne. Et ho mo fa ctus est. Cru ci
ex Ma ri a Vir gi ne. Et homo fa ctus est.
ri a Vir gi ne. Et ho mo fa ctus est. Cru

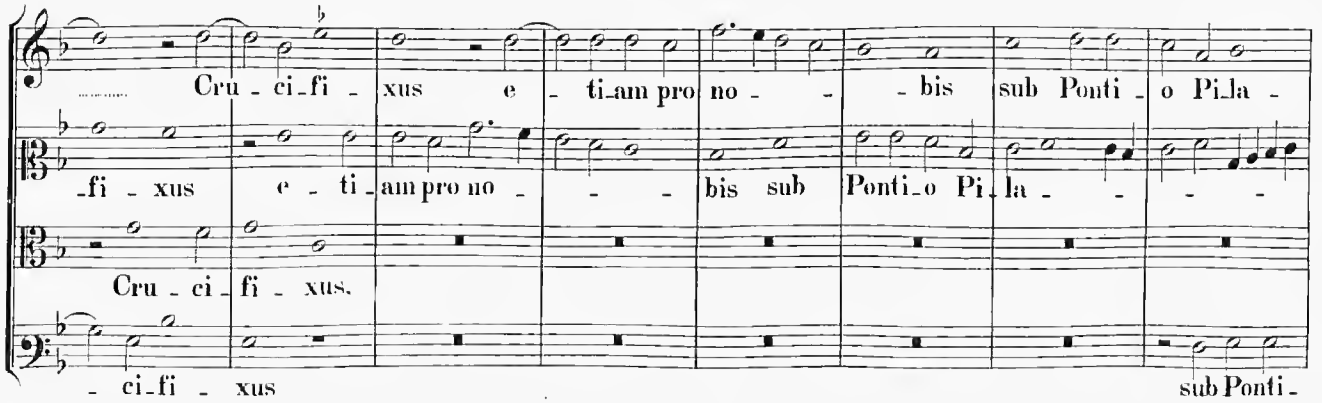
Cru ci fi xus e ti am pro no bis sub Ponti o Pi la
fi xus e ti am pro no bis sub Ponti o Pi la
Cru ci fi xus.
ci fi xus sub Ponti

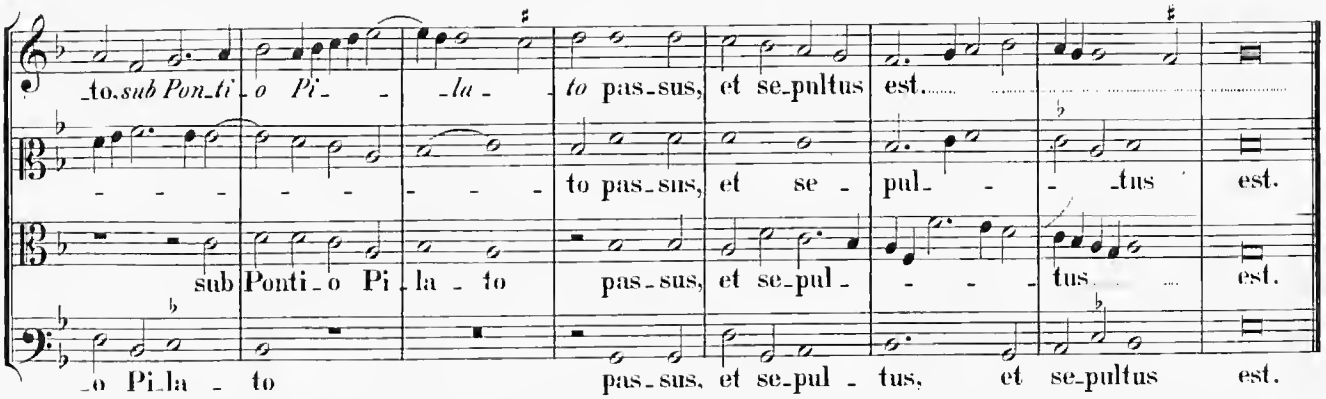
to. sub Ponti o Pi la to pas sus, et se pultus est.
to pas sus, et se pul tus est.
sub Ponti o Pi la to pas sus, et se pul tus est.
o Pi la to pas sus, et se pul tus, et se pultus est.

3 vocibus.

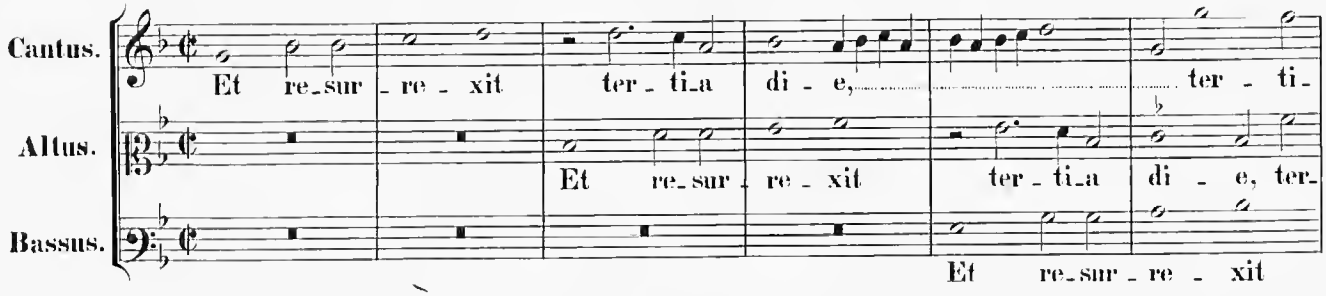
Cantus.
Et re sur re xit ter ti a di e, ter ti
Altus.
Et re sur re xit ter ti a di e, ter
Bassus.
Et re sur re xit

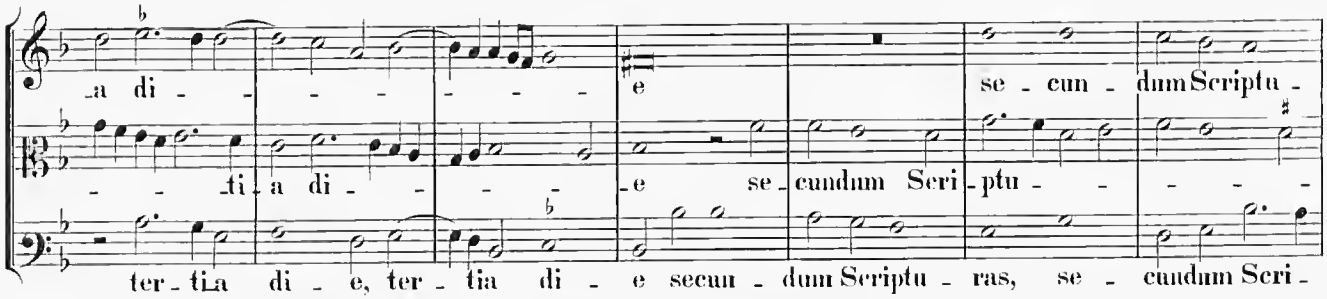
a di e se cun dum Scriptu
ti a di e se cundum Scri ptu
ter ti a di e, ter tia di e secun dum Scriptu ras, se cundum Scri

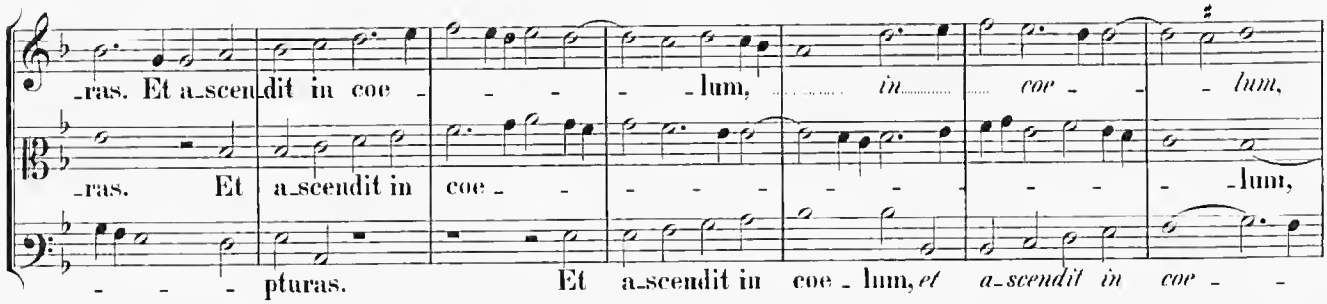
ras. Et a scen dit in coe lum, in coe lum,
ras. Et a scendit in coe lum,
pturas. Et a scendit in coe lum, et a scendit in coe

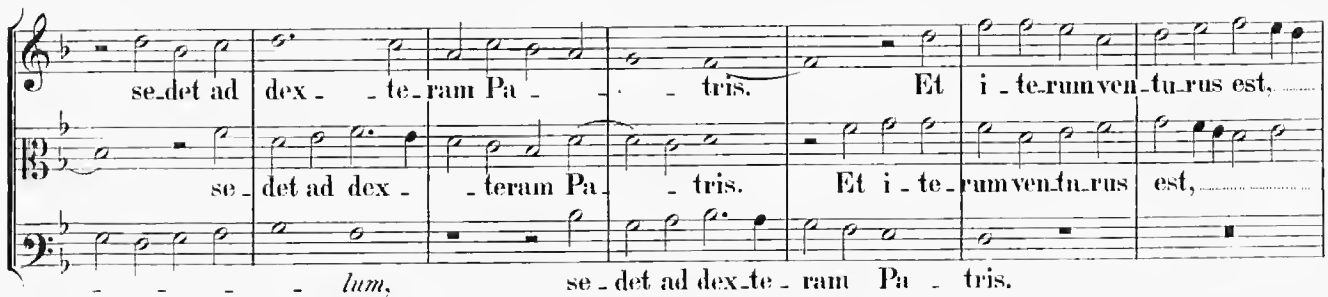
se det ad dex te ram Pa tris. Et i te rum ven tu rus est,
se det ad dex teram Pa tris. Et i te rum ven tu rus est,
lum, se det ad dex te ram Pa tris.

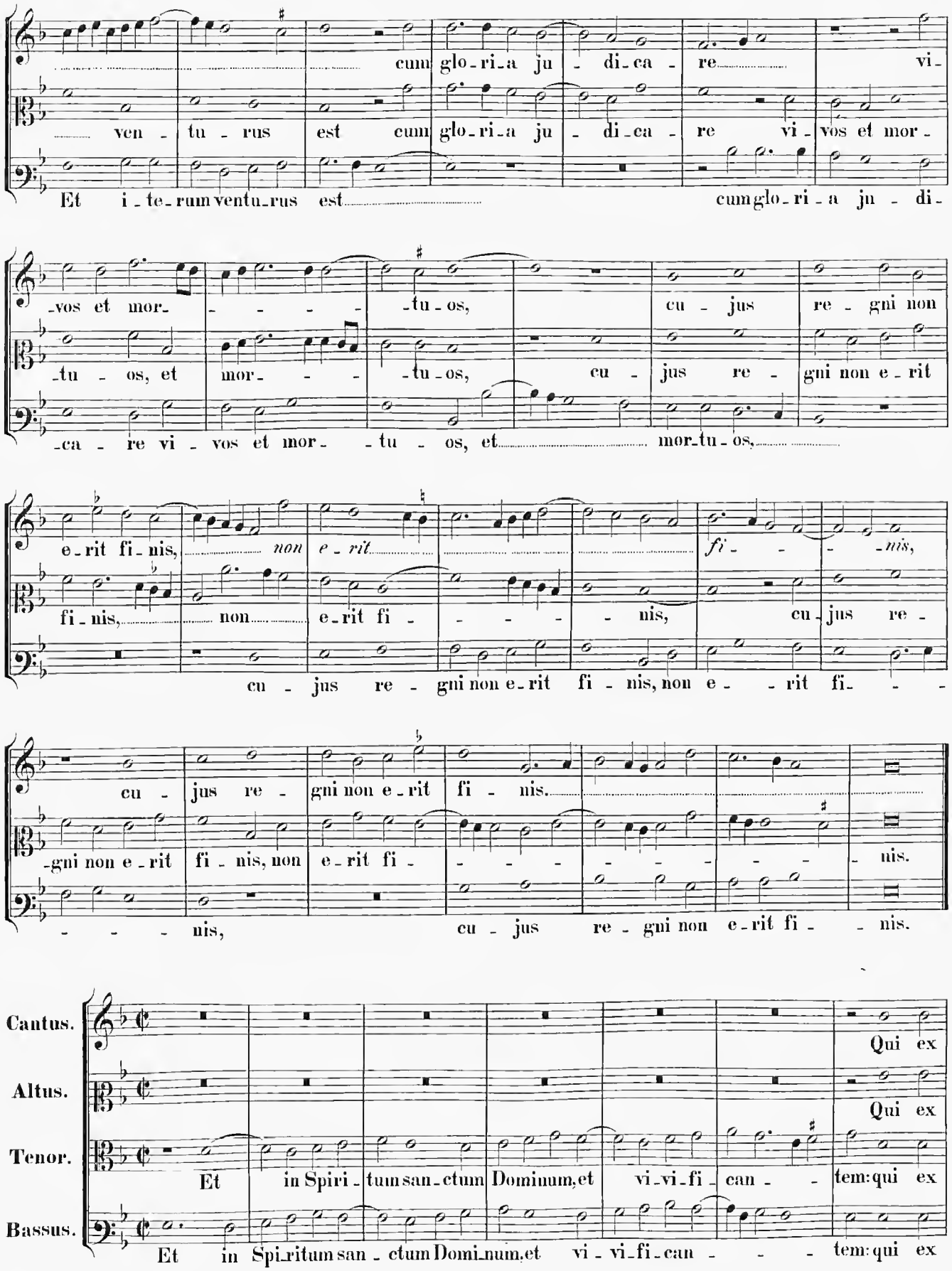
cum glo-ri-a ju - di-ca - re vi-
ven - tu - rus est cum glo-ri-a ju - di-ca - re vi - vos et mor -
Et i - te - rum ventu - rus est cum glo - ri - a ju - di -
-vos et mor- -tu - os,
cu - jus re - gni non
-tu - os, et mor- -tu - os,
cu - jus re - gni non e - rit
-ca - re vi - vos et mor- - tu - os, et mor-tu - os,
e - rit fi - nis, non e - rit fi -
fi - nis, non e - rit fi - nis,
cu - jus re -
cu - jus re - gni non e - rit fi - nis, non e - rit fi -
cu - jus re - gni non e - rit fi - nis.
-gni non e - rit fi - nis, non e - rit fi - nis.
- - - nis, cu - jus re - gni non e - rit fi - nis.
Cantus.
Altus.
Tenor.
Bassus.
Qui ex
Qui ex
Et in Spiri - tum san - ctum Dominum, et vi - vi - fi - can - tem: qui ex
Et in Spi - ritum san - ctum Domi - num, et vi - vi - fi - can - tem: qui ex

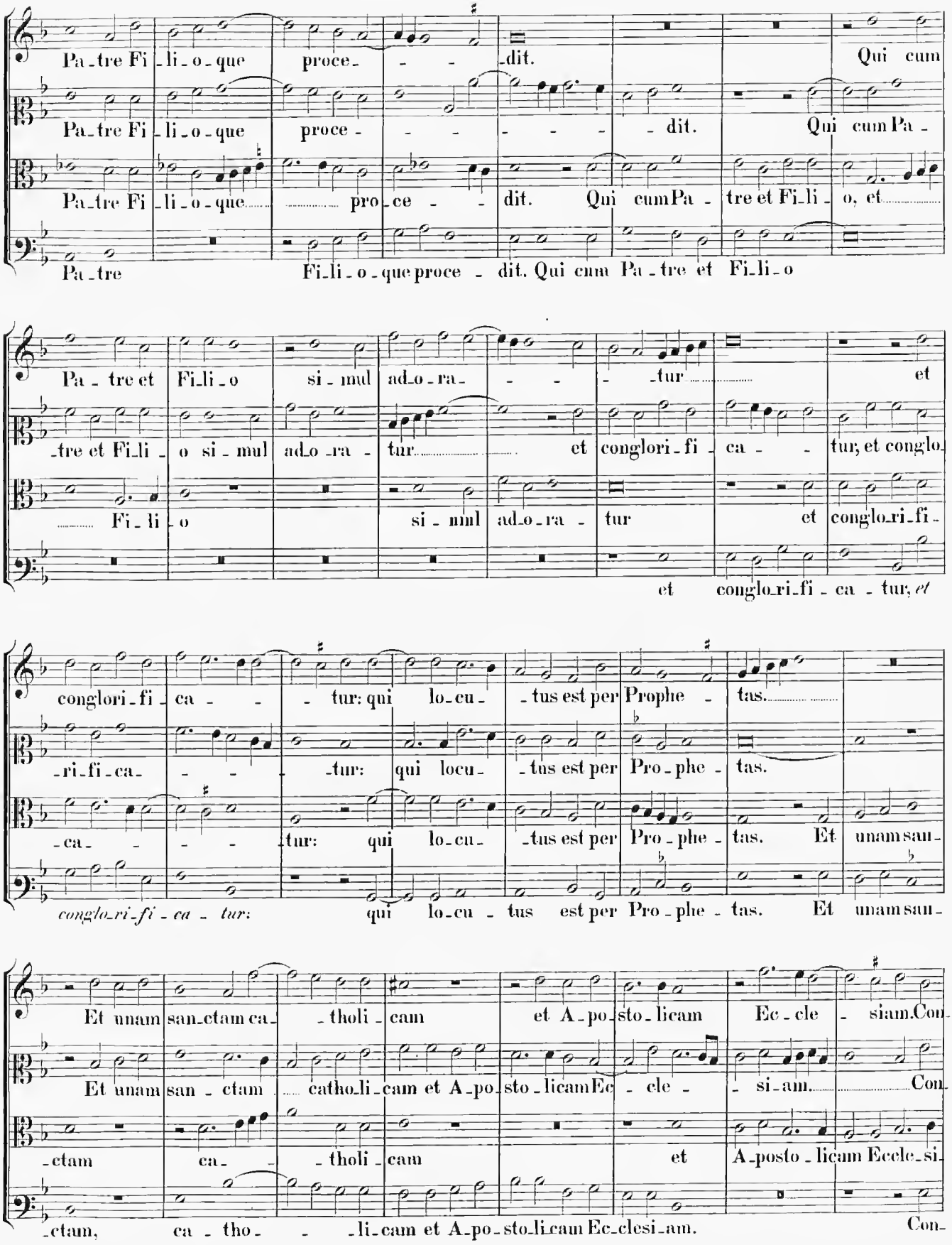
Pa_tre Fi_li_o_que proce_ dit. Qui cum
Pa_tre Fi_li_o_que proce_ dit. Qui cum Pa_
Pa_tre Fi_li_o_que pro_ce_ dit. Qui cum Pa_ tre et Fi_li_ o, et
Pa_tre Fi_li_o_que proce_ dit. Qui cum Pa_tre et Fi_li_o
Pa_tre et Fi_li_o si_mul ado_ra_ tur et
_tre et Fi_li_ o si_mul ado_ra_ tur et conglori_fi_ca_ tur, et conglo_
Fi_li_o si_mul ado_ra_ tur et conglo_ri_fi_
et conglo_ri_fi_ca_ tur, *et*
conglori_fi_ca_ tur: qui lo_cu_ tus est per Prophe_ tas.
_ri_fi_ca_ tur: qui locu_ tus est per Pro_phe_ tas.
_ca_ tur: qui lo_cu_ tus est per Pro_phe_ tas. Et unam san_
conglo_ri_fi_ca_ tur: qui lo_cu_ tus est per Pro_phe_ tas. Et unam san_
Et unam san_ctam ca_ tholi_cam et A_po_sto_licam Ec_cle_ siam. Con_
Et unam san_ctam catho_li_cam et A_po_sto_licam Ec_ cle_ si_am. Con_
ctam ca tholi_cam et A_posto_licam Eccle_si_
ctam, ca tho_ li_cam et A_po_sto_li_cam Ec_clesi_am. Con_

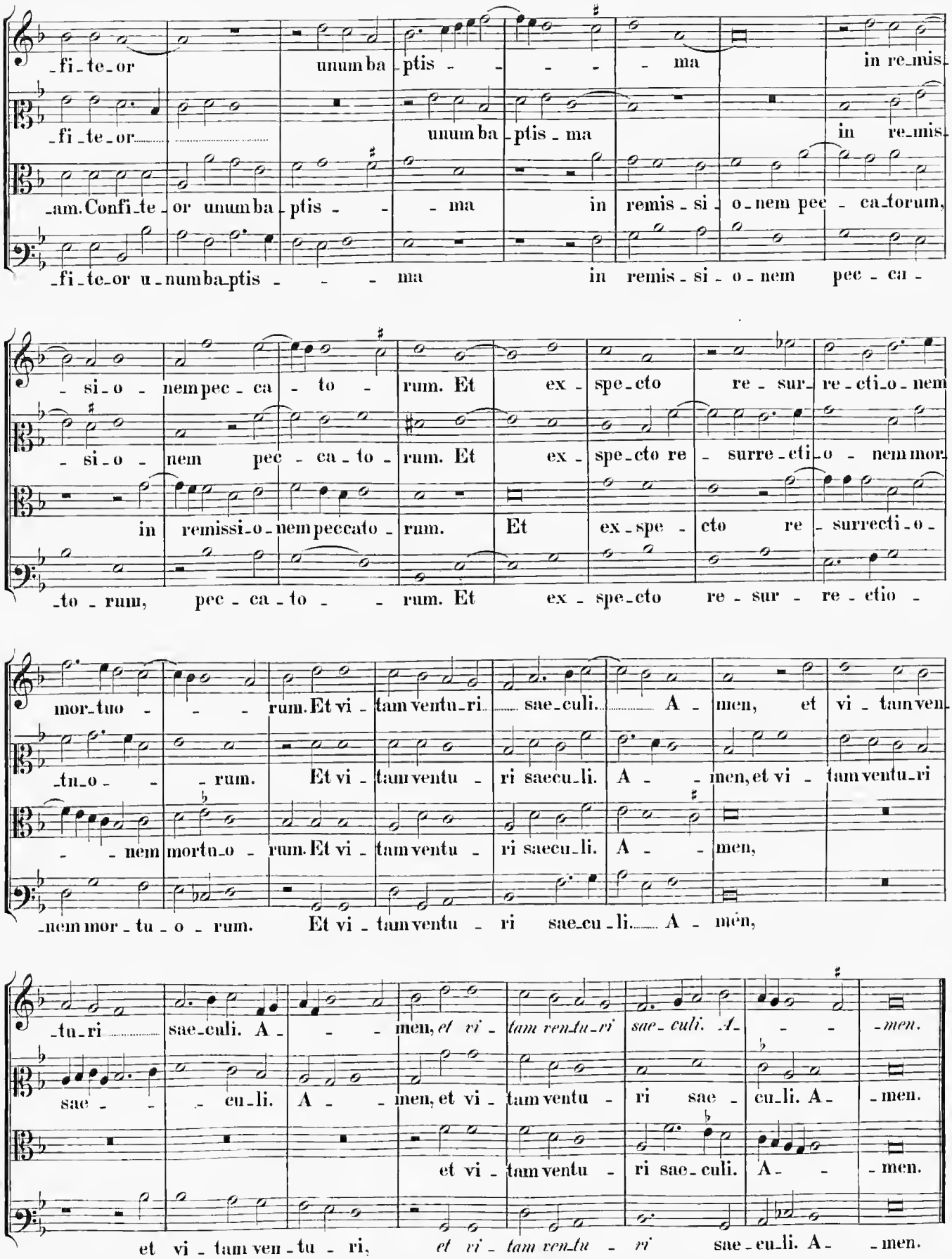
-fi-te-or unumba-ptis-ma in re-mis-
-fi-te-or unumba-ptis-ma in re-mis-
-am. Confi-te-or unumba-ptis-ma in remis-si-o-nem pec-ca-torum,
-fi-te-or u-numba-ptis-ma in remis-si-o-nem pec-ca-
-si-o-nem pec-ca-to-rum. Et ex-spe-cto re-sur-re-cti-o-nem
-si-o-nem pec-ca-to-rum. Et ex-spe-cto re-surre-cti-o-nem mor-
in remissi-o-nem peccato-rum. Et ex-spe-cto re-surrecti-o-
-to-rum, pec-ca-to-rum. Et ex-spe-cto re-sur-re-ctio-
mor-tuo-rum. Et vi-tam ventu-ri sae-culi. A-men, et vi-tam ven-
-tu-o-rum. Et vi-tam ventu-ri saecu-li. A-men, et vi-tam ventu-ri
-nem mortu-o-rum. Et vi-tam ventu-ri saecu-li. A-men,
-nem mor-tu-o-rum. Et vi-tam ventu-ri sae-cu-li. A-men,
-tu-ri sae-culi. A-men, *et vi-tam ventu-ri sae-culi. A-men.*
sae-cu-li. A-men, et vi-tam ventu-ri sae-cu-li. A-men.
et vi-tam ventu-ri sae-culi. A-men.
et vi-tam ven-tu-ri, *et vi-tam ven-tu-ri* sae-cu-li. A-men.

Sanctus.

Cantus.
Altus.
Tenor.
Bassus.

Sanctus, San - - - - - - - - ctus, San-
San-ctus, San - - - - - - - ctus, San- - - -
San-ctus, San- - - - - ctus,
San-ctus, San- - - - - ctus, San-

- - - - - - - - - - - - - - - ctus, San - - - - - - - -
- - - - ctus, San - - - - - - - - - - - - - -
San - - - - - - - - - - - - - ctus, San - -
- - - ctus, San - - - - - - - - ctus, San - - - - - - - -

- - - - - - - - - - - - - - ctus Do-minus
-ctus, San- - - - ctus Do-minus Deus Sa-baoth, Sa-
- - - - - - - - ctus Do-minus Deus Sa-ba-oth, Do-minus
- -ctus Do-minus Deus Sa- - - - - - - -ba - - oth,

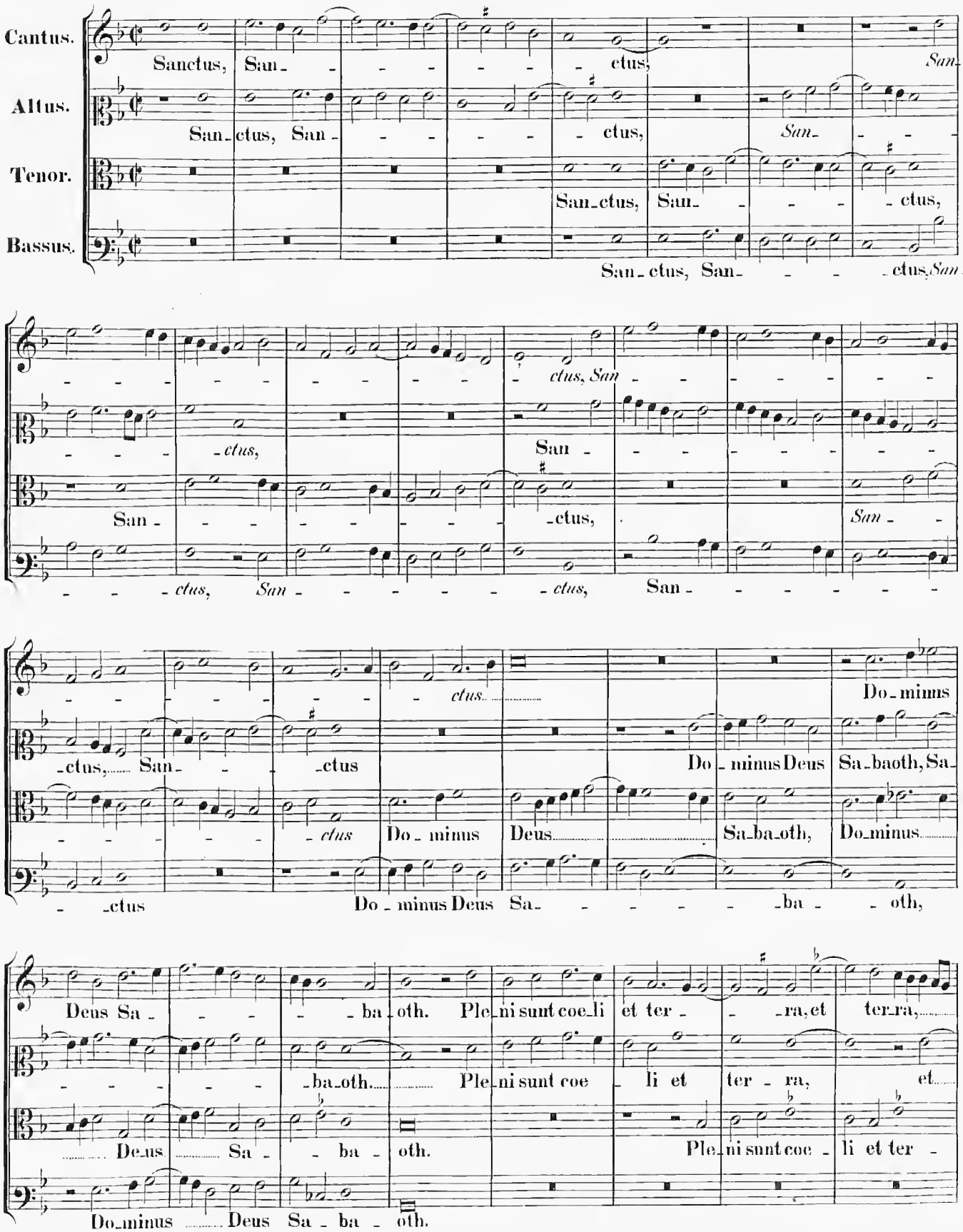

Deus Sa - - - - - - ba-oth. Ple-ni sunt coe-li et ter - - -ra, et ter-ra,
- - - - - - - -ba-oth. Ple-ni sunt coe - li et ter - ra, et
De-us Sa - - ba - oth. Ple-ni sunt coe - li et ter -
Do-minus Deus Sa - ba - oth.

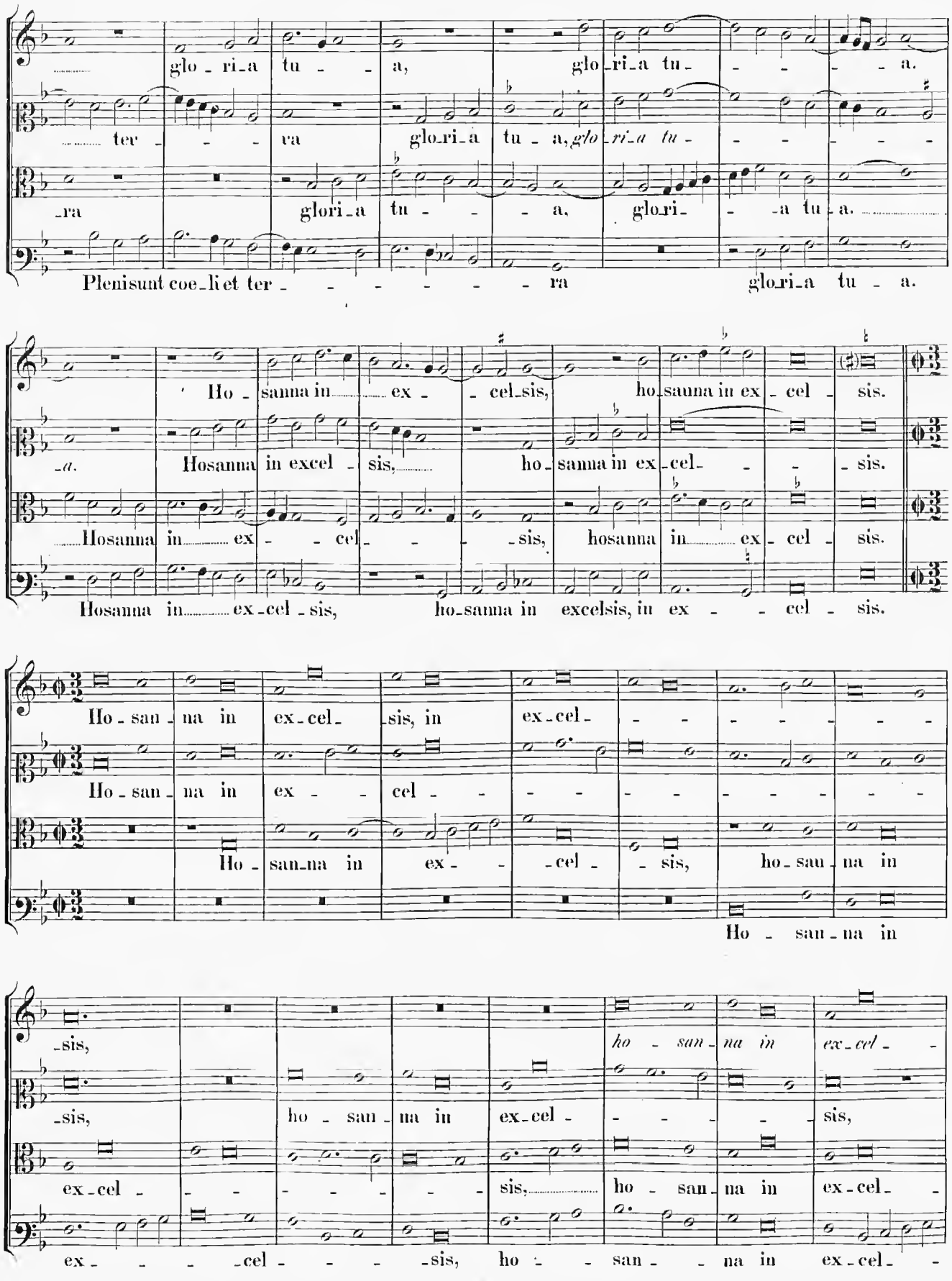
glo - ri - a tu - - a, glo - ri - a tu - - - - - a.
ter - - - ra glo - ri - a tu - a, glo - ri - a tu - - - - - -
- ra glo - ri - a tu - - - a, glo - ri - - - a tu - a.
Plenisunt coe - li et ter - - - - - - - ra glo - ri - a tu - a.
Ho - sanna in - ex - - cel - sis, ho - sanna in ex - cel - sis.
- a. Hosanna in excel - sis, ho - sanna in ex - cel - - - - sis.
Hosanna in - ex - - cel - - - - sis, hosanna in - ex - cel - sis.
Hosanna in - ex - cel - sis, ho - sanna in excelsis, in ex - - - cel - sis.
Ho - san - na in ex - cel - sis, in ex - cel - - - - - - - - -
Ho - san - na in ex - - cel - - - - - - - - - - - -
Ho - san - na in ex - - - cel - - - sis, ho - san - na in
Ho - san - na in
- sis,
- sis, ho - san - na in ex - cel - - - - - - sis,
ex - cel - - - - - - - - sis, ho - san - na in ex - cel - -
ex - - - - cel - - - - - sis, ho - - san - - na in ex - cel - -

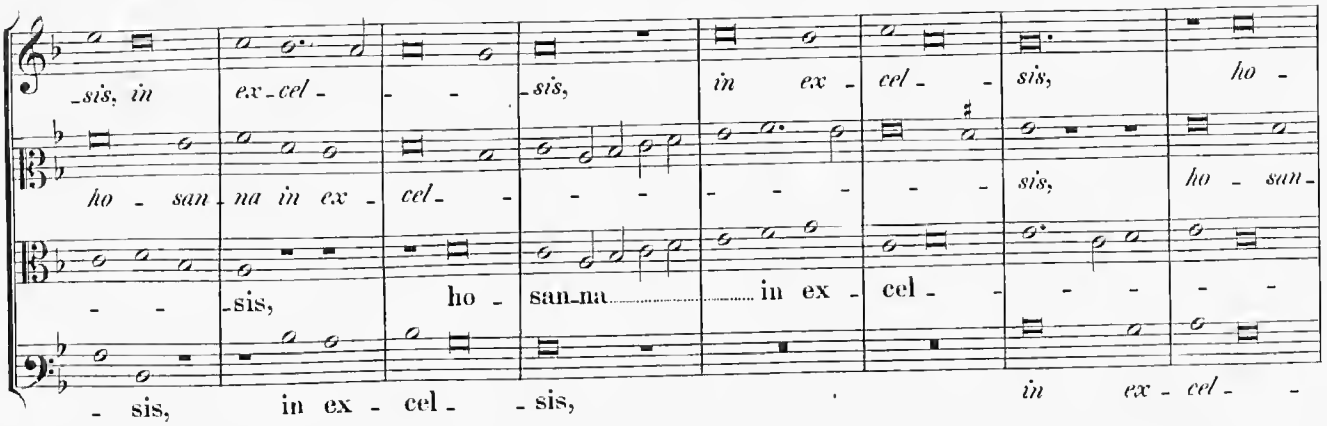
-sis, in ex-cel- - -sis, in ex- cel- - sis, ho-
ho - san- na in ex- cel- - - - - - - sis, ho - san-
- - -sis, ho - san-na in ex- cel- - - - -
- sis, in ex - cel - sis, in ex - cel - -

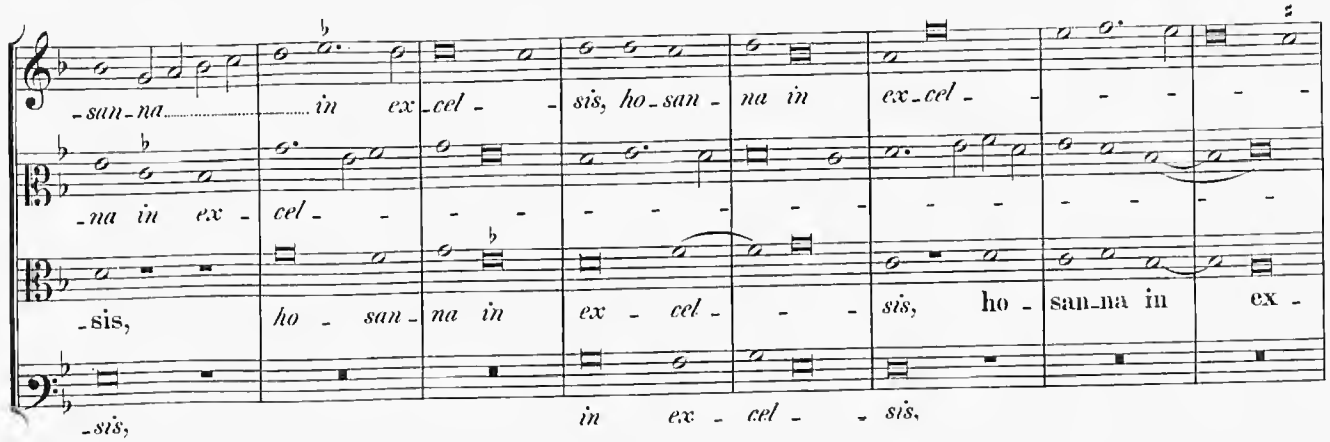
-san-na in ex-cel- - sis, ho-san- na in ex-cel- - - - -
-na in ex- cel- - - - - - - - - - - - -
-sis, ho - san- na in ex - cel- - - sis, ho- san-na in ex-
-sis, in ex - cel - - sis,

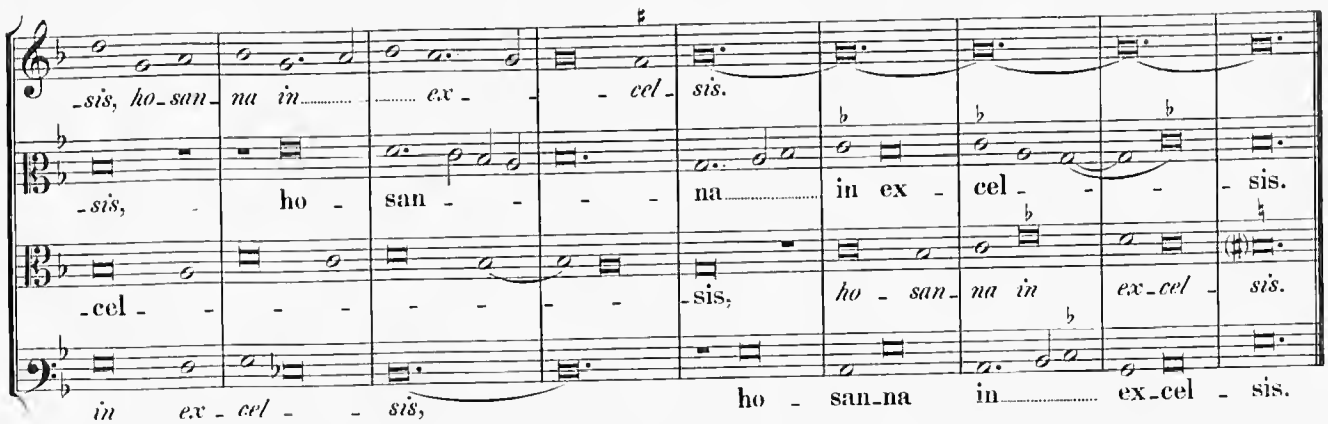
-sis, ho-san- na in ex- - - cel- sis.
-sis, ho - san- - - - na in ex - cel- - - sis.
-cel- - - - - - - -sis, ho - san- na in ex-cel- sis.
in ex - cel - - sis, ho - san-na in ex-cel - sis.

Benedictus.

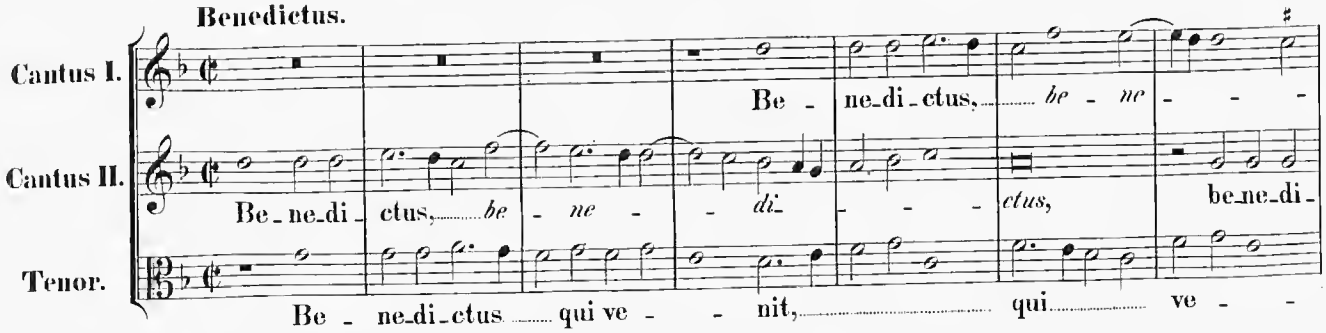
Cantus I.
Cantus II.
Tenor.
Be - ne-di-ctus, be - ne - - -
Be-ne-di- ctus, be - ne - di- - - ctus, be-ne-di-
Be - ne-di-ctus qui ve - - nit, qui ve - -

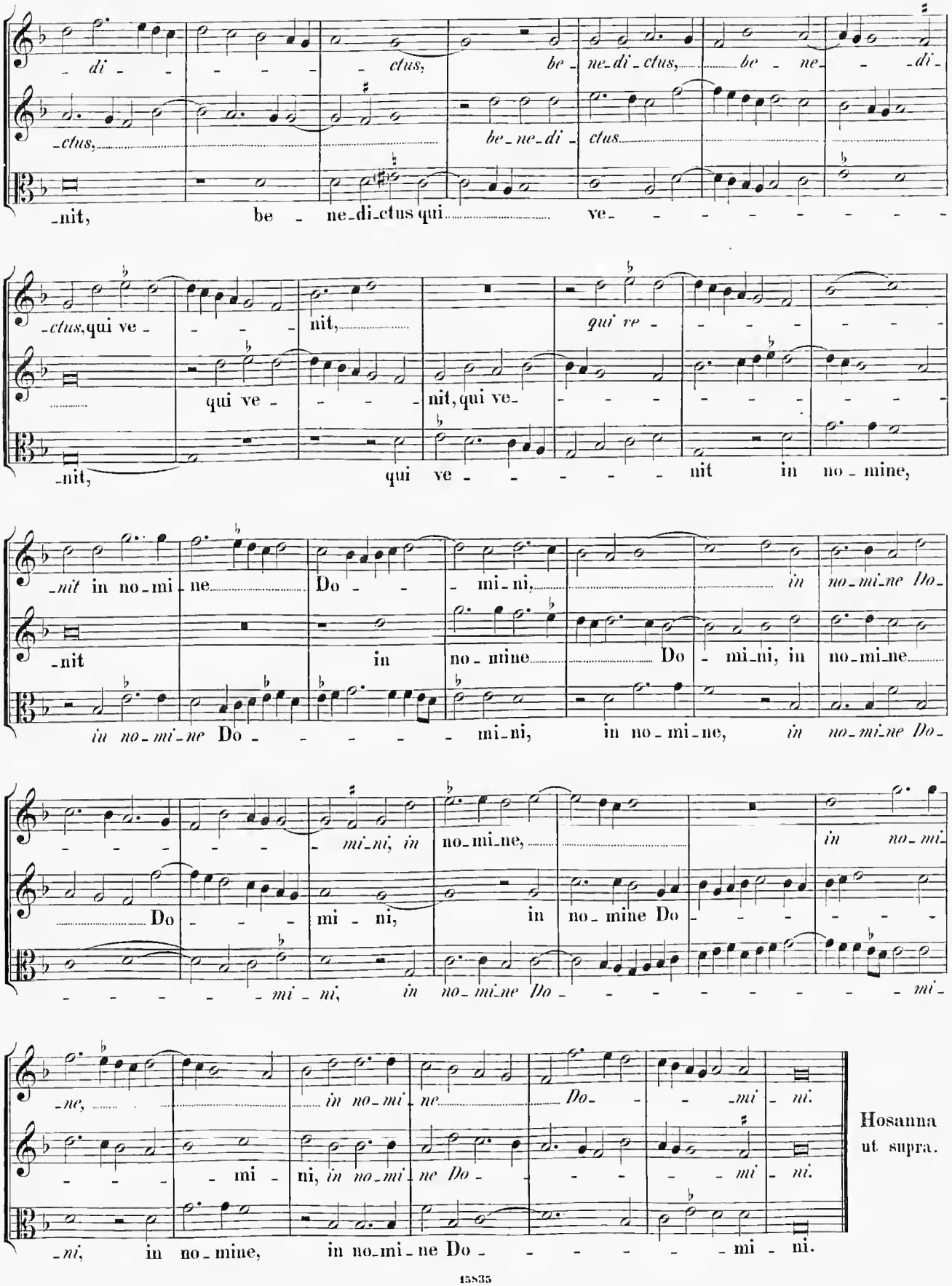

Hosanna
ut supra.

Agnus Dei. I.

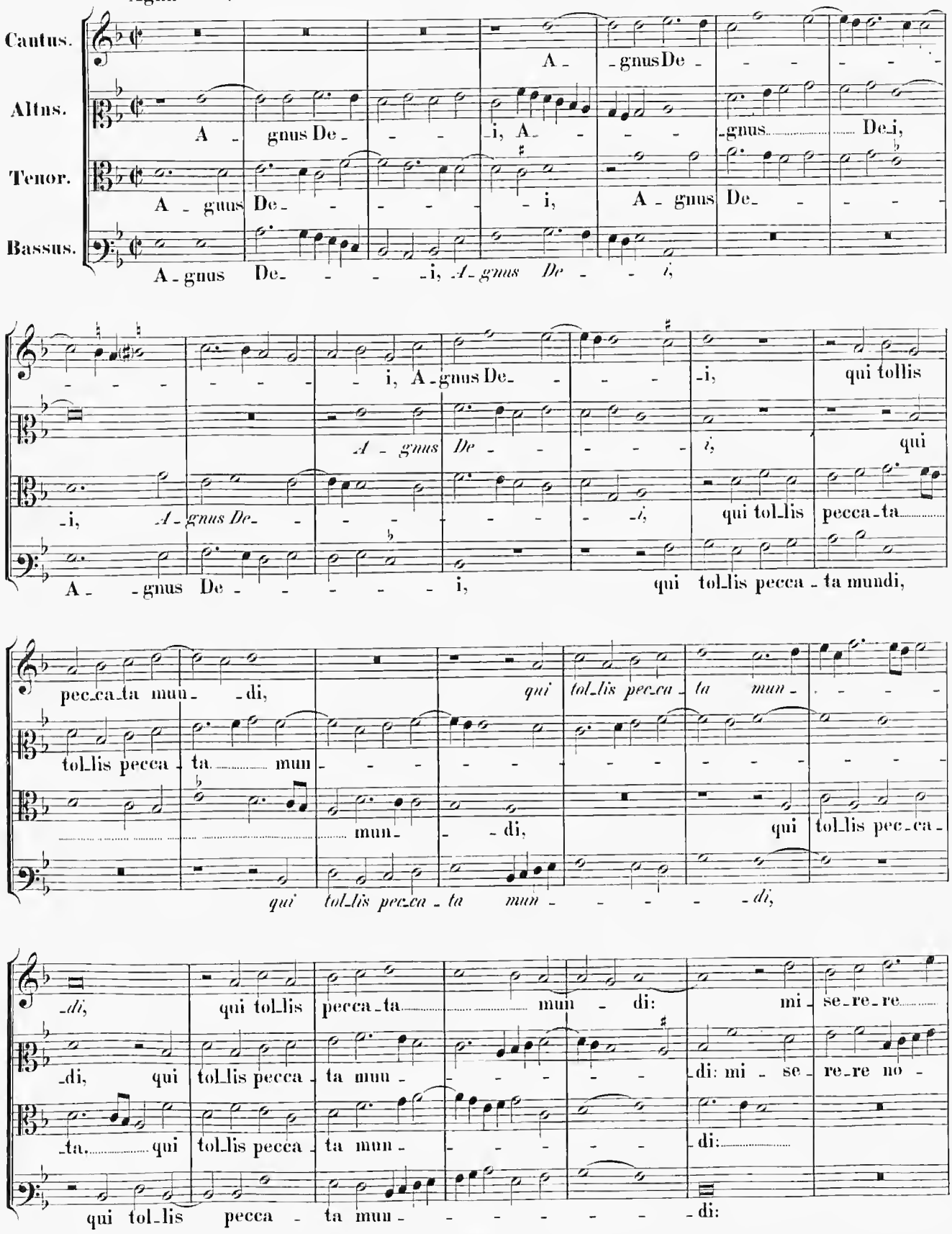
Cantus.
Altus.
Tenor.
Bassus.
A - gnus De - i,
qui tollis peccata mundi,
miserere nobis.

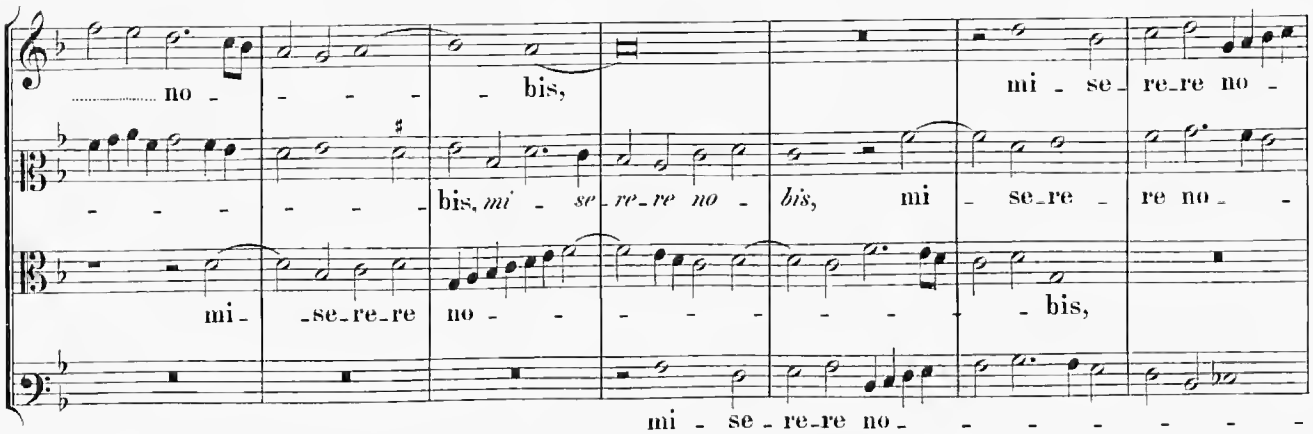

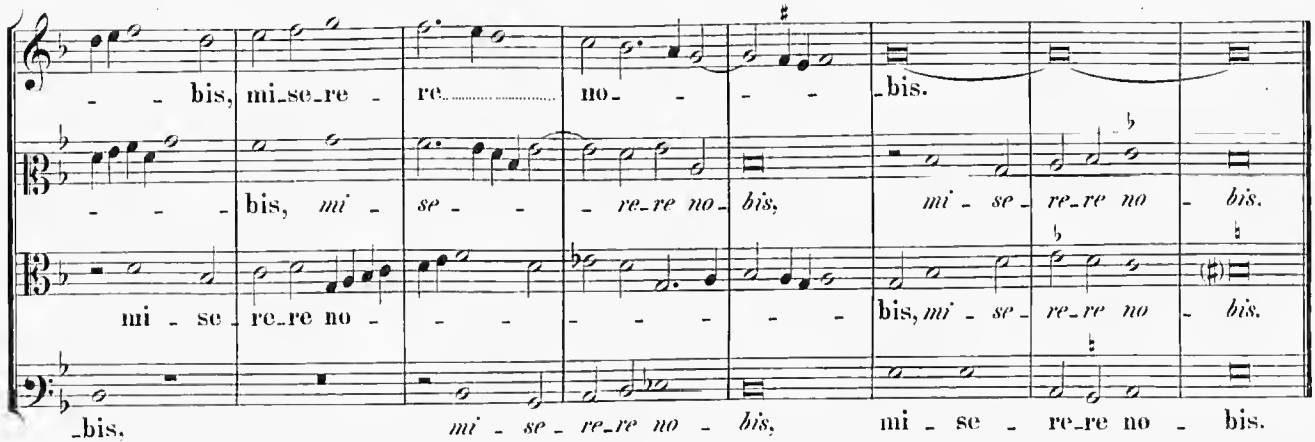

Agnus Dei. II.

Canon in Diapason et in Diapente.

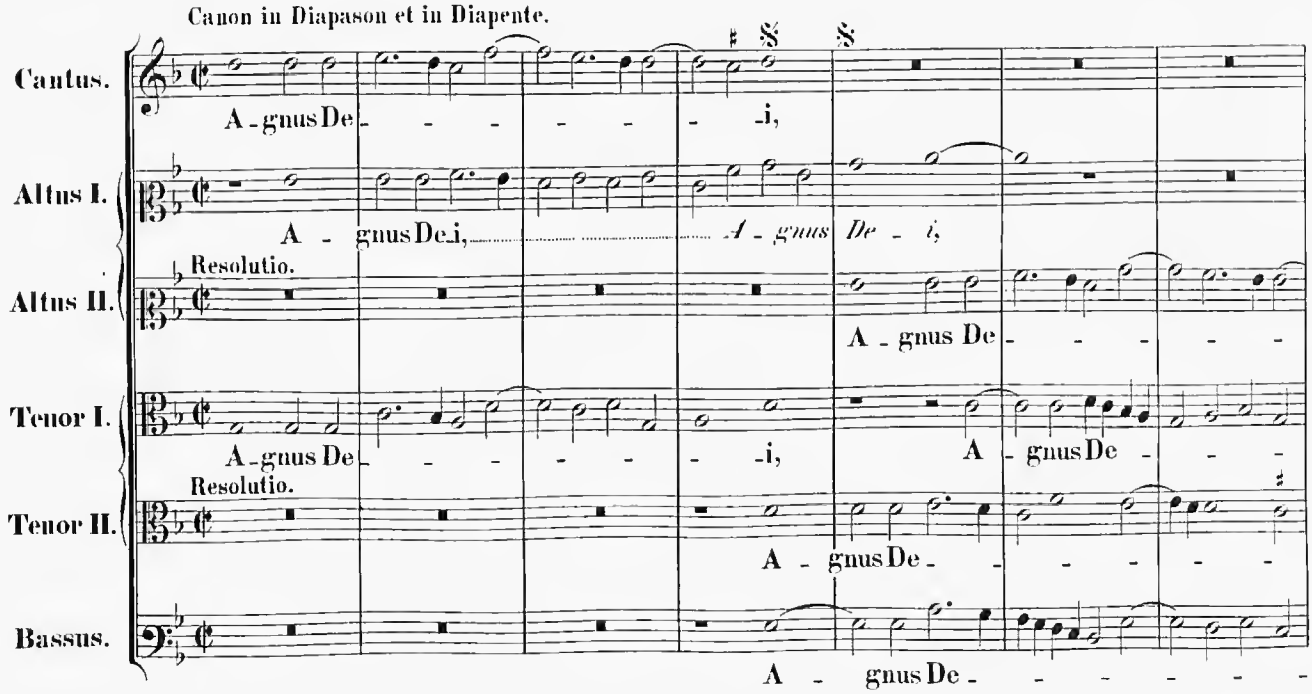

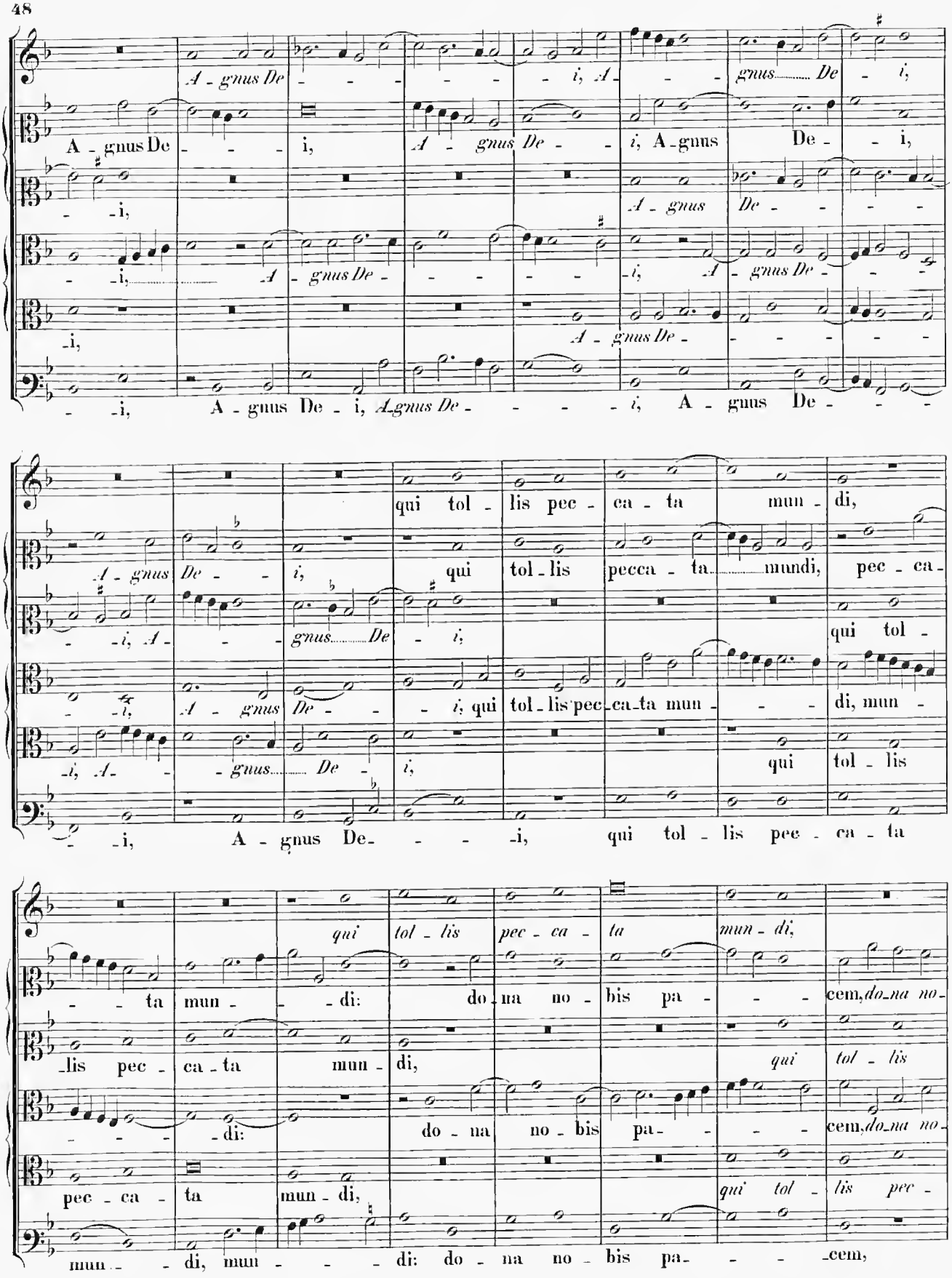
A - gnus De - - - - - - i, A - - - gnus De - i,
A - gnus De - - - i, A - gnus De - - i, A - gnus De - - i,
- i, A - gnus De - - - -
- i, A - gnus De - - - - - i, A - gnus De - - -
- i, A - gnus De - - - - - -
- i, A - gnus De - i, A - gnus De - - - - i, A - gnus De - - -
qui tol - lis pec - ca - ta mun - di,
A - gnus De - - i, qui tol - lis pecca - ta mundi, pec - ca -
- i, A - - gnus De - i, qui tol -
- i, A - gnus De - - i, qui tol - lis pec - ca - ta mun - - - di, mun -
- i, A - - gnus De - i, qui tol - lis
- i, A - gnus De - - - - i, qui tol - lis pec - ca - ta
qui tol - lis pec - ca - ta mun - di,
- ta mun - - di: do - na no - bis pa - - - cem, do - na no -
- lis pec - ca - ta mun - di, qui tol - lis
- - - di: do - na no - bis pa - - - cem, do - na no -
pec - ca - ta mun - di, qui tol - lis pec -
mun - - di, mun - - - di: do - na no - bis pa - - - cem,

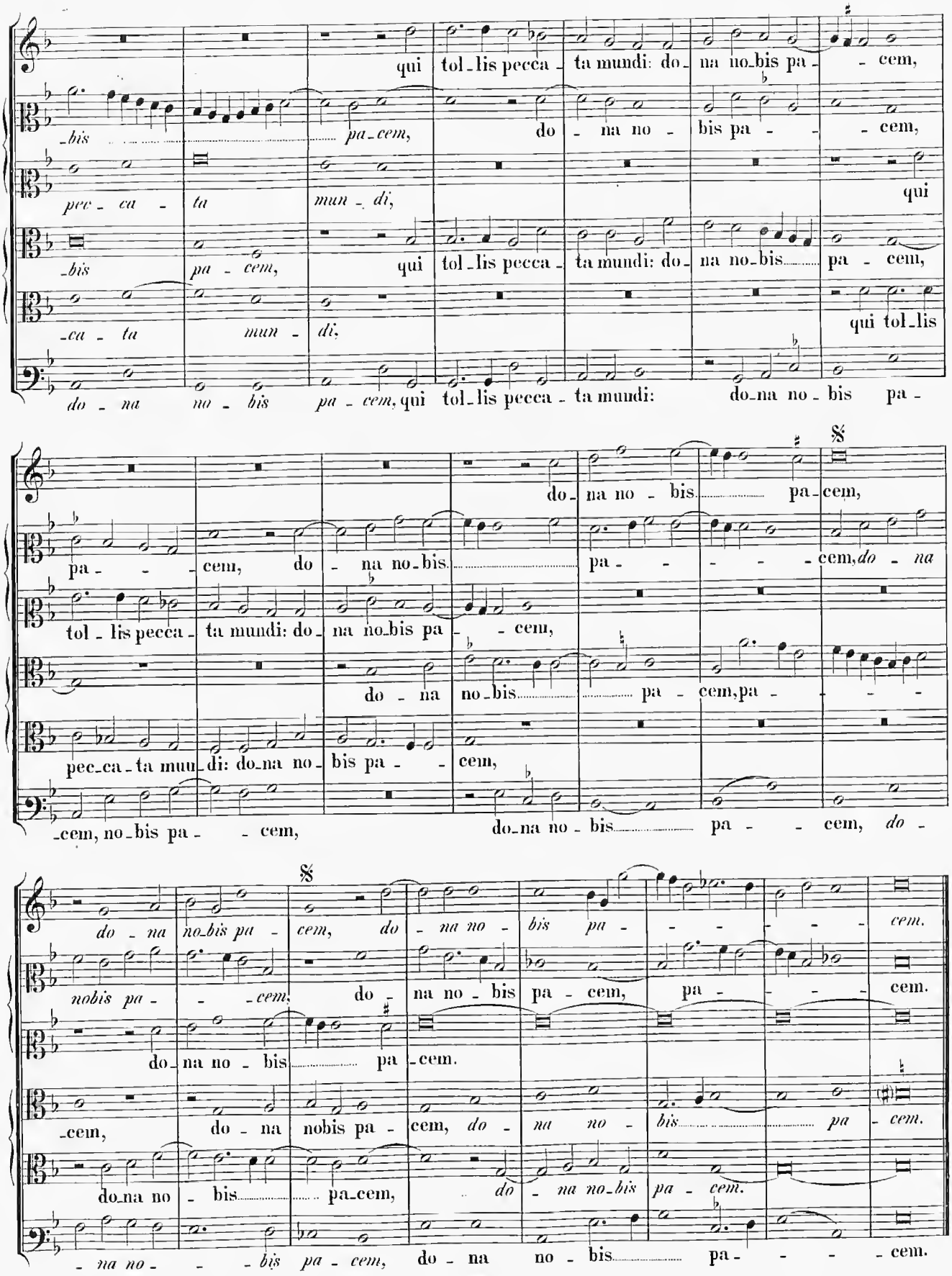
qui tol-lis pecca-ta mundi: do-na no-bis pa-cem,
-bis pa-cem, do-na no-bis pa-cem,
pec-ca-ta mun-di, qui
-bis pa-cem, qui tol-lis pecca-ta mundi: do-na no-bis pa-cem,
-ca-ta mun-di. qui tol-lis
do-na no-bis pa-cem, qui tol-lis pecca-ta mundi: do-na no-bis pa-
do-na no-bis pa-cem,
pa-cem, do-na no-bis pa-cem, do-na
tol-lis pecca-ta mundi: do-na no-bis pa-cem,
do-na no-bis pa-cem, pa-
pec-ca-ta mun-di: do-na no-bis pa-cem,
-cem, no-bis pa-cem, do-na no-bis pa-cem, do-
do-na no-bis pa-cem, do-na no-bis pa-cem.
nobis pa-cem, do-na no-bis pa-cem, pa-cem.
do-na no-bis pa-cem.
-cem, do-na nobis pa-cem, do-na no-bis pa-cem.
do-na no-bis pa-cem, do-na no-bis pa-cem.
-na no-bis pa-cem, do-na no-bis pa-cem.

Missa: „Brevis".

4 vocum.

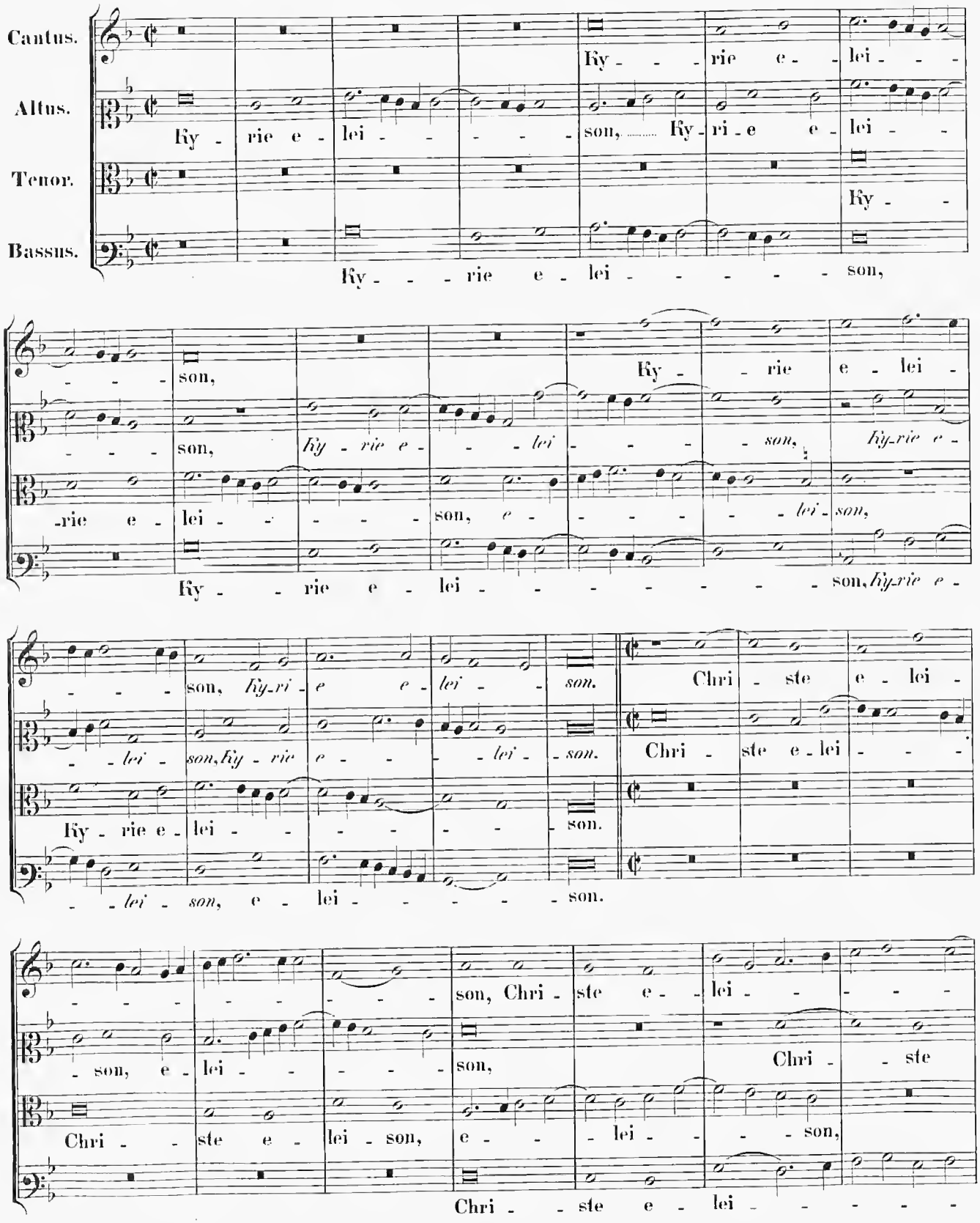

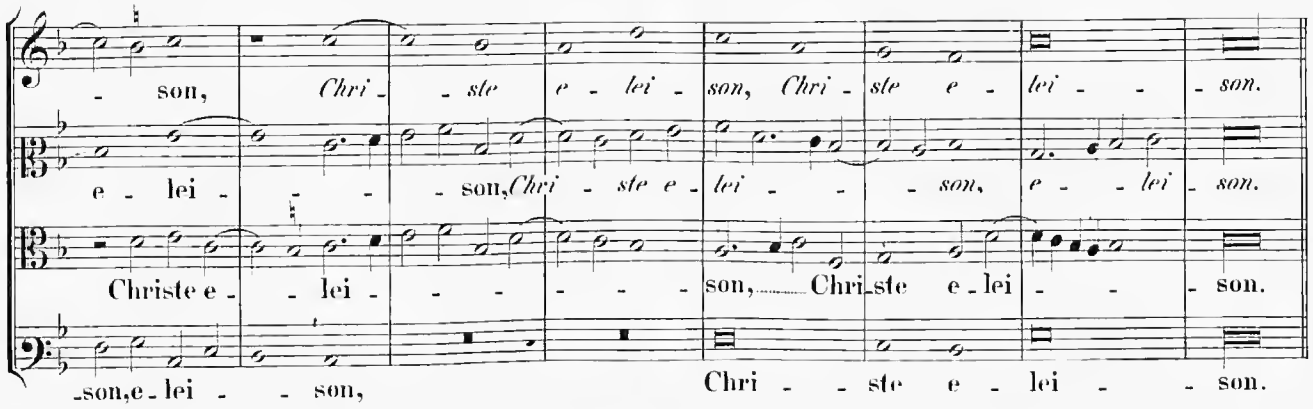
son, Chri - ste e - lei - son, Chri - ste e - lei - son.
e - lei - son, Chri - ste e - lei - son, e - lei - son.
Christe e - lei - son, Chri - ste e - lei - son.
-son, e - lei - son, Chri - ste e - lei - son.

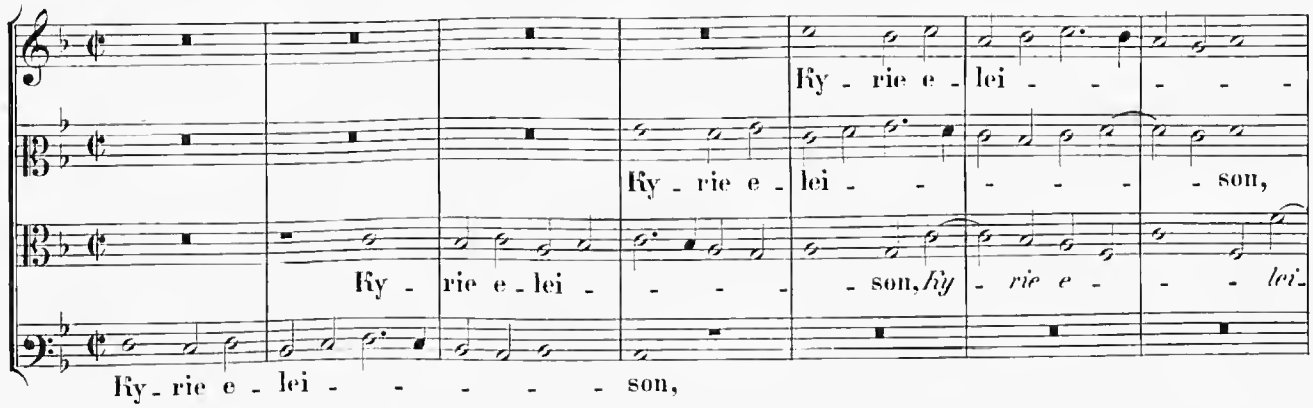
Ky - rie e - lei - son,
Ky - rie e - lei - son,
Ky - rie e - lei - son, Ky - rie e - lei -
Ky - rie e - lei - son,

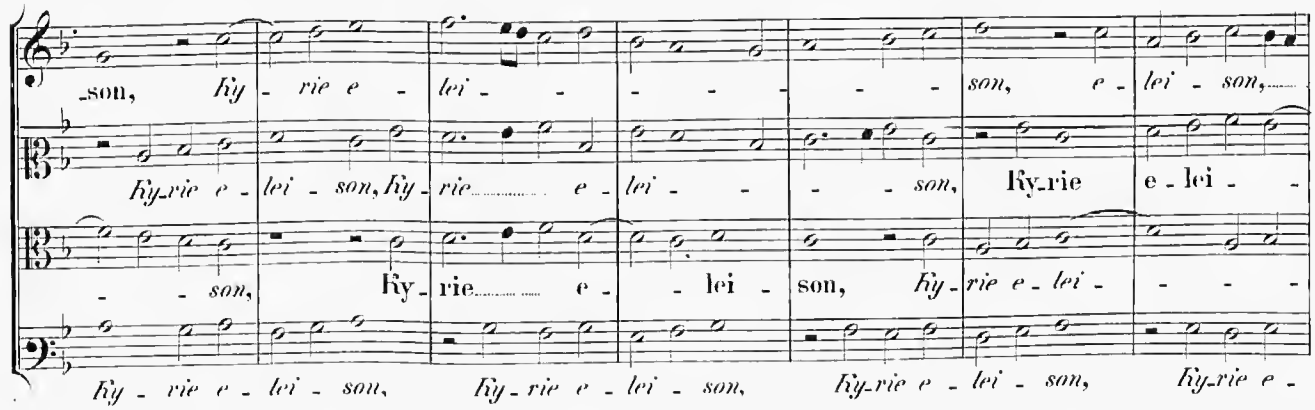
-son, Ky - rie e - lei - son, e - lei - son,
Ky - rie e - lei - son, Ky - rie e - lei - son, Ky - rie e - lei - son,
- son, Ky - rie e - lei - son, Ky - rie e - lei -
Ky - rie e - lei - son, Ky - rie e - lei - son, Ky - rie e - lei - son, Ky - rie e -

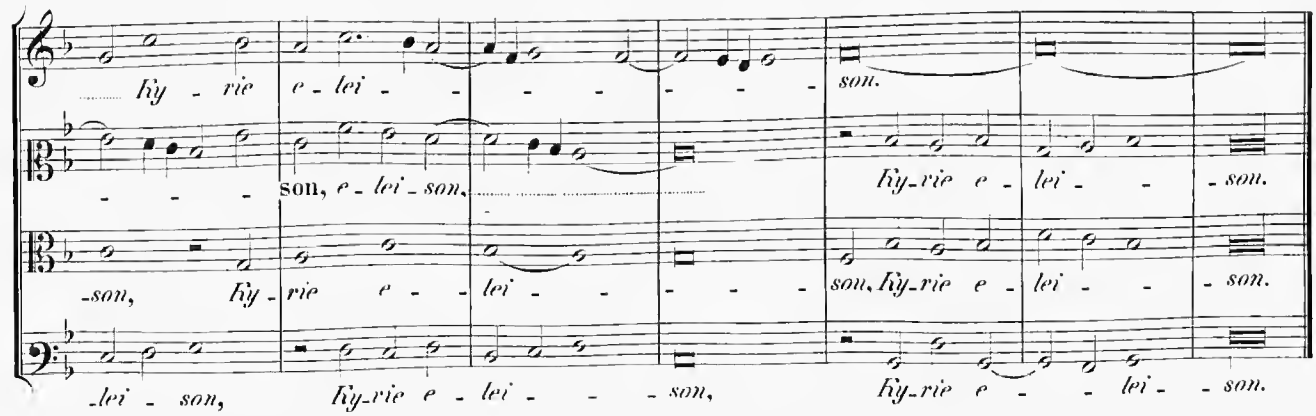
Ky - rie e - lei - son.
- son, e - lei - son, Ky - rie e - lei - son.
-son, Ky - rie e - lei - son, Ky - rie e - lei - son.
-lei - son, Ky - rie e - lei - son, Ky - rie e - lei - son.

Gloria in excelsis Dei.

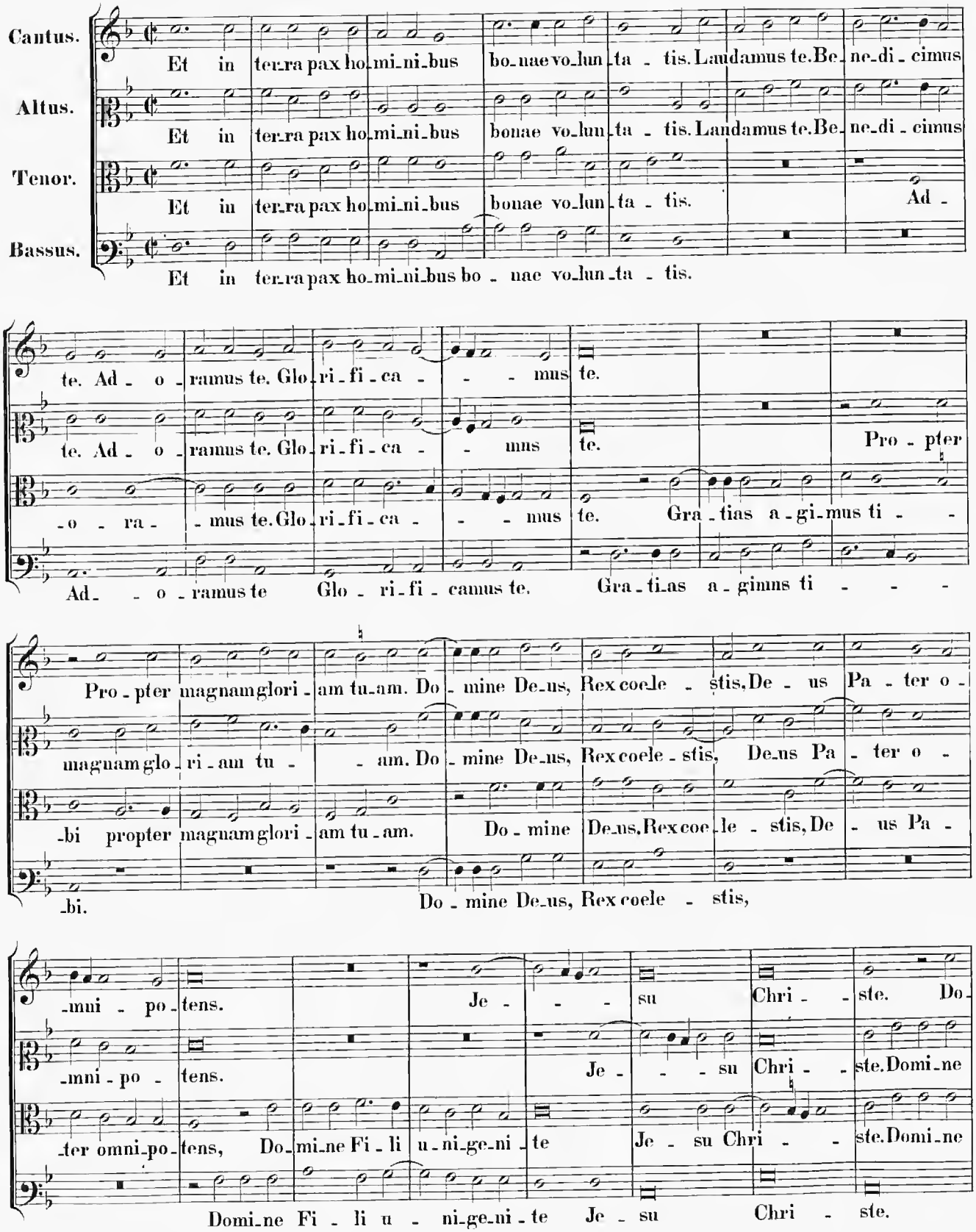

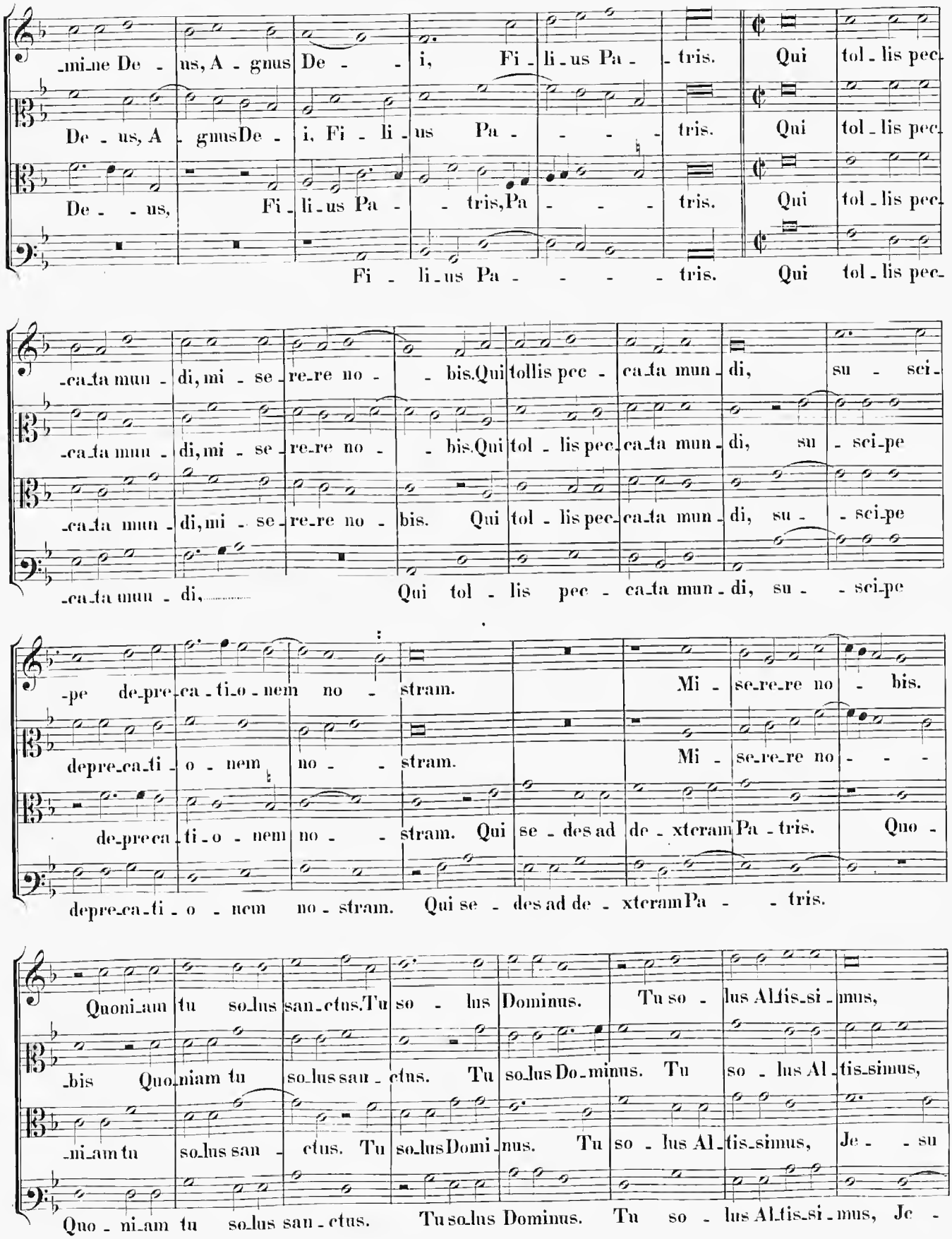
-mi-ne De - us, A - gnus De - i, Fi - li-us Pa - tris. Qui tol - lis pec-
De - us, A - gnus De - i, Fi - li - us Pa - - - tris. Qui tol - lis pec-
De - - us, Fi - li-us Pa - - tris, Pa - - - tris. Qui tol - lis pec-
Fi - li-us Pa - - - - tris. Qui tol - lis pec-
-ca-ta mun - di, mi - se-re-re no - - bis. Qui tollis pec - ca-ta mun - di, su - sci-
-ca-ta mun - di, mi - se-re-re no - - bis. Qui tol - lis pec-ca-ta mun - di, su - sci-pe
-ca-ta mun - di, mi - se-re-re no - bis. Qui tol - lis pec-ca-ta mun - di, su - - sci-pe
-ca-ta mun - di, Qui tol - lis pec - ca-ta mun - di, su - - sci-pe
-pe de-pre-ca-ti-o-nem no - stram. Mi - se-re-re no - bis.
depre-ca-ti - o - nem no - - stram. Mi - se-re-re no - - -
de-pre-ca-ti - o - nem no - - stram. Qui se - des ad de - xteram Pa - tris. Quo -
depre-ca-ti - o - nem no - stram. Qui se - des ad de - xteram Pa - - tris.
Quoni-am tu so-lus san-ctus. Tu so - lus Dominus. Tu so - lus Al-tis-si - mus,
-bis Quo-niam tu so-lus san - ctus. Tu so-lus Do-minus. Tu so - lus Al - tis-simus,
-ni-am tu so-lus san - ctus. Tu so-lus Domi - nus. Tu so - lus Al - tis-simus, Je - - su
Quo - ni-am tu so-lus san - ctus. Tu so-lus Dominus. Tu so - lus Al-tis-si - mus, Je -

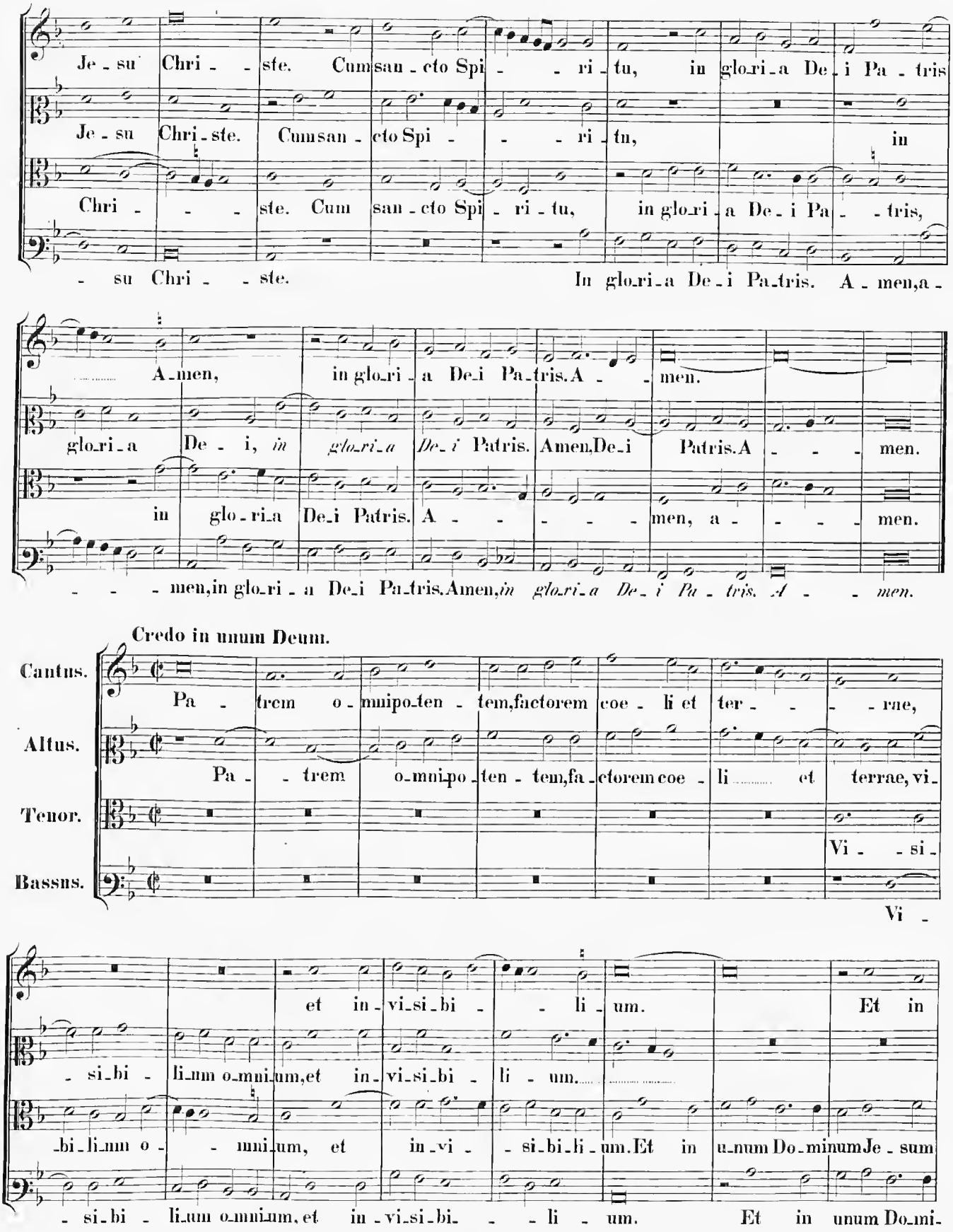
Je - su Chri - - ste. Cum san - cto Spi - - ri - tu, in glo-ri-a De - i Pa - tris
Je - su Chri - ste. Cum san - cto Spi - - - ri - tu, in
Chri - - - ste. Cum san - cto Spi - ri - tu, in glo-ri - a De - i Pa - - tris,
- su Chri - - ste. In glo-ri-a De-i Pa-tris. A - men, a -
A-men, in glo-ri - a De-i Pa-tris. A - - men.
glo-ri-a De - i, in glo-ri-a De-i Patris. Amen, De-i Patris. A - - - men.
in glo-ri-a De-i Patris. A - - - - - men, a - - - - men.
- - - men, in glo-ri - a De-i Pa-tris. Amen, in glo-ri-a De-i Pa - tris. A - - men.
Credo in unum Deum.
Cantus.
Altus.
Tenor.
Bassus.
Pa - trem o-mnipo-ten - tem, factorem coe - li et ter - - - rae,
Pa - - trem o-mnipo-ten - tem, fa-ctorem coe - li et terrae, vi-
Vi - si-
Vi -
et in-vi-si-bi - - li-um. Et in
- si-bi - li-um o-mni-um, et in-vi-si-bi - li - um.
-bi-li-um o - - mni-um, et in-vi - si-bi-li-um. Et in u-num Do-minum Je - sum
- si-bi - li-um o-mni-um, et in-vi-si-bi- - - li - um. Et in unum Do-mi-

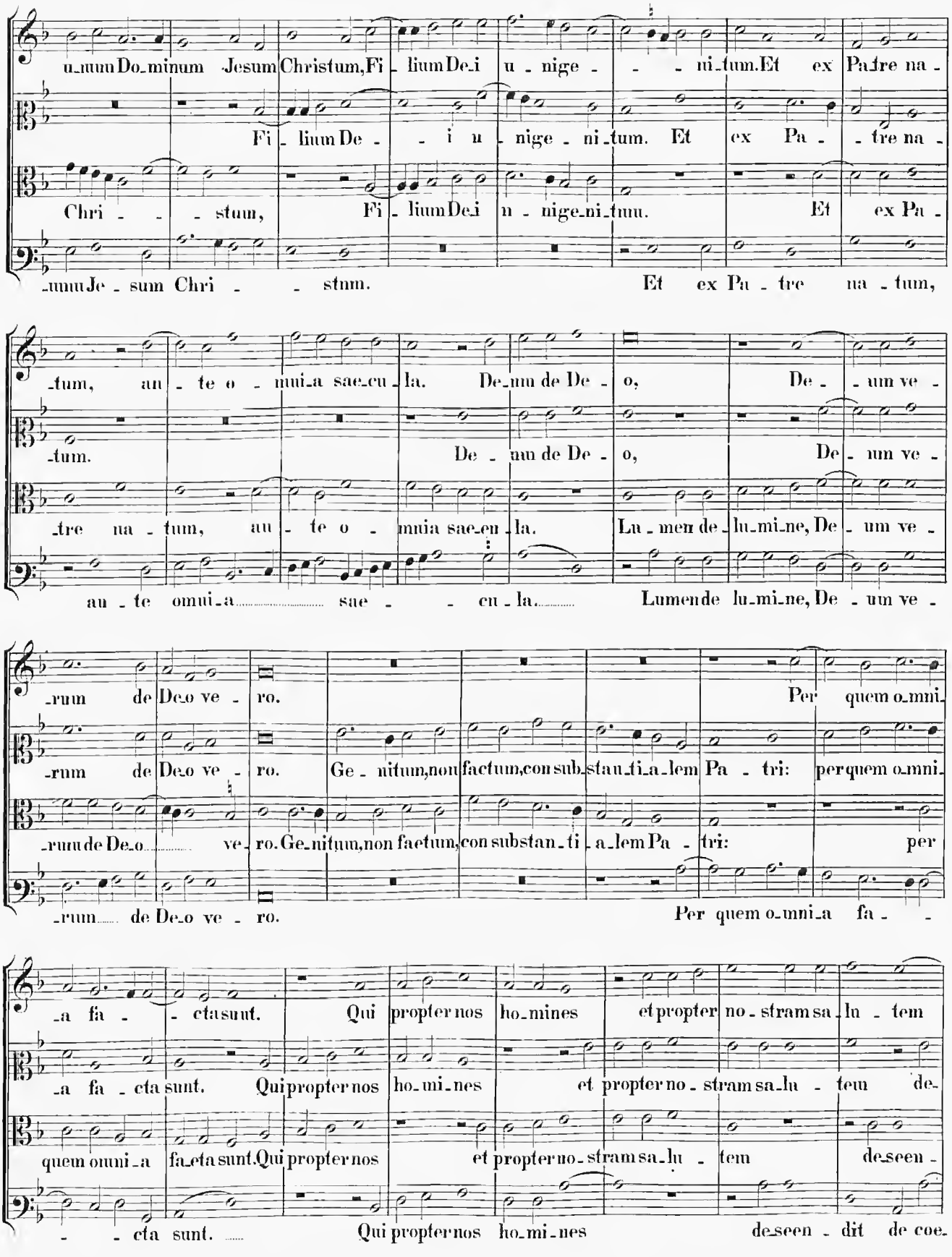
unum Dominum Jesum Christum, Filium Dei unigeniti tum. Et ex Patre na-
Filium Dei unigeniti tum. Et ex Patre na-
Christum, Filium Dei unigeniti tum. Et ex Pa-
unum Jesum Christum. Et ex Patre natum,
tum, ante omnia saecula. Deum de Deo, Deum ve-
tum. Deum de Deo, Deum ve-
tre natum, ante omnia saecula. Lumen de lumine, Deum ve-
ante omnia saecula. Lumen de lumine, Deum ve-
rum de Deo vero. Per quem omni-
rum de Deo vero. Genitum, non factum, consubstantialem Patri: per quem omni-
rum de Deo vero. Genitum, non factum, consubstantialem Patri: per
rum de Deo vero. Per quem omnia fa-
a facta sunt. Qui propter nos homines et propter nostram salutem
a facta sunt. Qui propter nos homines et propter nostram salutem de-
quem omnia facta sunt. Qui propter nos et propter nostram salutem descen-
facta sunt. Qui propter nos homines descendit de coe-

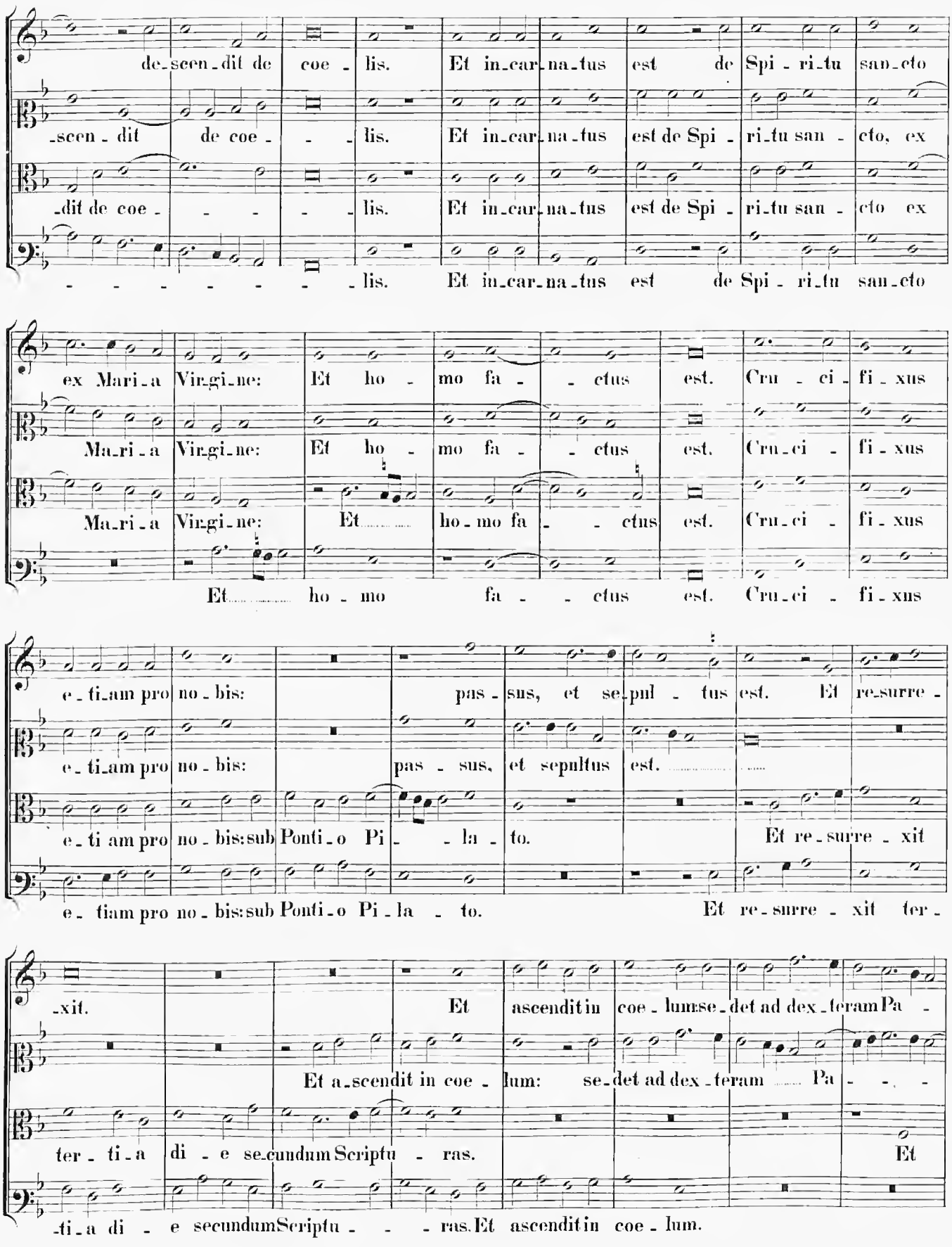
de-scen-dit de coe-lis. Et in-car-na-tus est de Spi-ri-tu san-cto
-scen-dit de coe- -lis. Et in-car-na-tus est de Spi-ri-tu san- cto, ex
-dit de coe- -lis. Et in-car-na-tus est de Spi-ri-tu san- cto ex
-lis. Et in-car-na-tus est de Spi-ri-tu san-cto
ex Mari-a Vir-gi-ne: Et ho-mo fa- -ctus est. Cru-ci-fi-xus
Ma-ri-a Vir-gi-ne: Et ho-mo fa- -ctus est. Cru-ci- fi-xus
Ma-ri-a Vir-gi-ne: Et ho-mo fa- -ctus est. Cru-ci- fi-xus
Et ho-mo fa- -ctus est. Cru-ci- fi-xus
e-ti-am pro no-bis: pas-sus, et se-pul-tus est. Et re-surre-
e-ti-am pro no-bis: pas-sus, et sepultus est.
e-ti am pro no-bis: sub Ponti-o Pi- -la-to. Et re-surre-xit
e- tiam pro no-bis: sub Ponti-o Pi-la- to. Et re-surre-xit ter-
-xit. Et ascendit in coe-lum: se-det ad dex-teram Pa-
Et a-scendit in coe-lum: se-det ad dex-teram Pa- - -
ter-ti-a di-e se-cundum Scriptu- ras. Et
-ti-a di- e secundum Scriptu- - -ras. Et ascendit in coe-lum.

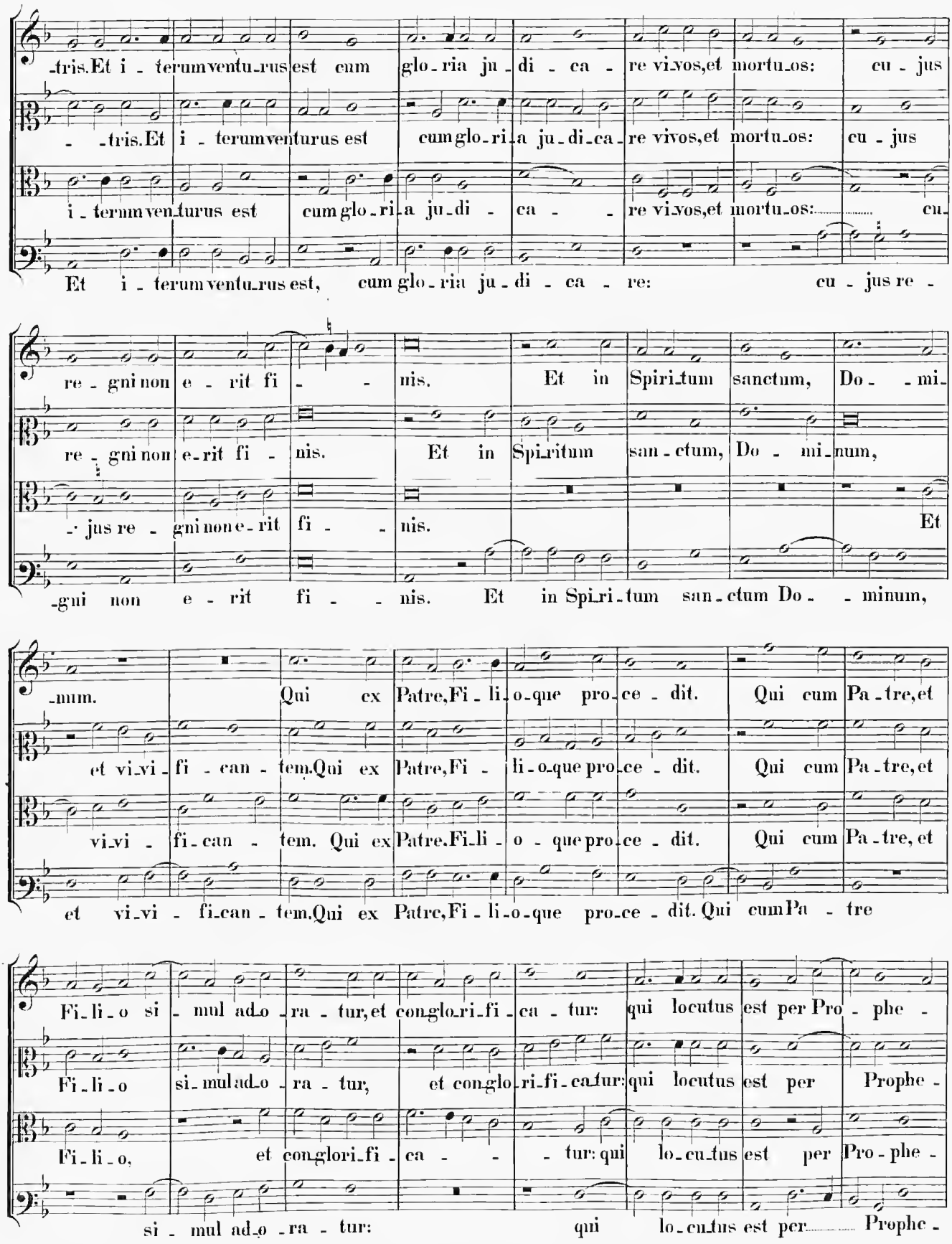
-tris. Et i - terum ventu-rus est cum glo-ria ju-di - ca - re vi-vos, et mortu-os: cu - jus
- -tris. Et i - terum venturus est cum glo-ri-a ju-di-ca-re vivos, et mortu-os: cu - jus
i - terum ventu-rus est cum glo-ri-a ju-di - ca - - re vi-vos, et mortu-os: cu-
Et i - terum ventu-rus est, cum glo-ria ju-di - ca - re: cu - jus re -
re - gni non e - rit fi - - nis. Et in Spiri-tum sanctum, Do - - mi-
re - gni non e-rit fi - nis. Et in Spi-ritum san - ctum, Do - mi-num,
-jus re - gni non e-rit fi - - nis. Et
-gni non e - rit fi - - nis. Et in Spi-ri-tum san-ctum Do - - minum,
-num. Qui ex Patre, Fi - li-o-que pro-ce - dit. Qui cum Pa-tre, et
et vi-vi-fi - can - tem. Qui ex Patre, Fi - li-o-que pro-ce - dit. Qui cum Pa-tre, et
vi-vi - fi-can - tem. Qui ex Patre. Fi-li - o - que pro-ce - dit. Qui cum Pa-tre, et
et vi-vi - fi-can - tem. Qui ex Patre, Fi - li-o-que pro-ce - dit. Qui cum Pa - tre
Fi-li-o si - mul ad-o-ra - tur, et con-glo-ri-fi-ca - tur: qui locutus est per Pro - phe -
Fi - li - o si-mul ad-o-ra - tur, et con-glo-ri-fi-ca-tur: qui locutus est per Prophe -
Fi - li - o, et con-glori-fi - ca - - tur: qui lo-cu-tus est per Pro - phe -
si - mul ad-o-ra - tur: qui lo-cu-tus est per Prophe -

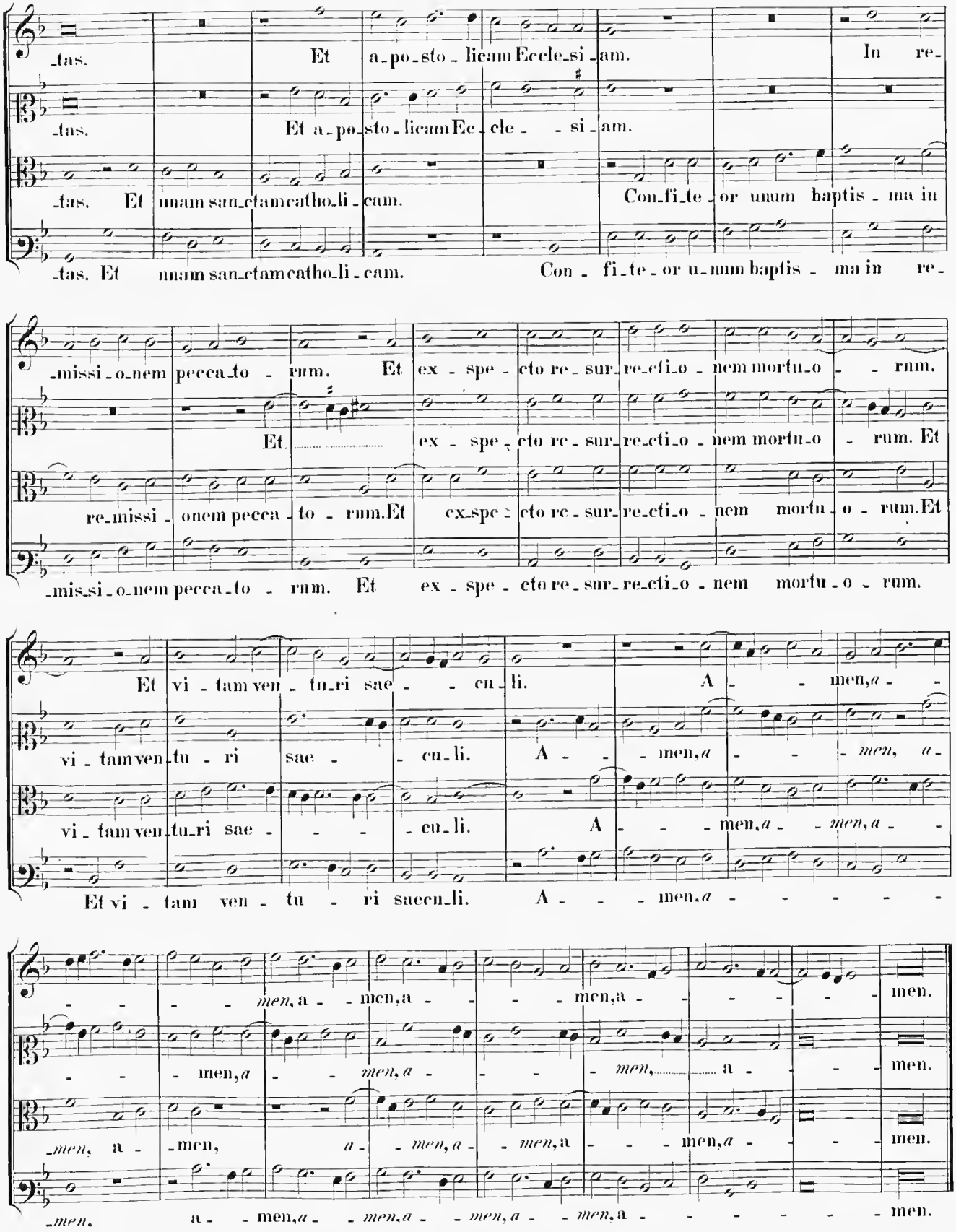
tas. Et a-po-sto-licam Eccle-si-am. In re-
tas. Et a-po-sto-licam Ec-cle- -si-am.
tas. Et nnam san-ctam catho-li-cam. Con-fi-te-or unum baptis-ma in
tas. Et nnam san-ctam catho-li-cam. Con-fi-te-or u-nnm baptis-ma in re-
-missi-o-nem pecca-to- rnm. Et ex-spe-cto re-sur-re-cti-o-nem mortu-o- rnm.
Et ex-spe-cto re-sur-re-cti-o-nem mortu-o- rum. Et
re-missi-onem pecca-to- rnm. Et ex-spe-cto re-sur-re-cti-o-nem mortu-o- rum. Et
-missi-o-nem pecca-to- rnm. Et ex-spe-cto re-sur-re-cti-o-nem mortu-o- rum.
Et vi-tam ven-tu-ri sae- -cu-li. A- -men, a- -
vi-tam ven-tu-ri sae- -cu-li. A- -men, a- -men, a-
vi-tam ven-tu-ri sae- -cu-li. A- -men, a- -men, a- -
Et vi-tam ven-tu-ri saecu-li. A- -men, a-
-men, a- -men, a- -men, a- -men.
-men, a- -men, a- -men, a- -men.
-men, a- -men, a- -men, a- -men.
-men. a- -men, a- -men, a- -men, a- -men, a- -men.

Sanctus.

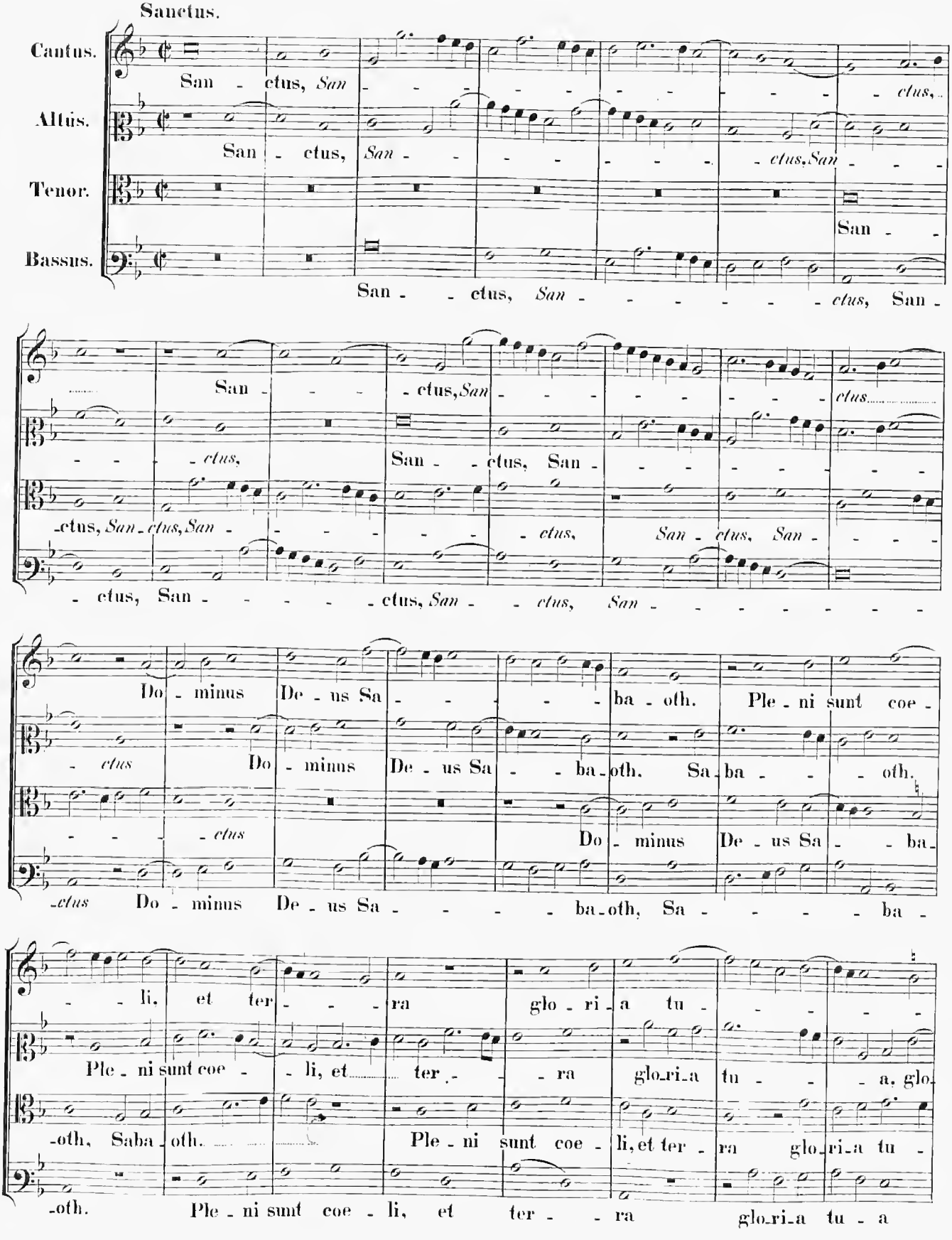
Cantus.
Altus.
Tenor.
Bassus.
San - ctus, San - - - - - - - - - - - - - - - ctus,
San - ctus, San - - - - - - - - - - - - - - - ctus, San - - -
San - -
San - - ctus, San - - - - - - - - - - - - - - - ctus, San -
San - - - - ctus, San - - - - - - - - - - - - - - - ctus
- - - - ctus, San - - - - - - - - - - - - - - - ctus,
-ctus, San - ctus, San - - - - - - - - - - - - - - - ctus, San - ctus, San - - - -
- ctus, San - - - - - - ctus, San - - ctus, San - - - - - - - - - - - -
Do - minus De - us Sa - - - - - - ba - oth. Ple - ni sunt coe -
- ctus Do - minus De - us Sa - - ba - oth. Sa - ba - - - oth.
- - - - ctus Do - minus De - us Sa - - ba -
-ctus Do - minus De - us Sa - - - - - ba - oth, Sa - - - - - ba -
- - li, et ter - - - ra glo - ri - a tu - - - - -
Ple - ni sunt coe - - li, et - - - ter - - - ra glo - ri - a tu - - - - a, glo -
-oth, Saba - oth. - - - - - - - - - - - - - - - Ple - ni sunt coe - li, et ter - ra glo - ri - a tu -
-oth. Ple - ni sunt coe - li, et ter - - - ra glo - ri - a tu - a

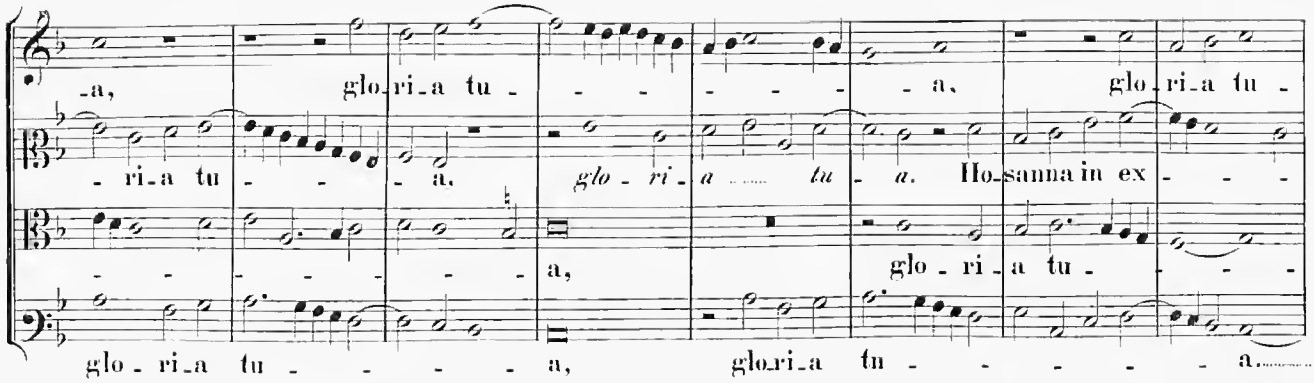
-a, glo-ri-a tu- - - - - - a, glo-ri-a tu-
-ri-a tu- - - - a. glo-ri-a tu- a. Ho-sanna in ex- - -
- - - - - - - - a, glo-ri-a tu- - - -
glo-ri-a tu- - - - - a, glo-ri-a tu- - - - - - a.

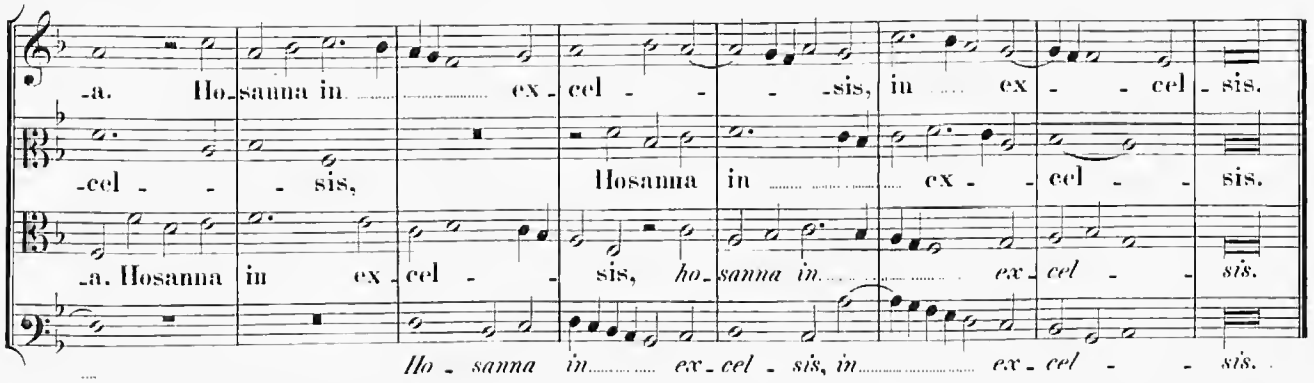
-a. Ho-sanna in ex-cel- - - -sis, in ex- - cel-sis.
-cel- - - sis, Hosanna in ex- - cel- - sis.
-a. Hosanna in ex-cel- - sis, ho-sanna in ex-cel- - sis.
Ho-sanna in ex-cel-sis, in ex-cel- - sis.

Benedictus.

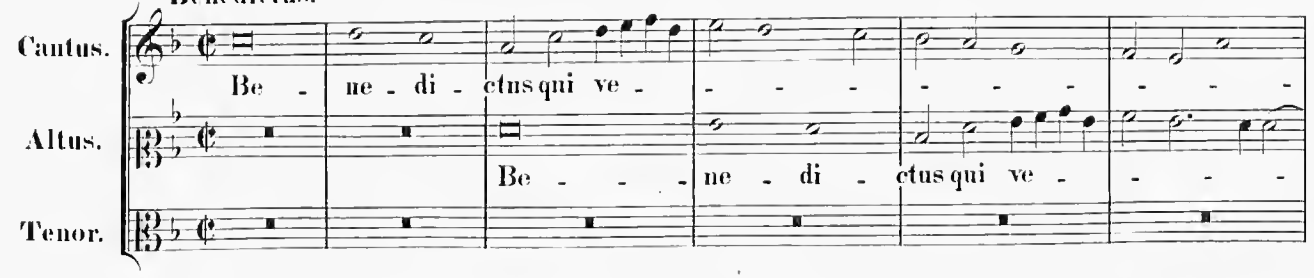
Cantus.
Altus.
Tenor.
Be-ne-di-ctus qui ve- - - - - - - - -
Be- - - ne-di-ctus qui ve- - - -

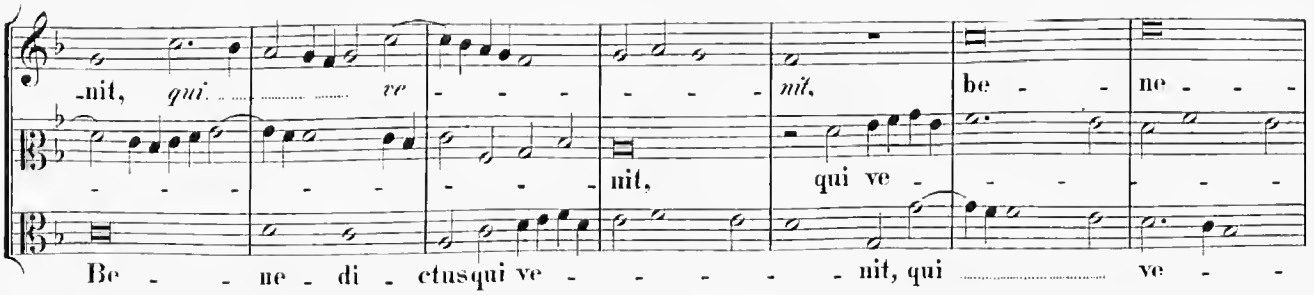
-nit, qui- - - - ve- - - - - - nit, be- - ne- - -
- - - - - - - - - nit, qui ve- - - - - -
Be- - ne-di-ctus qui ve- - - - - - nit, qui - - - ve- - -

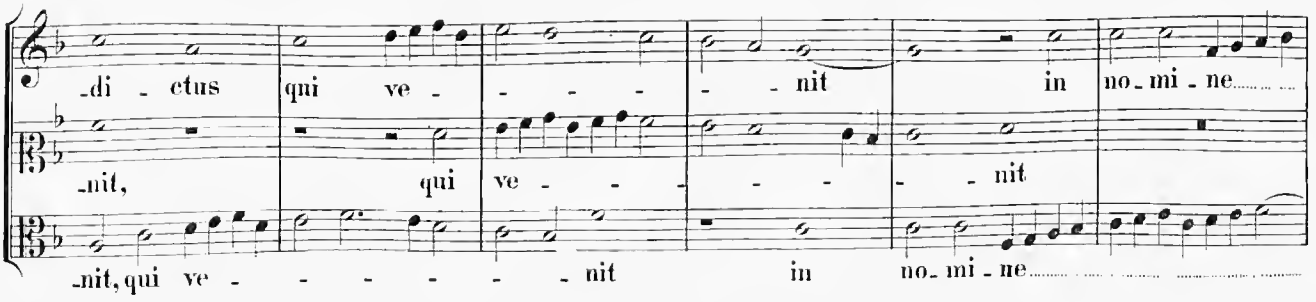
-di-ctus qui ve- - - - - nit in no-mi-ne- - - -
-nit, qui ve- - - - - - nit
-nit, qui ve- - - - - - nit in no-mi-ne- - - - - - - -

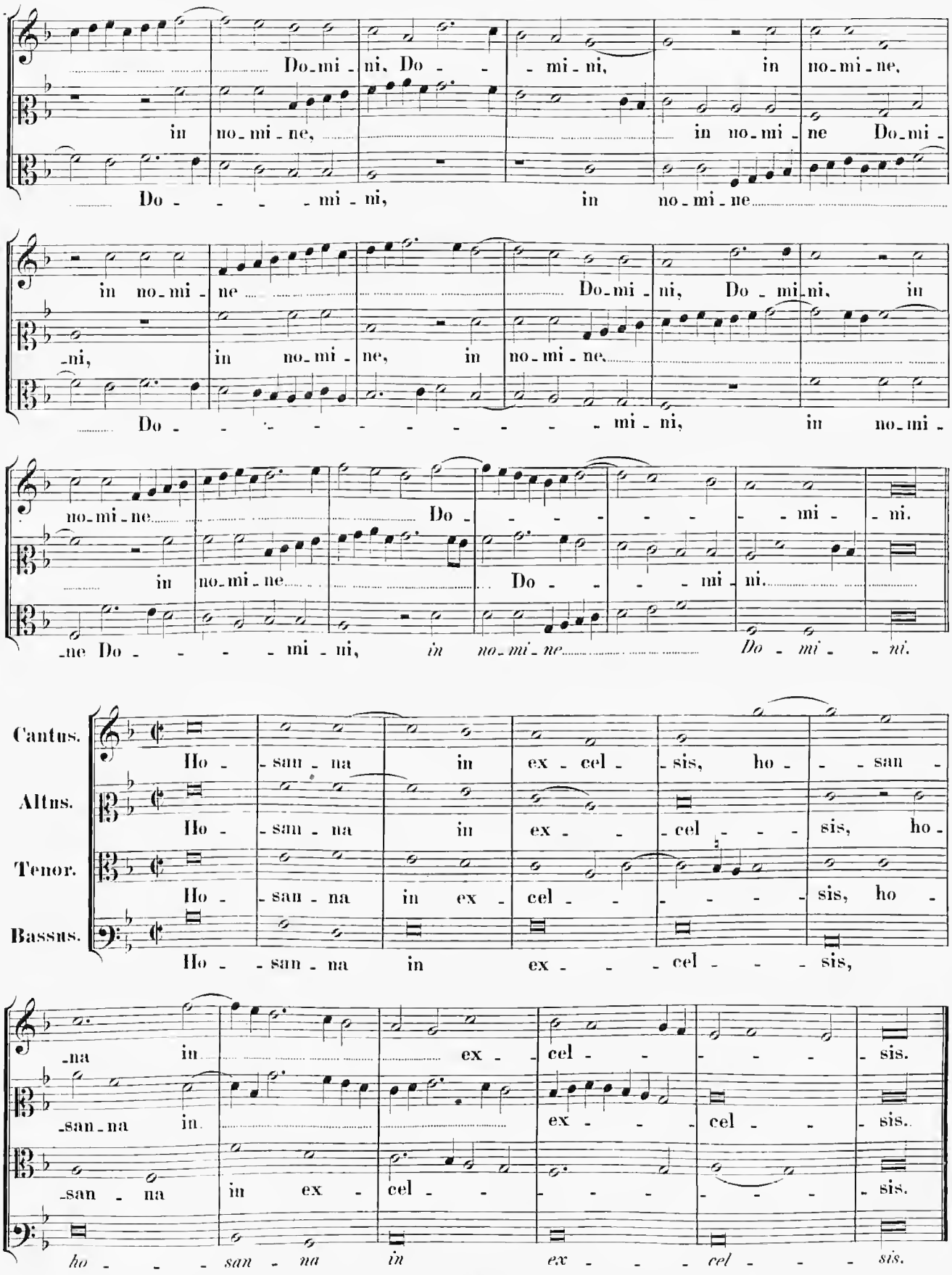
Do-mi-ni, Do- -mi-ni, in no-mi-ne,
in no-mi-ne, in no-mi-ne Do-mi-
Do- - - -mi-ni, in no-mi-ne
in no-mi-ne Do-mi-ni, Do-mi-ni, in
-ni, in no-mi-ne, in no-mi-ne,
Do- - - - - - - - - - -mi-ni, in no-mi-
no-mi-ne Do- - - - - - -mi-ni.
in no-mi-ne Do- - - -mi-ni.
-ne Do- - - -mi-ni, in no-mi-ne Do-mi-ni.
Cantus.
Altus.
Tenor.
Bassus.
Ho-san-na in ex-cel-sis, ho- -san-
Ho-san-na in ex- -cel- - -sis, ho-
Ho-san-na in ex- cel- - - - -sis, ho-
Ho- -san-na in ex- - -cel- - -sis,
-na in ex- cel- - - - -sis.
-san-na in ex- - -cel- -sis.
-san-na in ex- cel- - - - - - -sis.
ho- - -san-na in ex- - -cel- - -sis.

Agnus Dei. I.

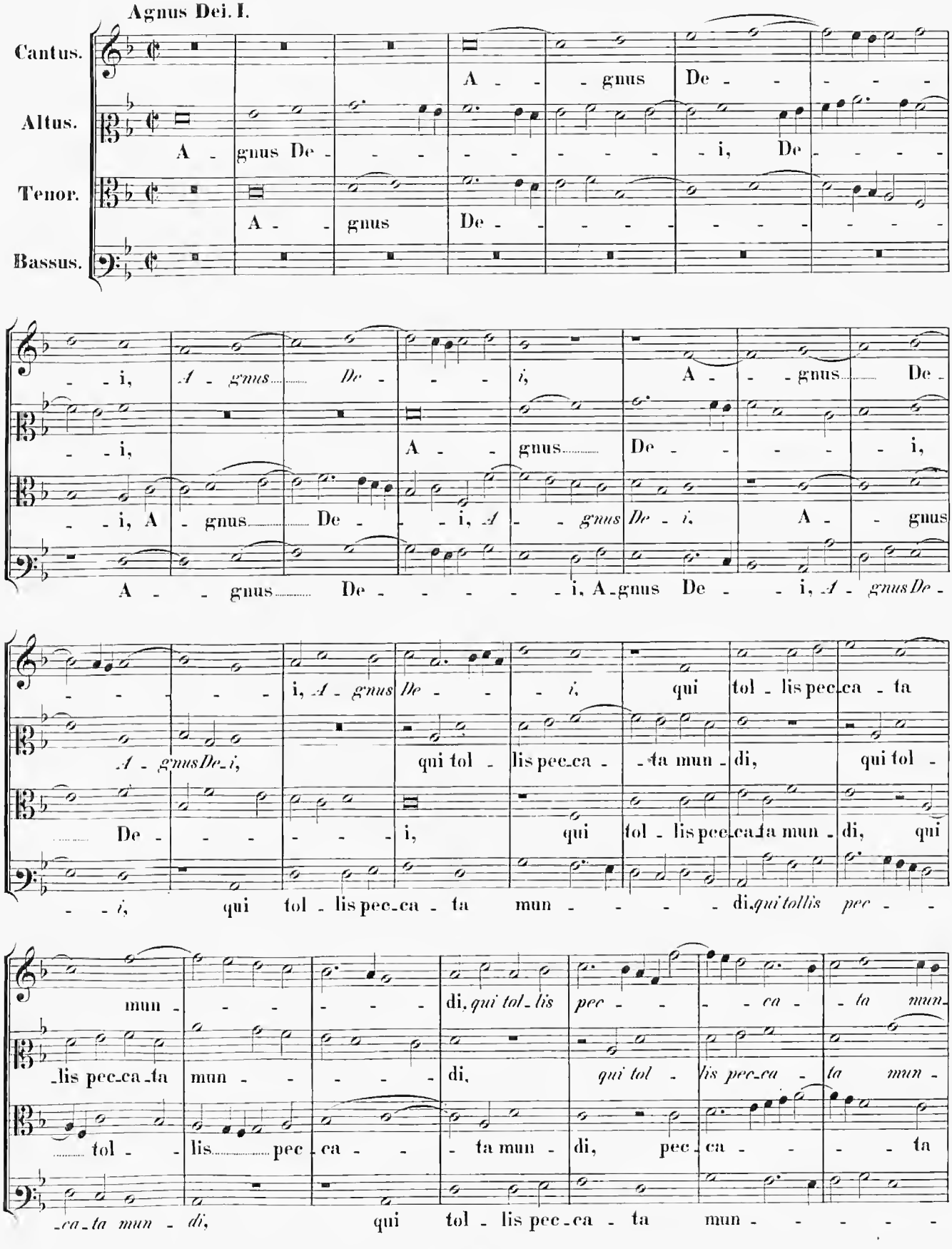
Cantus.
Altus.
Tenor.
Bassus.
A - - gnus De - - -

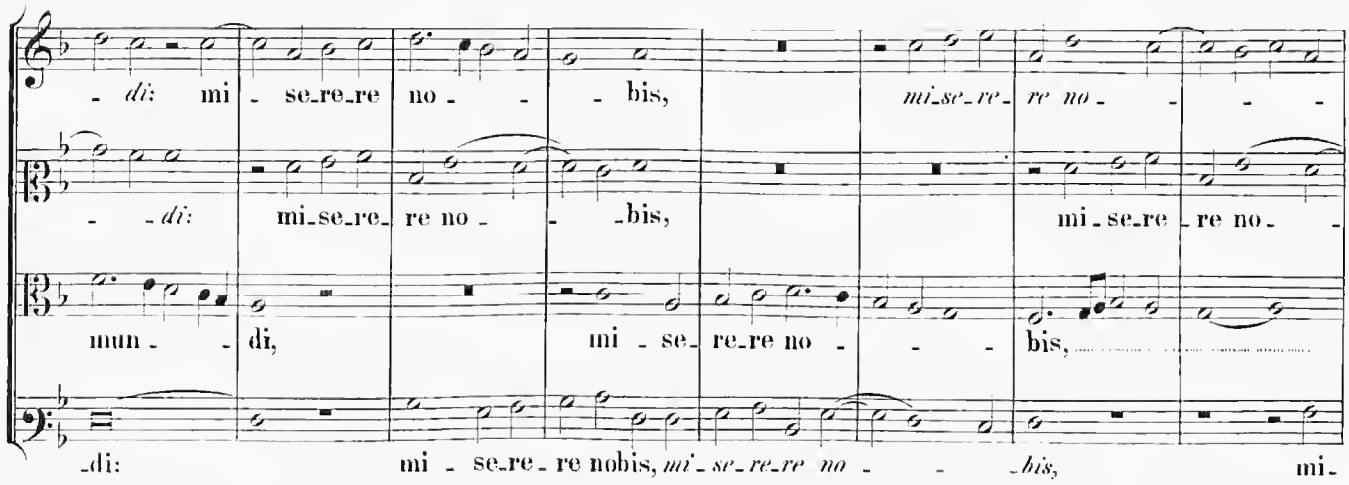

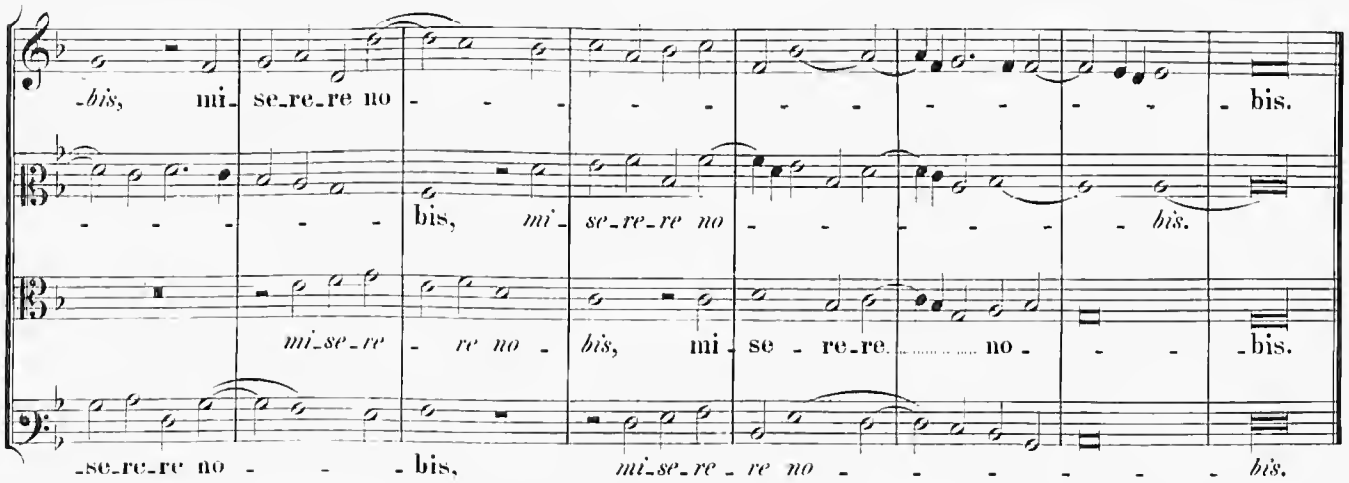

Agnus Dei. II. Canon. Symphonizabis.

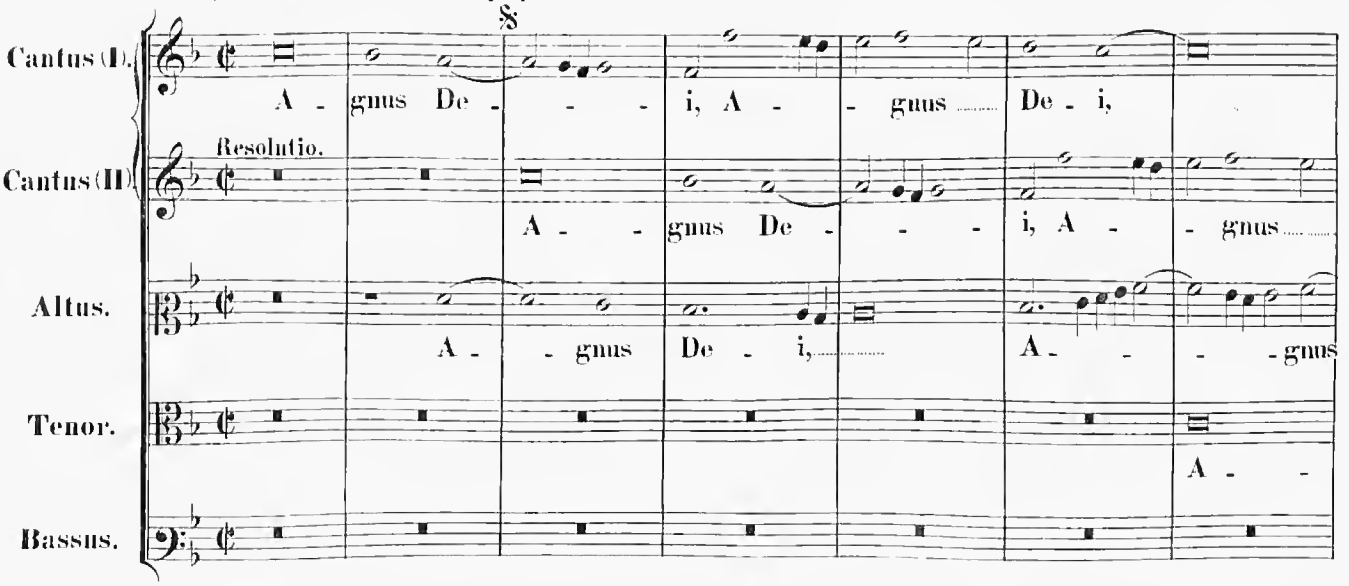

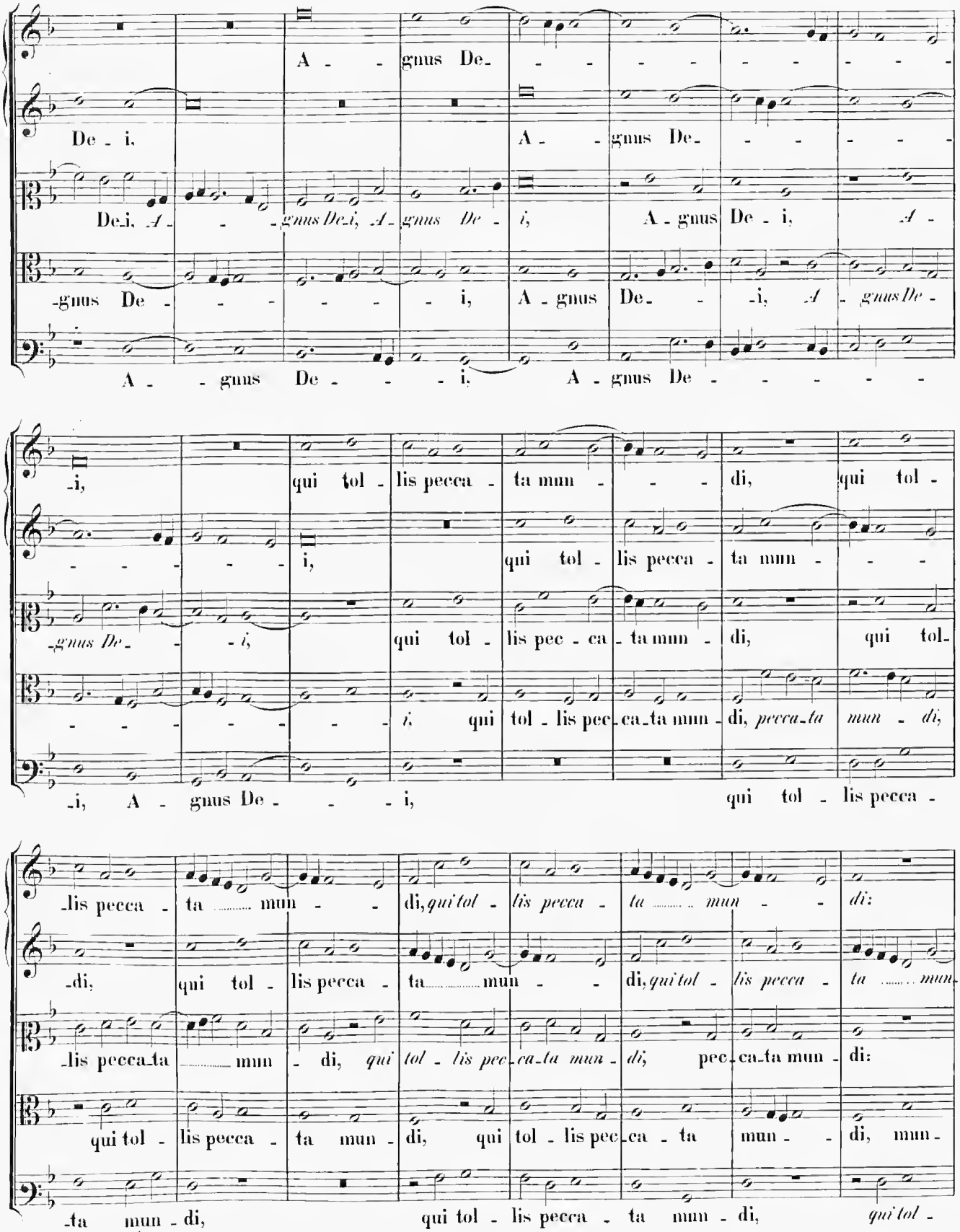
A - - gnus De- - - - - - - -
De - i, A - gnus De- - - - -
De-i, A - - - gnus De-i, A-gnus De - i, A - gnus De - i, A -
-gnus De - - - - - i, A - gnus De- - -i, A - gnus De -
A - - gnus De - - - i, A - gnus De - - - - -
-i, qui tol - lis pecca - ta mun - - - di, qui tol -
- - - - - i, qui tol - lis pecca - ta mun - - -
-gnus De- - - i, qui tol - lis pec - ca - ta mun - di, qui tol-
- - - - - - - i, qui tol - lis pec-ca-ta mun - di, pecca-ta mun - di,
-i, A - gnus De - - - i, qui tol - lis pecca -
-lis pecca - ta ..... mun - - di, qui tol - lis pecca - ta ..... mun - - di:
-di, qui tol - lis pecca - ta ..... mun - - di, qui tol - lis pecca - ta ..... mun-
-lis pecca-ta ..... mun - di, qui tol - lis pec-ca-ta mun - di, pec-ca-ta mun - di:
qui tol - lis pecca - ta mun - di, qui tol - lis pec-ca - ta mun - - di, mun -
-ta mun - di, qui tol - lis pecca - ta mun - di, qui tol -

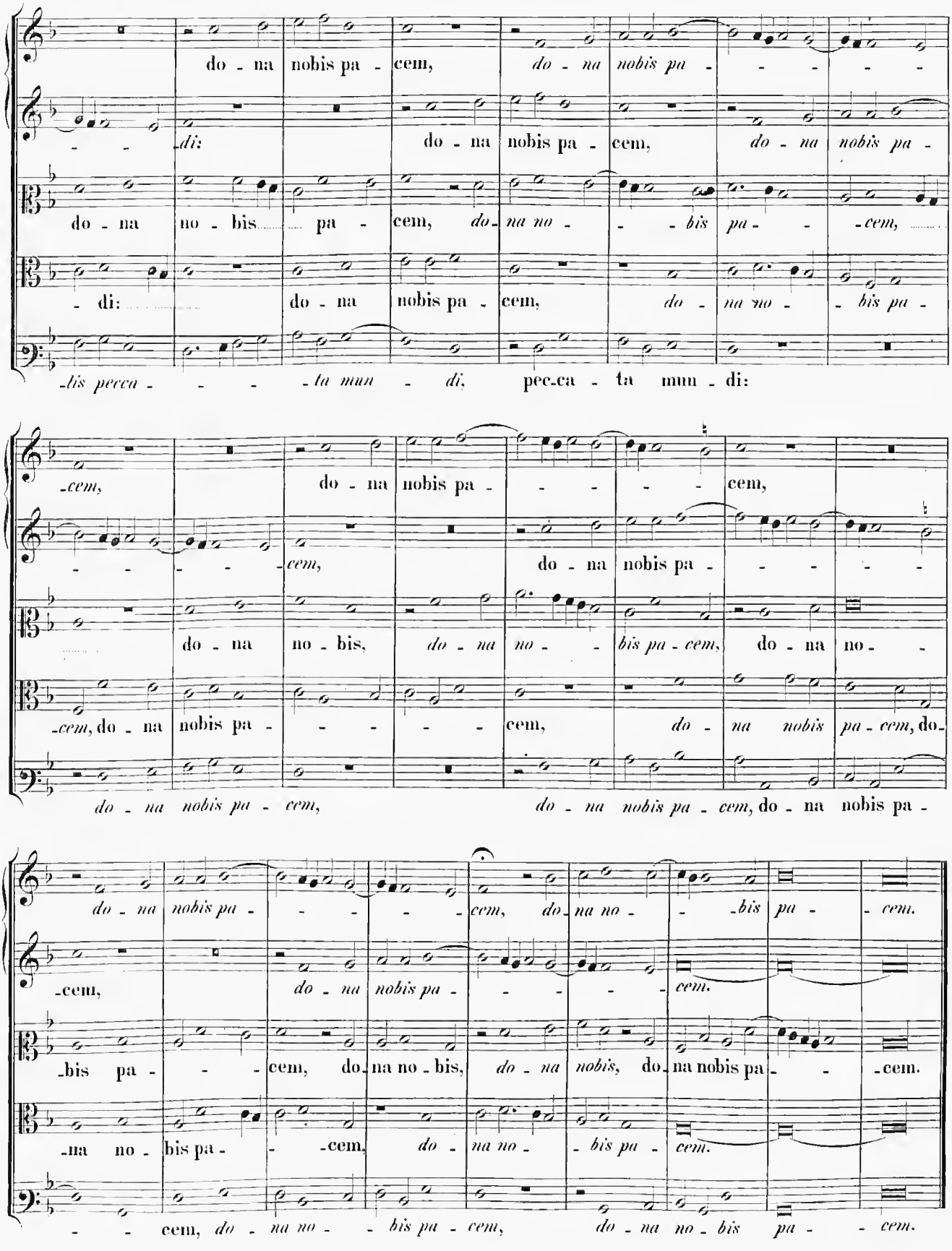
do - na nobis pa - cem, do - na nobis pa - - - - -
- - di: do - na nobis pa - cem, do - na nobis pa -
do - na no - bis pa - cem, do - na no - - bis pa - - cem,
- di: do - na nobis pa - cem, do - na no - bis pa -
- bis pecca - - - - ta mun - di, pec - ca - ta mun - di:
- cem, do - na nobis pa - - - - cem,
- - - - - cem, do - na nobis pa - - - -
do - na no - bis, do - na no - - bis pa - cem, do - na no - -
- cem, do - na nobis pa - - - - cem, do - na nobis pa - cem, do -
do - na nobis pa - cem, do - na nobis pa - cem, do - na nobis pa -
do - na nobis pa - - - - cem, do - na no - - bis pa - cem.
- cem, do - na nobis pa - - - - cem.
- bis pa - - cem, do - na no - bis, do - na nobis, do - na nobis pa - - - cem.
- na no - bis pa - - cem, do - na no - - bis pa - cem.
- - cem, do - na no - - bis pa - cem, do - na no - bis pa - - cem.

Missa: De Feria.

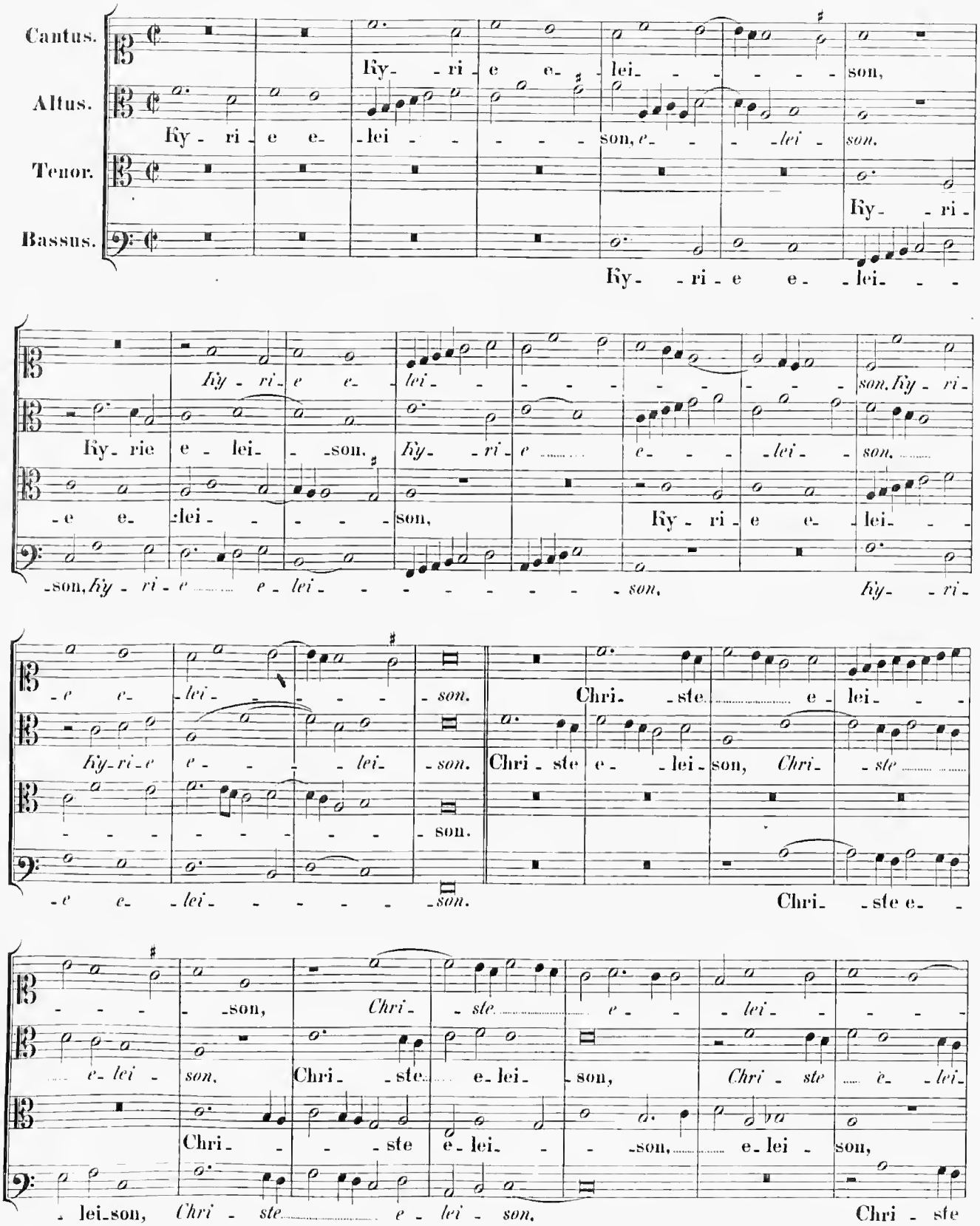

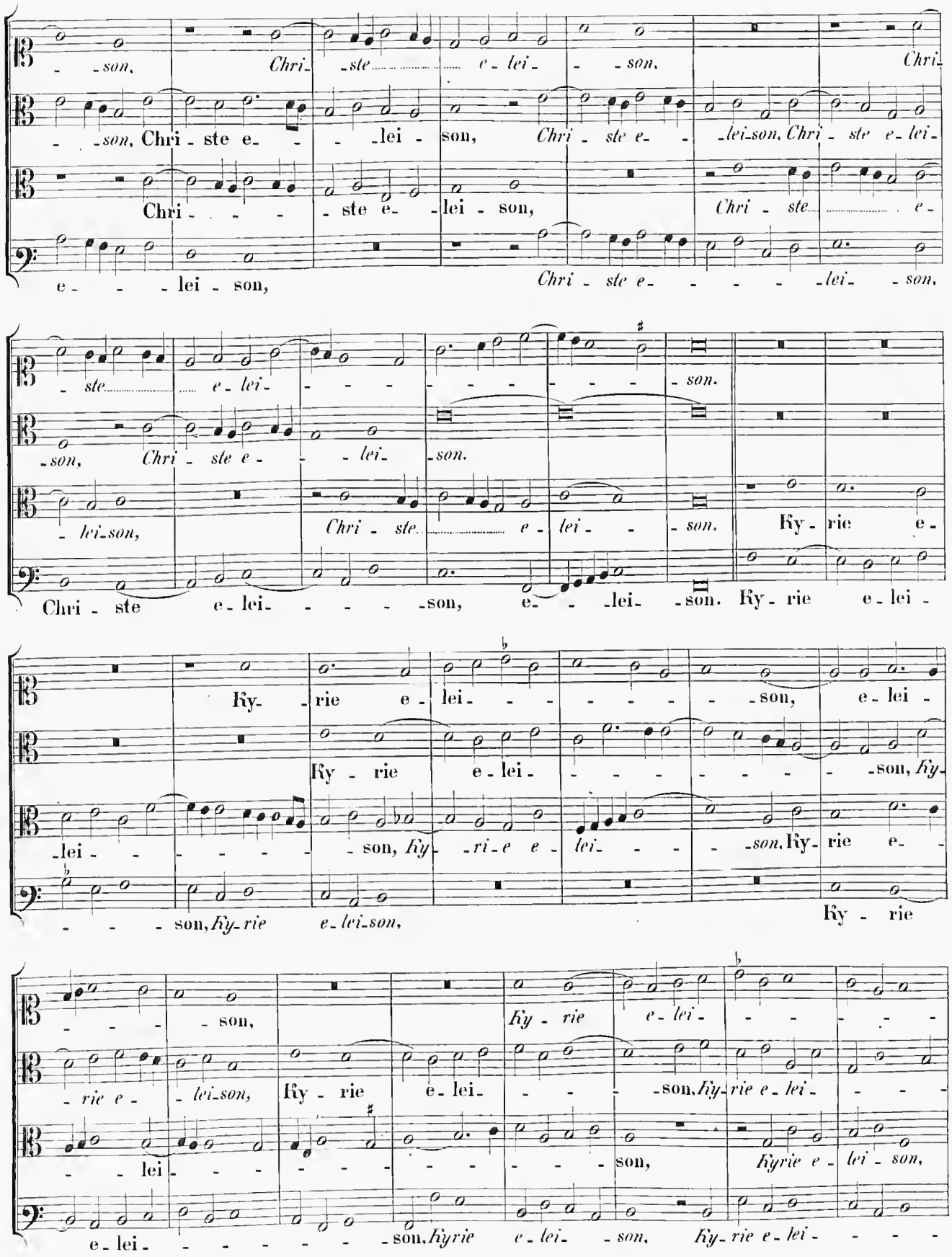
-son, Chri-ste e-lei-son, Chri-
-son, Chri-ste e-lei-son, Chri-ste e-lei-son, Chri-ste e-lei-
Chri-ste e-lei-son, Chri-ste e-
e-lei-son, Chri-ste e-lei-son,
-ste e-lei-son.
-son, Chri-ste e-lei-son.
-lei-son, Chri-ste e-lei-son. Ky-rie e-
Chri-ste e-lei-son, e-lei-son. Ky-rie e-lei-
Ky-rie e-lei-son, e-lei-
Ky-rie e-lei-son, Ky-
-lei-son, Ky-ri-e e-lei-son, Ky-rie e-
-son, Ky-rie e-lei-son, Ky-rie
-son, Ky-rie e-lei-
-rie e-lei-son, Ky-rie e-lei-son, Ky-rie e-lei-
-lei-son, Kyrie e-lei-son,
e-lei-son, Kyrie e-lei-son, Ky-rie e-lei-

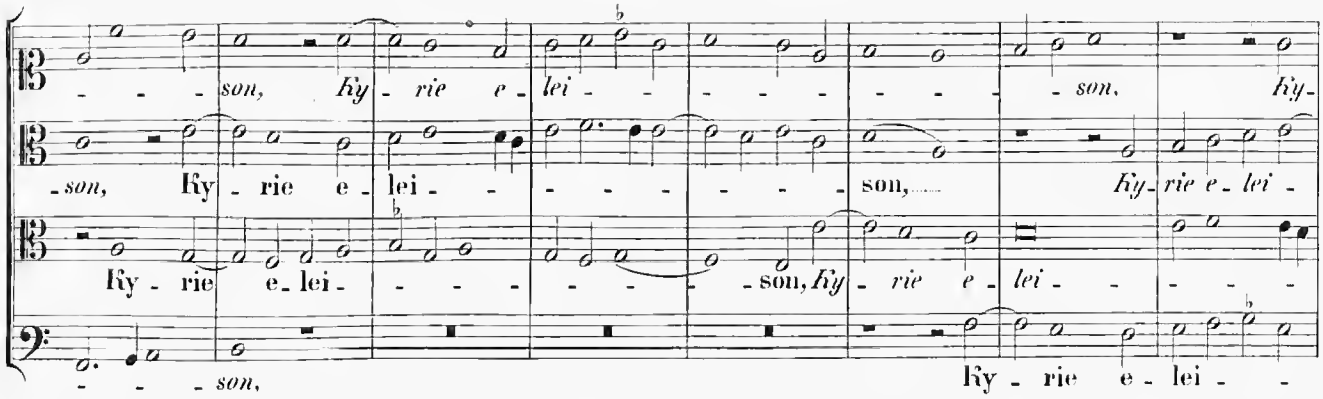
son, Ky - rie e - lei - - - - - - - - - son, Ky-
son, Ky - rie e - lei - - - - - - - - son, Ky-rie e - lei -
Ky - rie e - lei - - - - - - - - son, Ky - rie e - lei - - - -
son, Ky - rie e - lei - - - - - - - - son.

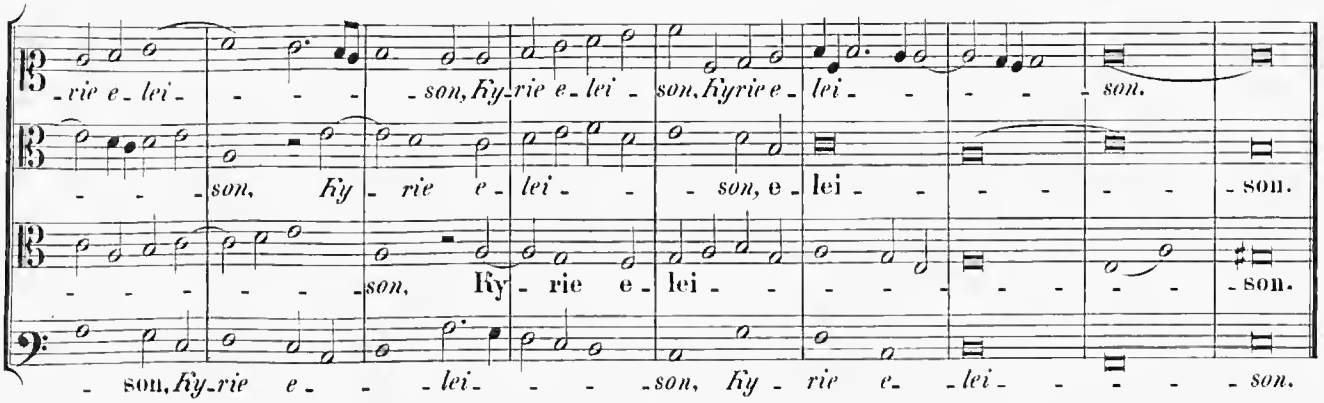
-rie e - lei - - - - son, Ky-rie e - lei - son, Kyrie e - lei - - - - - son.
son, Ky - rie e - lei - - son, e - lei - - - - - - son.
son, Ky - rie e - lei - - - - - - - - - son.
son, Ky-rie e - - - lei - - - son, Ky - rie e - lei - - - - son.

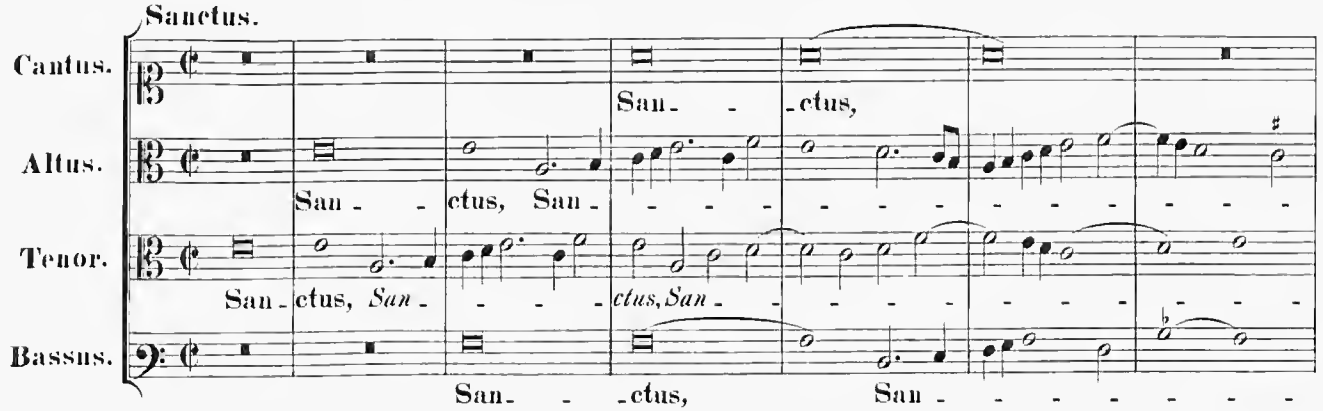
Sanctus.
Cantus.
Altus.
Tenor.
Bassus.
San - - ctus,
San - - ctus, San - - - - - - - - - - - -
San - ctus, San - - - - ctus, San - - - - - - - - - - -
San - - ctus, San - - - - - - - - -

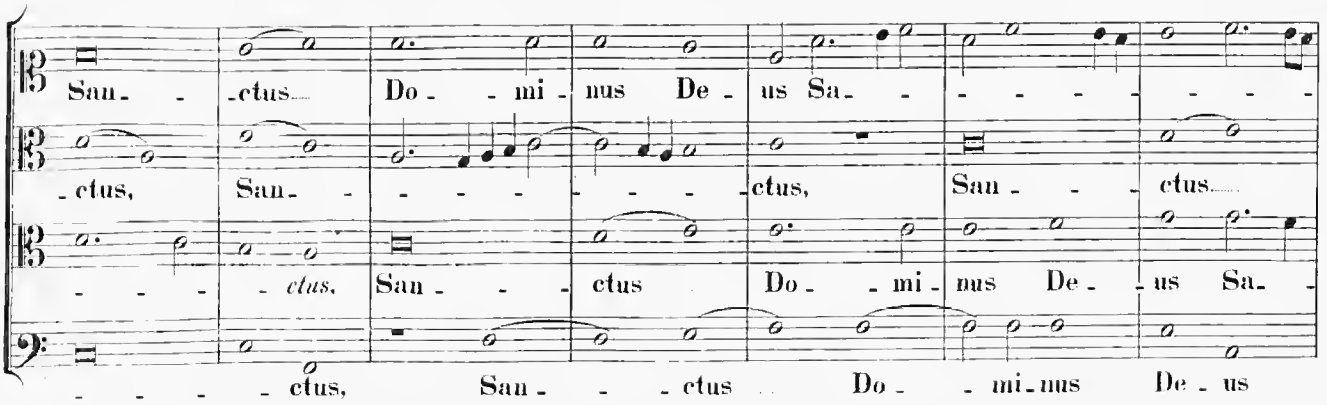
San - - ctus Do - - mi - nus De - us Sa - - - - - - - - -
- ctus, San - - - - - - - - ctus, San - - - ctus
- - - - ctus, San - - - ctus Do - - mi - nus De - - us Sa -
- - - - ctus, San - - - ctus Do - - mi - nus De - us

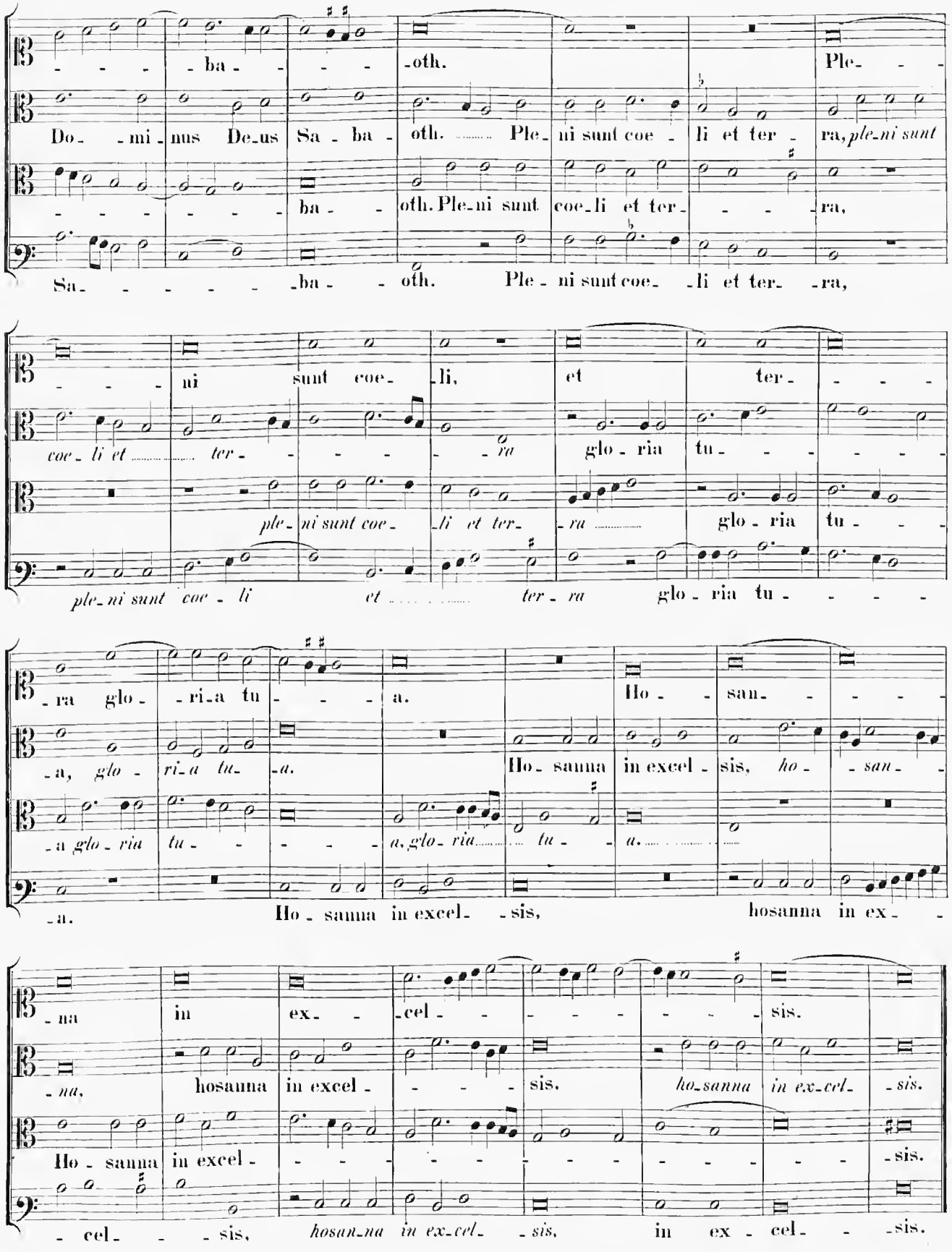
- - - - ba - - - - oth. Ple- - -
Do- - mi - nus De - us Sa - ba - oth. ..... Ple - ni sunt coe - li et ter - ra, *ple - ni sunt*
- - - - - - - ba - - oth. Ple - ni sunt coe - li et ter - - - - ra,
Sa - - - - - - - ba - - oth. Ple - ni sunt coe - - li et ter - - ra,
- - - - ni sunt coe - li, et ter - - - -
coe - li et ..... *ter* - - - - - - *ra* glo - ria tu - - - - - - -
ple - ni sunt coe - li et ter - ra ..... glo - ria tu - - -
ple - ni sunt coe - li et ..... *ter - ra* glo - ria tu - - - -
- ra glo - ri - a tu - - - a. Ho - san - - - -
- a, *glo - ri - a tu - a.* Ho - sanna in excel - sis, *ho - san* -
- a *glo - ria* tu - - - - - *a, glo - ria* ..... *tu* - - *a.* ....
- a. Ho - sanna in excel - - sis, hosanna in ex - -
- na in ex - - cel - - - - - - - - sis.
- *na,* hosanna in excel - - - - sis. *ho - sanna in ex - cel - sis.*
Ho - sanna in excel - - - - - - - -

3 vocibus.

Benedictus.

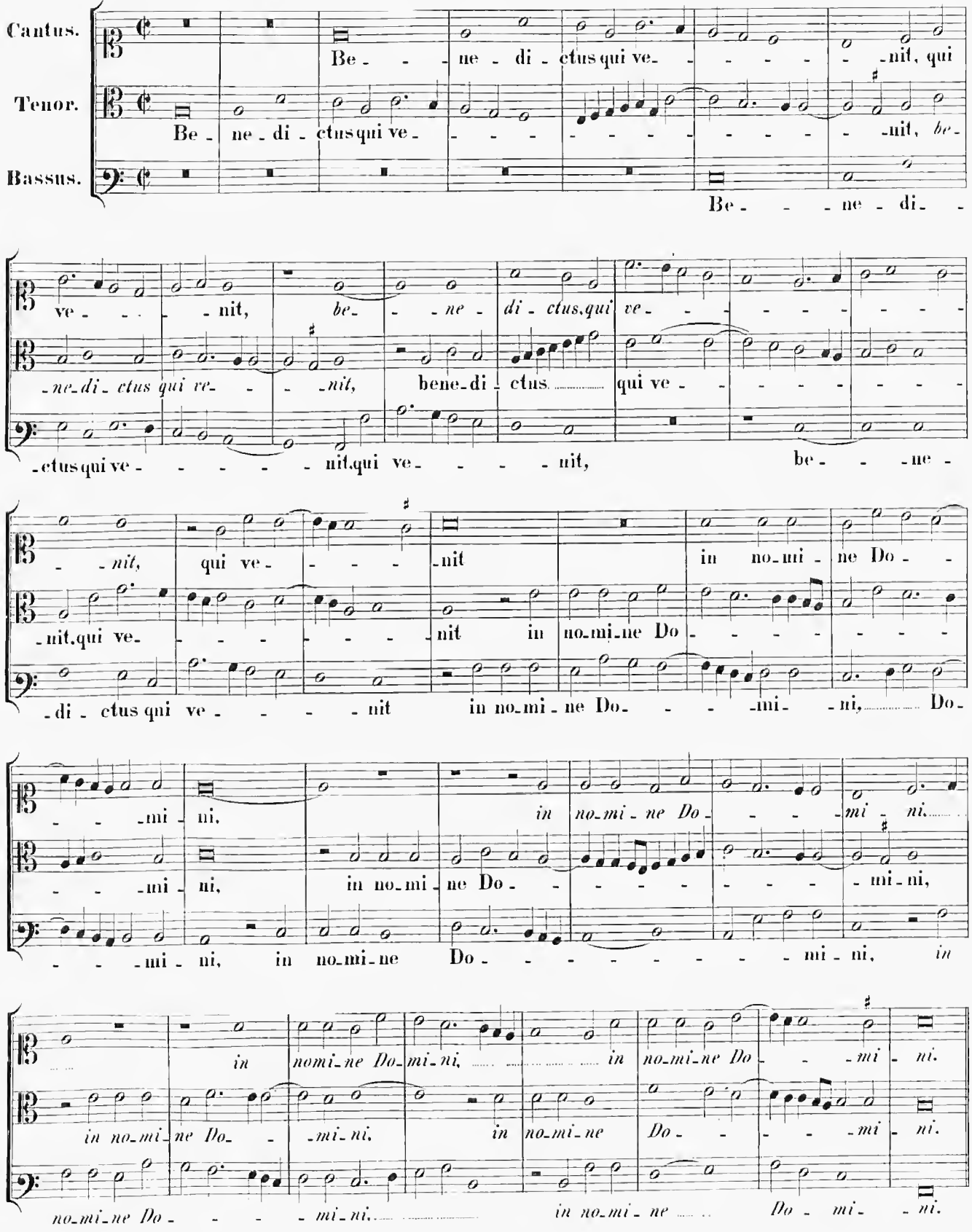

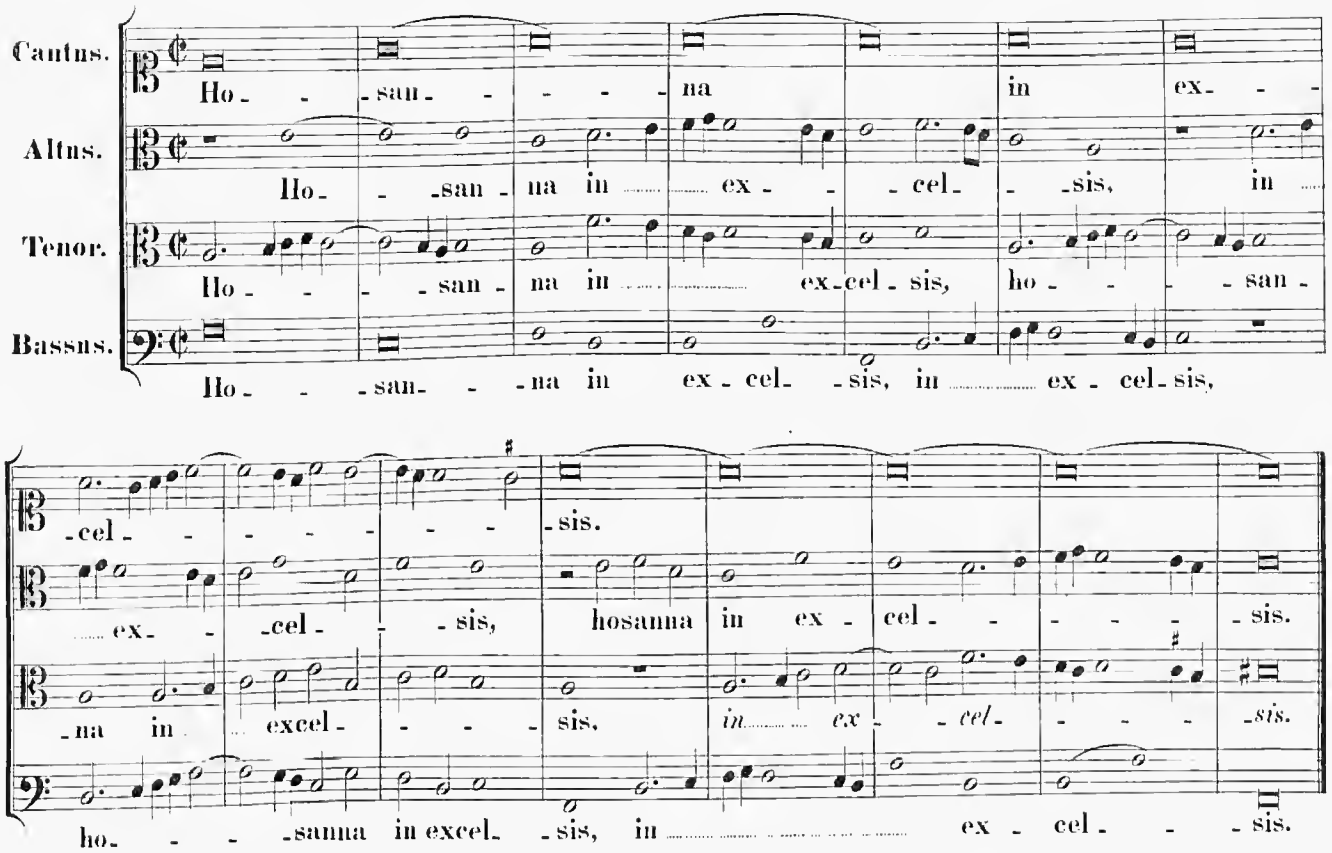
Cantus.
Altus.
Tenor.
Bassus.
Ho - san - na in ex -
Ho - san - na in ex - cel - sis, in
Ho - san - na in ex - cel - sis, ho - san -
Ho - san - na in ex - cel - sis, in ex - cel - sis,
- cel - sis.
ex - cel - sis, hosanna in ex - cel - sis.
na in excel - sis. in ex - cel - sis.
ho - sanna in excel - sis, in ex - cel - sis.

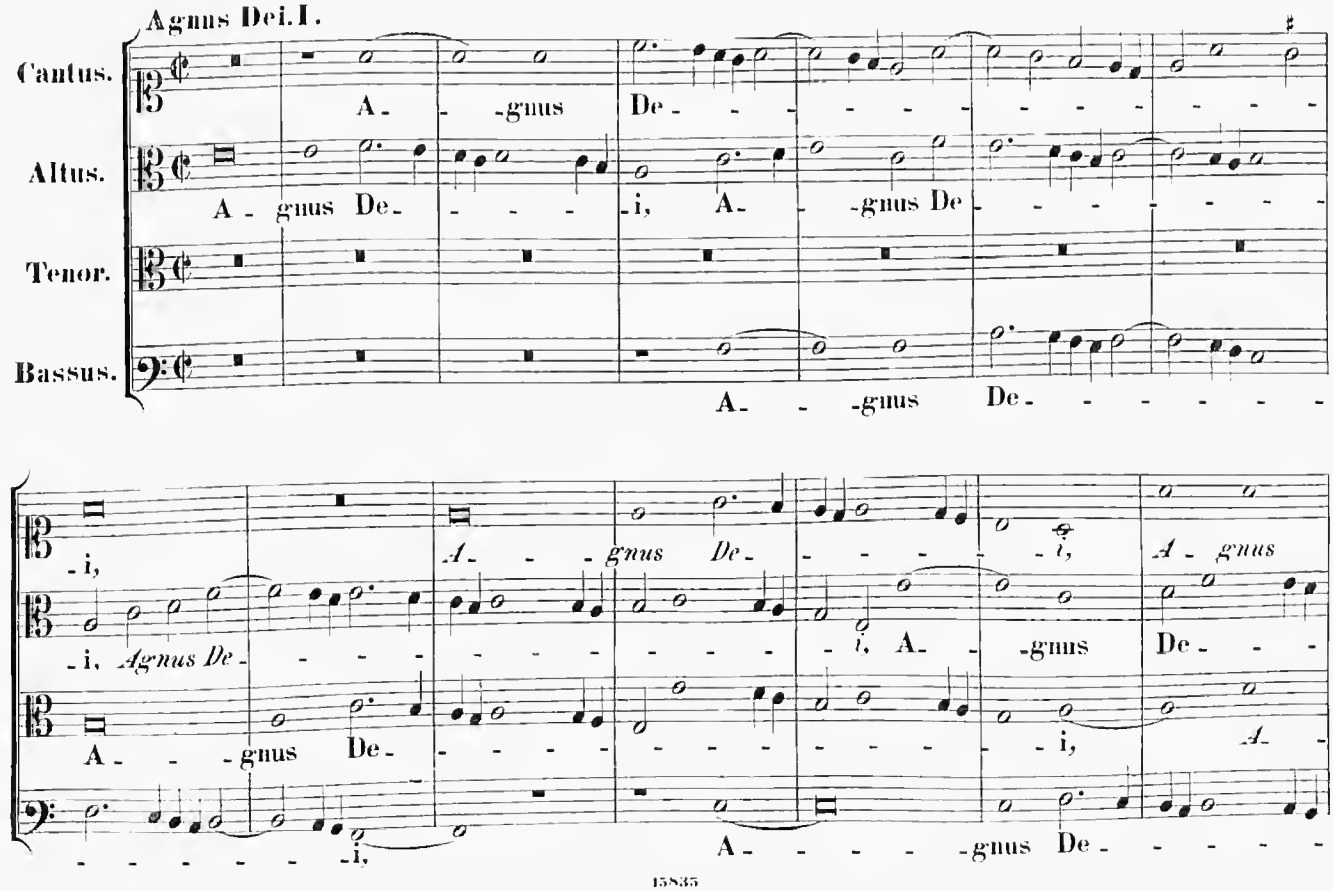
Agnus Dei. I.
Cantus.
Altus.
Tenor.
Bassus.
A - gnus De -
A - gnus De - i, A - gnus De -
A - gnus De -
- i,
- i, Agnus De -
A - gnus De -
A - gnus De - i, A - gnus De -
A - gnus De - i, A -
- i,
A - gnus De -

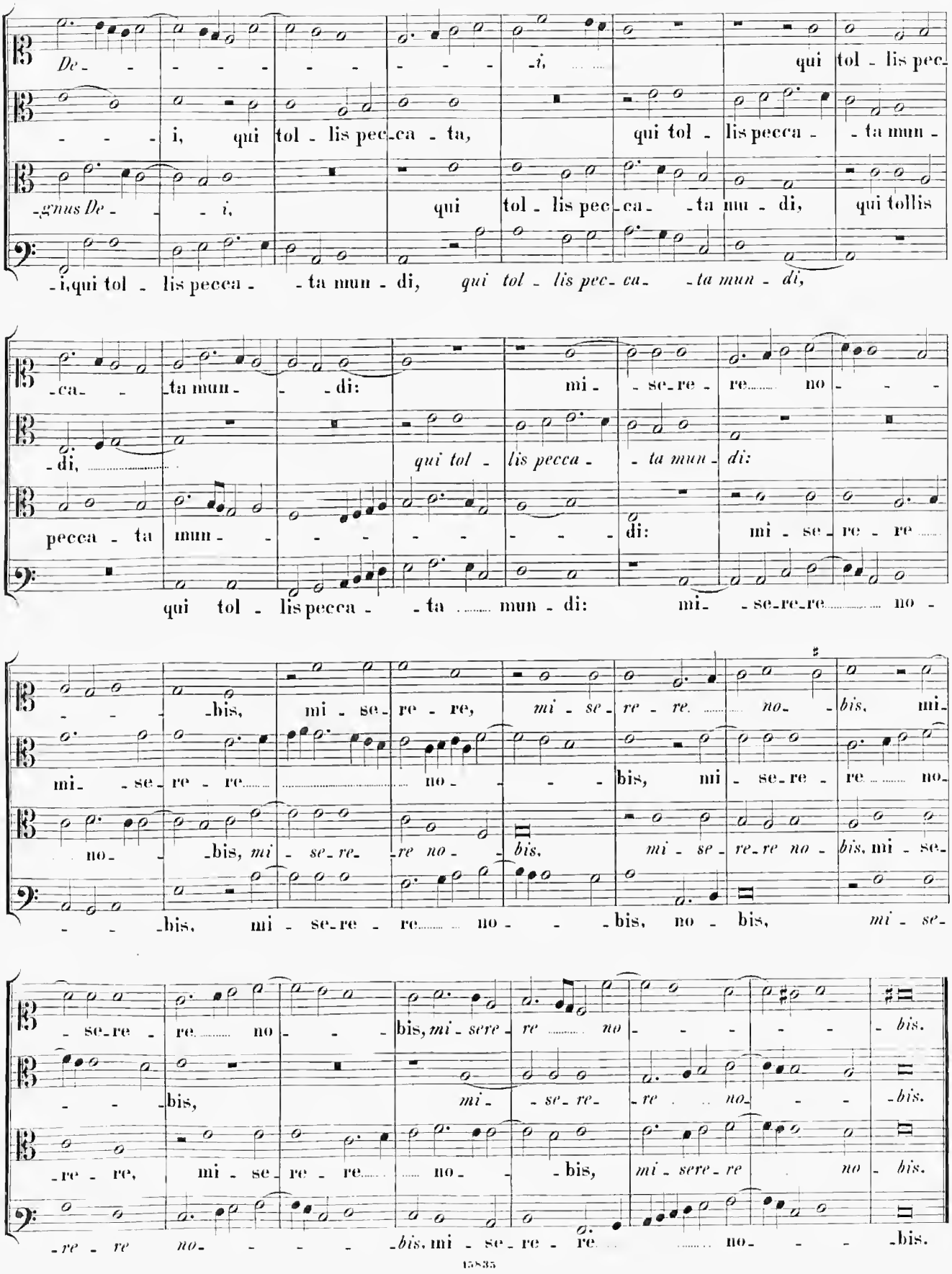
De - - - - - - - - - - i, qui tol - lis pec-
- - - i, qui tol - lis pec-ca - ta, qui tol - lis pecca - - ta mun -
-gnus De - - - i, qui tol - lis pec-ca- -ta mu - di, qui tollis
-i, qui tol - lis pecca - - ta mun - di, qui tol - lis pec- ca- -ta mun - di,
-ca- - ta mun - - di: mi - se-re - re no - - -
-di, qui tol - lis pecca - - ta mun - di:
pecca - ta mun - - - - - - - - - di: mi - se - re - re
qui tol - lis pecca - - ta mun - di: mi- - se-re-re no -
- - -bis, mi - se - re - re, mi - se - re - re. no- -bis, mi-
mi- - se - re - re no - - - bis, mi - se-re - re no-
no- - -bis, mi - se-re- -re no - bis, mi - se - re-re no - bis, mi - se-
- - -bis, mi - se-re - re no - - -bis, no - bis, mi - se-
- se-re - re no - - bis, mi - sere - re no - - - - - bis.
- - -bis, mi - - se- re- -re . . no- - - -bis.
-re - re, mi - se - re - re no - - bis, mi - sere - re no - bis.
-re - re no- - - - -bis, mi - se - re - re no- - - -bis.

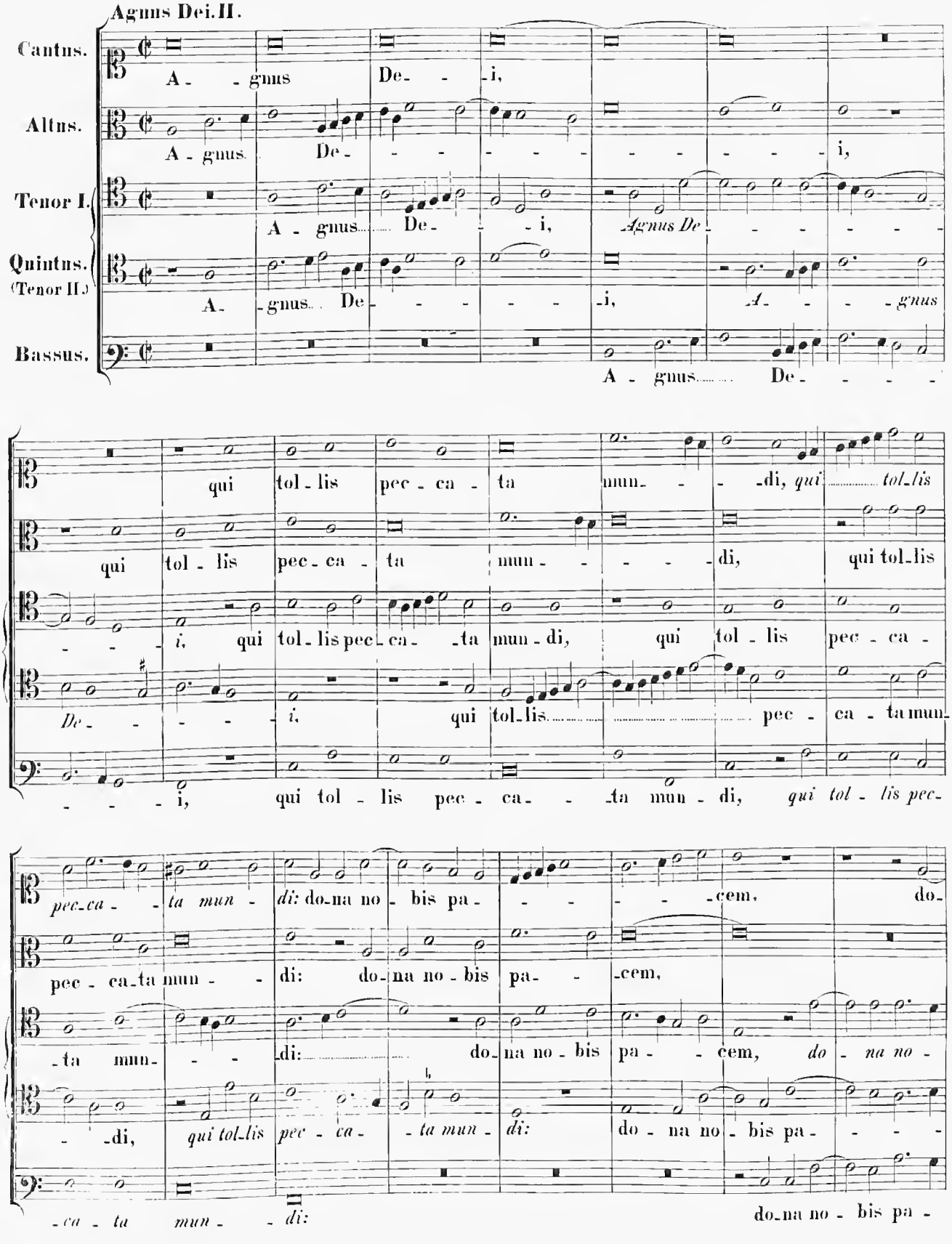
Agnus Dei. II.
Cantus.
A - - gnus De - - i,
Altus.
A - gnus De - - - - - - - - - - i,
Tenor I.
A - gnus De - - i, Agnus De - - - - - -
Quintus. (Tenor II.)
A - gnus De - - - - - i, A - - - gnus
Bassus.
A - gnus De - - - -
qui tol - lis pec - ca - ta mun - - - di, qui tol - lis
qui tol - lis pec - ca - ta mun - - - - di, qui tol - lis
- - - i, qui tol - lis pec - ca - ta mun - di, qui tol - lis pec - ca -
De - - - - i, qui tol - lis pec - ca - ta mun -
- - - i, qui tol - lis pec - ca - - ta mun - di, qui tol - lis pec -
pec - ca - ta mun - di: do - na no - bis pa - - - - - cem, do -
pec - ca - ta mun - - di: do - na no - bis pa - - cem,
- ta mun - - - di: do - na no - bis pa - - cem, do - na no -
- di, qui tol - lis pec - ca - ta mun - di: do - na no - bis pa - - - -
- ca - ta mun - - di: do - na no - bis pa -

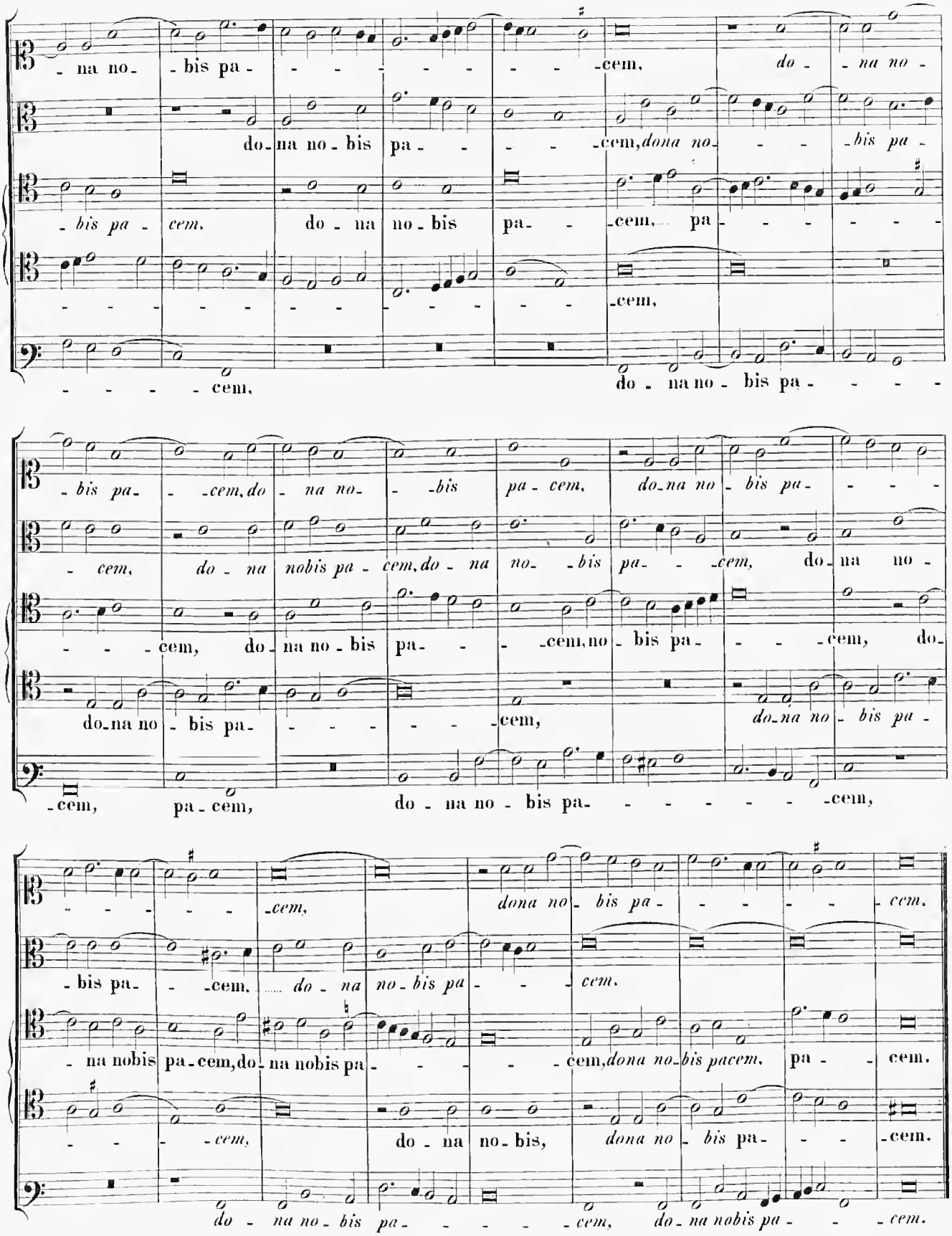
- na no - bis pa - - - - - - - - - cem, do - na no -
do - na no - bis pa - - - - cem, dona no - - - bis pa -
- bis pa - cem. do - na no - bis pa - - cem, pa - - - - - -
- - - - - - - - - - - - - - cem,
- - - - cem, do - na no - bis pa - - - -
- bis pa - - cem, do - na no - - bis pa - cem, do - na no - bis pa - - - -
- cem, do - na nobis pa - cem, do - na no - bis pa - - cem, do - na no -
- - - cem, do - na no - bis pa - - - cem, no - bis pa - - - cem, do -
do - na no - bis pa - - - - - - cem, do - na no - bis pa -
- cem, pa - cem, do - na no - bis pa - - - - - - - cem,
- - - - - - cem, dona no - bis pa - - - - - - cem.
- bis pa - - cem. do - na no - bis pa - - - cem.
- na nobis pa - cem, do - na nobis pa - - - - - cem, dona no - bis pacem, pa - - cem.
- - - - cem, do - na no - bis, dona no - bis pa - - - cem.
do - na no - bis pa - - - - - cem, do - na nobis pa - - - cem.

Missa: L. homme arme.

5 vocum.

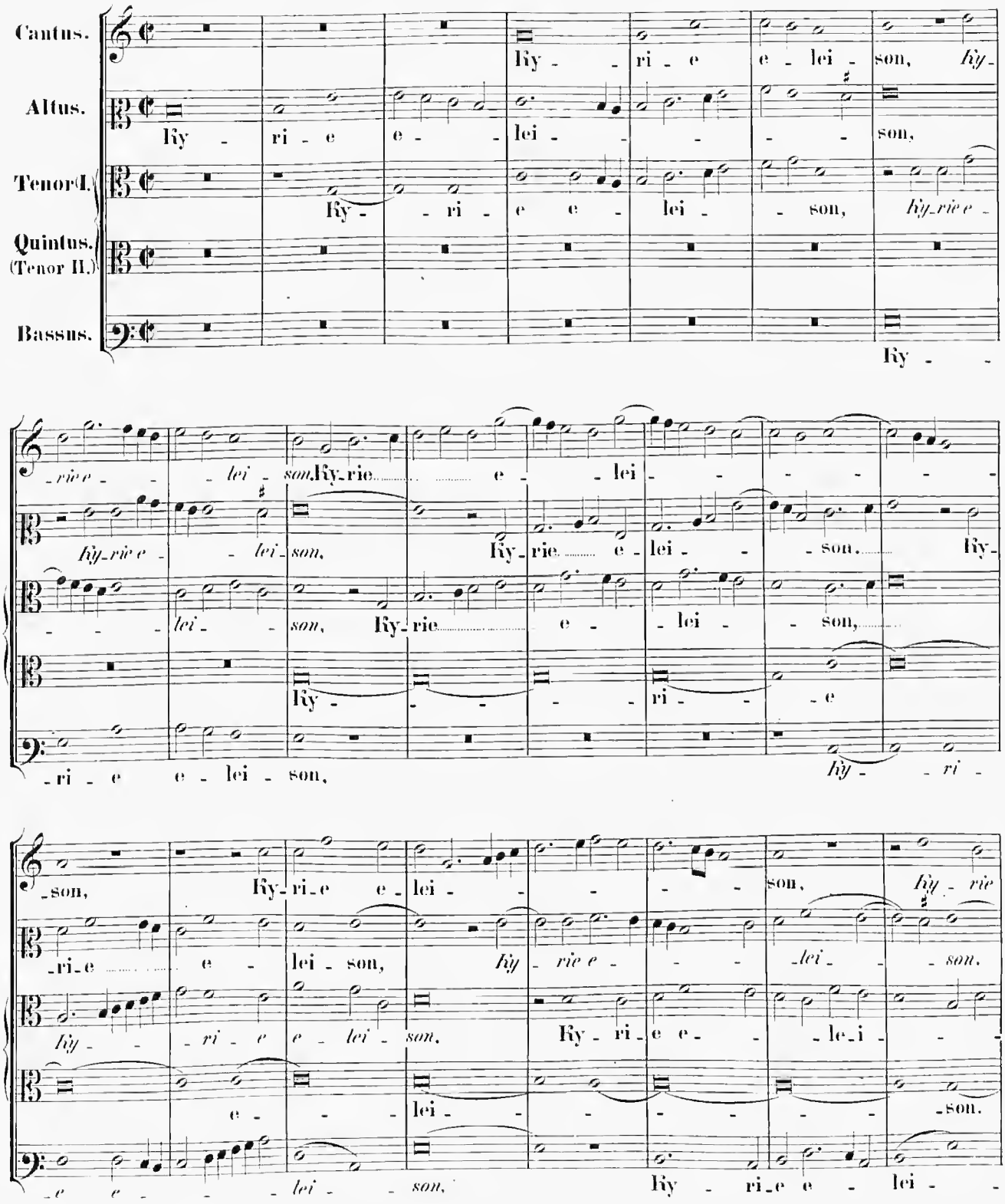

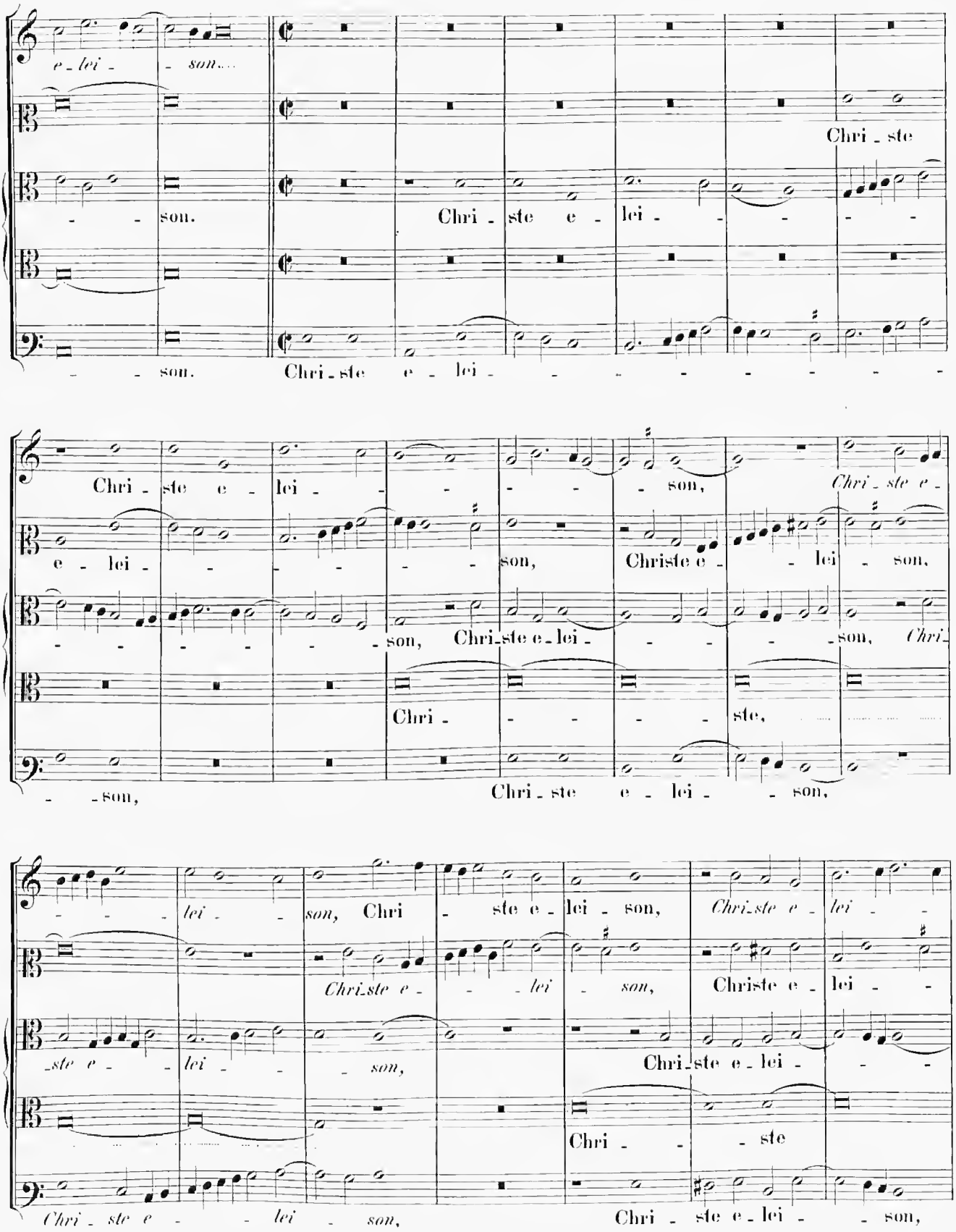
e - lei - - son...
Chri - ste
- - son. Chri - ste e - lei - - - - -
- - son. Chri - ste e - lei - - - - - - - - -
Chri - ste e - lei - - - - - - son, Chri - ste e -
e - lei - - - - - - son, Christe e - - lei - son,
- - - - - - son, Chri - ste e - lei - - - - - son, Chri -
Chri - - - - - ste,
- - son, Chri - ste e - lei - - son,
- - - lei - - son, Chri - ste e - lei - son, Chri - ste e - lei - -
Chri - ste e - - - lei - son, Christe e - lei - -
- ste e - - lei - - - son, Chri - ste e - lei - - -
Chri - - - ste
Chri - ste e - - lei - son, Chri - ste e - lei - - son,

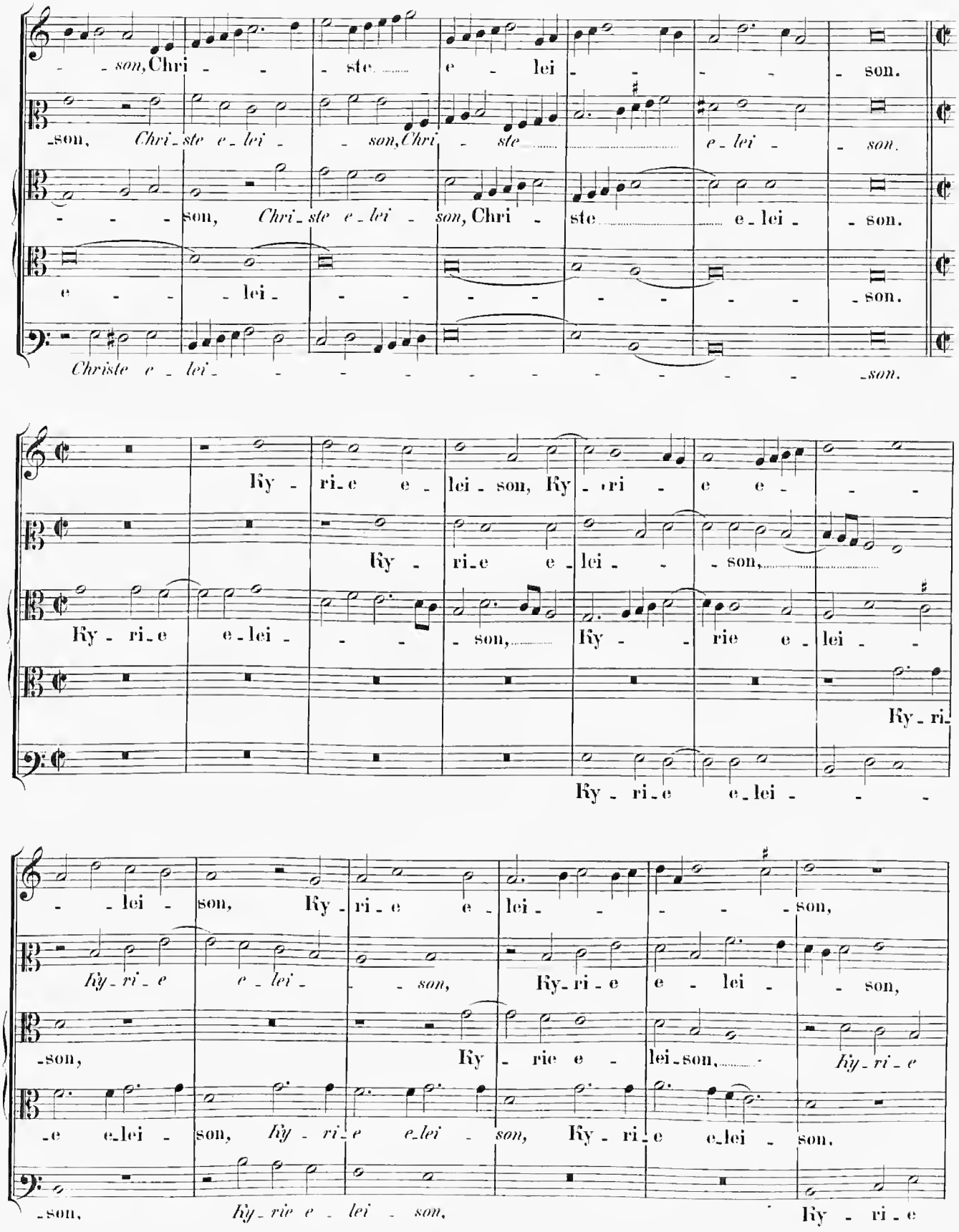
son, Chri - - ste e - lei - - - son.
son, Chri - ste e - lei - son, Chri - ste e - lei - son.
son, Chri - ste e - lei - son, Chri - ste e - lei - son.
e - - lei - - - - - - - - son.
Christe e - lei - - - - - - - - - - son.
Ky - ri - e e - lei - son, Ky - ri - e e - - -
Ky - ri - e e - lei - - son,
Ky - ri - e e - lei - - - son, Ky - rie e - lei - -
Ky - ri -
Ky - ri - e e - lei - - -
- - lei - son, Ky - ri - e e - lei - - - - son,
Ky - ri - e e - lei - son,
Ky - ri - e e - lei - - - son,
- son, Ky - rie e - lei - son, Ky - ri -
- e e - lei - son, Ky - ri - e e - lei - son,
- son, Ky - rie e - lei - son, Ky - ri - e

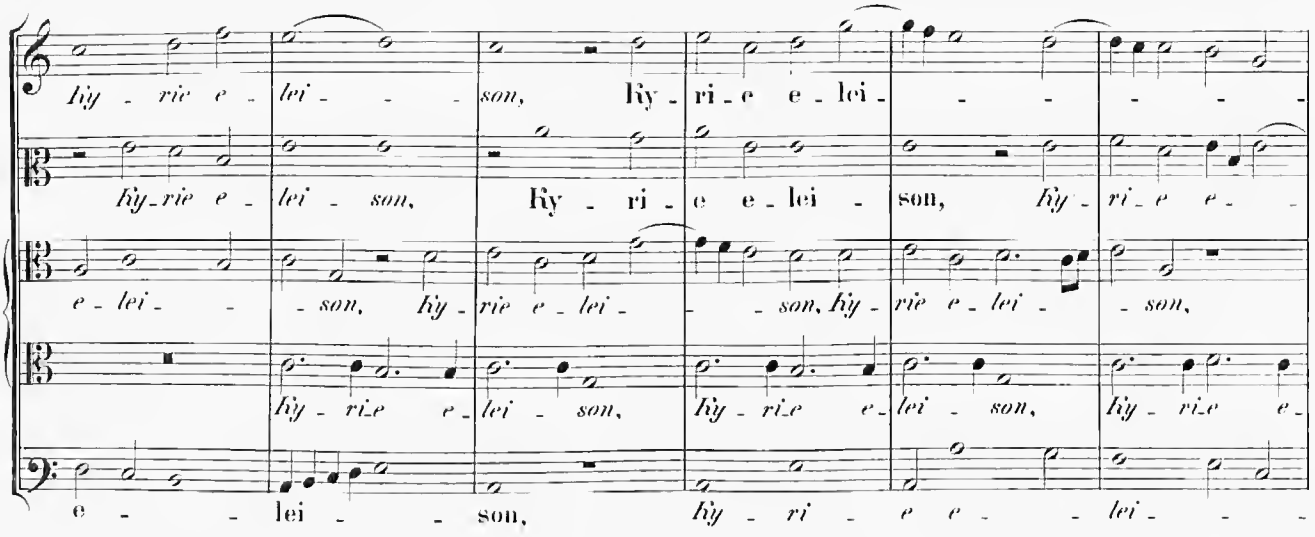
Ky - rie e - lei - - - son, Ky - ri - e e - lei - - - - - -
Ky - rie e - lei - son, Ky - ri - e e - lei - son, Ky - ri - e e -
e - lei - - son, Ky - rie e - lei - - son, Ky - rie e - lei - son,
Ky - rie e - lei - son, Ky - rie e - lei - son, Ky - rie e -
e - - lei - - son, Ky - ri - e e - - lei - - -

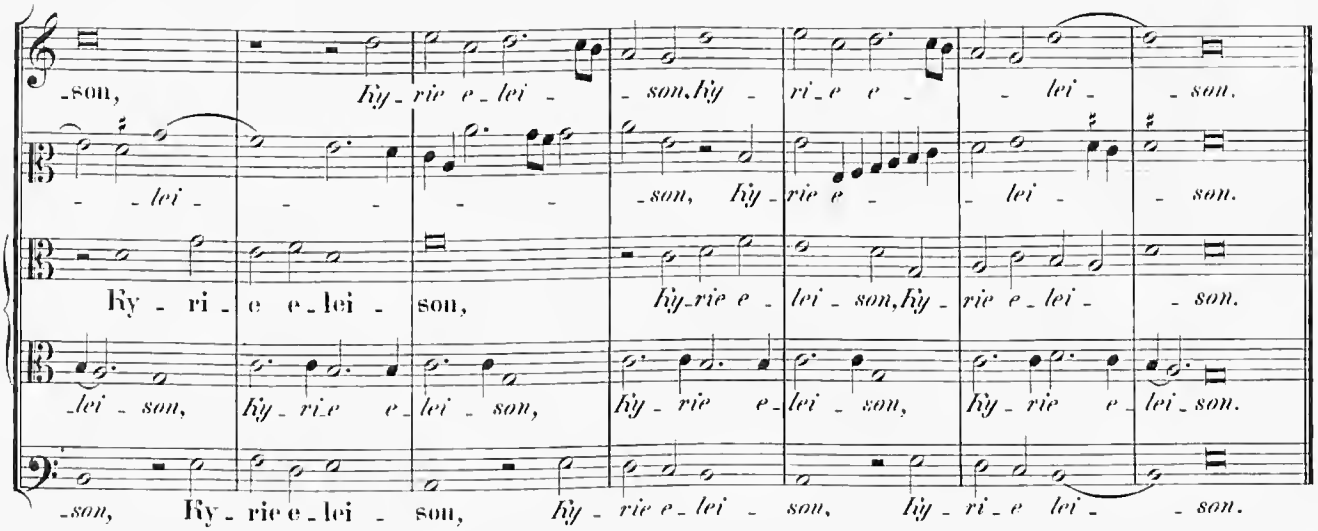
-son, Ky - rie e - lei - son, Ky - ri - e e - lei - son.
- lei - - - - son, Ky - rie e - lei - son.
Ky - ri - e e - lei - son, Ky - rie e - lei - son, Ky - rie e - lei - son.
- lei - son, Ky - rie e - lei - son, Ky - rie e - lei - son, Ky - rie e - lei - son.
-son, Ky - rie e - lei - son, Ky - rie e - lei - son, Ky - ri - e lei - son.

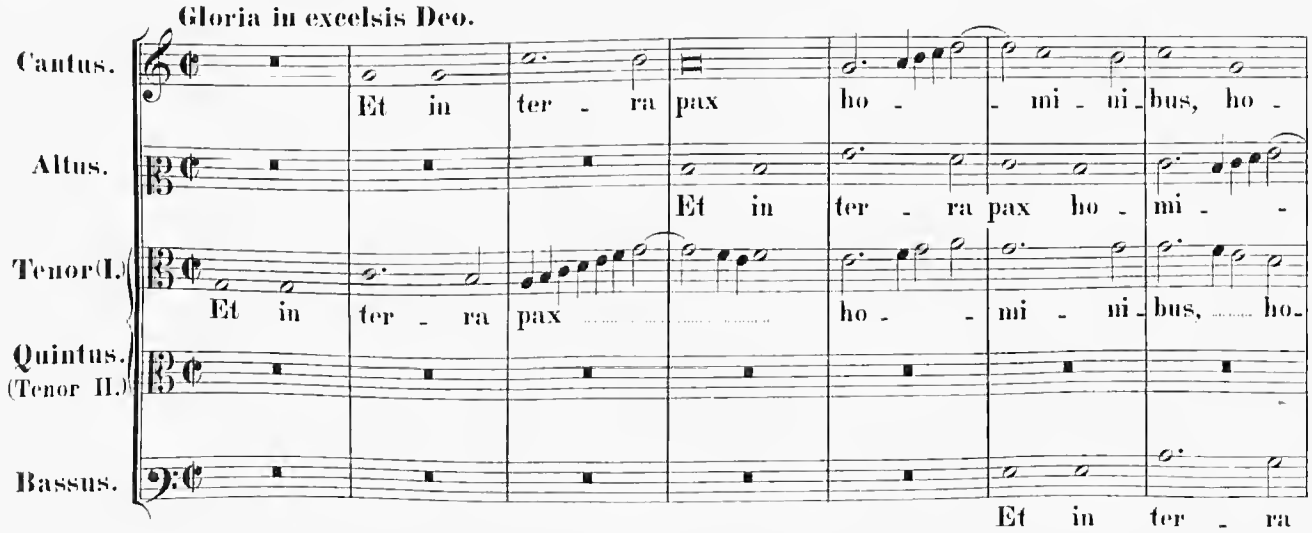
Gloria in excelsis Deo.
Cantus.
Et in ter - ra pax ho - - mi - ni - bus, ho -
Altus.
Et in ter - ra pax ho - mi - -
Tenor(I.)
Et in ter - ra pax ho - - mi - ni - bus, ho -
Quintus. (Tenor II.)
Bassus.
Et in ter - ra

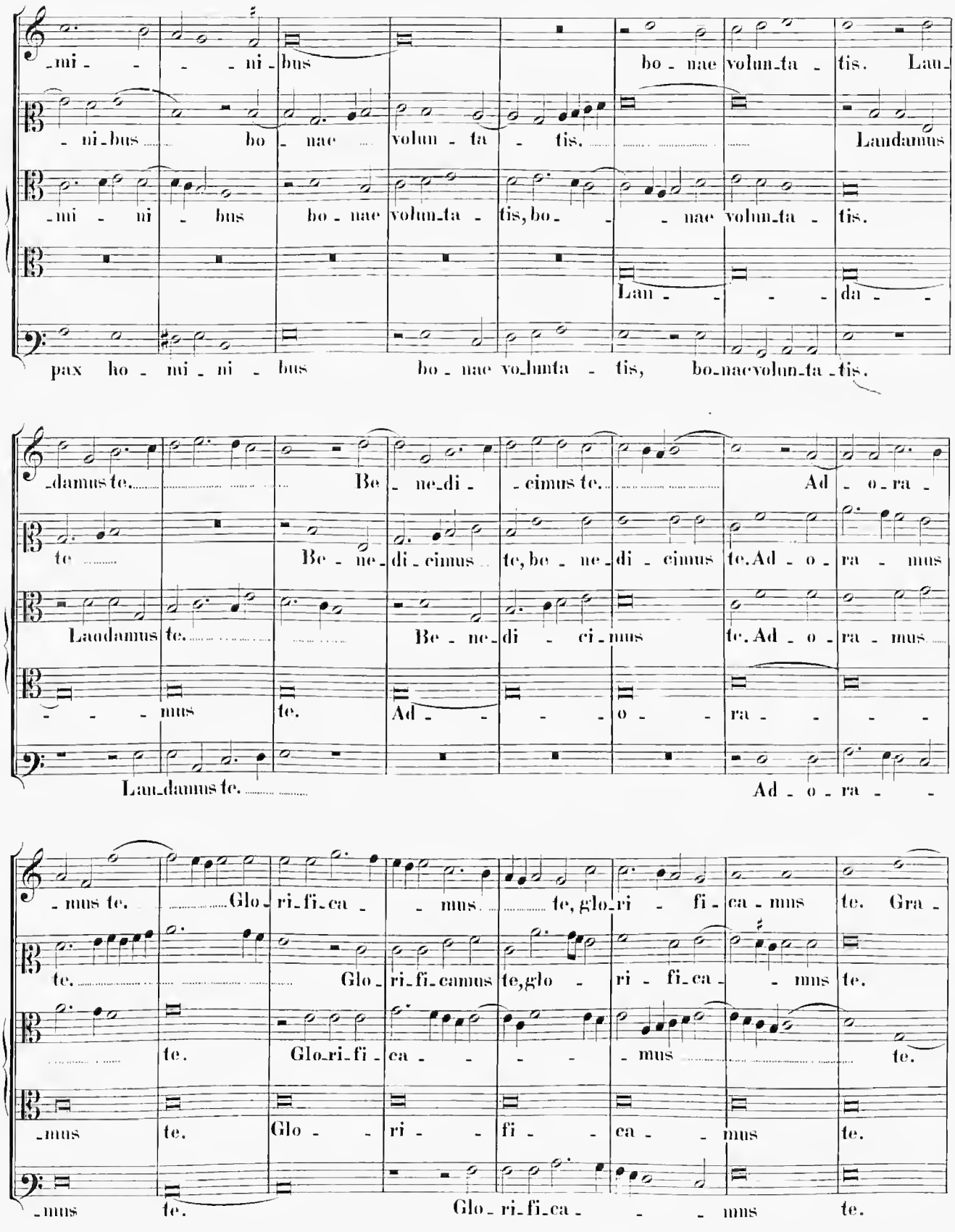
-mi - - - - ni - bus bo - nae volun-ta - tis. Lau-
- ni-bus bo - nae volun - ta - tis. Laudamus
-mi - ni - bus bo - nae volun-ta - tis, bo - - nae volun-ta - tis.
Lau - - - - da - -
pax ho - mi - ni - bus bo - nae vo-lunta - tis, bo-nae volun-ta - tis.
-damus te. Be - ne-di - - cimus te. Ad - o - ra -
te Be - ne - di - cimus te, be - ne - di - cimus te. Ad - o - ra - mus
Laudamus te. Be - ne - di - ci - mus te. Ad - o - ra - mus
- - - mus te. Ad - - - - o - - ra - - - -
Lau-damus te. Ad - o - ra - -
- mus te. Glo - ri-fi-ca - - mus te, glo-ri - fi - ca - mus te. Gra -
te. Glo - ri-fi-camus te, glo - ri - fi-ca - - mus te.
te. Glo-ri-fi - ca - - - - - mus te.
-mus te. Glo - - ri - - fi - - ca - - mus te.
-mus te. Glo - ri-fi-ca - - - mus te.

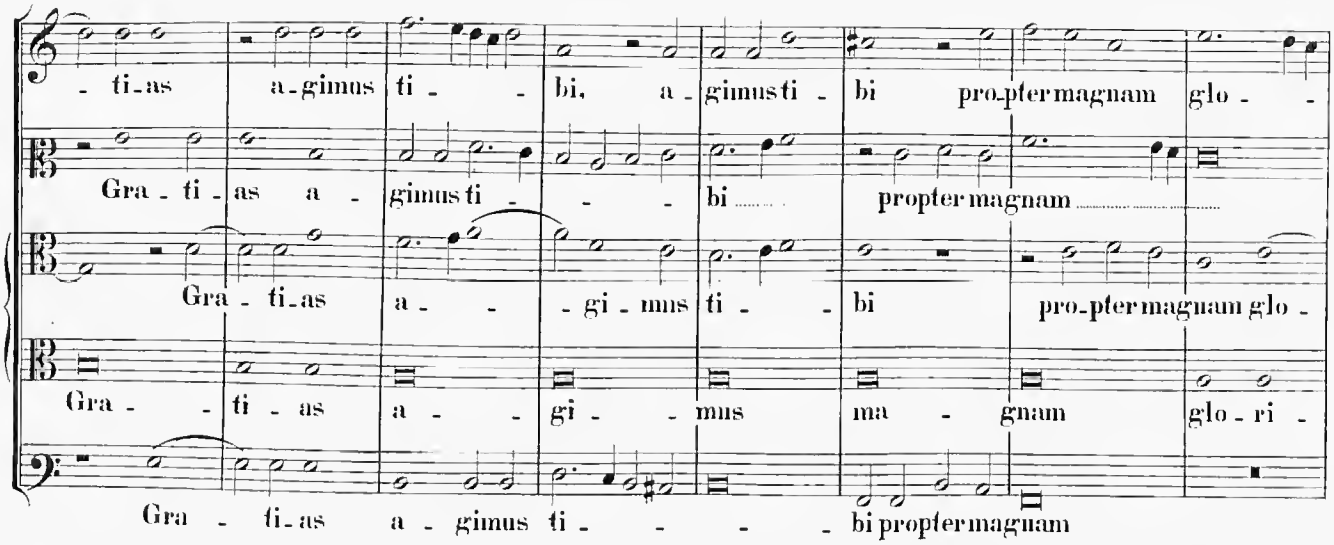
- ti-as a-gimus ti - - bi, a-gimus ti - bi pro-pter magnam glo - -
Gra - ti-as a - gimus ti - - - bi ..... propter magnam .....
Gra - ti-as a - - - gi - mus ti - - bi pro-pter magnam glo -
Gra - - ti - as a - - gi - - mus ma - gnam glo-ri -
Gra - ti-as a - gimus ti - - - - bi propter magnam

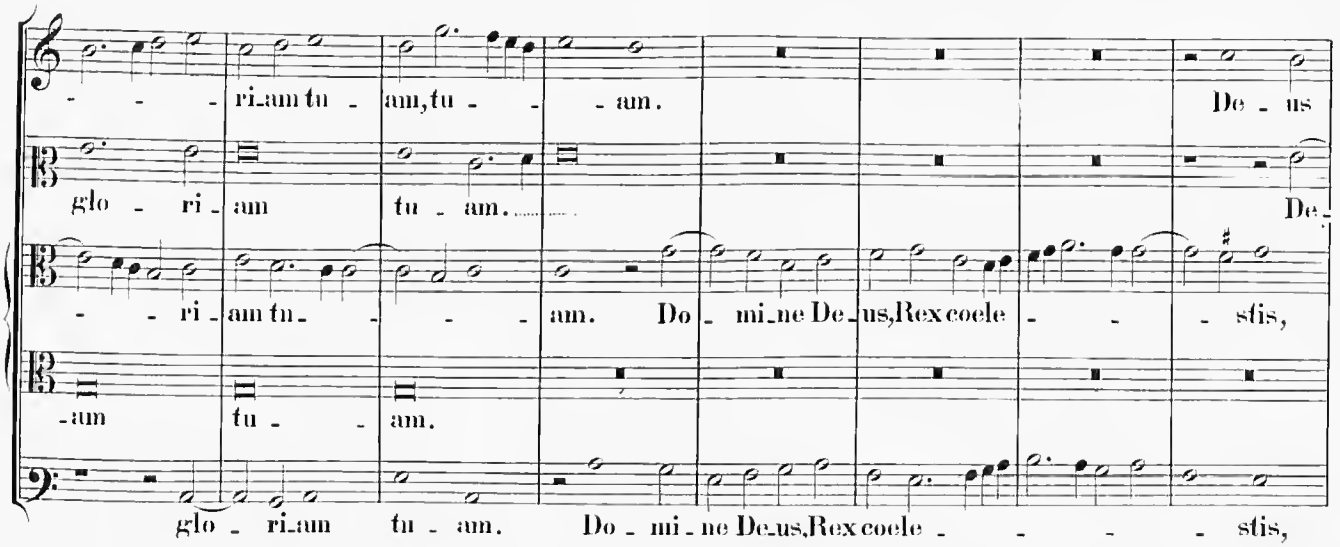
- - - ri-am tu - am, tu - - am. De - us
glo - ri - am tu - am. ..... De-
- - ri - am tu - - - - am. Do - mi-ne De-us, Rex coele - - - stis,
-am tu - - am.
glo - ri-am tu - am. Do - mi - ne De-us, Rex coele - - - - stis,

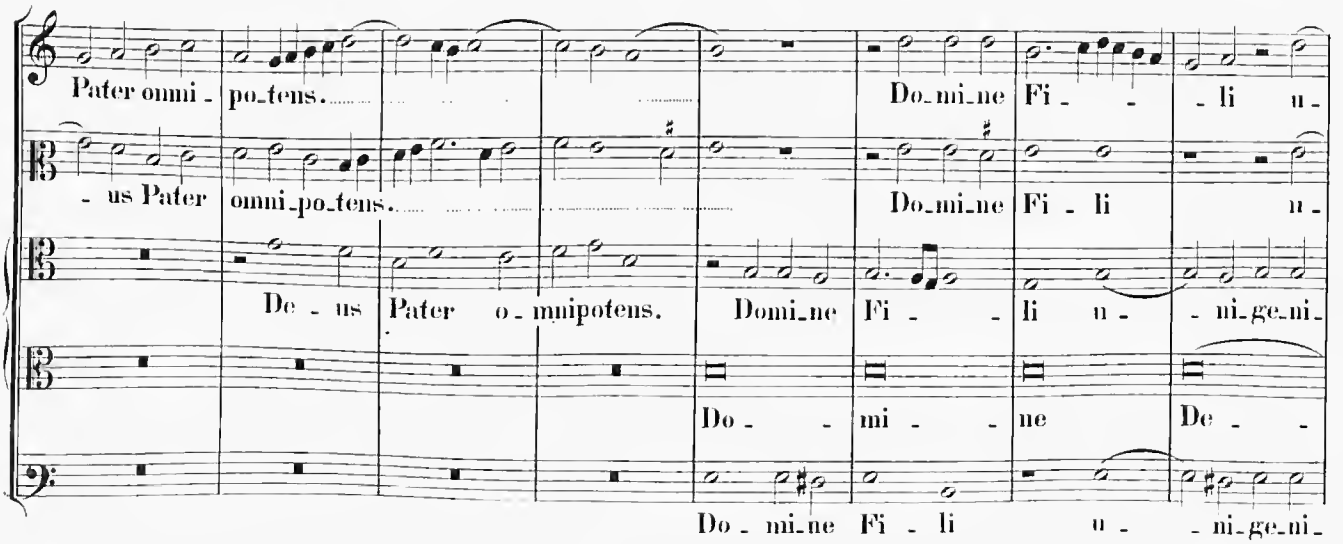
Pater omni - po-tens. ..... Do-mi-ne Fi - - li u -
- us Pater omni-po-tens. ..... Do-mi-ne Fi - li u -
De - us Pater o - mnipotens. Domi-ne Fi - - li u - - ni-ge-ni-
Do - - mi - - ne De - -
Do - mi-ne Fi - li u - - ni-ge-ni-

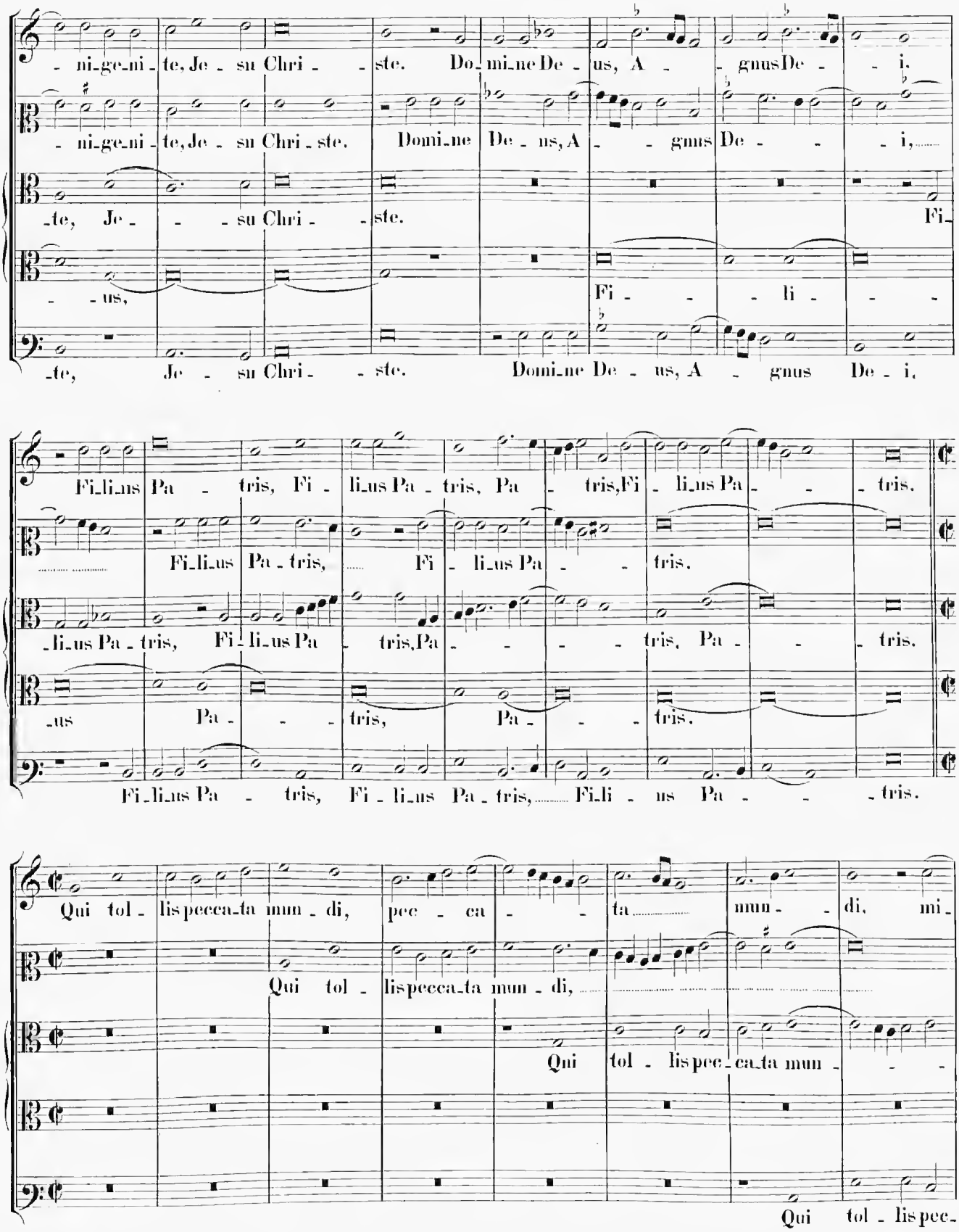
-ni-ge-ni-te, Je-su Chri-ste. Do-mi-ne De-us, A-gnus De-i,
-ni-ge-ni-te, Je-su Chri-ste. Domi-ne De-us, A-gnus De-i,
-te, Je-su Chri-ste.
Fi-
-us,
Fi-li-
-te, Je-su Chri-ste. Domi-ne De-us, A-gnus De-i,
Fi-li-us Pa-tris, Fi-li-us Pa-tris, Pa-tris, Fi-li-us Pa-tris.
Fi-li-us Pa-tris, Fi-li-us Pa-tris.
-li-us Pa-tris, Fi-li-us Pa-tris, Pa-tris, Pa-tris.
-us Pa-tris, Pa-tris.
Fi-li-us Pa-tris, Fi-li-us Pa-tris, Fi-li-us Pa-tris.
Qui tol-lis pecca-ta mun-di, pec-ca-ta mun-di, mi-
Qui tol-lis pecca-ta mun-di,
Qui tol-lis pec-ca-ta mun-
Qui tol-lis pec-

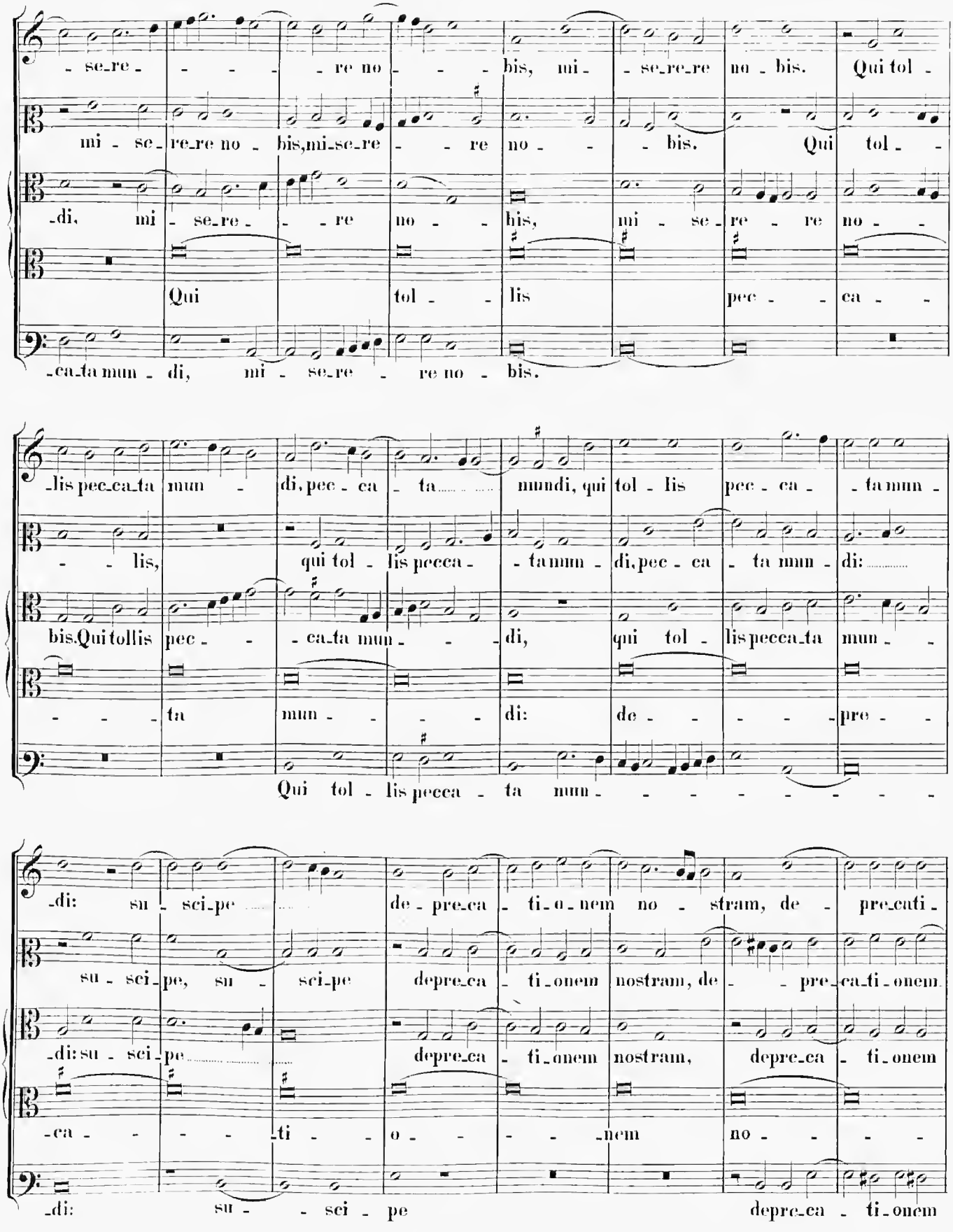
-se-re- re no bis, mi- se-re-re no-bis. Qui tol-
mi-se-re-re no-bis, mi-se-re re no bis. Qui tol-
-di, mi-se-re- re no- bis, mi-se-re re no-
Qui tol- lis pec- ca-
-ca-ta mun-di, mi-se-re re no-bis.
-lis pec-ca-ta mun- di, pec-ca- ta mundi, qui tol-lis pec-ca- ta mun-
- lis, qui tol-lis pecca- ta mun- di, pec-ca- ta mun- di:
bis. Qui tollis pec- ca-ta mun- di, qui tol-lis pecca-ta mun-
- ta mun- di: de- pre-
Qui tol-lis pecca-ta mun-
-di: su-sci-pe de-pre-ca-ti-o-nem no-stram, de- pre-cati-
su-sci-pe, su- sci-pe depre-ca-ti-onem nostram, de- pre-ca-ti-onem
-di: su-sci-pe depre-ca-ti-onem nostram, depre-ca-ti-onem
-ca- ti- o- nem no-
-di: su- sci-pe depre-ca-ti-onem

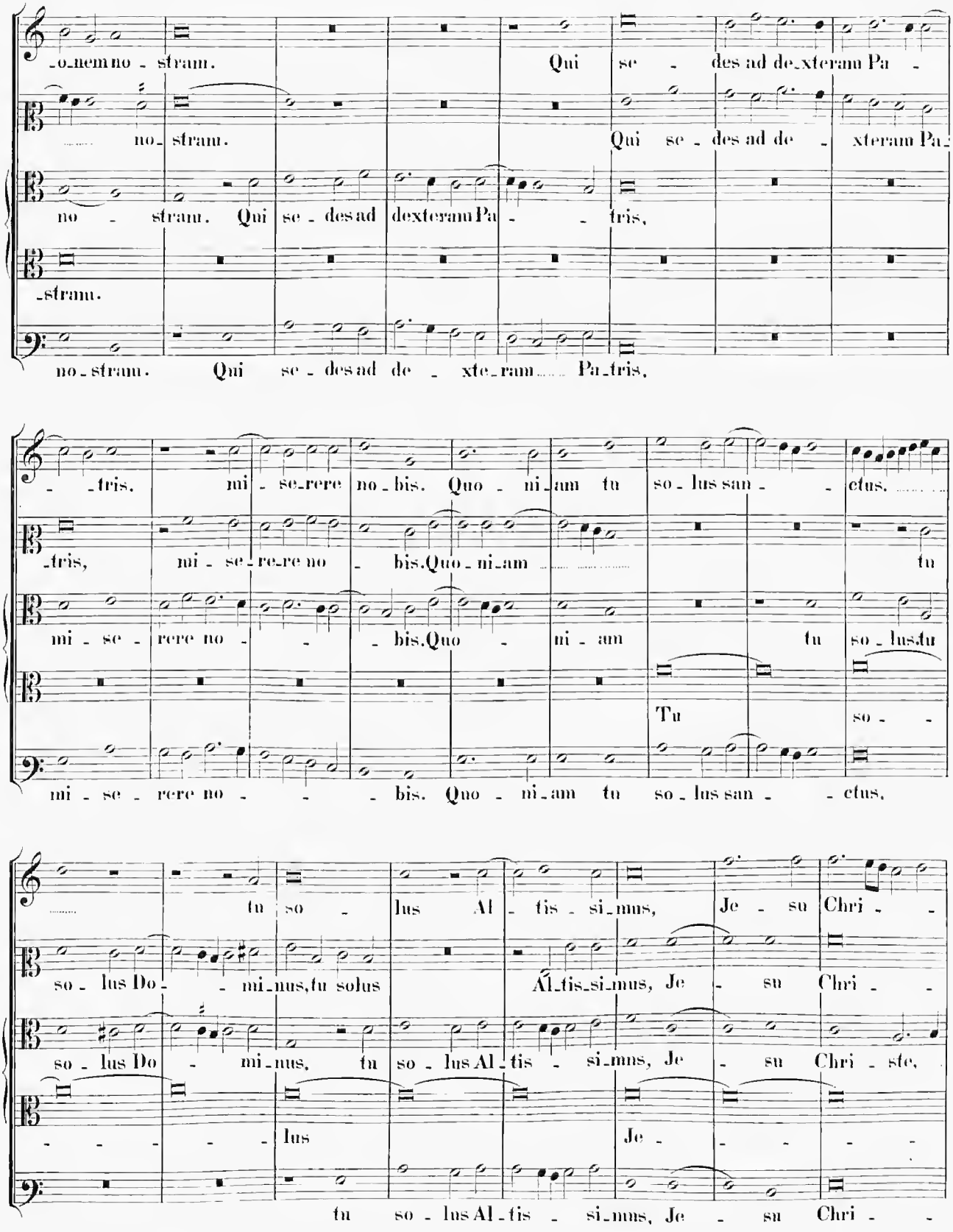
-o-nem no - stram. Qui se - des ad de-xteram Pa -
no-stram. Qui se - des ad de - xteram Pa-
no - stram. Qui se - des ad dexteram Pa - - tris,
-stram.
no-stram. Qui se - des ad de - xte-ram Pa-tris,
- -tris. mi - se-rere no-bis. Quo - ni-am tu so - lus san - - ctus.
-tris, mi - se-re-re no - bis. Quo - ni-am tu
mi - se - rere no - - - bis. Quo - ni - am tu so - lus tu
Tu so - -
mi - se - rere no - - - bis. Quo - ni-am tu so - lus san - - ctus.
tu so - lus Al - tis - si-mus, Je - su Chri - -
so - lus Do - - mi-nus, tu solus Al-tis-si-mus, Je - su Chri - -
so - lus Do - mi-nus, tu so - lus Al-tis - si-mus, Je - su Chri - ste,
- - - - - lus Je - - - - -
tu so - lus Al-tis - si-mus, Je - su Chri - -

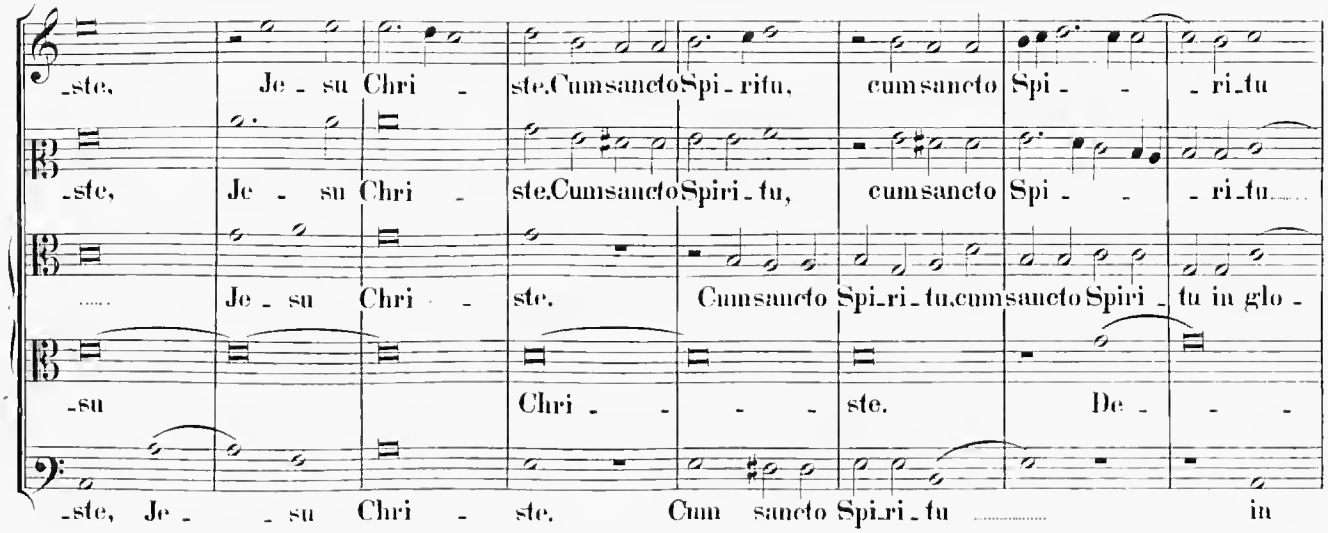
-ste, Je - su Chri - ste. Cum sancto Spi - ritu, cum sancto Spi - - - ri_tu
-ste, Je - su Chri - ste. Cum sancto Spiri_tu, cum sancto Spi - - - ri_tu
Je - su Chri - ste. Cum sancto Spi_ri_tu, cum sancto Spiri - tu in glo -
-su Chri - - - - ste. De - - -
-ste, Je - - su Chri - ste. Cum sancto Spi_ri_tu in

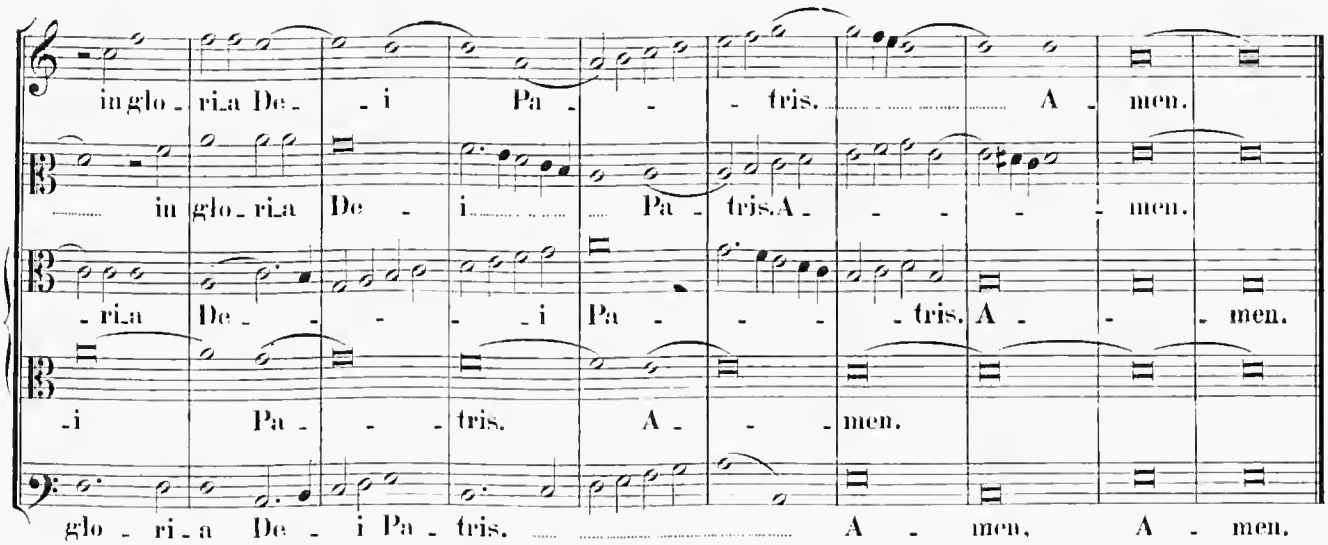
in glo - ri_a De - - i Pa - - - tris. A - men.
in glo - ri_a De - i Pa - tris. A - - - - men.
- ri_a De - - - - i Pa - - - tris. A - - men.
-i Pa - - - tris. A - - men.
glo - ri - a De - i Pa - tris. A - men, A - men.

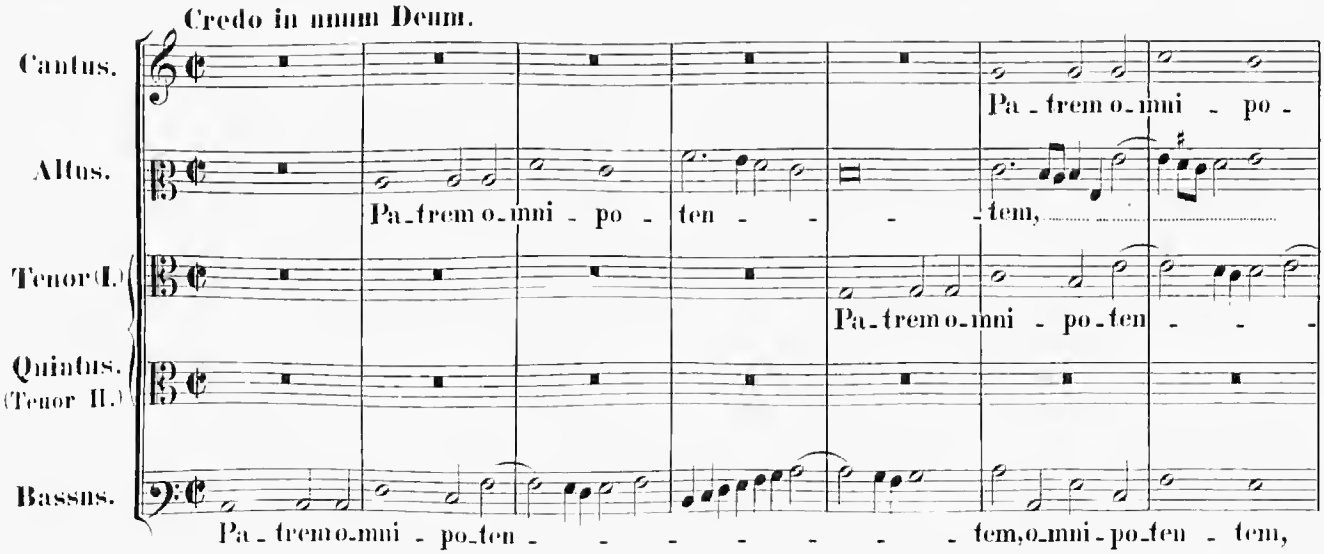
Credo in unum Deum.
Cantus.
Pa - trem o - mni - po -
Altus.
Pa_trem o_mni - po - ten - - - tem,
Tenor (I.)
Pa_trem o_mni - po_ten - - -
Quintus. (Tenor II.)
Bassus.
Pa - trem o_mni - po_ten - - - - - - tem, o_mni - po_ten - tem,

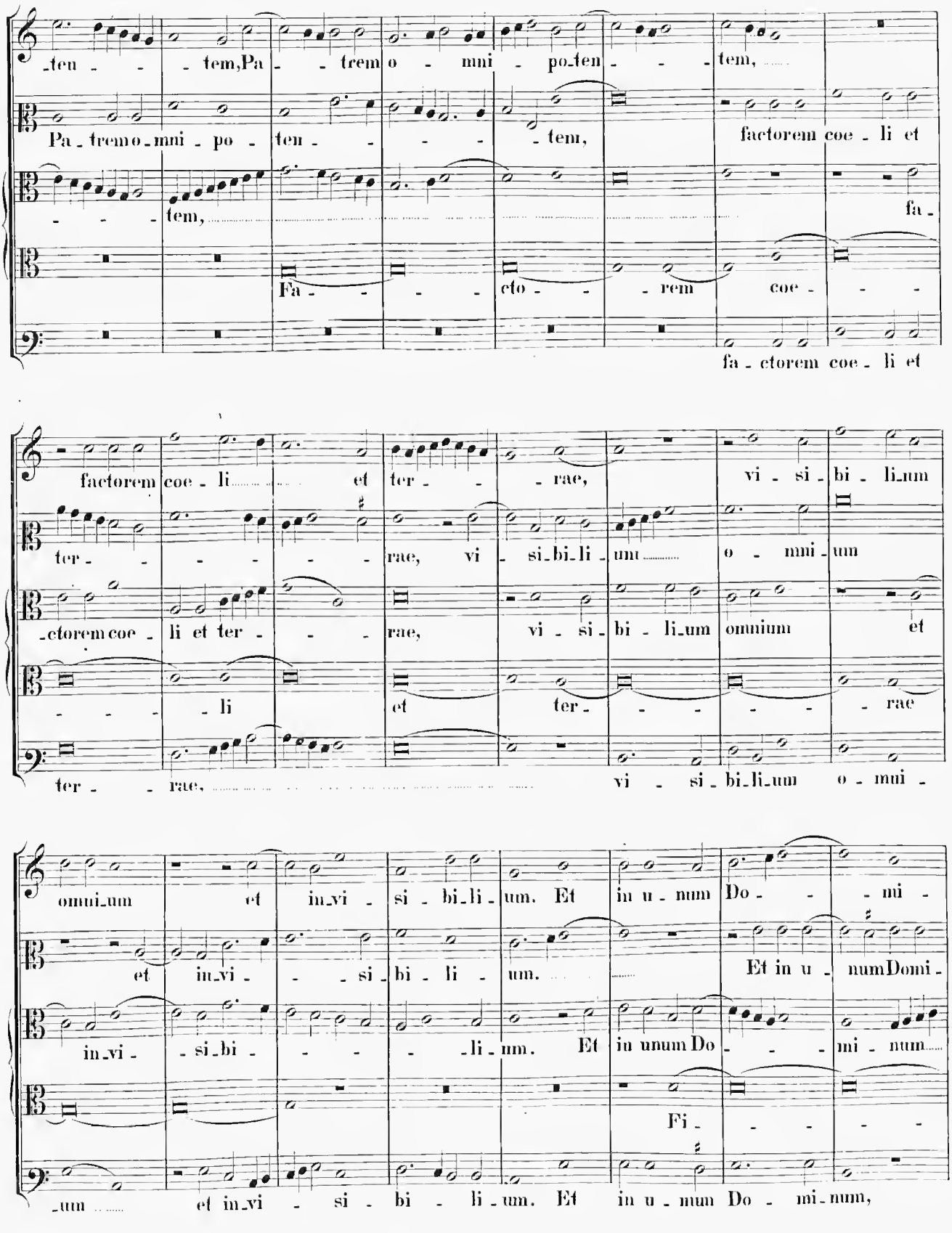
ten - - - tem, Pa - - trem o - mni - po - ten - - - tem,
Pa - trem o - mni - po - ten - - - - - tem, factorem coe - li et
- - - - tem, fa -
Fa - - - - cto - - - rem coe - - -
fa - ctorem coe - li et
factorem coe - li et ter - - - rae, vi - si - bi - li - um
ter - - - - - - rae, vi - si - bi - li - um o - mni - um
- ctorem coe - li et ter - - - rae, vi - si - bi - li - um omnium et
- - - - li et ter - - - - - - rae
ter - - rae, vi - si - bi - li - um o - mni -
omni - um et in - vi - si - bi - li - um. Et in u - num Do - - - mi -
et in - vi - - - si - bi - li - um. Et in u - num Domi -
in - vi - si - bi - - - - - li - um. Et in unum Do - - - mi - num
Fi - - - - -
- um et in - vi - si - bi - li - um. Et in u - num Do - mi - num,

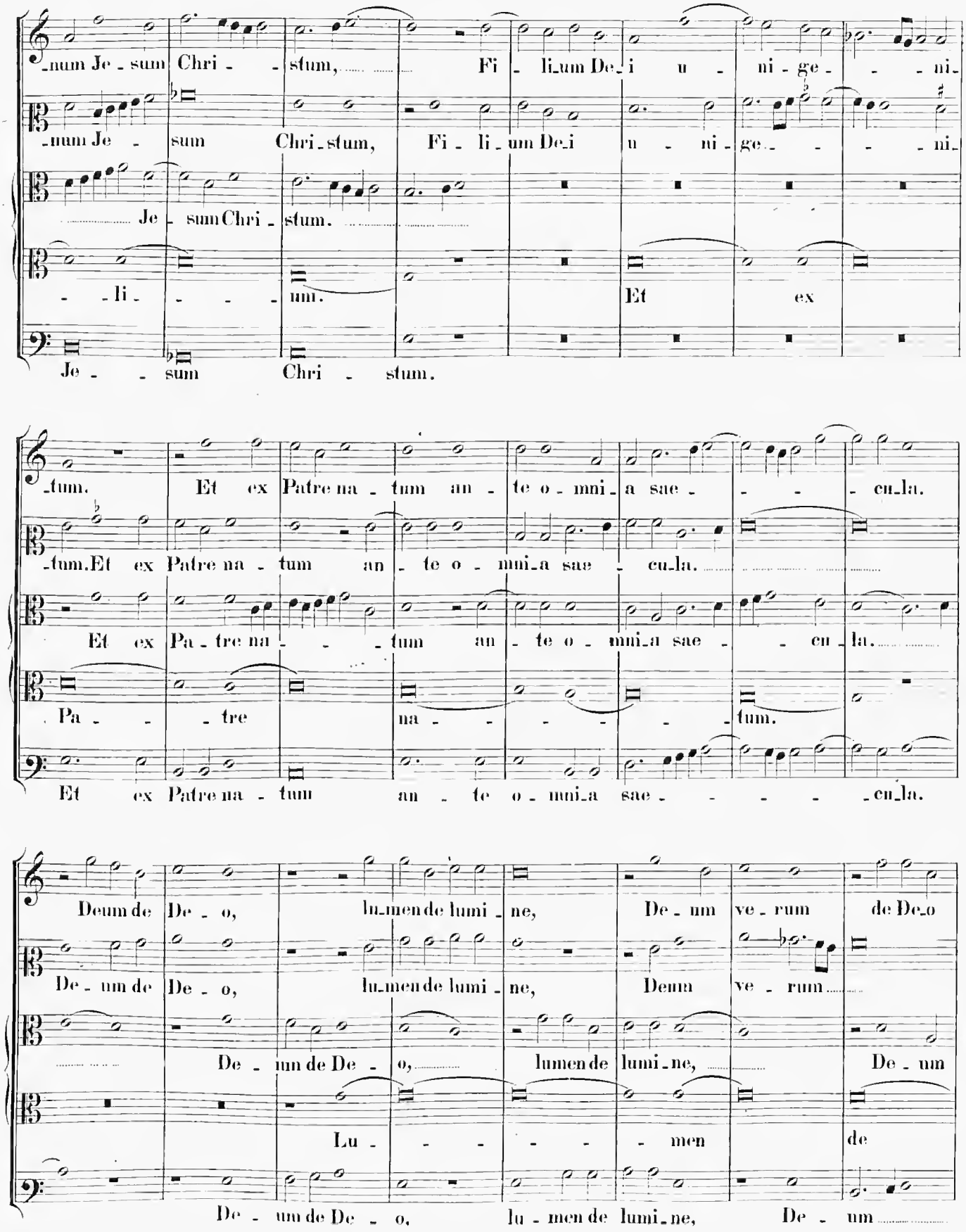
num Je - sum Chri - stum, Fi - li_um De_i u - ni - ge - ni_
num Je - sum Chri_stum, Fi - li_um De_i u - ni - ge - ni_
Je - sum Chri - stum.
- li - um. Et ex
Je - sum Chri - stum.
tum. Et ex Patre na - tum an - te o - mni_a sae - cu_la.
tum. Et ex Patre na - tum an - te o - mni_a sae - cu_la.
Et ex Pa - tre na - tum an - te o - mni_a sae - cu_la.
Pa - tre na - tum.
Et ex Patre na - tum an - te o - mni_a sae - cu_la.
Deum de De - o, lu_men de lumi - ne, De - um ve - rum de De_o
De - um de De - o, lu_men de lumi - ne, Deum ve - rum
De - um de De - o, lumen de lumi_ne, De - um
Lu - men de
De - um de De - o, lu - men de lumi_ne, De - um

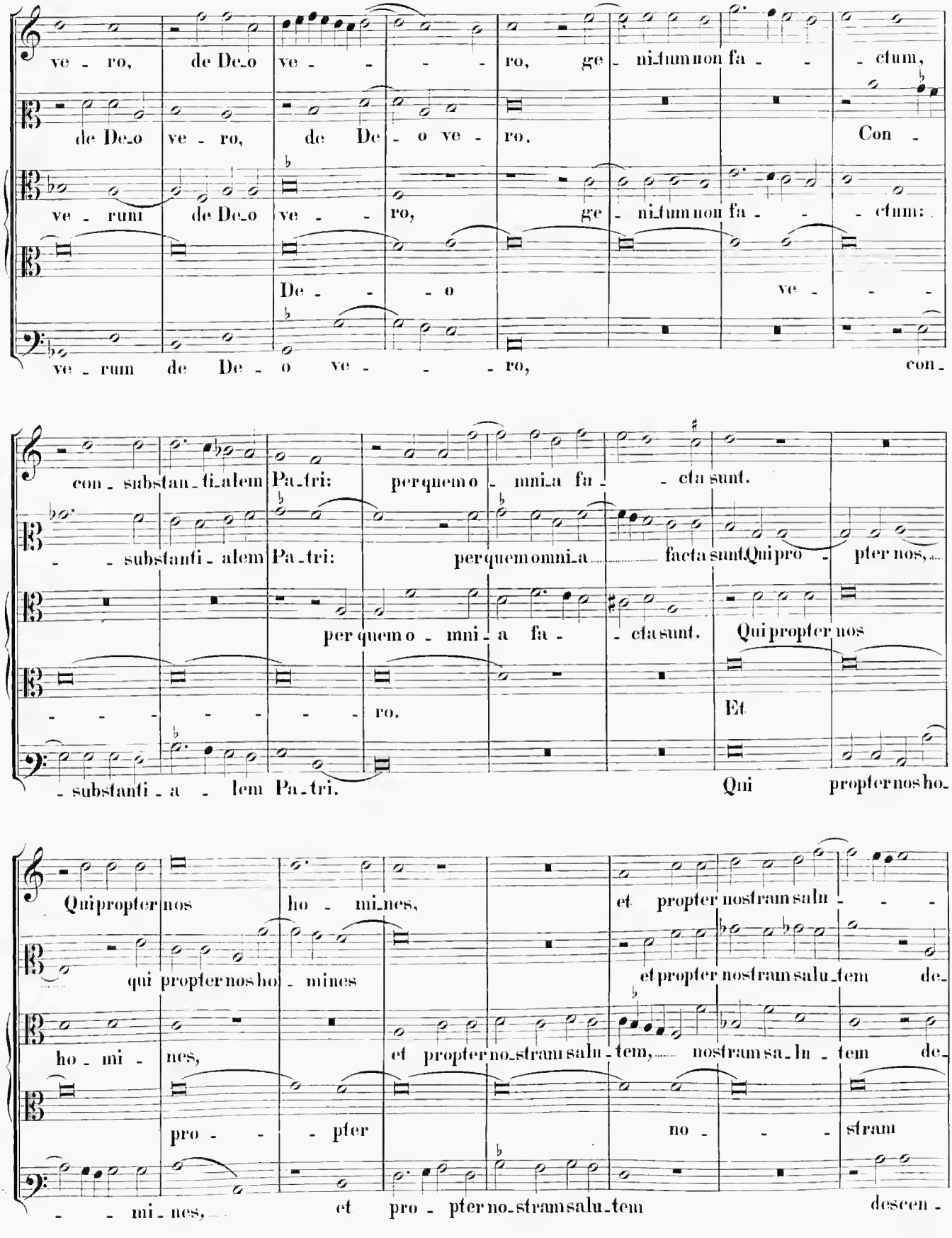
ve - ro, de De_o ve - - - - ro, ge - ni_tum non fa - - - ctum,
de De_o ve - ro, de De - o ve - ro, Con -
ve - rum de De_o ve - - ro, ge - ni_tum non fa - - - ctum:
De - - - o ve - - -
ve - rum de De - o ve - - - ro, con -
con - substan_ti_alem Pa_tri: per quem o - mni_a fa - - cta sunt.
- - substanti - alem Pa_tri: per quem omni_a facta sunt. Qui pro - pter nos,
per quem o - mni - a fa - - cta sunt. Qui propter nos
- - - - - - - ro. Et
- substanti - a - lem Pa_tri. Qui propter nos ho_
Qui propter nos ho - mi_nes, et propter nostram salu - - -
qui propter nos ho - mines et propter nostram salu_tem de_
ho - mi - nes, et propter no_stram salu - tem, nostram sa_lu - tem de_
pro - - - pter no - - - stram
- - mi - nes, et pro - pter no_stram salu_tem descen -

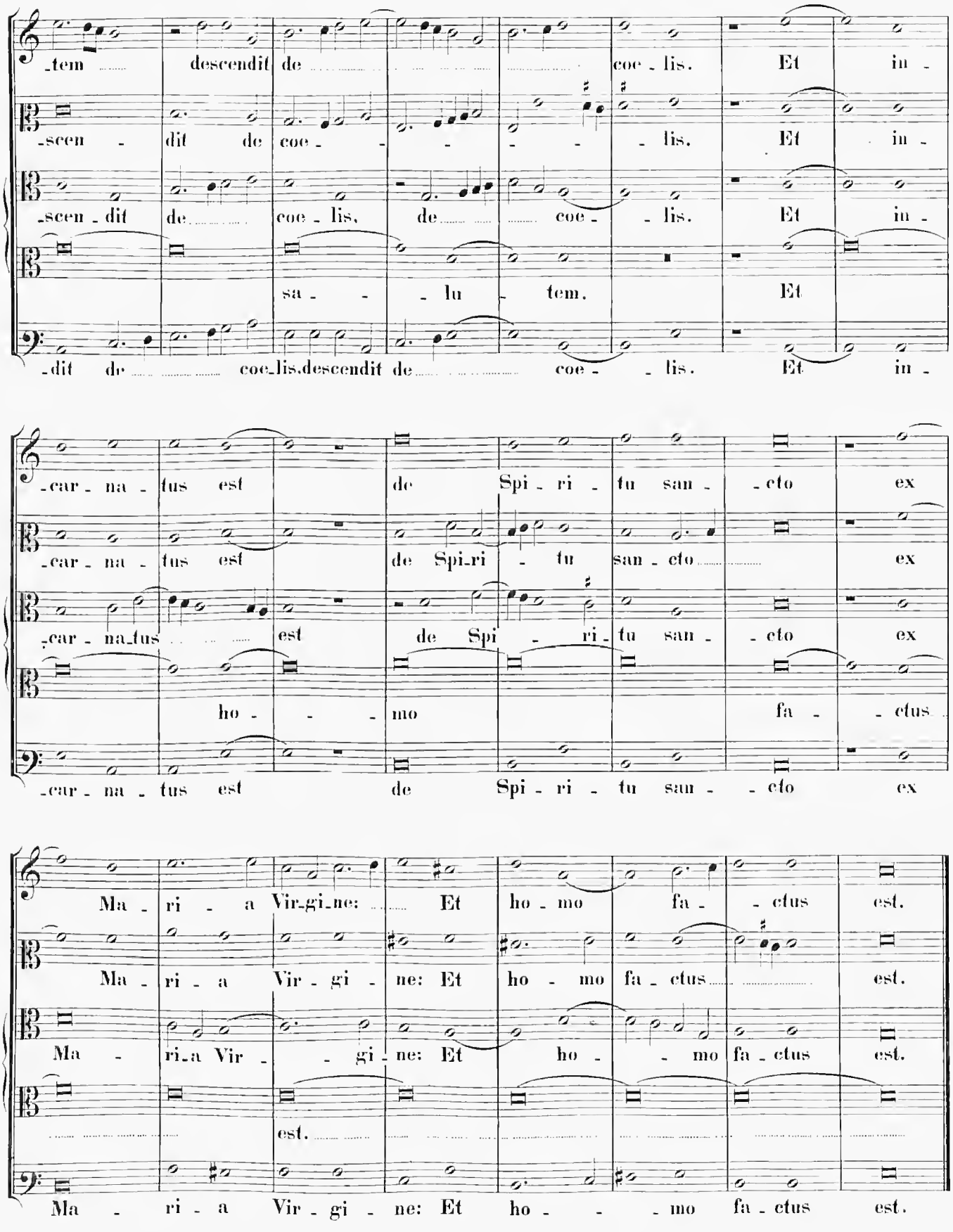
-tem descendit de coe-lis. Et in-
-scen-dit de coe- - - - - lis. Et in-
-scen-dit de coe-lis, de coe- - lis. Et in-
sa- - - lu- tem. Et
-dit de coe-lis, descendit de coe- - lis. Et in-
-car-na-tus est de Spi-ri-tu san- -cto ex
-car-na-tus est de Spi-ri-tu san-cto ex
-car-na-tus est de Spi-ri-tu san- -cto ex
ho- - - mo fa- -ctus
-car-na-tus est de Spi-ri-tu san- -cto ex
Ma-ri-a Vir-gi-ne: Et ho-mo fa- -ctus est.
Ma-ri-a Vir-gi-ne: Et ho-mo fa-ctus est.
Ma-ri-a Vir- -gi-ne: Et ho- -mo fa-ctus est.
est.
Ma-ri-a Vir-gi-ne: Et ho- -mo fa-ctus est.

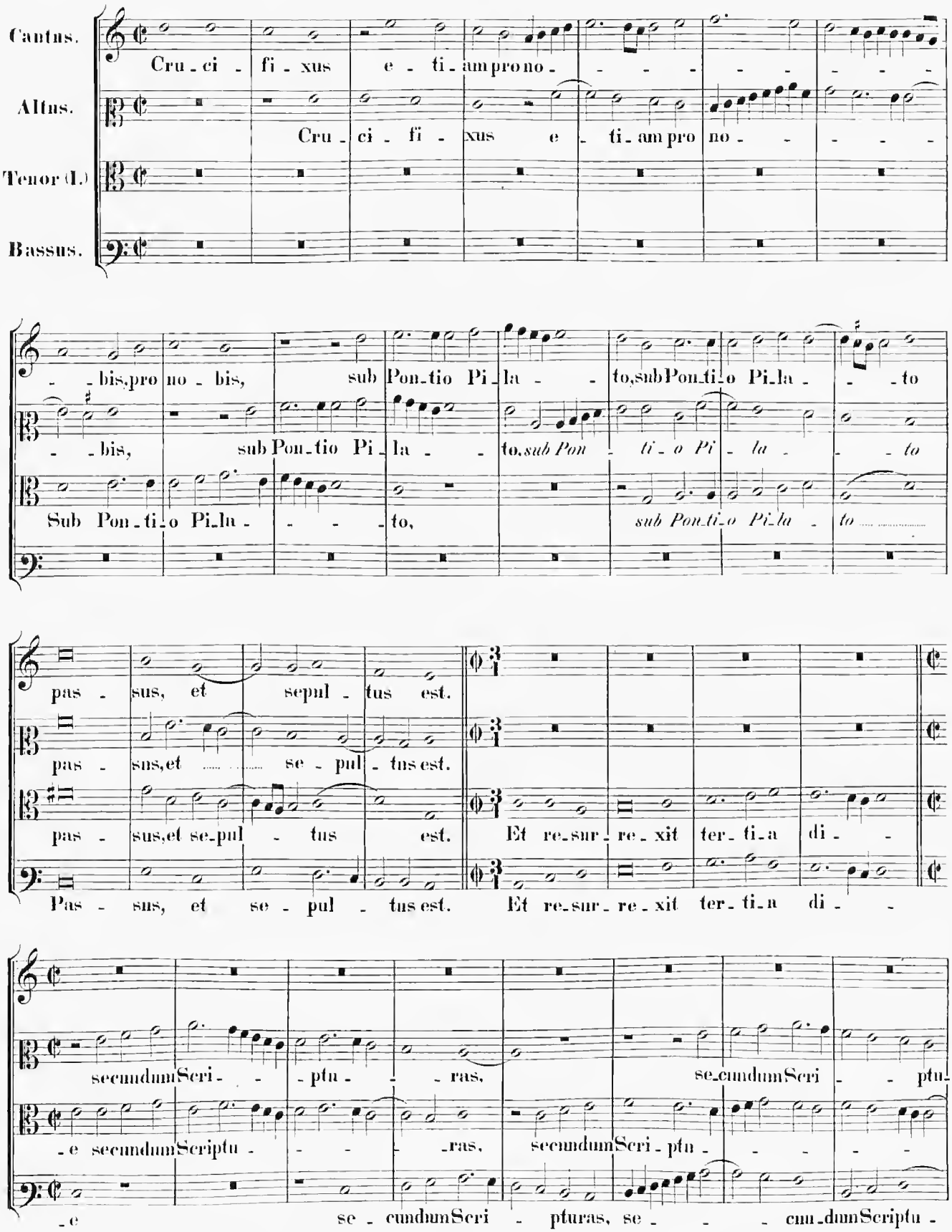
Cantus.
Cru - ci - fi - xus e - ti - am pro no - - - - - - - - -
Altus.
Cru - ci - fi - xus e - ti - am pro no - - - - -
Tenor (I.)
Bassus.
- - bis, pro no - bis, sub Pon - tio Pi - la - - to, sub Pon - ti - o Pi - la - - - to
- - bis, sub Pon - tio Pi - la - - to, sub Pon - ti - o Pi - la - - to
Sub Pon - ti - o Pi - la - - - - to,
sub Pon - ti - o Pi - la - to
pas - sus, et sepul - tus est.
pas - sus, et se - pul - tus est.
pas - sus, et se - pul - tus est.
Et re - sur - re - xit ter - ti - a di - -
Pas - sus, et se - pul - tus est.
Et re - sur - re - xit ter - ti - a di - -
secundum Scri - - - ptu - - - ras,
se - cundum Scri - - - ptu -
- e secundum Scriptu - - - - - ras,
secundum Scri - ptu - - - - -
- e
se - cundum Scri - pturas, se - - - cun - dum Scriptu -

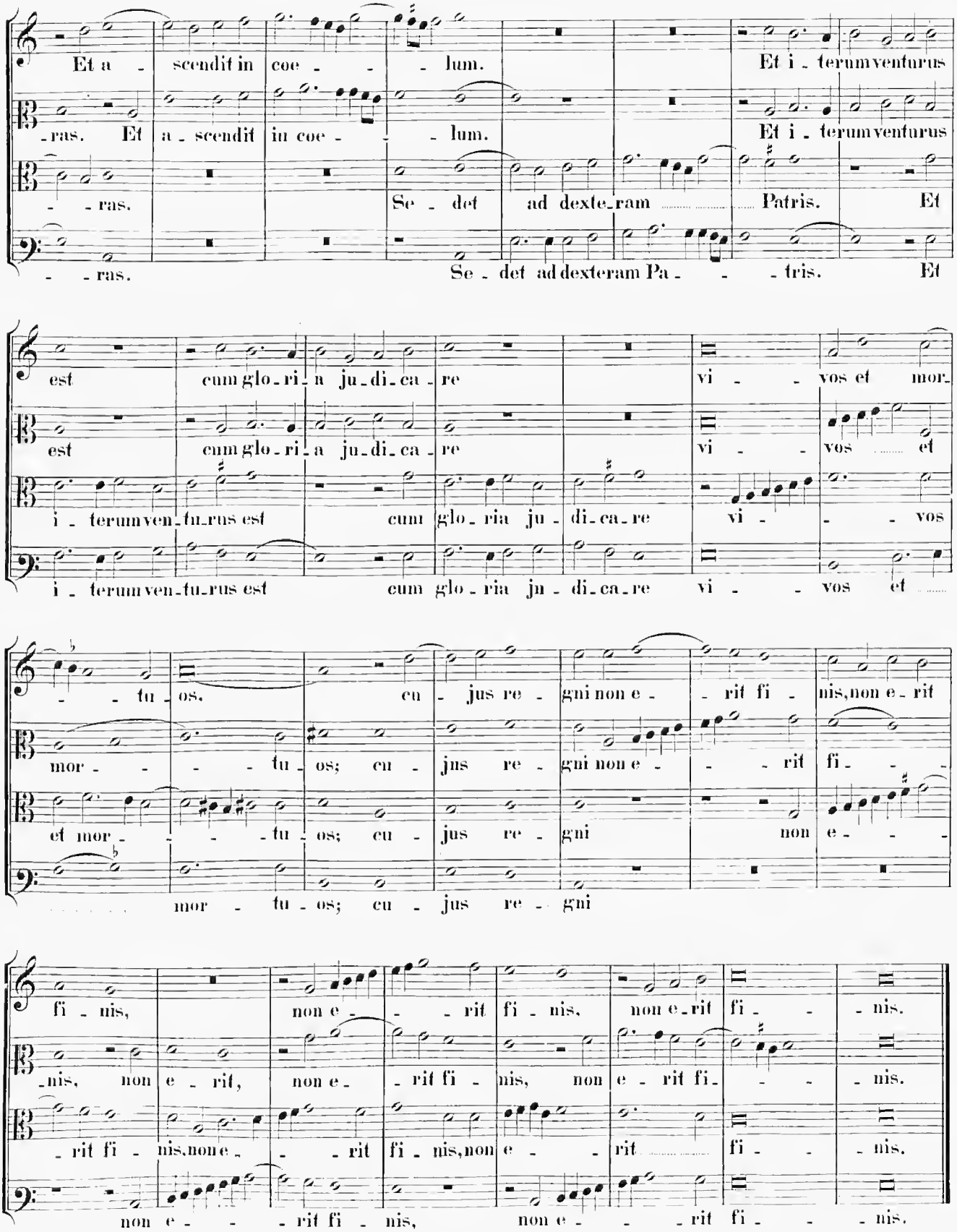
Et a - scendit in coe - - - lum. Et i - terum venturus
-ras. Et a - scendit in coe - - - lum. Et i - terum venturus
- - ras. Se - det ad dexte - ram Patris. Et
- - ras. Se - det ad dexteram Pa - - - tris. Et
est cum glo - ri - a ju - di - ca - re vi - - vos et mor -
est cum glo - ri - a ju - di - ca - re vi - - vos et
i - terum ven - tu - rus est cum glo - ria ju - di - ca - re vi - - vos
i - terum ven - tu - rus est cum glo - ria ju - di - ca - re vi - - vos et
- - tu - os. cu - jus re - gni non e - - rit fi - nis, non e - rit
mor - - - - tu - os; cu - jus re - gni non e - - - rit fi - - -
et mor - - - - tu - os; cu - jus re - gni non e - - -
mor - tu - os; cu - jus re - gni
fi - nis, non e - - - rit fi - nis, non e - rit fi - - - nis.
-nis, non e - rit, non e - - rit fi - nis, non e - rit fi - - - nis.
- rit fi - nis, non e - - - rit fi - nis, non e - - - rit fi - - - nis.
non e - - - rit fi - nis, non e - - - rit fi - - - nis.

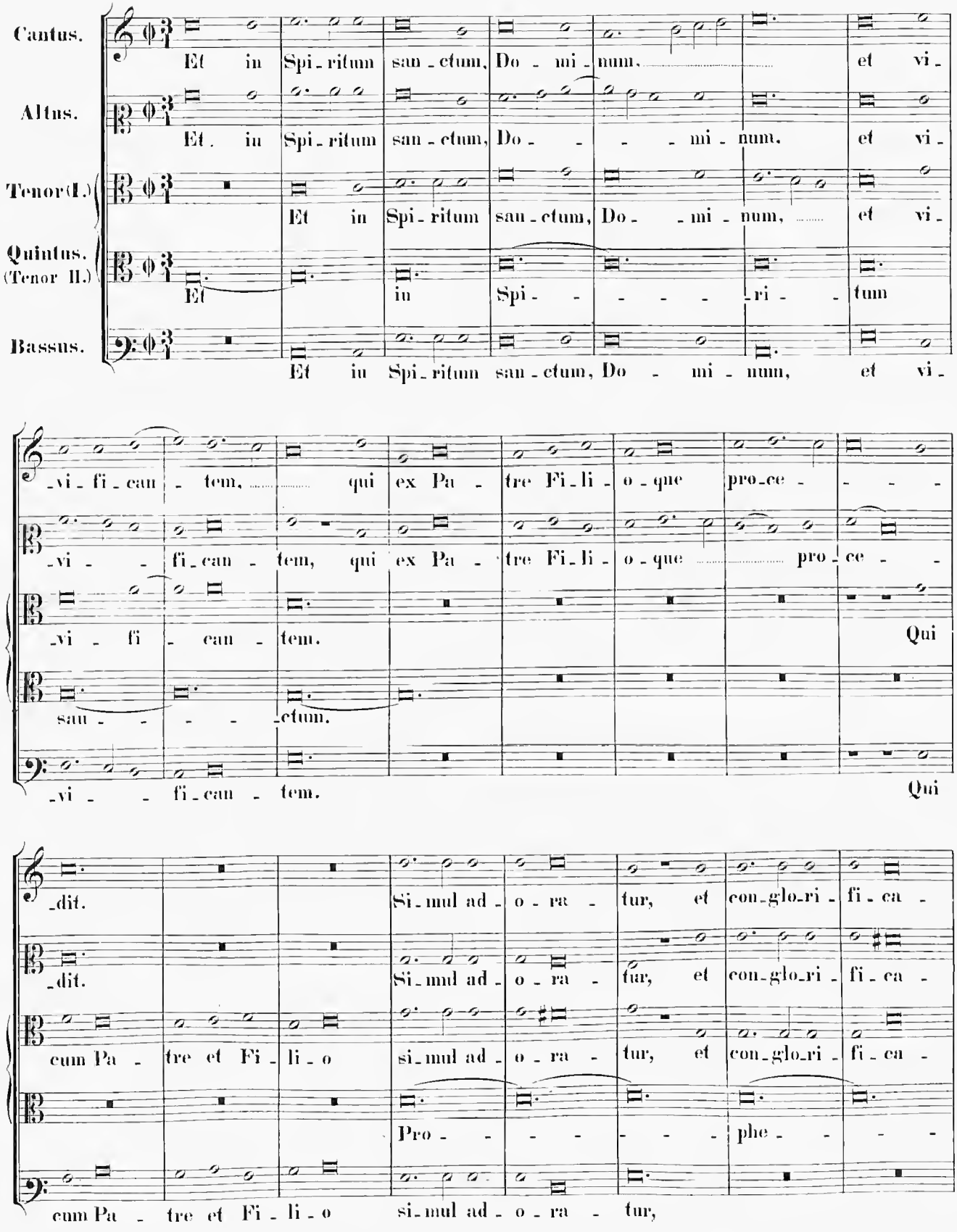
Cantus.
Et in Spi-ritum san-ctum, Do-mi-num, et vi-
Altus.
Et in Spi-ritum san-ctum, Do- -mi-num, et vi-
Tenor(I.)
Et in Spi-ritum san-ctum, Do- -mi-num, et vi-
Quintus. (Tenor II.)
Et in Spi- -ri- -tum
Bassus.
Et in Spi-ritum san-ctum, Do-mi-num, et vi-
-vi-fi-can-tem, qui ex Pa-tre Fi-li-o-que pro-ce-
-vi- fi-can-tem, qui ex Pa-tre Fi-li-o-que pro-ce-
-vi-fi-can-tem. Qui
sau- -ctum.
-vi- fi-can-tem. Qui
-dit. Si-mul ad-o-ra-tur, et con-glo-ri-fi-ca-
-dit. Si-mul ad-o-ra-tur, et con-glo-ri-fi-ca-
cum Pa-tre et Fi-li-o si-mul ad-o-ra-tur, et con-glo-ri-fi-ca-
Pro- -phe-
cum Pa-tre et Fi-li-o si-mul ad-o-ra-tur,

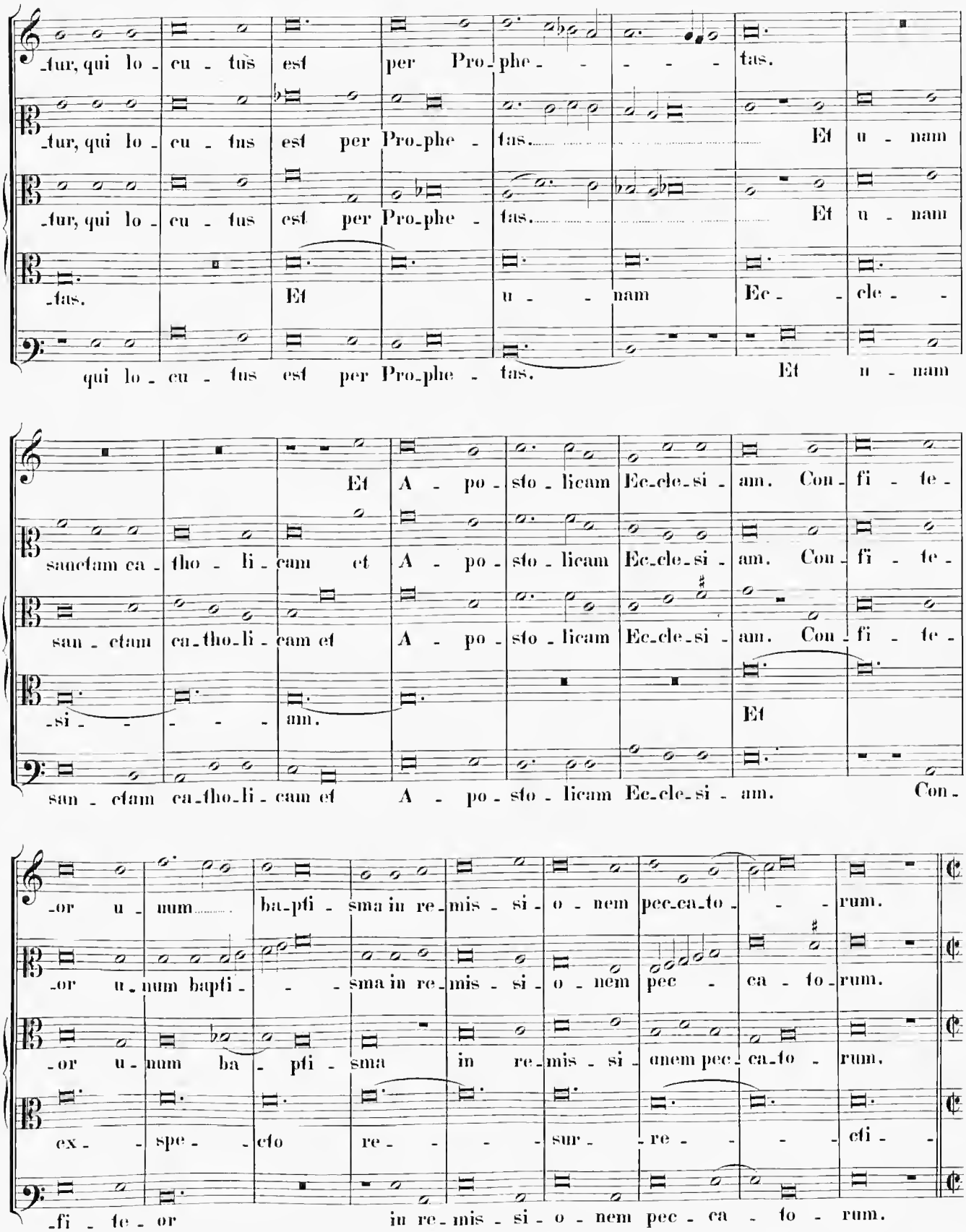
-tur, qui lo - cu - tus est per Pro-phe - - - - - tas.
-tur, qui lo - cu - tus est per Pro-phe - tas. Et u - nam
-tur, qui lo - cu - tus est per Pro-phe - tas. Et u - nam
-tas. Et u - - nam Ec - cle - -
qui lo - cu - tus est per Pro-phe - tas. Et u - nam
Et A - po - sto - licam Ec-cle-si - am. Con-fi - te -
sanctam ca - tho - li - cam et A - po - sto - licam Ec-cle-si - am. Con-fi - te -
san - ctam ca-tho-li - cam et A - po - sto - licam Ec-cle-si - am. Con-fi - te -
-si - - - - - am.
Et
san - ctam ca-tho-li - cam et A - po - sto - licam Ec-cle-si - am. Con -
-or u - num ba-pti - sma in re-mis - si - o - nem pec-ca-to - - - rum.
-or u-num bapti - - - sma in re-mis - si - o - nem pec - ca - to-rum.
-or u - num ba - pti - sma in re-mis - si - nem pec - ca-to - rum.
ex - - spe - - cto re - - - - sur - re - - - - cti - -
-fi - te - or in re-mis - si - o - nem pec - ca - to - rum.

Et ex - spe - - - - cto re_surrecti_o - nem mor - tu_o - - rum. Et vitam

Et ex - spe - - - - cto re_surrecti_o - nem. Et vi_tam ven -

Et ex - spe - - - - cto re_surre_cti_o - nem mor - - tu_o - rum.

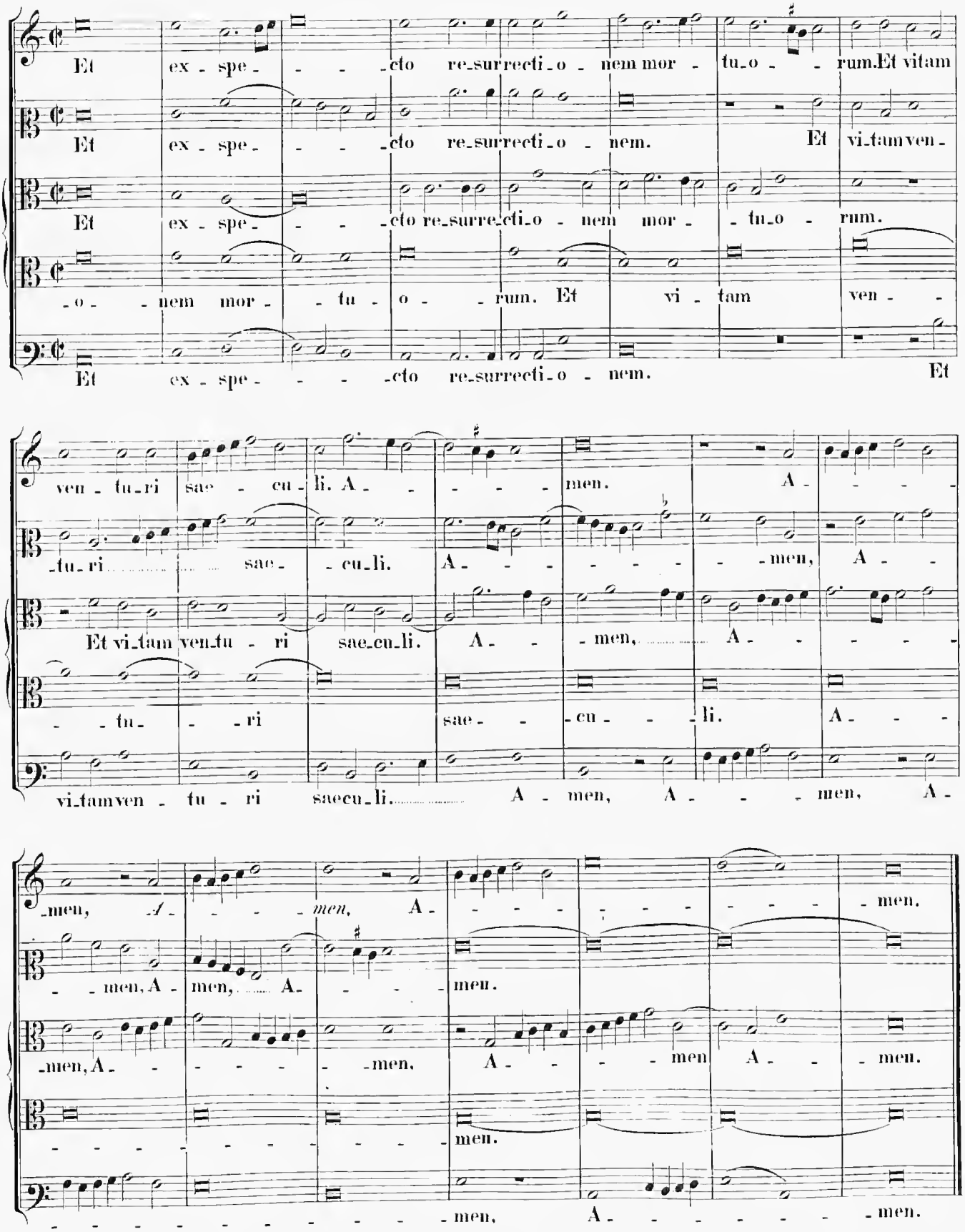

- o - - nem mor - - tu - o - - rum. Et vi - tam ven - -

Et ex - spe - - - - cto re_surrecti_o - nem. Et

ven - tu_ri sae - cu - li. A - - - - - men. A - - - -

- tu_ri sae - cu_li. A - - - - - - - - men, A - -

Et vi_tam ven_tu - ri sae_cu_li. A - - men, A - - - - -

- - tu - - ri sae - - cu - - li. A - - -

vi_tam ven - tu - ri saecu_li. A - men, A - - - men, A -

- men, A - - - - men, A - - - - - - - - - - men.

- - men, A - men, A - - - - men.

- men, A - - - - - - - men. A - - - - men A - - men.

- - - - - - - - - - - men.

- - - - - - - - - - - - men, A - - - - - - - - men.

Sanctus.

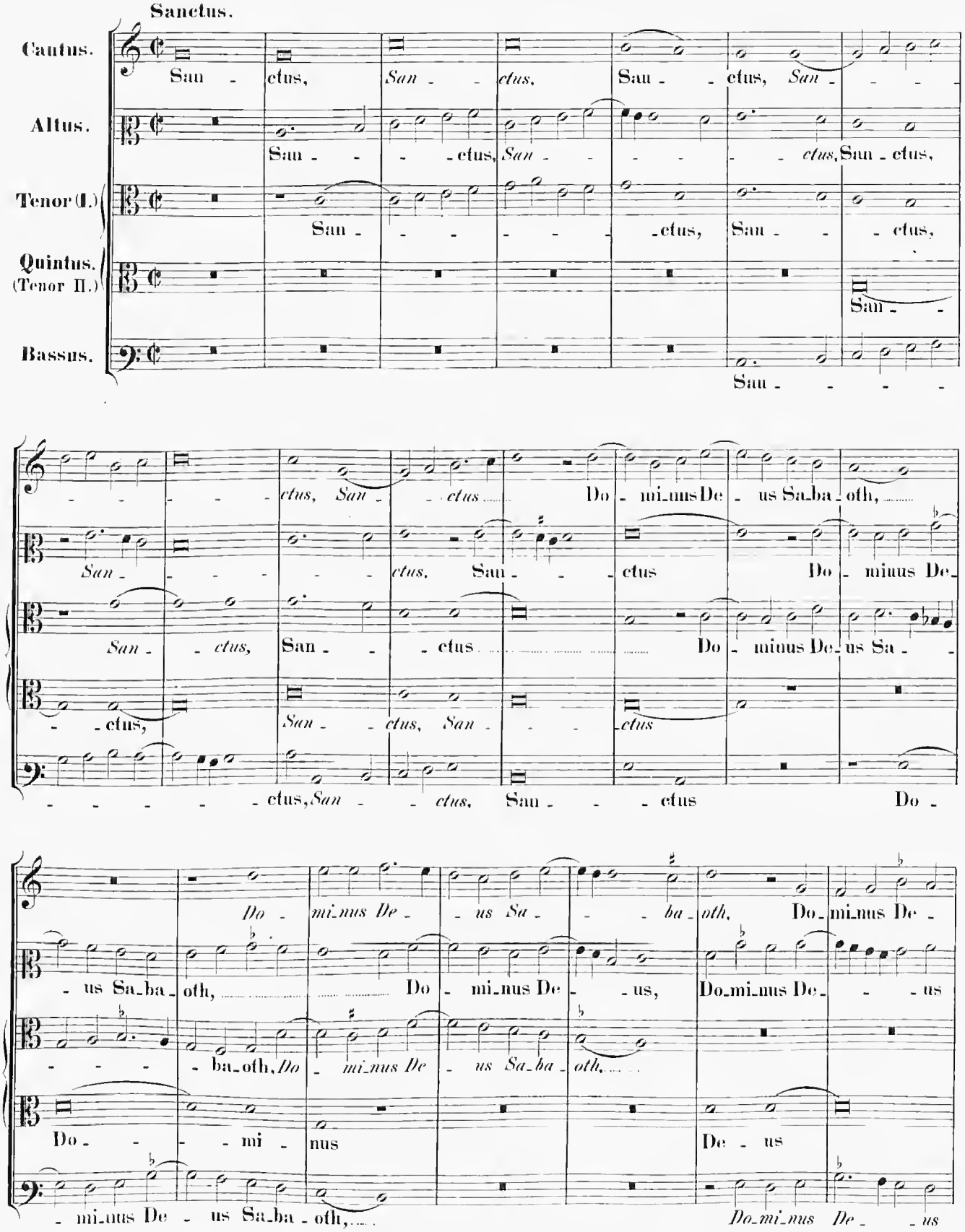
Cantus.
Altus.
Tenor (I.)
Quintus. (Tenor II.)
Bassus.
San - ctus, San - ctus, San - ctus, San -
San - ctus, San - ctus, San - ctus, San - ctus,
San - ctus, San - ctus, San - ctus,
San -
San -
ctus, San - ctus Do - mi-nus De - us Sa-ba-oth,
San - ctus, San - ctus, San - ctus Do - minus De-
San - ctus, San - ctus Do - minus De-us Sa -
- ctus, San - ctus, San - ctus
- ctus, San - ctus, San - ctus Do -
Do - mi-nus De - us Sa - ba-oth, Do-mi-nus De -
- us Sa-ba-oth, Do - mi-nus De - us, Do-mi-nus De - - us
- ba-oth, Do - mi-nus De - us Sa-ba-oth,
Do - - - mi - nus
De - us
- mi-nus De - us Sa-ba-oth,
Do-mi-nus De - us

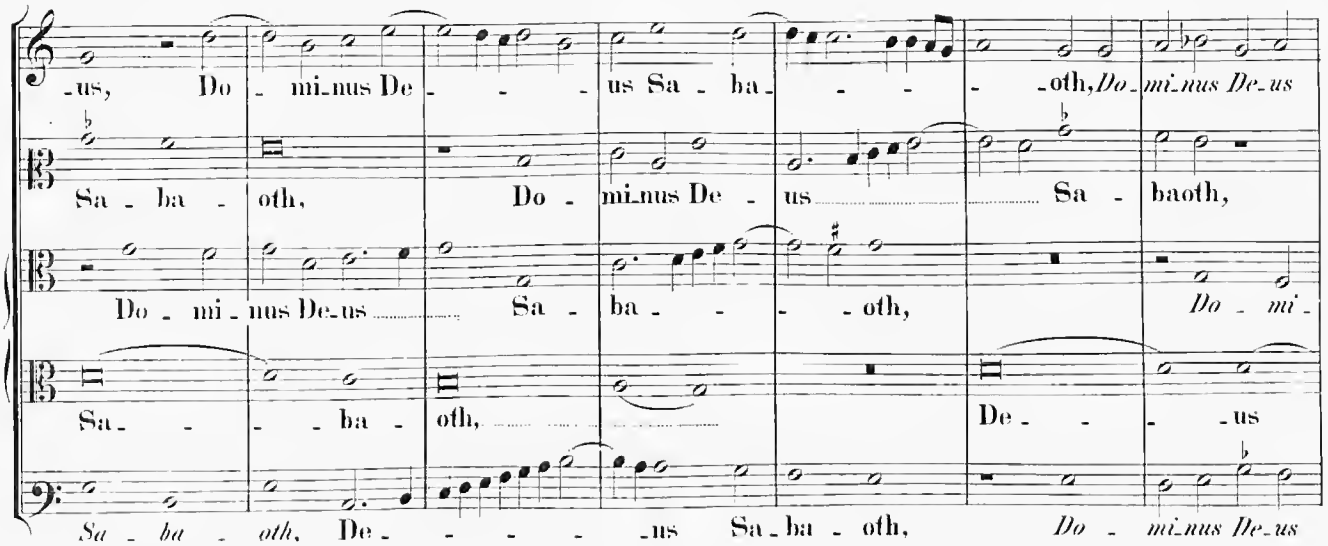

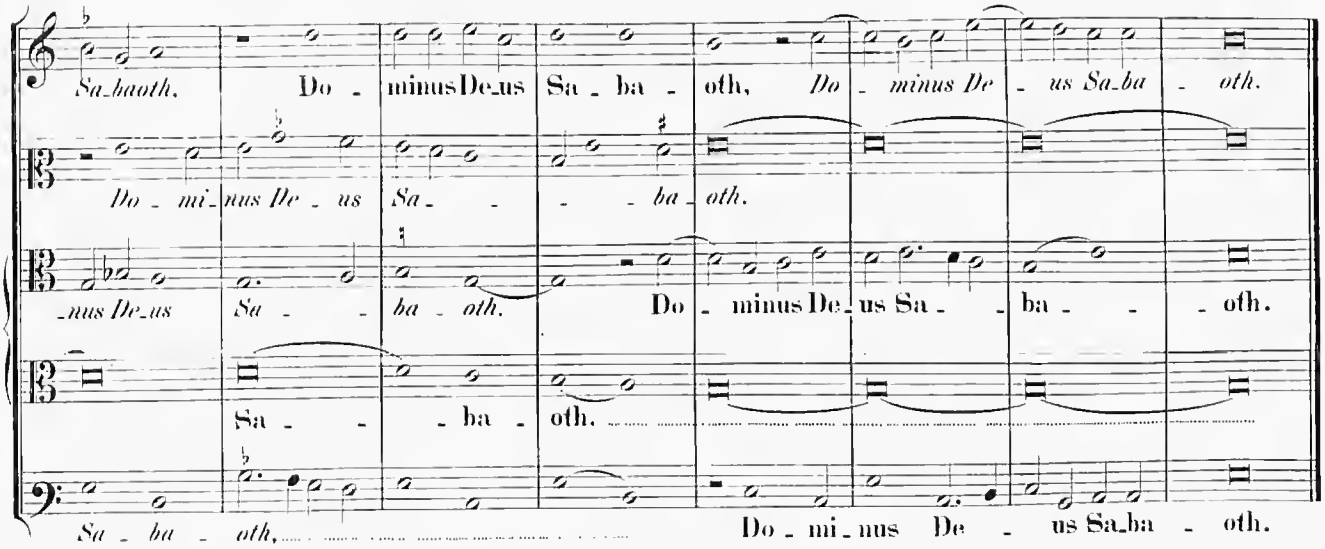

Cum 4 vocibus.

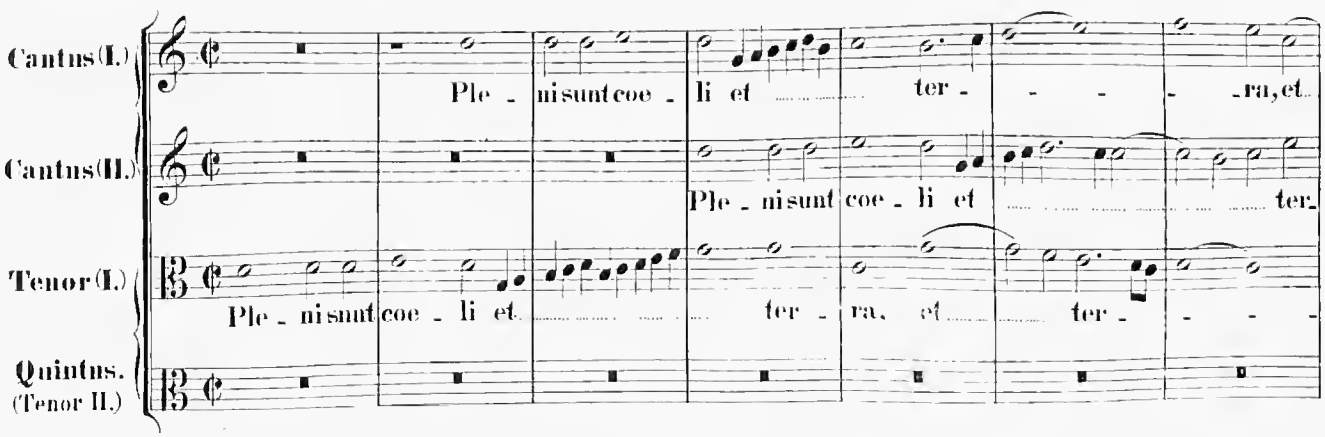

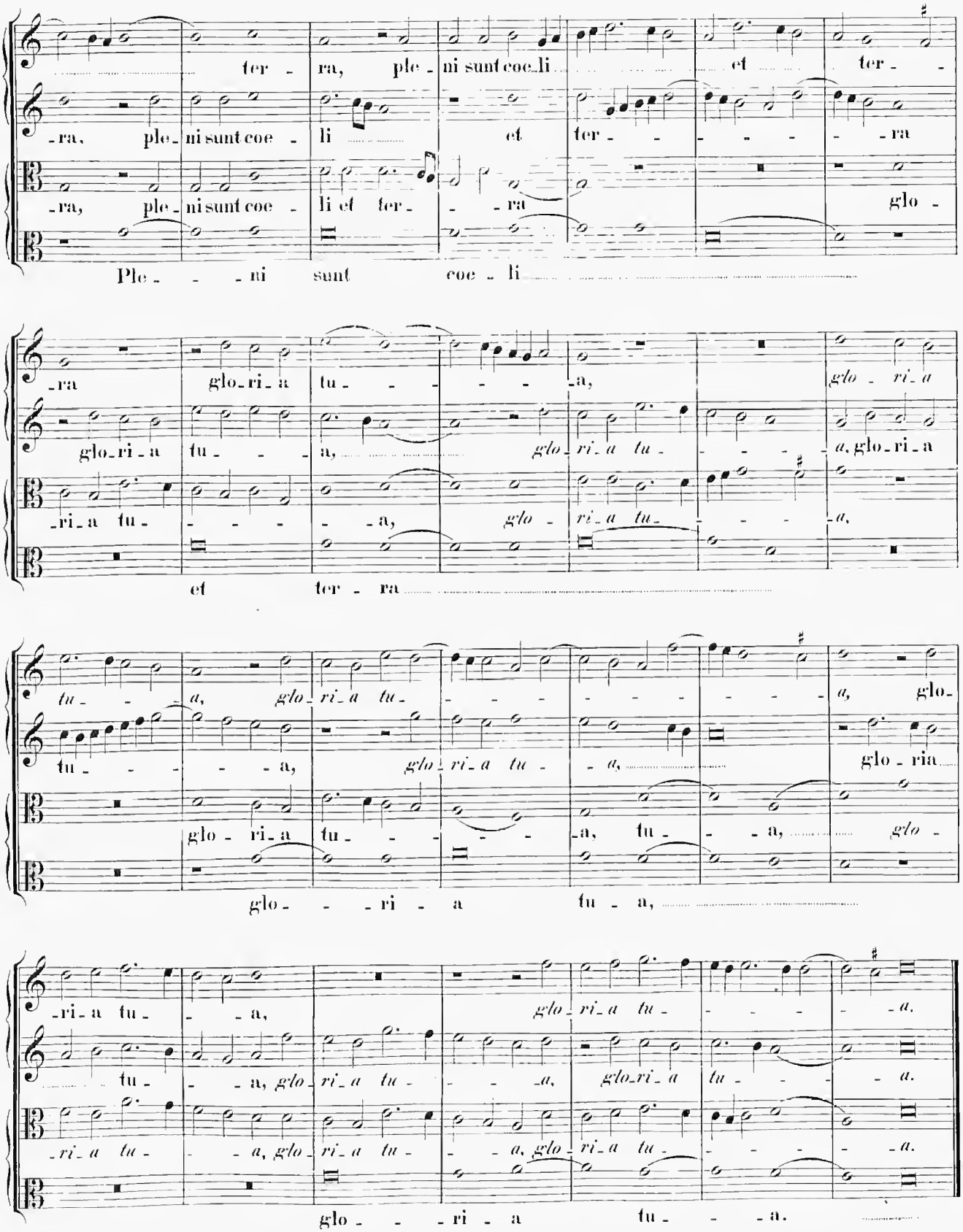
ter - ra, ple - ni sunt coe - li et ter -
- ra, ple - ni sunt coe - li et ter - ra
- ra, ple - ni sunt coe - li et ter - ra glo -
Ple - ni sunt coe - li
- ra glo - ri - a tu - a, glo - ri - a
glo - ri - a tu - a, glo - ri - a tu - a, glo - ri - a
- ri - a tu - a, glo - ri - a tu - a,
et ter - ra
tu - a, glo - ri - a tu - a, glo -
tu - a, glo - ri - a tu - a, glo - ria
glo - ri - a tu - a, tu - a, glo -
glo - ri - a tu - a,
- ri - a tu - a, glo - ri - a tu - a.
tu - a, glo - ri - a tu - a, glo - ri - a tu - a.
- ri - a tu - a, glo - ri - a tu - a, glo - ri - a tu - a.
glo - ri - a tu - a.

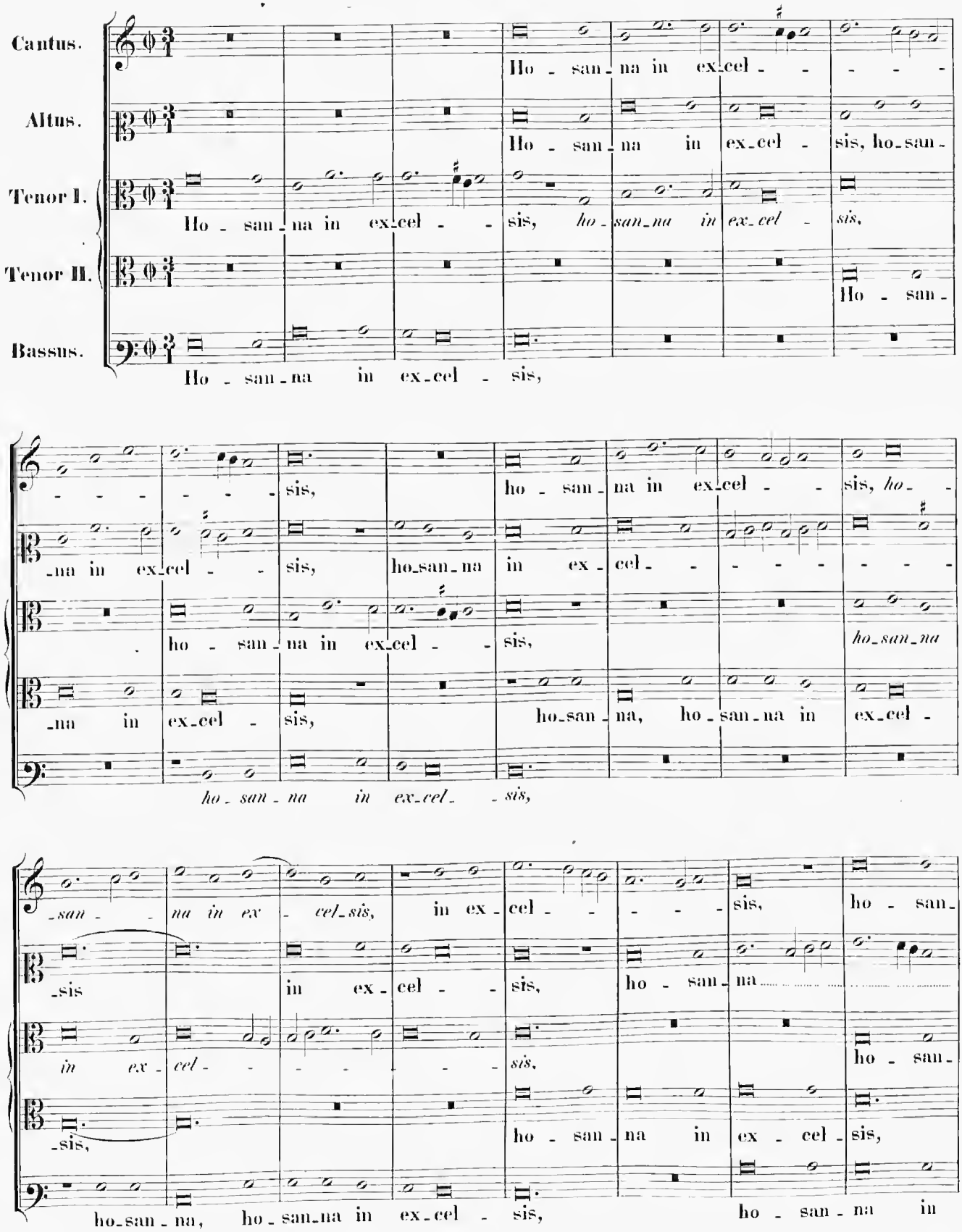
Cantus.
Altus.
Tenor I.
Tenor II.
Bassus.
Ho - san - na in ex - cel - - - - -
Ho - san - na in ex - cel - sis, ho - san -
Ho - san - na in ex - cel - - sis, ho - san - na in ex - cel - sis,
Ho - san -
Ho - san - na in ex - cel - sis,
sis, ho - san - na in ex - cel - - sis, ho -
na in ex - cel - - sis, ho - san - na in ex - cel - - - - - - - -
ho - san - na in ex - cel - - sis, ho - san - na
na in ex - cel - sis, ho - san - na, ho - san - na in ex - cel -
ho - san - na in ex - cel - - sis,
san - - na in ex - cel - sis, in ex - cel - - - - - sis, ho - san -
sis in ex - cel - - sis, ho - san - na
in ex - cel - - - - - - - sis, ho - san -
sis, ho - san - na in ex - cel - sis,
ho - san - na, ho - san - na in ex - cel - sis, ho - san - na in

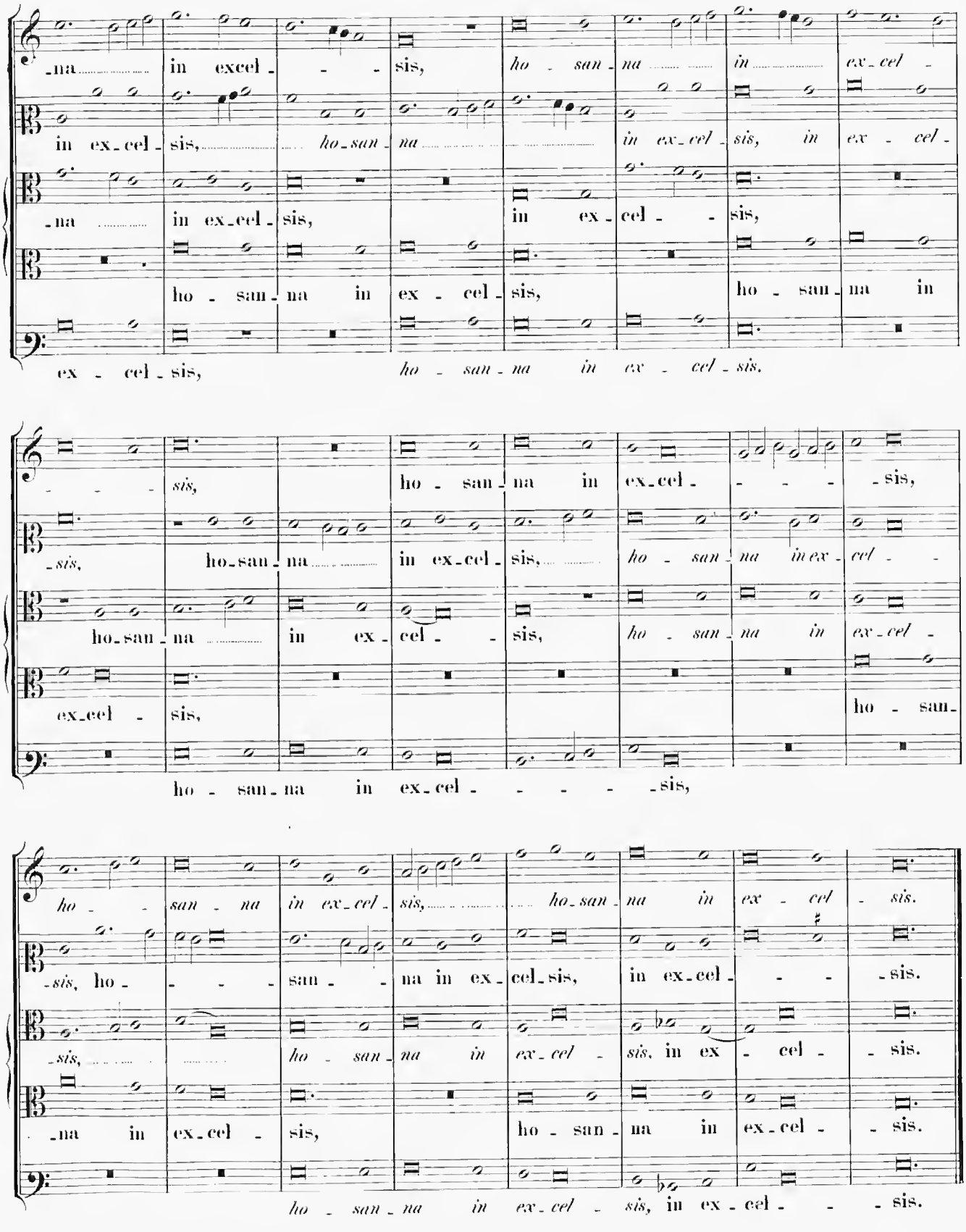
-na in excel - - - sis, ho - san - na in ex - cel -
in ex - cel - sis, ho - san - na in ex - cel - sis, in ex - cel -
-na in ex - cel - sis, in ex - cel - sis,
ho - san - na in ex - cel - sis, ho - san - na in
ex - cel - sis, ho - san - na in ex - cel - sis.
- - - sis, ho - san - na in ex - cel - - - - sis,
-sis, ho - san - na in ex - cel - sis, ho - san - na in ex - cel -
ho - san - na in ex - cel - sis, ho - san - na in ex - cel -
ex - cel - sis, ho - san -
ho - san - na in ex - cel - - - - - sis,
ho - san - na in excel - - - - sis, ho - san - na in ex - cel - sis.
-sis, ho - - - san - na in ex - cel - sis, in ex - cel - - - sis.
-sis, ho - san - na in ex - cel - sis, in ex - cel - - sis.
-na in ex - cel - sis, ho - san - na in ex - cel - sis.
ho - san - na in ex - cel - sis, in ex - cel - - - sis.

Cum 4 vocibus.

Benedictus.

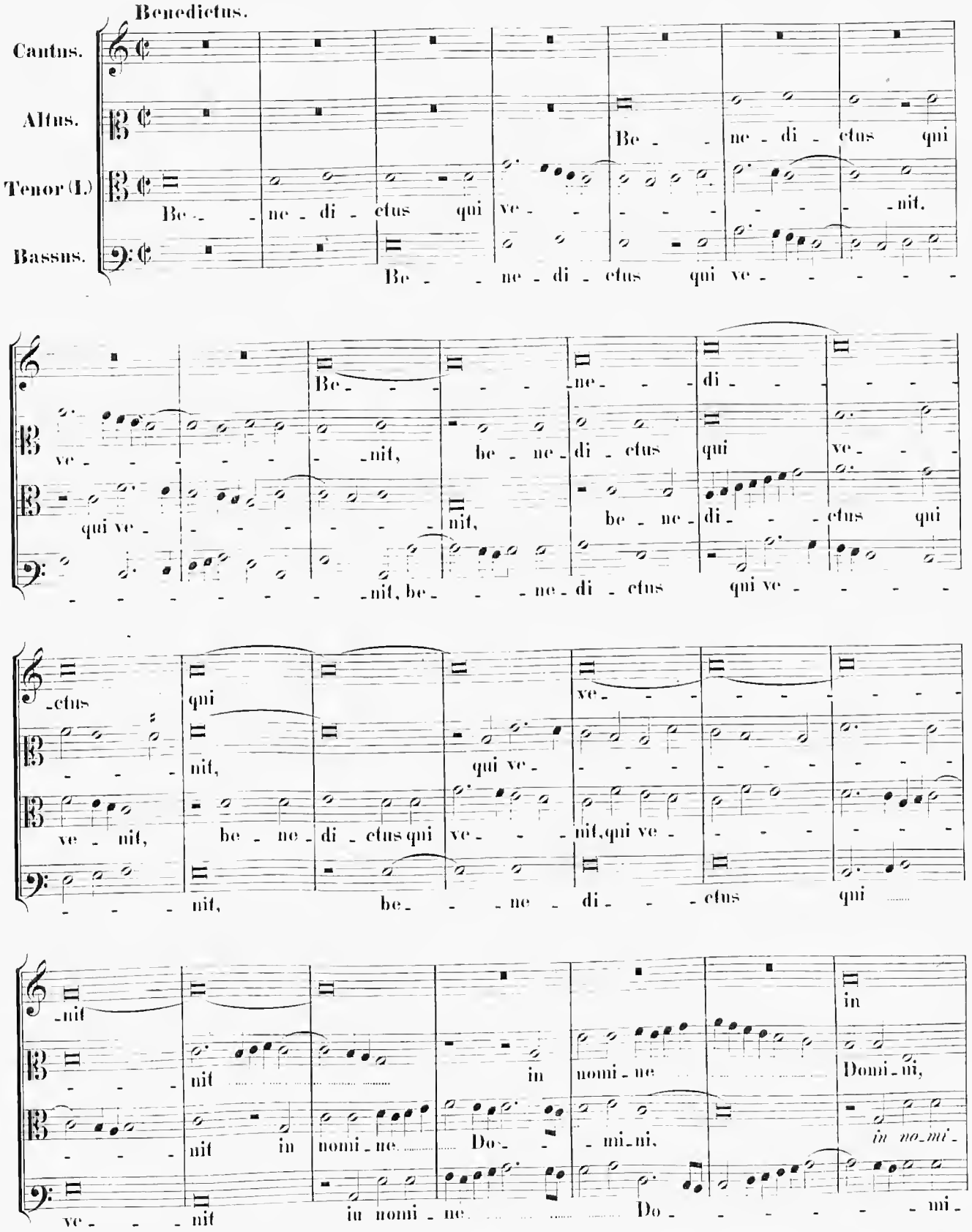

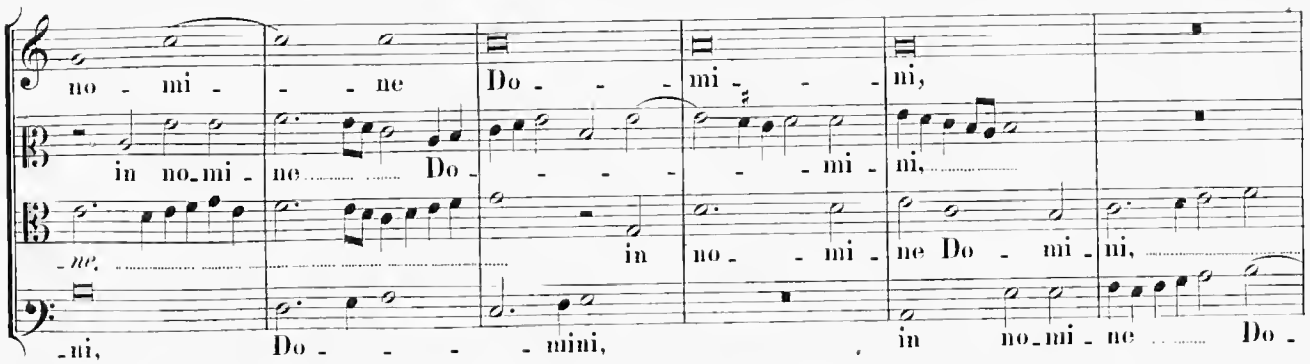

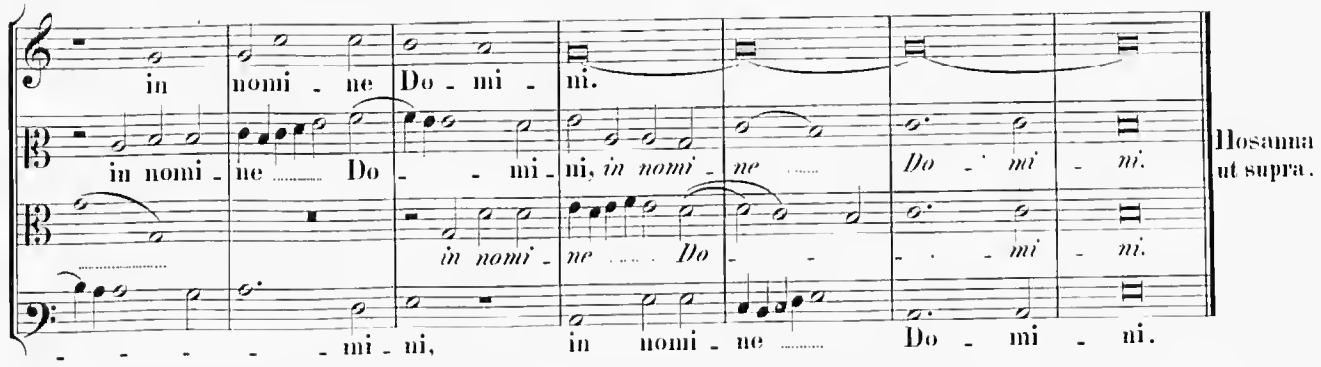

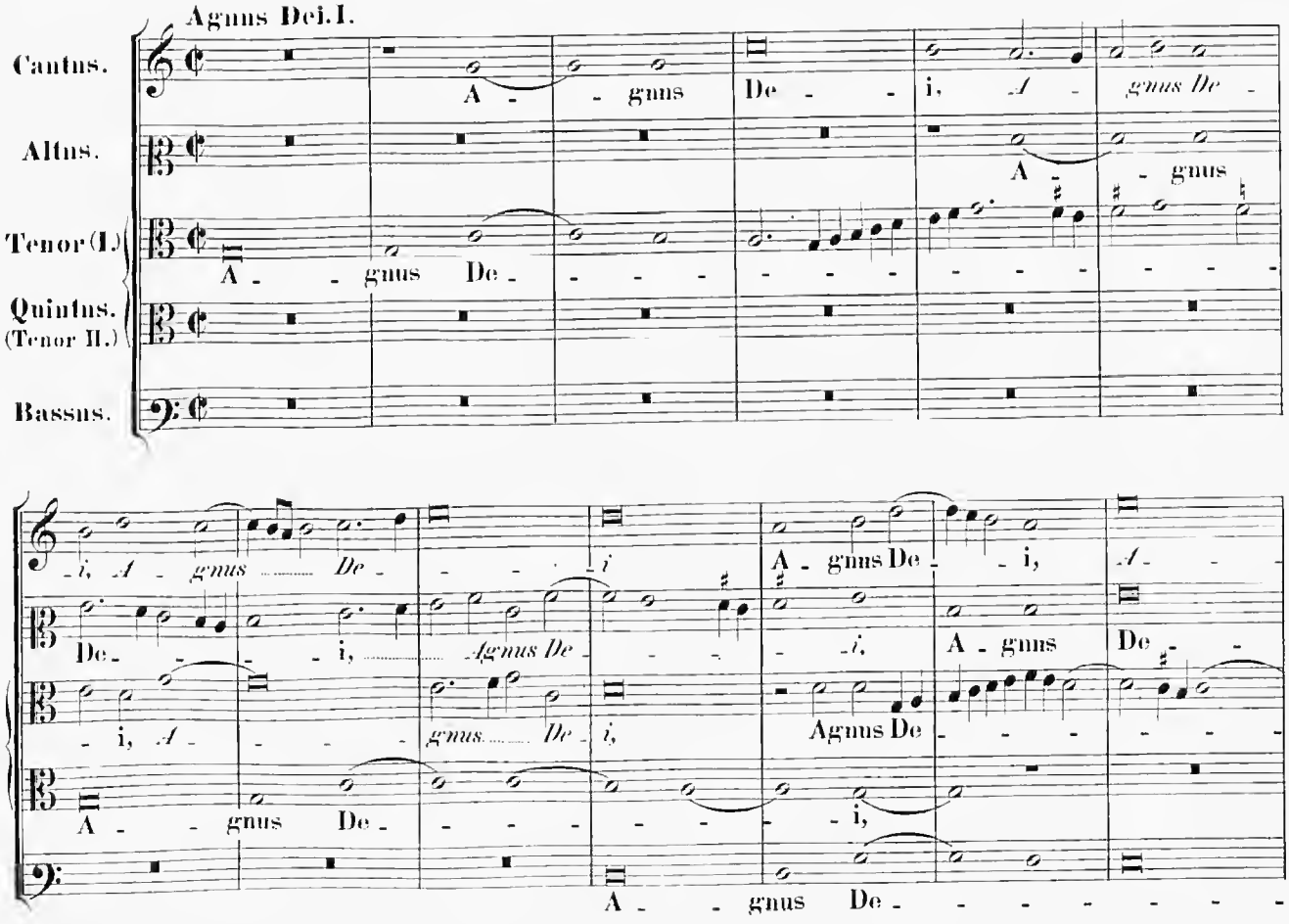
Agnus Dei. I.
Cantus.
Altus.
Tenor (I.)
Quintus. (Tenor II.)
Bassus.
A - - gnus De - - - - - -

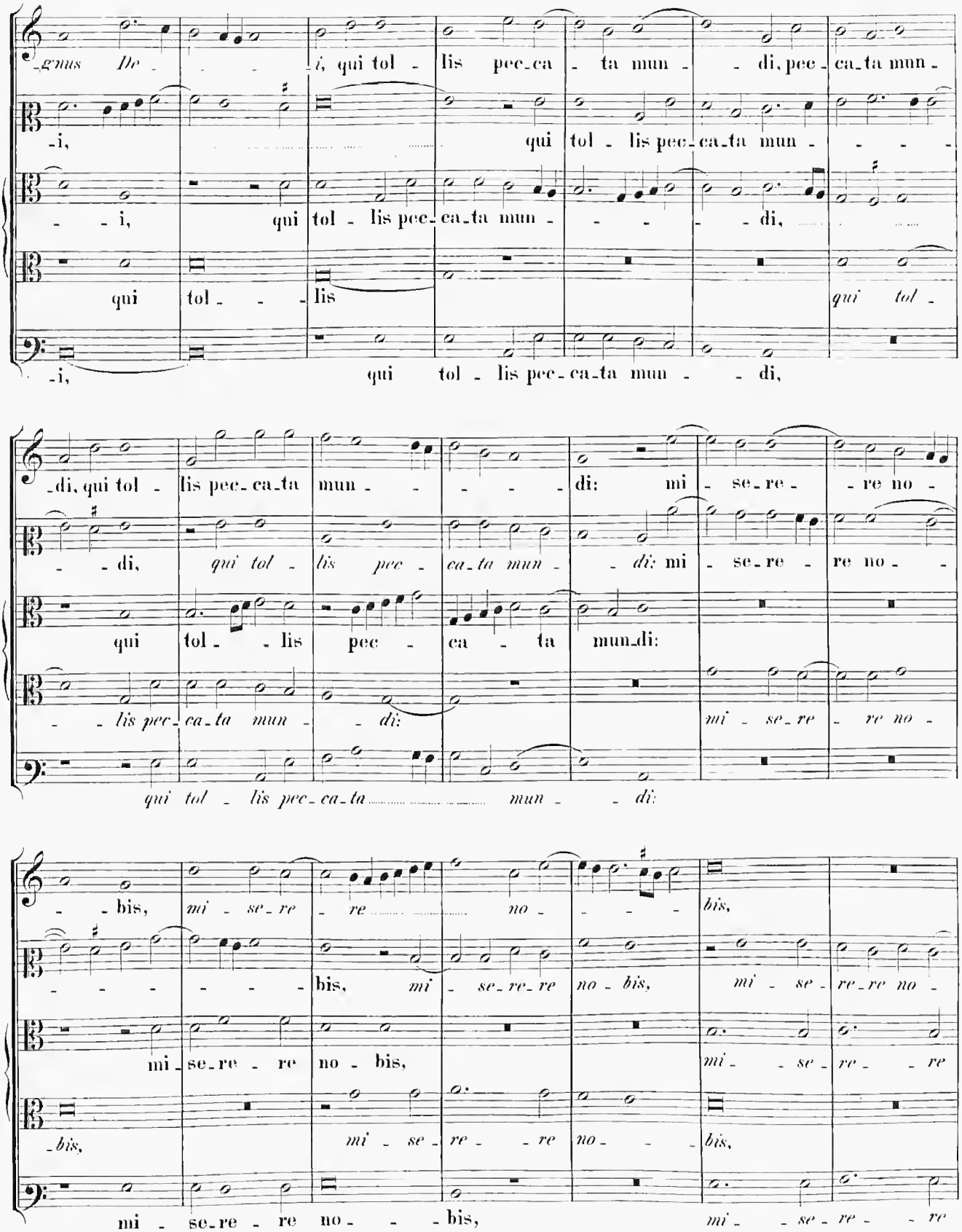
gnus De - i, qui tol - lis pec-ca-ta mun - di, pec-ca-ta mun -
- i, qui tol - lis pec-ca-ta mun - di,
qui tol - lis qui tol -
- i, qui tol - lis pec-ca-ta mun - di,
di, qui tol - lis pec-ca-ta mun - di: mi - se-re - re no -
- di, qui tol - lis pec - ca-ta mun - di: mi - se-re - re no -
qui tol - lis pec - ca - ta mun-di:
- lis pec-ca-ta mun - di: mi - se-re - re no -
qui tol - lis pec-ca-ta mun - di:
- bis, mi - se-re - re no - bis,
bis, mi - se-re-re no - bis, mi - se - re-re no -
mi-se-re - re no - bis, mi - se - re - re
bis, mi - se - re - re no - bis,
mi - se-re - re no - bis, mi - se - re - re

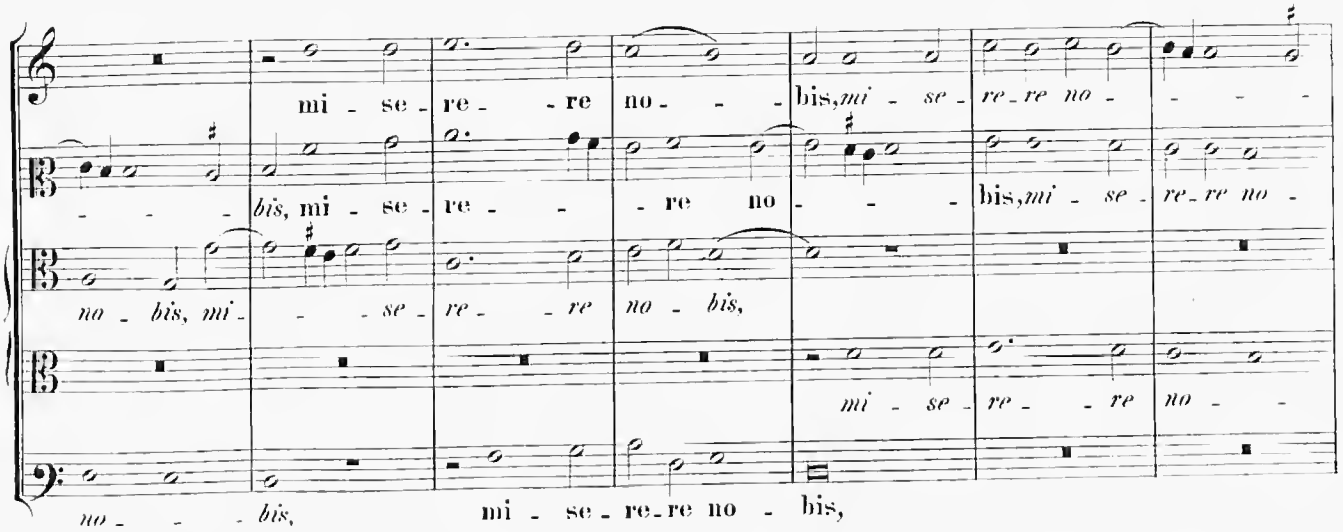

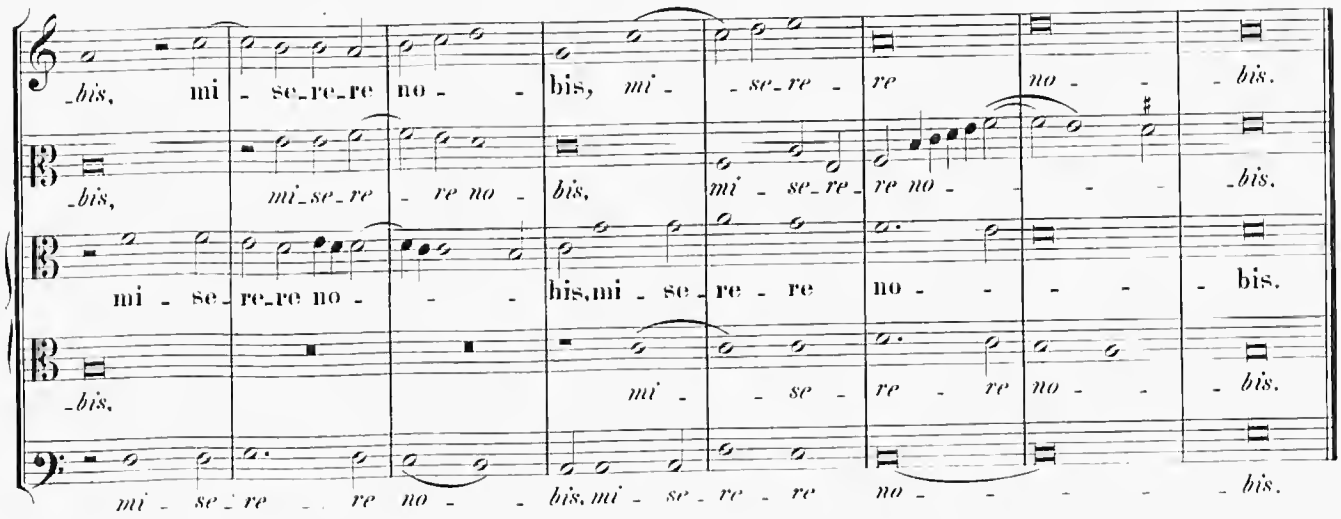

Cum 6 vocibus.

Agnus Dei. II.

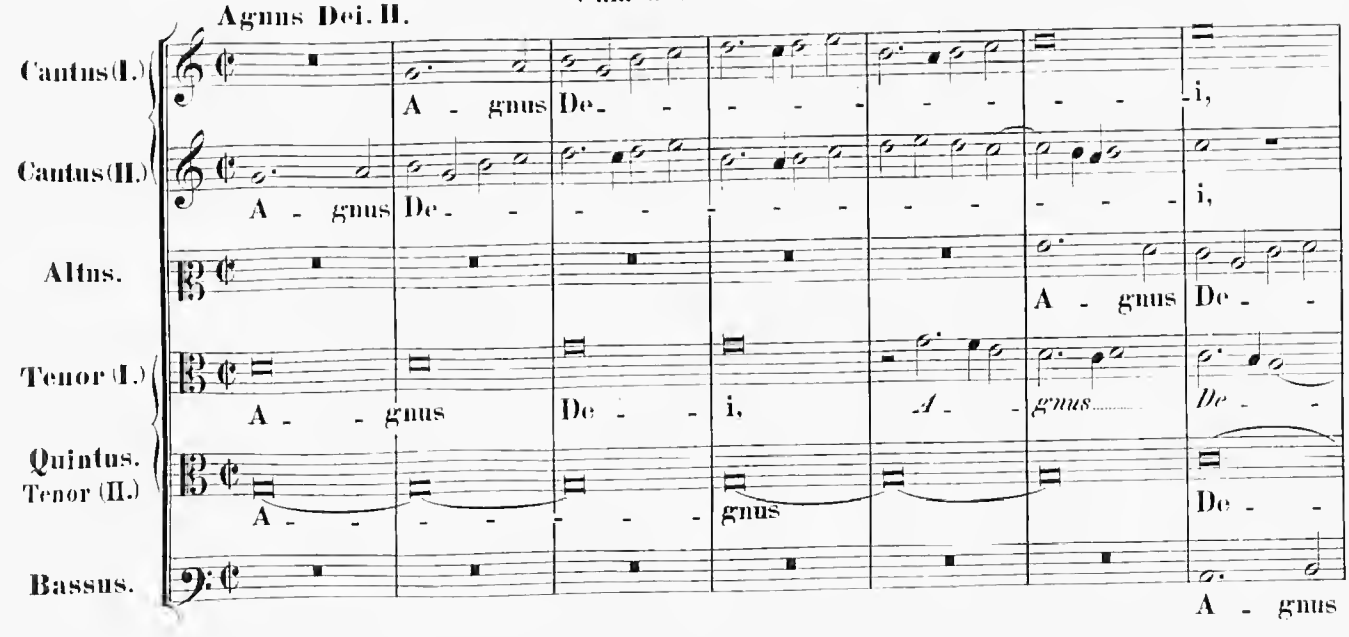

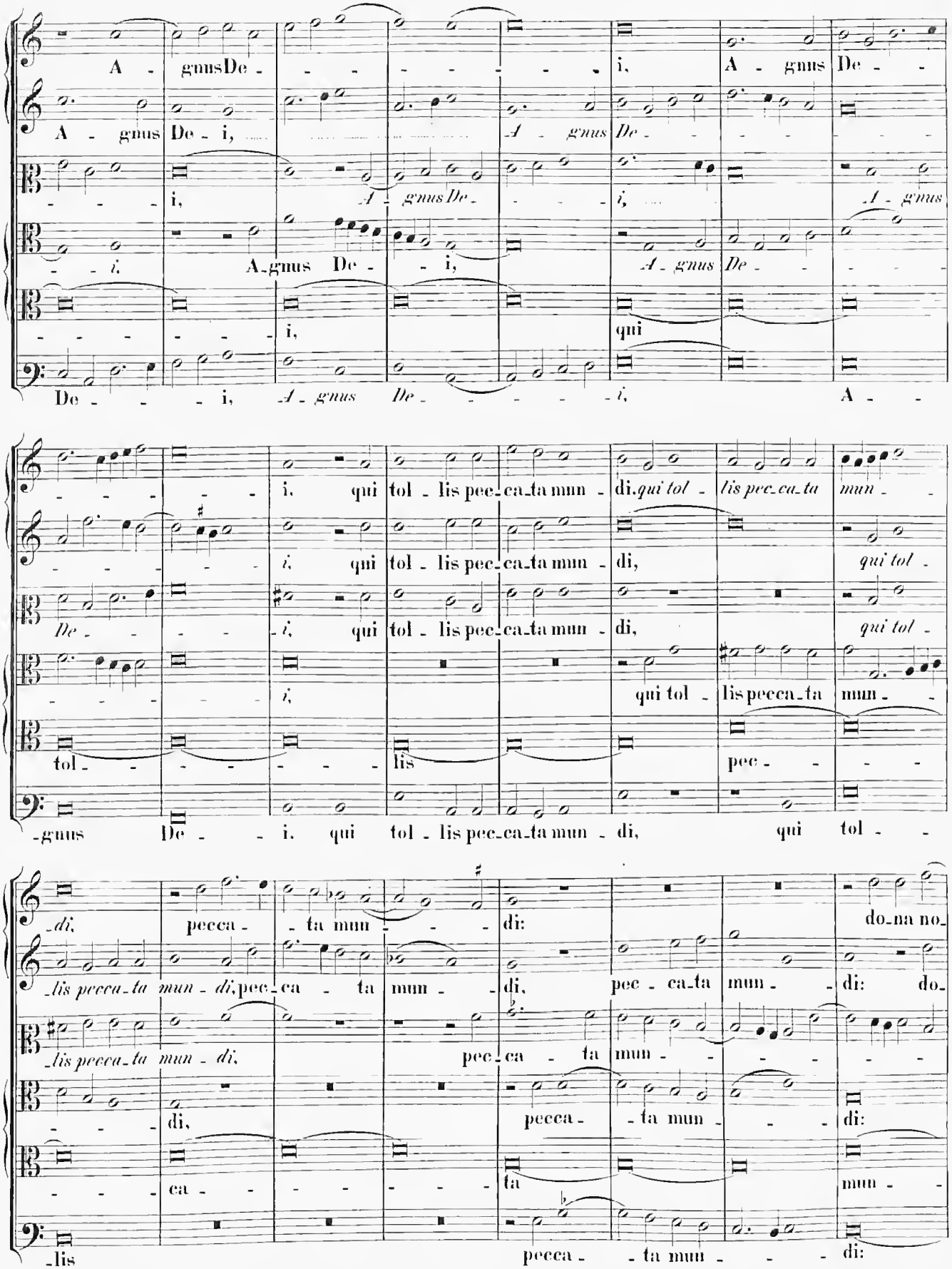
A - gnus De - - - - - - - - i, A - gnus De -
A - gnus De - i, ... A - gnus De -
- - - i, A - gnus De - - - i, ... A - gnus
- - i, A - gnus De - - i, A - gnus De -
- - - - - - i, qui
De - - - i, A - gnus De - - - - - i, A - -
- - - - - i, qui tol - lis pec - ca - ta mun - di, qui tol - lis pec - ca - ta mun - -
- - - - - i, qui tol - lis pec - ca - ta mun - di, qui tol -
De - - - i, qui tol - lis pec - ca - ta mun - di, qui tol -
i, qui tol - lis pec - ca - ta mun - di, qui tol - lis pecca - ta mun - -
tol - - - - - - - lis pec - - - -
-gnus De - - i, qui tol - lis pec - ca - ta mun - di, qui tol - -
- di, pecca - - ta mun - - - di: do - na no -
- lis pecca - ta mun - di, pec - ca - ta mun - di, pec - ca - ta mun - di: do -
- lis pecca - ta mun - di, pec - ca - ta mun - - - - - -
- - - di, pecca - - ta mun - - - di:
- - - ca - - - - - - - ta mun - -
- lis pecca - - ta mun - - - di:

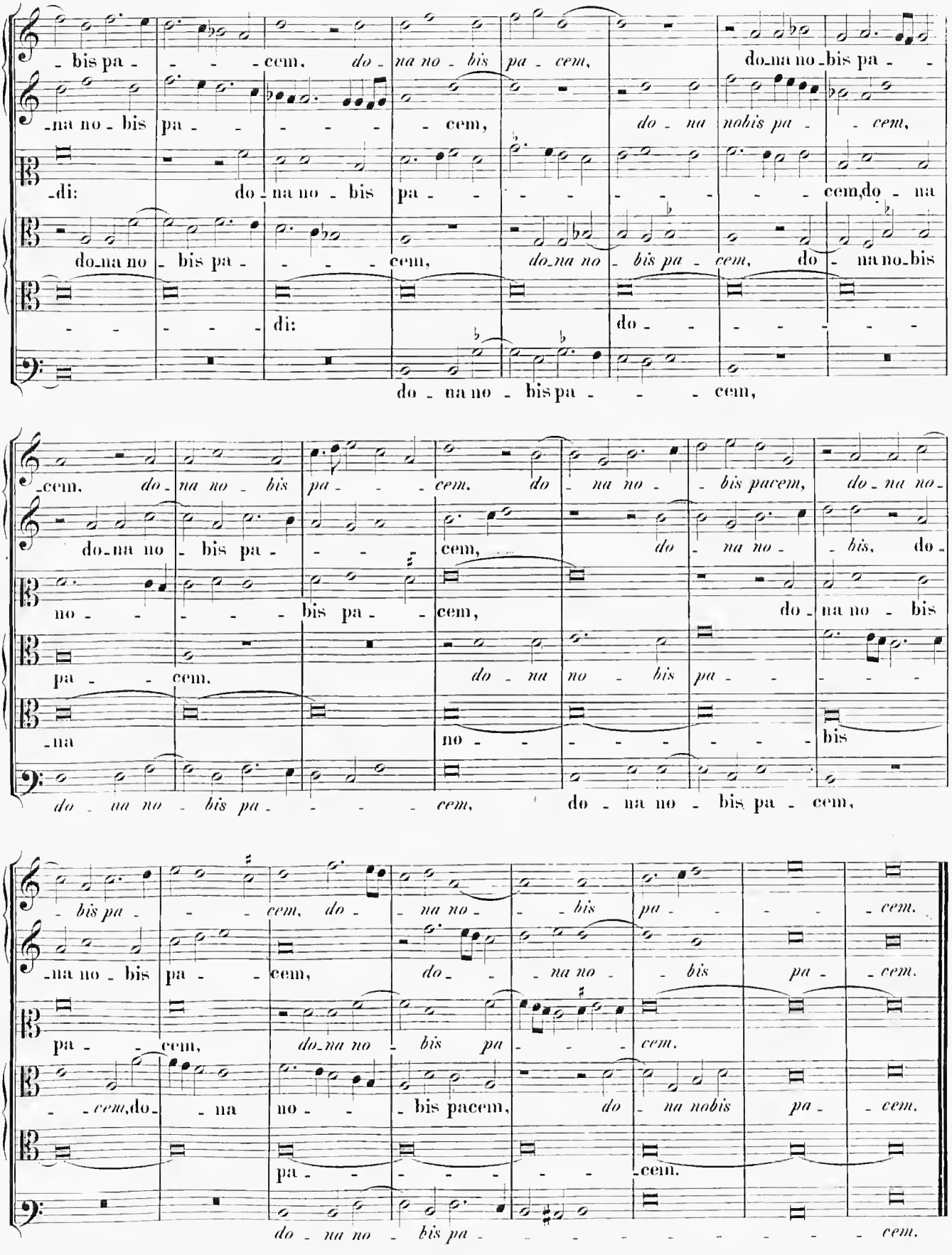
- bis pa - - - - cem, do - na no - bis pa - cem, do-na no-bis pa - -
-na no - bis pa - - - - - - cem, do - na nobis pa - - cem,
-di: do - na no - bis pa - - - - - - - - cem,do - na
do-na no - bis pa - - - - cem, do-na no - bis pa - cem, do - na no-bis
- - - - - - di: do - - - - - - - -
do - na no - bis pa - - - cem,
-cem. do - na no - bis pa - - - - cem. do - na no - - bis pacem, do - na no -
do-na no - bis pa - - - - cem, do - na no - - bis, do -
no - - - - - bis pa - - cem, do - na no - bis
pa - - cem. do - na no - bis pa - - - - -
-na no - - - - - - - bis
do - na no - bis pa - - - - - cem, do - na no - bis pa - cem,
- bis pa - - - cem, do - - na no - - bis pa - - - - - cem.
-na no - bis pa - - cem, do - - - na no - - bis pa - - cem.
pa - - cem, do-na no - bis pa - - - - cem.
- - cem,do - - na no - - bis pacem, do - na nobis pa - - cem.
pa - - - - - - - cem.
do - na no - bis pa - - - - - - - - - - - cem.

Missa: Repleatur os meum laude.

5 vocum.

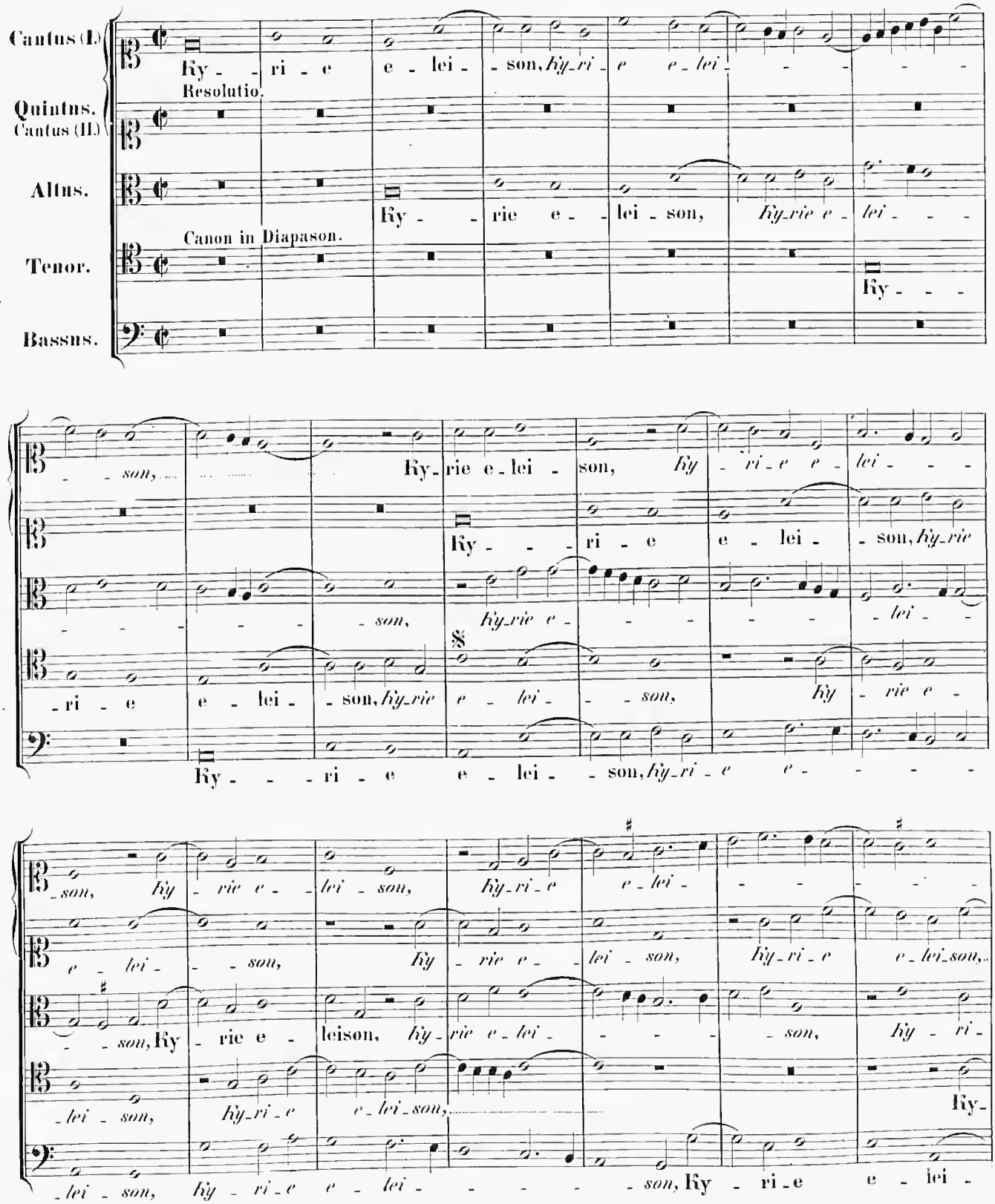

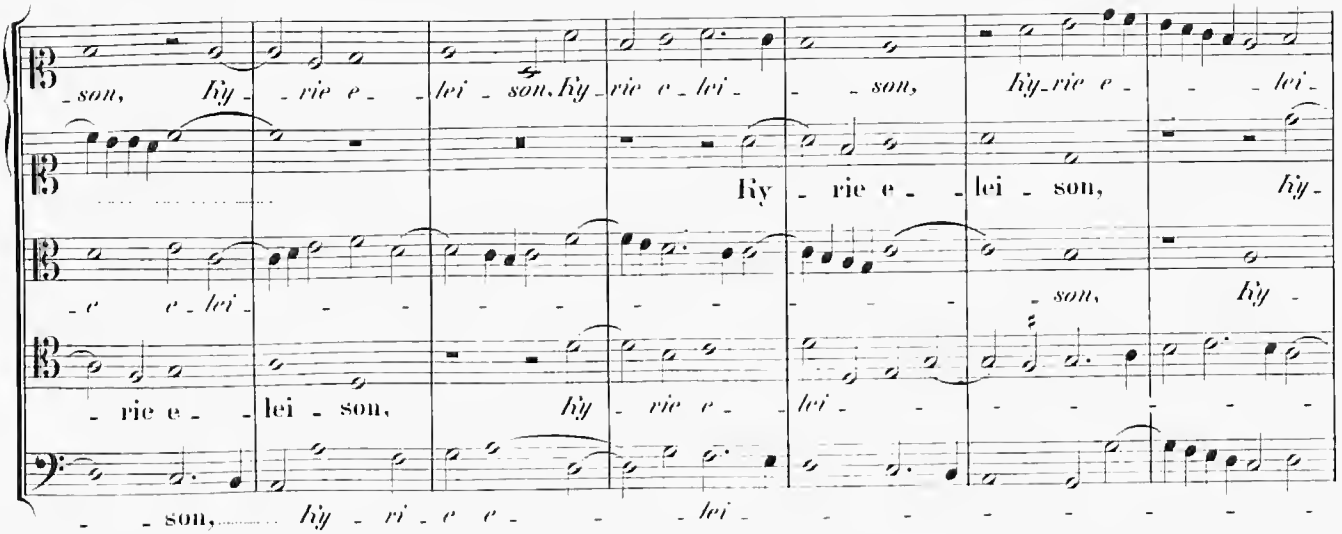
Ky - rie e - lei - son,
Ky - rie e - lei - son,
Ky - rie e - lei - son,
Ky - rie e - lei - son,
Ky - rie e - lei - son,

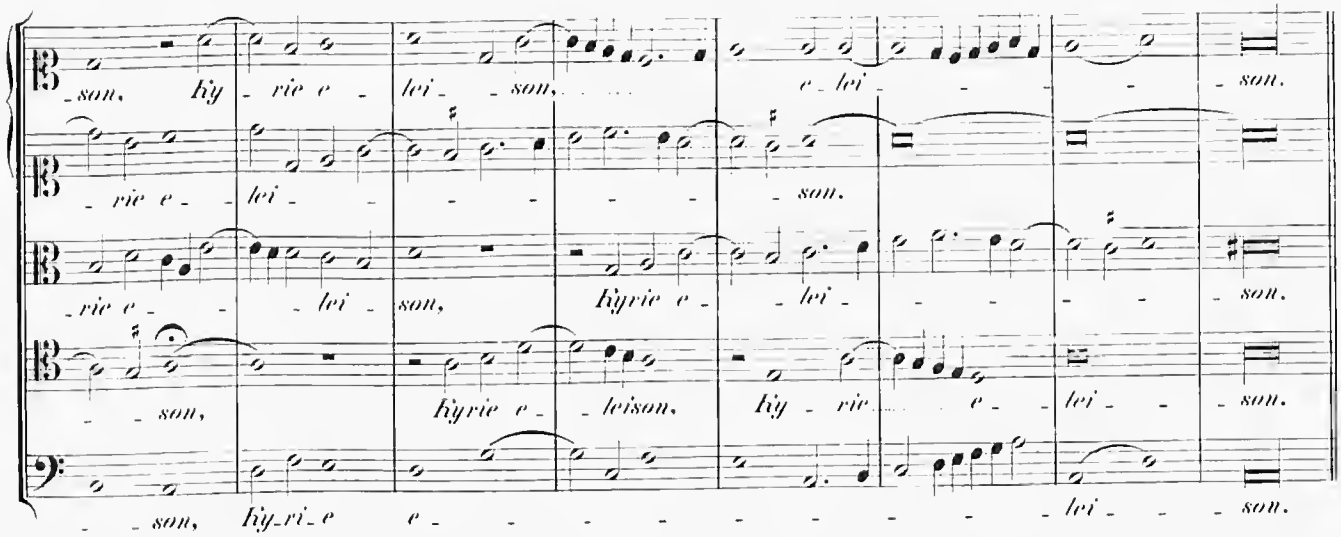
Ky - rie e - lei - son,
Ky - rie e - lei - son,
Ky - rie e - lei - son,
Ky - rie e - lei - son,
Ky - rie e - lei - son,

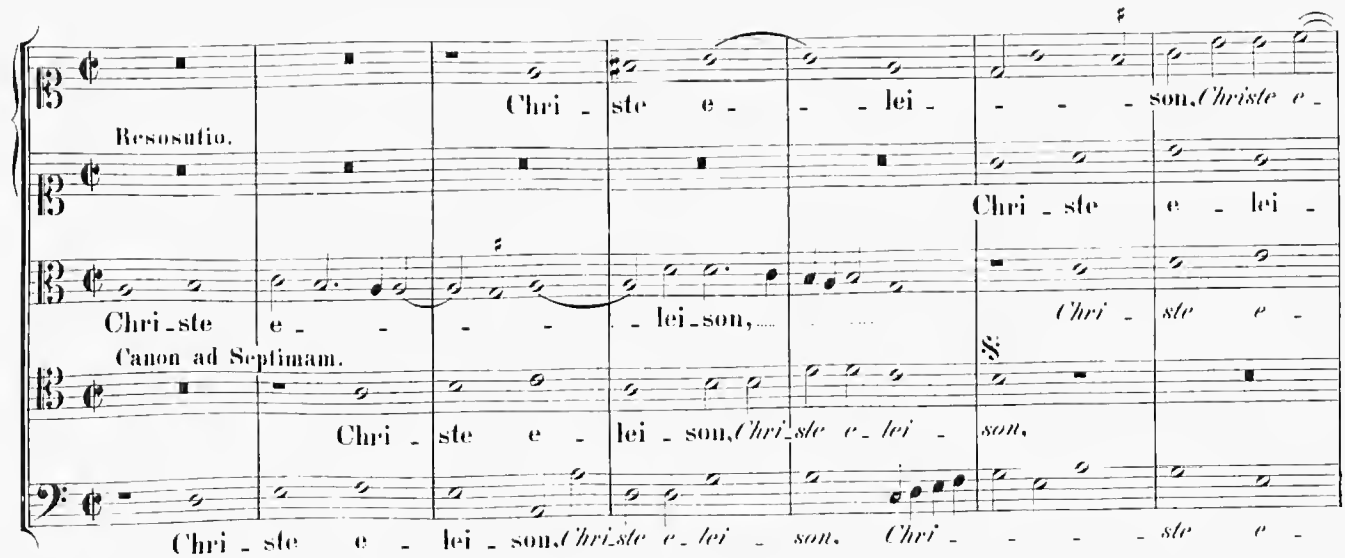
Resonatio.
Canon ad Septimam.
Chri - ste e - lei - son,
Chri - ste e - lei - son,
Chri - ste e - lei - son,
Chri - ste e - lei - son,
Chri - ste e - lei - son,

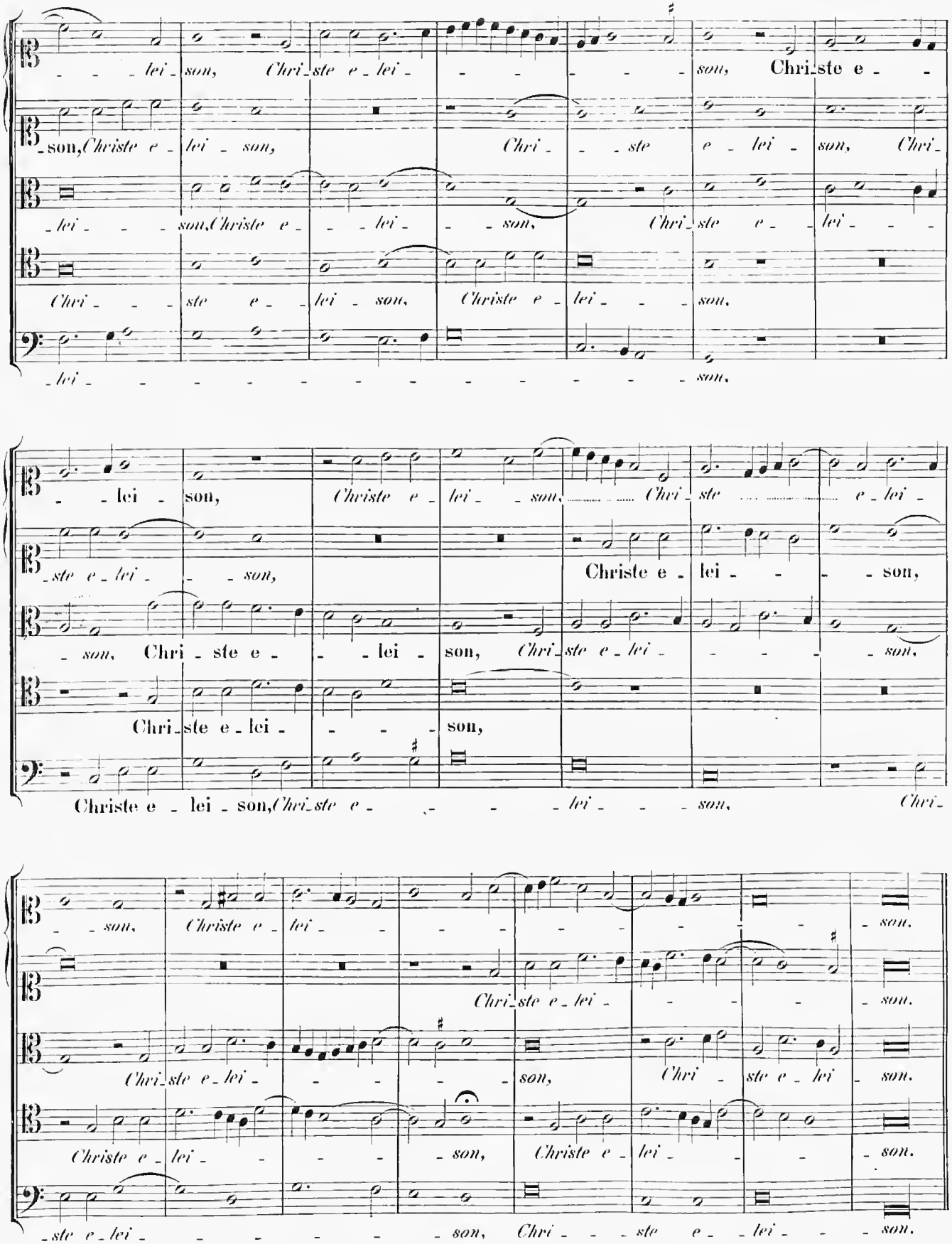
lei - son, Chri - ste e - lei - son, Chri - ste e -
- son, Christe e - lei - son, Chri - ste e - lei - son, Chri -
- lei - son, Christe e - lei - son, Chri - ste e - lei -
Chri - ste e - lei - son, Christe e - lei - son,
- lei - son,
- lei - son, Christe e - lei - son, Chri - ste e - lei -
- ste e - lei - son,
Christe e - lei - son,
- son, Chri - ste e - lei - son, Chri - ste e - lei - son,
Chri - ste e - lei - son,
Christe e - lei - son, Chri - ste e - lei - son, Chri -
- son, Christe e - lei - son,
Chri - ste e - lei - son,
Chri - ste e - lei - son,
Christe e - lei - son,
- ste e - lei - son, Chri - ste e - lei - son,

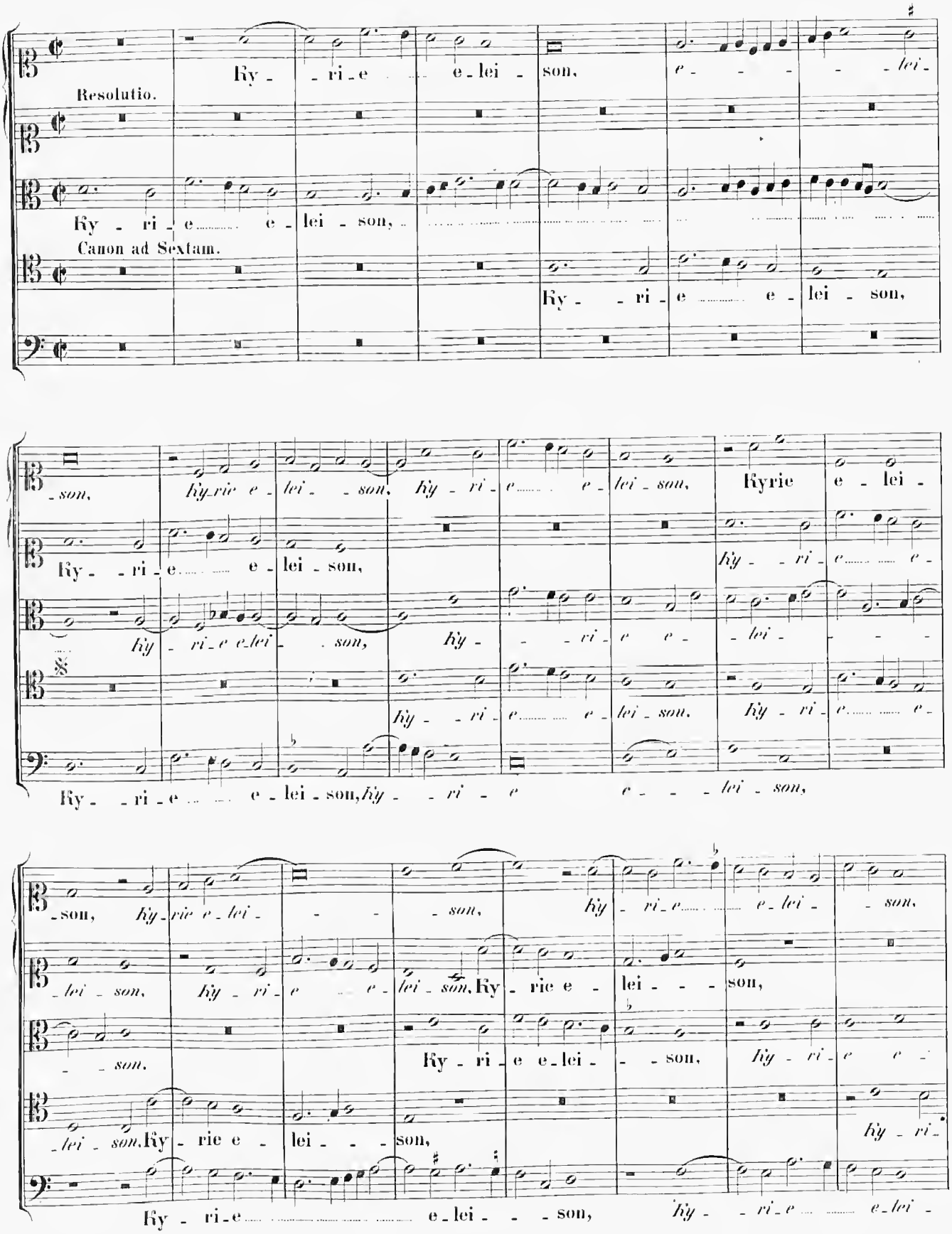
Resolutio.
Ky - ri - e e - lei - son,
Canon ad Sextam.
Ky - ri - e e - lei - son,
Ky - ri - e e - lei - son,
Kyrie e - lei -
Ky - ri - e e - lei - son,
Ky - ri - e e - lei - son,
Ky - ri - e e - lei - son,
Ky - ri - e e - lei - son,
Ky - ri - e e - lei - son,
Ky - ri - e e - lei - son,
Ky - ri - e e - lei - son,
Ky - ri - e e - lei - son,

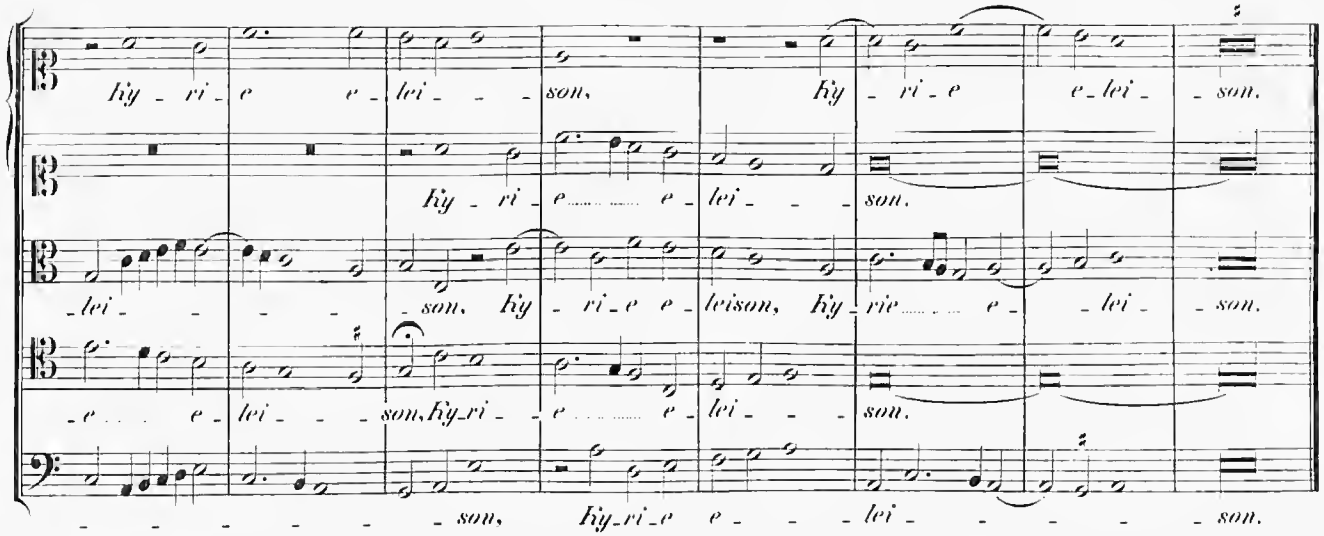

Gloria in excelsis Deo.

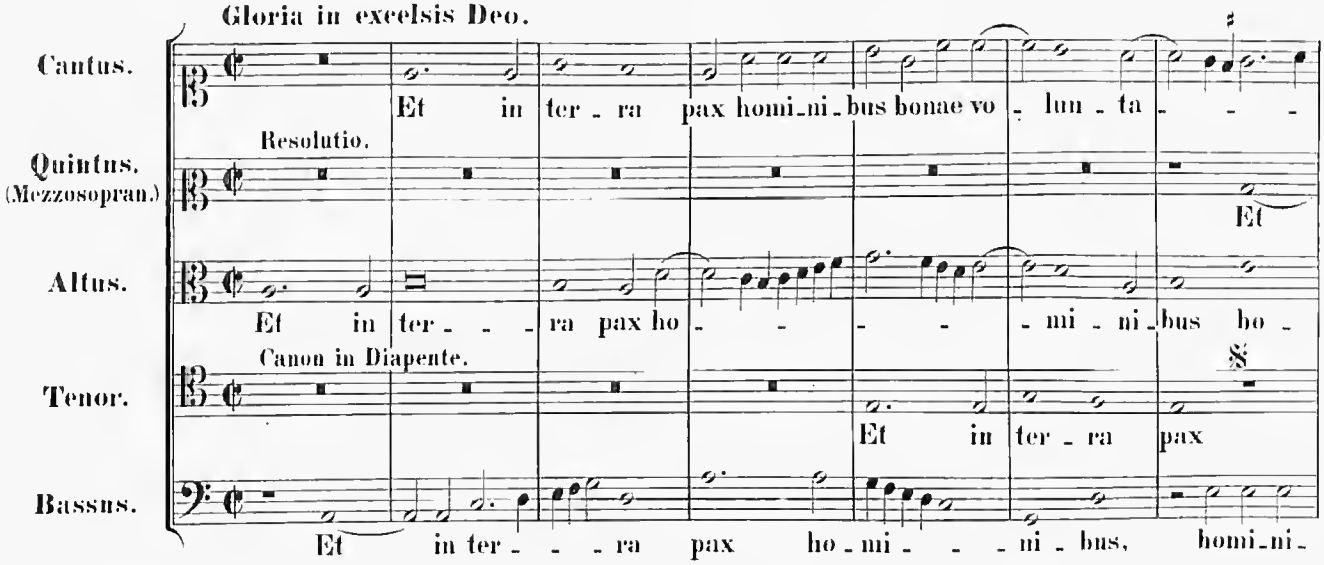

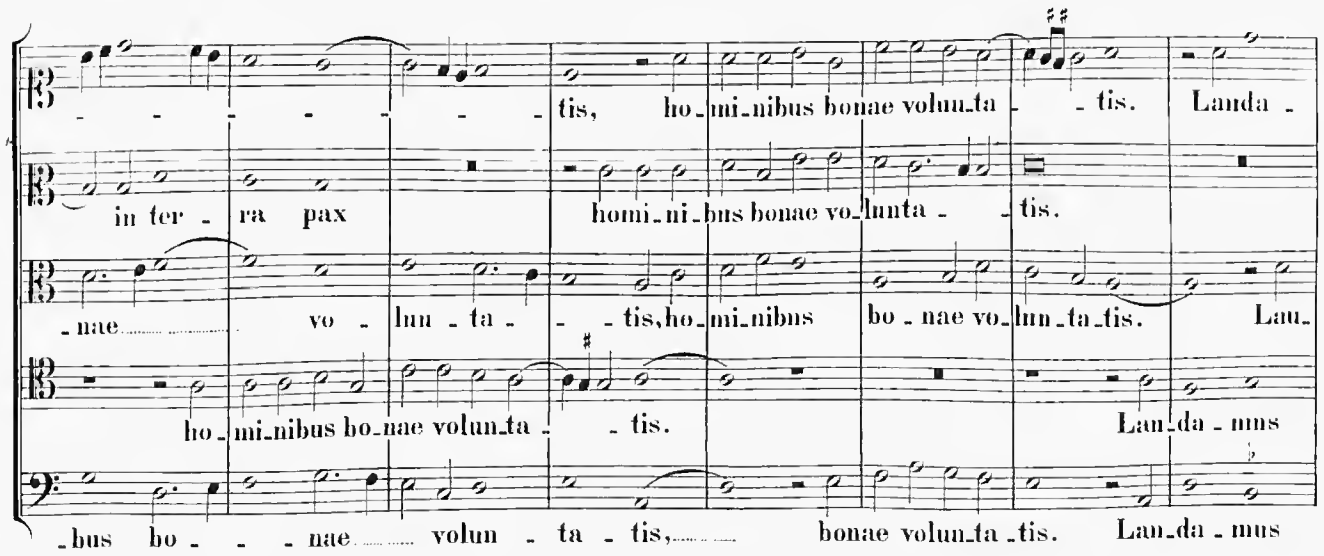

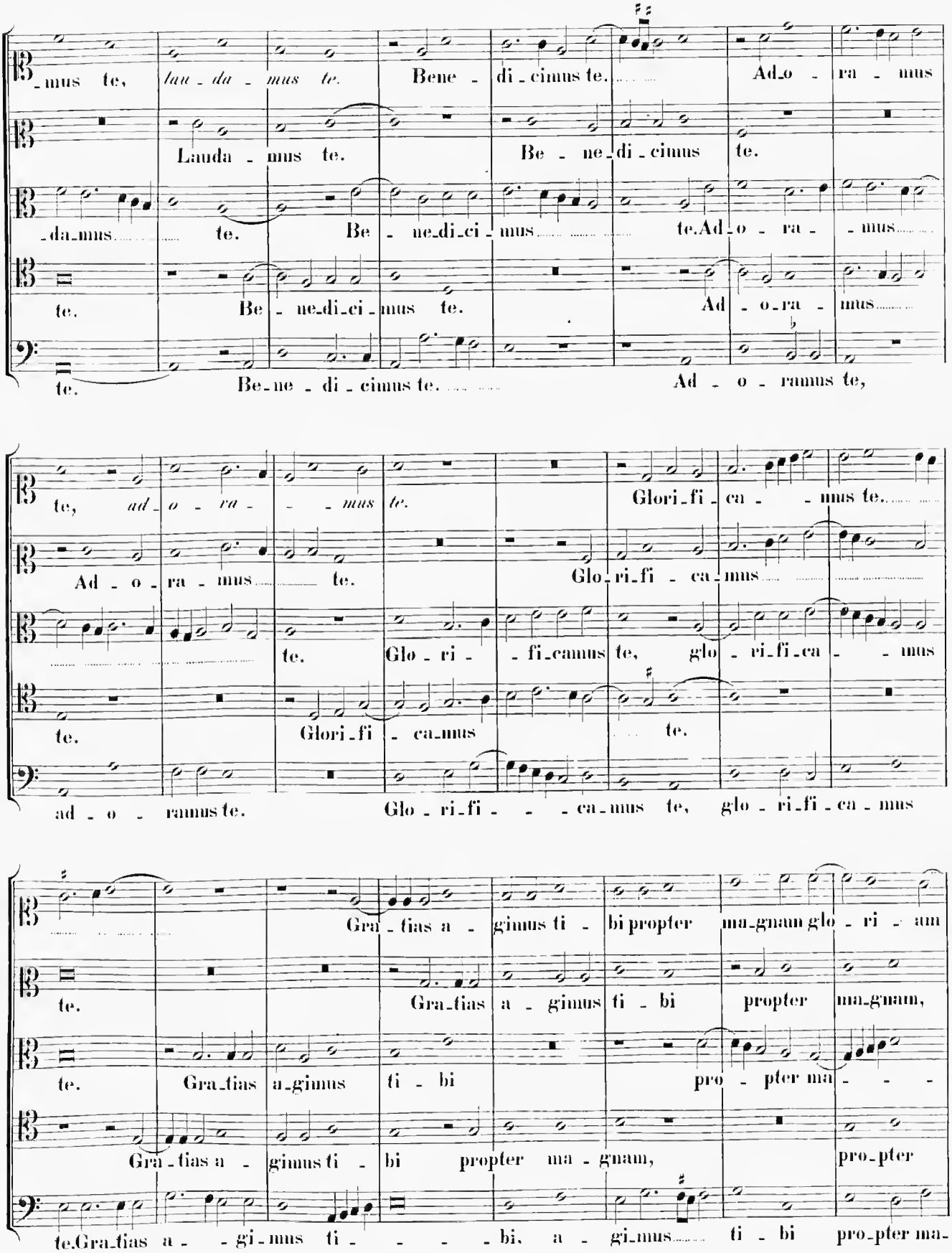
-mus te, lau-da-mus te. Bene-di-cimus te. Ad-o-ra-mus
Lauda-mus te. Be-ne-di-cimus te.
-da-mus te. Be-ne-di-ci-mus te. Ad-o-ra-mus
te. Be-ne-di-ci-mus te. Ad-o-ra-mus
te. Be-ne-di-cimus te. Ad-o-ramus te,
te, ad-o-ra-mus te. Glori-fi-ca-mus te.
Ad-o-ra-mus te. Glo-ri-fi-ca-mus
te. Glo-ri-fi-camus te, glo-ri-fi-ca-mus
te. Glori-fi-ca-mus te.
ad-o-ramus te. Glo-ri-fi-ca-mus te, glo-ri-fi-ca-mus
Gra-tias a-gimus ti-bi propter ma-gnam glo-ri-am
te. Gra-tias a-gimus ti-bi propter ma-gnam,
te. Gra-tias a-gimus ti-bi pro-pter ma-
Gra-tias a-gimus ti-bi propter ma-gnam, pro-pter
te. Gra-tias a-gi-mus ti-bi, a-gi-mus ti-bi pro-pter ma-

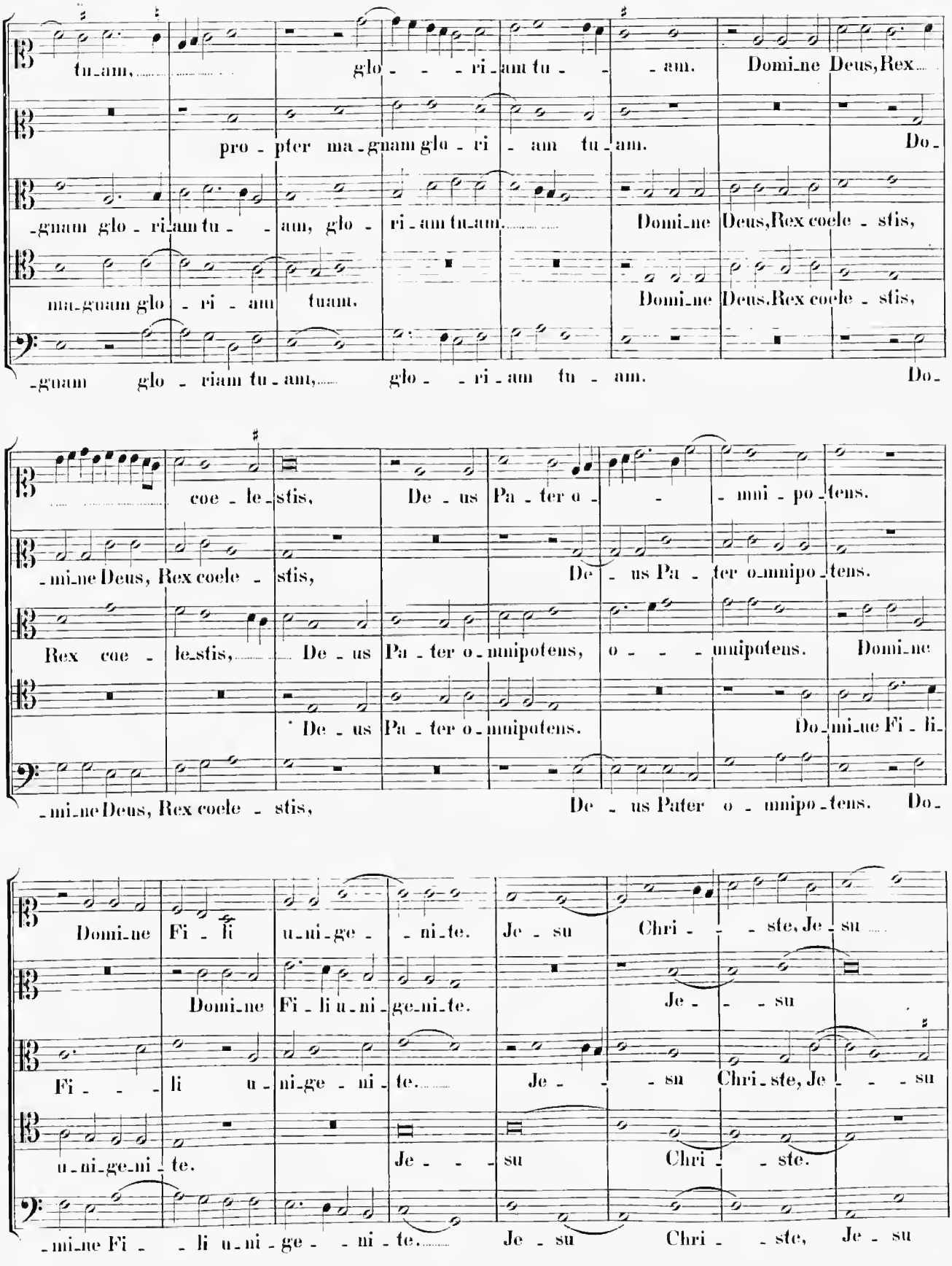
tu-am, glo - - - ri-am tu - - am. Domi-ne Deus, Rex
pro - pter ma-gnam glo - ri - am tu-am. Do-
-gnam glo - ri-am tu - - am, glo - ri-am tu-am. Domi-ne Deus, Rex coele - stis,
ma-gnam glo - ri - am tuam. Domi-ne Deus, Rex coele - stis,
-gnam glo - riam tu-am, glo - - ri-am tu - am. Do-
coe - le-stis, De - us Pa - ter o - - mni - po-tens.
-mi-ne Deus, Rex coele - stis, De - us Pa - ter o-mnipo-tens.
Rex coe - le-stis, De - us Pa - ter o-mnipotens, o - - - mnipotens. Domi-ne
De - us Pa - ter o-mnipotens. Do-mi-ne Fi - li-
-mi-ne Deus, Rex coele - stis, De - us Pater o - mnipo-tens. Do-
Domi-ne Fi - li u-ni-ge - - ni-te. Je - su Chri - - - ste, Je - su
Domi-ne Fi - li u-ni-ge-ni-te. Je - - - su
Fi - - - li u - ni-ge - ni - te. Je - - - su Chri-ste, Je - - - su
u-ni-ge-ni - te. Je - - - su Chri - - ste.
-mi-ne Fi - - li u-ni - ge - - ni - te. Je - su Chri - - ste, Je - su

Chri - - ste. Do_mi_ne De - us, Do_mi_ne

Chri - - ste. Do_mi_ne De - us. A - gnus De_

Chri - - ste. Do_mi_ne De - - us, Do_mi_ne De_us.

Do_mi_ne De - us. A - gnus De - - i.

Chri - - ste. Do_mi_ne De - us, Domi_ne De - us. A_gnus De - -

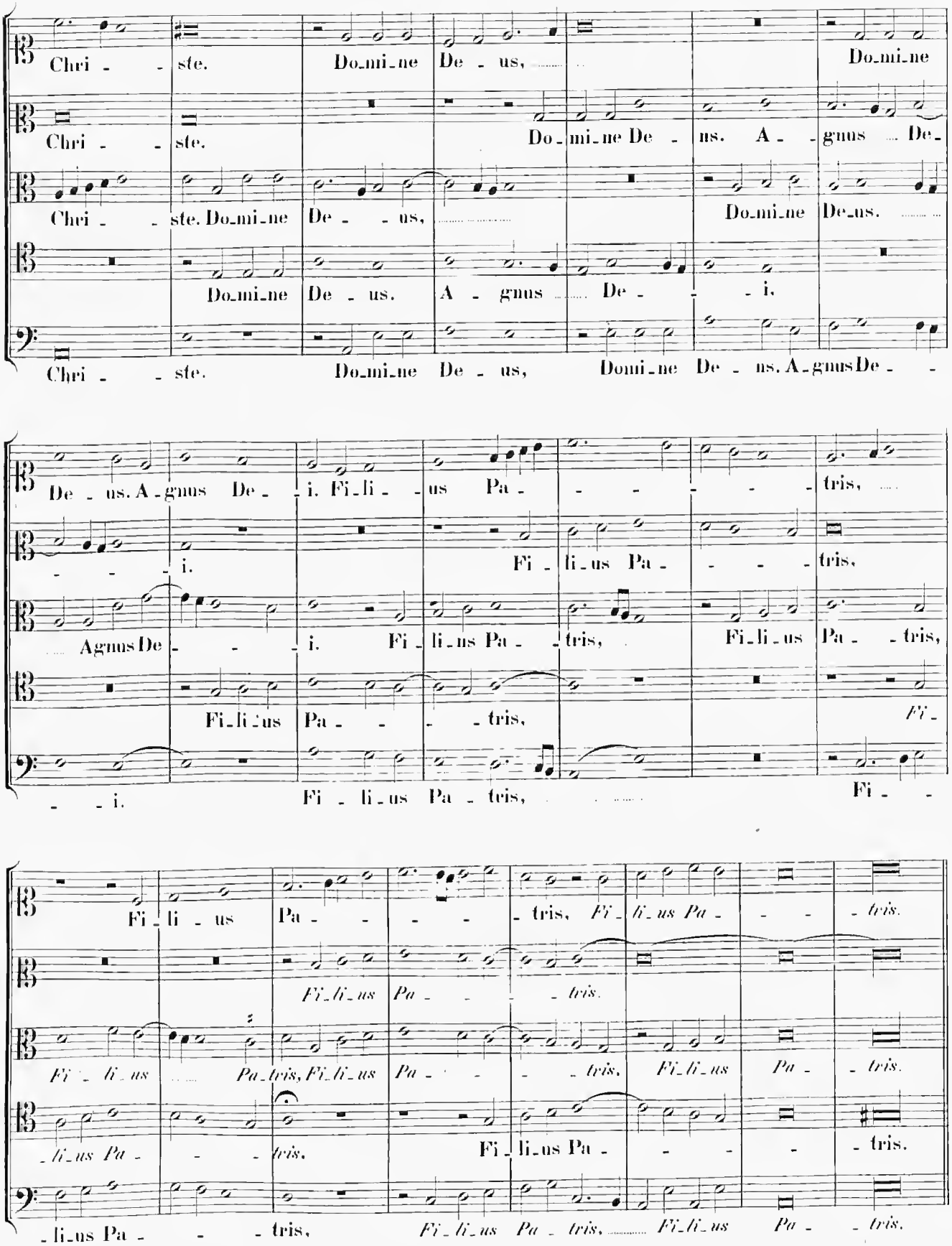

De - us. A_gnus De - i. Fi_li - us Pa - - - - - tris,

- - - i. Fi - li_us Pa - - - - tris,

Agnus De - - - i. Fi - li_us Pa - tris, Fi_li_us Pa - tris,

Fi_li_us Pa - - - tris, *Fi_*

- - i. Fi - li_us Pa - tris, Fi - -

Fi - li - us Pa - - - - tris, *Fi - li_us Pa - - - tris.*

Fi_li_us Pa - - - tris.

Fi - li_us Pa_tris, Fi_li_us Pa - - - tris. Fi_li_us Pa - tris.

_li_us Pa - - - tris. Fi - li_us Pa - - - - tris.

_li_us Pa - - - tris, *Fi_li_us Pa - tris. Fi_li_us Pa - tris.*

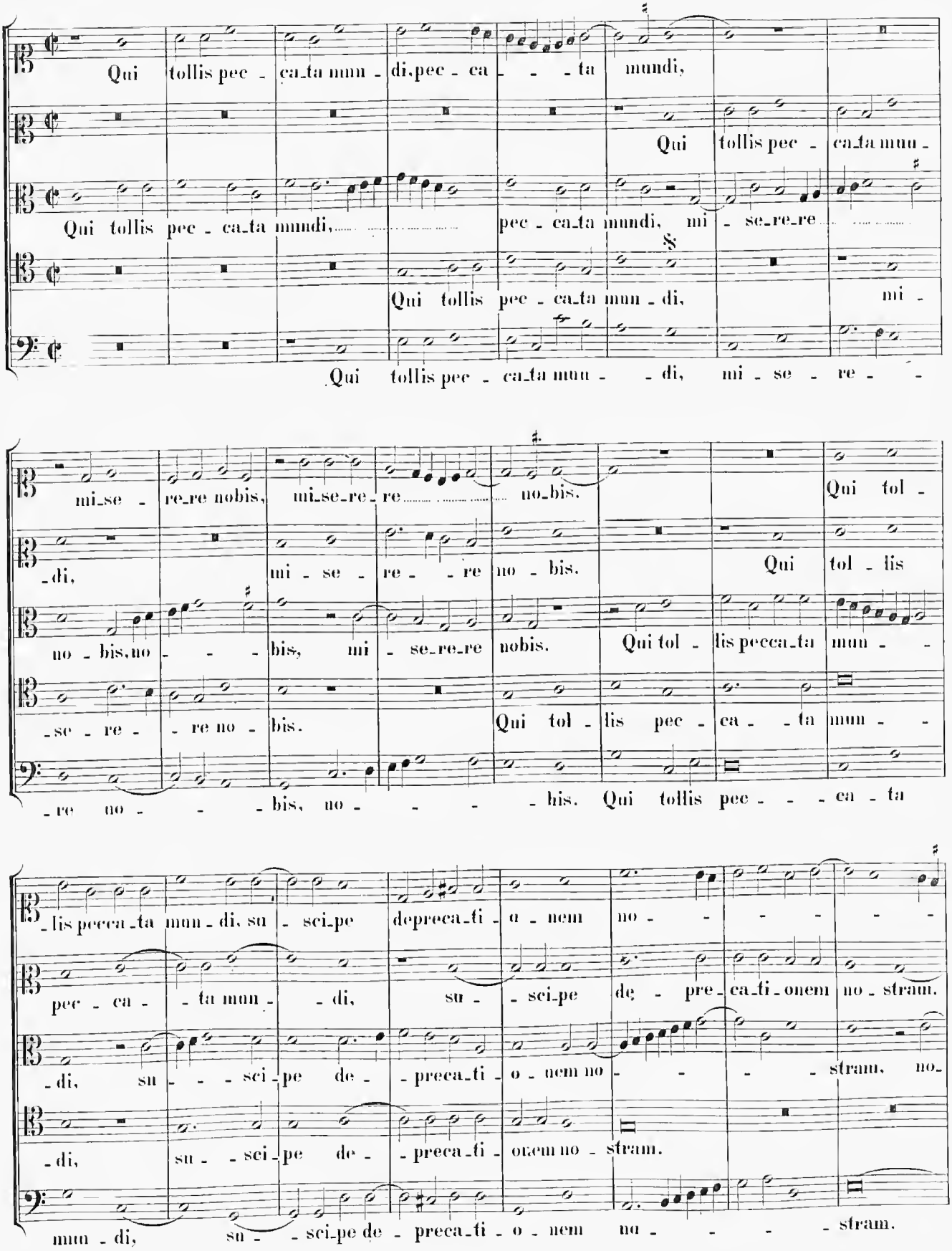
Qui tollis pec - ca_ta mun - di, pec - ca - - - ta mundi,
Qui tollis pec - ca_ta mun -
Qui tollis pec - ca_ta mundi, pec - ca_ta mundi, mi - se_re_re
Qui tollis pec - ca_ta mun - di, mi -
Qui tollis pec - ca_ta mun - - di, mi - se - re - -
mi_se - re_re nobis, mi_se_re - re no_bis.
Qui tol -
_di, mi - se - re - - re no - bis.
Qui tol - lis
no - bis, no - - - bis, mi - se_re_re nobis.
Qui tol - lis pecca_ta mun - -
_se - re - - re no - bis.
Qui tol - lis pec - ca - - ta mun - -
_re no - - - bis, no - - - - his. Qui tollis pec - - - ca - ta
_lis pecca_ta mun - di, su - sci_pe deprecati - o - nem no - - - - - -
pec - ca - - ta mun - - di, su - - sci_pe de - pre_ca_ti_onem no_stram.
_di, su - - - sci - pe de - - preca_ti - o - nem no - - - - stram, no_
_di, su - - sci - pe de - - preca_ti - onem no - stram.
mun - di, su - - sci_pe de - preca_ti - o - nem no - - - - stram.

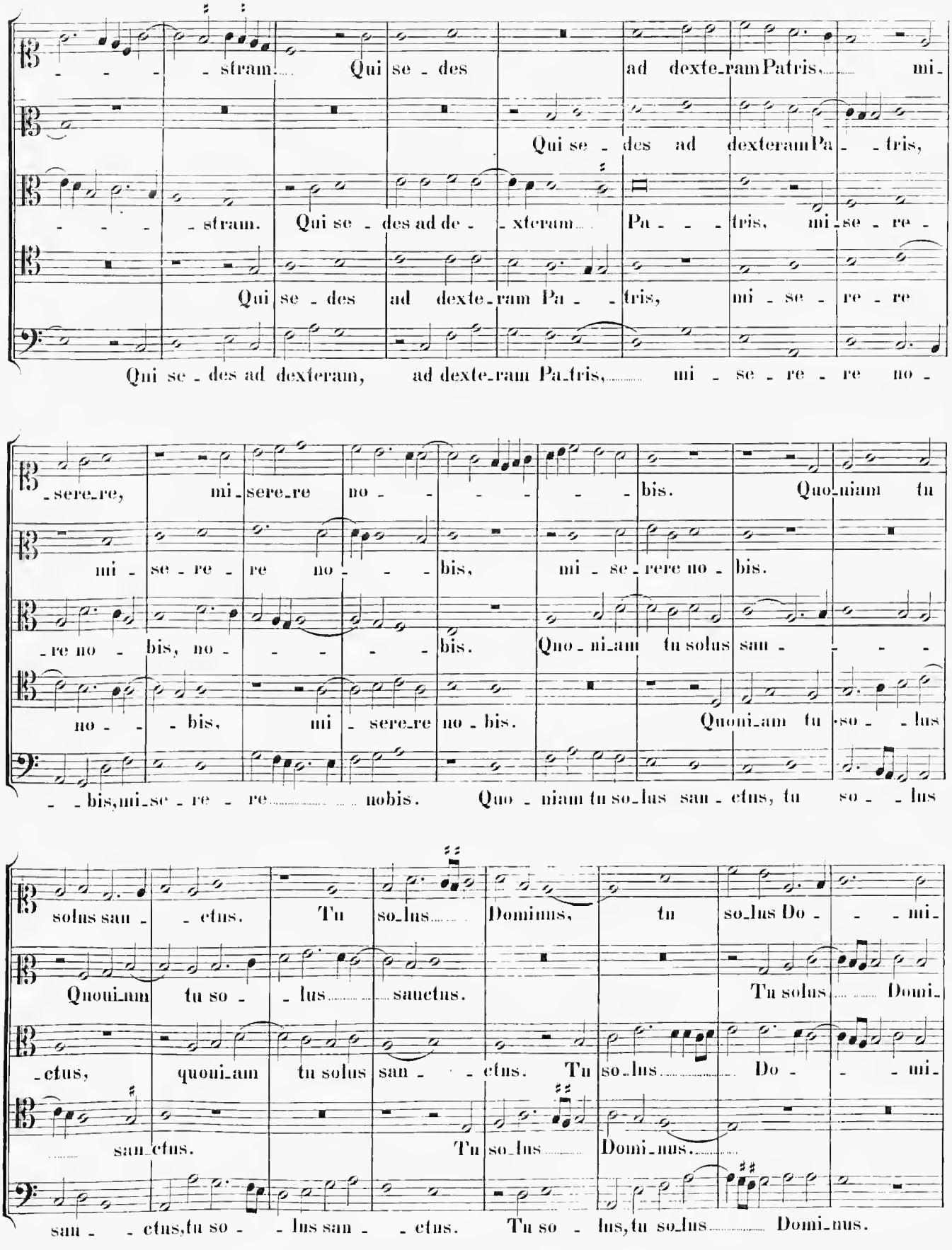
stram. Qui se - des ad dexte-ram Patris, mi-
Qui se - des ad dexteram Pa - tris,
stram. Qui se - des ad de - xteram Pa - - tris, mi - se - re -
Qui se - des ad dexte-ram Pa - tris, mi - se - re - re
Qui se - des ad dexteram, ad dexte-ram Pa-tris, mi - se - re - re no -
-sere-re, mi-sere-re no - - - - - bis. Quo-niam tu
mi - se - re - re no - - - bis, mi - se - rere no - bis.
-re no - bis, no - - - - bis. Quo - ni-am tu solus san - - - -
no - - bis, mi - sere-re no - bis. Quoni-am tu so - - lus
- - bis, mi-se - re - re - nobis. Quo - niam tu so-lus san - ctus, tu so - - lus
solus san - - ctus. Tu so-lus Dominus, tu so-lus Do - - - mi-
Quoni-am tu so - - lus sanctus. Tu solus Domi-
-ctus, quoni-am tu solus san - - ctus. Tu so-lus Do - - - mi-
san-ctus. Tu so-lus Domi-nus.
san - - ctus, tu so - - lus san - - ctus. Tu so - lus, tu so-lus Domi-nus.

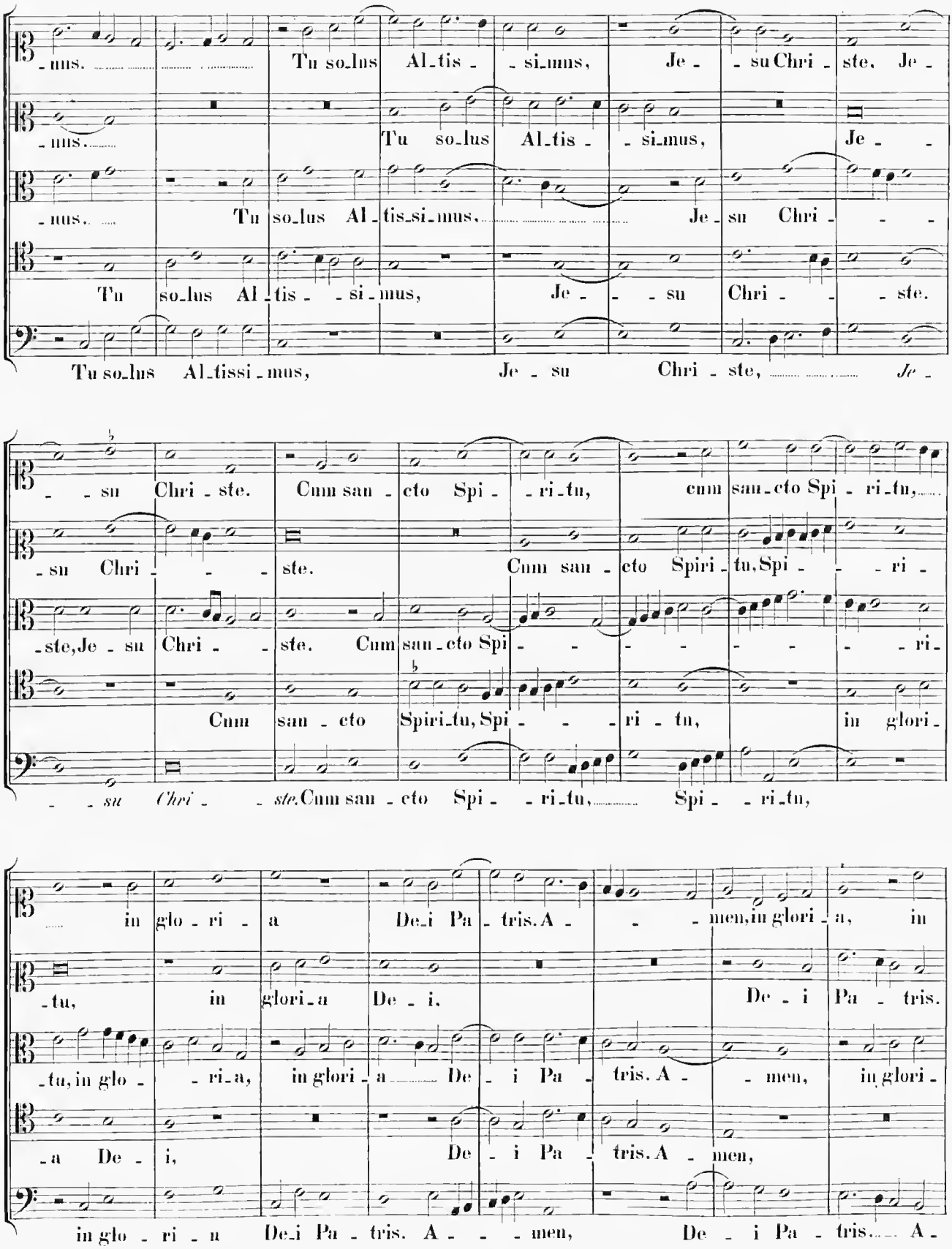
-nus. Tu so-lus Al-tis- -si-mus, Je- -su Chri- -ste, Je-
-nus. Tu so-lus Al-tis- -si-mus, Je-
-nus. Tu so-lus Al-tis-si-mus, Je-su Chri- -
Tu so-lus Al-tis- -si-mus, Je- -su Chri- - -ste.
Tu so-lus Al-tissi-mus, Je-su Chri-ste, Je-
-su Chri- -ste. Cum san-cto Spi- -ri-tu, cum san-cto Spi-ri-tu,
-su Chri- -ste. Cum san-cto Spiri-tu, Spi- -ri-
-ste, Je-su Chri- -ste. Cum san-cto Spi- -ri-
Cum san-cto Spiri-tu, Spi- -ri-tu, in glori-
-su Chri- -ste. Cum san-cto Spi- -ri-tu, Spi- -ri-tu,
in glo-ri-a De-i Pa-tris. A- -men, in glori-a, in
-tu, in glori-a De-i. De-i Pa-tris.
-tu, in glo- -ri-a, in glori-a De- i Pa-tris. A- -men, in glori-
-a De-i, De-i Pa-tris. A-men,
in glo-ri-a De-i Pa-tris. A- -men, De-i Pa-tris. A-

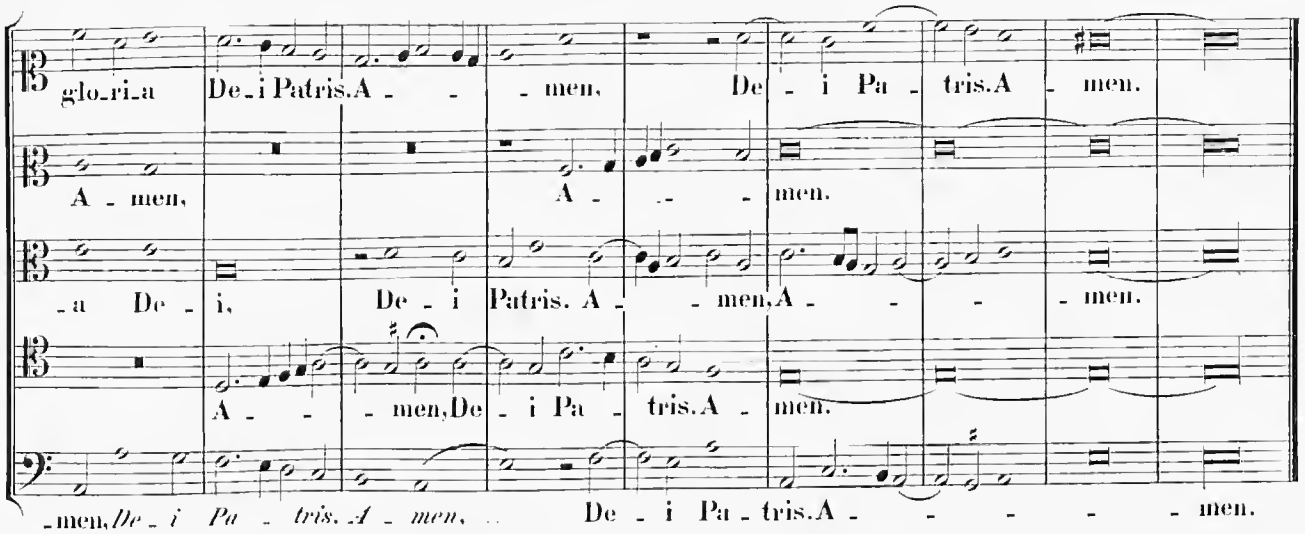
glo_ri_a De_i Patris. A - - - men. De - i Pa - tris. A - men.
A - men, A - - - men.
- a De - i, De - i Patris. A - - men. A - - - men.
A - - - men, De - i Pa - tris. A - men.
- men, De - i Pa - tris. A - men. De - i Pa - tris. A - - - - - men.

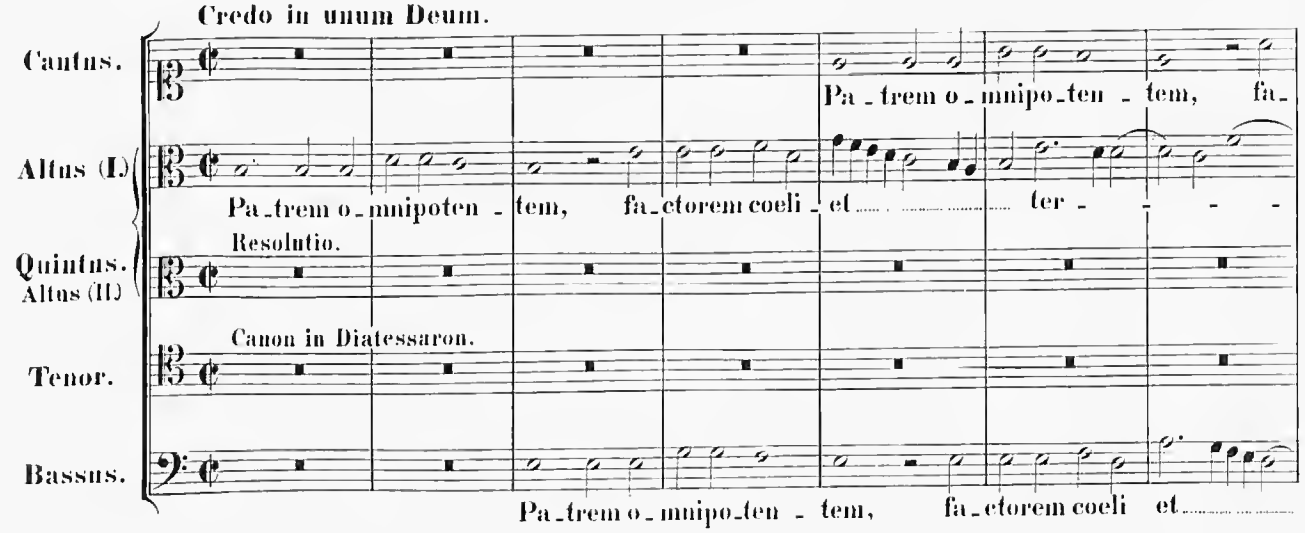
Credo in unum Deum.
Cantus.
Altus (I)
Quintus. Altus (II)
Tenor.
Bassus.
Resolutio.
Canon in Diatessaron.
Pa_trem o_mnipo_ten - tem, fa_
Pa_trem o_mnipoten - tem, fa_ctorem coeli - et ter - - -
Pa_trem o_mnipo_ten - tem, fa_ctorem coeli et

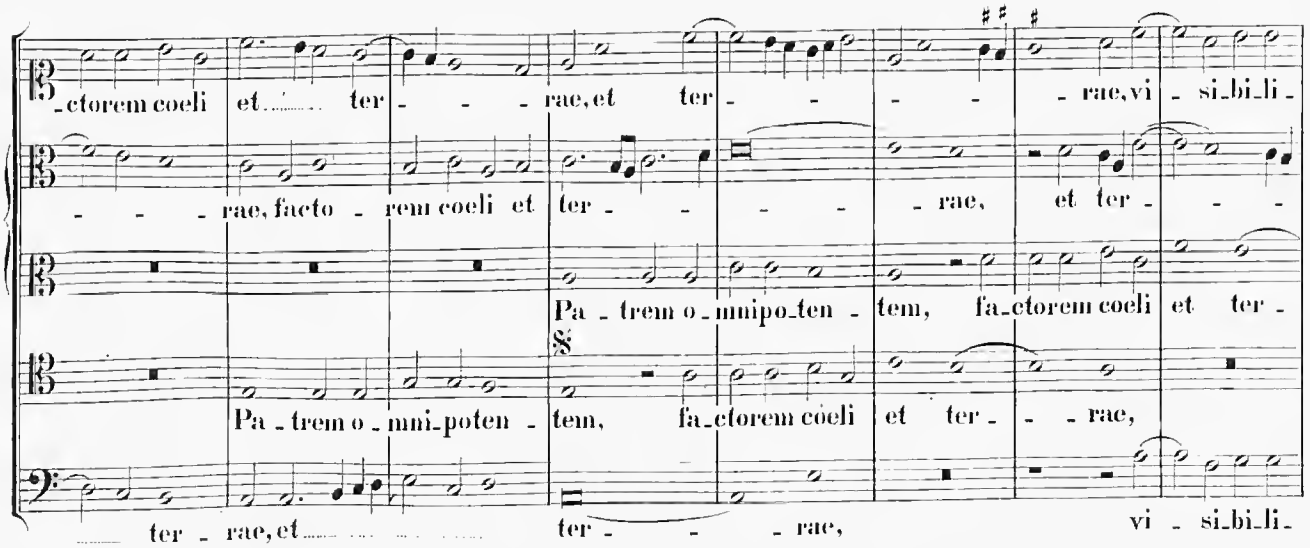
_ctorem coeli et ter - - - rae, et ter - - - - - rae, vi - si_bi_li_
- - - rae, facto - rem coeli et ter - - - - rae, et ter - - -
Pa - trem o_mnipo_ten - tem, fa_ctorem coeli et ter -
Pa - trem o_mni_poten - tem, fa_ctorem coeli et ter - - rae,
ter - rae, et ter - - - rae, vi - si_bi_li_

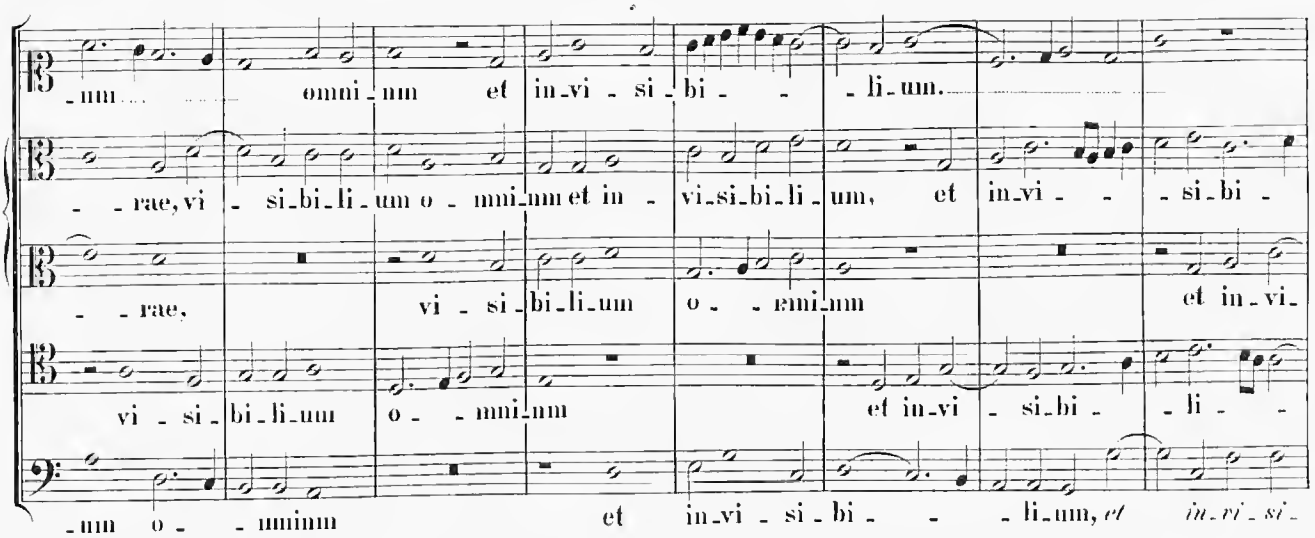
-num omni-nm et in-vi-si-bi- -li-um.
-rae, vi-si-bi-li-um o-mni-nm et in-vi-si-bi-li-um, et in-vi- -si-bi-
-rae, vi-si-bi-li-um o- -mni-nm et in-vi-
vi-si-bi-li-um o- -mni-nm et in-vi-si-bi- -li-
-num o- -mninm et in-vi-si-bi- -li-um, et in-vi-si-

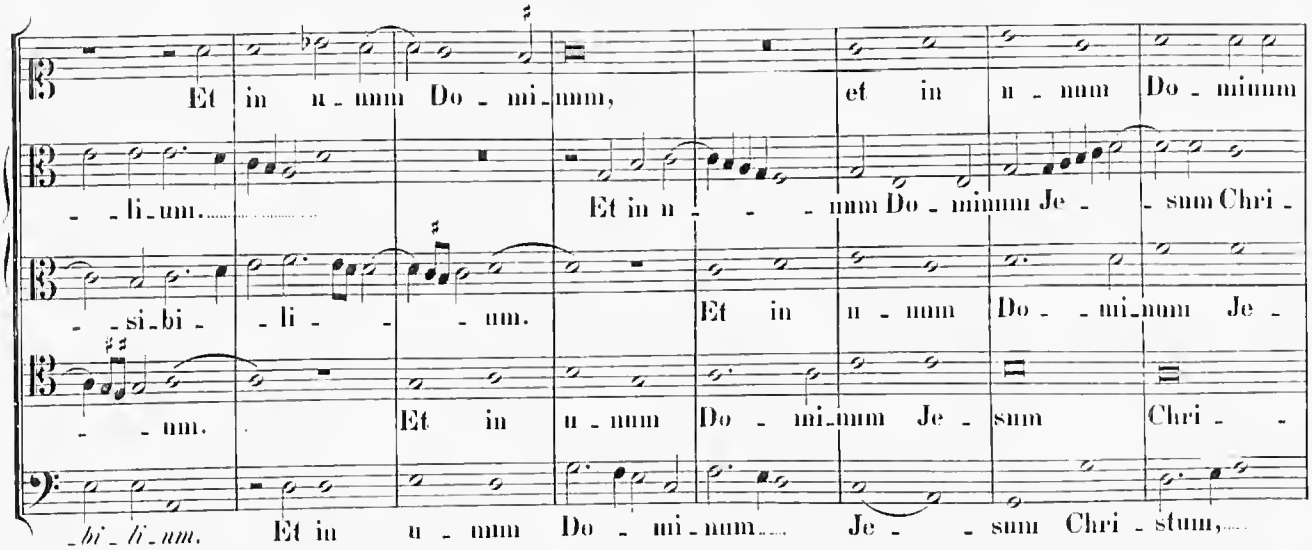
Et in u-num Do-mi-nm, et in u-num Do-minum
-li-um. Et in u- -nm Do-minum Je- -sum Chri-
-si-bi- -li- -um. Et in u-num Do- -mi-num Je-
-um. Et in u-num Do-mi-nm Je-sum Chri- -
-bi-li-um. Et in u-num Do-mi-num. Je- -sum Chri-stum,

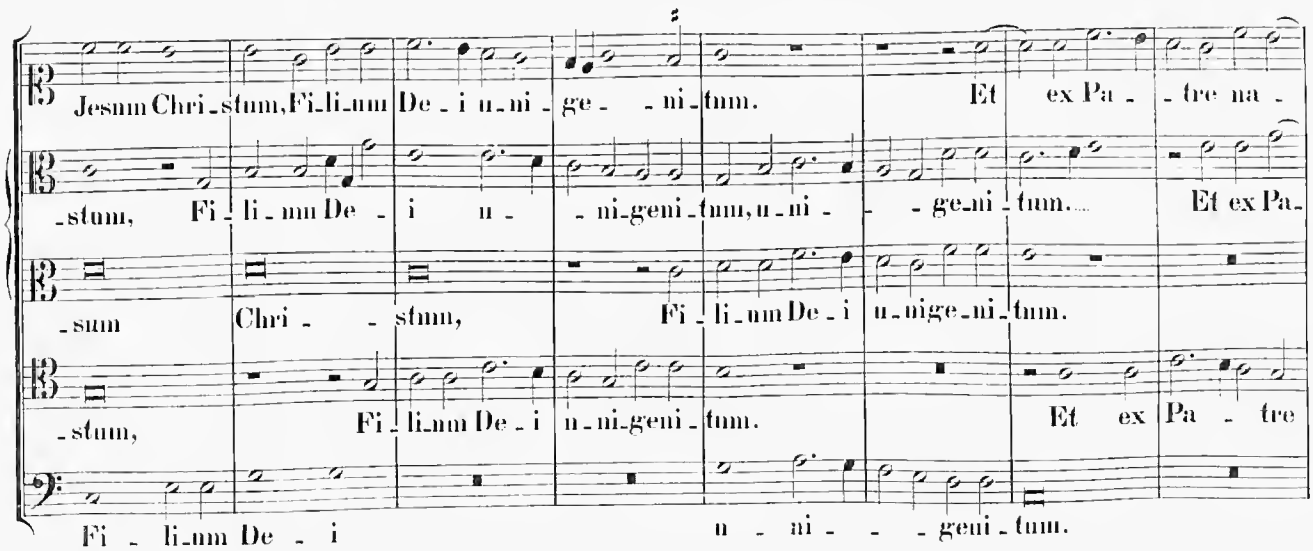
Jesum Chri-stum, Fi-li-um De-i u-ni-ge- -ni-tum. Et ex Pa- -tre na-
-stum, Fi-li-um De-i u- -ni-geni-tum, u-ni- -ge-ni-tum. Et ex Pa-
-sum Chri- -stum, Fi-li-um De-i u-nige-ni-tum.
-stum, Fi-li-um De-i u-ni-geni-tum. Et ex Pa- -tre
Fi-li-um De-i u- -ni- -geni-tum.

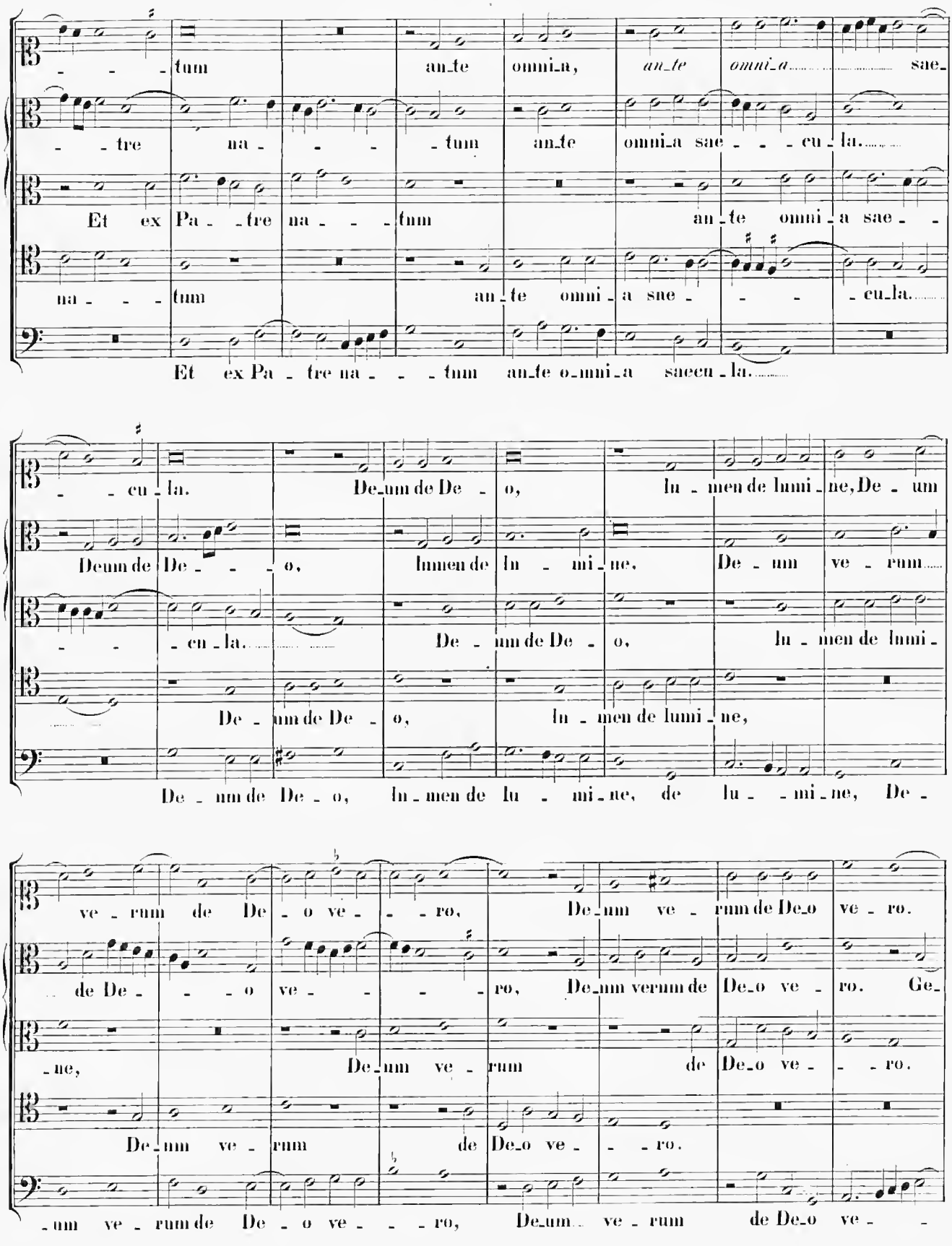
tum ante omnia, ante omnia saecula
tre na tum ante omnia saecula
Et ex Pa tre na tum ante omnia saecula
na tum ante omnia saecula
Et ex Pa tre na tum ante omnia saecula
cula. Deum de Deo, lumen de lumine, Deum de
Deum de Deo, lumen de lumine, Deum ve rum
cula. Deum de Deo, lumen de lumi
Deum de Deo, lumen de lumine,
Deum de Deo, lumen de lumine, de lumine, De
ve rum de Deo vero, Deum ve rum de Deo ve ro.
de Deo vero, Deum verum de Deo ve ro. Ge
ne, Deum ve rum de Deo vero.
Deum ve rum de Deo vero.
um ve rum de Deo vero, Deum ve rum de Deo ve

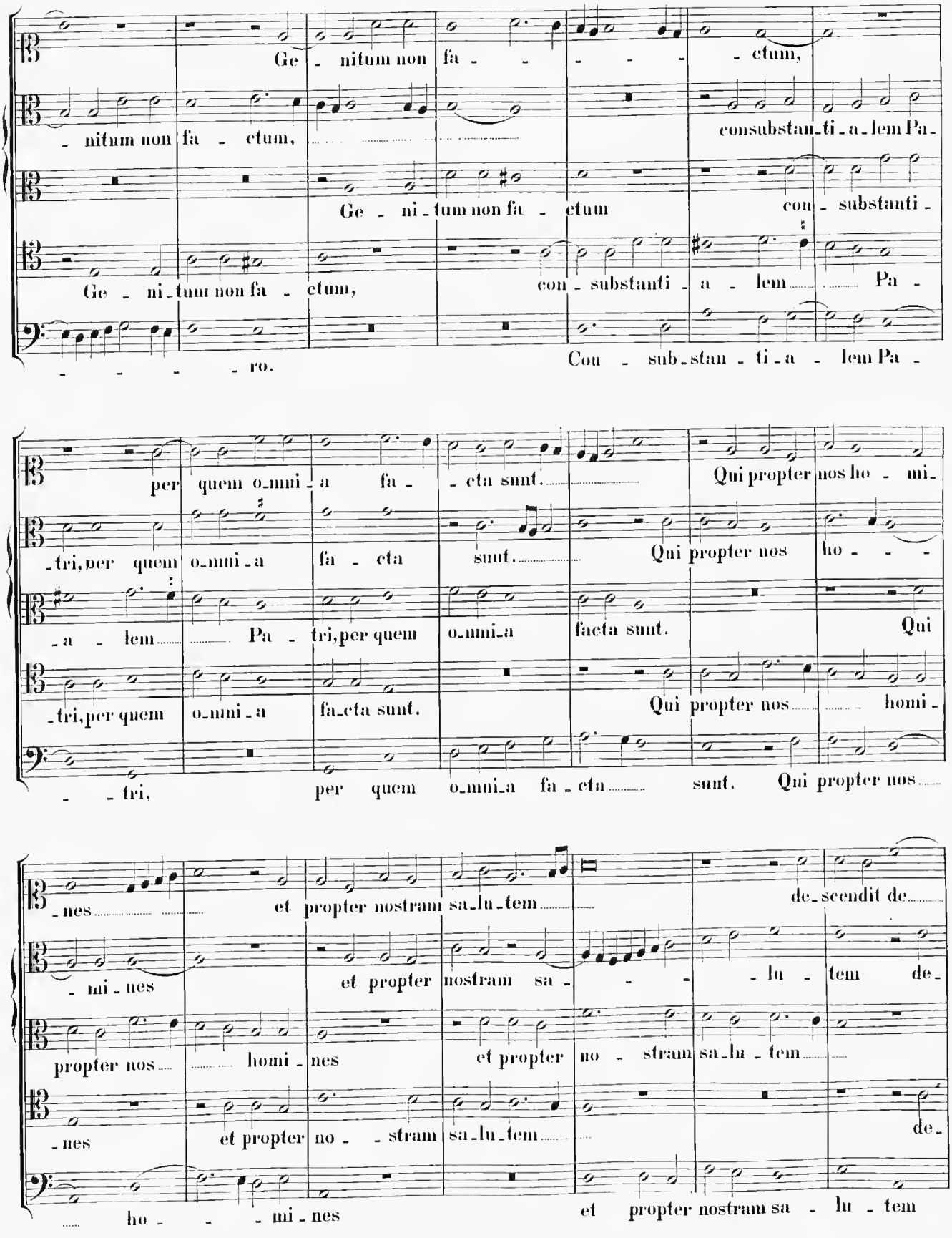
Ge - nitum non fa - - - - - ctum,
- nitum non fa - ctum,
consubstan-ti-a-lem Pa-
Ge - ni-tum non fa - ctum
con - substanti -
Ge - ni-tum non fa - ctum,
con - substanti - a - lem Pa -
- - - - - ro.
Con - sub-stan - ti - a - lem Pa -
per quem o-mni-a fa - - cta sunt.
Qui propter nos ho - mi-
-tri, per quem o-mni-a fa - cta
sunt.
Qui propter nos ho - - -
-a - lem Pa - tri, per quem o-mni-a
facta sunt.
Qui
-tri, per quem o-mni-a fa-cta sunt.
Qui propter nos homi -
- - tri, per quem o-mni-a fa - cta sunt. Qui propter nos
-nes et propter nostram sa-lu-tem
de-scendit de
- mi - nes et propter nostram sa - - - lu - tem de-
propter nos homi - nes et propter no - stram sa-lu - tem
-nes et propter no - - stram sa-lu-tem
de-
- ho - - - mi - nes et propter nostram sa - lu - tem

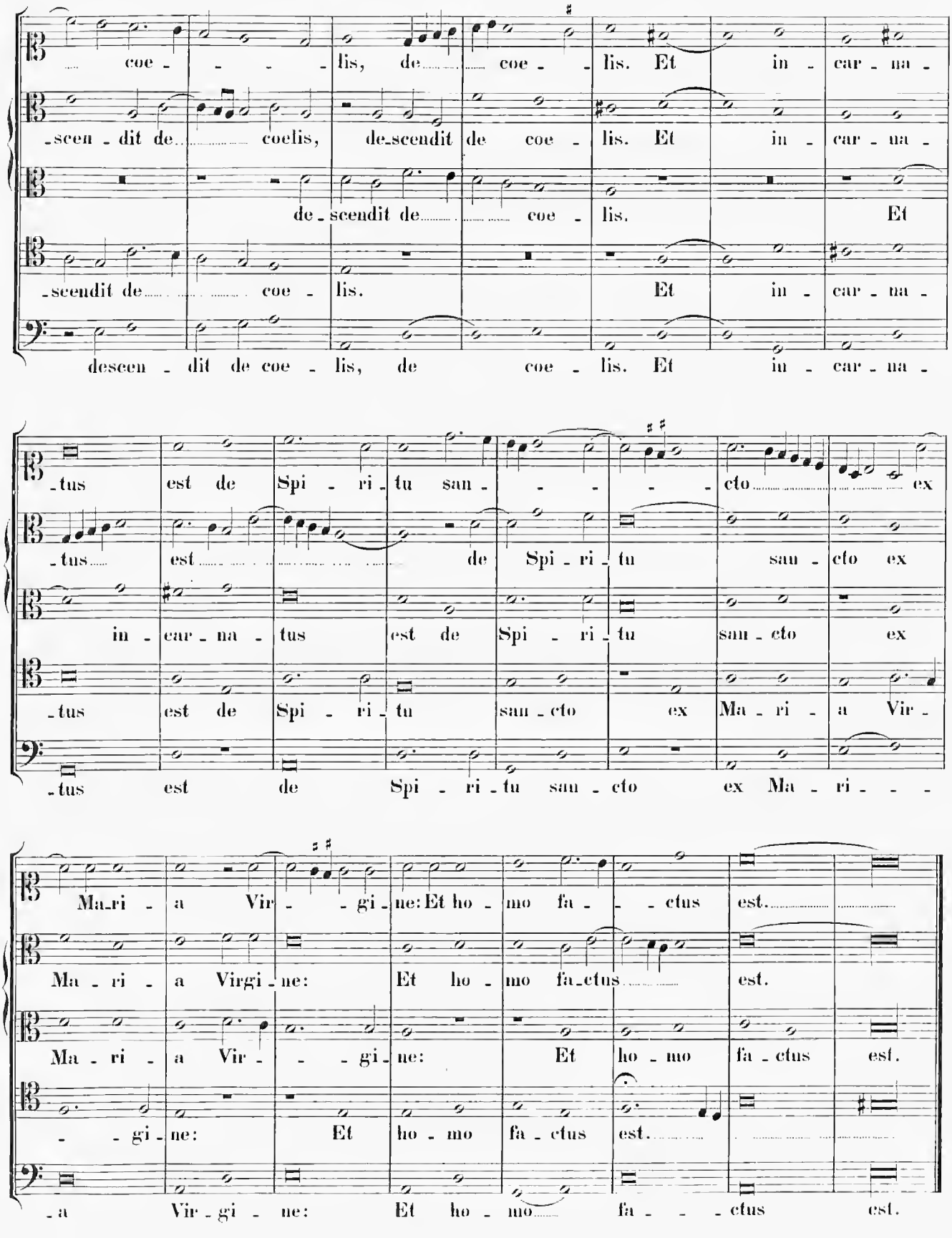
coe - - - - lis, de - - - - coe - - lis. Et in - car - na -
-scen - dit de - - - - coelis, de-scendit de coe - lis. Et in - car - na -
de - scendit de - - - - - coe - lis. Et
-scendit de - - - - - - coe - lis. Et in - car - na -
descen - dit de coe - lis, de coe - lis. Et in - car - na -
-tus est de Spi - ri - tu san - - - - cto - - - - - - ex
-tus - - est - - - - - - - - - - de Spi - ri - tu san - cto ex
in - car - na - tus est de Spi - ri - tu san - cto ex
-tus est de Spi - ri - tu san - cto ex Ma - ri - a Vir -
-tus est de Spi - ri - tu san - cto ex Ma - ri - - -
Ma - ri - a Vir - - - gi - ne: Et ho - mo fa - - - ctus est. - - - - -
Ma - ri - a Virgi - ne: Et ho - mo fa - ctus - - - est.
Ma - ri - a Vir - - - gi - ne: Et ho - mo fa - ctus est.
- - gi - ne: Et ho - mo fa - ctus est. - - - - - - - -
- a Vir - gi - ne: Et ho - mo - - fa - - - ctus est.

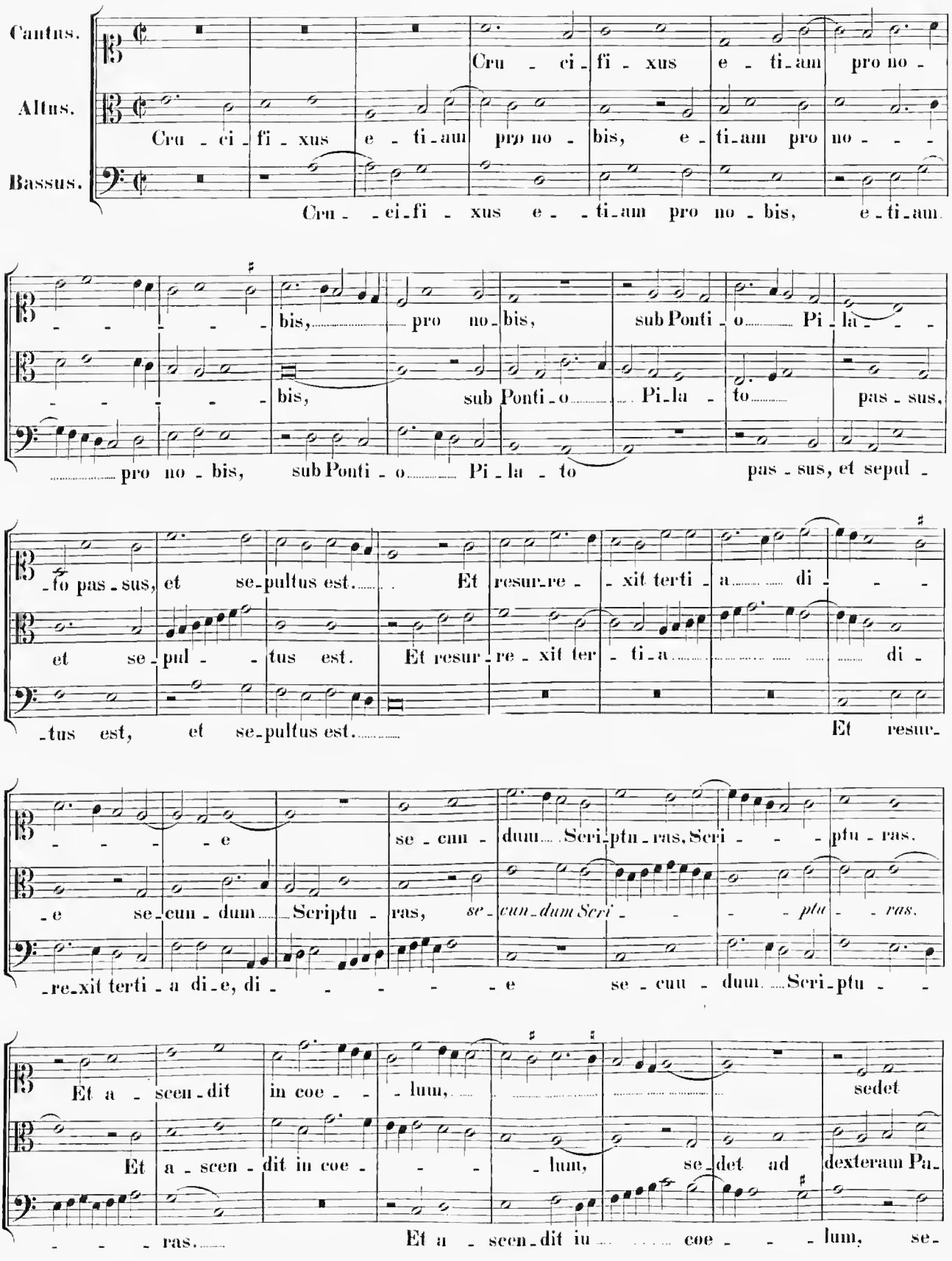
Cantus.
Altus.
Bassus.
Cru - ci - fi - xus e - ti - am pro no -
Cru - ci - fi - xus e - ti - am pro no - bis, e - ti - am pro no - - -
Cru - - ci - fi - xus e - - ti - am pro no - bis, e - ti - am
- - - - - - bis, pro no - bis, sub Ponti - o Pi - la - - -
- - - - - - bis, sub Ponti - o Pi - la - to pas - sus,
pro no - bis, sub Ponti - o Pi - la - to pas - sus, et sepul -
- to pas - sus, et se - pultus est. Et resur - re - xit terti - a di - - -
et se - pul - - tus est. Et resur - re - xit ter - ti - a di -
- tus est, et se - pultus est. Et resur -
- - - - e se - cun - dum Scri - ptu - ras, Scri - - - ptu - ras.
- e se - cun - dum Scriptu - ras, se - cun - dum Scri - - - ptu - ras.
- re - xit terti - a di - e, di - - - - - e se - cun - dum Scri - ptu - -
Et a - scen - dit in coe - - - lum, sedet
Et a - scen - dit in coe - - - lum, se - det ad dexteram Pa -
- - - ras. Et a - scen - dit in coe - - - lum, se -

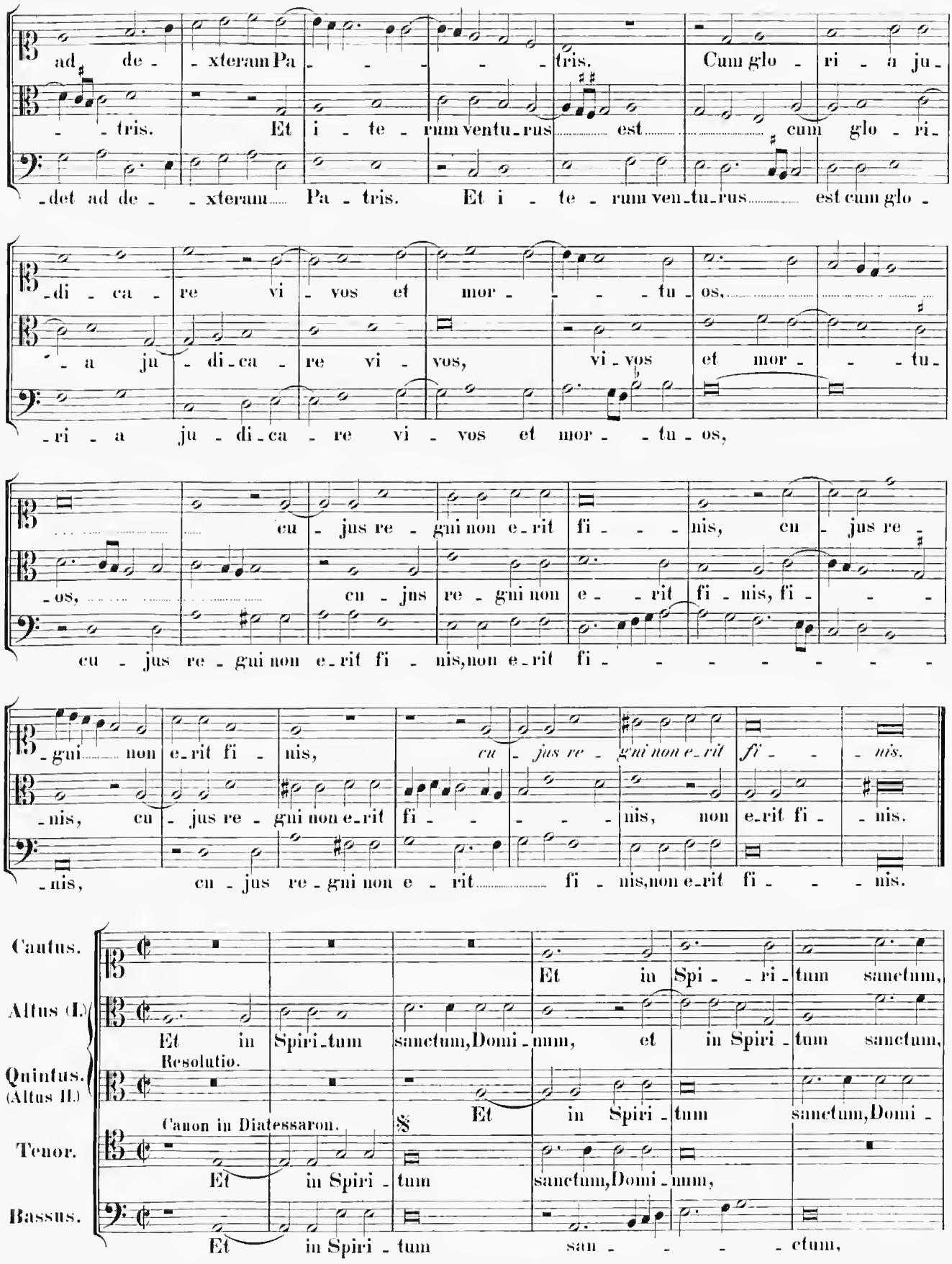
ad de - xteram Pa - - - - - tris. Cum glo - ri - a ju -
- - tris. Et i - te - rum ventu - rus est cum glo - ri -
- det ad de - - xteram Pa - tris. Et i - te - rum ven - tu - rus est cum glo -
- di - ca - re vi - vos et mor - - - - tu - os,
- a ju - di - ca - re vi - vos, vi - vos et mor - - - tu -
- ri - a ju - di - ca - re vi - vos et mor - - tu - os,
cu - jus re - gni non e - rit fi - - - nis, cu - jus re -
- os, cu - jus re - gni non e - - rit fi - nis, fi - - -
cu - jus re - gni non e - rit fi - nis, non e - rit fi - - - - - - - -
- gni non e - rit fi - nis, cu - jus re - gni non e - rit fi -
- nis, cu - jus re - gni non e - rit fi - - - - nis, non e - rit fi - nis.
- nis, cu - jus re - gni non e - rit fi - nis, non e - rit fi - - - nis.
Cantus.
Et in Spi - - ri - tum sanctum,
Altus (I.)
Et in Spiri - tum sanctum, Domi - num, et in Spiri - tum sanctum,
Resolutio.
Quintus. (Altus II.)
Et in Spiri - tum sanctum, Domi -
Canon in Diatessaron.
Tenor.
Et in Spiri - tum sanctum, Domi - num,
Bassus.
Et in Spiri - tum san - - - - ctum,

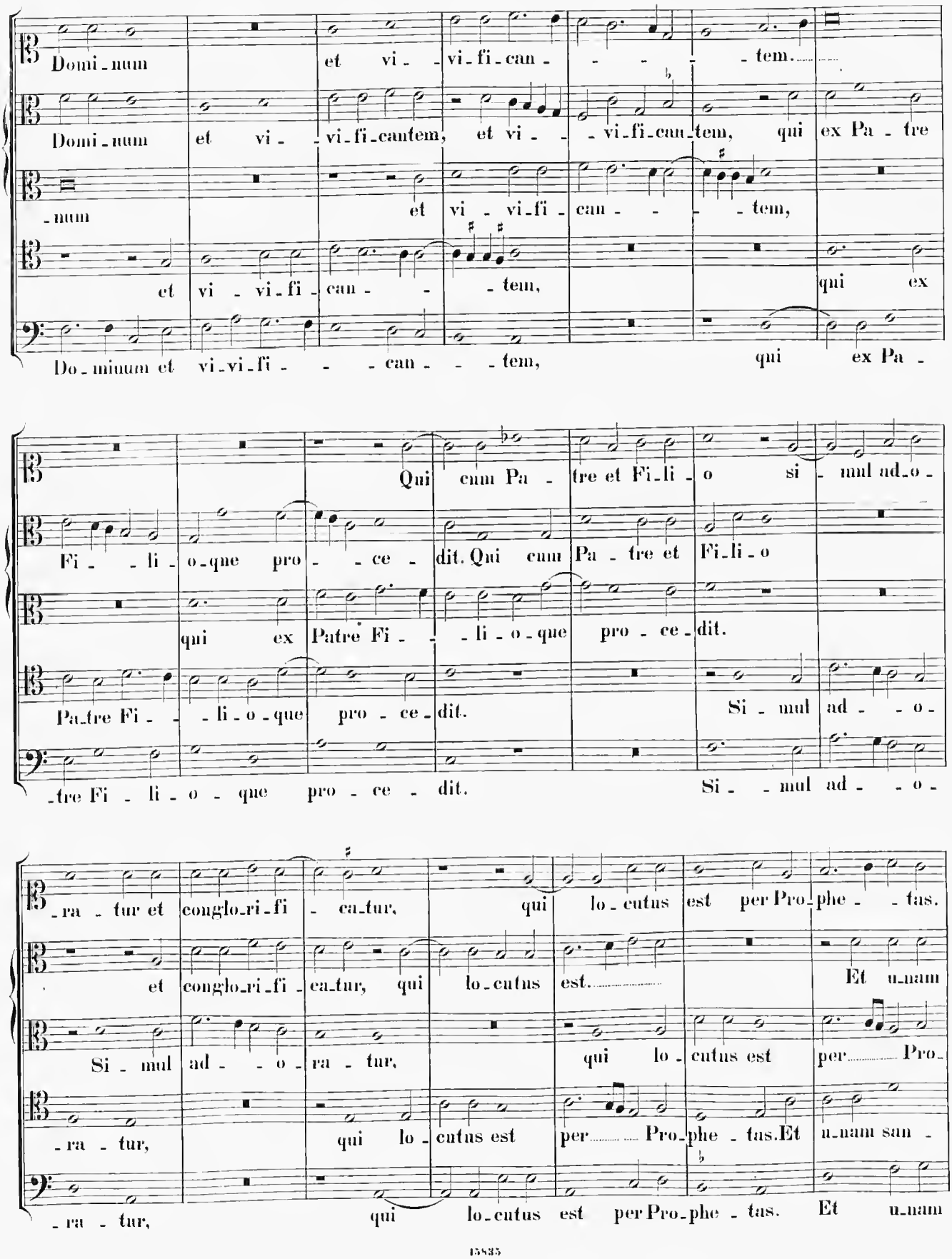
Domi-num et vi- -vi-fi-can- - - - -tem.
Domi-num et vi- -vi-fi-cantem, et vi- -vi-fi-can-tem, qui ex Pa-tre
-num et vi- vi-fi-can- - - -tem,
et vi- vi-fi-can- - -tem, qui ex
Do-minum et vi-vi-fi- - - can- - -tem, qui ex Pa-
Qui cum Pa-tre et Fi-li-o si-mul ad-o-
Fi- -li-o-que pro- -ce-dit. Qui cum Pa-tre et Fi-li-o
qui ex Patre Fi- -li-o-que pro-ce-dit.
Pa-tre Fi- -li-o-que pro-ce-dit. Si-mul ad- -o-
-tre Fi-li-o-que pro-ce-dit. Si- -mul ad- -o-
-ra-tur et conglo-ri-fi-ca-tur, qui lo-cutus est per Pro-phe- -tas.
et conglo-ri-fi-ca-tur, qui lo-cutus est. Et u-nam
Si-mul ad- -o-ra-tur, qui lo-cutus est per Pro-
-ra-tur, qui lo-cutus est per Pro-phe-tas. Et u-nam san-
-ra-tur, qui lo-cutus est per Pro-phe-tas. Et u-nam

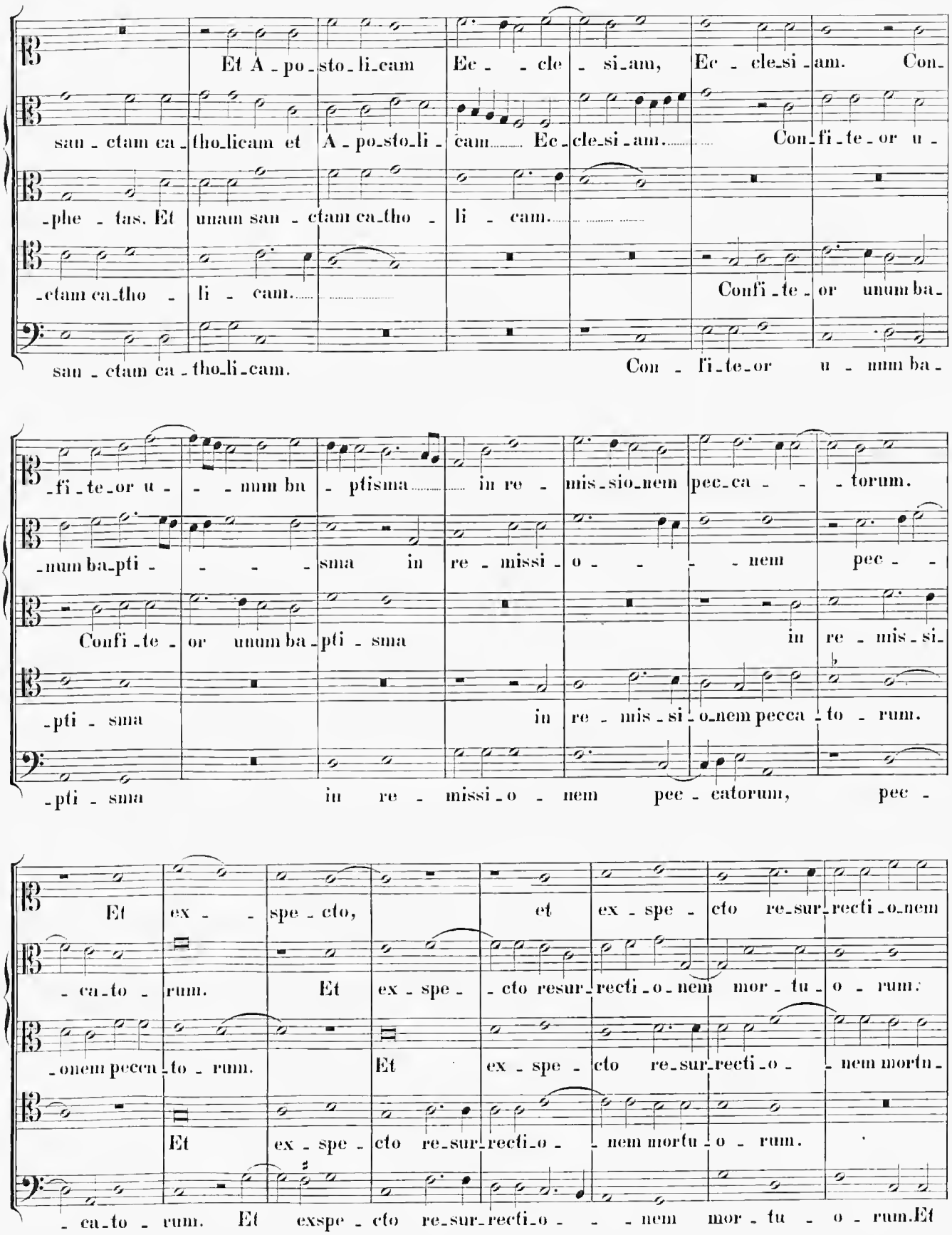
Et A - po - sto - li - cam Ec - - cle - si - am, Ec - cle - si - am. Con-
san - ctam ca - tho - li - cam et A - po - sto - li - cam Ec - cle - si - am. Con - fi - te - or u -
- phe - tas. Et unam san - ctam ca - tho - li - cam.
- ctam ca - tho - li - cam. Confi - te - or unum ba -
san - ctam ca - tho - li - cam. Con - fi - te - or u - num ba -
- fi - te - or u - - - num bn - ptisma in re - mis - sio - nem pec - ca - - - torum.
- num ba - pti - - - - sma in re - missi - o - - - - nem pec - -
Confi - te - or unum ba - pti - sma in re - mis - si -
- pti - sma in re - mis - si - o - nem pecca - to - rum.
- pti - sma in re - missi - o - nem pec - catorum, pec -
Et ex - - spe - cto, et ex - spe - cto re - sur - recti - o - nem
- ca - to - rum. Et ex - spe - cto resur - recti - o - nem mor - tu - o - rum.
- onem pecca - to - rum. Et ex - spe - cto re - sur - recti - o - - nem mortu -
Et ex - spe - cto re - sur - recti - o - - nem mortu - o - rum.
- ca - to - rum. Et exspe - cto re - sur - recti - o - - - nem mor - tu - o - rum. Et

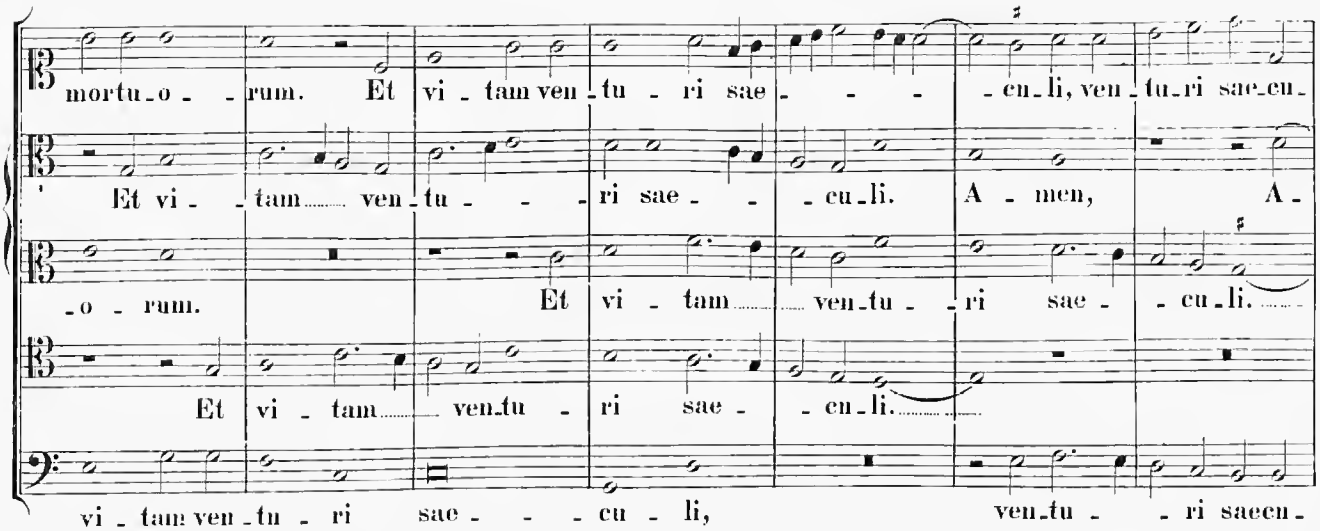
mortu-o- -rum. Et vi-tam ven-tu- -ri sae- - - -cu-li, ven-tu-ri sae-cu-
Et vi- -tam ven-tu- - -ri sae- - -cu-li. A- -men, A-
-o- -rum. Et vi- -tam ven-tu- - -ri sae- - -cu-li.
Et vi- -tam ven-tu- -ri sae- - -cu-li.
vi-tam ven-tu- -ri sae- - - -cu- -li, ven-tu- - -ri saecu-

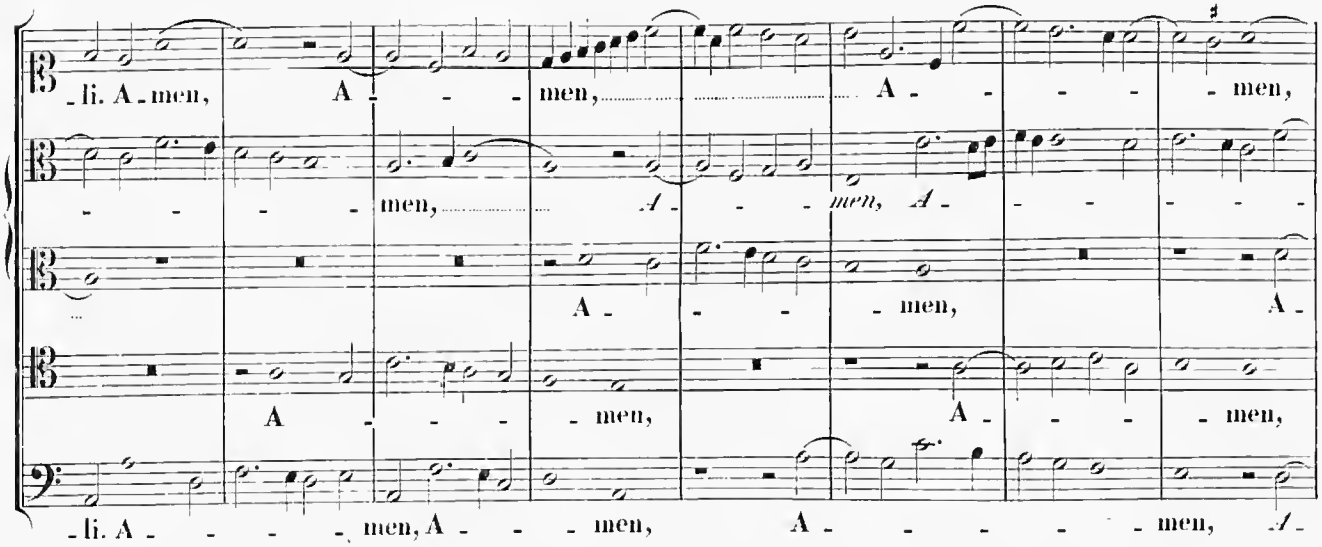
-li. A-men, A- - - -men, A- - - - -men,
- - - - -men, A- - - -men, A- - - - -
A- - - -men, A-
A- - - -men, A- - - -men,
-li. A- - - - -men, A- - - -men, A- - - - - -men, A-

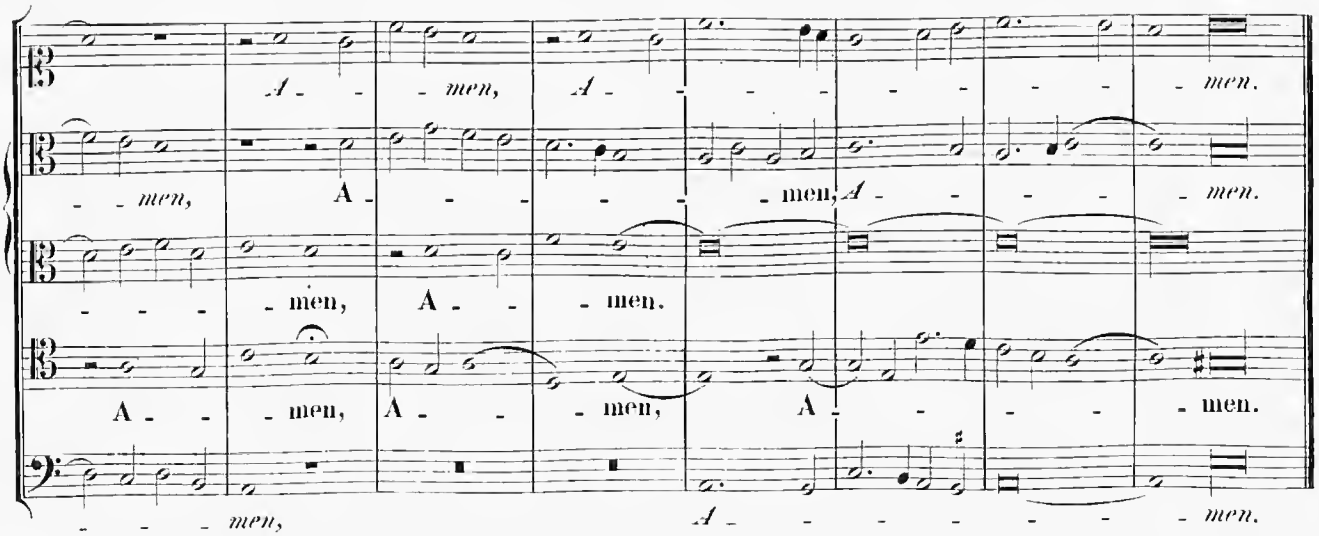
A- - -men, A- - - - - - - -men.
- -men, A- - - - - -men, A- - - - -men.
- - - -men, A- - -men.
A- - -men, A- - -men, A- - - - -men.
- - - -men, A- - - - - - - -men.

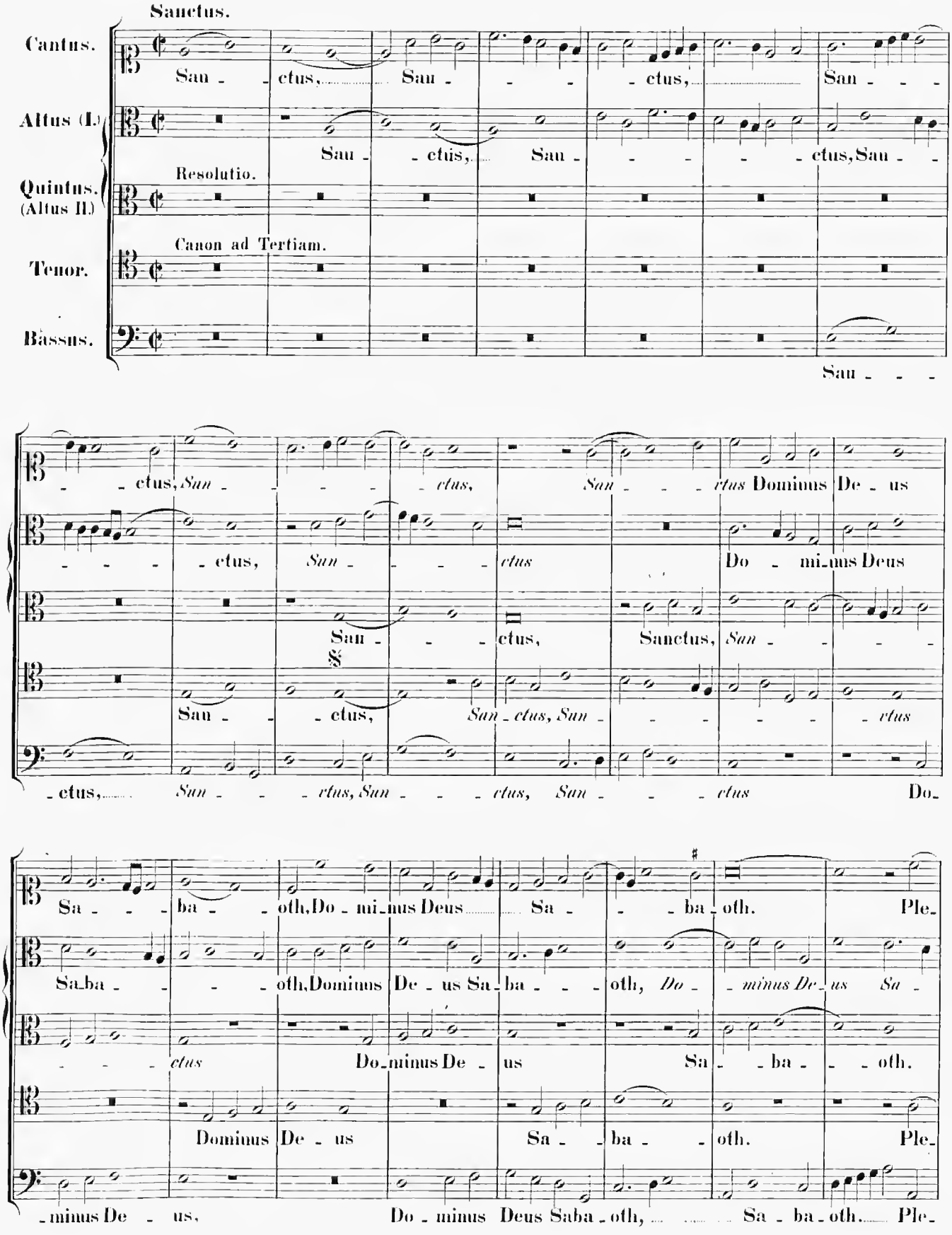
Sanctus.
Cantus.
Altus (I.)
Quintus. (Altus II.)
Tenor.
Bassus.
Resolutio.
Canon ad Tertiam.
San - - ctus, San - - - ctus, San - - -
San - - ctis, San - - - - ctus, San - -
San - - -
- - ctus, San - - - - ctus, San - - ctus Dominus De - us
- - - - ctus, San - - - ctus Do - mi - nus Deus
San - - ctus, Sanctus, San - - -
§
San - - ctus, San - ctus, San - - - - ctus
- ctus, San - - - ctus, San - - - ctus, San - - - ctus Do -
Sa - - - ba - - oth, Do - mi - nus Deus Sa - - - ba - oth. Ple -
Sa - ba - - - oth, Dominus De - us Sa - ba - - - oth, Do - - minus De - us Sa -
- - - ctus Do - minus De - us Sa - - ba - - oth.
Dominus De - us Sa - - ba - - oth. Ple -
- minus De - us, Do - minus Deus Saba - oth, Sa - ba - oth. Ple -

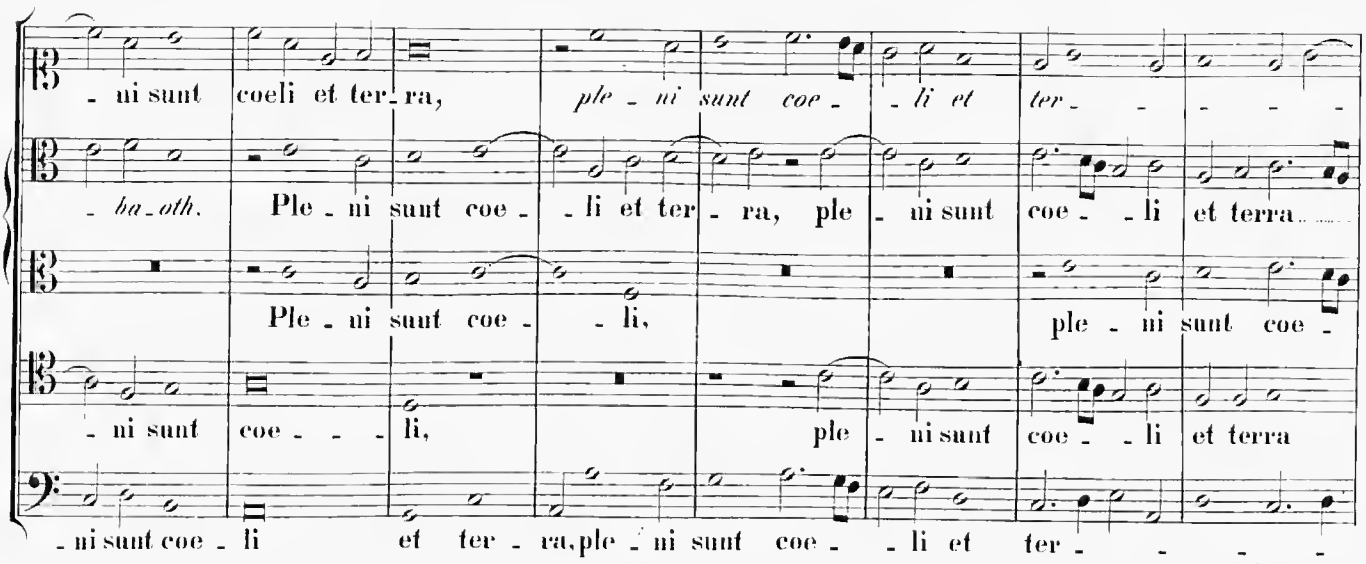
- ni sunt coeli et ter - ra, ple - ni sunt coe - li et ter - - - - -
- ba - oth. Ple - ni sunt coe - li et ter - ra, ple - ni sunt coe - li et terra
Ple - ni sunt coe - li, ple - ni sunt coe -
- ni sunt coe - - - li, ple - ni sunt coe - li et terra
- ni sunt coe - li et ter - ra, ple - ni sunt coe - li et ter - - - - -

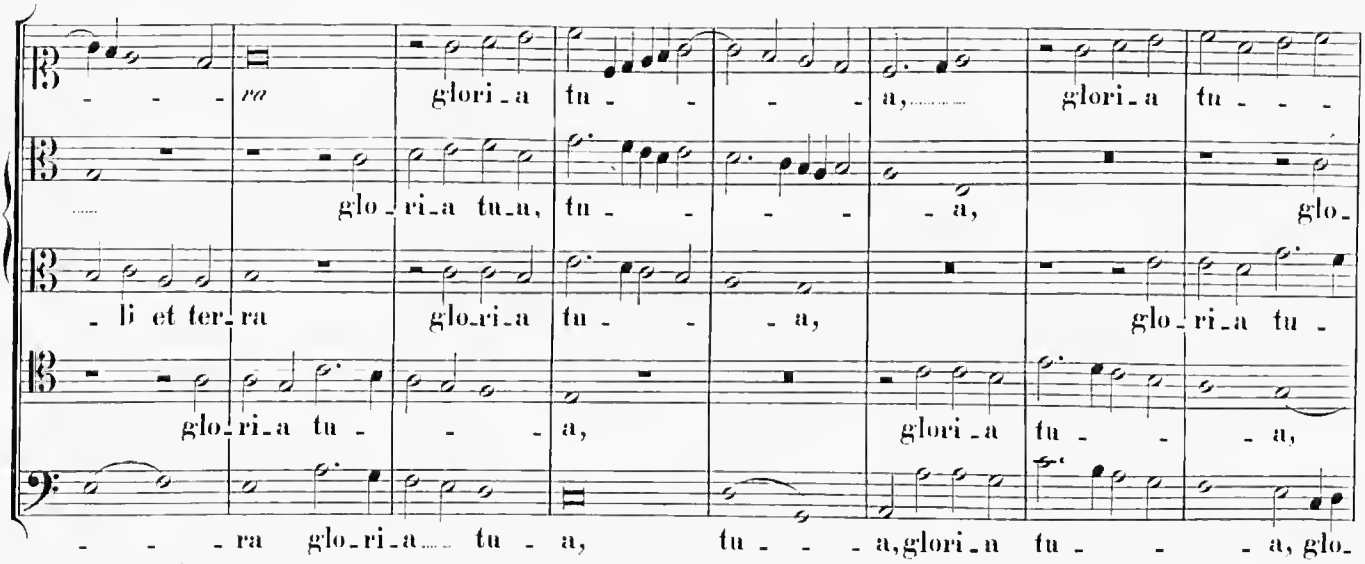
- - - - ra glori - a tu - - - - a, glori - a tu - - -
glo - ri - a tu - a, tu - - - a, glo -
- li et ter - ra glo - ri - a tu - - a, glo - ri - a tu -
glo - ri - a tu - - - a, glori - a tu - - a,
- - - ra glo - ri - a tu - a, tu - - - a, glori - a tu - - - a, glo -

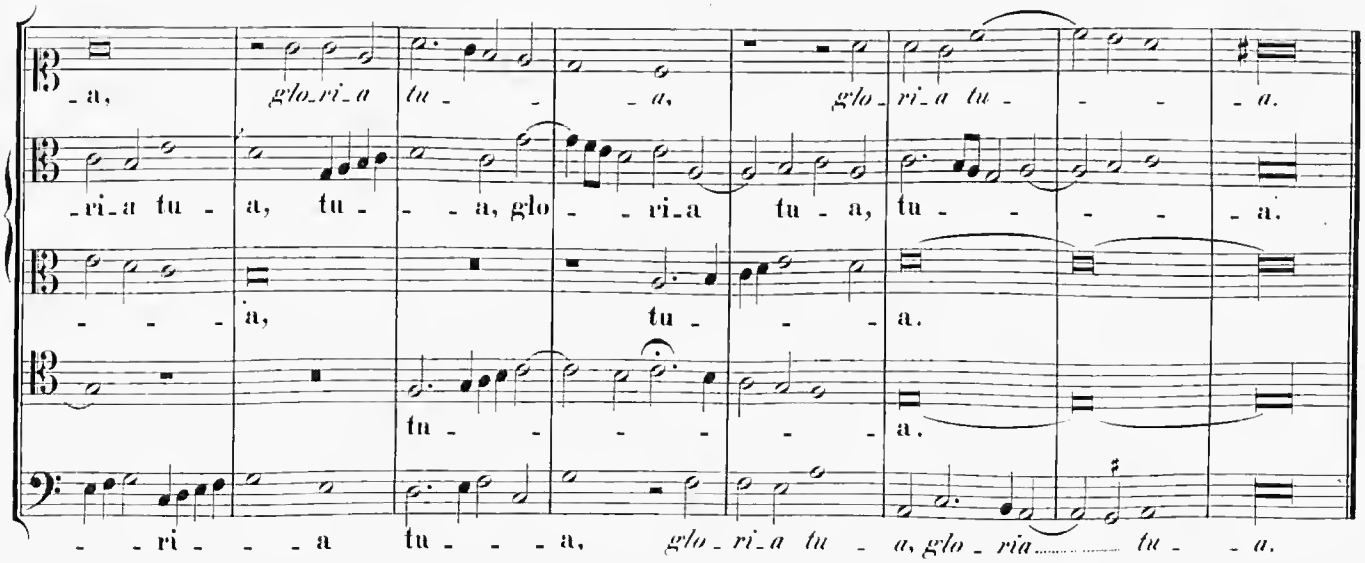
- a, glo - ri - a tu - - - a, glo - ri - a tu - - - - a.
- ri - a tu - a, tu - - - a, glo - - ri - a tu - a, tu - - - - a.
- - - a, tu - - - a.
tu - - - - - - a.
- - ri - - - a tu - - - a, glo - ri - a tu - - a, glo - ria - - - tu - - a.

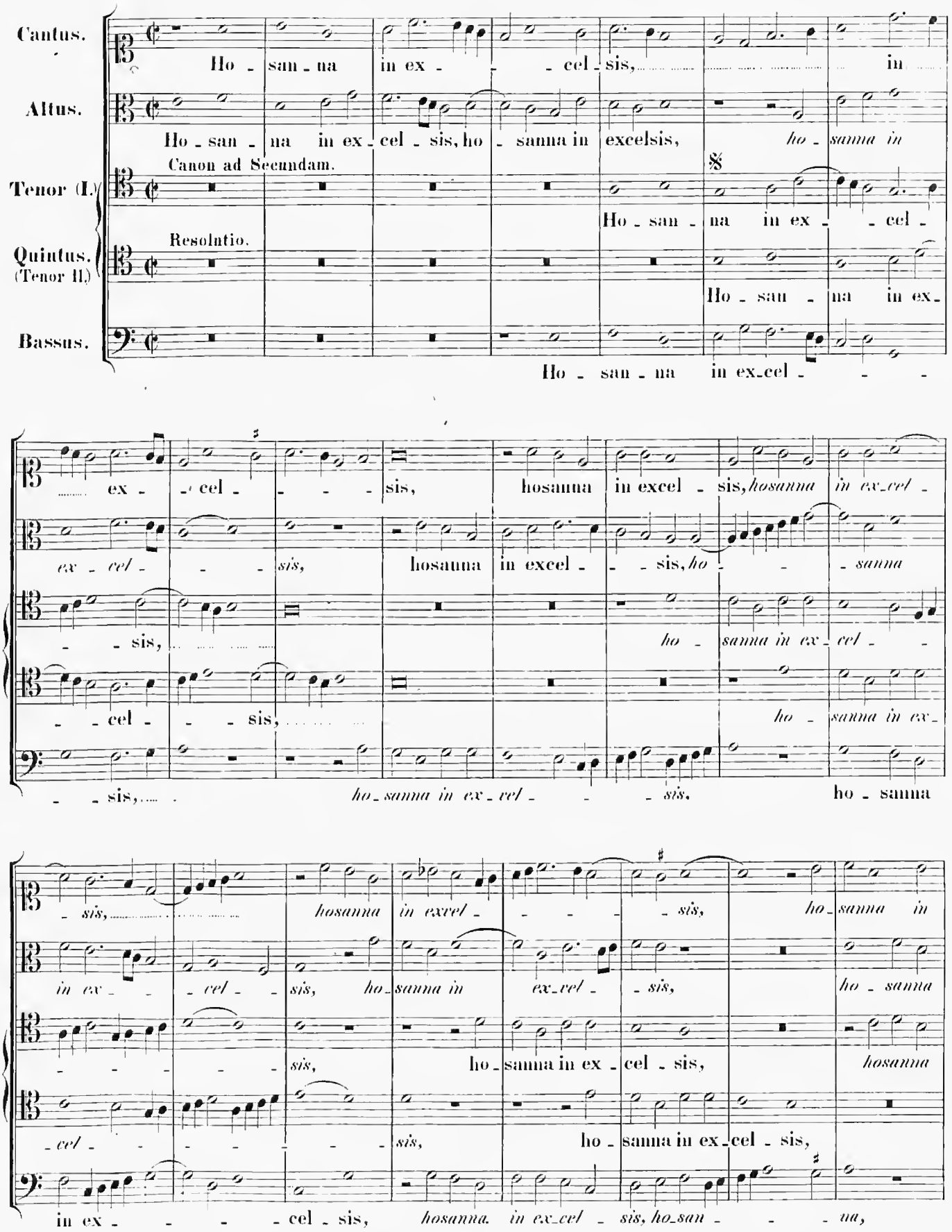
Cantus.
Altus.
Tenor (I.)
Quintus. (Tenor II.)
Bassus.
Canon ad Secundam.
Resolutio.
Ho - san - na in ex - - - cel - sis, ... in
Ho - san - na in ex - cel - sis, ho - sanna in excelsis, ho - sanna in
Ho - san - na in ex - - cel -
Ho - san - na in ex -
Ho - san - na in ex - cel - - - -
..... ex - - cel - - - - sis, hosanna in excel - sis, hosanna in ex - cel -
ex - cel - - - sis, hosanna in excel - - sis, ho - - - sanna
- - sis, ho - sanna in ex - cel - -
- - cel - - - sis, ho - sanna in ex -
- - sis, ho - sanna in ex - cel - - - sis, ho - sanna
- sis, hosanna in excel - - - - sis, ho - sanna in
in ex - - - cel - sis, ho - sanna in ex - cel - sis, ho - sanna
- - - - - sis, ho - sanna in ex - cel - sis, hosanna
- cel - - - - - - - sis, ho - sanna in ex - cel - sis,
in ex - - - - cel - sis, hosanna. in ex - cel - sis, ho - san - - - na,

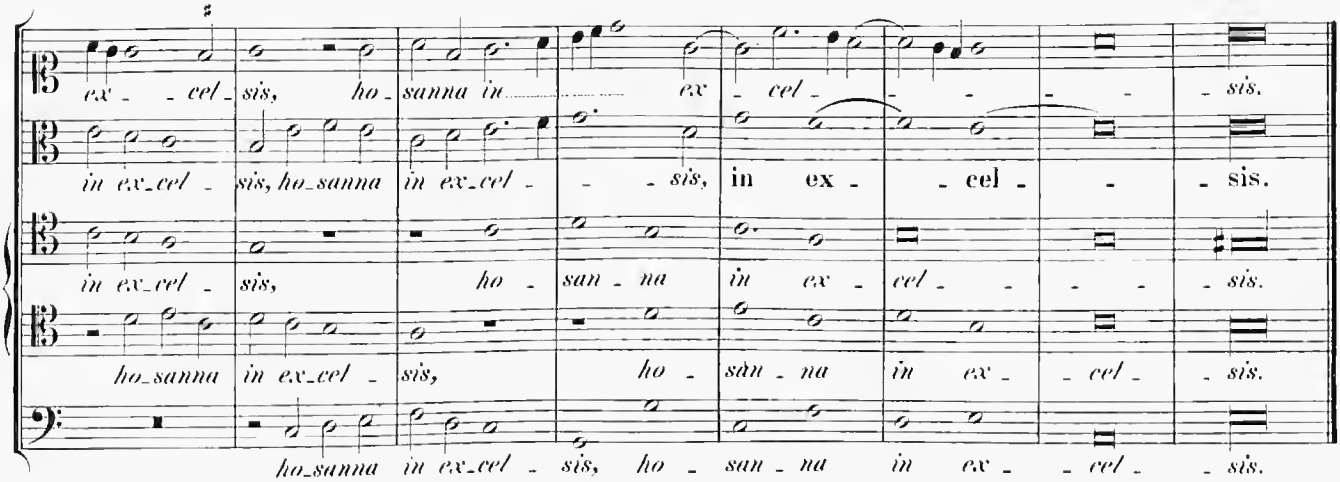
ex - cel - sis, ho - sanna in ex - cel - sis.
in ex_cel - sis, ho_sanna in ex_cel - sis, in ex - cel - sis.
in ex_cel - sis, ho - san - na in ex - cel - sis.
ho_sanna in ex_cel - sis, ho - san - na in ex - cel - sis.
ho_sanna in ex_cel - sis, ho - san - na in ex - cel - sis.

3 vocum.

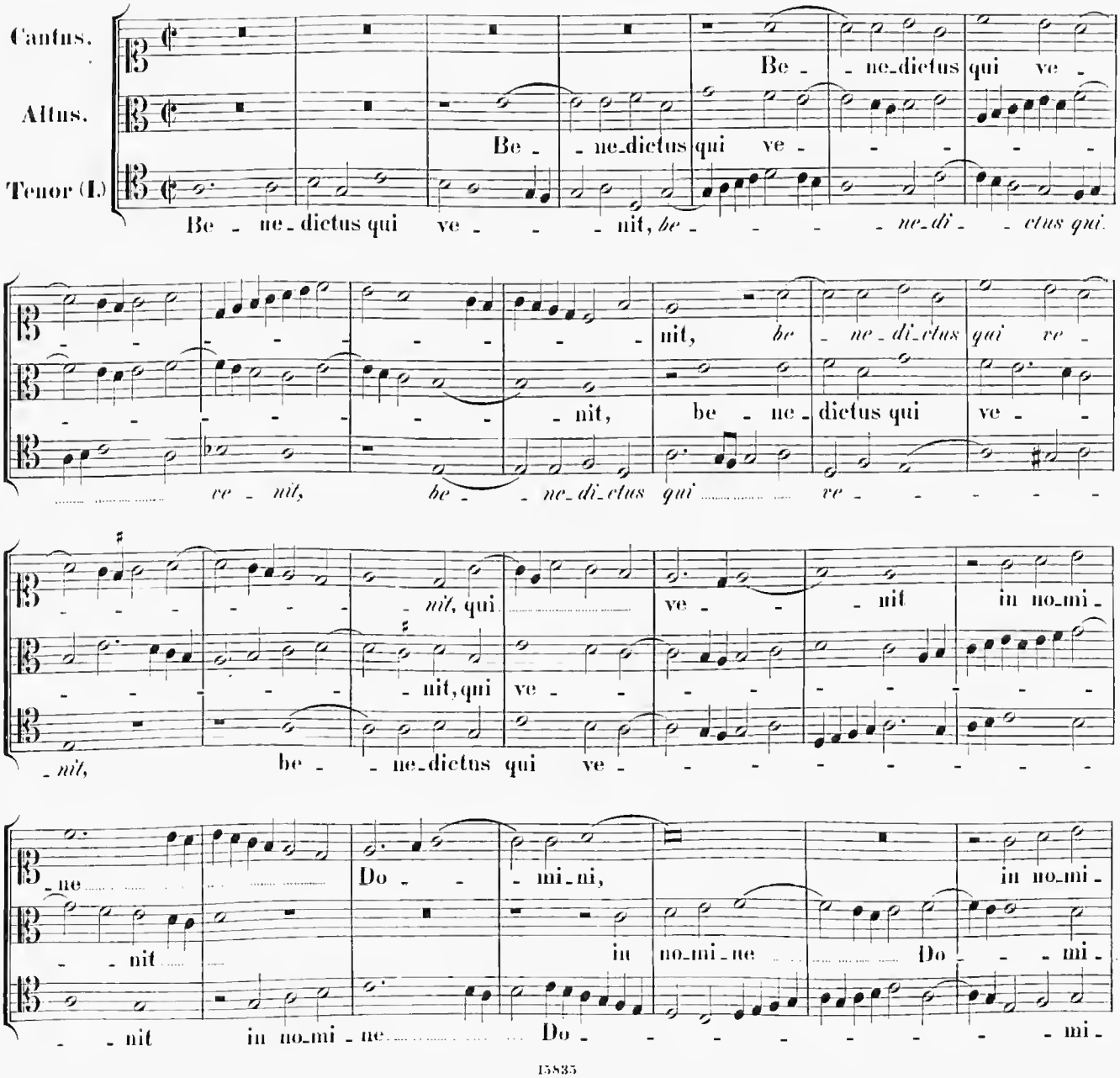
Cantus.
Altus.
Tenor (I.)
Be - ne_dictus qui ve -
Be - ne_dictus qui ve -
Be - ne_dictus qui ve - nit, be - ne_di - ctus qui
nit, be - ne_di_ctus qui ve -
ve - nit, be - ne_di_ctus qui ve -
nit, be - ne_dictus qui ve -
nit, qui ve - nit in no_mi -
nit, qui ve -
nit, be - ne_dictus qui ve -
ne Do - mi_ni, in no_mi -
nit in no_mi_ne Do - mi -
nit in no_mi - ne Do - mi -

-ne, in nomi-ne Domi-ni, in nomi-ne Do-

-ni, in nomi-ne Do- -mi-ni, in nomi-ne Do-

-ni, in nomi-ne,

-mi-ni, in nomi-ne Do-mi-ni.

-mi-ni, in nomi-ne Do-mi-ni.

Hosanna ut supra.

in nomi-ne, in nomi-ne Domi-ni, in nomi-ne Do-mi-ni.

Agnus Dei. I.

Cantus. A- gnus De- -i, qui tol-lis

Altus. A- gnus De- -i,

Canon ad unisonum.

Tenor (I.) A- gnus De- i, A- gnus De- i, qui

Quintus. (Tenor II.) Resolutio.

A- -gnus De- -i,

Bassus. A- -gnus De- -i, A-

-pecca-ta mun-di, A- -gnus De-i, qui tol-lis pec-

A- -gnus De- i, qui tol-lis pec- ca- -ta

tol-lis pec-ca- -ta mun- -di:

A- gnus De- -i, qui

-gnus De- i, qui tollis pec-ca-ta mun- -di, pec-

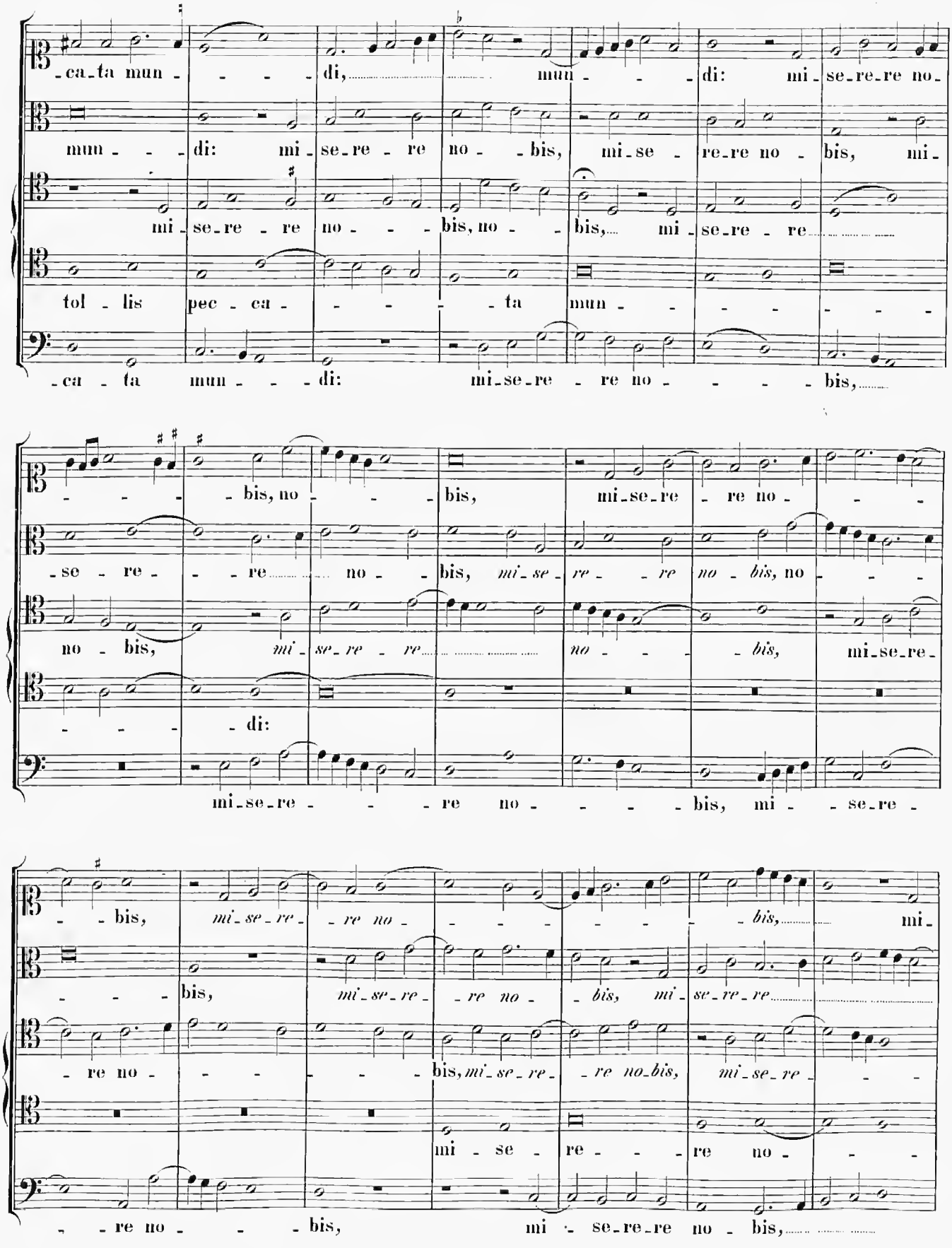
-ca-ta mun- - - - di, mun- - - di: mi-se-re-re no-
mun- - - di: mi-se-re - re no- - bis, mi-se-re-re no- bis, mi-
mi-se-re - re no- - - bis, no- - bis, mi-se-re - re
tol - lis pec - ca- - - - - ta mun- - - - - - - -
-ca - ta mun- - - di: mi-se-re - re no- - - - - bis,
- - - - bis, no- - - bis, mi-se-re - re no- - -
-se - re- - - re no- - bis, mi-se- re - re no- bis, no- - -
no - bis, mi- se- re - re no- - - - bis, mi-se-re-
- - - - di:
mi-se-re- - - - re no- - - - - bis, mi- - se-re -
- - bis, mi-se-re- - re no- - - - - - - bis, mi-
- - - bis, mi-se-re- - re no- bis, mi-se-re-re
- re no- - - - - - bis, mi-se-re- re no-bis, mi-se-re -
mi - se - re- - - re no- - -
- - re no- - - bis, mi - se-re-re no - bis,

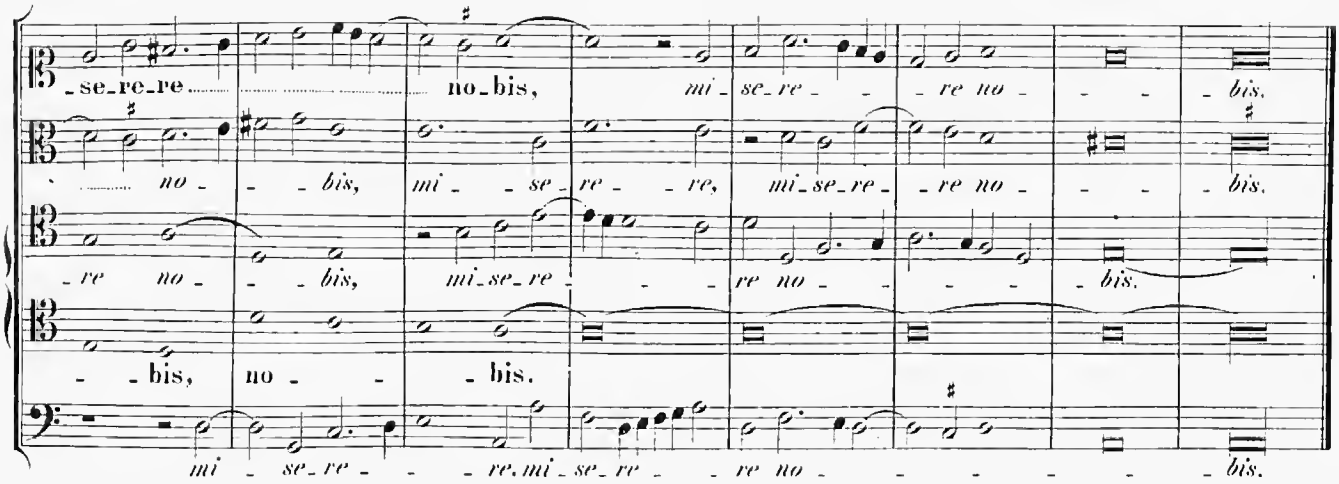

6 vocum.

Agnus Dei. II.

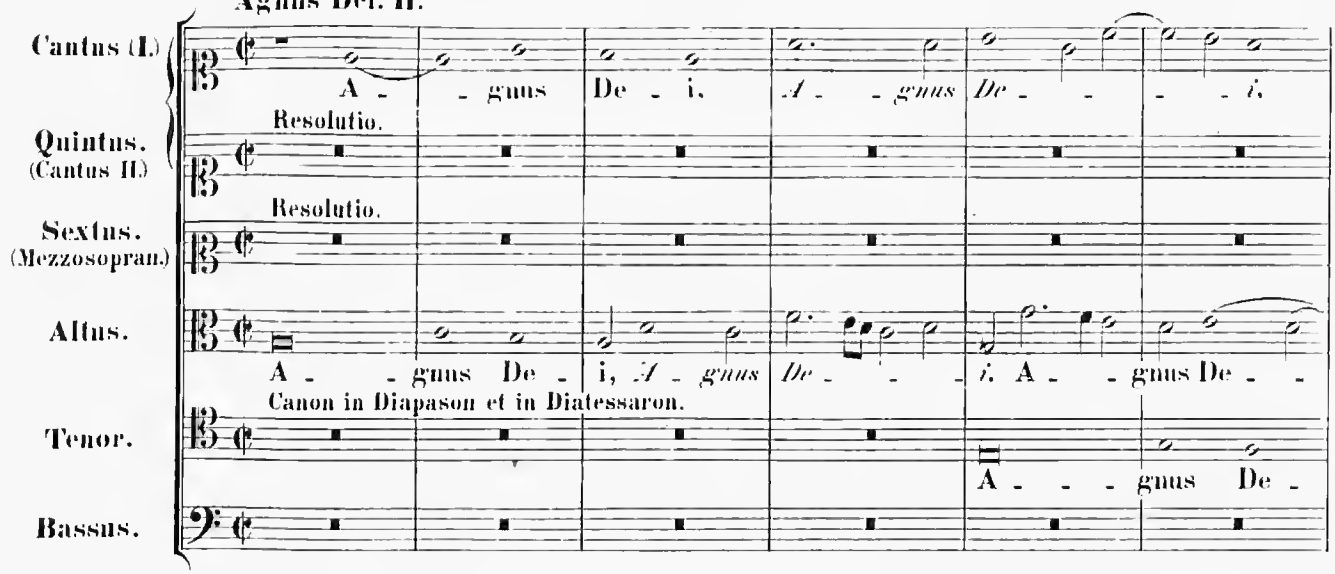

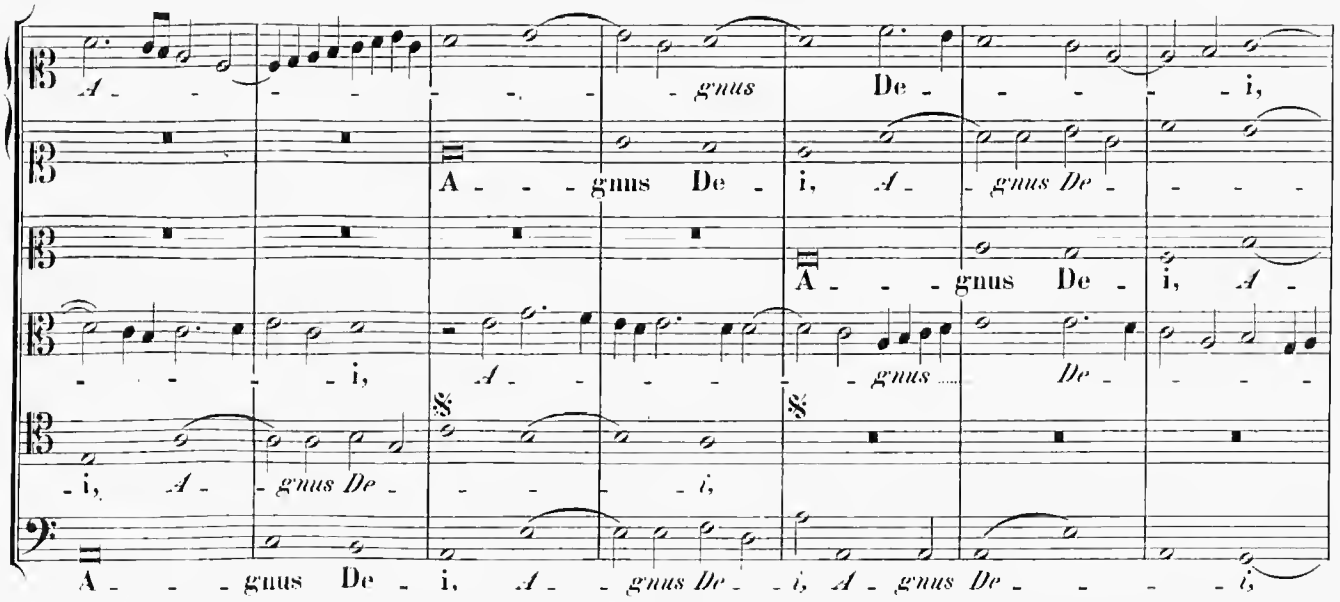

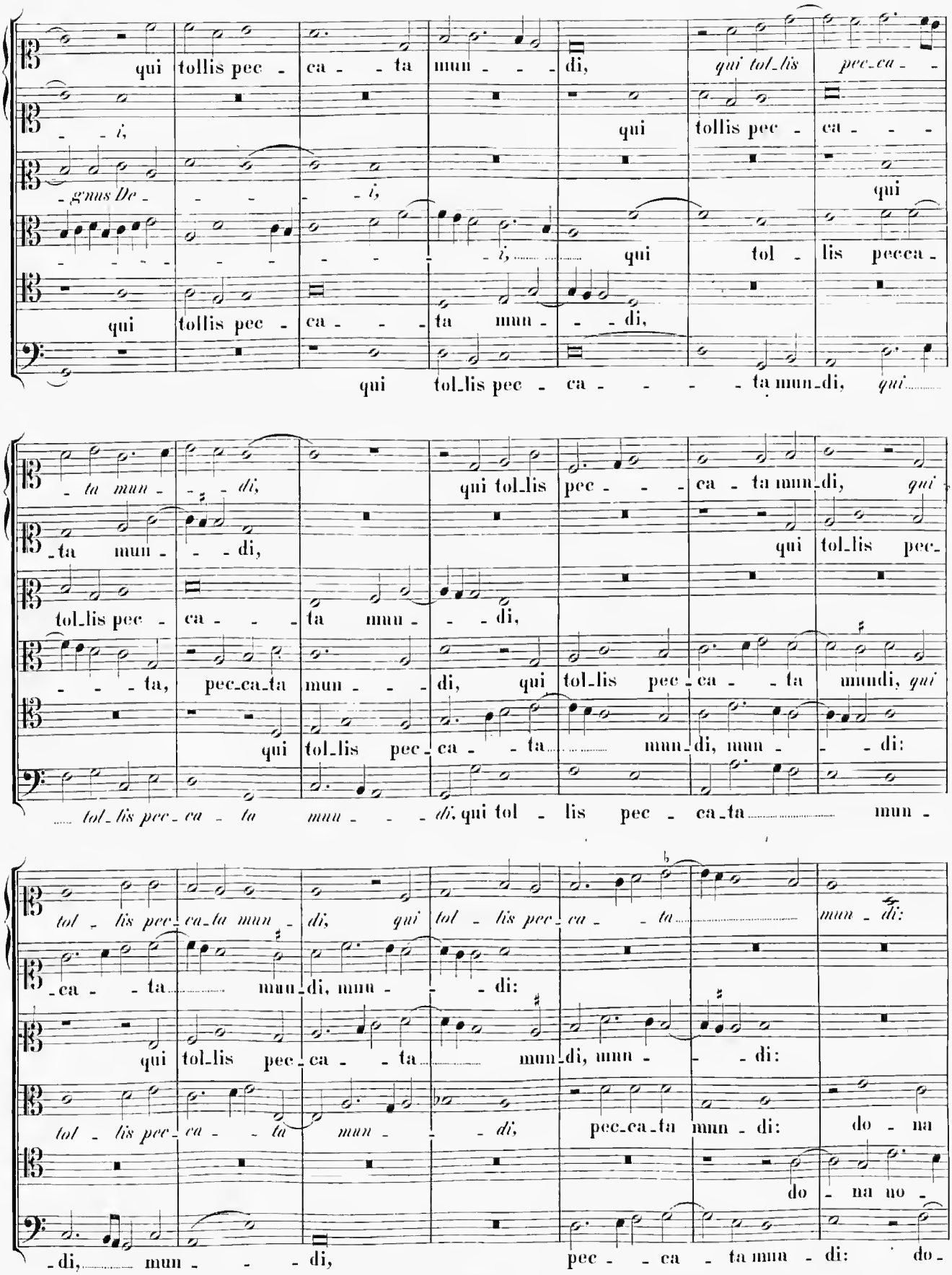
qui tollis pec - ca - - ta mun - - - di, qui tol_lis pec_ca - -
- - i, qui tollis pec - ca - - -
- gnus De - - - - - i, qui
- - - - - - - - - - - i, qui tol - lis pecca -
qui tollis pec - ca - - - ta mun - - di,
qui tol_lis pec - ca - - - - - ta mun_di, qui
- ta mun - - - di, qui tol_lis pec - - - ca - ta mun_di, qui
- ta mun - - - di, qui tol_lis pec_
tol_lis pec - ca - - - ta mun - - - di,
- - - ta, pec_ca_ta mun - - - di, qui tol_lis pec - ca - - ta mundi, qui
qui tol_lis pec - ca - - ta mun_di, mun - - - di:
tol_lis pec_ca_ta mun - - - di, qui tol - lis pec - ca_ta mun -
tol - lis pec_ca_ta mun - di, qui tol - lis pec - ca - - ta mun - di:
- ca - - ta mun_di, mun - - - di:
qui tol_lis pec - ca - - ta mun_di, mun - - - di:
tol - lis pec_ca - - ta mun - - di, pec_ca_ta mun - di: do - na
do - na no -
- di, mun - - - di, pec - - ca - ta mun - di: do -

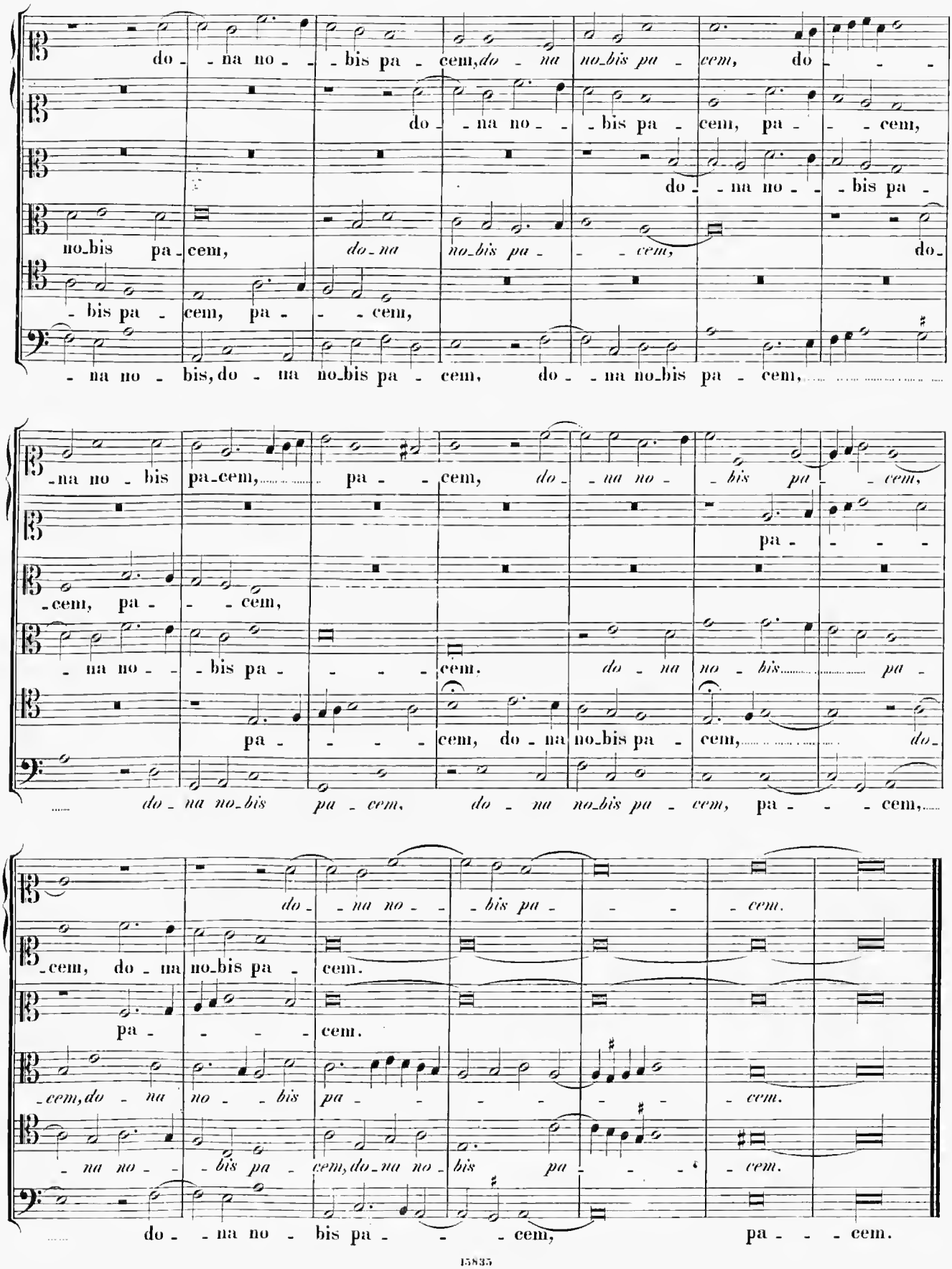
do - na no - bis pa - cem, do - na no_bis pa - cem, do - - - -
do - na no - bis pa - cem, pa - - cem,
do - na no - bis pa -
no_bis pa - cem, do - na no_bis pa - - cem, do -
- bis pa - cem, pa - - cem,
- na no - bis, do - na no_bis pa - cem, do - na no_bis pa - cem,
- na no - bis pa_cem, pa - - cem, do - na no - bis pa - cem,
pa - - -
- cem, pa - - cem,
- na no - bis pa - - - cem. do - na no - bis pa -
pa - - - cem, do - na no_bis pa - cem, do -
do - na no_bis pa - cem, do - na no_bis pa - cem, pa - - cem,
do - na no - bis pa - - cem.
- cem, do - na no_bis pa - cem.
pa - - - cem.
- cem, do - na no - bis pa - - - - - cem.
- na no - bis pa - cem, do - na no - bis pa - - - cem.
do - na no - bis pa - - cem, pa - - cem.

Missa: de Beata Virgine vel Dominicalis.

6 vocum.

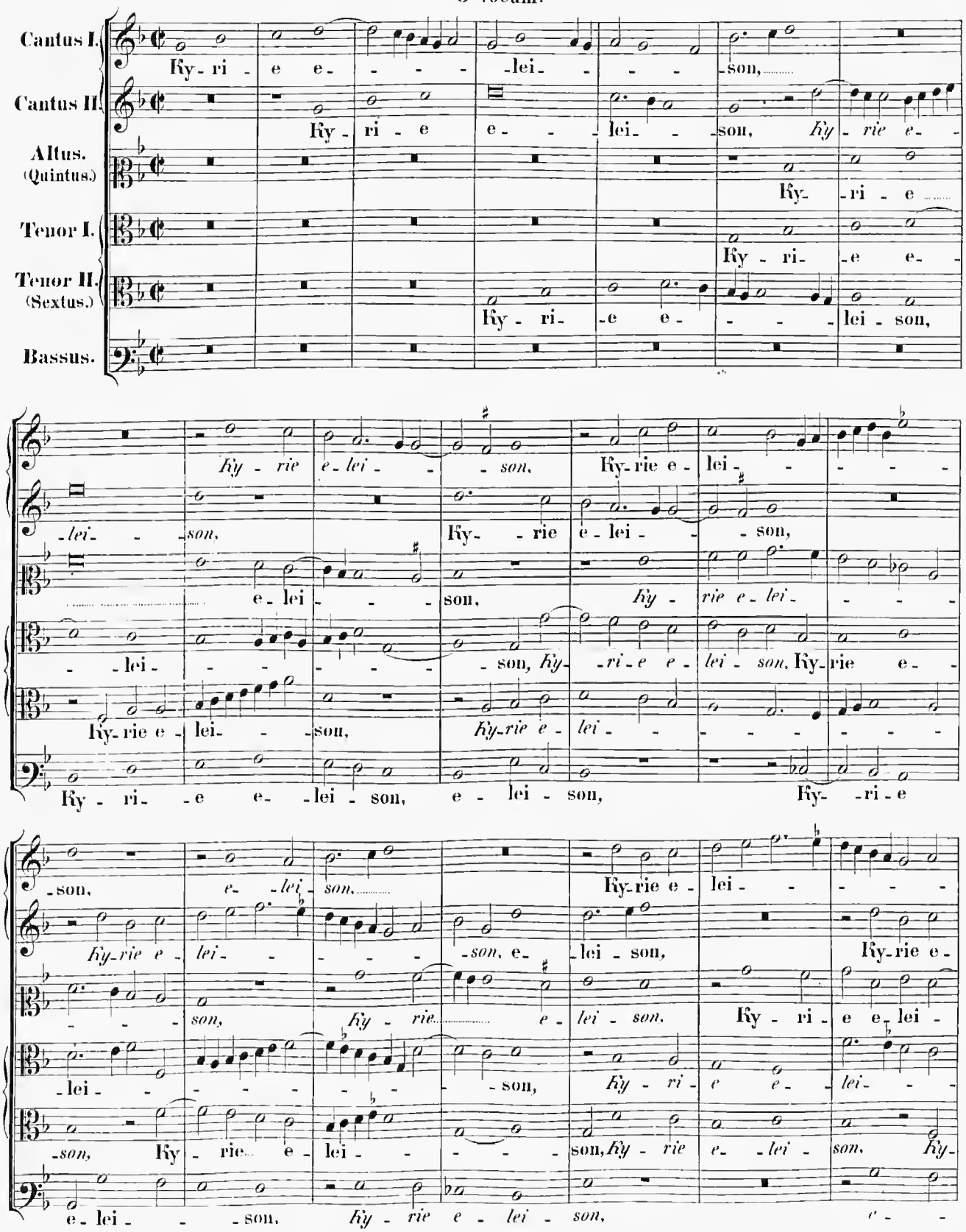

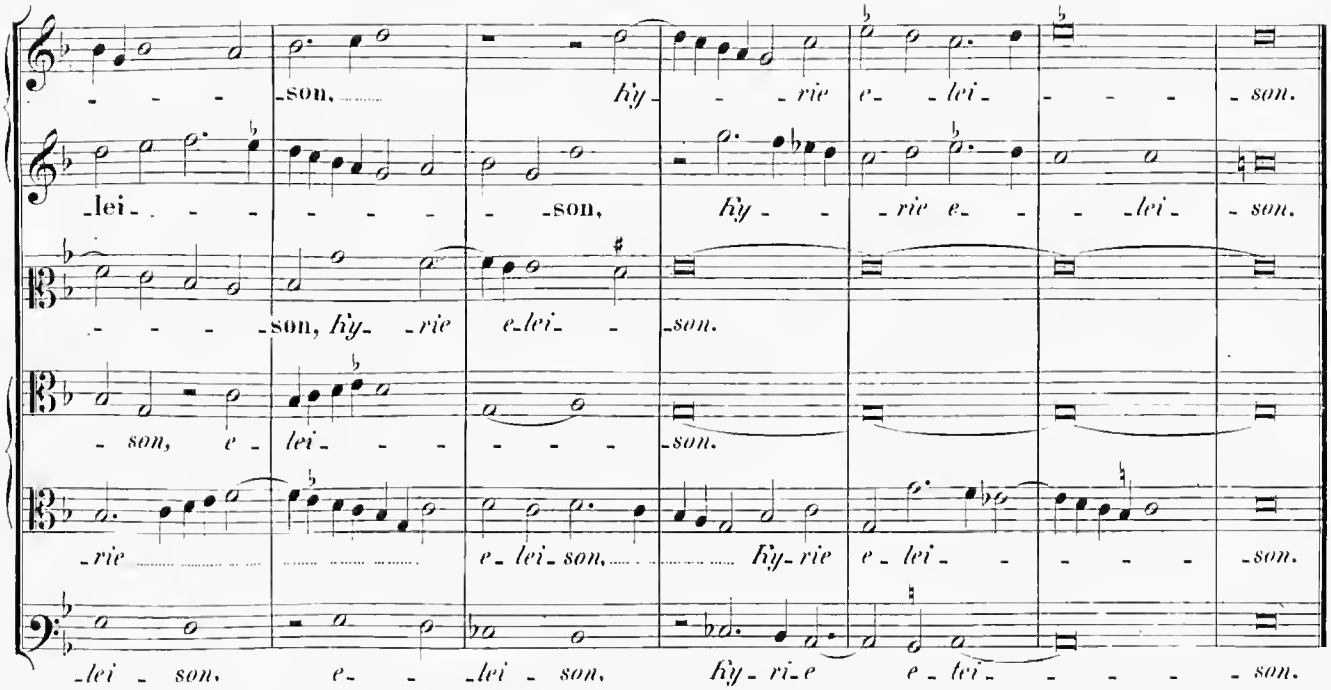
son, Ky - rie e - lei - son.
lei - son, Ky - rie e - lei - son.
son, Ky - rie e - lei - son.
son, e - lei - son.
rie e - lei - son, Ky - rie e - lei - son.
lei - son, e - lei - son, Ky - ri - e e - lei - son.

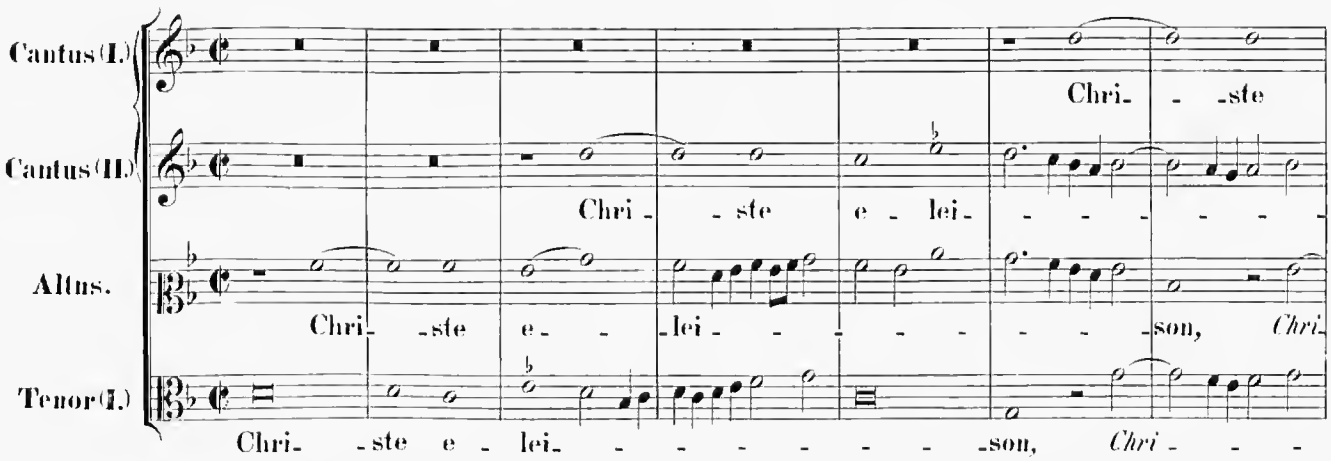
Cantus (I.)
Cantus (II.)
Altus.
Tenor (I.)
Chri - ste
Chri - ste e - lei -
Chri - ste e - lei - son, Chri -
Chri - ste e - lei - son, Chri - -

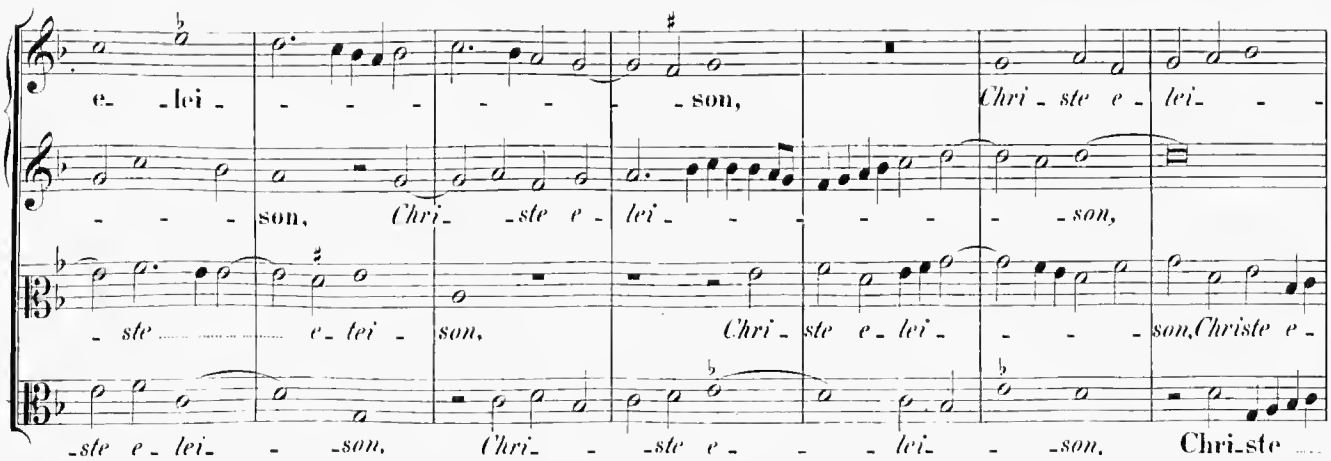
e - lei - son, Chri - ste e - lei -
son, Chri - ste e - lei - son,
ste e - lei - son, Chri - ste e - lei - son, Christe e -
ste e - lei - son, Chri - ste e - - lei - son, Chri - ste

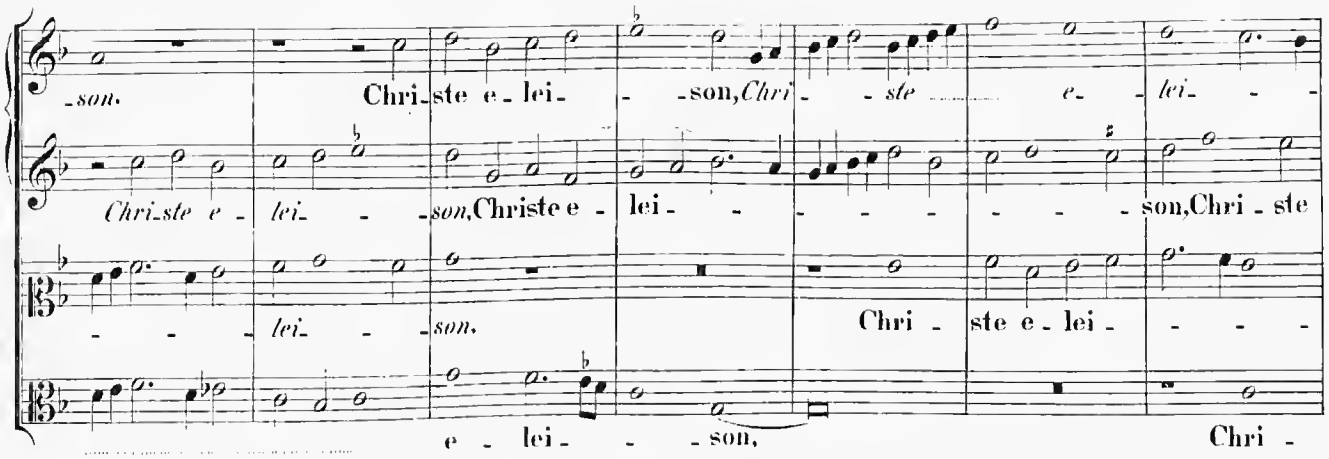
-son. Chri-ste e-lei- -son, Chri- -ste e- lei- -
Chri-ste e- lei- -son, Christe e- lei- -son, Chri-ste
lei- -son. Chri- ste e- lei- -
e- lei- -son, Chri-

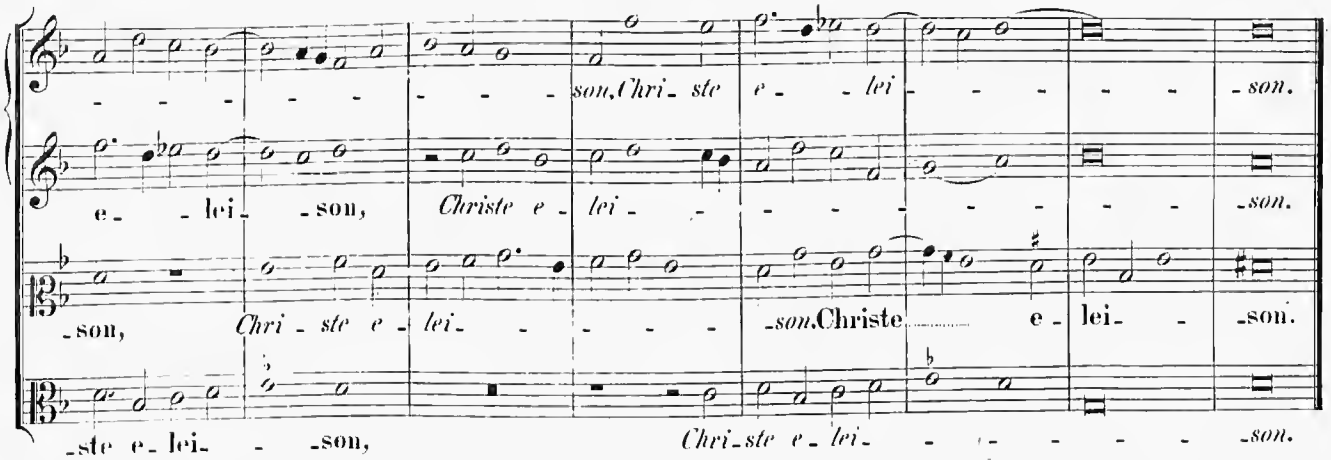
son, Chri-ste e- lei- -son, Chri- ste e- lei- -son.
e- lei- -son, Christe e- lei- -son.
-son, Chri- ste e- lei- -son. Christe e- lei- -son.
-ste e- lei- -son, Chri-ste e- lei- -son.

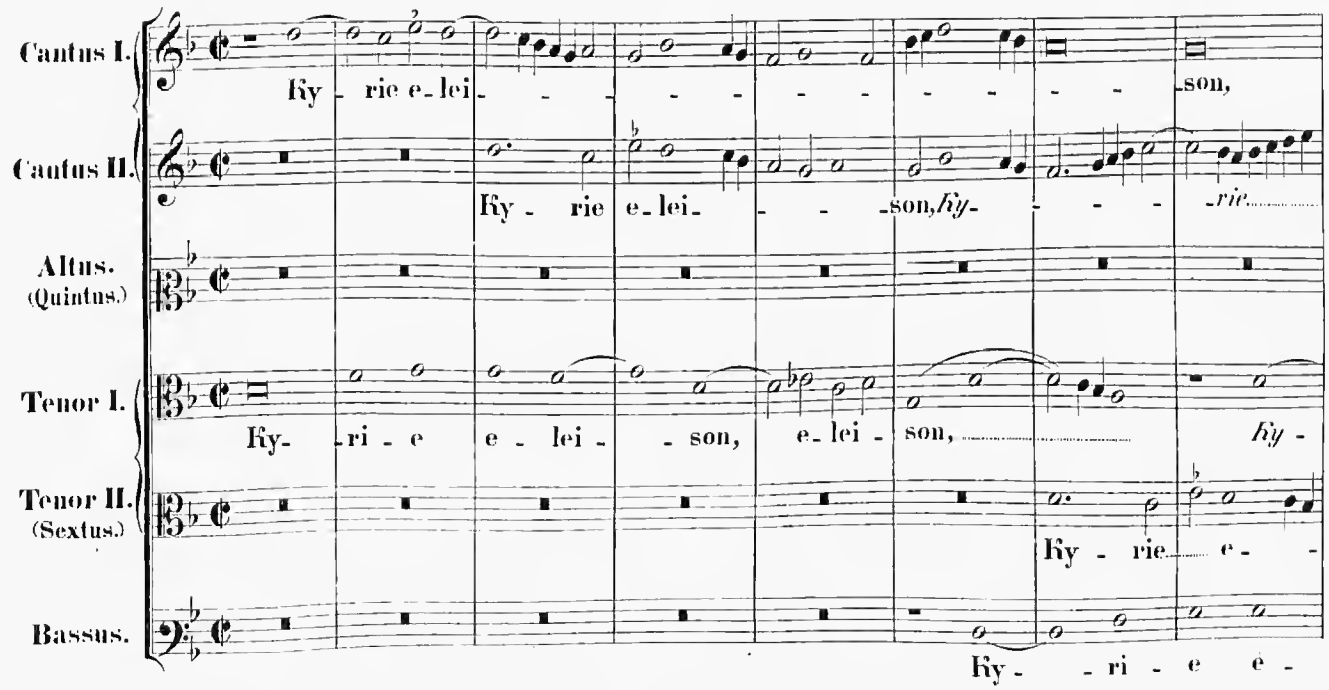
Cantus I.
Ky- rie e- lei- -son,
Cantus II.
Ky- rie e- lei- -son, Ky- -rie
Altus. (Quintus.)
Tenor I.
Ky- ri- e e- lei- -son, e- lei- son, Ky-
Tenor II. (Sextus.)
Ky- rie e-
Bassus.
Ky- -ri- e e-

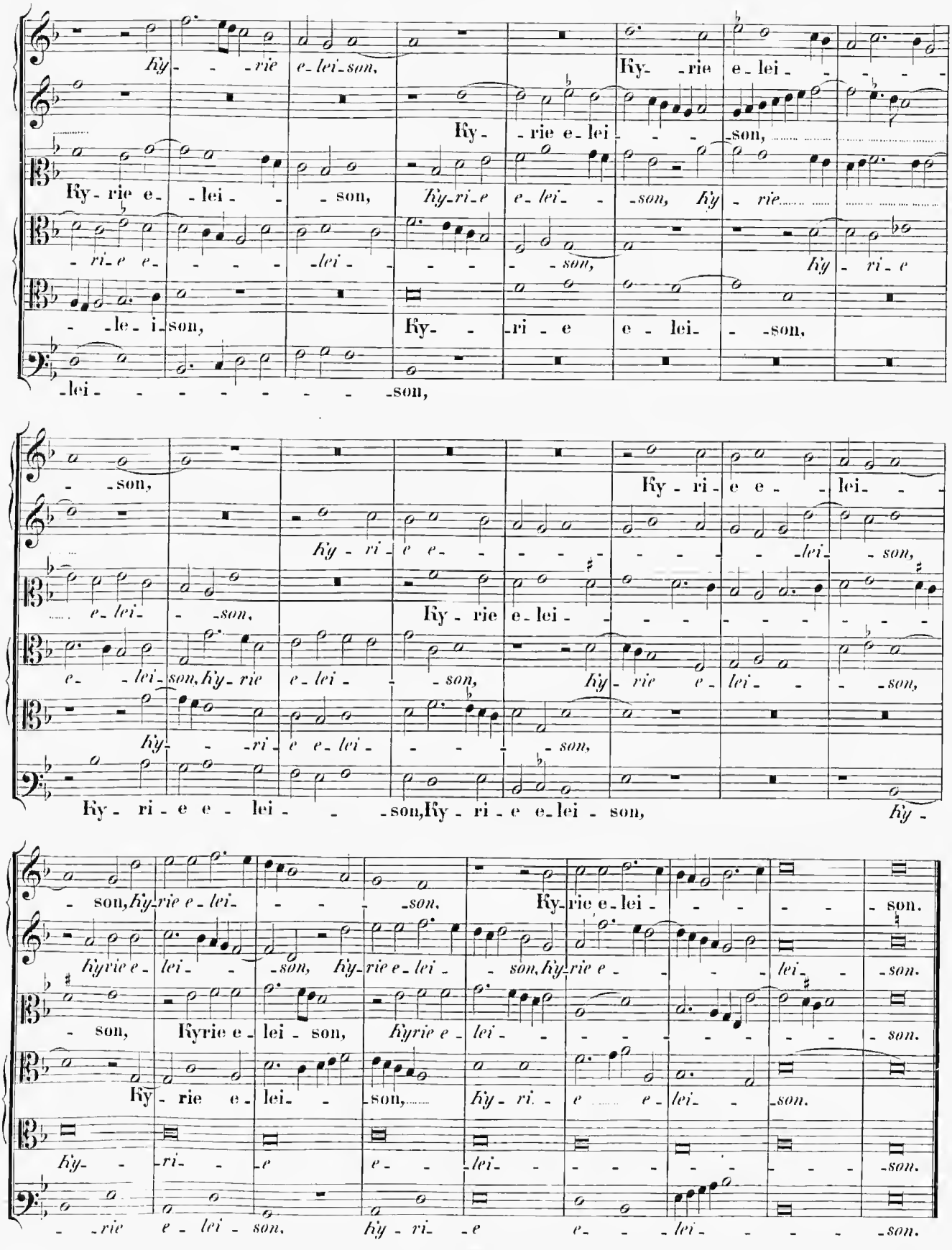
Ky - - - rie e - lei - son,
Ky - rie e - lei - son,
Ky - rie e - lei - son,
Ky - rie e - lei - son,
Ky - ri - e e - lei - son,
Ky - rie e - lei - son,
Ky - ri - e e - lei - son,
Ky - ri - e e - lei - son,
Ky - ri - e

Gloria in excelsis Deo.

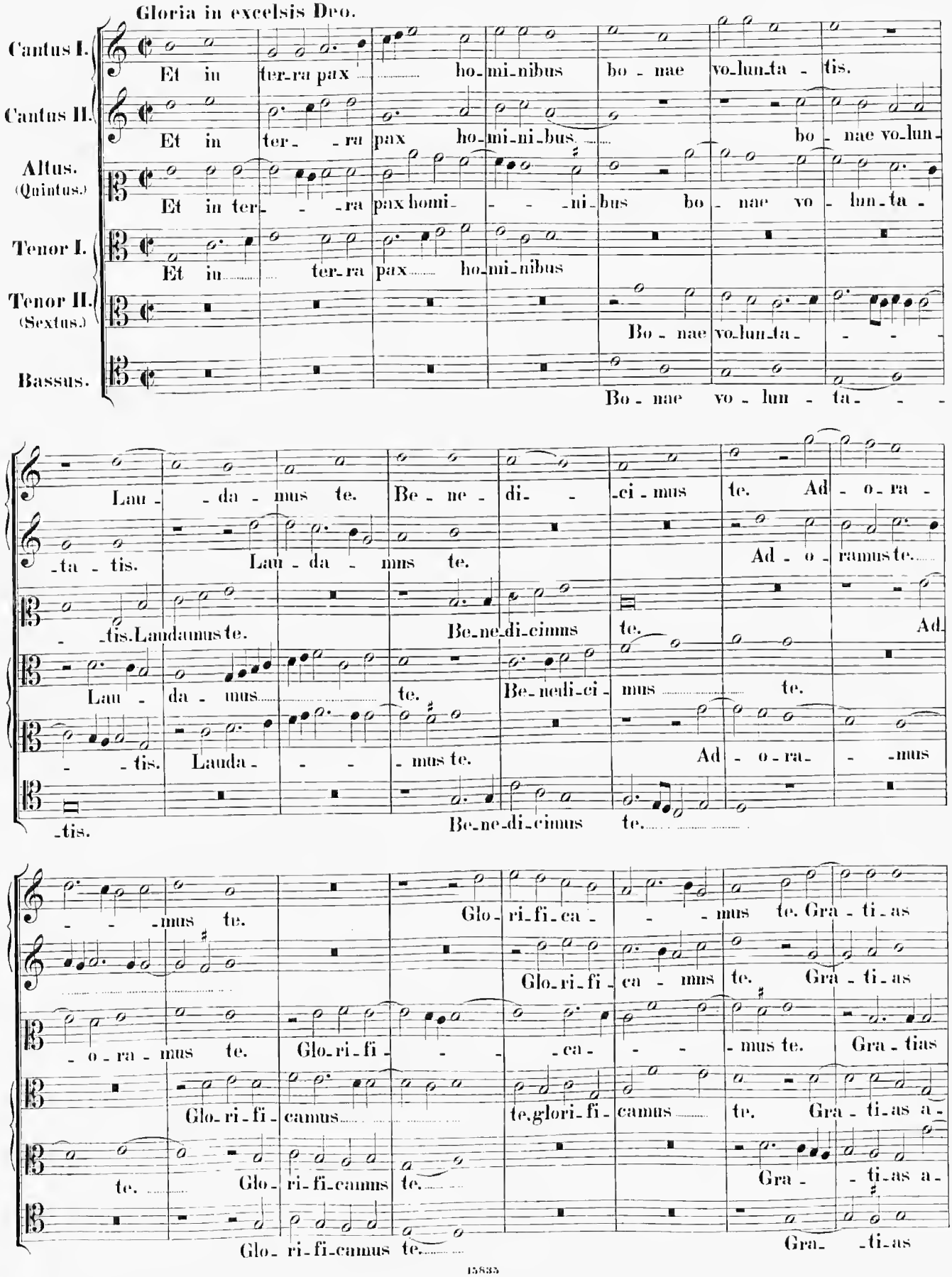

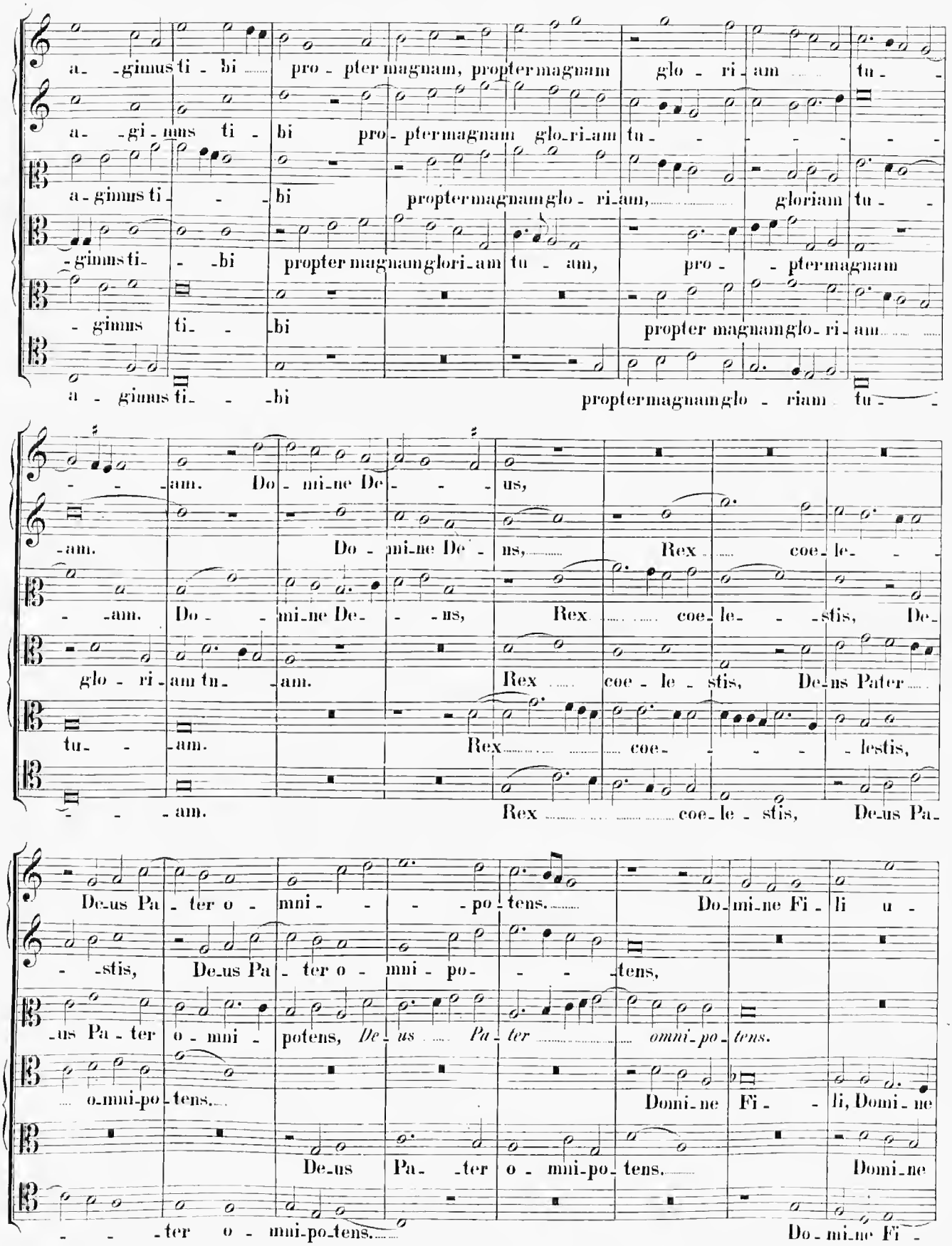
a - gimus ti - bi pro - pter magnam, propter magnam glo - ri - am tu -
a - gi - mus ti - bi pro - pter magnam glo - ri - am tu -
a - gimus ti - bi propter magnam glo - ri - am, gloriam tu -
- gimus ti - bi propter magnam glori - am tu - am, pro - pter magnam
- gimus ti - bi propter magnam glo - ri - am
a - gimus ti - bi propter magnam glo - riam tu -
- am. Do - mi - ne De - us,
- am. Do - mi - ne De - us, Rex coe - le -
- am. Do - mi - ne De - us, Rex coe - le - stis, De -
glo - ri - am tu - am. Rex coe - le - stis, De - us Pater
tu - am. Rex coe - lestis,
- am. Rex coe - le - stis, De - us Pa -
De - us Pa - ter o - mni - po - tens. Do - mi - ne Fi - li u -
- stis, De - us Pa - ter o - mni - po - tens,
- us Pa - ter o - mni - potens, De - us Pa - ter omni - po - tens.
o - mni - po - tens. Domi - ne Fi - li, Domi - ne
De - us Pa - ter o - mni - po - tens. Domi - ne
- ter o - mni - po - tens. Do - mi - ne Fi -

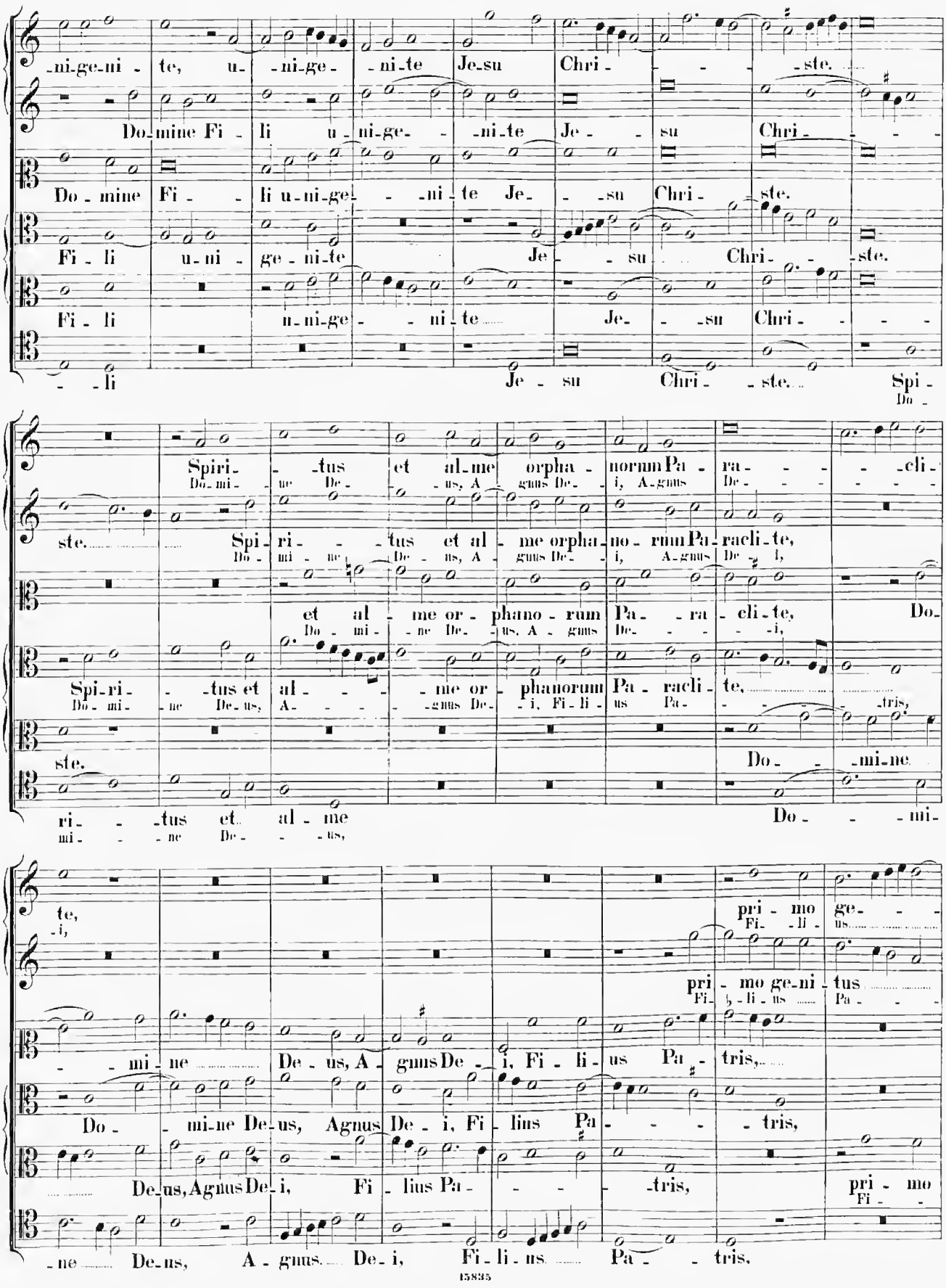
-ni-ge-ni - te, u- -ni-ge- -ni-te Je-su Chri- - - -ste.
Do-mine Fi - li u - ni-ge- - -ni-te Je- - su Chri- - -
Do - mine Fi - - li u-ni-ge- - -ni-te Je- - -su Chri- -ste.
Fi - li u - ni - ge - ni-te Je- - su Chri- - -ste.
Fi - li u-ni-ge- - ni-te Je- - -su Chri- - - -
- -li Je - su Chri- - -ste. Spi-
Spiri- -tus et al-me orpha - norum Pa - ra- - - -cli-
Do-mi- - ne De- - us, A - gnus De- - i, A-gnus De- - - - - -
ste. Spi-ri- - -tus et al - me orpha-no-rum Pa-racli-te,
Do - mi - ne De- - us, A - gnus De- - i, A-gnus De- - i,
et al - me or - phano - rum Pa- - ra - cli-te, Do-
Do - mi - - ne De- - us, A - gnus De- - - - -i,
Spi-ri- - -tus et al - - - me or - phanorum Pa - racli - te,
Do - mi - ne De-us, A- - - - -gnus De- - i, Fi - li - us Pa- - - - -tris,
ste. Do- - -mi-ne
ri- - -tus et al - me Do- - -mi-
mi- - -ne De- - - -us,
te,
-i,
pri - mo ge- - -
Fi- -li- us
pri - mo ge-ni - tus
Fi- -li - us Pa- - -
- - mi - ne De - us, A - gnus De - i, Fi - li - us Pa - tris,
Do - mi-ne De-us, Agnus De - i, Fi - lius Pa- - - -tris,
De-us, Agnus De - i, Fi - lius Pa- - - -tris, pri - mo
Fi - -
-ne De-us, A - gnus. De - i, Fi - li - us Pa- - tris.

-ni-tus Ma - ri - ae Vir- -gi- nis Ma - - - - - - - - - -tris.
Pa-tris, Fi - - li - us Pa - - - - - - - - - -tris.

- - tris. Ma - ri - - ae Vir- -gi- nis Ma - - - - - -tris.
Fi - li - - us Pa - - - - - - - - - -tris.

pri - mo ge-nitus Ma-ri - ae Vir - - gi - - nis Ma- - - - -tris.
Fi- -li- us Patris, Fi- li - us Pa - - - - - -tris, Fi - - li - us Pa - - -tris.

Ma - ri - - ae Vir - gi - nis Ma- - - - -tris.
Fi - li- - us Pa - tris, Fi - - li - us Pa - - - - -tris.

geni-tus Ma - - ri- -ae Vir - gi - nis Ma - - - - -tris.
- li- us Pa - - - - - - - - - -tris, Fi - - li - us Pa - - -tris.

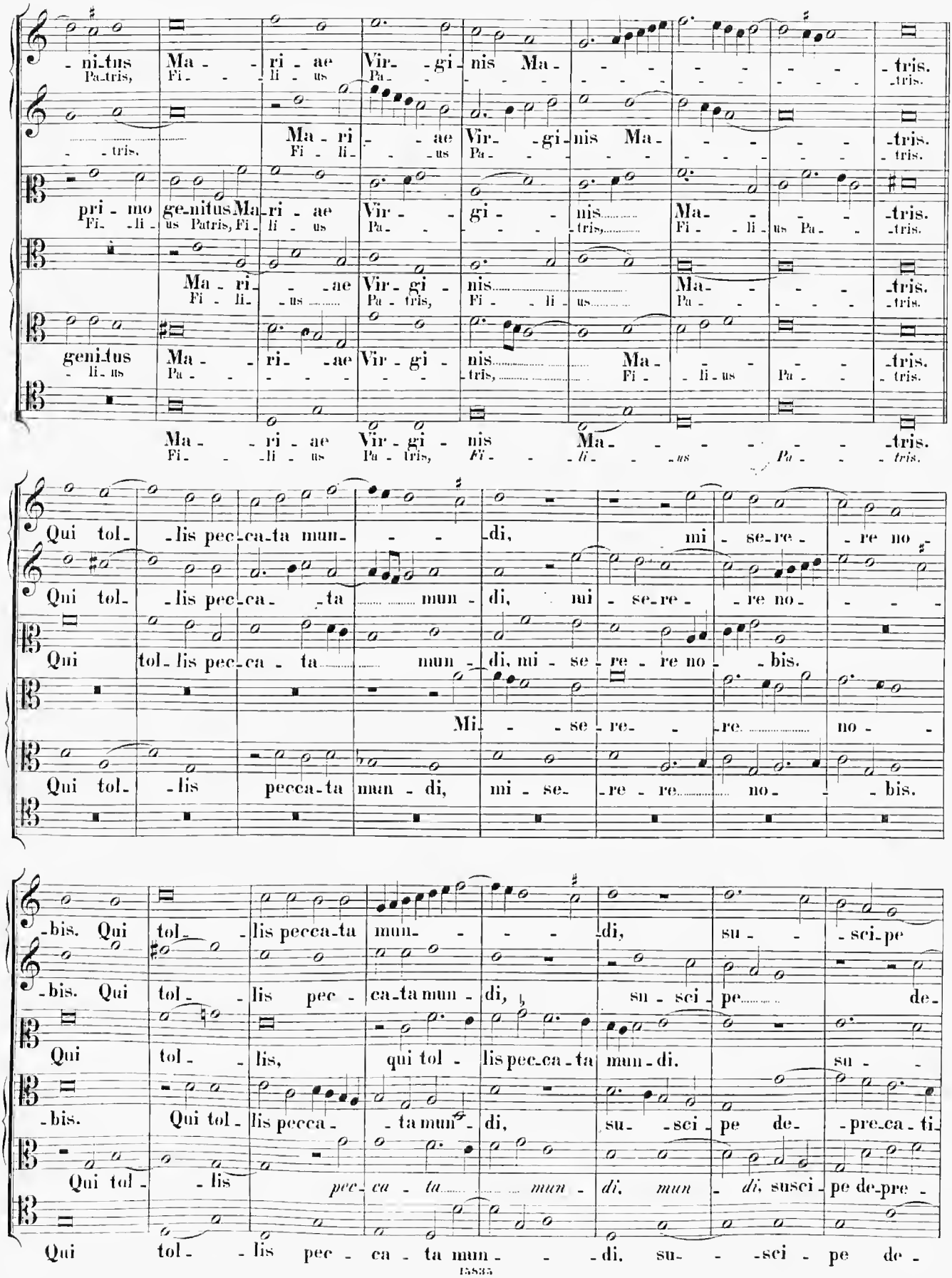

Ma - - ri - ae Vir - gi - nis Ma - - - - - - -tris.
Fi - - - li - us Pa - tris, *Fi - - li - - us Pa - - tris.*

Qui tol- -lis pec-ca-ta mun- - - - di, mi - se-re - - re no -
Qui tol- -lis pec-ca- -ta mun - di, mi - se-re - - re no - - - -
Qui tol- lis pec-ca - ta mun - di, mi - se - re - re no - - bis.
Mi - - se - re - - re no - -
Qui tol- -lis pecca-ta mun - di, mi - se- -re - re no - - bis.

-bis. Qui tol- -lis pecca-ta mun- - - - di, su - - sci-pe
-bis. Qui tol- -lis pec - ca-ta mun - di, su - sci - pe de-
Qui tol - - lis, qui tol - lis pec-ca - ta mun - di. su - -
-bis. Qui tol - lis pecca - - ta mun - di, su- -sci - pe de- -pre-ca - ti-
Qui tol - - lis *pec - ca - ta mun - di, mun - di,* susci - pe de-pre -
Qui tol - - lis pec - ca - ta mun - - - di. su- - -sci - pe de -

de - pre-ca-ti - o - nem no - - - stram, ad Ma - - ri - ae
de - - pre - ca - ti - o -

- pre-ca-ti - o - nem no - stram, ad Ma - ri - ae glo - ri - am.
de - pre-ca - ti - o - - nem no -

- sci-pe de-pre-ca-ti-o - nem no - - - - stram, ad Ma - ri - - ae
de - pre - ca - ti-o - nem

- o-nem, de - preca-ti - onem no - - - - stram.

- ca - tio - nem no - - - - stram, ad Ma - ri - ae
de - - pre - ca - ti - o -

- preca-ti - onem no - stram, no - - - - stram.

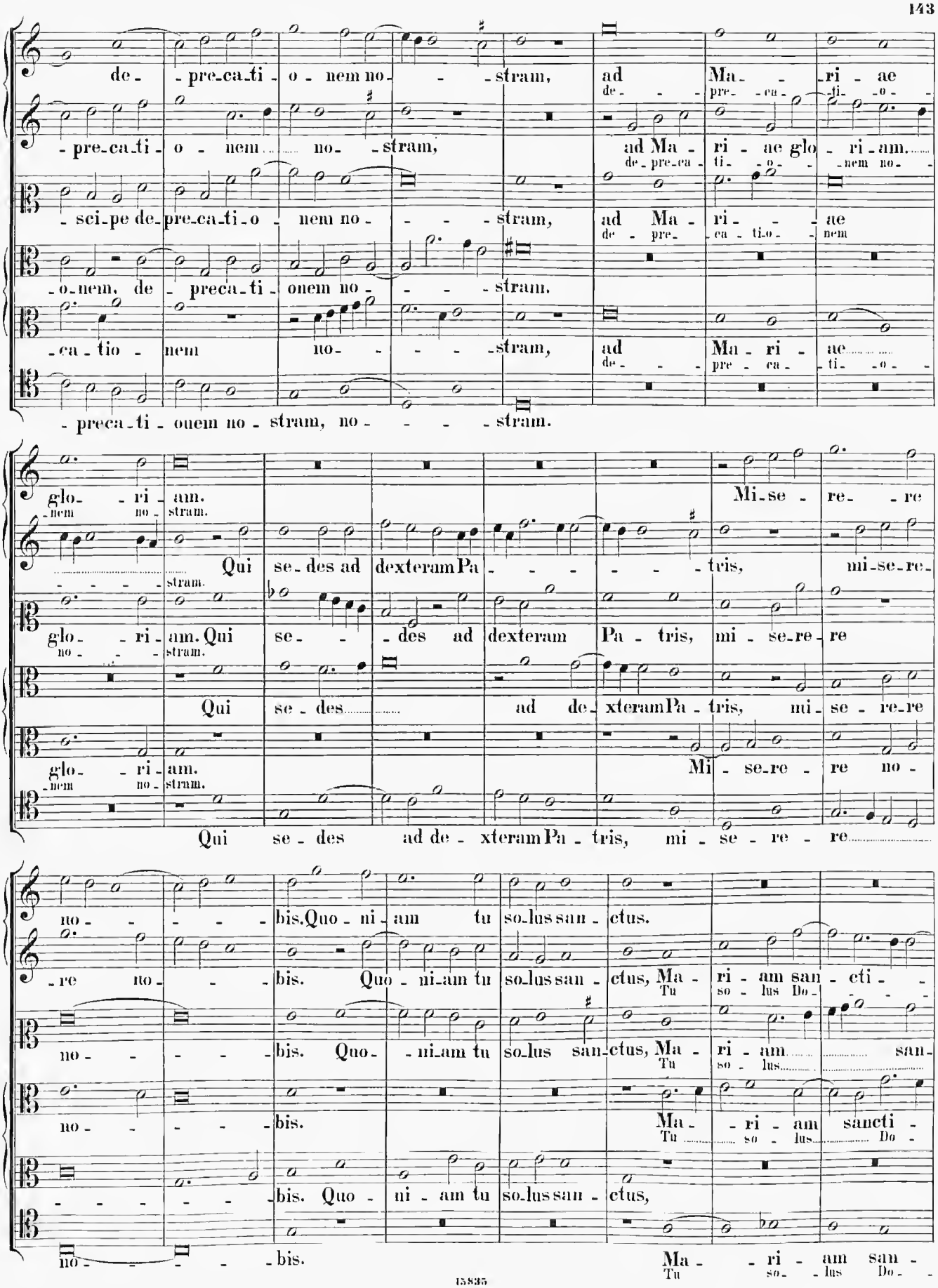

glo - ri - am. Mi-se - re - re
- nem no - stram.

Qui se - des ad dexteram Pa - - - - - - tris, mi-se-re-
- - - - stram.

glo - ri - am. Qui se - - des ad dexteram Pa - tris, mi - se-re - re
no - - stram.

Qui se - des ad de - xteram Pa - tris, mi - se - re-re

glo - ri - am. Mi - se-re - re no -
- nem no - stram.

Qui se - des ad de - xteram Pa - tris, mi - se - re - re

no - - - - - bis. Quo - ni - am tu so-lus san - ctus.

- re no - - - bis. Quo - ni-am tu so-lus san - ctus, Ma - ri - am san - cti -
Tu so - lus Do - - - -

no - - - - - bis. Quo - - ni-am tu so-lus san-ctus, Ma - ri - am san-
Tu so - lus

no - - - - - bis. Ma - - ri - am sancti -
Tu so - lus Do -

- - - - - - bis. Quo - ni - am tu so-lus san - ctus,

no - - - - - bis. Ma - - ri - am san -
Tu so - lus Do -

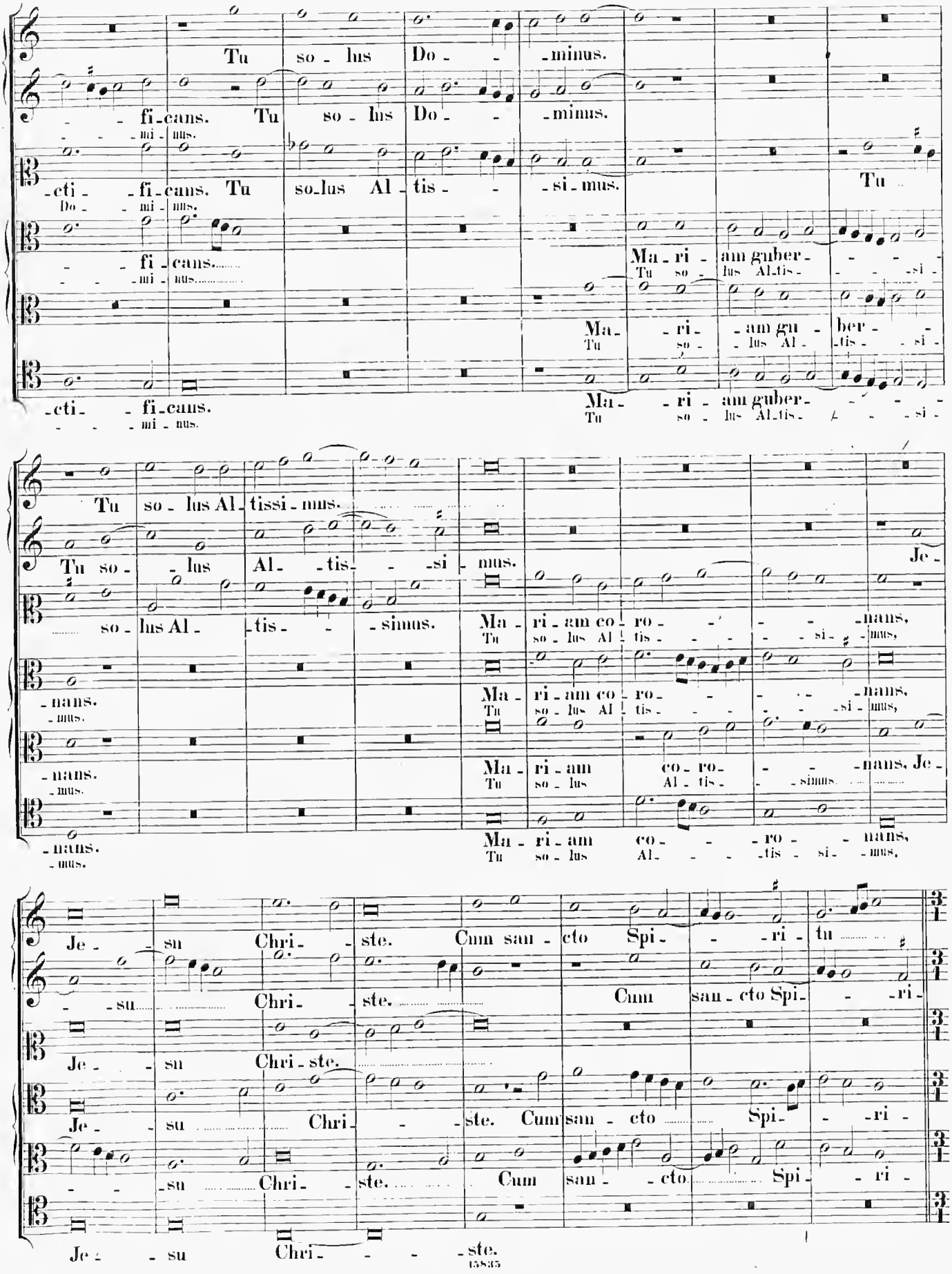
Tu so - lus Do - - -minus.
- - fi-cans. Tu so - lus Do - - -minus.
- - - mi - nus.
-cti - - fi-cans. Tu so-lus Al - tis - - -si-mus.
Do - - mi - nus.
Tu
- - fi - cans.
- - - mi - nus.
Ma - ri - am guber - - - -
Tu so - lus Al-tis - - - -si -
Ma - - ri - am gu - ber - -
Tu so - - lus Al - -tis - - si -
-cti - - fi-cans.
- - - mi - nus.
Ma - - ri - am guber- - - - -
Tu so - lus Al-tis- - - -si -
Tu so - lus Al-tissi - mus.
Tu so - - lus Al - - tis - - -si - mus.
Je -
so - lus Al - -tis - - -simus.
Ma - ri - am co - ro - - - - - -nans.
Tu so - lus Al - tis - - - - - -si - mus,
-nans.
- mus.
Ma - ri - am co - ro - - - - - -nans.
Tu so - lus Al - tis - - - - - -si - mus,
-nans.
- mus.
Ma - ri - am co - ro - - - -nans. Je -
Tu so - lus Al - tis - - -simus.
-nans.
- mus.
Ma - ri - am co - - - ro - - nans.
Tu so - lus Al - - - -tis - si - mus.
Je - - su Chri - - ste. Cum san - cto Spi - - - ri - tu
- - su Chri - ste. Cum san - cto Spi - - -ri -
Je - - su Chri - ste.
Je - - su Chri - - ste. Cum san - cto Spi - - -ri -
- - su Chri - ste. Cum san - - cto Spi - - ri -
Je - - su Chri - - - - ste.

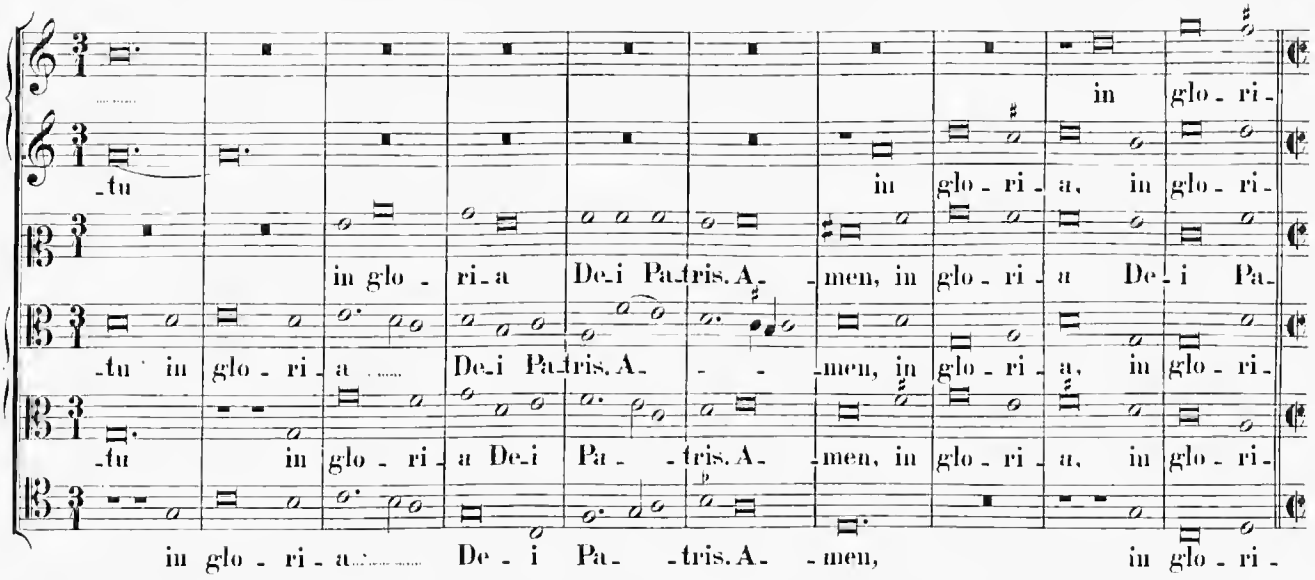

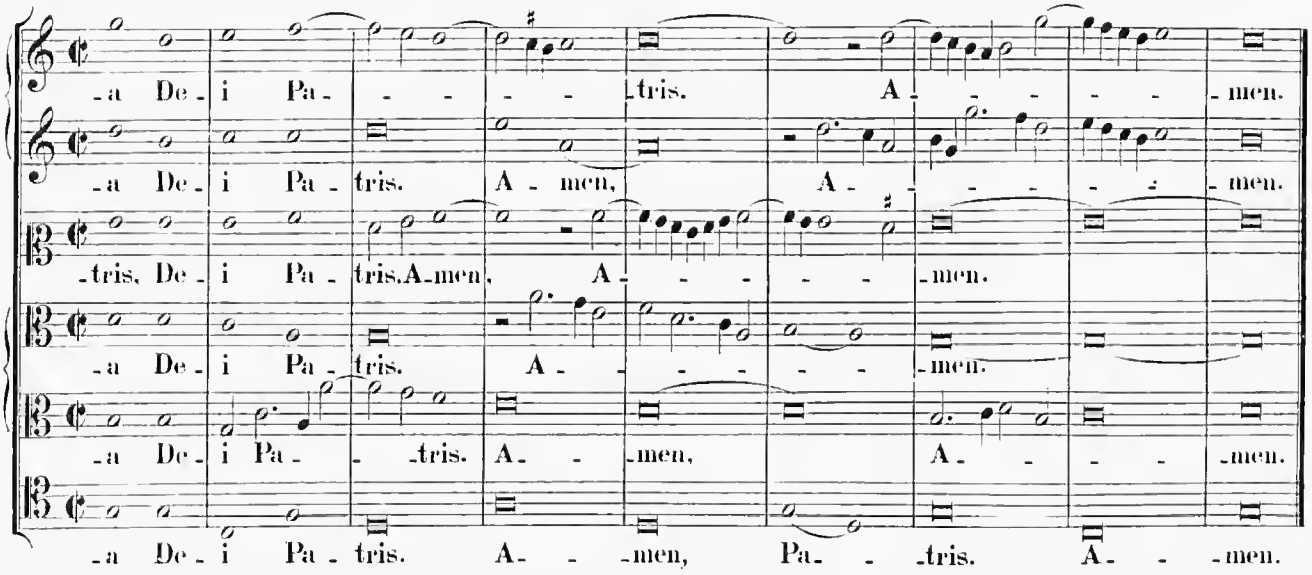

Credo in unum Deum.

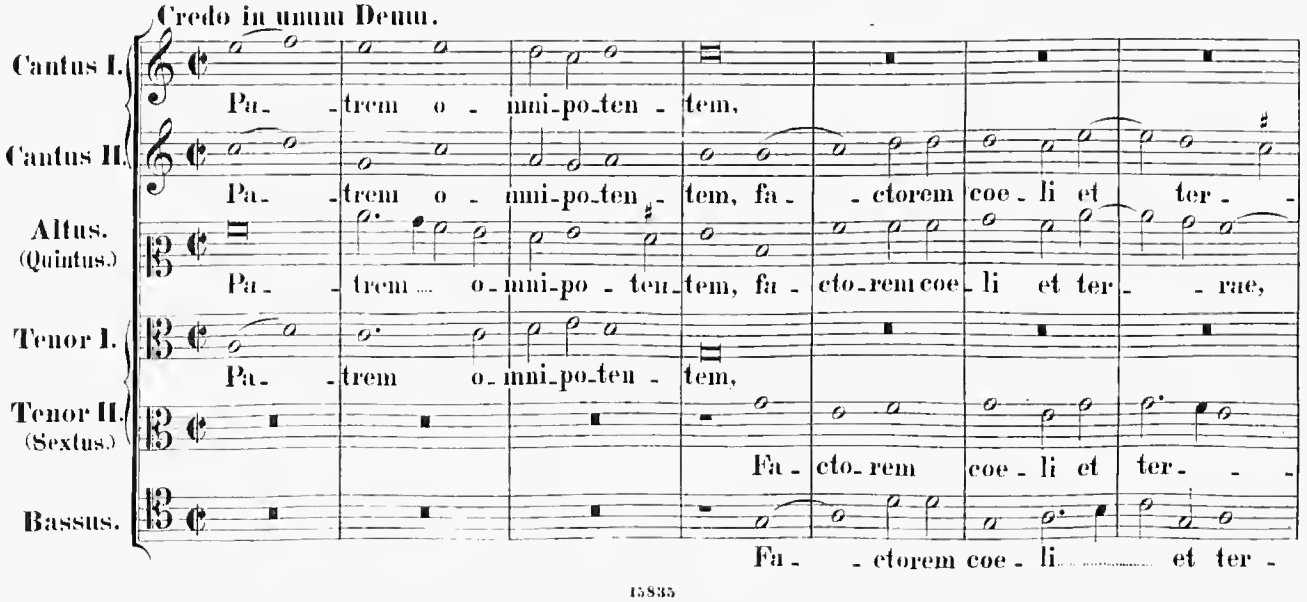

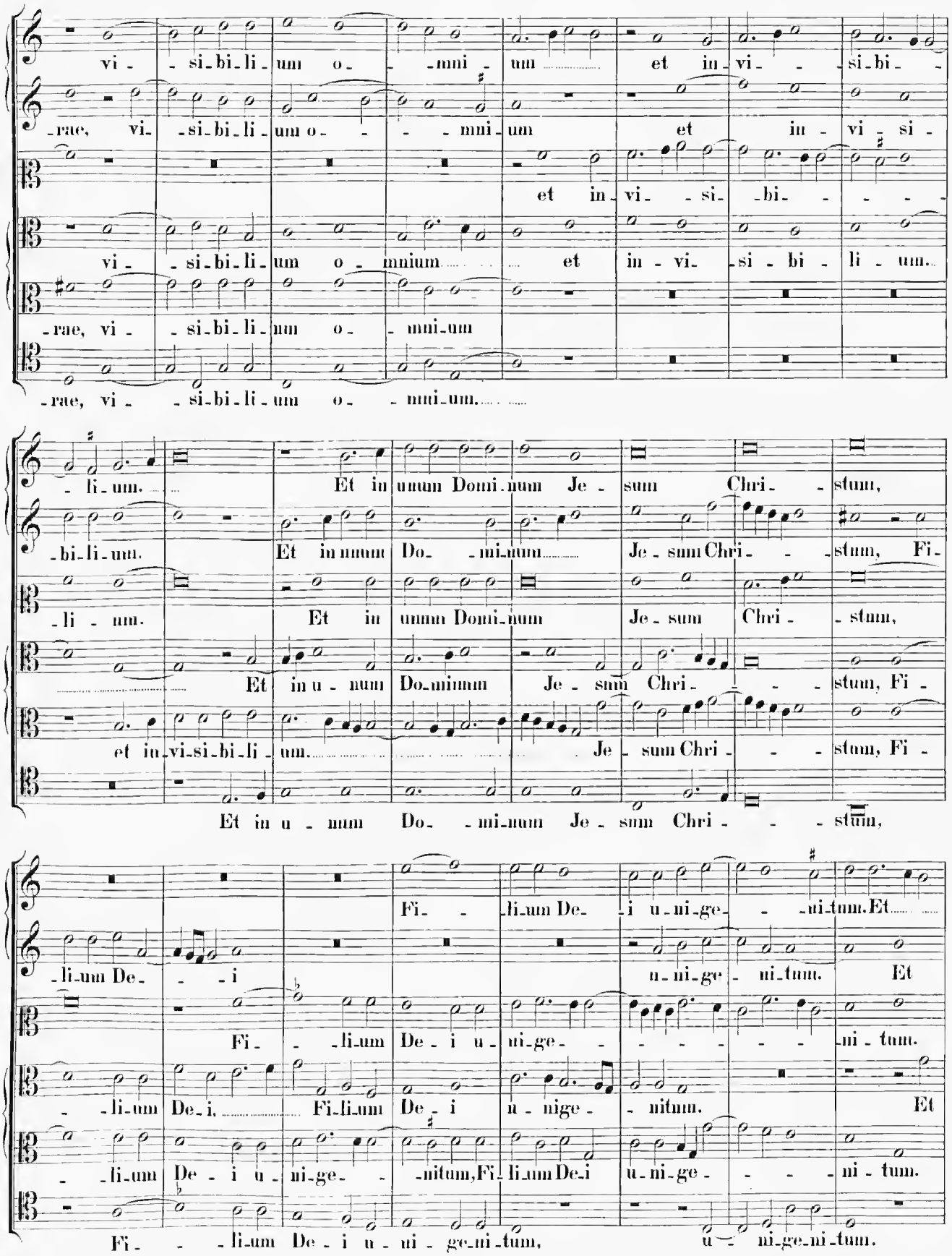
vi - si-bi-li-um o - mni - um et in-vi - si-bi -
-rae, vi- si-bi-li-um o - - - mni-um et in - vi - si -
et in-vi - si- bi - - - -
vi - si-bi-li-um o - mnium et in - vi- si - bi - li - um.
-rae, vi - si-bi-li-um o - mni-um
-rae, vi - si-bi-li-um o - - mni-um.
- li-um. Et in unum Domi-num Je - sum Chri - stum,
-bi-li-um. Et in unum Do - mi-num Je - sum Chri - - stum, Fi-
-li - um. Et in unum Domi-num Je - sum Chri - stum,
Et in u - num Do-minum Je - sum Chri - - - stum, Fi -
et in-vi-si-bi-li - um. Je - sum Chri - - - stum, Fi -
Et in u - num Do- - mi-num Je - sum Chri - - - stum,
Fi- - li-um De- i u-ni-ge- - ni-tum. Et
-li-um De- - - i u-ni-ge - ni-tum. Et
Fi- - li-um De- i u - ni-ge- - - - - - ni - tum.
- -li-um De-i. Fi-li-um De - i u - nige - nitum. Et
- -li-um De - i u - ni-ge- - nitum, Fi-li-um De-i u-ni-ge- - - ni - tum.
Fi- - li-um De - i u - ni - ge-ni-tum, u - ni-ge-ni-tum.

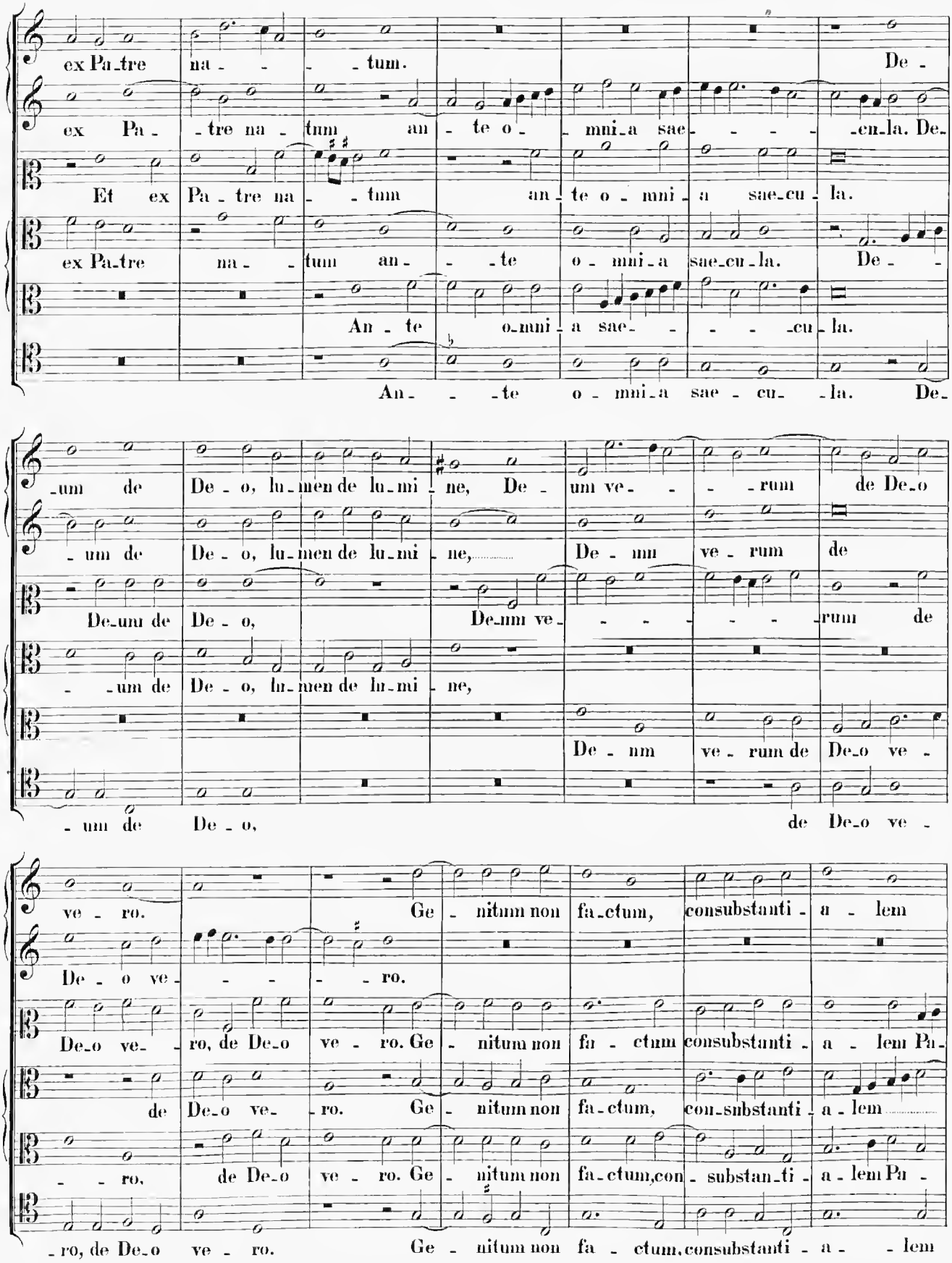
ex Pa-tre na - - - tum. De -
ex Pa - tre na - tum an - te o - mni-a sae - - - -cu-la. De-
Et ex Pa - tre na - tum an - te o - mni - a sae-cu - la.
ex Pa-tre na - tum an - - te o - mni - a sae-cu-la. De - -
An - te o-mni - a sae - - - - cu - la.
An - - te o - mni-a sae - cu - la. De-
-um de De - o, lu-men de lu-mi - ne, De - um ve - - - rum de De-o
- um de De - o, lu-men de lu-mi - ne,..... De - um ve - rum de
De-um de De - o, De-um ve - - - - - - rum de
- um de De - o, lu-men de lu-mi - ne,
De - um ve - rum de De-o ve -
- um de De - o, de De-o ve -
ve - ro. Ge - nitum non fa-ctum, consubstanti - a - lem
De - o ve - - - - - ro.
De-o ve - ro, de De-o ve - ro. Ge - nitum non fa - ctum consubstanti - a - lem Pa-
de De-o ve - ro. Ge - nitum non fa-ctum, con-substanti - a - lem .....
- - ro, de De-o ve - ro. Ge - nitum non fa-ctum, con - substan-ti - a - lem Pa -
-ro, de De-o ve - ro. Ge - nitum non fa - ctum, consubstanti - a - - lem

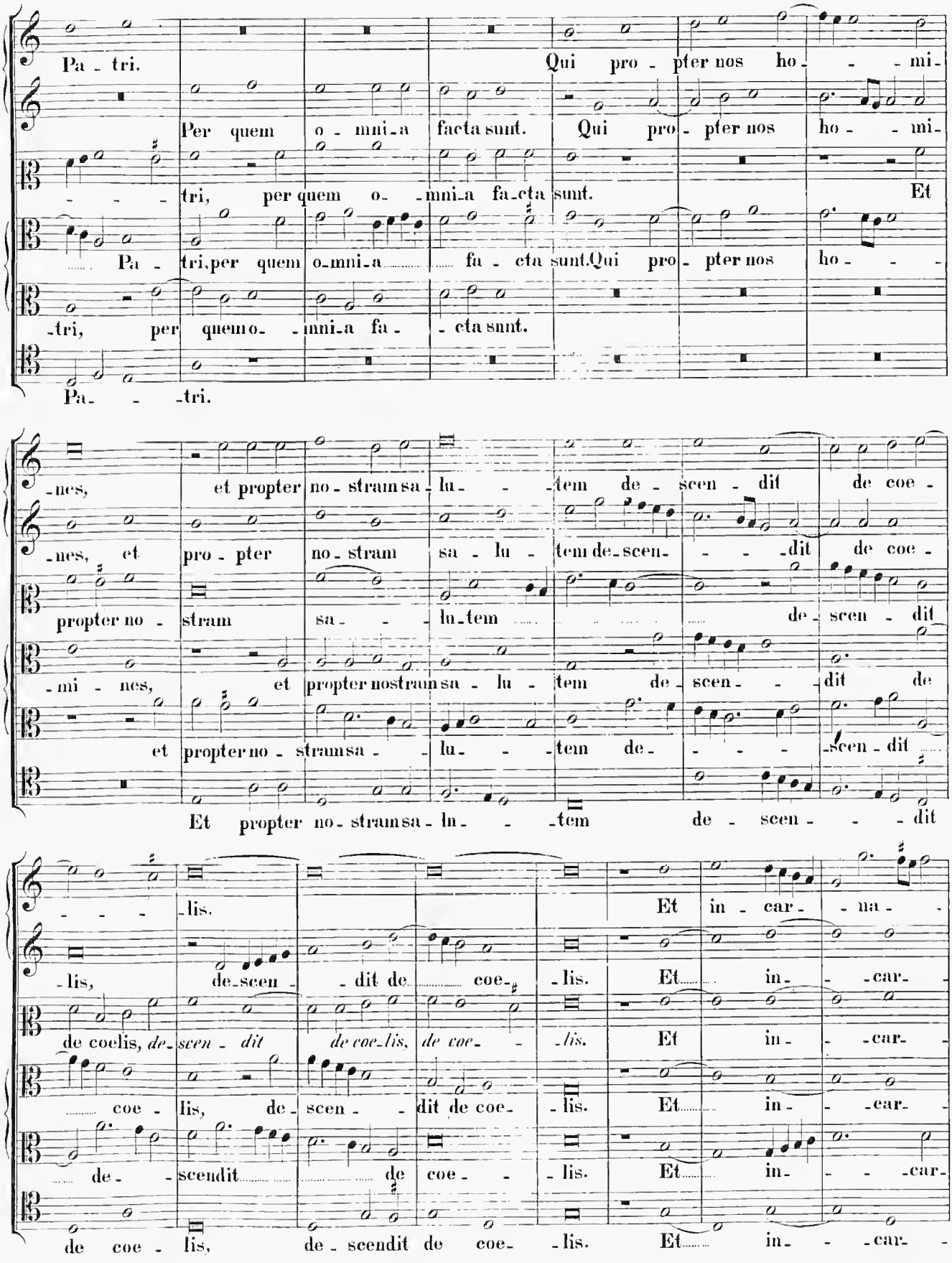
Pa - tri. Qui pro - pter nos ho - - - mi-
Per quem o - mni - a facta sunt. Qui pro - pter nos ho - - mi-
- - - tri, per quem o - - mni - a fa - cta sunt. Et
Pa - tri, per quem o - mni - a fa - cta sunt. Qui pro - pter nos ho - - -
- tri, per quem o - - mni - a fa - - cta sunt.
Pa - - - tri.
- nes, et propter no - stram sa - lu - - tem de - scen - dit de coe -
- nes, et pro - pter no - stram sa - lu - tem de - scen - - - - dit de coe -
propter no - stram sa - - - lu - tem de - scen - dit
- mi - nes, et propter nostram sa - lu - tem de - scen - - dit de
et propter no - stram sa - - lu - - tem de - - - - scen - dit
Et propter no - stram sa - lu - - tem de - scen - - - dit
- - - - lis. Et in - car - - na -
- lis, de - scen - - dit de coe - lis. Et in - - car -
de coelis, de - scen - dit de coe - - lis, de coe - - lis. Et in - - car -
- coe - lis, de - scen - - dit de coe - lis. Et in - - car -
- de - - scendit de coe - - lis. Et in - - - car -
de coe - lis, de - scendit de coe - lis. Et in - - car -

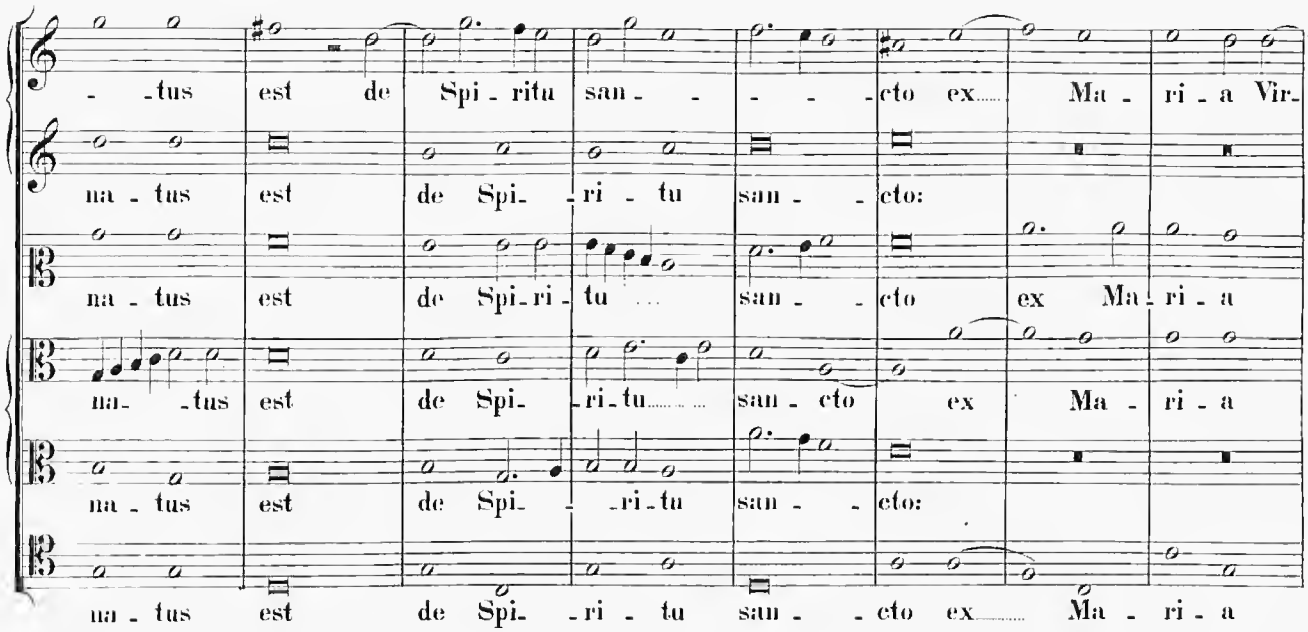
-tus est de Spi-ritu san-cto ex Ma-ri-a Vir-
na-tus est de Spi-ri-tu san-cto:
na-tus est de Spi-ri-tu san-cto ex Ma-ri-a
na-tus est de Spi-ri-tu san-cto ex Ma-ri-a
na-tus est de Spi-ri-tu san-cto:
na-tus est de Spi-ri-tu san-cto ex Ma-ri-a

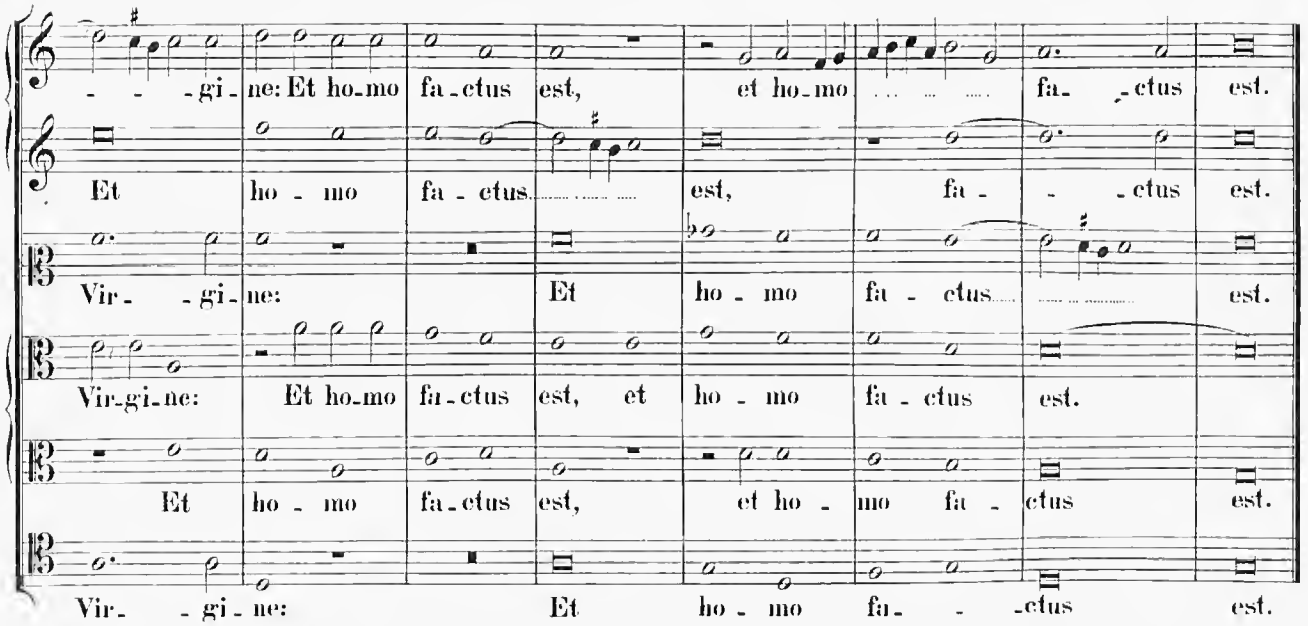
-gi-ne: Et ho-mo fa-ctus est, et ho-mo fa-ctus est.
Et ho-mo fa-ctus est, fa-ctus est.
Vir-gi-ne: Et ho-mo fa-ctus est.
Vir-gi-ne: Et ho-mo fa-ctus est, et ho-mo fa-ctus est.
Et ho-mo fa-ctus est, et ho-mo fa-ctus est.
Vir-gi-ne: Et ho-mo fa-ctus est.

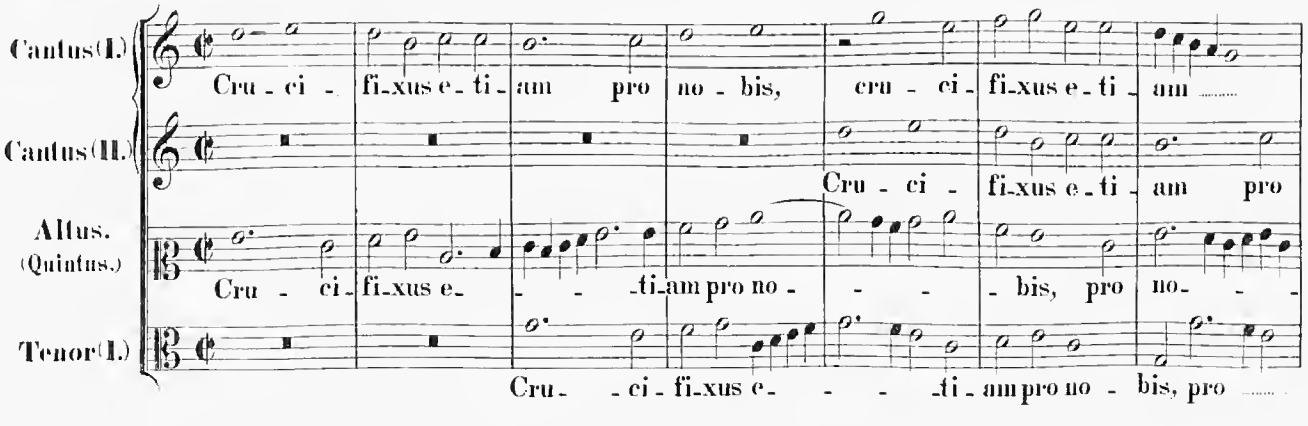
Cantus(I.)
Cantus(II.)
Altus. (Quintus.)
Tenor(I.)
Cru-ci-fi-xus e-ti-am pro no-bis, cru-ci-fi-xus e-ti-am
Cru-ci-fi-xus e-ti-am pro
Cru-ci-fi-xus e-ti-am pro no-bis, pro no-
Cru-ci-fi-xus e-ti-am pro no-bis, pro

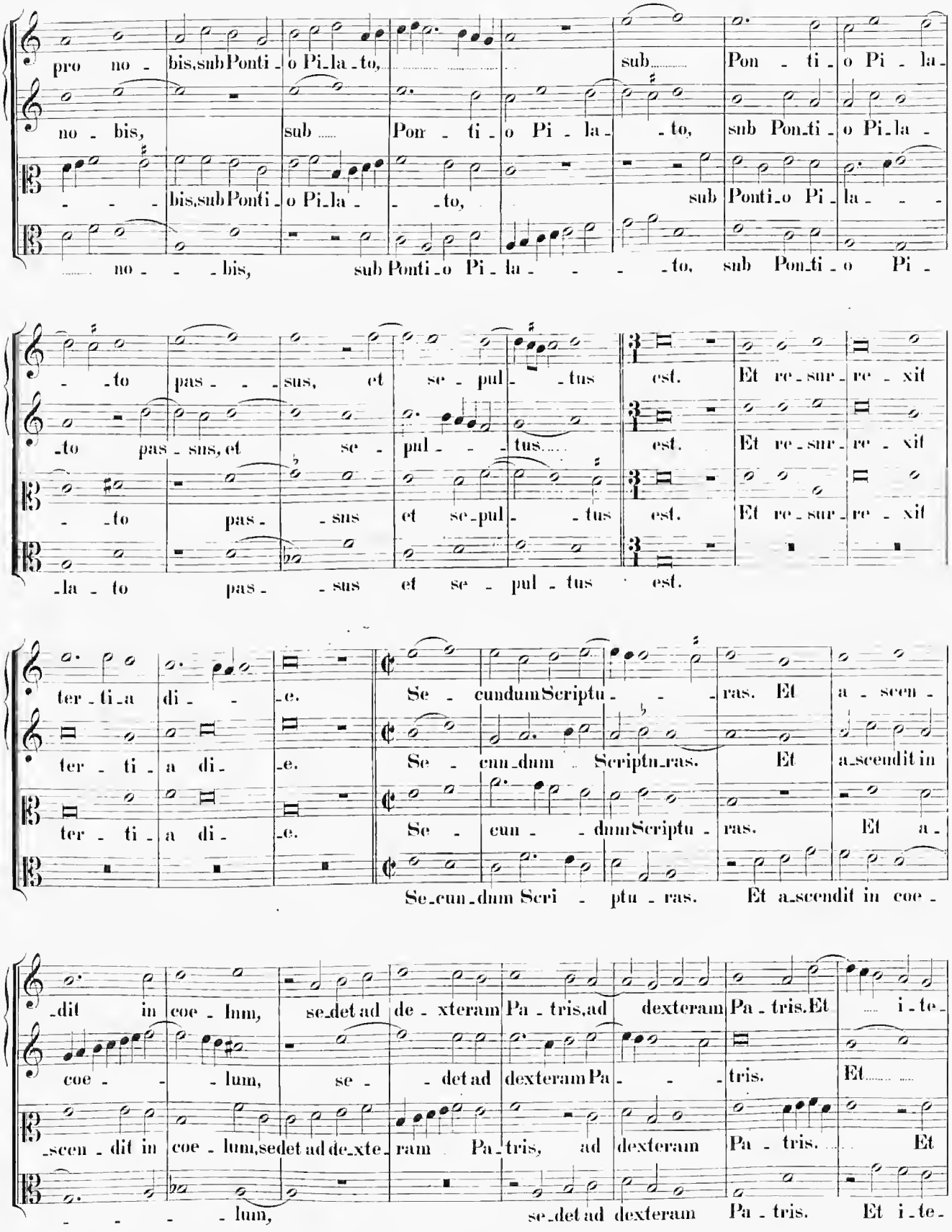
pro no - bis, sub Ponti - o Pi - la - to, sub Pon - ti - o Pi - la -
no - bis, sub Pon - ti - o Pi - la - to, sub Pon - ti - o Pi - la -
- - - bis, sub Ponti - o Pi - la - - to, sub Ponti - o Pi - la - - -
..... no - - - bis, sub Ponti - o Pi - la - - - - to, sub Pon - ti - o Pi -
- to pas - - sus, et se - pul - - tus est. Et re - sur - re - xit
- to pas - sus, et se - pul - - tus est. Et re - sur - re - xit
- to pas - sus et se - pul - tus est. Et re - sur - re - xit
- la - to pas - - sus et se - pul - tus est.
ter - ti - a di - - e. Se - cundum Scriptu - - - ras. Et a - scen -
ter - ti - a di - e. Se - cun - dum Scriptu - ras. Et a - scendit in
ter - ti - a di - e. Se - cun - - dum Scriptu - ras. Et a -
Se - cun - dum Scri - ptu - ras. Et a - scendit in coe -
- dit in coe - lum, se - det ad de - xteram Pa - tris, ad dexteram Pa - tris. Et ..... i - te -
coe - - - lum, se - - det ad dexteram Pa - - - tris. Et.....
- scen - dit in coe - lum, se - det ad de - xte - ram Pa - tris, ad dexteram Pa - tris. ..... Et
- - - - - lum, se - det ad dexteram Pa - tris. Et i - te -

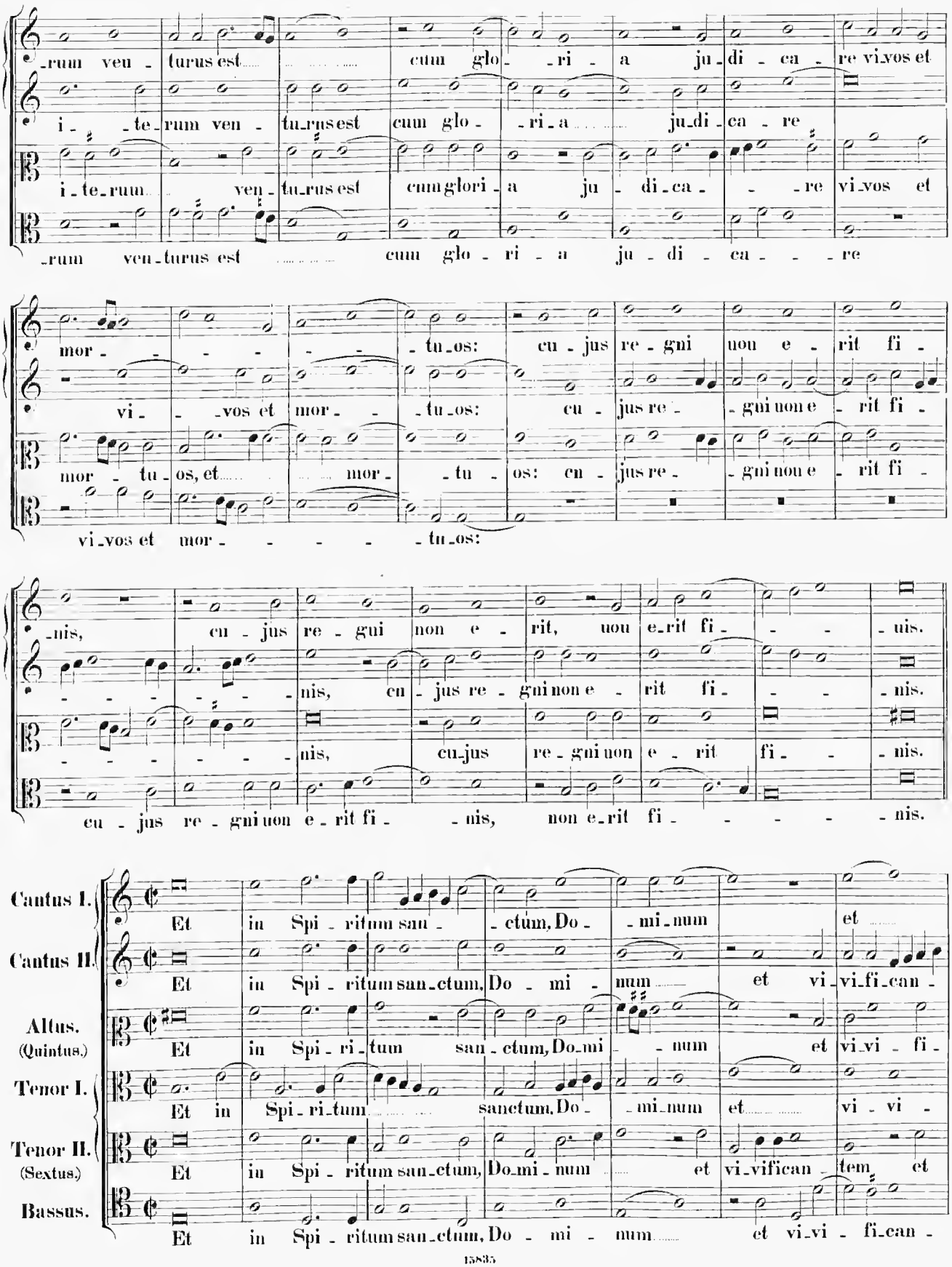
-rum ven - turus est cum glo - ri - a ju - di - ca - re vi-vos et
i - te-rum ven - tu-rus est cum glo - ri - a ju-di - ca - re
i-te-rum ven - tu-rus est cum glori - a ju - di-ca - - re vi-vos et
-rum ven-turus est cum glo - ri - a ju - di - ca - - re
mor - - - - - - tu-os: cu - jus re - gni uon e - rit fi -
vi - - -vos et mor - - tu-os: cu - jus re - - gni non e - rit fi -
mor - tu - os, et mor - - tu - os: cu - jus re - - gni non e - rit fi -
vi-vos et mor - - - - - tu-os:
-nis, cu - jus re - gni non e - rit, uon e-rit fi - - - - nis.
- - - - - - - nis, cu - jus re - gni non e - rit fi - - - - nis.
- - - - - - - nis, cu-jus re - gni non e - rit fi - - - nis.
cu - jus re - gni non e - rit fi - - nis, non e-rit fi - - - - - nis.
Cantus I.
Et in Spi - ritum san - - ctum, Do - - mi-num et
Cantus II.
Et in Spi - ritum san-ctum, Do - mi - num et vi - vi-fi-can -
Altus. (Quintus.)
Et in Spi - ri-tum san - ctum, Do-mi - - num et vi-vi - fi -
Tenor I.
Et in Spi - ri-tum sanctum, Do - mi-num et vi - vi -
Tenor II. (Sextus.)
Et in Spi - ritum san-ctum, Do-mi - num et vi-vifican - tem et
Bassus.
Et in Spi - ritum san-ctum, Do - mi - num et vi-vi - fi-can -

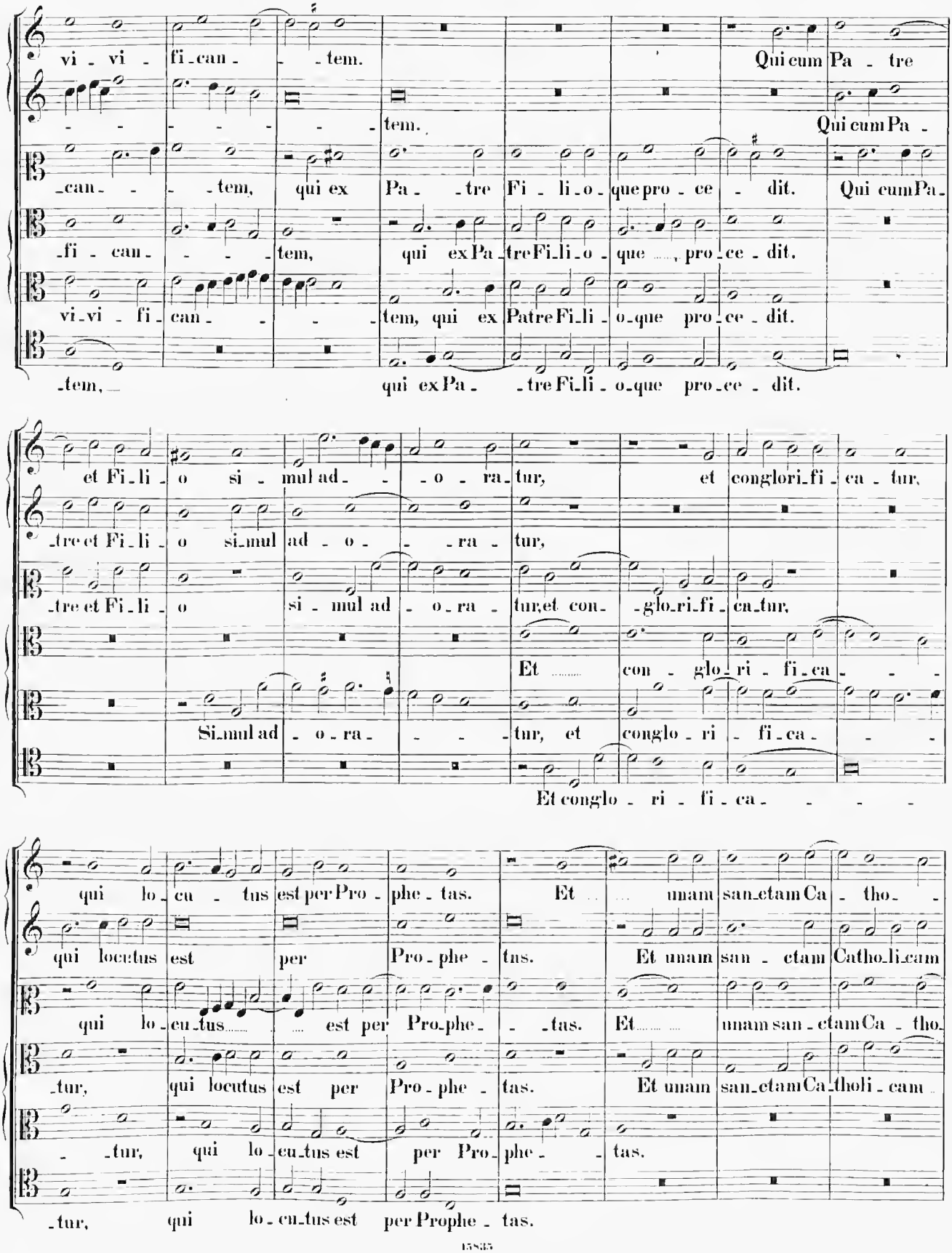
vi - vi - fi - can - - - tem. Qui cum Pa - tre
- - - - - - - - tem. Qui cum Pa -
- can - - - tem, qui ex Pa - - tre Fi - li - o - que pro - ce - dit. Qui cum Pa -
- fi - can - - - - tem, qui ex Pa - tre Fi - li - o - que ..... pro - ce - dit.
vi - vi - fi - can - - - - tem, qui ex Patre Fi - li - o - que pro - ce - dit.
- tem, qui ex Pa - - tre Fi - li - o - que pro - ce - dit.
et Fi - li - o si - mul ad - - - o - ra - tur, et conglori - fi - ca - tur,
- tre et Fi - li - o si - mul ad - o - - - ra - tur,
- tre et Fi - li - o si - mul ad - o - ra - tur, et con - glo - ri - fi - ca - tur,
Et ..... con - glo - ri - fi - ca - - -
Si - mul ad - o - ra - - - tur, et conglo - ri - fi - ca - - -
Et conglo - ri - fi - ca - - - -
qui lo - cu - tus est per Pro - phe - tas. Et ... unam san - ctam Ca - tho - -
qui locutus est per Pro - phe - tas. Et unam san - ctam Catho - li - cam
qui lo - cu - tus ..... est per Pro - phe - - - tas. Et ..... unam san - ctam Ca - tho -
- tur, qui locutus est per Pro - phe - tas. Et unam san - ctam Ca - tholi - cam
- - tur, qui lo - cu - tus est per Pro - phe - - tas.
- tur, qui lo - cu - tus est per Prophe - tas.

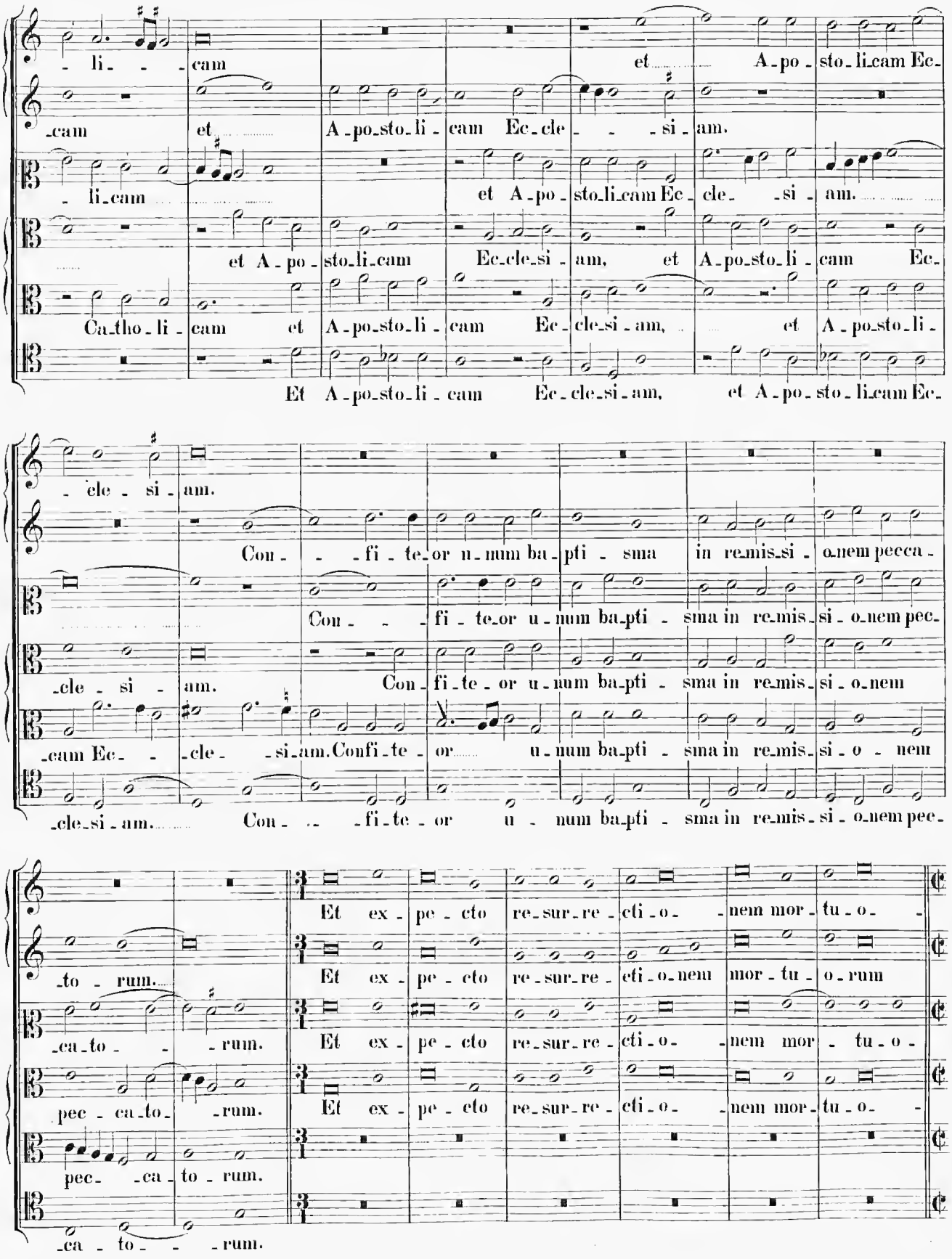
-li- - -cam et A-po-sto-li-cam Ec-
-cam et A-po-sto-li-cam Ec-cle- - -si-am.
-li-cam et A-po-sto-li-cam Ec-cle- -si-am.
et A-po-sto-li-cam Ec-cle-si-am, et A-po-sto-li-cam Ec-
Ca-tho-li-cam et A-po-sto-li-cam Ec-cle-si-am, et A-po-sto-li-
Et A-po-sto-li-cam Ec-cle-si-am, et A-po-sto-li-cam Ec-
-cle-si-am.
Con- -fi-te-or u-num ba-pti-sma in re-mis-si-o-nem pecca-
Con- -fi-te-or u-num ba-pti-sma in re-mis-si-o-nem pec-
-cle-si-am. Con-fi-te-or u-num ba-pti-sma in re-mis-si-o-nem
-cam Ec- -cle- -si-am. Confi-te-or u-num ba-pti-sma in re-mis-si-o-nem
-cle-si-am. Con- -fi-te-or u-num ba-pti-sma in re-mis-si-o-nem pec-
Et ex-pe-cto re-sur-re-cti-o- -nem mor-tu-o-
-to-rum. Et ex-pe-cto re-sur-re-cti-o-nem mor-tu-o-rum
-ca-to- -rum. Et ex-pe-cto re-sur-re-cti-o- -nem mor- tu-o-
pec- -ca-to-rum. Et ex-pe-cto re-sur-re-cti-o- -nem mor-tu-o-
pec- -ca-to-rum.
-ca-to- -rum.

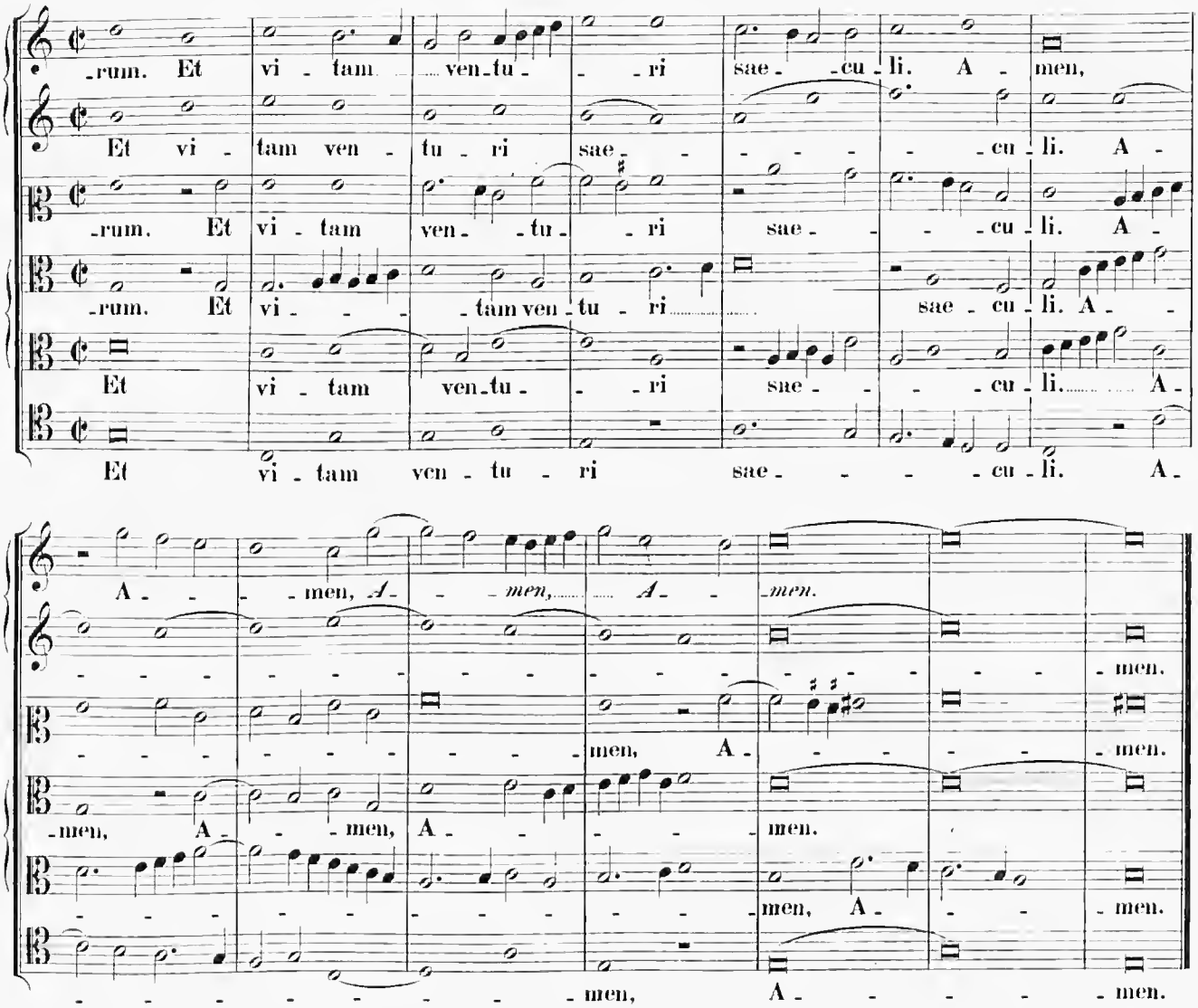
-rum. Et vi - tam ven - tu - ri sae - cu - li. A - men,
Et vi - tam ven - tu - ri sae - cu - li. A -
-rum. Et vi - tam ven - tu - ri sae - cu - li. A -
-rum. Et vi - tam ven - tu - ri sae - cu - li. A -
Et vi - tam ven - tu - ri sae - cu - li. A -
Et vi - tam ven - tu - ri sae - cu - li. A -
A - men, A - men, A - men.
men.
men, A - men.
-men, A - men, A - men.
men, A - men.
men, A - men.

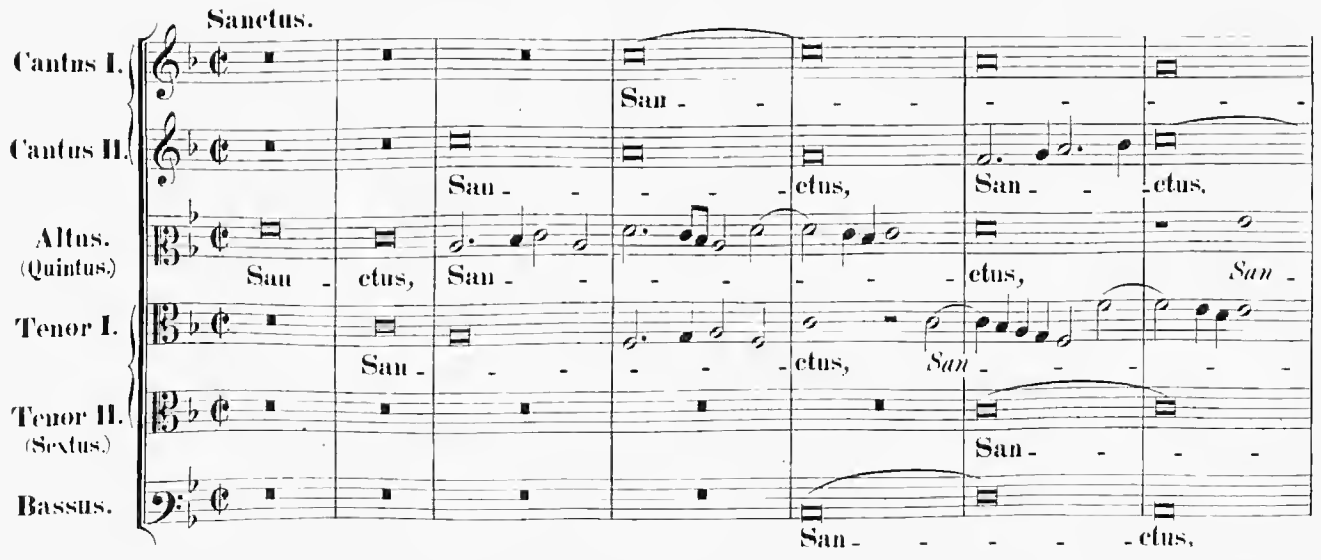
Sanctus.
Cantus I.
Cantus II.
Altus. (Quintus.)
Tenor I.
Tenor II. (Sextus.)
Bassus.
San - ctus, San - ctus, San - ctus, San - ctus, San - ctus.

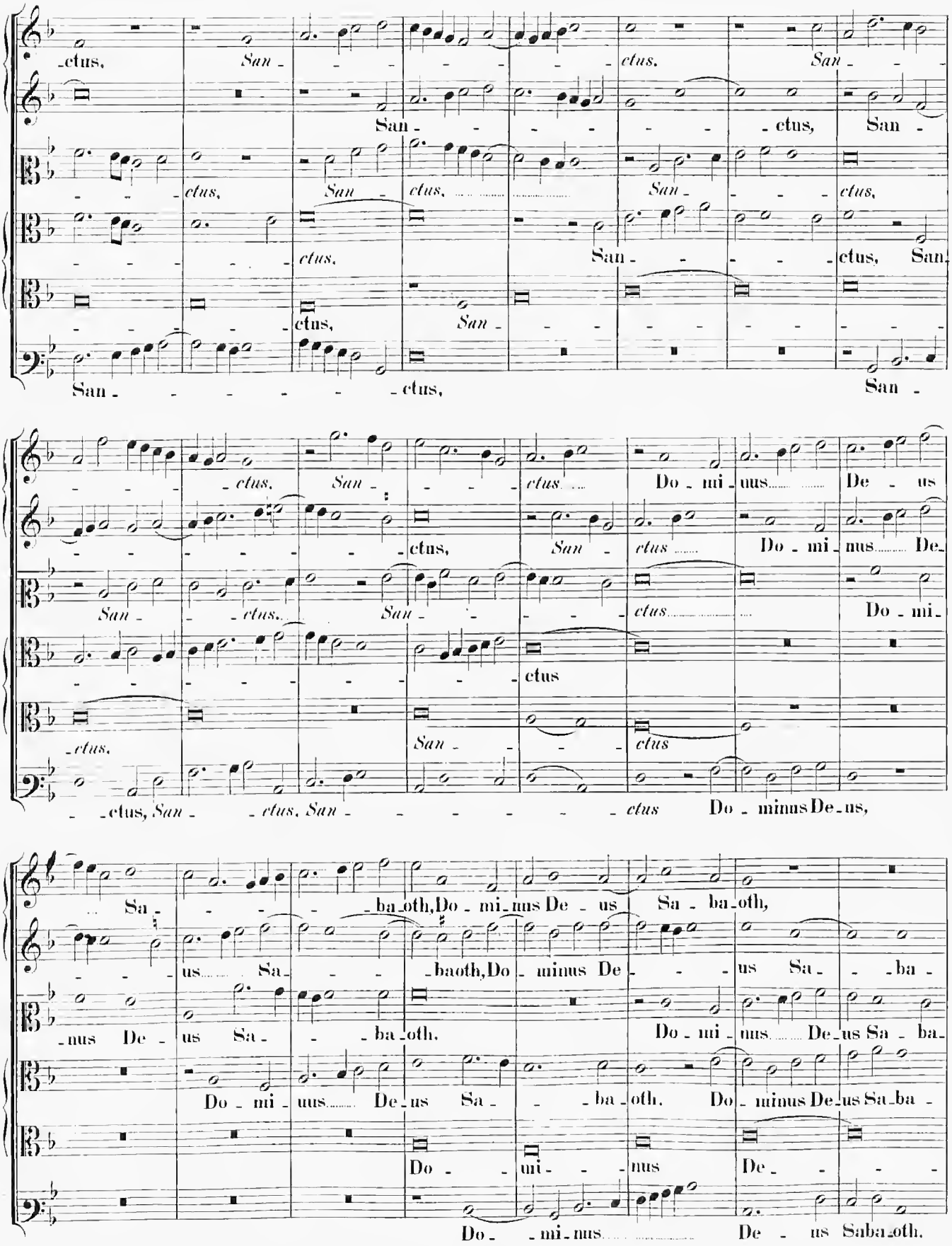
ctus, San - ctus, San - ctus, San -

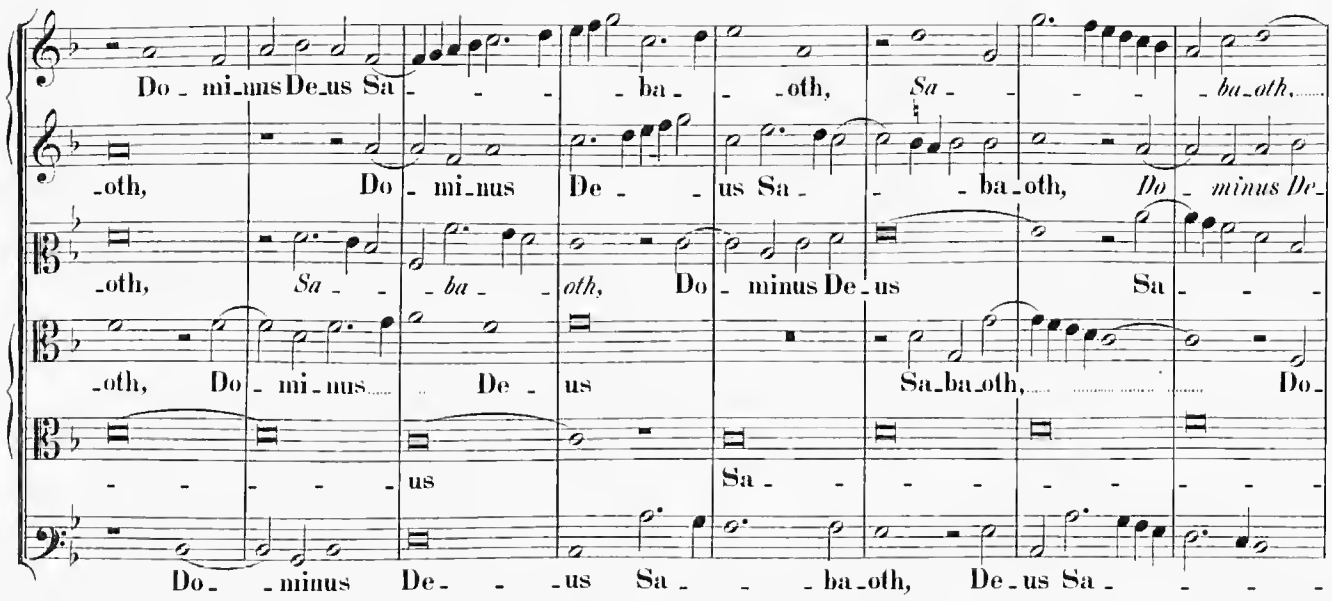
Do - mi - nus De - us Sa - - - ba - - oth, Sa - - - - ba - oth,
- oth, Do - mi - nus De - - us Sa - - - ba - oth, Do - minus De -
- oth, Sa - - ba - - oth, Do - minus De - us Sa - - -
- oth, Do - mi - nus - - De - us Sa - ba - oth, - - - - - - Do -
- - - - - - us Sa - - - - - - - - -
Do - - minus De - - - us Sa - - - ba - oth, De - us Sa - - - - -

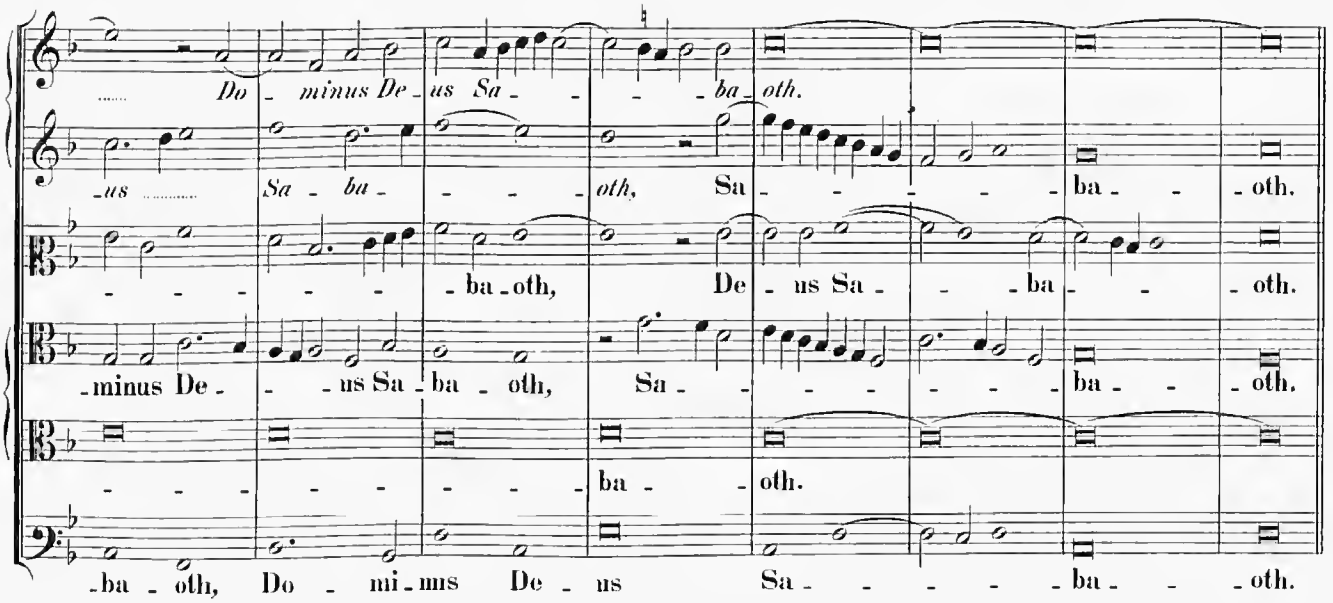
- - - - - - Do - minus De - us Sa - - - ba - oth.
- us - - - - Sa - ba - - - - oth, Sa - - - - - - ba - - oth.
- - - - - - - - ba - oth, De - us Sa - - - ba - - oth.
- minus De - - - us Sa - ba - oth, Sa - - - - - - - ba - - oth.
- - - - - - - - - - - - ba - - oth.
- ba - oth, Do - mi - nus De - us Sa - - - - - - ba - - oth.

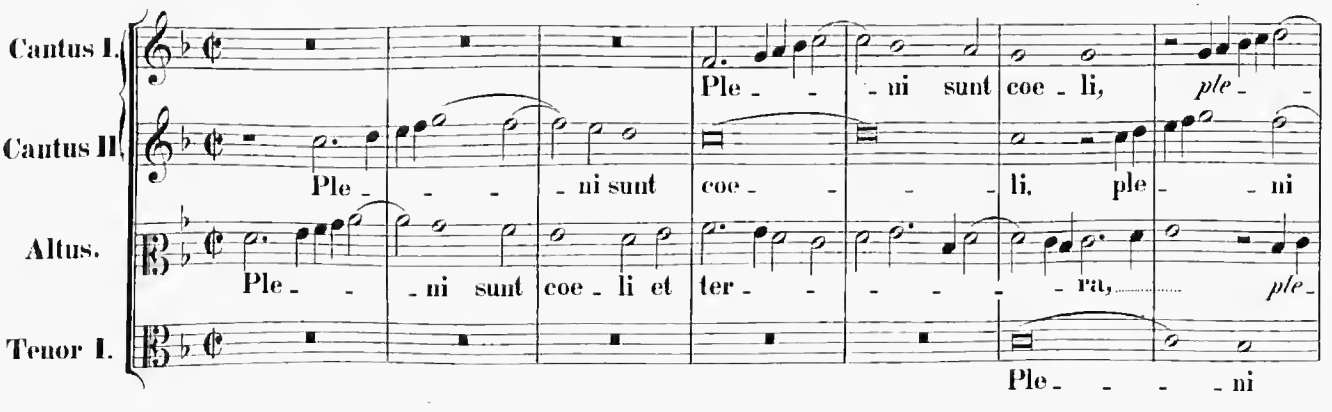
Cantus I.
Cantus II.
Altus.
Tenor I.
Ple - - - ni sunt coe - li, ple - -
Ple - - - ni sunt coe - - - - li, ple - - ni
Ple - - - ni sunt coe - li et ter - - - - - - ra, - - - - - - ple -
Ple - - - - ni

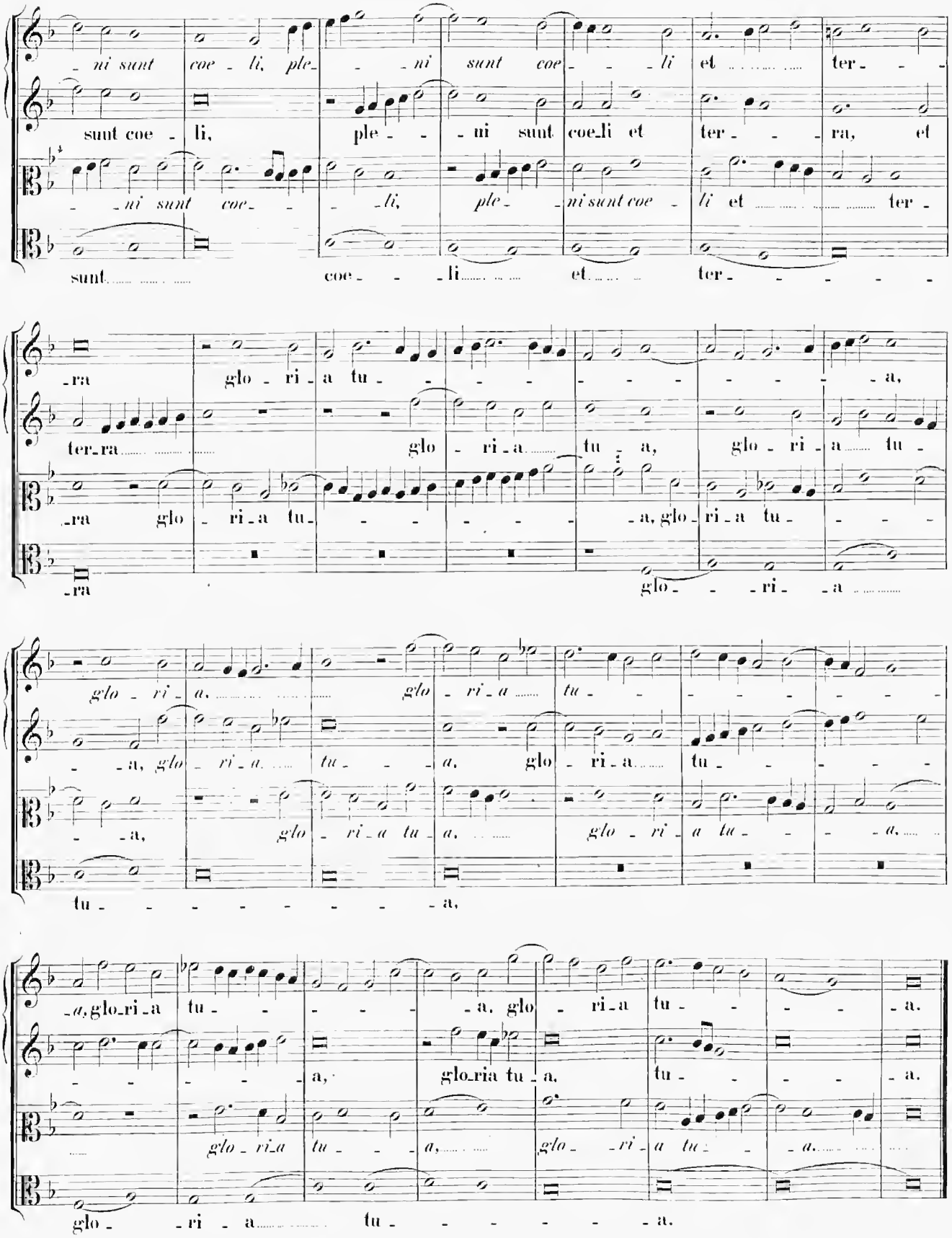
ni sunt coe li, ple ni sunt coe li et ter
sunt coe li, ple ni sunt coe li et ter ra, et
ni sunt coe li, ple ni sunt coe li et ter
sunt coe li et ter
ra glo ri a tu a,
ter ra glo ri a tu a, glo ri a
ra glo ri a tu a, glo ri a tu
ra glo ri a
a, glo ri a. glo ri a tu a, glo ri a tu
a, glo ri a tu a, glo ri a tu a,
a, glo ri a tu a, glo ri a tu a,
tu a,
a, glo ria tu a, glo ri a tu a.
a, glo ria tu a, tu a.
glo ri a tu a, glo ria tu a.
glo ri a tu a.

Cantus I.
Ho - - san - na in ex -
Cantus II.
Ho - san - - - na in ex - cel - -
Altus. (Quintus.)
Ho - san - na in ex - cel - - - - - - -
Tenor I.
Ho - - san - - - na in
Tenor II. (Sextus.)
Ho - - san - - - - - - - - - -
Bassus.
Ho - san - - na in ex - - - cel - - - sis,

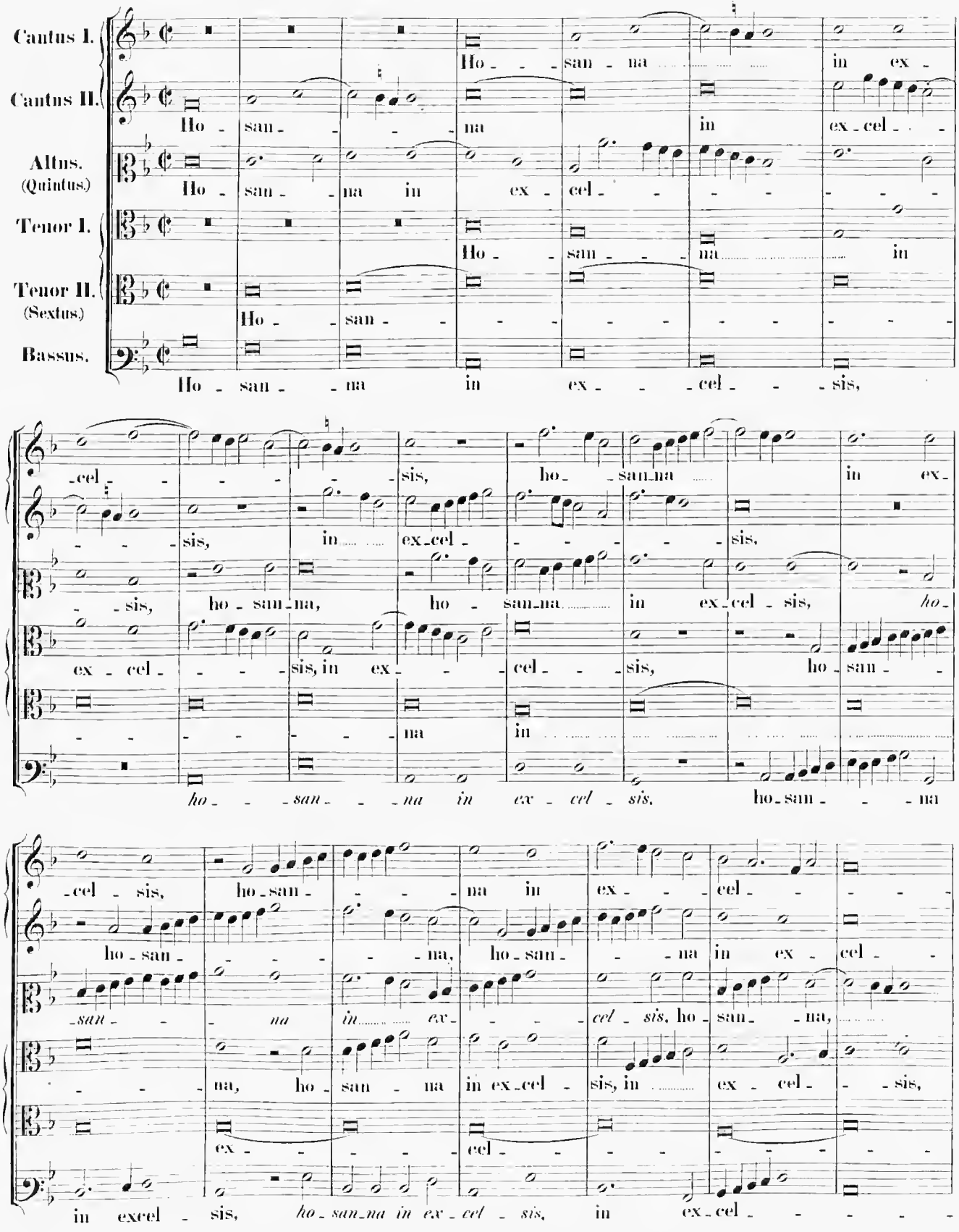

- cel - - - - - - sis, ho - san - na in ex -
- - - sis, in ex - cel - - - - - - sis,
- - sis, ho - san - na, ho - san - na in ex - cel - sis, *ho -*
ex - cel - - - - sis, in ex - - - cel - - - sis, ho - san - -
- - - - - - - na in
ho - - san - - na in ex - cel - sis. ho - san - - - na

- cel - sis, ho - san - - - - na in ex - - - cel - - - - -
ho - san - - - - - - na, ho - san - - - na in ex - cel - -
- san - - - na in ex - - - - cel - sis, ho - san - - na,
- - - na, ho - san - na in ex - cel - sis, in ex - cel - - sis,
ex - - - - - - cel - - - - - - - - -
in excel - sis, *ho - san - na in ex - cel - sis,* in ex - cel - - - - - -

-sis. ho - san - - - na in ex - cel - - - - - - -

-sis, ho - san - - - na in ex - cel - sis,

ho - - - - san-na, ho-

ho-san - - - na in ex - cel - - sis, ho - san - -

-sis, ho - - san - - - - - - - - - - -

-sis, ho - san - - - - - - - - - na, ho - san - - - - na

- sis, ho-san - - - na in ex - cel - - sis.

ho-san - - - - na, ho-san - - na in ex - cel - - sis.

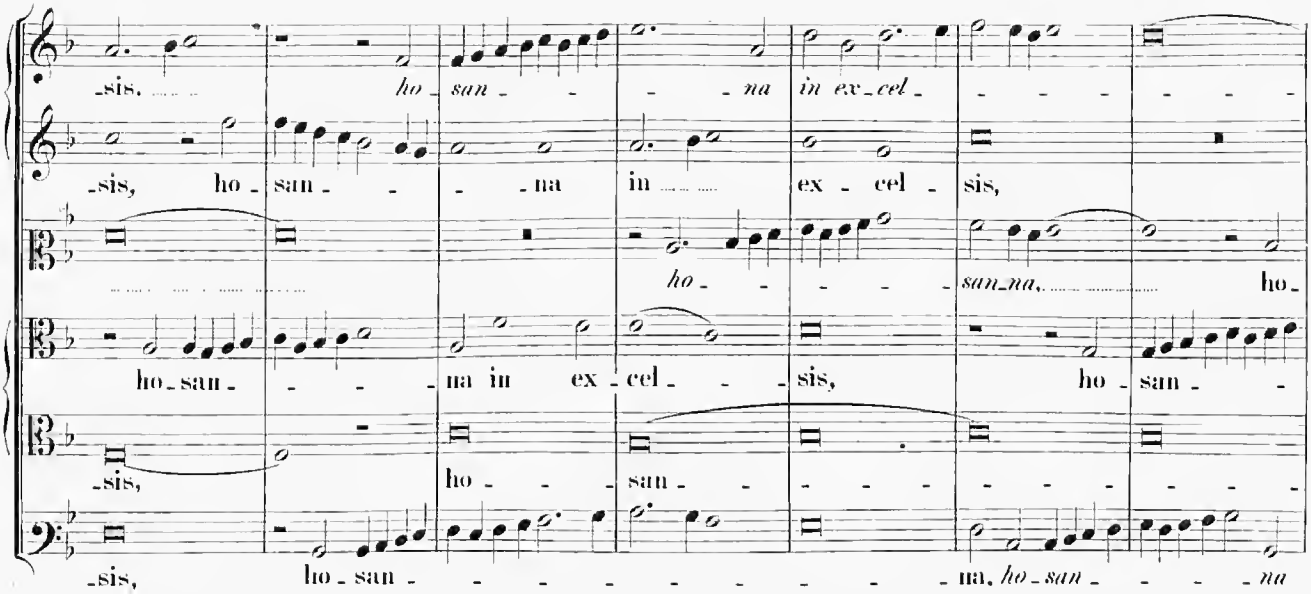

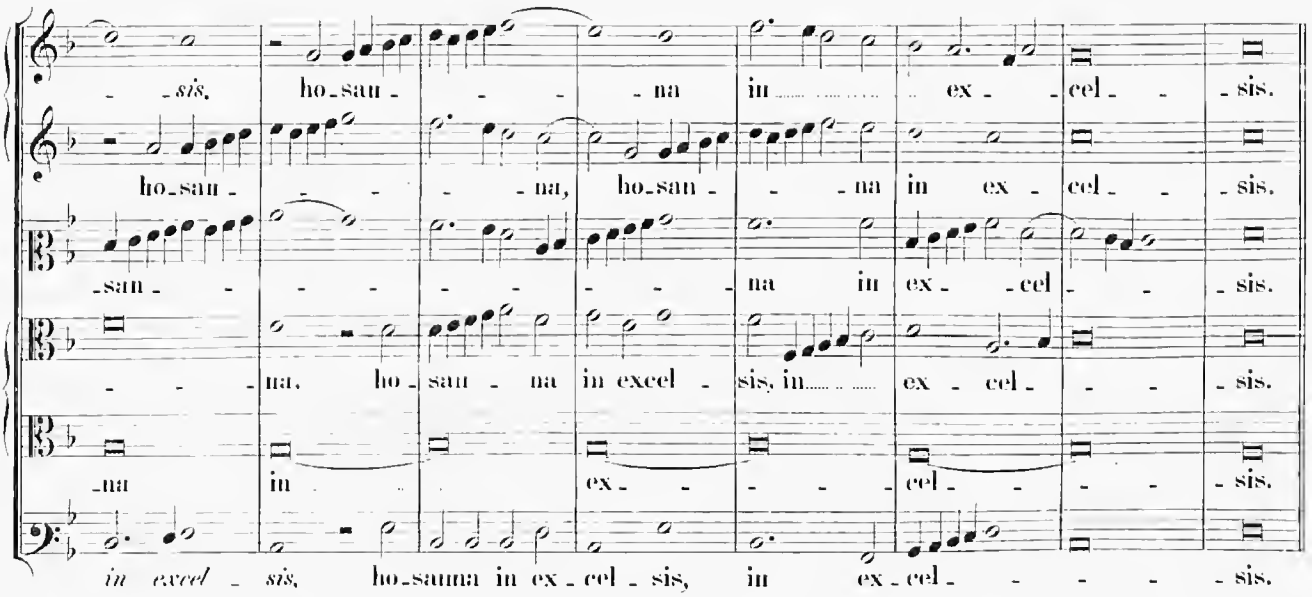

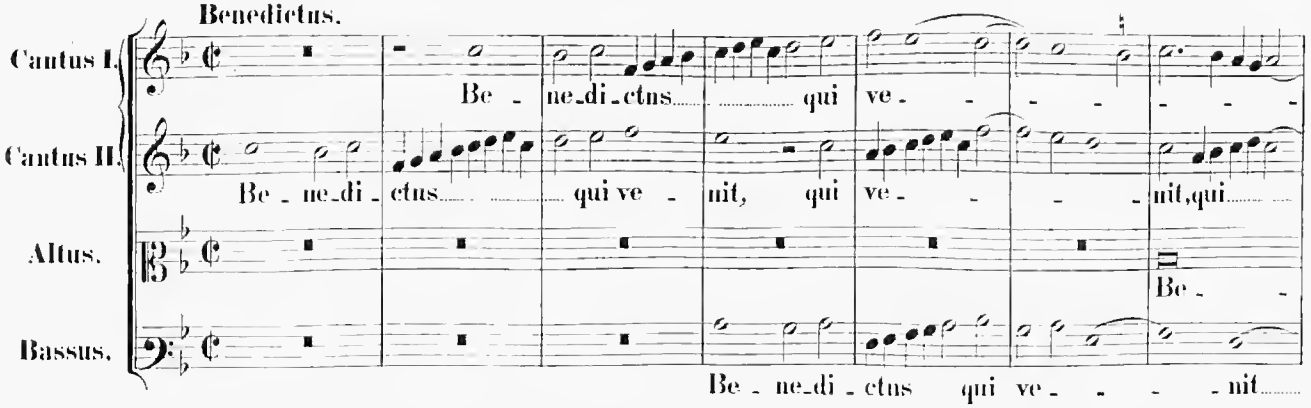

-san - - - - - - - - na in ex - cel - - sis.

- - na, ho - san - na in excel - sis, in ex - cel - - - sis.

-na in ex - - - - cel - - - - sis.

in excel - sis, ho-sanna in ex - cel - sis, in ex - cel - - - - - sis.

Benedictus.

Cantus I. Be - ne-di-ctus qui ve - - - - - - -

Cantus II. Be - ne-di - ctus qui ve - nit, qui ve - - - - nit, qui

Altus. Be -

Bassus. Be - ne-di - ctus qui ve - - - - nit

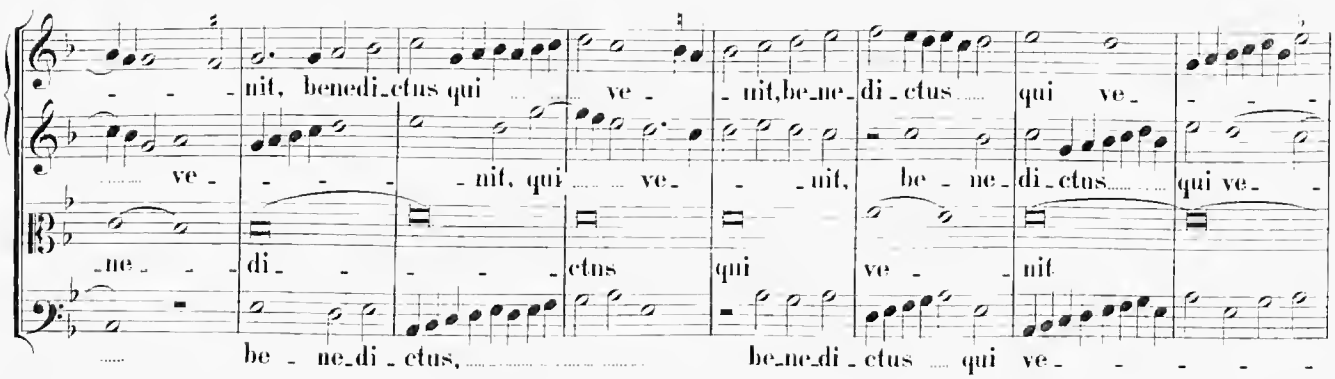
nit, benedi_ctus qui ve_ nit, be_ne_di_ctus qui ve_
ve_ nit, qui ve_ nit, be_ne_di_ctus qui ve_
_ne_ di_ ctus qui ve_ nit
be_ne_di_ctus, be_ne_di_ctus qui ve_

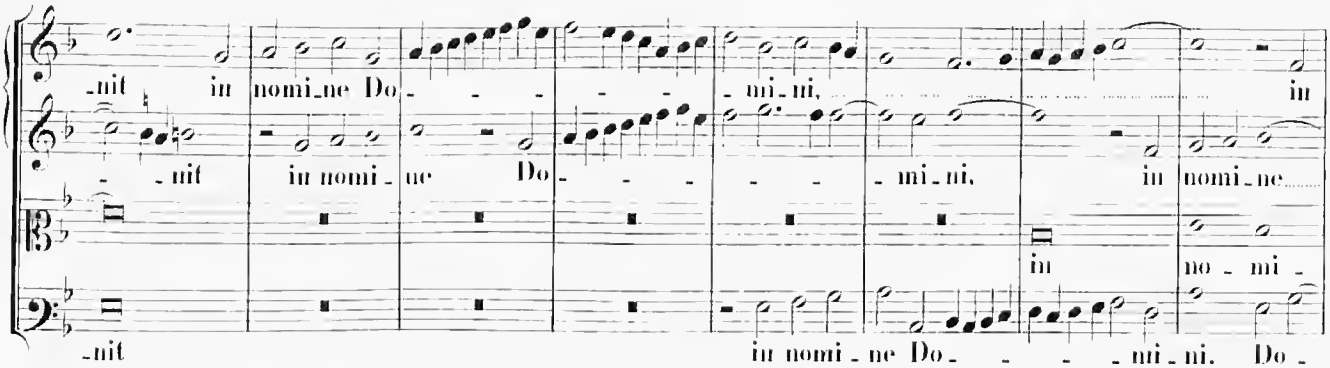
_nit in nomi_ne Do_ mi_ni, in
_nit in nomi_ne Do_ mi_ni, in nomi_ne
in no_mi_
_nit in nomi_ne Do_ _nii_ni. Do_

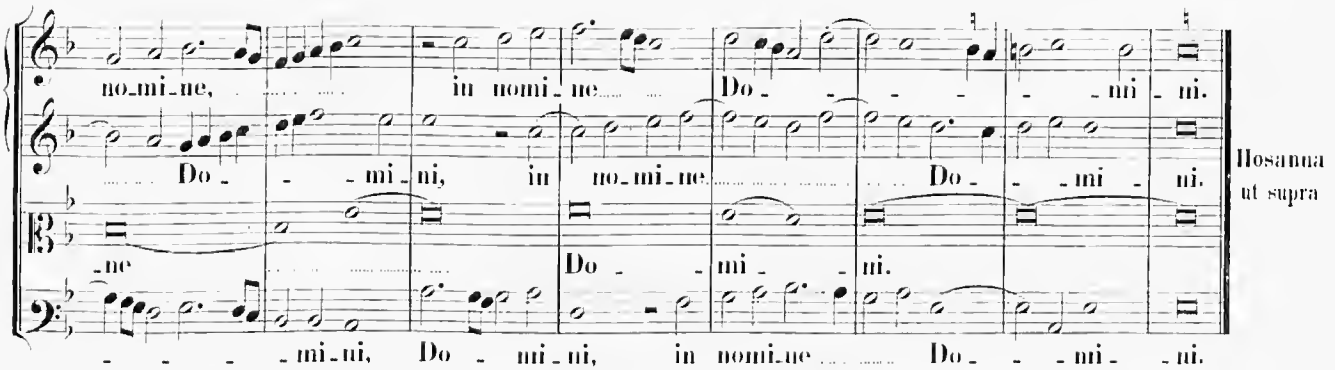
no_mi_ne, in nomi_ne Do_ _nii_ni.
Do_ _mi_ni, in no_mi_ne Do_ _mi_ni.
_ne Do_ mi_ _ni.
_mi_ni, Do_ mi_ni, in nomi_ne Do_ _mi_ _ni.
Hosanna ut supra

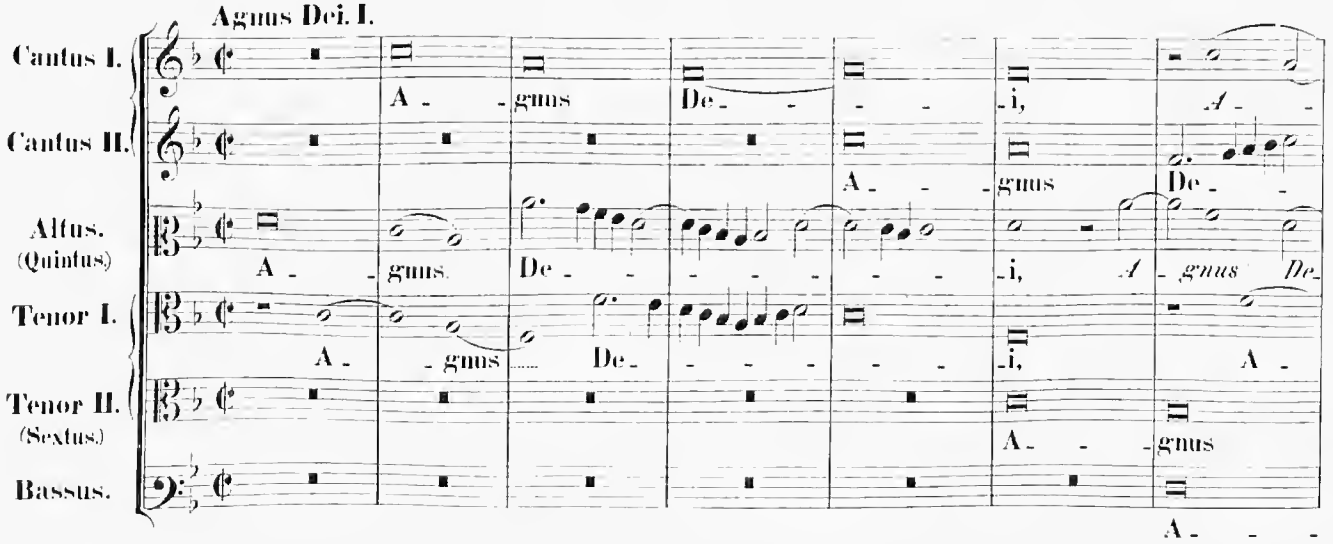
Agnus Dei. I.
Cantus I.
Cantus II.
Altus. (Quintus)
Tenor I.
Tenor II. (Sextus)
Bassus.
A_ gnus De_ i, A_
A_ gnus De_ i, A_ gnus De_
A_ gnus De_ i, A_
A_ gnus
A_

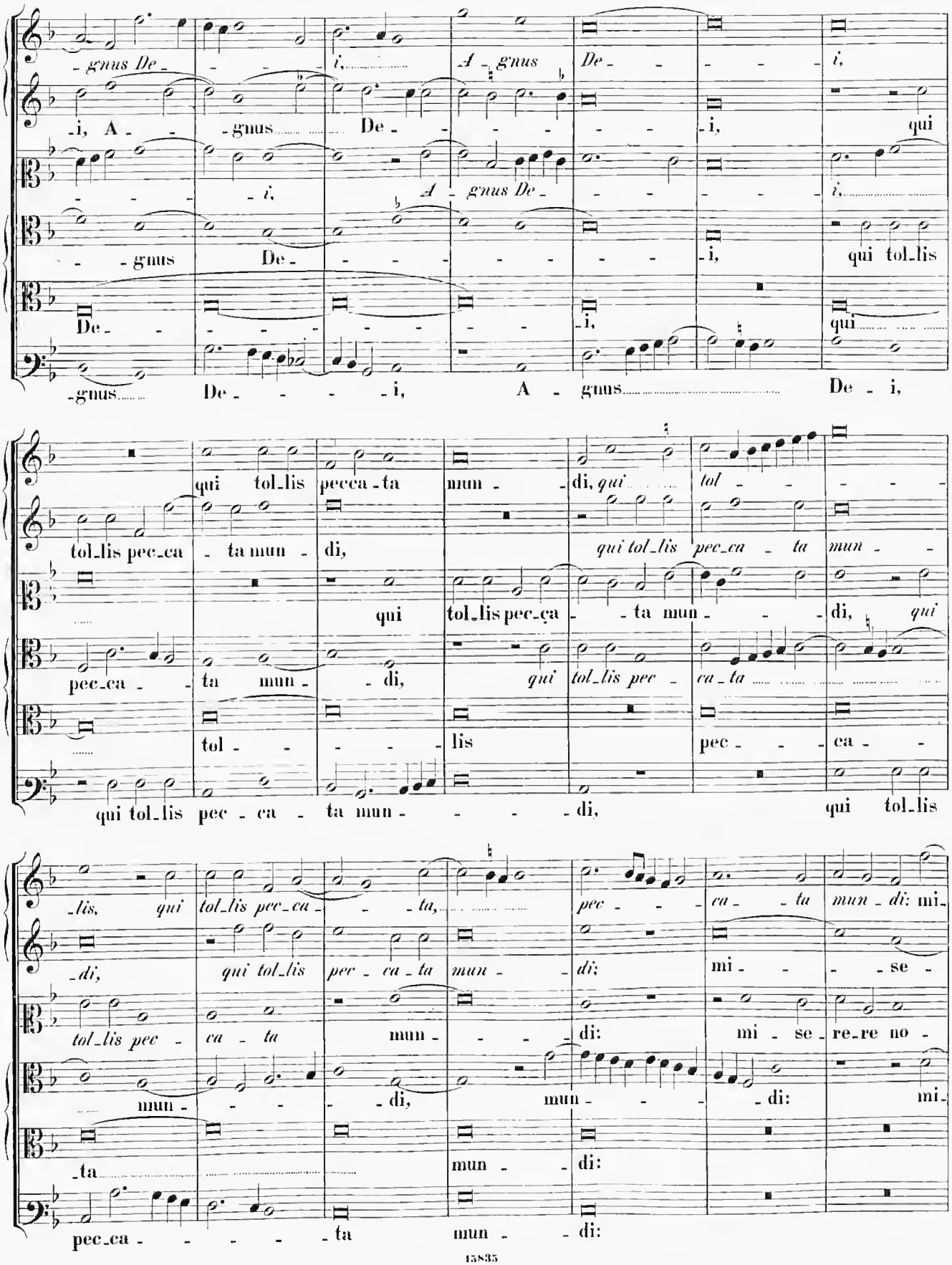
-gnus De - - - - i, A - gnus De - - - - - i,
-i, A - - gnus De - - - - - - - i, qui
- - - - i, A - gnus De - - - - - - i,
- - gnus De - - - - - - - - - i, qui tol-lis
De - - - - - - - - - - - i, qui
-gnus De - - - - i, A - gnus De - i,
qui tol-lis pecca-ta mun - di, qui tol - - - - -
tol-lis pec-ca - ta mun - di, qui tol-lis pec-ca - ta mun - -
qui tol-lis pec-ca - ta mun - - - di, qui
pec-ca - ta mun - di, qui tol-lis pec - ca-ta
tol - - - - - lis pec - - ca - -
qui tol-lis pec - ca - ta mun - - - - di, qui tol-lis
-lis, qui tol-lis pec-ca - - ta, pec - - ca - ta mun - di: mi-
-di, qui tol-lis pec - ca - ta mun - di: mi - - - se -
tol-lis pec - ca - ta mun - - - di: mi - se - re-re no -
mun - - - - di, mun - - - di: mi-
-ta mun - di:
pec-ca - - - - - ta mun - di:

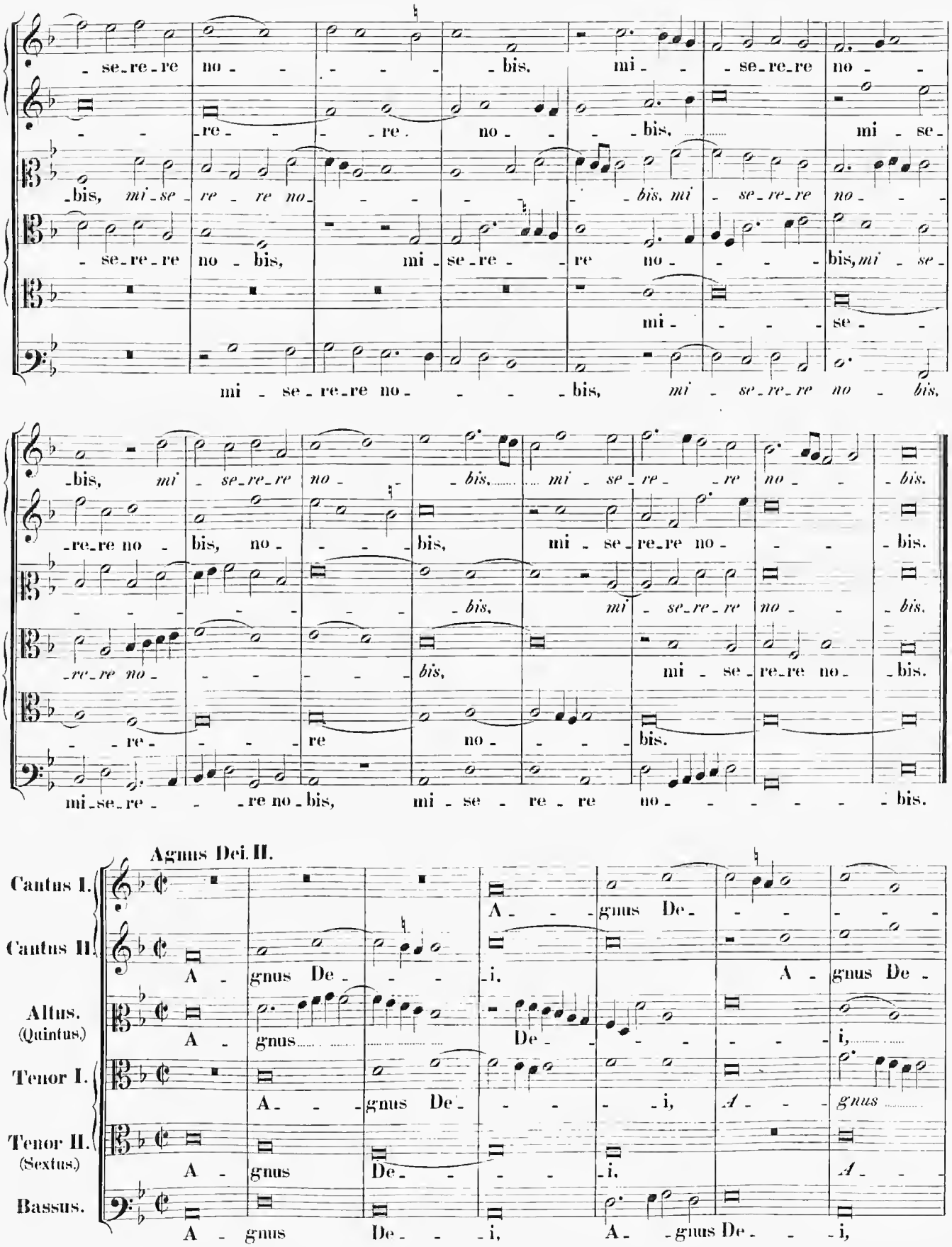
Agnus Dei. II.
Cantus I.
Cantus II.
Altus. (Quintus.)
Tenor I.
Tenor II. (Sextus.)
Bassus.

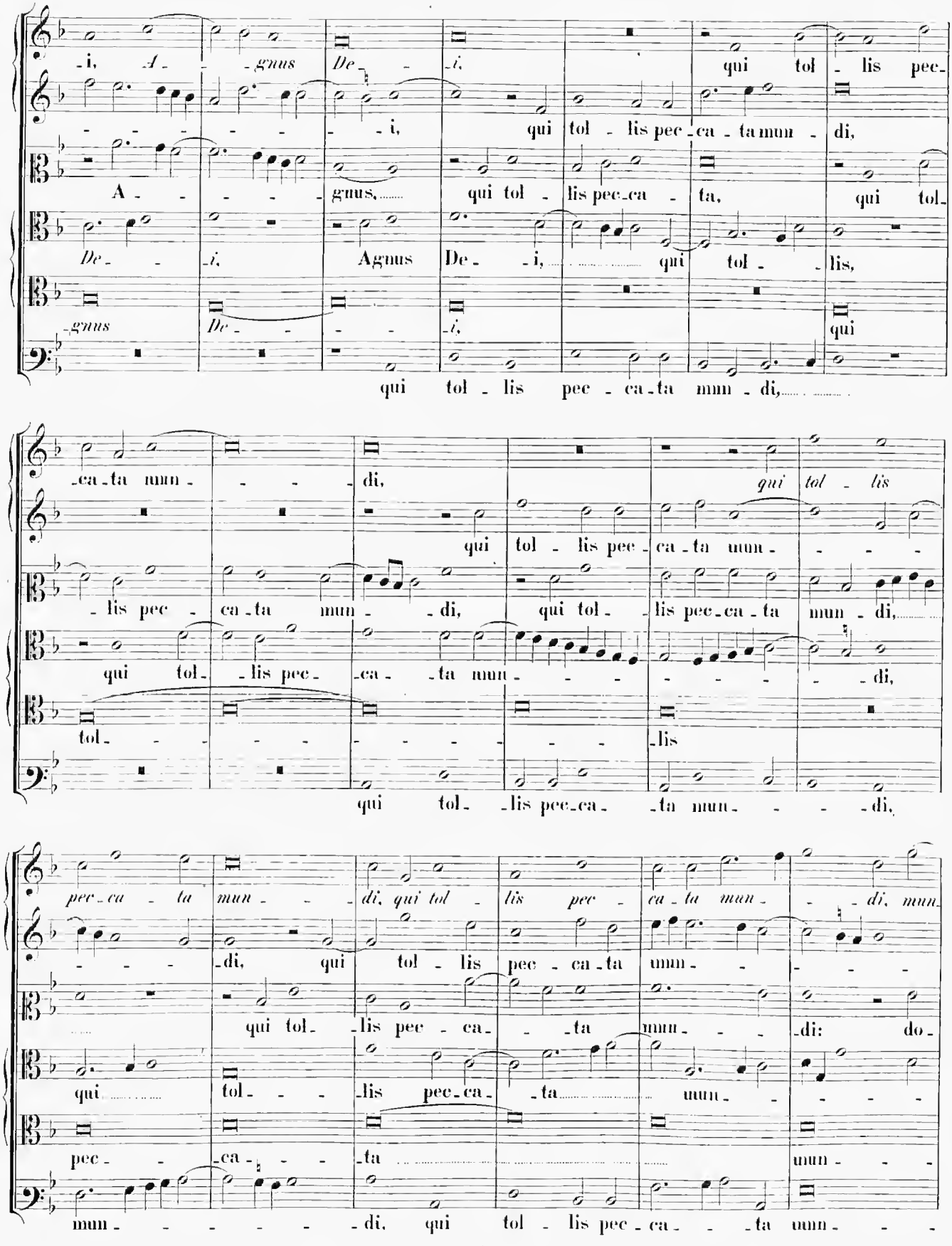
-i, A- -gnus De- -i, qui tol- lis pec-
-i, qui tol- lis pec-ca-ta mun- di,
A- - - - - gnus, qui tol- lis pec-ca- ta, qui tol-
De- -i, Agnus De- -i, qui tol- -lis,
-gnus De- - - -i, qui
qui tol- lis pec- ca-ta mun- di,
-ca-ta mun- - - - di, qui tol- lis pec-ca-ta mun- - - -
-lis pec- ca-ta mun- -di, qui tol- -lis pec-ca-ta mun- di,
qui tol- -lis pec- -ca- -ta mun- - - - - - - -di,
tol- - - - - - - - - - - -lis
qui tol- -lis pec-ca- -ta mun- - - -di,
pec-ca- -ta mun- - - - di, qui tol- lis pec- ca-ta mun- - - - di, mun-
- - - -di, qui tol- lis pec- ca-ta mun- - - - -
qui tol- -lis pec- ca- - -ta mun- - - -di: do-
qui tol- - - -lis pec-ca- -ta mun- - - - -
pec- - -ca- - - -ta mun- - - -
mun- - - - - - -di, qui tol- lis pec-ca- - -ta mun- - -

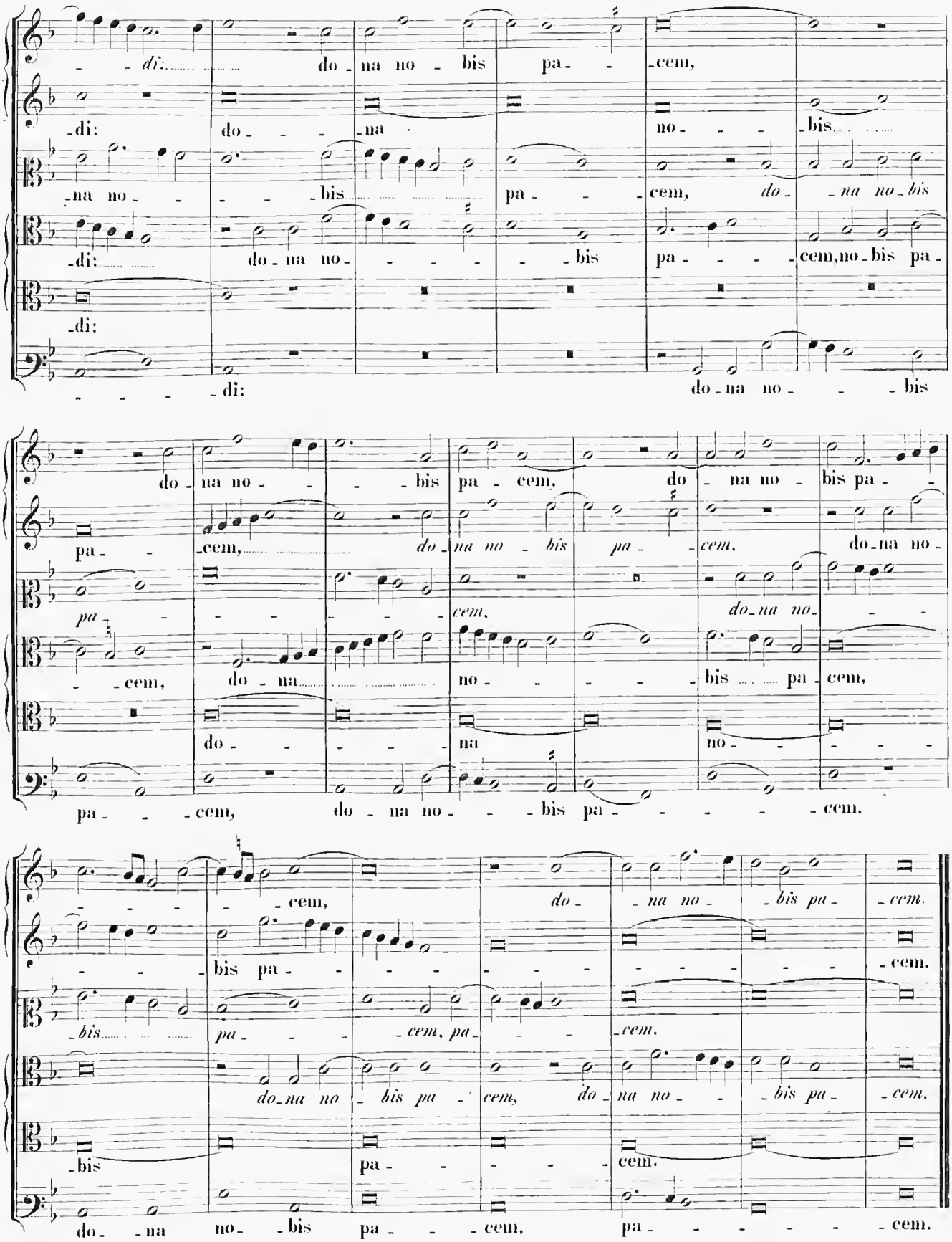
di: do na no bis pa cem,
di: do na no bis
na no bis pa cem, do na no bis
di: do na no bis pa cem, no bis pa
di:
di: do na no bis
do na no bis pa cem, do na no bis pa
pa cem, do na no bis pa cem, do na no
pa cem, do na no bis pa cem, do na no
cem, do na no bis pa cem,
do na no
pa cem, do na no bis pa cem,
cem, do na no bis pa cem.
bis pa cem.
bis pa cem, pa cem.
do na no bis pa cem, do na no bis pa cem.
bis
pa cem.
do na no bis pa cem, pa cem.

Missa: Ut Re Mi Fa Sol La.

6 vocum.

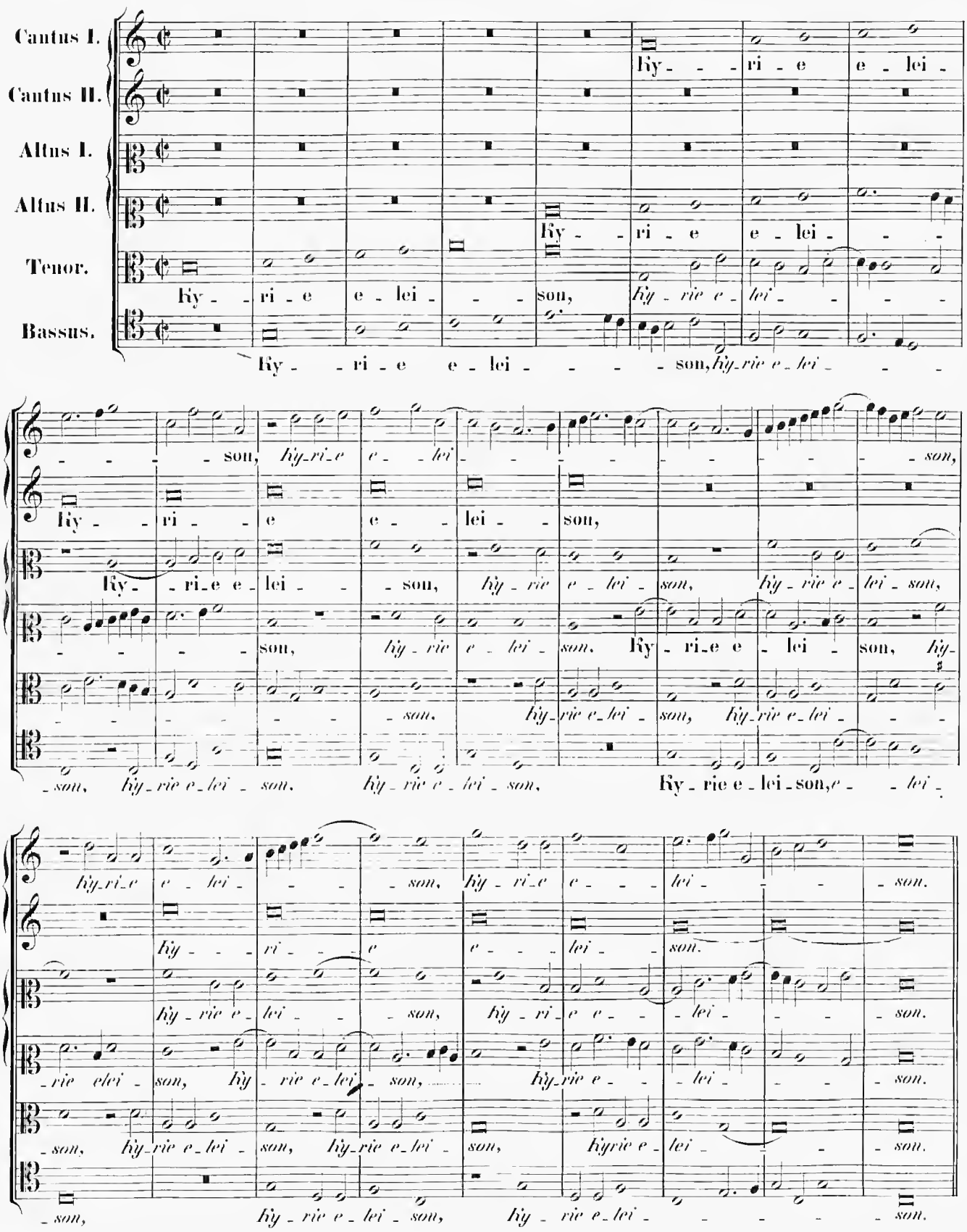

Chri - ste e - - - lei-son, *Chri - - ste e - lei -*

Chri - - - - ste e - - - - - lei - - - - -

Chri - ste e - lei - - - son, e - - - - lei - son, *e - lei - - son,*

Chri - ste e - - lei - - - - - - - - - - - -

Chri - ste e - - - lei - son, *Christe e - - lei - - - -*

Chri - ste e - lei - - - - - - - - - - - son, *Chri - ste elei -*

- - - son, Chri - ste e - lei - - -

- - - - - son, *Chri - - -*

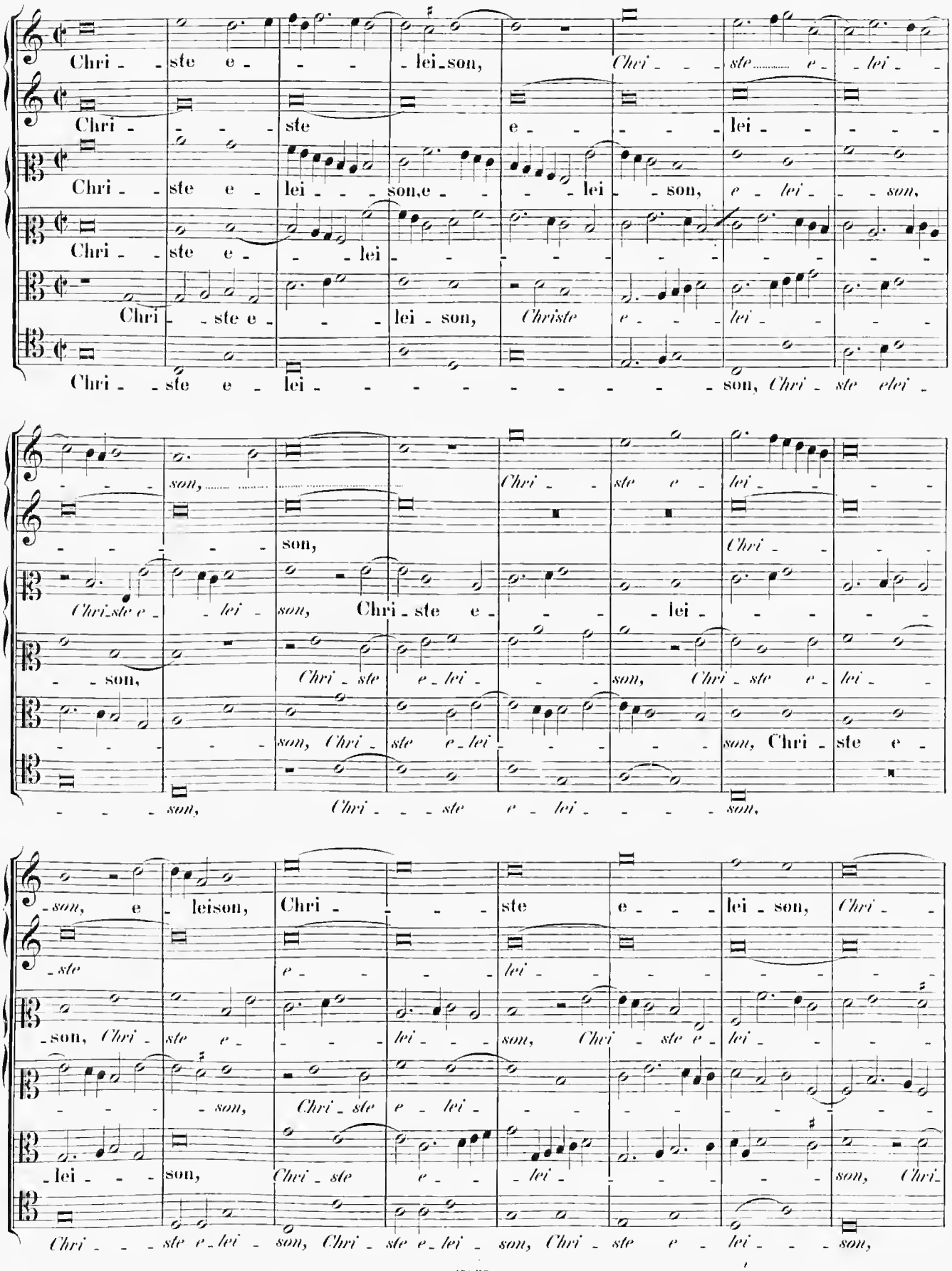

Chri-ste e - lei - son, Chri - ste e - - - lei - - - - -

- son, *Chri - ste e - lei - - - son, Chri - ste e - lei -*

- - - - - son, Chri - ste e - lei - - - - - son, Chri - ste e -

- - - son, Chri - - - ste e - lei - - - - son,

- son, e - leison, Chri - - - - ste e - - - lei - son, *Chri -*

- ste e - - - - lei - - - - - - - -

- son, Chri - ste e - - - - lei - - - son, Chri - ste e - lei - - - -

- - - - son, Chri - ste e - lei - - - - - - - - -

- lei - - - son, Chri - ste e - - lei - - - - - - son, Chri-

Chri - - - ste e - lei - son, Chri - ste e - lei - son, Chri - ste e - lei - - - son,

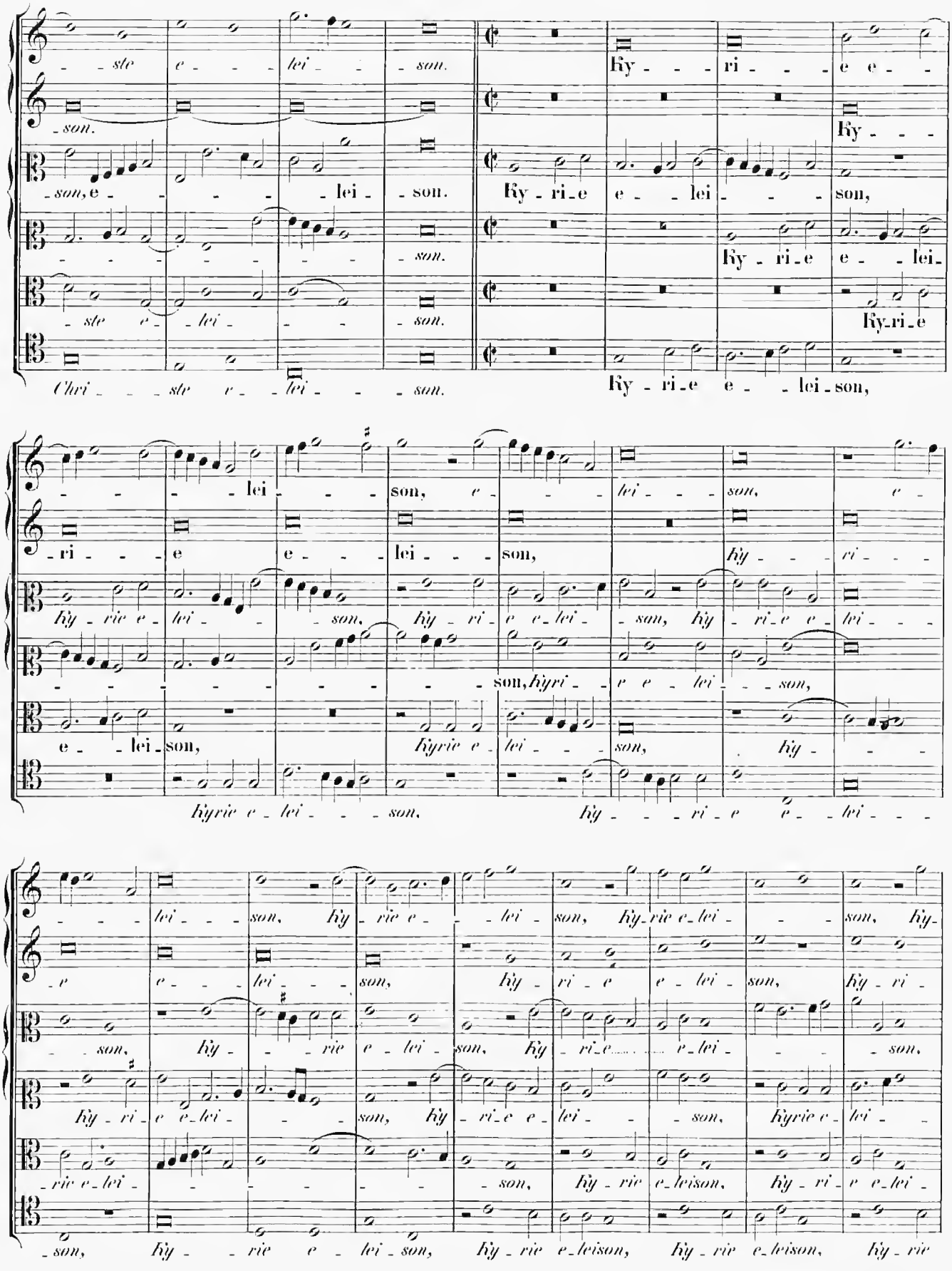
ste e lei son. Ky ri e e
son. Ky
son, e lei son. Ky ri e e lei son,
son. Ky ri e e lei
ste e lei son. Ky ri e
Chri ste e lei son. Ky ri e e lei son,
lei son, e lei son, e
ri e e lei son, Ky ri
Ky rie e lei son, Ky ri e e lei son, Ky ri e e lei
son, Kyri e e lei son,
e lei son, Kyrie e lei son, Ky
Kyrie e lei son, Ky ri e e lei
lei son, Ky rie e lei son, Ky rie e lei son, Ky
e e lei son, Ky ri e e lei son, Ky ri
son, Ky rie e lei son, Ky ri e e lei son,
Ky ri e e lei son, Ky ri e e lei son, Kyrie e lei
rie e lei son, Ky rie e leison, Ky ri e e lei
son, Ky rie e lei son, Ky rie e leison, Ky rie e leison, Ky rie

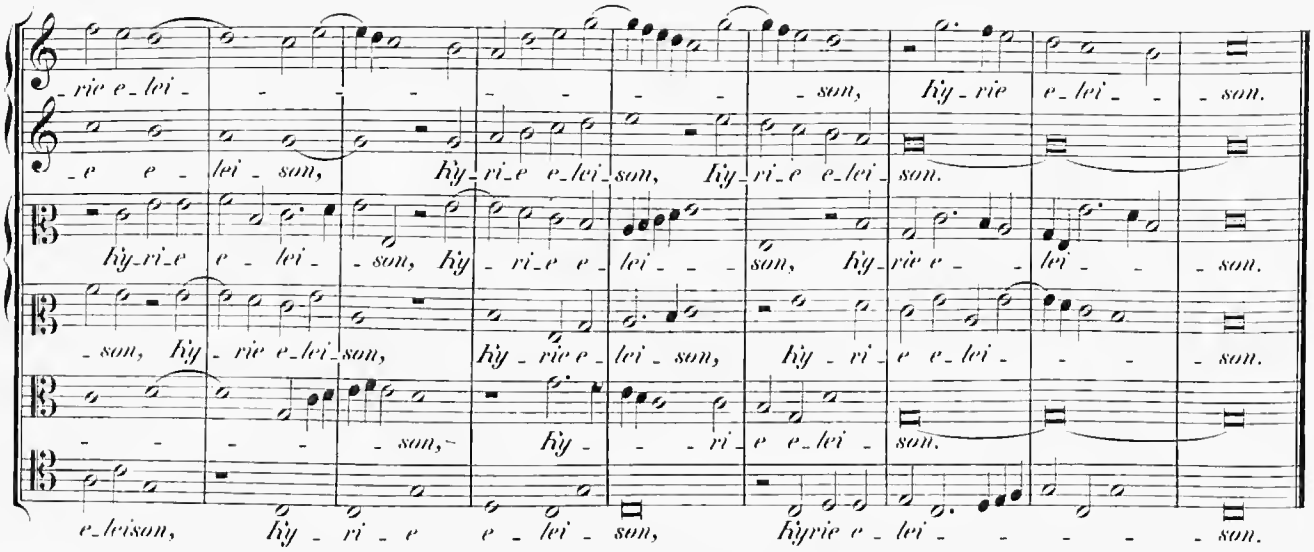

Gloria in excelsis Deo.

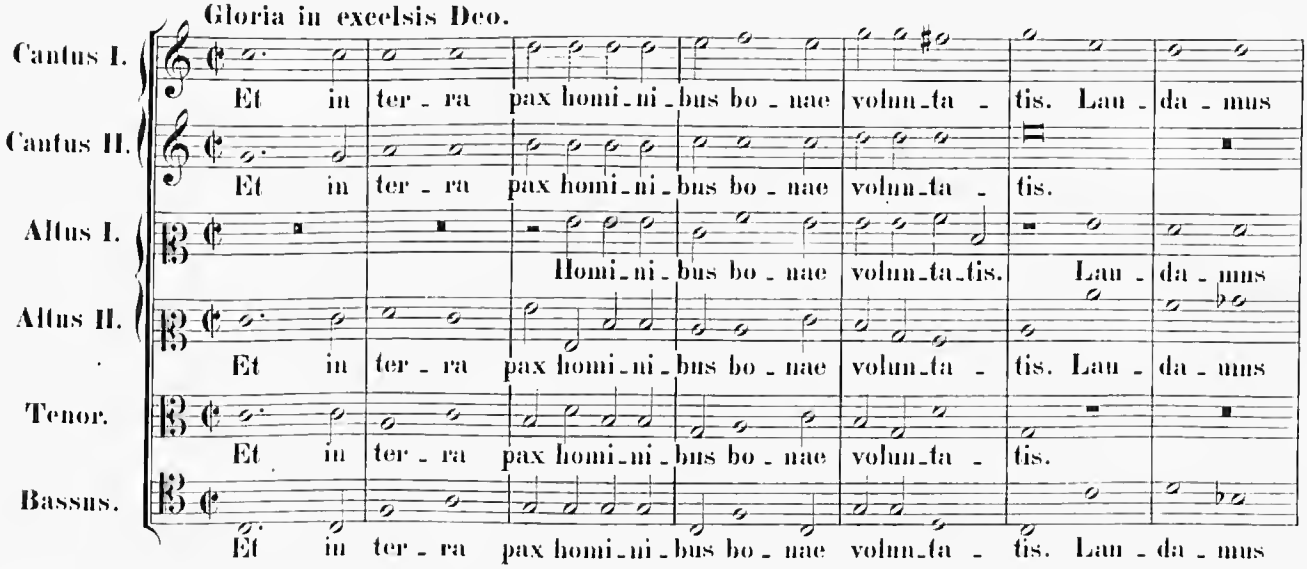

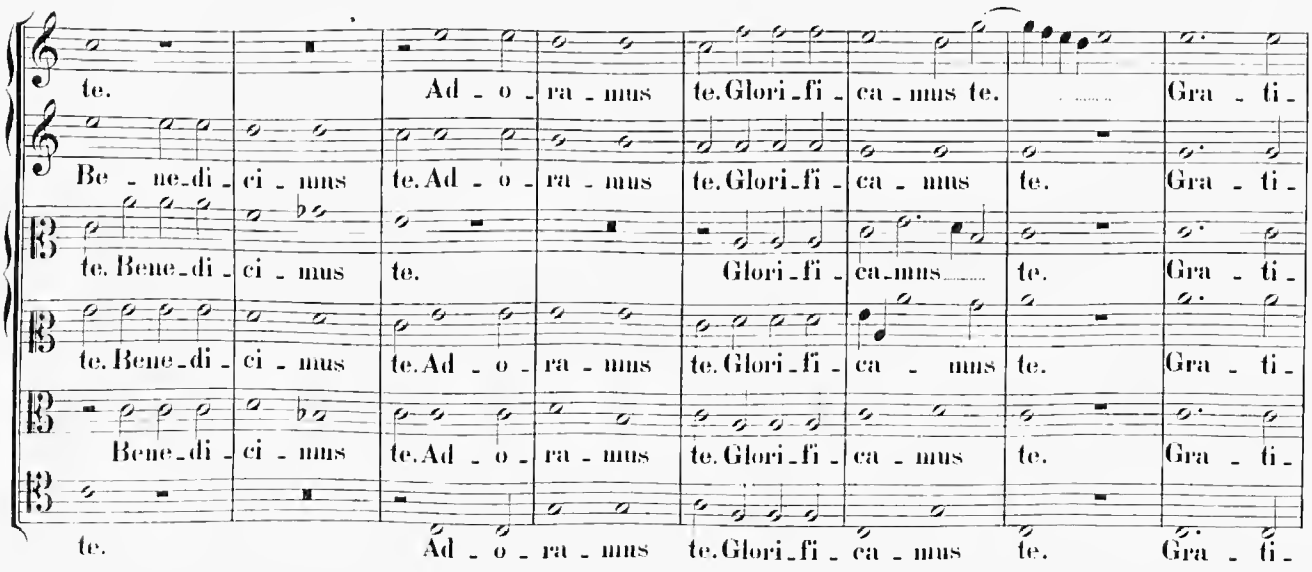

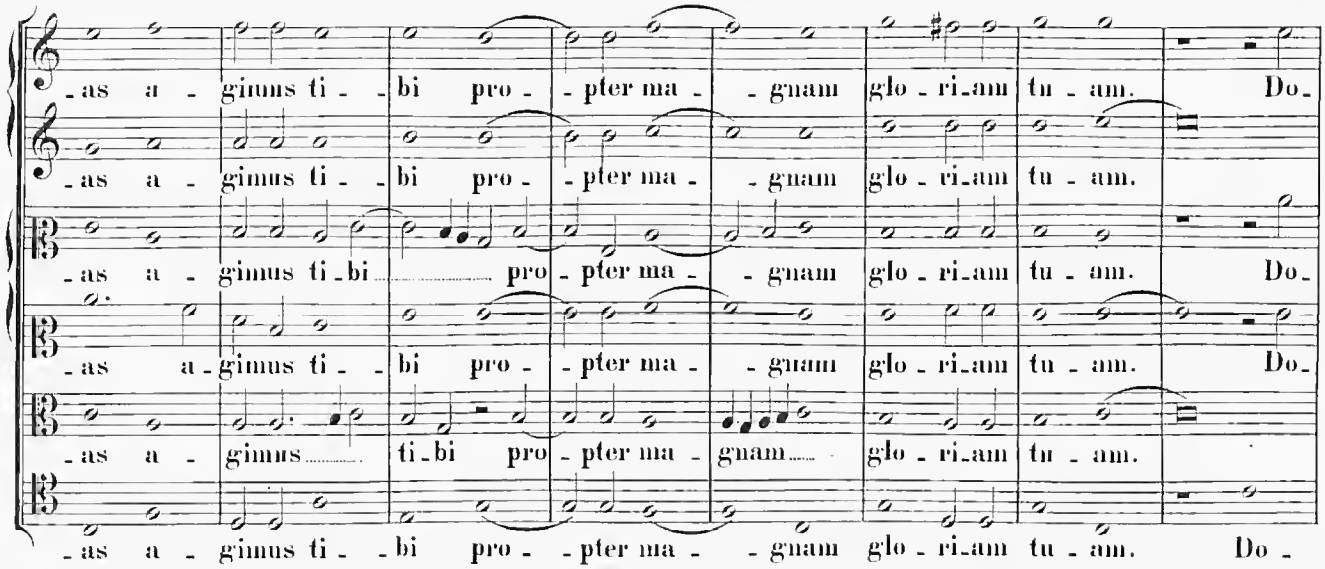
as a - gimus ti - bi pro - pter ma - gnam glo - ri_am tu - am. Do -
as a - gimus ti - bi pro - pter ma - gnam glo - ri_am tu - am.
as a - gimus ti_bi pro - pter ma - gnam glo - ri_am tu - am. Do -
as a - gimus ti - bi pro - pter ma - gnam glo - ri_am tu - am. Do -
as a - gimus ti_bi pro - pter ma - gnam glo - ri_am tu - am.
as a - gimus ti - bi pro - pter ma - gnam glo - ri_am tu - am. Do -

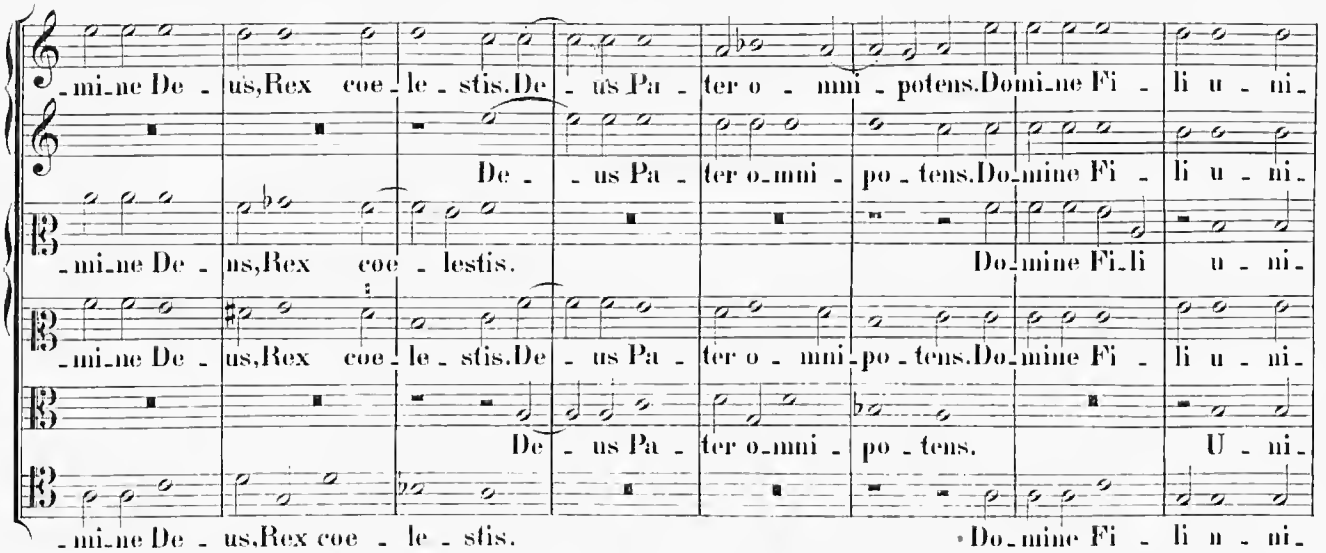
mi_ne De - us,Rex coe - le - stis.De - us Pa - ter o - mni - potens.Domi_ne Fi - li u - ni_
De - us Pa - ter o_mni - po - tens.Do_mine Fi - li u - ni_
mi_ne De - us,Rex coe - lestis. Do_mine Fi_li u - ni_
mi_ne De - us,Rex coe - le - stis.De - us Pa - ter o - mni_po - tens.Do_mine Fi - li u - ni_
De - us Pa - ter o_mni - po - tens. U - ni_
mi_ne De - us,Rex coe - le - stis. Do_mine Fi - li u - ni_

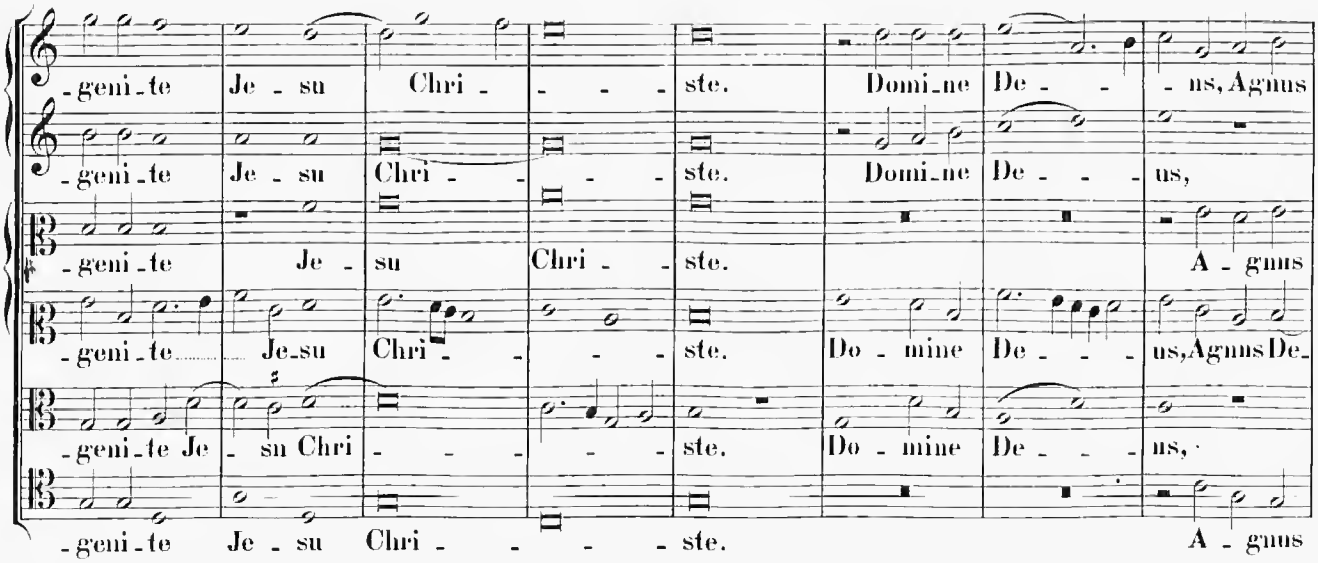
geni_te Je - su Chri - - - ste. Domi_ne De - - - ns,Agnus
geni_te Je - su Chri - - - ste. Domi_ne De - - - us,
geni_te Je - su Chri - - ste. A - gnus
geni_te Je_su Chri - - - ste. Do - mine De - - - us,Agnus De_
geni_te Je - su Chri - - - - ste. Do - mine De - - - us,
geni_te Je - su Chri - - - - ste. A - gnus

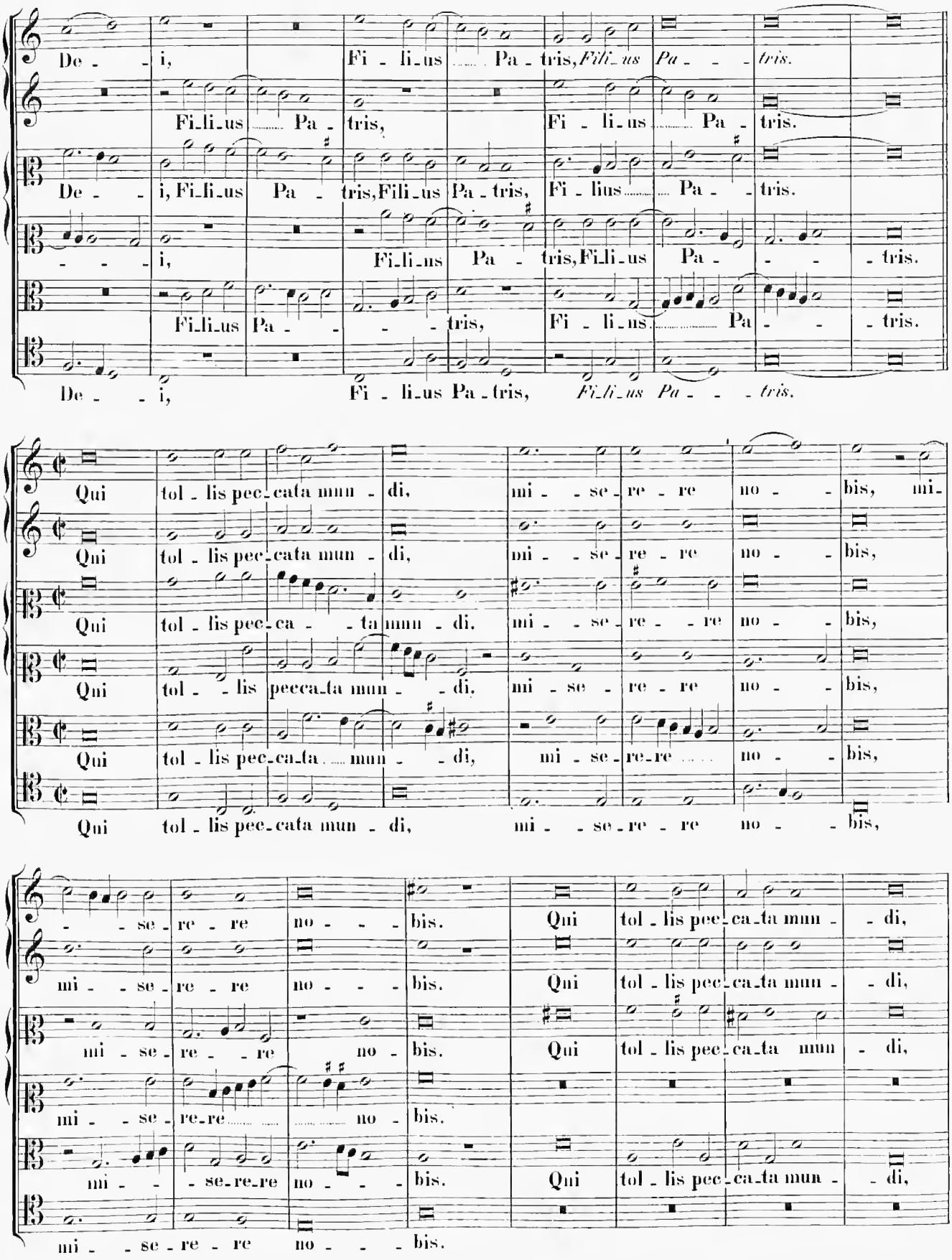
De - - i, Fi - li-us Pa - tris, Fili-us Pa - - - tris.
Fi-li-us Pa - tris, Fi - li-us Pa - tris.
De - - i, Fi-li-us Pa - tris, Fili-us Pa - tris, Fi - lius Pa - - tris.
- - - i, Fi-li-us Pa - tris, Fi-li-us Pa - - - tris.
Fi-li-us Pa - - - tris, Fi - li-us Pa - - - tris.
De - - i, Fi - li-us Pa - tris, Fili-us Pa - - - tris.
Qui tol - lis pec-cata mun - di, mi - - se - re - re no - - bis, mi-
Qui tol - lis pec-cata mun - di, mi - - se - re - re no - - bis,
Qui tol - lis pec-ca - - ta mun - di. mi - - se - re - - re no - - bis,
Qui tol - - lis pecca-ta mun - - di. mi - se - re - re no - - bis,
Qui tol - lis pec-ca-ta mun - - di, mi - se - re-re no - - bis,
Qui tol - lis pec-cata mun - di, mi - - se - re - re no - - bis,
- - se - re - re no - - - bis. Qui tol - lis pec-ca-ta mun - - di,
mi - - se - re - re no - - - bis. Qui tol - lis pec-ca-ta mun - - di,
mi - se - re - - re no - bis. Qui tol - lis pec-ca-ta mun - di,
mi - se - re-re no - bis.
mi - - se-re-re no - - - bis. Qui tol - lis pec-ca-ta mun - - di,
mi - - se - re - re no - - - bis.

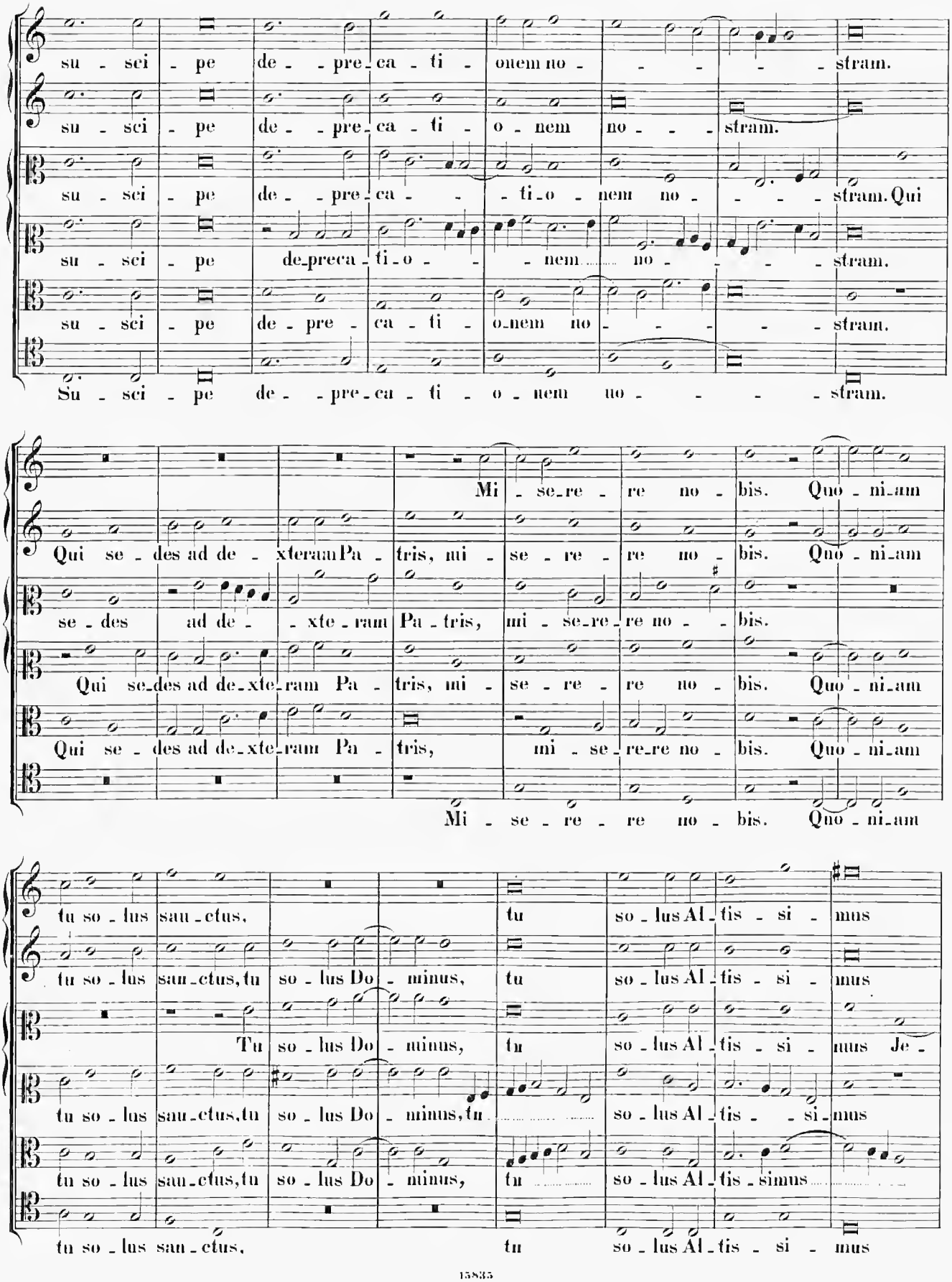
su - sci - pe de - - pre - ca - ti - onem no - - - - - stram.
su - sci - pe de - - pre - ca - ti - o - nem no - - - stram.
su - sci - pe de - - pre - ca - - - ti - o - nem no - - - - stram. Qui
su - sci - pe de - preca - ti - o - - - nem no - - - - stram.
su - sci - pe de - pre - ca - ti - o - nem no - - - - - stram.
Su - sci - pe de - - pre - ca - ti - o - nem no - - - - - stram.
Mi - se - re - re no - bis. Quo - ni - am
Qui se - des ad de - xteram Pa - tris, mi - se - re - re no - bis. Quo - ni - am
se - des ad de - - xte - ram Pa - tris, mi - se - re - re no - - bis.
Qui se - des ad de - xte - ram Pa - tris, mi - se - re - re no - bis. Quo - ni - am
Qui se - des ad de - xte - ram Pa - tris, mi - se - re - re no - bis. Quo - ni - am
Mi - se - re - re no - bis. Quo - ni - am
tu so - lus sanc - tus, tu so - lus Al - tis - si - mus
tu so - lus sanc - tus, tu so - lus Do - minus, tu so - lus Al - tis - si - mus
Tu so - lus Do - minus, tu so - lus Al - tis - si - nus Je -
tu so - lus sanc - tus, tu so - lus Do - minus, tu - - - so - lus Al - tis - - si - mus
tu so - lus sanc - tus, tu so - lus Do - minus, tu - - - so - lus Al - tis - simus
tu so - lus sanc - tus, tu so - lus Al - tis - si - mus

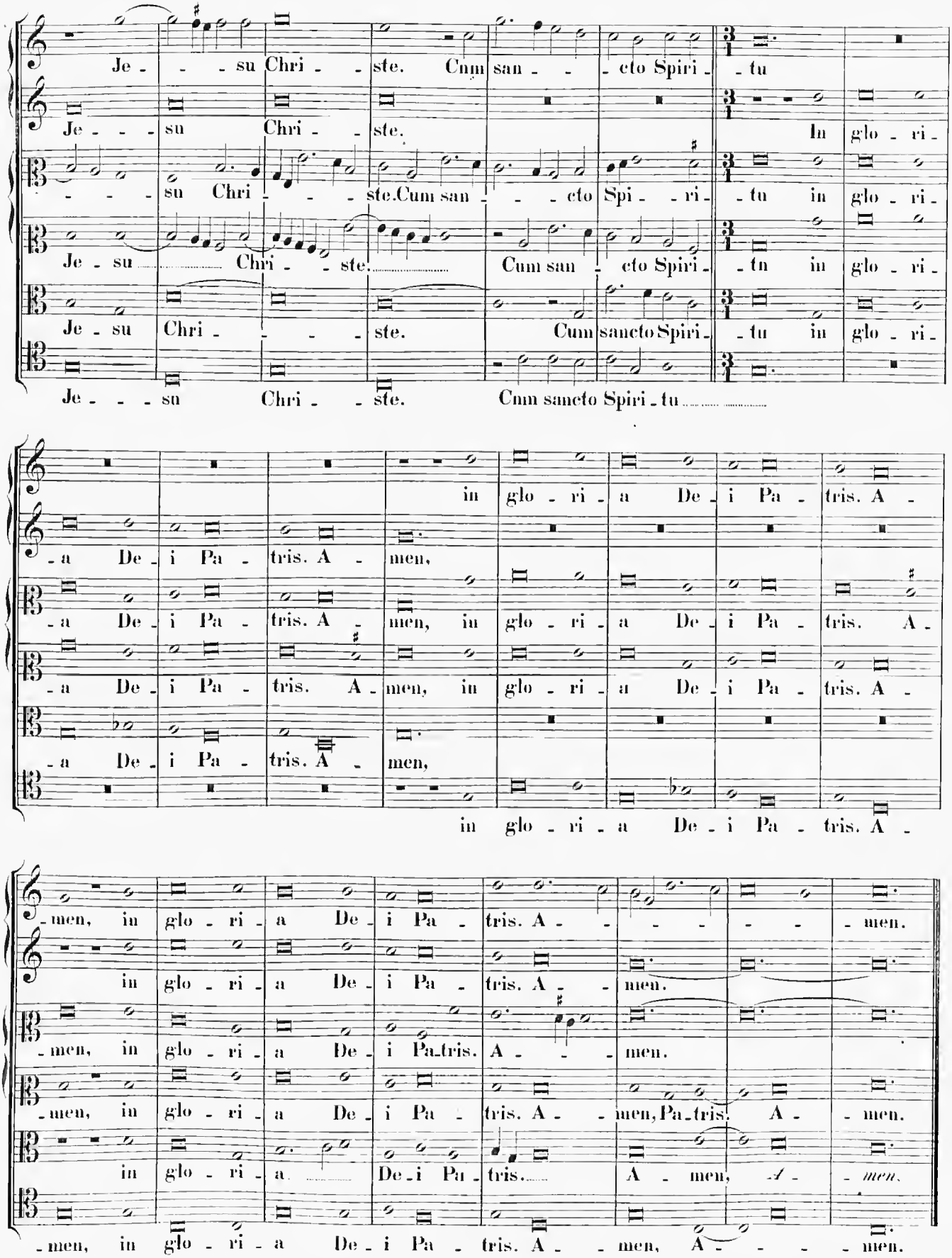
Je - - - su Chri - - ste. Cum san - - - cto Spiri - - tu
Je - - - su Chri - - ste. In glo - ri -
- - - su Chri - - - ste. Cum san - - - cto Spi - - ri - - tu in glo - ri -
Je - su Chri - - ste. Cum san - cto Spiri - - tu in glo - ri -
Je - su Chri - - - ste. Cum sancto Spiri - - tu in glo - ri -
Je - - - su Chri - - ste. Cum sancto Spiri - tu
in glo - ri - a De - i Pa - tris. A -
- a De - i Pa - tris. A - men,
- a De - i Pa - tris. A - men, in glo - ri - a De - i Pa - tris. A -
- a De - i Pa - tris. A - men, in glo - ri - a De - i Pa - tris. A -
- a De - i Pa - tris. A - men,
in glo - ri - a De - i Pa - tris. A -
- men, in glo - ri - a De - i Pa - tris. A - - - - - - men.
in glo - ri - a De - i Pa - tris. A - - men.
- men, in glo - ri - a De - i Pa - tris. A - - men.
- men, in glo - ri - a De - i Pa - tris. A - - men, Pa - tris. A - - men.
in glo - ri - a De - i Pa - tris. A - men, A - - - men.
- men, in glo - ri - a De - i Pa - tris. A - - men, A - - - - men.

Credo in unum Deum.

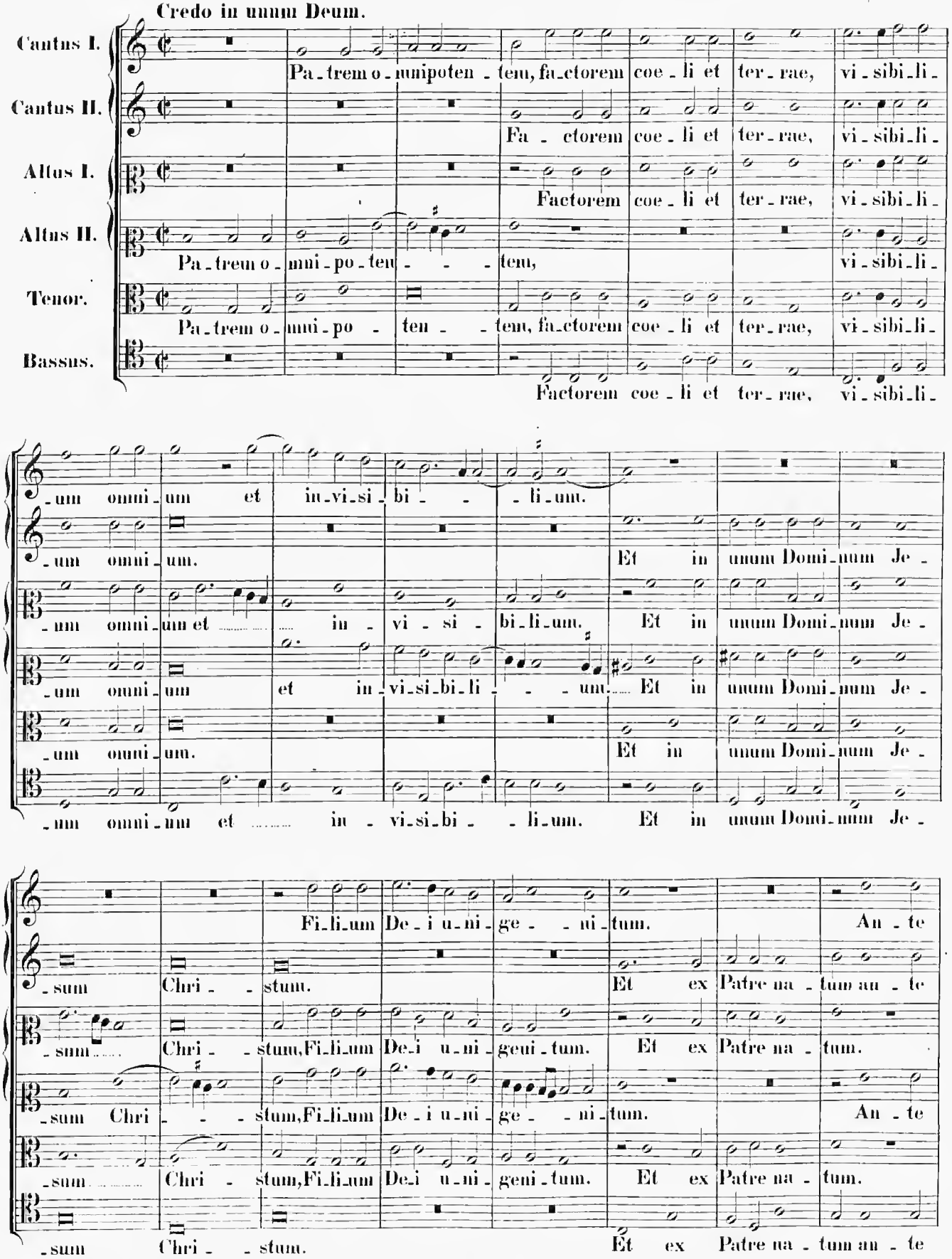

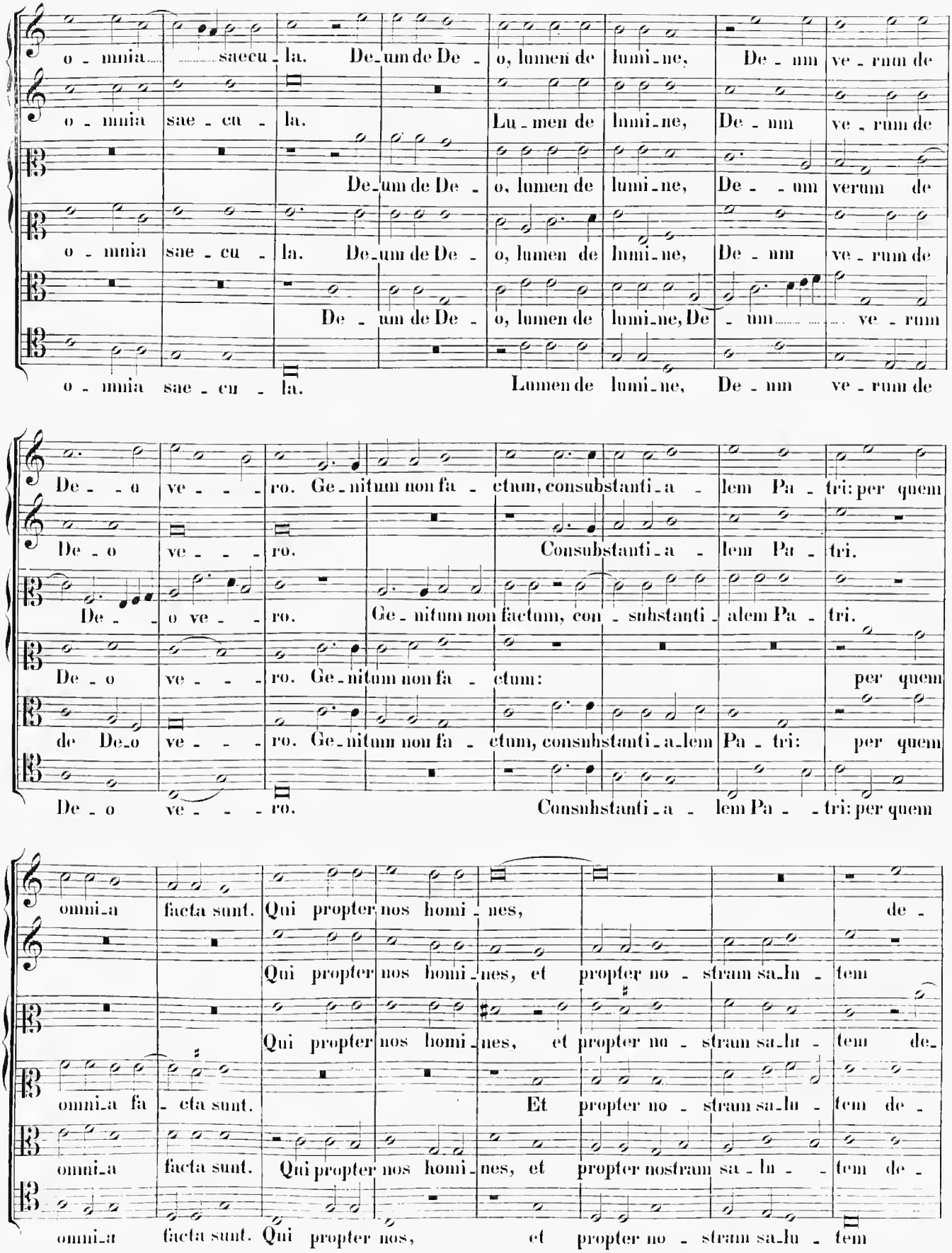
o - mnia saecu - la. De-um de De - o, lumen de lumi-ne, De - um ve - rum de
o - mnia sae - cu - la. Lu-men de lumi-ne, De - um ve - rum de
De-um de De - o, lumen de lumi-ne, De - um verum de
o - mnia sae - cu - la. De-um de De - o, lumen de lumi-ne, De - um ve - rum de
De - um de De - o, lumen de lumi-ne, De - um ve - rum
o - mnia sae - cu - la. Lumen de lumi-ne, De - um ve - rum de
De - o ve - - - ro. Ge-nitum non fa - ctum, consubstanti-a - lem Pa - tri: per quem
De - o ve - - - ro. Consubstanti-a - lem Pa - tri.
De - o ve - - - ro. Ge-nitum non factum, con - substanti - alem Pa - tri.
De - o ve - - - ro. Ge-nitum non fa - ctum: per quem
de De-o ve - - - ro. Ge-nitum non fa - ctum, consubstanti-a-lem Pa - tri: per quem
De - o ve - - - ro. Consubstanti-a - lem Pa - - tri: per quem
omni-a facta sunt. Qui propter nos homi - nes, de -
Qui propter nos homi-nes, et propter no - stram sa-lu - tem
Qui propter nos homi-nes, et propter nostram sa-lu - tem de-
omni-a fa - cta sunt. Et propter no - stram sa-lu - tem de -
omni-a facta sunt. Qui propter nos homi-nes, et propter nostram sa - lu - - tem de -
omni-a facta sunt. Qui propter nos, et propter no - stram sa-lu - tem

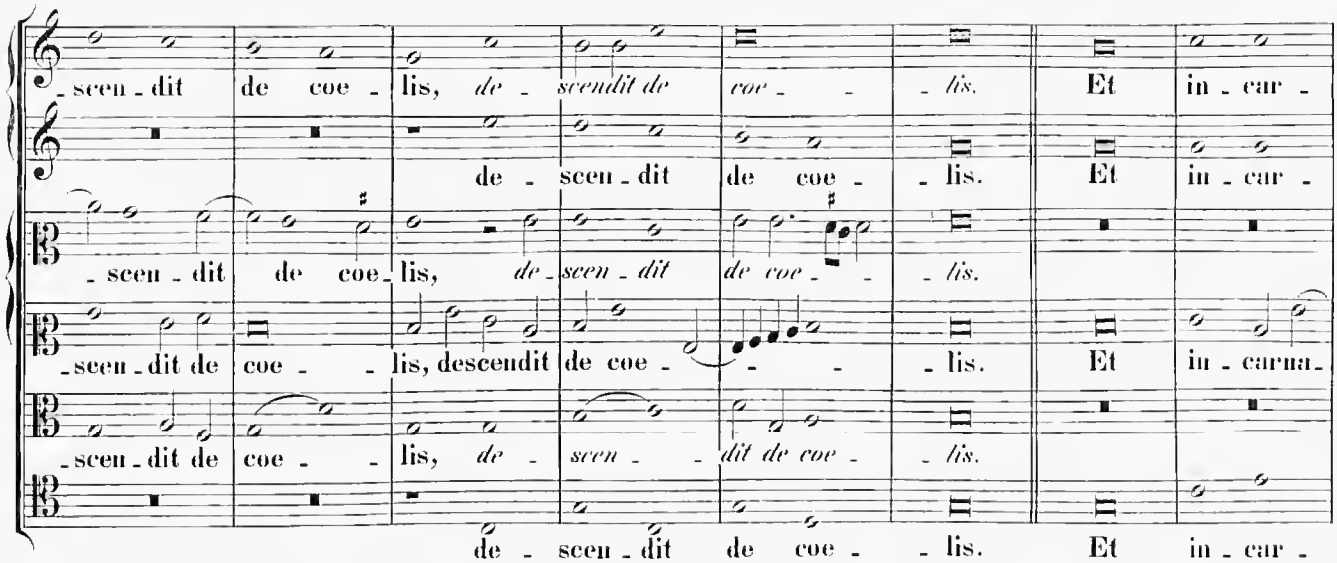
-scen-dit de coe-lis, de-scendit de coe-lis. Et in-car-
de-scen-dit de coe-lis. Et in-car-
-scen-dit de coe-lis, de-scen-dit de coe-lis.
-scen-dit de coe-lis, descendit de coe-lis. Et in-carna-
-scen-dit de coe-lis, de-scen-dit de coe-lis.
de-scen-dit de coe-lis. Et in-car-

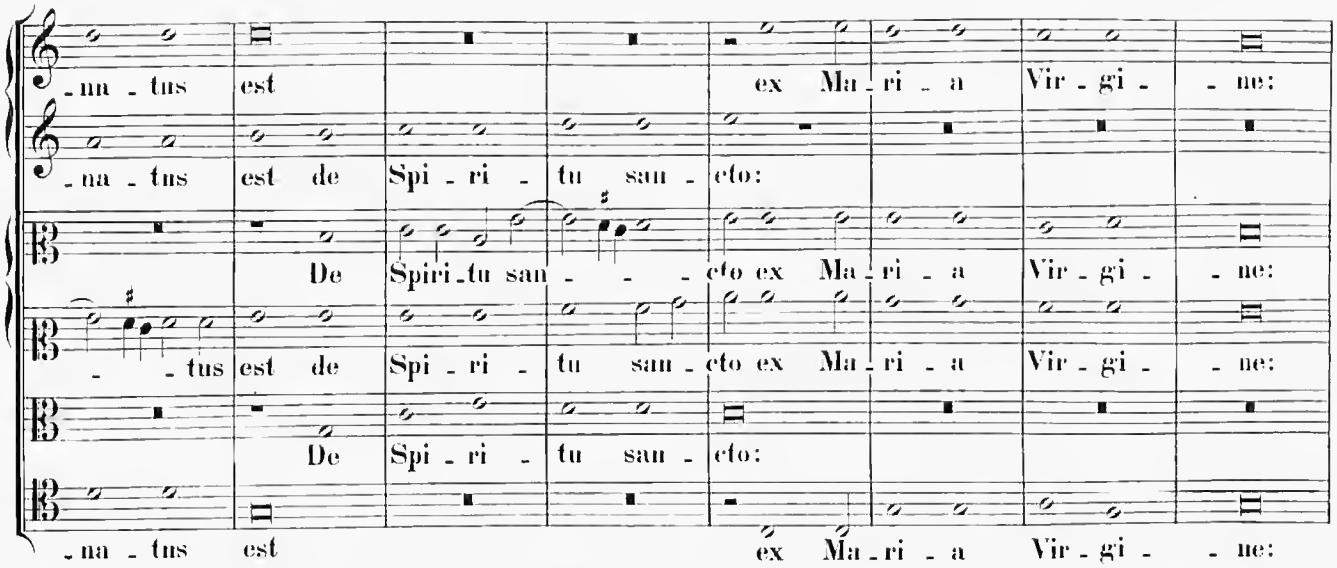
-na-tus est ex Ma-ri-a Vir-gi-ne:
-na-tus est de Spi-ri-tu san-cto:
De Spiri-tu san-cto ex Ma-ri-a Vir-gi-ne:
-tus est de Spi-ri-tu san-cto ex Ma-ri-a Vir-gi-ne:
De Spi-ri-tu san-cto:
-na-tus est ex Ma-ri-a Vir-gi-ne:

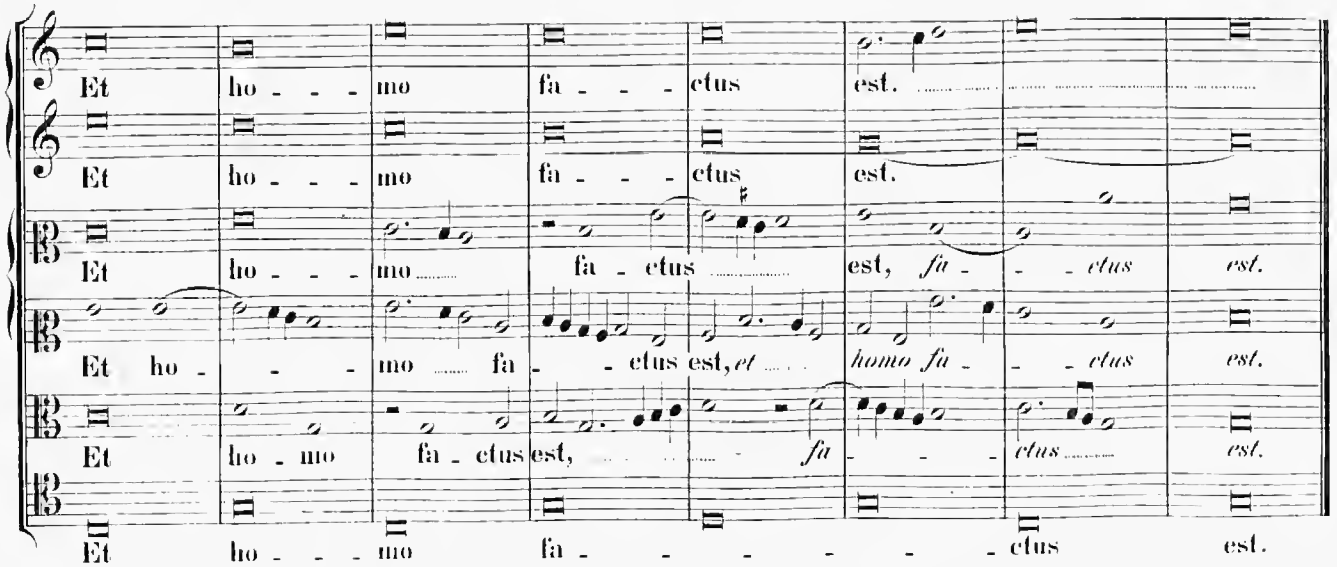
Et ho-mo fa-ctus est.
Et ho-mo fa-ctus est.
Et ho-mo fa-ctus est, fa-ctus est.
Et ho-mo fa-ctus est, et homo fa-ctus est.
Et ho-mo fa-ctus est, fa-ctus est.
Et ho-mo fa-ctus est.

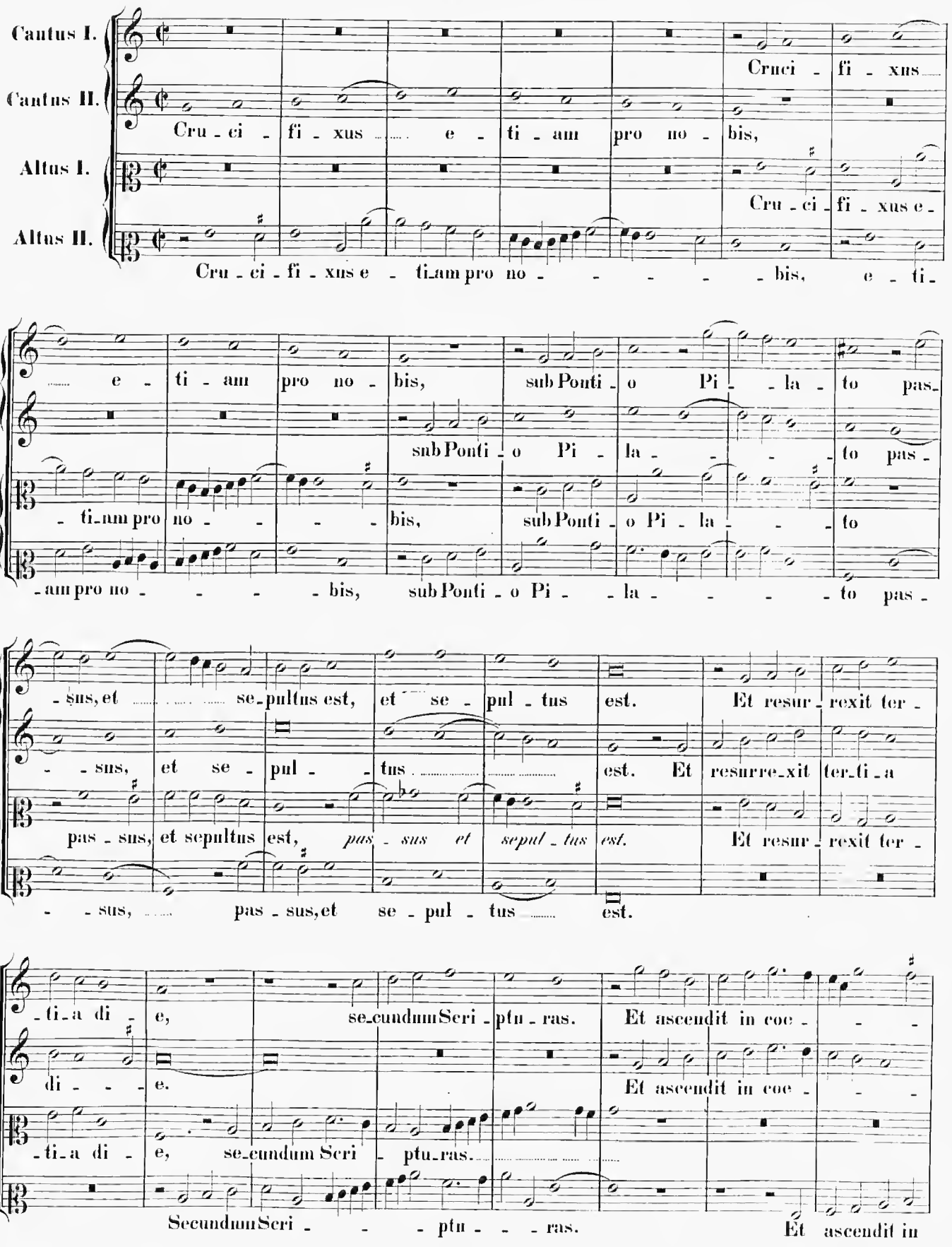
Cantus I.
Cantus II.
Altus I.
Altus II.
Cru - ci - fi - xus ... e - ti - am pro no - bis,
Cruci - fi - xus
Cru - ci - fi - xus e -
Cru - ci - fi - xus e - ti_am pro no - - - - - bis, e - ti -
... e - ti - am pro no - bis, sub Ponti - o Pi - - la - to pas -
sub Ponti - o Pi - la - - - - to pas -
- ti_am pro no - - - - bis, sub Ponti - o Pi - la - - - to
- am pro no - - - - bis, sub Ponti - o Pi - - la - - - - to pas -
- sus, et ... se_pultus est, et se - pul - tus est. Et resur - rexit ter -
- - sus, et se - pul - - tus ... est. Et resurre_xit ter_ti_a
pas - sus, et sepultus est, pas - sus et sepul - tus est. Et resur - rexit ter -
- - sus, ... pas - sus, et se - pul - tus ... est.
- ti_a di - e, se_cundum Scri - ptu - ras. Et ascendit in coe - - -
di - - - e. Et ascendit in coe - - -
- ti_a di - e, se_cundum Scri - ptu_ras. ... ...
Secundum Scri - - - ptu - - - ras. Et ascendit in

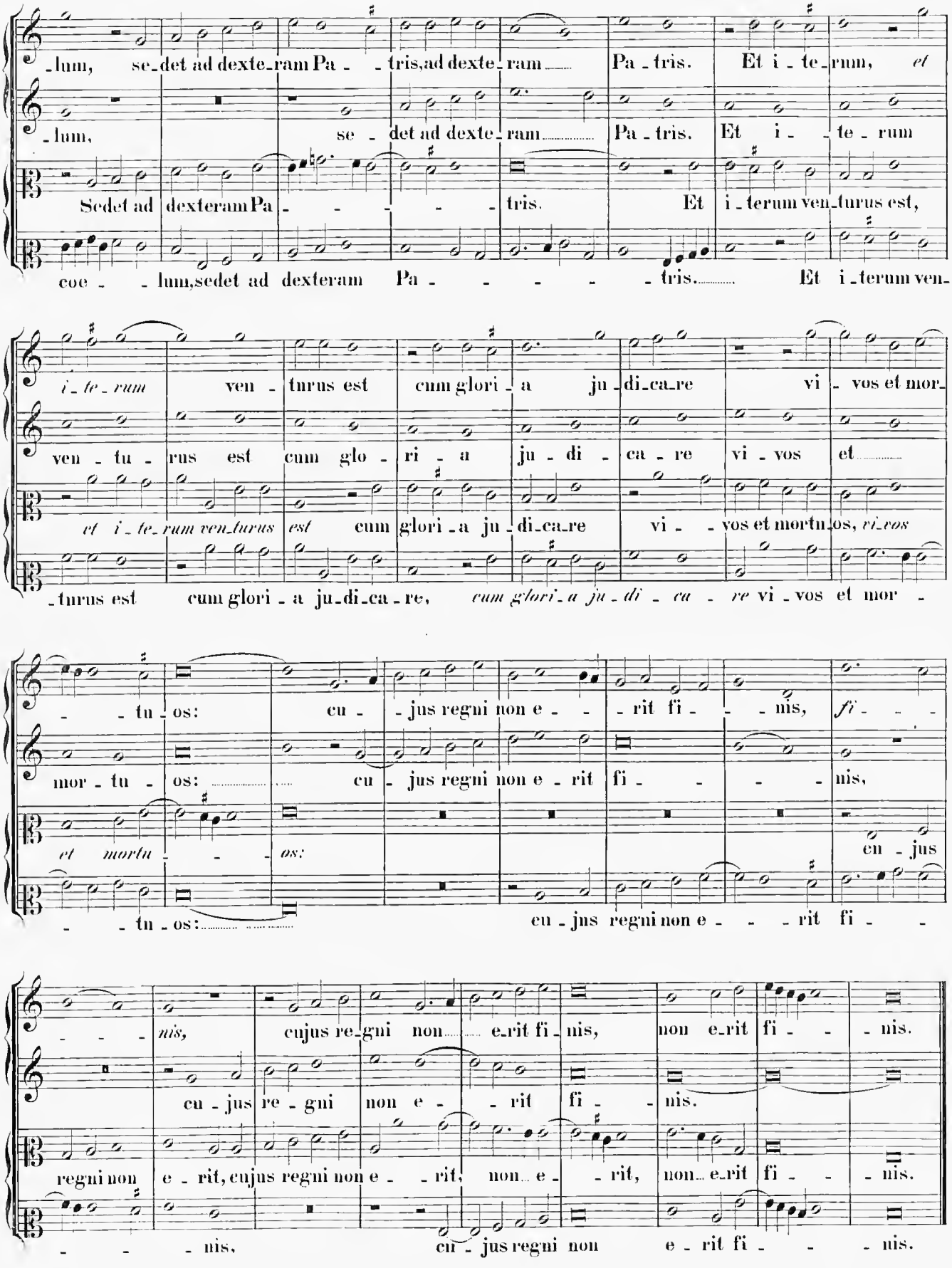
-lum, se-det ad dexte-ram Pa- - tris, ad dexte-ram Pa-tris. Et i-te-rum, et
-lum, se-det ad dexte-ram Pa-tris. Et i- -te-rum
Sedet ad dexteram Pa- - - - - tris. Et i-terum ven-turus est,
coe- -lum, sedet ad dexteram Pa- - - - - tris. Et i-terum ven-
i-te-rum ven-turus est cum glori-a ju-di-ca-re vi-vos et mor-
ven-tu-rus est cum glo-ri-a ju-di-ca-re vi-vos et
et i-te-rum ven-turus est cum glori-a ju-di-ca-re vi- -vos et mortu-os, vi-vos
-turus est cum glori-a ju-di-ca-re, cum glori-a ju-di-ca-re vi-vos et mor-
- -tu-os: cu- -jus regni non e- -rit fi- -nis, fi- - -
mor-tu-os: cu-jus regni non e-rit fi- - - nis,
et mortu- - - os: cu-jus
- -tu-os: cu-jus regni non e- - -rit fi- -
- - - nis, cujus re-gni non e-rit fi-nis, non e-rit fi- - -nis.
cu-jus re-gni non e- -rit fi- -nis.
regni non e-rit, cujus regni non e- -rit, non e- -rit, non e-rit fi- - -nis.
- - - nis, cu-jus regni non e-rit fi- - -nis.

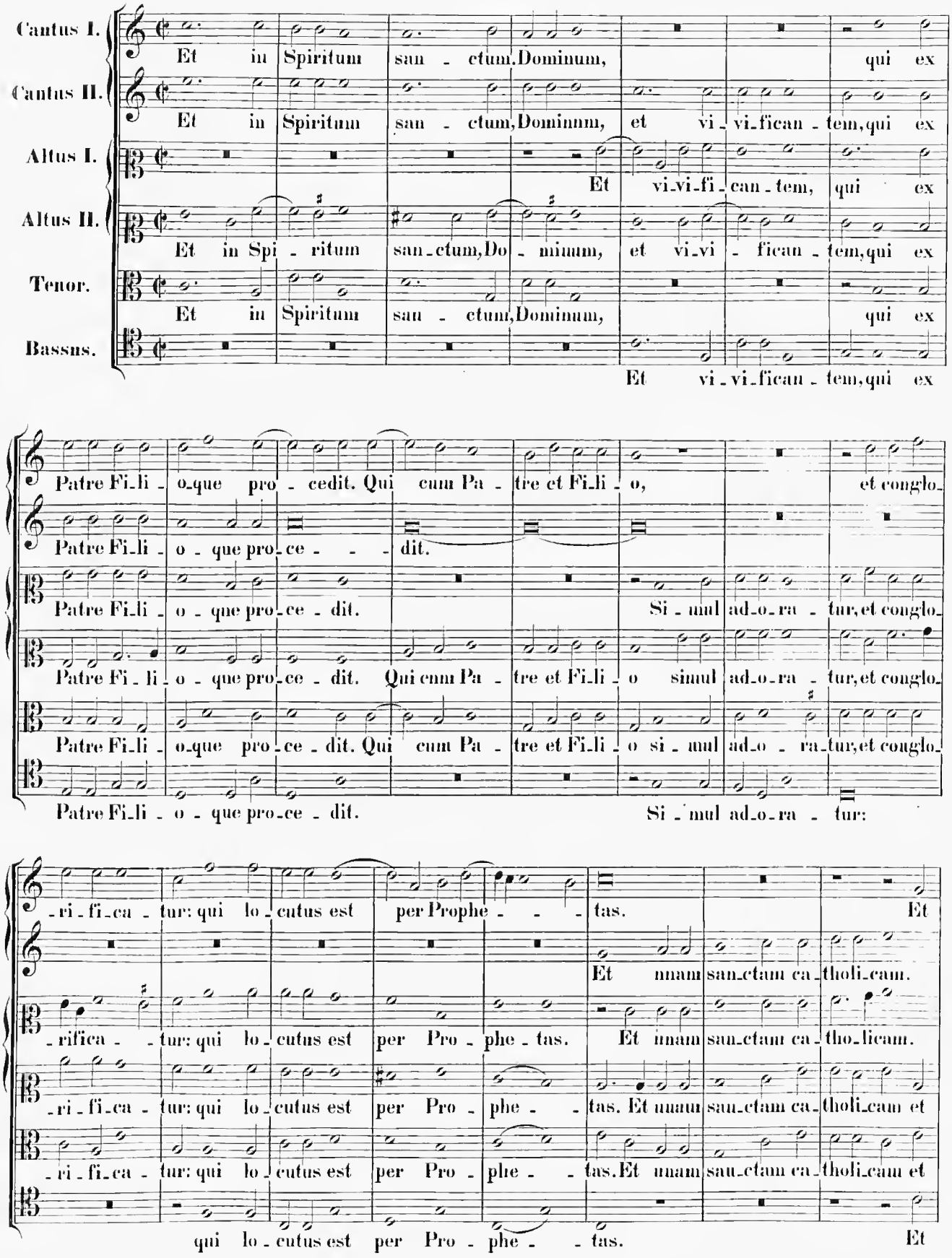
Cantus I.
Et in Spiritum san - ctum, Dominum, qui ex
Cantus II.
Et in Spiritum san - ctum, Dominum, et vi - vi - fican - tem, qui ex
Altus I.
Et vi - vi - fi - can - tem, qui ex
Altus II.
Et in Spi - ritum san - ctum, Do - minum, et vi - vi - fican - tem, qui ex
Tenor.
Et in Spiritum san - ctum, Dominum, qui ex
Bassus.
Et vi - vi - fican - tem, qui ex
Patre Fi - li - o - que pro - cedit. Qui cum Pa - tre et Fi - li - o, et conglo -
Patre Fi - li - o - que pro - ce - - - dit.
Patre Fi - li - o - que pro - ce - dit. Si - mul ad - o - ra - tur, et conglo -
Patre Fi - li - o - que pro - ce - dit. Qui cum Pa - tre et Fi - li - o simul ad - o - ra - tur, et conglo -
Patre Fi - li - o - que pro - ce - dit. Qui cum Pa - tre et Fi - li - o si - mul ad - o - ra - tur, et conglo -
Patre Fi - li - o - que pro - ce - dit. Si - mul ad - o - ra - tur:
- ri - fi - ca - tur: qui lo - cutus est per Prophe - - - tas. Et
Et unam sanctam ca - tholi - cam.
- rifica - - tur: qui lo - cutus est per Pro - phe - tas. Et unam sanctam ca - tho - licam.
- ri - fi - ca - tur: qui lo - cutus est per Pro - phe - - tas. Et unam sanctam ca - tholi - cam et
- ri - fi - ca - tur: qui lo - cutus est per Pro - phe - - tas. Et unam sanctam ca - tholi - cam et
qui lo - cutus est per Pro - phe - - tas. Et

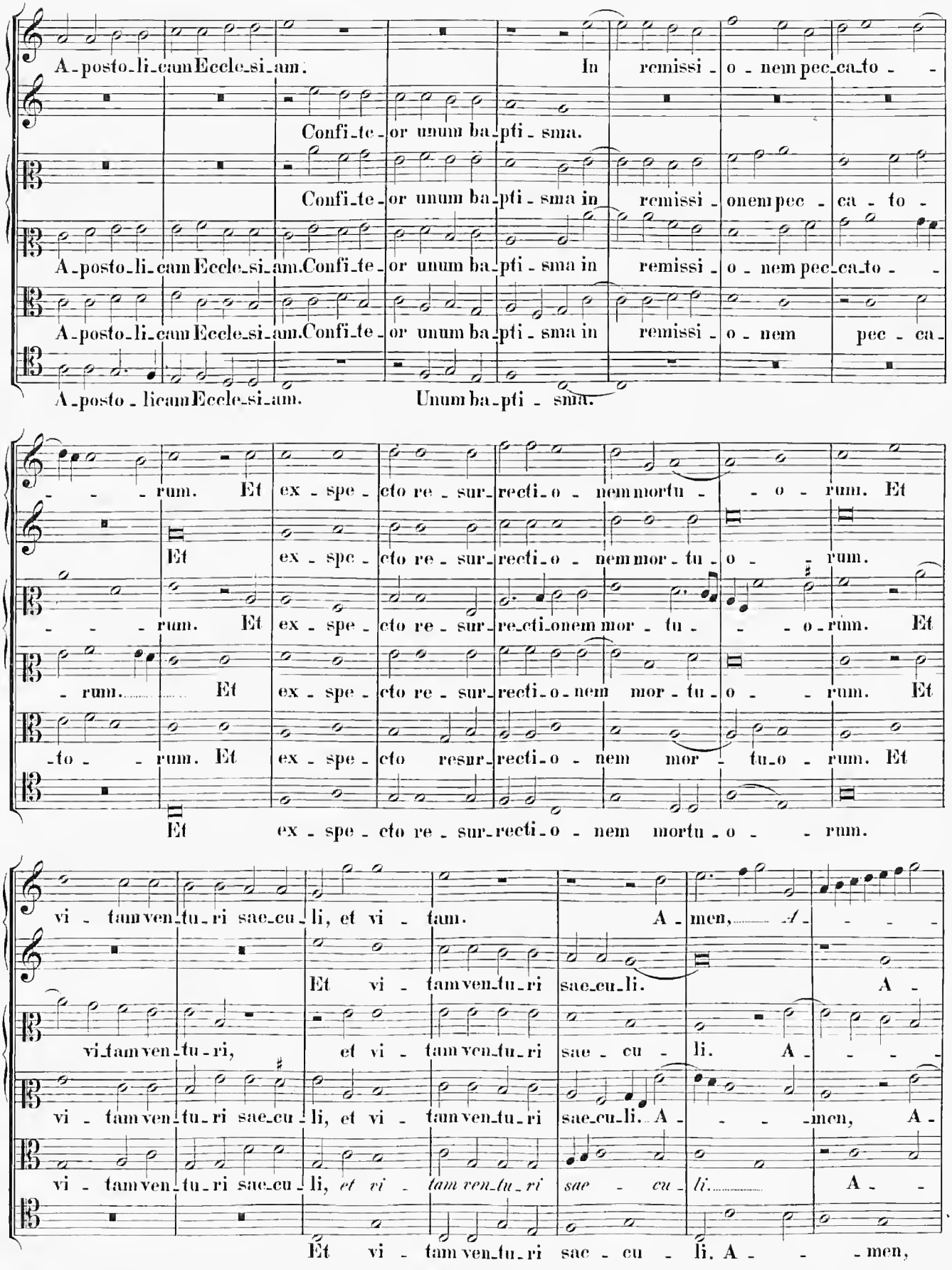
A-posto-li-cam Eccle-si-am. In remissi-o-nem pec-ca-to-
Confi-te-or unum ba-pti-sma.
Confi-te-or unum ba-pti-sma in remissi-onem pec-ca-to-
A-posto-li-cam Eccle-si-am. Confi-te-or unum ba-pti-sma in remissi-o-nem pec-ca-to-
A-posto-li-cam Eccle-si-am. Confi-te-or unum ba-pti-sma in remissi-o-nem pec-ca-
A-posto-licam Eccle-si-am. Unum ba-pti-sma.
-rum. Et ex-spe-cto re-sur-recti-o-nem mortu-o-rum. Et
Et ex-spe-cto re-sur-recti-o-nem mor-tu-o-rum.
-rum. Et ex-spe-cto re-sur-recti-onem mor-tu-o-rum. Et
-rum. Et ex-spe-cto re-sur-recti-o-nem mor-tu-o-rum. Et
-to-rum. Et ex-spe-cto resur-recti-o-nem mor-tu-o-rum. Et
Et ex-spe-cto re-sur-recti-o-nem mortu-o-rum.
vi-tam ven-tu-ri sae-cu-li, et vi-tam. A-men, A-
Et vi-tam ven-tu-ri sae-cu-li. A-
vi-tam ven-tu-ri, et vi-tam ven-tu-ri sae-cu-li. A-
vi-tam ven-tu-ri sae-cu-li, et vi-tam ven-tu-ri sae-cu-li. A-men, A-
vi-tam ven-tu-ri sae-cu-li, et vi-tam ven-tu-ri sae-cu-li. A-
Et vi-tam ven-tu-ri sae-cu-li. A-men,

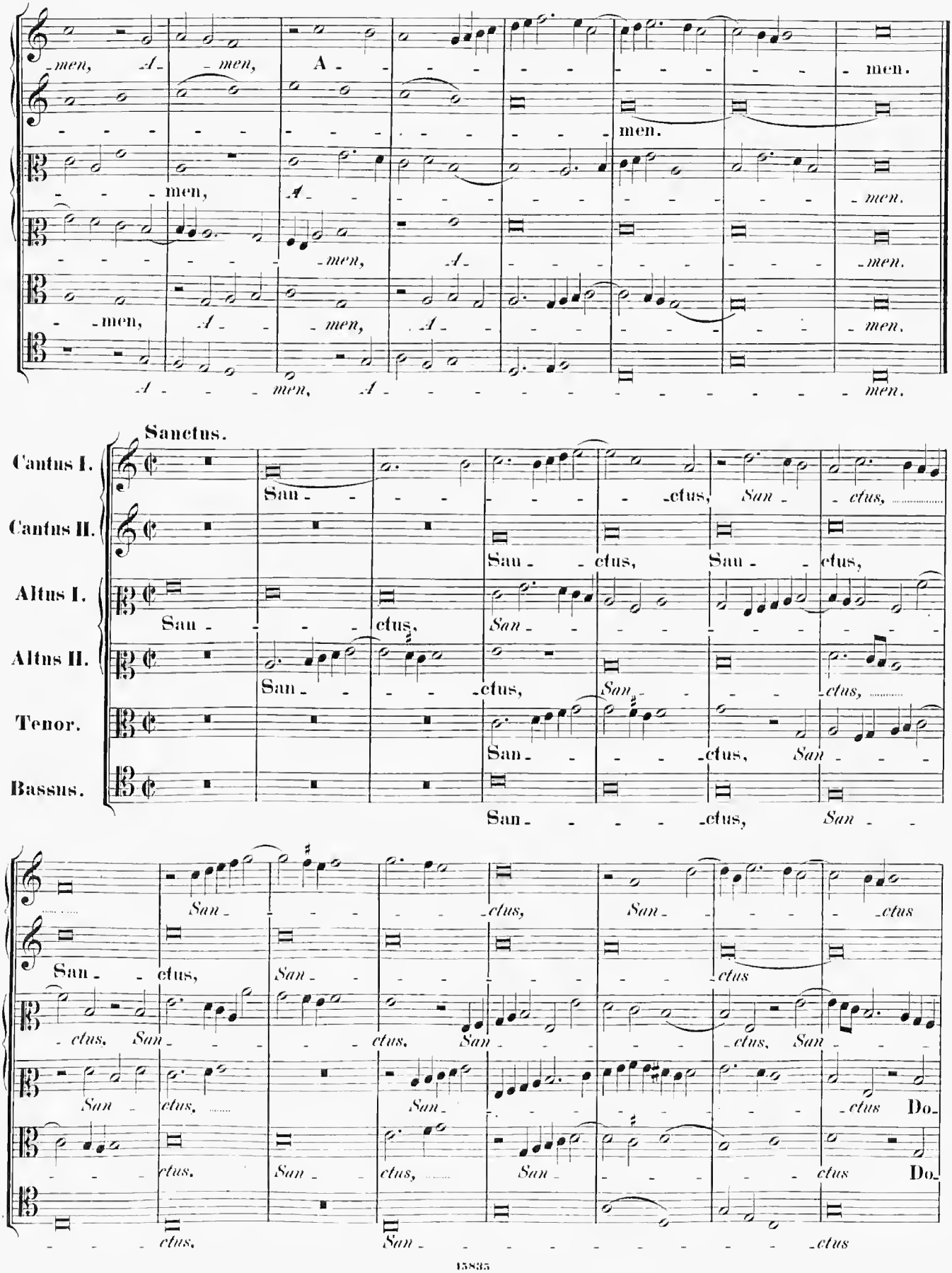
men, A- men, A- men.
men.
men, A- men.
men, A- men.
men, A- men.
A- men, A- men.
Sanctus.
Cantus I.
Cantus II.
Altus I.
Altus II.
Tenor.
Bassus.
San- ctus, San- ctus,
San- ctus, San- ctus,
San- ctus, San- ctus,

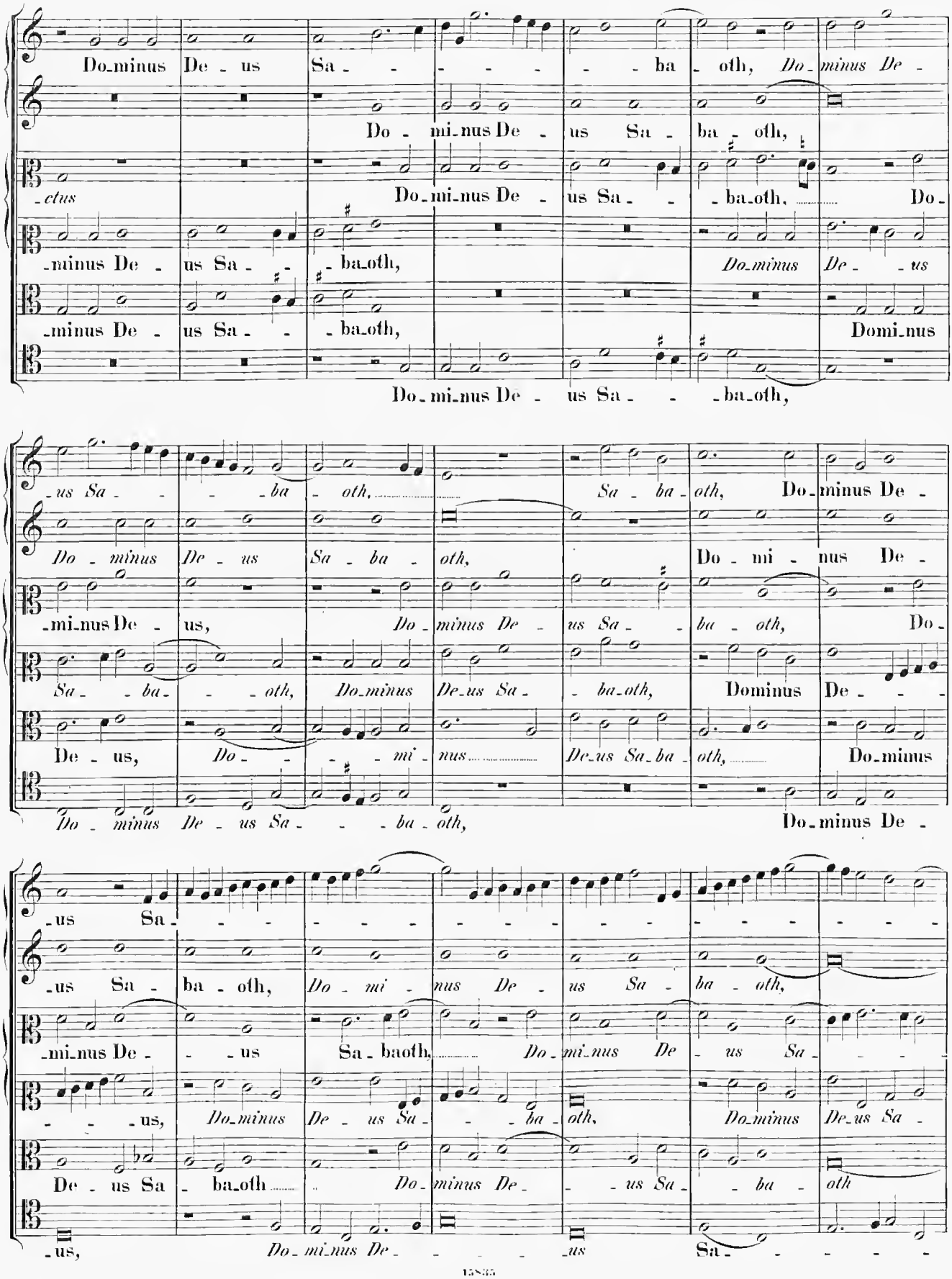
Do_minus De - us Sa - - - - - - ba - oth, Do_minus De -
Do - mi_nus De - us Sa - ba - oth,
-ctus Do_mi_nus De - us Sa - - ba_oth, Do -
-minus De - us Sa - - ba_oth, Do_minus De - us
-minus De - us Sa - - ba_oth, Domi_nus
Do_mi_nus De - us Sa - - ba_oth,
-us Sa - - - ba - oth, Sa - ba - oth, Do_minus De -
Do - minus De - us Sa - ba - oth, Do - mi - nus De -
-mi_nus De - us, Do_minus De - us Sa - ba - oth, Do -
Sa - - ba - - - oth, Do_minus De_us Sa - ba_oth, Dominus De - - -
De - us, Do - - - - mi - nus De_us Sa_ba - oth, Do_minus
Do - minus De - us Sa - - - ba - oth, Do_minus De -
-us Sa -
-us Sa - ba - oth, Do - mi - nus De - us Sa - ba - oth,
-mi_nus De - - us Sa - baoth, Do - mi_nus De - us Sa - - - -
- - - us, Do_minus De - us Sa - - - ba - oth, Do_minus De_us Sa -
De - us Sa - ba_oth Do - minus De - - - us Sa - - ba - oth
-us, Do - mi_nus De - - - - - us Sa - - - - -

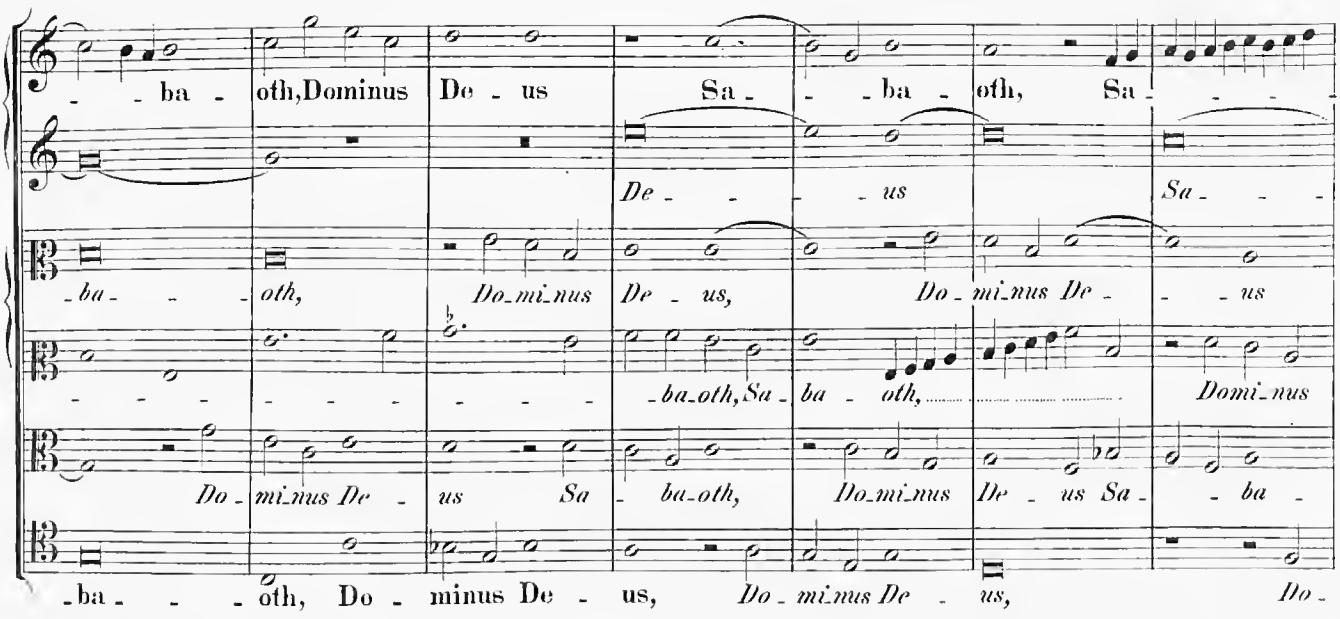
ba - oth, Dominus De - us Sa - - ba - oth, Sa - - - -
De - - - us Sa - - -
- ba - - - oth, Do - mi - nus De - us, Do - mi - nus De - - - us
- - - - - - - - - - - - - - - - ba - oth, Sa - ba - oth, Domi - nus
Do - mi - nus De - us Sa - ba - oth, Do - mi - nus De - us Sa - - ba -
- ba - - - oth, Do - minus De - us, Do - mi - nus De - us, Do -

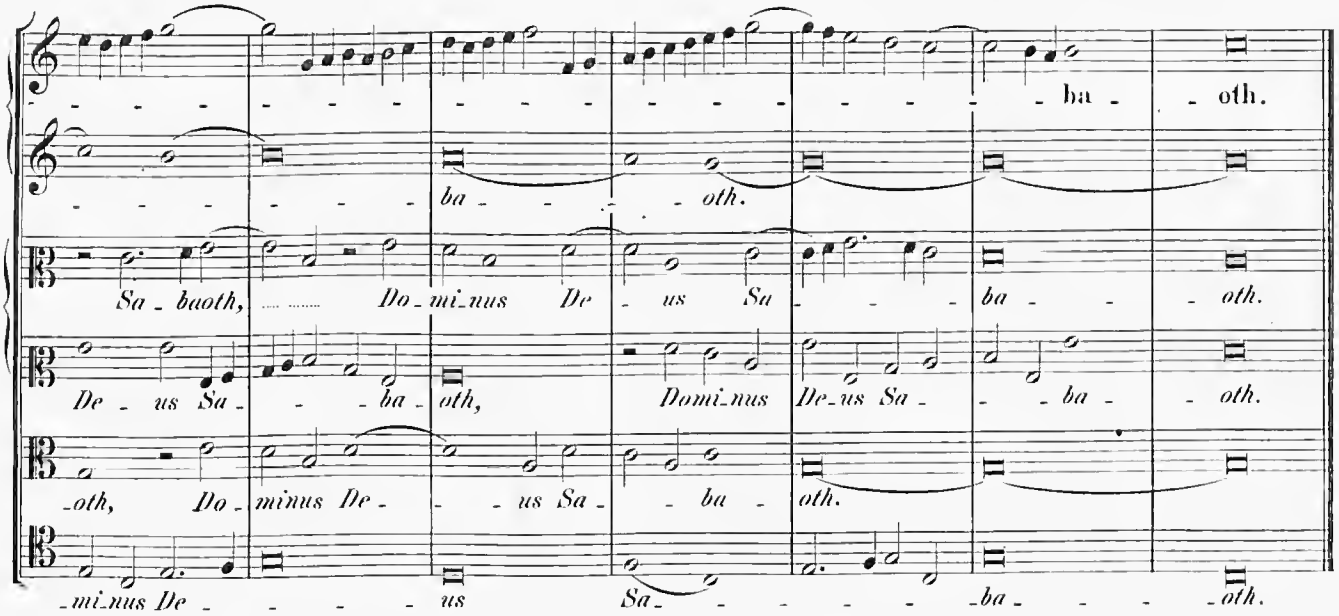
- - - - - - - - - - - - - - - -

-ra, ple-ni sunt coe - li, ple - ni sunt coe - - li et ter -

- - ra, ple - ni sunt coe - li et ter - - -

sunt coe - - - - - li, ple - ni sunt coe-li et ter - ra, ple - ni sunt coe-li

-ra, ple - - - - ni sunt coe - li, ple-ni sunt coe - li et ter - - -

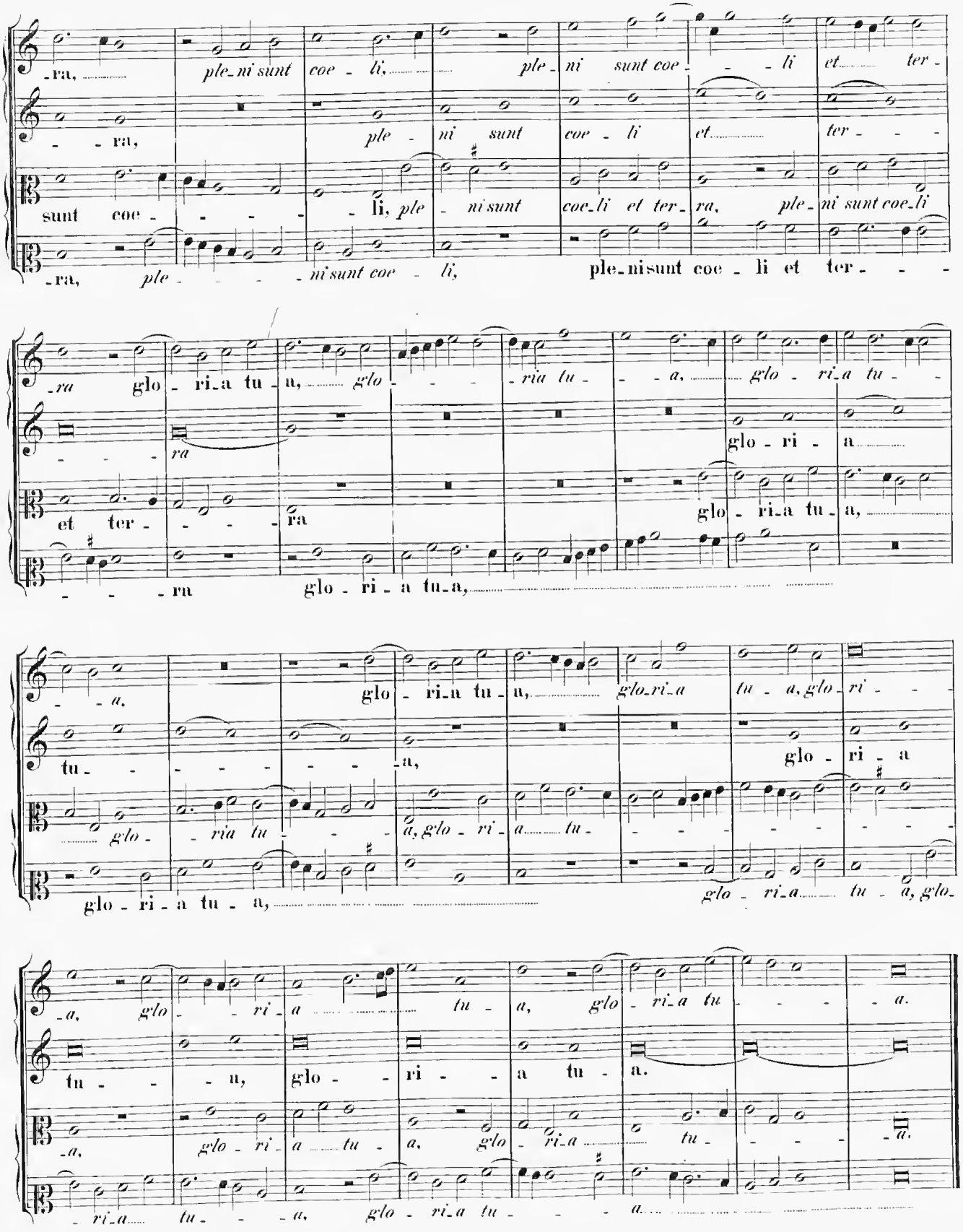

-ra glo - ri-a tu - a, glo - - - ria tu - - a, glo - ri-a tu - -

- - - ra glo - ri - a

et ter - - - - ra glo - ri-a tu - a,

- - - ra glo - ri - a tu-a,

- - a. glo - ri-a tu - a, glo-ri-a tu - a, glo - ri - -

tu - - - - - - - - a, glo - ri - a

glo - ria tu - - - a, glo - ri - a tu - - - - - - - - -

glo - ri - a tu - a, glo - ri-a tu - a, glo-

-a, glo - - ri - a tu - a, glo - ri-a tu - - - - a.

tu - - - a, glo - - ri - - a tu - a.

-a, glo - ri - a tu - a, glo - ri-a tu - - - - a.

- ri-a tu - - - a, glo - ri-a tu - - - a.

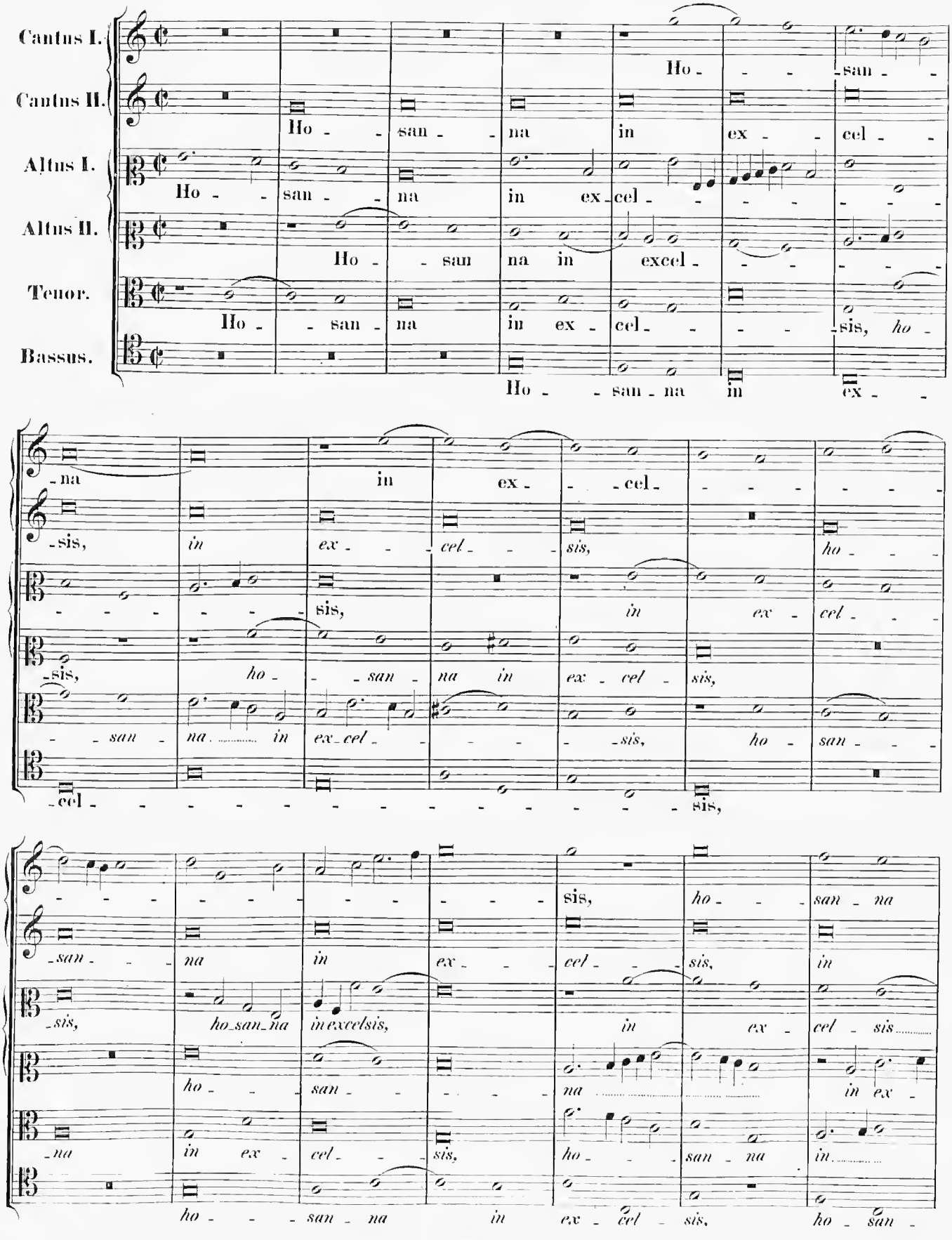
Cantus I.
Cantus II.
Altus I.
Altus II.
Tenor.
Bassus.
Ho - san - na in ex - cel - sis, ho - san - na in ex - cel - sis, in ex - cel - sis, ho - san - na in ex - cel - sis, ho - san - na in ex - cel - sis, ho - san - na in ex - cel - sis, ho - san - na in ex - cel - sis,

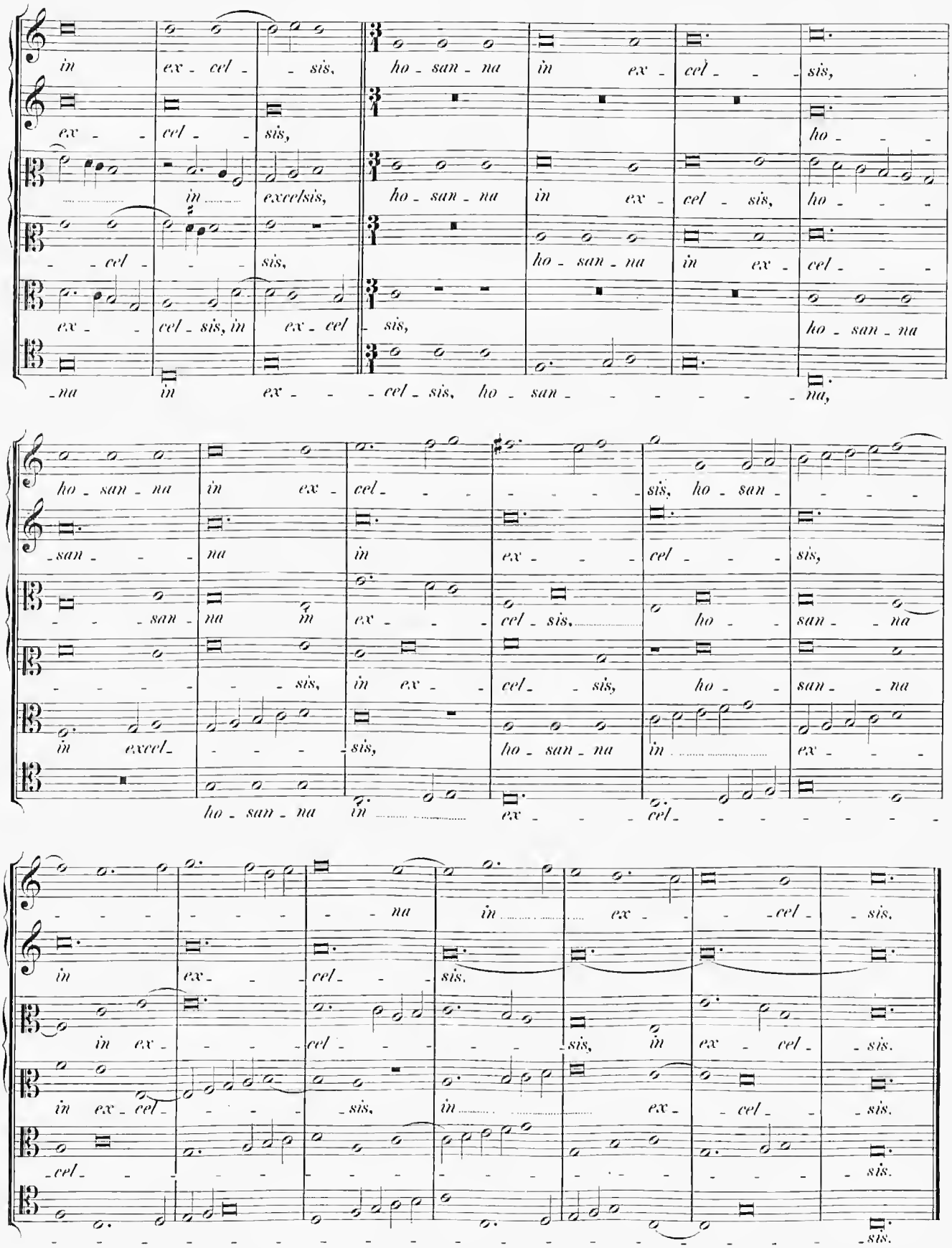
in ex - cel - - sis, ho - san - na in ex - cel - - sis,
ex - - cel - - sis, ho - san - na
in excelsis, ho - san - na in ex - cel - sis, ho - - - -
- - cel - - - sis, ho - san - na in ex - cel - - -
ex - - cel - sis, in ex - cel - sis, ho - san - na
- na in ex - - - cel - sis, ho - san - - - - - - na,
ho - san - na in ex - cel - - - - - - sis, ho - san - - - -
- san - - - na in ex - - - cel - - - sis,
- - - san - na in ex - - - cel - sis, ho - - san - - na
- - - - - - sis, in ex - - cel - - sis, ho - - san - - na
in excel - - - - - sis, ho - san - na in ex - - -
ho - san - na in ex - - - cel - - - - - - -
- - - - - - - - na in ex - - - cel - - sis.
in ex - - - cel - - - sis,
in ex - - - - cel - - - - - sis, in ex - cel - - sis.
in ex - cel - - - - - sis, in ex - cel - - sis.
- cel - - - - - - - - - - - - - - - - - - sis.
- sis.

Cum 4 vocibus.

Benedictus.

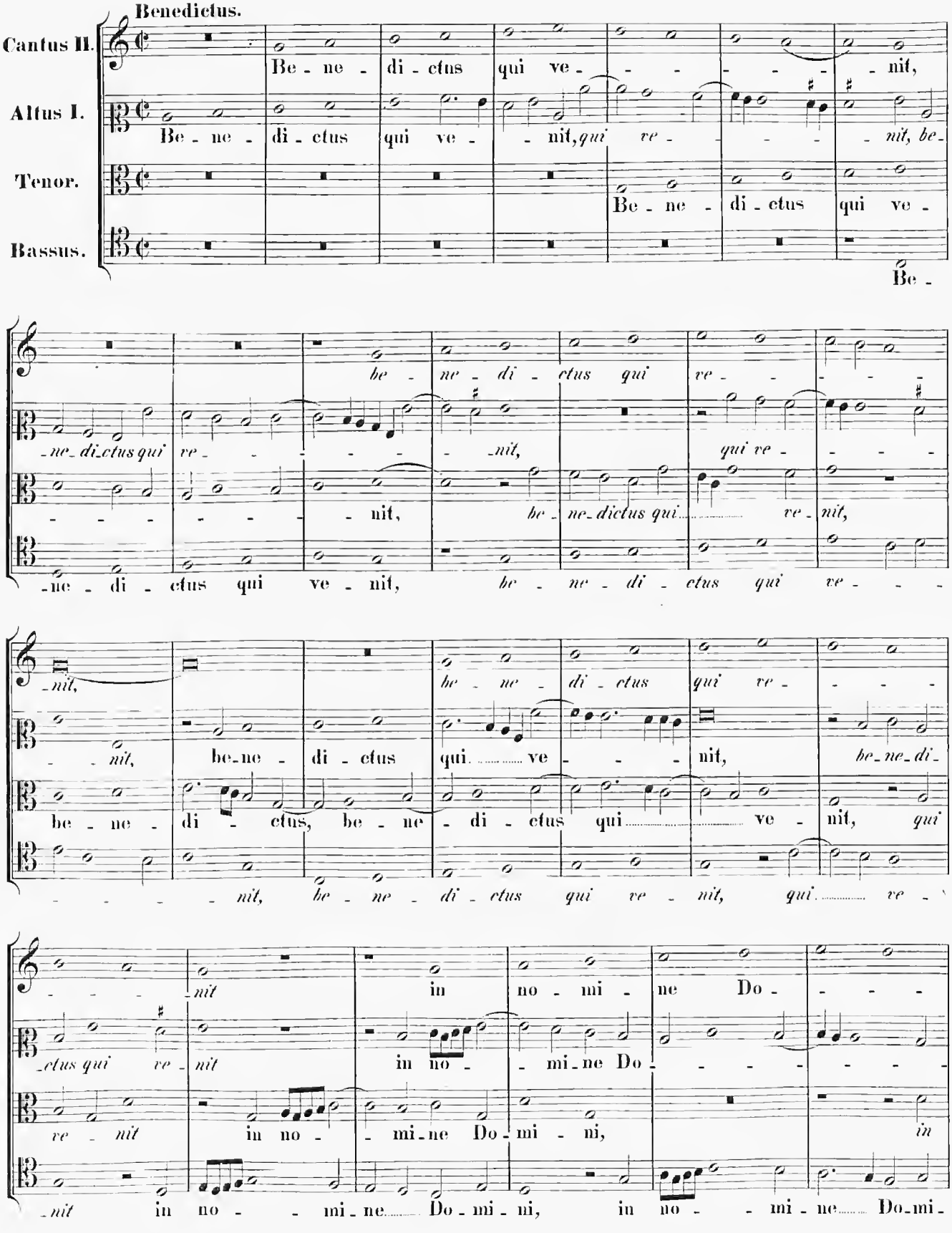

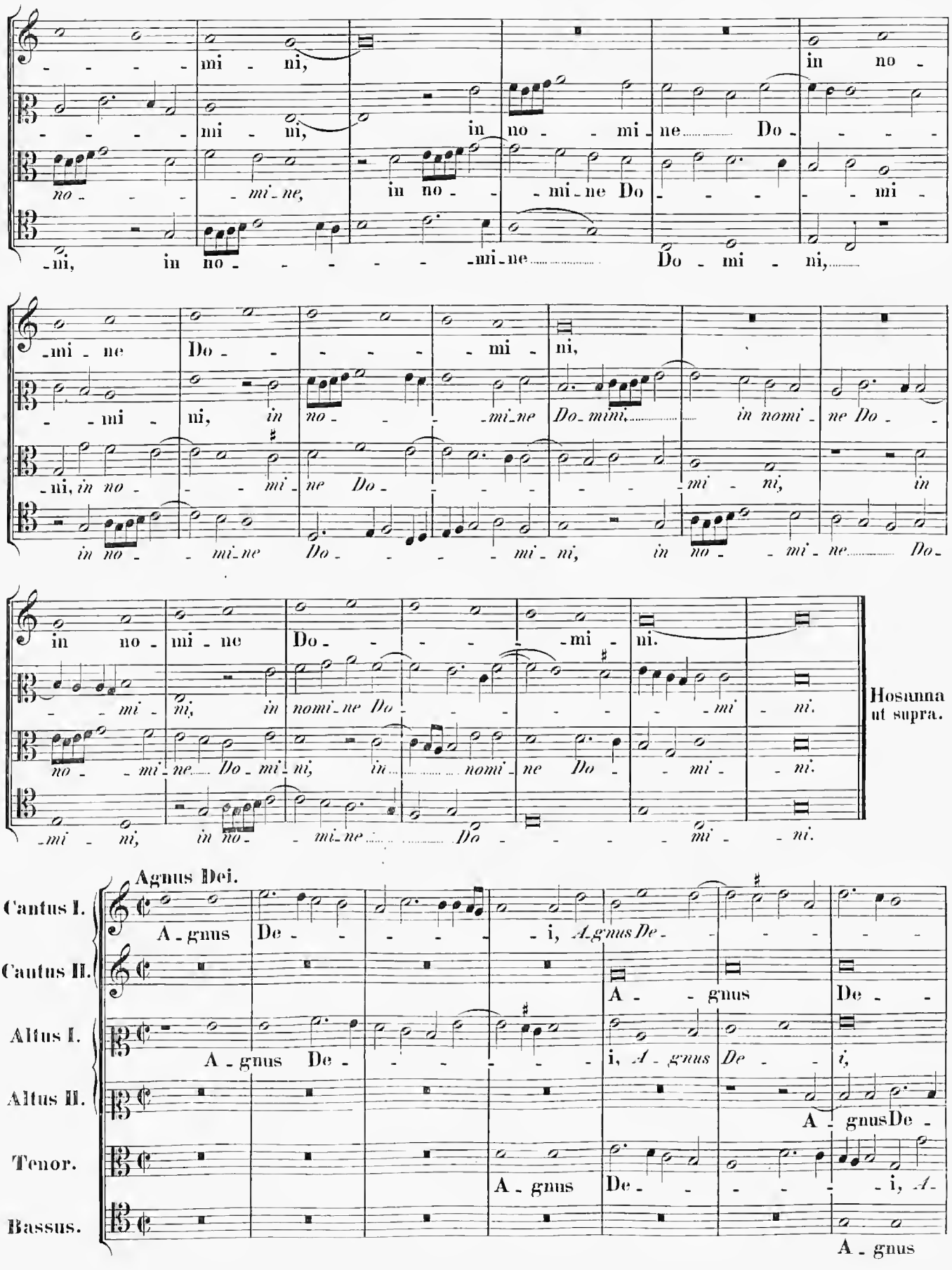
mi - ni,
in no -
mi - ni,
in no - - mi - ne Do -
no - - - mi - ne,
in no - - - mi - ne Do - - - - mi -
- ni, in no - - - - - - mi - ne Do - mi - ni,
- mi - ne Do - - - - mi - ni,
- - mi - ni, in no - - - mi - ne Do - mini, in nomi - ne Do -
- ni, in no - - - mi - ne Do - - - - - mi - ni, in
in no - - mi - ne Do - - - - mi - ni, in no - - mi - ne Do -
in no - mi - ne Do - - - - mi - ni.
- - mi - ni, in nomi - ne Do - - - - - mi - ni.
no - - mi - ne Do - mi - ni, in nomi - ne Do - - mi - ni.
- mi - ni, in no - - mi - ne Do - - - - mi - ni.
Hosanna ut supra.
Agnus Dei.
Cantus I.
Cantus II.
Altus I.
Altus II.
Tenor.
Bassus.
A - gnus De - - - - - i, A - gnus De - - - - -
A - - gnus De -
A - gnus De - - - - - - i, A - gnus De - - i,
A - gnus De -
A - gnus De - - - - - - i, A -
A - gnus

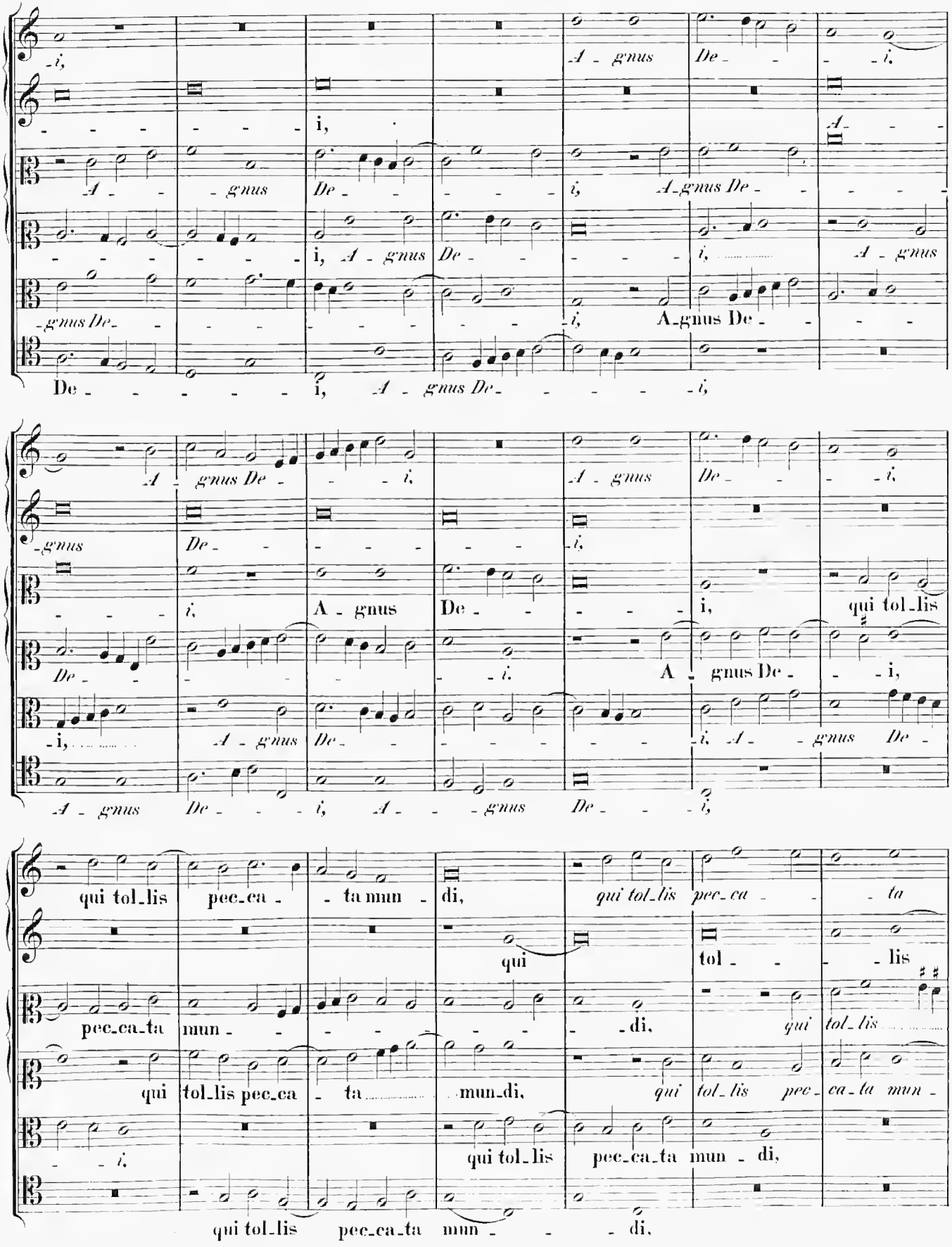
i, A - gnus De - i,
i, A - gnus De - i,
A - gnus De - i,
De - i, A - gnus De - i,
A - gnus De - i, A - gnus De - i,
qui tol_lis pec_ca - ta mun - di, qui tol_lis pec_ca - ta
pec_ca_ta mun - di, qui tol_lis
qui tol_lis pec_ca - ta mun_di, qui tol_lis pec_ca_ta mun -
qui tol_lis pec_ca_ta mun - di,

mun - di, qui tol-lis pec - ca - - - - ta mun - di, qui tol-lis pec -

pec - ca - - - ta mun - - - - di:

pec - - ca - ta mun - di, qui tol - lis pec - ca - - - - ta

- - - - - - - - - - - - di, qui tol-lis pec - ca-ta mun -

qui tol - - - - lis, qui tol-lis pec - ca-ta mun - di, per -

qui tol-lis pec - ca-ta mun - di, qui tol - lis pec - ca -

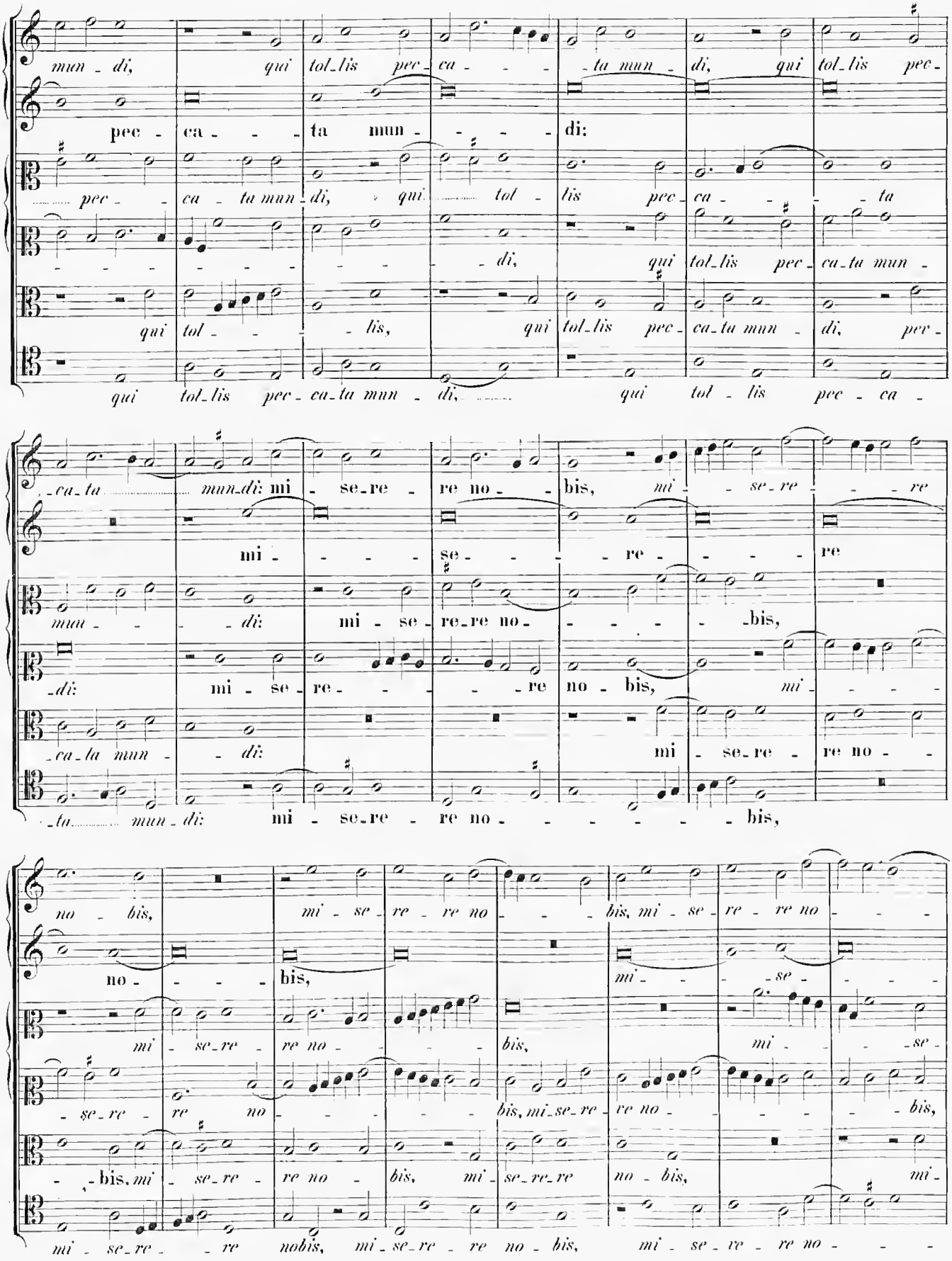

- ca-ta mun-di: mi - se-re - re no - - bis, mi - - se-re - - - re

mi - - - - se - - - - re - - - - re

mun - - - di: mi - se - re-re no - - - - - - bis,

- di: mi - se - re - - - - - re no - bis, mi - - - -

- ca-ta mun - - di: mi - se-re - re no - -

- ta mun - di: mi - se-re - re no - - - - - - - bis,

no - bis, mi - se - re - re no - - - bis, mi - se - re - re no - - -

no - - - - bis, mi - - - se - - - -

mi - se-re - re no - - - - bis, mi - - - se -

- se-re - re no - - - - - bis, mi-se-re - re no - - - - - bis,

- - bis, mi - se-re - re no - bis, mi - se-re-re no - bis, mi -

mi - se-re - - re nobis, mi - se-re - re no - bis, mi - se - re - re no - - -

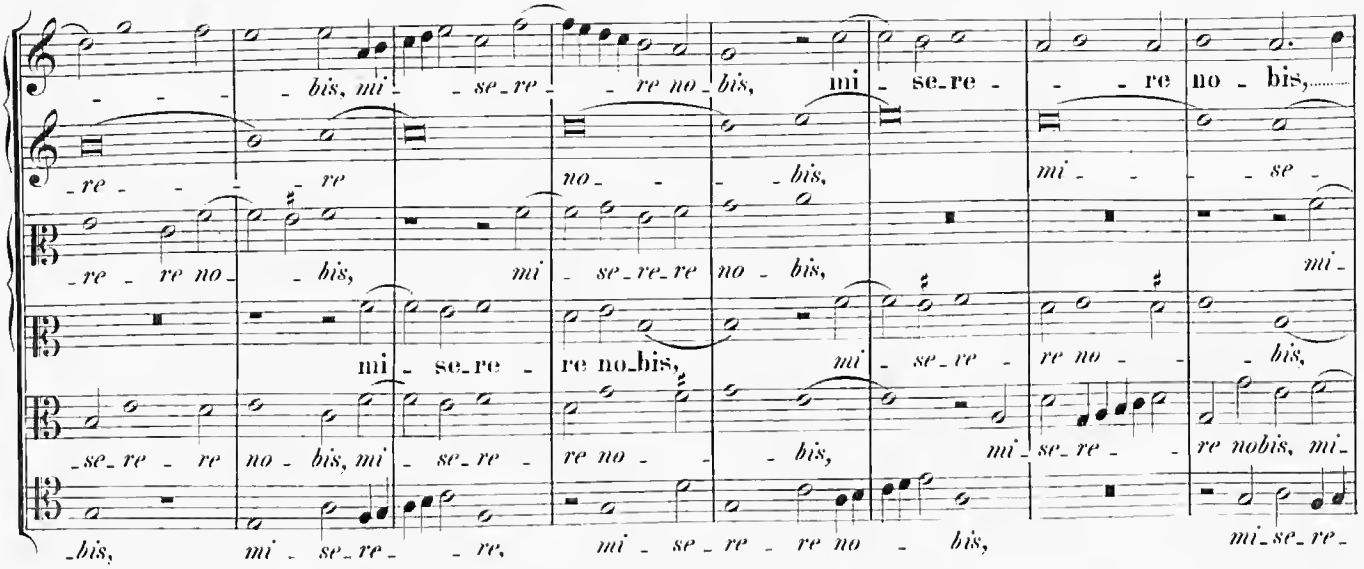
bis, mi - se - re - re no - bis, mi - se - re - re no - bis,
re - re - re no - bis, mi - se - re - re no - bis,
mi - se - re - re no - bis,
se - re - re no - bis, mi - se - re - re no - bis,
bis, mi - se - re - re, mi - se - re - re no - bis,
mi - se - re - re no - bis,
re - re no - bis,
se - re - re no - bis, mi - se - re - re no - bis,
re no - bis, mi - se - re - re nobis, mi - se - re - re no - bis.

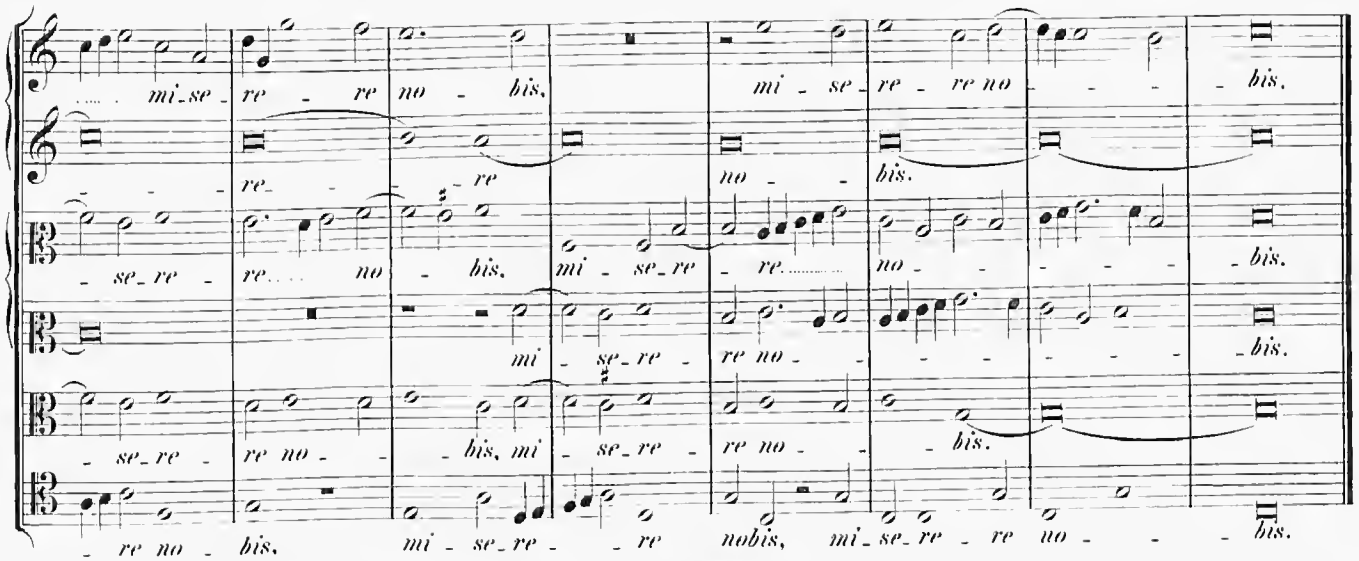
mi - se - re - re no - bis.
re - re
se - re - re no - bis.
mi - se - re - re no - bis.
se - re - re no - bis, mi - se - re - re no - bis.
re no - bis, mi - se - re - re nobis, mi - se - re - re no - bis.

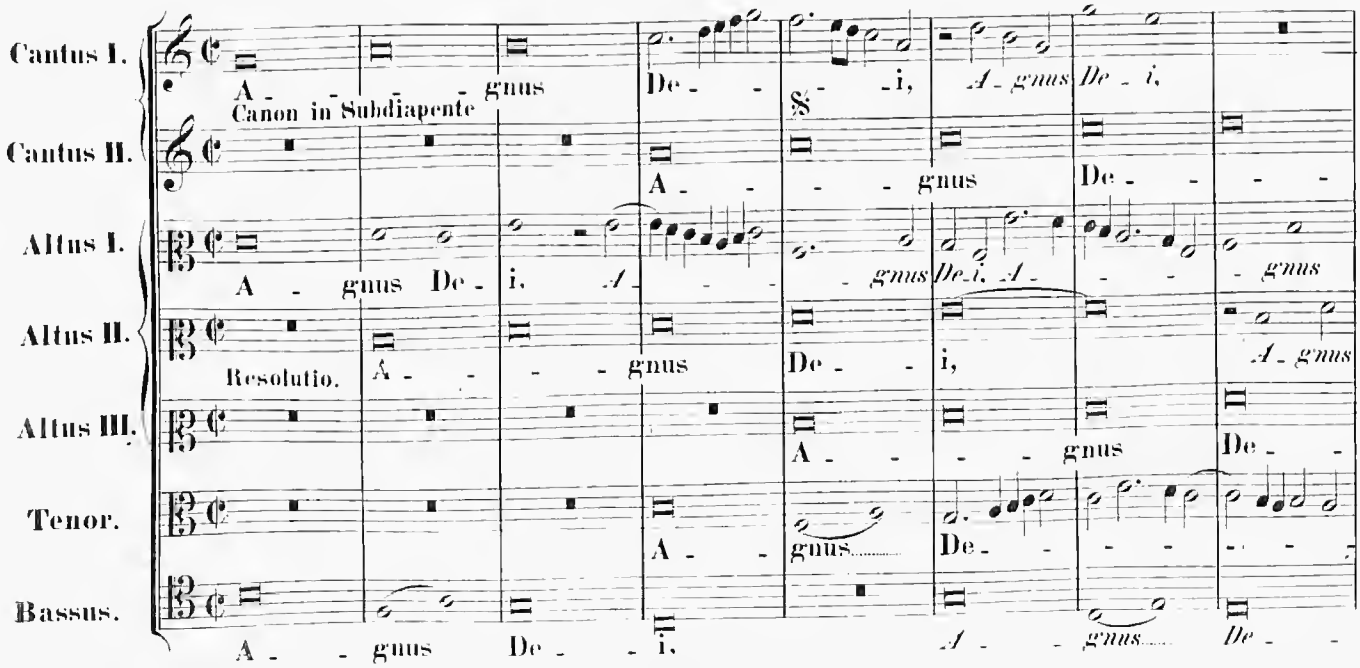
Cantus I.
Cantus II.
Altus I.
Altus II.
Altus III.
Tenor.
Bassus.
Canon in Subdiapente
Resolutio.
A - gnus De - i, A - gnus De - i.
A - gnus De - i, A - gnus De - i.
A - gnus De - i, A - gnus De - i.
A - gnus De - i, A - gnus De - i.
A - gnus De - i, A - gnus De - i.
A - gnus De - i, A - gnus De - i.
A - gnus De - i, A - gnus De - i.

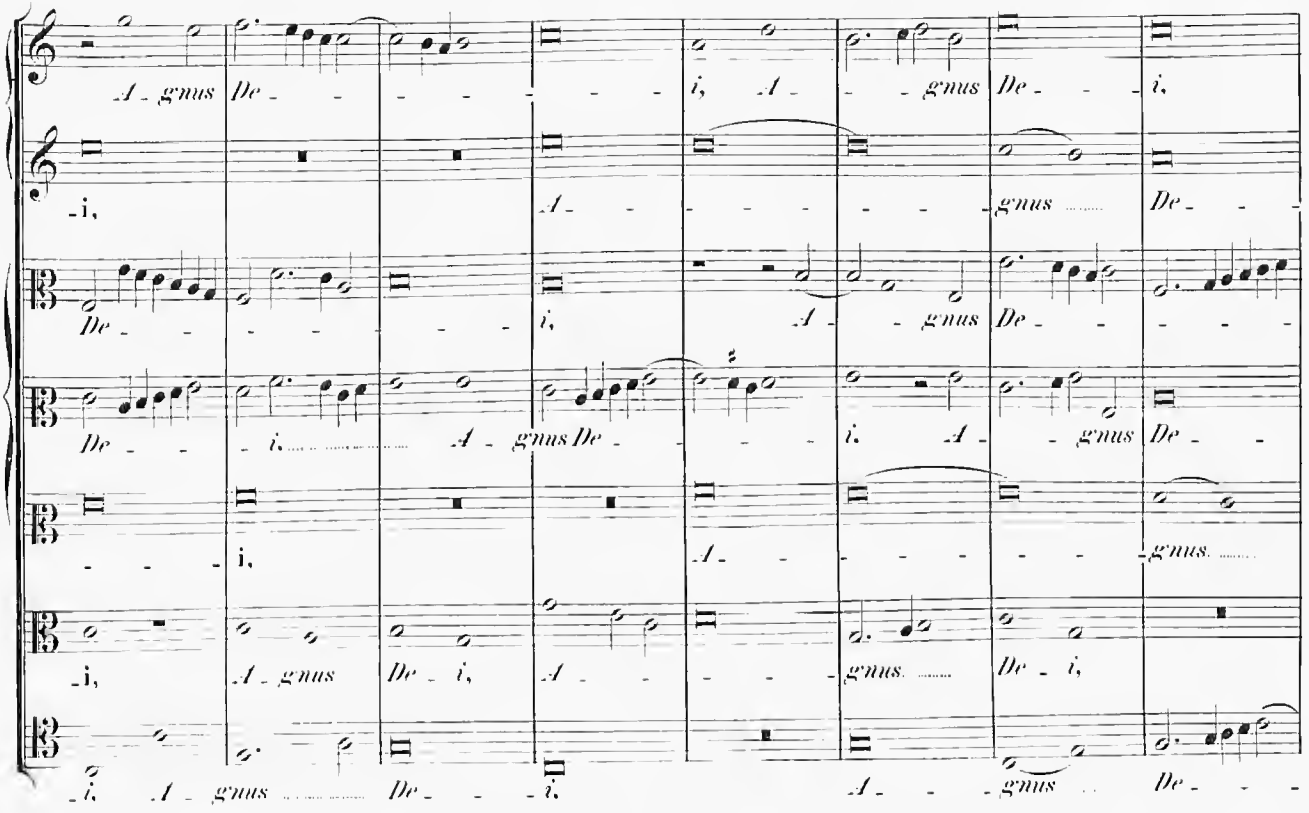
A - gnus De - - - - - - - i, A - - gnus De - - i,
- i, A - - - - - - - gnus ..... De - -
De - - - - - - - - i, A - - gnus De - - - -
De - - i. ..... A - gnus De - - - i. A - - gnus De - -
- - - - i, A - - - - - - gnus. .....
- i, A - gnus De - i, A - - - - - gnus. ..... De - i,
- i, A - gnus ..... De - - i. A - - - gnus .. De - - -

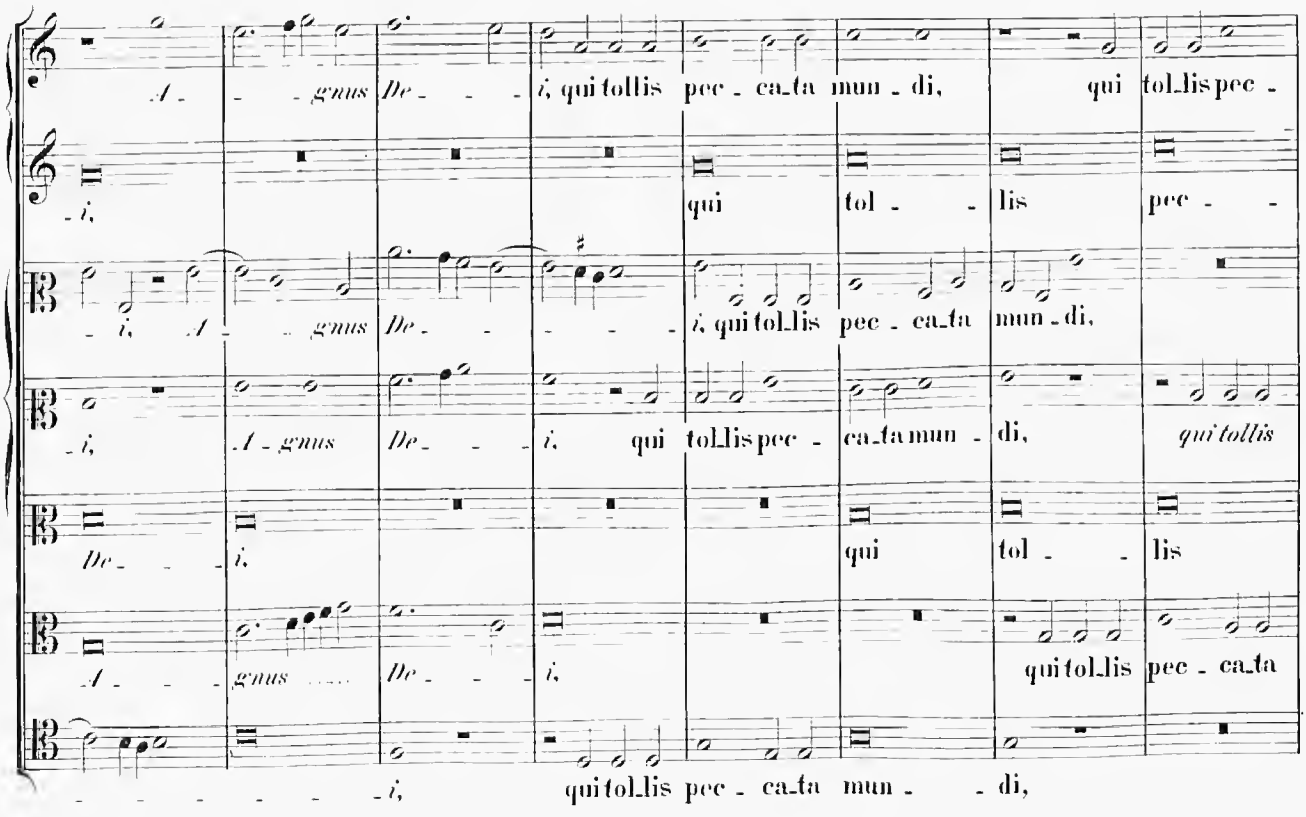
A - - gnus De - - - i, qui tol_lis pec - ca_ta mun - di, qui tol_lis pec -
- i, qui tol - - lis pec - -
- i, A - - gnus De - - - - i, qui tol_lis pec - ca_ta mun - di,
- i, A - gnus De - - i, qui tol_lis pec - ca_ta mun - di, qui tollis
De - - i. qui tol - - lis
A - - - gnus ..... De - - - i, qui tol_lis pec - ca_ta
- - - - - - - - i, qui tol_lis pec - ca_ta mun - - - di,

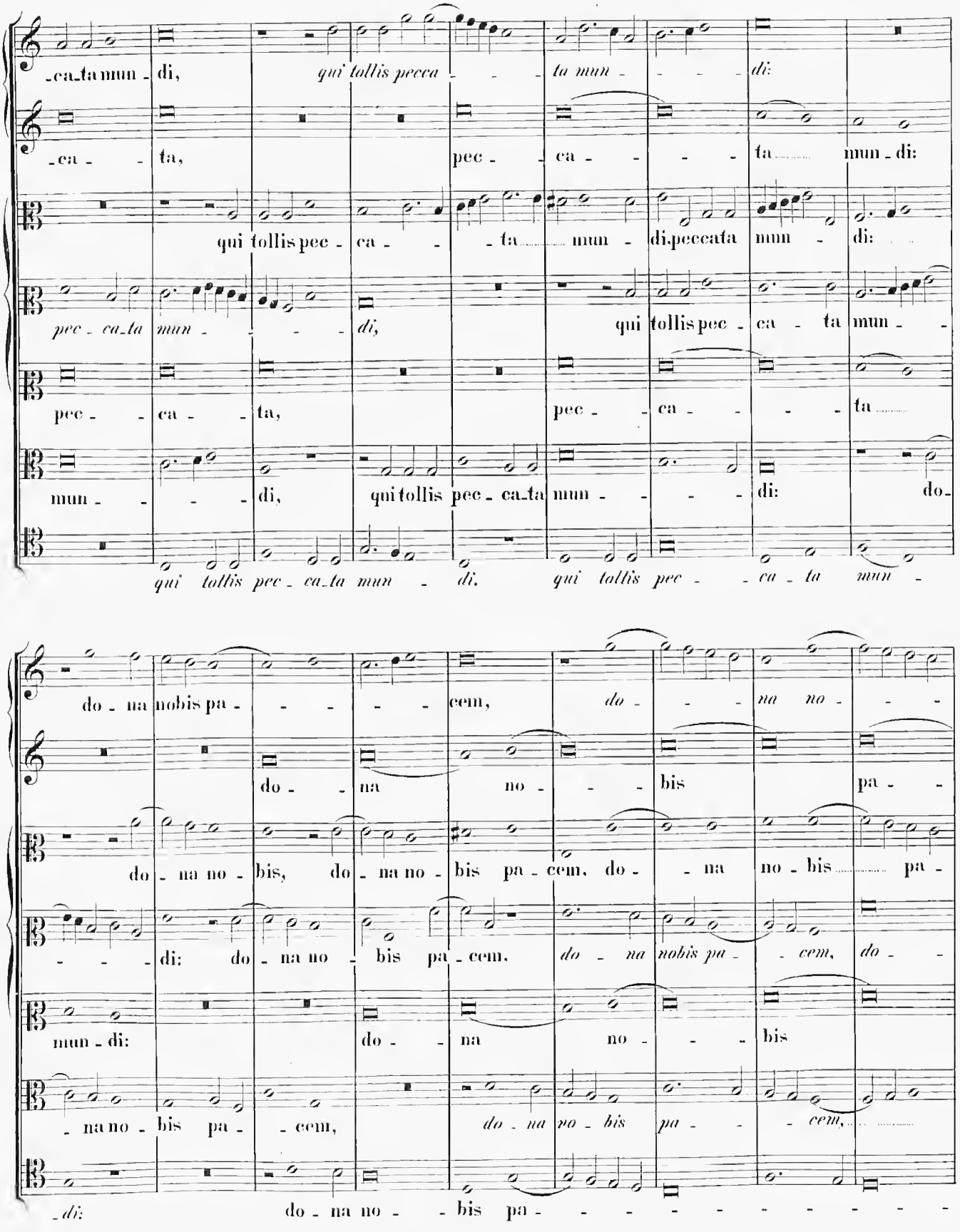
ca-ta mun-di, qui tollis pecca-ta mun-di:
ca-ta, pec-ca-ta mun-di:
qui tollis pec-ca-ta mun-di, peccata mun-di:
pec-ca-ta mun-di, qui tollis pec-ca-ta mun-
pec-ca-ta, pec-ca-ta
mun-di, qui tollis pec-ca-ta mun-di: do-
qui tollis pec-ca-ta mun-di, qui tollis pec-ca-ta mun-
do-na nobis pa-cem, do-na no-
do-na no-bis pa-
do-na no-bis, do-na no-bis pa-cem, do-na no-bis pa-
di: do-na no-bis pa-cem, do-na nobis pa-cem, do-
mun-di: do-na no-bis
na no-bis pa-cem, do-na no-bis pa-cem,
di: do-na no-bis pa-

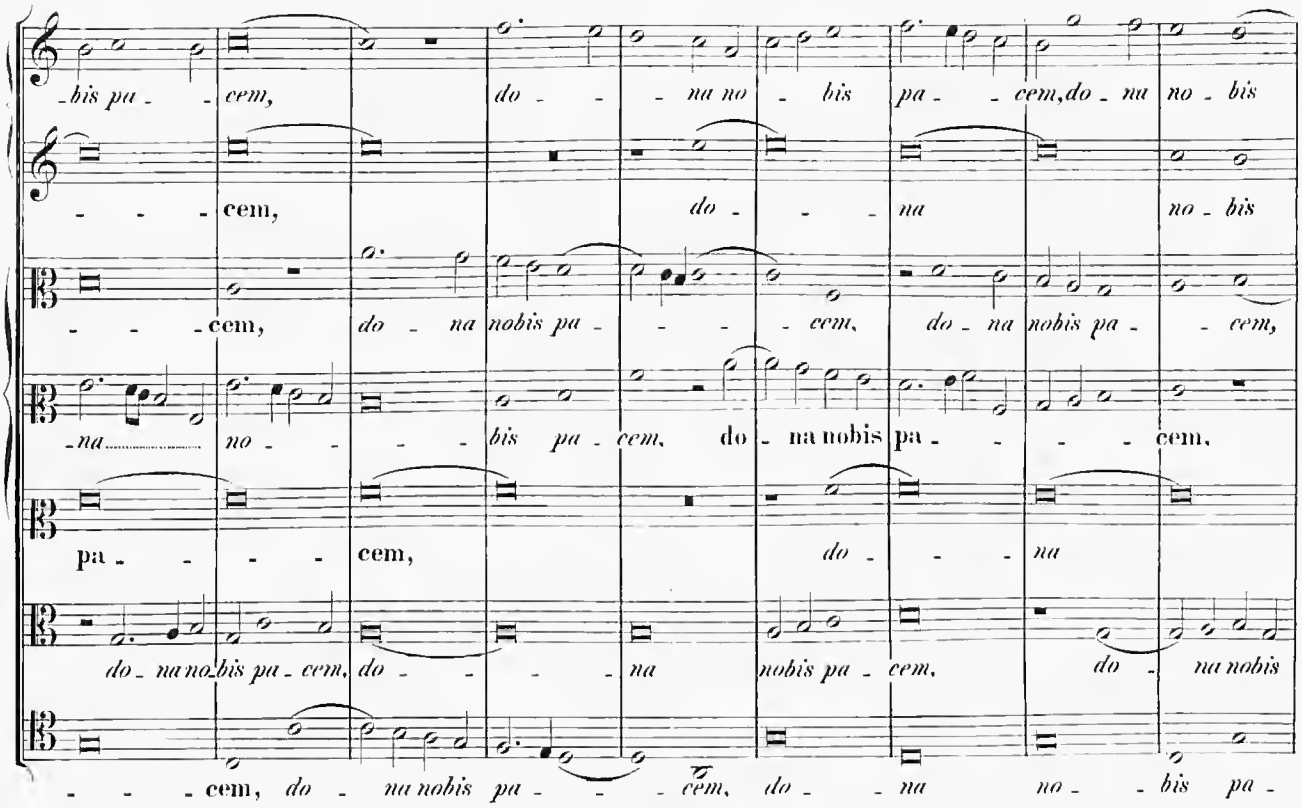
bis pa - cem, do - na no - bis pa - cem, do - na no - bis
cem, do - na no - bis
cem, do - na nobis pa - cem, do - na nobis pa - cem,
na no - bis pa - cem, do - na nobis pa - cem,
pa - cem, do - na
do - na no - bis pa - cem, do - na nobis pa - cem, do - na nobis
cem, do - na nobis pa - cem, do - na no - bis pa -

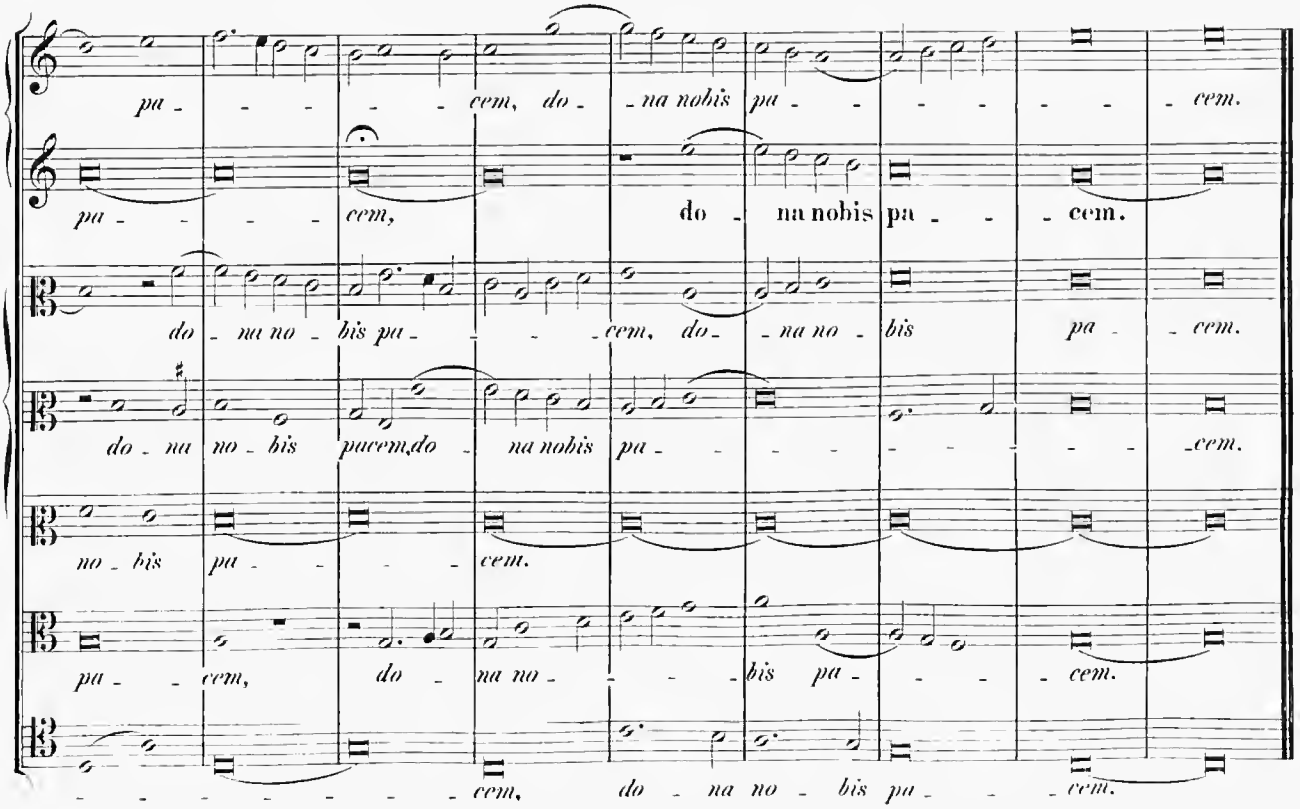
pa - cem, do - na nobis pa - cem.
pa - cem, do - na nobis pa - cem.
do - na no - bis pa - cem, do - na no - bis pa - cem.
do - na no - bis pacem, do - na nobis pa - cem.
no - bis pa - cem.
pa - cem, do - na no - bis pa - cem.
cem, do - na no - bis pa - cem.

Viertes Buch der Messen

INDEX MISSARUM.

Quatuor vocum.

pag.

Missa Prima 1

Missa Secunda 15

Missa Tertia 29

Missa Quarta 45

Quinque vocum.

Missa Prima 59

Missa Secunda 85

Missa Tertia 110

Missa Prima. (Lauda Sion.)

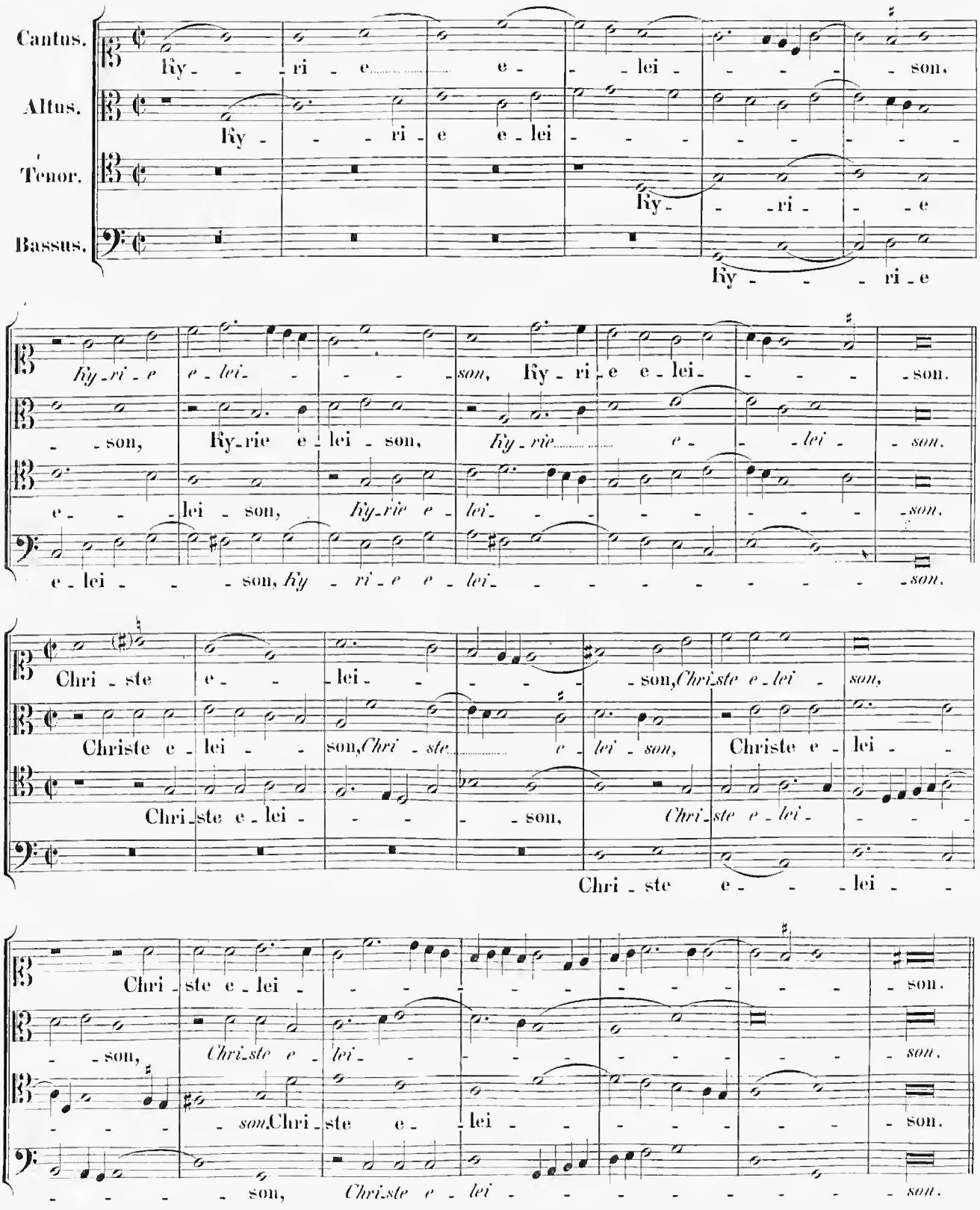

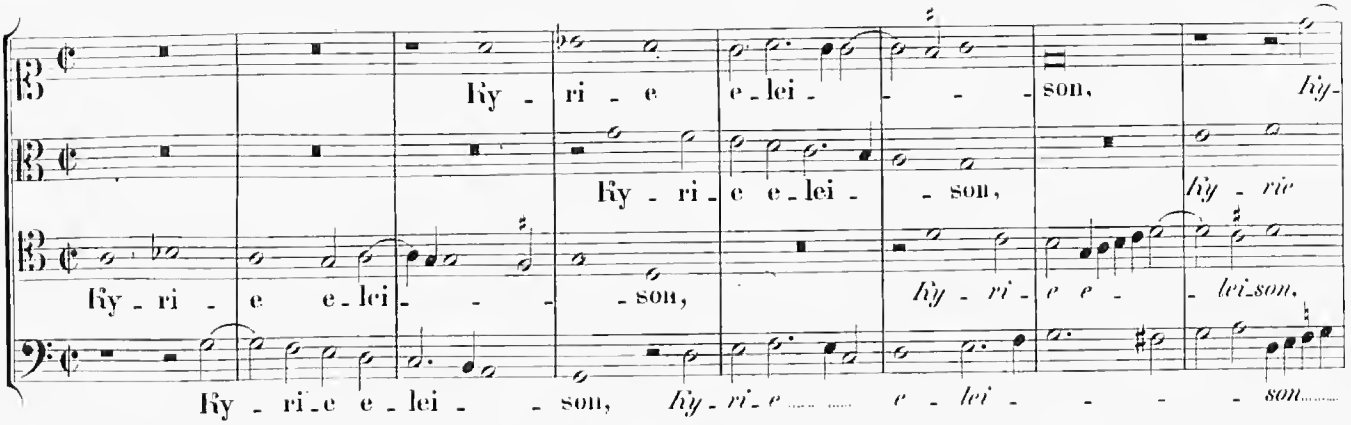

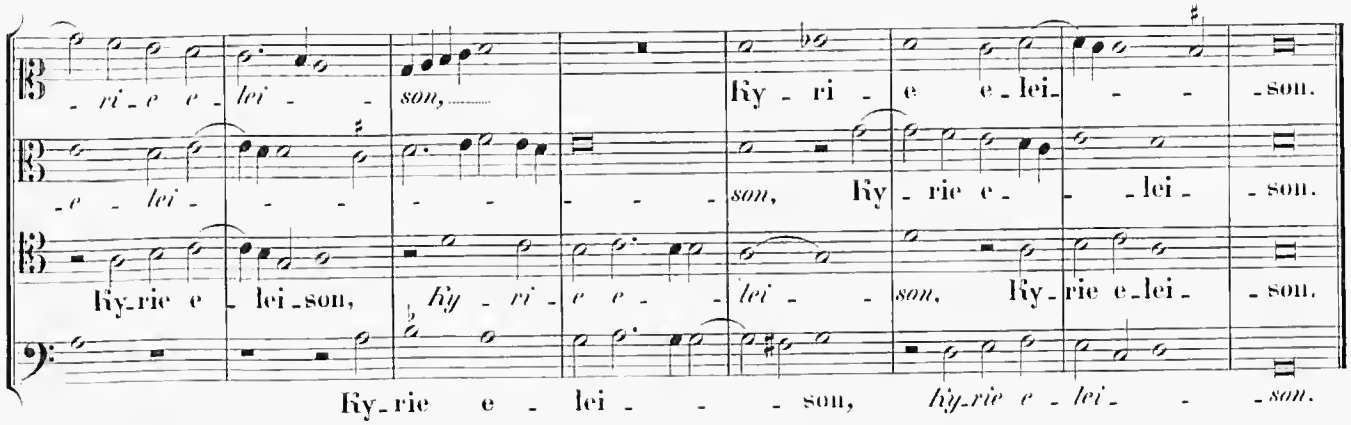

Gloria in excelsis Deo.

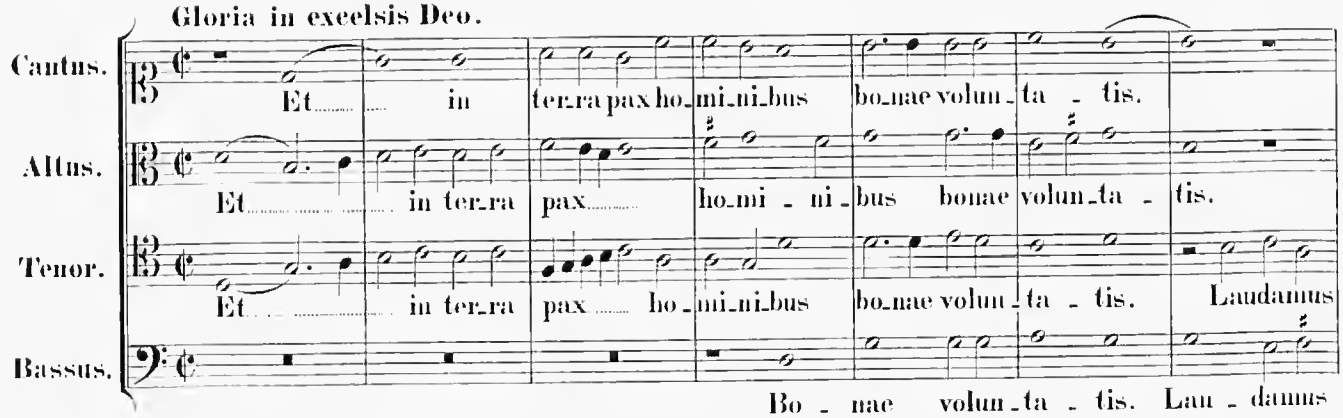

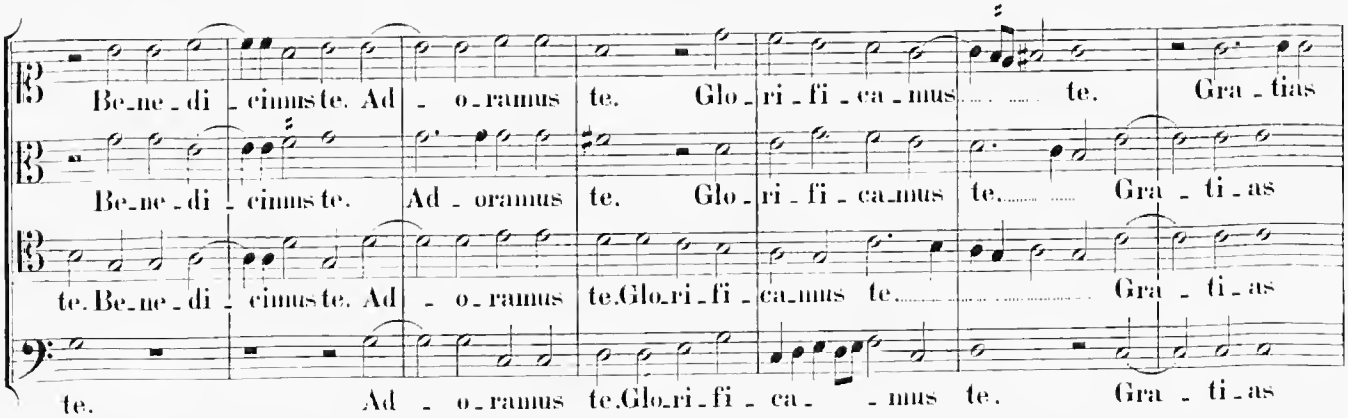

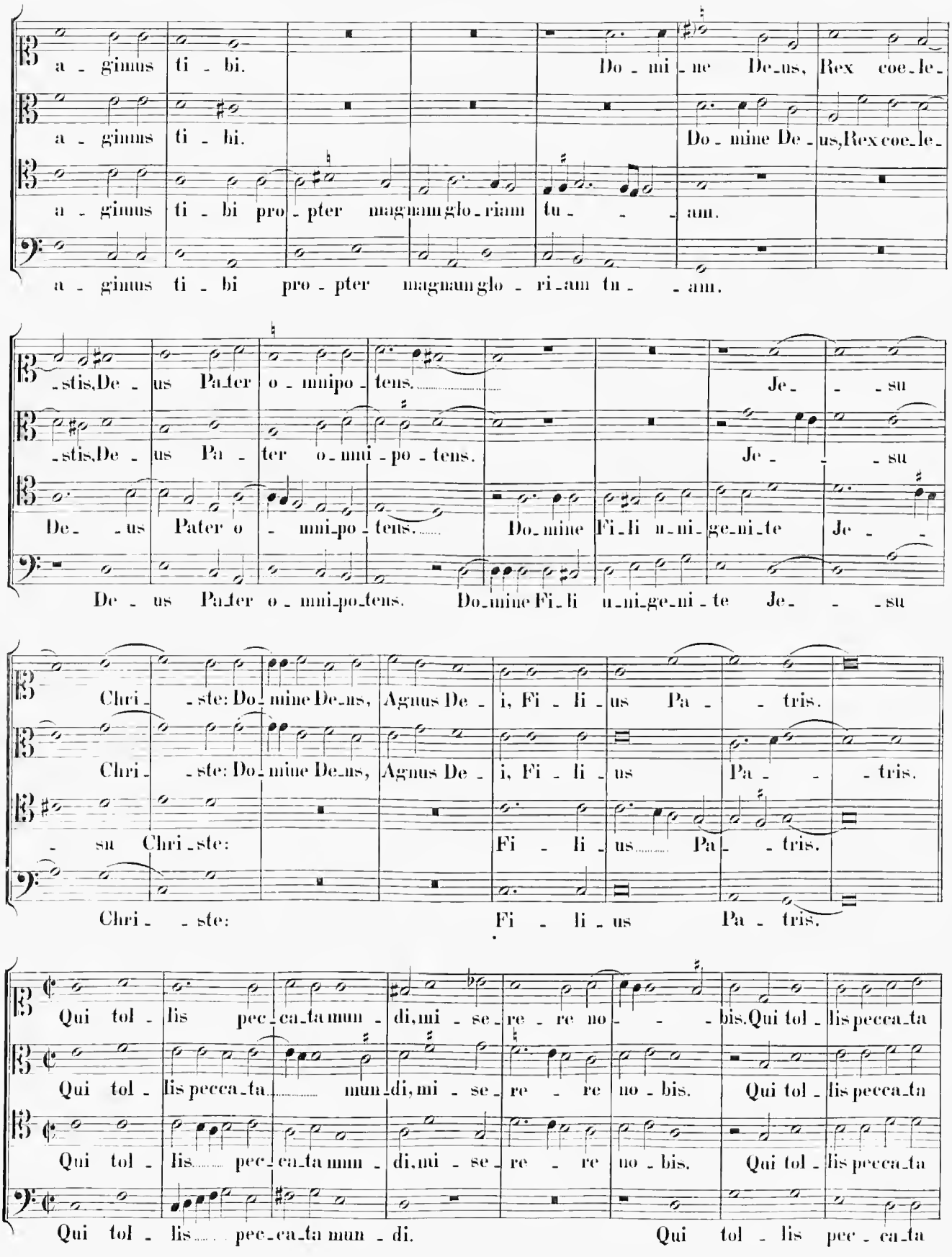
a - gimus ti - bi. Do - mi - ne De-us, Rex coe-le-
a - gimus ti - bi. Do - mine De - us,Rex coe-le-
a - gimus ti - bi pro - pter magnam glo-riam tu - - - am.
a - gimus ti - bi pro - pter magnam glo - ri-am tu - - am.
-stis,De - us Pa-ter o - mnipo - tens. Je- - - su
-stis,De - us Pa - ter o - mni - po - tens. Je - - - su
De- - us Pater o - mni-po - tens. Do-mine Fi-li u-ni-ge-ni-te Je - -
De - us Pa-ter o - mni-po-tens. Do-mine Fi-li u-ni-ge-ni - te Je- - - su
Chri- - ste: Do-mine De-us, Agnus De - i, Fi - li - us Pa - - tris.
Chri- - ste: Do-mine De-us, Agnus De - i, Fi - li - us Pa - - - tris.
- su Chri-ste: Fi - li - us Pa - - tris.
Chri- - ste: Fi - li - us Pa - tris.
Qui tol - lis pec - ca-ta mun - di,mi - se - re - re no - - - bis.Qui tol - lis pecca-ta
Qui tol - lis pecca-ta mun-di,mi - se - re - re no - bis. Qui tol - lis pecca-ta
Qui tol - lis pec - ca-ta mun - di,mi - se - re - re no - bis. Qui tol - lis pecca-ta
Qui tol - lis pec-ca-ta mun - di. Qui tol - lis pec - ca-ta

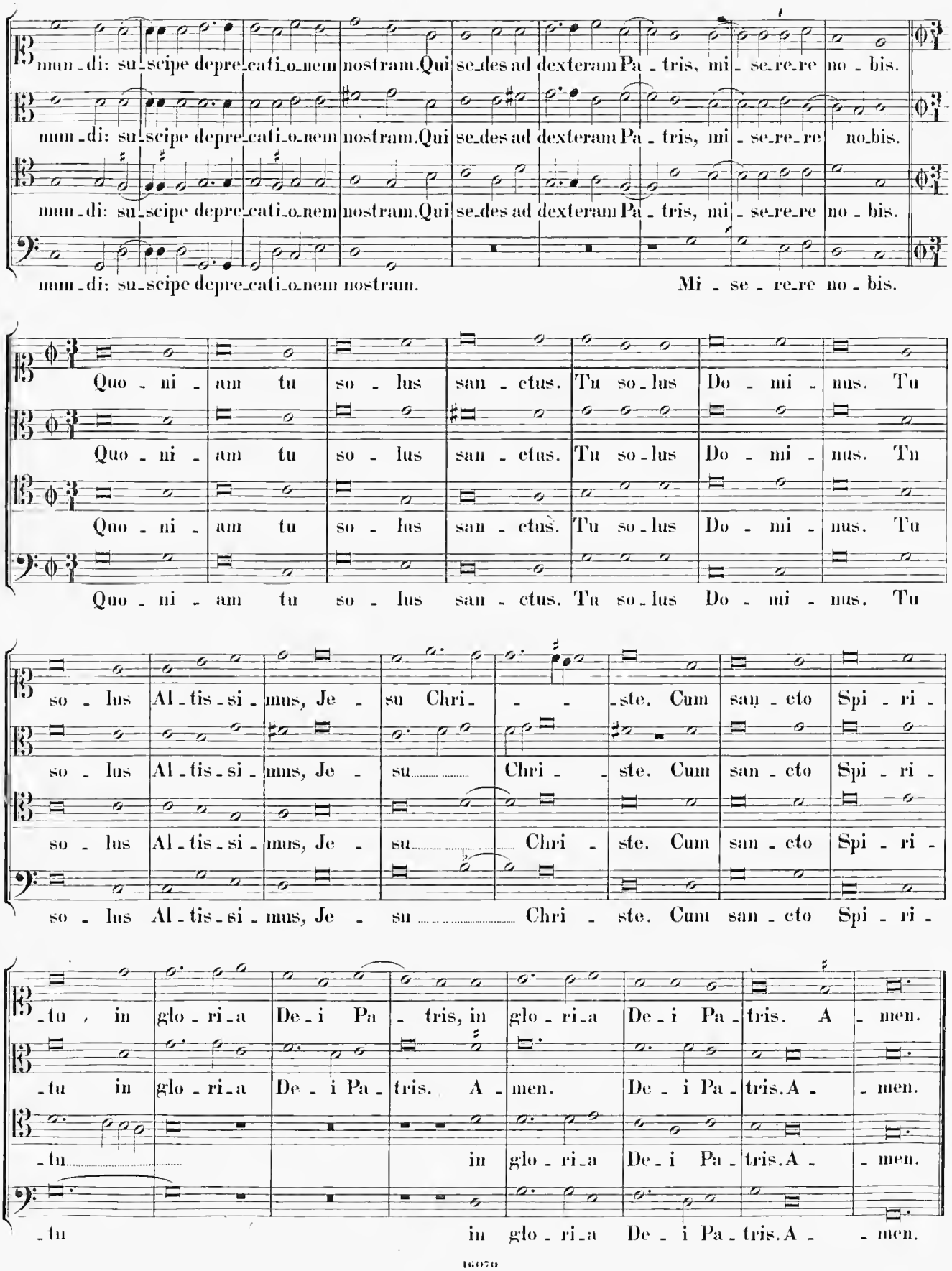
mun_di: su_scipe depre_cati_o_nem nostram. Qui se_des ad dexteram Pa_tris, mi_se_re_re no_bis.
mun_di: su_scipe depre_cati_o_nem nostram. Qui se_des ad dexteram Pa_tris, mi_se_re_re no_bis.
mun_di: su_scipe depre_cati_o_nem nostram. Qui se_des ad dexteram Pa_tris, mi_se_re_re no_bis.
mun_di: su_scipe depre_cati_o_nem nostram. Mi_se_re_re no_bis.
Quo_ni_am tu so_lus san_ctus. Tu so_lus Do_mi_nus. Tu
Quo_ni_am tu so_lus san_ctus. Tu so_lus Do_mi_nus. Tu
Quo_ni_am tu so_lus san_ctus. Tu so_lus Do_mi_nus. Tu
Quo_ni_am tu so_lus san_ctus. Tu so_lus Do_mi_nus. Tu
so_lus Al_tis_si_mus, Je_su Chri_ste. Cum san_cto Spi_ri_
so_lus Al_tis_si_mus, Je_su Chri_ste. Cum san_cto Spi_ri_
so_lus Al_tis_si_mus, Je_su Chri_ste. Cum san_cto Spi_ri_
so_lus Al_tis_si_mus, Je_su Chri_ste. Cum san_cto Spi_ri_
_tu, in glo_ri_a De_i Pa_tris, in glo_ri_a De_i Pa_tris. A_men.
_tu in glo_ri_a De_i Pa_tris. A_men. De_i Pa_tris. A_men.
_tu in glo_ri_a De_i Pa_tris. A_men.
_tu in glo_ri_a De_i Pa_tris. A_men.

Credo in unum Deum.

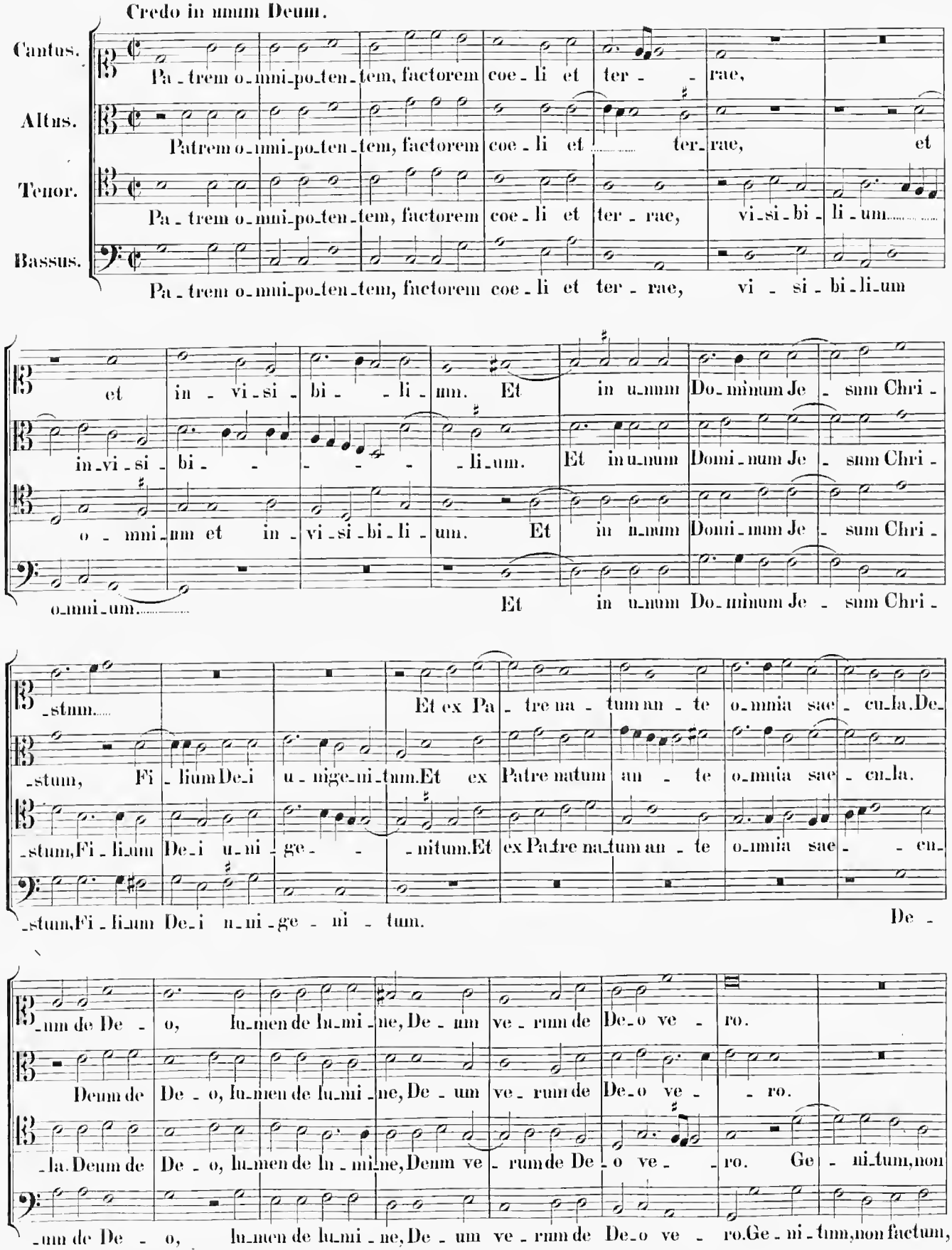

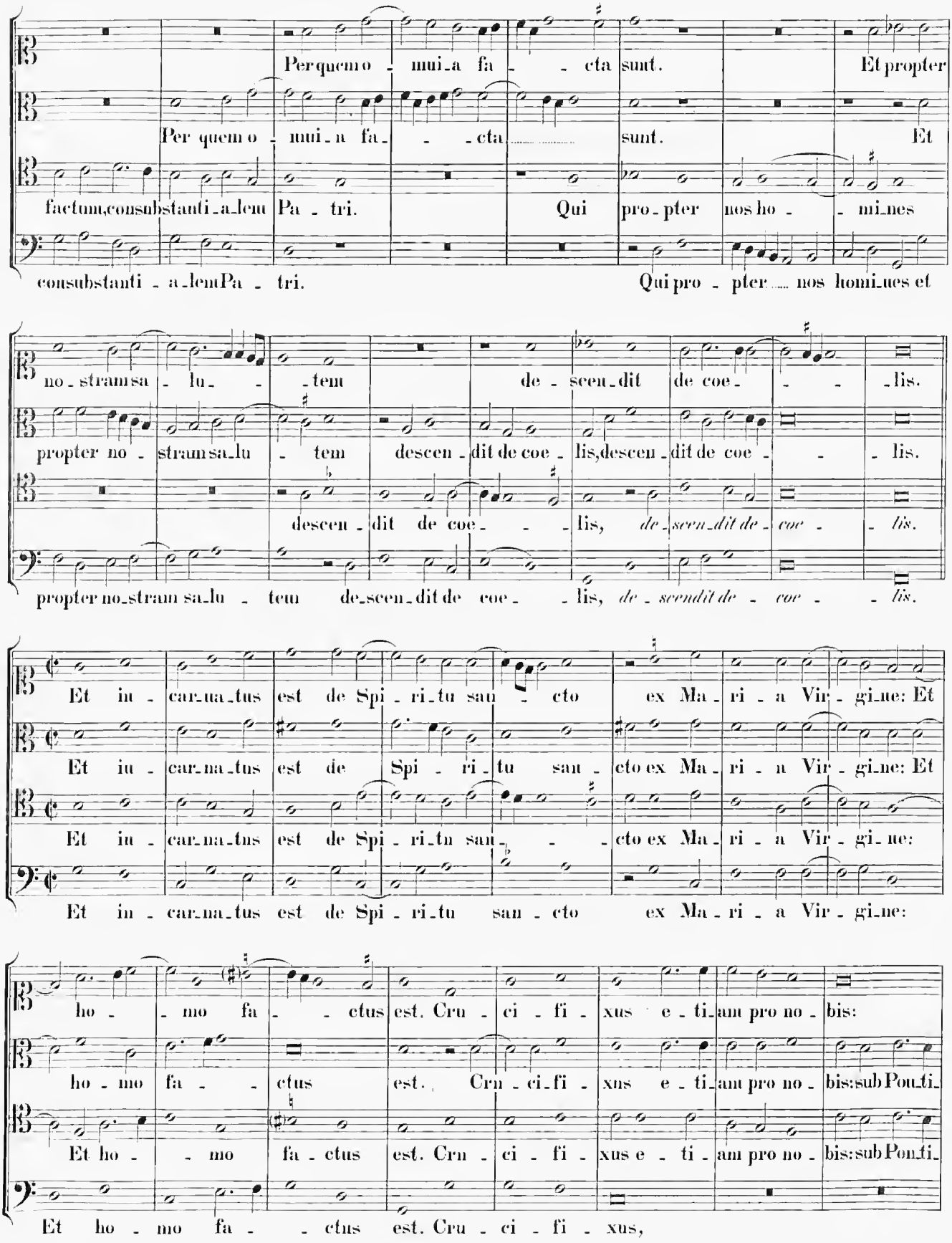
Per quem o - mni_a fa - - cta sunt. Et propter
Per quem o - mni_a fa - - cta sunt. Et
factum, consubstanti_a_lem Pa - tri. Qui pro - pter nos ho - - mi_nes
consubstanti - a_lem Pa - tri. Qui pro - pter nos homi_nes et
no - stram sa - lu - - tem de - scen_dit de coe - - - lis.
propter no - stram sa_lu - tem descen - dit de coe - lis, descen - dit de coe - - lis.
descen - dit de coe - - - lis, de - scen_dit de - coe - - lis.
propter no_stram sa_lu - tem de_scen_dit de coe - - lis, de - scendit de - coe - - lis.
Et in - car_na_tus est de Spi - ri_tu san - cto ex Ma - ri - a Vir - gi_ne: Et
Et in - car_na_tus est de Spi - ri - tu san - cto ex Ma - ri - a Vir - gi_ne: Et
Et in - car_na_tus est de Spi - ri_tu san - - cto ex Ma - ri - a Vir - gi_ne:
Et in - car_na_tus est de Spi - ri_tu san - cto ex Ma - ri - a Vir - gi_ne:
ho - - mo fa - - ctus est. Cru - ci - fi - xus e - ti_am pro no - bis:
ho - mo fa - - ctus est. Cru - ci_fi - xus e - ti_am pro no - bis: sub Pon_ti_
Et ho - - mo fa - ctus est. Cru - ci - fi - xus e - ti - am pro no - bis: sub Pon_ti_
Et ho - mo fa - - ctus est. Cru - ci - fi - xus,

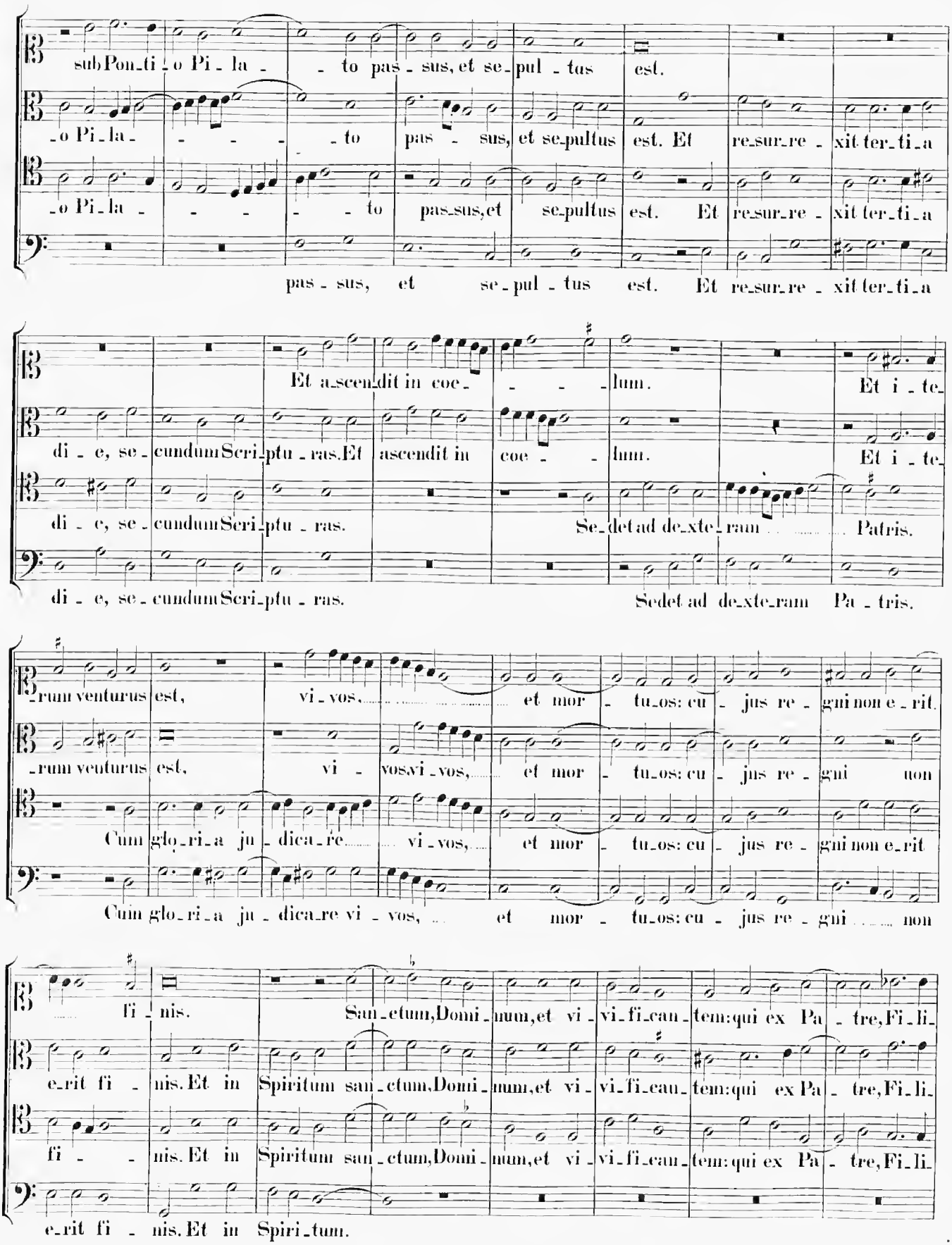
sub Pon_ti_o Pi_la_to pas_sus, et se_pul_tus est.
_o Pi_la_to pas_sus, et se_pultus est. Et re_sur_re_xit ter_ti_a
_o Pi_la_to pas_sus, et se_pultus est. Et re_sur_re_xit ter_ti_a
pas_sus, et se_pul_tus est. Et re_sur_re_xit ter_ti_a
Et ascen_dit in coe_lum. Et i_te_
di_e, se_cundum Scri_ptu_ras. Et ascendit in coe_lum. Et i_te_
di_e, se_cundum Scri_ptu_ras. Se_det ad dexte_ram Patris.
di_e, se_cundum Scri_ptu_ras. Sedet ad dexte_ram Pa_tris.
_rum venturus est, vi_vos, et mor_tu_os: cu_jus re_gni non e_rit.
_rum venturus est, vi_vos vi_vos, et mor_tu_os: cu_jus re_gni non
Cum glo_ri_a ju_dica_re vi_vos, et mor_tu_os: cu_jus re_gni non e_rit
Cum glo_ri_a ju_dica_re vi_vos, et mor_tu_os: cu_jus re_gni non
fi_nis. San_ctum, Domi_num, et vi_vi_fi_can_tem: qui ex Pa_tre, Fi_li_
e_rit fi_nis. Et in Spiritum san_ctum, Domi_num, et vi_vi_fi_can_tem: qui ex Pa_tre, Fi_li_
fi_nis. Et in Spiritum san_ctum, Domi_num, et vi_vi_fi_can_tem: qui ex Pa_tre, Fi_li_
e_rit fi_nis. Et in Spiri_tum.

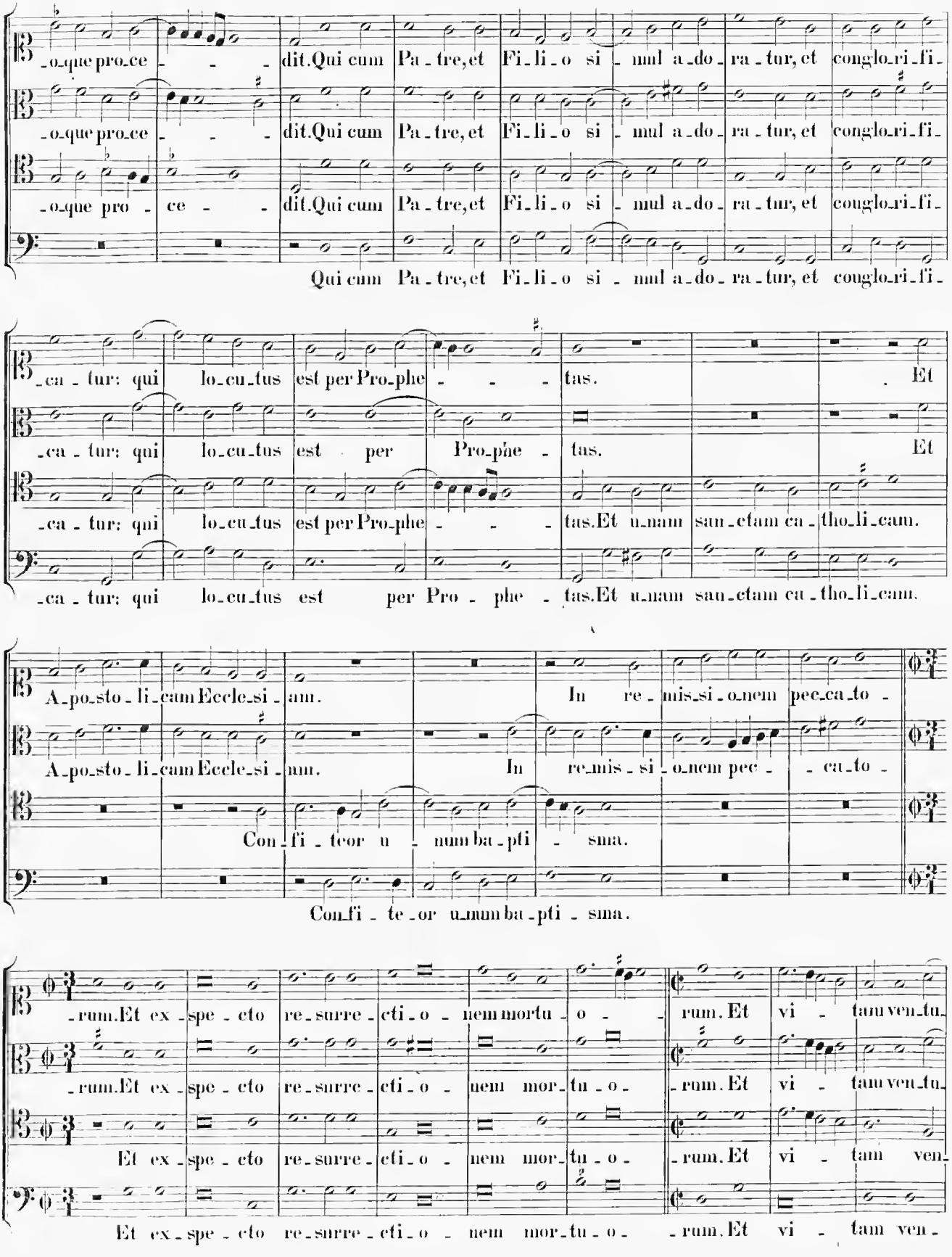
-o-que pro-ce- - - dit. Qui cum Pa-tre, et Fi-li-o si- mul a-do-ra-tur, et conglo-ri-fi-
-o-que pro-ce- - - dit. Qui cum Pa-tre, et Fi-li-o si- mul a-do-ra-tur, et conglo-ri-fi-
-o-que pro- ce- - dit. Qui cum Pa-tre, et Fi-li-o si- mul a-do-ra-tur, et conglo-ri-fi-
Qui cum Pa-tre, et Fi-li-o si- mul a-do-ra-tur, et conglo-ri-fi-
-ca-tur: qui lo-cu-tus est per Pro-phe- - - tas. Et
-ca-tur: qui lo-cu-tus est per Pro-phe- tas. Et
-ca-tur: qui lo-cu-tus est per Pro-phe- - - tas. Et u-nam san-ctam ca-tho-li-cam.
-ca-tur: qui lo-cu-tus est per Pro- phe- tas. Et u-nam san-ctam ca-tho-li-cam.
A-po-sto-li-cam Eccle-si-am. In re-mis-si-o-nem pec-ca-to-
A-po-sto-li-cam Eccle-si-am. In re-mis-si-o-nem pec- ca-to-
Con-fi-teor u-num ba-pti-sma.
Con-fi-te-or u-num ba-pti-sma.
-rum. Et ex-spe-cto re-surre-cti-o-nem mortu-o- rum. Et vi-tam ven-tu-
-rum. Et ex-spe-cto re-surre-cti-o-nem mor-tu-o- rum. Et vi-tam ven-tu-
Et ex-spe-cto re-surre-cti-o-nem mor-tu-o- rum. Et vi-tam ven-
Et ex-spe-cto re-surre-cti-o-nem mor-tu-o- rum. Et vi-tam ven-

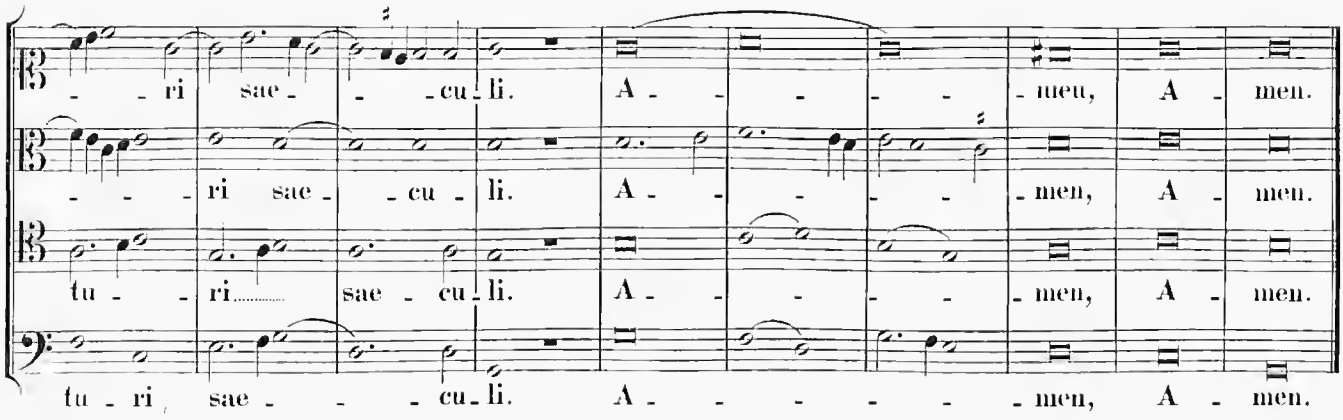
ri sae cu li. A men, A men.
ri sae cu li. A men, A men.
tu ri sae cu li. A men, A men.
tu ri sae cu li. A men, A men.

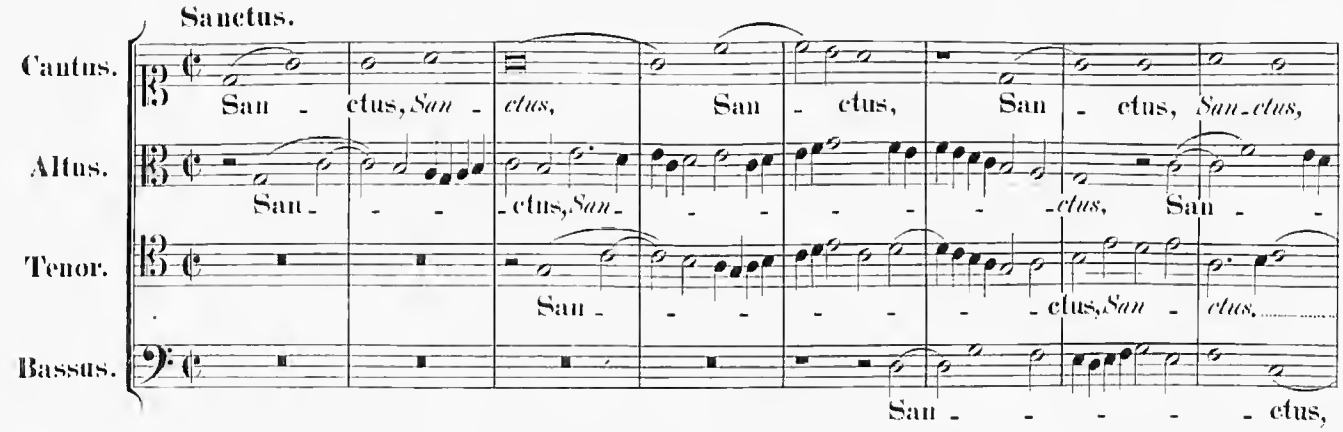
Sanctus.
Cantus.
Altus.
Tenor.
Bassus.
San ctus, San ctus, San ctus, San ctus, San ctus,
San ctus, San ctus, San ctus,
San ctus,
San ctus

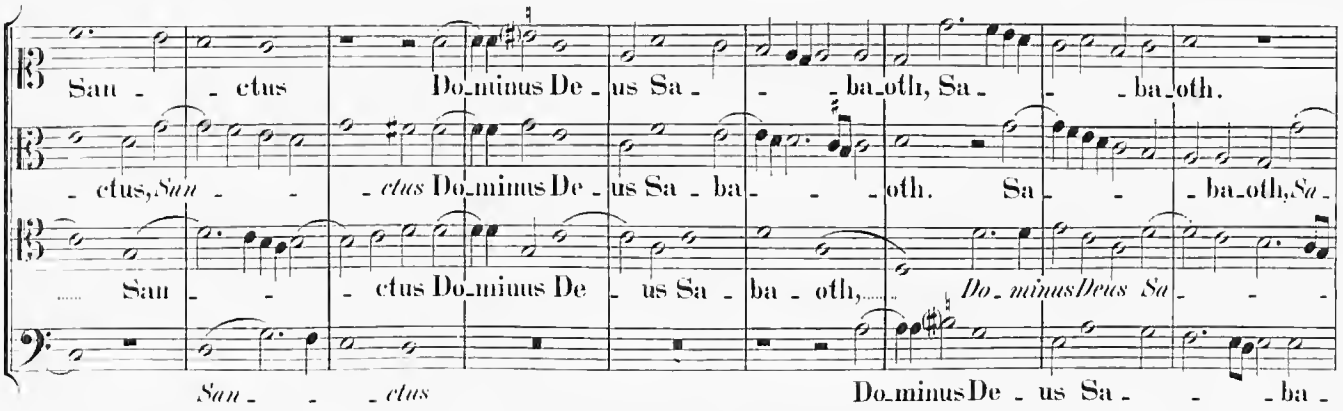
San ctus Dominus De us Sa baoth, Sa baoth.
ctus, San ctus Dominus De us Sa ba oth. Sa ba oth, San
ctus Dominus De us Sa ba oth, Dominus Deus Sa
San ctus
Dominus De us Sa ba

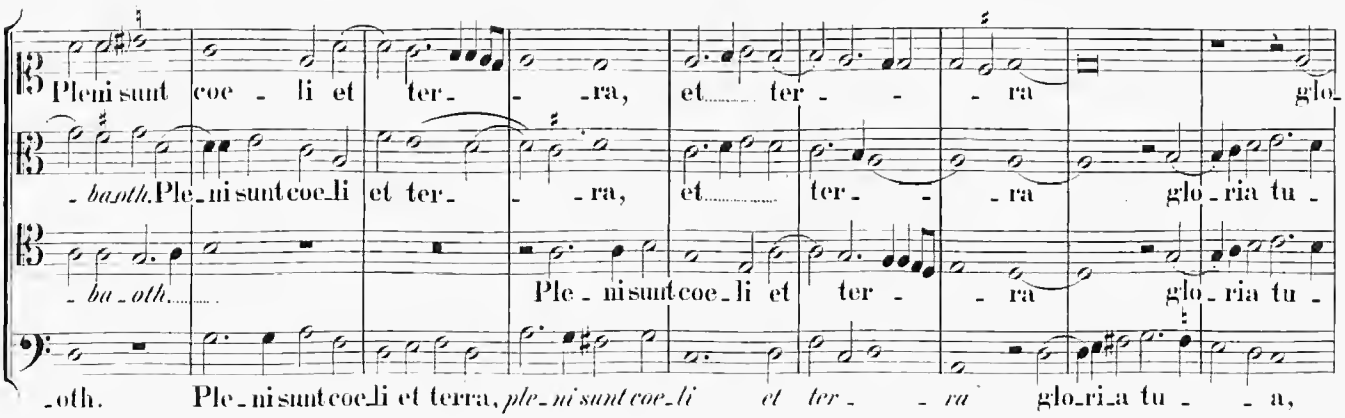
Pleni sunt coe li et ter ra, et ter ra glo
baoth. Ple ni sunt coe li et ter ra, et ter ra glo ria tu
ba oth.
Ple ni sunt coe li et ter ra glo ria tu
oth. Ple ni sunt coe li et terra, ple ni sunt coe li et ter ra glo ri a tu a,

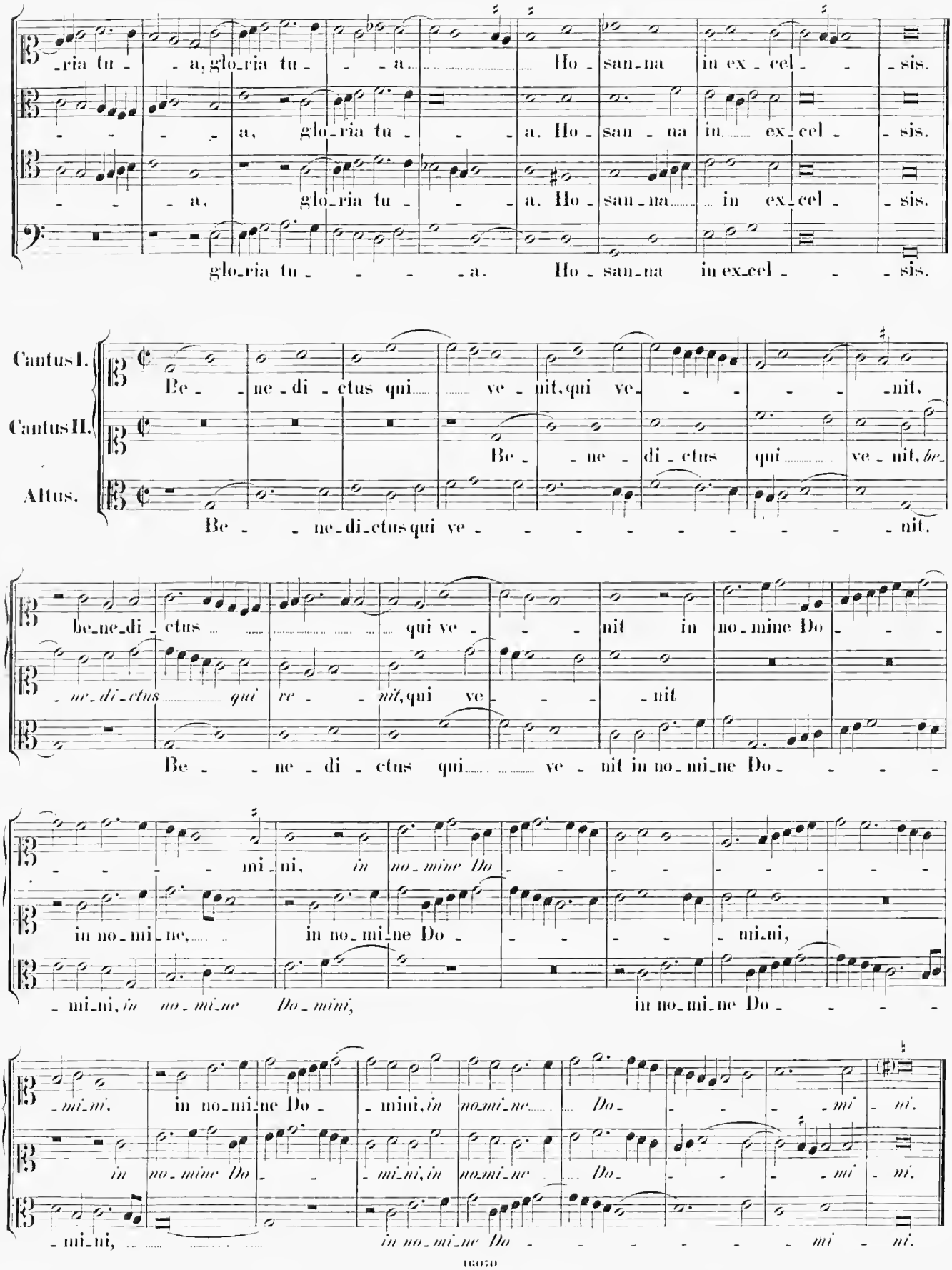
Cantus I.
Cantus II.
Altus.
Be_ne_di_ctus qui ve_nit, qui ve_nit,
Be_ne_di_ctus qui ve_nit, be_
Be_ne_di_ctus qui ve_nit
be_ne_di_ctus qui ve_nit in no_mine Do_
ne_di_ctus qui ve_nit, qui ve_nit
Be_ne_di_ctus qui ve_nit in no_mi_ne Do_
mi_ni, in no_mine Do_
in no_mi_ne, in no_mi_ne Do_ mi_ni,
mi_ni, in no_mi_ne Do_
in no_mi_ne Do_
mi_ni, in no_mi_ne Do_ mini, in no_mi_ne Do_ mi_ni.
in no_mine Do_ mi_ni, in no_mi_ne Do_ mi_ni.
mi_ni, in no_mi_ne Do_ mi_ni.

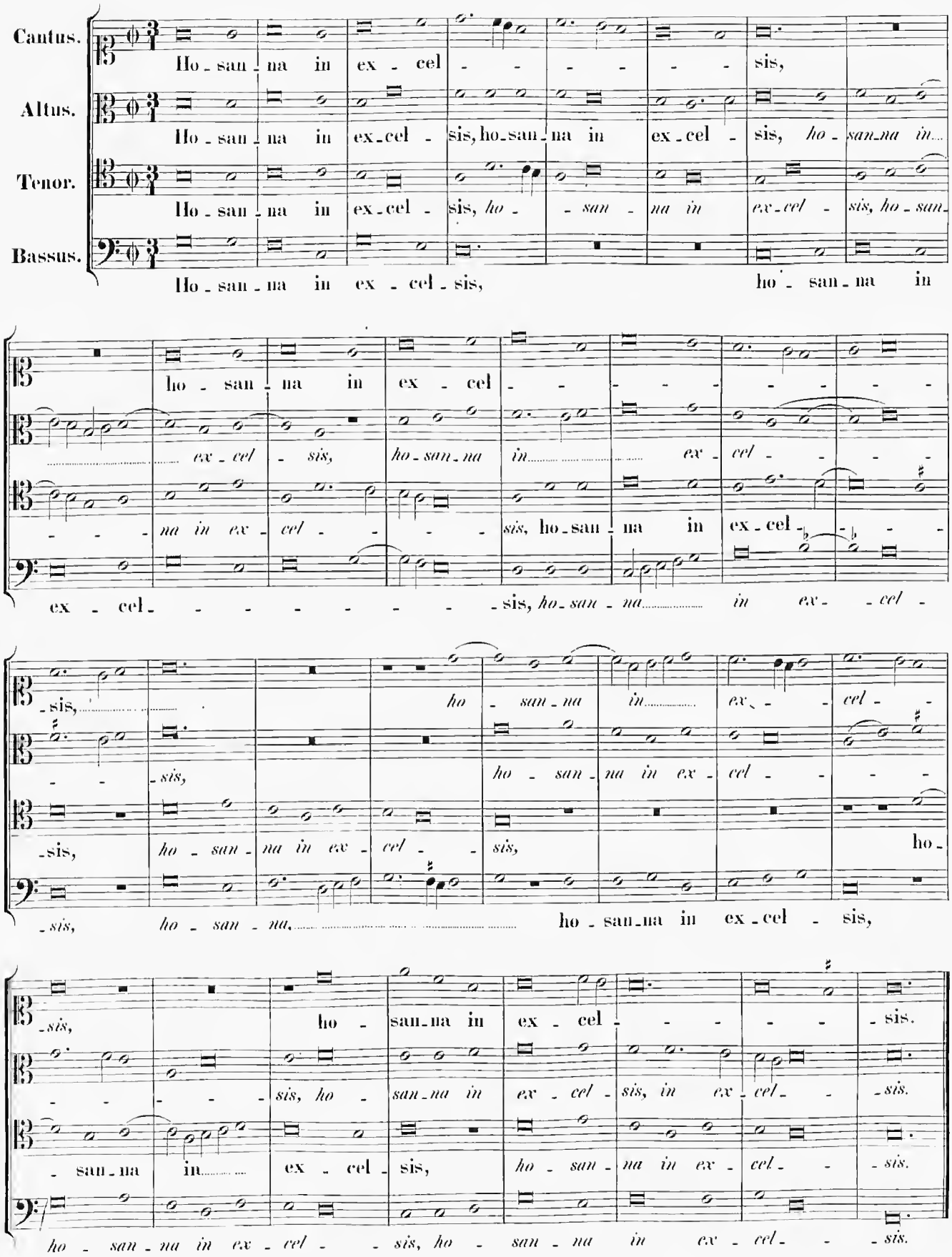
Cantus.
Ho - san - na in ex - cel - - - - - - sis,
Altus.
Ho - san - na in ex - cel - sis, ho - san - na in ex - cel - sis, ho - san - na in...
Tenor.
Ho - san - na in ex - cel - sis, ho - - san - na in ex - cel - sis, ho - san -
Bassus.
Ho - san - na in ex - cel - sis, ho - san - na in
ho - san - na in ex - cel - - - - - - - - -
ex - cel - sis, ho - san - na in ex - cel - - - -
- - - na in ex - cel - - - - sis, ho - san - na in ex - cel - - - -
ex - cel - - - - - - - - - sis, ho - san - na in ex - cel -
- sis, ho - san - na in ex - cel -
- - sis, ho - san - na in ex - cel - - - -
- sis, ho - san - na in ex - cel - - sis, ho -
- sis, ho - san - na, ho - san - na in ex - cel - sis,
- sis, ho - san - na in ex - cel - - - - - - sis.
- - - - - sis, ho - san - na in ex - cel - sis, in ex - cel - - sis.
- san - na in ex - cel - sis, ho - san - na in ex - cel - - sis.
ho - san - na in ex - cel - - sis, ho - san - na in ex - cel - - sis.

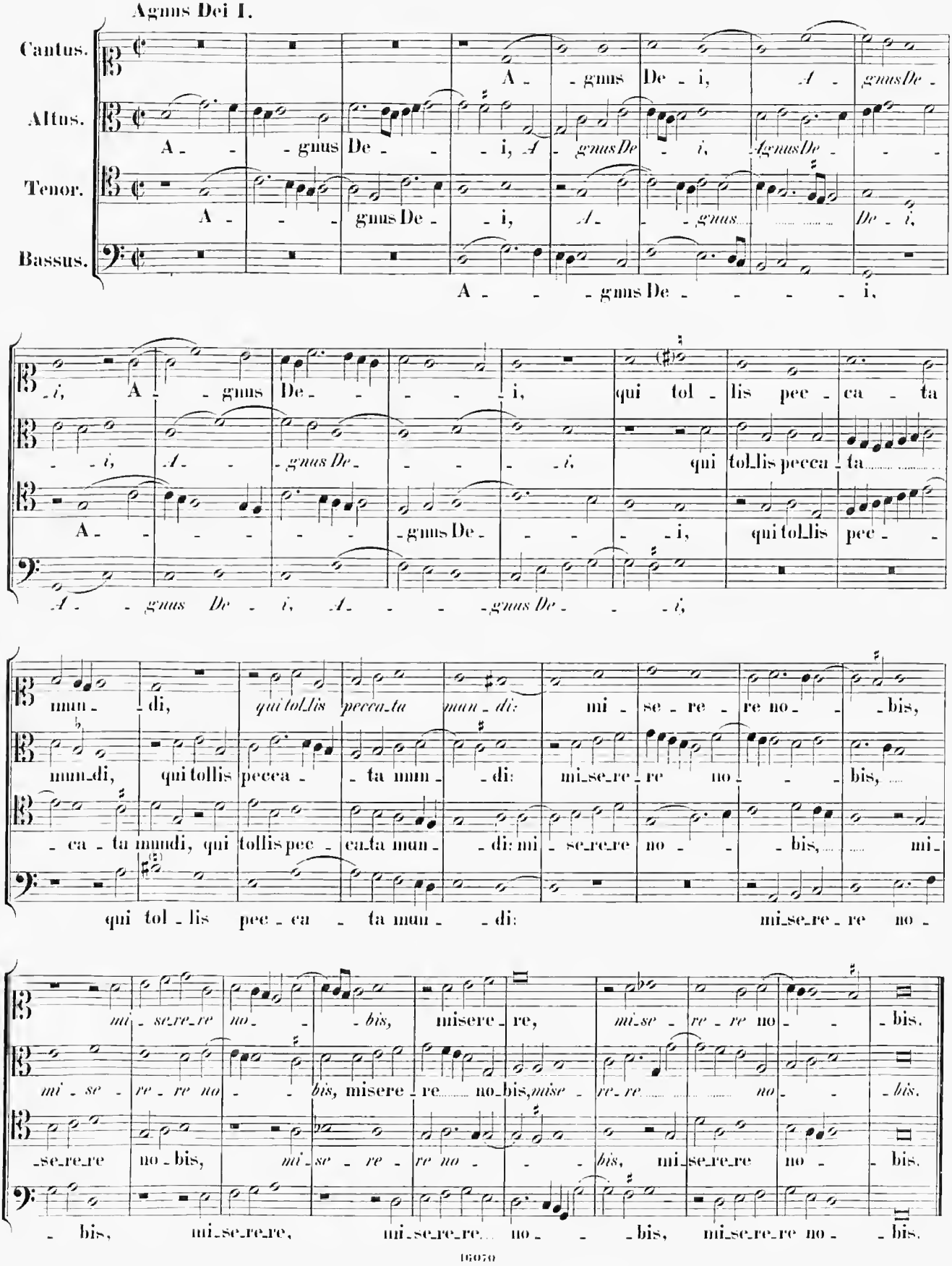
Agnus Dei I.
Cantus.
Altus.
Tenor.
Bassus.
A - - gnus De - i,
qui tol - lis pec - ca - ta
mun - di, qui tol_lis pecca_ta mun - di: mi - se - re - re no - bis,
qui tol - lis pec - ca - ta mun - di: mi_se_re - re no -
mi - se_re_re no - bis, mi_se_re_re, mi_se_re_re no - bis, mi_se_re_re no - bis.

5 vocum.

Agnus Dei II.

Cantus.
A - gnus De - i, A - gnus De - - - - i, A -

Altus.
A - - gnus De - i, Agnus De - - - - i, A - gnus

Tenor I.
A - gnus De - i, A -

Tenor II.
A - - - gnus De - i, A - gnus De - - - - - i,

Bassus.
A - - gnus De - i, A -

- gnus De - - - - - - - - - - i,

De - - i, A - - gnus De - - - - - - - - i,

- gnus De - i, A - - gnus, A - gnus De - i, qui tol - lis pec-ca -

A - - gnus De - i, A - - gnus De - i, qui tol - lis

- - gnus De - - - - - - - - - - - i, qui

qui tol - lis pec-ca-ta mun - di, qui

qui tol - lis pec-ca - ta mun - di, pec - ca-ta mun-di, qui tol-

-ta mun - di, pec - - - - - ca-ta mun - di,

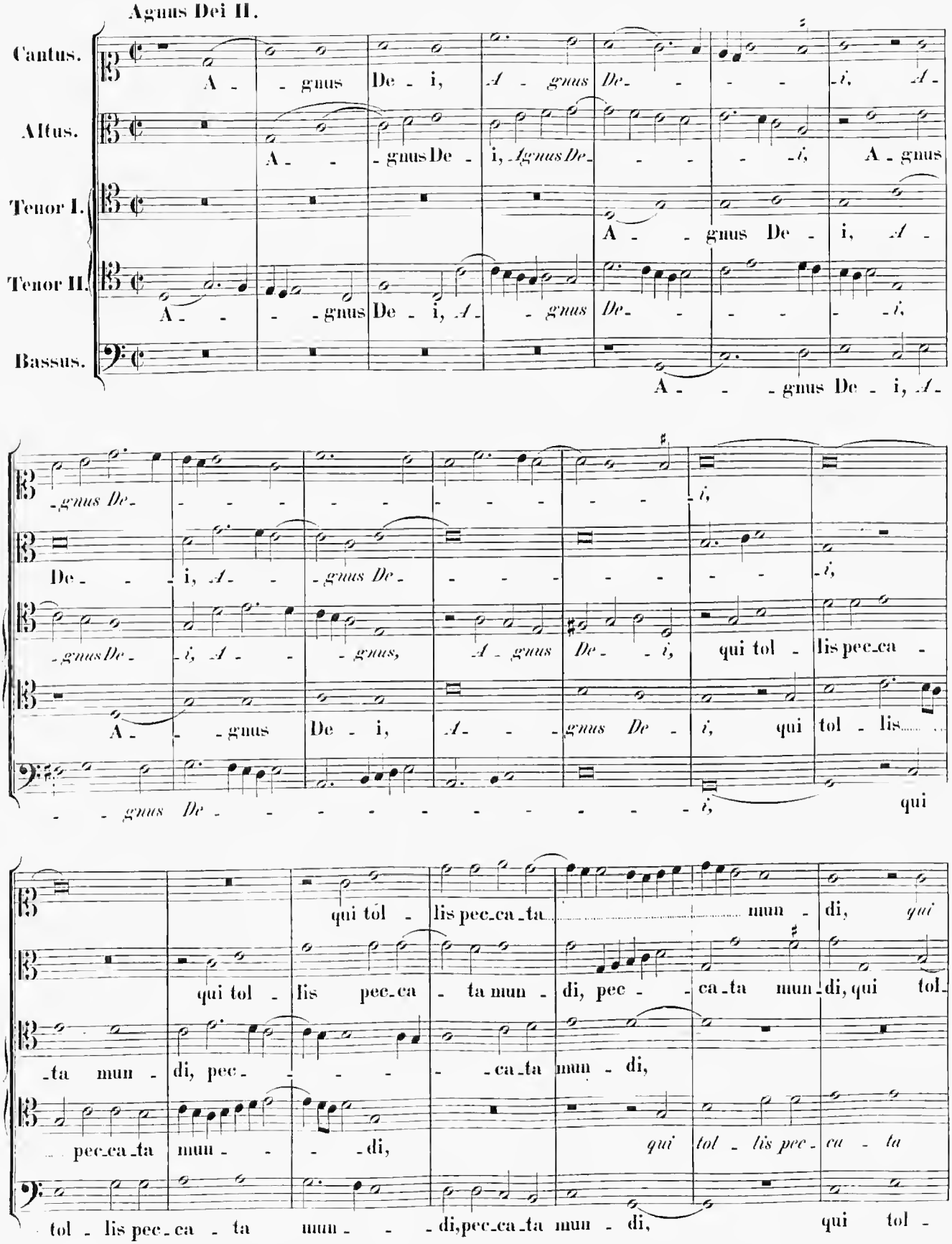

pec-ca-ta mun - - - di, qui tol - lis pec - ca - ta

tol - lis pec-ca - ta mun - - di, pec-ca-ta mun - di, qui tol -

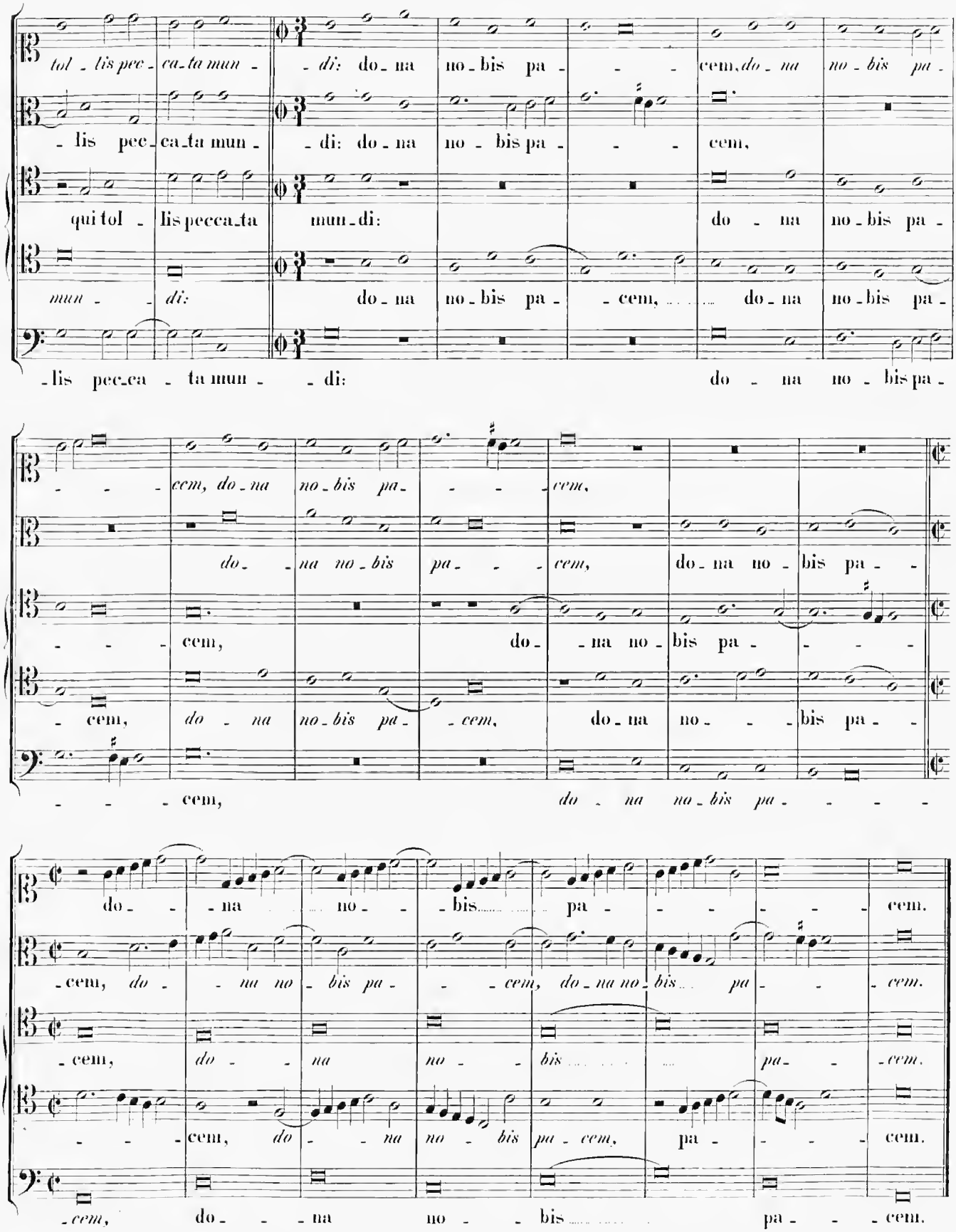
tol - lis pec - ca - ta mun - - di: do - na no - bis pa - - - cem, do - na no - bis pa -
- lis pec - ca - ta mun - - di: do - na no - bis pa - - - cem,
qui tol - lis pecca - ta mun - di: do - na no - bis pa -
mun - - di: do - na no - bis pa - - cem, do - na no - bis pa -
- lis pec - ca - ta mun - - di: do - na no - bis pa -
- - - cem, do - na no - bis pa - cem, do - na no - bis pa -
do - na no - bis pa - - cem,
- - - cem, do - na no - bis pa - - - -
- cem, do - na no - bis pa - cem, do - na no - - - bis pa - -
- - - cem, do - na na - bis pa - - - -
do - - na no - - bis pa - - - - - cem.
- cem, do - - na no - bis pa - - - cem, do - na no - bis pa - - cem.
- cem, do - - na no - - bis pa - - cem.
- - - cem, do - - na no - bis pa - cem, pa - - - - cem.
- cem, do - - - na no - - bis pa - - cem.

Missa secunda. (Primi Toni.)

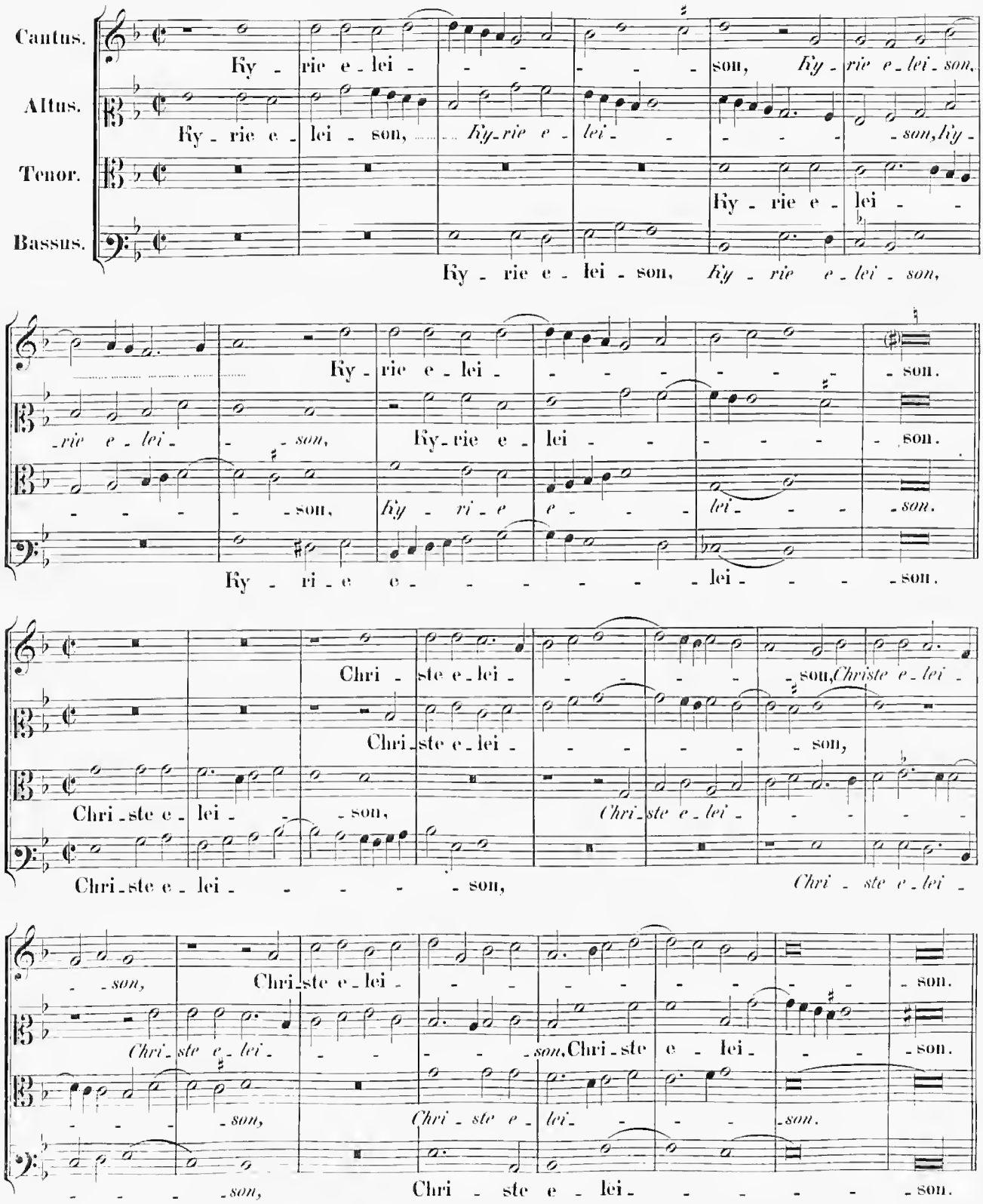

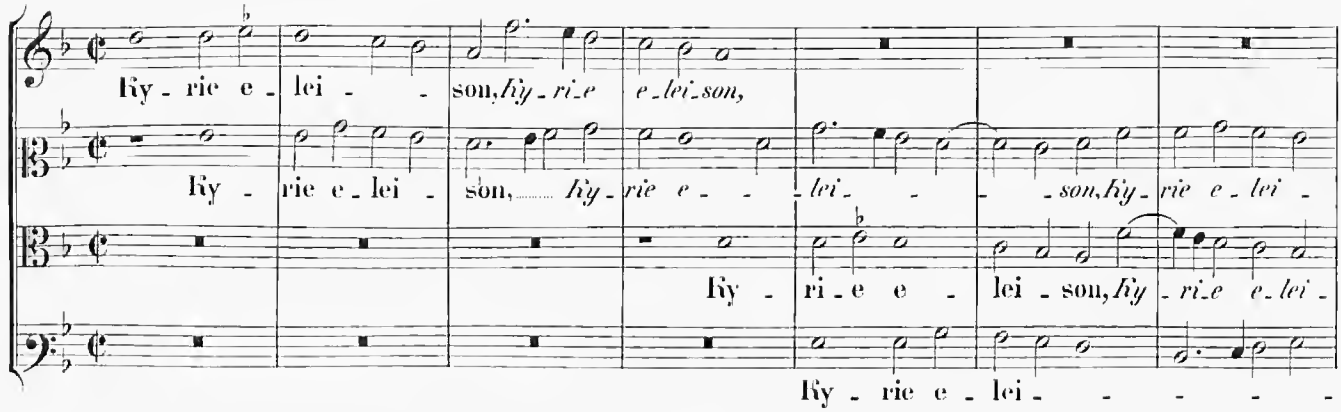

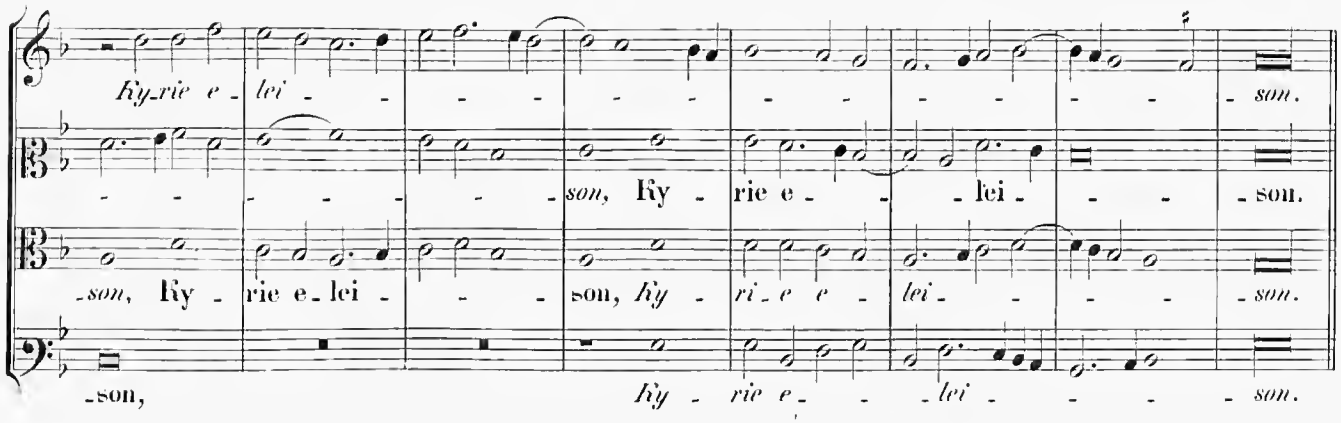

Gloria in excelsis Deo.

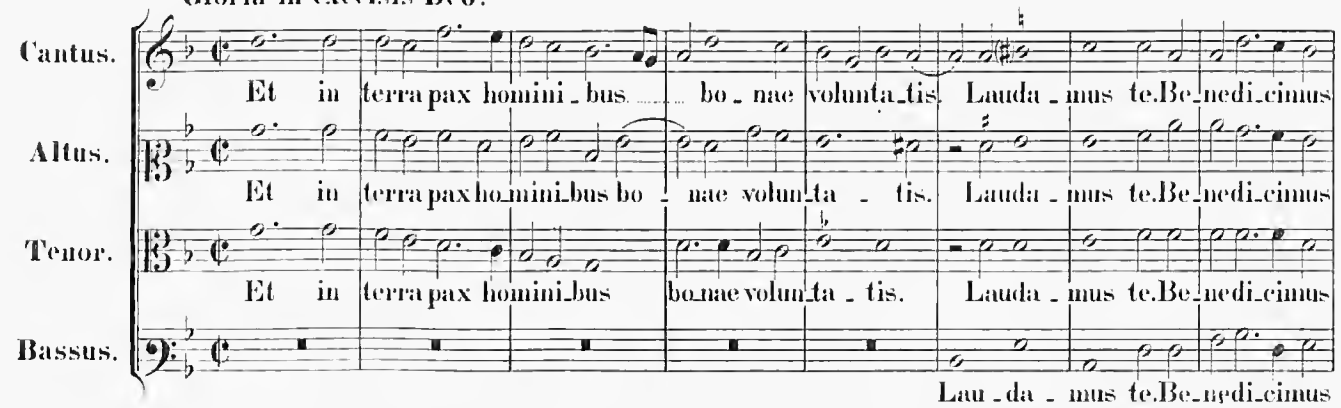

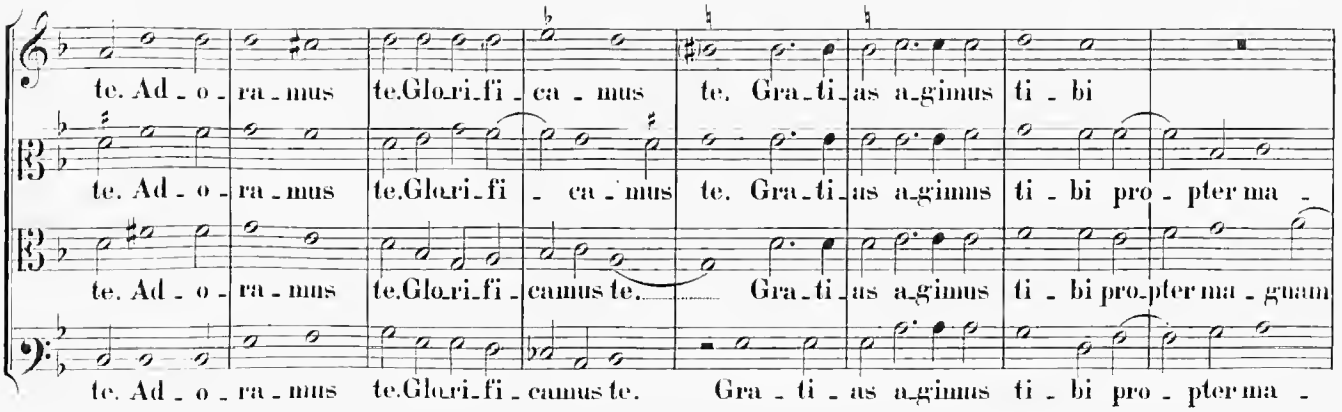

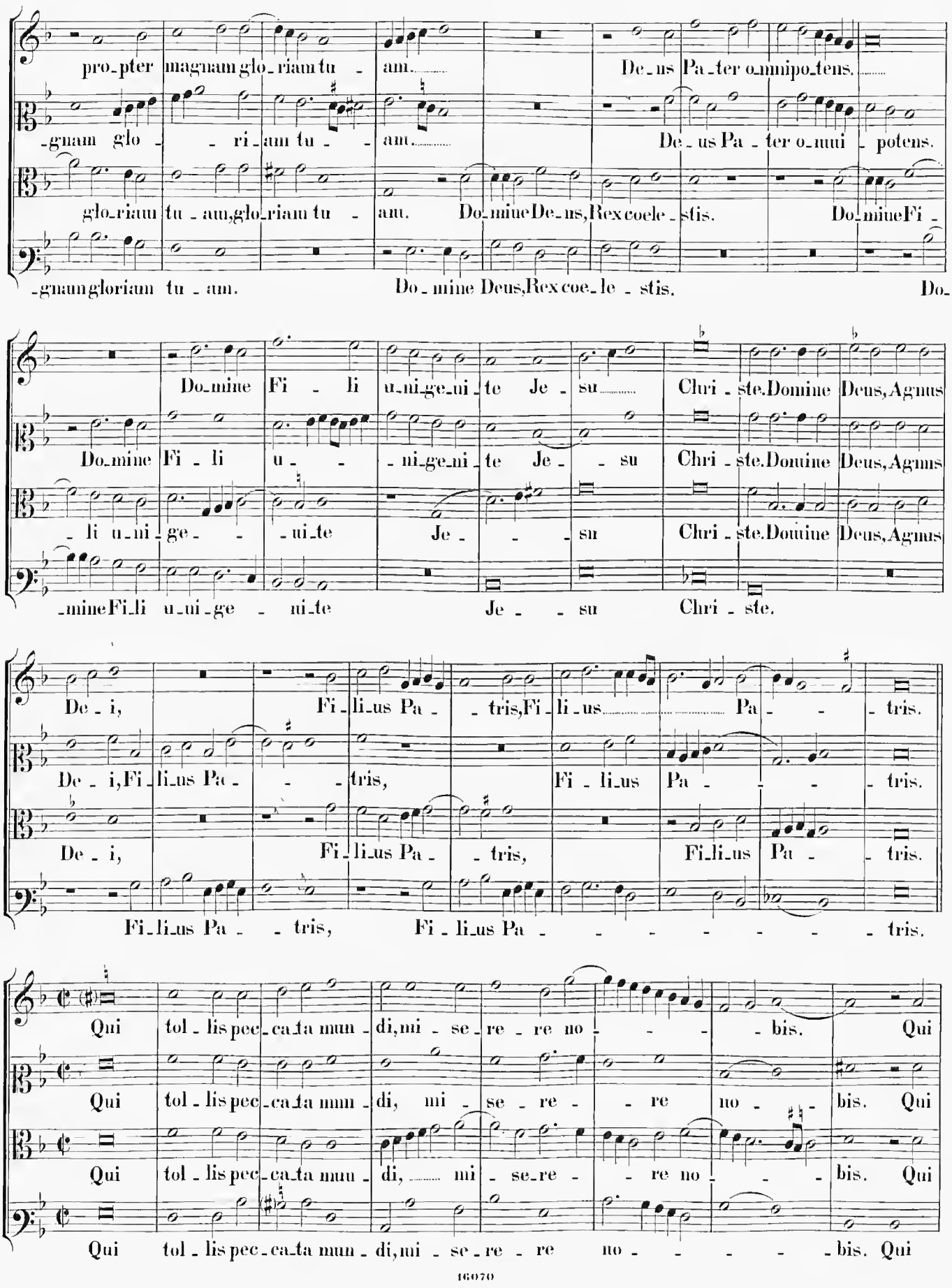
pro_pter magnam glo_riam tu - am. De_us Pa_ter o_mnipo_tens.
-gnam glo - ri_am tu - am. De_us Pa_ter o_mni - potens.
glo_riam tu_am, glo_riam tu - am. Do_mine De_us, Rex coele_stis. Do_mine Fi -
-gnam gloriam tu_am. Do_mine Deus, Rex coe_le_stis. Do_
Do_mine Fi - li u_ni_ge_ni_te Je_su Chri_ste. Domine Deus, Agnus
Do_mine Fi - li u - ni_ge_ni_te Je - su Chri_ste. Domine Deus, Agnus
_li u_ni_ge - ni_te Je - su Chri_ste.
_mine Fi_li u_ni_ge - ni_te Je - su Chri_ste.
De_i, Fi_li_us Pa - tris, Fi_li_us Pa - tris.
De_i, Fi_li_us Pa - tris, Fi_li_us Pa - tris.
De_i, Fi_li_us Pa - tris, Fi_li_us Pa - tris.
Fi_li_us Pa - tris, Fi_li_us Pa - tris.
Qui tol_lis pec_ca_ta mun_di, mi_se_re_re no - bis. Qui
Qui tol_lis pec_ca_ta mun_di, mi_se_re_re no_bis. Qui
Qui tol_lis pec_ca_ta mun_di, mi_se_re_re no - bis. Qui
Qui tol_lis pec_ca_ta mun_di, mi_se_re_re no - bis. Qui

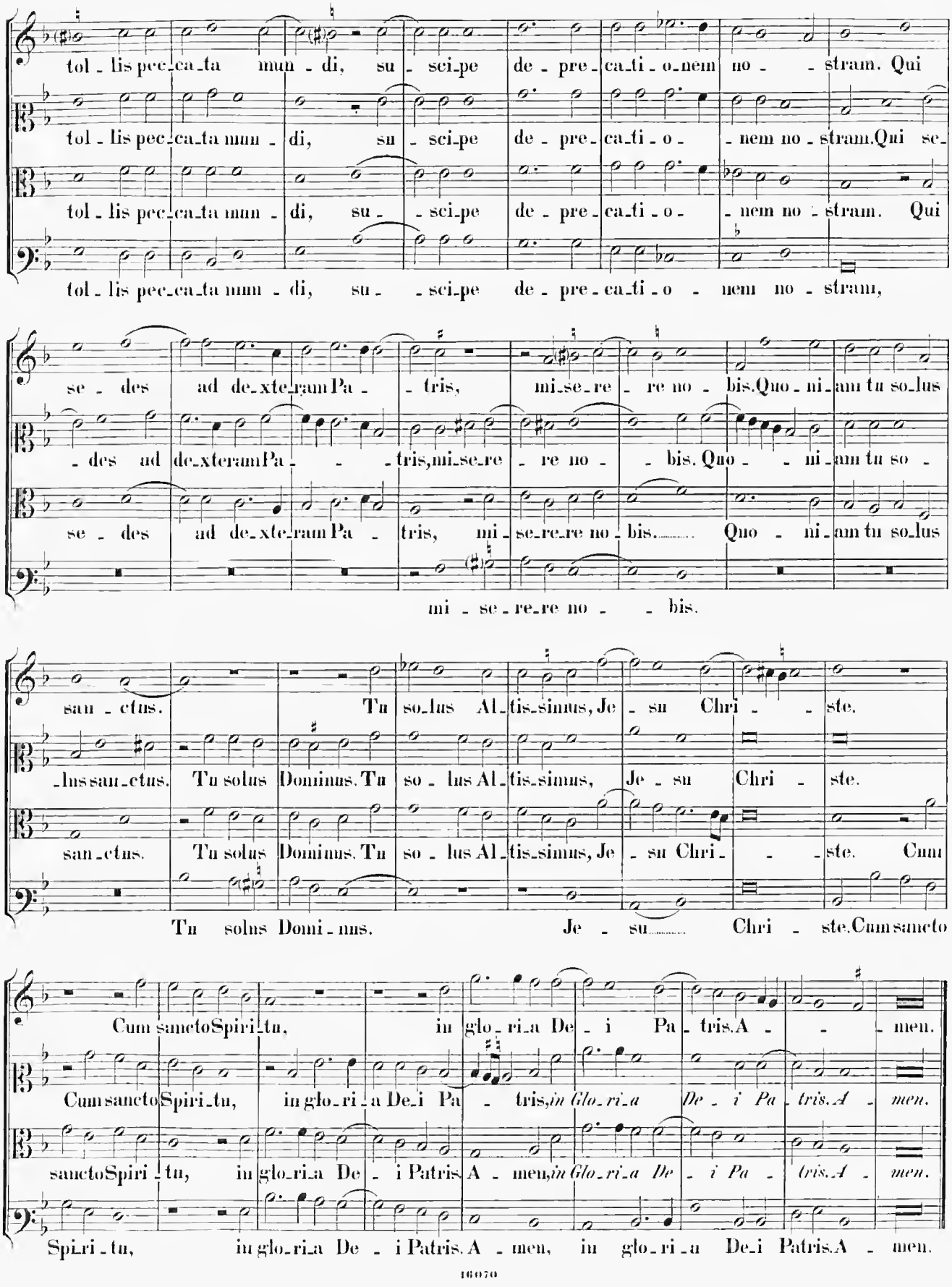
tol - lis pec - ca - ta mun - di, su - sci - pe de - pre - ca - ti - o - nem no - - stram. Qui
tol - lis pec - ca - ta mun - di, su - sci - pe de - pre - ca - ti - o - nem no - stram. Qui se -
tol - lis pec - ca - ta mun - di, su - - sci - pe de - pre - ca - ti - o - nem no - stram,
se - des ad de - xte - ram Pa - - tris, mi - se - re - re no - bis. Quo - ni - am tu so - lus
- des ad de - xte - ram Pa - - - tris, mi - se - re - re no - - bis. Quo - - ni - am tu so -
se - des ad de - xte - ram Pa - tris, mi - se - re - re no - bis. Quo - ni - am tu so - lus
mi - se - re - re no - - bis.
san - ctus. Tu so - lus Al - tis - simus, Je - su Chri - - ste.
- lus san - ctus. Tu solus Dominus. Tu so - lus Al - tis - simus, Je - su Chri - ste.
san - ctus. Tu solus Dominus. Tu so - lus Al - tis - simus, Je - su Chri - - ste. Cum
Tu solus Domi - nus. Je - su Chri - ste. Cum sancto
Cum sancto Spiri - tu, in glo - ri - a De - i Pa - tris. A - - men.
Cum sancto Spiri - tu, in glo - ri - a De - i Pa - tris, in Glo - ri - a De - i Pa - tris. A - men.
sancto Spiri - tu, in glo - ri - a De - i Patris. A - men, in Glo - ri - a De - i Pa - tris. A - men.
Spi - ri - tu, in glo - ri - a De - i Patris. A - men, in glo - ri - a De - i Patris. A - men.

Credo in unum Deum.

Cantus. Pa-trem omnipo-tentem, fa-ctorem coe-li et ter-rae, vi-si-bi-li-um o-mni-

Altus. Pa-trem omnipo-tentem, fa-ctorem coe-li et ter-rae, vi-si-bi-li-um omni-

Tenor. Pa-trem omnipo-tentem, fa-ctorem coeli et ter-rae, vi-si-bi-li-um o-mni-

Bassus. Pa-trem omnipo-tentem, fa-ctorem coe-li et ter-rae, vi-si-bi-li-um o-mni-

-um et in-vi-si-bi-lium. Je-sum Chri-stum, Fi-lium Dei u-ni-genitum. Et

-um et in-vi-si-bi-lium. Je-sum Chri-stum, Fi-lium Dei u-ni-genitum. Et

-um et in-vi-si-bi-lium. Et in unum Dominum, Jesum Chri-stum. Et ex

-um et in-vi-si-bi-li-um. Et in unum Dominum, Jesum Chri-stum. Et

ex Pa-tre na-tum. De-um de De-o, lumen de lu-mine, Deum ve-rum de De-o

ex Patre na-tum an-te o-mnia saecu-la. De-um de De-o, lumen de lu-mine, Deum verum de De-o

Patre na-tum an-te o-mnia saecu-la. De-um de De-o, lumen de lu-mine, Deum ve-rum de De-o

ex Patre na-tum an-te o-mnia saecu-la. Lu-men de lu-mine, De-um ve-rum de De-o

ve-ro. Con-substanti-alem Pa-tri, per quem o-mnia fa-

ve-ro. Ge-ni-tum, non factum, consubstanti-alem Pa-tri, per quem omnia fa-cta

ve-ro. Per quem omnia facta sunt, *per quem omni-a fa-*

ve-ro Ge-nitum non factum consubstanti-alem Pa-tri, per quem omnia fa-

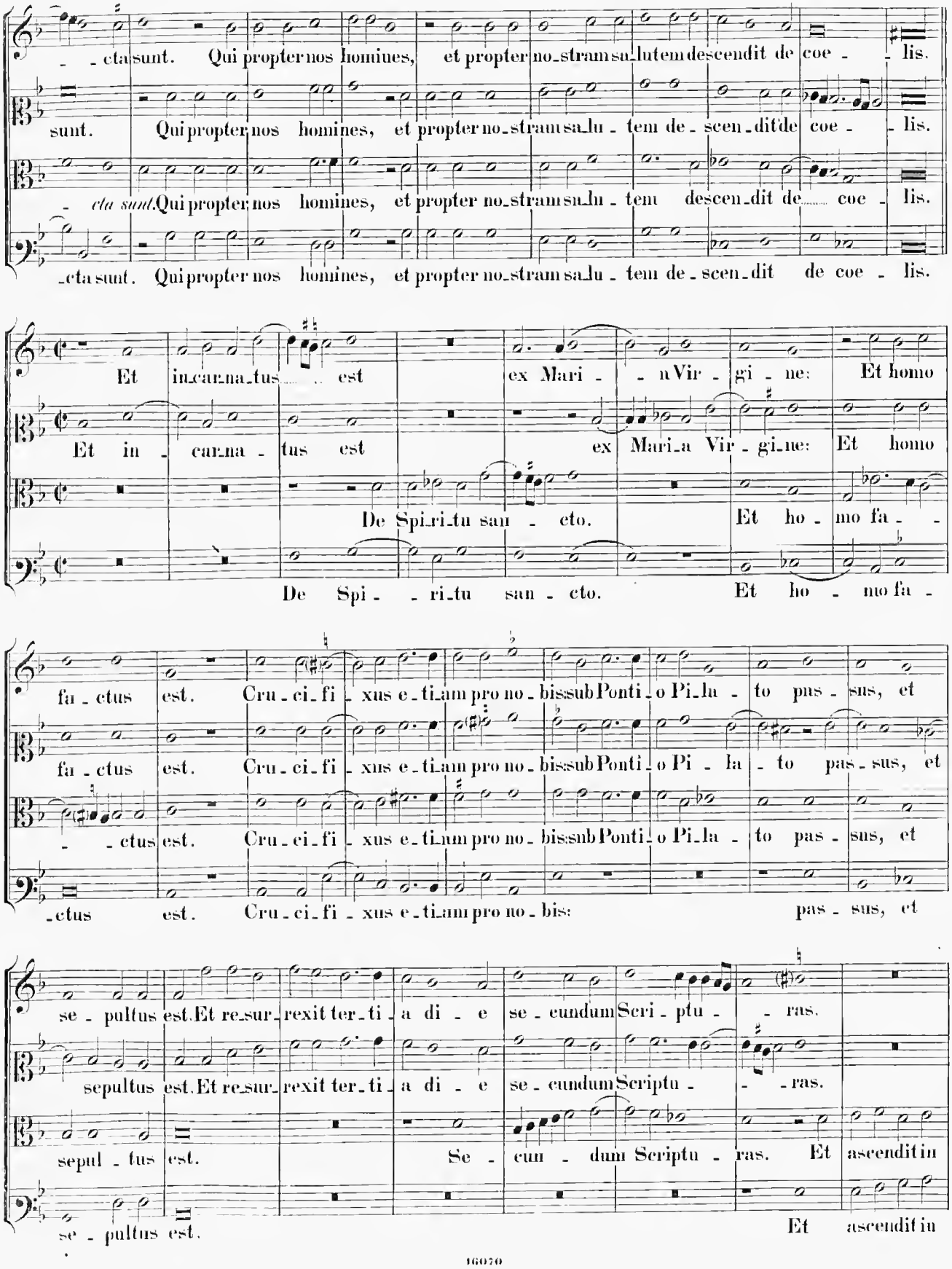
-cta sunt. Qui propter nos homines, et propter no-stram sa-lutem descendit de coe- lis.
sunt. Qui propter nos homines, et propter no-stram sa-lu- tem de-scen-dit de coe- lis.
-cta sunt. Qui propter nos homines, et propter no-stram sa-lu- tem descen-dit de coe- lis.
-cta sunt. Qui propter nos homines, et propter no-stram sa-lu- tem de-scen-dit de coe- lis.
Et in-car-na-tus est ex Mari- a Vir- gi- ne: Et homo
Et in- car-na- tus est ex Mari-a Vir- gi-ne: Et homo
De Spi-ri-tu san- cto. Et ho- mo fa-
De Spi- ri-tu san- cto. Et ho- mo fa-
fa- ctus est. Cru- ci- fi- xus e-ti-am pro no- bis sub Ponti- o Pi-la- to pas- sus, et
fa- ctus est. Cru- ci- fi- xus e-ti-am pro no- bis sub Ponti- o Pi- la- to pas- sus, et
-ctus est. Cru- ci- fi- xus e-ti-am pro no- bis sub Ponti- o Pi-la- to pas- sus, et
-ctus est. Cru- ci- fi- xus e-ti-am pro no- bis: pas- sus, et
se- pultus est. Et re-sur- rexit ter-ti- a di- e se- cundum Scri- ptu- ras.
sepultus est. Et re-sur- rexit ter-ti- a di- e se- cundum Scriptu- ras.
sepul- tus est. Se- cun- dum Scriptu- ras. Et ascendit in
se- pultus est. Et ascendit in

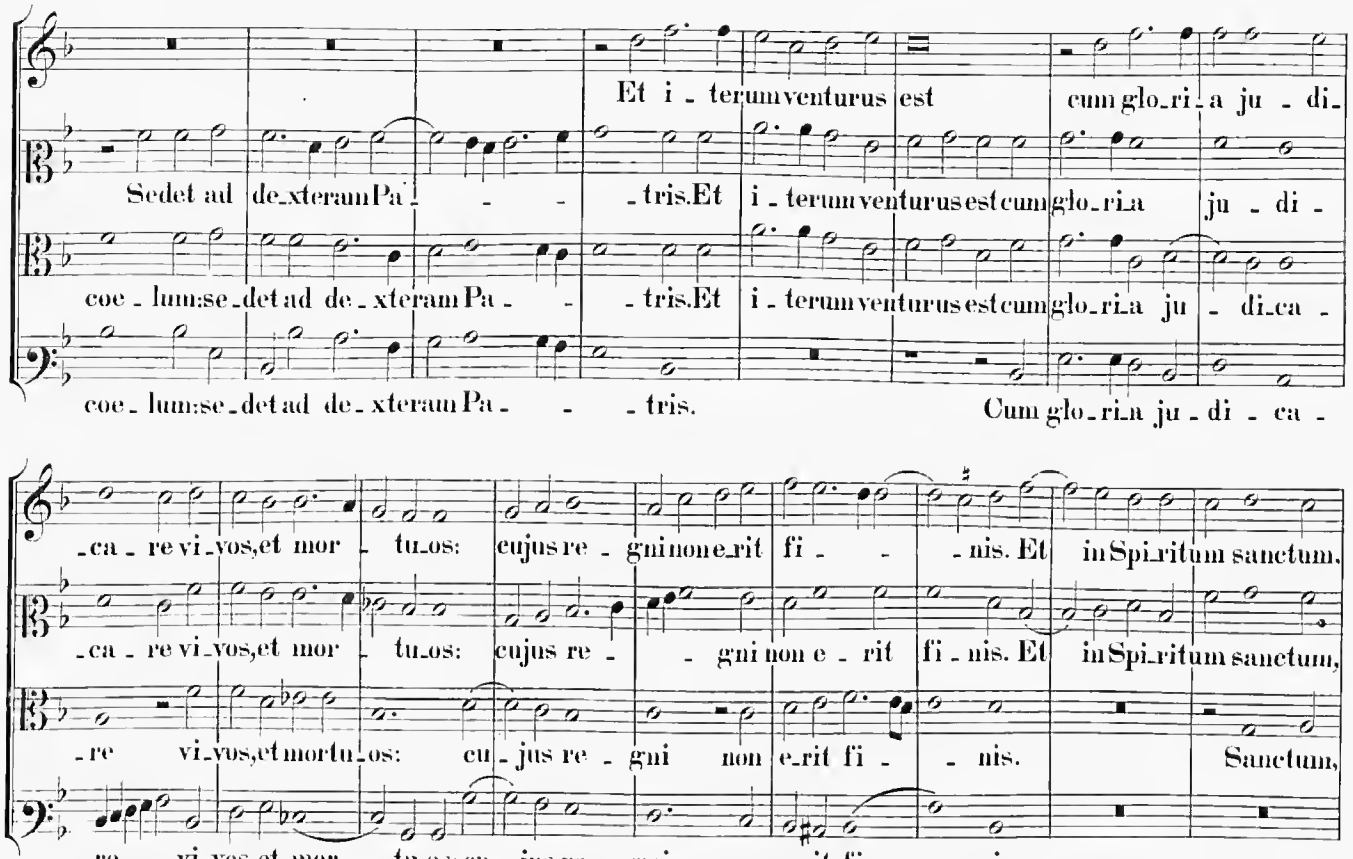
Et i - terum venturus est cum glo_ri_a ju - di_
Sedet ad de_xteram Pa - - - tris. Et i - terum venturus est cum glo_ri_a ju - di_
coe - lum: se_det ad de_xteram Pa - - - tris. Et i - terum venturus est cum glo_ri_a ju - di_ca -
coe - lum: se_det ad de_xteram Pa - - - tris. Cum glo_ri_a ju - di - ca -

-ca - re vi_vos, et mor - tu_os: cujus re - gni non e_rit fi - - nis. Et in Spi_ritum sanctum,
-ca - re vi_vos, et mor - tu_os: cujus re - - gni non e - rit fi - nis. Et in Spi_ritum sanctum,
-re vi_vos, et mor tu_os: cu - jus re - gni non e_rit fi - - nis. Sanctum,
-re ..... vi_vos, et mor - tu_os: cu - jus re - gni non e_rit fi - - nis.

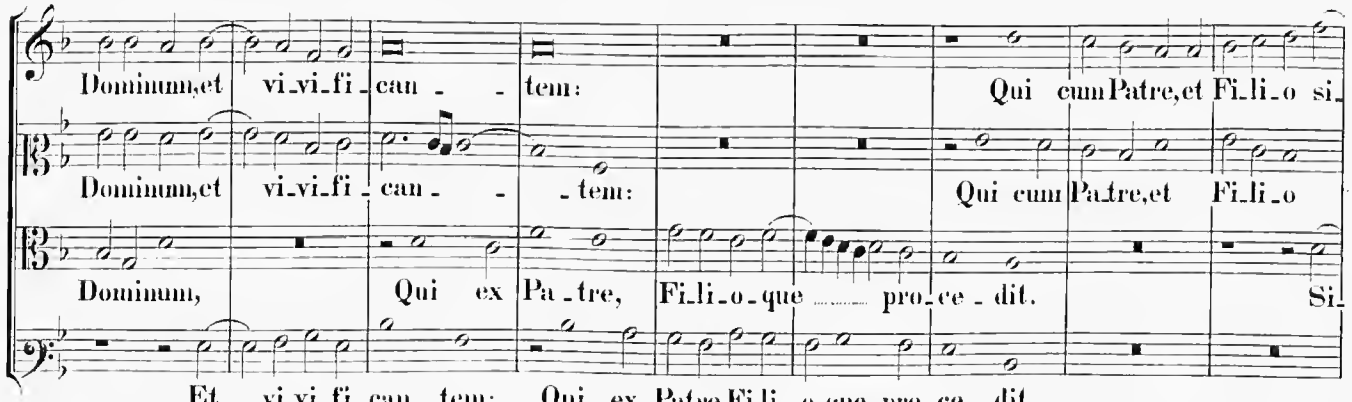
Dominum, et vi_vi_fi_can - - tem: Qui cum Patre, et Fi_li_o si_
Dominum, et vi_vi_fi_can - - - tem: Qui cum Pa_tre, et Fi_li_o
Dominum, Qui ex Pa_tre, Fi_li_o_que ..... pro_ce - dit. Si_
Et vi_vi_fi_can - tem: Qui ex Patre, Fi_li_o_que pro_ce - dit.

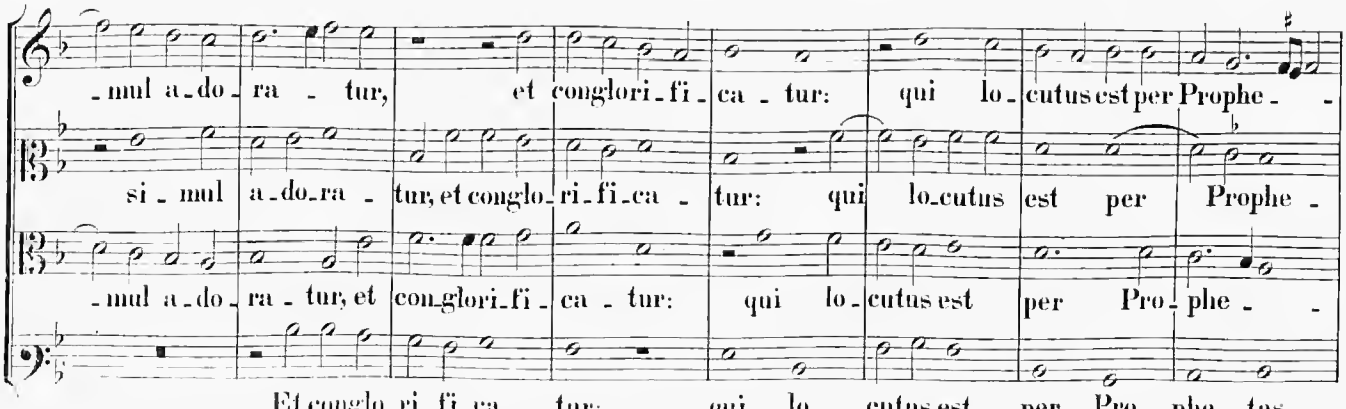
-mul a_do_ra - tur, et conglori_fi_ca - tur: qui lo_cutus est per Prophe - -
si - mul a_do_ra - tur, et conglo_ri_fi_ca - tur: qui lo_cutus est per Prophe -
-mul a_do_ra - tur, et conglori_fi_ca - tur: qui lo_cutus est per Pro_phe - -
Et conglo_ri_fi_ca - tur: qui lo - cutus est per Pro - phe - tas.

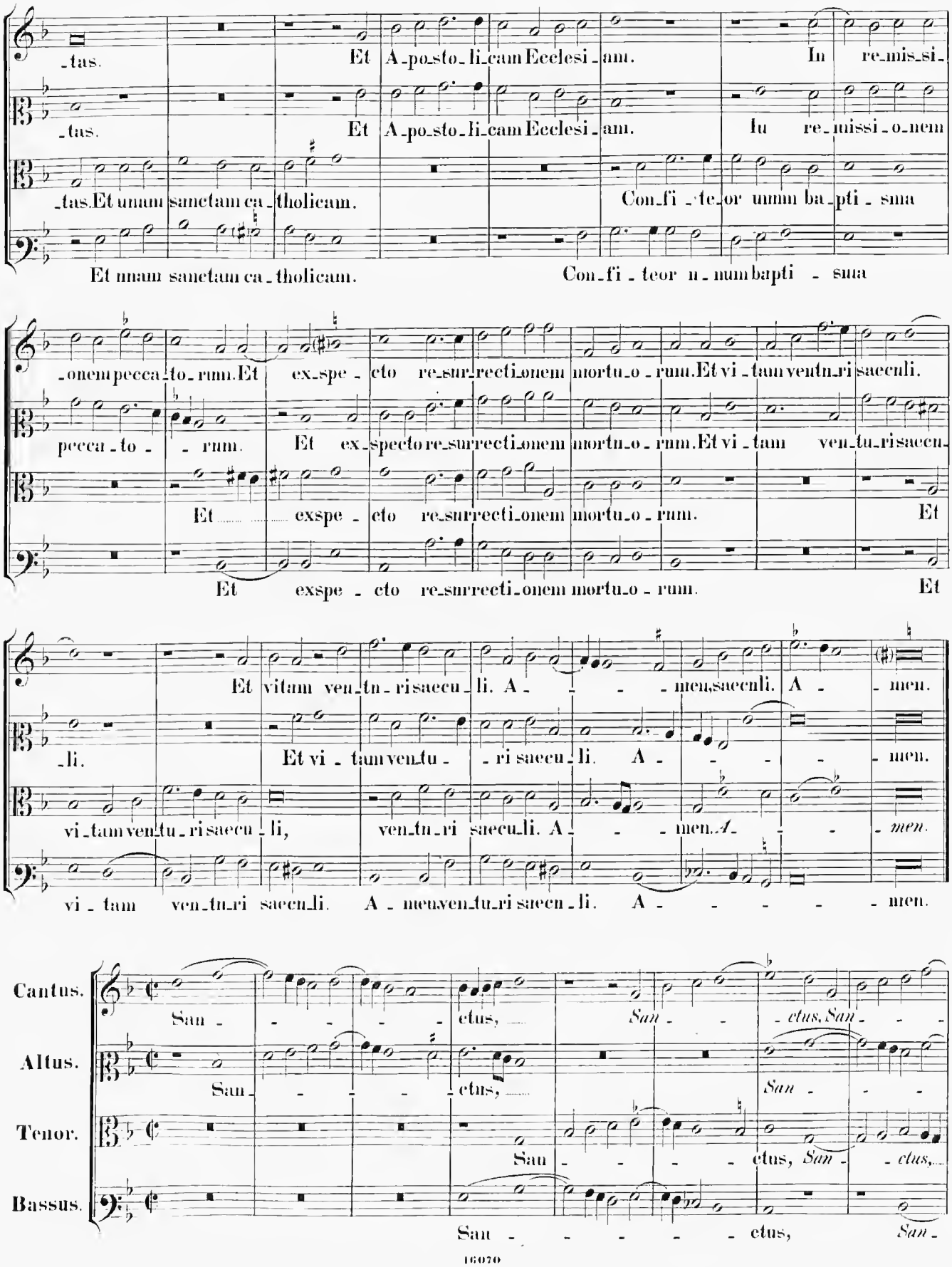
-tas. Et A-po-sto-li-cam Ecclesi-am. In re-mis-si-
-tas. Et A-po-sto-li-cam Ecclesi-am. In re-mis-si-o-nem
-tas. Et unam sanctam ca-tholicam. Con-fi-te-or unum ba-pti-sma
Et unam sanctam ca-tholicam. Con-fi-te-or u-num bapti-sma
-onem pecca-to-rum. Et ex-spe-cto re-sur-recti-onem mortu-o-rum. Et vi-tam venturi saeculi.
pecca-to- -rum. Et ex-specto re-surrecti-onem mortu-o-rum. Et vi-tam ven-tu-ri saecu-
Et exspe-cto re-surrecti-onem mortu-o-rum. Et
Et exspe-cto re-surrecti-onem mortu-o-rum. Et
Et vitam ven-tu-ri saecu-li. A- -men, saeculi. A- -men.
-li. Et vi-tam ven-tu- -ri saecu-li. A- -men.
vi-tam ven-tu-ri saecu-li, ven-tu-ri saecu-li. A- -men. A- -men.
vi-tam ven-tu-ri saecu-li. A-men, ven-tu-ri saecu-li. A- -men.
Cantus.
Altus.
Tenor.
Bassus.
San- -ctus, San- -ctus, San-
San- -ctus, San-
San- -ctus, San- -ctus,
San- -ctus, San-

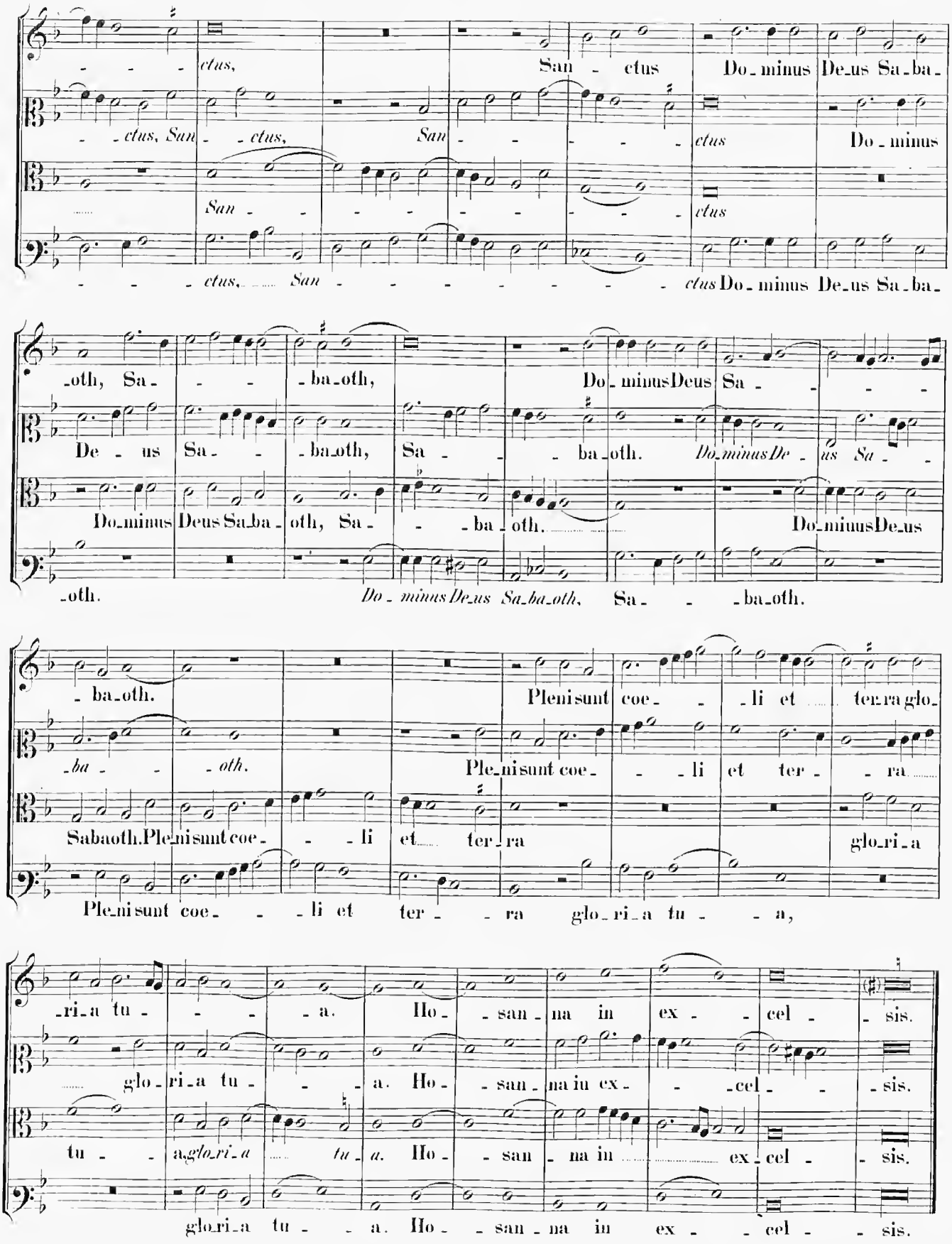
ctus, San ctus Do minus De us Sa ba
ctus, San ctus, San ctus Do minus
San ctus
ctus, San ctus Do minus De us Sa ba
oth, Sa ba oth, Do minus Deus Sa
De us Sa ba oth, Sa ba oth. Do minus De us Sa
Do minus Deus Sa ba oth, Sa ba oth. Do minus De us
oth. Do minus De us Sa ba oth, Sa ba oth.
ba oth. Pleni sunt coe li et ter ra glo
ba oth. Ple ni sunt coe li et ter ra
Sabaoth. Ple ni sunt coe li et ter ra glo ri a
Ple ni sunt coe li et ter ra glo ri a tu a,
ri a tu a. Ho san na in ex cel sis.
glo ri a tu a. Ho san na in ex cel sis.
tu a, glo ri a tu a. Ho san na in ex cel sis.
glo ri a tu a. Ho san na in ex cel sis.

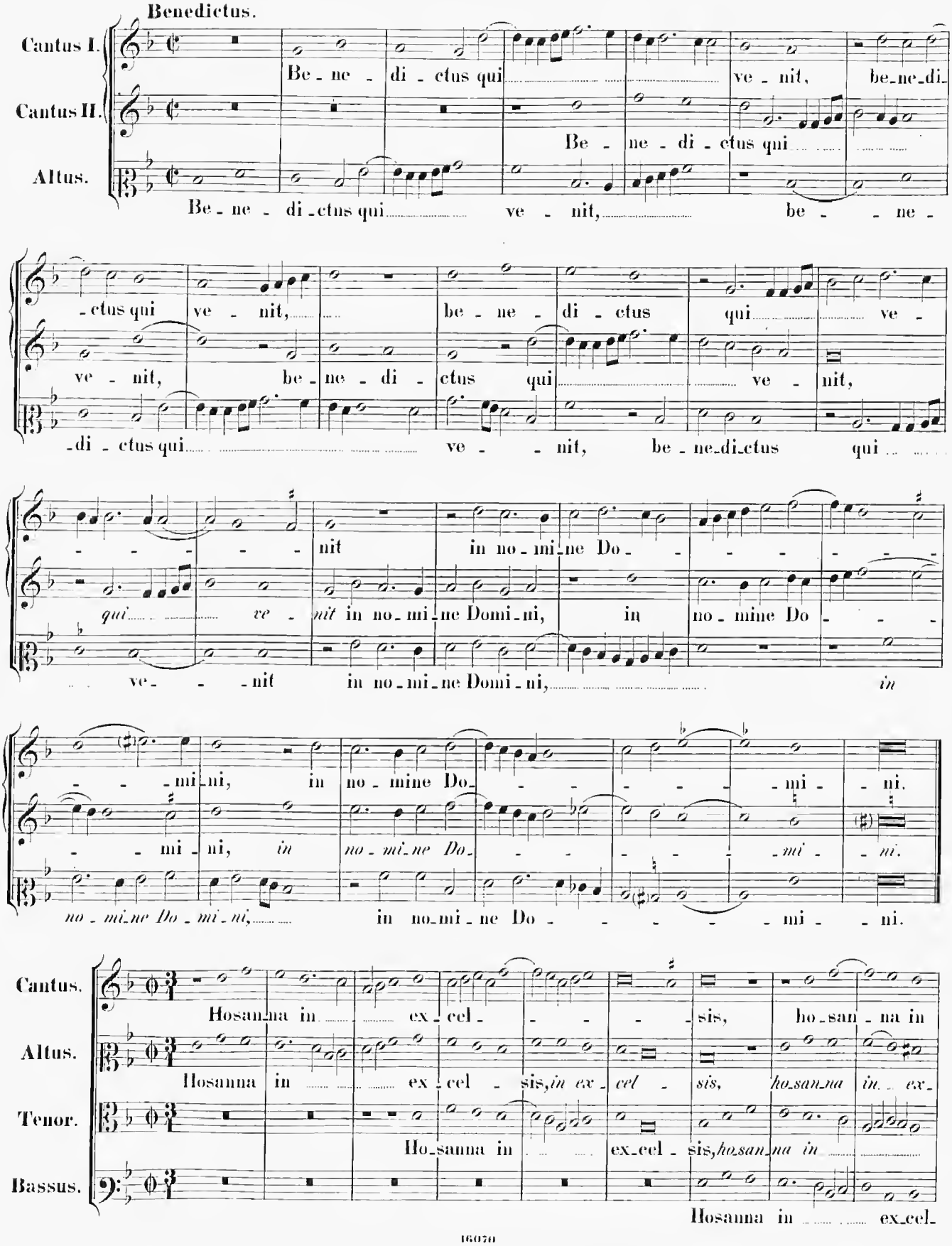
Benedictus.
Cantus I.
Cantus II.
Altus.
Be - ne - di - ctus qui ve - nit, be-ne-di-
Be - ne - di - ctus qui
Be - ne - di - ctus qui ve - nit, be - ne -
- ctus qui ve - nit, be - ne - di - ctus qui ve -
ve - nit, be - ne - di - ctus qui ve - nit,
- di - ctus qui ve - nit, be-ne-di-ctus qui
nit in no - mi-ne Do -
qui ve - nit in no - mi-ne Domi-ni, in no - mine Do -
ve - nit in no - mi-ne Domi - ni, in
- mi-ni, in no - mine Do - mi - ni.
- mi - ni, in no - mi-ne Do - mi - ni.
no - mi-ne Do - mi - ni, in no-mi - ne Do - mi - ni.
Cantus.
Altus.
Tenor.
Bassus.
Hosanna in ex - cel - sis, ho-san - na in
Hosanna in ex - cel - sis, in ex - cel - sis, ho-san-na in ex -
Ho-sanna in ex-cel - sis, ho-san-na in
Hosanna in ex-cel-

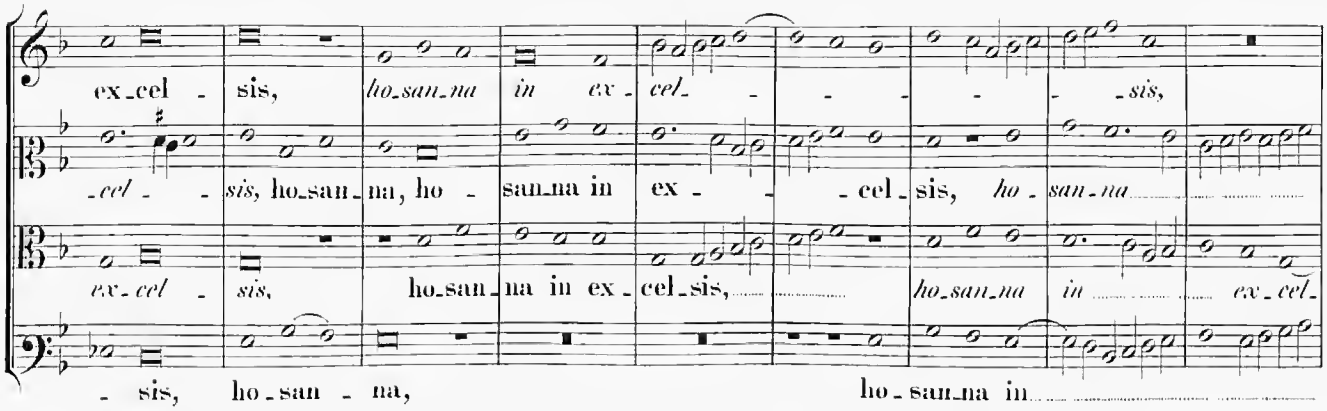
ex-cel - sis, ho-san-na in ex- cel- - - - - -sis,
-cel- - sis, ho-san-na, ho - san-na in ex - - -cel-sis, ho - san-na
ex-cel- sis, ho-san-na in ex-cel-sis,
ho-san-na in
- sis, ho-san - na,
ho - san-na in

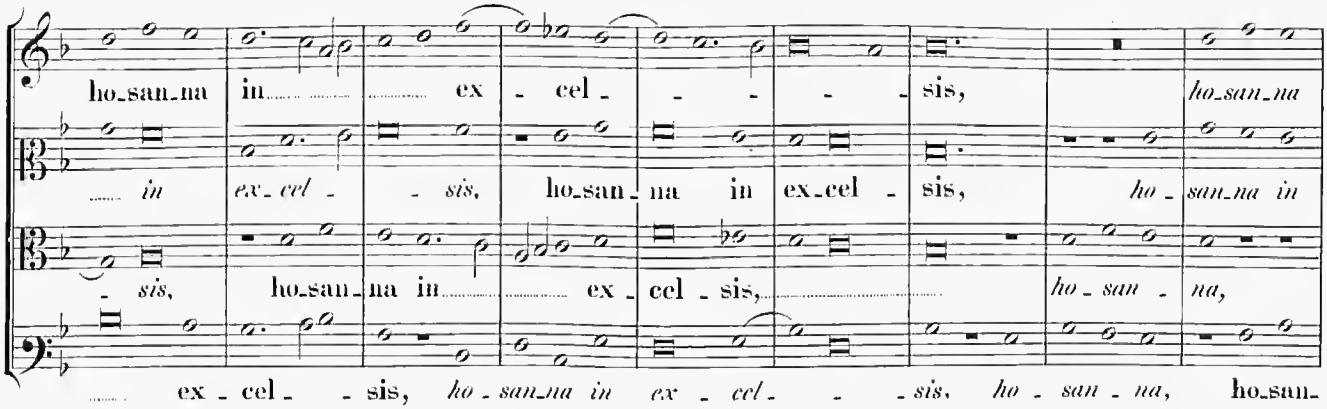
ho-san-na in ex - cel - - - - sis,
ho-san-na
in ex-cel - - sis, ho-san-na in ex-cel - sis, ho - san-na in
- sis, ho-san-na in ex - cel-sis, ho - san - na,
ex - cel - - sis, ho - san-na in ex- cel- - - sis, ho - san - na, ho-san-

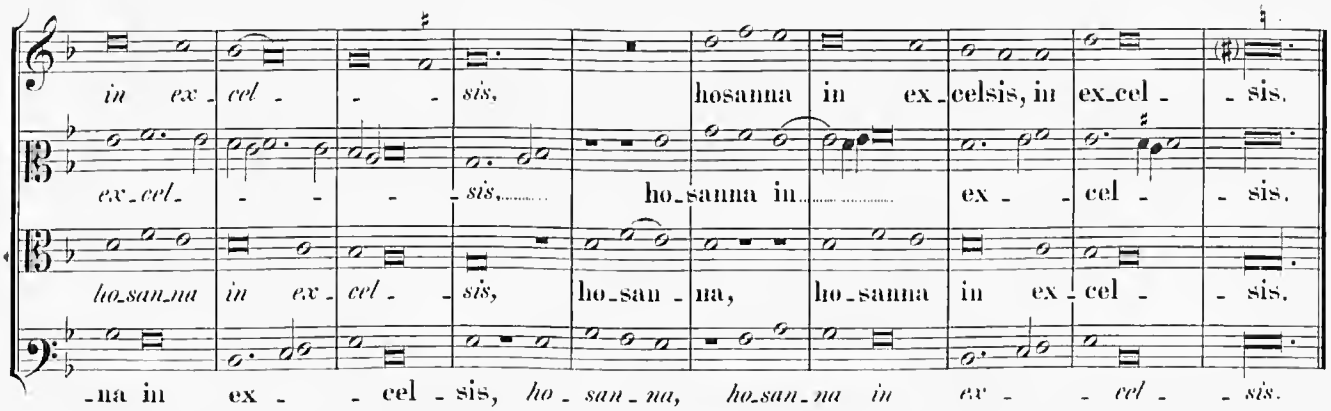
in ex- cel- - - sis, hosanna in ex-celsis, in ex-cel - sis.
ex-cel- - - - sis, ho-sanna in ex - - cel - - sis.
ho-san-na in ex- cel - sis, ho-san - na, ho-sanna in ex - cel - - sis.
-na in ex - - cel - sis, ho - san-na, ho-san-na in ex - - cel - - sis.

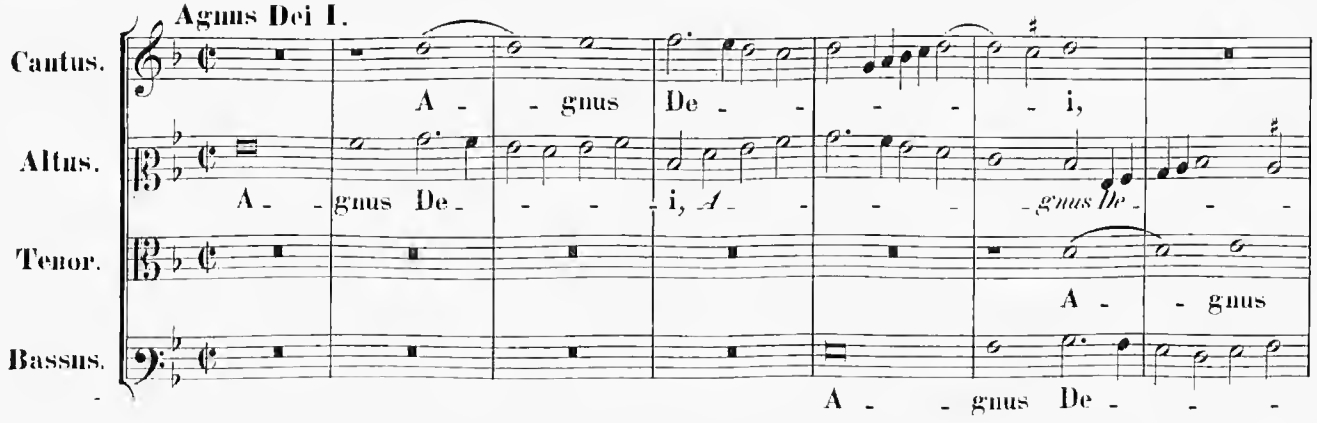
Agnus Dei I.
Cantus.
Altus.
Tenor.
Bassus.
A - - gnus De - - - - - i,
A - - gnus De - - - i, A - - - - gnus De - - -
A - - gnus
A - - gnus De - - -

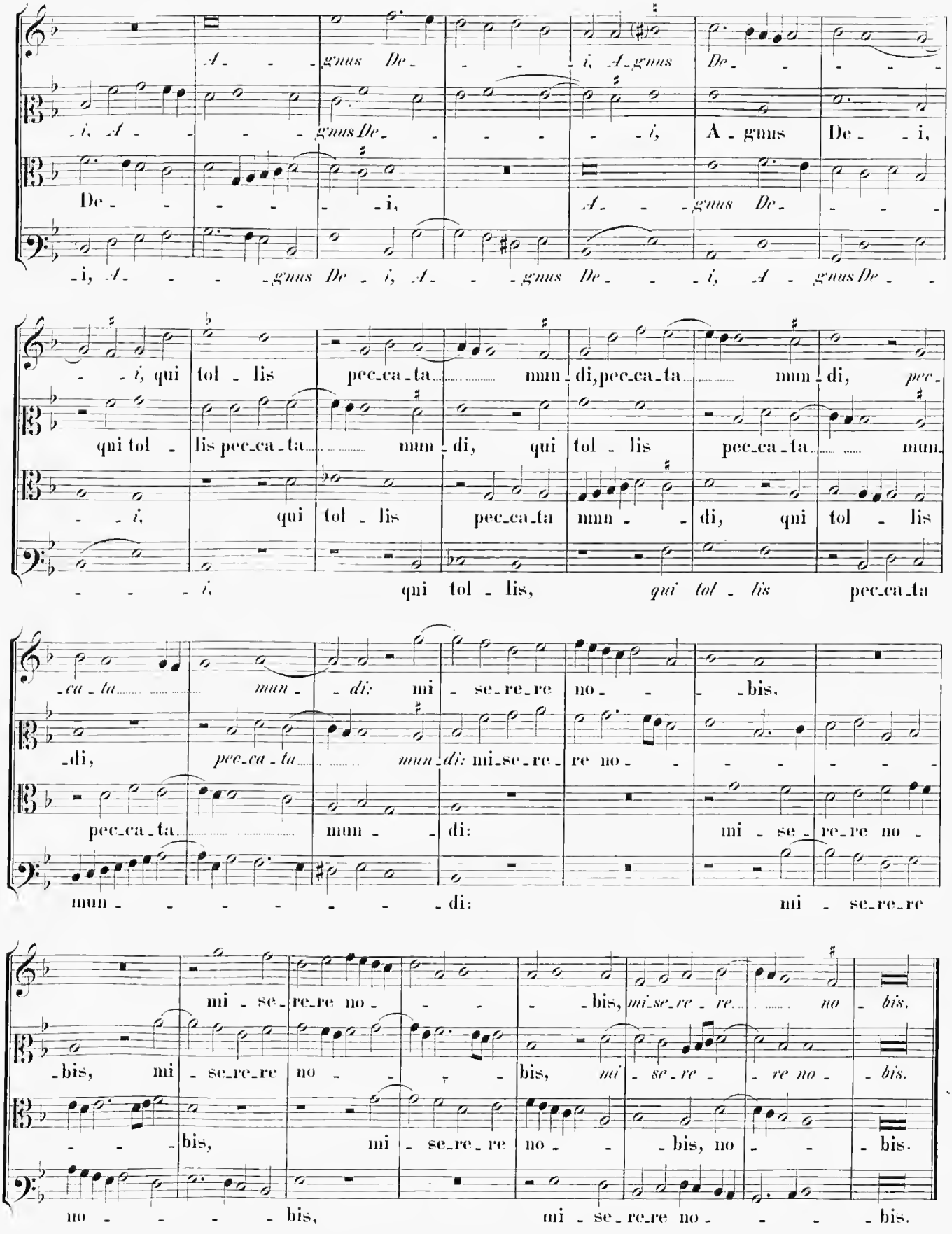
A - - - gnus De - - - i, A - gnus De - - - - -
- i, A - - - - gnus De - - - - - i, A - gnus De - i,
De - - - - - - i, A - - - gnus De - - - -
- i, A - - - - gnus De - i, A - - - gnus De - - - i, A - gnus De - -
- - i, qui tol - lis pec - ca - ta mmm - di, pec - ca - ta mmm - di, pec -
qui tol - lis pec - ca - ta mmm - di, qui tol - lis pec - ca - ta mmm -
- - i, qui tol - lis pec - ca - ta mmm - - di, qui tol - lis
- - - - i, qui tol - lis, qui tol - lis pec - ca - ta
- ca - ta mun - di: mi - se - re - re no - - - bis,
- di, pec - ca - ta mun - di: mi - se - re - re no - - - - - - -
pec - ca - ta mun - - di: mi - se - re - re no -
mun - - - - - - - - di: mi - se - re - re
mi - se - re - re no - - - - bis, mi - se - re - re no - bis.
- bis, mi - se - re - re no - - - bis, mi - se - re - re no - bis.
- - - bis, mi - se - re - re no - - - bis, no - - - bis.
no - - - - bis, mi - se - re - re no - - - - bis.

5 vocum.

Agnus Dei II.

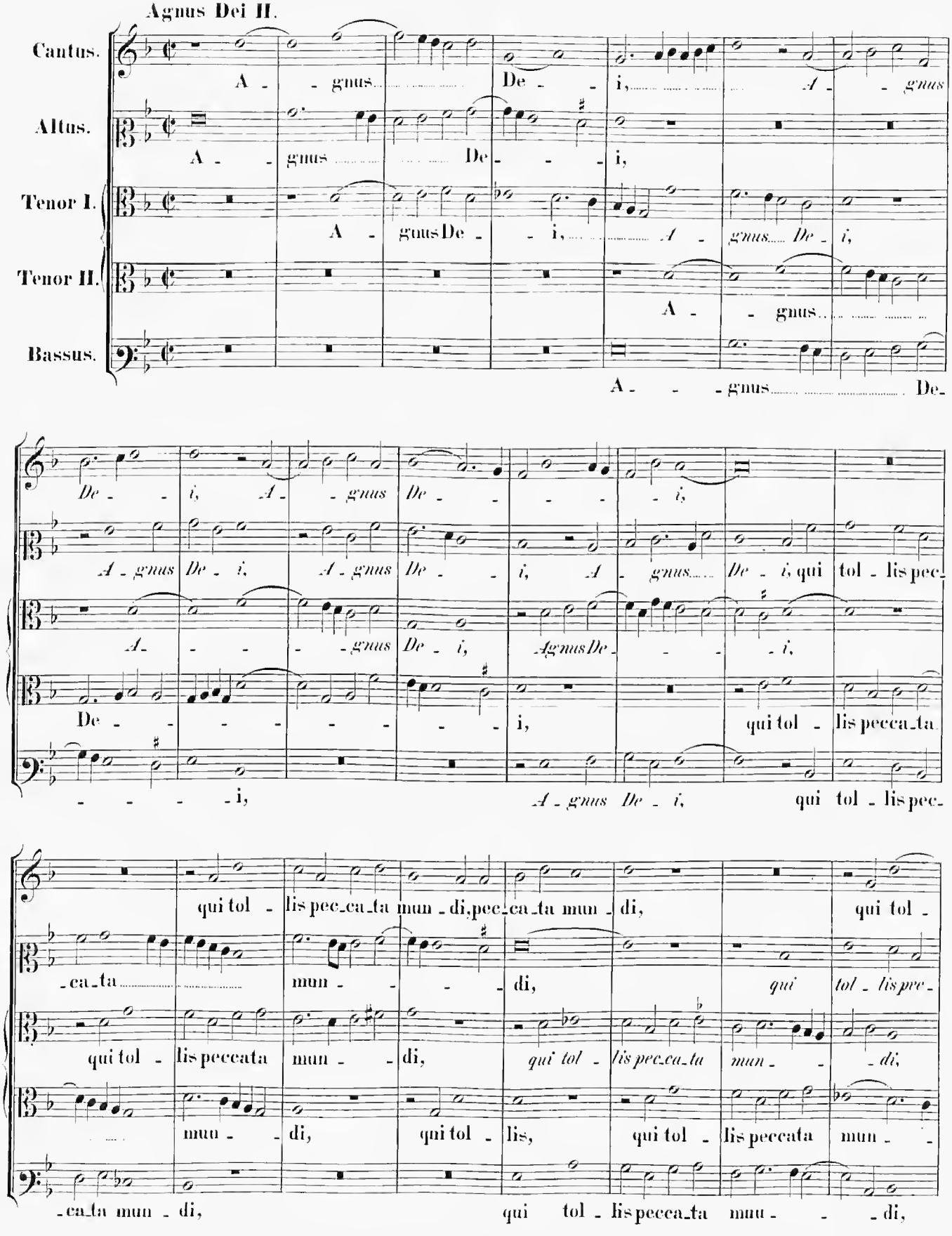

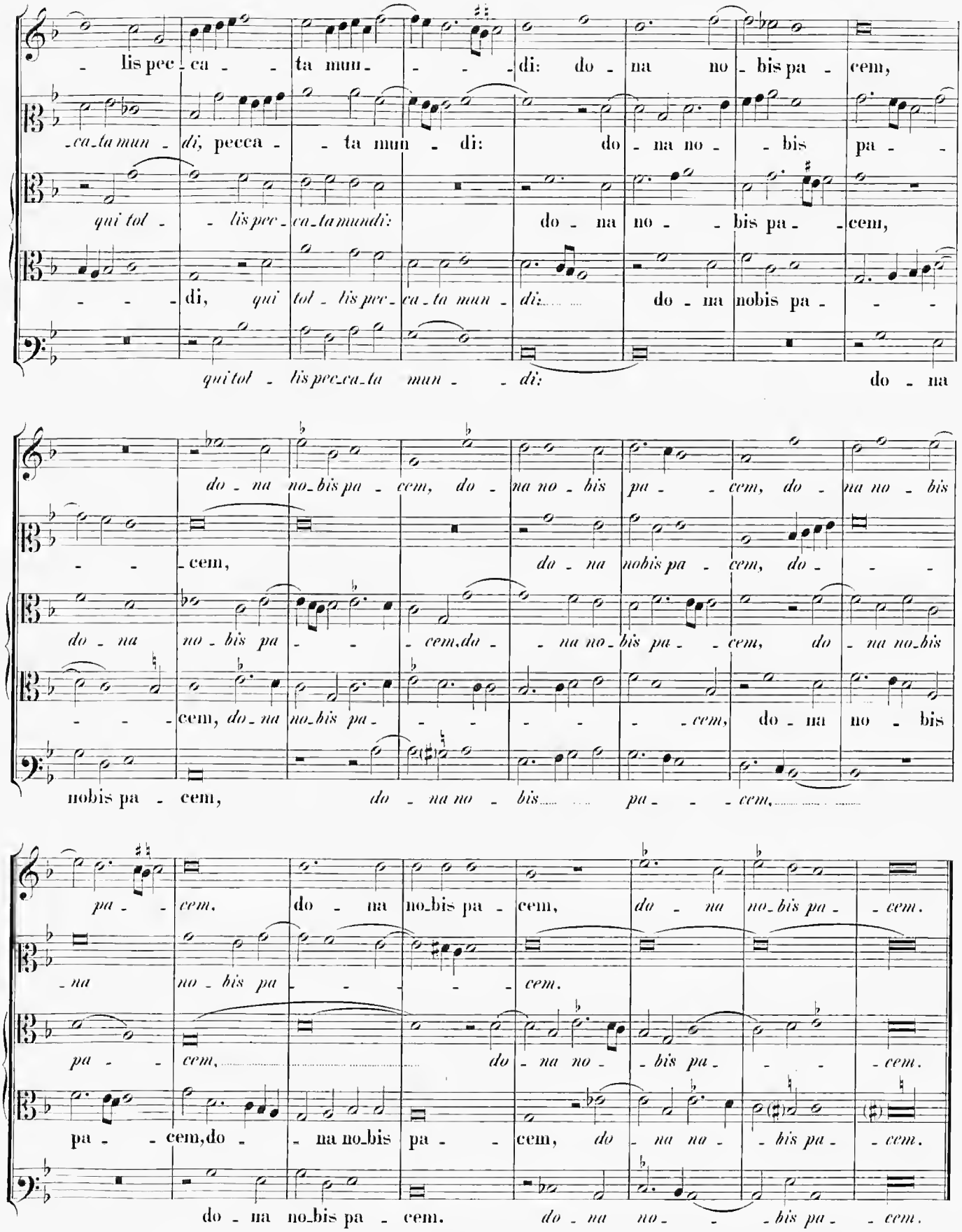
lis pec - ca - ta mun - - - di: do - na no - bis pa - cem,
ca - ta mun - di, pecca - ta mun - di: do - na no - bis pa - -
qui tol - - lis pec - ca - ta mundi: do - na no - - bis pa - - cem,
- - - di, qui tol - lis pec - ca - ta mun - di: do - na nobis pa - - -
qui tol - lis pec - ca - ta mun - - - di: do - na
do na no - bis pa - cem, do - na no - bis pa - - cem, do - na no - bis
- - cem, do - na nobis pa - cem, do - - -
do - na no - bis pa - - - cem, do - na no - bis pa - - cem, do - na no - bis
- - - cem, do - na no - bis pa - - - - - cem, do - na no - bis
nobis pa - cem, do - na no - bis pa - - - cem,
pa - - cem, do - na no - bis pa - cem, do - na no - bis pa - - cem.
- na no - bis pa - - - - - cem.
pa - - cem, do - na no - - bis pa - - - cem.
pa - - cem, do - - na no - bis pa - - cem, do - na na - - bis pa - - cem.
do - na no - bis pa - cem. do - na no - - - bis pa - - cem.

Missa Tertia. (Jesu nostra redemptio.)

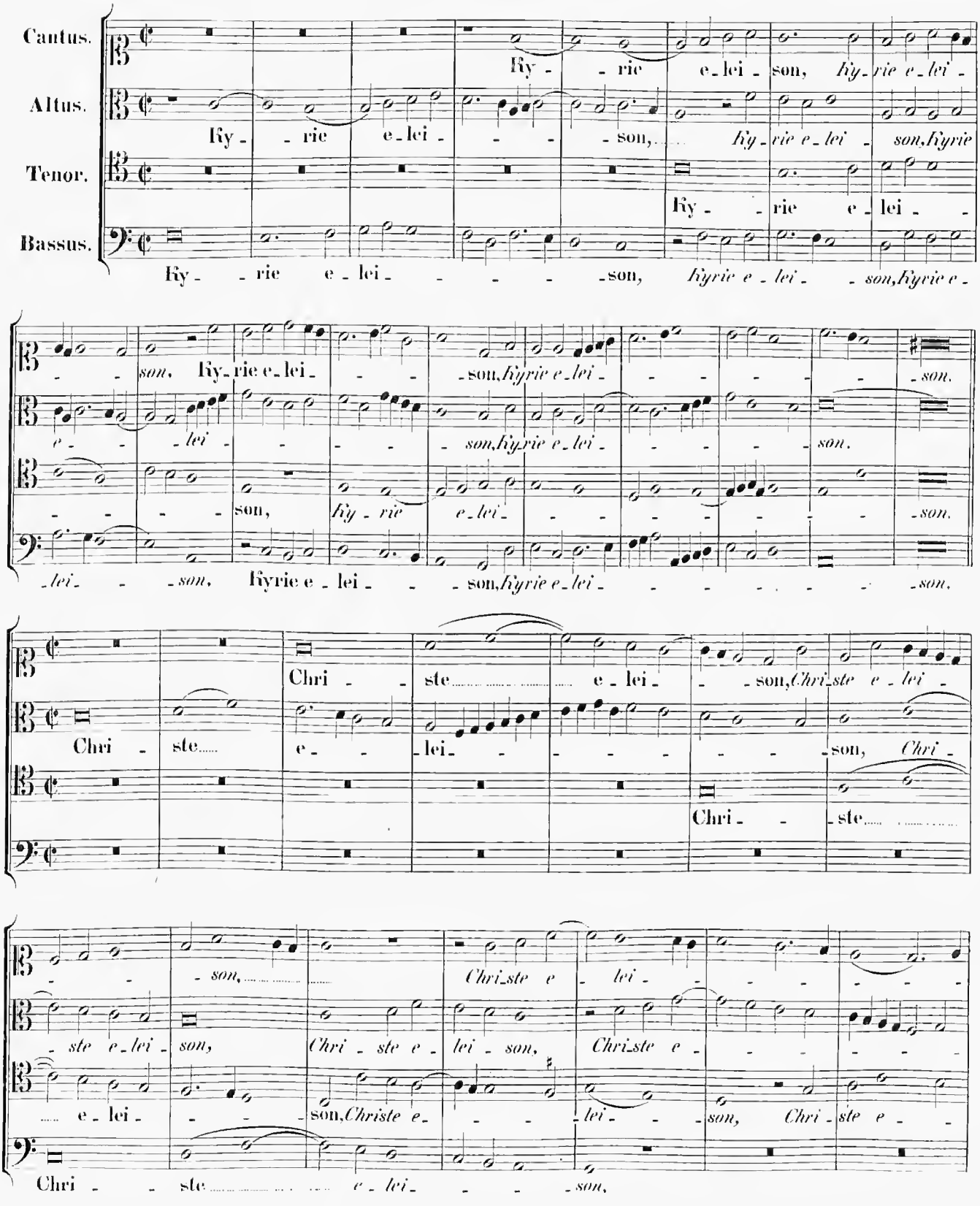

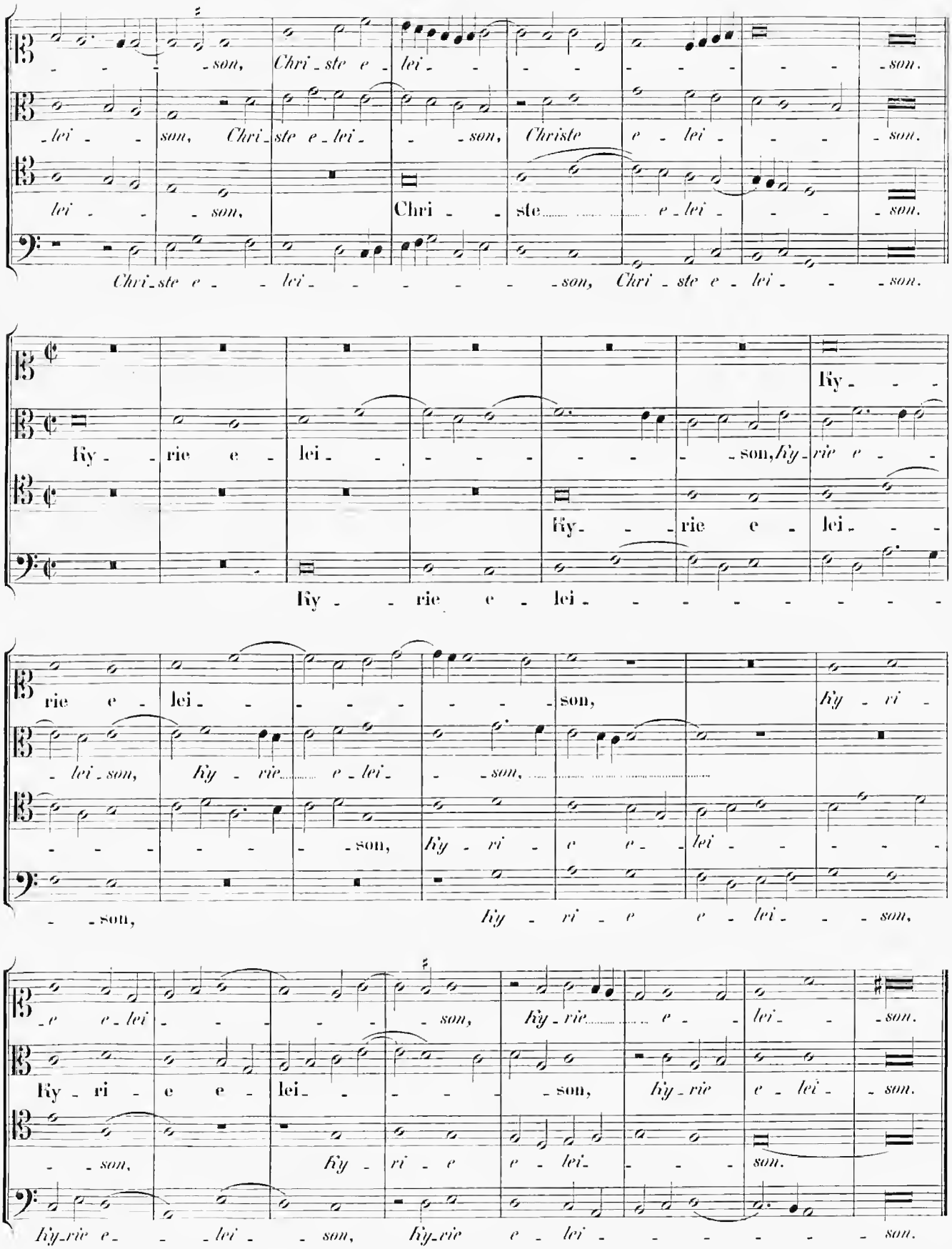
-son, Chri-ste e-lei- -son.
-lei- -son, Chri-ste e-lei- -son, Christe e-lei- -son.
lei- -son, Chri- -ste e-lei- -son.
Chri-ste e- -lei- -son, Chri-ste e-lei- -son.
Ky- -rie e- lei- -son, Ky- rie e-
Ky- -rie e- lei-
Ky- -rie e- lei-
rie e- lei- -son, Ky-ri-
-lei-son, Ky-rie e-lei- -son,
-son, Ky-ri- e e- lei- -son,
-son, Ky-ri- e e-lei- -son,
-e e-lei- -son, Ky-rie e- lei- -son.
Ky-ri- e e- lei- -son, ky-rie e-lei- -son.
-son, Ky-ri- e e-lei- son.
Ky-rie e- -lei- -son, Ky-rie e-lei- -son.

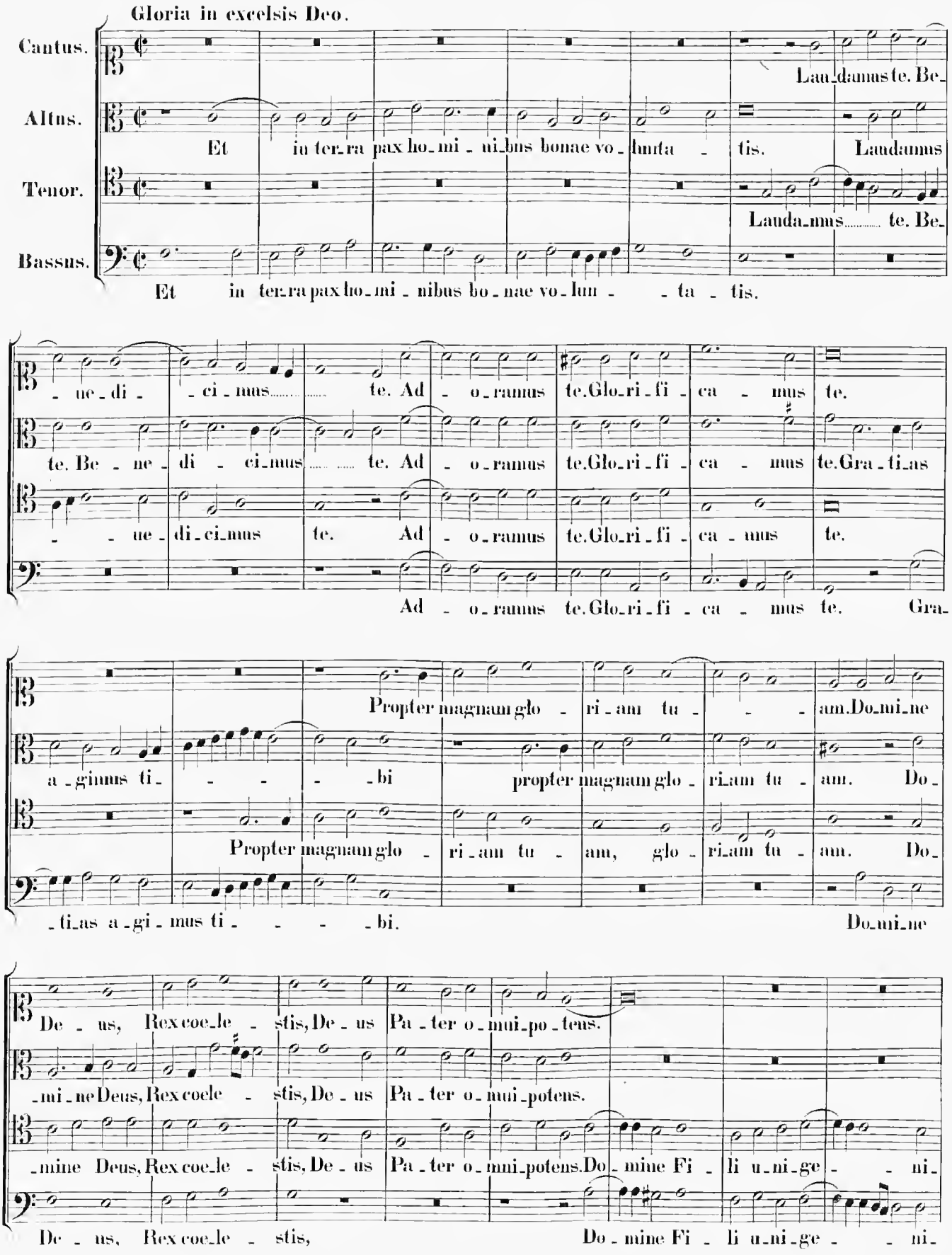
Gloria in excelsis Deo.
Cantus.
Altus.
Tenor.
Bassus.
Et in ter-ra pax ho-mi-ni-bus bonae vo-lun-ta-tis. Laudamus te. Be-
Et in ter-ra pax ho-mi-nibus bo-nae vo-lun-ta-tis.
Lau-damus te. Be-
Et in ter-ra pax ho-mi-ni-bus bonae vo-lun-ta-tis. Laudamus
Lauda-mus te. Be-
-ne-di-ci-mus te. Ad-o-ramus te. Glo-ri-fi-ca-mus te.
te. Be-ne-di-ci-mus te. Ad-o-ramus te. Glo-ri-fi-ca-mus te. Gra-ti-as
-ne-di-ci-mus te. Ad-o-ramus te. Glo-ri-fi-ca-mus te.
Ad-o-ramus te. Glo-ri-fi-ca-mus te. Gra-
Propter magnam glo-ri-am tu-am. Do-mi-ne
a-gimus ti-bi propter magnam glo-ri-am tu-am. Do-
Propter magnam glo-ri-am tu-am, glo-ri-am tu-am. Do-
-ti-as a-gi-mus ti-bi. Do-mi-ne
De-us, Rex coe-le-stis, De-us Pa-ter o-mni-po-tens.
-mi-ne Deus, Rex coele-stis, De-us Pa-ter o-mni-potens.
-mine Deus, Rex coe-le-stis, De-us Pa-ter o-mni-potens. Do-mine Fi-li u-ni-ge-ni-
De-us, Rex coe-le-stis, Do-mine Fi-li u-ni-ge-ni-

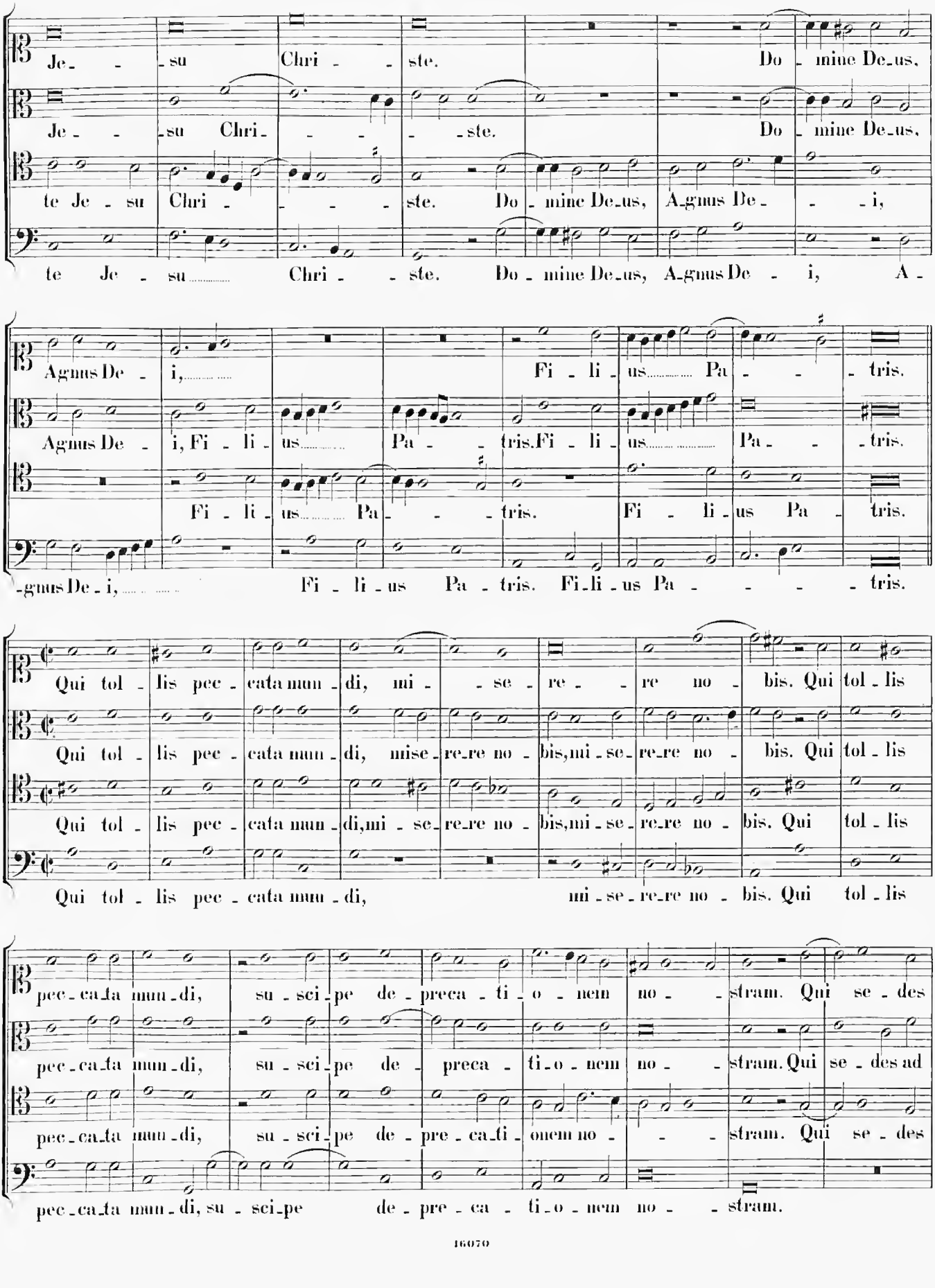
Je - su Chri - ste. Do - mine De-us,
Je - su Chri - ste. Do - mine De-us,
te Je - su Chri - ste. Do - mine De-us, A-gnus De - i,
te Je - su Chri - ste. Do - mine De-us, A-gnus De - i, A -
Agnus De - i, Fi - li - us Pa - tris.
Agnus De - i, Fi - li - us Pa - tris. Fi - li - us Pa - tris.
Fi - li - us Pa - tris. Fi - li - us Pa tris.
-gnus De - i, Fi - li - us Pa - tris. Fi - li - us Pa - tris.
Qui tol - lis pec - cata mun - di, mi - se - re - re no - bis. Qui tol - lis
Qui tol - lis pec - cata mun - di, mise - re - re no - bis, mi - se - re - re no - bis. Qui tol - lis
Qui tol - lis pec - cata mun - di, mi - se - re - re no - bis, mi - se - re - re no - bis. Qui tol - lis
Qui tol - lis pec - cata mun - di, mi - se - re - re no - bis. Qui tol - lis
pec - ca - ta mun - di, su - sci - pe de - preca - ti - o - nem no - stram. Qui se - des
pec - ca - ta mun - di, su - sci - pe de - preca - ti - o - nem no - stram. Qui se - des ad
pec - ca - ta mun - di, su - sci - pe de - pre - ca - ti - onem no - stram. Qui se - des
pec - ca - ta mun - di, su - sci - pe de - pre - ca - ti - o - nem no - stram.

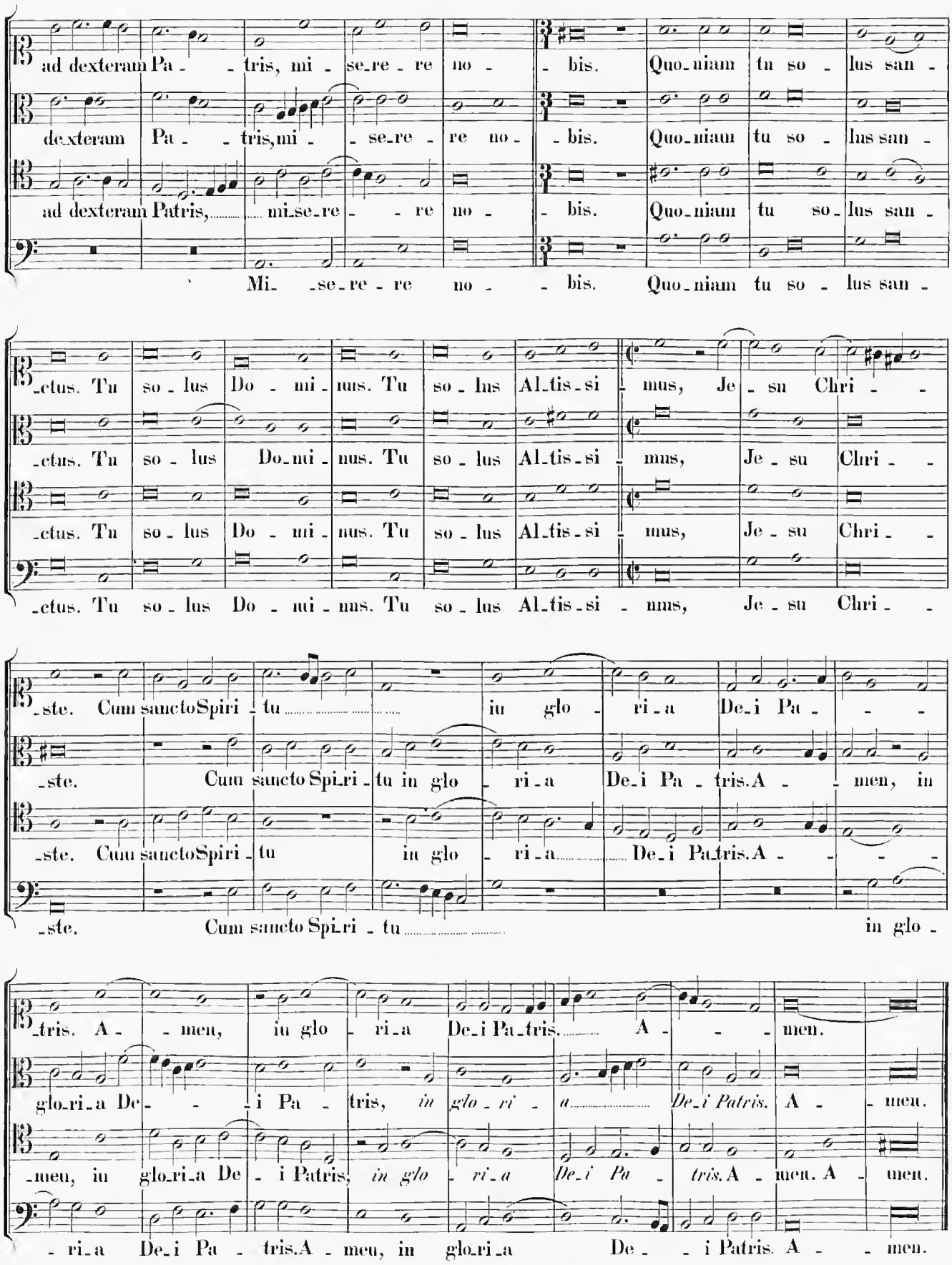
ad dexteram Pa - - tris, mi - se - re - re no - - bis. Quo - niam tu so - lus san -
dexteram Pa - - tris, mi - - se - re - re no - - bis. Quo - niam tu so - lus san -
ad dexteram Patris, mi - se - re - - re no - - bis. Quo - niam tu so - lus san -
Mi - - se - re - re no - - bis. Quo - niam tu so - lus san -
- ctus. Tu so - lus Do - mi - nus. Tu so - lus Al - tis - si - mus, Je - su Chri - -
- ctus. Tu so - lus Do - mi - nus. Tu so - lus Al - tis - si - mus, Je - su Chri - -
- ctus. Tu so - lus Do - mi - nus. Tu so - lus Al - tis - si - mus, Je - su Chri - -
- ctus. Tu so - lus Do - mi - nus. Tu so - lus Al - tis - si - mus, Je - su Chri - -
- ste. Cum sancto Spiri - tu in glo - ri - a De - i Pa - - -
- ste. Cum sancto Spi - ri - tu in glo - ri - a De - i Pa - tris. A - - men, in
- ste. Cum sancto Spiri - tu in glo - ri - a De - i Pa - tris. A - - - -
- ste. Cum sancto Spi - ri - tu in glo -
- tris. A - - men, in glo - ri - a De - i Pa - tris. A - - - men.
glo - ri - a De - - - i Pa - tris, *in glo - ri - a De - i Patris.* A - - men.
- men, in glo - ri - a De - i Patris, *in glo - ri - a De - i Pa - tris.* A - men. A - men.
- ri - a De - i Pa - tris. A - men, in glo - ri - a De - - - i Patris. A - - men.

Credo in unum Deum.

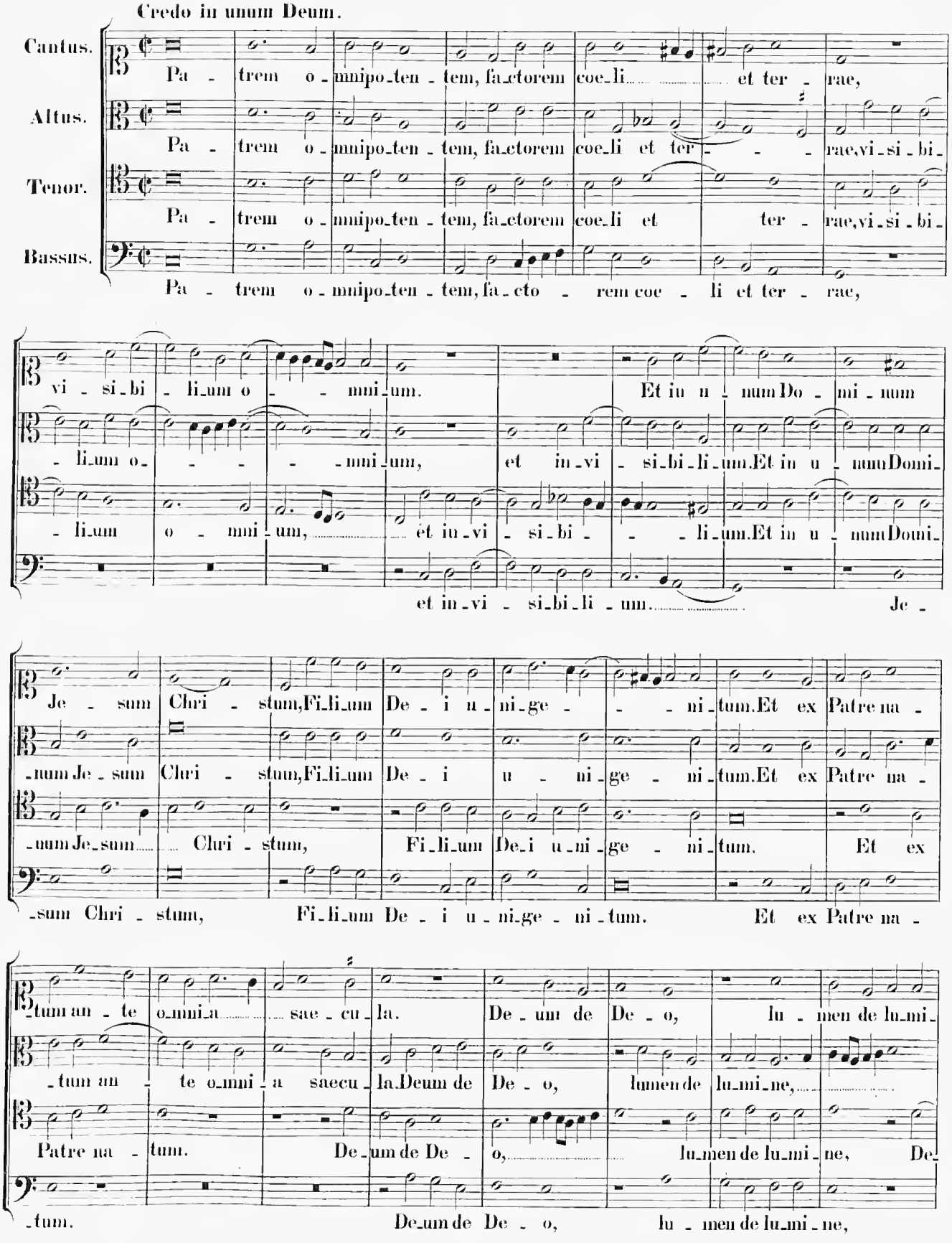

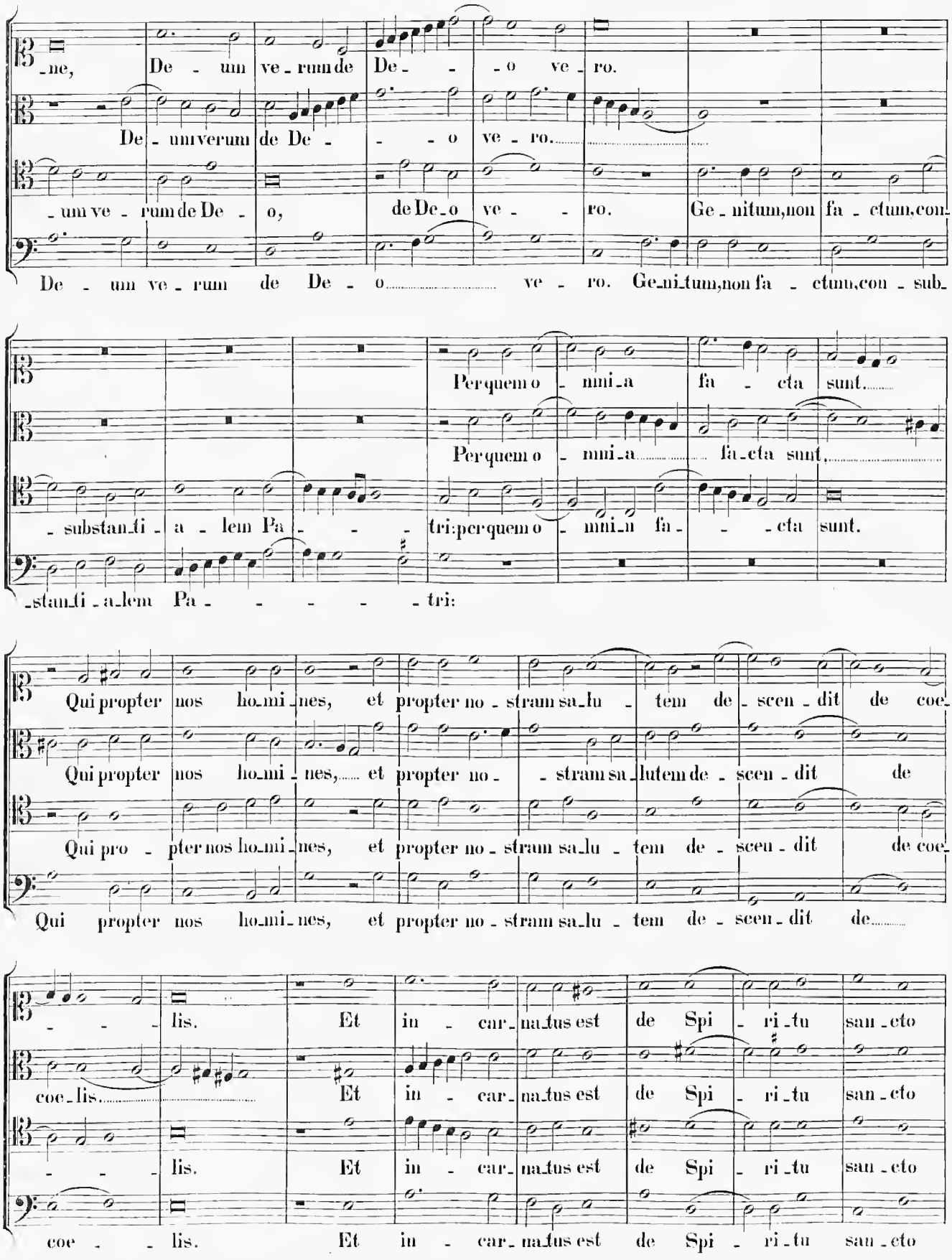
ne, De - um ve - rum de De - - o ve - ro.
De - um verum de De - - o ve - ro.
- um ve - rum de De - o, de De - o ve - ro. Ge - nitum, non fa - ctum, con-
De - um ve - rum de De - o ve - ro. Ge - ni - tum, non fa - ctum, con - sub -
Per quem o - mni - a fa - cta sunt.
Per quem o - mni - a fa - cta sunt.
- substanti - a - lem Pa - - - tri: per quem o - mni - a fa - - cta sunt.
- stanti - a - lem Pa - - - - - tri:
Qui propter nos ho - mi - nes, et propter no - stram sa - lu - tem de - scen - dit de coe -
Qui propter nos ho - mi - nes, et propter no - stram sa - lutem de - scen - dit de
Qui pro - pter nos ho - mi - nes, et propter no - stram sa - lu - tem de - scen - dit de coe -
Qui propter nos ho - mi - nes, et propter no - stram sa - lu - tem de - scen - dit de
- - - lis. Et in - car - na - tus est de Spi - ri - tu san - cto
coe - lis. Et in - car - na - tus est de Spi - ri - tu san - cto
- - - lis. Et in - car - na - tus est de Spi - ri - tu san - cto
coe - - lis. Et in - car - na - tus est de Spi - ri - tu san - cto

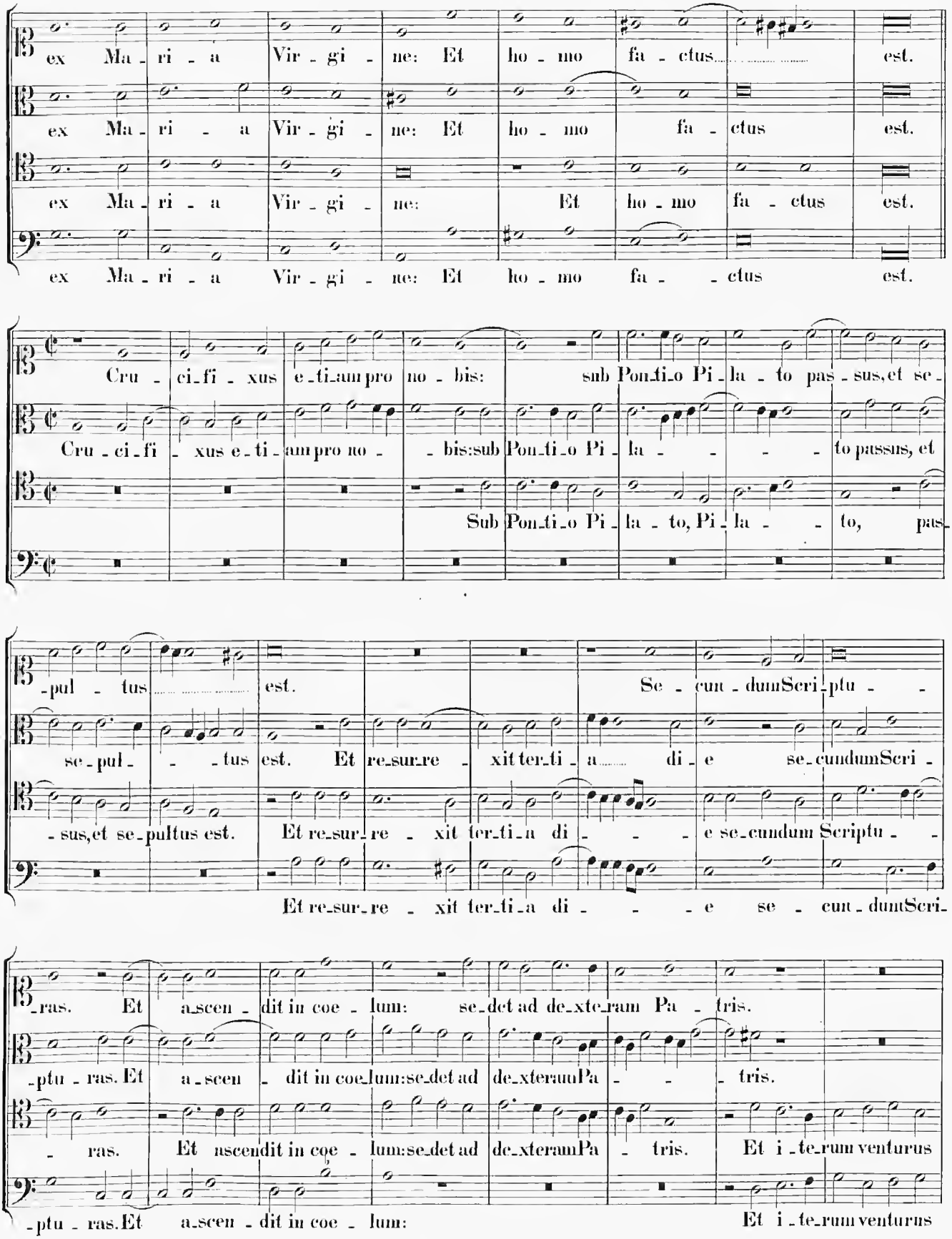
ex Ma - ri - a Vir - gi - ne: Et ho - mo fa - ctus est.
ex Ma - ri - a Vir - gi - ne: Et ho - mo fa - ctus est.
ex Ma - ri - a Vir - gi - ne: Et ho - mo fa - ctus est.
ex Ma - ri - a Vir - gi - ne: Et ho - mo fa - ctus est.
Cru - ci - fi - xus e - ti - am pro no - bis: sub Pon - ti - o Pi - la - to pas - sus, et se -
Cru - ci - fi - xus e - ti - am pro no - bis: sub Pon - ti - o Pi - la - to passus, et
Sub Pon - ti - o Pi - la - to, Pi - la - to, pas -
-pul - tus est. Se - cun - dum Scri - ptu -
se - pul - tus est. Et re - sur - re - xit ter - ti - a di - e se - cundum Scri -
- sus, et se - pultus est. Et re - sur - re - xit ter - ti - a di - e se - cundum Scriptu -
Et re - sur - re - xit ter - ti - a di - e se - cun - dum Scri -
-ras. Et a - scen - dit in coe - lum: se - det ad de - xte - ram Pa - tris.
-ptu - ras. Et a - scen - dit in coe - lum: se - det ad de - xteram Pa - tris.
- ras. Et ascendit in coe - lum: se - det ad de - xteram Pa - tris. Et i - te - rum venturus
-ptu - ras. Et a - scen - dit in coe - lum: Et i - te - rum venturus

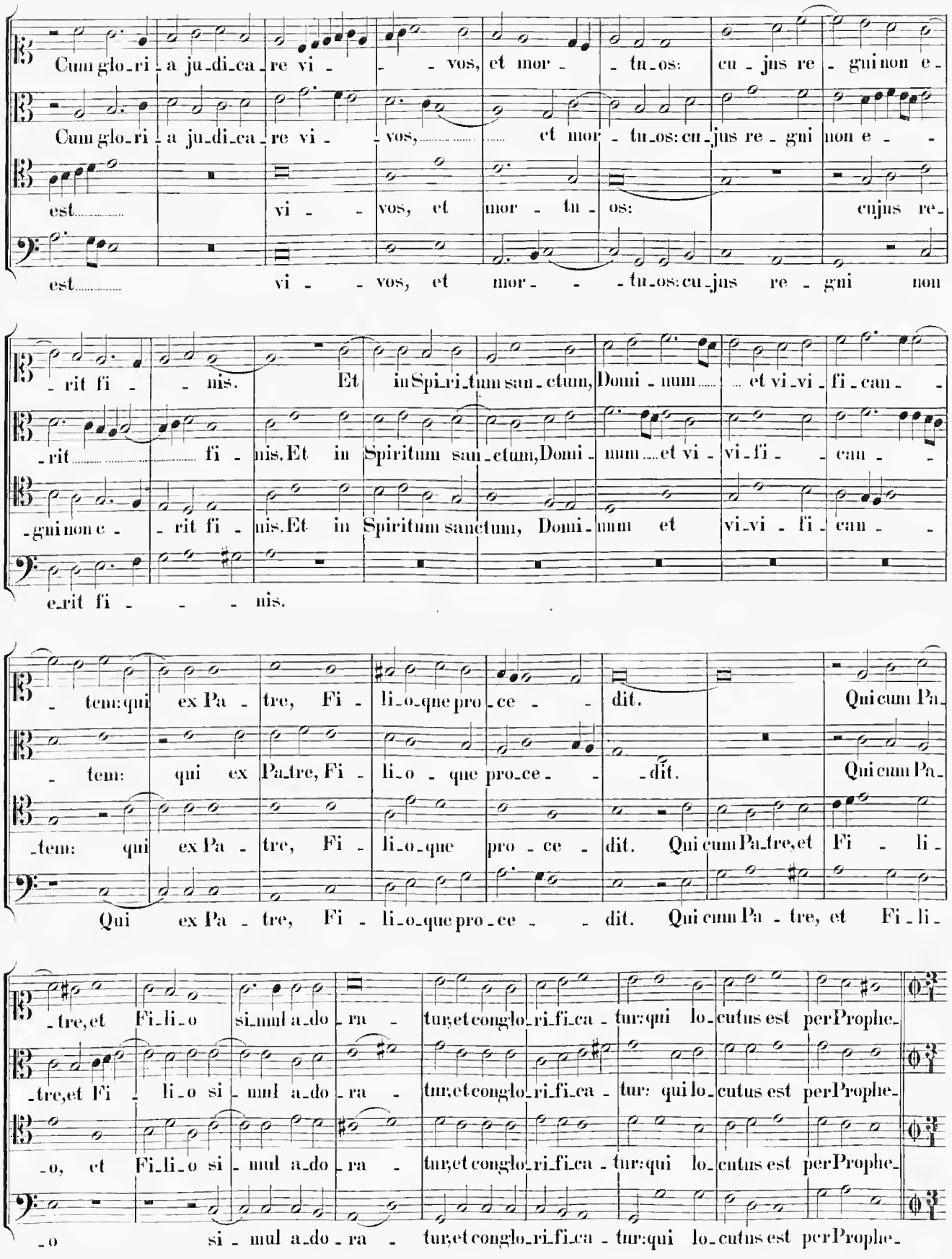
Cum glo_ri_a ju_di_ca_re vi - - vos, et mor - tu_os: cu_jus re_gni non e_
Cum glo_ri_a ju_di_ca_re vi - vos, et mor - tu_os: cu_jus re_gni non e - -
est vi - vos, et mor - tu_os: cujus re_
est vi - vos, et mor - - tu_os: cu_jus re_gni non
_rit fi - nis. Et in Spi_ri_tum san_ctum, Domi_num et vi_vi_fi_can_
_rit fi_nis. Et in Spiritum san_ctum, Domi_num et vi_vi_fi_can_
_gni non e_rit fi - nis. Et in Spiritum sanctum, Domi_num et vi_vi_fi_can_
e_rit fi - - nis.
_tem: qui ex Pa_tre, Fi_li_o_que pro_ce_dit. Qui cum Pa_
_tem: qui ex Pa_tre, Fi_li_o_que pro_ce_dit. Qui cum Pa_
_tem: qui ex Pa_tre, Fi_li_o_que pro_ce_dit. Qui cum Pa_tre, et Fi_li_
Qui ex Pa_tre, Fi_li_o_que pro_ce_dit. Qui cum Pa_tre, et Fi_li_
_tre, et Fi_li_o si_mul a_do_ra_tur; et conglo_ri_fi_ca_tur: qui lo_cutus est per Prophe_
_tre, et Fi_li_o si_mul a_do_ra_tur; et conglo_ri_fi_ca_tur: qui lo_cutus est per Prophe_
_o, et Fi_li_o si_mul a_do_ra_tur; et conglo_ri_fi_ca_tur: qui lo_cutus est per Prophe_
_o si_mul a_do_ra_tur; et conglo_ri_fi_ca_tur: qui lo_cutus est per Prophe_

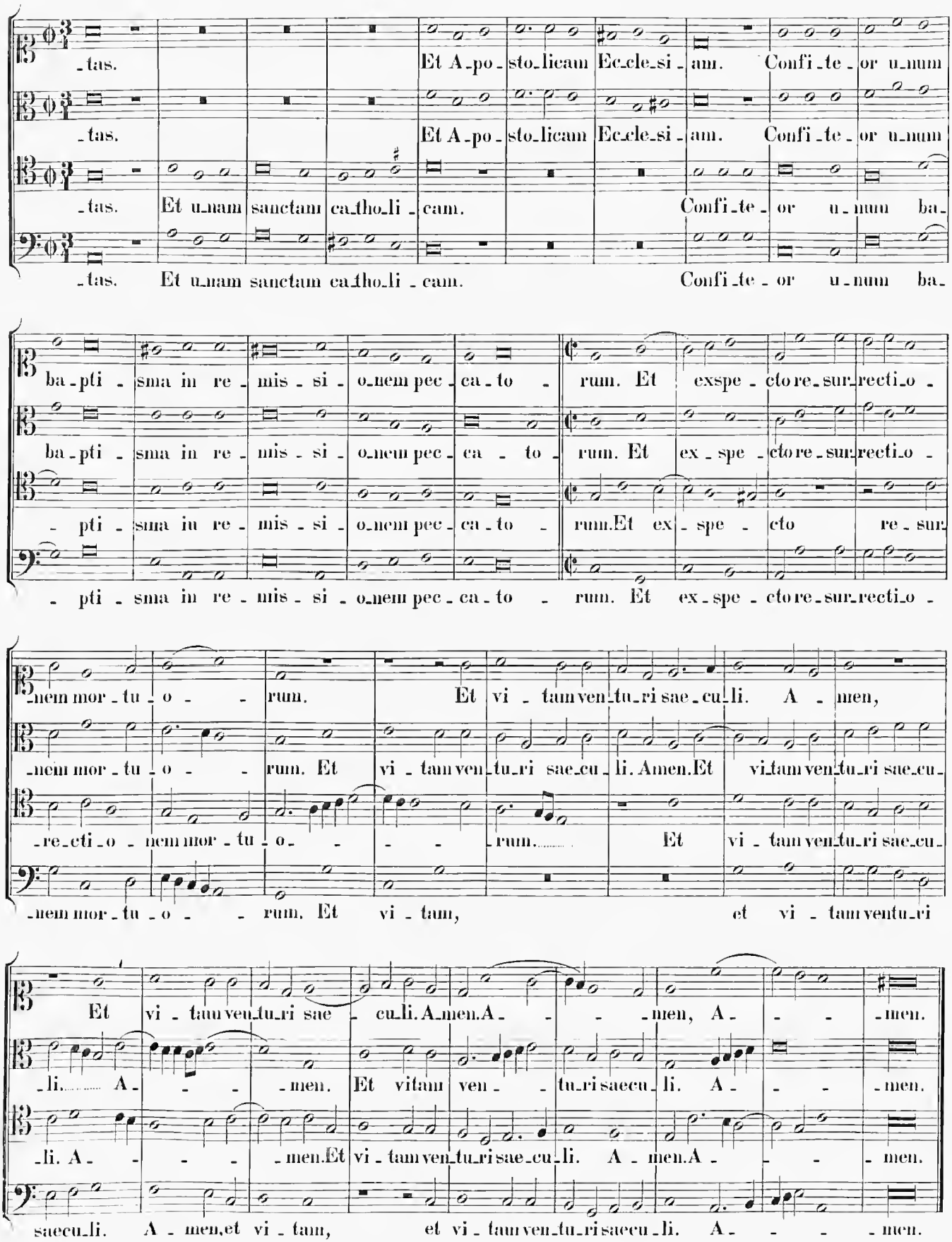
-tas. Et A-po-sto-licam Ec-cle-si-am. Confi-te-or u-num
-tas. Et A-po-sto-licam Ec-cle-si-am. Confi-te-or u-num
-tas. Et u-nam sanctam ca-tho-li-cam. Confi-te-or u-num ba-
-tas. Et u-nam sanctam ca-tho-li-cam. Confi-te-or u-num ba-
ba-pti-sma in re-mis-si-o-nem pec-ca-to-rum. Et exspe-cto re-sur-recti-o-
ba-pti-sma in re-mis-si-o-nem pec-ca-to-rum. Et ex-spe-cto re-sur-recti-o-
-pti-sma in re-mis-si-o-nem pec-ca-to-rum. Et ex-spe-cto re-sur-
-pti-sma in re-mis-si-o-nem pec-ca-to-rum. Et ex-spe-cto re-sur-recti-o-
-nem mor-tu-o-rum. Et vi-tam ven-tu-ri sae-cu-li. A-men,
-nem mor-tu-o-rum. Et vi-tam ven-tu-ri sae-cu-li. Amen. Et vi-tam ven-tu-ri sae-cu-
-re-cti-o-nem mor-tu-o-rum. Et vi-tam ven-tu-ri sae-cu-
-nem mor-tu-o-rum. Et vi-tam, et vi-tam ven-tu-ri
Et vi-tam ven-tu-ri sae-cu-li. A-men. A-men, A-men.
-li. A-men. Et vi-tam ven-tu-ri sae-cu-li. A-men.
-li. A-men. Et vi-tam ven-tu-ri sae-cu-li. A-men. A-men.
sae-cu-li. A-men, et vi-tam, et vi-tam ven-tu-ri sae-cu-li. A-men.

Sanctus.

Cantus. San - - - ctus,

Altus. San - - ctus, San - ctus, San - - - - - ctus, San -

Tenor. San - - - ctus, San - - - - - ctus,

Bassus. San - - - ctus, San - - - - - ctus,

San - ctus, San - - - - - ctus, San - - - - - - - -

- - - ctus, San - - - - - - ctus, San - - - - - - -

San - - - ctus, San - - - ctus, San - - - -

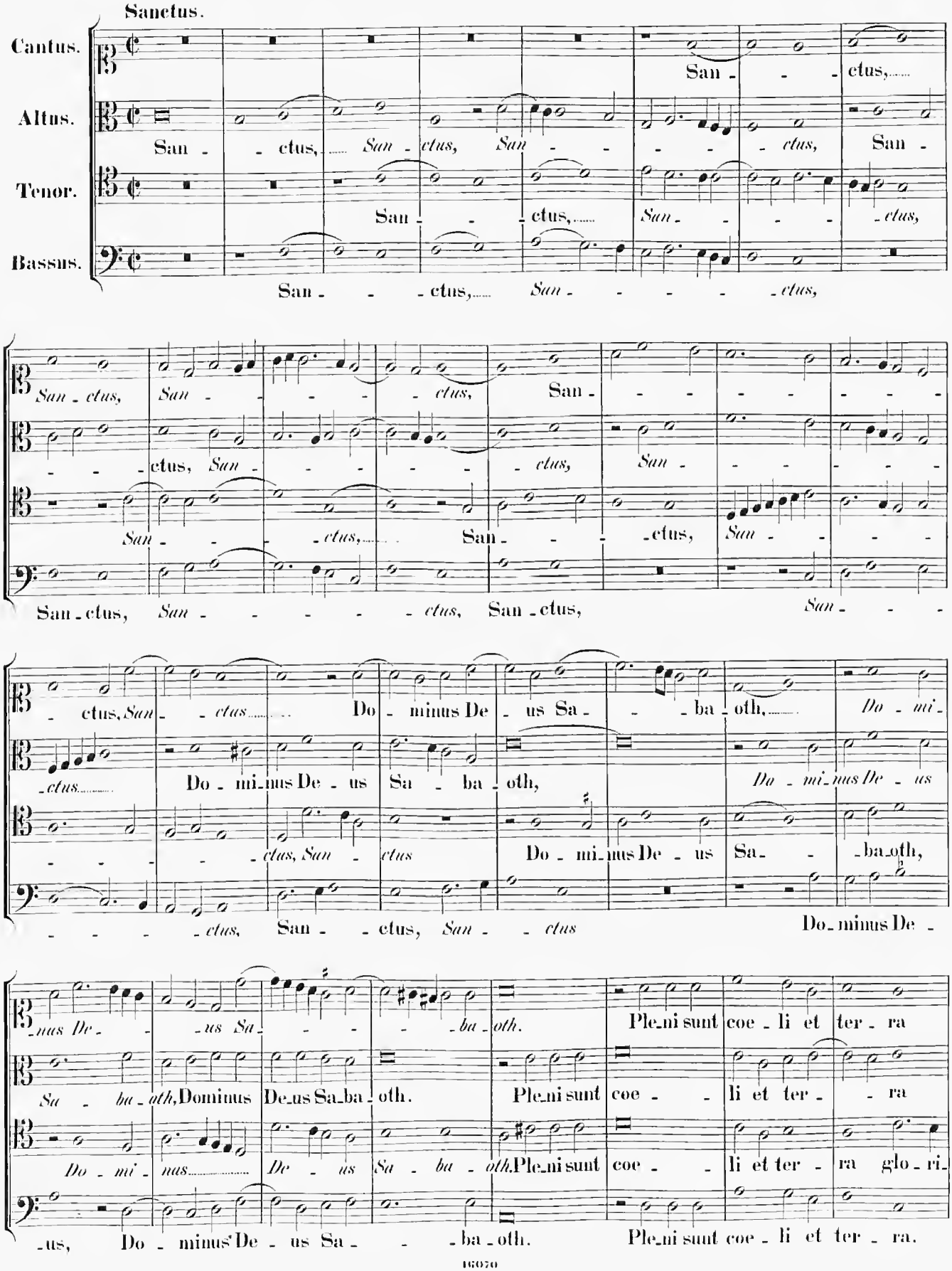

San - ctus, San - - - - - - ctus, San - ctus, San - - -

- ctus, San - - ctus Do - minus De - us Sa - - ba - oth, Do - mi -

- ctus Do - mi - nus De - us Sa - ba - oth, Do - mi - nus De - us

- - - - - ctus, San - ctus Do - mi - nus De - us Sa - - ba - oth,

- - - - ctus, San - - ctus, San - - ctus Do - minus De -

- nus De - - us Sa - - - - - ba - oth. Ple - ni sunt coe - li et ter - ra

Sa - ba - oth, Dominus De - us Sa - ba - oth. Ple - ni sunt coe - - li et ter - - ra

Do - mi - nus De - us Sa - ba - oth. Ple - ni sunt coe - - li et ter - ra glo - ri -

- us, Do - minus De - us Sa - - - ba - oth. Ple - ni sunt coe - li et ter - ra.

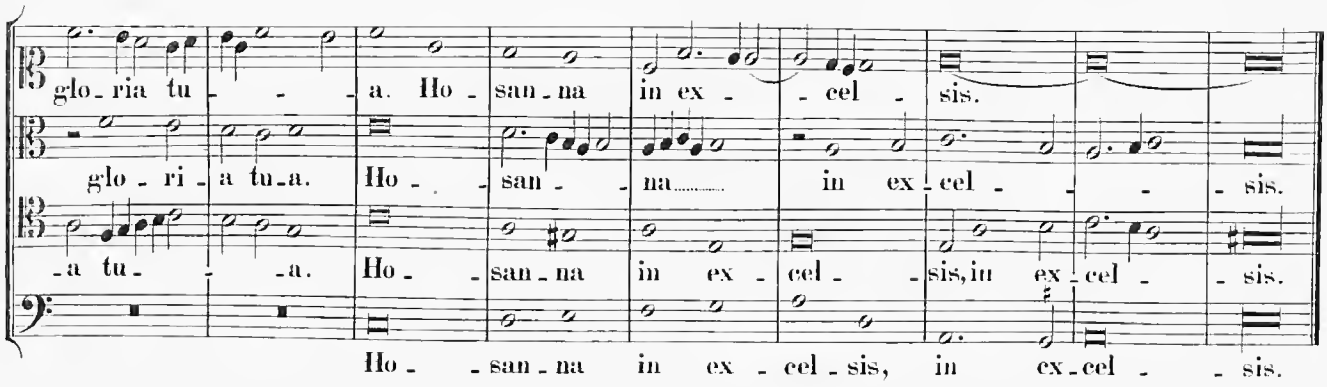
glo-ria tu-a. Ho-san-na in ex-cel-sis.
glo-ri-a tu-a. Ho-san-na in ex-cel-sis.
-a tu-a. Ho-san-na in ex-cel-sis, in ex-cel-sis.
Ho-san-na in ex-cel-sis, in ex-cel-sis.

3 vocum.

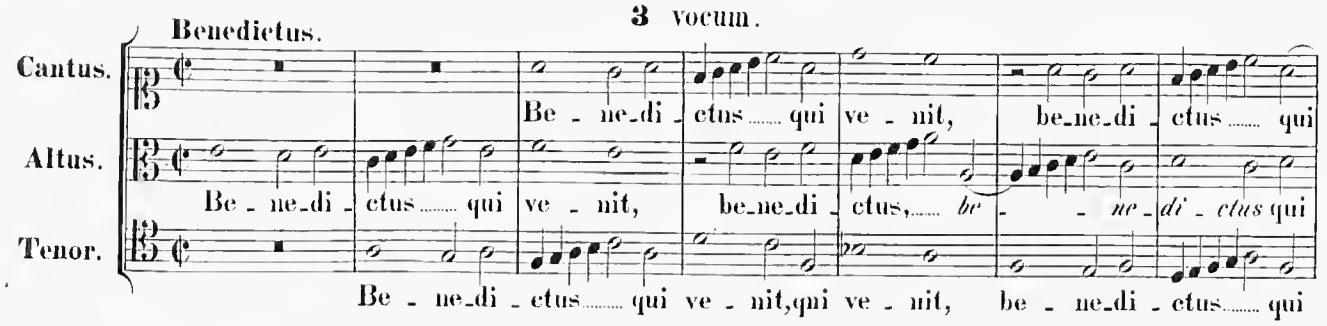
Benedictus.
Cantus.
Altus.
Tenor.
Be-ne-di-ctus qui ve-nit, be-ne-di-ctus qui
Be-ne-di-ctus qui ve-nit, be-ne-di-ctus, be-ne-di-ctus qui
Be-ne-di-ctus qui ve-nit, qui ve-nit, be-ne-di-ctus qui

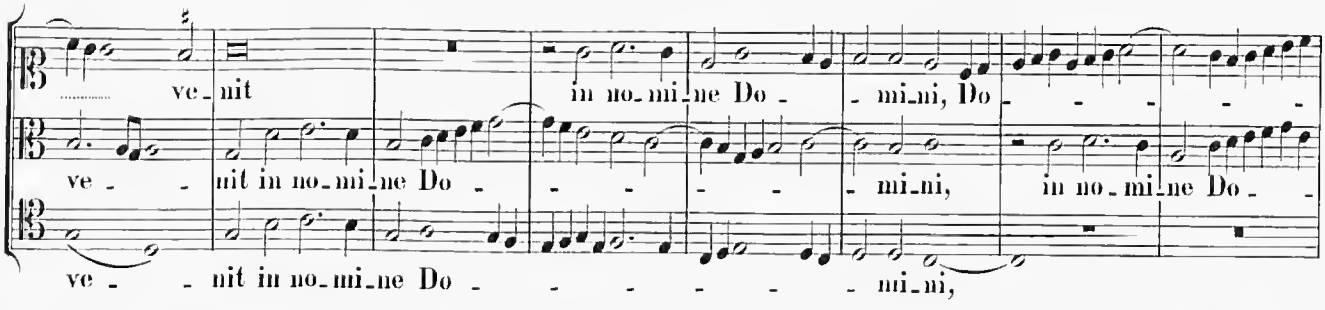
ve-nit in no-mi-ne Do-mi-ni, Do-
ve-nit in no-mi-ne Do-mi-ni, in no-mi-ne Do-
ve-nit in no-mi-ne Do-mi-ni,

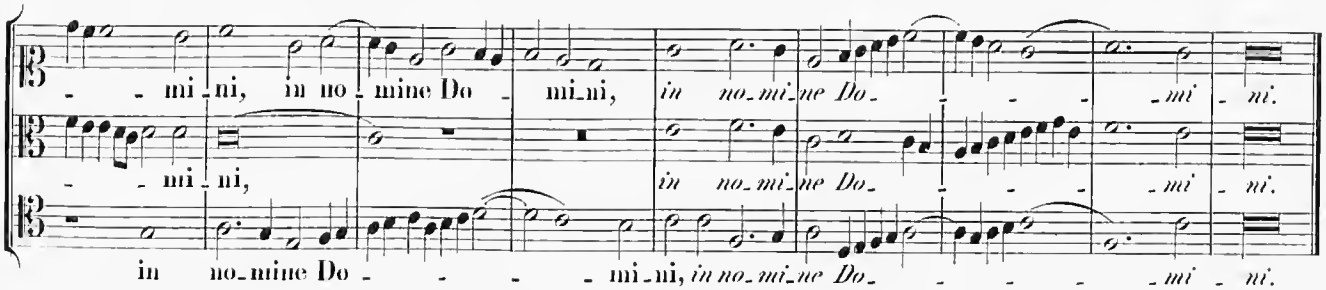
-mi-ni, in no-mine Do-mi-ni, in no-mi-ne Do-mi-ni.
-mi-ni, in no-mi-ne Do-mi-ni.
in no-mine Do-mi-ni, in no-mi-ne Do-mi-ni.

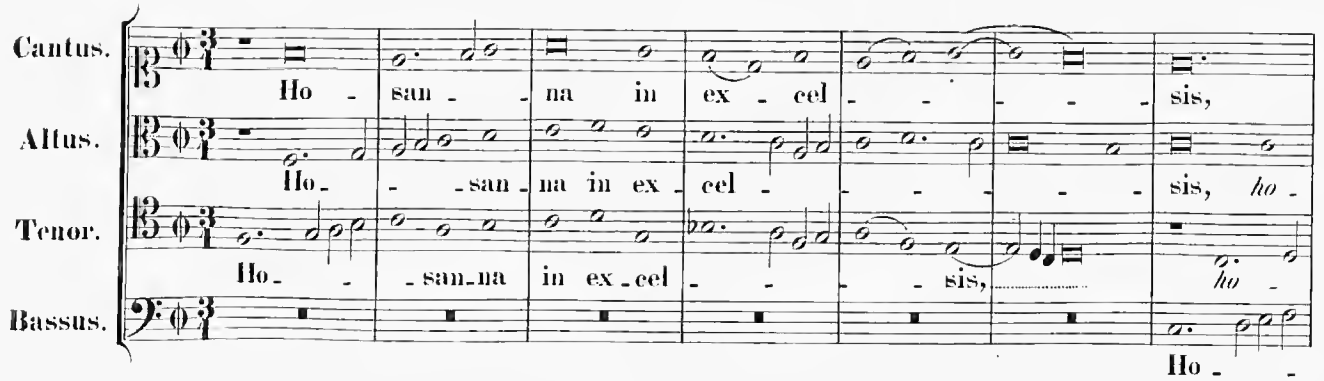
Cantus.
Altus.
Tenor.
Bassus.
Ho-san-na in ex-cel-sis,
Ho-san-na in ex-cel-sis, ho-
Ho-san-na in ex-cel-sis, ho-
Ho-

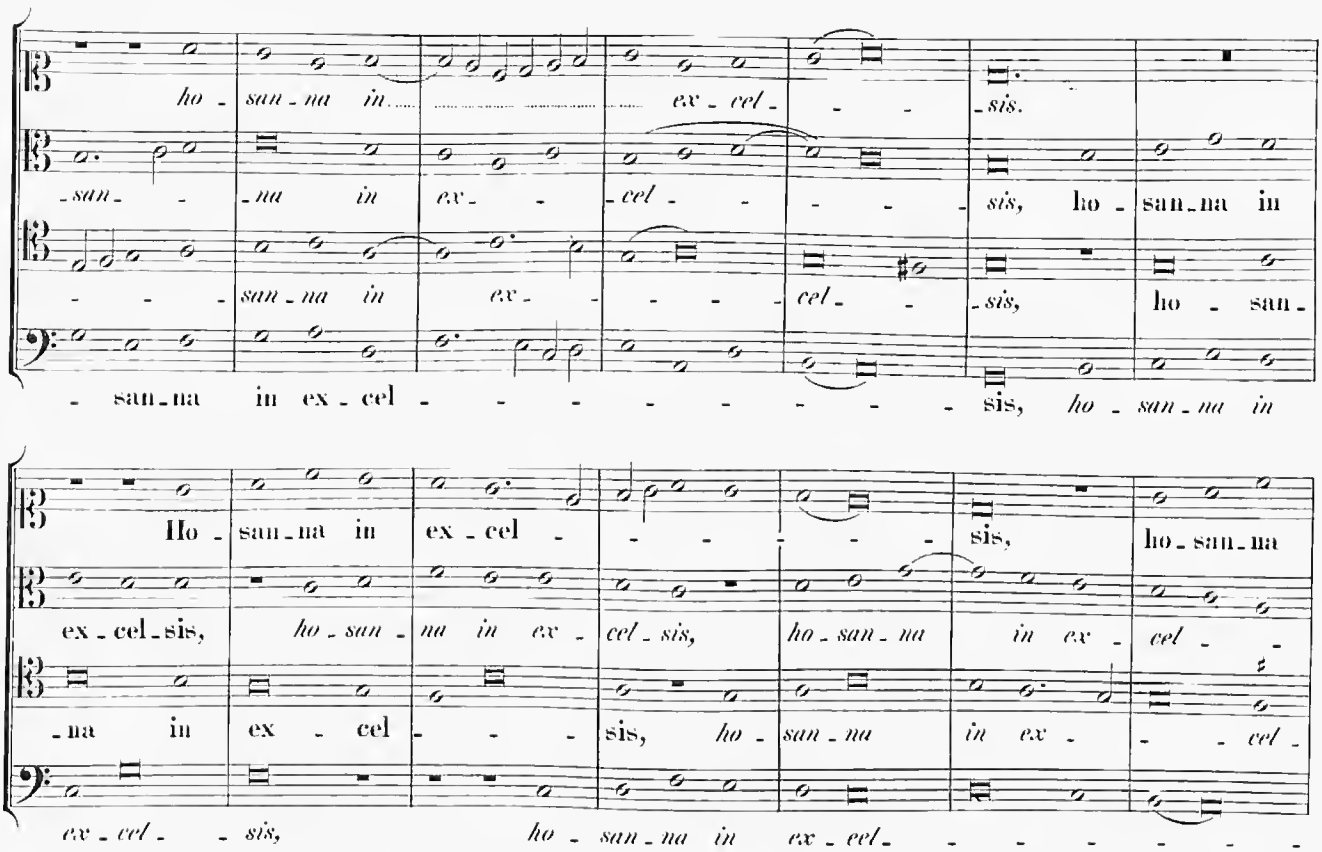
ho - san - na in ..... ex - cel - - - sis.
- san - na in ex - - cel - - - - - sis, ho - san - na in
san - na in ex - - - - cel - - sis, ho - san -
- san - na in ex - cel - - - - - - - - - sis, ho - san - na in
Ho - san - na in ex - cel - - - - - - sis, ho - san - na
ex - cel - sis, ho - san - na in ex - cel - sis, ho - san - na in ex - cel - -
- na in ex - cel - - - sis, ho - san - na in ex - - - cel -
ex - cel - - sis, ho - san - na in ex - cel - - - - - - -
in ex - cel - - - - - - sis.
- - - sis hosan - na in ex - cel - sis ..... ho - san - na in ex - cel - - sis.
- sis, ho - san - na in ex - cel - - - sis, in ex - cel - - - - sis.
- sis, ho - san - na in ex - cel - - sis, ho - san - - na in ex - cel - - sis.

Agnus Dei I.

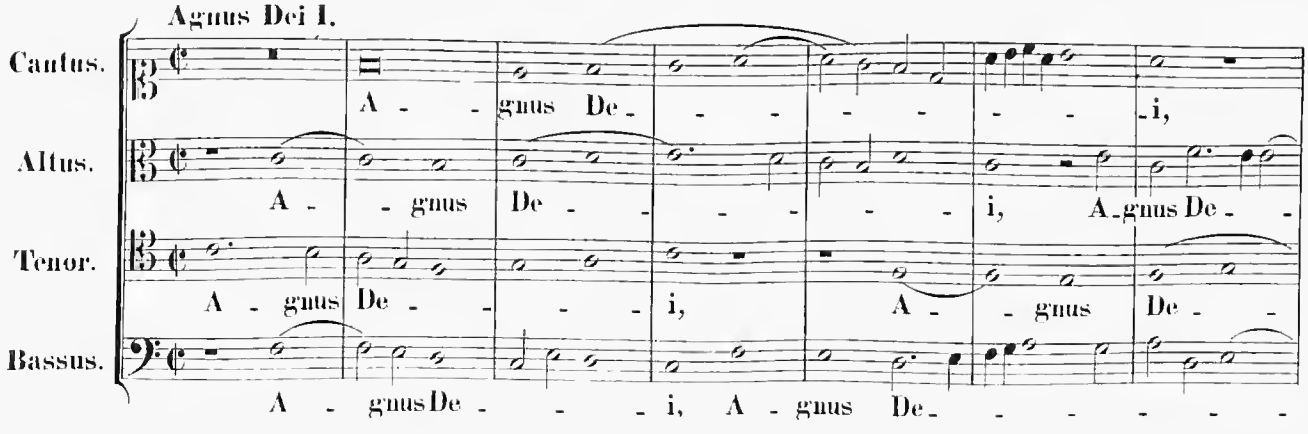
Cantus.
A - - gnus De - - - - - - - - i,
Altus.
A - - gnus De - - - - - - i, A - gnus De - -
Tenor.
A - gnus De - - - - i, A - - gnus De - -
Bassus.
A - gnus De - - - i, A - gnus De - - - - - -

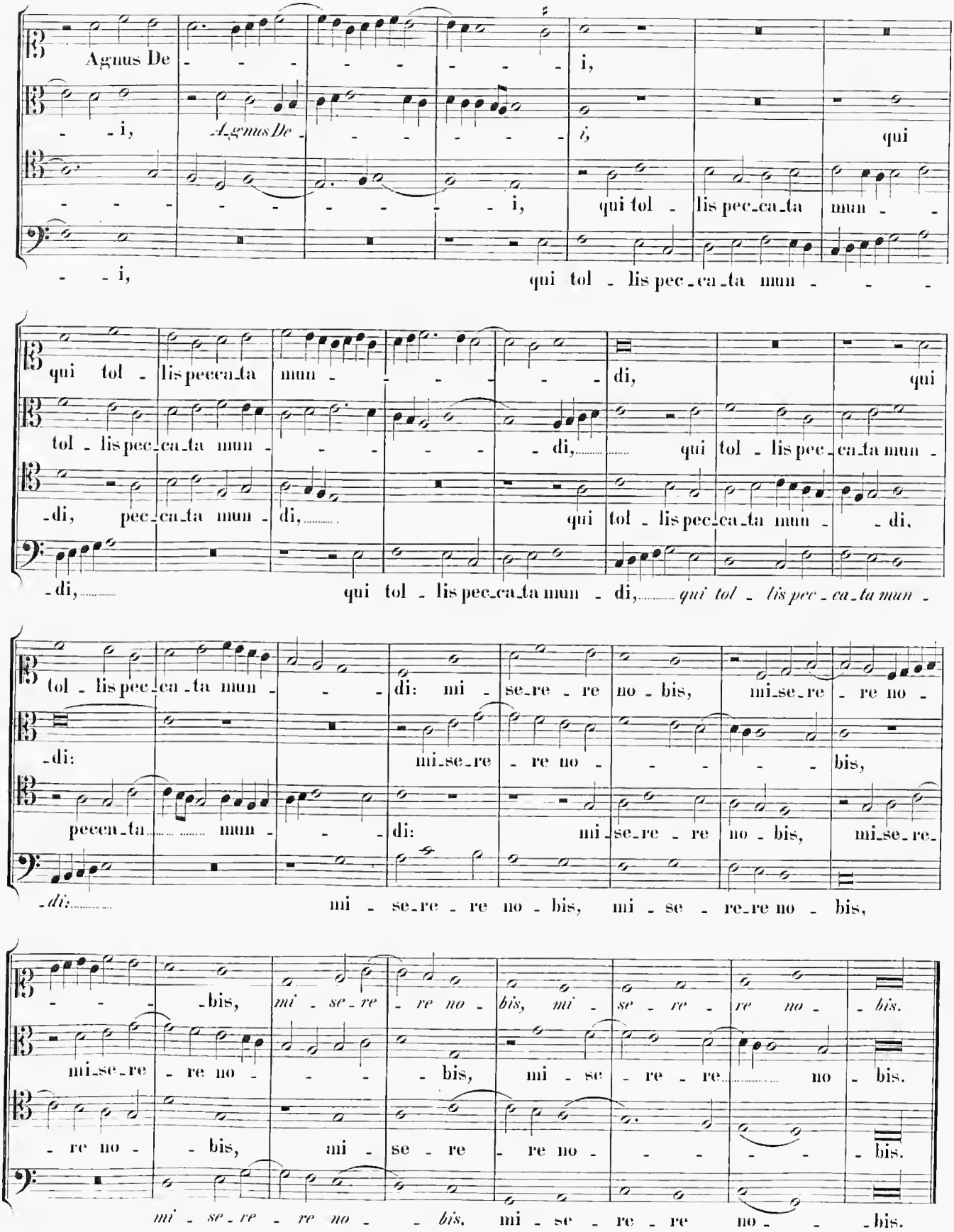
Agnus De - - - - - - - - i,
- - i, Agnus De - - - - - - - i, qui
- - - - - - - - - - - - - i, qui tol - lis pec-ca-ta mun - -
- - i, qui tol - lis pec-ca-ta mun - - -
qui tol - lis pec-ca-ta mun - - - - - di, qui
tol - lis pec-ca-ta mun - - - - - di, qui tol - lis pec-ca-ta mun -
-di, pec-ca-ta mun - di, qui tol - lis pec-ca-ta mun - - di,
-di, qui tol - lis pec-ca-ta mun - di, qui tol - lis pec-ca-ta mun -
tol - lis pec-ca-ta mun - - - di: mi - se-re - re no - bis, mi-se-re - re no -
-di: mi-se-re - re no - - - - - bis,
pecca-ta mun - - - di: mi-se-re - re no - bis, mi-se-re-
-di: mi - se-re - re no - bis, mi - se - re-re no - bis,
- - - - bis, mi - se - re - re no - bis, mi - se - re - re no - - bis.
mi-se-re - re no - - - bis, mi - se - re - re no - bis.
- re no - - bis, mi - se - re - re no - - - - - bis.
mi - se - re - re no - - bis, mi - se - re - re no - - bis.

Agnus Dei II.

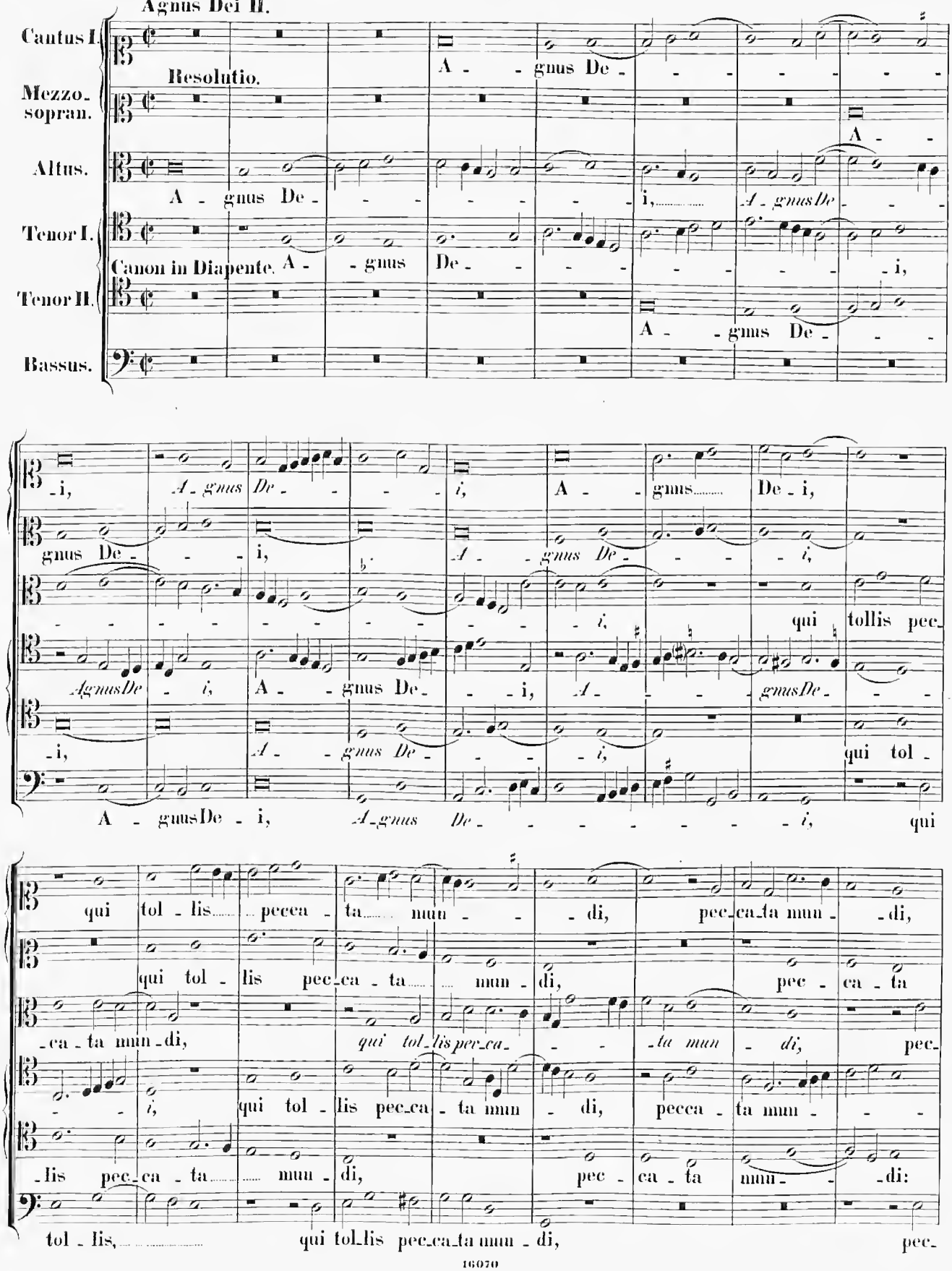
Cantus I.
Resolutio.
A - - gnus De - - - - - - -
Mezzo-sopran.
A - -
Altus.
A - gnus De - - - - - - - i, A - gnus De - - -
Tenor I.
Canon in Diapente. A - - gnus De - - - - - - - - i,
Tenor II.
A - - gnus De - - -
Bassus.
- i, A - gnus De - - - i, A - gnus De - - - i, A - gnus De - i,
gnus De - - - i, A - - gnus De - - - - i,
- - - - - - - - -

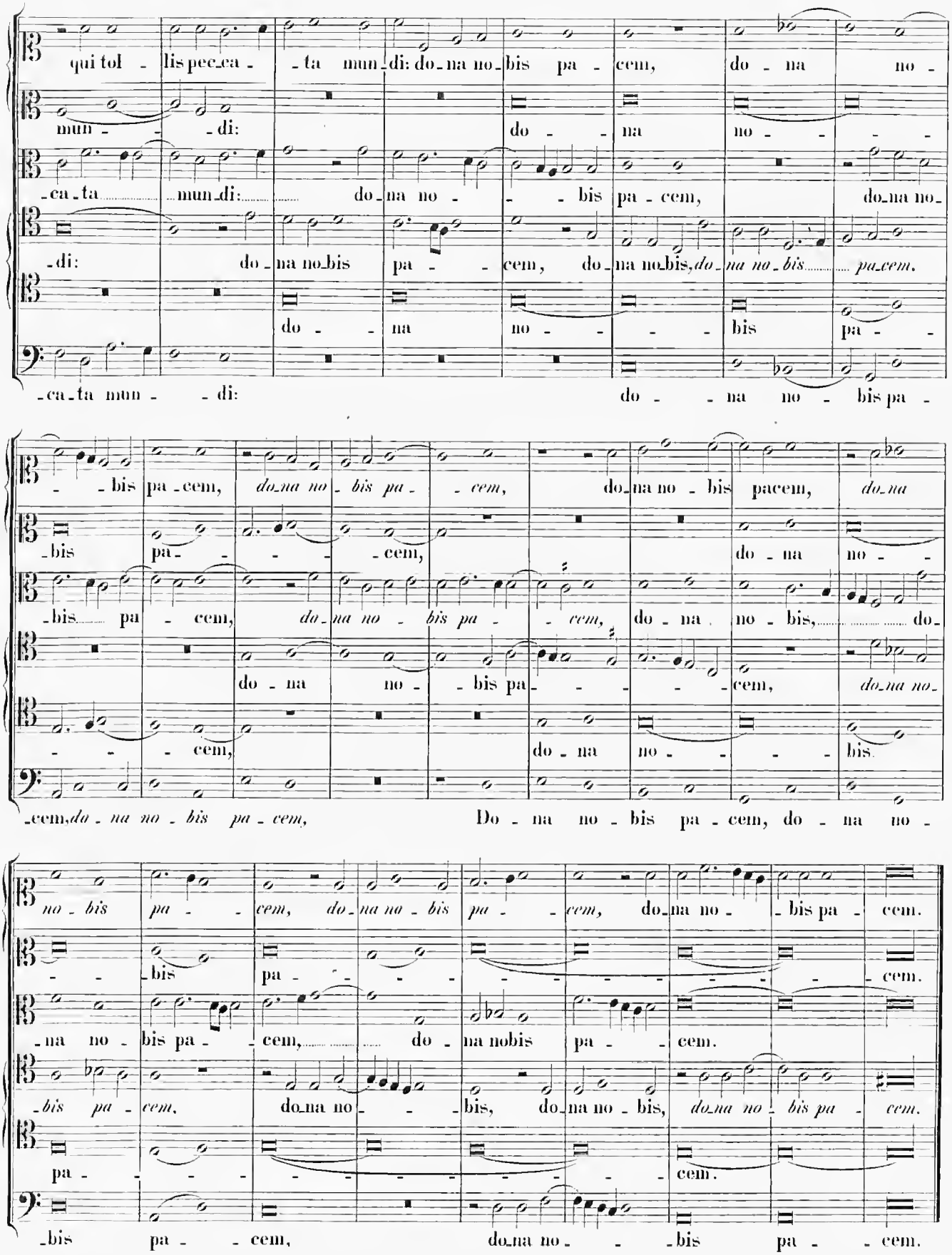
qui tol - lis pec_ca - - ta mun_di: do_na no_bis pa - cem, do - na no -
mun - - di: do - - na no - - - -
-ca_ta ... mun_di: ... do_na no - - - bis pa - cem, do_na no_
-di: do_na no_bis pa - - cem, do_na no_bis, do_na no_bis ... pa_cem.
do - - na no - - - - bis pa - -
-ca_ta mun - - di: do - - na no - bis pa -
- - bis pa_cem, do_na no_bis pa - - cem, do_na no_bis pacem, do_na
-bis pa - - - - cem, do - na no - -
-bis ... pa - cem, do_na no - bis pa - - - cem, do - na no_bis, ... do_
do - na no - bis pa - - - - - cem, do_na no_
- - - cem, do - na no - - - - bis.
-cem, do - na no - bis pa - cem, Do - na no - bis pa - cem, do - na no -
no - bis pa - - cem, do_na na - bis pa - - cem, do_na no - bis pa - cem.
- - bis pa - - - - - - - - - - - - cem.
-na no - bis pa - - cem, ... do - na nobis pa - - cem.
-bis pa - cem, do_na no - - - bis, do_na no - bis, do_na no - bis pa - cem.
pa - - - - - - - - - - - - - cem.
-bis pa - - cem, do_na no - - - bis pa - - cem.

Missa Quarta.

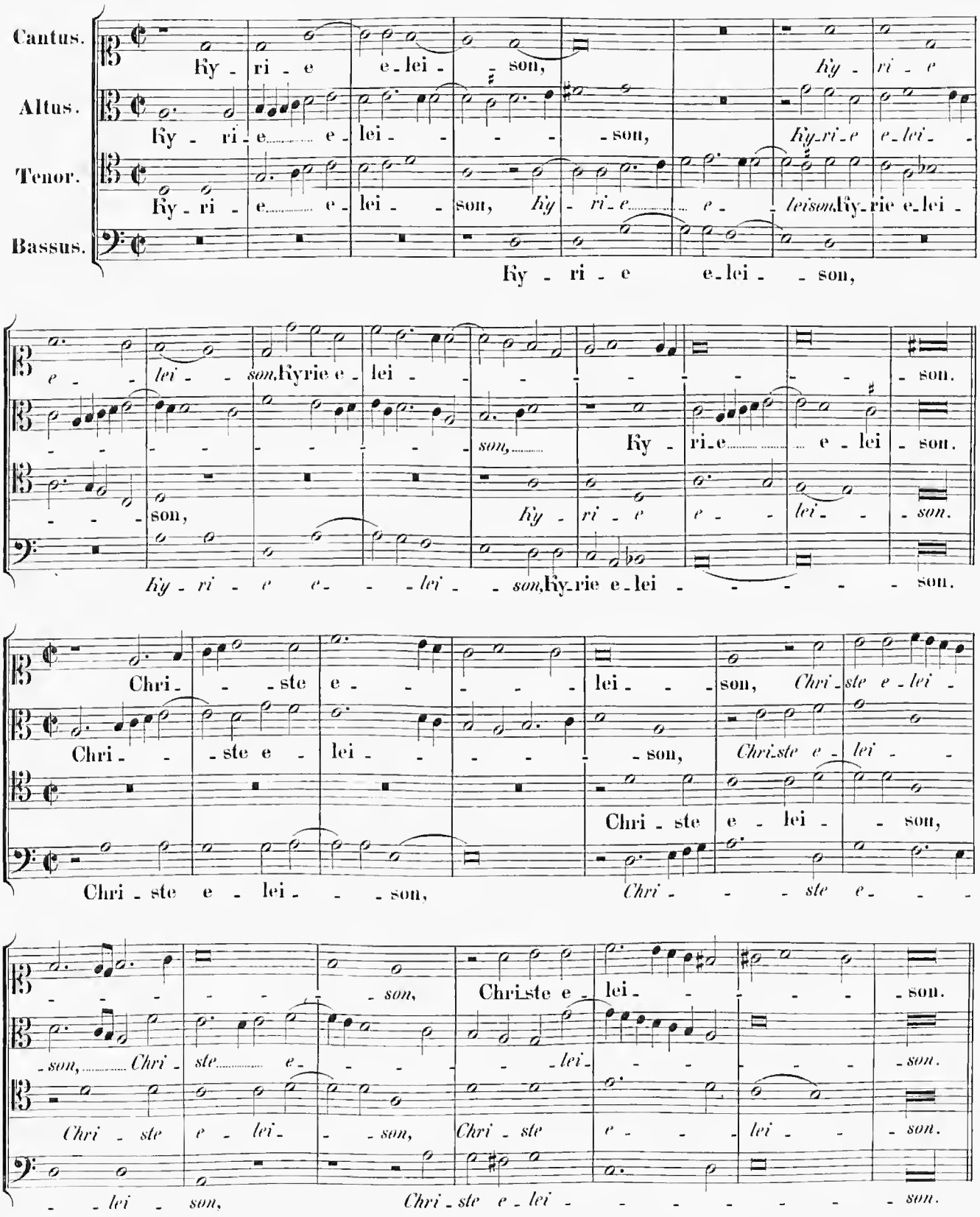

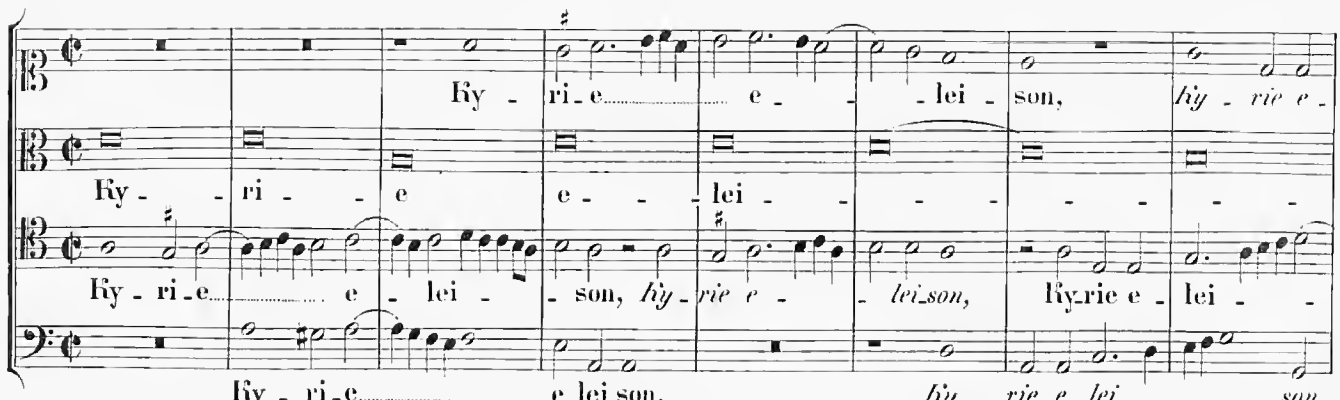

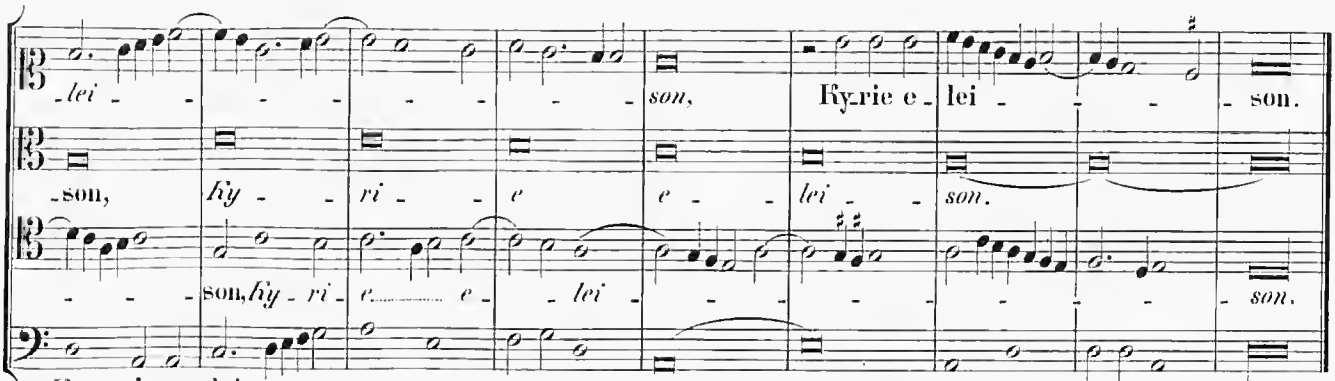

Gloria in excelsis Deo.

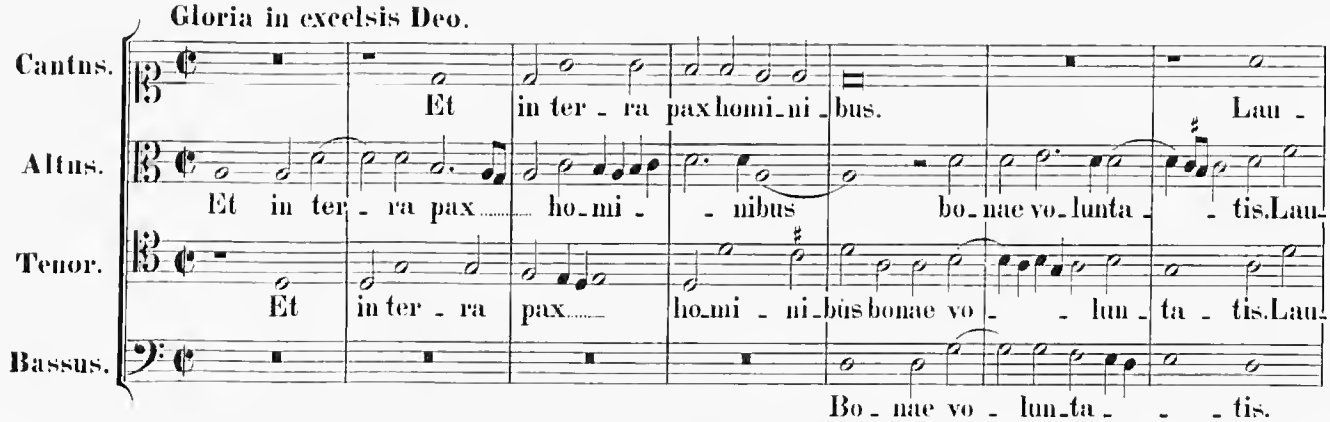

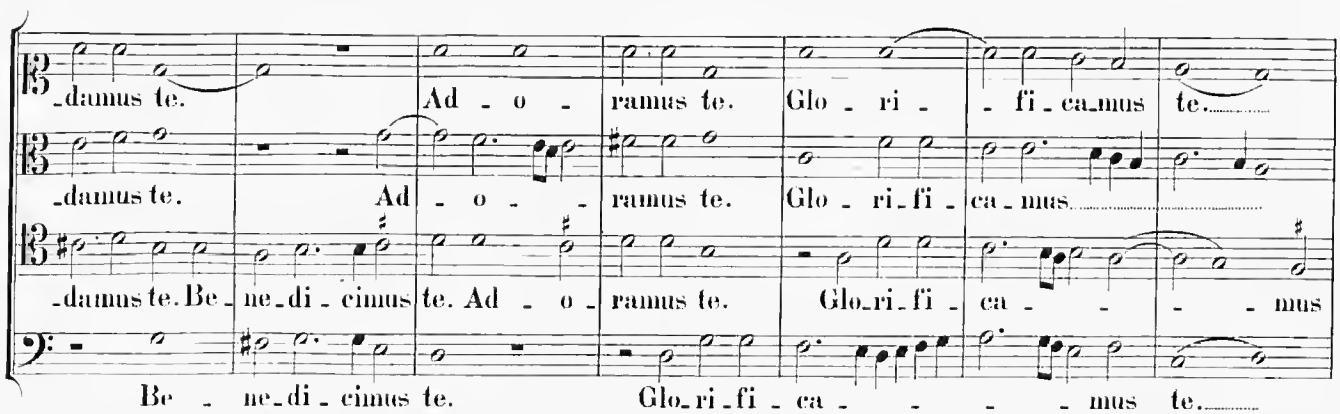

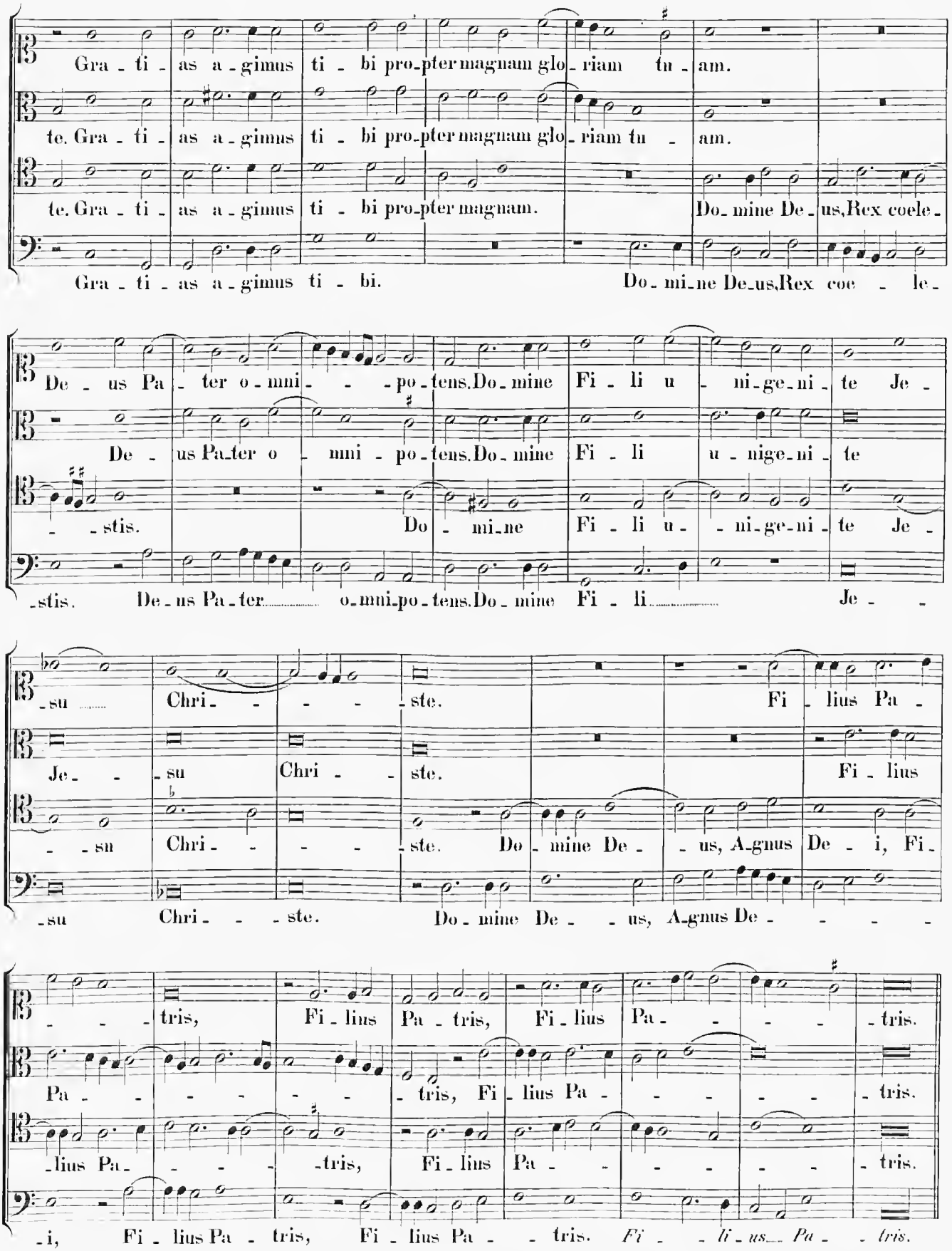
Gra - ti - as a - gimus ti - bi pro - pter magnam glo - riam tu - am.
te. Gra - ti - as a - gimus ti - bi pro - pter magnam glo - riam tu - am.
te. Gra - ti - as a - gimus ti - bi pro - pter magnam. Do - mine De - us, Rex coele -
Gra - ti - as a - gimus ti - bi. Do - mi - ne De - us, Rex coe - le -
De - us Pa - ter o - mni - - - po - tens, Do - mine Fi - li u - ni - ge - ni - te Je -
De - us Pa - ter o - mni - po - tens, Do - mine Fi - li u - nige - ni - te
- - stis. Do - mi - ne Fi - li u - - ni - ge - ni - te Je -
- stis. De - us Pa - ter o - mni - po - tens, Do - mine Fi - li Je - -
- su Chri - - - - ste. Fi - lius Pa -
Je - - su Chri - - ste. Fi - lius
- - su Chri - - - - ste. Do - mine De - - us, A - gnus De - i, Fi -
- su Chri - - - ste. Do - mine De - - us, A - gnus De - - - -
- - - tris, Fi - lius Pa - tris, Fi - lius Pa - - - - tris.
Pa - - - - - - tris, Fi - lius Pa - - - - - tris.
- lius Pa - - - - tris, Fi - lius Pa - - - - - tris.
- i, Fi - lius Pa - tris, Fi - lius Pa - - tris. *Fi - - li - us Pa - - tris.*

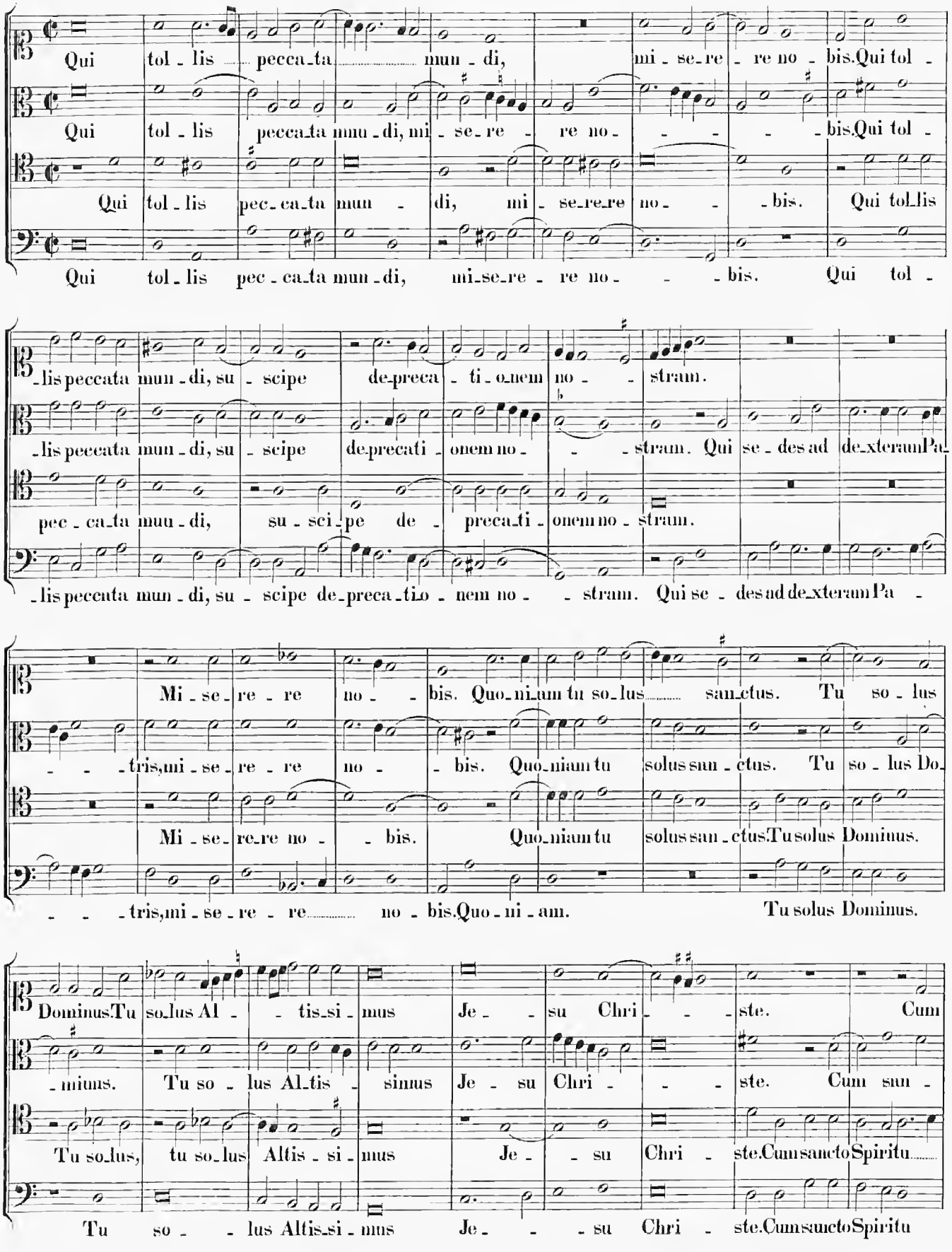
Qui tol - lis pecca_ta mun - di, mi - se_re - re no - bis. Qui tol -
Qui tol - lis pecca_ta mun - di, mi - se_re - re no - - - - bis. Qui tol -
Qui tol - lis pec - ca_ta mun - di, mi - se_re_re no - - - bis. Qui tol_lis
Qui tol - lis pec - ca_ta mun - di, mi_se_re - re no - - - bis. Qui tol -
- lis peccata mun - di, su - scipe de_preca - ti - o_nem no - - stram.
- lis peccata mun - di, su - scipe de_precati - onem no - - - stram. Qui se - des ad de_xteram Pa_
pec - ca_ta mun - di, su - sci_pe de - preca_ti - onem no - stram.
- lis peccata mun - di, su - scipe de_preca_ti_o - nem no - - stram. Qui se - des ad de_xteram Pa -
Mi - se - re - re no - - bis. Quo_ni_am tu so_lus..... san_ctus. Tu so - lus
- - - tris, mi - se - re - re no - - bis. Quo_niam tu solus san - ctus. Tu so - lus Do_
Mi - se - re_re no - - bis. Quo_niam tu solus san - ctus. Tu solus Dominus.
- - - tris, mi - se - re - re..... no - bis. Quo - ni - am. Tu solus Dominus.
Dominus Tu so_lus Al - - tis_si - mus Je - - su Chri - - - ste. Cum
- mi_us. Tu so - lus Al_tis - si_mus Je - su Chri - - - ste. Cum san -
Tu so_lus, tu so_lus Altis - si - mus Je - - su Chri - ste. Cum sancto Spiritu.....
Tu so - - lus Altis_si - mus Je - - - su Chri - ste. Cum sancto Spiritu

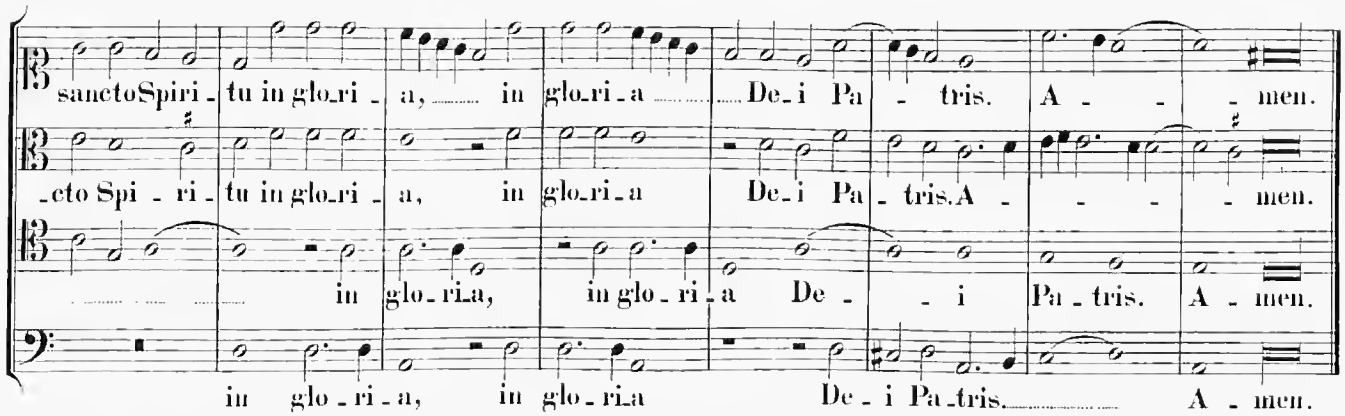

Credo in unum Deum.

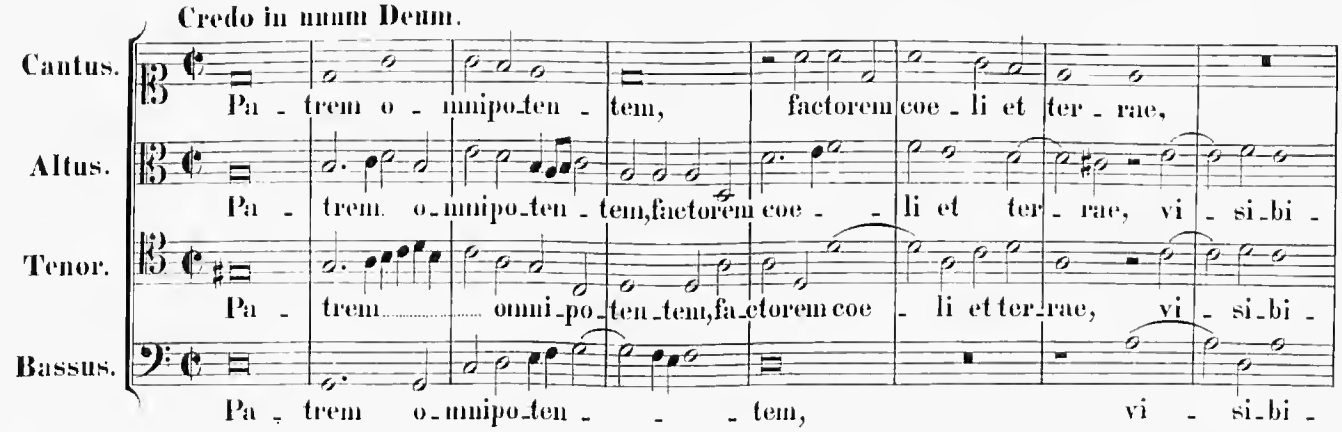

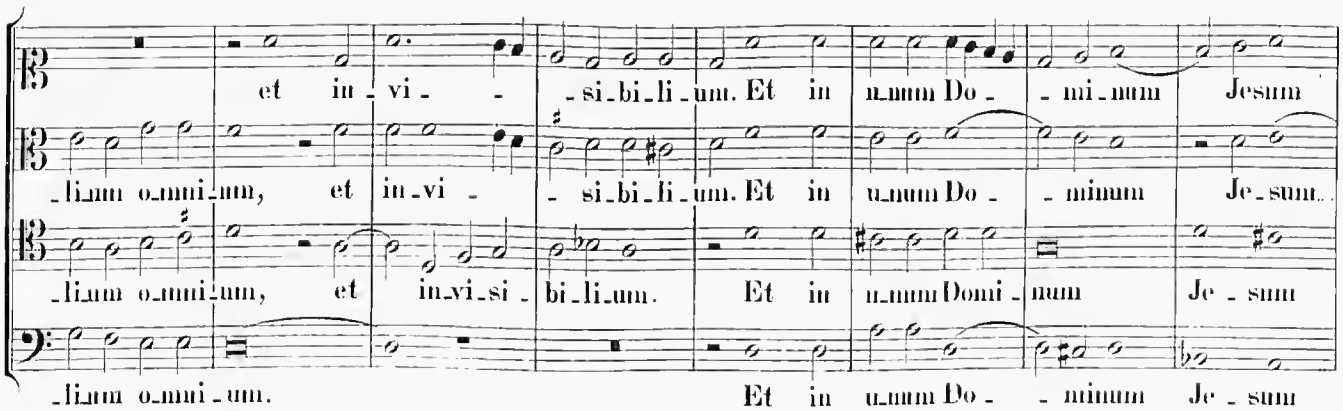

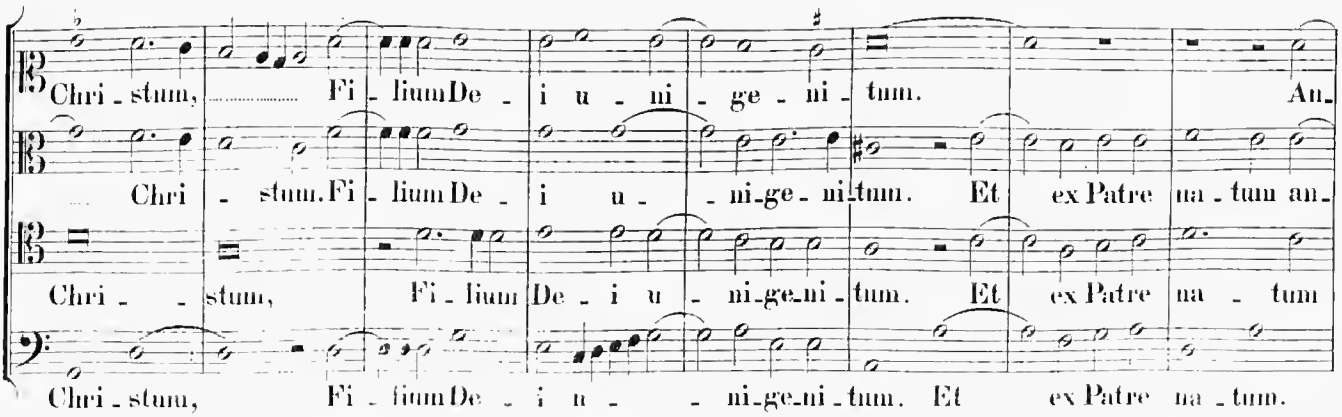

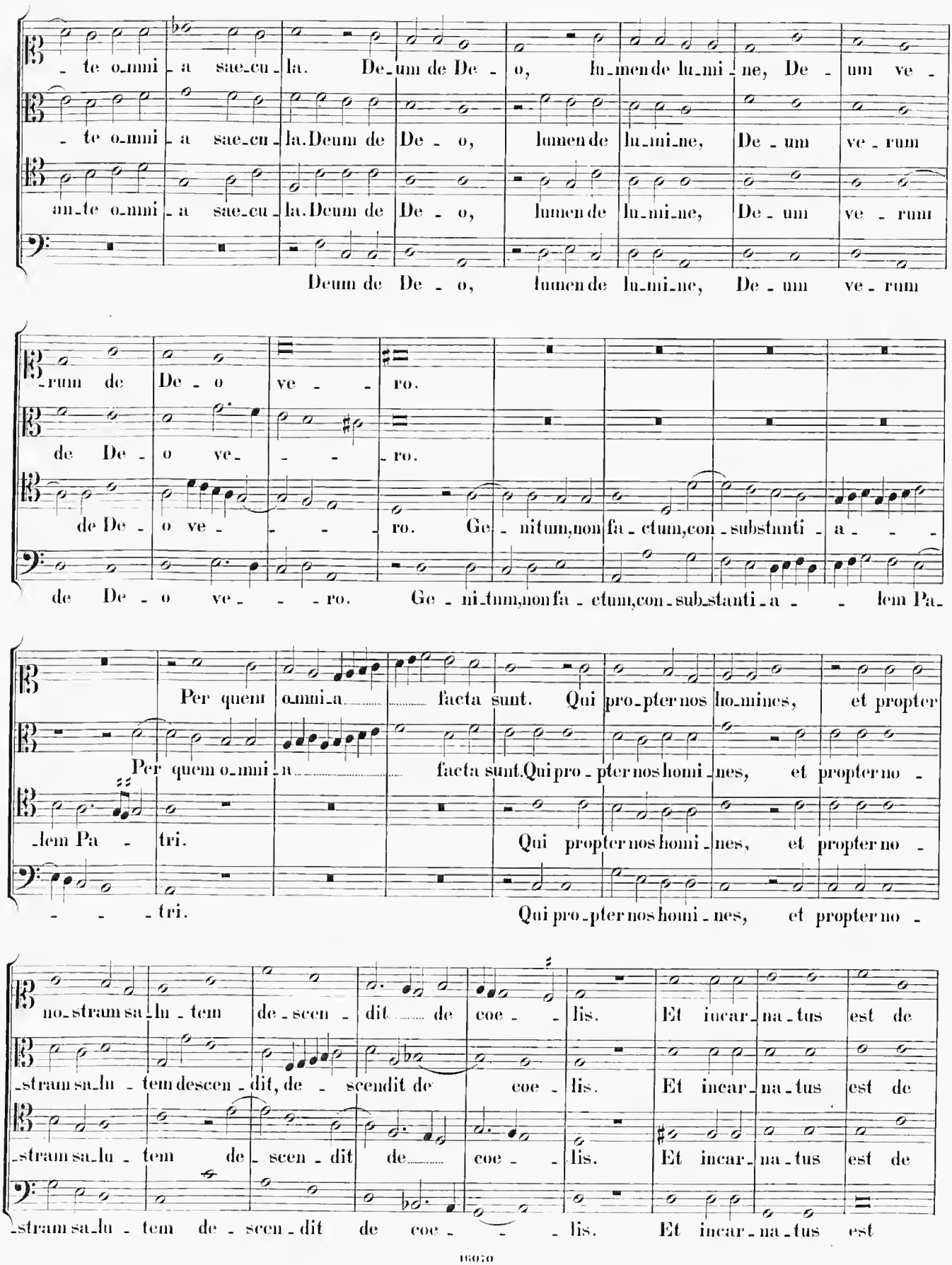
- te o-mni- a sae-cu- la. De-um de De - o, lu-men de lu-mi- ne, De - um ve -
- te o-mni- a sae-cu- la. Deum de De - o, lumen de lu-mi-ne, De - um ve - rum
an-te o-mni- a sae-cu- la. Deum de De - o, lumen de lu-mi-ne, De - um ve - rum
Deum de De - o, lumen de lu-mi-ne, De - um ve - rum
-rum de De - o ve - - ro.
de De - o ve - - ro.
de De - o ve - - - ro. Ge - ni-tum, non fa - ctum, con-substanti - a - -
de De - o ve - - - ro. Ge - ni-tum, non fa - ctum, con-sub-stanti - a - - lem Pa-
Per quem o-mni-a ..... facta sunt. Qui pro-pter nos ho-mines, et propter
Per quem o-mni-a ..... facta sunt. Qui pro - pter nos homi - nes, et propter no -
-lem Pa - tri.
Qui propter nos homi - nes, et propter no -
- - - tri.
Qui pro-pter nos homi - nes, et propter no -
no-stram sa-lu - tem de-scen - dit ..... de coe - - lis. Et incar-na-tus est de
-stram sa-lu - tem descen - dit, de - scendit de coe - lis. Et incar-na-tus est de
-stram sa-lu - tem de - scen - dit de ..... coe - - lis. Et incar-na-tus est de
-stram sa-lu - tem de - scen - dit de coe - - - lis. Et incar-na-tus est

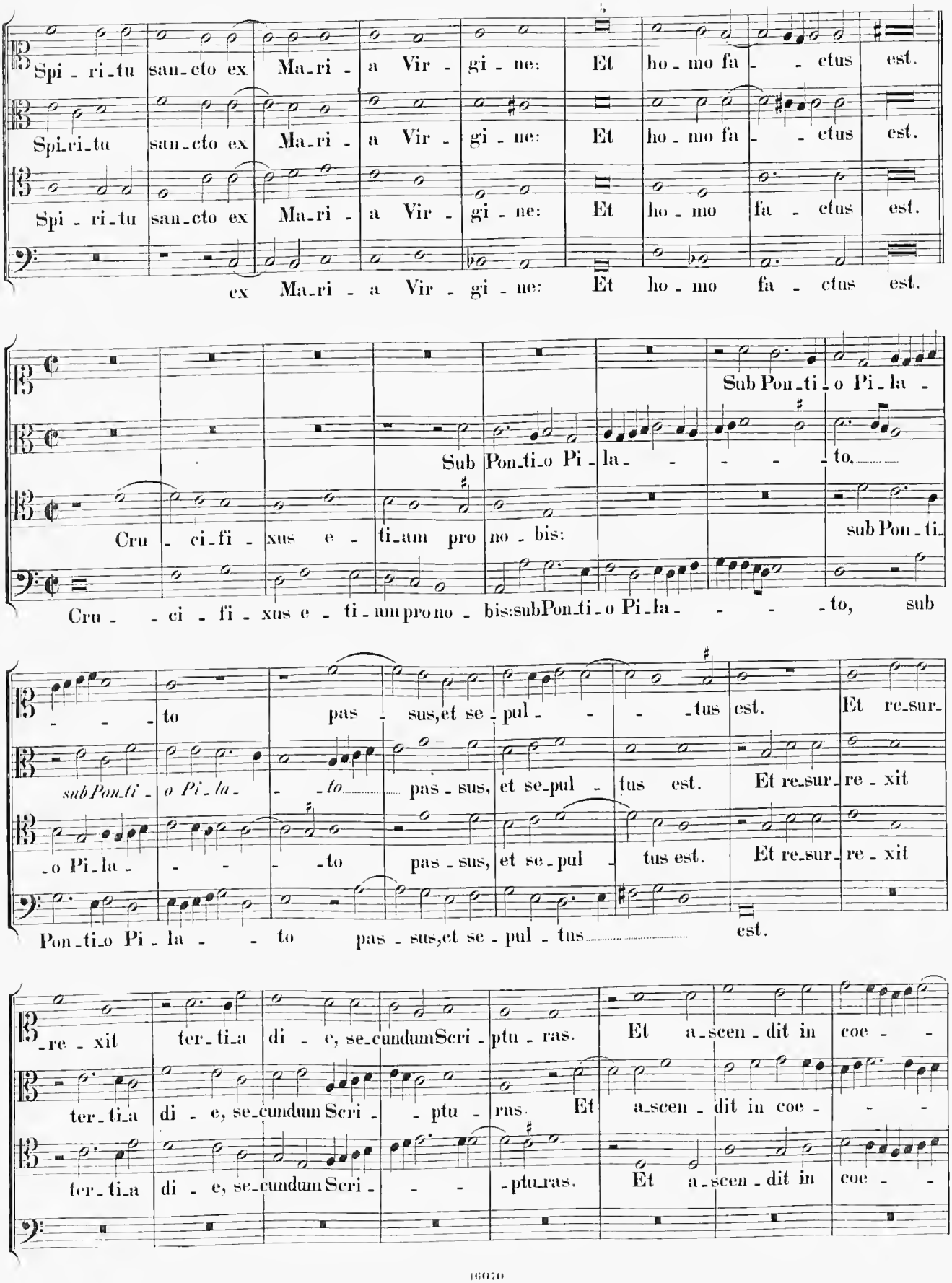
Spi - ri_tu san_cto ex Ma_ri - a Vir - gi - ne: Et ho - mo fa - - ctus est.
Spi_ri_tu san_cto ex Ma_ri - a Vir - gi - ne: Et ho - mo fa - - ctus est.
Spi - ri_tu san_cto ex Ma_ri - a Vir - gi - ne: Et ho - mo fa - ctus est.
ex Ma_ri - a Vir - gi - ne: Et ho - mo fa - ctus est.
Sub Pon_ti_o Pi_la -
Sub Pon_ti_o Pi_la - - - - - to,
Cru - ci_fi - xus e - ti_am pro no - bis:
sub Pon_ti_
Cru - - ci - fi - xus e - ti_am pro no - bis: sub Pon_ti_o Pi_la - - - - to, sub
- - - to pas - sus, et se_pul - - - - tus est. Et re_sur_
sub Pon_ti - o Pi_la - - - to pas - sus, et se_pul - tus est. Et re_sur_re - xit
- o Pi_la - - - - to pas - sus, et se_pul - tus est. Et re_sur_re - xit
Pon_ti_o Pi - la - - to pas - sus, et se - pul - tus est.
- re - xit ter_ti_a di - e, se_cundum Scri - ptu - ras. Et a_scen - dit in coe - -
ter_ti_a di - e, se_cundum Scri - - ptu - ras. Et a_scen - dit in coe - - -
ter_ti_a di - e, se_cundum Scri - - - ptu_ras. Et a_scen - dit in coe - -

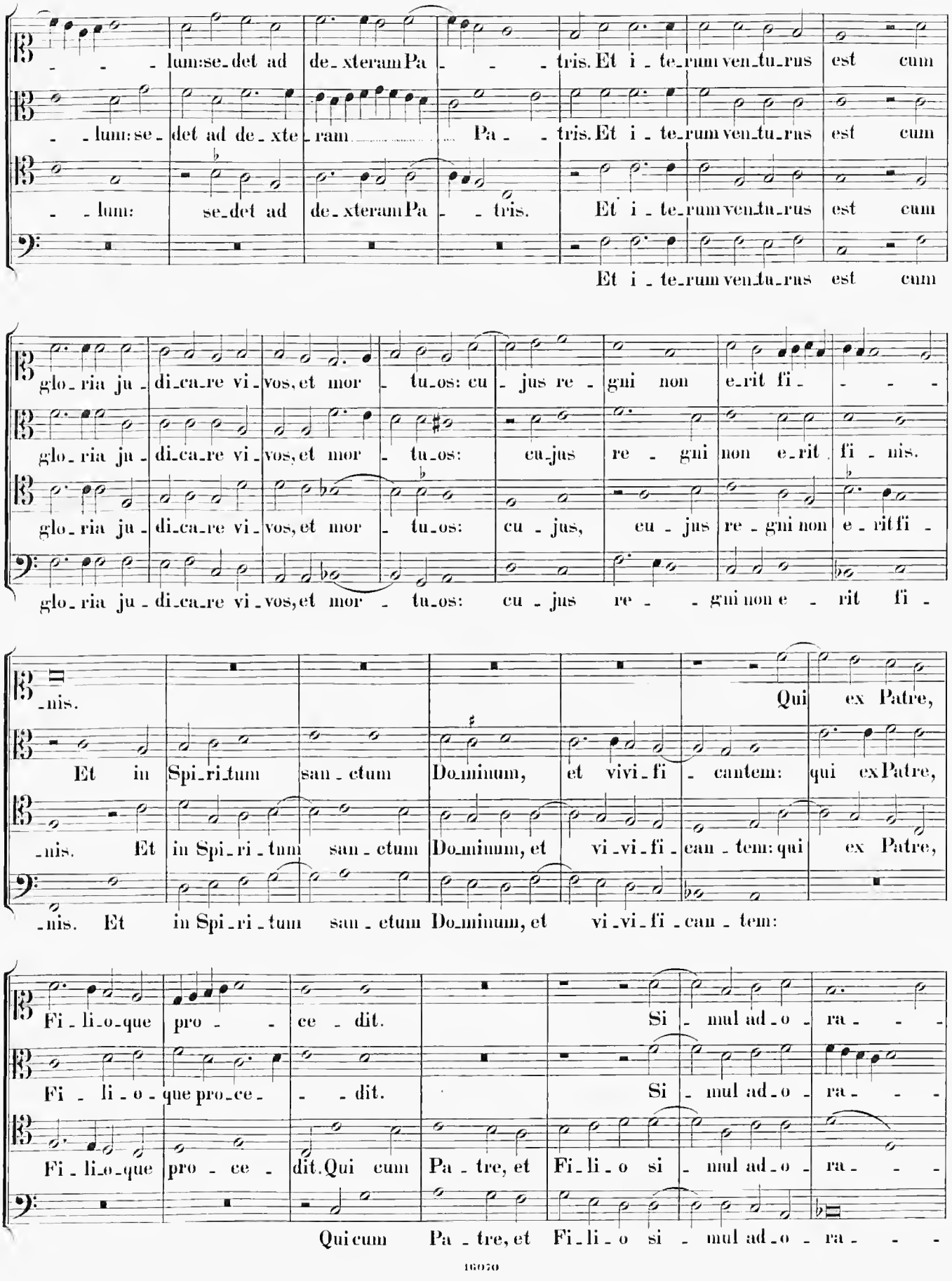
lum: se_det ad de_xteram Pa_tris. Et i_te_rum ven_tu_rus est cum
lum: se_det ad de_xte_ram Pa_tris. Et i_te_rum ven_tu_rus est cum
lum: se_det ad de_xteram Pa_tris. Et i_te_rum ven_tu_rus est cum
Et i_te_rum ven_tu_rus est cum
glo_ria ju_di_ca_re vi_vos, et mor_tu_os: cu_jus re_gni non e_rit fi_nis.
glo_ria ju_di_ca_re vi_vos, et mor_tu_os: cu_jus re_gni non e_rit fi_nis.
glo_ria ju_di_ca_re vi_vos, et mor_tu_os: cu_jus, cu_jus re_gni non e_rit fi_
glo_ria ju_di_ca_re vi_vos, et mor_tu_os: cu_jus re_gni non e_rit fi_
_nis. Qui ex Patre,
Et in Spi_ri_tum san_ctum Do_minum, et vivi_fi_cantem: qui ex Patre,
_nis. Et in Spi_ri_tum san_ctum Do_minum, et vi_vi_fi_can_tem: qui ex Patre,
_nis. Et in Spi_ri_tum san_ctum Do_minum, et vi_vi_fi_can_tem:
Fi_li_o_que pro_ce_dit. Si_mul ad_o_ra_
Fi_li_o_que pro_ce_dit. Si_mul ad_o_ra_
Fi_li_o_que pro_ce_dit. Qui cum Pa_tre, et Fi_li_o si_mul ad_o_ra_
Qui cum Pa_tre, et Fi_li_o si_mul ad_o_ra_

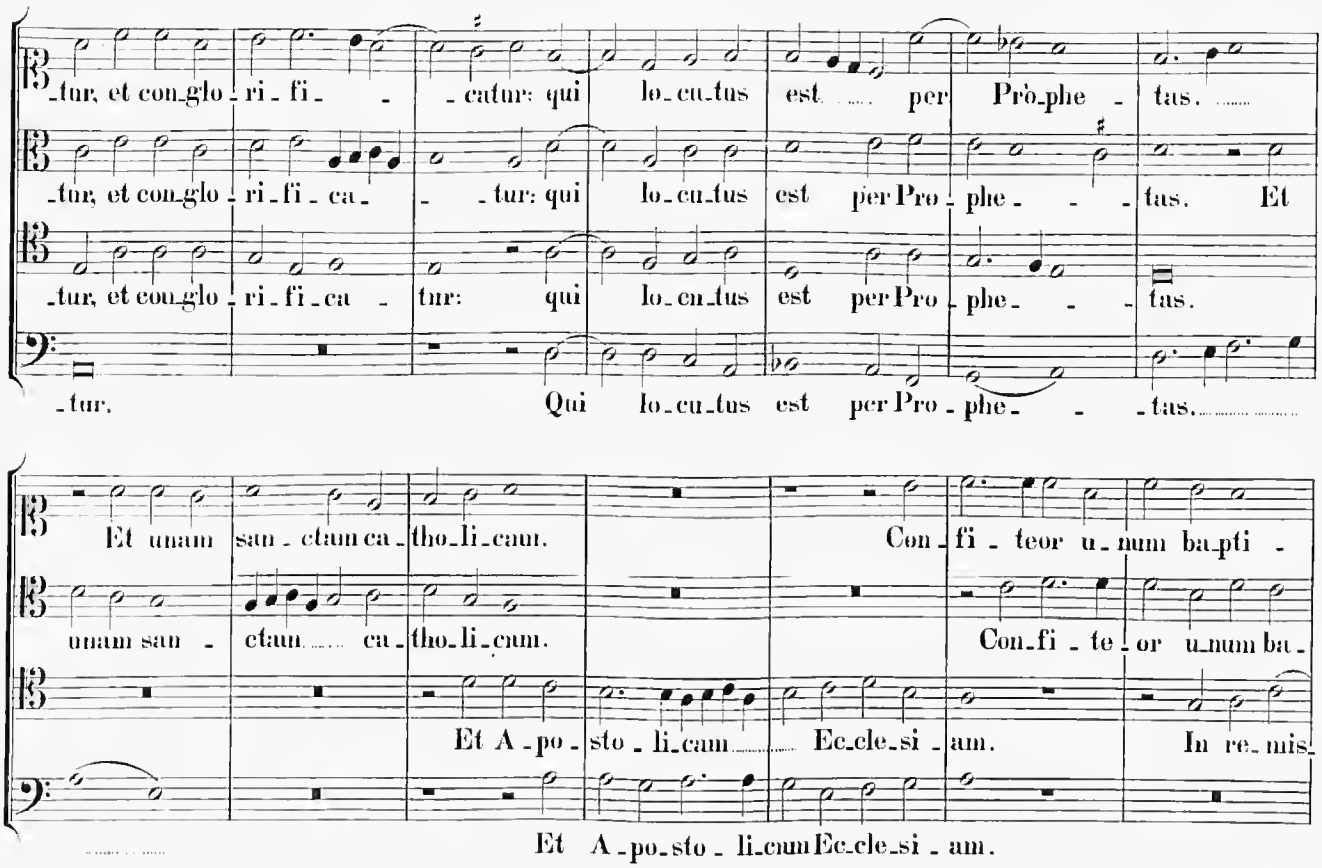
-tur, et con-glo-ri-fi- -catur: qui lo-cu-tus est per Pro-phe- tas.
-tur, et con-glo-ri-fi-ca- -tur: qui lo-cu-tus est per Pro-phe- - tas. Et
-tur, et con-glo-ri-fi-ca- tur: qui lo-cu-tus est per Pro-phe- - tas.
-tur. Qui lo-cu-tus est per Pro-phe- - -tas.
Et unam san-ctam ca-tho-li-cam. Con-fi-teor u-num ba-pti-
unam san- ctam ca-tho-li-cum. Con-fi-te-or u-num ba-
Et A-po-sto-li-cam Ec-cle-si-am. In re-mis-
Et A-po-sto-li-cum Ec-cle-si-am.
-sma in re-mis-si-o-nem pec-ca-to- -rum. Et ex-spe-cto re-sur-re-cti-o-nem
-pti-sma in re-mis-si-o-nem pec-ca-to-rum. Et ex-spe-cto re-sur-re-cti-o-nem mor-
-si-o-nem pec- -ca-to- -rum. Et ex-spe-cto re-sur-
Et ex-spe-cto re-su-re-cti-
mor-tu-o- -rum. Et vi-tam ven-tu-ri sae-culi, ven-tu-ri sae-
tu- -o-rum. Et vi-tam ven-tu-ri sae-cu-li. A-
re-cti-o-nem mor-tuo- rum. Et vi-tam ven-tu-ri sae-cu-
-o-nem mor-tu-o-rum. Et vi-tam ven-tu-ri sae-culi.

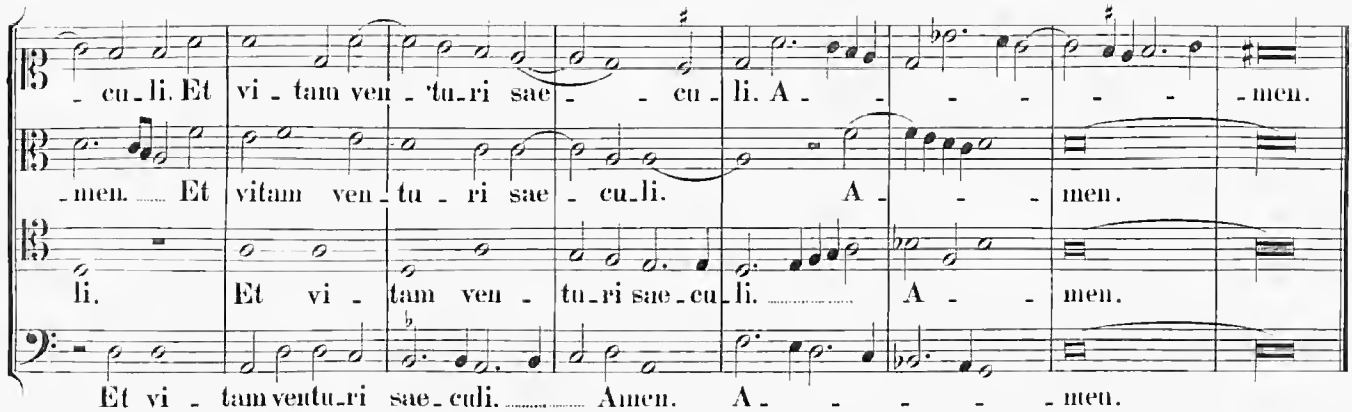
cu_li. Et vi_tam ven_tu_ri sae_cu_li. A_men.
_men. Et vitam ven_tu_ri sae_cu_li. A_men.
li. Et vi_tam ven_tu_ri sae_cu_li. A_men.
Et vi_tam ventu_ri sae_culi. Amen. A_men.

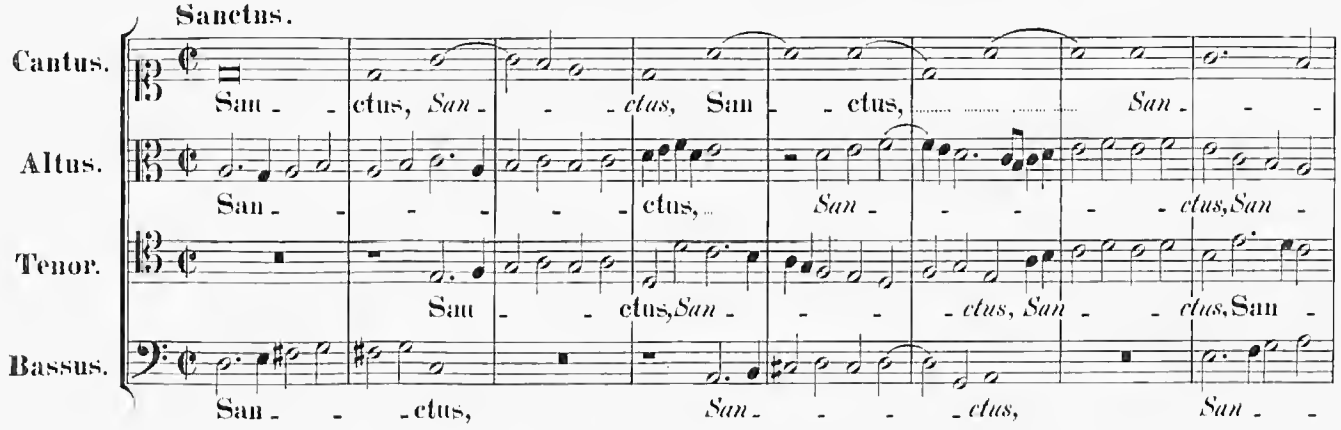
Sanctus.
Cantus.
Altus.
Tenor.
Bassus.
San_ctus, San_ctus, San_ctus, San_
San_ctus, San_ctus, San_
San_ctus, San_ctus, San_ctus, San_ctus, San_
San_ctus, San_ctus, San_ctus, San_

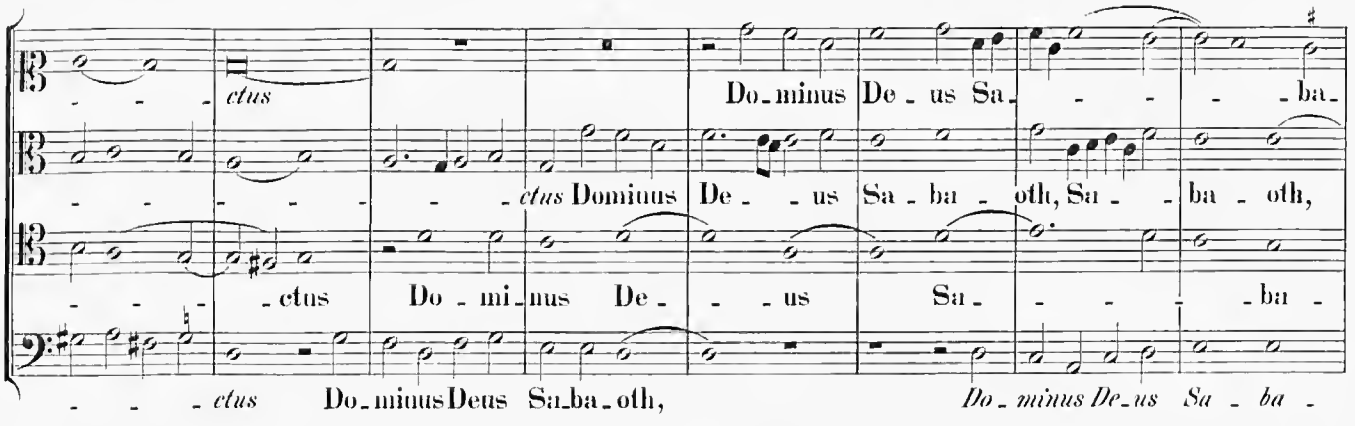
ctus Do_minus De_us Sa_ba_
ctus Dominus De_us Sa_ba_oth, Sa_ba_oth,
ctus Do_mi_nus De_us Sa_ba_
ctus Do_minus Deus Sa_ba_oth, Do_minus De_us Sa_ba_

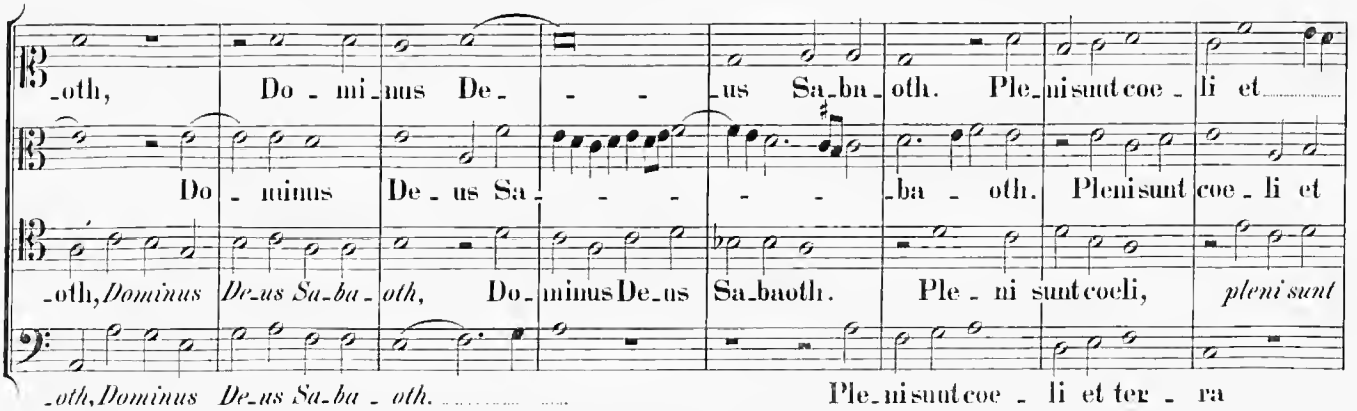
_oth, Do_mi_nus De_us Sa_ba_oth. Ple_ni sunt coe_li et
Do_minus De_us Sa_ba_oth. Pleni sunt coe_li et
_oth, Dominus De_us Sa_ba_oth, Do_minus De_us Sa_baoth. Ple_ni sunt coeli, pleni sunt
_oth, Dominus De_us Sa_ba_oth. Ple_ni sunt coe_li et ter_ra

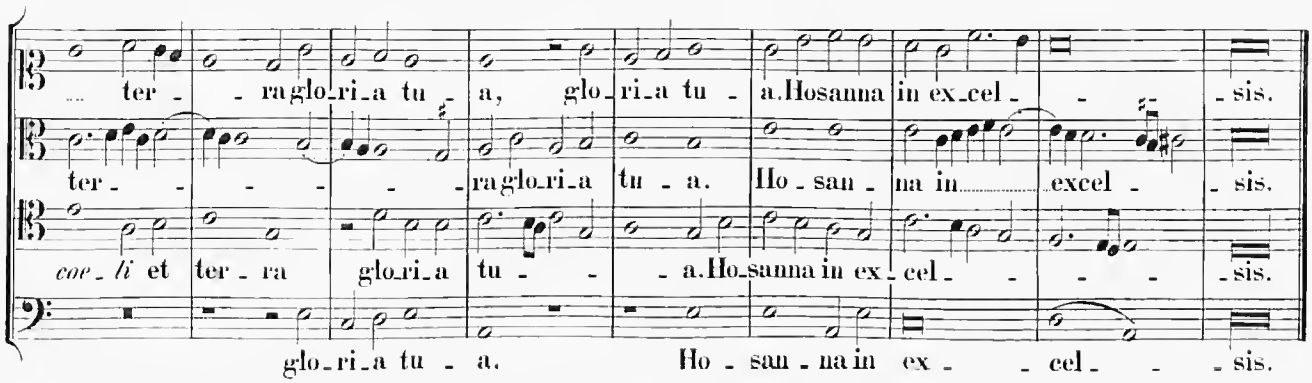
ter - ra glo-ri-a tu - a, glo-ri-a tu - a. Hosanna in ex-cel - sis.
ter - ra glo-ri-a tu - a. Ho - san - na in excel - sis.
coe-li et ter - ra glo-ri-a tu - a. Ho-sanna in ex-cel - sis.
glo-ri-a tu - a. Ho - san - na in ex - cel - sis.

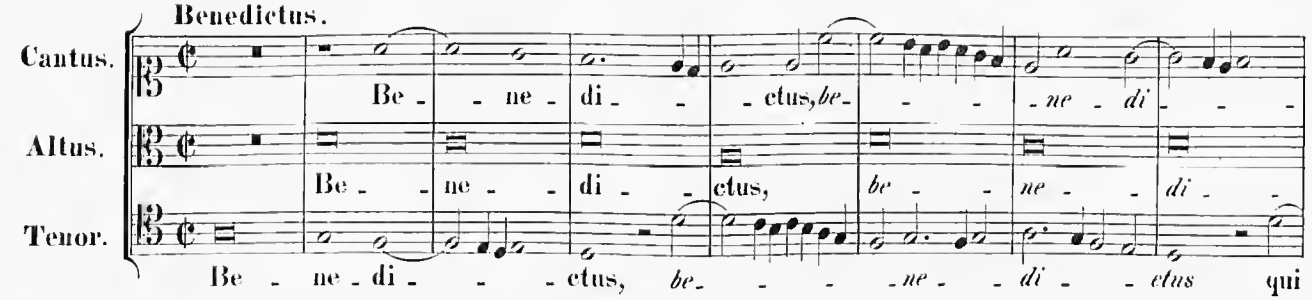
Benedictus.
Cantus.
Altus.
Tenor.
Be - ne - di - ctus, be-ne-di-
Be - ne - di - ctus, be - ne - di -
Be - ne - di - ctus, be - ne - di - ctus qui

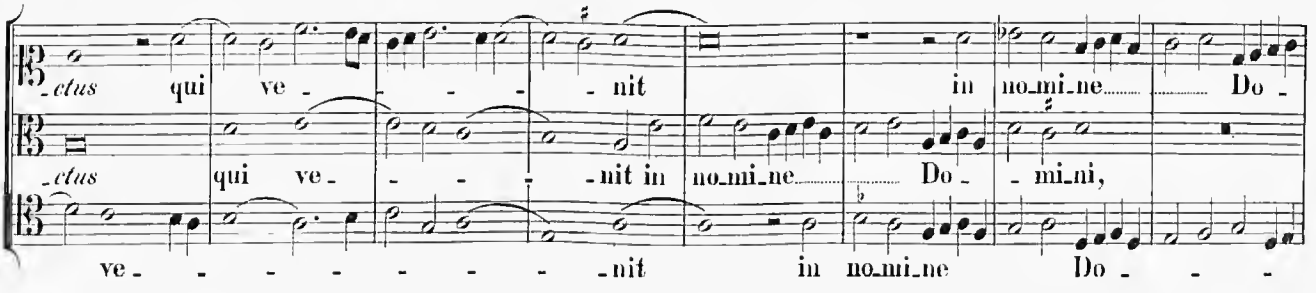
-ctus qui ve - nit in no-mi-ne Do -
-ctus qui ve - nit in no-mi-ne Do - mi-ni,
ve - nit in no-mi-ne Do -

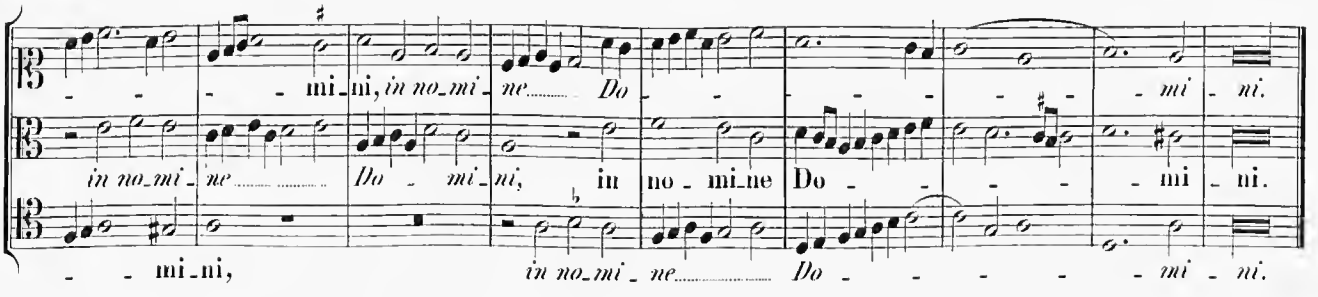
- mi-ni, in no-mi-ne Do - mi - ni.
in no-mi-ne Do - mi-ni, in no - mi-ne Do - mi - ni.
- mi-ni, in no-mi-ne Do - mi - ni.

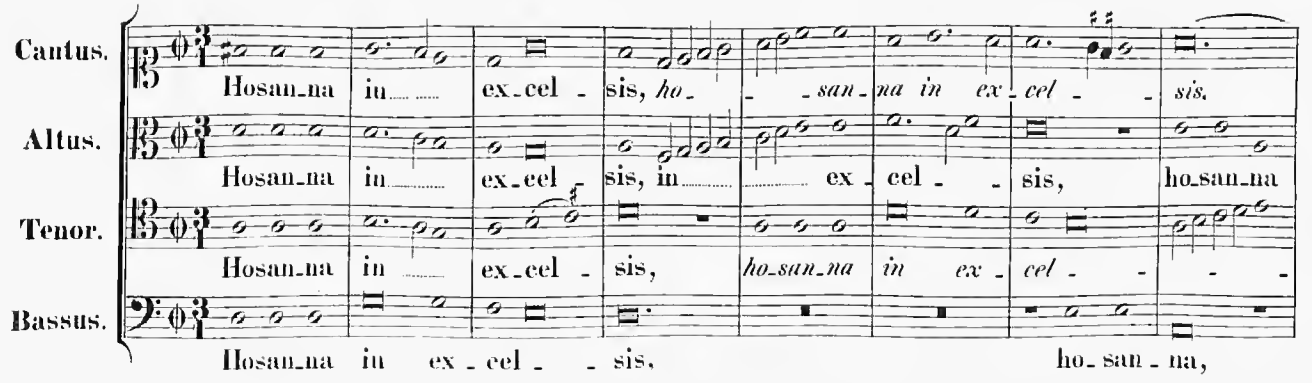
Cantus.
Altus.
Tenor.
Bassus.
Hosan-na in ex-cel - sis, ho - san-na in ex-cel - sis.
Hosan-na in ex-cel - sis, in ex - cel - sis, ho-san-na
Hosan-na in ex-cel - sis, ho-san-na in ex - cel -
Hosan-na in ex - cel - sis, ho - san - na,

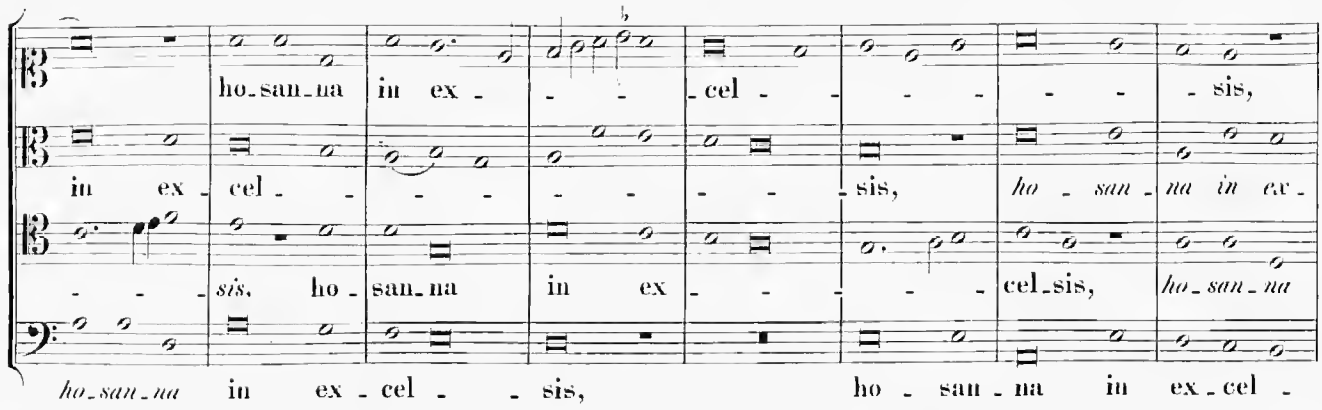
ho-san-na in ex - - - cel - - - - - - sis,
in ex - cel - - - - - - - sis, ho - san - na in ex -
- - - sis, ho - san-na in ex - - - - cel-sis, ho-san-na
ho-san-na in ex - cel - - sis, ho - san - na in ex - cel -

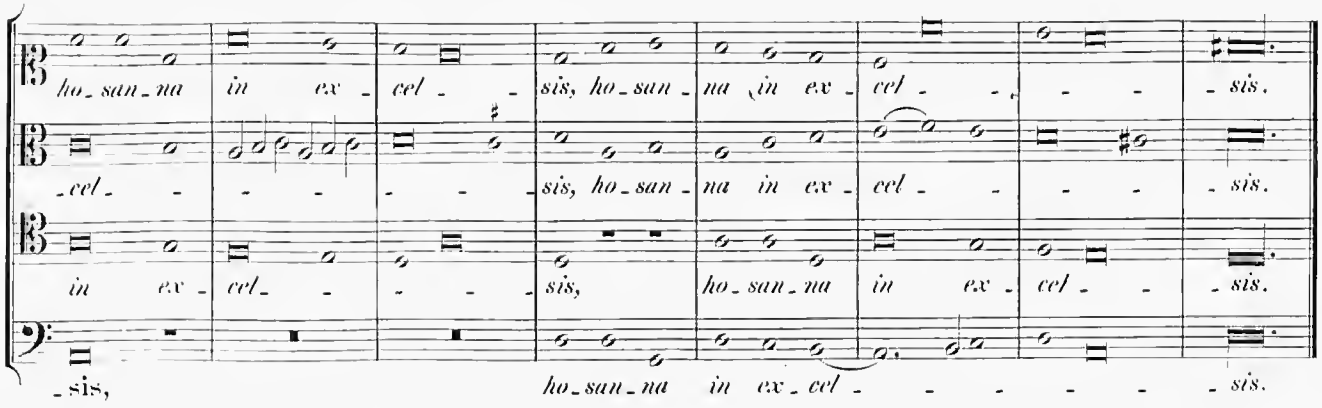
ho-san-na in ex - cel - - sis, ho-san- na in ex - cel - - - - sis.
-cel- - - - - - - sis, ho-san- na in ex - cel - - - - sis.
in ex - cel- - - - - sis, ho-san-na in ex - cel - - sis.
-sis, ho-san-na in ex-cel - - - - - - sis.

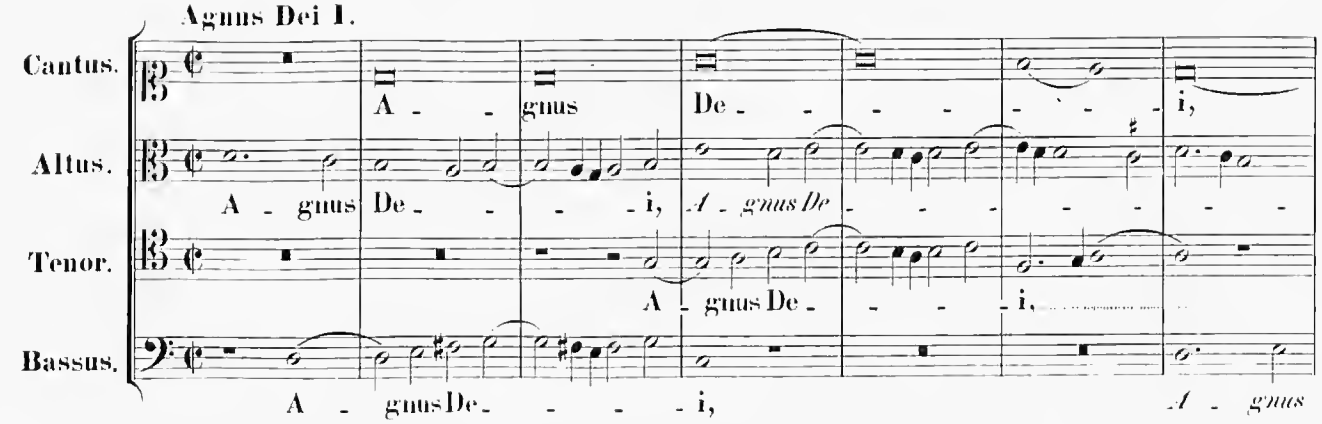
Agnus Dei I.
Cantus.
Altus.
Tenor.
Bassus.
A - - gnus De - - - - - - - i,
A - gnus De - - - i, A - gnus De - - - - - -
A - gnus De - - - i,
A - gnus De - - - i,
A - gnus De - - - - i, A - gnus
qui tol - lis pec - - ca - - ta mun - di, pec - ca -
- - i, A - gnus De - - i qui tollis pec-ca - - ta mun - - di, qui
A - - gnus De - - - - i, qui tollis pec-ca - - ta mun - -
De - - - - - i, qui tol - lis

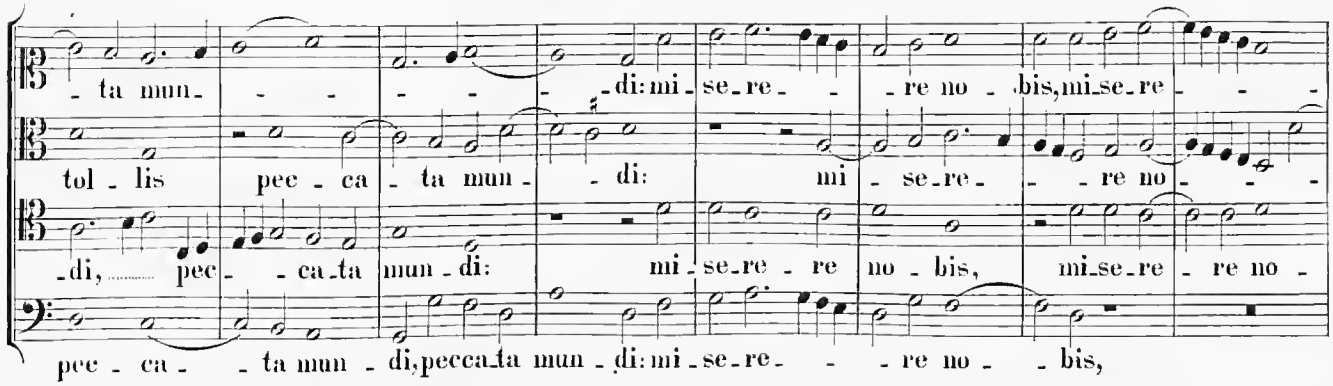

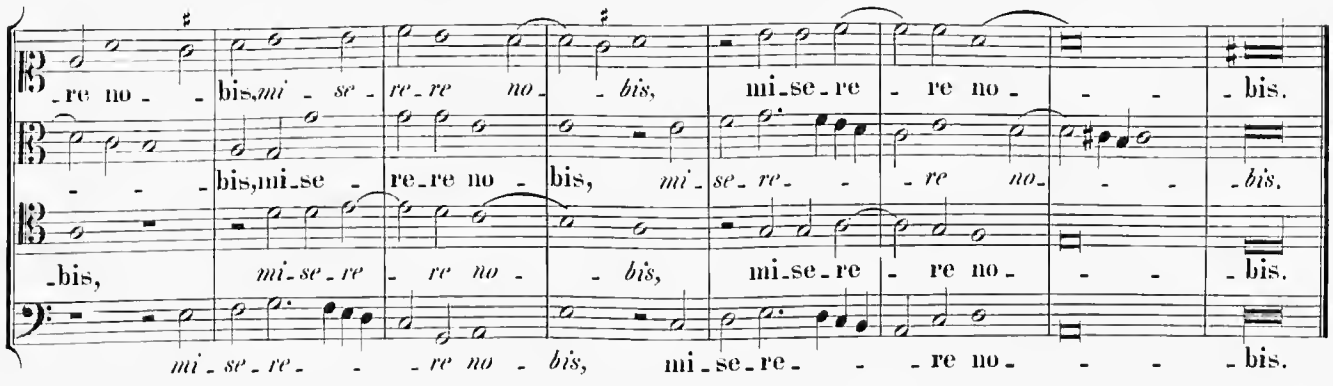

5 vocum.

Agnus Dei II.

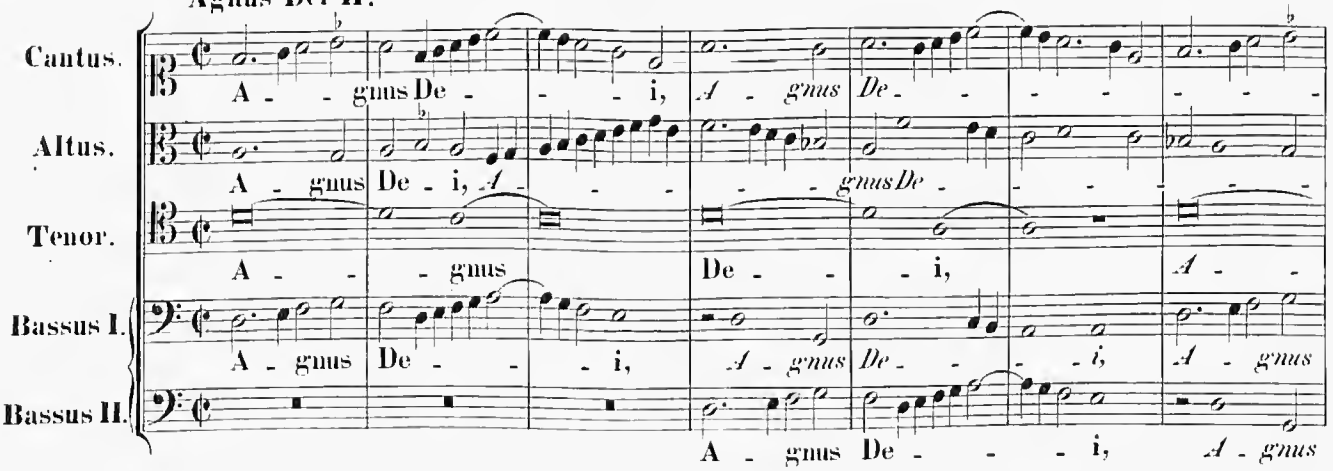

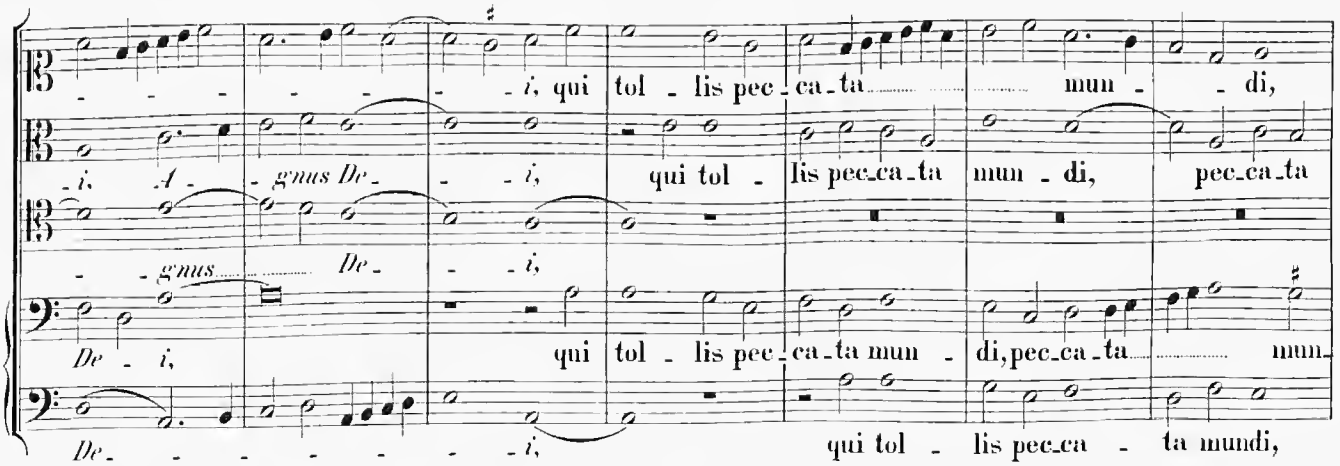

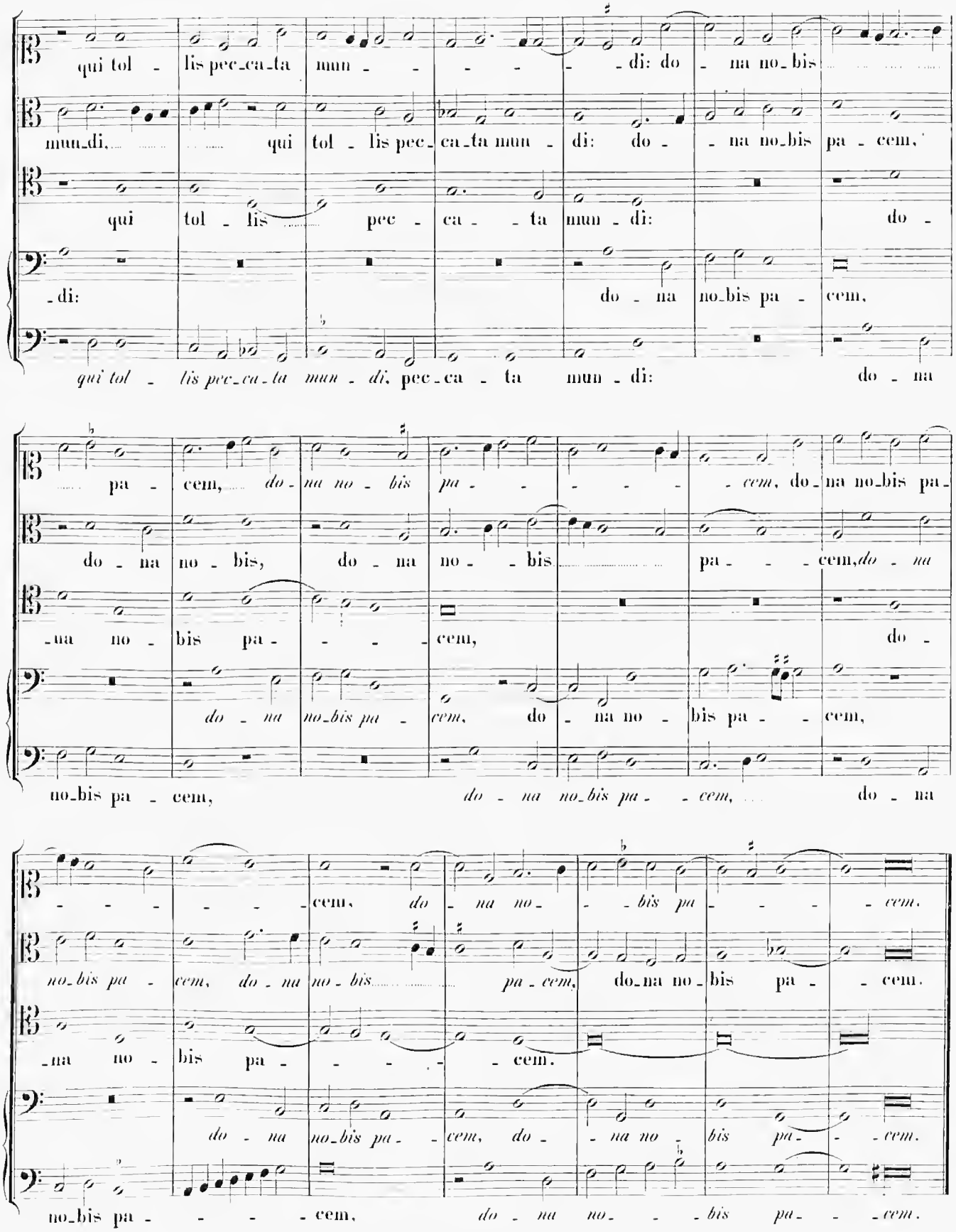
qui tol - lis pec-ca-ta mun - - - - - di: do - na no-bis
mun-di, qui tol - lis pec-ca-ta mun - di: do - na no-bis pa - cem,
qui tol - lis pec - ca - - ta mun - di: do -
-di: do - na no-bis pa - cem,
qui tol - lis pec-ca-ta mun - di, pec-ca - ta mun - di: do - na
pa - cem, do - na no - bis pa - - - - - cem, do-na no-bis pa-
do - na no - bis, do - na no - - bis pa - - - cem, do - na
-na no - bis pa - - - - cem, do -
do - na no-bis pa - cem, do - na no - bis pa - - cem,
no-bis pa - cem, do - na no-bis pa - - cem, do - na
- - - - - - cem, do - na no - - - bis pa - - - - cem.
no-bis pa - cem, do - na no - bis pa - cem, do-na no-bis pa - - cem.
-na no - bis pa - - - - - cem.
do - na no-bis pa - cem, do - - na no - bis pa - - - cem.
no-bis pa - - - - - cem, do - na no - - - bis pa - - - cem.

Missa prima: (Eripe me de inimicis meis.)

5 vocum.

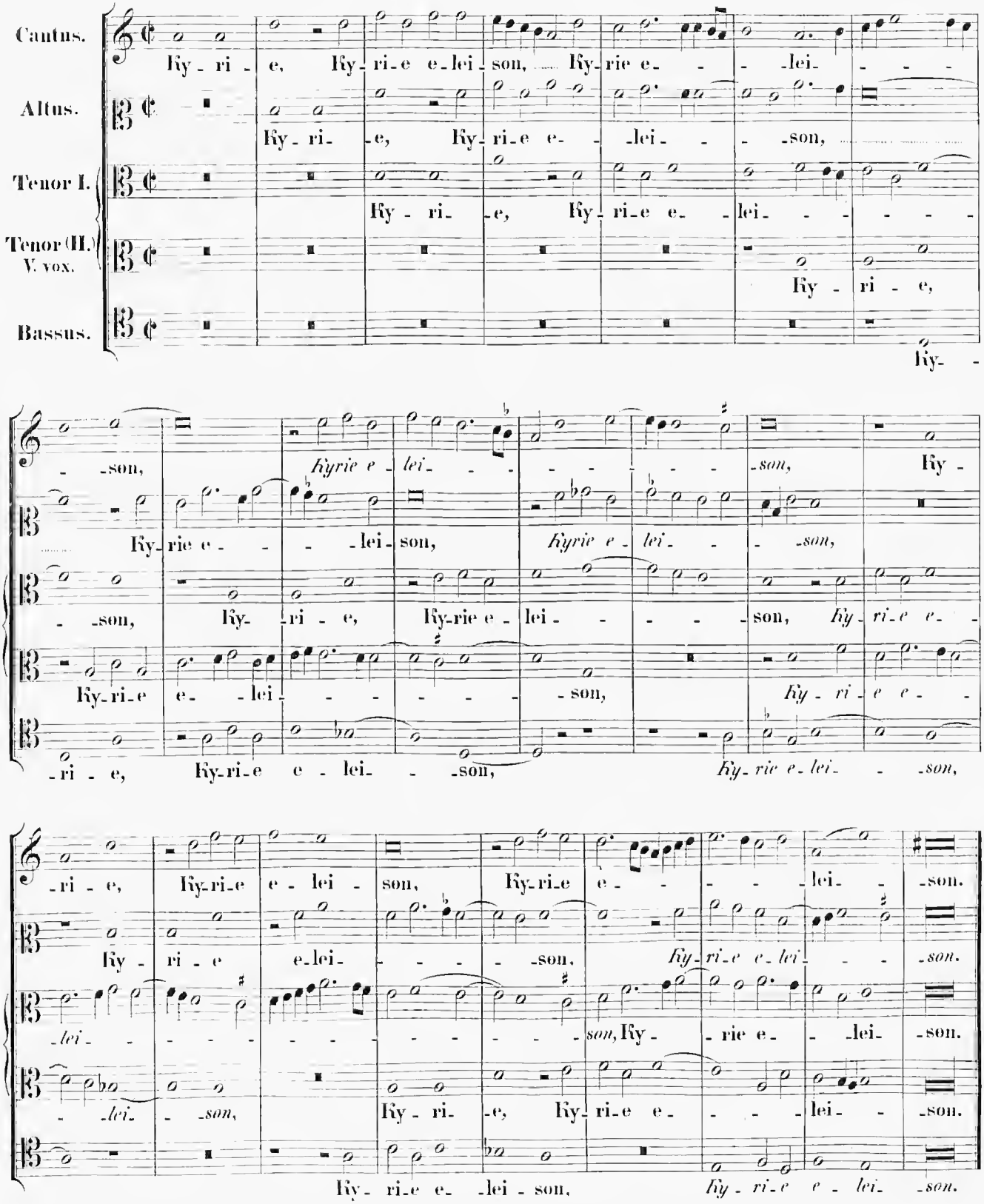

Cum 4 vocibus.

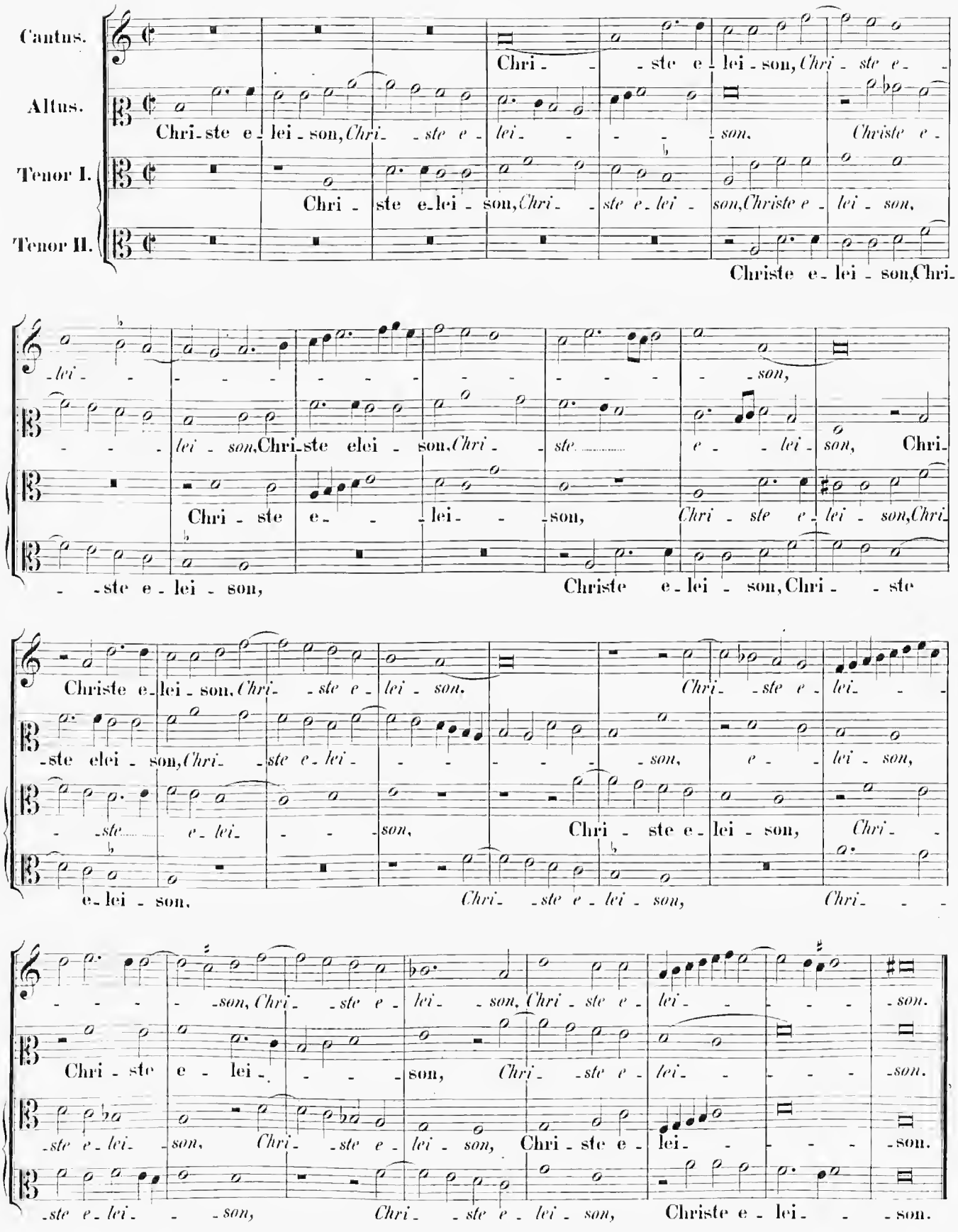

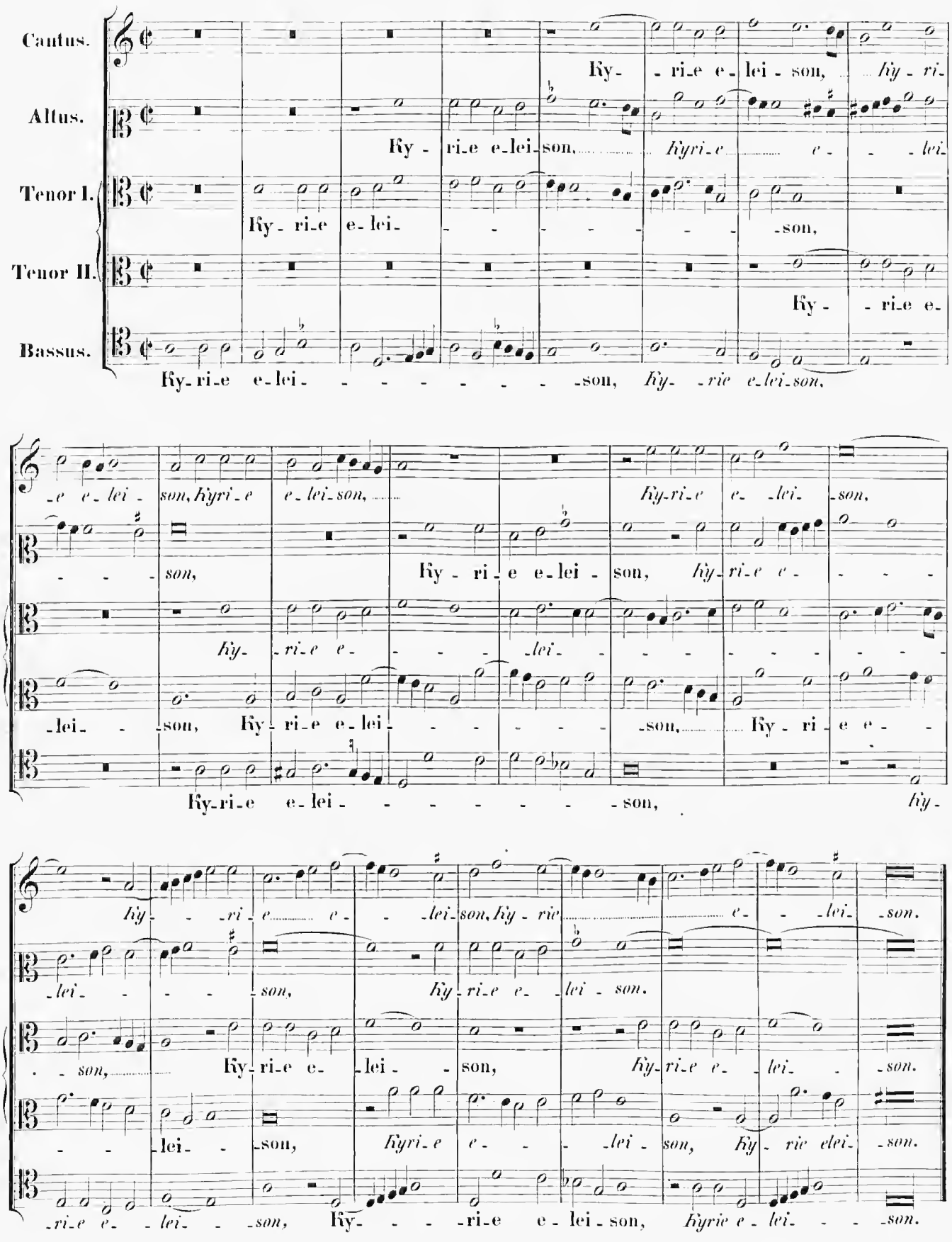
Cantus.
Altus.
Tenor I.
Tenor II.
Bassus.
Ky- ri-e e- lei- son, ky- ri-
Ky- ri-e e-lei-son, Kyri-e e- lei-
Ky- ri-e e-lei- son,
Ky- ri-e e-
Ky-ri-e e-lei- son, Kyri-e
e-lei-son, Ky-ri-e e- lei- son,
son, Ky- ri-e e-lei- son, ky-ri-e e-
ky- ri-e e- lei- son, Ky- ri-e e-lei- son,
Ky-ri-e e-lei- son,
ky- ri-e e- lei- son, Kyri-e
e-lei-son, Ky-rie e- lei- son.
lei- son, Ky-ri-e e-lei- son.
son, Ky-ri-e e- lei- son, ky-ri-e e- lei- son.
lei- son, Kyri-e e- lei- son, Ky- rie elei- son.
ri-e e- lei- son, Ky- ri-e e-lei-son, Kyrie e-lei- son.

Gloria in excelsis Deo.

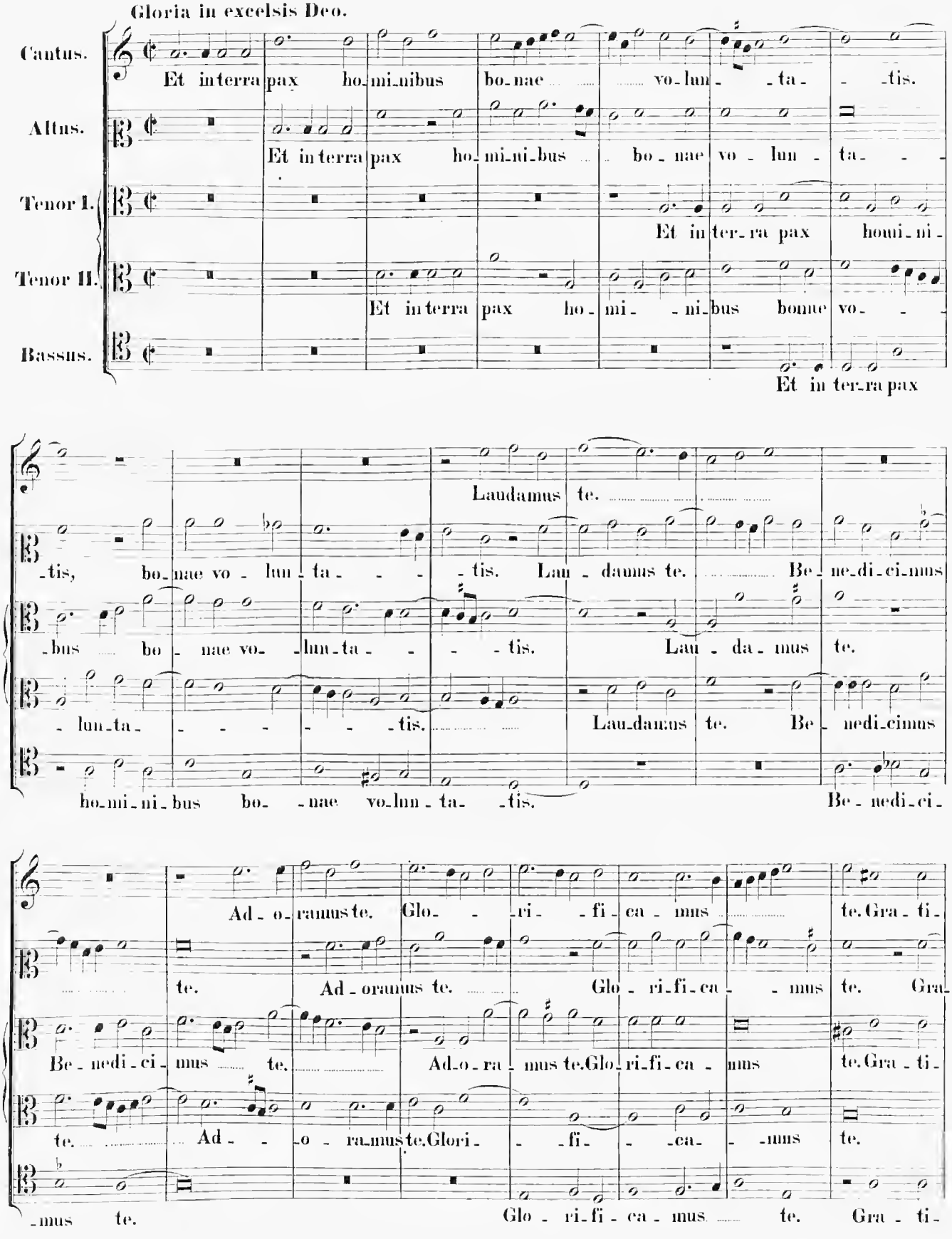

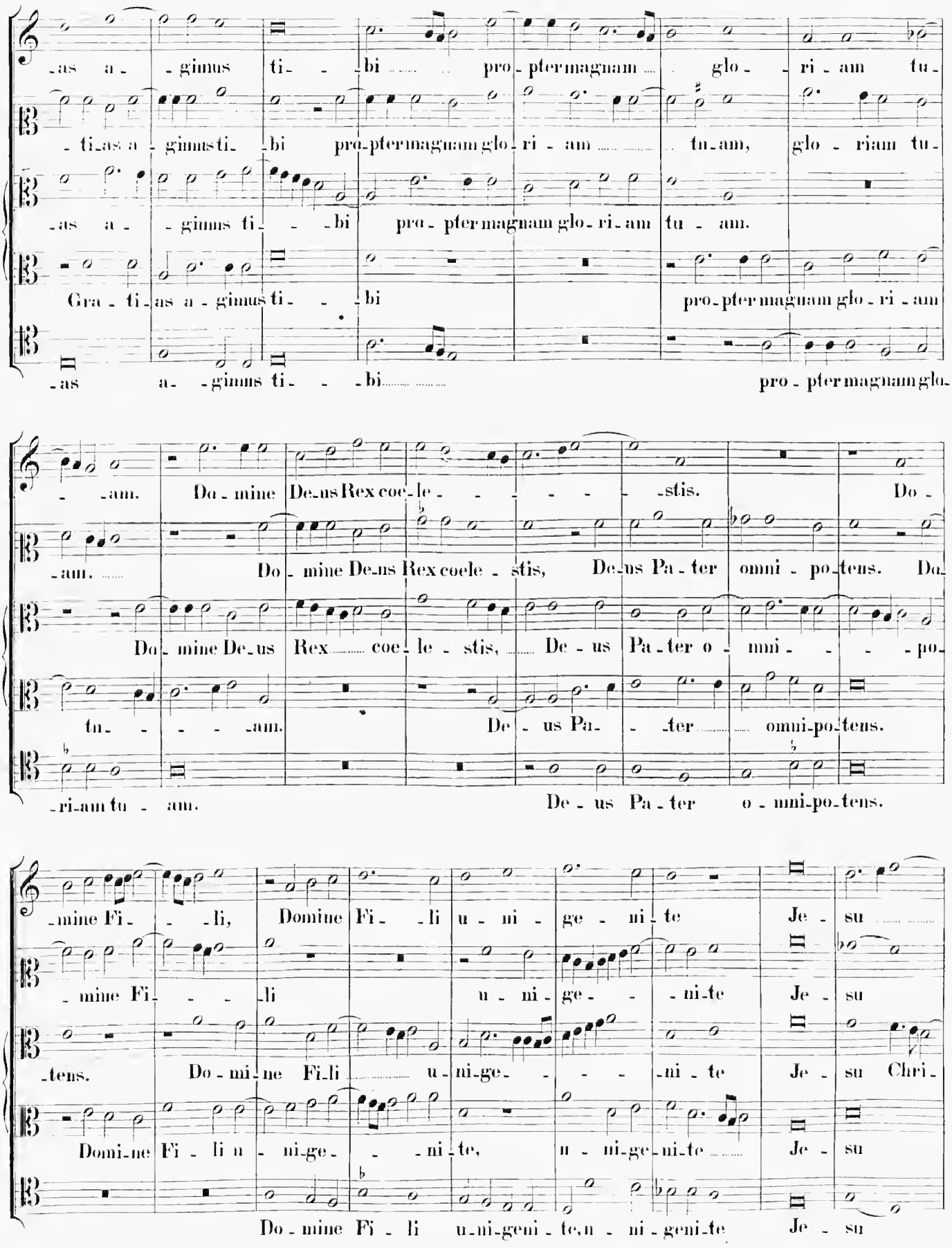
-as a- -gimus ti- -bi pro-pter magnam glo- -ri- am tu-
-ti-as a- gimus ti- -bi pro-pter magnam glo-ri- am tu-am, glo- -riam tu-
-as a- -gimus ti- -bi pro- pter magnam glo-ri-am tu- am.
Gra- ti-as a- gimus ti- -bi pro-pter magnam glo- ri- am
-as a- -gimus ti- -bi pro- pter magnam glo-
-am. Do- mine De-us Rex coe- le- -stis. Do-
-am. Do- mine De-us Rex coele- stis, De-us Pa- ter omni- po-tens. Do-
Do- mine De-us Rex coe- le- stis, De- us Pa- ter o- mni- -po-
tu- -am. De- us Pa- -ter omni-po-tens.
-ri-am tu- am. De- us Pa- ter o- mni-po-tens.
-mine Fi- -li, Domine Fi- -li u- ni- ge- ni- te Je- su
-mine Fi- -li u- ni- ge- -ni- te Je- su
-tens. Do- mi- ne Fi- li u- ni- ge- -ni- te Je- su Chri-
Domi- ne Fi- li u- ni- ge- -ni- te, u- ni- ge- ni- te Je- su
Do- mine Fi- li u- ni- geni- te, u- ni- geni- te Je- su

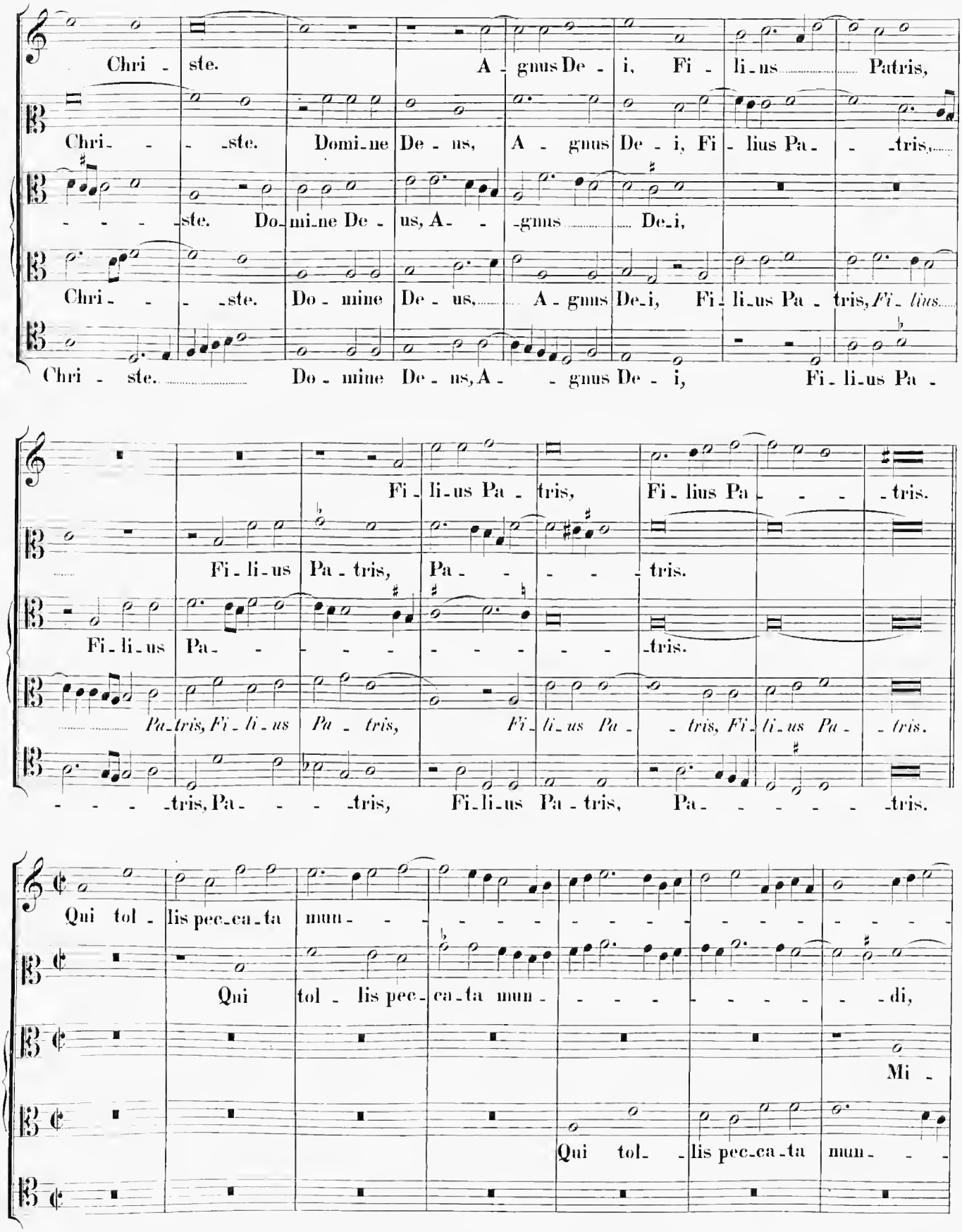
Chri - ste. A - gnus De - i, Fi - li - us Patris,
Chri - - - ste. Domi - ne De - us, A - gnus De - i, Fi - lius Pa - - - tris,
- - - - ste. Do - mi - ne De - us, A - - - gnus De - i,
Chri - - - ste. Do - mine De - us, A - gnus De - i, Fi - li - us Pa - tris, Fi - lius
Chri - ste. Do - mine De - us, A - - gnus De - i, Fi - li - us Pa -
Fi - li - us Pa - tris, Fi - lius Pa - - - tris.
Fi - li - us Pa - tris, Pa - - - - tris.
Fi - li - us Pa - - - - - - - - tris.
Pa - tris, Fi - li - us Pa - tris, Fi - li - us Pa - - tris, Fi - li - us Pa - - tris.
- - - - tris, Pa - - - - tris, Fi - li - us Pa - tris, Pa - - - - - tris.
Qui tol - lis pec - ca - ta mun - - - - - - - -

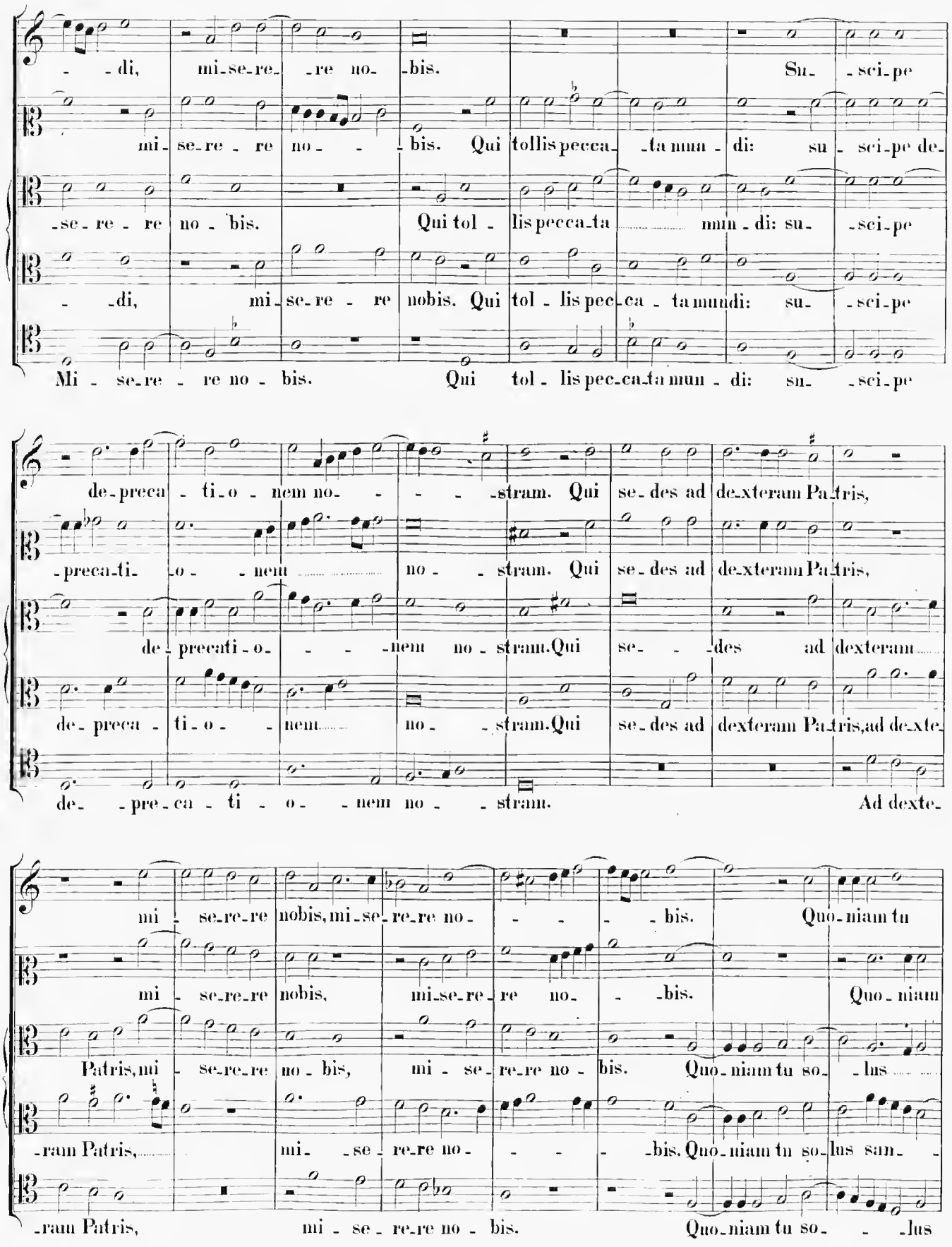
-di, mi-se-re- -re no- -bis. Su- -sci-pe
mi-se-re-re no- -bis. Qui tollis pecca- -ta mun- -di: su- -sci-pe de-
-se-re-re no-bis. Qui tol- -lis pecca-ta mun- -di: su- -sci-pe
-di, mi-se-re-re nobis. Qui tol-lis pec-ca-ta mundi: su- -sci-pe
Mi-se-re-re no-bis. Qui tol-lis pec-ca-ta mun-di: su- -sci-pe
de-preca-ti-o-nem no- -stram. Qui se-des ad dexteram Pa-tris,
-preca-ti- -o- -nem no- -stram. Qui se-des ad dexteram Pa-tris,
de-precati-o- -nem no-stram. Qui se- -des ad dexteram
de-preca-ti-o- -nem no- -stram. Qui se-des ad dexteram Pa-tris, ad dexte-
de- -pre-ca-ti-o- -nem no- -stram. Ad dexte-
mi-se-re-re nobis, mi-se-re-re no- -bis. Quo-niam tu
mi-se-re-re nobis, mi-se-re-re no- -bis. Quo-niam
Patris, mi-se-re-re no-bis, mi-se-re-re no-bis. Quo-niam tu so- -lus
-ram Patris, mi- -se-re-re no- -bis. Quo-niam tu so-lus san-
-ram Patris, mi-se-re-re no-bis. Quo-niam tu so- -lus

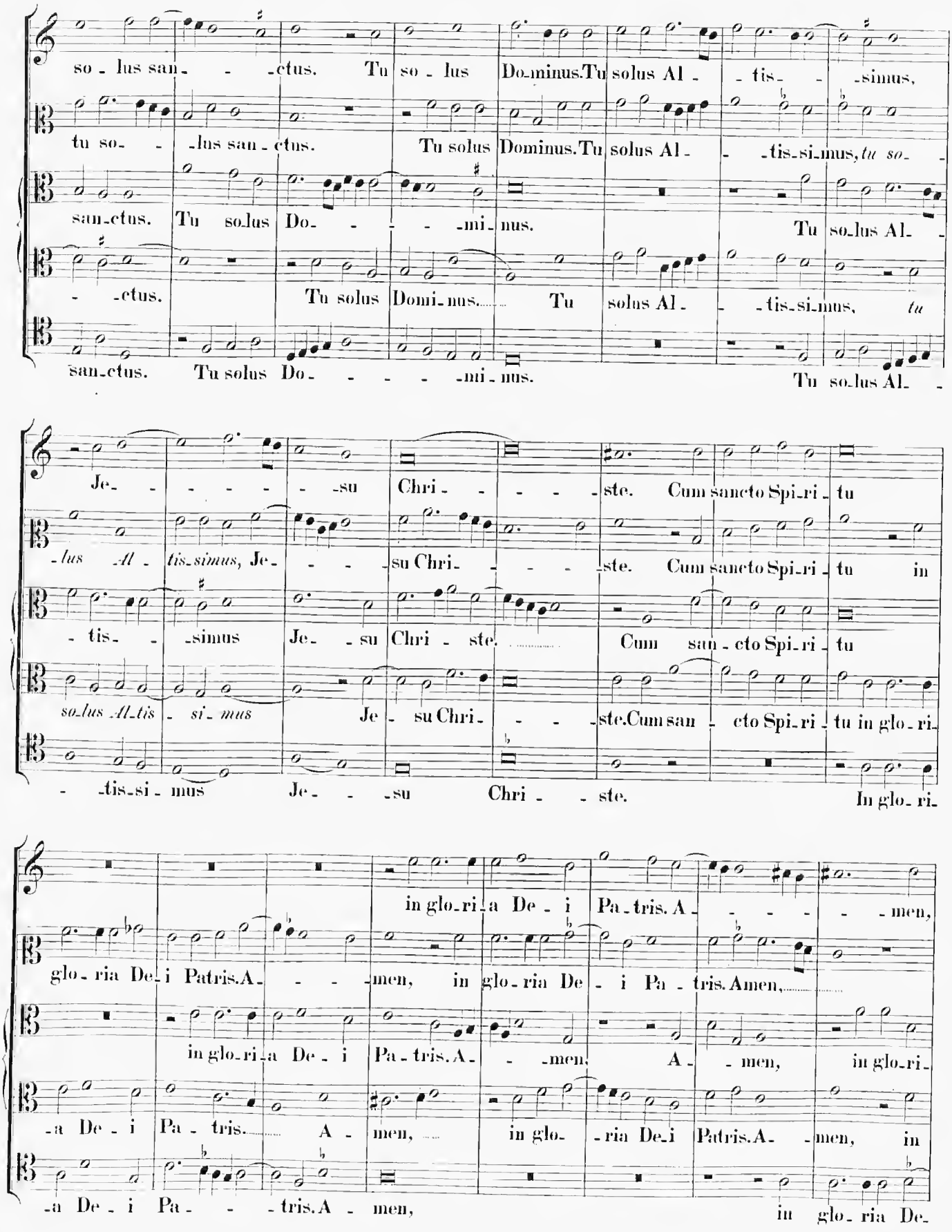
so - lus san - - -ctus. Tu so - lus Do-minus. Tu solus Al - - tis- - -simus,
tu so- - -lus san - ctus. Tu solus Dominus. Tu solus Al - - -tis-si-mus, tu so-
san-ctus. Tu so-lus Do- - - - -mi-nus. Tu so-lus Al-
- -ctus. Tu solus Domi-nus. Tu solus Al - - -tis-si-mus, tu
san-ctus. Tu solus Do- - - - -mi-nus. Tu so-lus Al-
Je- - - - - -su Chri- - - - -ste. Cum sancto Spi-ri-tu
-lus Al - tis-simus, Je- - - -su Chri- - - - -ste. Cum sancto Spi-ri-tu in
- tis- - -simus Je- - su Chri - ste. Cum san - cto Spi-ri - tu
so-lus Al-tis - si - mus Je - su Chri- - - -ste. Cum san - cto Spi-ri - tu in glo-ri-
- -tis-si - mus Je- - -su Chri - - ste. In glo-ri-
in glo-ri-a De - i Pa-tris. A- - - - -men,
glo-ria De-i Patris. A- - - -men, in glo-ria De - i Pa - tris. Amen,
in glo-ri-a De - i Pa-tris. A- - -men. A - men, in glo-ri-
-a De - i Pa - tris. A - men, in glo- -ria De-i Patris. A- -men, in
-a De - i Pa- - -tris. A - men, in glo- ria De-

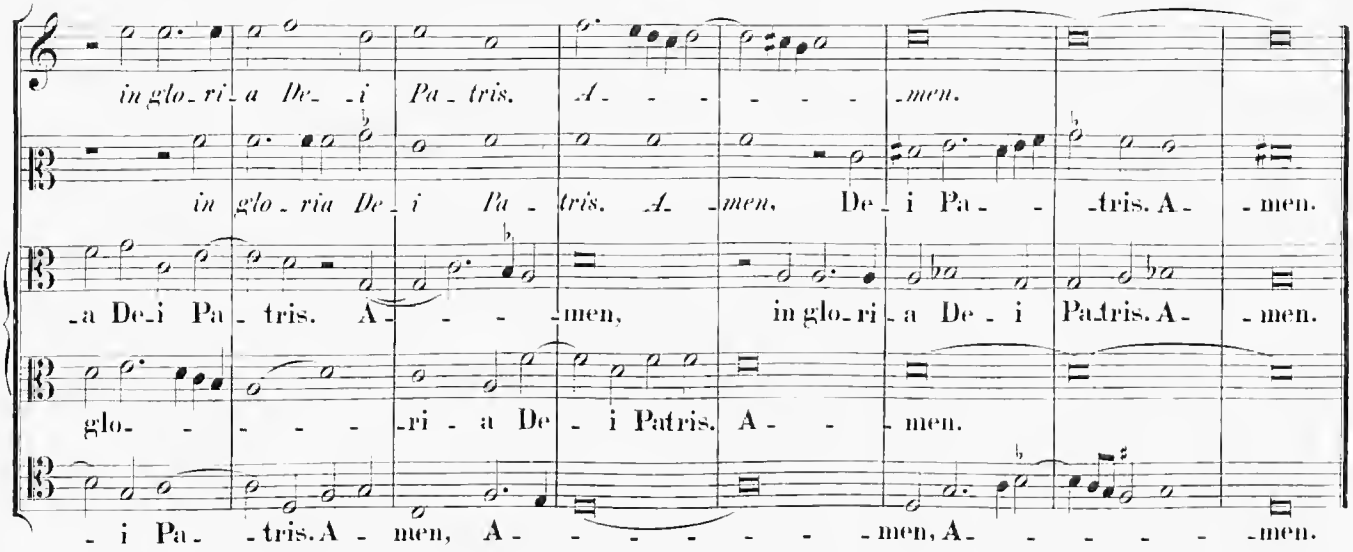

Credo in unum Deum.

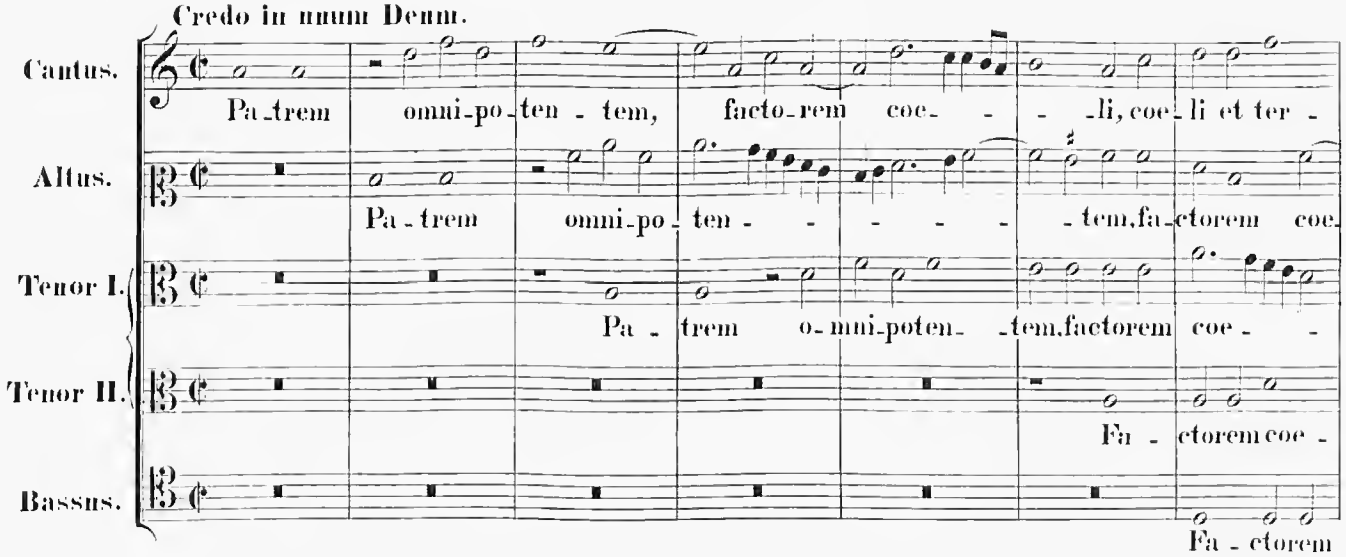

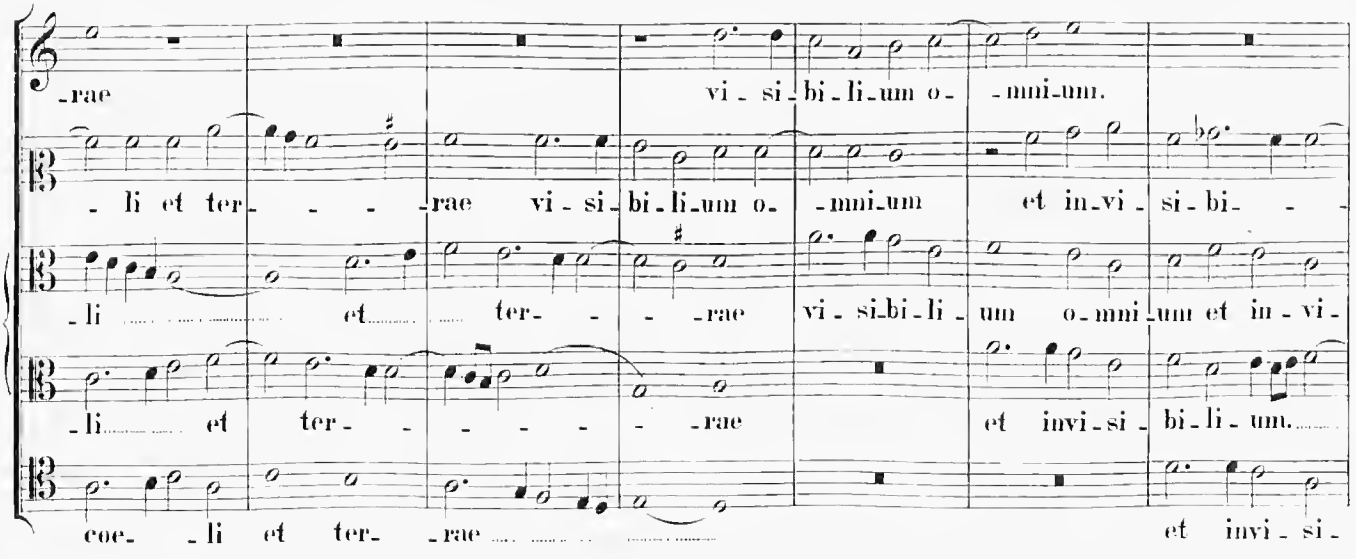

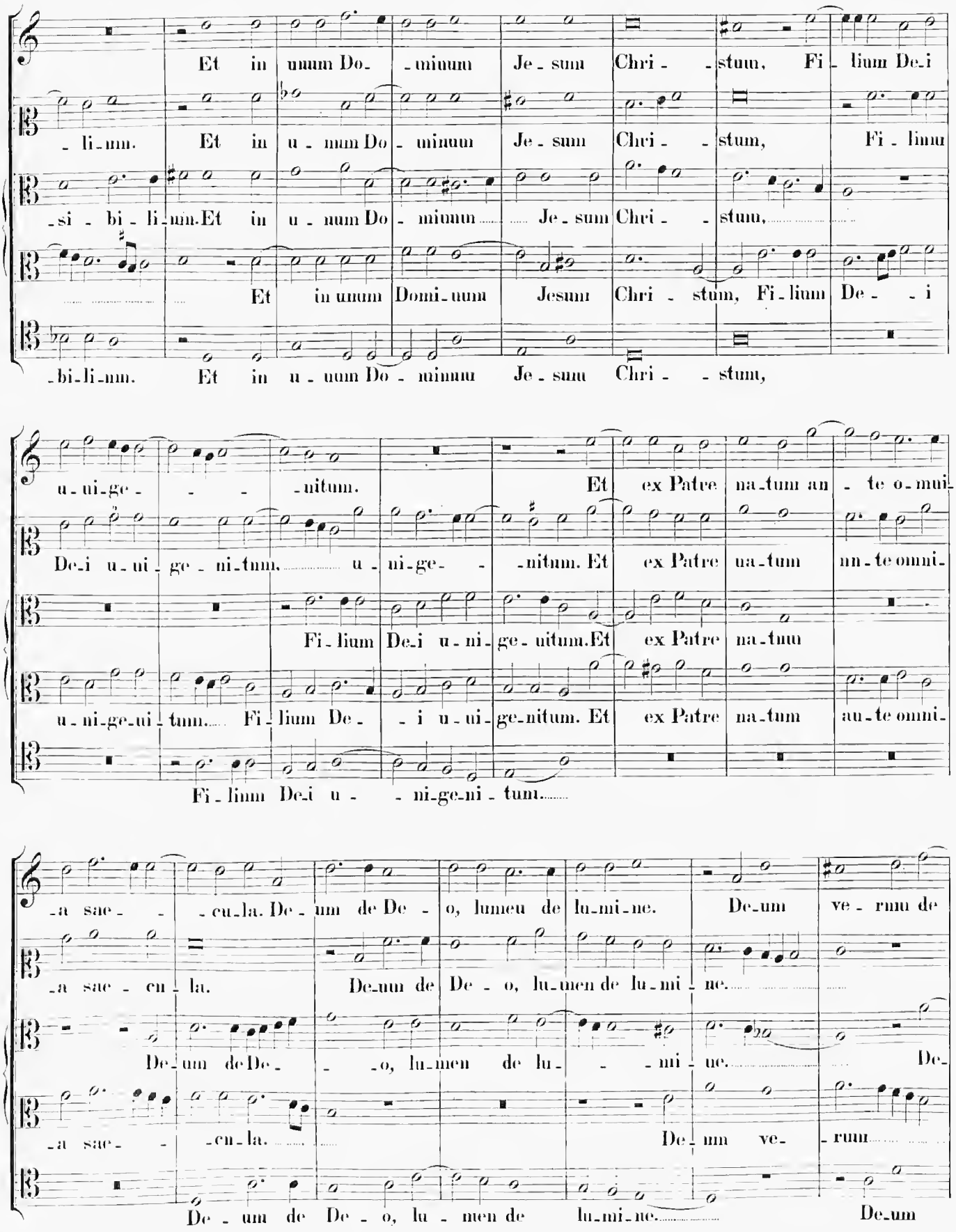
Et in unum Do- minum Je- sum Chri- stum, Fi- lium De- i
-li-um. Et in u- num Do- minum Je- sum Chri- stum, Fi- lium
-si- bi- li-um. Et in u- num Do- minum Je- sum Chri- stum,
Et in unum Domi- num Jesum Chri- stum, Fi- lium De- i
-bi-li-um. Et in u- num Do- minum Je- sum Chri- stum,
u- ni-ge- nitum. Et ex Patre na-tum an- te o-mni-
De-i u- ni- ge- ni-tum. u- ni-ge- nitum. Et ex Patre na-tum an- te omni-
Fi-lium De-i u- ni-ge- nitum. Et ex Patre na-tum
u- ni-ge-ni- tum. Fi- lium De- i u- ni-ge-nitum. Et ex Patre na-tum an- te omni-
Fi- lium De-i u- ni-ge-ni- tum.
-a sae- cu-la. De- um de De- o, lumen de lu-mi-ne. De-um ve- rum de
-a sae- cu- la. De-um de De- o, lu-men de lu-mi- ne.
De-um de De- o, lu-men de lu- mi- ne. De-
-a sae- cu-la. De- um ve- rum
De- um de De- o, lu- men de lu-mi-ne. De-um

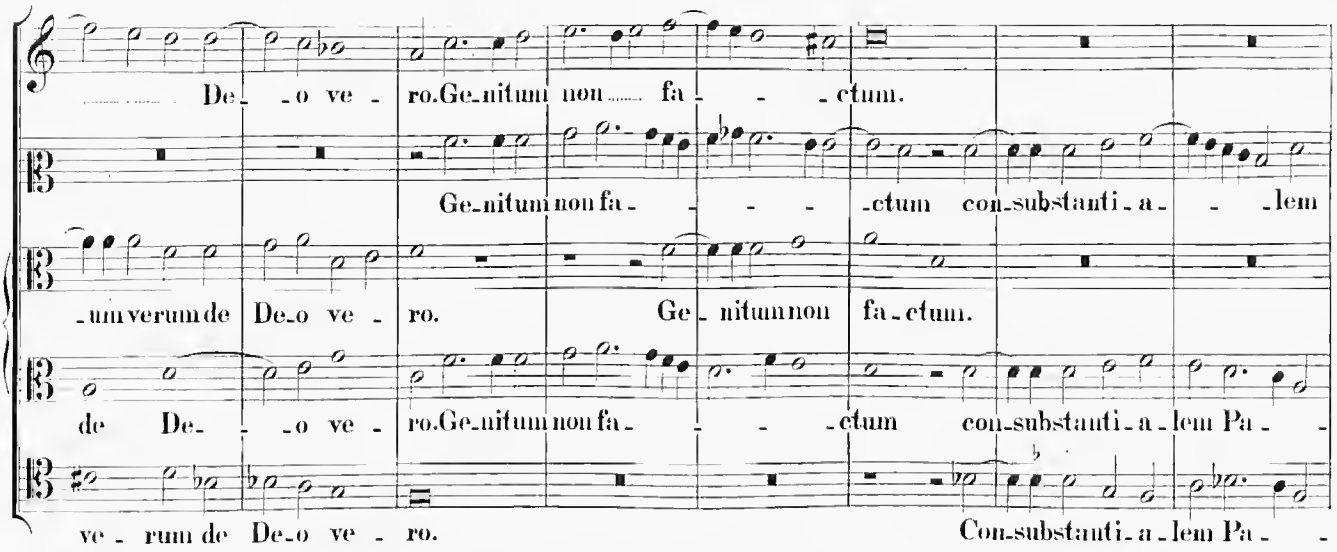
De - o ve - ro. Ge-nitum non fa - - - ctum.
Ge-nitum non fa - - - - ctum con-substanti-a - - lem
-um verum de De-o ve - ro. Ge - nitum non fa-ctum.
de De- - -o ve - ro. Ge-nitum non fa - - - ctum con-substanti-a-lem Pa - -
ve - rum de De-o ve - ro. Con-substanti-a-lem Pa - -

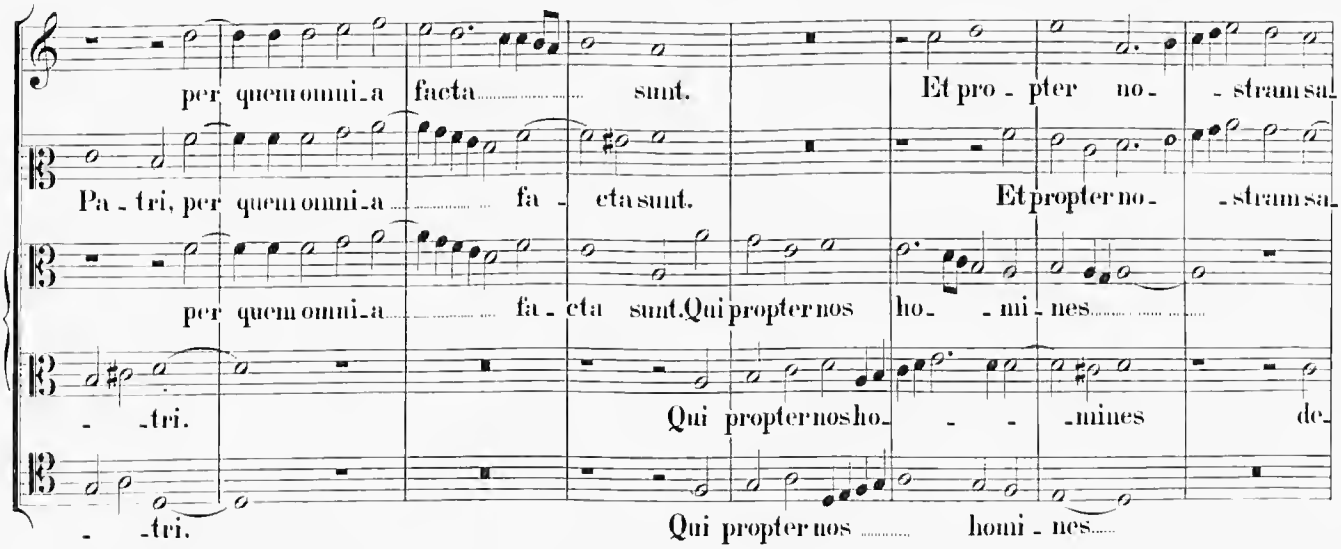
per quem omni-a facta sunt. Et pro - pter no - - stram sa-
Pa - tri, per quem omni-a fa - cta sunt. Et propter no - - stram sa-
per quem omni-a fa - cta sunt. Qui propter nos ho - - mi - nes
- - tri. Qui propter nos ho - - - mines de-
- - tri. Qui propter nos homi - nes

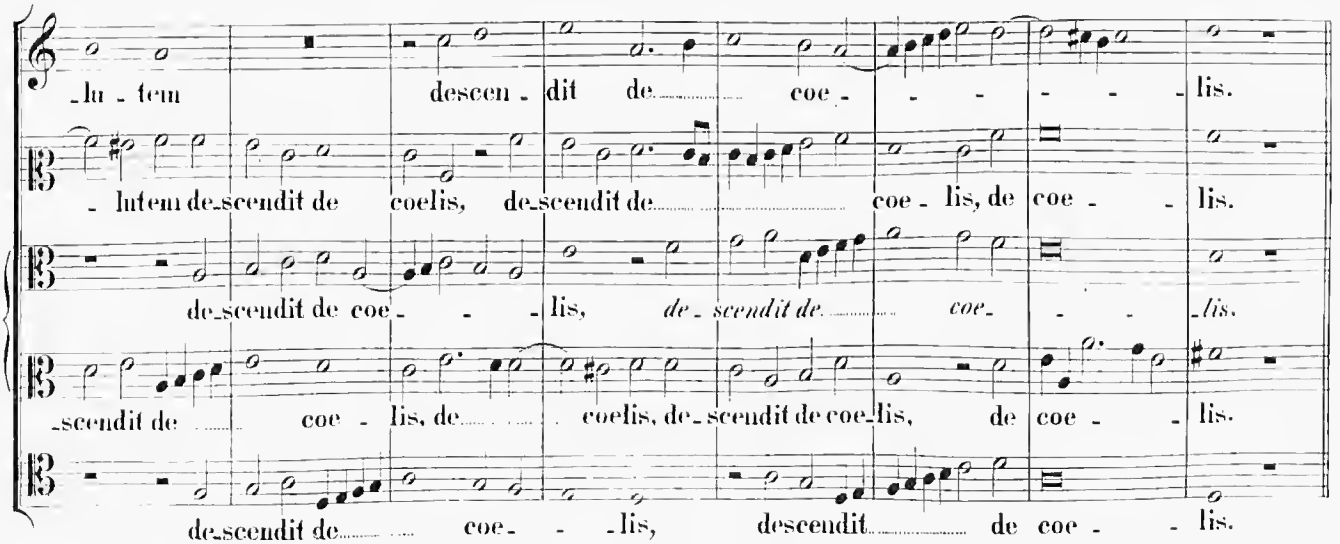
-lu - tem descen - dit de coe - - - - - lis.
- lutem de-scendit de coelis, de-scendit de coe - lis, de coe - - lis.
de-scendit de coe - - - lis, de - scendit de coe - - - lis.
-scendit de coe - lis, de coelis, de-scendit de coe-lis, de coe - - lis.
de-scendit de coe - - - lis, descendit de coe - - lis.

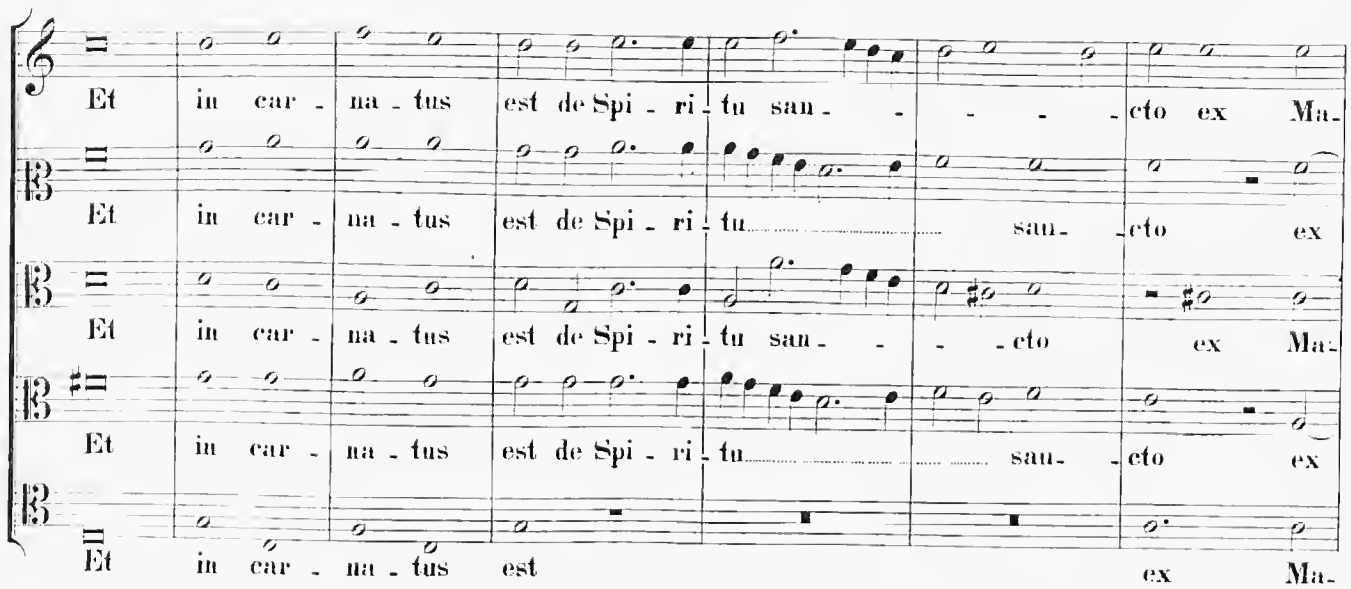

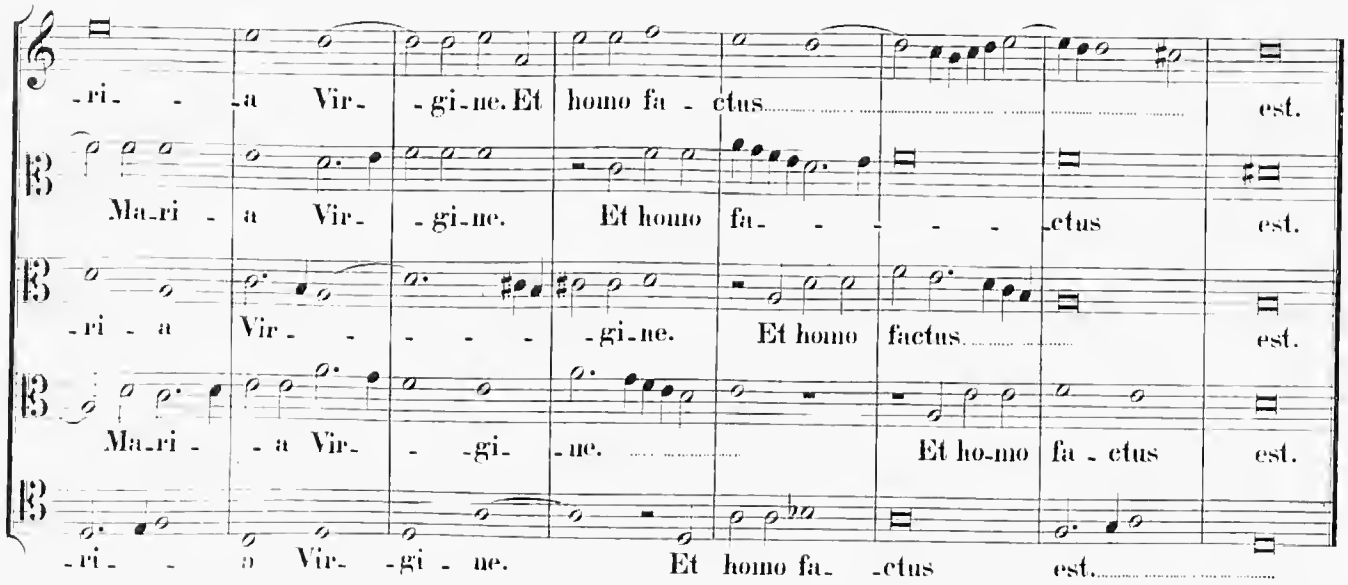

Cum 4 vocibus.

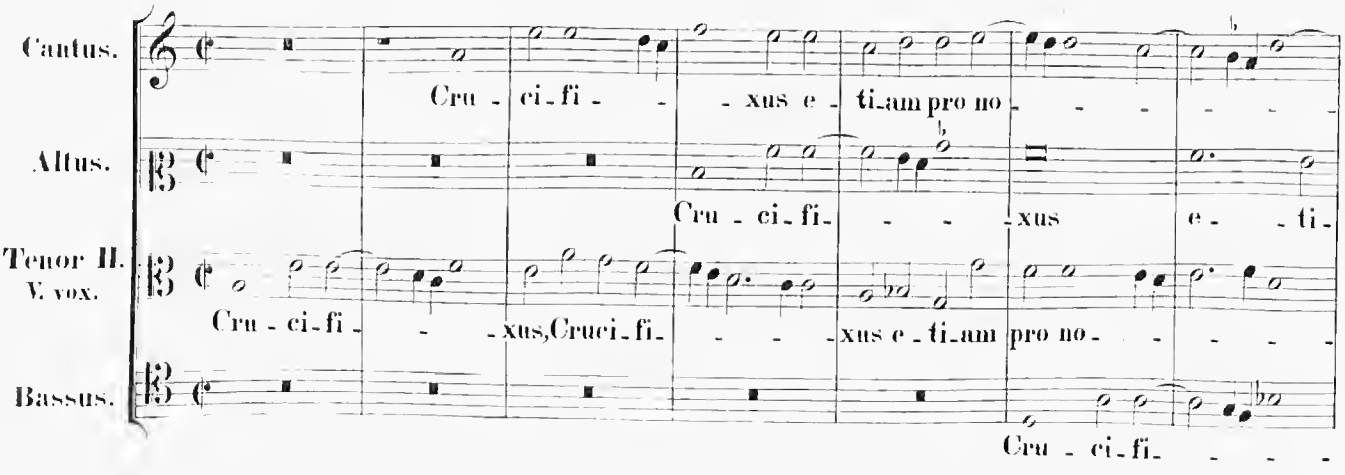

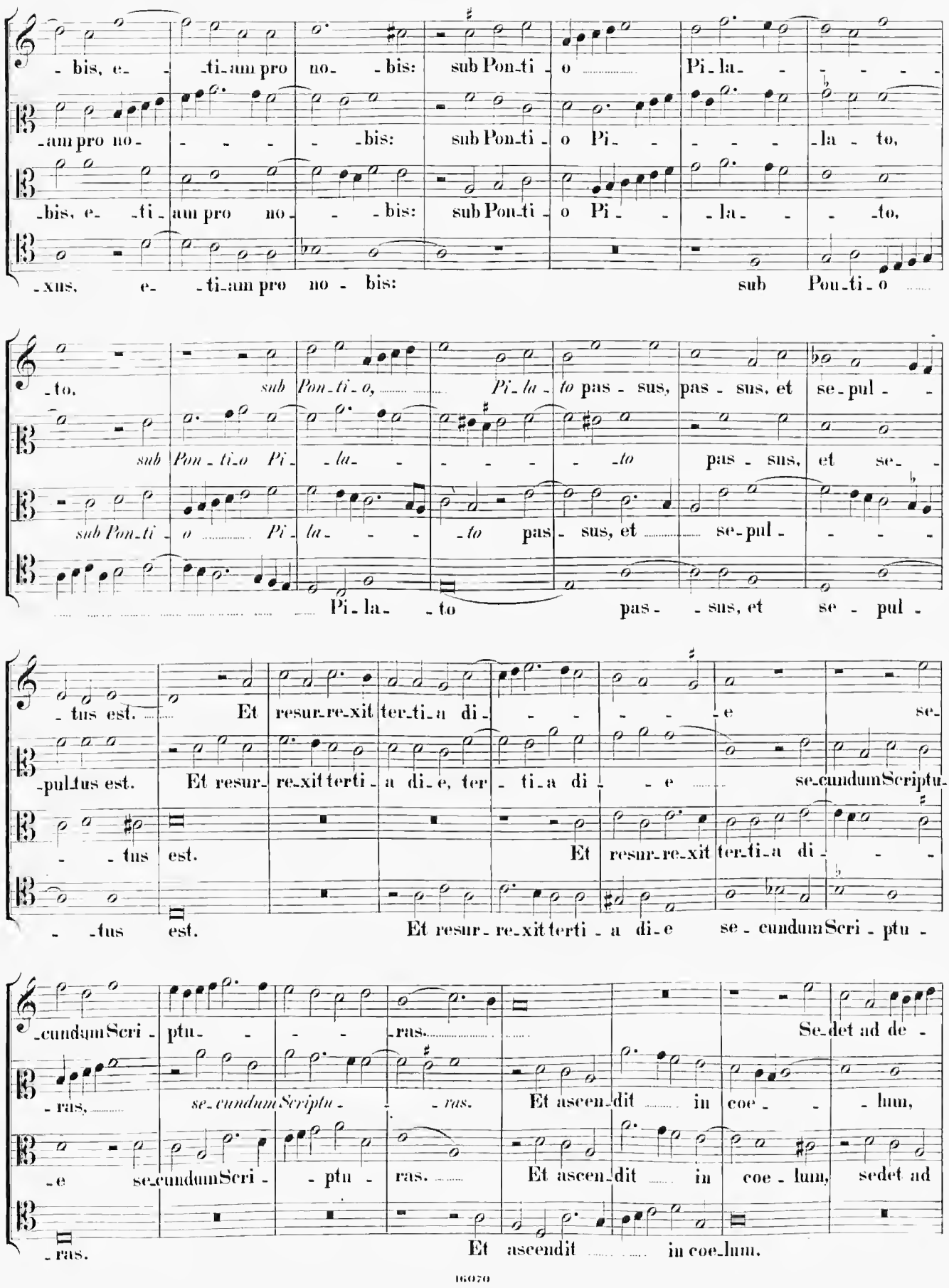
- bis, e- -ti-am pro no- -bis: sub Pon-ti-o Pi-la- -
-am pro no- -bis: sub Pon-ti-o Pi- -la- to,
-bis, e- -ti-am pro no- -bis: sub Pon-ti-o Pi- -la- -to,
-xus, e- -ti-am pro no- bis: sub Pon-ti-o
-to, sub Pon-ti-o, Pi-la-to pas-sus, pas-sus, et se-pul-
sub Pon-ti-o Pi- -la- -to pas-sus, et se-
sub Pon-ti-o Pi-la- -to pas-sus, et se-pul-
Pi-la- -to pas- -sus, et se- pul-
-tus est. Et resur-re-xit ter-ti-a di- -e se-
-pul-tus est. Et resur-re-xit ter-ti-a di-e, ter-ti-a di- -e se-cundum Scriptu-
- -tus est. Et resur-re-xit ter-ti-a di-
- -tus est. Et resur-re-xit ter-ti-a di-e se-cundum Scri-ptu-
-cundum Scri-ptu- -ras. Se-det ad de-
-ras, se-cundum Scriptu- -ras. Et ascen-dit in coe- -lum,
-e se-cundum Scri- -ptu- ras. Et ascen-dit in coe-lum, sedet ad
-ras. Et ascendit in coe-lum.

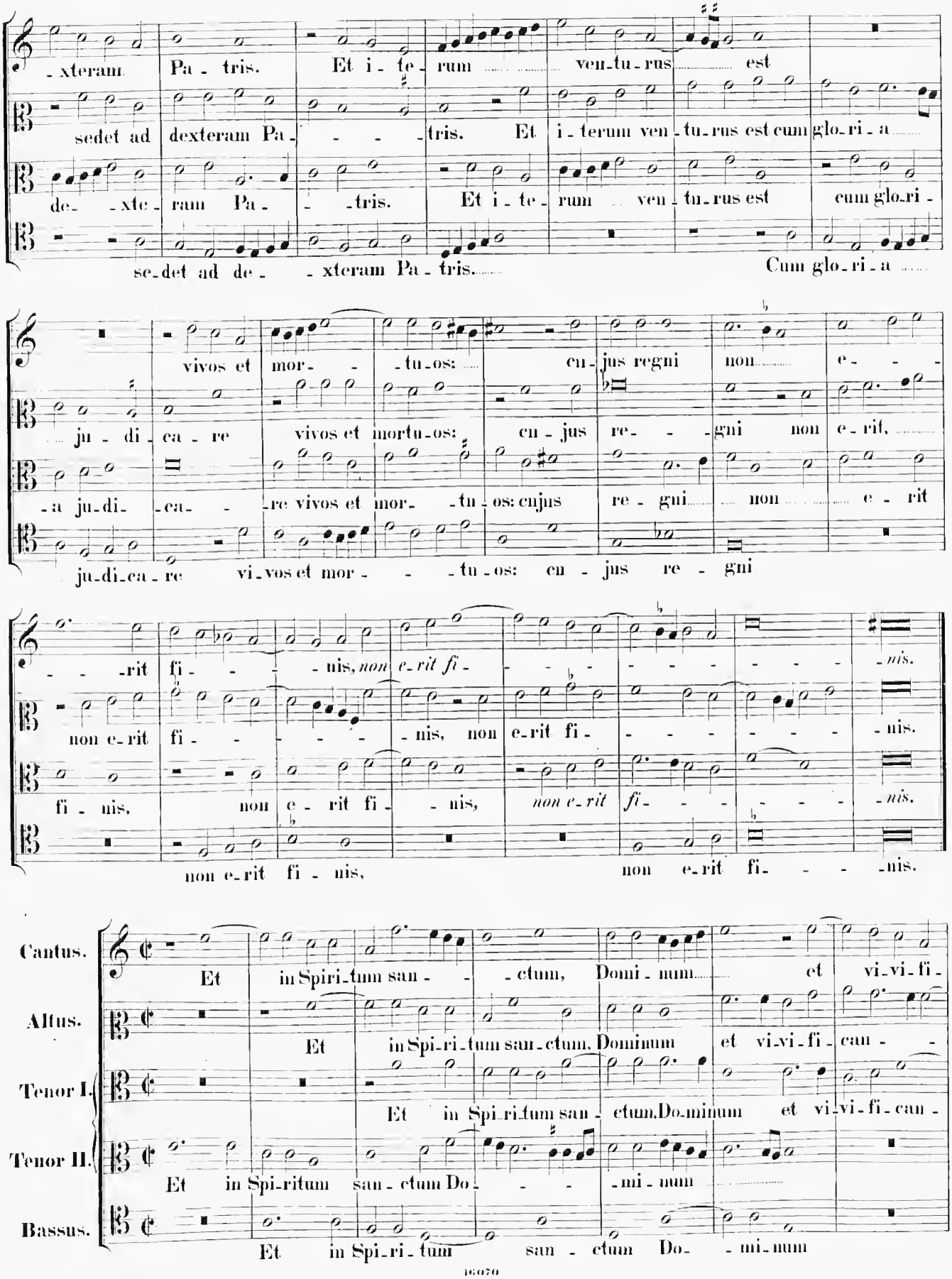
-xteram Pa - tris. Et i - te - rum ven - tu - rus est
sedet ad dexteram Pa - - - - tris. Et i - terum ven - tu - rus est cum glo - ri - a
de- - xte - ram Pa - - - tris. Et i - te - rum ven - tu - rus est cum glo - ri -
se - det ad de - - xteram Pa - tris. Cum glo - ri - a
vivos et mor - - - tu - os: cu - jus regni non e - - -
ju - di - ca - re vivos et mor - tu - os: cu - jus re - - - gni non e - rit,
- a ju - di - ca - - re vivos et mor - - tu - os: cujus re - gni non e - rit
ju - di - ca - re vi - vos et mor - - - tu - os: cu - jus re - gni
- - - rit fi - - - - nis, *non e - rit fi* - - - - - - - - - - *nis.*
non e - rit fi - - - - - - - nis, non e - rit fi - - - - - - - nis.
fi - nis, non e - rit fi - - nis, *non e - rit fi* - - - - - - *nis.*
non e - rit fi - nis, non e - rit fi - - - - nis.
Cantus.
Altus.
Tenor I.
Tenor II.
Bassus.
Et in Spiri - tum san - - - ctum, Domi - num et vi - vi - fi -
Et in Spi - ri - tum san - ctum, Dominum et vi - vi - fi - can - -
Et in Spi - ri - tum san - ctum, Do - minum et vi - vi - fi - can -
Et in Spi - ri - tum san - ctum Do - - - mi - num
Et in Spi - ri - tum san - ctum Do - - mi - num

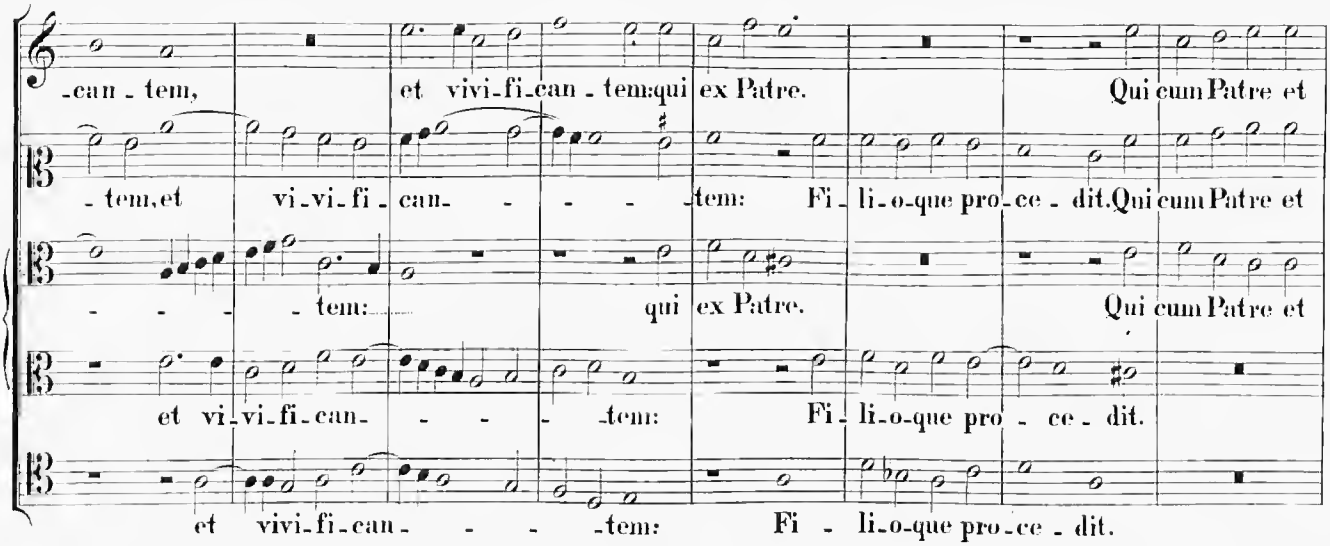
-can - tem, et vivi-fi-can - tem: qui ex Patre. Qui cum Patre et
- tem, et vi-vi-fi-can- - - - -tem: Fi-li-o-que pro-ce-dit. Qui cum Patre et
- - - - tem: qui ex Patre. Qui cum Patre et
et vi-vi-fi-can- - - - -tem: Fi-li-o-que pro - ce - dit.
et vivi-fi-can- - - - -tem: Fi - li-o-que pro-ce - dit.

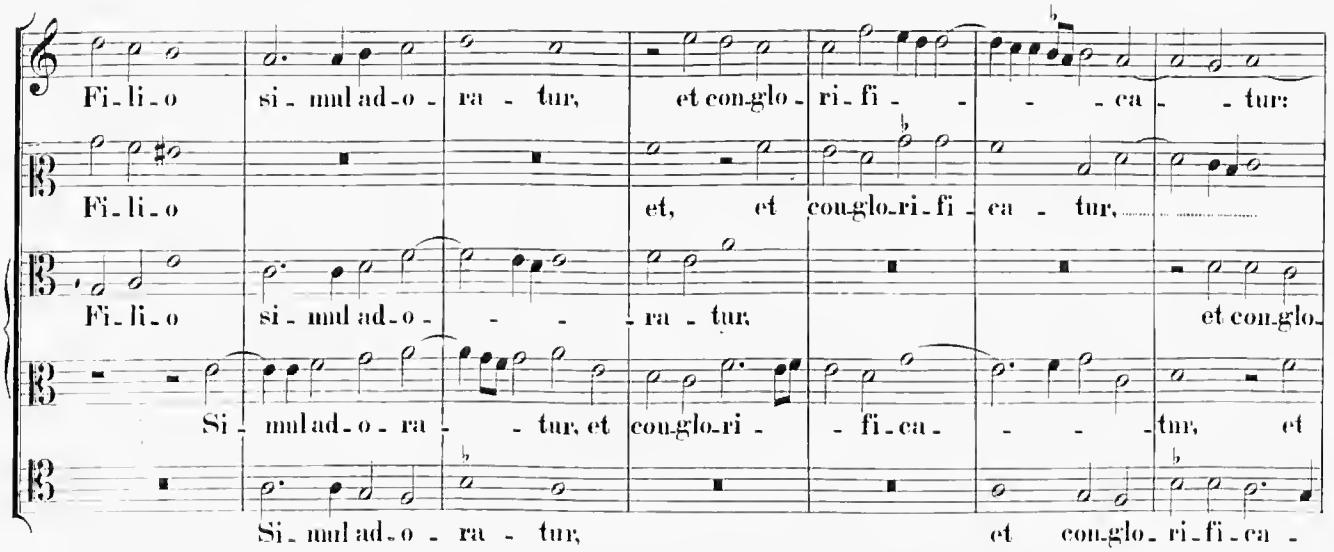
Fi-li-o si-mul ad-o-ra - tur, et con-glo-ri-fi- - - - ca - tur:
Fi-li-o et, et con-glo-ri-fi-ca - tur,
Fi-li-o si-mul ad-o- - - - ra - tur, et con-glo-
Si-mul ad-o-ra - - tur, et con-glo-ri- - fi-ca- - - - tur, et
Si-mul ad-o-ra - tur, et con-glo-ri-fi-ca -

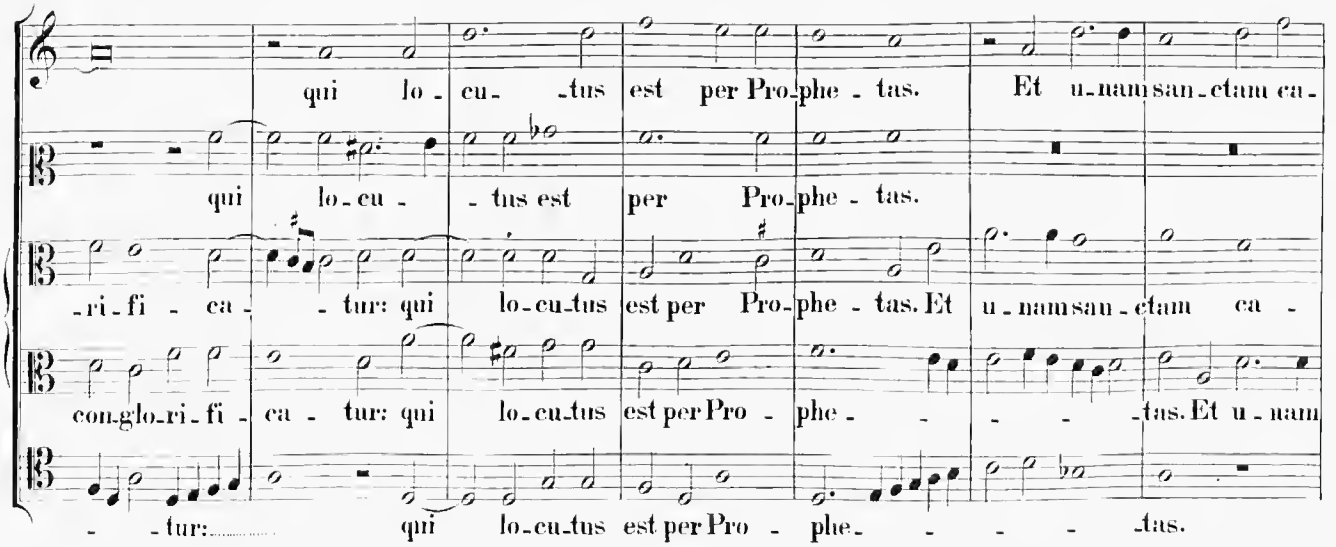
qui lo- cu- -tus est per Pro-phe - tas. Et u-nam san-ctam ca-
qui lo-cu - - tus est per Pro-phe - tas.
-ri-fi - ca - - tur: qui lo-cu-tus est per Pro-phe - tas. Et u-nam san-ctam ca -
con-glo-ri-fi - ca - tur: qui lo-cu-tus est per Pro - phe- - - - -tas. Et u-nam
- - tur: qui lo-cu-tus est per Pro - phe- - - - -tas.

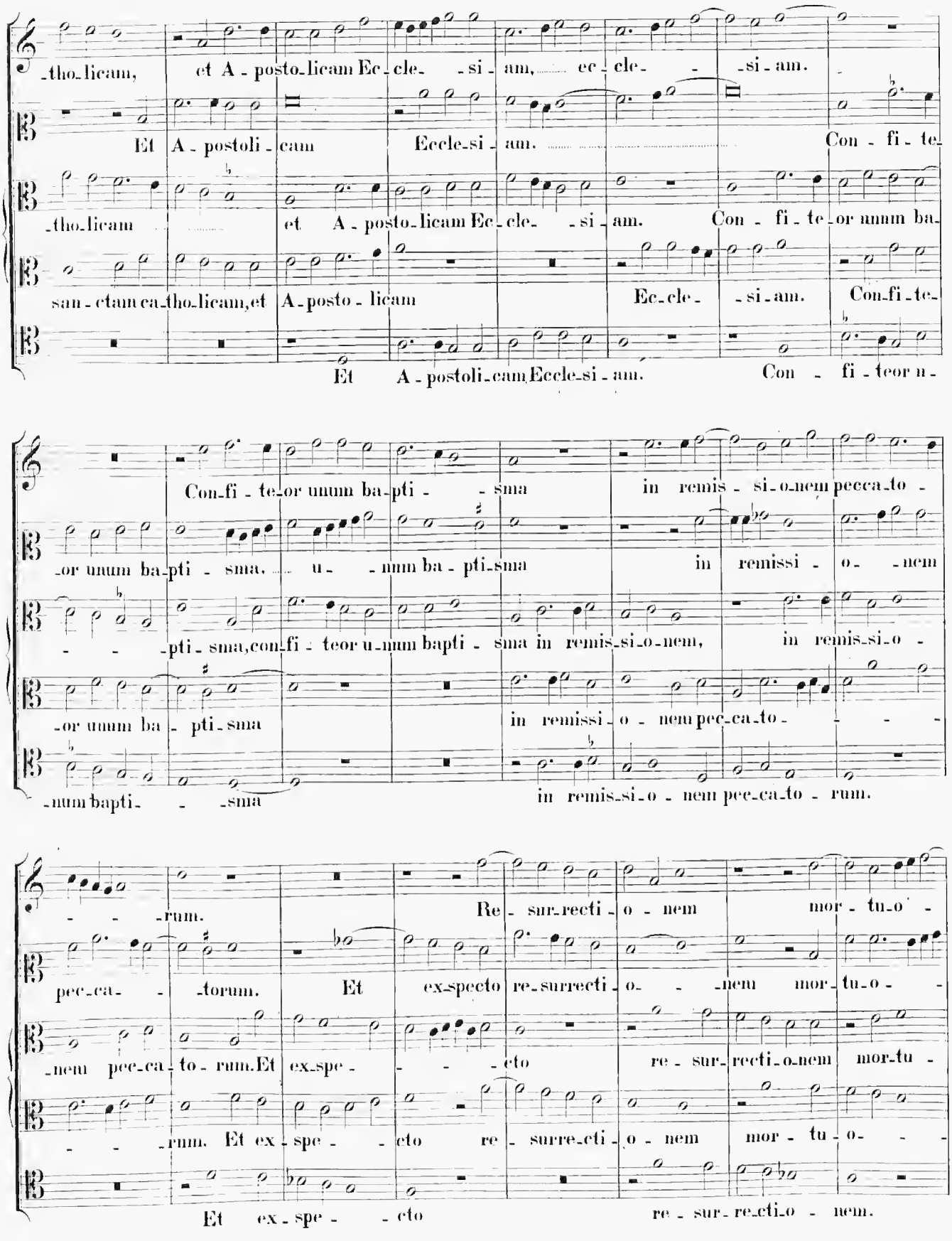
-tho-licam, et A-posto-licam Ec-cle- -si-am, ec-cle- -si-am.
Et A-postoli-cam Eccle-si-am. Con-fi-te-
-tho-licam et A-posto-licam Ec-cle- -si-am. Con-fi-te-or unum ba-
san-ctam ca-tho-licam, et A-posto-licam Ec-cle- -si-am. Con-fi-te-
Et A-postoli-cam Eccle-si-am. Con-fi-teor u-
Con-fi-te-or unum ba-pti- -sma in remis-si-o-nem pecca-to-
-or unum ba-pti-sma, u- -num ba-pti-sma in remissi-o- -nem
-pti-sma, con-fi-teor u-num bapti-sma in remis-si-o-nem, in remis-si-o-
-or unum ba-pti-sma in remissi-o-nem pec-ca-to- - - -
-num bapti- -sma in remis-si-o-nem pec-ca-to-rum.
- -rum. Re-sur-recti-o-nem mor-tu-o-
pec-ca- -torum. Et ex-specto re-surrecti-o- -nem mor-tu-o-
-nem pec-ca-to-rum. Et ex-spe- - -cto re-sur-recti-o-nem mor-tu-
- -rum. Et ex-spe- -cto re-surrecti-o-nem mor-tu-o- -
Et ex-spe- -cto re-sur-recti-o-nem.

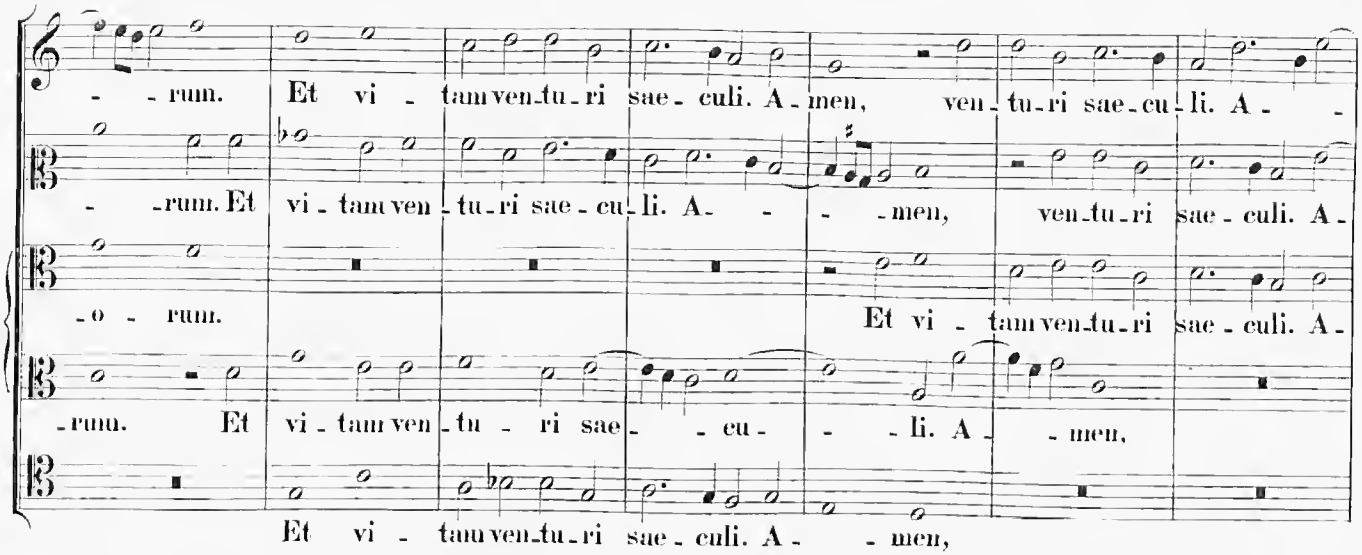
- - rum. Et vi - tam ven-tu-ri sae - culi. A - men, ven - tu-ri sae-cu - li. A - -
- -rum. Et vi - tam ven - tu-ri sae - cu - li. A - - - men, ven-tu-ri sae - culi. A -
- o - rum. Et vi - tam ven-tu-ri sae - culi. A -
-rum. Et vi - tam ven - tu - ri sae - - cu - - - li. A - - men,
Et vi - tam ven-tu-ri sae - culi. A - - men,

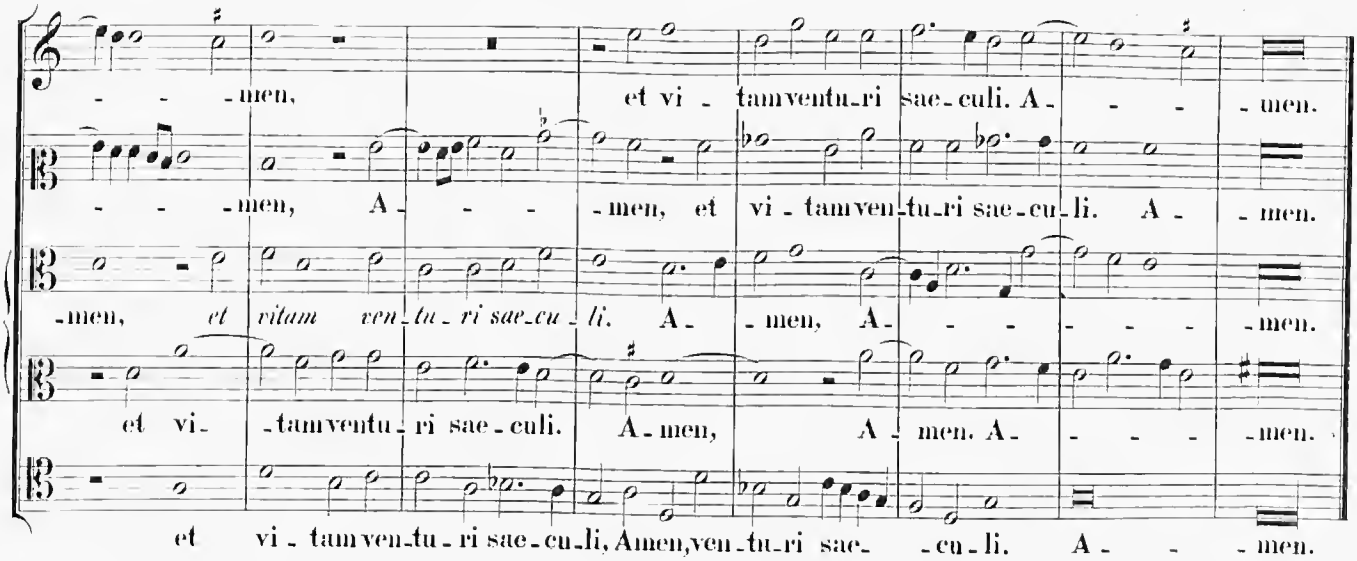
- - - men, et vi - tam ven-tu-ri sae-culi. A - - - men.
- - - men, A - - - men, et vi - tam ven-tu-ri sae-cu-li. A - men.
-men, et vi-tam ven-tu-ri sae-cu-li. A - men, A - - - - - - men.
et vi- -tam ven-tu - ri sae - culi. A - men, A - men. A - - - - men.
et vi - tam ven-tu - ri sae - cu - li, A men, ven-tu-ri sae- - cu - li. A - - men.

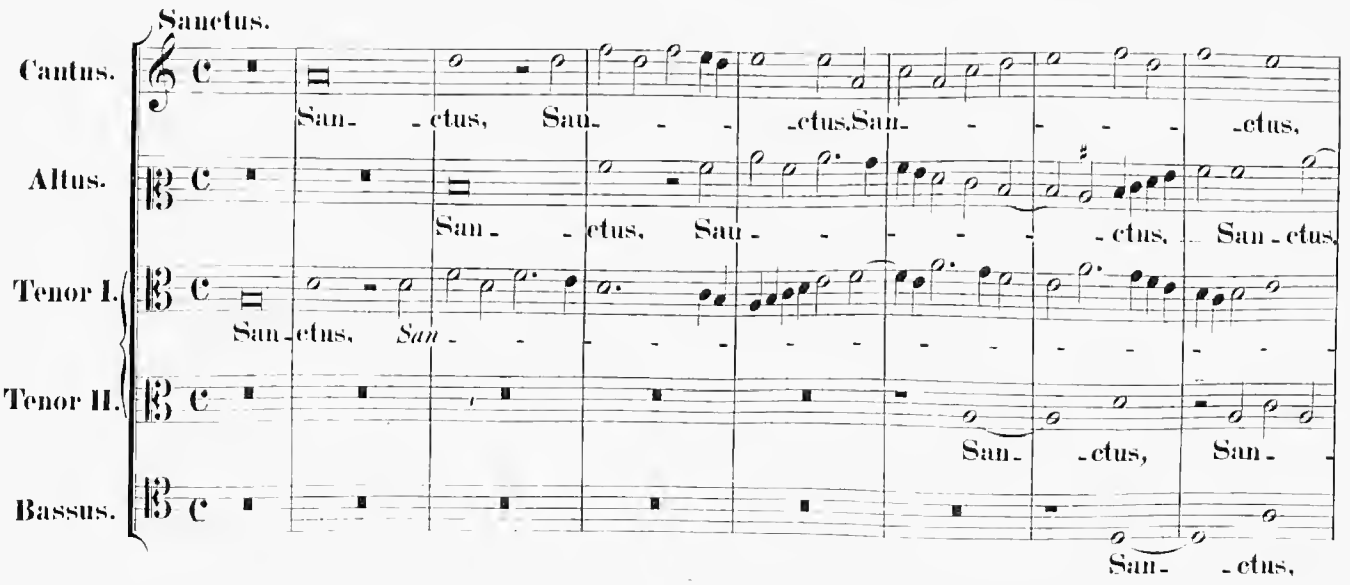
Sanctus.
Cantus.
Altus.
Tenor I.
Tenor II.
Bassus.
San- - ctus, San- - - - ctus, San- - - - - ctus,
San - - ctus, San - - - - - ctus, San - ctus,
San - ctus, San - - - - - - - - - - - - - -
San - ctus, San -
San - - ctus,

San - ctus, San - - - - - - - - - ctus, San -

San - ctus, San - ctus, San - - - - - - ctus,

- ctus, San - - - - - - - - ctus, San - - - - - -

- - ctus, San - ctus, San - ctus, San - - - - - - - -

San - - - - - - - ctus, San - ctus, San - - - - ctus,

- ctus, San - - - - - - - ctus, San - - - - - - ctus, San -

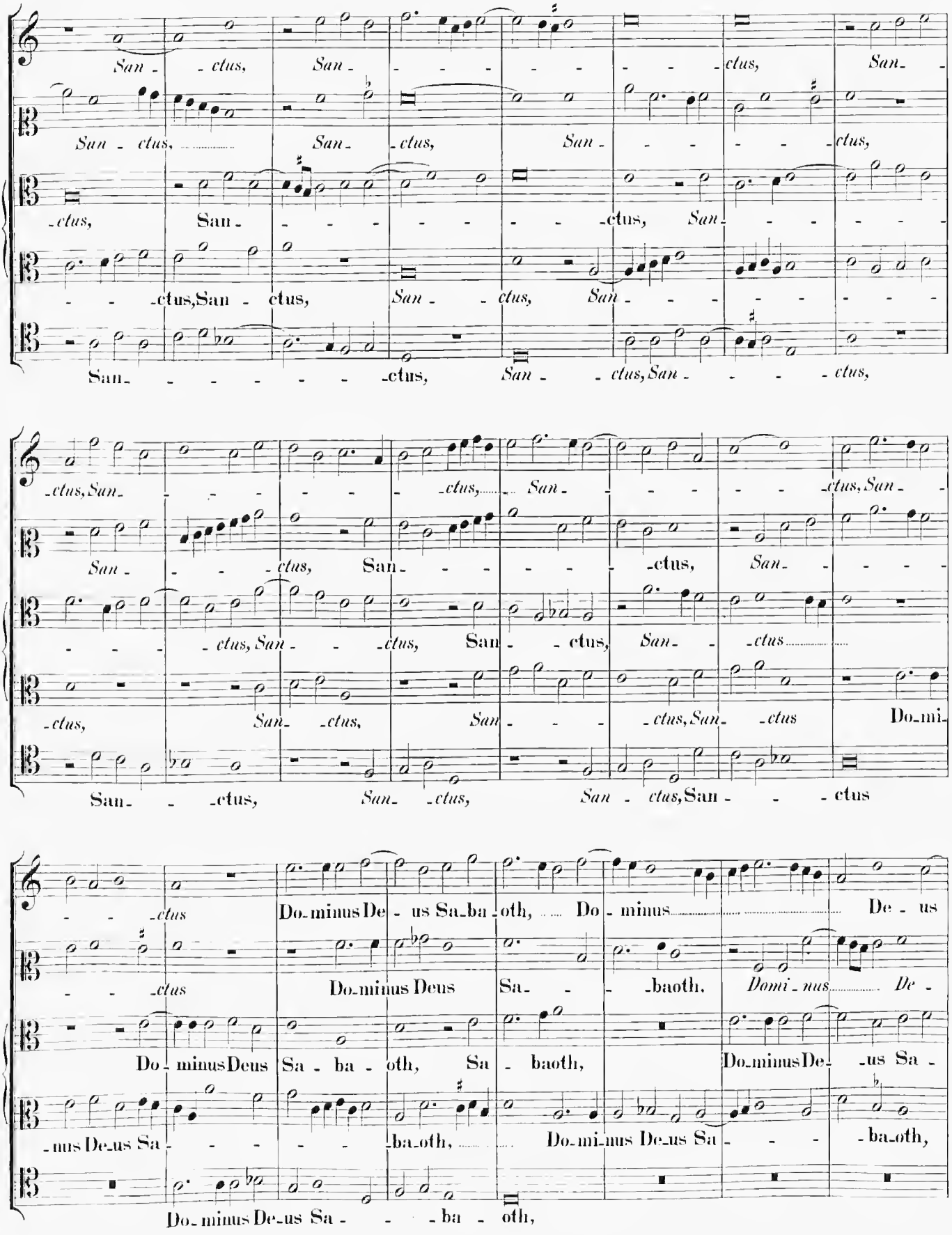

San - - - ctus, San - - - - - - ctus, San - - - -

- - - ctus, San - - ctus, San - ctus, San - ctus

- ctus, San - ctus, San - - - ctus, San - ctus Do - mi -

San - - ctus, San - ctus, San - ctus, San - - - ctus

- - ctus Do - minus De - us Sa - ba - oth, Do - minus De - us

- - ctus Do - minus Deus Sa - - baoth, Domi - nus De -

Do - minus Deus Sa - ba - oth, Sa - baoth, Do - minus De - us Sa -

- nus De - us Sa - - - - - ba - oth, Do - mi - nus De - us Sa - - - ba - oth,

Do - minus De - us Sa - - - ba - oth,

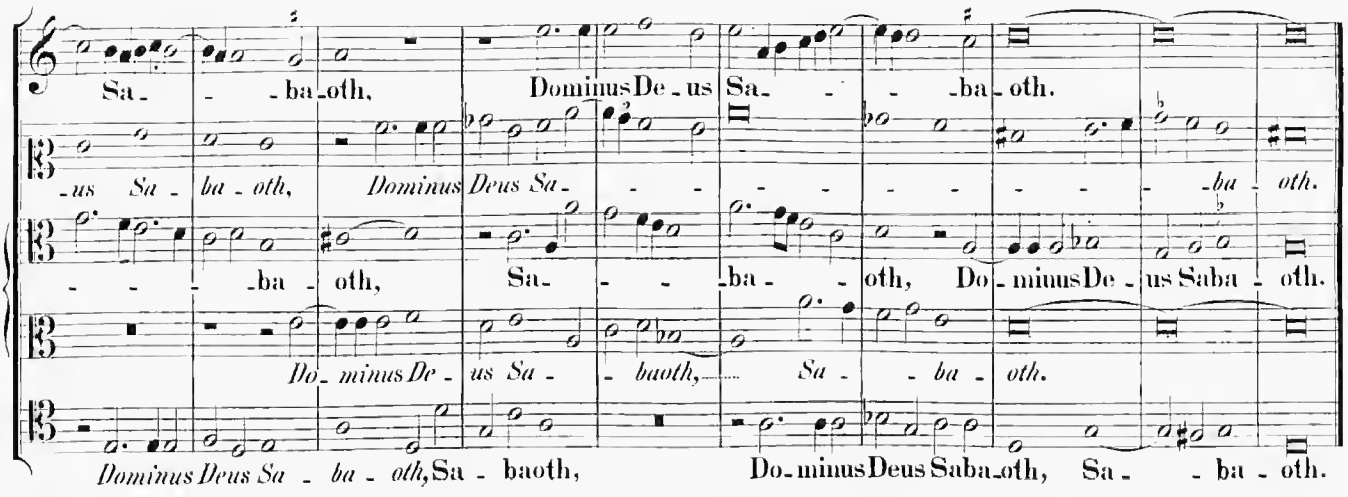

Cum 4 vocibus.

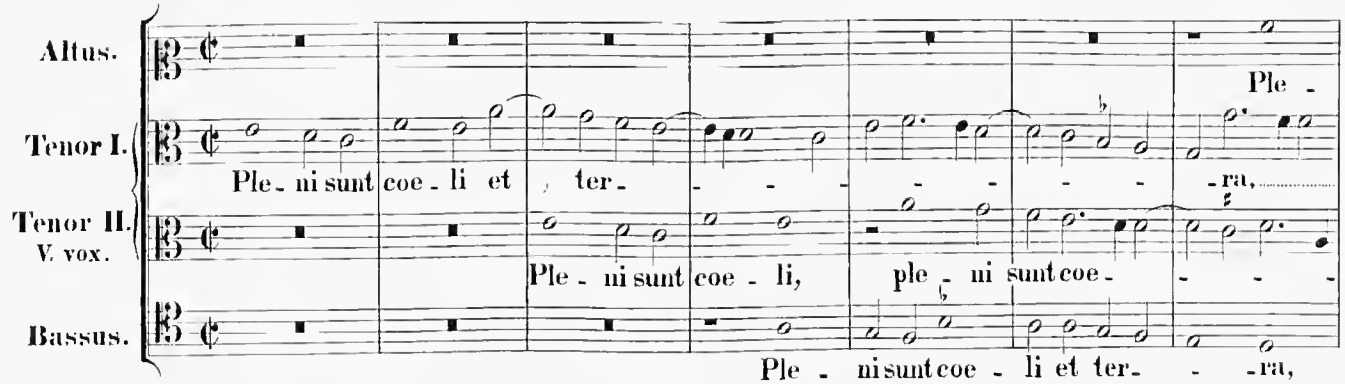

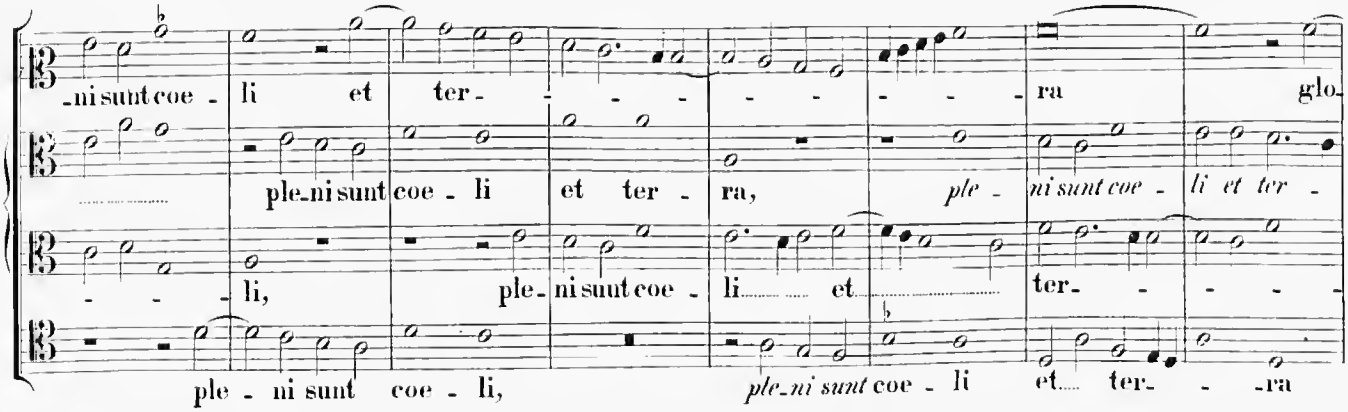

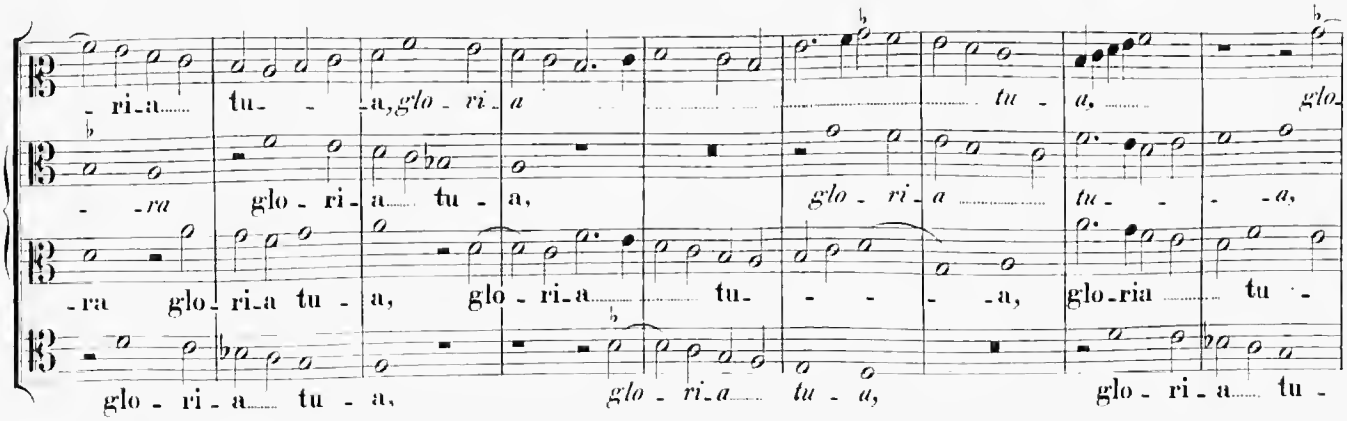

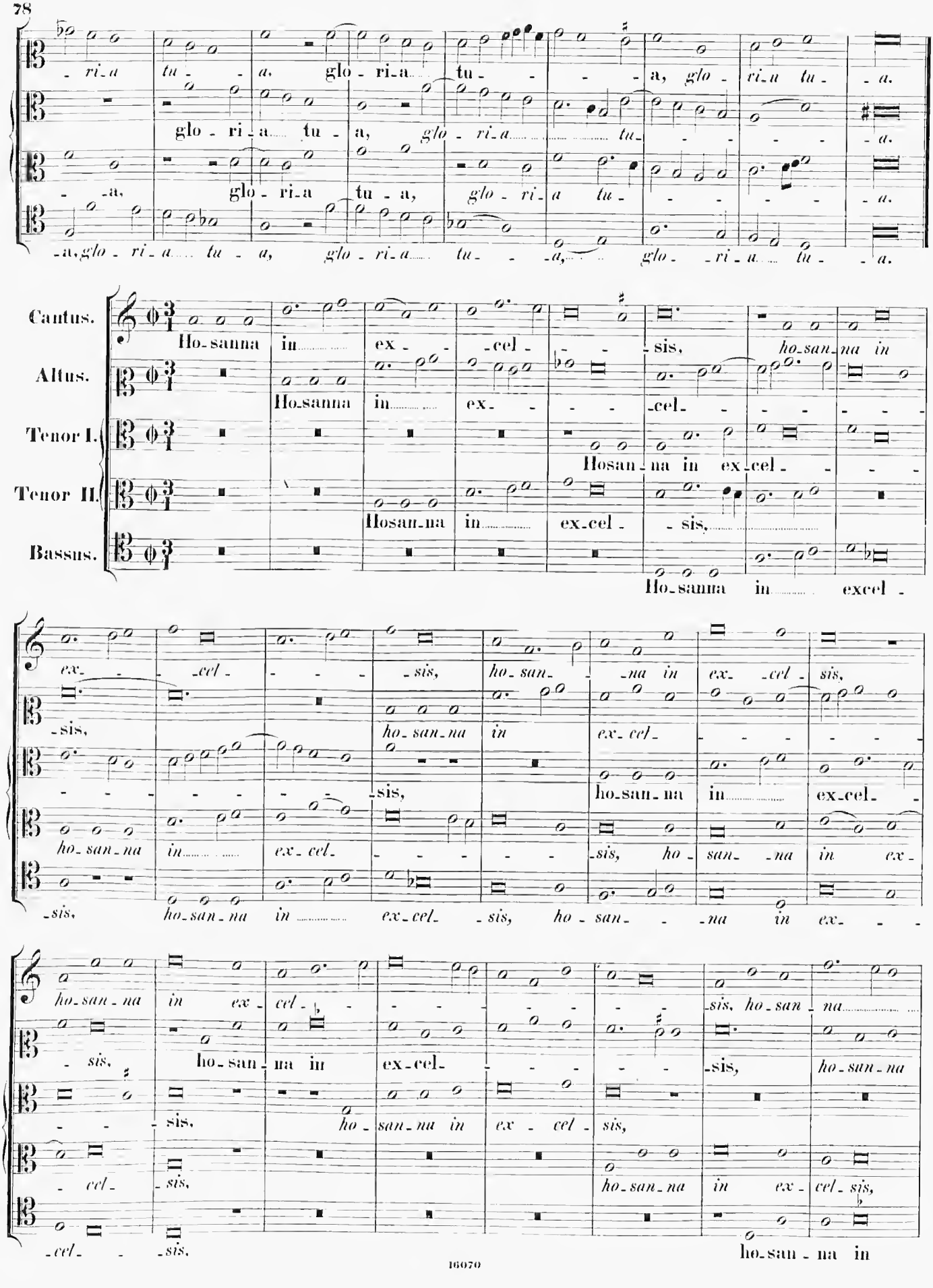
Cantus.
Altus.
Tenor I.
Tenor II.
Bassus.
Ho-sanna in ex-cel-sis, ho-san-na in
Ho-sanna in ex-cel-
Hosan-na in ex-cel-
Hosan-na in ex-cel-sis,
Ho-sanna in excel-
ho-san-na in ex-cel-sis,
ho-san-na in ex-cel-sis, ho-san-na in ex-
ho-san-na in ex-cel-sis, ho-san-na in ex-
ho-san-na in ex-cel-sis, ho-san-na
ho-san-na in ex-cel-sis, ho-san-na
ho-san-na in ex-cel-sis, ho-san-na
ho-san-na in ex-cel-sis, ho-san-na in

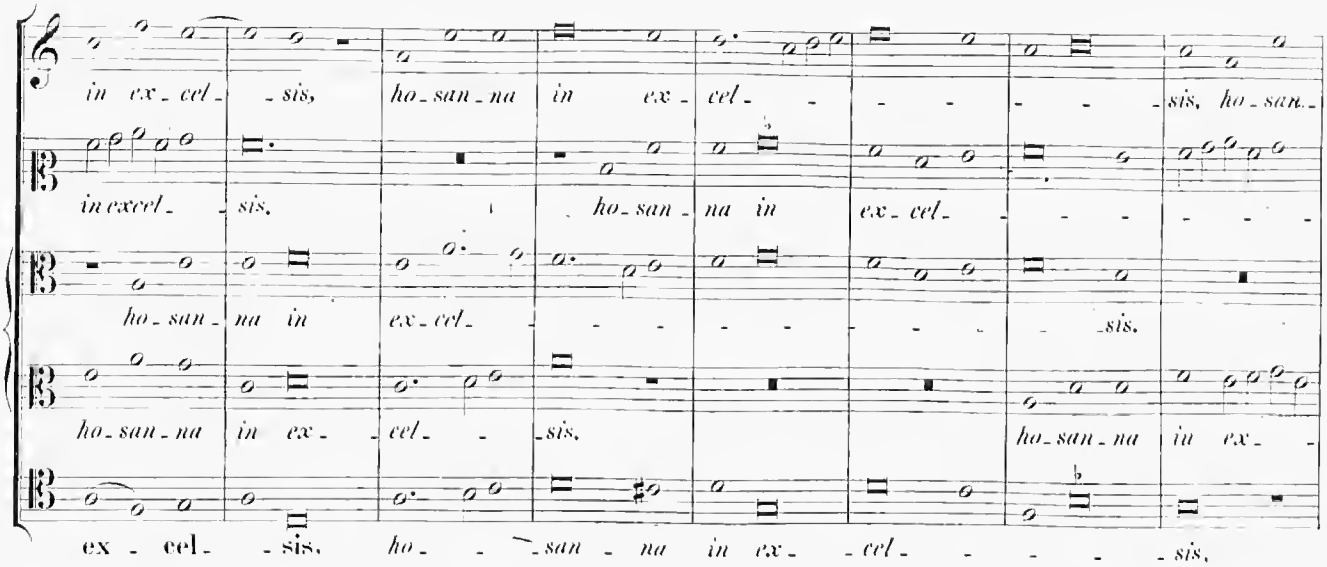

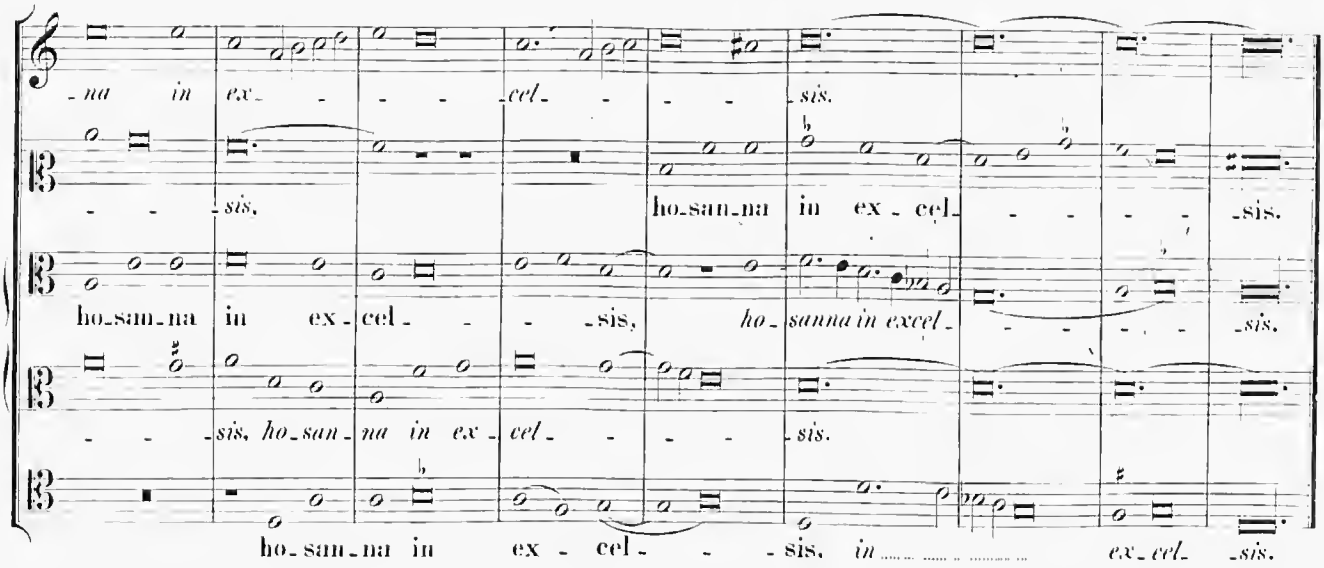

Cum 4 vocibus.

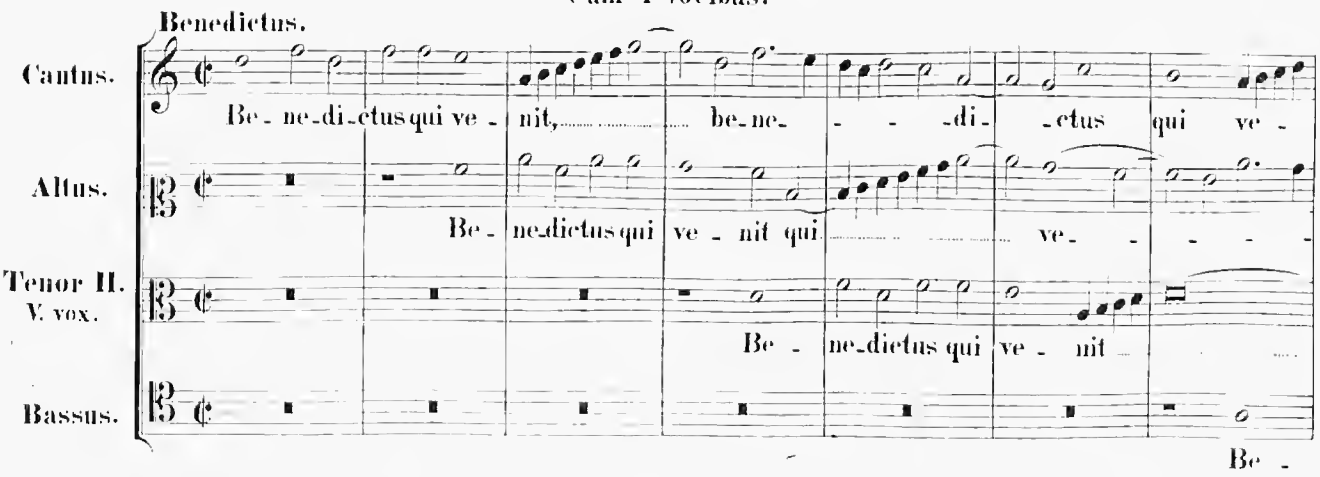

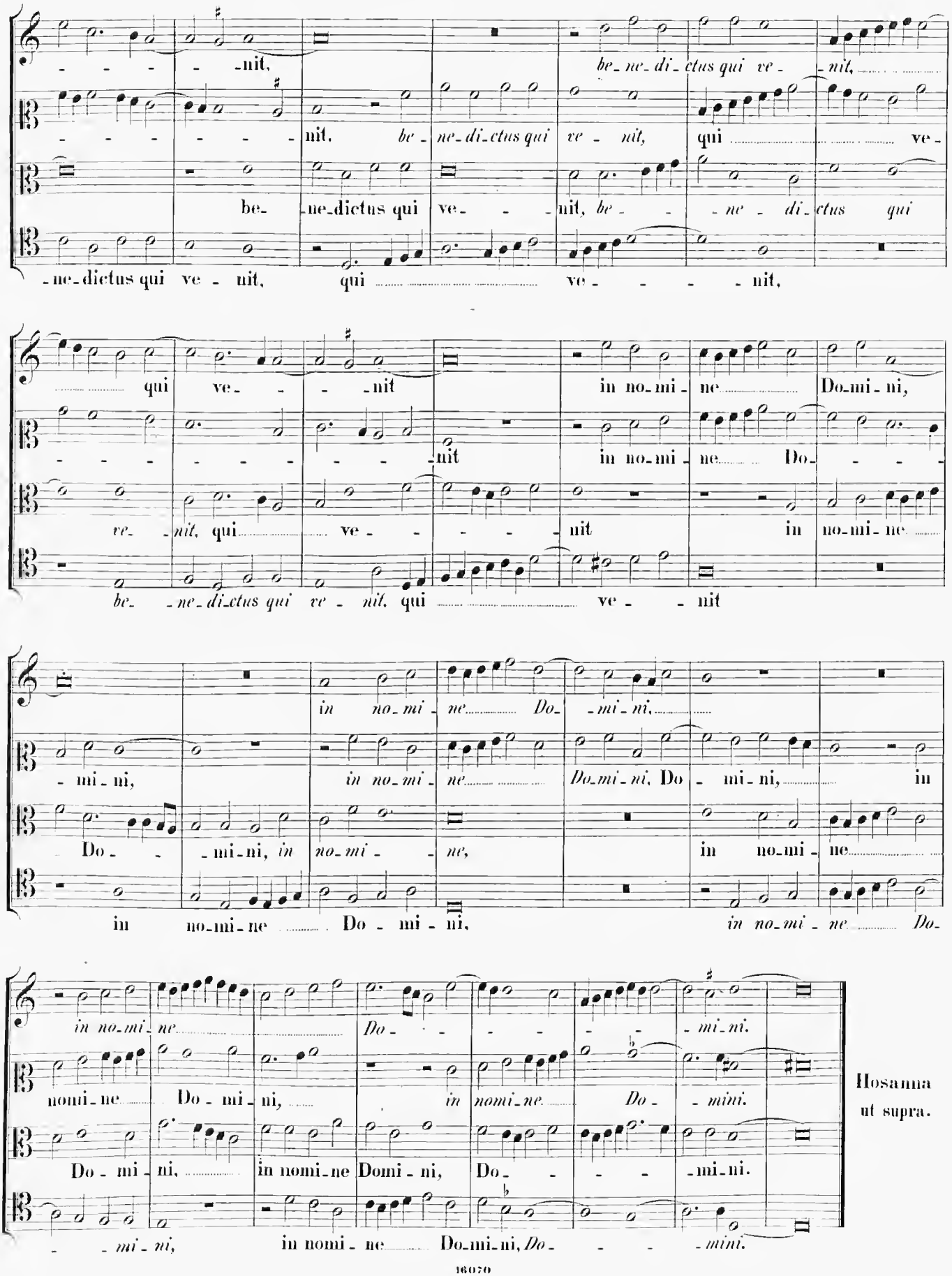

Hosanna ut supra.

Agnus Dei I.

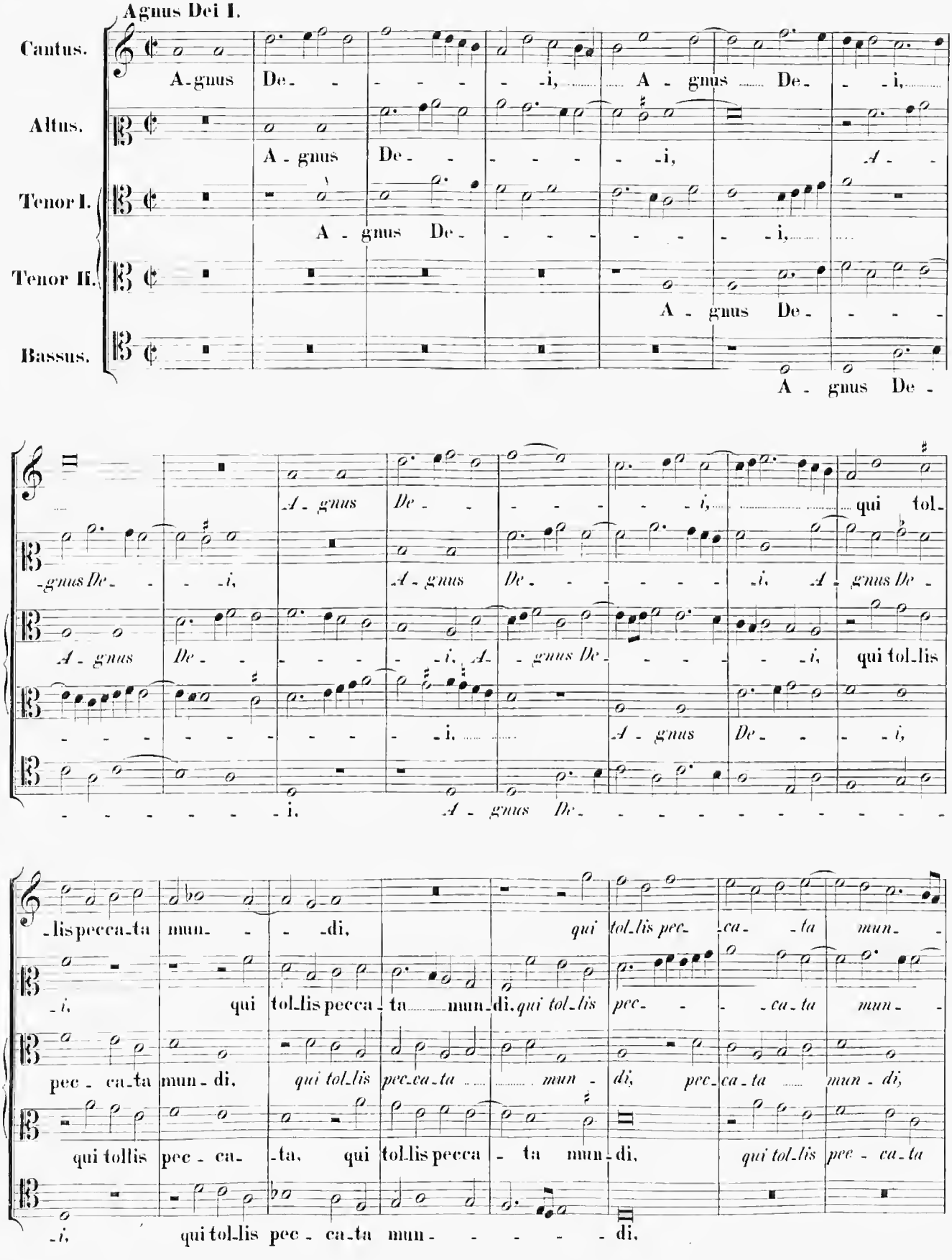
Cantus.
A-gnus De- - - - - - -i, A - gnus De- - -i,
Altus.
A - gnus De- - - - - - -i, A - -
Tenor I.
A - gnus De- - - - - - - - -i,
Tenor II.
A - gnus De- - - -
Bassus.
A - gnus De-
A - gnus De- - - - - - - - - - - - qui tol-
-gnus De- - - -i, A - gnus De- - - - - - -i, A - gnus De -
A - gnus De- - - - - - -i, A - gnus De- - - - - -i, qui tol-lis
- - - - - - - - - - - -

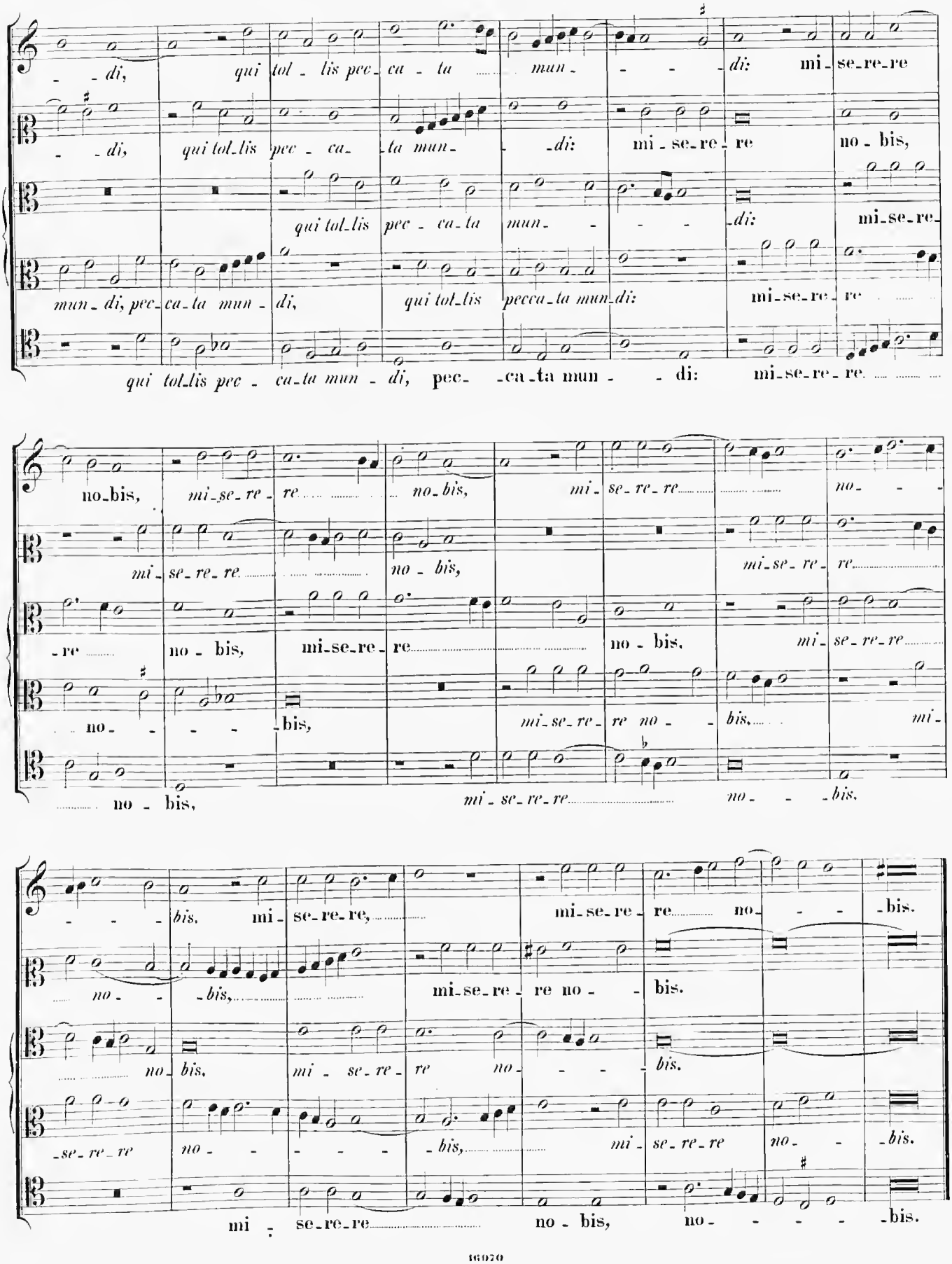
di, qui tol-lis pec-ca-ta mun- -di: mi-se-re-re
di, qui tol-lis pec-ca-ta mun- -di: mi-se-re- no-bis,
qui tol-lis pec-ca-ta mun- -di: mi-se-re-
mun-di, pec-ca-ta mun-di, qui tol-lis pecca-ta mun-di: mi-se-re-re
qui tol-lis pec-ca-ta mun-di, pec- -ca-ta mun- -di: mi-se-re-re.
no-bis, mi-se-re-re no-bis, mi-se-re-re no-
mi-se-re-re no-bis, mi-se-re-re
-re no-bis, mi-se-re-re no-bis, mi-se-re-re
no- -bis, mi-se-re-re no-bis, mi-
no-bis, mi-se-re-re no-bis.
bis, mi-se-re-re, mi-se-re-re no- -bis.
no- -bis, mi-se-re-re no-bis.
no-bis, mi-se-re-re no- -bis.
-se-re-re no- -bis, mi-se-re-re no- -bis.
mi-se-re-re no-bis, no- -bis.

Cum 6 vocibus.

Agnus Dei II.

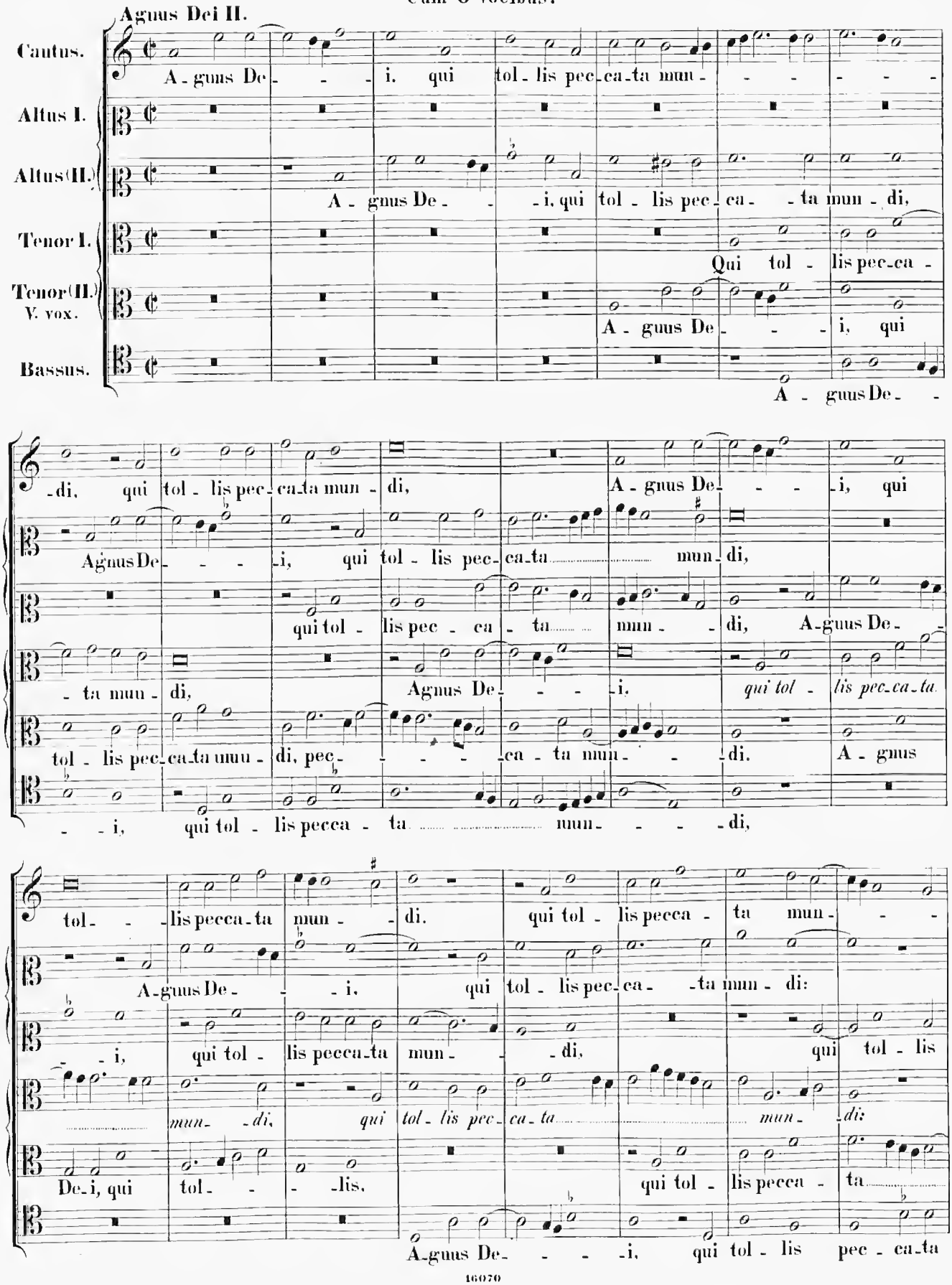

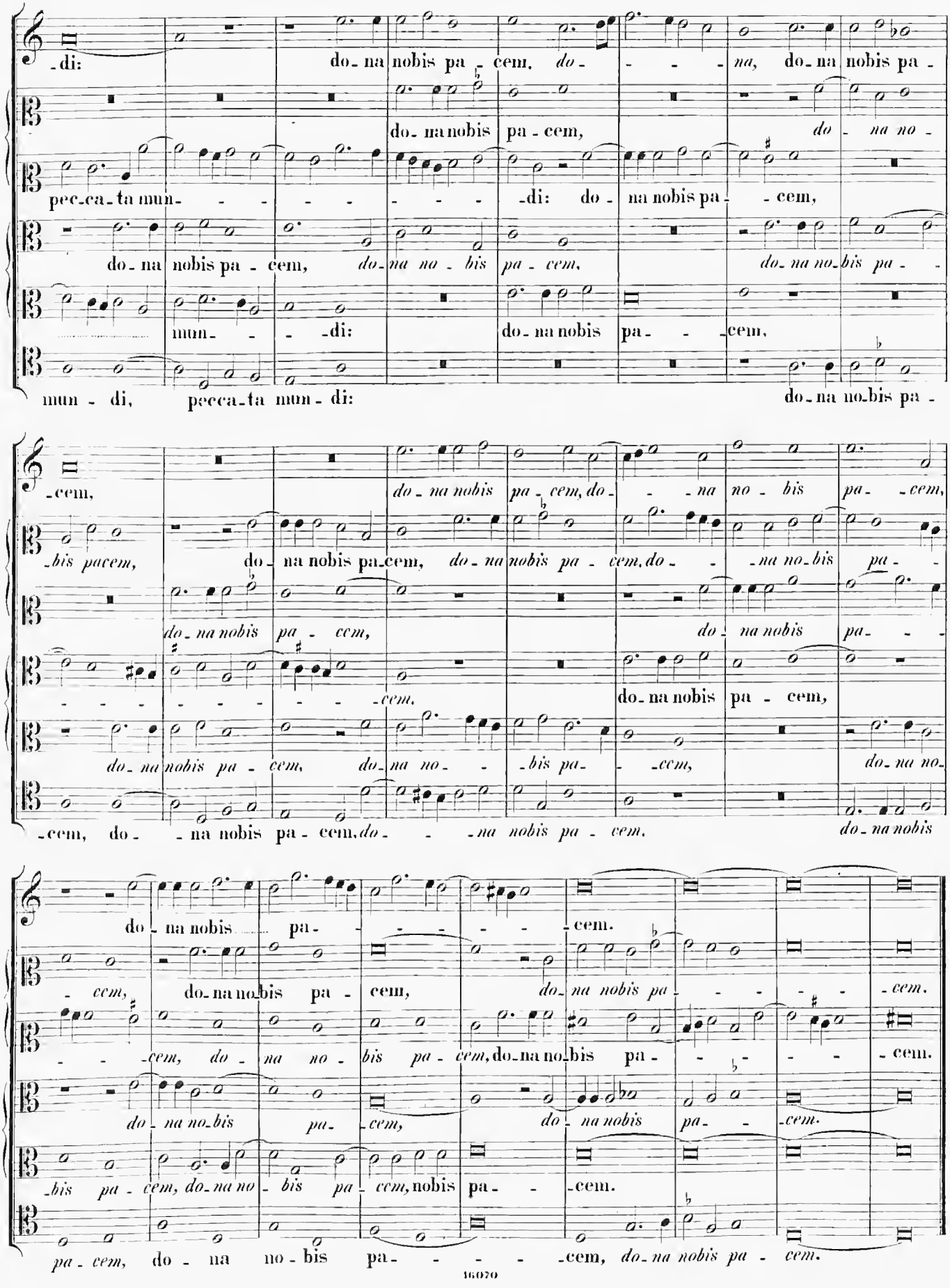
-di: do-na nobis pa-cem, do- -na, do-na nobis pa-
do-na nobis pa-cem, do-na no-
pec-ca-ta mun- -di: do-na nobis pa- -cem,
do-na nobis pa-cem, do-na no-bis pa-cem, do-na no-bis pa-
mun- -di: do-na nobis pa- -cem,
mun-di, pecca-ta mun-di: do-na no-bis pa-
-cem, do-na nobis pa-cem, do-na no-bis pa-cem,
-bis pacem, do-na nobis pa-cem, do-na nobis pa-cem, do- -na no-bis pa-
do-na nobis pa-cem, do-na nobis pa-
-cem, do-na nobis pa-cem,
do-na nobis pa-cem, do-na no- -bis pa- -cem, do-na no-
-cem, do- -na nobis pa-cem, do- -na nobis pa-cem, do-na nobis
do-na nobis pa- -cem.
-cem, do-na nobis pa-cem, do-na nobis pa- -cem.
- -cem, do-na no-bis pa-cem, do-na no-bis pa- -cem.
do-na no-bis pa-cem, do-na nobis pa- -cem.
-bis pa-cem, do-na no-bis pa-cem, nobis pa- -cem.
pa-cem, do-na no-bis pa- -cem, do-na nobis pa-cem.

Missa secunda

5 vocum.

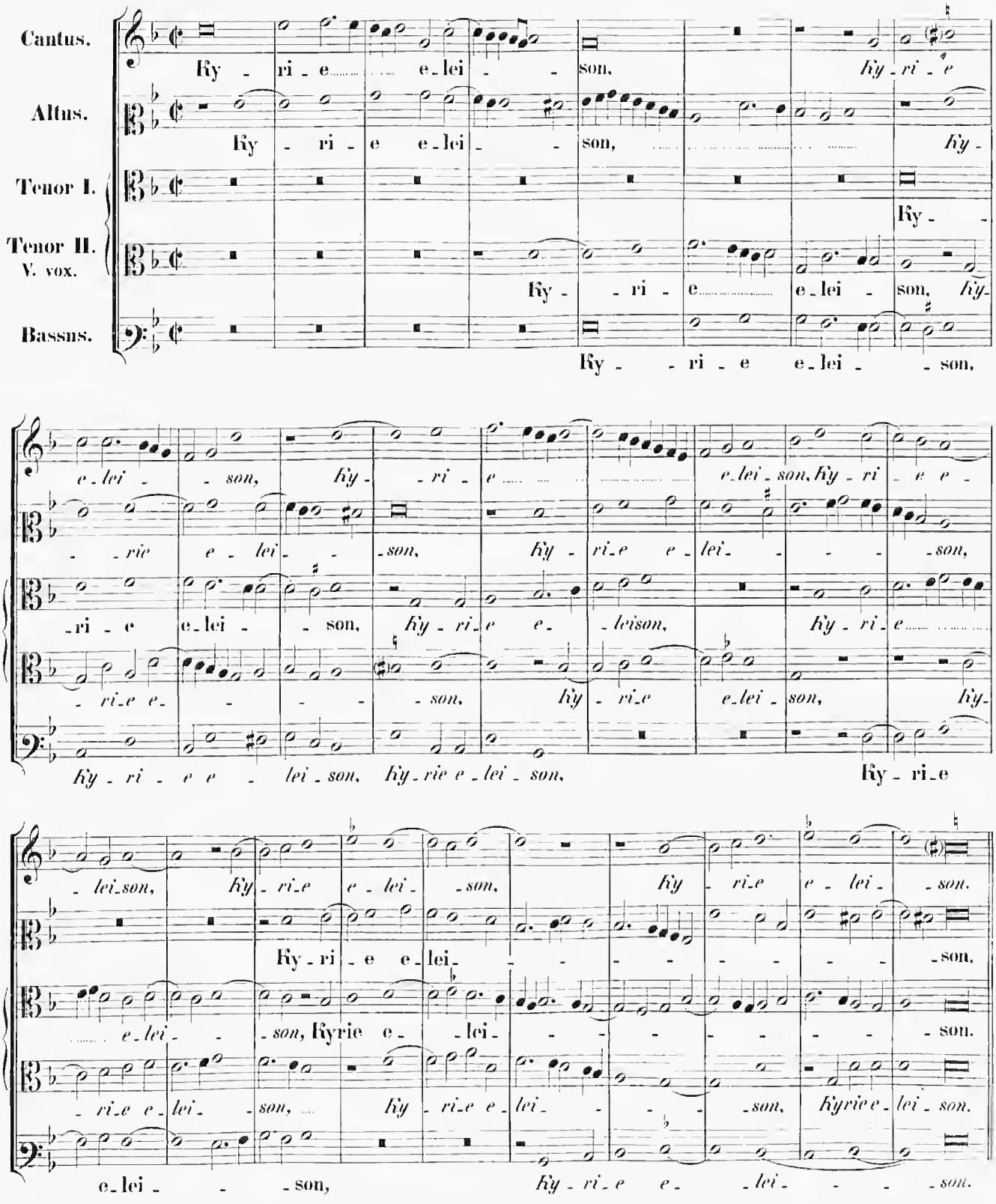

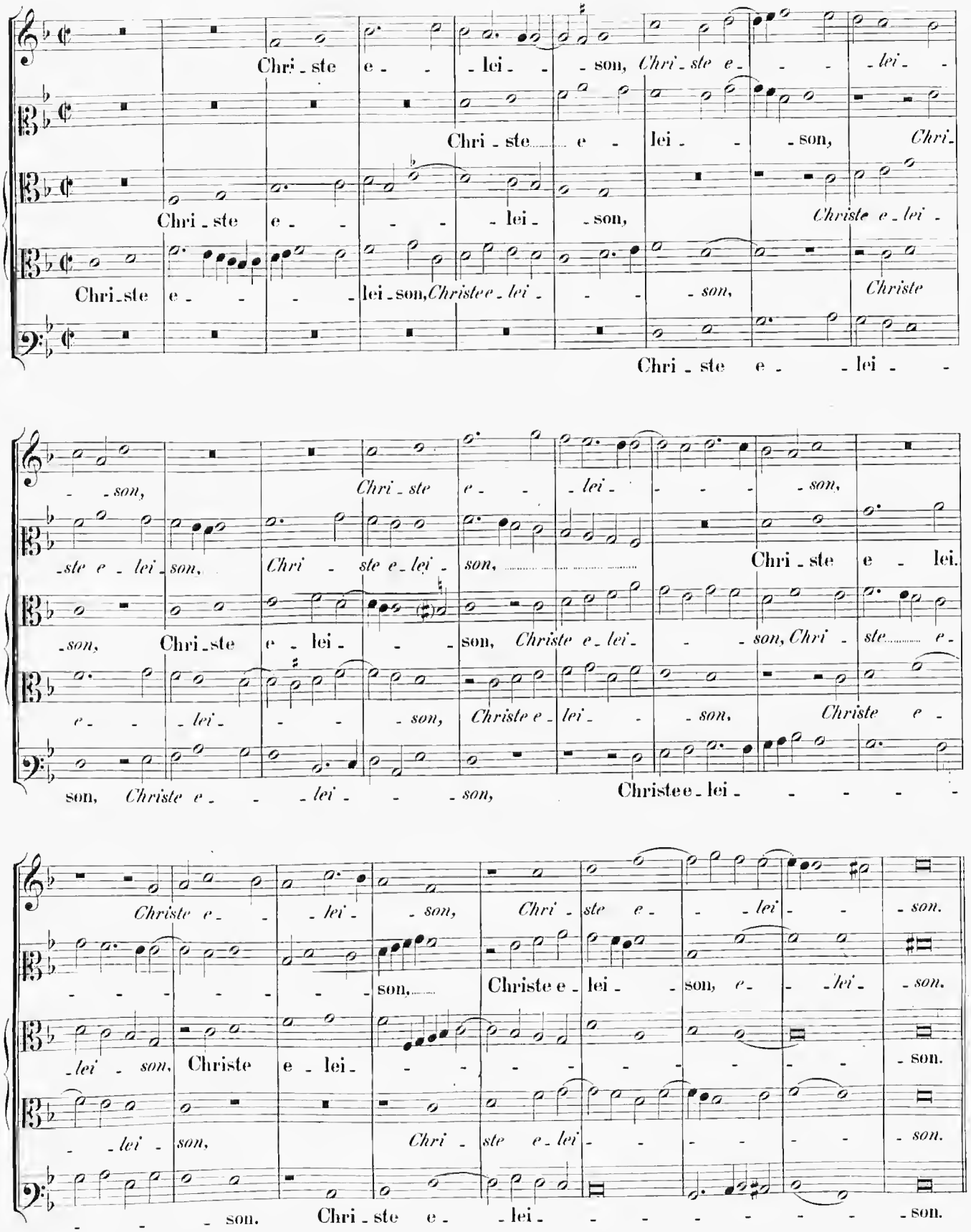
Chri - ste e - - lei - - son, Chri - ste e - - lei -
Chri - ste e - lei - - son, Chri -
Chri - ste e - - - - lei - son, Christe e - lei -
Chri - ste e - - - - lei - son, Christe e - lei - - - son, Christe
Chri - ste e - - lei -
- son, Chri - ste e - - lei - - - - son,
- ste e - lei - son, Chri - ste e - lei - son, Chri - ste e - lei.
- son, Chri - ste e - lei - - son, Christe e - lei - - son, Chri - ste e -
e - - lei - - - son, Christe e - lei - - son, Christe e -
son, Christe e - - - lei - - - son, Christe e - lei - - - - -
Christe e - - lei - - son, Chri - ste e - - lei - - son.
- - - - - - - son, Christe e - lei - son, e - - lei - son.
- lei - son, Christe e - lei - - - - - - - - son.
- - lei - son, Chri - ste e - lei - - - - - - son.
- - - son. Chri - ste e - - lei - - - - - - - - son.

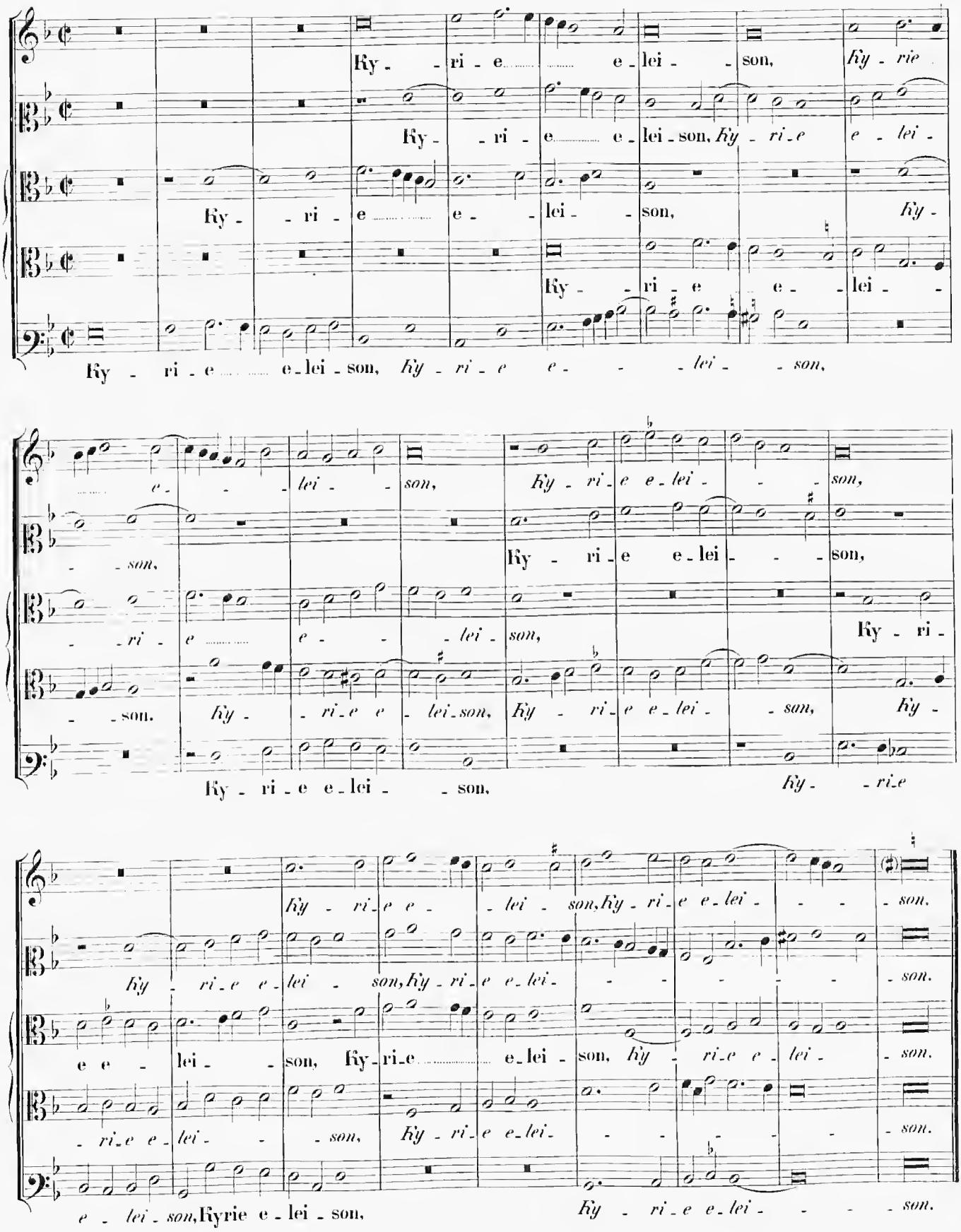
Ky - ri - e ..... e - lei - son, Ky - ri - e e - lei - son,
Ky - ri - e ..... e - lei - son, Ky - ri - e e - lei -
Ky - ri - e ..... e - lei - son, Ky -
Ky - ri - e e - lei -
Ky - ri - e ..... e - lei - son, Ky - ri - e e - - - lei - - son,
e - lei - son, Ky - ri - e e - lei - son, Ky - ri - e e - lei - son,
- son, Ky - ri - e e - lei - son,
Ky - ri - e e - lei - son, Ky - ri - e e - lei - son, Ky - ri - e e - lei - son,
Ky - ri - e e - lei - son, Ky - ri - e e - lei - son, Ky - ri - e
Ky - ri - e e - lei - son, Ky - ri - e e - lei - son, Ky - ri - e e - lei - son.
e e - lei - son, Ky - ri - e ..... e - lei - son, Ky - ri - e e - lei - son.
- ri - e e - lei - son, Ky - ri - e e - lei - son.
e - lei - son, Kyrie e - lei - son, Ky - ri - e e - lei - son.

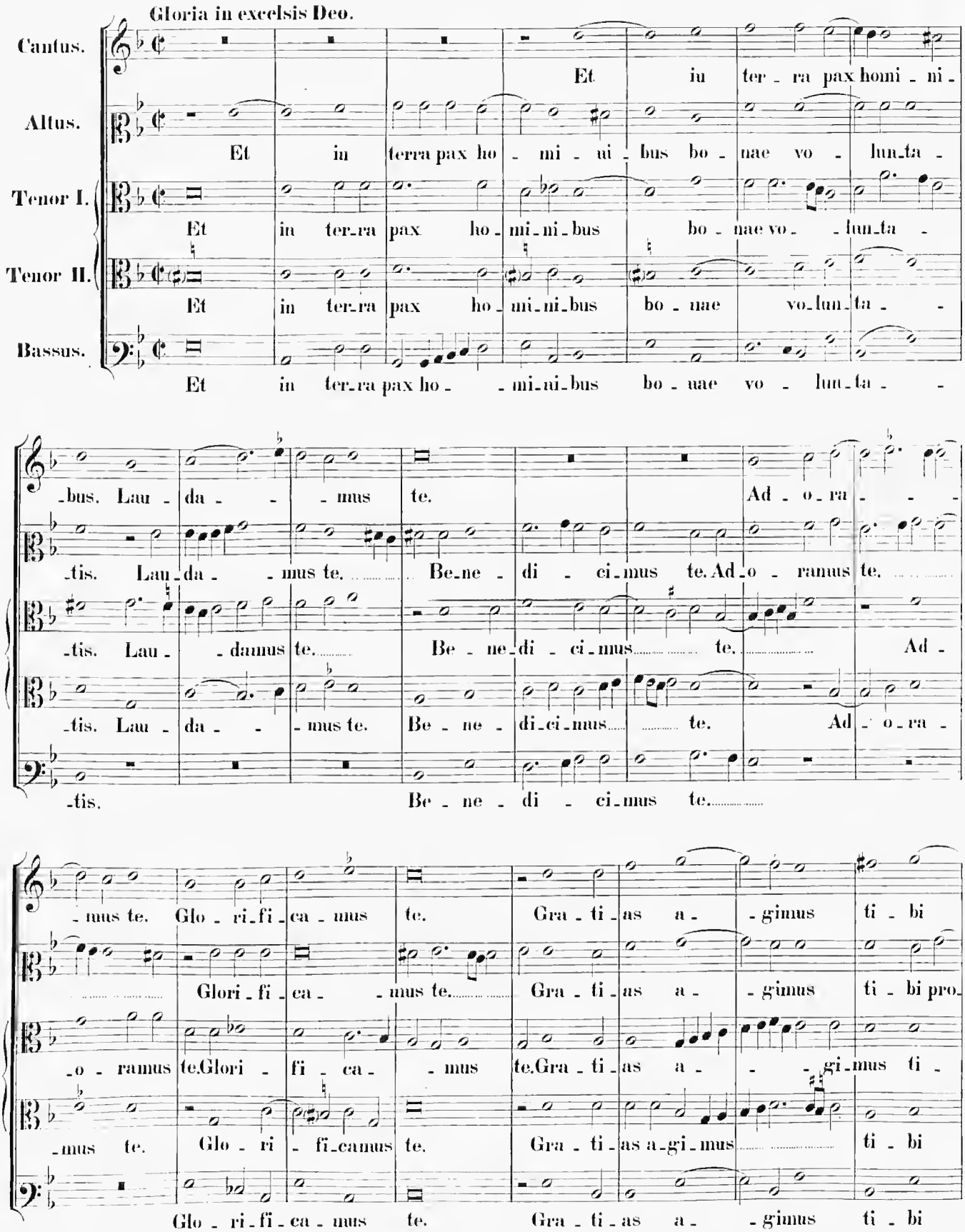
Gloria in excelsis Deo.
Cantus.
Et in ter ra pax homi ni
Altus.
Et in terra pax ho mi ni bus bo nae vo lun ta
Tenor I.
Et in ter ra pax ho mi ni bus bo nae vo lun ta
Tenor II.
Et in ter ra pax ho mi ni bus bo nae vo lun ta
Bassus.
Et in ter ra pax ho mi ni bus bo nae vo lun ta
bus. Lau da mus te. Ad o ra
tis. Lau da mus te. Be ne di ci mus te. Ad o ramus te.
tis. Lau da mus te. Be ne di ci mus te. Ad
tis. Lau da mus te. Be ne di ci mus te. Ad o ra
tis. Be ne di ci mus te.
mus te. Glo ri fi ca mus te. Gra ti as a gimus ti bi
Glori fi ca mus te. Gra ti as a gimus ti bi pro
o ramus te. Glori fi ca mus te. Gra ti as a gi mus ti
mus te. Glo ri fi camus te. Gra ti as a gi mus ti bi
Glo ri fi ca mus te. Gra ti as a gimus ti bi

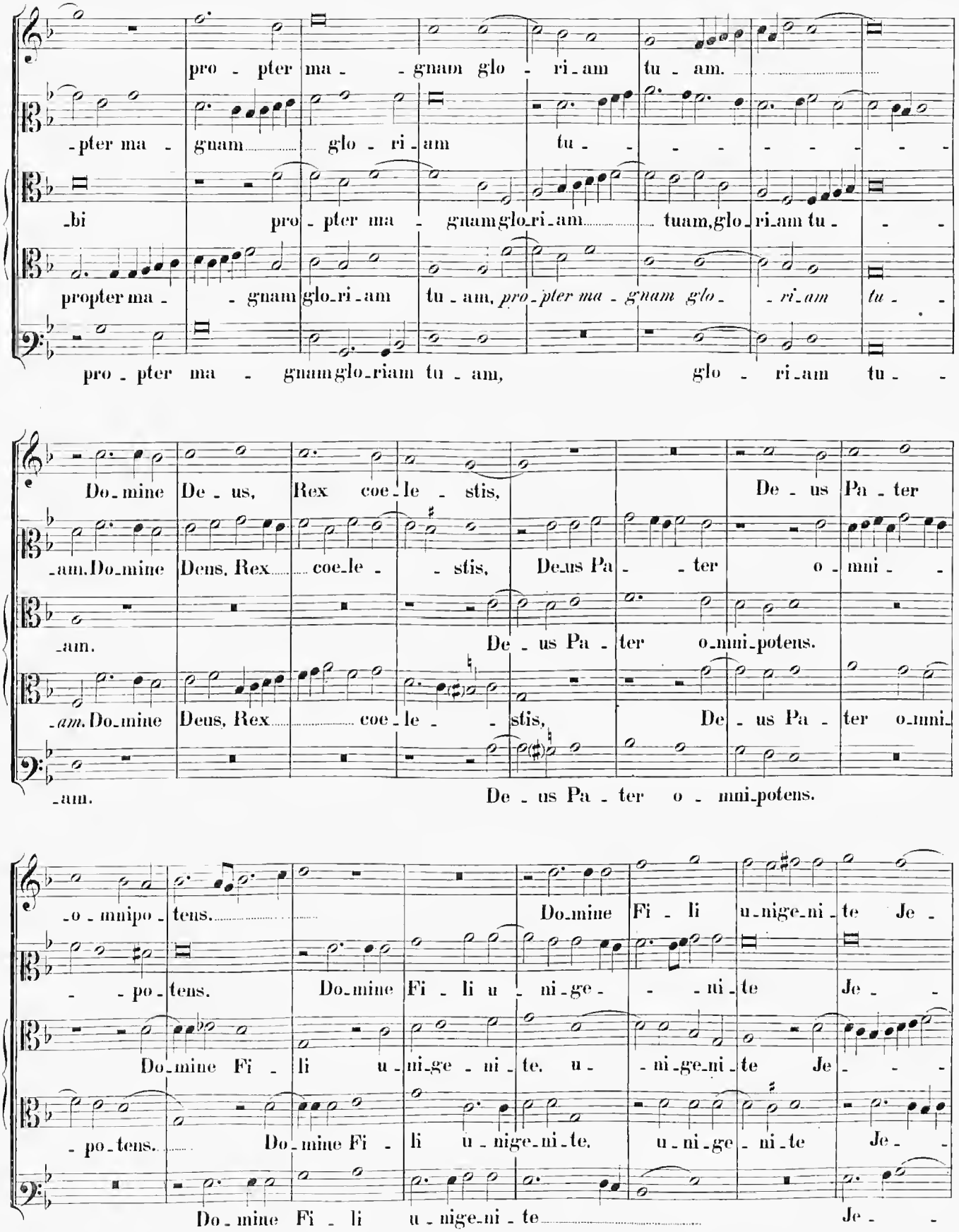
pro - pter ma - - gnam glo - ri - am tu - am.
-pter ma - gnam glo - ri - am tu - - - - - - - -
-bi pro - pter ma - gnam glo-ri-am tuam, glo-ri-am tu - -
propter ma - - gnam glo-ri-am tu - am, pro-pter ma - gnam glo- - ri-am tu - -
pro - pter ma - gnam glo-riam tu - am, glo - ri-am tu - -
Do-mine De - us, Rex coe-le - stis, De - us Pa - ter
-am. Do-mine Dens, Rex coe-le - - stis, De-us Pa - - ter o-mni - -
-am. De - us Pa - ter o-mni-potens.
-am. Do-mine Deus, Rex coe - le - - stis, De - us Pa - ter o-mni-
-am. De - us Pa - ter o - mni-potens.
-o - mnipo - tens. Do-mine Fi - li u-nige-ni - te Je -
- - po - tens. Do-mine Fi - li u - ni-ge- - - ni - te Je - -
Do-mine Fi - li u - ni-ge - ni - te. u - - ni-ge-ni - te Je - - -
- po-tens. Do-mine Fi - li u - nige-ni-te. u - ni-ge - ni - te Je - -
Do - mine Fi - li u - nige-ni - te Je - -

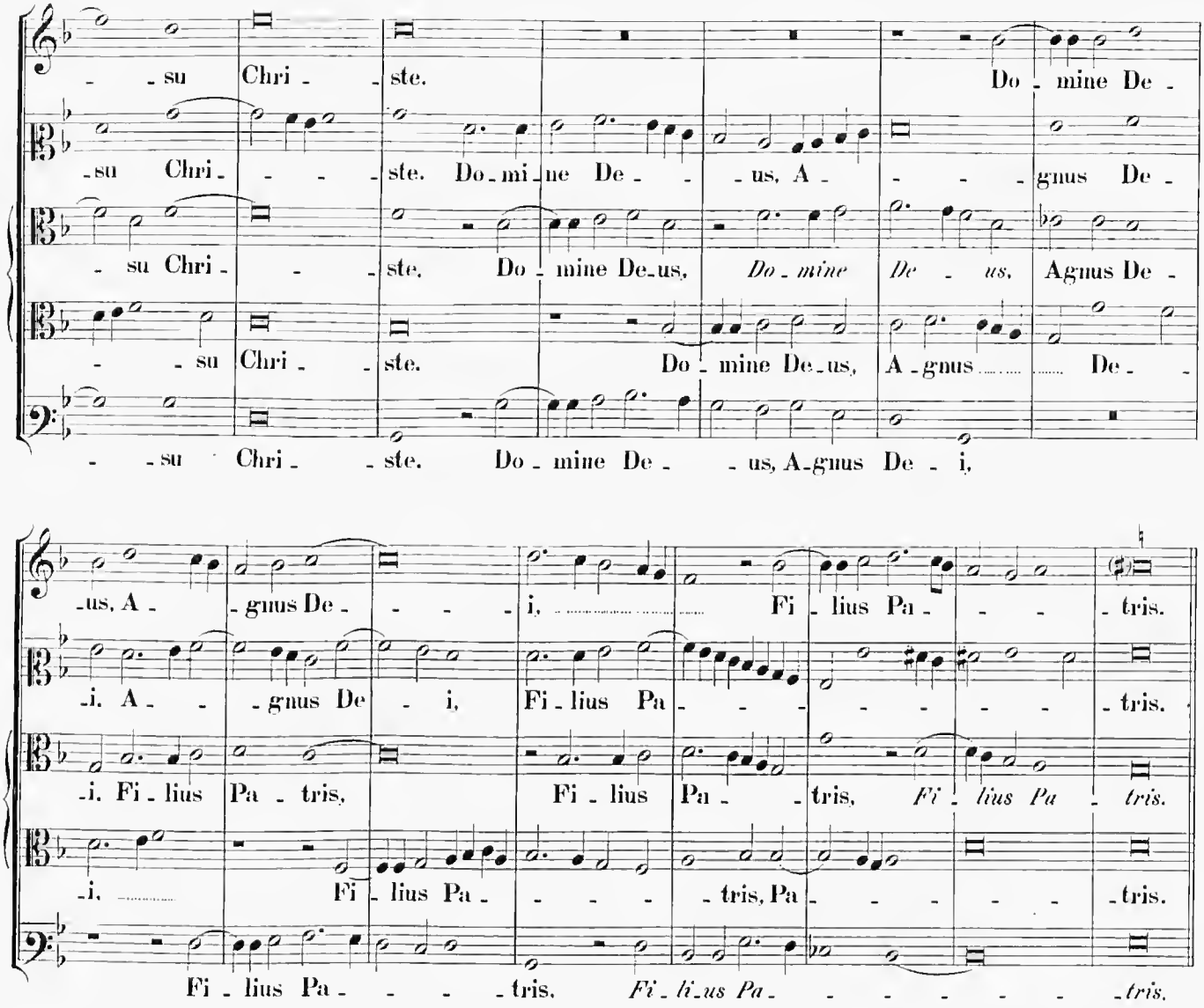
su Chri ste. Do mine De
su Chri ste. Do mi ne De us, A gnus De
su Chri ste. Do mine De us, Do mine De us, Agnus De
su Chri ste. Do mine De us, A gnus De
us, A gnus De i, Fi lius Pa tris.
i. A gnus De i, Fi lius Pa tris.
i. Fi lius Pa tris, Fi lius Pa tris, Fi lius Pa tris.
i. Fi lius Pa tris, Pa tris.
Fi lius Pa tris, Fi lius Pa tris.
Qui tol lis
Qui tol lis pec ca ta
Qui tol lis pec ca ta mun di,
Qui tol lis pec ca ta mun di, mi
Qui tol lis pec ca ta mun di,

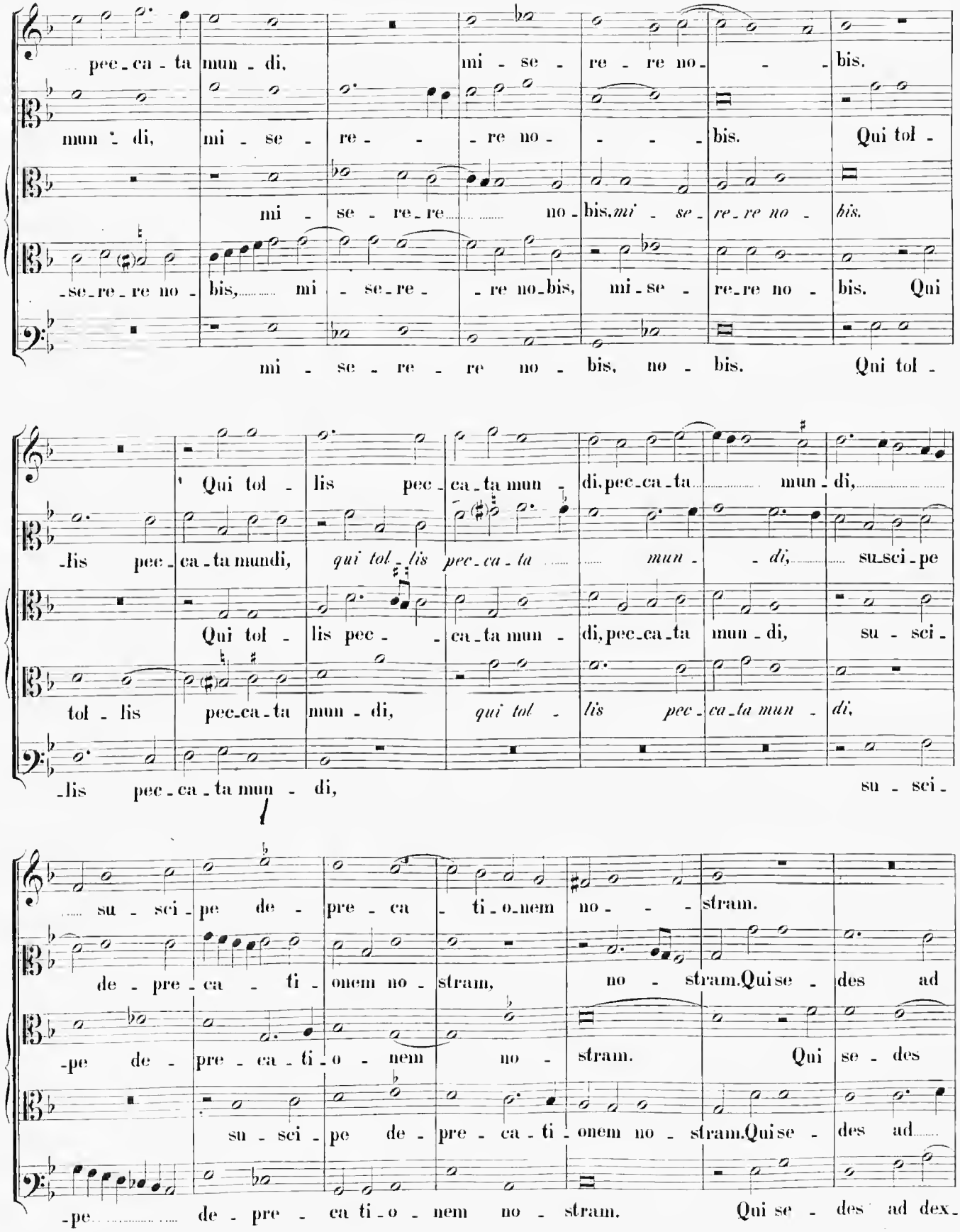
pec-ca-ta mun-di, mi-se-re-re no-bis.
mun-di, mi-se-re-re no-bis. Qui tol-
mi-se-re-re no-bis, mi-se-re-re no-bis, mi-se-re-re no-bis. Qui
mi-se-re-re no-bis, no-bis. Qui tol-
Qui tol-lis pec-ca-ta mun-di, pec-ca-ta mun-di,
-lis pec-ca-ta mundi, qui tol-lis pec-ca-ta mun-di, su-sci-pe
Qui tol-lis pec-ca-ta mun-di, pec-ca-ta mun-di, su-sci-
tol-lis pec-ca-ta mun-di, qui tol-lis pec-ca-ta mun-di,
-lis pec-ca-ta mun-di, su-sci-
su-sci-pe de-pre-ca-ti-o-nem no-stram.
de-pre-ca-ti-onem no-stram, no-stram. Qui se-des ad
-pe de-pre-ca-ti-o-nem no-stram. Qui se-des
su-sci-pe de-pre-ca-ti-onem no-stram. Qui se-des ad
-pe de-pre-ca-ti-o-nem no-stram. Qui se-des ad dex-

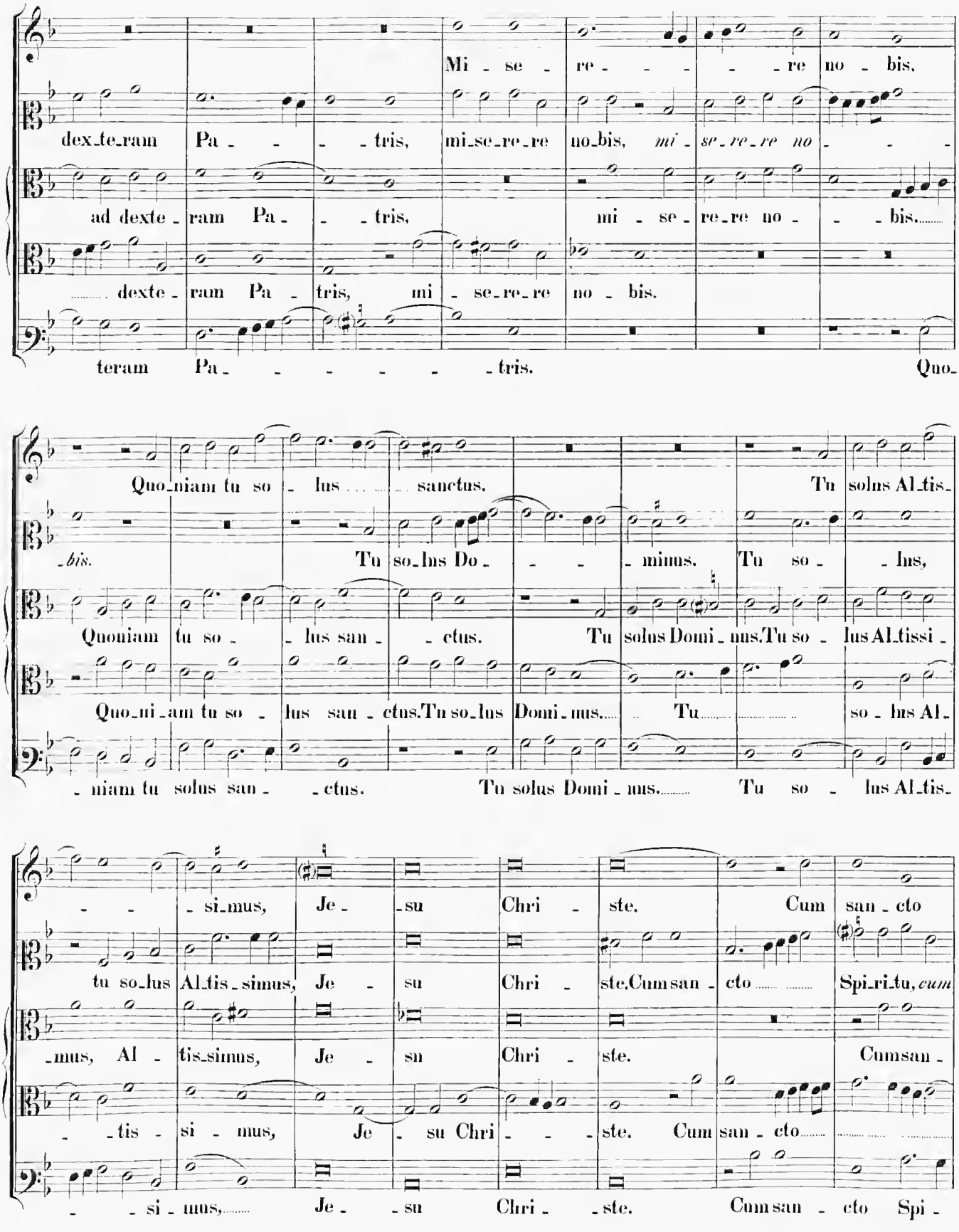
Mi - se - re - - - - re no - bis,
dex-te-ram Pa - - - - tris, mi-se-re-re no-bis, mi - se-re-re no - - -
ad dexte - ram Pa - - - tris, mi - se - re-re no - - - bis.
dexte - ram Pa - tris, mi - se-re-re no - bis.
teram Pa - - - - - - tris. Quo-
Quo-niam tu so - lus . . . . . sanctus. Tu solus Al-tis-
-bis. Tu so-lus Do - - - - minus. Tu so - - lus,
Quoniam tu so - - lus san - - ctus. Tu solus Domi - nus. Tu so - lus Al-tissi -
Quo-ni-am tu so - lus san - ctus. Tu so-lus Domi - nus. . . . Tu . . . . . so - lus Al -
-niam tu solus san - - ctus. Tu solus Domi - nus. . . . . Tu so - lus Al-tis-
- - - si-mus, Je - - su Chri - ste. Cum san - cto
tu so-lus Al-tis - simus, Je - su Chri - ste. Cum san - cto . . . . . Spi-ri-tu, cum
-mus, Al - tis-simus, Je - su Chri - ste. Cum san -
- - tis - si - mus, Je - su Chri - - - ste. Cum san - cto . . . . . .
- - si - mus, ... Je - - su Chri - - ste. Cum san - cto Spi -

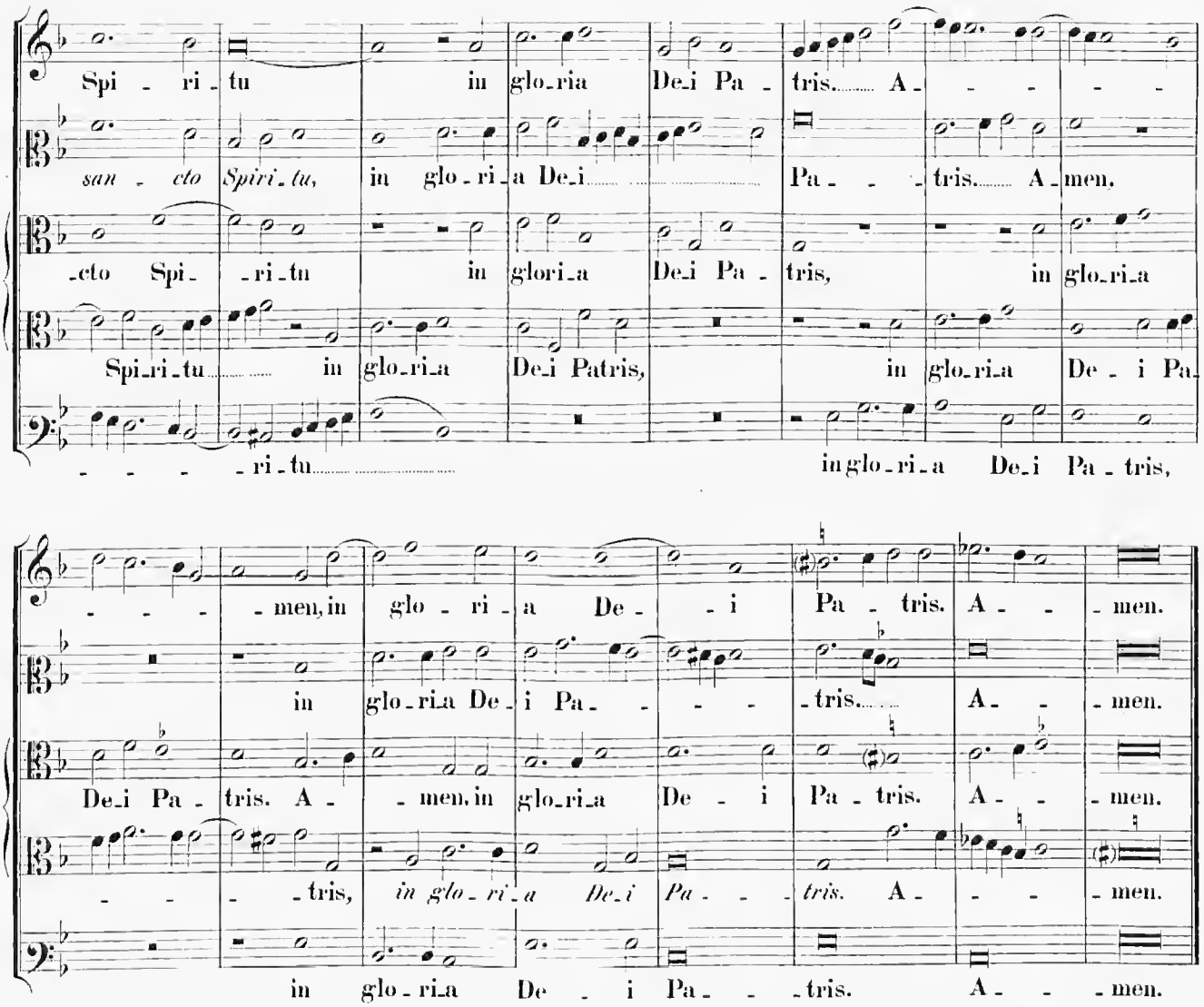
Spi - ri - tu in glo - ria De - i Pa - tris. A - - - - -
san - cto Spiri - tu, in glo - ri - a De - i Pa - - tris. A - men.
- cto Spi - - ri - tu in glori - a De - i Pa - tris, in glo - ri - a
Spi - ri - tu in glo - ri - a De - i Patris, in glo - ri - a De - i Pa -
- - - - ri - tu in glo - ri - a De - i Pa - tris,
- - - - men, in glo - ri - a De - - i Pa - tris. A - - men.
in glo - ri - a De - i Pa - - - - tris. A - - men.
De - i Pa - tris. A - - men, in glo - ri - a De - i Pa - tris. A - - men.
- - - - tris, in glo - ri - a De - i Pa - - - tris. A - - - men.
in glo - ri - a De - i Pa - - - tris. A - - - men.

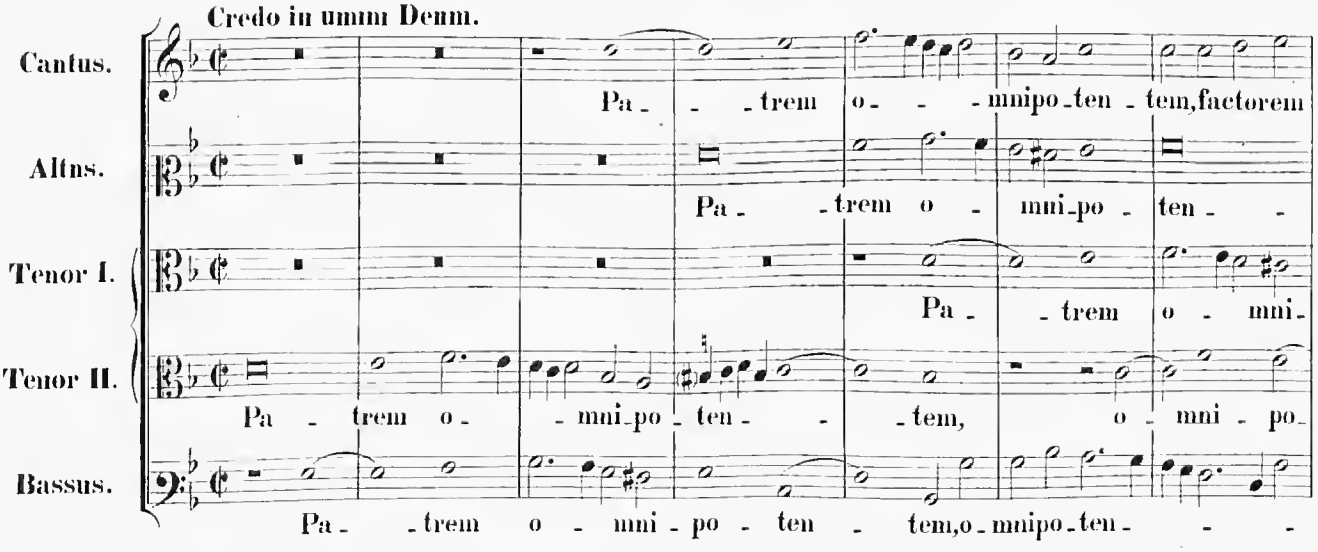
Credo in unum Deum.
Cantus.
Pa - - - trem o - - - mnipo - ten - tem, factorem
Altus.
Pa - - trem o - mni - po - ten - -
Tenor I.
Pa - - trem o - mni -
Tenor II.
Pa - trem o - - mni - po - ten - - - tem, o - mni - po -
Bassus.
Pa - - trem o - mni - po - ten - tem, o - mnipo - ten - - -

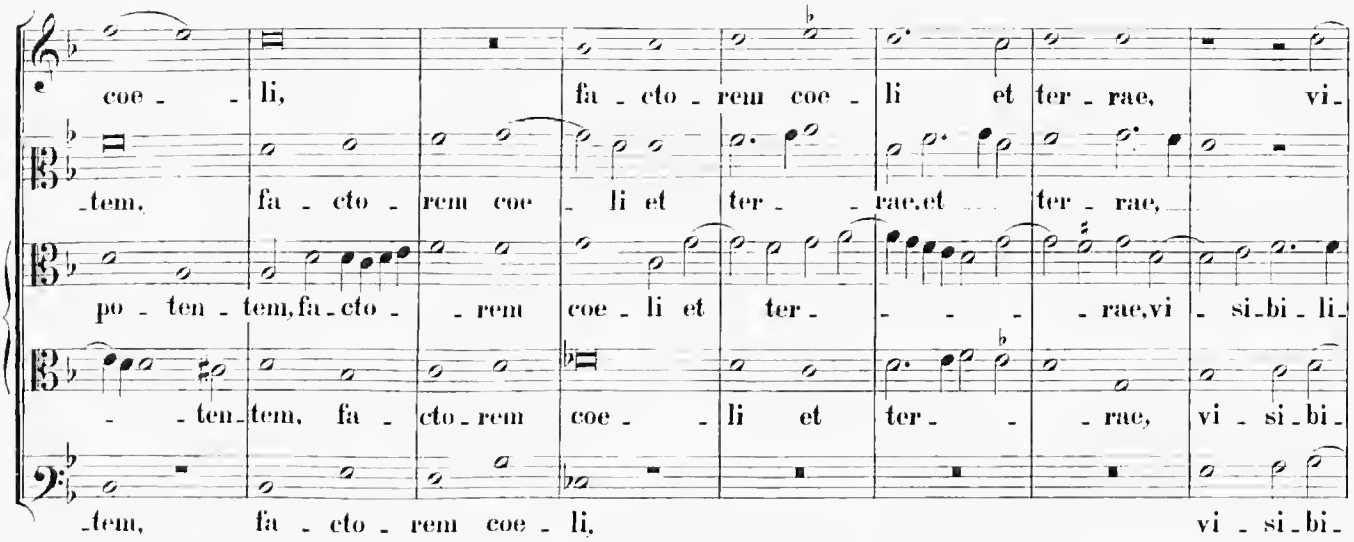
coe - li, fa - cto - rem coe - li et ter - rae, vi -
-tem, fa - cto - rem coe - li et ter - rae, et ter - rae,
po - ten - tem, fa - cto - rem coe - li et ter - rae, vi - si - bi - li -
- ten - tem, fa - cto - rem coe - li et ter - rae, vi - si - bi -
-tem, fa - cto - rem coe - li, vi - si - bi -

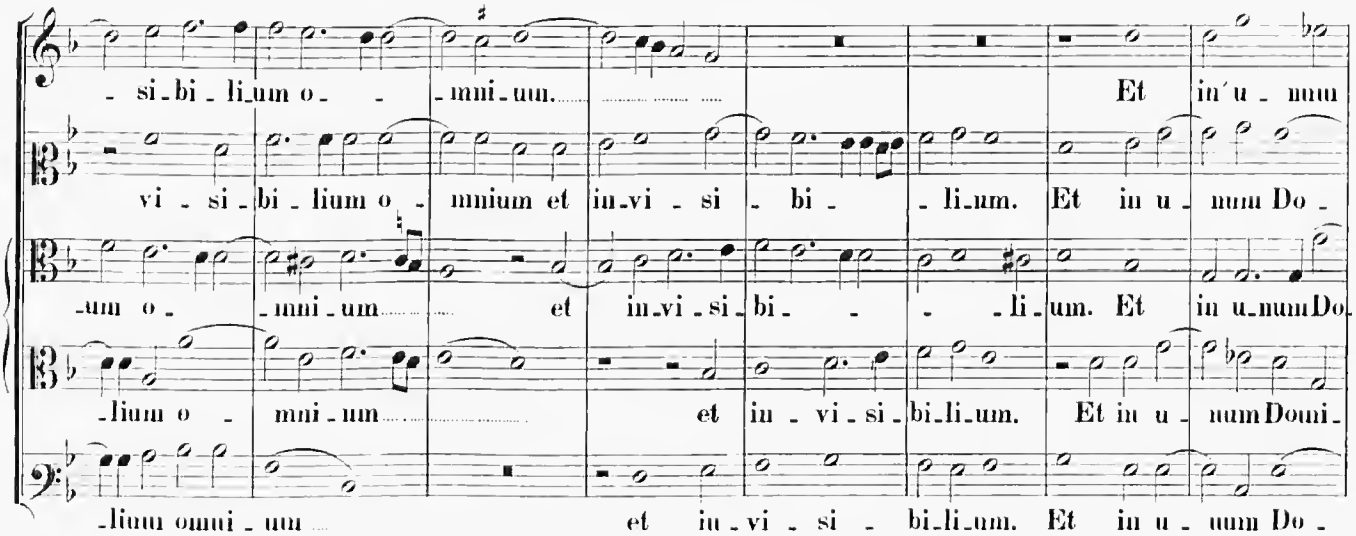
- si - bi - li - um o - mni - um. Et in u - num
vi - si - bi - lium o - mnium et in - vi - si - bi - li - um. Et in u - num Do -
-um o - mni - um et in - vi - si - bi - li - um. Et in u - num Do -
-lium o - mni - um et in - vi - si - bi - li - um. Et in u - num Domi -
-lium omni - um et in - vi - si - bi - li - um. Et in u - num Do -

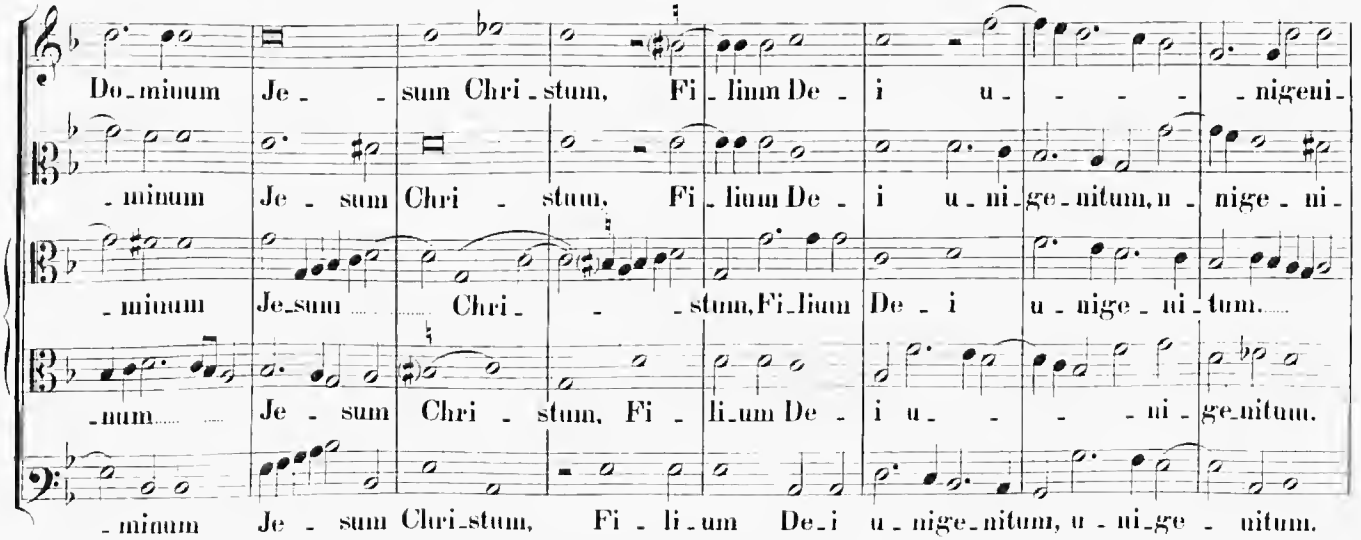
Do - minum Je - sum Chri - stum, Fi - lium De - i u - - - - nigeni -
- minum Je - sum Chri - stum, Fi - lium De - i u - ni - ge - nitum, u - nige - ni -
- minum Je - sum Chri - stum, Fi - lium De - i u - nige - ni - tum.
- num Je - sum Chri - stum, Fi - li - um De - i u - - - - ni - ge - nitum.
- minum Je - sum Chri - stum, Fi - li - um De - i u - nige - nitum, u - ni - ge - nitum.

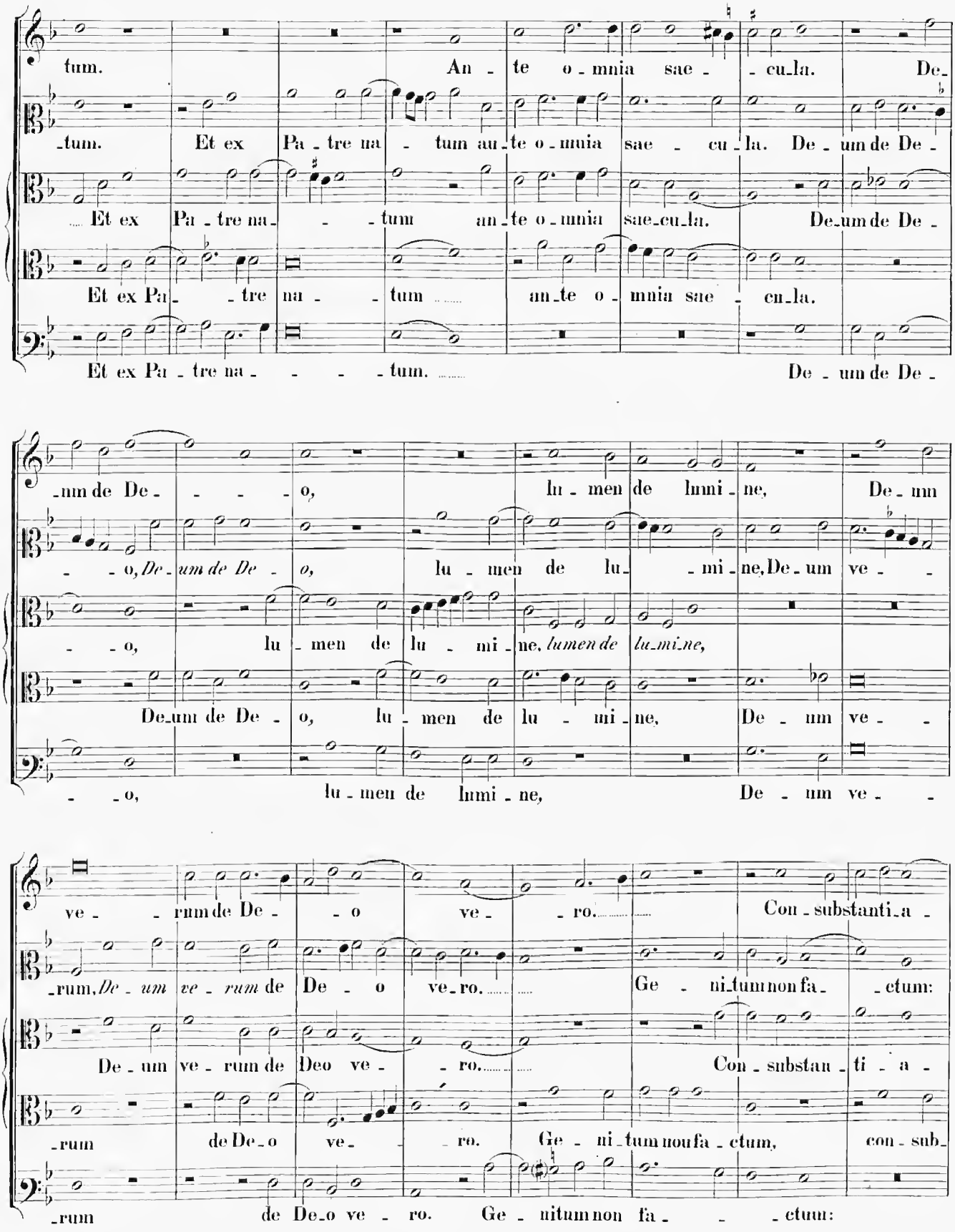
tum. An - te o - mnia sae - - cu_la. De_
_tum. Et ex Pa - tre na - tum an_te o - mnia sae - cu - la. De - um de De -
Et ex Pa_tre na_ - - tum an_te o - mnia sae_cu_la. De_um de De -
Et ex Pa - - tre na - - tum an_te o - mnia sae - cu_la.
Et ex Pa - tre na - - - - tum. De - um de De -
_um de De - - - - o, lu - men de lmni - ne, De - mn
- - o, *De - um de De* - o, lu - men de lu_ - mi - ne, De - um ve - -
- - o, lu - men de lu - mi - ne, *lumen de lu_mi_ne,*
De_um de De - o, lu - men de lu - mi - ne, De - um ve - -
- - o, lu - men de lmni - ne, De - um ve - -
ve - - rum de De - - o ve - - ro. Con - substanti_a -
_rum, *De - um ve - rum* de De - o ve_ro. Ge - ni_tum non fa_ - ctum:
De - um ve - rum de Deo ve - - ro. Con - substan - ti - a -
_rum de De_o ve_ - - ro. Ge - ni_tum non fa_ctum, con - sub_
_rum de De_o ve - ro. Ge - nitum non fa - - - ctum:

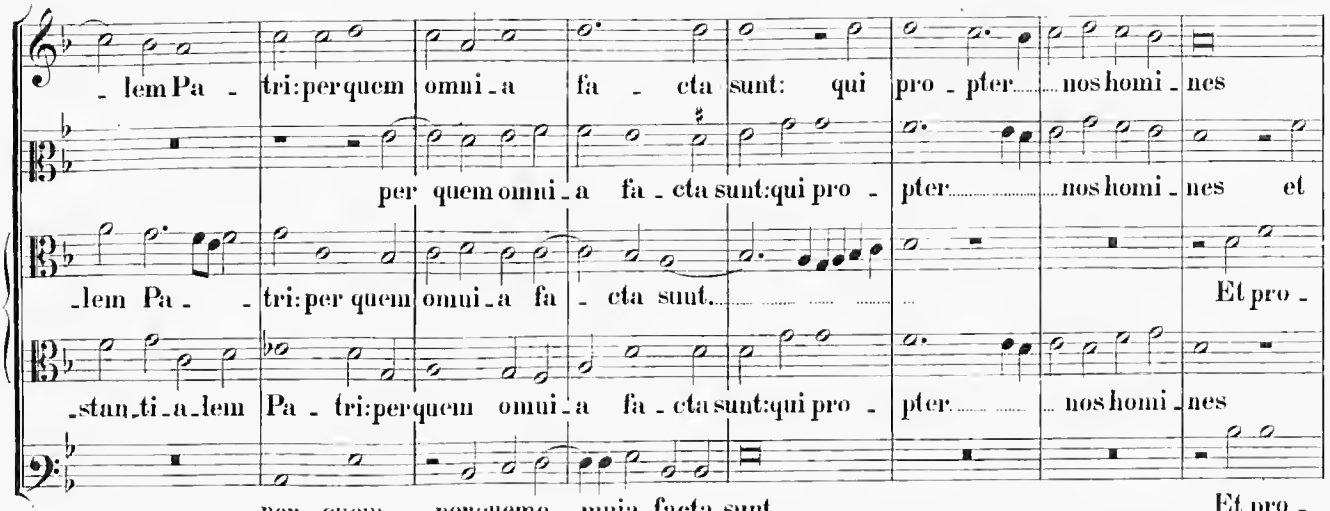
-lem Pa- tri: per quem omni-a fa-cta sunt: qui pro-pter nos homi-nes
per quem omni-a fa-cta sunt: qui pro-pter nos homi-nes et
-lem Pa- tri: per quem omni-a fa-cta sunt. Et pro-
-stan-ti-a-lem Pa-tri: per quem omni-a fa-cta sunt: qui pro-pter nos homi-nes
per quem, per quem o-mnia facta sunt. Et pro-

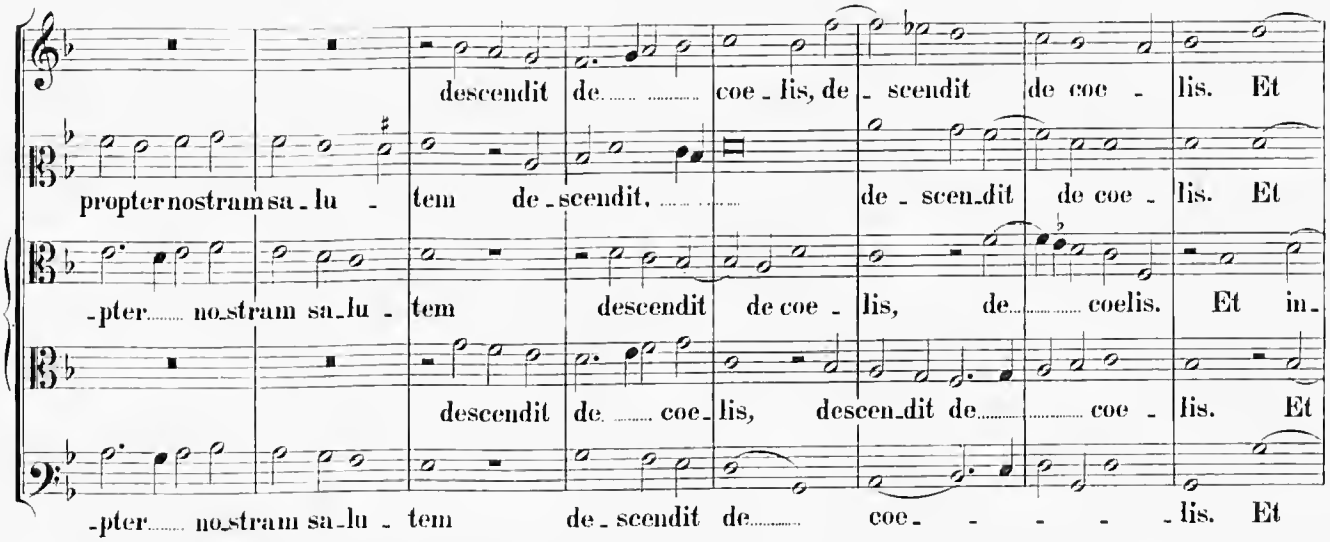
descendit de coe-lis, de-scendit de coe-lis. Et
propter nostram sa-lu-tem de-scendit, de-scen-dit de coe-lis. Et
-pter no-stram sa-lu-tem descendit de coe-lis, de coelis. Et in-
descendit de coe-lis, descen-dit de coe-lis. Et
-pter no-stram sa-lu-tem de-scendit de coe- - - - -lis. Et

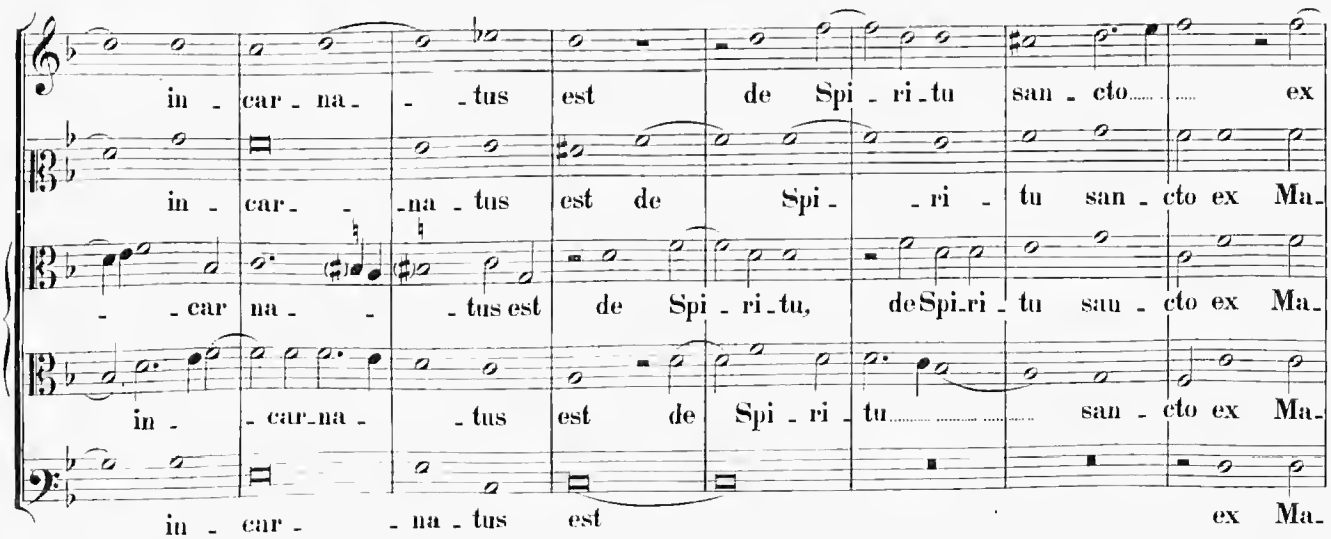
in-car-na- -tus est de Spi-ri-tu san-cto ex
in-car- -na-tus est de Spi- -ri-tu san-cto ex Ma-
- -car na- -tus est de Spi-ri-tu, de Spi-ri-tu san-cto ex Ma-
in- -car-na- -tus est de Spi-ri-tu san-cto ex Ma-
in-car- -na-tus est ex Ma-

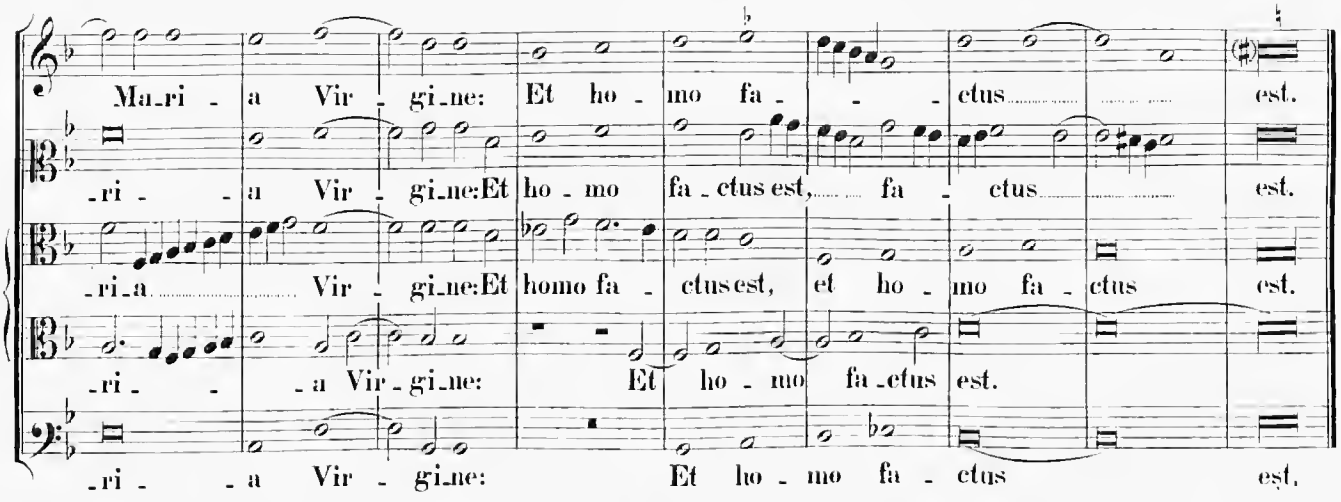

Cum 4 vocibus.

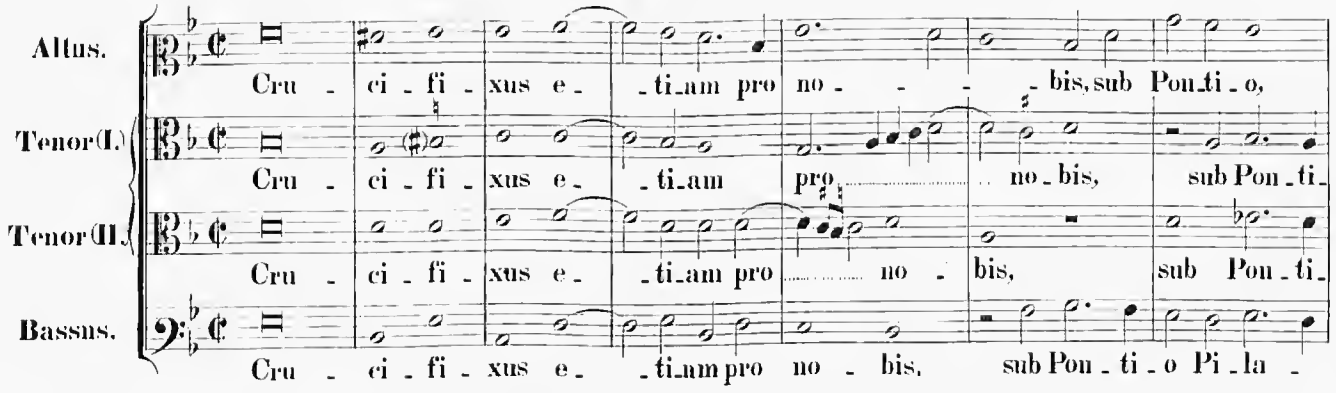

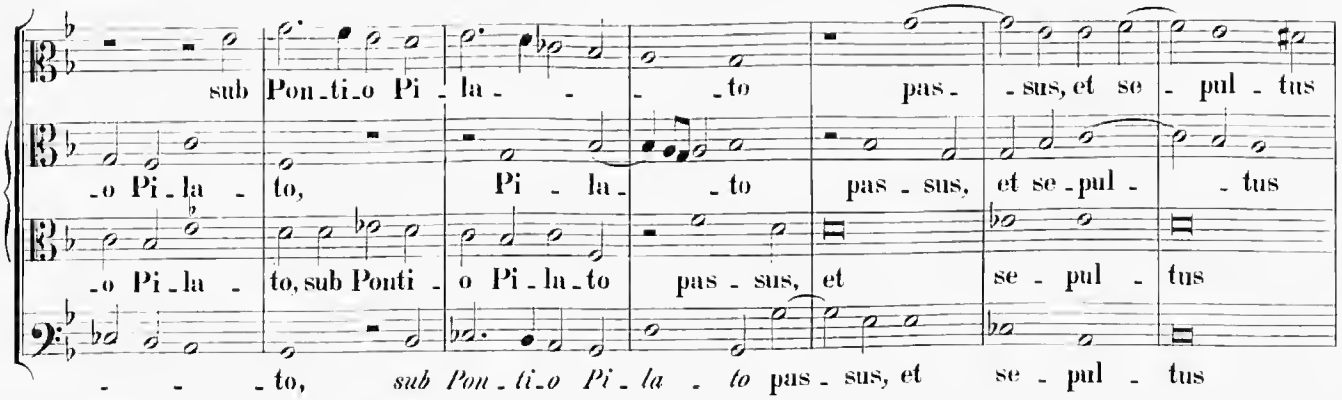

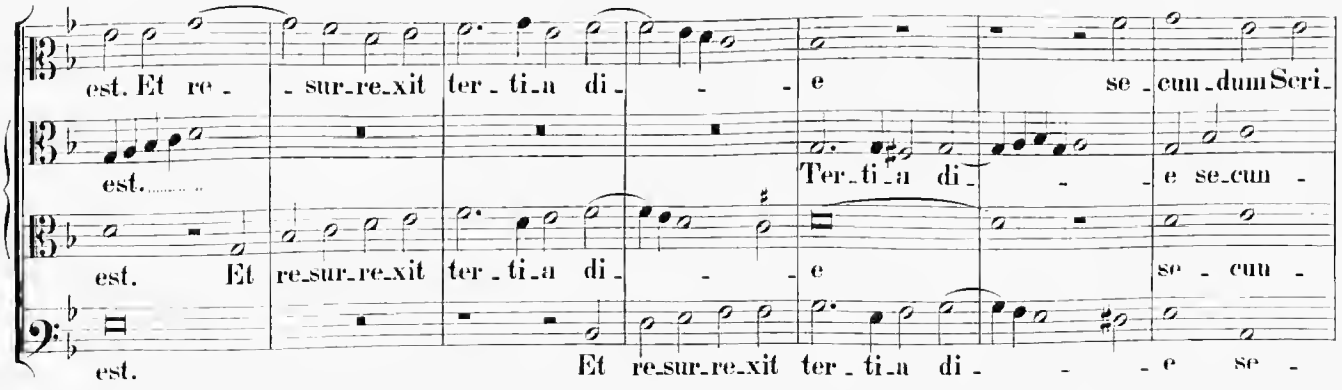

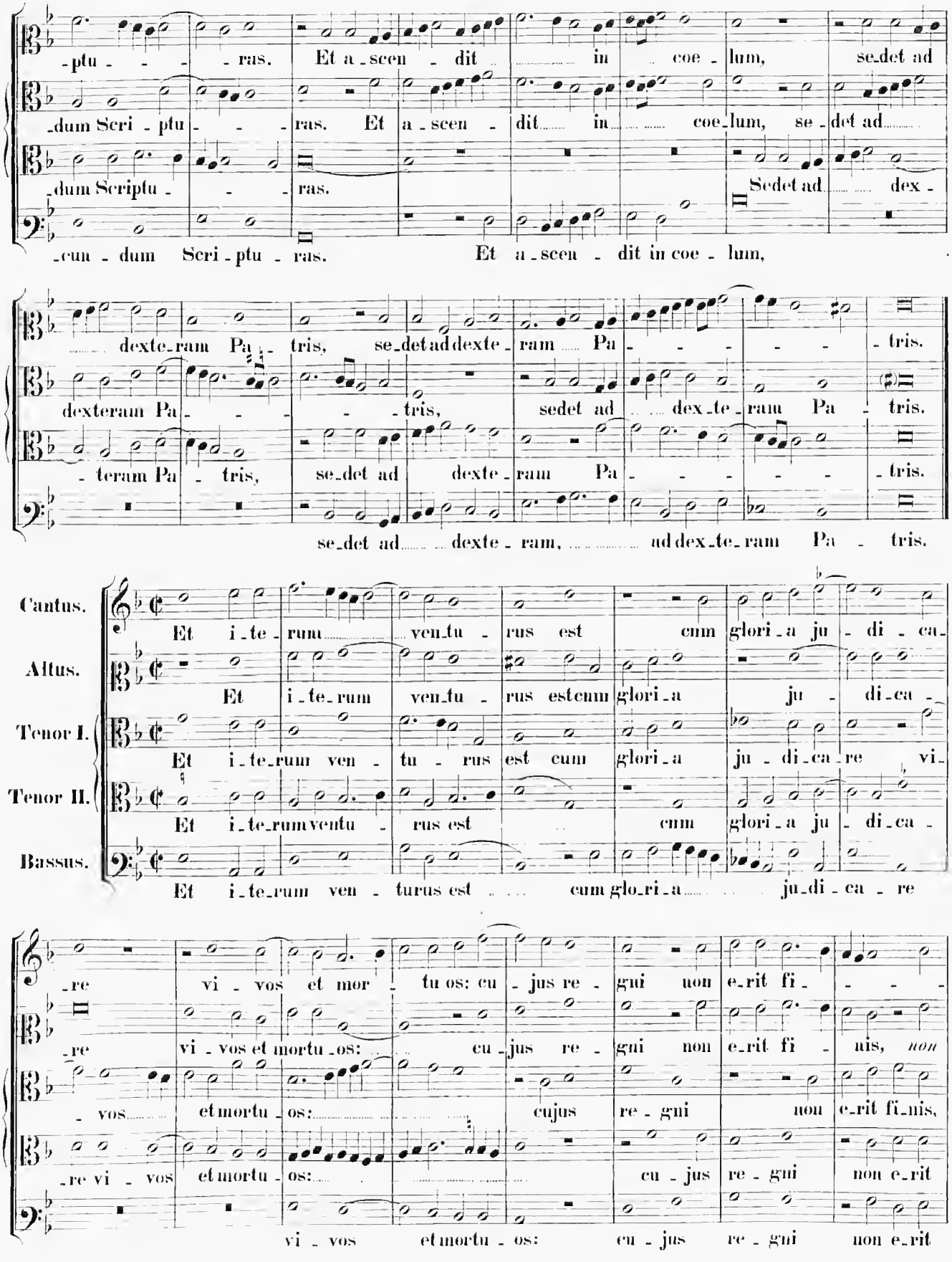
-ptu - - - - ras. Et a - scen - dit in coe - lum, se-det ad
-dum Scri - ptu - - - ras. Et a - scen - dit in coe-lum, se - det ad
-dum Scriptu - - - ras. Sedet ad dex -
-cun - dum Scri - ptu - ras. Et a - scen - dit in coe - lum,
dexte-ram Pa - tris, se-det ad dexte - ram Pa - - - - - tris.
dexteram Pa - - - - tris, sedet ad dex-te-ram Pa - tris.
- teram Pa - tris, se-det ad dexte - ram Pa - - - - - tris.
se-det ad dexte - ram, ad dex-te-ram Pa - tris.
Cantus.
Altus.
Tenor I.
Tenor II.
Bassus.
Et i-te-rum ven-tu - rus est cum glori-a ju - di - ca -
Et i-te-rum ven-tu - rus est cum glori-a ju - di-ca -
Et i-te-rum ven - tu - rus est cum glori-a ju - di-ca - re vi -
Et i-te-rum ventu - rus est cum glori-a ju - di-ca -
Et i-te-rum ven - turus est cum glo-ri-a ju-di - ca - re
-re vi - vos et mor - tu os: cu - jus re - gni non e-rit fi - - - -
-re vi - vos et mortu-os: cu-jus re - gni non e-rit fi - nis, non
- vos et mortu-os: cujus re - gni non e-rit fi-nis,
-re vi - vos et mortu-os: cu - jus re - gni non e-rit
vi - vos et mortu - os: cu - jus re - gni non e-rit

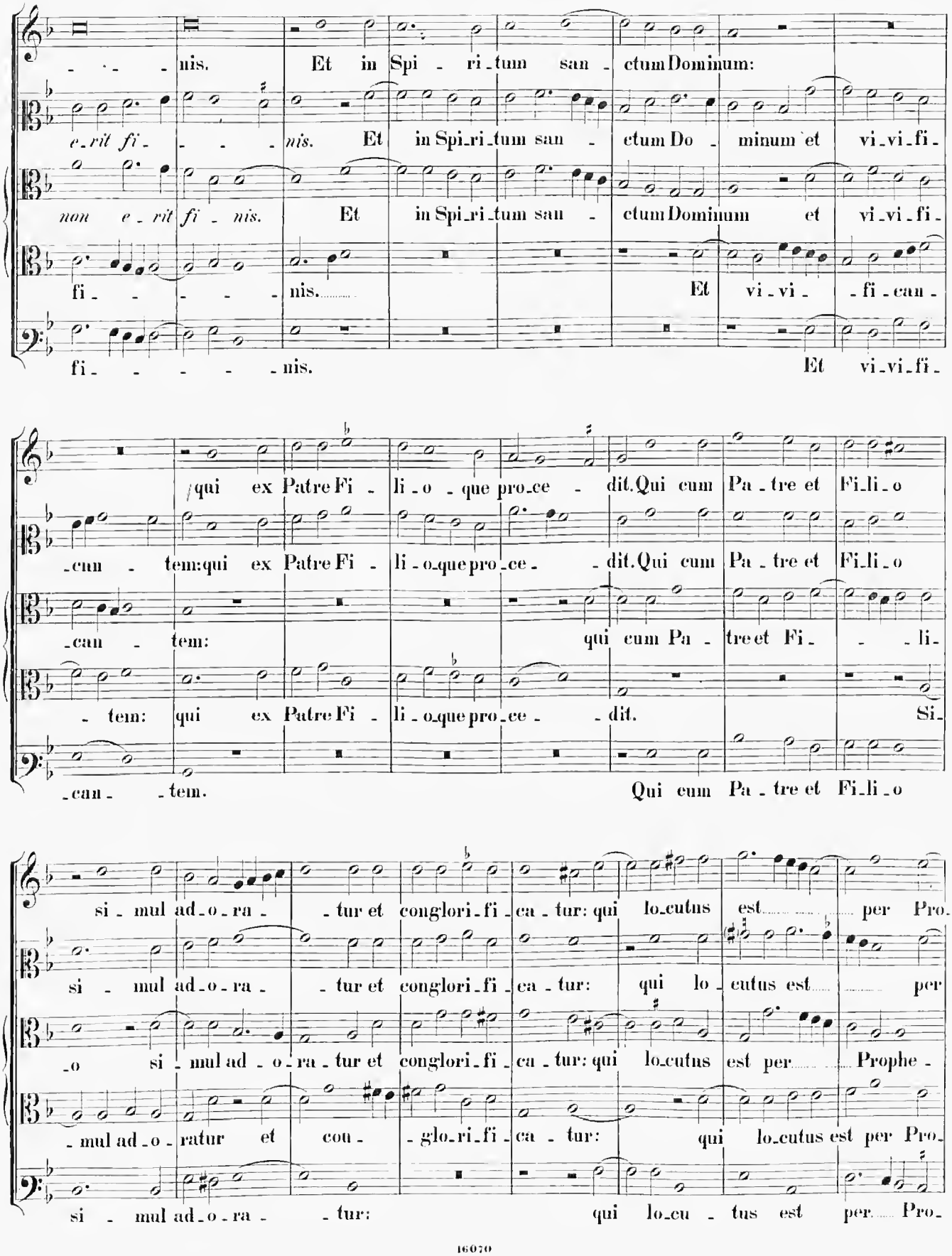
nis. Et in Spi - ri - tum san - ctum Dominum:
e - rit fi - - - - nis. Et in Spi - ri - tum san - ctum Do - minum et vi - vi - fi -
non e - rit fi - nis. Et in Spi - ri - tum san - ctum Dominum et vi - vi - fi -
fi - - - - - nis. Et vi - vi - - fi - can -
fi - - - - - - nis. Et vi - vi - fi -
qui ex Patre Fi - li - o - que pro - ce - dit. Qui cum Pa - tre et Fi - li - o
- cun - tem: qui ex Patre Fi - li - o - que pro - ce - - dit. Qui cum Pa - tre et Fi - li - o
- can - tem: qui cum Pa - tre et Fi - - - li -
- tem: qui ex Patre Fi - li - o - que pro - ce - - dit. Si -
- can - - tem. Qui cum Pa - tre et Fi - li - o
si - mul ad - o - ra - - tur et conglori - fi - ca - tur: qui lo - cutus est per Pro -
si - mul ad - o - ra - - tur et conglori - fi - ca - tur: qui lo - cutus est per
- o si - mul ad - o - ra - tur et conglori - fi - ca - tur: qui lo - cutus est per Prophe -
- mul ad - o - ratur et con - glo - ri - fi - ca - tur: qui lo - cutus est per Pro -
si - mul ad - o - ra - - tur: qui lo - cu - tus est per Pro -

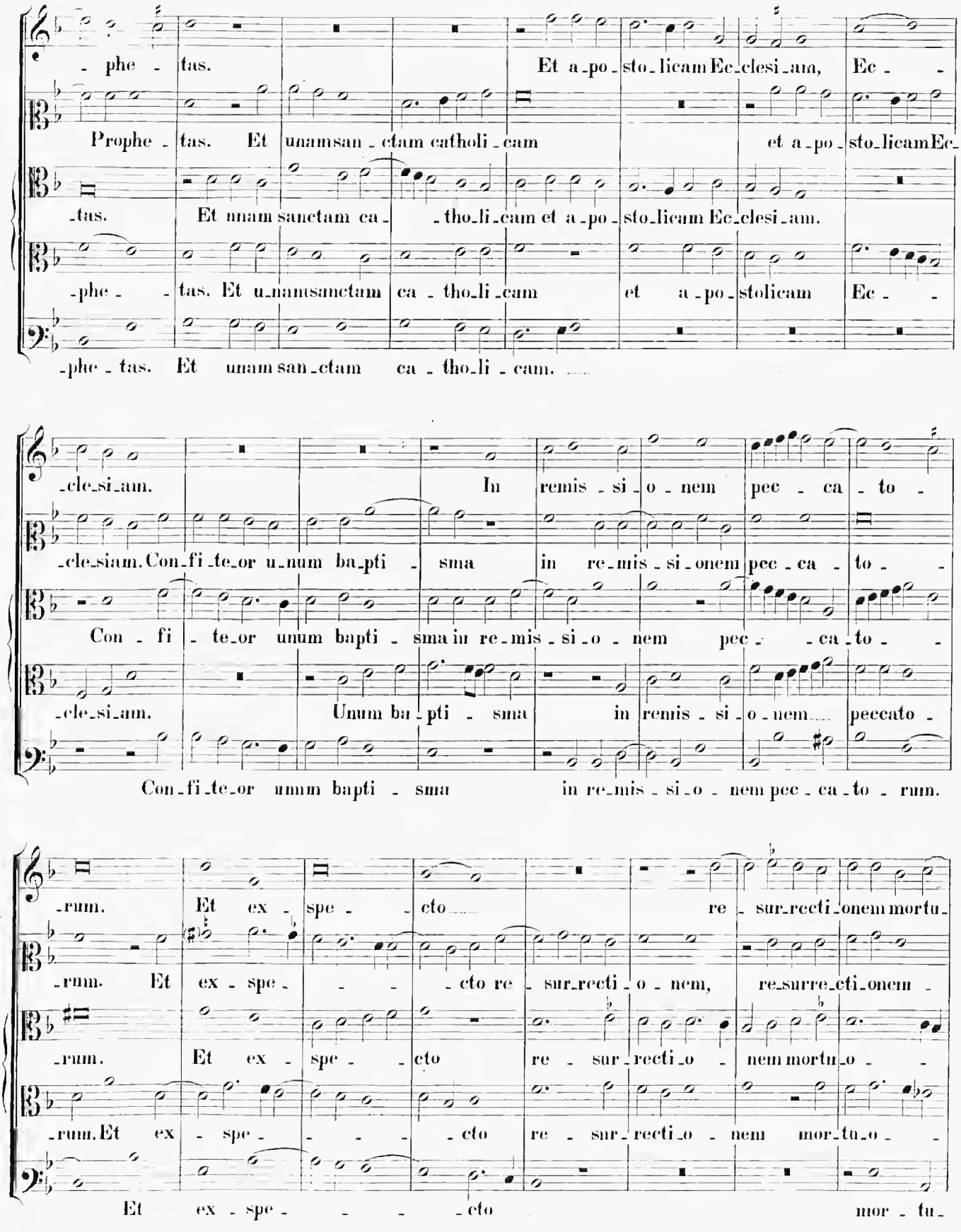
-phe - tas. Et a-po-sto-licam Ec-clesi-am, Ec- -
Prophe - tas. Et unamsan - ctam catholi - cam et a-po-sto-licamEc-
-tas. Et nnam sanctam ca- - tho-li-cam et a-po-sto-licam Ec-clesi-am.
-phe- - tas. Et u-namsanctam ca - tho-li-cam et a-po-stolicam Ec- -
-phe - tas. Et unam san-ctam ca - tho-li - cam.
-cle-si-am. In remis - si - o - nem pec - ca - to -
-cle-siam. Con-fi-te-or u-num ba-pti - sma in re-mis-si-onem pec-ca - to -
Con - fi - te-or unum bapti - sma in re-mis-si-o - nem pec- - ca-to -
-cle-si-am. Unum ba-pti - sma in remis - si - o - nem peccato -
Con-fi-te-or unum bapti - sma in re-mis - si-o - nem pec-ca-to - rum.
-rum. Et ex - spe- - cto re - sur-recti-onem mortu-
-rum. Et ex - spe- - - - cto re - sur-recti - o - nem, re-surre-cti-onem -
-rum. Et ex - spe- - cto re - sur-recti-o - nem mortu-o - -
-rum. Et ex - spe- - - - cto re - sur-recti-o - nem mor-tu-o - -
Et ex - spe- - - - cto mor - tu-

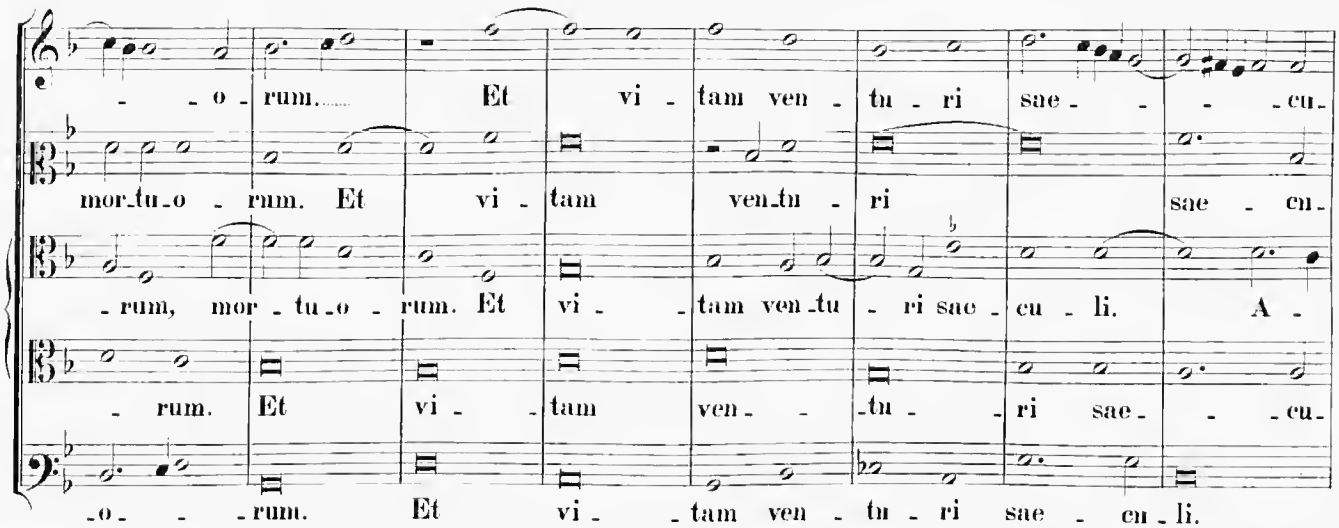
-o- rum. Et vi - tam ven - tu - ri sae - - - cu -
mor-tu-o - rum. Et vi - tam ven-tu - ri sae - cu -
- rum, mor - tu-o - rum. Et vi - - tam ven-tu - ri sae - cu - li. A -
- rum. Et vi - - tam ven - - -tu - - ri sae - - - cu -
-o- - - rum. Et vi - - tam ven - tu - ri sae - cu - li.

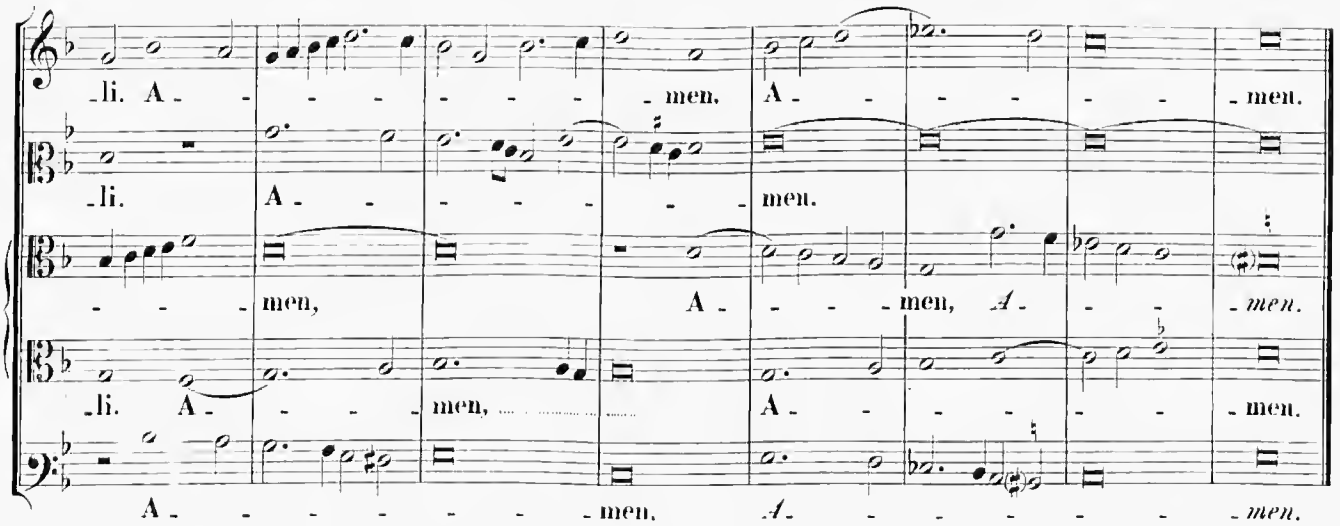
-li. A - - - - - - - men. A - - - - - - men.
-li. A - - - - - - men.
- - - men, A - - - men, A - - - men.
-li. A - - - - men, A - - - - - - men.
A - - - - - - - - men. A - - - - - - - men.

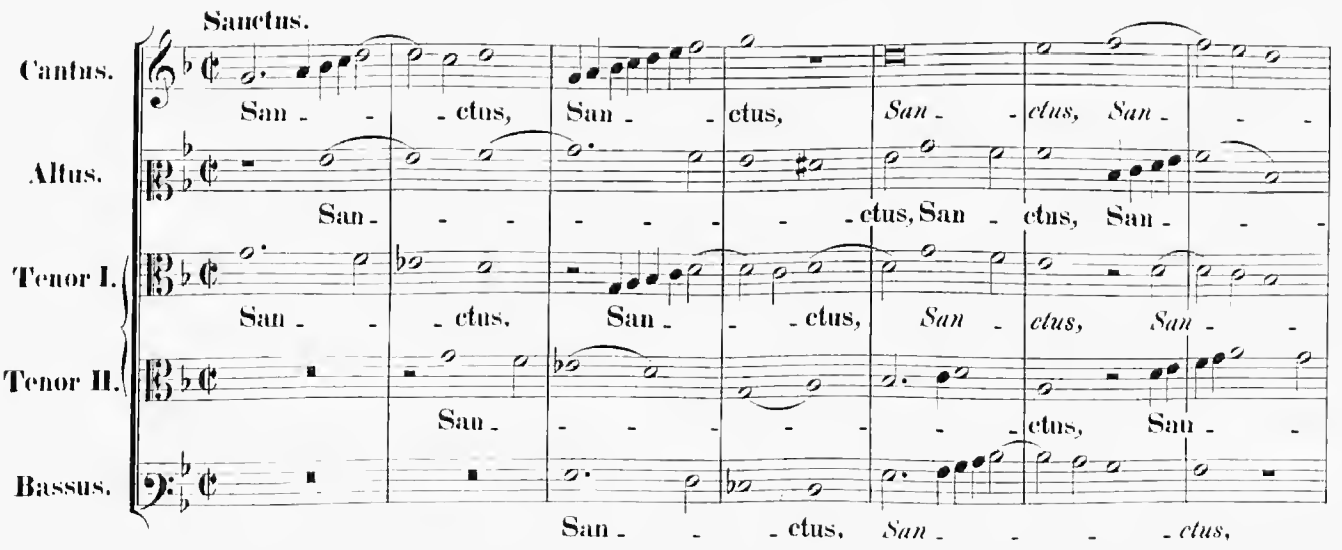
Sanctus.
Cantus.
Altus.
Tenor I.
Tenor II.
Bassus.
San - - - ctus, San - - ctus, San - - ctus, San - - -
San - - - - - - - - ctus, San - ctus, San - - -
San - - - ctus, San - - ctus, San - ctus, San - - -
San - - - - - - - - ctus, San - - -
San - - - ctus, San - - - - ctus,

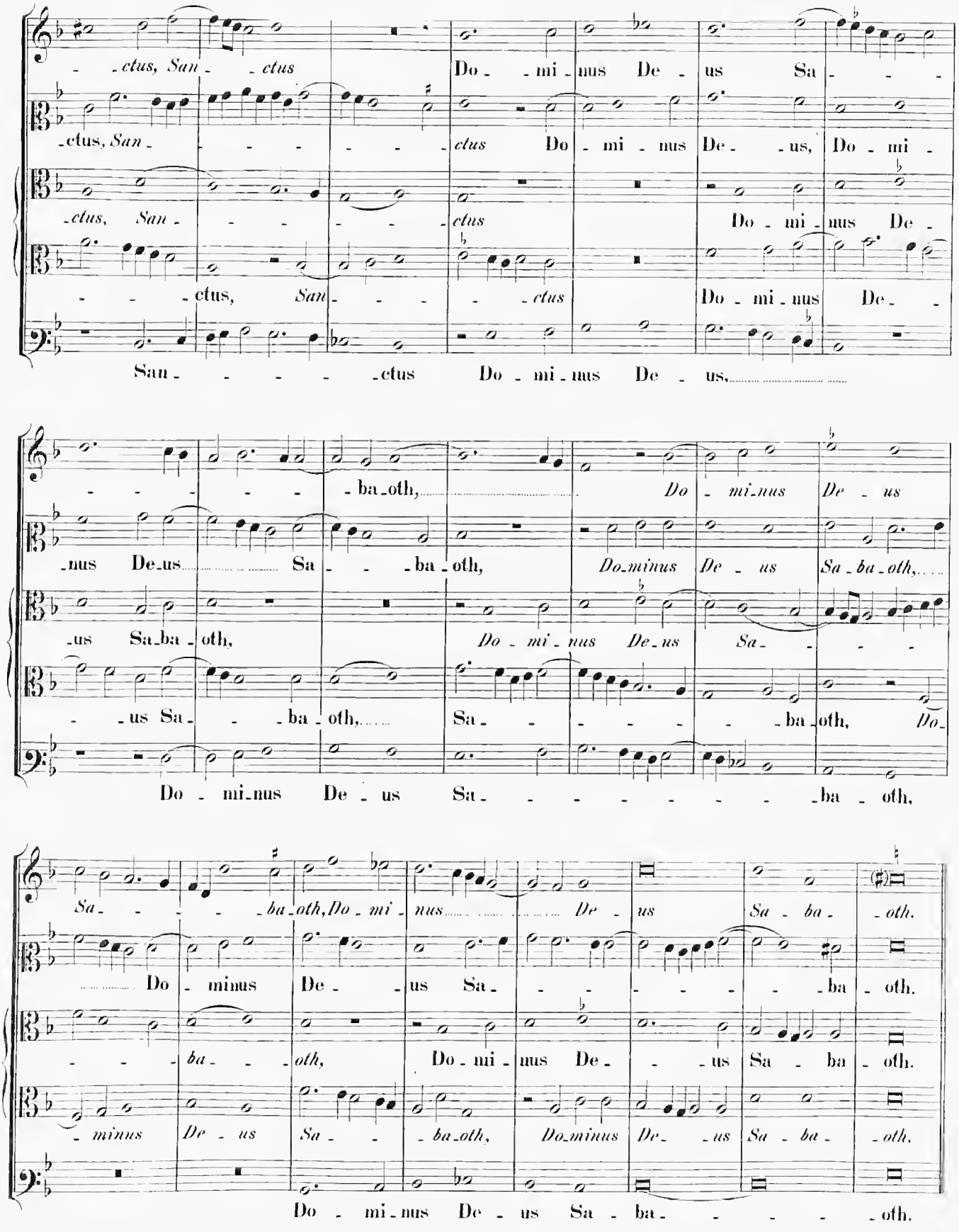
ctus, San ctus Do mi nus De us Sa
ctus, San ctus Do mi nus De us, Do mi
ctus, San ctus Do mi nus De
ctus, San ctus Do mi nus De
San ctus Do mi nus De us,
ba oth, Do mi nus De
nus De us Sa ba oth, Do minus De us Sa ba oth,
us Sa ba oth, Do mi nus De us Sa
us Sa ba oth, Sa ba oth, Do
Do mi nus De us Sa ba oth.
Sa ba oth, Do mi nus De us Sa ba oth.
Do minus De us Sa ba oth.
ba oth, Do mi nus De us Sa ba oth.
minus De us Sa ba oth, Do minus De us Sa ba oth.
Do mi nus De us Sa ba oth.

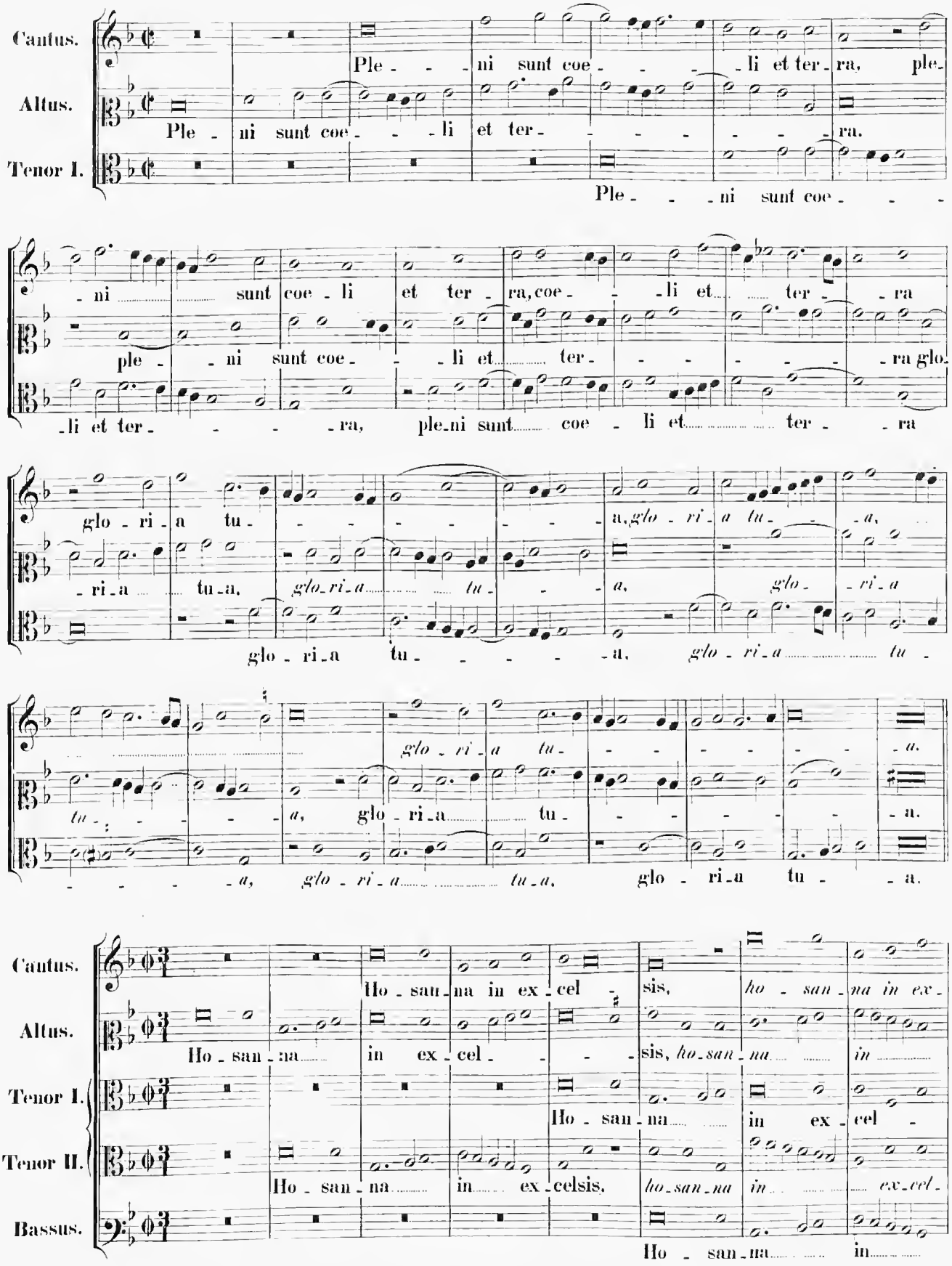
Cantus.
Altus.
Tenor I.
Tenor II.
Bassus.
Ple - - - ni sunt coe - - - - li et ter - ra, ple-
Ple - ni sunt coe - - - li et ter - - - - - - - ra.
Ple - - - ni sunt coe - - -
- ni sunt coe - li et ter - ra, coe - - - li et ter - - ra
ple - - ni sunt coe - - - li et ter - - - - - - - ra glo-
- li et ter - - - - - ra, ple-ni sunt coe - li et ter - - ra
glo - ri - a tu - - - - - - - a, glo - ri - a tu - - - a,
- ri - a tu - a, glo - ri - a tu - - - a, glo - ri - a
glo - ri - a tu - - - - - - a, glo - ri - a tu -
glo - ri - a tu - - - - - - - a.
tu - - - - - a, glo - ri - a tu - - - - - - - a.
- - - - - a, glo - ri - a tu - a, glo - ri - a tu - - - a.
Ho - san - na in ex - cel - sis, ho - san - na in ex -
Ho - san - na in ex - cel - - - - sis, ho - san - na in
Ho - san - na in ex - cel -
Ho - san - na in ex - cel - sis, ho - san - na in ex - cel -
Ho - san - na in

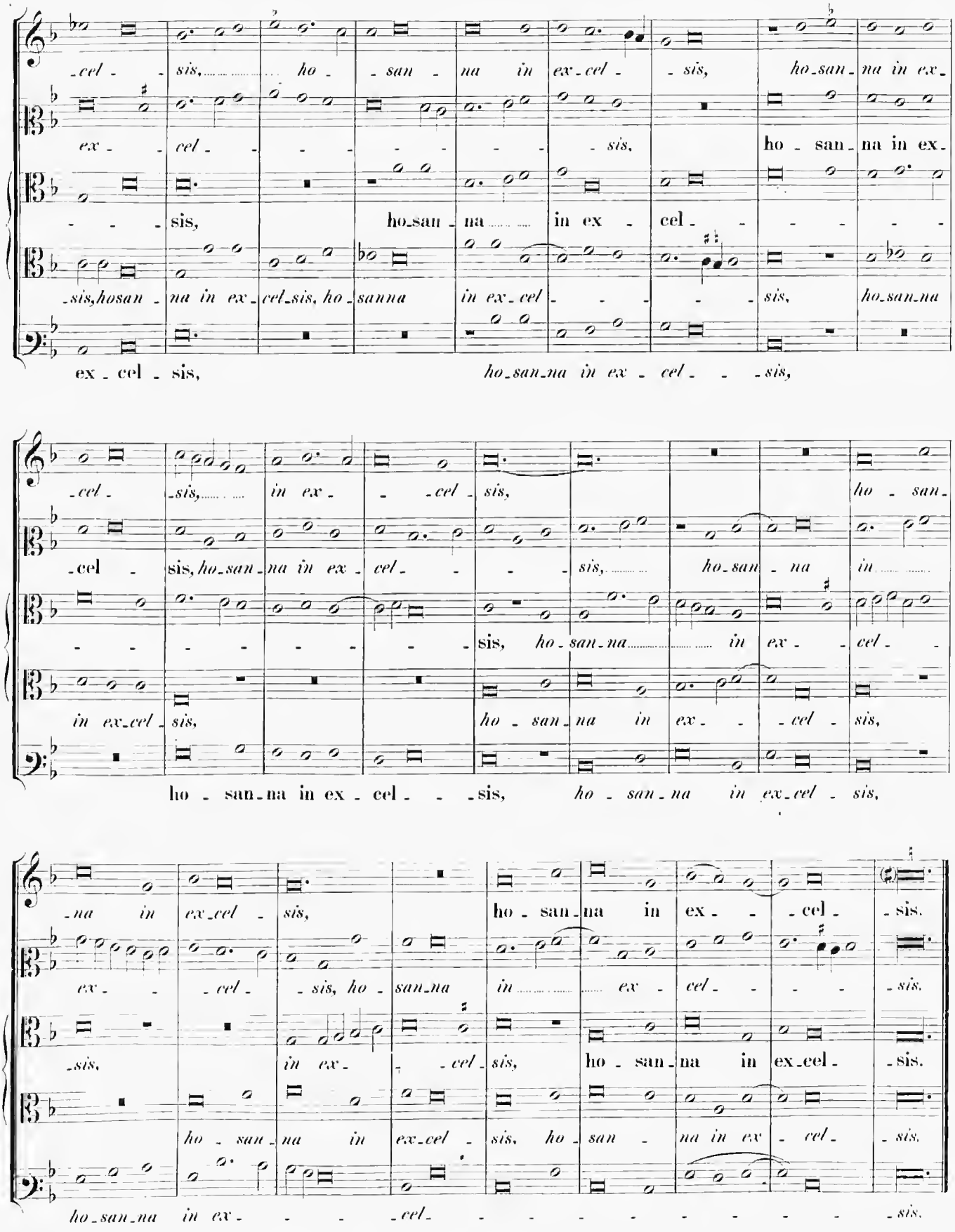
-cel - sis, ho - san - na in ex-cel - sis, ho-san-na in ex-
ex - cel - - - - - - - sis, ho - san-na in ex-
- - - sis, ho-san - na in ex - cel - - - - - -
-sis, hosan - na in ex-cel-sis, ho - sanna in ex-cel - - - - sis, ho-san-na
ex - cel - sis, ho-san-na in ex - cel - - -sis,
-cel - -sis, in ex - - -cel - sis, ho - san-
-cel - sis, ho-san-na in ex - cel - - - sis, ho-san - na in
- - - - - - - - sis, ho-san-na in ex - - cel - -
in ex-cel - sis, ho - san-na in ex - - cel - sis,
ho - san-na in ex - cel - - -sis, ho - san-na in ex-cel - sis,
-na in ex-cel - sis, ho - san-na in ex - - cel - -sis.
ex - - cel - - sis, ho - san-na in ex - cel - - - - -sis.
-sis, in ex - - cel - sis, ho - san-na in ex-cel - -sis.
ho - san-na in ex-cel - sis, ho - san - na in ex - cel - -sis.
ho-san-na in ex - - - -cel - - - - - - - - - -sis.

Cum 4 vocibus.

Benedictus.

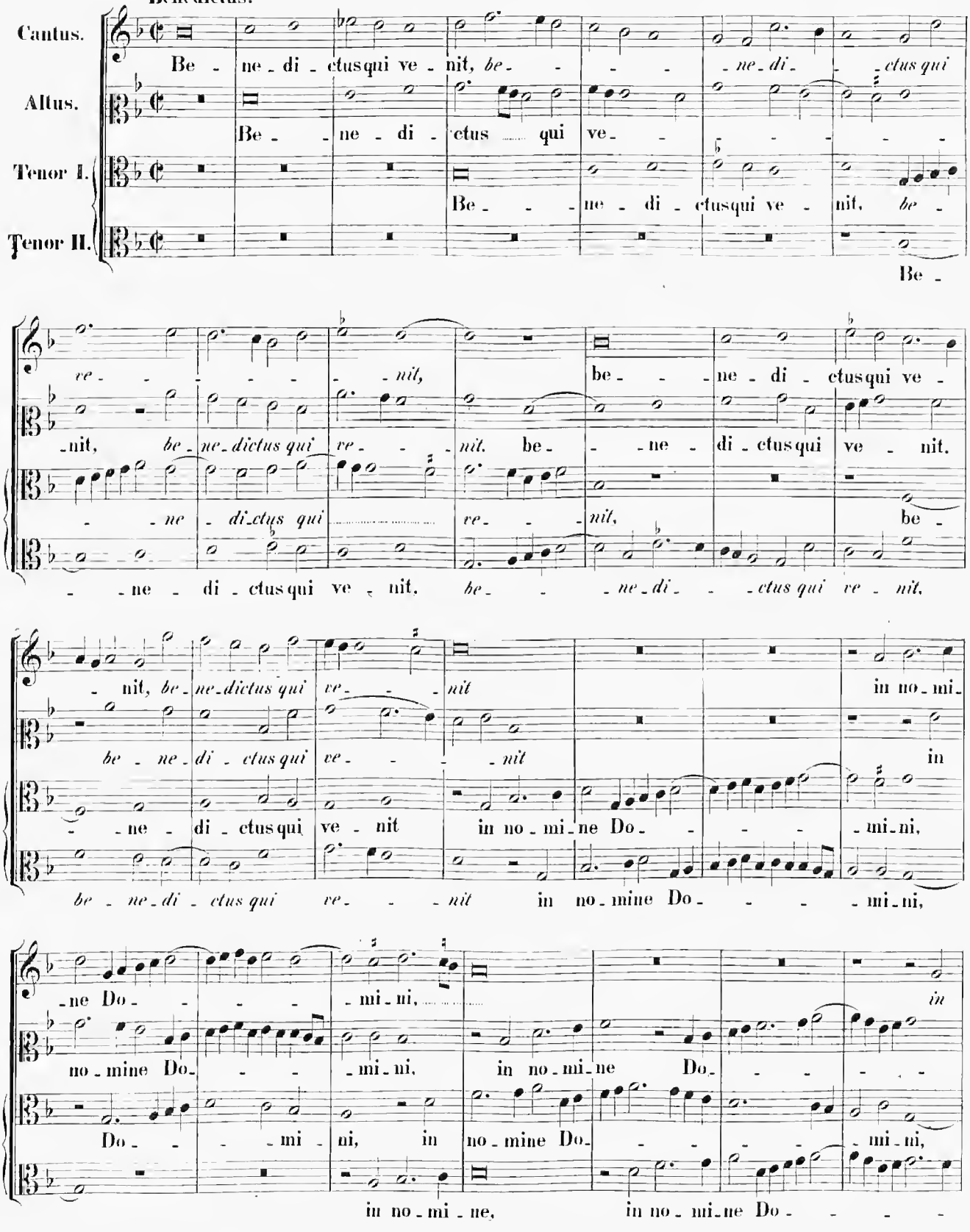
Cantus.
Altus.
Tenor I.
Tenor II.
Be - ne - di - ctusqui ve - nit, be - - - - - ne - di - - - ctus qui
Be - - ne - di - ctus qui ve - - - - - - -
Be - - - ne - di - ctusqui ve - nit, be -
Be -
ve - - - - - - - - nit, be - ne - di - ctusqui ve -
- nit, be - ne - dictus qui ve - - - nit. be - - - ne - di - ctusqui ve - nit.
- - ne - di - ctus qui - - - - - - - ve - - - nit, be -
- - ne - di - ctusqui ve - nit. be - - - ne - di - - - ctus qui ve - nit.
- nit, be - ne - dictus qui ve - - - nit in no - mi -
be - ne - di - ctus qui ve - - - - nit in
- ne - di - ctusqui ve - nit in no - mi - ne Do - - - - - mi - ni,
be - ne - di - ctus qui ve - - - nit in no - mine Do - - - - mi - ni,
- ne Do - - - - mi - ni, - - - - - - - -

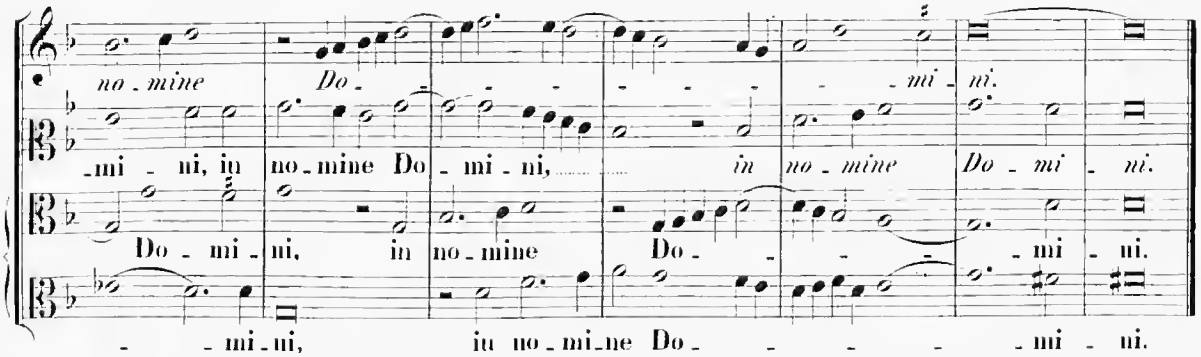

Hosanna ut supra.

Agnus Dei I.

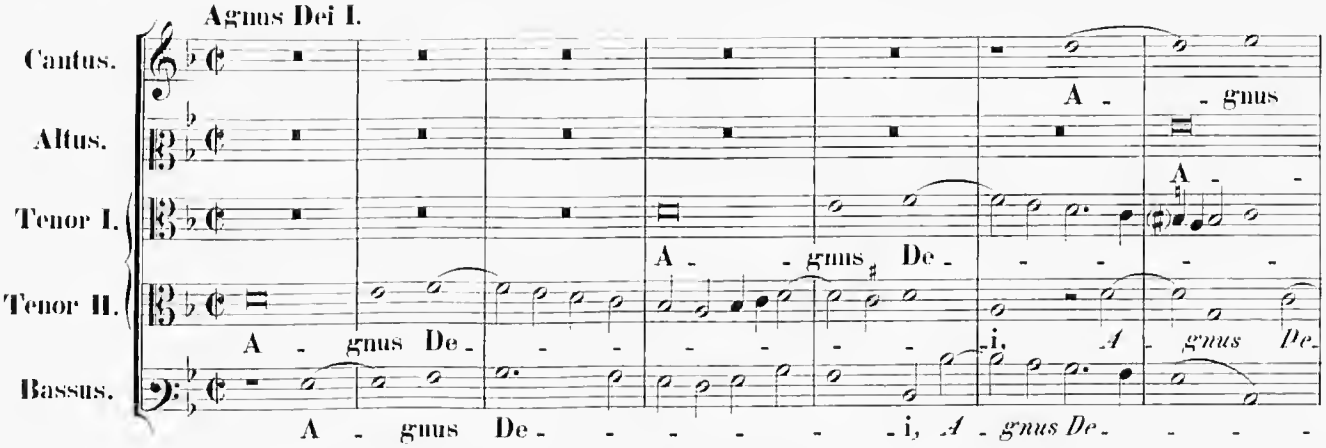

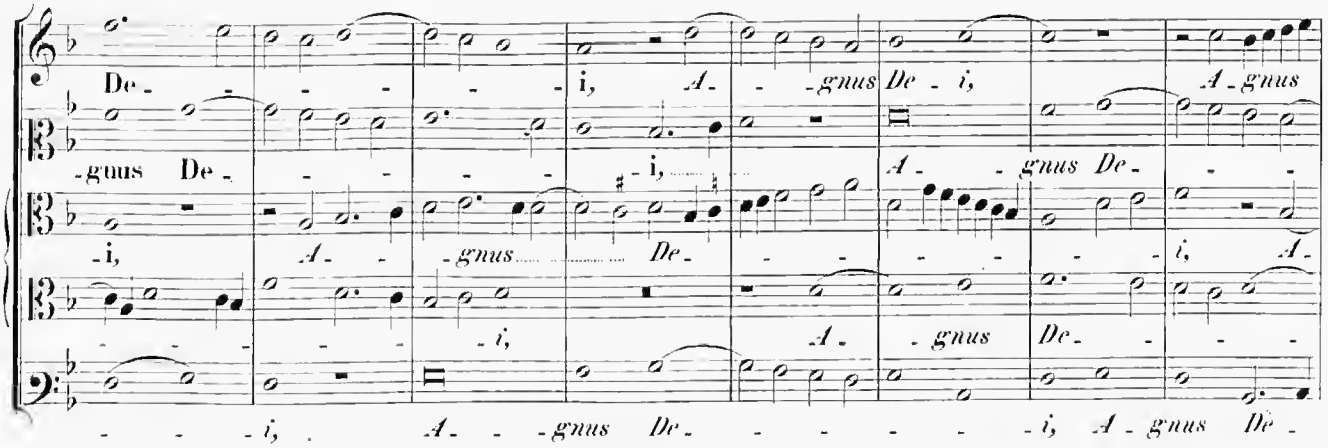

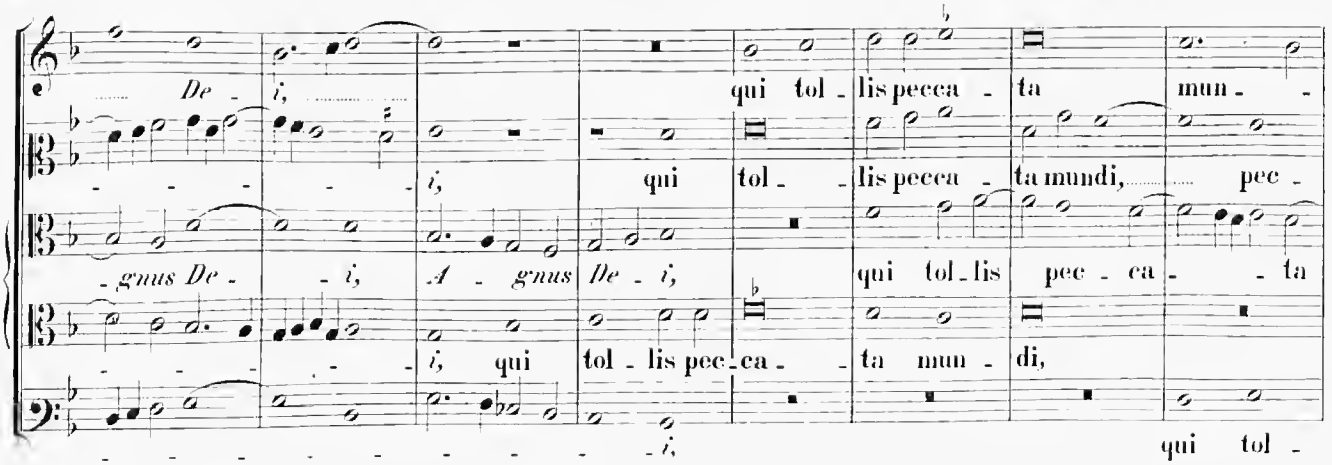

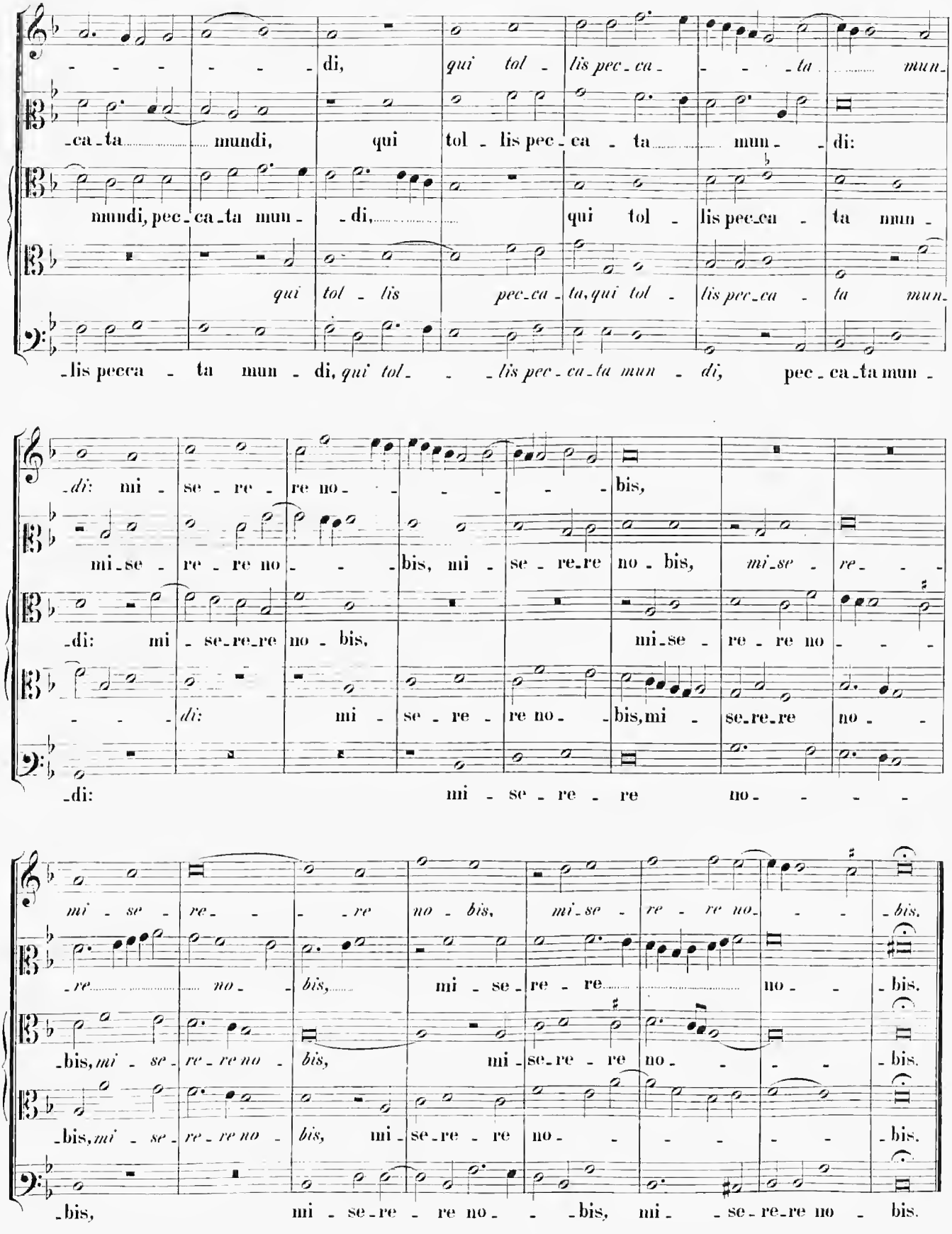
di, qui tol - lis pec - ca - - - ta mun -
-ca - ta mundi, qui tol - lis pec - ca - ta mun - - di:
mundi, pec - ca - ta mun - - di, qui tol - lis pec - ca - ta mun -
qui tol - lis pec - ca - ta, qui tol - lis pec - ca - ta mun -
- lis pecca - ta mun - di, qui tol - - - lis pec - ca - ta mun - di, pec - ca - ta mun -
di: mi - se - re - re no - - - - - bis,
mi - se - re - re no - - bis, mi - se - re - re no - bis, mi - se - re - re - - -
di: mi - se - re - re no - bis, mi - se - re - re no - - -
- - - di: mi - se - re - re no - bis, mi - se - re - re no -
di: mi - se - re - re no - - - -
mi - se - re - - - re no - bis, mi - se - re - re no - - - bis.
- re - - no - bis, mi - se - re - re - - - no - - bis.
- bis, mi - se - re - re no - bis, mi - se - re - re no - - - bis.
- bis, mi - se - re - re no - bis, mi - se - re - re no - - - - bis.
- bis, mi - se - re - re no - - bis, mi - - se - re - re no - bis.

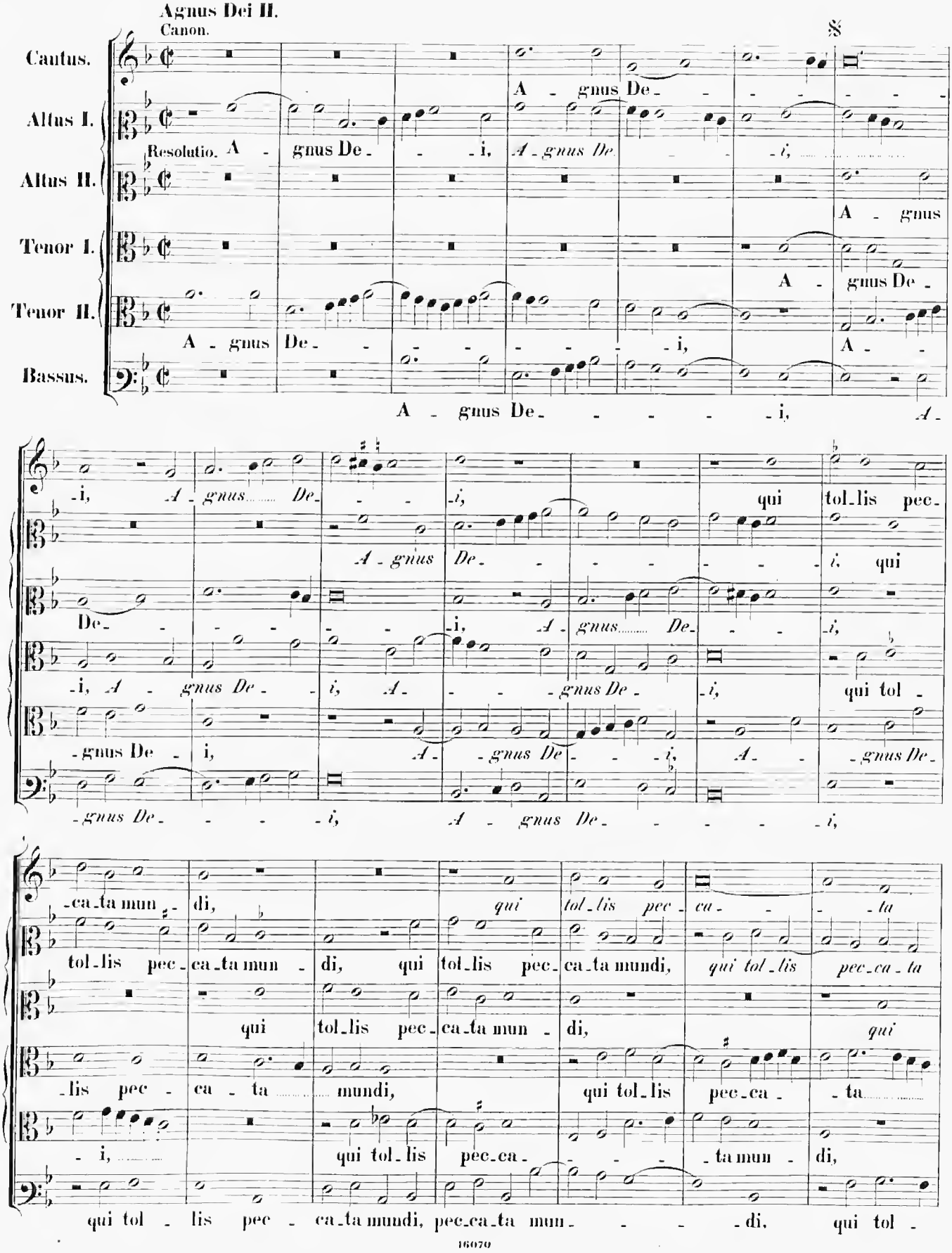
Agnus Dei II.
Canon.
§
Cantus.
Altus I.
Altus II.
Tenor I.
Tenor II.
Bassus.
Resolutio.
A - gnus De - - - i, A - gnus De - - - i,
A - gnus
A - gnus De -
A - gnus De - - - - - - - i, A -
A - gnus De - - - - - i,
i, A - gnus De - i, A - gnus De - i, qui tol - lis pec -
A - gnus De -
i, qui
De - - - - - - -

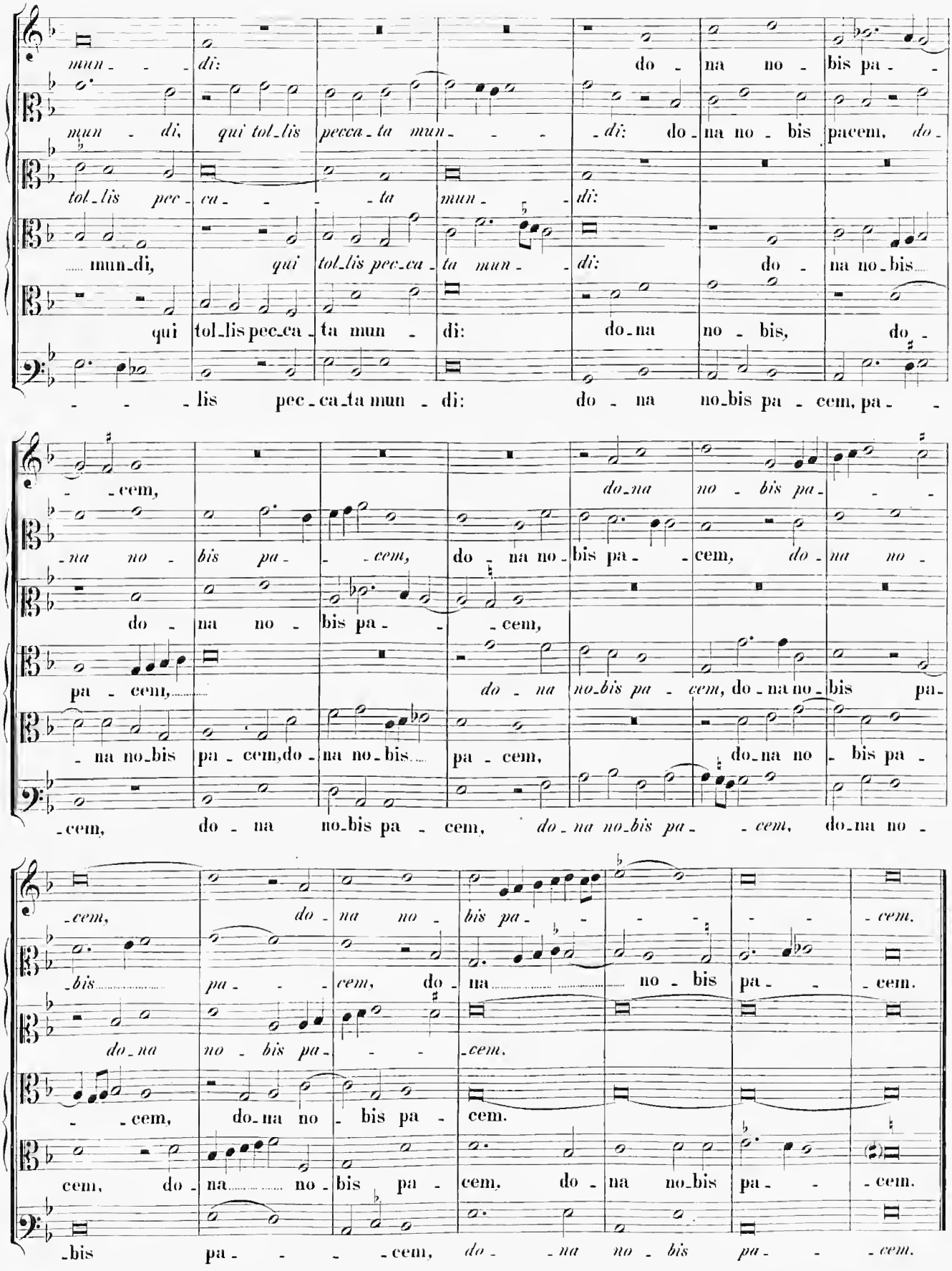
mun - - - di: do - na no - bis pa - -
mun - di, qui tol_lis pecca - ta mun - - - di: do - na no - bis pacem, do -
tol_lis pec - ca - - - - ta mun - di:
mun_di, qui tol_lis pec_ca - ta mun - di: do - na no_bis
qui tol_lis pec_ca_ta mun - di: do - na no - bis, do -
- - - lis pec - ca_ta mun - di: do - na no_bis pa - cem, pa - -
- - cem, do_na no - bis pa - -
- na no - bis pa - - cem, do - na no - bis pa - cem, do - na no -
do - na no - bis pa - - cem,
pa - cem, do - na no_bis pa - cem, do - na no_bis pa -
- na no_bis pa - cem, do - na no - bis pa - cem, do - na no - bis pa -
- cem, do - na no_bis pa - cem, do - na no_bis pa - - cem, do_na no -
- cem, do - na no - bis pa - - - - - - cem.
- bis pa - - - cem, do - na no - bis pa - - cem.
do - na no - bis pa - - - cem.
- - cem, do_na no - bis pa - cem.
cem, do - na no - bis pa - cem, do - na no_bis pa - - cem.
- bis pa - - - - cem, do - - na no - bis pa - - cem.

Missa tertia. (O magnum mysterium).

5 vocum.

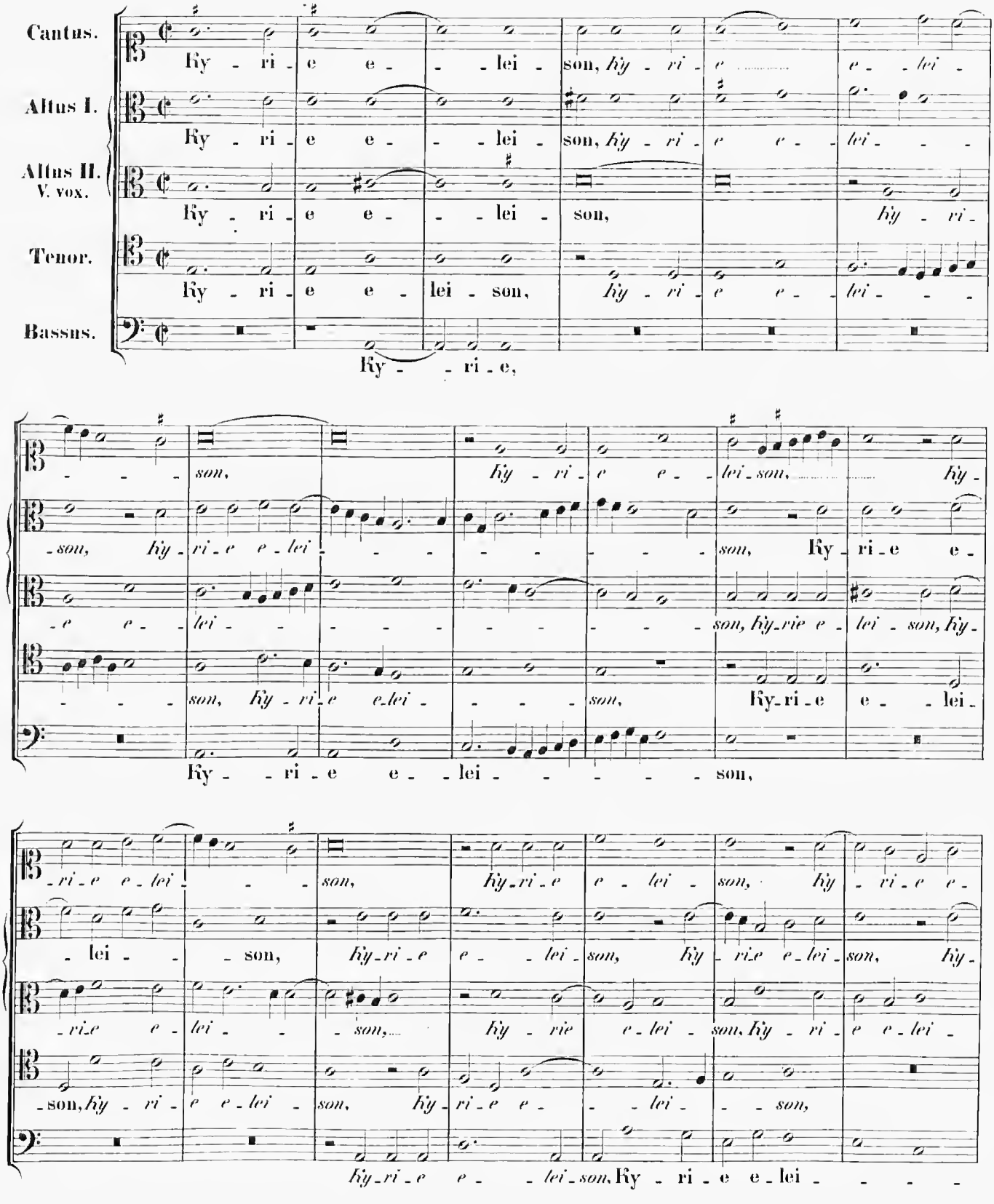

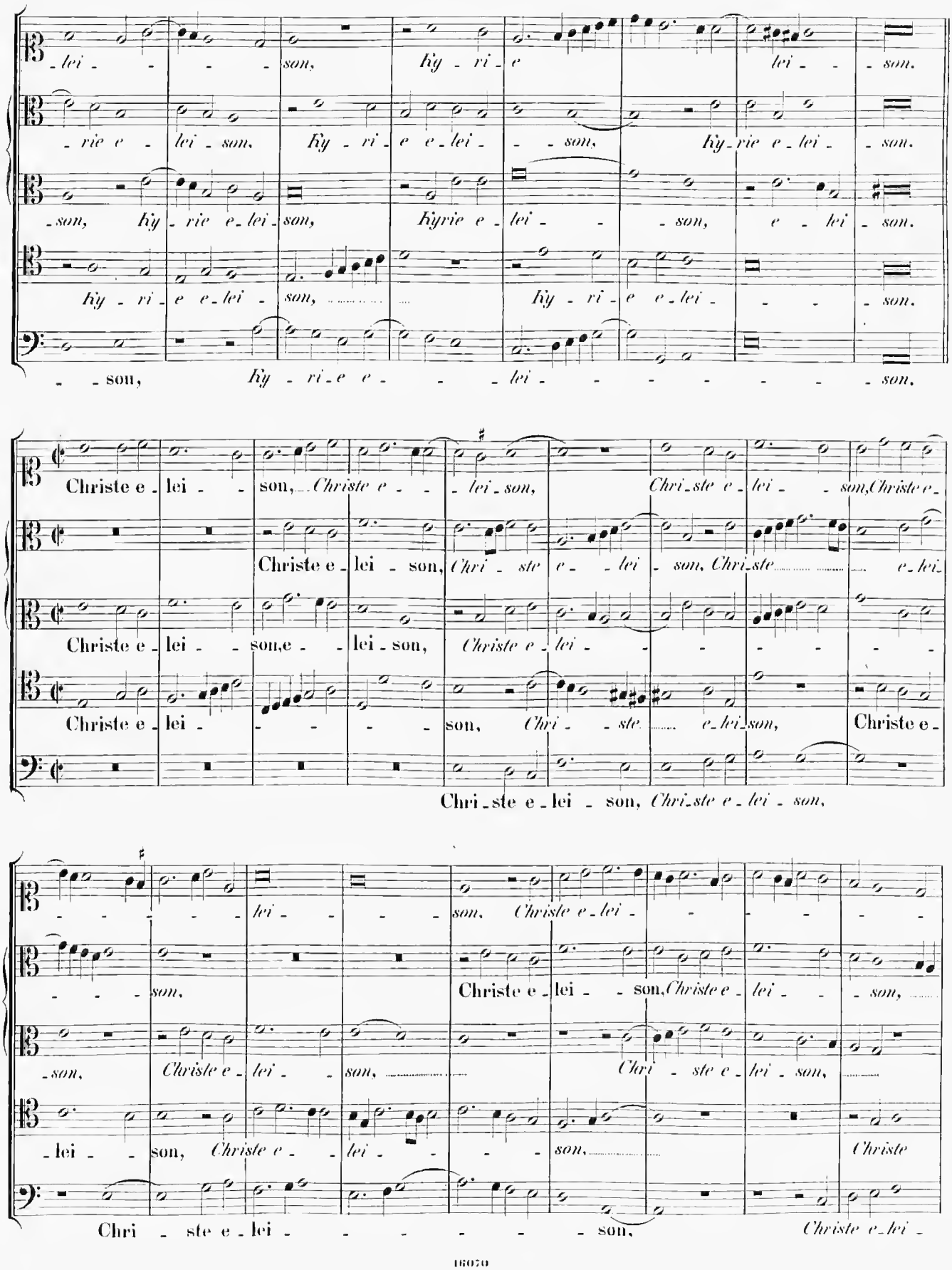
lei - - - - son, Ky - ri - e lei - - son.
- rie e - lei - son, Ky - ri - e e - lei - - son, Ky - rie e - lei - son.
- son, Ky - rie e - lei - son, Kyrie e - lei - - son, e - lei - son.
Ky - ri - e e - lei - son, Ky - ri - e e - lei - - son.
- - son, Ky - ri - e e - - - lei - - - - - - son.
Christe e - lei - - son, Christe e - - - lei - son, Chri - ste e - lei - - son, Christe e -
Christe e - lei - son, Chri - ste e - - lei - son, Chri - ste e - lei -
Christe e - lei - son, e - lei - son, Christe e - lei - - - - - -
Christe e - lei - - - - - son, Chri - - ste e - lei - son, Christe e -
Chri - ste e - lei - son, Chri - ste e - lei - son,
- - - - - lei - - - - son, Christe e - lei - - - - - -
- - - - son, Christe e - lei - son, Christe e - lei - - son,
- son, Christe e - lei - - son, Chri - ste e - lei - son,
- lei - - son, Christe e - - lei - - - son, Christe
Chri - ste e - lei - - - - - - son, Christe e - lei -

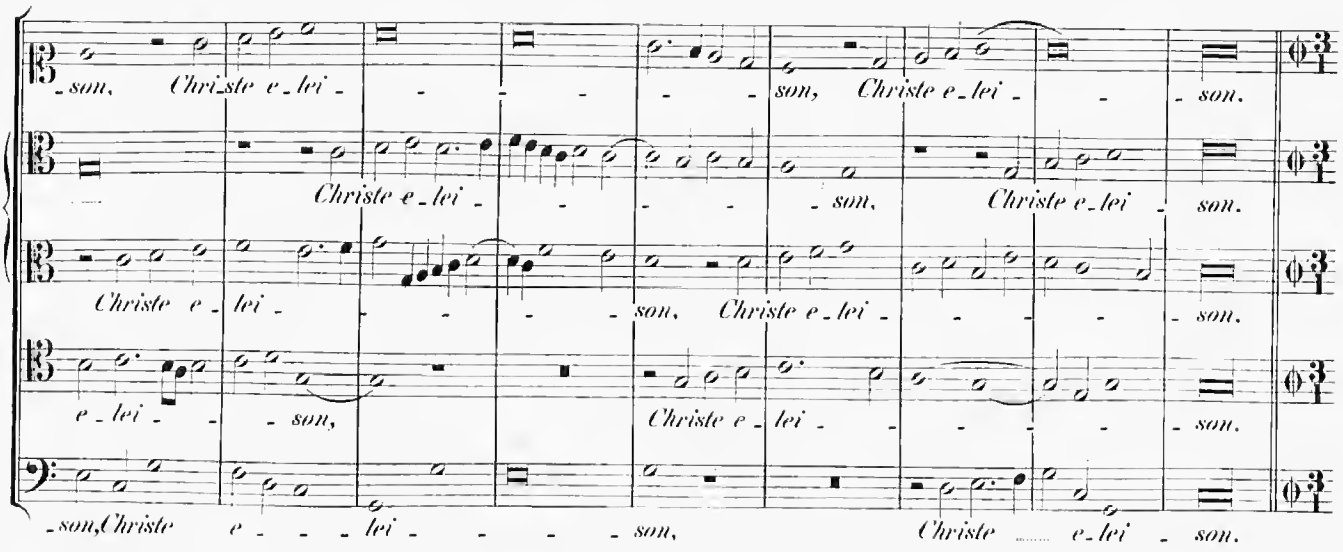
-son, Chri-ste e-lei - - - - - - son, Christe e-lei - - - son.
Christe e-lei - - - - - son, Christe e-lei - son.
Christe e-lei - - - - son, Christe e-lei - - - - son.
e-lei - - - son, Christe e-lei - - - - - son.
-son, Christe e - - - lei - - - - son, Christe e-lei - son.

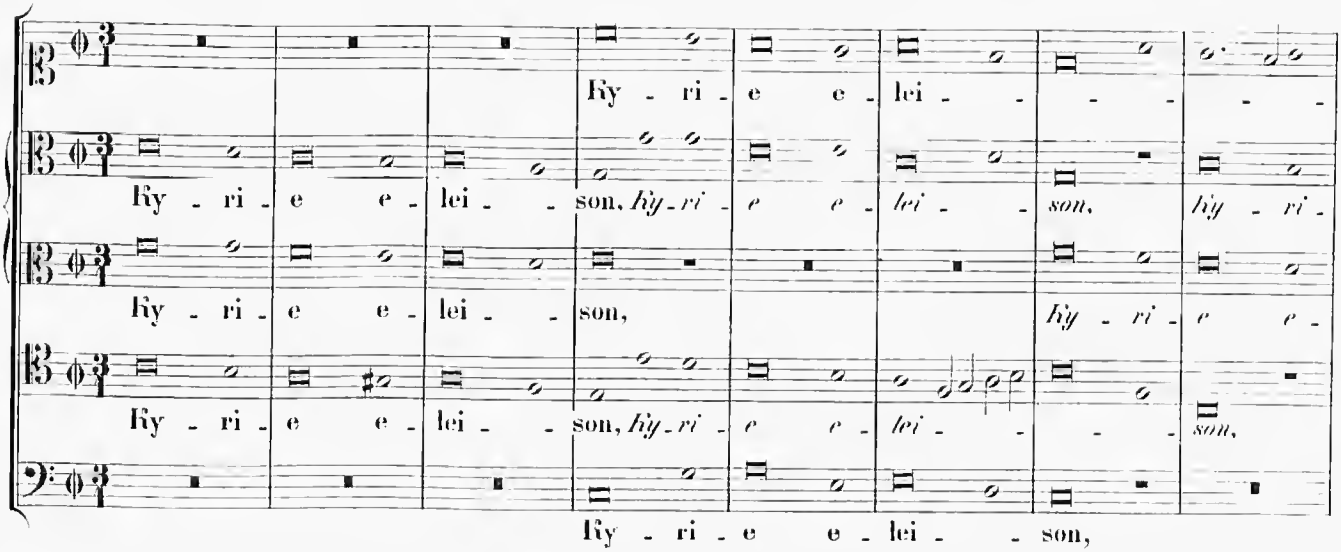
Ky - ri - e e - lei - - - - -
Ky - ri - e e - lei - son, Ky - ri - e e - lei - son, ky - ri -
Ky - ri - e e - lei - son, ky - ri - e e -
Ky - ri - e e - lei - son, Ky - ri - e e - lei - son,
Ky - ri - e e - lei - son,

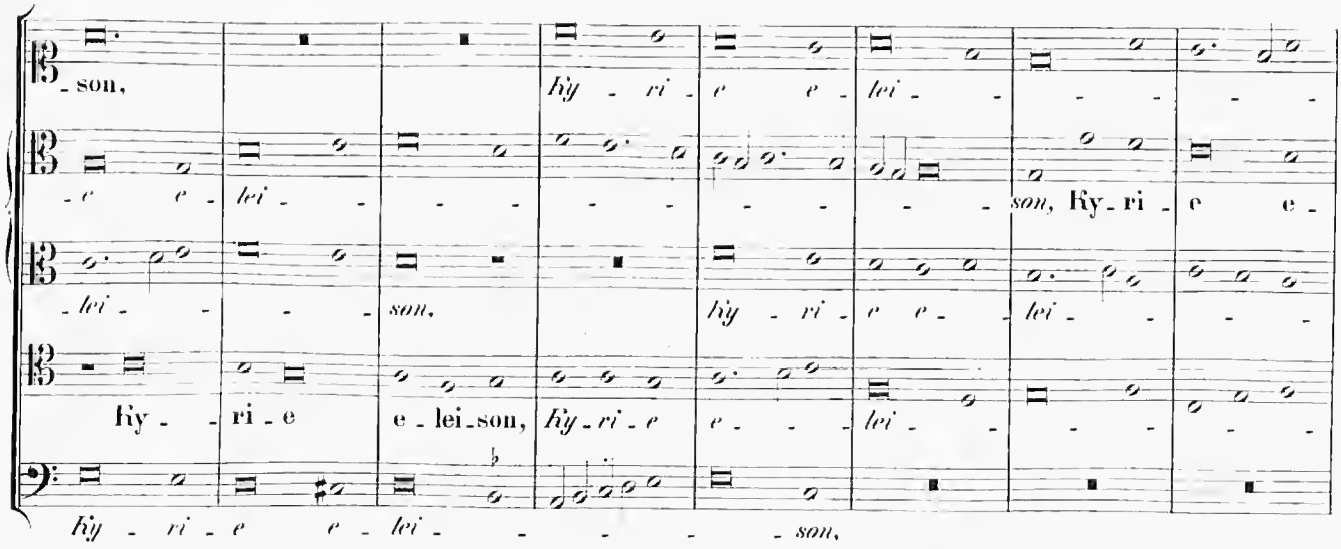
-son,
Ky - ri - e e - lei - - - - -
- e e - lei - - - - - - - - - son, Ky - ri - e e -
- lei - - - son, ky - ri - e e - lei - - -
Ky - - ri - e e - lei - son, Ky - ri - e e - lei - - - - -
Ky - ri - e e - lei - - - - - son,

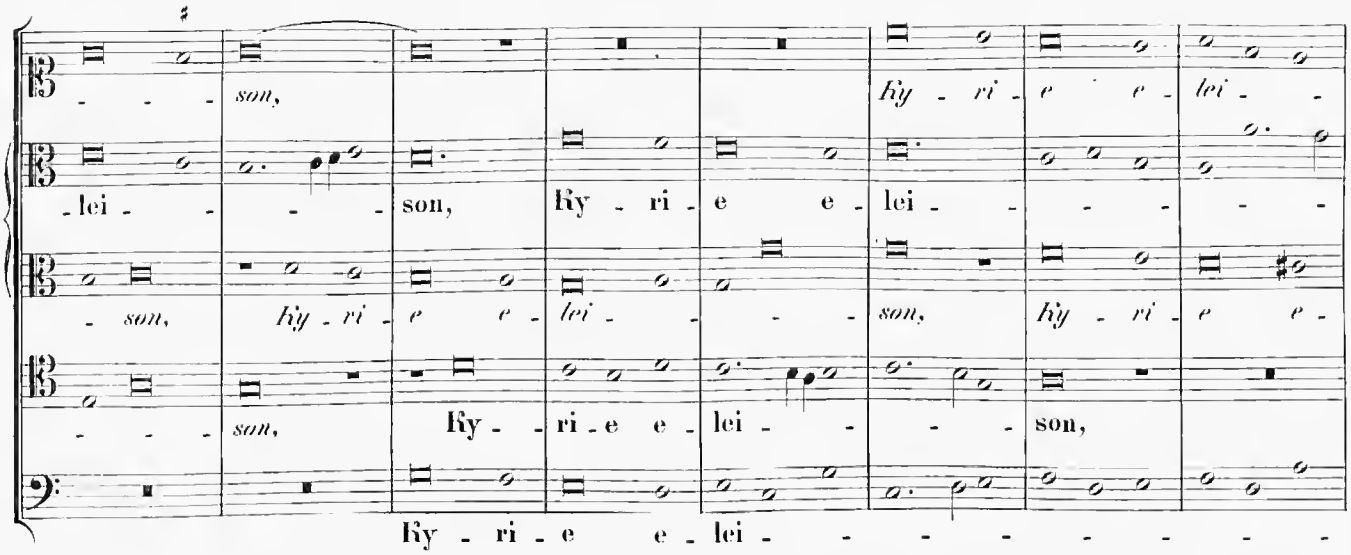
son,
lei - son,
Ky - ri - e e - lei -
son,
Ky - ri - e e - lei - son,
Ky - ri - e e - lei - son,
Ky - ri - e e - lei -

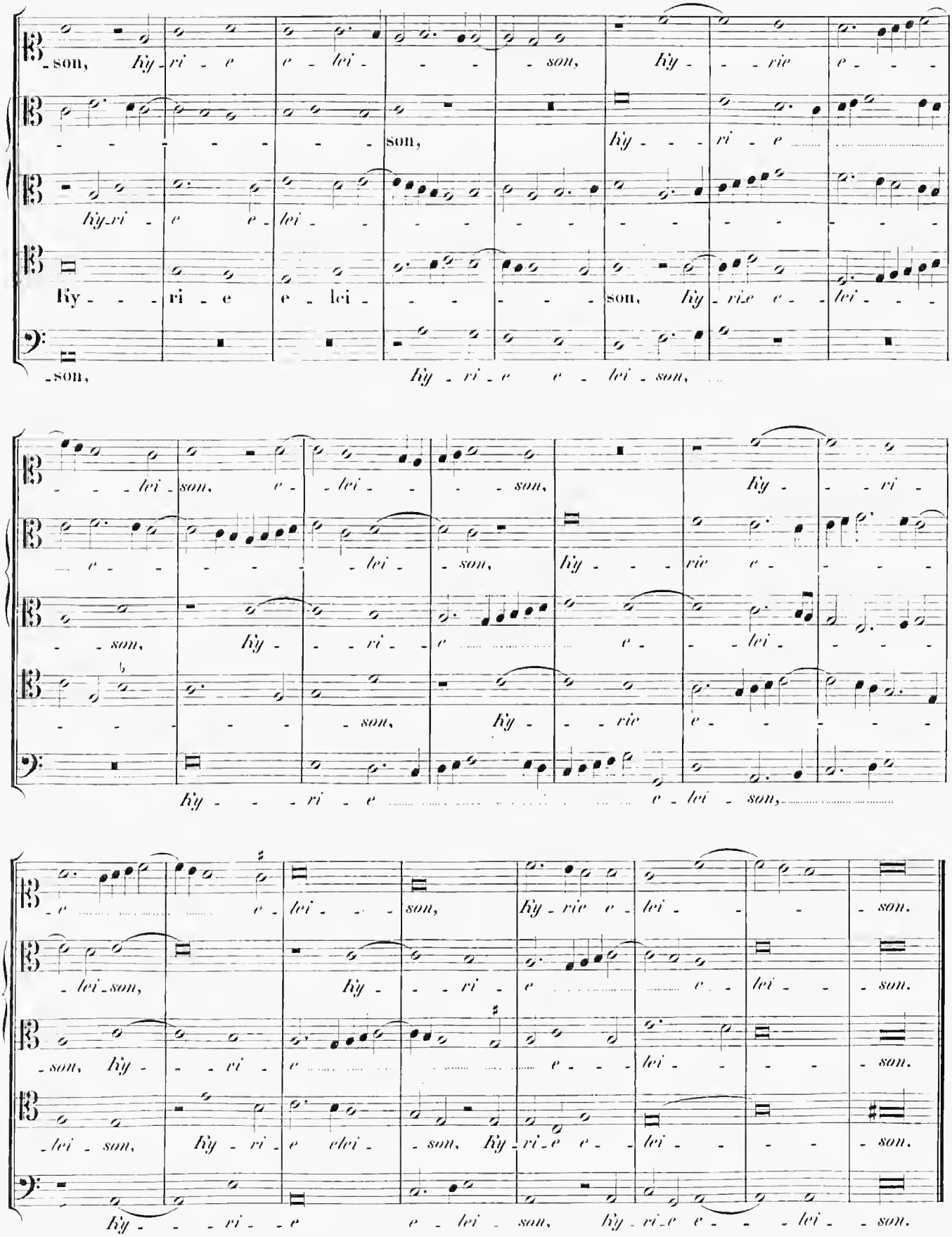
-son, Ky-ri-e e-lei- - - -son, Ky- - -rie e- - -
- - - - - - - - son, Ky- - -ri-e
Ky-ri-e e-lei- - - - - - - - - - - - - -
Ky- - -ri-e e-lei- - - - - - son, Ky-ri-e e- -lei- - -
-son, Ky-ri-e e-lei-son,
- - -lei-son, e- -lei- - - -son, Ky- - -ri-
e- - - - - -lei- -son, Ky- - -rie e- - - -
- -son, Ky- - -ri- -e e- -lei- - - -
- - - - - -son, Ky- - -rie e- - - - -
Ky- - -ri-e e-lei-son,
-e e-lei- - -son, Ky-rie e-lei- - - -son.
-lei-son, Ky- - -ri-e e-lei- - -son.
-son, Ky- - -ri-e e- - -lei- - - -son.
-lei-son, Ky-ri-e elei- -son, Ky-ri-e e- -lei- - - -son.
Ky- - -ri- -e e-lei-son, Ky-ri-e e- - -lei- -son.

Gloria in excelsis Deo.

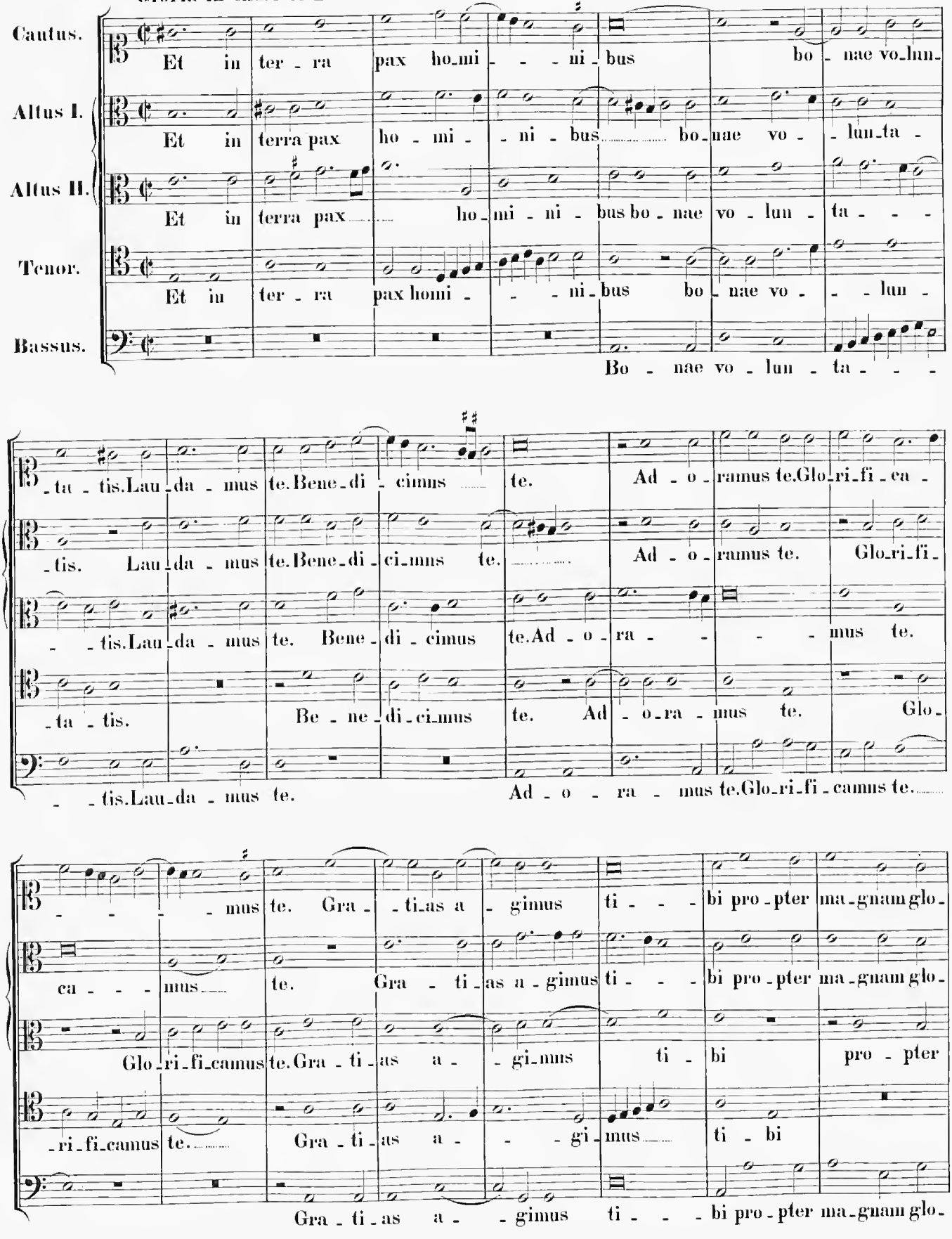

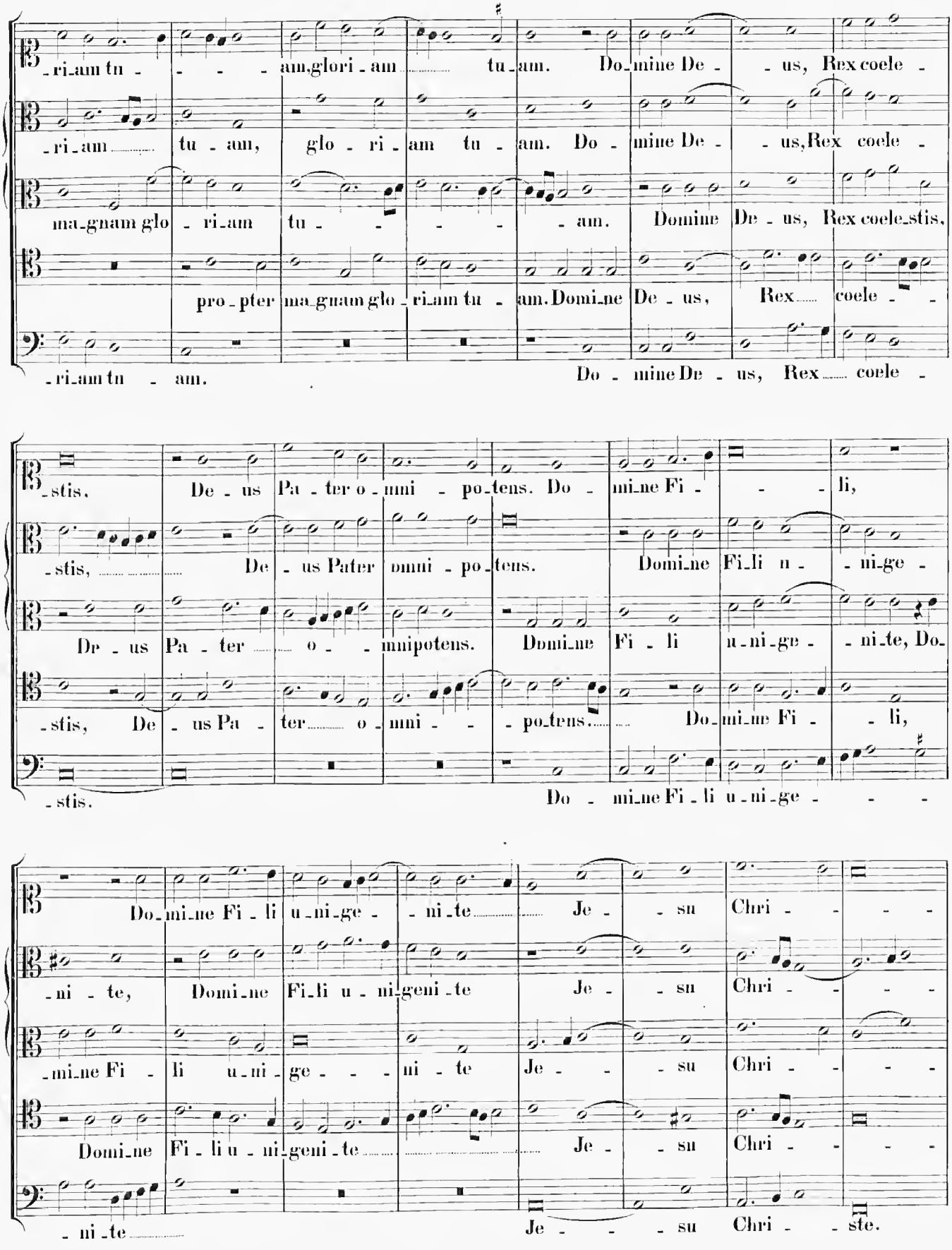
-ri-am tu - - - - am, glori - am ..... tu - am. Do - mine De - - us, Rex coele -
-ri-am ..... tu - am, glo - ri - am tu - am. Do - mine De - - us, Rex coele -
ma-gnam glo - ri-am tu - - - - - am. Domine De - us, Rex coele-stis,
pro - pter ma-gnam glo - ri-am tu - am. Domi-ne De - us, Rex ..... coele - -
-ri-am tu - am.
Do - mine De - us, Rex ..... coele -
-stis.
De - us Pa - ter o - mni - po-tens. Do - mi-ne Fi - - - li,
-stis, ... De - us Pater omni - po-tens. Domi-ne Fi-li u - - ni-ge -
De - us Pa - ter ..... o - - mnipotens. Domi-ne Fi - li u-ni-ge - - ni-te, Do-
-stis, De - us Pa - ter ..... o - mni - - po-tens. ..... Do-mi-ne Fi - - li,
-stis.
Do - mi-ne Fi - li u-ni-ge - - -
Do-mi-ne Fi - li u-ni-ge - - ni-te ..... Je - - su Chri - - - -
-ni - te, Domi-ne Fi-li u - ni-geni - te Je - - su Chri - - - -
-mi-ne Fi - li u-ni - ge - - - ni - te Je - - - su Chri - - - -
Domi-ne Fi - li u - ni-geni - te ..... Je - - su Chri - - - -
- ni - te .....
Je - - - - su Chri - - ste.

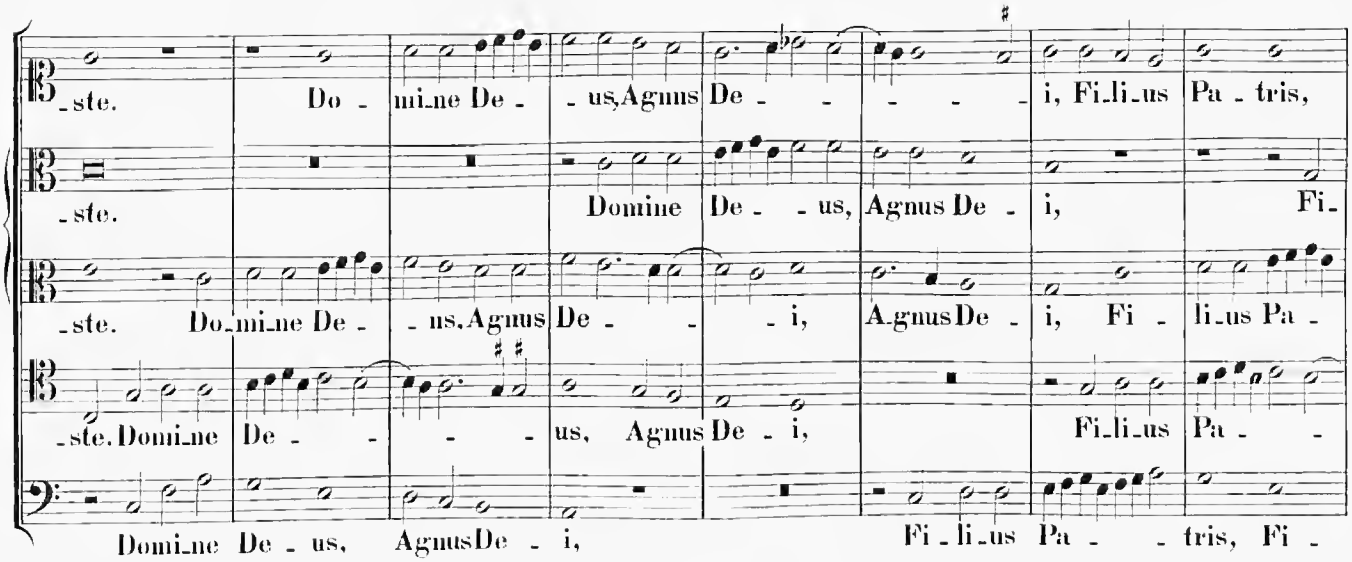
-ste. Do - mi-ne De - - us, Agnus De - - - - - i, Fi-li-us Pa - tris,
-ste. Domine De - - us, Agnus De - i, Fi-
-ste. Do-mi-ne De - - us, Agnus De - - - i, Agnus De - i, Fi - li-us Pa -
-ste. Domi-ne De - - - - us, Agnus De - i, Fi-li-us Pa - -
Domi-ne De - us, Agnus De - i, Fi - li-us Pa - - tris, Fi -

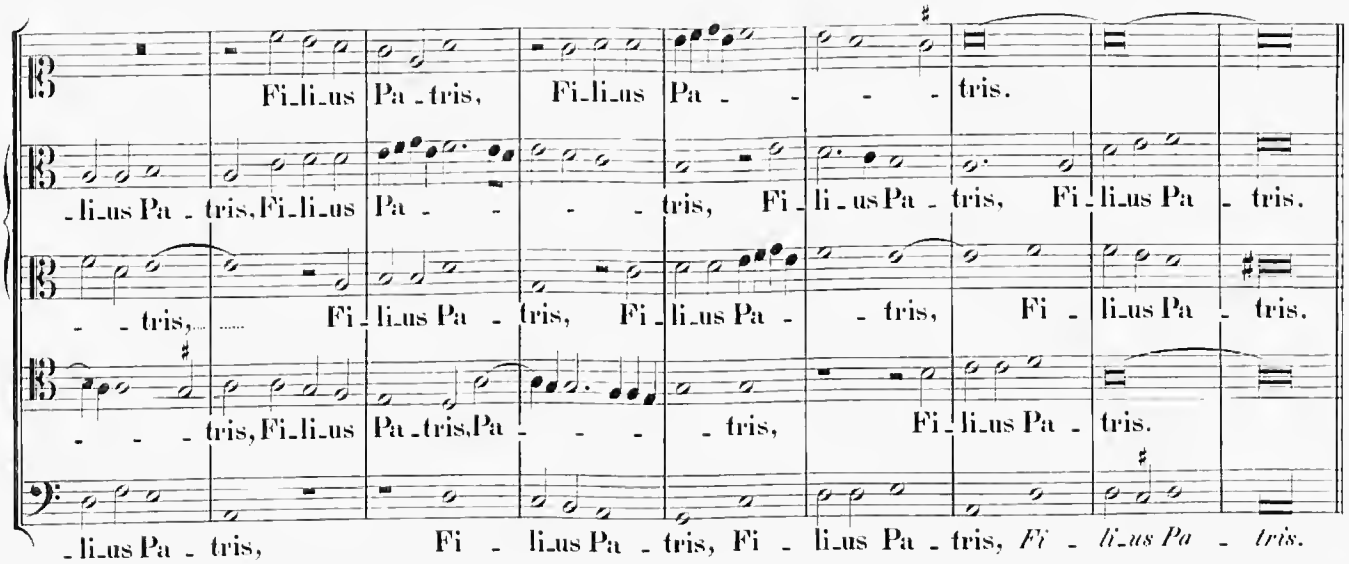
Fi-li-us Pa - tris, Fi-li-us Pa - - - tris.
-li-us Pa - tris, Fi-li-us Pa - - - tris, Fi - li-us Pa - tris, Fi - li-us Pa - tris.
- - tris, Fi - li-us Pa - tris, Fi - li-us Pa - - tris, Fi - li-us Pa - tris.
- - - tris, Fi-li-us Pa - tris, Pa - - - tris, Fi - li-us Pa - tris.
-li-us Pa - tris, Fi - li-us Pa - tris, Fi - li-us Pa - tris, Fi - li-us Pa - tris.

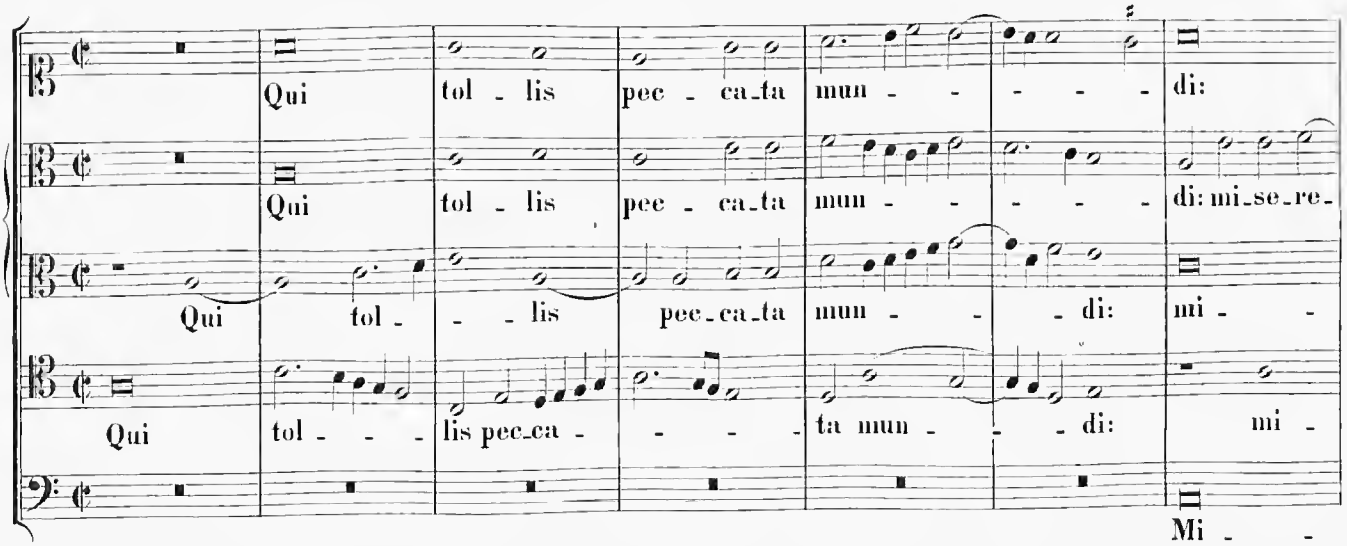
Qui tol - lis pec - ca-ta mun - - - - - di:
Qui tol - lis pec - ca-ta mun - - - - - di: mi-se-re-
Qui tol - - - lis pec-ca-ta mun - - - di: mi - -
Qui tol - - - lis pec-ca - - - - ta mun - - - di: mi -
Mi - -

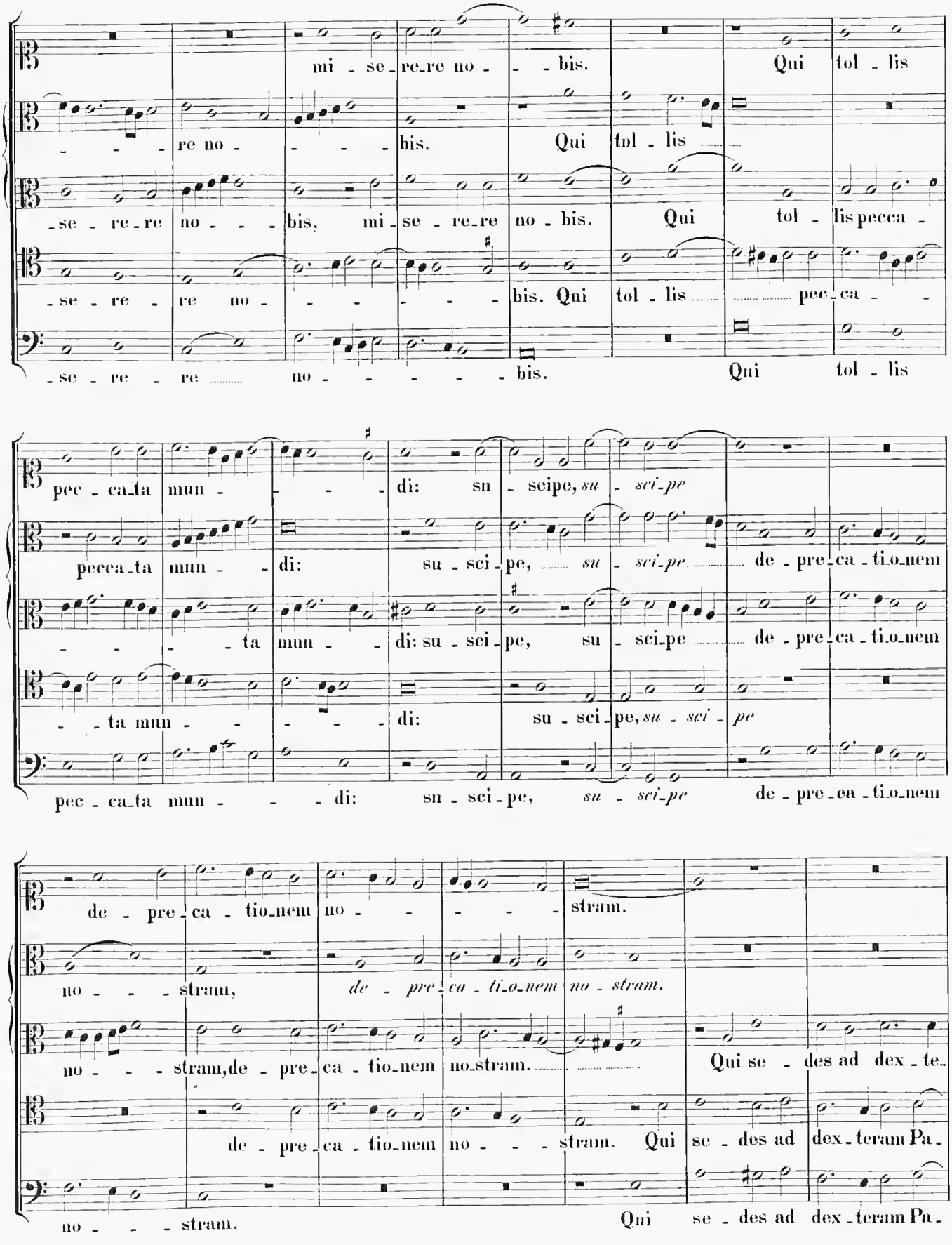
mi - se - re_re no - - bis. Qui tol - lis
re no - - - - bis. Qui tol - lis
- se - re_re no - - - bis, mi - se - re_re no - bis. Qui tol - lis pecca -
- se - re - re no - - - - - bis. Qui tol - lis pec_ca - -
- se - re - re no - - - - - bis. Qui tol - lis
pec - ca_ta mun - - - di: su - scipe, *su - sci_pe*
pecca_ta mun - - di: su - sci - pe, *su - sci_pe* de - pre - ca - ti_o_nem
- - - - ta mun - - di: su - sci - pe, su - sci_pe de - pre - ca - ti_o_nem
- - ta mun - - - - - di: su - sci - pe, *su - sci - pe*
pec - ca_ta mun - - - di: su - sci - pe, *su - sci_pe* de - pre - ca - ti_o_nem
de - pre - ca - tio_nem no - - - - - stram.
no - - - stram, *de - pre - ca - ti_o_nem no - stram.*
no - - - stram, de - pre - ca - tio_nem no_stram. Qui se - des ad dex - te -
de - pre - ca - tio_nem no - - - stram. Qui se - des ad dex - teram Pa -
no - - - stram. Qui se - des ad dex - teram Pa -

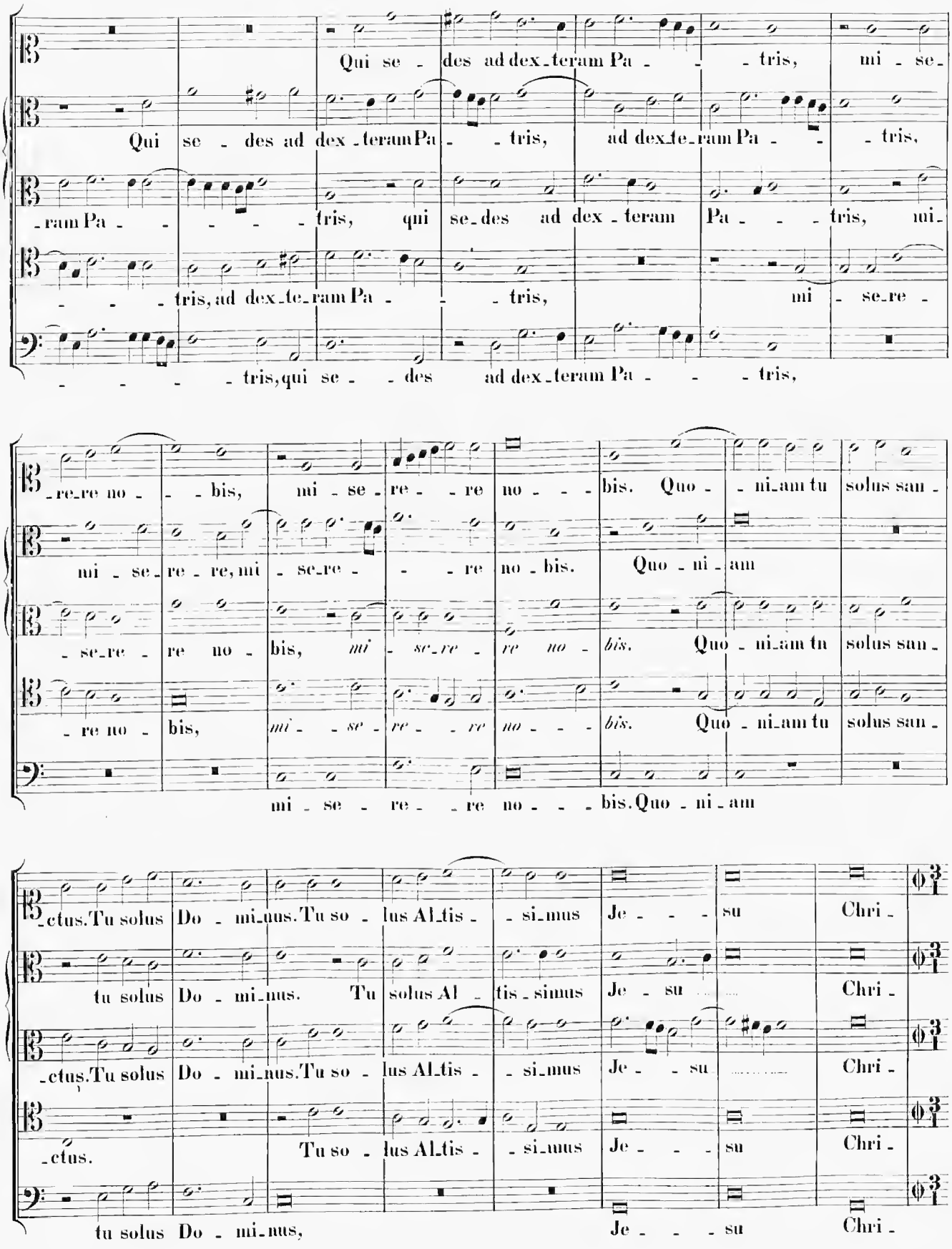
Qui se - des ad dex-teram Pa - - - tris, mi - se-
Qui se - des ad dex-teram Pa - - tris, ad dex-te-ram Pa - - - tris,
-ram Pa - - - - - tris, qui se-des ad dex-teram Pa - - - tris, mi-
- - - tris, ad dex-te-ram Pa - - - tris, mi - se-re -
- - - - - tris, qui se - - des ad dex-teram Pa - - - tris,
-re-re no - - - bis, mi - se - re - - re no - - - bis. Quo - - ni-am tu solus san -
mi - se-re - re, mi - se-re - - - re no - bis. Quo - ni - am
- se-re - re no - bis, mi - se-re - re no - bis. Quo - ni-am tu solus san -
- re no - bis, mi - - se - re - - re no - - - bis. Quo - ni-am tu solus san -
mi - se - re - - re no - - - bis. Quo - ni - am
-ctus. Tu solus Do - mi-nus. Tu so - lus Al-tis - - si-mus Je - - - su Chri -
tu solus Do - mi-nus. Tu solus Al - tis - simus Je - su Chri -
-ctus. Tu solus Do - mi-nus. Tu so - lus Al-tis - - si-mus Je - - su Chri -
-ctus. Tu so - lus Al-tis - - si-mus Je - - - su Chri -
tu solus Do - mi-nus, Je - - - su Chri -

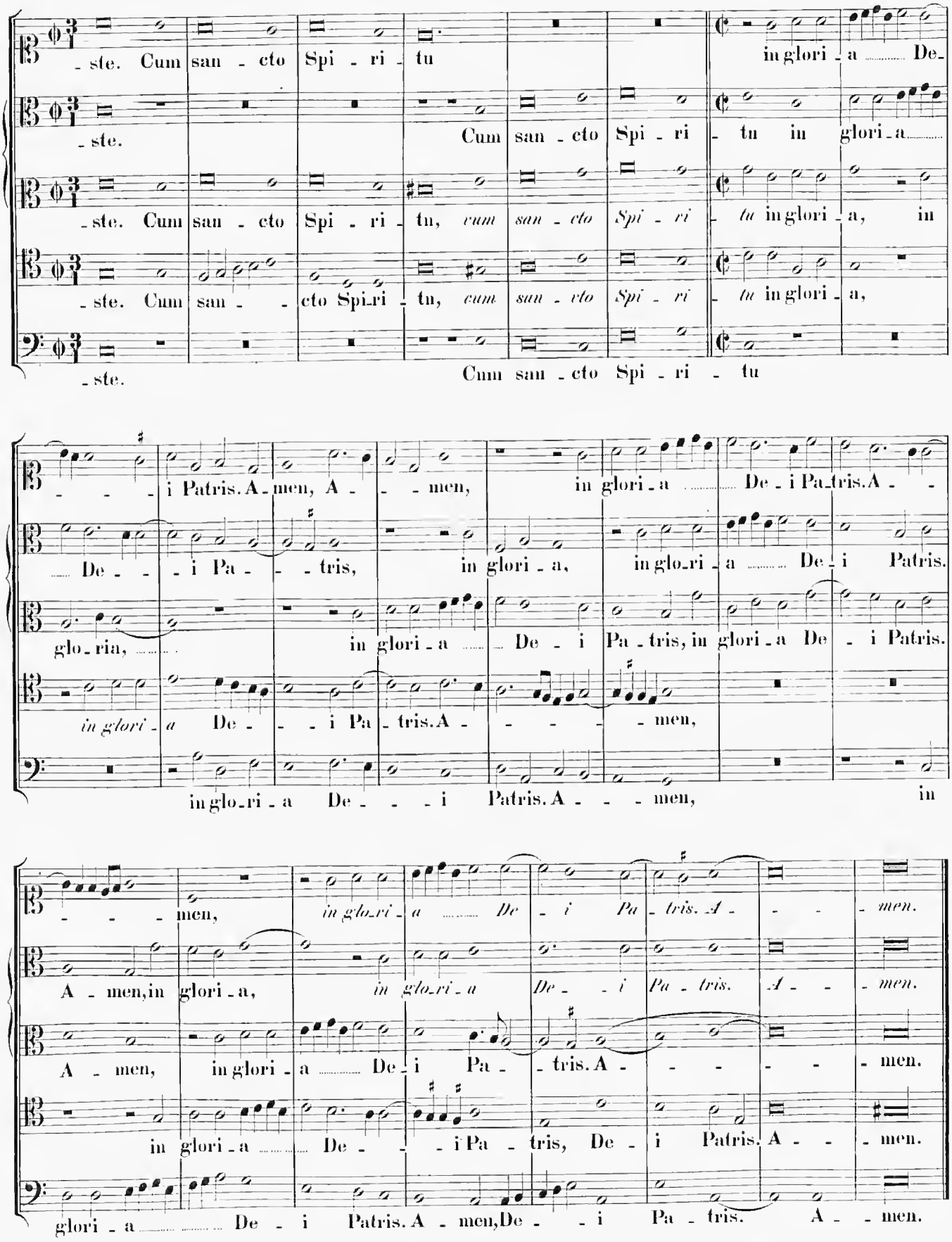
-ste. Cum san-cto Spi-ri-tu in glori-a De-
-ste. Cum san-cto Spi-ri-tu in glori-a
-ste. Cum san-cto Spi-ri-tu, cum san-cto Spi-ri-tu in glori-a, in
-ste. Cum san- -cto Spi-ri-tu, cum san-cto Spi-ri-tu in glori-a,
-ste. Cum san-cto Spi-ri-tu
-i Patris. A-men, A- -men, in glori-a De-i Pa-tris. A- -
De- -i Pa- -tris, in glori-a, in glo-ri-a De-i Patris.
glo-ria, in glori-a De-i Pa-tris, in glori-a De-i Patris.
in glori-a De- -i Pa-tris. A- -men,
in glo-ri-a De- -i Patris. A- -men, in
-men, in glo-ri-a De-i Pa-tris. A- -men.
A-men, in glori-a, in glo-ri-a De-i Pa-tris. A- -men.
A-men, in glori-a De-i Pa-tris. A- -men.
in glori-a De- -i Pa-tris, De-i Patris. A- -men.
glori-a De-i Patris. A-men, De- -i Pa-tris. A-men.

Credo in unum Deum.

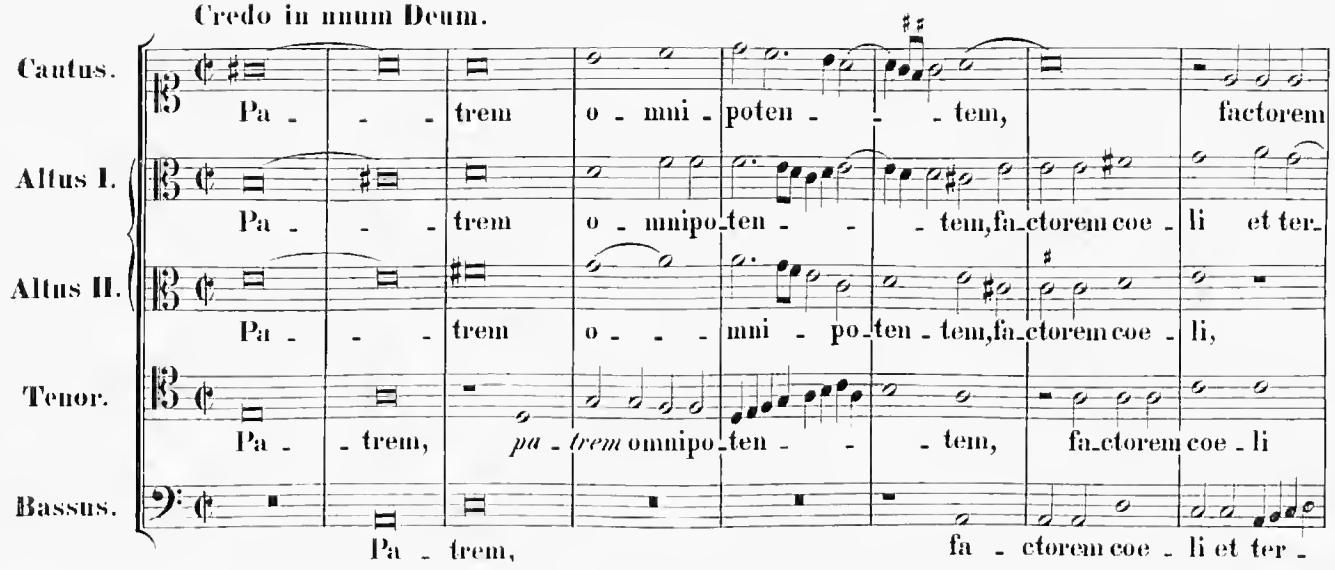

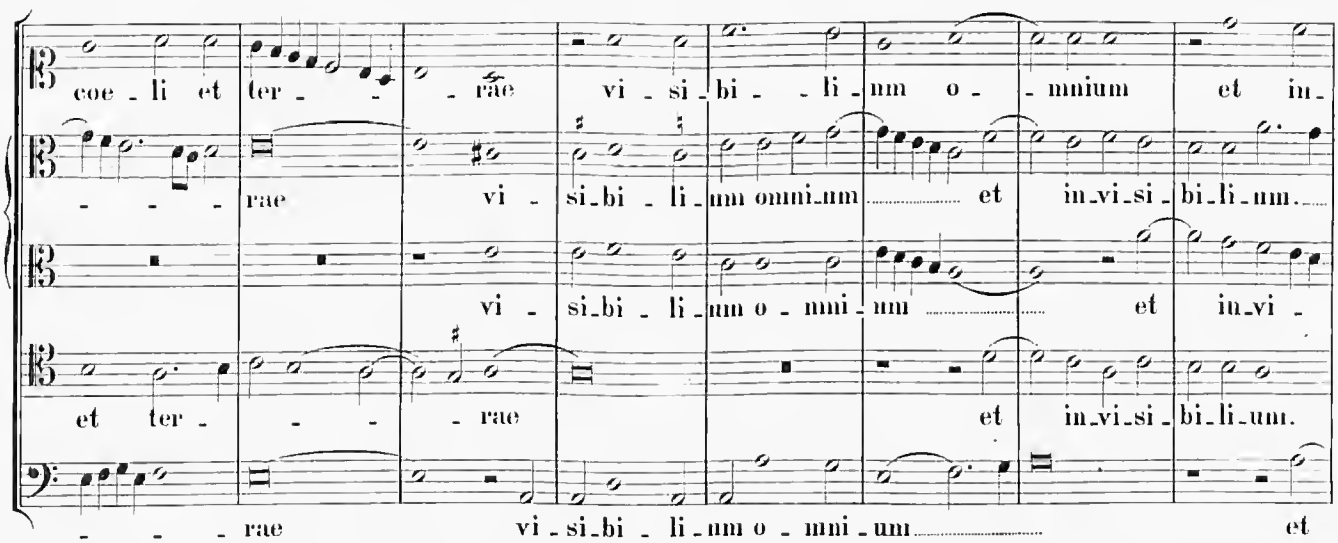

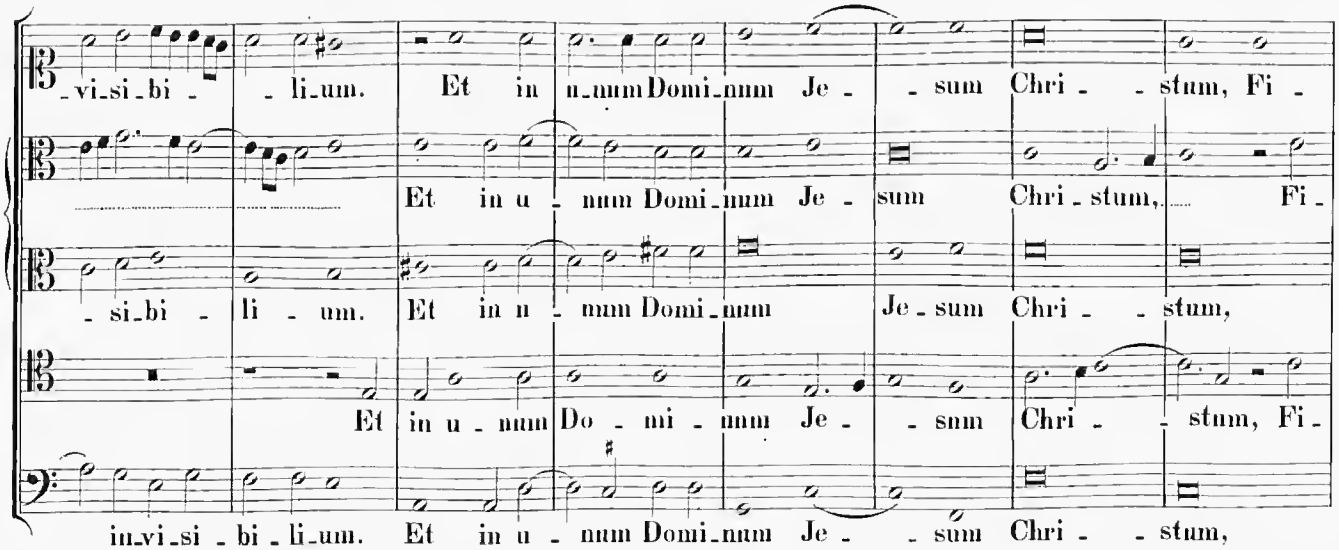

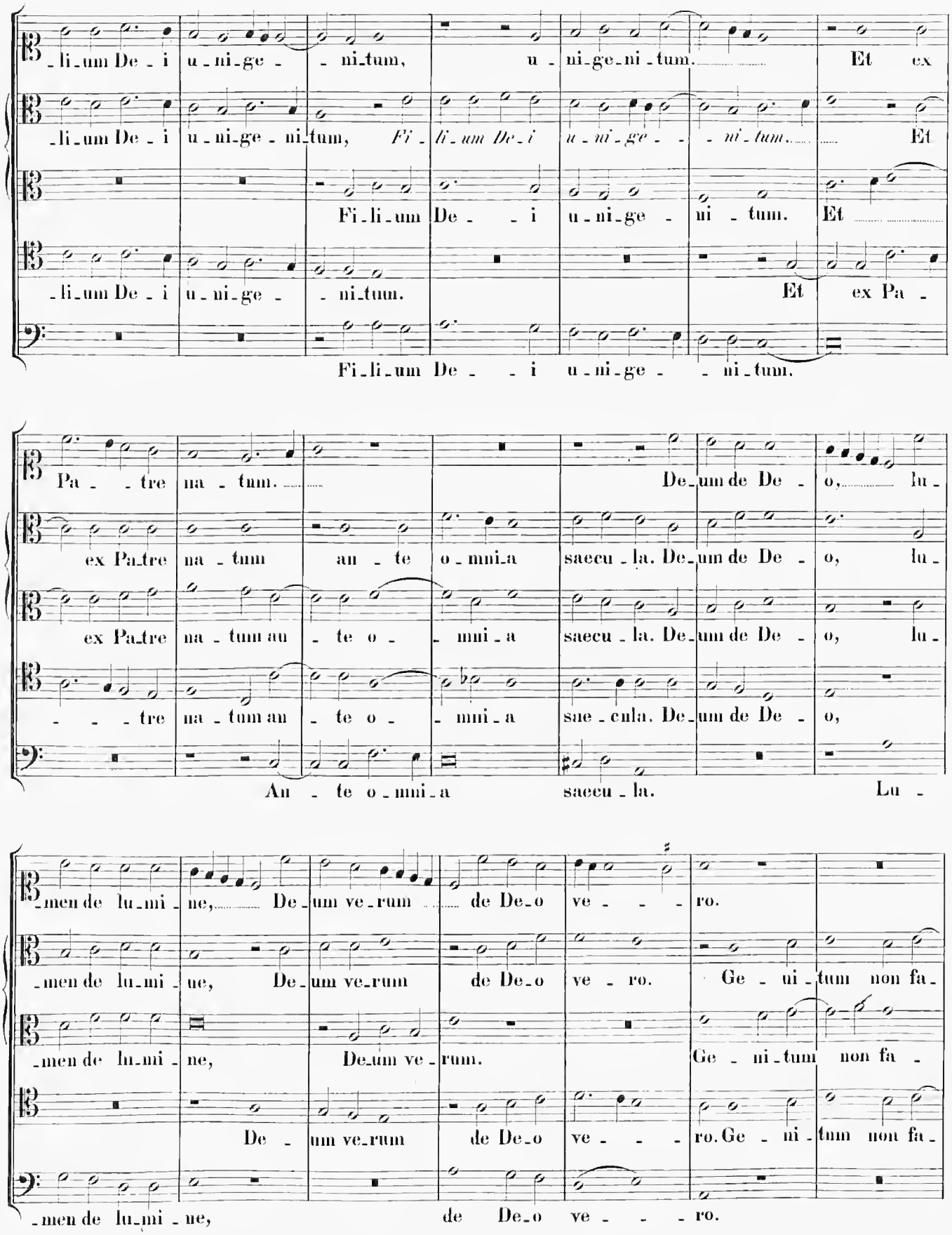
-li-um De-i u-ni-ge- -ni-tum, u-ni-ge-ni-tum. Et ex
-li-um De-i u-ni-ge-ni-tum, Fi-li-um De-i u-ni-ge- -ni-tum. Et
Fi-li-um De- -i u-ni-ge- ni-tum. Et
-li-um De-i u-ni-ge- -ni-tum. Et ex Pa-
Fi-li-um De- -i u-ni-ge- -ni-tum.
Pa- -tre na-tum. De-um de De- o, lu-
ex Pa-tre na-tum an-te o-mni-a saecu-la. De-um de De- o, lu-
ex Pa-tre na-tum au-te o- -mni-a saecu-la. De-um de De- o, lu-
-tre na-tum an-te o- -mni-a sae-cula. De-um de De- o,
An-te o-mni-a saecu-la. Lu-
-men de lu-mi-ne, De-um ve-rum de De-o ve- -ro.
-men de lu-mi-ne, De-um ve-rum de De-o ve-ro. Ge-ni-tum non fa-
-men de lu-mi-ne, De-um ve-rum. Ge-ni-tum non fa-
De-um ve-rum de De-o ve- -ro. Ge-ni-tum non fa-
-men de lu-mi-ne, de De-o ve- -ro.

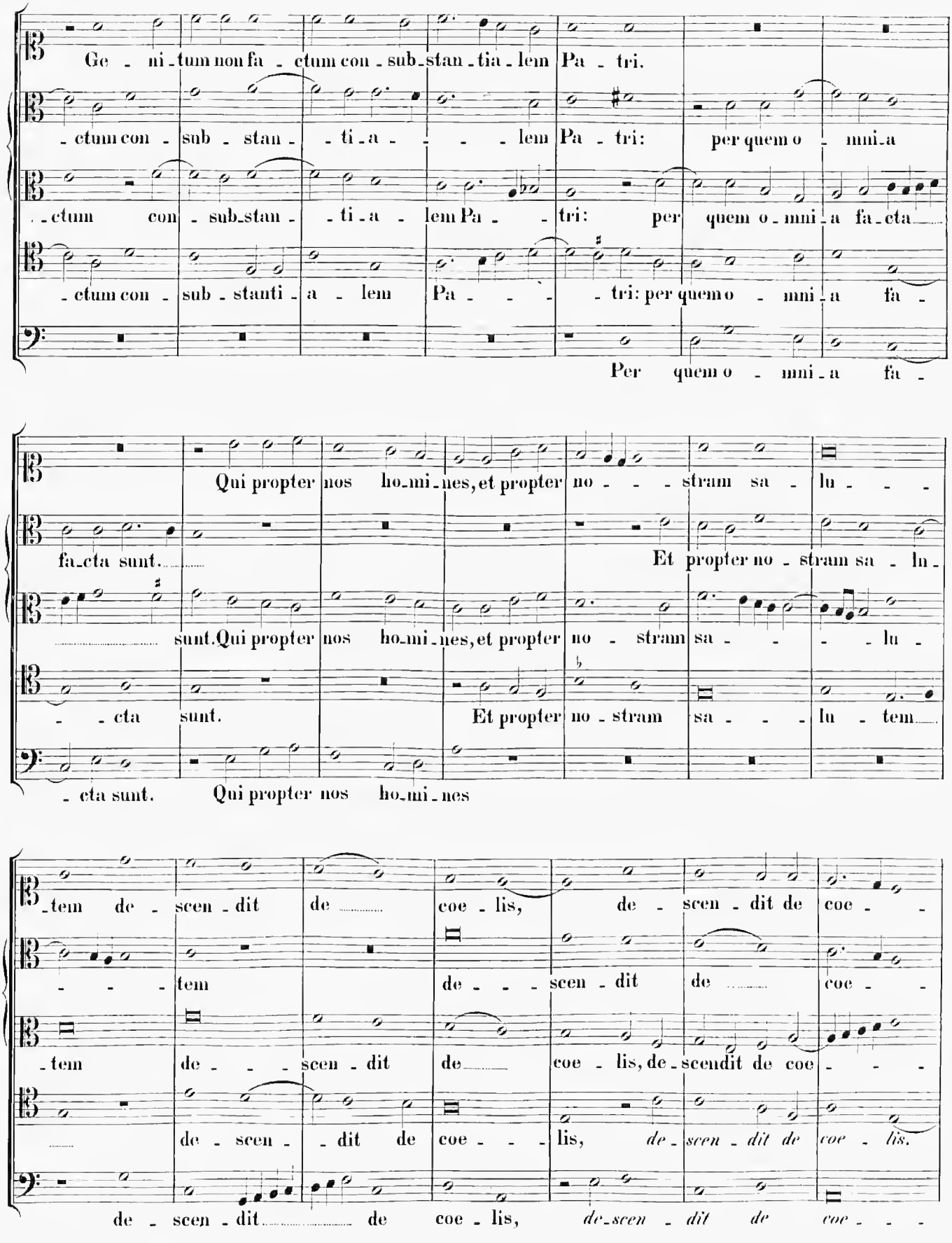
Ge - ni - tum non fa - ctum con - sub - stan - tia - lem Pa - tri.
- ctum con - sub - stan - - ti - a - - - - lem Pa - tri: per quem o - mni - a
- ctum con - sub - stan - - ti - a - lem Pa - - - tri: per quem o - mni - a fa - cta
- ctum con - sub - stanti - a - lem Pa - - - - tri: per quem o - mni - a fa -
Per quem o - mni - a fa -
Qui propter nos ho - mi - nes, et propter no - - - stram sa - lu - - -
fa - cta sunt.
Et propter no - stram sa - lu -
sunt. Qui propter nos ho - mi - nes, et propter no - stram sa - - - - lu -
- - cta sunt.
Et propter no - stram sa - - - lu - tem
- cta sunt. Qui propter nos ho - mi - nes
- tem de - scen - dit de
coe - lis,
de - scen - dit de coe - -
- - - tem
de - - - scen - dit de
coe - -
- tem
de - - - scen - dit de
coe - lis, de - scendit de coe - - -
de - scen - - dit de coe - - - lis,
de - scen - dit de coe - lis,
de - scen - dit
de coe - lis,
de - scen - dit de coe - - -

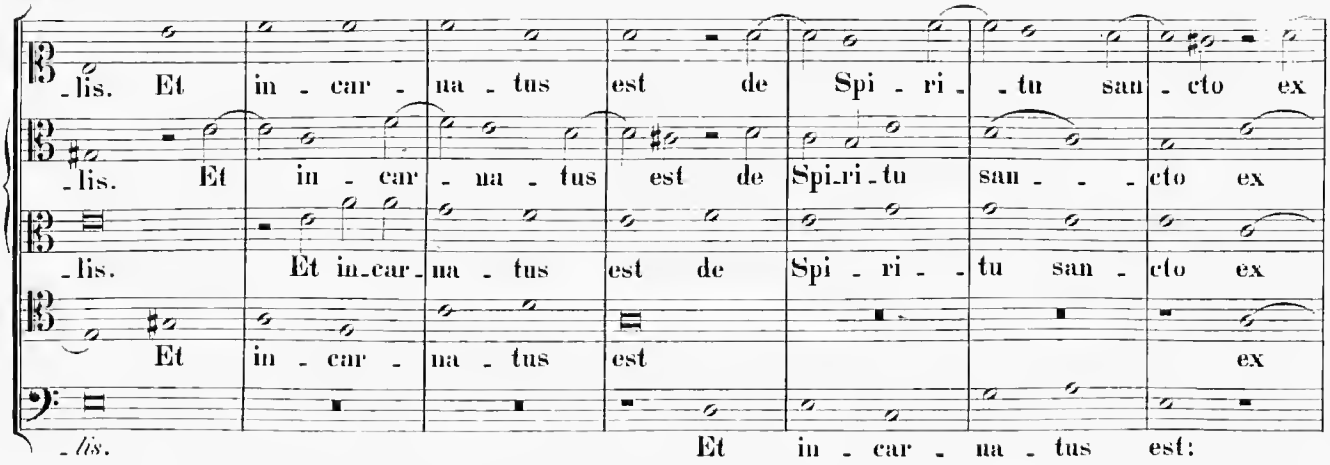
-lis. Et in - car - na - tus est de Spi - ri - tu san - cto ex
-lis. Et in - car - na - tus est de Spi-ri-tu san - - - cto ex
-lis. Et in-car-na - tus est de Spi - ri - - tu san - cto ex
Et in - car - na - tus est ex
-lis. Et in - car - na - tus est:

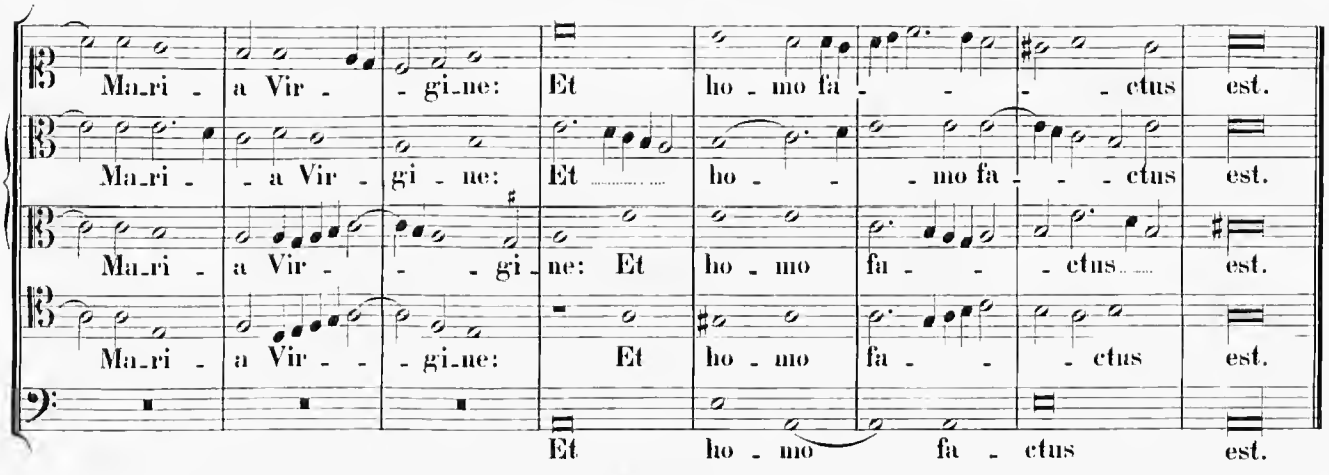
Ma-ri - a Vir - - gi-ne: Et ho - mo fa - - - - ctus est.
Ma-ri - - a Vir - gi - ne: Et ho - - - mo fa - - - ctus est.
Ma-ri - a Vir - - - gi - ne: Et ho - mo fa - - - ctus est.
Ma-ri - a Vir - - - gi-ne: Et ho - mo fa - - - ctus est.
Et ho - mo fa - ctus est.

4 vocum.

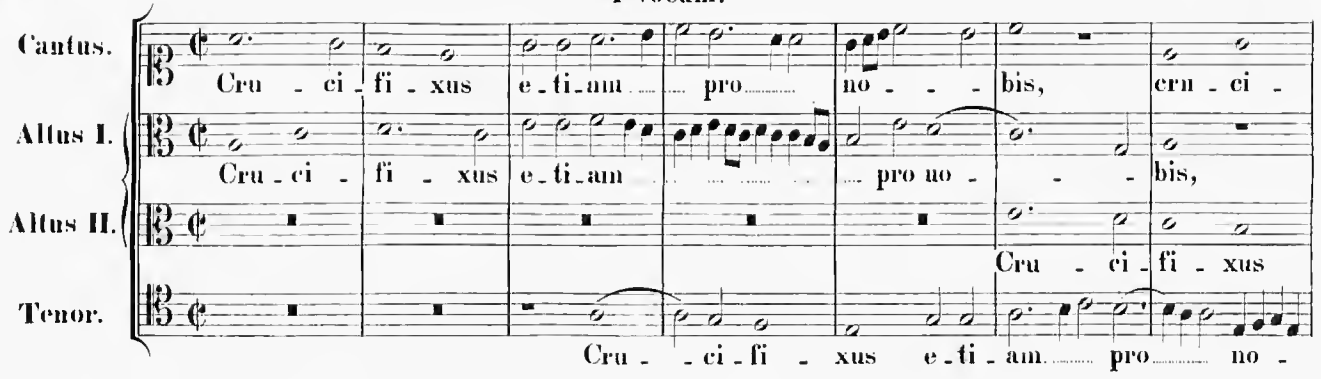
Cantus.
Cru - ci - fi - xus e - ti - am pro no - - - bis, cru - ci -
Altus I.
Cru - ci - fi - xus e - ti - am pro no - - - bis,
Altus II.
Cru - ci - fi - xus
Tenor.
Cru - - ci - fi - xus e - ti - am pro no -

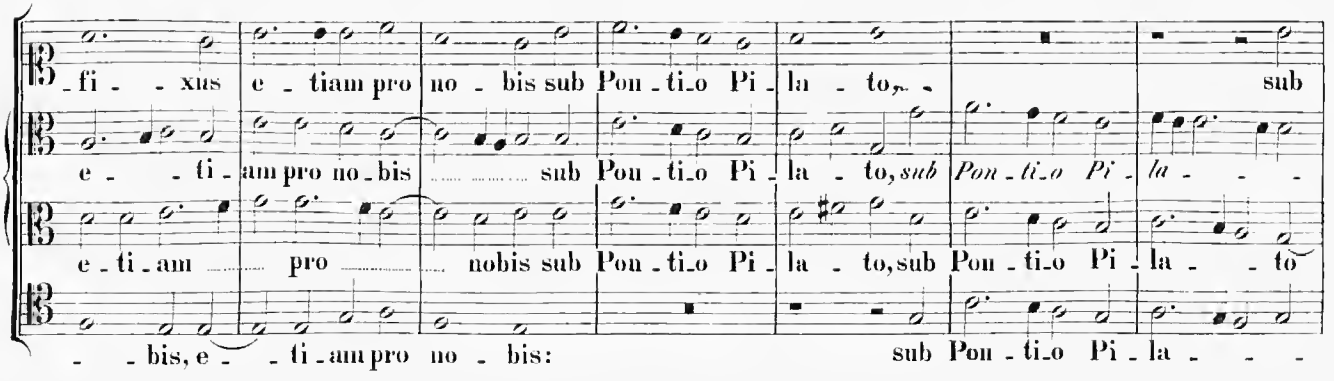
- fi - - xus e - tiam pro no - bis sub Pon - ti - o Pi - la - to, - sub
e - - ti - am pro no - bis sub Pon - ti - o Pi - la - to, *sub Pon - ti - o Pi - la* - - -
e - ti - am pro nobis sub Pon - ti - o Pi - la - to, sub Pon - ti - o Pi - la - - to
- - bis, e - - ti - am pro no - bis: sub Pon - ti - o Pi - la - - -

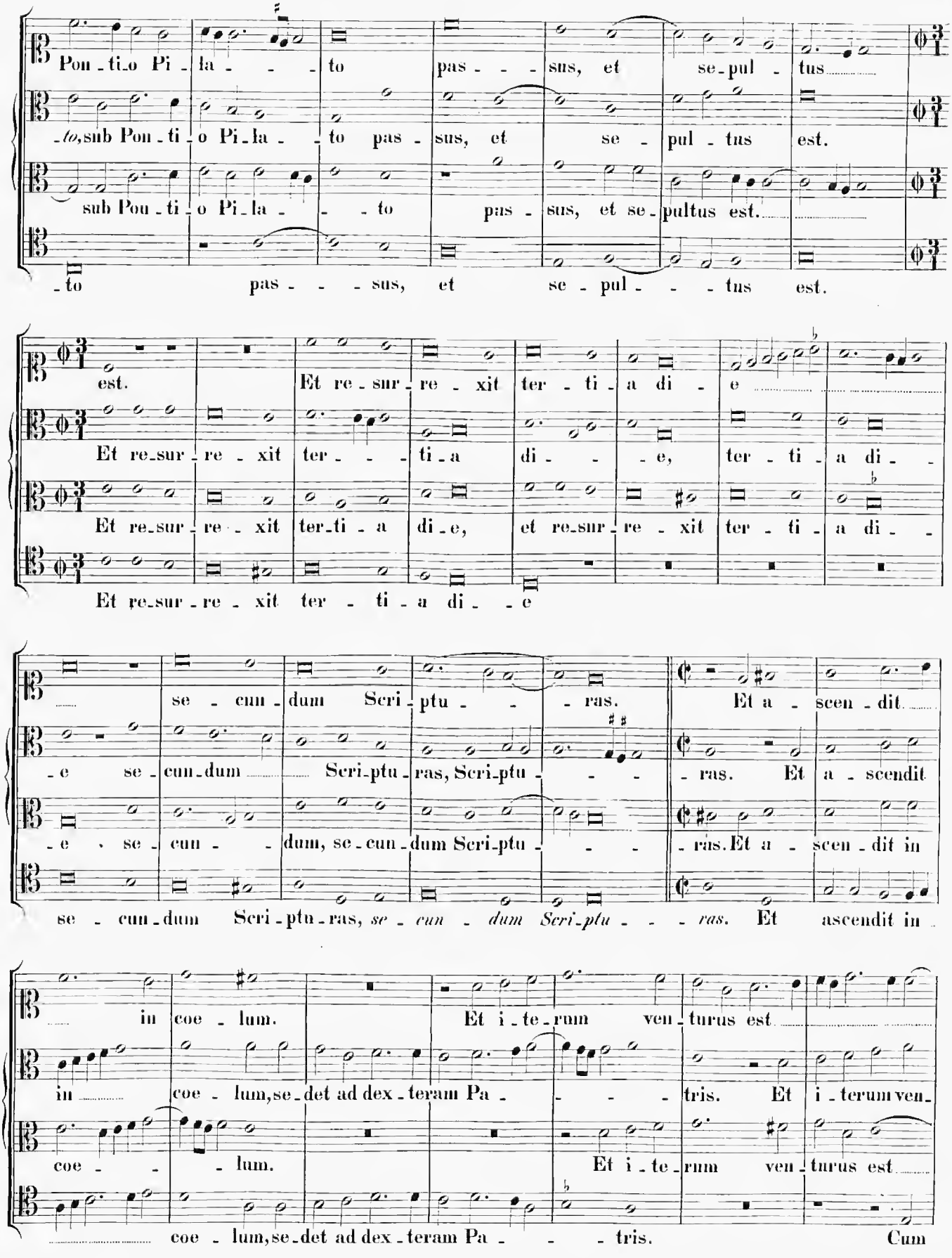
Pon - ti_o Pi - la - - - to pas - - - sus, et se_pul - tus
-to, sub Pon - ti - o Pi_la - - to pas - sus, et se - pul - tus est.
sub Pon - ti - o Pi_la - - - to pas - sus, et se_pultus est.
- to pas - - - sus, et se - pul - - - tus est.
est. Et re - sur - re - xit ter - ti - a di - e
Et re_sur - re - xit ter - - ti - a di - - - e, ter - ti - a di - -
Et re_sur - re - xit ter_ti - a di_e, et re_sur - re - xit ter - ti - a di - -
Et re_sur - re - xit ter - ti - a di - - e
se - cun - dum Scri - ptu - - - ras. Et a - scen - dit
- e se - cun - dum Scri - ptu - ras, Scri - ptu - - - ras. Et a - scendit
- e se - cun - - dum, se - cun - dum Scri - ptu - - - ras. Et a - scen - dit in
se - cun - dum Scri - ptu - ras, se - cun - dum Scri - ptu - - - ras. Et ascendit in
in coe - lum. Et i - te - rum ven - turus est
in coe - lum, se - det ad dex - teram Pa - - - tris. Et i - terum ven -
coe - - - lum. Et i - te - rum ven - turus est
coe - lum, se - det ad dex - teram Pa - - - tris. Cum

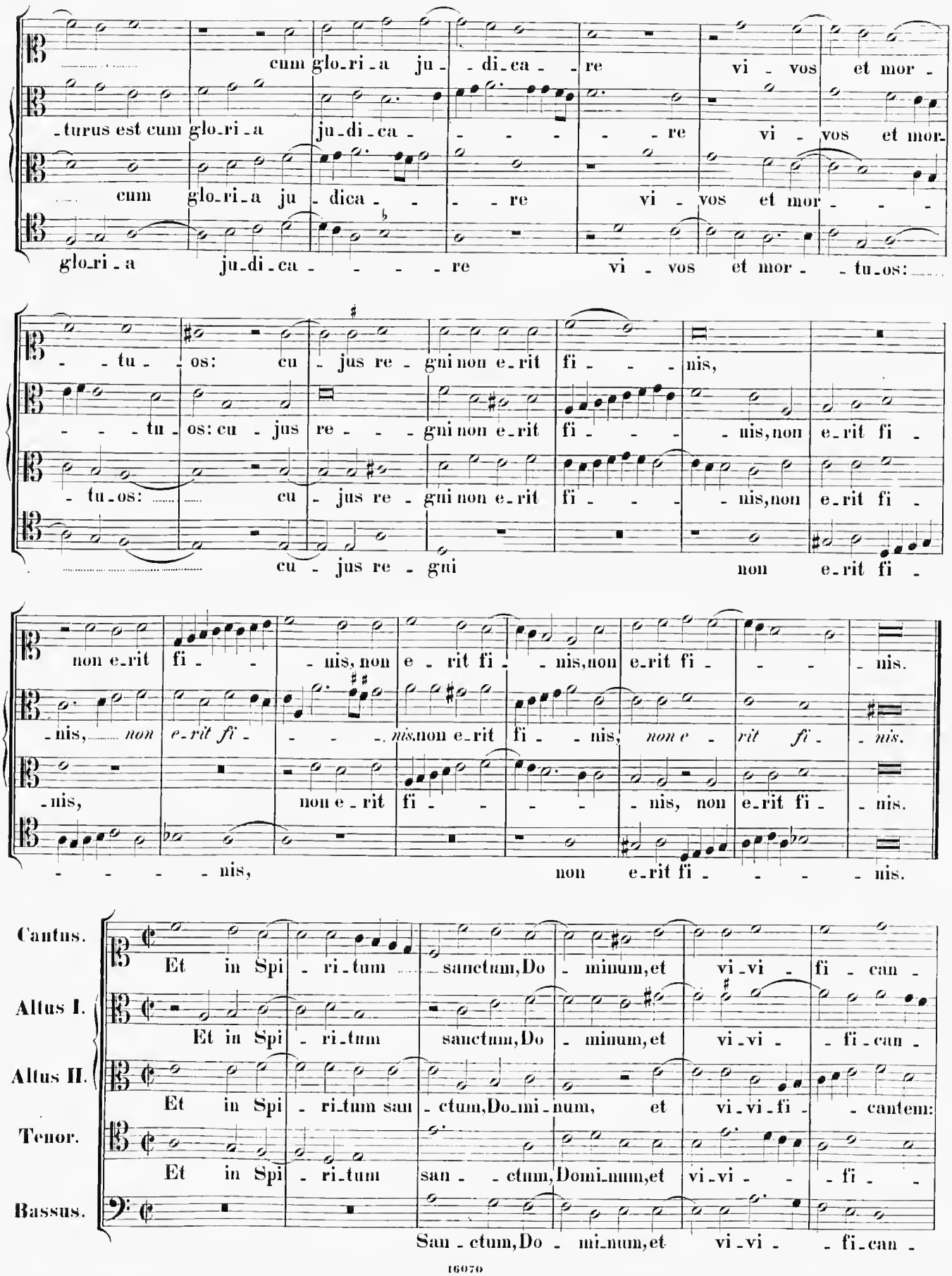
cum glo-ri-a ju-di-ca-re vi-vos et mor-
-turus est cum glo-ri-a ju-di-ca-re vi-vos et mor-
cum glo-ri-a ju-dica-re vi-vos et mor-
glo-ri-a ju-di-ca-re vi-vos et mor-tu-os:
-tu-os: cu-jus re-gni non e-rit fi-nis,
-tu-os: cu-jus re-gni non e-rit fi-nis, non e-rit fi-
-tu-os: cu-jus re-gni non e-rit fi-nis, non e-rit fi-
cu-jus re-gni non e-rit fi-
non e-rit fi-nis, non e-rit fi-nis, non e-rit fi-nis.
-nis, non e-rit fi-nis, non e-rit fi-nis, non e-rit fi-nis.
-nis, non e-rit fi-nis, non e-rit fi-nis.
-nis, non e-rit fi-nis.
Cantus.
Et in Spi-ri-tum sanctum, Do-minum, et vi-vi-fi-can-
Altus I.
Et in Spi-ri-tum sanctum, Do-minum, et vi-vi-fi-can-
Altus II.
Et in Spi-ri-tum san-ctum, Do-mi-num, et vi-vi-fi-cantem:
Tenor.
Et in Spi-ri-tum san-ctum, Domi-num, et vi-vi-fi-
Bassus.
San-ctum, Do-mi-num, et vi-vi-fi-can-

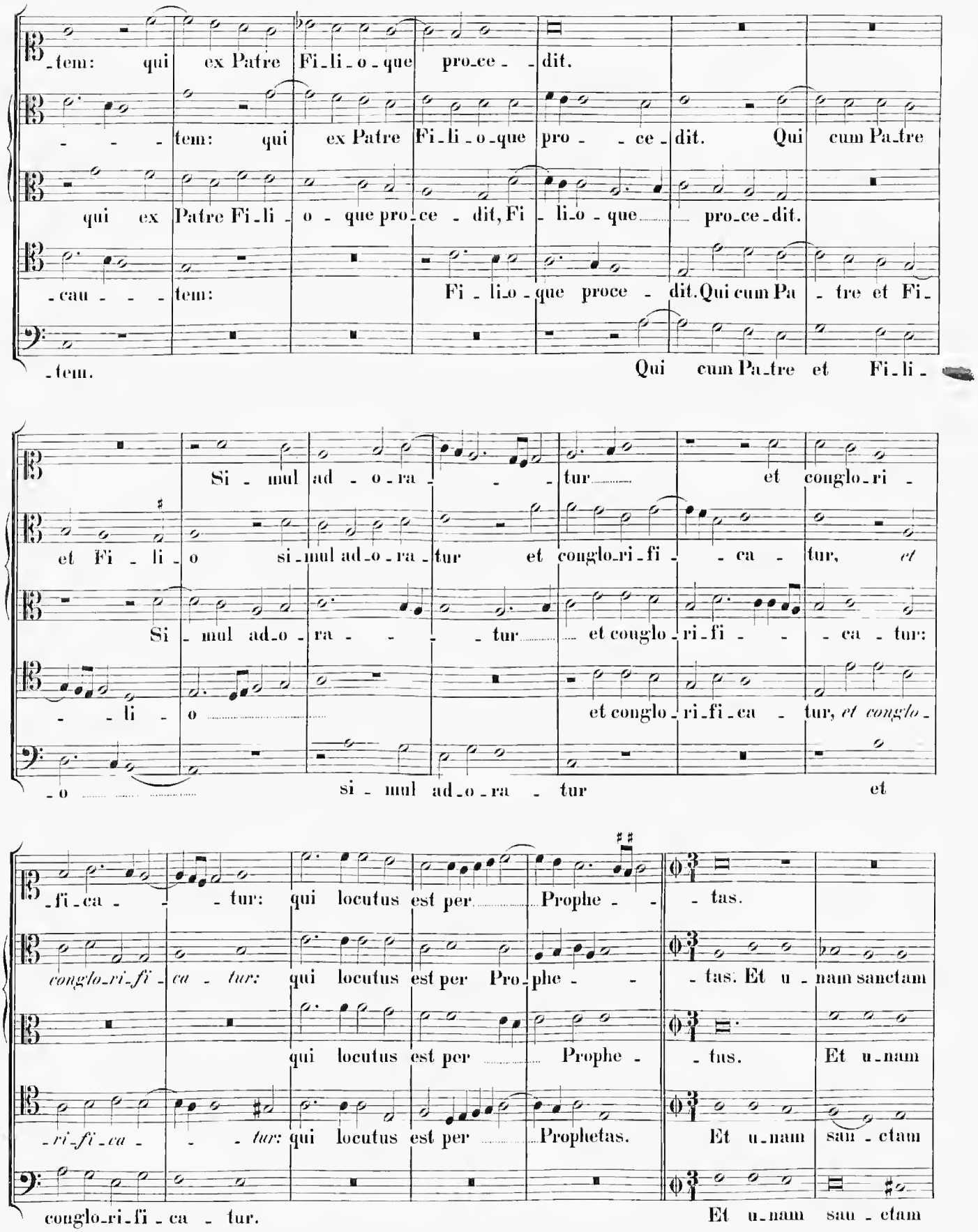
-tem: qui ex Patre Fi-li-o-que pro-ce- -dit.
- - - tem: qui ex Patre Fi-li-o-que pro- - ce-dit. Qui cum Pa-tre
qui ex Patre Fi-li- o - que pro-ce - dit, Fi - li-o - que pro-ce-dit.
-cau- - - tem: Fi - li-o - que proce - dit. Qui cum Pa - tre et Fi-
-tem. Qui cum Pa-tre et Fi-li-
Si - mul ad - o-ra- - - tur et conglo-ri -
et Fi - li - o si-mul ad-o-ra-tur et conglo-ri-fi- - ca - tur, et
Si - mul ad-o-ra- - - - tur et conglo-ri-fi- - - ca - tur:
- - li - o et conglo-ri-fi-ca - tur, et conglo-
-o si - mul ad-o-ra - tur et
-fi-ca- - - tur: qui locutus est per Prophe- - - tas.
conglo-ri-fi-ca - tur: qui locutus est per Pro-phe- - - tas. Et u - nam sanctam
qui locutus est per Prophe- - tus. Et u-nam
-ri-fi-ca- - - tur: qui locutus est per Prophetas. Et u-nam san-ctam
conglo-ri-fi-ca - tur. Et u-nam san-ctam

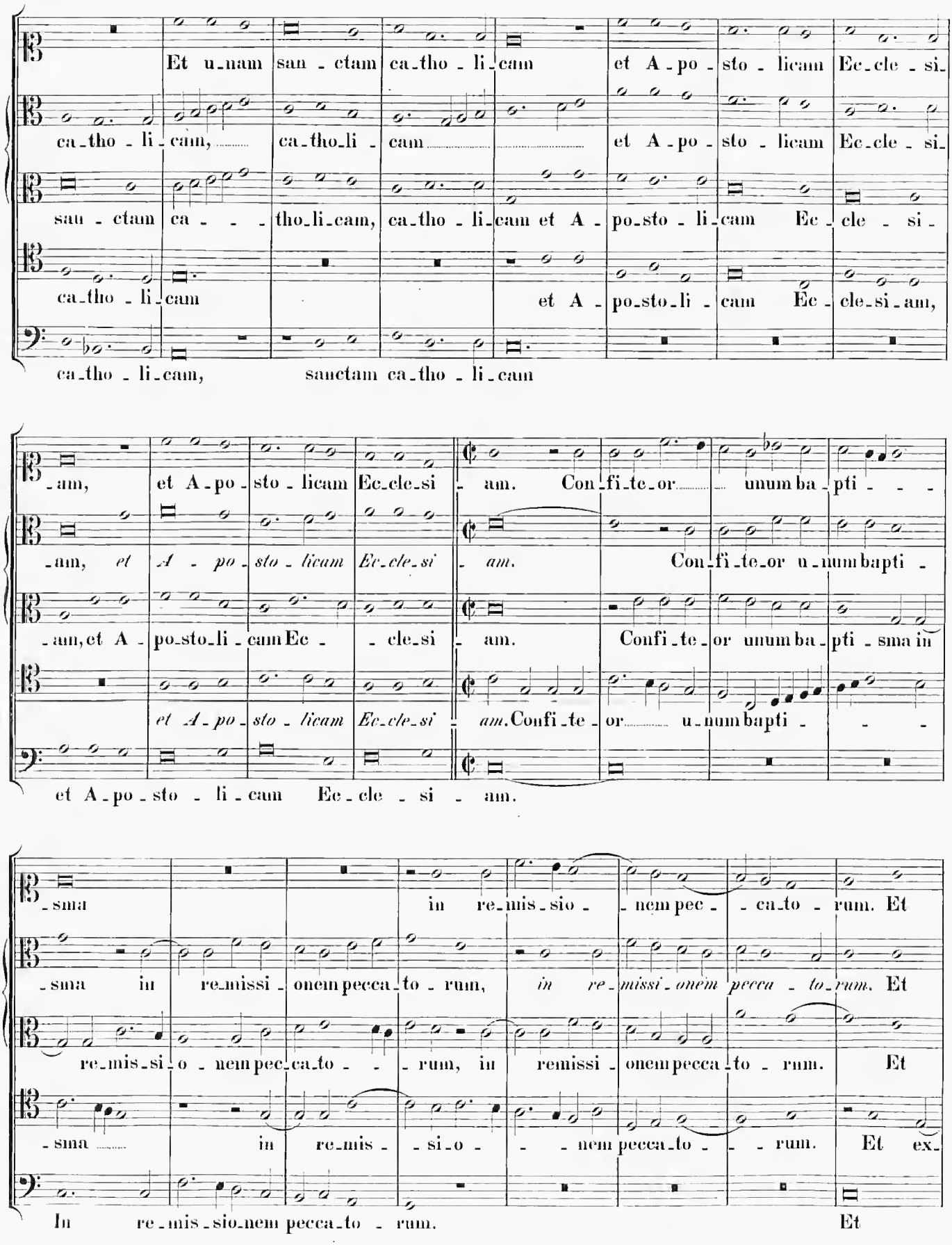
Et u-nam san-ctam ca-tho-li-cam et A-po-sto-licam Ec-cle-si-
ca-tho-li-cam, ca-tho-li-cam et A-po-sto-licam Ec-cle-si-
san-ctam ca-tho-li-cam, ca-tho-li-cam et A-po-sto-li-cam Ec-cle-si-
ca-tho-li-cam et A-po-sto-li-cam Ec-cle-si-am,
ca-tho-li-cam, sanctam ca-tho-li-cam
-am, et A-po-sto-licam Ec-cle-si-am. Con-fi-te-or unum ba-pti-
-am, et A-po-sto-li-cam Ec-cle-si-am. Con-fi-te-or u-num bapti-
-am, et A-po-sto-li-cam Ec-cle-si-am. Confi-te-or unum ba-pti-sma in
et A-po-sto-li-cam Ec-cle-si-am. Confi-te-or u-num bapti-
et A-po-sto-li-cam Ec-cle-si-am.
-sma in re-mis-sio-nem pec-ca-to-rum. Et
-sma in re-missi-onem pecca-to-rum, in re-missi-onem pecca-to-rum. Et
re-mis-si-o-nem pec-ca-to-rum, in remissi-onem pecca-to-rum. Et
-sma in re-mis-si-o-nem pecca-to-rum. Et ex-
In re-mis-sio-nem pecca-to-rum. Et

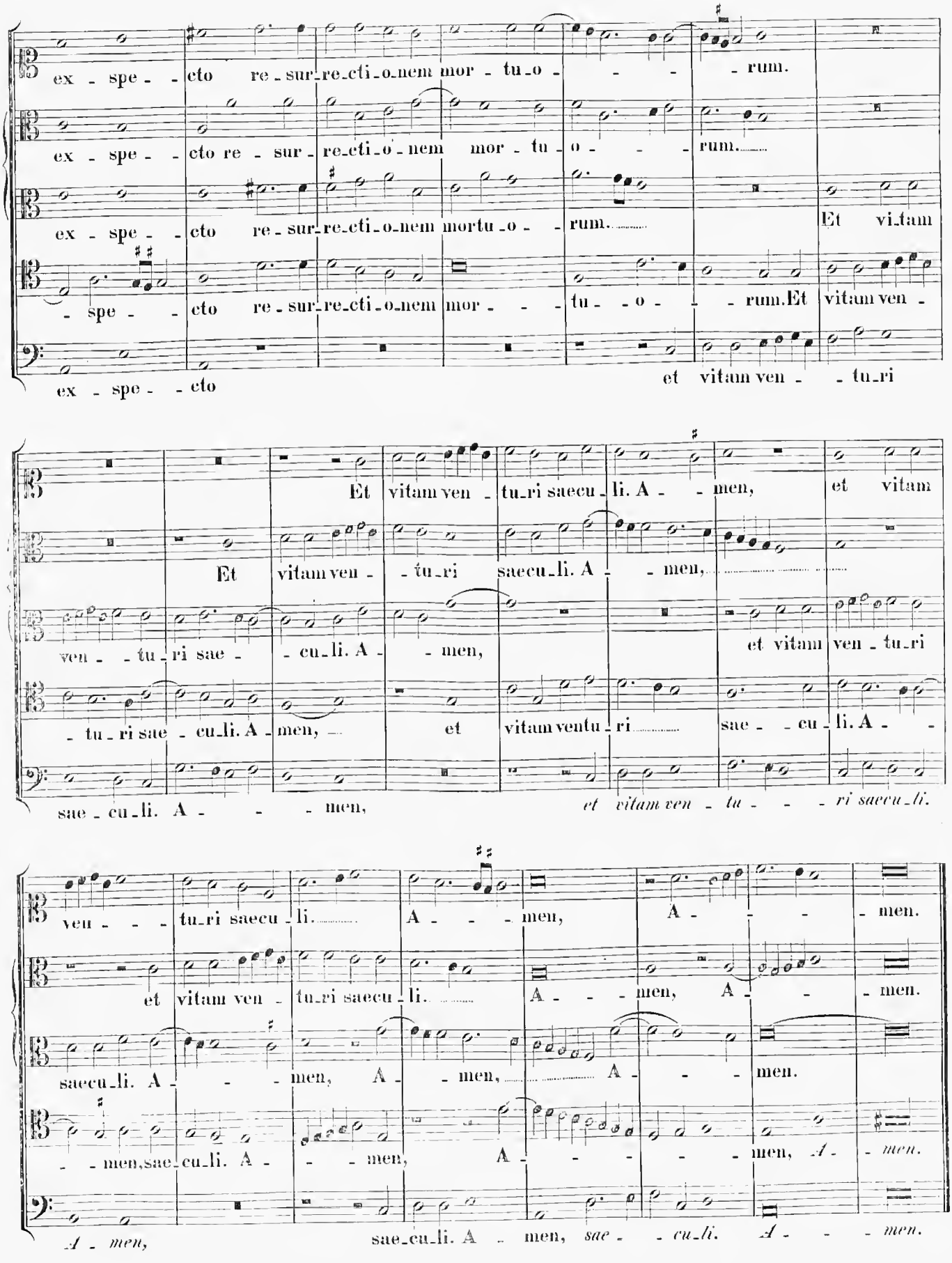
ex - spe - - cto re - sur - re - cti - o - nem mor - tu - o - - - - rum.
ex - spe - - cto re - sur - re - cti - o - nem mor - tu - o - - - rum.
ex - spe - - cto re - sur - re - cti - o - nem mor tu - o - - rum.
Et vi - tam
- spe - - cto re - sur - re - cti - o - nem mor - - - tu - - o - - - rum. Et vitam ven -
ex - spe - - cto
et vitam ven - - tu - ri
Et vitam ven - tu - ri saecu - li. A - - men,
et vitam
Et vitam ven - - tu - ri saecu - li. A - - men,
ven - - tu - ri sae - - cu - li. A - - men,
et vitam ven - tu - ri
- tu - ri sae - cu - li. A - men, et vitam ventu - ri
sae - - cu - li. A - -
sae - cu - li. A - - - men,
et vitam ven - tu - - - ri saecu - li.
ven - - - tu - ri saecu - li. A - - - men, A - - - - men.
et vitam ven - tu - ri saecu - li. A - - - men, A - - - men.
saecu - li. A - - - men, A - - men, A - - - men.
- - men, sae - cu - li. A - - - men, A - - - - - men, A - men.
A - men,
sae - cu - li. A - men, sae - - cu - li. A - - - men.

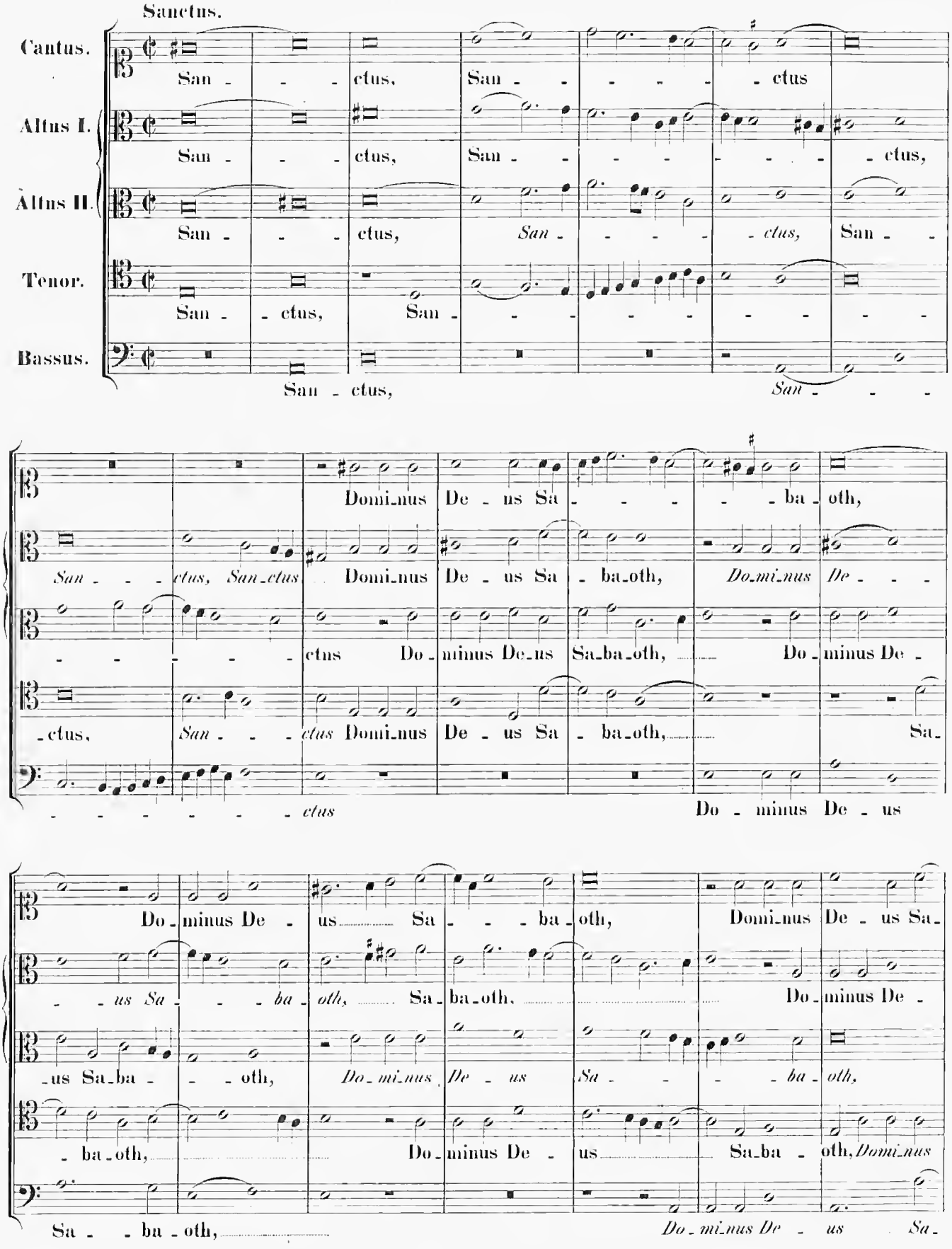
Sanctus.
Cantus.
Altus I.
Altus II.
Tenor.
Bassus.
San - - - ctus, San - - - - - ctus
San - - - ctus, San - - - - - - ctus,
San - - - ctus, San - - - - ctus, San - -
San - ctus, San - - - - - - - - -
San - ctus, San - -
Domi_nus De - us Sa - - - - - ba - oth,
San - - - ctus, San_ctus Domi_nus De - us Sa - ba_oth, Do_mi_nus De - - -
- - - - - - ctus Do - minus De_us Sa_ba_oth, Do - minus De -
- ctus, San - - - ctus Domi_nus De - us Sa - ba_oth, Sa_
- - - - - - - ctus Do - minus De - us
Do - minus De - us Sa - - - ba - oth, Domi_nus De - us Sa_
- - us Sa - - - ba - oth, Sa - ba_oth, Do - minus De -
- us Sa_ba - - - oth, Do - mi_nus De - us Sa - - - ba - oth,
- ba_oth, Do - minus De - us Sa_ba - oth, Domi_nus
Sa - - ba - oth, Do - mi_nus De - us Sa_

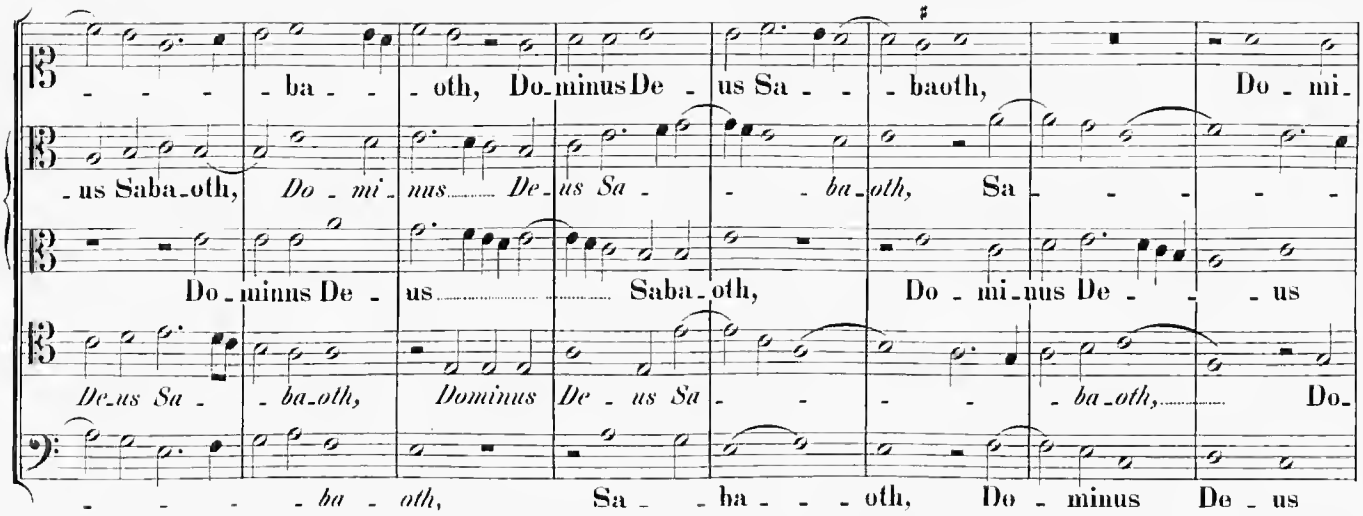
- - - - ba - - oth, Do-minus De - us Sa - - baoth, Do - mi-
-us Saba-oth, Do - mi - nus De - us Sa - - - ba-oth, Sa - - - - -
Do-minus De - us Saba-oth, Do - mi-nus De - - - us
De-us Sa - - ba-oth, Dominus De - us Sa - - - - - ba-oth, Do-
- - - - - ba - oth, Sa - - ba - - - oth, Do - minus De - us

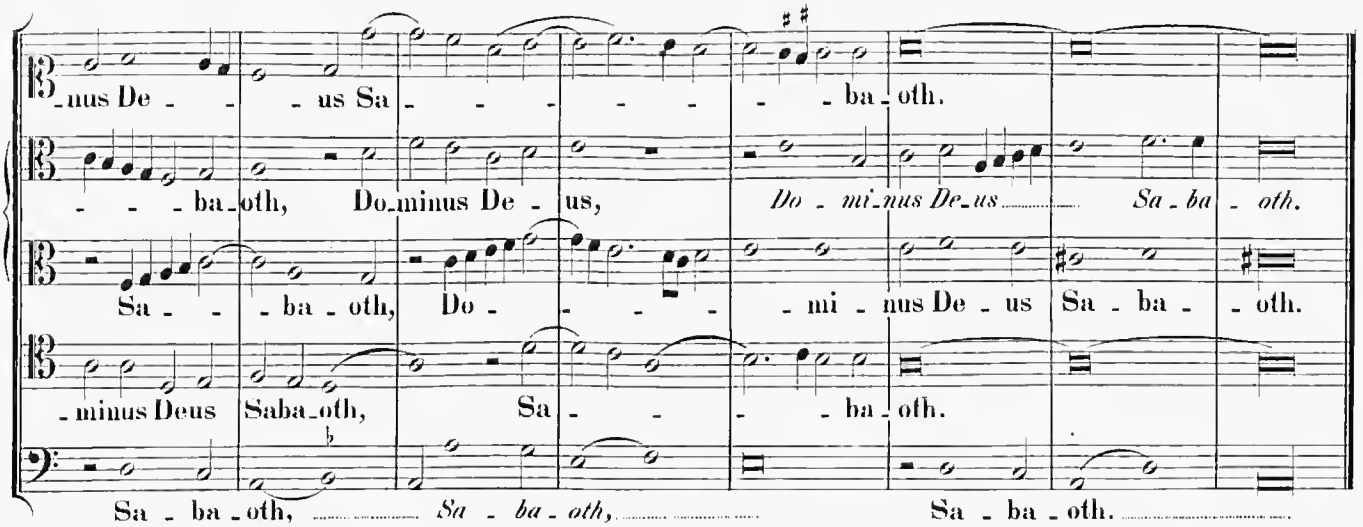
-nus De - - - us Sa - - - - - - - ba-oth.
- - - ba-oth, Do-minus De - us, Do - mi-nus De-us Sa - ba - oth.
Sa - - - ba - oth, Do - - - - - mi - nus De - us Sa - ba - - oth.
-minus Deus Saba-oth, Sa - - - - ba-oth.
Sa - ba - oth, Sa - ba - oth, Sa - ba - oth.

3 vocum.

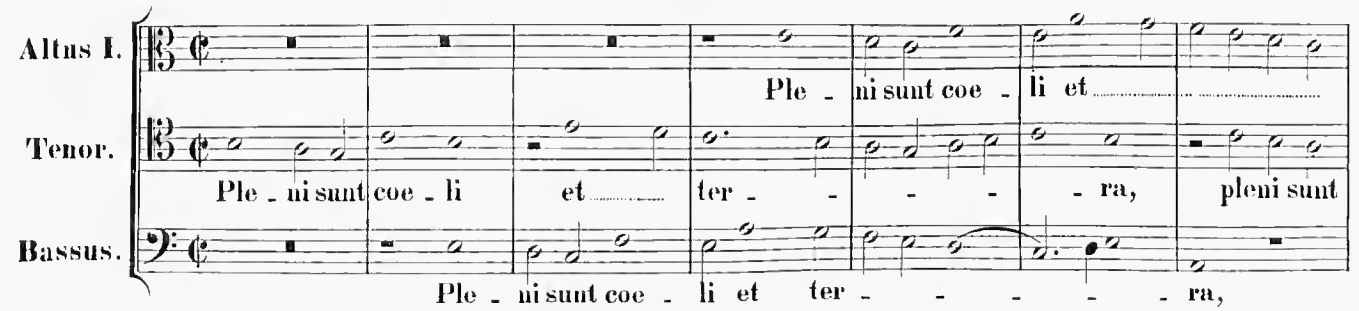
Altus I.
Ple - ni sunt coe - li et
Tenor.
Ple - ni sunt coe - li et ter - - - - - ra, pleni sunt
Bassus.
Ple - ni sunt coe - li et ter - - - - - - ra,

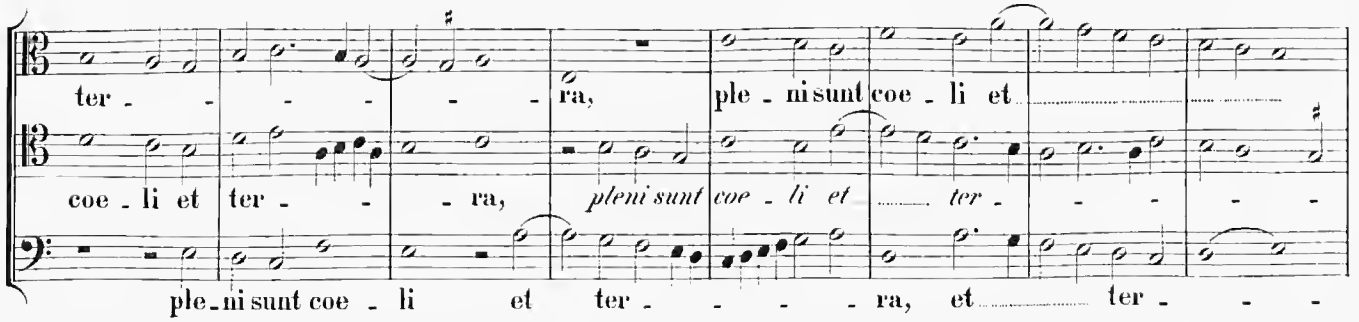
ter - - - - - - ra, ple - ni sunt coe - li et
coe - li et ter - - - ra, pleni sunt coe - li et ter - - - - -
ple-ni sunt coe - li et ter - - - - ra, et ter - - -

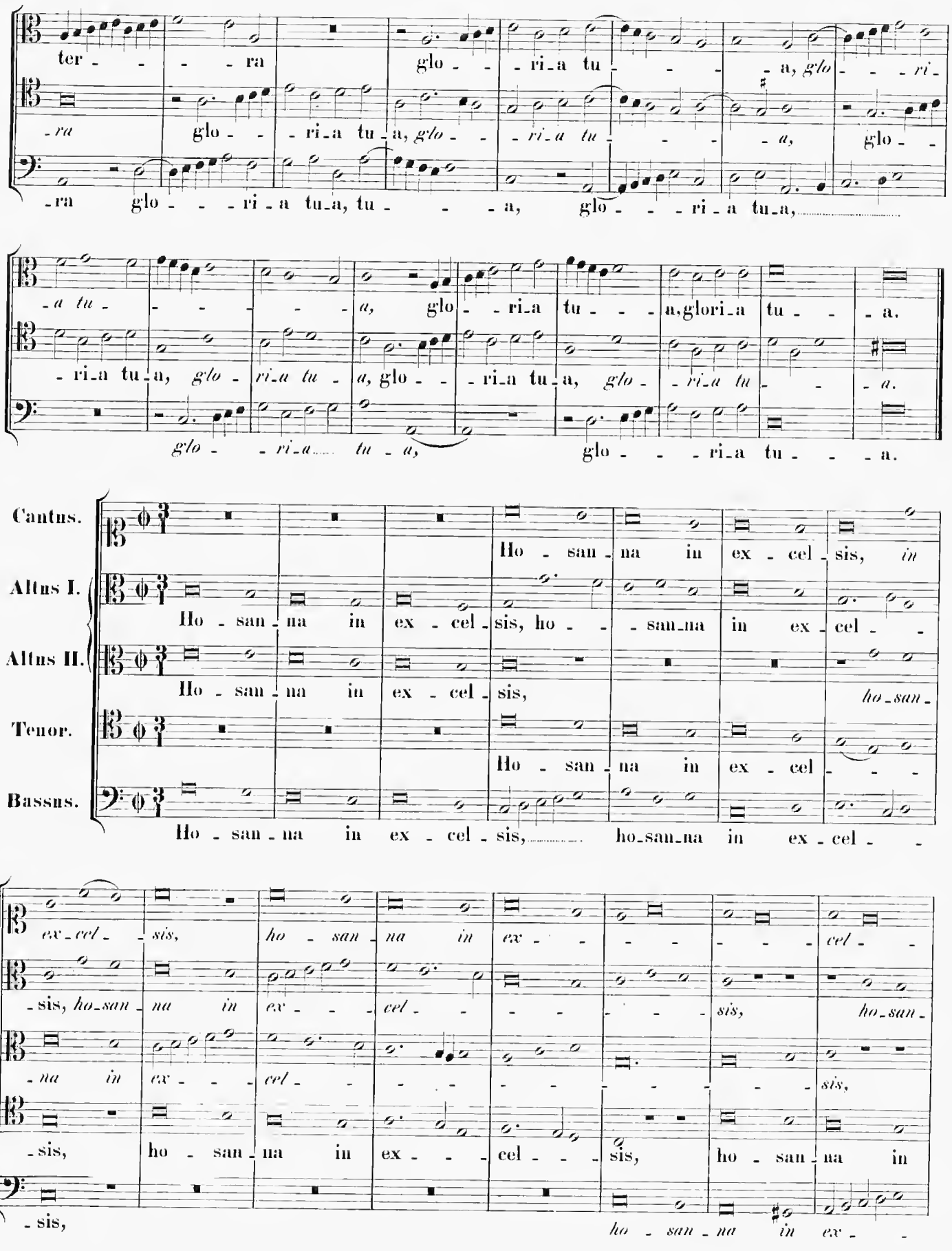
ter - - - - ra glo - - - ri - a tu - - - - a, glo - - - ri -
- ra glo - - - ri - a tu - a, glo - - - ri - a tu - - - a, glo - - -
- ra glo - - - ri - a tu - a, tu - - - a, glo - - - ri - a tu - a,
- a tu - - - - - - a, glo - - ri - a tu - - - a, glori - a tu - - - a.
- ri - a tu - a, glo - ri - a tu - a, glo - - - ri - a tu - a, glo - ri - a tu - - - a.
glo - - ri - a tu - a, glo - - - ri - a tu - - - a.
Cantus.
Altus I.
Altus II.
Tenor.
Bassus.
Ho - san - na in ex - cel - sis, in
Ho - san - na in ex - cel - sis, ho - - san - na in ex - cel - -
Ho - san - na in ex - cel - sis, ho - san -
Ho - san - na in ex - cel - - -
Ho - san - na in ex - cel - sis, ho - san - na in ex - cel - -
ex - cel - - sis, ho - san - na in ex - - - - - - - cel - -
- sis, ho - san - na in ex - - - cel - - - - - - - - - sis, ho - san -
- na in ex - - - cel - - - - - - - - - - - - - sis,
- sis, ho - san - na in ex - - - cel - - - sis, ho - san - na in
- sis, ho - san - na in ex - -

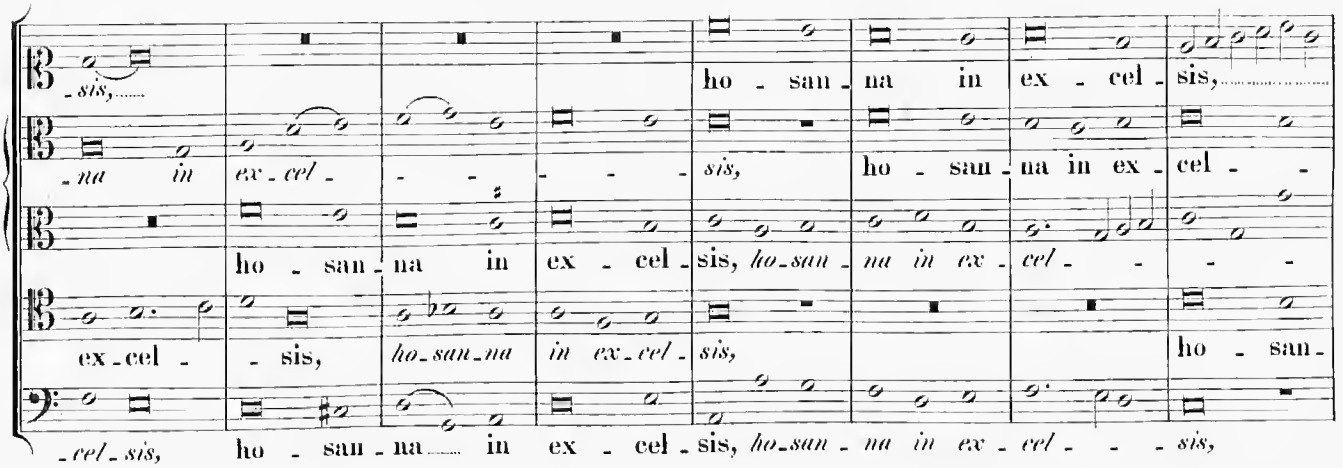

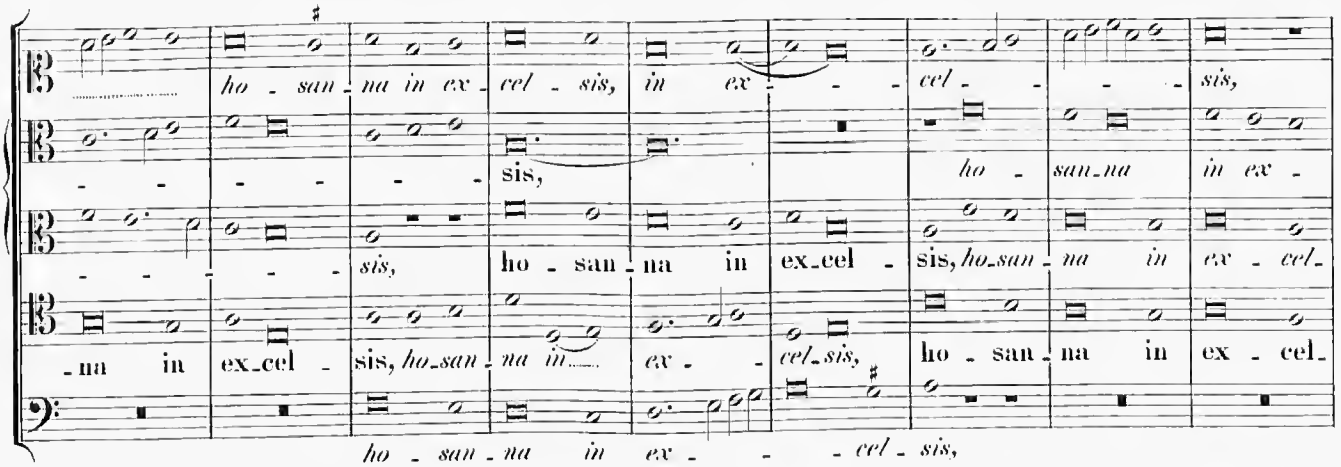

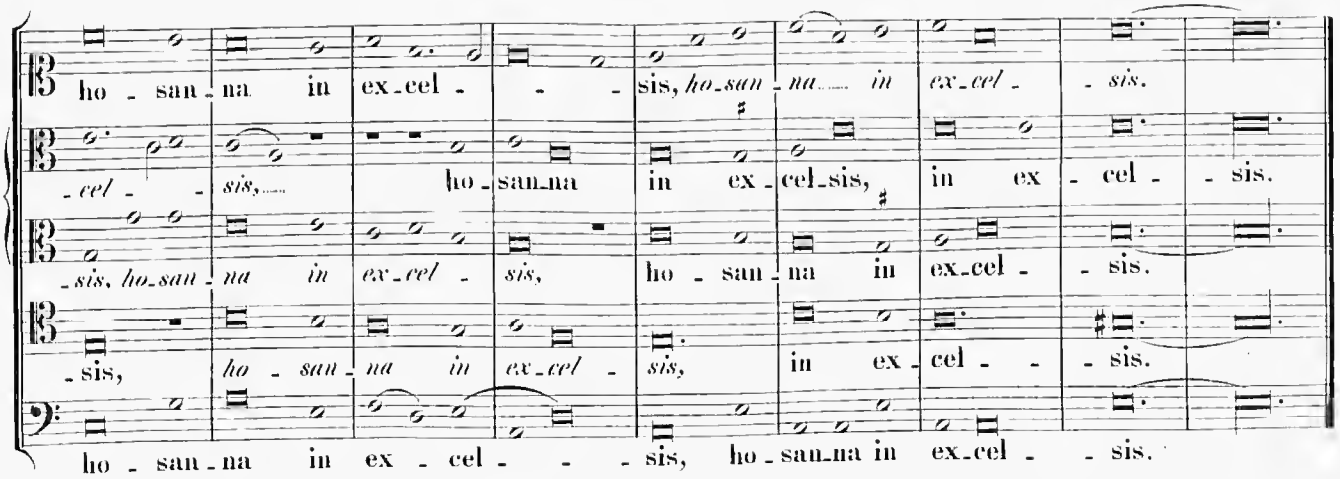

3 vocum.

Benedictus.

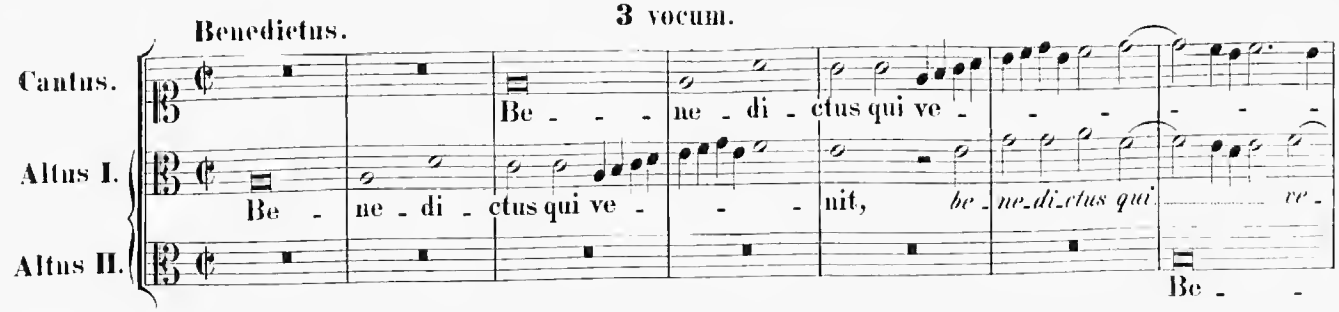

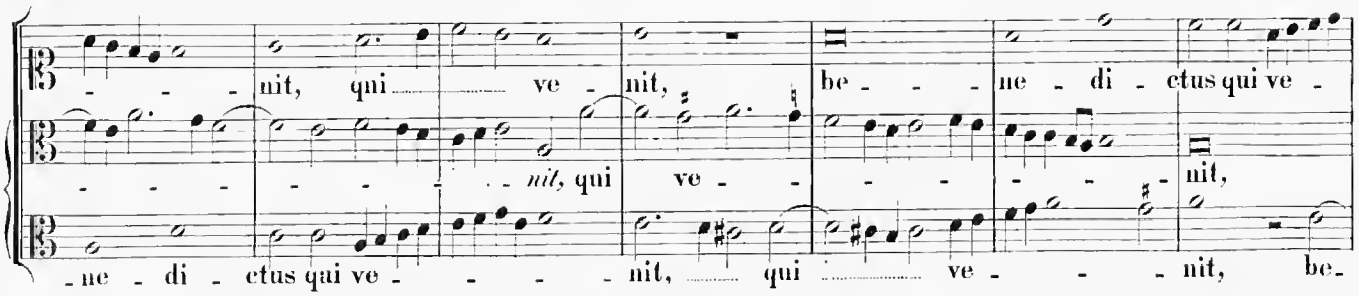

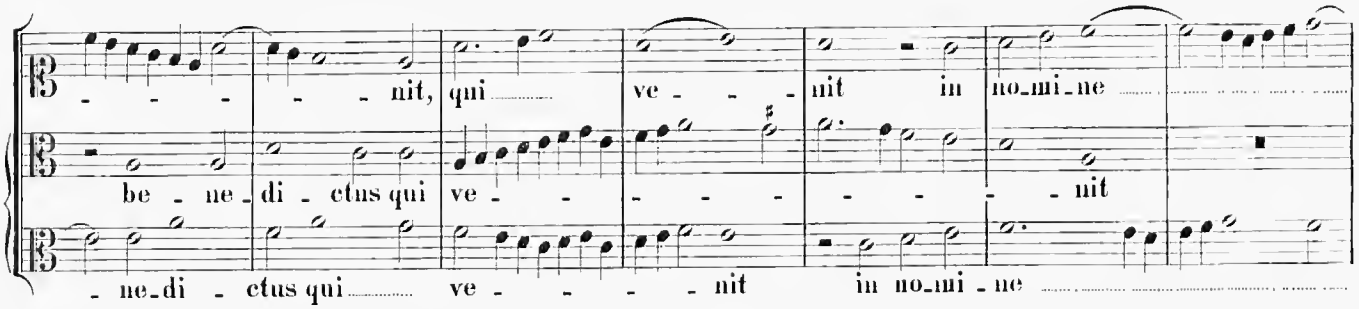

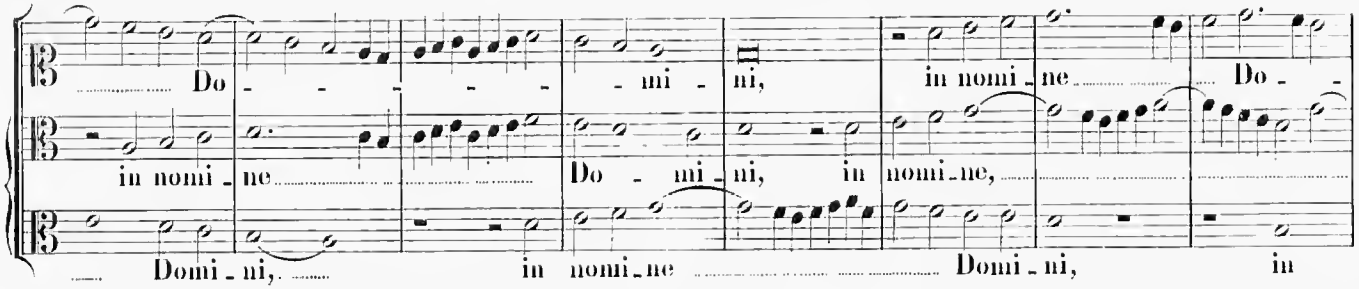

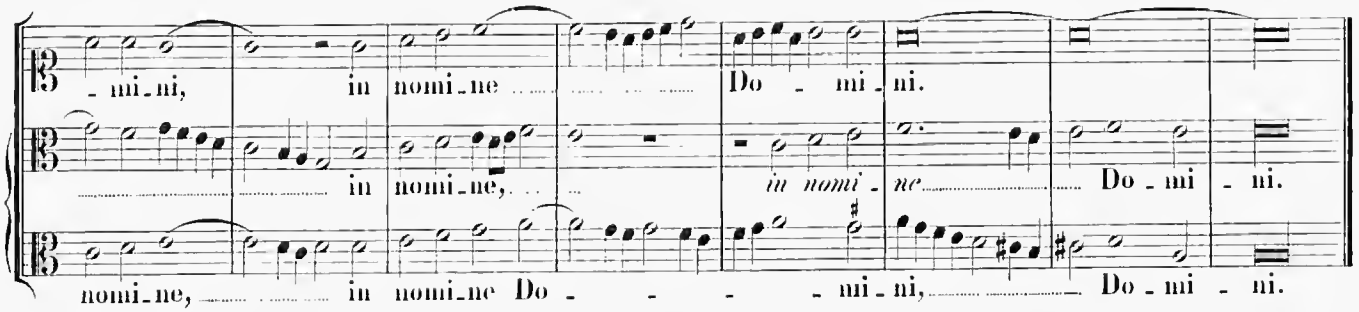

Hosanna ex volumine manuscripto anno 1571 (signato num. 57) in Archivo Capellae Pontificiae.

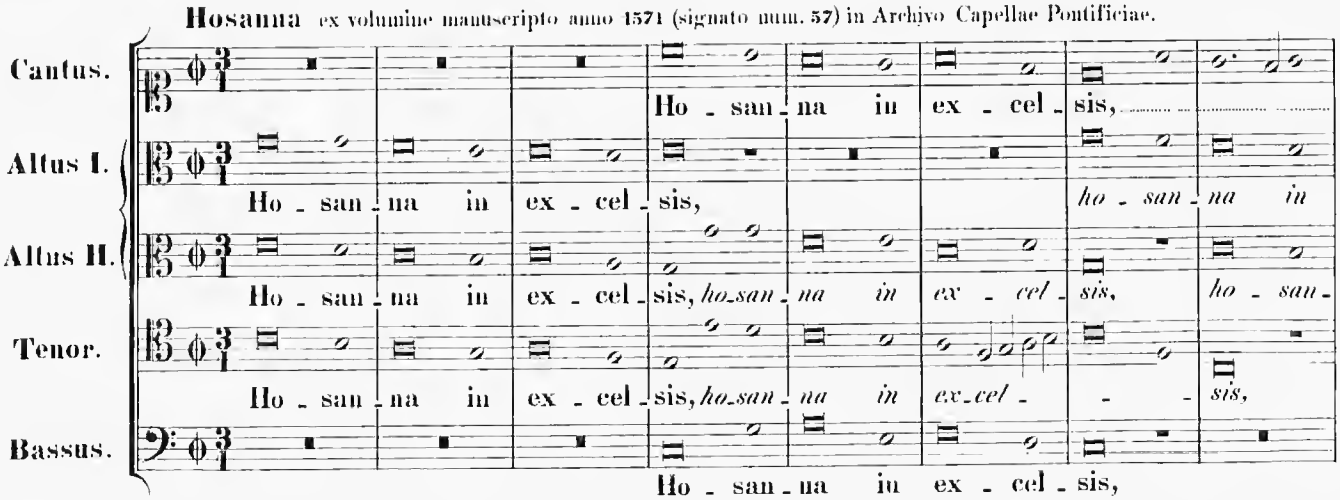

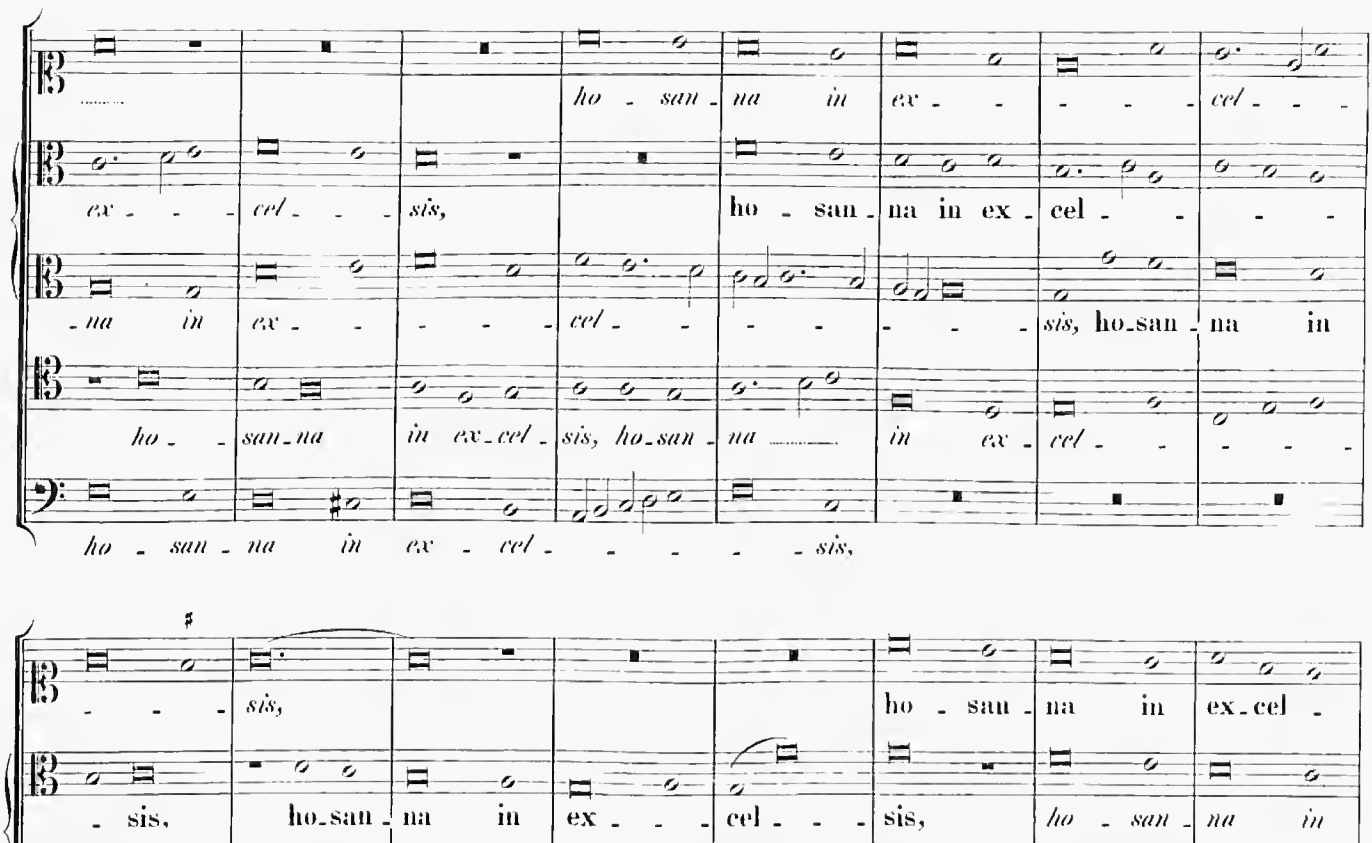
ho - san - na in ex - - - - cel - - -
ex - - - cel - - - sis, ho - san - na in ex - cel - - - -
- na in ex - - - - cel - - - - - - sis, ho - san - na in
ho - san - na in ex - cel - sis, ho - san - na in ex - cel - - -
ho - san - na in ex - cel - - - - - sis,

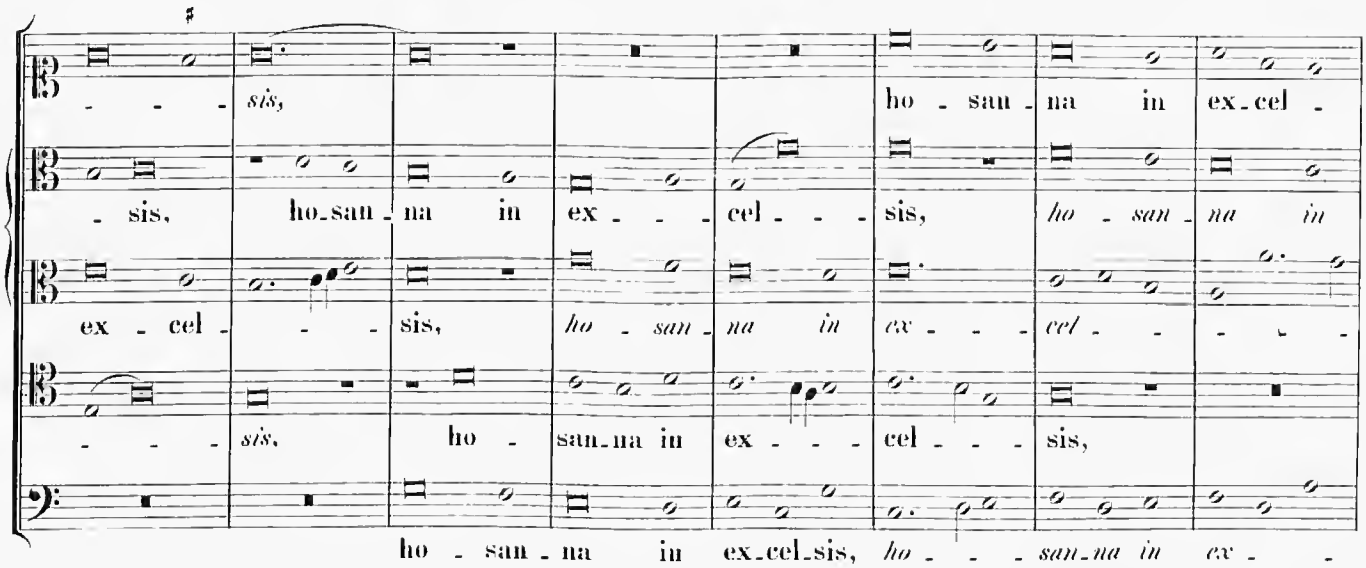
- - - sis, ho - san - na in ex - cel -
- sis, ho - san - na in ex - - - cel - - - sis, ho - san - na in
ex - cel - - - sis, ho - san - na in ex - - - cel - - - -
- - - sis, ho - san - na in ex - cel - sis,
ho - san - na in ex - cel - sis, ho - san - na in ex -

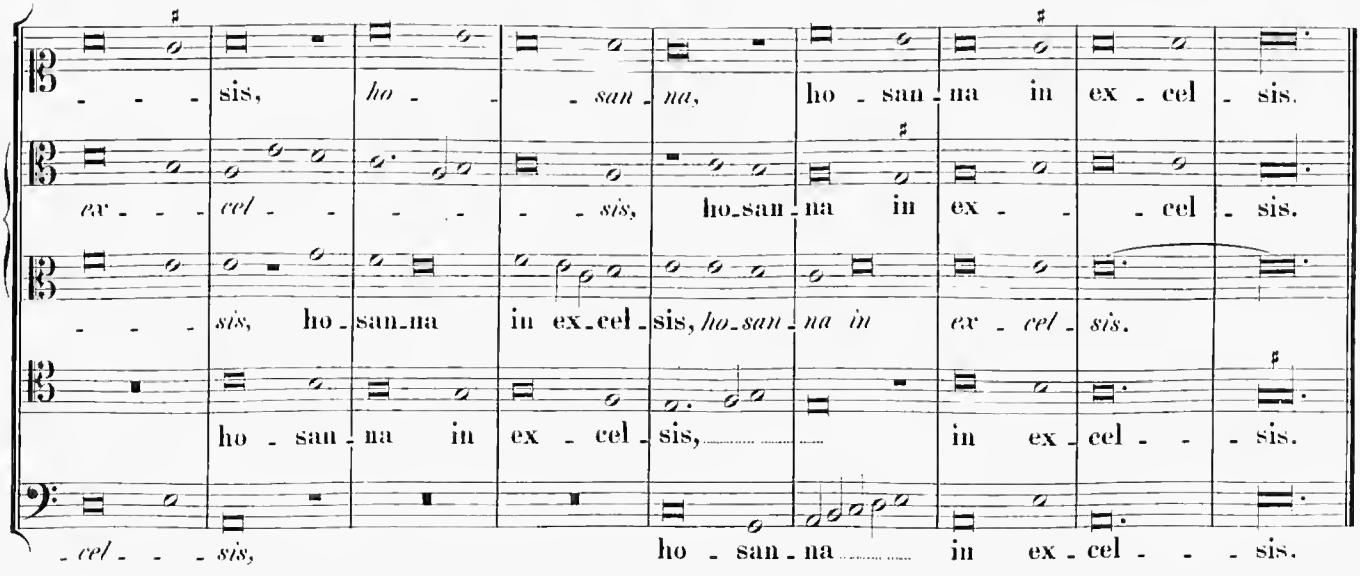
- - - sis, ho - - - san - na, ho - san - na in ex - cel - sis.
ex - - - cel - - - - - - sis, ho - san - na in ex - - - cel - sis.
- - - sis, ho - san - na in ex - cel - sis, ho - san - na in ex - cel - sis.
ho - san - na in ex - cel - sis, in ex - cel - - - sis.
- cel - - - sis, ho - san - na in ex - cel - - - sis.

Agnus Dei. I.

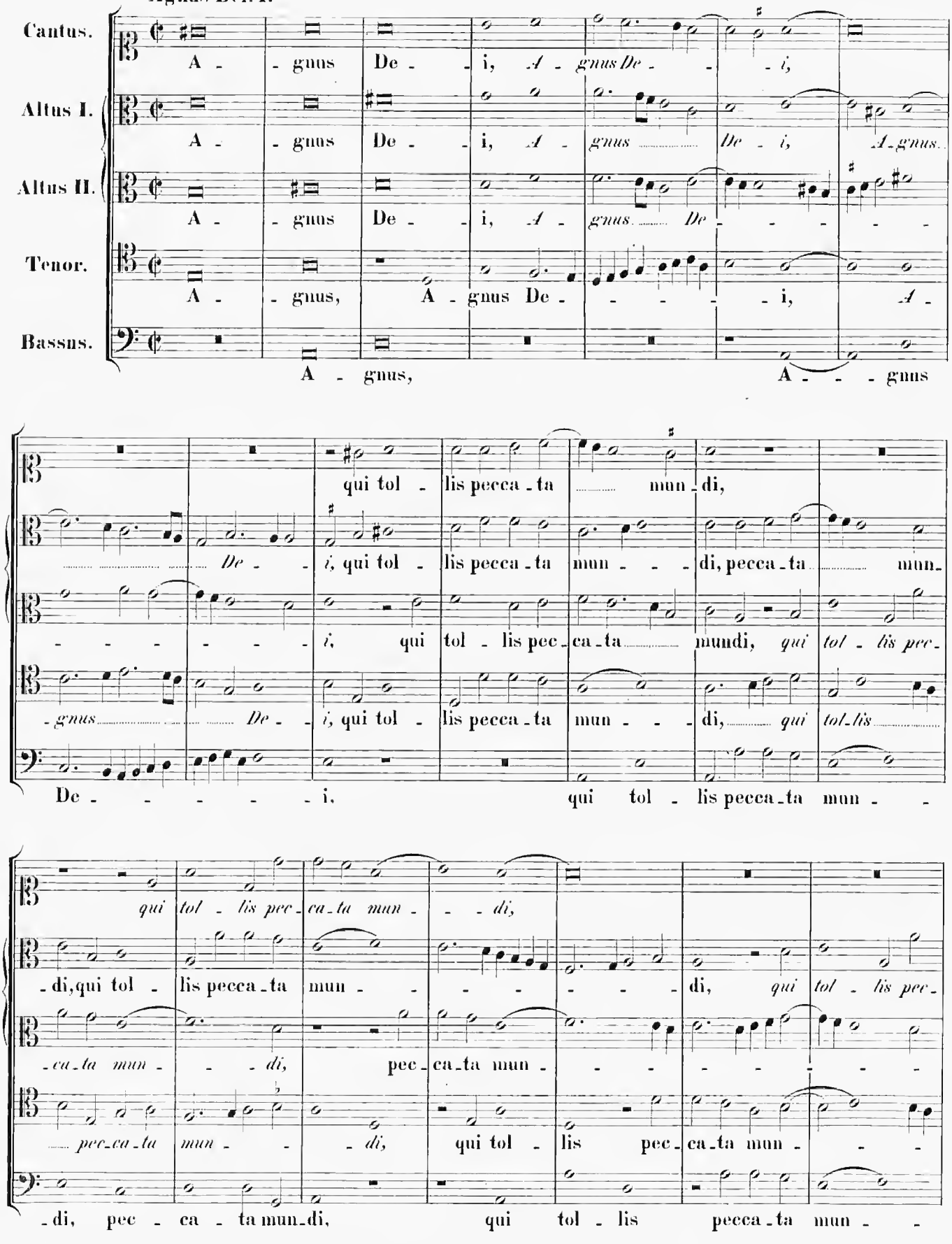
Cantus.
A - gnus De - i, A - gnus De - i,
Altus I.
A - gnus De - i, A - gnus De - i, A - gnus.
Altus II.
A - gnus De - i, A - gnus De -
Tenor.
A - gnus, A - gnus De - i, A -
Bassus.
A - gnus, A - gnus
qui tol - lis pecca - ta mun - di,
De - i, qui tol - lis pecca - ta mun - di, pecca - ta mun -
i, qui tol - lis pec - ca - ta mundi, qui tol - lis pec -
gnus De - i, qui tol - lis pecca - ta mun - di, qui tol - lis
De - i, qui tol - lis pecca - ta mun -
qui tol - lis pec - ca - ta mun - di,
- di, qui tol - lis pecca - ta mun - di, qui tol - lis pec -
- ca - ta mun - di, pec - ca - ta mun -
pec - ca - ta mun - di, qui tol - lis pec - ca - ta mun -
- di, pec - ca - ta mun - di, qui tol - lis pecca - ta mun -

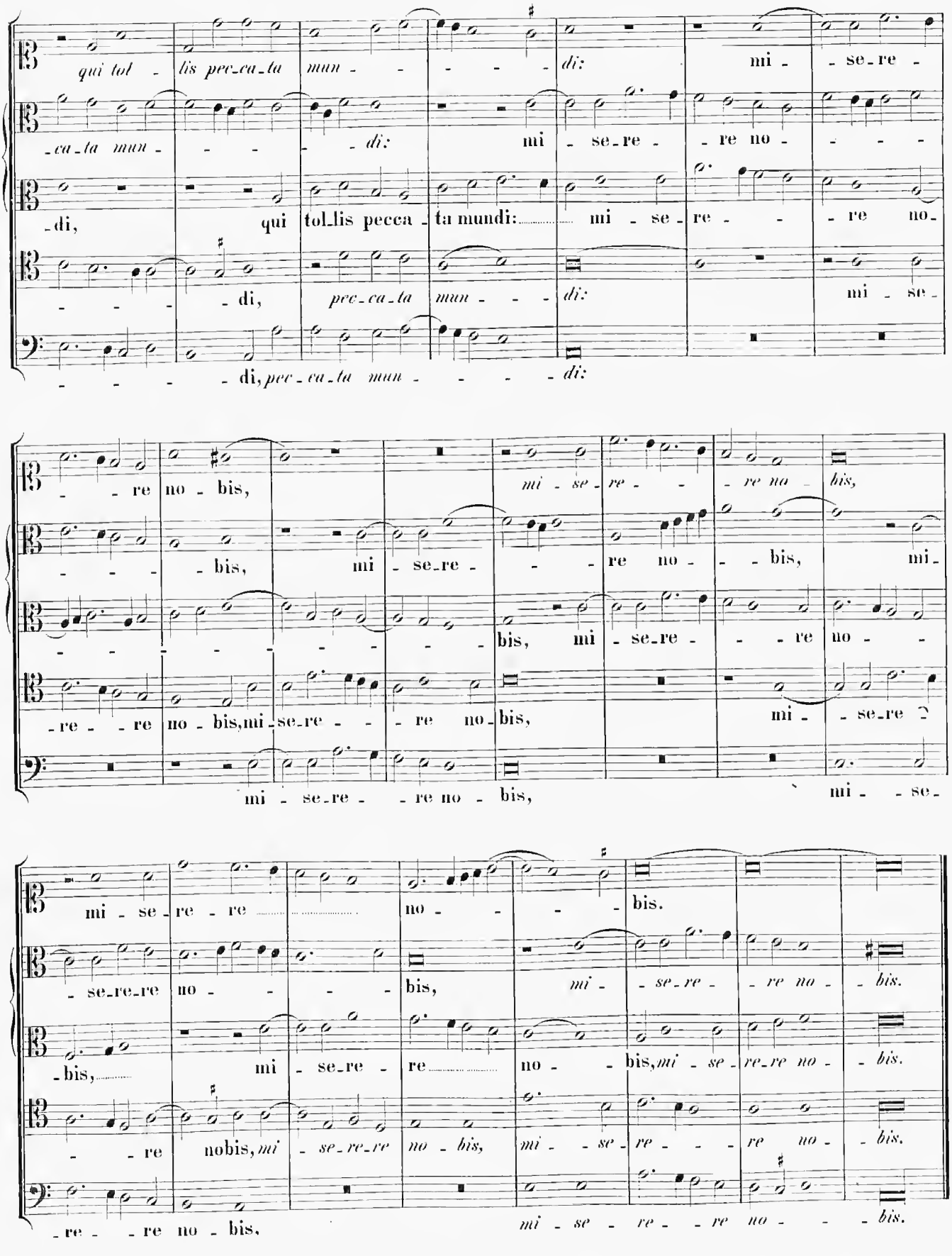
qui tol - lis pec-ca-ta mun - - - - - di: mi - se-re -
-ca-ta mun - - - - - di: mi - se-re - re no - - - -
-di, qui tol-lis pecca - ta mundi: mi - se - re - - re no-
- - - - di, pec-ca-ta mun - - - di: mi - se-
- - - - - di, pec - ca - ta mun - - - - di:
- - re no - bis, mi - se-re - - re na - bis,
- - - - - bis, mi - se-re - - re no - - bis, mi-
- - - - - - - - - bis, mi - se-re - - re no - -
-re - - re no - bis, mi - se-re - - re no - bis, mi - se-re 2
mi - se-re - - re no - bis, mi - - se-
mi - se-re - re - - bis.
- se-re-re no - - - - bis, mi - - se-re - - re no - - bis.
-bis, mi - se-re - re no - - bis, mi - se-re-re no - - bis.
- - re nobis, mi - se-re-re no - bis, mi - - se - re - - - re no - - bis.
- re - - re no - bis, mi - se - re - - re no - - - bis.

6 vocum.

Agnus Dei. II.

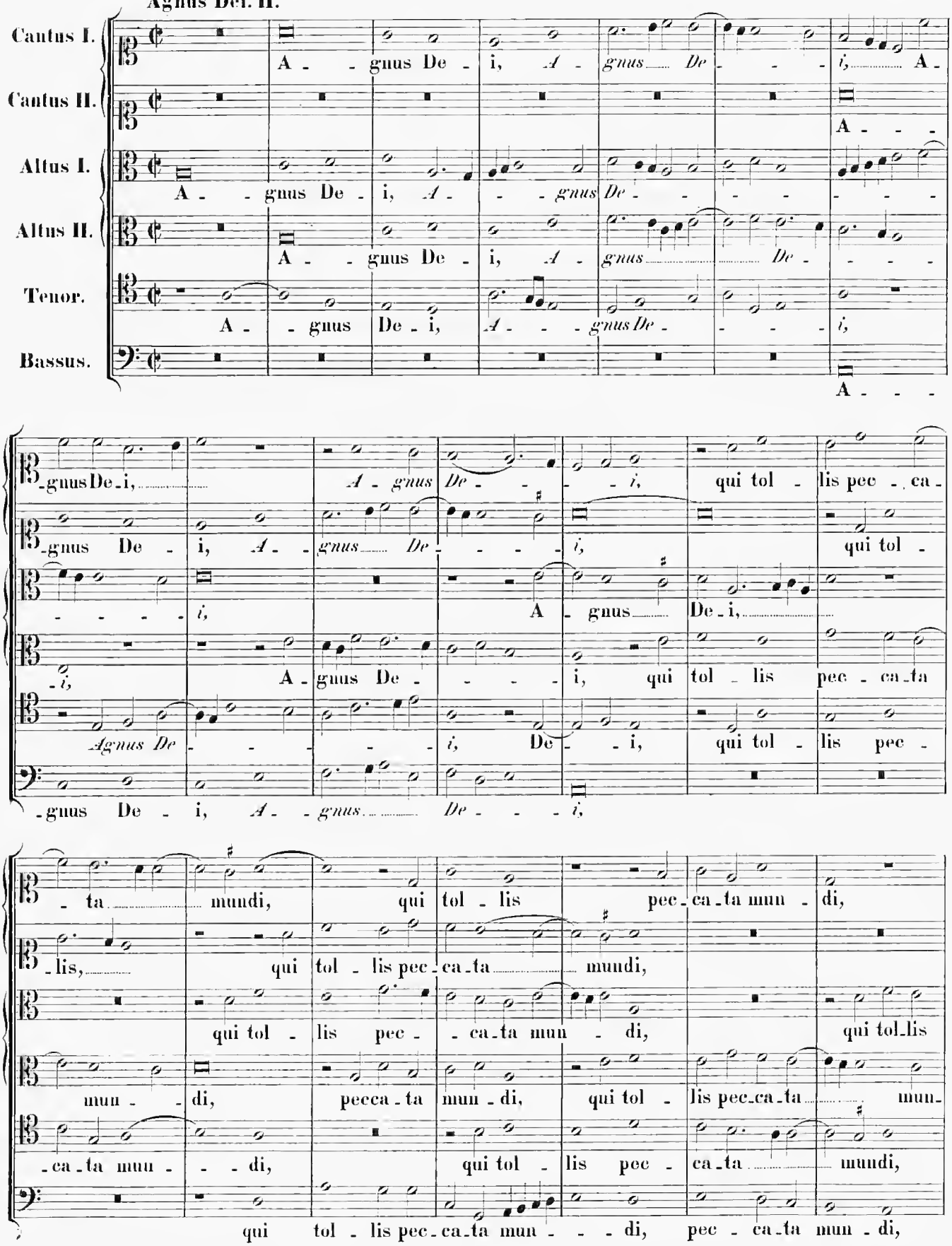

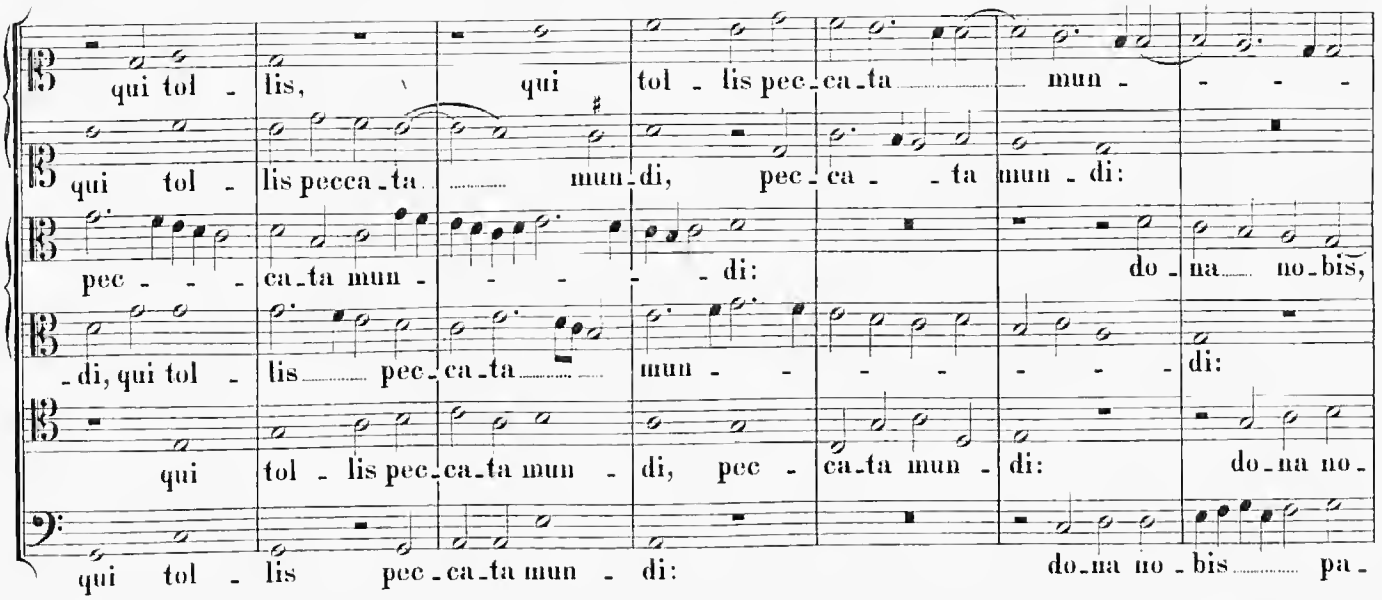
qui tol - lis, qui tol - lis pec - ca - ta mun - - - -
qui tol - lis pecca - ta mun - di, pec - ca - - ta mun - di:
pec - - - ca - ta mun - - - - - di: do - na no - bis,
- di, qui tol - lis pec - ca - ta mun - - - - - - - di:
qui tol - lis pec - ca - ta mun - di, pec - ca - ta mun - di: do - na no -
qui tol - lis pec - ca - ta mun - di: do - na no - bis pa -

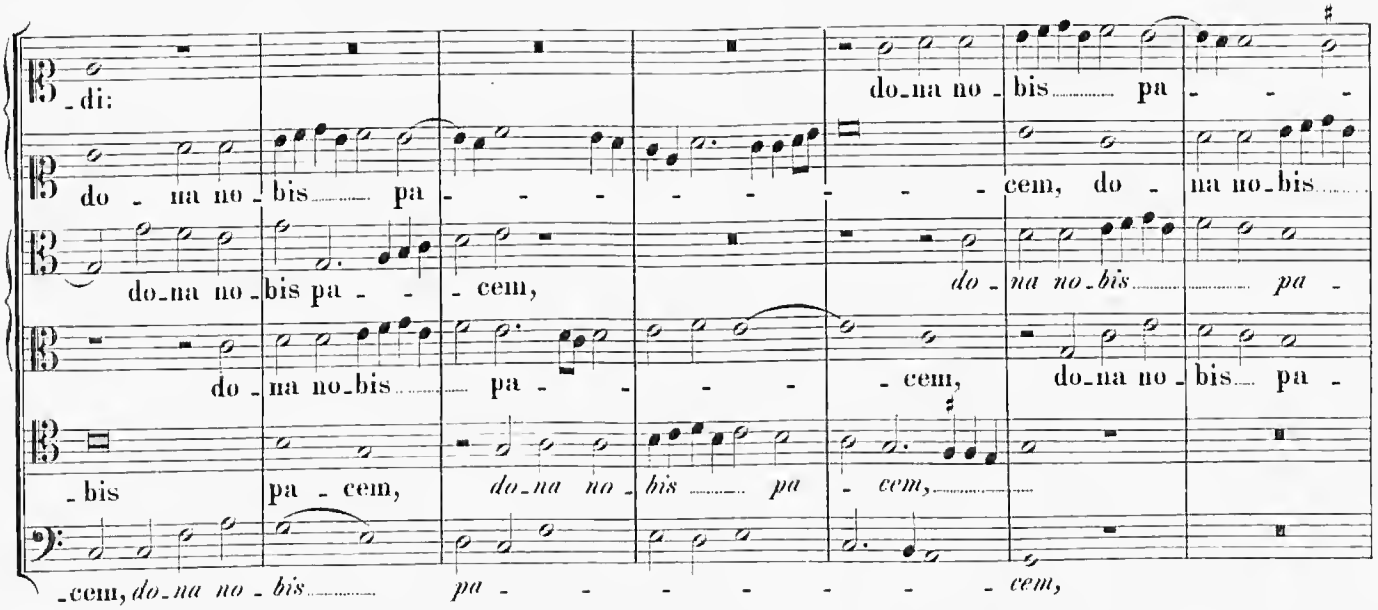
- di:
do - na no - bis pa - - - - - - - - cem, do - na no - bis
do - na no - bis pa - - - cem, do - na no - bis pa -
do - na no - bis pa - - - - - cem, do - na no - bis pa -
- bis pa - cem, do - na no - bis pa - cem,
- cem, do - na no - bis pa - - - - - - - cem,

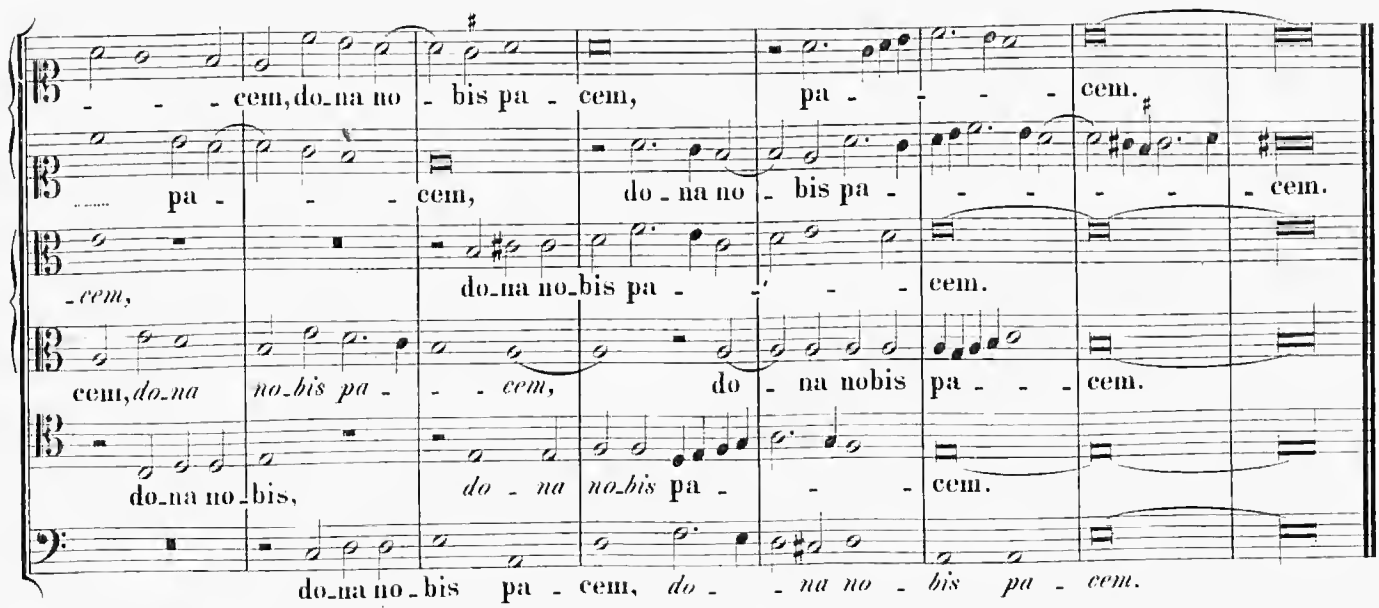
- - - cem, do - na no - bis pa - cem, pa - - - - cem.
pa - - - cem, do - na no - bis pa - - - - - cem.
- cem, do - na no - bis pa - - - cem.
cem, do - na no - bis pa - - - cem, do - na no - bis pa - - - cem.
do - na no - bis, do - na no - bis pa - - - cem.
do - na no - bis pa - cem, do - - na no - bis pa - cem.

Fünftes Buch der Bessern

TABULA MISSARUM
QUAE IN HOC OPERE CONTINENTUR.

Quatuor Vocum.

pag.

Aeterna Christi munera 1

Jam Christus astra ascenderat 15

Panis quem ego dabo 31

Iste Confessor. 54

Quinque Vocum.

Nigra sum 66

Sicut lilium inter spinas 95

Sex Vocum.

Nasce la gioia mia 118

Missa sine nomine vide Libr. I Miss. Tom. X. edit. univ. p. 153 .

Missa „Aeterna Christi munera"

4 vocum.

Kyrie.

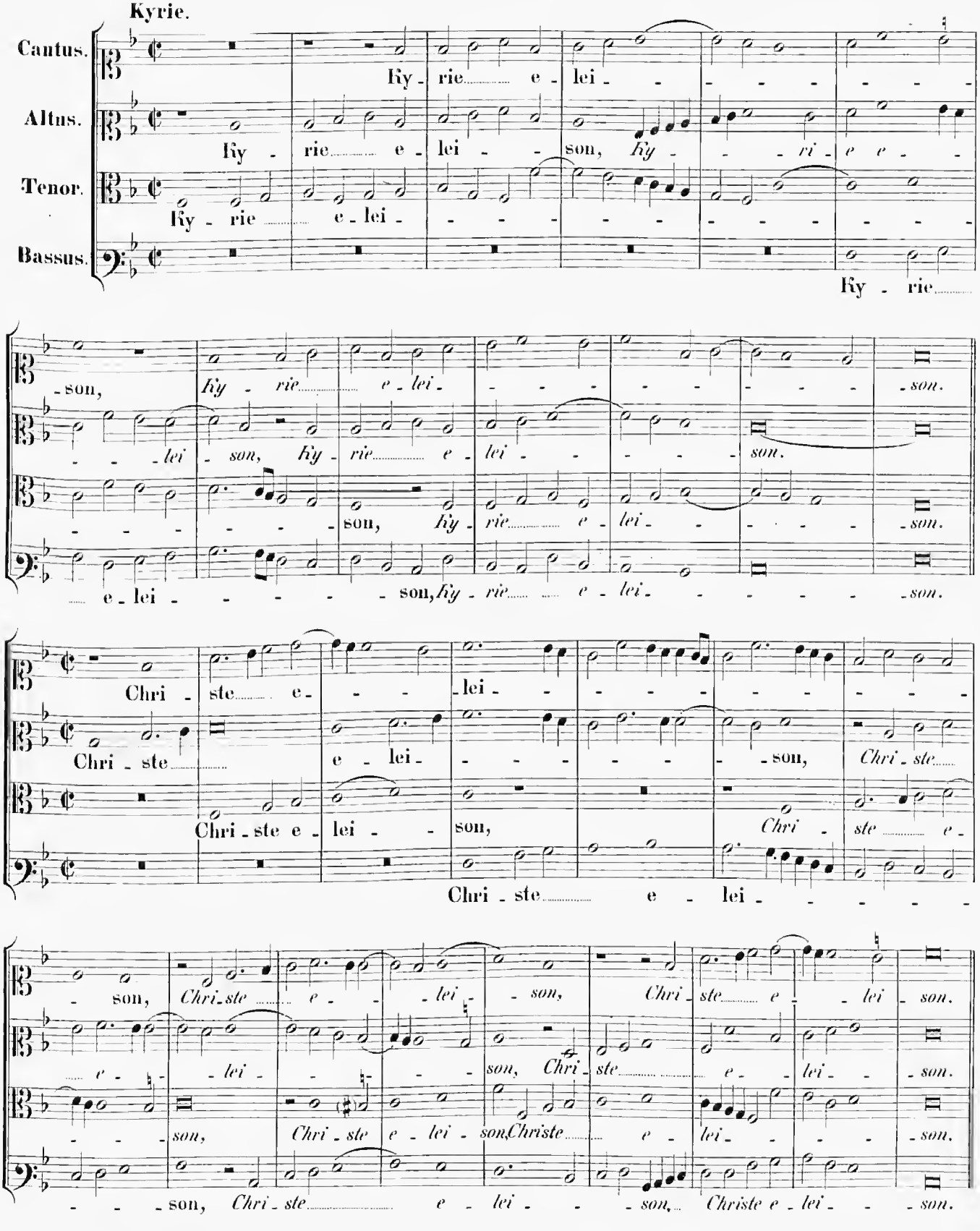

Druck und Papier von Breitkopf & Härtel in Leipzig.

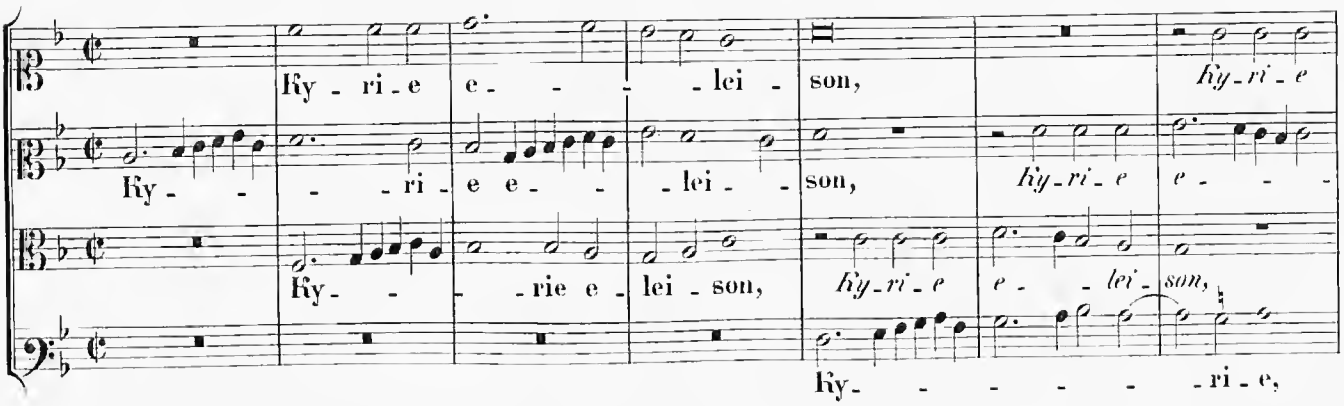

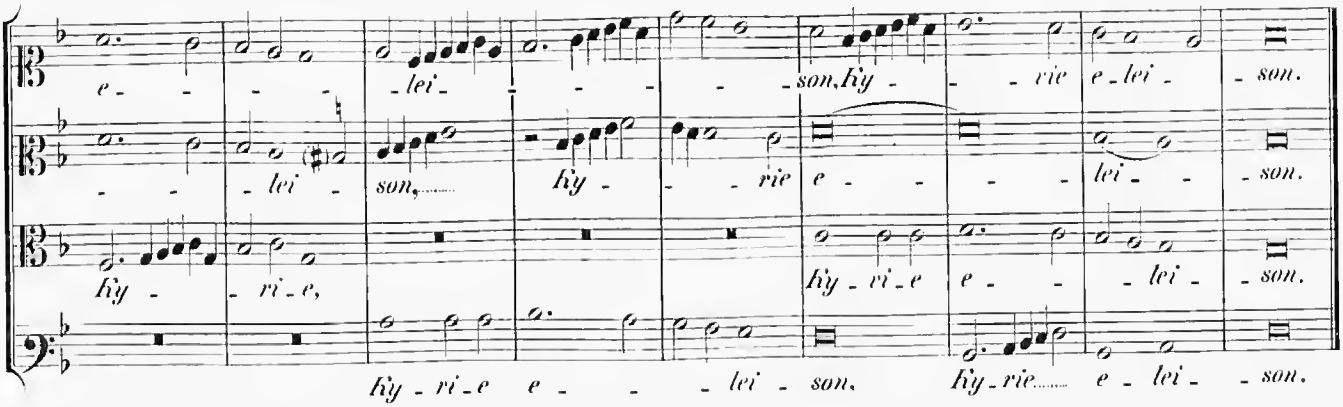

Gloria in excelsis Deo.

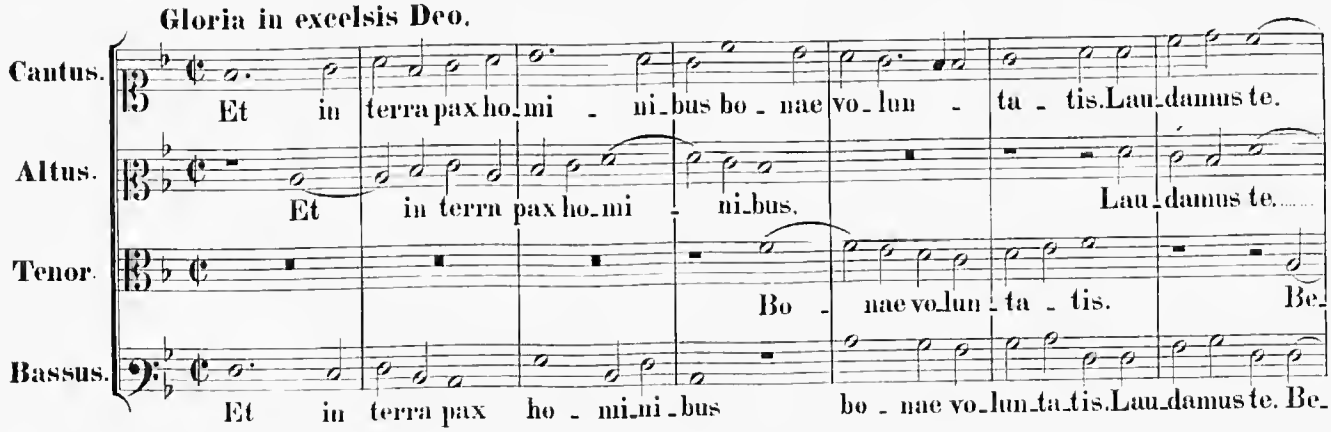

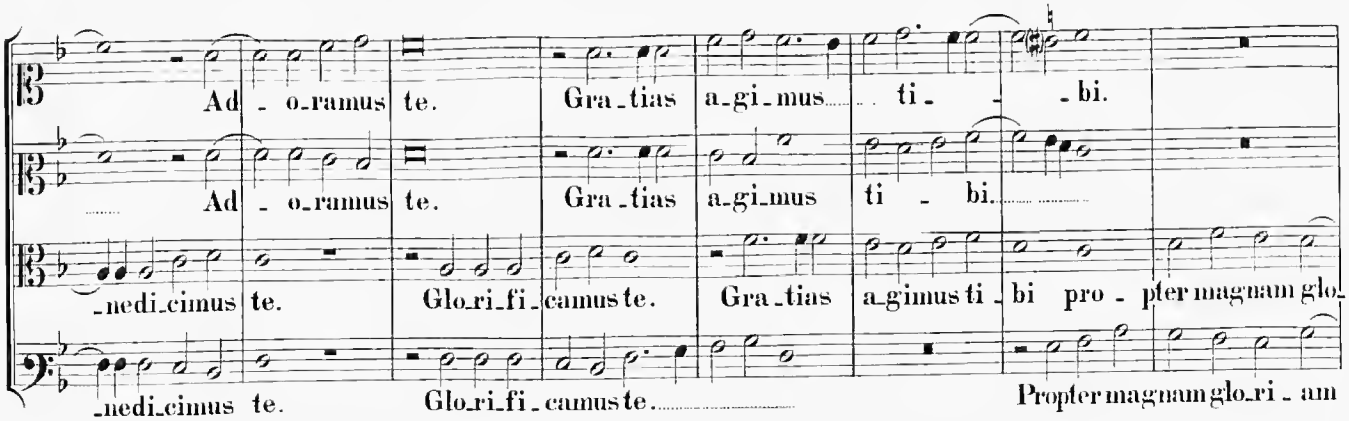

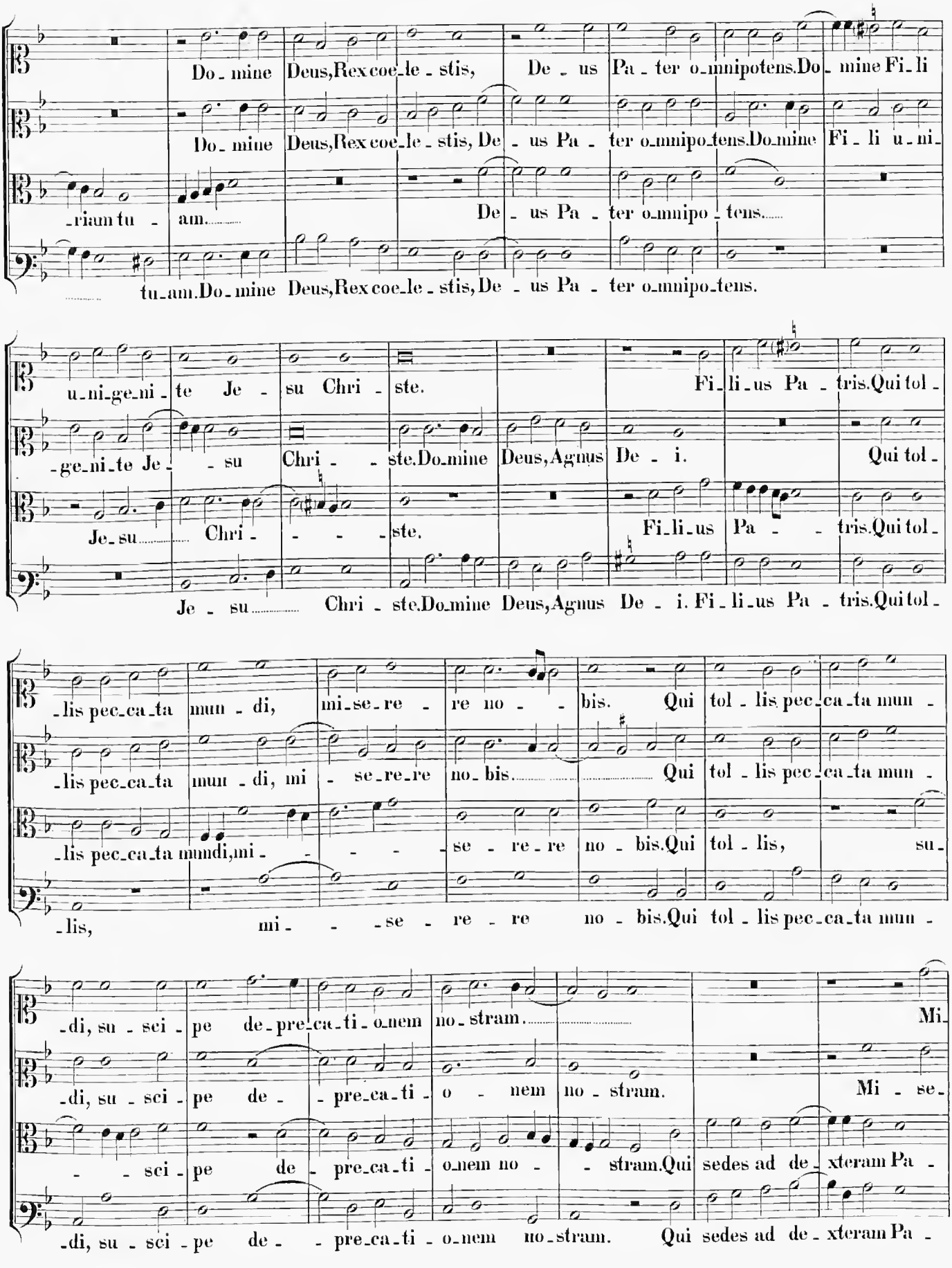
Do - mine Deus, Rex coe - le - stis, De - us Pa - ter o - mnipotens. Do - mine Fi - li
Do - mine Deus, Rex coe - le - stis, De - us Pa - ter o - mnipo - tens. Do - mine Fi - li u - ni -
- riam tu - am.
De - us Pa - ter o - mnipo - tens.
tu - am. Do - mine Deus, Rex coe - le - stis, De - us Pa - ter o - mnipo - tens.
u - ni - ge - ni - te Je - su Chri - ste.
Fi - li - us Pa - tris. Qui tol -
- ge - ni - te Je - - su Chri - - ste. Do - mine Deus, Agnus De - i.
Qui tol -
Je - su
Chri - - - - ste.
Fi - li - us Pa - - tris. Qui tol -
Je - su Chri - ste. Do - mine Deus, Agnus De - i. Fi - li - us Pa - tris. Qui tol -
- lis pec - ca - ta mun - di, mi - se - re - re no - - bis. Qui tol - lis pec - ca - ta mun -
- lis pec - ca - ta mun - di, mi - se - re - re no - bis. Qui tol - lis pec - ca - ta mun -
- lis pec - ca - ta mundi, mi - - - - se - re - re no - bis. Qui tol - lis, su -
- lis, mi - - - se - re - re no - bis. Qui tol - lis pec - ca - ta mun -
- di, su - sci - pe de - pre - ca - ti - o - nem no - stram.
Mi -
- di, su - sci - pe de - - pre - ca - ti - o - nem no - stram.
Mi - se -
- - sci - pe de - pre - ca - ti - o - nem no - - stram. Qui sedes ad de - xteram Pa -
- di, su - sci - pe de - - pre - ca - ti - o - nem no - stram. Qui sedes ad de - xteram Pa -

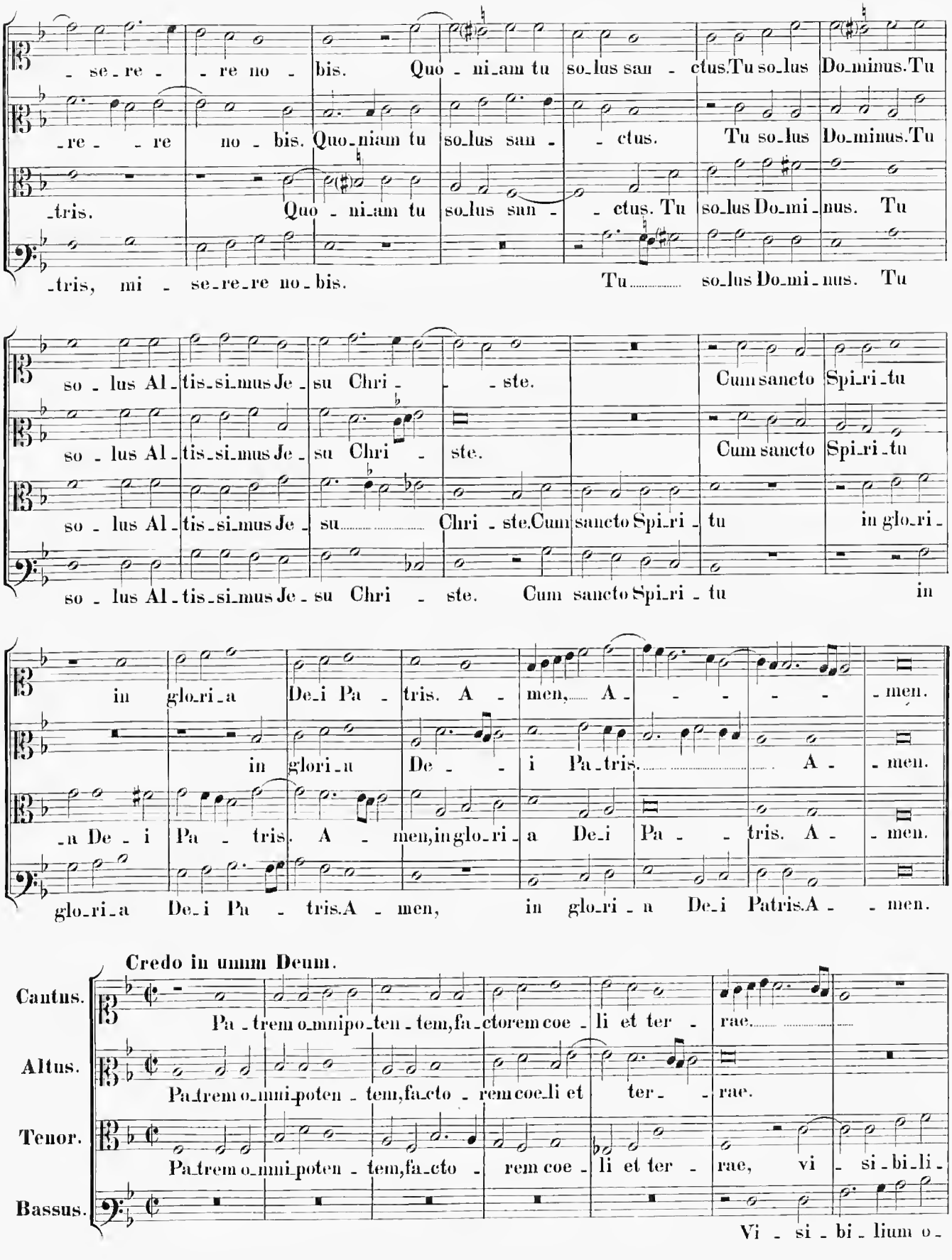
-se-re- -re no- bis. Quo-niam tu so-lus san- ctus. Tu so-lus Do-minus. Tu
-re- -re no- bis. Quo-niam tu so-lus san- -ctus. Tu so-lus Do-minus. Tu
-tris. Quo- ni-am tu so-lus san- -ctus. Tu so-lus Do-mi-nus. Tu
-tris, mi- se-re-re no-bis. Tu so-lus Do-mi-nus. Tu
so- lus Al-tis-si-mus Je- su Chri- -ste. Cum sancto Spi-ri-tu
so- lus Al-tis-si-mus Je- su Chri- ste. Cum sancto Spi-ri-tu
so- lus Al-tis-si-mus Je- su Chri- ste. Cum sancto Spi-ri-tu in glo-ri-
so- lus Al-tis-si-mus Je- su Chri- ste. Cum sancto Spi-ri- tu in
in glo-ri-a De-i Pa- tris. A- men, A- - - - -men.
in glori-a De- -i Pa-tris. A- -men.
-a De- i Pa- tris. A- men, in glo-ri-a De-i Pa- - tris. A- -men.
glo-ri-a De-i Pa- tris. A- men, in glo-ri- a De-i Patris. A- - men.
Credo in unum Deum.
Cantus.
Pa- trem o-mnipo-ten-tem, fa-ctorem coe- li et ter- rae.
Altus.
Pa-trem o-mni-poten- tem, fa-cto- rem coe-li et ter- -rae.
Tenor.
Pa-trem o-mni-poten- tem, fa-cto- rem coe- li et ter- rae, vi- si-bi-li-
Bassus.
Vi- si- bi- lium o-

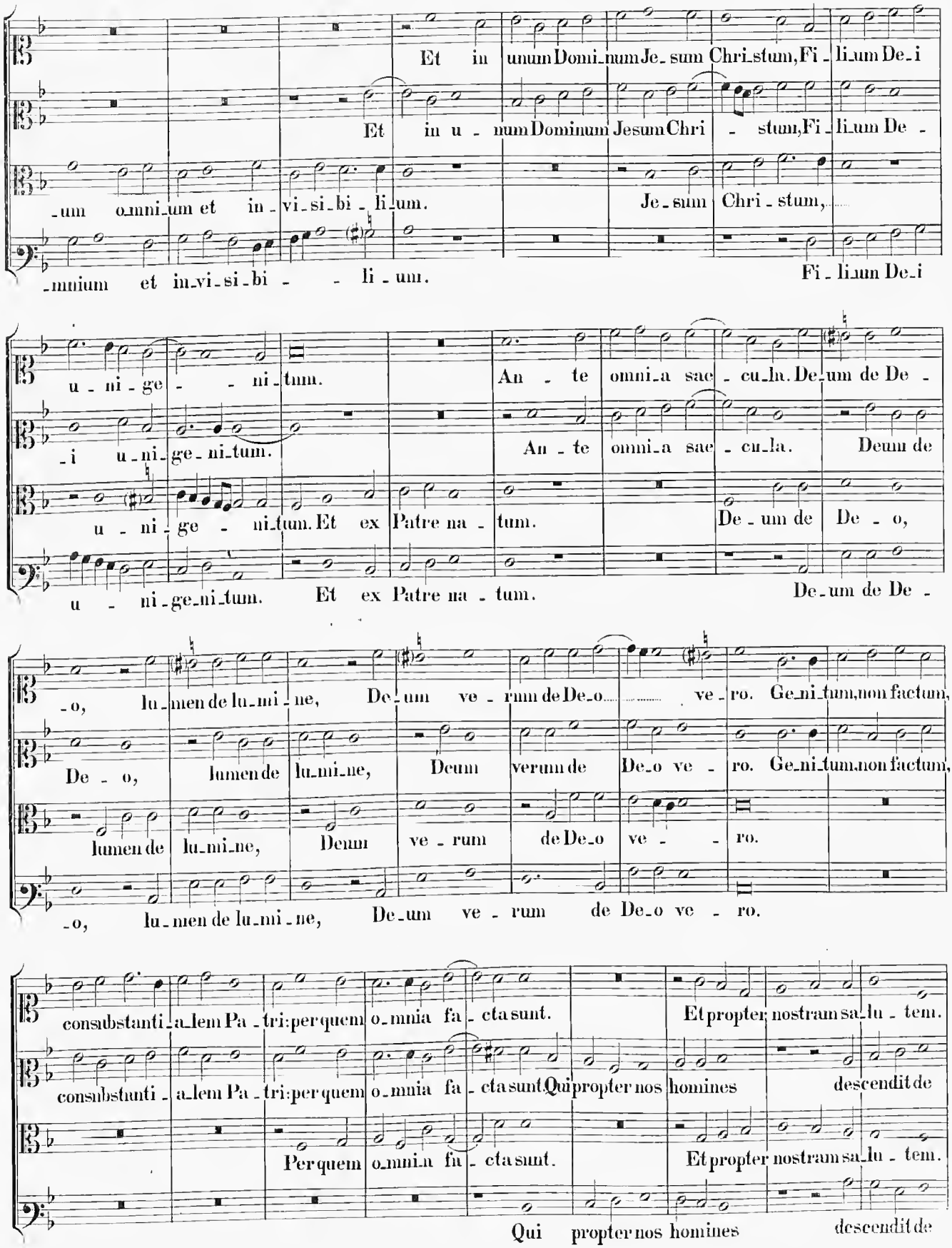
Et in unum Domi_num Je_sum Chri_stum, Fi_li_um De_i
Et in u_num Dominum Jesum Chri_stum, Fi_li_um De_
_um o_mni_um et in_vi_si_bi_li_um.
Je_sum Chri_stum,
_mnium et in_vi_si_bi_li_um.
Fi_li_um De_i
u_ni_ge_ni_tum.
An_te omni_a sae_cu_la. De_um de De_
_i u_ni_ge_ni_tum.
An_te omni_a sae_cu_la. Deum de
u_ni_ge_ni_tum. Et ex Patre na_tum.
De_um de De_o,
u_ni_ge_ni_tum. Et ex Patre na_tum.
De_um de De_
_o, lu_men de lu_mi_ne, De_um ve_rum de De_o ve_ro. Ge_ni_tum, non factum,
De_o, lumen de lu_mi_ne, Deum verum de De_o ve_ro. Ge_ni_tum, non factum,
lumen de lu_mi_ne, Deum ve_rum de De_o ve_ro.
_o, lu_men de lu_mi_ne, De_um ve_rum de De_o ve_ro.
consubstanti_alem Pa_tri: per quem o_mnia fa_cta sunt. Et propter nostram sa_lu_tem.
consubstanti_alem Pa_tri: per quem o_mnia fa_cta sunt Qui propter nos homines descendit de
Per quem o_mnia fa_cta sunt. Et propter nostram sa_lu_tem.
Qui propter nos homines descendit de

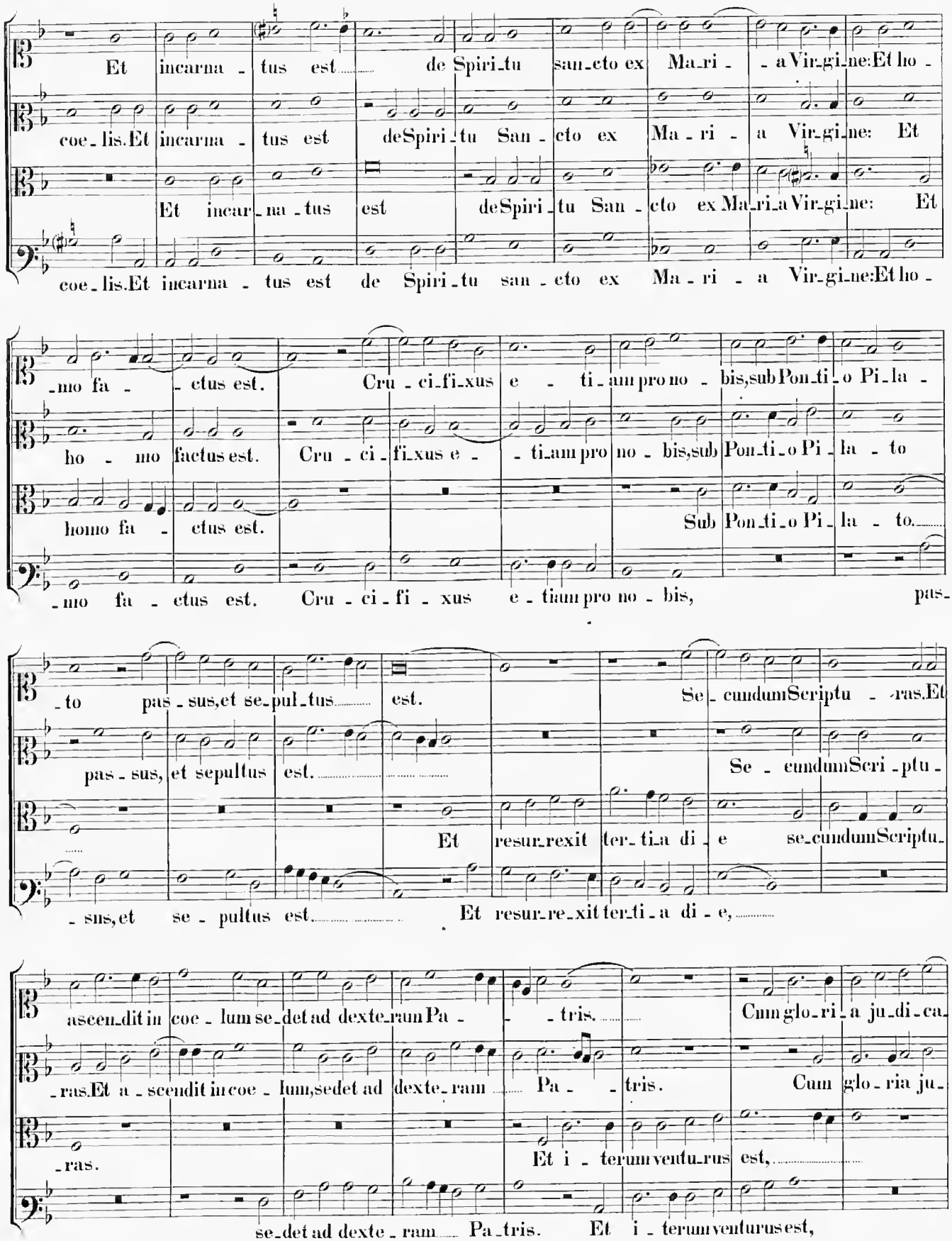
Et incarna - tus est de Spiri-tu san-cto ex Ma-ri - a Vir-gi-ne: Et ho -
coe-lis. Et incarna - tus est de Spiri-tu San - cto ex Ma - ri - a Vir-gi-ne: Et
Et incar-na-tus est de Spiri-tu San - cto ex Ma-ri-a Vir-gi-ne: Et
coe-lis. Et incarna - tus est de Spiri-tu san - cto ex Ma - ri - a Vir-gi-ne: Et ho -
-mo fa - - ctus est. Cru - ci-fi-xus e - ti-am pro no - bis, sub Pon-ti-o Pi-la -
ho - mo factus est. Cru - ci-fi-xus e - - ti-am pro no - bis, sub Pon-ti-o Pi - la - to
homo fa - ctus est. Sub Pon-ti-o Pi - la - to.
-mo fa - ctus est. Cru - ci - fi - xus e - tiam pro no - bis, pas-
-to pas - sus, et se-pul-tus est. Se - cundum Scriptu - ras. Et
pas - sus, et sepultus est. Se - cundum Scri - ptu -
Et resur-rexit ter-ti-a di - e se-cundum Scriptu-
- sus, et se - pultus est. Et resur-re-xit ter-ti-a di - e,
ascen-dit in coe - lum se-det ad dexte-ram Pa - - tris. Cum glo-ri-a ju-di-ca-
-ras. Et a - scendit in coe - lum, sedet ad dexte-ram Pa - - tris. Cum glo - ria ju-
-ras.
Et i - terum ventu-rus est,
se-det ad dexte - ram Pa-tris. Et i - terum venturus est,

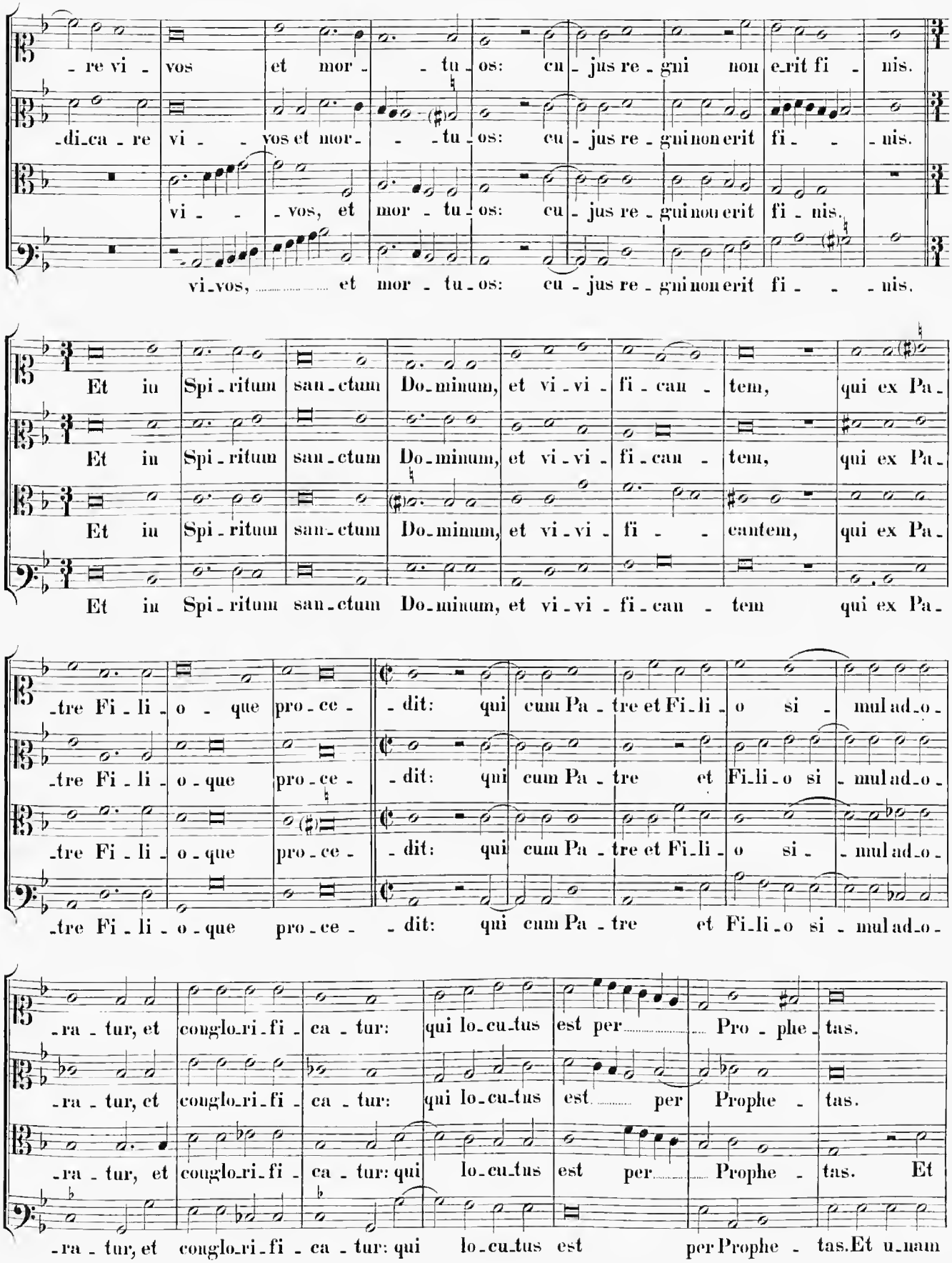
re vi - vos et mor - - tu - os: cu - jus re - gni non e_rit fi - nis.
di_ca - re vi - - vos et mor - - tu - os: cu - jus re - gni non erit fi - - nis.
vi - - vos, et mor - tu - os: cu - jus re - gni non erit fi - nis.
vi_vos, et mor - tu - os: cu - jus re - gni non erit fi - - nis.
Et in Spi - ritum san_ctum Do_minum, et vi_vi - fi - can - tem, qui ex Pa -
Et in Spi - ritum san_ctum Do_minum, et vi_vi - fi - can - tem, qui ex Pa -
Et in Spi - ritum san_ctum Do_minum, et vi_vi - fi - - can tem, qui ex Pa -
Et in Spi - ritum san_ctum Do_minum, et vi_vi - fi_can - tem qui ex Pa -
tre Fi - li - o - que pro - ce - - dit: qui cum Pa - tre et Fi_li - o si - mul ad_o -
tre Fi - li - o - que pro - ce - - dit: qui cum Pa - tre et Fi_li - o si - mul ad_o -
tre Fi - li - o - que pro - ce - - dit: qui cum Pa - tre et Fi_li - o si - mul ad_o -
tre Fi - li - o - que pro - ce - - dit: qui cum Pa - tre et Fi_li - o si - mul ad_o -
ra - tur, et conglo_ri - fi - ca - tur: qui lo_cu_tus est per Pro - phe - tas.
ra - tur, et conglo_ri - fi - ca - tur: qui lo_cu_tus est per Prophe - tas.
ra - tur, et conglo_ri - fi - ca - tur: qui lo_cu_tus est per Prophe - tas. Et
ra - tur, et conglo_ri - fi - ca - tur: qui lo_cu_tus est per Prophe - tas. Et u_nam

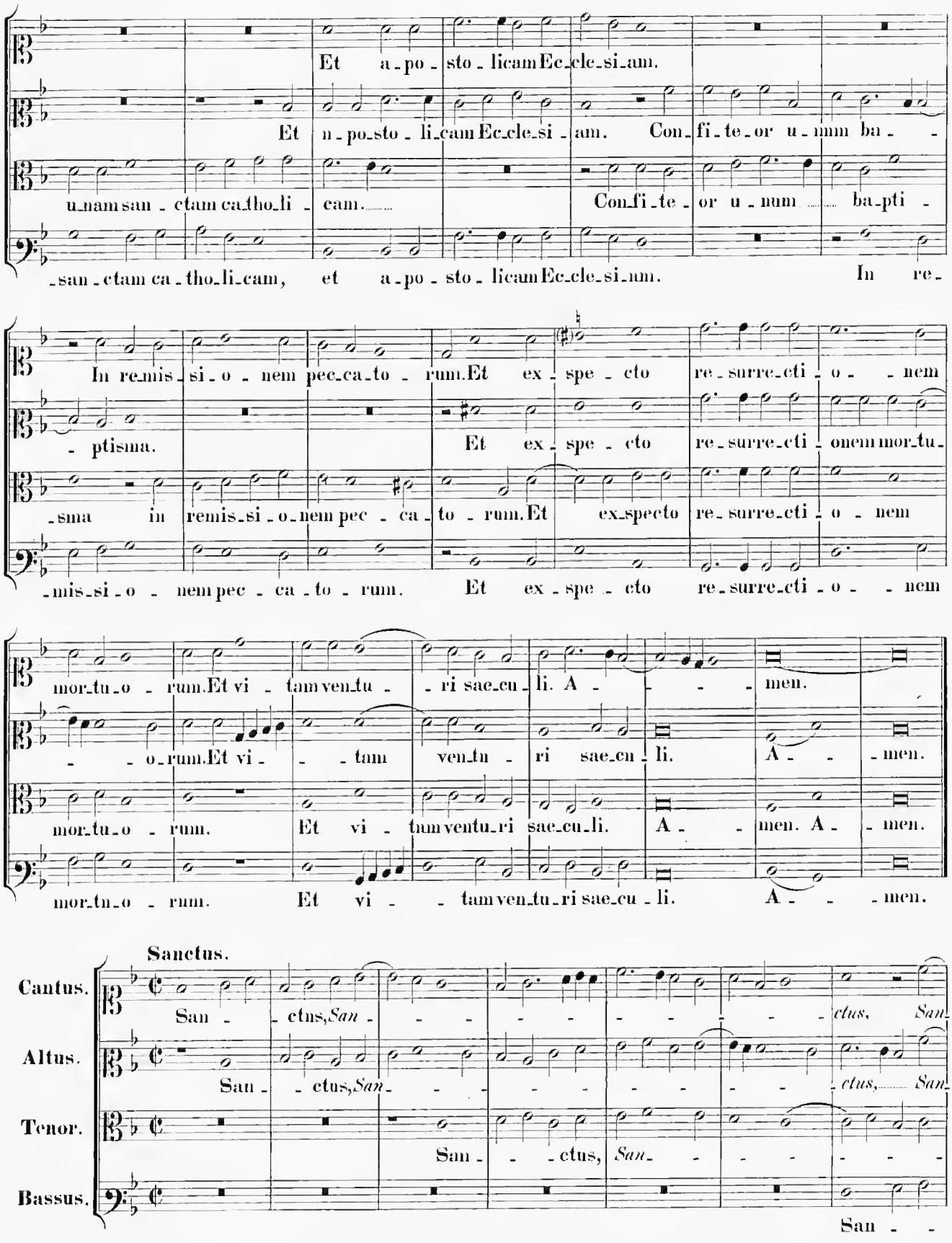
Et a-po-sto-licam Ec-cle-si-am.
Et a-po-sto-li-cam Ec-cle-si-am. Con-fi-te-or u-nnm ba-
u-nam san-ctam ca-tho-li-cam.
Con-fi-te-or u-num ba-pti-
-san-ctam ca-tho-li-cam, et a-po-sto-licam Ec-cle-si-am. In re-
In re-mis-si-o-nem pec-ca-to-rum. Et ex-spe-cto re-surre-cti-o-nem
-ptisma.
Et ex-spe-cto re-surre-cti-onem mor-tu-
-sma in remis-si-o-nem pec-ca-to-rum. Et ex-specto re-surre-cti-o-nem
-mis-si-o-nem pec-ca-to-rum. Et ex-spe-cto re-surre-cti-o-nem
mor-tu-o-rum. Et vi-tam ven-tu-ri sae-cu-li. A-men.
-o-rum. Et vi-tam ven-tu-ri sae-cu-li. A-men.
mor-tu-o-rum. Et vi-tam ven-tu-ri sae-cu-li. A-men. A-men.
mor-tu-o-rum. Et vi-tam ven-tu-ri sae-cu-li. A-men.
Sanctus.
Cantus.
San-ctus, San-ctus, San-
Altus.
San-ctus, San-ctus, San-
Tenor.
San-ctus, San-
Bassus.
San-

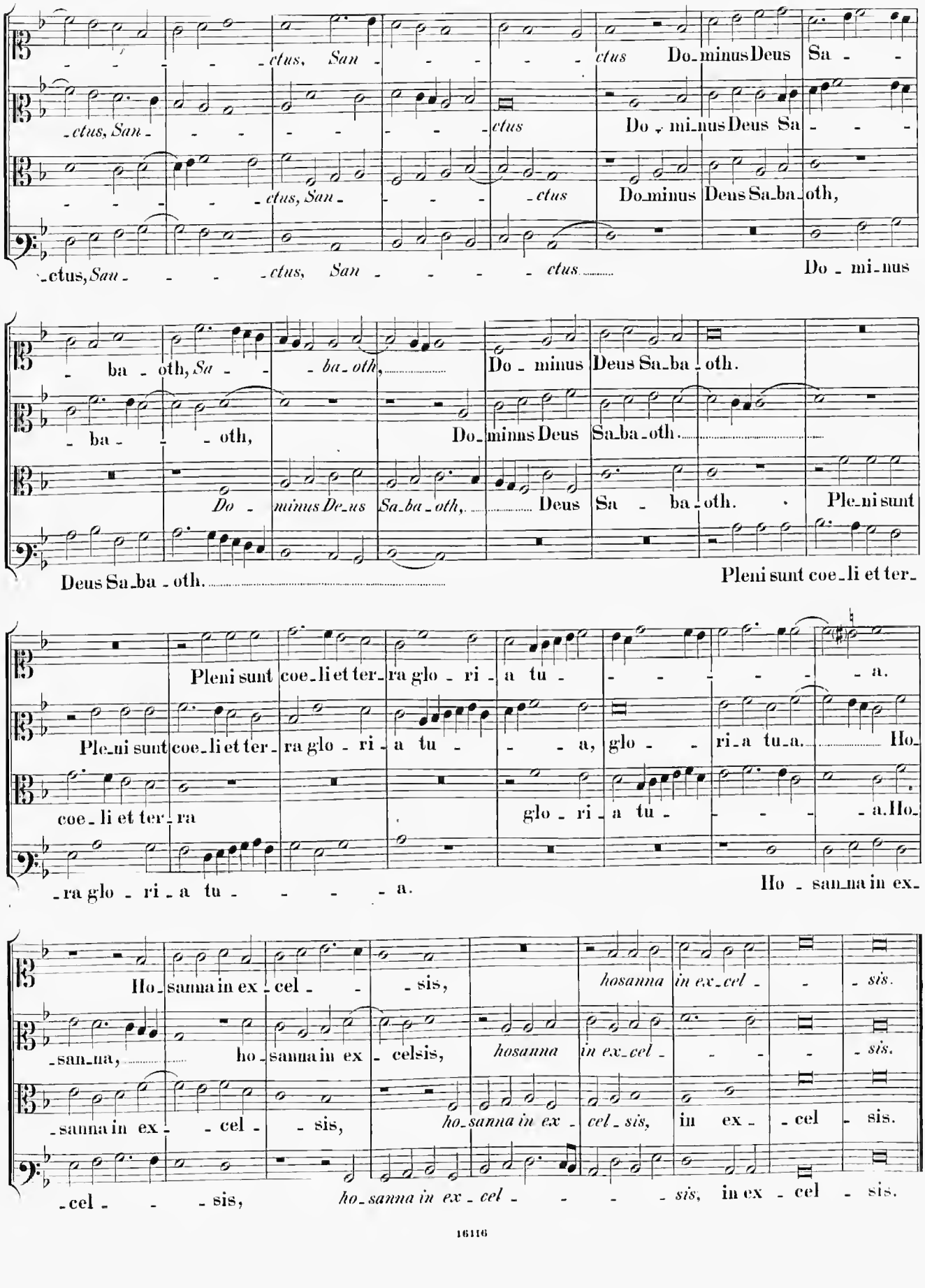
-ctus, San - - - - - ctus Do_minus Deus Sa - -
-ctus, San - - - - - - - ctus Do - mi_nus Deus Sa - - -
- - - - - ctus, San - - - - ctus Do_minus Deus Sa_ba_oth,
-ctus, San - - - - ctus, San - - - - ctus Do - mi_nus
- ba - oth, Sa - - ba_oth, Do - minus Deus Sa_ba - oth.
- ba - - oth, Do_minus Deus Sa_ba_oth.
Do - minus De_us Sa_ba_oth, Deus Sa - ba_oth. Ple_ni sunt
Deus Sa_ba - oth. Pleni sunt coe_li et ter_
Pleni sunt coe_li et ter_ra glo - ri - a tu - - - - - - a.
Ple_ni sunt coe_li et ter_ra glo - ri - a tu - - - a, glo - - ri_a tu_a. Ho_
coe_li et ter_ra glo - ri - a tu - - - - a. Ho_
-ra glo - ri - a tu - - - - a. Ho - san_na in ex_
Ho_sanna in ex - cel - - sis, hosanna in ex_cel - - sis.
-san_na, ho_sanna in ex - celsis, hosanna in ex_cel - - - - sis.
-sanna in ex - cel - sis, ho_sanna in ex - cel_sis, in ex - cel - sis.
-cel - - sis, ho_sanna in ex - cel - - - - sis, in ex - cel - sis.

3 vocum.

Benedictus.

Cantus.

Altus.

Tenor.

Be - ne - - - di - ctus qui ve - nit, *be - ne - di - - ctus qui ve -*

Be - ne - - - di - ctus qui ve - nit,

- di - ctus qui ve - - - - - - - nit,

- - nit, be - ne - - di - ctus qui ve - - -

be - ne - - - - di - ctus qui ve - nit,

be - ne - - di - ctus qui ve - - - nit

- - - - - - - - - - - - nit, qui ve - nit

be - ne - - di - ctus qui ve - nit, qui ve - - - - - - -

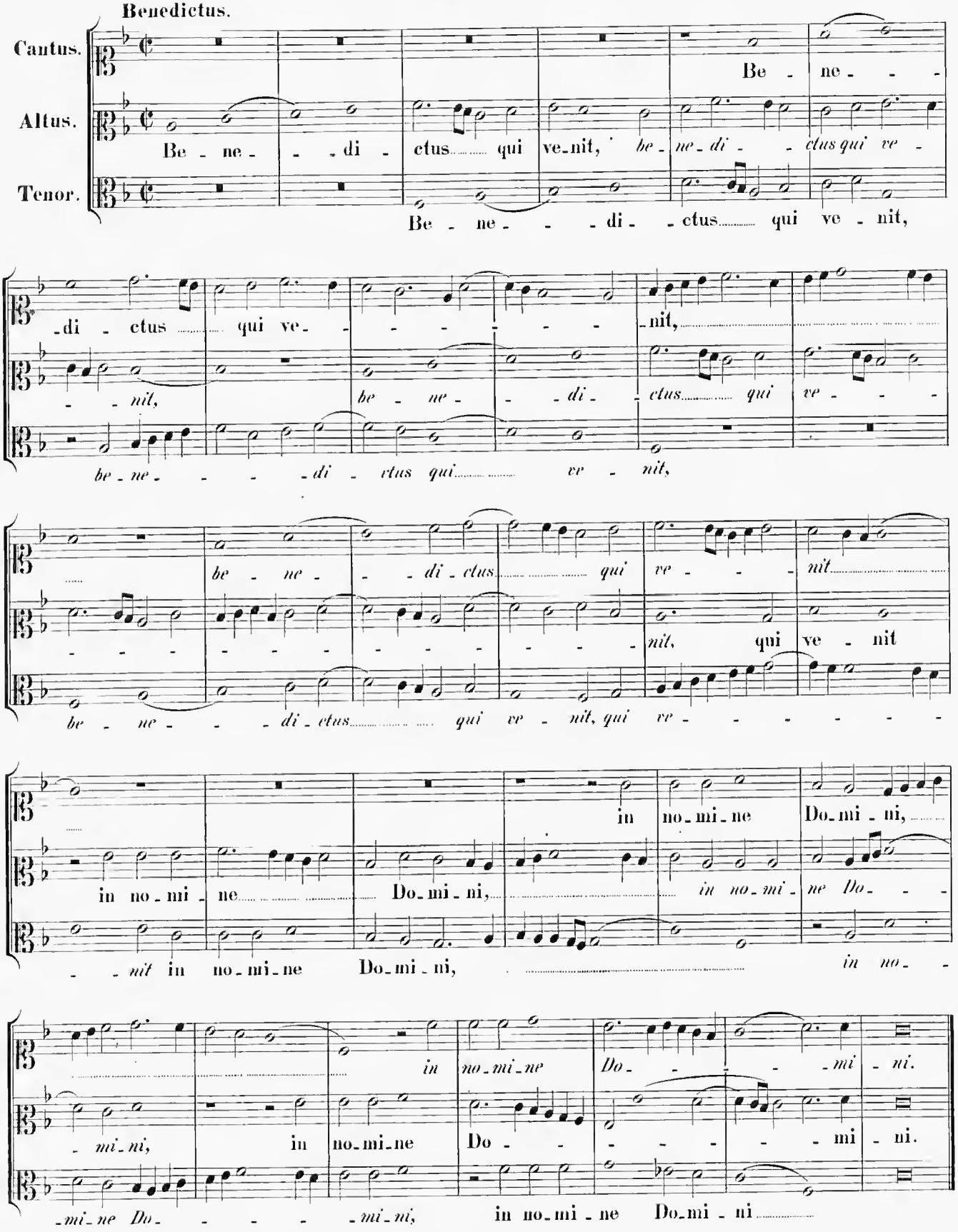

in no - mi - ne Do - mi - ni,

in no - mi - ne Do - mi - ni, *in no - mi - ne Do - - -*

- - nit in no - mi - ne Do - mi - ni, *in no - -*

in no - mi - ne Do - - - - mi - ni.

- mi - ni, in no - mi - ne Do - - - - - - mi - ni.

- mi - ne Do - - - - - mi - ni, in no - mi - ne Do - mi - ni

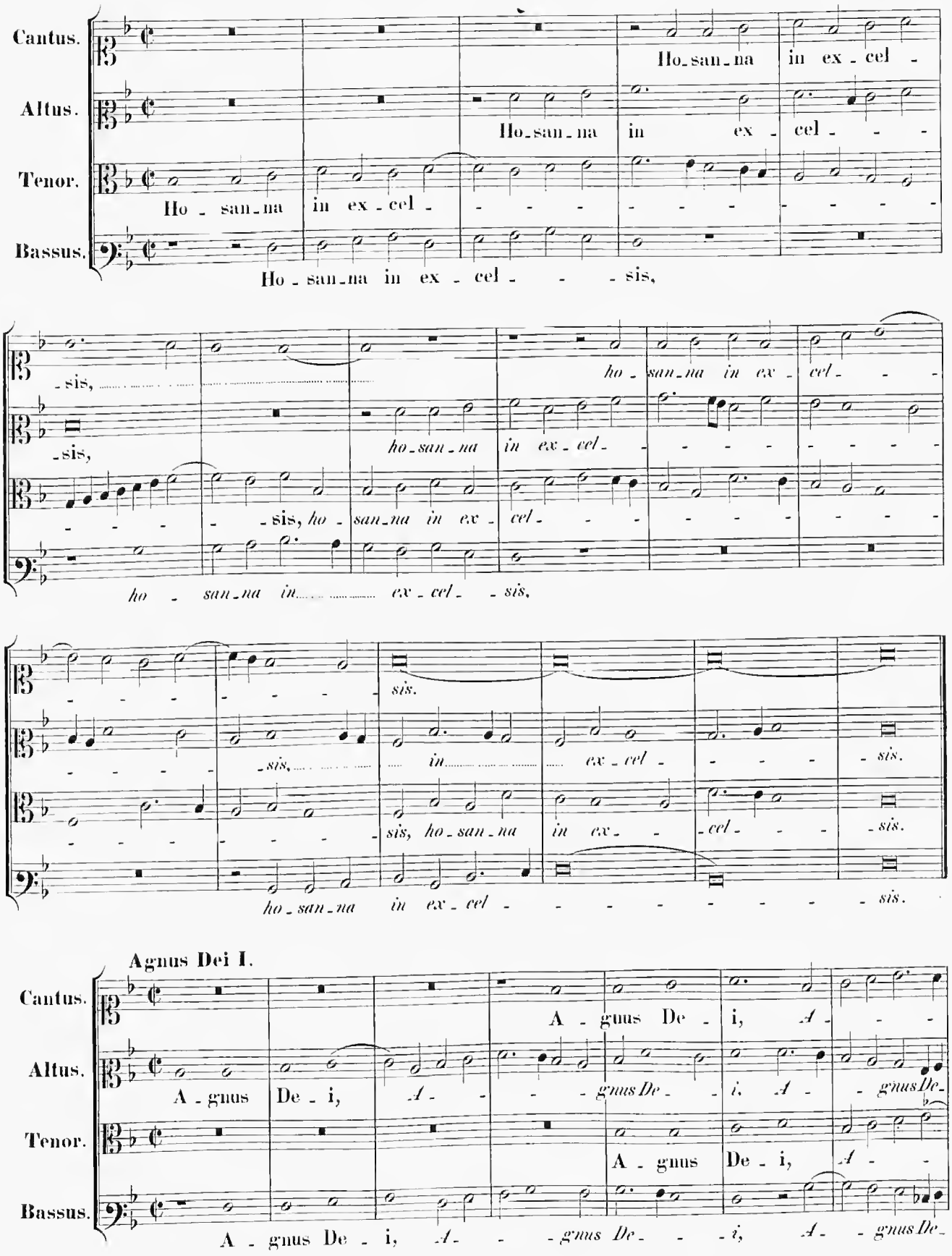
Cantus.
Altus.
Tenor.
Bassus.
Ho_san_na in ex_cel_sis,
Agnus Dei I.
A_gnus De_i, A_gnus De_i, A_gnus De_

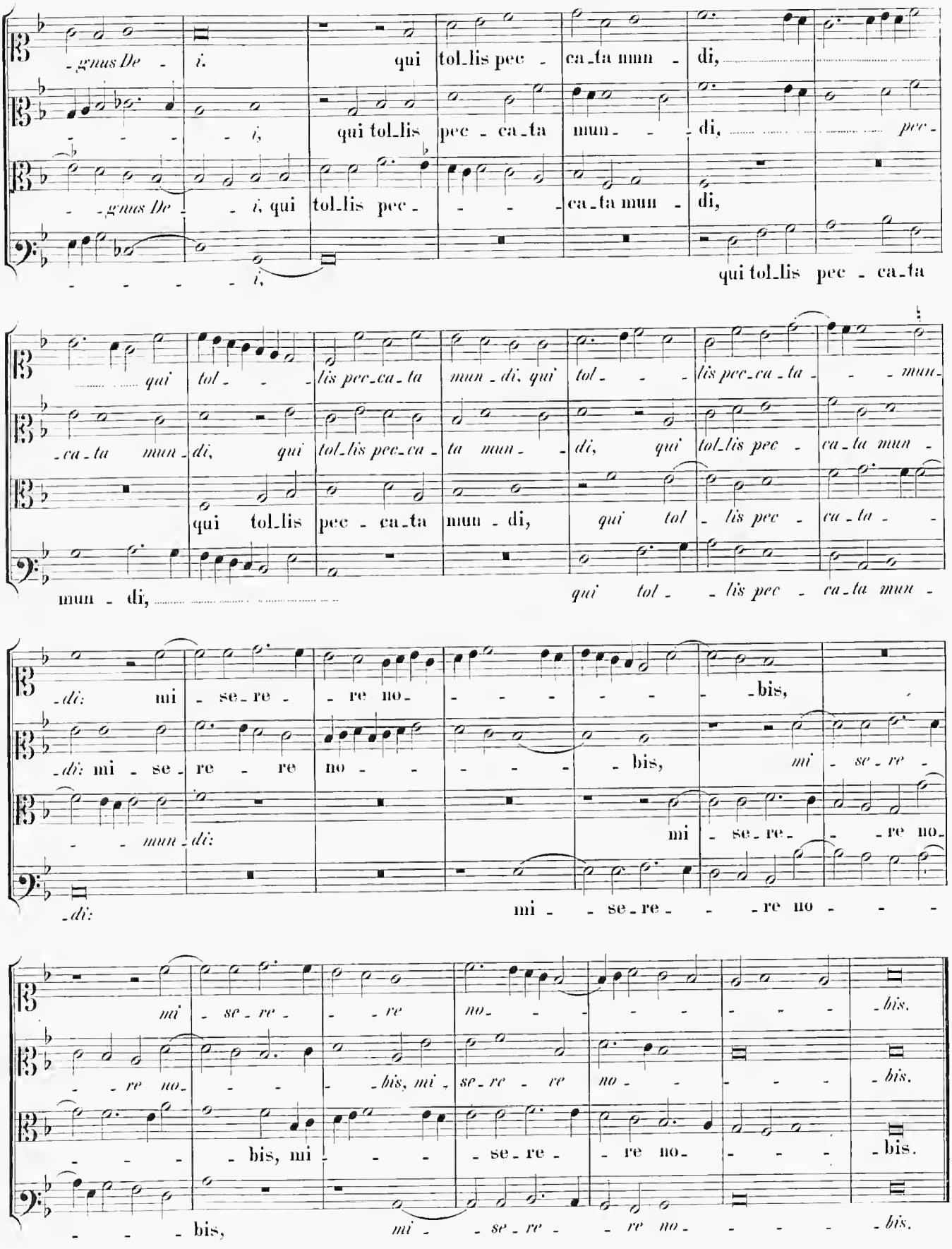
-gnus De- i. qui tol_lis pec- ca_ta mun- di,
i, qui tol_lis pec- ca_ta mun- di, pec-
-gnus De- i, qui tol_lis pec- ca_ta mun- di,
i, qui tol_lis pec- ca_ta
qui tol- lis pec_ca_ta mun_di, qui tol- lis pec_ca_ta mun-
ca_ta mun_di, qui tol_lis pec_ca_ta mun- di, qui tol_lis pec- ca_ta mun-
qui tol_lis pec- ca_ta mun- di, qui tol lis pec- ca_ta
mun- di, qui tol- lis pec- ca_ta mun-
di: mi- se_re- re no- bis,
di: mi- se_re- re no- bis, mi- se_re-
mun- di: mi- se_re- re no-
di: mi- se_re- re no-
mi- se_re- re no- bis.
re no- bis, mi- se_re- re no- bis.
bis, mi- se_re- re no- bis.
bis, mi- se_re- re no- bis.

5 vocum.

Agnus Dei II.

Cantus.

A - gnus De - i,

Altus.

A - gnus De - i, *A - gnus De - i,*

Tenor I.

A - gnus De - i, *A - gnus*

Tenor II. Quintus.

A - gnus De - i,

Bassus.

A - gnus De - i, *Agnus De - i,*

A - gnus De - i, qui tol_lis pec - ca_ta mun -

A - gnus De - i, qui tol_lis pec -

De - i, qui tol_lis pec - ca - ta mun -

A - gnus De - i,

qui tol_lis pec - ca - ta mun -

- di, *qui tol_lis pec - ca - ta mun - di:*

- ca - ta mun - di, *pec - ca - ta mun - di, qui tol_lis pec -*

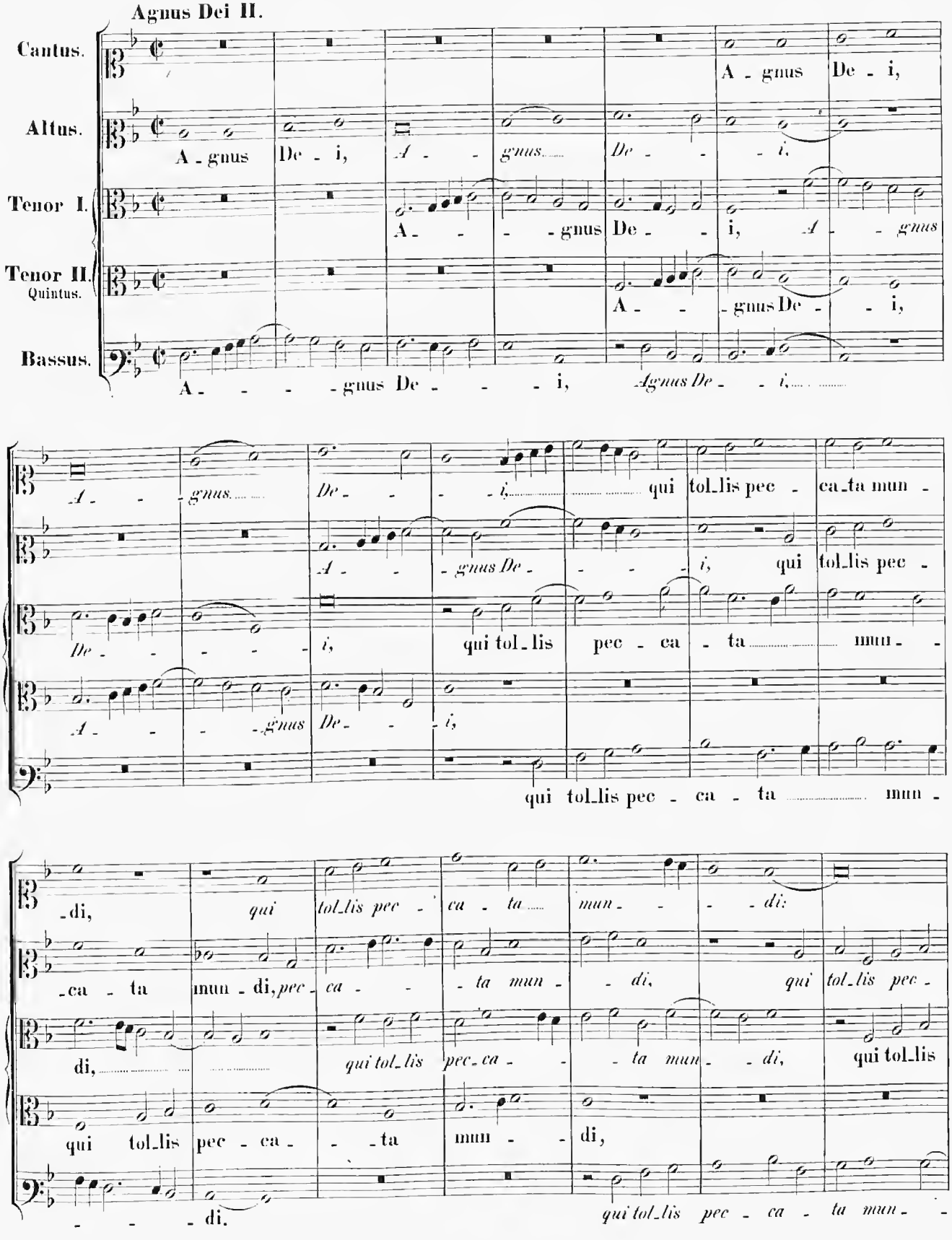

di, *qui tol_lis pec_ca - ta mun - di,* qui tol_lis

qui tol_lis pec - ca - ta mun - di,

- di. *qui tol_lis pec - ca - ta mun -*

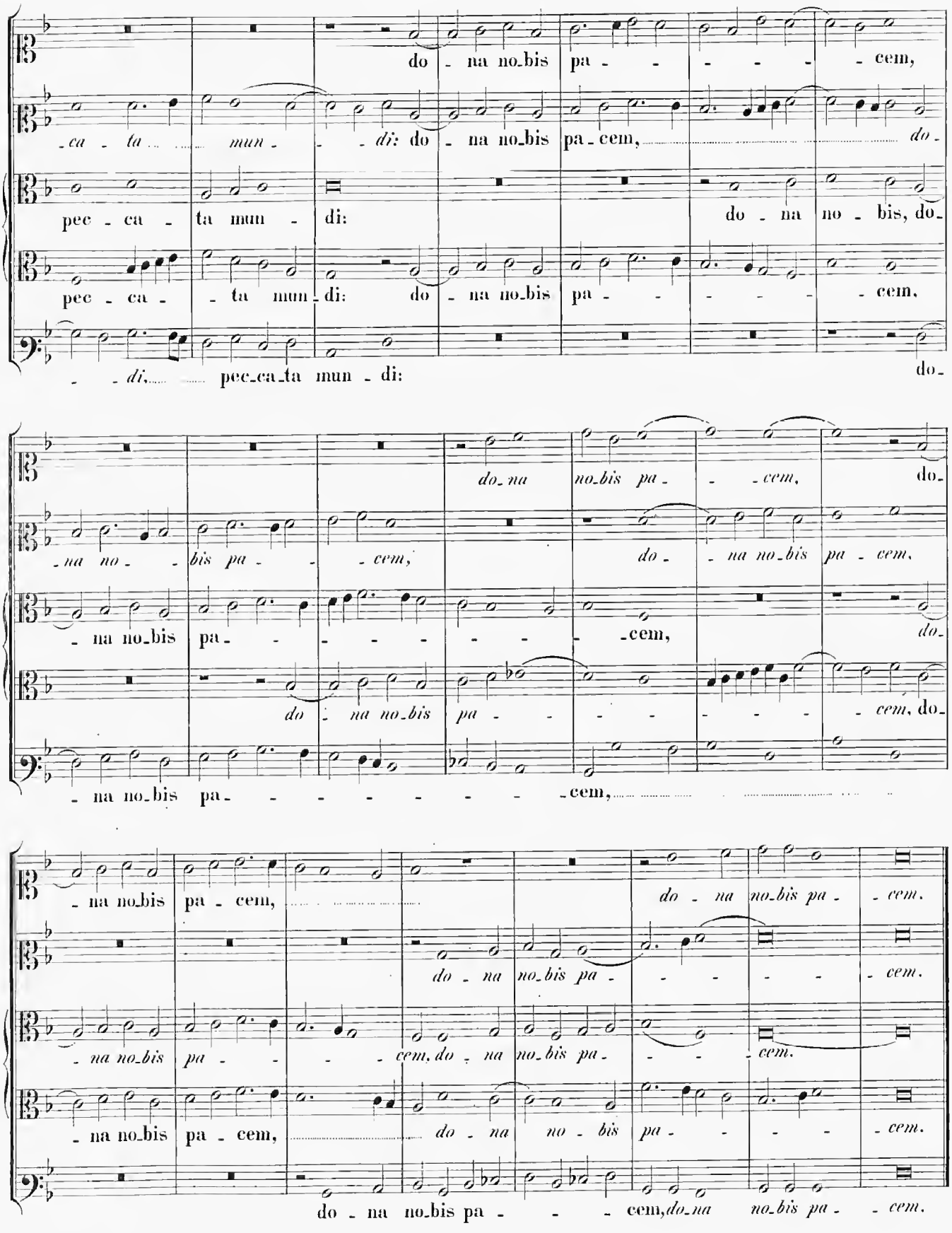
do - na no_bis pa - - - - - cem,
- ca - ta ... mun - - - di: do - na no_bis pa_cem, ... do -
pec - ca - ta mun - di: do - na no - bis, do -
pec - ca - - ta mun - di: do - na no_bis pa - - - - - cem,
- - di, ... pec_ca_ta mun - di: do -
do_na no_bis pa - - cem, do -
- na no - - bis pa - - cem, do - na no_bis pa - cem,
- na no_bis pa - - - - - - - cem, do -
do - na no_bis pa - - - - - - cem, do -
- na no_bis pa - - - - - - - - - cem, ...
- na no_bis pa - cem, ... do - na no_bis pa - cem.
do - na no_bis pa - - - - - cem.
- na no_bis pa - - - cem, do - na no_bis pa - - - cem.
- na no_bis pa - cem, ... do - na no - bis pa - - - - cem.
do - na no_bis pa - - - cem, do_na no_bis pa - cem.

Missa. „Iam Christus astra ascenderat.“

4 vocum.

Kyrie.

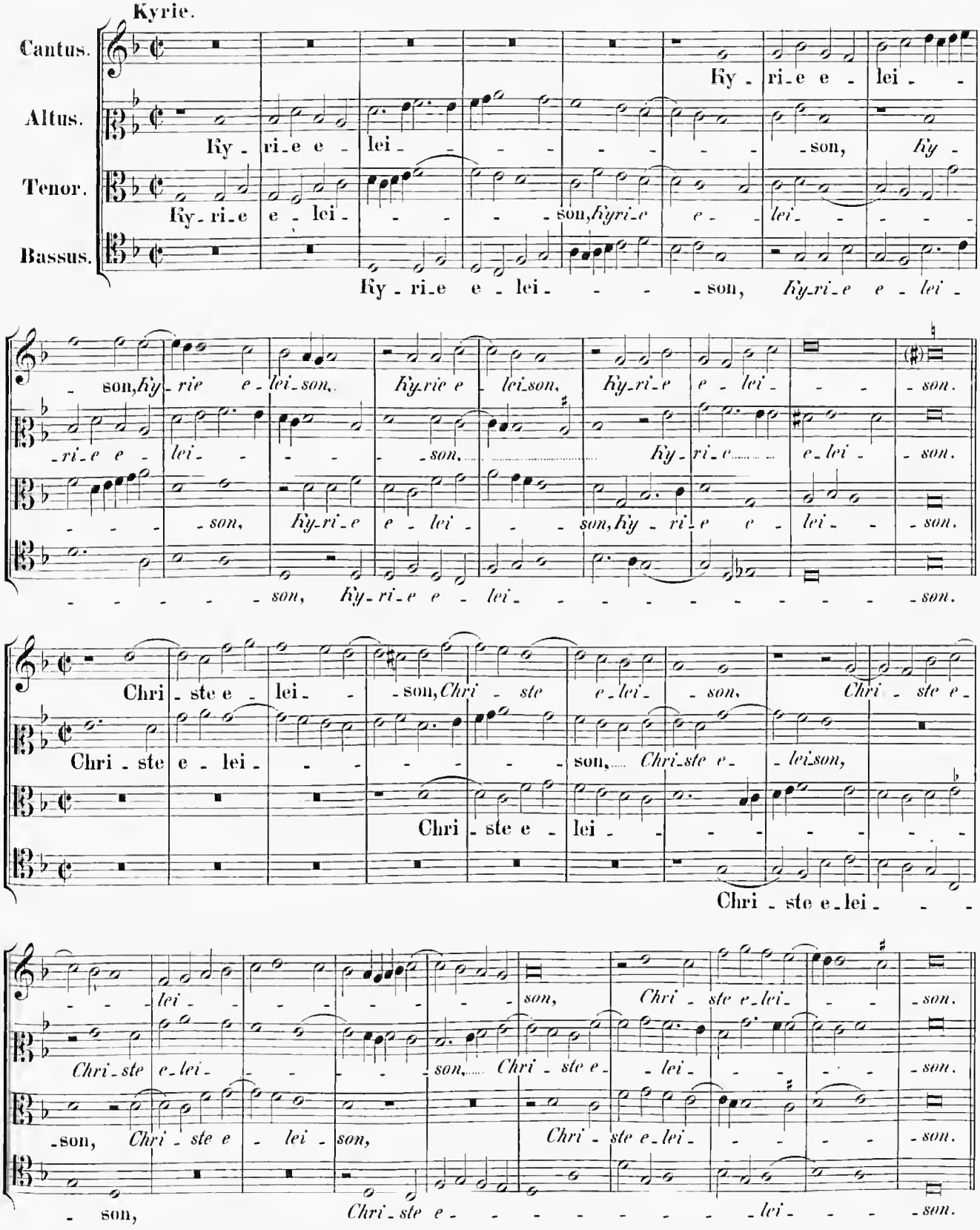

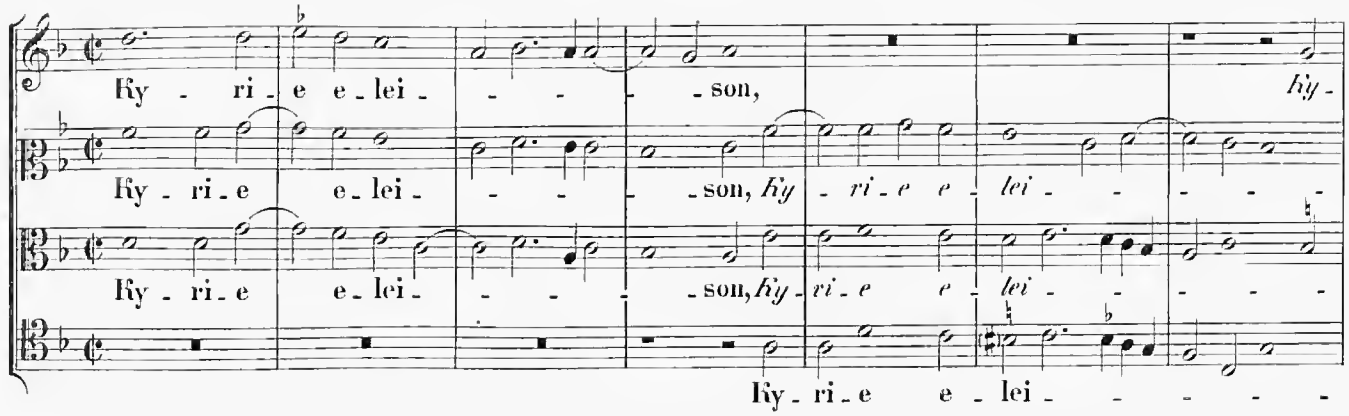

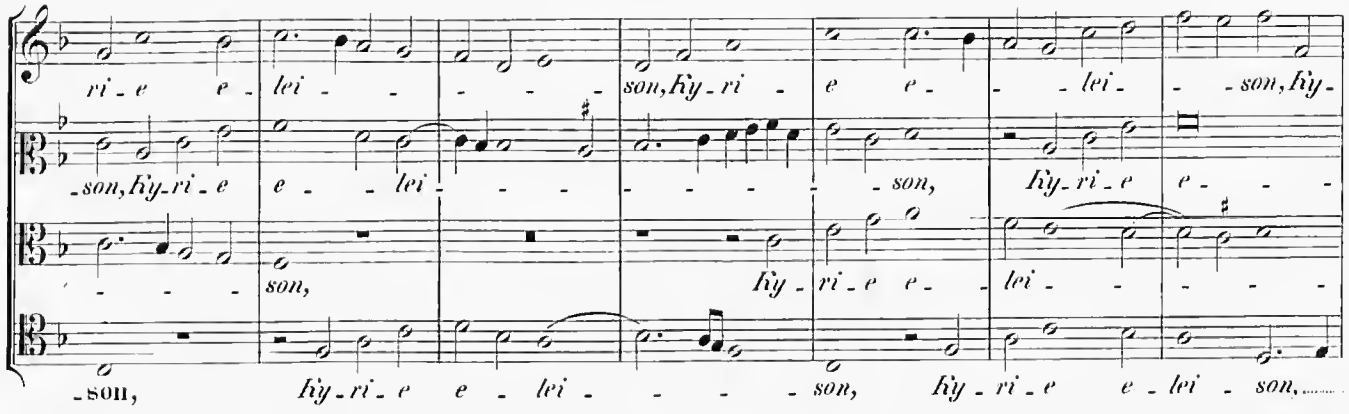

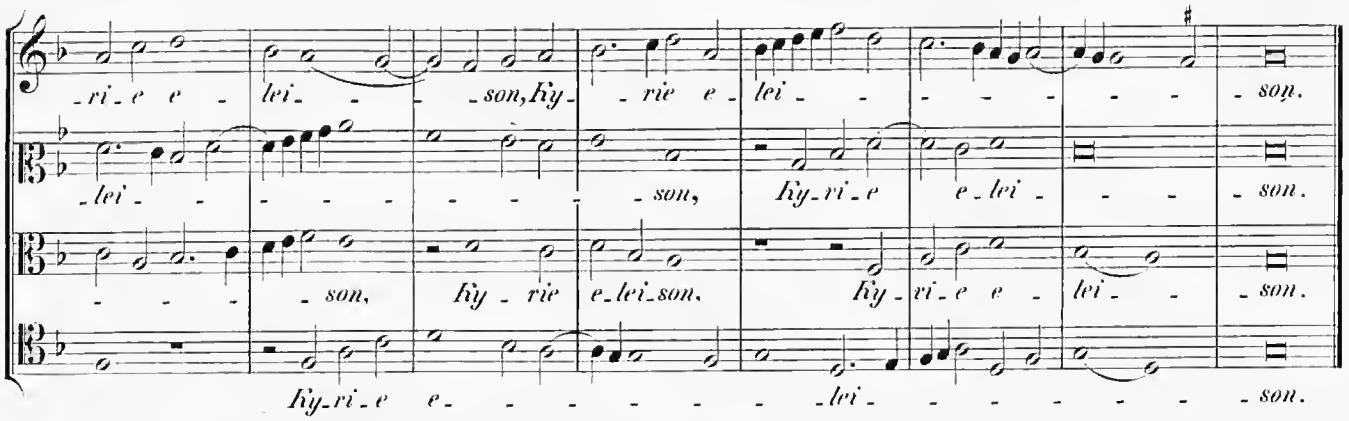

Gloria in excelsis Deo.

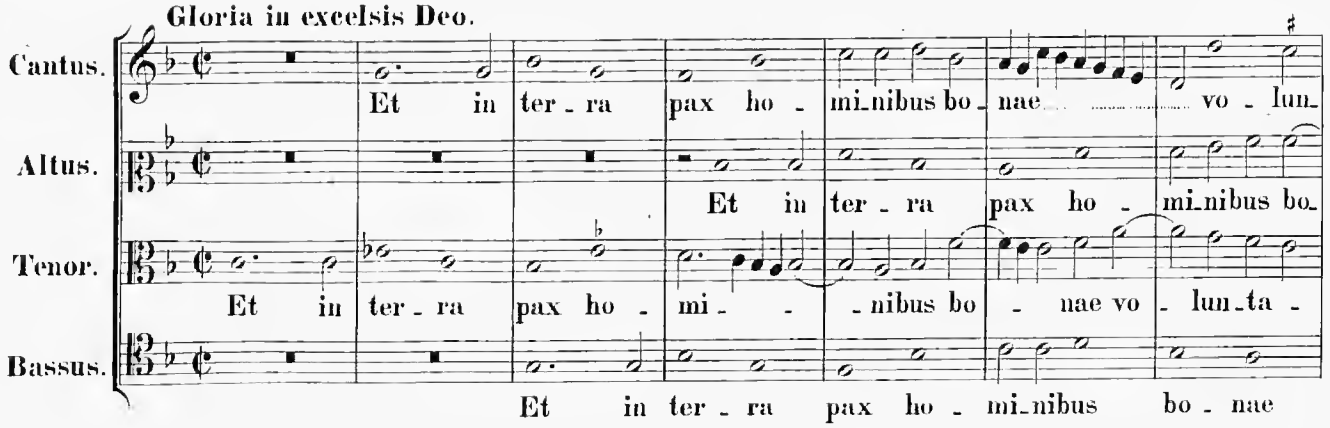

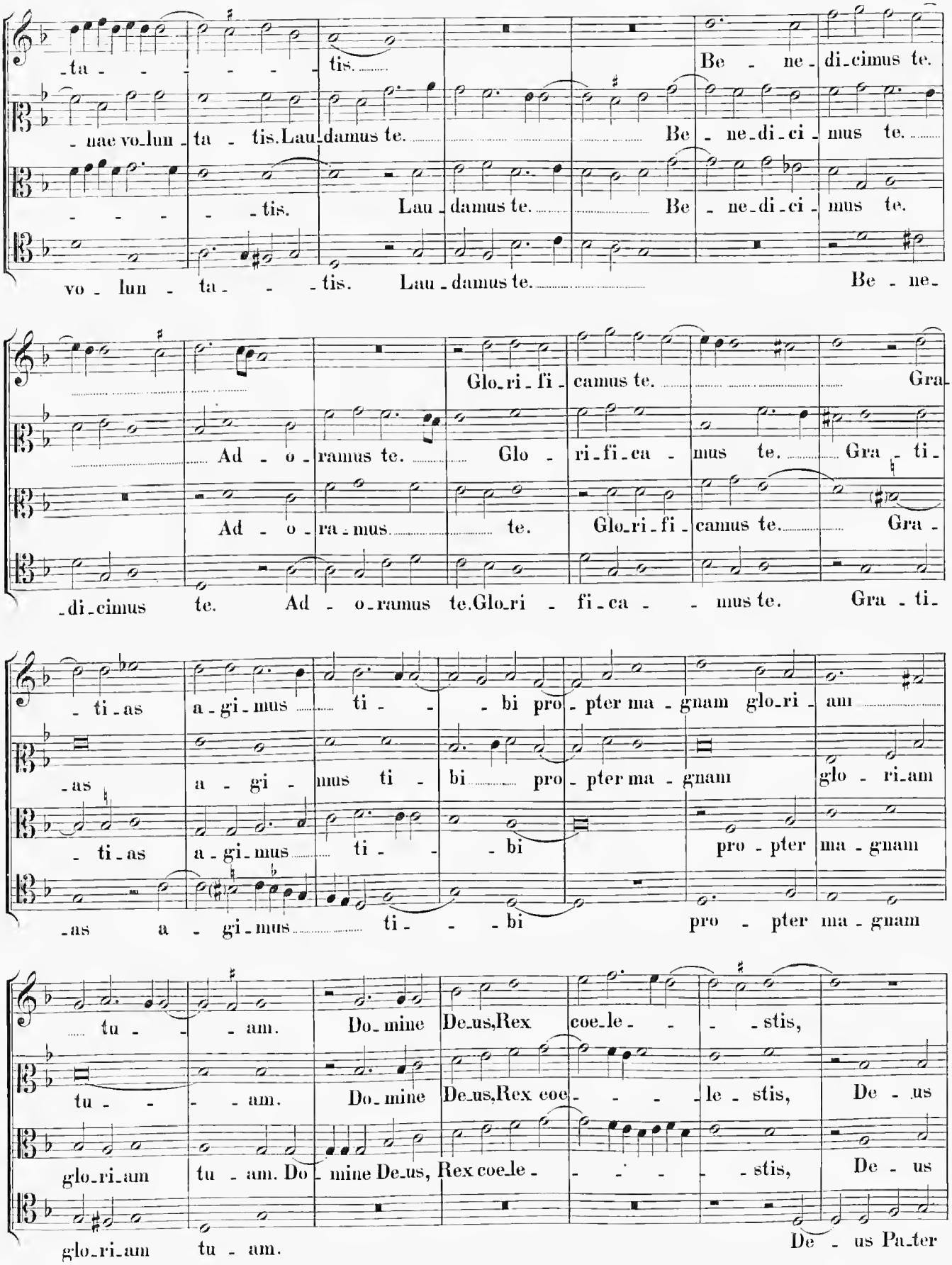
-ta - - - - - - tis.
Be - ne - di-cimus te.
- nae vo-lun - ta - tis. Lau-damus te.
Be - ne-di - ci - mus te.
- - - - - tis.
Lau - damus te.
Be - ne-di - ci - mus te.
vo - lun - ta - - - tis.
Lau - damus te.
Be - ne-
Glo-ri - fi - camus te.
Gra-
Ad - o - ramus te.
Glo - ri-fi-ca - mus te.
Gra - ti-
Ad - o - ra-mus.
te.
Glo-ri-fi - camus te.
Gra -
-di-cimus te.
Ad - o-ramus te.
Glo-ri - fi-ca - - mus te.
Gra - ti-
- ti-as
a - gi-mus
ti - - bi pro - pter ma - gnam glo-ri - am
-as
a - gi - mus ti - bi
pro - pter ma - gnam
glo - ri-am
- ti-as
a - gi-mus
ti - - bi
pro - pter ma - gnam
-as
a - gi-mus
ti - - bi
pro - pter ma - gnam
tu - - - am.
Do-mine De-us, Rex coe-le - - - - stis,
tu - - - am.
Do-mine De-us, Rex coe - - - - le - stis,
De - us
glo-ri-am
tu - am. Do - mine De-us, Rex coe-le - - - - - stis,
De - us
glo-ri-am
tu - am.
De - us Pa-ter

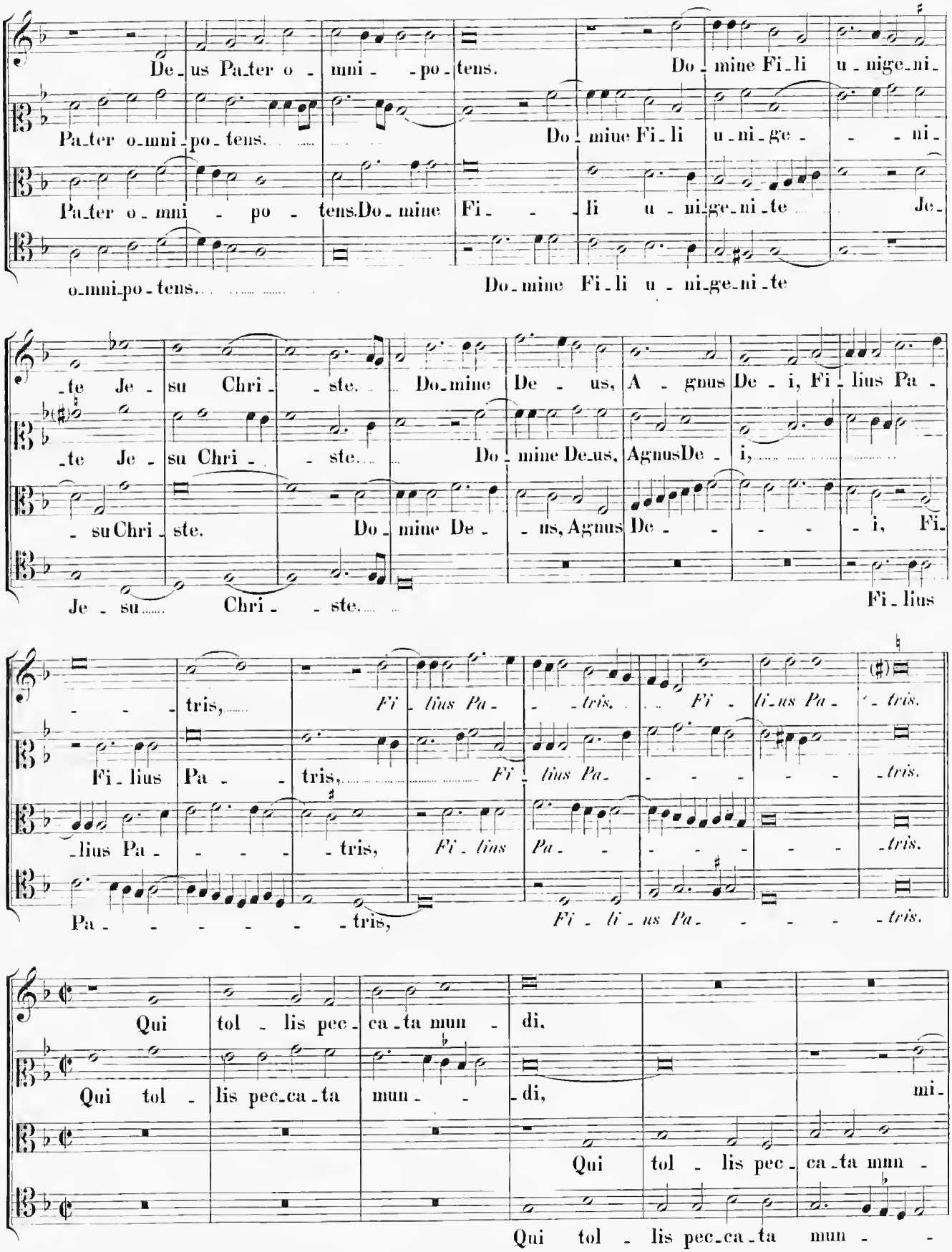
De_us Pa_ter o_mni_po_tens. Do_mine Fi_li u_nige_ni_
Pa_ter o_mni_po_tens. Do_mine Fi_li u_ni_ge_ni_
Pa_ter o_mni_po_tens. Do_mine Fi_li u_ni_ge_ni_te Je_
o_mni_po_tens. Do_mine Fi_li u_ni_ge_ni_te
_te Je_su Chri_ste. Do_mine De_us, A_gnus De_i, Fi_lius Pa_
_te Je_su Chri_ste. Do_mine De_us, Agnus De_i,
_su Chri_ste. Do_mine De_us, Agnus De_i, Fi_
Je_su Chri_ste. Fi_lius
_tris, Fi_lius Pa_tris. Fi_li_us Pa_tris.
Fi_lius Pa_tris, Fi_lius Pa_tris.
_lius Pa_tris, Fi_lius Pa_tris.
Pa_tris, Fi_li_us Pa_tris.
Qui tol_lis pec_ca_ta mun_di.
Qui tol_lis pec_ca_ta mun_di, mi_
Qui tol_lis pec_ca_ta mun_
Qui tol_lis pec_ca_ta mun_

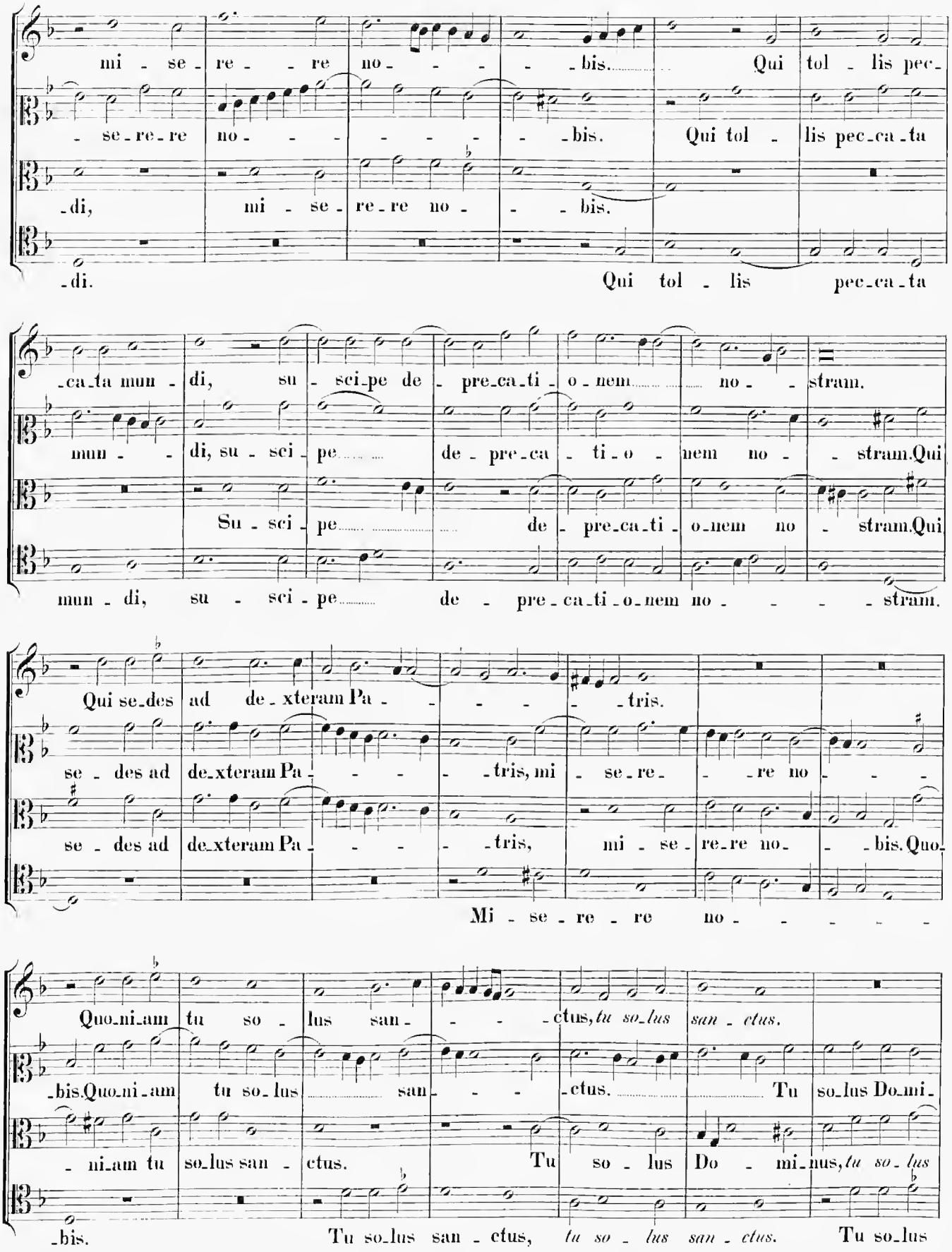
mi - se - re - re no - - - - - bis. Qui tol - lis pec-
- se - re - re no - - - - - - - bis. Qui tol - lis pec - ca - ta
- di, mi - se - re - re no - - - bis.
- di. Qui tol - lis pec - ca - ta
- ca - ta mun - di, su - sci - pe de - pre - ca - ti - o - nem no - - stram.
mun - - di, su - sci - pe de - pre - ca - ti - o - nem no - - stram. Qui
Su - sci - pe de - pre - ca - ti - o - nem no - stram. Qui
mun - di, su - sci - pe de - pre - ca - ti - o - nem no - - - - stram.
Qui se - des ad de - xteram Pa - - - - - tris.
se - des ad de - xteram Pa - - - - tris, mi - se - re - - re no - - -
se - des ad de - xteram Pa - - - - tris, mi - se - re - re no - - bis. Quo -
Mi - se - re - re no - - - - -
Quo - ni - am tu so - lus san - - - - ctus, tu so - lus san - ctus.
- bis. Quo - ni - am tu so - lus san - - - ctus. Tu so - lus Do - mi -
- ni - am tu so - lus san - ctus. Tu so - lus Do - mi - nus, tu so - lus
- bis. Tu so - lus san - ctus, tu so - lus san - ctus. Tu so - lus

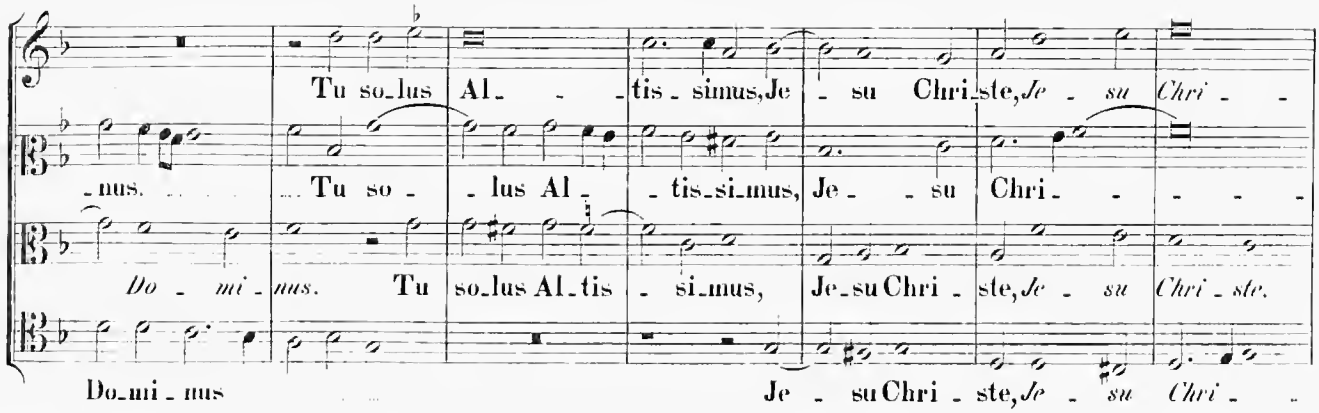

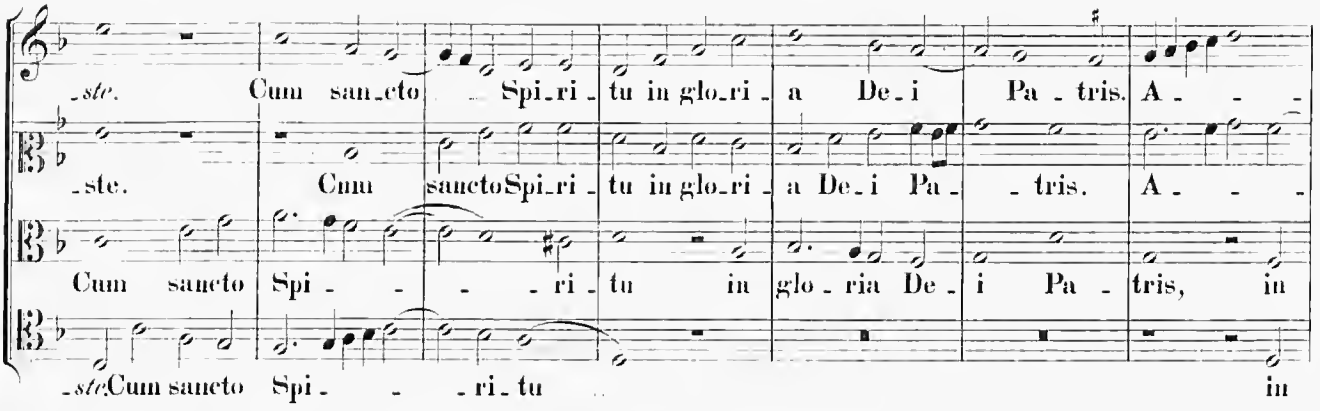

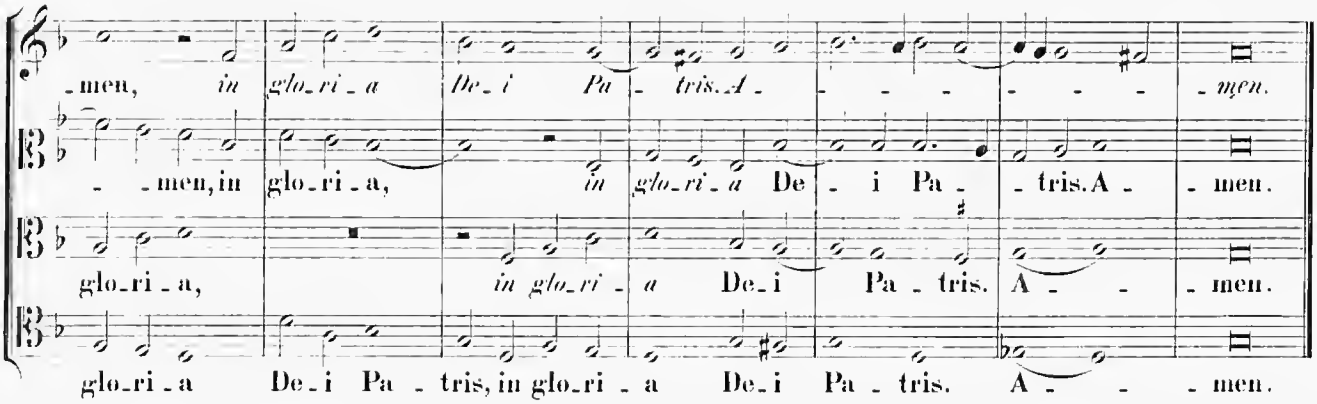

Credo in unum Deum.

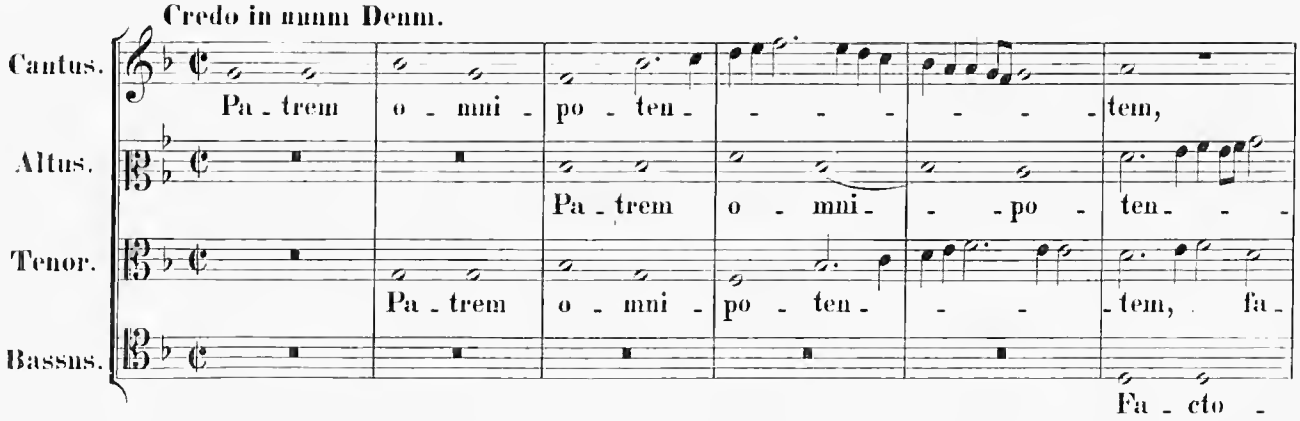

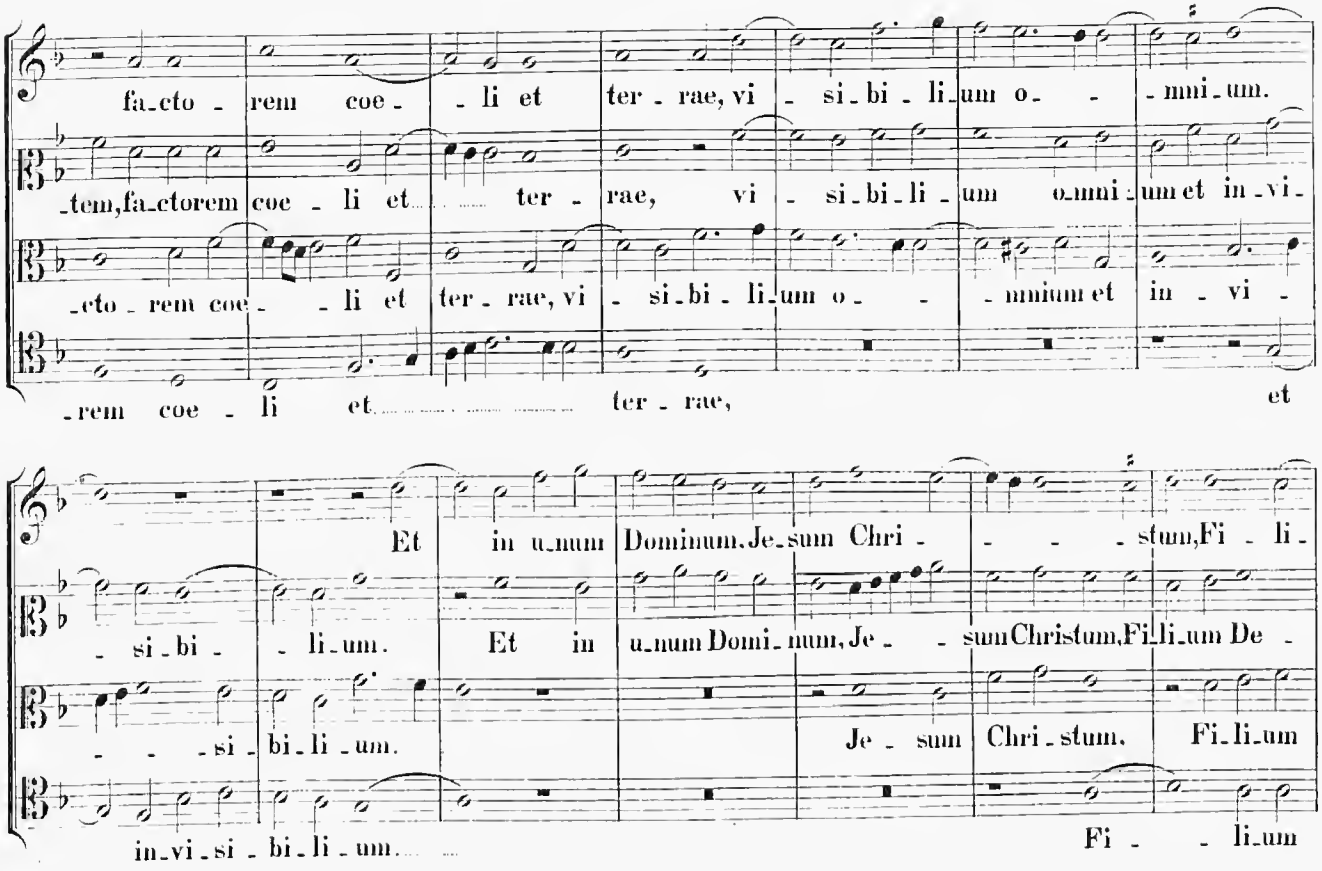
fa-cto-rem coe-li et ter-rae, vi-si-bi-li-um o-mni-um.
-tem, fa-ctorem coe-li et ter-rae, vi-si-bi-li-um o-mni-um et in-vi-
-cto-rem coe-li et ter-rae, vi-si-bi-li-um o-mnium et in-vi-
-rem coe-li et ter-rae, et
Et in u-num Dominum, Je-sum Chri-stum, Fi-li-
-si-bi-li-um. Et in u-num Domi-num, Je-sum Christum, Fi-li-um De-
-si-bi-li-um. Je-sum Chri-stum, Fi-li-um
in-vi-si-bi-li-um. Fi-li-um
-um De-i u-ni-ge-nitum.
-i u-ni-ge-ni-tum.
De-i u-ni-ge-ni-tum. Et ex Pa-tre na-tum an-te o-mnia sae-
De-i u-ni-ge-ni-tum. Et ex Pa-tre na-tum an-te o-mnia sae-
De-um de De-o, lu-men de lu-mi-ne,
De-um de De-o, lumen de lu-mi-ne, De-um verum, De-
-cu-la. De-um de De-o, lu-men de lu-mi-ne, De-um
-cu-la. De-um de De-o, lu-men de lu-mi-ne,

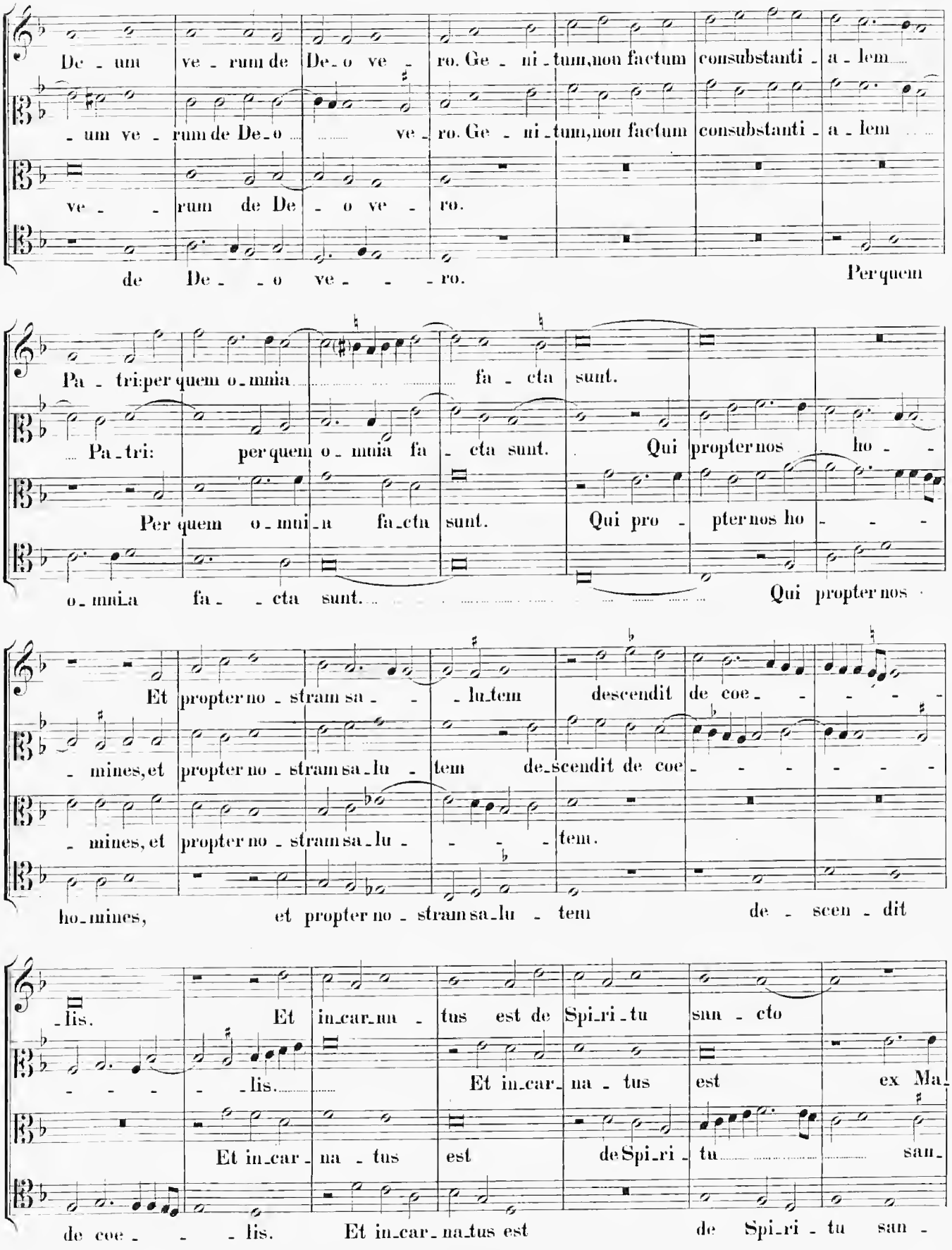
De - um ve - rum de De - o ve - ro. Ge - ni - tum, non factum consubstanti - a - lem
- um ve - rum de De - o ve - ro. Ge - ni - tum, non factum consubstanti - a - lem
ve - rum de De - o ve - ro.
de De - - o ve - - - ro. Per quem
Pa - tri: per quem o - mnia fa - cta sunt.
Pa - tri: per quem o - mnia fa - cta sunt. Qui propter nos ho - -
Per quem o - mni - a fa - cta sunt. Qui pro - pter nos ho - - -
o - mni - a fa - - cta sunt. Qui propter nos
Et propter no - stram sa - - lu - tem descendit de coe - - - - -
- mines, et propter no - stram sa - lu - tem de - scendit de coe - - - - - - -
- mines, et propter no - stram sa - lu - - - tem.
ho - mines, et propter no - stram sa - lu - tem de - scen - dit
- lis. Et in - car - na - tus est de Spi - ri - tu san - cto
- - - - - lis. Et in - car - na - tus est ex Ma -
Et in - car - na - tus est de Spi - ri - tu san -
de coe - - - lis. Et in - car - na - tus est de Spi - ri - tu san -

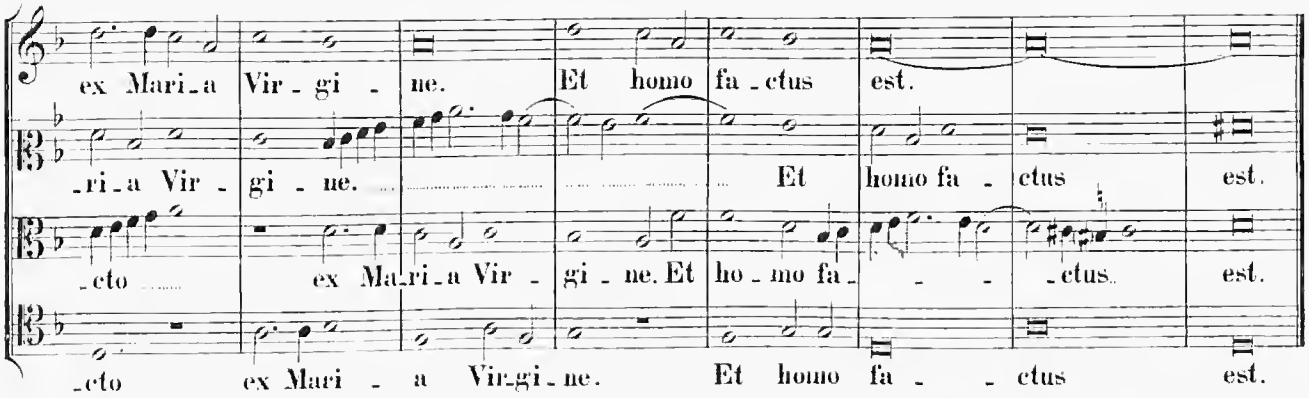
ex Mari_a Vir_gi_ne. Et homo fa_ctus est.
_ri_a Vir_gi_ne. Et homo fa_ctus est.
_cto ex Ma_ri_a Vir_gi_ne. Et ho_mo fa_ctus est.
_cto ex Mari_a Vir_gi_ne. Et homo fa_ctus est.

3 vocum.

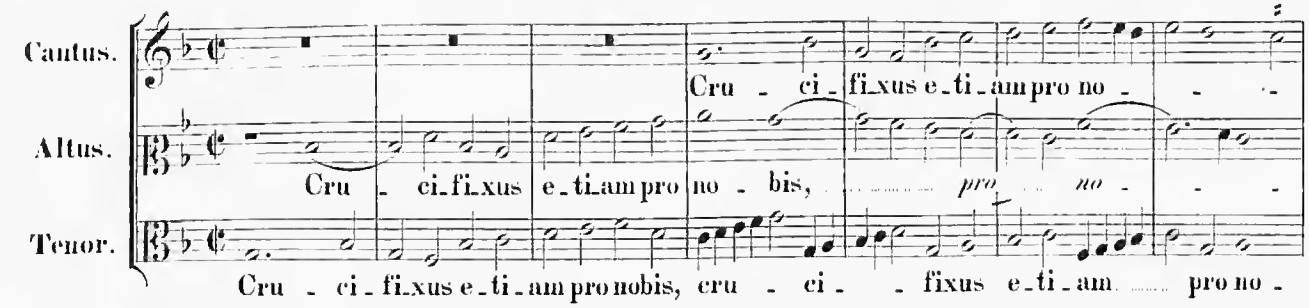
Cantus.
Altus.
Tenor.
Cru_ci_fi_xus e_ti_am pro no_bis,
Cru_ci_fi_xus e_ti_am pro no_bis, cru_ci_fixus e_ti_am pro no_

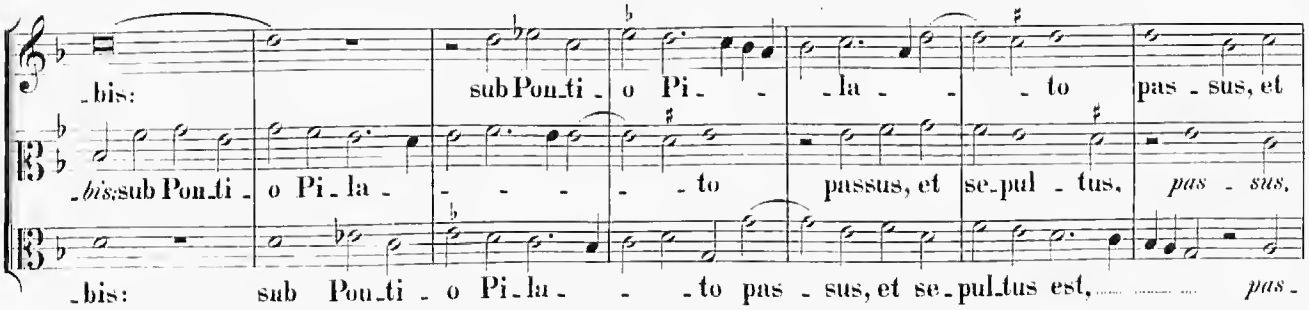
_bis: sub Pon_ti_o Pi_la_to pas_sus, et
_bis: sub Pon_ti_o Pi_la_to passus, et se_pul_tus, pas_sus,
_bis: sub Pon_ti_o Pi_la_to pas_sus, et se_pul_tus est, pas_

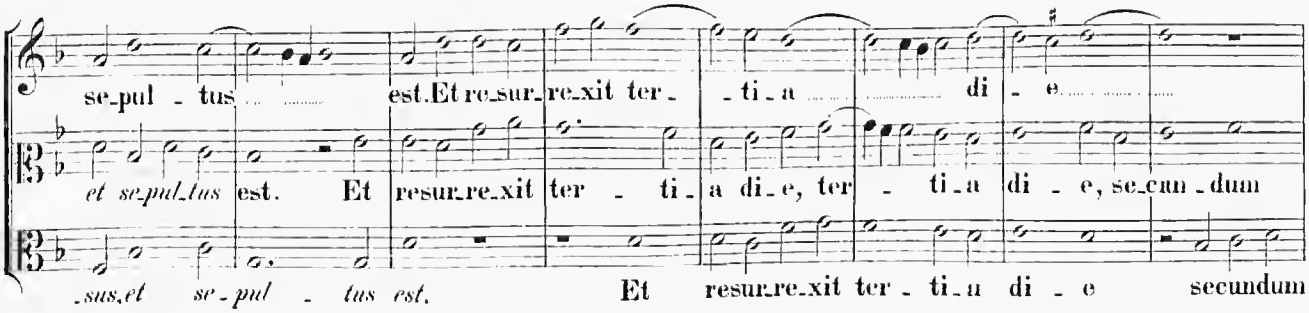
se_pul_tus est. Et re_sur_re_xit ter_ti_a di_e
et se_pul_tus est. Et resur_re_xit ter_ti_a di_e, ter_ti_a di_e, se_cun_dum
_sus, et se_pul_tus est. Et resur_re_xit ter_ti_a di_e secundum

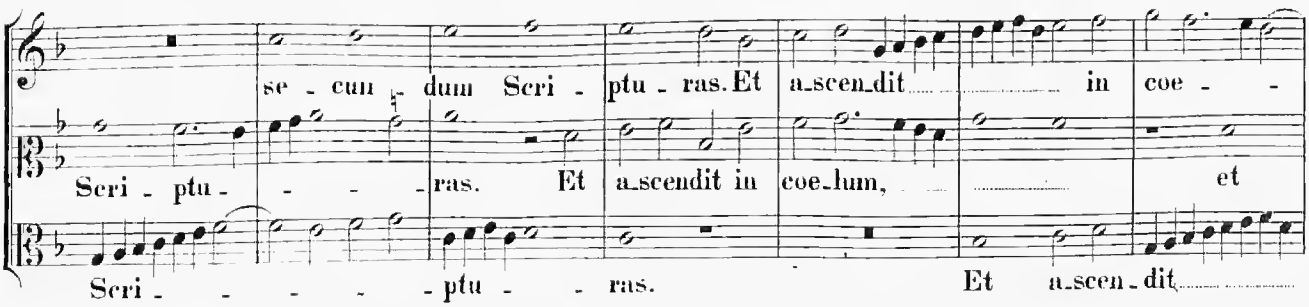
se_cun_dum Scri_ptu_ras. Et a_scen_dit in coe_
Scri_ptu_ras. Et a_scendit in coe_lum, et
Scri_ptu_ras. Et a_scen_dit

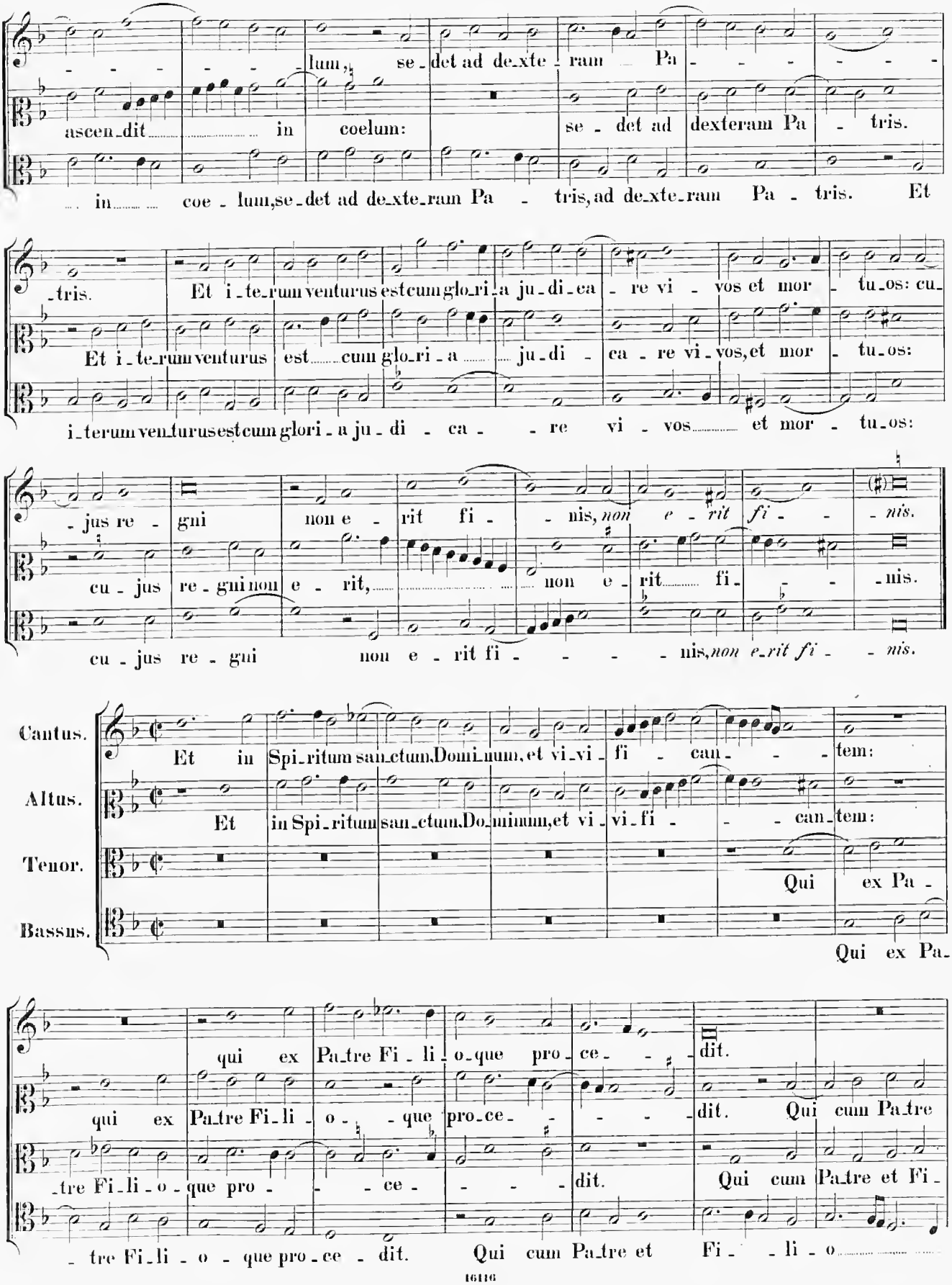
lum, se - det ad dexte - ram Pa - - - - - -
ascen - dit in coelum: se - det ad dexteram Pa - tris.
in coe - lum, se - det ad de - xte - ram Pa - tris, ad de - xte - ram Pa - tris. Et
- tris. Et i - te - rum venturus est cum glo - ri - a ju - di - ca - re vi - vos et mor - tu - os: cu -
Et i - te - rum venturus est cum glo - ri - a ju - di - ca - re vi - vos, et mor - tu - os:
i - terum venturus est cum glori - a ju - di - ca - - re vi - vos et mor - tu - os:
- jus re - gni non e - rit fi - - nis, non e - rit fi - - nis.
cu - jus re - gni non e - rit, non e - rit fi - - nis.
cu - jus re - gni non e - rit fi - - - - nis, non e - rit fi - - nis.
Cantus.
Et in Spi - ritum san - ctum Domi - num, et vi - vi - fi - can - - - tem:
Altus.
Et in Spi - ritum san - ctum Do - minum, et vi - vi - fi - - can - tem:
Tenor.
Qui ex Pa -
Bassus.
Qui ex Pa -
qui ex Pa - tre Fi - li - o - que pro - ce - - dit.
qui ex Pa - tre Fi - li - o - - que pro - ce - - - - dit. Qui cum Pa - tre
- tre Fi - li - o - que pro - - - ce - - - - dit. Qui cum Pa - tre et Fi -
- tre Fi - li - o - que pro - ce - dit. Qui cum Pa - tre et Fi - - li - o

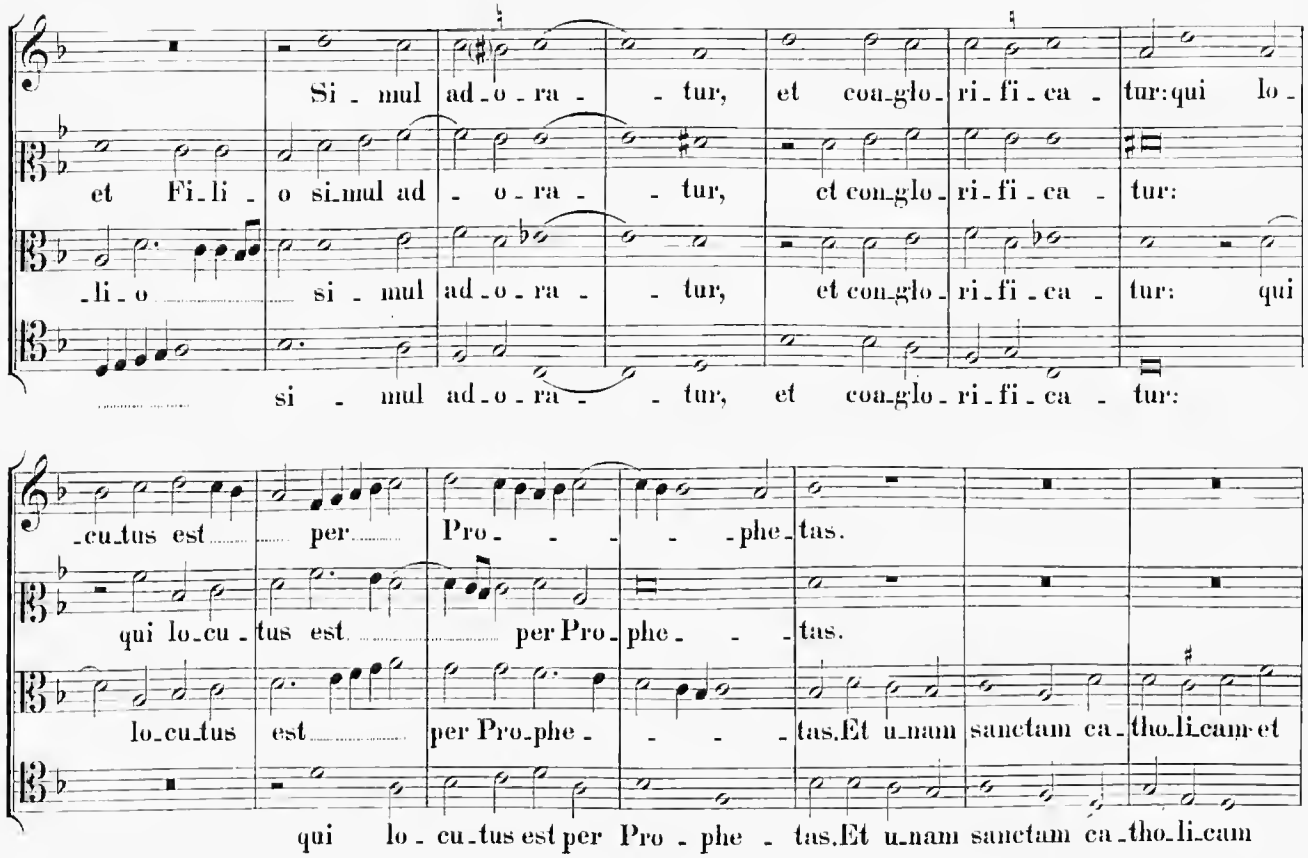
Si - mul ad - o - ra - - tur, et con_glo - ri - fi - ca - tur: qui lo -
et Fi - li - o si_mul ad - o - ra - - tur, et con_glo - ri - fi - ca - tur:
- li - o si - mul ad - o - ra - - tur, et con_glo - ri - fi - ca - tur: qui
si - mul ad - o - ra - - tur, et con_glo - ri - fi - ca - tur:
- cu_tus est per Pro - - - - phe_tas.
qui lo_cu - tus est per Pro_phe - - - tas.
lo_cu_tus est per Pro_phe - - - tas. Et u_nam sanctam ca_tho_li_cam et
qui lo - cu_tus est per Pro - phe - tas. Et u_nam sanctam ca_tho_li_cam
Et a_po - sto - licam Ec_cle_si_am. Con_fi_te - or u - num ba_pti - sma in
Et a_po_sto - li_cam Ec_cle_si - am. Con - fi_te_or unum ba_pti_sma in re -
a_po_sto - li_cam Ec_cle - si_am. Con_fi_te - or u_num ba_pti - sma
et a_po - sto - licam Ec_cle_si_am. Con_fi_te - or u - num ba_pti - sma
re_missi - o_nem pec - - ca_to - - - rum. Et ex - spe - cto re_
_missi - o_nem pecca_to - - - - rum Et ex_spe - - cto re_
in re - missi - o_nem pec_ca_to - rum. Et ex_spe_ - cto
in re_mis_si - o - nem pec_ca - to - rum. Et ex - spe - cto

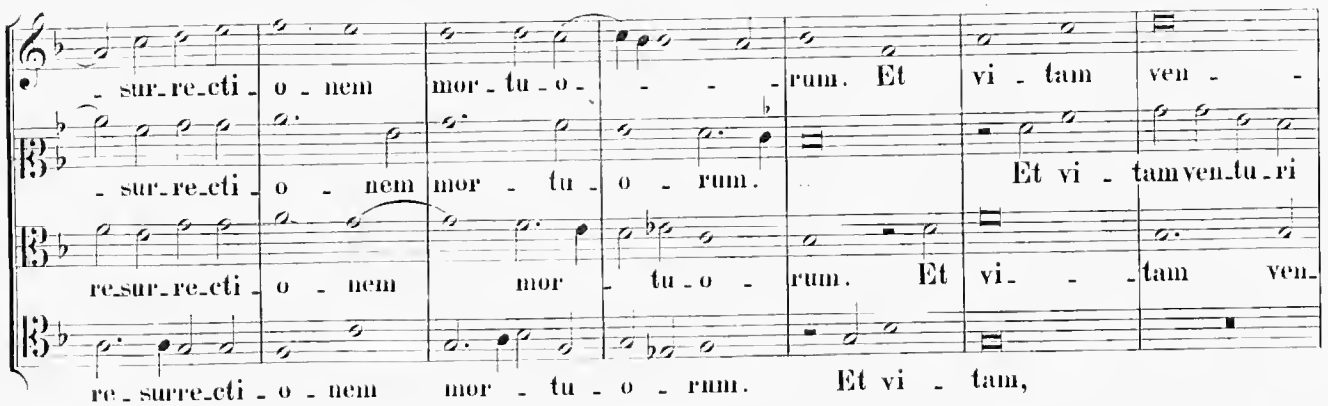
- sur-re-cti - o - nem mor - tu - o - - - rum. Et vi - tam ven - -
- sur-re-cti - o - nem mor - tu - o - rum. Et vi - tam ven-tu-ri
re-sur-re-cti - o - nem mor - tu - o - rum. Et vi - - - tam ven-
re - surre-cti - o - nem mor - tu - o - rum. Et vi - tam,

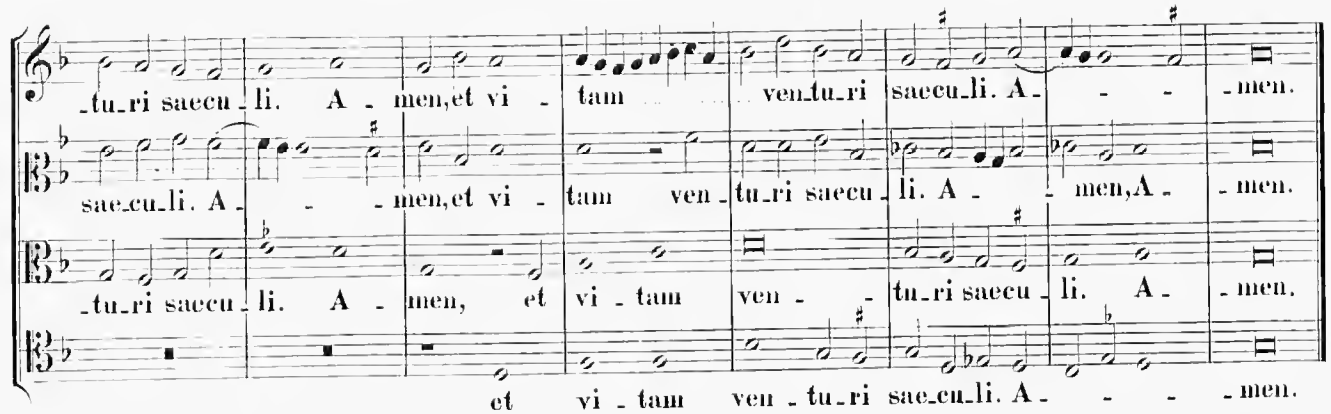
-tu-ri saecu - li. A - men, et vi - tam ven-tu-ri saecu-li. A - - - men.
saecu-li. A - - - men, et vi - tam ven - tu-ri saecu - li. A - - men, A - men.
-tu-ri saecu - li. A - men, et vi - tam ven - - tu-ri saecu - li. A - men.
et vi - tam ven - tu-ri saecu-li. A - - - - men.

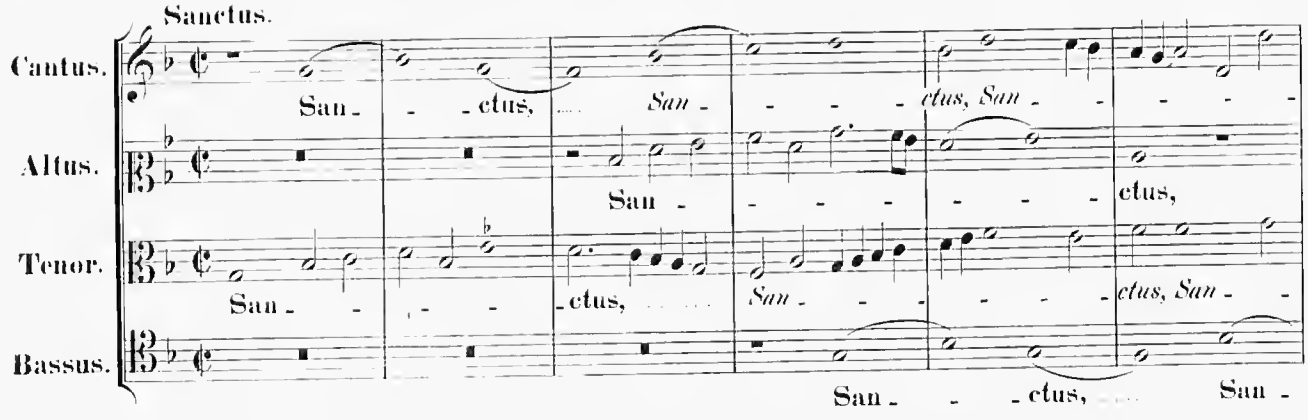
Sanctus.
Cantus.
Altus.
Tenor.
Bassus.
San - - - ctus, San - - - - - ctus, San - - - - -
San - - - - - - - ctus,
San - - - - ctus, San - - - - - ctus, San -
San - - - ctus, San -

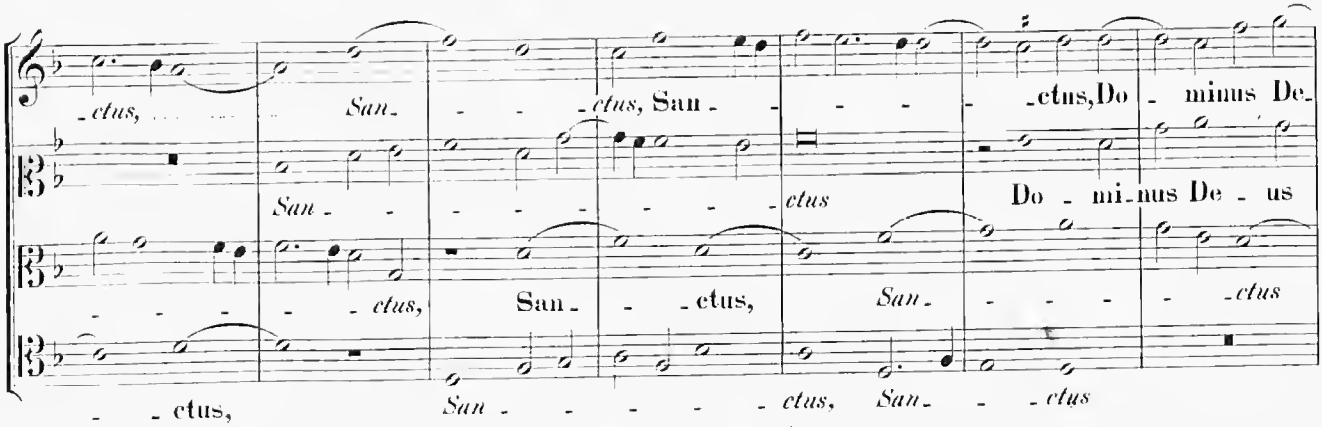
- ctus, San - - - ctus, San - - - - ctus, Do - minus De-
San - - - - - - - ctus Do - mi-nus De - us
- - - - - ctus, San - - ctus, San - - - - - ctus
- - ctus, San - - - - - ctus, San - - ctus

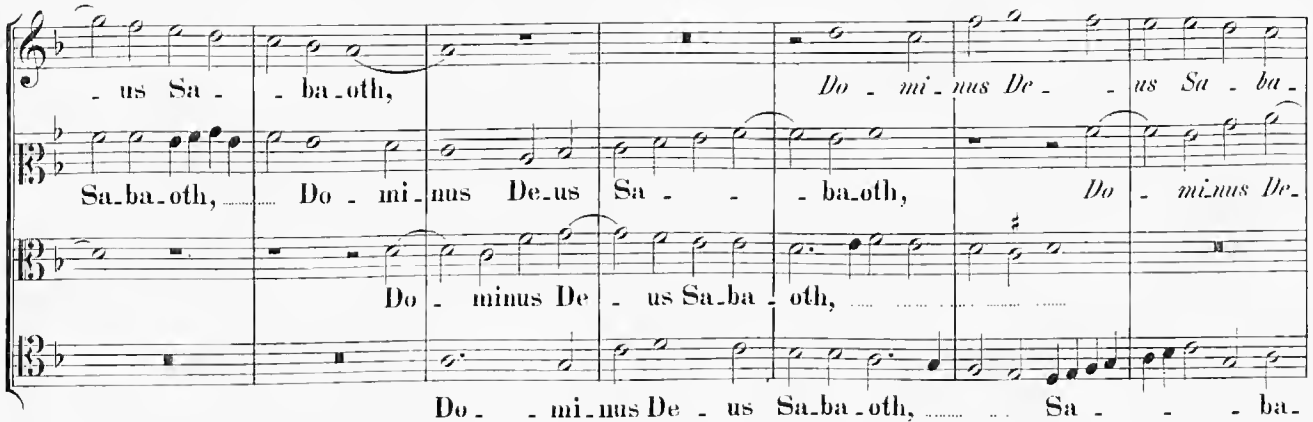
- us Sa - - ba-oth,
Do - mi-nus De- - us Sa - ba-
Sa-ba-oth, Do - mi-nus De-us Sa - - ba-oth, Do - mi-nus De-
Do - minus De - us Sa-ba - oth,
Do - - mi-nus De - us Sa-ba-oth, Sa - - - ba-

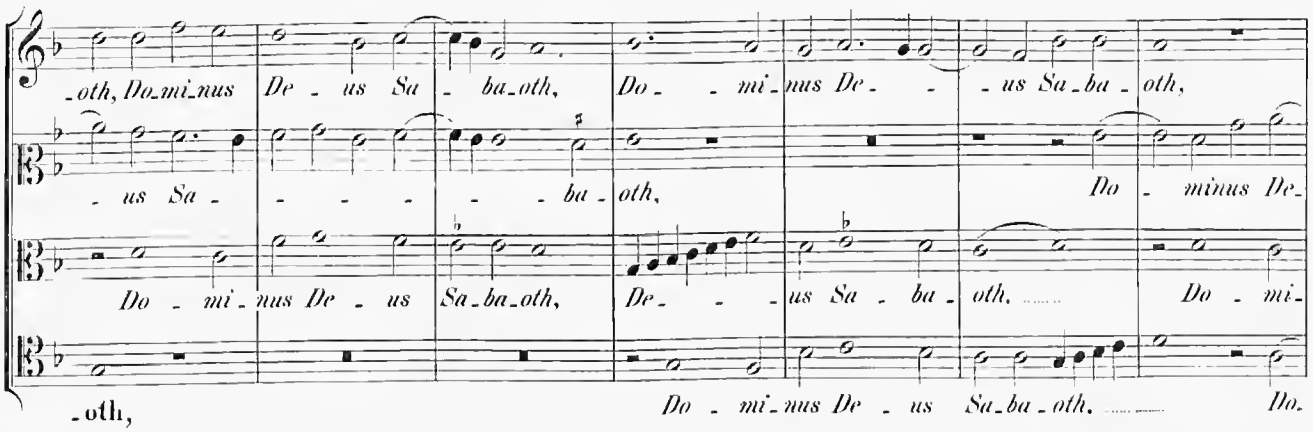
-oth, Do-mi-nus De - us Sa - ba-oth, Do - - mi-nus De - - us Sa-ba - oth,
- us Sa - - - - - ba - oth, Do - minus De-
Do - mi-nus De - us Sa-ba-oth, De- - - us Sa - ba - oth, Do - mi-
-oth, Do - mi-nus De - us Sa-ba-oth, Do.

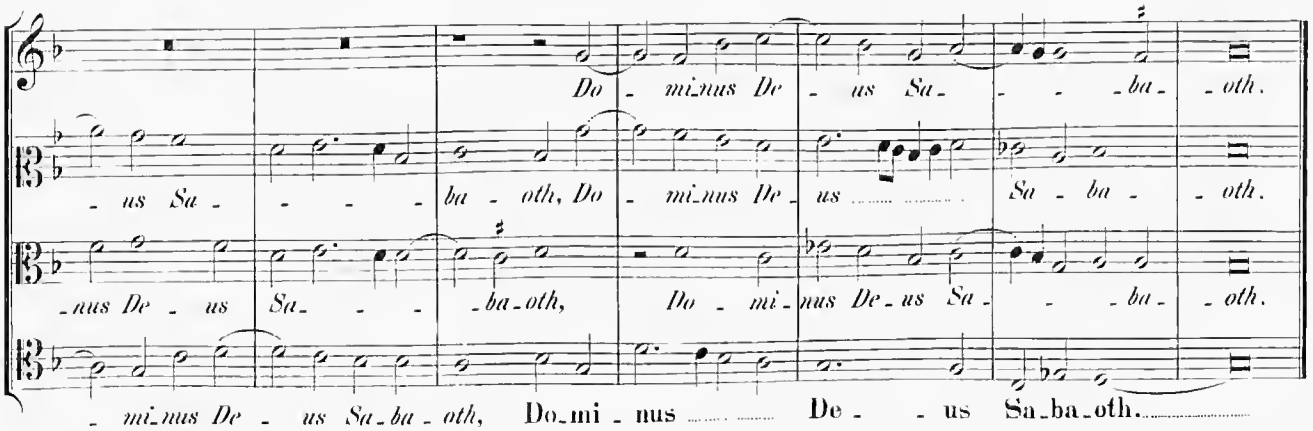
Do - mi-nus De - us Sa- - - -ba- -oth.
- us Sa - - - - ba - oth, Do - mi-nus De - us Sa - ba - oth.
-nus De - us Sa- - - -ba-oth, Do - mi-nus De-us Sa- - - -ba- -oth.
- mi-nus De - us Sa-ba - oth, Do-mi - nus De - - us Sa-ba-oth.

3 vocum.

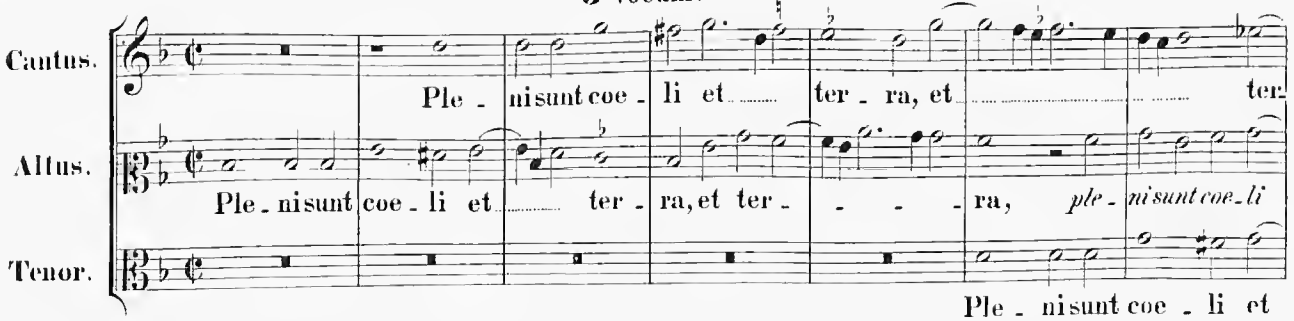
Cantus.
Ple - nisunt coe - li et ter - ra, et ter-
Altus.
Ple - nisunt coe - li et ter - ra, et ter - - - ra, ple - nisunt coe - li
Tenor.
Ple - nisunt coe - li et

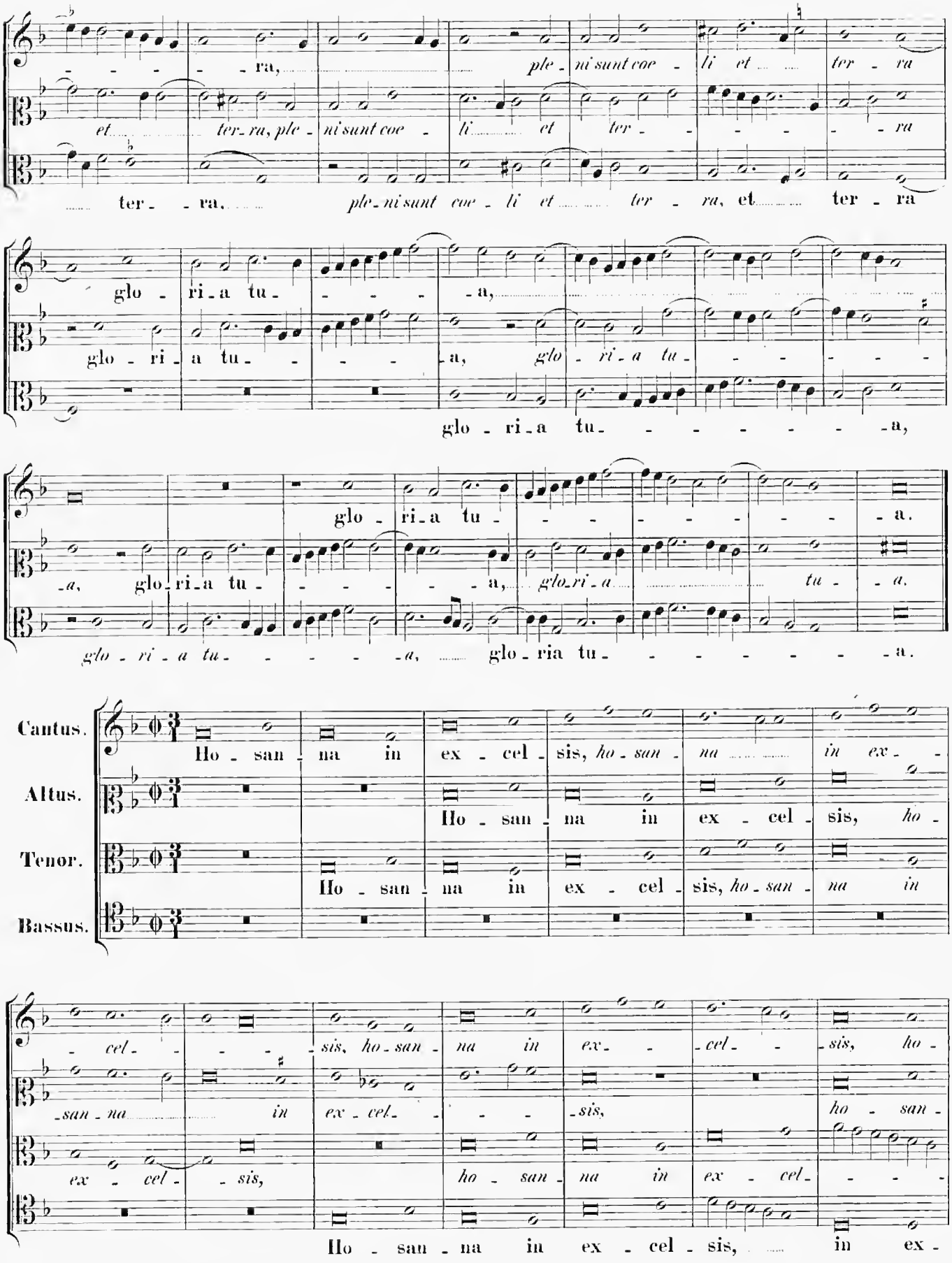
ra, ple - ni sunt coe - li et ter - ra
et ter - ra, ple - ni sunt coe - li et ter - - - - - ra
ter - - ra, ple - ni sunt coe - li et ter - ra, et ter - ra
glo - ri - a tu - - - - - a,
glo - ri - a tu - - - - a, glo - ri - a tu - - - - -
glo - ri - a tu - - - - - - - - a,
glo - ri - a tu - - - - - - - - a.
- a, glo - ri - a tu - - - - - - a, glo - ri - a tu - a.
glo - ri - a tu - - - - - a, glo - ria tu - - - - - - - a.
Cantus.
Altus.
Tenor.
Bassus.
Ho - san - na in ex - cel - sis, ho - san - na in ex - -
Ho - san - na in ex - cel - sis, ho -
Ho - san - na in ex - cel - sis, ho - san - na in
- cel - - - - sis, ho - san - na in ex - - cel - - sis, ho -
- san - na in ex - cel - - - sis, ho - san -
ex - cel - - sis, ho - san - na in ex - cel - - - -
Ho - san - na in ex - cel - sis, in ex -

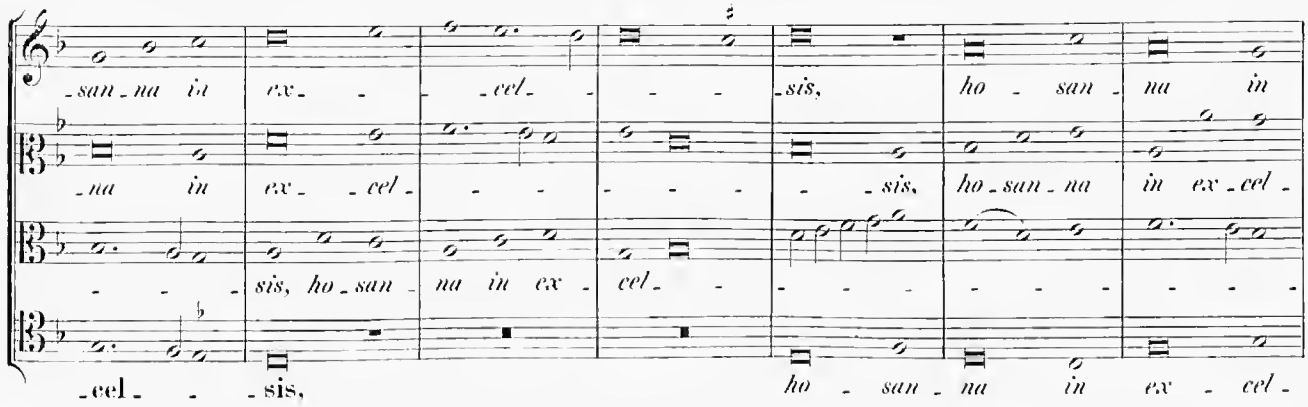
san - na in ex - cel - sis, ho - san - na in
na in ex - cel - sis, ho - san - na in ex - cel -
sis, ho - san - na in ex - cel -
cel - sis, ho - san - na in ex - cel -

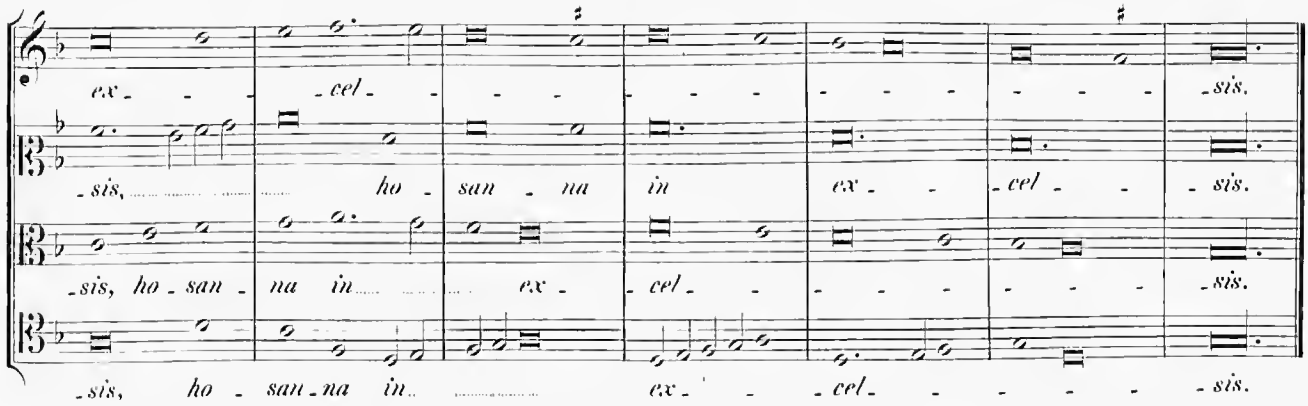
ex - cel - sis.
sis, ho - san - na in ex - cel - sis.
sis, ho - san - na in ex - cel - sis.
sis, ho - san - na in ex - cel - sis.

Benedictus.

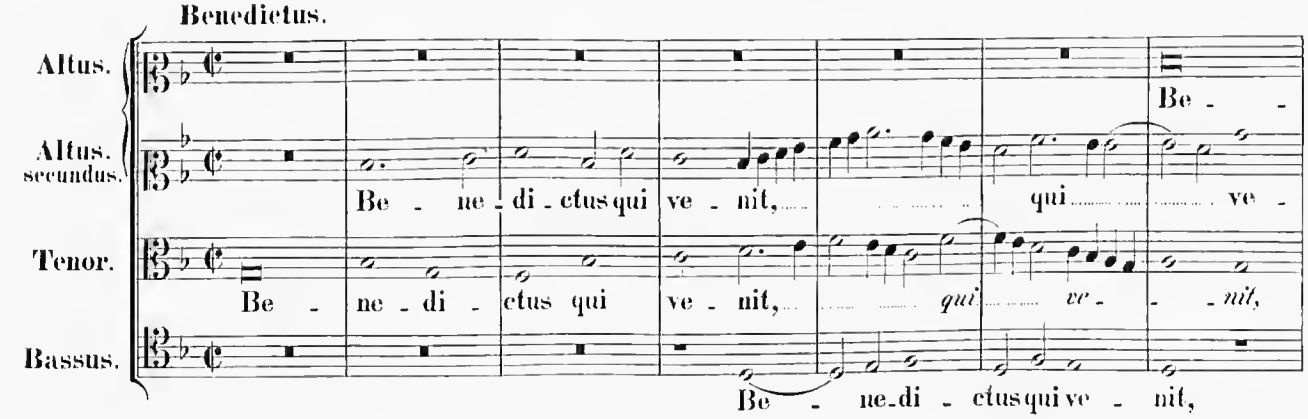
Altus.
Altus. secundus.
Tenor.
Bassus.
Be -
Be - ne - di - ctus qui ve - nit, qui ve -
Be - ne - di - ctus qui ve - nit, qui ve - nit,
Be - ne - di - ctus qui ve - nit,

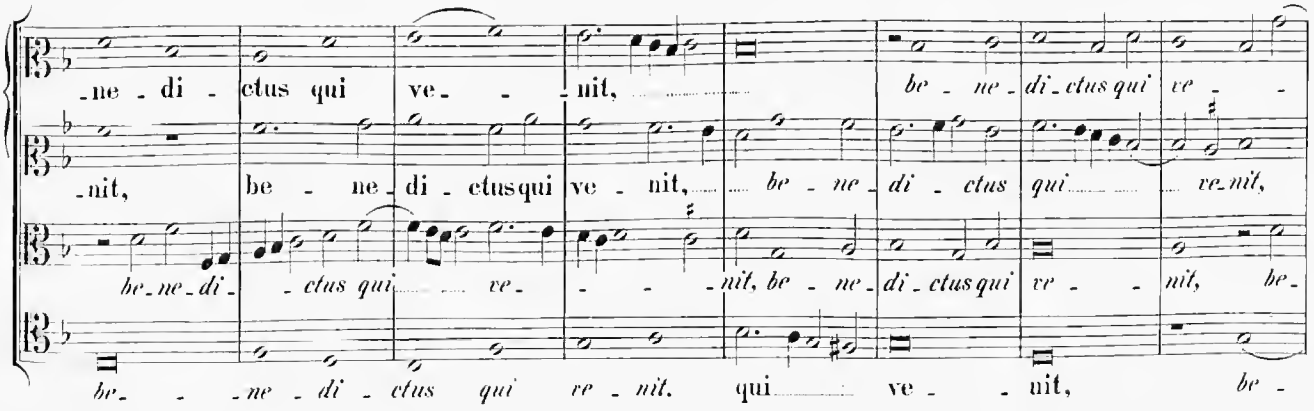
ne - di - ctus qui ve - nit, be - ne - di - ctus qui ve -
nit, be - ne - di - ctus qui ve - nit, be - ne - di - ctus qui ve - nit,
be - ne - di - ctus qui ve - nit, be - ne - di - ctus qui ve - nit, be -
be - ne - di - ctus qui ve - nit. qui ve - nit, be -

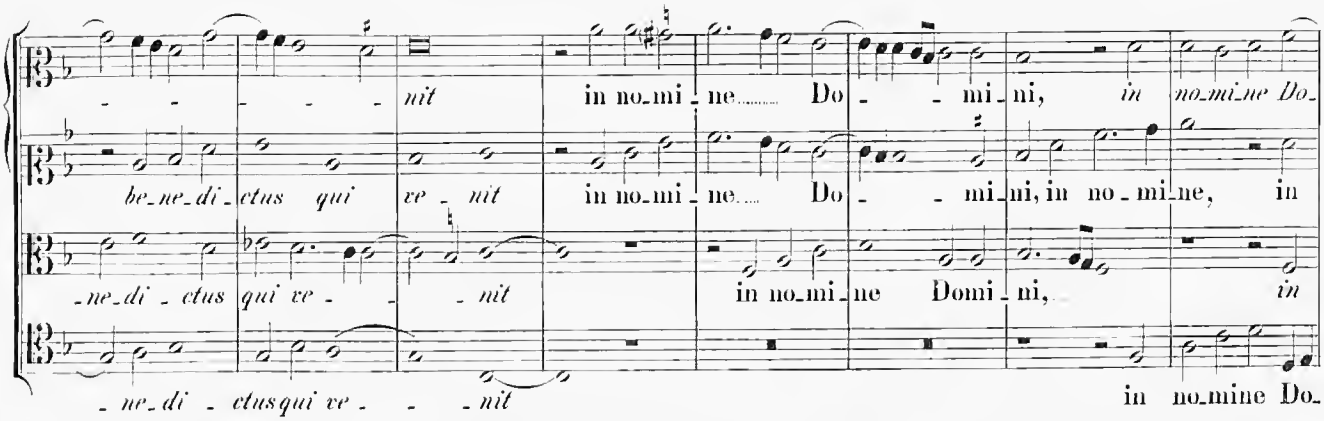

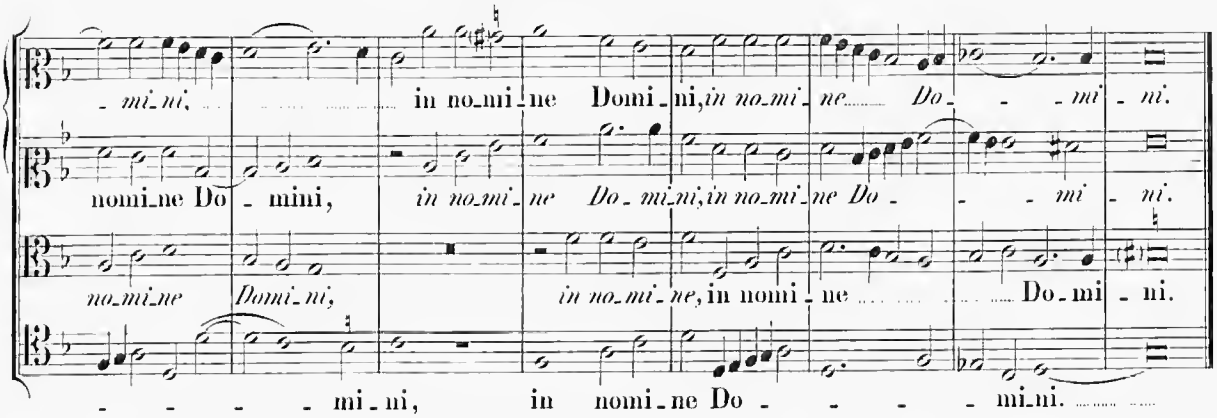

Hosanna ut supra.

Agnus Dei I.

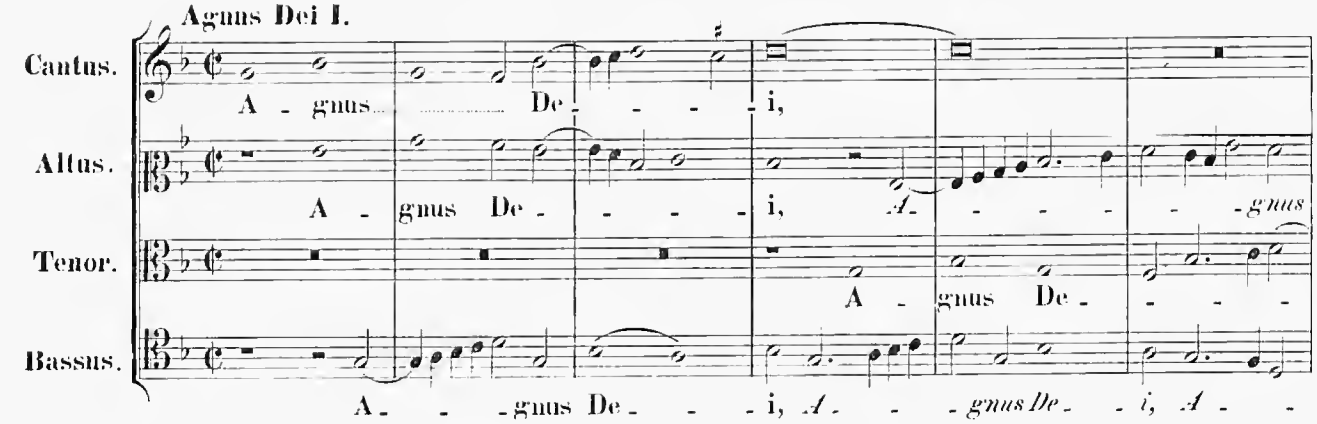

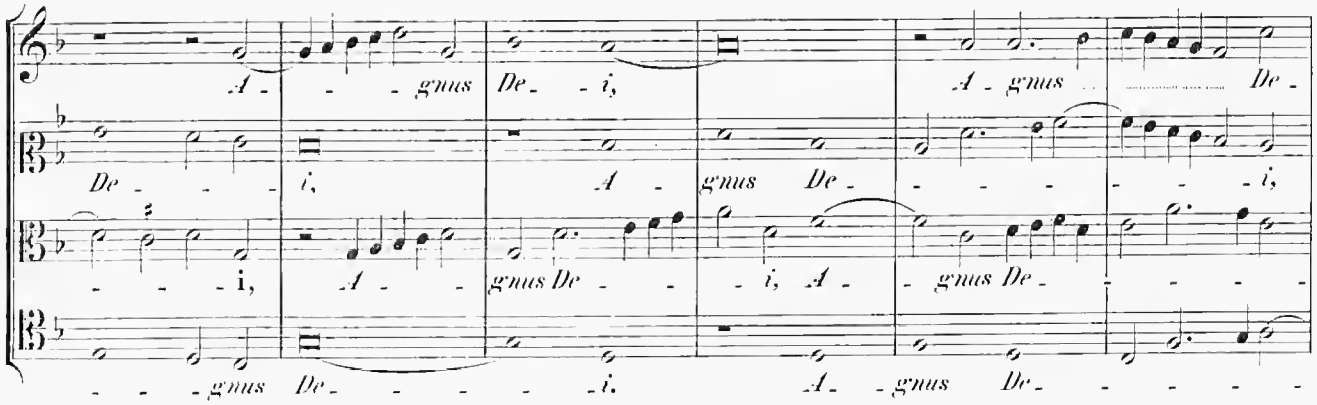

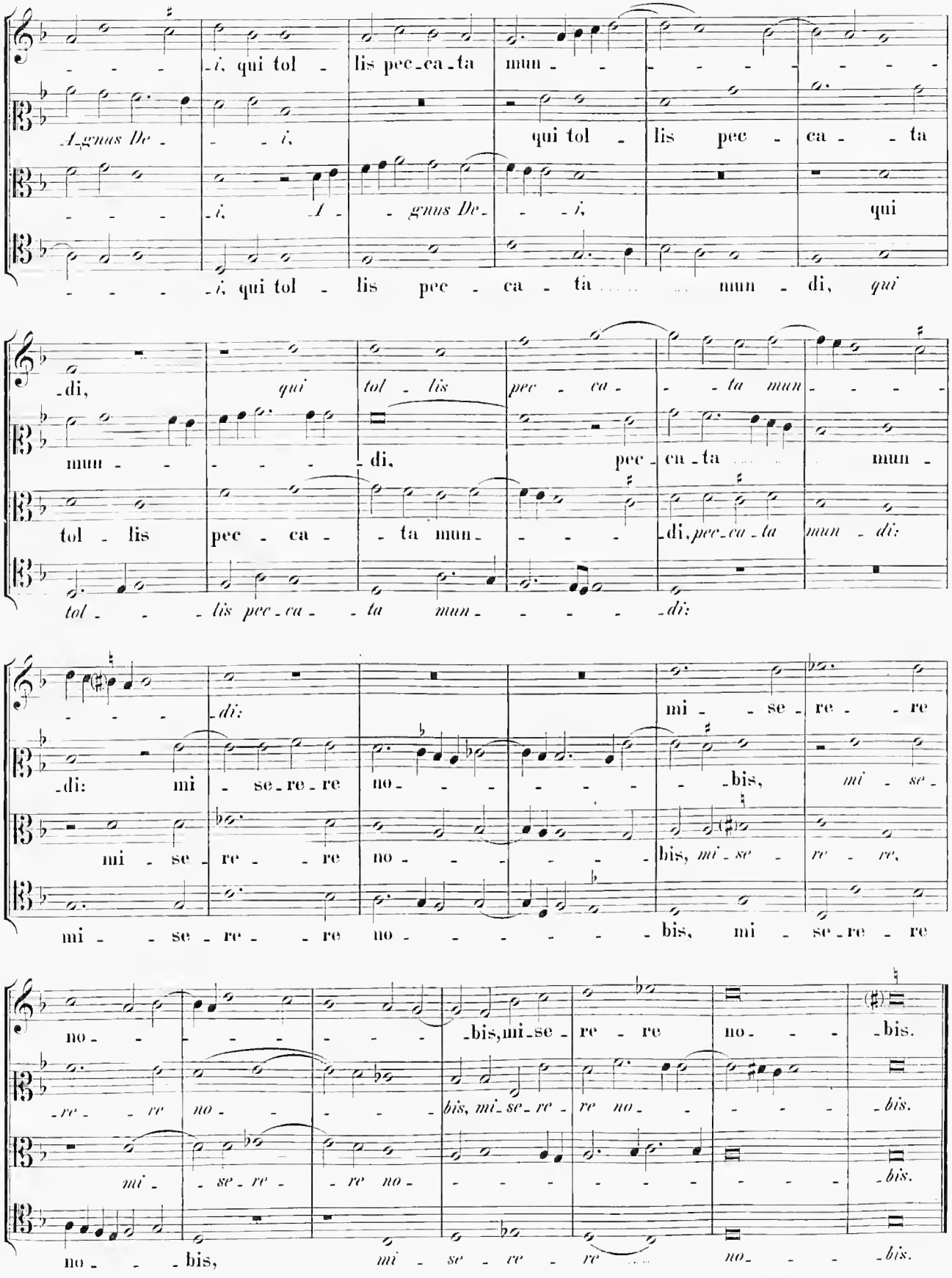
-i, qui tol - lis pec-ca-ta mun - - - - - - - - -
Agnus De - - - i, qui tol - lis pec - ca - - ta
-i, Agnus De - - i, qui
-i, qui tol - lis pec - ca - ta ... ... mun - di, qui
-di, qui tol - lis pec - ca - - ta mun - - - -
mun - - - - - - di, pec - ca - ta ... ... mun -
tol - lis pec - ca - - ta mun - - - - di, pec-ca-ta mun - di:
tol - - - lis pec-ca - - ta mun - - - - - di:
- - - - di: mi - se - re - re no - - - - - - bis, mi - se -
mi - se - re - - re no - - - - - - bis, mi - se - re - re,
mi - - se - re - - re no - - - - - - - bis, mi - se - re - re
no - - - - - - - - bis, mi - se - re - re no - - - bis.
- re - - re no - - - - bis, mi - se - re - re no - - - - bis.
mi - - se - re - - re no - - - - - - - - bis.
no - - bis, mi - se - re - re ... no - - - bis.

Agnus Dei II.

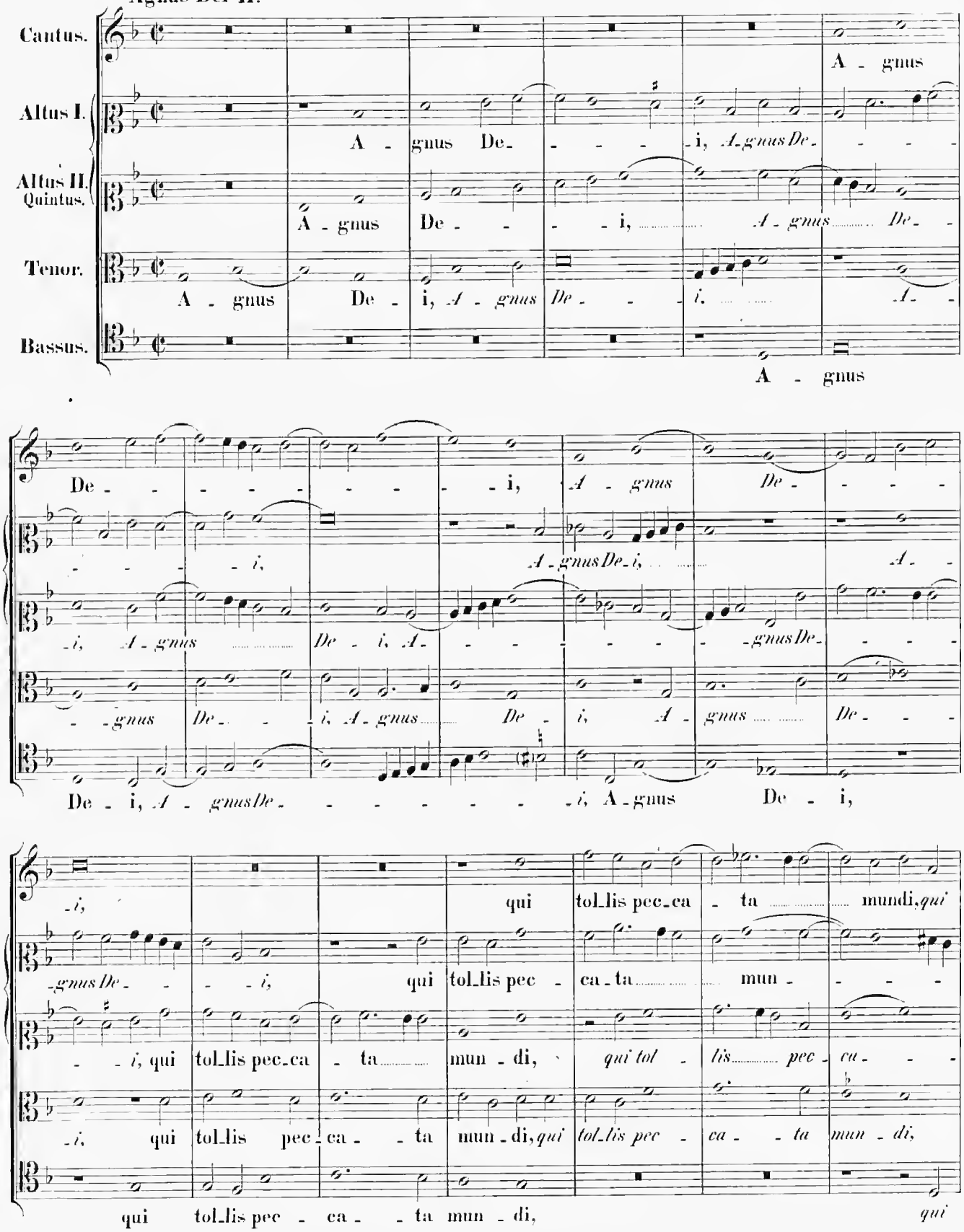
Cantus.
Altus I.
Altus II. Quintus.
Tenor.
Bassus.
A - gnus
A - gnus De - - - - i, A - gnus De - - - -
A - gnus De - - - - i, A - gnus De -
A - gnus De - i, A - gnus De - - - i, A -
A - gnus
De - - - - - - - - i, A - gnus De - - - -
- - - - - i, A - gnus De - i, A -
- i, A - gnus De - i, A - gnus De -
- gnus De - - i, A - gnus De - i, A - gnus De - - -
De - i, A - gnus De - - - - - - - i, A - gnus De - i,
- i, qui tol_lis pec_ca - ta mun - di, qui tol_lis pec_ca - ta mundi, qui
- gnus De - - - i, qui tol_lis pec - ca - ta mun - - - -
- i, qui tol_lis pec - ca - ta mun - di, qui tol_lis pec - ca - ta mun - di,
qui tol_lis pec - ca - ta mun - di, qui

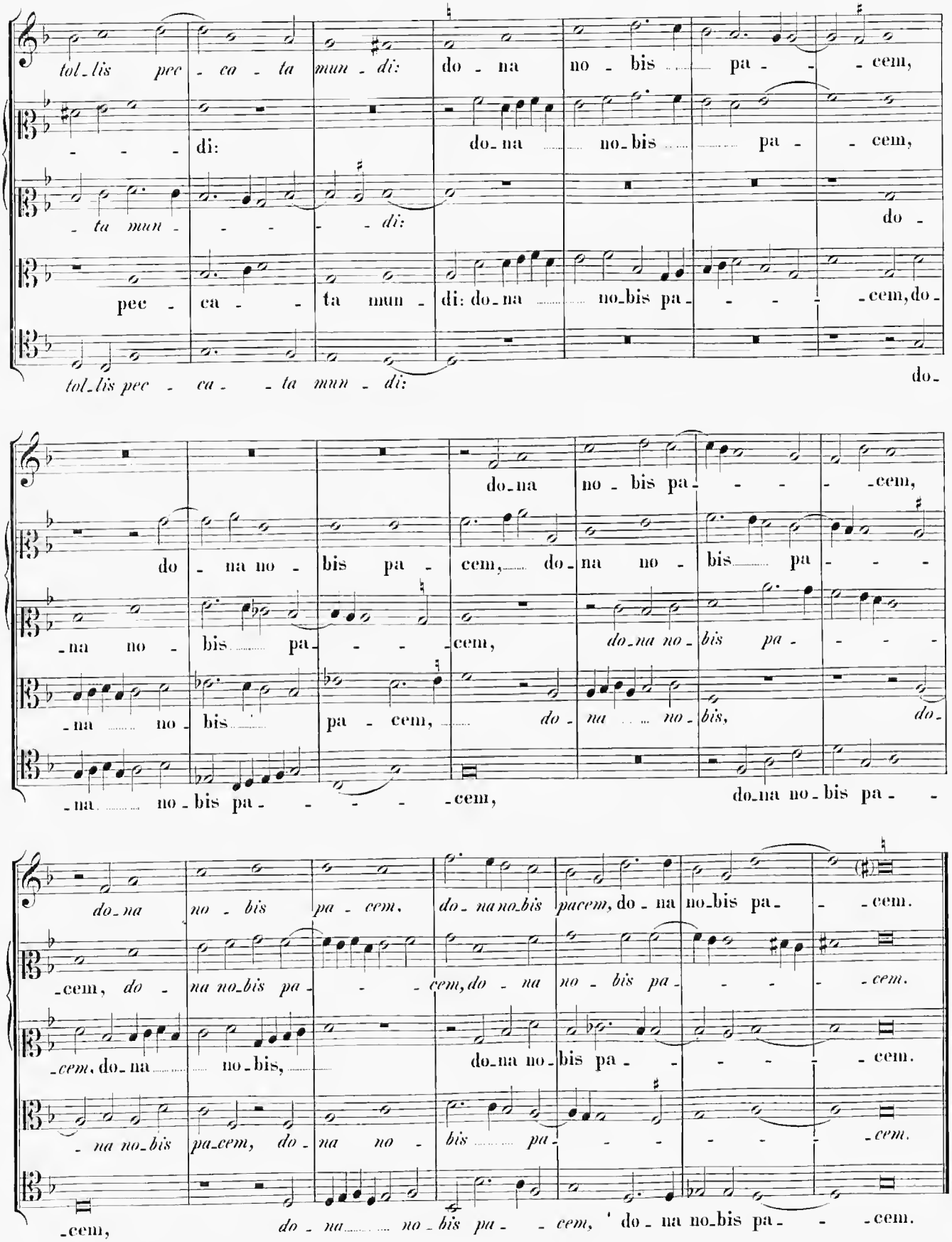
tol_lis pec - ca - ta mun - di: do - na no - bis pa - - - cem,
di: do_na no_bis pa - - cem,
- ta mun - - - - - di: do -
pec - ca - - ta mun - di: do_na no_bis pa - - - - cem, do -
tol_lis pec - ca - - ta mun - di: do -
do_na no - bis pa - - - - cem,
do - na no - bis pa - cem, do_na no - bis pa - - -
- na no - bis pa - - - cem, do_na no_bis pa - - -
- na no - bis pa - cem, do - na no - bis, do -
- na no - bis pa - - - - cem, do_na no - bis pa - -
do - na no - bis pa - cem, do - na no_bis pacem, do - na no_bis pa - - cem.
- cem, do - na no_bis pa - - - cem, do - na no - bis pa - - - cem.
- cem, do - na no_bis, do_na no - bis pa - - - - cem.
- na no_bis pa_cem, do - na no - bis pa - - - - - cem.
- cem, do - na no - bis pa - - cem, do - na no_bis pa - - cem.

Missa. „Panis quem ego dabo.“

4 vocum.

Kyrie.

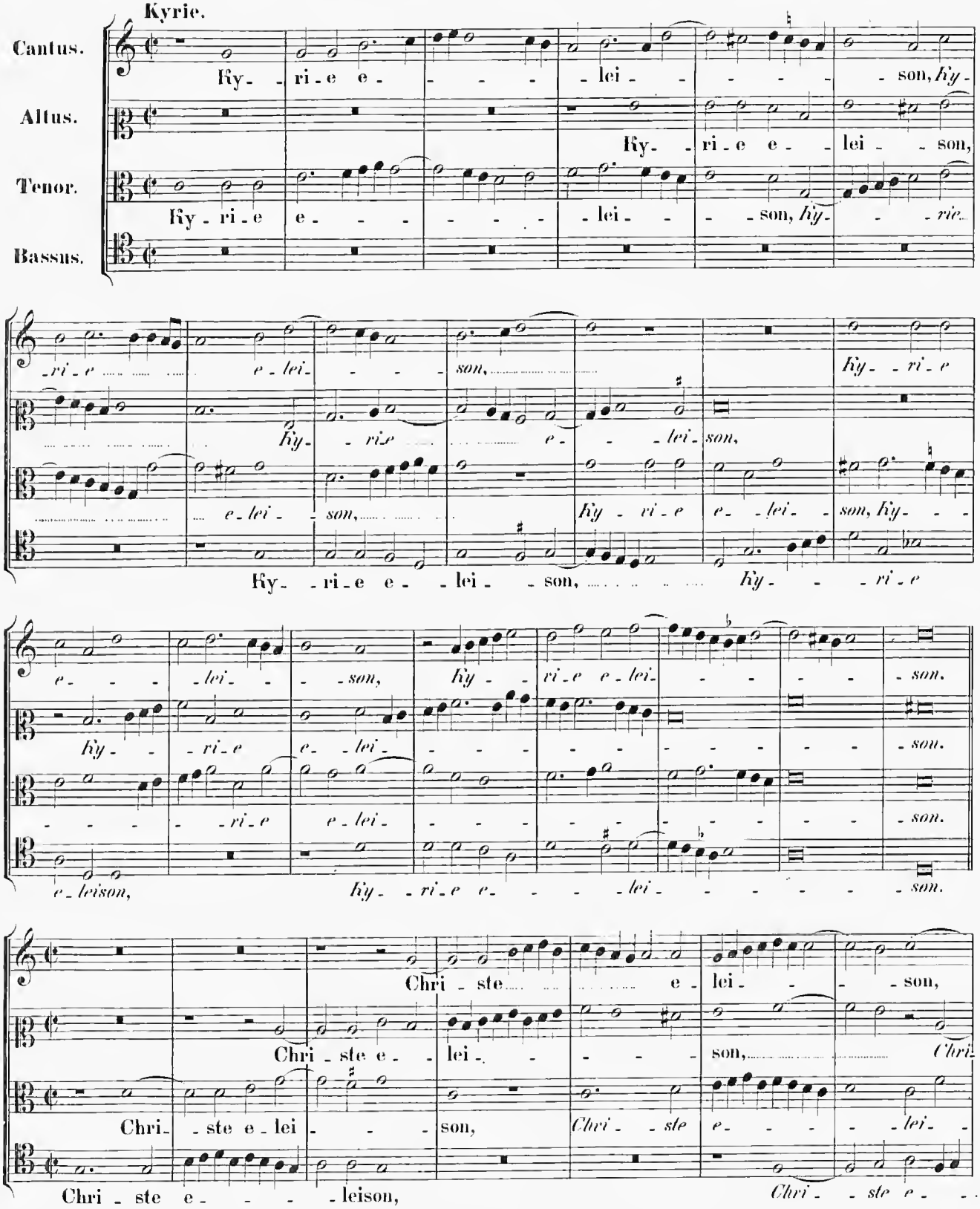

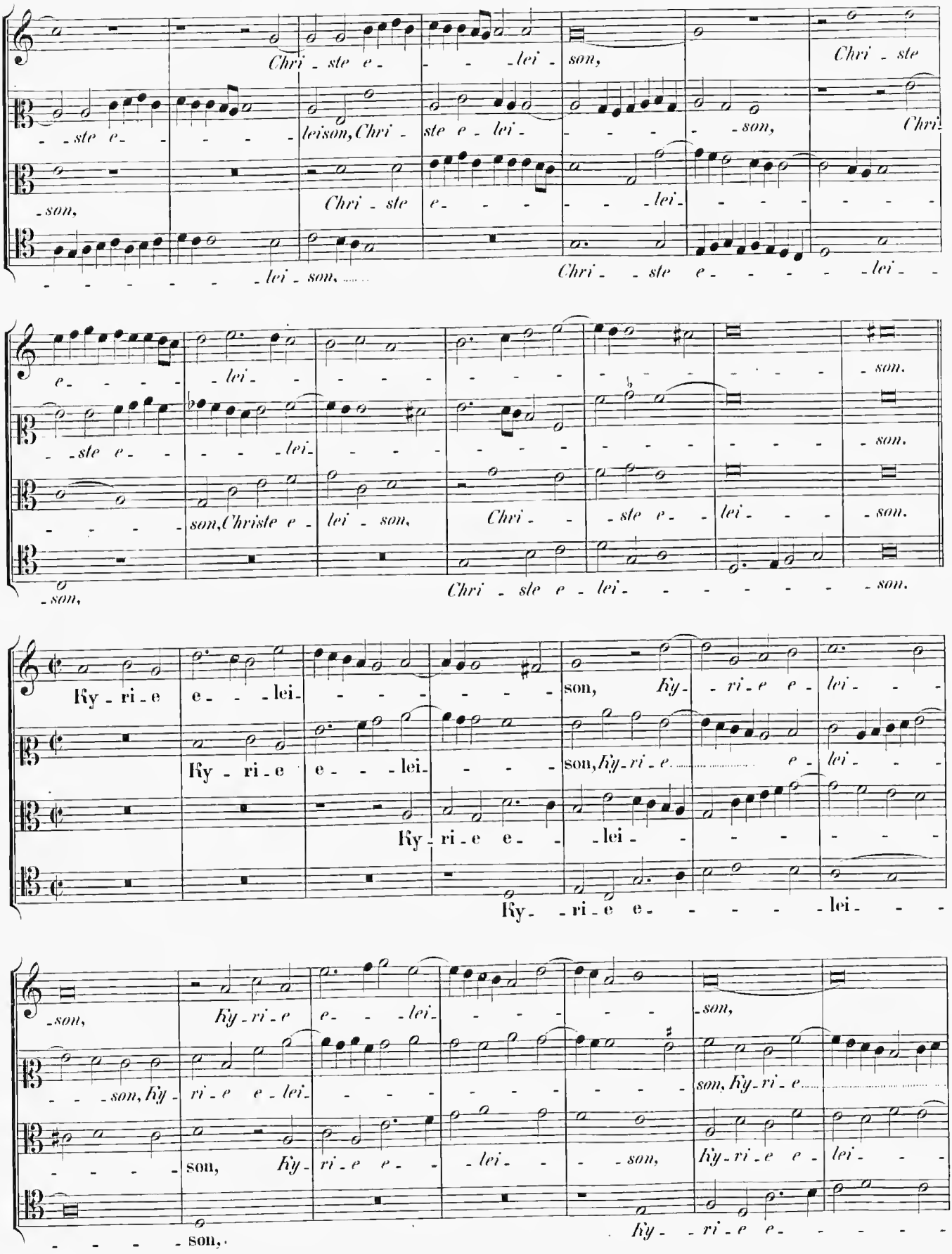
Chri - ste e - - - - lei - son,
Chri - ste
- - ste e - - - - - leison, Chri - ste e - lei - - - - - son,
Chri
- son,
Chri - ste e - - - - - lei
- - - - - - - lei - son,
Chri - - ste e - - - - - lei -
e - - - - lei - - - - - -

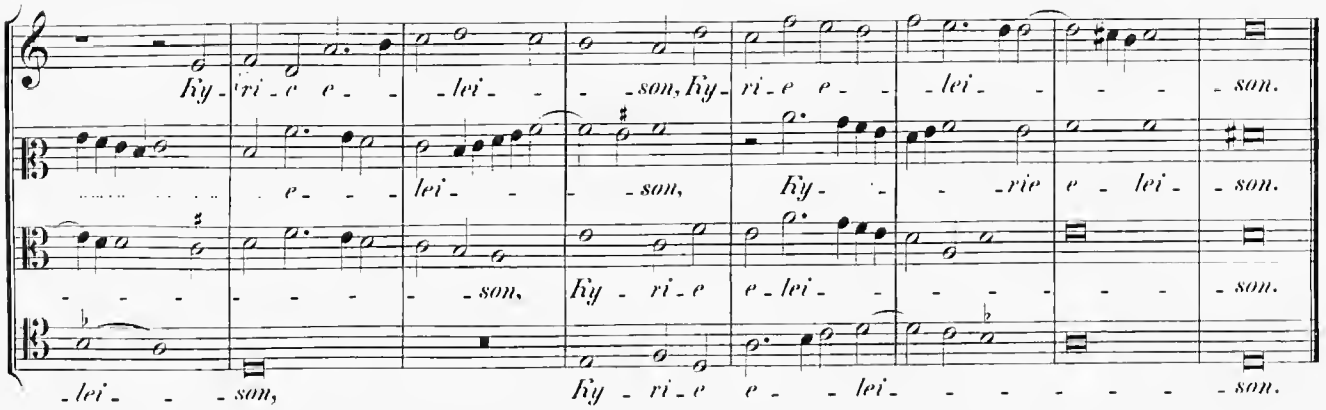
Ky - ri - e e - - lei - - - son, Ky - ri - e e - - lei - - - - son.
- - - - e - - - lei - - - son, Ky - - - rie e - lei - son.
- - - - - - - - son, Ky - ri - e e - lei - - - - - - son.
- lei - - - son, Ky - ri - e e - - lei - - - - - - - son.

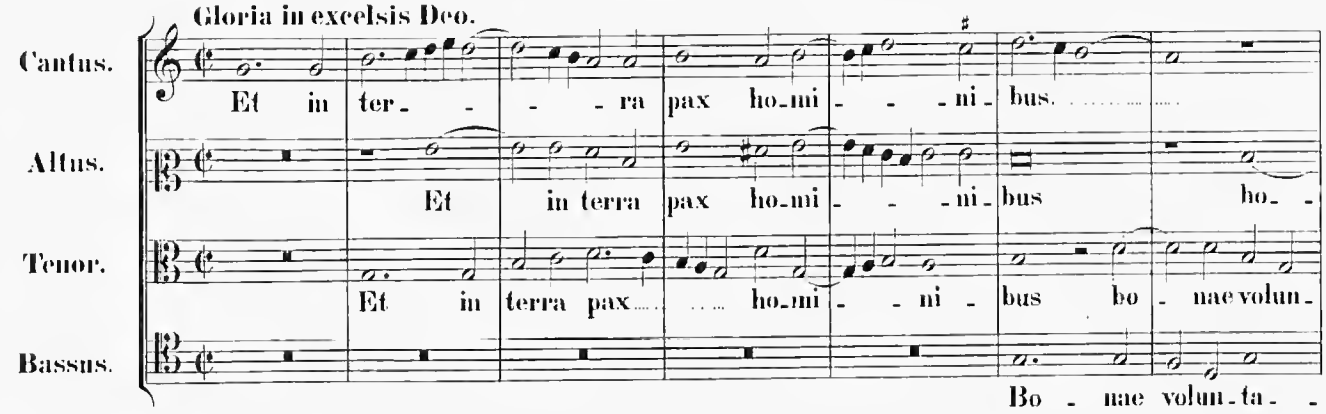
Gloria in excelsis Deo.
Cantus.
Et in ter - - - - ra pax ho-mi - - - ni - bus.
Altus.
Et in terra pax ho-mi - - - ni - bus ho -
Tenor.
Et in terra pax ho-mi - - ni - bus bo - nae volun -
Bassus.
Bo - nae volun-ta - -

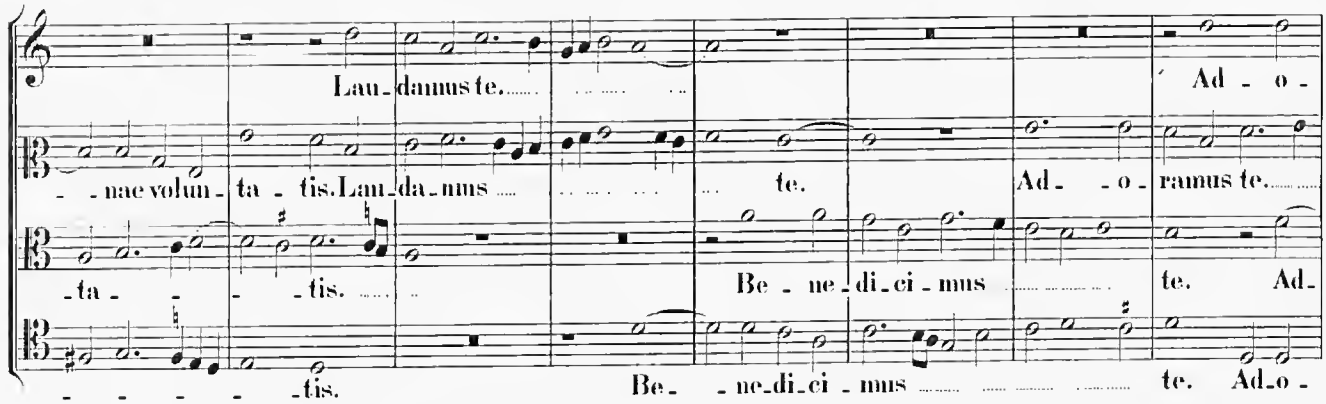
Lau-damus te. Ad - o -
- nae volun - ta - tis. Lau-da-mus te. Ad - o - ramus te.
- ta - - - tis. Be - ne-di-ci-mus te. Ad -
- - - - - tis. Be - - ne-di-ci - mus te. Ad-o -

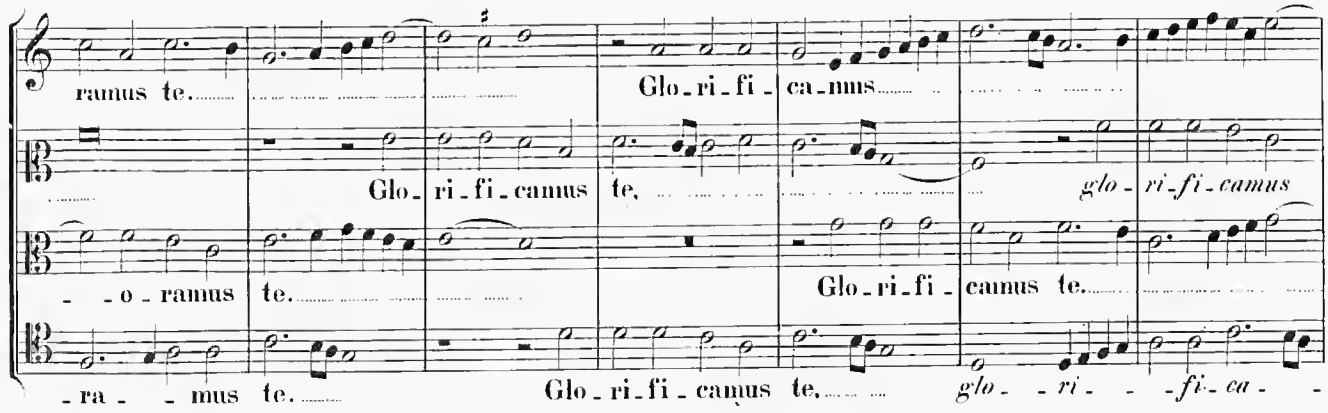
ramus te. Glo-ri-fi-ca-mus
Glo-ri-fi-camus te, glo-ri-fi-camus
- o - ramus te. Glo-ri-fi-camus te.
- ra - - mus te. Glo-ri-fi-camus te, glo - - ri - - fi-ca -

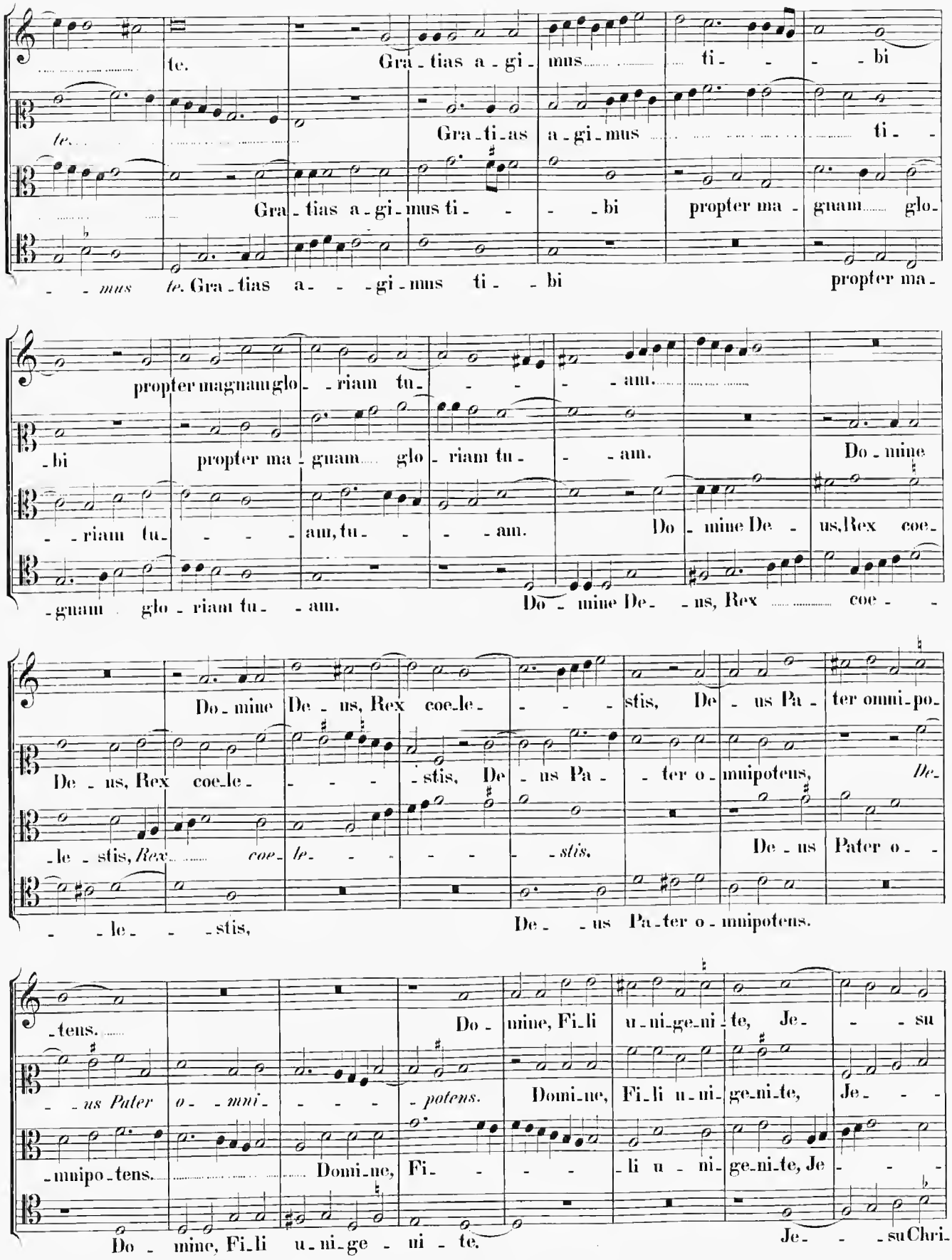
te. Gra - tias a - gi - mus ti - - - bi
te. Gra - ti - as a - gi - mus ti -
Gra - tias a - gi - mus ti - - - bi propter ma - guam glo -
- - mus te. Gra - tias a - - - gi - mus ti - bi propter ma -
propter magnam glo - riam tu - - - - am.
- bi propter ma - guam glo - riam tu - - am. Do - mine
- riam tu - - - - am, tu - - - am. Do - mine De - us, Rex coe -
- gnam glo - riam tu - - am. Do - mine De - - us, Rex coe - -
Do - mine De - us, Rex coe - le - - - - stis, De - us Pa - ter omni - po -
De - us, Rex coe - le - - - - stis, De - us Pa - - ter o - mnipotens, De -
- le - stis, Rex coe - le - - - - - stis, De - us Pater o - -
- - le - - - stis, De - - us Pa - ter o - mnipotens.
- tens.
- - us Pater o - - mni - - - - potens. Domi - ne, Fi - li u - ni - ge - ni - te, Je - - -
- mnipo - tens. Domi - ne, Fi - - - - li u - ni - ge - ni - te, Je - - -
Do - mine, Fi - li u - ni - ge - ni - te. Je - - - su Chri -

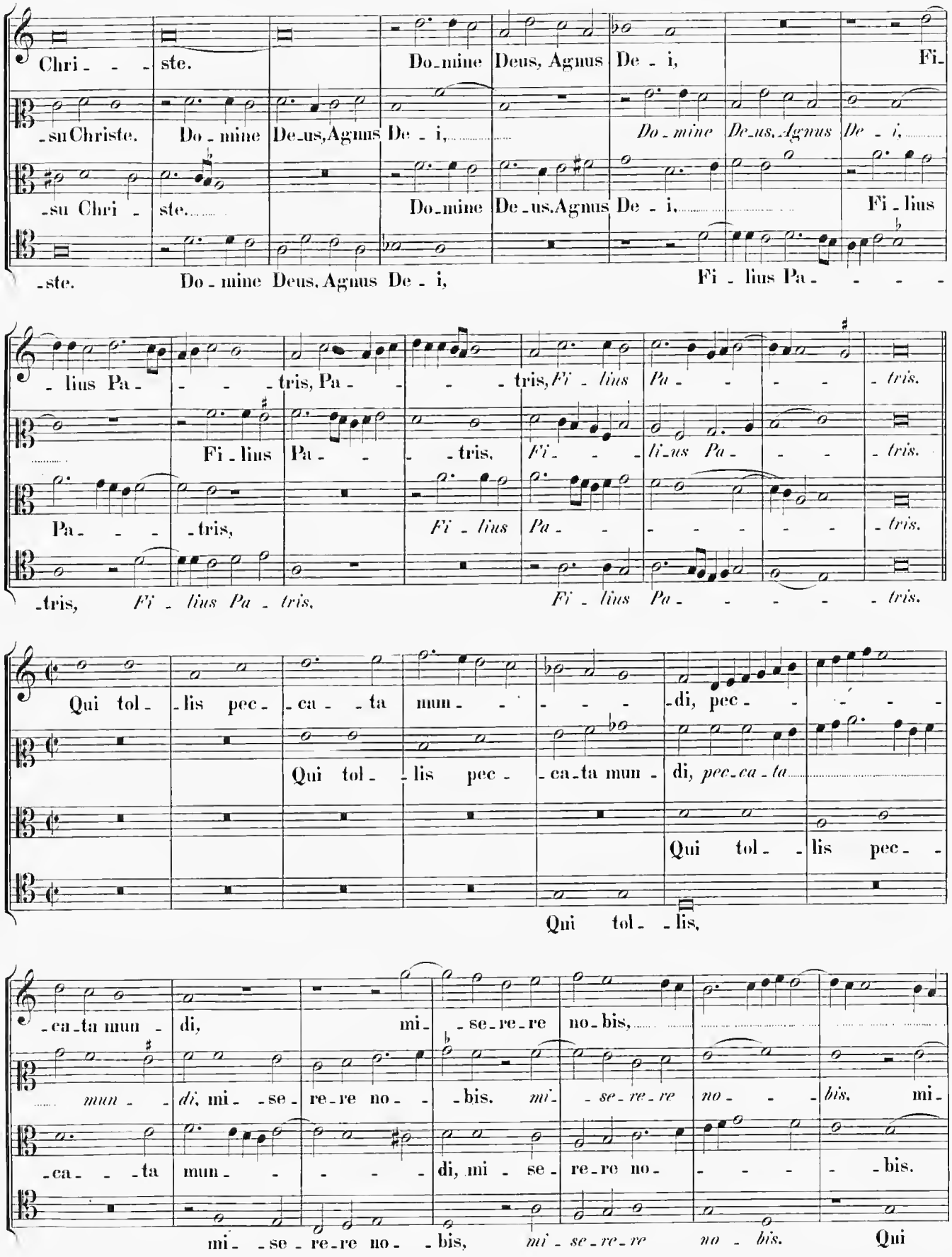
Chri - - - ste. Do - mine Deus, Agnus De - i, Fi -
- su Christe. Do - mine De - us, Agnus De - i, Do - mine De - us, Agnus De - i,
- su Chri - ste. Do - mine De - us, Agnus De - i, Fi - lius
- ste. Do - mine Deus, Agnus De - i, Fi - lius Pa - - - -
- lius Pa - - - - tris, Pa - - - - tris, Fi - lius Pa - - - - - tris.
Fi - lius Pa - - - tris, Fi - - - li - us Pa - - - tris.
Pa - - - tris, Fi - lius Pa - - - - - - - tris.
- tris, Fi - lius Pa - tris, Fi - lius Pa - - - - - tris.
Qui tol - lis pec - ca - ta mun - - - - di, pec - - - - -
Qui tol - lis pec - ca - ta mun - di, pec - ca - ta
Qui tol - lis pec - -
Qui tol - - lis,
- ca - ta mun - di, mi - se - re - re no - bis,
- mun - di, mi - se - re - re no - - bis. mi - se - re - re no - - bis. mi -
- ca - - - ta mun - - - - - di, mi - se - re - re no - - - - - bis.
mi - - se - re - re no - - bis, mi - se - re - re no - bis. Qui

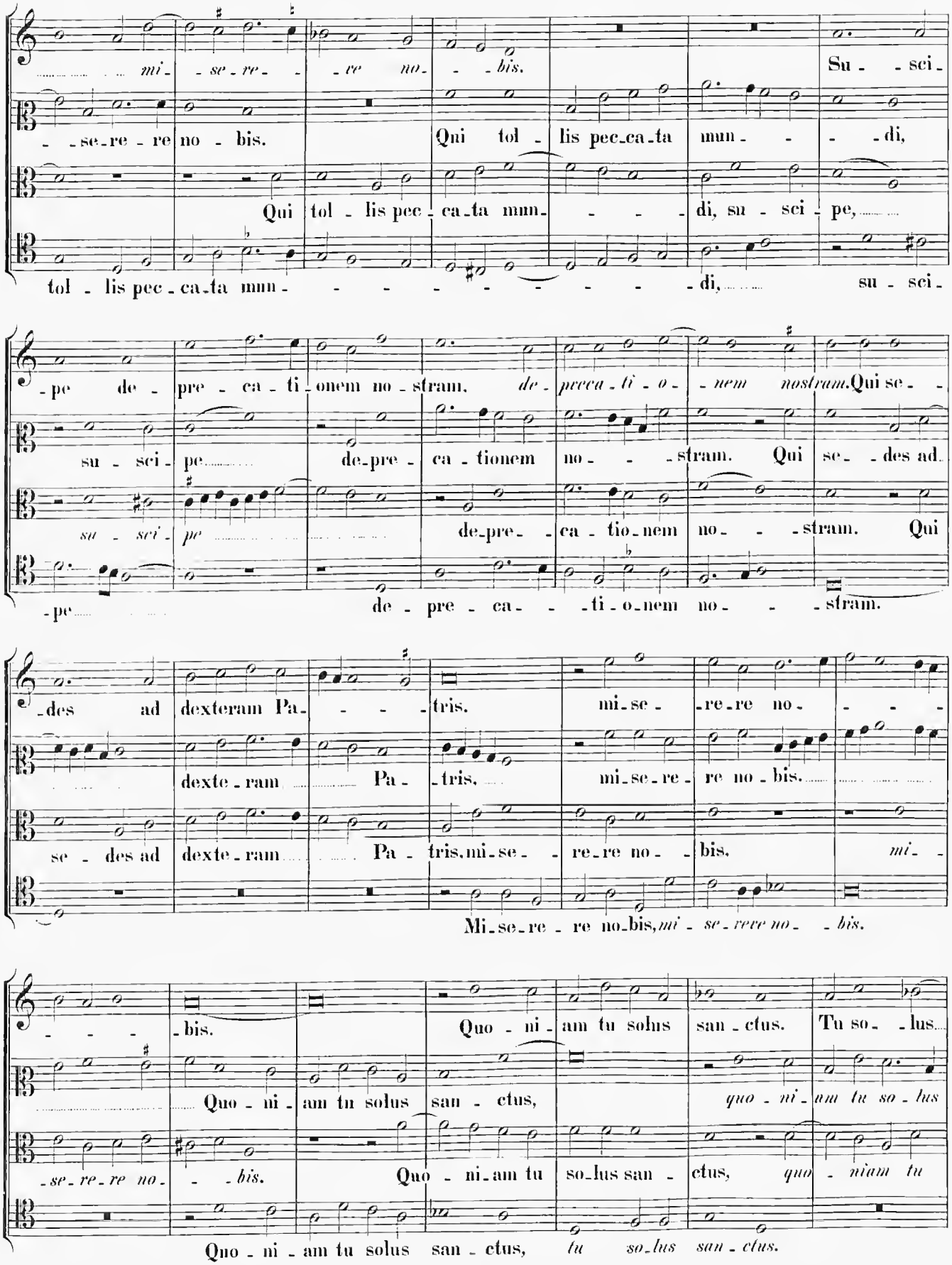
mi - se - re - re no - bis. Su - sci -
- se - re - re no - bis. Qui tol - lis pec - ca - ta mun - di,
Qui tol - lis pec - ca - ta mun - di, su - sci - pe,
tol - lis pec - ca - ta mun - di, su - sci -
- pe de - pre - ca - ti - onem no - stram. de - preca - ti - o - nem nostram. Qui se -
su - sci - pe de - pre - ca - tionem no - stram. Qui se - des ad
su - sci - pe de - pre - ca - tio - nem no - stram. Qui
- pe de - pre - ca - ti - o - nem no - stram.
- des ad dexteram Pa - tris. mi - se - re - re no -
dexte - ram Pa - tris. mi - se - re - re no - bis.
se - des ad dexte - ram Pa - tris. mi - se - re - re no - bis. mi -
Mi - se - re - re no - bis, mi - se - rere no - bis.
- bis. Quo - ni - am tu solus san - ctus. Tu so - lus
Quo - ni - am tu solus san - ctus, quo - ni - am tu so - lus
- se - re - re no - bis. Quo - ni - am tu so - lus san - ctus, quo - ni - am tu
Quo - ni - am tu solus san - ctus, tu so - lus san - ctus.

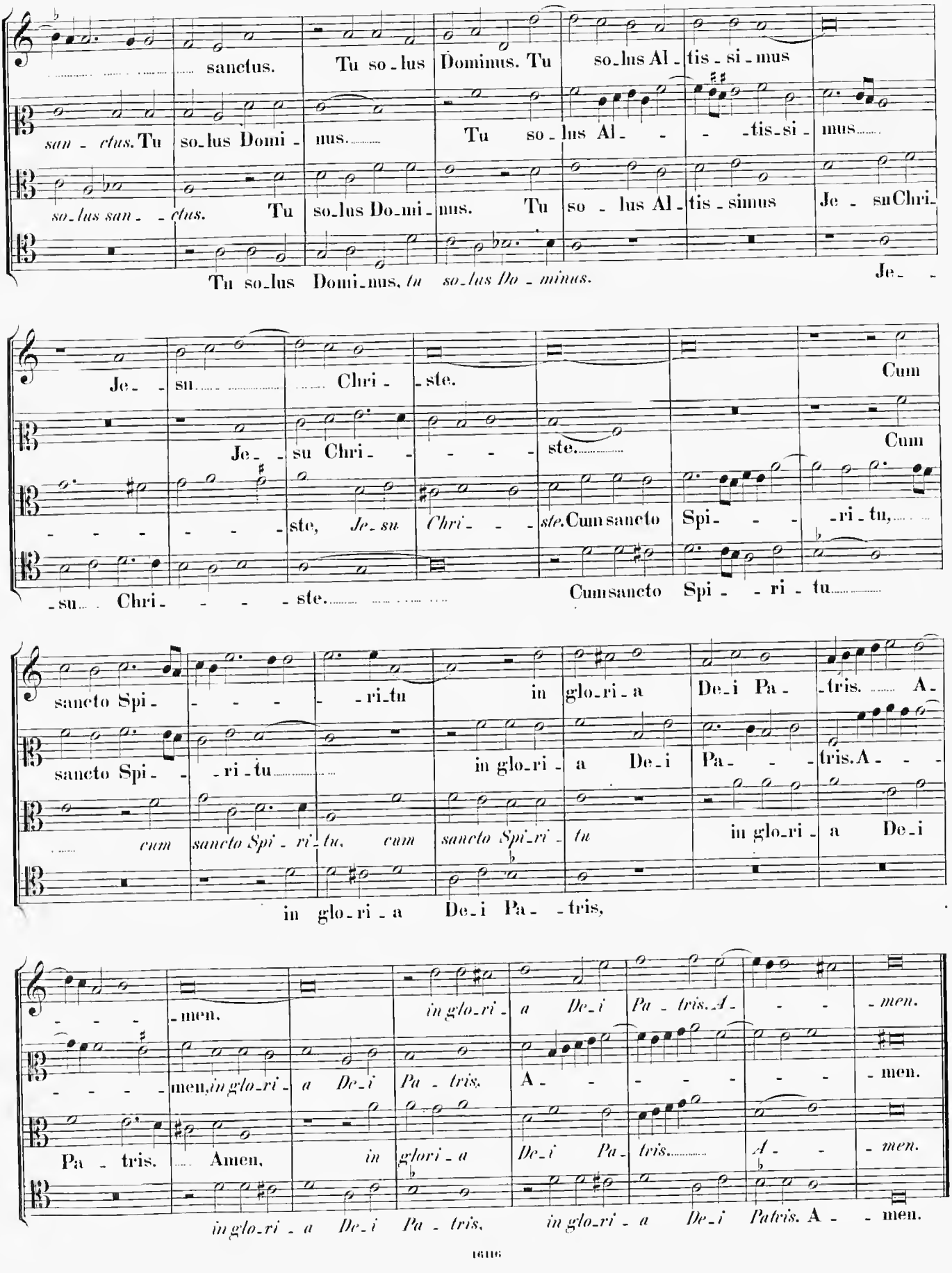
sanctus. Tu so-lus Dominus. Tu so-lus Al-tis-si-mus
san-ctus. Tu so-lus Domi-nus. Tu so-lus Al---tis-si-mus
so-lus san--ctus. Tu so-lus Do-mi-nus. Tu so-lus Al-tis-simus Je-su Chri-
Tu so-lus Domi-nus, tu so-lus Do-minus. Je--
Je--su Chri---ste. Cum
Je--su Chri----ste. Cum
---ste, Je-su Chri---ste. Cum sancto Spi---ri-tu,
-su Chri----ste. Cum sancto Spi--ri-tu
sancto Spi-----ri-tu in glo-ri-a De-i Pa--tris. A-
sancto Spi---ri-tu in glo-ri-a De-i Pa---tris. A---
cum sancto Spi-ri-tu, cum sancto Spi-ri-tu in glo-ri-a De-i
in glo-ri-a De-i Pa--tris,
----men. in glo-ri-a De-i Pa-tris. A---men.
----men, in glo-ri-a De-i Pa-tris. A-----men.
Pa-tris. Amen, in glori-a De-i Pa-tris. A--men.
in glo-ri-a De-i Pa-tris, in glo-ri-a De-i Patris. A--men.

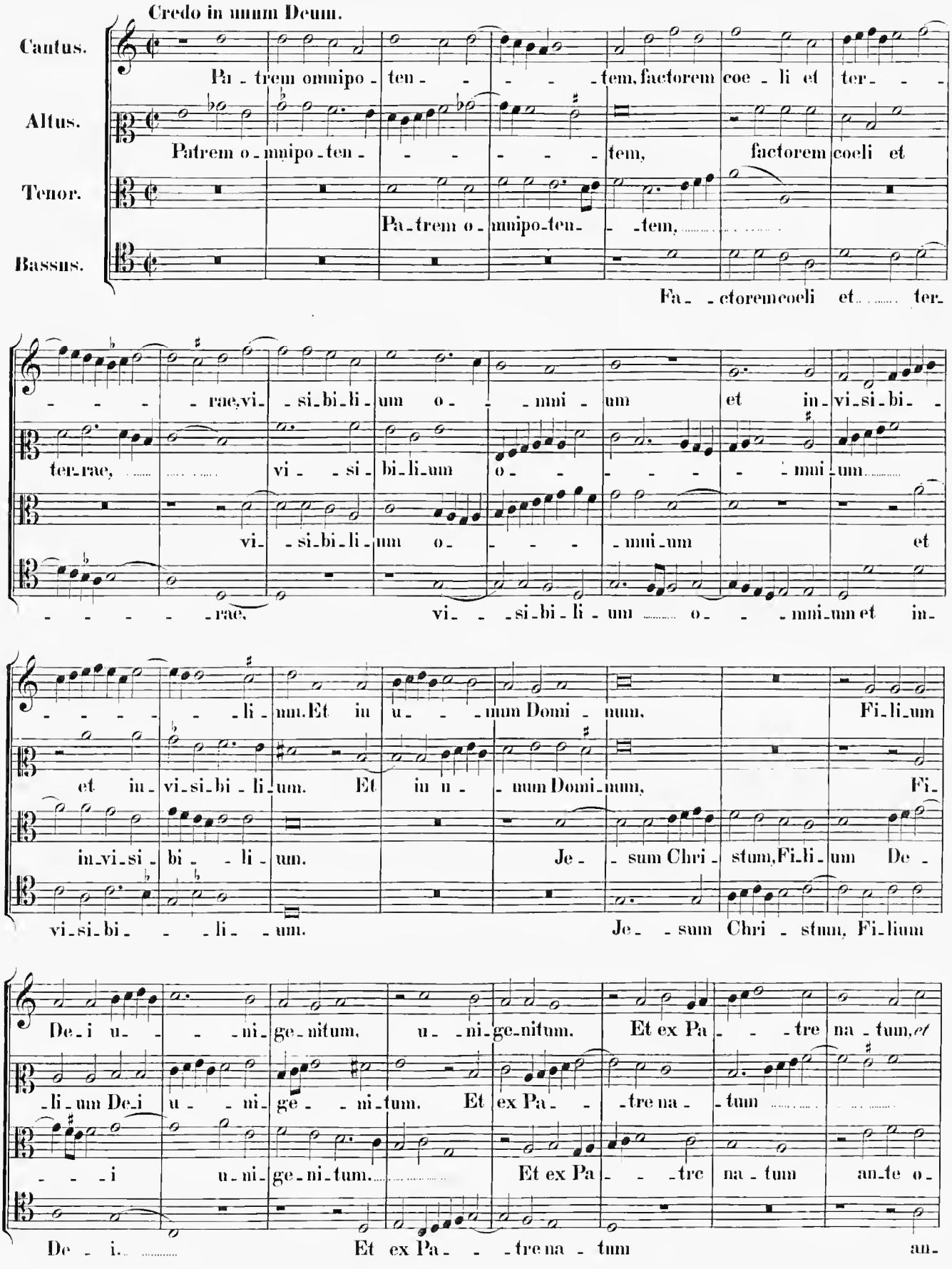
Credo in unum Deum.
Cantus.
Altus.
Tenor.
Bassus.
Pa - trem omnipo - ten - - - - - tem, factorem coe - li et ter - - -
Patrem o - mnipo - ten - - - - - - tem, factorem coeli et
Pa - trem o - mnipo - ten - - tem,
Fa - - ctorem coeli et ter -
- - - - rae, vi - si - bi - li - um o - - mni - um et in - vi - si - bi - -
ter - rae, vi - si - bi - li - um o - - - - - mni - um
vi - si - bi - li - um o - - - - mni - um et
- - - - - rae, vi - - si - bi - li - um o - - mni - um et in -
- - - - - li - um. Et in u - - - um Domi - num, Fi - li - um
et in - vi - si - bi - li - um. Et in u - - um Domi - num, Fi -
in - vi - si - bi - - li - um. Je - - sum Chri - stum, Fi - li - um De -
vi - si - bi - - - li - - um. Je - - sum Chri - stum, Fi - lium
De - i u - - - ni - ge - nitum, u - - ni - ge - nitum. Et ex Pa - - - tre na - tum, et
- li - um De - i u - - ni - ge - - ni - tum. Et ex Pa - - - tre na - - tum
- - - i u - ni - ge - ni - tum. Et ex Pa - - - tre na - tum an - te o -
De - i. Et ex Pa - - - tre na - tum an -

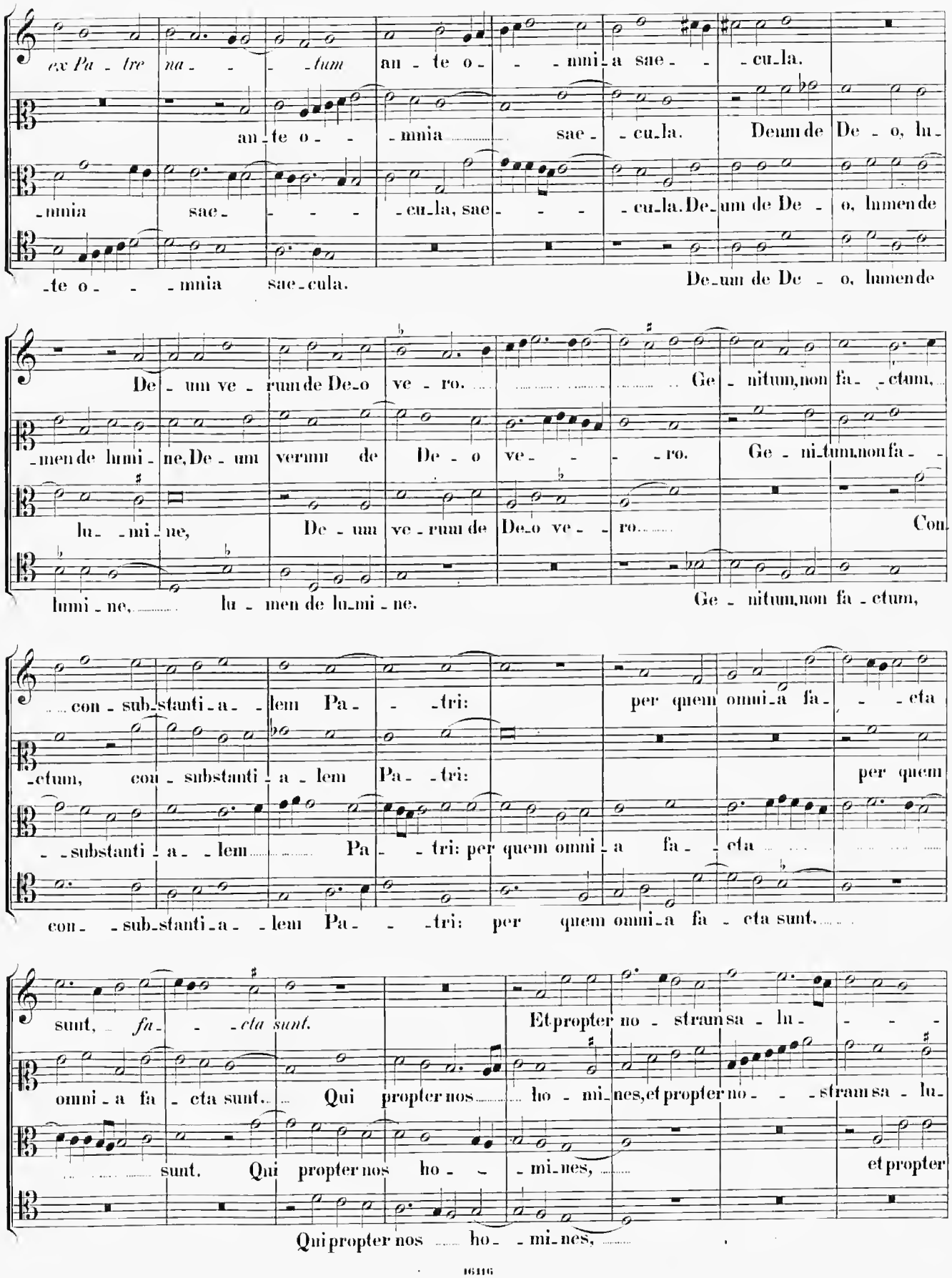
ex Pa - tre na - - - tum an - te o - - - mni - a sae - - cu - la.
an - te o - - - mnia sae - cu - la. Deum de De - o, lu -
- mnia sae - - - - cu - la, sae - - - cu - la. De - um de De - o, lumen de
- te o - - - mnia sae - cula.
De - um de De - o, lumen de
De - um ve - rum de De - o ve - ro. Ge - nitum, non fa - - ctum,
- men de lumi - ne, De - um verum de De - o ve - - - ro. Ge - ni - tum, non fa -
lu - - mi - ne,
De - um ve - rum de De - o ve - - ro.
Con
lumi - ne, lu - men de lu - mi - ne.
Ge - nitum, non fa - ctum,
con - sub - stanti - a - lem Pa - - tri: per quem omni - a fa - - - cta
- ctum, con - substanti - a - lem Pa - - tri: per quem
- - substanti - a - lem Pa - - tri: per quem omni - a fa - - cta
con - - sub - stanti - a - lem Pa - - tri: per quem omni - a fa - cta sunt.
sunt, fa - - - cta sunt.
Et propter no - stram sa - lu - - - -
omni - a fa - cta sunt. Qui propter nos ho - mi - nes, et propter no - - - stram sa - lu -
sunt. Qui propter nos ho - - mi - nes,
et propter
Qui propter nos ho - - mi - nes,

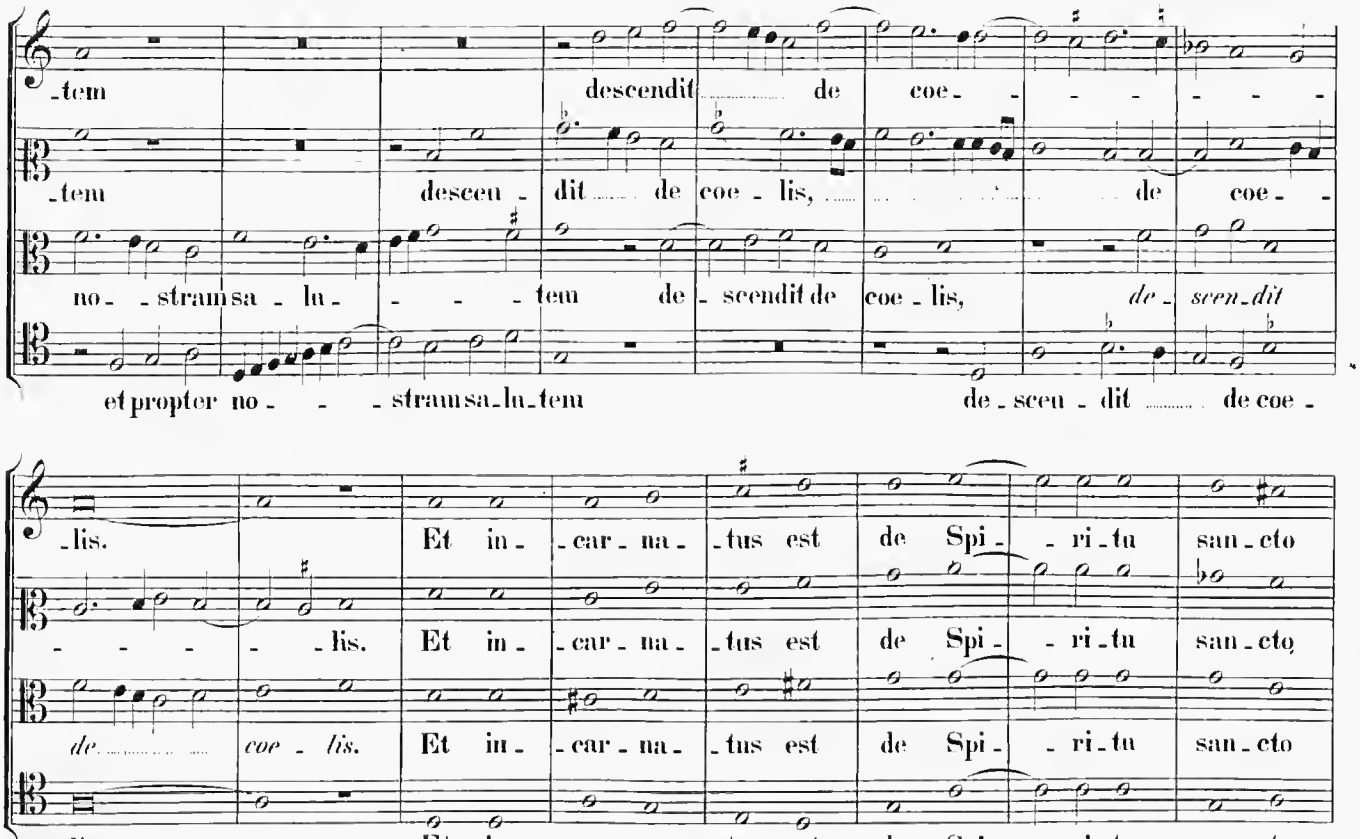

4 vocum.

Crucifixus.

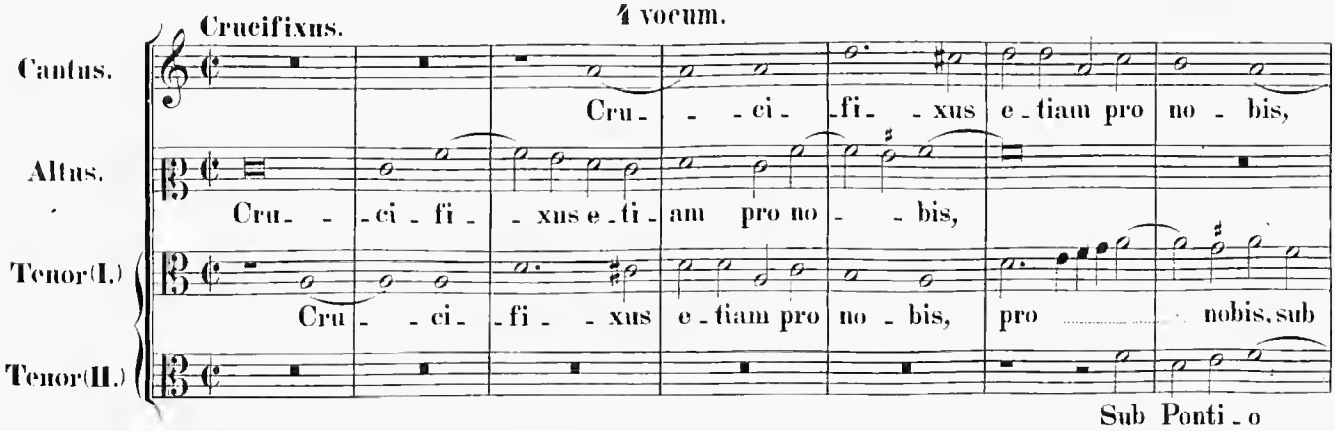

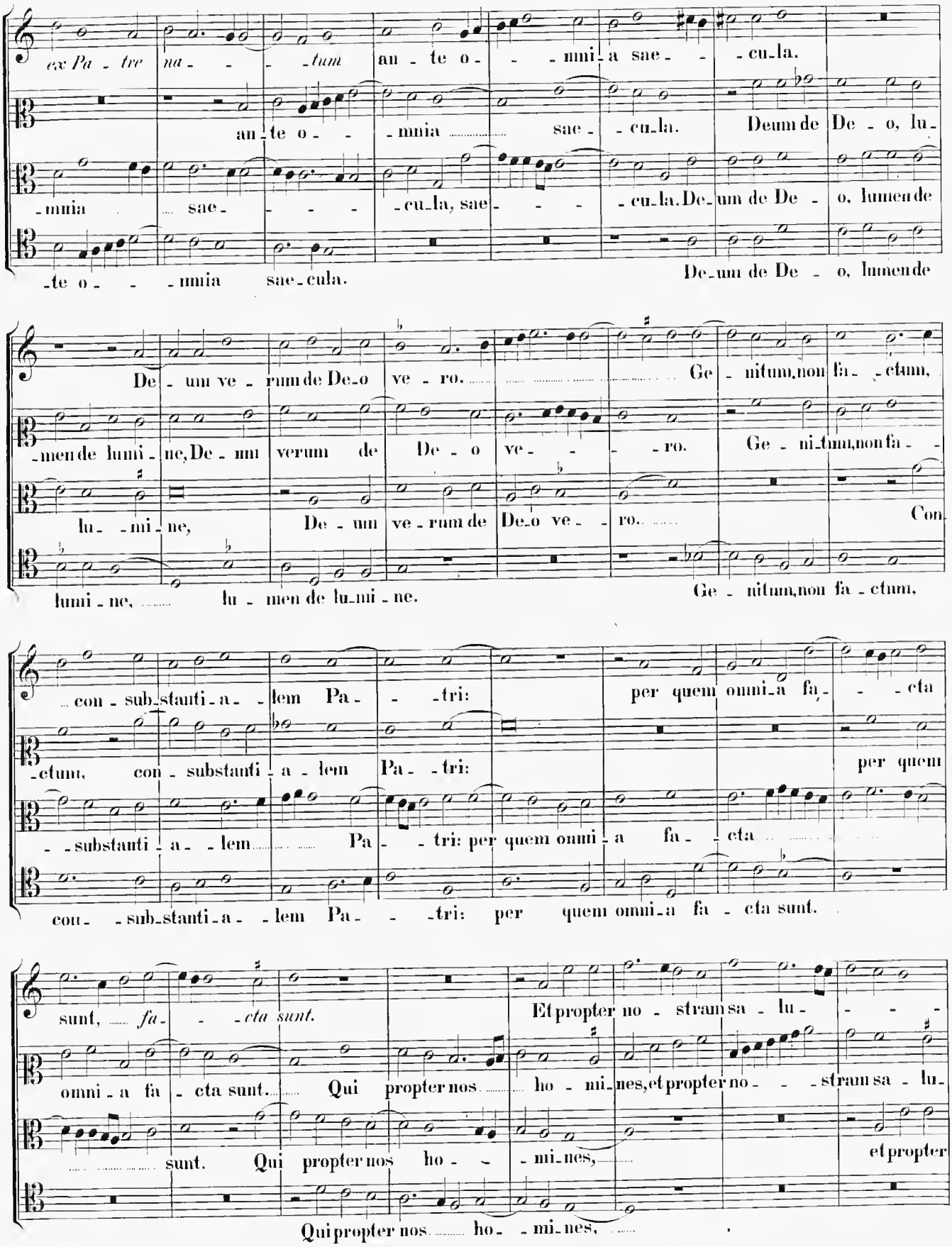
ex Pa - tre na - - - tum an - te o - - - mni - a sae - - - cu - la.
an - te o - - - mnia ..... sae - - cu - la. Deum de De - o, lu -
- mnia ... sae - - - - cu - la, sae - - - - cu - la. De - um de De - o, lumen de
- te o - - - mnia sae - cula.
De - um de De - o, lumen de
De - um ve - rum de De - o ve - ro. ..... Ge - nitum, non fa - ctum,
- men de lumi - ne, De - um verum de De - o ve - - - ro. Ge - ni - tum, non fa - -
lu - mi - ne, De - um ve - rum de De - o ve - - ro. ..... Con.
lumi - ne, ... lu - men de lu - mi - ne.
Ge - nitum, non fa - ctum,
... con - sub - stanti - a - lem Pa - - - tri: per quem omni - a fa - - - cta
- ctum, con - substanti - a - lem Pa - - tri: per quem
- - substanti - a - lem ..... Pa - - tri: per quem omni - a fa - - cta .....
con - - sub - stanti - a - lem Pa - - - tri: per quem omni - a fa - cta sunt.
sunt, ... fa - - - cta sunt. Et propter no - stram sa - lu - - - -
omni - a fa - cta sunt. ..... Qui propter nos ..... ho - mi - nes, et propter no - - - stram sa - lu -
..... sunt. Qui propter nos ho - - mi - nes, ... et propter
Qui propter nos ..... ho - - mi - nes, ...

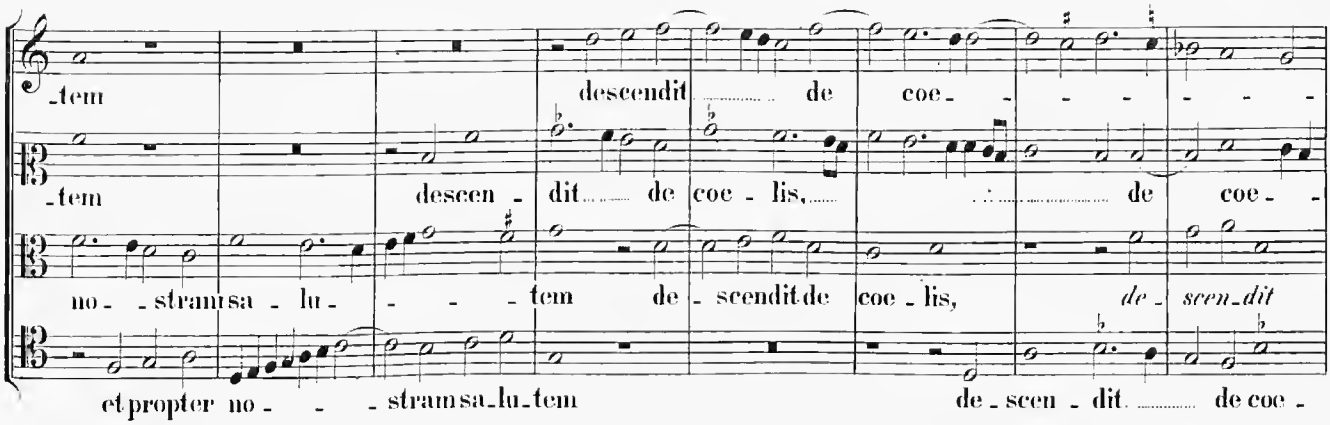

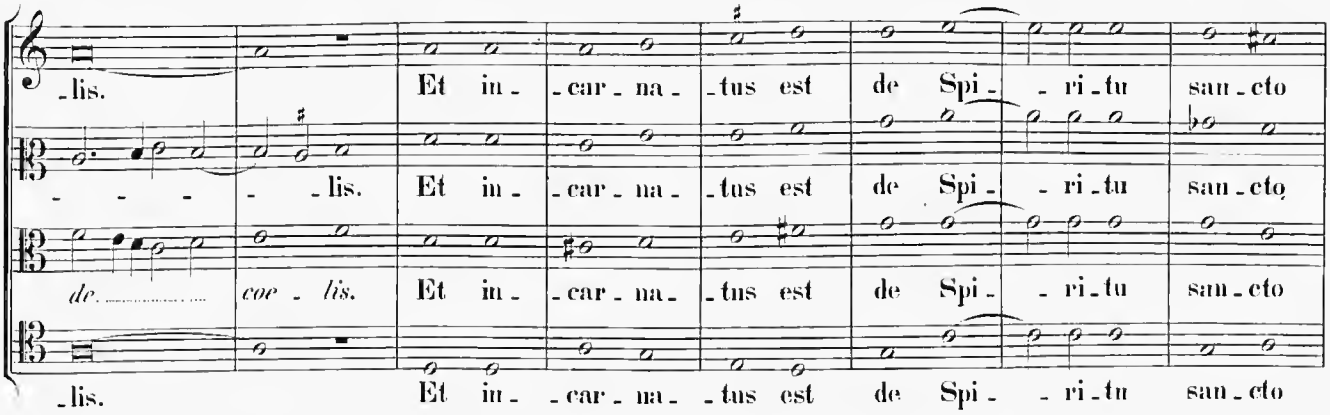

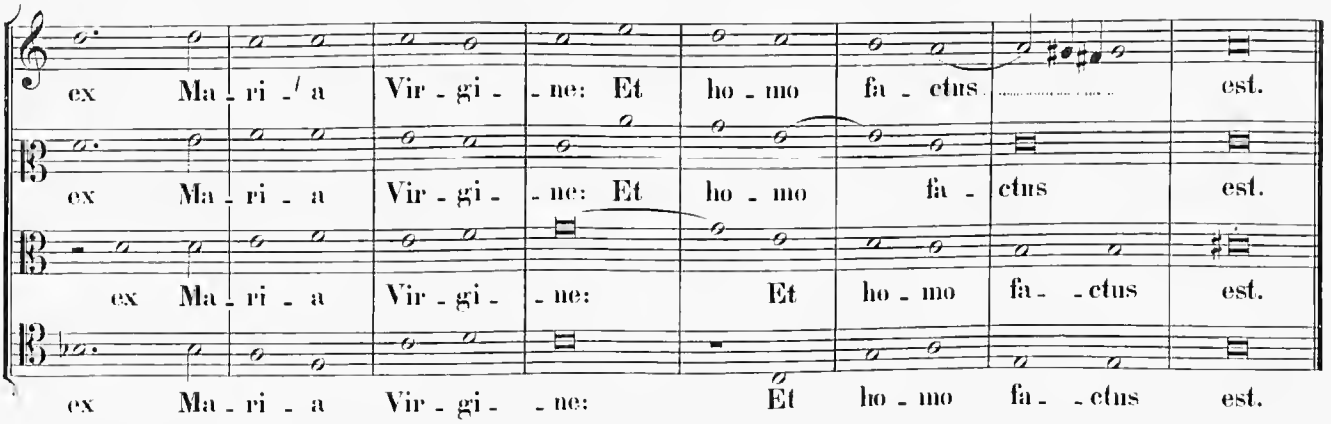

4 vocum.

Crucifixus.

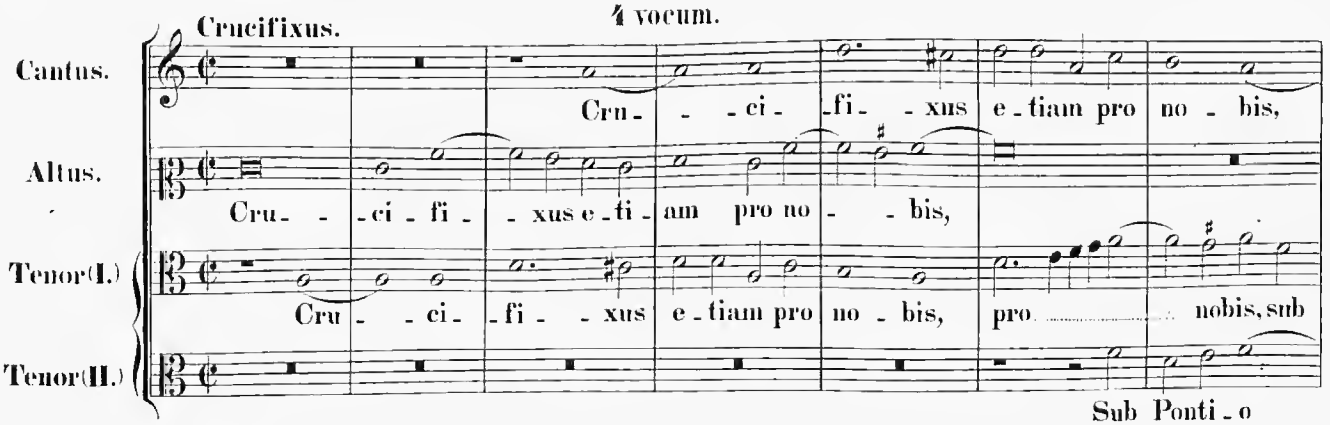

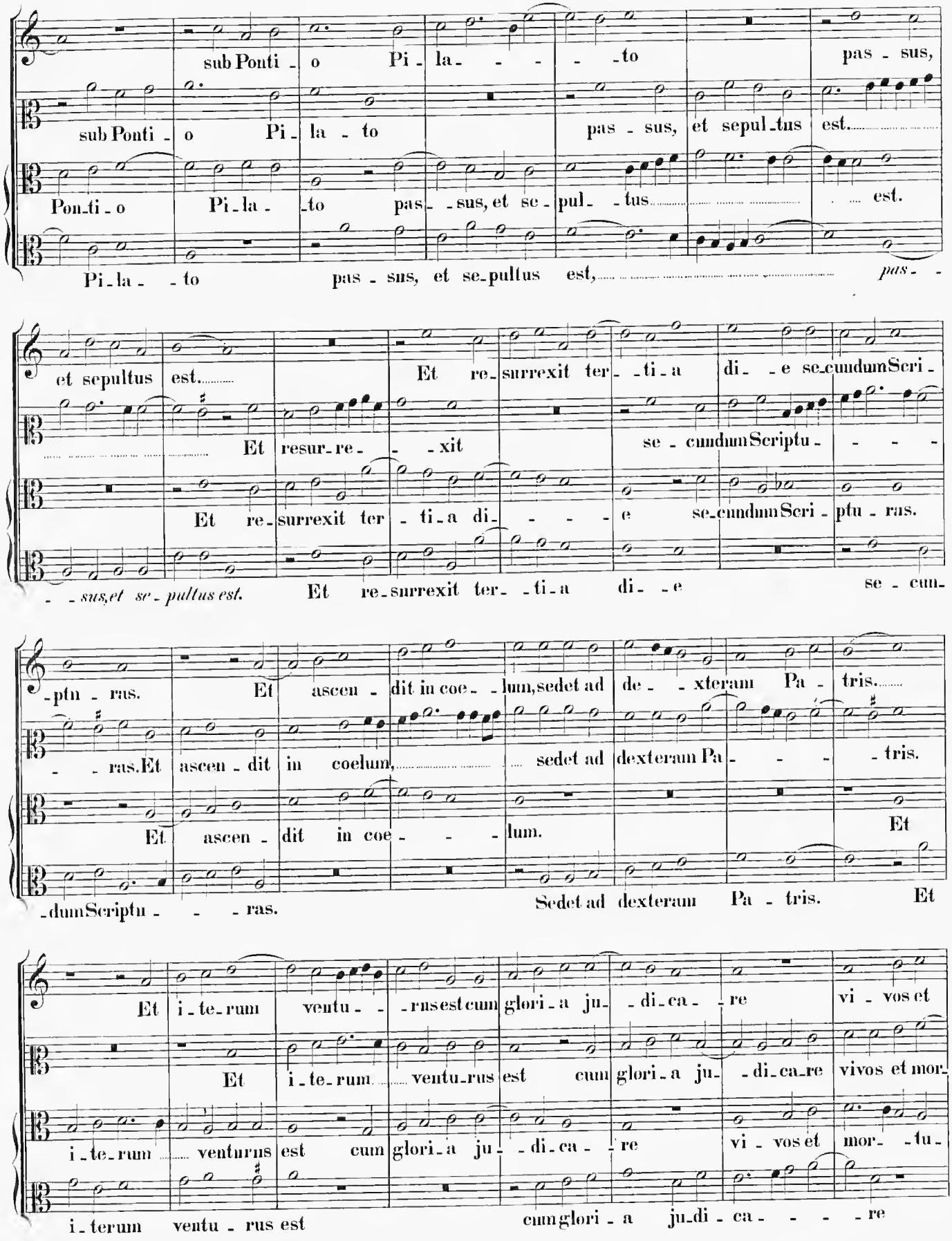
sub Ponti - o Pi - la - - - - to pas - sus,
sub Ponti - o Pi - la - to pas - sus, et sepul - tus est.
Pon - ti - o Pi - la - to pas - - sus, et se - pul - tus est.
Pi - la - - to pas - sus, et se - pultus est, pas - -
et sepultus est.
Et re - surrexit ter - - ti - a di - - e se - cundum Scri -
Et resur - re - - - xit se - cundum Scriptu - - - -
Et re - surrexit ter - ti - a di - - - - e se - cundum Scri - ptu - ras.
- - sus, et se - pultus est. Et re - surrexit ter - - ti - a di - - e se - cun -
- ptu - ras.
Et ascen - dit in coe - - lum, sedet ad de - - xteram Pa - tris.
- - ras. Et ascen - dit in coelum, sedet ad dexteram Pa - - - - tris.
Et ascen - dit in coe - - - - lum.
Et
- dum Scriptu - - - ras.
Sedet ad dexteram Pa - tris.
Et
Et i - te - rum ventu - - rus est cum glori - a ju - - di - ca - - re vi - vos et
Et i - te - rum ventu - rus est cum glori - a ju - - di - ca - re vivos et mor -
i - te - rum ventu - rus est cum glori - a ju - - di - ca - - re vi - vos et mor - - tu -
i - terum ventu - rus est cum glori - a ju - di - ca - - - - re

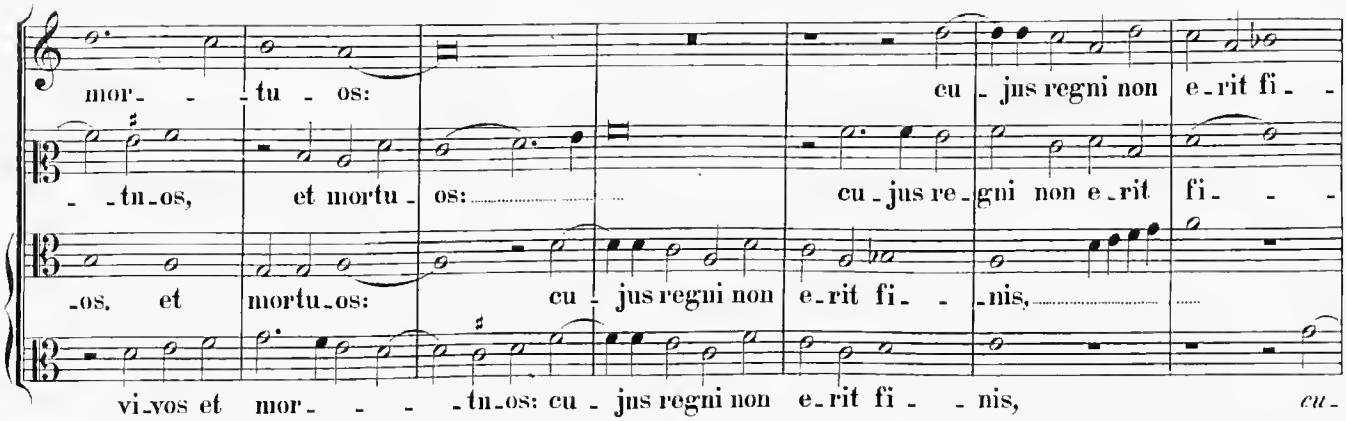
mor- - -tu - os: cu - jus regni non e-rit fi- -
-tu-os, et mortu- os: cu-jus re-gni non e-rit fi- - -
-os, et mortu-os: cu - jus regni non e-rit fi- -nis,
vi-vos et mor- - - -tu-os: cu - jus regni non e-rit fi- -nis, cu-

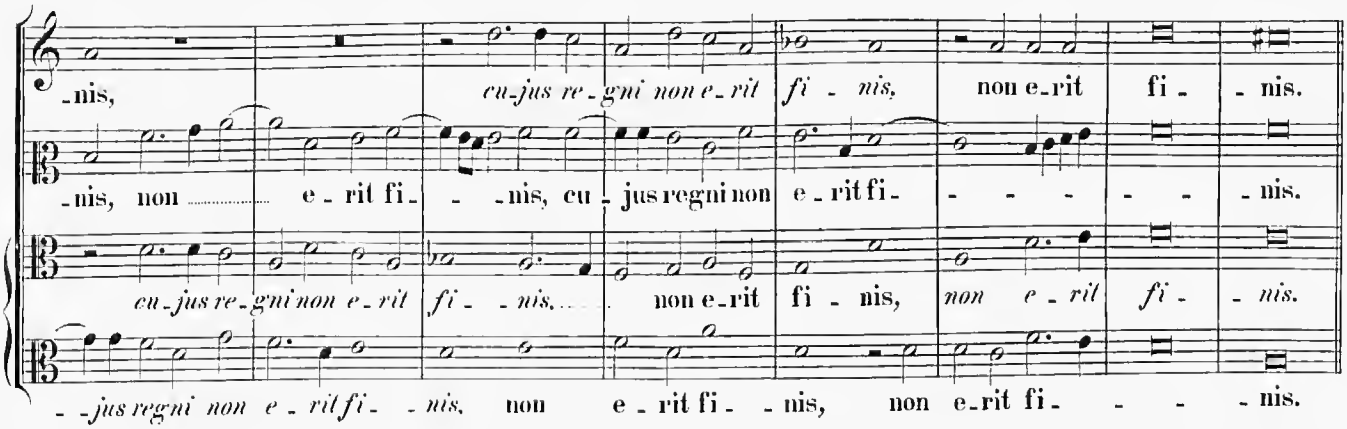
-nis, cu-jus re-gni non e-rit fi - nis, non e-rit fi- -nis.
-nis, non e - rit fi- -nis, cu - jus regni non e-rit fi- - - - - -nis.
cu-jus re-gni non e-rit fi- - nis, non e-rit fi - nis, non e - rit fi- -nis.
- -jus regni non e - rit fi- - nis, non e-rit fi- - nis, non e-rit fi- - - -nis.

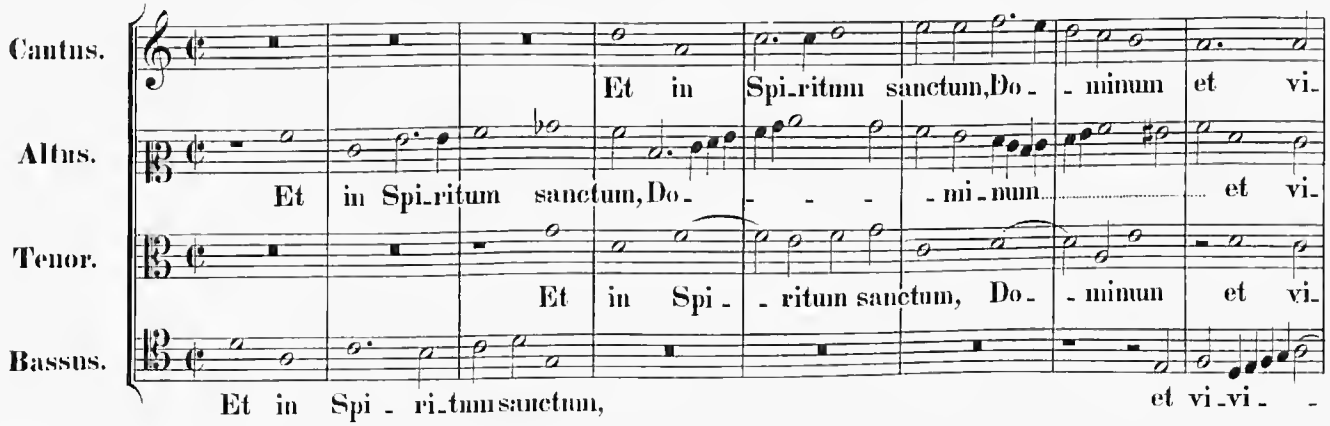
Cantus.
Et in Spi-ritum sanctum, Do- -minum et vi-
Altus.
Et in Spi-ritum sanctum, Do- - - -mi-num et vi-
Tenor.
Et in Spi- -ritum sanctum, Do- -minum et vi-
Bassus.
Et in Spi - ri-tum sanctum, et vi-vi- -

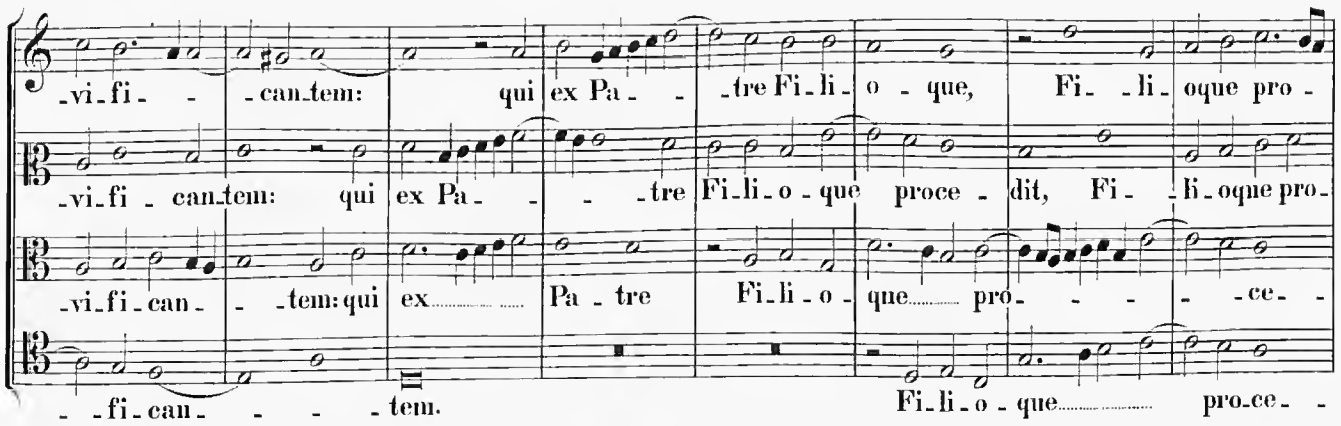
-vi-fi- -can-tem: qui ex Pa- - -tre Fi-li-o - que, Fi- -li-oque pro -
-vi-fi - can-tem: qui ex Pa- - - -tre Fi-li-o - que proce - dit, Fi- -li-oque pro-
-vi-fi-can- - -tem: qui ex Pa - tre Fi-li-o - que pro- - - - -ce- -
- -fi-can- - - -tem. Fi-li-o - que pro-ce- -

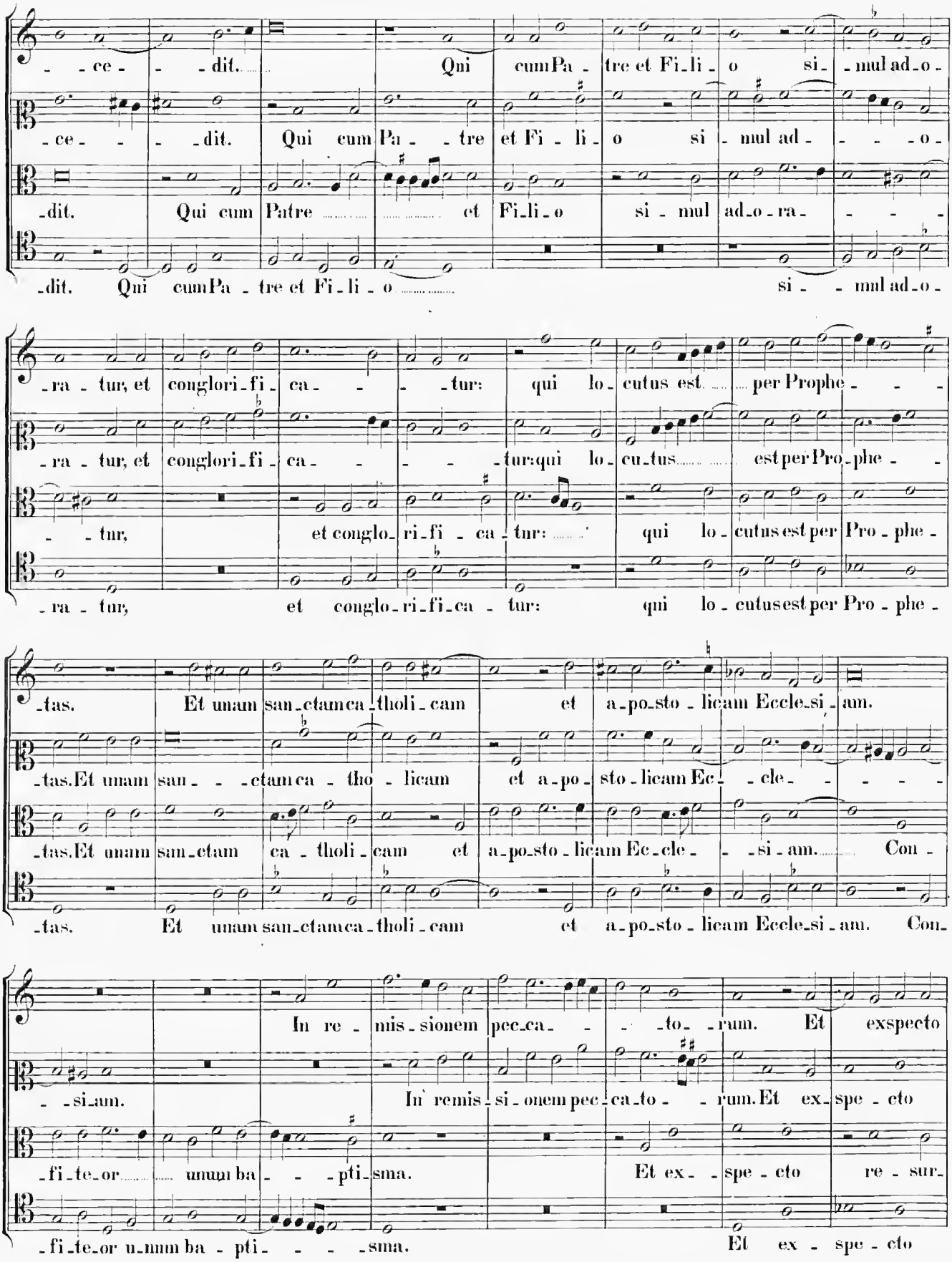
-ce- -dit. Qui cum Pa- tre et Fi-li- o si- mul ad-o-
-ce- -dit. Qui cum Pa- tre et Fi- li- o si- mul ad- -o-
-dit. Qui cum Patre et Fi-li- o si- mul ad-o-ra-
-dit. Qui cum Pa- tre et Fi-li- o si- mul ad-o-
-ra- tur, et conglori-fi- ca- -tur: qui lo-cutus est per Prophe-
-ra- tur, et conglori-fi- ca- -tur: qui lo-cu-tus est per Pro-phe-
-tur, et conglo-ri-fi-ca-tur: qui lo-cutus est per Pro-phe-
-ra- tur, et conglo-ri-fi-ca- tur: qui lo-cutus est per Pro-phe-
-tas. Et unam san-ctam ca-tholi-cam et a-po-sto-licam Eccle-si-am.
-tas. Et unam san- -ctam ca- tho- licam et a-po- sto-licam Ec- -cle- -
-tas. Et unam san-ctam ca- tholi- cam et a-po-sto-licam Ec-cle- -si-am. Con-
-tas. Et unam san-ctam ca-tholi-cam et a-po-sto-licam Eccle-si-am. Con-
In re- mis-sionem pec-ca- -to- rum. Et exspecto
-si-am. In remis-si-onem pec-ca-to- -rum. Et ex-spe-cto
-fi-te-or unum ba- -pti-sma. Et ex- -spe-cto re-sur-
-fi-te-or u-num ba-pti- -sma. Et ex-spe-cto

re_surrecti_o_nem mortu_o_rum. Et vitam ven_tu_ri sae_cu_

re_surrecti_onem mortu_o_rum. Et vitam ven_tu_ri sae_cu_

_recti_o_nem mor_tu_o_rum. Et vitam ven_tu_ri saecu_li.

re_surrecti_onem mor_tu_o_rum. Et vitam ven_tu_ri saecu_li,

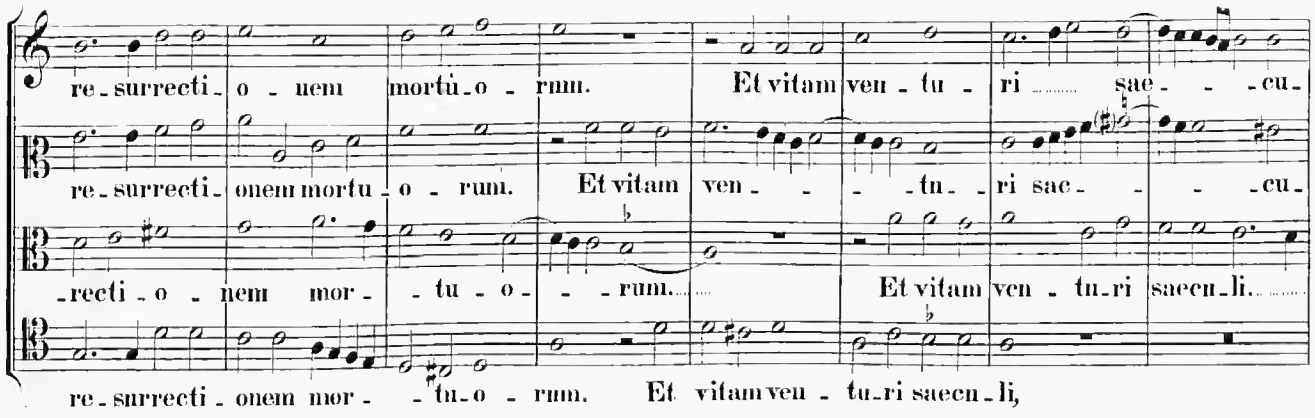

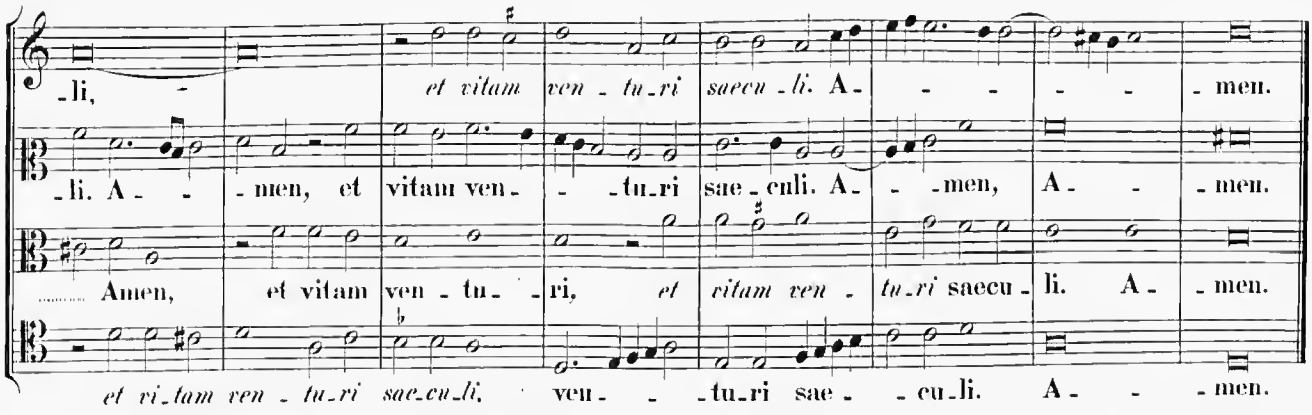

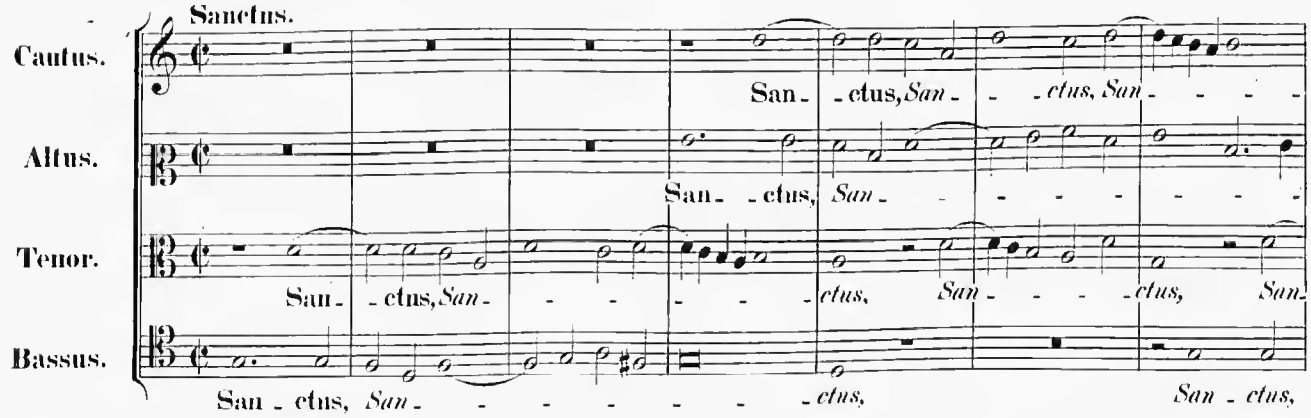

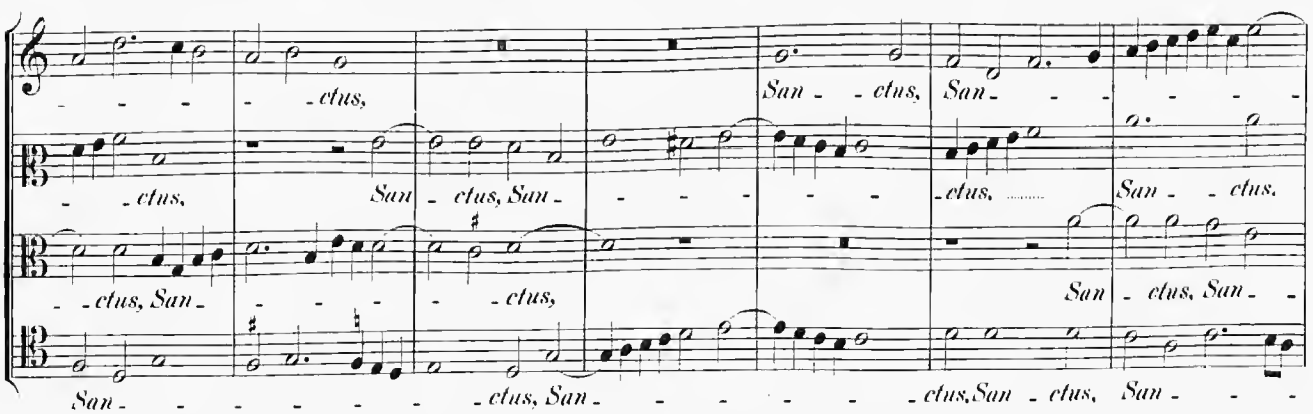

_li, *et vitam ven_tu_ri saecu_li.* A_men.

_li. A_men, et vitam ven_tu_ri sae_culi. A_men, A_men.

Amen, et vitam ven_tu_ri, *et vitam ven_tu_ri* saecu_li. A_men.

et vi_tam ven_tu_ri sae_cu_li, ven_tu_ri sae_cu_li. A_men.

Sanctus.

Cantus. San_ctus, *San_ctus, San_*

Altus. San_ctus, *San_*

Tenor. San_ctus, *San_ctus, San_ctus, San_*

Bassus. San_ctus, *San_ctus, San_ctus,*

_ctus, *San_ctus, San_*

_ctus, *San_ctus, San_ctus, San_ctus.*

_ctus, *San_ctus, San_*

*San_ctus, San_ctus, San_ctus, San_ctus, San_*

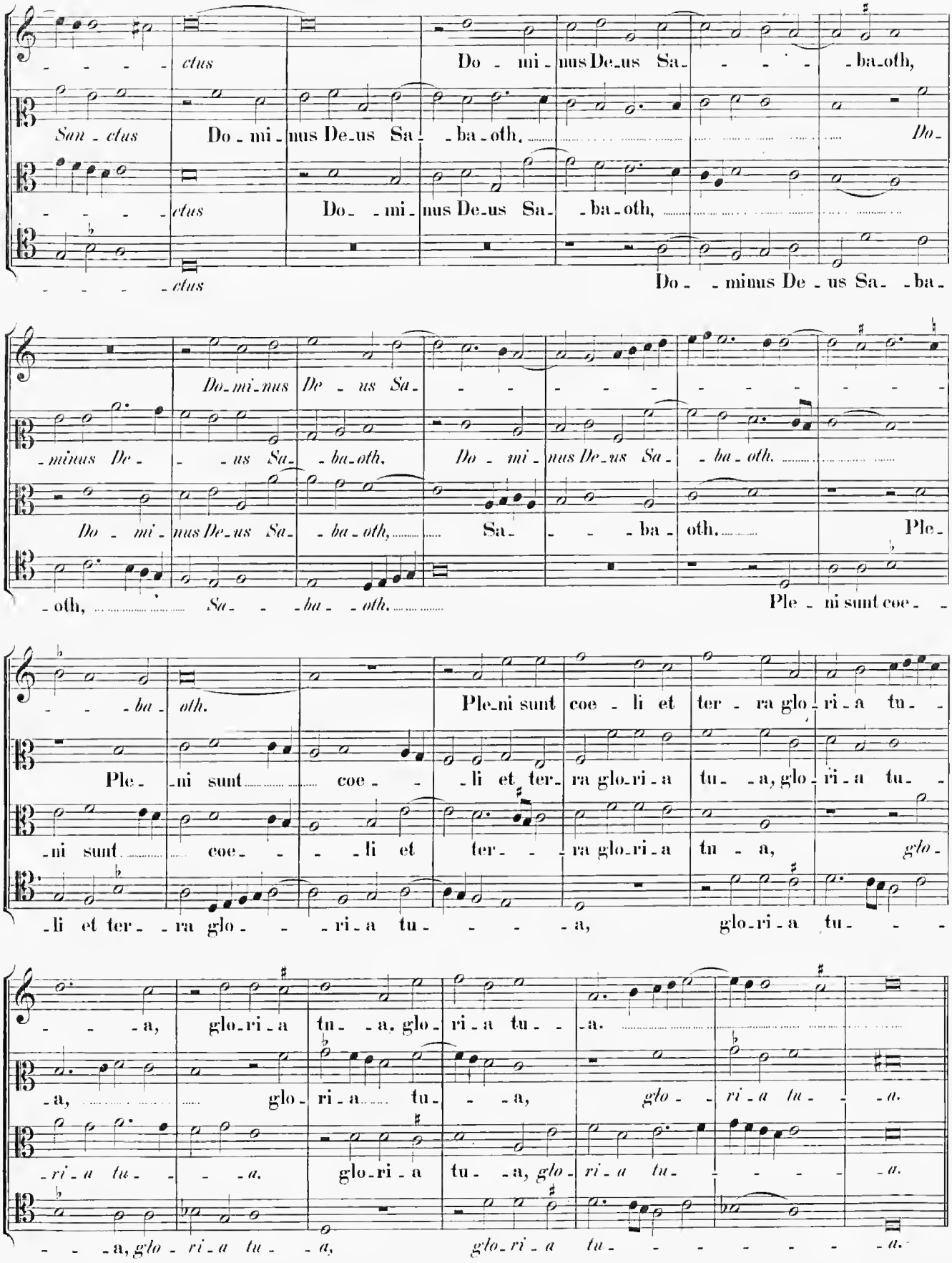
ctus Do - mi - nus De - us Sa - - - - ba - oth,
San - ctus Do - mi - nus De - us Sa - ba - oth, Do -
ctus Do - - mi - nus De - us Sa - ba -
Do - mi - nus De - us Sa - - - - - - - - - - - -
- minus De - - us Sa - ba - oth, Do - mi - nus De - us Sa - ba - oth.
Do - mi - nus De - us Sa - ba - oth, Sa - - - ba - oth. Ple -
- oth, Sa - - - ba - - oth. Ple - ni sunt coe - -
- - - ba - oth. Ple - ni sunt coe - li et ter - ra glo - ri - a tu -
Ple - ni sunt coe - - li et ter - ra glo - ri - a tu - a, glo - ri - a tu -
- ni sunt coe - - - li et ter - - ra glo - ri - a tu - a, glo -
- li et ter - - ra glo - - - ri - a tu - - - - a, glo - ri - a tu - - -
- - - a, glo - ri - a tu - - a, glo - ri - a tu - - a.
- a, glo - ri - a tu - - a, glo - - ri - a tu - - a.
- ri - a tu - - - - a. glo - ri - a tu - a, glo - ri - a tu - - - - - a.
- - - a, glo - ri - a tu - - a, glo - ri - a tu - - - - - - - - a.

Ho - san - na in ex - cel - - - - - - - sis,

Ho - san - na in ex - cel - sis, ho - - - san - - na

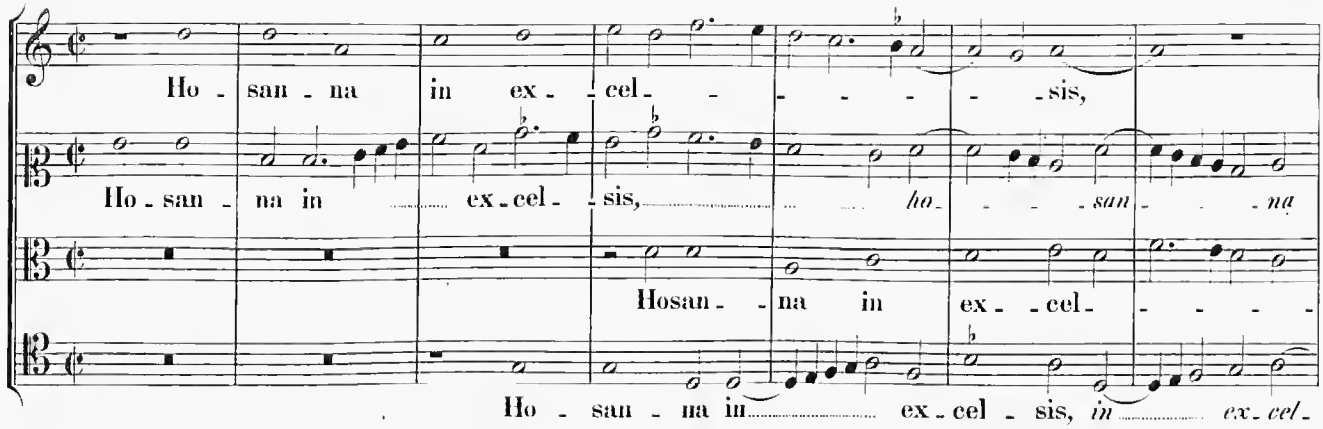

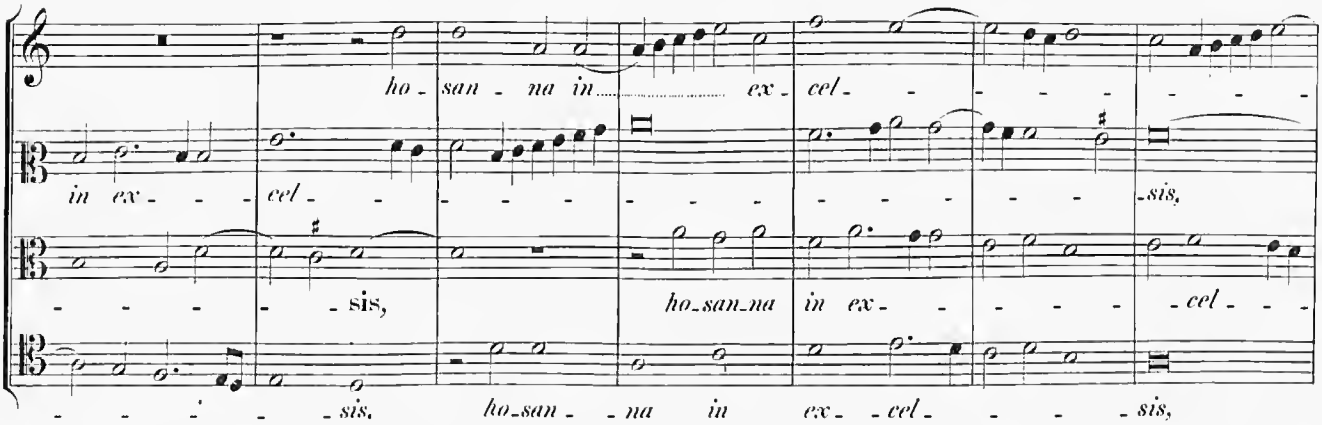

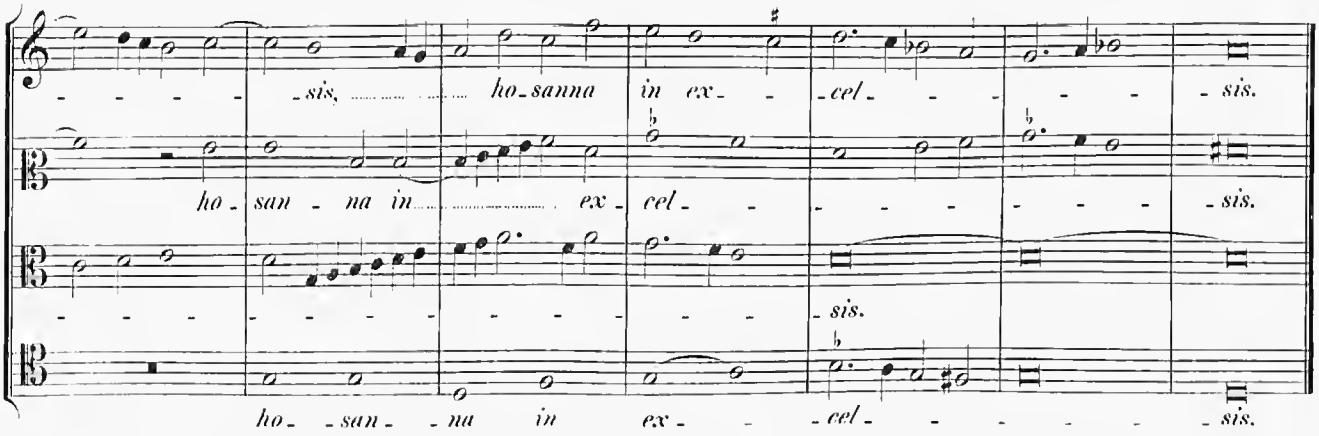

Hosan - na in ex - cel - - - - -

Ho - san - na in ex - cel - sis, in ex - cel -

ho - san - na in ex - cel - - - - - - - - -

in ex - - cel - - - - - - - - - - - - - - sis,

- - - - - sis, ho - san - na in ex - - - - - cel - - -

- - - - - sis, ho - san - na in ex - cel - - - - sis,

- - - - - sis, ho - sanna in ex - - cel - - - - - - sis.

ho - san - na in ex - cel - - - - - - - - - sis.

- - - - - - - - - - - - - - sis.

ho - san - na in ex - - cel - - - - - - - sis.

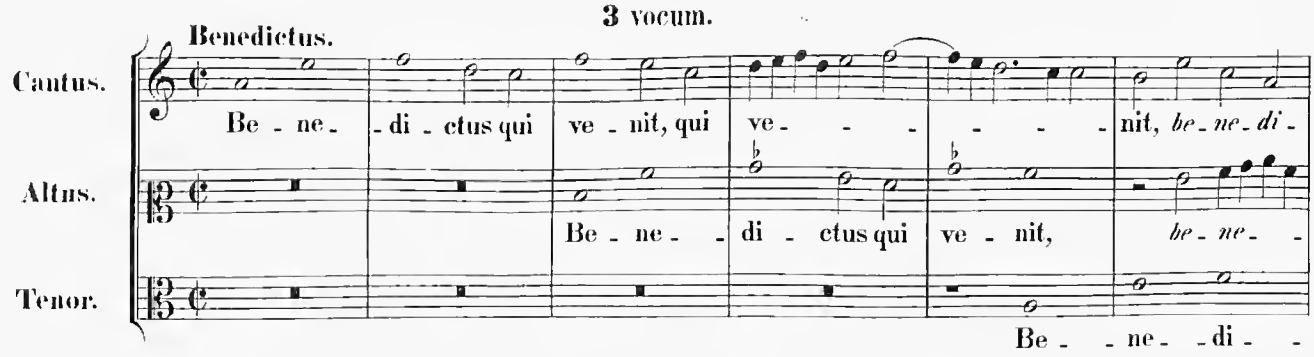

3 vocum.

Benedictus.

Cantus. Be - ne - di - ctus qui ve - nit, qui ve - - - - - - nit, be - ne - di -

Altus. Be - ne - di - ctus qui ve - nit, be - ne - -

Tenor. Be - ne - di - -

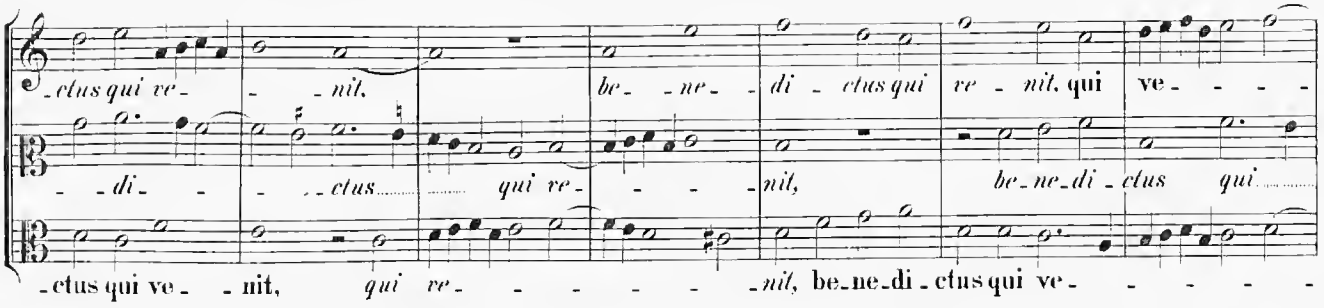

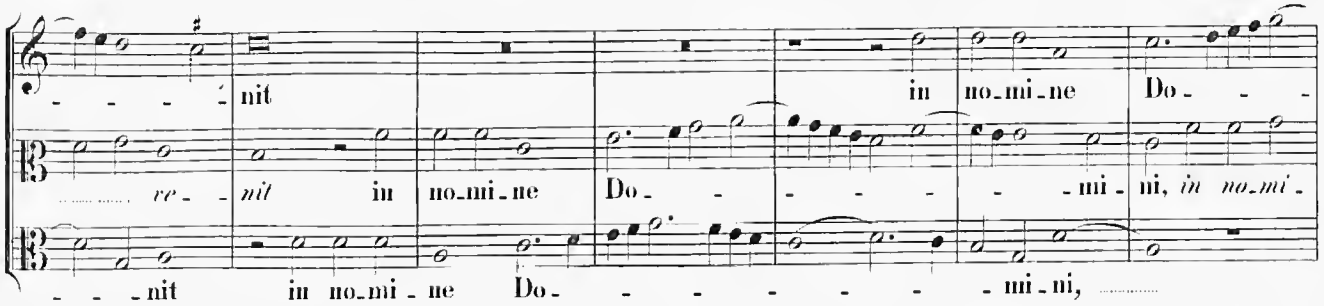

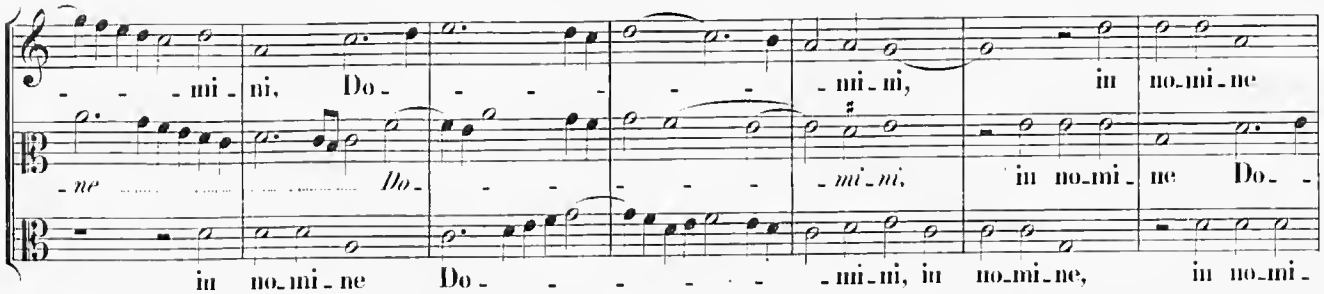

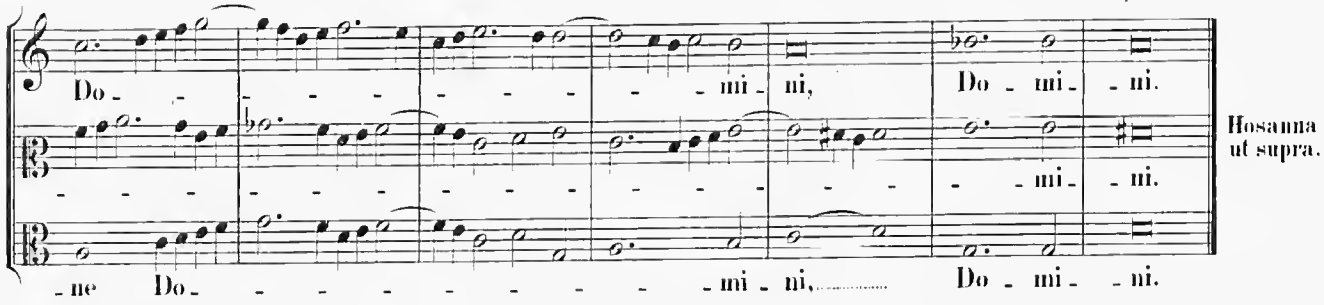
Do- - - - - - - - - - mi-ni, Do-mi- - ni.
- - - - - - - - - -

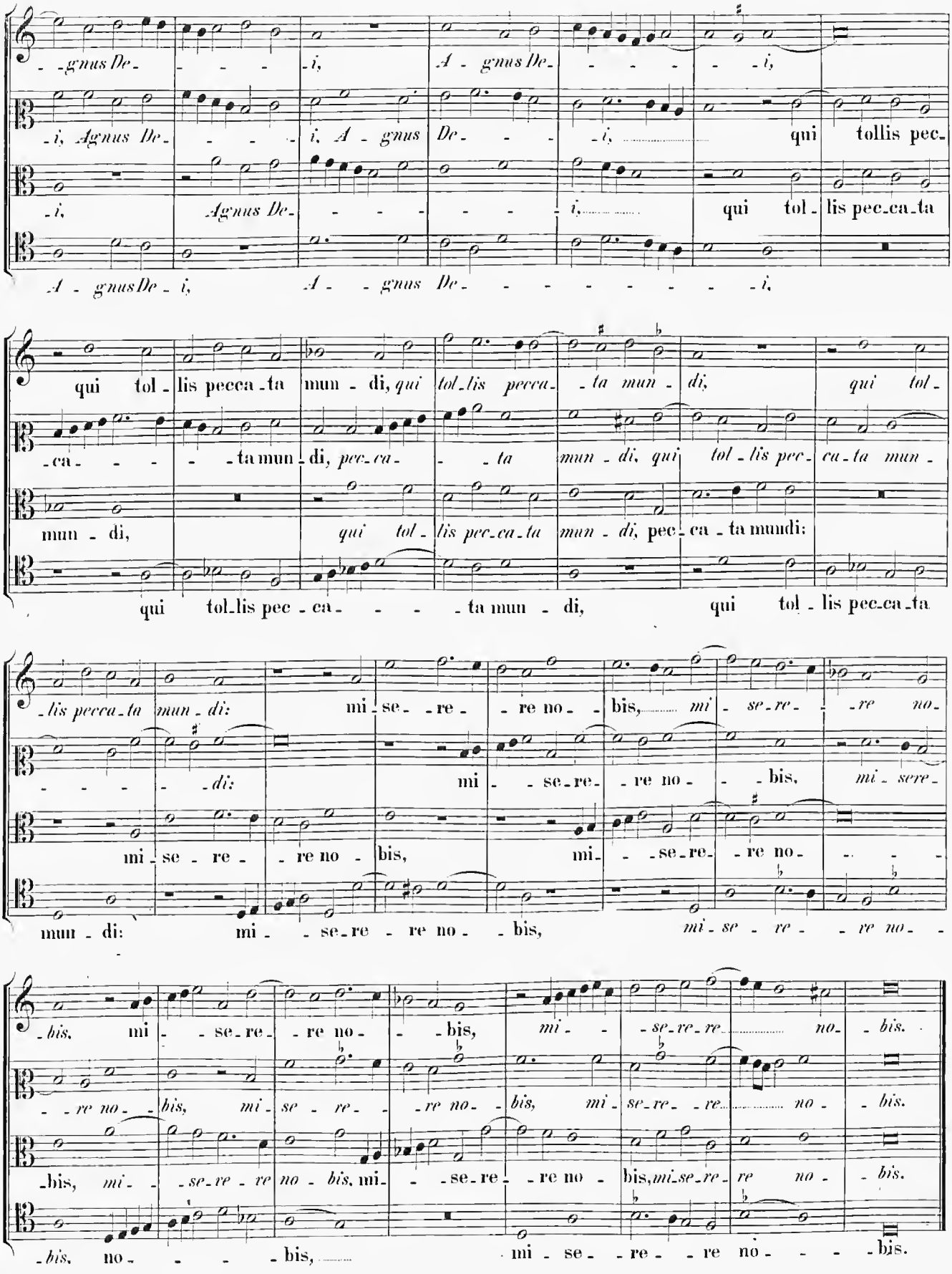
-gnus De- -i, A - gnus De- -i,
-i, Agnus De- -i, A - gnus De- -i, qui tollis pec-
-i, Agnus De- -i, qui tol - lis pec-ca-ta
A - gnus De - i, A - gnus De- -i,
qui tol - lis pecca-ta mun - di, qui tol-lis pecca- -ta mun - di, qui tol-
-ca- -ta mun - di, pec-ca- -ta mun - di, qui tol - lis pec- ca-ta mun -
mun - di, qui tol - lis pec-ca-ta mun - di, pec - ca - ta mundi:
qui tol-lis pec - ca- -ta mun - di, qui tol - lis pec-ca-ta
-lis pecca-ta mun - di: mi - se- -re- -re no- - bis, mi - se-re- -re no-
- -di: mi - -se-re- -re no- - bis, mi - sere-
mi - se - re- -re no - bis, mi- -se-re- -re no-
mun - di: mi- -se-re -re no- - bis, mi - se - re- -re no-
-bis, mi - -se-re- -re no- - bis, mi- -se-re- -re no- -bis.
-re no- -bis, mi - se - re- -re no- -bis, mi - se-re- -re no- -bis.
-bis, mi- -se-re - re no - bis, mi- -se-re- -re no - bis, mi-se-re- re no - bis.
-bis, no- - - - bis, mi - se- -re- -re no- - - -bis.

5 vocum.

Agnus Dei II.

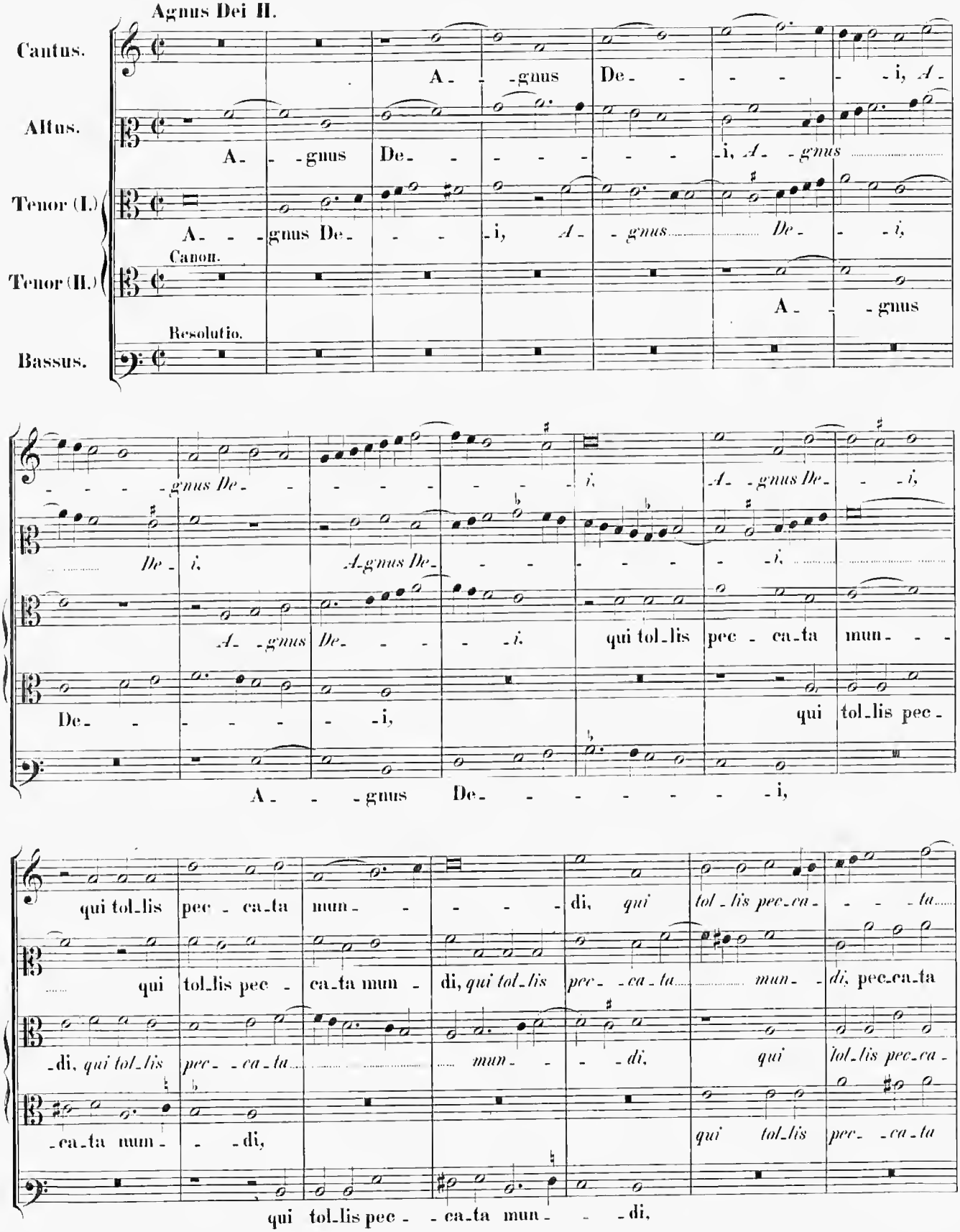

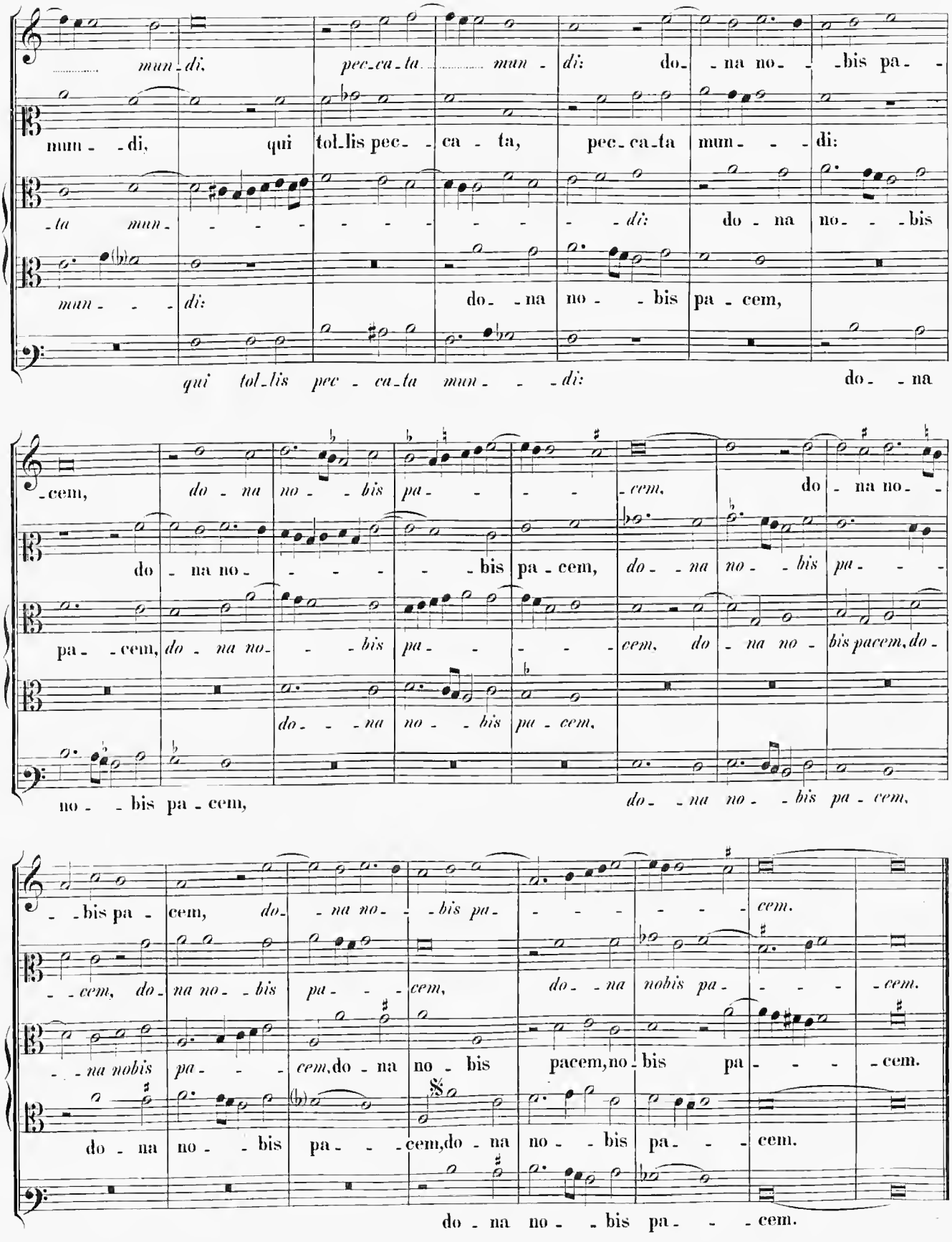
mun - di, pec - ca - ta mun - di: do - na no - bis pa -
mun - di, qui tol - lis pec - ca - ta, pec - ca - ta mun - di:
- ta mun - di: do - na no - bis
mun - di: do - na no - bis pa - cem,
qui tol - lis pec - ca - ta mun - di: do - na
- cem, do - na no - bis pa - cem, do na no -
do - na no - bis pa - cem, do - na no - bis pa -
pa - cem, do - na no - bis pa - cem, do - na no - bis pacem, do -
do - na no - bis pa - cem,
no - bis pa - cem, do - na no - bis pa - cem,
- bis pa - cem, do - na no - bis pa - cem.
- cem, do - na no - bis pa - cem, do - na nobis pa - cem.
- na nobis pa - cem, do - na no - bis pacem, no - bis pa - cem.
do - na no - bis pa - cem, do - na no - bis pa - cem.
do - na no - bis pa - cem.

Missa. Iste Confessor.

4 vocum.

Kyrie.

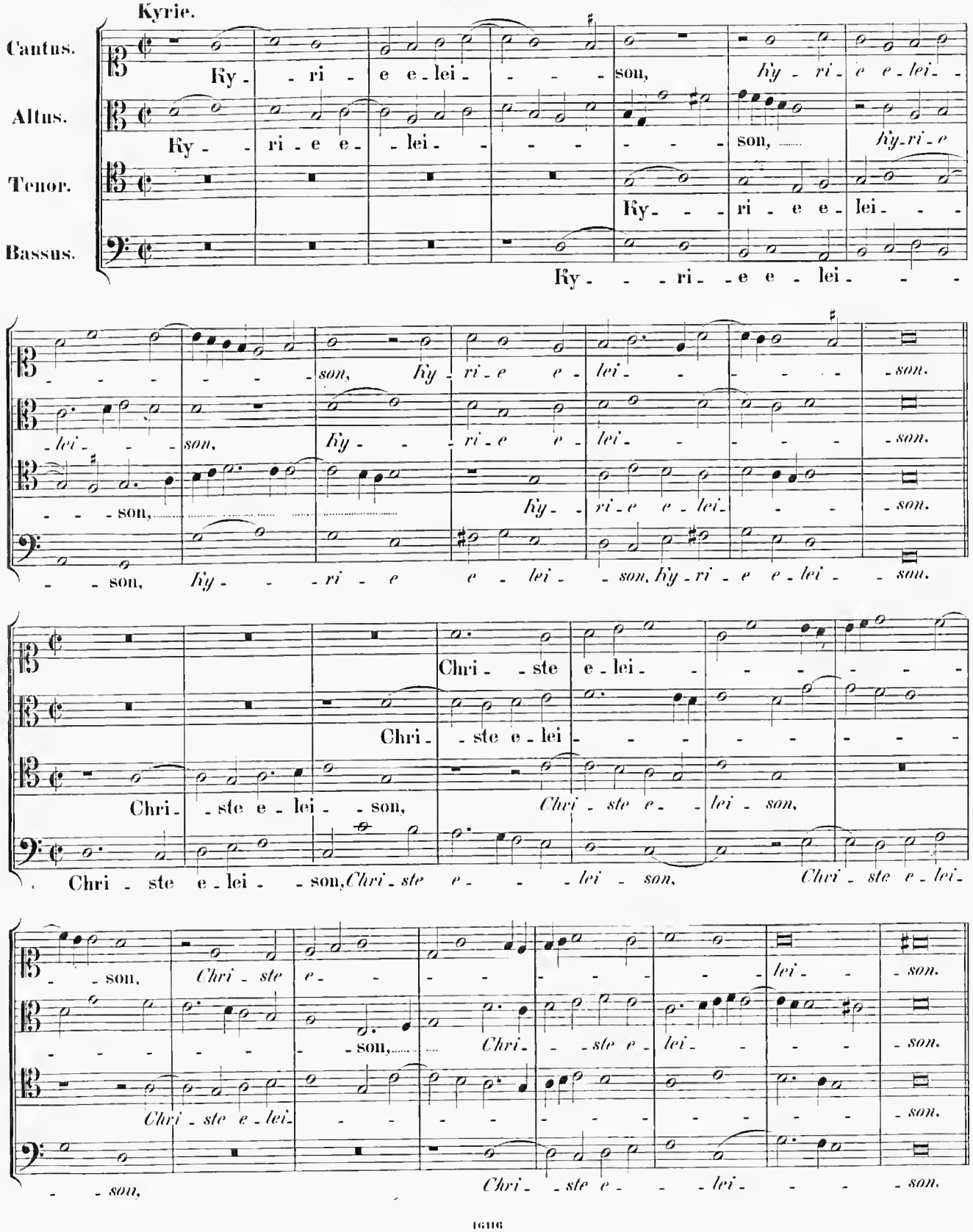

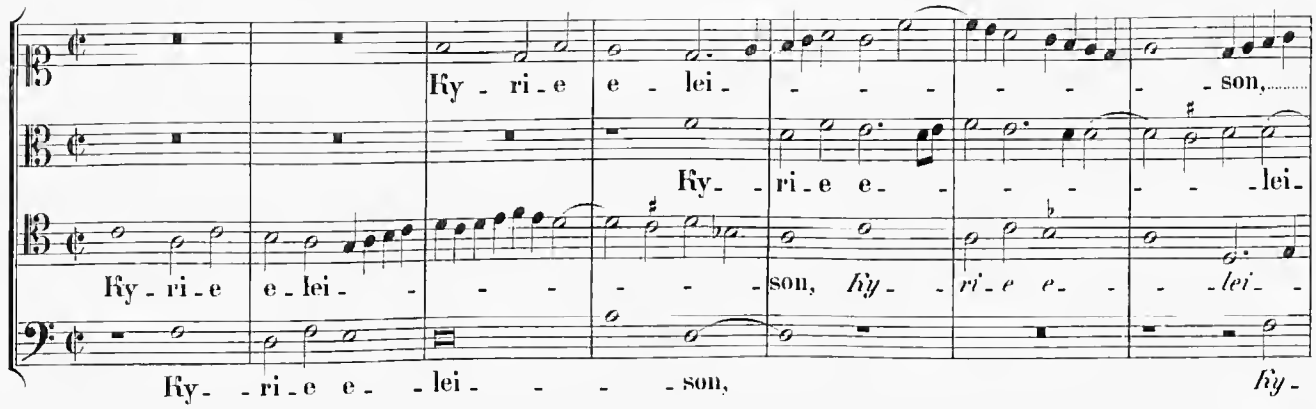

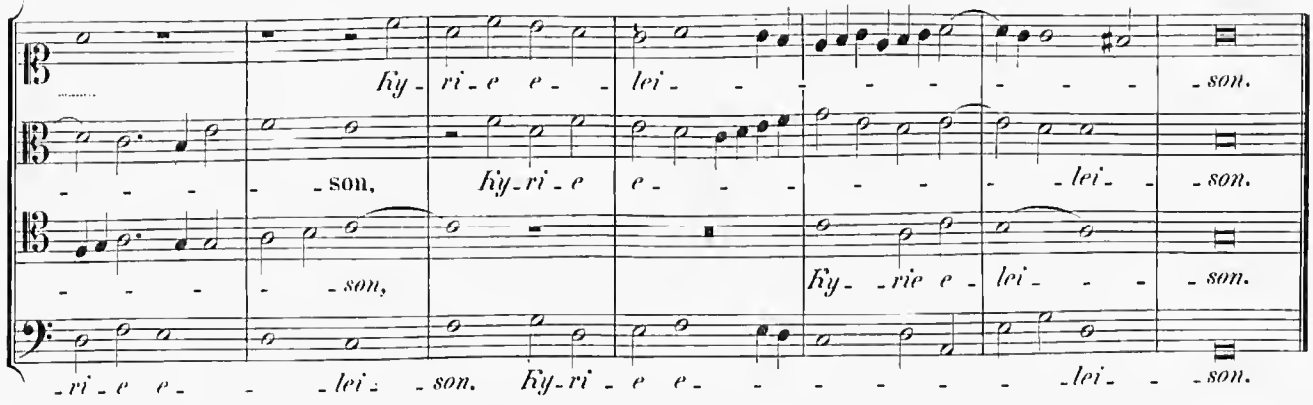

Gloria in excelsis Deo.

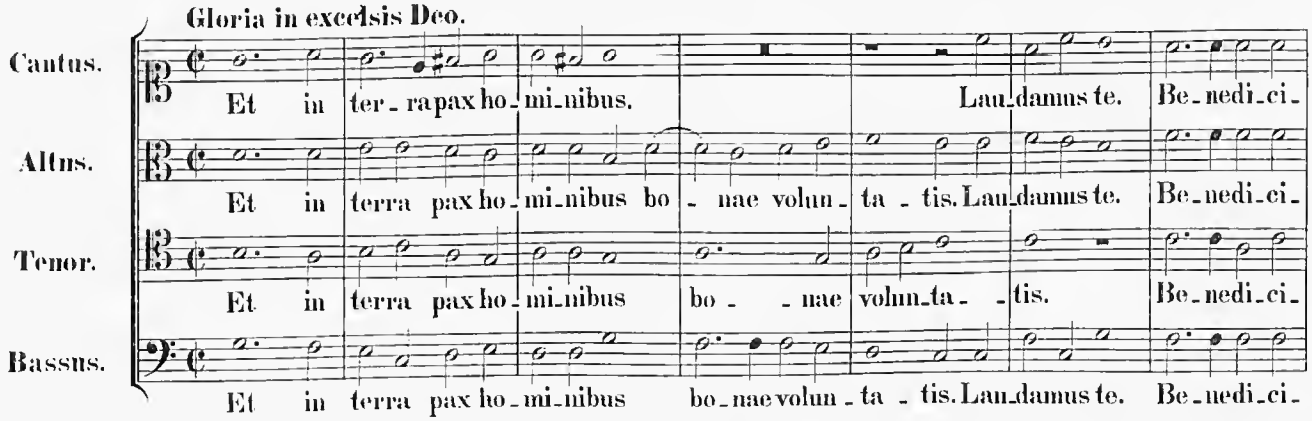

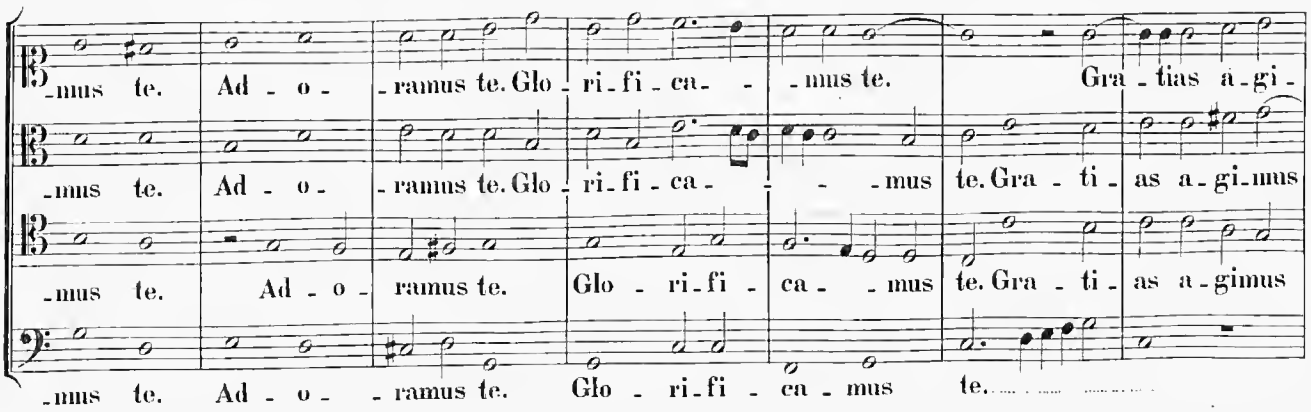

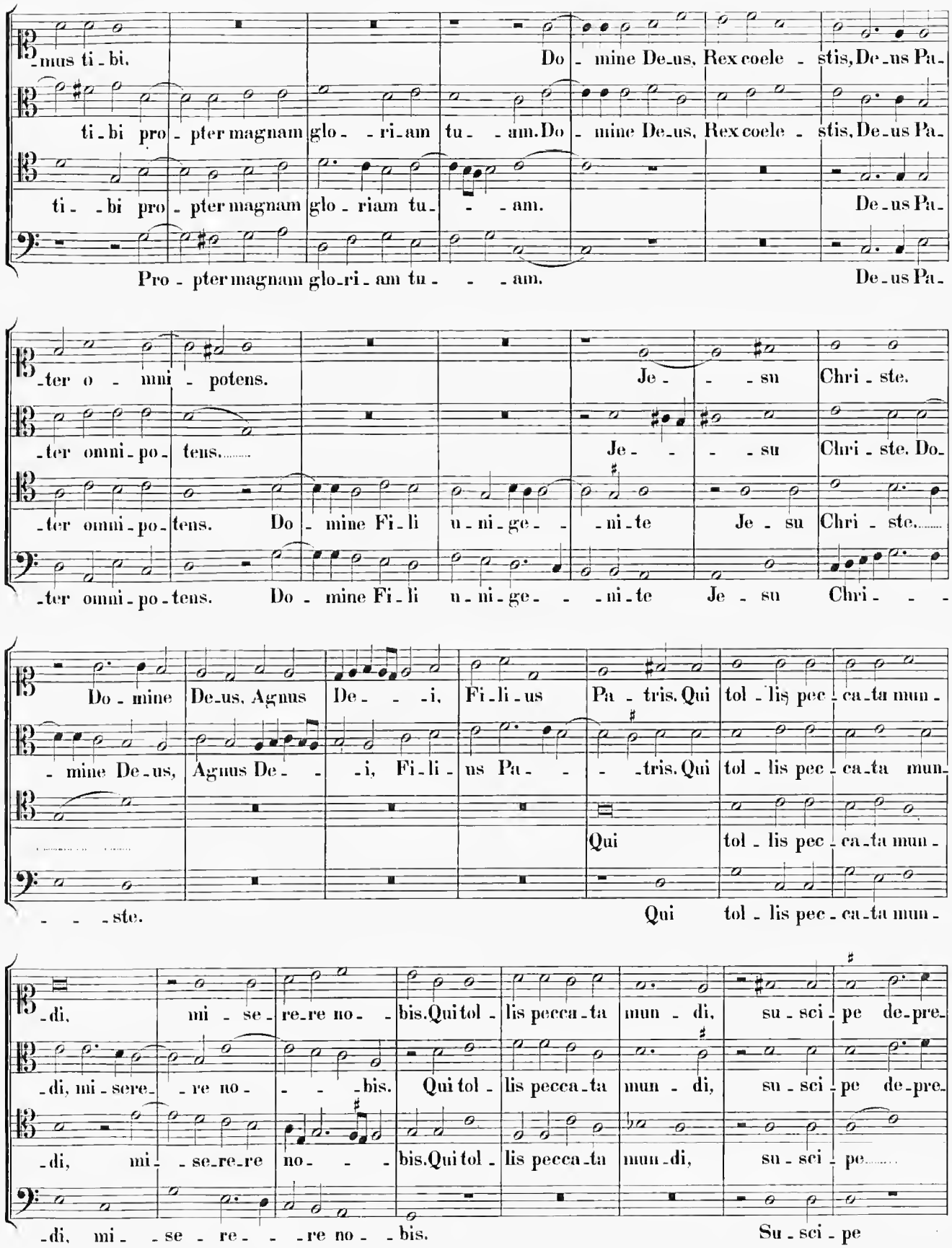
-mus ti-bi. Do-mine De-us, Rex coele-stis, De-us Pa-
ti-bi pro-pter magnam glo--ri-am tu--am. Do-mine De-us, Rex coele-stis, De-us Pa-
ti--bi pro-pter magnam glo-riam tu---am. De-us Pa-
Pro-pter magnam glo-ri-am tu---am. De-us Pa-
-ter o--mni-potens. Je---su Chri-ste.
-ter omni-po-tens. Je---su Chri-ste. Do-
-ter omni-po-tens. Do-mine Fi-li u-ni-ge--ni-te Je-su Chri-ste.
-ter omni-po-tens. Do-mine Fi-li u-ni-ge---ni-te Je-su Chri---
Do-mine De-us, Agnus De---i, Fi-li-us Pa-tris. Qui tol-lis pec-ca-ta mun-
-mine De-us, Agnus De---i, Fi-li-us Pa---tris. Qui tol-lis pec-ca-ta mun-
Qui tol-lis pec-ca-ta mun-
---ste. Qui tol-lis pec-ca-ta mun-
-di, mi-se-re-re no--bis. Qui tol-lis pecca-ta mun-di, su-sci-pe de-pre-
-di, mi-sere--re no----bis. Qui tol-lis pecca-ta mun-di, su-sci-pe de-pre-
-di, mi--se-re-re no---bis. Qui tol-lis pecca-ta mun-di, su-sci-pe
-di, mi---se-re---re no--bis. Su-sci-pe

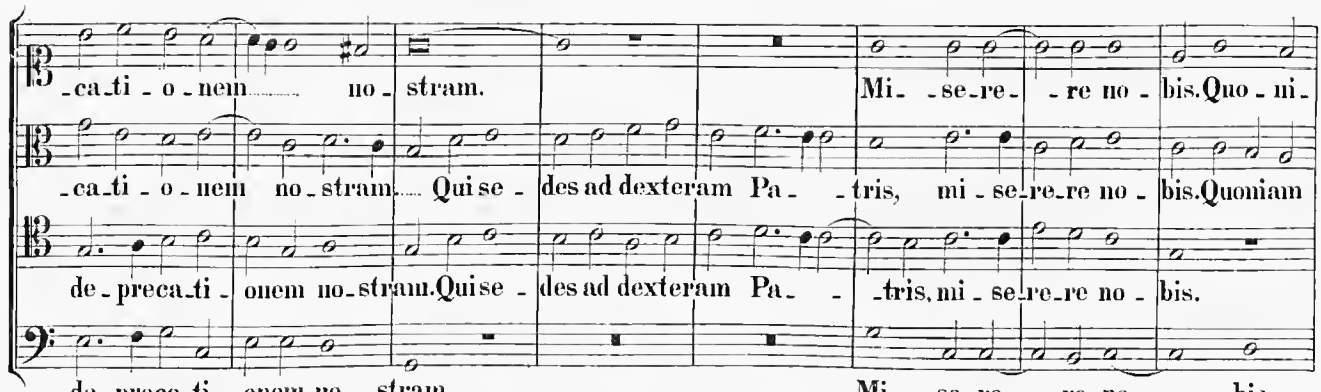

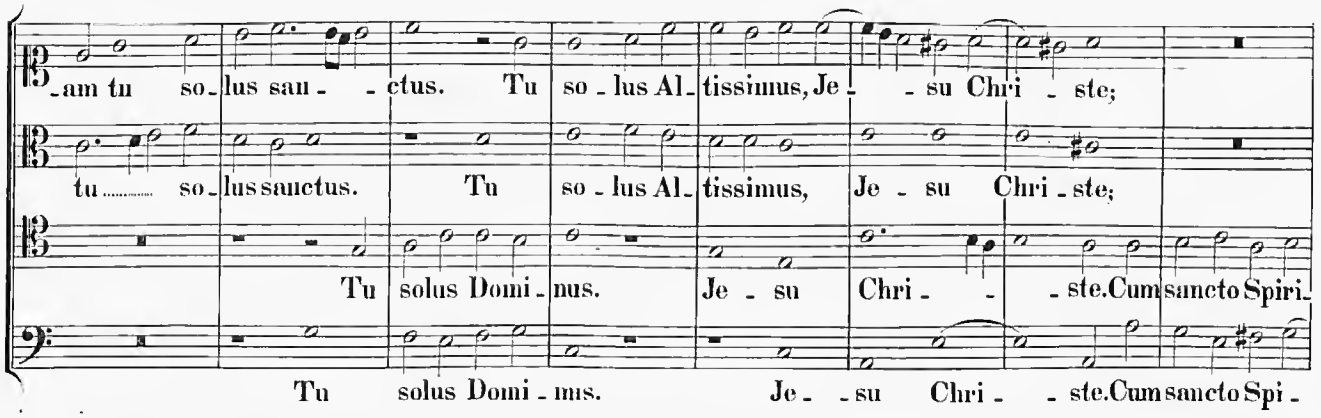

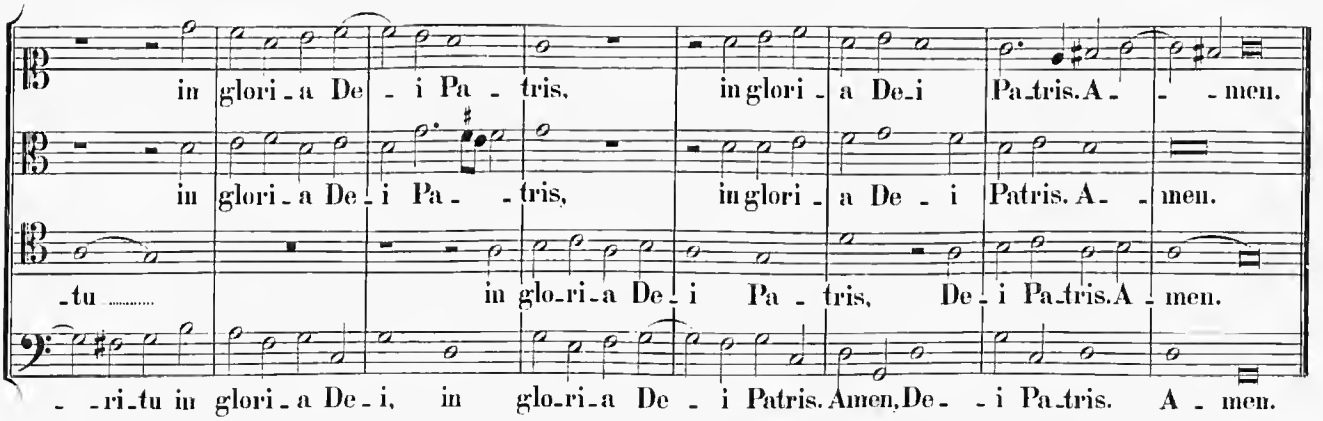

Credo in unum Deum.

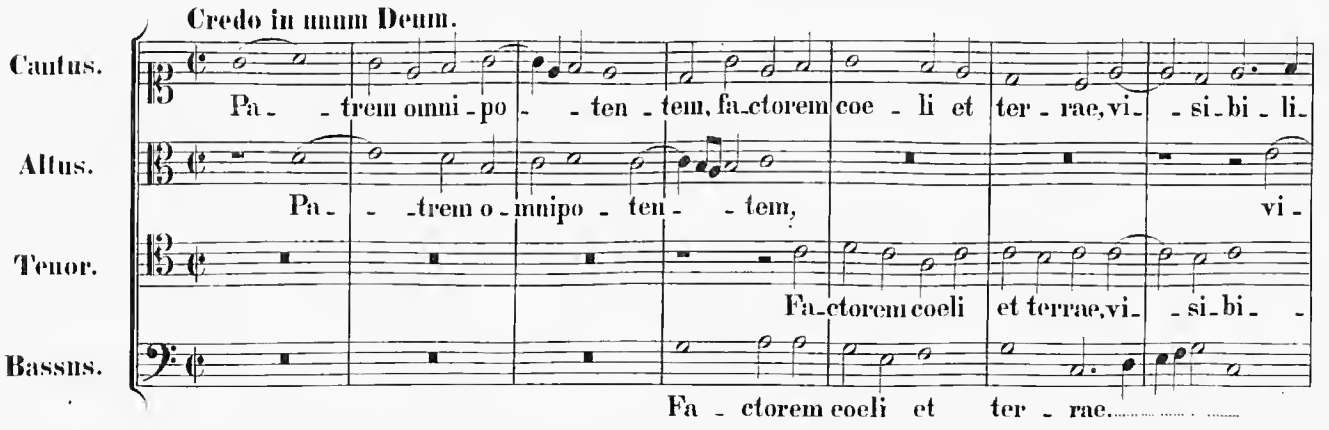

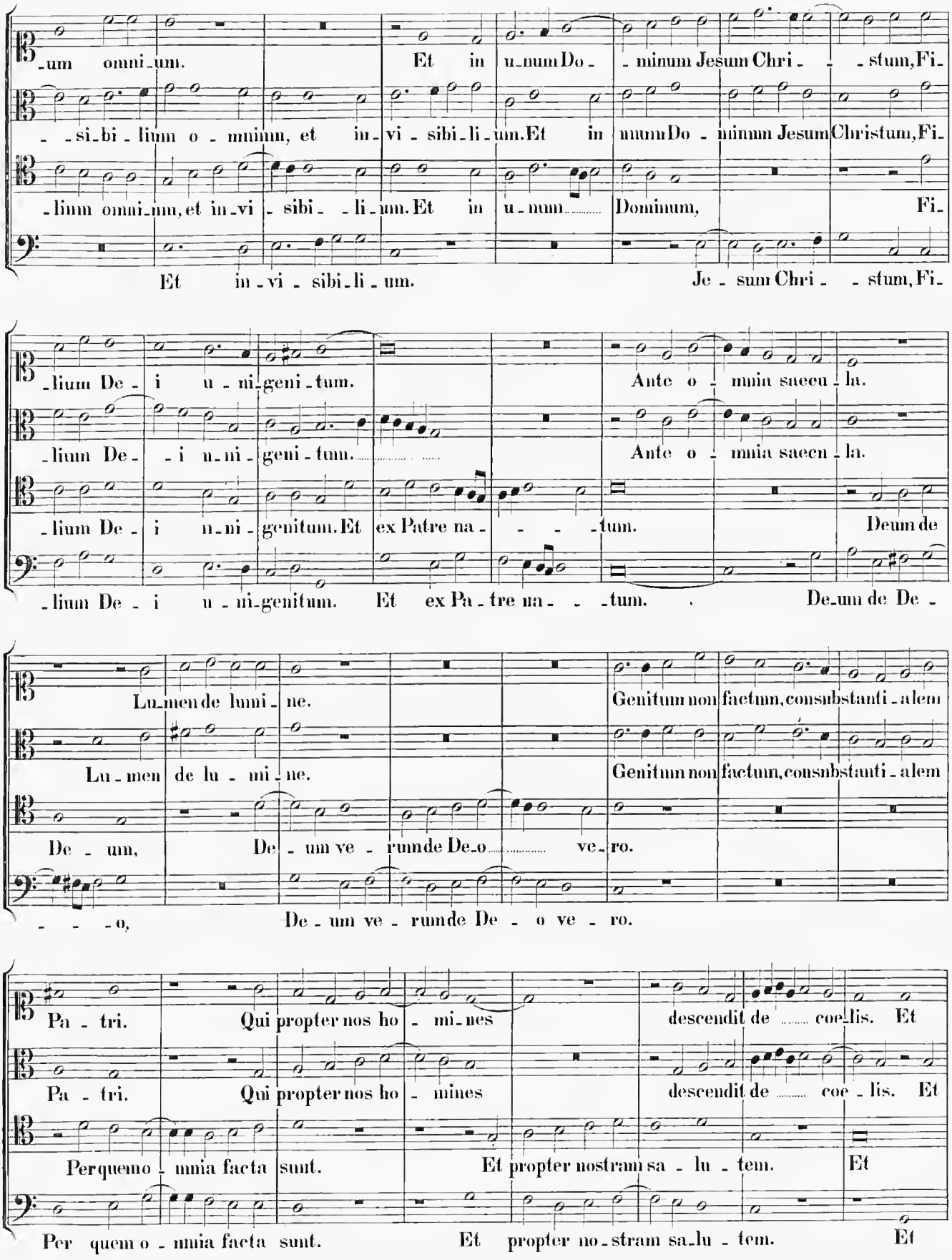
-um omni-um. Et in u-num Do- -minum Jesum Chri- -stum, Fi-
--si-bi-lium o-mnium, et in-vi-sibi-li-um. Et in unum Do- -minum Jesum Christum, Fi-
-lium omni-um, et in-vi-sibi- -li-um. Et in u-num Dominum, Fi-
Et in-vi-sibi-li-um. Je-sum Chri- -stum, Fi-
-lium De- i u-ni-geni-tum. Ante o- -mnia saecu-la.
-lium De- -i u-ni-geni-tum. Ante o- -mnia saecu-la.
-lium De- i u-ni-genitum. Et ex Patre na- -tum. Deum de
-lium De- i u-ni-genitum. Et ex Pa-tre na- -tum. De-um de De-
Lu-men de lumi-ne. Genitum non factum, consubstanti-alem
Lu-men de lu-mi-ne. Genitum non factum, consubstanti-alem
De- um, De- um ve- rum de De-o ve-ro.
- -o, De-um ve-rum de De- o ve- ro.
Pa- tri. Qui propter nos ho- mi-nes descendit de coe-lis. Et
Pa- tri. Qui propter nos ho- mines descendit de coe- lis. Et
Per quem o- mnia facta sunt. Et propter nostram sa- lu- tem. Et
Per quem o- mnia facta sunt. Et propter no-stram sa-lu- tem. Et

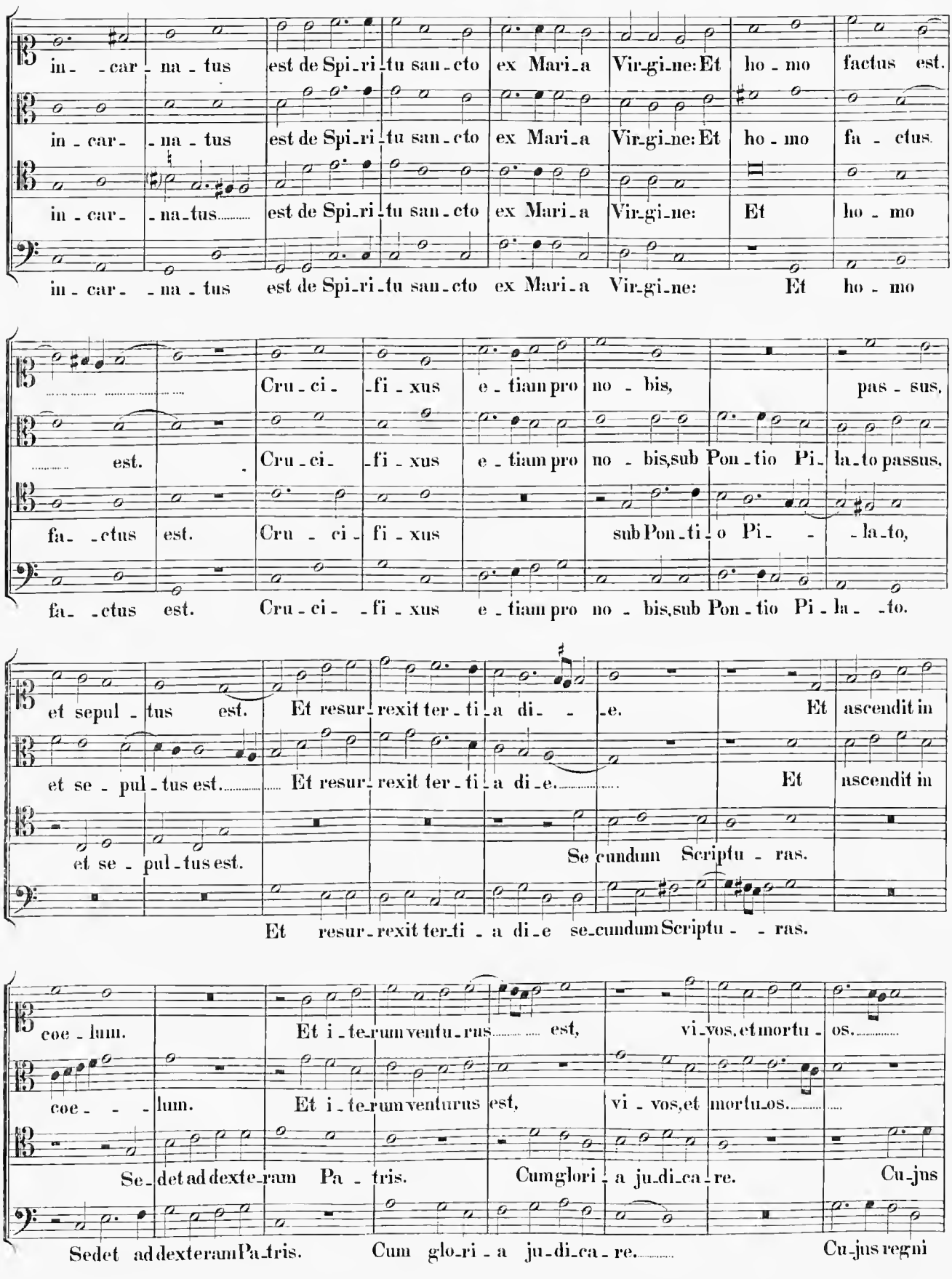
in - car - na - tus est de Spi - ri - tu san - cto ex Mari - a Vir - gi - ne: Et ho - mo factus est.
in - car - na - tus est de Spi - ri - tu san - cto ex Mari - a Vir - gi - ne: Et ho - mo fa - ctus.
in - car - na - tus est de Spi - ri - tu san - cto ex Mari - a Vir - gi - ne: Et ho - mo
in - car - na - tus est de Spi - ri - tu san - cto ex Mari - a Vir - gi - ne: Et ho - mo
Cru - ci - fi - xus e - tiam pro no - bis, pas - sus,
est. Cru - ci - fi - xus e - tiam pro no - bis, sub Pon - tio Pi - la - to passus,
fa - ctus est. Cru - ci - fi - xus sub Pon - ti - o Pi - la - to,
fa - ctus est. Cru - ci - fi - xus e - tiam pro no - bis, sub Pon - tio Pi - la - to.
et sepul - tus est. Et resur - rexit ter - ti - a di - e. Et ascendit in
et se - pul - tus est. Et resur - rexit ter - ti - a di - e. Et ascendit in
et se - pul - tus est. Se cundum Scriptu - ras.
Et resur - rexit ter - ti - a di - e se - cundum Scriptu - ras.
coe - lum. Et i - te - rum ventu - rus est, vi - vos, et mortu - os.
coe - lum. Et i - te - rum venturus est, vi - vos, et mortu - os.
Se - det ad dexte - ram Pa - tris. Cum glori - a ju - di - ca - re. Cu - jus
Sedet ad dexteram Pa - tris. Cum glo - ri - a ju - di - ca - re. Cu - jus regni

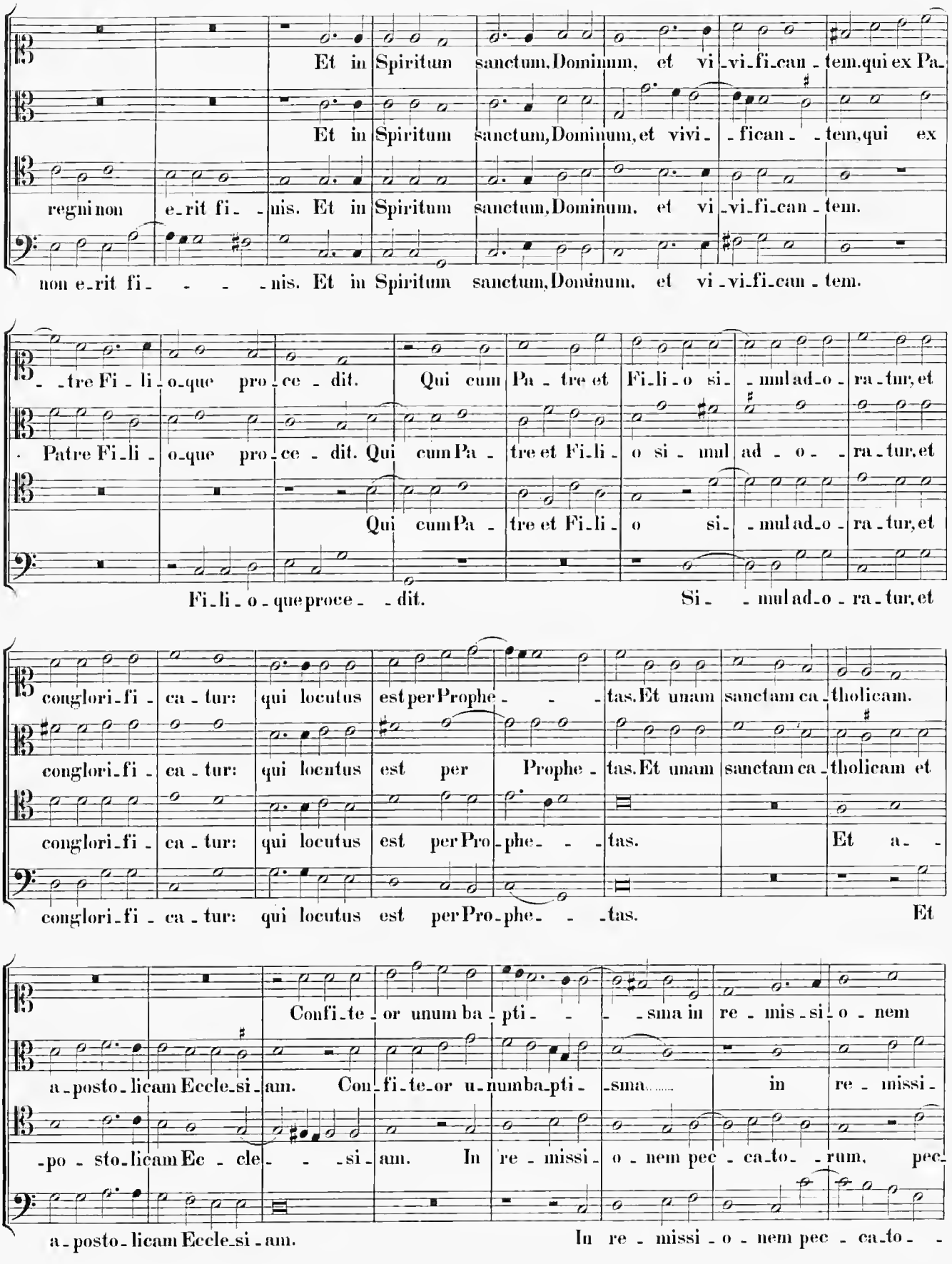
Et in Spiritum sanctum, Dominum, et vi-vi-fi-can-tem, qui ex Pa-
Et in Spiritum sanctum, Dominum, et vivi-fican-tem, qui ex
regni non e-rit fi-nis. Et in Spiritum sanctum, Dominum, et vi-vi-fi-can-tem.
non e-rit fi-nis. Et in Spiritum sanctum, Dominum, et vi-vi-fi-can-tem.
-tre Fi-li-o-que pro-ce-dit. Qui cum Pa-tre et Fi-li-o si-mul ad-o-ra-tur, et
Patre Fi-li-o-que pro-ce-dit. Qui cum Pa-tre et Fi-li-o si-mul ad-o-ra-tur, et
Qui cum Pa-tre et Fi-li-o si-mul ad-o-ra-tur, et
Fi-li-o-que proce-dit.
Si-mul ad-o-ra-tur, et
conglori-fi-ca-tur: qui locutus est per Prophe-tas. Et unam sanctam ca-tholicam.
conglori-fi-ca-tur: qui locutus est per Prophe-tas. Et unam sanctam ca-tholicam et
conglori-fi-ca-tur: qui locutus est per Pro-phe-tas. Et a-
conglori-fi-ca-tur: qui locutus est per Pro-phe-tas. Et
Confi-te-or unum ba-pti-sma in re-mis-si-o-nem
a-posto-licam Eccle-si-am. Con-fi-te-or u-num ba-pti-sma in re-missi-
-po-sto-licam Ec-cle-si-am. In re-missi-o-nem pec-ca-to-rum, pec-
a-posto-licam Eccle-si-am.
In re-missi-o-nem pec-ca-to-

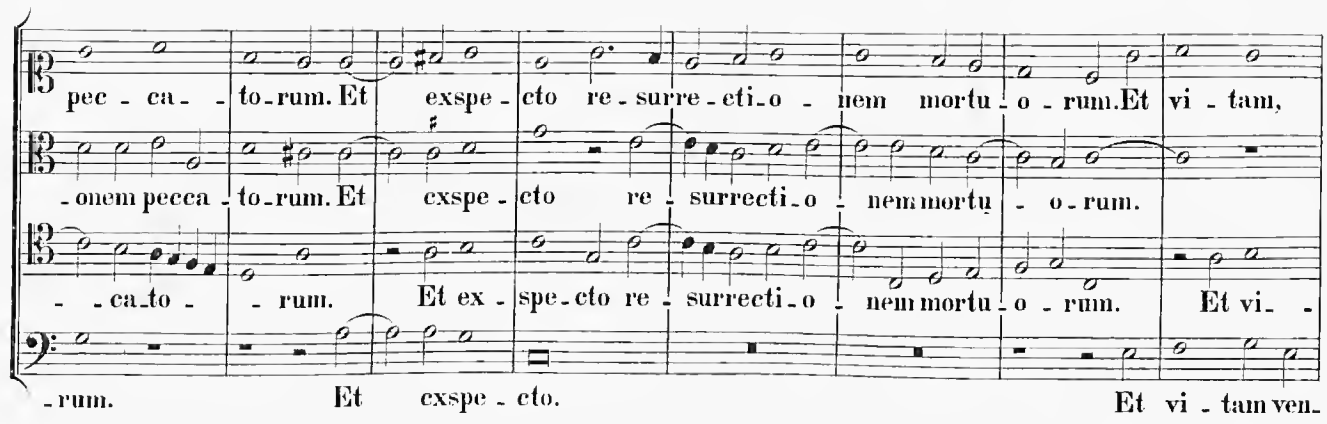
pec - ca - - to-rum. Et exspe - cto re - surre - eti - o - nem mortu - o - rum. Et vi - tam,
- onem pecca - to-rum. Et exspe - cto re - surrecti - o - nem mortu - o - rum.
- - ca-to - - rum. Et ex - spe-cto re - surrecti - o - nem mortu - o - rum. Et vi - -
- rum. Et exspe - cto. Et vi - tam ven-

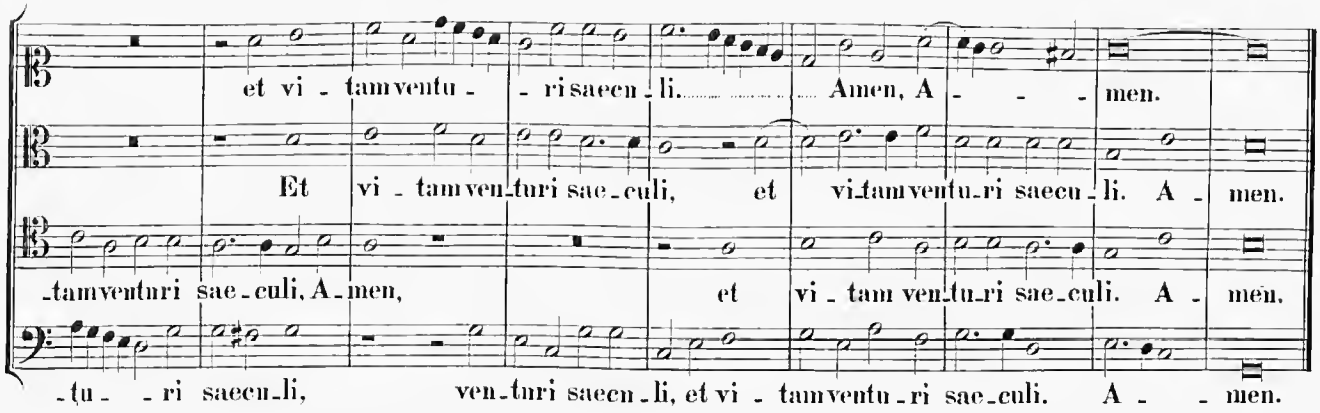
et vi - tam ventu - - ri saecu - li. Amen, A - - - men.
Et vi - tam ven-turi sae-culi, et vi-tam ventu-ri saecu - li. A - men.
-tam venturi sae-culi, A-men, et vi - tam ven-tu-ri sae-culi. A - men.
-tu - - ri saecu-li, ven-turi saecu - li, et vi - tam ventu - ri sae-culi. A - - men.

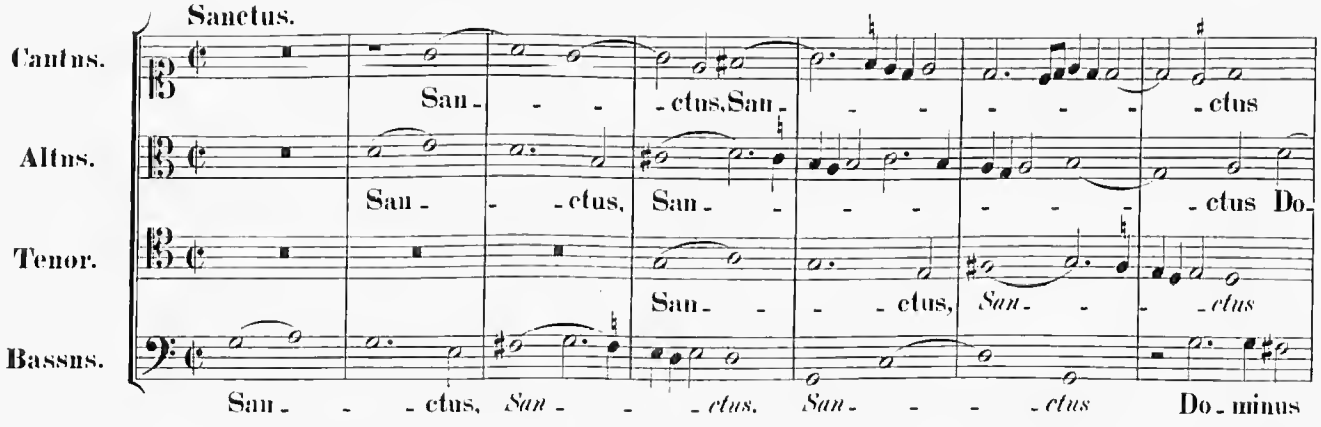
Sanctus.
Cantus.
Altus.
Tenor.
Bassus.
San - - - ctus, San - - - - - - ctus
San - - ctus, San - - - - - - ctus Do-
San - - ctus, San - - - ctus,
San - - - ctus, San - - - - ctus Do - minus

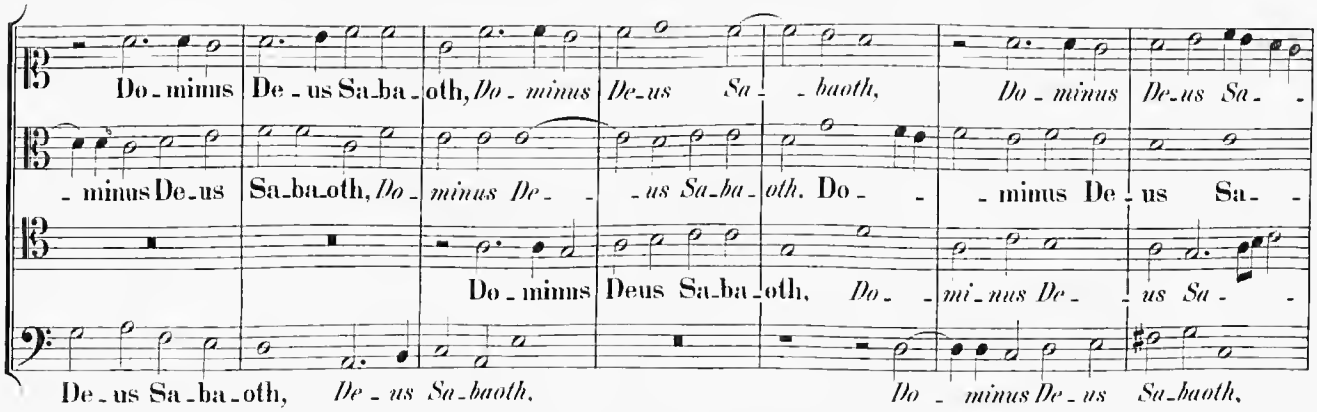
Do - minus De - us Sa-ba - oth, Do - minus De-us Sa - baoth, Do - minus De-us Sa - -
- minus De-us Sa-ba-oth, Do - minus De - - us Sa-ba-oth. Do - - minus De - us Sa - -
Do - minus Deus Sa-ba-oth, Do - - mi-nus De - - us Sa - -
De - us Sa-ba-oth, De - us Sa-baoth, Do - minus De - us Sa-baoth,

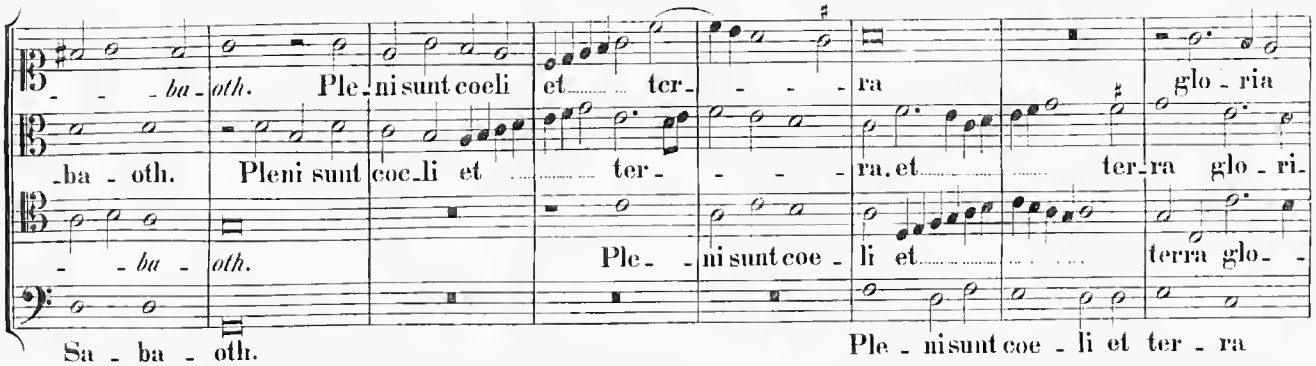

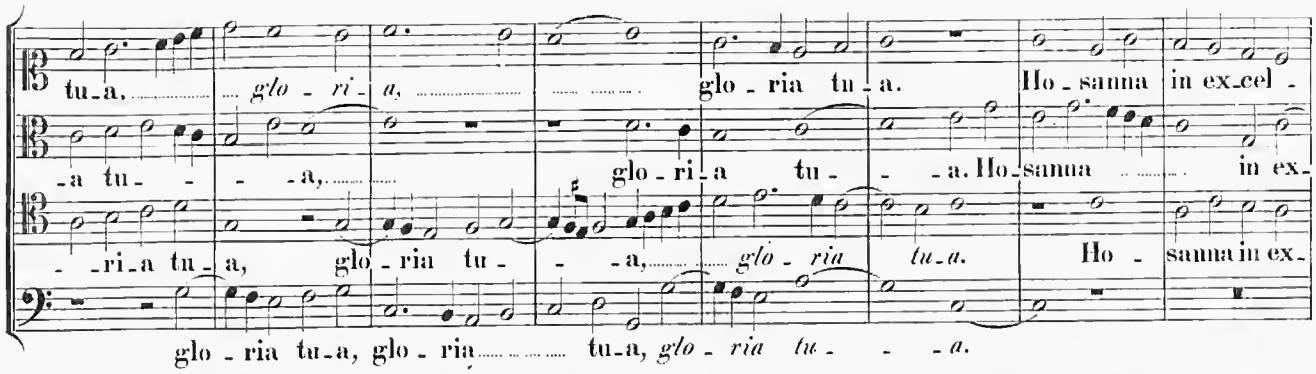

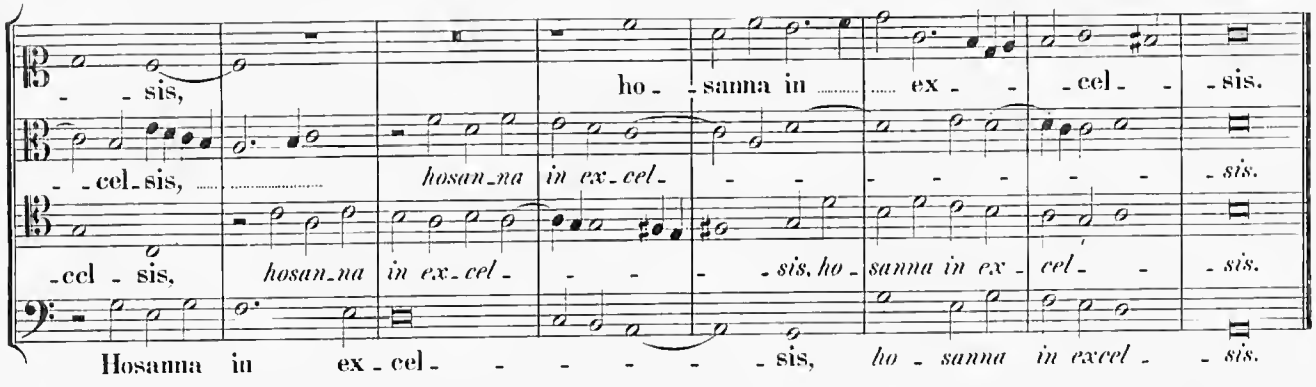

3 vocum.

Benedictus.

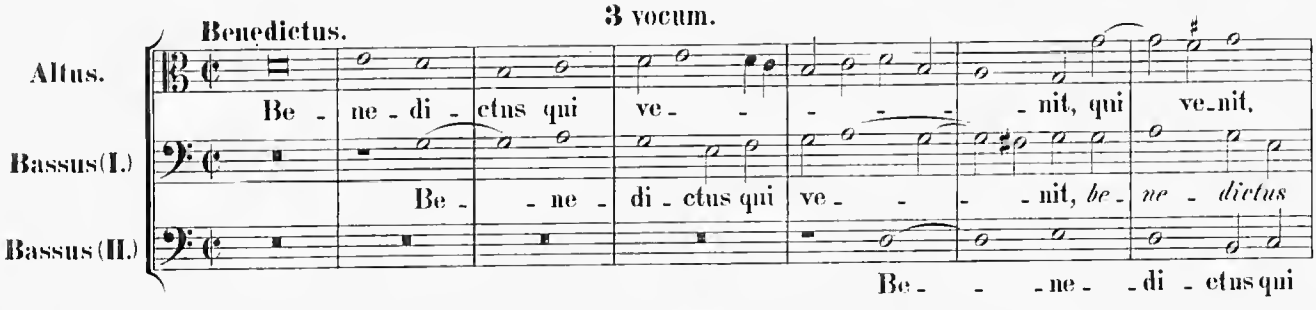

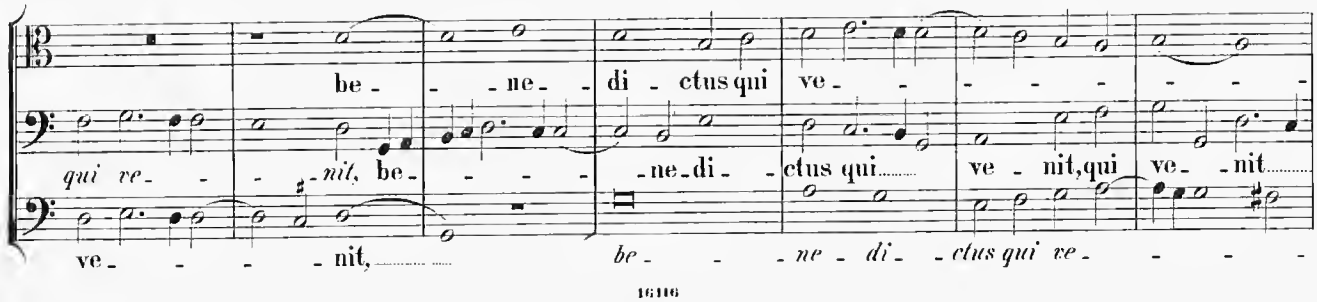

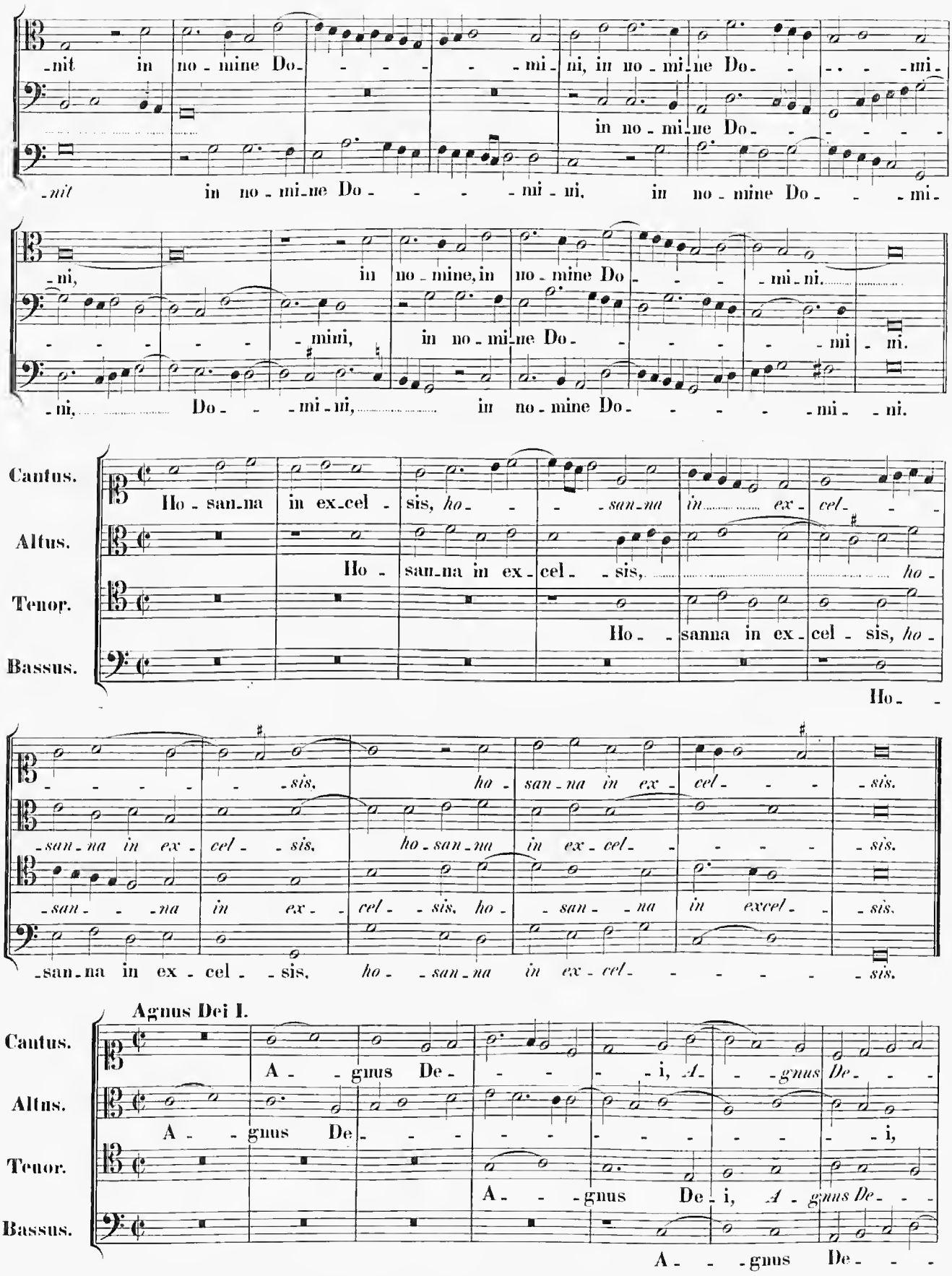
-nit in no-mine Do- -mi-ni, in no-mi-ne Do- -mi-
in no-mi-ne Do-
-nit in no-mi-ne Do- -mi-ni, in no-mine Do- -mi-
-ni, in no-mine, in no-mine Do- -mi-ni.
-mini, in no-mi-ne Do- -mi-mi.
-ni, Do- -mi-ni, in no-mine Do- -mi-ni.
Cantus.
Altus.
Tenor.
Bassus.
Ho-san-na in ex-cel- sis, ho- -san-na in ex-cel-
Ho- san-na in ex-cel- -sis, ho-
Ho- -sanna in ex-cel- sis, ho-
Ho-
-sis, ha- san-na in ex- cel- -sis.
-san-na in ex- cel- -sis, ho-san-na in ex-cel- -sis.
-san- -na in ex- cel- -sis, ho- -san- -na in excel- -sis.
-san-na in ex-cel- -sis, ho- -san-na in ex-cel- -sis.
Agnus Dei I.
Cantus.
Altus.
Tenor.
Bassus.
A- -gnus De- -i, A- -gnus De-
A- -gnus De- -i,
A- -gnus De-i, A-gnus De-
A- -gnus De-

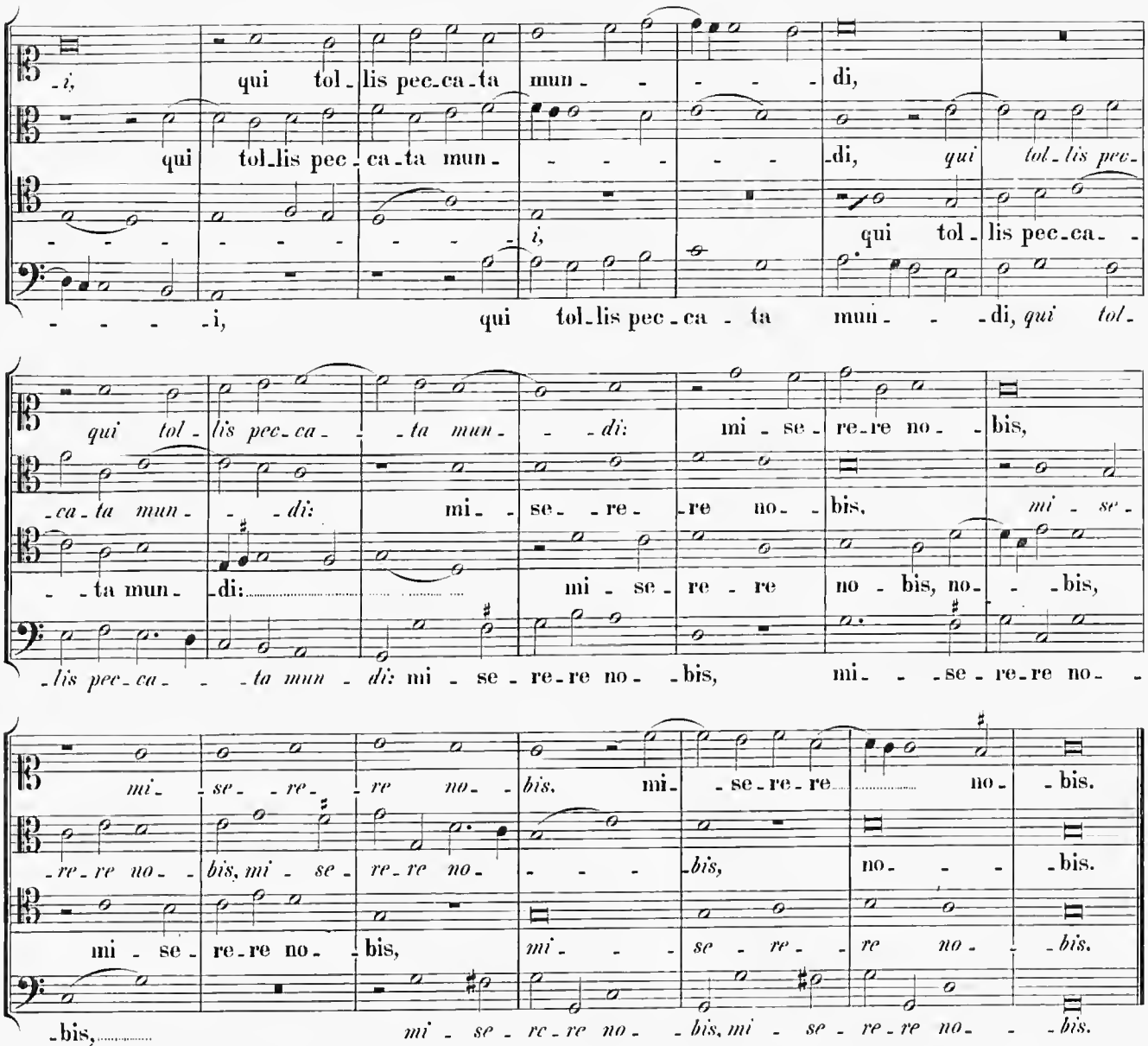

5 vocum.

Agnus Dei II.

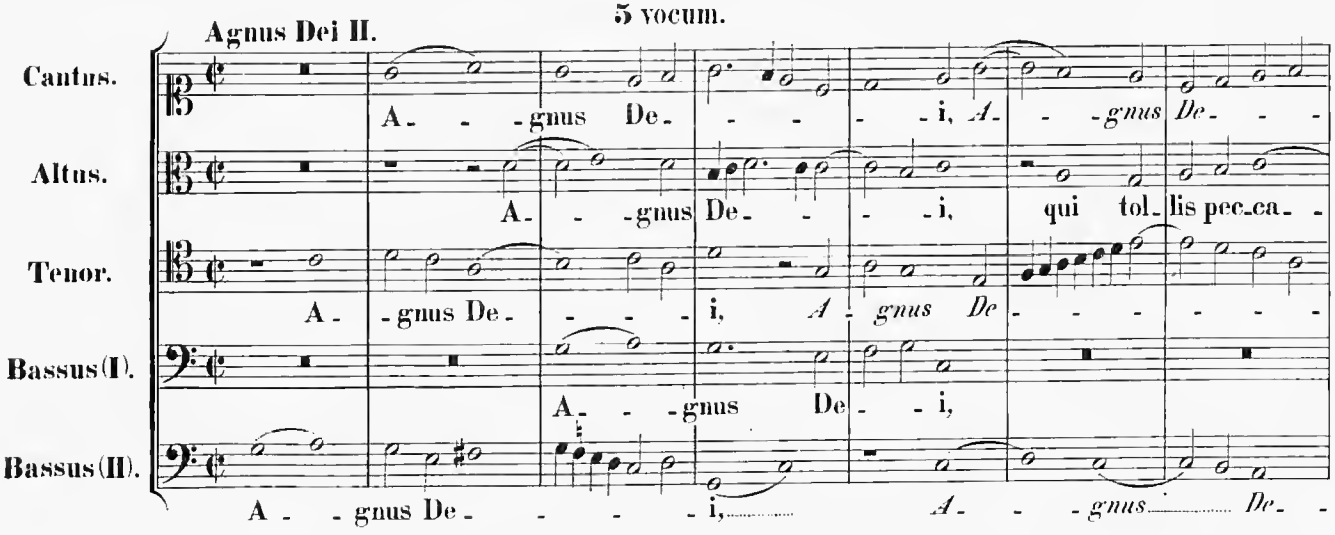

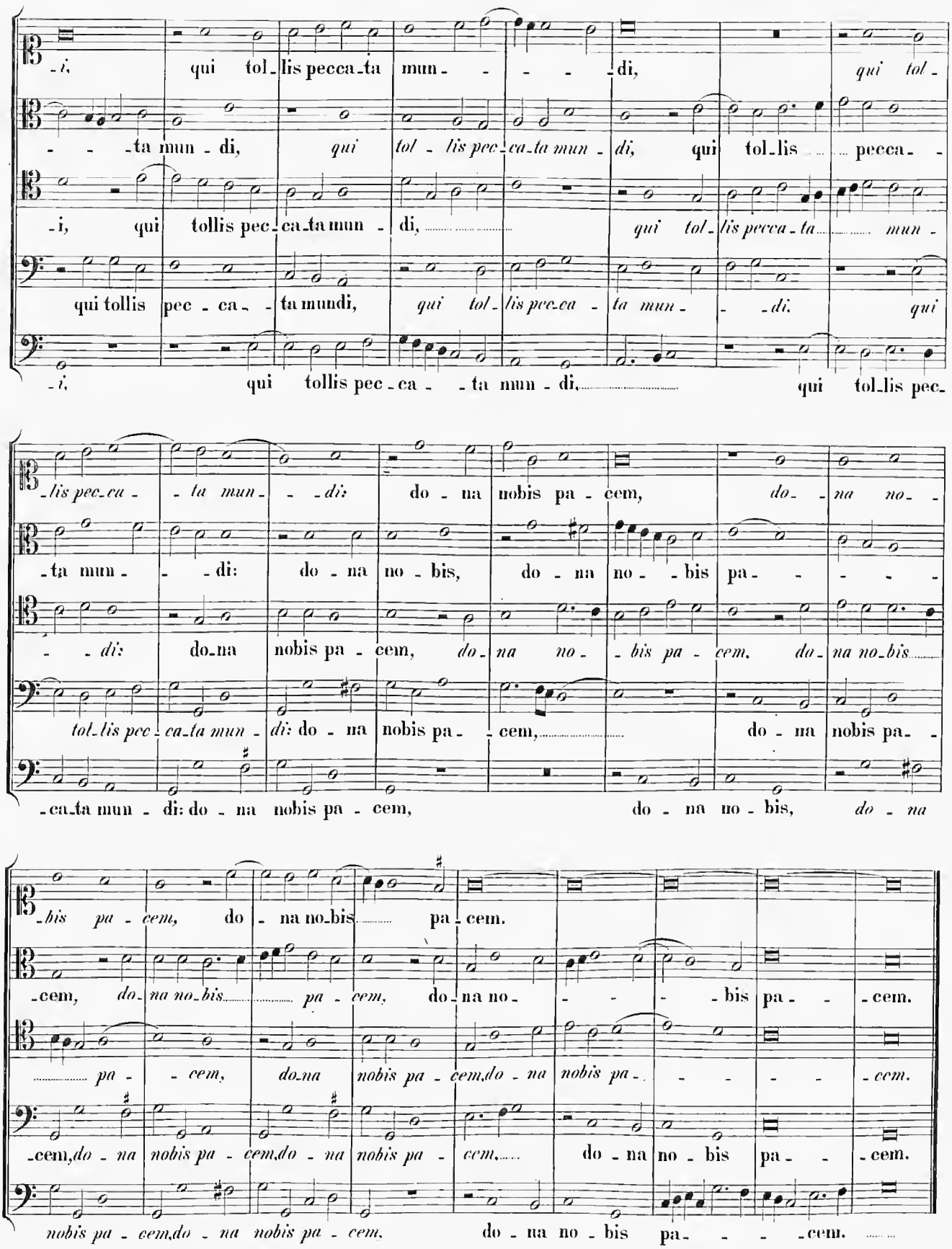
-i, qui tol-lis pecca-ta mun- - - -di, qui tol-
- - -ta mun-di, qui tol-lis pec-ca-ta mun-di, qui tol-lis pecca-
-i, qui tollis pec-ca-ta mun-di, qui tol-lis pecca-ta mun-
qui tollis pec-ca- -ta mundi, qui tol-lis pec-ca- ta mun- - -di. qui
-i, qui tollis pec-ca- -ta mun-di, qui tol-lis pec-
-lis pec-ca- -ta mun- - -di: do-na nobis pa-cem, do- -na no-
-ta mun- - -di: do-na no-bis, do-na no- -bis pa- - - -
- -di: do-na nobis pa-cem, do-na no- -bis pa-cem. da-na no-bis
tol-lis pec-ca-ta mun-di: do-na nobis pa- -cem, do-na nobis pa-
-ca-ta mun-di: do-na nobis pa-cem, do-na no-bis, do-na
-bis pa-cem, do-na no-bis pa-cem.
-cem, do-na no-bis pa-cem, do-na no- - - -bis pa- -cem.
pa- -cem, do-na nobis pa-cem do-na nobis pa- - - - -cem.
-cem, do-na nobis pa-cem do-na nobis pa-cem, do-na no-bis pa- -cem.
nobis pa-cem do-na nobis pa-cem, do-na no-bis pa- - - -cem.

Missa. Nigra sum.

5 vocum.

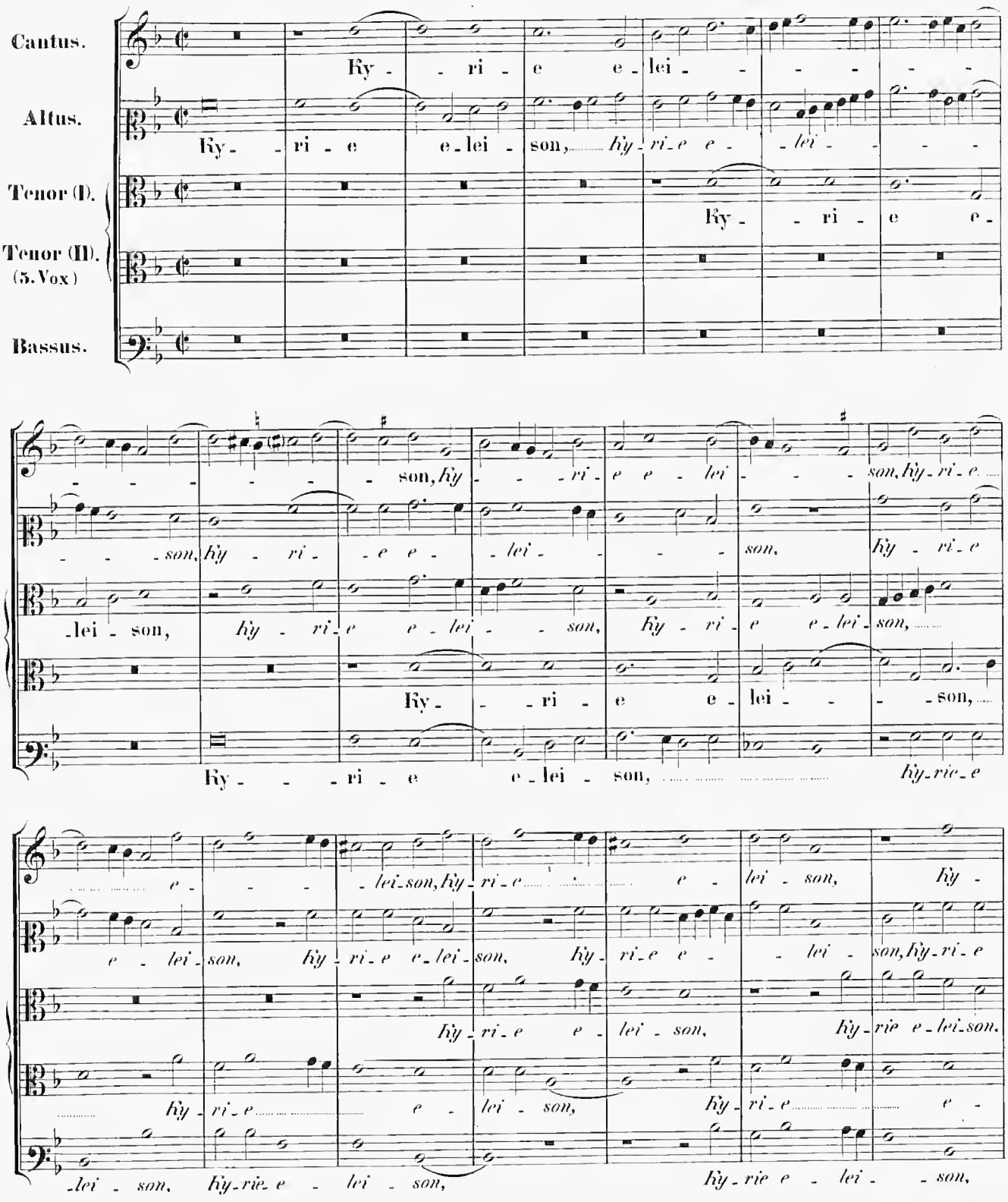

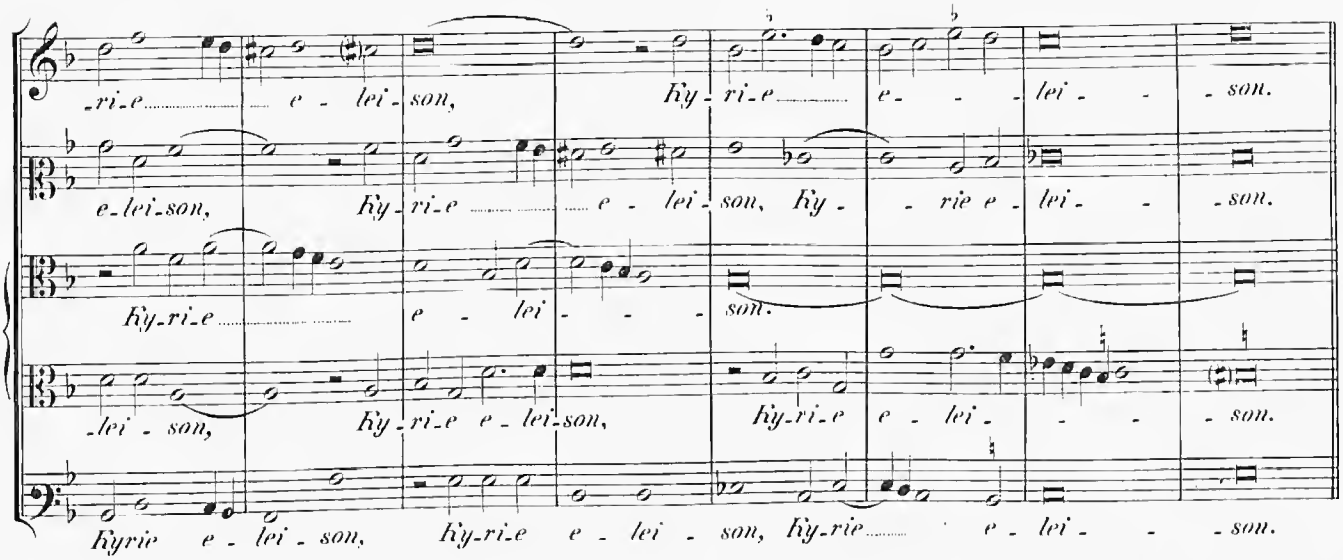

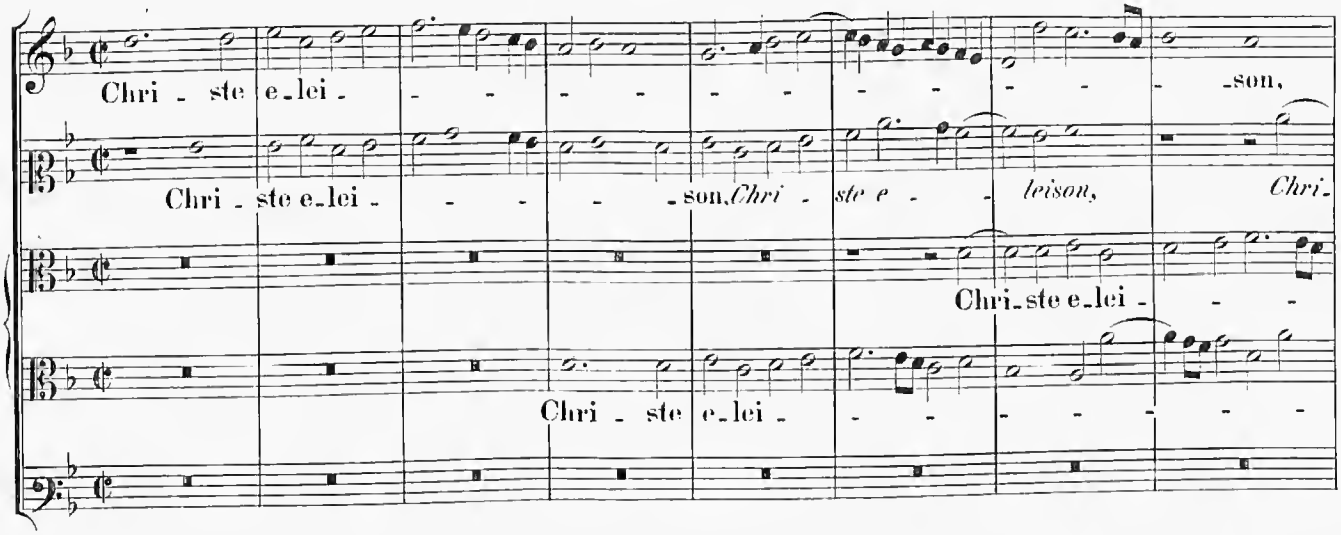
Chri - ste e-lei - - -

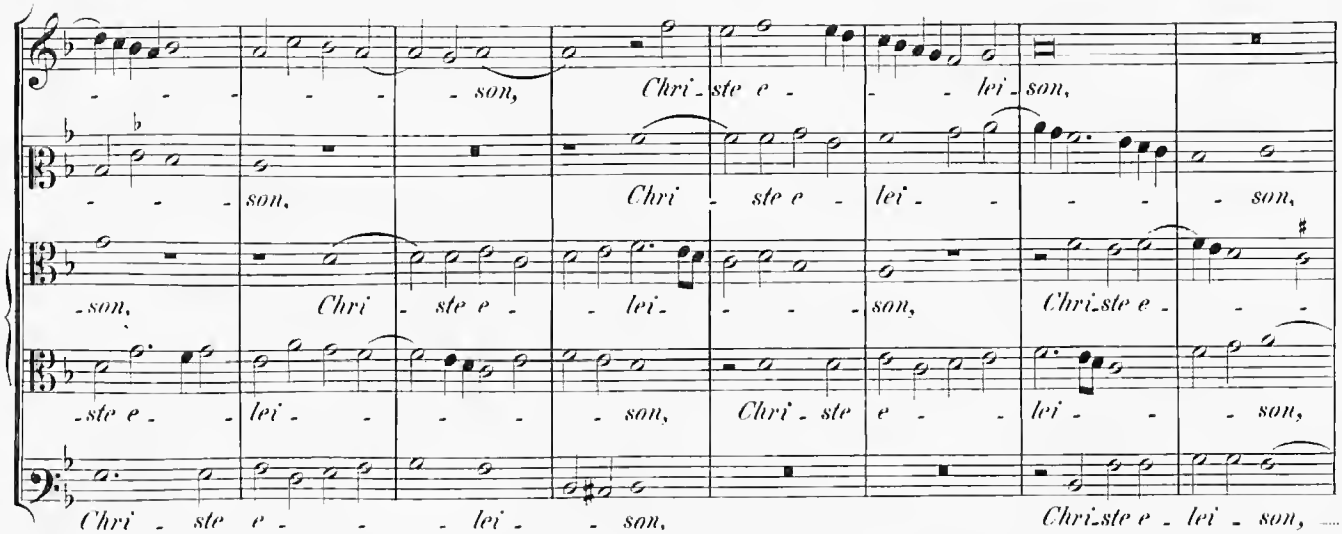
son,
Chri - ste e - lei - son,
son,
Chri - ste e - lei - son,
son,
Chri - ste e - lei - son,
-ste e - lei - son,
Chri - ste e - lei - son,
Chri - ste e - lei - son,
Chri - ste e - lei - son,

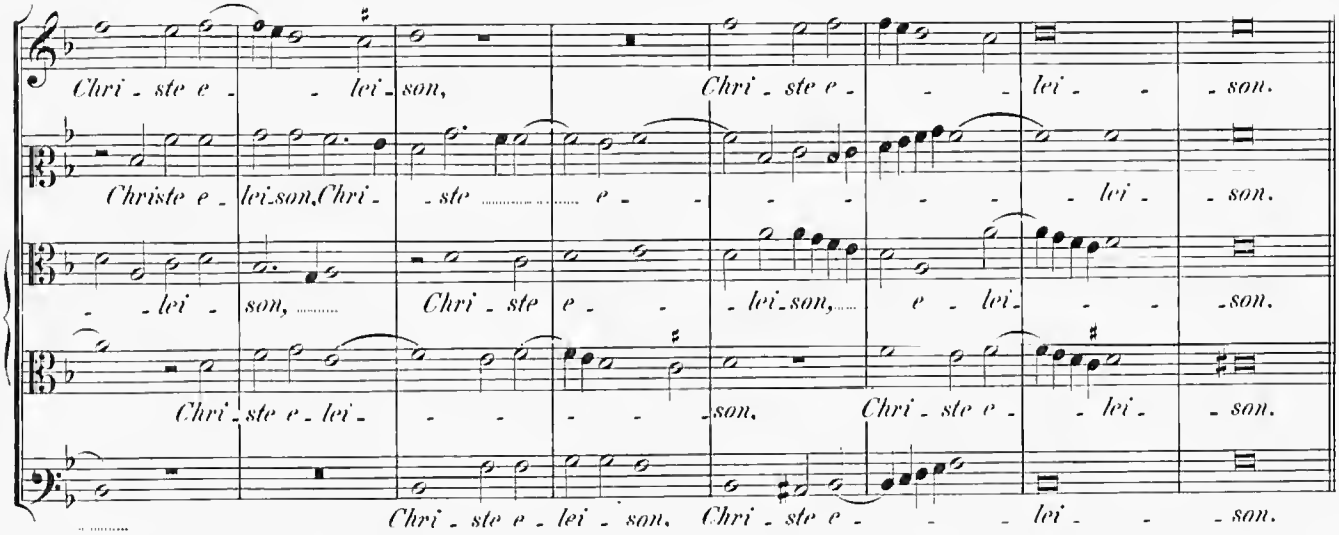
Chri - ste e - lei - son,
Chri - ste e - lei - son.
Christe e - lei - son, Chri - ste e - lei - son.
- lei - son,
Chri - ste e - lei - son.
Chri - ste e - lei - son,
Chri - ste e - lei - son.
Chri - ste e - lei - son,
Chri - ste e - lei - son.

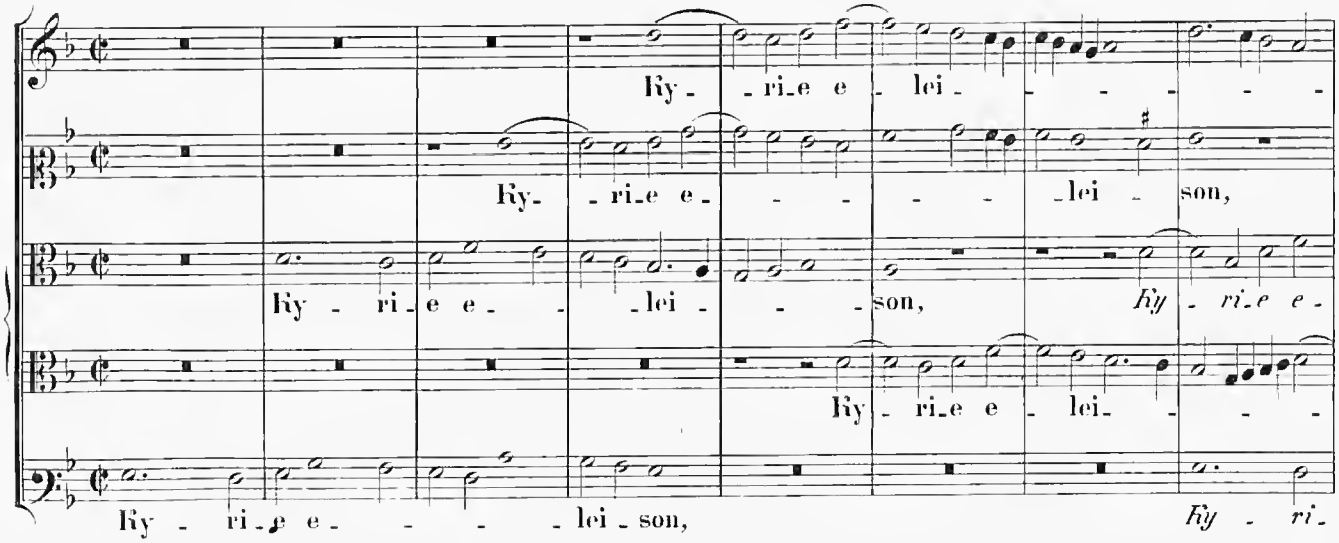
Ky - ri - e e - lei - son,
Ky - ri - e e - lei - son,
Ky - ri - e e - lei - son,
Ky - ri - e e - lei - son,
Ky - ri - e e - lei - son,
Ky - ri -

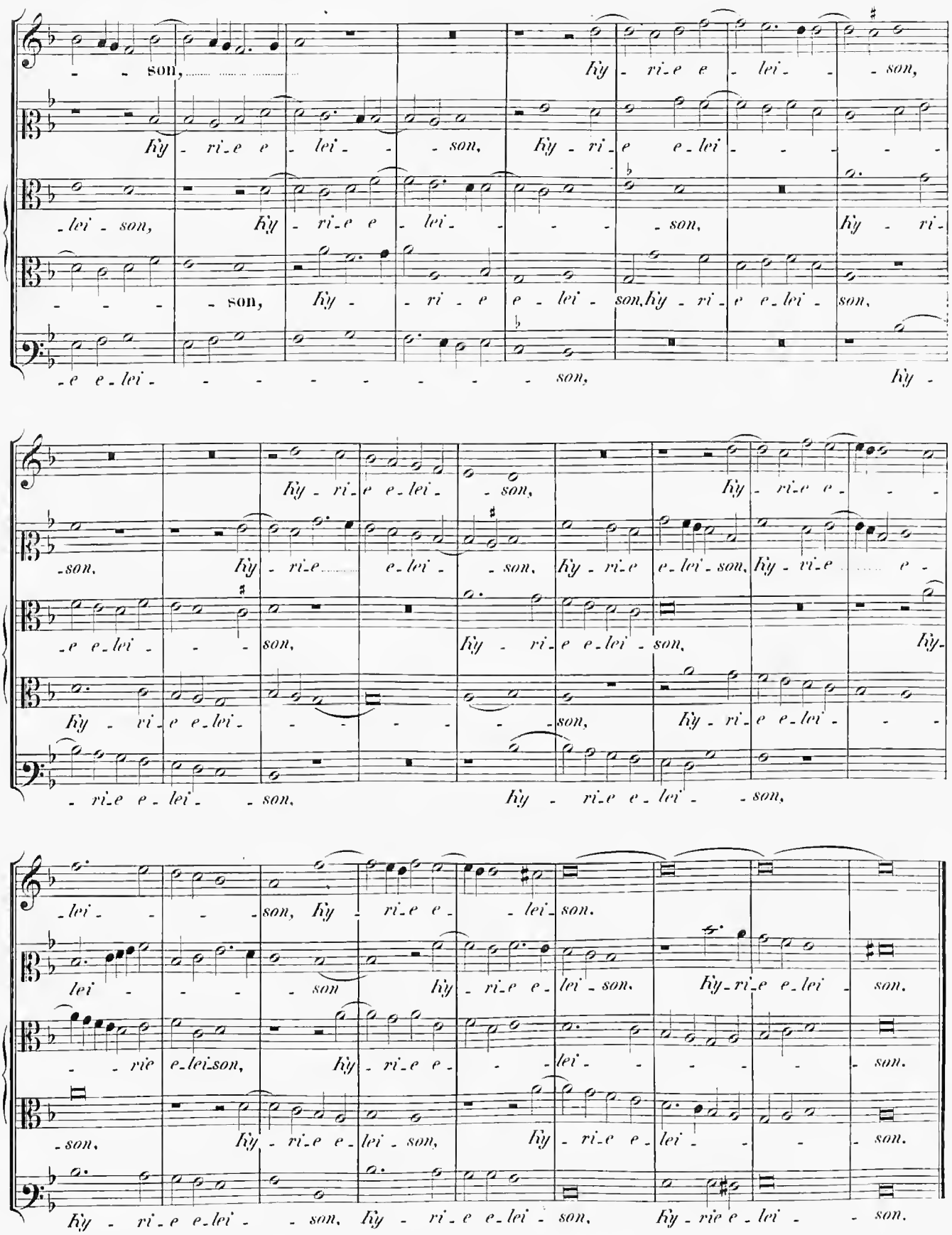
son, Ky - ri - e e - lei - son,
Ky - ri - e e - lei - son, Ky - ri - e e - lei - son,
lei - son, Ky - ri - e e - lei - son, Ky - ri -
son, Ky - ri - e e - lei - son, Ky - ri - e e - lei - son,
e e - lei - son, Ky -
Ky - ri - e e - lei - son, Ky - ri - e e -
son, Ky - ri - e e - lei - son, Ky - ri - e e - lei - son,
Ky - ri - e e - lei - son, Ky - ri - e e - lei - son,
e e - lei - son, Ky - ri - e e - lei - son, Ky -
Ky - ri - e e - lei - son, Ky - ri - e e - lei - son,
- ri - e e - lei - son, Ky - ri - e e - lei - son,
lei - son, Ky - ri - e e - lei - son.
lei - son Ky - ri - e e - lei - son. Ky - ri - e e - lei - son.
- rie e - lei - son, Ky - ri - e e - lei - son.
son, Ky - ri - e e - lei - son, Ky - ri - e e - lei - son.
Ky - ri - e e - lei - son, Ky - ri - e e - lei - son, Ky - rie e - lei - son.

Gloria in excelsis Deo.

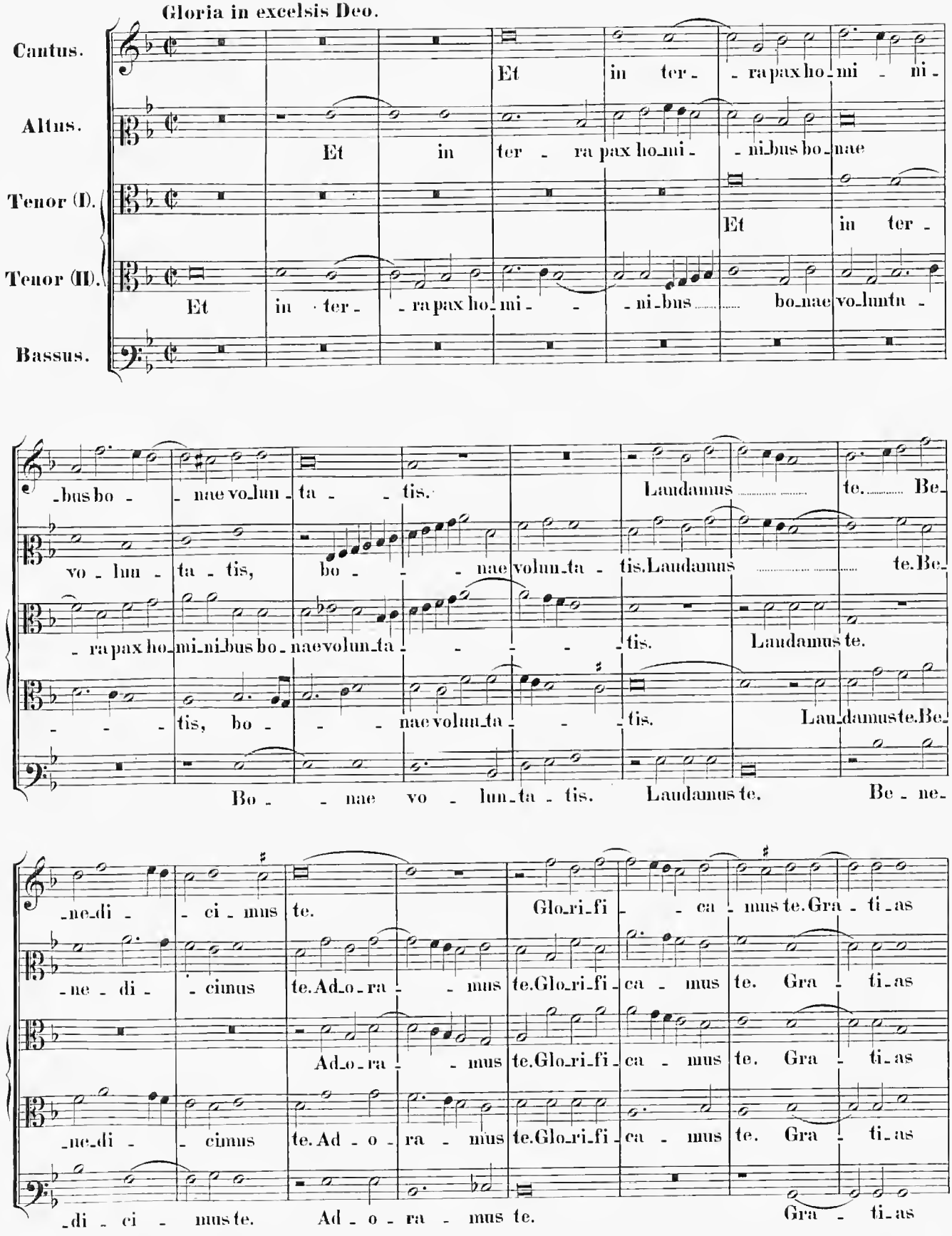

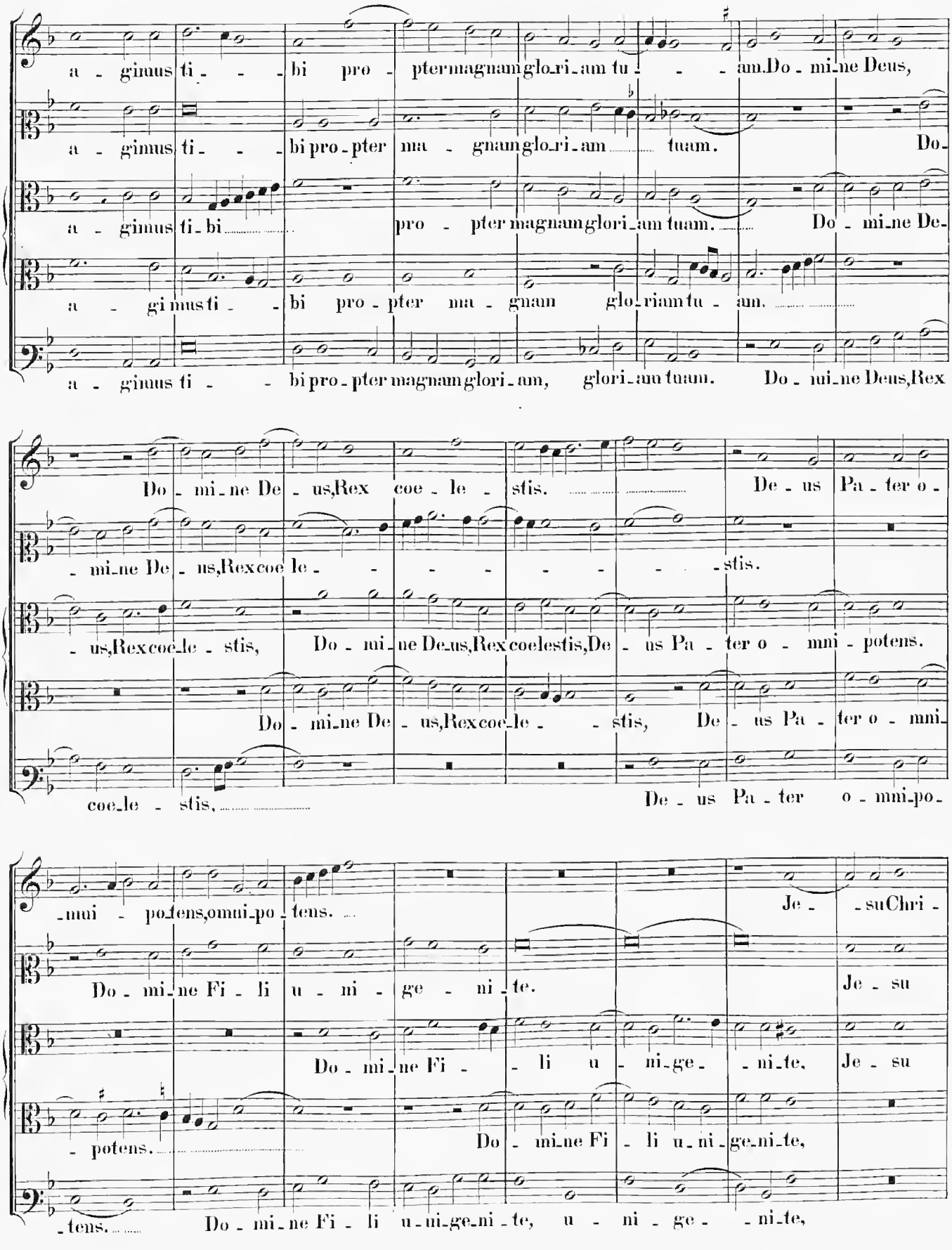
a - gimus ti - - - bi pro - pter magnam glo_ri_am tu - - - am. Do - mi_ne Deus,
a - gimus ti - - - bi pro_pter ma - gnam glo_ri_am tuam. Do_
a - gimus ti_bi pro - pter magnam glori_am tuam. Do - mi_ne De_
a - gi mus ti - - bi pro - pter ma - gnam glo_riam tu - am.
a - gimus ti - - bi pro_pter magnam glori_am, glori_am tuam. Do - mi_ne Deus, Rex
Do - mi_ne De - us, Rex coe - le - stis. De - us Pa_ter o -
- mi_ne De - us, Rex coe le - - - - - - - - stis.
- us, Rex coe_le - stis, Do - mi_ne De_us, Rex coelestis, De - us Pa - ter o - mni - potens.
Do - mi_ne De - us, Rex coe_le - - stis, De - us Pa - ter o - mni_
coe_le - stis,
De - us Pa - ter o - mni_po_
-mni - po_tens, omni_po - tens.
Je - - su Chri -
Do - mi_ne Fi - li u - ni - ge - ni - te.
Je - su
Do - mi_ne Fi - - li u - ni_ge_ - ni_te, Je - su
- potens.
Do - mi_ne Fi - li u_ni_ge_ni_te,
- tens.
Do - mi_ne Fi - li u_ni_ge_ni_te, u - ni - ge - - ni_te,

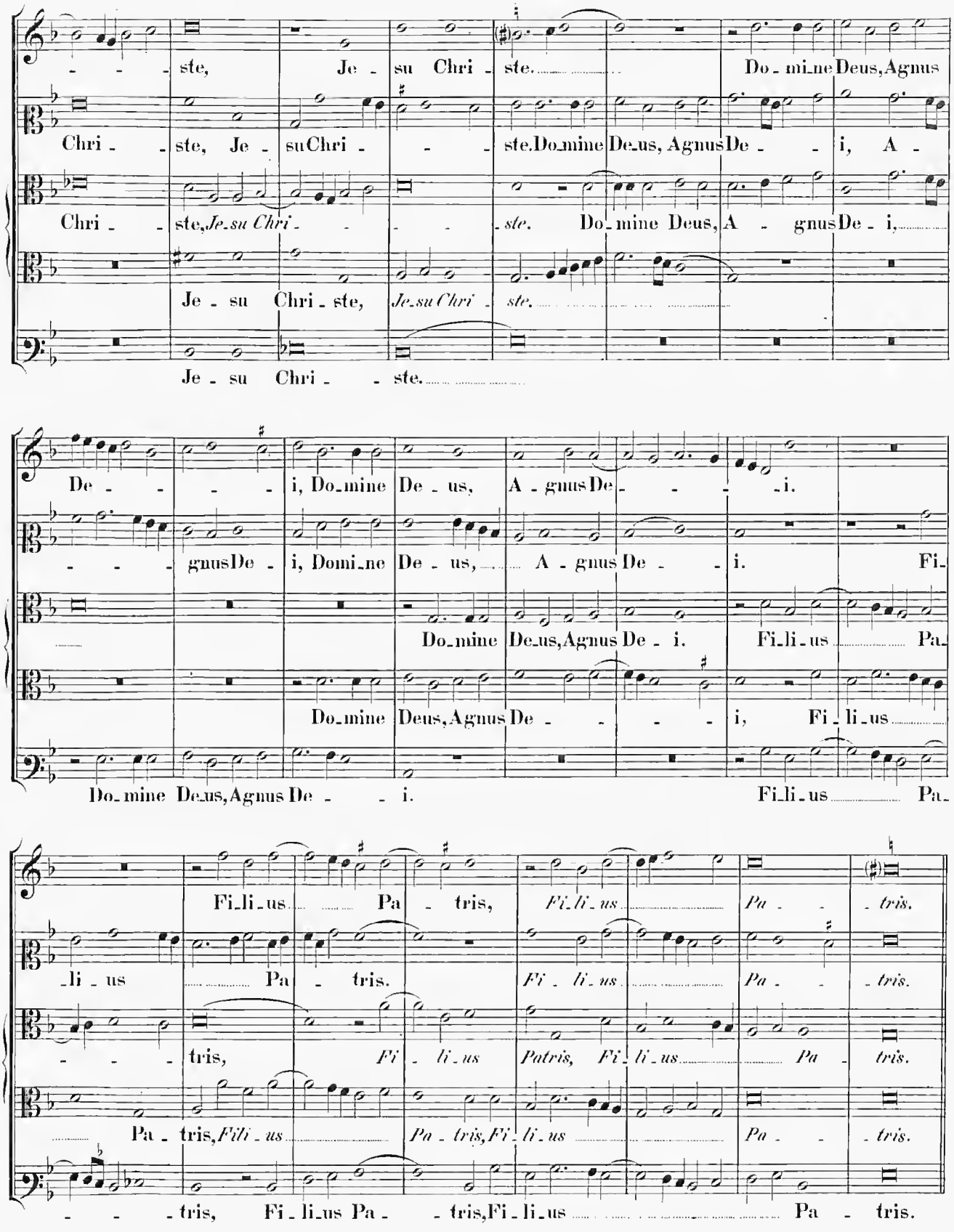
ste, Je - su Chri - ste. Do - mine Deus, Agnus
Chri - ste, Je - su Chri - ste. Do_mine De_us, Agnus De - i, A -
Chri - ste, Je_su Chri - ste. Do_mine Deus, A - gnus De - i,
Je - su Chri - ste, Je_su Chri - ste.
Je - su Chri - ste.
De - i, Do_mine De - us, A - gnus De - i.
gnus De - i, Domi_ne De - us, A - gnus De - i. Fi -
Do_mine De_us, Agnus De - i. Fi_li - us Pa -
Do_mine Deus, Agnus De - i, Fi - li - us
Do_mine De_us, Agnus De - i. Fi_li - us Pa -
Fi_li - us Pa - tris, Fi_li - us Pa - tris.
- li - us Pa - tris. Fi - li - us Pa - tris.
- tris, Fi - li - us Patris, Fi - li - us Pa - tris.
Pa - tris, Fili - us Pa - tris, Fi - li - us Pa - tris.
- tris, Fi - li_us Pa - tris, Fi - li_us Pa - tris.

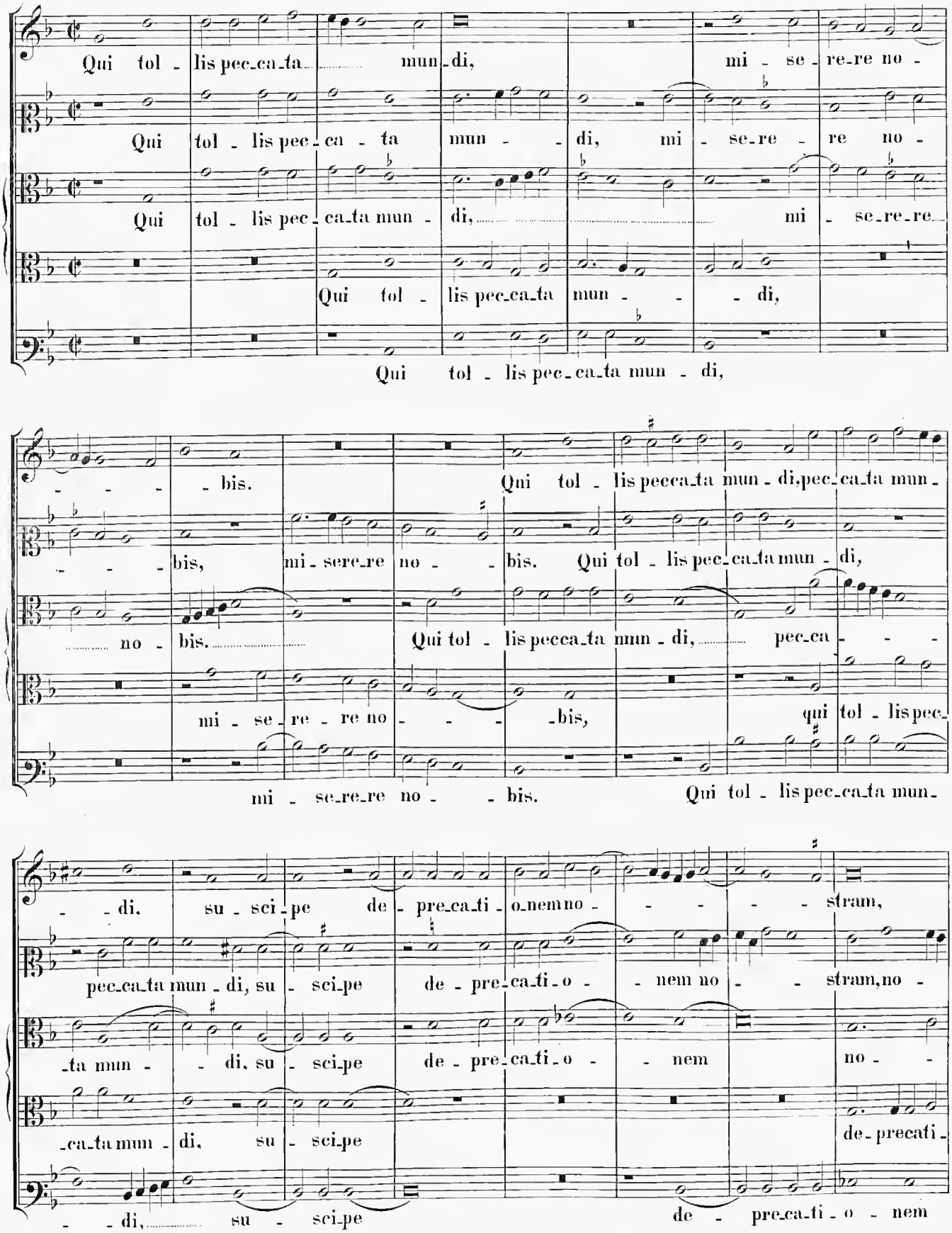
Qui tol - lis pec_ca_ta mun_di, mi - se_re_re no -
Qui tol - lis pec_ca - ta mun - di, mi - se_re - re no -
Qui tol - lis pec_ca_ta mun - di, mi - se_re_re
Qui tol - lis pec_ca_ta mun - di,
Qui tol - lis pec_ca_ta mun - di,
- - - bis.
Qui tol - lis pecca_ta mun - di, pec_ca_ta mun -
- - - bis, mi - sere_re no - bis. Qui tol - lis pec_ca_ta mun - di,
no - bis.
Qui tol - lis pecca_ta mun - di, pec_ca - - -
mi - se_re - re no - - - bis,
qui tol - lis pec_
mi - se_re_re no - - bis.
Qui tol - lis pec_ca_ta mun_
- - di. su - sci - pe de - pre_ca_ti - o_nem no - - - - - stram,
pec_ca_ta mun - di, su - sci_pe de - pre_ca_ti - o - nem no - - stram, no -
_ta mun - - di, su - sci_pe de - pre_ca_ti - o - nem no - -
_ca_ta mun - di, su - sci_pe de_precati -
- - di, su - sci_pe de - pre_ca_ti - o - nem

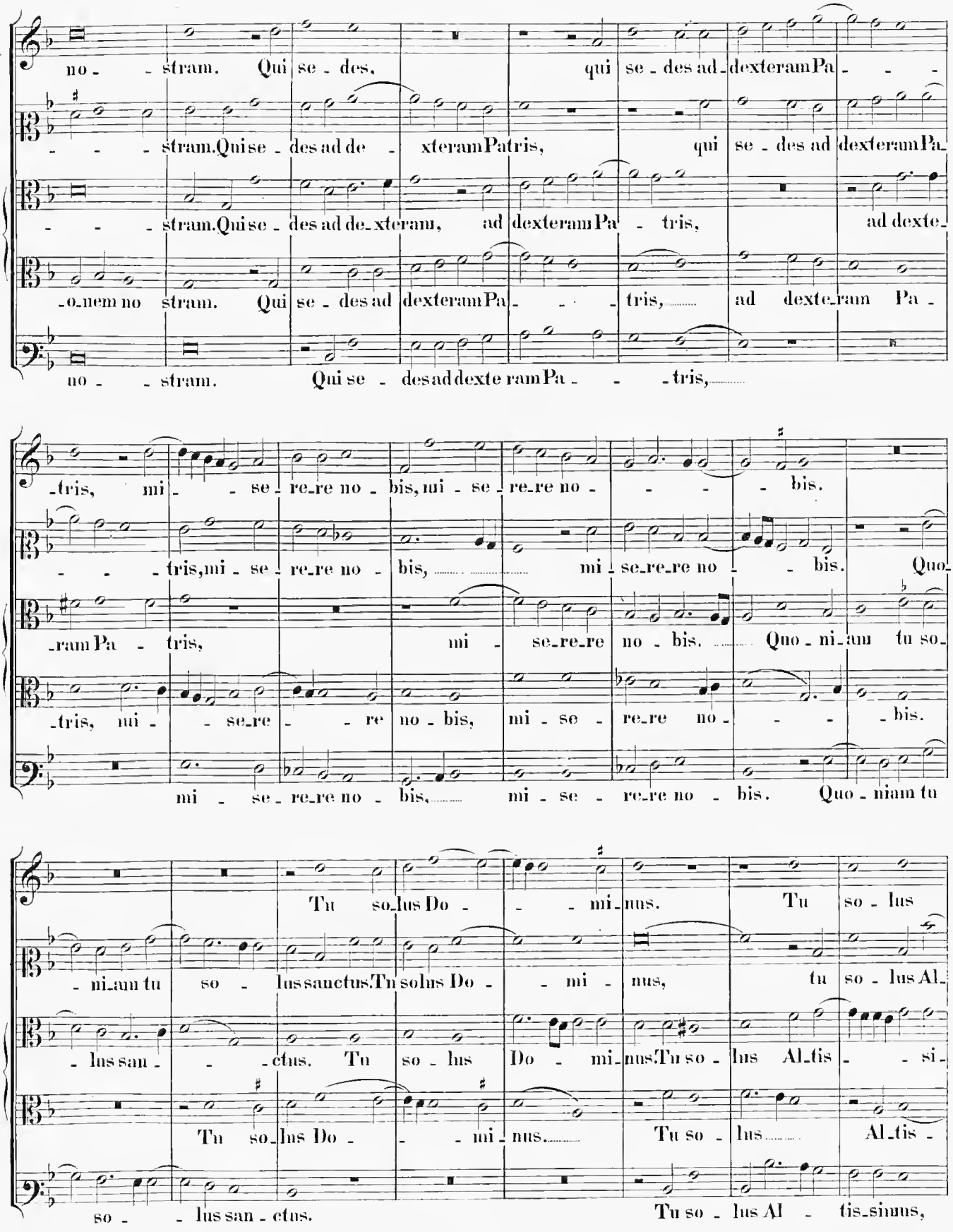
no - - stram. Qui se - des, qui se - des ad - dexteram Pa - - -
- - - stram. Qui se - des ad de - xteram Patris, qui se - des ad dexteram Pa -
- - - stram. Qui se - des ad de - xteram, ad dexteram Pa - tris, ad dexte -
- o - nem no stram. Qui se - des ad dexteram Pa - - - tris, ad dexte - ram Pa -
no - - stram. Qui se - des ad dexte ram Pa - - - tris,
- tris, mi - - se - re - re no - bis, mi - se - re - re no - - - bis.
- - - tris, mi - se - re - re no - bis, mi - se - re - re no - - bis. Quo -
- ram Pa - tris, mi - se - re - re no - bis. Quo - ni - am tu so -
- tris, mi - - se - re - - re no - bis, mi - se - re - re no - - - bis.
mi - se - re - re no - bis, mi - se - re - re no - bis. Quo - niam tu
Tu so - lus Do - - - mi - nus. Tu so - lus
- ni - am tu so - lus sanctus. Tu so - lus Do - - mi - nus, tu so - lus Al -
- lus san - - - ctus. Tu so - lus Do - mi - nus. Tu so - lus Al - tis - - si -
Tu so - lus Do - - - mi - nus. Tu so - lus Al - tis -
so - - lus san - ctus. Tu so - lus Al - tis - simus,

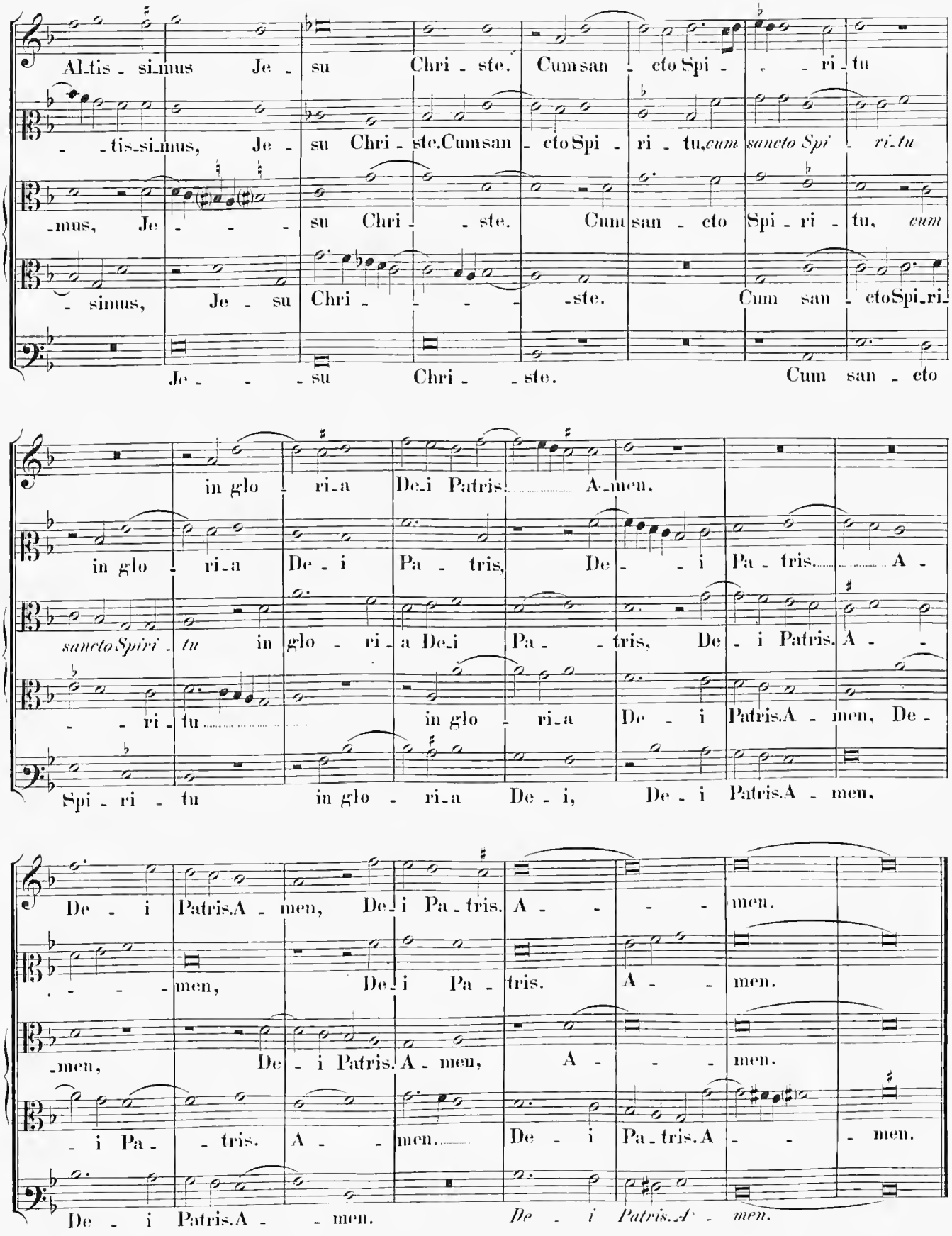
Al-tis-si-mus Je-su Chri-ste. Cum san-cto Spi-ri-tu
-tis-si-mus, Je-su Chri-ste. Cum san-cto Spi-ri-tu, cum sancto Spi-ri-tu
-mus, Je-su Chri-ste. Cum san-cto Spi-ri-tu, cum
-simus, Je-su Chri-ste. Cum san-cto Spi-ri-
Je-su Chri-ste. Cum san-cto
in glo-ri-a De-i Patris. A-men,
in glo-ri-a De-i Pa-tris, De-i Pa-tris. A-
sancto Spiri-tu in glo-ri-a De-i Pa-tris, De-i Patris. A-
-ri-tu in glo-ri-a De-i Patris. A-men, De-
Spi-ri-tu in glo-ri-a De-i, De-i Patris. A-men.
De-i Patris. A-men, De-i Pa-tris. A-men.
-men, De-i Pa-tris. A-men.
-men, De-i Patris. A-men, A-men.
-i Pa-tris. A-men. De-i Pa-tris. A-men.
De-i Patris. A-men. De-i Patris. A-men.

Credo in unum Deum.

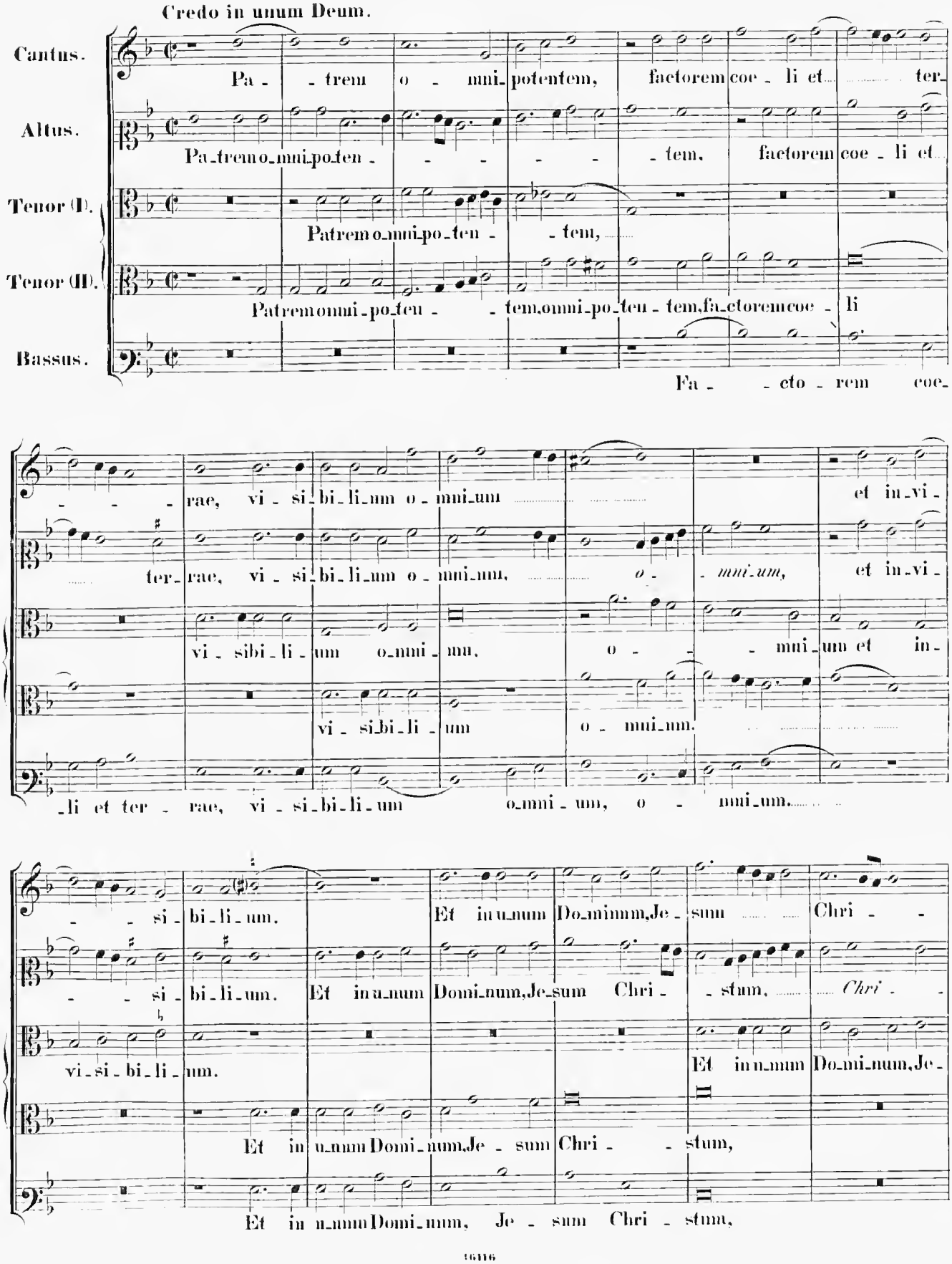

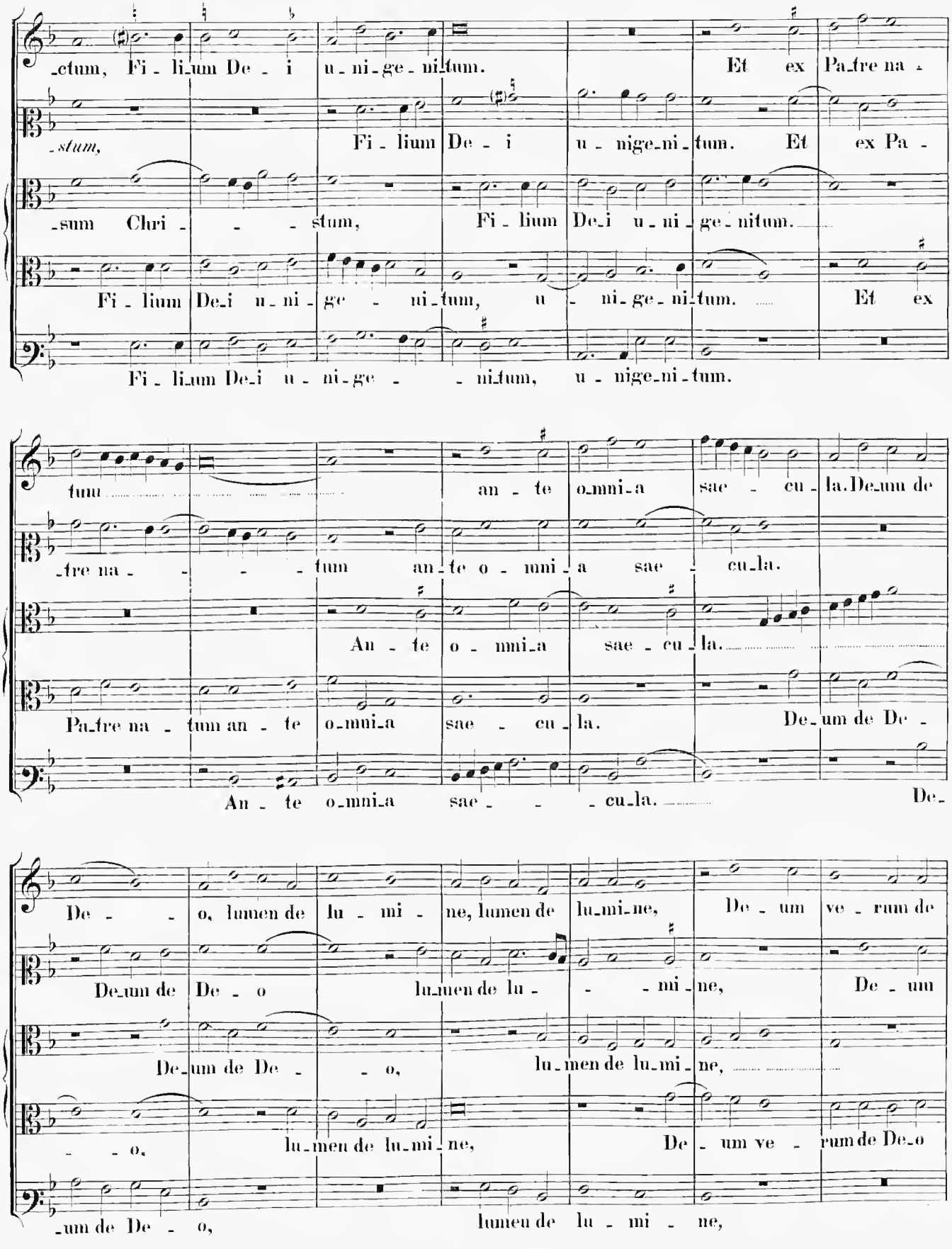
ctum, Fi - li_um De - i u - ni - ge - ni_tum. Et ex Pa_tre na -
stum, Fi - lium De - i u - nige_ni - tum. Et ex Pa -
sum Chri - - - stum, Fi - lium De_i u - ni - ge - nitum.
Fi - lium De_i u - ni - ge - ni_tum, u - ni_ge - ni_tum. Et ex
Fi - li_um De_i u - ni - ge - - ni_tum, u - nige_ni - tum.
tum an - te o_mni_a sae - cu - la. De_um de
_tre na - - - tum an_te o - mni - a sae - cu_la.
An - te o - mni_a sae - cu - la.
Pa_tre na - tum an - te o_mni_a sae - cu - la. De_um de De -
An - te o_mni_a sae - - - cu_la. De_
De - - o, lumen de lu - mi - ne, lumen de lu_mi_ne, De - um ve - rum de
De_um de De - o lu_men de lu - - - mi - ne, De - um
De_um de De - - o, lu_men de lu_mi - ne,
- - o, lu_men de lu_mi - ne, De - um ve - rum de De_o
_um de De - o, lumen de lu - mi - ne,

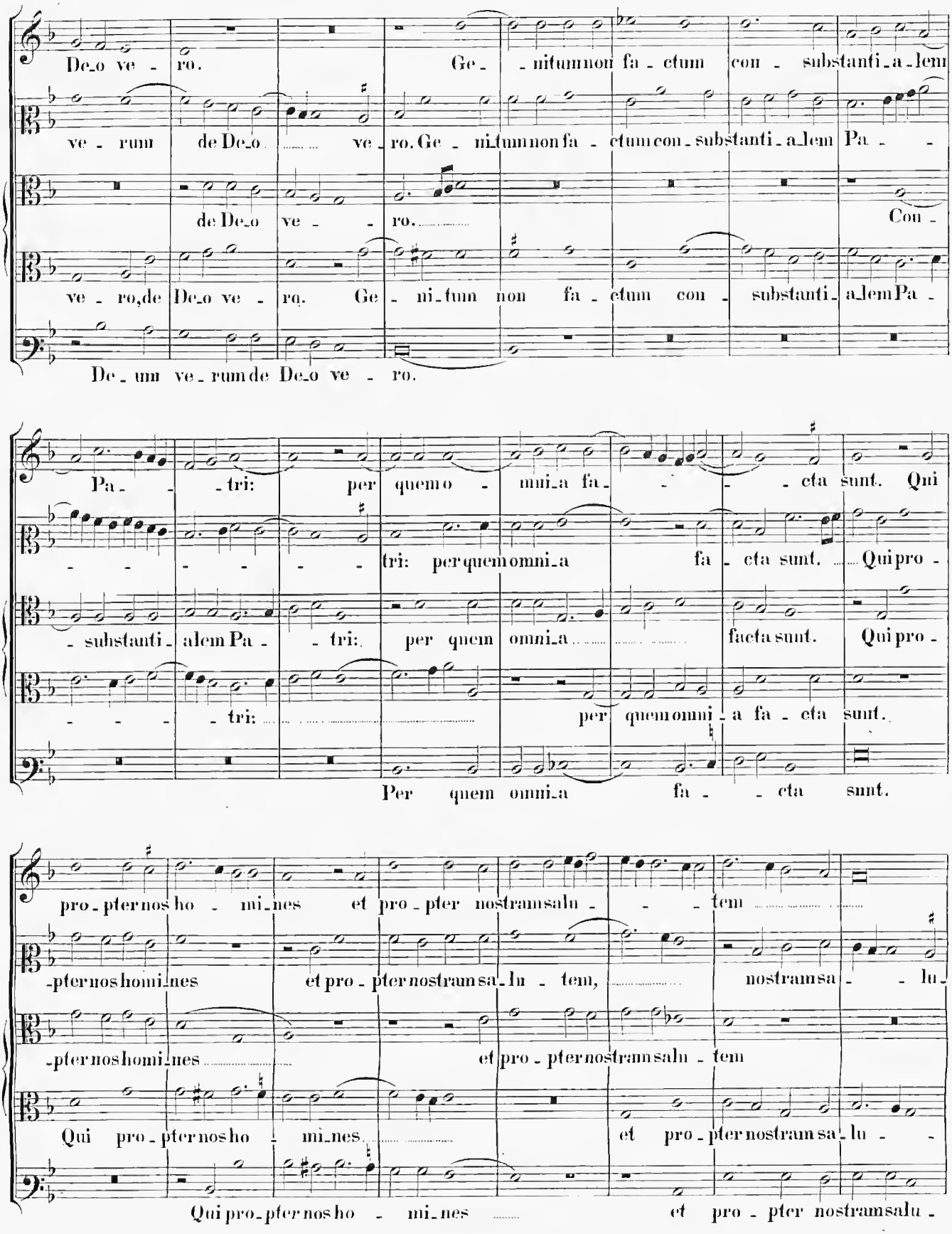
De_o ve - ro. Ge_ - nitum non fa - ctum con - substanti_a_lem
ve - rum de De_o ve_ro. Ge_ ni_tum non fa - ctum con_substanti_a_lem Pa - -
de De_o ve - - ro. Con -
ve - ro, de De_o ve - ro. Ge_ ni_tum non fa - ctum con - substanti_a_lem Pa -
De_um ve_rum de De_o ve - ro.
Pa - - tri: per quem o - mni_a fa - - - cta sunt. Qui
- - - - - - tri: per quem omni_a fa - cta sunt. Qui pro -
- substanti_a_lem Pa - - tri: per quem omni_a facta sunt. Qui pro -
- - - - tri: per quem omni_a fa - cta sunt.
Per quem omni_a fa - - cta sunt.
pro_pter nos ho - mi_nes et pro_pter nostram salu - - - tem
-pter nos homi_nes et pro_pter nostram sa_lu - tem, nostram sa - - lu -
-pter nos homi_nes et pro_pter nostram salu - tem
Qui pro_pter nos ho - mi_nes et pro_pter nostram sa_lu - -
Qui pro_pter nos ho - mi_nes et pro_pter nostram salu -

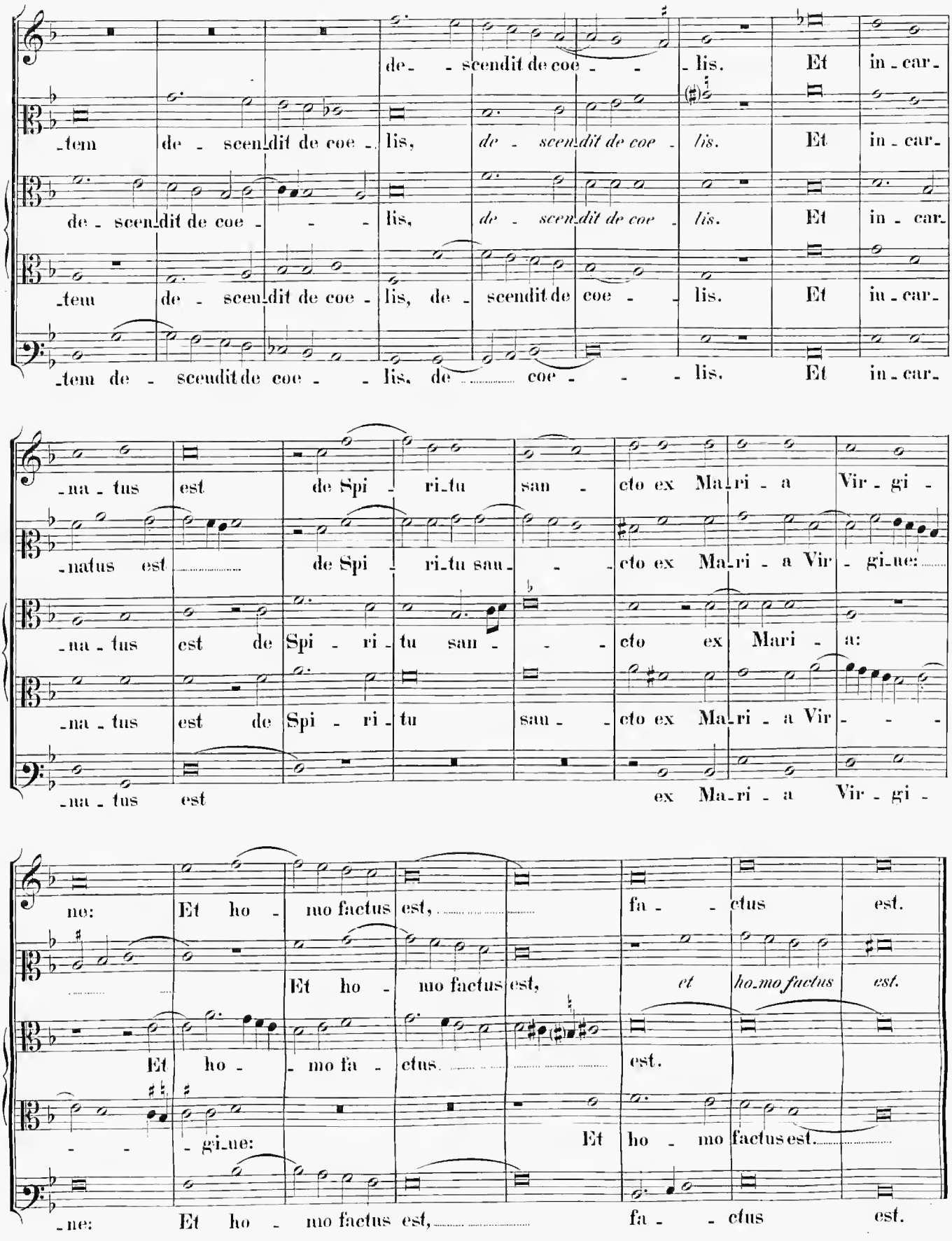
de - scendit de coe - lis. Et in - car -
-tem de - scendit de coe - lis, de - scendit de coe - lis. Et in - car -
de - scendit de coe - lis, de - scendit de coe - lis. Et in - car -
-tem de - scendit de coe - lis, de - scendit de coe - lis. Et in - car -
-tem de - scendit de coe - lis, de coe - lis. Et in - car -
-na - tus est de Spi - ri - tu san - cto ex Ma - ri - a Vir - gi -
-natus est de Spi - ri - tu san - cto ex Ma - ri - a Vir - gi - ne:
-na - tus est de Spi - ri - tu san - cto ex Mari - a:
-na - tus est de Spi - ri - tu san - cto ex Ma - ri - a Vir -
-na - tus est ex Ma - ri - a Vir - gi -
ne: Et ho - mo factus est, fa - ctus est.
Et ho - mo factus est, et ho - mo factus est.
Et ho - mo fa - ctus est.
- - gi - ne: Et ho - mo factus est.
-ne: Et ho - mo factus est, fa - ctus est.

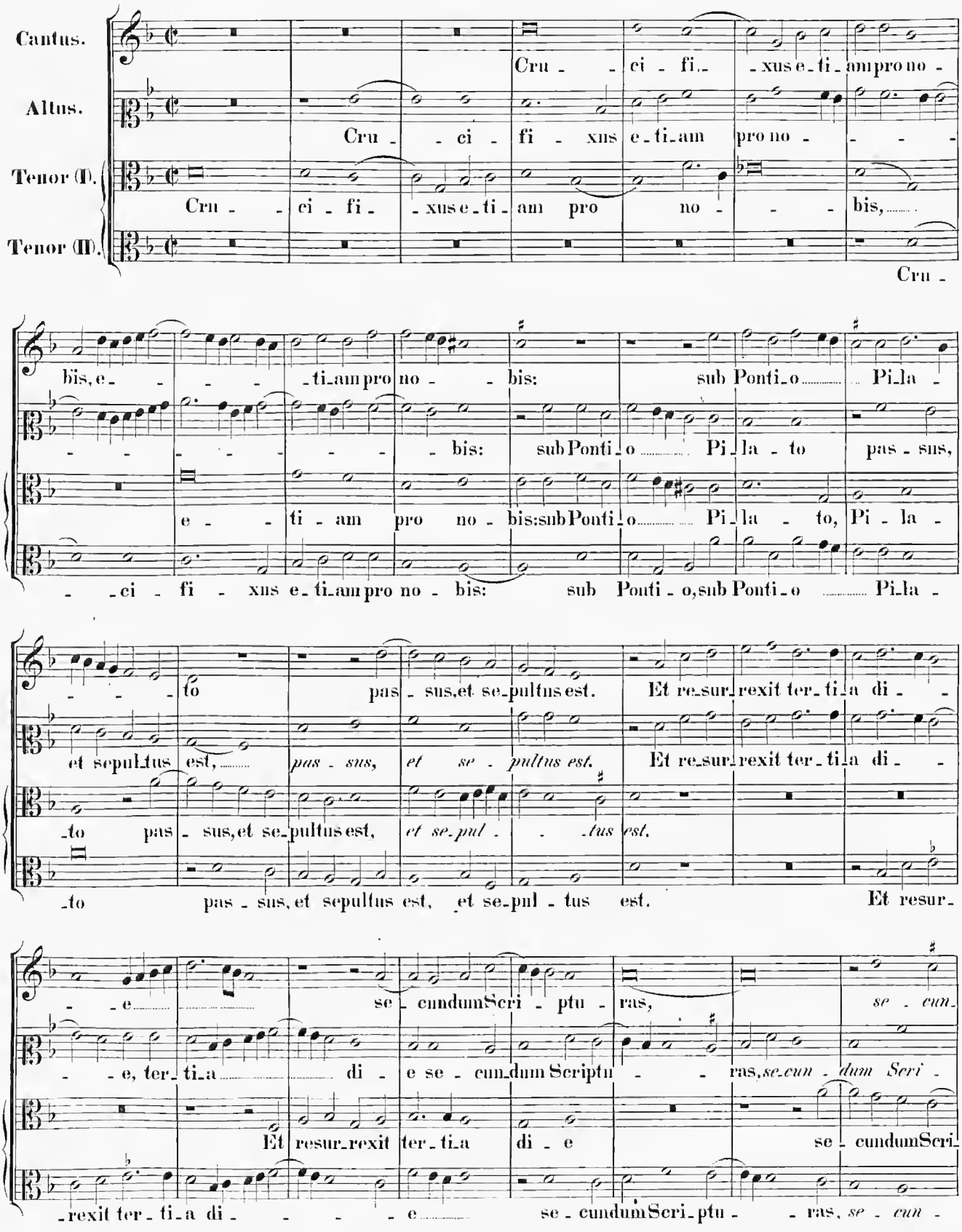
Cantus.
Altus.
Tenor (I).
Tenor (II).
Cru - ci - fi - xus e - ti - am pro no - bis,
Cru - ci - fi - xus e - ti - am pro no - bis: sub Ponti - o Pi - la - to pas - sus,
et se - pultus est, Et re - sur - rexit ter - ti - a di - e
se - cundum Scri - ptu - ras,

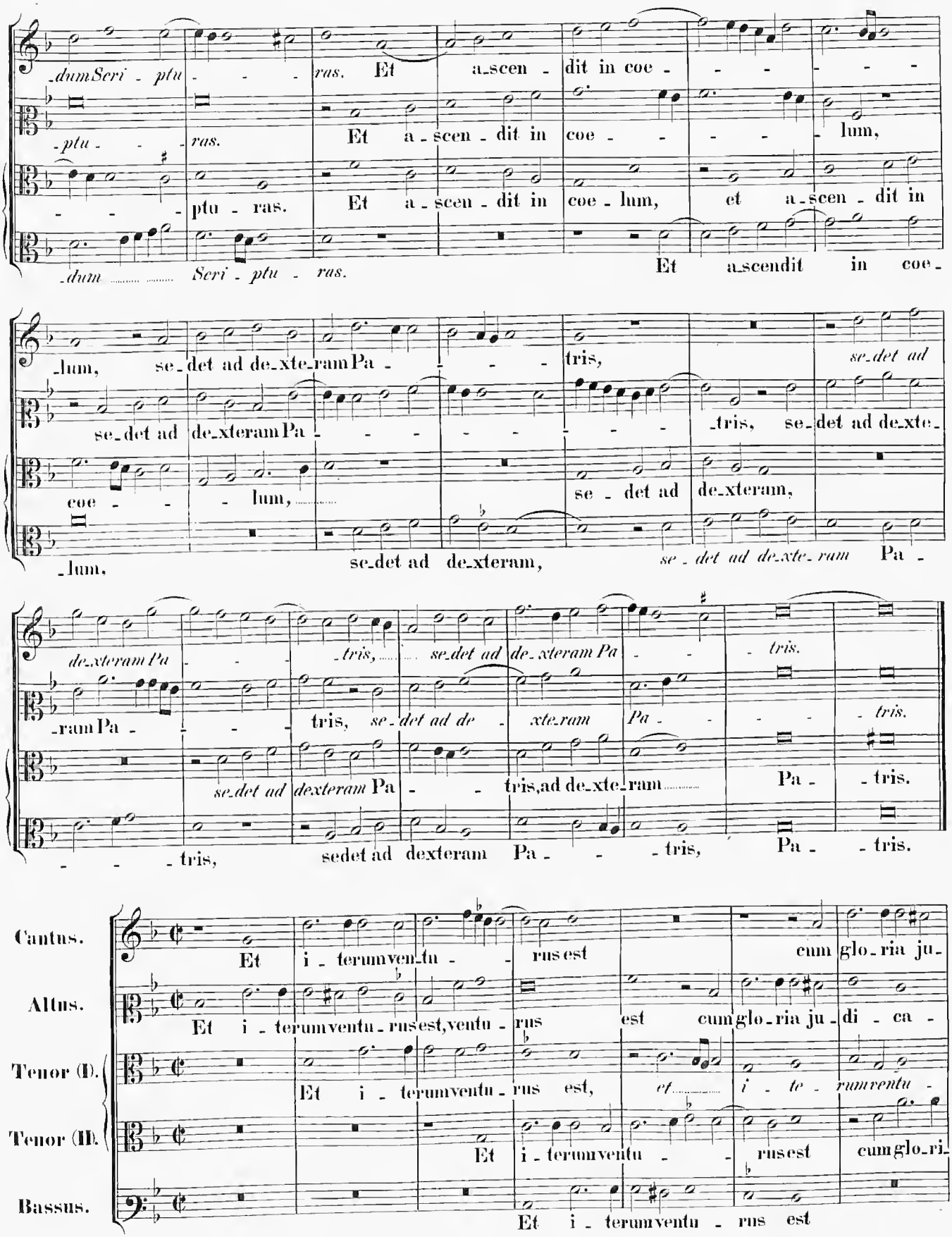
Cantus.
Altus.
Tenor (I).
Tenor (II).
Bassus.
Et i - terum ventu - rus est cum glo - ria ju -
Et i - terum ventu - rus est, ventu - rus est cum glo - ria ju - di - ca -
Et i - terum ventu - rus est, et i - te - rum ventu -
Et i - terum ventu - rus est cum glo - ri -
Et i - terum ventu - rus est

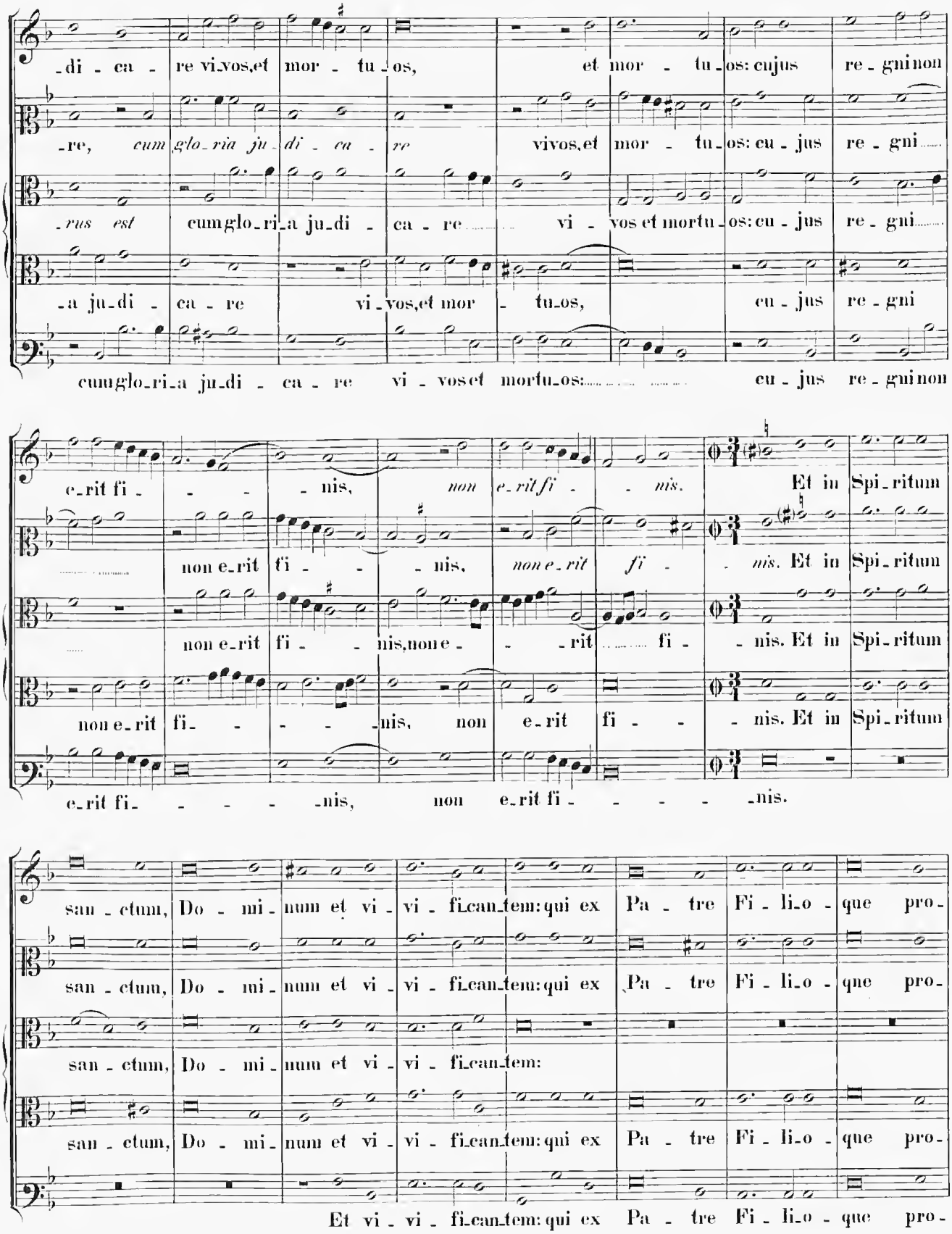
-di - ca - re vi-vos,et mor - tu-os, et mor - tu-os: cujus re-gni non
-re, cum glo-ria ju-di - ca - re vivos,et mor - tu-os: cu - jus re-gni
-rus est cumglo-ri-a ju-di - ca - re vi - vos et mortu-os: cu - jus re-gni
-a ju-di - ca - re vi-vos,et mor - tu-os, cu - jus re-gni
cumglo-ri-a ju-di - ca - re vi - vos et mortu-os: cu - jus re-gni non
e-rit fi - - - nis, non e-rit fi - - nis. Et in Spi-ritum
non e-rit fi - - nis, non e-rit fi - - nis. Et in Spi-ritum
non e-rit fi - - nis, non e - - rit fi - nis. Et in Spi-ritum
non e-rit fi - - - - nis, non e-rit fi - - nis. Et in Spi-ritum
e-rit fi - - - - nis, non e-rit fi - - - - nis.
san - ctum, Do - mi - num et vi - vi - fi-can-tem: qui ex Pa - tre Fi - li-o - que pro-
san - ctum, Do - mi - num et vi - vi - fi-can-tem: qui ex Pa - tre Fi - li-o - que pro-
san - ctum, Do - mi - num et vi - vi - fi-can-tem:
san - ctum, Do - mi - num et vi - vi - fi-can-tem: qui ex Pa - tre Fi - li-o - que pro-
Et vi - vi - fi-can-tem: qui ex Pa - tre Fi - li-o - que pro-

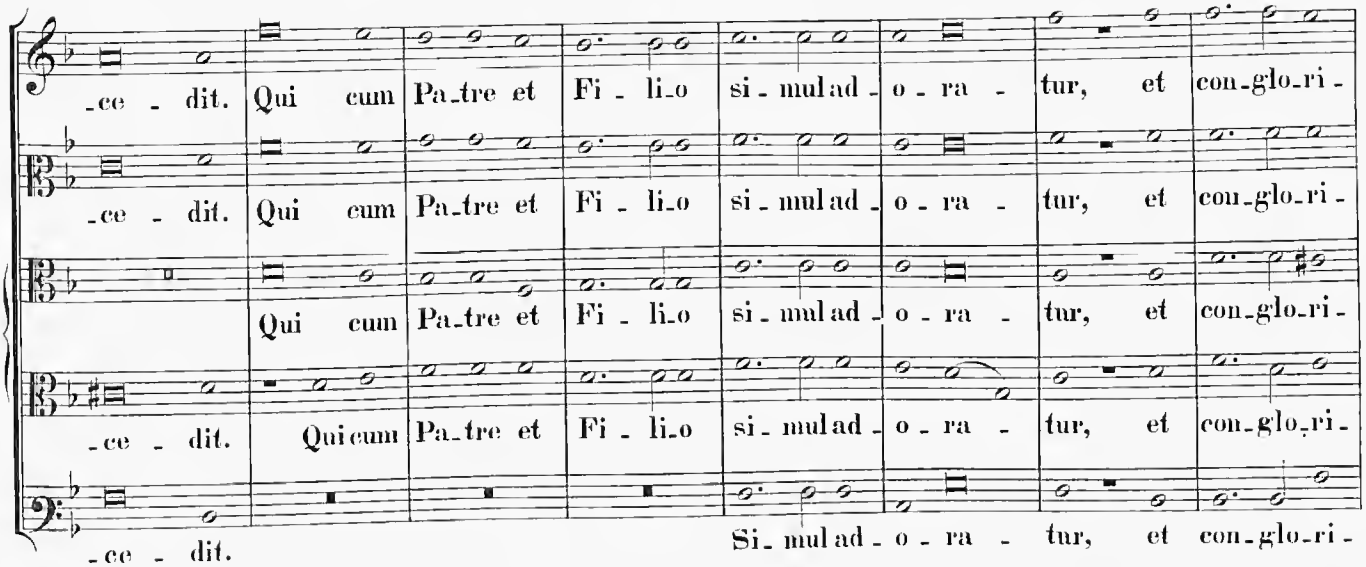
-ce - dit. Qui cum Pa-tre et Fi - li-o si-mul ad - o - ra - tur, et con-glo-ri -
-ce - dit. Qui cum Pa-tre et Fi - li-o si-mul ad - o - ra - tur, et con-glo-ri -
Qui cum Pa-tre et Fi - li-o si-mul ad - o - ra - tur, et con-glo-ri -
-ce - dit. Qui cum Pa-tre et Fi - li-o si-mul ad - o - ra - tur, et con-glo-ri -
-ce - dit. Si-mul ad - o - ra - tur, et con-glo-ri -

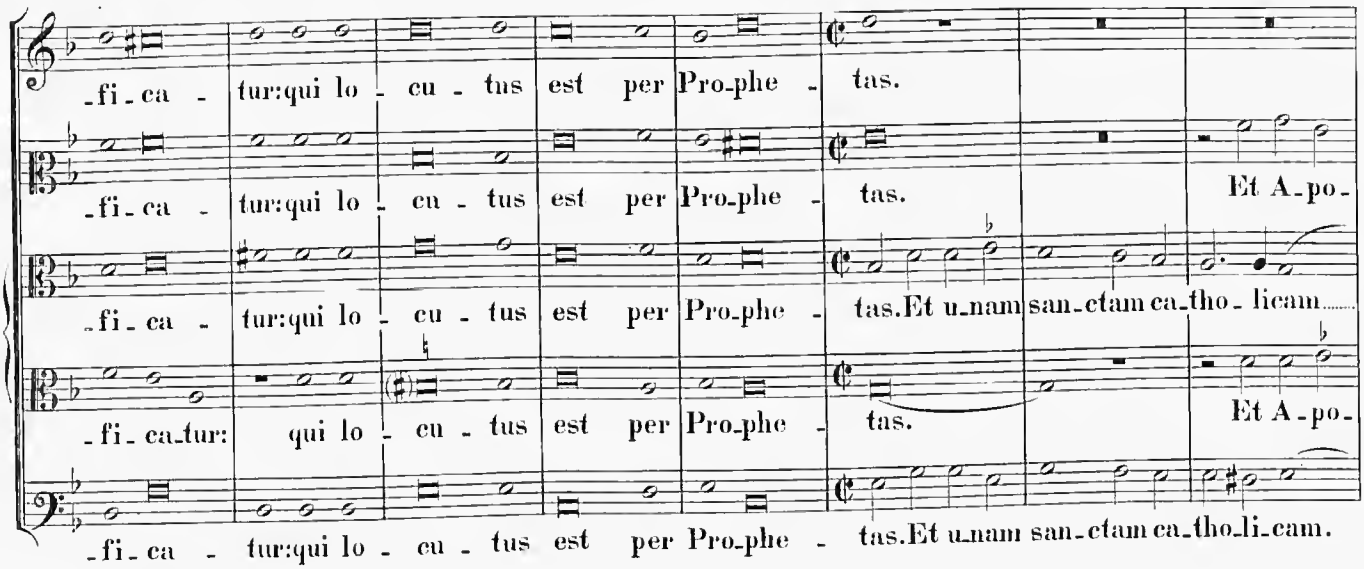
-fi-ca - tur: qui lo - cu - tus est per Pro-phe - tas.
-fi-ca - tur: qui lo - cu - tus est per Pro-phe - tas. Et A-po-
-fi-ca - tur: qui lo - cu - tus est per Pro-phe - tas. Et u-nam san-ctam ca-tho-li-cam.....
-fi-ca-tur: qui lo - cu - tus est per Pro-phe - tas. Et A-po-
-fi-ca - tur: qui lo - cu - tus est per Pro-phe - tas. Et u-nam san-ctam ca-tho-li-cam.

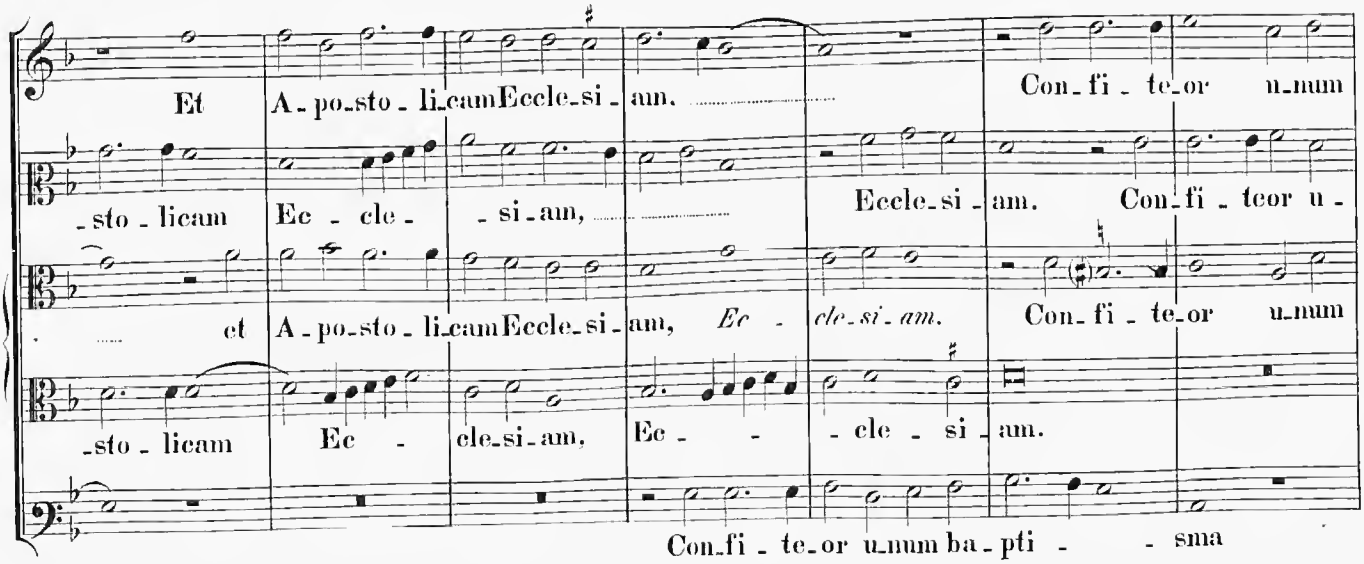
Et A-po-sto-li-cam Ecc-le-si-am. ..... Con-fi-te-or u-num
-sto-li-cam Ec - cle - si-am, ... Ecc-le-si-am. Con-fi-teor u-
et A-po-sto-li-cam Ecc-le-si-am, Ec - cle-si-am. Con-fi-te-or u-num
-sto-li-cam Ec - cle-si-am, Ec - cle - si-am.
Con-fi-te-or u-num ba-pti - sma

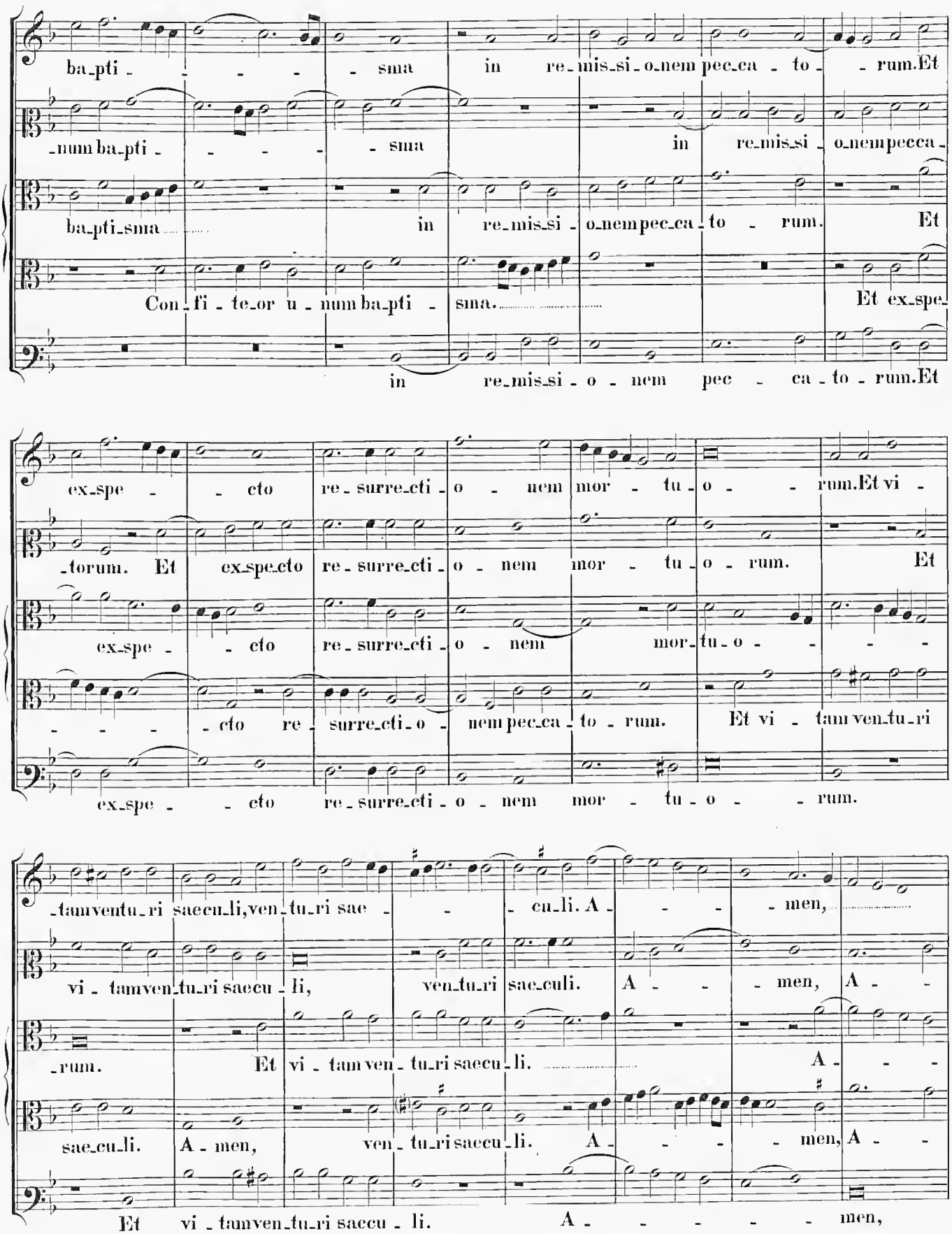
ba_pti - - - - sma in re_mis_si_o_nem pec_ca - to - rum. Et
_num ba_pti - - - - sma in re_mis_si_o_nem pecca_
ba_pti_sma in re_mis_si_o_nem pec_ca_to - rum. Et
Con_fi_te_or u_num ba_pti - sma. Et ex_spe_
in re_mis_si_o - nem pec - ca_to_rum. Et
ex_spe - - cto re_surre_cti_o - nem mor - tu_o - - rum. Et vi -
_torum. Et ex_spe_cto re_surre_cti_o - nem mor - tu_o_rum. Et
ex_spe - - cto re_surre_cti_o - nem mor_tu_o - - -
- - - - cto re_surre_cti_o - nem pec_ca_to_rum. Et vi - tam ven_tu_ri
ex_spe - - cto re_surre_cti_o - nem mor - tu_o - - rum.
_tam ventu_ri saecu_li, ven_tu_ri sae - - - cu_li. A - - - men,
vi - tam ven_tu_ri saecu - li, ven_tu_ri sae_culi. A - - - men, A - -
_rum. Et vi - tam ven - tu_ri saecu_li. A - - -
sae_cu_li. A - men, ven - tu_ri saecu_li. A - - - men, A - -
Et vi - tam ven_tu_ri saecu - li. A - - - - - men,

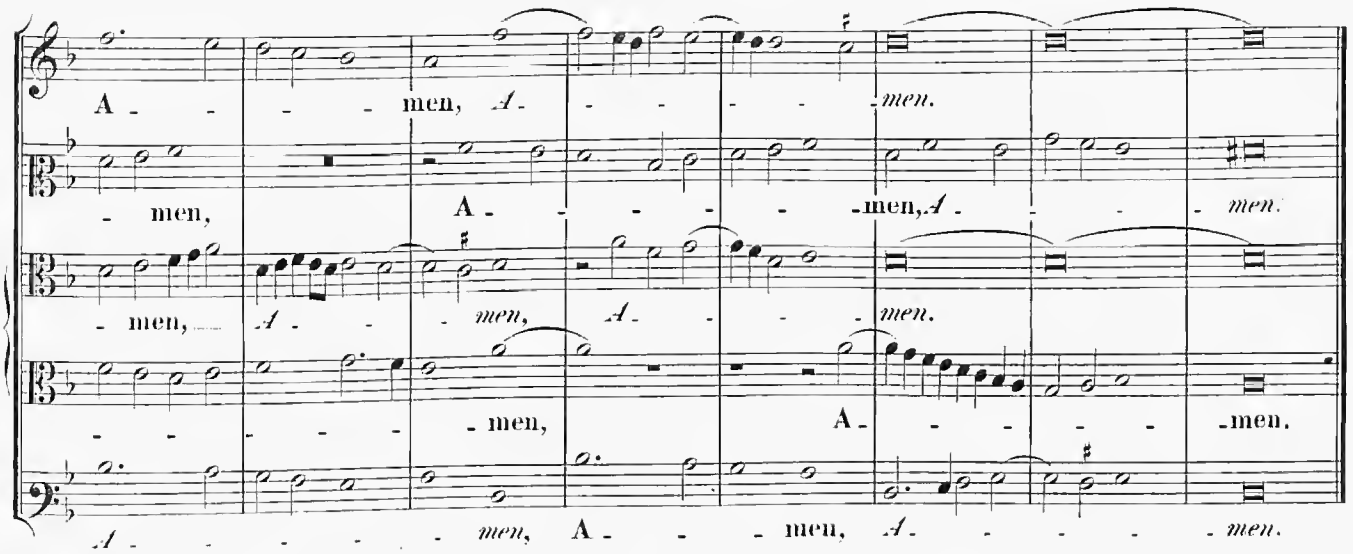
A - - - - men, A - - - - - men.
- men, A - - - - - men, A - - - men.
- men, A - - men, A - - - men.
- - - - - men, A - - - - - men.
A - - - - - men, A - - - men, A - - - - - men.

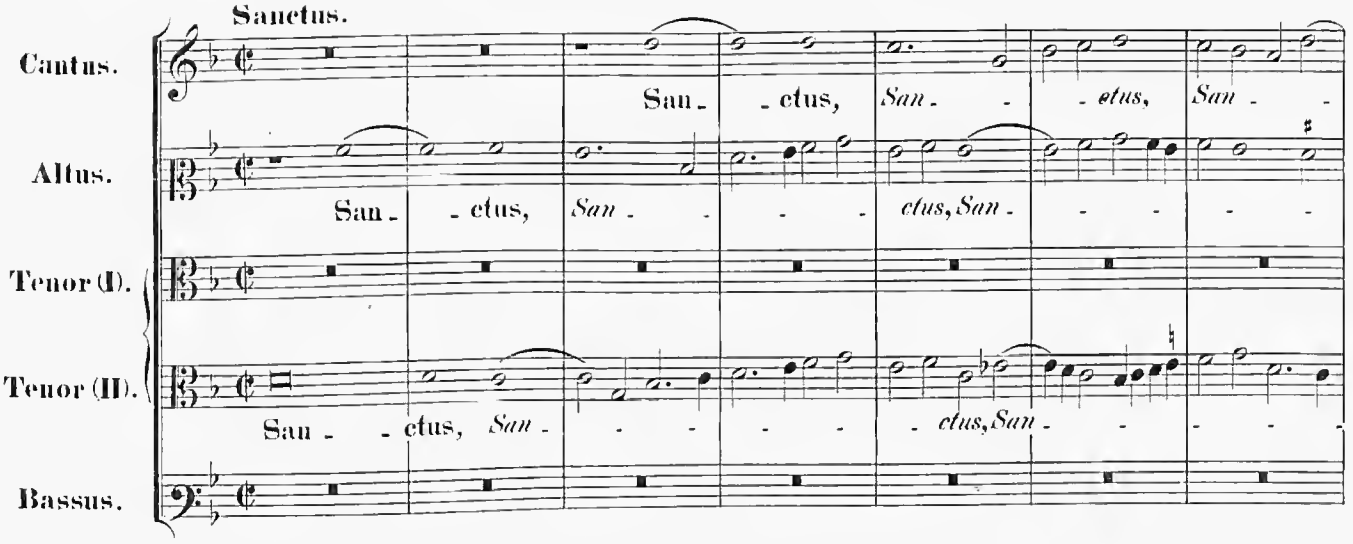
Sanctus.
Cantus.
Altus.
Tenor (I).
Tenor (II).
Bassus.
San - - ctus, San - - - etus, San - -
San - - ctus, San - - - ctus, San - - - -
San - - ctus, San - - - - ctus, San - - - -

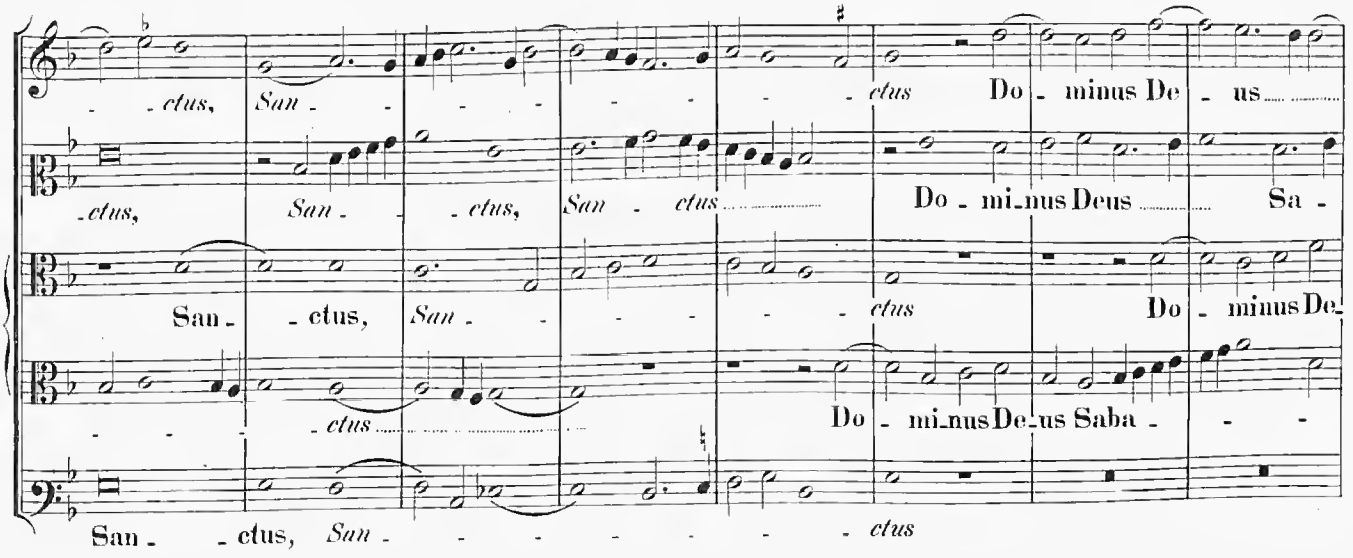
- - ctus, San - - - - - - ctus Do - minus De - us
- ctus, San - - ctus, San - ctus Do - mi - nus Deus Sa -
San - - ctus, San - - - - ctus Do - minus De -
- - - - ctus Do - mi - nus De - us Saba - - -
San - - ctus, San - - - - - - ctus

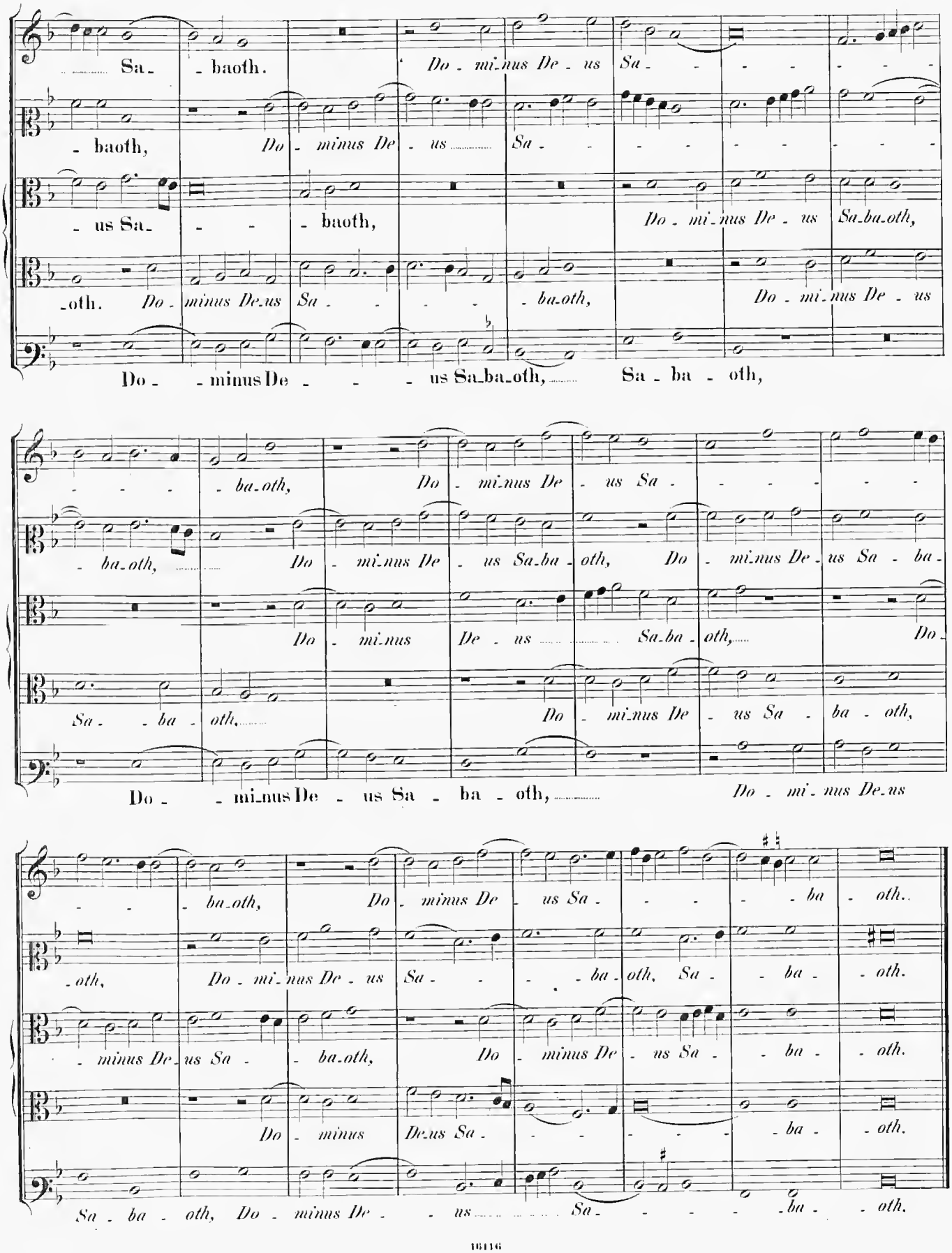
Sa - baoth.
Do - mi-nus De - us Sa - - - - - - -
- baoth,
Do - minus De - us Sa - - - - - - - -
- us Sa - - - baoth,
Do - mi-nus De - us Sa-ba-oth,
-oth. Do - minus De-us Sa - - - - ba-oth,
Do - mi-nus De - us
Do - - minus De - - - - us Sa-ba-oth, Sa - ba - oth,
- - - - ba-oth,
Do - mi-nus De - us Sa - - - -
- ba-oth,
Do - mi-nus De - us Sa-ba - oth, Do - mi-nus De - us Sa - ba -
Do - mi-nus De - us Sa-ba - oth, Do
Sa - - ba - oth,
Do - mi-nus De - us Sa - ba - oth,
Do - - mi-nus De - us Sa - ba - oth,
Do - mi - nus De-us
- - - ba-oth,
Do - minus De - us Sa - - - - - ba - oth.
-oth,
Do - mi - nus De - us Sa - - - - ba-oth, Sa - - ba - - oth.
- minus De-us Sa - - ba-oth,
Do - minus De - us Sa - - ba - - oth.
Do - minus De-us Sa - - - - - - ba - - oth.
Sa - ba - oth, Do - minus De - - us Sa - - - - - ba - - oth.

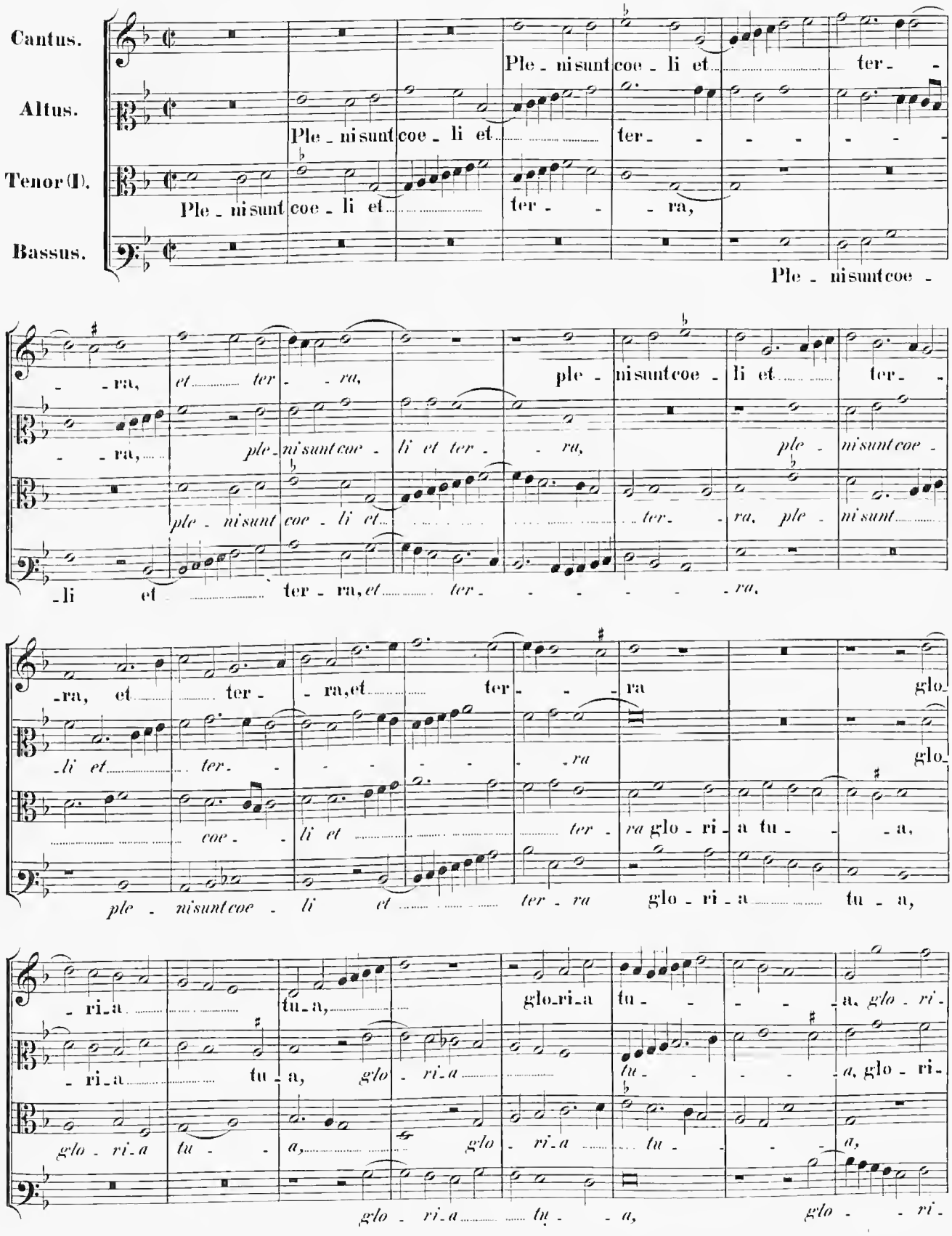
Cantus.
Altus.
Tenor (I).
Bassus.
Ple - ni sunt coe - li et ter -
Ple - ni sunt coe - li et ter - - - - - -
Ple - ni sunt coe - li et ter - - - ra,
Ple - ni sunt coe -
- - ra, et ter - - ra, ple - ni sunt coe - li et ter -
- - ra, ple - ni sunt coe - li et ter - - ra, ple - ni sunt coe -
ple - ni sunt coe - li et ter -
- li et ter - ra, et ter - - - - - - ra,
- ra, et ter - ra, et ter - - ra glo -
- li et ter - - - - - - ra glo -
coe - li et ter - ra glo - ri - a tu - - a,
ple - ni sunt coe - li et ter - ra glo - ri - a tu - a,
- ri - a tu - a, glo - ri - a tu - - - - a, glo - ri -
- ri - a tu - a, glo - ri - a tu - - - - a, glo - ri -
glo - ri - a tu - a, glo - ri - a tu - a,
glo - ri - a tu - a, glo - - ri -

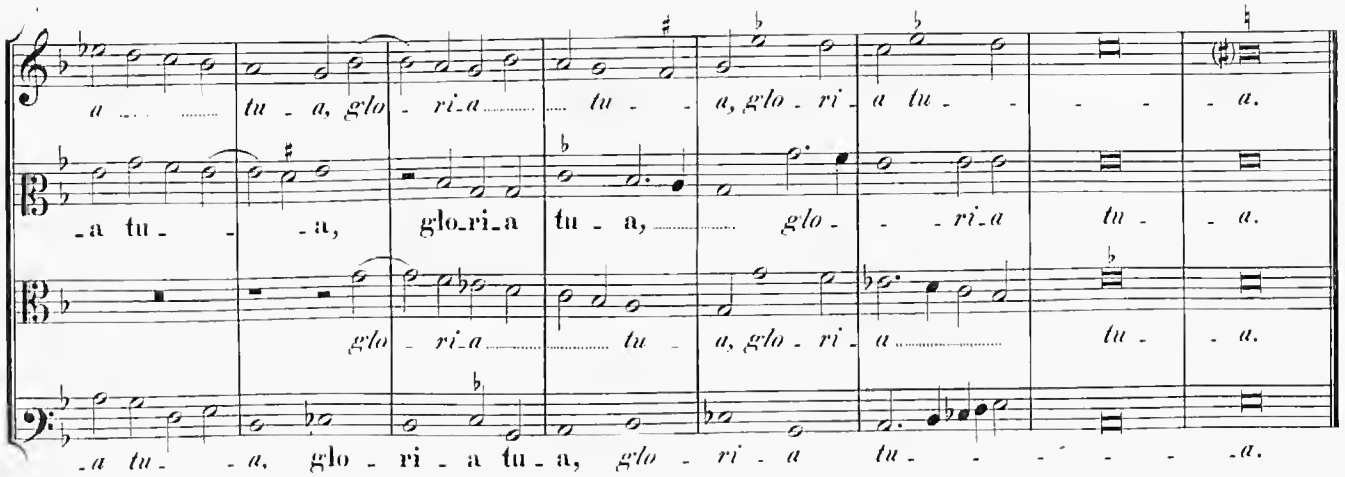
a tu - a, glo - ri - a tu - a, glo - ri - a tu - a.
- a tu - a, glo - ri - a tu - a, glo - ri - a tu - a.
glo - ri - a tu - a, glo - ri - a tu - a.
- a tu - a, glo - ri - a tu - a, glo - ri - a tu - a.

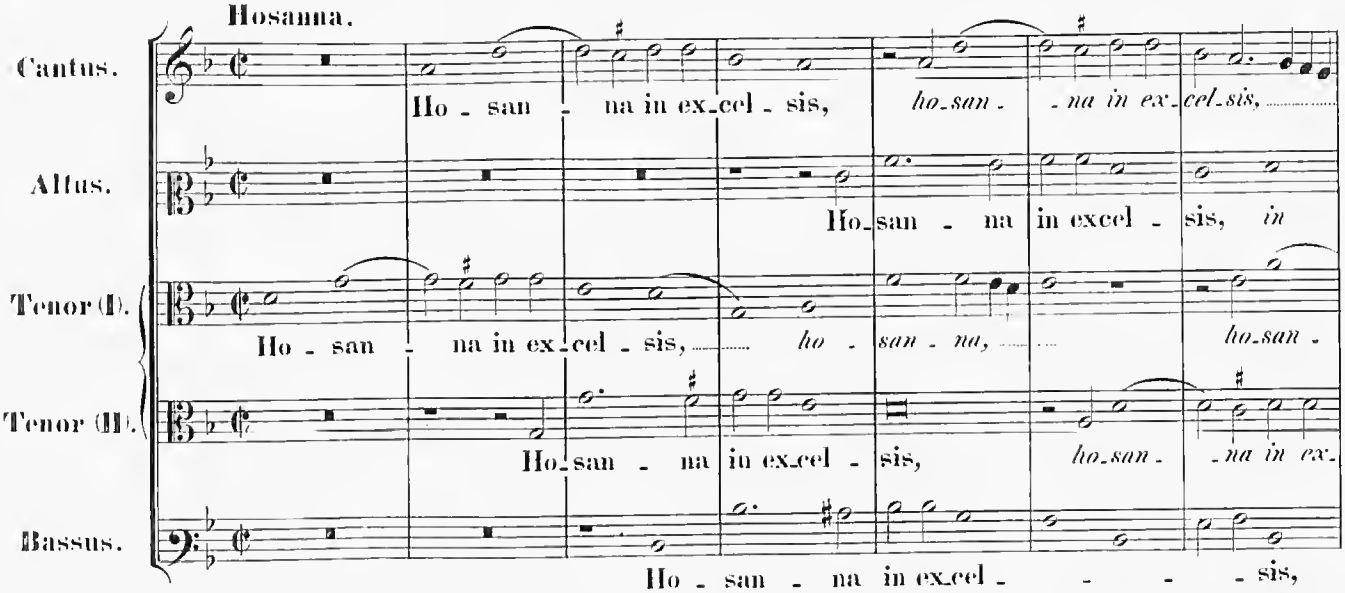
Hosanna.
Cantus.
Ho - san - na in ex - cel - sis, ho - san - na in ex - cel - sis,
Altus.
Ho - san - na in excel - sis, in
Tenor (I).
Ho - san - na in ex - cel - sis, ho - san - na, ho - san -
Tenor (II).
Ho - san - na in ex - cel - sis, ho - san - na in ex -
Bassus.
Ho - san - na in ex - cel - sis,

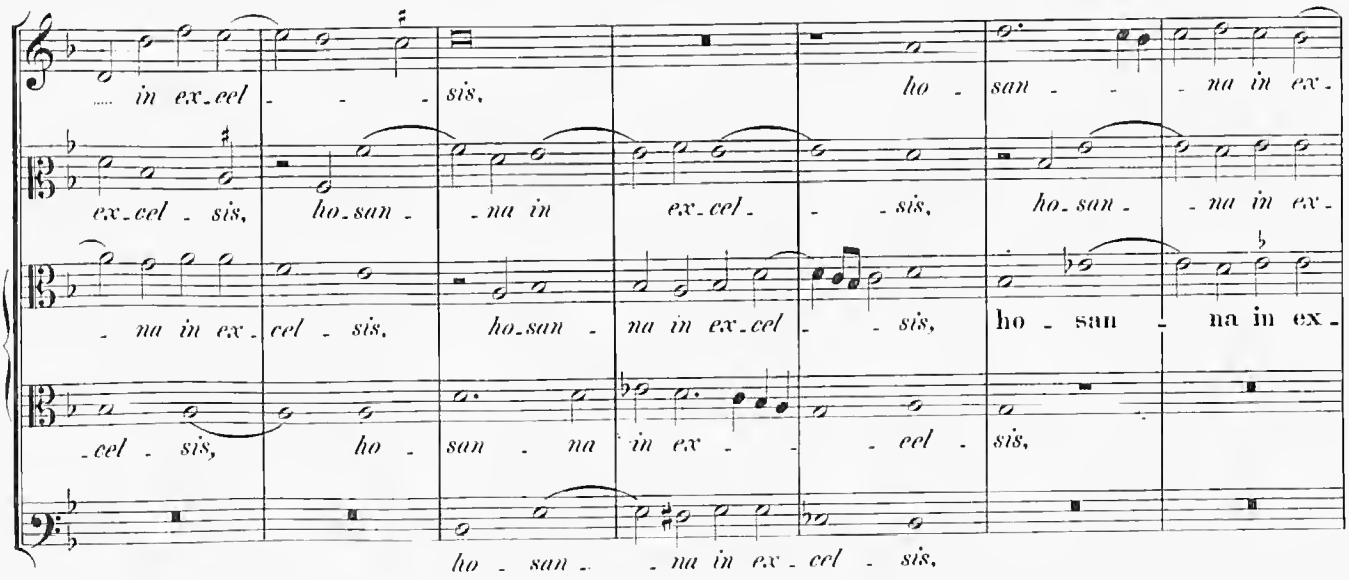
in ex - cel - sis, ho - san - na in ex -
ex - cel - sis, ho - san - na in ex - cel - sis, ho - san - na in ex -
- na in ex - cel - sis, ho - san - na in ex - cel - sis, ho - san - na in ex -
- cel - sis, ho - san - na in ex - cel - sis,
ho - san - na in ex - cel - sis,

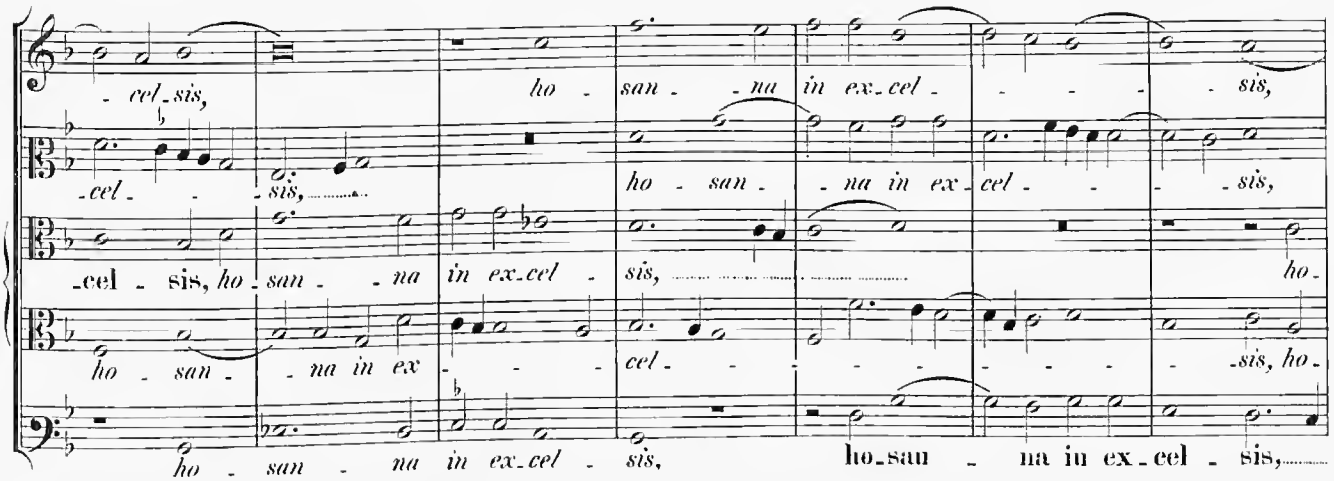

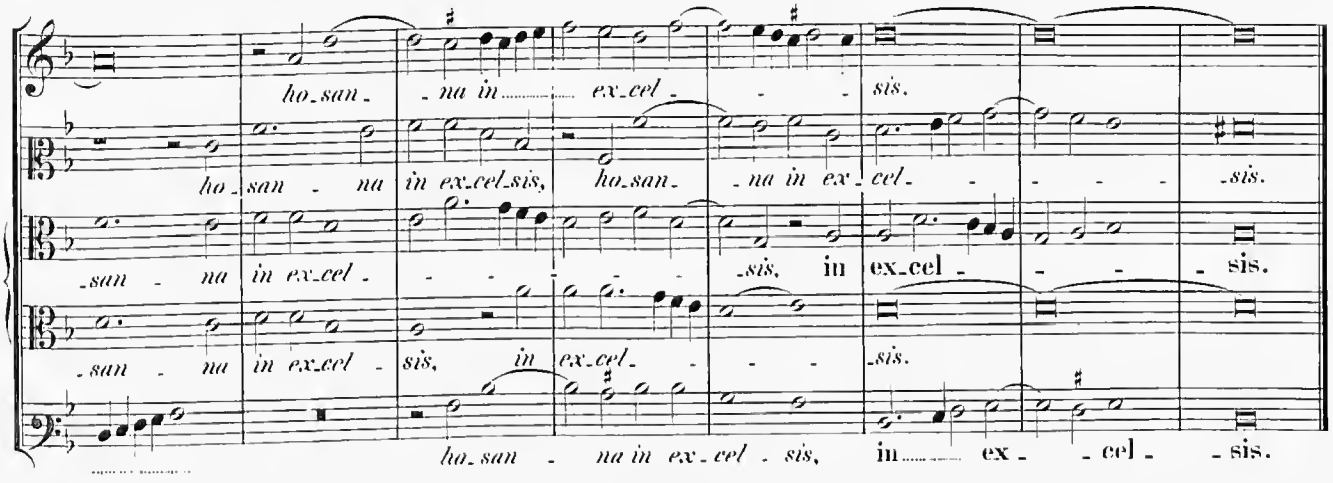

4 vocum.

Benedictus.

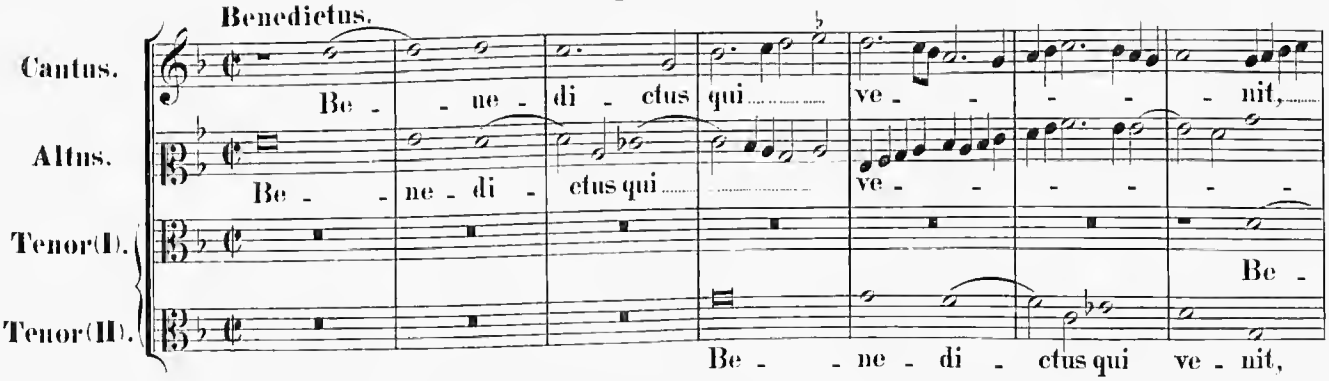

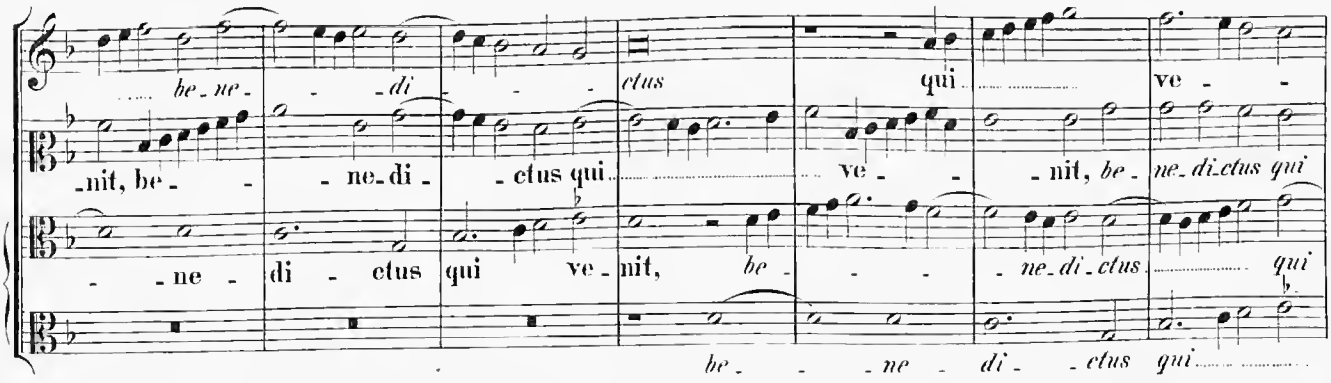

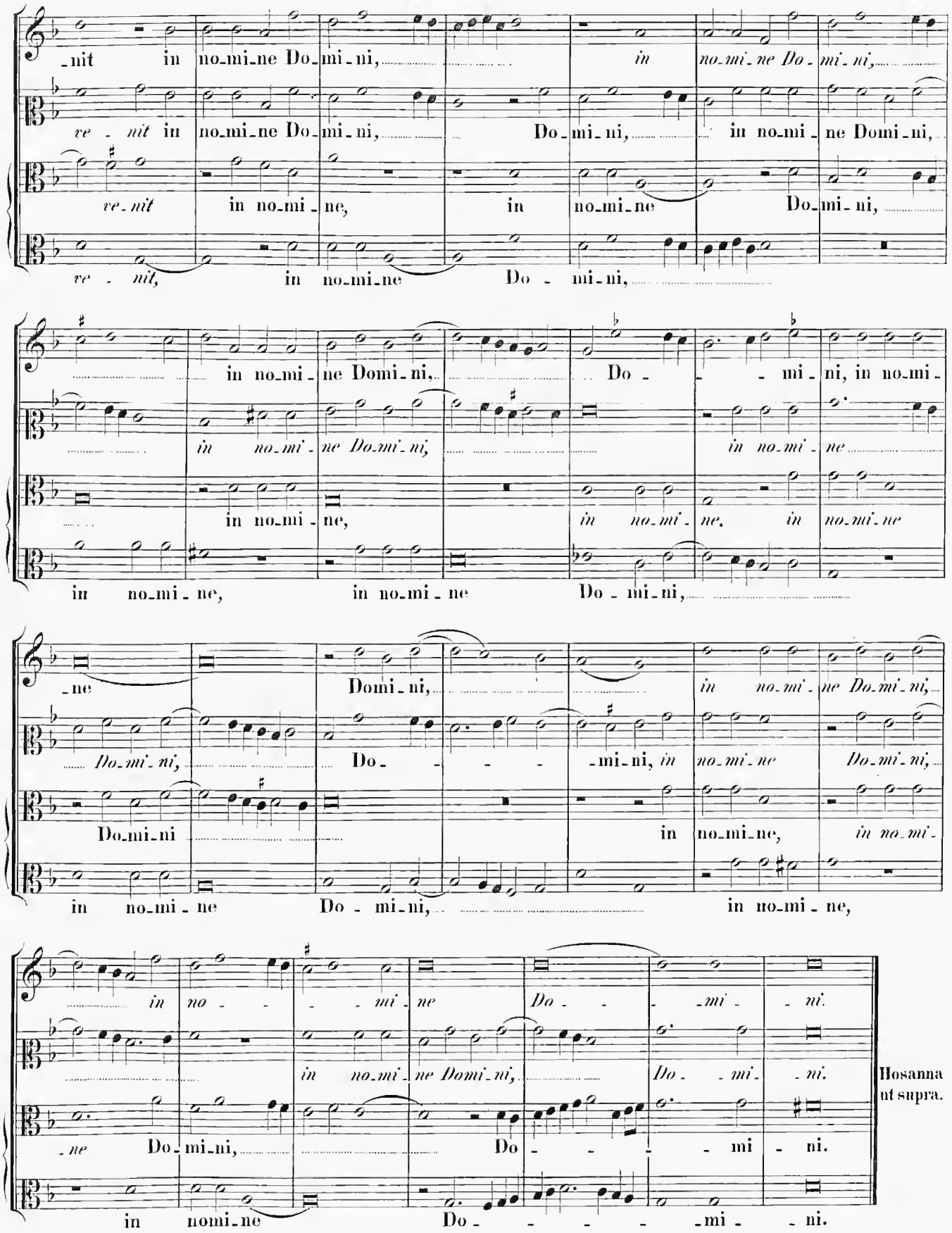
-nit in no-mi-ne Do-mi-ni, in no-mi-ne Do-mi-ni,
ve-nit in no-mi-ne Do-mi-ni, Do-mi-ni, in no-mi-ne Domi-ni,
ve-nit in no-mi-ne, in no-mi-ne Do-mi-ni,
ve-nit, in no-mi-ne Do-mi-ni,
in no-mi-ne Domi-ni, Do-mi-ni, in no-mi-
in no-mi-ne Do-mi-ni, in no-mi-ne
in no-mi-ne, in no-mi-ne. in no-mi-ne
in no-mi-ne, in no-mi-ne Do-mi-ni,
-ne Domi-ni, in no-mi-ne Do-mi-ni,
Do-mi-ni Do-mi-ni, in no-mi-ne, in no-mi-
in no-mi-ne Do-mi-ni, in no-mi-ne,
in no-mi-ne Do-mi-ne Do-mi-ni.
in no-mi-ne Domi-ni, Do-mi-ni.
-ne Do-mi-ni, Do-mi-ni.
in nomi-ne Do-mi-ni.
Hosanna ut supra.

Agnus Dei I.

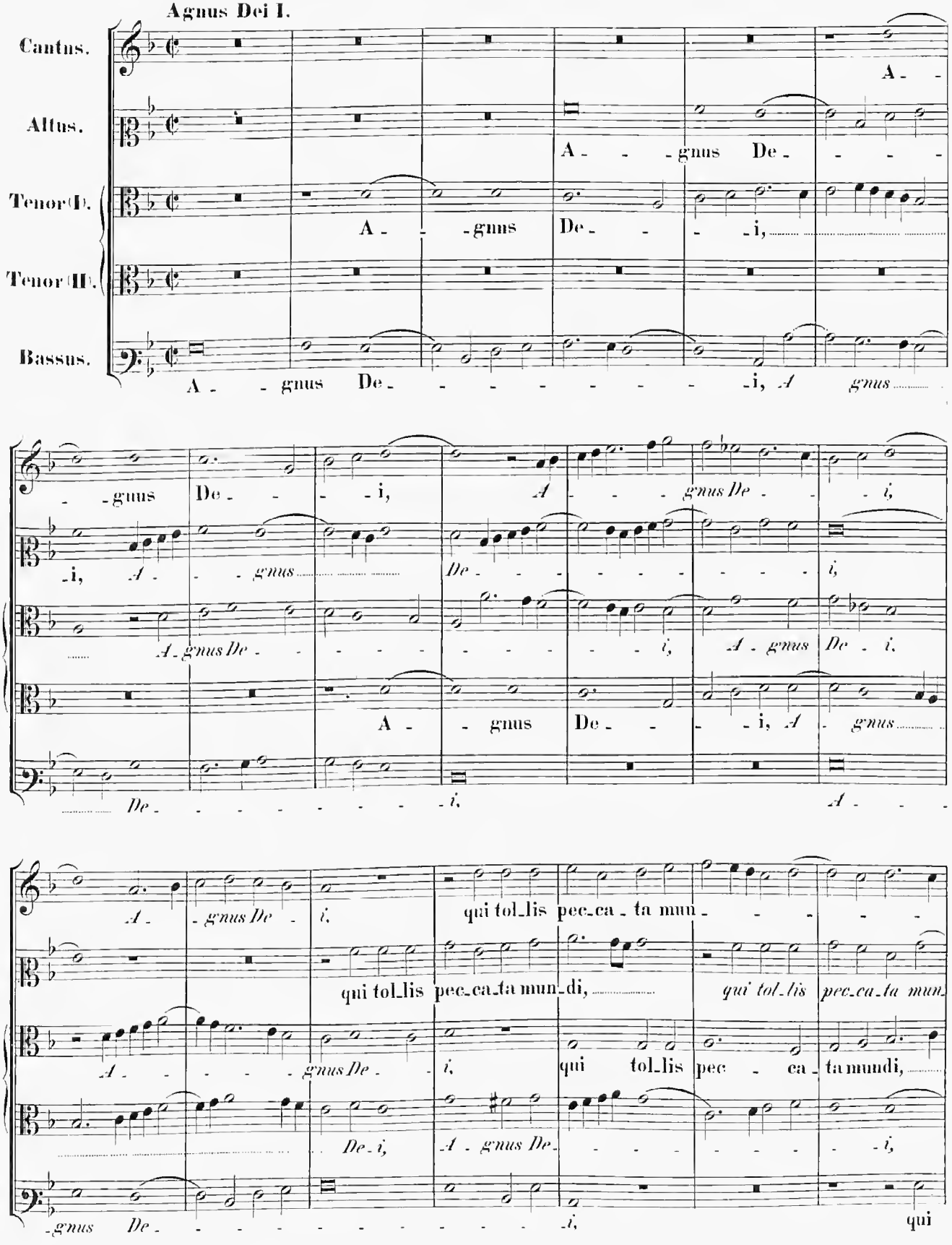
Cantus.
Altus.
Tenor (I).
Tenor (II).
Bassus.
A - gnus De - i,
qui tol_lis pec_ca_ta mun_di,
qui tol_lis pec_ca_ta mundi,
qui

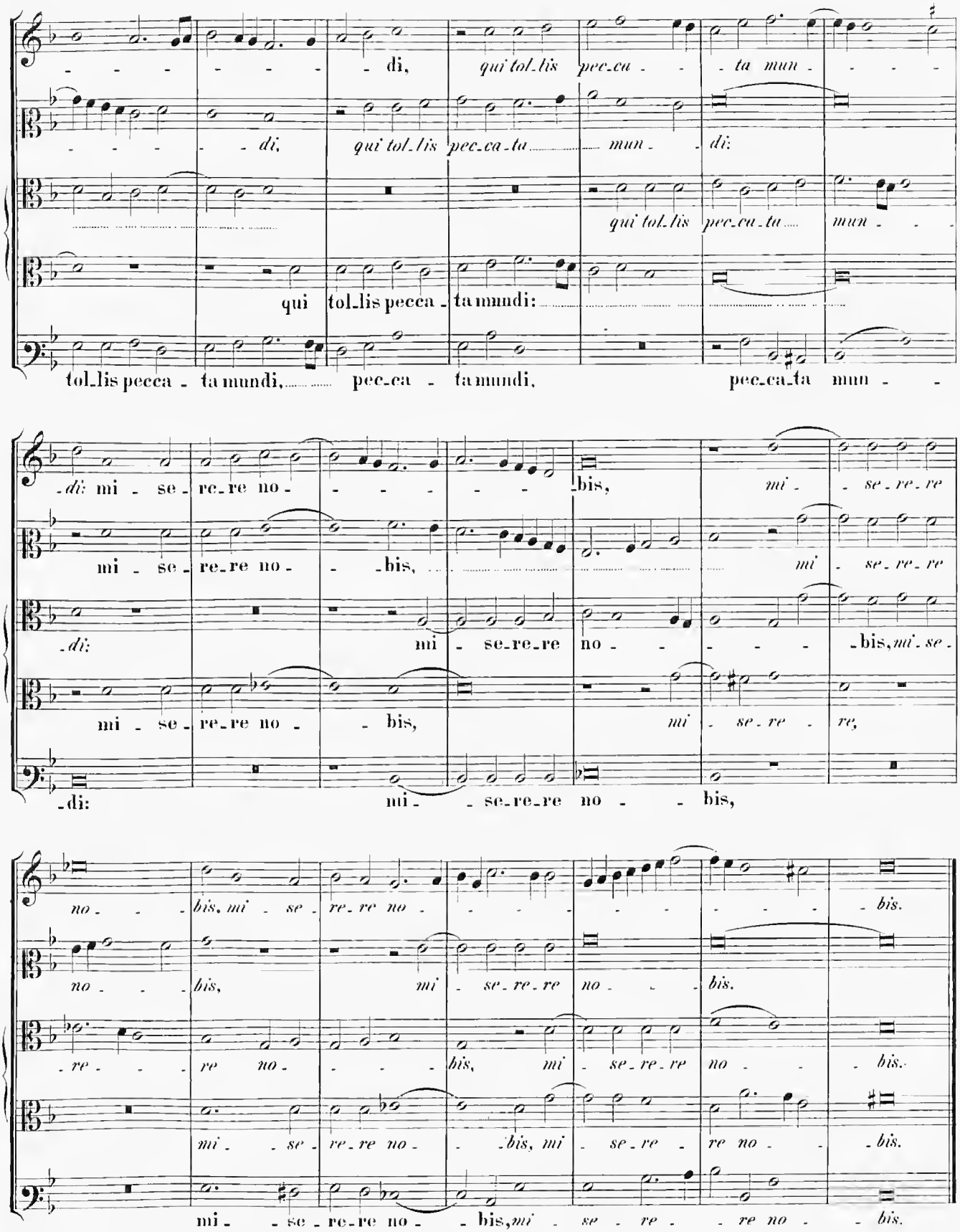
di, qui tol_lis pec_ca - ta mun - di:
qui tol_lis pec_ca_ta mun - di:
qui tol_lis pec_ca_ta mun -
qui tol_lis pecca - ta mundi:
tol_lis pecca - ta mundi, pec_ca - ta mundi, pec_ca_ta mun -
di: mi - se_re_re no - bis, mi - se_re_re
mi - se_re_re no - bis, mi - se_re_re
di: mi - se_re_re no - bis, mi - se.
mi - se_re_re no - bis, mi - se_re - re,
di: mi - se_re_re no - bis,
no - bis, mi - se_re_re no - bis.
no - bis, mi - se_re_re no - bis.
re - re no - bis, mi - se_re_re no - bis.
mi - se_re_re no - bis, mi - se_re - re no - bis.
mi - se_re_re no - bis, mi - se - re - re no - bis.

Agnus Dei II.

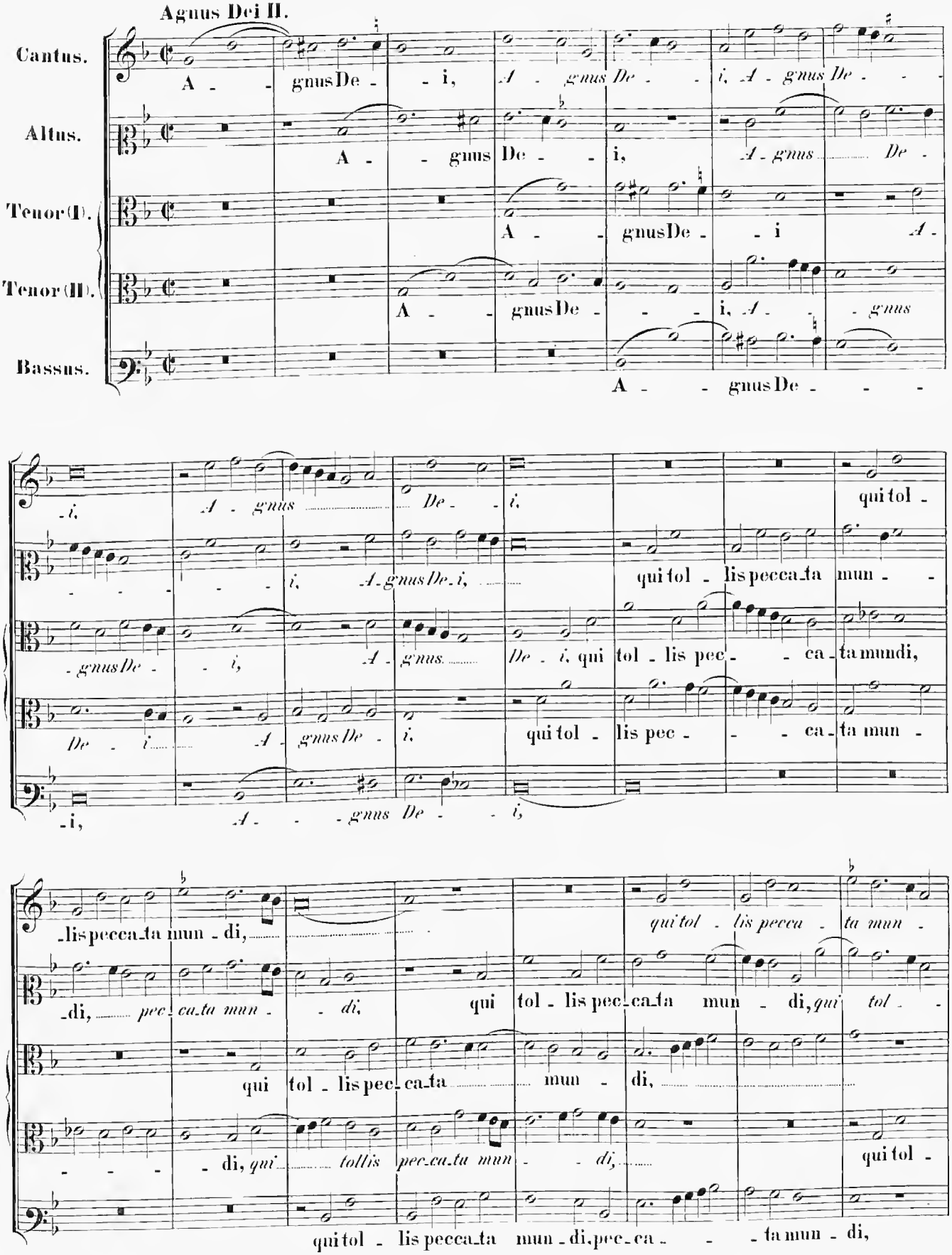
Cantus.
Altus.
Tenor (I).
Tenor (II).
Bassus.
A - gnus De - i,
qui tol - lis pecca_ta mun - di,
qui tol - lis pec_ca_ta mun - di,
qui tol - lis pecca_ta mun - di, pec_ca - ta mun - di,

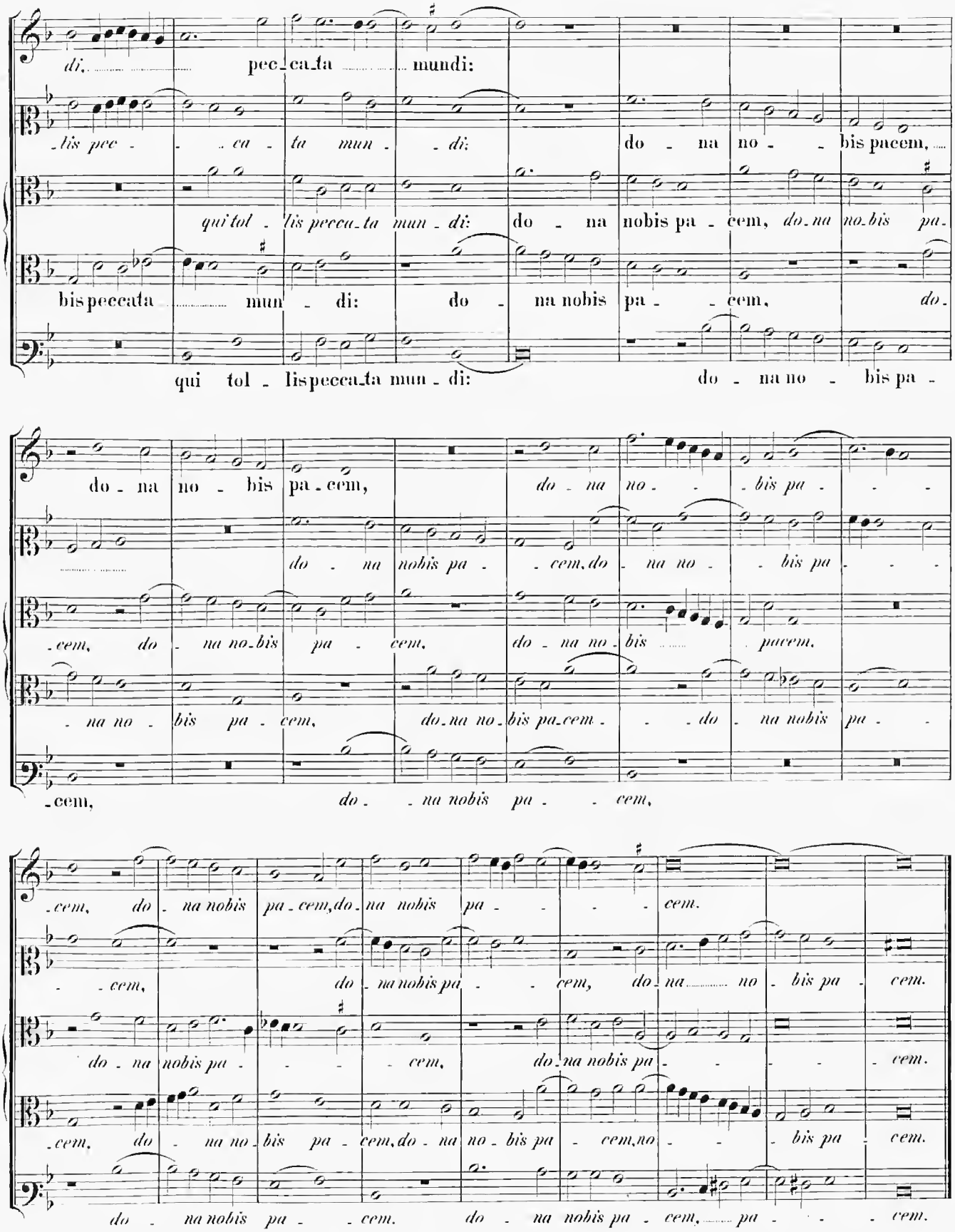
di, pec-ca-ta mundi:
-lis pec- -ca- ta mun- -di: do- na no- -bis pacem,
qui tol- lis pecca-ta mun- di: do- na nobis pa- cem, do-na no-bis pa-
bis peccata mun- di: do- na nobis pa- cem, do-
qui tol- lis pecca-ta mun- di: do- na no- bis pa-
do- na no- bis pa-cem, do- na no- -bis pa-
do- na nobis pa- -cem, do- na no- -bis pa-
-cem, do- na no-bis pa- cem, do- na no- bis pacem,
- na no- bis pa- cem, do-na no-bis pa-cem- -do- na nobis pa-
-cem, do- -na nobis pa- cem,
-cem, do- na nobis pa-cem, do-na nobis pa- cem.
- -cem, do- na nobis pa- -cem, do-na no- bis pa- cem.
do- na nobis pa- -cem,
-cem, do- na no-bis pa-cem, do-na no-bis pa-cem, no- -bis pa- cem.
do- na nobis pa- -cem. do- na nobis pa-cem, pa- -cem.

Missa. Sicut lilium inter spinas.

5 vocum.

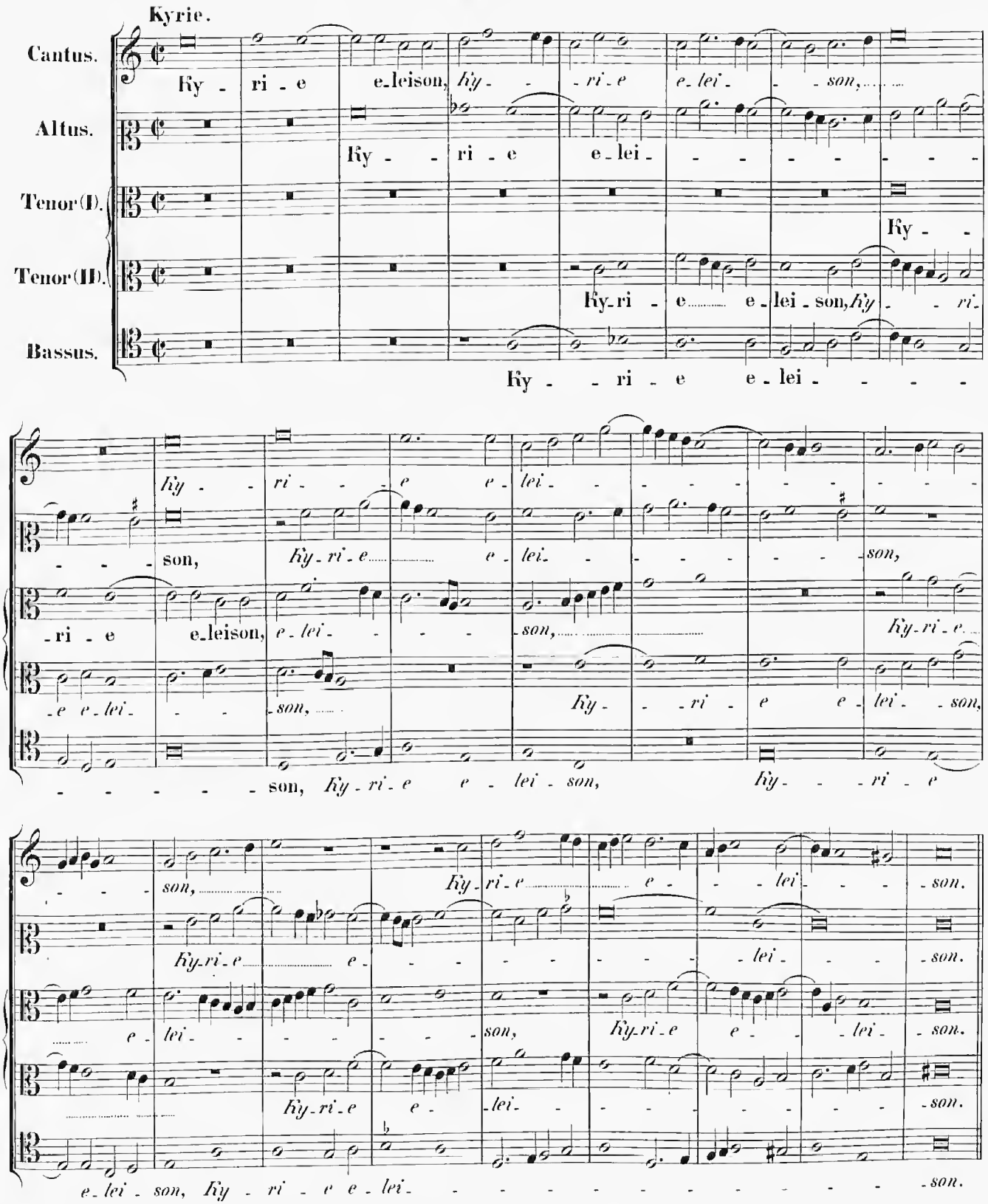

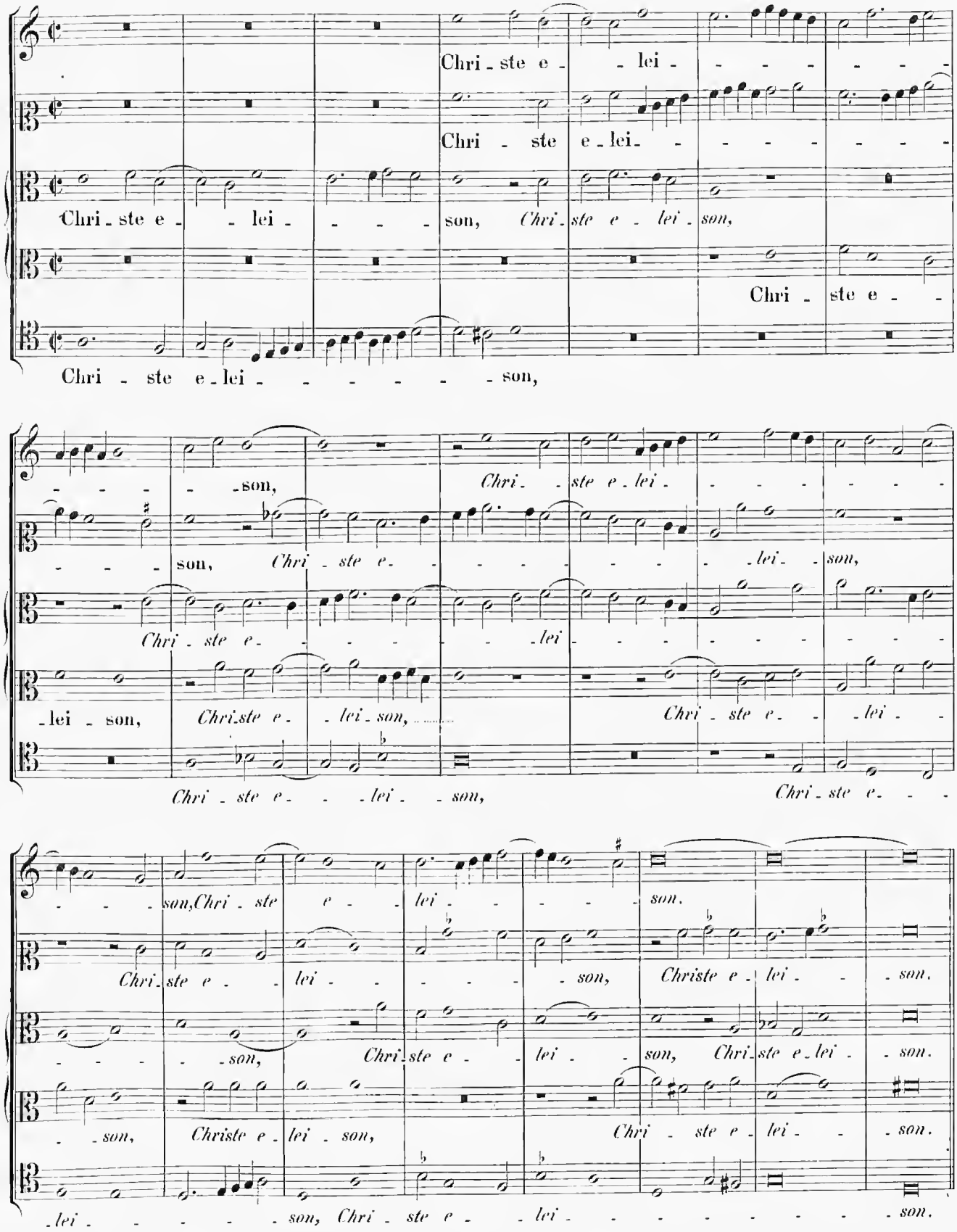
Chri - ste e - lei - - - - - - - -
Chri - ste e - lei - - - - - - - -
Chri - ste e - lei - - - - son, Chri - ste e - lei - son,
Chri - ste e - -
Chri - ste e - lei - - - - - - - son,
- - - - son, Chri - ste e - lei - - - - - - - -
- - - son, Chri - ste e - - - - - - - - lei - son,
Chri - ste e - - - - - - lei - - - - - - - - -
- lei - son, Chri - ste e - lei - son, Chri - ste e - lei -
Chri - ste e - - lei - son, Chri - ste e - - -
- - - son, Chri - ste e - lei - - - - - son.
Chri - ste e - lei - - - - - - son, Christe e - lei - - son.
- - - - son, Chri - ste e - lei - son, Chri - ste e - lei - son.
- son, Christe e - lei - son, Chri - ste e - lei - - son.
- lei - - - - - son, Chri - ste e - lei - - - - - - - - son.

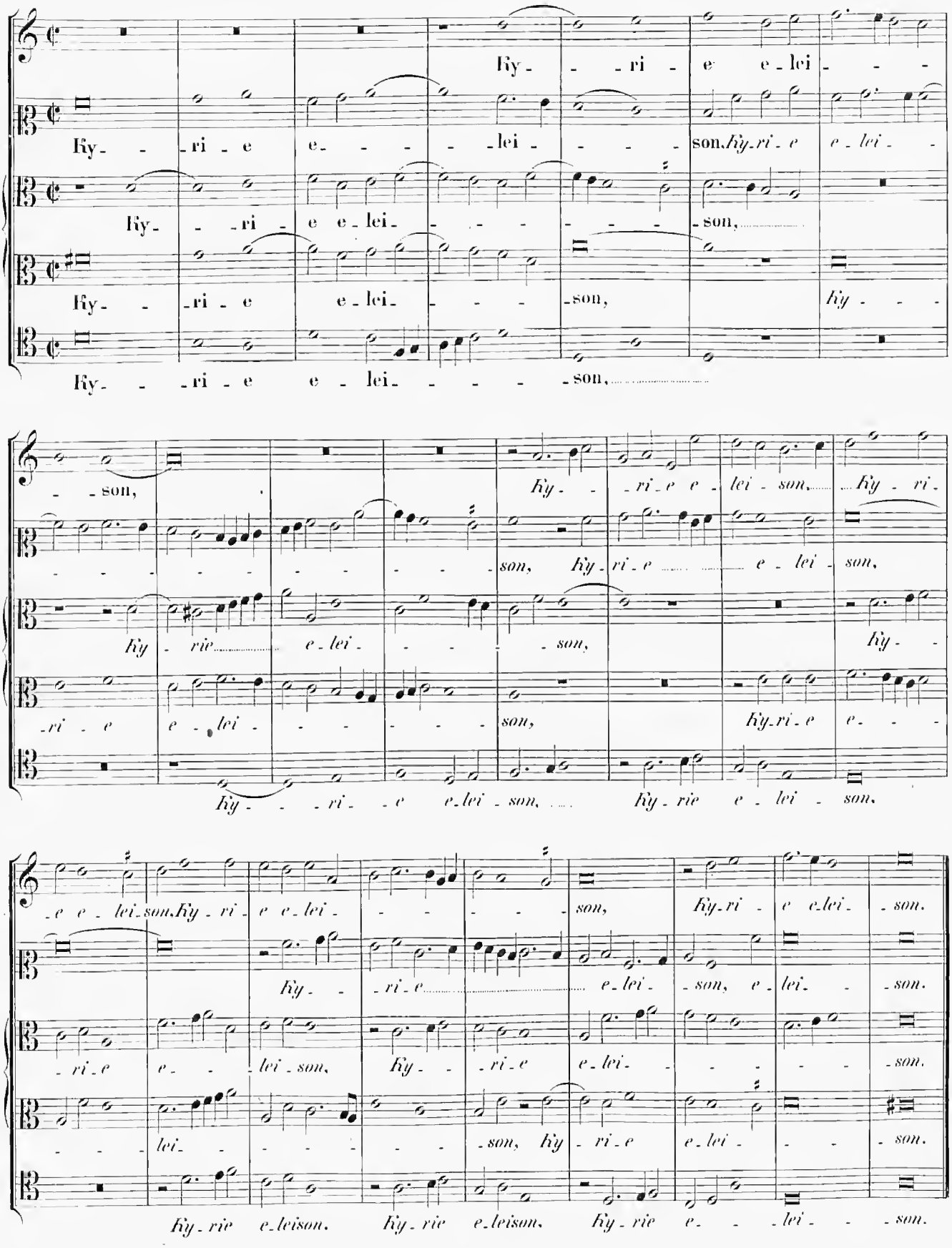
Ky - - ri - e e - lei - - -
Ky - - ri - e e - - - - lei - - - - son. Ky - ri - e e - lei - -
Ky - - ri - e e - lei - - - - - - - - son,
Ky - - ri - e e - lei - - - - son, Ky - - -
Ky - - ri - e e - lei - - - - - son,
- son, Ky - - ri - e e - lei - son, Ky - ri -
- - - - - - - - - - son, Ky - ri - e e - lei - son,
Ky - rie e - lei - - - - son, Ky - -
- ri - e e - lei - - - - - - son, Ky - ri - e e - - -
Ky - - ri - e e - lei - son, Ky - rie e - lei - son.
- e e - lei - son. Ky - ri - e e - lei - - - - - - son, Ky - ri - e e - lei - son.
Ky - - ri - e e - lei - son, e - lei - - son.
- ri - e e - - lei - son, Ky - - ri - e e - lei - - - - - - son.
- - - lei - - - - - - - son, Ky - ri - e e - lei - - - - son.
Ky - rie e - leison. Ky - rie e - leison. Ky - rie e - - lei - - son.

Gloria in excelsis Deo.

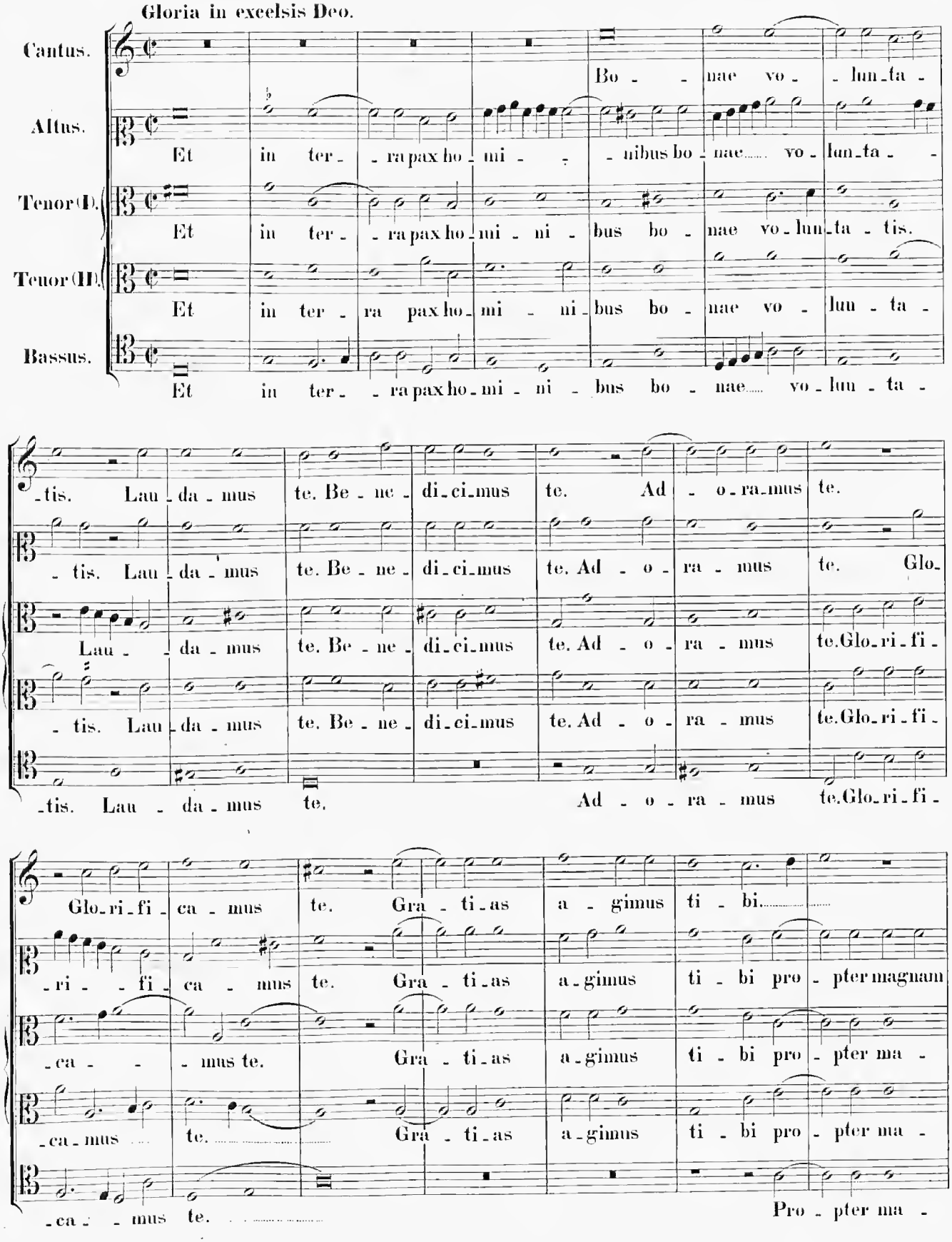

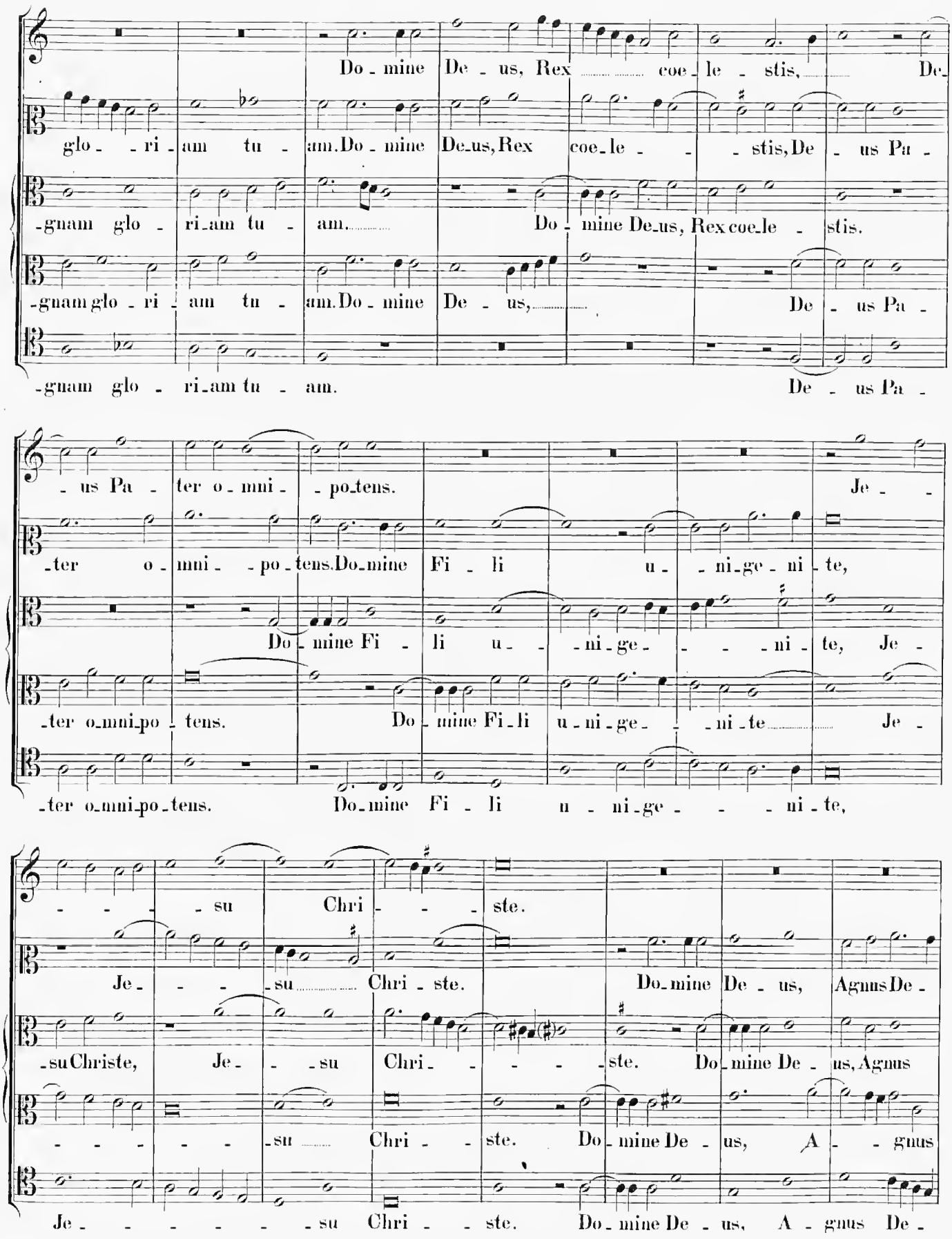
Do - mine De - us, Rex coe - le - stis, De-
glo - - ri - am tu - am. Do - mine De-us, Rex coe-le - - - stis, De - us Pa -
-gnam glo - ri-am tu - am. Do - mine De-us, Rex coe-le - stis.
-gnam glo - ri - am tu - am. Do - mine De - us, De - us Pa -
-gnam glo - ri-am tu - am. De - us Pa -
- us Pa - ter o - mni - po-tens. Je - -
-ter o - mni - po - tens. Do-mine Fi - li u - ni-ge - ni - te,
Do - mine Fi - li u - - ni-ge - - - ni - te, Je -
-ter o-mni-po - tens. Do - mine Fi-li u - ni-ge - - ni-te Je -
-ter o-mni-po-tens. Do-mine Fi - li u - ni-ge - - ni - te,
- - - su Chri - - - ste.
Je - - - su Chri - ste. Do-mine De - us, Agnus De -
-su Christe, Je - - su Chri - - - - ste. Do-mine De - us, Agnus
- - - - - su Chri - - ste. Do-mine De - us, A - - gnus
Je - - - - - - su Chri - - ste. Do-mine De - us, A - gnus De -

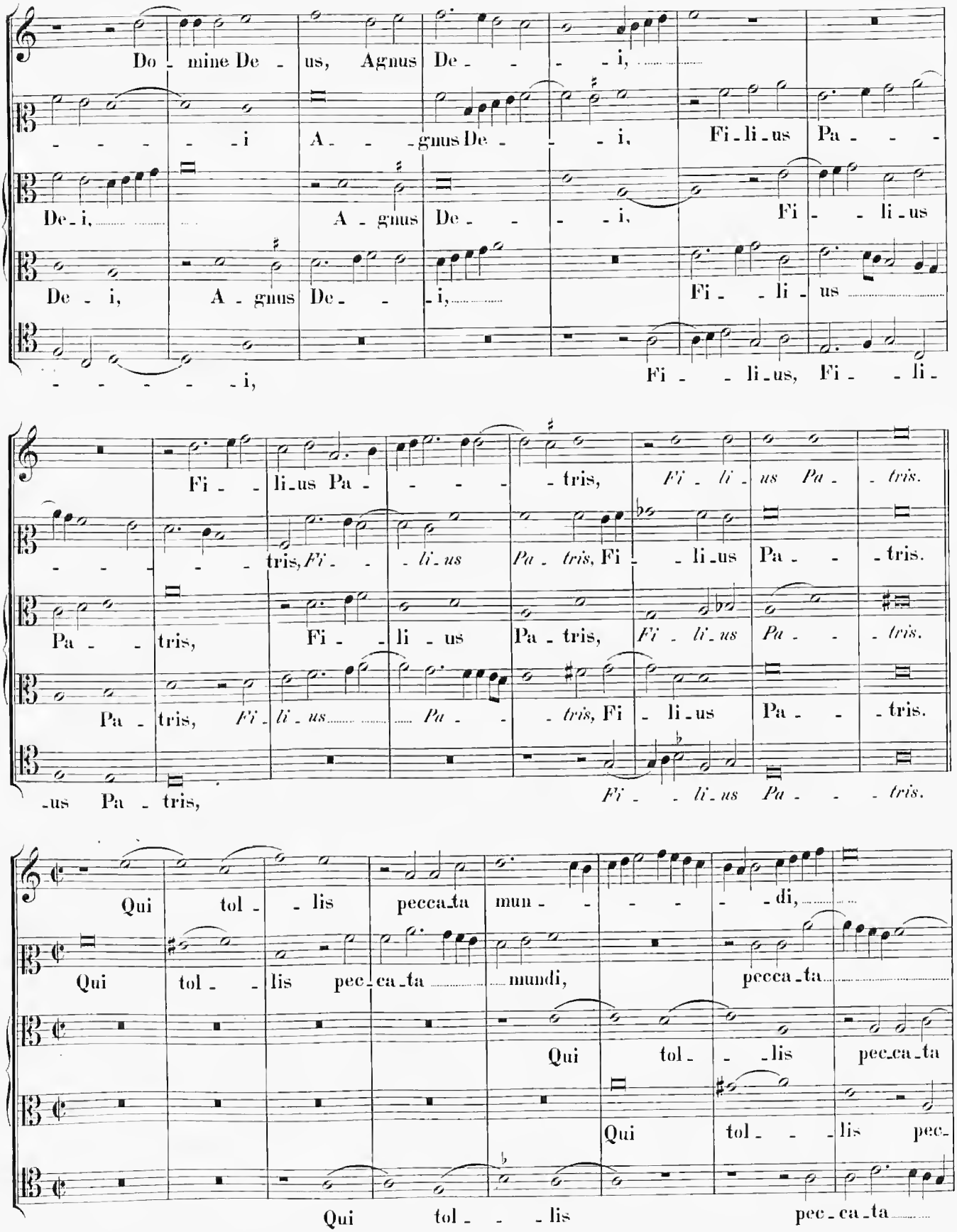
Do - mine De - us, Agnus De - - - i,
- - - - - i A - - - gnus De - - - i, Fi - li - us Pa - -
De - i, A - gnus De - - - i, Fi - - li - us
De - i, A - gnus De - - i, Fi - - li - us
- - - - - - i, Fi - - li - us, Fi - - li -
Fi - - li - us Pa - - - - - tris,
- - - - - tris, Fi - - li - us Pa - tris, Fi - li - us Pa - - tris.
Pa - - tris, Fi - li - us Pa - tris, Fi - li - us Pa - - tris.
Pa - tris, Fi - li - us Pa - - tris, Fi - li - us Pa - - tris.
- us Pa - tris, Fi - - li - us Pa - - - tris.
Qui tol - - lis pecca - ta mun - - - - - di,
Qui tol - - lis pec - ca - ta mundi, pecca - ta
Qui tol - - - lis pec - ca - ta
Qui tol - - - lis pec -
Qui tol - - - lis pec - ca - ta

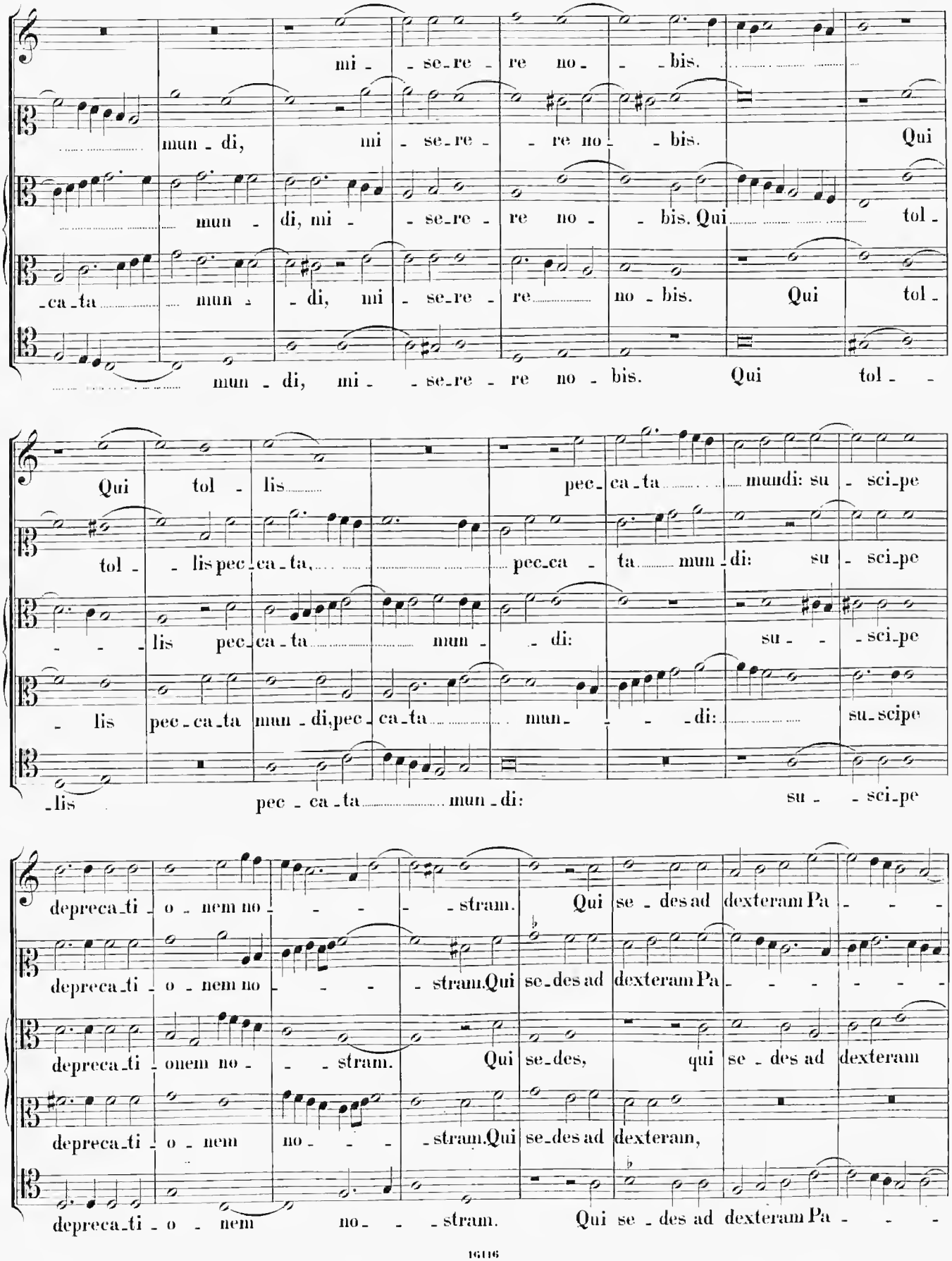
mi - se-re re no - bis.
mun - di, mi - se-re - re no - bis. Qui
mun - di, mi - se-re - re no - bis. Qui tol -
-ca-ta mun - di, mi - se-re - re no - bis. Qui tol -
mun - di, mi - se-re - re no - bis. Qui tol - -
Qui tol - lis pec-ca-ta mundi: su - sci-pe
tol - lis pec-ca-ta, pec-ca - ta mun-di: su - sci-pe
- - - lis pec-ca-ta mun - di: su - - sci-pe
- lis pec-ca-ta mun-di, pec-ca-ta mun- - - di: su-scipe
-lis pec - ca-ta mun-di: su - - sci-pe
depreca-ti - o - nem no - - - - stram. Qui se - des ad dexteram Pa - - -
depreca-ti - o - nem no - - - stram. Qui se-des ad dexteram Pa - - - - -
depreca-ti - onem no - - - stram. Qui se-des, qui se - des ad dexteram
depreca-ti - o - nem no - - - stram. Qui se-des ad dexteram,
depreca-ti - o - nem no - - - stram. Qui se - des ad dexteram Pa - - -

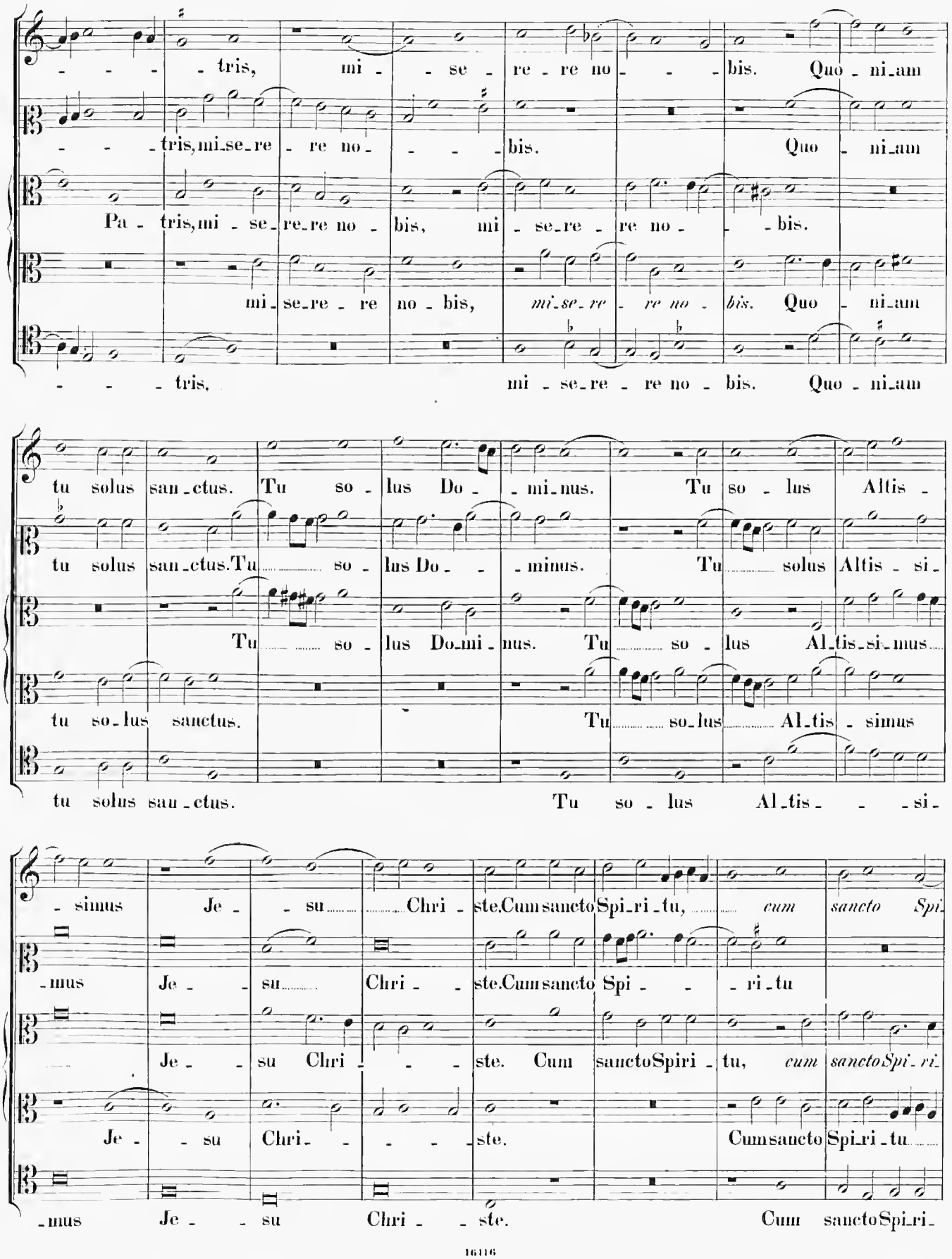
- - - - tris, mi - - se - re - re no - - - bis. Quo - ni - am
- - - tris, mi - se - re - re no - - - bis. Quo - ni - am
Pa - tris, mi - se - re - re no - bis, mi - se - re - re no - - bis.
mi - se - re - re no - bis, mi - se - re - re no - bis. Quo - ni - am
- - - tris, mi - se - re - re no - bis. Quo - ni - am
tu solus san - ctus. Tu so - lus Do - - mi - nus. Tu so - lus Altis -
tu solus san - ctus. Tu so - lus Do - - minus. Tu solus Altis - si -
Tu so - lus Do - mi - nus. Tu so - lus Al - tis - si - mus
tu so - lus sanctus. Tu so - lus Al - tis - simus
tu solus san - ctus. Tu so - lus Al - tis - - - si -
- simus Je - - su Chri - ste. Cum sancto Spi - ri - tu, cum sancto Spi -
- mus Je - - su Chri - - ste. Cum sancto Spi - - - ri - tu
Je - - su Chri - - - ste. Cum sancto Spiri - tu, cum sancto Spi - ri -
Je - - su Chri - - - - ste. Cum sancto Spi - ri - tu
- mus Je - - su Chri - - ste. Cum sancto Spi - ri -

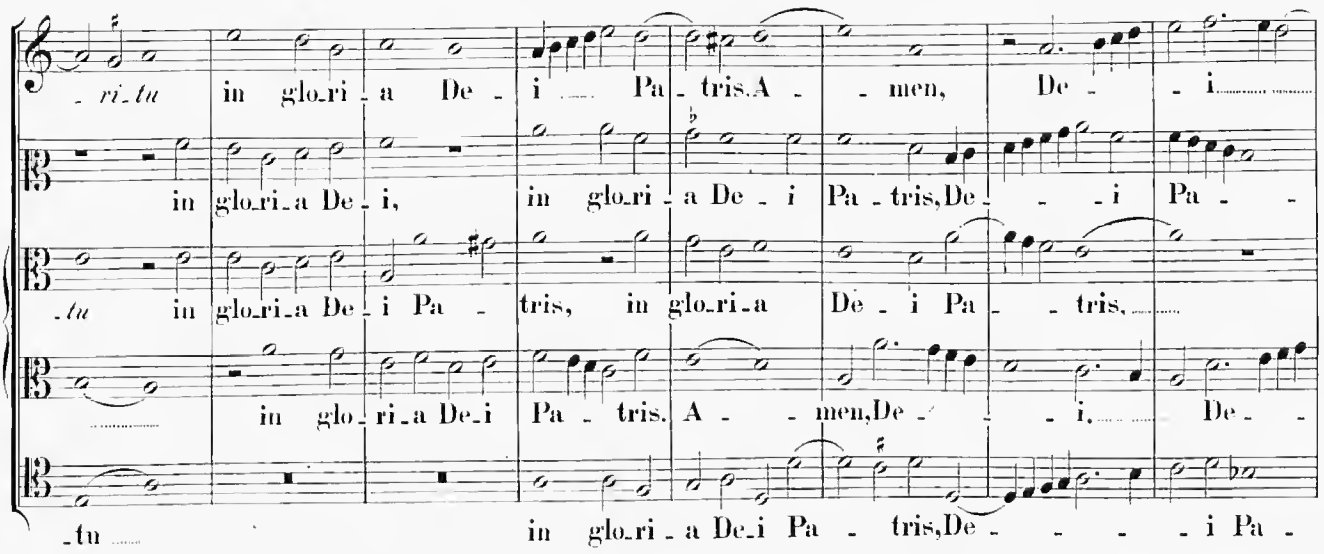

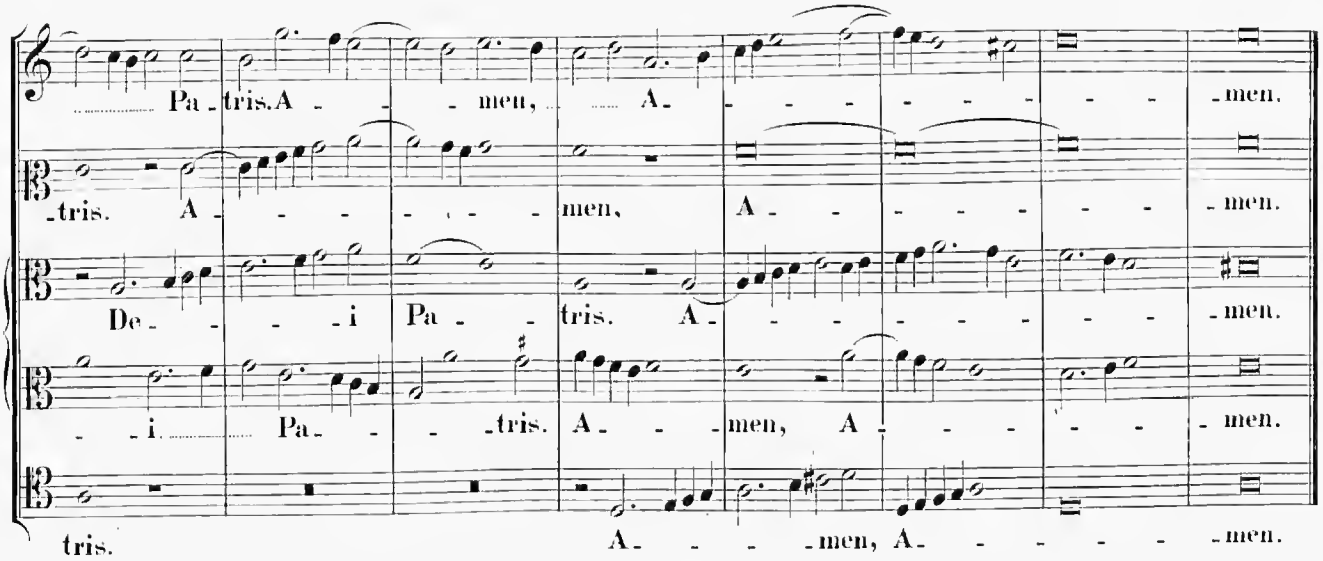

Credo in unum Deum.

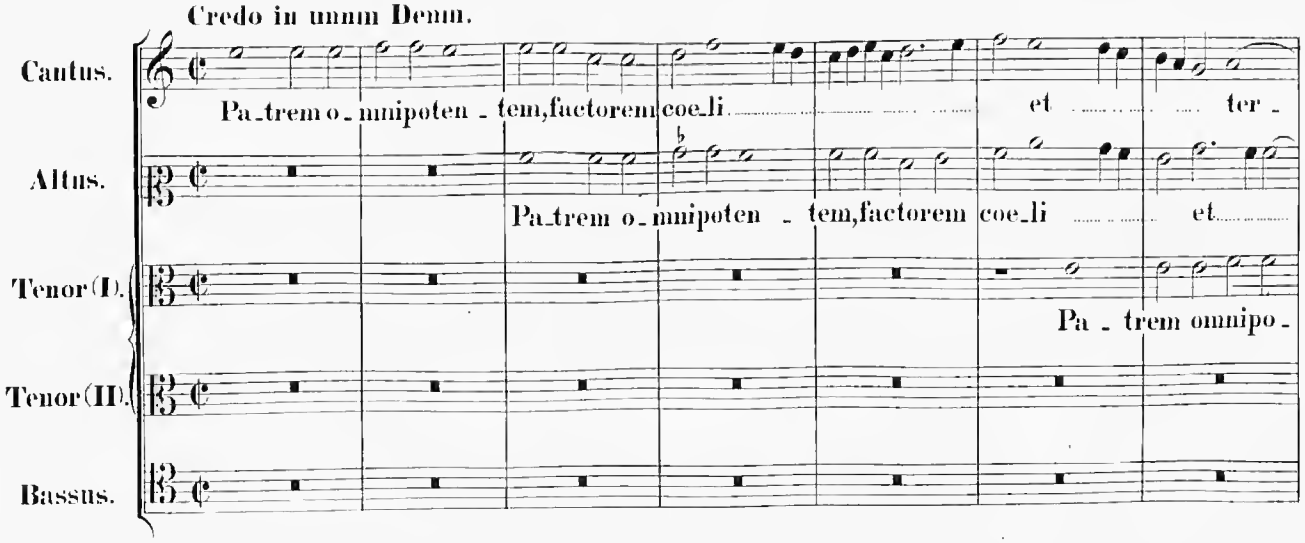

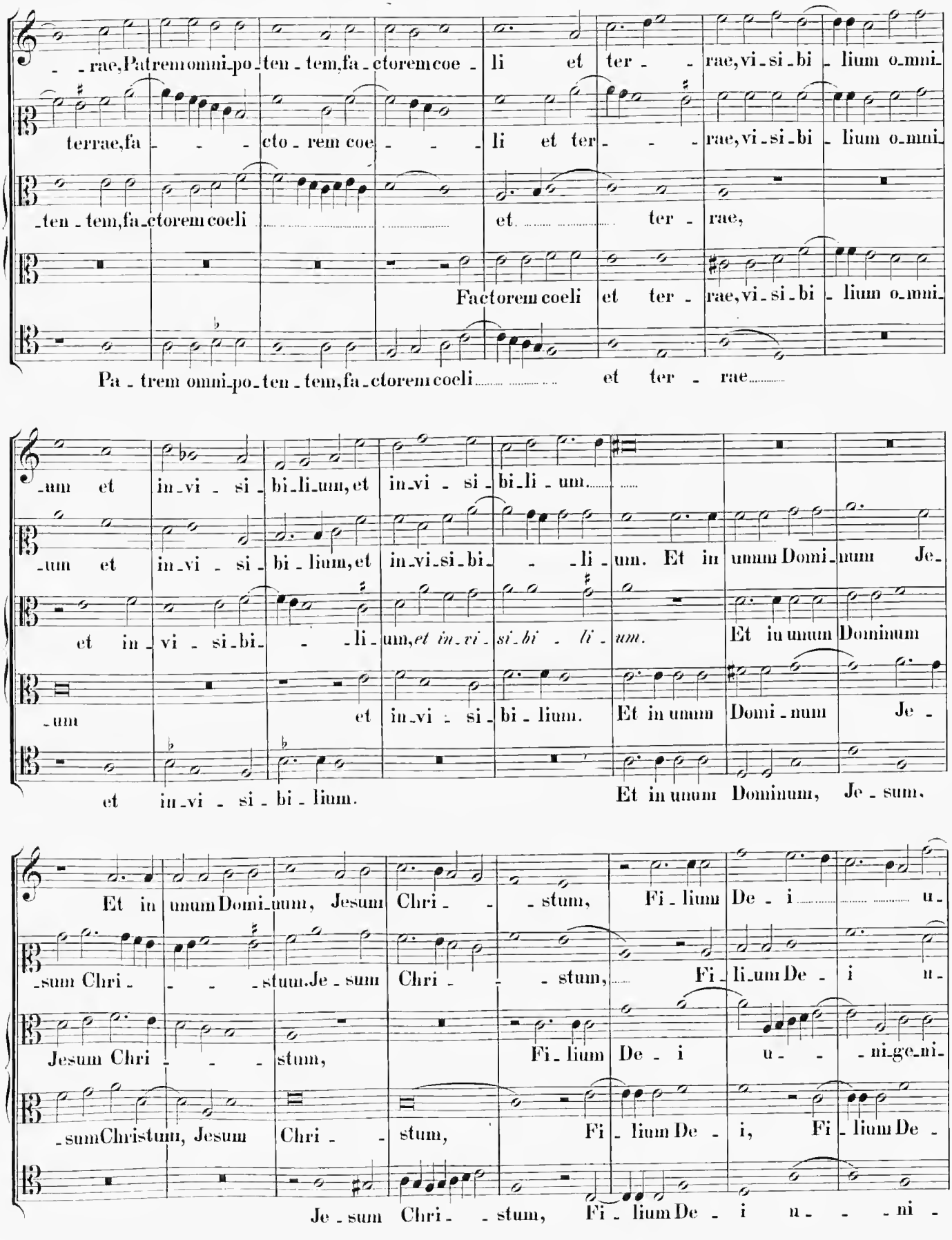
-rae, Patrem omni-po-ten-tem, fa-ctorem coe-li et ter-rae, vi-si-bi-lium o-mni-
terrae, fa-cto-rem coe-li et ter-rae, vi-si-bi-lium o-mni-
-ten-tem, fa-ctorem coeli et ter-rae,
Factorem coeli et ter-rae, vi-si-bi-lium o-mni-
Pa-trem omni-po-ten-tem, fa-ctorem coeli et ter-rae
-um et in-vi-si-bi-li-um, et in-vi-si-bi-li-um
-um et in-vi-si-bi-lium, et in-vi-si-bi-li-um. Et in unum Domi-num Je-
et in-vi-si-bi-li-um, et in-vi-si-bi-li-um. Et in unum Dominum
-um et in-vi-si-bi-lium. Et in unum Domi-num Je-
et in-vi-si-bi-lium. Et in unum Dominum, Je-sum,
Et in unum Domi-num, Jesum Chri-stum, Fi-lium De-i u-
-sum Chri-stum Je-sum Chri-stum, Fi-lium De-i u-
Jesum Chri-stum, Fi-lium De-i u-ni-ge-ni-
-sum Christum, Jesum Chri-stum, Fi-lium De-i, Fi-lium De-
Je-sum Chri-stum, Fi-lium De-i u-ni-

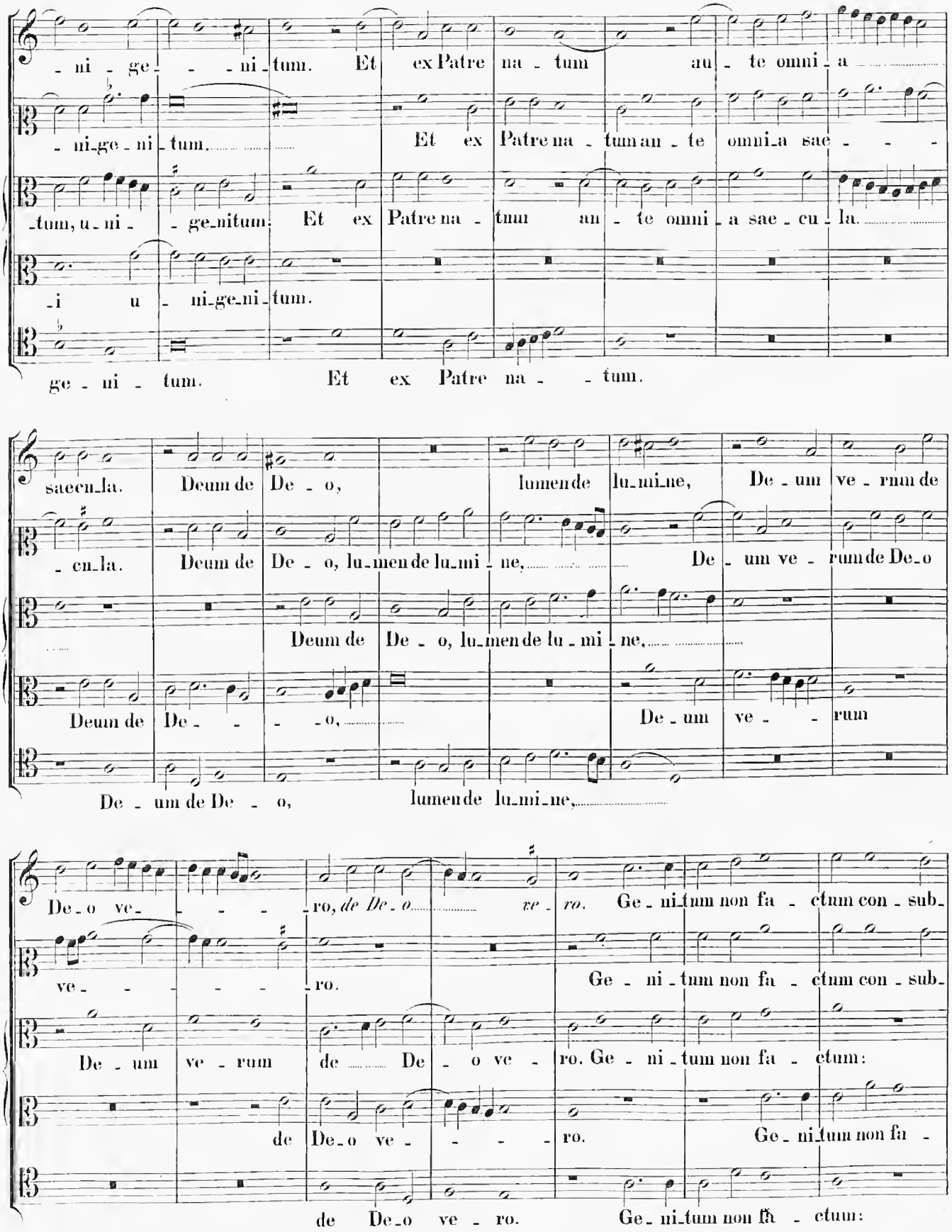
-ni-ge--ni-tum. Et ex Patre na-tum au-te omni-a
-ni-ge-ni-tum. Et ex Patre na-tum an-te omni-a sae---
-tum, u-ni--ge-ni-tum. Et ex Patre na-tum an-te omni-a sae-cu-la.
-i u-ni-ge-ni-tum.
ge-ni-tum. Et ex Patre na--tum.
saecu-la. Deum de De-o, lumen de lu-mi-ne, De-um ve-rum de
-cu-la. Deum de De-o, lu-men de lu-mi-ne, De-um ve-rum de De-o
Deum de De-o, lu-men de lu-mi-ne,
Deum de De---o, De-um ve--rum
De-um de De-o, lumen de lu-mi-ne,
De-o ve---ro, de De-o ve-ro. Ge-ni-tum non fa-ctum con-sub-
ve-----ro. Ge-ni-tum non fa-ctum con-sub-
De-um ve-rum de De-o ve-ro. Ge-ni-tum non fa-ctum:
de De-o ve---ro. Ge-ni-tum non fa-
de De-o ve-ro. Ge-ni-tum non fa-ctum:

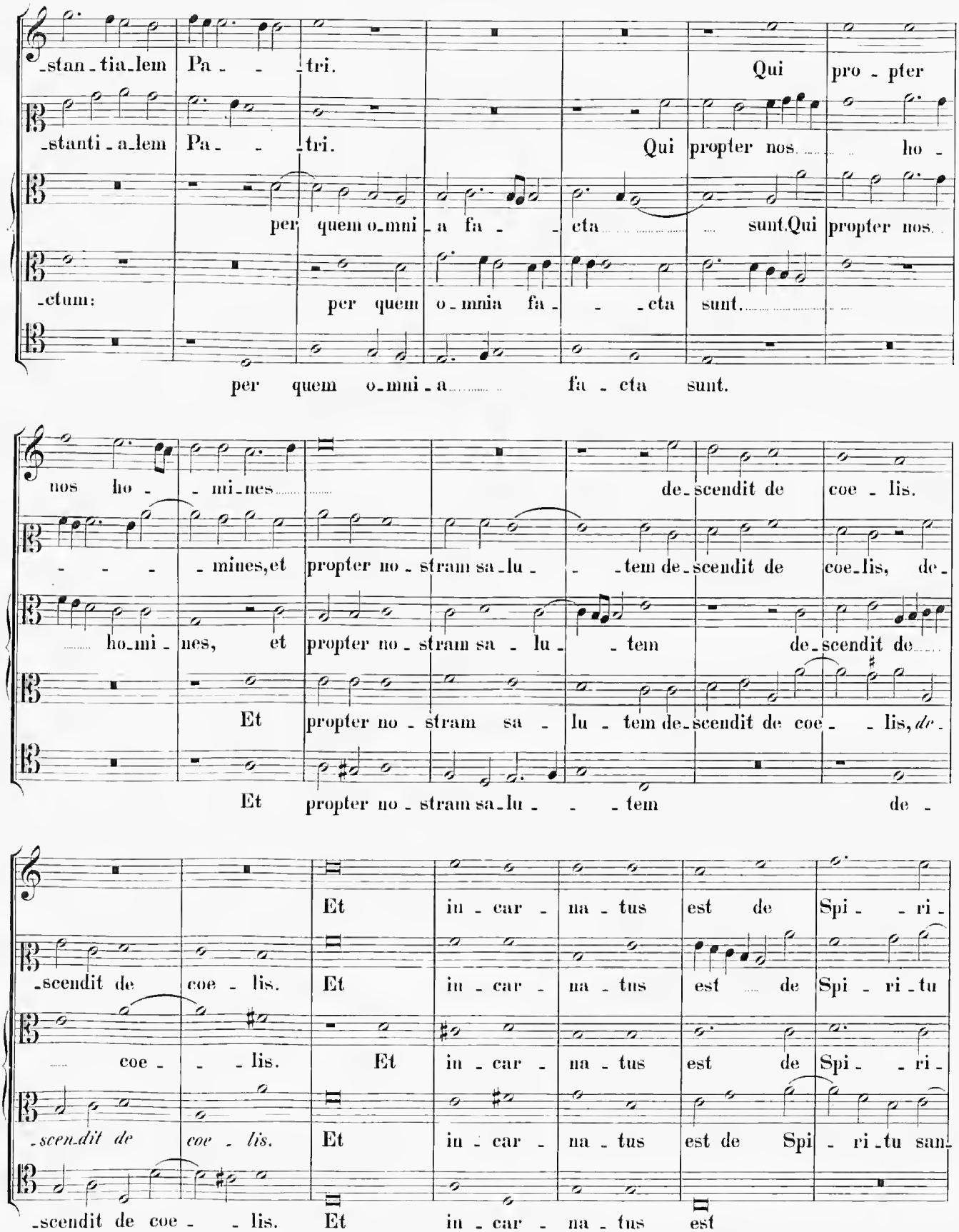
-stan-tia-lem Pa- -tri. Qui pro-pter
-stanti-a-lem Pa- -tri. Qui propter nos ho-
per quem o-mni-a fa- -cta sunt. Qui propter nos
-ctum: per quem o-mnia fa- -cta sunt.
per quem o-mni-a fa-cta sunt.
nos ho- -mi-nes de-scendit de coe-lis.
-mines, et propter no-stram sa-lu- -tem de-scendit de coe-lis, de-
ho-mi-nes, et propter no-stram sa-lu- -tem de-scendit de
Et propter no-stram sa-lu-tem de-scendit de coe- -lis, de-
Et propter no-stram sa-lu- -tem de-
Et in-car-na-tus est de Spi- -ri-
-scendit de coe-lis. Et in-car-na-tus est de Spi-ri-tu
coe- -lis. Et in-car-na-tus est de Spi- -ri-
-scendit de coe-lis. Et in-car-na-tus est de Spi-ri-tu san-
-scendit de coe- -lis. Et in-car-na-tus est

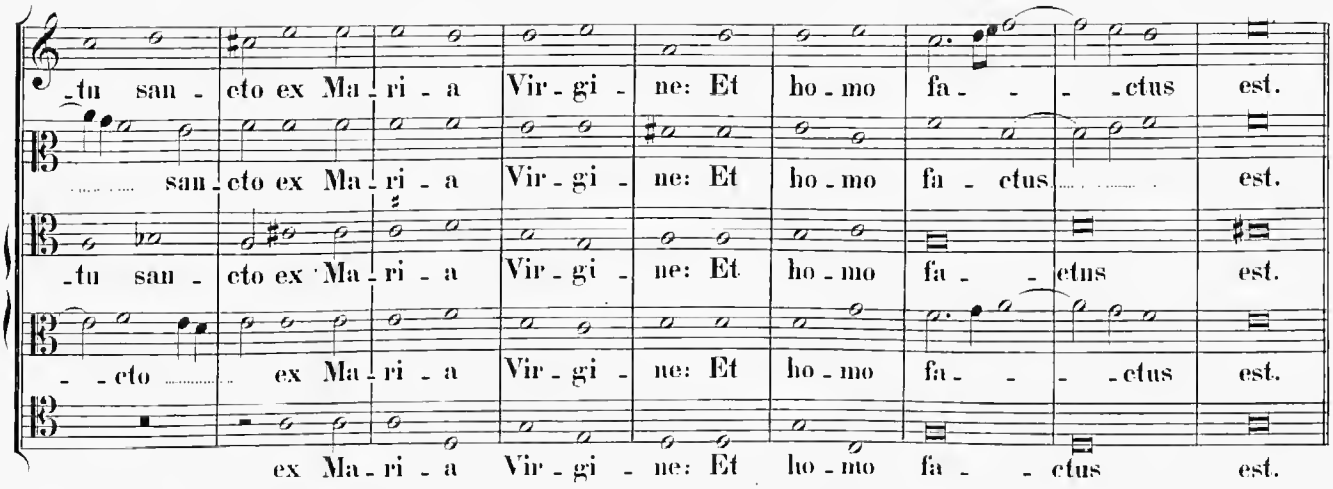
-tu san - cto ex Ma - ri - a Vir - gi - ne: Et ho - mo fa - - - ctus est.
san - cto ex Ma - ri - a Vir - gi - ne: Et ho - mo fa - ctus est.
-tu san - cto ex Ma - ri - a Vir - gi - ne: Et ho - mo fa - - ctus est.
- - cto ex Ma - ri - a Vir - gi - ne: Et ho - mo fa - - - ctus est.
ex Ma - ri - a Vir - gi - ne: Et ho - mo fa - - ctus est.

4 vocum.

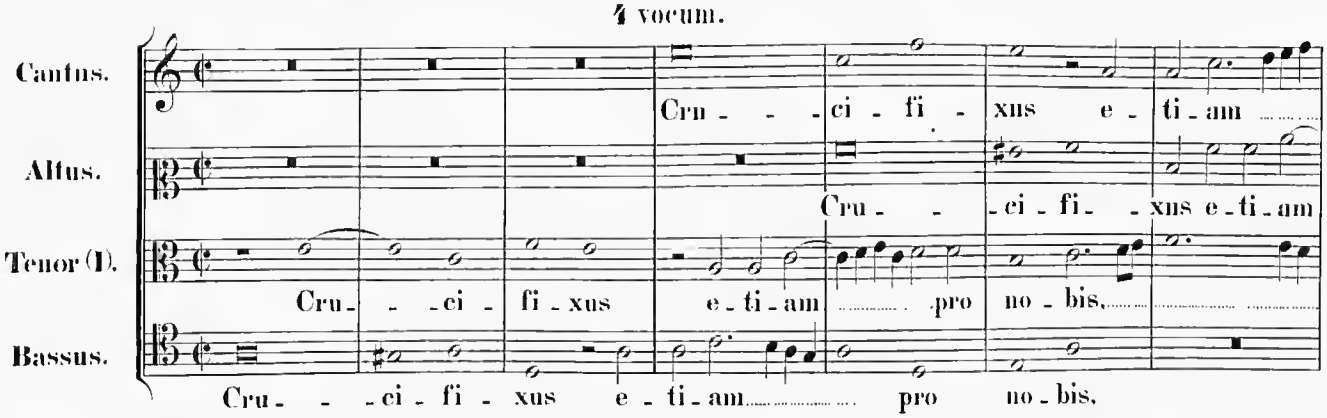
Cantus.
Altus.
Tenor (I).
Bassus.
Cru - - - ci - fi - xus e - ti - am
Cru - - ci - fi - xus e - ti - am
Cru - - ci - fi - xus e - ti - am pro no - bis,
Cru - - - ci - fi - xus e - ti - am pro no - bis.

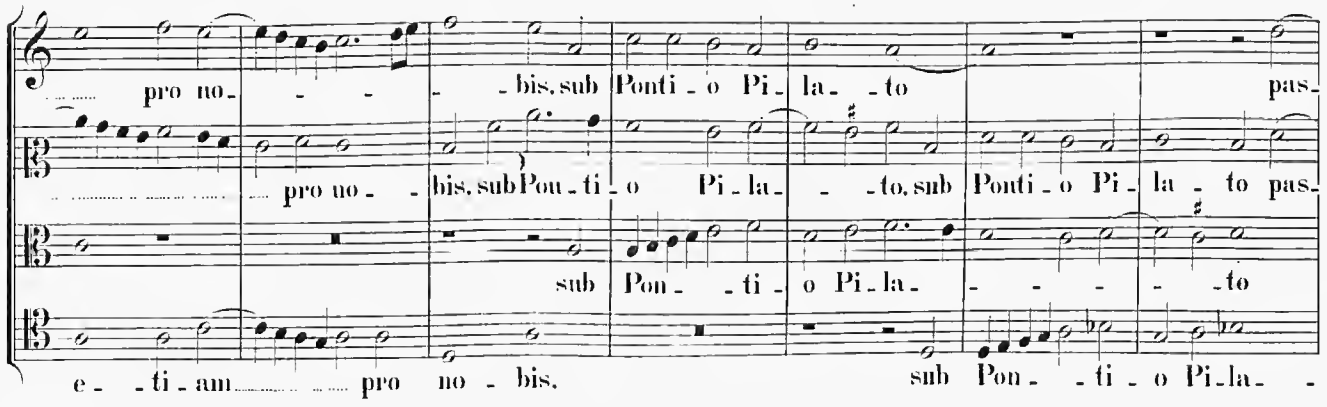
pro no - - - - bis, sub Ponti - o Pi - la - to pas -
pro no - - bis, sub Ponti - o Pi - la - - to, sub Ponti - o Pi - la - to pas -
sub Pon - - ti - o Pi - la - - - - - to
e - - ti - am pro no - bis, sub Pon - - ti - o Pi - la - -

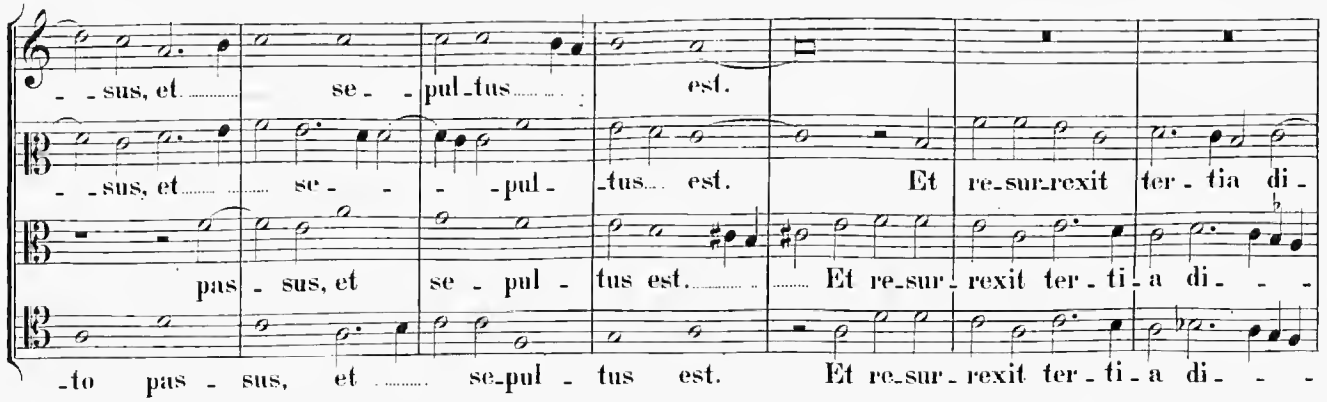
- - sus, et se - - pul - tus est.
- - sus, et se - - - pul - tus est. Et re - sur - rexit ter - tia di -
pas - sus, et se - pul - tus est. Et re - sur - rexit ter - ti - a di - -
- to pas - sus, et se - pul - tus est. Et re - sur - rexit ter - ti - a di - -

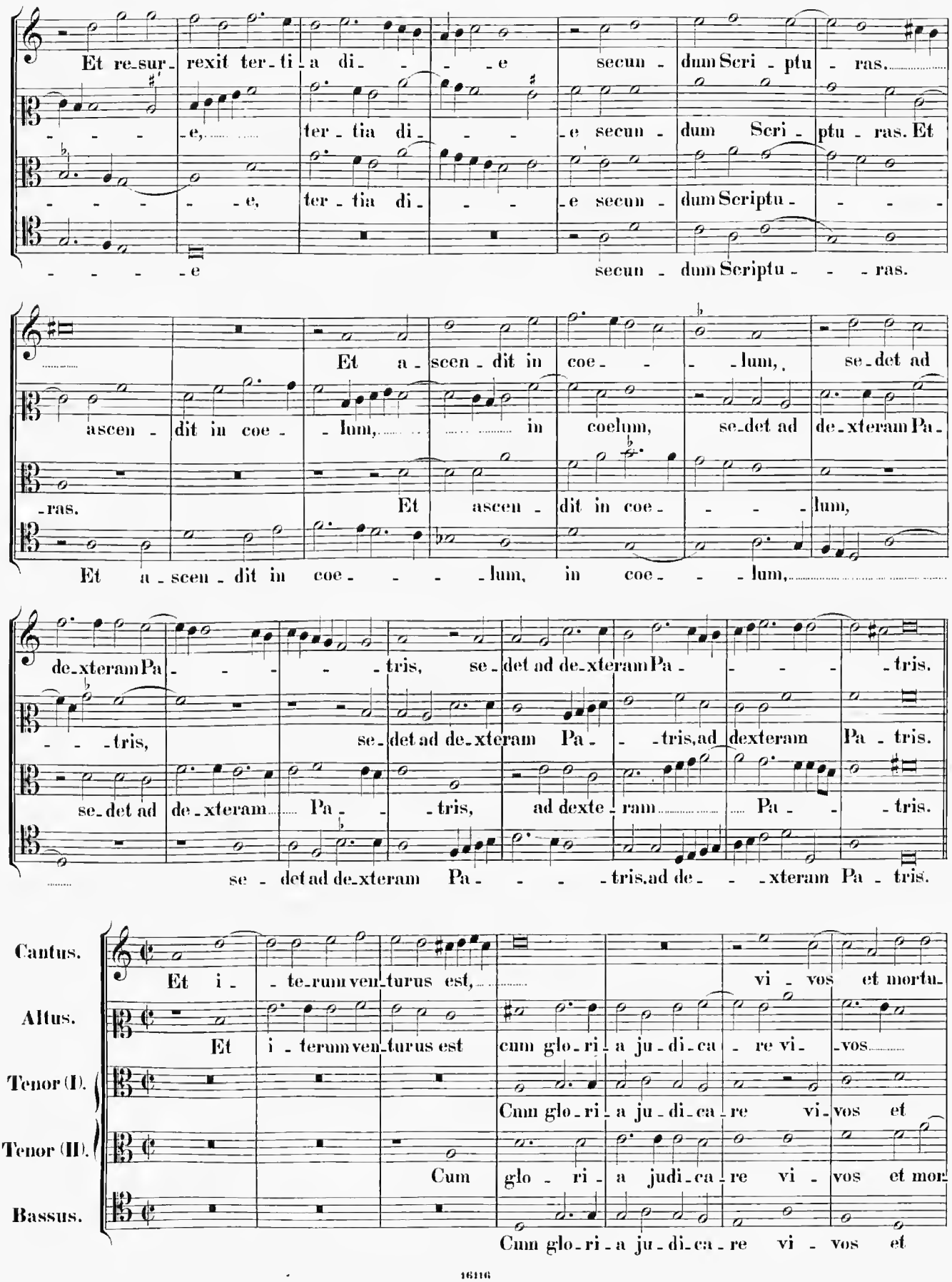
Et re-sur-rexit ter-ti-a di-e secun-dum Scri-ptu-ras.
e, ter-tia di-e secun-dum Scri-ptu-ras. Et
e, ter-tia di-e secun-dum Scriptu-
e secun-dum Scriptu-ras.
Et a-scen-dit in coe-lum, se-det ad
ascen-dit in coe-lum, in coelum, se-det ad de-xteram Pa-
-ras. Et ascen-dit in coe-lum,
Et a-scen-dit in coe-lum, in coe-lum,
de-xteram Pa-tris, se-det ad de-xteram Pa-tris.
-tris, se-det ad de-xteram Pa-tris,ad dexteram Pa-tris.
se-det ad de-xteram Pa-tris, ad dexte-ram Pa-tris.
se-det ad de-xteram Pa-tris,ad de-xteram Pa-tris.
Cantus.
Et i-terum ven-turus est, vi-vos et mortu-
Altus.
Et i-terum ven-turus est cum glo-ri-a ju-di-ca-re vi-vos
Tenor (I).
Cum glo-ri-a ju-di-ca-re vi-vos et
Tenor (II).
Cum glo-ri-a judi-ca-re vi-vos et mor-
Bassus.
Cum glo-ri-a ju-di-ca-re vi-vos et

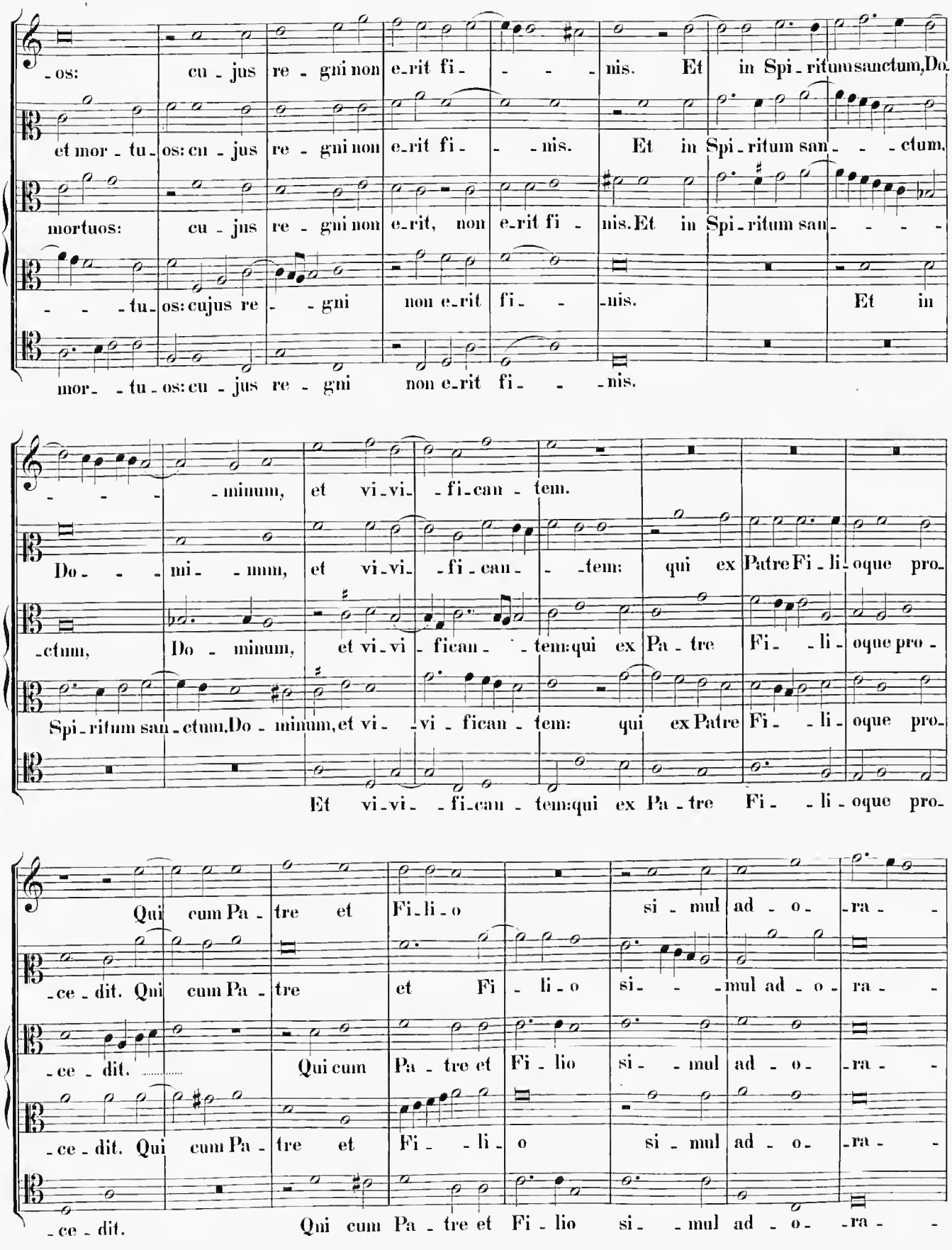
-os: cu-jus re-gni non e-rit fi- -nis. Et in Spi-ritum sanctum, Do-
et mor-tu-os: cu-jus re-gni non e-rit fi- -nis. Et in Spi-ritum san- -ctum,
mortuos: cu-jus re-gni non e-rit, non e-rit fi-nis. Et in Spi-ritum san-
-tu-os: cujus re- -gni non e-rit fi- -nis. Et in
mor- -tu-os: cu-jus re-gni non e-rit fi- -nis.
-minum, et vi-vi- -fi-can-tem.
Do- -mi- -nnn, et vi-vi- -fi-can- -tem: qui ex Patre Fi-li-oque pro-
-ctum, Do-minum, et vi-vi-fican- -tem: qui ex Pa-tre Fi- -li-oque pro-
Spi-ritum san-ctum, Do-minum, et vi- -vi-fican-tem: qui ex Patre Fi- -li-oque pro-
Et vi-vi- -fi-can-tem: qui ex Pa-tre Fi- -li-oque pro-
Qui cum Pa-tre et Fi-li-o si-mul ad-o- -ra-
-ce-dit. Qui cum Pa-tre et Fi-li-o si- -mul ad-o-ra-
-ce-dit. Qui cum Pa-tre et Fi-lio si-mul ad-o-ra-
-ce-dit. Qui cum Pa-tre et Fi- -li-o si-mul ad-o- -ra-
-ce-dit. Qui cum Pa-tre et Fi-lio si- -mul ad-o- -ra-

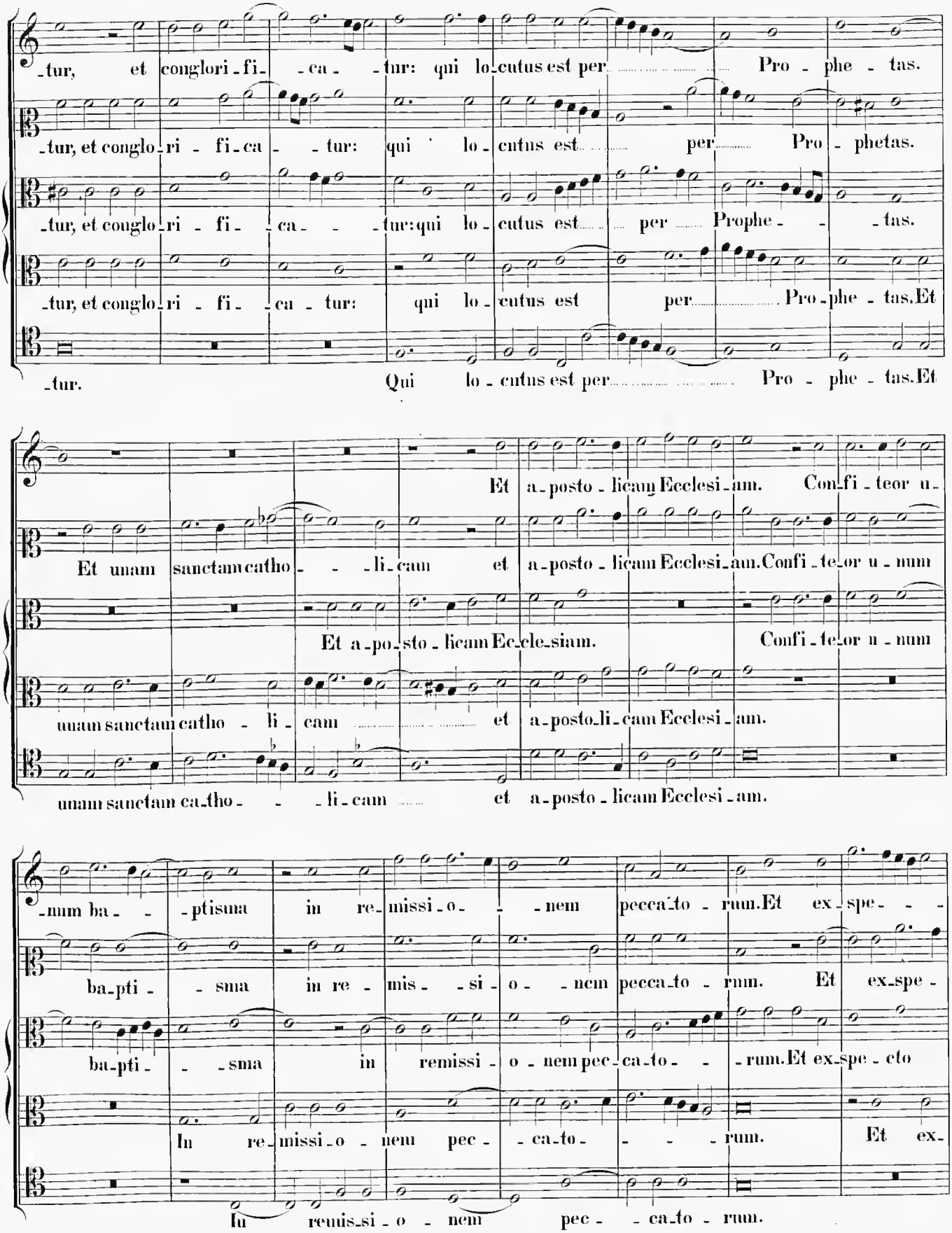
-tur, et conglori-fi-ca-tur: qui locutus est per Pro-phe-tas.
-tur, et conglo-ri-fi-ca-tur: qui locutus est per Pro-phetas.
-tur, et conglo-ri-fi-ca-tur: qui locutus est per Prophe-tas.
-tur, et conglo-ri-fi-ca-tur: qui locutus est per Pro-phe-tas. Et
-tur. Qui locutus est per Pro-phe-tas. Et
Et a-posto-licam Ecclesi-am. Confi-teor u-
Et unam sanctam catho-li-cam et a-posto-licam Ecclesi-am. Confi-te-or u-num
Et a-po-sto-licam Ec-cle-siam. Confi-te-or u-num
unam sanctam catho-li-cam et a-posto-li-cam Ecclesi-am.
unam sanctam ca-tho-li-cam et a-posto-licam Ecclesi-am.
-num ba-ptisma in re-missi-o-nem pecca-to-rum. Et ex-spe-
ba-pti-sma in re-mis-si-o-nem pecca-to-rum. Et ex-spe-
ba-pti-sma in remissi-o-nem pec-ca-to-rum. Et ex-spe-cto
In re-missi-o-nem pec-ca-to-rum. Et ex-
In remis-si-o-nem pec-ca-to-rum.

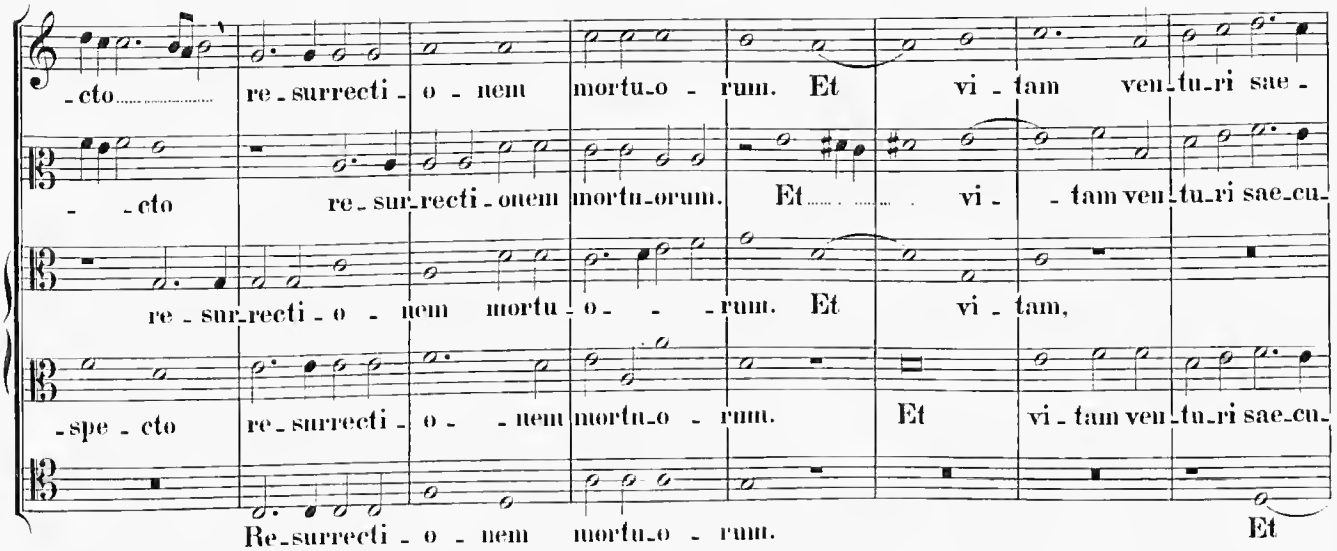
-cto re-surrecti-o-nem mortu-o-rum. Et vi-tam ven-tu-ri sae-
-cto re-sur-recti-onem mortu-orum. Et vi-tam ven-tu-ri sae-cu-
re-sur-recti-o-nem mortu-o-rum. Et vi-tam,
-spe-cto re-surrecti-o-nem mortu-o-rum. Et vi-tam ven-tu-ri sae-cu-
Re-surrecti-o-nem mortu-o-rum. Et

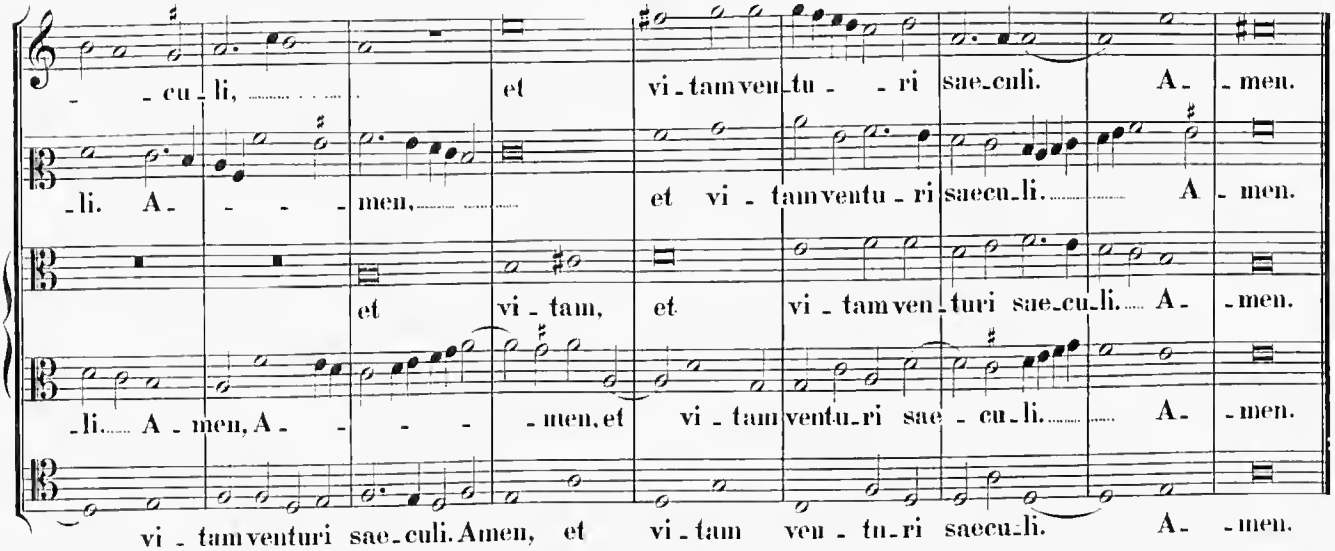
-cu-li, et vi-tam ven-tu-ri sae-culi. A-men.
-li. A-men, et vi-tam ventu-ri saecu-li. A-men.
et vi-tam, et vi-tam ven-turi sae-cu-li. A-men.
-li. A-men, A-men, et vi-tam ventu-ri sae-cu-li. A-men.
vi-tam venturi sae-culi. Amen, et vi-tam ven-tu-ri saecu-li. A-men.

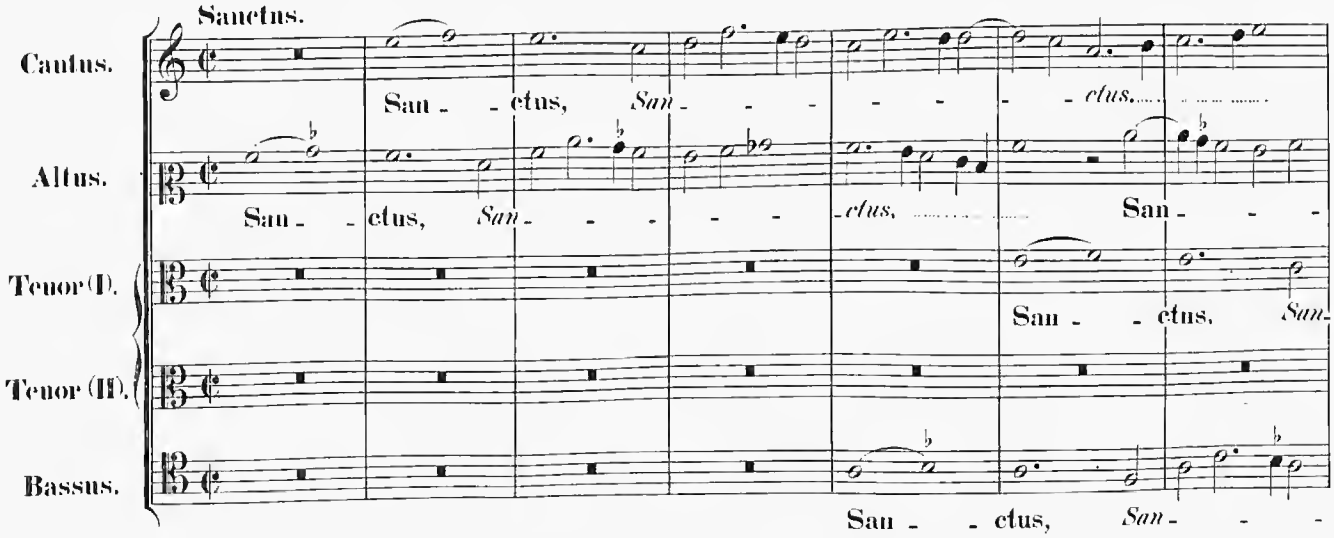
Sanctus.
Cantus.
San-ctus, San- ctus.
Altus.
San-ctus, San- ctus, San-
Tenor (I).
San-ctus, San-
Tenor (II).
Bassus.
San-ctus, San-

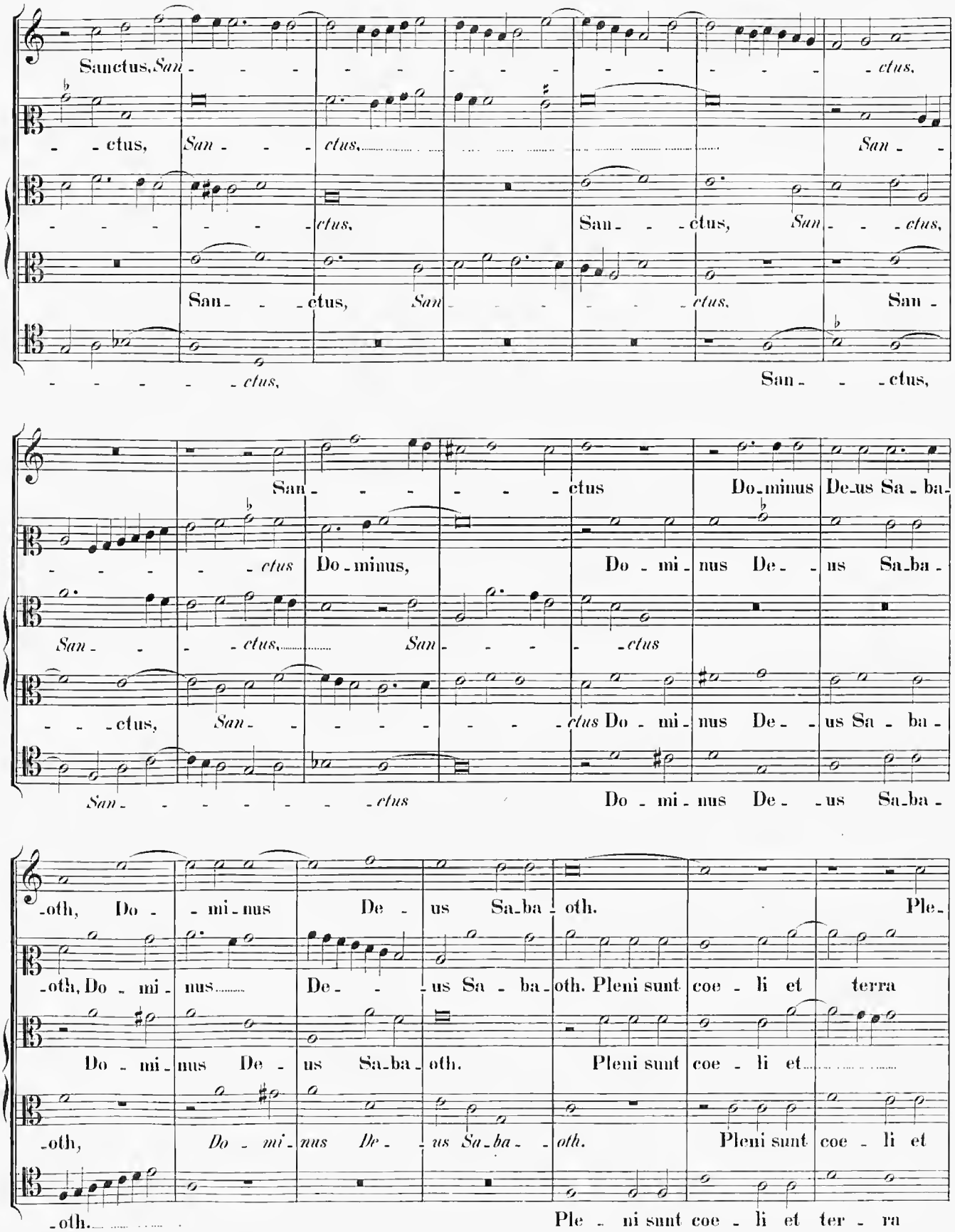
Sanctus, San - - -

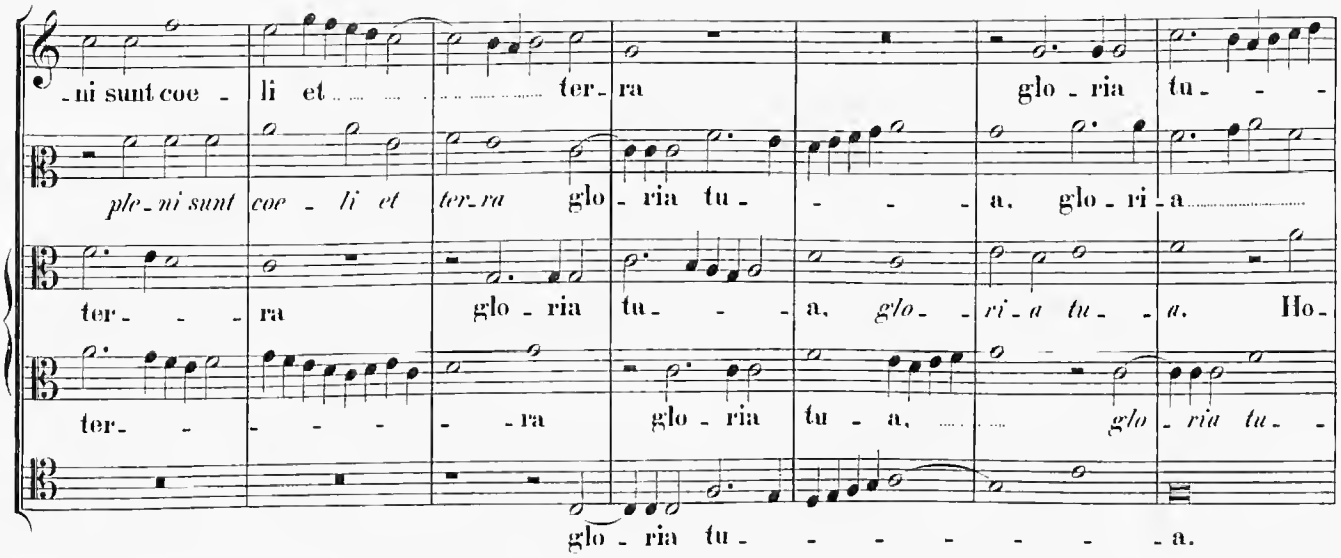
-ni sunt coe - li et ter- ra glo - ria tu- - -
ple- ni sunt coe - li et ter- ra glo - ria tu- - - a, glo - ri - a
ter- - - ra glo - ria tu- - - a, glo- - ri - a tu- - a. Ho-
ter- - - - - - ra glo - ria tu - a, glo - ria tu -
glo - ria tu- - - - - - - - a.

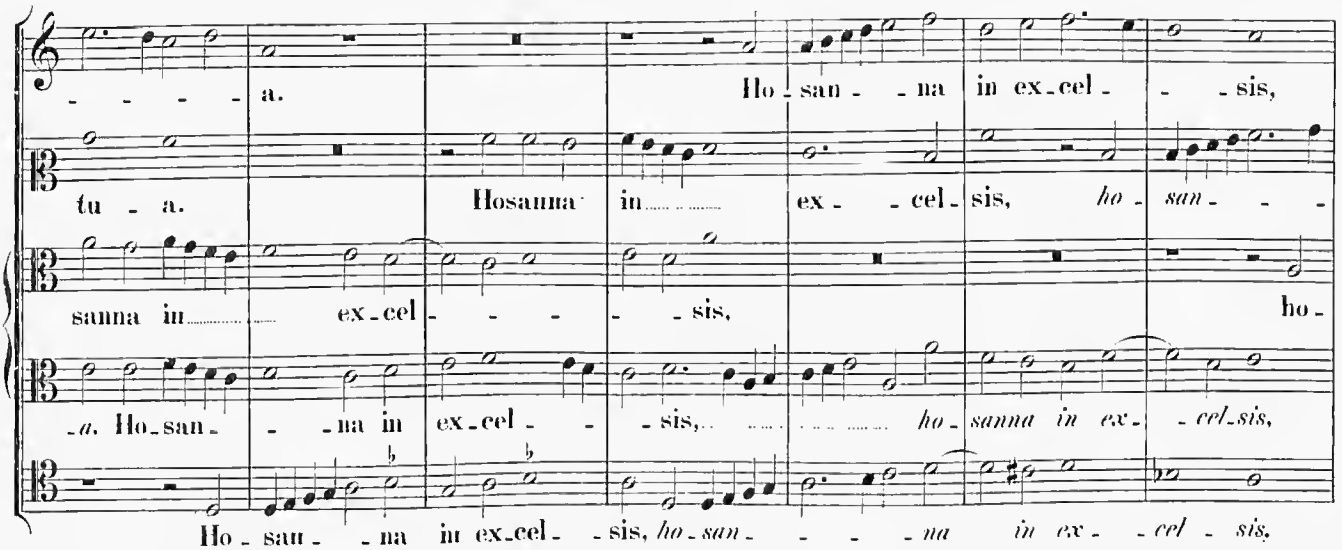
- - - - - a. Ho - san - - na in ex- cel - - sis,
tu - a. Hosanna in ex - - cel- sis, ho - san- - -
sanna in ex- cel - - - - sis, ho-
-a. Ho- san- - - na in ex- cel - - sis, ho- sanna in ex- - cel- sis,
Ho - san- - na in ex- cel- - sis, ho- san- - - - na in ex- - cel - sis.

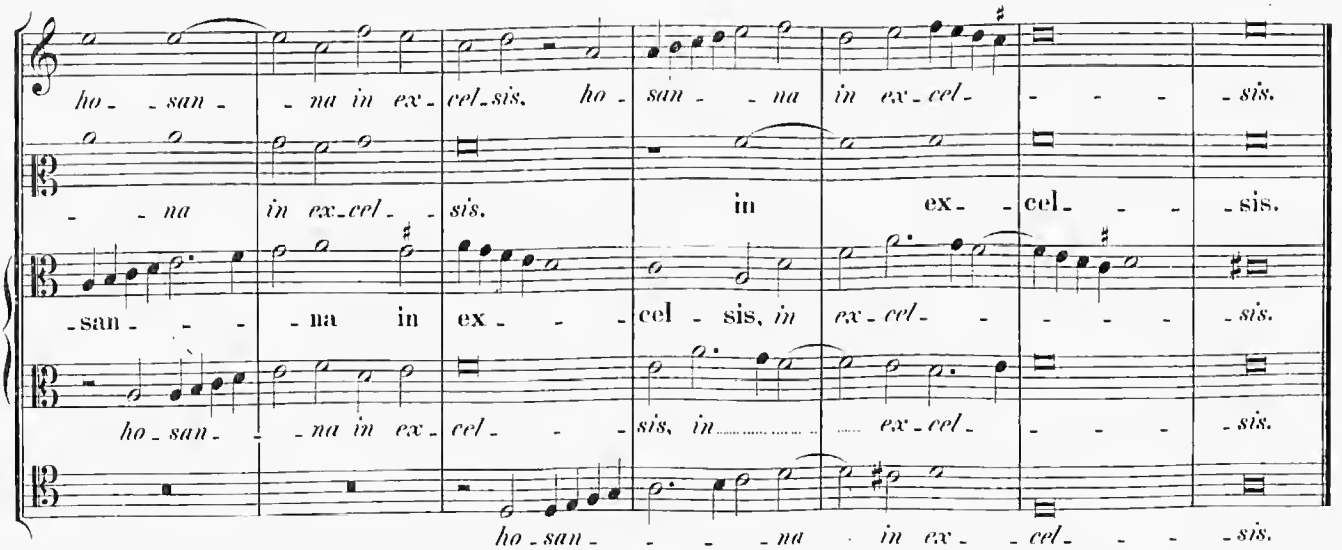
ho- - san- - na in ex- cel- sis. ho- san- - na in ex- cel- - - - - sis.
- - na in ex- cel- - sis. in ex- - cel- - - - sis.
-san- - - - na in ex- - - cel - sis, in ex- cel- - - - - - sis.
ho- san- - - na in ex- cel- - - sis, in ex- cel- - - - - sis.
ho- san- - - - na in ex- - cel- - - - sis.

Benedictus.

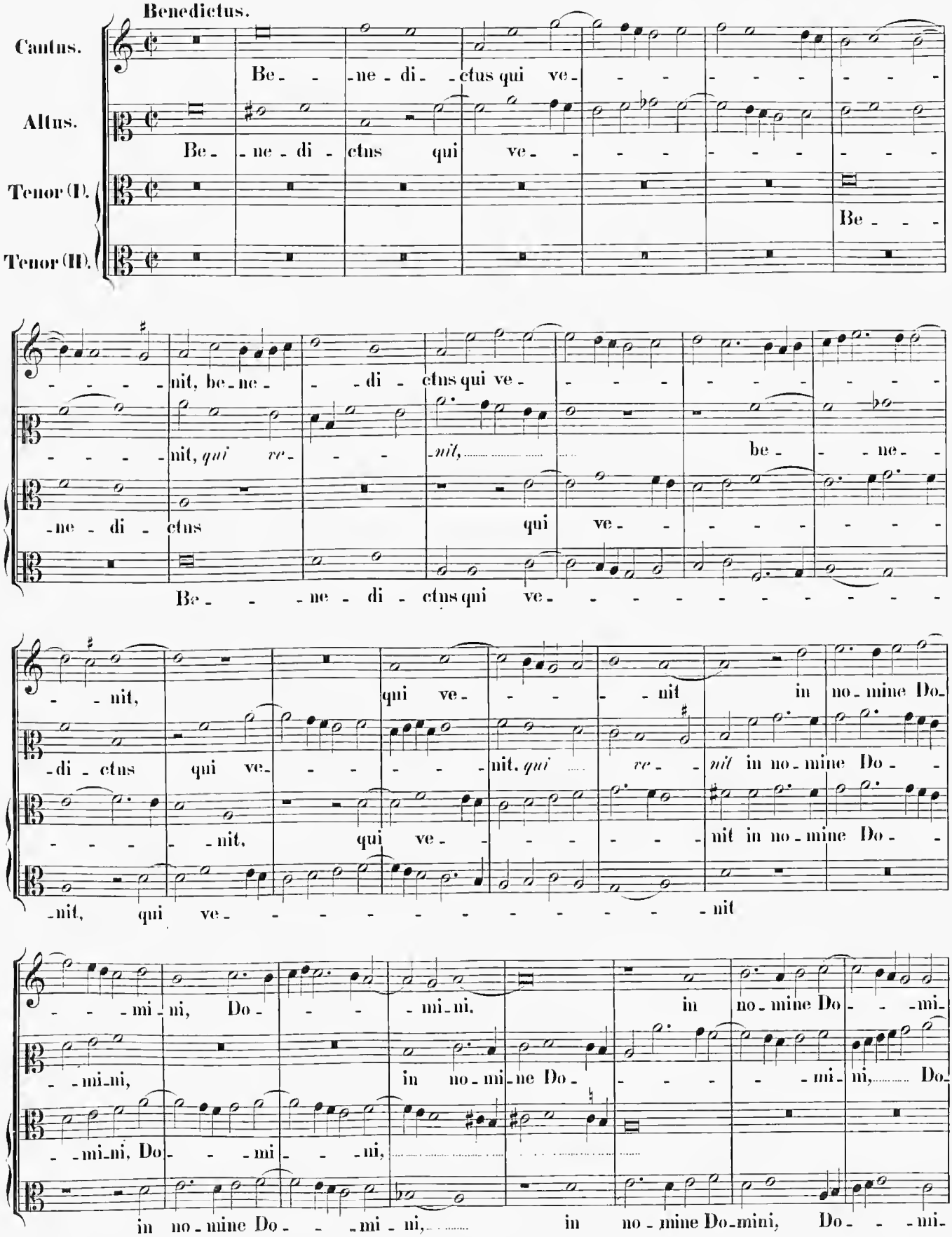
Cantus.
Altus.
Tenor (I).
Tenor (II).
Be - - ne - di - ctus qui ve - - - - - - - - - -
Be - - ne - di - ctus qui ve - - - - - - - - - -
Be - - -
- - - - nit, be - ne - - di - ctus qui ve - - - - - - - - - -
- - - - nit, qui ve - - - nit, be - - ne - -
- ne - di - ctus qui ve - - - - - - - -
Be - - - ne - di - ctus qui ve - - - - - - - - - - - -
- - nit, qui ve - - - - nit in no - mine Do -
- di - ctus qui ve - - - - - nit, qui ve - - nit in no - mine Do - -
- - - - nit, qui ve - - - - - nit in no - mine Do - -
- nit, qui ve - - - - - - - - - - - - nit
- - - mi - ni, Do - - - - mi - ni, in no - mine Do - - mi -
- mi - ni, in no - mi - ne Do - - - - - mi - ni, Do -
- mi - ni, Do - - - mi - - - ni,
in no - mine Do - - - mi - ni, in no - mine Do - mini, Do - - - mi -

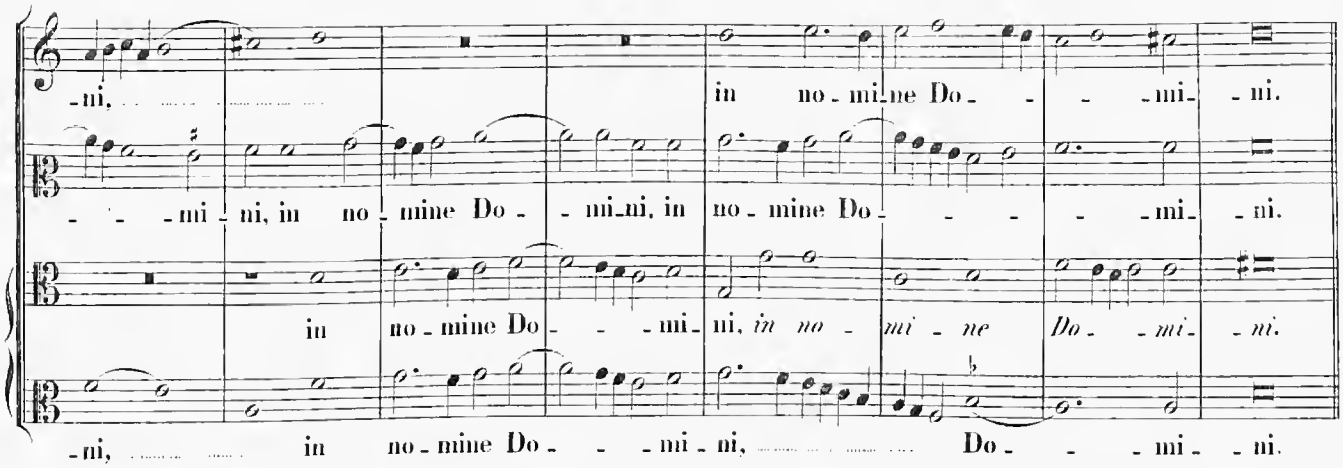
-ni, in no-mi-ne Do- -mi-ni.
-mi-ni, in no-mine Do- -mi-ni, in no-mine Do- -mi-ni.
in no-mine Do- -mi-ni, in no- mi- ne Do- mi- ni.
-ni, in no-mine Do- -mi-ni, Do- -mi-ni.

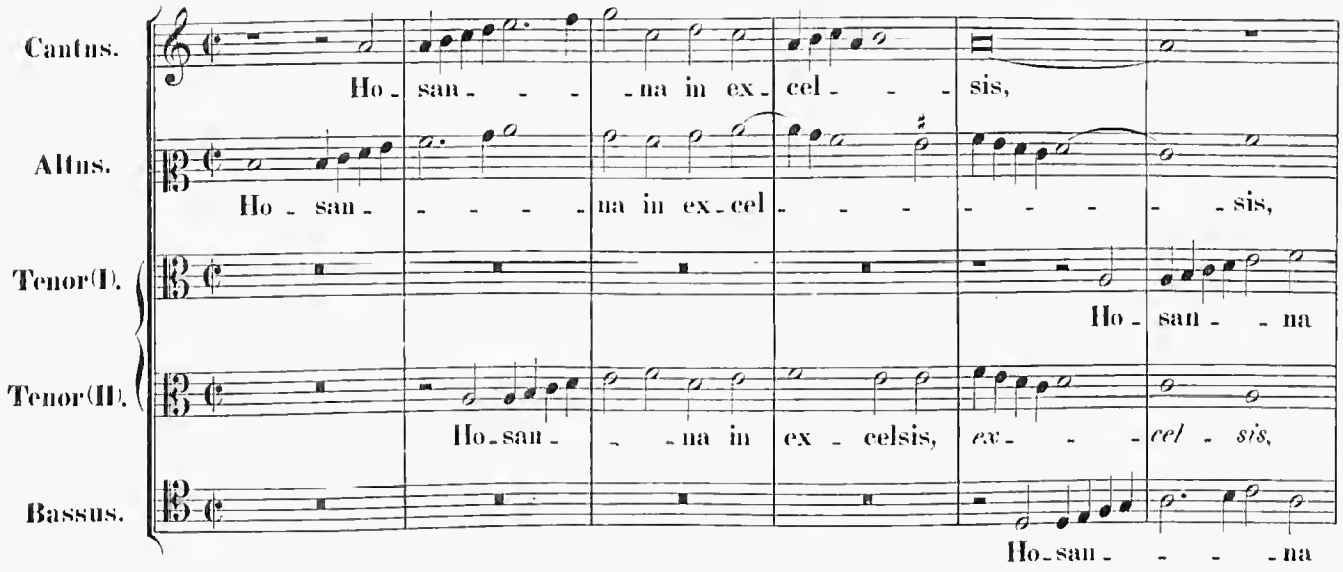
Cantus.
Ho- san- -na in ex- cel- sis,
Altus.
Ho- san- -na in ex-cel- -sis,
Tenor(I).
Ho- san- -na
Tenor(II).
Ho-san- -na in ex- celsis, ex- cel- sis,
Bassus.
Ho-san- -na

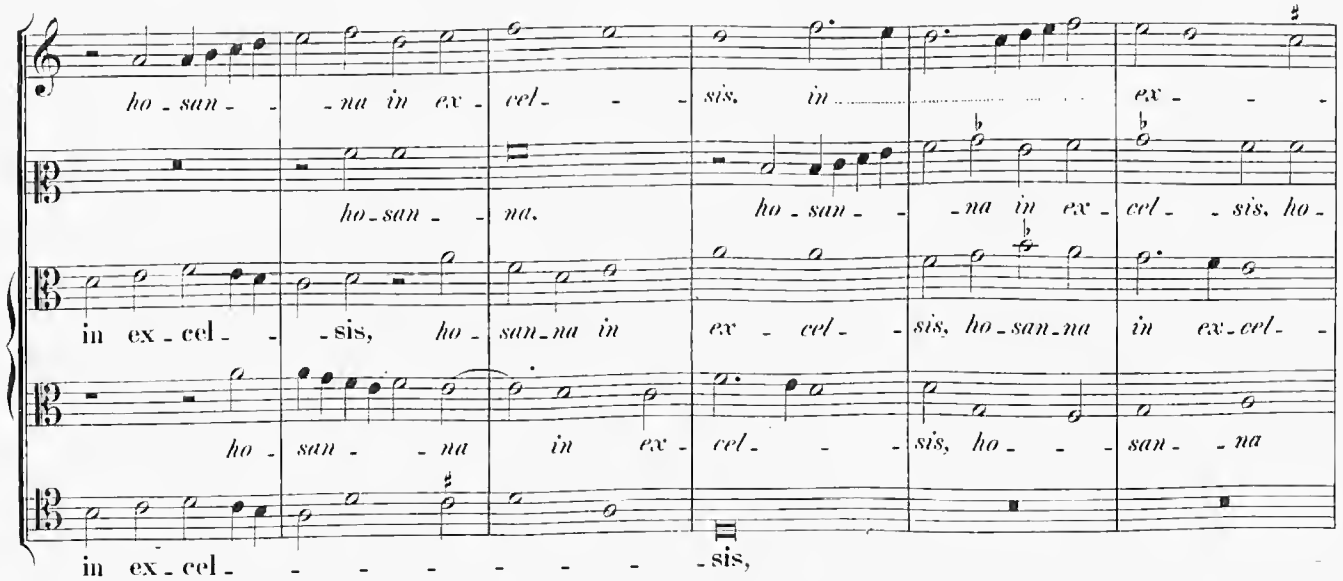
ho- san- -na in ex- cel- sis, in ex-
ho-san- na, ho- san- -na in ex- cel- sis, ho-
in ex- cel- -sis, ho- san-na in ex- cel- sis, ho-san-na in ex-cel-
ho- san- -na in ex- cel- sis, ho- san- -na
in ex- cel- -sis,

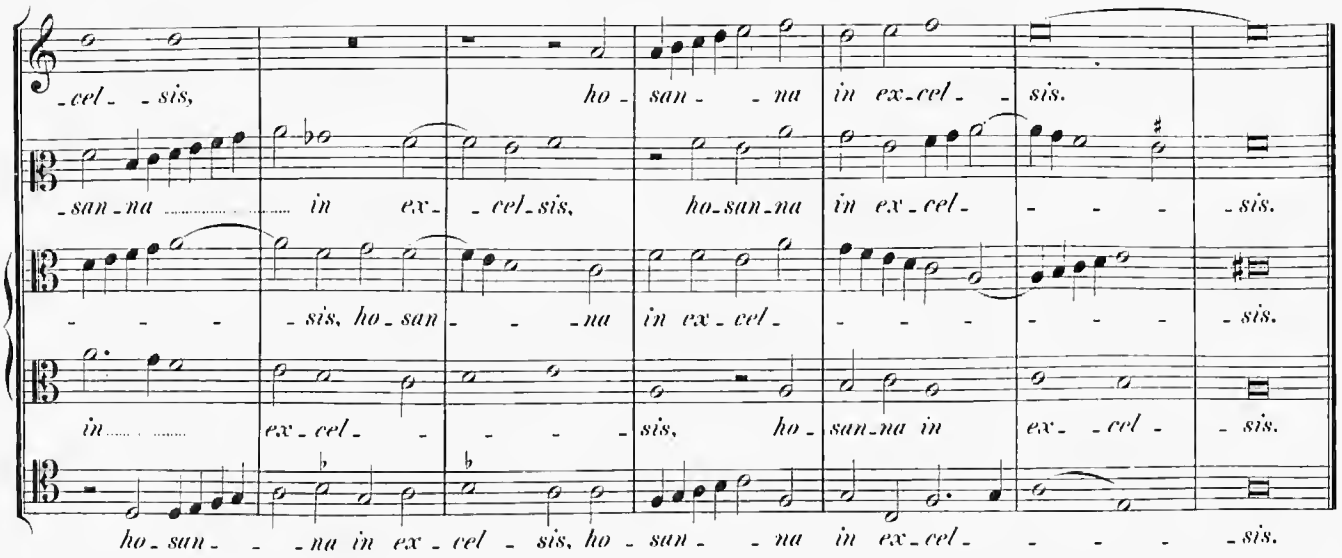
-cel- -sis, ho- san- -na in ex-cel- -sis.
-san-na ..... in ex- -cel-sis, ho-san-na in ex-cel- - - - -sis.
- - - -sis, ho-san- - - -na in ex-cel- - - - - - - -sis.
in ..... ex-cel- - - - - -sis, ho- san-na in ex- -cel- -sis.
ho-san- - -na in ex-cel -sis, ho-san- -na in ex-cel- - - - -sis.

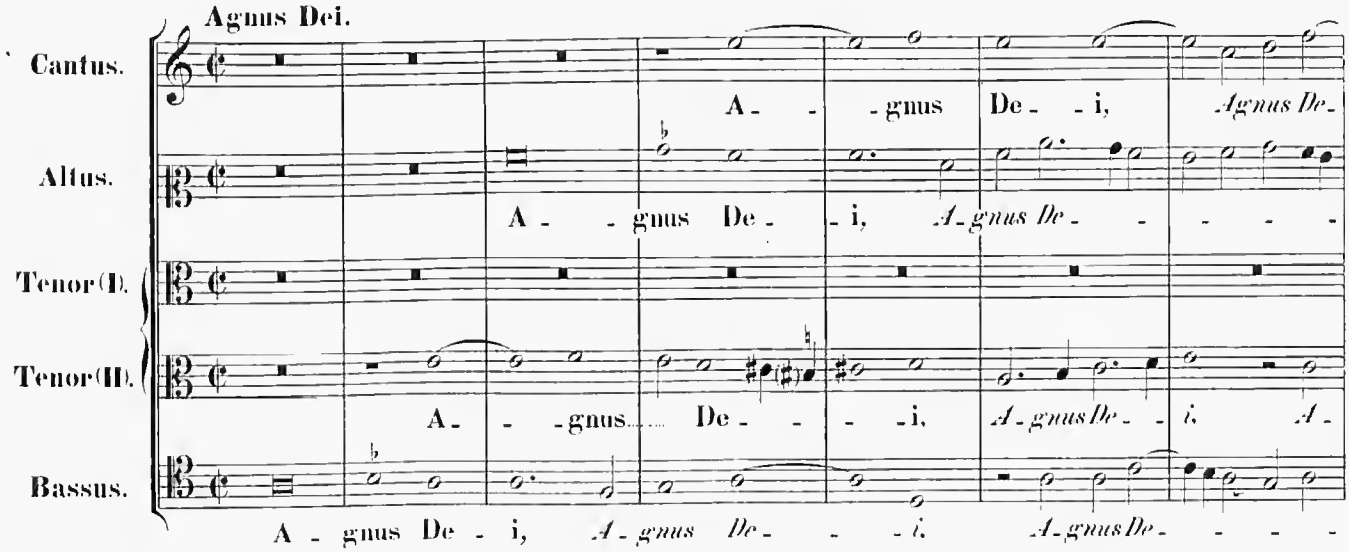
Agnus Dei.
Cantus.
A- -gnus De- -i, Agnus De-
Altus.
A- -gnus De- -i, A-gnus De- - - -
Tenor(I).
Tenor(II).
A- -gnus De- - -i, A-gnus De- -i, A-
Bassus.
A-gnus De- -i, A-gnus De- - -i, A-gnus De- - - -

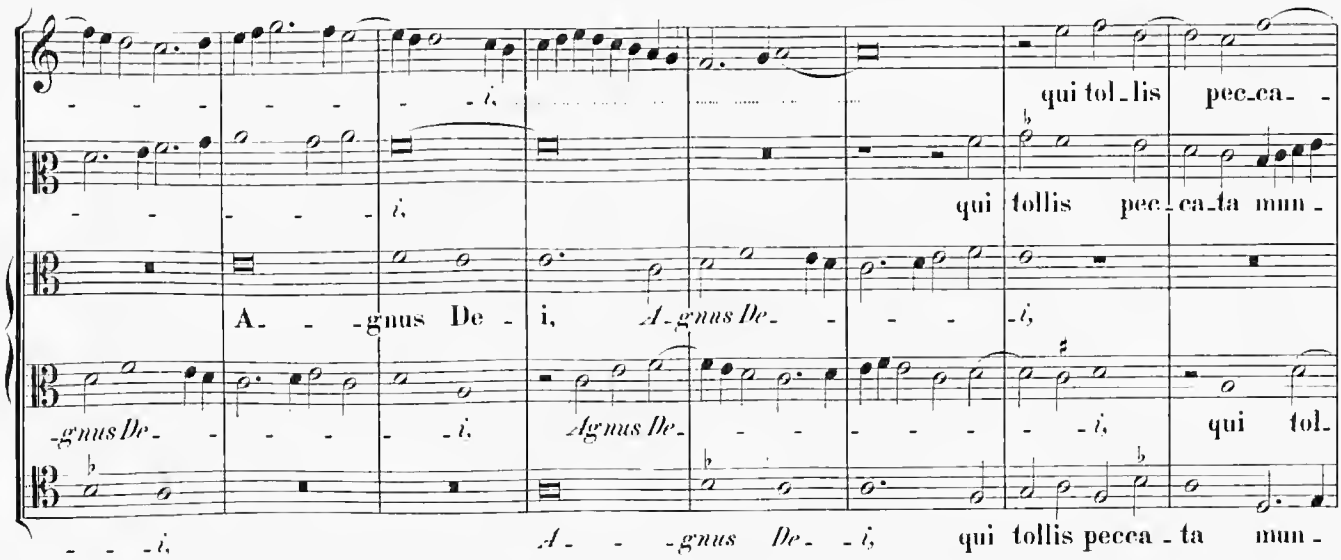
- - - - - - -i, qui tol-lis pec-ca- -
- - - - - -i, qui tollis pec-ca-ta mun-
A- -gnus De- -i, A-gnus De- - - -i,
-gnus De- - - - -i, Agnus De- - - - - - -i, qui tol-
- - -i, A- -gnus De- -i, qui tollis pecca-ta mun-

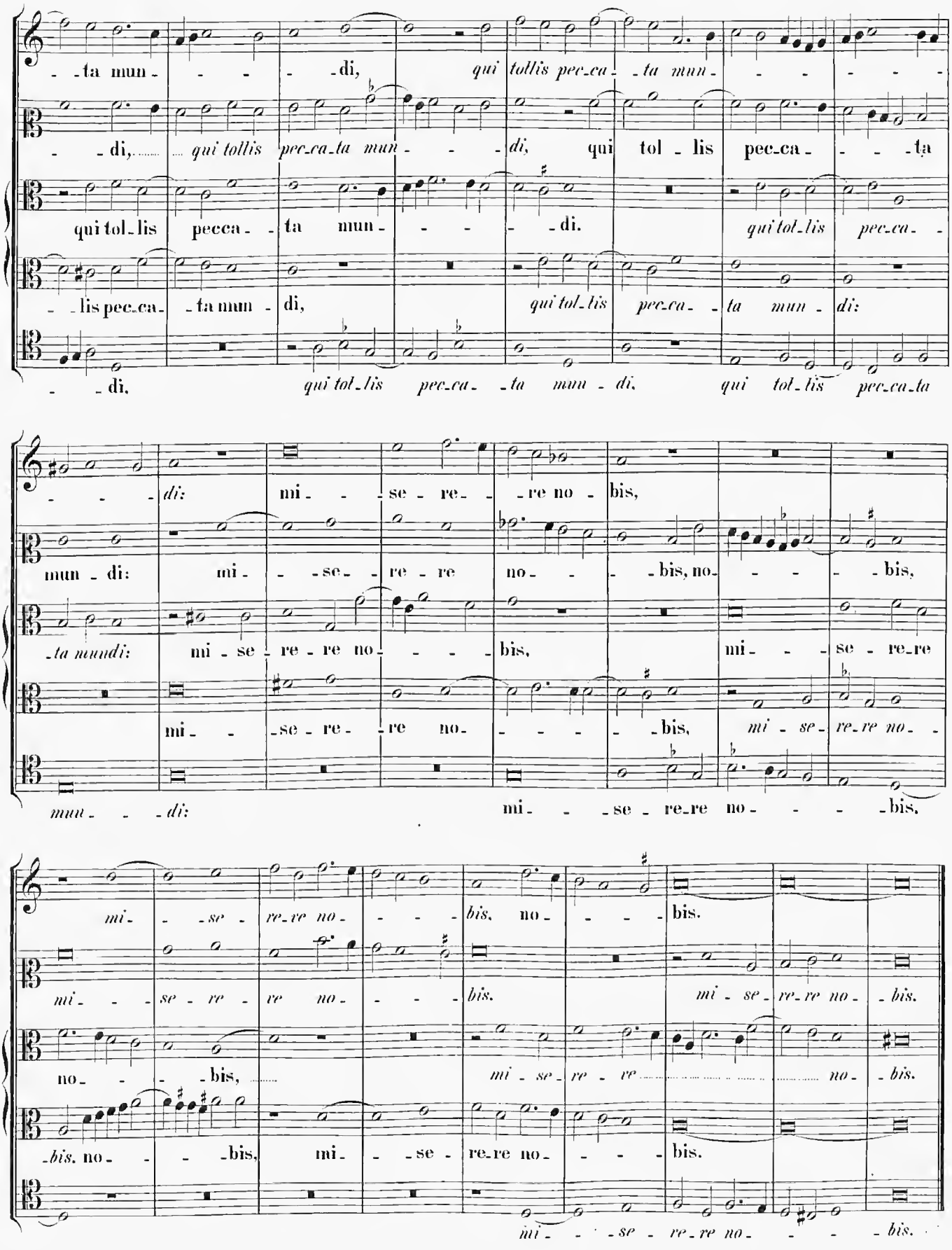
-ta mun- - - -di, qui tollis pec-ca- -ta mun- - - - -
- -di, qui tollis pec-ca-ta mun- - - -di, qui tol - lis pec-ca- - - -ta
qui tol-lis pecca- -ta mun- - - -di. qui tol-lis pec-ca- -
- -lis pec-ca- -ta mun - di, qui tol-lis pec-ca- -ta mun - di:
- -di. qui tol-lis pec-ca- -ta mun - di, qui tol-lis pec-ca-ta
- - - di: mi- - -se - re- -re no - bis,
mun - di: mi- - -se- re - re no- - - -bis, no- - - - -bis,
-ta mundi: mi - se - re - re no- - - - bis, mi- - - se - re-re
mi- -se - re- -re no- - - - -bis, mi - se- re-re no- -
mun- - -di: mi- - -se - re-re no- - - - -bis.
mi- - -se - re-re no- - - - bis, no- - - - bis.
mi- - -se - re - re no- - - - bis. mi - se- re-re no- -bis.
no- - - -bis, mi - se- re - re no- -bis.
-bis. no- - - -bis, mi- - -se - re-re no- - - bis.
mi- - -se - re-re no- - - -bis.

Missa: Nasce la gioia mia.

6 vocum.

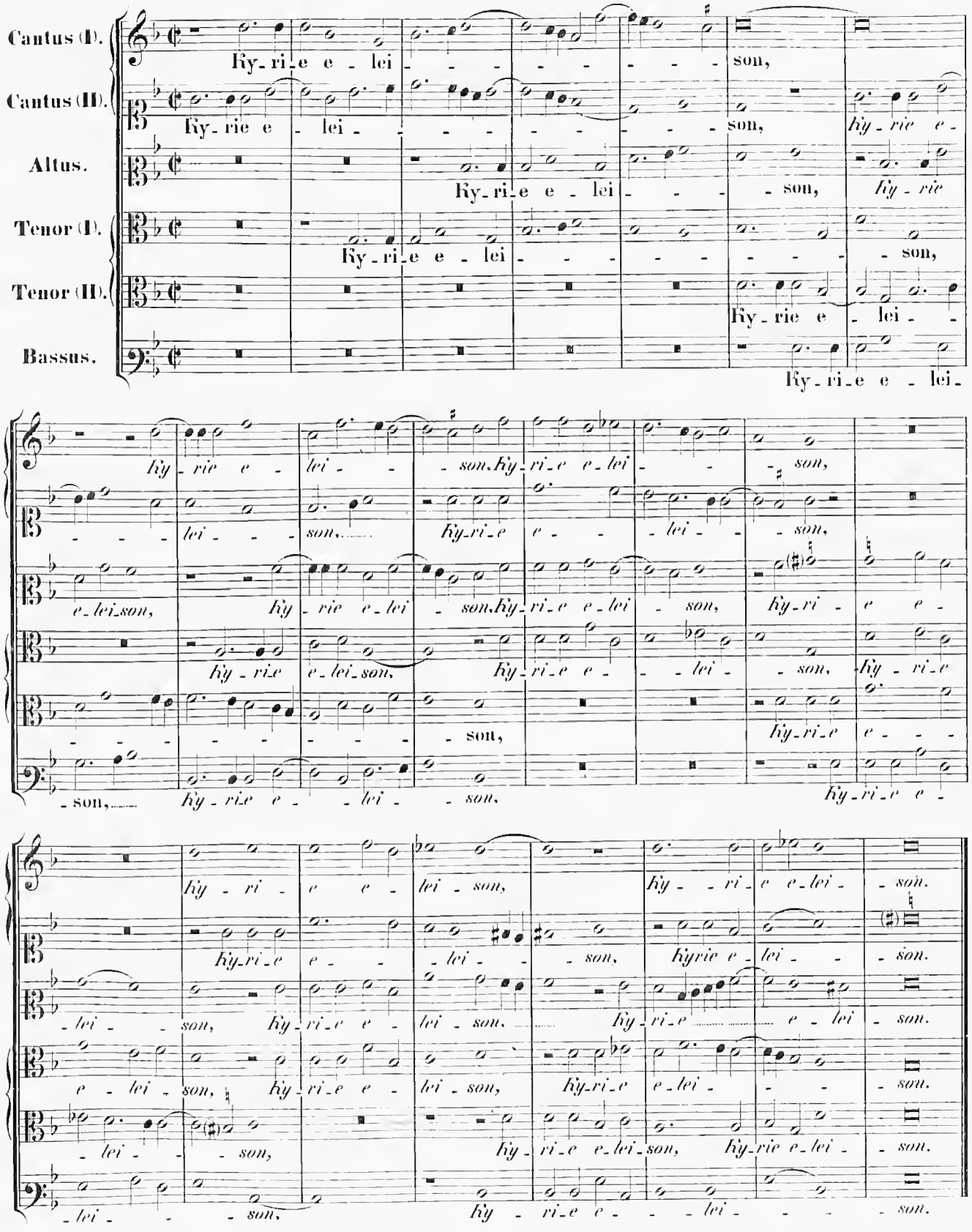

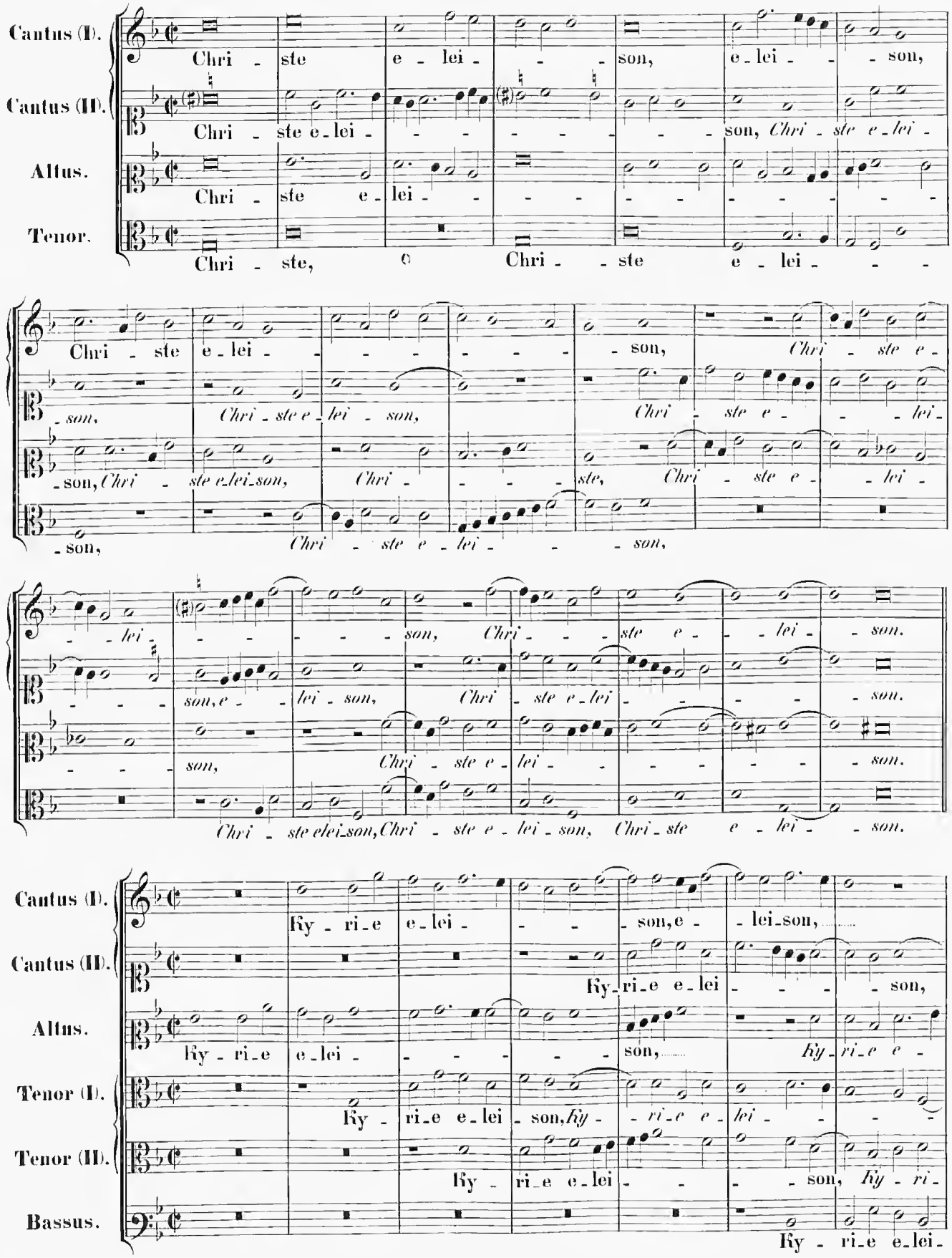
Cantus (I).
Cantus (II).
Altus.
Tenor.
Chri - ste e - lei - - - son, e - lei - - - son,
Chri - ste e - lei - - - - - - - son, Chri - ste e - lei -
Chri - ste e - lei - - - - - - - - - - - -
Chri - ste, o Chri - - ste e - lei - - -
Chri - ste e - lei - - - - - - son, Chri - ste e -
- son, Chri - ste e - lei - son, Chri - ste e - - - lei -
- son, Chri - ste e - lei - son, Chri - - - ste, Chri - ste e - - lei -
- son, Chri - ste e - lei - - - son,
- lei - - - - - - son, Chri - - - ste e - - lei - - son.
- - - son, e - - lei - son, Chri - ste e - lei - - - - - son.
- - - son, Chri - ste e - lei - - - - - - son.
Chri - ste elei - son, Chri - ste e - lei - son, Chri - ste e - lei - - son.
Cantus (I).
Cantus (II).
Altus.
Tenor (I).
Tenor (II).
Bassus.
Ky - ri - e e - lei - - - son, e - - lei - son,
Ky - ri - e e - lei - - - - son,
Ky - ri - e e - lei - - - - - son, Ky - ri - e e -
Ky - ri - e e - lei - son, Ky - - ri - e e - lei - - - -
Ky - ri - e e - lei - - - - - son, Ky - ri -
Ky - ri - e e - lei -

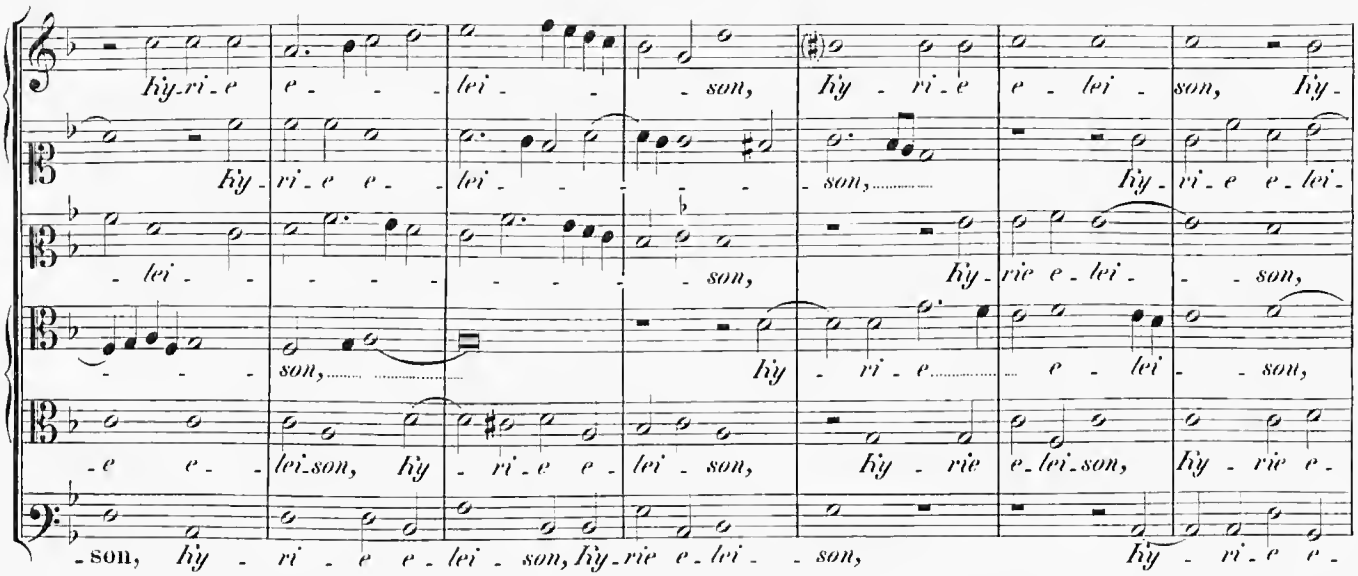

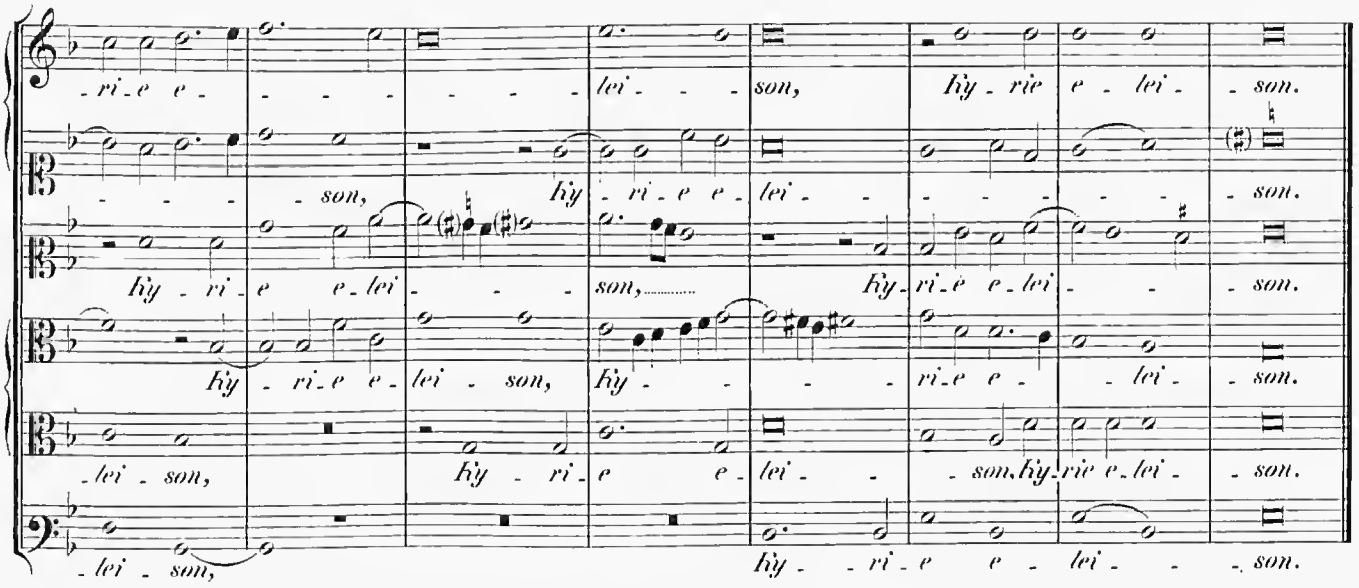

Gloria in excelsis Deo.

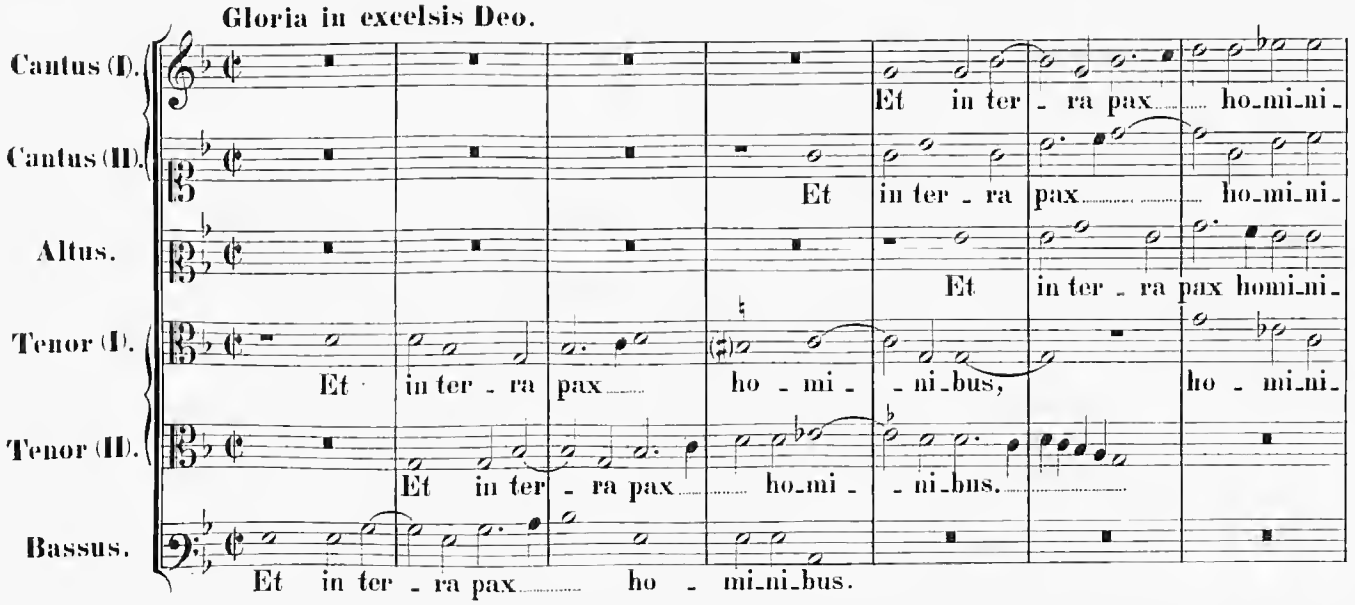

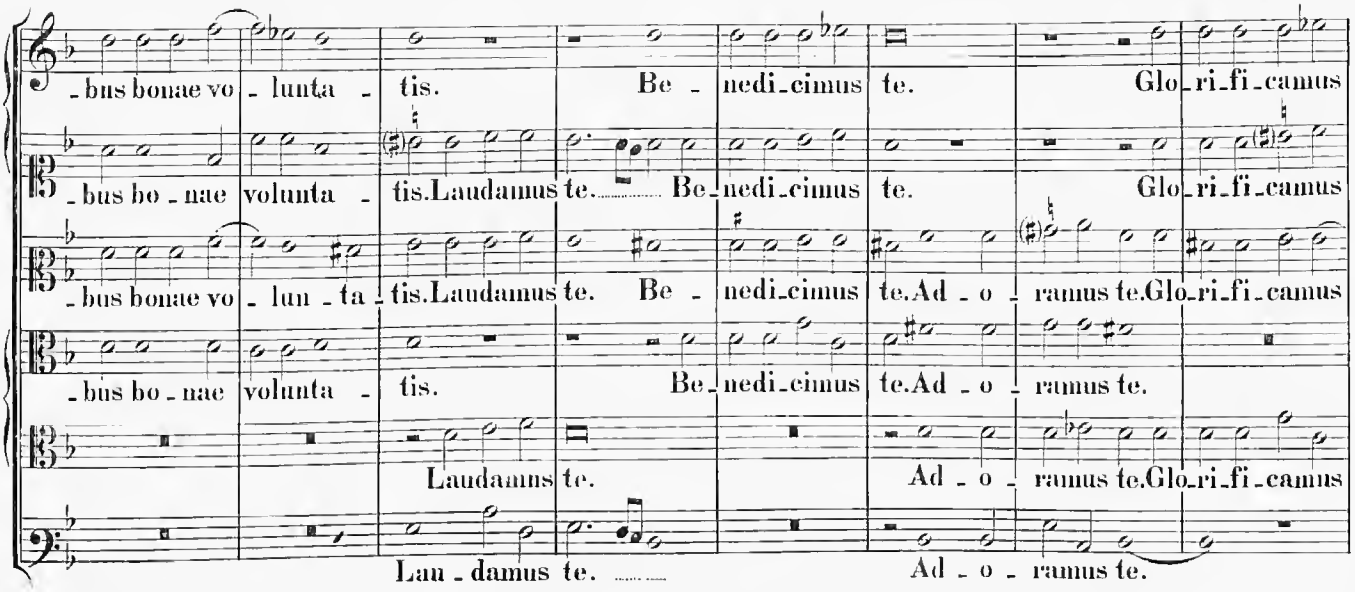
-bus bonae vo - lunta - tis. Be - nedi-cimus te. Glo-ri-fi-camus
-bus bo - nae volunta - tis.Laudamus te. Be-nedi-cimus te. Glo-ri-fi-camus
-bus bonae vo - lun - ta - tis.Laudamus te. Be - nedi-cimus te.Ad - o - ramus te.Glo-ri-fi-camus
-bus bo - nae volunta - tis. Be-nedi-cimus te.Ad - o - ramus te.
Laudamus te. Ad - o - ramus te.Glo-ri-fi-camus
Lau - damus te. Ad - o - ramus te.

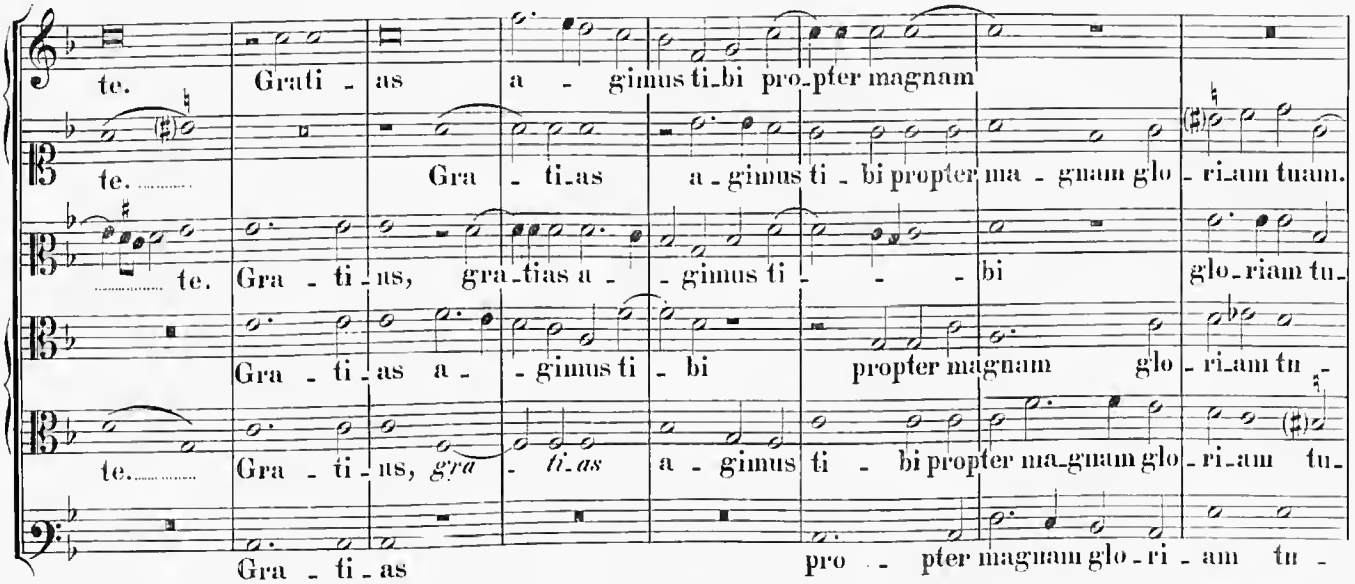
te. Grati - as a - gimus ti-bi pro-pter magnam
te. Gra - ti-as a-gimus ti - bi propter ma - gnam glo - ri-am tuam.
te. Gra - ti - us, gra-tias a - - gimus ti - - - bi glo-riam tu-
Gra - ti - as a - - gimus ti - bi propter magnam glo - ri-am tu -
te. Gra - ti - us, gra - ti-as a - gimus ti - bi propter ma-gnam glo - ri-am tu-
Gra - ti - as pro - pter magnam glo - ri - am tu -

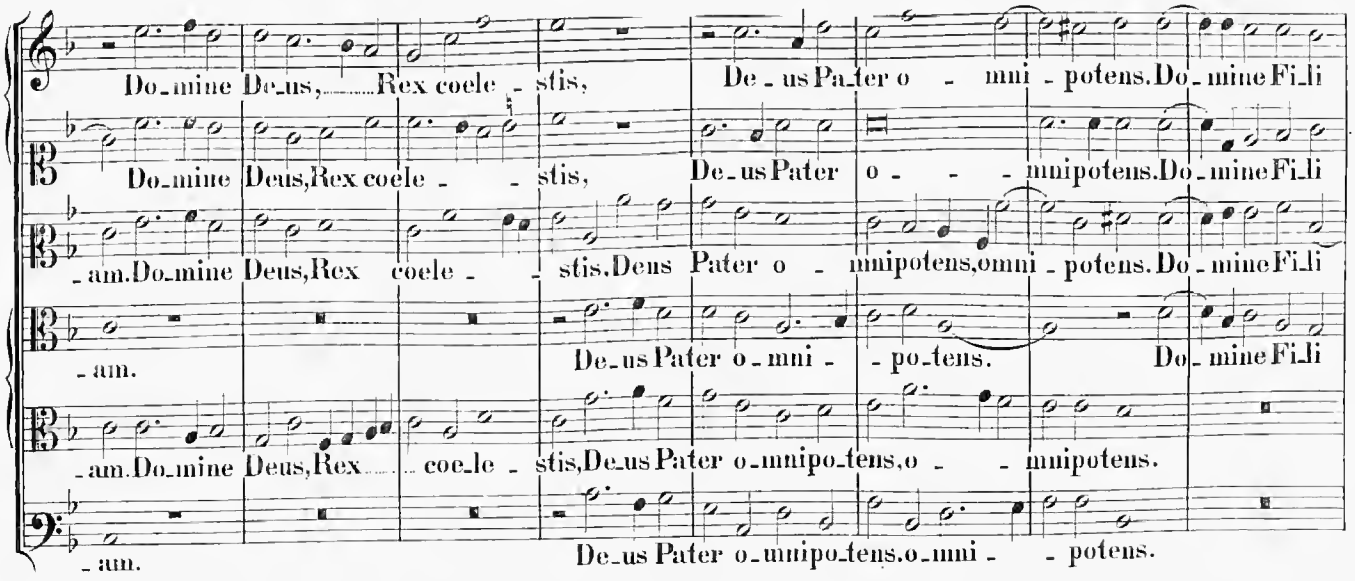
Do-mine De-us,Rex coele - stis, De - us Pa-ter o - mni - potens.Do-mine Fi-li
Do-mine Deus,Rex coele - - stis, De-us Pater o - - - mnipotens.Do-mine Fi-li
-am.Do-mine Deus,Rex coele - - stis.Deus Pater o - mnipotens,omni - potens.Do - mine Fi-li
-am. De-us Pater o-mni - po-tens. Do - mine Fi-li
-am.Do-mine Deus,Rex coe-le - stis,De-us Pater o-mnipo-tens,o - - mnipotens.
-am. De-us Pater o-mnipo-tens.o-mni - - potens.

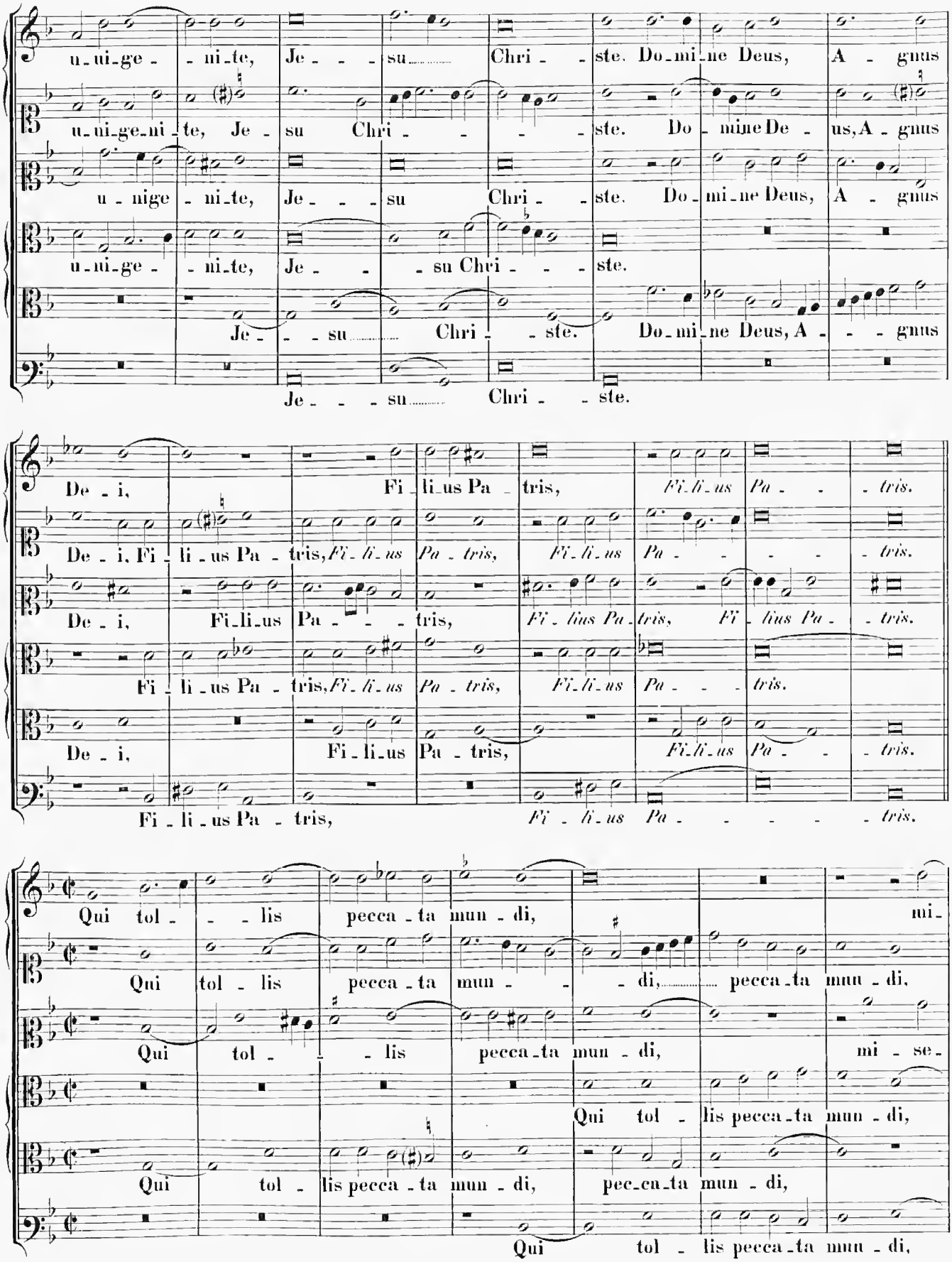
u-ni-ge- -ni-te, Je- - -su Chri- -ste. Do-mi-ne Deus, A- gnus
u-ni-ge-ni-te, Je-su Chri- - - -ste. Do-mine De- us, A- gnus
u-nige- ni-te, Je- - -su Chri- -ste. Do-mi-ne Deus, A- gnus
u-ni-ge- -ni-te, Je- - -su Chri- - -ste.
Je- - -su Chri- -ste. Do-mi-ne Deus, A- - -gnus
Je- - -su Chri- -ste.
De-i, Fi-li-us Pa-tris, Fi-li-us Pa- - -tris.
De-i, Fi-li-us Pa-tris, Fi-li-us Pa-tris, Fi-li-us Pa- - - -tris.
De-i, Fi-li-us Pa- - -tris, Fi-lius Pa-tris, Fi-lius Pa-tris.
Fi-li-us Pa-tris, Fi-li-us Pa-tris, Fi-li-us Pa- - -tris.
De-i, Fi-li-us Pa-tris, Fi-li-us Pa- - -tris.
Fi-li-us Pa-tris, Fi-li-us Pa- - - - -tris.
Qui tol- - -lis pecca-ta mun-di, mi-
Qui tol-lis pecca-ta mun- - -di, pecca-ta mun-di,
Qui tol- - -lis pecca-ta mun-di, mi-se-
Qui tol-lis pecca-ta mun-di,
Qui tol-lis pecca-ta mun-di, pec-ca-ta mun-di,
Qui tol-lis pecca-ta mun-di,

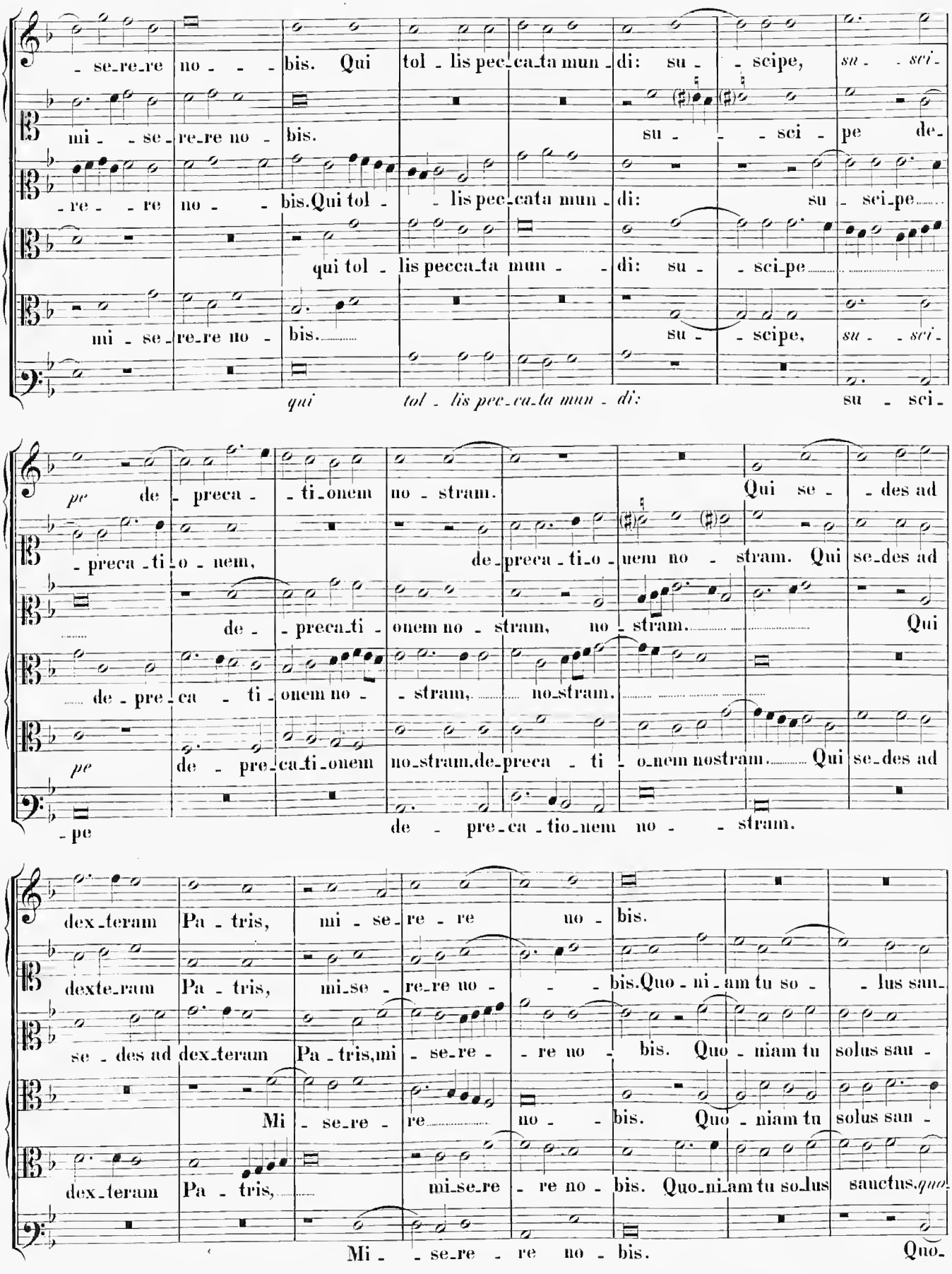
se_re_re no bis. Qui tol_lis pec_ca_ta mun_di: su_scipe, su_sci_
mi_se_re_re no bis. su_sci_pe de_
re_re no bis. Qui tol_lis pec_ca_ta mun_di: su_sci_pe
qui tol_lis pecca_ta mun_di: su_sci_pe
mi_se_re_re no bis. su_scipe, su_sci_
qui tol_lis pec_ca_ta mun_di: su_sci_
pe de_preca_ti_onem no_stram. Qui se_des ad
_preca_ti_o_nem, de_preca_ti_o_nem no_stram. Qui se_des ad
de_preca_ti_onem no_stram, no_stram. Qui
de_pre_ca_ti_onem no_stram, no_stram.
pe de_pre_ca_ti_onem no_stram. de_preca_ti_o_nem nostram. Qui se_des ad
_pe de_pre_ca_tio_nem no_stram.
dex_teram Pa_tris, mi_se_re_re no_bis.
dexte_ram Pa_tris, mi_se_re_re no_bis. Quo_ni_am tu so_lus san_
se_des ad dex_teram Pa_tris, mi_se_re_re no_bis. Quo_niam tu solus san_
Mi_se_re_re no_bis. Quo_niam tu solus san_
dex_teram Pa_tris, mi_se_re_re no_bis. Quo_ni_am tu so_lus sanctus. quo_
Mi_se_re_re no_bis. Quo_

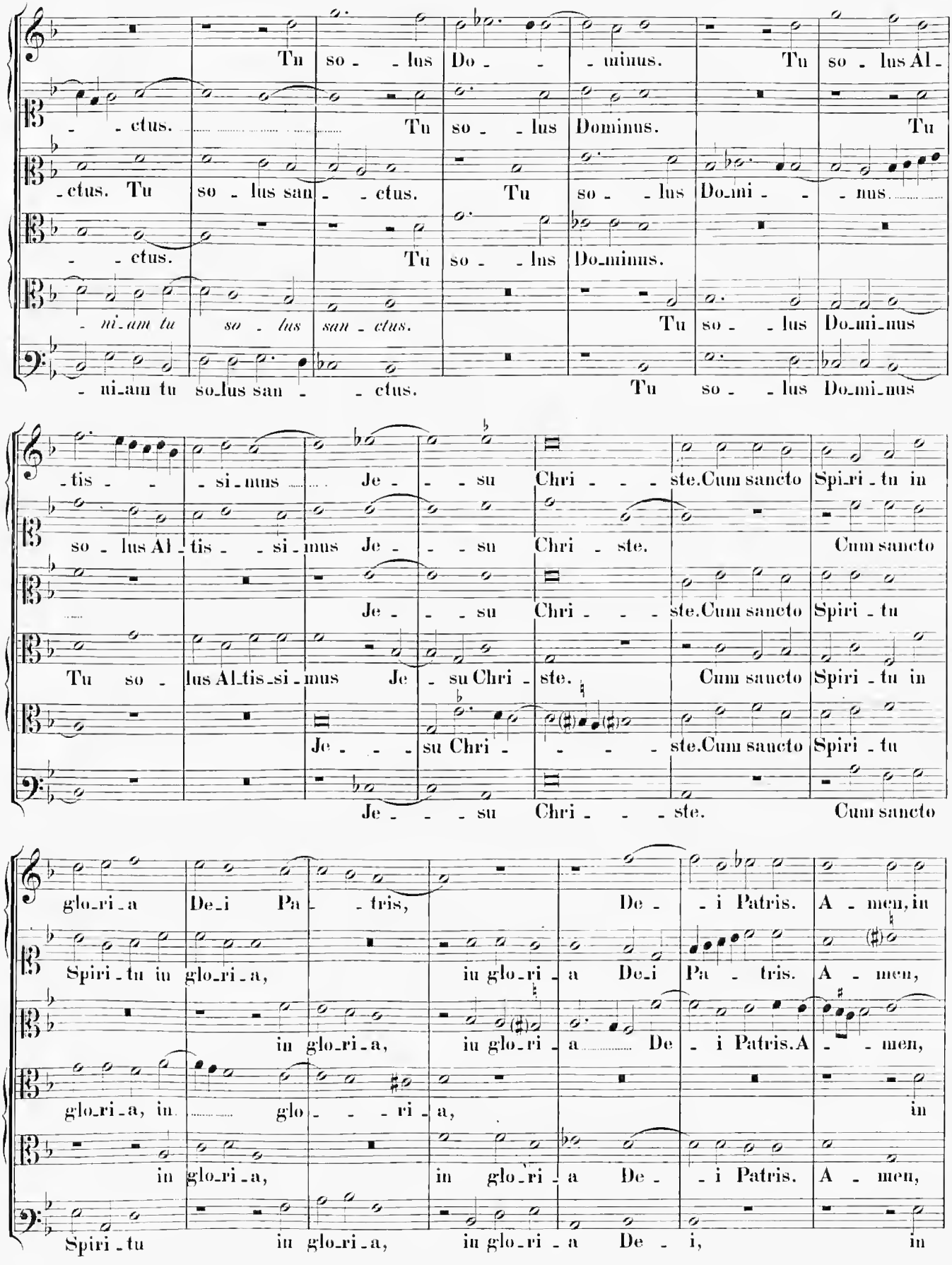
Tu so - lus Do - minus. Tu so - lus Al -
- ctus. Tu so - lus Dominus. Tu
- ctus. Tu so - lus san - ctus. Tu so - lus Do-mi - nus.
- ctus. Tu so - lus Do-minus.
- ni-am tu so - lus san - ctus. Tu so - lus Do-mi-nus
- ni-am tu so-lus san - ctus. Tu so - lus Do-mi-nus
-tis - si-mus Je - su Chri - ste. Cum sancto Spi-ri-tu in
so - lus Al-tis - si-mus Je - su Chri - ste. Cum sancto
Je - su Chri - ste. Cum sancto Spiri - tu
Tu so - lus Al-tis-si-mus Je - su Chri - ste. Cum sancto Spiri - tu in
Je - su Chri - ste. Cum sancto Spiri - tu
Je - su Chri - ste. Cum sancto
glo-ri-a De-i Pa - tris, De - i Patris. A - men, in
Spiri - tu in glo-ri-a, in glo-ri-a De-i Pa - tris. A - men,
in glo-ri-a, in glo-ri-a De - i Patris. A - men,
glo-ri-a, in glo - ri-a, in
in glo-ri-a, in glo-ri-a De - i Patris. A - men,
Spiri - tu in glo-ri-a, in glo-ri-a De - i, in

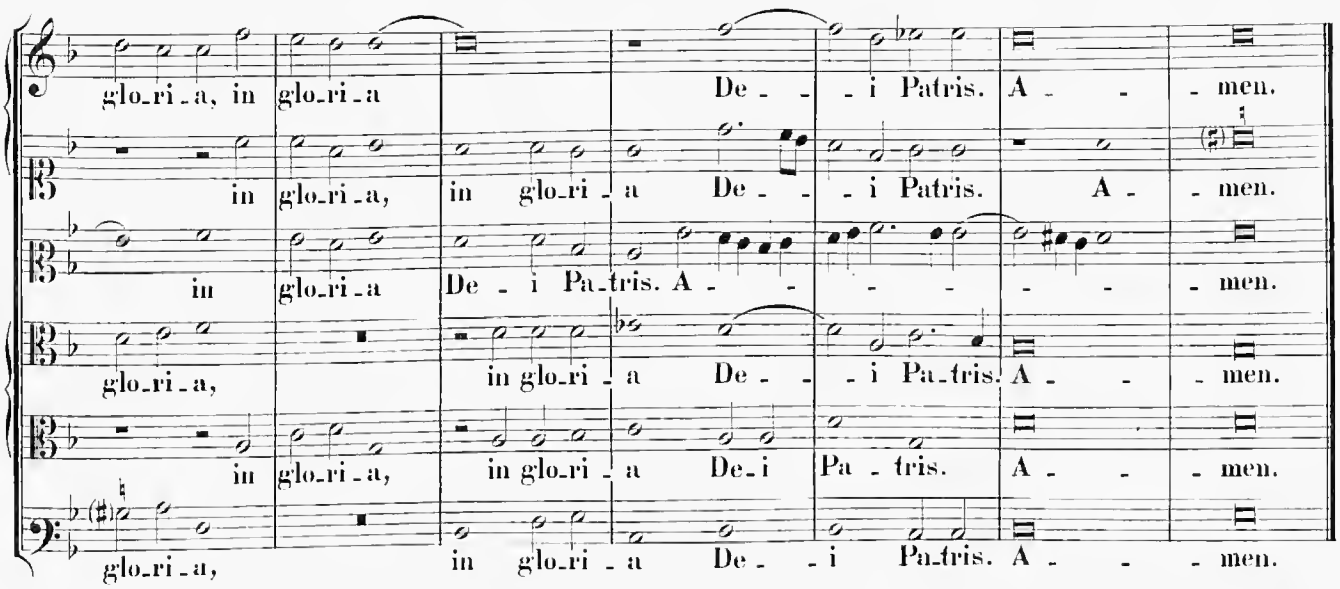

Credo in unum Deum.

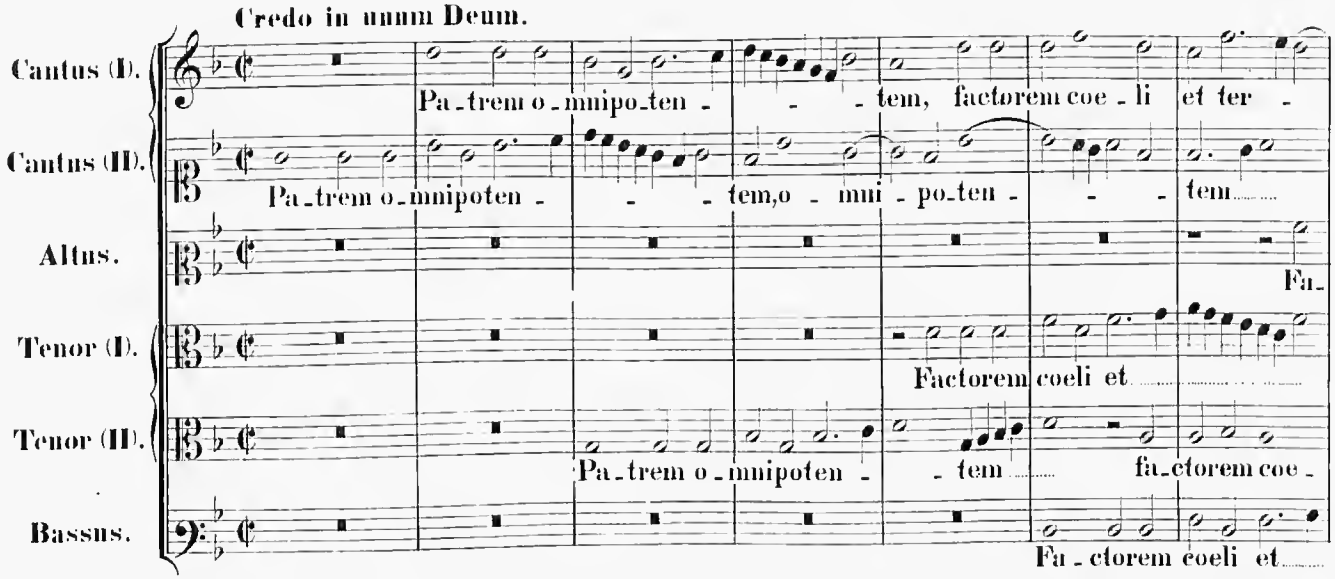

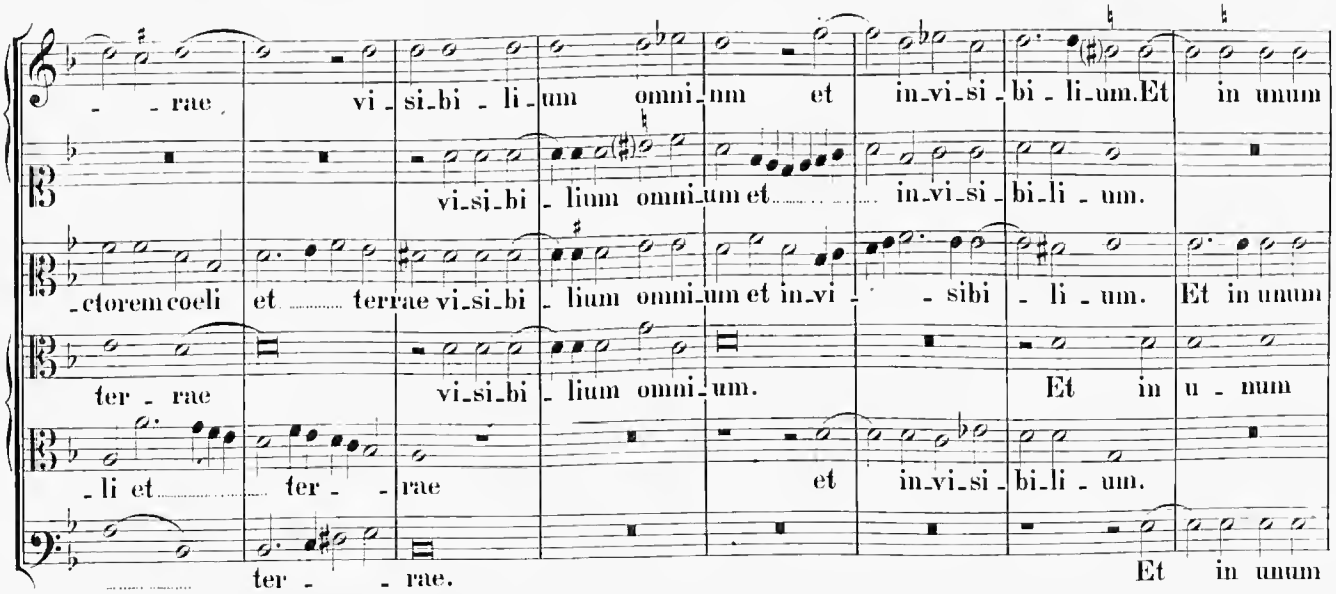

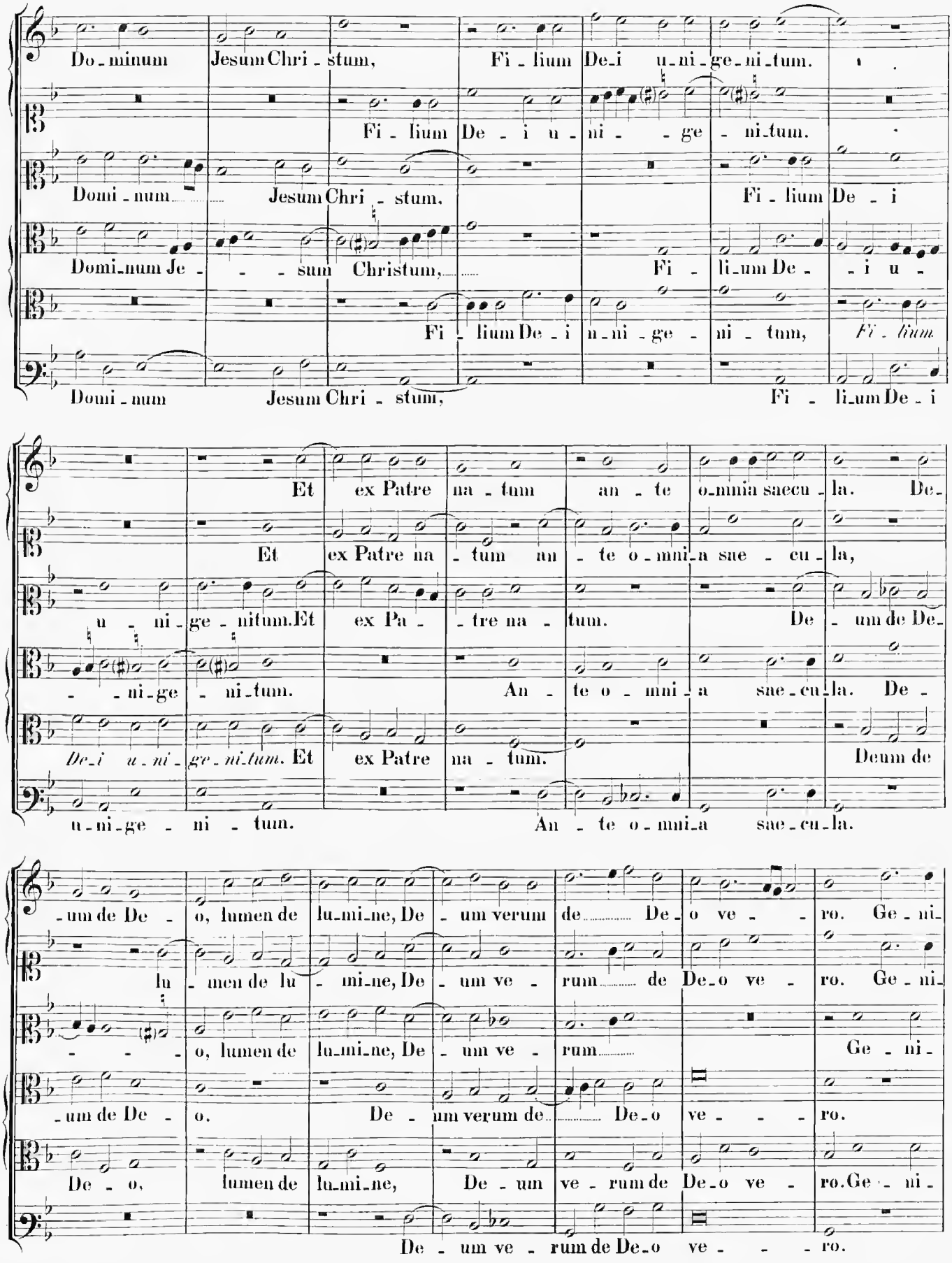
Do-minum Jesum Chri-stum, Fi-lium De-i u-ni-ge-ni-tum.
Fi-lium De-i u-ni-ge-ni-tum.
Domi-num Jesum Chri-stum, Fi-lium De-i
Domi-num Je-sum Christum, Fi-li-um De-i u-
Fi-lium De-i u-ni-ge-ni-tum, Fi-lium
Domi-num Jesum Chri-stum, Fi-li-um De-i
Et ex Patre na-tum an-te o-mnia saecu-la. De-
Et ex Patre na-tum an-te o-mni-a sae-cu-la,
u-ni-ge-nitum. Et ex Pa-tre na-tum. De-um de De-
-ni-ge-ni-tum. An-te o-mni-a sae-cu-la. De-
De-i u-ni-ge-ni-tum. Et ex Patre na-tum. Deum de
u-ni-ge-ni-tum. An-te o-mni-a sae-cu-la.
-um de De-o, lumen de lu-mi-ne, De-um verum de De-o ve-ro. Ge-ni-
lu-men de lu-mi-ne, De-um ve-rum de De-o ve-ro. Ge-ni-
-o, lumen de lu-mi-ne, De-um ve-rum Ge-ni-
-um de De-o. De-um verum de De-o ve-ro.
De-o, lumen de lu-mi-ne, De-um ve-rum de De-o ve-ro. Ge-ni-
De-um ve-rum de De-o ve-ro.

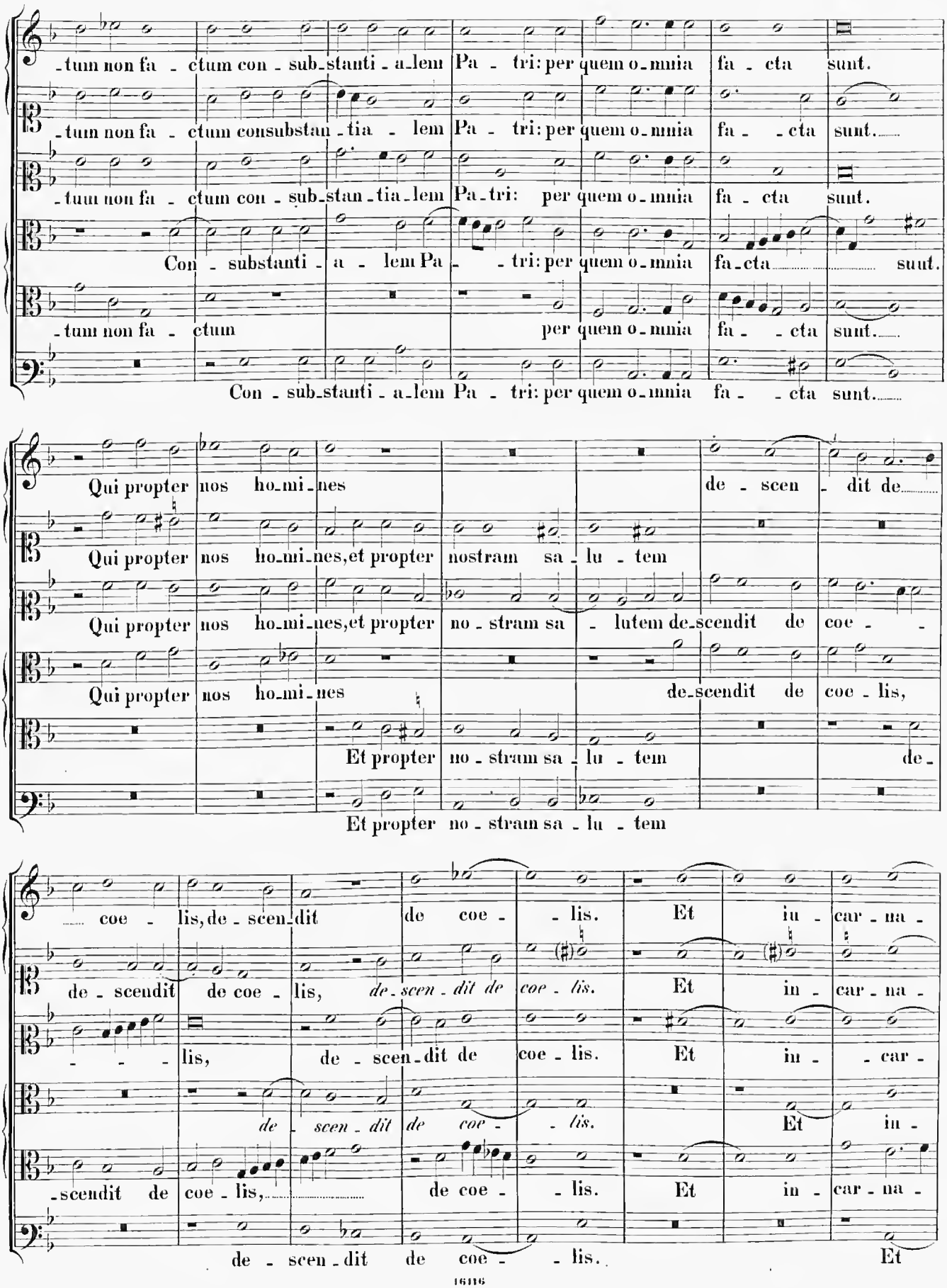
-tum non fa - ctum con - sub-stanti - a-lem Pa - tri: per quem o-mnia fa - cta sunt.
-tum non fa - ctum consubstan - tia - lem Pa - tri: per quem o-mnia fa - - cta sunt.
-tum non fa - ctum con - sub-stan-tia-lem Pa-tri: per quem o-mnia fa - cta sunt.
Con - substanti - a - lem Pa - - tri: per quem o-mnia fa-cta sunt.
-tum non fa - ctum per quem o-mnia fa - - cta sunt.
Con - sub-stanti - a-lem Pa - tri: per quem o-mnia fa - - cta sunt.
Qui propter nos ho-mi-nes de - scen - dit de
Qui propter nos ho-mi-nes,et propter nostram sa - lu - tem
Qui propter nos ho-mi-nes,et propter no - stram sa - lutem de-scendit de coe - -
Qui propter nos ho-mi-nes de-scendit de coe - lis,
Et propter no - stram sa - lu - tem de-
Et propter no - stram sa - lu - tem
coe - lis,de - scen-dit de coe - - lis. Et in - car - na -
de - scendit de coe - lis, de-scen-dit de coe - lis. Et in - car - na -
- - - lis, de - scen-dit de coe - lis. Et in - - car -
de - scen - dit de coe - - lis. Et in -
-scendit de coe - lis, de coe - - lis. Et in - car - na -
de - scen - dit de coe - - lis. Et

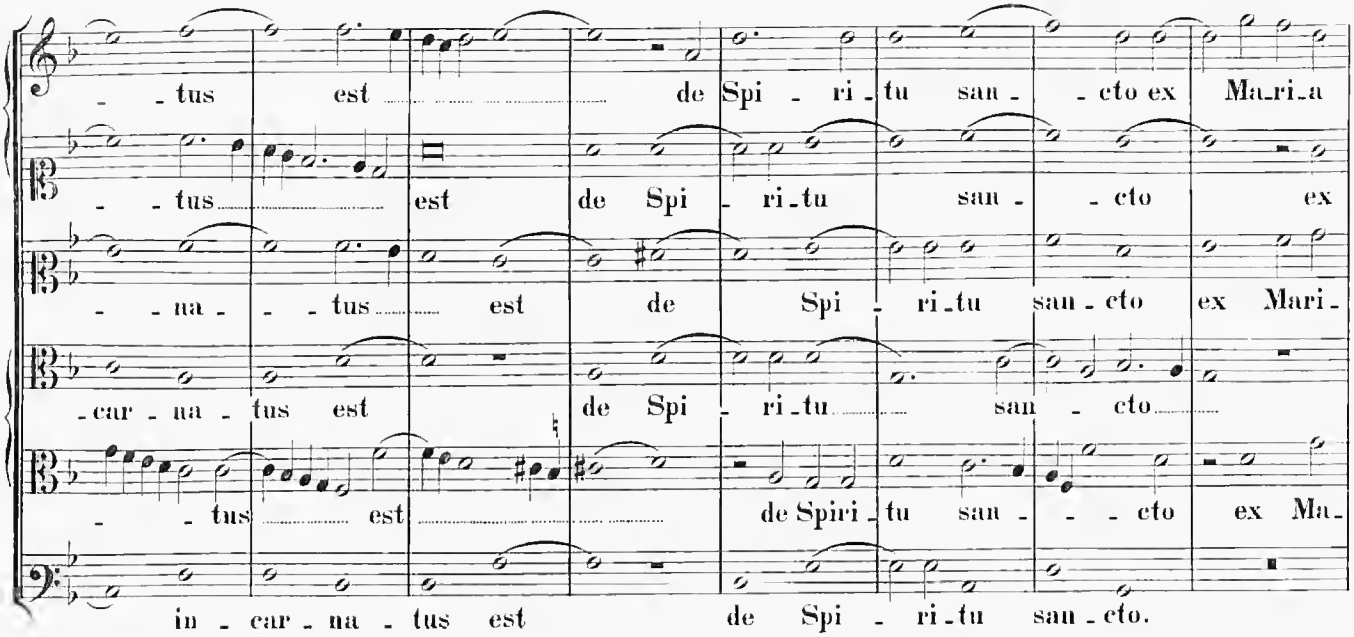
- - tus est de Spi - ri - tu san - - cto ex Ma - ri - a
- - tus est de Spi - ri - tu san - - cto ex
- - na - - tus est de Spi - ri - tu san - cto ex Mari -
- car - na - tus est de Spi - ri - tu san - cto
- - tus est de Spiri - tu san - - - cto ex Ma -
in - car - na - tus est de Spi - ri - tu san - cto.

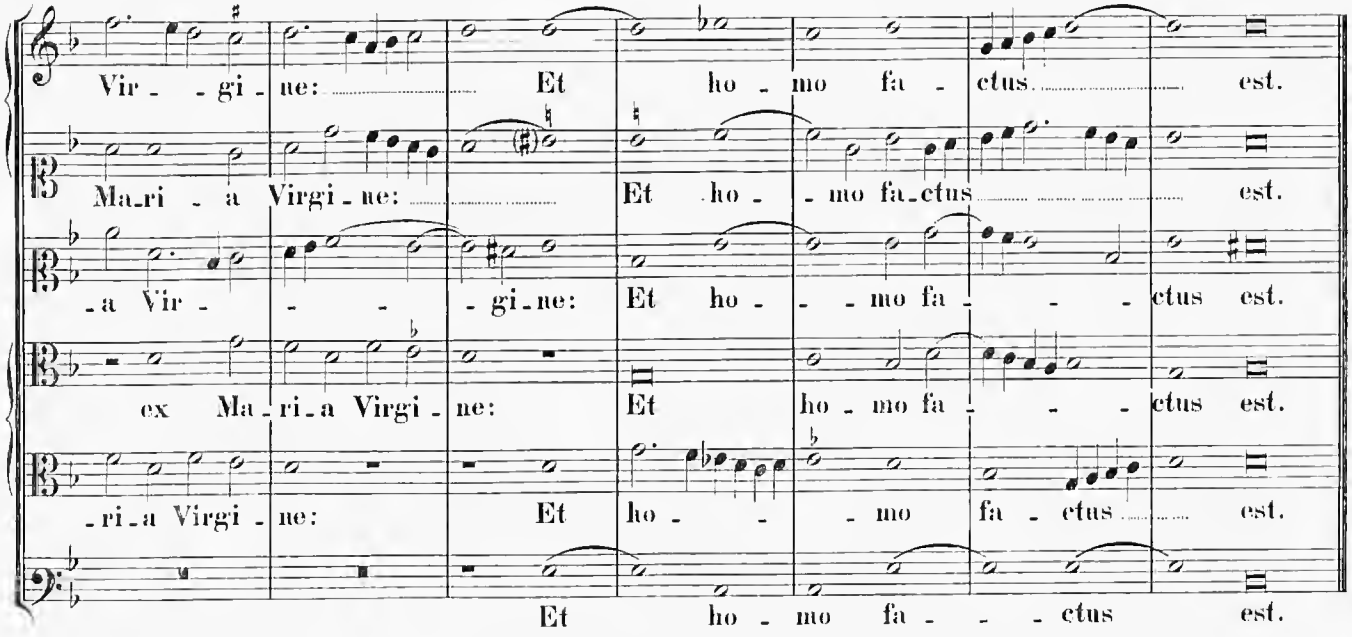
Vir - - gi - ne: Et ho - mo fa - ctus est.
Ma - ri - a Virgi - ne: Et ho - - mo fa - ctus est.
- a Vir - - - gi - ne: Et ho - - mo fa - - - ctus est.
ex Ma - ri - a Virgi - ne: Et ho - mo fa - - - ctus est.
- ri - a Virgi - ne: Et ho - - mo fa - ctus est.
Et ho - mo fa - - - ctus est.

4 vocum.

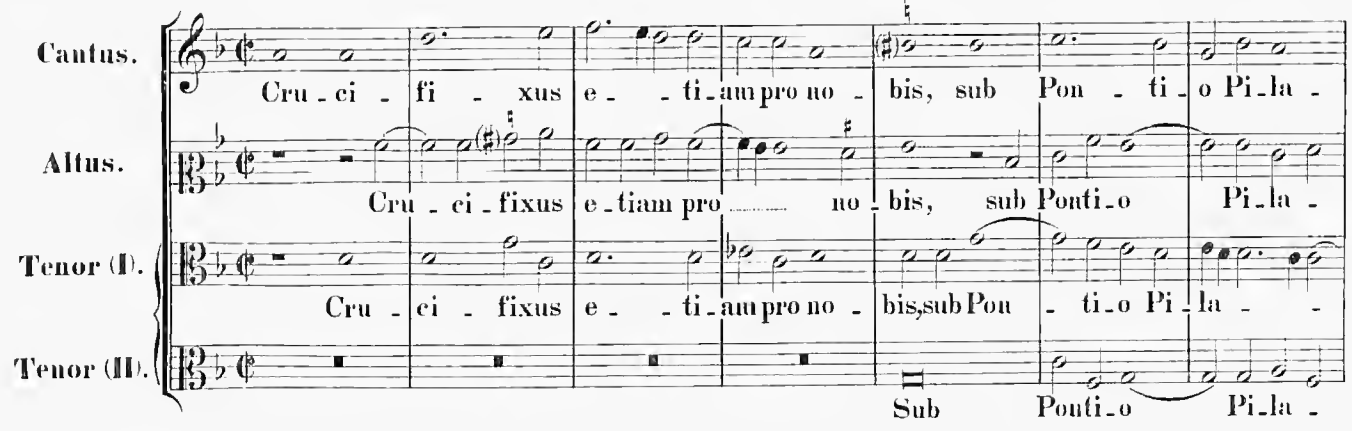
Cantus.
Cru - ci - fi - xus e - - ti - am pro no - bis, sub Pon - ti - o Pi - la -
Altus.
Cru - ci - fixus e - tiam pro - no - bis, sub Ponti - o Pi - la -
Tenor (I).
Cru - ci - fixus e - - ti - am pro no - bis, sub Pon - ti - o Pi - la - -
Tenor (II).
Sub Ponti - o Pi - la -

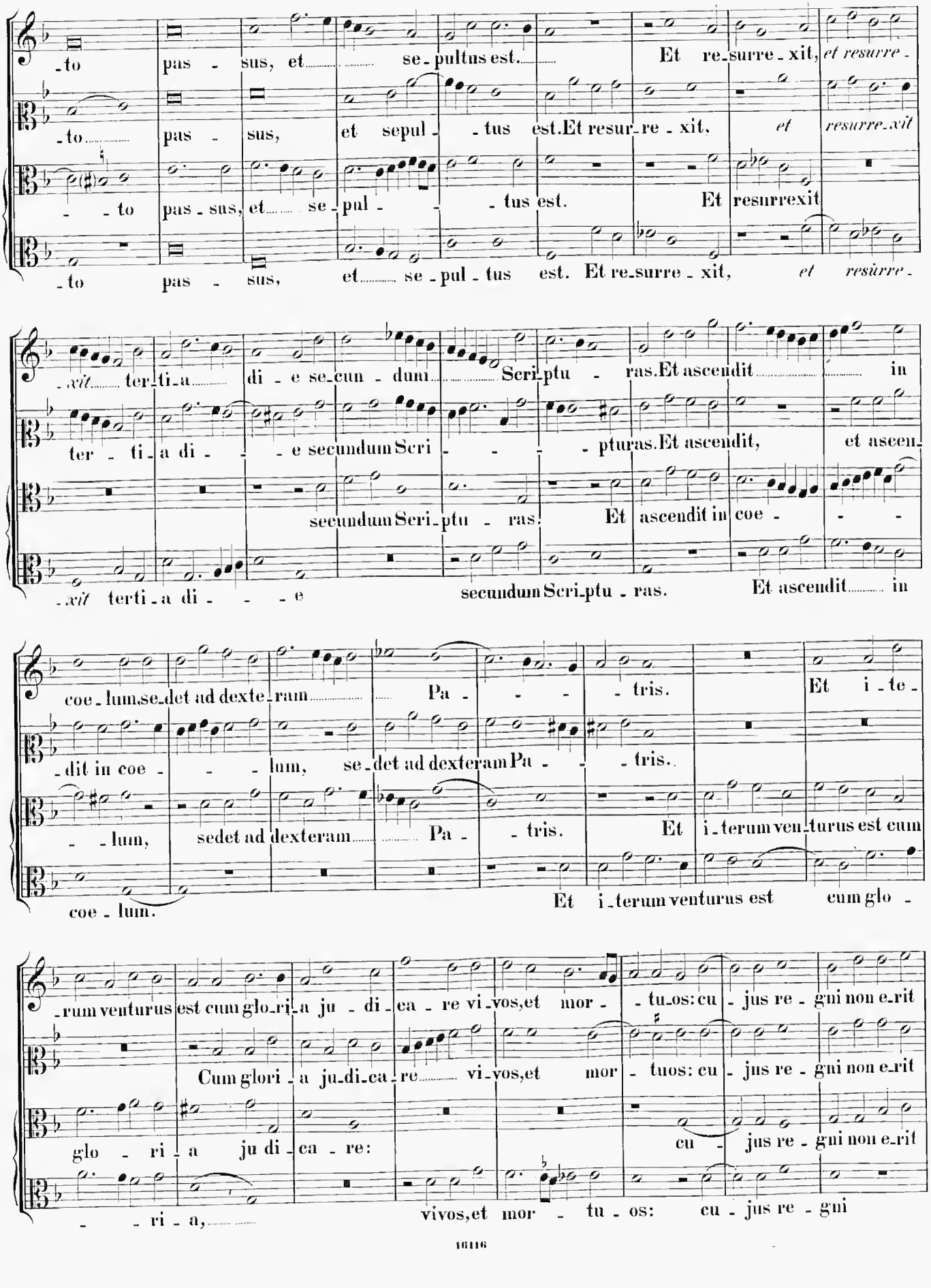
-to pas - sus, et se - pultus est. Et re-surre - xit, et resurre -
-to pas - sus, et sepul - - tus est. Et resur-re - xit, et resurre-xit
- - to pas - sus, et se - pul - - tus est. Et resurrexit
-to pas - sus, et se - pul - tus est. Et re-surre - xit, et resurre -
-xit ter-ti-a di - e se-cun - dum Scri-ptu - ras. Et ascendit in
ter - ti-a di - - - e secundum Scri - - - pturas. Et ascendit, et ascen-
secundum Scri-ptu - ras. Et ascendit in coe - -
-xit terti-a di - - - e secundum Scri-ptu - ras. Et ascendit in
coe-lum se-det ad dexte-ram Pa - - - tris. Et i-te-
-dit in coe - - - lum, se-det ad dexteram Pa - - tris.
- - lum, sedet ad dexteram Pa - tris. Et i-terum ven-turus est cum
coe - lum. Et i-terum venturus est cum glo -
-rum venturus est cum glo-ri-a ju - di-ca - re vi-vos, et mor - - tu-os: cu - jus re - gni non e-rit
Cum glori - a ju-di-ca - re vi-vos, et mor - tuos: cu - jus re - gni non e-rit
glo - ri - a ju di-ca - re: cu - jus re - gni non e-rit
- - ri - a, vivos, et mor - tu - os: cu - jus re - gni

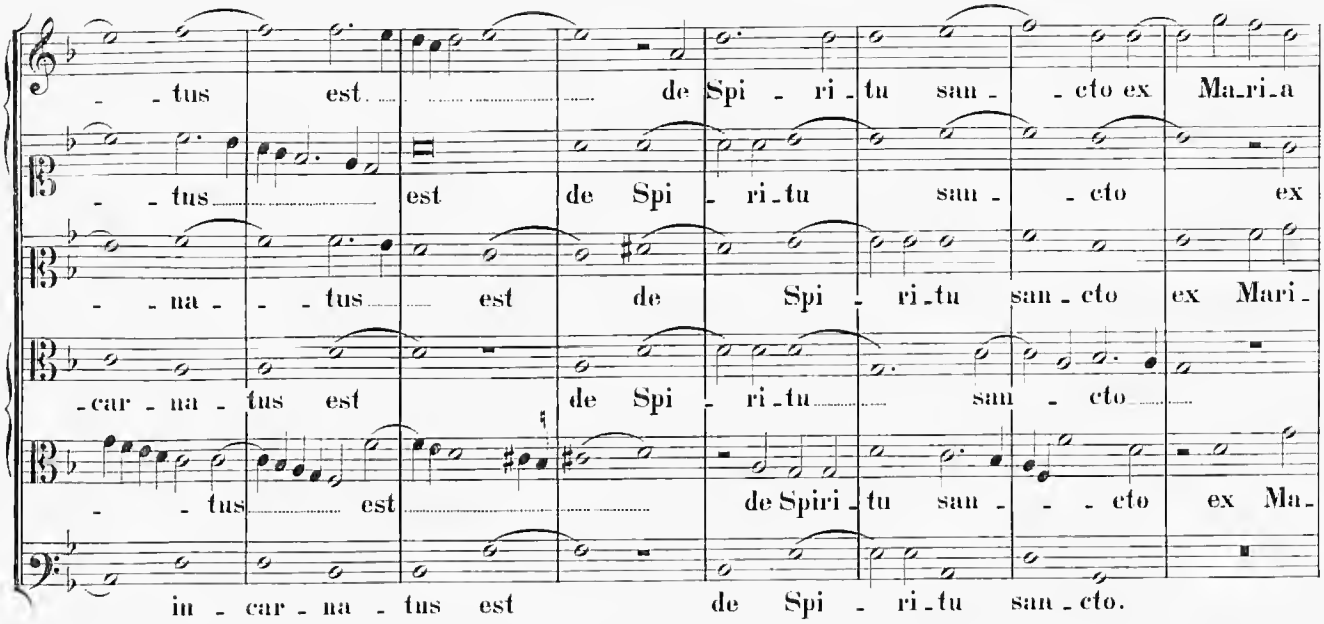
tus est de Spi ri tu san cto ex Ma ri a
tus est de Spi ri tu san cto ex
na tus est de Spi ri tu san cto ex Mari
car na tus est de Spi ri tu san cto
tus est de Spiri tu san cto ex Ma
in car na tus est de Spi ri tu san cto.

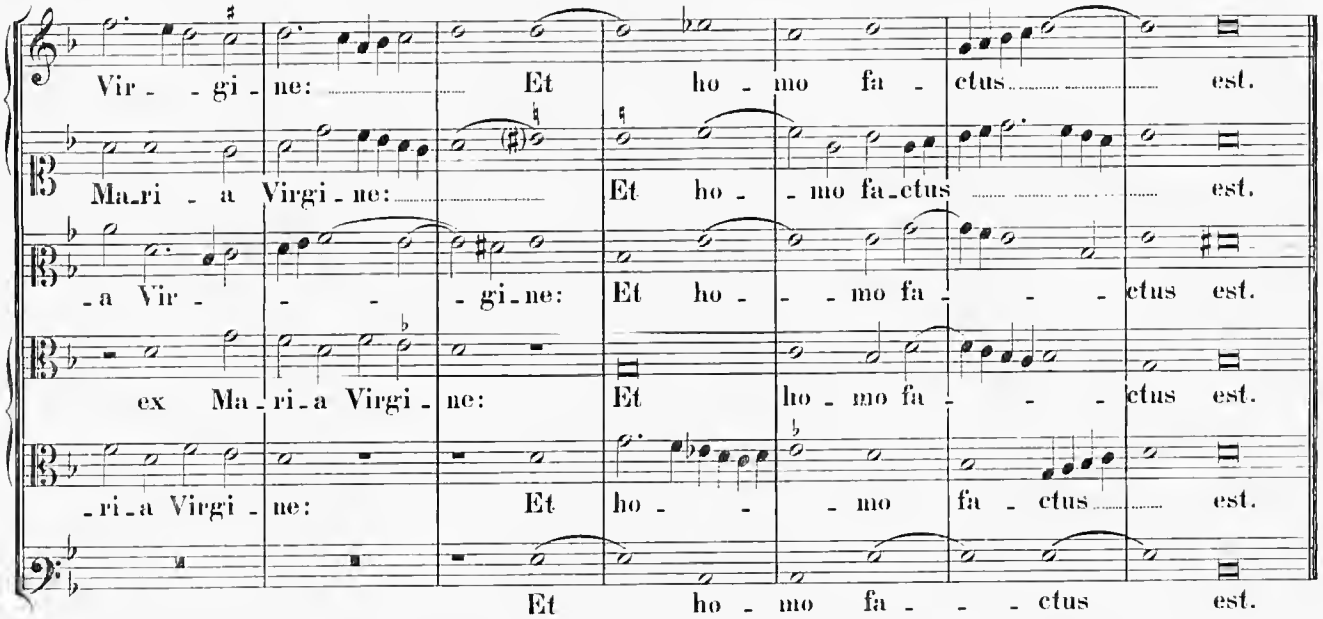
Vir gi ne: Et ho mo fa ctus est.
Ma ri a Virgi ne: Et ho mo fa ctus est.
a Vir gi ne: Et ho mo fa ctus est.
ex Ma ri a Virgi ne: Et ho mo fa ctus est.
ri a Virgi ne: Et ho mo fa ctus est.
Et ho mo fa ctus est.

4 vocum.

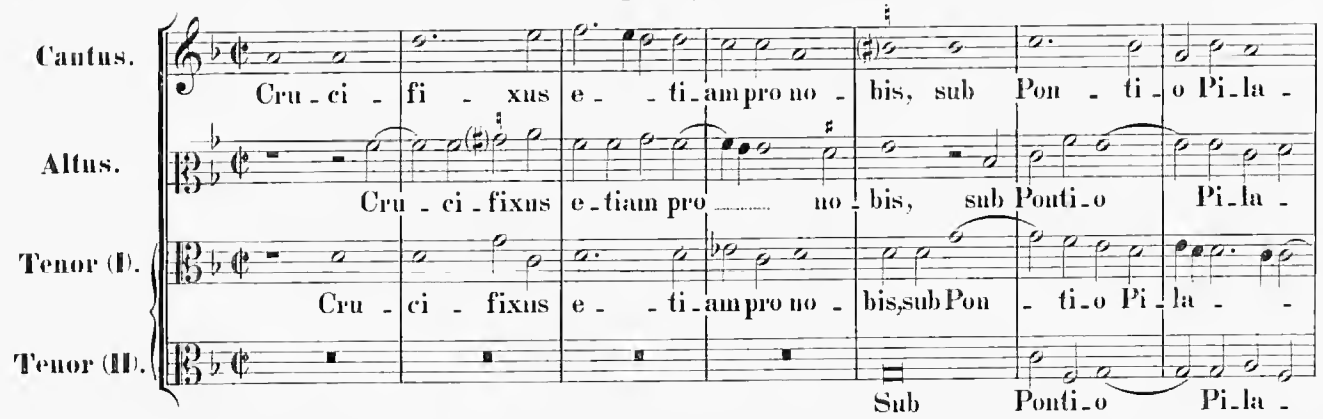
Cantus.
Cru ci fi xus e ti am pro no bis, sub Pon ti o Pi la
Altus.
Cru ci fixus e tiam pro no bis, sub Ponti o Pi la
Tenor (I).
Cru ci fixus e ti am pro no bis, sub Pon ti o Pi la
Tenor (II).
Sub Ponti o Pi la

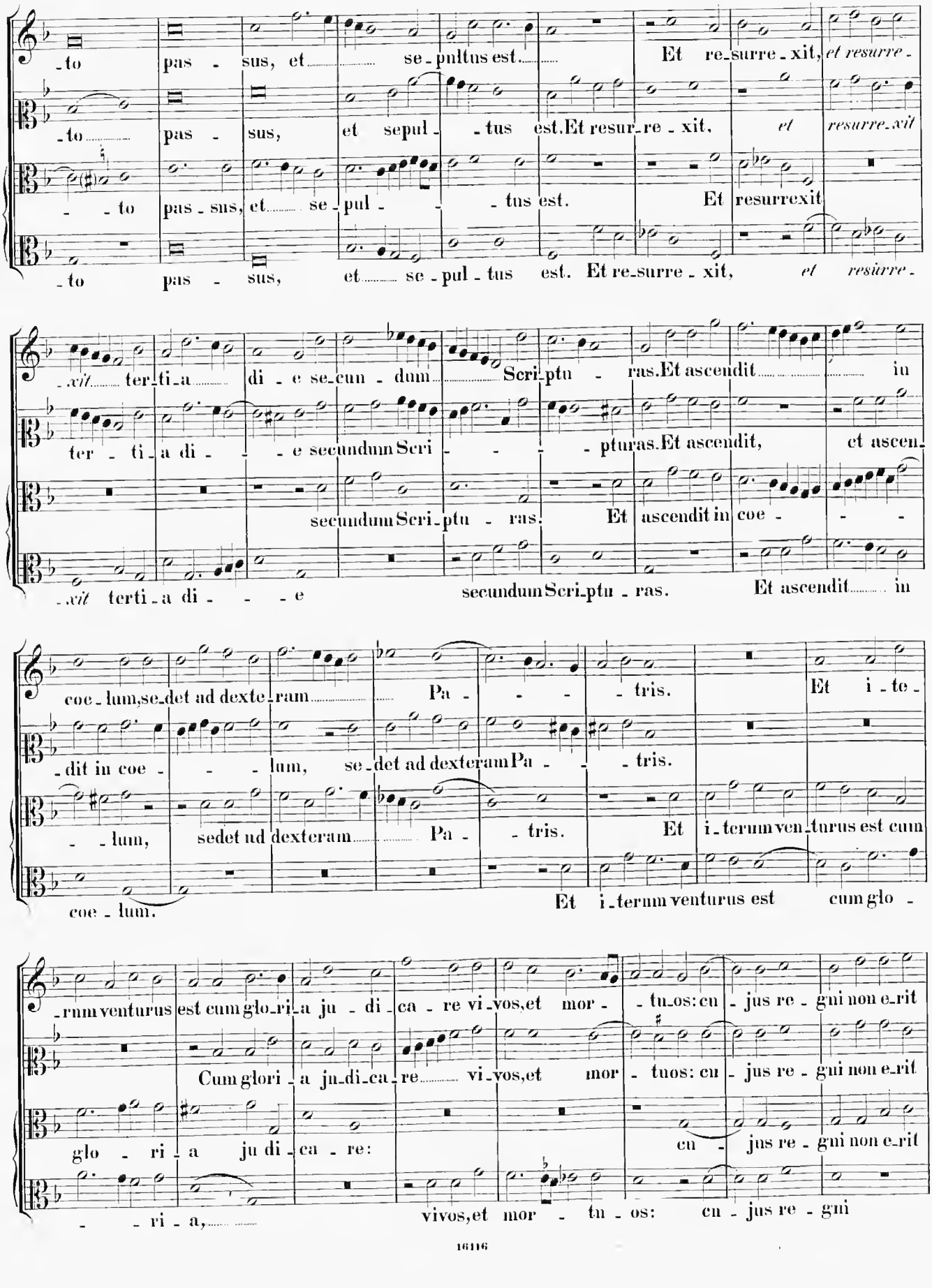
-to pas - sus, et se - pultus est. Et re-surre - xit, et resurre -
-to pas - sus, et sepul - - tus est. Et resur-re - xit, et resurre-xit
- - to pas - sus, et se - pul - - - tus est. Et resurrexit
-to pas - sus, et se - pul - tus est. Et re-surre - xit, et resurre -
-xit ter-ti-a di - e se-cun - dum Scri-ptu - ras. Et ascendit in
ter - ti-a di - - - e secundum Scri - - - - pturas. Et ascendit, et ascen-
secundum Scri-ptu - ras. Et ascendit in coe - - -
-xit terti-a di - - - e secundum Scri-ptu - ras. Et ascendit in
coe-lum, se-det ad dexte-ram Pa - - - - tris. Et i-te-
-dit in coe - - - lum, se-det ad dexteram Pa - - - tris.
- - lum, sedet ad dexteram Pa - - tris. Et i-terum ven-turus est cum
coe - lum. Et i-terum venturus est cum glo -
-rum venturus est cum glo-ri-a ju - di-ca - re vi-vos, et mor - - tu-os: cu-jus re - gni non e-rit
Cum glori - a ju-di-ca-re vi-vos, et mor - tuos: cu - jus re - gni non e-rit
glo - ri - a ju di-ca - re: cu - jus re - gni non e-rit
- - ri - a, vivos, et mor - tu - os: cu - jus re - gni

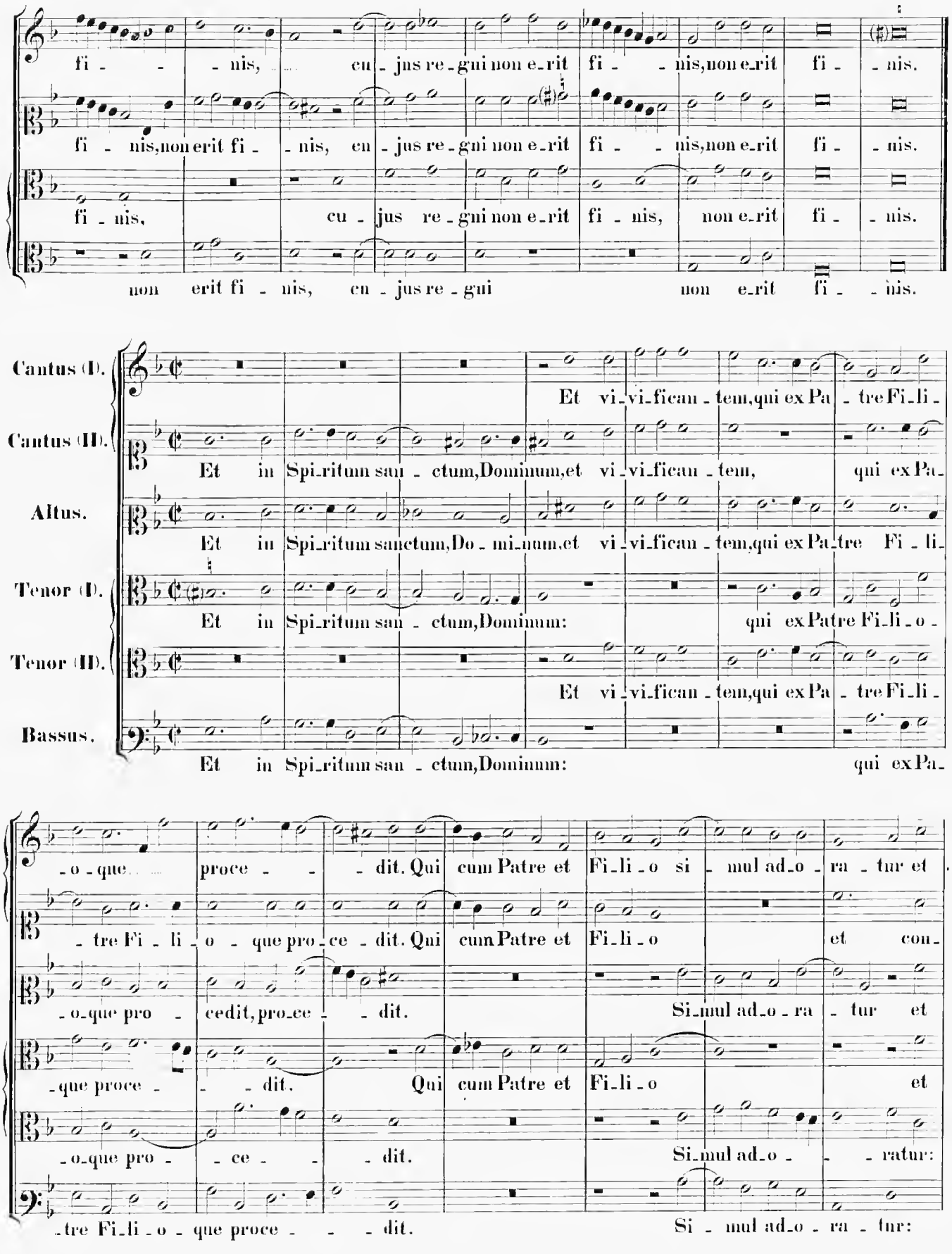
fi - - - nis, cu - jus re - gni non e_rit fi - - nis, non e_rit fi - - nis.
fi - nis, non erit fi - - nis, cu - jus re - gni non e_rit fi - - nis, non e_rit fi - - nis.
fi - nis, cu - jus re - gni non e_rit fi - nis, non e_rit fi - - nis.
non erit fi - nis, cu - jus re - gni non e_rit fi - - nis.
Cantus (I).
Et vi_vi_fican - tem, qui ex Pa - tre Fi_li -
Cantus (II).
Et in Spi_ritum san - ctum, Dominum, et vi_vi_fican - tem, qui ex Pa -
Altus.
Et in Spi_ritum sanctum, Do - mi_num, et vi_vi_fican - tem, qui ex Pa_tre Fi - li -
Tenor (I).
Et in Spi_ritum san - ctum, Dominum: qui ex Patre Fi_li_o -
Tenor (II).
Et vi_vi_fican - tem, qui ex Pa - tre Fi_li -
Bassus.
Et in Spi_ritum san - ctum, Dominum: qui ex Pa -
- o - que proce - - - dit. Qui cum Patre et Fi_li_o si - mul ad_o - ra - tur et
- tre Fi - li - o - que pro - ce - dit. Qui cum Patre et Fi_li_o et con -
- o_que pro - cedit, pro_ce - - dit. Si_mul ad_o - ra - tur et
- que proce - - - dit. Qui cum Patre et Fi_li_o et
- o_que pro - - ce - - dit. Si_mul ad_o - - - ratur:
- tre Fi_li - o - que proce - - - dit. Si - mul ad_o - ra - tur:

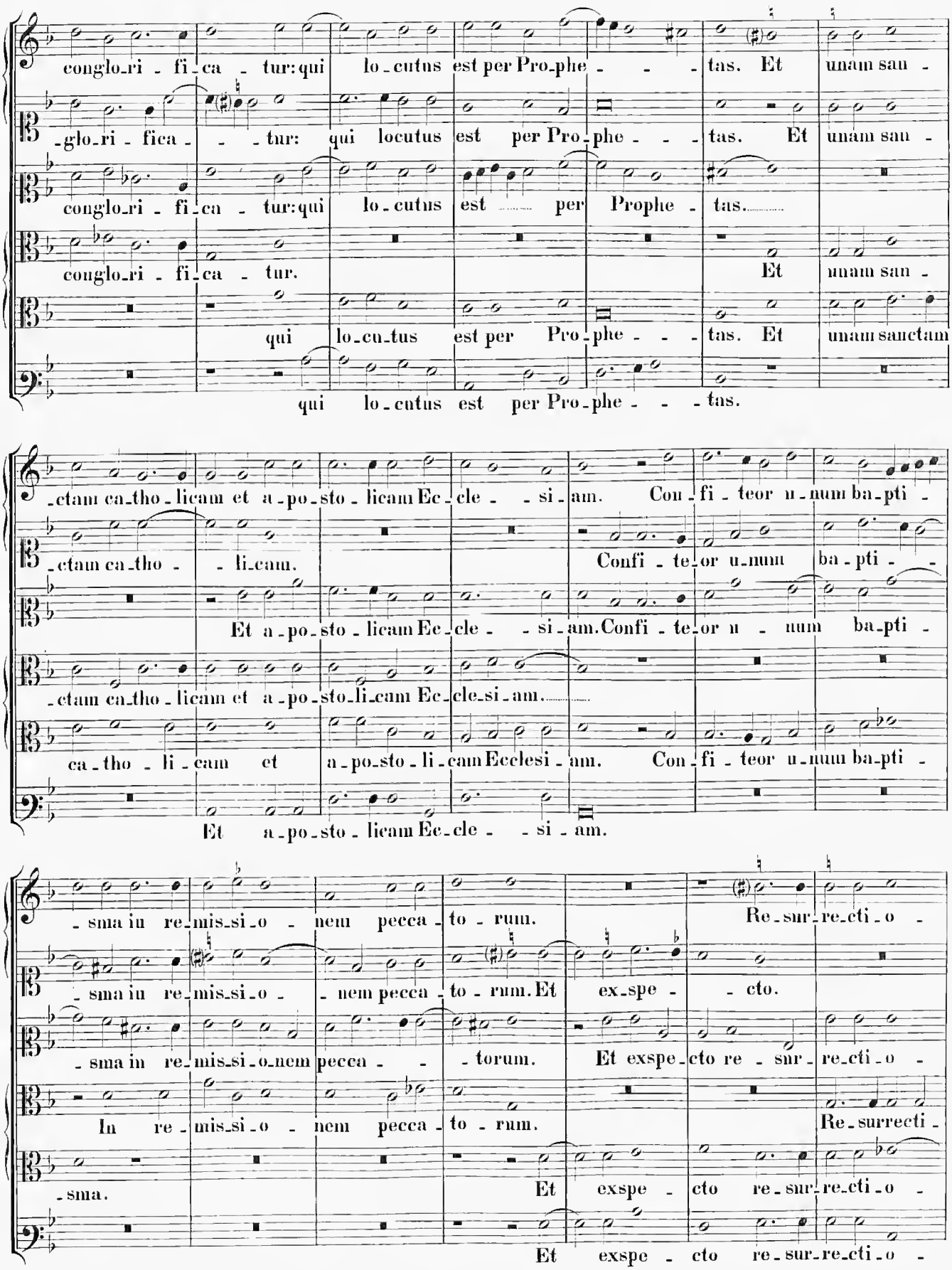
conglo_ri - fi_ca - tur: qui lo_cutus est per Pro_phe - - - tas. Et unam san -
-glo_ri - fica - - - tur: qui locutus est per Pro_phe - - - tas. Et unam san -
conglo_ri - fi_ca - tur: qui lo_cutus est per Prophe - tas.
conglo_ri - fi_ca - tur. Et unam san -
qui lo_cu_tus est per Pro_phe - - - tas. Et unam sanctam
qui lo_cutus est per Pro_phe - - - tas.
-ctam ca_tho_licam et a_po_sto_licam Ec_cle - - si_am. Con_fi_teor u_num ba_pti -
-ctam ca_tho - li_cam. Confi_te_or u_num ba_pti - -
Et a_po_sto_licam Ec_cle - - si_am. Confi_te_or u - num ba_pti -
-ctam ca_tho_licam et a_po_sto_li_cam Ec_cle_si_am.
ca_tho - li_cam et a_po_sto_li_cam Ecclesi_am. Con_fi_teor u_num ba_pti -
Et a_po_sto_licam Ec_cle - - si_am.
-sma in re_mis_si_o - nem pecca_to - rum. Re_sur_re_cti_o -
-sma in re_mis_si_o - - nem pecca_to_rum. Et ex_spe - - cto.
-sma in re_mis_si_o_nem pecca - - torum. Et exspe_cto re - sur_re_cti_o -
In re_mis_si_o - nem pecca_to_rum. Re_surrecti -
-sma. Et exspe - cto re_sur_re_cti_o -
Et exspe - cto re_sur_re_cti_o -

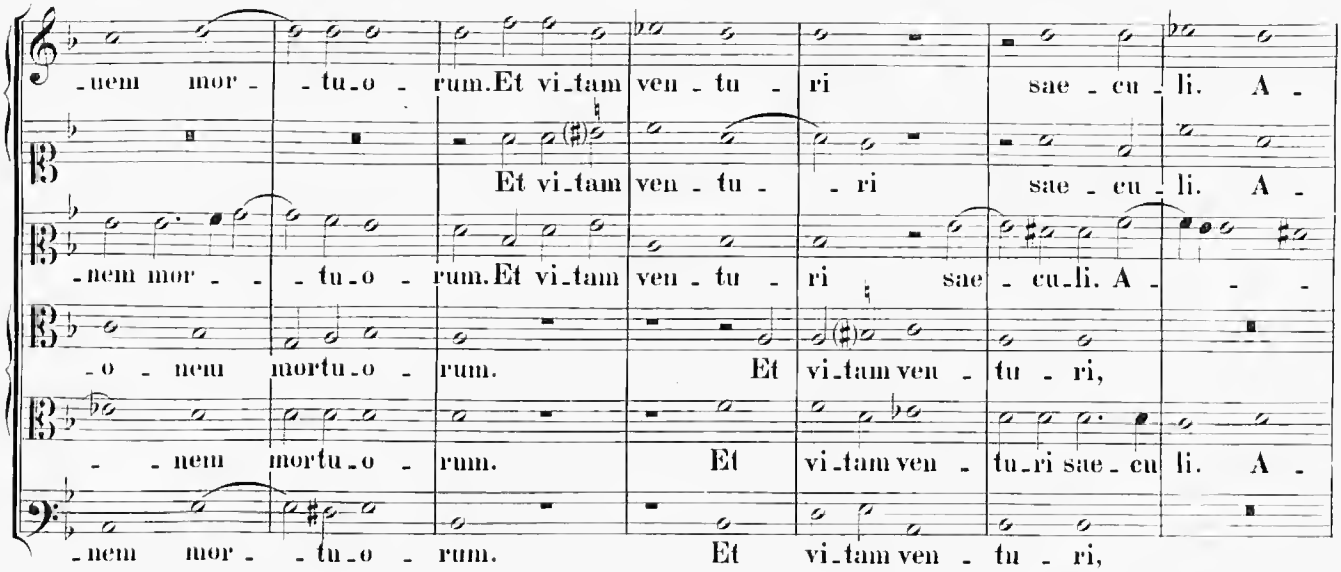
-nem mor- -tu-o- rum. Et vi-tam ven-tu- ri sae-cu-li. A-
Et vi-tam ven-tu- -ri sae-cu-li. A-
-nem mor- -tu-o- rum. Et vi-tam ven-tu- ri sae-cu-li. A- - -
-o- nem mortu-o- rum. Et vi-tam ven- tu- ri,
- -nem mortu-o- rum. Et vi-tam ven- tu-ri sae-cu li. A-
-nem mor- -tu-o- rum. Et vi-tam ven- tu- ri,

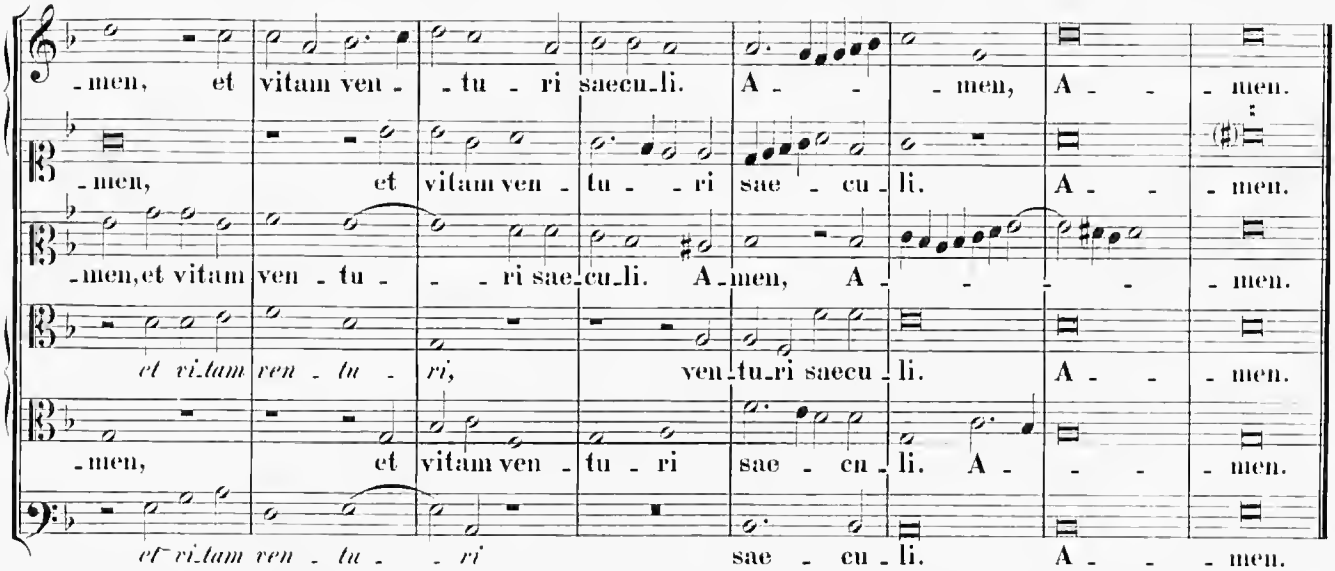
-men, et vitam ven- -tu- ri saecu-li. A- - -men, A- - -men.
-men, et vitam ven- tu- -ri sae-cu-li. A- -men.
-men, et vitam ven- tu- -ri sae-cu-li. A-men, A- - - - -men.
et vi-tam ven- tu- ri, ven-tu-ri saecu- li. A- - -men.
-men, et vitam ven- tu- ri sae- cu- li. A- - - -men.
et vi-tam ven- tu- -ri sae- cu- li. A- - -men.

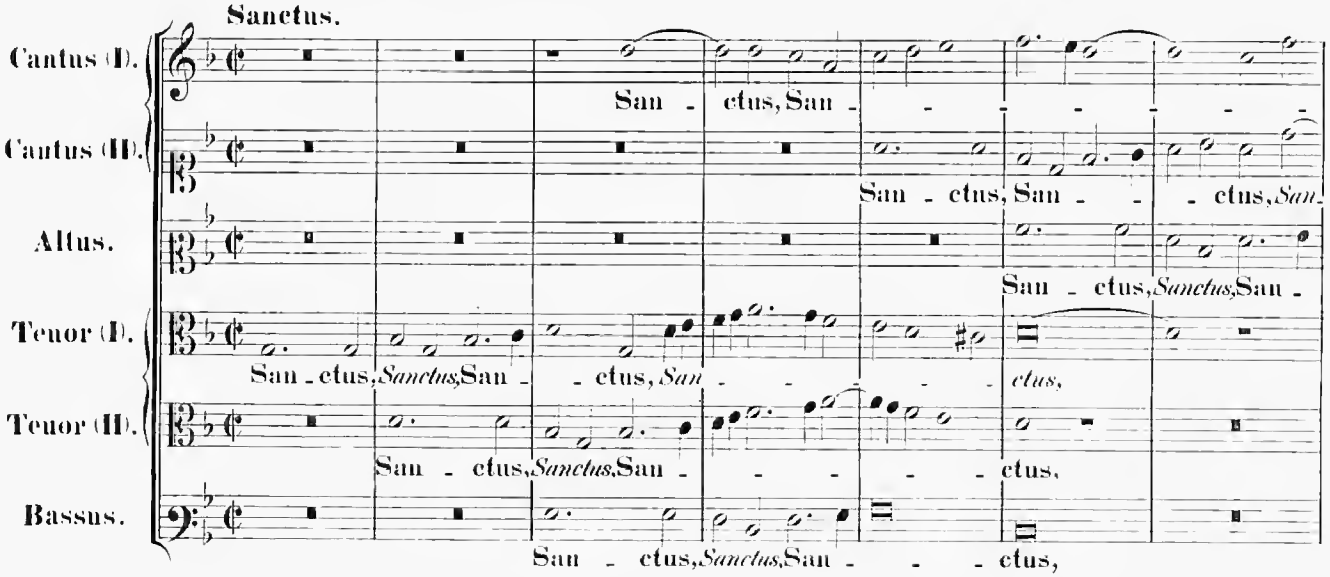
Sanctus.
Cantus (I).
Cantus (II).
Altus.
Tenor (I).
Tenor (II).
Bassus.
San- ctus, San- - - - - - -
San- ctus, San- - - ctus, San
San- ctus, Sanctus, San- ctus,
San- ctus, Sanctus, San- ctus, San- ctus,
San- ctus, Sanctus, San- - - - ctus,
San- ctus, Sanctus, San- - - ctus,

- ctus, Sanctus, *San - - ctus, Sanctus, San - - - - -*

- - - - - - - - - ctus, San - ctus, *San - ctus,* San -

- - - ctus, *San - - - ctus,* San - ctus, *Sanctus, San - ctus*

San - ctus, San - ctus, San - - ctus, San - - -

San - ctus, Sanctus, San - - ctus, San - - ctus Do -

San - ctus, Sanctus, San - - - ctus, Sanctus, *San - ctus*

- ctus Do - minus Deus Saba - oth, *Do - minus Deus Sa - - ba - oth,*

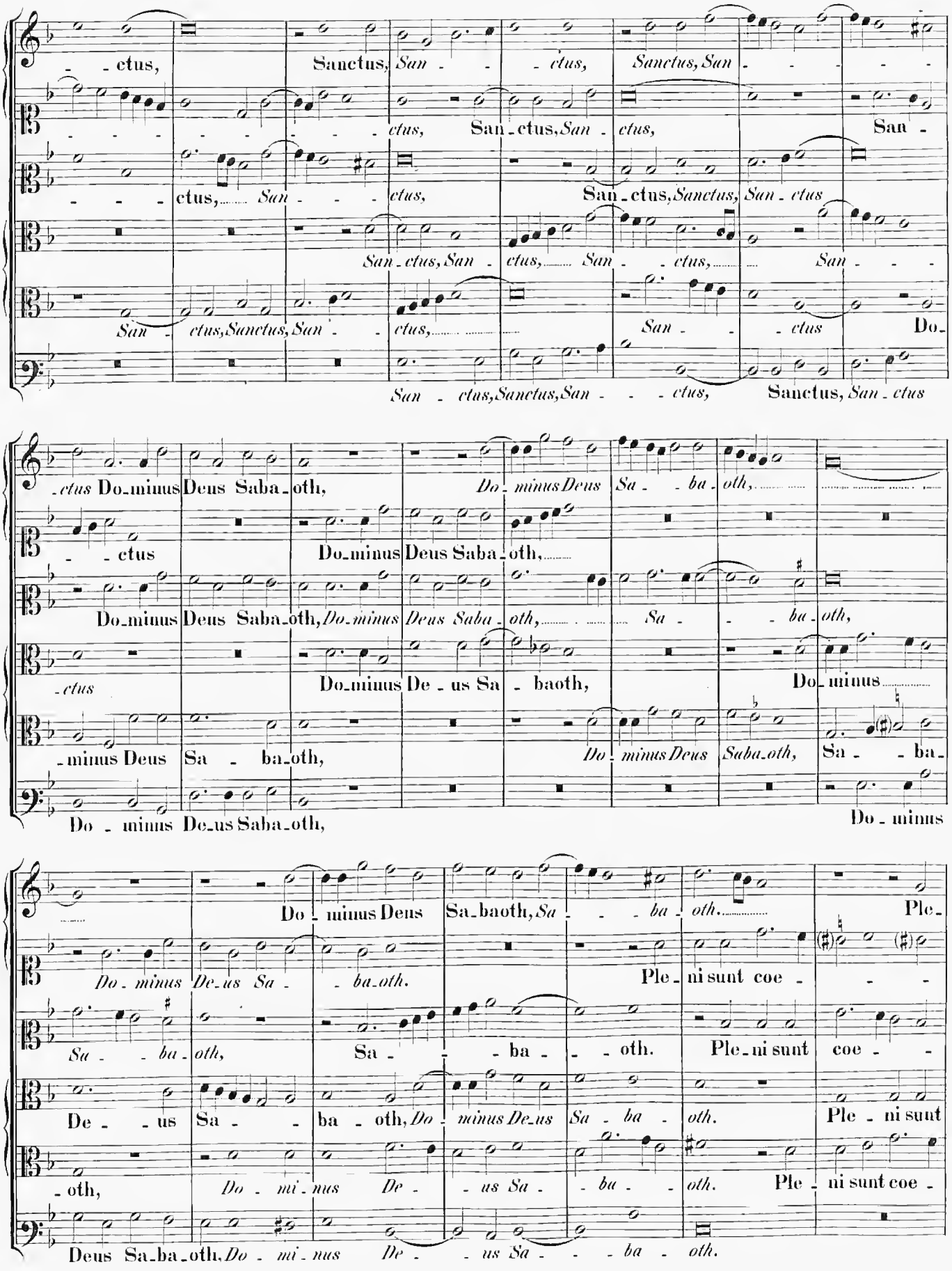

- - ctus Do - minus Deus Saba - oth,

Do - minus Deus Saba - oth, *Do - minus Deus Saba - oth, Sa - - - ba - oth,*

- ctus Do - minus De - us Sa - baoth, Do - minus

- minus Deus Sa - ba - oth, *Do - minus Deus Saba - oth,* Sa - - ba -

Do - minus De - us Saba - oth, Do - minus

Do - minus Deus Sa - baoth, *Sa - - - ba - oth.* Ple -

Do - minus De - us Sa - - ba - oth. Ple - ni sunt coe - - -

Sa - - ba - oth, Sa - - ba - - oth. Ple - ni sunt coe - -

De - - us Sa - - ba - oth, *Do - minus De - us Sa - ba - oth.* Ple - ni sunt

- oth, *Do - mi - nus De - - us Sa - - ba - - oth.* Ple - ni sunt coe -

Deus Sa - ba - oth, *Do - mi - nus De - - us Sa - - - ba - oth.*

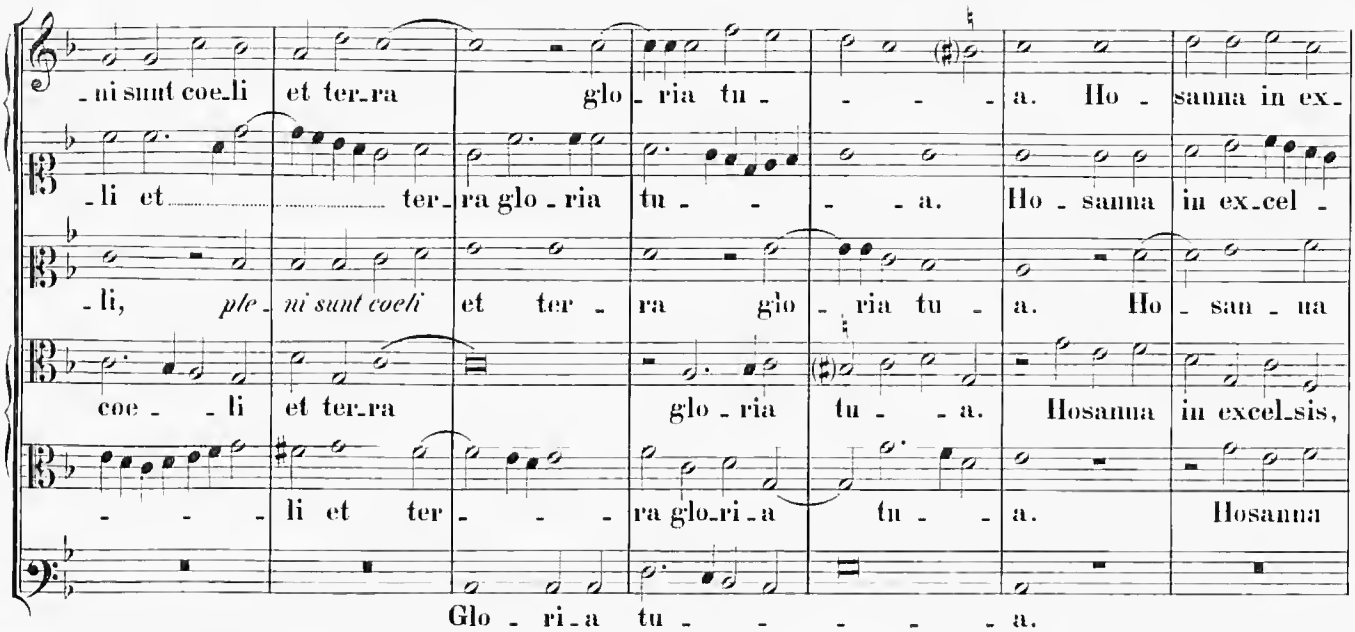

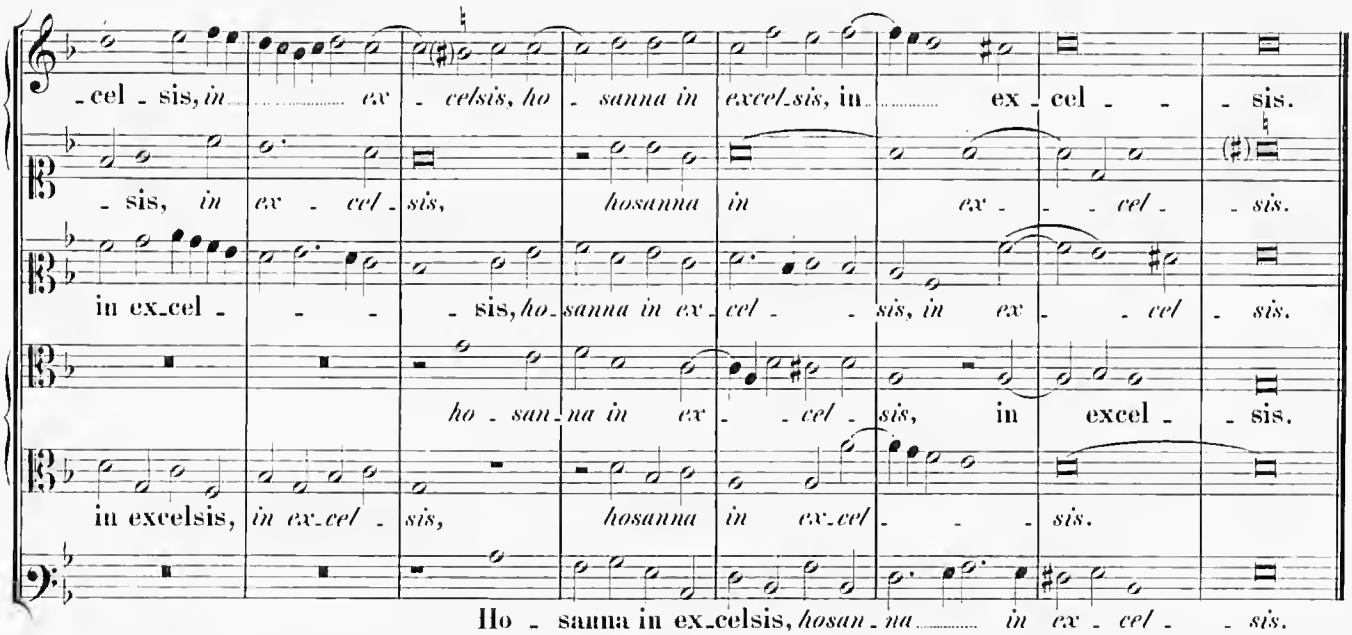

4 vocum.

Benedictus.

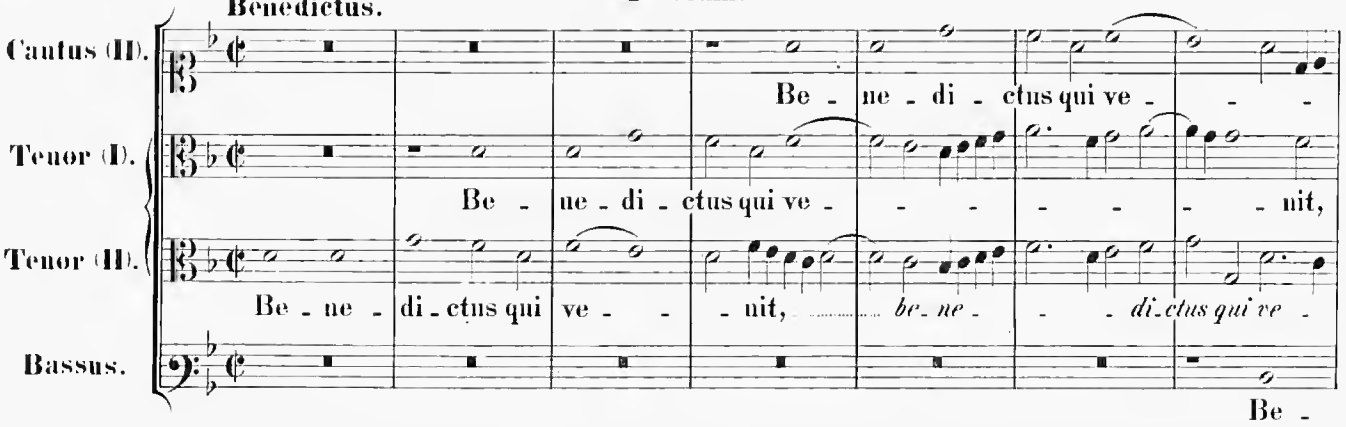

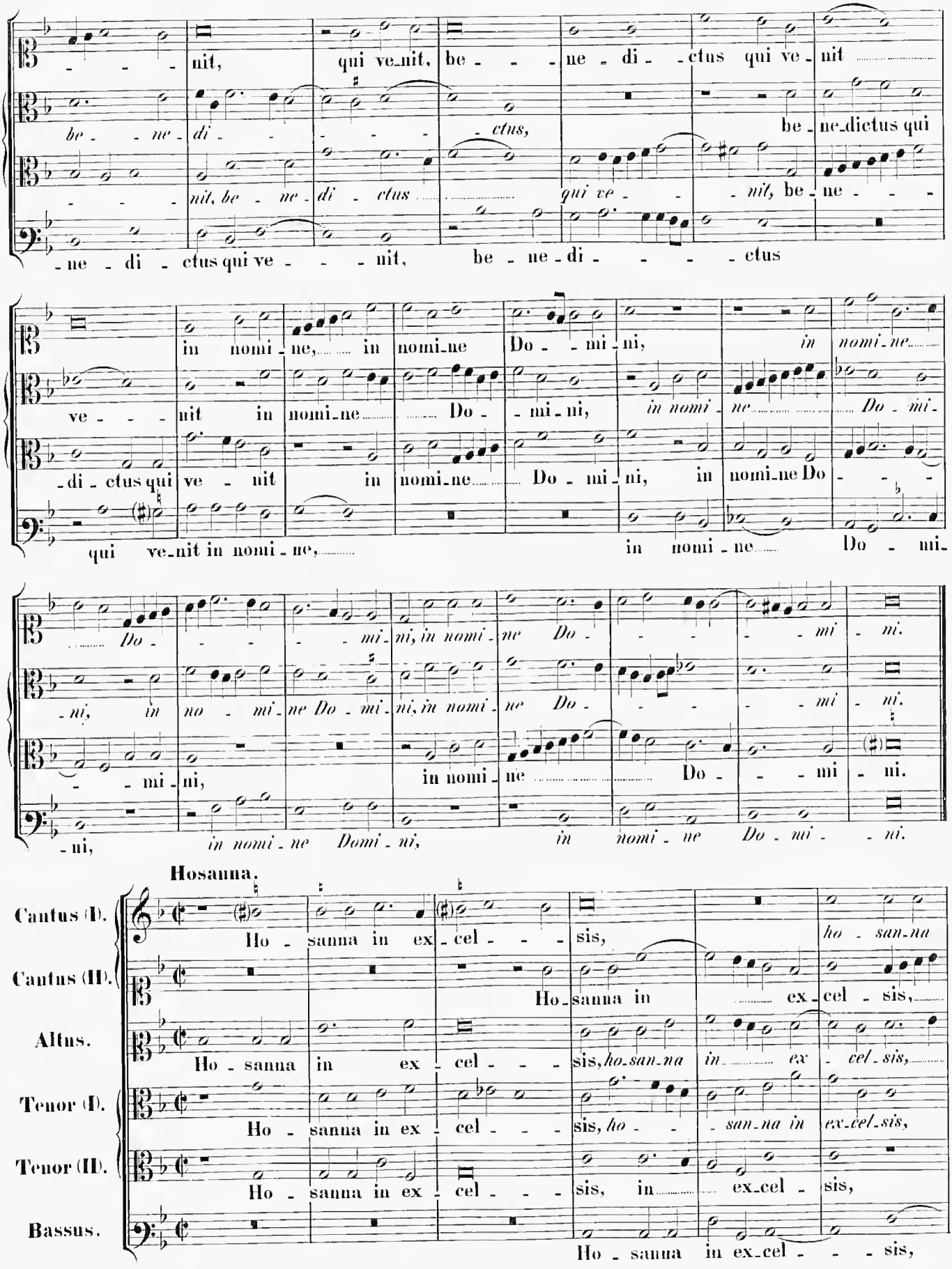
nit, qui ve_nit, be - - - ne - di - ctus qui ve - nit
be - ne_dictus qui
be - ne - di - ctus qui ve - - - nit, be - ne - di - - - - etus
in nomi - ne, in nomi_ne Do - - mi - ni, in nomi_ne
ve - - - nit in nomi_ne Do - - mi - ni, in nomi - ne Do - mi -
di - ctus qui ve - nit in nomi_ne Do - mi - ni, in nomi_ne Do - - -
qui ve_nit in nomi - ne, in nomi - ne Do - mi -
Do - - - - mi - ni, in nomi - ne Do - - - - mi - mi.
- ni, in no - mi - ne Do - mi - ni, in nomi - ne Do - - - - mi - ni.
- - mi - ni, in nomi - ne Do - - mi - ni.
- ni, in nomi - ne Domi - ni, in nomi - ne Do - mi - - ni.
Hosanna.
Cantus (I).
Cantus (II).
Altus.
Tenor (I).
Tenor (II).
Bassus.
Ho - sanna in ex - cel - - - sis, ho - san_na
Ho_sanna in ex - cel - sis,
Ho - sanna in ex - cel - - - sis, ho_san_na in ex - cel_sis,
Ho - sanna in ex - cel - - - sis, ho - - san_na in ex_cel_sis,
Ho - sanna in ex - cel - - - sis, in ex_cel - sis,
Ho - sanna in ex_cel - - - sis,

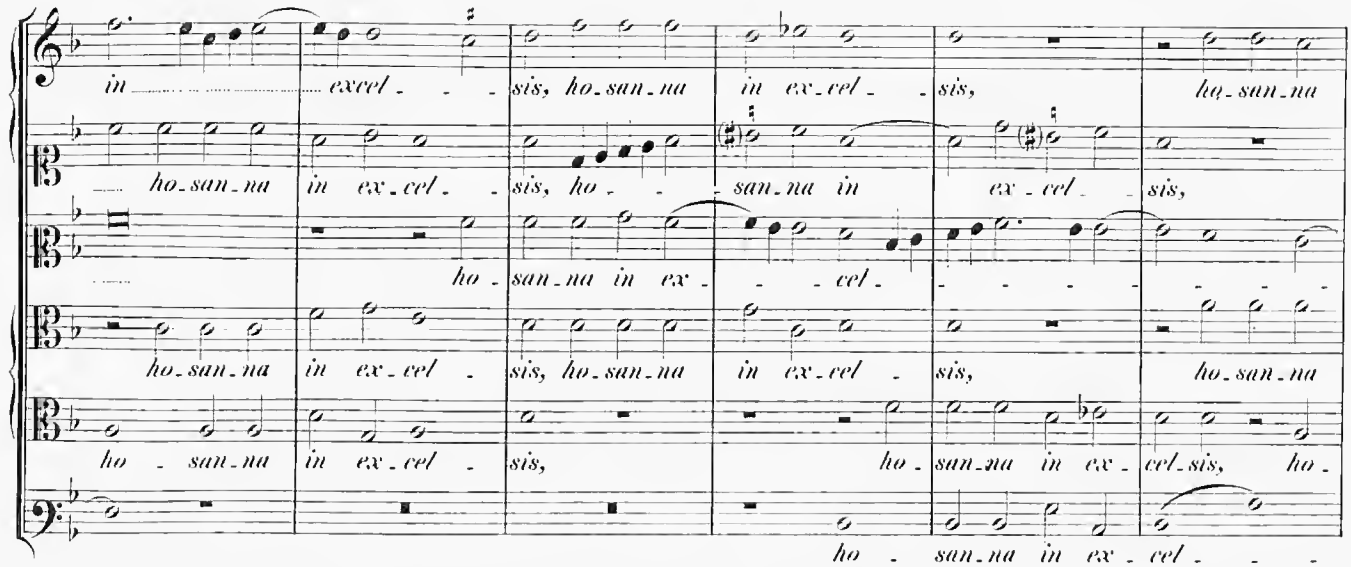
in excel - sis, ho - san - na in ex - cel - sis, ha - san - na
ho - san - na in ex - cel - sis, ho - san - na in ex - cel - sis,
ho - san - na in ex - cel -
ho - san - na in ex - cel - sis, ho - san - na in ex - cel - sis, ha - san - na
ho - san - na in ex - cel - sis, ho - san - na in ex - cel - sis, ho -
ho - san - na in ex - cel -

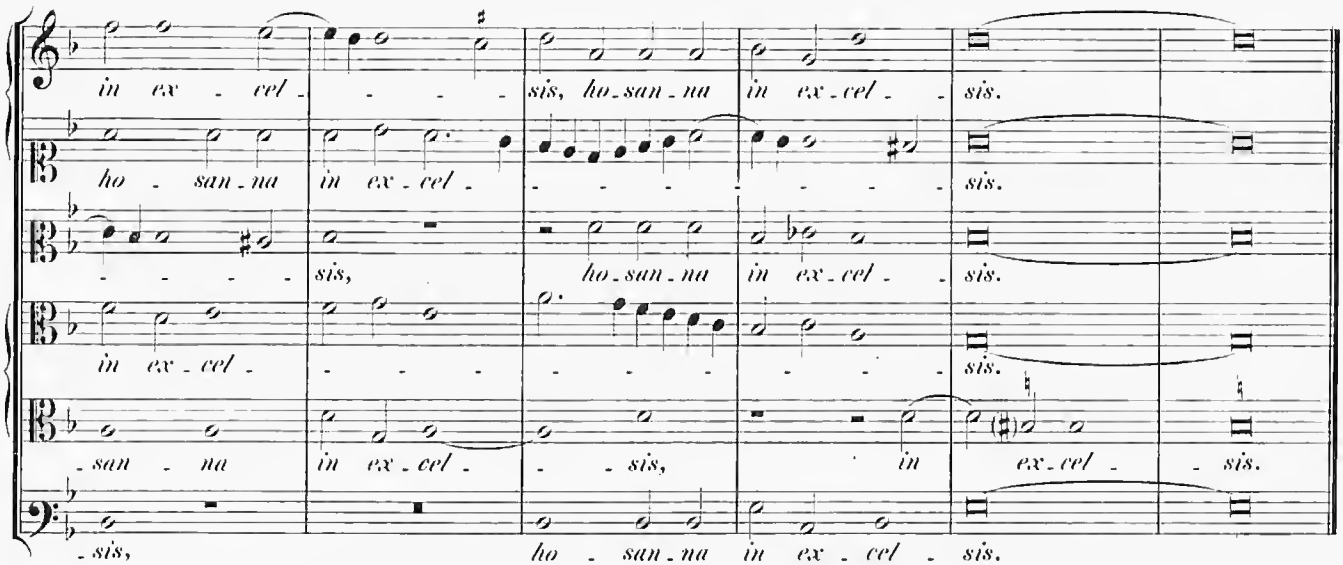
in ex - cel - sis, ho - san - na in ex - cel - sis.
ho - san - na in ex - cel - sis.
sis, ho - san - na in ex - cel - sis.
in ex - cel - sis.
- san - na in ex - cel - sis, in ex - cel - sis.
- sis, ho - san - na in ex - cel - sis.

Agnus Dei I.

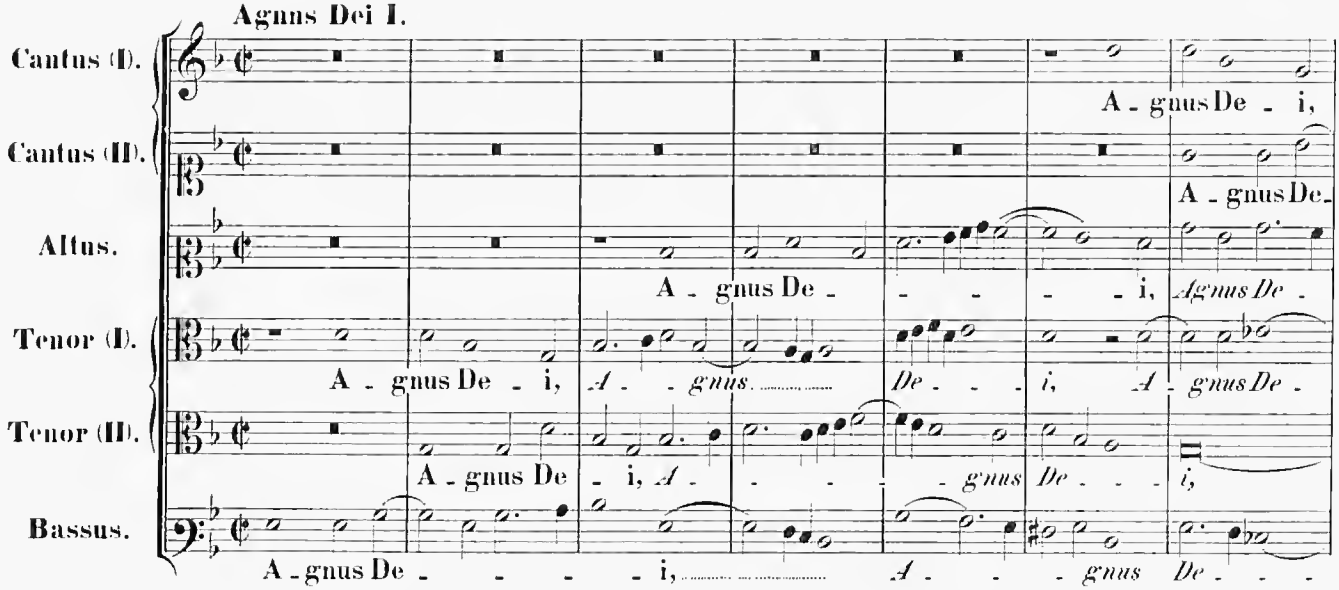
Cantus (I).
A - gnus De - i,
Cantus (II).
A - gnus De -
Altus.
A - gnus De - - - - i, Agnus De -
Tenor (I).
A - gnus De - i, A - - gnus. De - - - i, A - gnus De -
Tenor (II).
A - gnus De - i, A - - - - gnus De - - - i,
Bassus.
A - gnus De - - - - i, A - - - gnus De - - -

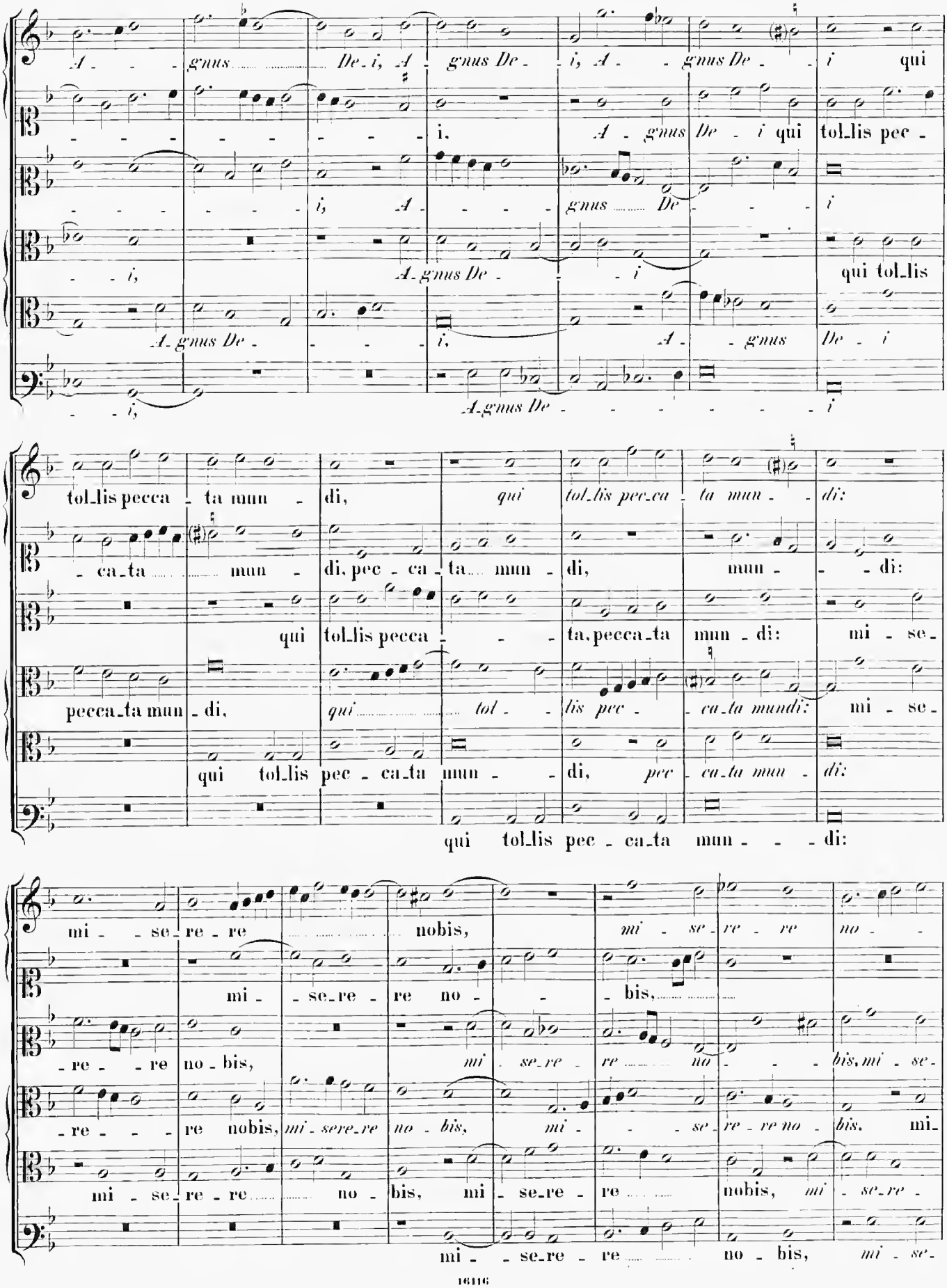
A - - gnus ..... De - i, A - gnus De - i, A - - gnus De - - i qui
i. A - gnus De - i qui tol_lis pec -
i, A - - - - gnus ..... De - - - - i
- - i, A - gnus De - - i qui tol_lis
A - gnus De - - - i. A - - gnus De - i
- - i, A - gnus De - - - - - - - - i
tol_lis pecca - ta mun - di, qui tol_lis pec_ca - ta mun - - di:
- ca_ta ..... mun - di, pec - ca - ta ..... mun - di, mun - - - di:
qui tol_lis pecca - - - ta, pecca_ta mun - di: mi - se -
pecca_ta mun - di, qui ..... tol - - lis pec - - ca_ta mundi: mi - se -
qui tol_lis pec - ca_ta mun - - di, pec - ca_ta mun - di:
qui tol_lis pec - ca_ta mun - - - di:
mi - - se_re - re ..... nobis, mi - se - re - re no - -
mi - - se_re - re no - - - bis, ...
- re - - re no - bis, mi - se - re - re ..... no - - - bis, mi - se -
- re - - - re nobis, mi - sere_re no - bis, mi - - - se - re - re no - bis, mi -
mi - se - re - re ..... no - bis, mi - se_re - re ..... nobis, mi - se_re -
mi - - se_re - re ..... no - bis, mi - se -

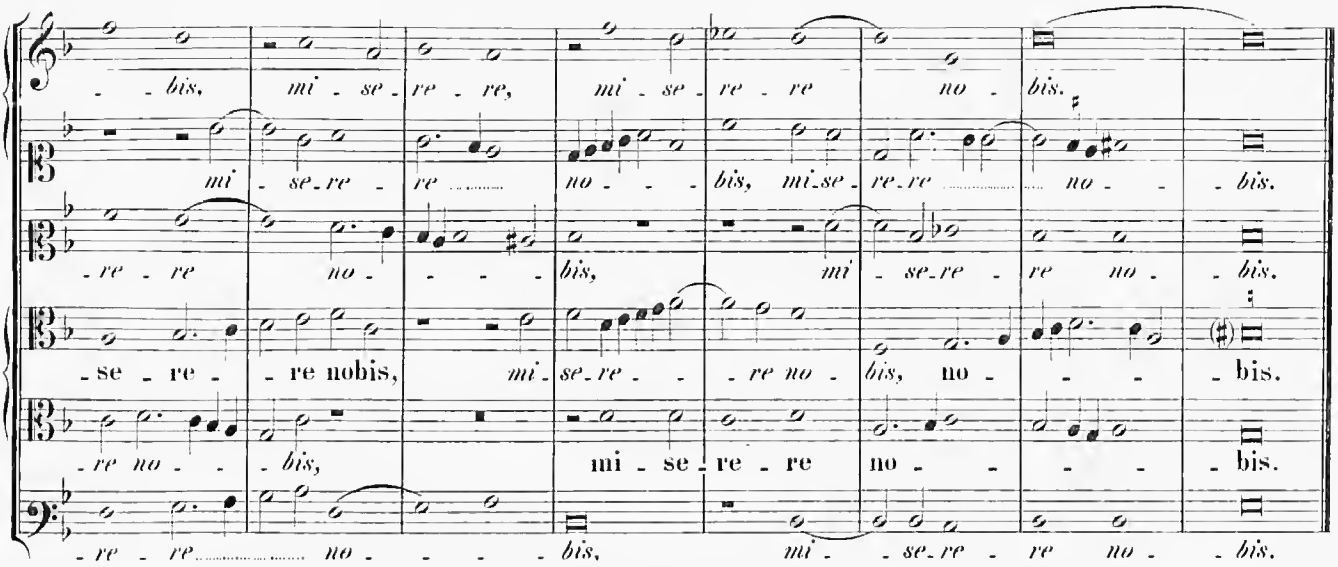
- - bis, mi - se - re - re, mi - se - re - re no - bis.
mi - se - re - re ..... no - - - bis, mi - se - re - re ..... no - - - bis.
- re - re no - - - - bis, mi - se - re - re no - - bis.
- se - re - re nobis, mi - se - re - - re no - bis, no - - - - bis.
- re no - - - bis, mi - se - re - re no - - - - bis.
- re - re ..... no - - - - bis, mi - - se - re - re no - - bis.

Agnus Dei II.

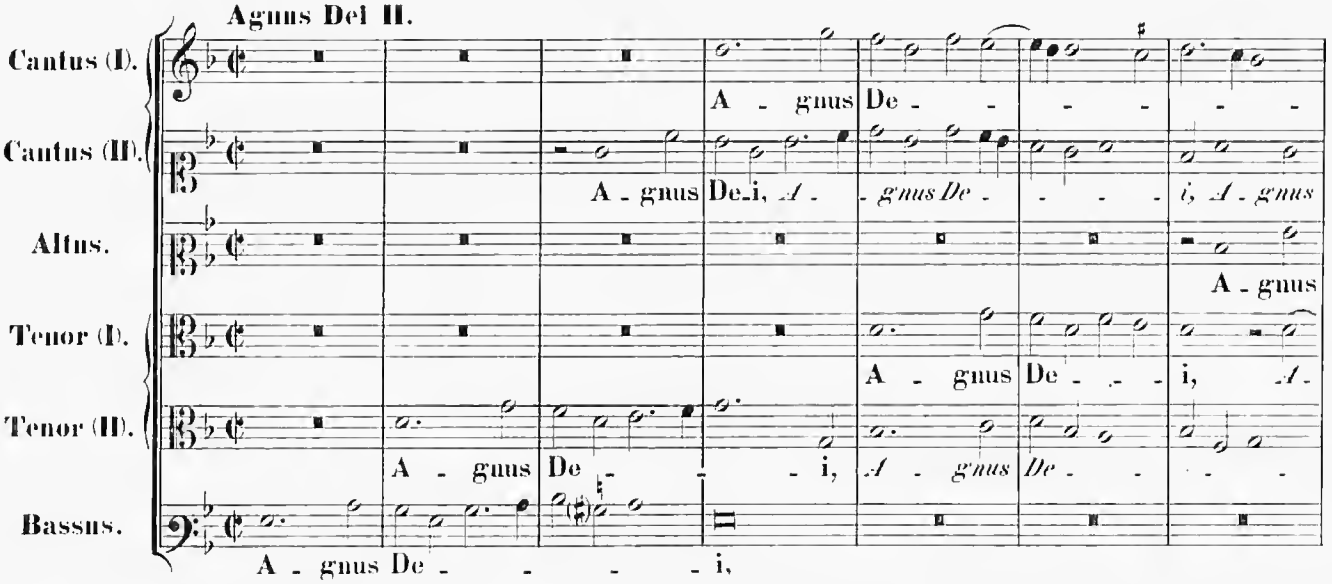
Cantus (I).
A - gnus De - - - - - -
Cantus (II).
A - gnus De - i, A - - gnus De - - - - i, A - gnus
Altus.
A - gnus
Tenor (I).
A - gnus De - - i,
Tenor (II).
A - gnus De - - - i, A - gnus De - - - -
Bassus.
A - gnus De - - - - - i,

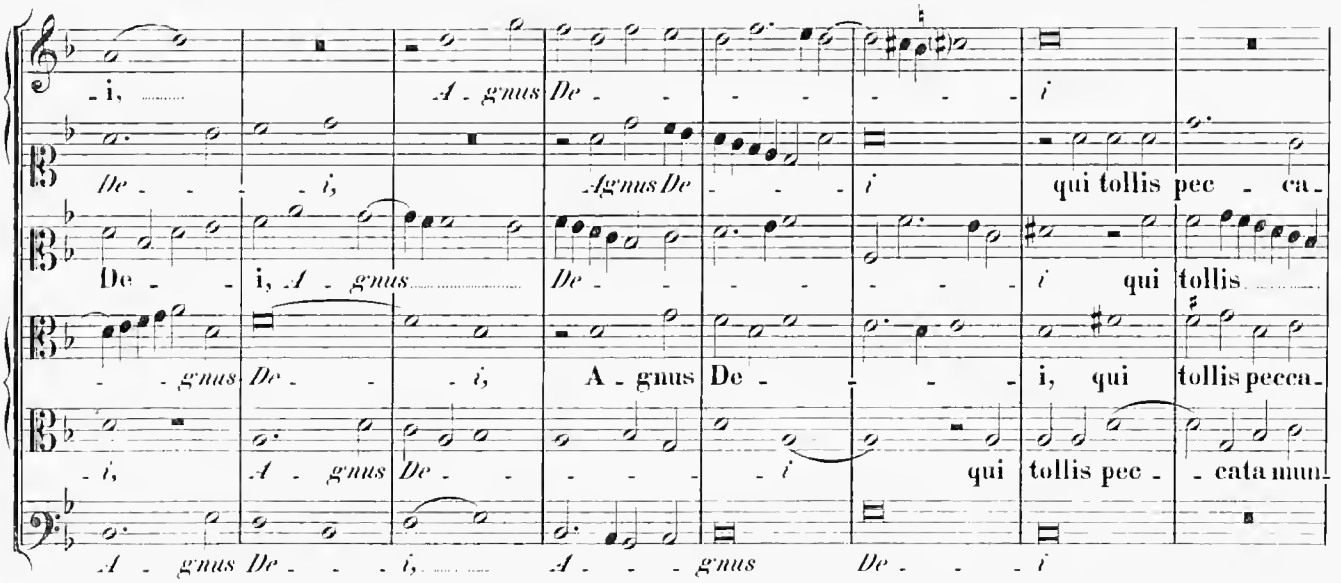
- i, ... A - gnus De - - - - - - - i
De - - - - i, Agnus De - - - i qui tollis pec - ca -
De - - i, A - gnus ..... De - - - - - - i qui tollis .....
- - gnus De - - - i, A - gnus De - - - - i, qui tollis peccа -
- i, A - gnus De - - - - - - i qui tollis pec - - cata mun -
A - gnus De - - - i, ... A - - - gnus De - - - i

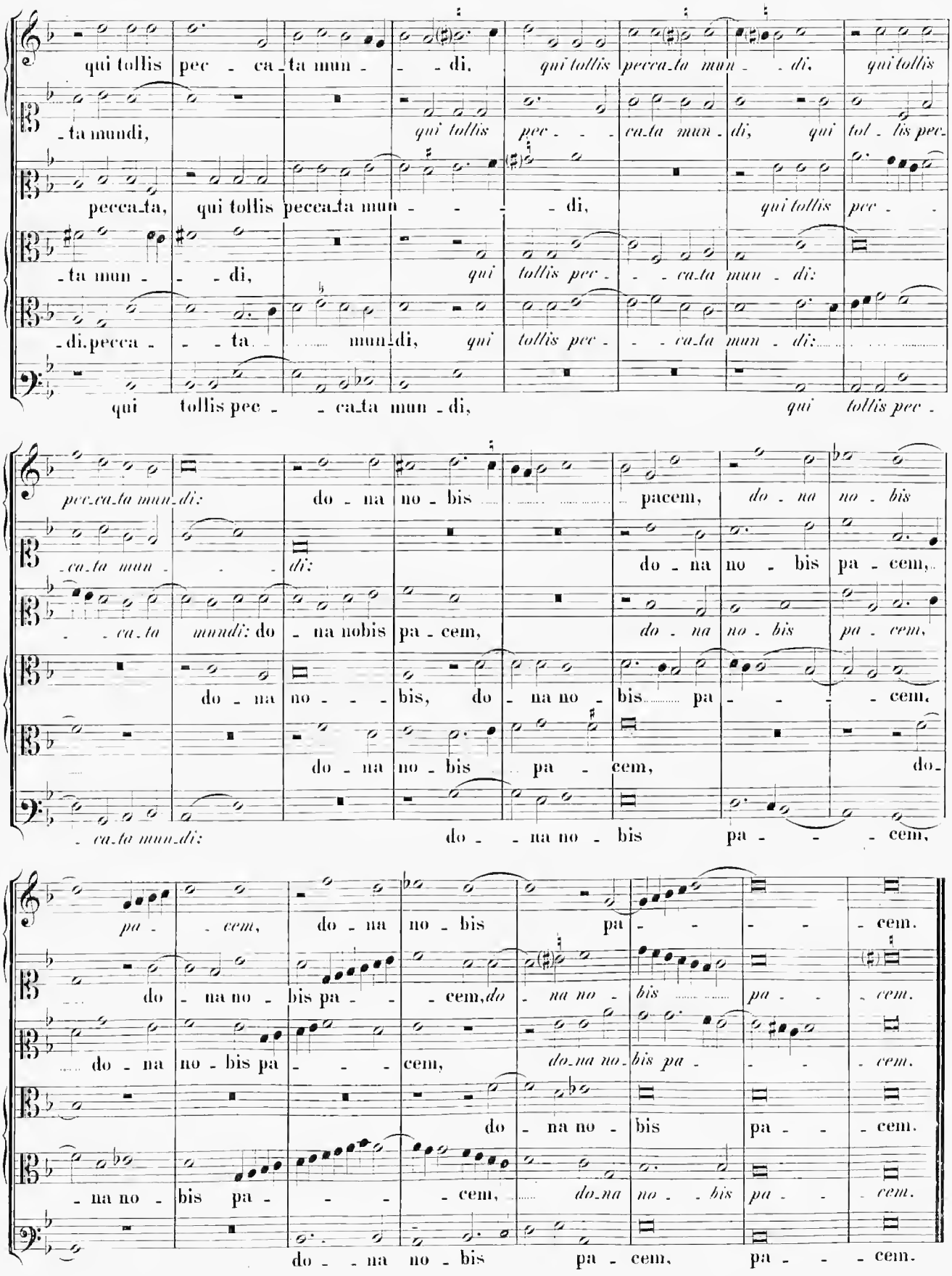
qui tollis pec - ca-ta mun - - di, qui tollis pecca-ta mun - - di, qui tollis
-ta mundi, qui tollis pec - - - ca-ta mun - di, qui tol - lis pec-
pecca-ta, qui tollis pecca-ta mun - - - - di, qui tollis pec - -
-ta mun - - - di, qui tollis pec - - - ca-ta mun - di:
-di. pecca - - - ta - - - - - mun-di, qui tollis pec - - - ca-ta mun - di:
qui tollis pec - - ca-ta mun - di, qui tollis pec -
pec-ca-ta mun-di: do - na no - bis - - - - - pacem, do - na no - bis
-ca-ta mun - - - di: do - na no - bis pa - cem,
- - ca-ta mundi: do - na nobis pa - cem, do - na no - bis pa - cem,
do - na no - - - bis, do - na no - bis - - pa - - - - cem,
do - na no - bis pa - cem, do-
- ca-ta mun-di: do - - na no - bis pa - - - cem,
pa - - cem, do - na no - bis pa - - - - cem.
do - na no - bis pa - - - cem, do - na no - bis pa - - - cem.
do - na no - bis pa - - - cem, do-na no-bis pa - - - cem.
do - na no - bis pa - - - cem.
- na no - bis pa - - - - cem, do-na no - - bis pa - - cem.
do - - na no - bis pa - cem, pa - - - cem.

OPERA OMNIA

INDEX MISSARUM.

(JUXTA EDITIONEM SECUNDAM 1596.)

Missa.	Dies sanctificatus . . . . . 4 v.	pag.	1
»	In te Domine speravi . . . . . 4 v.	»	22
»	Sine nomine . . . . . 4 v.	»	44
»	Quam pulchra es . . . . . 4 v.	»	60
»	Dilexi quoniam A 5	»	84
»	Ave Maria A 6	»	113

Missa. „Dies sanctificatus.“

4 vocum.

Kyrie.

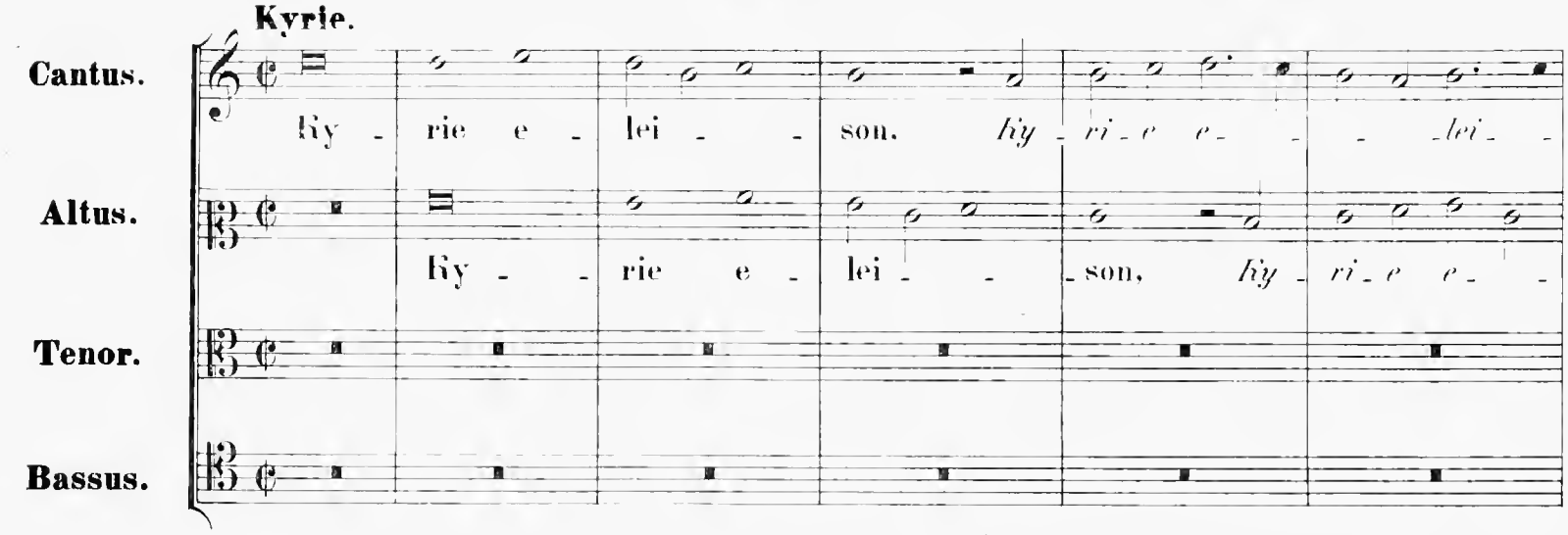

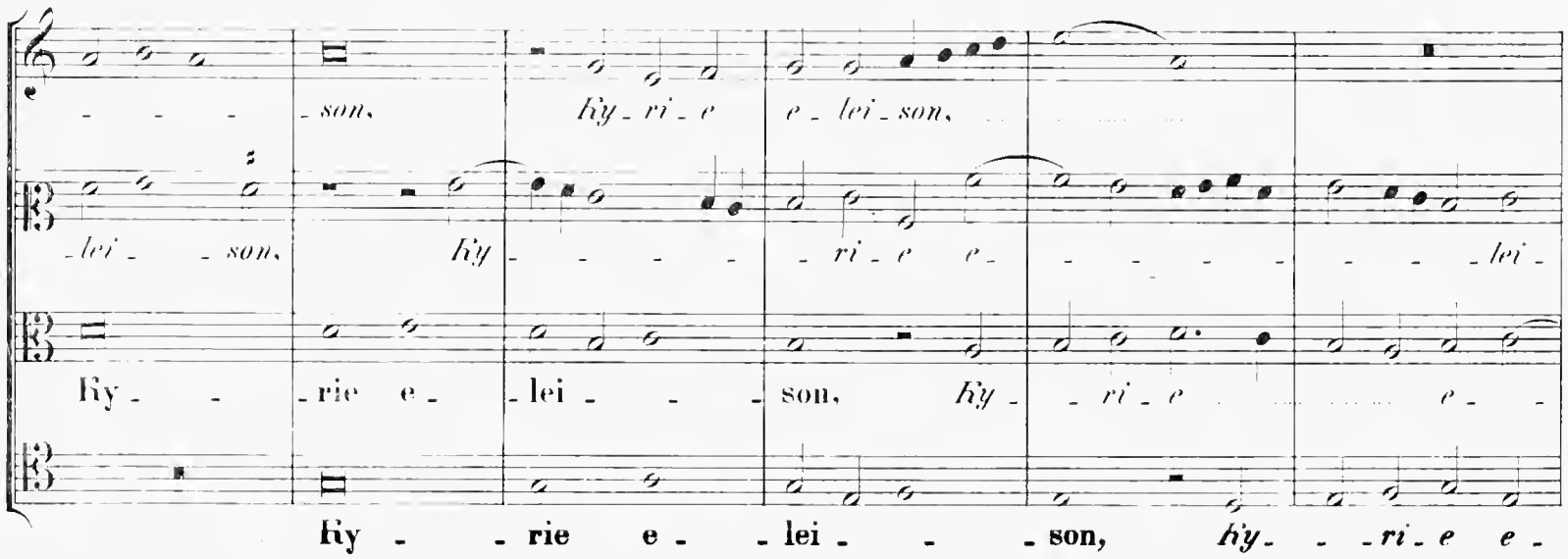

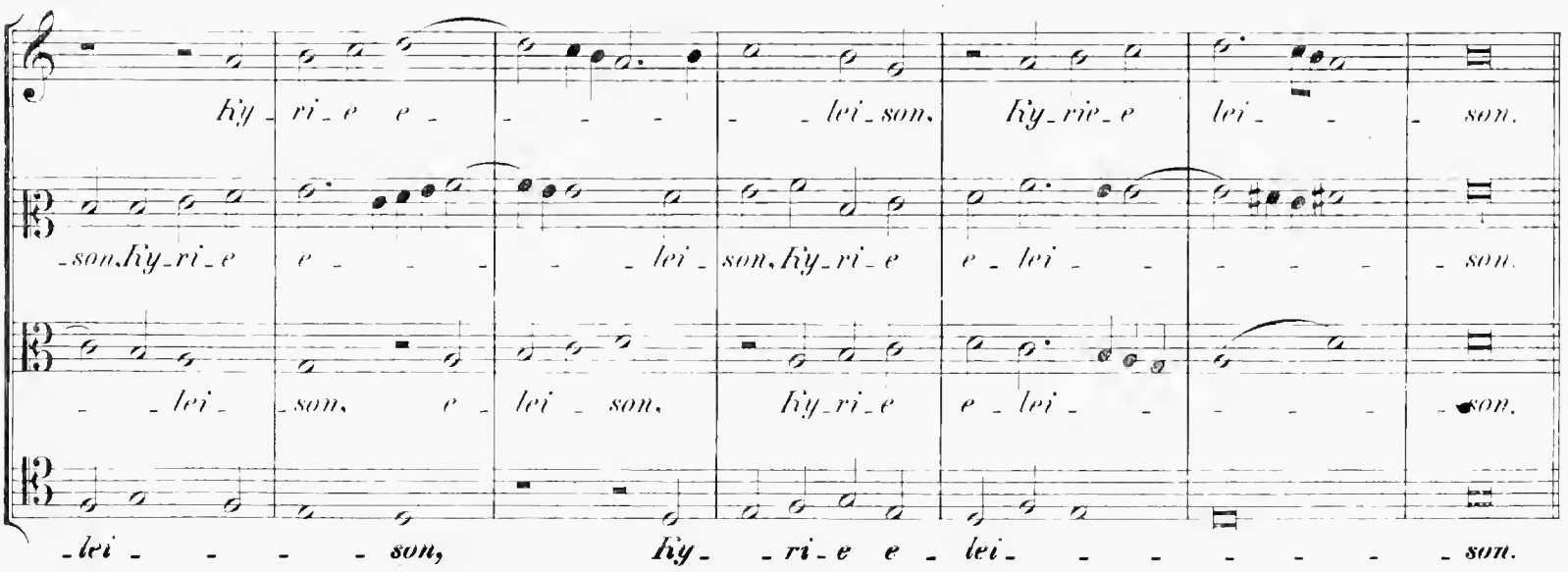

Druck und Druck von Breitkopf & Härtel in Leipzig

16528

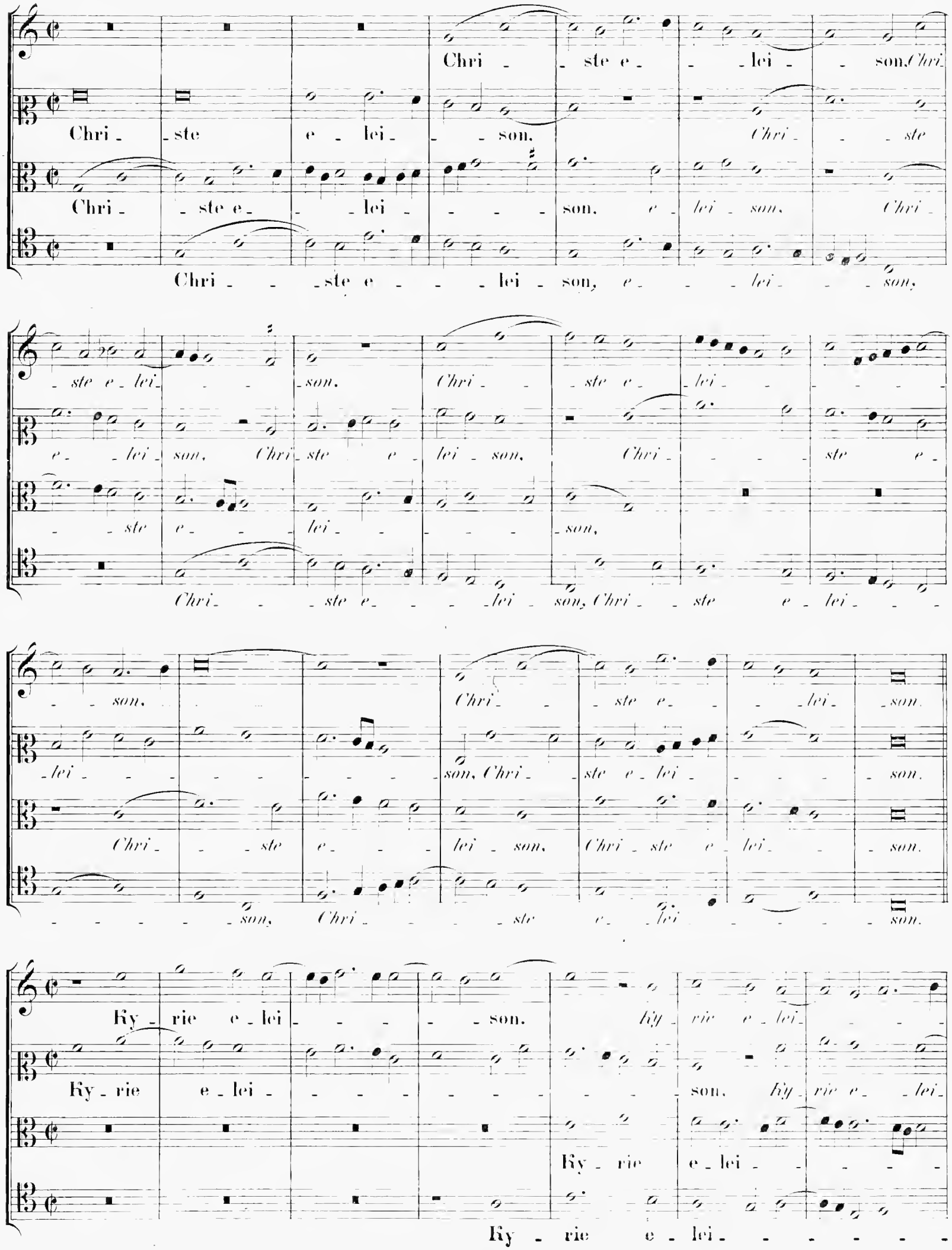
Chri - ste e - lei - son, Chri - ste e - lei - son.
Chri - ste e - lei - son. Chri - ste
Chri - ste e - lei - son. e - lei - son. Chri -
Chri - ste e - lei - son, e - lei - son,
- ste e - lei - son. Chri - ste e - lei -
e - lei - son, Chri - ste e - lei - son. Chri - ste e -
- ste e - lei - son,
Chri - ste e - lei - son, Chri - ste e - lei -
- son. Chri - ste e - lei - son.
- lei - son, Chri - ste e - lei - son.
Chri - ste e - lei - son. Chri - ste e - lei - son.
- son, Chri - ste e - lei - son.
Ky - rie e - lei - son. Ky - rie e - lei -
Ky - rie e - lei - son. Ky - rie e - lei -
Ky - rie e - lei -
Ky - rie e - lei -

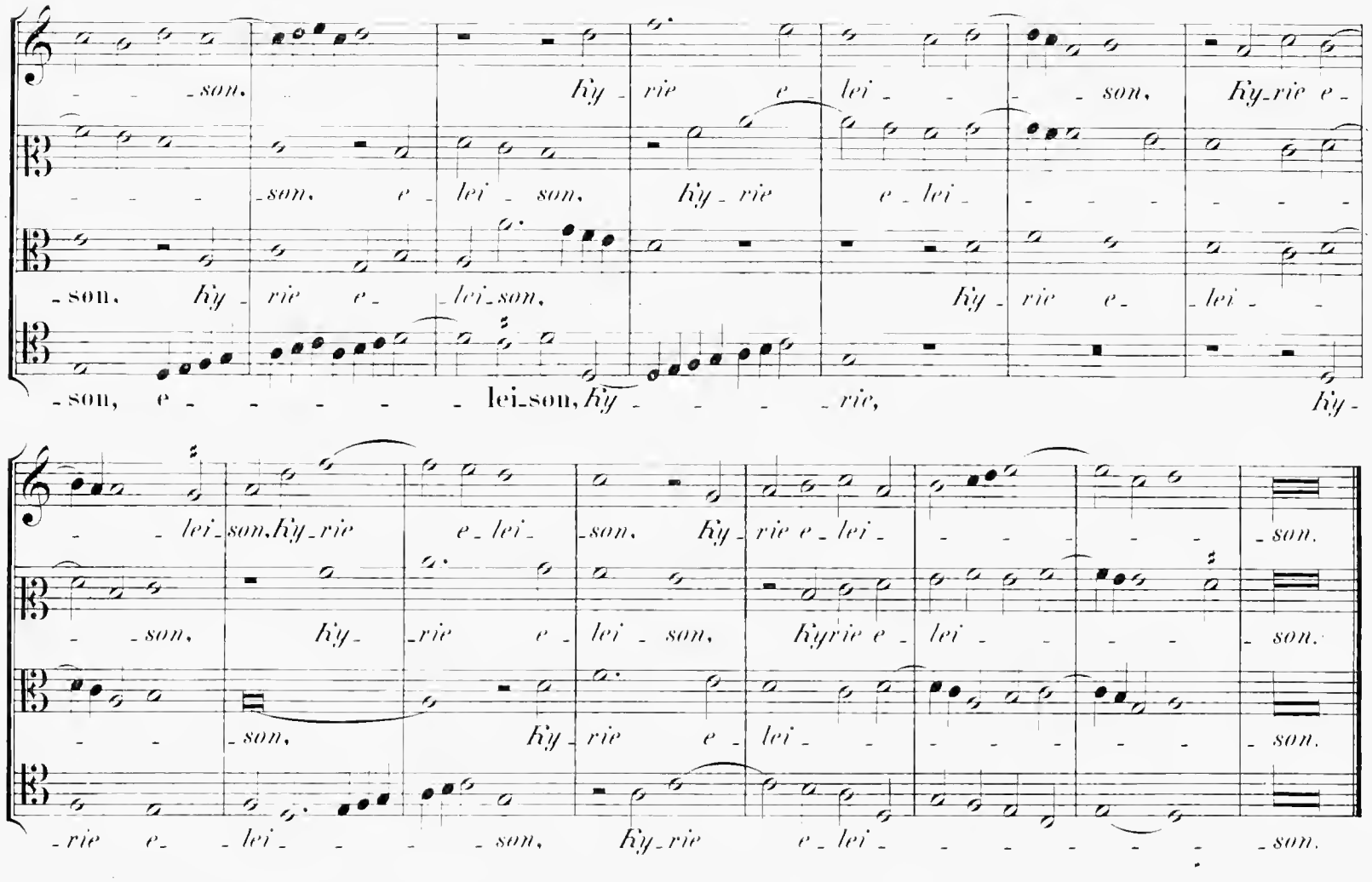

Gloria in excelsis Deo.

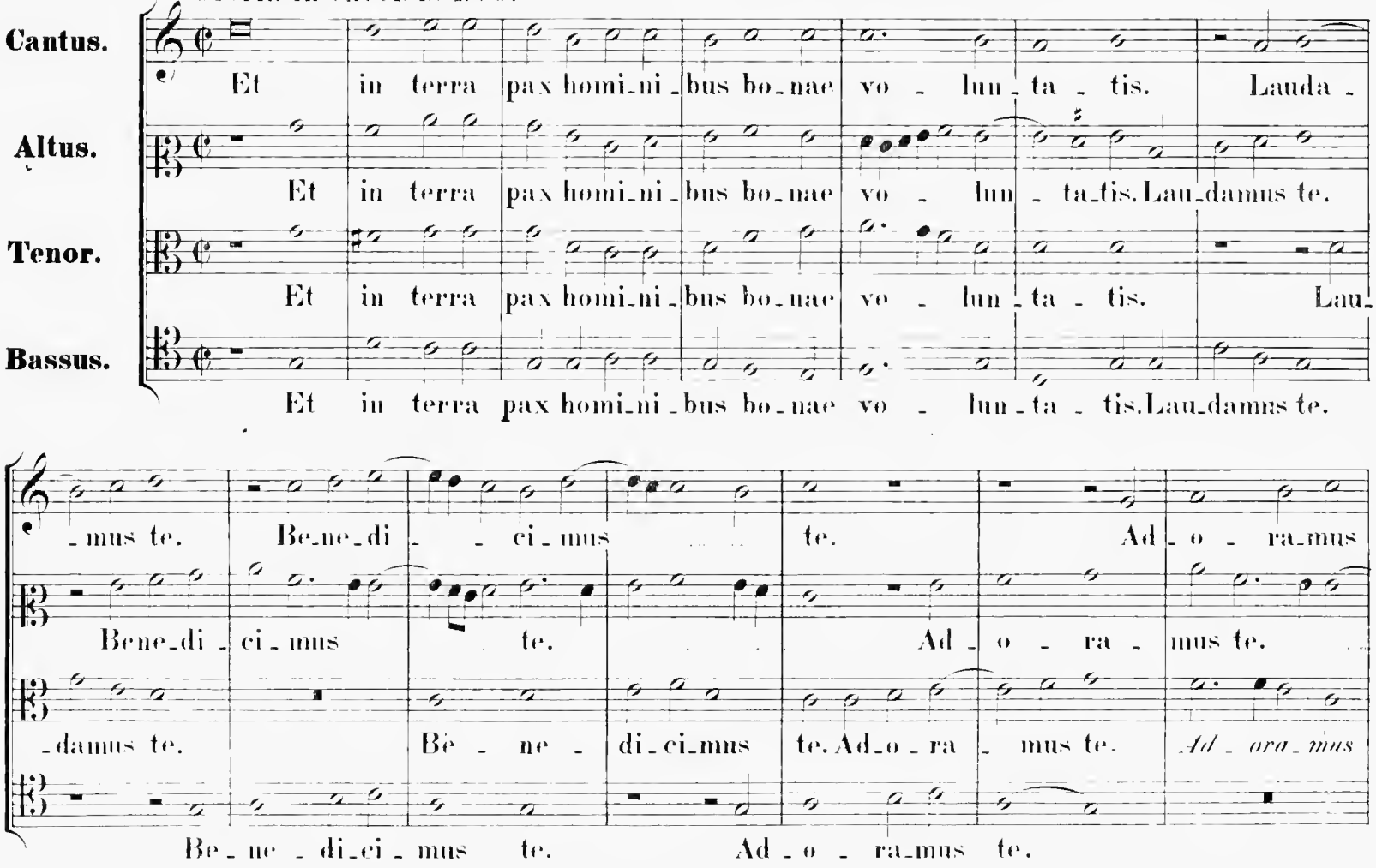

te. Glo - ri - fi - camus te. Gra - ti - as a - - gi - mus ti - -

Glo - ri - fi - ca - mus te. Gra - ti - as a - gi - mus ti - -

te. Glo - ri - fi - camus te. Gra - ti - as a - - gi - mus ti - -

Glo - ri - fi - camus te. Gra - ti - as a - - gi - mus ti - -

- - - bi pro - pter magnam glo - ri - am tu - am. Do - mine De - - -

- bi pro - pter magnam glo - ri - am tu - - - am.

- - bi propter ma - gnam glo - ri - am tu - am. Do - mine De - us, Rex

- - - bi. Do - mine De - us,

-ns, Rex coe - le - - - - - - - stis, De - us Pa - - ter o - mni - - po -

Do - mine De - us, Rex coe - le - stis, De - us Pa - ter o - - mni - po -

coe - le - stis, De - us Pa - ter o - mni - - po -

Rex coe - le - stis, De - us Pa - ter o - mni - potens.

-tens. Do - mine Fi - - li u - ni - ge - - ni - te.

-tens. Do - mine Fi - li u - ni - ge - - ni - te. Je - - - su

-tens. Do - mine Fi - li u - ni - ge - - ni - te, Je - - - - - su

Do - mine Fi - li u - ni - ge - - ni - te, Je - - - su Chri -

Je - - - - su Chri - ste. Do - mi - ne De - us. A -
Chri - ste. Je - - - - su Chri - ste. Do - mi - ne De - us.
Je - - su Chri - ste. Do - mi - ne De - us. A - gnus De -
- ste. Je - su Chri - - - ste. Do - mi - ne De - us. A - gnus De - i
- gnus De - - - i. Fi - li - us Pa - - - - - - tris.
Agnus De - i. Fi - li - us Pa - tris. Fi - - li - us Pa - - - tris.
- i. Fi - li - us Patris. Fi - - li - us Pa - - - - - - tris.
Fi - li - us Pa - tris. Fi - li - us Pa - - - tris.

Qui tol - lis pec - ca - ta mun - - - - - - di.
Qui tol - lis pec - ca - - ta mundi, mi - se - re - re
Qui tol - lis pec - ca - ta mun - di. mi - se - re - re no -
Qui tol - lis pecca - ta mun - di, mi - se - re - re no -
mi - se - re - re no - bis. Qui tol - lis pecca - - ta mun - - di, su - sci - pe
no - - - - bis. Qui tol - lis pecca - ta mun - di. su - sci - pe de -
- - bis. Qui tol - - lis pec - ca - ta mun - di. su - - sci - pe
- bis. Qui tol - lis pecca - - ta mun - di. su - - sci - pe

de - pre - ca - ti - o - nem no - stram. Qui se - des ad dexte -

- preca - - - - ti - o - nem no - stram. Qui se - des ad dexteram Pa -

de - pre - ca - ti - o - - nem no - stram. Qui se - des

de - pre - ca - ti - o - nem no - stram. Qui se - des ad dexte -

- ram Pa - tris, mi - se - re - re

- tris. Pa - - - - tris, mi - se - re - re no - -

ad dexte - ram Pa - tris, mi - se - re - re no - bis.

- ram Pa - tris, mi - se - re - re no - - - bis. *mi - se - re - re*

nobis. Quo - ni - am tu so - lus san - ctus. Tu so - lus Domi - nus.

- bis. Quo - ni - am tu so - lus san - - ctus. Tu so - lus Do - - - mi - nus.

Quo - ni - am tu so - lus san - - ctus. Tu so - lus Domi - nus. Tu

no - bis. Quo - ni - am tu so - lus san - ctus. Tu

Tu so - lus Al - - tis - si - mus. Je - su Chri - - ste. Cum

Tu so - lus Al - - tis - si - mus. Je - - - - su Chri - ste.

so - lus Al - tis - - si - mus. Je - - - su Chri - - ste.

so - lus Al - - tis - si - - mus, Je - - su Chri - - ste.

san - cto Spiri - tu in glo_ri - a De - - i Pa - tris. A - -

Cum san - cto Spiri - tu in glo_ri - a De - i Pa - - tris. A -

Cum san - cto Spiri - tu in glo_ri - a De - i Pa_tris. A_men.

Cum san - - cto Spiri - tu in glo_ri - a.

-men. *in glo_ri - a De - i Pa_tris. A - men.*

-men. in glo_ri - a De - - i Pa - - tris. A - men.

in glo_ri - a, in glo_ri - a De - - i Pa - tris. A - men.

in glo_ri - a, in glo_ri - a De - i Pa - - tris. A - - men.

Credo in unum Deum.

Cantus. Fa - ctorem coe - li et ter - - rae.

Altus. Fa - ctorem coe - - li et ter - rae.

Tenor. Pa - trem o - mnipo - ten_tem, fa - ctorem coe - li et ter - - - -

Bassus. Patrem o - mni - - po - ten - tem,

vi - si - bi_li_um o_mnium et in_vi_si -

vi - si - bi_li_um o - mni - um et in_vi_si_bi - -

-rae. vi - si_bi_li - um o - mni - um et in_vi_si_bi_li - um.

vi - - si - bi_li_um o_mnium et in - vi_si_bi_li - um.

-bi-li-um. Et in u-num Do-mi-num Je- -sum Chri-

-li-um. Et in u-num Domi-num Je- sum Chri- - -

Et in u-num Domi-num Je- - - -sum Chri-

Et in u-num Domi-num Je- - -sum Chri-stum, Je-sum Chri-

-stum, Fi-lium De-i u-ni-ge-ni-tum. An-te o-mnia

-stum, Fi-lium De-i u-ni-ge-ni-tum. Et ex Patre na-tum an-te o-mni-a sae-

-stum, Fi-lium De-i u-ni-geni-tum. Et ex Pa-tre na- -tum an-te o-mnia saecu-

-stum. Et ex Patre na- - -tum.

sae-cu-la. De-um de De- o. lu-men de lu-mi-ne. De-um

-cu-la. De-um de De- o, lu-men de lu-mi-ne. De-

-la. De-um de De- o, lumen de lu-mine, De-um ve-

De-um de De- o, lumen de lu-mine, De-um ve-rum

ve-rum de De-o ve- -ro. Ge-ni-tum non fa-ctum, con-sub-stan-ti-

-um ve-rum de De-o ve- -ro. Ge-ni-tum non fa-ctum, con-substan-ti-

-rum de De- o ve- -ro. Ge-ni-tum non fa-ctum, con-substan-ti-

de De- - -o ve- - -ro.

-a-lem Pa- - - tri: per quem o-mni-a fa- -cta sunt. Qui pro-pter nos

-a-lem Pa- - - tri: per quem omni-a fa-cta sunt. Qui pro- - pter nos

-a-lem Pa- tri: per quem omni-a fa-cta sunt. Qui pro- -pter nos

Per quem o-mni-a fa- - cta sunt.

ho- - - mi-nes, et pro-pter nostram salu- -tem de-

ho- - -mi-nes, et pro- -pter nostram sa-lu- - - - tem

ho- - -mines, et pro- - - - pter no-stram sa- lu-tem descen-

Et propter no-stram, *pro- -pter no-stram* sa- - lu - tem

-scen-dit de coe-lis. Et in-car- na-tus est de Spi-ri-tu

de- scen-dit de coe-lis. Et in-car- na-tus est de Spi-ri-tu

-dit de coe- - lis. Et in-car-na- tus est de Spi- ri-tu

de-scen-dit de coe-lis. Et in-car- na-tus est de Spi-ri-tu

san-cto ex Mari-a Virgi-ne: Et ho- - mo fa- -ctus est.

san-cto ex Mari-a Virgi-ne: Et ho- - mo fa- - -ctus est.

san-cto ex Mari-a Virgi-ne: Et ho- - mo factus est.

san-cto: Et ho- - mo fa- - -ctus est.

Cantus (I.) Cru - ci - fi - xus e - ti - am pro no - - bis,

Cantus (II.) Cru - - ci - fi - xus e - ti - am

Altus (I.) Cru - ci - fi - xus e - ti -

Altus (II.) Cru - ci - fi - xus e - ti - am pro no - - bis,

e - - ti - am pro no - bis: sub Ponti - o Pi - la - - - - to pas -

pro no - - bis: sub Ponti - o Pi - la - - - - to pas - sus, et se -

- am pro no - - bis: sub Pon - ti - o Pi - la - to

e - - ti - am pro no - bis: sub Ponti - o Pi - la - - to pas - sus, et se - pul -

- sus, et se - pul - tus est. Et re - sur - rexit ter - ti - a di - - e se - cun -

- pultus est, *pas - sus et se - pul - - tus est.* Et re - sur - rexit ter - ti - a di - - - - -

pas - sus, et se - pul - - tus est. Et re - sur - rexit ter - ti - a di -

- tus est, et se - pul - - tus est. Se -

- - dum Scri - ptu - - - - ras. Et a - scen - dit in coe - lum. se -

- e se - cun - - dum Scri - ptu - - - ras. Et ascen - dit in coe -

- e se - cun - dum Scri - ptu - ras. Et a - - scen - dit in coe - lum. se -

- cundum Scri - ptu - ras. *Scri - ptu - - ras.* Et a - - scen - dit in coe -

-det ad dexte-ram, ad dexte-ram Pa-tris. Et i-terum ven-tu-rus ... est.

-lum. se-det ad dexte-ram Pa-tris. Et i-te-rum ven-tu-rus est, cum

-det ad dexte-ram, ad dexte-ram Pa-tris. Et i- -te-rum ven-tu-rus est.

-lum, se-det ad dexte-ram Pa- - tris. Cum glo-

cum glo-ri-a ju-di-ca- re vi-vos et mor-tu-os: cu-

glo-ri-a ... ju-di- -ca-re vi-vos et mor-tu-os: .....

cum glo-ri-a ju-di-ca-re vi-vos et mor-tu-os: cu-

-ri-a ju-di-ca- - -re vi-vos et mor- -tu- -os: cu-

-jus re-gni non e-rit fi-nis, cujus re-gni non e-rit fi- - -nis.

cu-jus re-gni non e- - -rit fi- - -nis.

-jus re-gni non e-rit fi-nis, cu-jus re-gni non e-rit fi- - -nis.

-jus re-gni non e-rit fi-nis, *cujus re-gni non e-rit fi- - - -nis.*

Cantus. Et in Spi-ritum san- -ctum Domi-num, et vi-vi-fi-can- - -

Altus. Et in Spi-ritum san- -ctum Domi-num, et vi-vi-fi-can-tem.

Tenor. Et in Spi-ritum san- -ctum Do-mi-num, et vi-vi-fi-can- - -

Bassus. Et in Spi-ritum san- -ctum Domi-num. Qui

-tem. Qui ex Pa-tre Fi- - -li-o-que pro-ce- dit: qui cum Pa-tre et

Qui ex Pa-tre Fi- -li-o- -que proce- dit: qui cum Pa-tre et

-tem. Qui ex Pa-tre Fi- -li-o- - -que proce- -dit: qui cum Pa-tre et

ex Pa-tre Fi- -li-o-que pro-ce- -dit.

Fi-li-o si- mul ad-o- -ra- tur. et conglori-fi-ca- tur: qui lo-cutus est per Pro-

Fi-li-o si- mul ad-o- -ra- tur, et conglori-fi-ca- -tur: qui lo-cutus est per Pro-

Fi-li-o si- mul ad-o- -ra- tur, et conglori-fi- ca-tur: qui lo-cutus est perProphe-

Si- mul ad-o- -ra- tur, et conglori-fi-ca- tur: qui lo-cutus est per Pro-

-phe-tas. Et u- nam sanctam ca- -tho-li-cam et a-po-sto-li-cam Ec-

-phe-tas. Et u-nam sanctam ca-tho- li- cam et a-po-sto-li-cam Ec-cle-

- - - tas. Et unam sanctam ca-tho-licam et a- -po-sto-li-cam Ec- -

-phe- - tas. Et a- - po-sto-li-cam Ec- -

-cle-si-am. Confi-te-or u-num ba- - pti-sma in re-missi- o- nem

- si-am. Confi-te-or u-num ba-ptisma in re-mis- - -si-o-nem pecca-

-cle-si-am. Confi-te-or u-num ba-pti-sma in re-mis- si-o-nem pecca-

-cle-si-am. Confi-te-or u-num ba- - -pti-sma.

pecca_to_rum. Et ex_spe_cto re_sur_re_cti_o_nem mortu_o_rum.

_to_rum. Et ex_spe_cto re_sur_re_cti_o_nem mortu_o_rum.

_to_rum. Et ex_spe_cto re_sur_re_cti_o_nem mortu_o_rum.

Et ex_spe_cto re_sur_re_cti_o_nem mortu_o_rum.

Et vi_tam ven_tu_ri sae_cu_li, A_men.

Et vi_tam ven_tu_ri sae_cu_li, A_

Et vi_tam ven_tu_ri sae_cu_li, A_men.

Et vi_tam,

et vi_tam ven_tu_ri sae_cu_li. A_men.

_men. et vi_tam ven_tu_ri sae_cu_li. A_men.

et vi_tam ven_tu_ri sae_cu_li. A_men.

et vi_tam ven_tu_ri sae_cu_li. A_men.

Sanctus.

Cantus. San_ctus. *San_ctus,* San_

Altus. San_ctus, *San_*

Tenor. San_ctus, *Sanctus,* *San_ctus,*

Bassus. San_ctus,

ctus. San - - - - -

- - - - -

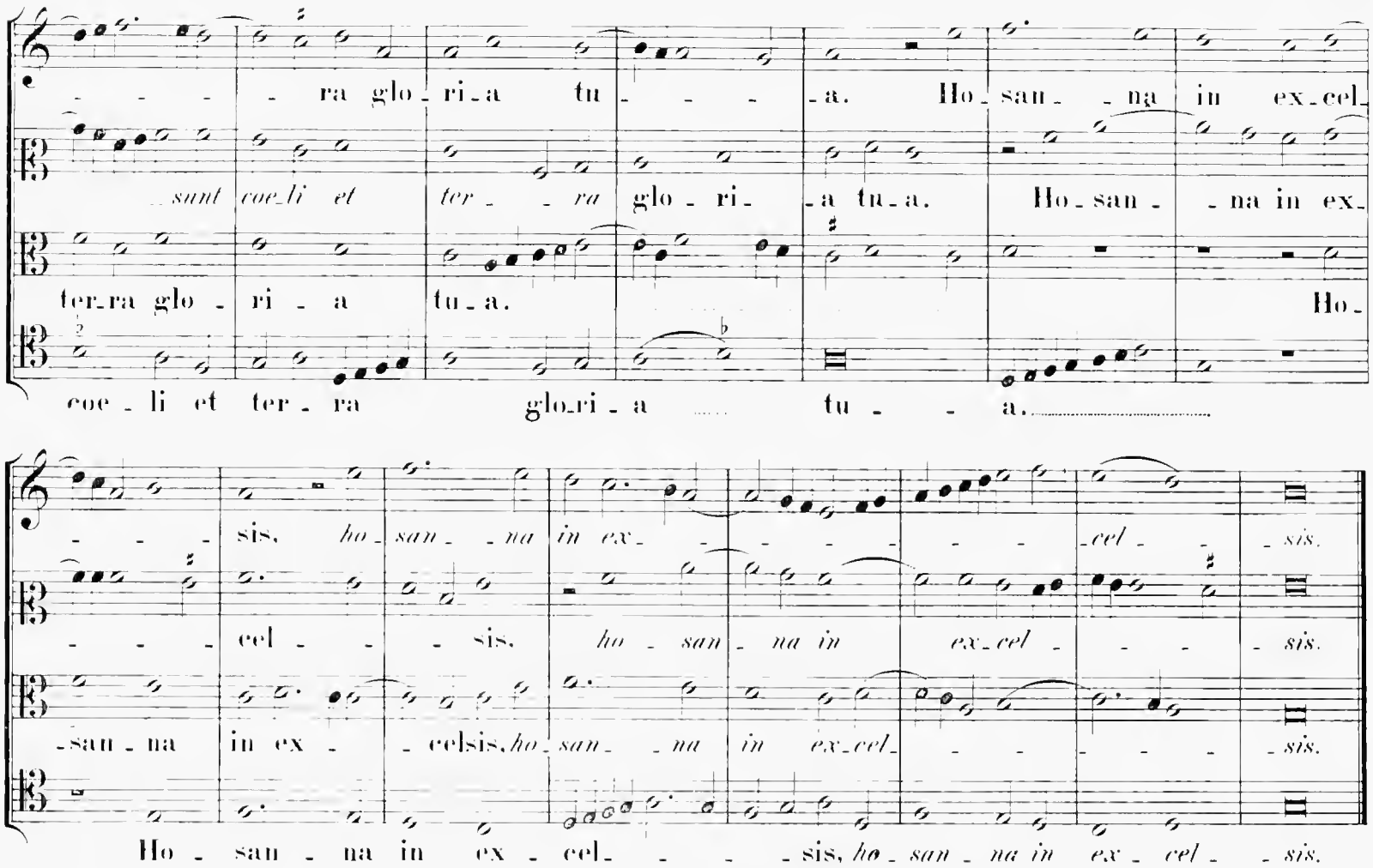
ra glo_ri_a tu_a. Ho_san_na in ex_cel_
sunt coe_li et ter_ra glo_ri_a tu_a. Ho_san_na in ex_
ter_ra glo_ri_a tu_a. Ho_
coe_li et ter_ra glo_ri_a tu_a.
sis, ho_san_na in ex_cel_sis.
cel_sis, ho_san_na in ex_cel_sis.
san_na in ex_celsis, ho_san_na in ex_cel_sis.
Ho_san_na in ex_cel_sis, ho_san_na in ex_cel_sis.

Benedictus.

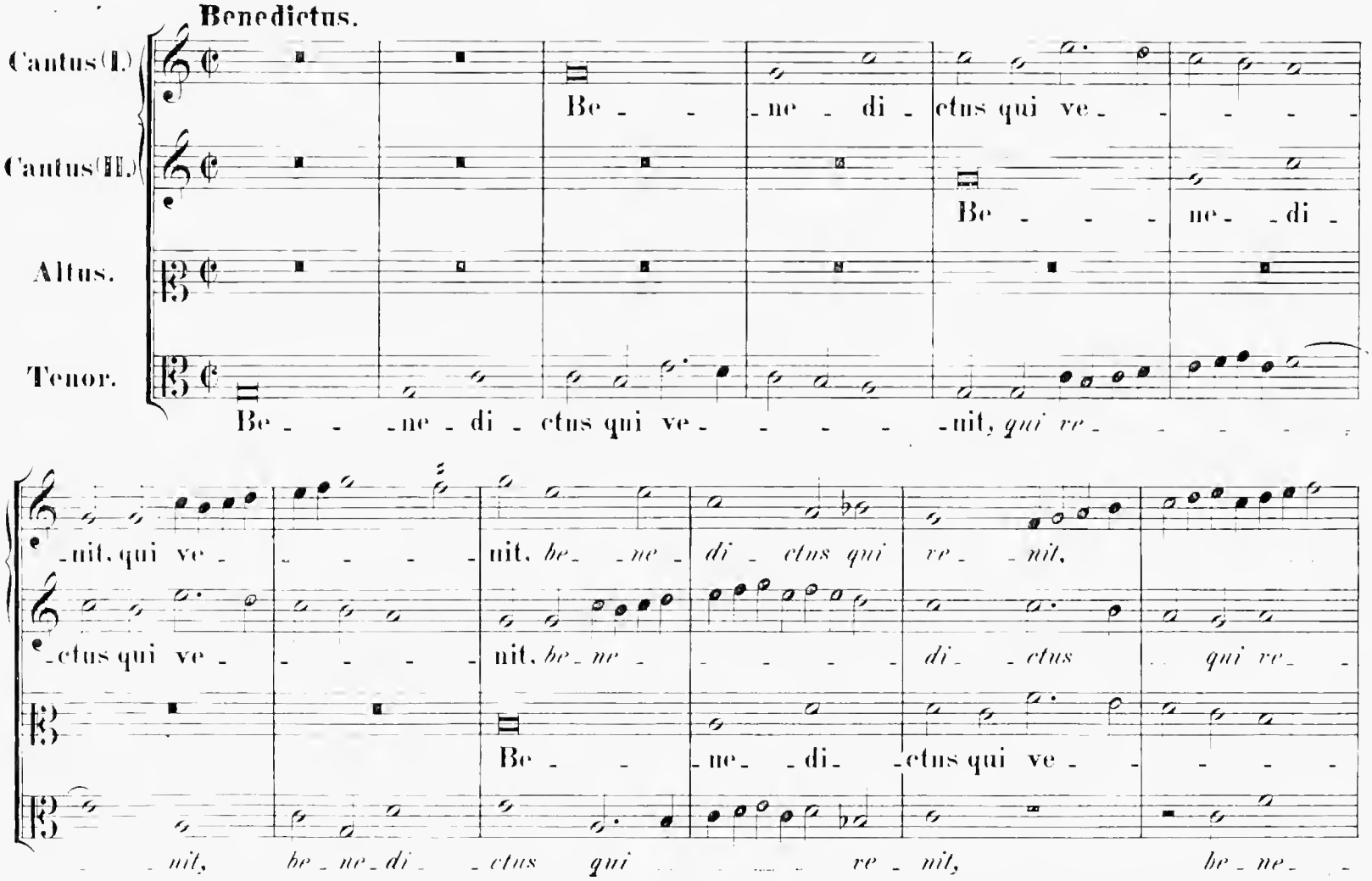

Be_ne_di_ctus qui ve_nit, qui ve_nit, qui ve_nit, be_ne_di_ctus qui ve_nit,
Be_ne_di_ctus qui ve_nit, be_ne_di_ctus qui ve_nit,
Be_ne_di_ctus qui ve_nit, be_ne_di_ctus qui ve_nit, be_ne_

be - ne - di - ctus qui ve - nit in no - mi - ne

- nit. qui ve - nit in no - mi - ne, in no - mi -

- nit, qui ve - nit in no - mi - ne

- di - ctus qui ve - nit

Do - mi - ni, in no - mi - ne Do -

- ne Do - mi - ni, in no - mi -

Do - mi - ni, Do - mi - ni,

in no - mi - ne Do - mi - ni, Do -

- mi - ni, in no - mi - ne Do - mi - ni, in no - mi - ne

ne Do - mi - ni, in no - mi - ne,

in no - mi - ne Do - mi - ni. in no - mi - ne Do -

- mi - ni, Do - mi - ni, in no - mi - ne Do -

Do - mi - ni, in no - mi - ne Do - mi - ni.

in no - mi - ne Do - mi - ni. Do - mi - ni.

- mi - ni, in no - mi - ne Do - mi - ni.

- mi - ni, in no - mi - ne Do - mi - ni.

Hosanna.

Cantus. Ho - san - - na in

Altus. Ho - san - - na in ex - cel - -

Tenor. Ho - san - - na in ex - cel - sis, *ho - sanna in ex - -*

Bassus. Ho - san - - na in ex - cel - - - sis

ex - cel - - - - - - sis, *ho - san - - na in ex -*

- - sis, ho - san - - - - na, ho - san - na in ex - - cel - -

- cel - - - - - - sis, ho - san - - na in ex - cel - - - -

ho - - san - - na in ex - cel - - - - sis, ho -

- cel - sis, ho - san - - na in ex - cel - - - - sis, ho -

- sis, ho - san - - na in ex - cel - - - - - - sis,

- sis, ho - san - na in ex - cel - - - - - - sis, ho - san - na in

- san - na in ex - cel - - sis, ho - san - - na

- san - na. ho - san - na in ex - cel - - - - - - sis.

ho - san - - na in ex - cel - - - - - - - sis.

- cel - sis, ho - san - na in ex - cel - - - - - - - sis.

in ex - - - cel - - - - sis, ho - san - na in ex - cel - sis.

Agnus Dei (I.)

Cantus. A - - gnus De - i, *A - gnus De - - i. A - gnus De -*

Altus. A - gnus De - - - - - i. *A - gnus De - - - - - - -*

Tenor. A - gnus De - - i. *A - gnus De - - - -*

Bassus. **A - - - gnus De -**

- - - - i. A - gnus De - i qui tol - lis pec -

- - - - - - *i.* qui tol - lis pec - ca - ta mun - - - di. *qui*

i. qui tol - lis pec - ca - ta mun - - - - - di. *qui tol - lis*

- - - - - - - i. qui tol - lis pec - ca - ta mun - - - di. mun - - - - -

- ca - ta mun - - di. *qui tol - lis pec - ca - ta mun - - -*

tol - lis pec - - - ca - ta, qui tol - lis pec - ca - ta

per - ca - ta mun - di. qui tol - lis pec - ca - ta mun - -

- di, qui tol - lis pec - ca - ta mun - - - di, pec -

- - *di:* mi - - se - re - re no - - - - -

mun - di: mi - - - se - re - re no - - bis,

- - di: mi - - se - re - re,

- ca - ta mun - di: mi - - se - re - - re. *mi - - se - re - re no -*

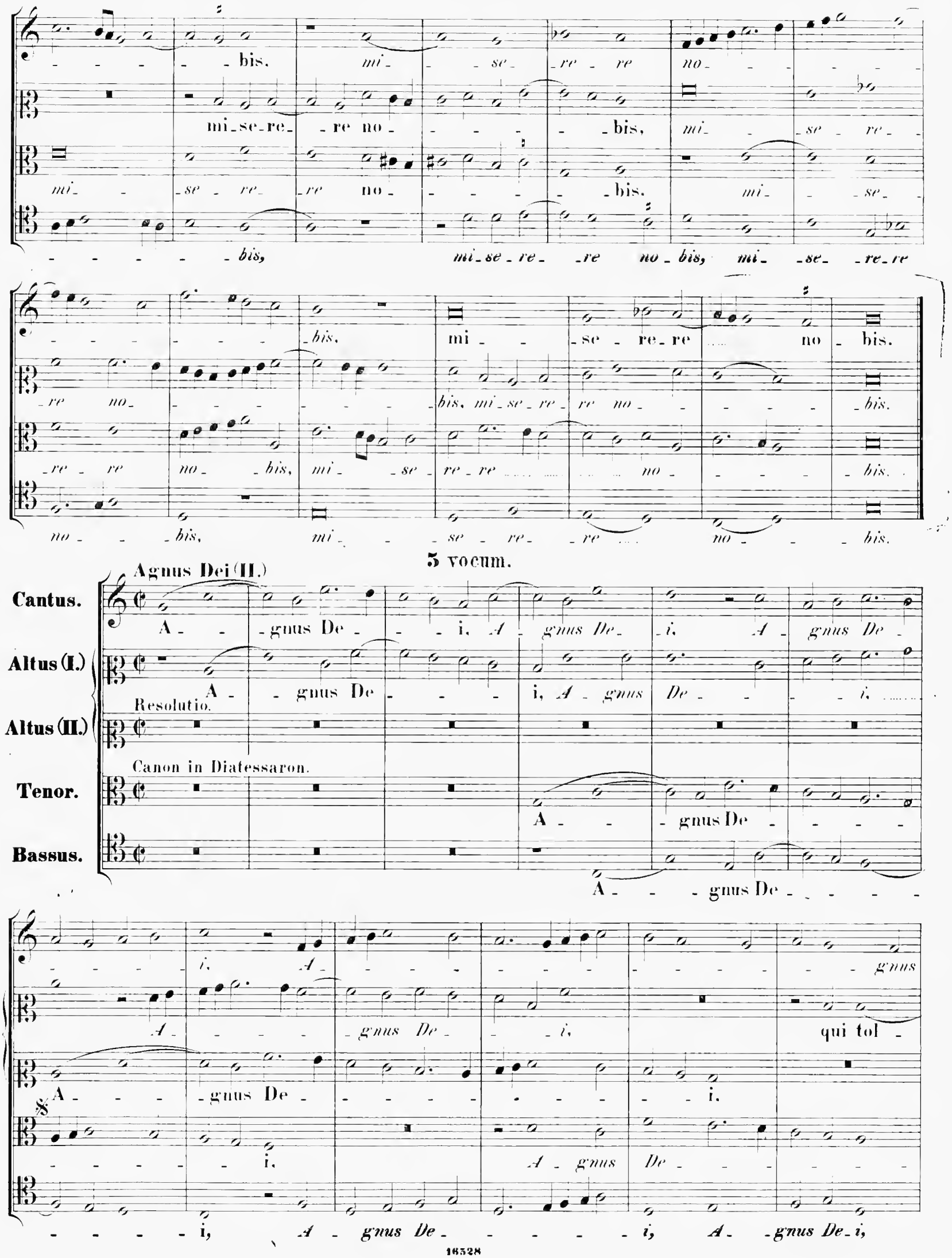
bis. mi se re re no
mi se re re no bis, mi se re
mi se re re no bis. mi se
bis, mi se re re no bis, mi se re re
bis. mi se re re no bis.
re no bis. mi se re re no bis.
re re no bis, mi se re re no bis.
no bis, mi se re re no bis.
5 vocum.
Agnus Dei (II.)
Cantus.
A gnus De i, A gnus De i, A gnus De
Altus (I.)
A gnus De i, A gnus De i.
Resolutio.
Altus (II.)
Canon in Diatessaron.
Tenor.
A gnus De
Bassus.
A gnus De
i, A gnus
A gnus De i, qui tol
A gnus De i.
i, A gnus De
i, A gnus De i, A gnus De i,

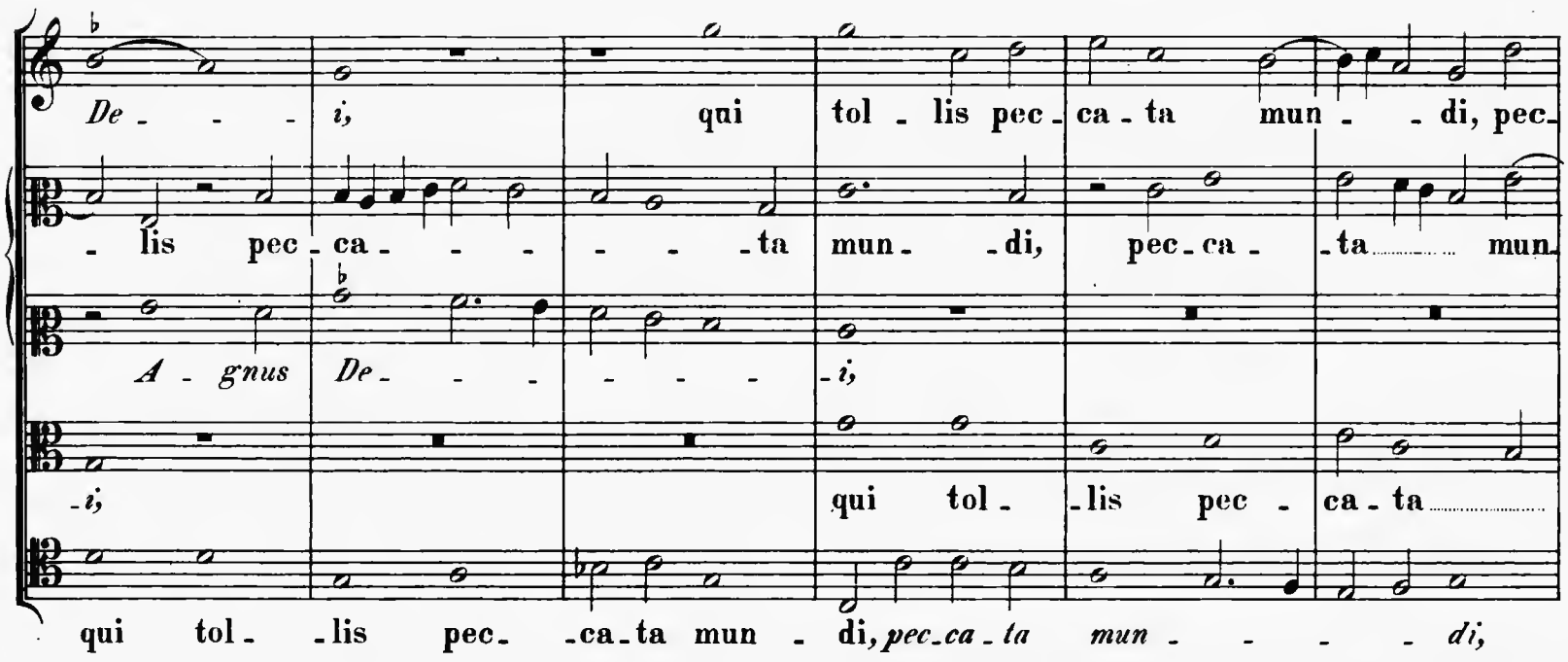
De - - - i, qui tol - lis pec - ca - ta mun - - di, pec -
- lis pec - ca - - - - - - ta mun - - di, pec - ca - - ta mun -
A - gnus De - - - - - - i,
- i, qui tol - lis pec - ca - ta
qui tol - - lis pec - - ca - ta mun - di, pec - ca - ta mun - - - - di,

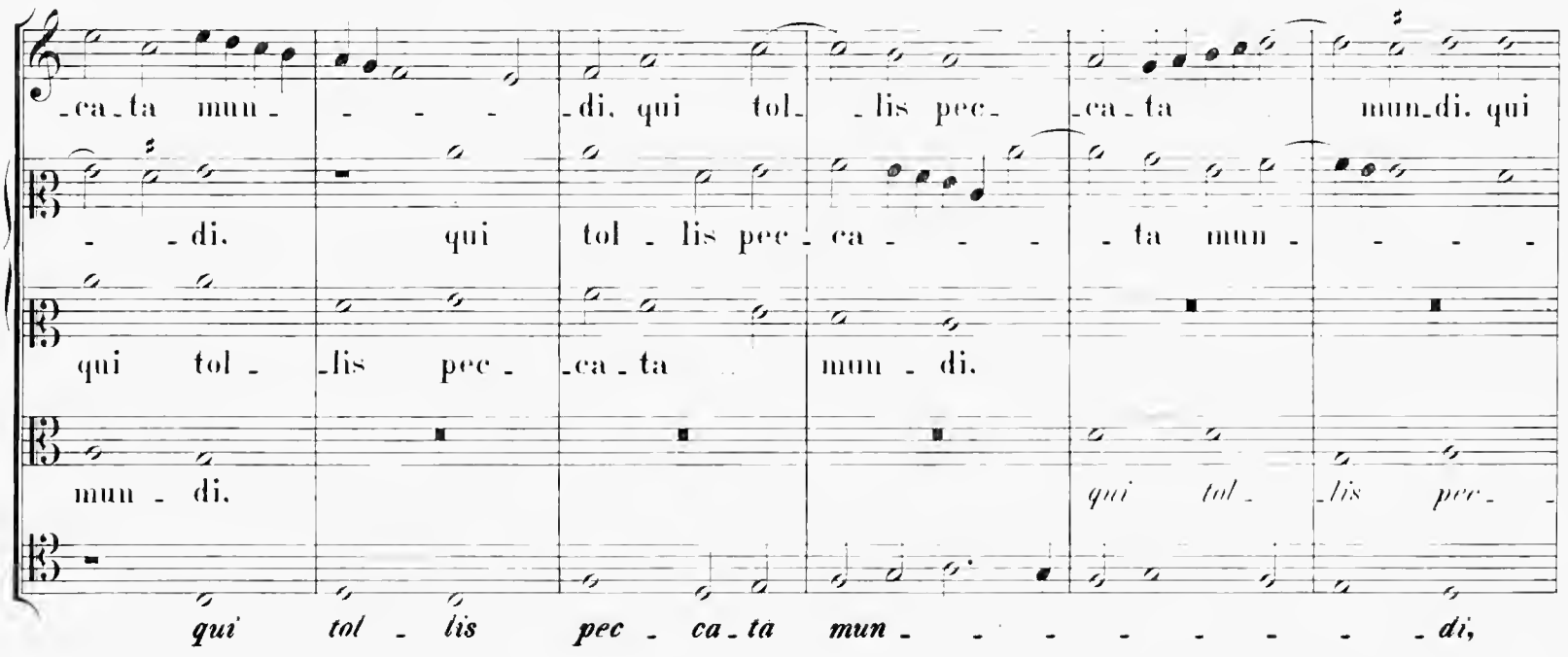
- ca - ta mun - - - - di. qui tol - lis pec - ca - ta mun - di. qui
- - di. qui tol - lis pec - ca - - - - ta mun - - - -
qui tol - lis pec - ca - ta mun - di.
mun - di. qui tol - lis pec -
qui tol - lis pec - ca - ta mun - - - - - - - - di,

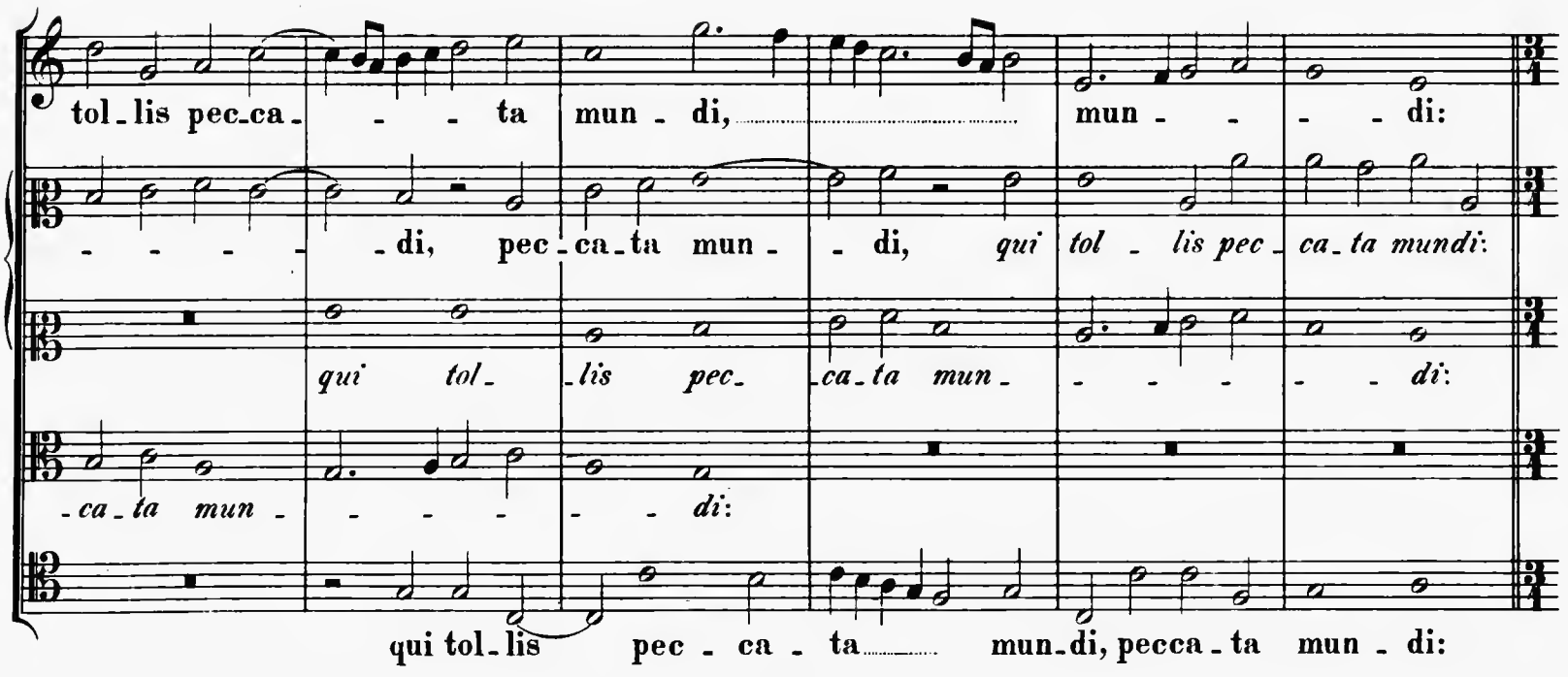
tol - lis pec - ca - - - ta mun - di, mun - - - - di:
- - - - - - di, pec - ca - ta mun - - di, qui tol - lis pec - ca - ta mundi:
qui tol - - lis pec - ca - ta mun - - - - - - di:
- ca - ta mun - - - - - - di:
qui tol - lis pec - ca - ta mun - di, pecca - ta mun - di:

do- -na no- -bis pa- - - - - cem, do-na no- -bis pa- -

do- -na no- -bis pa- - - -cem, *do- -na no-bis pa-*

do- -na no- -bis pa- - - - - -

do- -na no- -bis pa- - - - - cem,

do- -na no- -bis pa-cem, *do- -na no- -bis pa- -*

-cem, *do-na no- -bis pa- - - -cem,* do-na no-bis pa- -

-cem, do-na no-bis pa-cem, *do- -na no-bis pa-cem,*

-cem, do- -na no- -bis pa- - - - -

do- -na no- -bis pa- - - - -cem, do-na no-bis

-cem, do-na no- -bis pa- - - - - -cem, do-na no- - -bis pa- -

-cem, *do-na no-bis pa- -cem, do-na no-bis pa- - - - -cem.*

do-na no-bis pa- -cem, *do-na no-bis pa- - - - -cem.*

-cem, do-na no-bis pa- - - - -cem.

pa- - - - - cem,

-cem, *do-na no-bis pa-cem, do-na no-bis pa- - - - - -cem.*

Missa. „In te Domine speravi.“

4 vocum.

Kyrie.

Cantus. Ky - ri - e e - lei - - - - - - - - - son,

Altus. Ky - - ri - e e - lei - - - - - - - - - son.

Tenor. Ky - - ri - e e - lei - - -

Bassus. Ky - - ri - e e - lei -

Ky - rie e - - - - lei - - - - - - - - son,

Ky - - ri - e e - - - - - - lei - - - - - - son,

- - - - - - - - - son, *Ky - ri - e e - lei - son, Ky - ri -*

- - - - - - - - - - son, *Ky - - - ri - e*

Ky - - rie e - lei - - - - - - - - - son.

Ky - ri - e..... e - lei - - - son, Ky - rie e - - - - lei - - son.

- e..... e - lei - - - son, Ky - ri - - e e - - - lei - - - - - - son.

e - - - - - - - lei - son, Ky - ri - e e - - - - lei - - - - - - son.

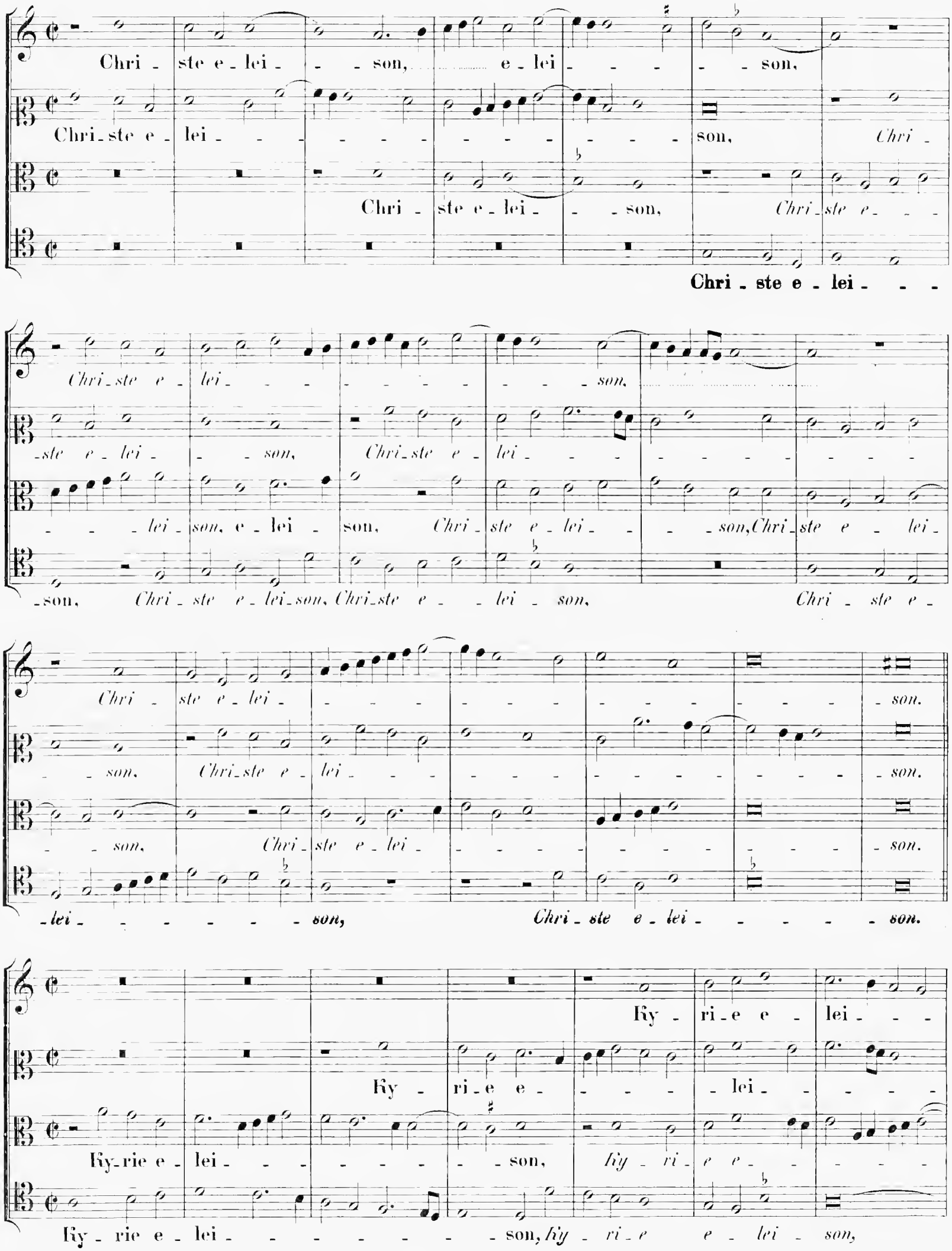
Chri - ste e - lei - - - son, e - lei - - - - - son,
Chri - ste e - lei - - - - - - - - - - - - son, Chri -
Chri - ste e - lei - - - son, Chri - ste e - - -
Chri - ste e - lei - - -
Chri - ste e - lei - - - - - - - - - son,
- ste e - lei - - - son, Chri - ste e - lei - - - - - - - - -
- - - lei - son, e - lei - son, Chri - ste e - lei - - - son, Chri - ste e - lei -
- son, Chri - ste e - lei - son, Chri - ste e - - lei - son, Chri - ste e -
Chri - ste e - lei - - - - - - - - - - - - - - - son.
- - son, Chri - ste e - lei - - - - - - - - - - - - - son.
- - son, Chri - ste e - lei - - - - - - - - - - - - son.
- lei - - - - - - - son, Chri - ste e - lei - - - - - - son.
Ky - ri - e e - lei - - -
Ky - ri - e e - - - - - lei - - - - -
Ky - rie e - lei - - - - - - - - son, Ky - ri - e e - - - - -
Ky - rie e - lei - - - - - - - - son, Ky - ri - e e - lei - son,

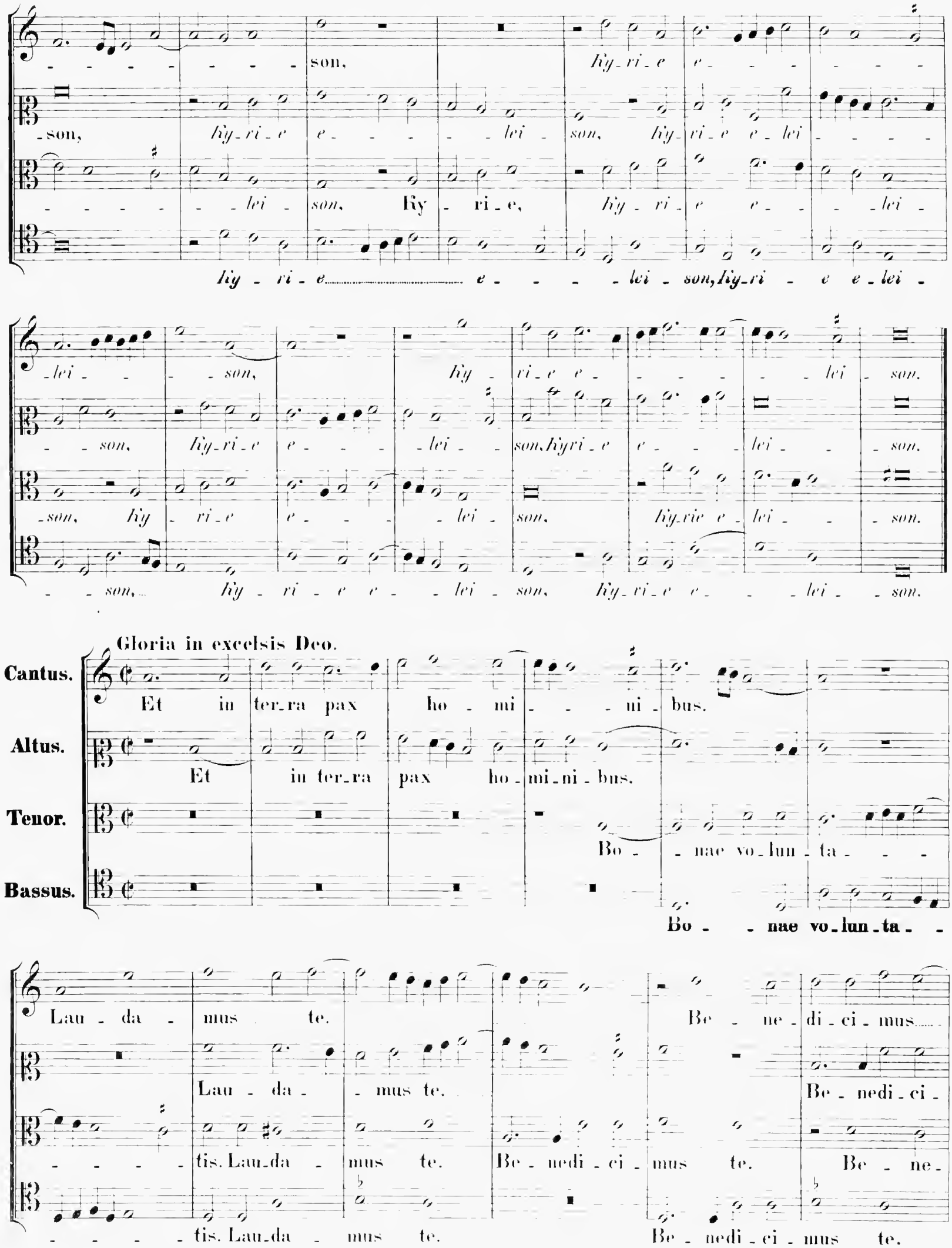
son, Ky_ri_e e_ lei_ son, Ky_ri_e e_lei_
son, Ky_ri_e e_ lei_ son, Ky_ri_e e_lei_
lei_ son, Ky_ri_e e_ lei_ son, Ky_ri_e e_lei_
Ky_ri_e e_ lei_ son, Ky_ri_e e_lei_
lei_ son, Ky_ri_e e_ lei_ son.
son, Ky_ri_e e_ lei_ son, Ky_ri_e e_ lei_ son.
son, Ky_ri_e e_ lei_ son, Ky_ri_e e_ lei_ son.
son, Ky_ri_e e_ lei_ son, Ky_ri_e e_ lei_ son.
Gloria in excelsis Deo.
Cantus.
Et in ter_ra pax ho_mi_ni_bus.
Altus.
Et in ter_ra pax ho_mi_ni_bus.
Tenor.
Bo_nae vo_lun_ta_
Bassus.
Bo_nae vo_lun_ta_
Lau_da_mus te. Be_ne_di_ci_mus
Lau_da_mus te. Be_nedi_ci_
tis. Lau_da_mus te. Be_nedi_ci_mus te. Be_ne_
tis. Lau_da_mus te. Be_nedi_ci_mus te.

te. Ad - o - ra_mus te. Glo - ri - fi - ca - mus

_mus te. Ad - o - ra_mus te. Glo_ri - fi -

_di_ci_mus te. Ad - o - ra_mus te. Glo - ri - fi -

Ad - o - ra_mus te. Glo - ri - fi - ca - mus

te. Gra_tias a - gi_mus ti - - bi pro - pter magnam glo - - ri -

_ca - mus te. Gra - ti - as a - gi_mus ti - bi propter magnam glori - am tu - -

_ca - mus te. Gra - ti - as a - gi_mus ti - bi pro - pter magnam glori - am

te. Gra - ti - as a - gi_mus ti - - bi.

_am tu - - - am. De - us Pa_ter o - - - mni_

- - - - am. Do - mine De_us, Rex coe_le - stis, De - us Pa - ter o -

tu - am. Do - mine De_us, Rex coe_le - stis, De - us Pa_ter

Do - mi - ne De_us, Rex coele - stis, De - - us Pa - - - ter o -

- - - po - tens. Do - mine Fi - li u - - - ni -

_mni - - po - tens. Do - mine Fi - li u - ni - ge - ni - te. u - ni - ge - ni - te,

o - mni - po - tens. Do - mine Fi - li u - - ni - ge - ni - te, u - - - ni -

_mni - po - tens. Do - mine Fi - li u - - - ni - ge - ni - te,

-ge-ni-te, Je- su Chri- - - - - - - ste.

Je- - - su Chri- - - - - - - ste.

-ge-ni-te, Je- su Chri- - ste, *Je- - su Chri- ste.* Do-mi-

Je- - - su, Je- - su Chri- ste. **Do-mi-**

Do- mi- ne De-us, A- gnus De- - - - - - -

Do- - mi- ne De-us, A- gnus De- - i, *A- - gnus De- - i.* Fi-li-us

-ne De-us, *Do- mi- ne De-us,* A- gnus De- i,

-ne De-us, Rex coe-le- - - - - stis, A- - gnus De-i, Fi- li-us Pa-

-i, Fi- li-us Pa- - - tris, *Fi-li- us Pa- tris.*

Pa- - - - tris, Pa- - tris, Fi-li-us Pa- - - tris.

Fi- li-us Pa- - - - tris, *Fi-li- us Pa- - - - tris.*

- - - - - - - - - - - tris, Fi-li-us Pa- - - - - - tris.

Qui tol- - - lis pec-ca-ta mun- - - - - - - di, mi-

Qui tol- - - lis pec-ca-ta mun- - - - - - - di, mi-

Qui tol- - - lis pec-ca-ta mun- di, mi-

Mi-

- se - re - re no - - - - bis. Qui tol - - -
- se - re - re no - - - - - - bis. Qui tol - -
- se - re - re no - - - - bis. Qui tol - - - lis pec - ca - ta mun - di,
- se - re - re no - bis. Qui tol - - - lis pec - ca - ta mun - di, pec -

-lis pec - ca - ta mun - di, su - sci - pe de - pre - ca - ti - o - - - nem no -
-lis pec - ca - ta mun - di, su - sci - pe de - pre - ca - ti - o nem no - - -
pec - ca - ta mun - di, su - sci - pe de - - pre - ca - ti - o - nem, de - pre - ca - ti -
-ca - ta mun - di, su - sci - pe de - pre - ca - ti - o - - - nem no -

- - - - - stram. Qui se - des ad de - xte - ram Pa - - - - -
-stram. Qui se - des ad de - xte - ram Pa - - - - - - tris,
-o - nem no - stram. Qui se - des, qui se - des ad de - xte - ram
- - - stram. Qui se - des ad de - - xte - ram Pa -

- - tris, mi - se - re - re no - - - bis.
mi - se - re - - re no - - - - bis, *mi - se - re - re no - - -*
Pa - tris, mi - se - re - - re no - - - bis, *mi - se - re - re no - - -*
- - tris, mi - se - re - - re no - - - bis, *mi - se - re - re no -*

Quo - ni - am tu so_lus san - ctus. Tu so_lus Do_mi - nus. Tu so - -

- - *bis.* Quo - - ni - am tu so_lus san - ctus. Tu so_lus Do_

- - *bis.* Quo - ni_am tu so_lus san - ctus. Tu so_lus Do_mi_nus. Tu

- - *bis.* Quo - ni_am tu so_lus san - ctus. Tu so_lus Do_mi_nus.

_lus Al_tis - - - - - si - mus. Je - - - su Chri - - -

- mi_nus. Tu so - lus Al - tis - - si - mus. Je - - - su Chri - -

so - lus Al - tis_si - mus. Je - - - su Chri - - -

Tu so - lus Al - tis - - si - mus. Je - - - su Chri - - -

- - - - - ste. Cum sancto Spi - ri - tu in glo_ri - a De - i Pa_tris. A - men.

- - - - - ste. Cum san - - cto Spi_ri - tu in glo_ri - a De_i Pa - tris.

- - - - - ste. Cum san - cto Spi - - - ri - tu in glo_ri - a De_i Pa_

- - - - - ste. Cum san - cto Spi_ri - tu

A - - - - men, in glo_ri - a De_i Pa - tris. A - - - men.

A - - - - - - men, in glo_ri_a De - i Pa - - tris. A - - - - - men.

- tris. A - - - - - men, in glo_ri_a De - i Pa_tris. A - - - men.

in glo_ri_a De - i Pa_tris. A - men, A - - - - - - men.

Credo in unum Deum.

Cantus. Fa - ctorem coe - li

Altus. Fa-cto-rem coe - li et ter - - -

Tenor. Pa-trem o - mni-po-ten - - - - - tem, fa-cto-rem

Bassus.

Pa - trem o-mni-po - ten - - - - tem, fa - cto-rem coe - li

et ter - - - rae, vi - si - bi-li-um o - - - mni-um.

- - rae, vi - si-bi-li - um o - - mni-um et in-vi-si-bi - -

coe - li et ter - rae, et in-vi-si-bi-li - um.

et ter - - - - - rae, et in-vi-si-bi-li - um.

Et in u - num Do - mi-num Je - sum Chri-stum, Fi-lium De - i u -

- li-um. Et in u-num Do - mi-num Je - sum Chri-stum, Fi - lium De - i u - ni-

Et in u-num Do - mi-num Je - sum Chri-stum, Fi - lium De - i u - ni-

Et in u-num Do - mi - num Je - sum Chri - stum, Fi - li - um.

- nige - ni-tum. Et ex Pa-tre na - tum an - te o-mni - a sae - - - cu-la.

-ge-ni-tum. Et ex Pa-tre na - tum an - te o-mni - a saecu-la. De-

-ge-ni-tum. Et ex Pa-tre na - tum an - te o-mni - a sae - cu-

Et ex Pa - tre na - - - tum.

Quo - ni - am tu so_lus san - ctus. Tu so_lus Do_mi - nus. Tu so - -

- - *bis.* Quo - - ni - am tu so_lus san - ctus. Tu so_lus Do_

- - *bis.* Quo - ni - am tu so_lus san - ctus. Tu so_lus Do_mi_nus. Tu

- - *bis.* Quo - ni - am tu so_lus san - ctus. Tu so_lus Do_mi_nus.

-lus Al - tis - - - - - - si - mus. Je - - su Chri - - -

- mi_nus. Tu so - lus Al - tis - - si - mus. Je - - su Chri - -

so - lus Al - tis_si - mus. Je - - su Chri - - -

Tu so - lus Al - tis - - si - mus. Je - - su Chri - - -

- - - - ste. Cum sancto Spi - ri - tu in glo_ri - a De - i Pa_tris. A - men.

- - - - ste. Cum san - - cto Spi_ri - tu in glo_ri - a De_i Pa - tris.

- - - - ste. Cum san - cto Spi - - - ri - tu in glo_ri - a De_i Pa_

- - - - ste. Cum san - cto Spi_ri - tu

A - - - - men, in glo_ri - a De_i Pa - tris. A - - - men.

A - - - - - - men, in - glo_ri_a De - i Pa - - tris. A - - - - - men.

_tris. A - - - - men, in glo_ri_a De - i Pa_tris. A - - - men.

in glo_ri_a De - i Pa_tris. A - men, A - - - - - - men.

Credo in unum Deum.

Cantus. Fa - ctorem coe - li

Altus. Fa-cto-rem coe - li et ter - - -

Tenor. Pa-trem o-mni-po-ten - - - - tem, fa-cto-rem

Bassus.

Pa - trem o-mni-po - ten - - - - tem, fa - cto-rem coe - li

et ter - - rae, vi - si-bi-li-um o - - mni-um.

- - rae, vi - si-bi-li-um o - - mni-um et in-vi-si-bi - -

coe - li et ter - rae, et in-vi-si-bi-li - um.

et ter - - - - rae, et in-vi-si-bi-li - um.

Et in u - num Do - mi-num Je - sum Chri-stum, Fi-lium De - i u-

-li-um. Et in u-num Do - mi-num Je - sum Chri-stum, Fi-lium De - i u-ni-

Et in u-num Do - mi-num Je - sum Chri-stum, Fi-lium De - i u-ni-

Et in u-num Do - mi-num Je - sum Chri-stum, Fi-li-um.

-nige - ni-tum. Et ex Pa-tre na-tum an - te o-mni-a sae - - cu-la.

-ge-ni-tum. Et ex Pa-tre na - tum an - te o-mni-a saecu-la. De-

-ge-ni-tum. Et ex Pa-tre na-tum an - te o-mni-a sae - cu-

Et ex Pa - tre na - - - tum.

De_um de De - o, lu_men de lu_mi_ne, De_um ve - rum de De_o ve -
-um de De - o, lu - men de lu - mi_ne. De_um ve - - rum de De - - o
-la. De_um de De - o, lu - men de lu_mi_ne, De_um ve - rum de De_o
De - um de De - o, lu - men de lu_mi_ne, De - um ve_rum de De - o

-ro. Ge - ni_tum non fa - ctum, con_sub_stanti - a - - - lem
ve_ro. Ge - ni_tum non fa - ctum, con - substanti - a - lem Pa - tri:
ve - ro. Ge - ni_tum non fa - ctum, con - substanti - a - - lem Pa - - - - - - -
ve - ro. Con - - substanti -

Pa - tri. Qui propter nos ho - - mi - nes et propter no -
per quem o_mni_a fa - - cta sunt. Qui propter nos ho - - mi_nes et propter
-tri: per quem o_mni_a fa - cta sunt. Qui propter nos ho - mi_nes
-a_lem Pa - tri: per quem o - mnia fa_cta sunt. Qui propter nos ho_mi_nes

-stram sa - lu - - - - tem de_scendit de coe - - - - -
no - stram sa_lu_tem de_scendit de coe - lis, *de* *coe* - *lis.*
et propter no - stram sa - lu - - tem de_scendit de coe -
et propter no - stram sa_lu - tem de_scendit de coe - lis.

_lis. Et in_car_na_tus est de Spi_ri_tu san_cto ex

Et in_car_na_tus est de Spi_ri_tu san_cto ex

_lis. Et in_car_na_ _ _tus est de Spi_ri_tu san_cto ex Ma_ri_a Vir_gi_

Et in_car_na_tus est de Spi_ri_tu san_cto ex Ma_ri_a Vir_gi_

Ma_ri_a Vir_gi_ne: Et ho_mo_ _ _fa_ctus est.

Ma_ri_a Vir_gi_ne: Et ho_mo_fa_ _ _ctus est.

_ne: Et ho_mo_fa_ _ _ctus est.

_ne: Et ho_mo_ _ _fa_ _ctus est.

3 vocum.

Cantus. Cru_ _ci_fi_xus e_

Altus. Cru_ _ci_fi_xus e_ti_am pro no_bis,

Tenor. Cru_ _ci_fi_xus e_ti_am pro no_ _ _bis, e_ti_

_ti_am pro no_bis, sub Pon_ti_o Pi_la_ _ _to

sub Pon_ti_o Pi_la_to, *sub Pon_ti_o Pi_ _la_to* pas_

am pro no _ _bis, sub Pon_ti_o Pi_la_to pas_sus,

pas - sus, et se - pul - - - - tus est. Et re-sur-re-xit ter-ti -

- sus, et se - pul - - - - - - tus est. Et re-sur-re-xit

et se - pul - - - tus est. Et re-sur-re-xit ter-ti - a

- a di - - - - - e se-cun - dum Scriptu - - ras. Et a - scen -

ter-ti - a di - - e se - cun - dum Scri - - - - ptu - ras. Et

di - - - e se-cun - dum, *se - cun - dum* Scri-ptu - - - - ras.

-dit in coe - lum, in coe - - - lum, se - det ad de - xteram Pa -

a - scen - dit in coe - - - - lum, se-det ad de - xteram Pa - - - - - - -

Et a - scen - dit in coe - lum, se - det ad de - xte-

- - - - - tris. Et i - te-rum ven-tu - rus est cum glori -

- - - - - tris. Et i - terum ventu - rus est cum glori - a ju - di -

-ram Pa - tris. Et i - terum ven-tu-rus est cum glo - ri - a ju - di - ca -

-a ju - di - ca - re vi - vos et mortu - os: cu - jus re - gni non e - rit fi - - -

-ca - - - re vi-vos et mor - - - - - tu - os: cu - jus re - gni non e - rit

- - re vi - vos et mor - - - tu - os, et mor - tu - os: cu - jus re -

nis, cu - jus re - gni non e - rit

fi - nis, non e - rit fi - nis, cu - jus re - -

-gni non e - rit fi - - - - - - - - - - - - - - - nis,

fi - nis, non e - rit fi - - - - - - - - - - - nis.

-gni non e - rit fi - - - - - - - nis, non e - rit fi - nis.

cu - jus re - gni non e - rit fi - - - - - - - - - - - nis.

Cantus.

Et vi - vi - fi -

Altus.

Et in Spi - ritum san - ctum, Do - mi - num, et vi - vi - fi -

Tenor.

Et in Spi - ritum san - ctum, Do - mi - num,

Bassus.

Et in Spi - ritum sanctum, Do - mi - num, et vi - vi - fi -

-can - - - - - tem: Qui ex Pa - tre Fi - - li - o - que

-can - - - - tem: Qui ex Pa - tre Fi - - li - o - que pro - ce -

et vi - vi - fi - can - tem: Qui ex Pa - tre Fi - - li - o - que pro - - ce - - -

-can - - - - - tem: Qui ex Pa - tre Fi - - li - o - que pro - ce - dit.

pro - ce - dit. Si - mul ad - o - ra - tur, et con-glo-

-dit. Qui cum Pa - tre et Fi - - li - o si - mul ad - - o - ra - tur,

-dit. Qui cum Pa - tre et Fi-li - o si - mul ad - - o - ra - - -

Qui cum Pa - tre et Fi-li - o si - mul ad - - o - ra - tur,

-ri - fi - ca - - - - tur. Qui lo - cutus est per

et con-glo-ri-fi - ca - tur: qui lo - cutus est per

-tur, et con-glo-ri - - fi - ca - tur: qui lo - cutus est per Pro-phe - - - -

et con-glo-ri-fi-ca - tur: qui lo-cutus est per Pro-phe - - - tas.

Pro-phe - - - tas. Et u-nam san - - ctam catholi - cam et a-po-

Pro-phe - - - tas. Et u-nam san-ctam catho-li - cam, et u-nam sanctam catholi-cam et a-po-

-tas, per Pro - phe - tas. Et u-nam san-ctam catho-li - cam, ca - tholi-cam et a-po-

Et u-nam san-ctam ca-tho-li - cam et a-po-

-sto - licam et a-po-sto - li-cam Eccle-si - am. In re-mi-

-sto - licam Ec-cle-si-am, Ec - cle - - si - am. Con-fi-te-or u-num ba-ptis - ma

-sto - licam Ec-cle-si-am. Con-fi-te-or u-num ba - - - ptis - ma in

-sto-li-cam Ec-cle-si-am. Con - fi - te-or u - num ba - - - - ptis - ma.

-si - o - nem pec - ca - to - - - rum. Et ex - spe - - - cto re - sur - re - cti - o -

in re - mis - si - o - nem pec - ca - to - rum. Et ex - spe - cto re - sur - re - cti - o -

re - mis - si - o - nem pec - - ca - to - - rum. Et ex - spe - cto re - sur - re - cti - o -

Et ex - spe - - - cto re - sur - re - cti - o -

-nem mor - tu - o - - - - rum. Et vi - tam ven - tu - ri sae - cu - li,

-nem mor - tu - o - - rum. Et vi - tam ven - tu - ri, et vi - tam ven - tu - ri sae - -

-nem mor - tu - o - - - - rum. Et vi - tam ven - tu - ri sae - cu - li, et vi - tam ven - tu - - -

-nem mor - tu - o - - rum. Et vi - tam ven - tu - ri, et vi - -

et vi - tam ven - tu - ri sae - cu - li. A - - - - - - men.

- cu - li. A - - - - - men, sae - cu - li. A - - - - - - - - men.

-ri sae - cu - li, et vi - tam ven - tu - ri sae - cu - li. A - - men.

-tam ven - tu - ri sae - - - - - - cu - li, ven - tu - ri sae - cu - li. A - - men.

Sanctus.

Cantus. San - ctus, *San* - - - - - - - - - - - *ctus*, ...

Altus. San - ctus, *San* - - - - - - - - - - - *ctus*, ...

Tenor. San - ctus, *San* - - -

Bassus.

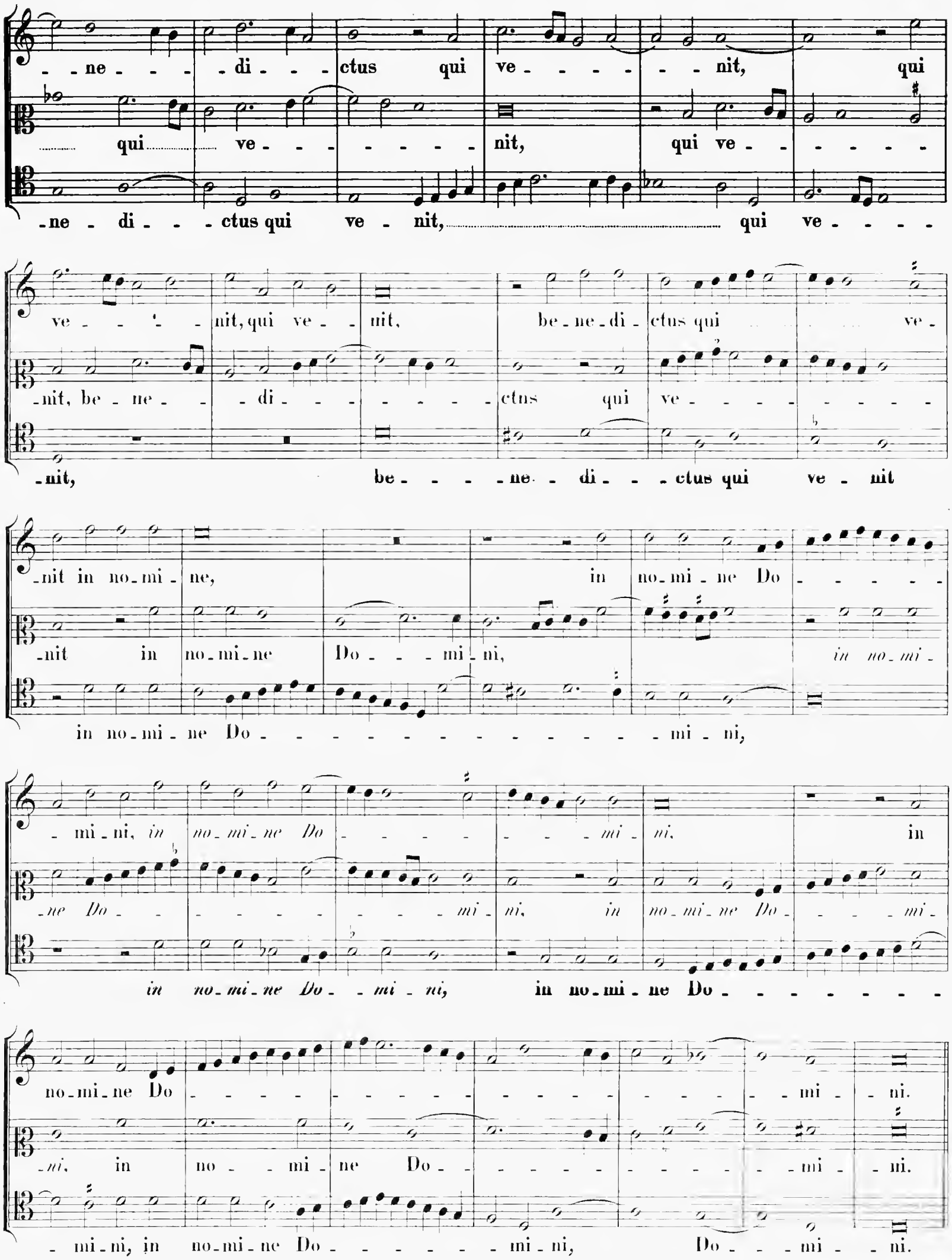
-ne - di - ctus qui ve - nit, qui
qui ve - nit, qui ve -
-ne - di - ctus qui ve - nit, qui ve -
ve - nit, qui ve - nit, be - ne - di - ctus qui ve -
-nit, be - ne - di - ctus qui ve -
-nit, be - ne - di - ctus qui ve - nit
-nit in no - mi - ne, in no - mi - ne Do -
-nit in no - mi - ne Do - mi - ni, *in no - mi -*
in no - mi - ne Do - mi - ni,
- mi - ni, *in no - mi - ne Do - mi - ni,* in
-ne Do - mi - ni, in no - mi - ne Do - mi -
in no - mi - ne Do - mi - ni, in no - mi - ne Do -
no - mi - ne Do - mi - ni.
-ni, in no - mi - ne Do - mi - ni.
- mi - ni, in no - mi - ne Do - mi - ni, Do - mi - ni.

Cantus. Ho - san - - na in ex - cel -

Altus. Ho - san - na in ex - - - cel - - - - - - - - - - -

Tenor. Ho - san - na in ex - cel - - - - - - - - - - - sis,

Bassus. Ho - san - -

- - - - - sis, in ... ex - cel - sis, *ho - san - na in*

- - - - - sis, ho - san - na in ex - cel - sis, ...

ho - san - na in ex - cel - - - - - - - - - *sis,*

-na in ex - cel - sis, ...

ex - cel - sis, ... *ho - san - na in ex* - - - - *cel - sis.*

ho - san - - na in ex - cel - - - - - - - - - *sis.*

ho - san - na in ex - cel - sis, ... *ho - san - na in ex - cel* - - - *sis.*

ho - san - na in ex - cel - - - - - - - - - sis.

Agnus Dei (I.)

Cantus. A - gnus De - - - - - - - - i, *A -*

Altus. A - gnus De -

Tenor. A - gnus

Bassus. A - gnus De - - - - - - - - i, *A - gnus De - i,*

gnus De - i,

- - - - - - - - - - - - - - - - - - - -

mi - se - re - re no - - - - - bis, mi - - - se - re - re no -

no - - - bis, *mi - se - re - re no - - bis,* mi - se - re - re - - - - - - - - - - - no -

mi - se - re - re no - - - - - - - - - -

- - - - - bis, *mi - se - re - re no - - - bis,* mi - - se - re - re

- - - bis, no - - - - - - - - bis.

- - bis, mi - se - re - re no - bis, *mi - se - re - re no - bis.*

- - *bis,* mi - se - re - re no - - - bis, mi - se - - re - re no - - - - - bis.

no - bis, *mi - se - re - re no - - - bis, mi - se - re - re no - bis.*

5 vocum.

Agnus Dei (II.)

Cantus. A - gnus De - i, - - - - - - - - - - -

i, A - gnus De -

i, A - gnus De - i, A - gnus

A_gnus De - i,

A - gnus De - i, A_gnus De -

i, A - gnus De -

i, qui tol_lis pec - ca - ta mundi, pec - ca_ta mun_

De - i, qui tol - lis, qui tol_lis pec - ca - ta, qui

qui tol_lis pec - ca - ta mun - di,

i, qui tol_lis pec - ca - ta mun -

i, tol_lis pec_ca - ta mun - di, pec_ca_ta mun - di,

di, qui tol_lis pecca_ta mun - di, qui tol - lis

tol_lis pec_ca - ta mun - di, qui tol_lis pec - ca - ta mun_

qui tol_lis pec_ca - ta mun - di:

di, qui tol_lis pecca - ta mun -

qui tol_lis pec - ca - ta mun - di, pec - ca - ta mun - di:

pec_ca_ta mun_ _ di: do_na no_bis pa_cem, *do_na no_bis pa_ _ _ _*

_ _ _ _ _ _ *di:* do_na no_bis pa_ _ _ _ _ _ _ _ _ _ _ _ _ _ _

do_na no_bis pa_ _ _ _ _ _ cem, *do_na no_*

di: do_na no_bis pa_ _

do_ _ na no_bis pa_cem, pa_ _ _ _ _ _ cem, do_

_cem, do_na no_bis pa_cem, pa_ _ _ _ _ _ _ _ cem, do_

_ _ cem, *do_na no_bis pa_ _ _ _ _cem,* *do_na no_bis pa_ _ _*

_bis pa_cem, do_na no_bis pa_ _ _ _ _

_ _ _ _ _ cem, *do_na no_bis pa_cem,*

_na no_bis pa_ _ _ _ _ _ cem, do_ _ na no_bis pa_ _

_na no_ bis pa_ _ _ _ _ cem.

_ _ _ _ *cem,* **do_na no_bis pa_ _ _ _ _ _cem.**

cem, pa _ _ cem, do_na no_bis pa_ _ _ _ _cem.

do_na no_bis pa_ _ _ _ _ cem.

cem, *do _ _na no_bis pa_cem, do_na no_bis pa_cem.*

Missa. „Sine Nomine."

4 vocum.

Kyrie.

Cantus. Ky - ri - e e - lei - son,

Altus. Ky - rie e - lei - - - - - son, Ky - rie - e

Tenor. Ky - ri - e e - lei - son, Ky - rie e - lei - - -

Bassus. Ky - rie e - lei - - - son, Ky - rie e - lei - - - - - - -

Ky - rie - e e - lei - - - son, Ky - ri - e e - lei - - son.

- lei - - - son, Ky - rie e - lei - - - - - - - son.

- - - - son, Ky - rie e - lei - son, Ky - rie e - lei - - son.

- son. Ky - rie e - lei - son, Ky - - - rie e - - - - - lei - - son.

Chri - ste e - lei - - son, Chri - ste

Chri - ste e - - - - lei - son, Chri - ste e - lei - - - - -

Chri - ste e - lei - - - - - - - -

Chri - ste e - - - - lei - - - - -

e - lei - - - - son, Chri - ste e - lei - - - - son.

- - - - son, Christe e - lei - - - - - - - son.

- - - - - - son, Chri - ste e - lei - - - - - son.

- - - - - - son, Chri - ste e - lei - - - - - - - - son.

I

Ky - ri - e e - - - lei - - - - - - - - - - son,

Ky - ri - e e - - - lei - son,

Ky - ri - e e - - lei - son, *Ky - rie* *e - lei -*

Ky - ri - e e - - - - lei - - - - - - - - - - - son,

- son, *Ky - ri - e e - lei - - - - - son.*

Ky - rie e - lei - son, Ky - rie - e lei - - - - - son.

- son, Ky - rie e - - lei - - son, Ky - rie e - lei - - - - - son.

Ky - rie e - lei - - - - - - son, Ky - rie e - lei - - son.

Gloria in excelsis Deo.

Cantus. Bo - nae vo - lun - ta - tis. Laudamus

Altus. Et in ter - ra pax ho - mi - ni - bus bo - nae vo - lun - ta - tis. Lau - damus

Tenor. Et in ter - ra pax ho - mi - ni - bus. Laudamus te.

Bassus. **Et in ter - ra pax ho - mi - ni - bus bo - nae vo - lun - ta - tis. Laudamus**

te. Ad - o - ramus te. Glo - ri - fi - ca - mus te. Gra -

te. Be - nedi - cimus te. Ad - o - ramus te. Glo - ri - fi - camus te. Gra -

Ad - o - ramus te. Glo - ri - fi - ca - mus te. Gra -

te. Be - nedi - cimus te. Ad - o - ramus te. Glo - ri - fi - camus te. Gra -

-ti-as a-gi-mus ti-bi pro-pter magnam glori-am tu- - - - -

-ti-as a-gi-mus ti-bi pro-pter ma-gnam glo-ri-am tu-am. . . .

-ti-as a-gi-mus ti-bi pro-pter ma-gnam glo-ri-am tu-am, glo-ri-am tu-am. Do-

-ti-as a-gi-mus ti-bi pro-pter magnam glo-ri-am tu-am, glo-ri-am tu-am. Do-mine

-am.

De-us Pa- -ter omni-po-tens.

De-us Pa-ter o-mni- -po-tens.

-mine De- -us, Rex coe-le-stis, De-us Pa- -ter omni-po-tens. Do-

De- -us, Rex coe- -le-stis, De- -us Pa-ter omni-po-tens. Do-

Do-mine Fi-li uni-ge- -ni-te, Je- -su Chri-ste. Do-mine

Do-mine Fi-li u-nige-ni-te, Je- -su Chri-ste. Do-mine

-mine Fi-li u- -ni-ge-ni-te, Je-su Chri- -ste.

-mine Fi-li u-nige-ni-te, Je- -su Chri-ste. Do-mine

De-us, A-gnus De- -i, Fi-li-us Pa-tris.

Deus, A- -gnus De-i, Fi-li-us Pa-tris, *Fi-li-us Pa- -tris.*

Do-mine De-us, A- -gnus De-i, Fi-li-us Pa- -tris.

Deus, A- -gnus De- -i, Fi-li-us Pa-tris, *Fi- -li-us Pa-tris.*

Qui tol_lis pec - ca_ta mun - di, mi_se_re_

Qui tol_lis pec - ca_ta mun - - - - di.

Qui tol_lis pec - ca_ta mun - - di, mi_se_re - re no - bis.

Qui tol_lis pec - ca_ta mun - - - di, mi_se_re - - - re no - bis, *mi_se_re_*

_re no_ - bis. Qui tol_lis pec - ca_ta mun - di, su - sci_pe de - pre_

Qui tol_lis pec - - - ca_ta mun - - di, su - sci_pe

Qui tol_lis pec - ca_ta mun - di, su - sci_pe de - pre_ca -

_re no_bis. **Qui tol_lis pec - ca_ta mun - - - di, su - - sci_pe de_**

_ca - ti_o_nem no - - - - - stram. Qui se - des ad de_xte_ram Pa_

de - pre_ca - ti_o_nem no - - stram. Qui se - des ad de_xte_ram Pa - -

- ti - o_nem no - - - - stram. Qui se - des ad de_xte_ram

- pre_ca - - ti - o_nem no - - stram.

- - - - tris, mi - se_re - - re no - bis.

- - - - tris, mi - se_re - - re no_bis. Quo - ni_am tu

Pa_tris, mi - se_re - re no - bis. Quo - ni -

Mi - - - se - re - re no - bis. Quo_niam tu

Quo - ni - am tu so - lus san - - - ctus. Tu so - lus

so - lus san - - - - - - - ctus. Tu so - lus Do - - -

- am tu so - lus san - - - ctus. Tu so - lus Do - mi - nus.

so - lus san - ctus. Tu so - lus Do - - - - mi - nus.

Do - mi - nus. Tu so - lus Al - tis - si - mus. Je - - su Chri - - -

- mi - nus. Tu so - lus Al - tis - si - mus. Je - su Chri - - -

Tu so - lus Al - tis - si - mus. Je - - su Chri - - - -

Tu so - lus Al - tis - - si - mus, Je - - - su Chri - - -

- - - ste. Cum san - cto Spi - ri - tu

- - - ste. Cum san - - cto Spi - ri - tu

- - - ste. Cum san - - cto Spi - - ri - tu, cum san - cto Spi - ri - tu in

- - - ste. Cum san - cto Spi - ri - tu, *cum san - cto Spi - - ri - tu*

in glo - ri - a De - - i Pa - tris. A - - - - - men.

in glo - ri - a De - i, *in glo - ri - a De - - i* Patris. A - - - men.

glo - ri - a De - i Pa - tris, De - i Pa - tris. A - - - - - men.

in glo - ri - a De - i Pa - - tris, De - i Patris. A - - - - - men.

Credo in unum Deum.

Cantus. Patrem o - mni - - - po - ten - tem,

Altus. Pa - trem o - mni - - - po - ten - - - tem, fa - ctorem coe - li et

Tenor. Pa - trem o - mni - po - ten - tem, fa - ctorem coe - li et ter -

Bassus. Fa - ctorem coe - li et ter -

vi - - si - bi - li - um o - mni - um et in - vi - si - bi - li - um. Et

ter - rae, vi - si - bi - li - um o - mni - um et in - vi - - si - bi - li - um. Et in

- rae, vi - si - bi - li - um o - mni - um et in - vi - si - bi - li - um. Et in

- - rae, et in - vi - si - bi - li - um. Et

in unum Dominum Je - sum Chri - stum, Fi - lium De - i u - ni - ge - - - ni -

unum Dominum Je - sum Chri - stum, Fi - lium De - i u - ni - ge - ni - tum.

unum Domi - num Je - sum Christum.

in unum Dominum Je - sum Chri - stum. Et ex

- tum. De - um de De -

Et ex Pa - tre na - tum. De - um de De - o.

Et ex Pa - tre na - tum an - te omni - a sae - - cu - la. De -

Pa - tre na - - tum an - te o - mni - a sae - cu - la. De - um de De -

-o, lu-men de lu- -mi-ne, De-um ve- rum de De- o

lumen de lu-mi-ne, De-um ve- rum de De- -o ve-

-um de De- o, lu-men de lu-mi-ne, De-um ve- rum de De- -o ve-

-o, lumen de lu-mi-ne, De- -um ve- rum de De-o

ve- - -ro. Ge-ni-tum non fa- ctum, con-substanti-a- - -lem Pa- -

- - - ro. Ge- nitum non fa- ctum, consubstanti-a- - -lem

- -ro.

ve- - -ro.

- -tri: per quem omni-a fa- - - -cta sunt.

Pa-tri: per quem o-mni-a fa-cta sunt.

Per quem o-mni-a fa- -cta sunt. Qui propter nos ho-

Per quem omni-a fa- - -cta sunt. Qui propter nos ho-mi-

Et propter no- stram sa-lu- -tem.

Et propter nostram sa- lu- -tem descen-dit de coe- -

-mi-nes, et propter nostram sa- lu- tem.

-nes et propter no-stram sa-lu- tem de-scen-dit de coe-

Et in_car_na - tus est de Spi_ri - tu san - cto:

_lis. Et in_car_na - tus est de Spi_ri - tu sancto ex Ma_

Et in_car_na - tus est de Spi_ri - tu san - cto ex Ma -

_lis. Et in_car_na - tus est de Spi_ri - tu san - cto ex Ma_

Et ho_mo fa - ctus est. Cru - ci_fi_xus e_ti_am pro

_ri - a Vir_gi - ne: Et ho_mo fa - - ctus est. Cru - ci - fi_xus e_ti_am pro no -

_ri - a Vir_gi - ne: Et ho_mo fa - ctus est.

_ri - a Vir_gi - ne: Et ho_mo fa - - ctus est.

no - - - bis sub Pon_ti - o Pi - la - - - - - to pas - sus, et se_

- - - - bis sub Pon_ti - o Pi - la - - to pas - sus, et se_

Pas - sus, et se_

Sub Pon_ti - o Pi - la - to pas - sus, et se_

_pul - - tus est.

_pul_tus est.

_pul_tus est. Et re_sur_re - xit ter - ti - a di - - - - - e secundum

_pul_tus est. Et re_sur_re - xit ter - ti - a di - - - - e se_

Et a_scendit in coe_lum, se_det ad de_

Et a_scen_dit in coe_ _ _ _lum, se_

Scriptu_ _ _ _ras. Et a_scen_dit in coe_ _ _lum, se_det ad de_xte_ram

cundum Scriptu _ _ _ras. Et a_scendit in coe_lum.

_xte_ram Pa_tris. Cum glori_a ju_di_ca_re vi_vos et

_det ad de_xte_ram Pa_tris. Cum glori_a ju_di_ca_re vi_

Pa_tris. Et i_te_rum ven_tu_rus est cum glori_a ju_di_ca_re vi_vos et

Et i_te_rum ven_tu_rus est vi_vos

mor_ _ _tu_os: non e_rit fi_nis.

_vos et mor_tuos: cu_jus re_ _ _gni non e_rit fi_ _ _nis.

mor_tu_os: cu_jus re_ _ _gni non e_rit fi_nis.

et mor_tu_os: cu_ _jus re_gni non e_rit fi_nis.

Et in Spi_ri_tum sanctum Domi_num. Qui ex Patre Fi_li_

Et in Spi_ri_tum sanctum Do_minum, et vi_vi_fi_can_tem. Qui ex Patre Fi_li_

Et in Spi_ritum sanctum Domi_num, et vi_vi_fi_can_tem.

Et in Spi_ri_tum sanctum Do_minum, et vi_vi_fi_ca n_ _ _tem.

-o-que pro-ce - - dit si - mul ad - o - ra - - - - tur,

-o-que pro-ce - dit. Qui cum Pa - tre et Fi - li - o si - - mul ad-o - ra - -

Qui cum Pa-tre et Fi - li - o si - mul ad - - - o - ra - -

Qui cum Pa-tre et Fi - li - o si - mul ad-o - ra - - -

et con-glo - ri - - fi - ca - tur: qui lo-cu-tus est per Pro-phe - - - tas.

-tur, et con-glo-ri - fi - ca-tur: qui lo-cu-tus est per Pro - phe - tas.

-tur, et conglo-ri-fi-ca - tur: qui lo - cu-tus est per Pro-phe - - - tas. Et

-tur, et conglo - ri - - fi - ca - tur: qui lo-cu-tus est per Pro - phe - - - tas. Et

Et a - po - sto - licam ec-cle-si - am.

Et a - po - sto - licam ec-cle-si - am.

una-m san - ctam ca-tho-li - cam. Con-fi - te-or unum ba - pti - sma

una-m san - ctam ca-tho-li - cam. Con - fi - te-or unum ba -

Et ex-specto re-sur-re-cti - o - nem

Et ex - specto re-sur - re-cti - o - - nem mortu -

in re-mis - si - o-nem pec - - - ca - to-rum. Re-sur - re-cti - onem

-pti - sma in re-mis-si - o - nem pec - ca - to - rum.

mortu_o - rum. Et vi - tam ven_tu_ri sae - cu - li. A - - - men.

_o - - - rum. Et vi - tam ven_tu_ri saecu_li, ven - tu_ri sae - cu - li. A - men.

mortu_o - rum. Et vi - tam ven_tu_ri saecu_li. A - - - - - - men.

Et vi - tam ven_tu_ri saecu_li. A - - - - men.

Sanctus.

Cantus.

San - ctus, San - ctus.

Altus.

San - ctus, *San - - - ctus, San - - - ctus, Sanctus, San - - - ctus, San*

Tenor.

San - ctus, *San - - ctus, Sanctus, San - - -*

Bassus.

San - ctus,

ctus, San - - - - ctus, Sanctus, San - ctus

ctus, San - - ctus, San_ctus, San - ctus, San - - - -

- - ctus, San - - - - - - - - - ctus Do_

San - - ctus, San_ctus, San - - - - ctus, *San - - ctus* Do_

Do - minus De_us Sa_ba_oth. Do - minus

_ctus Do - minus De_us Sa_ba_oth, Do - minus De_us Sa - - ba_

_minus De_us Sa_ba_oth. *Do - minus De_us Sa_ba_oth.*

_minus De_us Sa_ba_oth, *Do_mi_nus De - us Sa - - ba_oth.*

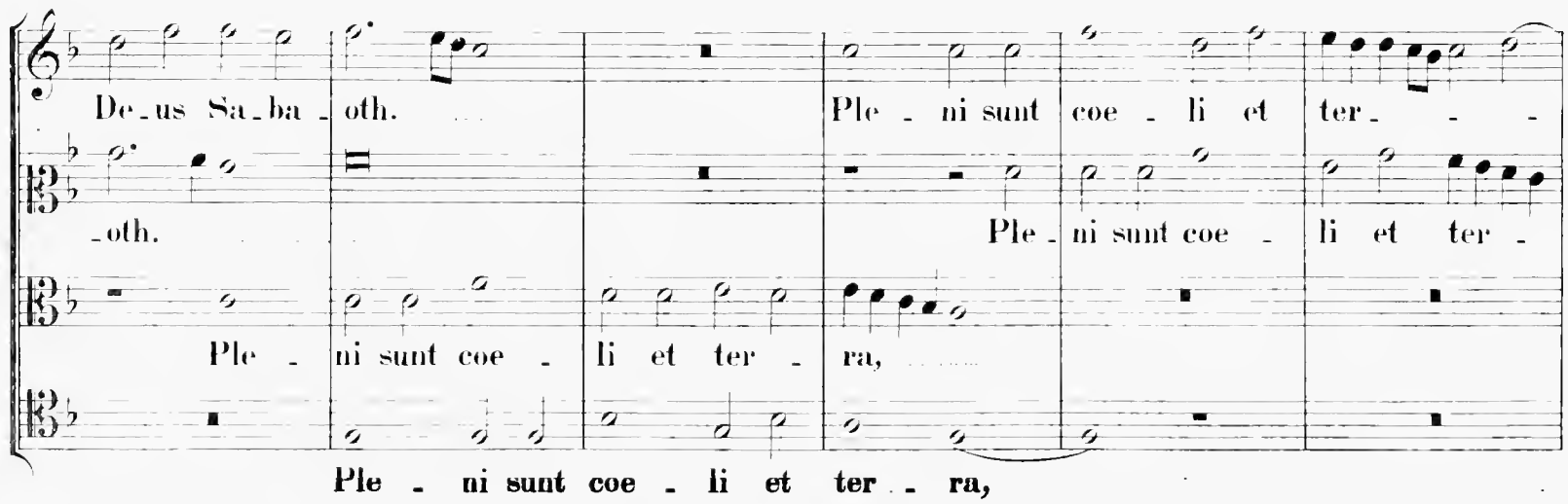
De_us Sa_ba_oth.
Ple_ni sunt coe_li et ter_
_oth.
Ple_ni sunt coe_li et ter_
Ple_ni sunt coe_li et ter_ra,
Ple_ni sunt coe_li et ter_ra,

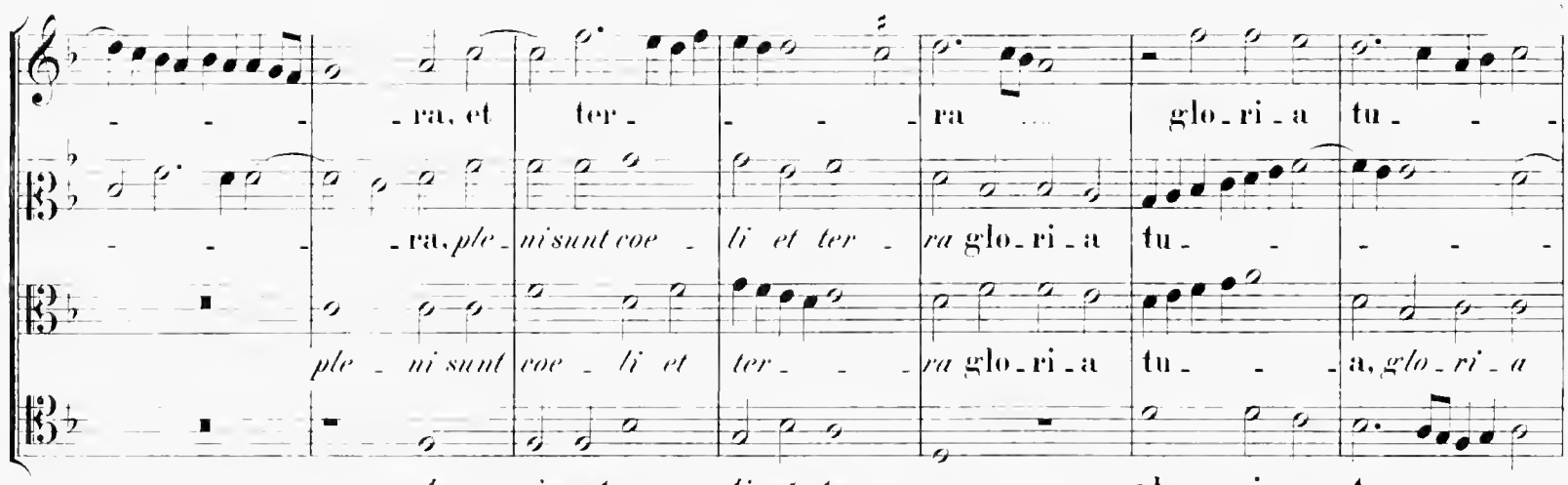
_ra, et ter_ra glo_ri_a tu_
_ra, ple_ni sunt coe_li et ter_ra glo_ri_a tu_
ple_ni sunt coe_li et ter_ra glo_ri_a tu_a, glo_ri_a
ple_ni sunt coe_li et ter_ra glo_ri_a tu_

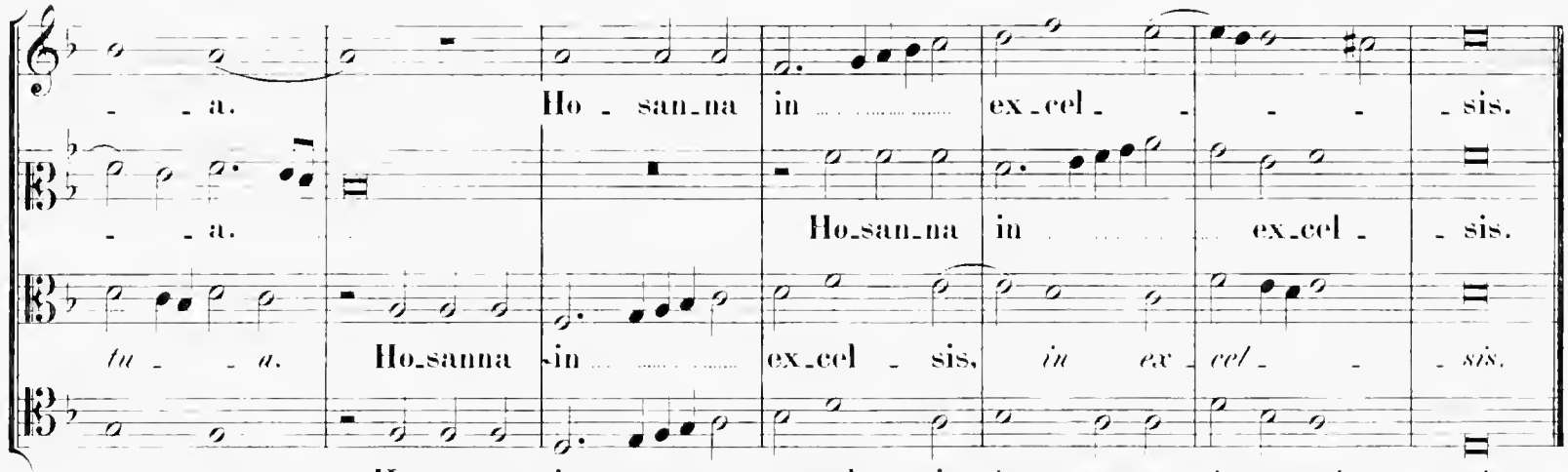
_a. Ho_san_na in ex_cel_sis.
_a. Ho_san_na in ex_cel_sis.
tu_a. Ho_sanna in ex_cel_sis, in ex_cel_sis.
_a. Ho_sanna in ex_cel_sis, ho_san_na in ex_cel_sis.

3 vocum.

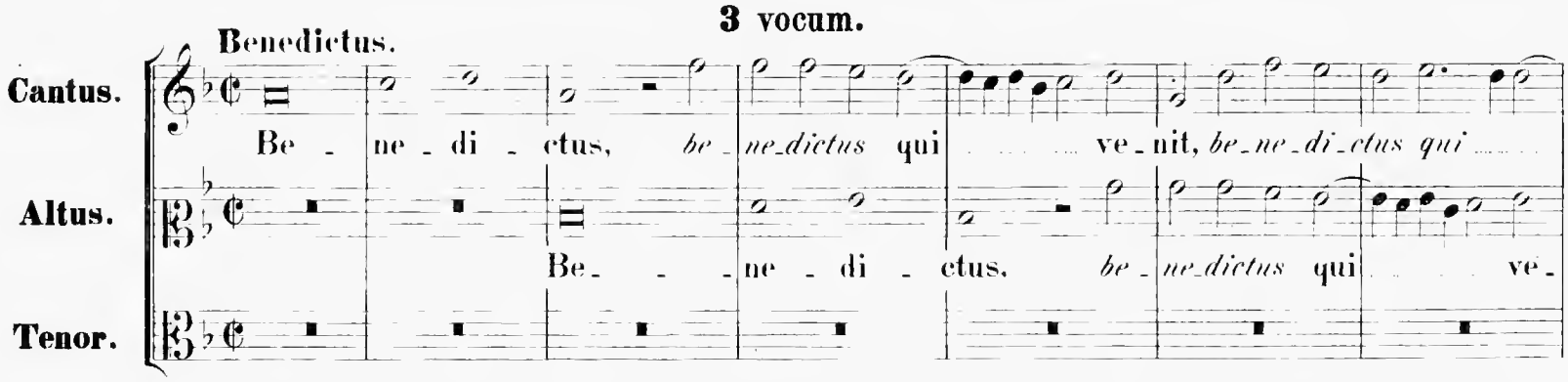
Benedictus.
Cantus.
Be_ne_di_ctus, be_ne_dictus qui ve_nit, be_ne_di_ctus qui
Altus.
Be_ne_di_ctus, be_ne_dictus qui ve_
Tenor.

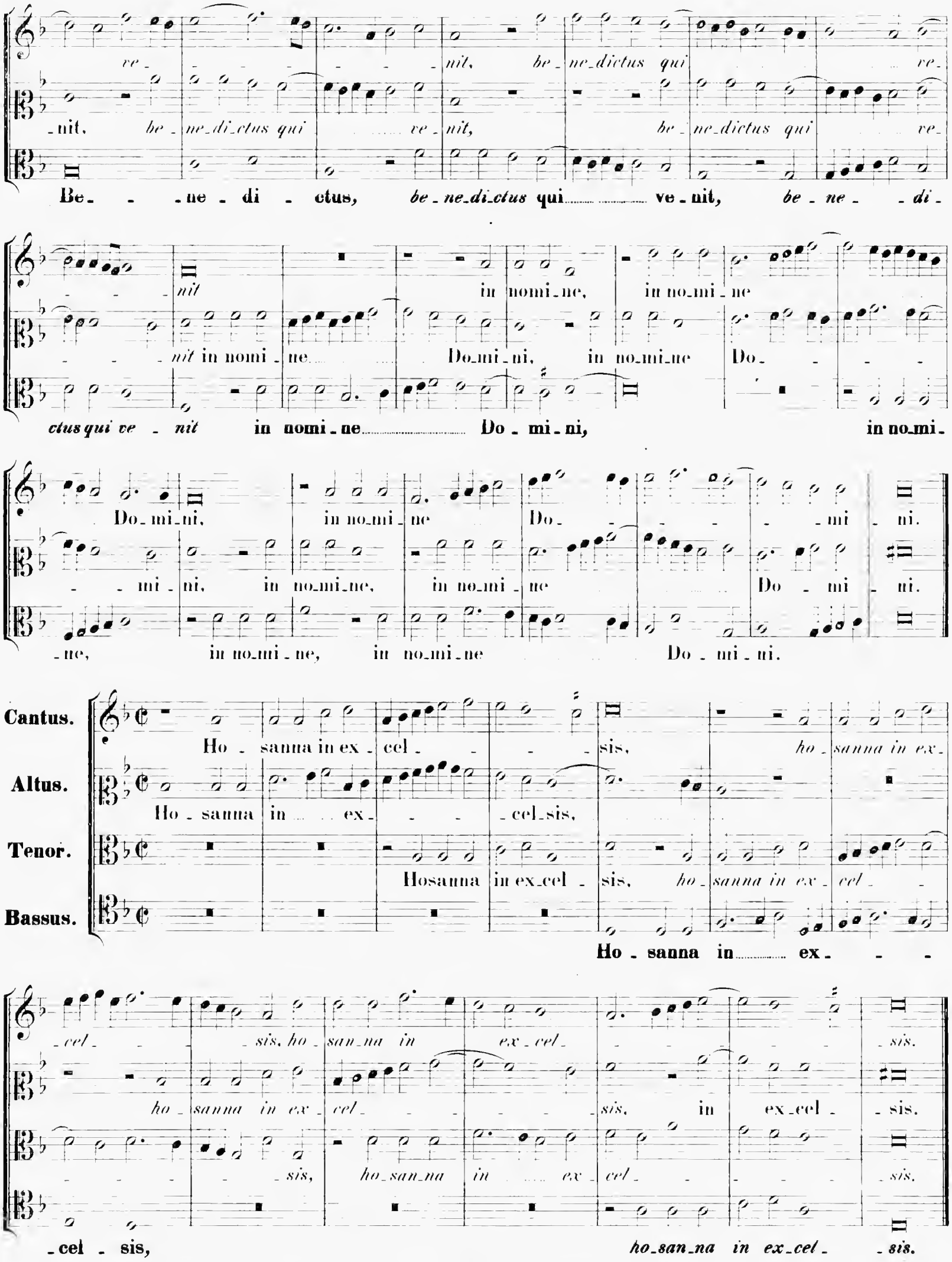
ve - - - - - - nit, be - ne - dictus qui ve -
- nit, be - ne - di - ctus qui ve - nit, be - ne - dictus qui ve -
Be - - ne - di - ctus, be - ne - di - ctus qui ve - nit, be - ne - - di -
- - - nit in nomi - ne, in no - mi - ne
- - - nit in nomi - ne Do - mi - ni, in no - mi - ne Do - - - -
ctus qui ve - nit in nomi - ne Do - mi - ni, in no - mi -
Do - mi - ni, in no - mi - ne Do - - - - - mi - ni.
- - mi - ni, in no - mi - ne, in no - mi - ne Do - mi - ni.
- ne, in no - mi - ne, in no - mi - ne Do - mi - ni.
Cantus.
Ho - sanna in ex - cel - - - - sis, ho - sanna in ex -
Altus.
Ho - sanna in ex - - - - cel - sis,
Tenor.
Hosanna in ex - cel - sis, ho - sanna in ex - cel - -
Bassus.
Ho - sanna in ex - - -
- cel - - - sis, ho - san - na in ex - cel - - - - - sis.
ho - sanna in ex - cel - - - - - sis, in ex - cel - - sis.
- - - - - sis, ho - san - na in ex - cel - - - - - sis.
- cel - sis, ho - san - na in ex - cel - - sis.

Agnus Dei (I.)

Cantus.
Altus.
Tenor.
Bassus.

A - gnus De - i, *A - gnus De -*

A - gnus De - i, *A - gnus De -*

A - gnus De - i, *A - gnus De -*

A - gnus De - i,

i, A - gnus De - i, qui

i, A - gnus De - i, qui tol_lis pec - ca -

i, qui tol_lis pec - ca - ta mun -

A - gnus De - i, qui tol_lis pec_ca - ta mun - di,

tol_lis pec_ca - ta mun - di, *qui tol_lis pec_ca - ta*

_ta, *qui tol_lis pec_ca_ta mun - di,* qui tol_lis pec_ca - ta mun - di, *qui tol_lis*

_di, pec_ca_ta mun - di, qui tol_lis pecca - ta mun - di, pec - ca_ta mun -

qui tol_lis pec - ca - ta mun - di, mun - - - - -

mun - di: mi - se - re - re no -

pec_ca_ta mun - di: mi - se - re - re no - bis,

_di: mi - se - re - re no - bis, no - -

_di: mi - se_re - re no - - - - - - - -

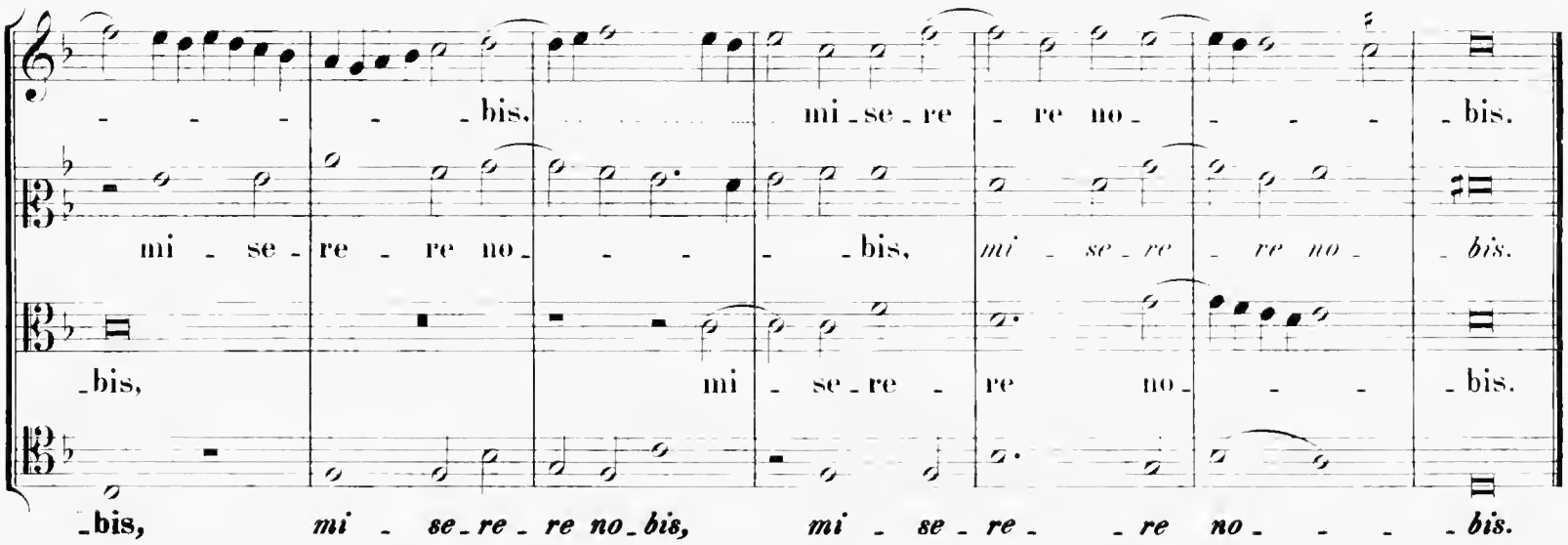
bis, mi se re re no bis,
mi se re re no bis,
bis, mi se re re no bis,
bis, mi se re re no bis.

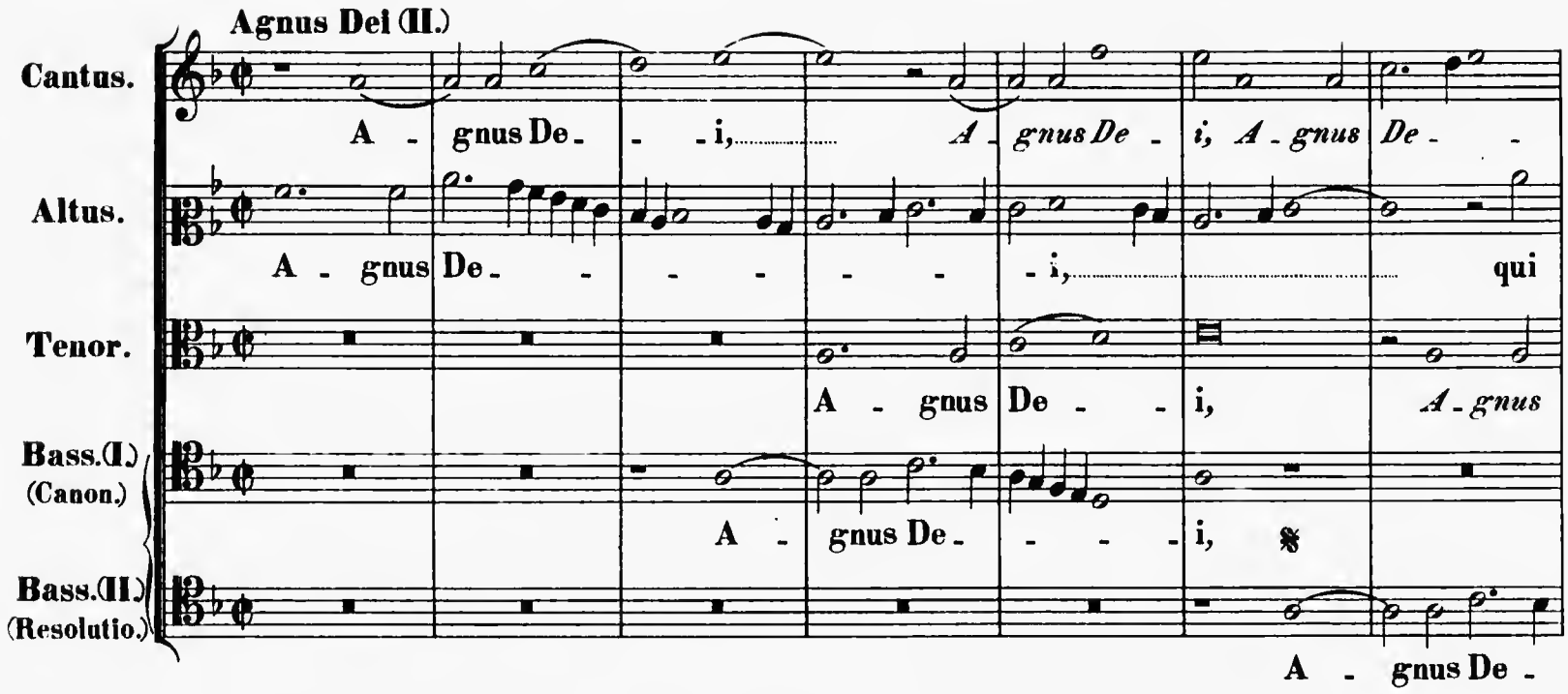
Agnus Dei (II.)
Cantus.
A gnus De i, A gnus De i, A gnus De
Altus.
A gnus De i, qui
Tenor.
A gnus De i, A gnus
Bass.(I.) (Canon.)
A gnus De i,
Bass.(II.) (Resolutio.)
A gnus De

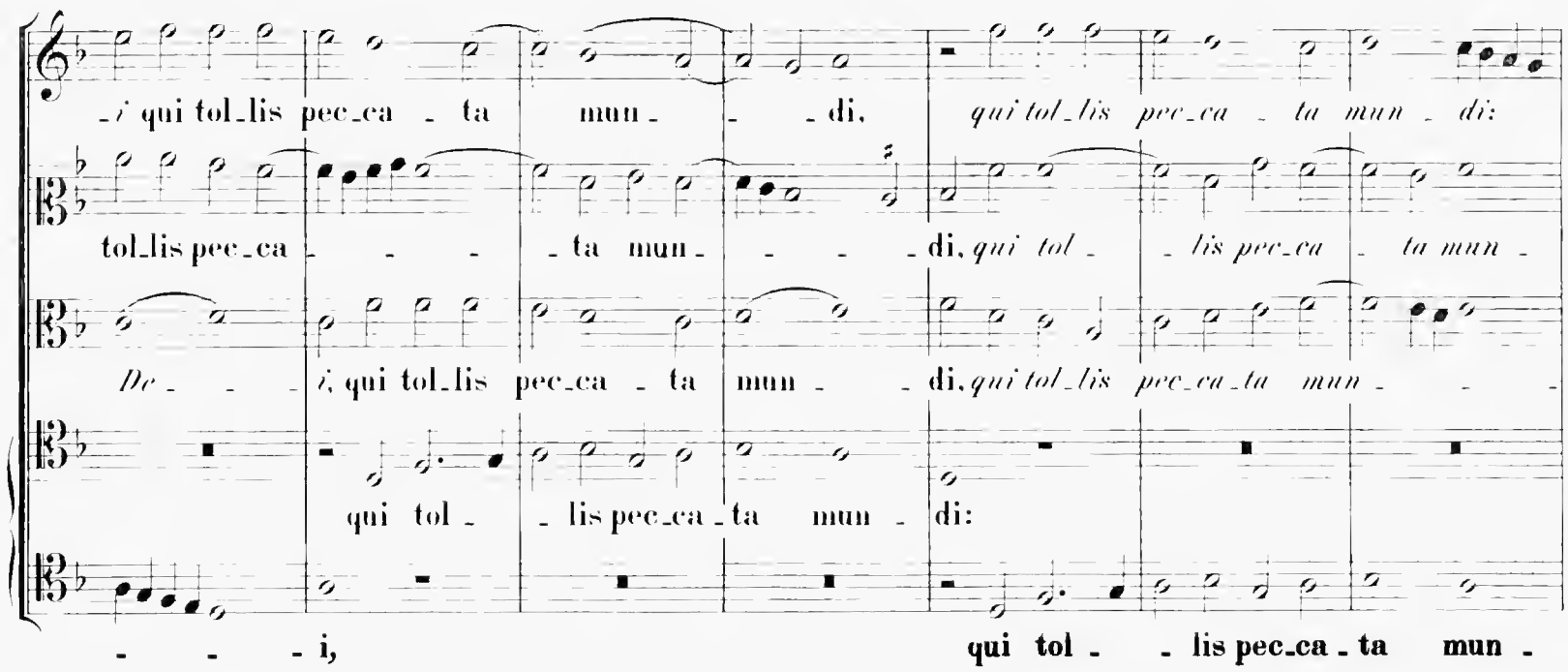
i qui tol lis pec ca ta mun di, qui tol lis pec ca ta mun di:
tol lis pec ca ta mun di, qui tol lis pec ca ta mun
De i, qui tol lis pec ca ta mun di, qui tol lis pec ca ta mun
qui tol lis pec ca ta mun di:
i, qui tol lis pec ca ta mun

do - na no-bis pa - - cem, do - na no-bis pacem, do-

-di: do - - na no-bis pa - cem, do - na no - - bis pa - - cem, do - na

-di: do - na no-bis pa - - cem, do - na no-bis pa - - - - - cem, do-

do - na no-bis pa - - cem, do - na no-bis pa - cem,

-di: do - na no-bis pa - - cem,

- na no-bis pa-cem, do - na no - bis pa - - - -

no-bis pa - cem, do - na no - bis pa - - cem, do - na no - bis pa -

-na no - - bis pa - - cem, do - na no - bis pa - - - -

do - na no - bis pa - cem, do-

do - na no-bis pa - cem, do - na

- - - cem, do - na no - bis pa - cem, pa - - - cem.

-cem, do - na no - bis pa - - - - - cem.

-cem, do - na no - bis pa - - cem, do - na no - bis pa - cem.

- na no - bis pa - - cem, do - na no - bis pa - - cem.

no - bis pa - cem, do - na no - bis pa - - cem.

Missa. „Quam pulchra es.“

4 vocum.

Kyrie.

Cantus.
Altus.
Tenor.
Bassus.

Ky - - ri - e, ky - ri - e e - - lei - - - son. ky - rie e - - rie e - lei - son, ky - ri - e - lei - - - son, ky - rie e - lei - - - son, ky - ri - e e - lei - - -

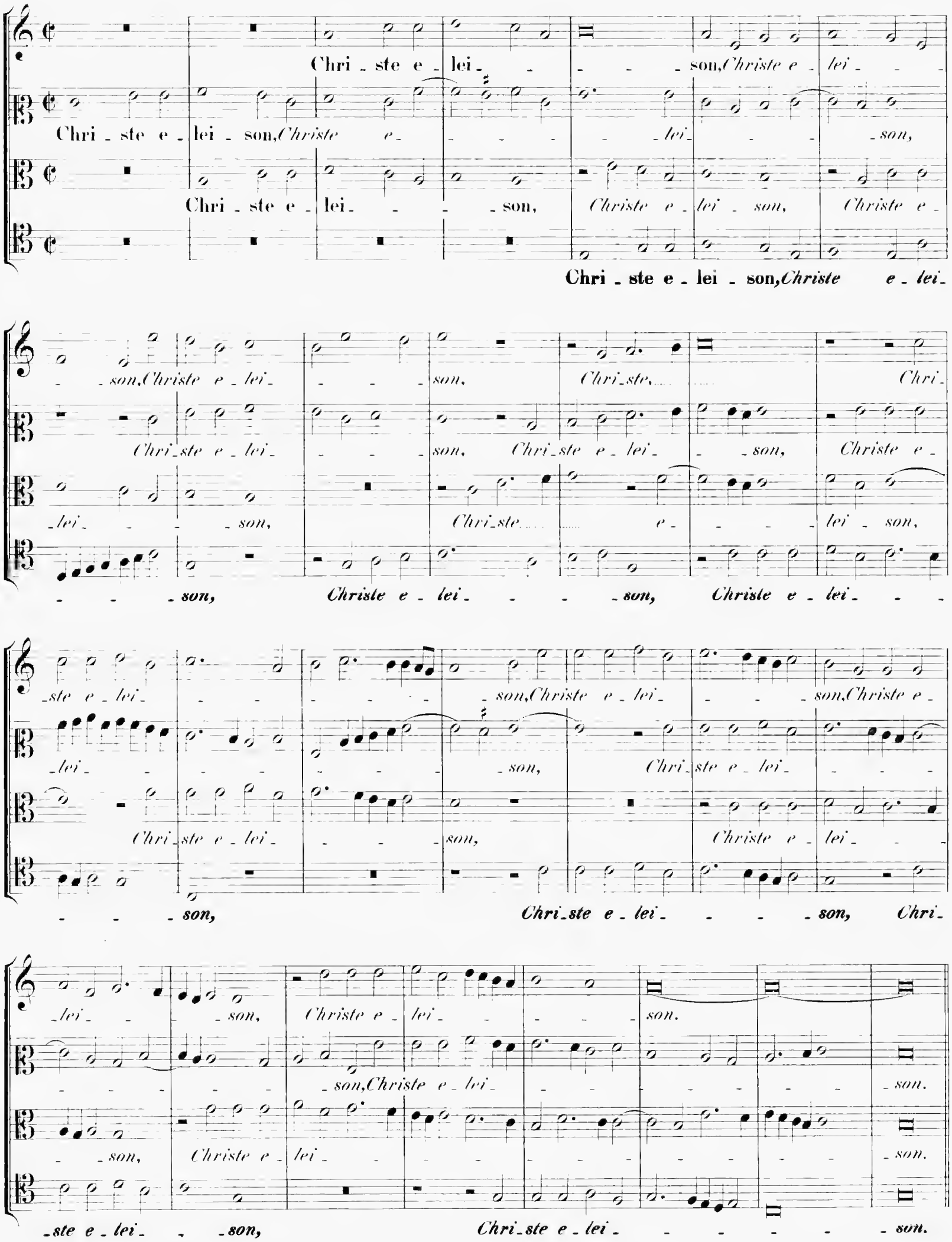
Chri - ste e - lei - - - - - son, Christe e - lei - - -
Chri - ste e - lei - son, Christe e - - - - - lei - - - - son,
Chri - ste e - lei - - - - son, Christe e - lei - son, Christe e -
Chri - ste e - lei - son, Christe e - lei -
- - son, Christe e - lei - - - - son, Chri - ste, Chri -
Chri - ste e - lei - - - - son, Chri - ste e - lei - - son, Christe e -
- lei - - - son, Chri - ste e - - - - lei - son,
- - - son, Christe e - lei - - - - son, Christe e - lei - - -
- ste e - lei - - - - - - son, Christe e - lei - - - son, Christe e -
- lei - - - - - - - son, Chri - ste e - lei - - - -
Chri - ste e - lei - - - - son, Christe e - lei - - -
- - - son, Chri - ste e - lei - - - - son, Chri -
- lei - - son, Christe e - lei - - - - son.
- - - - - son, Christe e - lei - - - - - - - son.
- son, Christe e - lei - - - - - - - - - son.
- ste e - lei - - son, Chri - ste e - lei - - - - - - son.

Ky - ri - e e - lei - - -

Gloria in excelsis Deo.

Cantus.
Altus.
Tenor.
Bassus.

Et in ter_ra pax ho_mi_ni_bus bo_nae vo_lun_ta_tis.

Et in ter_ra pax ho_mi_ni_bus bo_nae vo_lun_ta_tis. Laudamus te. Be_ne_di_ci_mus te, be_ne_di_ci_mus te, ho_mi_ni_bus bonae vo_lun_ta_tis. Laudamus te. Be_ne_di_cimus te. Ad_o_ramus te. Glo_ri_fi_ca_mus te, glo_ri_fi_ca_mus te. Gra_ti_as a_gi_mus ti_bi gra_ti_as a_gi_mus ti_bi, gra_ti_as a_gi_mus ti_bi propter magnam glo_ri_am tu_am. Do_mi_ne De_us, Rex cae_les_tis, De_us Pa_ter o_mni_po_tens. Do_mi_ne Fi_li u_ni_ge_ni_te, Je_su Chri_ste. Do_mi_ne De_us, Agnus De_i, Fi_lius Pa_tris. Qui tol_lis pec_ca_ta mun_di, mi_se_re_re no_bis. Qui tol_lis pec_ca_ta mun_di, su_sci_pe de_pre_ca_ti_o_nem nos_tram. Qui se_des ad dex_te_ram Pa_tris, mi_se_re_re no_bis. Quo_ni_am tu so_lus San_ctus. Tu so_lus Do_mi_nus. Tu so_lus Al_tis_si_mus, Je_su Chri_ste. Cum San_cto Spi_ri_tu in glo_ri_a De_i Pa_tris. A_men.

propter magnam glori - am tu - am. Do - mine De - us, Rex

a - - gi - mus ti - bi propter ma - gnam glo - riam tu - am. Do -

- bi propter ma - gnam glo - - - ri - am tu - am.

propter ma - gnam glo - ri - am tu - - - am. Do - mine De - us, Rex

coe - le - stis, Rex coe - le - stis, De - us Pa - ter o - mni - - po - tens.

- mine De - us, Rex coe - lestis, Rex coe - le - stis. De - us Pa - ter o - mni - -

Do - mine De - us, Rex coe - le - stis.

coe - le - stis, De - us Pa - ter o - mni - po - tens.

- - - po - tens. Do - mine Fi - li u - ni - ge - - - ni - te,

Do - mine Fi - li u - ni - ge - - - ni -

Do - mine Fi - li u - - ni - ge - - - - - ni - te, Je -

Do - mine Fi - li u - - ni - ge - - - ni - te,

Je - - - su Chri - - - ste.

- te, Je - - - su Chri - - - ste. Do - mine De - us, Agnus De - - - -

- - - su Chri - - - - ste. Do - mine De - us, A -

Je - - - su Chri - - - - ste. Do - mine De - us, A - - gnus

Do - mine De - us, A - - - gnus ..... De - - - i.

- - i. A - - gnus ..... De - - - i. Fi - lius Pa - - -

- gnus De - - - i, Agnus De - i. Fi - li - us Pa - tris, Fi - lius Pa -

De - - i. Fi - lius Pa - - - - - - tris,

Fi - lius Pa - - - - tris, *Fi - li - us Pa - - - - - tris.*

- - tris, Fi - li - us Pa - tris, *Fi - lius Pa - - - - tris.*

- - - tris, ... *Fi - li - us Pa - - - - tris.*

Fi - li - us Pa - tris, ... **Fi - lius Pa - - - - - - tris.**

Qui tol - lis pec - ca - - - ta mun - - - di, *qui tol -*

Qui tol - lis pec - ca - - - ta mun - di, ... *qui tol - lis*

Qui tol - lis pec - ca - -

Qui tol - lis pec - ca -

- lis pec - ca - ta mun - di, mi - se - - re - re ..... no - - bis, mi - se - - re - re no -

pec - ca - ta mun - - di, mi - se - re - re ..... no - - bis, mi - se - - re -

- ta mun - - - di, ... mi - se - - re - re no - bis,

- - ta mun - di, mun - di, mi - se - re - re, **mi - se - re - re no -**

-bis. Qui tol - lis pec-ca- -ta

-re no- -bis. Qui tol - lis pec - ca - -ta mun - di, pec-ca-ta

mi-se-re - re no- -bis. Qui tol - lis pec - ca- -ta, pecca-ta

-bis, no- -bis.

mun - di, pec-ca-ta mun - di, su- -sci-pe de- -pre-ca-ti-

mun-di, pec - ca- -ta mun - di, su - sci-pe

mun - di, pec-ca- -ta mun- -di, su- -sci-pe de- -pre-ca-ti-

Qui tol - lis pec-ca- -ta mun - di, su - sci-pe de- -pre-ca-ti-

-o- -nem no- -stram. Qui sedes ad de- -xteram Pa - tris,

de- -pre-ca-ti-o -nem no - stram. Qui se-des

-o- -nem no- -stram. Qui sedes ad de - xte-

-o - nem no- -stram. Qui sedes ad de- -xteram Pa- -

Pa- -tris, mi - se-re- -re no- -bis. Quo-

ad de- -xteram Pa - tris, mi - se-re- -re no - bis.

-ram Pa- -tris, mi - se-re - re no-bis. Quo-

-tris, mi - se-re - re no-bis. Quo - ni-am tu so -

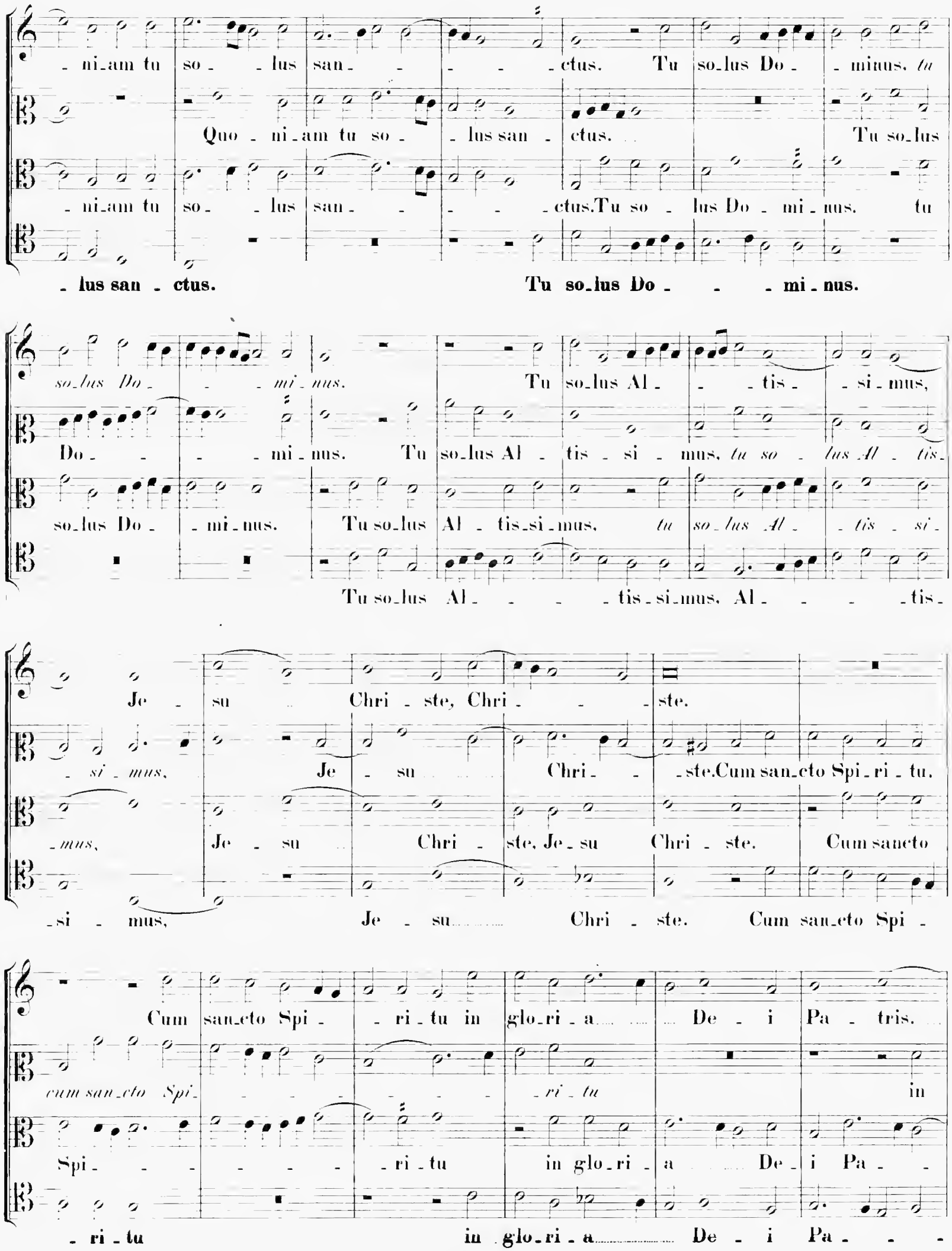
- ni_am tu so - lus san - - - - ctus. Tu so_lus Do - minus, *tu*
Quo - ni_am tu so - lus san - ctus. Tu so_lus
- ni_am tu so - lus san - - - - ctus. Tu so - lus Do - mi - nus. tu
- lus san - ctus. Tu so_lus Do - - mi - nus.
so_lus Do - - mi - nus. Tu so_lus Al - - tis - si - mus,
Do - - - mi - nus. Tu so_lus Al - tis - si - mus, *tu so - lus Al - tis -*
so_lus Do - mi - nus. Tu so_lus Al - tis_si_mus, *tu so_lus Al - tis - si -*
Tu so_lus Al - - - tis_si_mus, Al - - - tis -
Je - su Chri - ste, Chri - - ste.
- si - mus, Je - su Chri - - ste. Cum san_cto Spi_ri - tu.
- mus, Je - su Chri - ste, Je_su Chri - ste. Cum sancto
- si - mus, Je - su Chri - ste. Cum san_cto Spi -
Cum san_cto Spi - - ri - tu in glo_ri - a De - i Pa - tris.
cum san_cto Spi - - - - - - - ri - tu in
Spi - - - - - - - ri - tu in glo_ri - a De - i Pa - -
- ri - tu in glo_ri - a De - i Pa - - -

A - - - - men, in glo - ri - a De - i Pa -
glo - ri - a ..... De - i Pa - - - - tris, in glo - ri - a ..... De - i
- - tris, ... De - i Pa - - - - tris, in glo - ri - a .....
- - tris, Pa - - - - tris, in glo - ri - a .....

- tris. A - men, *in glo - ri - a De - i Pa - tris. A - - - - - men.*
Patris. A - men, in glo - ri - a De - - i Pa - tris. A - - - - - men.
De - i Pa - tris. A - - men, De - i Pa - tris. A - - - - - men.
..... **De - i Pa - - - - tris, De - i Pa - - - - tris. A - - men.**

Credo in unum Deum.

Cantus. Patrem omni - po - ten - tem, fa - ctorem coe - li et ter -
Altus. Patrem o - mni - po - ten - tem, fa - ctorem coe - li et ter - - - rae, et
Tenor. Pa - trem o - mnipo - ten - tem, fa - ctorem coe - li et
Bassus. **Pa - trem omni - po - ten - tem,** .....

- - - - rae, et in - vi - si - - - bi - - - - li -
ter - - - rae, et in - vi - si - - bi - - - li - um.
ter - rae, vi - si - bi - li - um o - - - mni - um et in - vi - - - si - bi - li -
vi - si - bi - li - um omni - um ..... et in - vi - si - bi - - - - li -

-um. Et in unum Do- - -mi-num Jesum Chri- - - -stum,

Et in unum Do- - -mi-num Jesum Chri- - - -stum, Fi-li-um

-um. Et in unum Do - mi-num Jesum Chri- - -stum, Fi-

-um. Jesum Chri- - - -stum, Fi-li-um De-

Fi-li-um De-i u-ni-ge-ni-tum,

De-i u-ni-ge- - - -nitum, Fi- - -li-um De-i u-ni-ge-

-li-um De- i u- -ni-ge-ni-tum, u-ni-ge- -ni-tum, u-ni-ge-

-i, Fi-li-um De-i u-ni-ge- - -

- - ni-tum. Et ex Patre na-tum an-te omni-a sae-

-ni-tum. Et ex Pa-tre na-tum an- te omni-a sae-cu-la.

- - ni-tum. Et ex Pa-tre na- - - -tum an- te omni-a

-ni- - -tum. Et ex Patre na-tum an-

- - -cu-la. Deum de De- o, lumen de lu-mi- -

De-um de De- - - -o, De-

... sae- - -cu-la. De-um de De- -o, lu-men de lu-mi-ne.

- -te omni-a sae-cu-la. Lumen de lu-mi-ne,

-ne. De- -um ve- rum de De- -o ve- -ro.

-um ve- rum de De-o ve- -ro, de De- -o ve- ro. Ge-

De- um ve- rum de De- o ve- -ro.

De - um ve - rum de De - o, de De-o ve - - - - ro.

Con- sub-stanti-a- -lem Pa- -tri: per

-ni-tum non fa- -ctum, consub- stan-ti-a- -lem Pa- tri: per quem omni-

Con- substanti- a- -lem Pa- tri: per quem omni-a

Ge - ni-tum non fa- - -ctum, con - sub-stan-ti-a- - -lem

quemomni- a fa- cta sunt, *per quem omnia fa- - -cta sunt.*

-a fa-cta sunt, *per quem omnia facta sunt.* Qui pro-

fa-cta sunt, fa- - -cta sunt, perquemo-mni-a fa-cta sunt. Qui

Pa - tri: per quem omni-a fa-cta sunt.

Qui propter nos ho- mi-nes, et propter nostram sa- - -lu-

-pter nos ho- mi- nes, et propter no- stram sa- - -lu- - - - -

propter nos ho- mines, et propter no- stram sa- - -lu- - -

Qui propter nos ho- mines

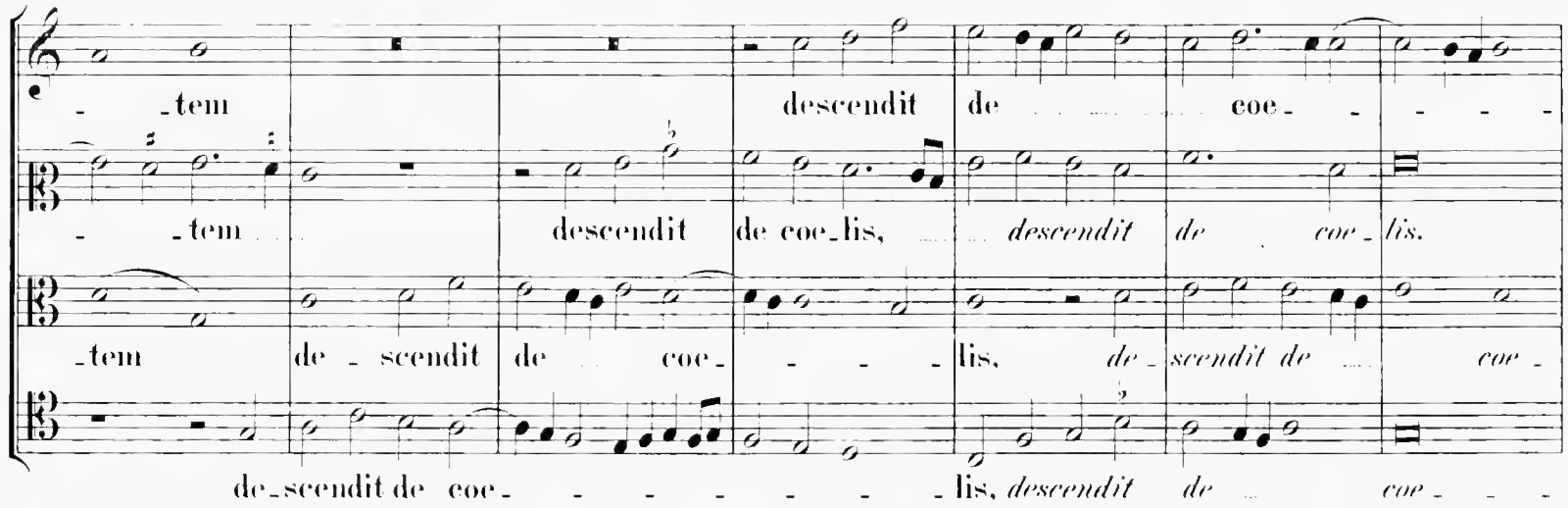
-tem descendit de coe- - - - -
-tem descendit de coe-lis, descendit de coe-lis.
-tem de-scendit de coe- - - - lis, de-scendit de coe-
de-scendit de coe- - - - - - lis, descendit de coe- - -

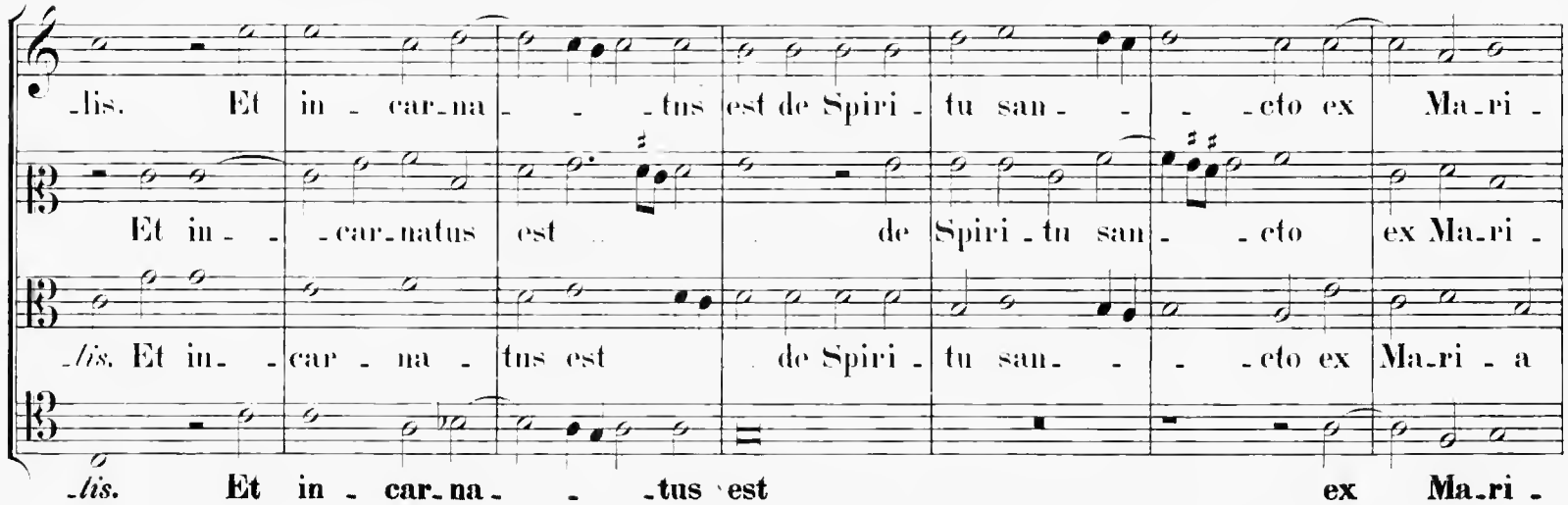
-lis. Et in-car-na- - -tus est de Spiri-tu san- - -cto ex Ma-ri-
Et in- -car-natus est de Spiri-tu san- -cto ex Ma-ri-
-lis. Et in- -car-na-tus est de Spiri-tu san- - -cto ex Ma-ri-a
-lis. Et in-car-na- - -tus est ex Ma-ri-

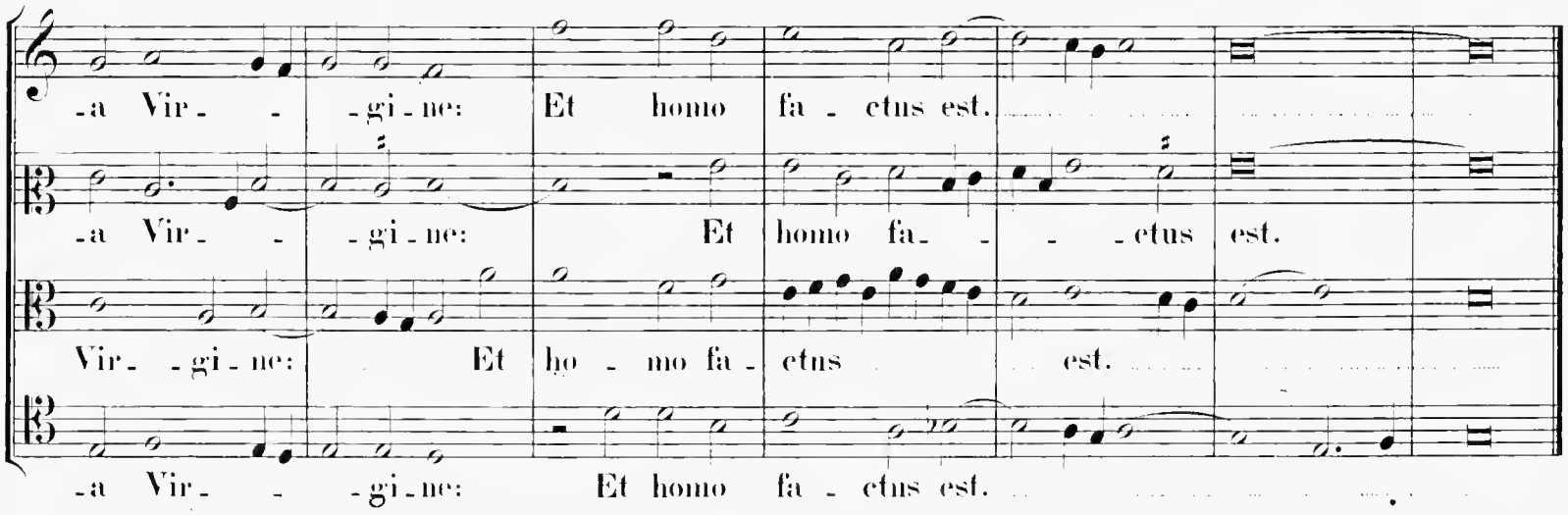
-a Vir- - -gi-ne: Et homo fa-ctus est.
-a Vir- - -gi-ne: Et homo fa- - -ctus est.
Vir- -gi-ne: Et ho-mo fa-ctus est.
-a Vir- - -gi-ne: Et homo fa-ctus est.

3 vocum.

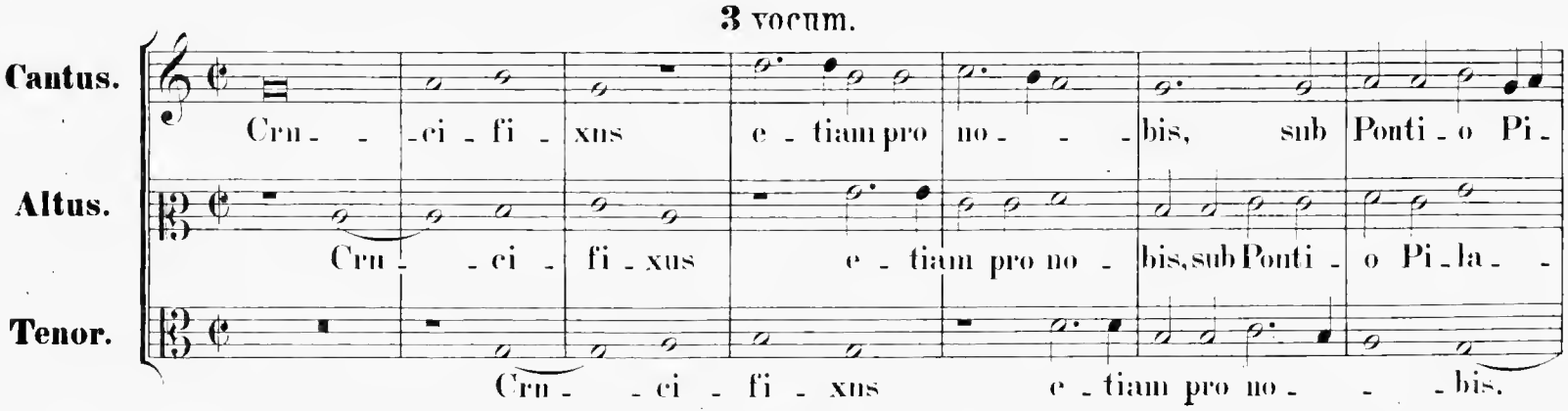
Cantus.
Altus.
Tenor.
Cru- -ci-fi-xus e-tiam pro no- - -bis, sub Ponti-o Pi-
Cru- -ci-fi-xus e-tiam pro no-bis, sub Ponti-o Pi-la- -
Cru- -ci-fi-xus e-tiam pro no- - -bis.

-la- to, sub Pon- -tio Pi- la- -to pas-

-to, sub Ponti- o Pi- -la- to, sub Ponti- o Pi- la- -to

sub Ponti- o Pi- -lato, *sub Ponti- o Pi- la- to*

-sus, et se- pul- -tus est, et sepul- tus est. Et resur- re-

pas- sus, et se- pul- -tus est. Et re- surrexit terti- a di-

pas- -sus, et se- pul- -tus est. Et resur- re- -xit

-xit ter- ti- a di- e secun- dum Scri- ptu- -ras. Et ascen-

-e se- cundum Scri- -pturas, *se- cundum Scri- ptu-*

ter- ti- a di- -e se- cundum Scri- -ptu- ras, *secundum Scriptu-*

-dit in coe- -lum, in coe- lum, se- det ad de- -xteram, se- det ad dexte-

- *ras.* Et ascen- dit in coe- -lum. sedet ad de- -xte-

- *ras.* **Et ascen- dit in coe- -lum,**

-ram Pa- -tris, se- det ad de- -xte- ram Pa- -tris.

-ram Pa- tris, se- det ad dexte- ram Pa- -tris, ad dexteram Pa- -tris.

sedet ad de- -xteram Patris, sedet ad dexte- ram Pa- tris.

Cantus. Et i - terum ventu - - rus est cum glo - - ri - a

Altus. Et i - terum ven - tu - - rus est cum glo - ri - a ju - - di - ca - re

Tenor. Et i - terum ven - tu - - rus est cum glo - ri - a ju - - di - - ca -

Bassus. Cum glo - ria ju - - di - ca - -

vi - vos et mor - - - - - tu - os: cu - jus ... re - gni, cujus re -

vi - vos et mor - - - - - - tu - os: cu - jus ... re - gni

- - re vi - vos et mor - tuos: cu - jus ... re - gni non

- - re vi - vos et mortu - os: cu - jus re - gni, *cu - jus re - gni* non e - -

-gni non e - rit fi - - - nis. Et in Spi - ri - tum ..... san - -

non e - rit fi - nis. Et in Spiri - tum ..... san - ctum Do - - - -

e - rit fi - - - nis. Et in Spiri - tum sanctum Do - - - - mi -

- - rit fi - - nis, non e - - - - rit fi - - nis.

- ctum Do - minum. Qui ex Patre Fi - - li - o - que pro -

- - minum. Qui ex Patre Fi - - - li - o - que pro - - -

- num et vi - vi - fi - can - - - - tem. Qui cum

Et vi - vi - fi - can - - - - tem. .....

-ce - dit. Si - mul ad-o-ra- - - - -

- -cedit. Si- -mul ad-o - ra- - - - -tur, si - - mul

Patre et Fi-li-o, et Fi-li-o si - mul ad-o - ra- - -

Qui cum Patre et Fi- -li-o si - mul

- - - - -tur, et conglo-ri- - -fi-ca- - - -tur: qui lo-

ad-o-ra- - - - -tur, et conglo-ri- - -fi-ca- - - -tur: qui lo-

- -tur, si- -mul ad-o - ra- - - - -tur, et conglo- ri-fi-ca - tur: qui lo-

ad-o-ra- - - - - -tur, et conglo-ri- - -fi-ca-tur: qui lo-

-cutus est per Pro-phe- - - - -tas. Et a-po-sto-licam Ec-

-cutus est per Pro-phe- - - -tas. Et a-po-

-cutus est. Et unam san-ctam ca- - -tho- - - -li-cam

-cutus est. Et unam san-ctam ca- - -tho- - -li-cam et

- - -cle- -siam, Ec- - -cle- - - - -siam.

-sto-licam Ec- - -cle- -siam, Ec- - -cle- -siam. Confi-te-or u-num

et a-po-sto-licam Ec- - -cle- -siam. Confi-te-or u- - - -

a-po-sto-licam. Confi-te-or u-num ba-pti- -

In re-missi-o--nem pecca-to---rum.

ba-pti--sma in remissi-o-nem pec---ca-to---rum.

-num bapti--sma in re-missi-o--nem pecca-to-rum. Et ex-specto

--sma ba--ptisma in re-missi-o-nem pecca-to-rum. Et

Et ex-specto resur-recti-onem mor--tu--o-

Et ex-specto re-surre-cti-onem mor---tu-o----rum. Et

re-surre-cti-onem mor--tu-o-rum. re-sur-recti-onem mor-tu-o---rum.

ex-specto re-surre-cti-onem mor--tu-o-rum.

-rum. Et vi-tam ventu-ri sae--cu-li. A-men, ventu-ri saecu-li, et vi-

vi--tam ventu-ri sae---cu-li, et vi-tam ventu-ri saecu-li, et vitam

Et vitam ven-tu-ri sae-cu-li, et vi-tam ventu-ri saecu-li, et

Et vi-tam ventu-ri sae--cu-li, et vi-tam ven-tu-ri sae--cu-li,

-tam ventu-ri sae-culi. A-men, sae----cu-li. A-men.

ven-tu-ri saecu-li, *et vi--tam ventu-ri sae--cu-li.* A-men.

vi-tam ven-tu-ri sae--cu-li, *et vi-tam ven-tu--ri sae-cu-li.* A-men.

et vi-tam ventu-ri sae---cu--li. A-men.

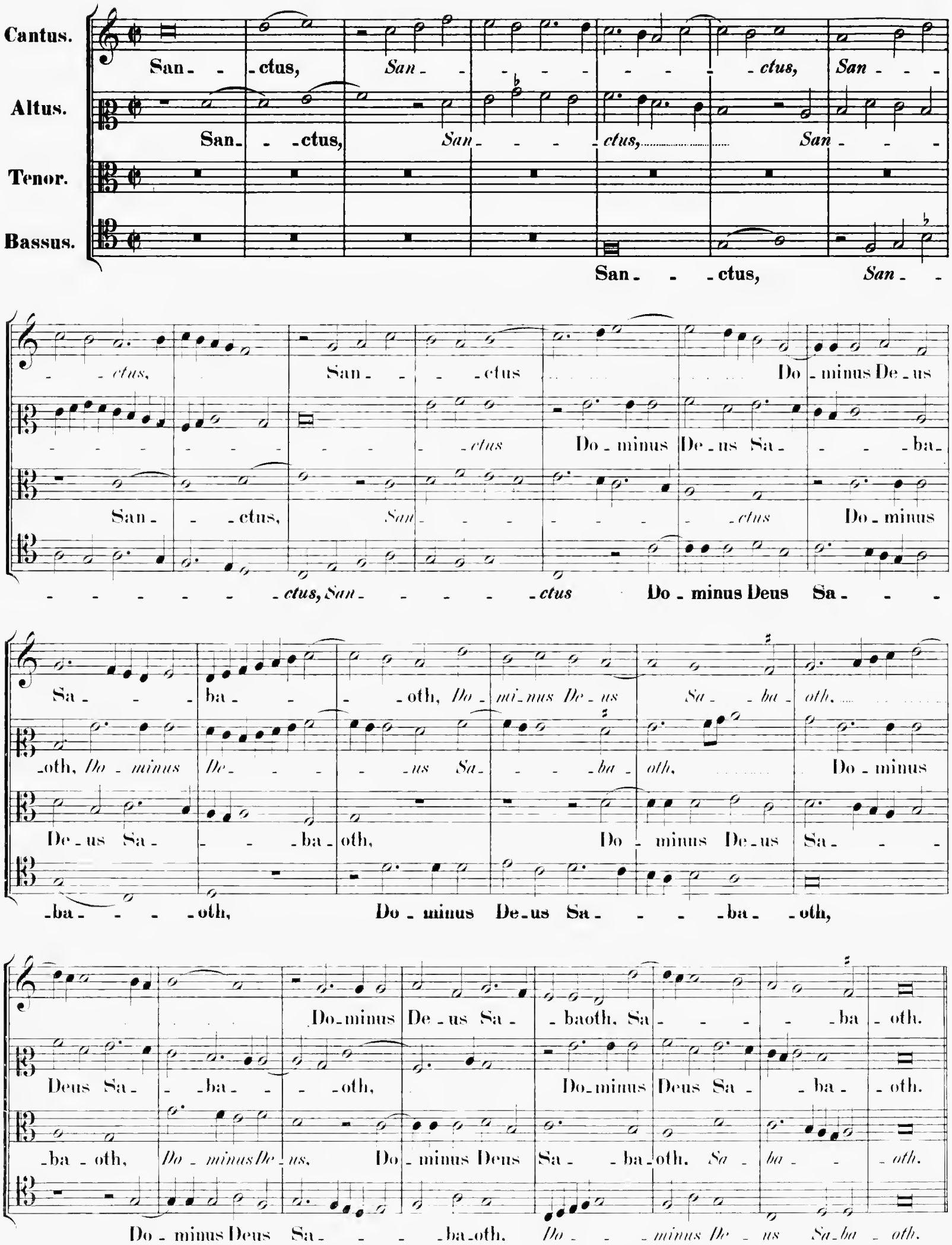
Cantus.
Altus.
Tenor.
Bassus.
San - - ctus, San - - - - - - - - ctus, San - - -
San - - ctus, San - - - - ctus, San - - -
San - - ctus, San - -
- - ctus, San - - - ctus Do - minus De - us
- - - - - - - - - ctus Do - minus De - us Sa - - - ba -
San - - ctus, San - - - - - - - ctus Do - minus
- - - - - - - ctus, San - - - - - ctus Do - minus Deus Sa - - -
Sa - - - ba - - - oth, Do - mi - nus De - us Sa - - ba - oth.
- oth, Do - minus De - - - - us Sa - - - ba - oth, Do - minus
De - us Sa - - - ba - oth, Do - minus De - us Sa - - -
- ba - - - - oth, Do - minus De - us Sa - - - - ba - - oth,
Do - minus De - us Sa - - baoth, Sa - - - - - ba - oth.
Deus Sa - - ba - - - oth, Do - minus Deus Sa - - ba - - oth.
- ba - oth, Do - minus De - us, Do - minus Deus Sa - - ba - oth. Sa - ba - - - oth.
Do - minus Deus Sa - - - - ba - oth. Do - - - minus De - us Sa - ba - oth.

Ple - ni sunt coe - li et ter - - - - ra, *ple - ni sunt coe - li et ter - ra,*

Ple - ni sunt coe - li et ter - ra, ple -

Ple - ni sunt coe - li et ter - ra,

Ple - ni sunt

ple - ni sunt coe - - - - li, *ple - ni sunt coe - li* et ter -

- ni sunt coe - li et ter - - ra, *ple - ni sunt coe - li et ter - ra*

ple - ni sunt coe - li et ter - ra, ple - ni sunt coe - li, *ple - - ni sunt*

coe - li et ter - ra, *ple - ni sunt coe - - li et ter - ra*

- - - - - - - ra glo - ri - a tu - - - a.

et ter - ra glo - ri - a tu - a. glo - ri - a tu - a. Ho -

coe - - li glo - ri - a tu - - - a, glo - ri - a tu - a, *glo - ri - a,*

glo - ri - a tu - a, tu - - - - a, glo - ri - a tu - -

Ho - - sanna in ex - celsis, *ho - san - na in ex - cel - - - - sis.*

- sanna in ex - cel - sis, *ho - san - na in ex - - - cel - - - - sis.*

tu - a. Ho - san - - - na, ho - sanna in ex - cel - - - - sis.

- - - a. Ho - - sanna in ex - - cel - - - - sis.

Benedictus.

Cantus.
Altus (I.)
Altus (II.)
Tenor.

Be - ne - di - ctus qui ve - - - nit, *be - ne - di - - - ctus qui ve - - -*

- - - - - - - nit, *be - ne - di - ctus qui ve - -*

- - - - - - nit, be - ne - dictus qui ve - - - nit, qui

- ctus qui ve - - - - nit, qui ve - nit, qui ve - nit, be - ne - di - ctus qui ve -

- nit, *be - ne - di - ctus qui ve - - - - - nit*

- - - - - - *nit* in nomi - ne Domi - ni, *in*

ve - - nit in nomi - ne,

- - - - - nit in nomi - ne Do - - - mi - ni,

in nomi - ne Do - - - - mi - ni, in no - mi - ne

nomi - ne *Do - - - - - mi - ni,* in no - mine Do - - -

in nomi - ne Do - mi - ni, in nomi - ne, in nomi - ne Do -

in nomi - ne Domi - ni, in nomi - ne Do - mi - ni,

Do - mi - ni, *in no - mi - ne Do - mi - ni,*

- - - - mi - ni, in nomi - ne Do - - - - - - mi - ni.

- - - - mi - ni, in nomi - ne, in nomi - ne Do - - - mi - ni.

in nomi - ne, in nomi - ne Do - - - - mi - ni.

in no - mi - ne Do - mi - ni, *in no - - mi - ne Do - - - - mi - - ni.*

Cantus. Ho - san - - na in ex - cel - sis, *ho - - san - na*

Altus. Ho - san - na in ex - cel - sis, *ho - san - na in ex - cel - sis, ho - san - -*

Tenor. Ho - - san - na in ex - cel - - sis, in

Bassus. Ho - san - - na in ex - cel - sis, *ho - san - -*

in ex - cel - - - - - sis, ho - san - - - na in ex - cel - - - -

- - na in ex - - - cel - sis, ho - san - na in ex - cel - sis, *ho -*

excel - sis, hosan - - na in ex - cel - sis, *ho - san - na in ex -*

- na in ex - cel - - - - - - - - - - - - - sis,

- - sis, ho - san - na in excel - sis, *ho - san - - na in ex - cel - - - sis.*

- san - - na in ex - - - cel - - sis, ho - - sanna in ex - - cel - - - - sis.

- cel - sis, ho - sanna in ex - cel - - - - sis, in ex - - cel - - - - sis.

ho - san - na in excel - - sis, ho - san - - - - na in ex - cel - - - sis.

Agnus Dei (I.)

Cantus. A - gnus De - i, qui tol-lis pec-ca- - - - - -ta, pec-

Altus. A- -gnus De - i, qui tol-lis pec - ca - ta mundi,

Tenor. A-gnus De - i, *A- - gnus De - i,*

Bassus.

A - gnus De - i,

-ca- - -ta mun- -di, A- - gnus De - i.

qui tol- -lis pec- - -ca- -ta mun- - -di,

qui tol-lis pec-ca-ta mun- - - - -di, A- -gnus De -

A- - gnus De- -i, qui tol-lis pec - ca-ta mun- - - - -di,

qui tol-lis pec-ca - ta mun - di, *qui tol-lis pec- ca-ta mun-*

A- -gnus De - i, qui tol-lis pec- - -ca- -ta mun- - - -

-i, qui tol-lis pec- - -ca-ta mun- -di: mi- -se-

qui tol-lis pec-ca-ta mun - di:

- - -di: mi- -se-re- - re no-

- - -di: mi- -se-re- - - re, mi- -se- re- - - -

-re- -re no-bis, *mi-se-re-re no-bis,* *mi-*

mi- -se-re- -re no- - - - -bis,

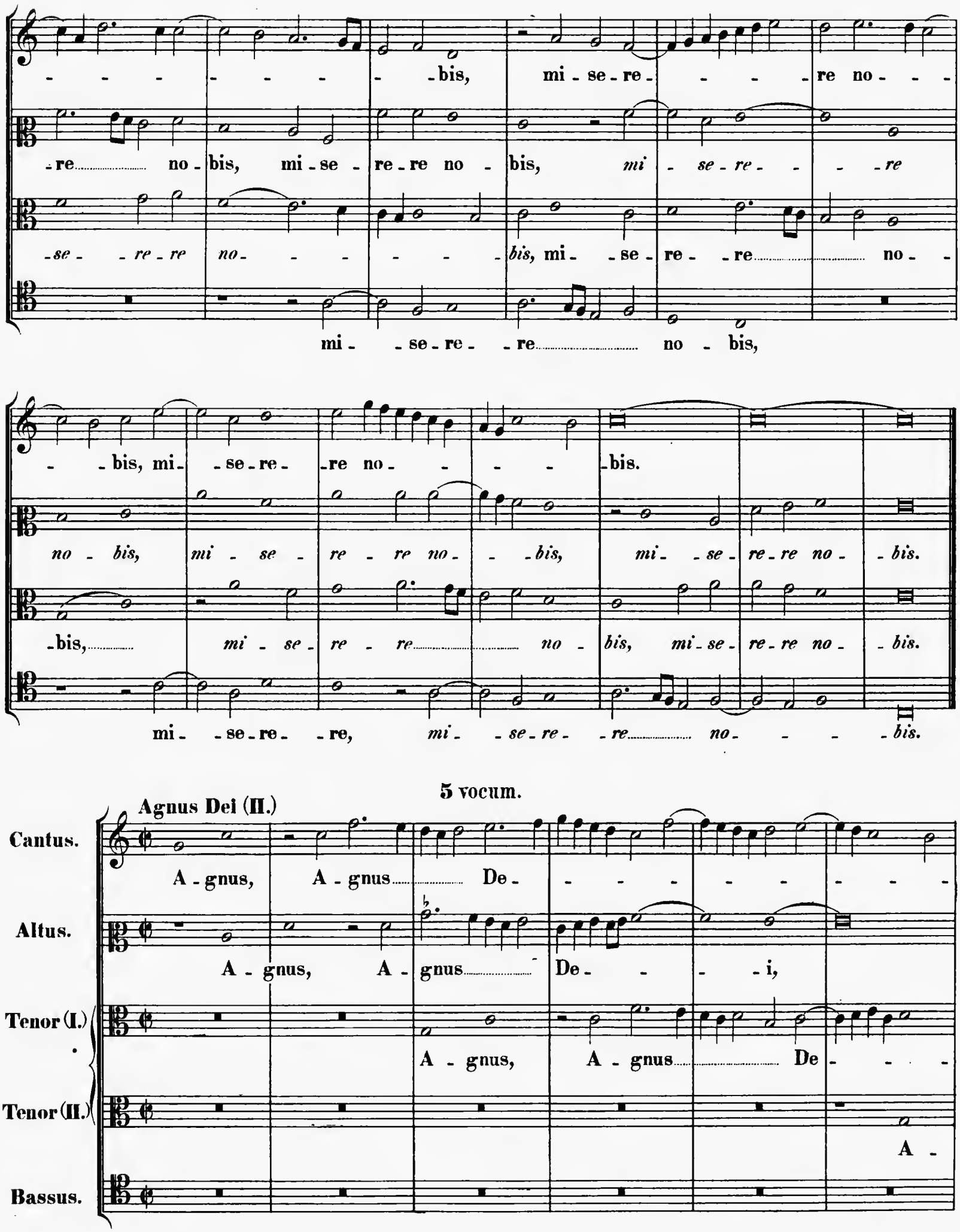
- - - - - - - - bis, mi - se - re - - - - re no - - -
- re no - bis, mi - se - re - re no - bis, mi - se - re - - - re
- se - re - re no - - - - - - bis, mi - se - re - re no -
mi - se - re - re no - bis,
- bis, mi - se - re - re no - - - - bis.
no - bis, mi - se - re - re no - - bis, mi - se - re - re no - bis.
- bis, mi - se - re - re no - bis, mi - se - re - re no - bis.
mi - se - re - re, mi - se - re - re no - - - - bis.
5 vocum.
Agnus Dei (II.)
Cantus.
A - gnus, A - gnus De - - - - - - - - -
Altus.
A - gnus, A - gnus De - - - - i,
Tenor (I.)
A - gnus, A - gnus De - - - -
Tenor (II.)
A -
Bassus.

-i, A - gnus, A - gnus De - i, *A - gnus De -*

A - gnus De - i, A - gnus, A - gnus De - i,

-i, *A - gnus De - i,* A -

-gnus, A - gnus De - - - i, *A - gnus De - i,*

A - gnus, A - gnus De - i, *A - gnus De - i,*

- - - -

-ca-ta, pec- ca- -ta mun- di: do- -na no- bis pa- -

qui tol-lis pec- -ca- ta mun- -di:

do- na no- bis pa- -

-lis pec- -ca- ta mun- di: do- na no- bis

do- -na no- bis pa- -

-cem, do- na no- bis pa- cem. do- na no- bis pa- -

do- na no- bis pa- cem. pa- cem. do- na no- bis

-cem, do- na no- bis pa- cem, do- na no-

pa- -cem, do- na no- bis pa-

-cem, *do- na no-bis pa-cem,* pa- -cem,

-cem, do- na no- bis pa- cem, do- na

do- na no- bis pa- cem, do- na no- bis pa- cem.

-bis pa- cem, do- na no- bis pa- cem.

-cem, do- na no- bis pa- cem.

do- na no- bis pa- -cem, do- -na no- -bis pa- cem.

Missa. „Dilexi quoniam.“

5 vocum.

Kyrie.

Cantus.
Altus.
Tenor I.
Tenor II. (Quintus.)
Bassus.

Ky - ri - e e - - lei - son, e - - - lei - son.

Ky - ri - e e - - lei - son, e - - - lei - son, ky -

Ky - ri - e

ky - rie e - - lei - son.

ky - - rie e - lei - - - - -

Ky - - ri - e e - - lei - son, e - - - lei - son.

- - - - - - ri - e e - - - - - lei - - - son, ky - rie e - lei -

e - - - lei - son, e - - - - - lei - son, ky - rie e - lei - - -

- ri - e e - - - lei - son, e - - - lei - son, ky - - ri - e

- son, ky - ri - e e - lei - - - - - - - -

ky - ri - e e - - lei - son, ky - ri - e

- - - son, e - lei - son, ky - ri - e e - - lei - son, ky -

- - - - - - - - - son, ky - ri - e e - lei - son.

e - - lei - - - - - son, ky - - ri - e e - lei - son, ky -

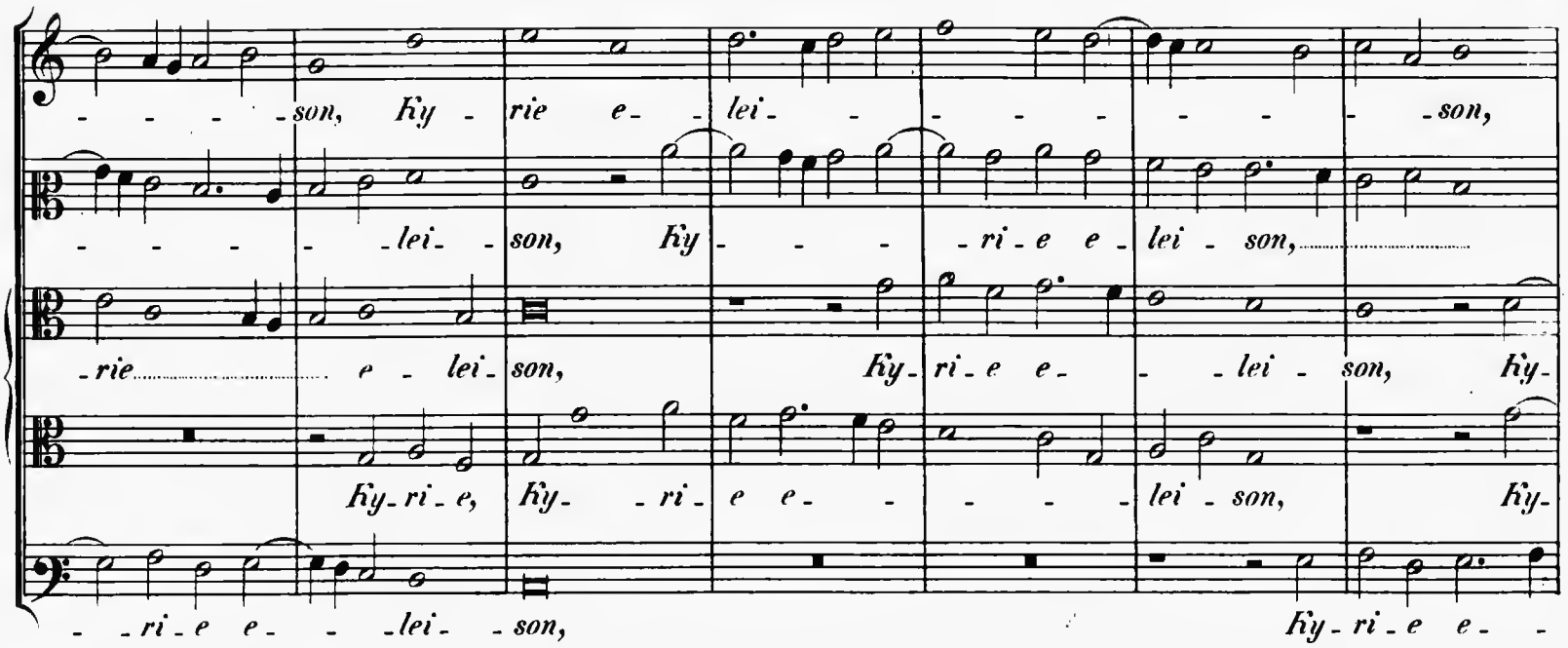
son, Ky - rie e - lei - son,
lei - son, Ky - ri - e e - lei - son,
rie e - lei - son, Ky - ri - e e - lei - son, Ky -
Ky - ri - e, Ky - ri - e e - lei - son, Ky -
- ri - e e - lei - son, Ky - ri - e e -

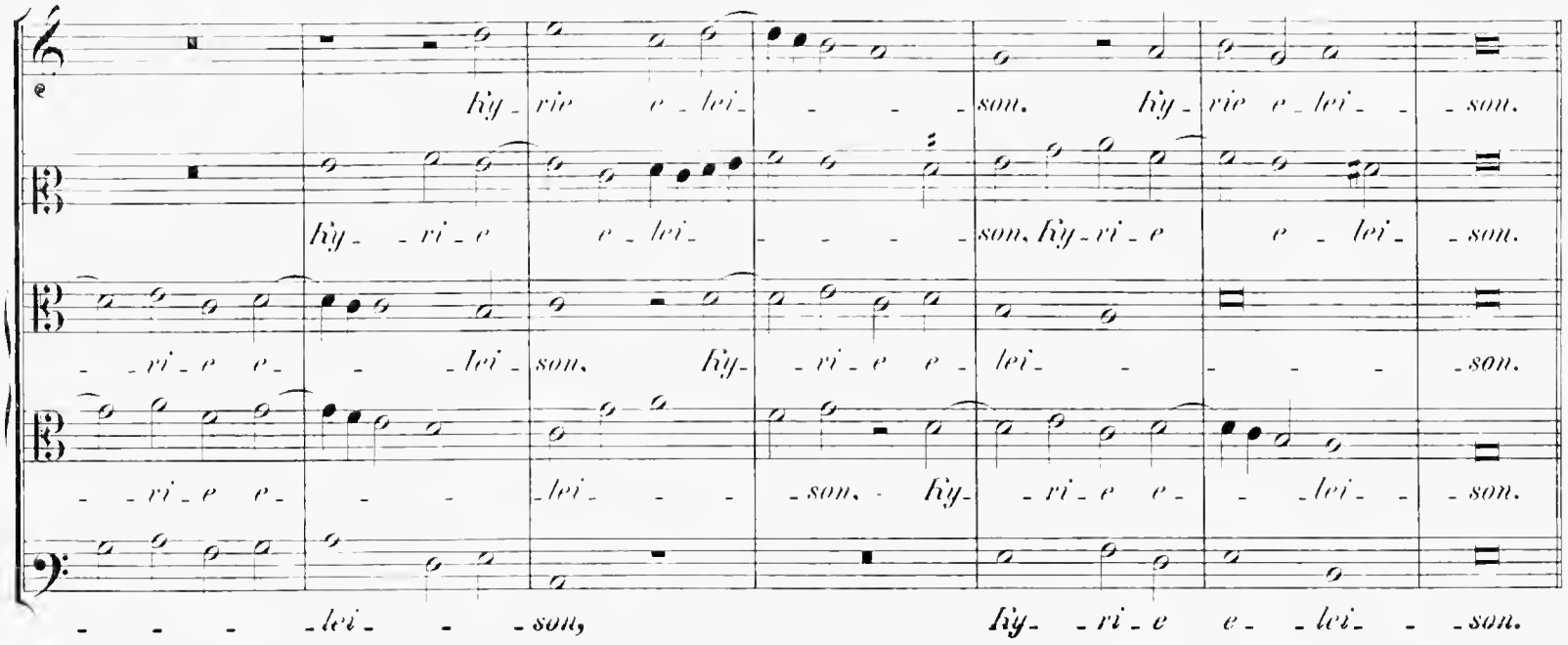
ky - rie e - lei - son. ky - rie e - lei - son.
ky - ri - e e - lei - son. Ky - ri - e e - lei - son.
- ri - e e - lei - son. Ky - ri - e e - lei - son.
- ri - e e - lei - son. Ky - ri - e e - lei - son.
- lei - son, Ky - ri - e e - lei - son.

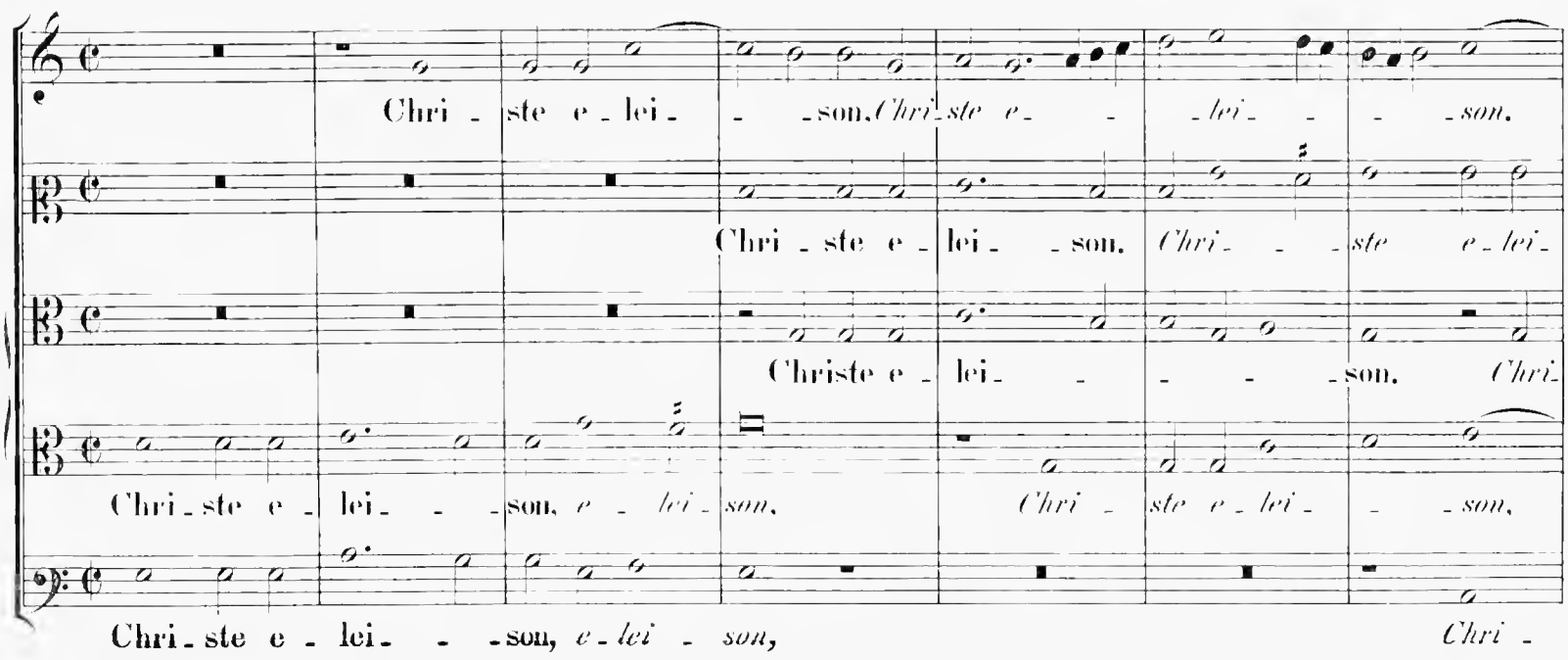
Chri - ste e - lei - son. Chri - ste e - lei - son.
Chri - ste e - lei - son. Chri - ste e - lei -
Christe e - lei - son. Chri -
Chri - ste e - lei - son, e - lei - son, Chri - ste e - lei - son, e - lei - son, Chri -

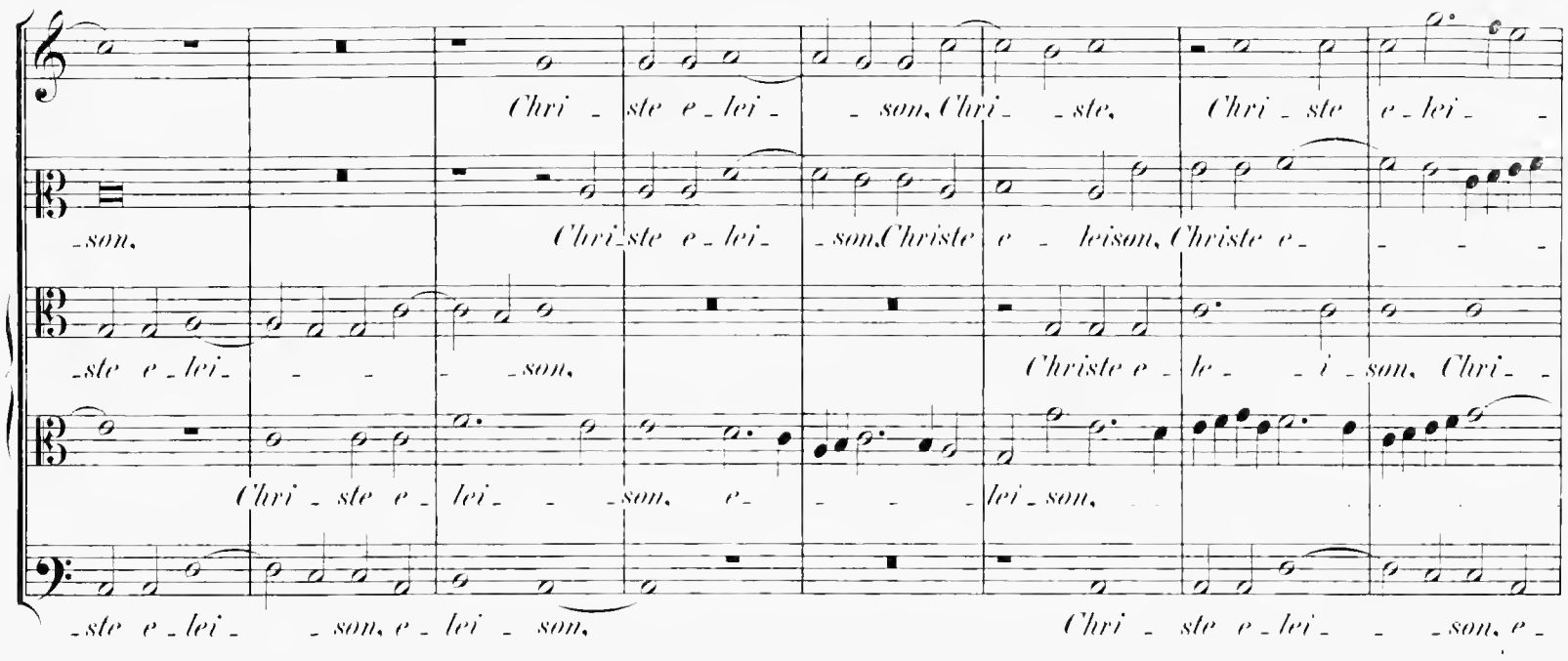
Chri - ste e - lei - - son, Chri - - ste, Chri - ste e - lei - -
- son, Chri - ste e - lei - son, Christe e - lei son, Christe e - - - -
- ste e - lei - - - - son, Christe e - le - - i - son, Chri - -
Chri - ste e - lei - - - son, e - - - - lei - son,
- ste e - lei - - son, e - lei - son, Chri - ste e - lei - - - son, e -

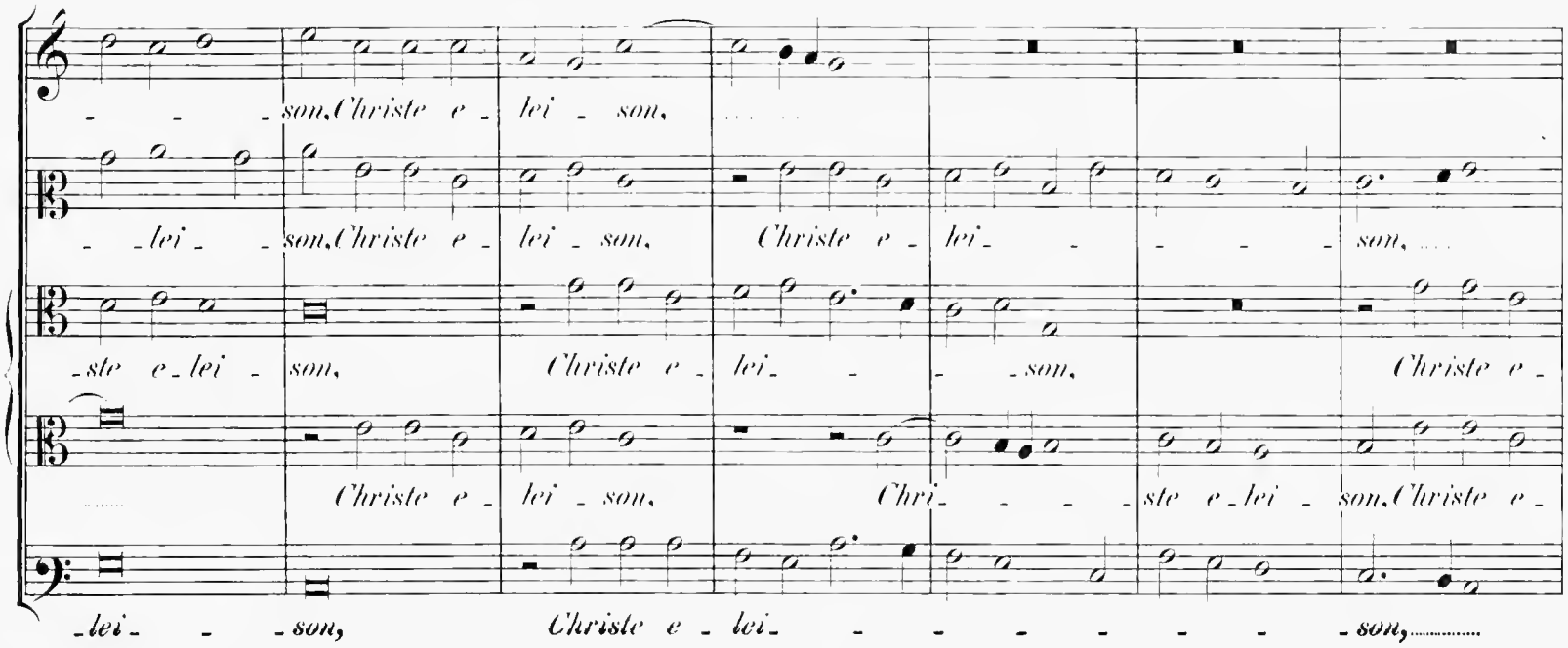
- - - son, Christe e - lei - son,
- - lei - - son, Christe e - lei - son, Christe e - lei - - - - - son,
- ste e - lei - son, Christe e - lei - - - - son, Christe e -
Christe e - lei - son, Chri - - - - ste e - lei - son, Christe e -
- lei - - - son, Christe e - lei - - - - - - - son,

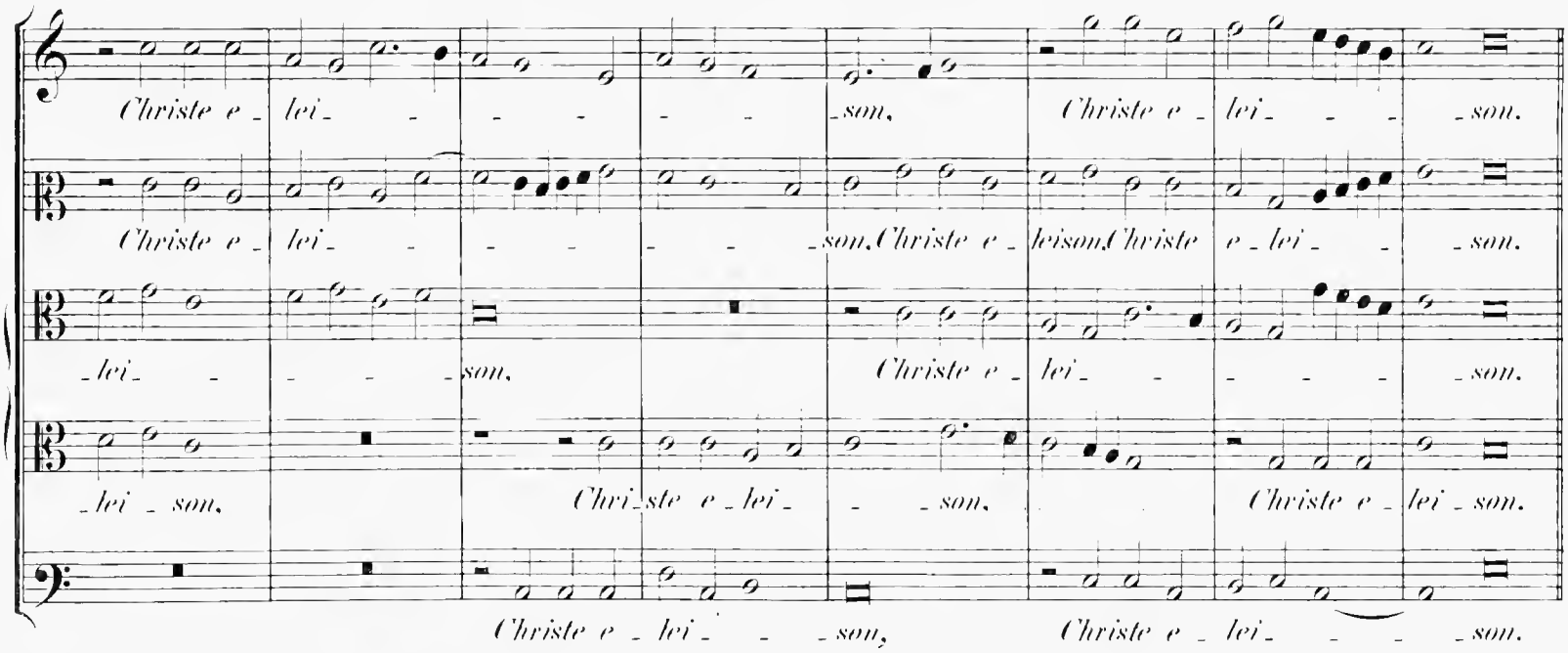
Christe e - lei - - - - - son, Christe e - lei - - - son,
Christe e - lei - - - - - son, Christe e - leison, Christe e - lei - - - son,
- lei - - - - - son, Christe e - lei - - - - - son,
- lei - son, Chri - ste e - lei - - - son, Christe e - lei - son,
Christe e - lei - - - son, Christe e - lei - - - - son,

Ky - ri - e e - - lei - son, Ky -

Ky - ri - e e - - lei - son,

Ky - ri - e e - - lei - son, Ky - ri - e e -

Ky - ri - e e - - lei - son, Ky - ri - e

Ky - ri - e e - - lei - son, Ky - - rie

- rie e - - - - lei - son. Ky - - ri - e e - - -

Ky - - ri - e e - - lei - son. Ky - - - - rie e - -

- - - lei - - - son. Ky - ri - e e - - lei - - - - - son. Ky -

e - lei - son. Ky - rie e - - - lei - son. Ky - - - rie e - lei - -

e - lei - - son, Ky - ri - e e - - lei - son, Ky - rie . . . . . e - lei -

- - lei - - - - - son. Ky - ri - e e - - lei - - - son.

- lei - - - - son. Ky - ri - e e - lei - - son. Ky - ri - e e - - - lei - - - -

- ri - e e - - lei - - - son. Ky - rie e - lei - - son. Ky - rie e - lei - son. . . .

- - - - - - son. Ky - rie e - lei - - - son. Ky -

- son, Ky - rie e - - - lei - son, Ky - rie e - lei - son.

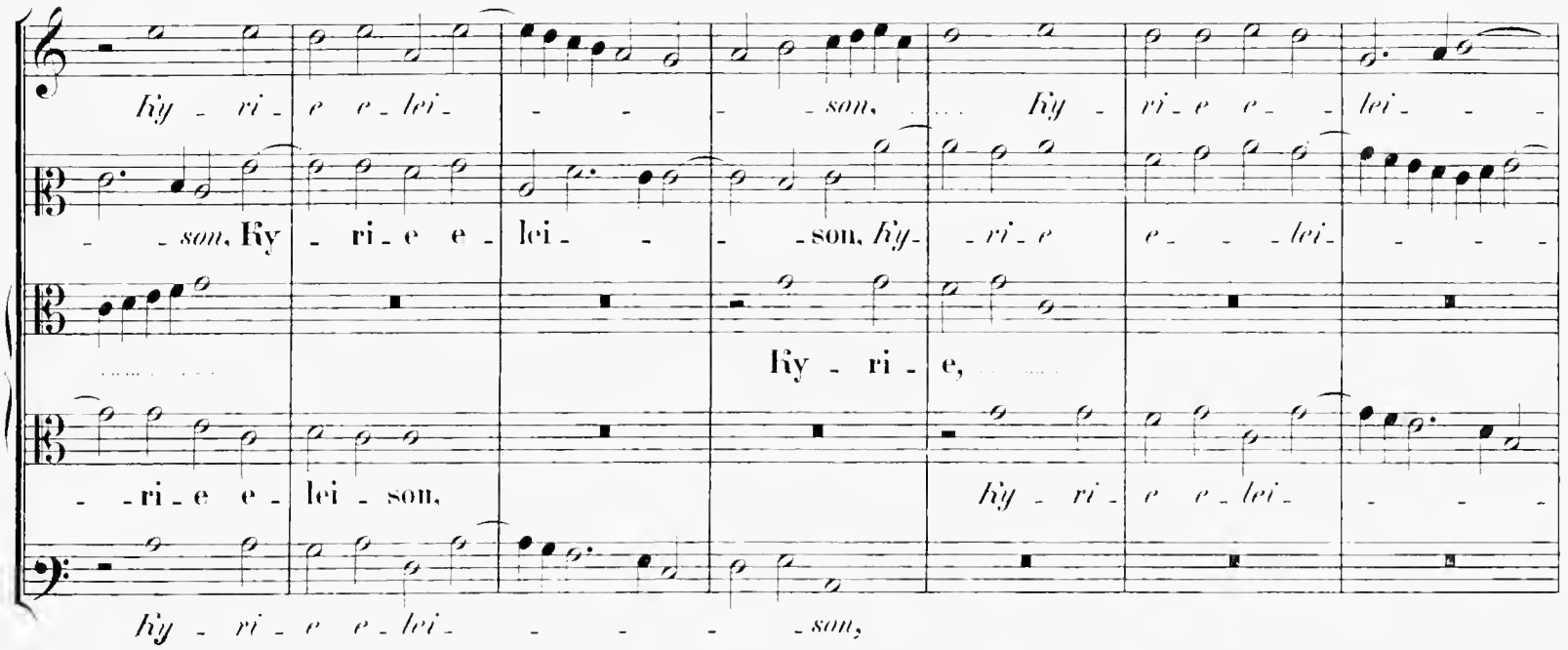

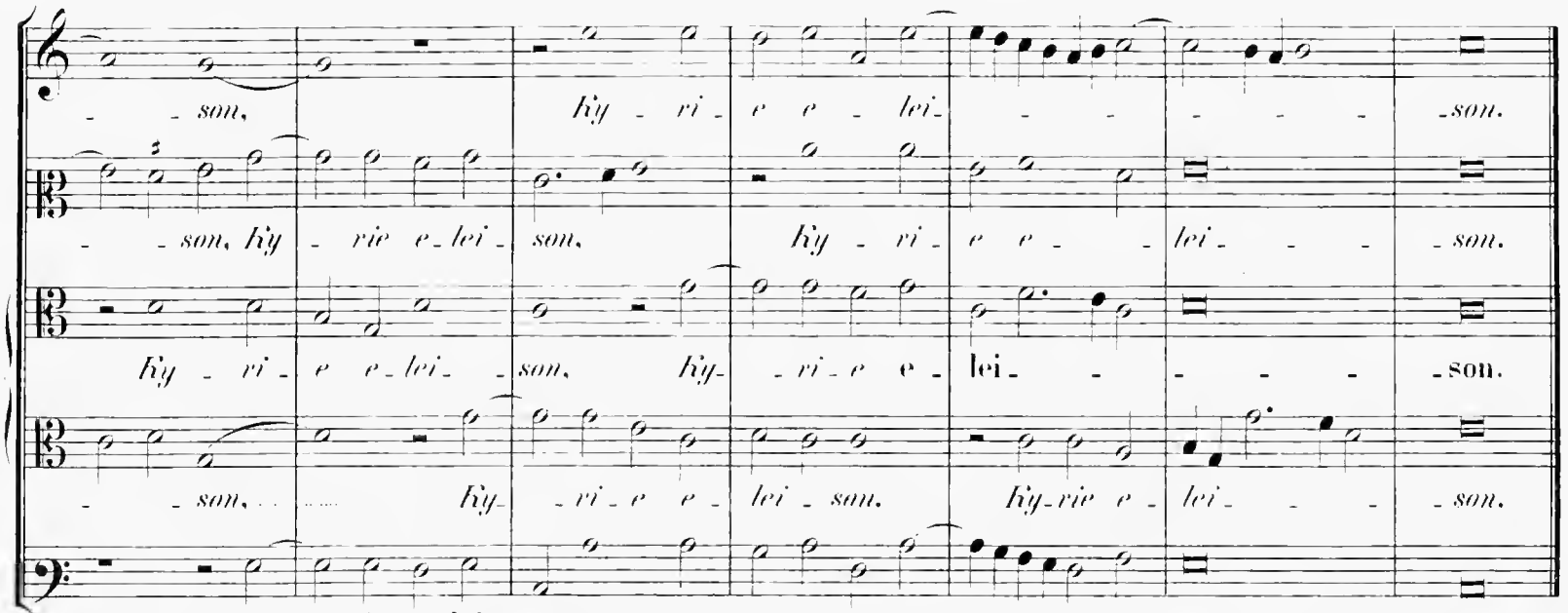

Gloria in excelsis Deo.

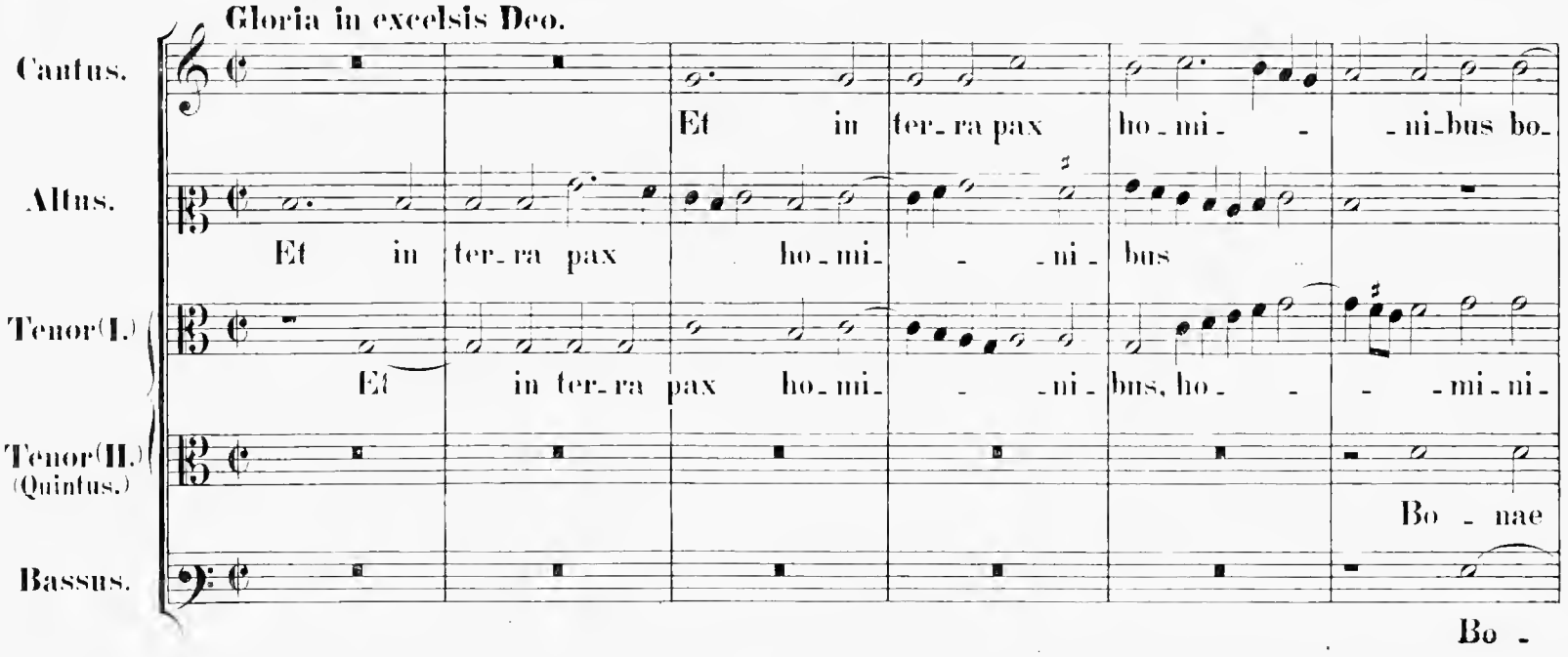

-nae vo- lunta-tis. Laudamus te. Be-nedi-

bo- -nae vo-lun-ta- -tis. Laudamus te. Be-nedi-

-bus bo-nae vo-lun-ta-tis. Laudamus te. Be-nedi-

vo- -lun-ta- -tis. Laudamus te, *lauda-mus te.*

-nae vo- -lun-ta- -tis. Laudamus te.

-cimus te. Glo-ri-fi-camus te. Gra-ti-as

-cimus te. Ad-o-ramus te. Glo-ri-fi-camus te. Gra-ti-as

-cimus te. Glo-ri-fi-camus te. Gra-ti-as a-

Ad-o-ramus te. Glo-ri-fi-camus te. Gra-ti-as a-

Ad-o-ramus te. Glo-ri-fi-camus te. Gra-ti-as

a- -gi-mus ti- bi pro- -pter

a-gi-mus ti- bi pro-pter magnam glo-riam tu- -am, *propter magnam*

-gimus ti- -bi pro-pter maguam glo- -riam tu- -am, tu-

-gi-mus ti-bi pro-pter magnam

a- -gi-mus ti- -bi pro-pter magnam glo- -riam tu- -am.

magnam glo - riam tu - - am. Rex coe - le - stis, De -

glo - - ri - am tu - - - - am. Do - mine De - - us, Rex coe - le - stis,

- - - am. Do - mi - ne De - - us. Rex coe - le - stis.

glo - - ri - am tu - - - am. Do - mine De - us, De - us

Do - mine De - - us, Rex coe - le - stis.

- - us Pa - ter o - mni - - - po - tens. Do -

De - us Pa - ter o - - - mni - po - tens. Do -

Do - mine Fi - li u - - ni - ge - ni - te.

Pa - ter o - - - - mnipo - tens. Do - mine Fi - li u - ni - ge - - ni - te. Do -

Do - mine Fi - li u - ni - - ge - ni - te.

- mine Fi - li u - ni - - ge - ni - te, Je - - su Chri - - -

- mine Fi - li u - ni - ge - - ni - te, Je - su Chri - -

Je - - - su Chri - - - -

- mine Fi - li u - ni - - ge - ni - te, Je - - - su Chri - - -

Do - mine Fi - li u - ni - ge - ni - te, Je - - su Chri - - -

-ste. Do - mine De - us, Fi - li - us Pa - tris

-ste. Do - mine De - - - us, A - gnus De - i, Fi -

-ste. Do - mi - ne De - us, A - gnus De - i, Fi - li - us Pa - tris,

-ste. Do - mine De - us, A - - - gnus De - - i, Fi - li - us Pa - tris,

-ste. Do - mi - ne De - us, A - gnus De - i,

Fi - li - us Pa - tris, Pa - - - - -tris.

-li - us Pa - tris, Fi - - - li - us Pa - tris, Fi - li - us Pa - - -tris.

-li - us Pa - tris, Fi - li - us Pa - - - - -tris.

Fi - li - us Pa - tris, Pa - - -tris.

Qui tol - lis pec - ca - - - - -ta mun -

Qui tol - lis pec - ca - - -ta mun - di, qui tol - lis pec -

Qui tol - lis pec - ca - - -ta mundi, qui tol - lis pec - ca - -

Qui tol - lis pec - ca - - -ta mun - - - - -di, pec -

Qui tol - lis pec - ca - - - -ta mun - di, pec - -

-di, pec-ca - - ta mun - di, mi - se - re - re no - - bis. Qui

-ca - ta mun - di, mi - se - re - re no - bis.

- - ta mun - di, mi - se - re - - re no - bis. Qui

-ca - - ta mun - di, mi - se - re - - re no - bis. Qui

-ca - - ta mun - di, mi - se - re - re no - - bis. Qui

tol - lis ..... pec-ca - ta mun - - - di, su - sci-

Qui tol - lis pec-ca - - - ta mun - di, su - sci-

tol - lis pec - ca-ta mun-di, mun - - - - di, su-

tol - lis, *qui tol - lis* pec - ca - ta mun - di, su - sci-

tol - lis pec-ca - - - ta mun - di, su - sci-

-pe ..... de - pre-ca-ti-o - nem no - stram.

-pe de - pre-ca-ti-o-nem no - - - stram.no - stram. Qui se - des,

- sci-pe ..... de - pre-ca-ti-o - - nem no - stram. Qui se-des

-pe de - pre-ca-ti - o - nem no - - - stram. Qui se - des ad

-pe de - pre-ca-ti - o - nem no - stram. Qui se - des

Mi - se - re - re no - - bis.

mi - se - re - - re no - - - bis.

ad de - xte - ram Pa - - - - tris, mi - se - re - re no - - - -

de - xteram Pa - - - - - tris, mi - se - re - - re no - - - bis.

ad de - xte - ram Pa - - - - tris, mi - se - re - re no - -

Quo - niam tu so - lus san - - - - ctus. Tu so -

Quo - niam tu so - lus san - - - - - ctus. Tu so - lus

- bis. Quo - ni - am tu so - lus sanctus. Tu so - - lus Do - mi - nus.

Quo - niam tu so - lus san - - - ctus. Tu so - - - lus Do - mi - nus. Tu so -

- bis. Tu so - - lus Do - mi - nus.

- lus Al - tis - si - mus, Je - su Chri - - ste. Cum

Al - tis - si - mus, al - tis - si - mus, Je - su Chri - - ste. Cum sancto Spi - ri - tu

Tu so - lus Al - tis - si - mus, Je - su Chri - - ste. Cum

- lus Al - tis - si - mus, Je - - - - su Chri - ste. Cum sancto Spi - ri - tu, *cum*

Tu so - lus Al - tis - si - mus, Je - su Chri - - ste. Cum sancto Spi - ri - tu

sancto Spi_ri_tu in glo_ri_a De_ _ _ i Pa_ _ tris, in glo_ri_

in glo_ri_a De_i. *in glo_ri_a De_i* Pa_tris,

sancto Spi_ri_tu in glo_ri_a De_i Pa_tris, De_ _ i Pa_tris,

sancto Spi_ri_tu in glo_ri_a De_i Pa_tris, in glo_ri_a, in glo_ri_a

in glo_ri_a De_i Pa_tris, in glo_ri_

_a De_i Pa_tris. A_ _ _ _ _ _ _men.

in glo_ri_a De_i Pa_tris. A_men, De_i Patris. A_men.

in glori_a De_i Pa_tris. A_men.

De_i Pa_tris. A_ _ _ _ _ _ _men. De_i Patris. A_ _men.

_a De_i Pa_tris. De_i Patris. A_ _men.

Credo in unum Deum.

Cantus. Fa_ctoremcoe_

Altus. Pa_trem o_mni_po_ten_ _tem, factorem

Tenor (I.) Pa_trem o_mni_po_ten_ _tem, o_ _mni po_ _ten_tem, factorem

Tenor (II.) (Quintus.) Patrem omni_po_ten_ _tem, o_ _mni po_ten_tem, fa_

Bassus.

Fa_ctorem

-li et ter- rae, et invi-si-bi-

coe-li et ter- rae, vi-si-bi-li-um o-mnium et invi-si-bi-

coe-li et ter- rae, vi-sibi-li-um o- mni-um.

-ctorem coeli et ter- rae, et in-vi-si-bi- li-um.

coe-li et ter- rae, vi-si-bi-li-um o- mni-um.

-li-um. Fi-li-um De-i u-ni-ge-ni-

-li-um. Je-sum Chri-stum, Fi-li-um De-i u-ni- ge-ni-

Et in u-num Do-minum Je-sum Chri- stum, Fi-li-um De-i u-ni- ge-ni-

Et in u-num Do-minum Je- sum Chri-stum. Et

Et in u-num Do-minum Je- sum Chri-stum.

-tum. Et ex Patre na-tum an- te o-mni-a sae-cu-la. De-

-tum. An- te o- mni-a sae- cu-la.

-tum. Et ex Patre na- tum. De-

ex Pa- tre na- tum an- te o- mni-a sae-cu-la. De-um de

Et ex Patre na- tum an- te o- mni-a sae-cu-la.

-um de De - o, De - um ve - rum de De - o ve -

Lumen de lu-mi-ne, De - um ve - rum de De-o ve -

-um de De - o, lumen de lu-mi-ne, de De-o ve - ro, *de De-o re* -

De - - o, De - um ve - rum de De-o ve - ro.

Lumen de lu-mi-ne, De - um ve - rum de De - o ve -

-ro. Ge - ni-tum non fa - ctum, con - substanti - a - lem Pa -

-ro. Ge - ni-tum non fa - - - - ctum, con - substanti - a - - lem Pa -

-ro. Con - substanti - a-lem Pa - - -

Ge - ni-tum non fa - - - ctum: per

-ro. Ge - ni-tum non fa - - - - ctum:

-tri: per quem o-mni-a fa - cta sunt. Qui propter nos

-tri: per quem o-mni-a fa - cta sunt. Qui propter nos

-tri: per quem o - mni-a fa-cta sunt. Qui propter nos ho - mi-nes

quem o-mni-a fa - - cta sunt. Qui propter nos

per quem o-mni-a fa-cta sunt. Qui propter nos ho-mi-nes

ho-mi-nes et pro-pter no - stram sa-lu -

ho - - mi-nes et propter no - stram sa - - -

et propter no-stram sa - lu-tem

ho-mi-nes et pro-pter no - stram sa -

.et propter no - stramsa-lu - tem

- - tem de - scen - dit de coe - lis.

- lu-tem de - scen - dit de coe - lis, de coe - - - lis.

de - scen - dit de coe - lis, *de - scen - dit de coe-lis.*

-lu - tem descendit de coe-lis.

de - scen - dit de coe - lis.

Et in - car - na - tus est de Spi - ri-tu san - cto

Et in - car - na - tus est de Spi - ri-tu san - cto

Et in - car - na - tus est de Spi - ri-tu san - cto ex Ma-

Et in - car - na - tus est de Spi - ri-tu san - cto ex Ma-

Et in - car - na - tus est ex Ma-

ex Ma-ri-a Vir-gi-ne: Et ho-mo fa-ctus est.

ex Ma-ri-a Vir-gi-ne: Et ho-mo fa-ctus est.

-ri-a Vir-gi-ne: Et ho-mo fa-ctus est.

-ri-a Vir-gi-ne: Et ho-mo fa-ctus est.

-ri-a Vir-gi-ne: Et ho-mo fa-ctus est.

4 vocum.

Cantus.

Cru-ci-fi-xus e-ti-am pro no-bis.

Altus.

Cru-ci-fi-xus e-ti-am pro no-bis.

Tenor (I).

Cru-

Tenor (II).
(Quintus.)

Cru-

sub Pon-ti-o Pi-

e-ti-am pro no-bis, sub Pon-ti-o Pi-

-ci-fi-xus e-ti-am pro no-bis, sub

-ci-fi-xus e-ti-am pro no-bis,

-la - - - - - - to pas - sus, et se - pul_tus est, et se_pul_tus

-la - - - to pas - sus, et se - pul_tus est, et se_pul_tus

Pon - ti_o Pi - la - - - to pas - sus, et se_pul_tus

pas - sus, et se - pultus est.

est. Et re_sur_re - xit ter_ti_a di - - - e se_cun -

est. Et re_sur_re - xit ter_ti_a di - - - - - e se_cun -

est. Et re_sur_re - xit ter_ti_a di - - - e se_cun -

Et re_sur - re - xit se_cun -

-dum Scri_ptu - - - ras. Et a_scendit in coe - - - - - -

- dum Scri - ptu - ras. Et a - scendit in coe - - - - - -

-dum Scri_ptu - - - ras. Et a_scendit in coe - lum,

- - dum Scri_ptu - - - ras. Et a_scen_dit in

-lum. Et i - te_rum ven - tu_rus est,

-lum. Et i - te - rum ven - tu_rus

se - det ad de_xte - ram Pa - - - tris. Et

coe - lum, se - det ad de_xte - ram Pa - - - tris. Et i - te_rum ven - tu_rus

ven_tu_ _ _ rus est cum glo_ri_a ju _ di_ca_ _ _ _

est cum glo_ri_a ju _ di_ca_ _ _ _ _ _ _

i _ te_rum ven_tu_rus est cum glo_ri_a ju _ di_ca_ _ _

est, ven_tu_ _ _ rus est cum

_re, cum glo_ri_a ju _ dica _ re vi_vos et mor _ tu_os:

_re, ju _ di_ _ ca_ _ _ re vi_ vos et mor _ tu_

_re vi_ _ _ vos et mor_tu_os:

glo_ri_a ju _ di_ca_ _ re vi_ _ _ vos et mor_tu_

_os: cu _ jus re _ gni non e_rit fi _ nis, cu _ jus re _ gni non e_rit

cu _ jus re _ gni non e_rit fi _ nis,

_os: cu _ jus re _ gni non e _ rit fi _

_ _ nis, cu _ jus re _ gni non e_rit fi _ nis, non e _ _ rit fi _ nis.

fi _ nis, *non e_rit fi_nis,* non e_rit fi _ _ _ _ _ _ nis.

cu _ jus re _ gni non e _ rit fi _ _ nis. non e _ _ rit fi _ nis.

_ _ nis, cu _ jus re _ gni non e_rit fi _ nis, non e_rit fi _ nis.

Et in Spiritum.

Cantus. Et in Spi_ritum san_ctum, Dominum, et vi_vi_fi_can_tem: qui ex Pa_tre

Altus. Et in Spi_ritum san_ctum, Dominum, et vi_vi_fi_can_tem: qui ex Pa_tre

Tenor (I). Et in Spi_ritum san_ctum, Dominum: qui ex Pa_tre

Tenor (II). (Quintus.) Et in Spi_ritum san_ctum, Dominum, et vi_vi_fi_can_tem:

Bassus. Et in Spi_ritum san_ctum, Dominum, et vi_vi_fi_can_tem:

Fi_li_o_que pro_ce_dit. Qui cum Pa_tre et Fi_li_o si_mul ad_o_ra_

Fi_li_o_que pro_ce_dit. Si_mul ad_o_ra_

Fi_li_o_que pro_ce_dit. Qui cum Pa_tre et Fi_li_o si_mul ad_o_ra_

Qui cum Pa_tre et Fi_li_o si_mul ad_o_ra_

_tur, et con_glori_fi_ca_tur: qui lo_cu_tus est per Prophe_

_tur, et con_glori_fi_ca_tur: qui lo_cu_tus est, qui lo_cu_tus est per Prophe_

_tur, et con_glori_fi_ca_tur: qui lo_cu_tus est per Prophe_

_tur, et con_glori_fi_ca_tur: qui lo_cu_tus est.

_tur, et con_glori_fi_ca_tur: qui lo_cu_tus est.

-tas. Et a-po-sto-licam Ec cle-si-am.

-tas. Et a-po-sto-licam Eccle- -si-am.

-tas. Et a-po-sto-licam Ec-cle- -si-am.

Et u-nam san-ctam ca-tho-licam. Con-fi-te-or

Et u-nam san-ctam ca-tho-li-cam. Con-fi-te-or

In remissi-o -nem pec-ca-to-rum. Re-

In remissi-o -nem pec-ca-to-rum. Et ex spe-cto re-

U-num ba-pti-sma. Et ex spe-cto

u-num ba-pti-sma in remissi-o-nem pec-ca-to-rum. Et ex spe-cto re-

u-num ba-pti-sma. Et ex spe-cto re-

-sur-recti-o-nem mor-tu-o- -rum. Et vi-tam ventu-ri saecu-li.

-sur-recti-o-nem mor-tu-o-rum. Et vi-tam ventu-ri saecu-li, ven-

re-sur-recti-o-nem mor-tu-o- -rum. Et vi-tam ven-

-sur-recti-o-nem mor-tu-o- -rum. Et vi-tam ventu-ri sae-culi, et vi-tam ven-

-sur-recti-o-nem mor-tu-o- -rum. Et vi-tam ven-

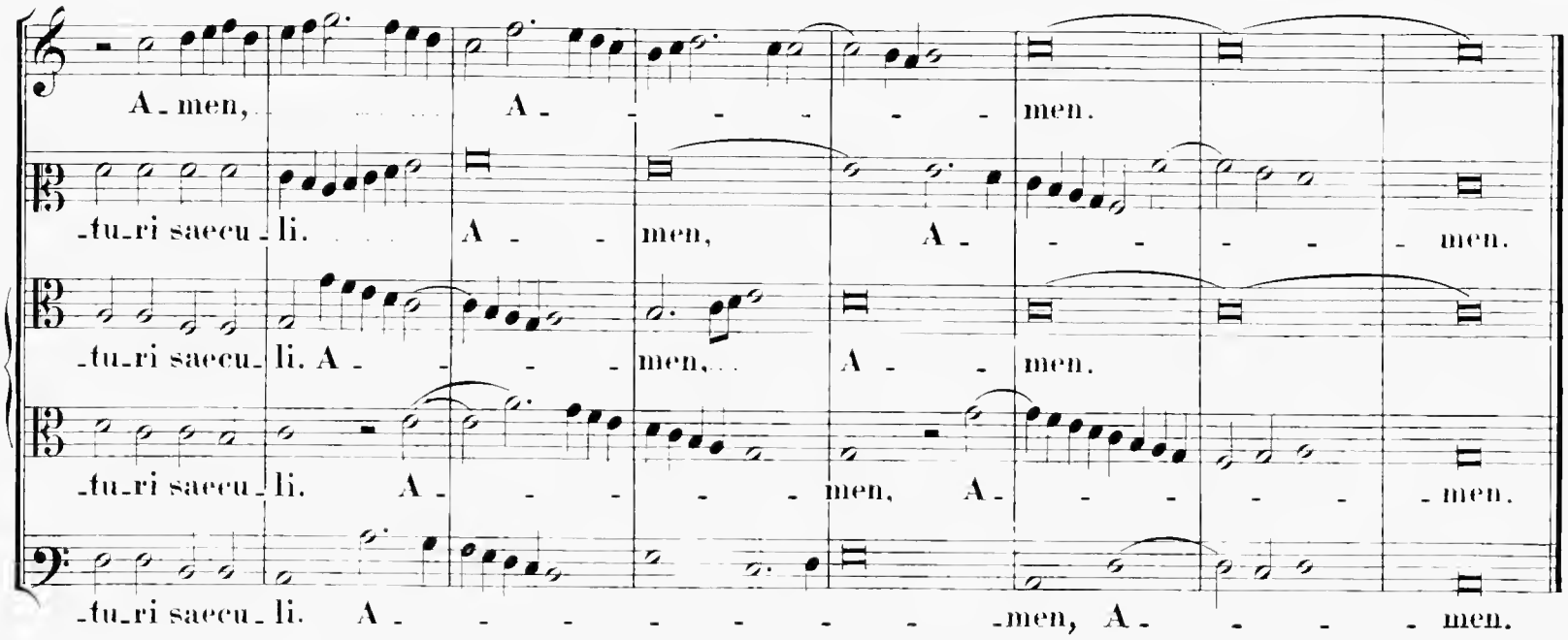
A_men, A men.
_tu_ri saecu_li. A men, A men.
_tu_ri saecu_li. A men, A men.
_tu_ri saecu_li. A men, A men.
_tu_ri saecu_li. A men, A men.

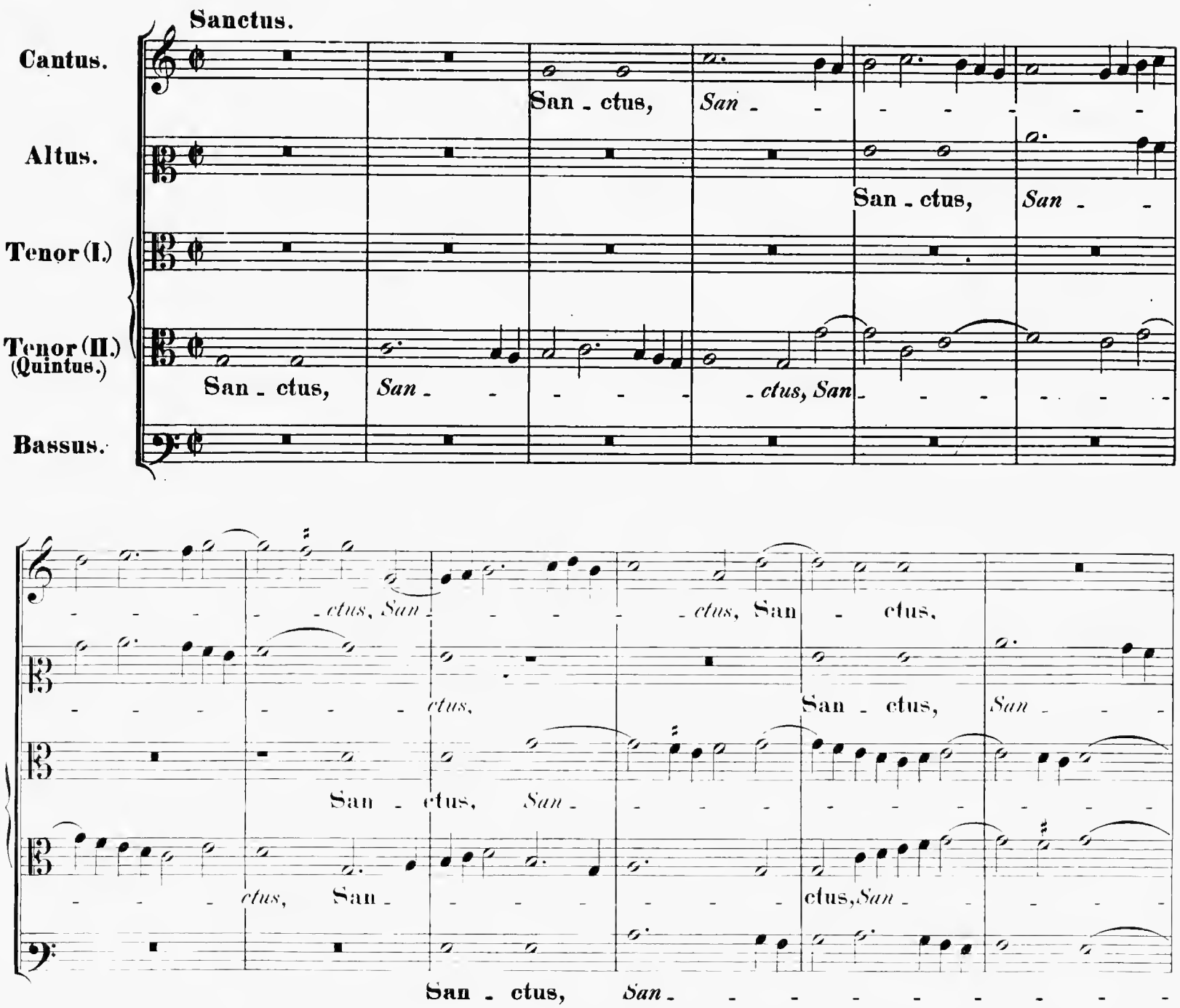
Sanctus.
Cantus.
San_ctus, San
Altus.
San_ctus, San
Tenor (I.)
Tenor (II.) (Quintus.)
San_ctus, San ctus, San
Bassus.
ctus, San ctus, San ctus,
ctus, San ctus, San
San ctus, San
ctus, San ctus, San
San ctus, San

San - ctus, San - - - - - - - - - ctus Do - minus De - us Sa - ba -

- - - - ctus, Sanctus, San - - - ctus Do - minus De - us Sa - ba -

- ctus, San - - - - ctus Do - minus De - us Sa - ba -

- - - - - - ctus, San - - - - - - ctus

- ctus, San - - - ctus, San - - - - - - - ctus

- - - - - oth, Do - mi - nus De - us Sa - ba - oth, Do -

- oth, Sa - ba - oth, Do - mi - nus De - us Sa - ba - oth, Do -

- - oth, Do - minus De - us Sa - - - ba - oth, Do - minus

Do - minus De - - us Sa - ba - oth, Do - mi - nus De - us Sa - ba - oth,

Do - minus De - us Sa - - - ba - oth, Sa - ba - oth.

- minus Deus Sa - ba - - oth. Ple - ni sunt coe -

- minus Deus Sa - - - ba - oth. Ple - ni sunt coe - li et ter - - ra, ple - ni sunt

De - us Saba - oth. Ple - ni sunt coe - li et ter - - - - -

Ple - ni sunt coe - li et ter - ra, ple - ni sunt

Ple - ni sunt coe - li et ter - ra,

_li et ter - ra glo - ri_a tu - - a,

coe - li et ter - ra glo - ri - a tu - a,

- - ra glo - ri_a tu - - a, *glo - ri - a tu_a,* glo - ri_a

coe - li et ter_ra glo - ri - a tu - a, glo - ri_a

glo - ri - a tu - a, *glori - a tu - - - - a,*

glo - ri_a tu - - - - a. Ho_san_na in ex_

glo - ri - a tu - a, glo - ri_a tu - a. Hosan_na in excel_

tu - a, *glo - - ri_a tu - a.* Hosan_na in excel - - sis,

tu - a, *glo - ri_a tu - a.* Ho_san_na in ex_

glo - - ri_a tu - a. Hosan_na in excel - sis,

_cel - sis, hosan_na in ex_cel - - - - - - sis.

_sis, *ho_sanna in ex_cel - sis, ho - san_na in ex - cel - - - sis.*

in ex_cel_sis. *ho - san_na in ex - cel - - - sis.*

_cel - sis, ho - san_na in ex_cel - sis, in ex - cel - - - sis.

hosan_na in ex_cel - sis, *ho_sanna in ex_cel - sis,* in ex - cel - - - sis.

4 vocum.

Benedictus.

Cantus.
Be - - - ne - di - ctus qui ve - - - - nit, be - ne - di - ctus qui ve - - - nit,

Altus.
Be - - ne - di - ctus qui ve - - - - - nit, be - ne - di - - - ctus qui

Tenor (II.) (Quintus.)
Be - - - ne - di - ctus qui ve - - - nit, qui ve - - - - nit, qui ve - - - - nit

Bassus.
Be - - ne - di - ctus qui ve - - - nit, qui ve - - - nit in no - mi - ne, in no - mi - ne Do - - - - - mi - ni,

Cantus.
ve - nit in no - mi - ne, in no - mi - ne Do - - - - mi - ni,

Altus.
ve - nit in no - mi - ne, in no - mi - ne, in no - mi - ne Do -

Tenor (II.) (Quintus.)
in no - mi - ne, in no - mi - ne, in no - mi - ne Do -

Bassus.
in no - mi - ne, in no - mi - ne

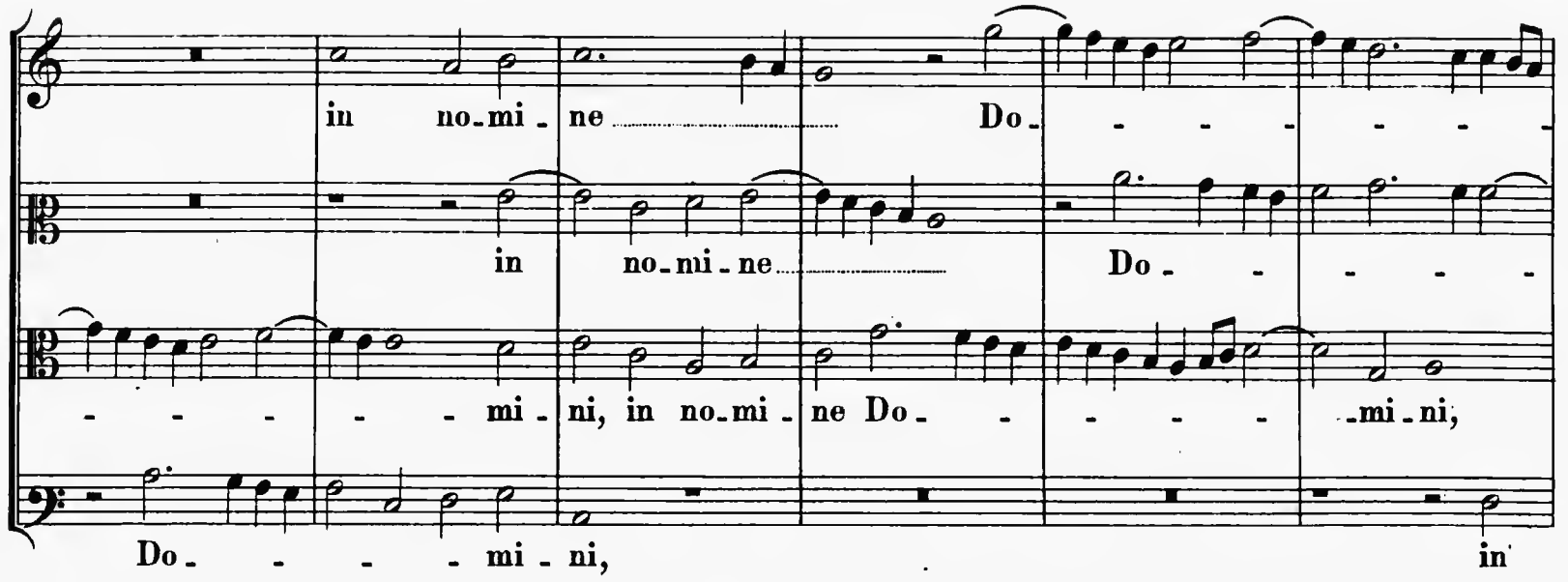

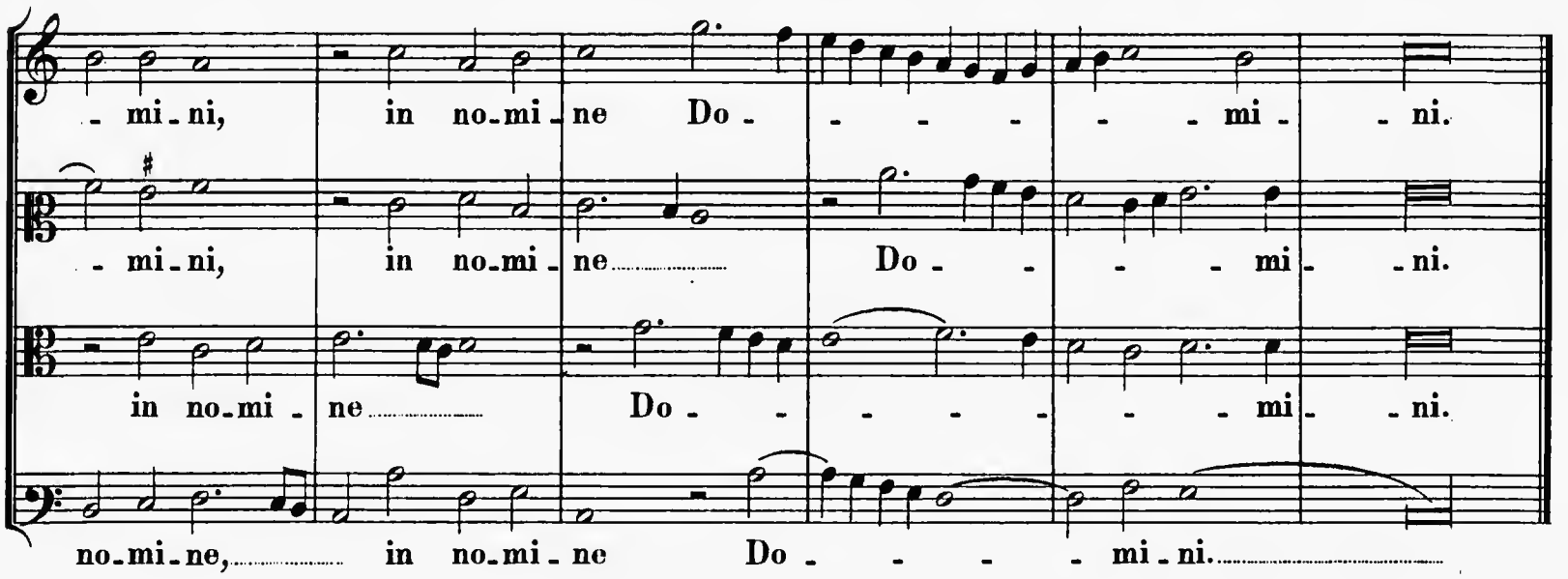

5 vocum.

Hosanna.

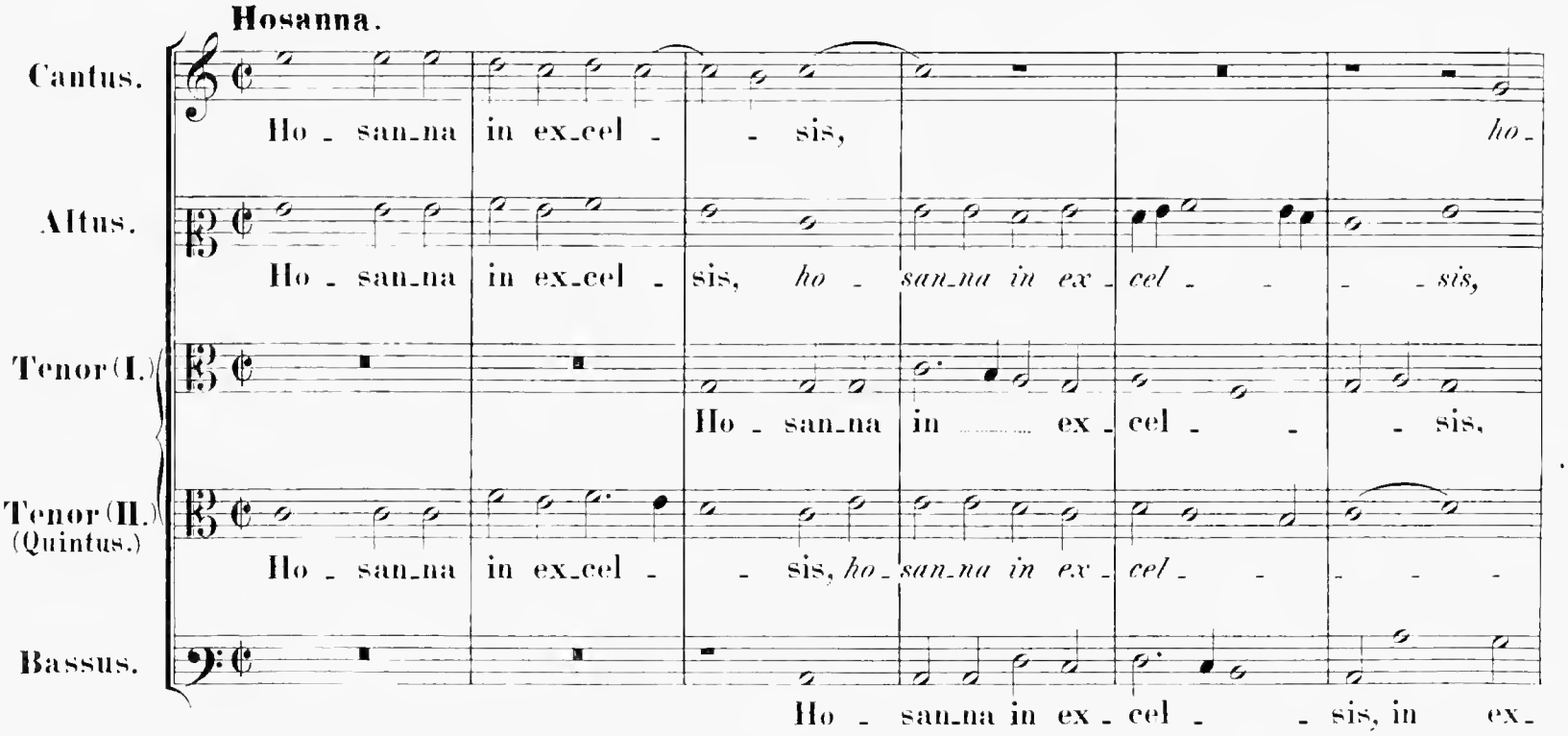

-san-na in ex- cel- - - - - sis, ho-san-na in ex- cel- - -

ho-san-na in ex-cel- - sis, in ex- cel- - - - -

ho-san-na in ex-cel- - sis, ho-san-na in

-sis, ho-san-na in ex-cel- - -

-cel- - - sis, ho-san-na in ex-cel- sis,

-sis, ho- san-na in ex- cel- - - sis,

-sis, ho-san-na in ex-cel- - sis, in ex- cel- - - sis,

ex- - - - cel- - - sis, ho- san-na in ex- cel- - - - - -

-sis, ho-san-na in ex-cel- - sis, ho-san-na in

ho-san-na in ex-cel- - - sis, ho-san-na in ex-cel- - - sis, ho- san-na

ho-san-na in ex-cel- - - sis, ho- san-na

hosan-na in ex-cel- - - - - sis.

excel-sis, ho-san-na in ex- cel- sis, in ex-cel- - sis.

- - sis, ho-sanna in ex-cel- - sis.

in ex-cel- - - - - - sis, ho-san- na in ex-cel- - sis.

in ex-cel- - - sis, in ex- - cel- sis, ho- san-na in ex-cel- - sis.

Agnus Dei (I.)

Cantus.
Altus.
Tenor (I.)
Tenor (II.) (Quintus.)
Bassus.

A - gnus De - - - - - - - - i, A - gnus

A - gnus De - - - - - - - - i, A - gnus

A - gnus De - - - - - - - - i, A - gnus

A - gnus De - - - - - - - - i, A - - - -

A - gnus De - - - - - - - - i, qui tol_lis pec - ca_ta mun - -

_i, A_gnus De - - - - - - i. qui tol_lis pec - ca -

De - - - - - - - i, A - - - gnus De - - i, qui

De - - - - - i, qui tol_lis pec - ca_ta mun -

_gnus De_i, qui tol_lis pec - ca_ta mun - -

_di, qui tol_lis pec - ca_ta mun - - di, pec -

- - ta mun - - - di, qui tol - lis pec - ca_ta mun - -

tol_lis pec - ca_ta mun - - di, qui tol_lis pec - ca_ta mun - - di,

_di, qui tol_lis pecca - ta mun - di, qui tol_lis pec_ca - - -

_di, qui tol - lis pec - ca_ta mun - - -

-ca - ta mun - di, mun - - - di: mi - se -

-di, mun - - - - di: mi - se-re - re no - - bis, mi - - se-re-

qui tol-lis pec - ca-ta mun - - di: mi - se - re-re no - bis, *mi - se-re-re*

- - *ta mun-di*, pec-ca-ta mun - - di: mi - se-re-re no - bis,

-di: mi - se - re - re no - bis,

-re-re no - bis, mi - se-re - re no - - - -

-re nobis, mi - se-re - re no - - - bis, mi - se-re - re

no - bis, mi - se-re - re no - bis,

mi - se-re - re no - - - bis, *mi-se-re - re no* - - - -

mi - se-re - re, ***mi - se - re - re no*** - -

-bis, mi - se-re - re no - - - bis.

no - bis, *mi - se-re-re no-bis, mi - se-re-re no-bis.*

mi - se - re - re, mi - se-re-re no - - - bis.

- - *bis,* *mi - se - re - re no* - - *bis.*

- - *bis,* mi - se-re - re no - - bis.

Agnus Dei (II.)

Cantus.
A - gnus De - i, qui tol_lis pec_ca_ta mun_

Altus (I.)
Agnus De - i, qui tol_lis pec_ca_ta mun_

Altus (II.)
A - gnus De - i, qui tol_lis pec_ca_ta mun_di,

Tenor (I.)
Agnus De - i, qui tol_lis pec_ca_ta mun_

Tenor (II.) (Quintus.)
A - gnus De - i, qui tol_lis pec_ca_ta mun_di,

Bassus.
A - gnus De - i, qui tol_lis pec_ca_ta mun_di,

_di, Agnus De - i, qui tol_lis pec_ca_ta mun_di, pec - ca_ta mun -

_di, Agnus De - i, qui tol_lis pec_ca_ta mun_di,

Agnus De - i, Agnus De - i, qui tol_lis pec - ca_ta

_di, Agnus De - i, qui tol_lis pec_ca_ta mun_

Agnus De - i, *Agnus De - i,* qui

Agnus De - i, Agnus De - i, qui tol_lis pec_ca_ta mun_di,

_di, qui tol_lis pec - - ca - - ta mun_di:

qui tol_lis pec - - ca_ta mun - di: do - na no - bis pa -

mun - - di, qui tol_lis pec - ca - ta mun_di: do_

- - - - di, qui tol_lis pec_ca_ta mun_di: do - na no - bis

tol_lis pecca_ta mundi, pec - ca_ta mun - di: do - na no - bis, do_

qui tol_lis pec_ca_ta mun_di: do - - na no - bis pa -

do - na no - bis pa - cem, pa - - - - cem, do -
- cem, do - na no - bis pa - - cem,
- na no - bis pa - - - cem, do - na no - bis, do - na no - bis,
pa - cem, do - na no - bis pa - - cem, do - na nobis
- na no - bis pa - cem, do - na nobis pa - cem, do -
- - - - cem, pa - - - - cem, do - na nobis,

- na no - bis, do - na nobis pa - - cem, do - na nobis pa - - -
- na nobis, do - na nobis pa - - - - cem, do - na no - bis
do - na nobis pa - cem, do - na nobis pa - - - - - -
do - na no - bis pa - cem, do - na no - bis pa - cem,
- na nobis, do - na no - bis pa - - - cem, do -
do - na nobis pa - - cem, do - na nobis pa - - cem

- cem, do - na no - - bis pa - - - - cem.
pa - - cem, do - na no - - bis pa - - cem.
- cem, do - na no - bis pa - - cem, do - na no - bis pa - - cem.
do - na nobis pa - - - cem, do - na no - bis pa - - cem.
- na nobis pa - cem, do - na nobis pa - cem.
do - na no - bis pa - - cem.

Missa: „Ave Maria.“

6 vocum.

Kyrie.

Cantus.
Altus (I.)
Altus (II.) (Quintus.)
Tenor (I.)
Tenor (II.) (Sextus.)
Bassus.

Ky - - - ri - e e - lei -
Ky - - - ri - e e - lei - son, *kyrie e* - - -
Ky -
Ky - - - ri - e e - lei - son, *kyrie* - - - *ri* - *e*

lei - *son*, Ky - rie e - lei - - - - - - - - son,
ri - e e - lei - - - - - - - -

Ky - rie e - lei - son, Ky - rie e - - - - - lei - - - - son.

Ky - rie e - lei - - - son, Ky - rie e - lei - - - son, e - - - - lei - - son.

Ky - rie e - lei - - - son, Ky - rie . . . e - - lei - son.

lei - - - - son, Ky - rie e - lei - - - - - son.

- a ple - - - na.

- - - - - son, Ky - - - ri - e e - - - - lei - - son.

Chri - - ste e - lei - - - son,

Chri - - ste e - lei - - - son, Chri - - ste e - -

Chri - - ste e - -

Chri - - ste

Chri - ste e - - - lei - son, Chri - ste e - lei - son, Chri -

Chri - - - ste e - lei - son. Chri - - - ste e - lei - - - -

- lei - - - - - - son, Chri - ste e - lei - son, e - - - lei -

- lei - - - - - son, Chri - ste e - lei - - - - -

A - - -

e - - lei - - - - - son, Chri - - - ste e - - lei - - -

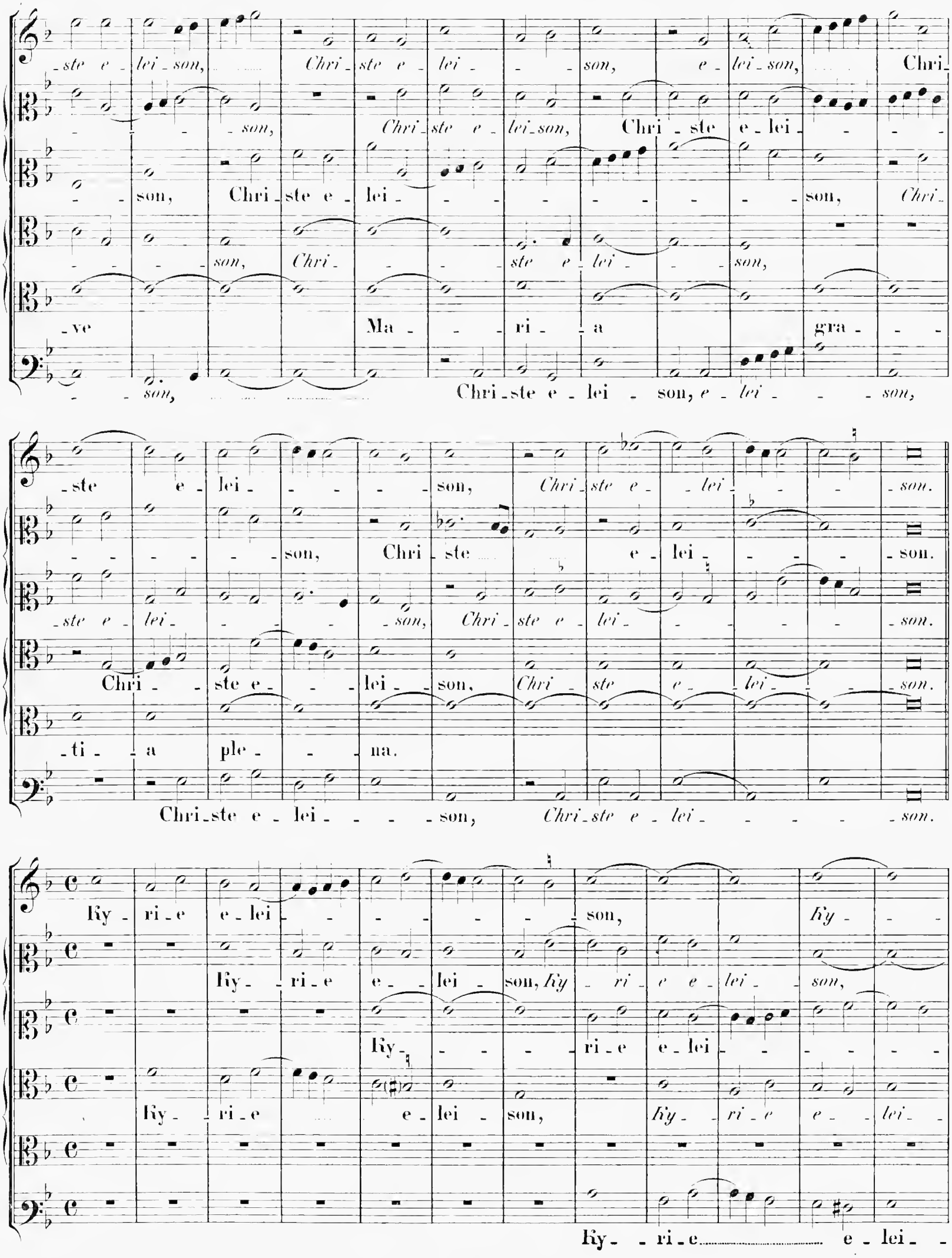
-ste e - lei - son, Chri - ste e - lei - - - son, e - lei - son, Chri-
- - - son, Chri - ste e - lei - son, Chri - ste e - lei - - - -
- son, Chri - ste e - lei - - - - - - - - son, Chri-
- - - son, Chri - - - ste e - lei - - son,
-ve Ma - - - ri - a gra - - -
- - son, Chri - ste e - lei - son, e - lei - - - son,
-ste e - lei - - - - son, Chri - ste e - lei - - - son.
- - - - - son, Chri - ste e - lei - - - - son.
-ste e - lei - - - - son, Chri - ste e - lei - - - - - son.
Chri - - ste e - - - lei - son, Chri - ste e - lei - - - son.
-ti - a ple - - - na.
Chri - ste e - lei - - - - son, Chri - ste e - lei - - - - - son.
Ky - ri - e e - lei - - - - - - son, Ky - - -
Ky - ri - e e - lei - son, Ky - ri - e e - lei - son,
Ky - - - - ri - e e - lei - - - - - -
Ky - ri - e e - lei - son, Ky - ri - e e - lei -
Ky - ri - e e - lei -

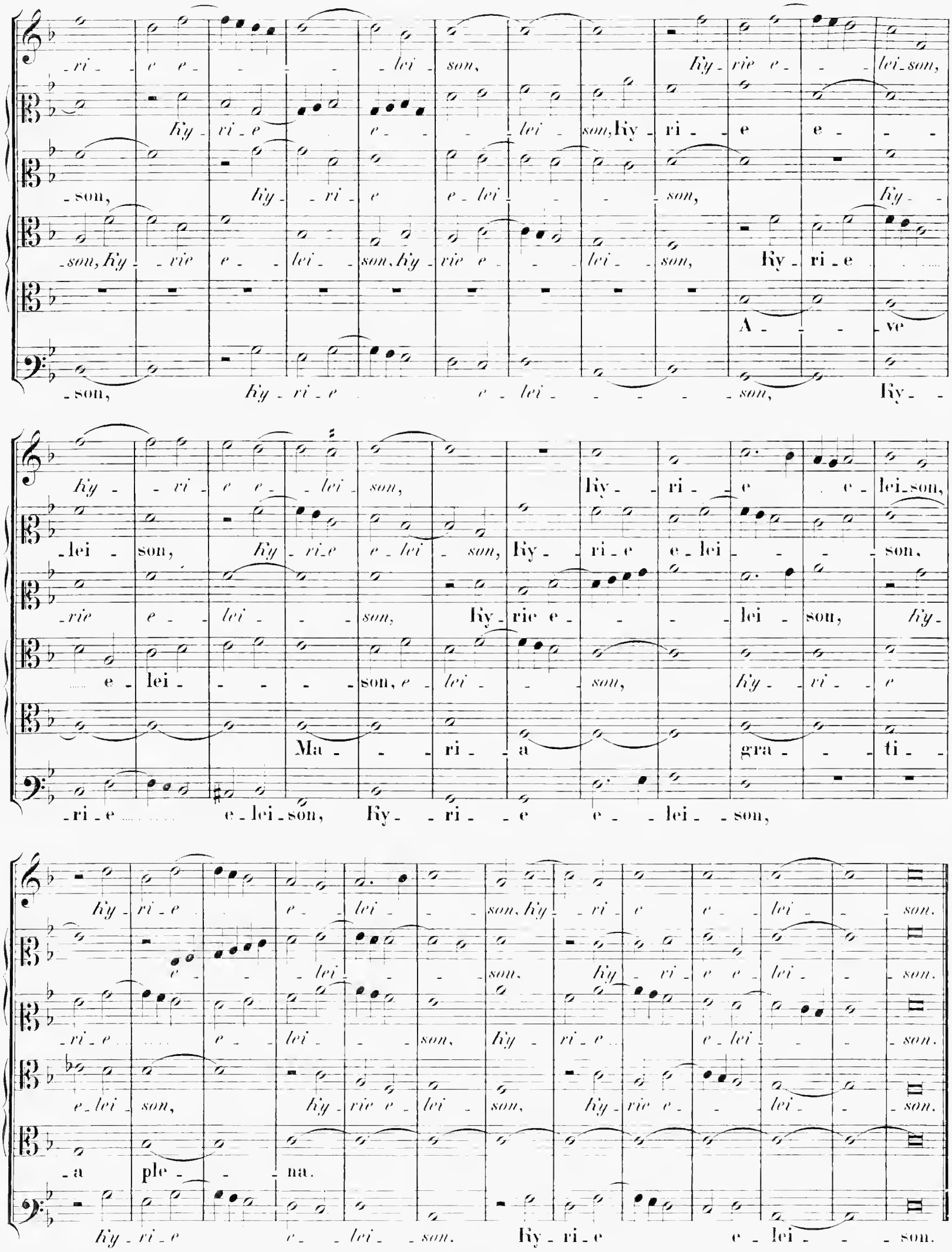
-ri - e e - - - - lei - son, Ky - rie e - - lei - son,
Ky - ri - e e - - - lei - son, Ky - ri - e e - - -
- son, Ky - ri - e e - lei - - - son, Ky -
- son, Ky - rie e - lei - son, Ky - rie e - - lei - son, Ky - ri - e
A - - - ve
- son, Ky - ri - e e - lei - - - - son, Ky -
Ky - ri - e e - lei - son, Ky - ri - e e - lei - son,
- lei - son, Ky - ri - e e - lei - son, Ky - ri - e e - lei - - - son,
- rie e - lei - - - son, Ky - rie e - - - lei - son, Ky -
e - lei - - - - son, e - lei - - son, Ky - ri - e
Ma - - ri - a gra - - ti -
- ri - e e - lei - son, Ky - ri - e e - lei - son,
Ky - ri - e e - lei - - son, Ky - ri - e e - lei - - son.
e - - lei - - - son, Ky - ri - e e - lei - - son.
- ri - e e - lei - - son, Ky - ri - e e - lei - - son.
e - lei - son, Ky - rie e - lei - son, Ky - rie e - - lei - - son.
- a ple - - na.
Ky - ri - e e - lei - son. Ky - ri - e e - lei - - son.

Gloria in excelsis Deo.

Cantus.
Altus I.
Altus II. (Quintus.)
Tenor I.
Tenor II. (Sextus.)
Bassus.

Et in ter- - ra pax ho- - mi- - - ni- bus,

Et in ter- - ra pax ho- mi- ni- bus,

- ra pax ho- - mi- - - ni- bus, ho- - - mi- ni- bus

et in ter- ra pax ho- - - mi- - ni- bus bo-

Et in ter-

et in ter- ra pax ho- - - mi- - ni- bus

Et in ter- - ra pax ho- mi- - ni- -

bo- - nae vo- - lun- - ta- - - - tis. Lau- da- mus

- nae vo- lun- ta- - tis, bo- - nae vo- lun- ta- tis. Lau- da- - -

-ra pax ho- mi- ni- bus bo- - nae vo- lun- ta- - tis. Lau- da- mus

bo- - nae vo- lun- ta- - - tis. Lau- da- - - mus

A- - - - ve Ma- - - - ri- - a

-bus bo- - nae vo- lun- ta- - tis. Lau- - da- mus

te. Be - - ne - di - ci - mus te. Ad - o - ra - mus te. Glo -
- mus te. Be - - ne - di - - ci - mus te. Ad - o - ra - mus
te. Be - - ne - di - ci - mus te. Ad - o - ra - - mus
te. Be - ne - di - ci - mus te. Ad - o - ra - - mus
gra - - - ti - a ple - - - na.
te. Be - - ne - di - - ci - mus te. Ad - - - o -

- ri - fi - ca - - - mus te. Gra -
te. Glo - ri - fi - ca - - - mus te. Gra - ti - as a - -
te. Glo - ri - fi - ca - - mus te. Gra - ti - as
te. Glo - ri - fi - ca - mus te. Gra - ti -
- ra - mus te. Glo - ri - fi - ca - - - - mus te

- ti - as a - gi - mus ti - - bi pro - pter ma - - gnam
- - - gi - mus ti - - - bi, ti - - - - bi pro -
a - gi - mus ti - - - bi pro - pter ma - - gnam
- as a - gi - mus ti - bi pro - pter ma - -
A - - -
pro - pter ma - - gnam

glo - riam tu - - - - am. Do - mi - ne

- pter ma - gnam glo - riam tu - am. Do - mi - ne De - - - -

glo - riam tu - - - am. Do - mi - ne De - us,

- gnam glo - riam tu - am.

- ve Ma - - - ri - a

glo - riam tu - - - - am. Do - mi - ne De - - - -

De - us, Rex coe - le - - - stis. De - us Pa - ter o - mnipo - tens.

- - us. De - us Pa - ter o - mnipo - tens. Do - mi - ne

Rex coe - le - - - stis, De - us Pa - ter o - - mni - po - tens.

Rex coe - le - - - stis, De - - us Pa - - ter o -

gra - - - ti - a ple - - - na.

- us. De - - us Pa - - ter o - mni - po - tens.

Do - mi - ne Fi - - li u - - - ni - ge - ni - te,

Fi - - li u - - ni - ge - ni - te, u - ni - ge - ni - te, Do - mi - ne

Do - mi - ne Fi - - li u - ni - ge - - - - - ni - te,

- mni - po - tens. Do - - mi - ne Fi -

Do - - mi - ne

Do - mi - ne Fi - - li u - - - ni - ge - ni - te, Je - - -

Fi - - - - li u - ni - ge - - - - ni - te, Je - su

Do - mi - ne Fi - li u - - - ni - ge - ni - te, Je - - - su

- - - - - - li u - - - ni - ge - - ni - te, Je - - - su

A - - - ve

Fi - - - li u - ni - ge - - - ni - te, Je - - - - su

- su Chri - - - ste. Do - mi - ne De - us, A - - gnus De - - -

Chri - - - ste. Do - mi - ne De - us, A - gnus De - - -

Chri - - - ste. Do - mi - ne De - us,

Chri - - - ste. Do - mi - ne De - us, A - gnus

Ma - - - ri - - a gra - - -

Chri - - - ste. Do - mi - ne De - - us,

- - - i, Fi - - li - us Pa - - - - tris. Fi - li - us Pa - - tris.

- i, Fi - - li - us Pa - - tris, Fi - li - us Pa - - - - tris.

A - gnus De - - - - i. Fi - - li - us Pa - - tris.

De - - i, Fi - li - us Pa - - tris, Pa - - - - - tris.

- ti - - a ple - - - - na.

A - gnus De - - - i, Fi - - li - us Pa - - - - tris.

Qui tol - lis pec - ca - ta mun - di, mi - se -

Qui tol -

Qui tol - lis pe - ca - ta mun - di, mi - - - - -

Qui tol - lis pe - ca - ta mun - di, mi - se - -

- re - - - re no - - - bis. Qui tol - - lis ..... pec -

- bis pec - ca - ta mundi, mi - se - re - re no - - - bis. Qui tol - lis pec - ca - ta mun -

- - - se - re - re no - - - - - - bis. Qui tol - - lis pec - ca - ta

- re - - - re no - - - bis. Qui tol - - lis pec -

A - -

Qui tol - - lis pec - ca - ta mun -

- ca - ta mun - di, su - - sci - pe ..... de - - pre - ca - ti -

- di, su - - sci - pe ..... de - - pre - ca - ti - o - - nem no - -

mun - di, su - - sci - pe ..... de - - pre - ca - ti - o - -

- ca - ta mun - di, su - - sci - pe ..... de - pre -

- - - ve Ma - - - - ri - - a

- - - di, su - - - sci - pe de - - - pre - ca - ti - o - -

-o- nem no- - - - stram, no- - - - - stram.

-stram, de- -pre- ca-ti- o- - - - nem no- - - - stram. Qui se- -

- - nem, de- -pre- ca- -ti- o- -nem nostram. Qui se- - des ad

-ca-ti- o- -nem, *de- pre- ca- - ti- o- nem* no- - - - stram. Qui

gra- - - -ti- -a ple- - - - na.

-nem, de- - pre- - ca-ti- o-nem no- - - - - stram.

Qui se- - des ad de- - xte-ram Pa-tris, mi- - se- re- - -re

-des ad de-xte- ram Pa- - - - tris, mi- - se- re- - -re

de-xte- ram Pa- - - - -tris, mi- - se- re- - -re no-

se- - des ad de- - xte-ram Pa- - tris, mi- - se- re-re

Mi- - se- re-re no- -

no- - bis. Quo- - ni- am tu so-lus San- ctus. Tu so-lus Do-mi-

no- - bis. Quo- - ni- am tu so-lus San- ctus. Tu so-lus Do-mi-

- - - bis. Quo- - ni- am tu so-lus San- ctus.

no- - bis. Quo- - ni- am tu so-lus San- ctus. Tu so-lus Do-mi-

A- -

-bis. Quo- - ni- am tu so-lus Do-mi-

-nus. Tu so - - lus Al - tis - si - mus, Je - - - - su Chri - - -

-nus. Tu so - lus Al - tis - si - mus, Je - - - - - su Chri - - -

Tu so - - lus Al - tis - si - mus, Je - - - su Chri - - -

-nus. Tu so - - lus Al - tis - si - mus, Je - - - - su Chri - - -

- - - ve Ma - - - ri - - -a

-nus. Tu so - - lus Al - tis - si - mus, Je - - - - su Chri - - -

-ste. Cum san - cto Spi - ri - tu in glo - ri - a,

-ste. In glo - ri - a De - i Pa - - - - tris.

-ste. Cum san - cto Spi - ri - tu in glo - ri - a De -

-ste. Cum san - cto Spi - ri - tu in glo - ri - a De - i Pa - - - -

gra - - - ti - a ple - - - na.

-ste. In glo - ri - a De - i Pa - - - - tris.

in glo - ri - a De - i Pa - - - tris. A - - - men.

A - - - men, in glo - ri - a De - - i Pa - tris. A - - - men.

- i Pa - tris, in glo - ri - a De - i Pa - tris. A - - - - - men.

- tris. A - - men, in glo - ri - a De - - i Pa - tris. A - - - men.

A - - men, in glo - ri - a De - - - i Pa - tris. A - - - - men.

Credo in unum Deum.

Cantus.
Altus (I.)
Altus (II.) (Quintus.)
Tenor (I.)
Tenor (II.) (Sextus.)
Bassus.

Pa - - trem o - - mnipo-ten -
Pa - - trem o - mnipo-ten - tem, o - - - - mni - po - ten - tem, Pa -
Pa - - trem o - mnipo - ten - tem,
Pa - - trem o - - mnipo-ten - tem, Pa - - - -

- tem, fa - ctorem coe - li et ter - rae,
- trem o - - mni - po - - ten - tem, fa-cto-rem
Pa - trem o - - mnipo-ten - tem, fa - ctorem coe - li et
- trem o - - mnipo-ten - - - - tem, fa - ctorem coe - - li et ter-
Pa - - - trem o - - mnipo-ten - tem, fa-ctorem coe - li et

vi - si-bi-li-um o-mni-um et in - vi - si-bi - - - li-
coe - li et ter - rae, vi - si - bi-li-um o-mnium et invi - - si-bi-li-
- ter-rae, vi - - si - bi-li-um o-mni-um et in-vi-si-bi - - li-um.
- - - - rae et in - vi - - si - bi-li-um.
ter - rae, vi - si - bi-li-um o-mnium.

-um. Et in u-num Do- -mi-num Je- -sum Chri- -stum, Fi-

-um. Et in u-num Domi-num Jesum Chri- - - - -stum,

Et in u-num Do-mi-num Je- - -sum Chri- -stum,

Et in u-num Do- -mi-num Je- - -sum Chri- -stum, Fi-li-um

A- - - - -ve Ma- -

Et in u-num Do- -mi-num Je- - -sum Chri- - -stum.

-li-um De- -i u- -ni-ge- -ni- -tum. Et ex Pa-tre na-

Fi-li-um De- -i u-ni- -ge- -ni-tum. Et ex Pa-tre na- - -

Fi-li-um De- -i u-nige-ni-tum. Et ex Pa-tre

De- - -i u- -ni-ge- - -ni-tum. Et ex Pa-tre

- - - -ri- - -a gra- - - - -

Et ex Pa- -tre na- - - - -

-tum an- -te o-mni-a sae- - - -cu-la. De-

-tum an- -te o-mni-a sae- - - -cu-la. De-um de De-

na-tum an- -te o-mnia sae- - - -cu-la. De-um de

an- -te o-mni-a sae- - - - - -cu-la. De-

-ti- - -a ple- - - - - -na.

- - - - -tum. De- -um de De-

-um de De- - -o, lu-men de lu- -mi-ne, De-um ve- -rum de De-

- -o, lu-men de lu- -mi- ne, De- um ve-rum de De- -o

De- o, lumen de lu-mi-ne, De- um ve- rum de De-o ve-

-um de De- -o, lu-men de lu-mi- ne, De-um ve- -rum de De-

-o, lu-men de lu-mi- ne, De-um ve- -rum de De- -o ve-

-o ve- -ro. Ge-nitum non fa- -ctum,

ve- - - - - - - ro. Con- sub-

-ro, de *De-o ve- ro.* Ge- ni-tum non fa- - -ctum, con-

-o ve- -ro. Ge- ni-tum non fa- - - - -ctum:

- - - - - - - ro. Ge- ni-tum non fa- - - -ctum,

con- substanti- a- -lem Pa- - -tri, per quem o-mni-a fa-

-stanti-a- - -lem Pa- - - - - -tri, per quem

- substanti- a- - - - -lem Pa-tri, per quem o-mni-a, *per*

per quem o-mni-a, *per quem o-mni-*

per quem o-mni-a

-cta sunt. Qui propter nos ho - mi-nes

omni-a fa - cta sunt. Qui propter nos ho-mi-nes, et propter no -

quem o - mni-a fa-cta sunt. Et propter no - stram, *et propter*

a fa - - - cta sunt. Qui propter nos ho-mi-nes

A - - - - ve Ma -

fa - - - cta sunt. Et propter no - stram

descendit de coe - - - lis. Et in-car - na-tus

-stram sa-lu - tem descendit de coe - lis. Et in - car-na-tus

no-stram sa - lu - - - tem descen - dit de coe - lis. Et in-car - na - tus

de-scendit de coe-lis. Et in-car - na-tus

- - - ri - - a gra - - - ti - -

sa-lu - tem de-scendit de coe-lis. Et in-car - na-tus

est ex Ma-ri - a Vir - gi - ne: Et ho - mo fa - - ctus est.

est ex Ma-ri-a Vir - gi - ne: Et ho - mo fa-ctus est.

est de Spi - ri-tu san-cto ex Mari - a Vir - gi - ne: Et ho - mo fa - - ctus est.

est de Spi - ri-tu san-cto ex Ma-ri - a Vir - gi - ne: Et homo fa - - ctus est.

-a ple - - - na.

est de Spi - ri-tu san-cto: Et ho - mo fa - ctus est.

4 vocum.

Cantus (I.)
Cantus (II.)
Altus (I.)
Altus (II.) (Quintus.)

Crucifixus.

Cru - - ci - fi - xus e - ti - am pro no - bis, e - - - ti - am

Cru - - ci - fi - xus e - ti - am pro no - - bis, sub Pon - ti - o Pi - la - - to, sub Pon - ti - o Pi - la - - - to

Cru - - ci - fi - xus e - ti - am pro no - - bis, e - - ti - am pro no - - bis, sub Pon - ti - o Pi - la - - - to, *sub Pon - ti - o Pi - la - - to*

pro no - - bis, pro no - - bis, sub Pon - ti - o Pi - la - - - to

E - ti - am pro no - - bis, sub Pon - ti - o Pi - la - - - to pas - - - sus, et se - pul - - tus est. Et re - sur - re - - - sus, et se - pul - tus est.

pas - - sus, et se - pul - tus est. Et re - sur - re - xit

-xit ter-ti-a di- -e, *ter- ti-a di-* -*e*

Et re-sur- re- - -xit ter-ti-a di- -e se-cundum

re-sur-re- -xit ter-ti-a di- -e

ter- ti-a di- -e se- cundum Scri-

se- cundum Scri- - -ptu- -ras. Et a- -scendit in coe- - -

Scri-ptu- - - - -ras. Et a-scendit in coe- - -

se-cundum Scri- - -ptu- - -ras. Et

- -ptu- - - - - - - - -ras.

-lum, se- det ad de-xte- ram Pa- - - - -

-lum, se-det ad de-xte-ram

a-scendit in coe- lum, se- det ad de-xte-

Se-det ad de-xte- ram Pa- tris.

-tris. Et i- te- rum ven-tu- -rus est

Pa- - - - - -tris. Et i- terum ven- -tu-rus est cum

-ram Pa- - - -tris. Et i- te-rum ven-tu-rus est

Et i- terum ven-tu-rus est cum glo-ri-

cum glo_ri_a ju_di_ca_ _ _ _ _

glo_ri_a ju_di_ca_ _ re, cum glo_ri_a ju_di_

cum glo_ri_a ju_di_ca_ _ _ _ _

_a ju_di_ca_ _ _ _ _ _ _ _ _re vi_

_re vi_vos et mor_ _ _tu_os, et mor_tu_os: cu_jus re_ _

_ca_ re vi_vos et mor_ _ _tu_os: cu_jus re_ _

_re vi_vos et mor_ _ _tu_os: cu_jus re_ _

vos et mor _ _ _tu_os: cu_ _jus re_ _

_ _gni non e_rit fi_ _ _ _ _

_gni non e_rit fi_ _ _ _ _ _ _ _nis, non e_rit

_gni non e_rit fi_ _ _ _ _ _ _ _nis, *non e_rit fi*_ _ _ _

_gni non e_rit fi_ _ _ _ _ _ _ _nis, non

_ _nis, *non e_rit fi*_ _nis, non e_rit fi_ _ _nis.

fi_ _ _ _ _nis, non e_ _ _ _rit fi_ _ _ _ _nis.

_ _*nis,* *non e_rit fi*_ _*nis,* non e_rit fi_ _ _ _ _nis.

e_rit fi_ _ _ _ _nis, non e_rit fi_ _ _ _ _ _nis.

Cantus. Et in Spi-ri-tum san-ctum, Do-mi-

Altus (I.) Et in Spi-ri-tum san-ctum, Do-mi-

Altus (II.) (Quintus.) Et

Tenor (I.) Et in Spi-ri-tum san-ctum, Do-mi-num

Tenor (II.) (Sextus.)

Bassus.

-num. Et vi-vi-fi-can-tem:

-num. Et vi-vi-fi-can-tem:

vi-vi-fi-can-tem: qui ex Pa-

Qui ex Pa-tre

Et vi-vi-fi-can-tem: Qui ex Pa-

Fi-li-o-que pro-ce-dit.

Fi-li-o-que pro-ce-dit. Qui cum Pa-

-tre Fi-li-o-que pro-ce-dit. Qui

Qui cum Pa-

A-ve Ma-ri-a

-tre. Qui

Qui cum Pa - tre et Fi - - li - o si - - mul ad - o -

- - - tre et Fi - - - li - o si -

cum Pa - - - tre et Fi - li - o si - mul ad - o - ra - -

- - - tre si - mul ad - o - ra - -

gra - - - ti - a ple - - - na.

cum Pa - - - tre et Fi - - - li - o

- ra - - - tur et con-glo - ri - fi - ca - tur:

- mul ad - o - ra - tur et con-glo - ri - fi - - - ca - -

- tur et con-glo - ri - fi - ca - - - tur:

- tur et con - glo - ri - fi - ca - - - - tur: qui

et con-glo - ri - fi - ca - - tur: qui lo - cu-tus

qui lo - cu-tus est per Pro-phe-

- tur: qui lo - cu - tus est, *qui lo - cu - - - tus est* per Pro-phe-

qui lo - cu - - tus est per Pro - phe - - tas.

lo - cu-tus est per Pro - phe - - tas, per Pro-

A - -

est per Pro - - phe - - tas.

tas. Et u-nam san-ctam ca-tho-li-cam

tas. Et u-nam san-ctam ca-tho-li-cam et

Et u-nam san-ctam ca-tho-li-cam et

-phe-tas. Et a-po-

-ve Ma-ri-a

Et u-nam san-ctam ca-tho-li-cam

et a-po-sto-li-cam Ec-cle-si-am.

a-po-sto-li-cam Ec-cle-si-am. Con-fi-te-or

a-po-sto-li-cam. Con-fi-te-or u-

-sto-li-cam Ec-cle-si-am, Ec-cle-si-am.

gra-ti-a ple-na.

et a-po-sto-li-cam Ec-cle-si-am. Con-fi-te-or u-

In re-mis-si-o-nem pec-ca-to-rum. Et ex-

u-num ba-pti-sma in re-mis-si-o-nem pec-ca-to-rum. Et ex-

-num ba-pti-sma in re-mis-si-o-nem. Et ex-

In re-mis-si-o-nem pec-ca-to-rum. Et ex-

-num ba-pti-sma. Et ex-

-spe- -cto re-sur-re-cti-o-nem mor-tu-o- -rum. Et vi- -tam

-spe- -cto re-sur-re-cti-o-nem mor-tu-o- -rum. Et vi- -

-spe- -cto re-sur-re-cti-o-nem mor-tu-o- -rum. Et

-spe- -cto re-sur-re-cti-o-nem mor-tu- -o- rum.

A- - -

-spe- -cto re-sur-re-cti-o-nem mor-tu-o- -rum. Et

ven-tu- -ri sae- - - -cu-li. A- - - - -men,

-tam ven-tu- -ri sae-cu-li. A-

vi- -tam ven-tu-ri sae-cu-li. A- - - - -

Et vi- -tam ven-tu-ri sae-cu-li. A- - - -men, A-

-ve Ma- - - - -ri- -a

vi- - -tam ven-tu-ri sae-cu-li. A- - - - - - -

A- - - - - -men, A- - -men.

- - - - - -men, A- - -men.

- - men, A- - - - - - - - -men.

- - - - - - - - - - - - - -men.

gra- - - -ti- -a ple- - - -na.

- - - - -men, A- - - - -men, A- - - - -men.

Sanctus.

Cantus.
Altus (I.)
Altus (II.) (Quintus.)
Tenor (I.)
Tenor (II.) (Sextus.)
Bassus.

San - - - - - ctus, San - ctus, San - - - - -

San - - - - -

ctus

ctus Do - mi - nus De - us Sa - - ba -

San - - - - - ctus Do - - mi -

San - - - ctus. San - - - - - ctus. San - - - - -

- a gra - - - ti - a ple - - - na.

- - - - - ctus, San - - - - - - - -

Do - - mi - nus De - us Sa - - - - - - ba - oth.

- oth, ... Do - - mi - nus De - - - us Sa - - ba - oth.

- nus De - us ... ... Sa - - - - ba - oth, ... Sa - -

- - ctus Do - - mi - nus De - - us Sa - ba - oth, Do -

- - - - - - - - - ctus Do - mi -

Do - - mi - nus De - - us Sa - ba - oth,

Do - - mi - nus De - - - us Sa - - - - ba - oth,

- - - ba - oth, Do - - mi - nus De - us Sa -

- mi - nus De - - - us Sa - - - - - - - - - - - - - -

- nus De - us Sa - ba - oth, Do - - mi -

Do - - mi - nus De - us Sa - ba - oth, ... Do -
Do - - mi - nus De - - us Sa - ba - oth, Do - mi - nus ... ... De -
- - - - - - - - - - ba - oth, ... Do - mi - nus De - - - - -
- - ba - - - - oth, ... Do - mi - nus De - - - - - - -
A - - - - ve Ma -
- nus De - us Sa - - ba - - - - oth, Do - - - mi -

- mi - nus De - us Sa - ba - oth, Do - mi - nus De - - us ... ...
- - - - - us Sa - - ba - oth, ... Do - mi - nus De -
- - us Sa - ba - - - - oth, Do - - mi - nus De - - us Sa - ba - -
- us, Do - minus De - - us Sa - ba - oth,
- - ri - a gra - - - ti - a ple -
- nus De - - us Sa - ba - - oth, Do - mi - nus De - us

Sa - - ba - oth, Do - - mi - nus De - us Sa - - - - - ba - - oth.
- us Sa - ba - oth, ... Do - minus De - - us Sa - ba - - oth.
- oth, Do - mi - nus De - - - - us Sa - - - ba - - - - oth.
... ... Do - - mi - nus De - - us Sa - - - - ba - - oth.
- - - na.
Sa - ba - oth, Do - - mi - nus De - - us Sa - - ba - - oth.

4 vocum.

Altus (I.)
Tenor (I.)
Tenor (II.)
Bassus.

Ple - - - ni sunt coe - - - - - - li et

Ple - - - li, coe - - - li, ple - - - ni sunt coe - ter - - - - - -

ter - ra glo - ri - a tu - - - - - - - a. glo -

- - ra glo - ri - a tu - - - - - - - - - - - -

glo - - ri - a tu - - - - a. glo - - ri -

- ria tu - - - - - a. glo - ri - a tu - - - - - -

- a. glo - ri - a tu - - - - - - - -

- a tu - - - - - - - - a, glo - - - ri -

- - - - - - - - - - a, glo - ri - a tu -

- a, glo - ri - a tu - - - - - - a, tu - -

A - - - ve Ma - - - ri - a

- a tu - - - - - a, glo - ri - a tu - - - - - - -

- - - - - - - - - - - -

Hosanna.

Cantus. Ho - san - na in ex - - - - cel - - - - sis,

Altus (I.) Ho - san - na in ex - - cel sis. *ho* - - - - *san* - *na* .....

Altus (II.) (Quintus.) Ho - san - na in ex - - - cel - sis. *in* .....

Tenor (I.) Ho - san - na in ex - - cel - sis. *ho* - - *san* - - *na*

Tenor (II.) (Sextus.)

Bassus. Ho - san -

ho - - *san* - *na* *in* *ex* - - *cel* - - -

in *ex* - *cel* - - *sis,* *ho* - *san* - *na* *in* *ex* - - *cel* - - -

ex - *cel* - *sis,* ..... *ho* - *san* - *na* *in* *ex* - - *cel* - - - - -

in ..... *ex* - - - *cel* - - - *sis,* *ho* - *san* -

- *na* *in* *ex* - - - - - - *cel* - - - *sis.*

- *sis,* *ho* - *san* - *na* *in* *excel* - *sis,* *ho* - *san* - *na* *in* *ex* - - - *cel* -

- *sis,* *ho* - *san* - *na* *in* *ex* - - *cel* - *sis,* *ho* - *san* - - - -

- *sis,* *ho* - *san* - *na* *in* *ex* - *cel* - - - - - - - *sis.*

- *na* *in* *ex* - - *cel* - *sis,* *ho* - - *san* - - *na* *in* *ex* - *cel* - *sis,*

ho - - *san* - *na* *in* *ex* - - *cel* - *sis,* *ho* - - *san* - *na*

- sis. Ho - san - na in ex - - - cel - -
- na . . . . in ex - cel - - sis, ho - san - - - na in ex - cel -
ho - san - na . . . . . in . . . . . ex - cel - sis, ho - - -
ho - san - na in excel - sis, in . . . . . ex - cel - sis, ho - san - na in ex - -
A - - - - - - ve Ma - -
in ex - cel - sis, . . . ho - san - na . . . . . in ex - - - cel - -

- sis, ho - - san - na in ex - - cel - - sis, ho - - san - na in
- sis, ho - - san - na in ex - cel - sis, ho - san - - na . . . . . in ex -
- san - - - na in . . . . . ex - cel - - sis, in ex - cel - - - sis,
- cel - - - - - - - sis, ho - san - na in ex - cel - sis, ho - - san - na in ex -
- - - - ri - - - a gra - - - - - -
- - - - - sis, ho - san - na . . . . . in . . . . . ex - -

ex - - - cel - - sis, ho - san - na . . . . . in excel - - sis.
- cel - sis, . . . ho - - san - na in ex - cel - - - - - - sis.
ho - san - na in ex - - cel - sis, in . . . . . ex - cel - sis.
- cel - - - sis, ho - san - - - na in ex - - cel - - sis.
- ti - - - a ple - - - - - - na.
- cel - - - sis, ... ho - - - san - - - na in ex - cel - - - sis.

4 vocum.

Benedictus.

Cantus (I.)
Cantus (II.)
Altus (I.)
Tenor (II.) (Sextus.)

Be - ne - di - ctus qui ve - - - - - - - - - - -

Be - - -

Be - - - ne - di - ctus qui ve - - - - - -

- - - - - - nit.

be - - - - -

- ne - di - ctus qui ve - - - - - - - - - - - - - - - - -

- - nit, *be - - ne - di - ctus qui ve - - - nit,*

- ne - di - ctus qui ve - - - - - nit, qui ve - - - - - - nit,

- - nit, qui ve - - nit,

be - - - ne - di - ctus qui ve - - - - - - - nit,

A - - - - ve Ma - - - - ri -

qui ve - - - - - nit in

qui ve - - - - - nit, *qui re* - - -

qui ve - - - - - - - nit

- a gra - - - ti - a ple - - - na.

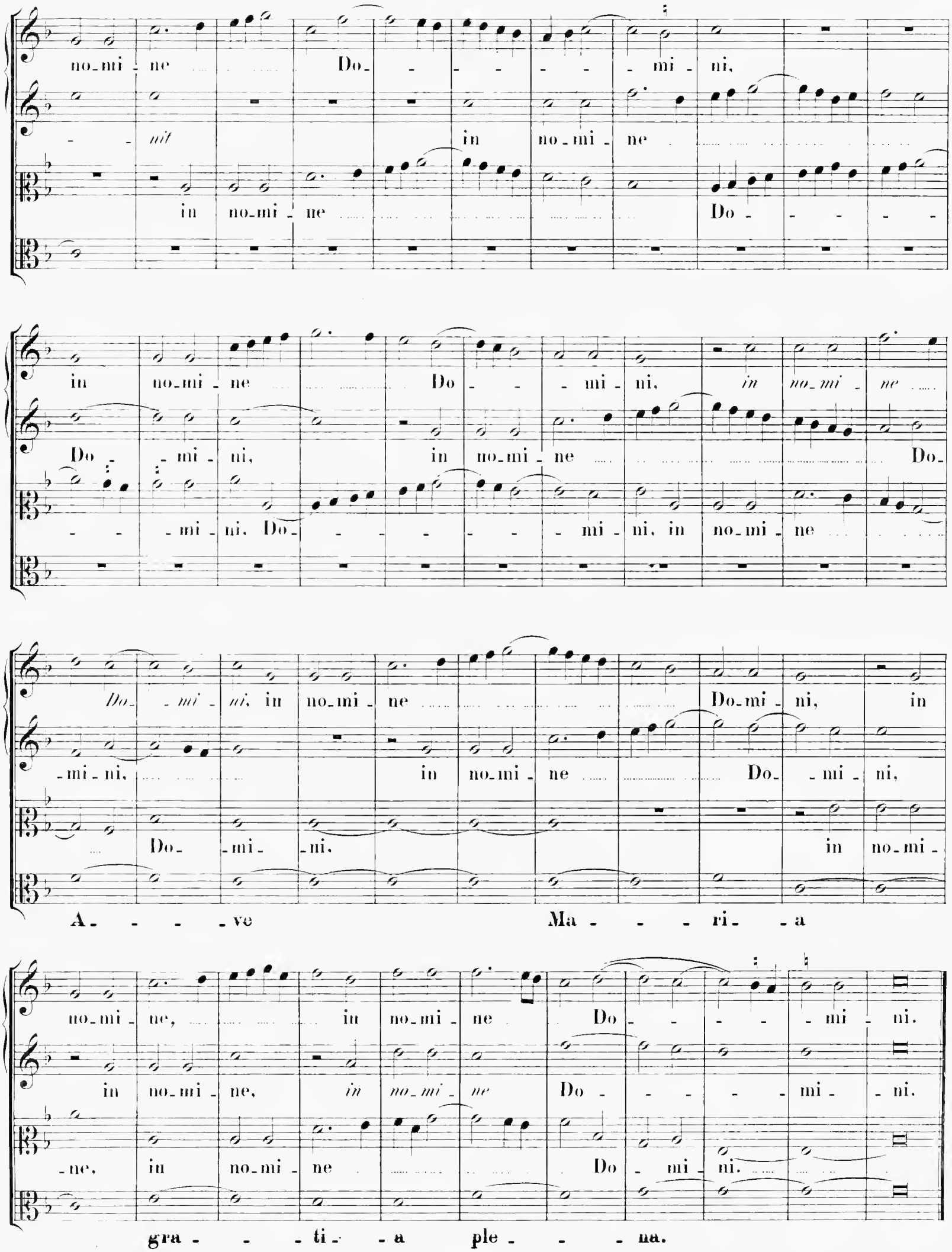
no_mi_ne Do_ _ _ _ _ _ mi_ni,
_ _ nit in no_mi_ne
in no_mi_ne Do_ _ _ _ _
in no_mi_ne Do_ _ _ mi_ni, in no_mi_ne
Do_ _ mi_ni, in no_mi_ne Do_
_ _ _ mi_ni, Do_ _ _ _ _ _ mi_ni, in no_mi_ne
Do_ _ mi_ni, in no_mi_ne Do_mi_ni, in
_mi_ni, in no_mi_ne Do_ _ mi_ni,
Do_ _mi_ _ni, in no_mi_
A_ _ _ _ve Ma_ _ _ ri_ _a
no_mi_ne, in no_mi_ne Do_ _ _ _ _ mi_ni.
in no_mi_ne, in no_mi_ne Do_ _ _ _ _ mi_ _ni.
_ne, in no_mi_ne Do_ mi_ni.
gra_ _ _ti_ _a ple_ _ _ na.

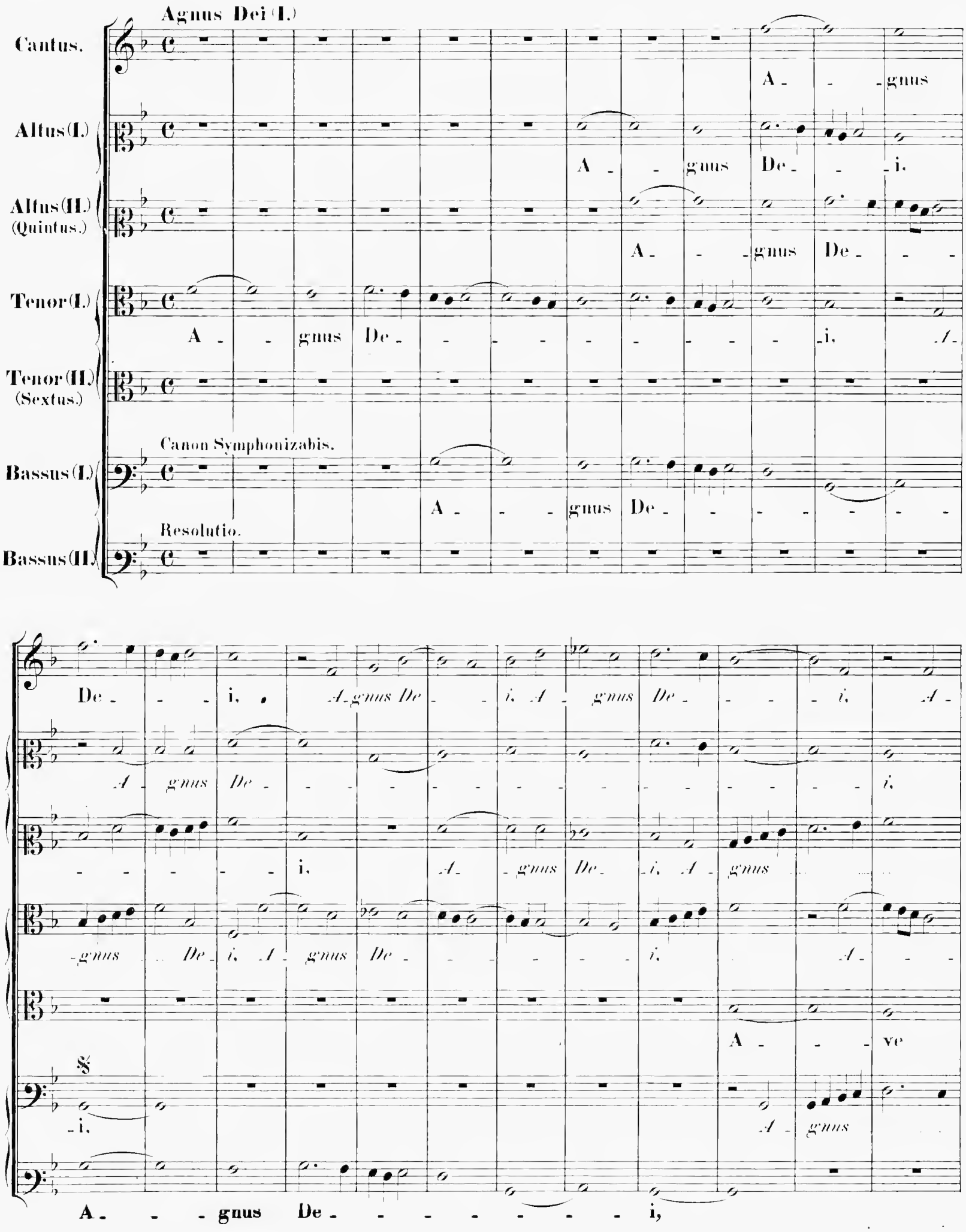
Agnus Dei (I.)
Cantus.
Altus (I.)
Altus (II.) (Quintus.)
Tenor (I.)
Tenor (II.) (Sextus.)
Canon Symphonizabis.
Bassus (I.)
Resolutio.
Bassus (II.)
A - gnus
A - gnus De - i.
A - gnus De -
A - gnus De - i, A -
De - i, A - gnus De - i, A - gnus De - i, A -
A - gnus De - i,
- i, A - gnus De - i, A - gnus
- gnus De - i, A - gnus De - i, A -
A - ve
- i, A - gnus
A - gnus De - i,

-gnus De- - - i, qui tol - lis pec -

A - gnus De- - - - i. A- - gnus De- - - - i,

De- - - - i, A- gnus De- i, qui tol -

- - - - gnus De- - i, A- - gnus De- - - - i, qui

Ma- - - ri - a gra- - - ti -

De- i,

- ca - ta mun- - di, qui tol - lis pec- - - ca - ta mun -

qui tol- - lis pec- ca- ta mun - di, qui tol- lis pec- - - ca -

- lis pec- ca- ta mun- - - - - - - - - di,

tol - lis pec- ca- - - - - ta mun- - - - - di, *qui tol - lis*

- a ple- - - na.

qui tol- - lis pec- ca - - ta mun- - - di.

A - gnus ..... *De- - i,*

qui tol - lis pec- ca -

- - di, qui tol - lis pec - ca - - - ta mun -

-ta mun - - - - - - di. qui tol - - lis pec - ca - ta mun -

qui tol - - lis pec - - - ca - ta mun - di, qui tol - lis pec -

- - lis pec - ca - ta mun - di, pec - ca - ta mun - di. qui tol - lis pec - ca - ta

qui tol - lis pec - - - ca - ta mun - di,

- ta mun - - di, qui

-di: mi - se - re - re no - bis, mi - se - re - re no - - bis, mi -

-di: .... mi - se - re - re no - bis. mi - se - re - re no - -

- ca - - - ta mun - di: mi - se - re - re .... no -

mun - di: mi - se - re - re .... no -

A - - - ve Ma - - - ri -

mi - - se - re - re no - - - - bis, mi -

tol - lis pec - - - - ca - ta mun - di: mi - - se - re - re

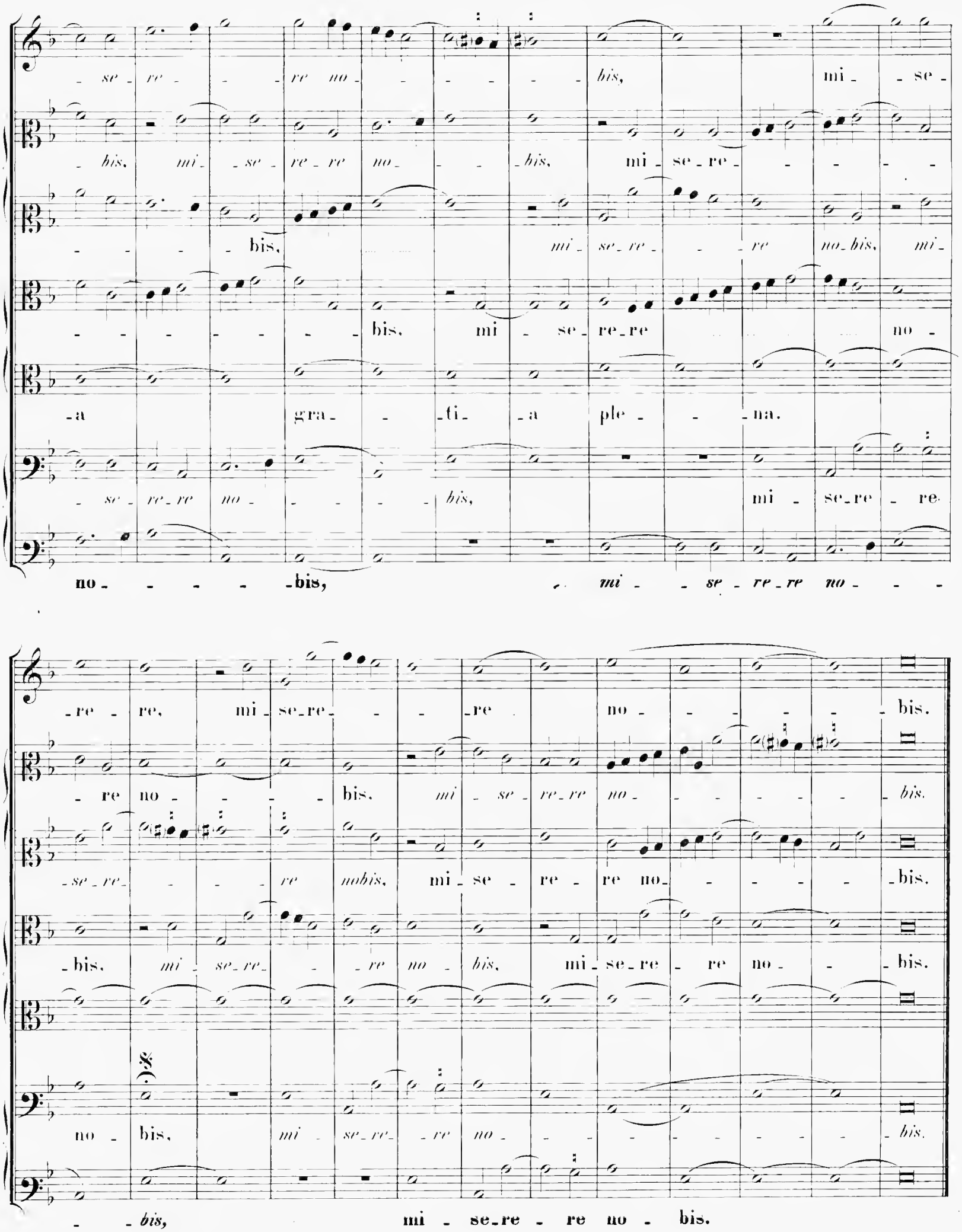
- se - re - - - re no - - - - - - bis, mi - se -
- bis, mi - se - re - re no - - - bis, mi - se - re - - - - -
- - - - bis, mi - se - re - - - re no - bis, mi -
- - - - - - - bis, mi - se - re - re no -
- a gra - - ti - a ple - - na.
- se - re - re no - - - - - bis, mi - se - re - re
no - - - - - bis, mi - - se - re - re no - - -
- re - re, mi - se - re - - - re no - - - - - - bis.
- re no - - - - bis, mi - se - re - re no - - - - - - bis.
- se - re - - - - re nobis, mi - se - re - re no - - - - - - bis.
- bis, mi - se - re - - - re no - bis, mi - se - re - re no - - - bis.
no - bis, mi - se - re - - re no - - - - - - - - - - bis.
- - bis, mi - se - re - re no - bis.

Agnus Dei (II.)

Canon symphonizabis.

Cantus (I.) A - gnus De - - - i.

Resolutio.

Cantus (II.) A - - gnus De - -

Altus (I.) A - gnus De - - - -

Altus (II.) (Quintus.) A - gnus De - - - - - i. A - gnus

Tenor (I.) A - gnus De - - - - - - - - - i.

Tenor (II.) (Sextus.)

Canon symphonizabis.

Bassus (I.) A - gnus De - - - i.

Resolutio.

Bassus (II.) A - - - gnus De - -

A - gnus De - - - - - - i.

- i. A - gnus De - - - - -

- - - - - - - - - i.

De - - - - - i. A - gnus De - - - - - - - -

A - gnus De - - - i. A - gnus De -

A - gnus De - - - - - - i.

- i. A - gnus De - - - - - -

qui tol - lis pec - ca - ta mun - di, mun - - - - - di:

- - *i,* qui tol - lis pec - ca - ta mun -

qui tol - lis pec - ca - ta mun - di, *qui tol - lis pec -*

- - *i,* qui tol - lis pec - ca - - ta mun - di, *qui tol - lis*

- - *i,* qui tol - lis pec - ca - ta mun - - - - - - -

qui tol - lis pec - ca - ta mun - di:

- - *i,* qui tol - - lis pec -

do - na no - - - bis, do - na no - -

- di, mun - - - - - di: do - na no - - - bis,

- *ca* - - - *ta mun - di*: do - na no - bis pa - - - cem, ...

pec - ca - ta mun - - - - *di*: do - na no - bis pa - cem, ... *do -*

- di, pecca - ta mundi: do - - na no - bis pa - - - - - cem,

A - - - - - - ve

do - na no -

- ca - ta mun - di:

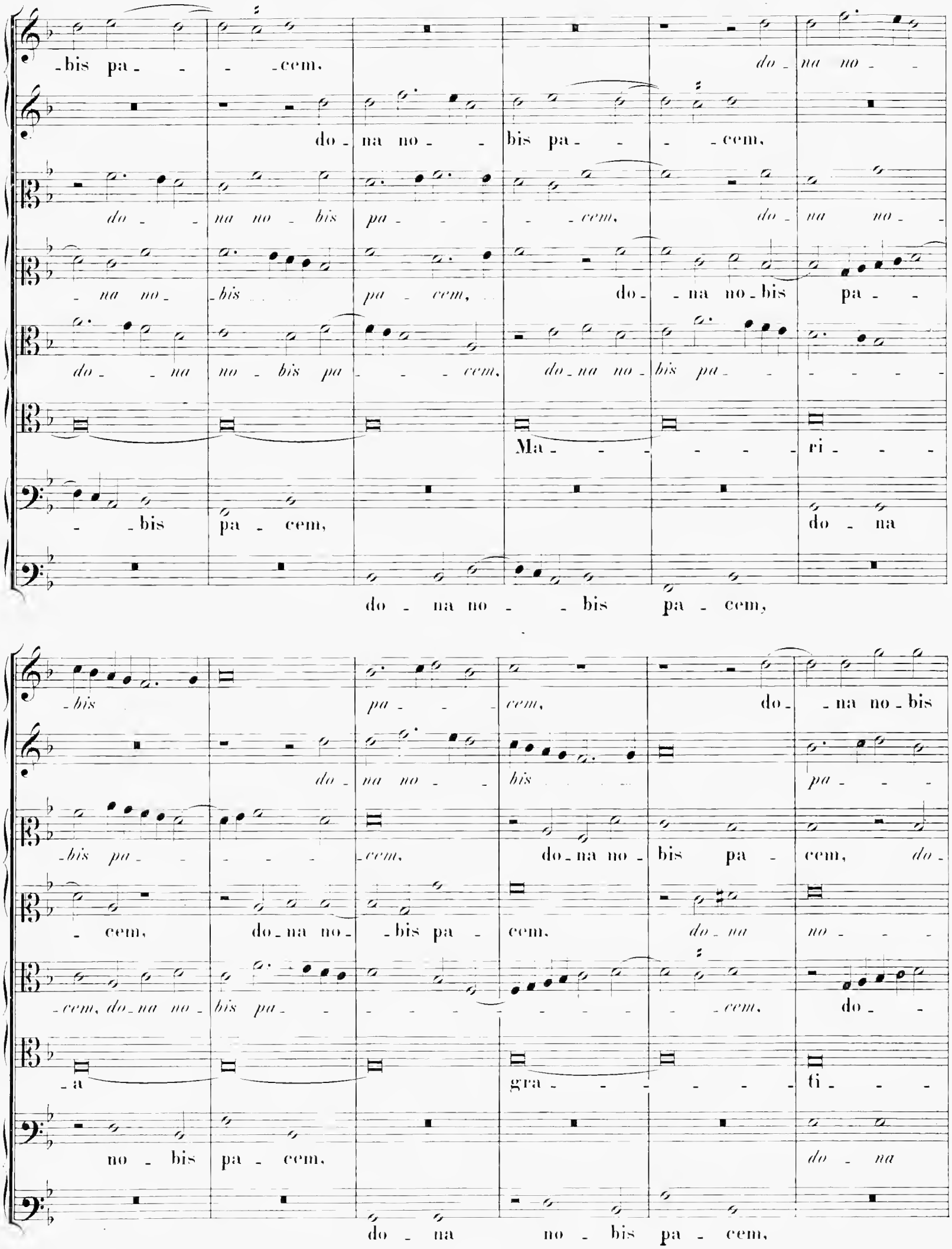
-bis pa - - - cem, do - na no - -
do - na no - - bis pa - - - cem,
do - - na no - bis pa - - - - cem, do - na no - -
- na no - bis pa - cem, do - na no - bis pa - -
do - - na no - bis pa - - - cem, do - na no - bis pa - - - - - -
Ma - - - - - - ri - - -
- - bis pa - cem, do - na
do - na no - - bis pa - cem,
-bis pa - - - cem, do - na no - bis
do - na no - - bis pa - - -
-bis pa - - - - - cem, do - na no - bis pa - cem, do -
- cem, do - na no - bis pa - cem, do - na no - - -
-cem, do - na no - bis pa - - - - - - - - - - cem, do - -
- a gra - - - - - - ti - - -
no - bis pa - cem, do - na
do - na no - bis pa - cem,

pa - cem, do - na no - bis pa - - cem, do - na no - bis pa - -

- cem. do - na no - bis pa - cem.

- na no - - bis pa - - - - - cem, do - na no - - - -

- bis pa - - - cem, do - na no - bis pa - cem, do -

- na no - bis pa - - cem. do - na no - - - bis pa -

- a ple - - - - - na.

no - bis pa - cem, do - na no - bis

do - na no - bis pa - - cem,

- cem, do - na no - bis pa - - - - cem.

- bis pa - - cem, do - - na no - bis pa - - - - cem.

- na no - bis pa - cem, do - - - na no - - bis pa - - - - cem.

- - - - - - - cem, do - na no - bis pa - - cem.

pa - - - - - cem, pa - - - - - - cem.

do - na no - - bis pa - - - - - cem.

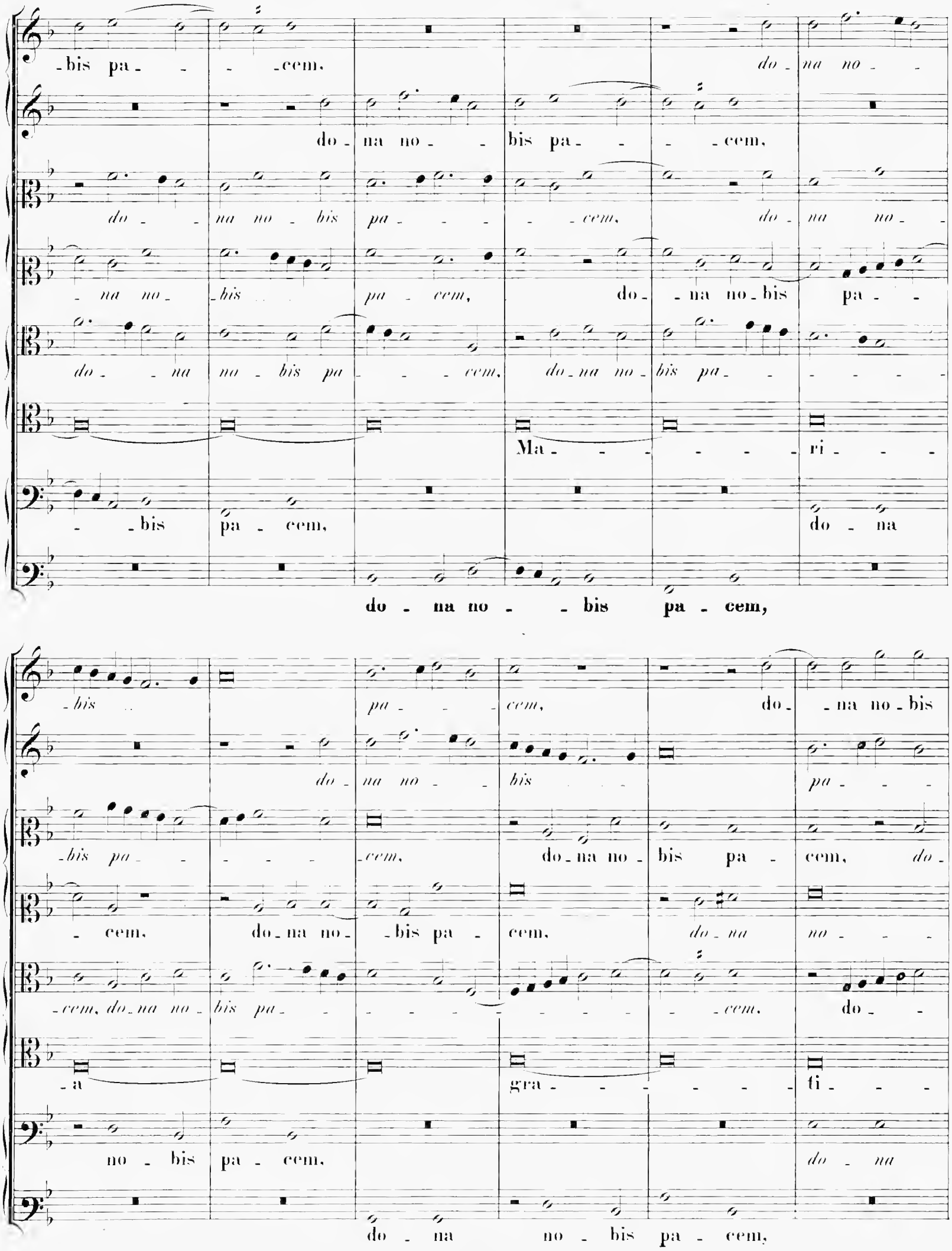
-bis pa - - - -cem, do - na no - -
do - na no - - bis pa - - - -cem,
do - - na no - bis pa - - - - -cem, do - na no - -
- na no - -bis pa - cem, do - - na no - bis pa - -
do - - na no - bis pa - - - cem, do - na no - bis pa - - - - - -
Ma - - - - - - ri - - -
- - bis pa - cem, do - na
do - na no - - bis pa - cem,
-bis pa - - - cem, do - - na no - bis
do - na no - - bis pa - - -
-bis pa - - - - - -cem, do - na no - bis pa - cem, do -
- cem, do - na no - -bis pa - cem, do - na no - - -
-cem, do - na no - bis pa - - - - - - - - - -cem, do - -
- a gra - - - - - - ti - - -
no - bis pa - cem, do - na
do - na no - bis pa - cem,

pa - cem, do - na no - bis pa - cem, do - na no - bis pa -

- cem, do - na no - bis pa - cem.

- na no - bis pa - - - - - cem, do - na no - - - -

- bis pa - - - cem, do - na no - - - bis pa - cem, do -

- na ..... no - bis ..... pa - - - cem, do - na no - - - - bis pa -

- a ple - - - - - na.

no - bis pa - cem, do - na no - bis

do - na no - bis pa - - cem,

- cem, do - na no - bis ..... pa - - - - - cem.

- bis pa - - cem, do - - na no - bis ..... pa - - - - cem. .....

- na no - bis pa - cem, do - - - na no - - - bis pa - - - - - cem.

- - - - - - - cem, do - na no - bis ..... pa - - - cem.

pa - - - - - - cem, pa - - - - - - - cem.

do - na no - bis pa - - - - - - cem.

Siebentes Buch der Messen

TABVLA MISSARVM

QVAE IN HOC OPERE CONTINENTVR.

QVATTVOR VOCIBVS.

Missa Ave Maria . . . . . pag. 1
Missa Sanctorum meritis. . . . . » 22
Missa Emendemus . . . . . » 44

QVINQVE VOCIBVS.

Missa Sacerdos et Pontifex . . . . . pag. 60
Missa Tu es Pastor ovium . . . . . » 85

Missa: Ave Maria.

4 vocum.

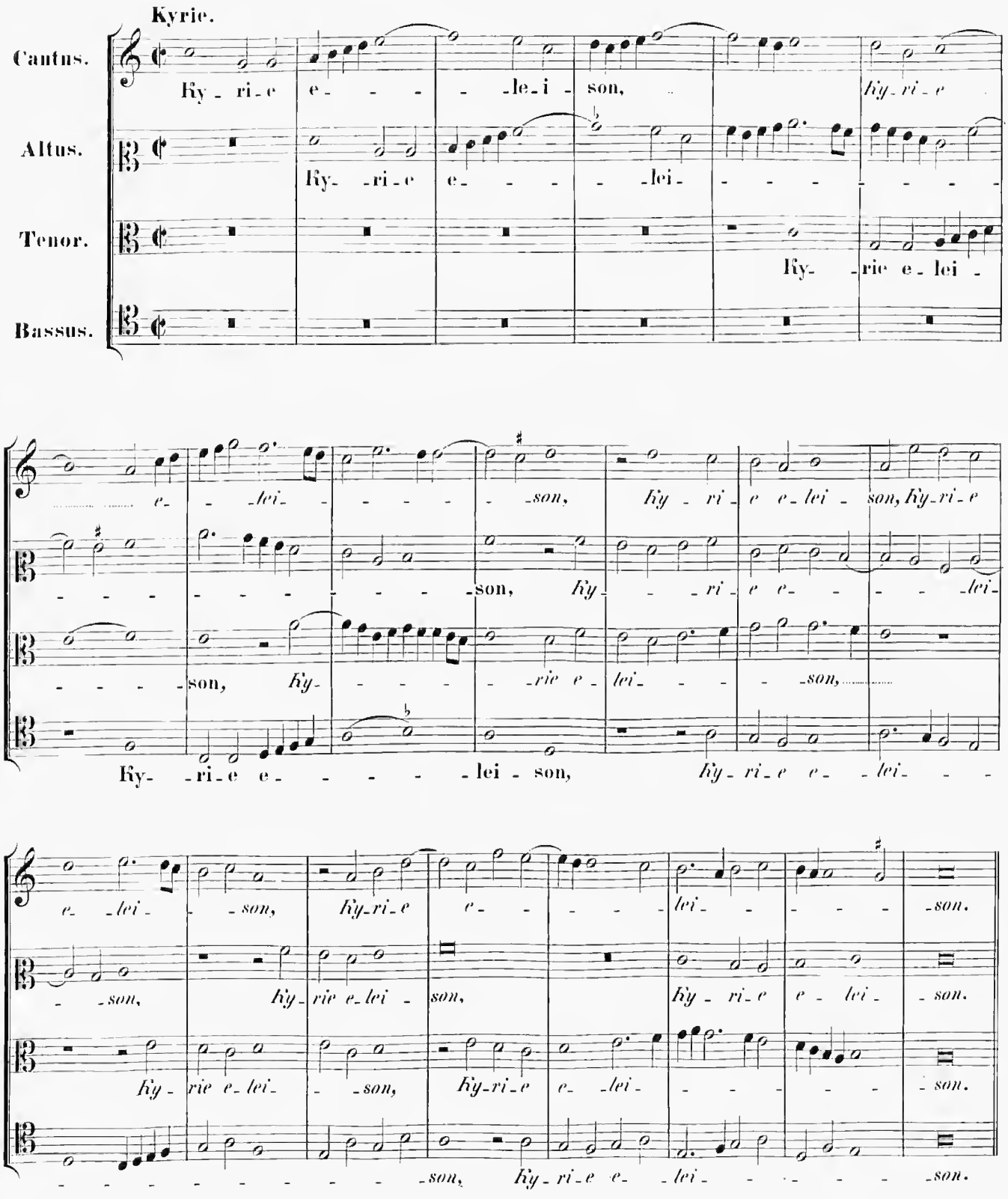
Kyrie.
Cantus.
Altus.
Tenor.
Bassus.
Ky - ri - e e - - - - le - i - son, ky - ri - e
Ky - ri - e e - - - - lei - - - - - - - - -
Ky - rie e - lei -
e - - - lei - - - - - - - - - son, Ky - ri - e e - lei - son, Ky - ri - e
- - - - - - - - - - - - - - - - - son, Ky - - - ri - e e - - - - lei -
- - - - son, Ky - - - - - - rie e - lei - - - - son,
Ky - ri - e e - - - - - lei - son, ky - ri - e e - - lei - - -
e - lei - - son, Ky - ri - e e - - - - lei - - - - - son.
- - son, Ky - rie e - lei - son, Ky - ri - e e - lei - son.
Ky - rie e - lei - - son, Ky - ri - e e - lei - - - - - - son.
- - - - - - - - - - - - - - - - -

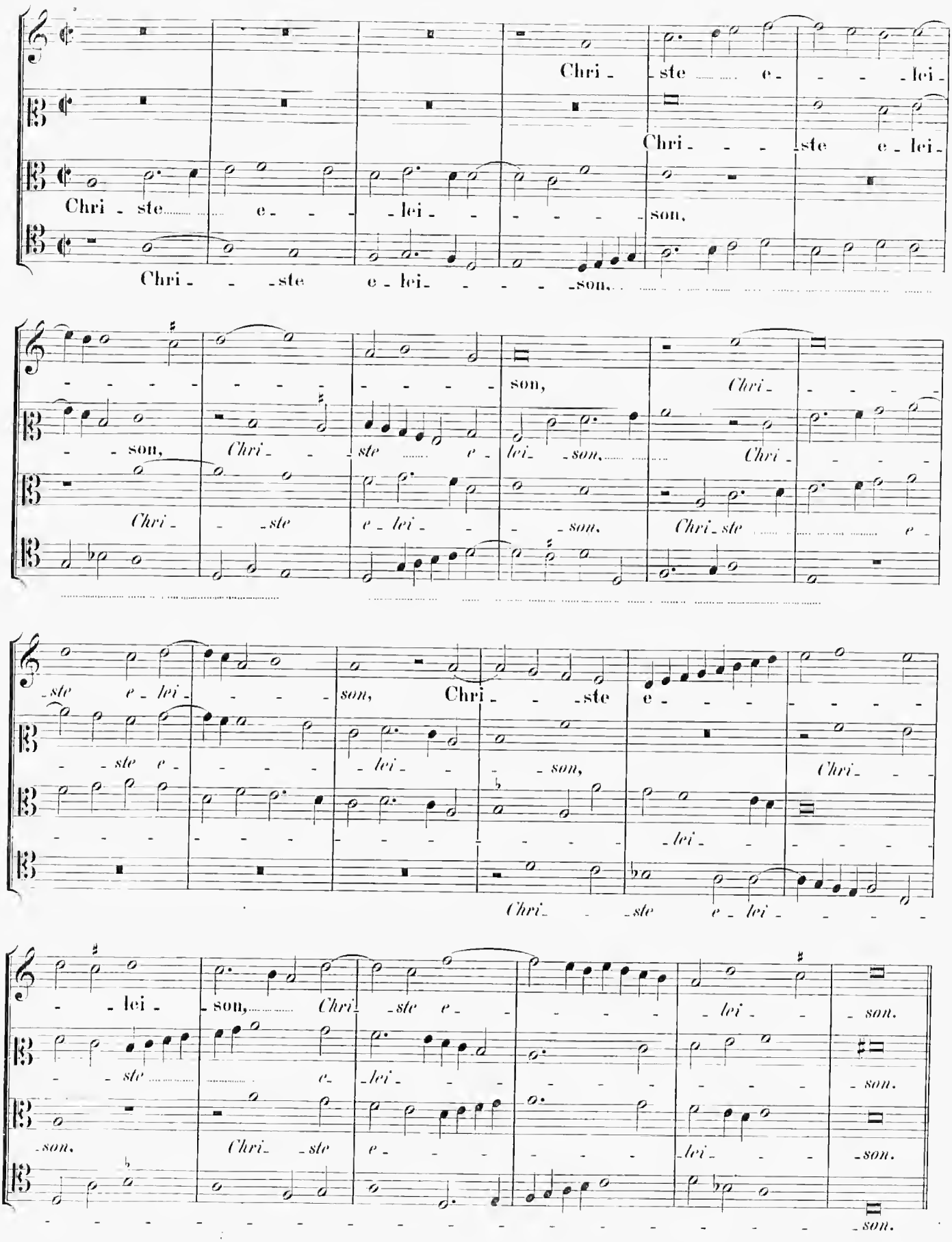
Chri - ste e - - - lei -
Chri - - - ste e - lei -
Chri - ste e - - - lei - - - - - son,
Chri - - ste e - lei - - - - son,
- - - - - - - - - - - son, Chri - - - -
- son, Chri - - ste e - lei - son, Chri - - - -
Chri - - ste e - lei - - - son, Chri - ste e -
- ste e - lei - - - - son, Chri - - ste e - - - - - - -
- ste e - - - - - lei - - - son, Chri - - -
- - - - - - - - - - - - - - - lei - - - - -
Chri - - ste e - lei - - - - -
- lei - son, Chri - ste e - - - - - lei - - son.
- ste e - lei - - - - - - - - - son.
- son. Chri - ste e - - - - - lei - - son.
- son.

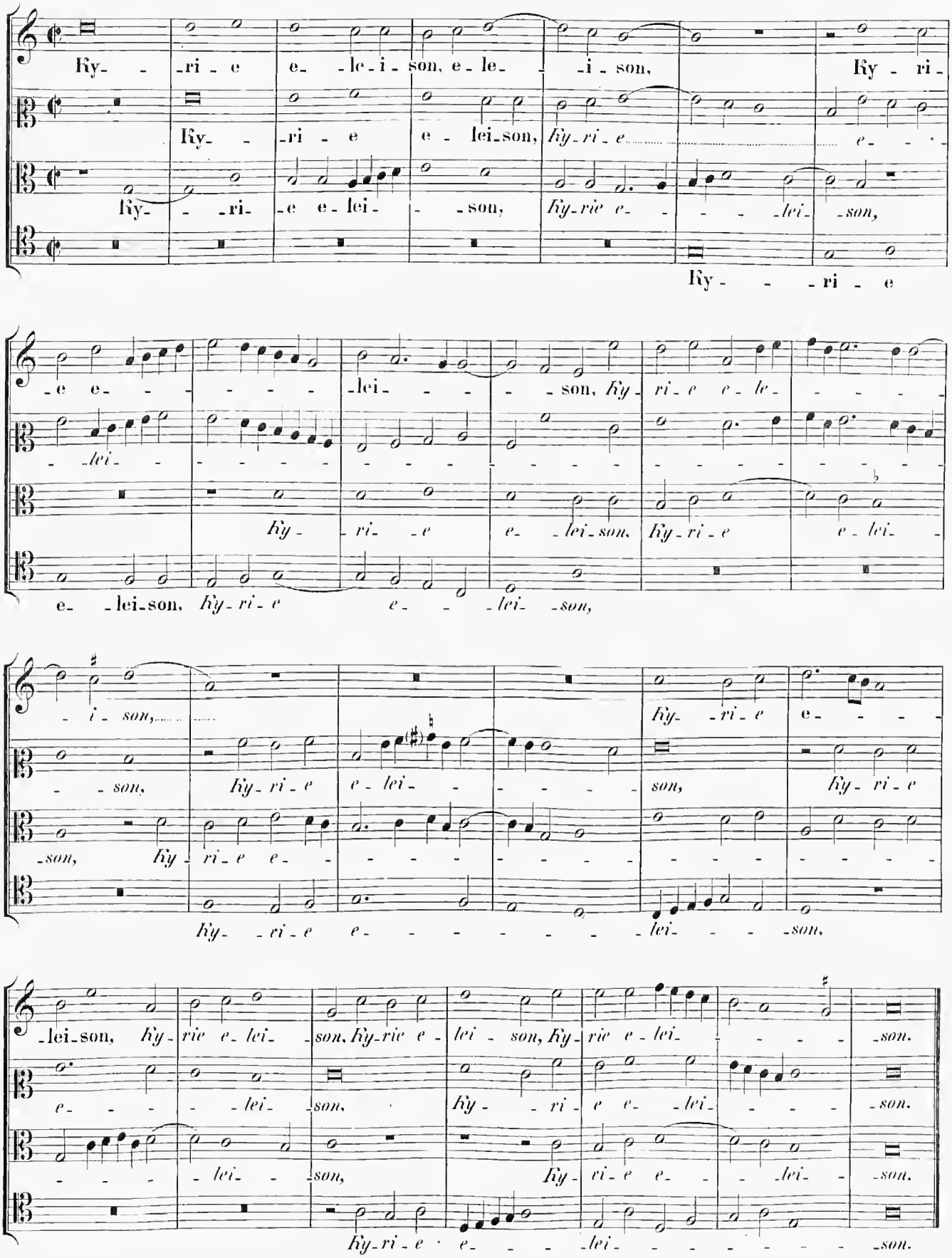
Ky- -ri- e e- le- i- son, e- le- -i- son, Ky- ri-
Ky- -ri- e e- lei- son, Ky- ri- e e-
Ky- -ri- e e- lei- -son, Ky- rie e- -lei- -son,
Ky- -ri- e
-e e- -lei- -son, Ky- ri- e e- le-
-lei- Ky- ri- e e- lei- son, Ky- ri- e e- lei-
e- -lei- son, Ky- ri- e e- -lei- -son,
-i- son, Ky- ri- e e-
-son, Ky- ri- e e- lei- son, Ky- ri- e
-son, Ky- ri- e e-
Ky- -ri- e e- -lei- -son,
-lei- son, Ky- rie e- lei- son, Ky- rie e- lei- son, Ky- rie e- lei- -son.
e- -lei- -son, Ky- ri- e e- -lei- -son.
-lei- -son, Ky- ri- e e- -lei- -son.
Ky- ri- e e- -lei- -son.

Gloria in excelsis Deo.

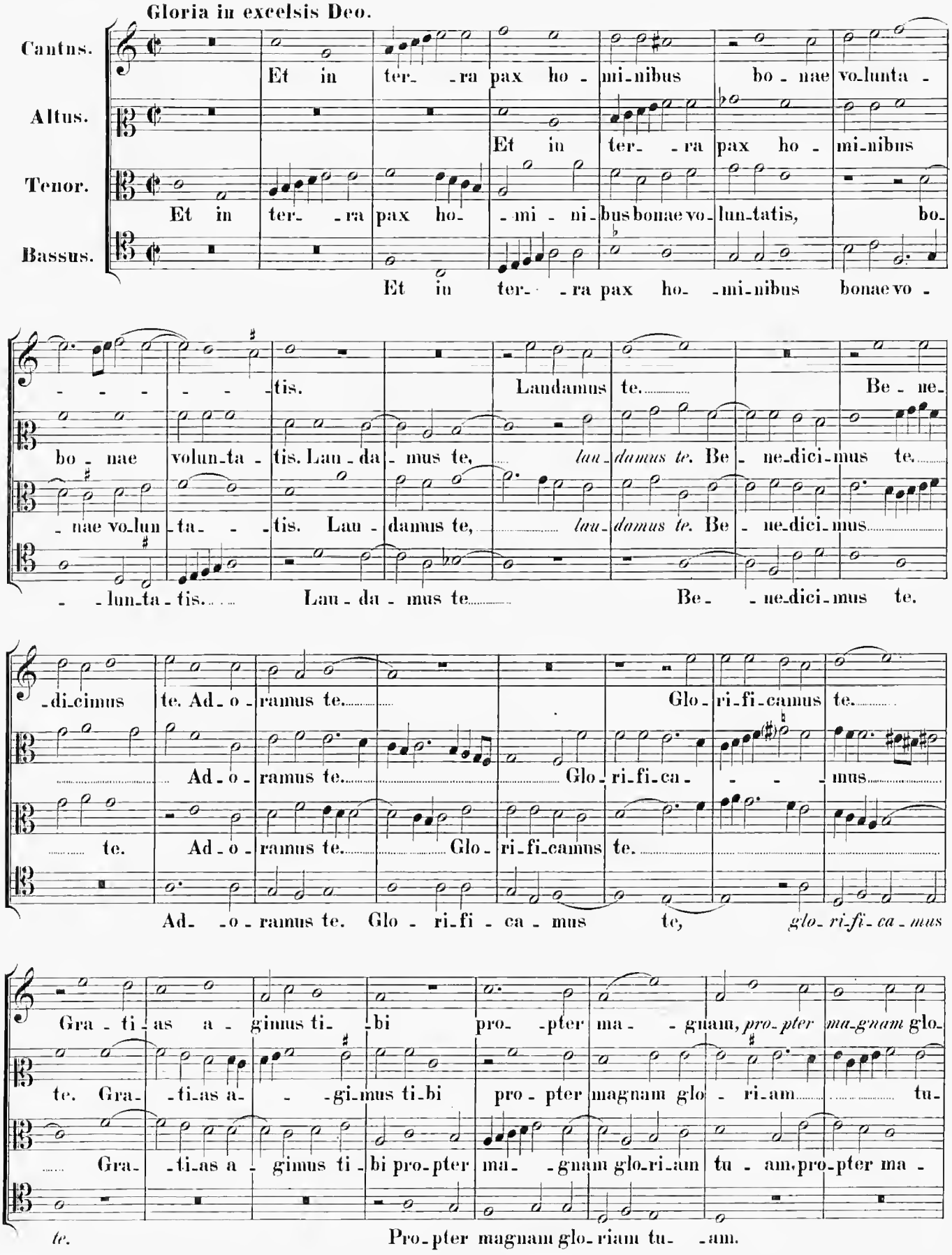

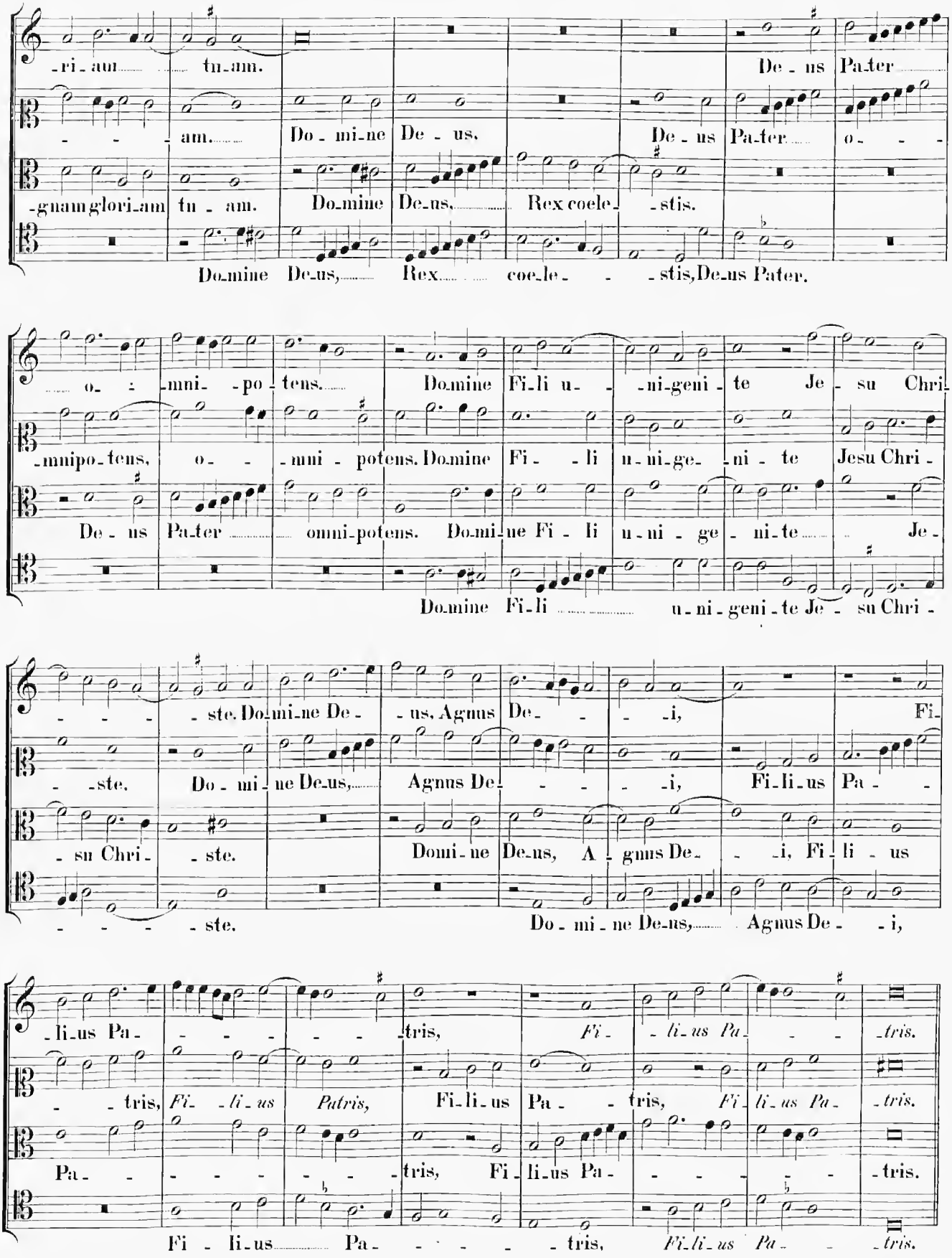
-ri-am tu-am.
De-us Pa-ter
am. Do-mi-ne De-us. De-us Pa-ter o-
-gnam glori-am tu-am. Do-mine De-us, Rex coele-stis.
Do-mine De-us, Rex coe-le-stis, De-us Pater.
o-mni-po-tens. Do-mine Fi-li u-ni-geni-te Je-su Chri-
-mnipo-tens, o-mni-potens. Do-mine Fi-li u-ni-ge-ni-te Jesu Chri-
De-us Pa-ter omni-potens. Do-mi-ne Fi-li u-ni-ge-ni-te Je-
Do-mine Fi-li u-ni-geni-te Je-su Chri-
-ste. Do-mi-ne De-us, Agnus De-i, Fi-
-ste. Do-mi-ne De-us, Agnus De-i, Fi-li-us Pa-
-su Chri-ste. Domi-ne De-us, A-gnus De-i, Fi-li-us
-ste. Do-mi-ne De-us, Agnus De-i,
-li-us Pa-tris, Fi-li-us Pa-tris.
-tris, Fi-li-us Patris, Fi-li-us Pa-tris, Fi-li-us Pa-tris.
Pa-tris, Fi-li-us Pa-tris.
Fi-li-us Pa-tris, Fi-li-us Pa-tris.

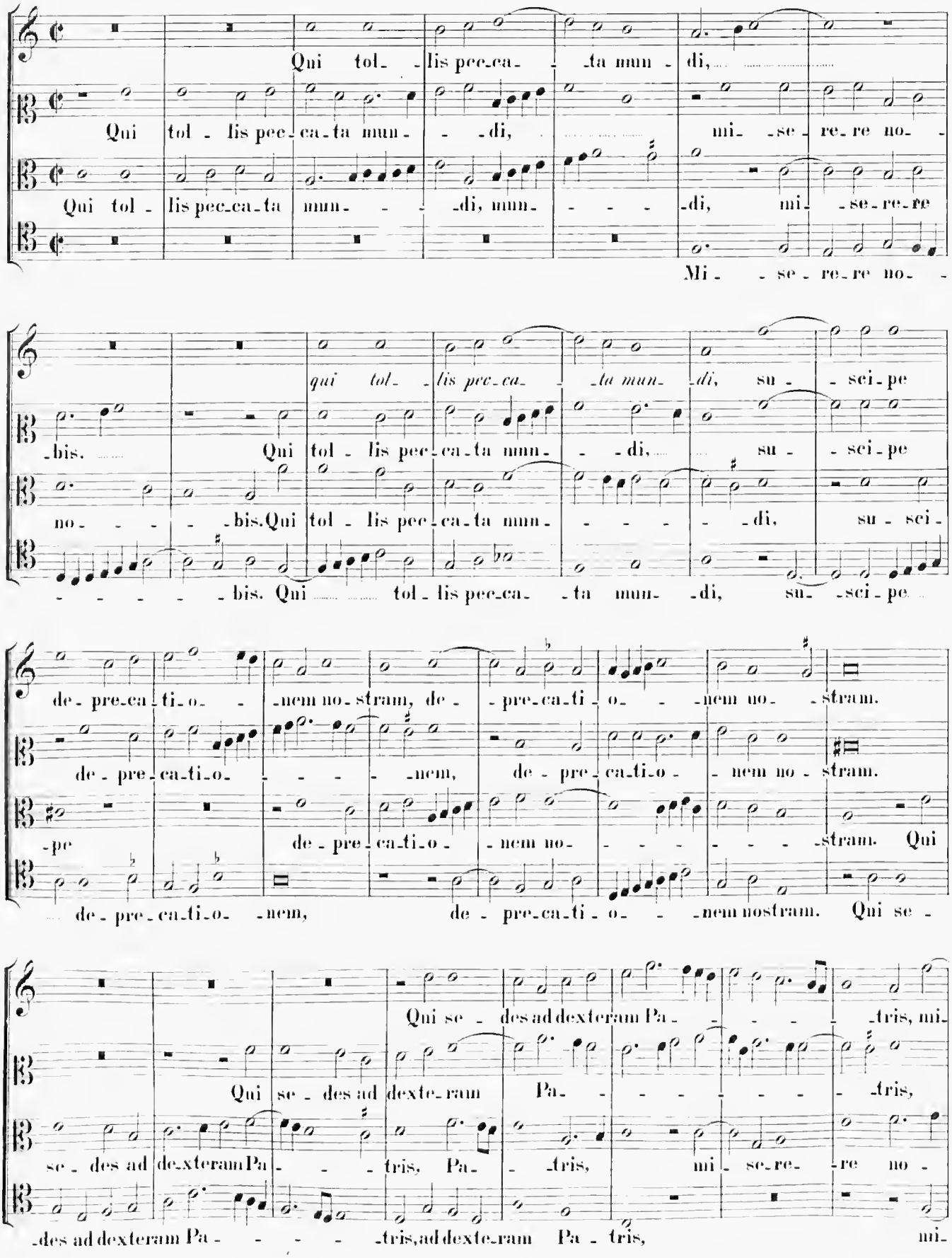
Qui tol - lis pec-ca-ta mun - di,
Qui tol - lis pec-ca-ta mun - - di, mi- se - re-re no-
Qui tol - lis pec-ca-ta mun- - - di, mun- - - - di, mi- - se-re-re
Mi- - se - re-re no-
qui tol- lis pec-ca- ta mun- di, su - sci-pe
-bis. Qui tol - lis pec-ca-ta mun- - di, su - sci-pe
no- - - - -bis. Qui tol - lis pec-ca-ta mun- - - - - di, su - sci-
- - - - - bis. Qui tol - lis pec-ca- ta mun- di, su- -sci - pe
de - pre-ca-ti-o- - nem no-stram, de - pre-ca-ti-o- - nem no- stram.
de - pre-ca-ti-o- - - - nem, de - pre-ca-ti-o - nem no - stram.
-pe de - pre-ca-ti-o - nem no- - - - - - stram. Qui
de - pre-ca-ti-o- -nem, de - pre-ca-ti-o- - nem nostram. Qui se -
Qui se - des ad dexteram Pa- - - - - tris, mi-
Qui se - des ad dexte-ram Pa- - - - - - - tris,
se - des ad dexteram Pa- - - tris, Pa- tris, mi- se-re- re no -
-des ad dexteram Pa- - - - - tris, ad dexte-ram Pa - tris, mi-

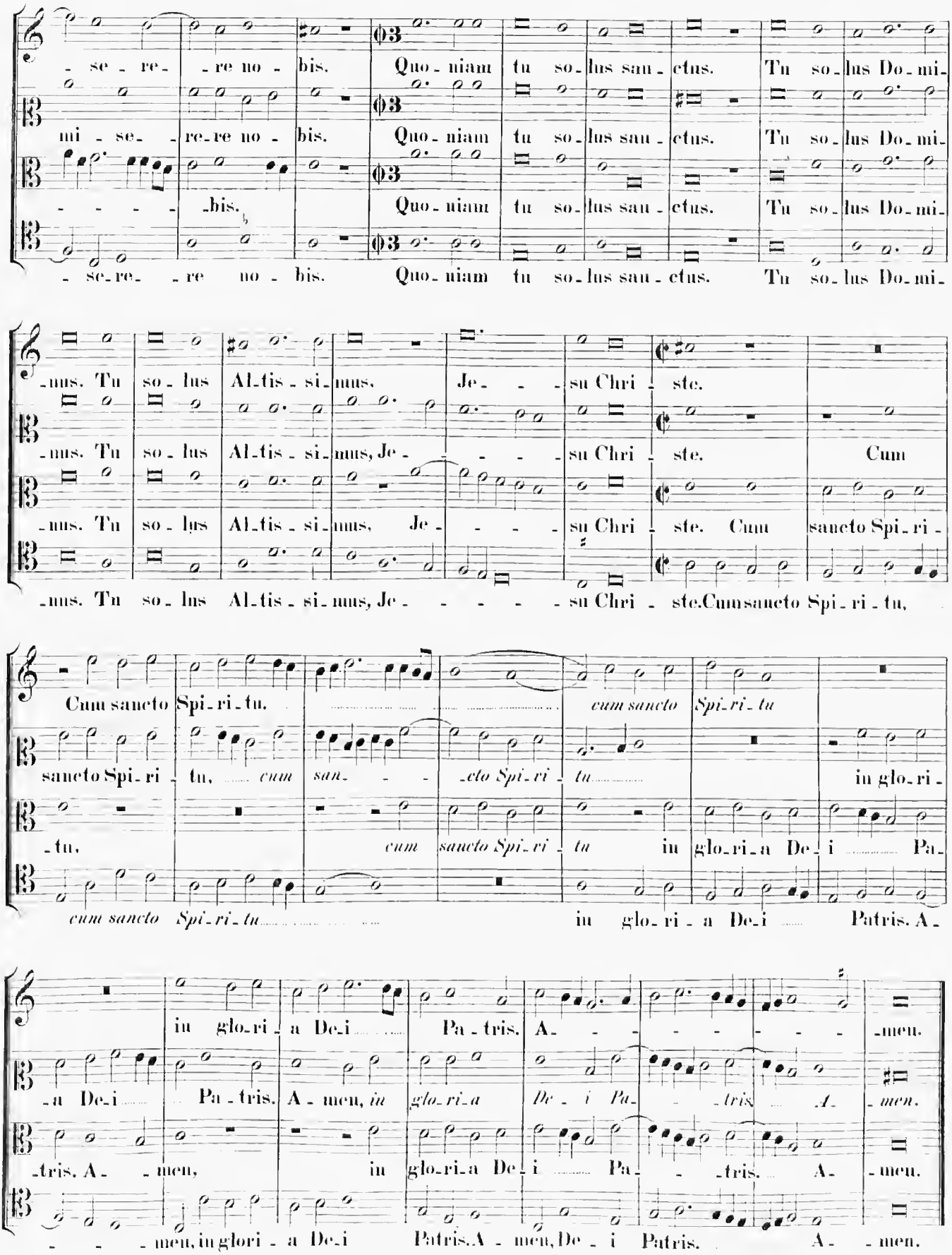
- se - re - re no - bis. Quo - niam tu so - lus sanc - tus. Tu so - lus Do - mi -
mi - se - re - re no - bis. Quo - niam tu so - lus sanc - tus. Tu so - lus Do - mi -
- - - - - bis. Quo - niam tu so - lus sanc - tus. Tu so - lus Do - mi -
- se - re - re no - bis. Quo - niam tu so - lus sanc - tus. Tu so - lus Do - mi -
- nus. Tu so - lus Al - tis - si - mus. Je - - - su Chri - ste.
- nus. Tu so - lus Al - tis - si - mus, Je - - - - - su Chri - ste. Cum
- nus. Tu so - lus Al - tis - si - mus, Je - - - - - su Chri - ste. Cum sancto Spi - ri -
- nus. Tu so - lus Al - tis - si - mus, Je - - - - - su Chri - ste. Cum sancto Spi - ri - tu,
Cum sancto Spi - ri - tu. cum sancto Spi - ri - tu
sancto Spi - ri - tu, cum san - - - cto Spi - ri - tu in glo - ri -
- tu, cum sancto Spi - ri - ta in glo - ri - a De - i Pa -
cum sancto Spi - ri - tu in glo - ri - a De - i Patris. A -
in glo - ri - a De - i Pa - tris. A - - - - - - men.
- a De - i Pa - tris. A - men, in glo - ri - a De - i Pa - tris. A - men.
- tris. A - men, in glo - ri - a De - i Pa - tris. A - men.
- - men, in glori - a De - i Patris. A - men, De - i Patris. A - men.

Credo in unum Deum.

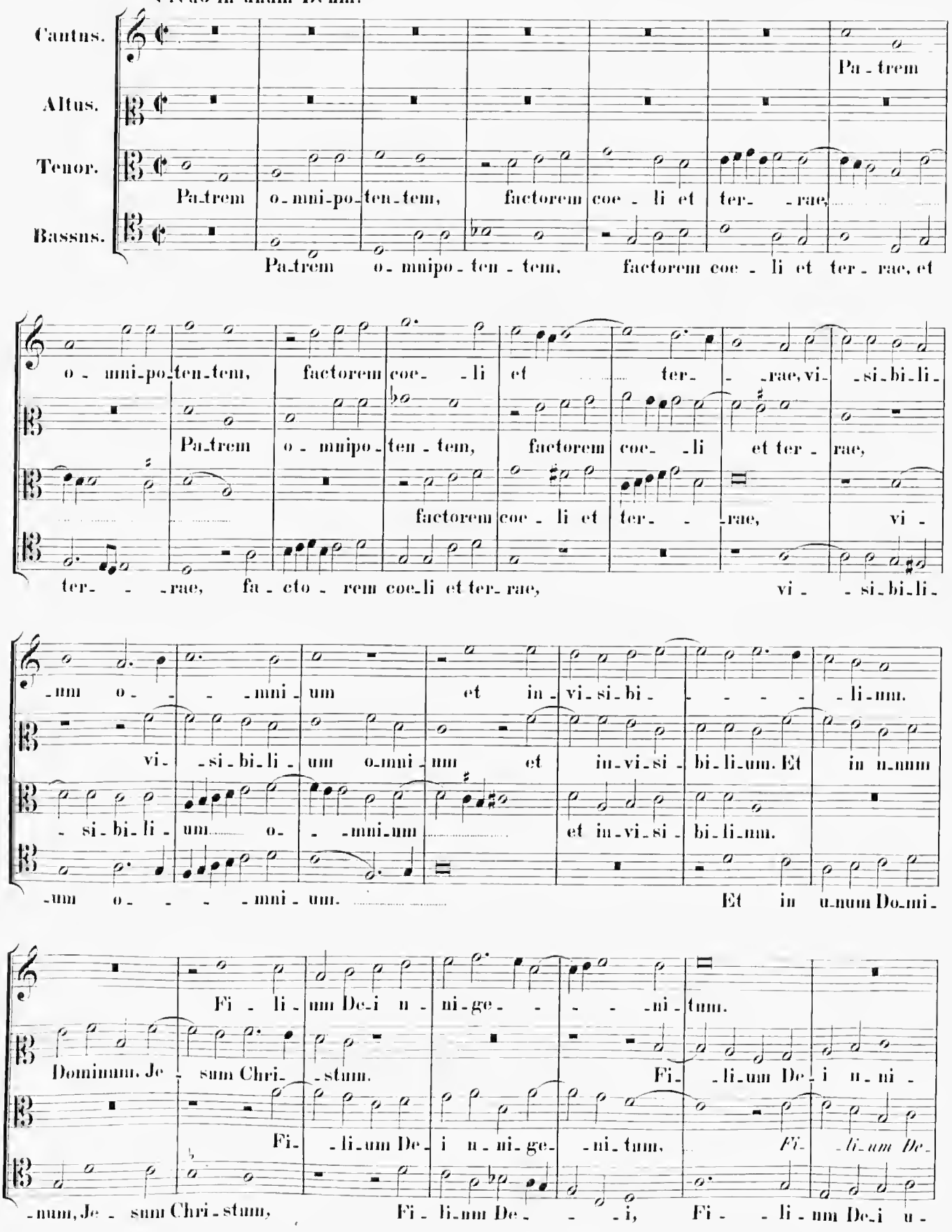

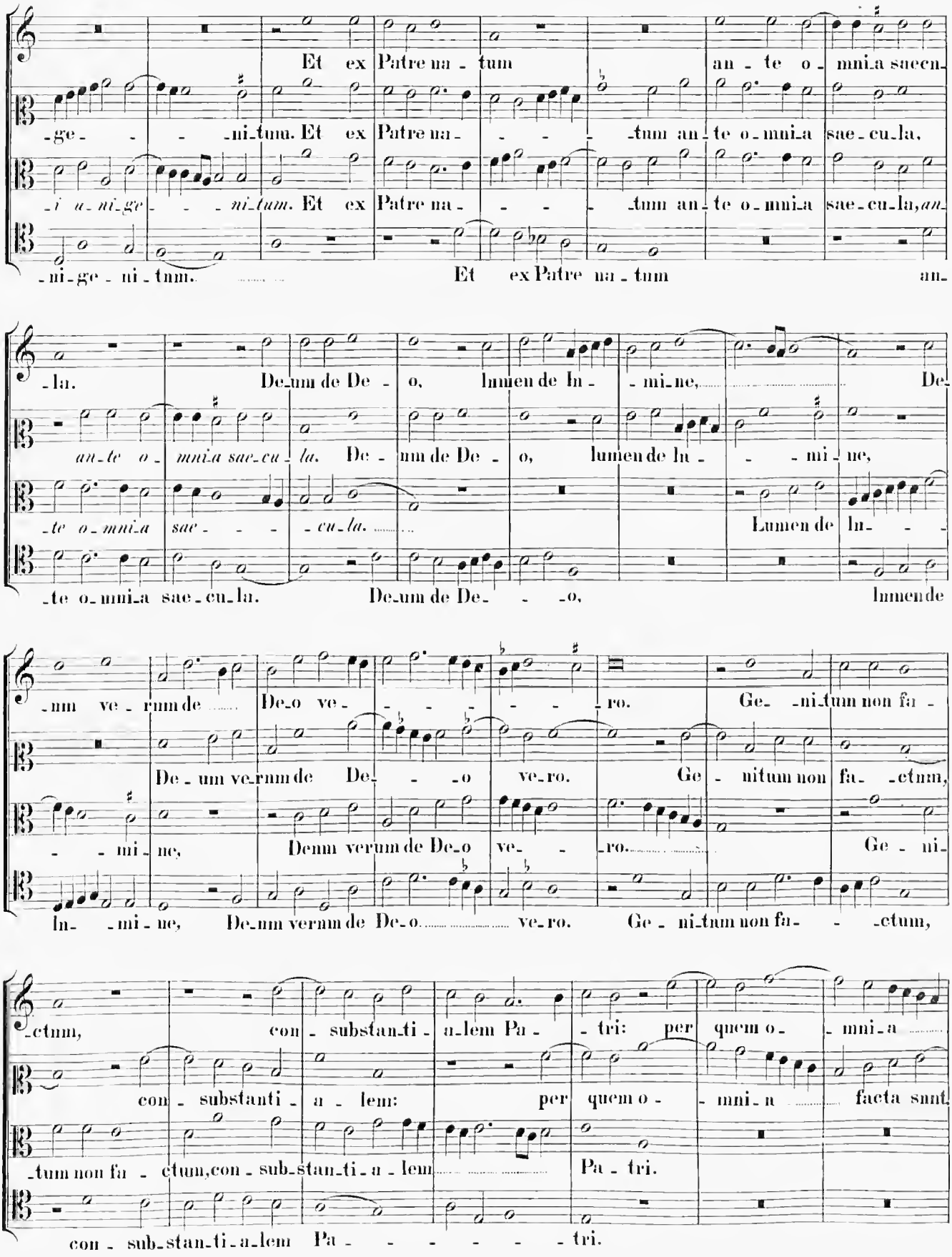
Et ex Patre na - tum an - te o - mni-a saecu-
-ge - - - ni-tum. Et ex Patre na - - - tum an-te o-mni-a sae-cu-la,
-i a-ni-ge - - - ni-tum. Et ex Patre na - - - tum an-te o-mni-a sae-cu-la, an-
-ni-ge-ni-tum. Et ex Patre na-tum an-
-la. Deum de De - o, lumen de lu - mi-ne, De-
an-te o-mni-a sae-cu-la. De - um de De - o, lumen de lu - - mi-ne,
-te o-mni-a sae - - - cu-la. Lumen de lu - -
-te o-mni-a sae-cu-la. De-um de De - - -o, lumen de
-um ve-rum de De-o ve - - - - - - ro. Ge-ni-tum non fa -
De-um ve-rum de De - - -o ve-ro. Ge-nitum non fa-ctum,
- - mi-ne, Deum verum de De-o ve - -ro. Ge-ni-
lu - mi-ne, De-um verum de De-o ve-ro. Ge-ni-tum non fa - - -ctum,
-ctum, con-substanti-a-lem Pa - - tri: per quem o - mni-a
con-substanti-a-lem: per quem o - mni-a facta sunt,
-tum non fa - ctum, con-sub-stan-ti-a-lem Pa-tri.
con-sub-stan-ti-a-lem Pa - - - - - - tri.

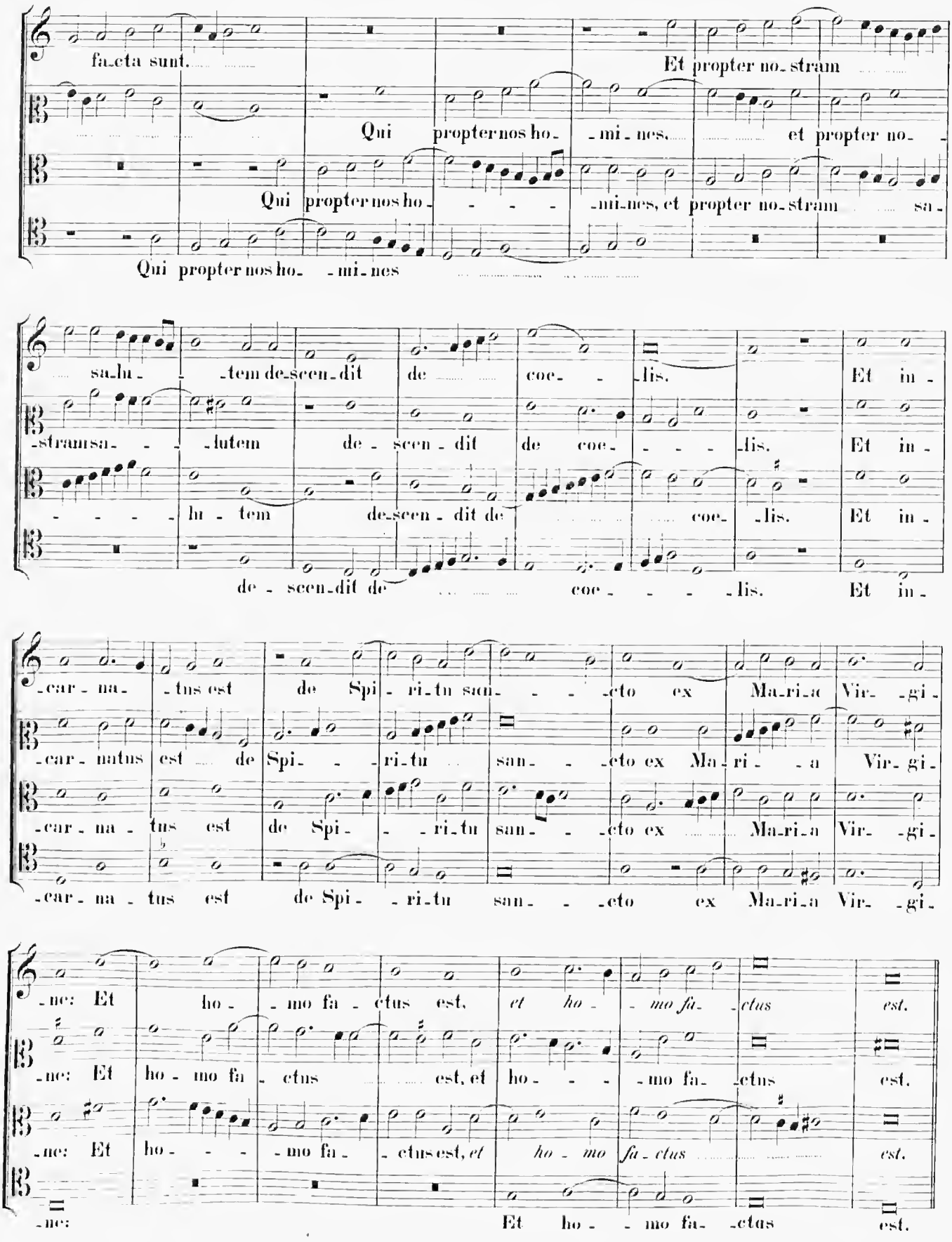
fa-cta sunt. Et propter no-stram
Qui propter nos ho- -mi-nes, et propter no-
Qui propter nos ho- -mi-nes, et propter no-stram sa-
Qui propter nos ho- -mi-nes
sa-lu- -tem de-scen-dit de coe- -lis. Et in-
-stram sa- -lutem de-scen-dit de coe- -lis. Et in-
- - - - lu- tem de-scen-dit de coe- -lis. Et in-
de-scen-dit de coe- -lis. Et in-
-car-na- -tus est de Spi-ri-tu san- -cto ex Ma-ri-a Vir- -gi-
-car-natus est de Spi- -ri-tu san- -cto ex Ma-ri- -a Vir-gi-
-car-na- tus est de Spi- -ri-tu san- -cto ex Ma-ri-a Vir- -gi-
-car-na-tus est de Spi- -ri-tu san- -cto ex Ma-ri-a Vir- -gi-
-ne: Et ho- -mo fa-ctus est, *et ho- -mo fa- -ctus* est.
-ne: Et ho-mo fa-ctus est, et ho- -mo fa- -ctus est.
-ne: Et ho- -mo fa- -ctus est, *et ho-mo fa-ctus* est.
-ne: Et ho- -mo fa- -ctus est.

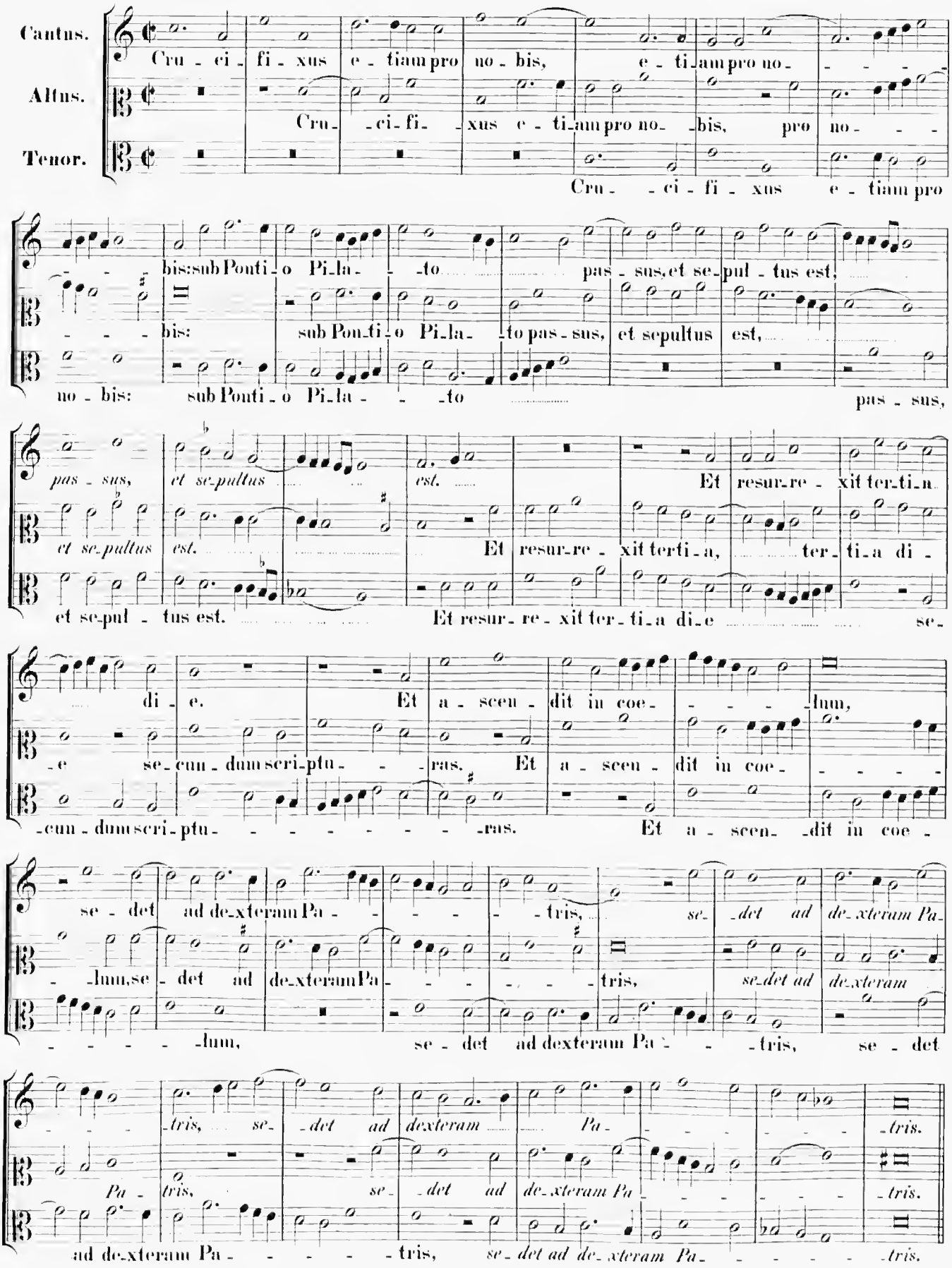
Cantus.
Altus.
Tenor.
Cru - ci - fi - xus e - tiam pro no - bis, e - ti - am pro no -
Cru - ci - fi - xus e - tiam pro
bis: sub Ponti - o Pi - la - to pas - sus, et se - pul - tus est,
bis: sub Ponti - o Pi - la - to pas - sus, et sepultus est,
no - bis: sub Ponti - o Pi - la - to pas - sus,
pas - sus, et se - pultus est, Et resur - re - xit ter - ti - a
et se - pultus est. Et resur - re - xit ter - ti - a, ter - ti - a di -
et se - pul - tus est. Et resur - re - xit ter - ti - a di - e se -
di - e. Et a - scen - dit in coe - lum,
- e se - cun - dum scri - ptu - ras. Et a - scen - dit in coe -
- cun - dum scri - ptu - ras. Et a - scen - dit in coe -
se - det ad de - xteram Pa - tris, se - det ad de - xteram Pa -
- lum, se - det ad de - xteram Pa - tris, se - det ad de - xteram
- lum, se - det ad dexteram Pa - tris, se - det
- tris, se - det ad dexteram Pa -
Pa - tris, se - det ad de - xteram Pa -
ad de - xteram Pa - tris, se - det ad de - xteram Pa - tris.

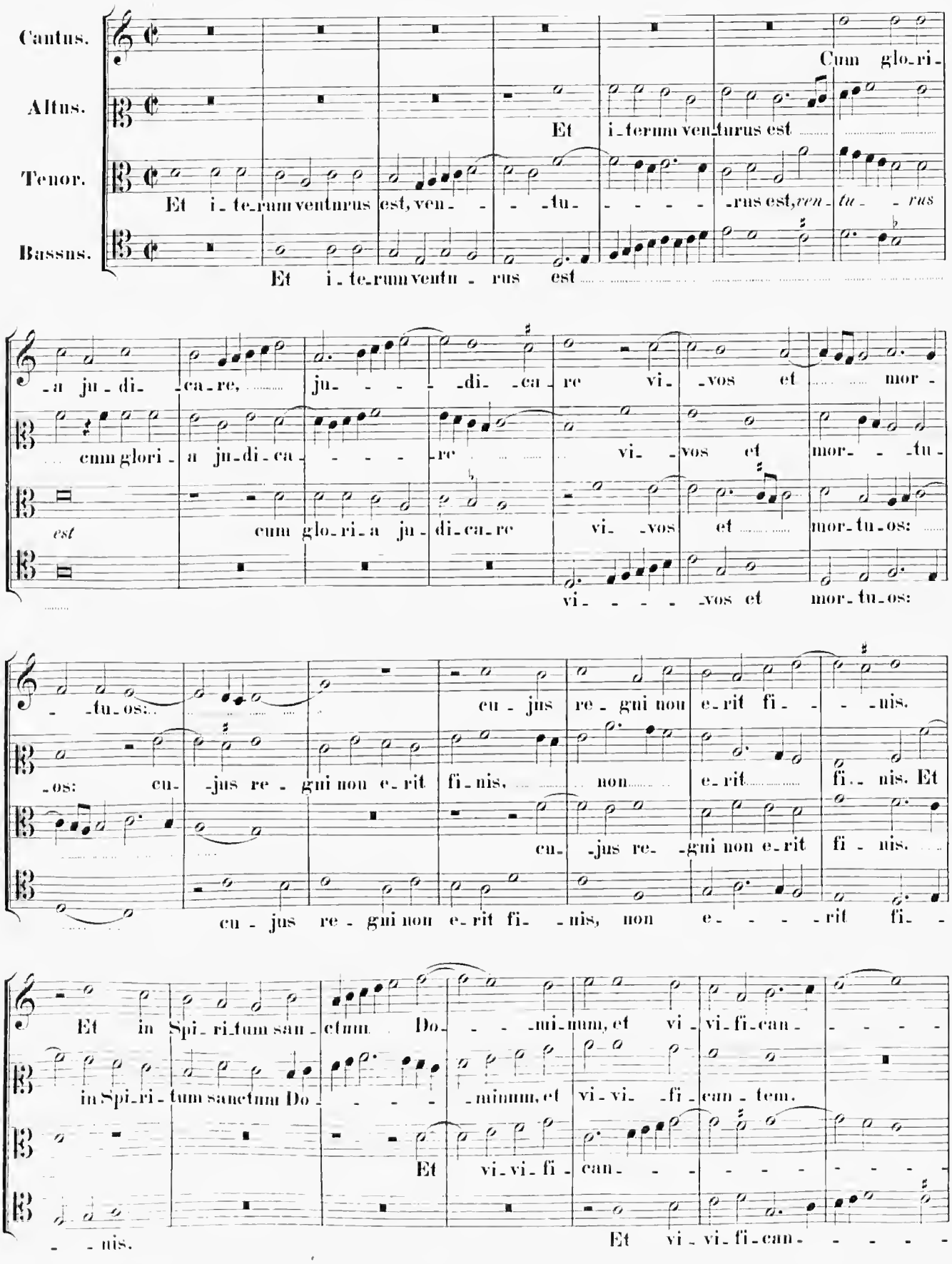
Cantus.
Altus.
Tenor.
Bassus.
Cum glo-ri-
Et i-terum ven-turus est
Et i-te-rum ventu-rus est, ven- -tu- -rus est, ven-tu- -rus
Et i-te-rum ventu - rus est
-a ju-di- -ca-re, ju- -di- -ca-re vi- -vos et mor-
cum glori- a ju-di-ca- -re vi- -vos et mor- -tu-
est cum glo-ri-a ju-di-ca-re vi- -vos et mor-tu-os:
vi- -vos et mor-tu-os:
-tu-os: cu- -jus re-gni non e-rit fi- -nis.
-os: cu- -jus re-gni non e-rit fi-nis, non e-rit fi- -nis. Et
cu- -jus re- -gni non e-rit fi- -nis.
cu-jus re-gni non e-rit fi- -nis, non e- -rit fi-
Et in Spi-ri-tum san-ctum Do- -mi-num, et vi- -vi-fi-can-
in Spi-ri-tum sanctum Do- -minum, et vi-vi- -fi-can-tem.
Et vi-vi-fi-can-
-nis. Et vi-vi-fi-can-

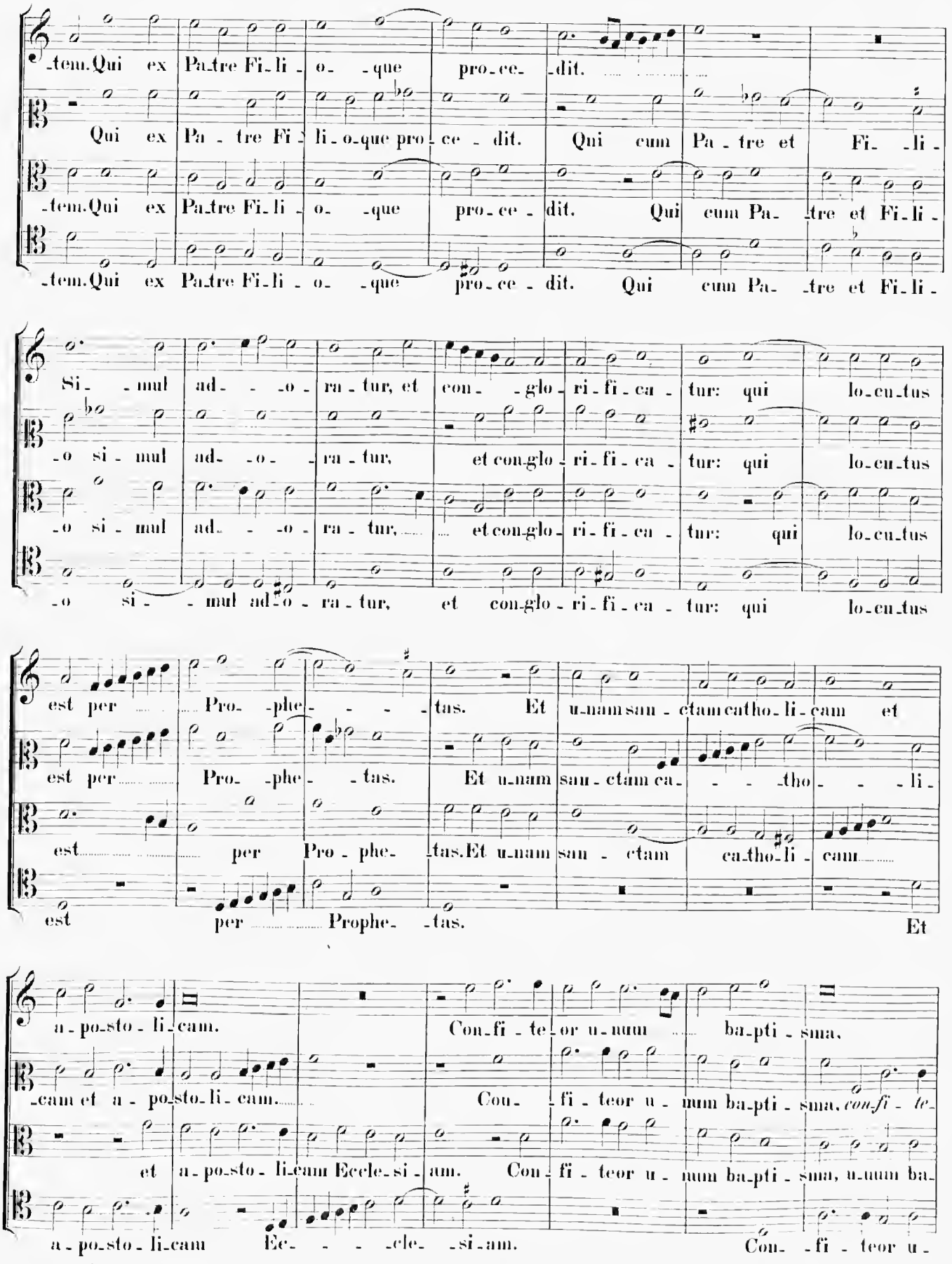
-tem. Qui ex Pa-tre Fi-li-o- -que pro-ce- -dit.
Qui ex Pa - tre Fi - li - o-que pro - ce - dit. Qui cum Pa - tre et Fi- -li -
-tem. Qui ex Pa-tre Fi-li - o- -que pro-ce - dit. Qui cum Pa- -tre et Fi-li -
-tem. Qui ex Pa-tre Fi-li - o- -que pro-ce - dit. Qui cum Pa- -tre et Fi-li -
Si- -mul ad- -o- ra-tur, et con- -glo-ri-fi-ca-tur: qui lo-cu-tus
-o si - mul ad- -o- ra - tur, et con-glo - ri - fi - ca - tur: qui lo-cu-tus
-o si - mul ad- -o- ra - tur, et con-glo - ri - fi - ca - tur: qui lo-cu-tus
-o si- -mul ad-o - ra - tur, et con-glo - ri - fi - ca - tur: qui lo-cu-tus
est per Pro- -phe- - - -tas. Et u-nam san - ctam ca-tho-li-cam et
est per Pro- -phe- - tas. Et u-nam san - ctam ca- - -tho- - -li -
est per Pro - phe- -tas. Et u-nam san - ctam ca-tho-li - cam
est per Prophe- -tas. Et
a - po-sto - li-cam. Con-fi - te - or u-num ba-pti - sma.
-cam et a - po-sto - li - cam. Con- -fi - teor u - num ba-pti - sma, *con-fi - te-*
et a - po-sto - li-cam Eccle-si - am. Con- -fi - teor u - num ba-pti - sma, u-num ba-
a - po-sto - li-cam Ec- - - -cle- -si-am. Con- -fi - teor u -

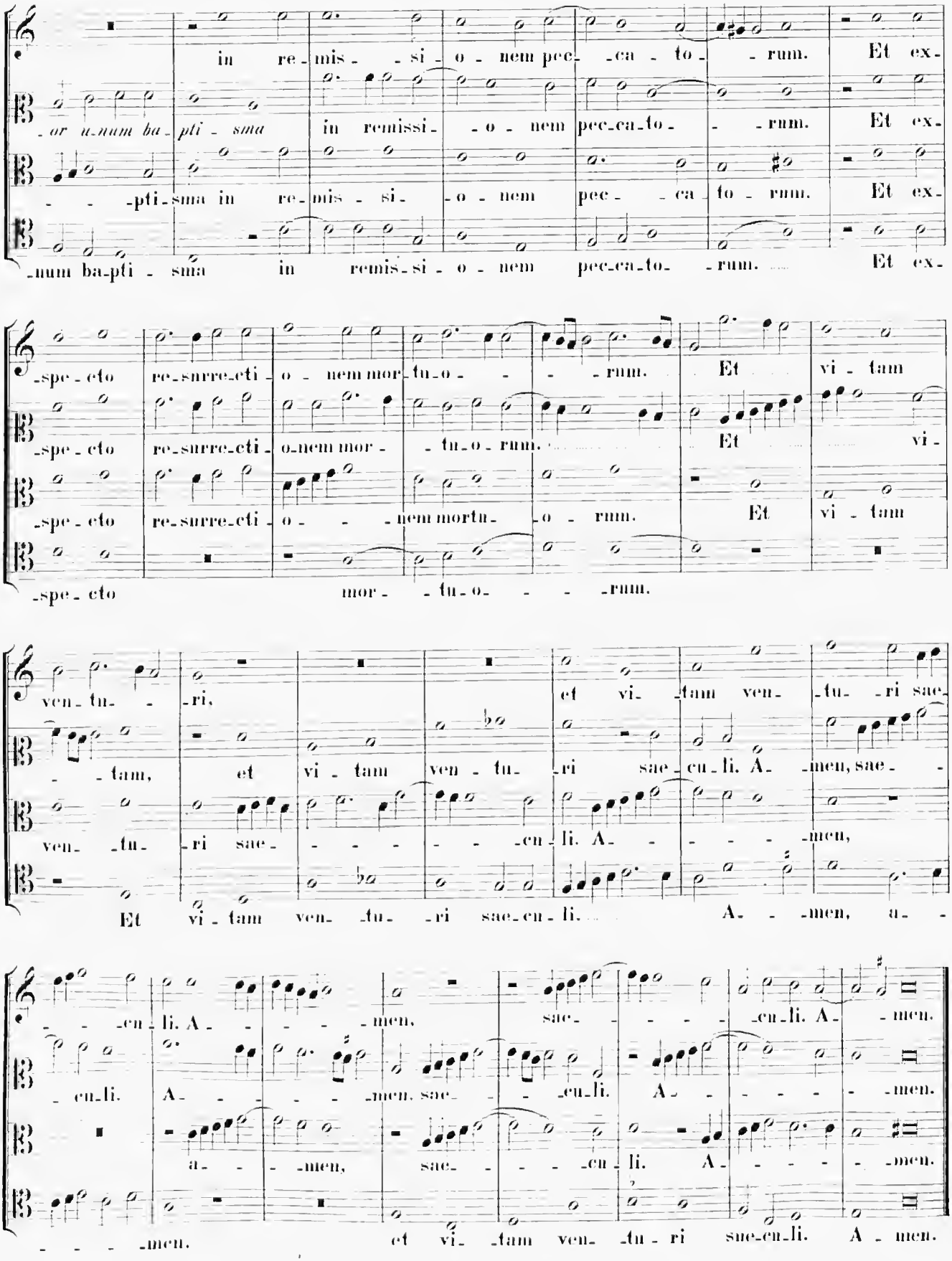
in re-mis-si-o-nem pec-ca-to-rum. Et ex-
-or u-num ba-pti-sma in remissi-o-nem pec-ca-to-rum. Et ex-
-pti-sma in re-mis-si-o-nem pec-ca-to-rum. Et ex-
-num ba-pti-sma in remis-si-o-nem pec-ca-to-rum. Et ex-
-spe-cto re-surre-cti-o-nem mor-tu-o-rum. Et vi-tam
-spe-cto re-surre-cti-o-nem mor-tu-o-rum. Et vi-
-spe-cto re-surre-cti-o-nem mortu-o-rum. Et vi-tam
-spe-cto mor-tu-o-rum.
ven-tu-ri.
et vi-tam ven-tu-ri sae-
-tam, et vi-tam ven-tu-ri sae-cu-li. A-men, sae-
ven-tu-ri sae-cu-li. A-men,
Et vi-tam ven-tu-ri sae-cu-li. A-men, a-
-cu-li. A-men. sae-cu-li. A-men.
cu-li. A-men. sae-cu-li. A-men.
a-men, sae-cu-li. A-men.
-men. et vi-tam ven-tu-ri sae-cu-li. A-men.

Sanctus.

Cantus. San - - ctus, san - - - - - ctus,

Altus. San - - ctus, san - ctus, san - ctus,

Tenor. San - - ctus, san - - - - - - ctus, san -

Bassus. San - - ctus,

san - ctus, san - - ctus, san - - - - - ctus, san - - - -

san - - - - - - - - ctus, san - - - - - - -

- - - - - - - - - - - - - - ctus, san -

san - ctus, san - - - - - - - - - - - ctus

- - ctus Do - mi - nus De - us Sa - - ba - oth, Do - mi - nus De - us Sa -

- - ctus Do - mi - nus De - us Sa - - ba - oth, Do - mi - nus De - us Sa -

- ctus Do - mi - nus De - - - us Sa - ba - oth, Do - mi - nus De - us Sa -

Do - mi - nus De - us Sa - ba - oth,

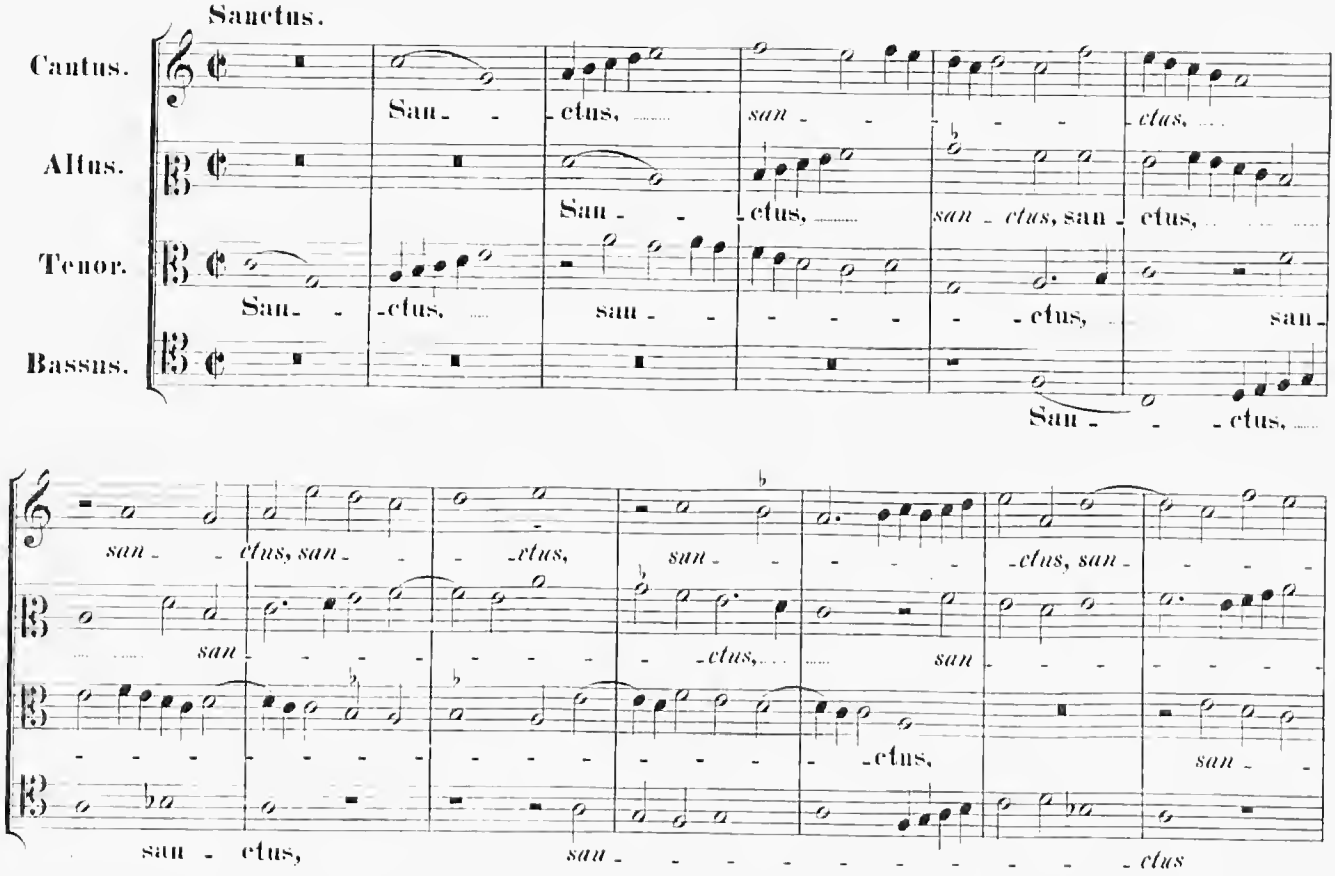

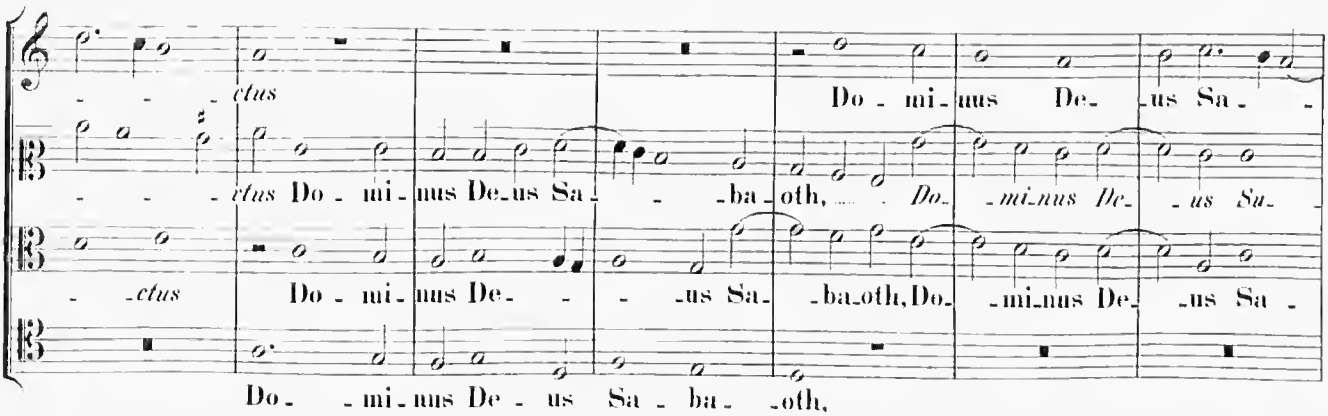

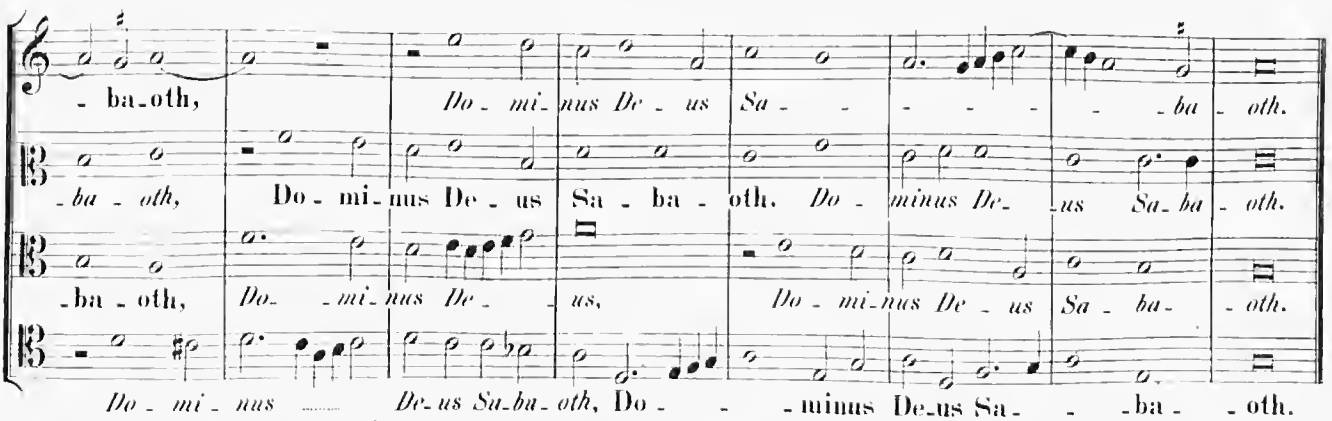

- ba - oth, Do - mi - nus De - us Sa - - - - - - ba - oth.

- ba - oth, Do - mi - nus De - us Sa - ba - oth. Do - minus De - us Sa - ba - oth.

- ba - oth, Do - mi - nus De - us, Do - mi - nus De - us Sa - ba - oth.

Do - mi - nus De - us Sa - ba - oth, Do - - minus De - us Sa - - ba - oth.

3 vocum.

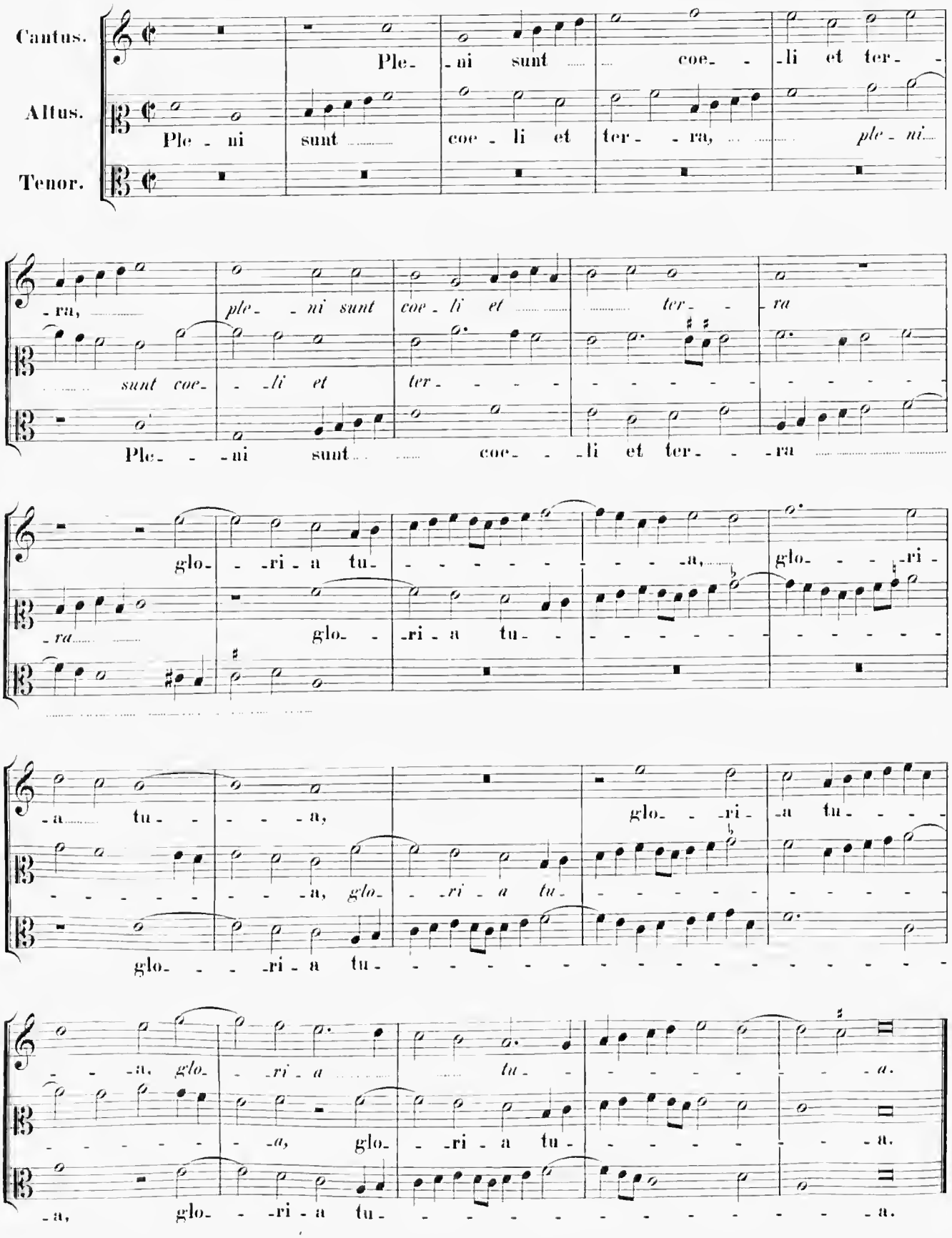
Cantus.
Altus.
Tenor.
Ple- ni sunt coe- li et ter-
Ple - ni sunt coe - li et ter - ra, ple - ni
-ra, ple- ni sunt coe - li et ter- ra
sunt coe- -li et ter-
Ple- -ni sunt coe- -li et ter- -ra
glo- -ri - a tu- -a, glo- -ri -
-ra glo- -ri - a tu-
-a tu- -a, glo- -ri - a tu-
-a, glo- -ri - a tu-
glo- -ri - a tu-
-a, glo- -ri - a tu- -a.
-a, glo- -ri - a tu- -a.
-a, glo- -ri - a tu- -a.

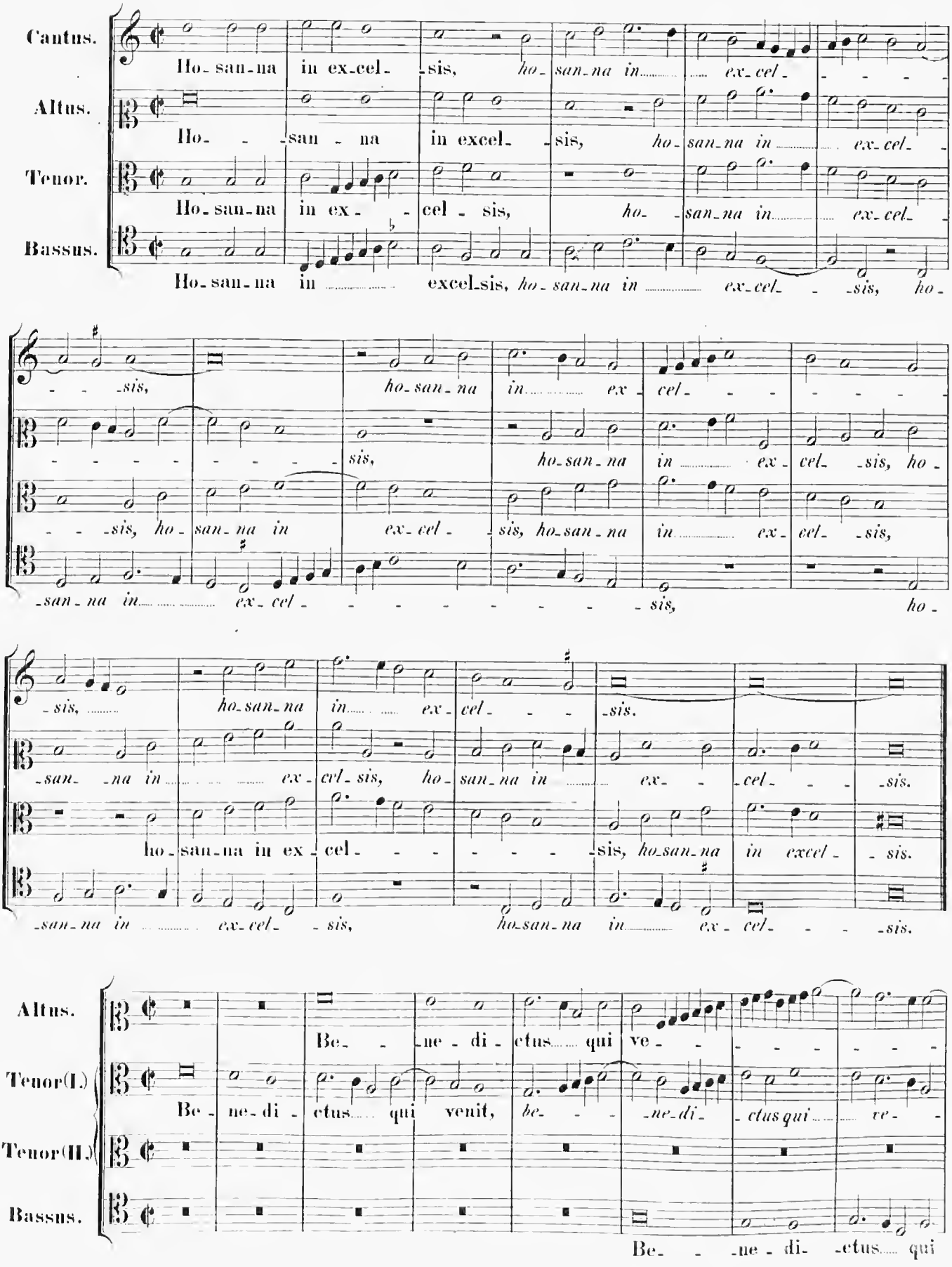
Cantus.
Altus.
Tenor.
Bassus.
Ho-san-na in ex-cel-sis, ho-san-na in ex-cel-
Ho- san na in excel-sis, ho-san-na in ex-cel-
Ho-san-na in cel-sis, ho-san-na in ex-cel-
Ho-san-na in excel-sis, ho-san-na in ex-cel- sis, ho-
sis, ho-san-na in ex-cel-
sis, ho-san-na in ex-cel- sis, ho-
sis, ho-san-na in ex-cel- sis, ho-san-na in ex-cel- sis,
san-na in ex-cel- sis, ho-
sis, ho-san-na in ex-cel-
san- na in ex-cel-sis, ho-san-na in ex- cel- sis.
ho-san-na in ex-cel- sis, ho-san-na in excel- sis.
san-na in ex-cel- sis, ho-san-na in ex-cel- sis.
Altus.
Tenor(I.)
Tenor(II.)
Bassus.
Be- ne-di-ctus qui ve-
Be-ne-di-ctus qui venit, be- ne-di- ctus qui ve-
Be- ne-di- ctus qui

- - - - - - - nit, be - - ne - di - ctus qui ve -

- - - - - - - nit, be - - ne - di - - ctus, be - ne di - ctus qui ve -

Be - - ne - di - ctus qui ve - nit, be - - ne - di - ctus qui

ve - nit, be - ne - dictus qui ve - nit, qui ve - - - nit,

- - - - nit, be - - ne - di - - - - ctus qui ve - nit

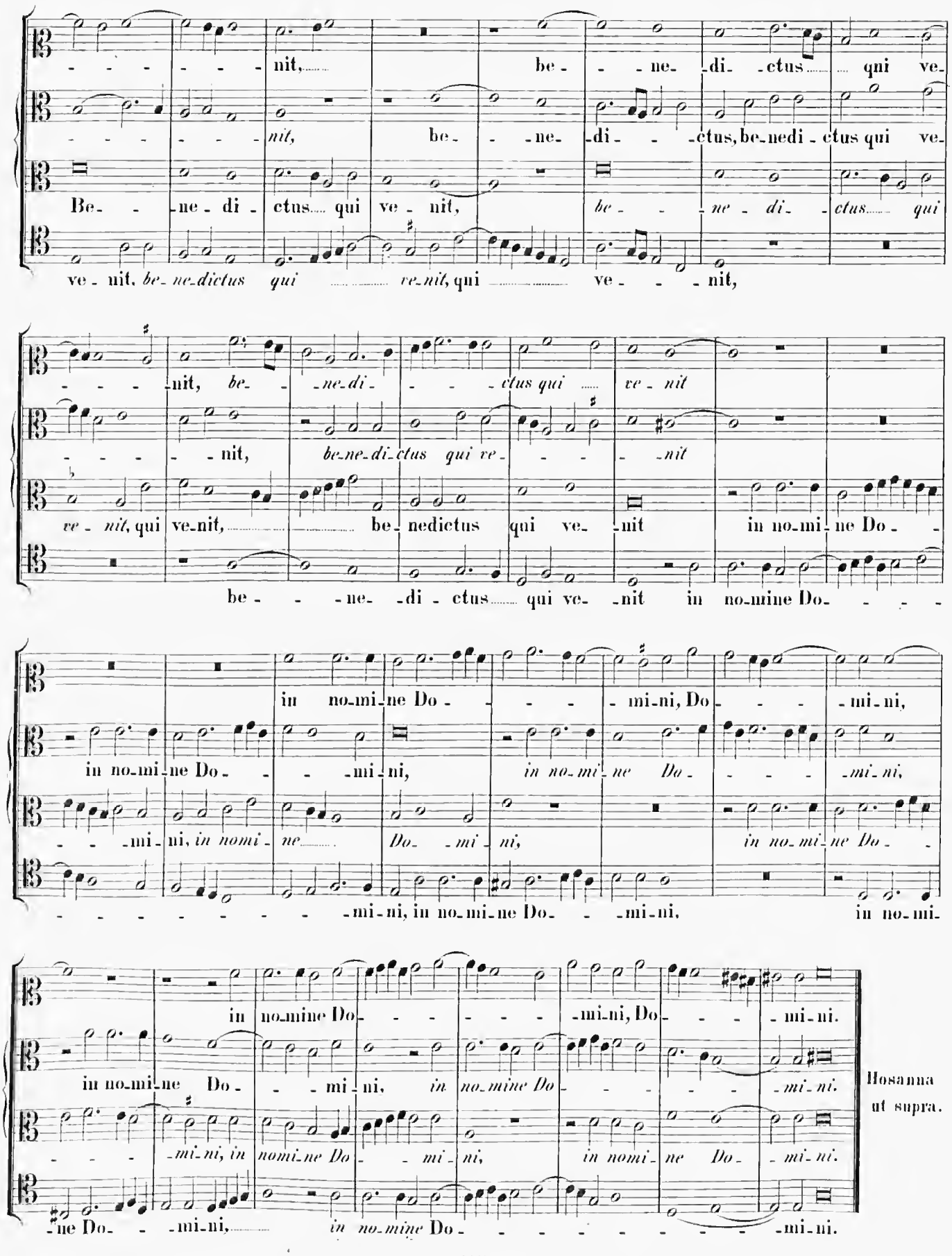

- - - - - nit, be - ne - di - ctus qui ve - - - - nit

ve - nit, qui ve - nit, be - nedictus qui ve - nit in no - mi - ne Do -

be - - - ne - di - ctus qui ve - nit in no - mine Do - - - -

in no - mi - ne Do - - - - mi - ni, Do - - - - mi - ni,

in no - mi - ne Do - - - mi - ni, in no - mi - ne Do - - - - mi - ni,

- - mi - ni, in nomi - ne Do - mi - ni, in no - mi - ne Do -

- - - - - - - - - mi - ni, in no - mi - ne Do - - mi - ni, in no - mi -

in no - mine Do - - - - - - - mi - ni, Do - - - - mi - ni.

in no - mi - ne Do - - - mi - ni, in no - mine Do - - - - - - mi - ni.

- - - - mi - ni, in nomi - ne Do - - mi - ni, in nomi - ne Do - mi - ni.

- ne Do - - mi - ni, in no - mine Do - - - - - - - - - - mi - ni.

Hosanna ut supra.

Agnus Dei I.

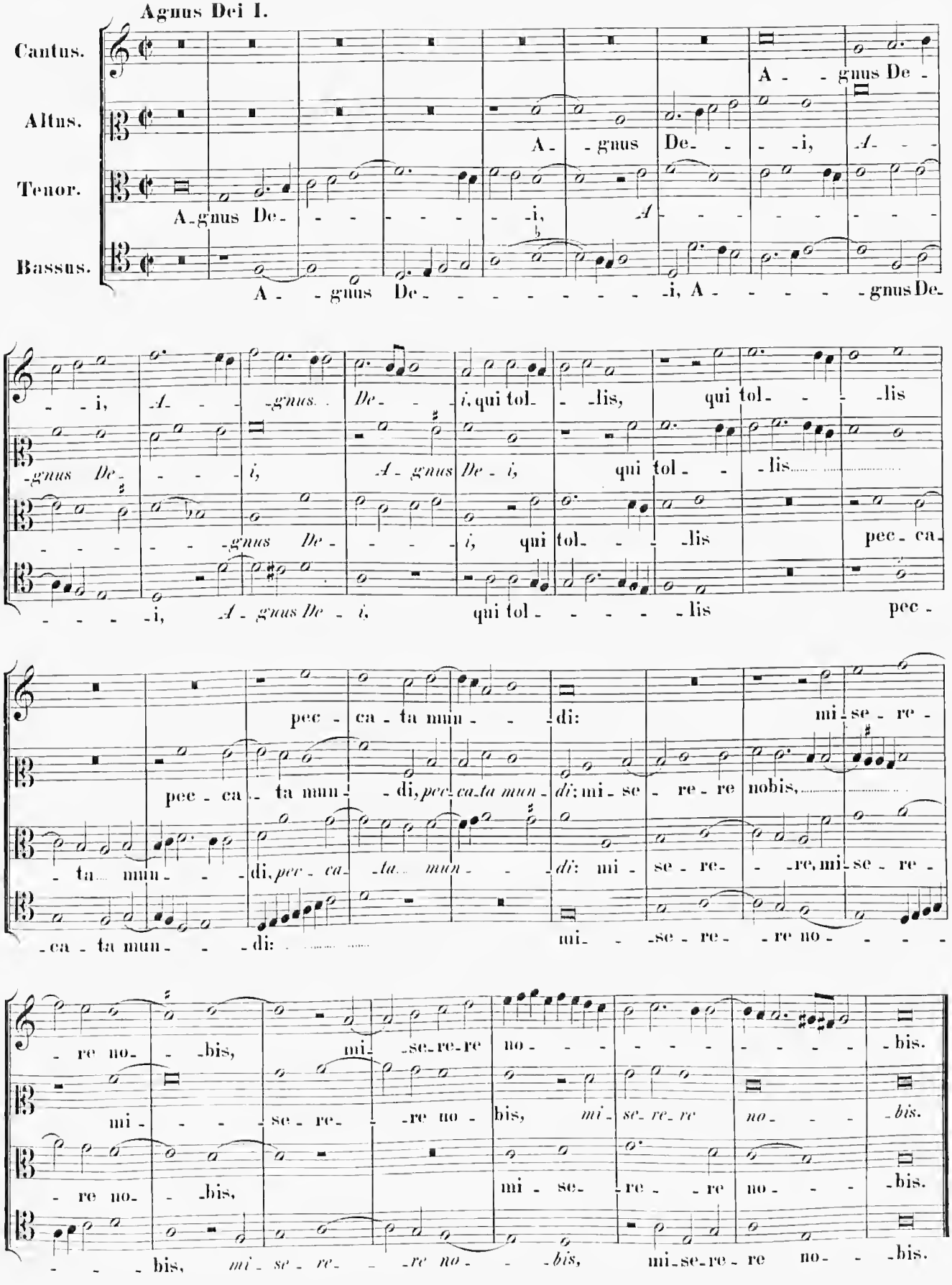
Cantus.
Altus.
Tenor.
Bassus.
A - gnus De -
A - gnus De - i, A -
A - gnus De - i,
A - gnus De - - - - - - - - i, A - - - - - gnus De -
- i, A - - gnus. De - i, qui tol - lis, qui tol - - lis
gnus De - - - i, A - gnus De - i, qui tol - lis
gnus De - - - - i, qui tol - - lis pec - ca -
- - - - i, A - gnus De - i, qui tol - - - - lis pec -
pec - ca - ta mun - - di: mi - se - re -
pec - ca - ta mun - di, pec - ca - ta mun - di; mi - se - re - re nobis,
- ta mun - - di, pec - ca - ta mun - - di: mi - se - re - - re, mi - se - re -
- ca - ta mun - - di: mi - - se - re - re no - - -
- re no - - bis, mi - se - re - re no - - - - - - - - - bis.
mi - - - se - re - re no - bis, mi - se - re - re no - - - bis.
- re no - - bis, mi - se - re - re no - - - bis.
- - - bis, mi - se - re - re no - - bis, mi - se - re - re no - - bis.

5 vocum.

Agnus Dei II.

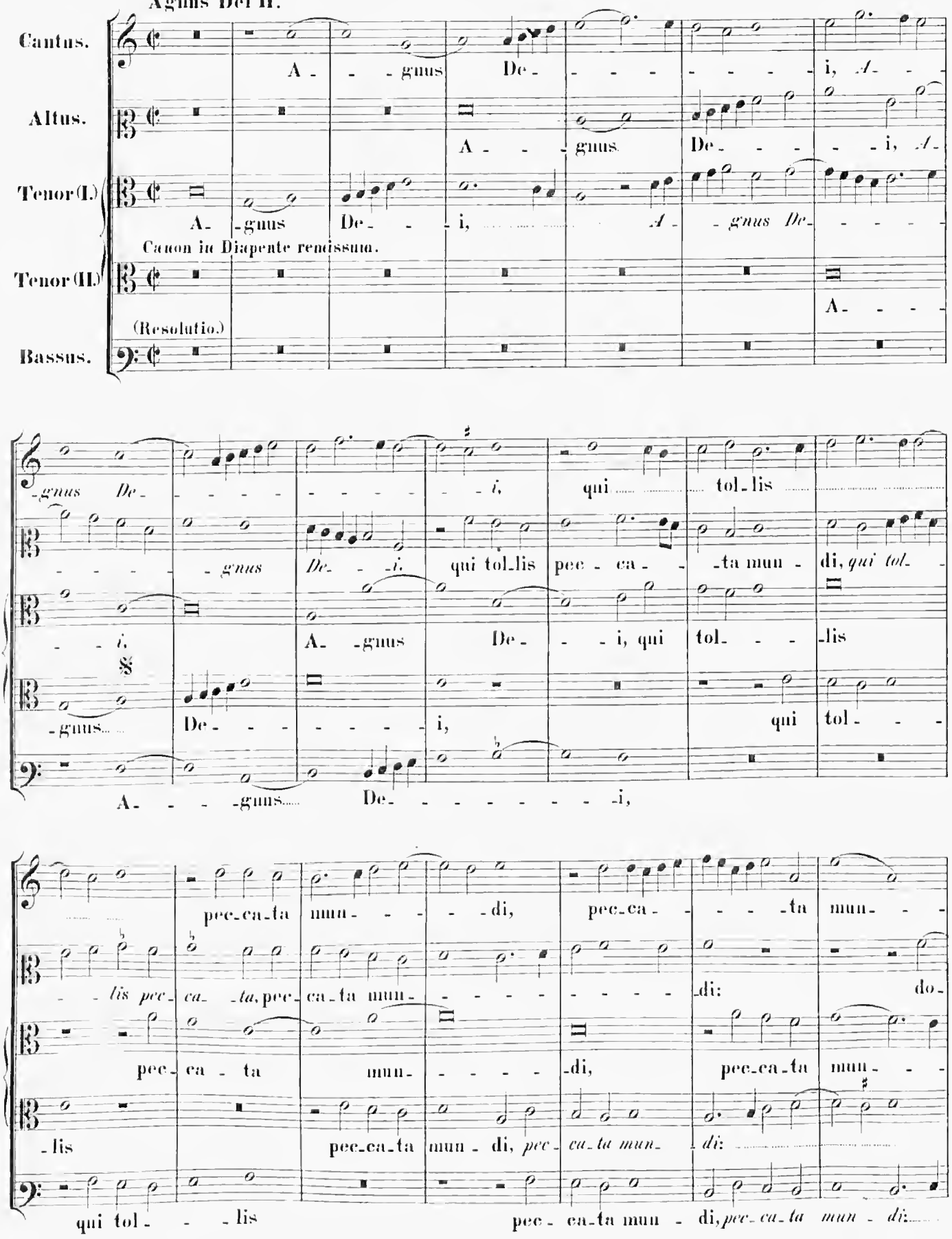

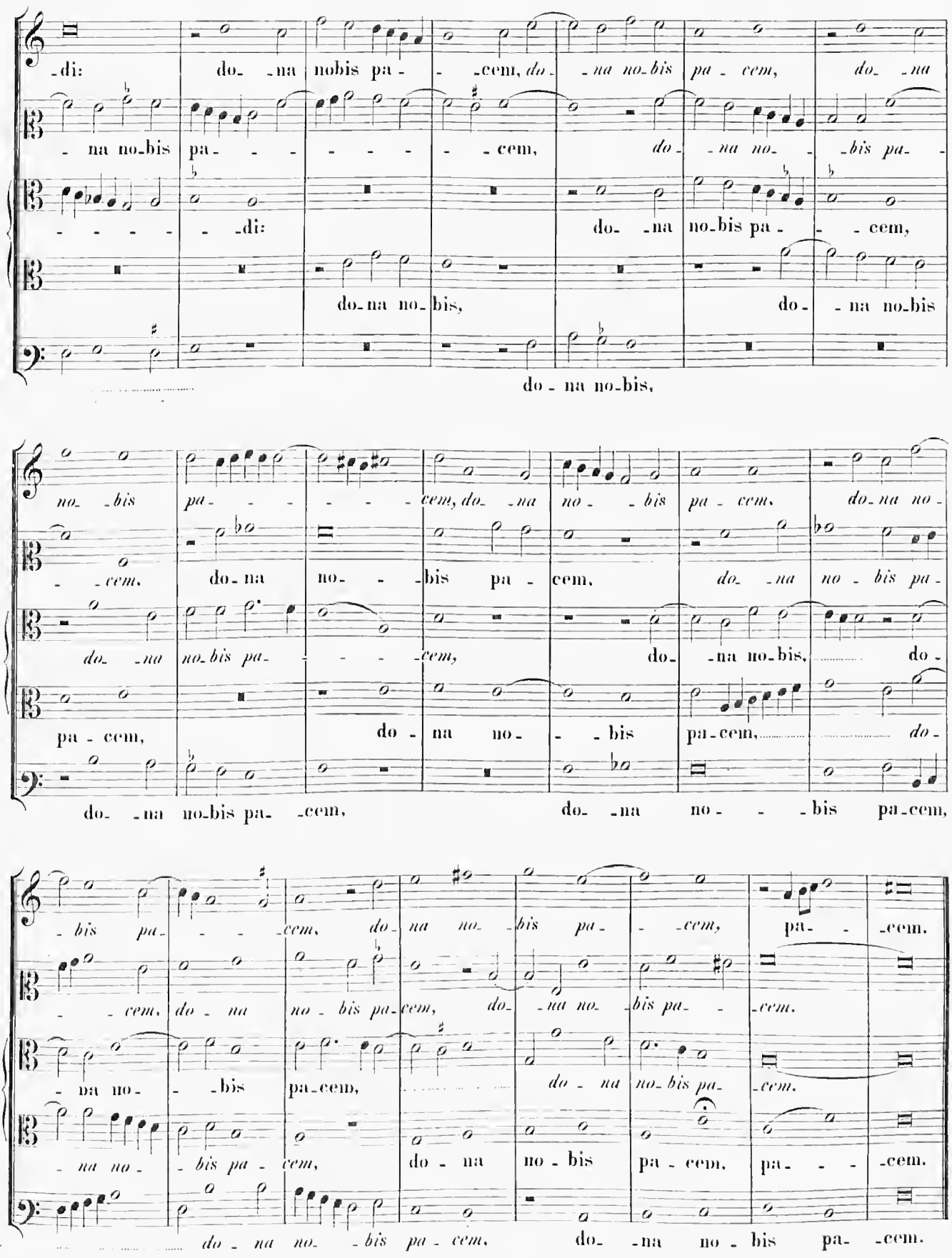
-di: do- -na nobis pa- - -cem, do- -na no-bis pa- cem, do- -na
- na no-bis pa- - - - - - cem, do- -na no- - -bis pa-
- - - - - -di: do- -na no-bis pa- - - cem,
do-na no-bis, do- - na no-bis
do - na no-bis,
no- -bis pa- - - - - cem, do- -na no- - -bis pa- cem, do-na no-
- -cem, do-na no- - -bis pa- cem, do- -na no - bis pa-
do- -na no-bis pa- - - - -cem, do- -na no-bis, do-
pa - cem, do - na no- - - bis pa-cem, do-
do- -na no-bis pa- -cem, do- -na no- - - -bis pa-cem,
- bis pa- - - -cem, do- na no- -bis pa- - -cem, pa- - -cem.
- - -cem, do - na no - bis pa-cem, do- -na no- -bis pa- - -cem.
- na no- - -bis pa-cem, do- na no- bis pa-cem.
- na no- - -bis pa - cem, do - na no - bis pa - cem, pa- - - -cem.
do - na no- - -bis pa - cem, do- -na no - bis pa- -cem.

Missa: Sanctorum meritis.

4 vocum.

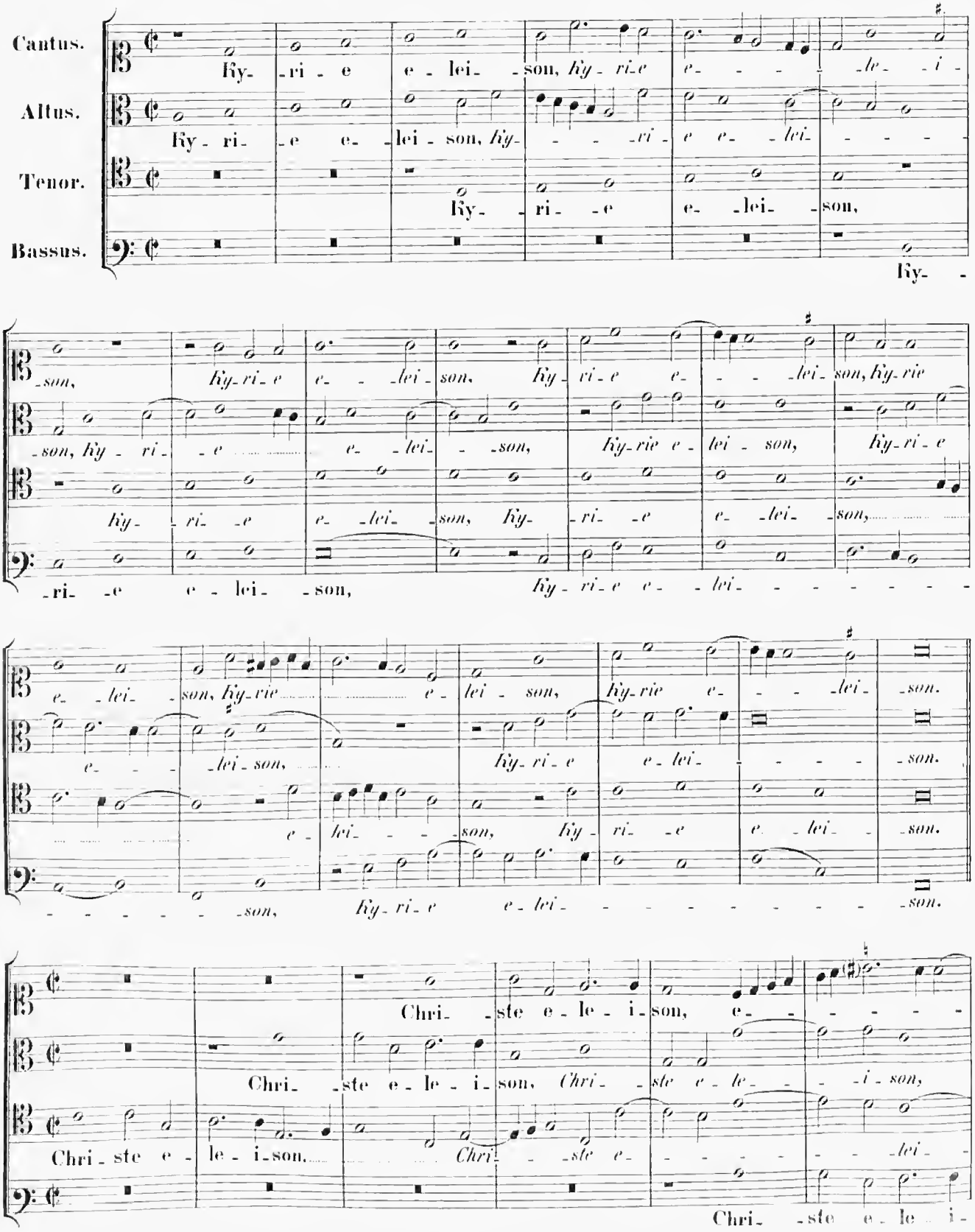

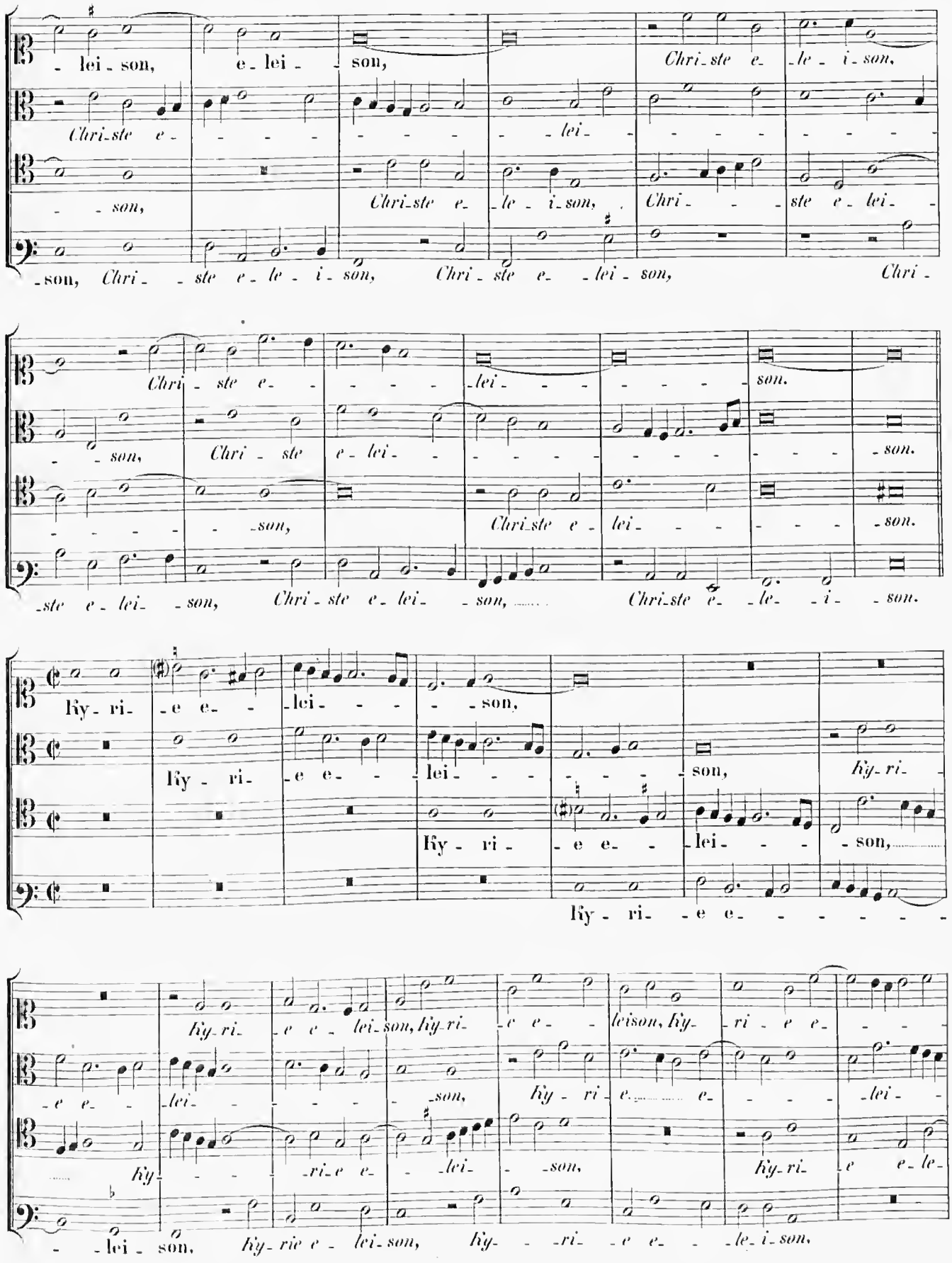
lei - son, e - lei - son, Chri - ste e - le - i - son,
Chri - ste e - lei - son, Chri - ste e - le - i - son,
son, Chri - ste e - le - i - son, Chri - ste e - lei - son, Chri -
Chri - ste e - lei - son.
son, Chri - ste e - lei - son.
son, Chri - ste e - lei - son.
ste e - lei - son, Chri - ste e - lei - son, Chri - ste e - le - i - son.
Ky - ri - e e - lei - son, Ky - ri - e e - lei - son, Ky - ri - e e - lei - son, Ky - ri - e e - lei - son,
Ky - ri - e e - lei - son, Ky - ri - e e - lei - son, Ky - ri - e e - lei - son,
Ky - ri - e e - lei - son, Ky - ri - e e - lei - son, Ky - ri - e e - lei - son,
Ky - ri - e e - - - - - -
e e - lei - son, Ky - ri - e e - lei - son, Ky - ri - e e - lei - son, Ky - ri - e e -
e e - lei - son, Ky - ri - e e - lei - son, Ky - ri - e e - lei - son,
Ky - ri - e e - lei - son, Ky - ri - e e - lei - son, Ky - ri - e e - le - i - son.

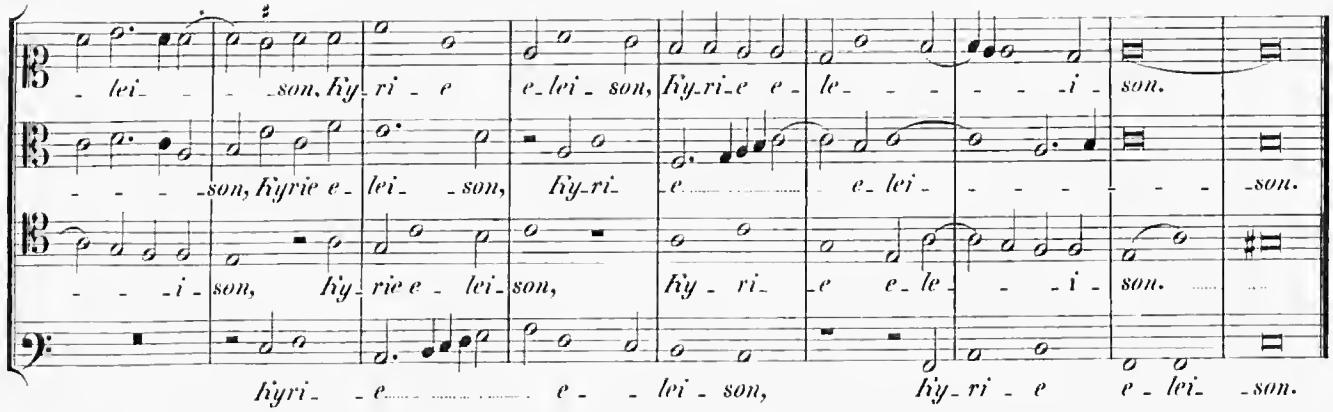

Gloria in excelsis Deo.

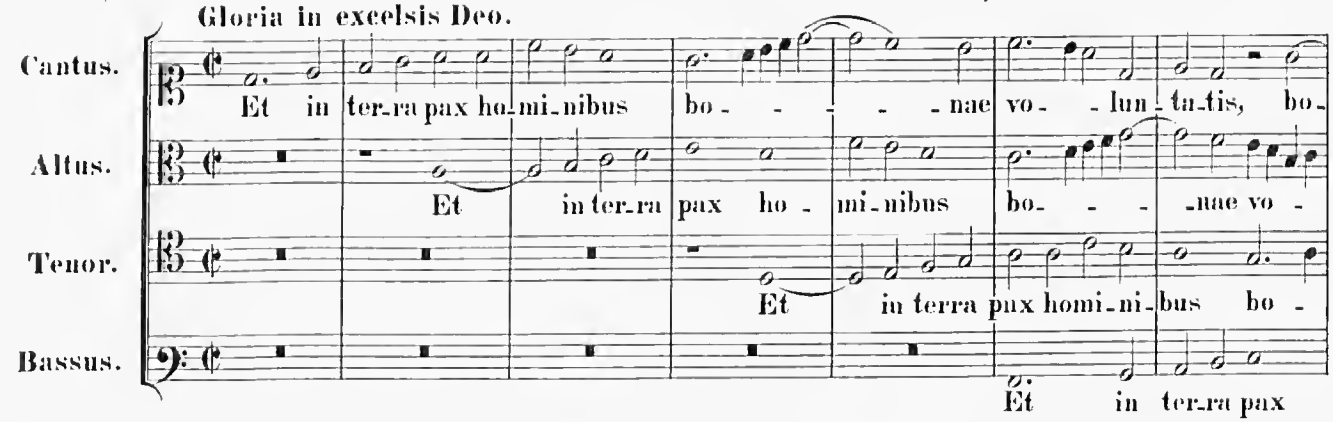

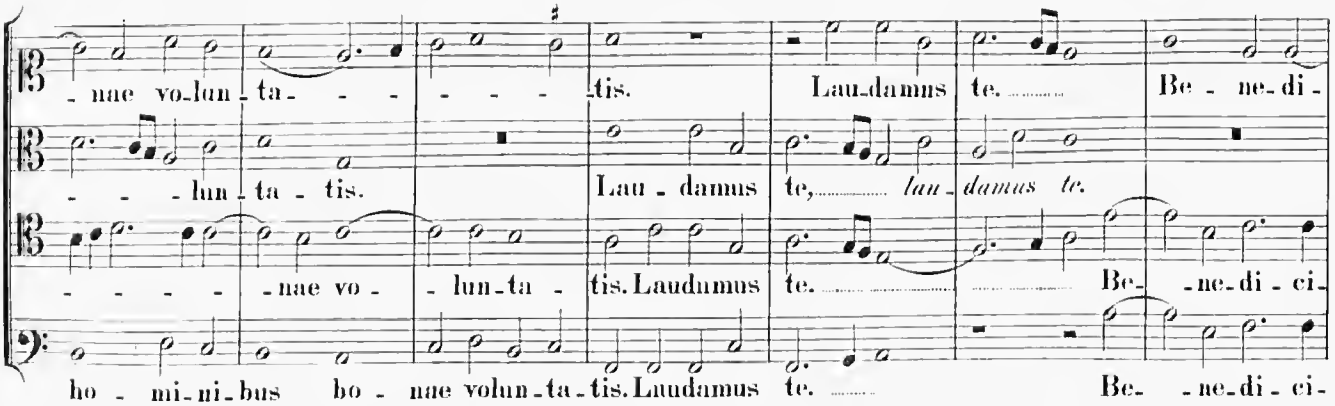

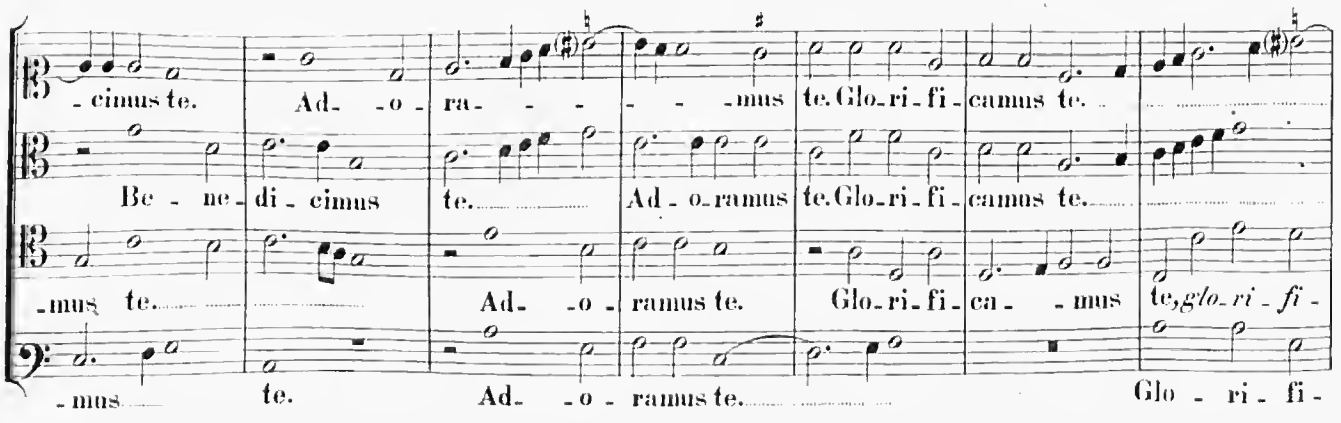

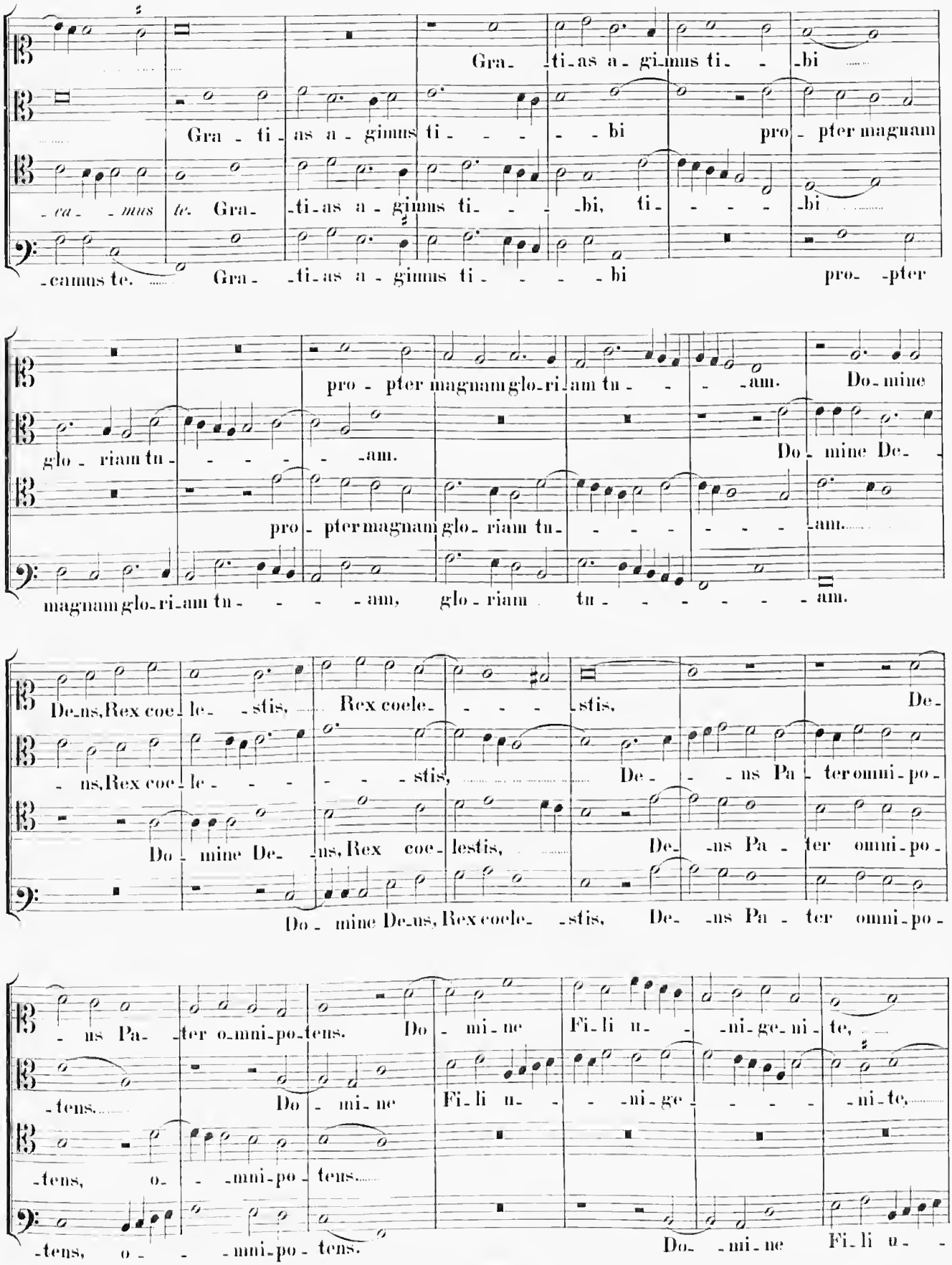
Gra- -ti-as a-gi-mus ti- -bi
Gra - ti - as a - gimus ti - - - - - bi pro - pter magnam
- ca - - mus te. Gra- -ti-as a - gimus ti- - - -bi, ti- - - - -bi
-camus te. Gra- -ti-as a - gimus ti- - - - bi pro- -pter
pro - pter magnam glo-ri-am tu- - - -am. Do-mine
glo - riam tu- - - - - -am. Do - mine De-
pro - pter magnam glo- riam tu- - - - - - -am.
magnam glo-ri-am tu- - - - -am, glo - riam tu- - - - - - - -am.
De-ns, Rex coe- le- -stis, Rex coele- - - -stis, De-
- ns, Rex coe- le- - - - - - stis, De- - -ns Pa - ter omni-po-
Do - mine De- -ns, Rex coe- lestis, De- -ns Pa - ter omni-po-
Do - mine De-us, Rex coele- -stis, De- -ns Pa - ter omni-po-
- ns Pa- -ter o-mni-po-tens. Do - mi-ne Fi-li u- - -ni-ge-ni-te,
-tens. Do - mi-ne Fi-li u- - - -ni-ge- - - -ni-te,
-tens, o- - -mni-po - tens.
-tens, o- - -mni-po - tens. Do- -mi-ne Fi-li u- -

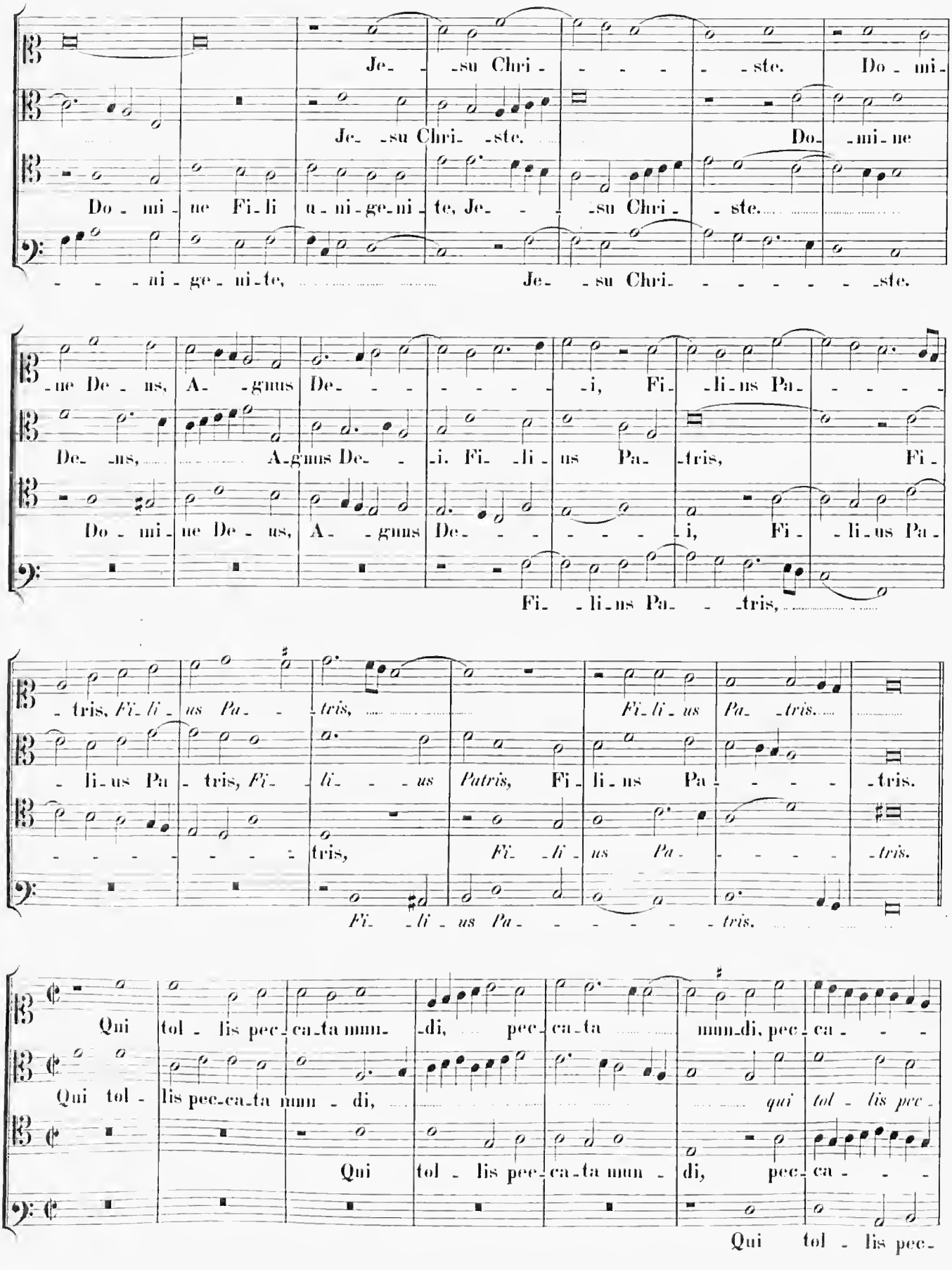
Je- -su Chri- -ste. Do- mi-
Je- -su Chri- -ste. Do- -mi- ne
Do- mi- ne Fi- li u- ni- ge- ni- te, Je- -su Chri- -ste.
- - - ni- ge- ni- te, Je- -su Chri- - - - - - -ste.
-ne De- -us, A- -gnus De- - - - - -i, Fi- -li- us Pa- - - -
De- -us, A- gnus De- -i. Fi- -li- us Pa- -tris, Fi-
Do- mi- ne De- us, A- -gnus De- - - - -i, Fi- -li- us Pa-
Fi- -li- us Pa- -tris,
-tris, Fi- li- us Pa- -tris,
Fi- li- us Pa- -tris.
- li- us Pa- tris, Fi- li- -us Patris, Fi- li- us Pa- - - -tris.
tris, Fi- -li- us Pa- - - -tris.
Fi- -li- us Pa- - - - - -tris.
Qui tol- lis pec- ca- ta mun- -di, pec- ca- ta mun- di, pec- ca- - -
Qui tol- lis pec- ca- ta mun- di, qui tol- lis pec-
Qui tol- lis pec- ca- ta mun- di, pec- ca- - -
Qui tol- lis pec-

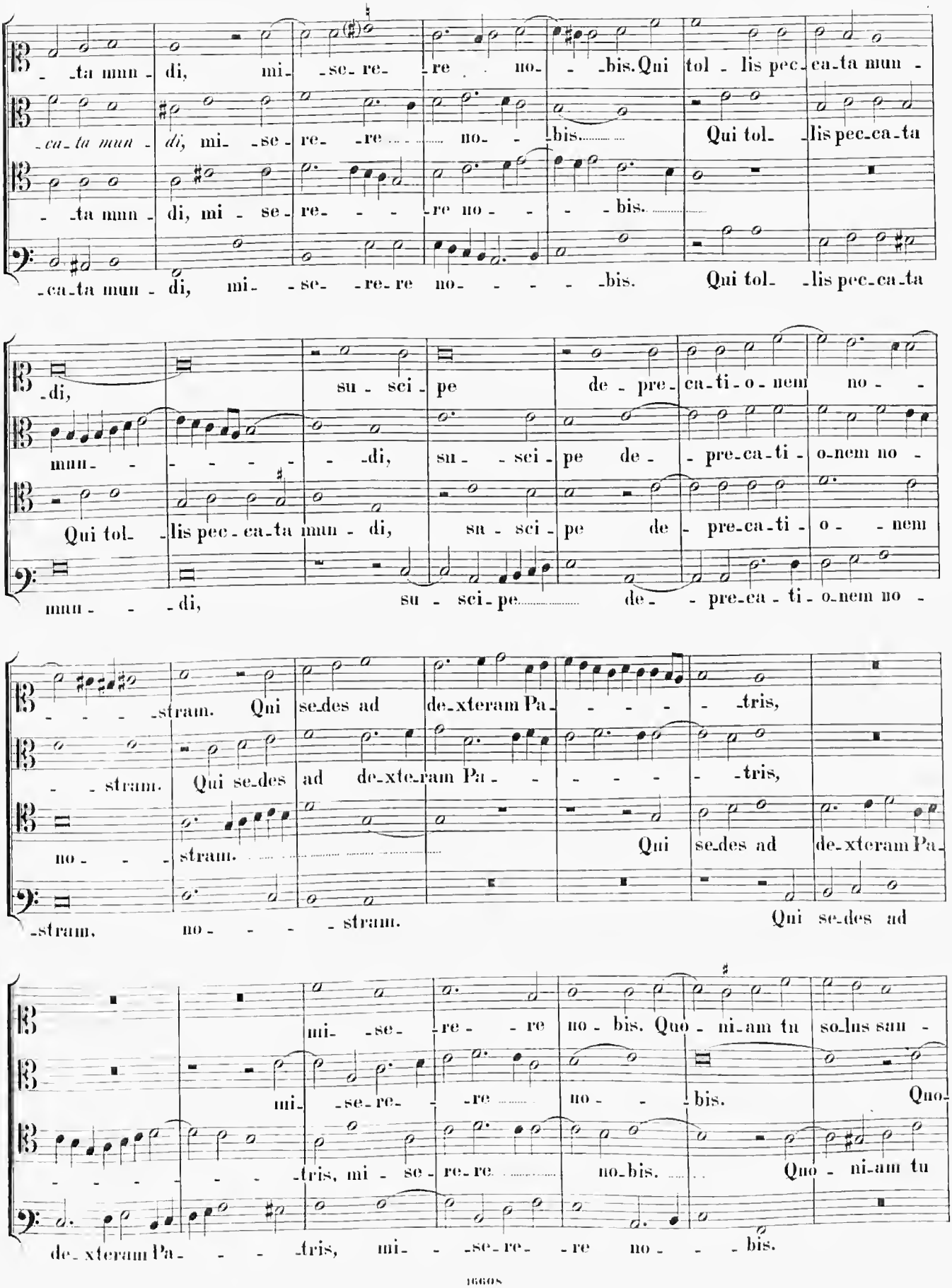
-ta mun - di, mi- -se- re- -re no- - -bis. Qui tol - lis pec-ca-ta mun -
-ca-ta mun - di, mi- -se- re- -re no- - -bis. Qui tol- -lis pec-ca-ta
- -ta mun - di, mi - se - re- - - -re no - - - -bis.
-ca-ta mun - di, mi- -se- -re-re no- - - - -bis. Qui tol- -lis pec-ca-ta
-di, su - sci - pe de - pre-ca-ti-o-nem no -
mun- - - - - - -di, su- -sci - pe de- - pre-ca-ti - o-nem no -
Qui tol- -lis pec - ca-ta mun - di, su - sci - pe de - pre-ca-ti - o- - nem
mun- - -di, su - sci - pe de- - pre-ca - ti - o-nem no -
- - - -stram. Qui se-des ad de-xteram Pa- - - - -tris,
- -stram. Qui se-des ad de-xte-ram Pa- - - - - -tris,
no- - -stram. Qui se-des ad de-xteram Pa-
-stram. no- - - - -stram. Qui se-des ad
mi- -se- -re- - -re no - bis. Quo - ni-am tu so-lus sanc -
mi- -se-re- -re no- - -bis. Quo-
- - - - - - -tris, mi - se - re-re no-bis. Quo - ni-am tu
de-xteram Pa- - - -tris, mi- - -se-re- -re no- - -bis.

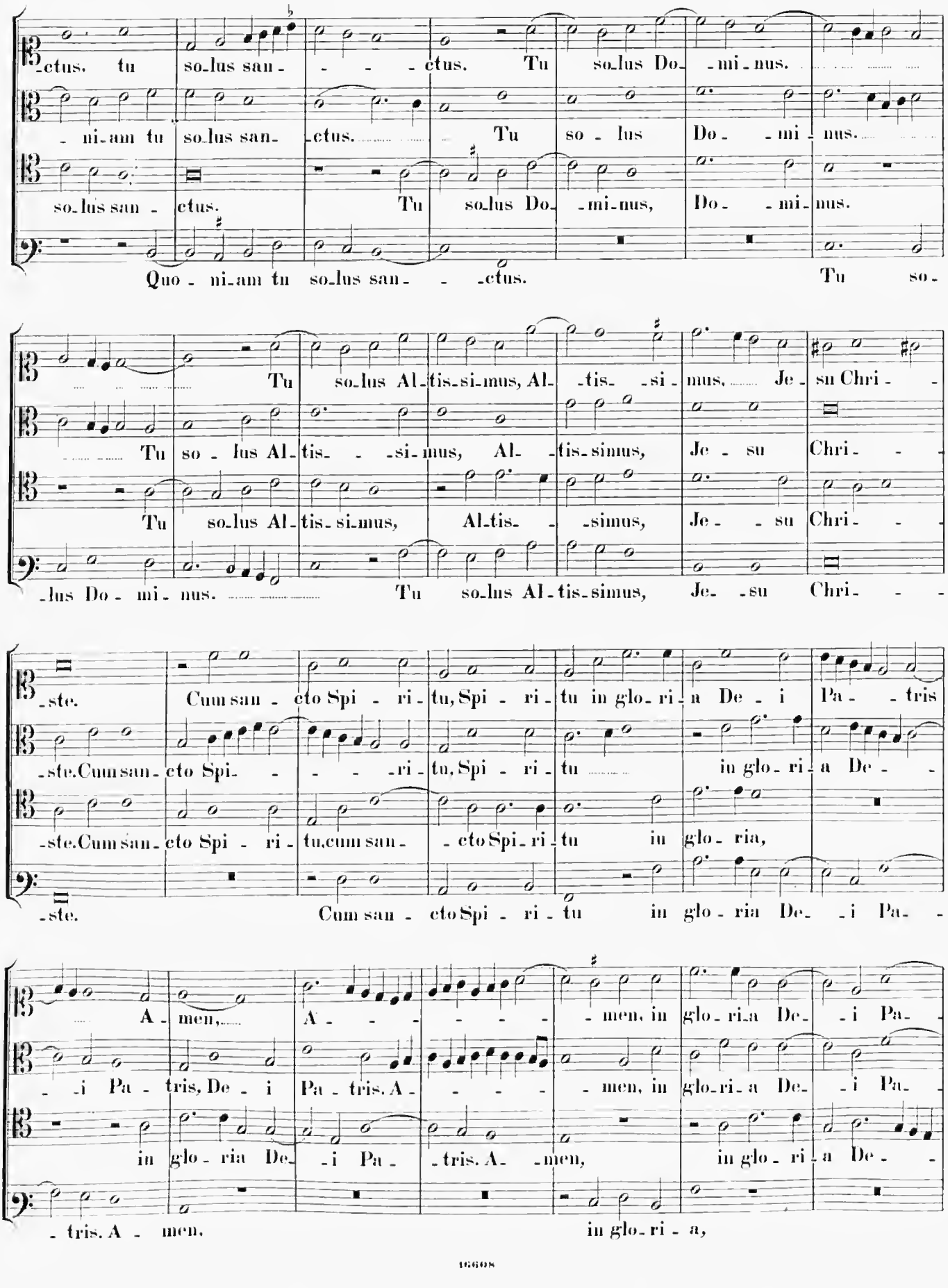
-ctus. tu so-lus san- - - -ctus. Tu so-lus Do- -mi-nus.
- ni-am tu so-lus san- -ctus. Tu so - lus Do - - mi - nus.
so-lus san - ctus. Tu so-lus Do- -mi-nus, Do - - mi-nus.
Quo - ni-am tu so-lus san- - -ctus. Tu so-
Tu so-lus Al-tis-si-mus, Al- -tis- -si- mus, Je - su Chri- -
Tu so - lus Al-tis- - -si-mus, Al- -tis-simus, Je - su Chri- -
Tu so-lus Al-tis-si-mus, Al-tis- - -simus, Je- - su Chri- -
-lus Do - mi - nus. Tu so-lus Al-tis-simus, Je- -su Chri- - -
-ste. Cum san - cto Spi - ri - tu, Spi - ri - tu in glo - ri - a De - i Pa- - tris
-ste. Cum san - cto Spi- - - - -ri - tu, Spi - ri - tu in glo - ri - a De- -
-ste. Cum san - cto Spi - ri - tu, cum san- - cto Spi - ri - tu in glo - ria,
-ste. Cum san - cto Spi - ri - tu in glo - ria De- -i Pa- -
A - men, A- - - - - - - men, in glo - ri - a De- -i Pa-
- -i Pa - tris, De - i Pa - tris. A- - - - men, in glo - ri - a De- -i Pa-
in glo - ria De- -i Pa - -tris. A- -men, in glo - ri - a De- -
- tris. A - men. in glo - ri - a,

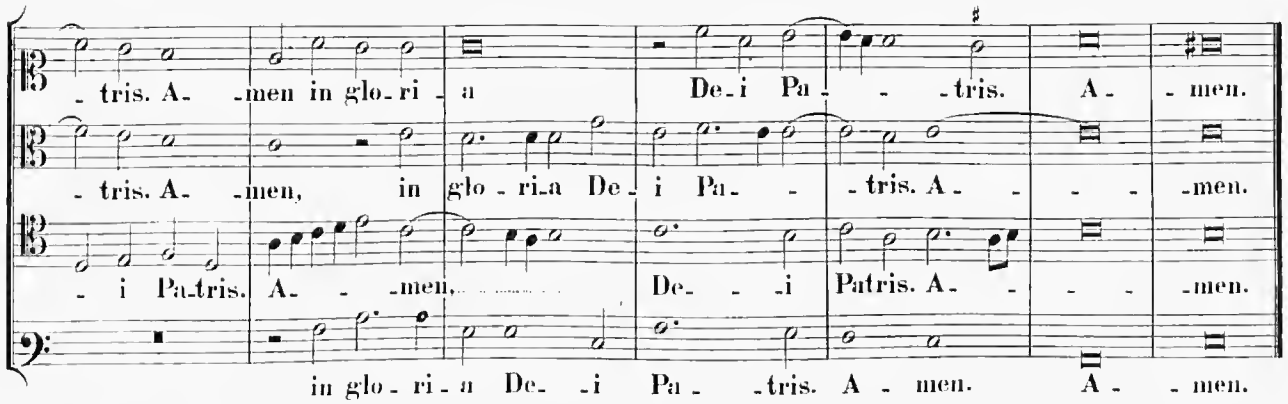

Credo in unum Deum.

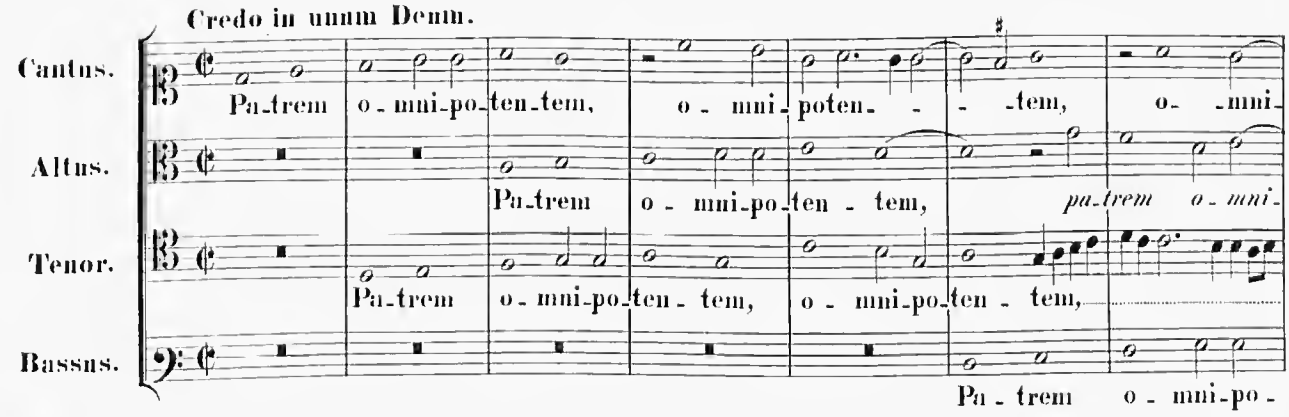

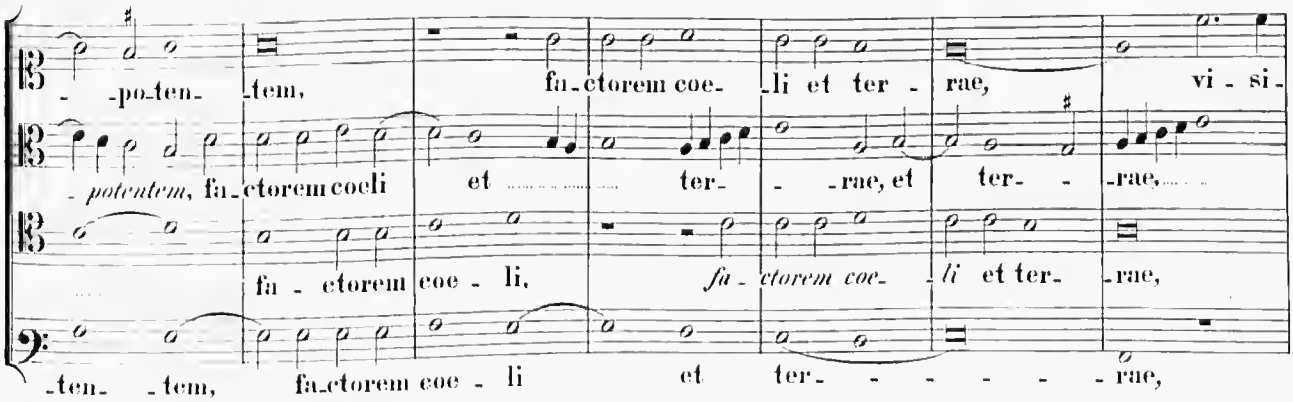

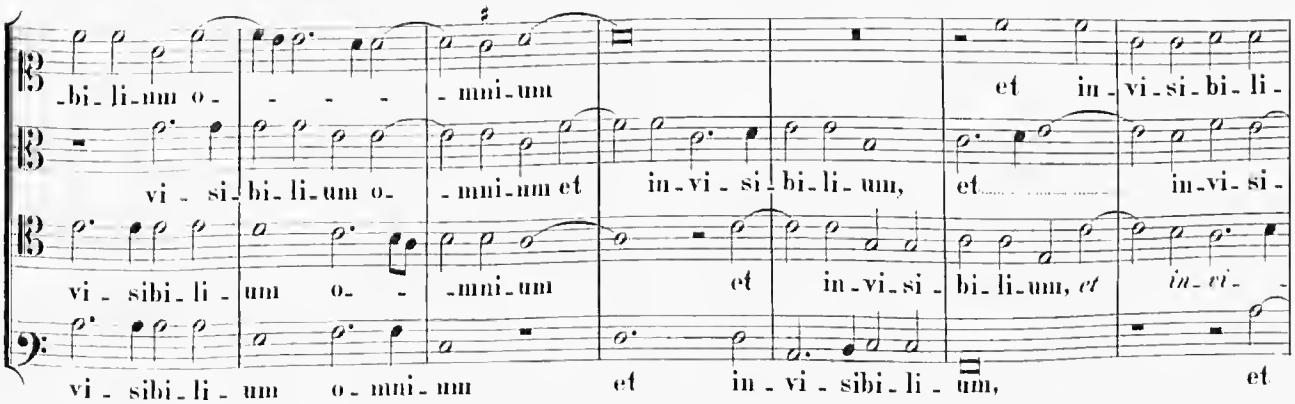

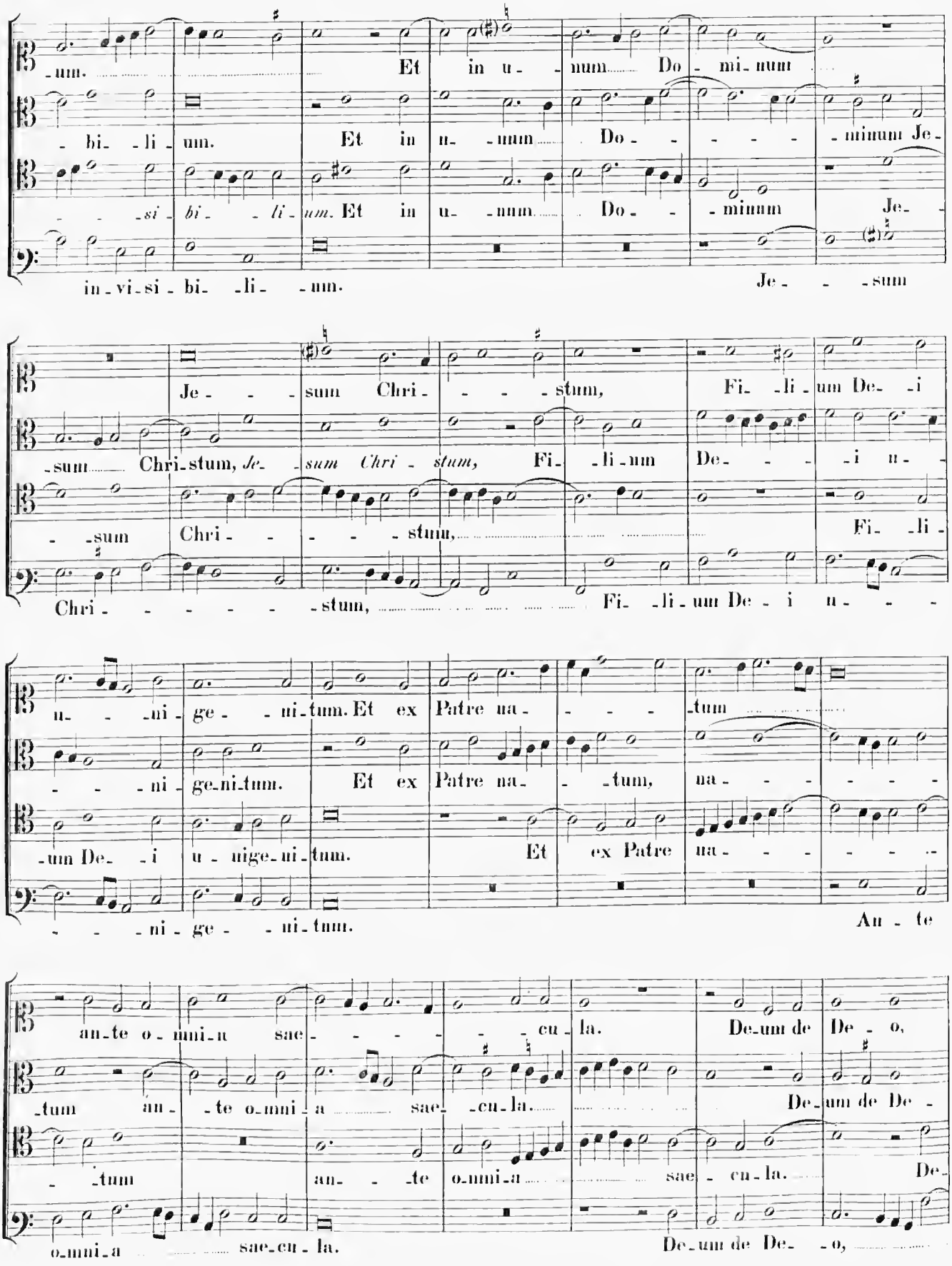
-um. Et in u- num Do- mi- num
- bi- li- um. Et in u- num Do- - - - minum Je-
- - si- bi- li- um. Et in u- num Do- - minum Je-
in- vi- si- bi- li- um. Je- - - sum
Je- - sum Chri- - - - stum, Fi- li- um De- i
-sum Chri- stum, Je- sum Chri- stum, Fi- li- um De- - i u-
- sum Chri- - - - - stum, Fi- li-
Chri- - - - - - stum, Fi- li- um De- i u- - -
u- - ni- ge- - ni- tum. Et ex Patre na- - - tum
- - ni- ge- ni- tum. Et ex Patre na- - tum, na- - - - - -
-um De- i u- nige- ni- tum. Et ex Patre na- - - - - -
- - ni- ge- - ni- tum. An- te
an- te o- mni- a sae- - - - - cu- la. De- um de De- o,
- tum an- - te o- mni- a sae- cu- la. De- um de De-
- tum an- - te o- mni- a sae- cu- la. De-
o- mni- a sae- cu- la. De- um de De- - o,

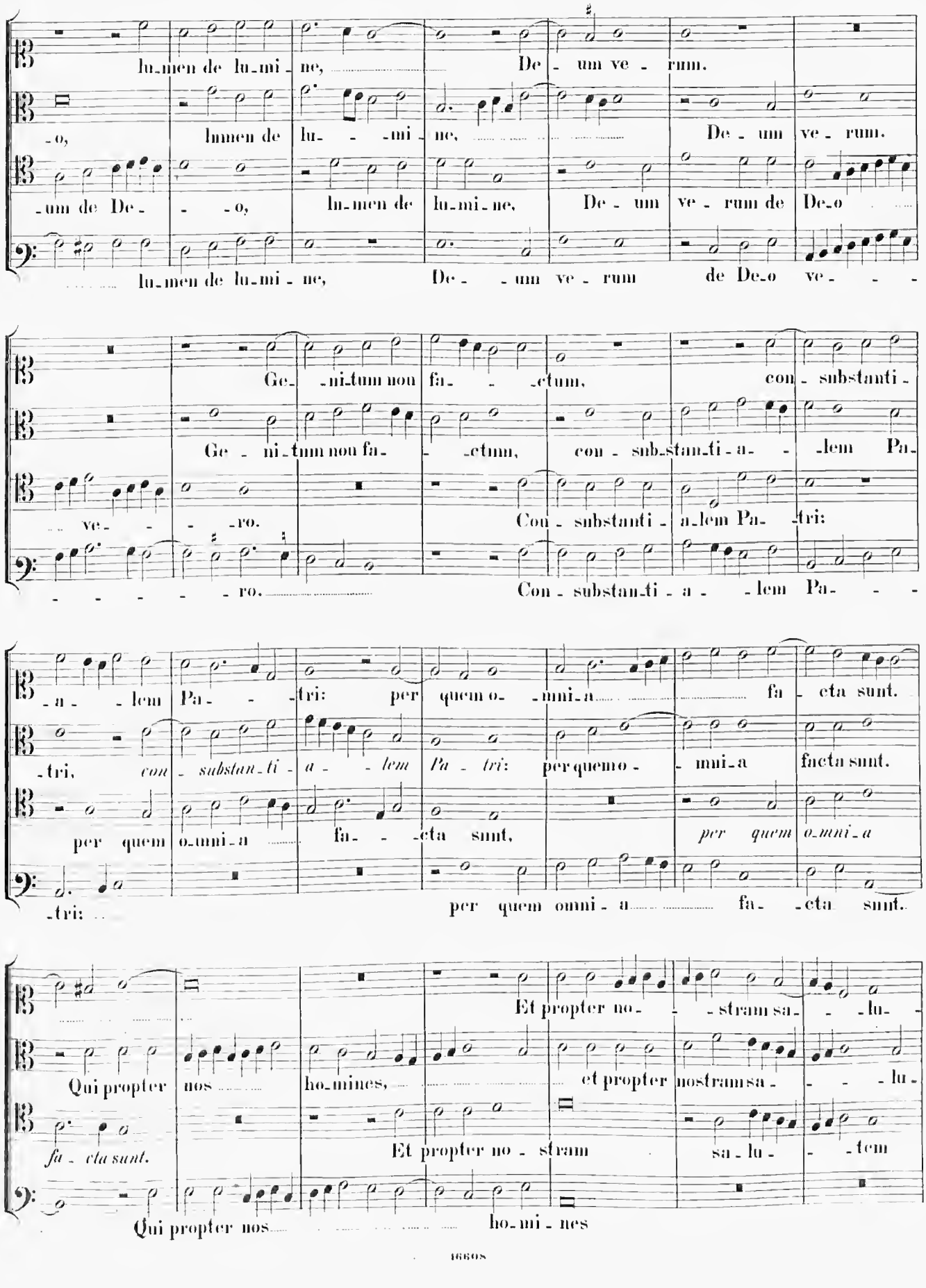
lu-men de lu-mi-ne, De-um ve-rum.
-o, lumen de lu- -mi-ne, De-um ve-rum.
-um de De- -o, lu-men de lu-mi-ne, De-um ve-rum de De-o
lu-men de lu-mi-ne, De- -um ve-rum de De-o ve- - -
Ge- -ni-tum non fa- -ctum, con-substanti-
Ge-ni-tum non fa- -ctum, con-sub-stanti-a- -lem Pa-
-ve- - -ro. Con-substanti-a-lem Pa-tri:
- - - - - -ro. Con-substanti-a- -lem Pa- - -
-a- -lem Pa- -tri: per quem o- -mni-a fa-cta sunt.
-tri, *con-substanti-a- -lem Pa-tri:* per quem o- -mni-a facta sunt.
per quem o-mni-a fa- -cta sunt, *per quem o-mni-a*
-tri: per quem omni-a fa- -cta sunt.
Et propter no- -stram sa- -lu-
Qui propter nos ho-mines, et propter nostram sa- - -lu-
fa-cta sunt. Et propter no-stram sa-lu- -tem
Qui propter nos ho-mi-nes

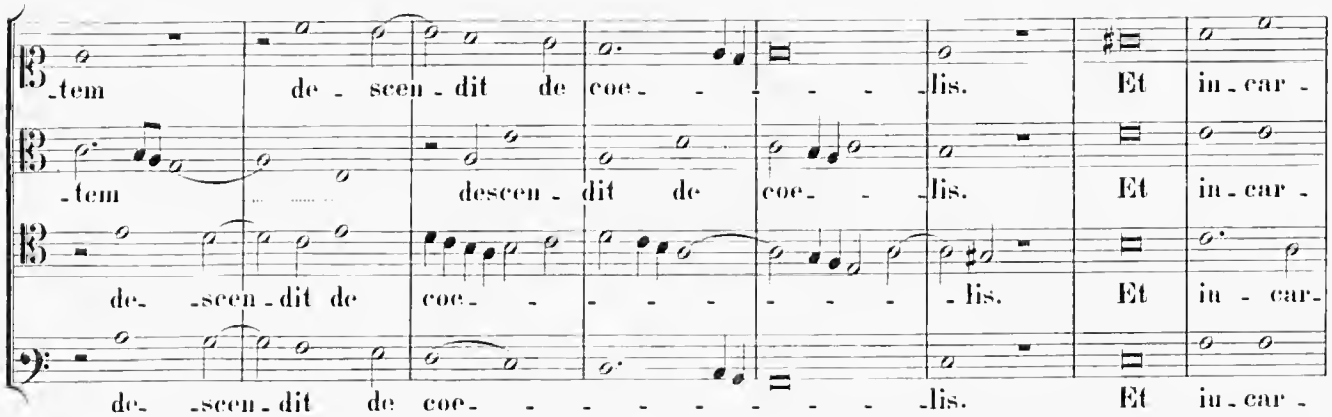
-tem de - scen - dit de coe- - - - - -lis. Et in - car -
-tem descen - dit de coe- - -lis. Et in - car -
de- -scen - dit de coe- - - - - - - -lis. Et in - car-
de- -scen - dit de coe- - - - - - - - -lis. Et in - car -

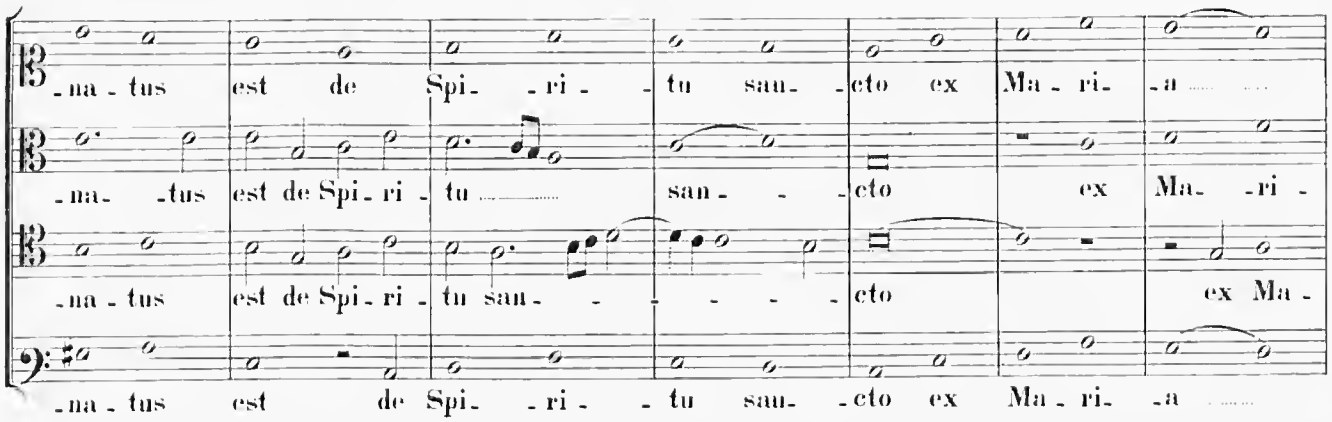
-na - tus est de Spi- -ri - - tu sau- -cto ex Ma - ri- -a
-na- -tus est de Spi - ri - tu san- - -cto ex Ma- -ri -
-na - tus est de Spi - ri - tu san- - - - - - cto ex Ma -
-na - tus est de Spi- -ri - - tu sau- -cto ex Ma - ri- -a

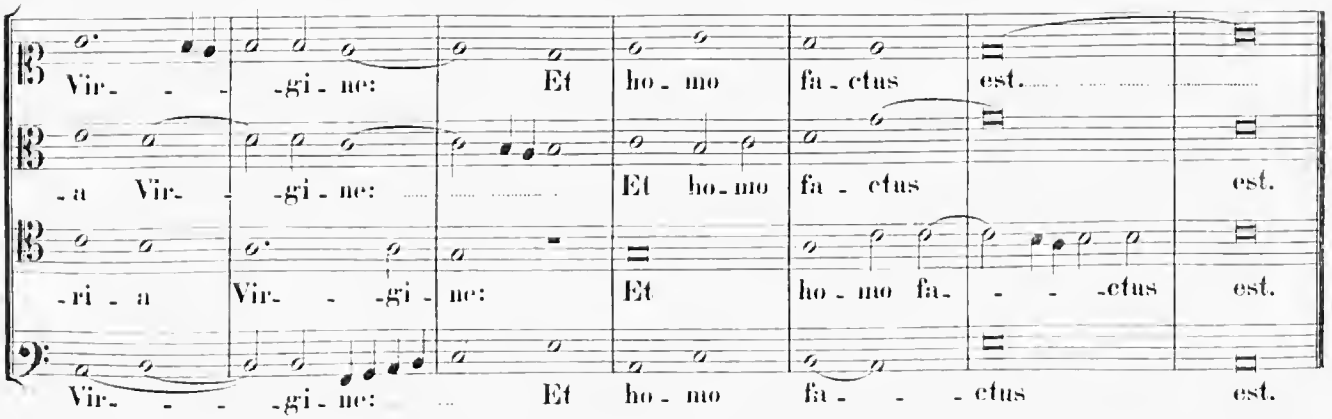
Vir- - - -gi - ne: Et ho - mo fa - ctus est.
-a Vir- - -gi - ne: Et ho - mo fa - ctus est.
-ri - a Vir- - -gi - ne: Et ho - mo fa- - - -ctus est.
Vir- - - -gi - ne: Et ho - mo fa- - - ctus est.

3 vocum.

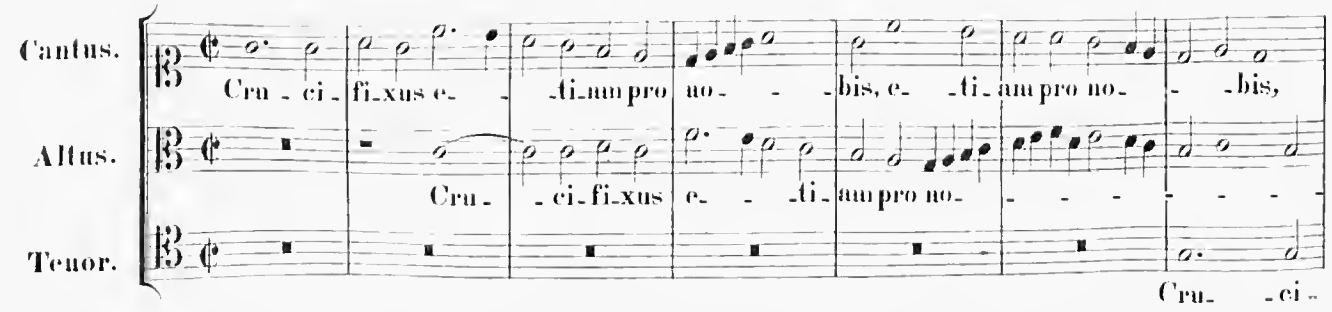
Cantus.
Altus.
Tenor.
Cru - ci - fi - xus e- -ti - am pro no- - -bis, e- -ti - am pro no- - -bis,
Cru- -ci - fi - xus e- - -ti - am pro no- - - - - - -
Cru- -ci -

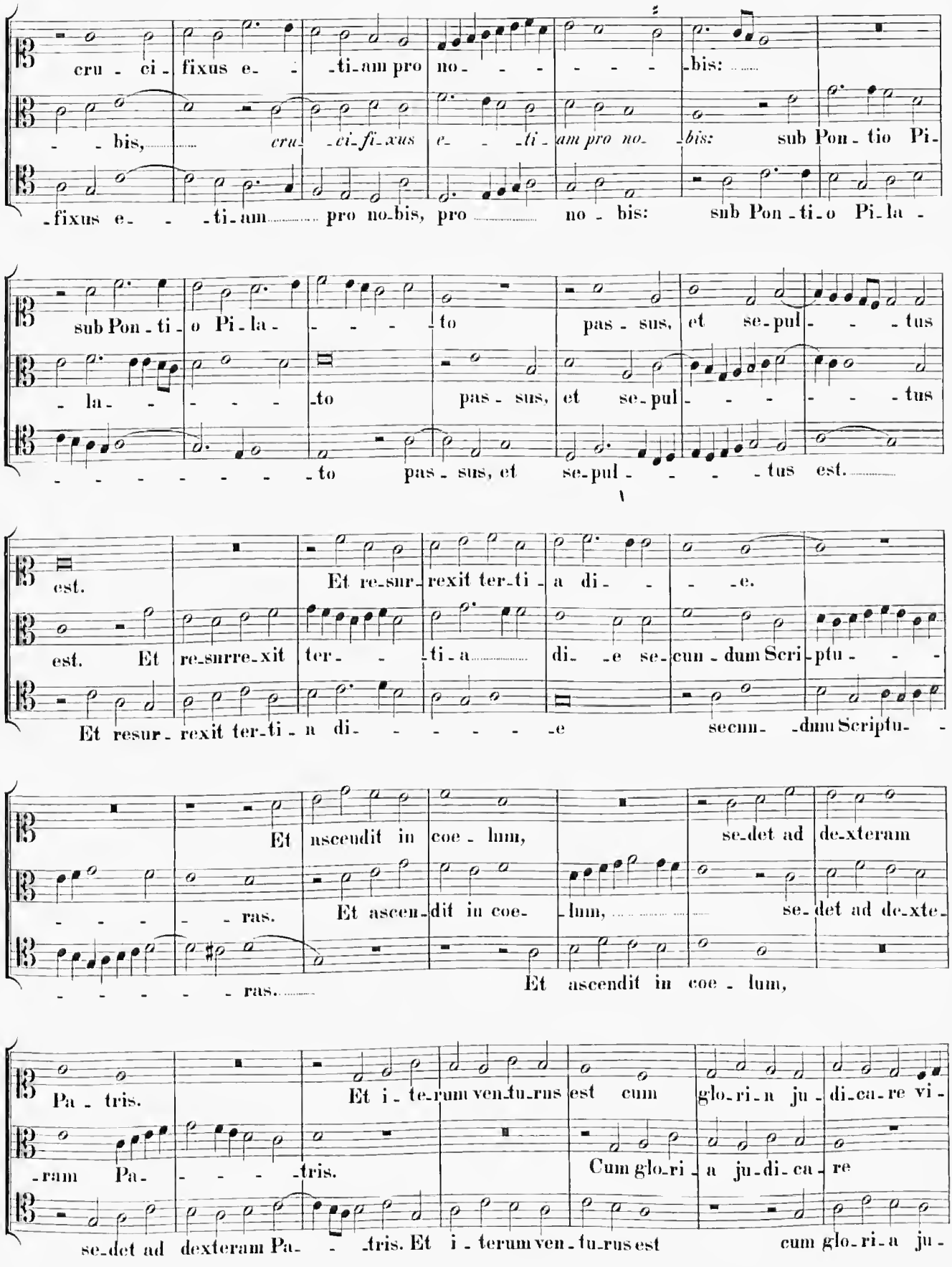
cru - ci - fixus e- - -ti-am pro no- - - - - - -bis:
- - bis, cru- -ci-fi-xus e- - -ti- am pro no- -bis: sub Pon - tio Pi-
-fixus e- - -ti-am pro no-bis, pro no - bis: sub Pon - ti - o Pi-la -
sub Pon - ti - o Pi-la- - - - -to pas - sus, et se-pul- - - -tus
- la- - - - -to pas - sus, et se-pul- - - - - -tus
- - - - - - - - -to pas - sus, et se-pul- - - -tus est.
est.
Et re-surr-exit ter-ti - a di- - - -e.
est. Et re-surre-xit ter- - -ti-a di- -e se-cun - dum Scri-ptu- - -
Et resur - rexit ter-ti - a di- - - - - - -e secun- -dum Scriptu- -
Et nsceudit in coe - lum, se-det ad de-xteram
- - - - - - ras. Et ascen-dit in coe- -lum, se-det ad de-xte-
- - - - - - ras. Et ascendit in coe - lum,
Pa - tris. Et i - te-rum ven-tu-rus est cum glo-ri-a ju - di-ca-re vi-
-ram Pa- - - - -tris. Cum glo-ri - a ju-di-ca - re
se-det ad dexteram Pa- - -tris. Et i - terum ven - tu-rus est cum glo-ri-a ju -

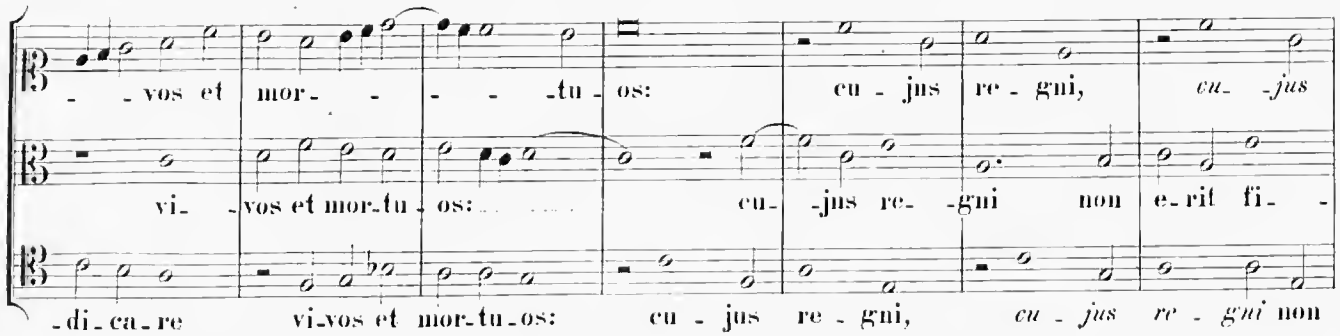
-vos et mor- -tu- os: cu- jus re- gni, cu- jus
vi- vos et mor-tu- os: cu- jus re- gni non e-rit fi-
-di-ca-re vi-vos et mor-tu-os: cu- jus re- gni, cu- jus re- gni non

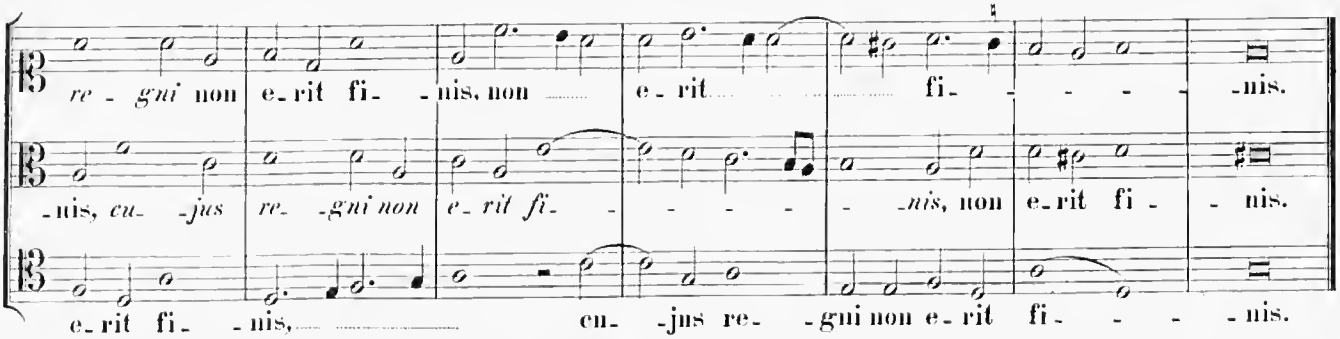
re- gni non e-rit fi- -nis, non e-rit fi- -nis.
-nis, cu- jus re- gni non e-rit fi- -nis, non e-rit fi- nis.
e-rit fi- -nis, cu- jus re- gni non e-rit fi- -nis.

4 vocum.

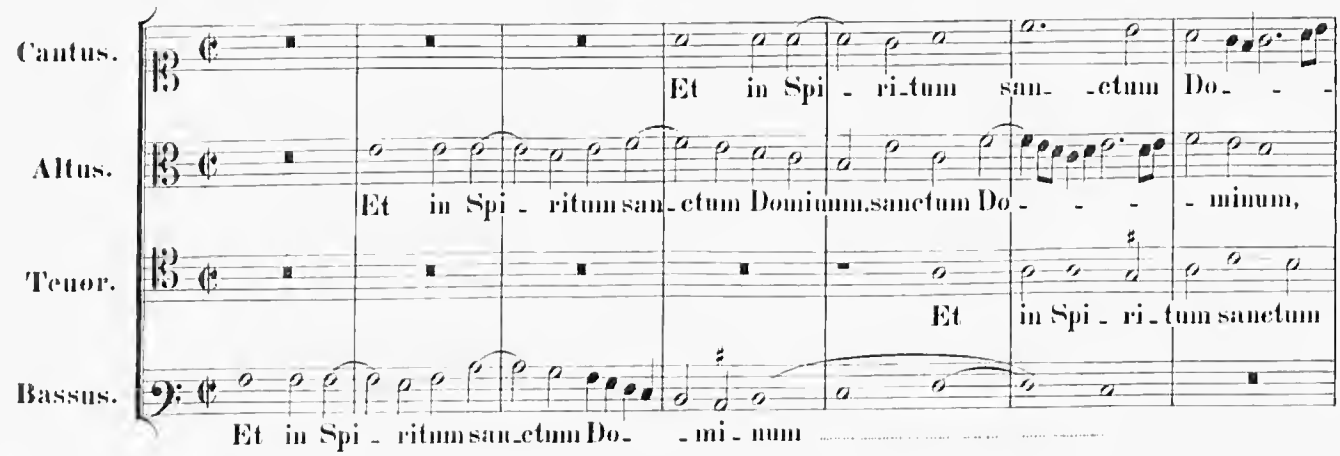
Cantus.
Et in Spi- ri-tum san- -ctum Do-
Altus.
Et in Spi- ritum san-ctum Dominum, sanctum Do- minum,
Tenor.
Et in Spi- ri-tum sanctum
Bassus.
Et in Spi- ritum san-ctum Do- -mi- num

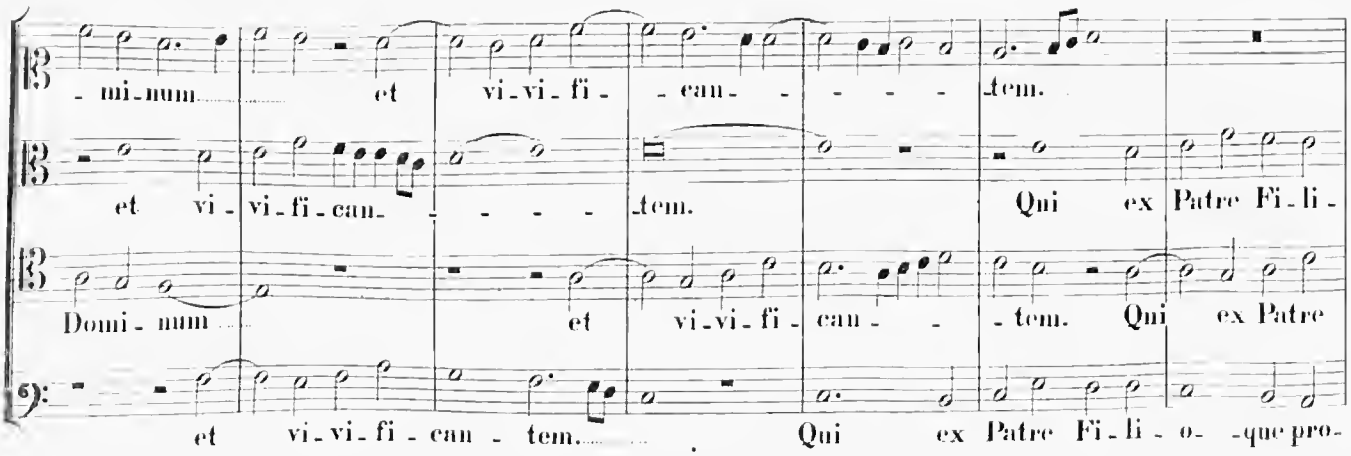
-mi-num et vi-vi-fi- -can- -tem.
et vi- vi-fi-can- -tem. Qui ex Patre Fi-li-
Domi- num et vi-vi-fi- can- -tem. Qui ex Patre
et vi-vi-fi- can- tem. Qui ex Patre Fi-li- o- -que pro-

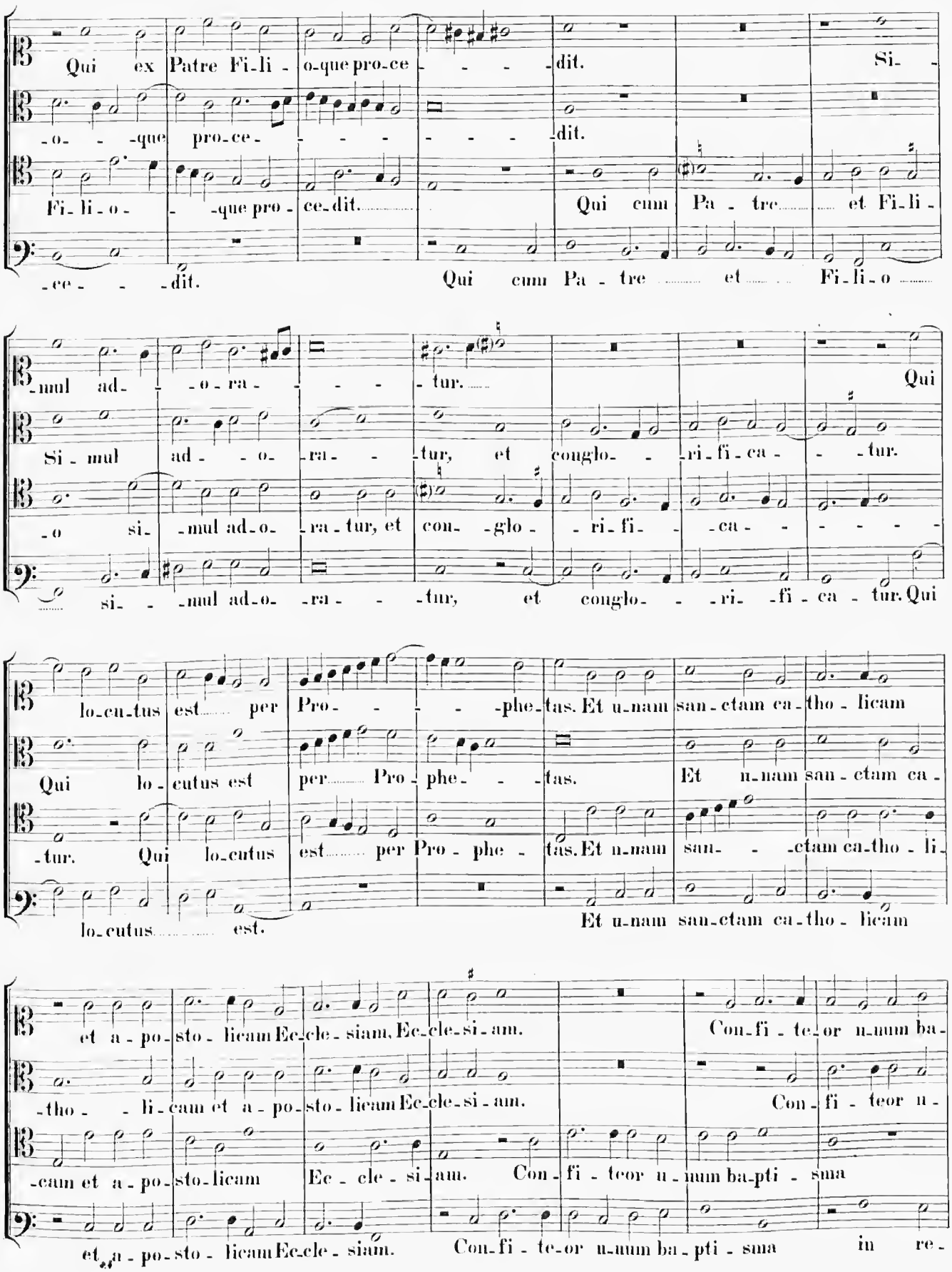
Qui ex Patre Fi-li-o-que pro-ce-dit. Si-
-o--que pro-ce-dit.
Fi-li-o--que pro-ce-dit. Qui cum Pa-tre et Fi-li-
-ce--dit. Qui cum Pa-tre et Fi-li-o
-mul ad--o-ra--tur. Qui
Si-mul ad--o-ra--tur, et conglo--ri-fi-ca--tur.
-o si--mul ad-o-ra-tur, et con--glo--ri-fi--ca-----
si--mul ad-o--ra--tur, et conglo--ri--fi-ca-tur. Qui
lo-cu-tus est per Pro----phe-tas. Et u-nam san-ctam ca-tho-licam
Qui lo-cutus est per Pro-phe--tas. Et u-nam san-ctam ca-
-tur. Qui lo-cutus est per Pro-phe-tas. Et u-nam san--ctam ca-tho-li-
lo-cutus est. Et u-nam san-ctam ca-tho-licam
et a-po-sto-licam Ec-cle-siam, Ec-cle-si-am. Con-fi-te-or u-num ba-
-tho--li-cam et a-po-sto-licam Ec-cle-si-am. Con-fi-teor u-
-cam et a-po-sto-licam Ec-cle-si-am. Con-fi-teor u-num ba-pti-sma
et a-po-sto-licam Ec-cle-siam. Con-fi-te-or u-num ba-pti-sma in re-

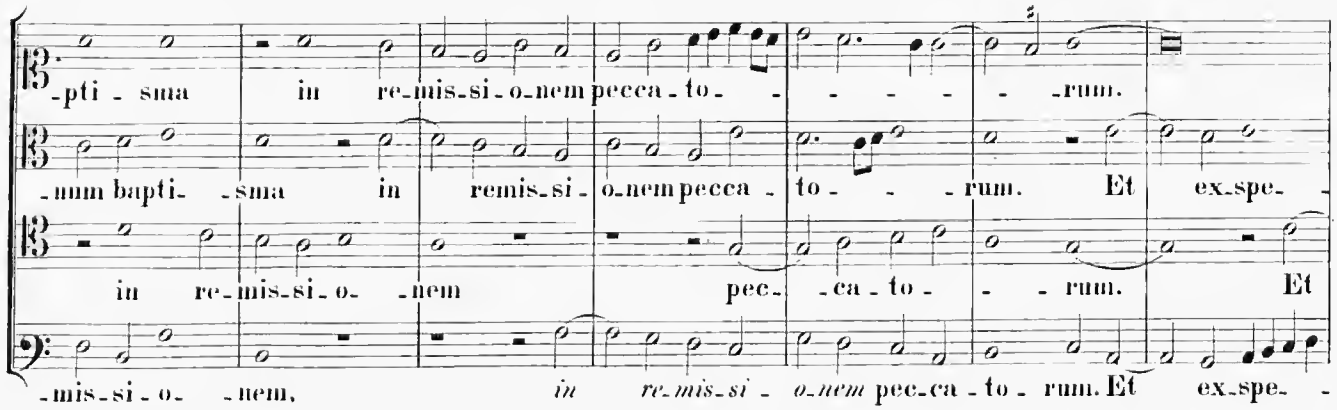
-pti - sma in re-mis-si-o-nem pecca-to- - - - - -rum.
-mam bapti- -sma in remis-si-o-nem pecca- to- - -rum. Et ex-spe-
in re-mis-si-o- -nem pec- -ca-to- - -rum. Et
-mis-si-o- -nem, in re-mis-si- o-nem pec-ca-to-rum. Et ex-spe-

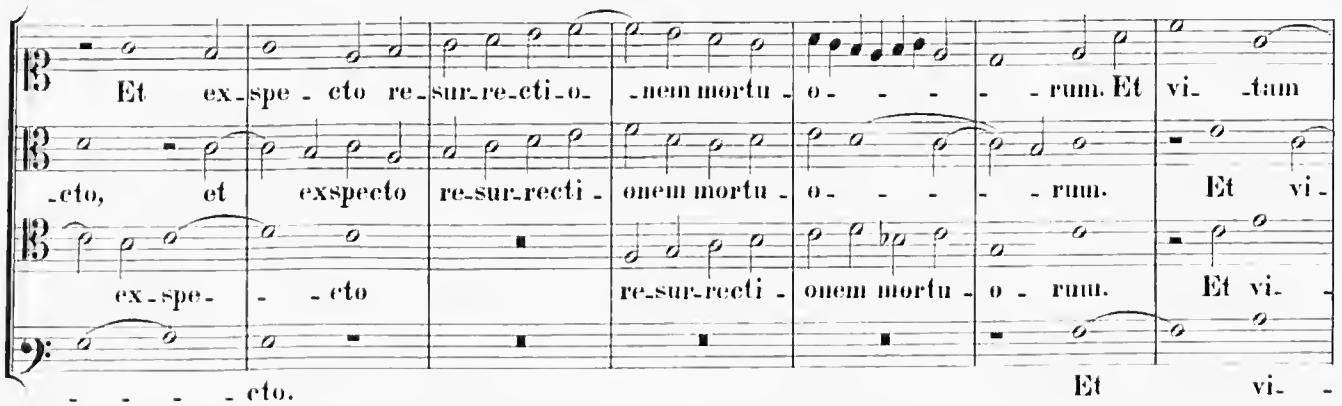
Et ex-spe-cto re-sur-re-cti-o- -nem mortu-o- - - - -rum. Et vi- -tam
-cto, et exspecto re-sur-recti- onem mortu-o- - - - -rum. Et vi-
ex-spe- - -cto re-sur-recti- onem mortu-o- rum. Et vi-
- - - - -cto. Et vi-

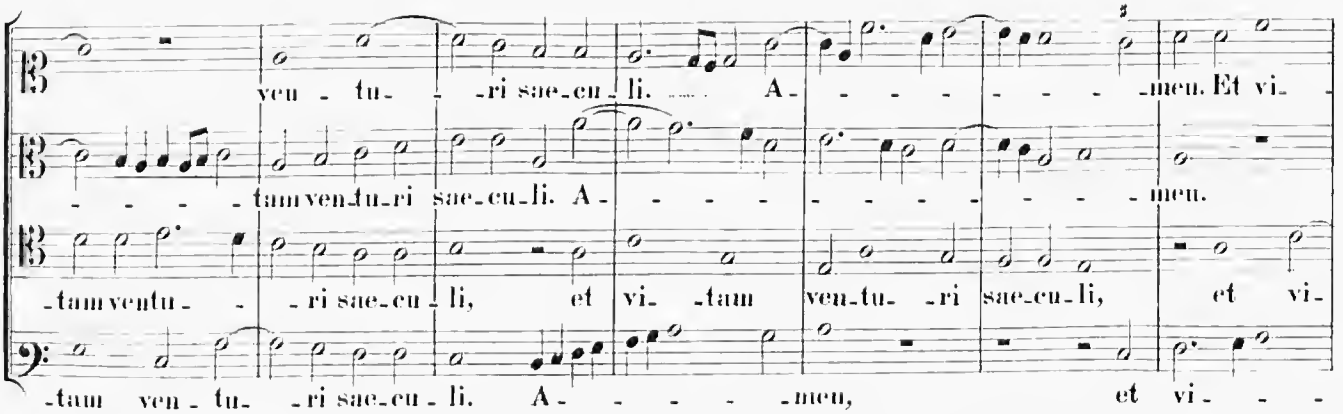
ven-tu- -ri sae-cu-li. A- - - - - - - -men. Et vi-
- - - - -tam ven-tu-ri sae-cu-li. A- - - - - - - - - - -men.
-tam ventu- -ri sae-cu-li, et vi- -tam ven-tu- -ri sae-cu-li, et vi-
-tam ven-tu- -ri sae-cu-li. A- - - - -men, et vi- - -

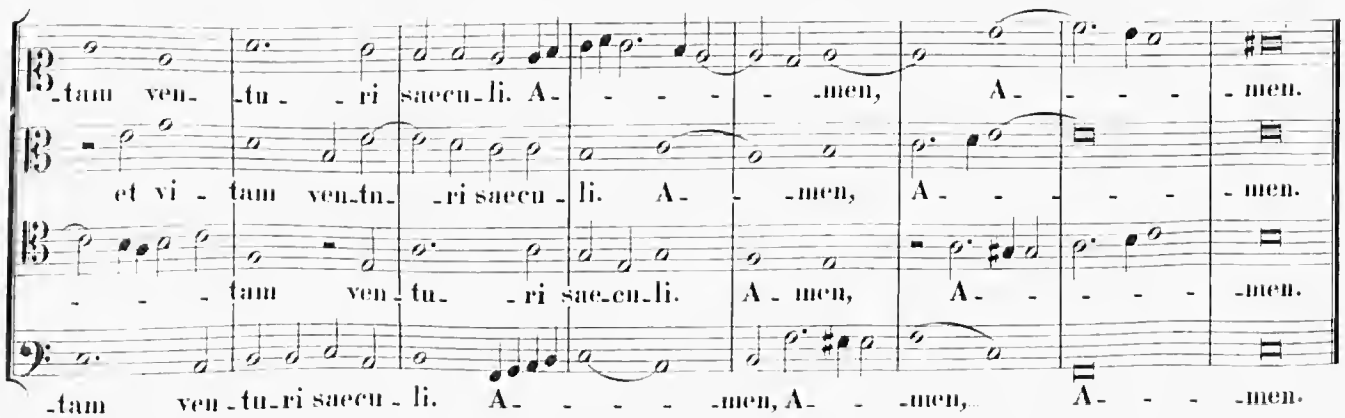
-tam ven- -tu- -ri saecu-li. A- - - - -men, A- - - -men.
et vi-tam ven-tu- -ri saecu-li. A- -men, A- - - - -men.
- - - -tam ven-tu- -ri sae-cu-li. A-men, A- - - - -men.
-tam ven-tu-ri saecu-li. A- - - - -men, A- -men, A- - - -men.

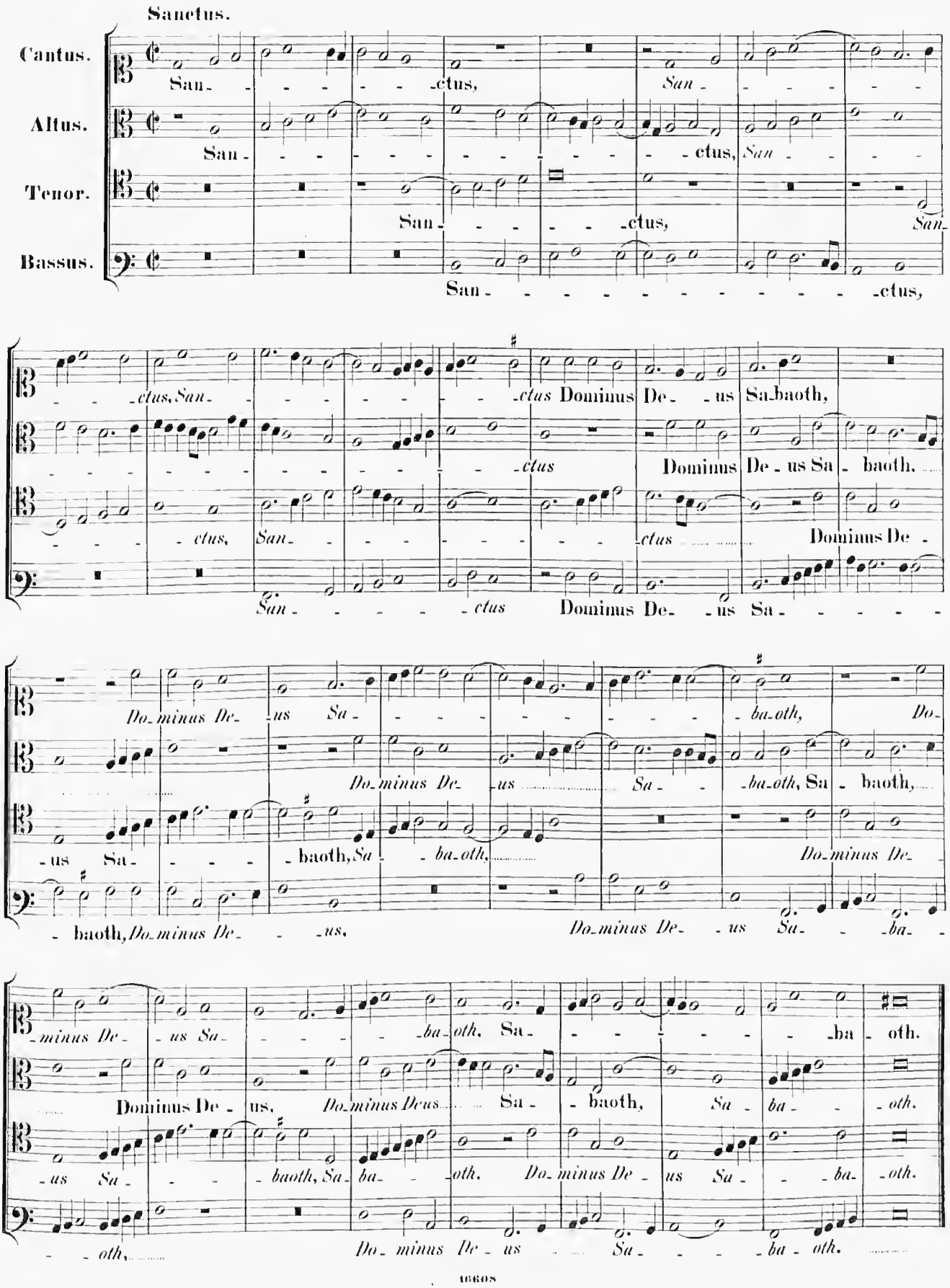
Sanctus.
Cantus.
Altus.
Tenor.
Bassus.
San- -ctus,
San- -ctus,
San- -ctus,
San- -ctus,
-ctus, San- -ctus Dominus De- -us Sa-baoth,
-ctus Dominus De- us Sa- baoth,
-ctus, San- -ctus Dominus De-
San- -ctus Domimus De- -us Sa-
Do-minus De- -us Sa- -ba-oth, Do-
Do-minus De- -us Sa- -ba-oth, Sa- baoth,
-us Sa- -baoth, Sa- -ba-oth, Do-minus De-
-baoth, Do-minus De- -us, Do-minus De- -us Sa- -ba-
-minus De- -us Sa- -ba-oth, Sa- -ba oth.
Dominus De- -us, Do-minus Deus Sa- -baoth, Sa- ba- -oth.
-us Sa- -baoth, Sa- ba- -oth, Do-minus De- -us Sa- -ba- -oth.
-oth, Do- minus De- -us Sa- -ba- oth.

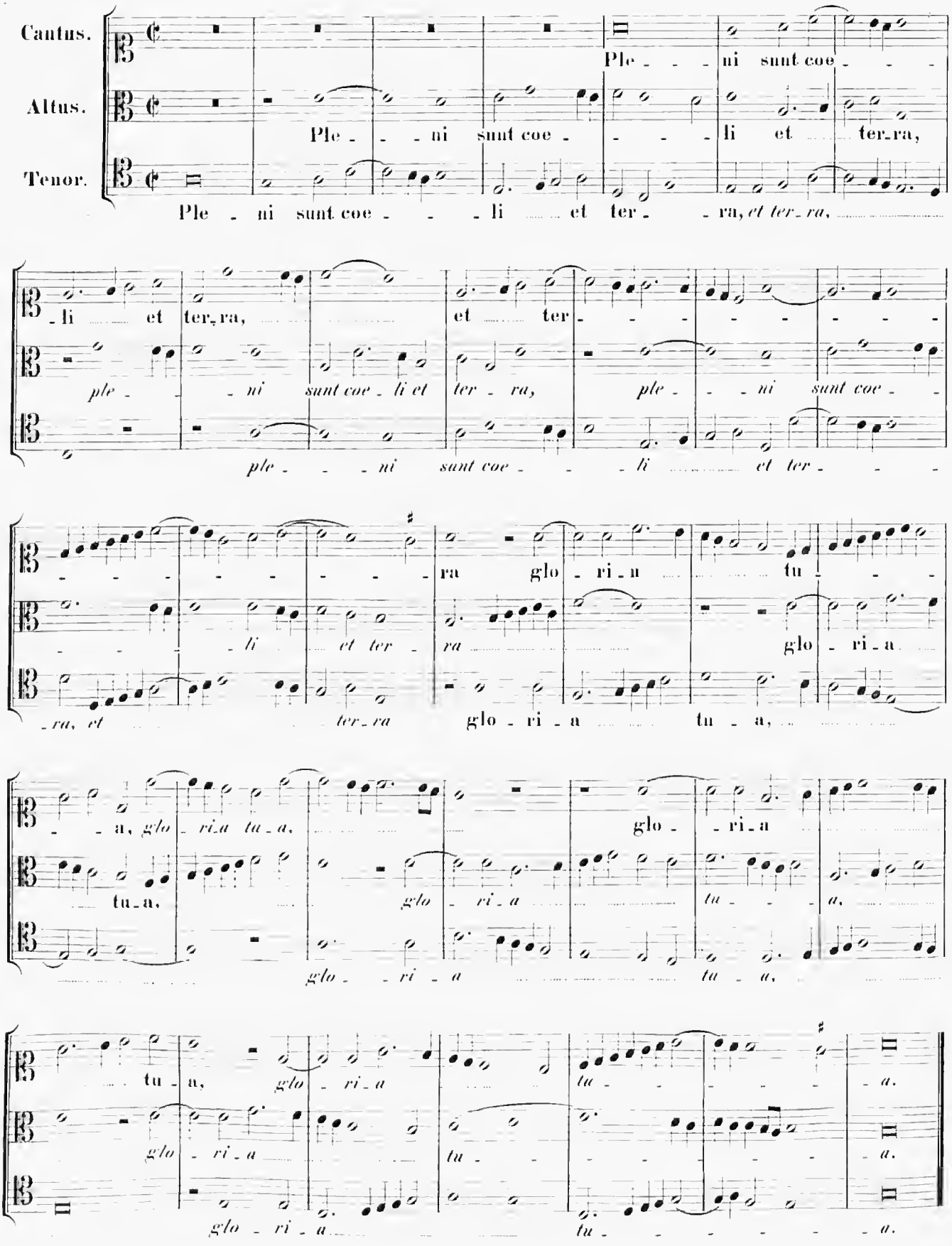
Cantus.
Altus.
Tenor.
Ple - - - ni sunt coe - - - -
Ple - - - ni sunt coe - - - - li et ter-ra,
Ple - ni sunt coe - - - li et ter - - ra, et ter-ra,
- li et ter-ra,
ple - - - ni sunt coe - li et ter - ra,
ple - - - ni sunt coe - -
ple - - - ni sunt coe - - - li et ter - - -
ra glo - ri - a tu - - -
- - - - - - - - - li et ter - ra glo - ri - a
- ra, et ter-ra glo - ri - a tu - a,
- - a, glo - ri - a tu - a,
glo - - ri - a
tu - a, glo - ri - a tu - - - a,
glo - - ri - a tu - a,
tu - a, glo - ri - a
tu - - - - - - - a.
glo - ri - a
tu - - - - - - - a.
glo - ri - a
tu - - - - - - - a.

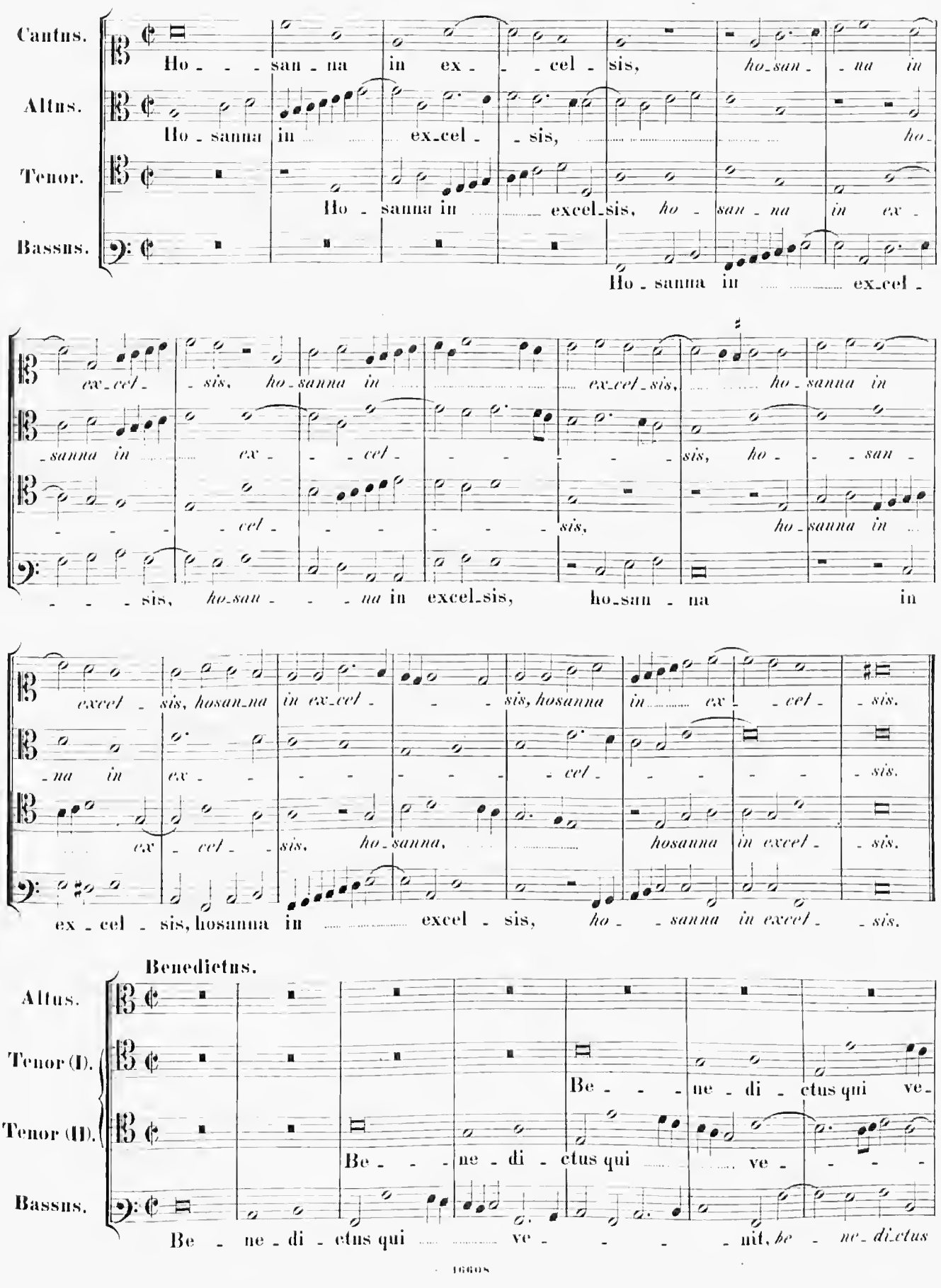
Cantus.
Ho - - - san - na in ex - - - cel - sis, ho-san - - na in
Altus.
Ho - sanna in ex-cel - - sis, ho-
Tenor.
Ho - sanna in excel-sis, ho - san - na in ex -
Bassus.
Ho - sanna in ex-cel -
ex-cel - - sis, ho-sanna in ex-cel-sis, ho-sanna in
-sanna in ex - - - cel - - - - - - sis, ho - - san -
- - - cel - - - - - sis, ho-sanna in
- - - sis, ho-san - - - na in excel-sis, ho-san - na in
excel - sis, ho-san-na in ex-cel - - - sis, hosanna in ex - cel - sis.
-na in ex - - - - - - - cel - - - - - sis.
ex - cel - sis, ho-sanna, hosanna in excel - sis.
ex - cel - sis, hosanna in excel - sis, ho - - sanna in excel - - sis.
Benedictus.
Altus.
Tenor (I).
Be - - - ne - di - ctus qui ve-
Tenor (II).
Be - - - ne - di - ctus qui ve - - - -
Bassus.
Be - ne - di - ctus qui ve - - - - nit, be - ne-dictus

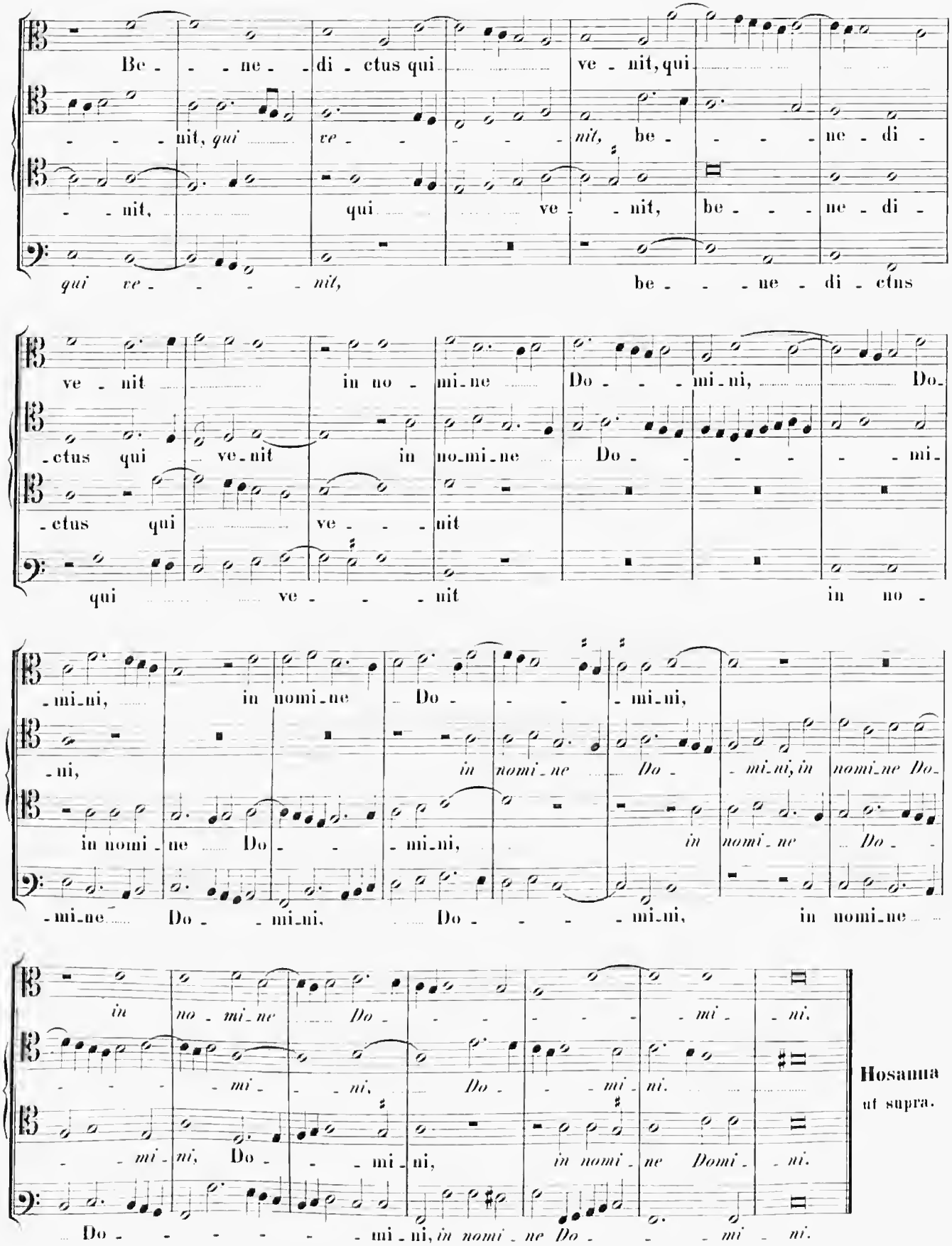

Hosanna
ut supra.

Agnus Dei. I.

Cantus.
A - gnus De - - - i, A - gnus De - - - i, A - gnus De - i, A - gnus

Altus.
A - - gnus De - - - - - i, A - gnus De - i, A -

Tenor.
A - - - gnus De - - - i, A - gnus De - - - i,

Bassus.
A - - - gnus De - i, A - - -

De - - - - - - - - - - - - - i,

- gnus De - i, A - - - - gnus De - - - i, qui tollis pec - ca - ta

A - - - gnus De - i, A - gnus De - i,

- - gnus De - i, A - - - gnus De - - i, qui tollis

qui tollis pec - cata mun - di, pec - - cata mun - di: mi - sere - re

mun - di, pec - - ca - - ta mun - di, qui tol - lis pecca - ta mun - di:

qui tollis pec - cata mun - di: mi - se -

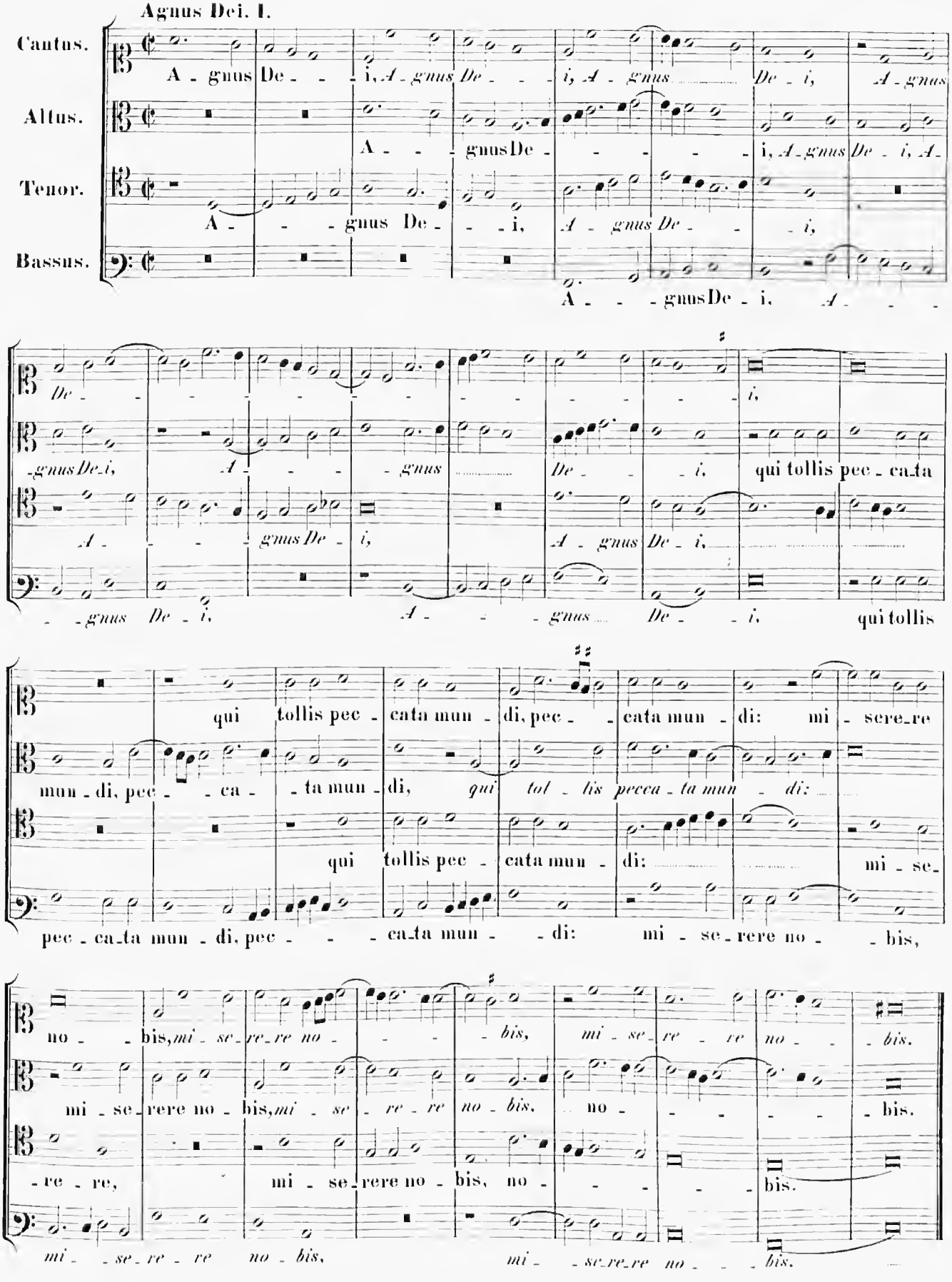

pec - ca - ta mun - di, pec - - - ca - ta mun - - di: mi - se - rere no - - bis,

no - - bis, mi - se - re - re no - - - - bis, mi - se - re - re no - - - bis.

mi - se - rere no - bis, mi - se - re - re no - bis, no - - - - - - bis.

- re - re, mi - se - rere no - bis, no - - - - - bis.

mi - - se - re - re no - bis, mi - - se - re - re no - - - bis.

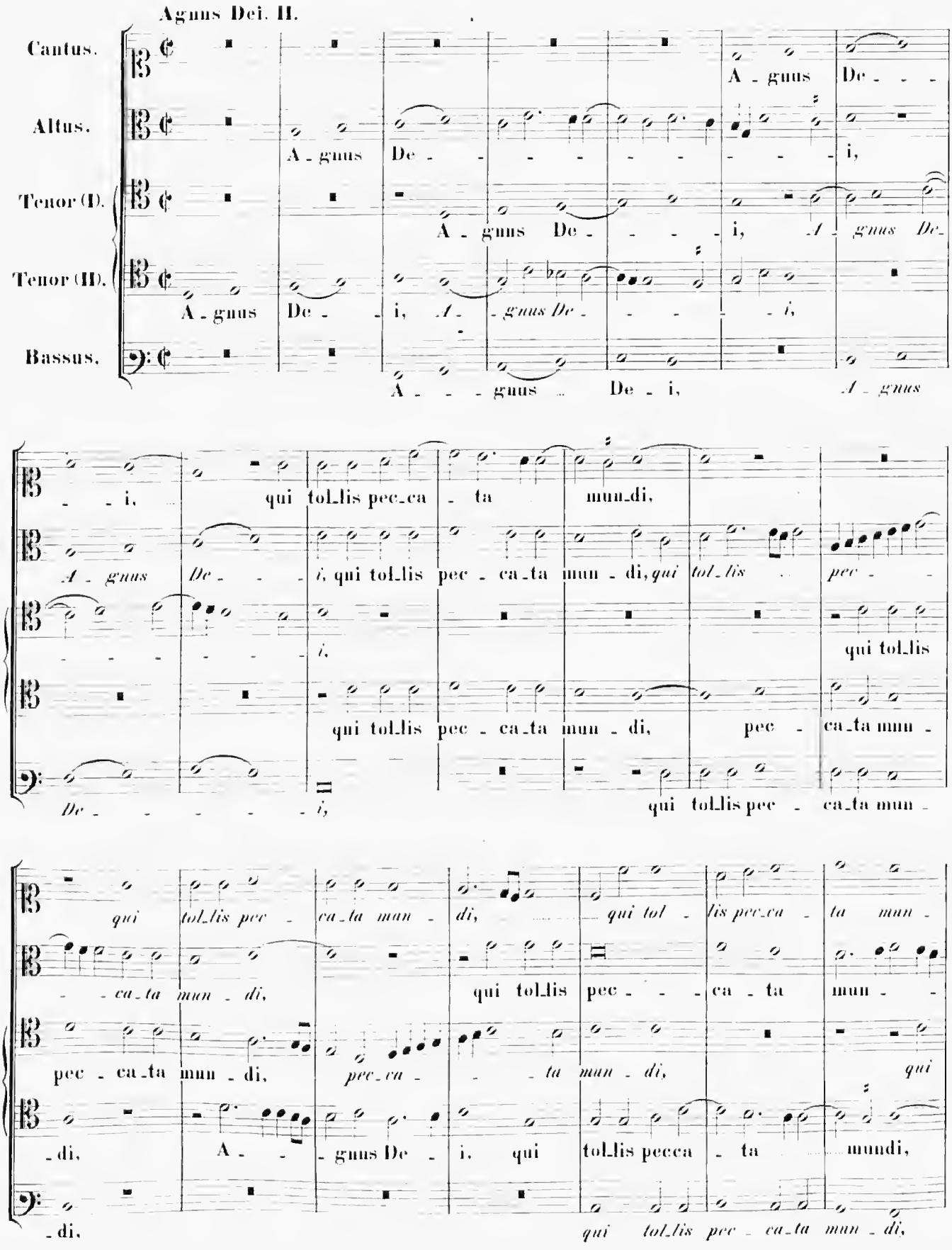
Agnus Dei. II.
Cantus.
Altus.
Tenor (I).
Tenor (II).
Bassus.
A - gnus De - i,
qui tol_lis pec_ca - ta mun_di,
qui tol_lis pec - ca_ta mun - di,
qui tol_lis pec - ca_ta mun -
qui tol_lis pecca - ta mundi,
qui tol_lis pec - ca_ta mun - di,

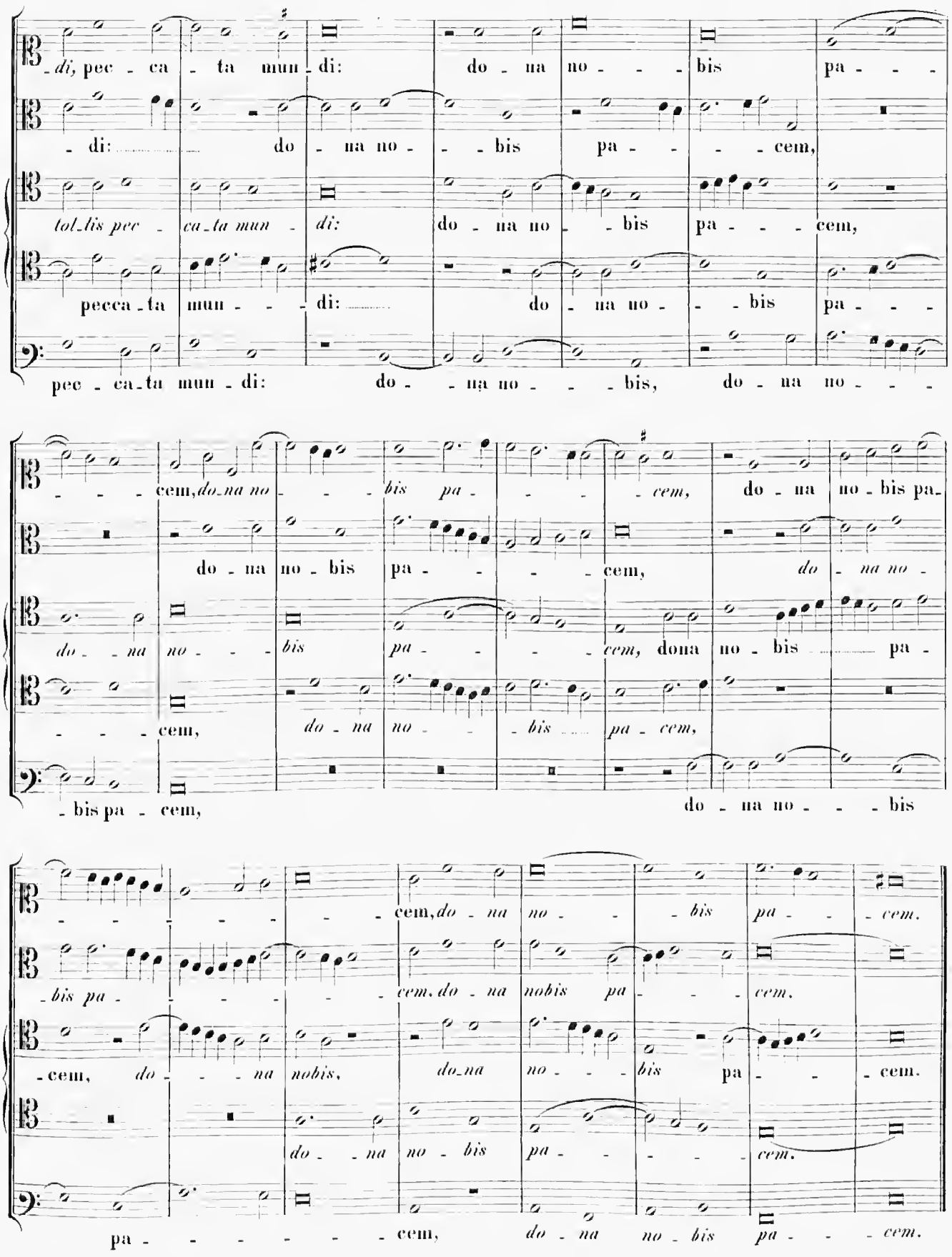
di, pec - ca - ta mun - di: do - na no - - - bis pa - - -
- di: do - na no - - bis pa - - - cem,
tol - lis pec - ca - ta mun - di: do - na no - - bis pa - - - cem,
pecca - ta mun - - - di: do - na no - - bis pa - - -
pec - ca - ta mun - di: do - - na no - - - bis, do - na no - - -
- - - cem, do - na no - bis pa - - - cem, do - na no - bis pa -
do - na no - bis pa - - - cem, do - na no -
do - - na no - - - bis pa - - - cem, dona no - bis pa -
- - - cem, do - na no - - bis pa - cem,
- bis pa - cem, do - na no - - - bis
- - - - - - - cem, do - na no - - bis pa - - cem.
- bis pa - - - - - - cem, do - na nobis pa - - - cem.
- cem, do - - - na nobis, do - na no - - - bis pa - - cem.
do - - na no - bis pa - - - - cem.
pa - - - - - - - cem, do - na no - bis pa - - - cem.

Missa: Emendemus.

4 vocum.

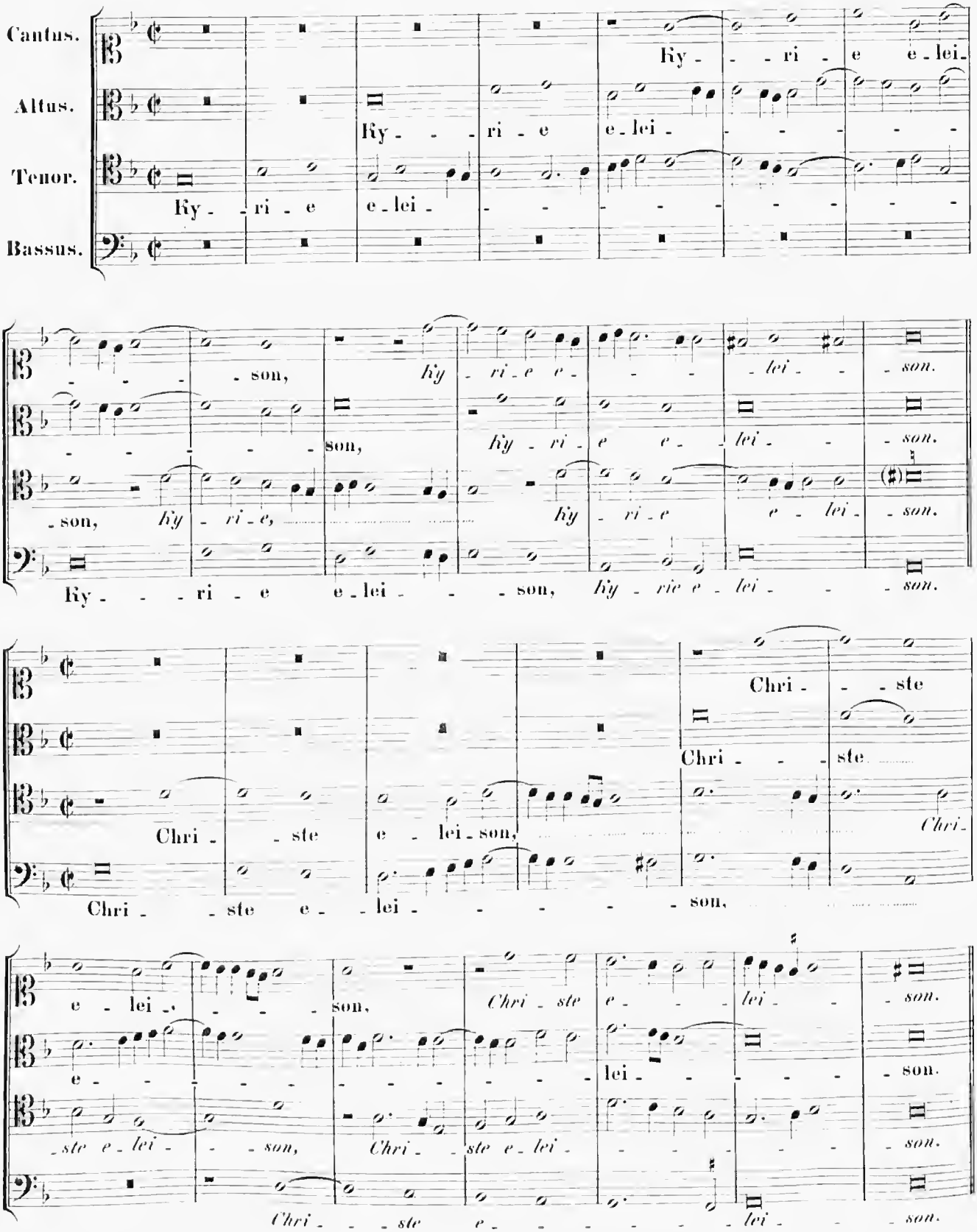

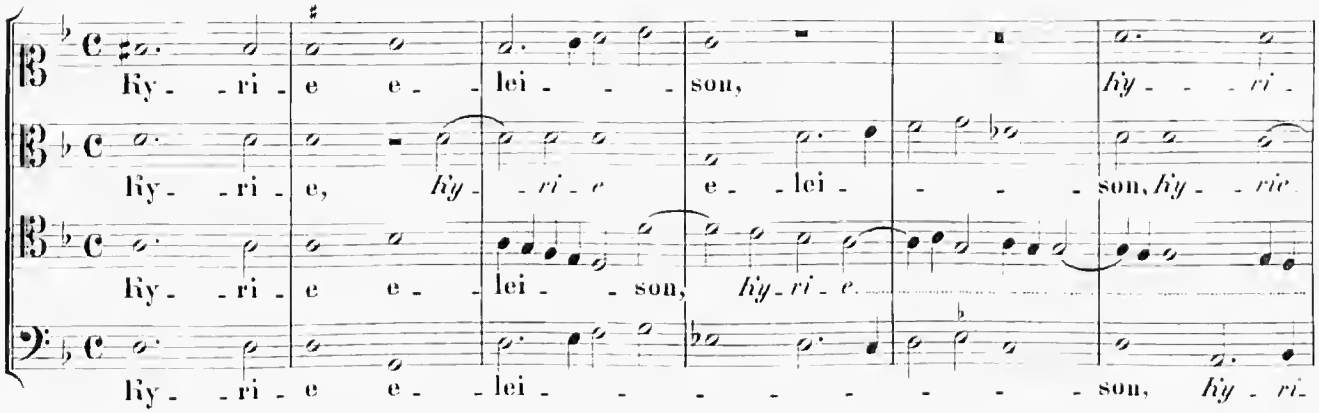

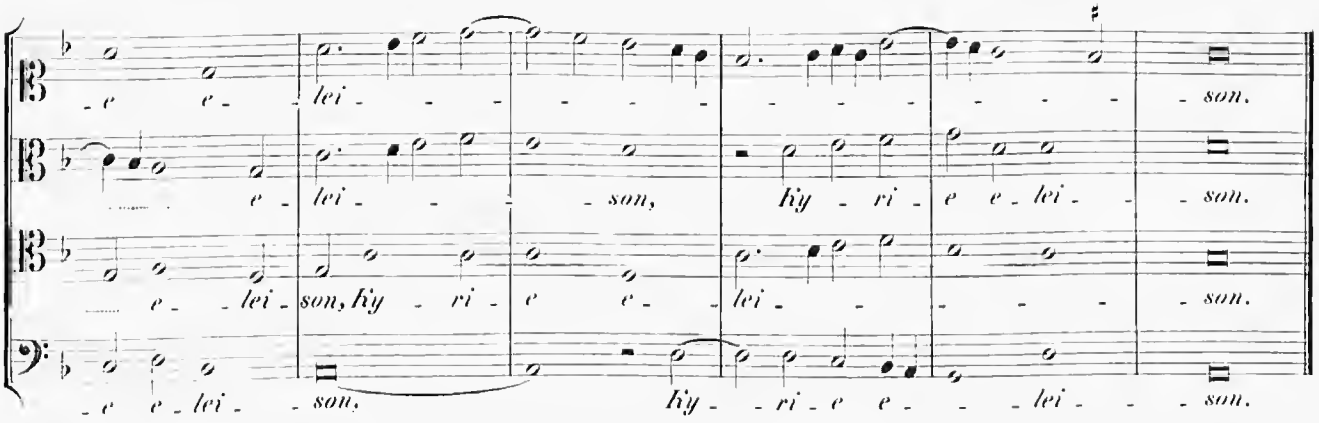

Gloria in excelsis Deo.

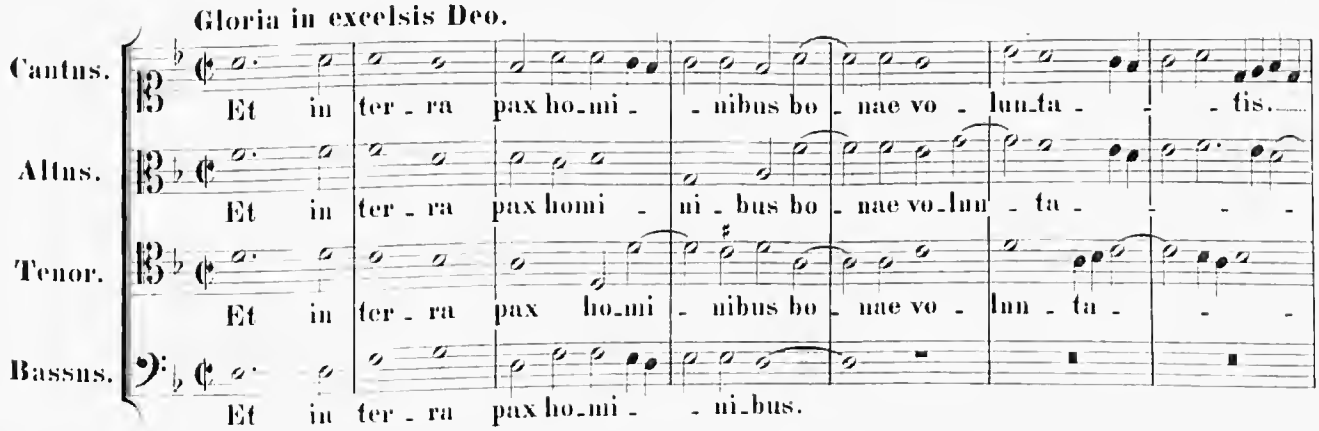

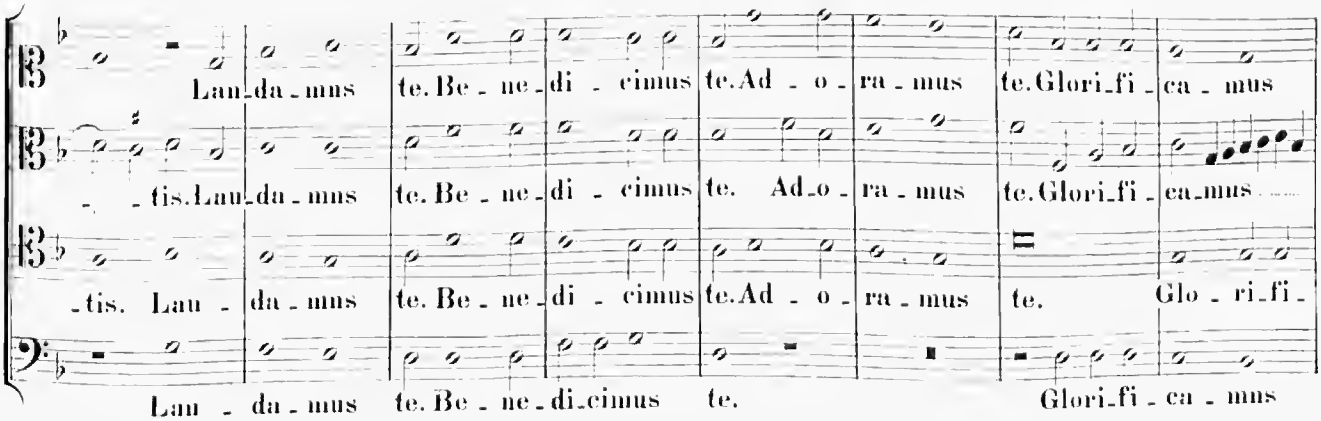

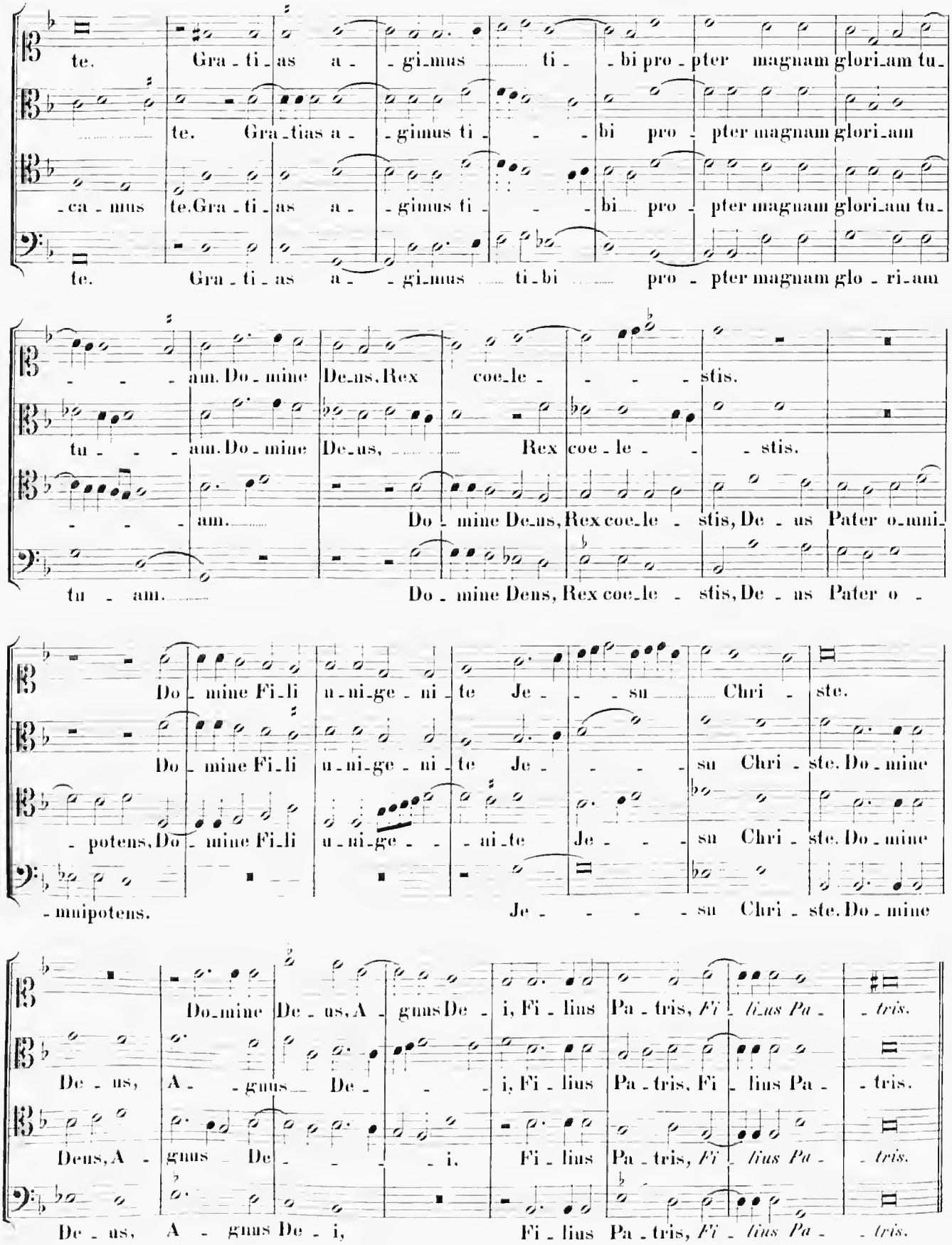
te. Gra - ti - as a - gi-mus ti - bi pro - pter magnam glori-am tu-
te. Gra-tias a - gimus ti - - bi pro - pter magnam glori-am
-ca - mus te. Gra - ti - as a - gimus ti - - bi pro - pter magnam glori-am tu-
te. Gra - ti - as a - gi-mus ti-bi pro - pter magnam glo - ri-am
- - - am. Do - mine De-us, Rex coe-le - - - - stis.
tu - - - am. Do - mine De-us, Rex coe - le - - stis.
- - - am. Do - mine De-us, Rex coe-le - stis, De - us Pater o-mni-
tu - am. Do - mine Deus, Rex coe-le - stis, De - us Pater o -
Do - mine Fi-li u-ni-ge - ni - te Je - - su Chri - ste.
Do - mine Fi-li u-ni-ge - ni - te Je - - - su Chri - ste. Do - mine
- potens, Do - mine Fi-li u-ni-ge - - - ai-te Je - - - su Chri - ste. Do - mine
-mnipotens. Je - - - - su Chri - ste. Do - mine
Do-mine De - us, A - gnus De - i, Fi - lius Pa - tris, Fi - lius Pa - tris.
De - us, A - - gnus De - - - i, Fi - lius Pa - tris, Fi - lius Pa - tris.
Deus, A - gnus De - - - - i. Fi - lius Pa - tris, Fi - lius Pa - tris.
De - us, A - gnus De - i, Fi - lius Pa - tris, Fi - lius Pa - tris.

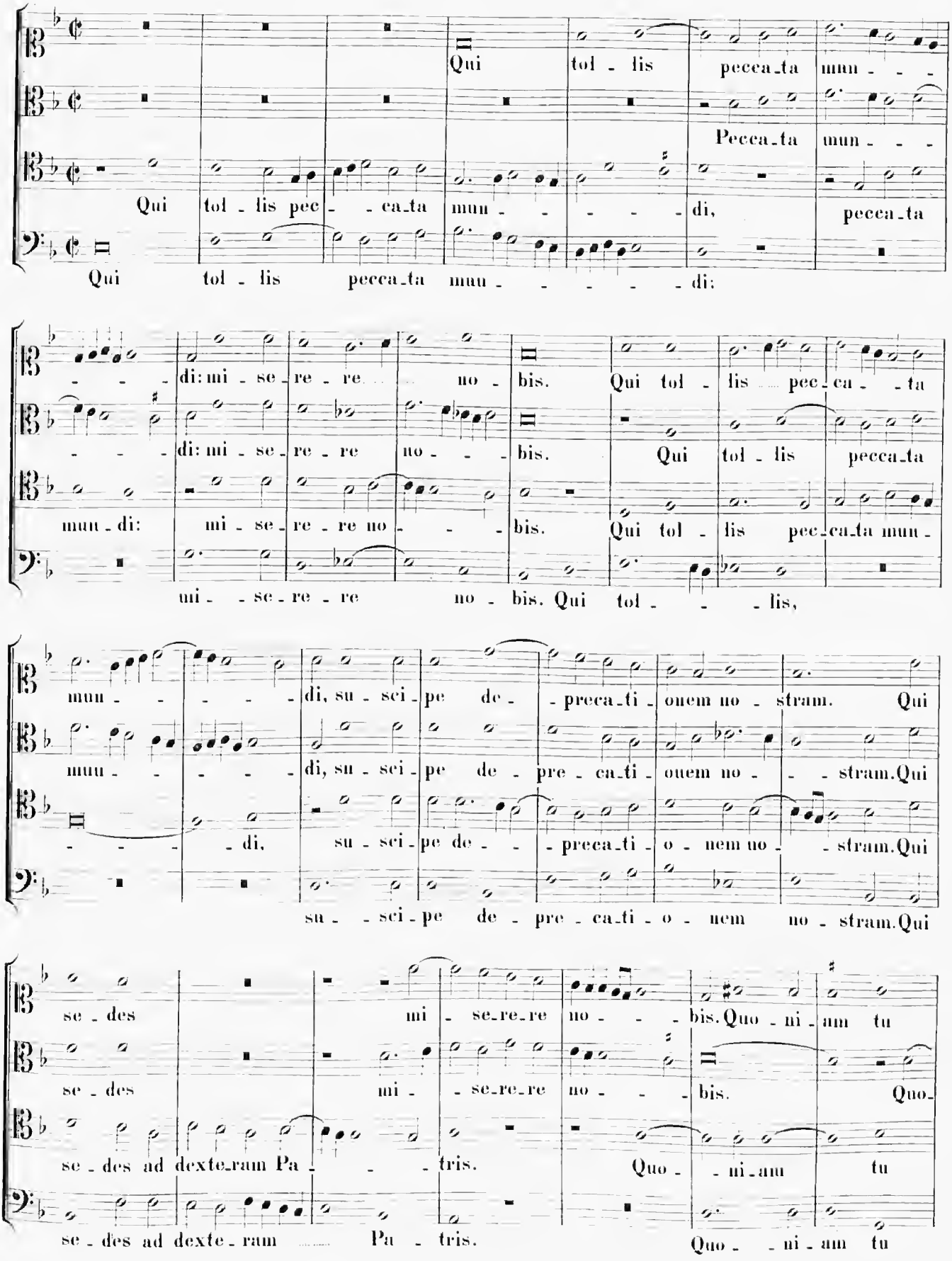
Qui tol - lis pec - - ca_ta mun - - - - - di,
Qui tol - lis pecca_ta mun - - - - - di:
Qui tol - lis pecca_ta mun - - - -
Pecca_ta mun - - -
pecca_ta
- - - di: mi - se_re - re no - - - bis. Qui tol - lis pec_ca - - ta
- - - di: mi - se_re - re no - - - bis. Qui tol - lis pecca_ta
mun_di: mi - se_re - re no - - - bis. Qui tol - lis pec_ca_ta mun -
mi - - se - re - re no - bis. Qui tol - - - lis,
mun - - - - - di, su - sci_pe de - - preca_ti_onem no - stram. Qui
mun - - - - - di, su - sci_pe de - pre - ca_ti - onem no - - - stram. Qui
- - - - di, su - sci_pe de - - preca_ti - o - nem no - - stram. Qui
su - - sci_pe de - pre - ca_ti - o - nem no - stram. Qui
se - des mi - se_re_re no - - - bis. Quo - ni - am tu
se - des mi - - se_re_re no - - - bis. Quo -
se - des ad dexte_ram Pa - - - tris. Quo - - ni_am tu
se - des ad dexte - ram Pa - tris. Quo - - ni - am tu

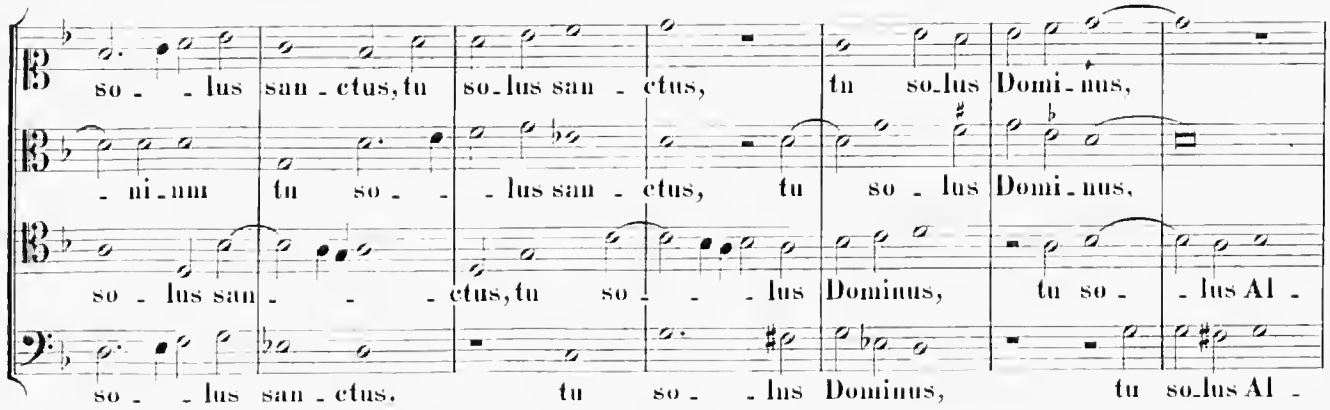

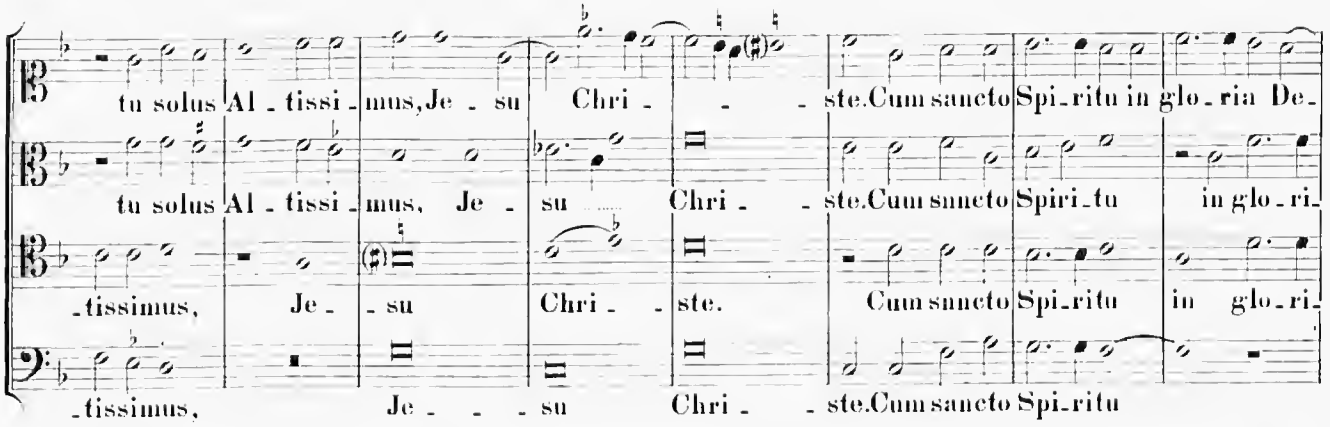

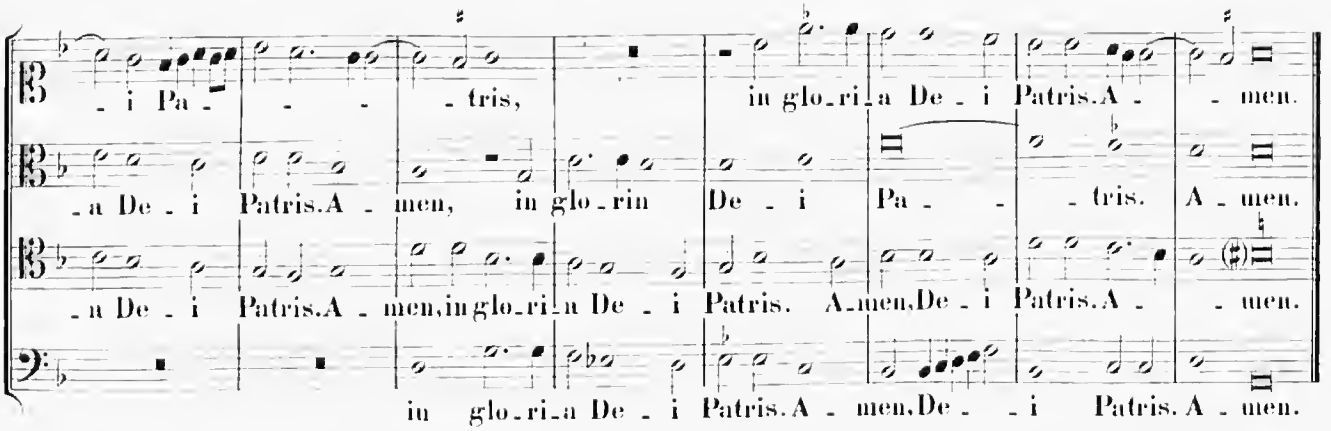

Credo in unum Deum.

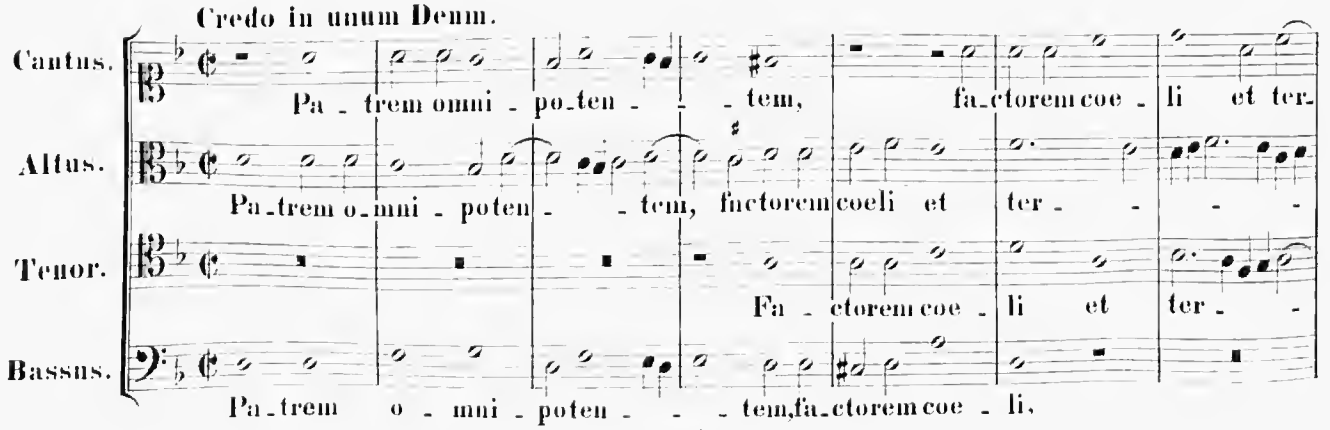

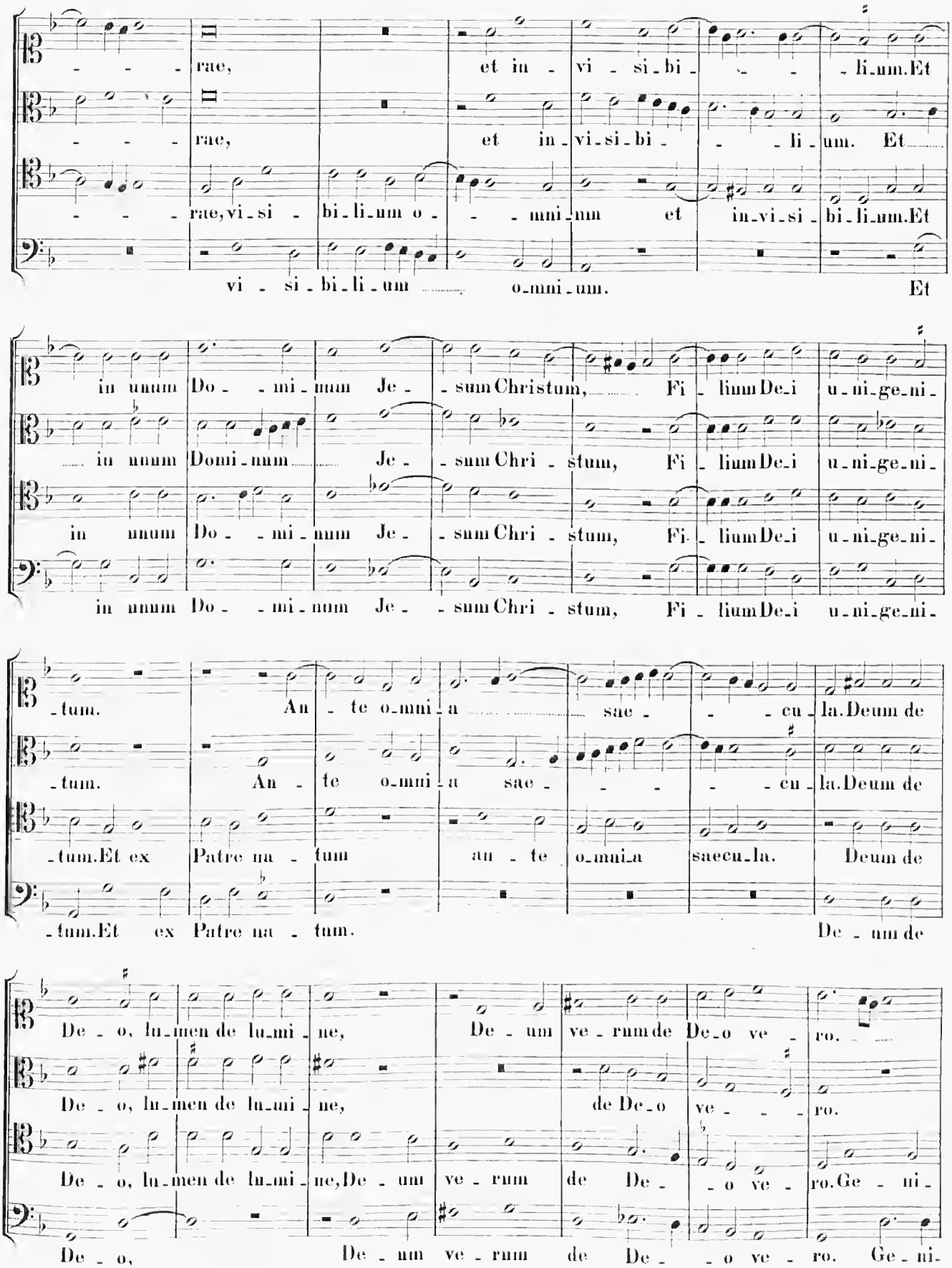
rae, et in - vi - si - bi - - - li - um. Et
rae, et in - vi - si - bi - - - li - um. Et
rae, vi - si - bi - li - um o - - - mni - um et in - vi - si - bi - li - um. Et
vi - si - bi - li - um o - mni - um. Et
in unum Do - mi - num Je - sum Christum, Fi - lium De - i u - ni - ge - ni -
in unum Domi - num Je - sum Chri - stum, Fi - lium De - i u - ni - ge - ni -
in unum Do - mi - num Je - sum Chri - stum, Fi - lium De - i u - ni - ge - ni -
in unum Do - mi - num Je - sum Chri - stum, Fi - lium De - i u - ni - ge - ni -
- tum. An - te o - mni - a sae - - - cu - la. Deum de
- tum. An - te o - mni - a sae - - - - cu - la. Deum de
- tum. Et ex Patre na - tum an - te o - mni - a saecu - la. Deum de
- tum. Et ex Patre na - tum. De - um de
De - o, lu - men de lu - mi - ne, De - um ve - rum de De - o ve - ro.
De - o, lu - men de lu - mi - ne, de De - o ve - - - ro.
De - o, lu - men de lu - mi - ne, De - um ve - rum de De - - o ve - ro. Ge - ni -
De - o, De - um ve - rum de De - - o ve - ro. Ge - ni -

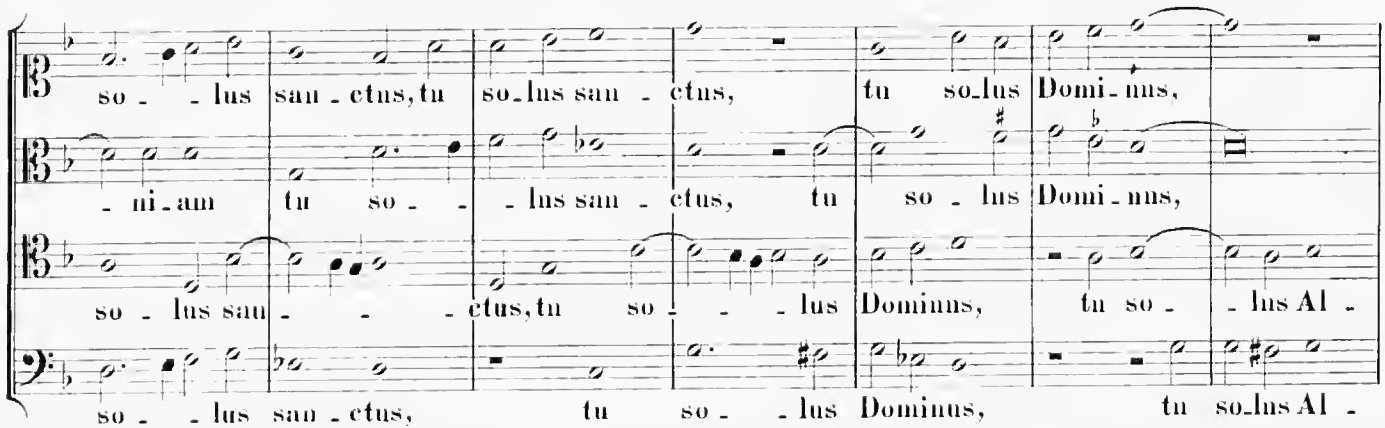

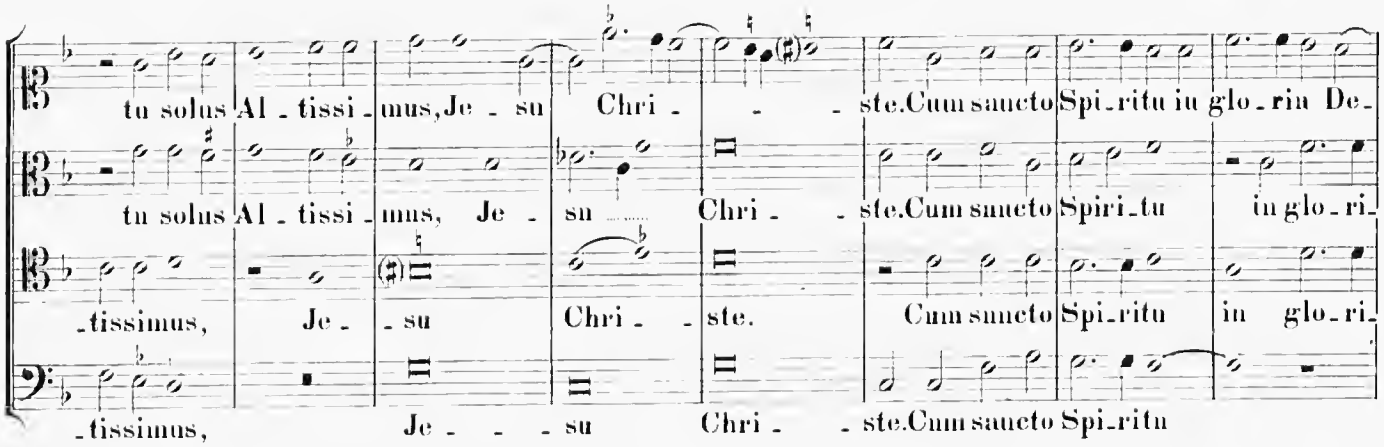

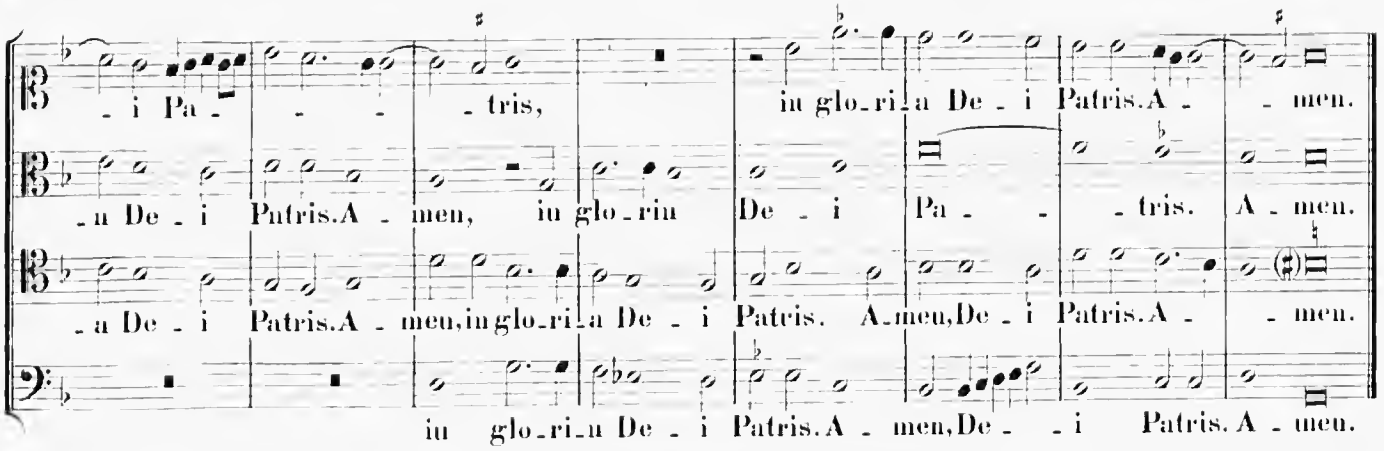

Credo in unum Deum.

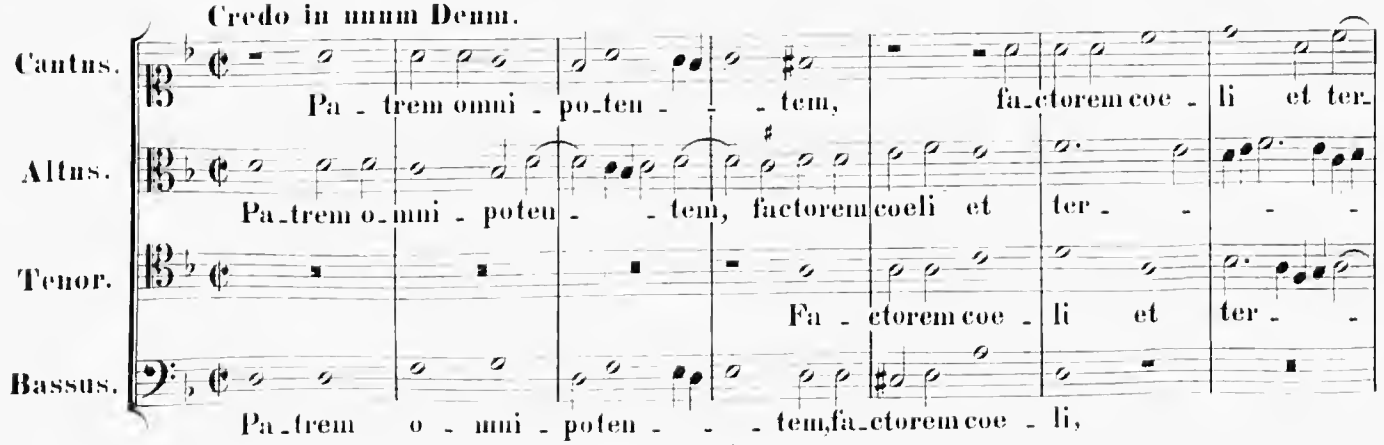

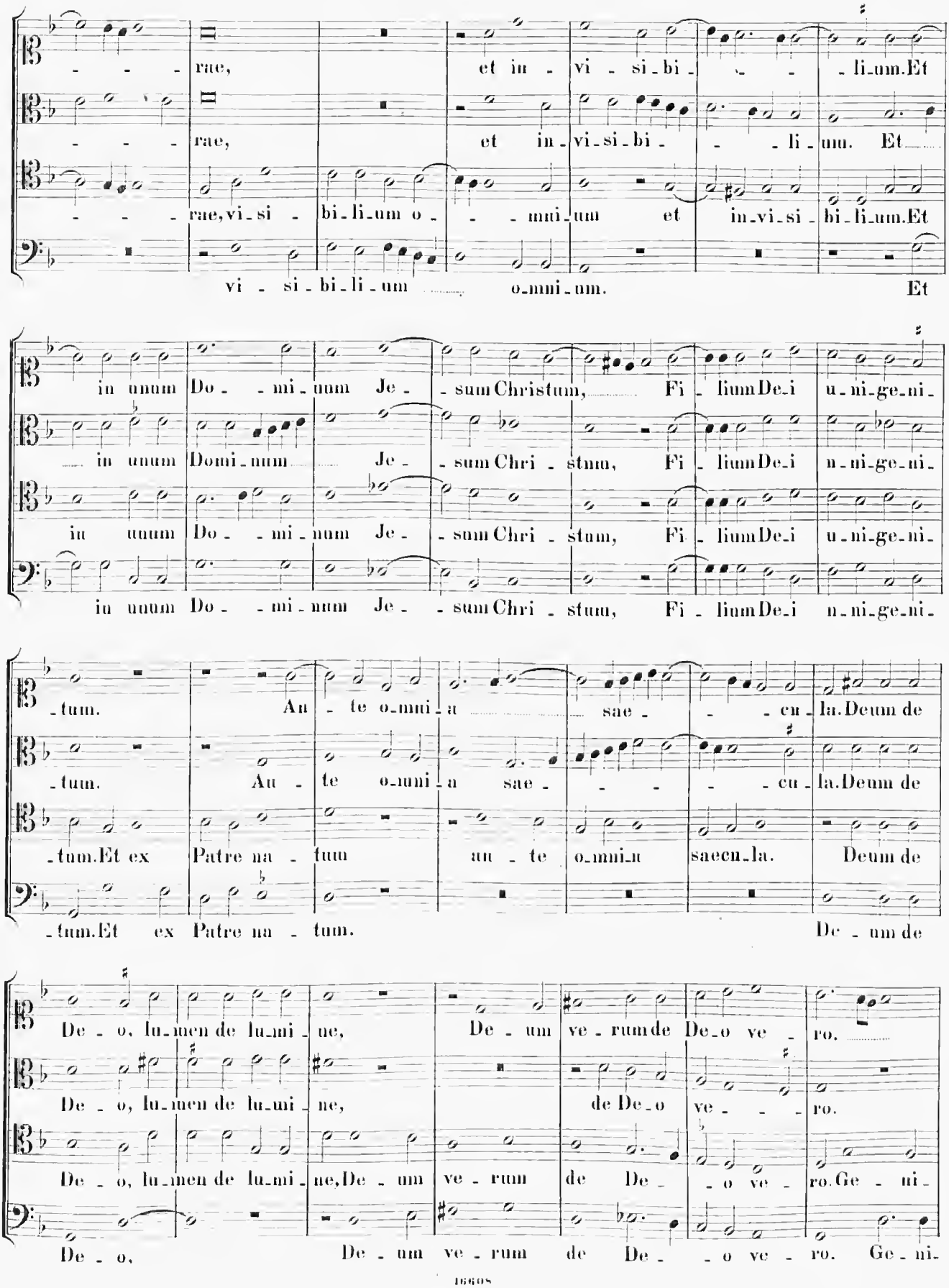
rae, et in - vi - si - bi - - - li - um. Et
rae, et in - vi - si - bi - - - li - um. Et
rae, vi - si - bi - li - um o - - - mni - um et in - vi - si - bi - li - um. Et
vi - si - bi - li - um o - mni - um. Et
in unum Do - - mi - num Je - - sum Christum, Fi - lium De - i u - ni - ge - ni -
in unum Domi - num Je - - sum Chri - stum, Fi - lium De - i u - ni - ge - ni -
in unum Do - - mi - num Je - - sum Chri - stum, Fi - lium De - i u - ni - ge - ni -
in unum Do - - mi - num Je - - sum Chri - stum, Fi - lium De - i u - ni - ge - ni -
- tum. Ante o - mni - a sae - - - cu - la. Deum de
- tum. Ante o - mni - a sae - - - - cu - la. Deum de
- tum. Et ex Patre na - tum ante o - mni - a saecu - la. Deum de
- tum. Et ex Patre na - tum. De - um de
De - o, lu - men de lu - mi - ne, De - um ve - rum de De - o ve - ro.
De - o, lu - men de lu - mi - ne, de De - o ve - - - ro.
De - o, lu - men de lu - mi - ne, De - um ve - rum de De - - o ve - ro. Ge - ni -
De - o, De - um ve - rum de De - - o ve - ro. Ge - ni -

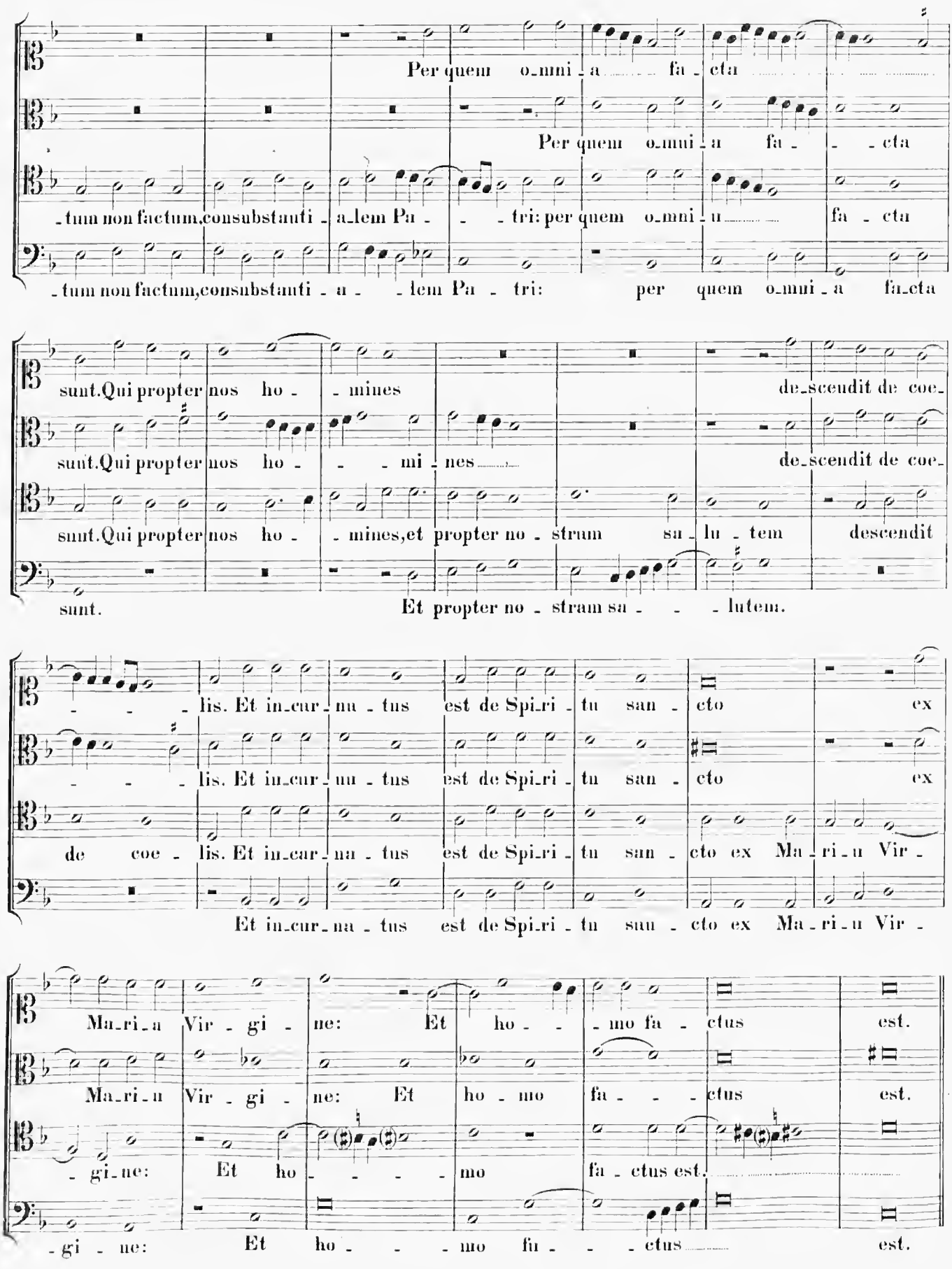
Per quem o_mni_a fa_cta
Per quem o_mni_a fa_cta
_tum non factum, consubstanti_a_lem Pa_tri: per quem o_mni_a fa_cta
_tum non factum, consubstanti_a_lem Pa_tri: per quem o_mni_a fa_cta
sunt. Qui propter nos ho_mines de_scendit de coe_
sunt. Qui propter nos ho_mi_nes de_scendit de coe_
sunt. Qui propter nos ho_mines, et propter no_strum sa_lu_tem descendit
sunt. Et propter no_stram sa_lutem.
_lis. Et in_car_na_tus est de Spi_ri_tu san_cto ex
_lis. Et in_car_na_tus est de Spi_ri_tu san_cto ex
de coe_lis. Et in_car_na_tus est de Spi_ri_tu san_cto ex Ma_ri_a Vir_
Et in_car_na_tus est de Spi_ri_tu san_cto ex Ma_ri_a Vir_
Ma_ri_a Vir_gi_ne: Et ho_mo fa_ctus est.
Ma_ri_a Vir_gi_ne: Et ho_mo fa_ctus est.
_gi_ne: Et ho_mo fa_ctus est.
_gi_ne: Et ho_mo fa_ctus est.

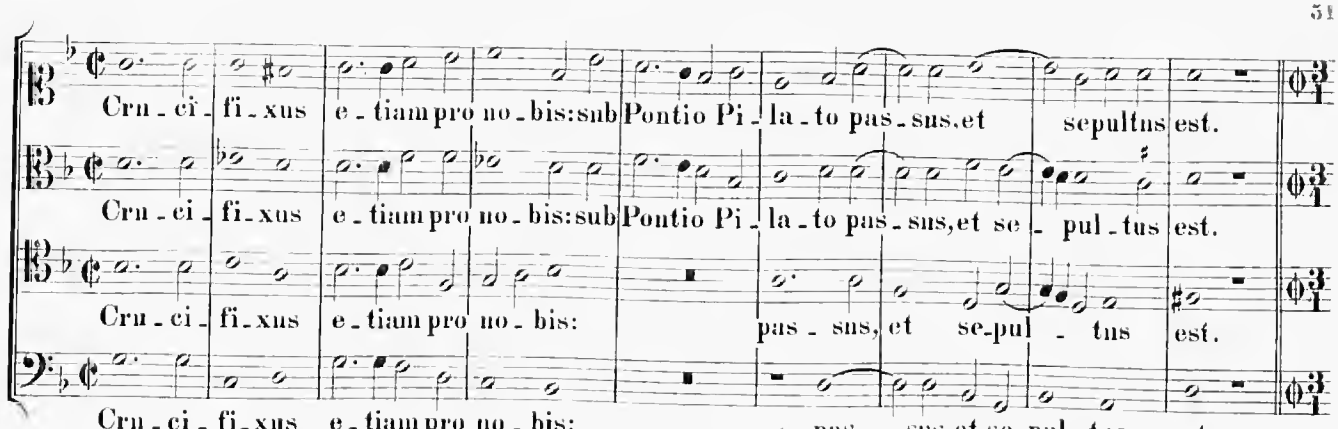
Cru - ci - fi - xus e - tiam pro no - bis: sub Pontio Pi - la - to pas - sus, et sepultus est.
Cru - ci - fi - xus e - tiam pro no - bis: sub Pontio Pi - la - to pas - sus, et se - pul - tus est.
Cru - ci - fi - xus e - tiam pro no - bis: pas - sus, et se - pul - tus est.
Cru - ci - fi - xus e - tiam pro no - bis: pas - sus, et se - pul - tus est.

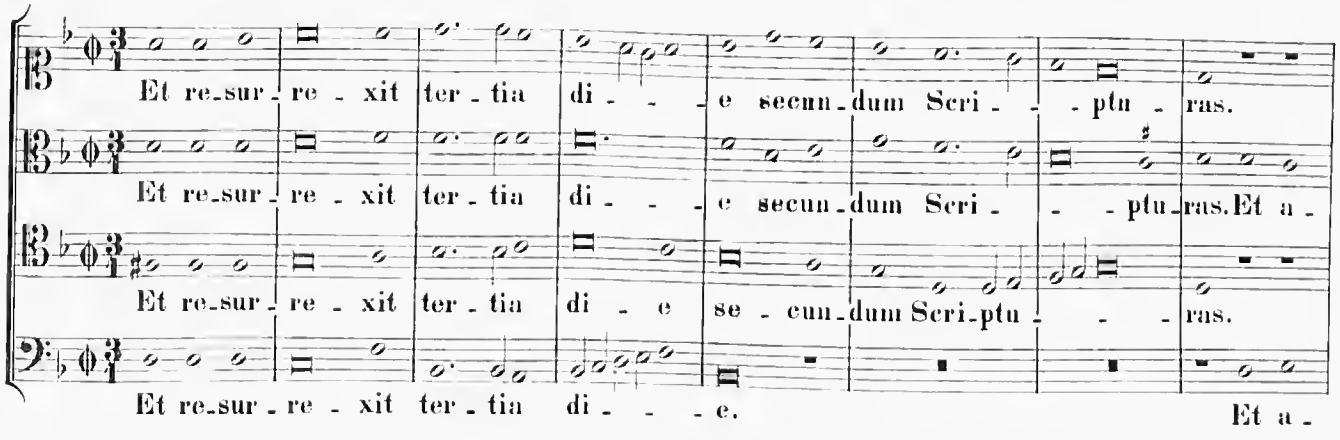
Et re - sur - re - xit ter - tia di - - - e secun - dum Scri - - - ptu - ras.
Et re - sur - re - xit ter - tia di - - - e secun - dum Scri - - - ptu - ras. Et a -
Et re - sur - re - xit ter - tia di - e se - cun - dum Scri - ptu - - - ras.
Et re - sur - re - xit ter - tia di - - - e. Et a -

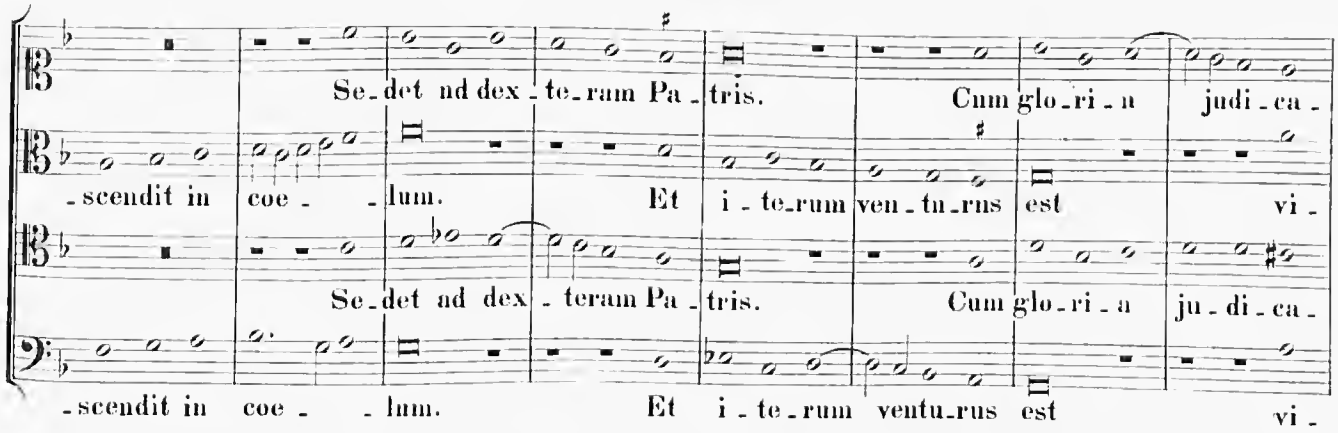
Se - det ad dex - te - ram Pa - tris. Cum glo - ri - a judi - ca -
- scendit in coe - - lum. Et i - te - rum ven - tu - rus est vi -
Se - det ad dex - teram Pa - tris. Cum glo - ri - a ju - di - ca -
- scendit in coe - - lum. Et i - te - rum ventu - rus est vi -

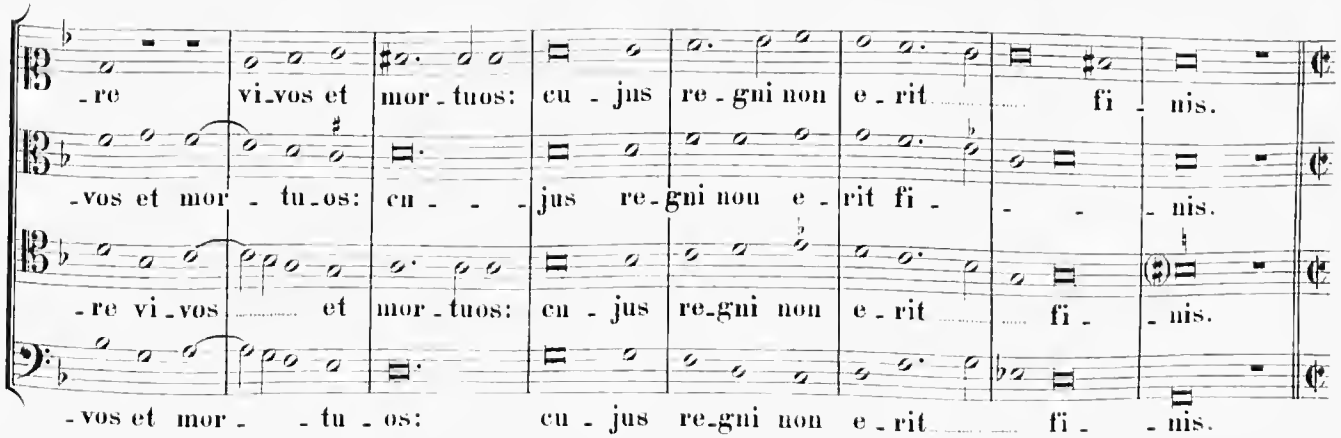
- re vi - vos et mor - tuos: cu - jus re - gni non e - rit fi - nis.
- vos et mor - tu - os: cu - - - jus re - gni non e - rit fi - - - nis.
- re vi - vos et mor - tuos: cu - jus re - gni non e - rit fi - nis.
- vos et mor - - tu - os: cu - jus re - gni non e - rit fi - - nis.

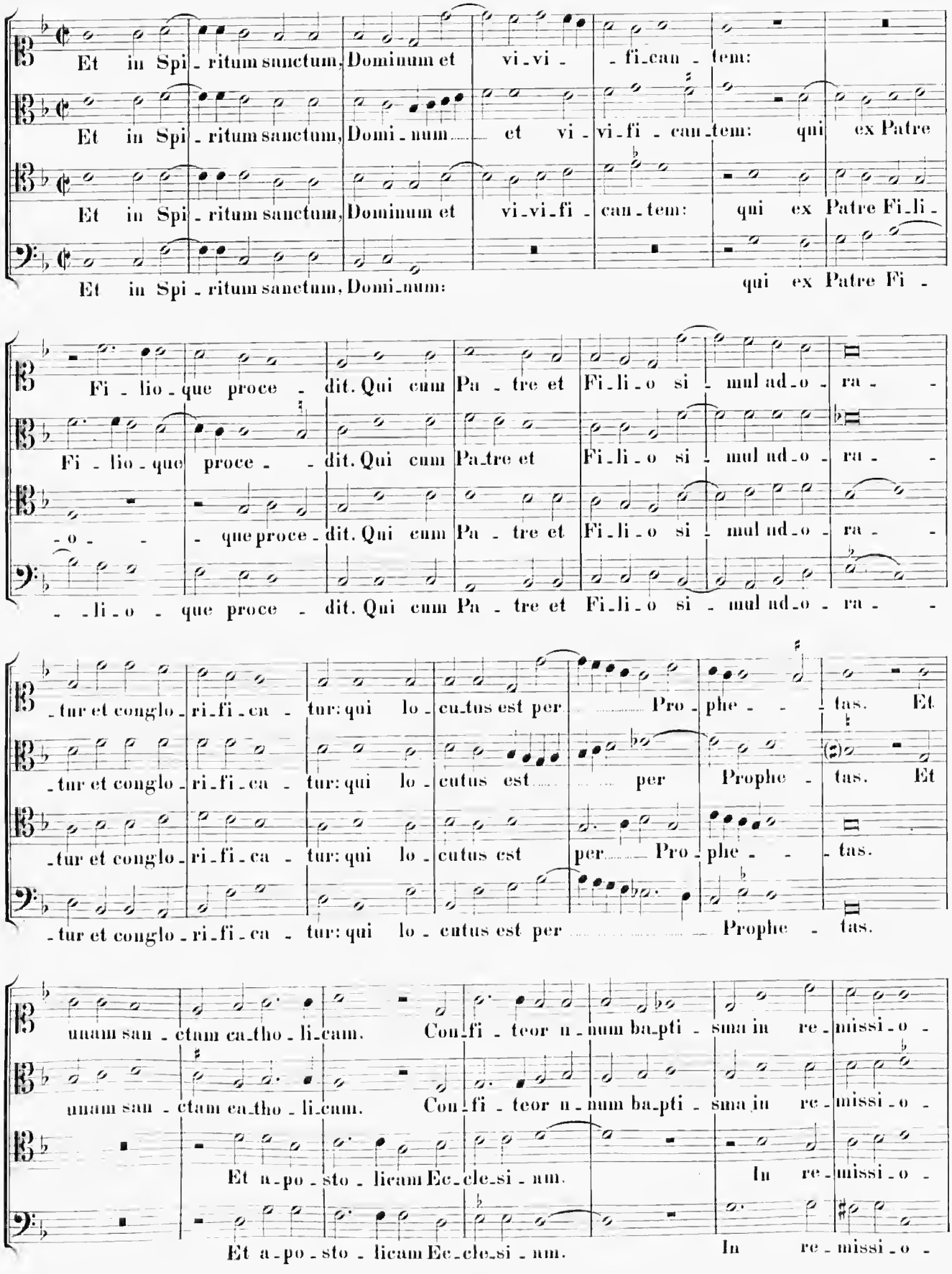
Et in Spi - ritum sanctum, Dominum et vi - vi - fi - can - tem:
Et in Spi - ritum sanctum, Domi - num et vi - vi - fi - can - tem: qui ex Patre
Et in Spi - ritum sanctum, Dominum et vi - vi - fi - can - tem: qui ex Patre Fi - li -
Et in Spi - ritum sanctum, Domi - num: qui ex Patre Fi -
Fi - lio - que proce - dit. Qui cum Pa - tre et Fi - li - o si - mul ad - o - ra -
Fi - lio - que proce - dit. Qui cum Pa - tre et Fi - li - o si - mul ad - o - ra -
- o - que proce - dit. Qui cum Pa - tre et Fi - li - o si - mul ad - o - ra -
- li - o - que proce - dit. Qui cum Pa - tre et Fi - li - o si - mul ad - o - ra -
- tur et conglo - ri - fi - ca - tur: qui lo - cutus est per Pro - phe - tas. Et
- tur et conglo - ri - fi - ca - tur: qui lo - cutus est per Prophe - tas. Et
- tur et conglo - ri - fi - ca - tur: qui lo - cutus est per Pro - phe - tas.
- tur et conglo - ri - fi - ca - tur: qui lo - cutus est per Prophe - tas.
unam san - ctam ca - tho - li - cam. Con - fi - teor u - num ba - pti - sma in re - missi - o -
unam san - ctam ca - tho - li - cam. Con - fi - teor u - num ba - pti - sma in re - missi - o -
Et a - po - sto - licam Ec - cle - si - am. In re - missi - o -
Et a - po - sto - licam Ec - cle - si - am. In re - missi - o -

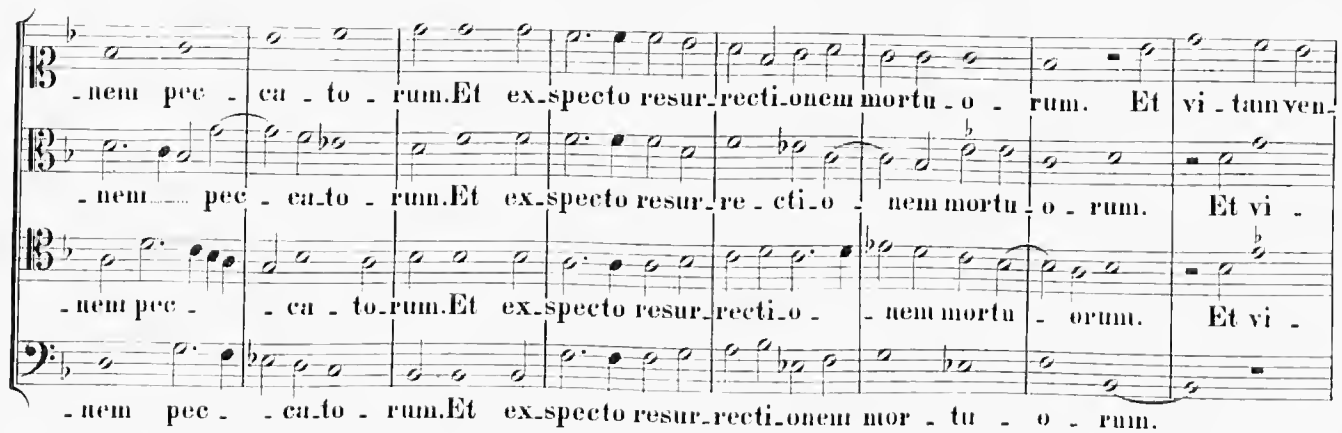
-nem pec - ca - to - rum.Et ex-specto resur-recti-onem mortu - o - rum. Et vi - tam ven-
-nem pec - ca-to - rum.Et ex-specto resur-re - cti-o - nem mortu - o - rum. Et vi -
-nem pec - - ca - to-rum.Et ex-specto resur-recti-o - - nem mortu - orum. Et vi -
-nem pec - - ca-to - rum.Et ex-specto resur-recti-onem mor - tu - o - rum.

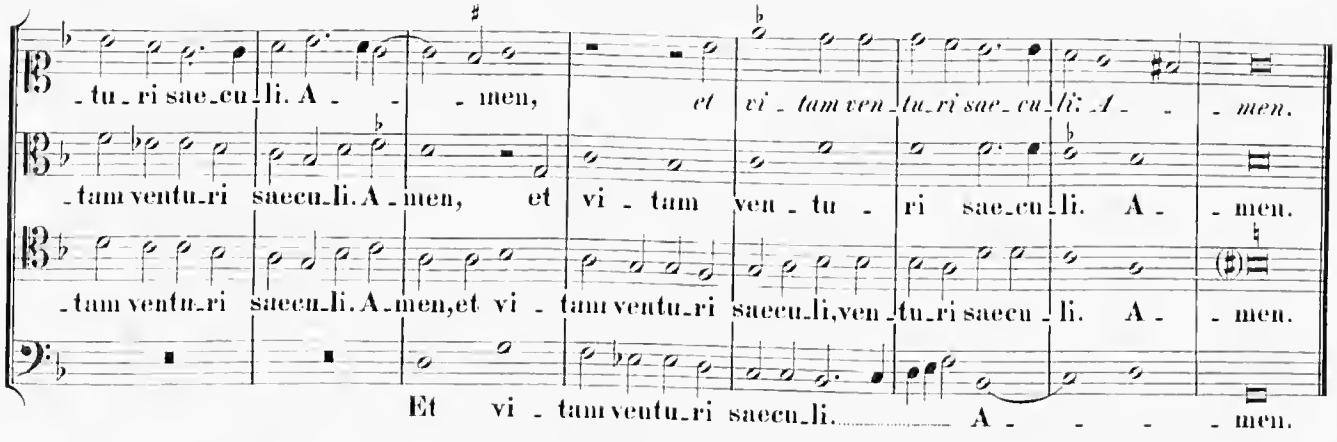
-tu-ri sae-cu-li. A - - - men, et vi - tam ven-tu-ri sae-cu-li: A - - - men.
-tam ventu-ri saecu-li. A-men, et vi - tam ven - tu - ri sae-cu-li. A - - men.
-tam ventu-ri saecu-li. A-men,et vi - tam ventu-ri saecu-li,ven-tu-ri saecu - li. A - - men.
Et vi - tam ventu-ri saecu-li. A - - - - men.

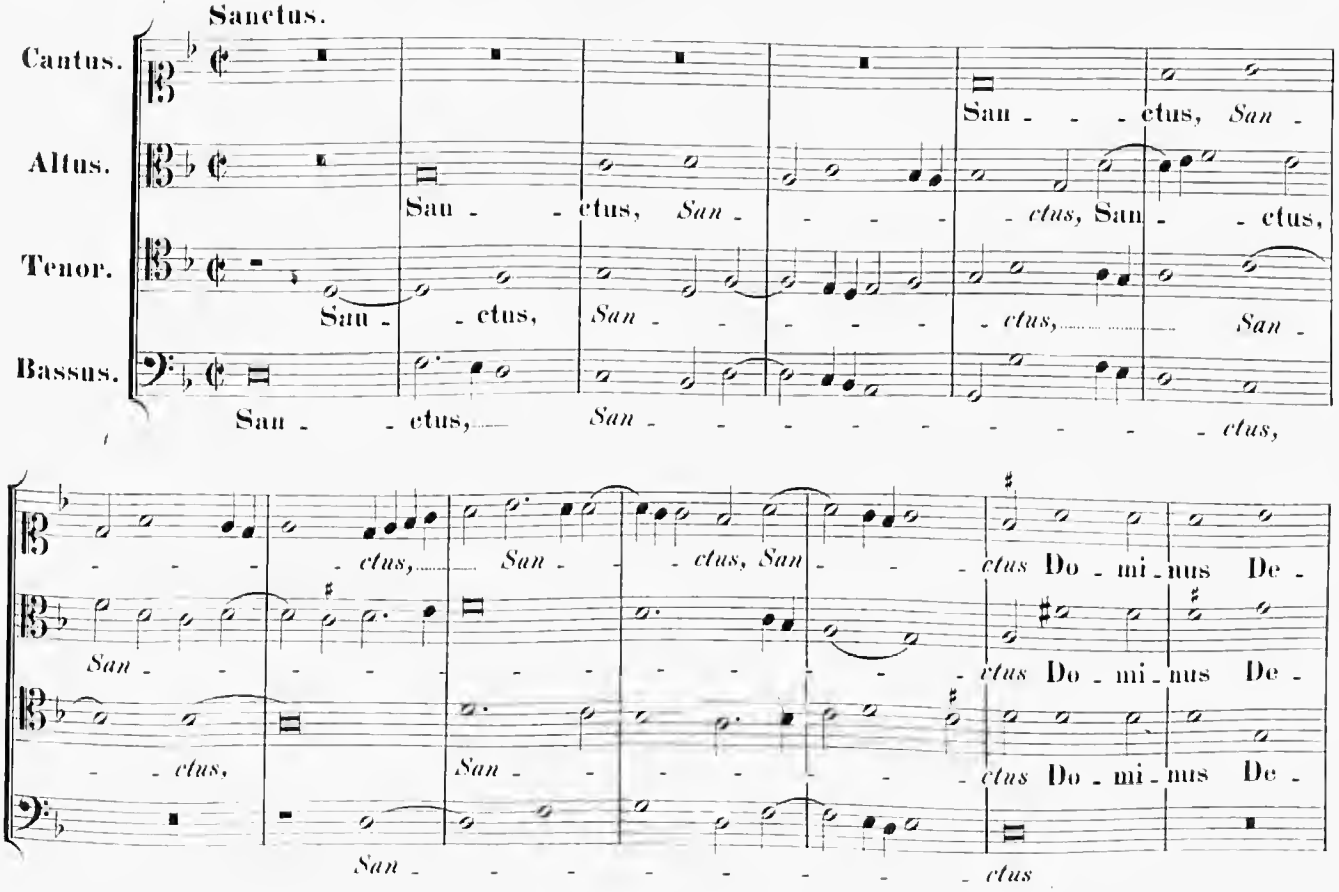
Sanctus.
Cantus.
Altus.
Tenor.
Bassus.
San - - ctus, San - - - - ctus, San - - ctus,
San - - ctus, San - - - - ctus, San -
San - - ctus, San - - - - - - - - - ctus,
- - - - ctus, San - - ctus, San - - ctus Do - mi - nus De -
San - - - - - - - - - - - ctus Do - mi - nus De -
- - ctus, San - - - - - - ctus Do - mi - nus De -
San - - - - - - - - ctus

-us Sa - - - - - ba-oth, Do - mi-nus De - us Sa - ba - - - -

-us Sa - - ba - oth, Do - - mi-nus De - us Sa - - - ba-oth.

-us Sa - - - - ba - oth, Do - mi-nus Deus Sa-ba-oth.

Do - - mi-nus De - us Sa - - - ba-oth, De - - us Sa - ba -

-oth. Ple-ni sunt coe - li et ter - - ra, ple-ni sunt

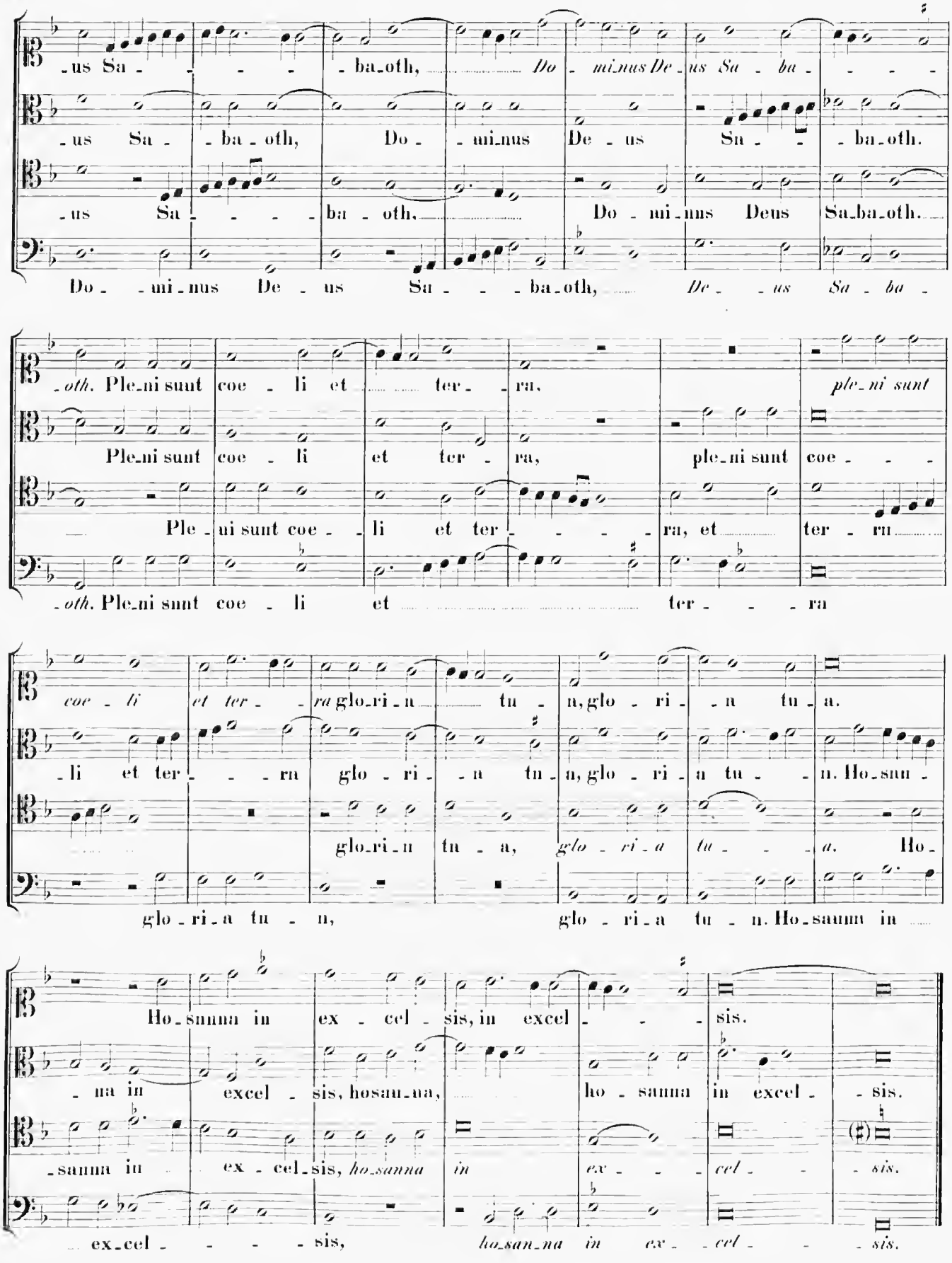

Ple-ni sunt coe - li et ter - ra, ple-ni sunt coe - - -

Ple - ni sunt coe - - li et ter - - - - ra, et ter - ra

-oth. Ple-ni sunt coe - li et ter - - - ra

coe - li et ter - - ra glo-ri-a tu - a, glo - ri - - a tu - a.

-li et ter - - - ra glo - ri - - a tu - a, glo - ri - a tu - - a. Ho-san -

glo-ri-a tu - a, glo - ri - a tu - - a. Ho -

glo - ri-a tu - a, glo - ri-a tu - a. Ho-sanna in

Ho-sanna in ex - cel - sis, in excel - - - sis.

- na in excel - sis, hosan-na, ho - sanna in excel - - sis.

-sanna in ex - cel-sis, ho-sanna in ex - - - cel - - - sis.

ex-cel - - - - sis, ho-san-na in ex - - cel - - - sis.

Benedictus.

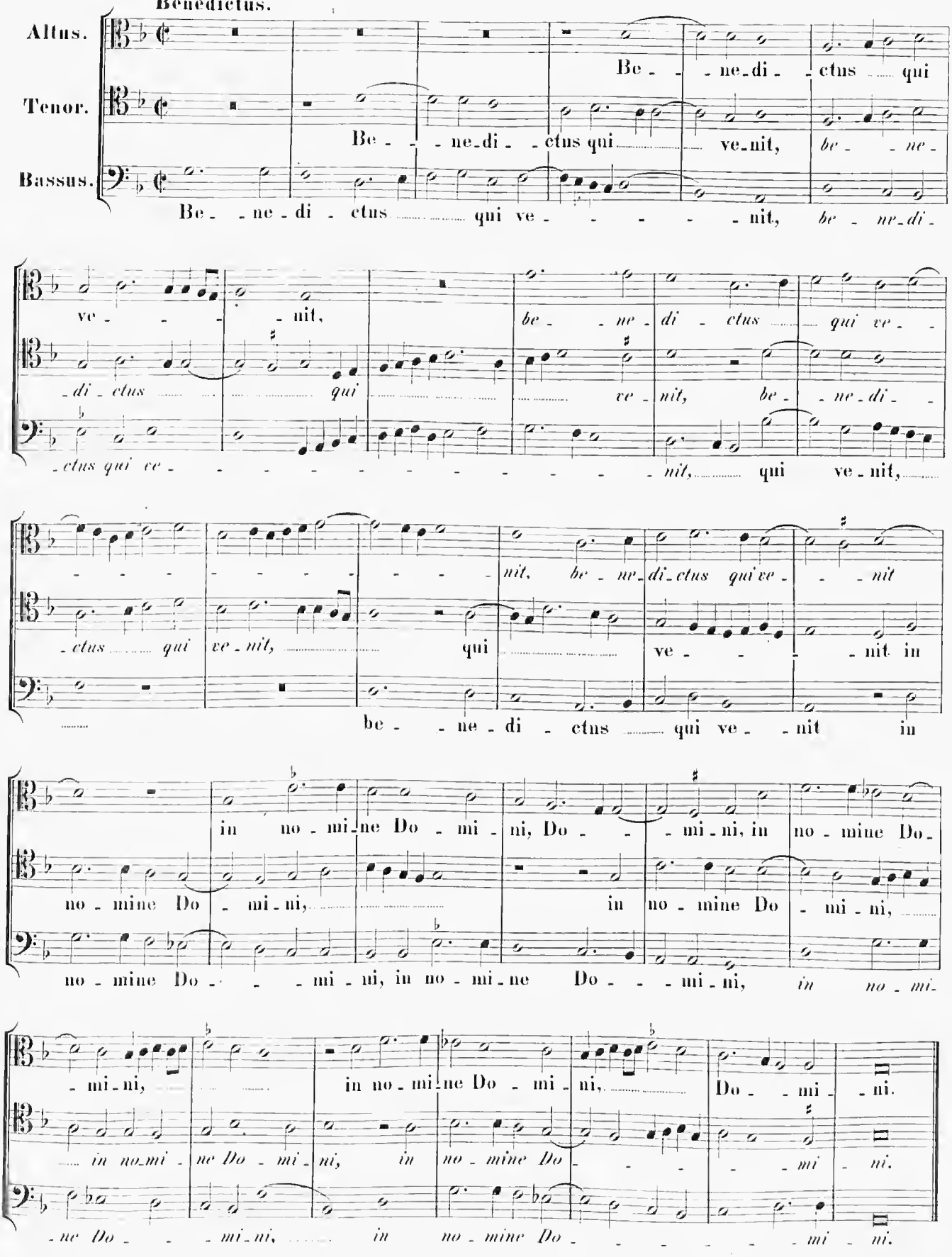
Altus.
Tenor.
Bassus.
Be - - ne-di - - ctus qui
Be - - ne-di - - ctus qui ve-nit, be - - ne-
Be - - ne - di - ctus qui ve - - - - - nit, be - ne-di-
ve - - - nit,
be - - ne - di - ctus qui ve -
- di - ctus qui ve - nit, be - ne-di -
- ctus qui ve - nit, qui ve-nit,
nit, be - ne-di-ctus qui ve - nit
- ctus qui ve-nit, qui ve - - nit in
be - - ne - di - ctus qui ve - nit in
in no - mi-ne Do - mi - ni, Do - - mi - ni, in no - mine Do-
no - mine Do - mi - ni, in no - mine Do - mi - ni,
no - mine Do - - - mi - ni, in no - mi - ne Do - - - mi - ni, in no - mi-
- mi - ni, in no - mi-ne Do - mi - ni, Do - - mi - ni.
in no-mi - ne Do - mi - ni, in no - mine Do - - - - mi - ni.
- ne Do - - mi-ni, in no - mine Do - - - - - - mi - ni.

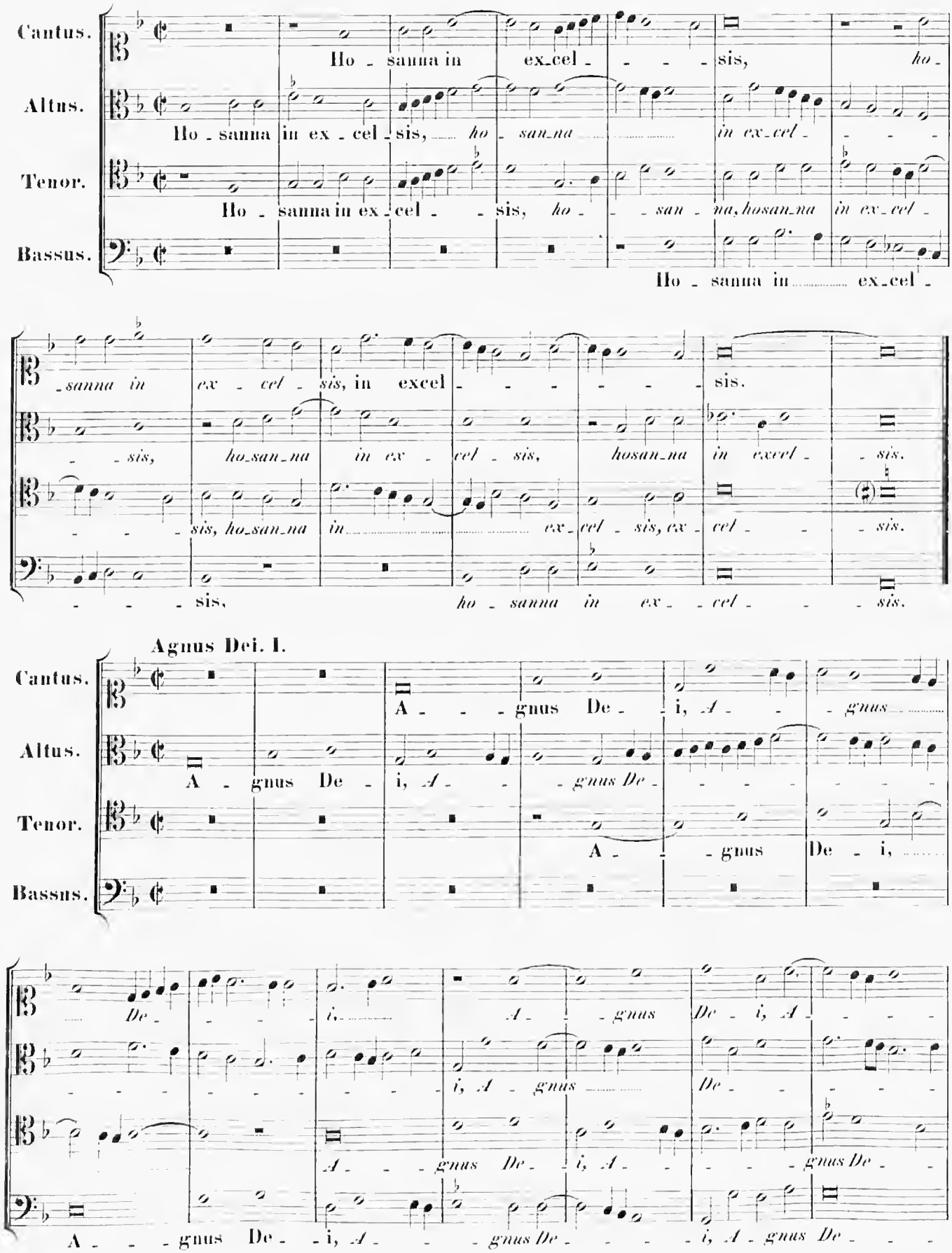
Cantus.
Ho - sanna in ex-cel - - - - sis, ho-
Altus.
Ho - sanna in ex - cel - sis, ho - san-na in ex-cel - - - -
Tenor.
Ho - sanna in ex - cel - - sis, ho - - san - na, hosan-na in ex-cel -
Bassus.
Ho - sanna in ex-cel -
-sanna in ex - cel - sis, in excel - - - - - - sis.
- sis, ho-san-na in ex - cel - sis, hosan-na in excel - - sis.
- - - sis, ho-san-na in ex-cel - sis, ex - cel - - - sis.
- - - sis, ho - sanna in ex - cel - - - sis.
Agnus Dei. I.
Cantus.
A - - gnus De - i, A - - gnus
Altus.
A - gnus De - i, A - - gnus De - - - - - - -
Tenor.
A - - gnus De - i,
Bassus.
De - - - i, A - - gnus De - i, A - - - -
- - - - - - - - i, A - gnus De - - - - -
A - - gnus De - i, A - - - - gnus De -
A - - gnus De - i, A - - gnus De - - - - i, A - gnus De - - -

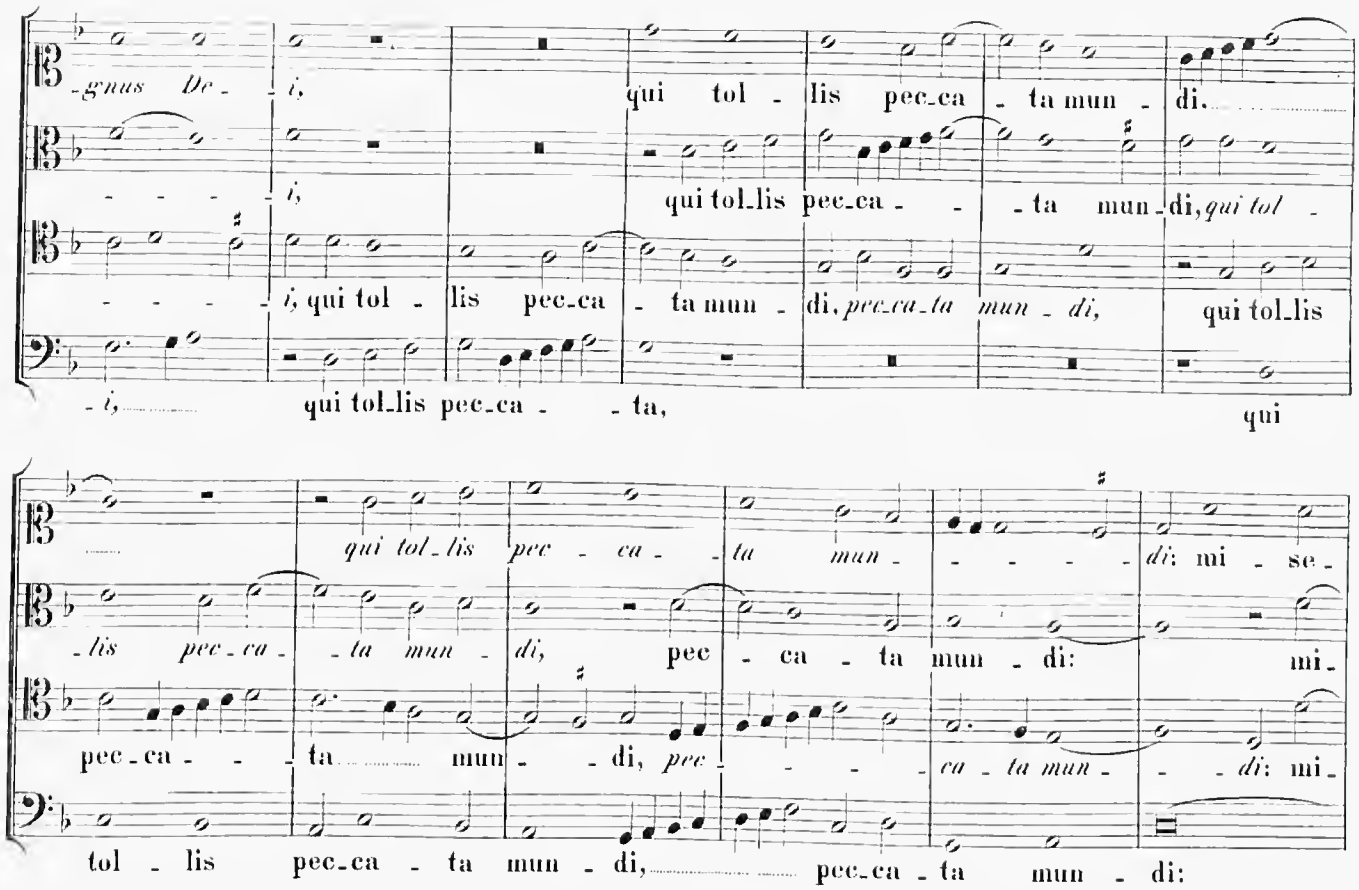
-gnus De- i, qui tol - lis pec-ca - ta mun - di.
i, qui tol-lis pec-ca - - - ta mun-di, qui tol -
i, qui tol - lis pec-ca - ta mun - di, pec-ca-ta mun - di, qui tol-lis
i, qui tol-lis pec-ca - - ta, qui
qui tol-lis pec-ca - ta mun - - - - di: mi - se -
-lis pec-ca - - ta mun - di, pec - ca - ta mun - di: mi -
pec-ca - - ta mun - - di, pec - - - ca - ta mun - - di: mi -
tol - lis pec-ca - ta mun - di, pec-ca - ta mun - di:
-re - re no - - bis, mi - - - sere - re no-bis, mi - se - re - re
- se-re - re no - bis, mi - se - re - re no - - - - -
- se-re - re no - - - - bis, mi - se-re - - - - re no - - -
mi - - se-re - re no - - - - - - bis,
no - - - - - - bis, mi - se - re-re no - bis.
-bis, mi - - se-re - re no - bis, mi - - se-re-re no - - - bis.
- - bis, mi - se - re - re no - - - - - bis.
mi - - se - re - re no - - bis, mi - - - se - re-re no - - - bis.

Agnus Dei. II.

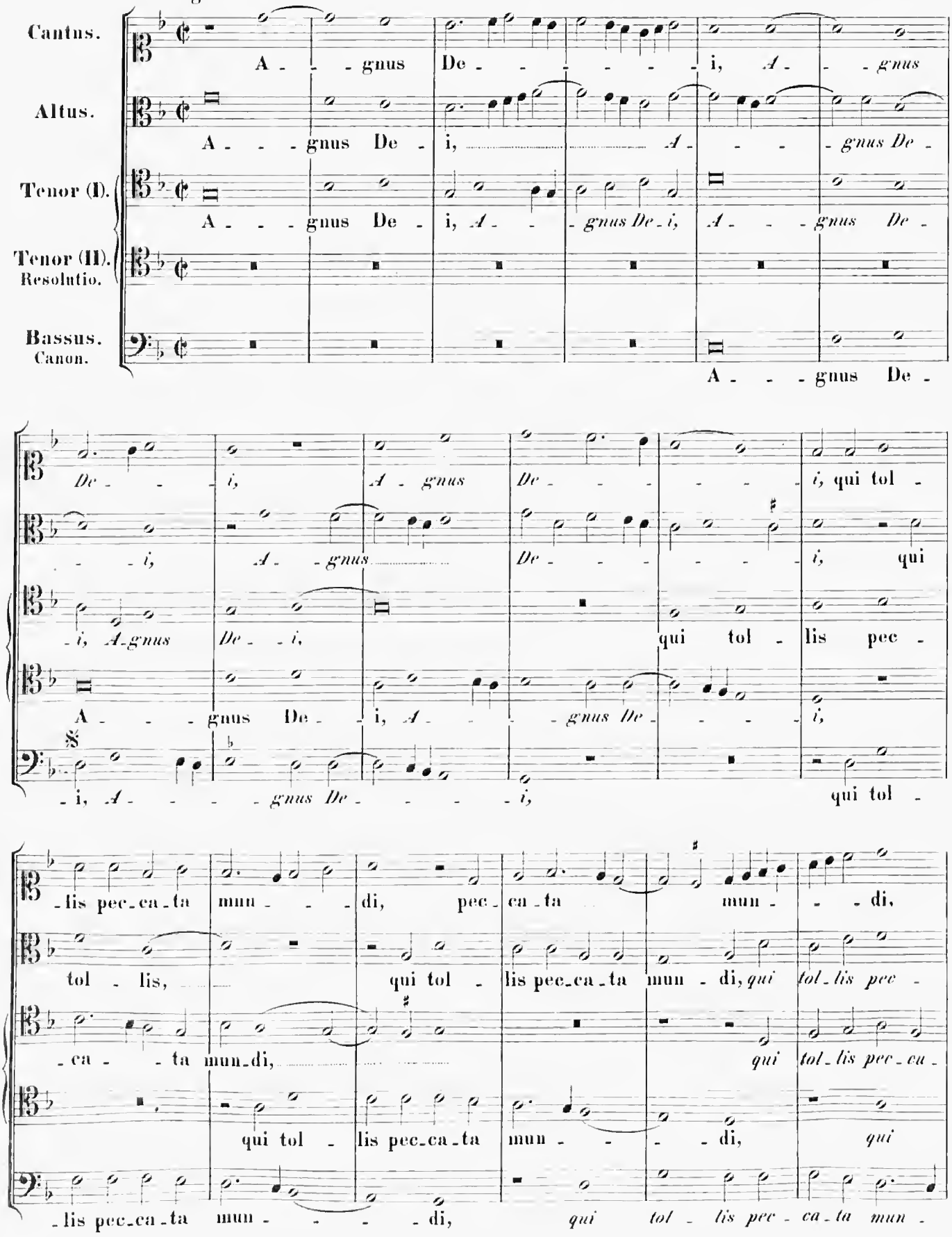
Cantus.
A - - - gnus De - - - - - - i, A - - - gnus
Altus.
A - - - gnus De - i, A - - - gnus De -
Tenor (I).
A - - - gnus De - i, A - - - gnus De - i, A - - - gnus De -
Tenor (II).
Resolutio.
Bassus.
Canon.
A - - - gnus De -
De - - - i, A - gnus De - - - - - i, qui tol -
- - - i, A - gnus De - - - - - i, qui
- i, A - gnus De - - i, qui tol - lis pec -
A - - - gnus De - i, A - - - gnus De - - - - i,
- i, A - - - - gnus De - - - - - i, qui tol -
- lis pec - ca - ta mun - - - di, pec - ca - ta mun - - - di,
tol - lis, qui tol - lis pec - ca - ta mun - di, qui tol - lis pec -
- ca - - ta mun - di, qui tol - lis pec - ca -
qui tol - lis pec - ca - ta mun - - - di, qui
- lis pec - ca - ta mun - - - - di, qui tol - lis pec - ca - ta mun -

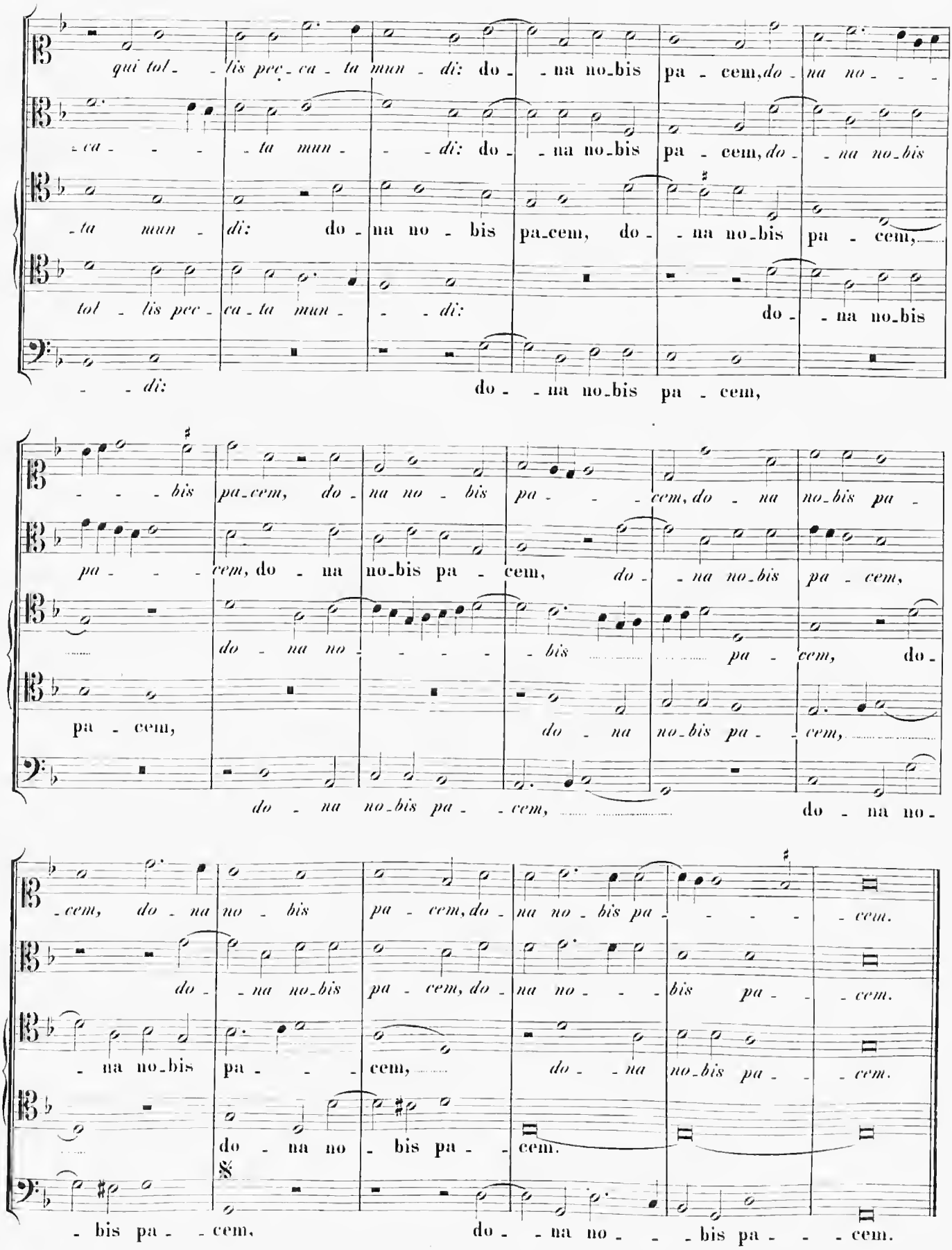
qui tol - lis pec - ca - ta mun - di: do - na no_bis pa - cem, do - na no - bis pa - cem,
- ca - ta mun - di: do - na no_bis pa - cem, do - na no_bis pa - cem,
- ta mun - di: do - na no - bis pa_cem, do - na no_bis pa - cem,
tol - lis pec - ca - ta mun - di: do - na no_bis
- di: do - na no_bis pa - cem,
- bis pa_cem, do - na no - bis pa - cem, do - na no_bis pa -
pa - cem, do - na no_bis pa - cem, do - na no_bis pa - cem,
do - na no - bis pa - cem, do -
pa - cem, do - na no_bis pa - cem,
do - na no_bis pa - cem, do - na no -
- cem, do - na no - bis pa - cem, do - na no - bis pa - cem.
do - na no_bis pa - cem, do - na no - bis pa - cem.
- na no_bis pa - cem, do - na no_bis pa - cem.
do - na no - bis pa - cem.
- bis pa - cem, do - na no - bis pa - cem.

Missa: Sacerdos et Pontifex.

5 vocum.

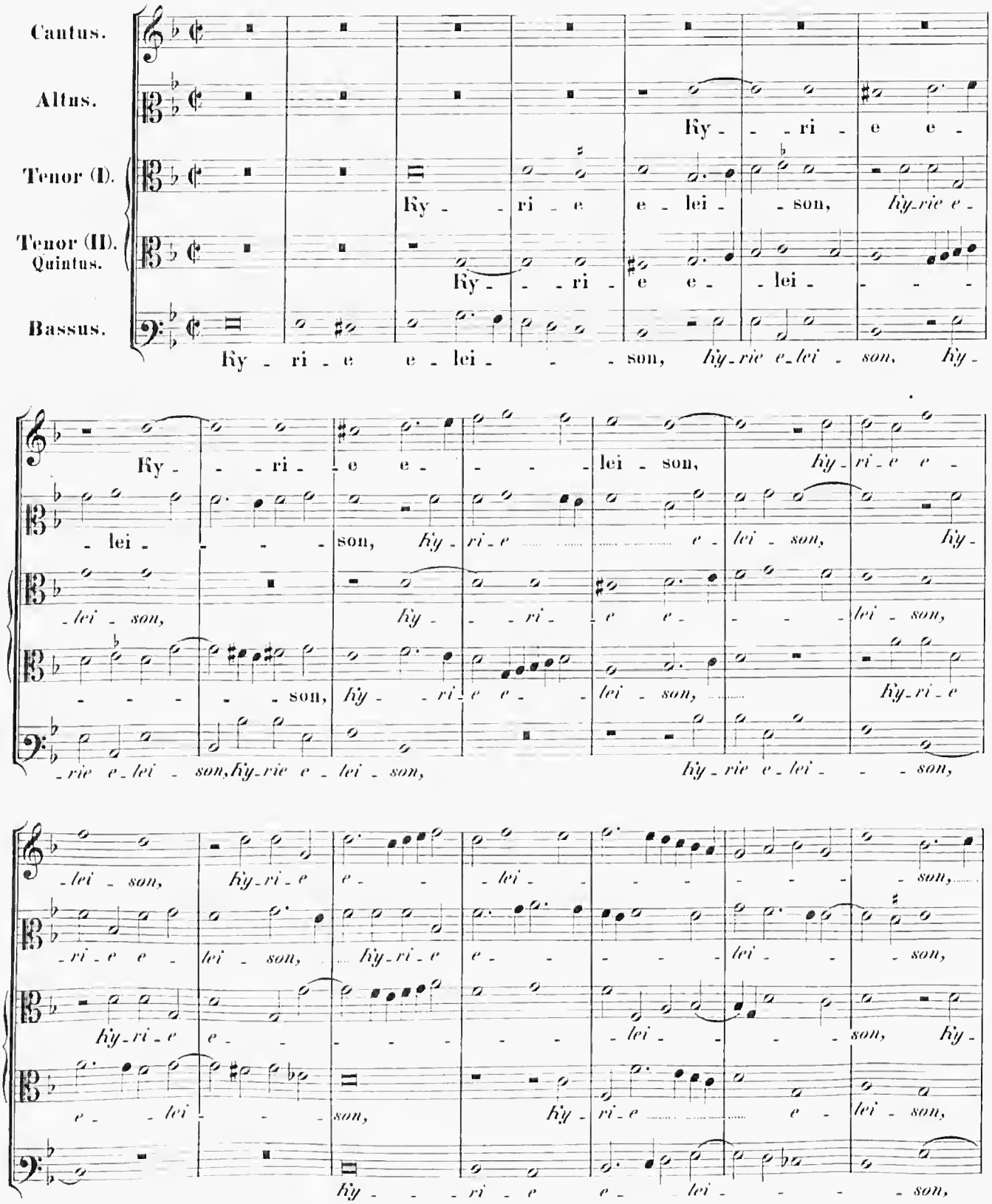

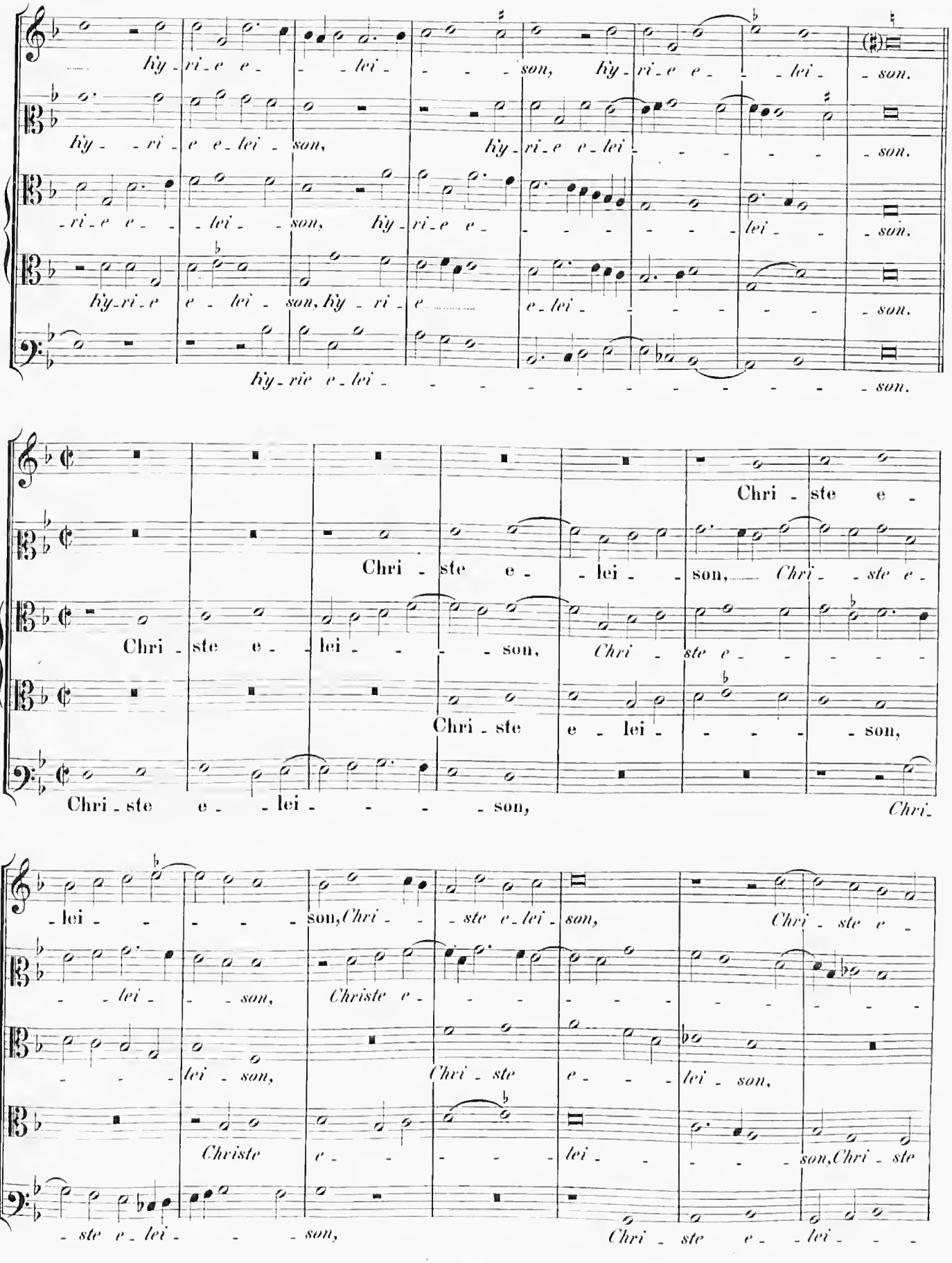
Ky - ri - e e - lei - son, Ky - ri - e e - lei - son.
Ky - ri - e e - lei - son, Ky - ri - e e - lei - son.
- ri - e e - lei - son, Ky - ri - e e - lei - son.
Ky - ri - e e - lei - son, Ky - ri - e e - lei - son.
Ky - rie e - lei - son.
Chri - ste e - lei - son, Chri - ste e -
Chri - ste e - lei - son, Chri - ste e -
Chri - ste e - lei - son,
Chri - ste e - lei - son,
Chri - ste e - lei - son, Chri -
- lei - son, Chri - ste e - lei - son, Chri - ste e -
- lei - son, Christe e -
- lei - son, Chri - ste e - lei - son,
Christe e - lei - son, Chri - ste
- ste e - lei - son, Chri - ste e - lei -

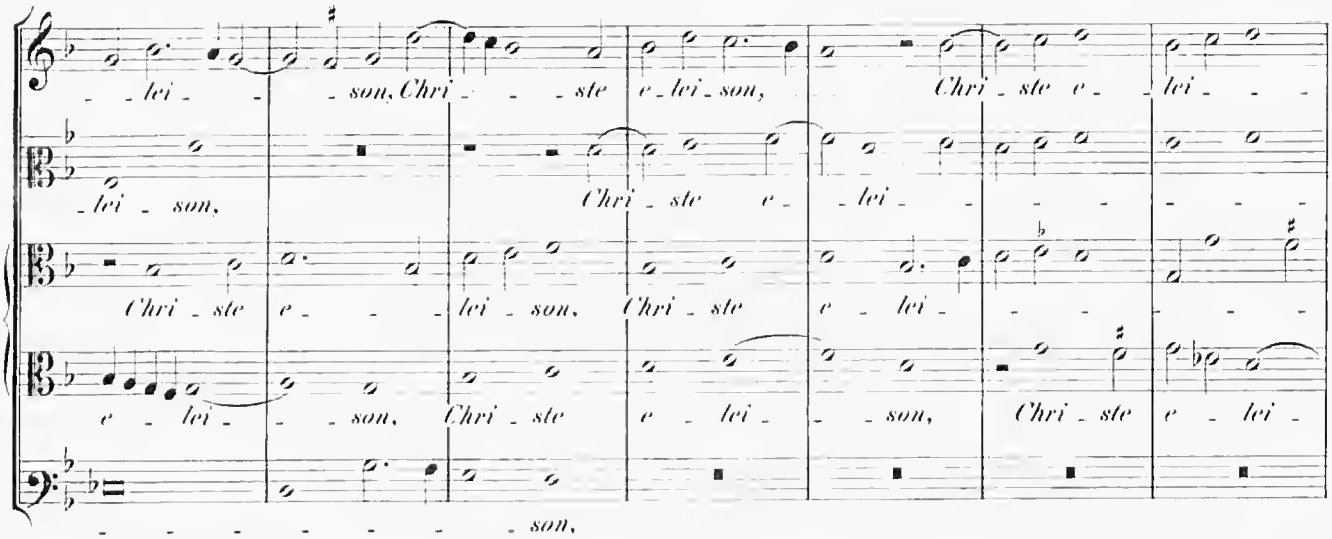
lei - son, Chri - ste e - lei - son, Chri - ste e - lei -
lei - son, Chri - ste e - lei -
Chri - ste e - lei - son, Chri - ste e - lei -
e - lei - son, Chri - ste e - lei - son, Chri - ste e - lei -
son,

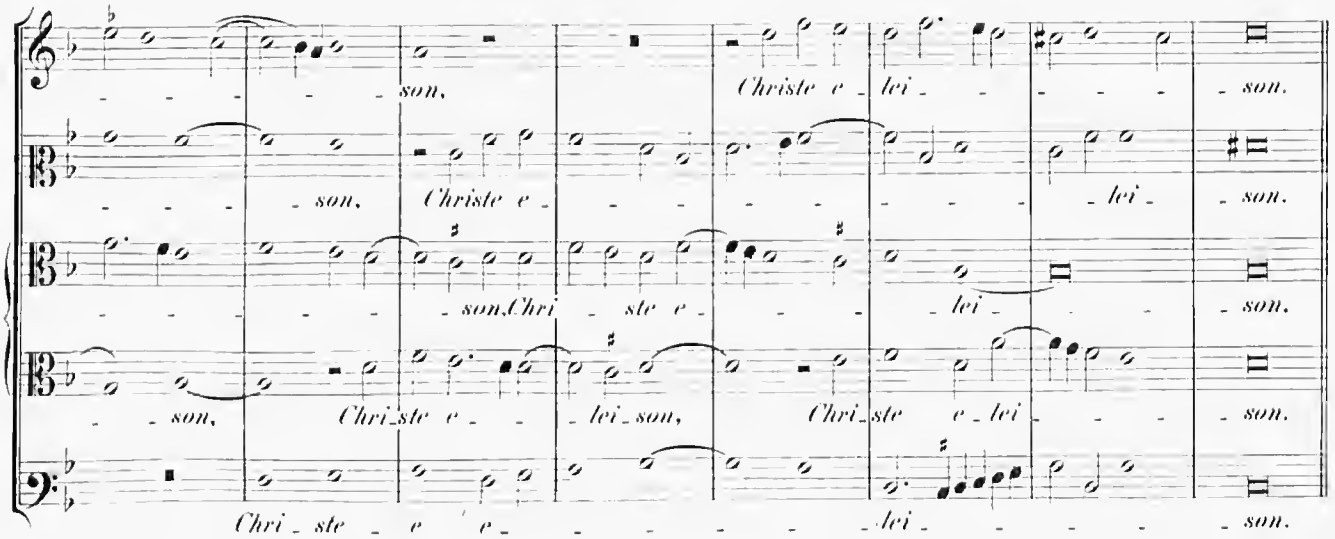
son, Christe e - lei - son.
son, Christe e - lei - son.
son, Chri - ste e - lei - son.
son, Chri - ste e - lei - son, Chri - ste e - lei - son.
Chri - ste e e - lei - son.

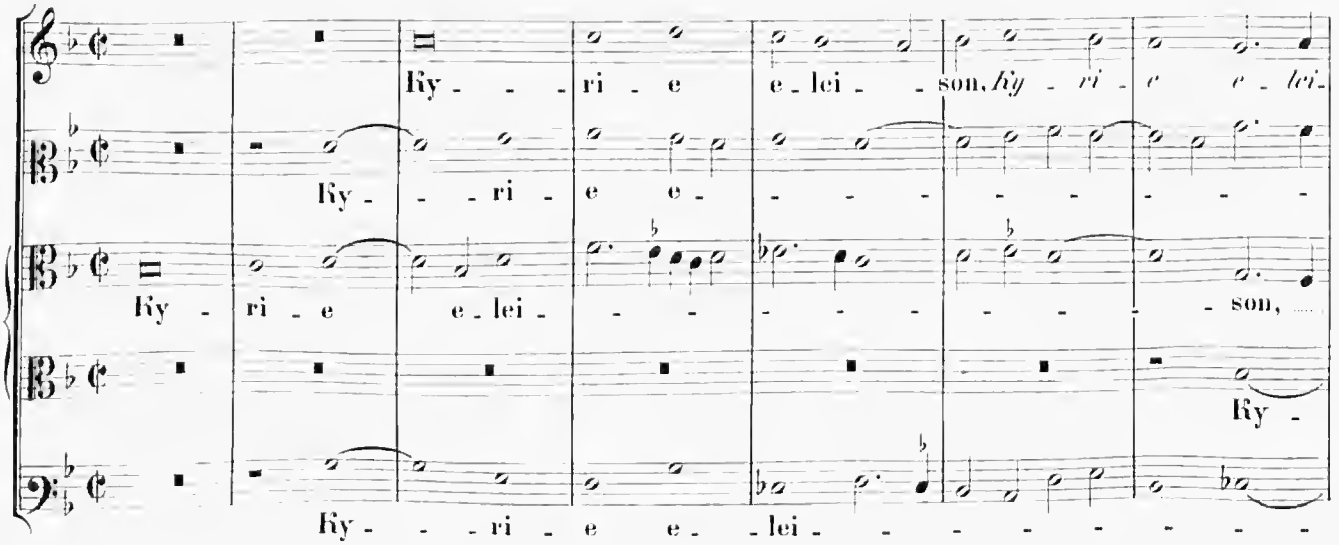
Ky - ri - e e - lei - son, Ky - ri - e e - lei -
Ky - ri - e e -
Ky - ri - e e - lei - son,
Ky -
Ky - ri - e e - lei -

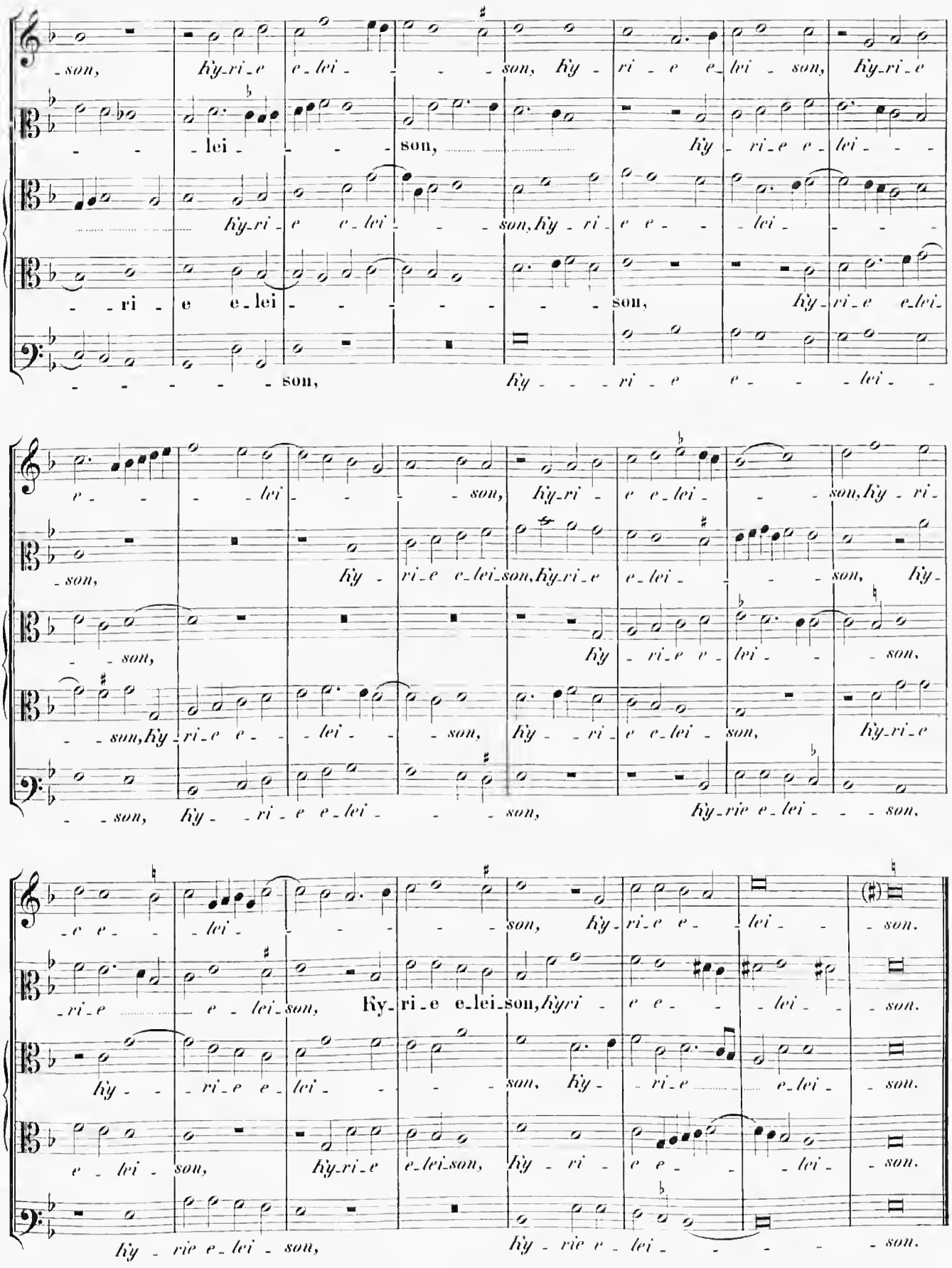
son, Ky-ri-e e-lei- son, Ky- ri- e e-lei- son, Ky-ri-e
lei- son, Ky- ri-e e-lei-
Ky-ri- e e-lei- son, Ky- ri- e e- lei-
-ri- e e-lei- son, Ky-ri-e e-lei-
son, Ky- ri- e e- lei-
e- lei- son, Ky-ri- e e-lei-son, Ky-ri-
son, Ky- ri-e e-lei-son, Ky-ri-e e-lei- son, Ky-
son, Ky- ri-e e-lei- son,
son, Ky-ri-e e- lei- son, Ky- ri- e e-lei- son, Ky-ri-e
son, Ky- ri- e e-lei- son, Ky-rie e-lei- son,
e e- lei- son, Ky-ri-e e- lei- son.
-ri-e e-lei-son, Ky-ri-e e-lei-son, Kyri- e e- lei- son.
Ky- ri- e e-lei- son, Ky- ri-e e-lei- son.
e-lei-son, Ky-ri-e e-lei-son, Ky- ri- e e- lei- son.
Ky- rie e-lei- son, Ky- rie e- lei- son.

Gloria in excelsis Deo.

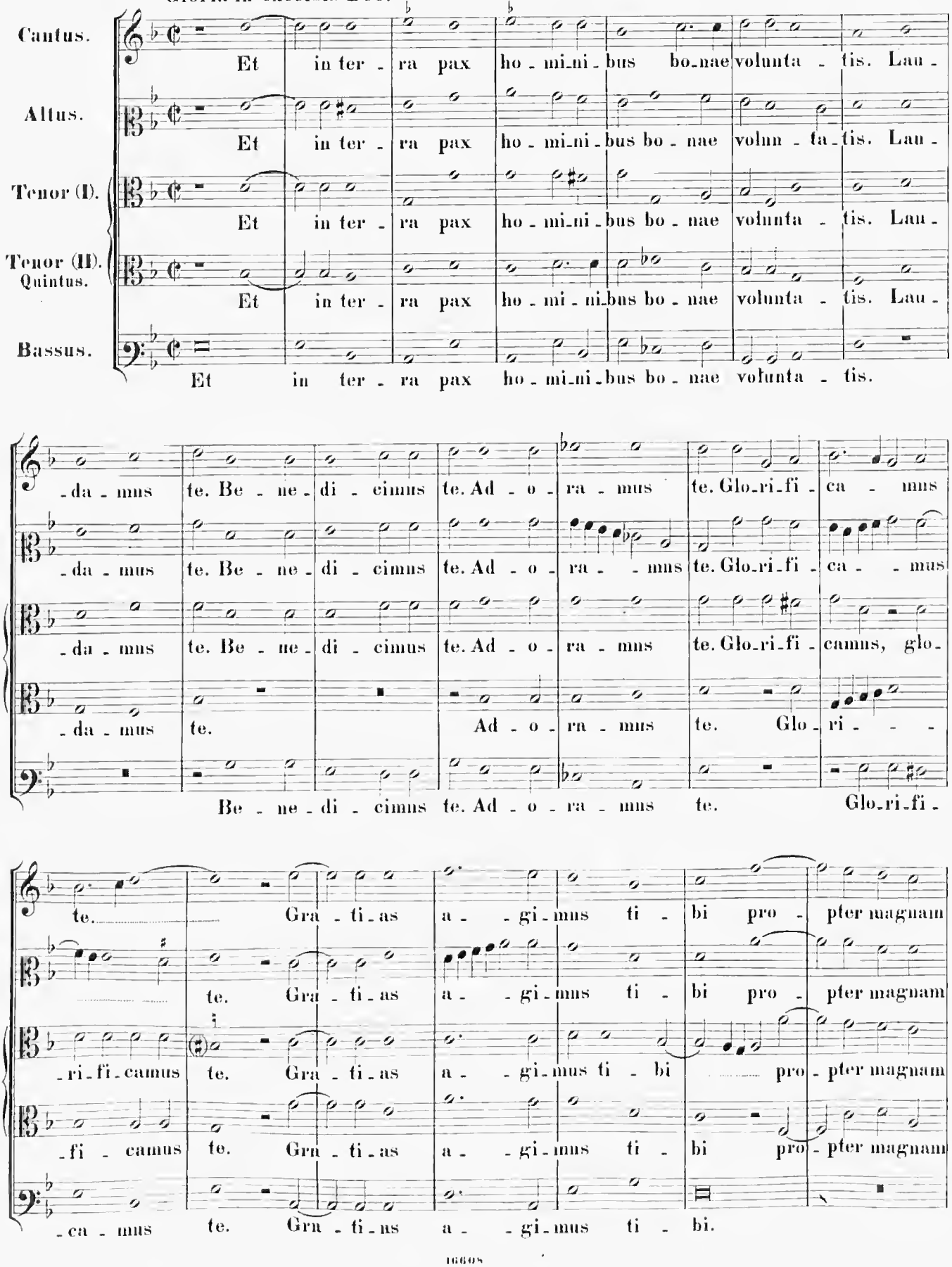

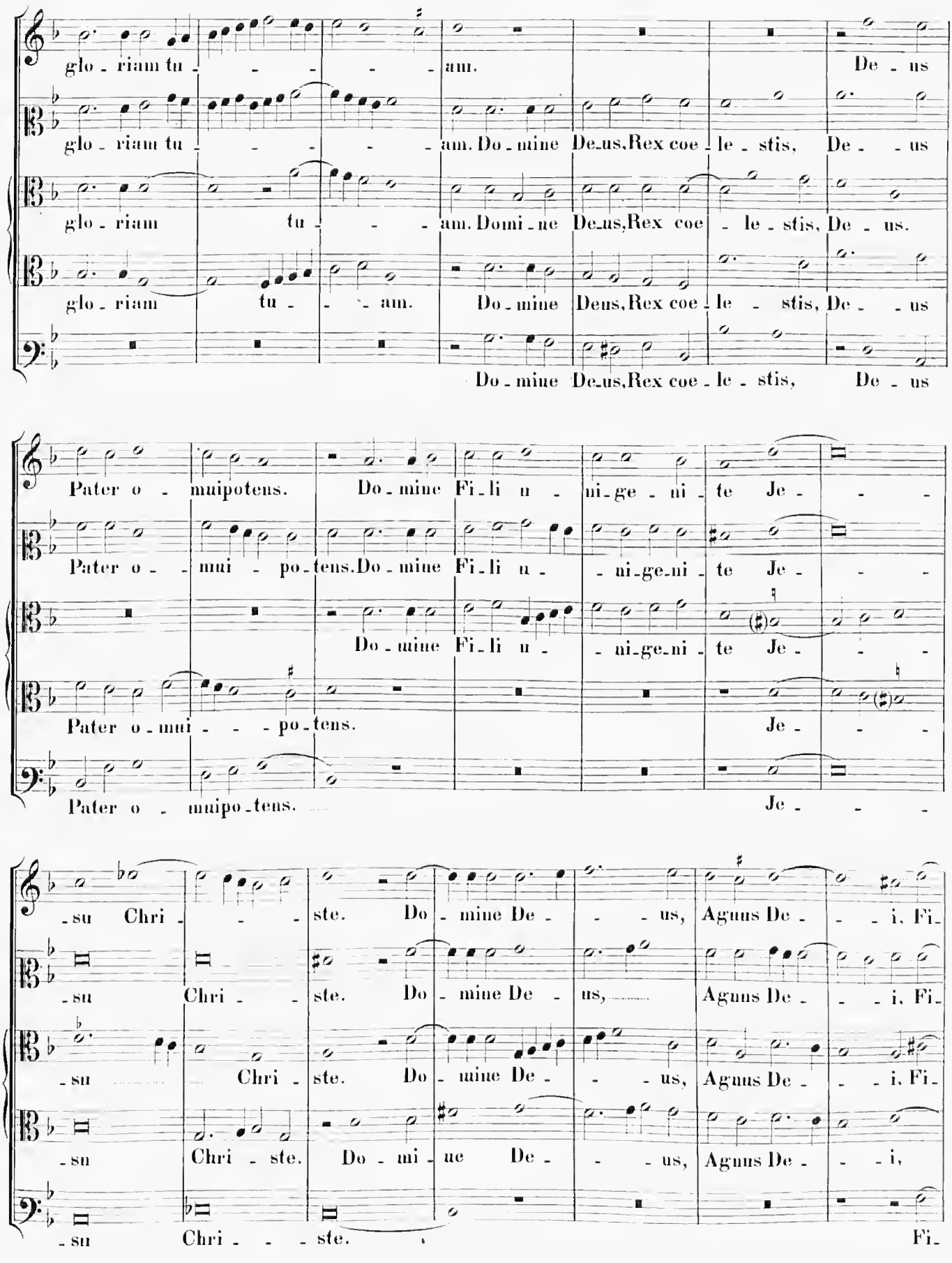
glo - riam tu - - - - - am. De - us
glo - riam tu - - - - - am. Do - mine De-us, Rex coe - le - stis, De - - us
glo - riam tu - - - am. Domi - ne De-us, Rex coe - le - stis, De - us.
glo - riam tu - - - am. Do - mine Deus, Rex coe - le - stis, De - - us
Do - mine De-us, Rex coe - le - stis, De - us
Pater o - muipotens. Do - mine Fi - li u - ni - ge - ni - te Je - - -
Pater o - - mui - po - tens. Do - mine Fi - li u - - ni - ge - ni - te Je - - -
Do - mine Fi - li u - - ni - ge - ni - te Je - - -
Pater o - mui - - - po - tens. Je - - -
Pater o - muipo - tens. Je - - -
- su Chri - - - ste. Do - mine De - - - us, Agnus De - - - i, Fi -
- su Chri - - ste. Do - mine De - us, Agnus De - - - i, Fi -
- su Chri - ste. Do - mine De - - - us, Agnus De - - - i, Fi -
- su Chri - ste. Do - mi - ne De - - - us, Agnus De - - - i,
- su Chri - - - ste. Fi -

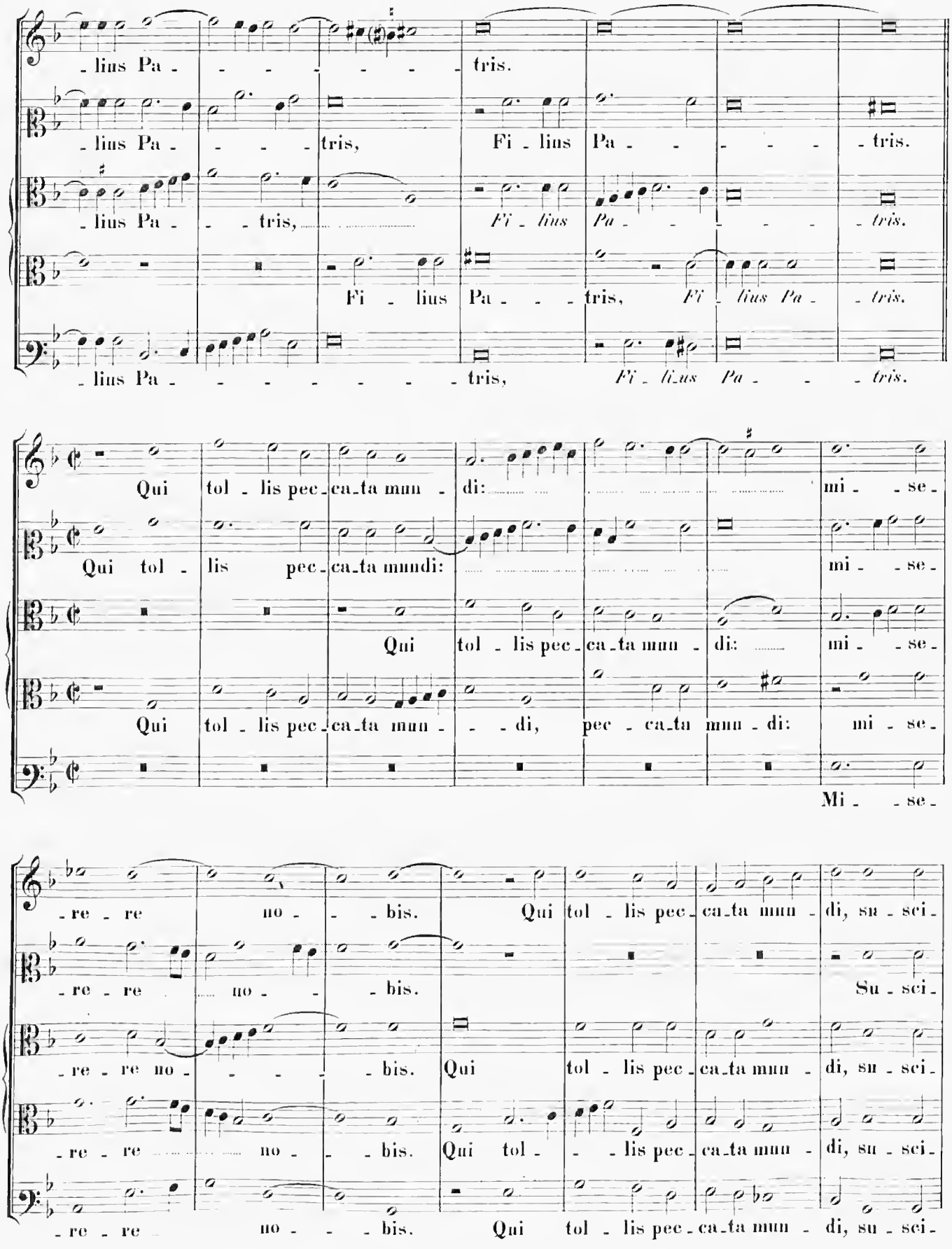
-lius Pa- - - - - - - - tris.
-lius Pa- - - - tris, Fi-lius Pa- - - - - tris.
-lius Pa- - tris, Fi-lius Pa- - - - - tris.
Fi-lius Pa- - - tris, Fi-lius Pa- tris.
-lius Pa- - - - - - - - tris, Fi-lius Pa- - - tris.
Qui tol-lis pec-ca-ta mun- di: mi- -se-
Qui tol- lis pec-ca-ta mundi: mi- -se-
Qui tol-lis pec-ca-ta mun- di: mi- -se-
Qui tol-lis pec-ca-ta mun- - di, pec-ca-ta mun-di: mi-se-
Mi- -se-
-re- re no- - - bis. Qui tol-lis pec-ca-ta mun- di, su-sci-
-re- re no- - - bis. Su-sci-
-re- re no- - - - bis. Qui tol-lis pec-ca-ta mun- di, su-sci-
-re- re no- - - bis. Qui tol- - lis pec-ca-ta mun- di, su-sci-
-re- re no- - - bis. Qui tol-lis pec-ca-ta mun- di, su-sci-

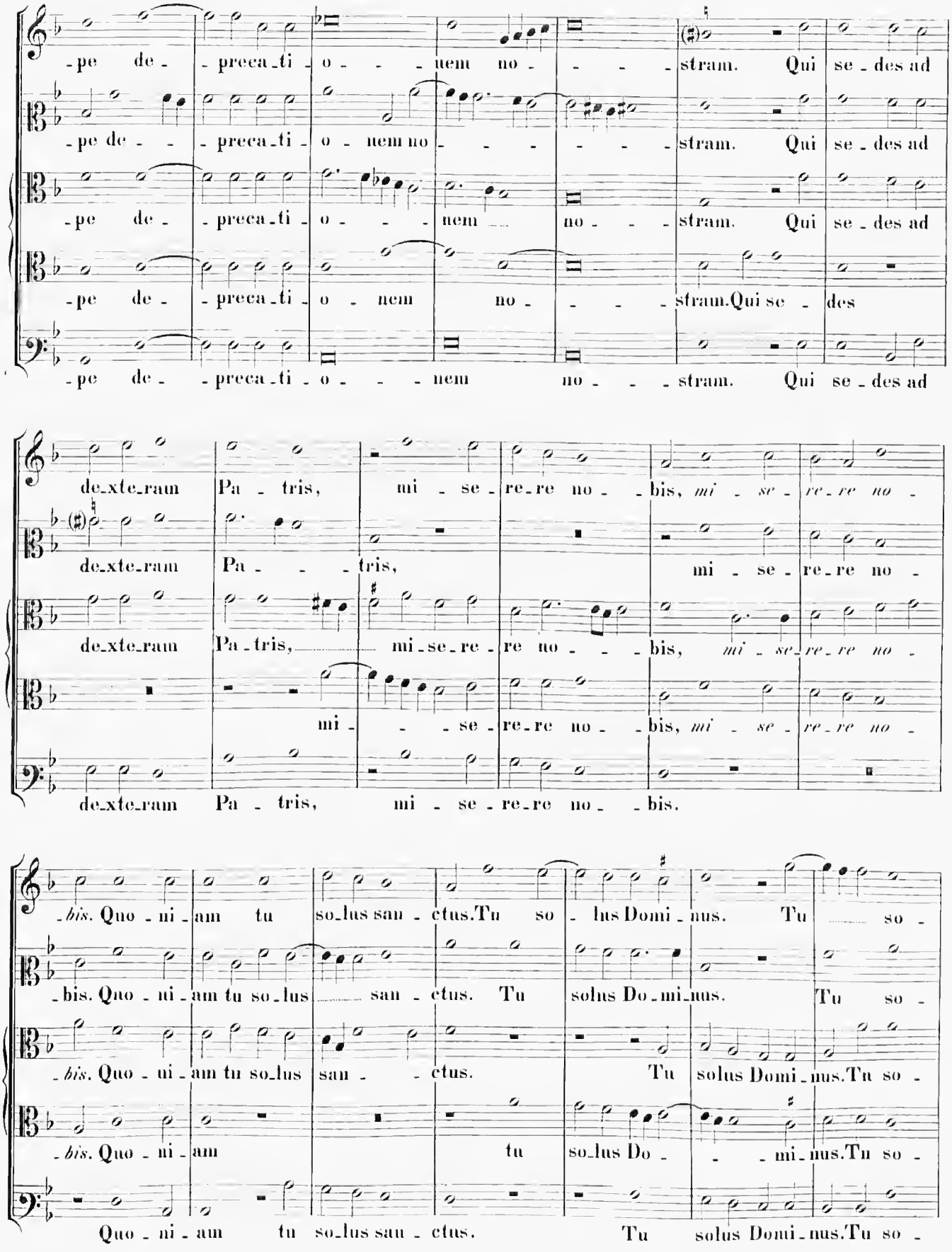
-pe de- -preca-ti-o- - -nem no- - - -stram. Qui se-des ad
-pe de- -preca-ti-o- nem no- - - - - -stram. Qui se-des ad
-pe de- -preca-ti-o- - - -nem no- - -stram. Qui se-des ad
-pe de- -preca-ti-o- nem no- - - -stram. Qui se- des
-pe de- -preca-ti-o- - - -nem no- - - -stram. Qui se-des ad
dexte-ram Pa- tris, mi- se-re-re no- -bis, mi- se- re-re no-
dexte-ram Pa- - - -tris, mi- se-re-re no-
dexte-ram Pa-tris, mi-se-re- re no- - - -bis, mi- se- re-re no-
mi- - - se-re-re no- -bis, mi- se- re-re no-
dexte-ram Pa- tris, mi- se-re-re no- -bis.
-bis. Quo-ni-am tu so-lus san-ctus. Tu so- lus Domi-nus. Tu so-
-bis. Quo-ni-am tu so-lus san- ctus. Tu solus Do-mi-nus. Tu so-
-bis. Quo-ni-am tu so-lus san- - ctus. Tu solus Domi-nus. Tu so-
-bis. Quo-ni-am tu so-lus Do- - - mi-nus. Tu so-
Quo-ni-am tu so-lus san-ctus. Tu solus Domi-nus. Tu so-

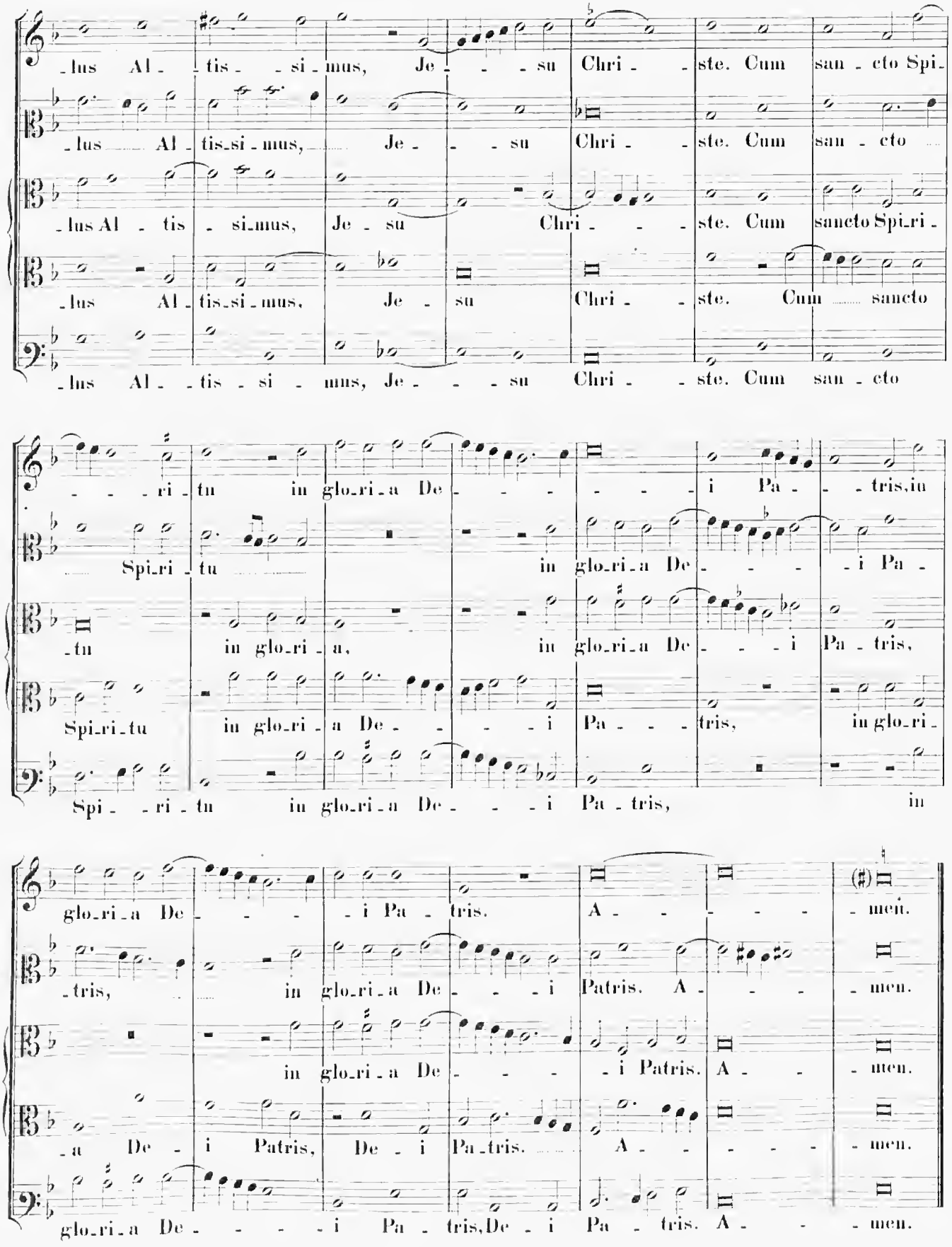
-lus Al- -tis- -si-mus, Je- -su Chri- -ste. Cum san-cto Spi-
-lus Al-tis-si-mus, Je- -su Chri- -ste. Cum san-cto
-lus Al-tis-si-mus, Je-su Chri- -ste. Cum sancto Spi-ri-
-lus Al-tis-si-mus, Je-su Chri- -ste. Cum sancto
-lus Al- -tis-si-mus, Je- -su Chri- -ste. Cum san-cto
-ri-tu in glo-ri-a De- -i Pa- -tris, in
Spi-ri-tu in glo-ri-a De- -i Pa-tris,
-tu in glo-ri-a, in glo-ri-a De- -i Pa-tris,
Spi-ri-tu in glo-ri-a De- -i Pa- -tris, in glo-ri-
Spi- -ri-tu in glo-ri-a De- -i Pa-tris, in
glo-ri-a De- -i Pa-tris. A- -men.
-tris, in glo-ri-a De- -i Patris. A- -men.
in glo-ri-a De- -i Patris. A- -men.
-a De-i Patris, De-i Pa-tris. A- -men.
glo-ri-a De- -i Pa-tris, De-i Pa-tris. A- -men.

Credo in unum Deum.

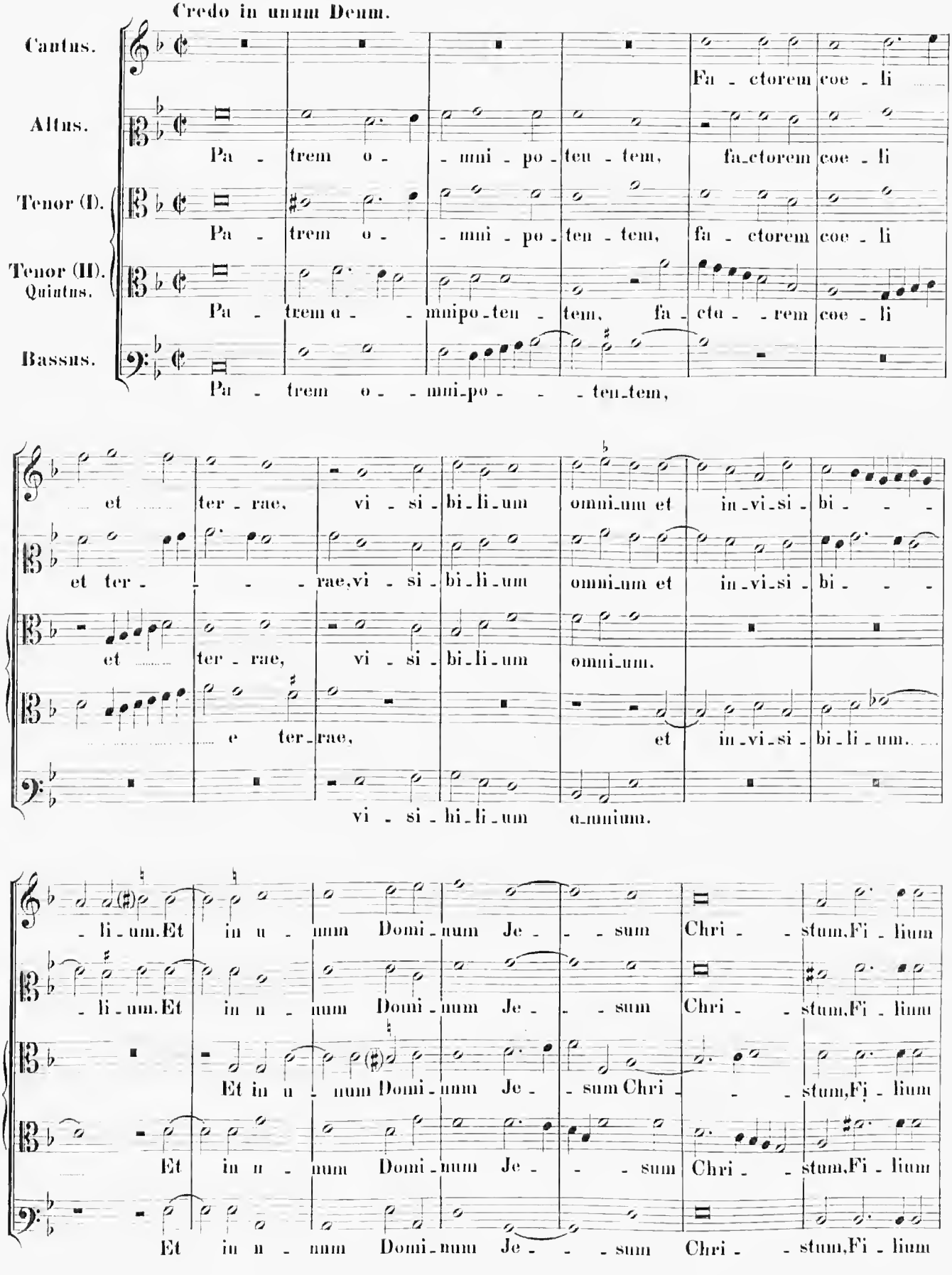

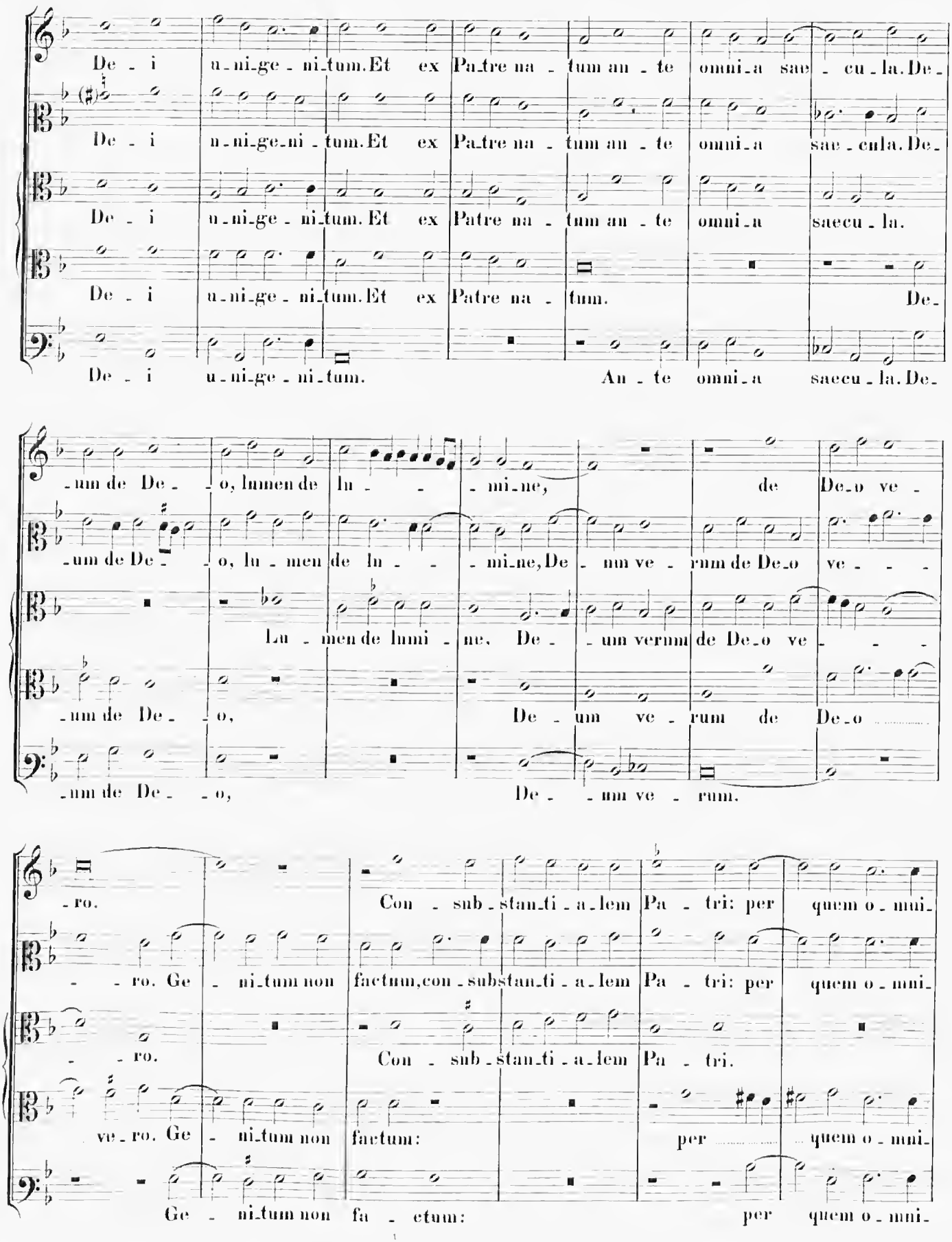
De - i u - ni - ge - ni - tum. Et ex Pa - tre na - tum an - te omni - a sae - cu - la. De -
De - i u - ni - ge - ni - tum. Et ex Pa - tre na - tum an - te omni - a sae - cu - la. De -
De - i u - ni - ge - ni - tum. Et ex Pa - tre na - tum an - te omni - a saecu - la.
De - i u - ni - ge - ni - tum. Et ex Pa - tre na - tum. De -
De - i u - ni - ge - ni - tum. An - te omni - a saecu - la. De -
- um de De - o, lumen de lu - mi - ne, de De - o ve -
- um de De - o, lu - men de lu - mi - ne, De - um ve - rum de De - o ve - - -
Lu - men de lumi - ne, De - um verum de De - o ve - - -
- um de De - o, De - um ve - rum de De - o
- um de De - o, De - um ve - rum.
- ro. Con - sub - stan - ti - a - lem Pa - tri: per quem o - mni -
- - ro. Ge - ni - tum non factum, con - substan - ti - a - lem Pa - tri: per quem o - mni -
- - ro. Con - sub - stan - ti - a - lem Pa - tri.
ve - ro. Ge - ni - tum non factum: per quem o - mni -
Ge - ni - tum non fa - ctum: per quem o - mni -

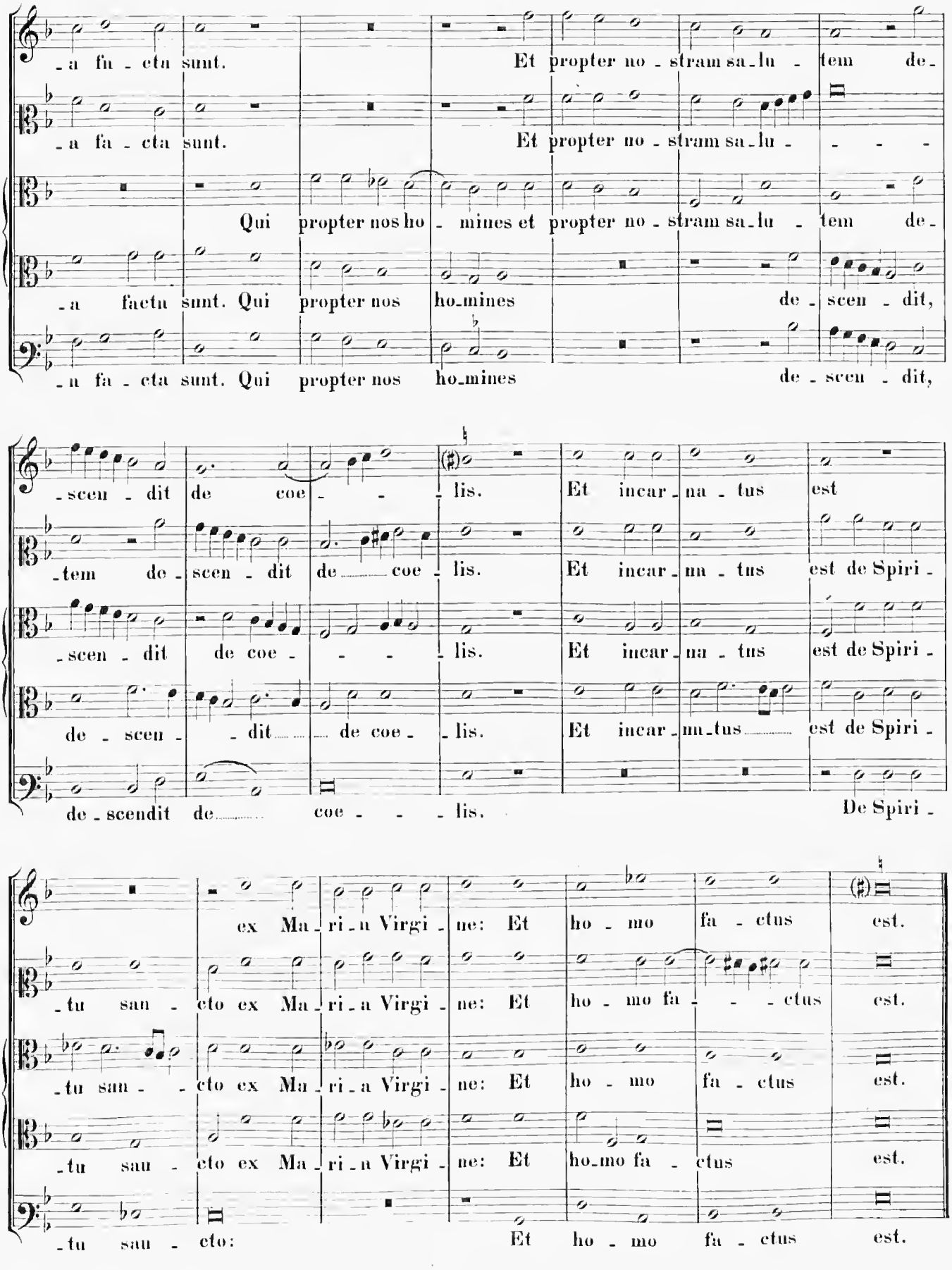
-a fa - cta sunt. Et propter no - stram sa-lu - tem de-
-a fa - cta sunt. Et propter no - stram sa-lu - - - -
Qui propter nos ho - mines et propter no - stram sa-lu - tem de-
-a facta sunt. Qui propter nos ho-mines de - scen - dit,
-n fa - cta sunt. Qui propter nos ho-mines de - scen - dit,
-scen - dit de coe - - lis. Et incar-na - tus est
-tem de-scen - dit de coe - lis. Et incar-na - tus est de Spiri -
-scen - dit de coe - - lis. Et incar-na - tus est de Spiri -
de - scen - - dit de coe - lis. Et incar-na-tus est de Spiri -
de - scendit de coe - - - lis. De Spiri -
ex Ma - ri - a Virgi - ne: Et ho - mo fa - ctus est.
-tu san - cto ex Ma - ri - a Virgi - ne: Et ho - mo fa - - - ctus est.
-tu san - - cto ex Ma - ri - a Virgi - ne: Et ho - mo fa - ctus est.
-tu sau - cto ex Ma - ri - a Virgi - ne: Et ho-mo fa - ctus est.
-tu sau - cto: Et ho - mo fa - ctus est.

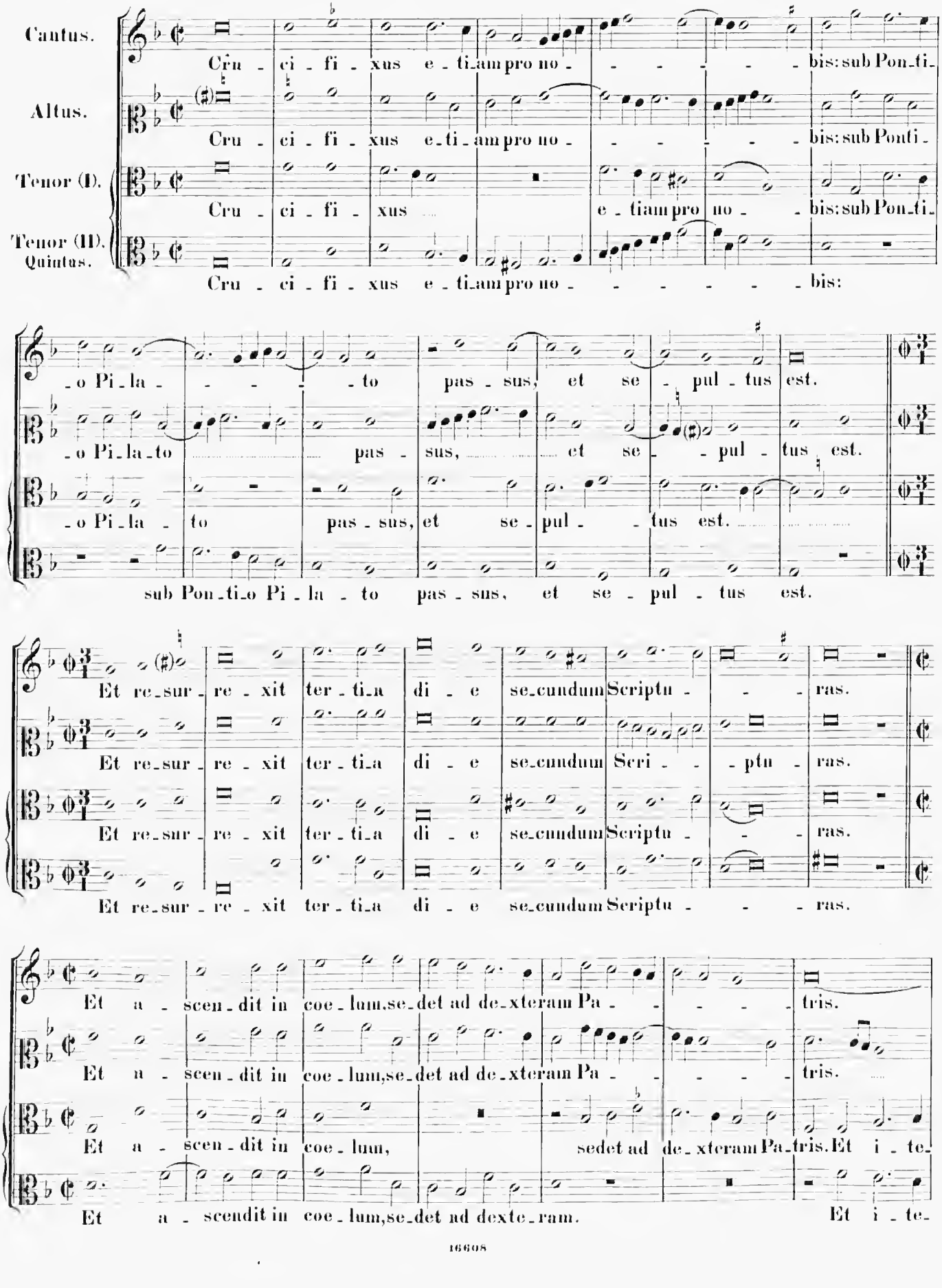
Cantus.
Cru - ci - fi - xus e - ti_am pro no - - - - - bis: sub Pon_ti_
Altus.
Cru - ci - fi - xus e_ti_am pro no - - - - - bis: sub Ponti -
Tenor (I).
Cru - ci - fi - xus e - tiam pro no - bis: sub Pon_ti_
Tenor (II). Quintus.
Cru - ci - fi - xus e - ti_am pro no - - - - - bis:
- o Pi_la - - - - - to pas - sus, et se - pul - tus est.
- o Pi_la_to pas - sus, et se - - pul - tus est.
- o Pi_la - to pas - sus, et se - pul - - tus est.
sub Pon_ti_o Pi - la - to pas - sus, et se - pul - tus est.
Et re_sur - re - xit ter - ti_a di - e se_cundum Scriptu - - - ras.
Et re_sur - re - xit ter - ti_a di - e se_cundum Scri - - - ptu - ras.
Et re_sur - re - xit ter - ti_a di - e se_cundum Scriptu - - - ras.
Et re_sur - re - xit ter - ti_a di - e se_cundum Scriptu - - - ras.
Et a - scen - dit in coe - lum, se_det ad de_xteram Pa - - - - - tris.
Et a - scen - dit in coe_lum, se_det ad de_xteram Pa - - - - - tris.
Et a - scen - dit in coe - lum, sedet ad de_xteram Pa_tris. Et i - te_
Et a - scendit in coe - lum, se_det ad dexte - ram. Et i - te_

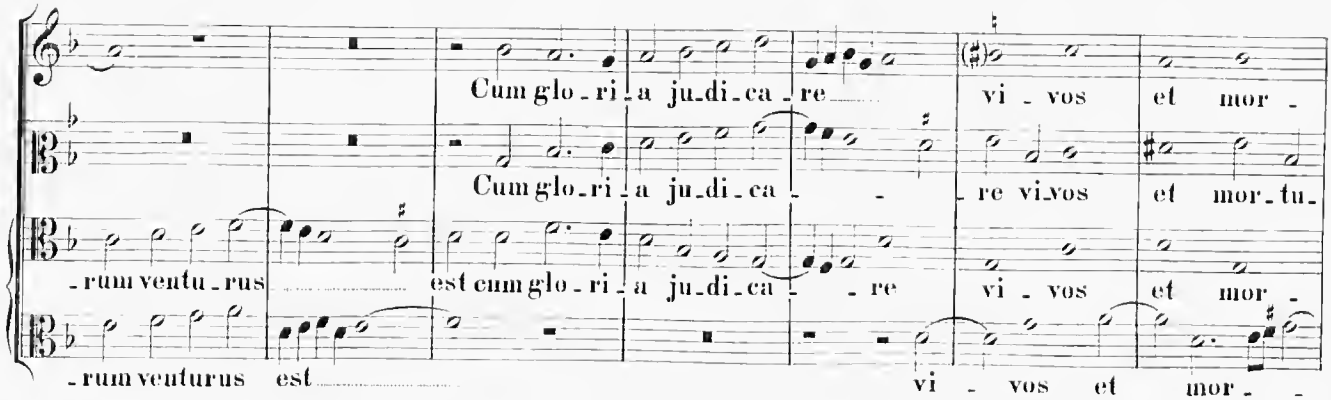
Cum glo-ri-a ju-di-ca-re vi-vos et mor-
Cum glo-ri-a ju-di-ca- re vi-vos et mor-tu-
-rum ventu-rus est cum glo-ri-a ju-di-ca- re vi-vos et mor-
-rum venturus est vi-vos et mor-

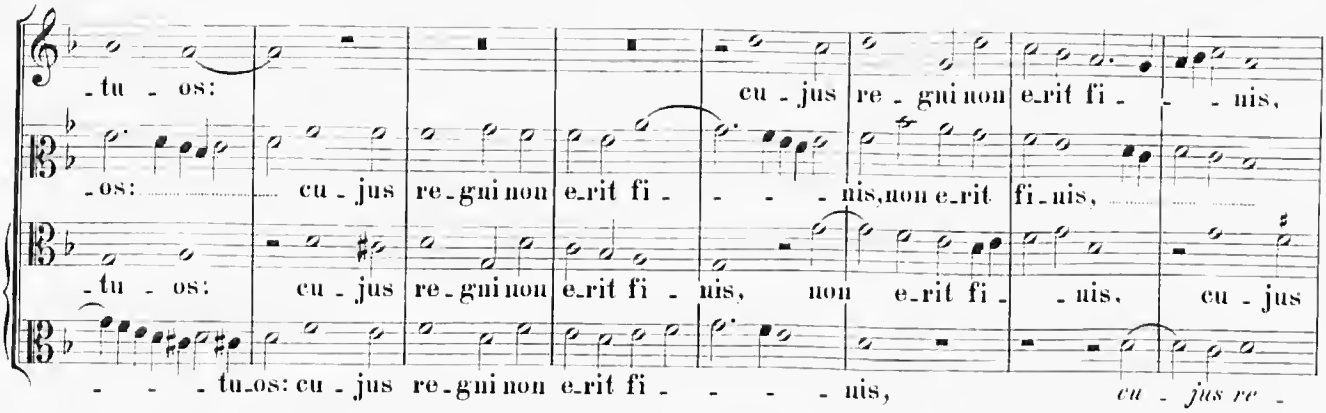
-tu-os: cu-jus re-gni non e-rit fi- nis,
-os: cu-jus re-gni non e-rit fi- nis, non e-rit fi-nis,
-tu-os: cu-jus re-gni non e-rit fi-nis, non e-rit fi- nis, cu-jus
-tu-os: cu-jus re-gni non e-rit fi- nis,
cu-jus re-gni non e-rit fi- nis, non e-rit fi- nis.
cu-jus re-gni non e-rit fi- nis, non e- rit fi-nis.
regni non e-rit fi-nis, cu-jus re- gni non e-rit fi- nis.
-gni non e-rit finis, non e-rit fi-nis, non e-rit fi- nis.

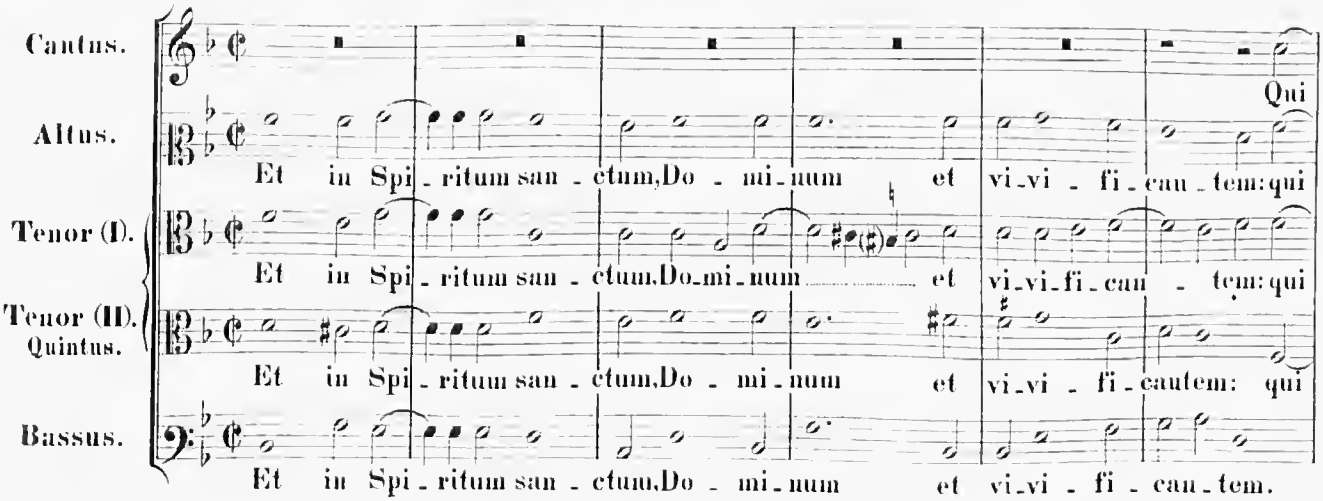
Cantus.
Altus.
Tenor (I).
Tenor (II).
Quintus.
Bassus.
Qui
Et in Spi-ritum san-ctum, Do-mi-num et vi-vi-fi-can-tem: qui
Et in Spi-ritum san-ctum. Do-mi-num et vi-vi-fi-can-tem: qui
Et in Spi-ritum san-ctum, Do-mi-num et vi-vi-fi-cantem: qui
Et in Spi-ritum san-ctum. Do-mi-num et vi-vi-fi-can-tem.

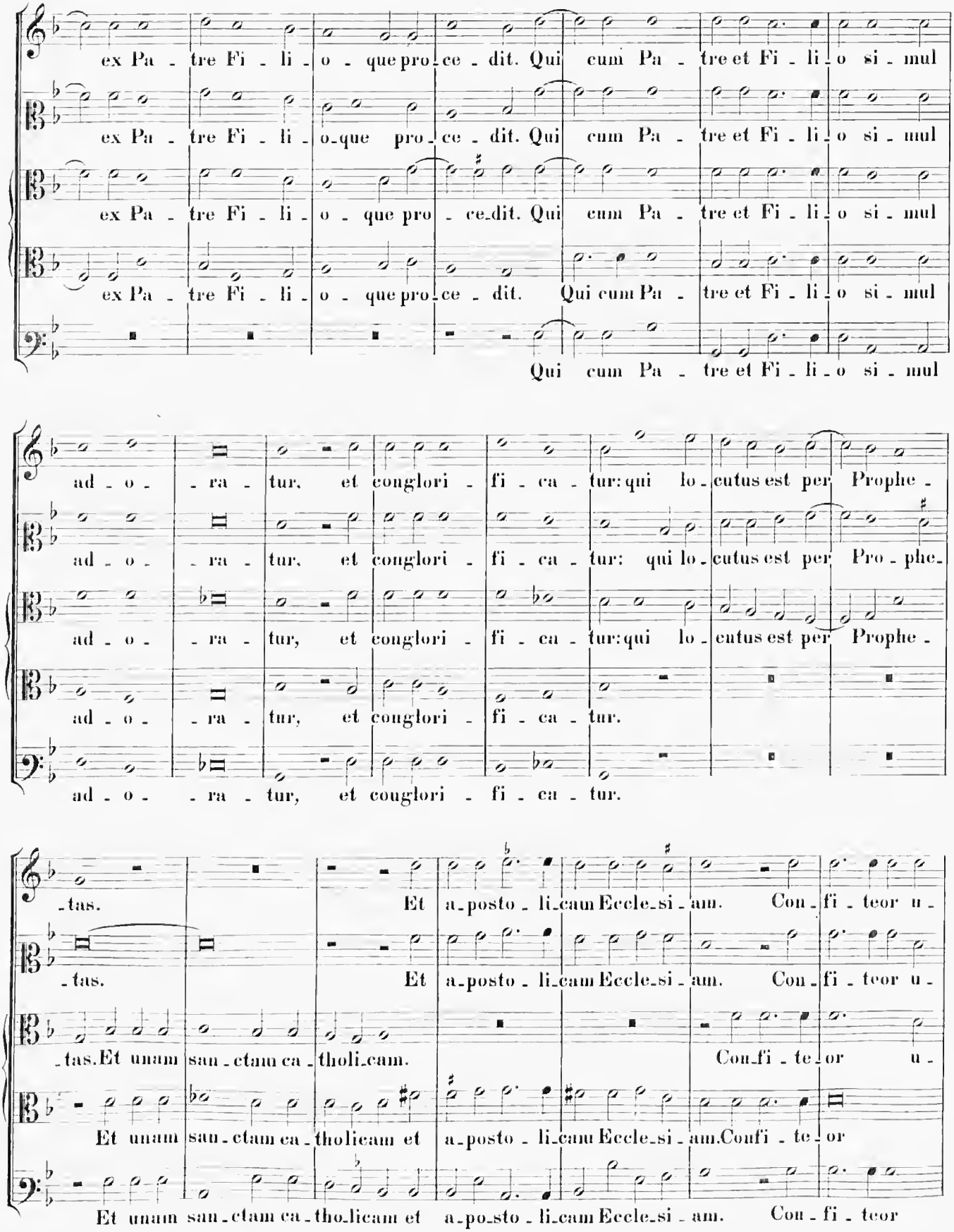
ex Pa - tre Fi - li - o - que pro - ce - dit. Qui cum Pa - tre et Fi - li - o si - mul
ex Pa - tre Fi - li - o - que pro - ce - dit. Qui cum Pa - tre et Fi - li - o si - mul
ex Pa - tre Fi - li - o - que pro - ce - dit. Qui cum Pa - tre et Fi - li - o si - mul
ex Pa - tre Fi - li - o - que pro - ce - dit. Qui cum Pa - tre et Fi - li - o si - mul
Qui cum Pa - tre et Fi - li - o si - mul
ad - o - - ra - tur, et conglori - fi - ca - tur: qui lo - cutus est per Prophe -
ad - o - - ra - tur, et conglori - fi - ca - tur: qui lo - cutus est per Pro - phe -
ad - o - - ra - tur, et conglori - fi - ca - tur: qui lo - cutus est per Prophe -
ad - o - - ra - tur, et conglori - fi - ca - tur.
ad - o - - ra - tur, et conglori - fi - ca - tur.
- tas. Et a - posto - li - cam Eccle - si - am. Con - fi - teor u -
- tas. Et a - posto - li - cam Eccle - si - am. Con - fi - teor u -
- tas. Et unam san - ctam ca - tholi - cam. Con - fi - te - or u -
Et unam san - ctam ca - tholicam et a - posto - li - cam Eccle - si - am. Confi - te - or
Et unam san - ctam ca - tholicam et a - po - sto - li - cam Eccle - si - am. Con - fi - teor

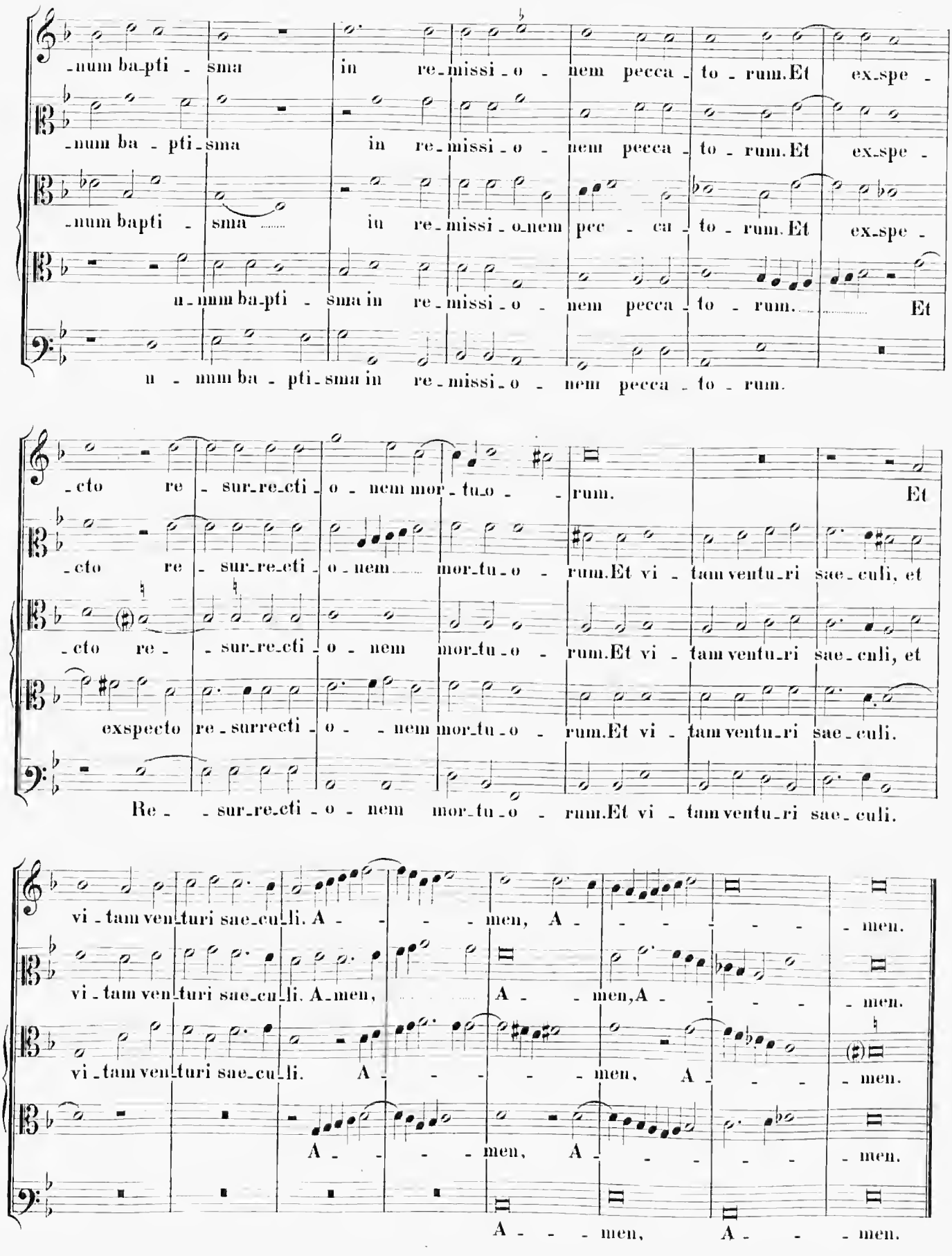
-num ba-pti - sma in re-missi-o - nem pecca-to - rum. Et ex-spe -
-num ba - pti-sma in re-missi-o - nem pecca-to - rum. Et ex-spe -
-num bapti - sma in re-missi-o-nem pec - ca-to - rum. Et ex-spe -
u-num ba-pti - sma in re-missi-o - nem pecca-to - rum. Et
u - num ba - pti-sma in re-missi-o - nem pecca-to - rum.
-cto re - sur-re-cti-o - nem mor-tu-o - rum. Et
-cto re - sur-re-cti-o-nem mor-tu-o - rum. Et vi - tam ventu-ri sae-culi, et
-cto re - sur-re-cti-o - nem mor-tu-o - rum. Et vi - tam ventu-ri sae-culi, et
exspecto re-surrecti-o - nem mor-tu-o - rum. Et vi - tam ventu-ri sae-culi.
Re - sur-re-cti-o - nem mor-tu-o - rum. Et vi - tam ventu-ri sae-culi.
vi - tam ven-turi sae-cu-li. A - - - men, A - - - - men.
vi - tam ven-turi sae-cu-li. A-men, A - men, A - - - men.
vi - tam ven-turi sae-cu-li. A - - - - men, A - - - men.
A - - - men, A - - - - men.
A - - - men, A - - - men.

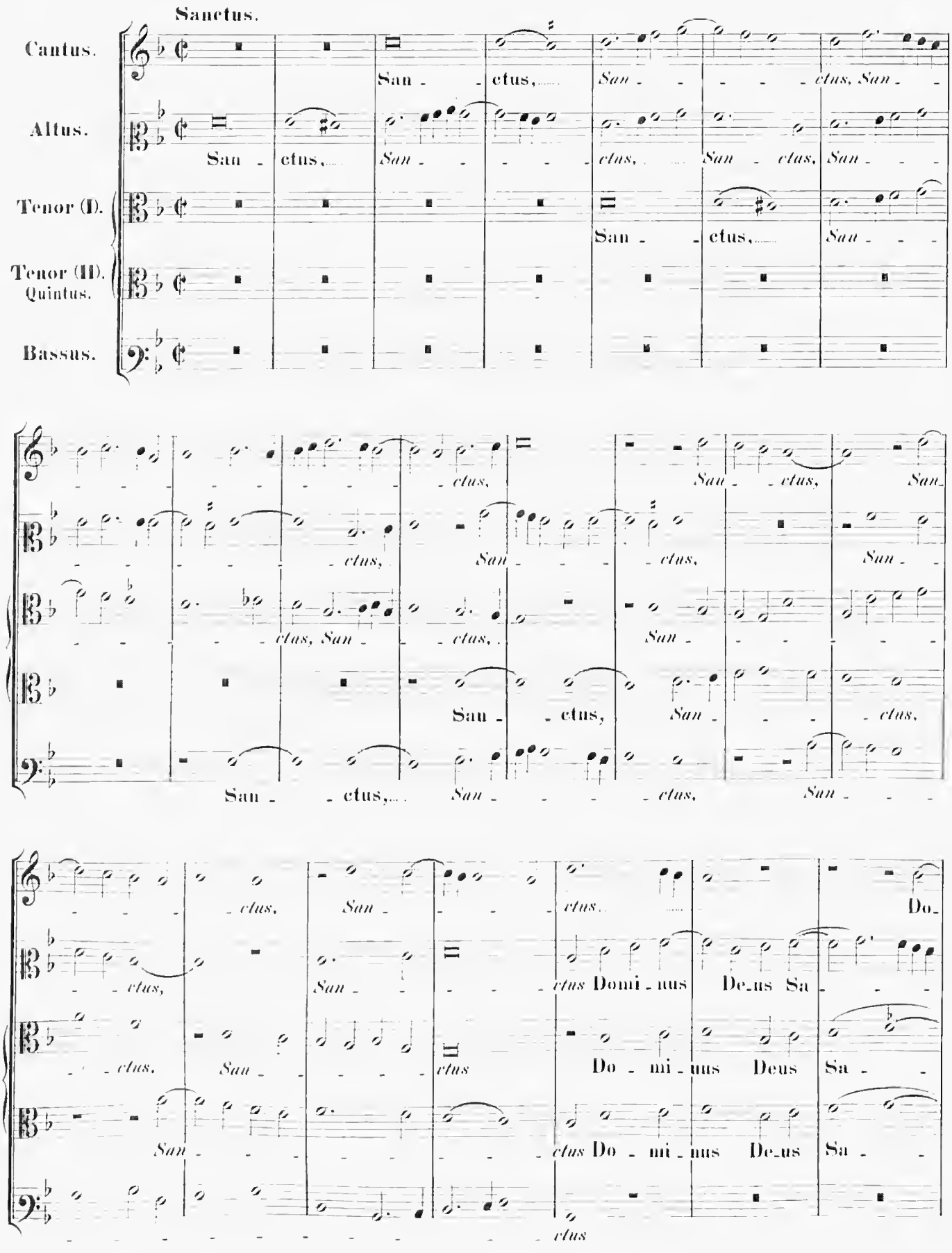
Sanctus.
Cantus.
San - ctus, San - - - - - ctus, San -
Altus.
San - ctus, San - - - - - ctus, San - ctus, San - - -
Tenor (I).
San - ctus, San - - -
Tenor (II).
Quintus.
Bassus.
- - - - - - - - - ctus, San - ctus, San -
- - - - - - - - ctus, San - - - ctus, San -
- - - - - ctus, San - - ctus, San - - - - - -
San - ctus, San - - - ctus,
San - ctus, San - - - - - ctus, San - - -
- - - - ctus, San - - - - ctus. Do -
- ctus, San - - - - - ctus Domi - nus De - us Sa - - -
- ctus, San - - - - - ctus Do - mi - nus Deus Sa - -
San - - - - - - - - - ctus Do - mi - nus De - us Sa - -
- - - - - - - - - - - - - - - ctus

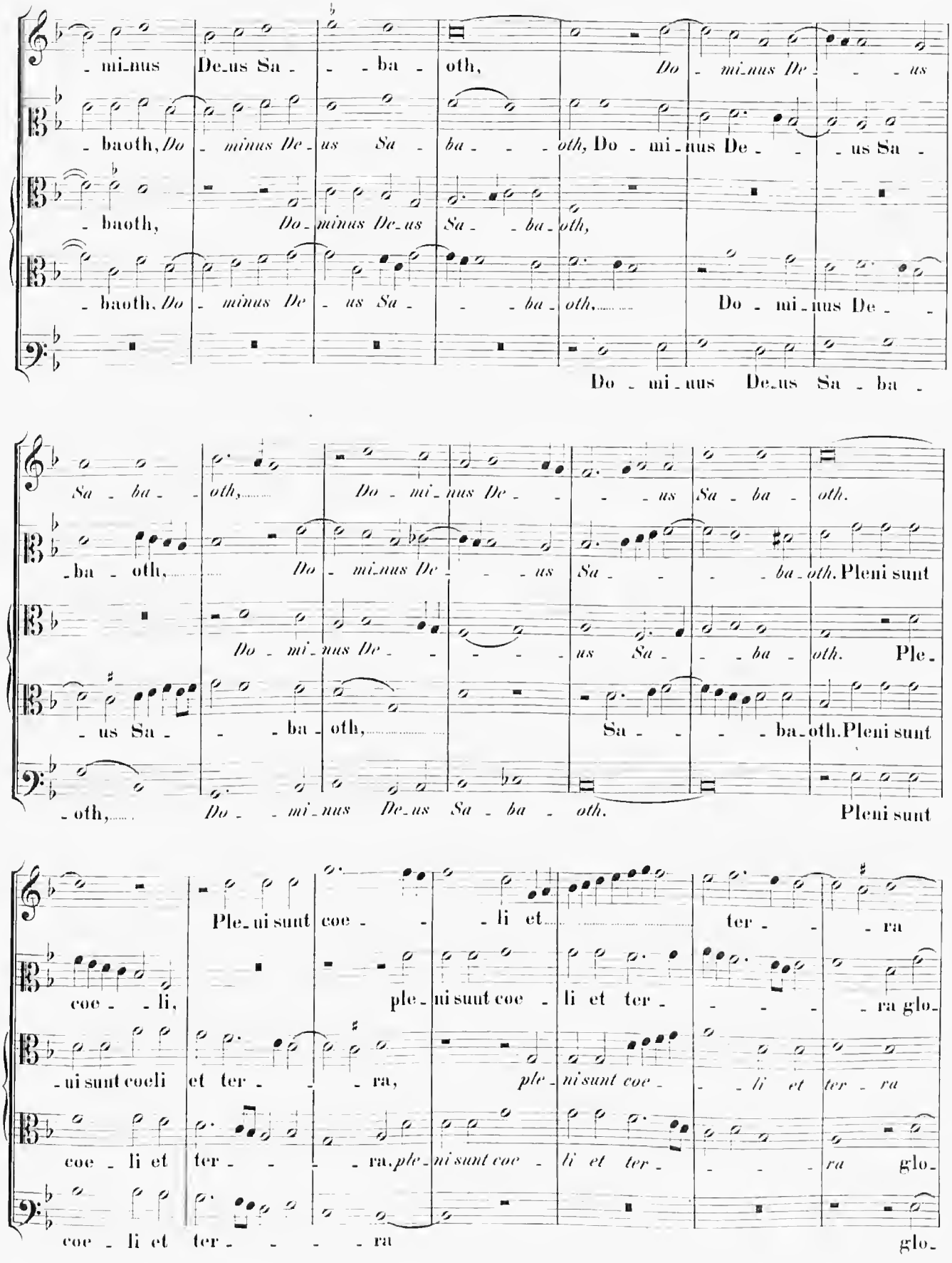
mi-nus De-us Sa - - - ba - oth, Do - mi-nus De - - - us
baoth, Do - minus De-us Sa - ba - - - oth, Do - mi-nus De - - - us Sa -
baoth, Do - minus De-us Sa - - ba - oth,
baoth, Do - minus De - us Sa - - - ba - oth, Do - mi-nus De - -
Do - mi-nus De-us Sa - ba -
Sa - ba - oth, Do - mi-nus De - - - us Sa - ba - oth.
ba - oth, Do - mi-nus De - - - us Sa - - - ba-oth. Pleni sunt
Do - mi-nus De - - - - us Sa - - ba - oth. Ple-
us Sa - - - ba-oth, Sa - - - - ba-oth. Pleni sunt
oth, Do - - mi-nus De-us Sa - ba - oth. Pleni sunt
Ple-ni sunt coe - - - li et ter - - - ra
coe - - li, ple-ni sunt coe - li et ter - - - - ra glo-
-ni sunt coeli et ter - - - ra, ple-ni sunt coe - - - li et ter - ra
coe - li et ter - - - - ra, ple-ni sunt coe - li et ter - - - ra glo-
coe - li et ter - - - - ra glo-

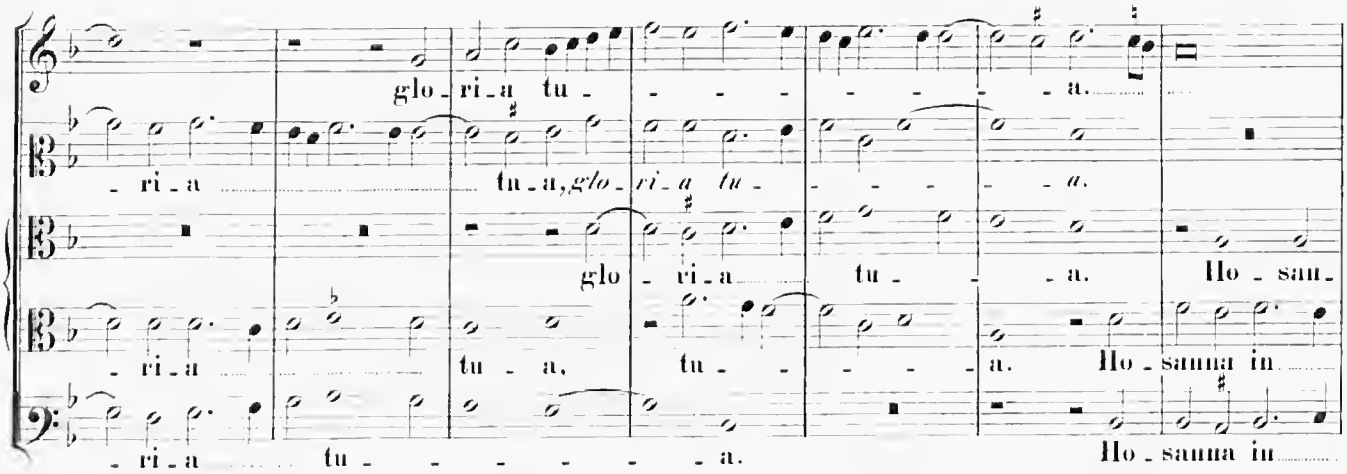

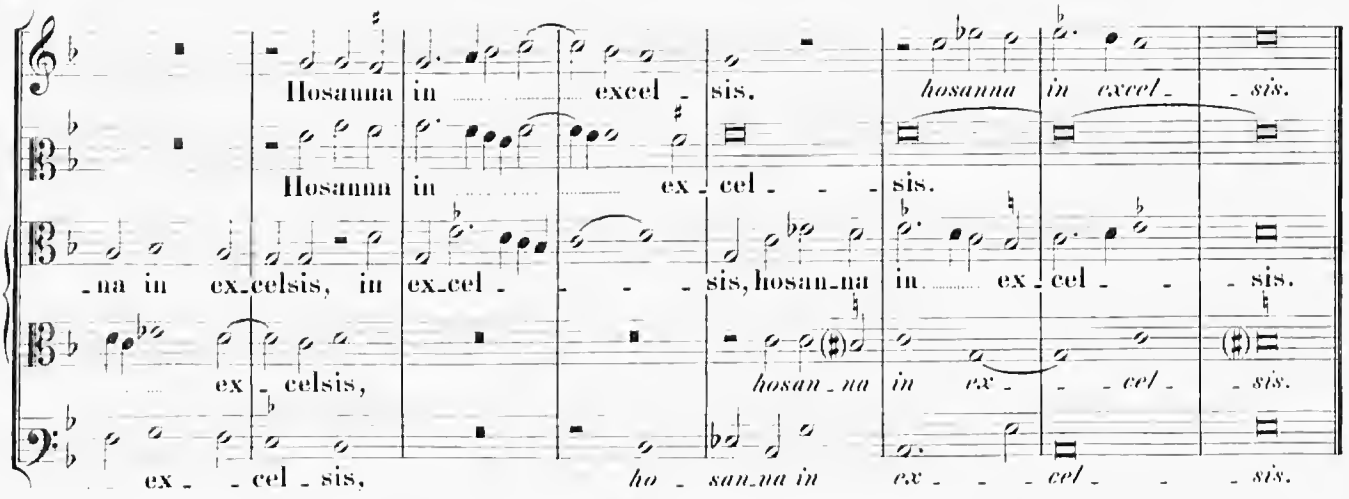

4 vocum.

Benedictus.

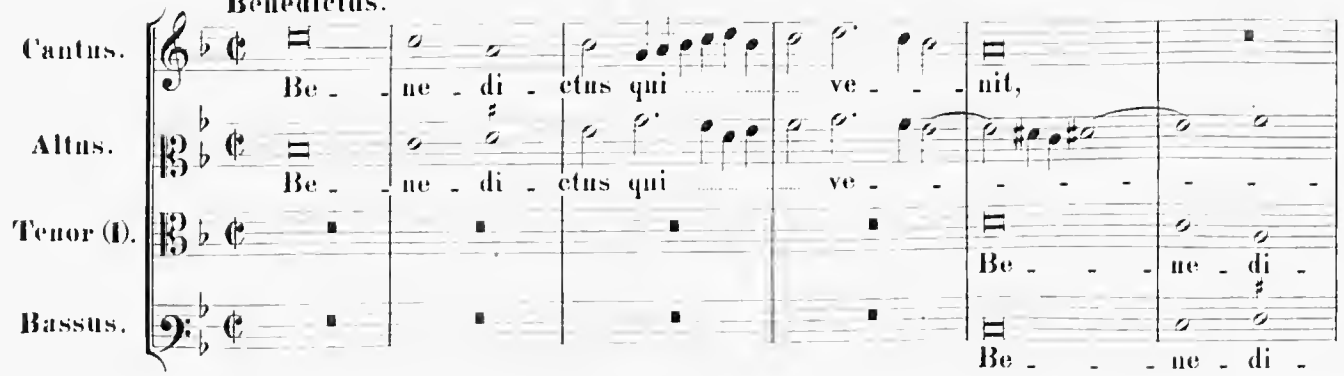

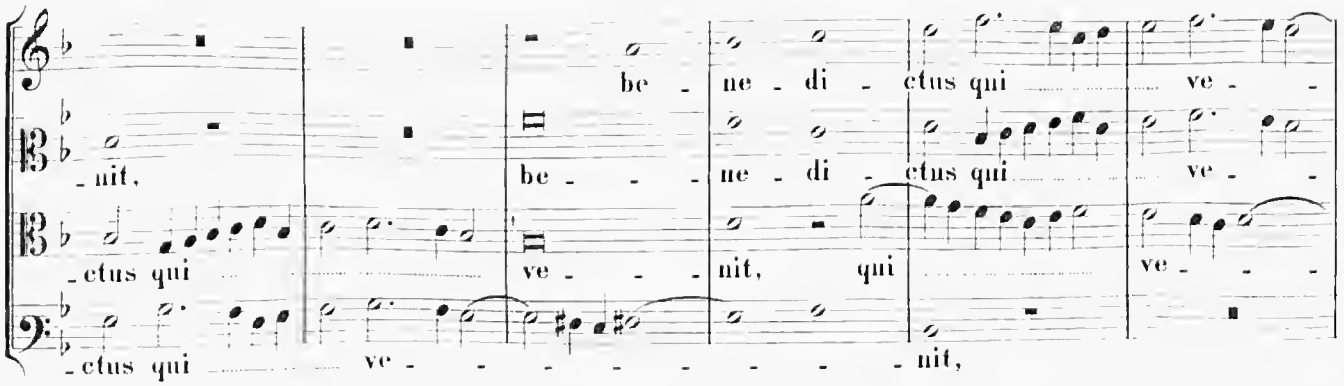

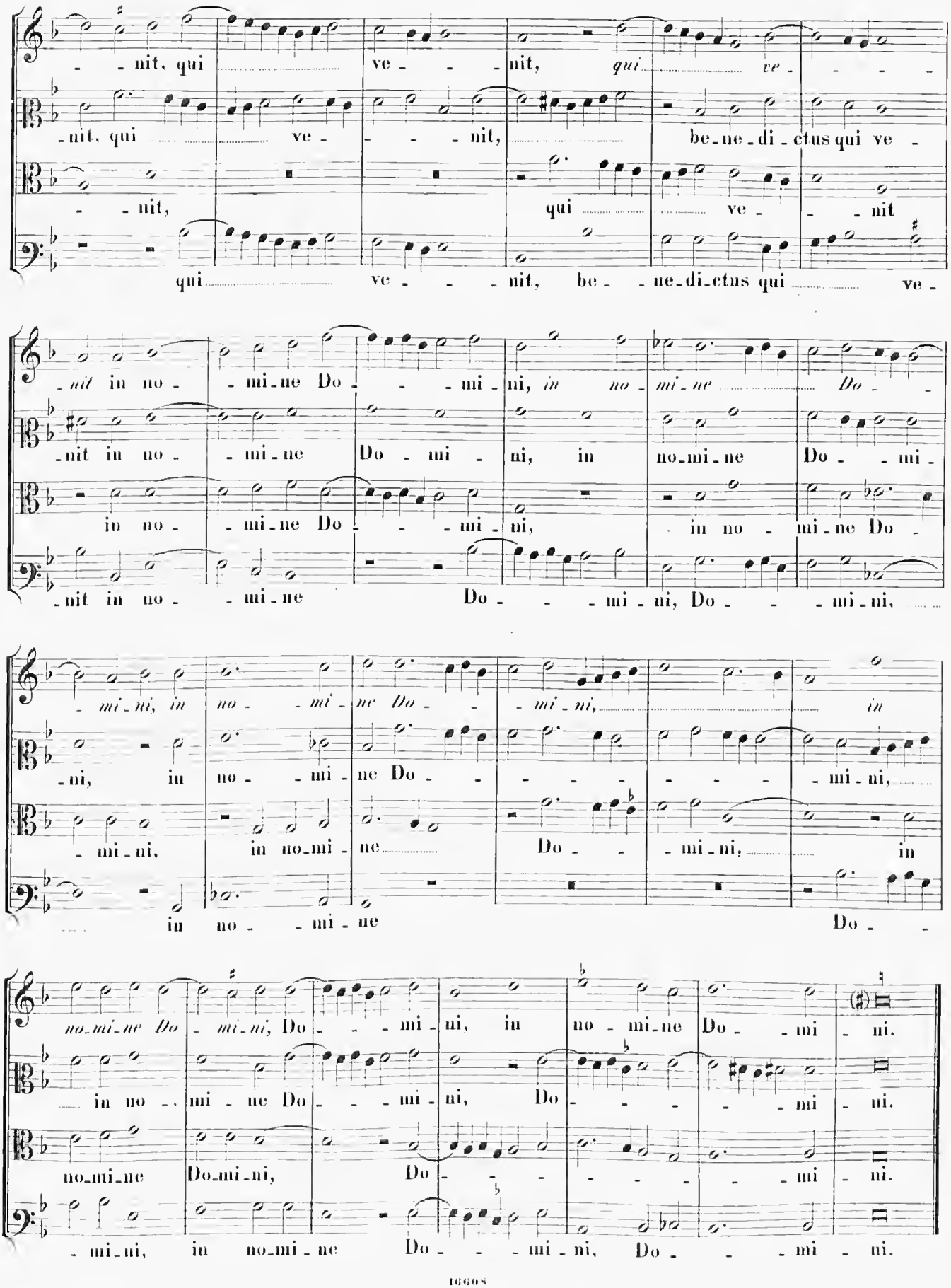
-nit, qui ve- nit, qui ve-
-nit, qui ve- nit, be-ne-di-ctus qui ve-
-nit qui ve- nit,
qui ve- nit, be- ne-di-ctus qui ve-
-nit in no- mi-ne Do- mi-ni, in no-mi-ne Do-
-nit in no- mi-ne Do- mi-ni, in no-mi-ne Do-
in no- mi-ne Do- mi-ni, in no- mi-ne Do-
-nit in no- mi-ne Do- mi-ni, Do- mi-ni,
-mi-ni, in no- mi- ne Do- mi-ni, in
-ni, in no- mi- ne Do- mi-ni,
-mi-ni, in no-mi- ne Do- mi-ni, in
in no- mi- ne Do-
no-mi-ne Do- mi-ni, Do- mi- ni.
in no- mi- ne Do- mi-ni, Do- mi-ni.
no-mi-ne Do-mi-ni, Do- mi-ni.
-mi-ni, in no-mi- ne Do- mi-ni, Do- mi- ni.

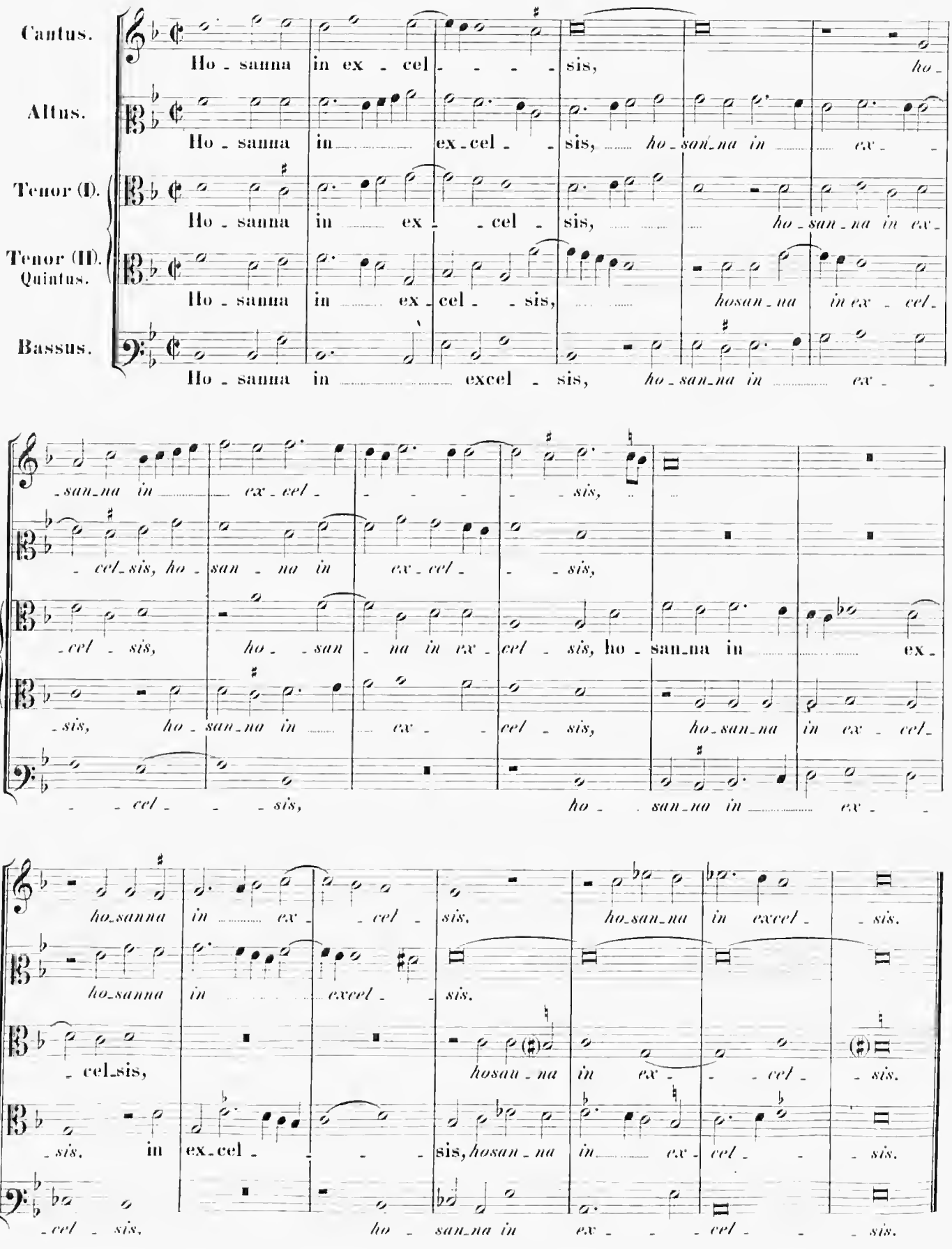
Cantus.
Ho - sanna in ex - cel - - - - sis, ho -
Altus.
Ho - sanna in ex - cel - sis, ho - san - na in ex -
Tenor (I).
Ho - sanna in ex - cel - sis, ho - san - na in ex -
Tenor (II).
Quintus.
Ho - sanna in ex - cel - sis, hosan - na in ex - cel -
Bassus.
Ho - sanna in excel - sis, ho - san - na in ex -
- san - na in ex - cel - - - - sis,
- cel - sis, ho - san - na in ex - cel - sis,
- cel - sis, ho - san - na in ex - cel - sis, ho - san - na in ex -
- sis, ho - san - na in ex - cel - sis, ho - san - na in ex - cel -
- - cel - - - sis, ho - san - na in ex - -
ho - sanna in ex - cel - sis, ho - san - na in excel - sis.
ho - sanna in excel - sis.
- cel - sis, hosan - na in ex - cel - sis.
- sis, in ex - cel - - - - sis, hosan - na in ex - cel - - sis.
- cel - sis, ho - san - na in ex - - - cel - - sis.

Agnus Dei. I.

Cantus.
A - gnus De - - - i, A -

Altus.
A - - - gnus De -

Tenor (I).
A - gnus De - - - i,

Tenor (II). Quintus.
A - gnus De - - - - - i, A - gnus De - i,

Bassus.
A - - - gnus De - - - - - - - - -

- gnus De - - - - - - - - i, qui tol - lis pec - ca - ta

- - - - - - - - - i, qui tol - lis pec - ca - ta

A - gnus De - - - - - i, qui tol - lis pec - ca - ta

A - gnus De - - - - i, qui tol - - - lis pec - ca - ta

- i, A - gnus De - - - - - - - i,

mun - di, qui tol - - - lis pec - ca - ta mun - di: mi - se - re - re

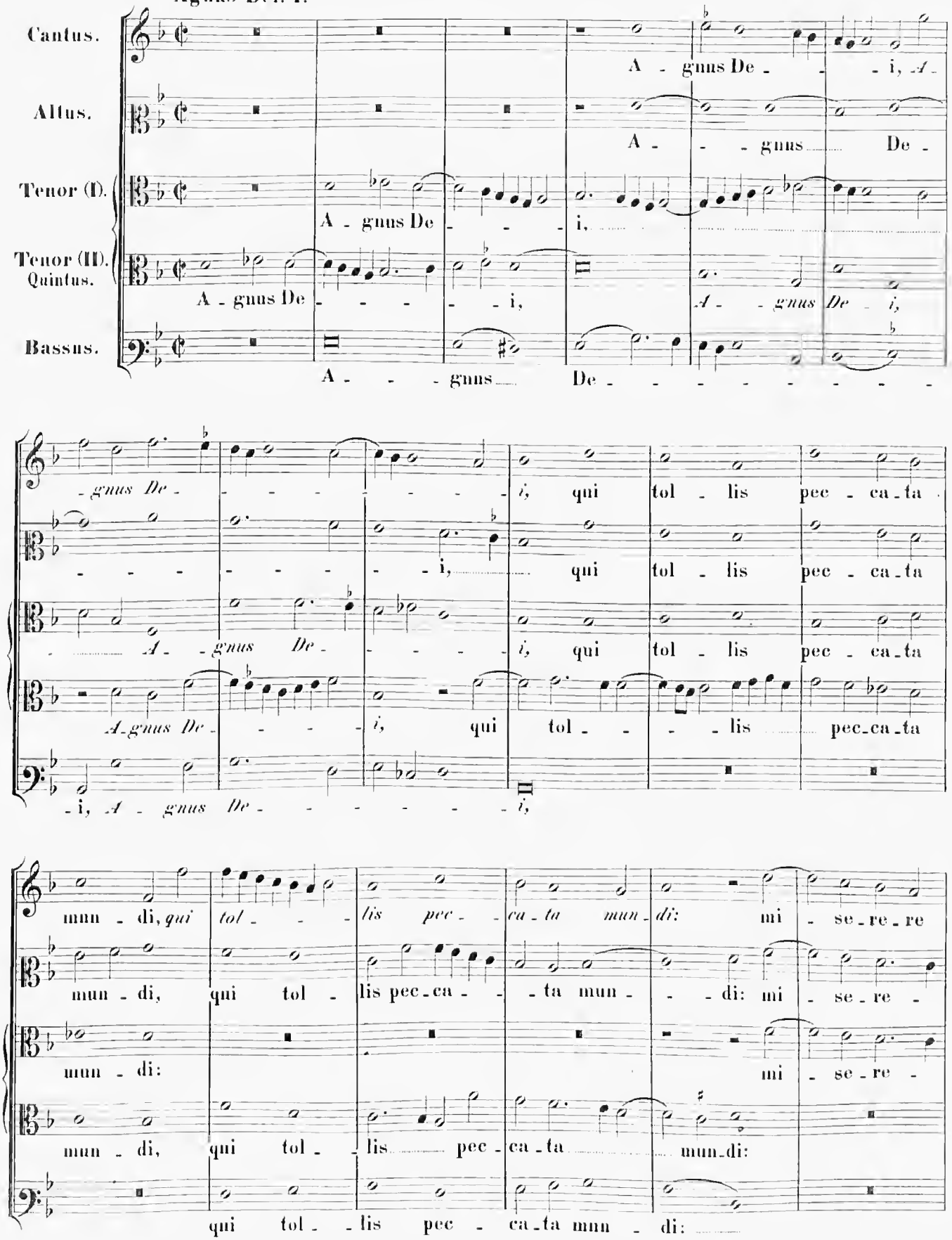

mun - di, qui tol - lis pec - ca - - ta mun - - - di: mi - se - re -

mun - di: mi - se - re -

mun - di, qui tol - lis pec - ca - ta mun - di:

qui tol - lis pec - ca - ta mun - di:

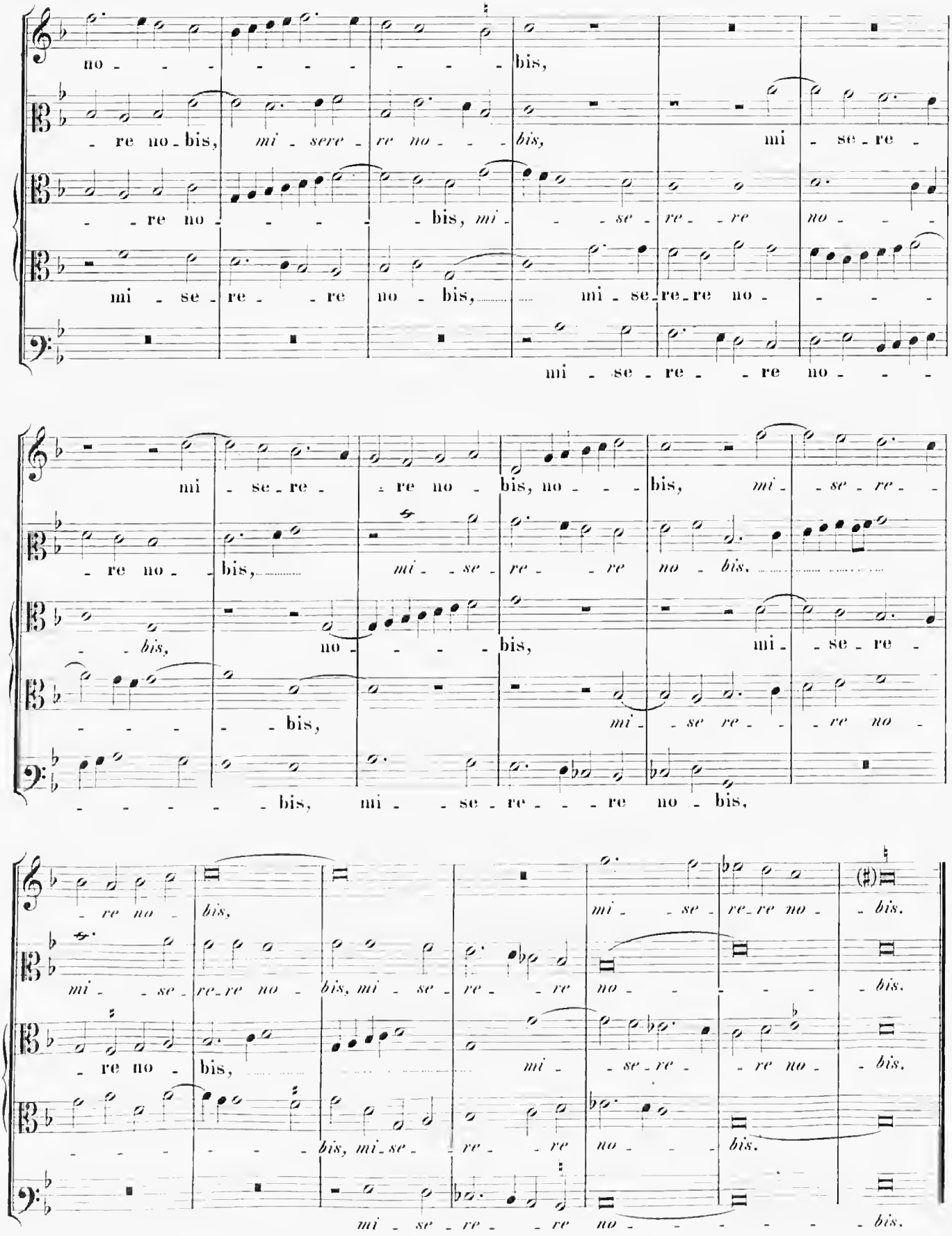
no - - - - - - - - - bis,
- re no - bis, mi - sere - re no - - - bis, mi - se - re -
- - re no - - - - - bis, mi - - - se - re - - re no - - -
mi - se - re - - re no - bis, mi - se - re - re no - - - -
mi - se - re - - re no - - -
mi - se - re - - re no - bis, no - - - bis, mi - - se - re -
- re no - bis, mi - se - re - - re no - bis.
- - bis, no - - - - bis, mi - se - re -
- - - - - bis, mi - - se re - - - re no -
- - - - - - bis, mi - - se - re - - re no - bis,
- re no - bis, mi - - se - re - re no - bis.
mi - se - re - re no - bis, mi - se - re - - re no - - - - bis.
- re no - bis, mi - se - re - re no - bis.
- - - - - - bis, mi - se - - re - - re no - - bis.
mi - se - re - - re no - - - - - - bis.

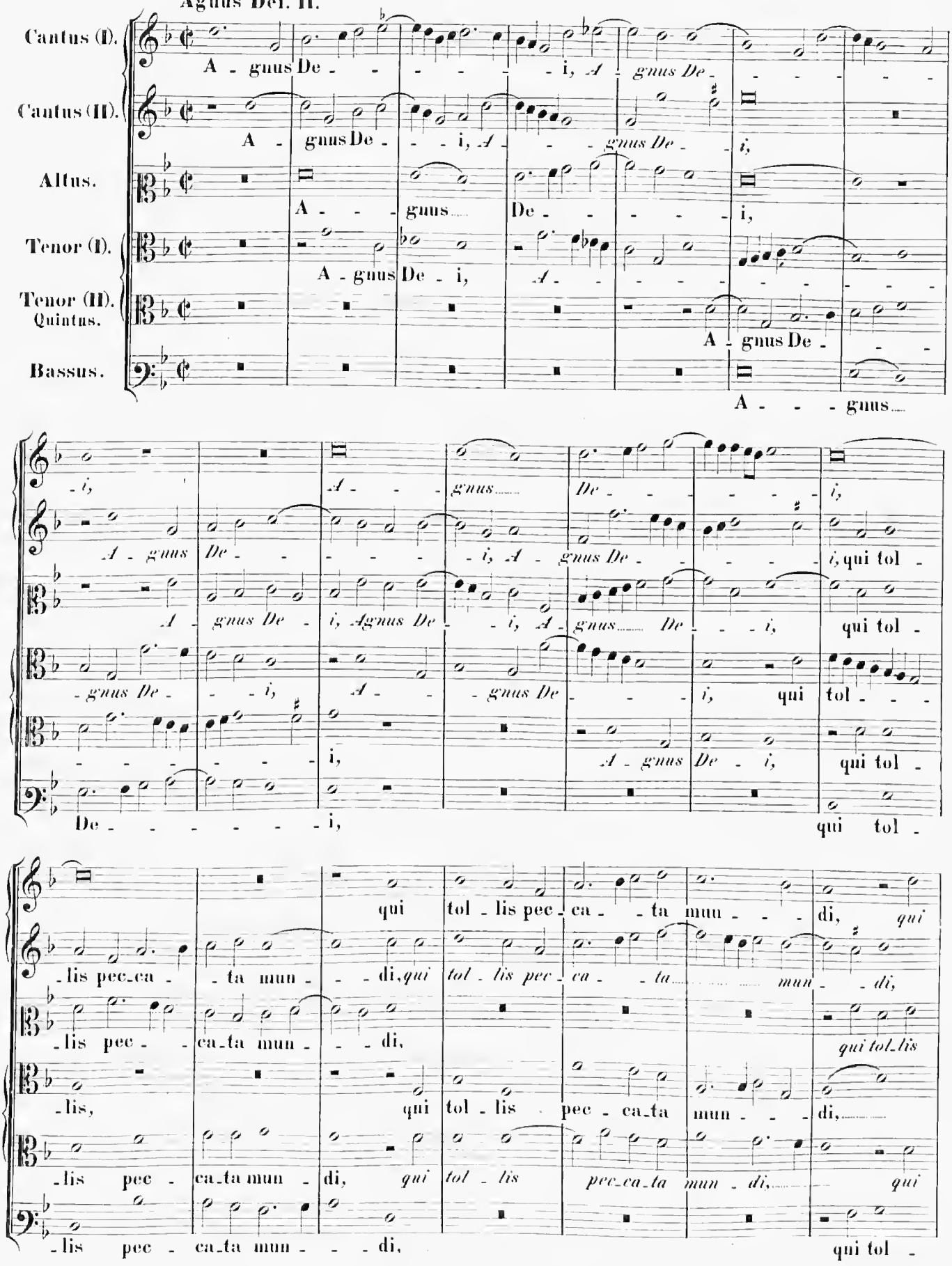
Cantus (I).
Cantus (II).
Altus.
Tenor (I).
Tenor (II).
Quintus.
Bassus.
A - gnus De - - - - - - i, A - gnus De - - - - - -

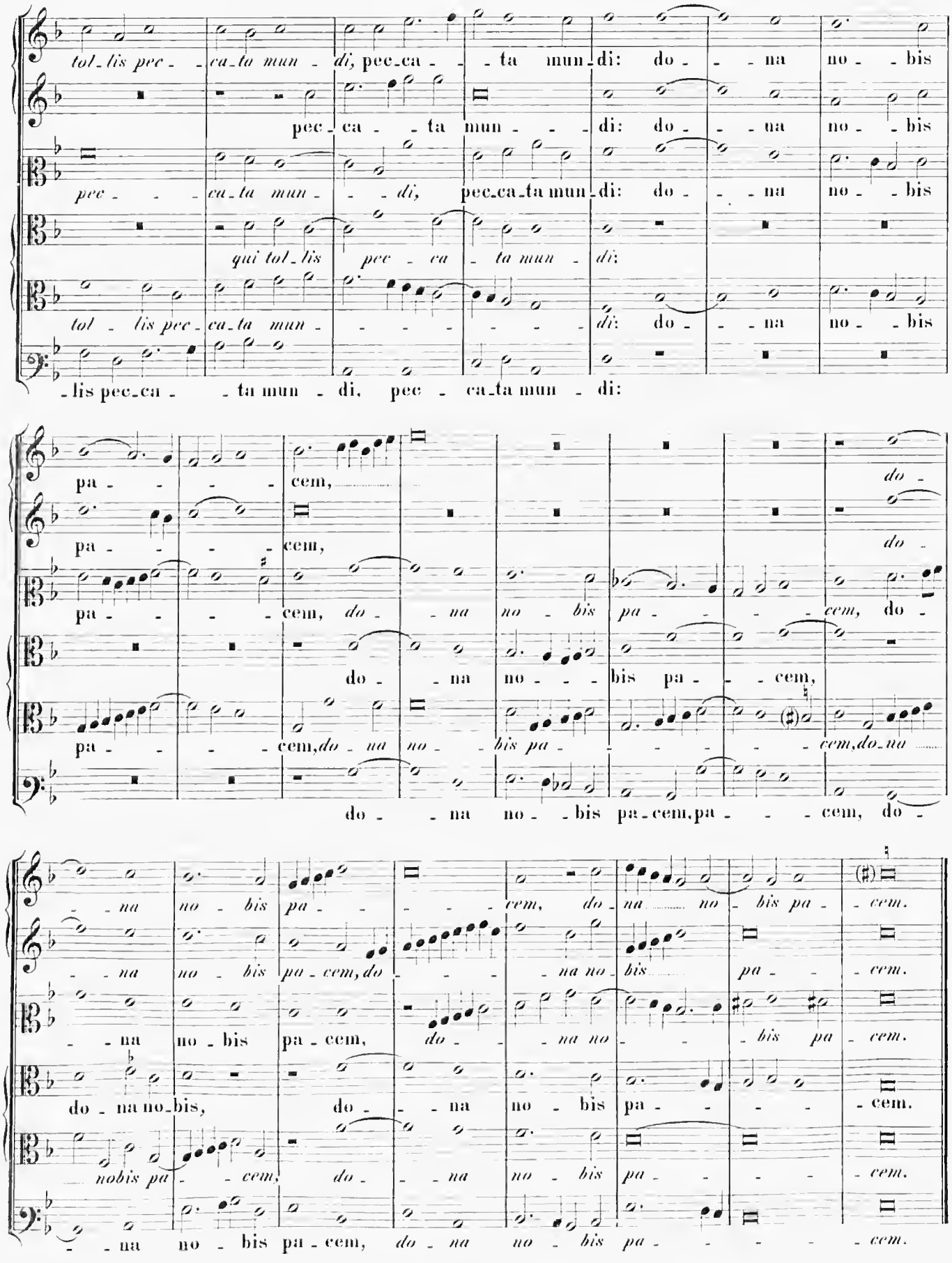
tol-lis pec- -ca-ta mun- di, pec-ca- -ta mun-di: do- -na no- -bis
pec- -ca- -ta mun- -di: do- -na no- -bis
pec- -ca-ta mun- -di, pec-ca-ta mun-di: do- -na no- -bis
qui tol-lis pec- -ca- -ta mun- -di:
tol- -lis pec-ca-ta mun- -di: do- -na no- -bis
-lis pec-ca- -ta mun- -di, pec- -ca-ta mun- -di:
pa- -cem, do-
pa- -cem,
pa- -cem, do- -na no- -bis pa- -cem, do-
do- -na no- -bis pa- -cem,
pa- -cem, do-na no- -bis pa- -cem, do-na
do- -na no- -bis pa-cem, pa- -cem, do-
-na no- -bis pa- -cem, do-na no- bis pa- -cem.
-na no- bis pa-cem, do- -na no- bis pa- -cem.
-na no- bis pa-cem, do- -na no- -bis pa-cem.
do-na no-bis, do- -na no- bis pa- -cem.
-nobis pa- -cem, do- -na no- bis pa- -cem.
-na no- bis pa-cem, do-na no- bis pa- -cem.

Missa: Tu es pastor ovium.

5 vocum.

Kyrie.

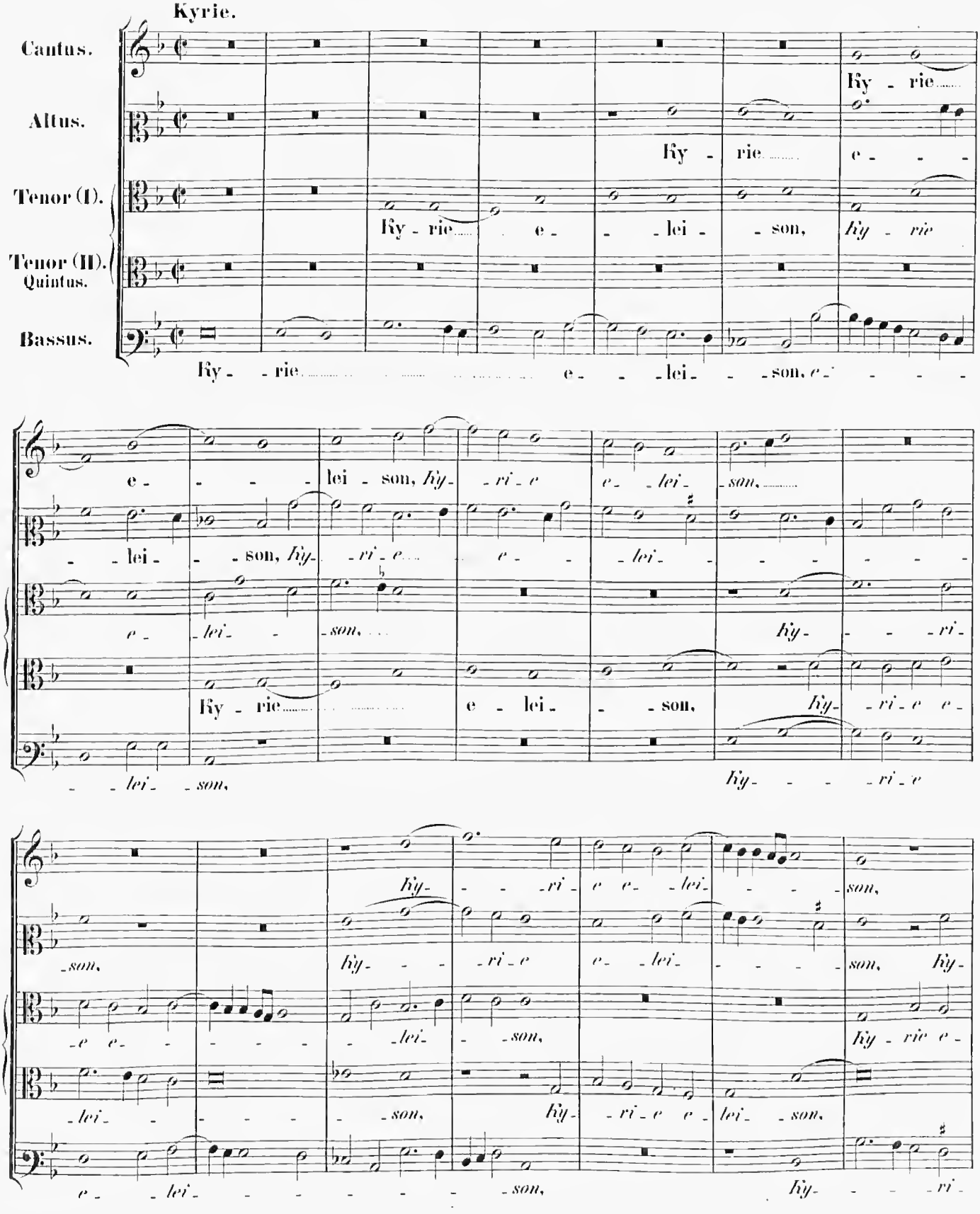
Cantus.
Altus.
Tenor (I).
Tenor (II).
Quintus.
Bassus.
Ky - rie
e - lei - son,
Ky - rie
e - lei - son,
Ky - ri - e
e - lei - son,
Ky - rie
e - lei - son,
Ky - ri - e
e - lei - son,
Ky - ri - e
e - lei - son,
Ky - ri - e

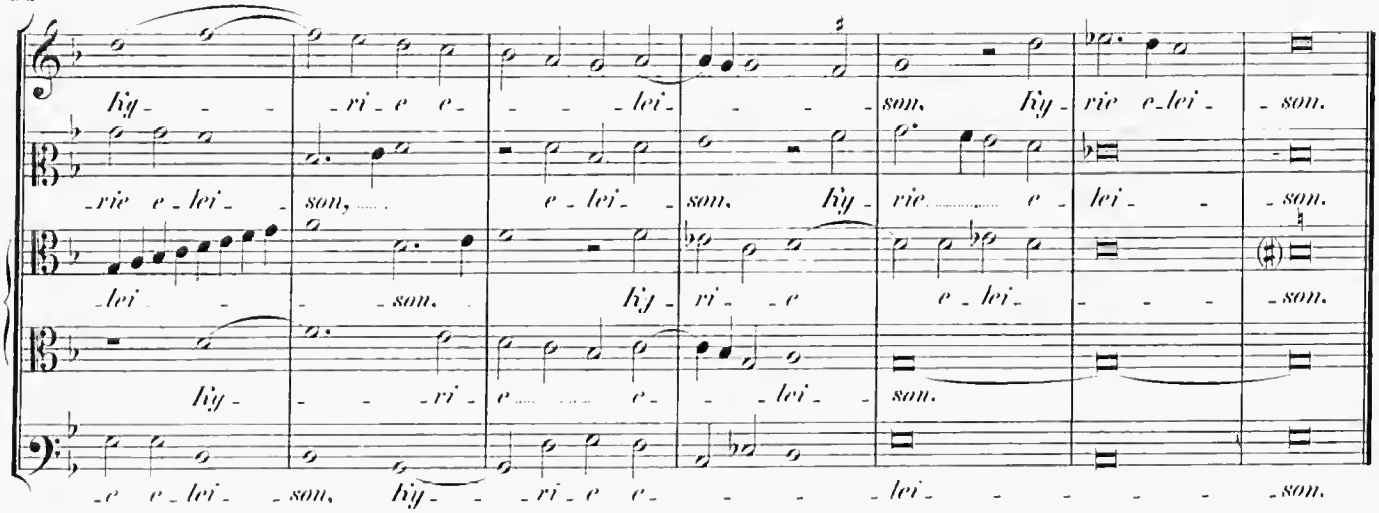
ky - - - ri - e e - - - - lei - - - - son, ky - rie e - lei - son.
rie e - lei - son, e - lei - son, ky - rie e - lei - son.
lei - - son. ky - ri - e e - lei - son.
ky - - - ri - e e - - - lei - son.
e e - lei - son, ky - - ri - e e - - - lei - - - - - son.

4 vocum.

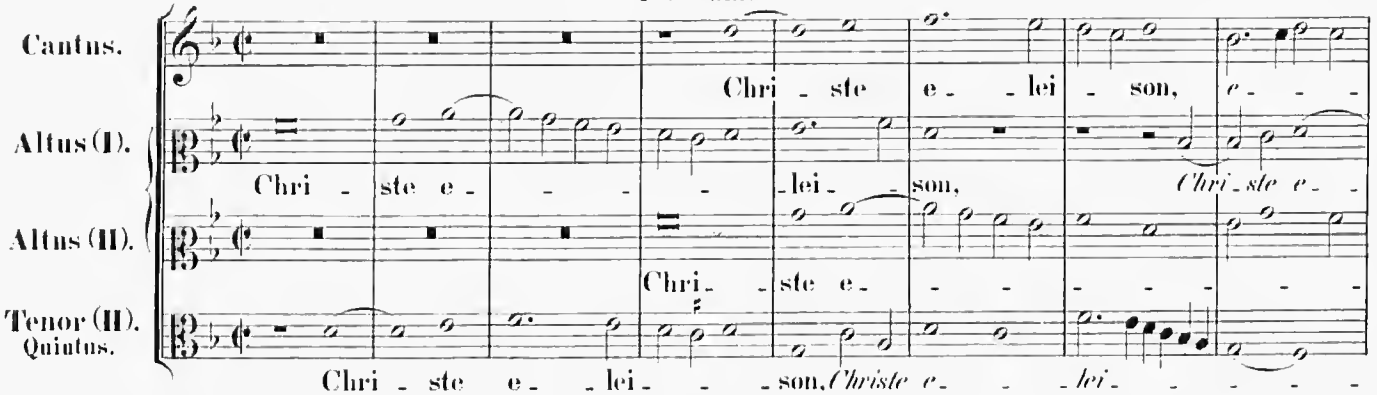
Cantus.
Altus (I).
Altus (II).
Tenor (II).
Quintus.
Chri - ste e - - lei - son, e - - -
Chri - ste e - - - lei - son, Chri - ste e - -
Chri - ste e - - - - - - - -
Chri - ste e - - lei - - - son, Christe e - - - lei - - - - -

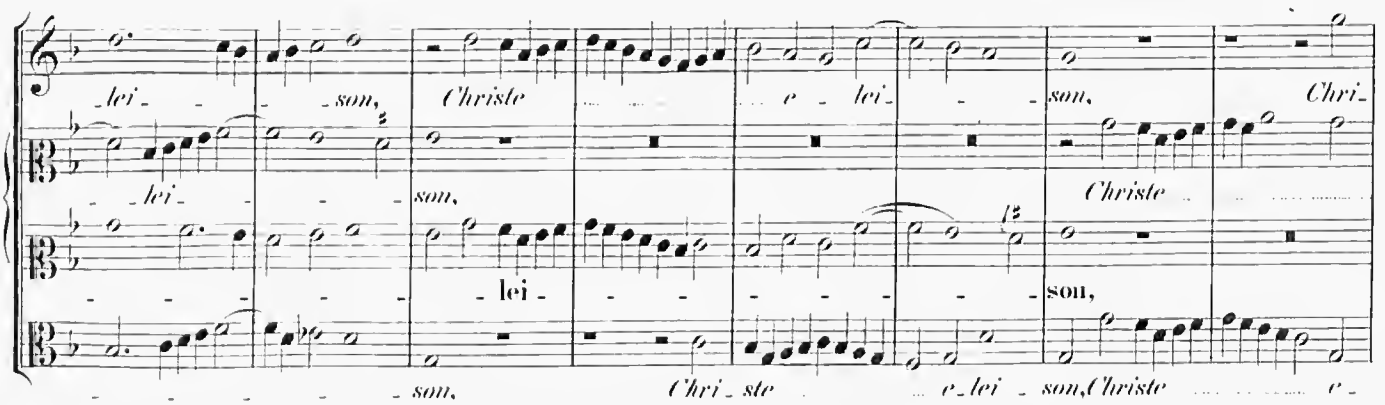
- lei - - - son, Christe e - lei - - son, Chri -
- lei - - - son, Christe
- - - - - - lei - - - - - - - son,
- - - - - - son, Chri - ste e - lei - son, Christe e -

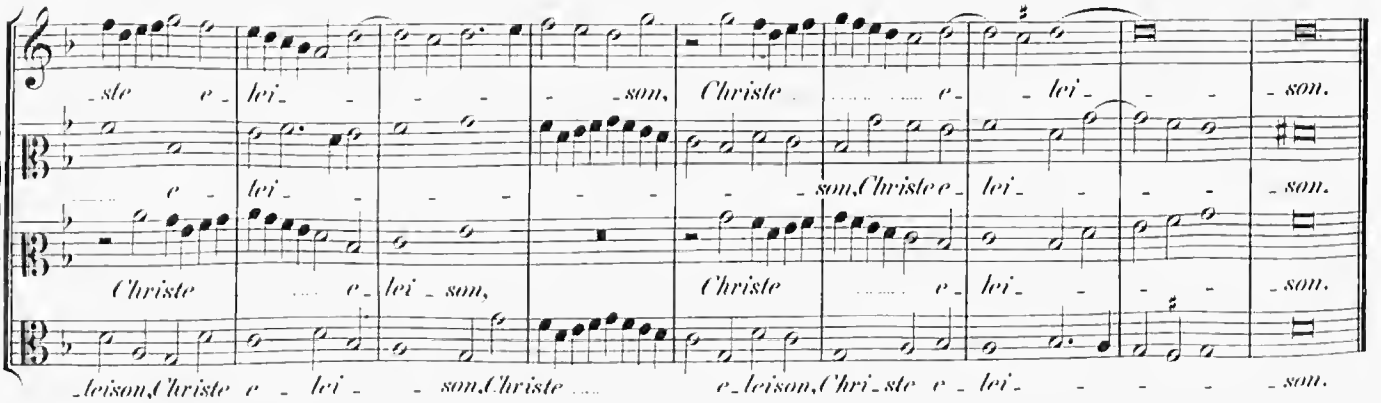
- ste e - lei - - - - son, Christe e - lei - - son.
e - lei - - - - - son, Christe e - lei - - - son.
Christe e - lei - son, Christe e - lei - - son.
- leison, Christe e - lei - - son, Christe e - leison, Chri - ste e - lei - - - - son.

5 vocum.

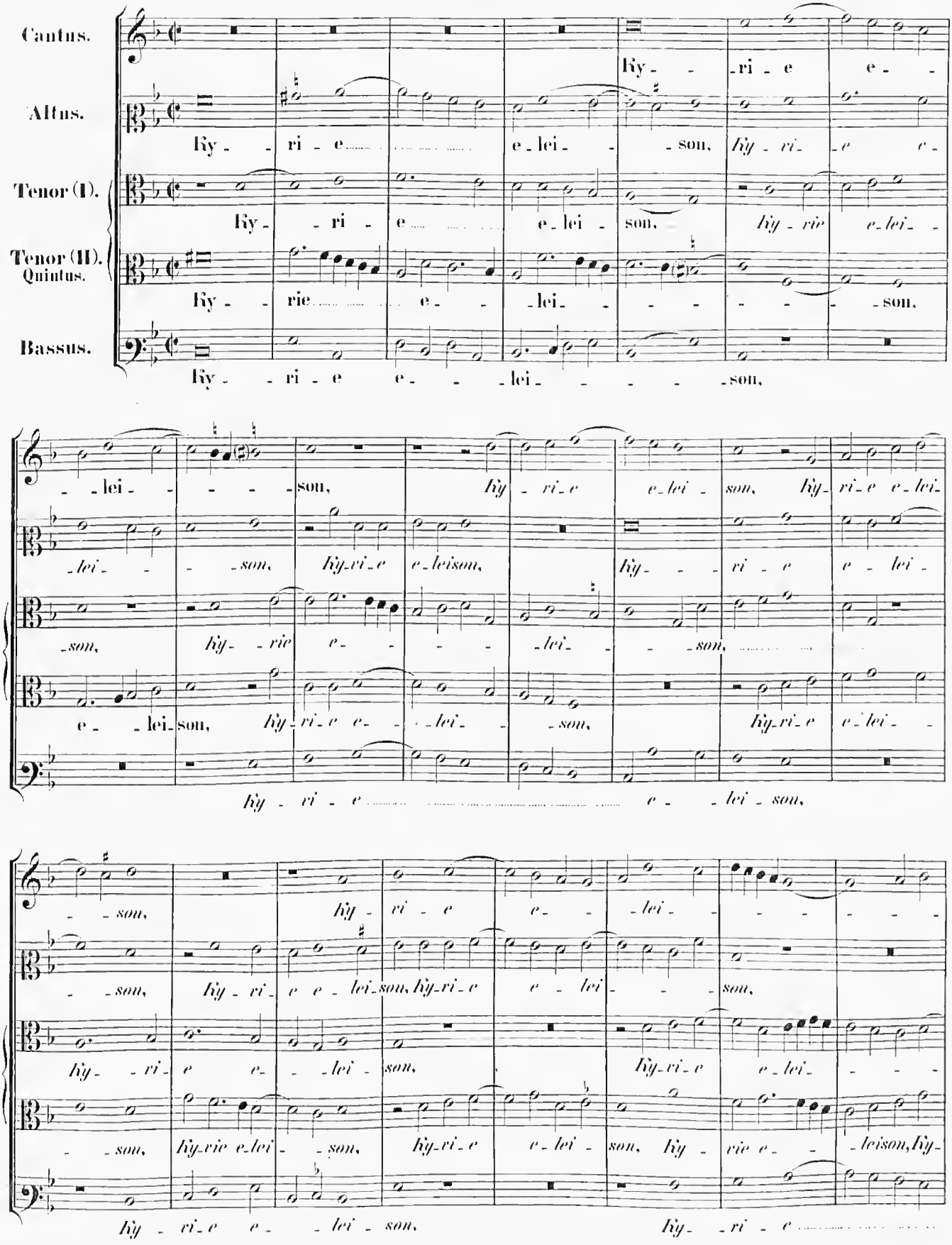
Cantus.
Altus.
Tenor (I).
Tenor (II).
Quintus.
Bassus.
Ky - - ri - e e - - lei - son, Ky - ri - e e - lei - son,
Ky - ri - e e - lei - son, Ky - ri - e e - lei - son,
Ky - rie e - lei - son,
Ky - - ri - e e - - lei - son,
Ky - - ri - e e - - lei - son,
Ky - ri - e e - - lei - son,
- lei - son, Ky - ri - e e - lei - son, Ky - ri - e e - lei -
- lei - son, Ky - ri - e e - leison,
Ky - ri - e e - lei -
- son, Ky - rie e - lei - son,
e - lei - son, Ky - ri - e e - lei - son,
Ky - ri - e e - lei - son,
- son, Ky - ri - e e - lei - son, Ky - ri - e e - lei - son, Ky - ri - e e - lei - son,
- son, Ky - ri - e e - lei - son, Ky - ri - e e - lei - son,
Ky - ri - e e - lei - son,
- son, Ky - rie e - lei - son, Ky - ri - e e - lei - son, Ky - rie e - leison, Ky -
Ky - ri - e e - lei - son, Ky - ri - e

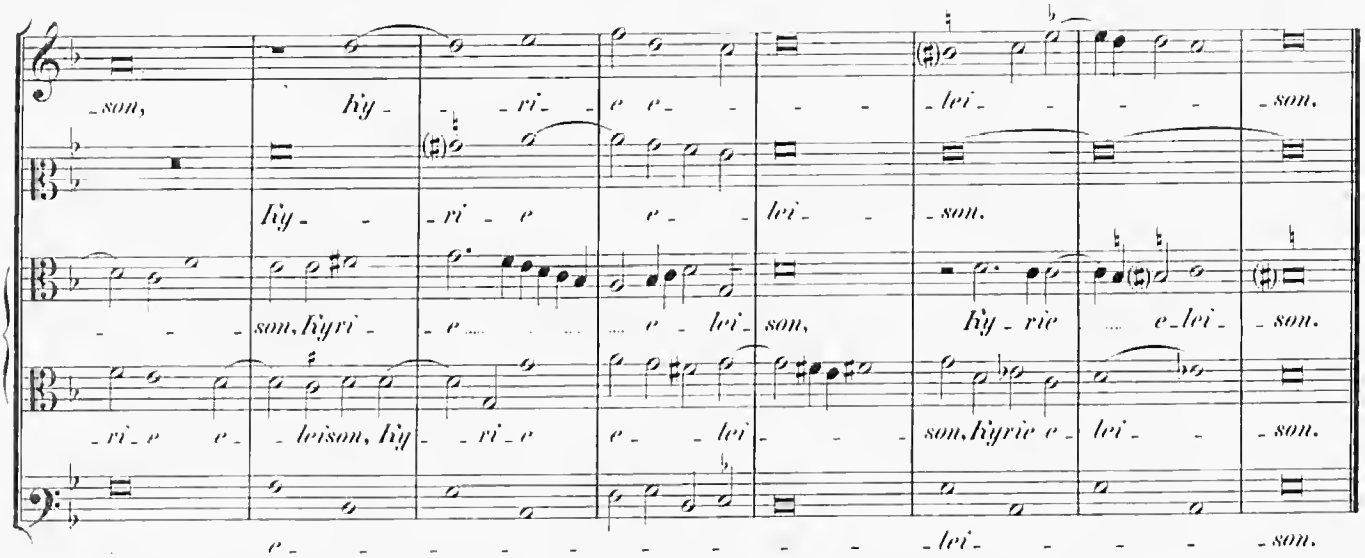

Gloria in excelsis Deo.

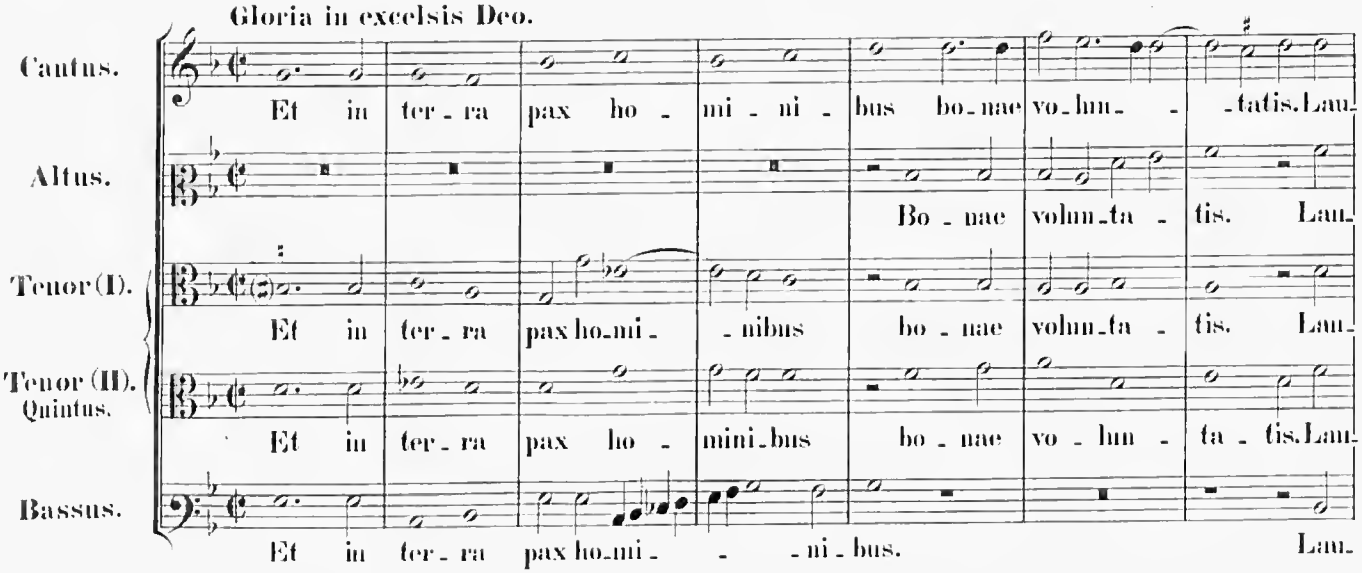

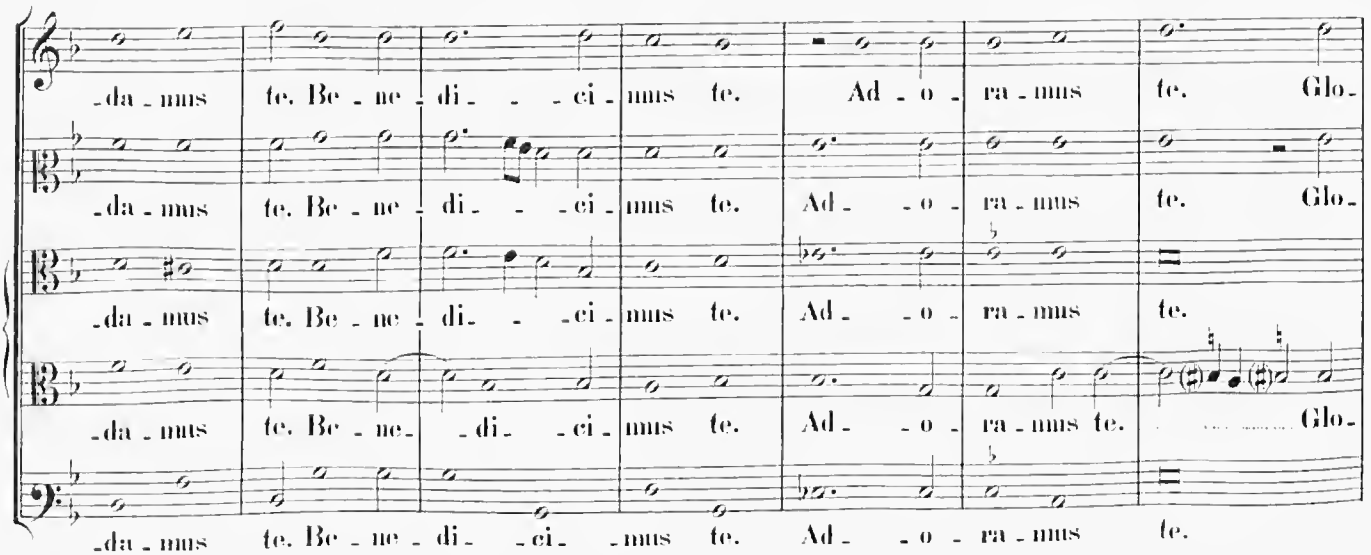

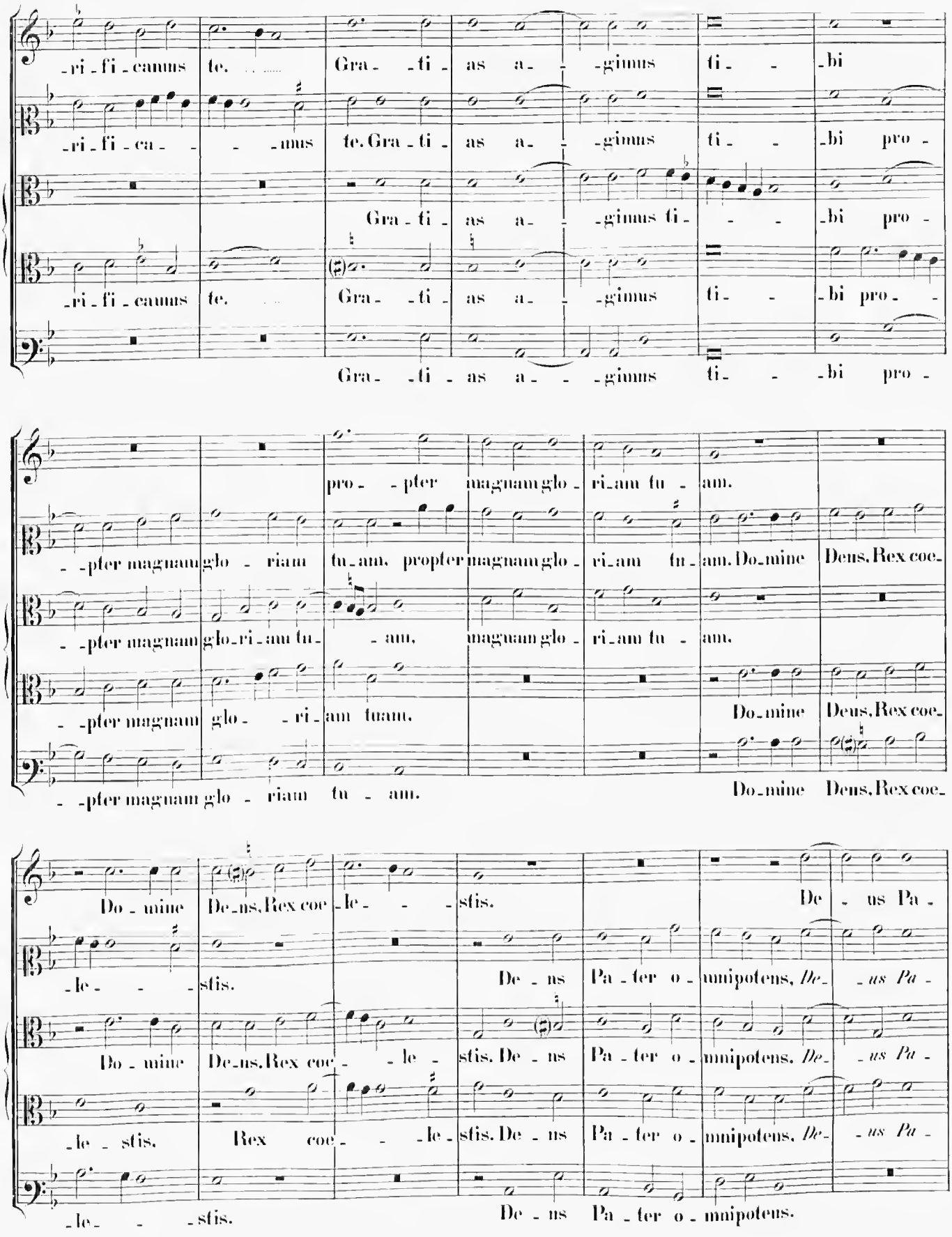
-ri-fi-camus te. Gra-ti-as a-gimus ti-bi
-ri-fi-ca-mus te. Gra-ti-as a-gimus ti-bi pro-
Gra-ti-as a-gimus ti-bi pro-
-ri-fi-camus te. Gra-ti-as a-gimus ti-bi pro-
Gra-ti-as a-gimus ti-bi pro-
pro-pter magnam glo-ri-am tu-am.
-pter magnam glo-riam tu-am, propter magnam glo-ri-am tu-am. Do-mine Deus, Rex coe-
-pter magnam glo-ri-am tu-am, magnam glo-ri-am tu-am.
-pter magnam glo-ri-am tuam. Do-mine Deus, Rex coe-
-pter magnam glo-riam tu-am. Do-mine Deus, Rex coe-
Do-mine De-us, Rex coe-le-stis. De-us Pa-
-le-stis. De-us Pa-ter o-mnipotens, *De-us Pa-*
Do-mine De-us, Rex coe-le-stis. De-us Pa-ter o-mnipotens, *De-us Pa-*
-le-stis. Rex coe-le-stis. De-us Pa-ter o-mnipotens, *De-us Pa-*
-le-stis. De-us Pa-ter o-mnipotens.

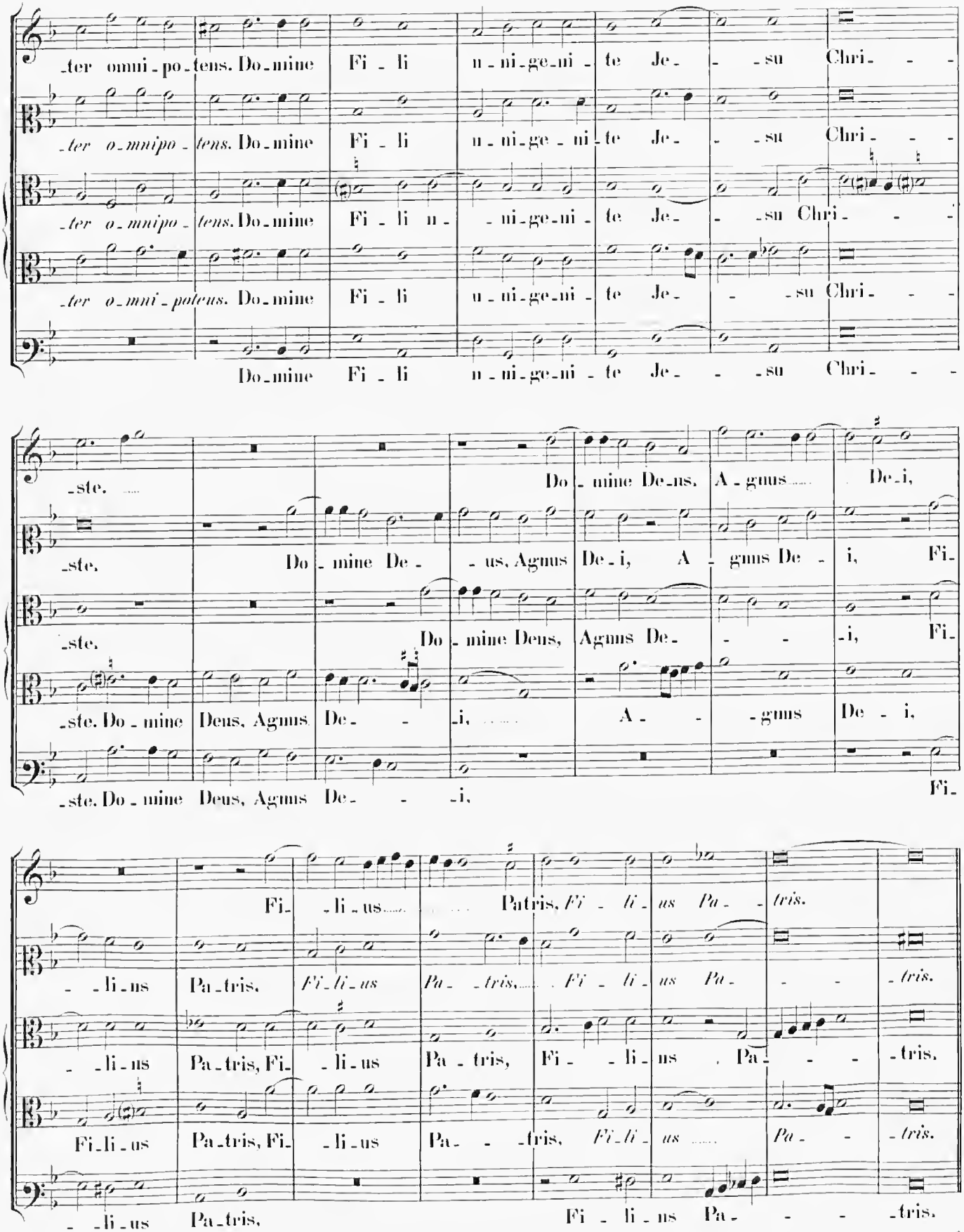
-ter omni-po-tens. Do-mine Fi-li u-ni-ge-ni-te Je-su Chri-
-ter o-mnipo-tens. Do-mine Fi-li u-ni-ge-ni-te Je-su Chri-
-ter o-mnipo-tens. Do-mine Fi-li u-ni-ge-ni-te Je-su Chri-
-ter o-mni-poteus. Do-mine Fi-li u-ni-ge-ni-te Je-su Chri-
Do-mine Fi-li u-ni-ge-ni-te Je-su Chri-
-ste.
-ste. Do-mine De-us, Agnus De-i, A-gnus De-i, Fi-
-ste. Do-mine Deus, Agnus De-i, Fi-
-ste. Do-mine Deus, Agnus De-i, A-gnus De-i,
-ste. Do-mine Deus, Agnus De-i, Fi-
Fi-li-us Patris, Fi-li-us Pa-tris.
-li-us Pa-tris, Fi-li-us Pa-tris, Fi-li-us Pa-tris.
-li-us Pa-tris, Fi-li-us Pa-tris, Fi-li-us Pa-tris.
Fi-li-us Pa-tris, Fi-li-us Pa-tris, Fi-li-us Pa-tris.
-li-us Pa-tris, Fi-li-us Pa-tris.

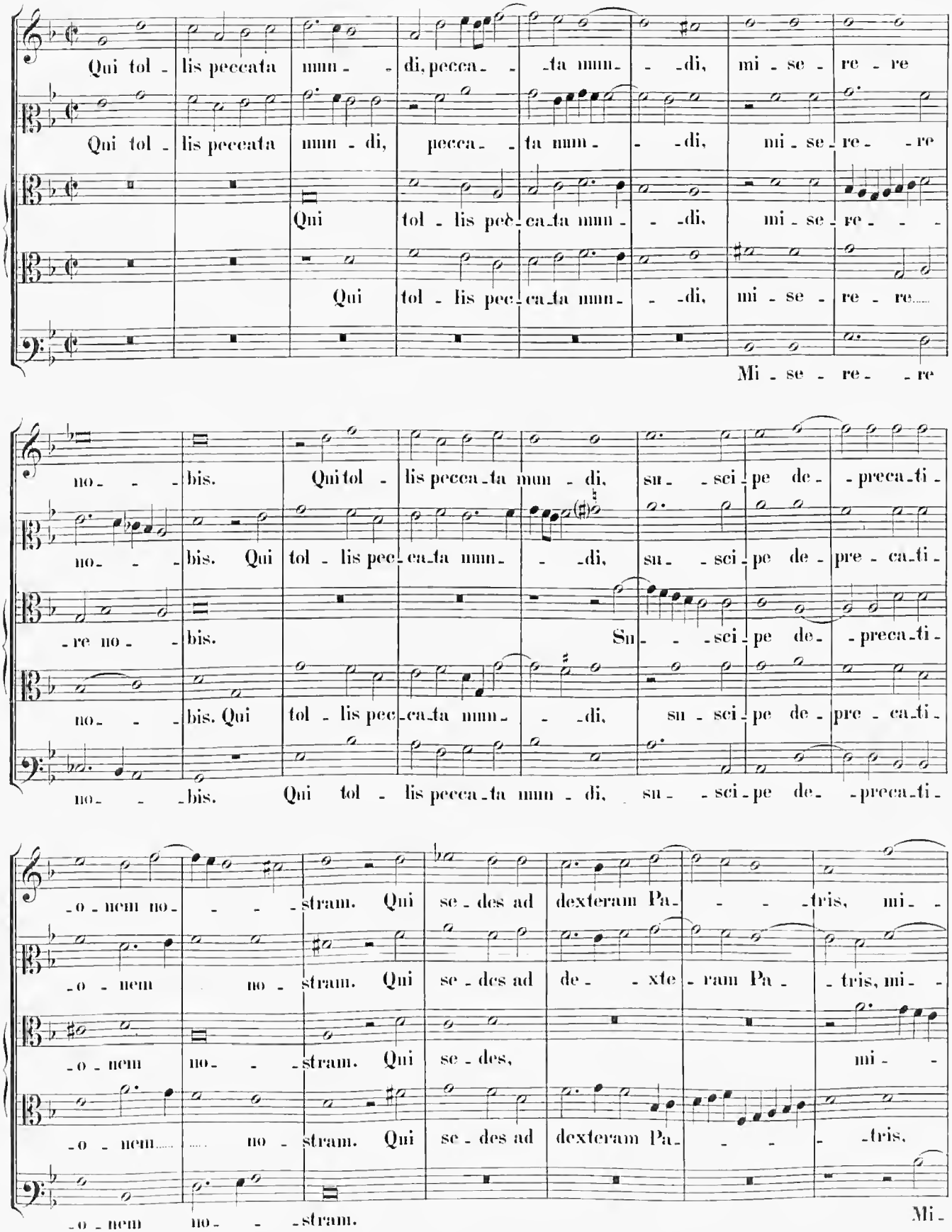
Qui tol - lis peccata mun - di, pecca - ta mun - di, mi - se - re - re
Qui tol - lis peccata mun - di, pecca - ta mun - di, mi - se - re - re
Qui tol - lis pec - ca - ta mun - di, mi - se - re -
Qui tol - lis pec - ca - ta mun - di, mi - se - re - re
Mi - se - re - re
no - bis. Qui tol - lis pecca - ta mun - di, su - sci - pe de - preca - ti -
no - bis. Qui tol - lis pec - ca - ta mun - di, su - sci - pe de - pre - ca - ti -
- re no - bis. Su - sci - pe de - preca - ti -
no - bis. Qui tol - lis pec - ca - ta mun - di, su - sci - pe de - pre - ca - ti -
no - bis. Qui tol - lis pecca - ta mun - di, su - sci - pe de - preca - ti -
- o - nem no - stram. Qui se - des ad dexteram Pa - tris, mi -
- o - nem no - stram. Qui se - des ad de - xte - ram Pa - tris, mi -
- o - nem no - stram. Qui se - des, mi -
- o - nem no - stram. Qui se - des ad dexteram Pa - tris,
- o - nem no - stram.
Mi -

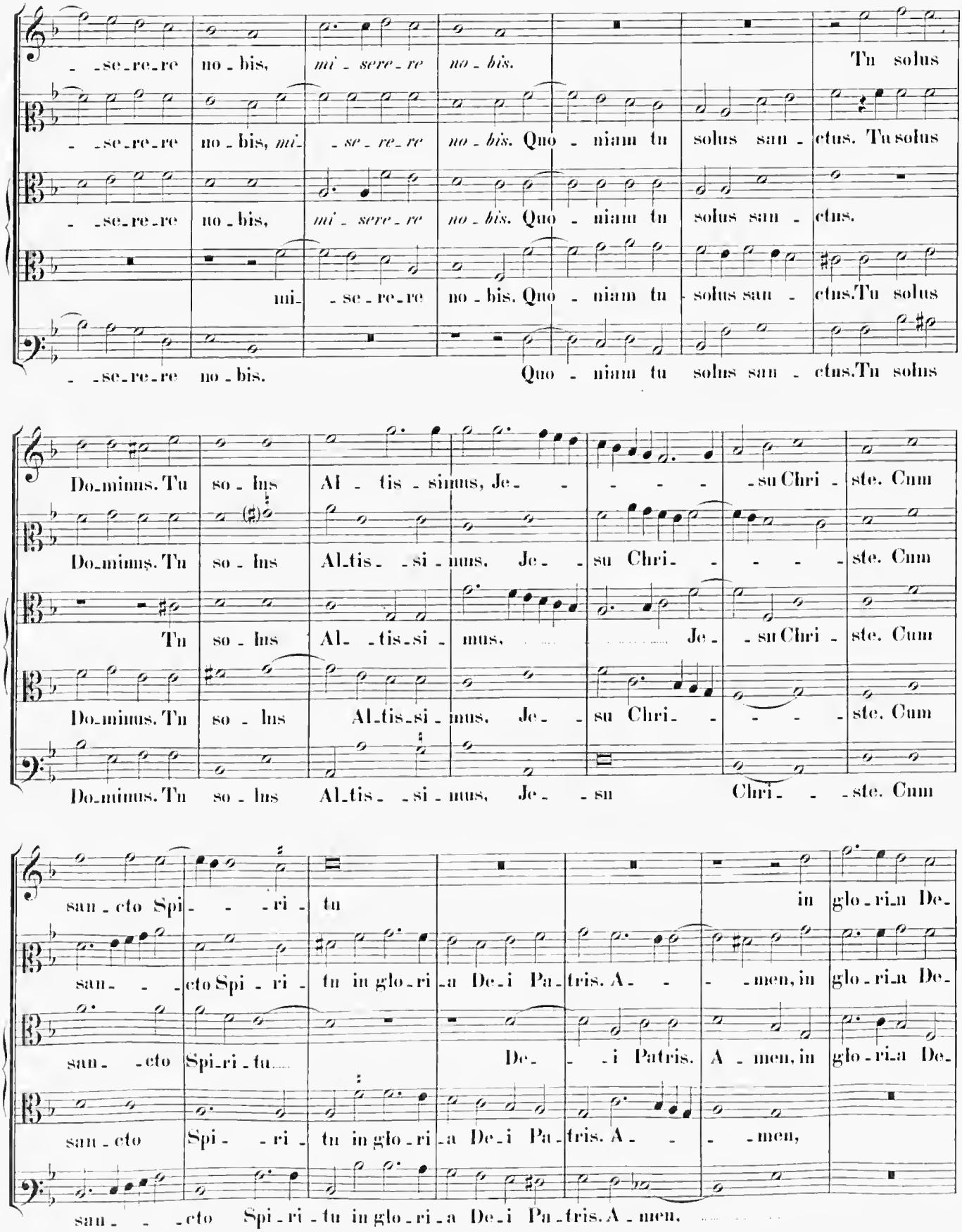
-se-re-re no-bis, mi-se-re-re no-bis. Tu solus
-se-re-re no-bis, mi-se-re-re no-bis. Quo-niam tu solus san-ctus. Tu solus
-se-re-re no-bis, mi-se-re-re no-bis. Quo-niam tu solus san-ctus.
mi-se-re-re no-bis. Quo-niam tu solus san-ctus. Tu solus
-se-re-re no-bis. Quo-niam tu solus san-ctus. Tu solus
Do-minus. Tu so-lus Al-tis-simus, Je- -su Chri-ste. Cum
Do-minus. Tu so-lus Al-tis-si-mus, Je-su Chri-ste. Cum
Tu so-lus Al-tis-si-mus, Je-su Chri-ste. Cum
Do-minus. Tu so-lus Al-tis-si-mus, Je-su Chri-ste. Cum
Do-minus. Tu so-lus Al-tis-si-mus, Je-su Chri-ste. Cum
san-cto Spi-ri-tu in glo-ri-a De-
san-cto Spi-ri-tu in glo-ri-a De-i Pa-tris. A-men, in glo-ri-a De-
san-cto Spi-ri-tu.... De-i Patris. A-men, in glo-ri-a De-
san-cto Spi-ri-tu in glo-ri-a De-i Pa-tris. A-men,
san-cto Spi-ri-tu in glo-ri-a De-i Pa-tris. A-men.

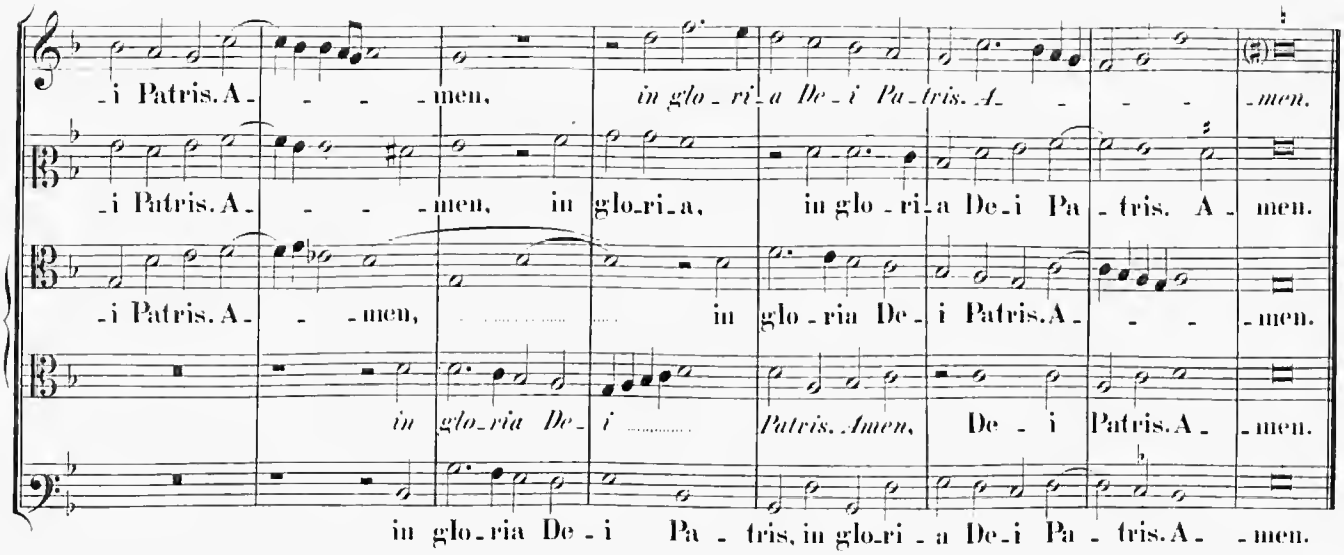

Credo in unum Deum.

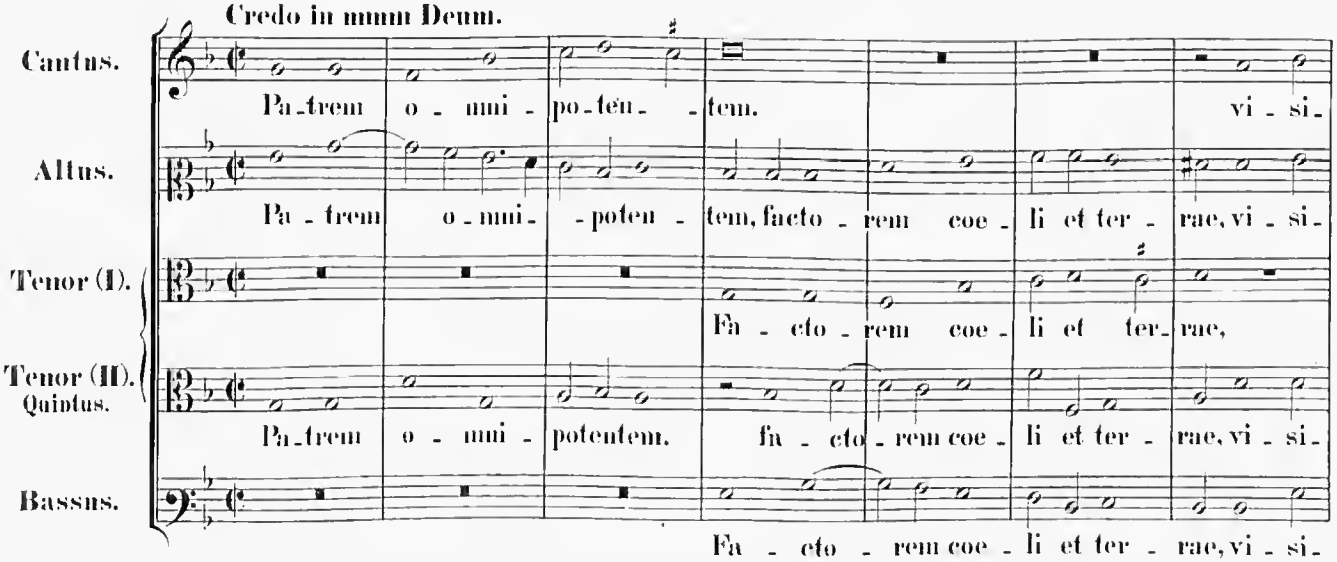

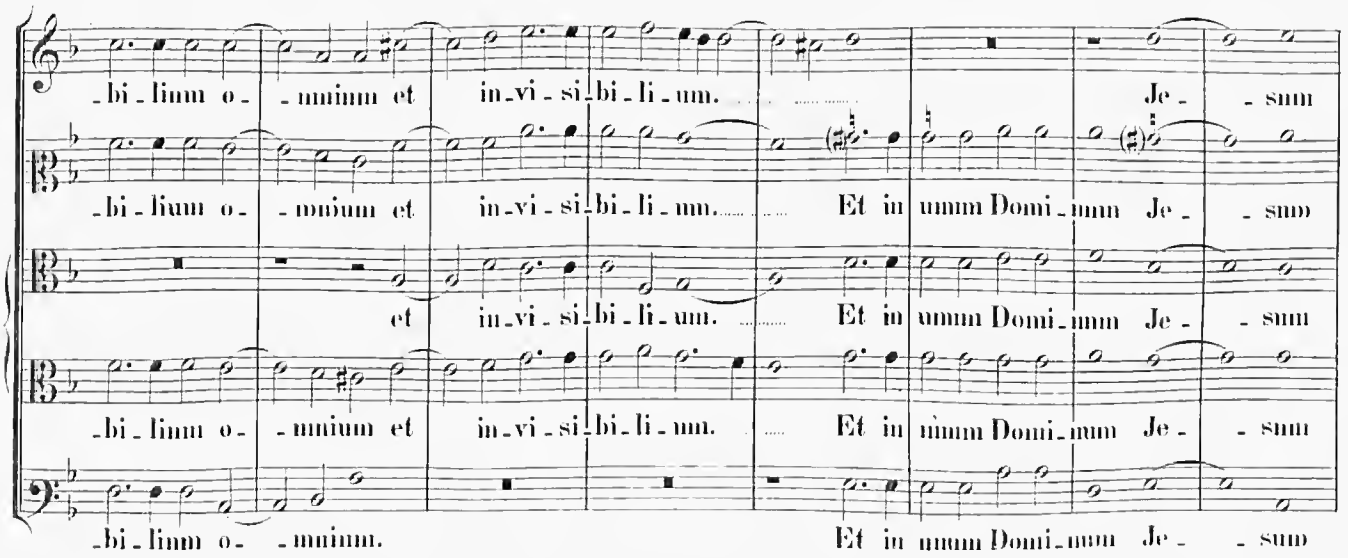

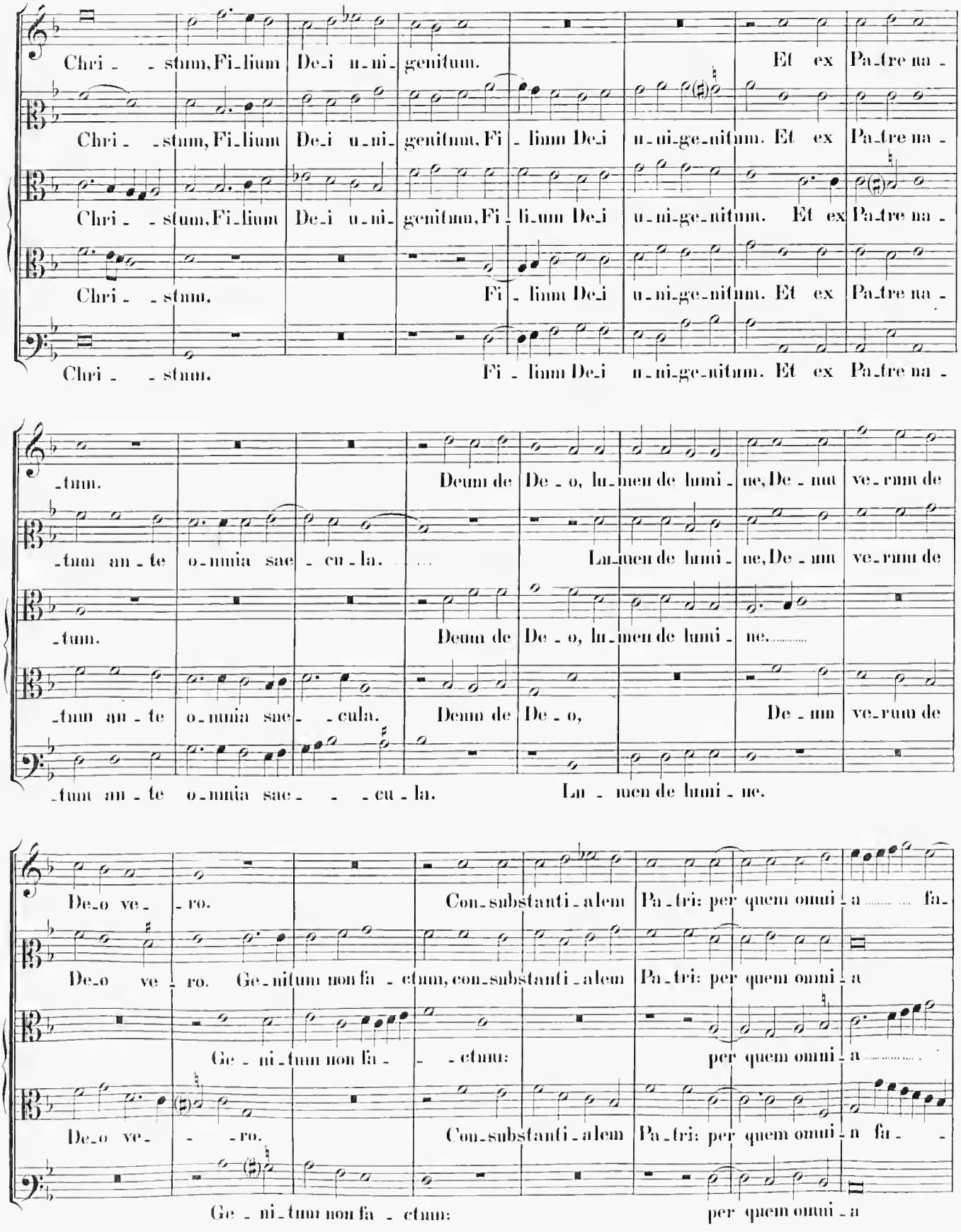
Chri - - stum, Fi-lium De-i u-ni-genitum. Et ex Pa-tre na -
Chri - - stum, Fi-lium De-i u-ni-genitum, Fi - lium De-i u-ni-ge-nitum. Et ex Pa-tre na -
Chri - - stum, Fi-lium De-i u-ni-genitum, Fi-li-um De-i u-ni-ge-nitum. Et ex Pa-tre na -
Chri - - stum. Fi - lium De-i u-ni-ge-nitum. Et ex Pa-tre na -
Chri - - stum. Fi - lium De-i u-ni-ge-nitum. Et ex Pa-tre na -
-tum. Deum de De - o, lu-men de lumi - ne, De - um ve-rum de
-tum an-te o-mnia sae - cu-la. Lu-men de lumi - ne, De - um ve-rum de
-tum. Deum de De - o, lu-men de lumi - ne.
-tum an-te o-mnia sae- - cula. Deum de De - o, De - um ve-rum de
-tum an-te o-mnia sae- - - cu-la. Lu - men de lumi - ne.
De-o ve - ro. Con-substanti-alem Pa-tri: per quem omni - a fa-
De-o ve - ro. Ge-nitum non fa - ctum, con-substanti-alem Pa-tri: per quem omni - a
Ge - ni-tum non fa - - ctum: per quem omni - a
De-o ve- - ro. Con-substanti-alem Pa-tri: per quem omni - n fa - -
Ge - ni-tum non fa - ctum: per quem omni - a

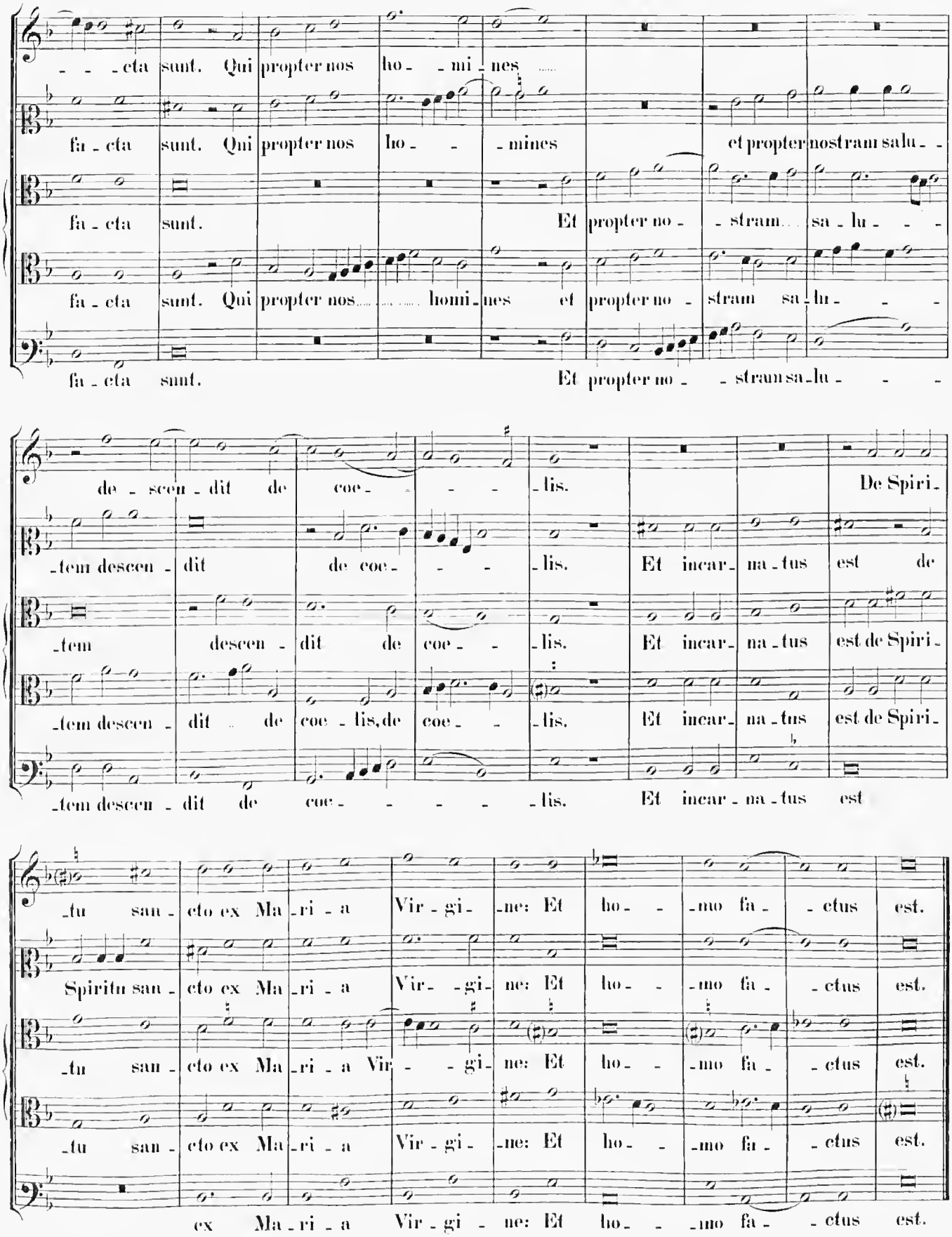
-cta sunt. Qui propter nos ho- -mi- nes
fa- cta sunt. Qui propter nos ho- - mines et propter nostram salu- -
fa- cta sunt. Et propter no- - stram sa- lu- - -
fa- cta sunt. Qui propter nos homi- nes et propter no- stram sa- lu- - -
fa- cta sunt. Et propter no- - stram sa- lu- - -
de- scen- dit de coe- - - - lis. De Spiri-
-tem descen- dit de coe- - - lis. Et incar- na- tus est de
-tem descen- dit de coe- - - lis. Et incar- na- tus est de Spiri-
-tem descen- dit de coe- lis, de coe- - lis. Et incar- na- tus est de Spiri-
-tem descen- dit de coe- - - - - lis. Et incar- na- tus est
-tu san- cto ex Ma- ri- a Vir- gi- ne: Et ho- - mo fa- - ctus est.
Spiritu san- cto ex Ma- ri- a Vir- - gi- ne: Et ho- - mo fa- - ctus est.
-tu san- cto ex Ma- ri- a Vir- - - gi- ne: Et ho- - mo fa- - ctus est.
-tu san- cto ex Ma- ri- a Vir- gi- ne: Et ho- - mo fa- - ctus est.
ex Ma- ri- a Vir- gi- ne: Et ho- - mo fa- - ctus est.

4 vocum.

Cantus (I).
Cru - ci - fi - xus e - ti - am pro no - - bis: sub Pon - tio Pi - - - -

Cantus (II).
Cru - ci - fi - xus e - ti - am pro no - - bis:

Altus.
Cru - ci - fi - xus e - ti - am pro no - - - bis:

Tenor (II). Quintus.
Cru - ci - fi - xus e - ti - am pro no - bis: sub Pon - tio Pi - - - la -

- - la - - - to, sub Pon - ti - o Pi - la - - to pas - - sus, et se -

sub Pon - ti - o Pi - - - - - la - - - to pas - - sus, et se - pul -

sub Pon - ti - o Pi - - - la - - - - to pas - - sus, et se - - -

- - - - to, *sub Pon - ti - o Pi - la - - to* pas - - sus. et se - -

- pul - - tus est. Et resur - rexit ter - tia di - - - - - - e, ter - ti - a

- - tus est. Et resur - rexit ter - tia

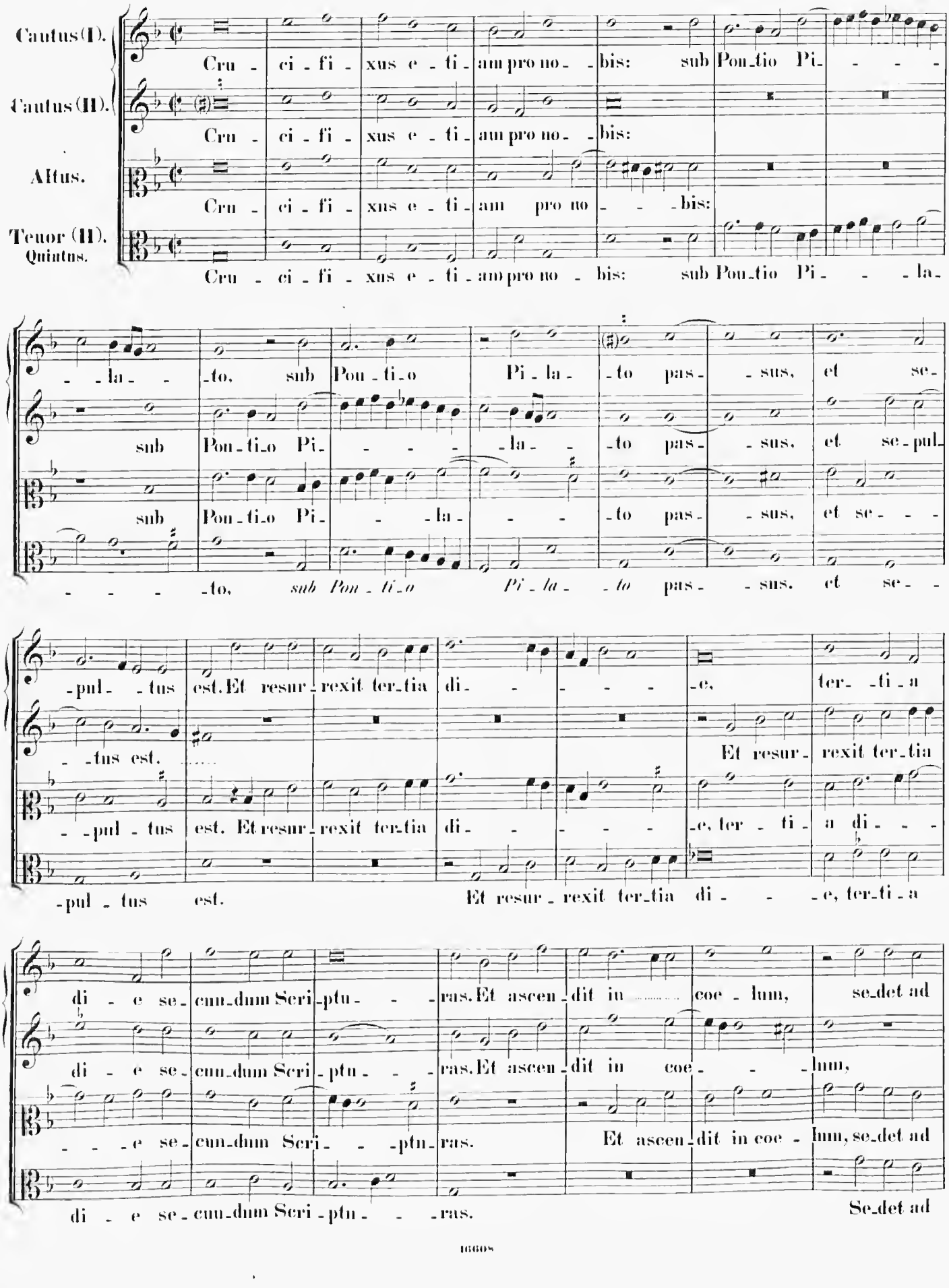

- - pul - tus est. Et resur - rexit ter - tia di - - - - - - e, ter - ti - a di - - -

- pul - tus est. Et resur - rexit ter - tia di - - - e, ter - ti - a

di - e se - cun - dum Scri - ptu - - - ras. Et ascen - dit in coe - lum, se - det ad

di - e se - cun - dum Scri - ptu - - - ras. Et ascen - dit in coe - - - lum,

- - - e se - cun - dum Scri - - - ptu - ras. Et ascen - dit in coe - lum, se - det ad

di - e se - cun - dum Scri - ptu - - - ras. Se - det ad

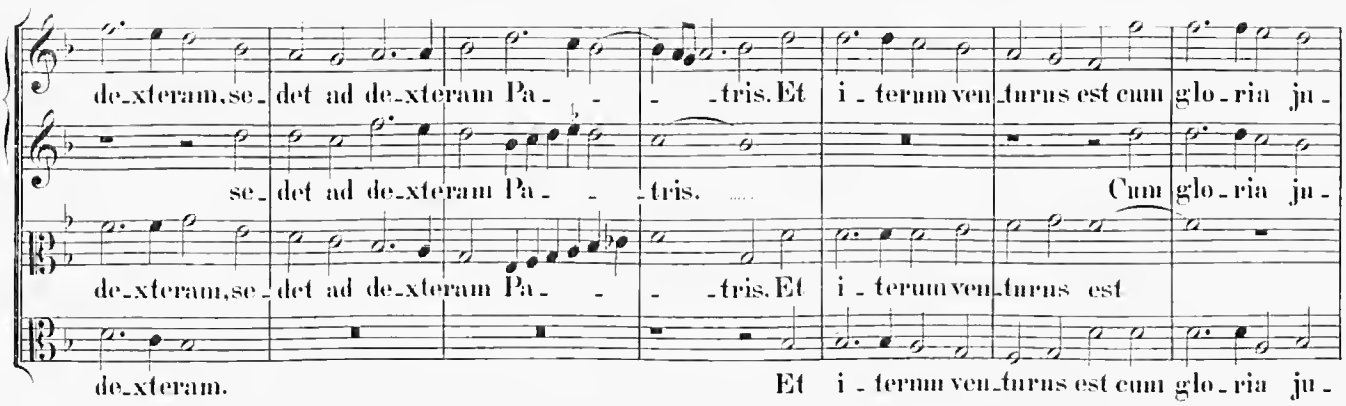
de-xteram, se- det ad de-xteram Pa- - -tris. Et i-terum ven-turus est cum glo-ria ju-
se- det ad de-xteram Pa- - -tris. Cum glo-ria ju-
de-xteram, se- det ad de-xteram Pa- - -tris. Et i-terum ven-turus est
de-xteram. Et i-terum ven-turus est cum glo-ria ju-

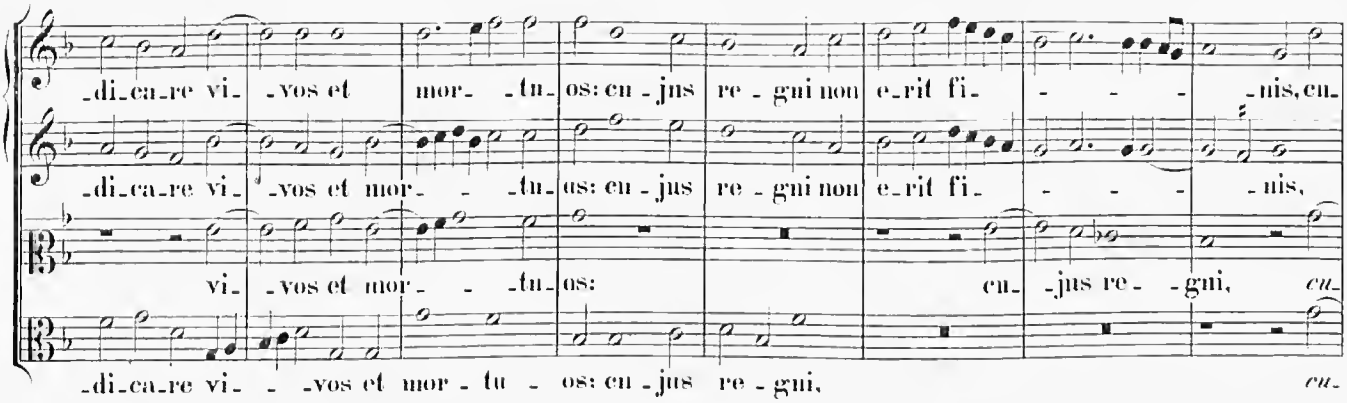
-di-ca-re vi- -vos et mor- -tu- os: cu-jus re-gni non e-rit fi- - - -nis, cu-
-di-ca-re vi- -vos et mor- - -tu- os: cu-jus re-gni non e-rit fi- - - -nis,
vi- -vos et mor- - -tu- os: cu- -jus re- -gni, cu-
-di-ca-re vi- - -vos et mor-tu- os: cu-jus re-gni, cu-

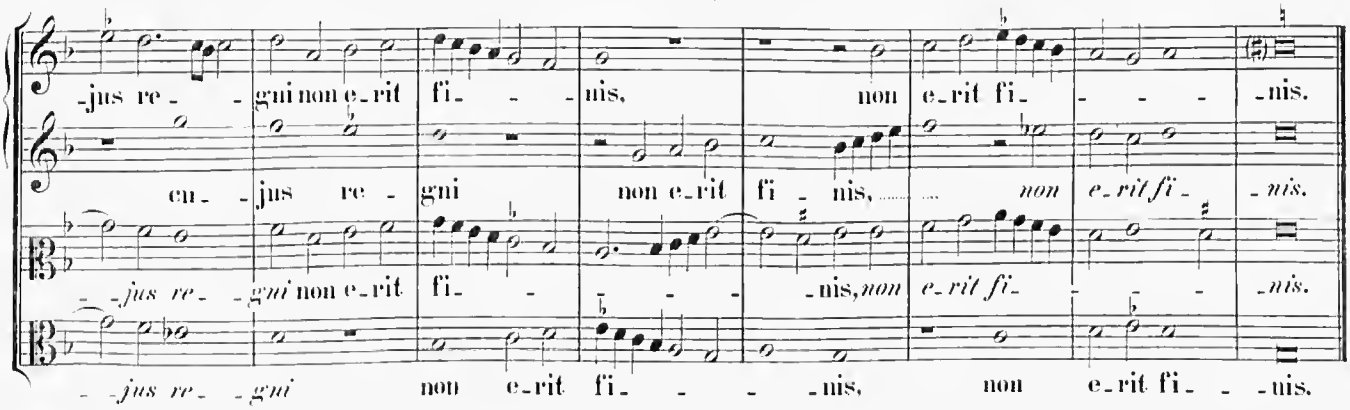
-jus re- -gni non e-rit fi- - -nis, non e-rit fi- - - -nis.
cu- -jus re- gni non e-rit fi- nis, non e-rit fi- -nis.
-jus re- -gni non e-rit fi- - -nis, non e-rit fi- -nis.
-jus re- -gni non e-rit fi- - - -nis, non e-rit fi- - -nis.

5 vocum.

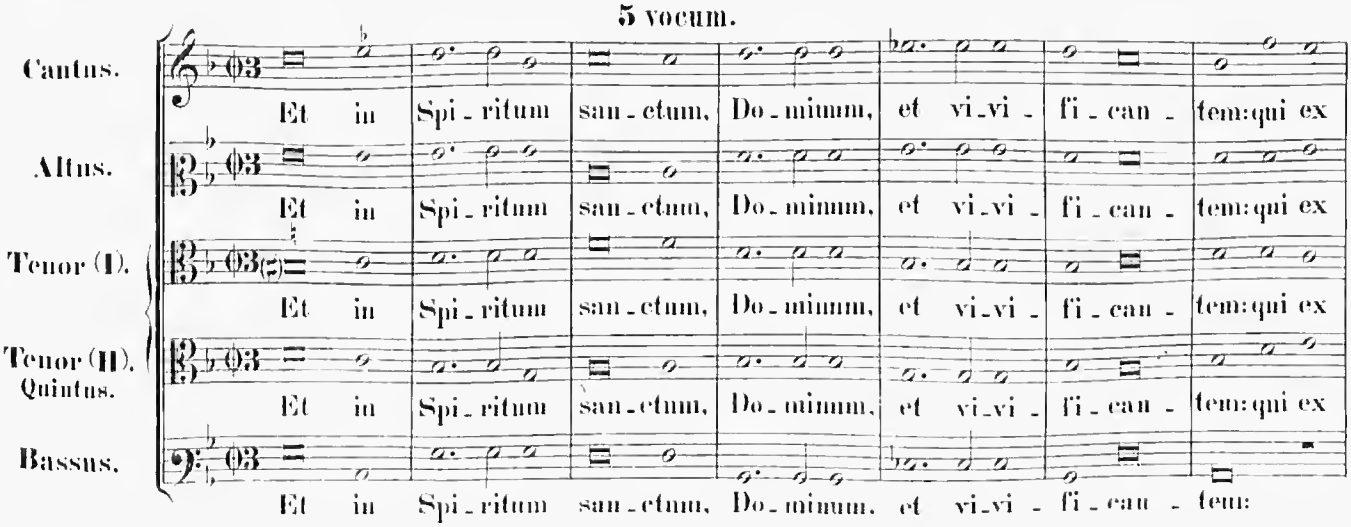
Cantus.
Et in Spi-ritum san-ctum, Do-minum, et vi-vi- fi-can- tem: qui ex
Altus.
Et in Spi-ritum san-ctum, Do-minum, et vi-vi- fi-can- tem: qui ex
Tenor (I).
Et in Spi-ritum san-ctum, Do-minum, et vi-vi- fi-can- tem: qui ex
Tenor (II). Quintus.
Et in Spi-ritum san-ctum, Do-minum, et vi-vi- fi-can- tem: qui ex
Bassus.
Et in Spi-ritum san-ctum, Do-minum, et vi-vi- fi-can- tem:

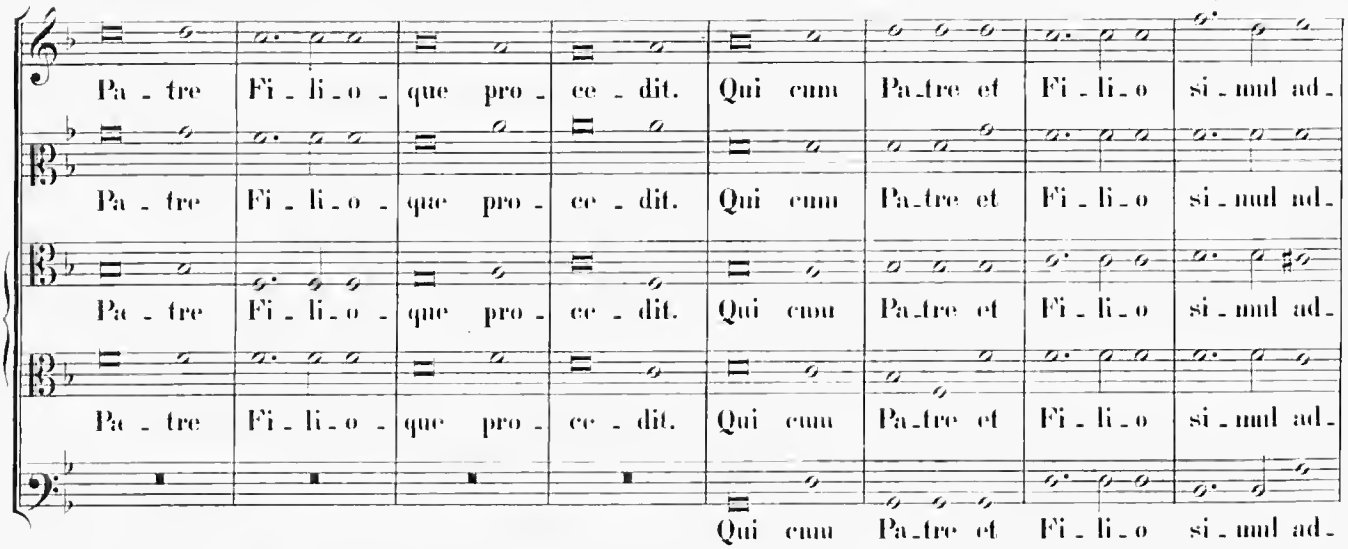
Pa - tre Fi - li - o - que pro - ce - dit. Qui cum Pa-tre et Fi - li - o si - mul ad-
Pa - tre Fi - li - o - que pro - ce - dit. Qui cum Pa-tre et Fi - li - o si - mul ad-
Pa - tre Fi - li - o - que pro - ce - dit. Qui cum Pa-tre et Fi - li - o si - mul ad-
Pa - tre Fi - li - o - que pro - ce - dit. Qui cum Pa-tre et Fi - li - o si - mul ad-
Qui cum Pa-tre et Fi - li - o si - mul ad-

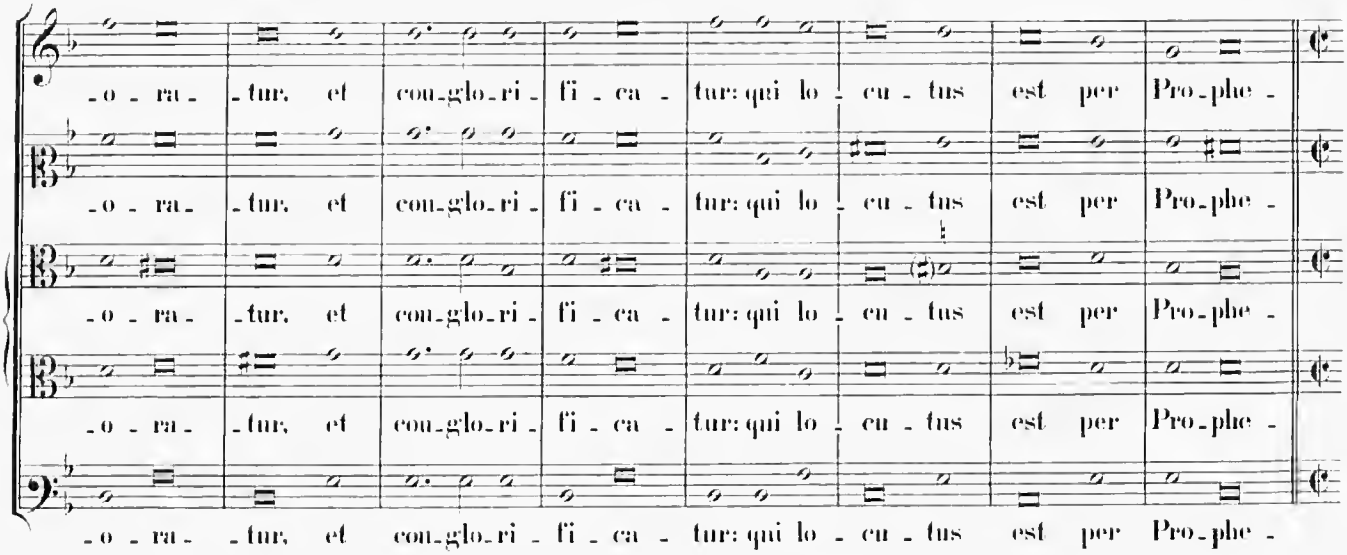
-o - ra- -tur, et con-glo-ri - fi - ca - tur: qui lo - cu - tus est per Pro-phe -
-o - ra- -tur, et con-glo-ri - fi - ca - tur: qui lo - cu - tus est per Pro-phe -
-o - ra- -tur, et con-glo-ri - fi - ca - tur: qui lo - cu - tus est per Pro-phe -
-o - ra- -tur, et con-glo-ri - fi - ca - tur: qui lo - cu - tus est per Pro-phe -
-o - ra- -tur, et con-glo-ri - fi - ca - tur: qui lo - cu - tus est per Pro-phe -

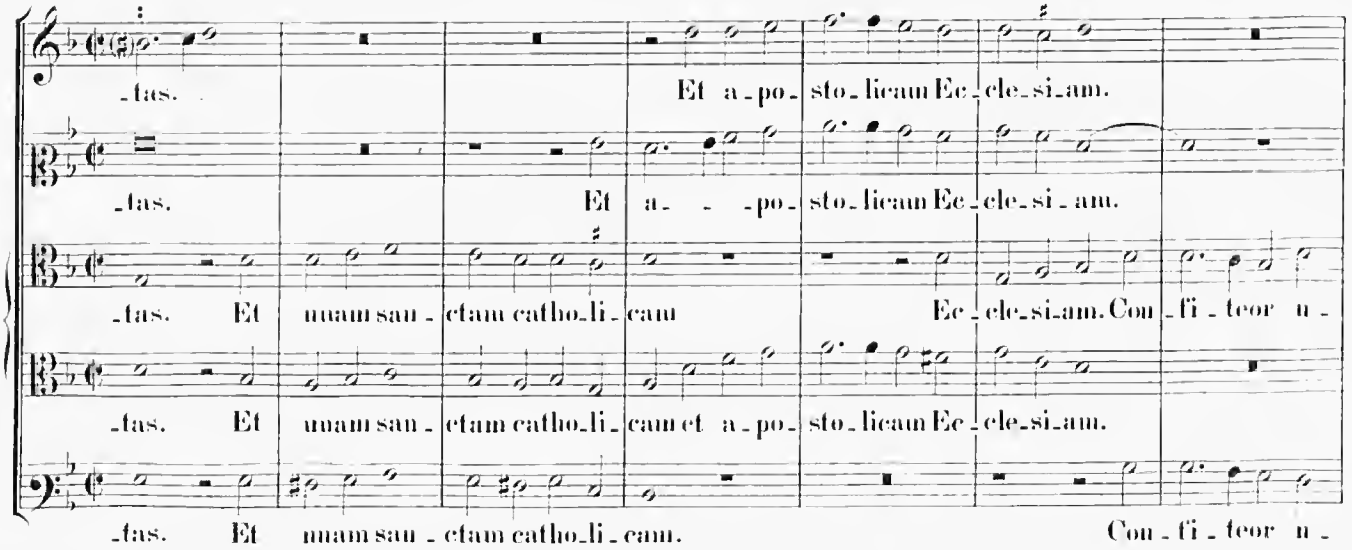
-tas. Et a-po-sto-licam Ec-cle-si-am.
-tas. Et a- -po-sto-licam Ec-cle-si-am.
-tas. Et unam san-ctam catho-li-cam Ec-cle-si-am. Con-fi-teor u-
-tas. Et unam san-ctam catho-li-cam et a-po-sto-licam Ec-cle-si-am.
-tas. Et unam san-ctam catho-li-cam. Con-fi-teor u-

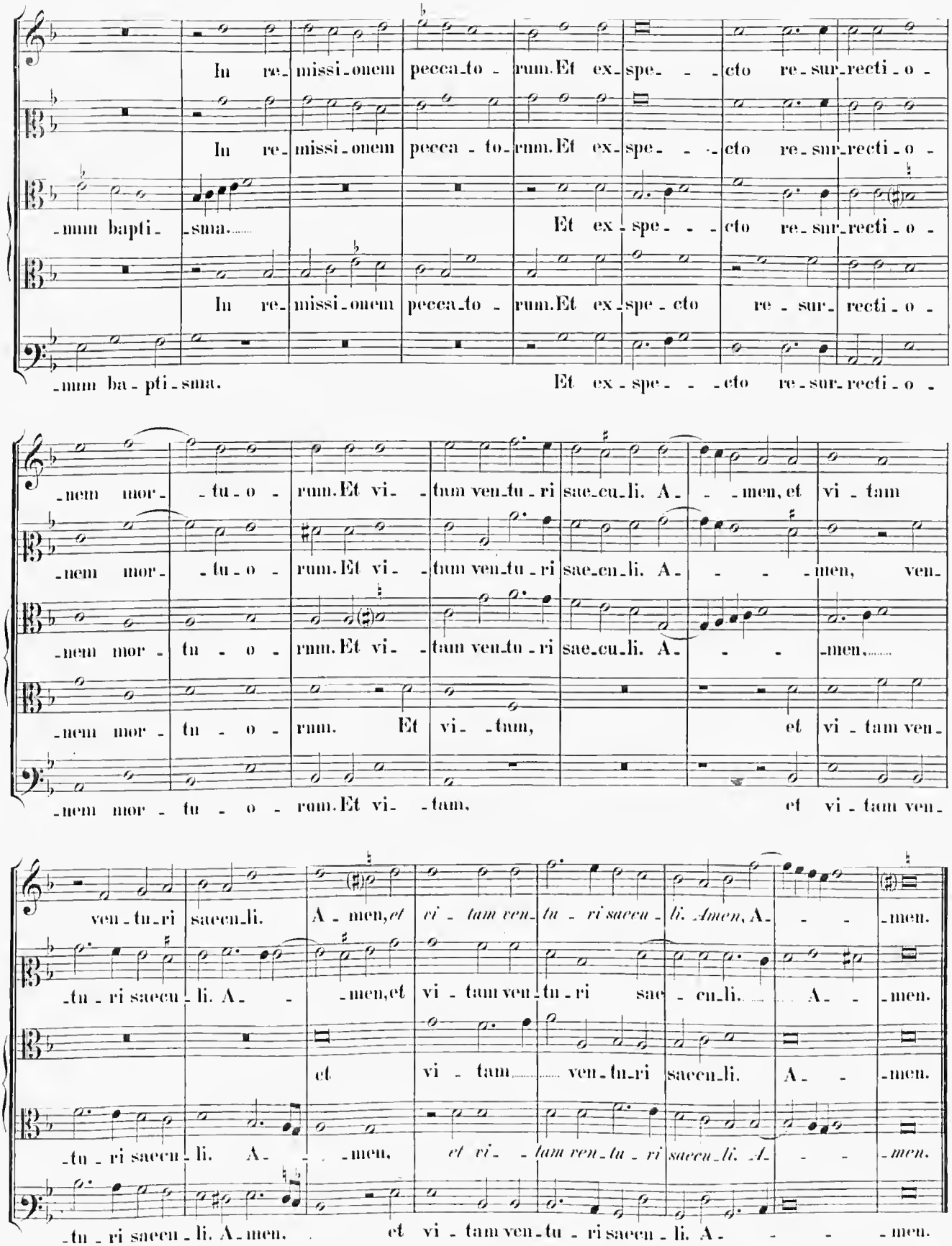
In re- missi- onem pecca- to- rum. Et ex- spe- - - cto re- sur- recti- o -
In re- missi- onem pecca- to- rum. Et ex- spe- - - cto re- sur- recti- o -
-mum bapti- -sma. Et ex- spe- - - cto re- sur- recti- o -
In re- missi- onem pecca- to- rum. Et ex- spe- cto re- sur- recti- o -
-mum ba- pti- sma. Et ex- spe- - - cto re- sur- recti- o -
-nem mor- - tu- o- rum. Et vi- - tam ven- tu- ri sae- cu- li. A- - -men, et vi- tam
-nem mor- - tu- o- rum. Et vi- - tam ven- tu- ri sae- cu- li. A- - - -men, ven-
-nem mor- tu- o- rum. Et vi- - tam ven- tu- ri sae- cu- li. A- - -men,
-nem mor- tu- o- rum. Et vi- - tam, et vi- tam ven-
-nem mor- tu- o- rum. Et vi- - tam, et vi- tam ven-
ven- tu- ri saecu- li. A- men, et vi- tam ven- tu- ri saecu- li. Amen, A- - -men.
-tu- ri saecu- li. A- - -men, et vi- tam ven- tu- ri sae- cu- li. A- - -men.
et vi- tam ven- tu- ri saecu- li. A- - -men.
-tu- ri saecu- li. A- - -men, et vi- - tam ven- tu- ri saecu- li. A- - - -men.
-tu- ri saecu- li. A- men. et vi- tam ven- tu- ri saecu- li. A- - - -men.

Sanctus.

Cantus.
Altus.
Tenor (I).
Tenor (II).
Quintus.
Bassus.

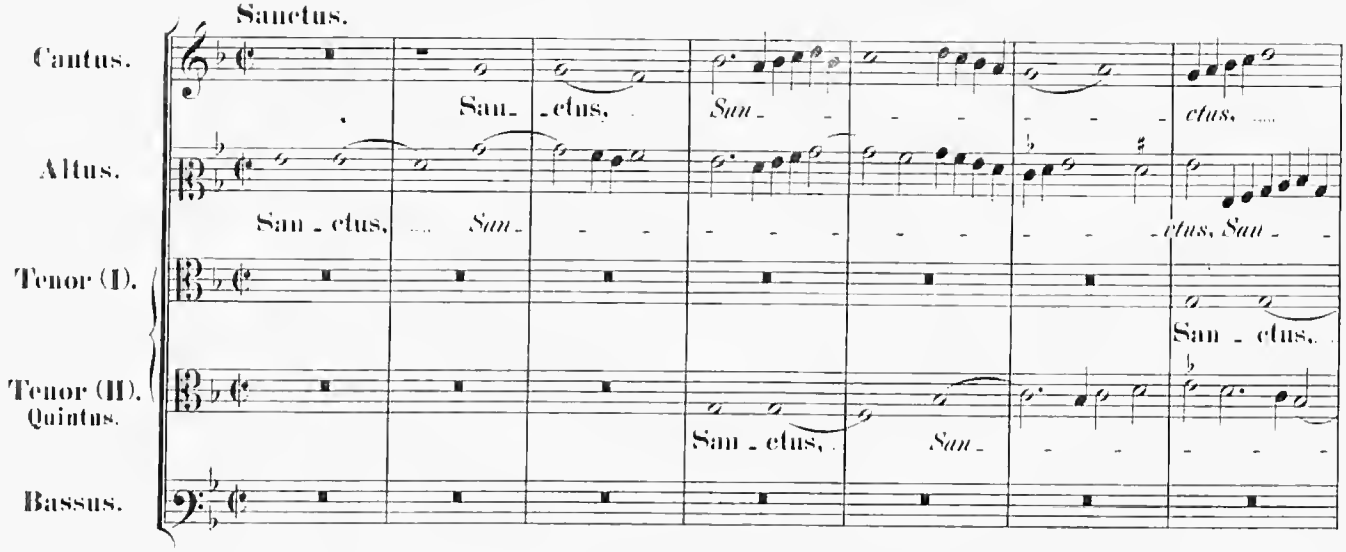

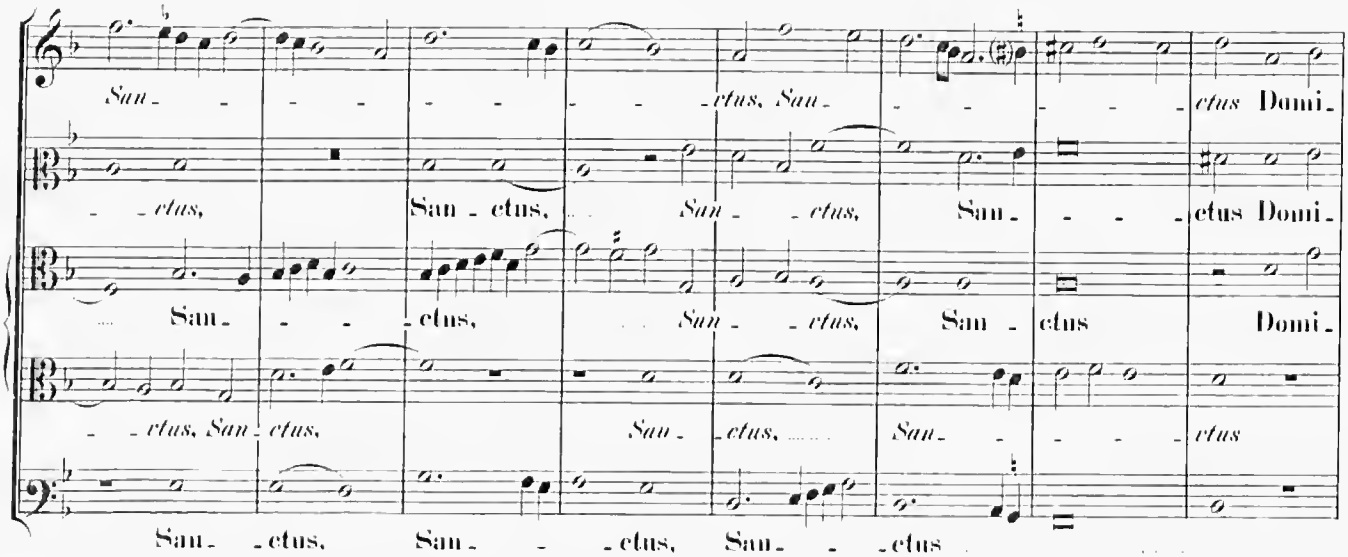

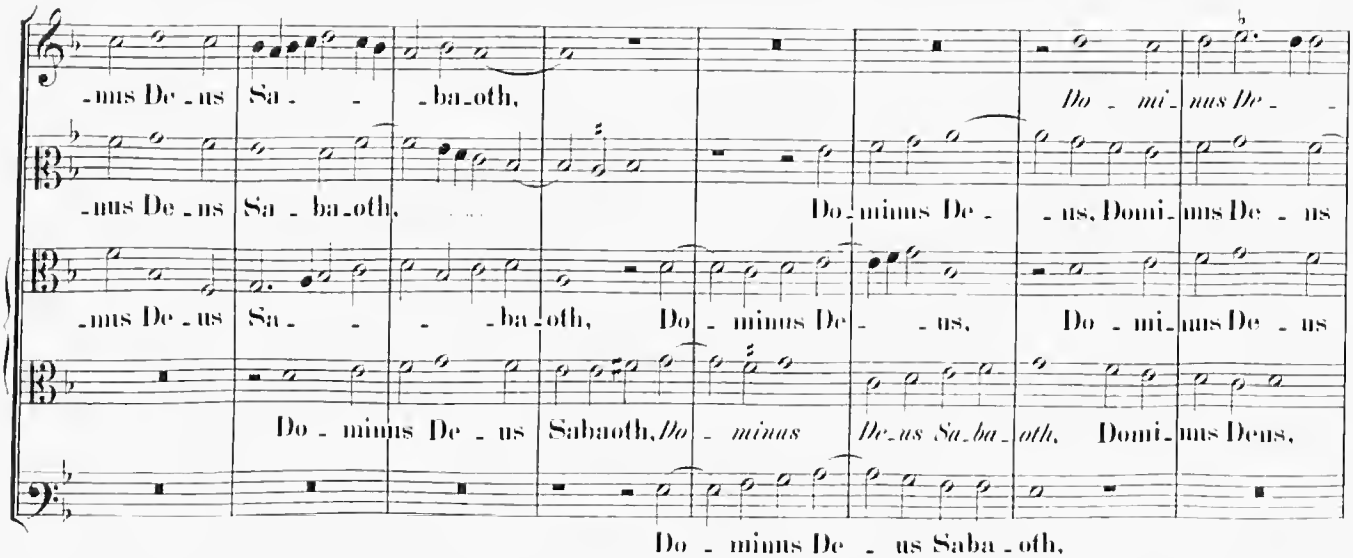

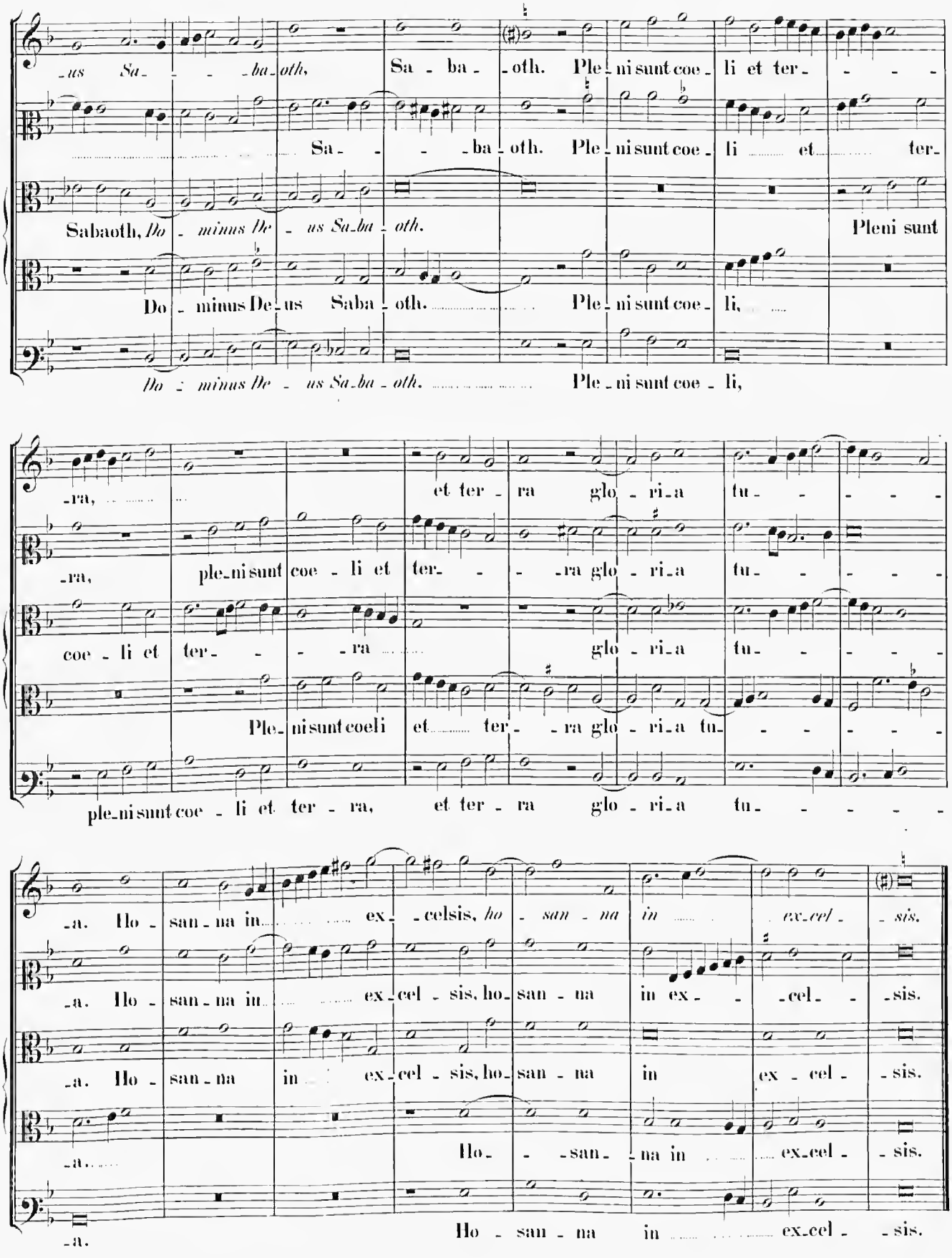
-us Sa- - -ba-oth, Sa - ba - oth. Ple-ni sunt coe-li et ter- - - -
Sa- - - -ba-oth. Ple-ni sunt coe-li et ter-
Sabaoth, Do - minus De - us Sa-ba - oth. Pleni sunt
Do - minus De-us Saba - oth. Ple-ni sunt coe-li,
Do - minus De - us Sa-ba - oth. Ple-ni sunt coe-li,
-ra, et ter-ra glo-ri-a tu- - - -
-ra, ple-ni sunt coe-li et ter- - -ra glo-ri-a tu- - - -
coe-li et ter- - -ra glo-ri-a tu- - - -
Ple-ni sunt coeli et ter- -ra glo-ri-a tu- - - -
ple-ni sunt coe-li et ter-ra, et ter-ra glo-ri-a tu- - - -
-a. Ho-san-na in ex- -celsis, ho-san-na in ex-cel- -sis.
-a. Ho-san-na in ex-cel-sis, ho-san-na in ex- -cel- -sis.
-a. Ho-san-na in ex-cel-sis, ho-san-na in ex-cel- -sis.
-a. Ho- -san- -na in ex-cel- -sis.
-a. Ho-san-na in ex-cel- -sis.

Benedictus.

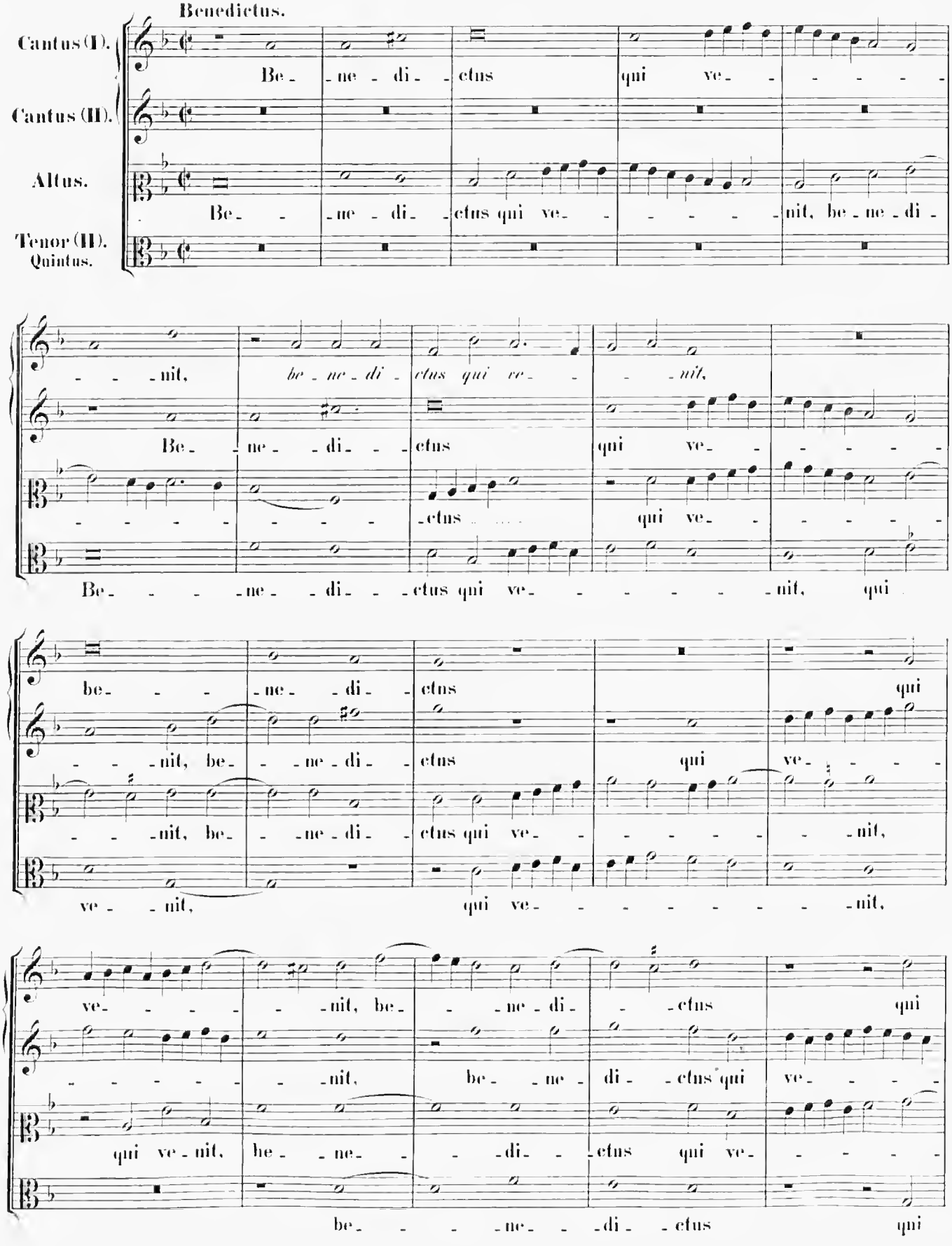
Cantus (I).
Cantus (II).
Altus.
Tenor (II).
Quintus.
Be- ne- di- ctus qui ve- - - - - -
Be- ne- di- ctus qui ve- - - - - nit, be- ne- di-
- - - nit, be- ne- di- ctus qui ve- - - - - -
Be- ne- di- ctus qui ve- - - - - nit, qui
be- - - ne- di- ctus qui
- - - nit, be- ne- di- ctus qui ve- - - -
- - - nit, be- ne- di- ctus qui ve- - - - - nit,
ve- nit, qui ve- - - - - - - nit,
ve- - - - - nit, be- ne- di- ctus qui
- - - - - - nit, be- ne- di- ctus qui ve- - - -
qui ve- nit, be- ne- di- ctus qui ve- - - -
be- - - ne- di- ctus qui

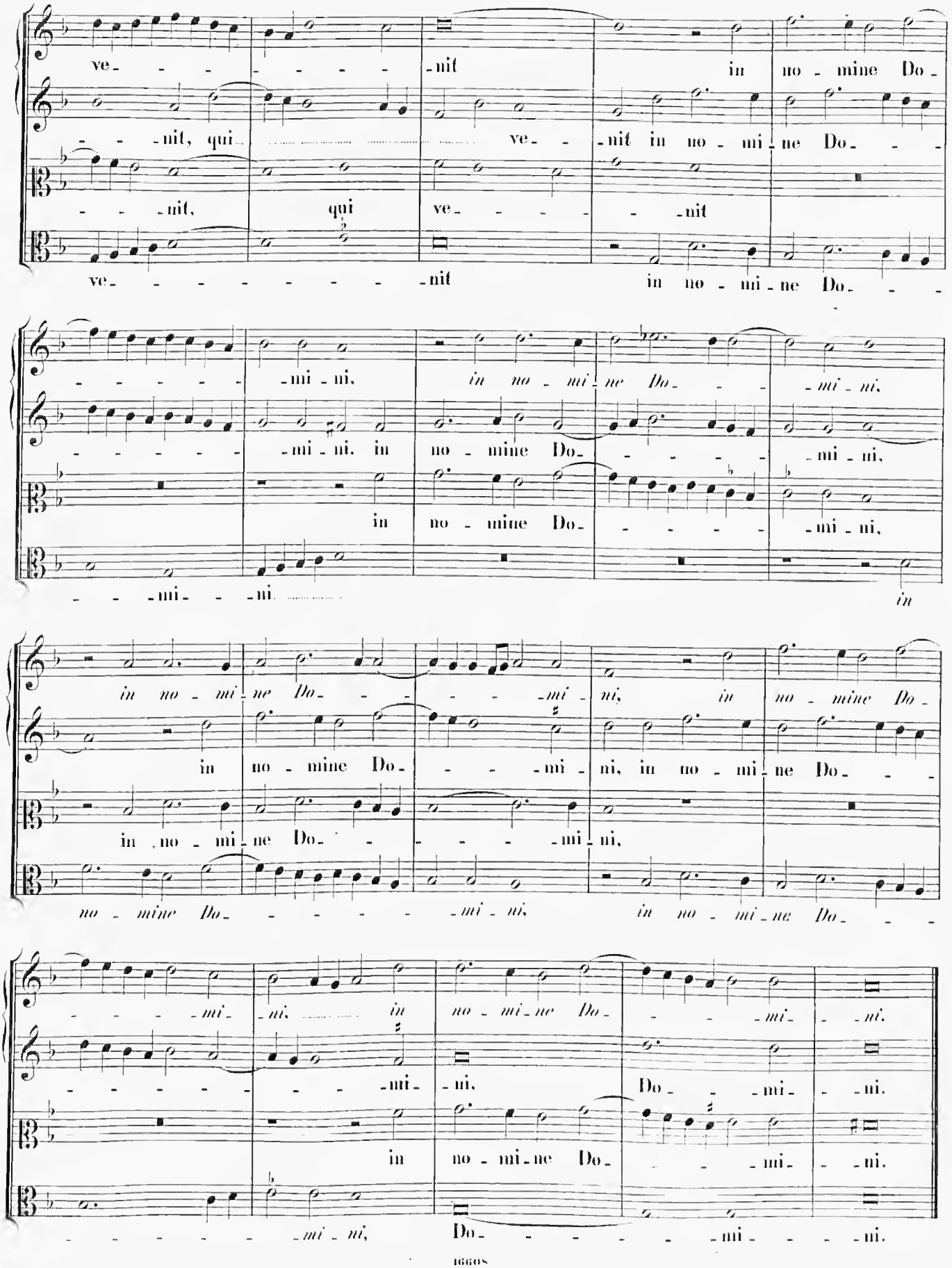
ve- - - - - - - - -nit in no - mine Do-
- - -nit, qui ve- - -nit in no - mi - ne Do- - -
- - -nit, qui ve- - - - -nit
ve- - - - - - - - -nit in no - mi - ne Do- - -
- - - - - - -mi - ni. in no - mi - ne Do- - - -mi - ni.
- - - - - - -mi - ni. in no - mine Do- - - - - -mi - ni.
in no - mine Do- - - - - -mi - ni.
- - -mi- - -ni in
in no - mi - ne Do- - - - - -mi - ni, in no - mine Do-
in no - mine Do- - - -mi - ni, in no - mi - ne Do- - -
in no - mi - ne Do- - - - - -mi - ni,
no - mine Do- - - - - -mi - ni. in no - mi - ne Do- - -
- - - - - -mi - ni. in no - mi - ne Do- - - -mi - ni.
- - - - - - - -mi - ni. Do- - -mi - ni.
in no - mi - ne Do- - - -mi - ni.
- - - - - - -mi - ni, Do- - - - - - -mi- - - -ni.

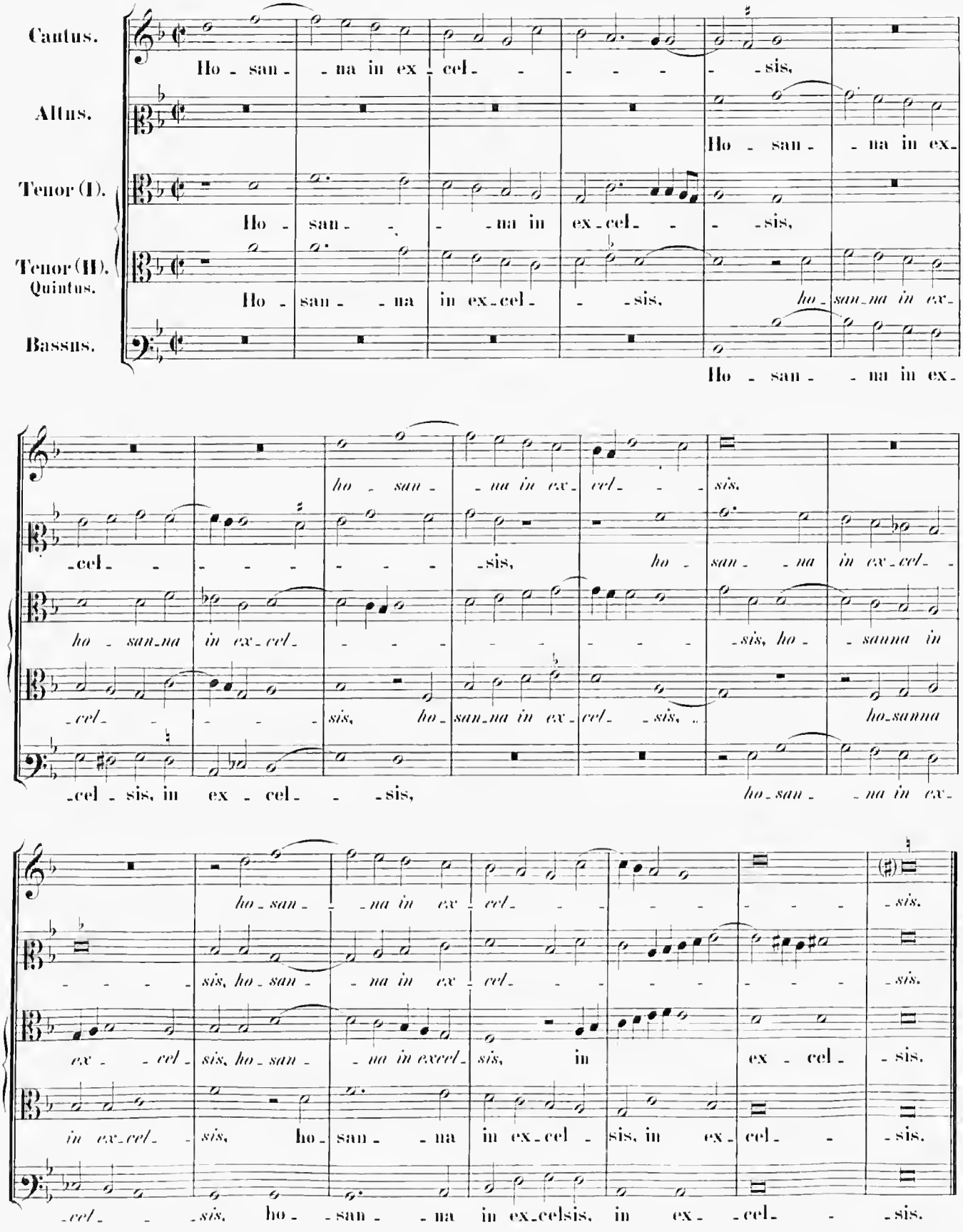
Cantus.
Altus.
Tenor (I).
Tenor (II).
Quintus.
Bassus.
Ho - san - na in ex - cel - sis,
Ho - san - na in ex -
Ho - san - na in ex - cel - sis,
Ho - san - na in ex - cel - sis, ho - san - na in ex -
Ho - san - na in ex -
ho - san - na in ex - cel - sis,
- cel - sis, ho - san - na in ex - cel - sis,
ho - san - na in ex - cel - sis, ho - san - na in ex -
- cel - sis, ho - san - na in ex - cel - sis,
ho - san - na in ex - cel - sis,
- cel - sis, ho - san - na in ex - cel - sis,
ho - san - na in ex - cel - sis, ho - san - na in ex - cel - sis,
- cel - sis, ho - san - na in ex - cel - sis, in ex - cel - sis.

Agnus Dei (I).

Cantus.

A - gnus De - - i, A -

Altus.

A - gnus De - - - - - i, A - - -

Tenor (I).

Tenor (II). Quintus.

A - gnus De - - i, A - gnus De - - - i, Agnus

Bassus.

A - gnus

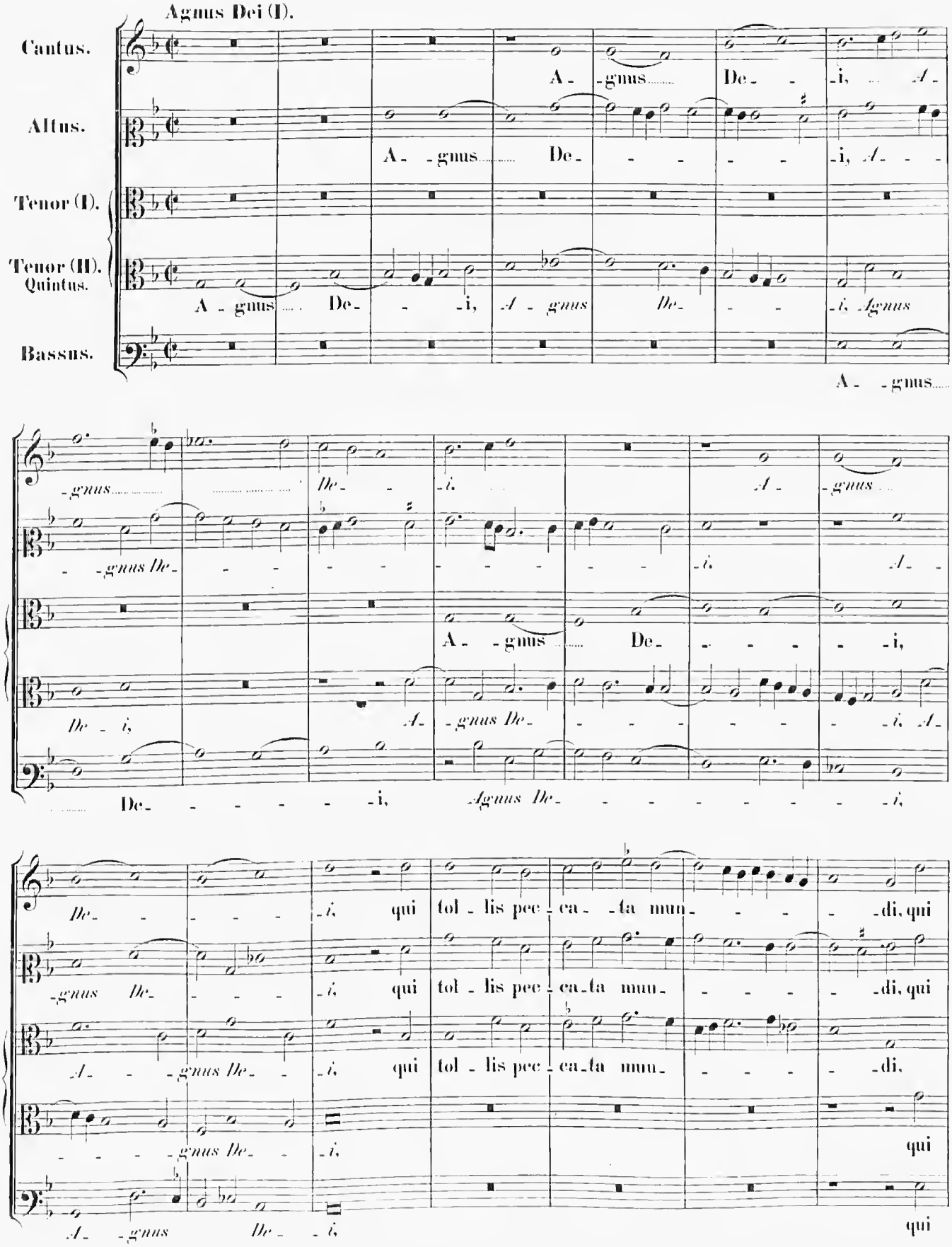

- gnus De - - i. A - gnus

- gnus De - - - - - - - - - i. A -

A - gnus De - - - - - - i,

De - i, A - gnus De - - - - - - - i, A -

De - - - - - - i, Agnus De - - - - - - - - - i,

De - - - - - i, qui tol - lis pec - ca - ta mun - - - - - di, qui

- gnus De - - - - i, qui tol - lis pec - ca - ta mun - - - - - di, qui

A - - gnus De - - i, qui tol - lis pec - ca - ta mun - - - - - di,

- - - gnus De - - i, qui

A - gnus De - i, qui

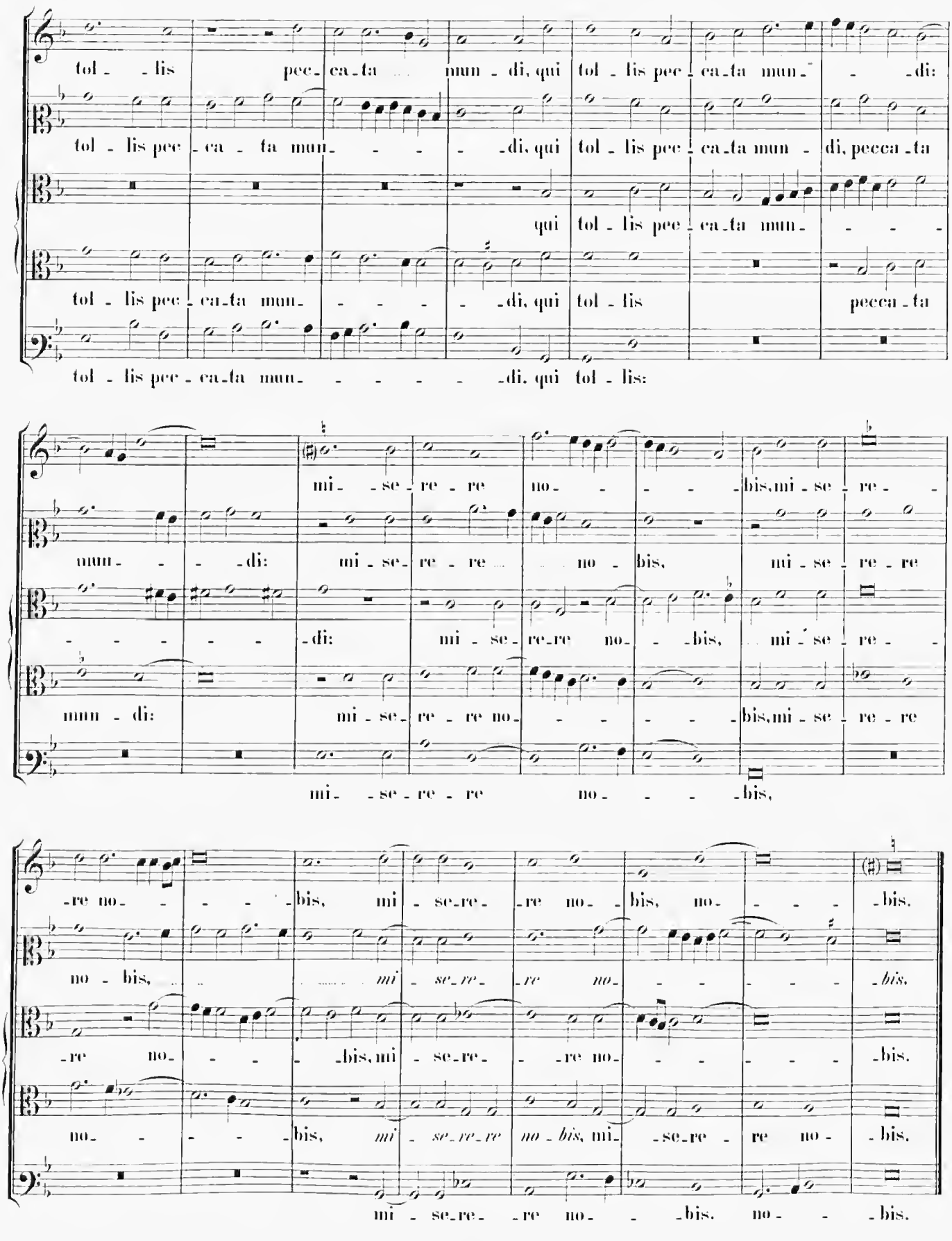
tol - lis pec - ca - ta mun - di, qui tol - lis pec - ca - ta mun - di:
tol - lis pec - ca - ta mun - di, qui tol - lis pec - ca - ta mun - di, pecca - ta
qui tol - lis pec - ca - ta mun -
tol - lis pec - ca - ta mun - di, qui tol - lis pecca - ta
tol - lis pec - ca - ta mun - di, qui tol - lis:
mi - se - re - re no - bis, mi - se - re -
mun - di: mi - se - re - re no - bis, mi - se - re - re
di: mi - se - re - re no - bis, mi - se - re -
mun - di: mi - se - re - re no - bis, mi - se - re - re
mi - se - re - re no - bis,
-re no - bis, mi - se - re - re no - bis, no - bis.
no - bis, mi - se - re - re no - bis.
-re no - bis, mi - se - re - re no - bis.
no - bis, mi - se - re - re no - bis, mi - se - re - re no - bis.
mi - se - re - re no - bis. no - bis.

Agnus Dei (II).

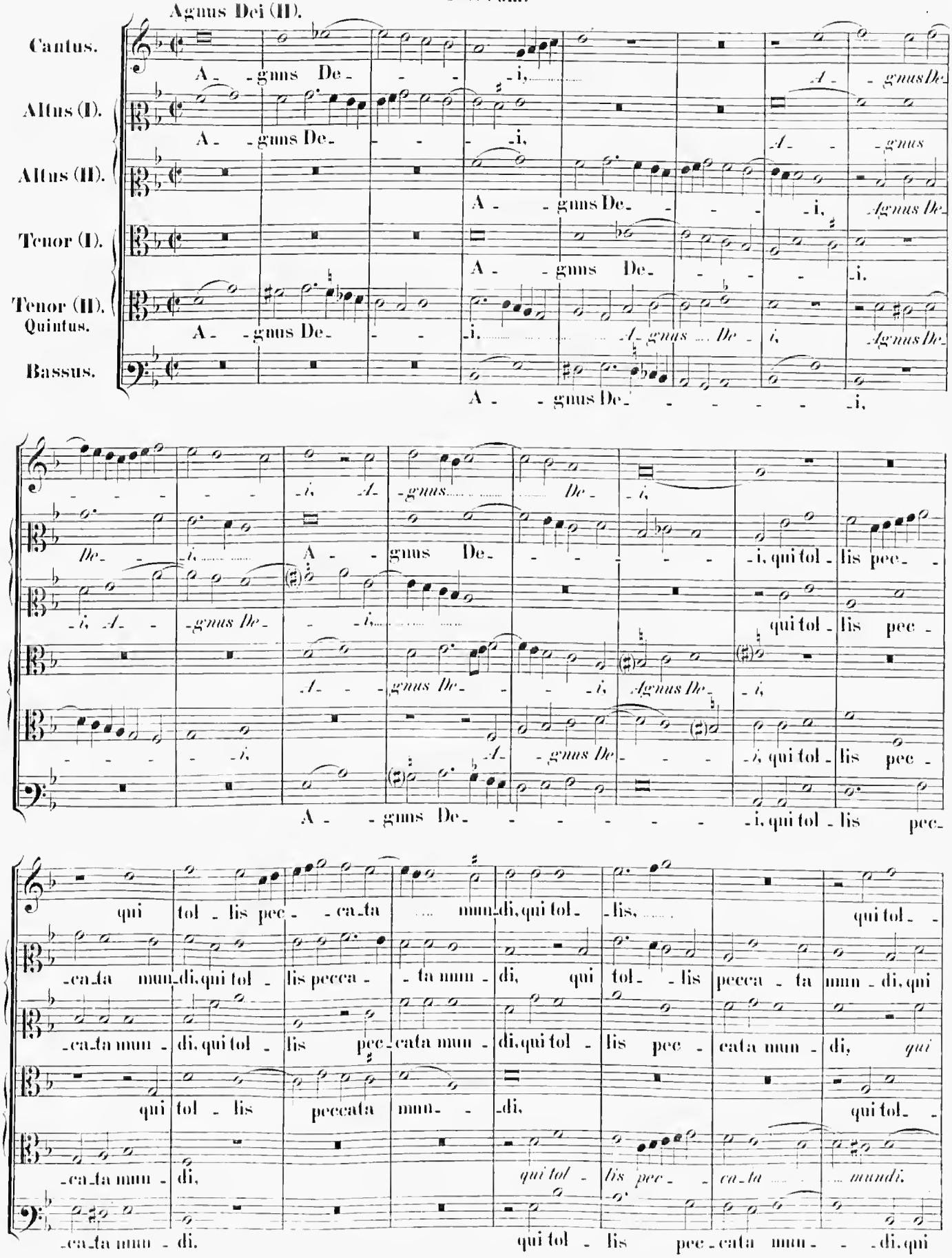
Cantus.
Altus (I).
Altus (II).
Tenor (I).
Tenor (II).
Quintus.
Bassus.
A - gnus De - i,
A - gnus De - i, qui tol - lis pec - ca - ta mun - di, qui tol - lis pec - ca - ta mun - di, qui tol - lis pec - ca - ta mun - di, qui tol - lis pec - ca - ta mun - di.

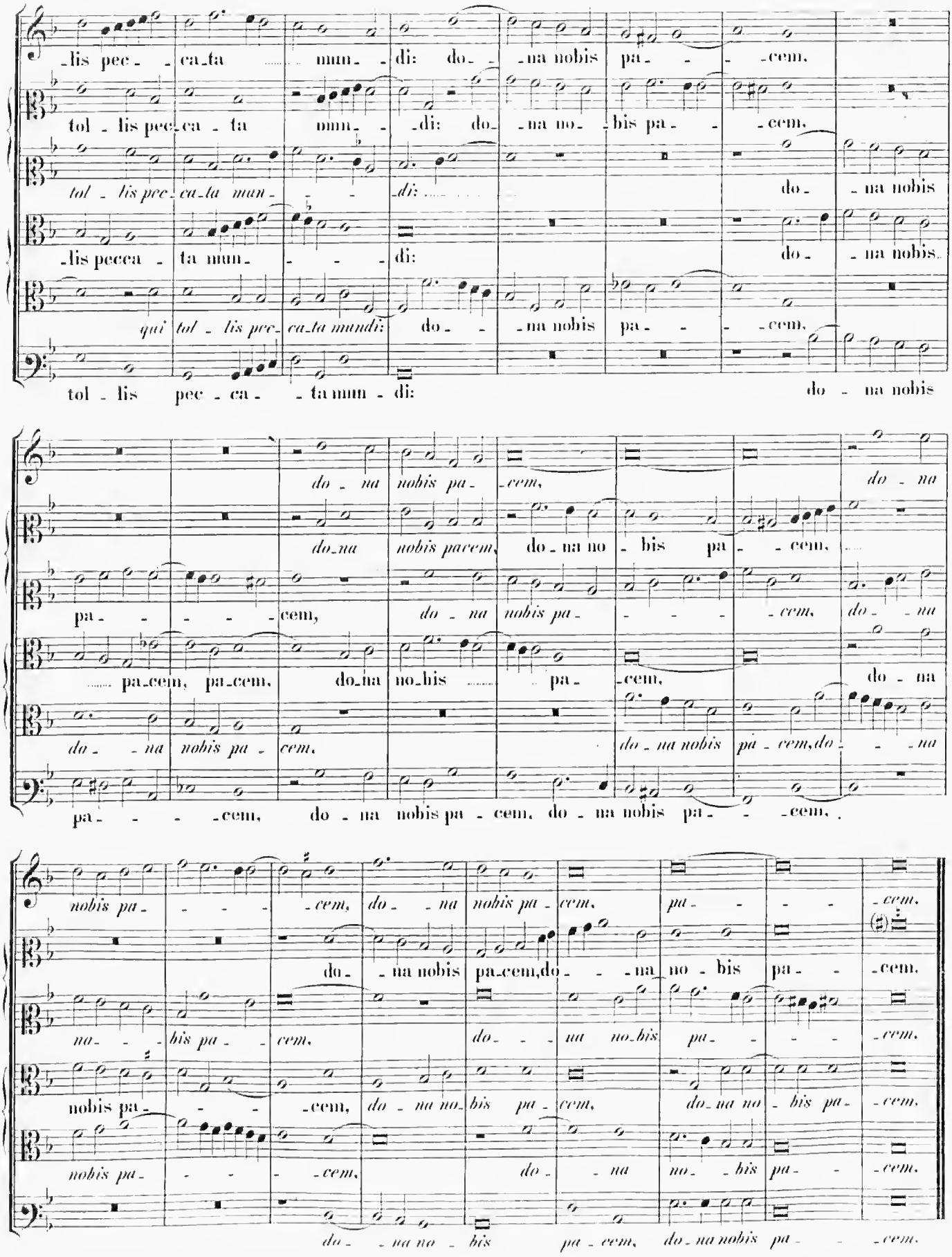
-lis pec- -ca-ta mun- -di: do- -na nobis pa- -cem,
tol - lis pec-ca - ta mun- -di: do- -na no- -bis pa- -cem,
tol - lis pec-ca-ta mun- - - di: do- -na nobis
-lis pecca - ta mun- - - - di: do- -na nobis.
qui tol - lis pec- ca-ta mundi: do- - -na nobis pa- - -cem,
tol - lis pec - ca- - ta mun - di: do - na nobis
do - na nobis pa- -cem, do - na
do-na nobis pacem, do - na no - bis pa - - cem,
pa- - - - - cem, do - na nobis pa- - - - -cem, do- -na
pa-cem, pa-cem, do-na no-bis pa- -cem, do - na
do- - na nobis pa - cem, do - na nobis pa - cem, do- - -na
pa- - - - -cem, do - na nobis pa - cem, do - na nobis pa- - -cem,
nobis pa- - - - -cem, do- -na nobis pa- -cem, pa- - - - -cem,
do- -na nobis pa-cem, do- - -na no - bis pa- - -cem,
no- - -bis pa- - -cem, do- - - na no-bis pa- - - - -cem,
nobis pa- - - - -cem, do - na no-bis pa- -cem, do-na no - bis pa- -cem,
nobis pa- - - - -cem, do- - na no- -bis pa- - -cem,
do- - na no - bis pa - cem, do-na nobis pa- - -cem,

INDEX MISSARUM.

pag.

Missa : Quem dicunt homines. 4 voc. 1

» Dum esset Summus Pontifex. 4 voc. 23

» O admirabile commercium. 5 voc. 38

» Memor esto. 5 voc. 63

» Dum complerentur. 6 voc. 85

» Sacerdotes Domini. 6 voc. 113

Missa: „Quem dicunt homines."

4 Vocum.

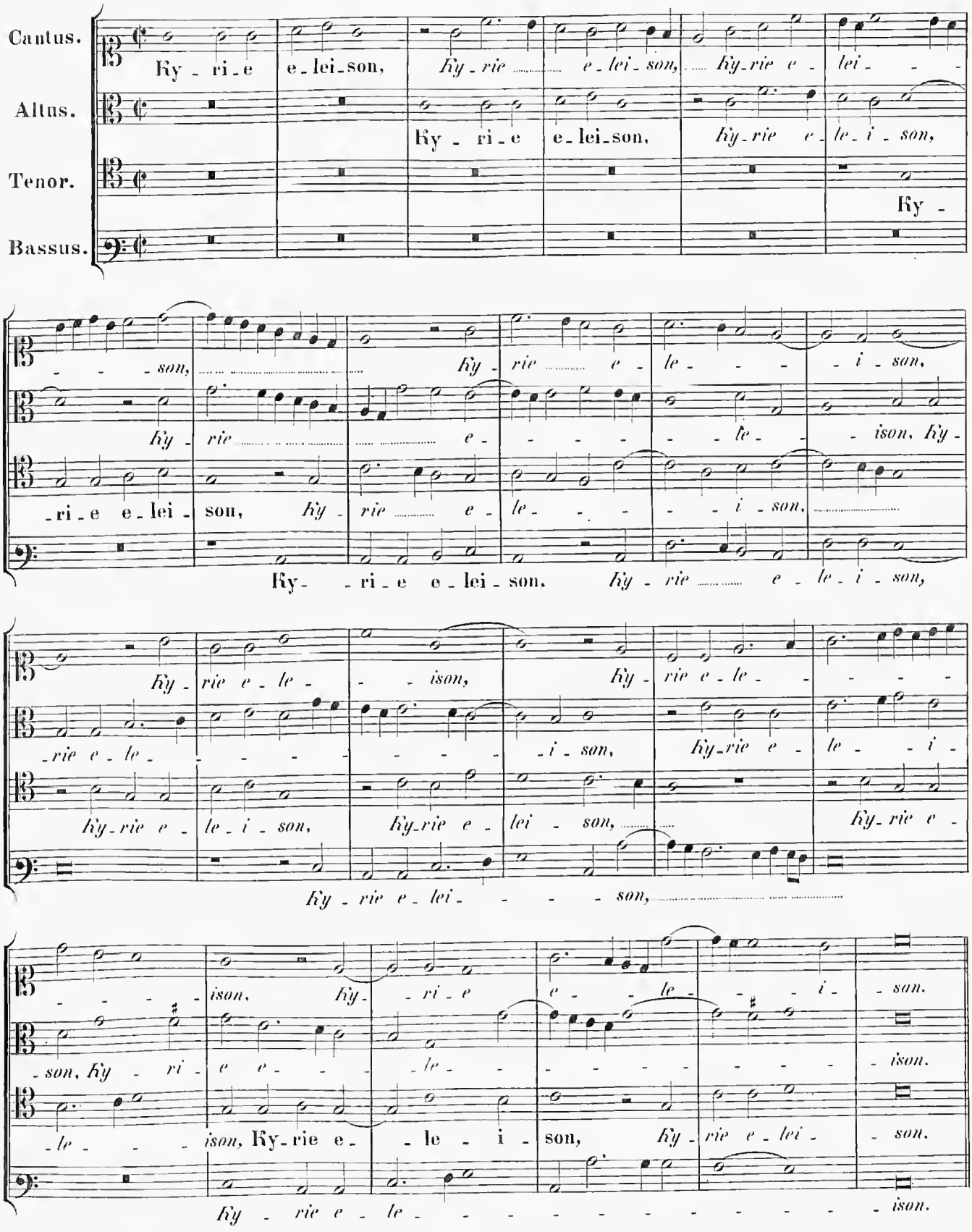

Stich und Druck von Breitkopf & Härtel in Leipzig.

16990

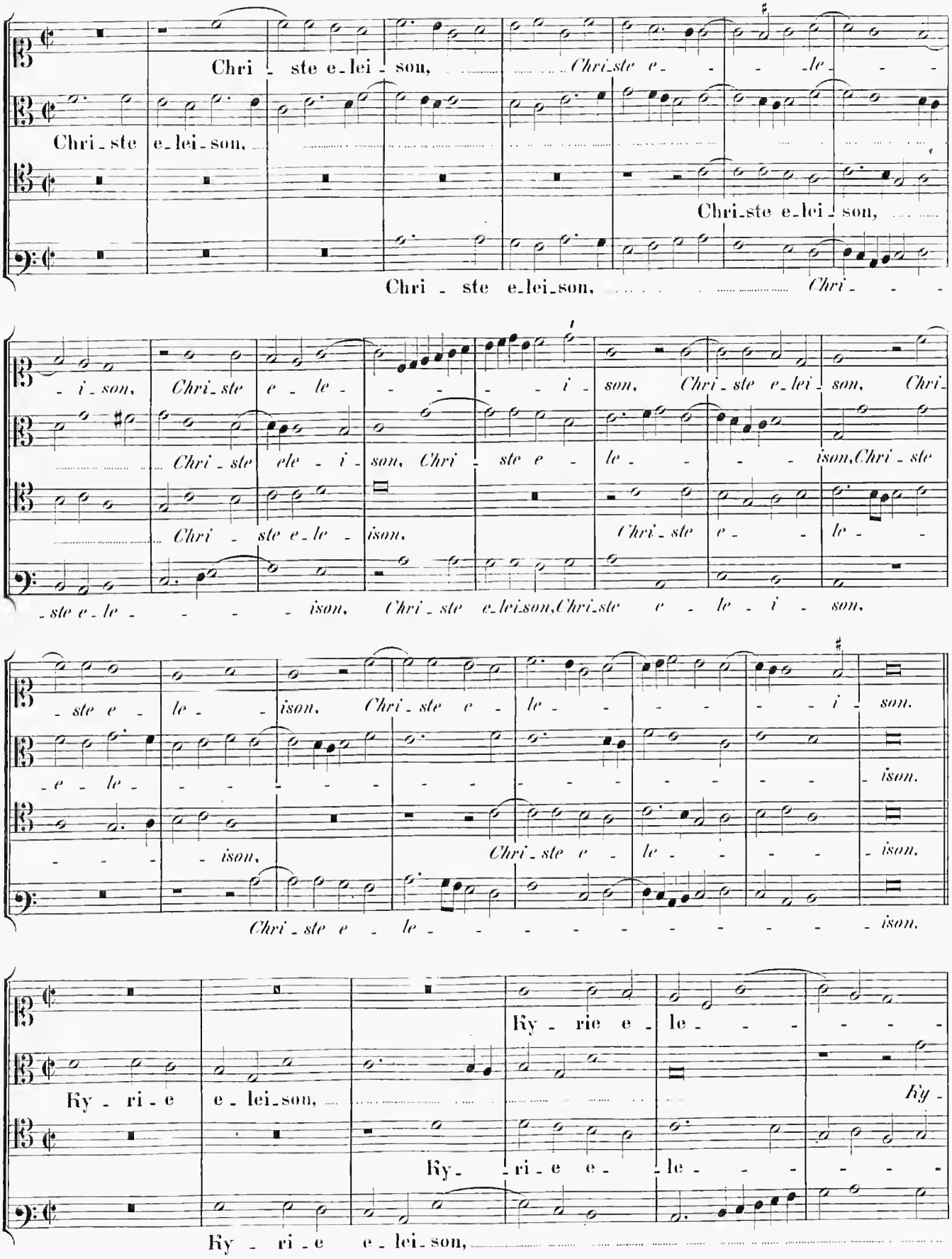
Chri - ste e-lei - son,
Chri-ste e- - - -le - - -
Chri - ste e-lei-son,
Chri-ste e-lei - son,
Chri - ste e-lei-son,
Chri - - -
- i - son,
Chri-ste e - le - - - - - i - son,
Chri-ste e-lei - son,
Chri-
Chri - ste ele - i - son, Chri - ste e -
le - - - - ison,Chri - ste
Chri - ste e-le - ison,
Chri - ste e - - le - -
-ste e-le - - - - ison,
Chri - ste e-lei-son,Chri-ste e - le - i - son,
- ste e - le - - ison,
Chri - ste e - le - - - - - - - - i - son.
- e - le - - - - - - - -

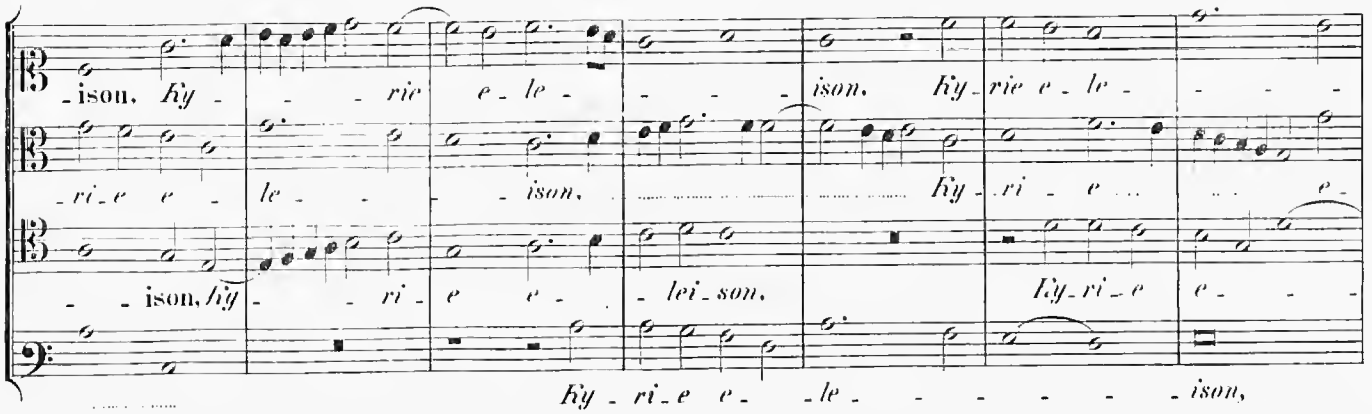

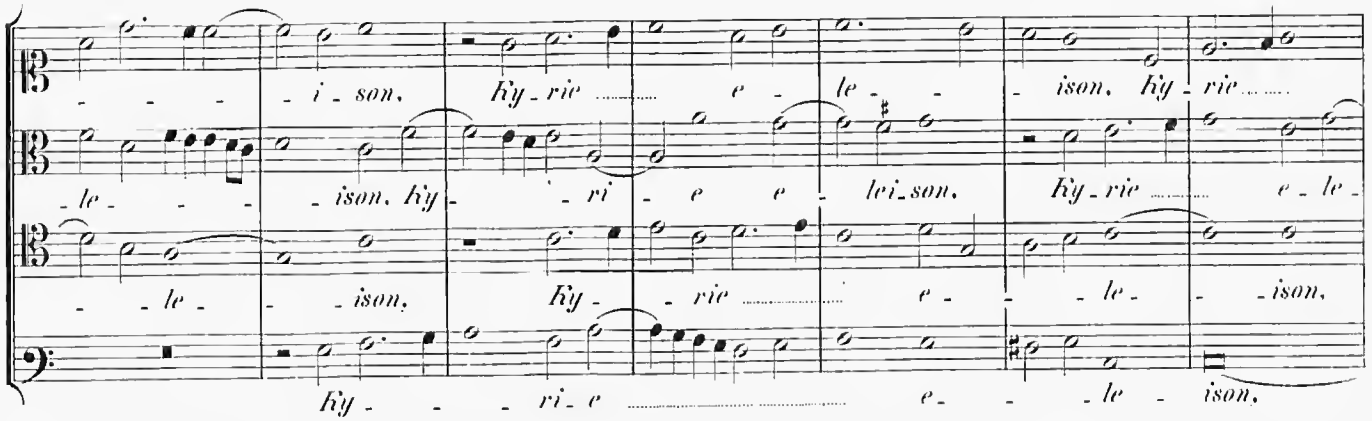

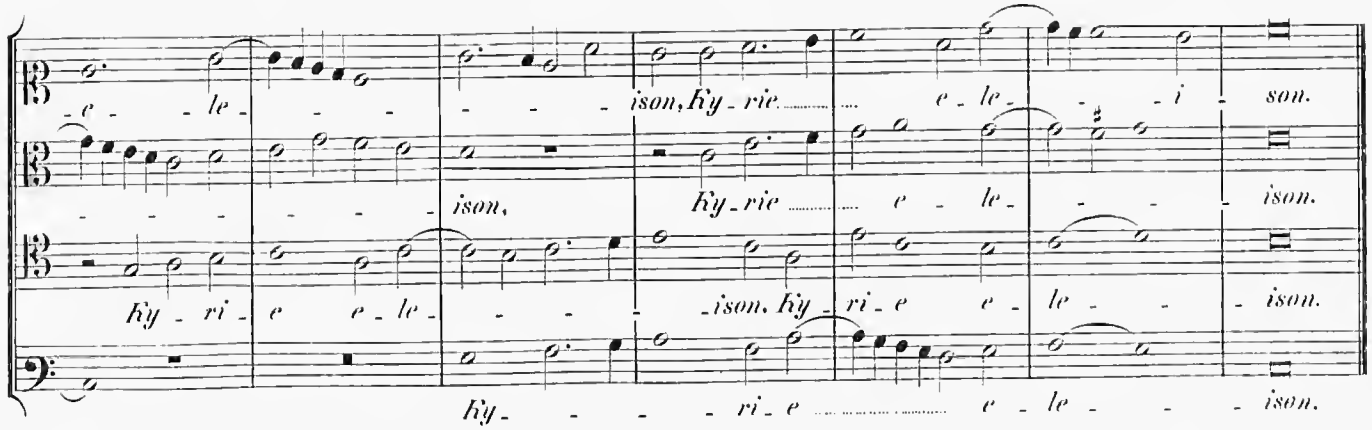

Gloria in excelsis Deo.

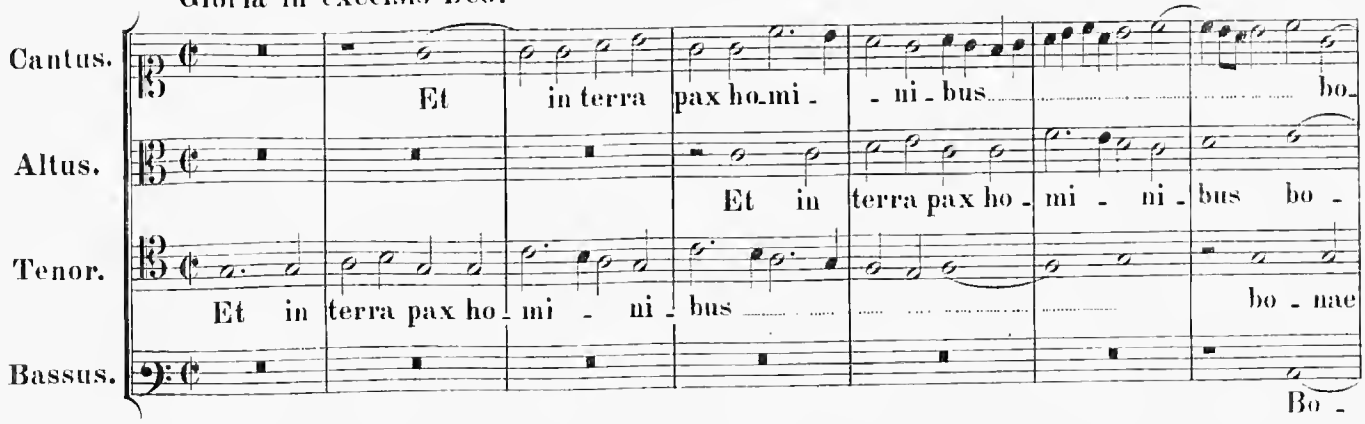

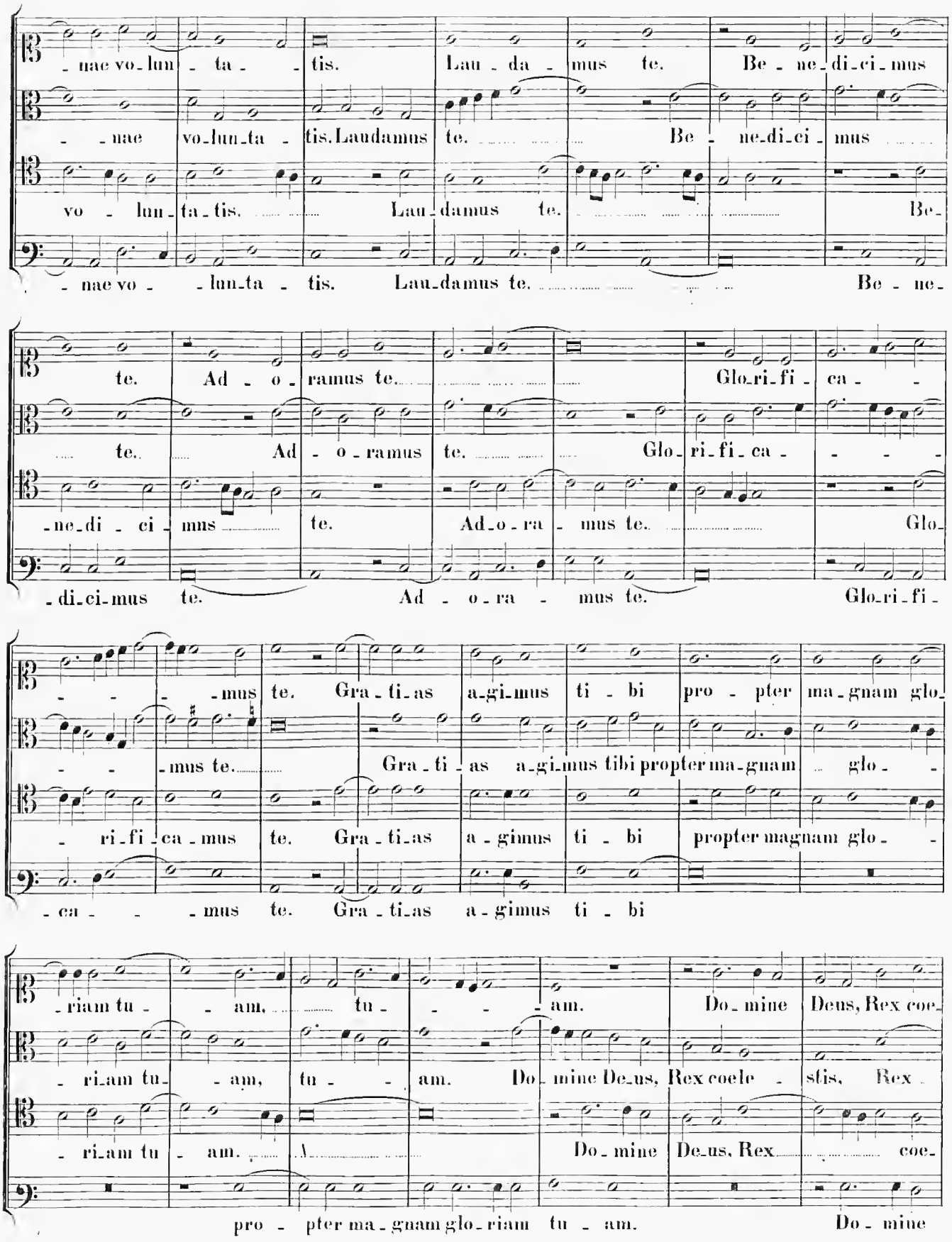
-nae vo-lun-ta-tis. Lau-da-mus te. Be-ne-di-ci-mus
-nae vo-lun-ta-tis. Laudamus te. Be-ne-di-ci-mus
vo-lun-ta-tis. Lau-damus te. Be-
-nae vo-lun-ta-tis. Lau-damus te. Be-ne-
te. Ad-o-ramus te. Glo-ri-fi-ca-
te. Ad-o-ramus te. Glo-ri-fi-ca-
-ne-di-ci-mus te. Ad-o-ra-mus te. Glo-
-di-ci-mus te. Ad-o-ra-mus te. Glo-ri-fi-
-mus te. Gra-ti-as a-gi-mus ti-bi pro-pter ma-gnam glo-
-mus te. Gra-ti-as a-gi-mus tibi propter ma-gnam glo-
-ri-fi-ca-mus te. Gra-ti-as a-gimus ti-bi propter magnam glo-
-ca-mus te. Gra-ti-as a-gimus ti-bi
-riam tu-am, tu-am. Do-mine Deus, Rex coe-
-ri-am tu-am, tu-am. Do-mine De-us, Rex coele-stis, Rex
-ri-am tu-am. Do-mine De-us, Rex coe-
pro-pter ma-gnam glo-riam tu-am. Do-mine

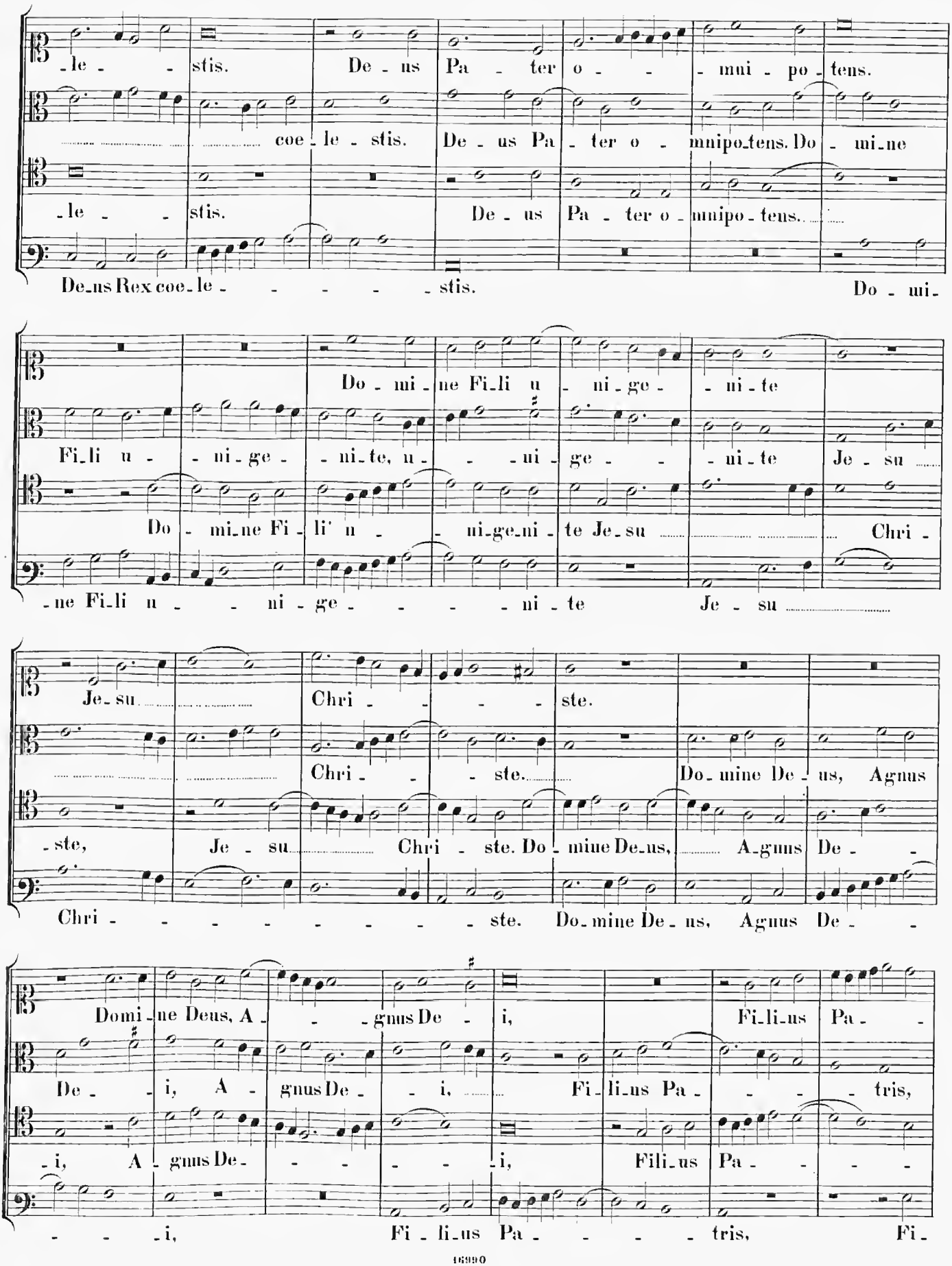
-le - - stis. De - us Pa - ter o - - - mni - po - tens.
coe - le - stis. De - us Pa - ter o - mnipo - tens. Do - mi - ne
-le - - stis. De - us Pa - ter o - mnipo - tens.
De - us Rex coe - le - - - - - - stis. Do - mi -
Do - mi - ne Fi - li u - ni - ge - ni - te
Fi - li u - - ni - ge - ni - te, u - - - ui - ge - - ni - te Je - su
Do - mi - ne Fi - li' u - - ni - ge - ni - te Je - su Chri -
- ne Fi - li u - - ni - ge - - - - ni - te Je - su
Je - su Chri - - - - ste.
Chri - - - ste. Do - mine De - us, Agnus
- ste, Je - su Chri - ste. Do - mine De - us, A - gnus De - -
Chri - - - - - - - - - ste. Do - mine De - us, Agnus De - -
Domi - ne Deus, A - - - gnus De - i, Fi - li - us Pa - -
De - - i, A - gnus De - - i, Fi - li - us Pa - - - tris,
- i, A - gnus De - - - - - i, Fili - us Pa - - - -
- - - i, Fi - li - us Pa - - - - tris, Fi -

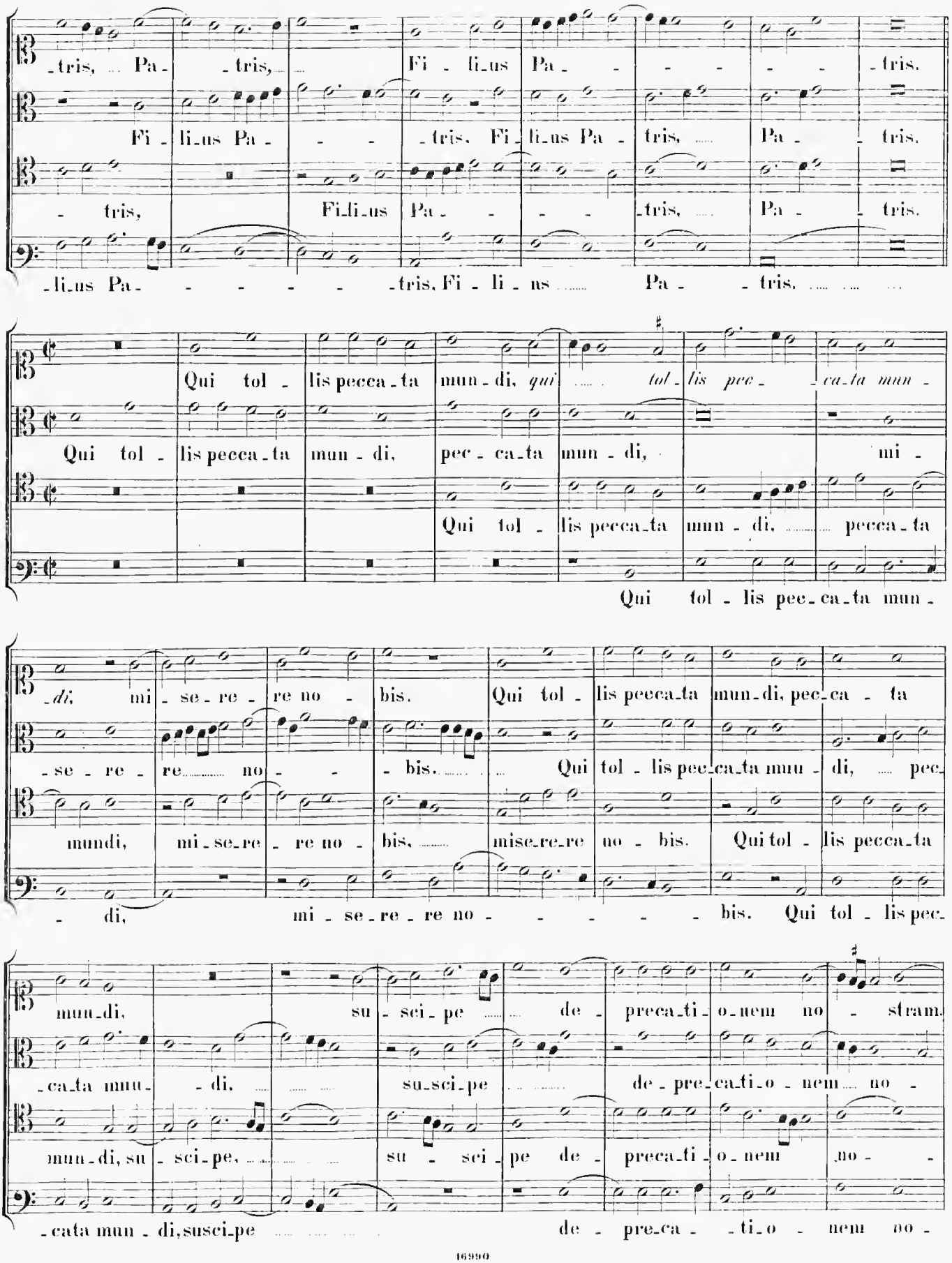
-tris, Pa- -tris, Fi - li-us Pa - - - - - -tris.
Fi - li-us Pa - - - -tris. Fi-li-us Pa - tris, Pa - -tris.
- tris, Fi-li-us Pa - - - -tris, Pa - -tris.
-li-us Pa- - - - - -tris, Fi - li - ns Pa - -tris.
Qui tol - lis pecca-ta mun-di, qui tol-lis pec- -ca-ta mun -
Qui tol - lis pecca-ta mun - di, pec - ca-ta mun - di, mi -
Qui tol - lis pecca-ta mun - di, pecca - ta
Qui tol - lis pec-ca-ta mun -
-di, mi - se - re - re no - bis. Qui tol - lis pecca-ta mun-di, pec-ca - ta
- se - re - re no - - bis. Qui tol - lis pec-ca-ta mun - di, pec-
mundi, mi-se-re - re no - bis, mise-re-re no - bis. Qui tol - lis pecca-ta
- di, mi - se - re - re no - - - - - bis. Qui tol - lis pec-
mun-di, su - sci - pe de - preca-ti - o-nem no - stram.
-ca-ta mun- - di. su-sci-pe de - pre-ca-ti-o - nem no -
mun-di, su - sci-pe, su - sci - pe de - preca-ti - o-nem no - -
-cata mun - di, susci-pe de - pre-ca - - ti-o - nem no -

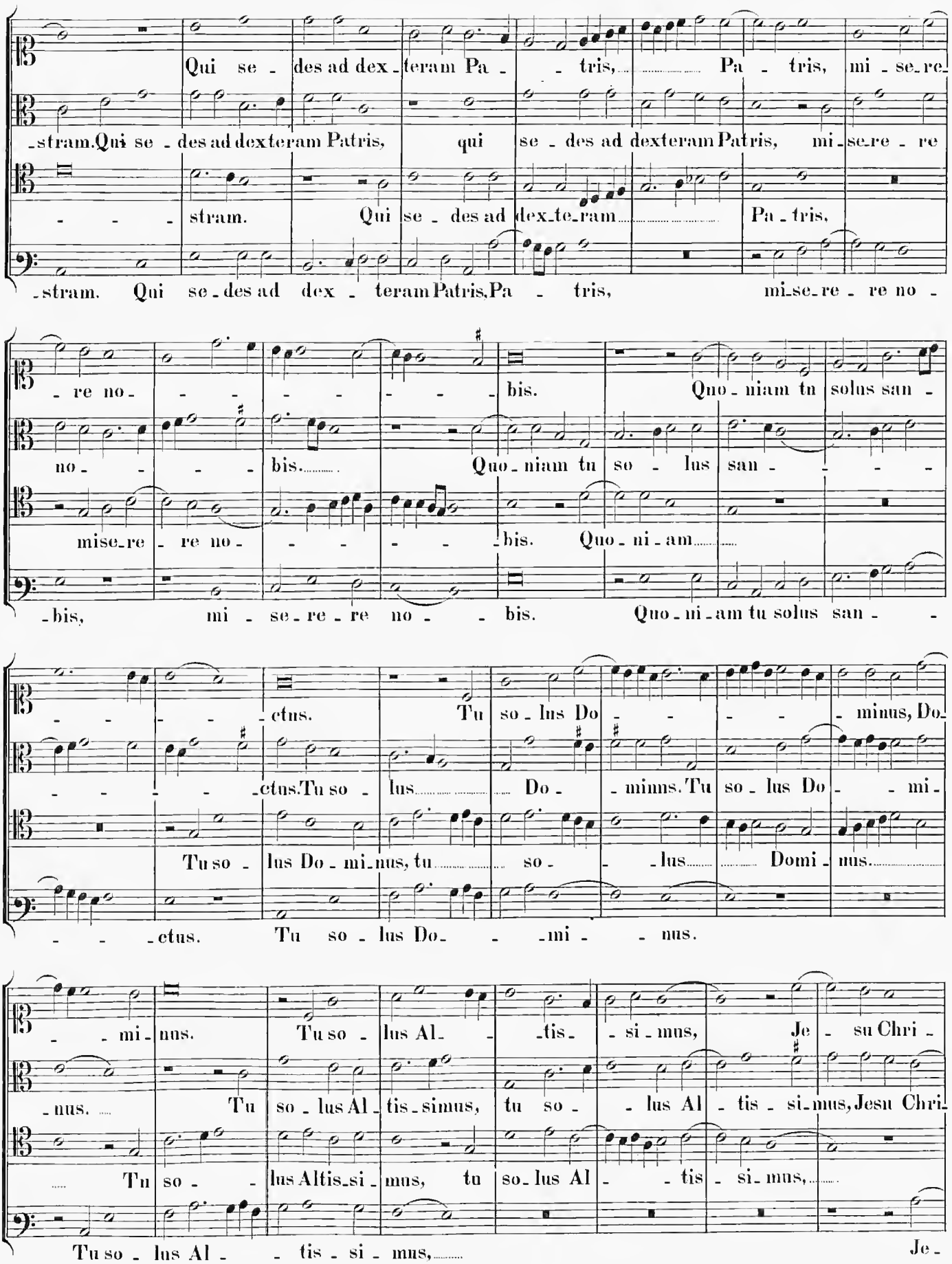
Qui se - des ad dex - teram Pa - - tris, Pa - tris, mi - se - re -
-stram. Qui se - des ad dexteram Patris, qui se - des ad dexteram Patris, mi - se - re - re
- - - stram. Qui se - des ad dex - te - ram Pa - tris,
-stram. Qui se - des ad dex - teram Patris, Pa - tris, mi - se - re - re no -
- re no - - - - - - bis. Quo - niam tu solus san -
no - - - bis. Quo - niam tu so - lus san - - - -
mise - re - re no - - - - - bis. Quo - ni - am
- bis, mi - se - re - re no - - bis. Quo - ni - am tu solus san -
- - - - - ctus. Tu so - lus Do - - - - - minus, Do -
- - - - - ctus. Tu so - lus Do - mi - nus. Tu so - lus Do - - mi -
Tu so - lus Do - mi - nus, tu so - - lus Domi - nus.
- - - ctus. Tu so - lus Do - - - mi - - nus.
- - mi - nus. Tu so - lus Al - - tis - si - mus, Je - su Chri -
- nus. Tu so - lus Al - tis - simus, tu so - - lus Al - tis - si - mus, Jesu Chri -
Tu so - lus Altis - si - mus, tu so - lus Al - - tis - si - mus,
Tu so - lus Al - - tis - si - mus, Je -

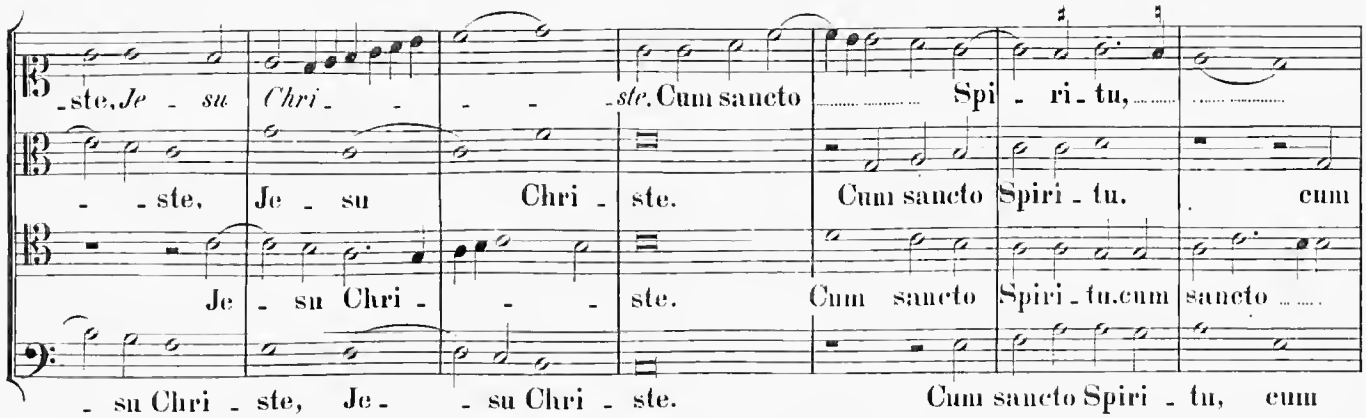

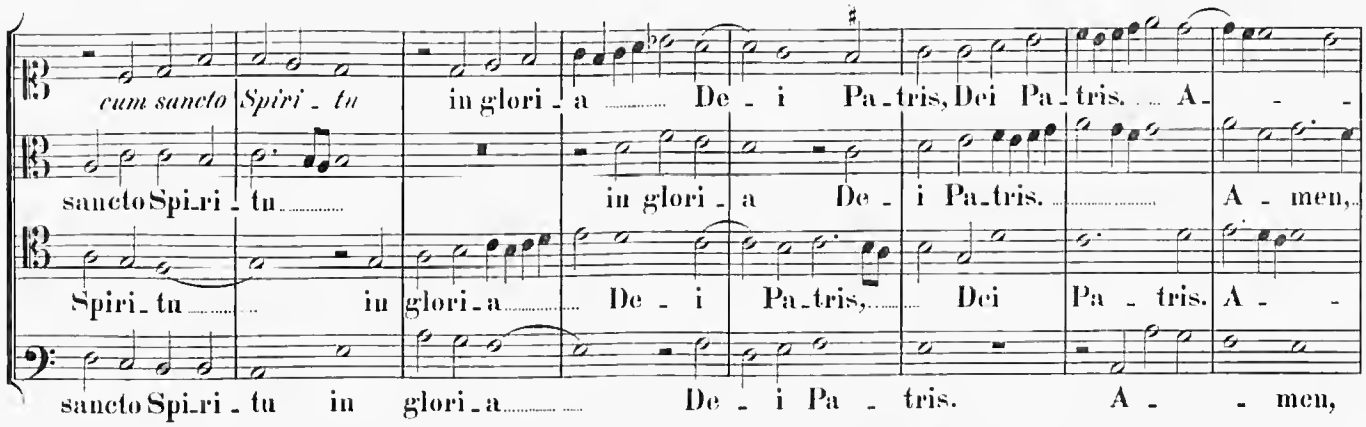

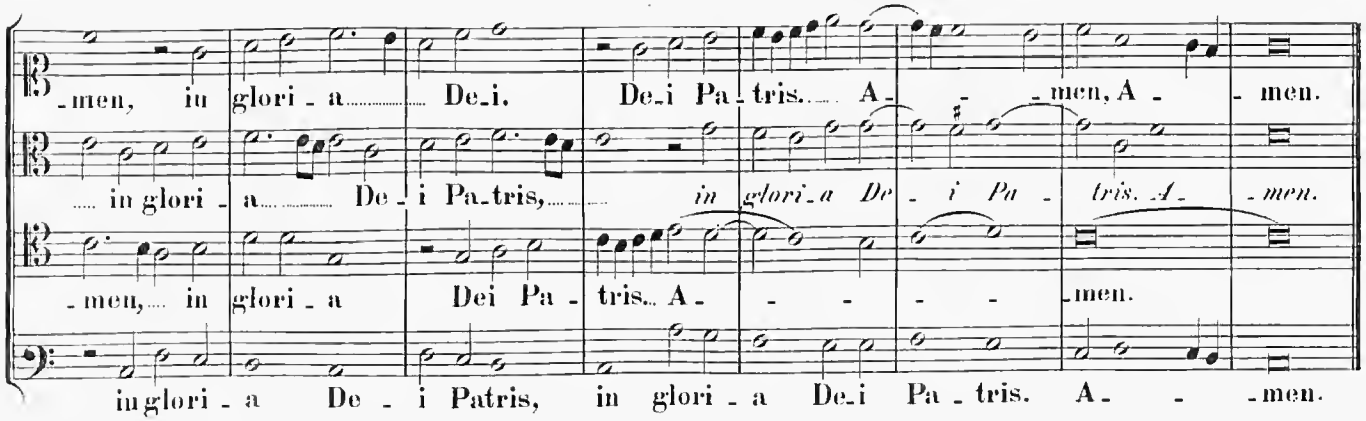

Credo in unum Deum.

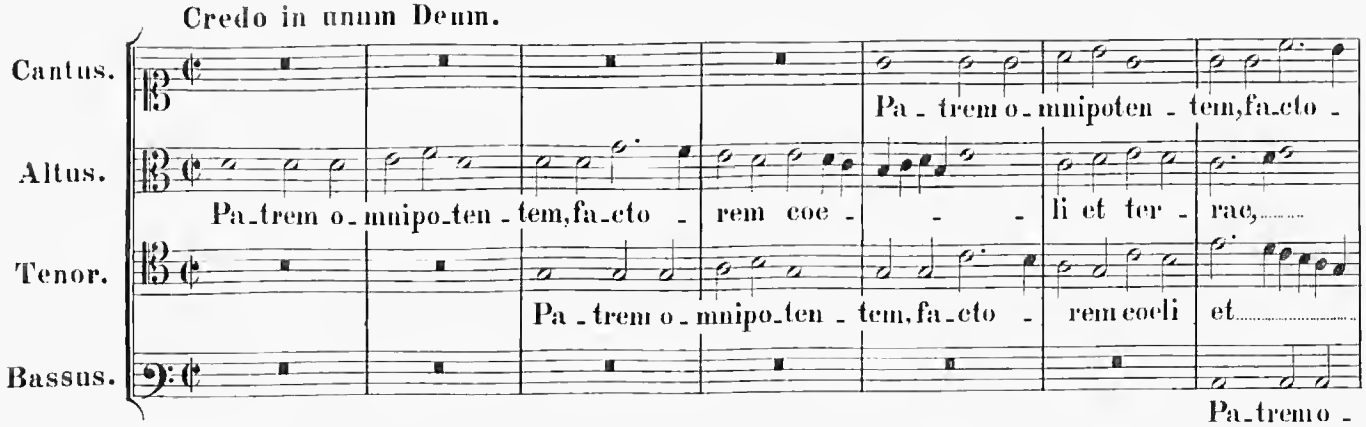

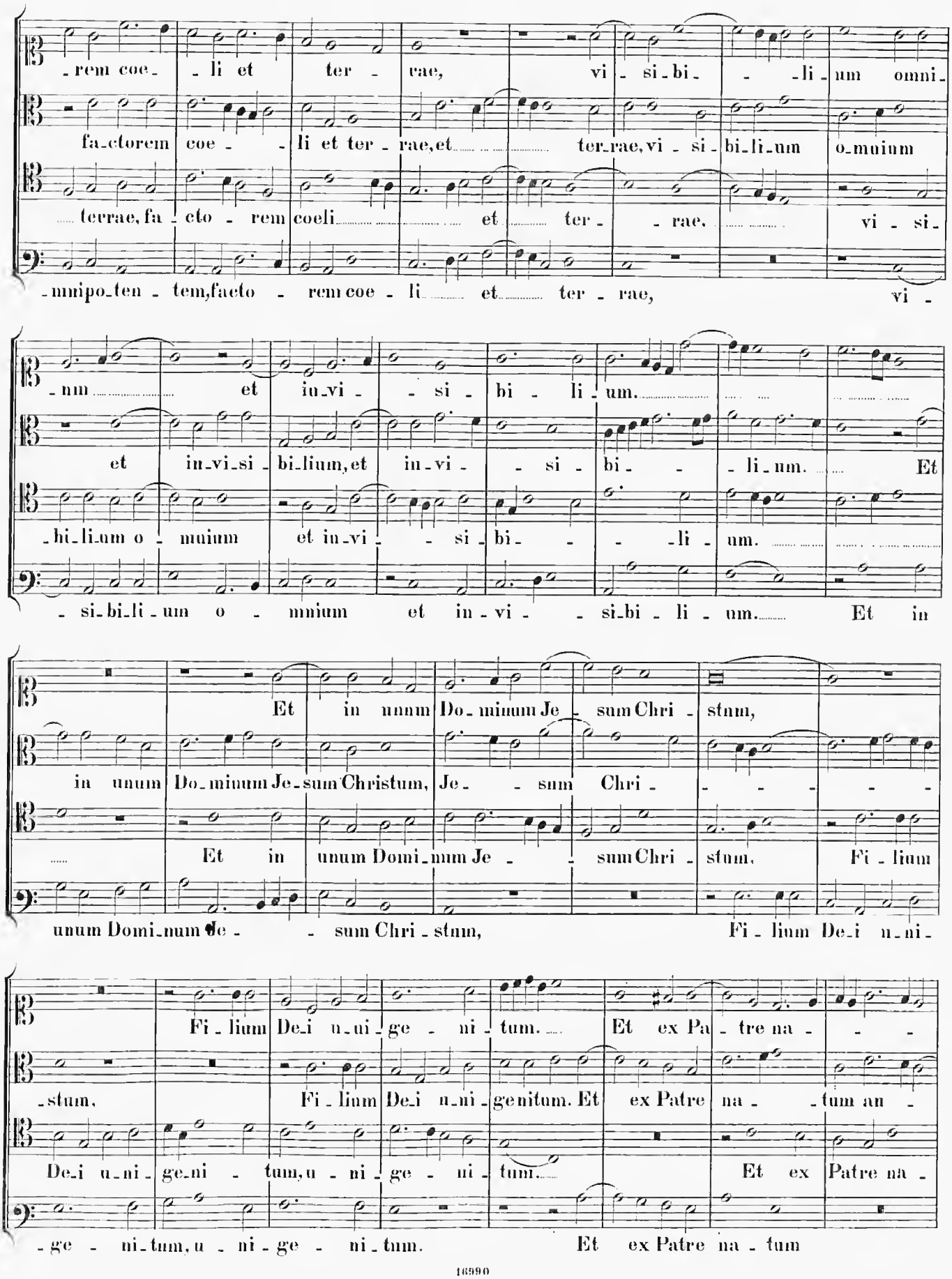
-rem coe- -li et ter- rae, vi-si-bi- -li-um omni-
fa-ctorem coe- -li et ter-rae,et ter-rae,vi-si-bi-li-um o-muium
terrae,fa-cto-rem coeli et ter- -rae, vi-si-
-mnipo-ten-tem,facto- rem coe-li et ter-rae, vi-
-nm et in-vi- -si-bi-li-um. Et
et in-vi-si-bi-lium,et in-vi- -si-bi- -li-um. Et
-hi-li-um o-muium et in-vi- -si-bi- -li-um.
-si-bi-li-um o- mnium et in-vi- -si-bi-li-um. Et in
Et in unum Do-minum Je-sum Chri-stum,
in unum Do-minum Je-sum Christum, Je- -sum Chri-
Et in unum Domi-num Je- -sum Chri-stum, Fi-lium
unum Domi-num Je- -sum Chri-stum, Fi-lium De-i u-ni-
Fi-lium De-i u-ni-ge-ni-tum. Et ex Pa-tre na-
-stum, Fi-lium De-i u-ni-genitum. Et ex Patre na- -tum an-
De-i u-ni-ge-ni-tum,u-ni-ge-ni-tum. Et ex Patre na-
-ge- ni-tum,u-ni-ge- ni-tum. Et ex Patre na-tum

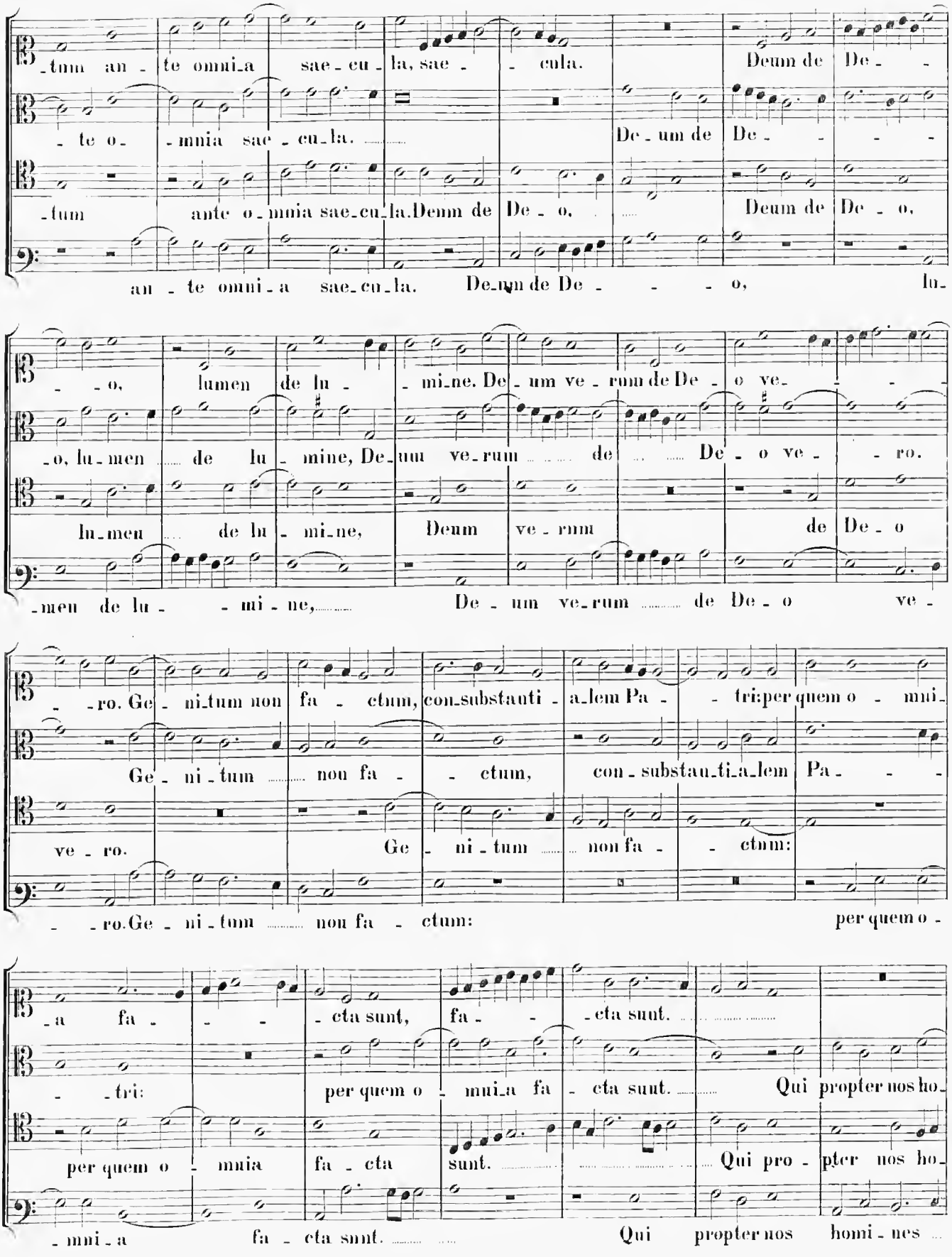
-tum an - te omni-a sae-cu-la, sae - - cula. Deum de De -
- te o- -mnia sae - cu-la. De-um de De - - - -
-tum ante o-mnia sae-cu-la. Deum de De - o, Deum de De - o,
an - te omni-a sae-cu-la. De-um de De - - - o, lu-
- - o, lumen de lu - - mi-ne. De-um ve-rum de De - o ve- - - -
-o, lu-men de lu - mine, De-um ve-rum de De - o ve - - ro.
lu-men de lu - mi-ne, Deum ve-rum de De-o
-men de lu - - mi - ne, De - um ve-rum de De - o ve -
- -ro. Ge - ni-tum non fa - ctum, con-substanti - a-lem Pa - - tri: per quem o - mni-
Ge - ni - tum non fa - - ctum, con - substan-ti-a-lem Pa - - -
ve - ro. Ge - ni - tum non fa - - ctum:
- -ro. Ge - ni - tum non fa - ctum: per quem o -
-a fa - - - - cta sunt, fa - - -cta sunt.
- -tri: per quem o - mni-a fa - cta sunt. Qui propter nos ho-
per quem o - mnia fa - cta sunt. Qui pro - pter nos ho-
-mni - a fa - cta sunt. Qui propter nos homi - nes

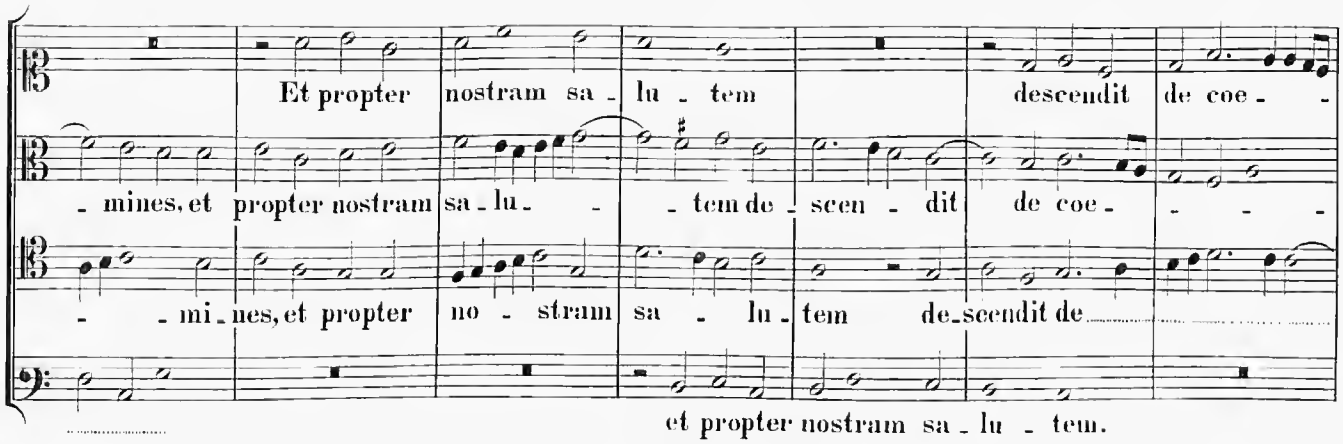
Et propter nostram sa - lu - tem descendit de coe -
- mines, et propter nostram sa - lu - - tem de - scen - dit de coe - - - -
- - mi - nes, et propter no - stram sa - lu - tem de - scendit de
et propter nostram sa - lu - tem.

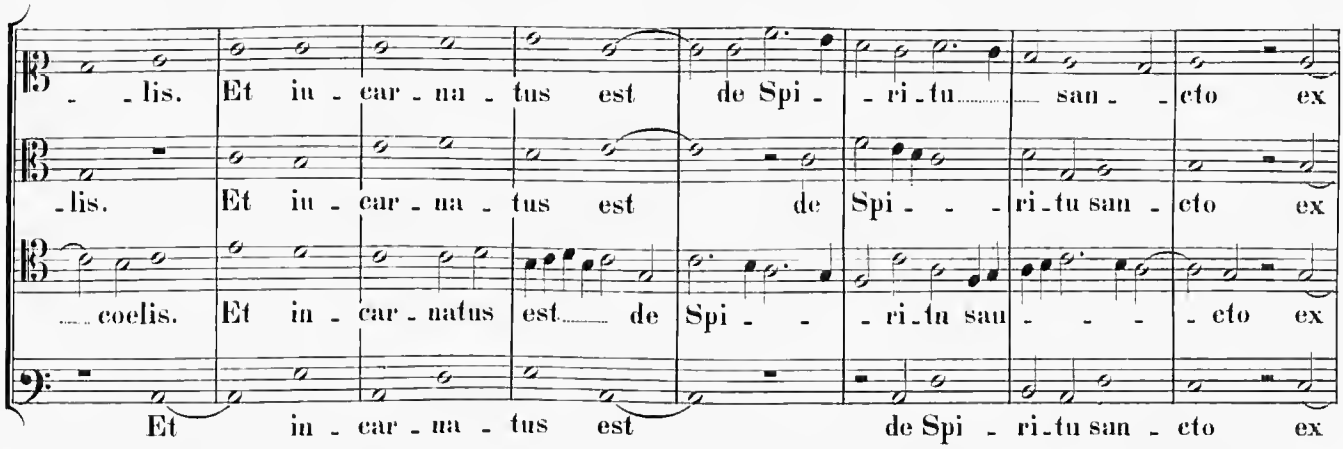
- - lis. Et in - car - na - tus est de Spi - - ri - tu san - - cto ex
- lis. Et in - car - na - tus est de Spi - - - ri - tu san - cto ex
- coelis. Et in - car - natus est de Spi - - ri - tu san - - - - cto ex
Et in - car - na - tus est de Spi - ri - tu san - cto ex

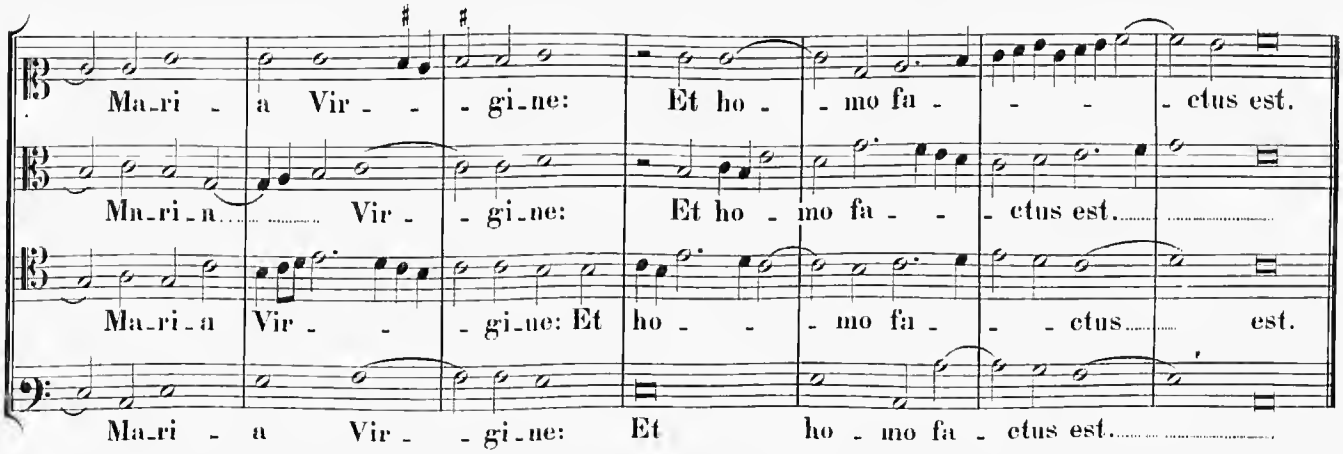
Ma - ri - a Vir - - gi - ne: Et ho - mo fa - - - - ctus est.
Ma - ri - a Vir - gi - ne: Et ho - mo fa - - ctus est.
Ma - ri - a Vir - - gi - ne: Et ho - - mo fa - - ctus est.
Ma - ri - a Vir - - gi - ne: Et ho - mo fa - ctus est.

3 Vocum.

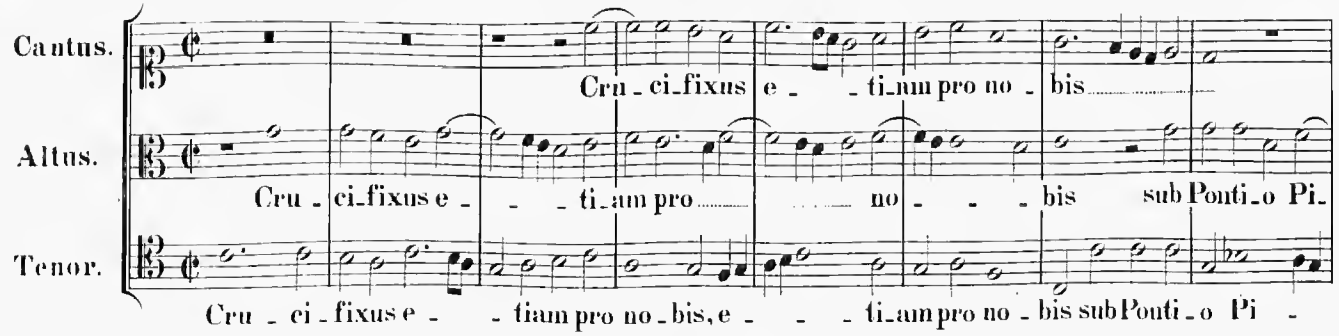
Cantus.
Altus.
Tenor.
Cru - ci - fixus e - - ti - am pro no - bis
Cru - ci - fixus e - - ti - am pro no - - - bis sub Ponti - o Pi -
Cru - ci - fixus e - - tiam pro no - bis, e - - - ti - am pro no - bis sub Ponti - o Pi -

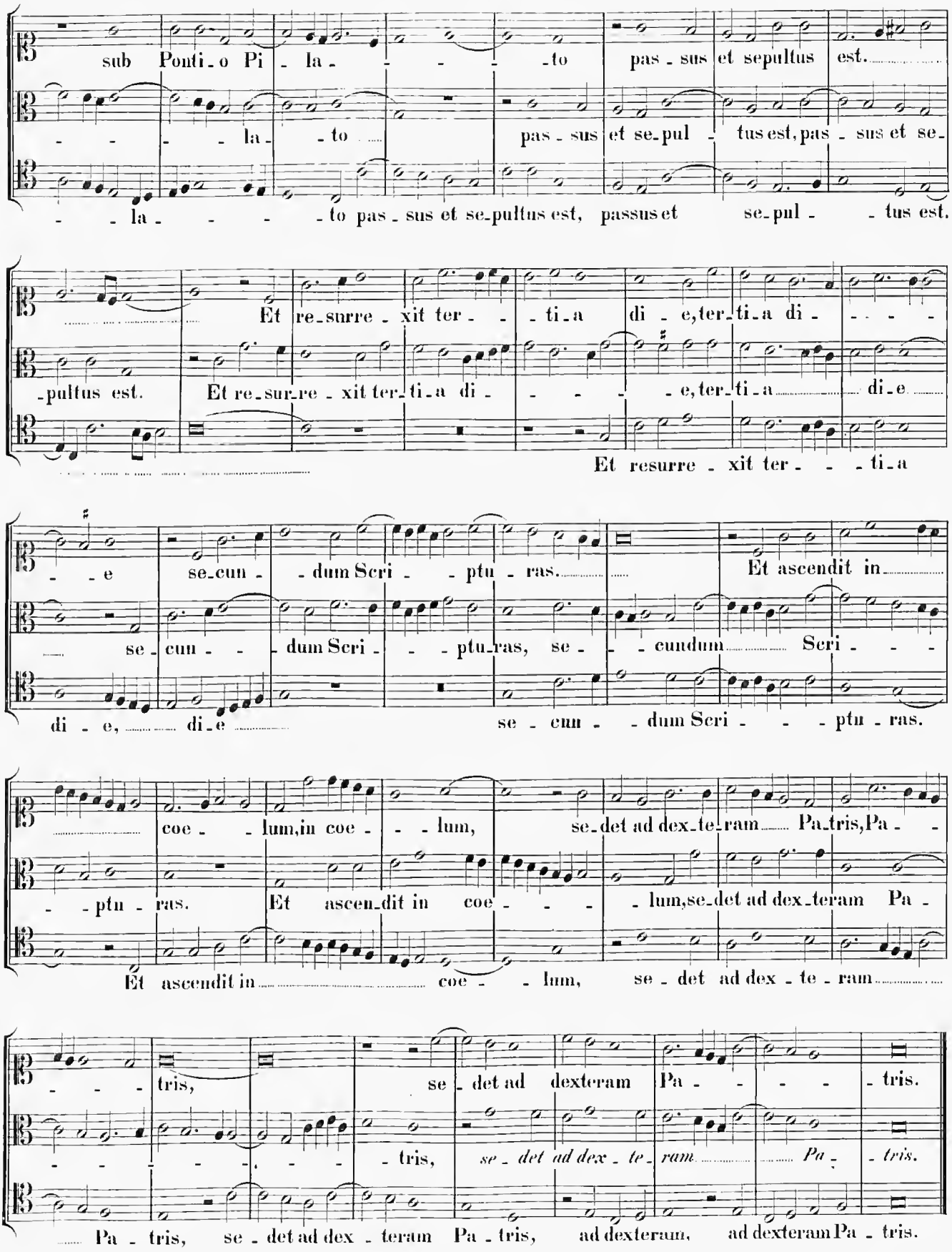
sub Ponti_o Pi_la_to pas_sus et sepultus est.
la_to pas_sus et se_pul_tus est, pas_sus et se_
la_to pas_sus et se_pultus est, passus et se_pul_tus est.
Et re_surre_xit ter_ti_a di_e, ter_ti_a di_
pultus est. Et re_sur_re_xit ter_ti_a di_e, ter_ti_a di_e
Et resurre_xit ter_ti_a
e se_cun_dum Scri_ptu_ras. Et ascendit in
se_cun_dum Scri_ptu_ras, se_cundum Scri_
di_e, di_e
se_cun_dum Scri_ptu_ras.
coe_lum, in coe_lum, se_det ad dex_te_ram Pa_tris, Pa_
_ptu_ras. Et ascen_dit in coe_lum, se_det ad dex_teram Pa_
Et ascendit in coe_lum, se_det ad dex_te_ram
tris, se_det ad dexteram Pa_tris.
tris, se_det ad dex_te_ram Pa_tris.
Pa_tris, se_det ad dex_teram Pa_tris, ad dexteram, ad dexteram Pa_tris.

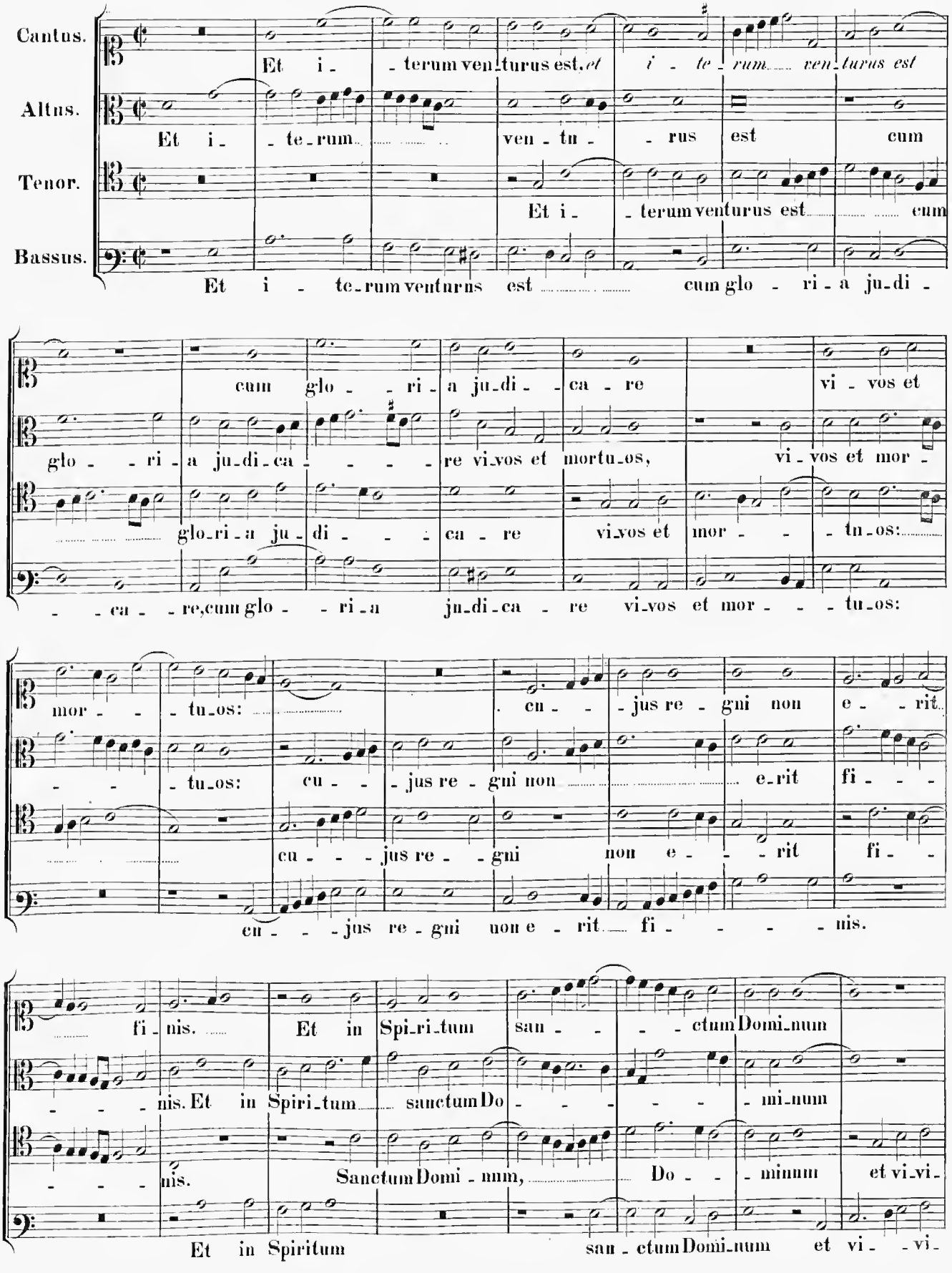
Cantus.
Et i - terum venturus est, et i - te - rum ven - turus est
Altus.
Et i - te - rum ven - tu - rus est cum
Tenor.
Et i - terum venturus est cum
Bassus.
Et i - te - rum venturus est cum glo - ri - a ju - di -
cum glo - ri - a ju - di - ca - re vi - vos et
glo - ri - a ju - di - ca - re vi - vos et mortuos, vi - vos et mor -
glo - ri - a ju - di - ca - re vi - vos et mor - tu - os:
- ca - re, cum glo - ri - a ju - di - ca - re vi - vos et mor - tu - os:
mor - tu - os: cu - jus re - gni non e - rit
- tu - os: cu - jus re - gni non e - rit fi -
cu - jus re - gni non e - rit fi -
cu - jus re - gni non e - rit fi - nis.
fi - nis. Et in Spi - ri - tum san - ctum Domi - num
- nis. Et in Spiri - tum sanctum Do - mi - num
- nis. Sanctum Domi - num, Do - minum et vi - vi -
Et in Spiritum san - ctum Domi - num et vi - vi -

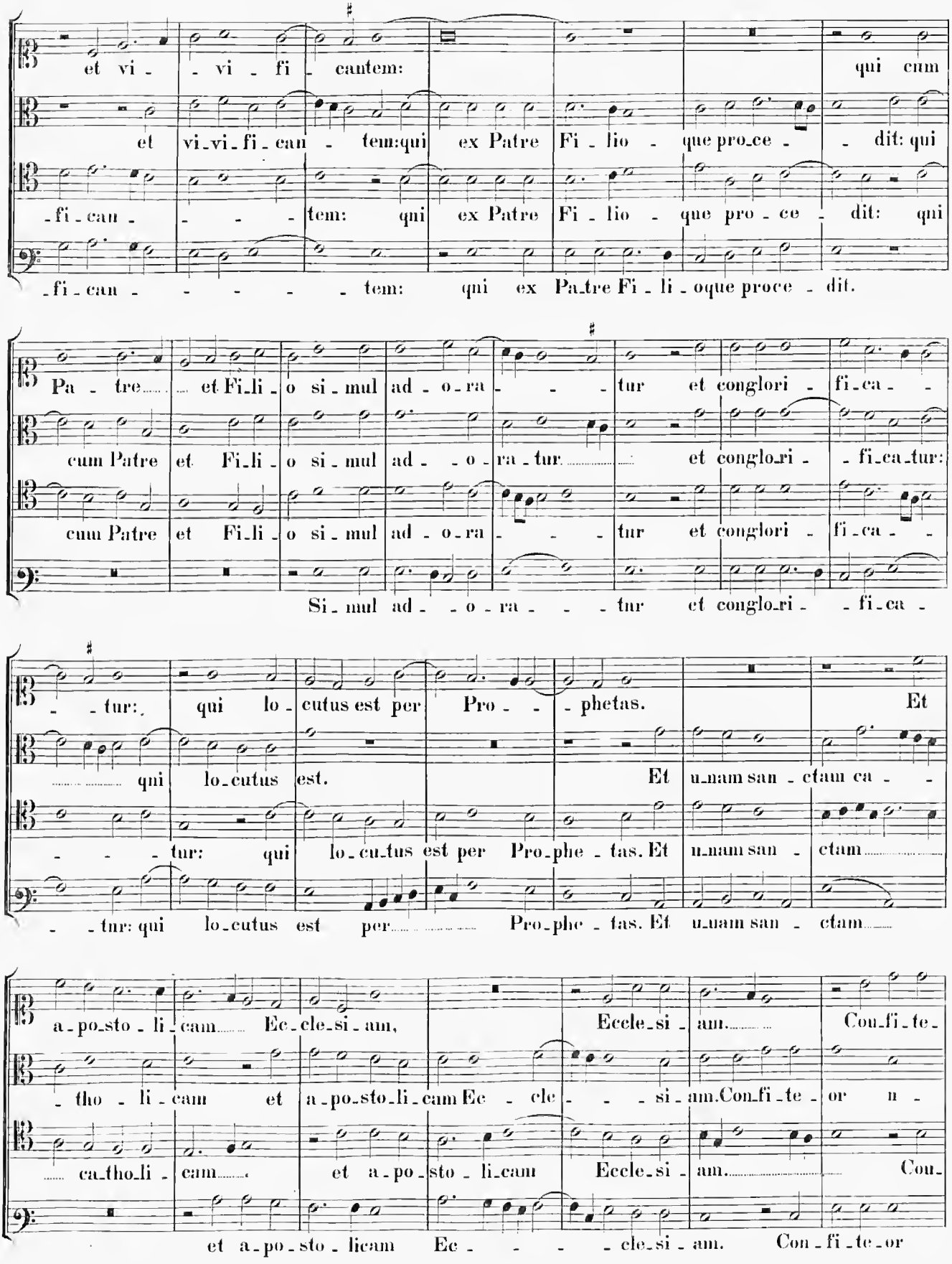
et vi - vi - fi - cantem: qui cum
et vi-vi-fi-can - tem:qui ex Patre Fi - lio - que pro-ce - - dit: qui
-fi-can - - - - tem: qui ex Patre Fi - lio - que pro - ce - dit: qui
-fi-can - - - - - tem: qui ex Pa-tre Fi - li - oque proce - dit.
Pa - tre et Fi-li - o si-mul ad - o-ra - - tur et conglori - fi-ca - -
cum Patre et Fi-li - o si-mul ad - o - ra-tur et conglo-ri - fi-ca-tur:
cum Patre et Fi-li - o si-mul ad - o-ra - - tur et conglori - fi-ca - -
Si-mul ad - - o - ra - - - tur et conglo-ri - - fi-ca -
- - tur: qui lo-cutus est per Pro - - phetas. Et
qui lo-cutus est. Et u-nam san-ctam ca - -
- - - tur: qui lo-cu-tus est per Pro-phe - tas. Et u-nam san - ctam
- - tur: qui lo-cutus est per Pro-phe - tas. Et u-nam san - ctam
a-po-sto - li - cam Ec-cle-si-am, Eccle-si - am. Con-fi-te-
- tho - li - cam et a-po-sto-li-cam Ec - cle - - si-am. Con-fi-te - or u -
ca-tho-li - cam et a-po-sto - li-cam Eccle-si - am. Con-
et a-po-sto - licam Ec - - - cle-si-am. Con-fi-te-or

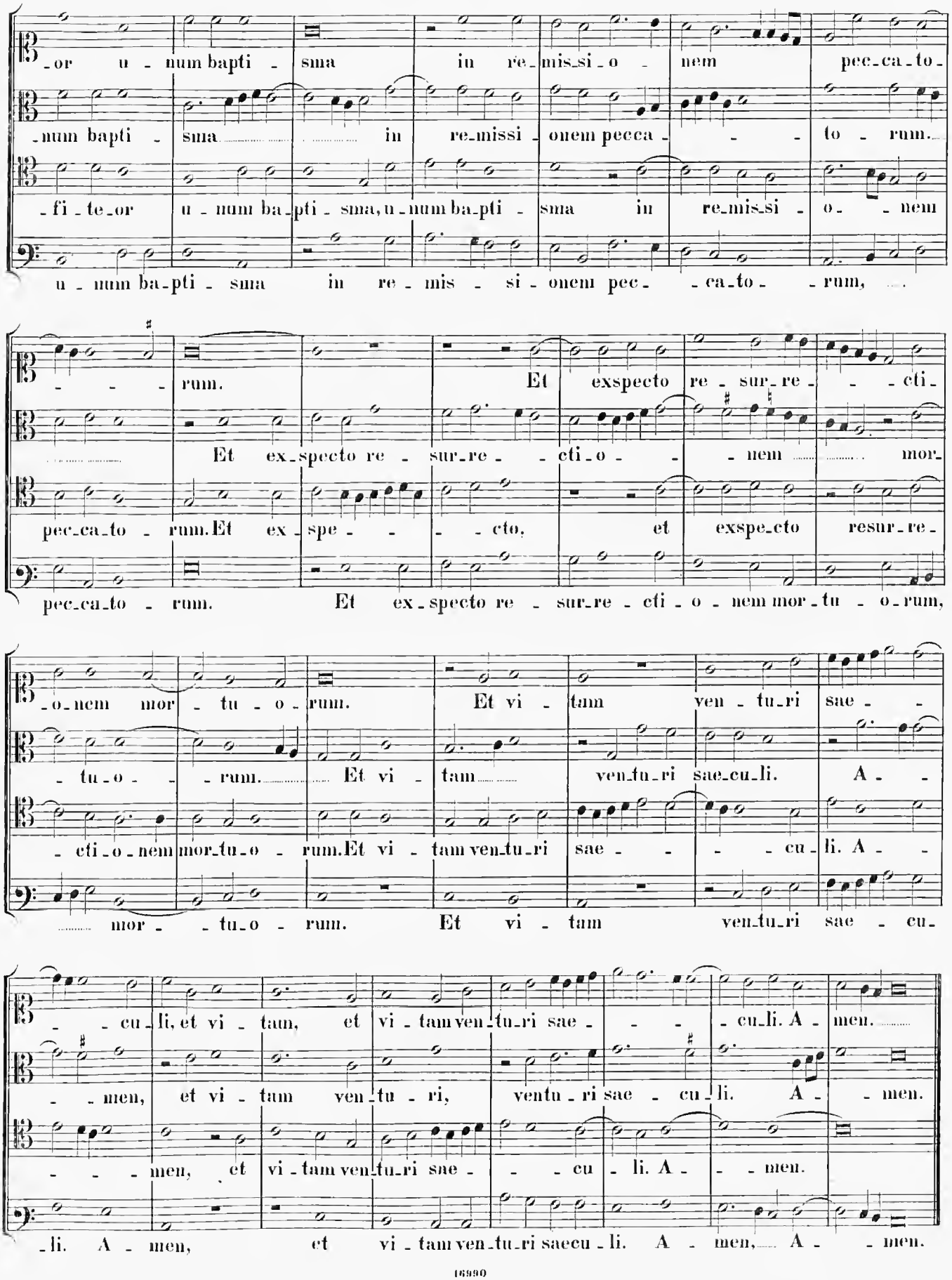
-or u - num bapti - sma in re-mis-si-o - nem pec-ca-to-
-num bapti - sma in re-missi - onem pecca - - - to - rum.
-fi-te-or u - num ba-pti - sma, u - num ba-pti - sma in re-mis-si - o - nem
u - num ba-pti - sma in re - mis - si - onem pec - - ca-to - - rum,
- - - rum. Et exspecto re - sur-re - - cti-
Et ex-specto re - sur-re - - cti-o - - nem mor-
pec-ca-to - rum. Et ex - spe - - - cto, et exspe-cto resur-re-
pec-ca-to - rum. Et ex - specto re - sur-re - cti - o - nem mor-tu - o-rum,
-o-nem mor - tu - o - rum. Et vi - tam ven - tu-ri sae - -
- tu-o - - rum. Et vi - tam ven-tu-ri sae-cu-li. A - -
- cti-o-nem mor-tu-o - rum. Et vi - tam ven-tu-ri sae - - - cu - li. A - -
mor - - tu-o - rum. Et vi - tam ven-tu-ri sae - cu-
- - cu-li, et vi - tam, et vi - tam ven-tu-ri sae - - - cu-li. A - men.
- - men, et vi - tam ven-tu - ri, ventu - ri sae - cu-li. A - - men.
- - - men, et vi - tam ven-tu-ri sae - - - cu - li. A - - men.
-li. A - men, et vi - tam ven-tu-ri saecu - li. A - men, A - - men.

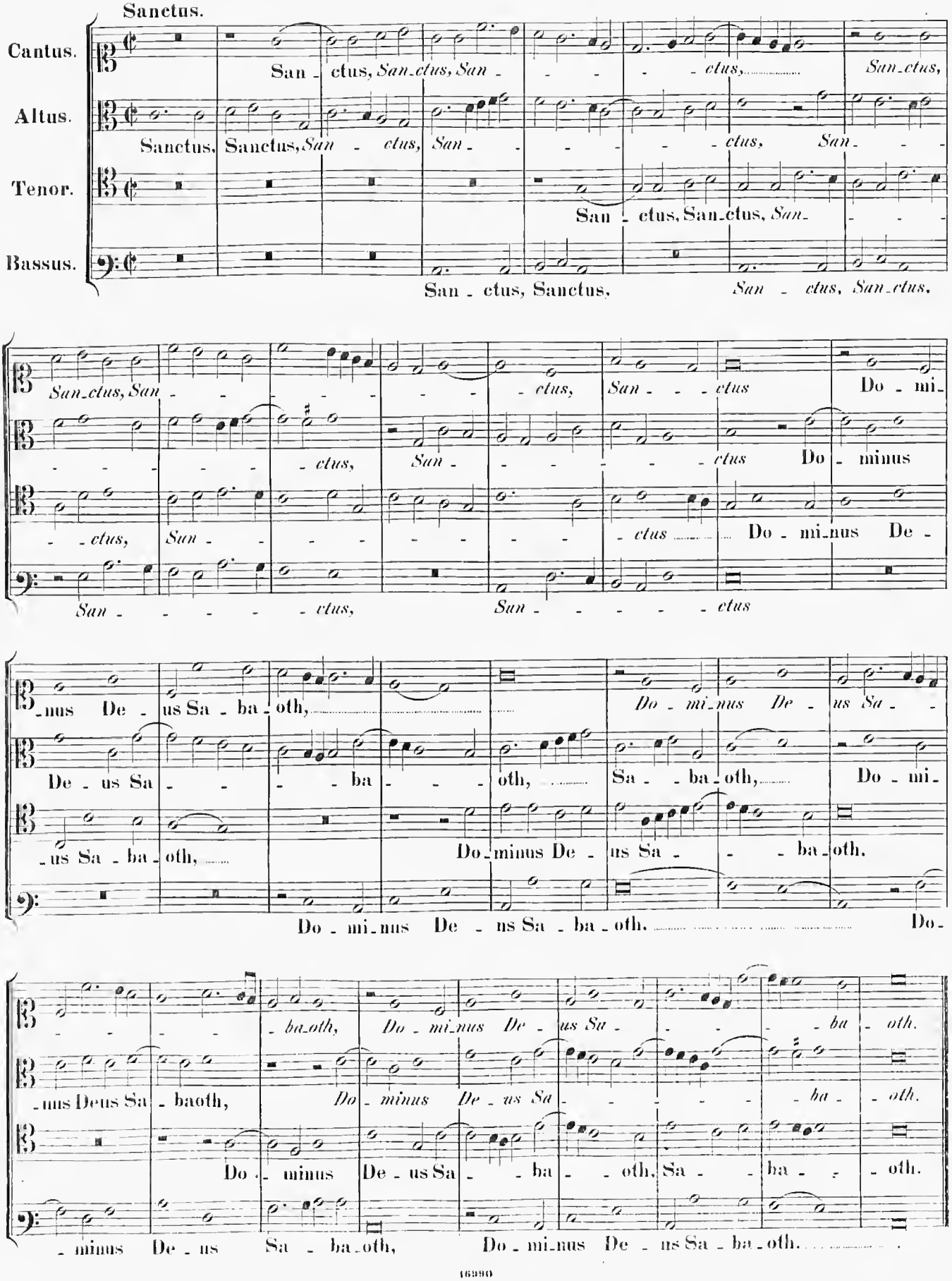
Sanctus.
Cantus.
Altus.
Tenor.
Bassus.
San - ctus, San-ctus, San - - - - ctus, San-ctus,
Sanctus, Sanctus, San - ctus, San - - - - - ctus, San - - -
San - ctus, San-ctus, San- - - -
San - ctus, Sanctus, San - ctus, San-ctus,
San-ctus, San - - - - - ctus, San - - ctus Do - mi-
- - - - - ctus, San - - - - - - ctus Do - minus
- - ctus, San - - - - - - - ctus Do - mi-nus De -
San - - - - - ctus, San - - - - - ctus
-nus De - us Sa - ba - oth, Do - mi-nus De - us Sa - -
De - us Sa - - - - ba - - - oth, Sa - - ba - oth, Do - mi-
-us Sa - ba - oth, Do-minus De - us Sa - - - ba-oth.
Do - mi-nus De - us Sa - ba - oth. Do-
- - - - - ba-oth, Do - mi-nus De - us Sa - - - - - ba - oth.
-nus Deus Sa - baoth, Do - minus De - us Sa - - - - - - ha - - oth.
Do - minus De - us Sa - - ba - - oth, Sa - - ba - - oth.
- minus De - us Sa - ba-oth, Do - mi-nus De - us Sa - ba - oth.

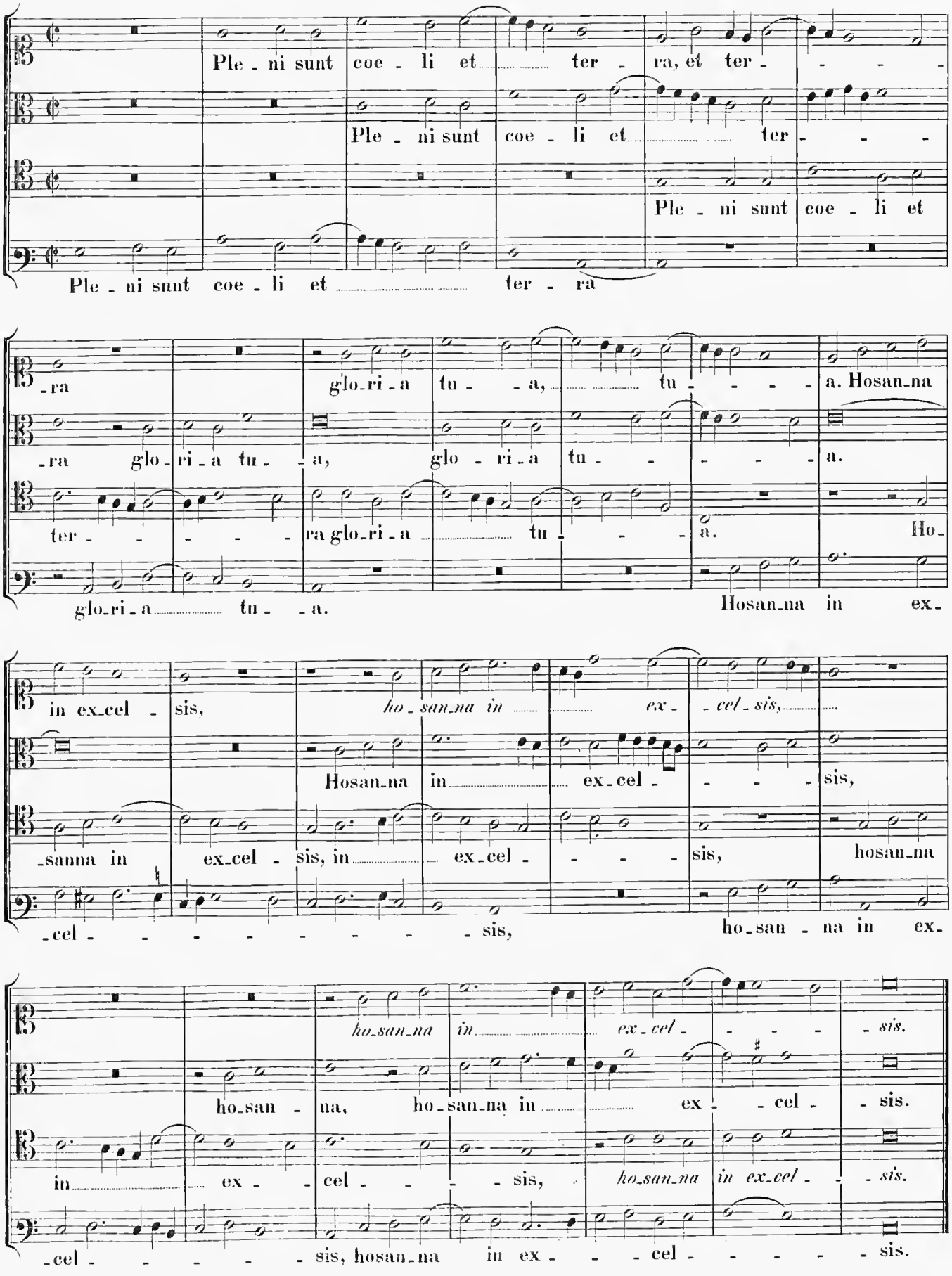
Ple - ni sunt coe - li et ter - ra, et ter - - - -
Ple - ni sunt coe - li et ter - - -
Ple - ni sunt coe - li et
Ple - ni sunt coe - li et ter - ra
-ra glo-ri-a tu - a, tu - - - - a. Hosan-na
-ra glo - ri - a tu - - a, glo - ri - a tu - - - - - a.
ter - - - - - - ra glo-ri-a tu - - - a. Ho-
glo-ri-a tu - - a. Hosan-na in ex-
in ex-cel - sis, ho - san-na in ex - cel - sis,
Hosan-na in ex-cel - - - - sis,
-sanna in ex-cel - sis, in ex-cel - - - - sis, hosan-na
-cel - - - - - - - - - sis, ho-san - na in ex-
ho-san-na in ex - cel - - - - sis.
ho-san - na, ho-san-na in ex - - cel - sis.
in ex - - cel - - - - sis, ho-san-na in ex-cel - - sis.
-cel - - - - - sis, hosan-na in ex - - - cel - - - - - sis.

Benedictus.

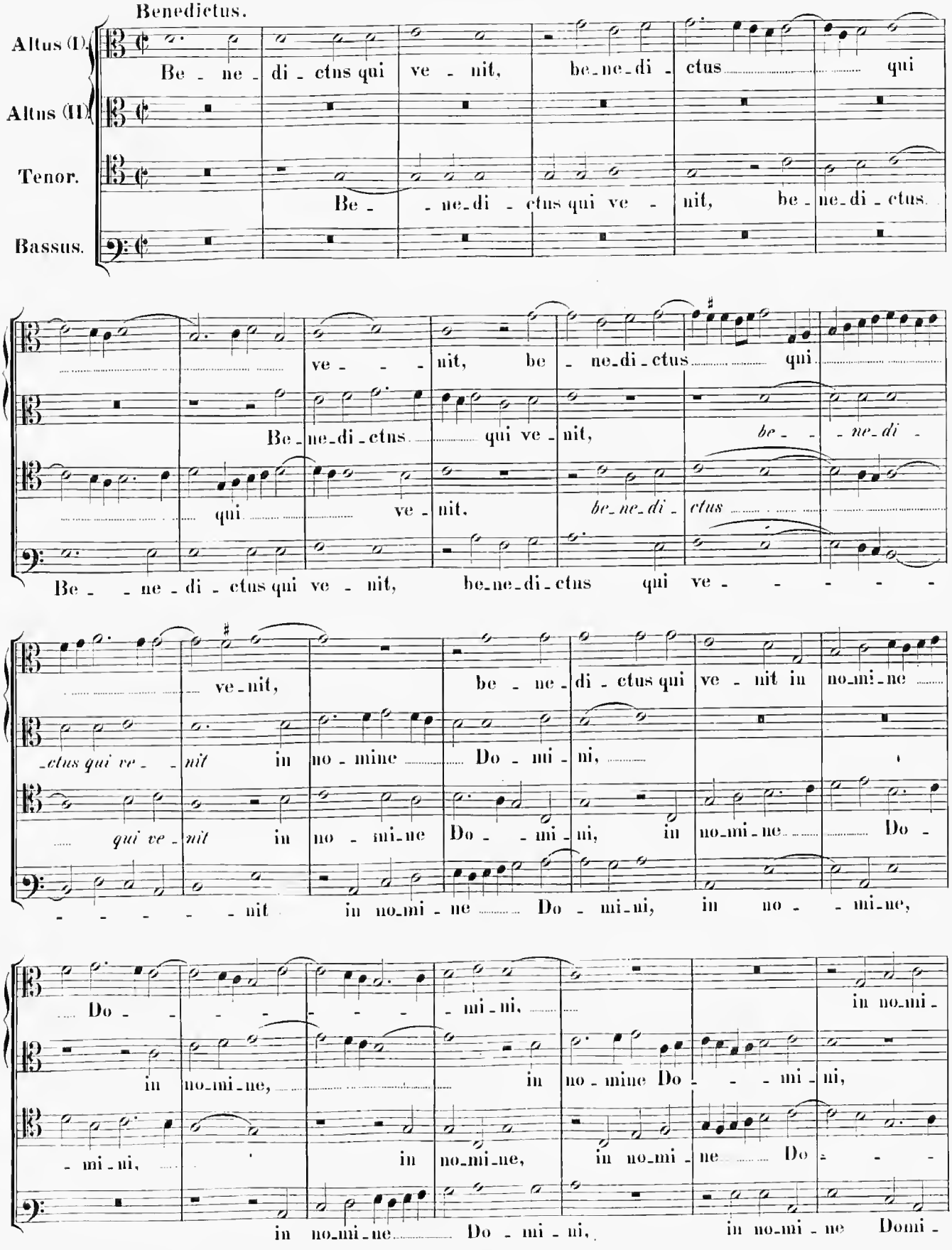
Altus (I).
Altus (II).
Tenor.
Bassus.
Be - ne - di - ctus qui ve - nit, be-ne-di - ctus qui
Be - ne-di - ctus qui ve - nit, be - ne-di - ctus.
ve - - - nit, be - ne-di - ctus qui
Be-ne-di - ctus qui ve - nit, be - - ne-di -
qui ve - nit, be-ne-di - ctus
Be - - ne - di - ctus qui ve - nit, be-ne-di-ctus qui ve - - - - -
ve-nit,
be - ne - di - ctus qui ve - nit in no-mi-ne
-ctus qui ve - nit in no - mine Do - mi - ni,
qui ve - nit in no - mi-ne Do - - mi - ni, in no-mi-ne Do -
- - - - - nit in no-mi - ne Do - mi-ni, in no - - mi-ne,
Do - - - - - - mi-ni, in no-mi -
in no-mi-ne, in no - mine Do - - - mi - ni,
- mi - ni, in no-mi-ne, in no-mi - ne Do - - -
in no-mi-ne Do - mi - ni, in no-mi - ne Domi -

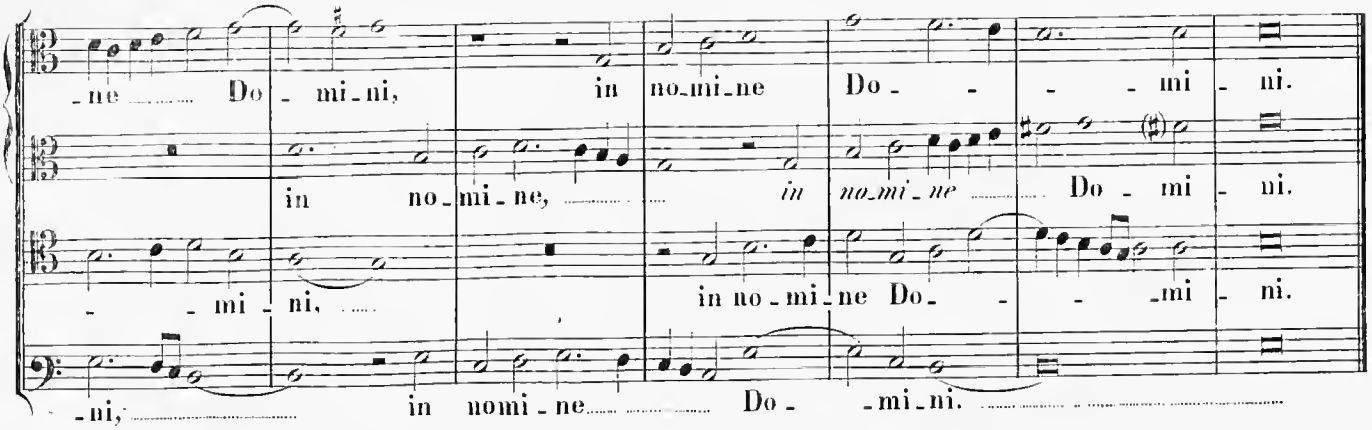
-ne Do - mi - ni, in no - mi - ne Do - - - - mi - ni.
in no - mi - ne, in no - mi - ne Do - mi - ni.
- - mi - ni, in no - mi - ne Do - - - mi - ni.
- ni, in nomi - ne Do - - mi - ni.

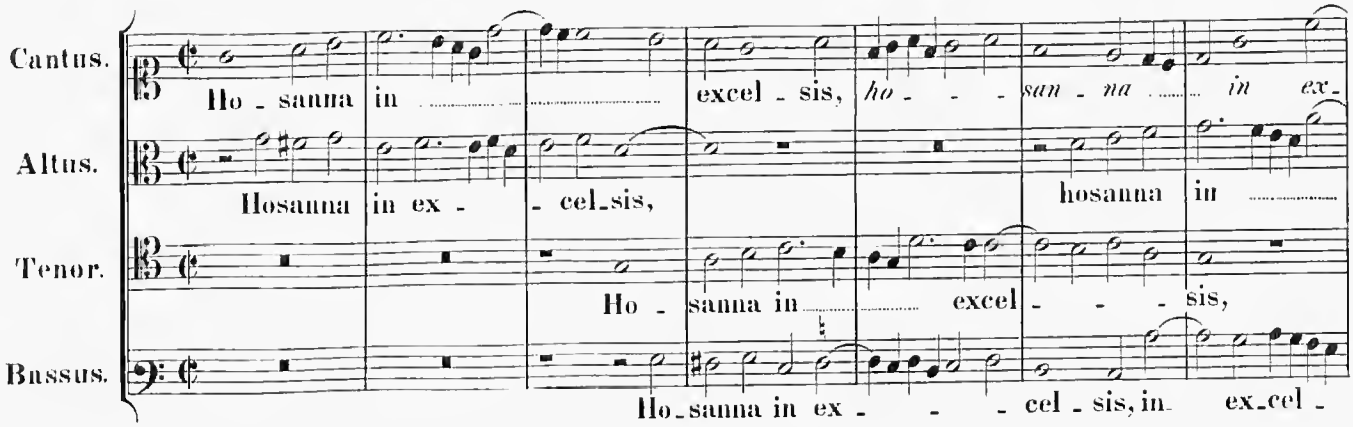
Cantus.
Altus.
Tenor.
Bassus.
Ho - sanna in excel - sis, ho - - san - na in ex -
Hosanna in ex - - cel - sis, hosanna in
Ho - sanna in excel - - - sis,
Ho - sanna in ex - - - cel - sis, in ex - cel -

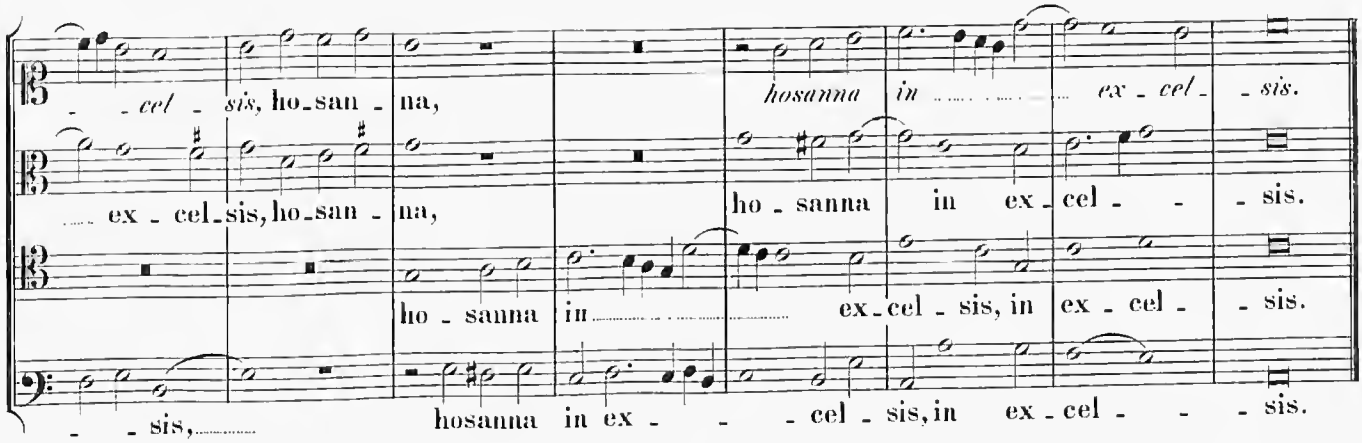
- - cel - sis, ho - san - na, hosanna in ex - cel - sis.
ex - cel - sis, ho - san - na, ho - sanna in ex - cel - - sis.
ho - sanna in ex - cel - sis, in ex - cel - sis.
- - sis, hosanna in ex - - - cel - sis, in ex - cel - - - sis.

Agnus Dei (I).

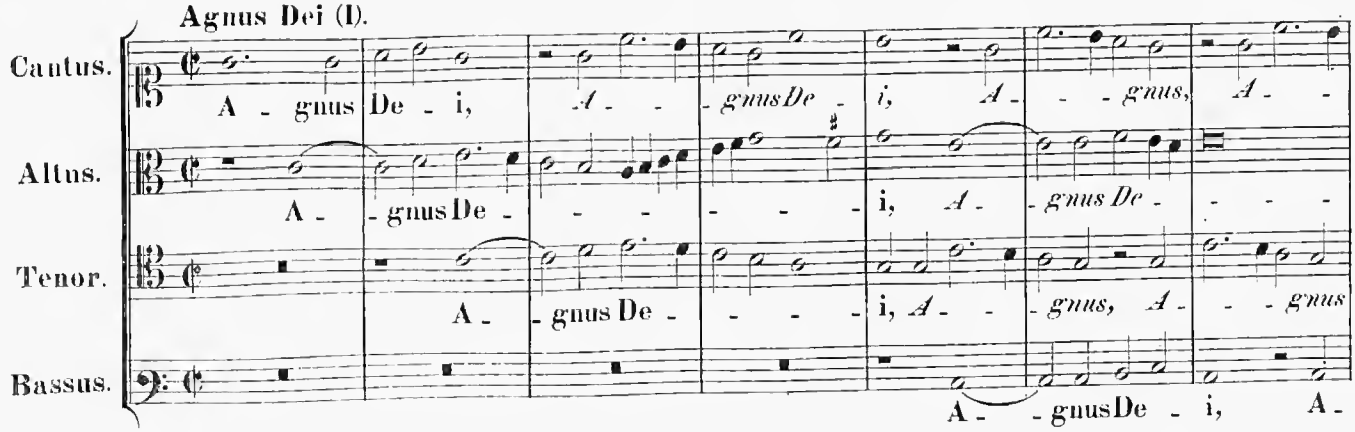
Cantus.
Altus.
Tenor.
Bassus.
A - gnus De - i, A - - - gnus De - i, A - - - gnus, A - -
A - - gnus De - - - - - i, A - - gnus De - - - -
A - - gnus De - - - - i, A - - gnus, A - - - gnus
A - - gnus De - i, A -

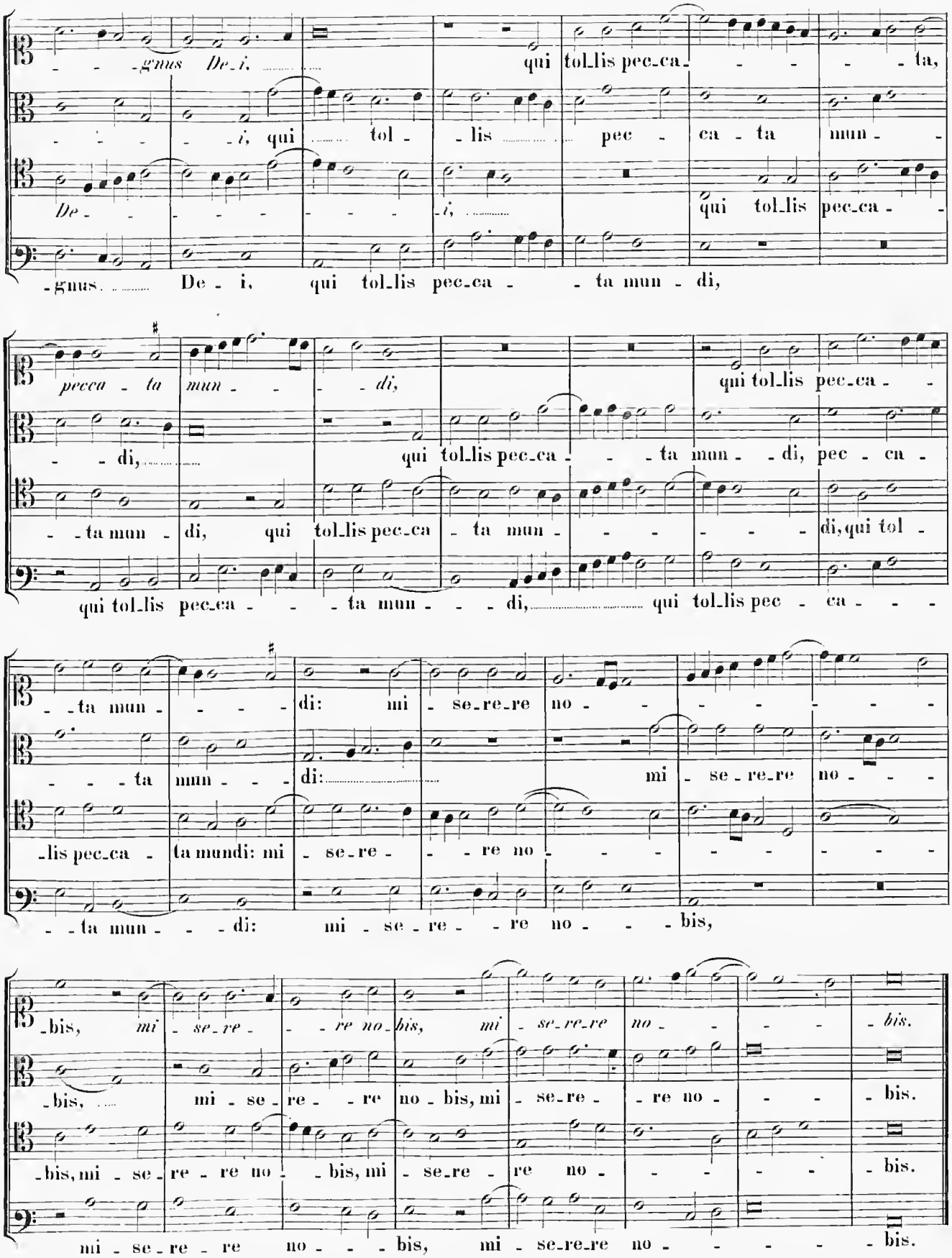
-gnus De-i, qui tol-lis pec-ca- -ta,
-i, qui tol- -lis pec- ca- ta mun-
De- -i, qui tol-lis pec-ca-
-gnus. De- i, qui tol-lis pec-ca- -ta mun- di,
pecca- ta mun- -di, qui tol-lis pec-ca-
-di, qui tol-lis pec-ca- -ta mun- -di, pec- ca-
-ta mun- di, qui tol-lis pec-ca- ta mun- -di, qui tol-
qui tol-lis pec-ca- -ta mun- -di, qui tol-lis pec- ca-
-ta mun- di: mi- se-re-re no-
-ta mun- di: mi- se-re-re no-
-lis pec-ca- ta mundi: mi- se-re- -re no-
-ta mun- -di: mi- se-re- -re no- bis,
-bis, mi- se-re- -re no- bis, mi- se-re-re no- bis.
-bis, mi- se-re- -re no- bis, mi- se-re- -re no- bis.
-bis, mi- se-re- re no- bis, mi- se-re- re no- bis.
mi- se-re- re no- -bis, mi- se-re-re no- bis.

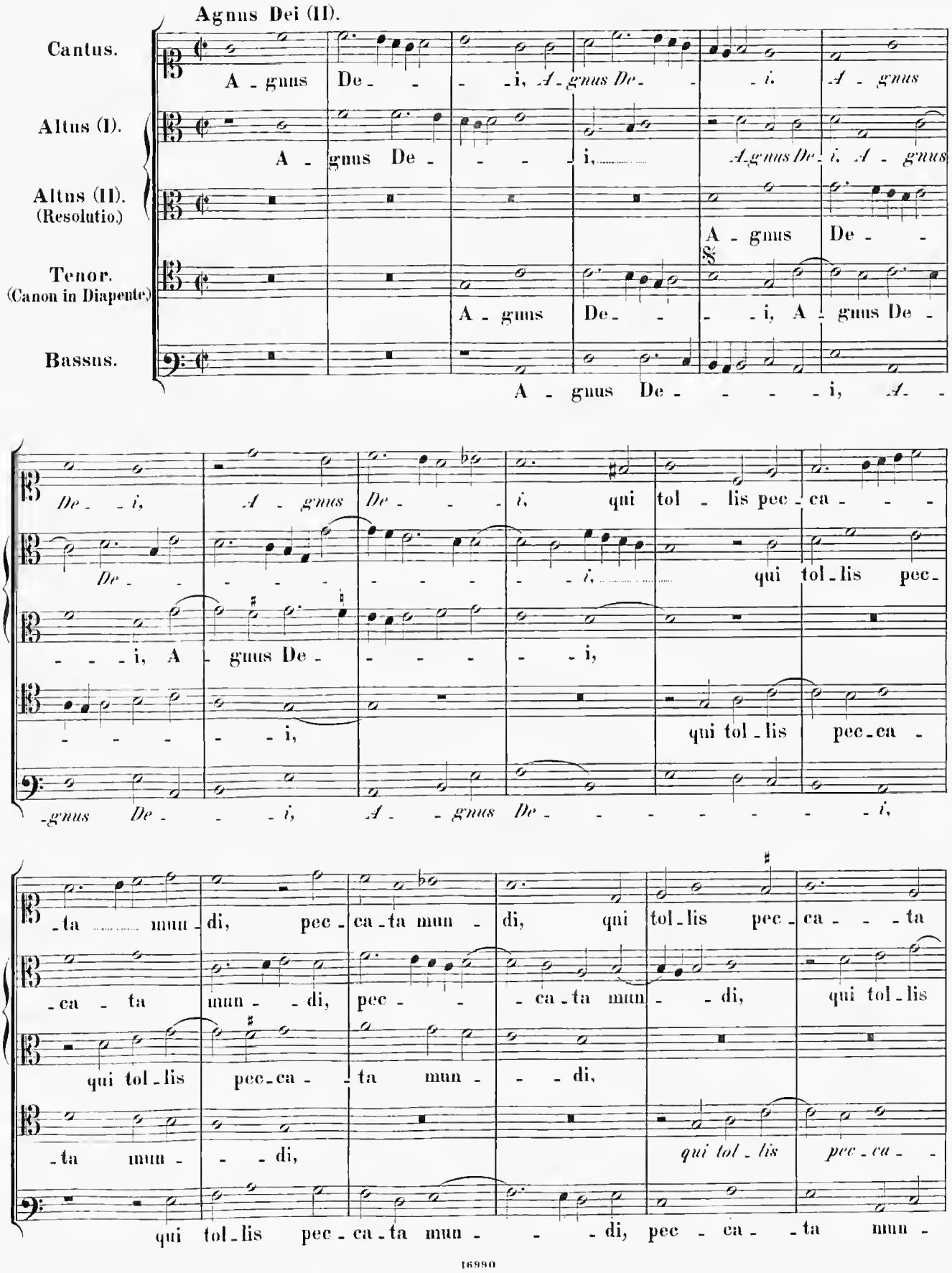
Agnus Dei (II).
Cantus.
Altus (I).
Altus (II).
(Resolutio.)
Tenor.
(Canon in Diapente.)
Bassus.
A - gnus De - - - - i, A - gnus De - - i. A - gnus
A - gnus De - - - - i, A - gnus De - i. A - gnus
A - gnus De -
A - gnus De - - - i, A - gnus De -
A - gnus De - - - - - i, A -
De - - i, A - gnus De - - - i, qui tol - lis pec - ca - - -
De - - - - - - - - - - - i, qui tol - lis pec -
- - - i, A - gnus De - - - - - i,
- - - - - i, qui tol - lis pec - ca -
- gnus De - - - i, A - - gnus De - - - - - - - i,
- ta mun - di, pec - ca - ta mun - di, qui tol - lis pec - ca - - - ta
- ca - ta mun - - di, pec - - - ca - ta mun - - di, qui tol - lis
qui tol - lis pec - ca - ta mun - - di,
- ta mun - - - di, qui tol - lis pec - ca - -
qui tol - lis pec - ca - ta mun - - - di, pec - ca - - ta mun -

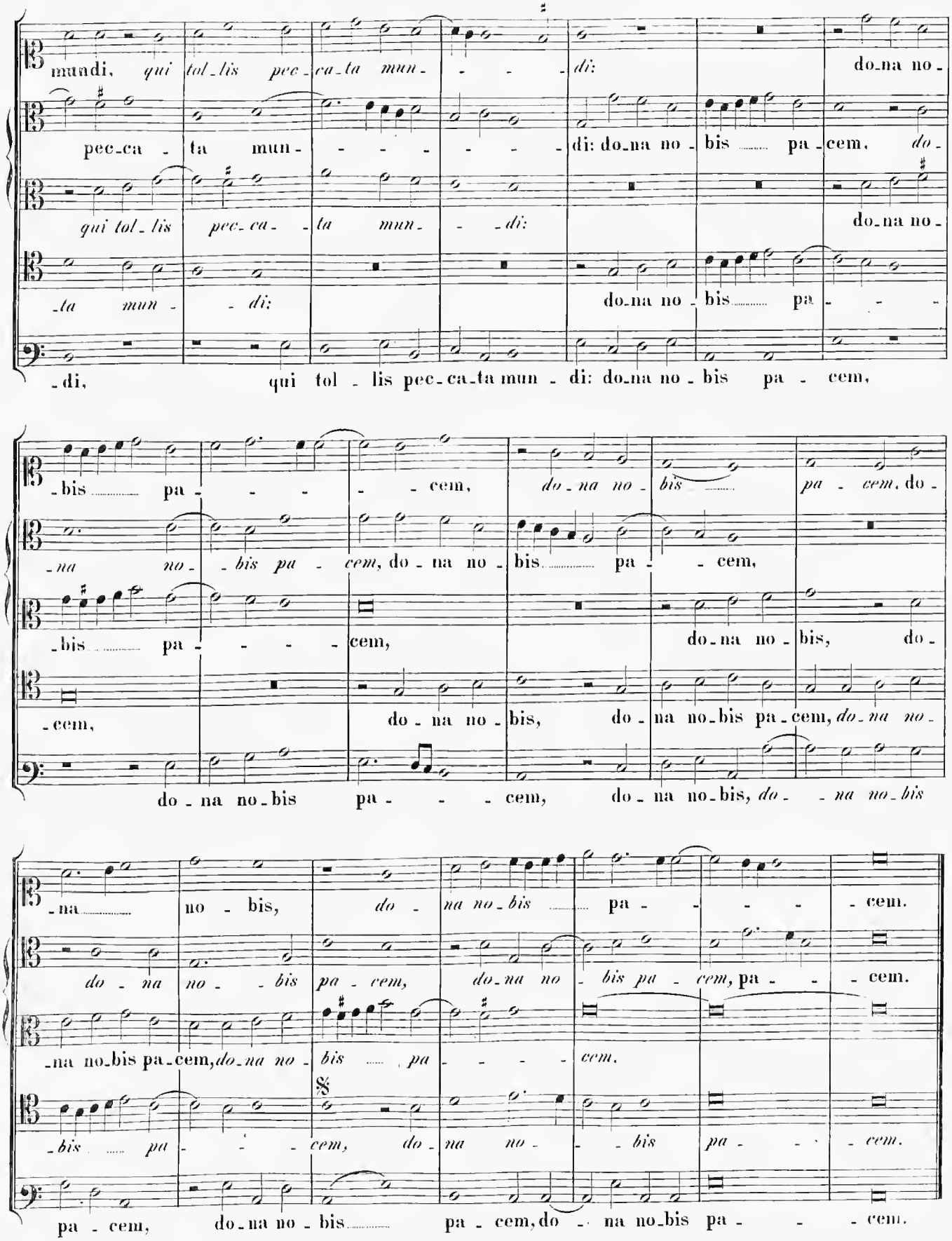
mundi, qui tol-lis pec-ca-ta mun- - - - di: do-na no-
pec-ca - ta mun- - - - - - di: do-na no - bis ..... pa-cem, do-
qui tol-lis pec-ca- - ta mun- - di: do-na no-
-ta mun- - di: do-na no - bis ..... pa- - -
-di, qui tol - lis pec-ca-ta mun - di: do-na no - bis pa - cem,
-bis ..... pa- - - - - cem, do-na no-bis ..... pa- - cem, do-
-na no- - bis pa - cem, do - na no - bis ..... pa- - cem,
-bis ..... pa- - - - cem, do - na no - bis, do-
-cem, do - na no - bis, do - na no-bis pa-cem, do-na no-
do - na no-bis pa- - - cem, do - na no-bis, do- - na no-bis
-na ..... no - bis, do - na no-bis ..... pa- - - - cem.
do - na no- - bis pa - cem, do-na no - bis pa - cem, pa- - cem.
-na no-bis pa-cem, do-na no - bis ..... pa- - - - cem.
-bis ..... pa- - - cem, do - na no- - bis pa- - - cem.
pa - cem, do-na no - bis ..... pa - cem, do - na no-bis pa- - - cem.

Missa: „Dum esset Summus Pontifex."

4 Vocum.

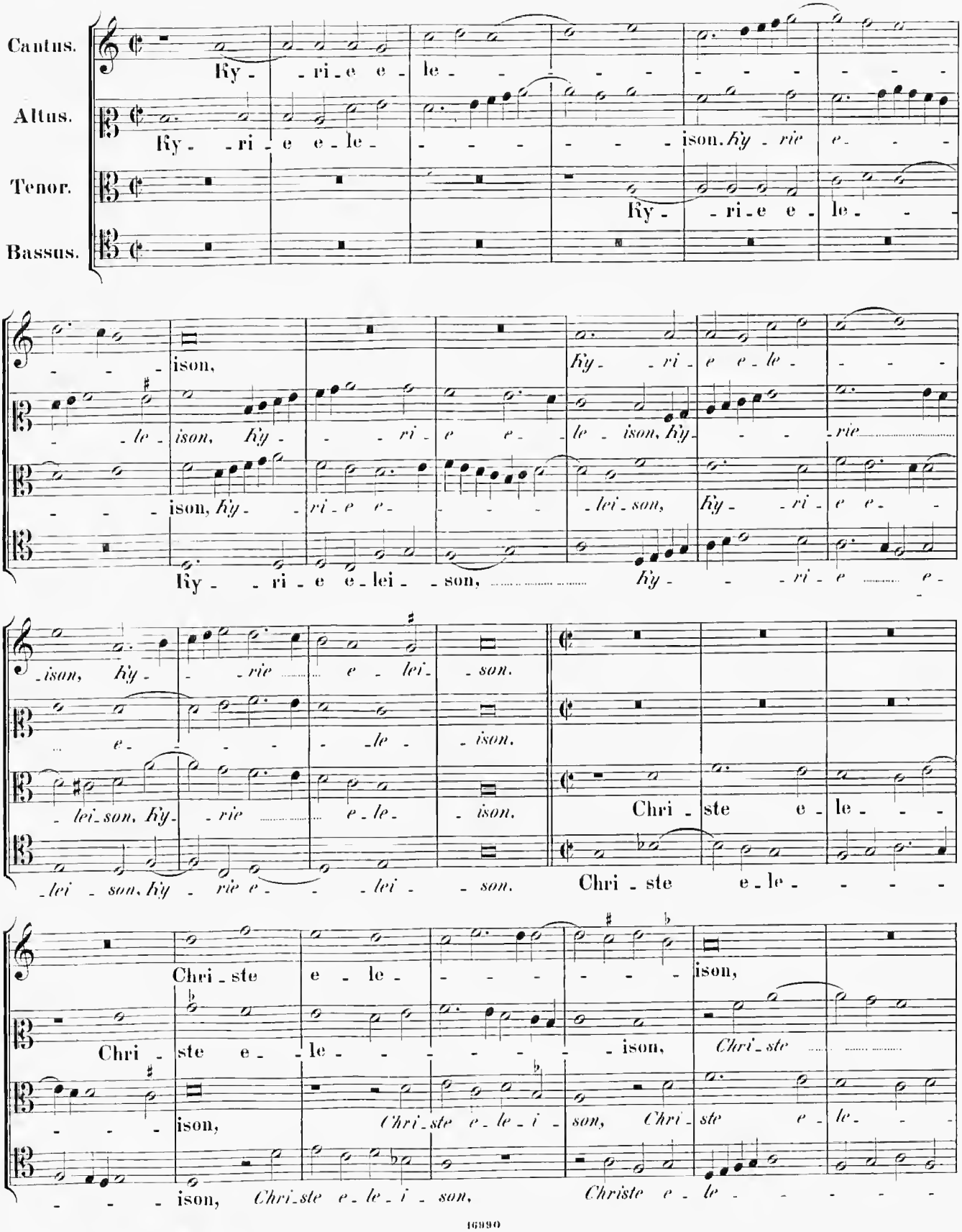

[redacted] R. E.

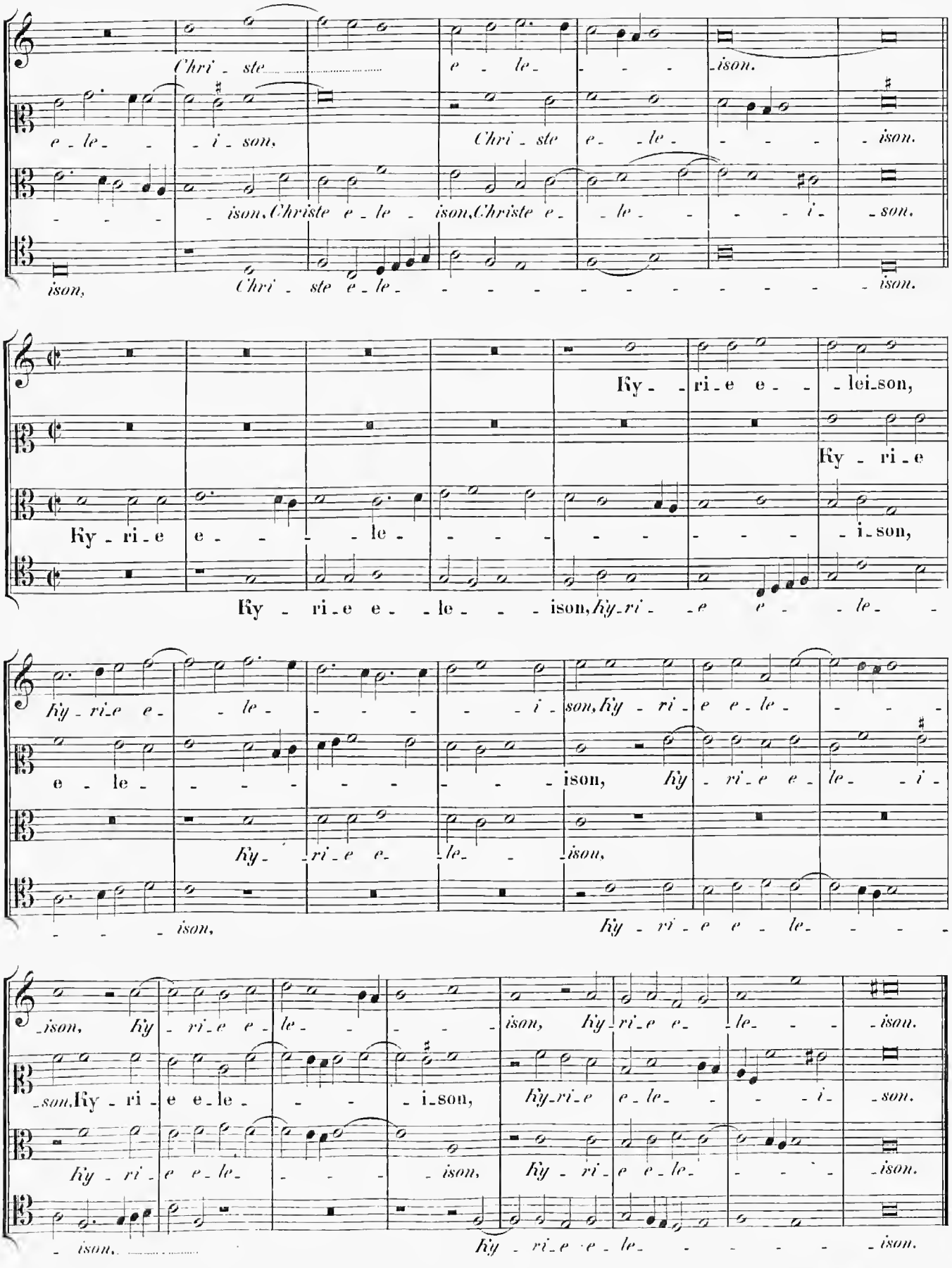
Chri - ste e - le - - - - ison.
e - le - - i - son, Chri - ste e - le - - - - - ison.
- - - - - ison, Christe e - le - ison, Christe e - - le - - - - i - son.
ison, Chri - ste e - le - - - - - - - - - - - - - ison.
Ky - - ri - e e - - lei - son,
Ky - ri - e
Ky - ri - e e - - - - le - - - - - - - - - i - son,
Ky - ri - e e - - le - - - ison, Ky - ri - - e e - - le - -
Ky - ri - e e - le - - - - - - i - son, Ky - ri - e e - le - - - -
e - le - - - - - - - - - - - ison, Ky - ri - e e - le - - i -
Ky - - ri - e e - - le - - - ison,
- - - - ison,
Ky - ri - e e - le - - - -
- ison, Ky - ri - e e - le - - - - ison, Ky - ri - e e - - le - - - ison.
- son, Ky - ri - e e - le - - - - i - son, Ky - ri - e e - le - - - - i - son.
Ky - ri - e e - le - - - - ison, Ky - ri - e e - le - - - - ison.
- ison, Ky - ri - e e - le - - - - - - ison.

Gloria in excelsis Deo.

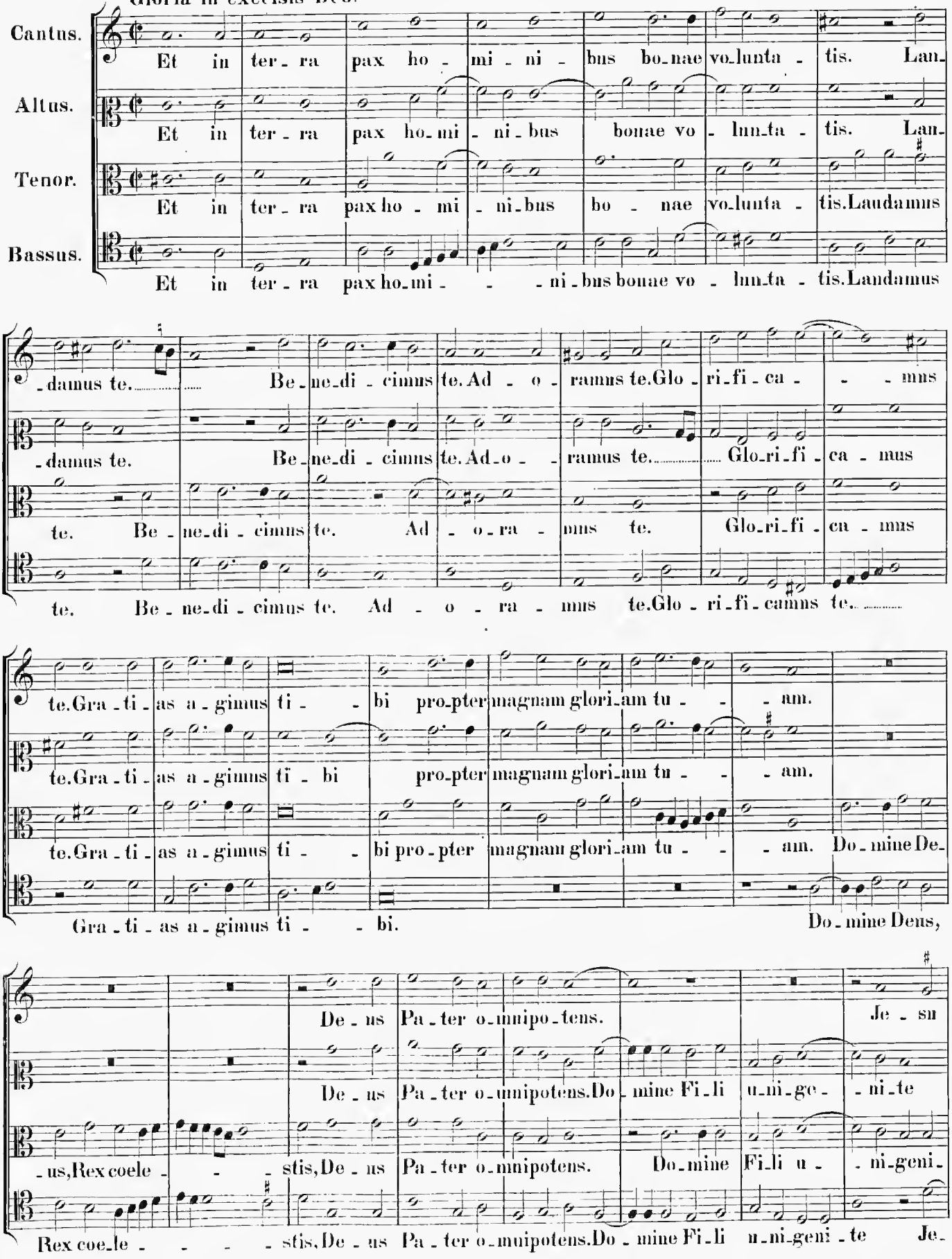

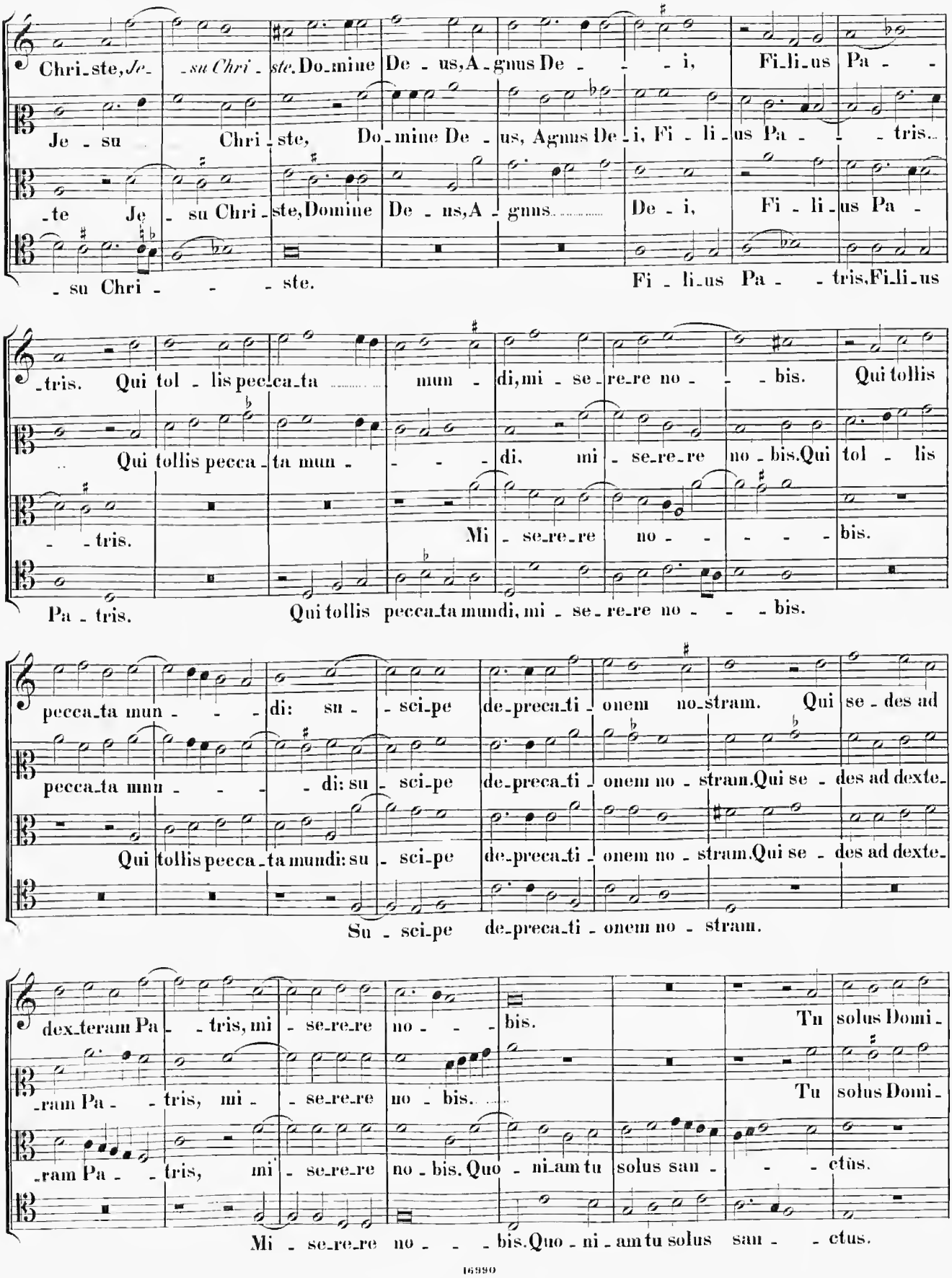
Chri_ste, Je_ _su Chri_ste. Do_mine De_us, A_gnus De_ _ _i, Fi_li_us Pa_ _
Je_su Chri_ste, Do_mine De_us, Agnus De_i, Fi_li_us Pa_ _ _tris.
_te Je_su Chri_ste, Domine De_us, A_gnus De_i, Fi_li_us Pa_
su Chri _ _ste. Fi_li_us Pa_ _tris, Fi_li_us
_tris. Qui tol_lis pec_ca_ta mun_di, mi_se_re_re no_ _bis. Qui tollis
Qui tollis pecca_ta mun_ _ _di, mi_se_re_re no_bis. Qui tol_lis
_ _tris. Mi_se_re_re no_ _ _ _bis.
Pa_tris. Qui tollis pecca_ta mundi, mi_se_re_re no_ _ _bis.
pecca_ta mun_ _ _di: su_sci_pe de_preca_ti_onem no_stram. Qui se_des ad
pecca_ta mun_ _ _di: su_sci_pe de_preca_ti_onem no_stram. Qui se_des ad dexte_
Qui tollis pecca_ta mundi: su_sci_pe de_preca_ti_onem no_stram. Qui se_des ad dexte_
Su_sci_pe de_preca_ti_onem no_stram.
dex_teram Pa_ _tris, mi_se_re_re no_ _ _bis. Tu solus Domi_
ram Pa _tris, mi_ _se_re_re no_bis. Tu solus Domi_
ram Pa _tris, mi_se_re_re no_bis. Quo_ni_am tu solus san_ _ _ctus.
Mi_se_re_re no_ _ _bis. Quo_ni_am tu solus san_ _ctus.

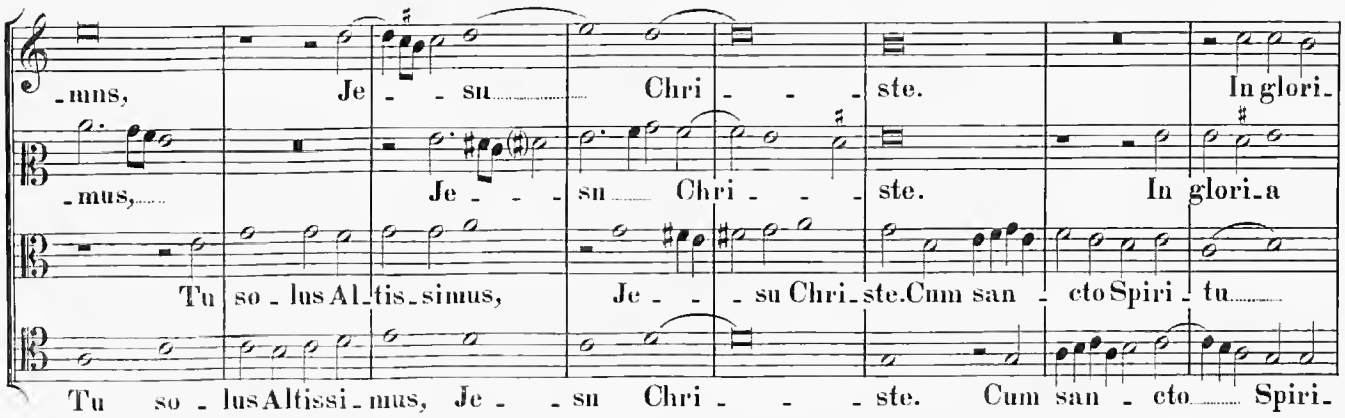
-mns, Je - - su Chri - - - ste. In glori-
-mus, Je - - - su Chri - - - ste. In glori-a
Tu so - lus Al-tis-simus, Je - - - su Chri-ste. Cum san - cto Spiri - tu
Tu so - lus Altissi-mus, Je - - su Chri - - - ste. Cum san - cto Spiri-

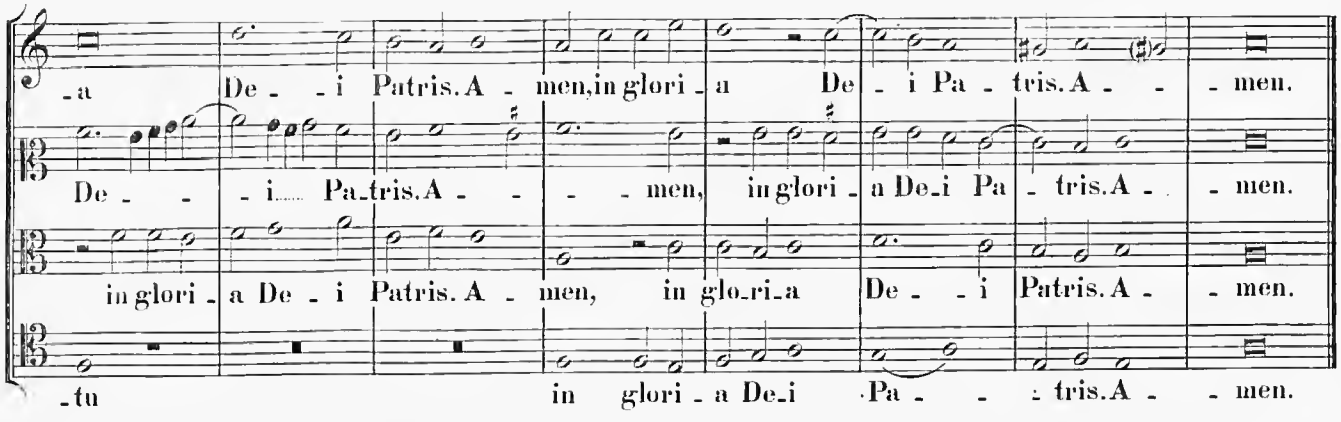
-a De - - i Patris. A - men, in glori - a De - i Pa - tris. A - - - men.
De - - - i Pa-tris. A - - - - men, in glori - a De-i Pa - tris. A - - men.
in glori - a De - i Patris. A - men, in glo-ri-a De - - i Patris. A - - men.
-tu in glori - a De-i Pa - - - tris. A - - men.

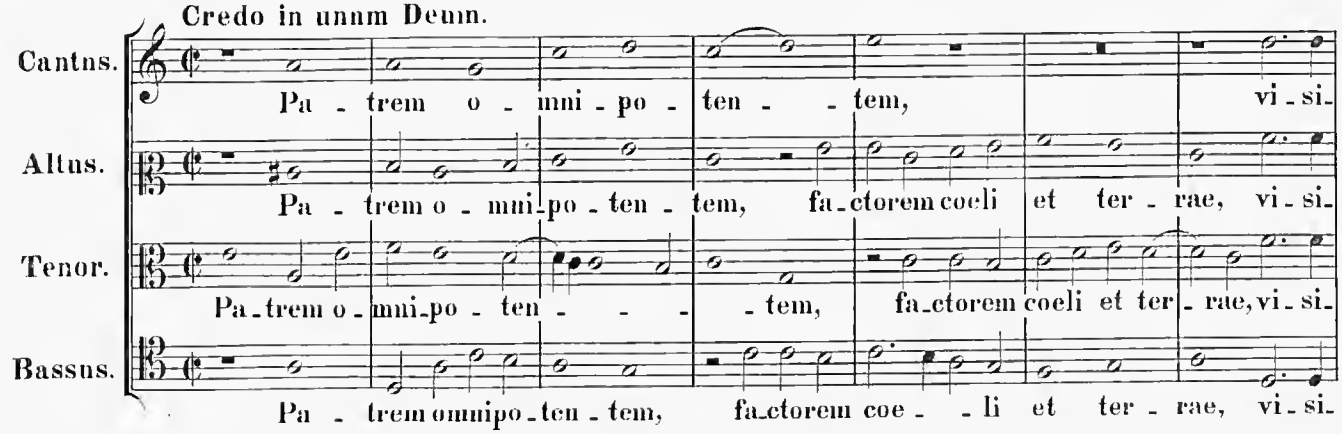
Credo in unnm Deum.
Cantus.
Altus.
Tenor.
Bassus.
Pa - trem o - mni - po - ten - - tem, vi - si-
Pa - trem o - mni-po - ten - tem, fa-ctorem coeli et ter - rae, vi - si-
Pa-trem o - mni-po - ten - - - - tem, fa-ctorem coeli et ter - rae, vi - si-
Pa - trem omnipo-ten - tem, fa-ctorem coe - - li et ter - rae, vi - si-

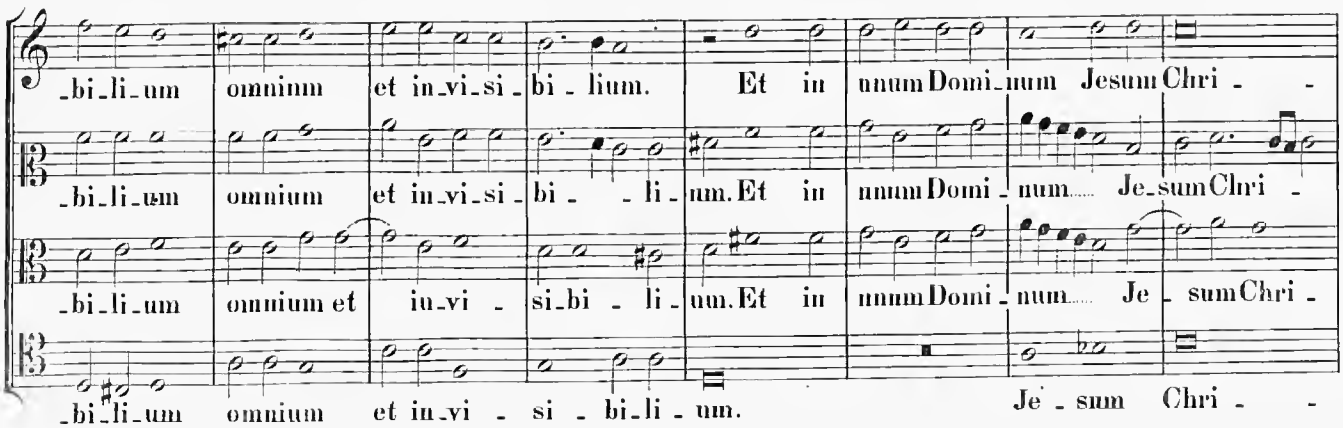
-bi-li-um omninm et in-vi-si-bi - lium. Et in unum Domi-num Jesum Chri - -
-bi-li-um omnium et in-vi-si-bi - - li-um. Et in unum Domi - num Je-sum Chri -
-bi-li-um omnium et in-vi - si-bi - li-um. Et in unum Domi - num Je - sum Chri -
-bi-li-um omnium et in-vi - si - bi-li - um. Je - sum Chri - -

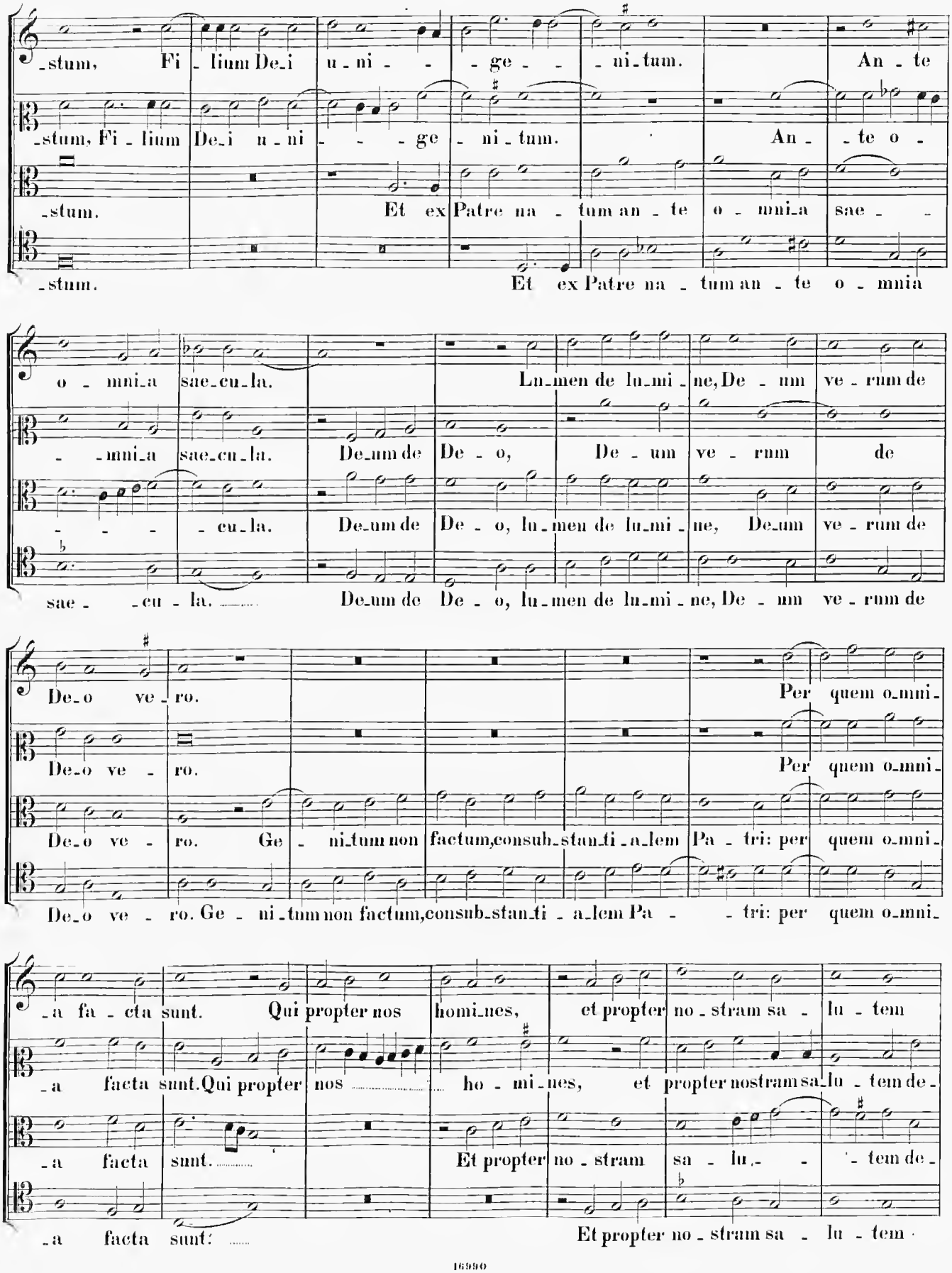
-stum, Fi - lium De-i u - ni - - ge - - ni-tum. An - te
-stum, Fi - lium De-i u - ni - - - ge - ni - tum. An - - te o -
-stum. Et ex Patre na - tum an - te o - mni-a sae - -
-stum. Et ex Patre na - tum an - te o - mnia
o - mni-a sae-cu-la. Lu-men de lu-mi-ne, De - um ve - rum de
- - mni-a sae-cu-la. De-um de De - o, De - um ve - rum de
- - - - cu-la. De-um de De - o, lu-men de lu-mi-ne, De-um ve - rum de
sae - - cu - la. De-um de De - o, lu-men de lu-mi-ne, De - um ve - rum de
De-o ve - ro. Per quem o-mni-
De-o ve - ro. Per quem o-mni-
De-o ve - ro. Ge - ni-tum non factum, consub-stanti-a-lem Pa - tri: per quem o-mni-
De-o ve - ro. Ge - ni-tum non factum, consub-stanti - a-lem Pa - - tri: per quem o-mni-
-a fa - cta sunt. Qui propter nos homi-nes, et propter no - stram sa - lu - tem
-a facta sunt. Qui propter nos ho - mi - nes, et propter nostram sa-lu - tem de-
-a facta sunt. Et propter no - stram sa - lu - - tem de-
-a facta sunt. Et propter no - stram sa - lu - tem

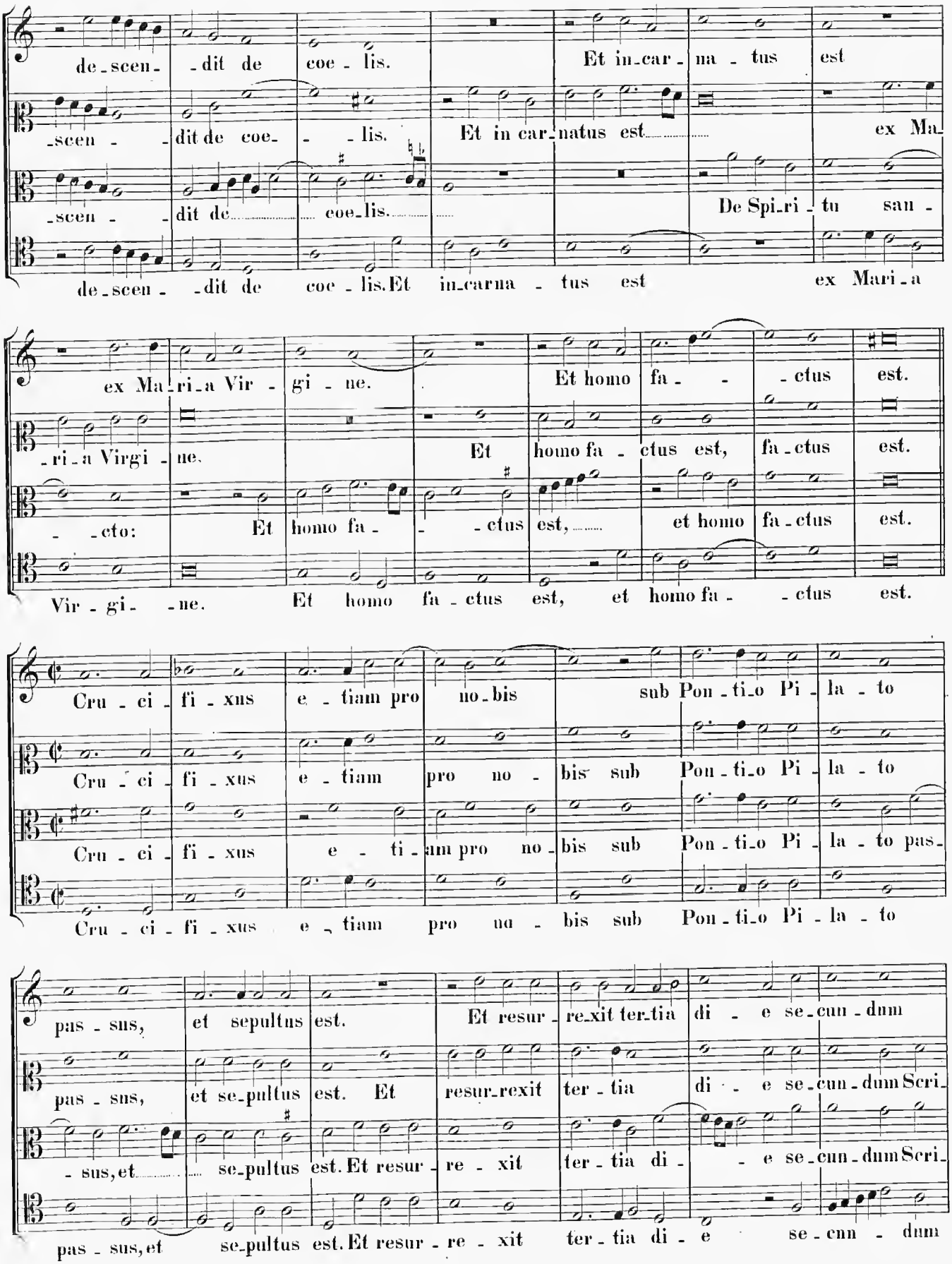
de-scen- -dit de coe- lis. Et in-car- na - tus est
-scen - -dit de coe- - lis. Et in car-natus est ex Ma-
-scen - -dit de coe-lis. De Spi-ri - tu san -
de-scen - -dit de coe - lis. Et in-carna - tus est ex Mari-a
ex Ma-ri-a Vir - gi - ne. Et homo fa - - ctus est.
-ri-a Virgi - ne. Et homo fa-ctus est, fa-ctus est.
- -cto: Et homo fa - - ctus est, et homo fa-ctus est.
Vir - gi- -ne. Et homo fa-ctus est, et homo fa - -ctus est.
Cru - ci - fi - xus e - tiam pro no-bis sub Pon - ti-o Pi - la - to
Cru - ci - fi - xus e - tiam pro no - bis sub Pon - ti-o Pi - la - to
Cru - ci - fi - xus e - ti-am pro no-bis sub Pon - ti-o Pi - la - to pas-
Cru - ci - fi - xus e - tiam pro no - bis sub Pon - ti-o Pi - la - to
pas - sus, et sepultus est. Et resur - re-xit ter-tia di - e se-cun - dum
pas - sus, et se-pultus est. Et resur-rexit ter - tia di - e se-cun - dum Scri-
- sus, et se-pultus est. Et resur - re - xit ter - tia di - - e se-cun - dum Scri-
pas - sus, et se-pultus est. Et resur - re - xit ter - tia di - e se-cun - dum

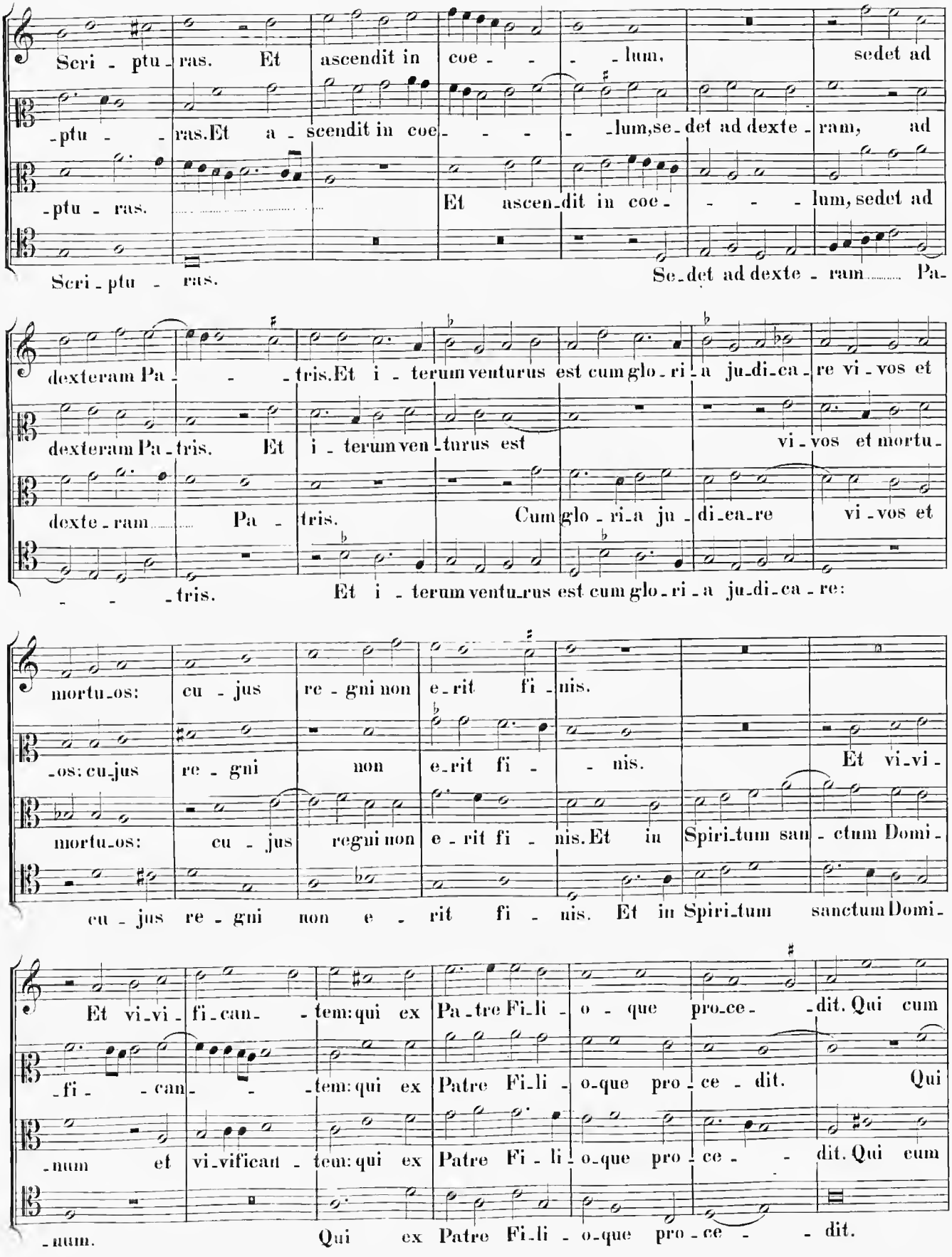
Scri - ptu - ras. Et ascendit in coe - - - lum, sedet ad
- ptu - - ras. Et a - scendit in coe - - - - lum, se - det ad dexte - ram, ad
- ptu - ras. Et ascen - dit in coe - - - - lum, sedet ad
Scri - ptu - ras. Se - det ad dexte - ram Pa -
dexteram Pa - - - tris. Et i - terum venturus est cum glo - ri - a ju - di - ca - re vi - vos et
dexteram Pa - tris. Et i - terum ven - turus est vi - vos et mortu -
dexte - ram Pa - tris. Cum glo - ri - a ju - di - ca - re vi - vos et
- - - tris. Et i - terum ventu - rus est cum glo - ri - a ju - di - ca - re:
mortu - os: cu - jus re - gni non e - rit fi - nis.
- os: cu - jus re - gni non e - rit fi - - nis. Et vi - vi -
mortu - os: cu - jus regni non e - rit fi - nis. Et in Spiri - tum san - ctum Domi -
cu - jus re - gni non e - rit fi - nis. Et in Spiri - tum sanctum Domi -
Et vi - vi - fi - can - - tem: qui ex Pa - tre Fi - li - o - que pro - ce - - dit. Qui cum
- fi - - can - - - tem: qui ex Patre Fi - li - o - que pro - ce - dit. Qui
- num et vi - vifican - tem: qui ex Patre Fi - li - o - que pro - ce - - dit. Qui cum
- num. Qui ex Patre Fi - li - o - que pro - ce - - dit.

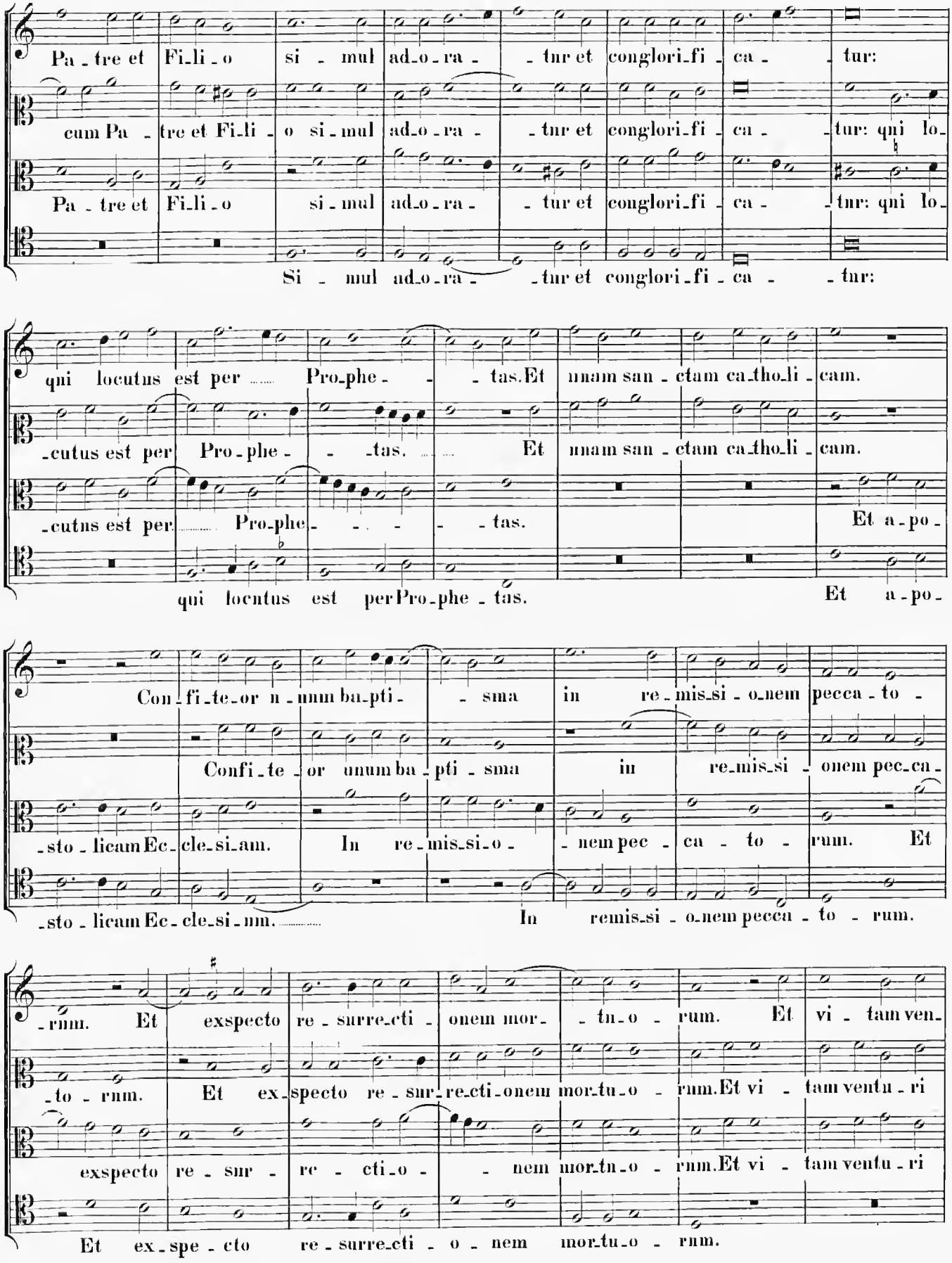
Pa - tre et Fi-li - o si - mul ad-o-ra - - tur et conglori-fi - ca - - tur:
cum Pa - tre et Fi-li - o si-mul ad-o-ra - - tur et conglori-fi - ca - - tur: qui lo-
Pa - tre et Fi-li - o si-mul ad-o-ra - - tur et conglori-fi - ca - - tur: qui lo-
Si - mul ad-o-ra - - tur et conglori-fi - ca - - tur:
qui locutus est per Pro-phe - - tas. Et unam san - ctam ca-tho-li - cam.
-cutus est per Pro - phe - - tas. Et unam san - ctam ca-tho-li - cam.
-cutus est per Pro-phe - - - tas. Et a - po -
qui locutus est per Pro-phe - tas. Et a - po -
Con-fi-te-or u - num ba-pti - sma in re-mis-si-o-nem pecca - to -
Confi-te - or unum ba - pti - sma in re-mis-si - onem pec-ca -
-sto - licam Ec-cle-si-am. In re - mis-si-o - nem pec - ca - to - rum. Et
-sto - licam Ec - cle-si - am. In remis-si - o-nem pecca - to - rum.
-rum. Et exspecto re - surre-cti - onem mor - tu-o - rum. Et vi - tam ven-
-to - rum. Et ex-specto re - surre-cti-onem mor-tu-o - rum. Et vi - tam ventu - ri
exspecto re - surre - cti-o - nem mor-tu-o - rum. Et vi - tam ventu - ri
Et ex - spe - cto re - surre-cti - o - nem mor-tu-o - rum.

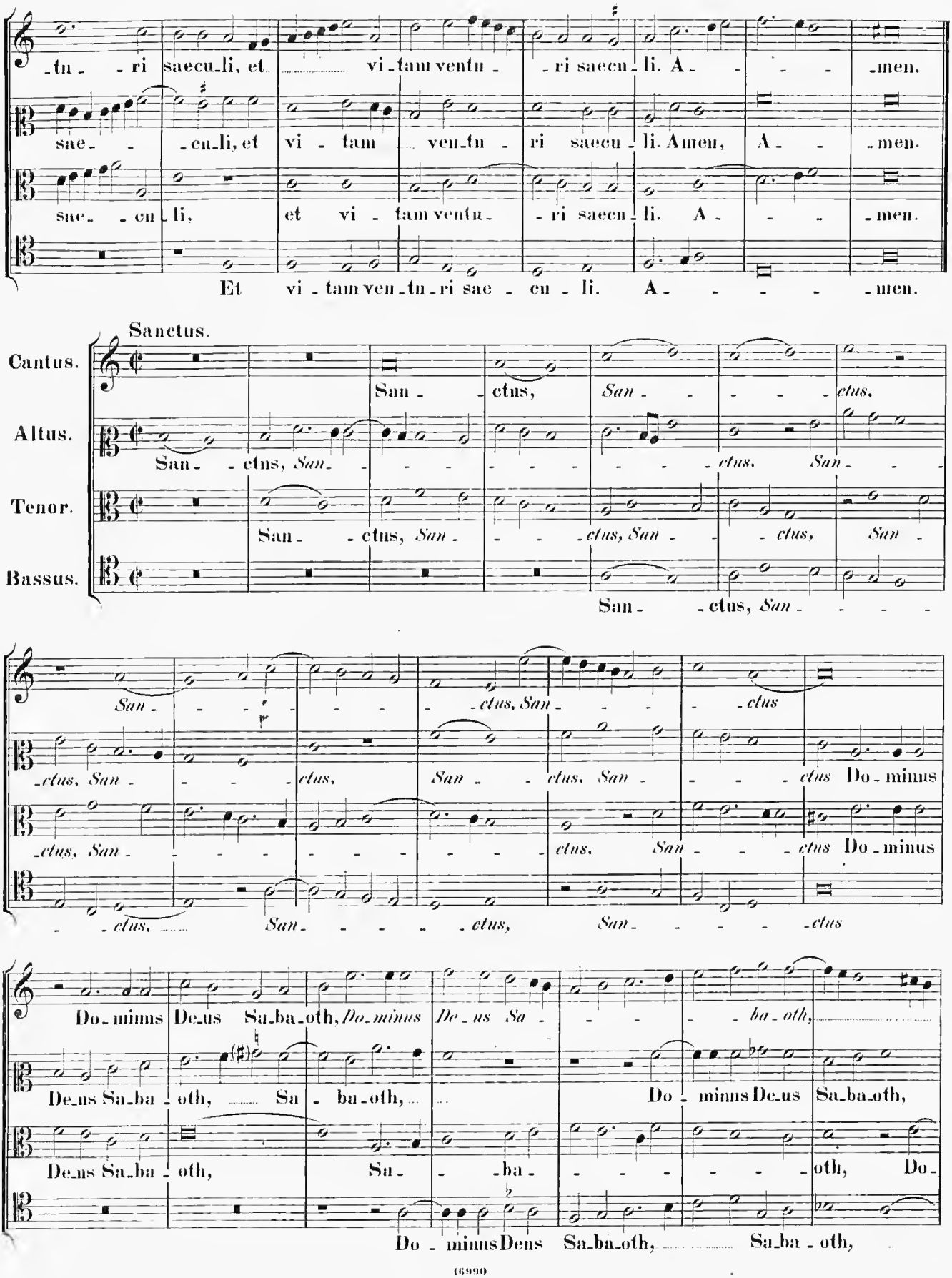
-tu- -ri saecu-li, et vi-tam ventu- -ri saecu- -li. A- -men.
sae- -cu-li, et vi- tam ven-tu- -ri saecu- -li. Amen, A- -men.
sae- -cu- li, et vi- tam ventu- -ri saecu- -li. A- -men.
Et vi- tam ven-tu-ri sae- cu- li. A- -men.
Sanctus.
Cantus.
Altus.
Tenor.
Bassus.
San- -ctus, San- -ctus,
San- -ctus, San- -ctus,
San- -ctus, San- -ctus, San-
San- -ctus, San-
-ctus, San- -ctus, San- -ctus
-ctus, San- -ctus, San- -ctus Do-minus
-ctus, San- -ctus, San- -ctus Do-minus
-ctus, San- -ctus, San- -ctus
Do-minus De-us Sa-ba-oth, Do-minus De-us Sa- -ba-oth,
De-us Sa-ba- -oth, Sa- -ba-oth,
Do- -minus De-us Sa-ba-oth,
De-us Sa-ba- -oth, Sa- -ba- -oth, Do-
Do- -minus Deus Sa-ba-oth, Sa-ba- -oth,

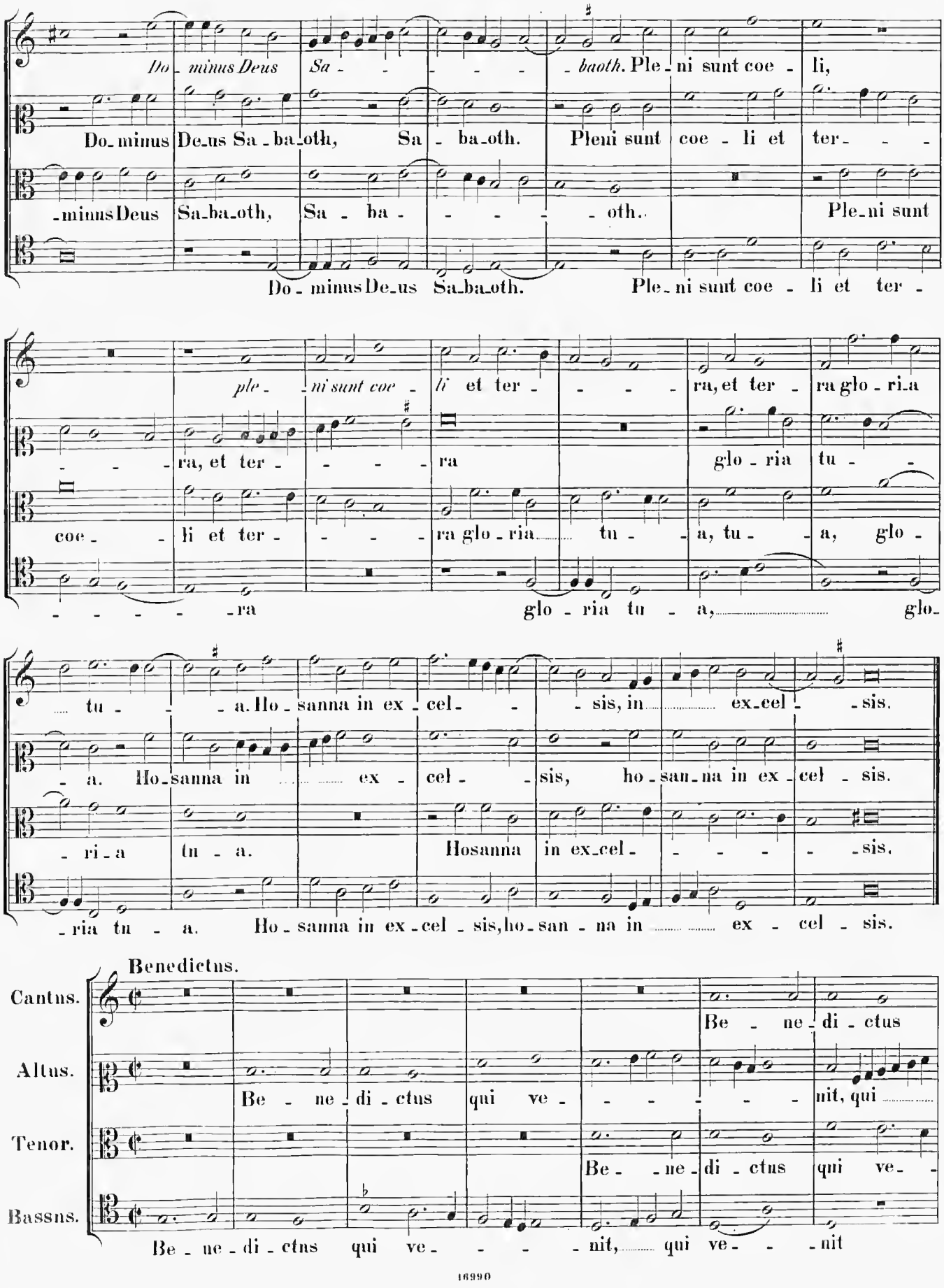
Do - minus Deus Sa - - - - - baoth. Ple - ni sunt coe - li,
Do-minus De-us Sa-ba-oth, Sa - ba-oth. Pleni sunt coe - li et ter- - -
-minus Deus Sa-ba-oth, Sa - ba - - - - - oth. Ple-ni sunt
Do - minus De-us Sa-ba-oth. Ple-ni sunt coe - li et ter -
ple - ni sunt coe - li et ter - - - - ra, et ter - ra glo - ri-a
- - - ra, et ter - - - - ra glo - ria tu - -
coe - - li et ter - - - - ra glo - ria tu - - a, tu - - a, glo -
- - - - - - ra glo - ria tu - a, glo-
tu - - - a. Ho - sanna in ex - cel - - - sis, in ex-cel - - sis.
- a. Ho-sanna in ex - cel - - sis, ho - san-na in ex - cel - sis.
- ri - a tu - a. Hosanna in ex-cel - - - - - sis.
- ria tu - a. Ho - sanna in ex - cel - sis, ho-san - na in ex - cel - sis.
Benedictus.
Cantus.
Be - ne - di - ctus
Altus.
Be - ne - di - ctus qui ve - - - - - - nit, qui
Tenor.
Be - - ne - di - ctus qui ve -
Bassus.
Be - ne - di - ctus qui ve - - - - nit, qui ve - - - nit

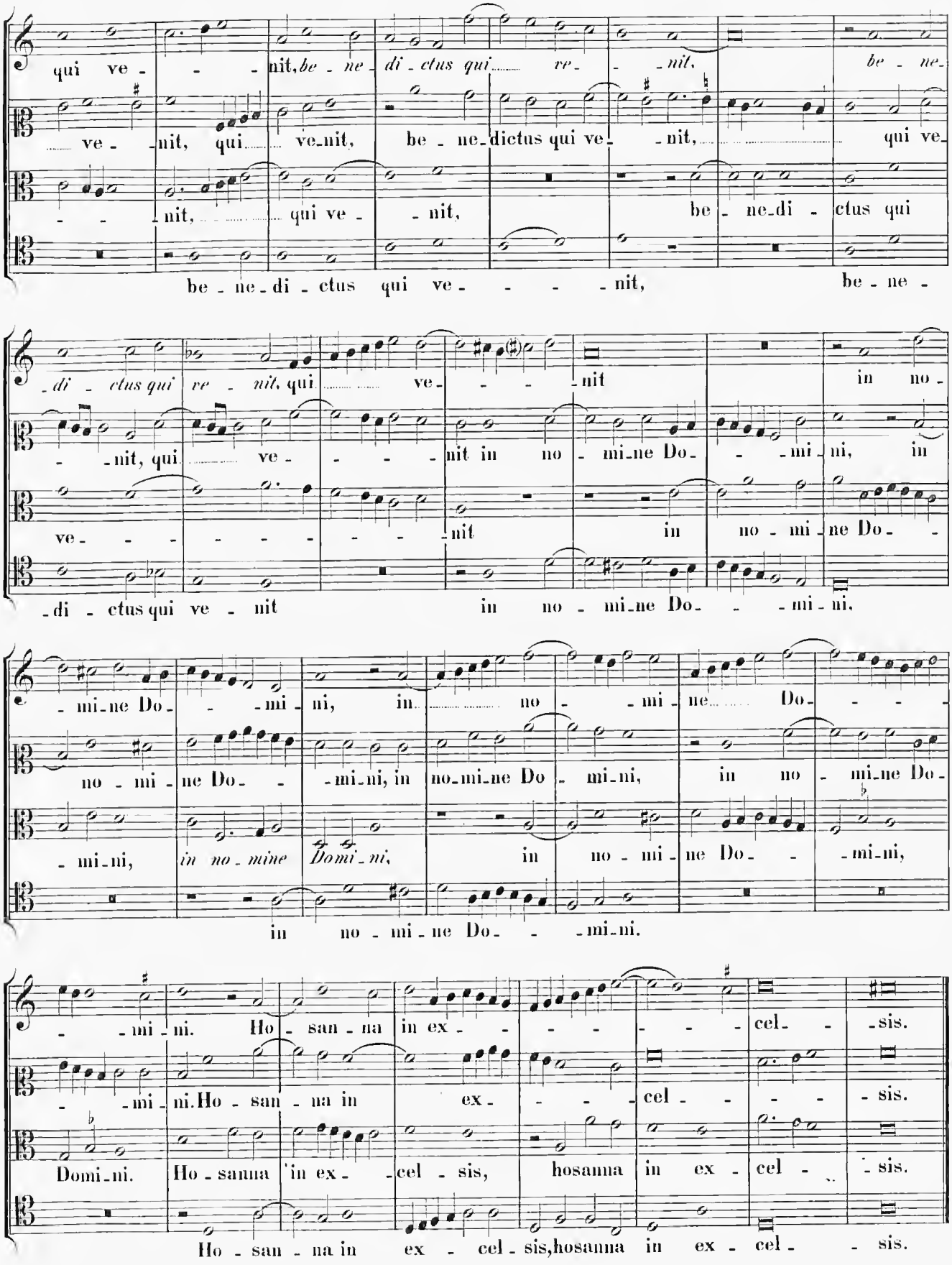
qui ve - - - nit, be - ne - di - ctus qui ve - - - nit, be - ne -
ve - nit, qui ve - nit, be - ne - dictus qui ve - nit, qui ve -
- - nit, qui ve - nit, be - ne - di - ctus qui
be - ne - di - ctus qui ve - - - - nit, be - ne -
- di - ctus qui ve - nit, qui ve - - - nit in no -
- nit, qui ve - - - - nit in no - mi - ne Do - - mi - ni, in
ve - - - - - - - - nit in no - mi - ne Do -
- di - ctus qui ve - nit in no - mi - ne Do - - mi - ni.
- mi - ne Do - - mi - ni, in no - mi - ne Do -
no - mi - ne Do - - mi - ni, in no - mi - ne Do - mi - ni, in no - mi - ne Do -
- mi - ni, in no - mine Domi - ni, in no - mi - ne Do - - mi - ni,
in no - mi - ne Do - - mi - ni.
- mi - ni. Ho - san - na in ex - - - - - - cel - - sis.
- mi - ni. Ho - san - na in ex - - - cel - - - - sis.
Domi - ni. Ho - sanna in ex - cel - sis, hosanna in ex - cel - sis.
Ho - san - na in ex - cel - sis, hosanna in ex - cel - sis.

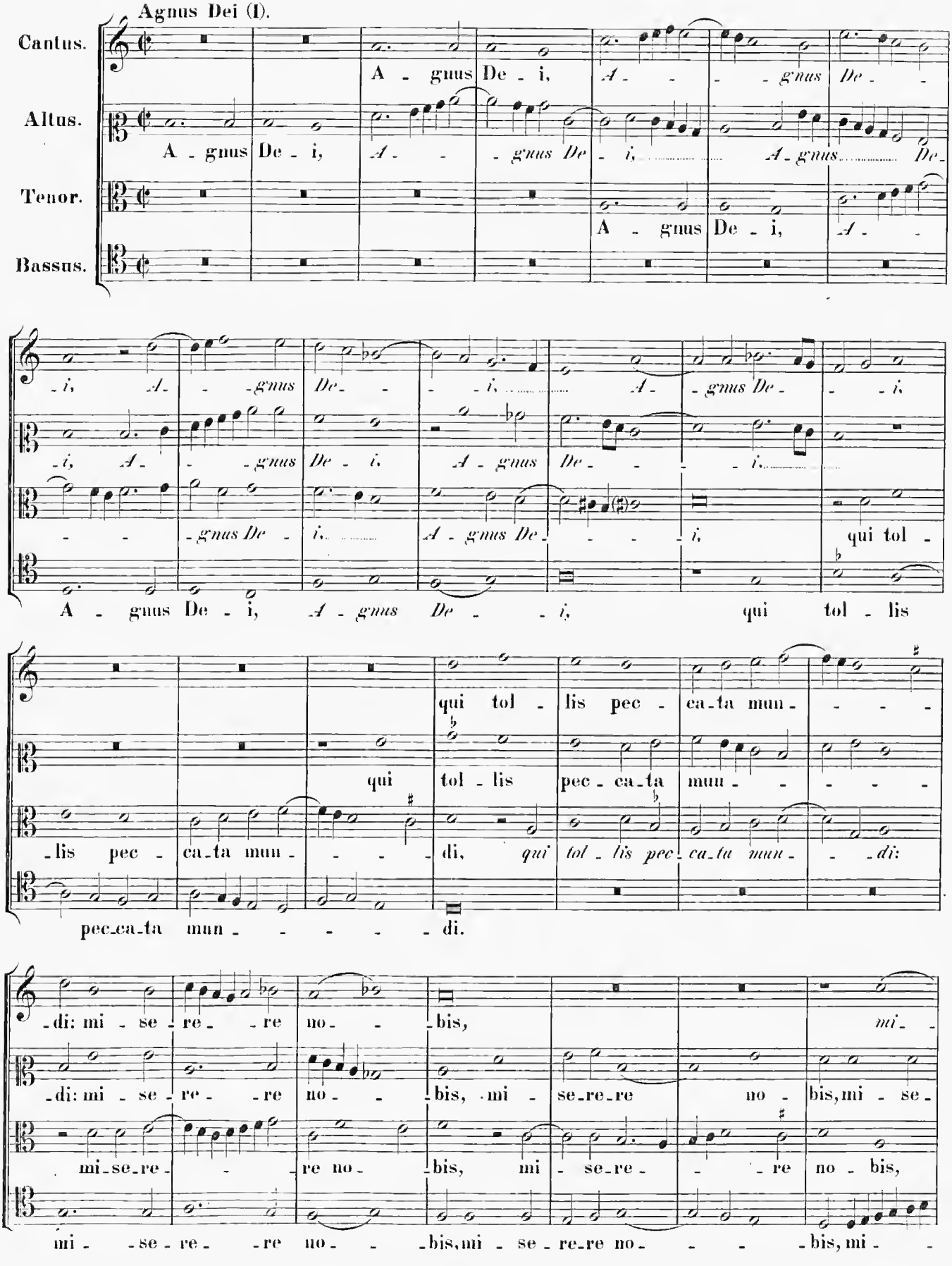
Agnus Dei (I).
Cantus.
Altus.
Tenor.
Bassus.
A - gnus De - i,
qui tol - lis pec - ca - ta mun - di:
mi - se - re - re no - bis,

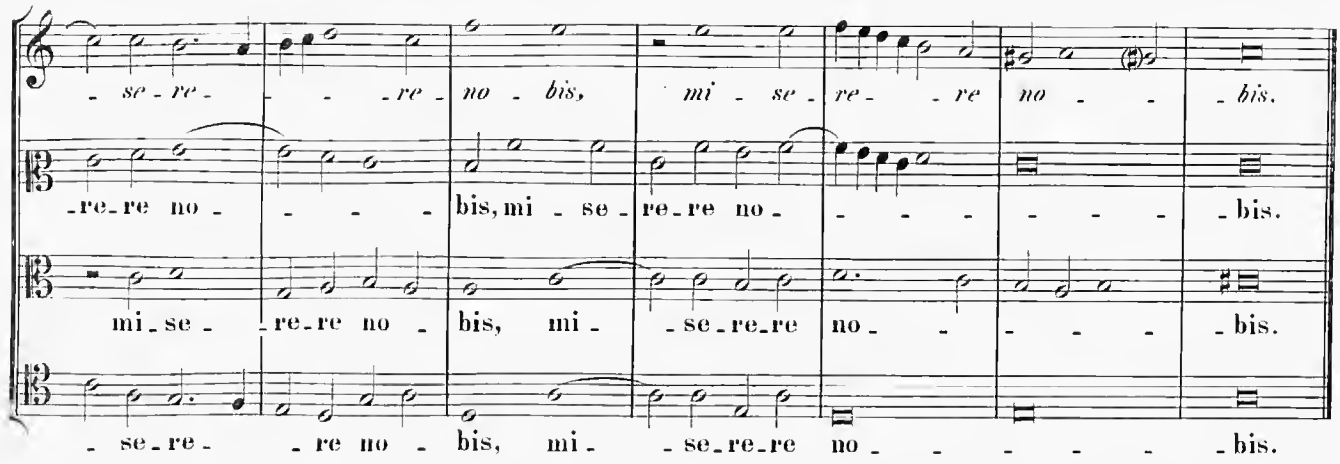
- se - re - re - re no - bis, mi - se - re - re no - bis.
re - re no - - - - bis, mi - se - re - re no - - - - - - bis.
mi - se - re - re no - bis, mi - se - re - re no - - - - - bis.
- se - re - re no - bis, mi - se - re - re no - - - - - bis.

5 Vocum.

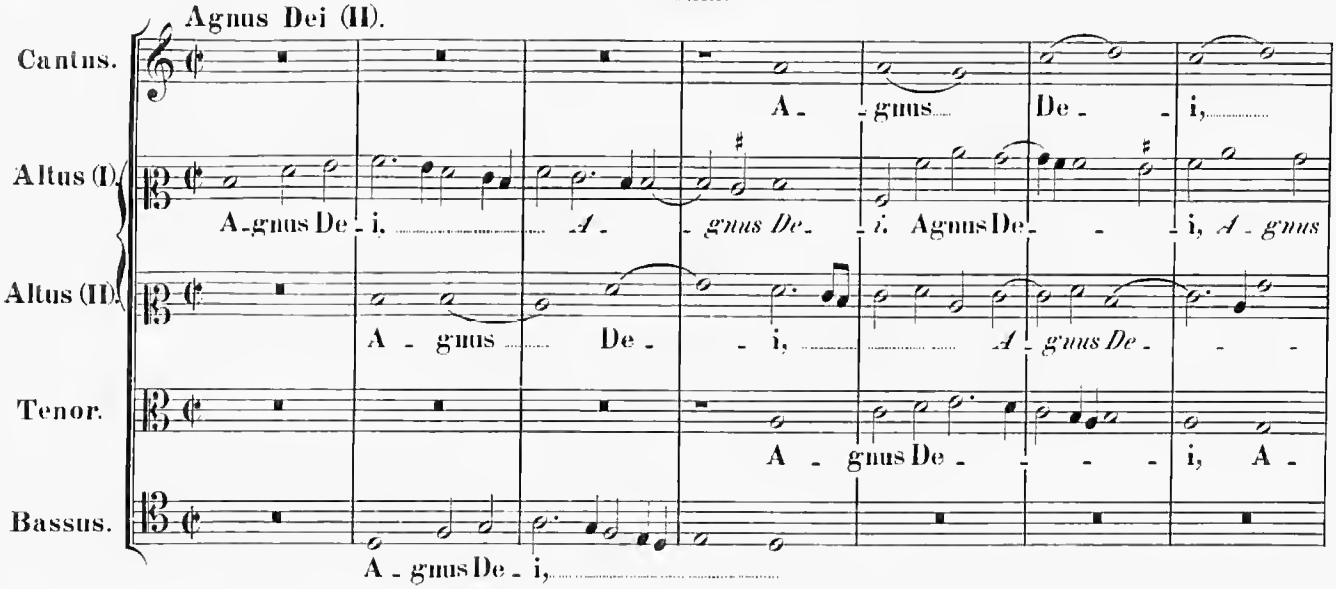
Agnus Dei (II).
Cantus.
Altus (I).
Altus (II).
Tenor.
Bassus.
A - gnus De - i,
A - gnus De - i, A - gnus De - i, Agnus De - i, A - gnus
A - gnus De - i, A - gnus De -
A - gnus De - - - i, A -
A - gnus De - i,

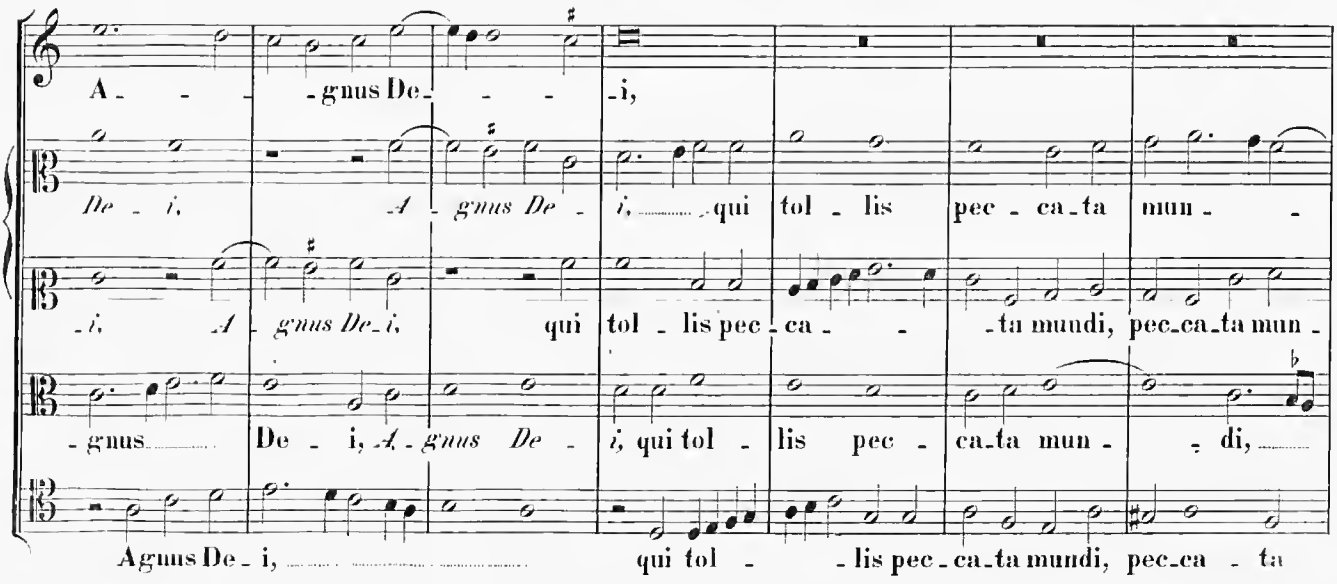
A - gnus De - i,
De - i, A - gnus De - i, qui tol - lis pec - ca - ta mun -
- i, A - gnus De - i, qui tol - lis pec - ca - ta mundi, pec - ca - ta mun -
- gnus De - i, A - gnus De - i, qui tol - lis pec - ca - ta mun - di,
Agnus De - i, qui tol - lis pec - ca - ta mundi, pec - ca - ta

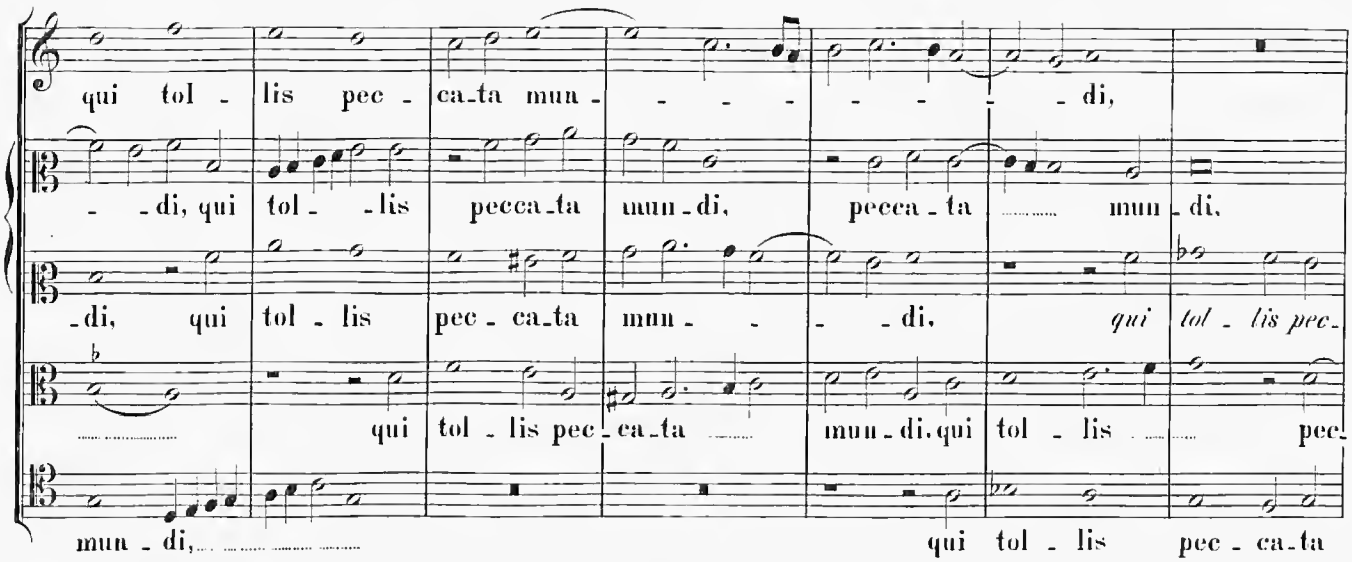
qui tol - lis pec - ca_ta mun - - - - - - - di,
- - di, qui tol - - lis pecca_ta mun_di, pecca - ta ..... mun - di,
- di, qui tol - lis pec - ca_ta mun - - - di, qui tol - lis pec_
qui tol - lis pec - ca_ta ..... mun_di, qui tol - lis ..... pec_
mun - di, ... qui tol - lis pec - ca_ta

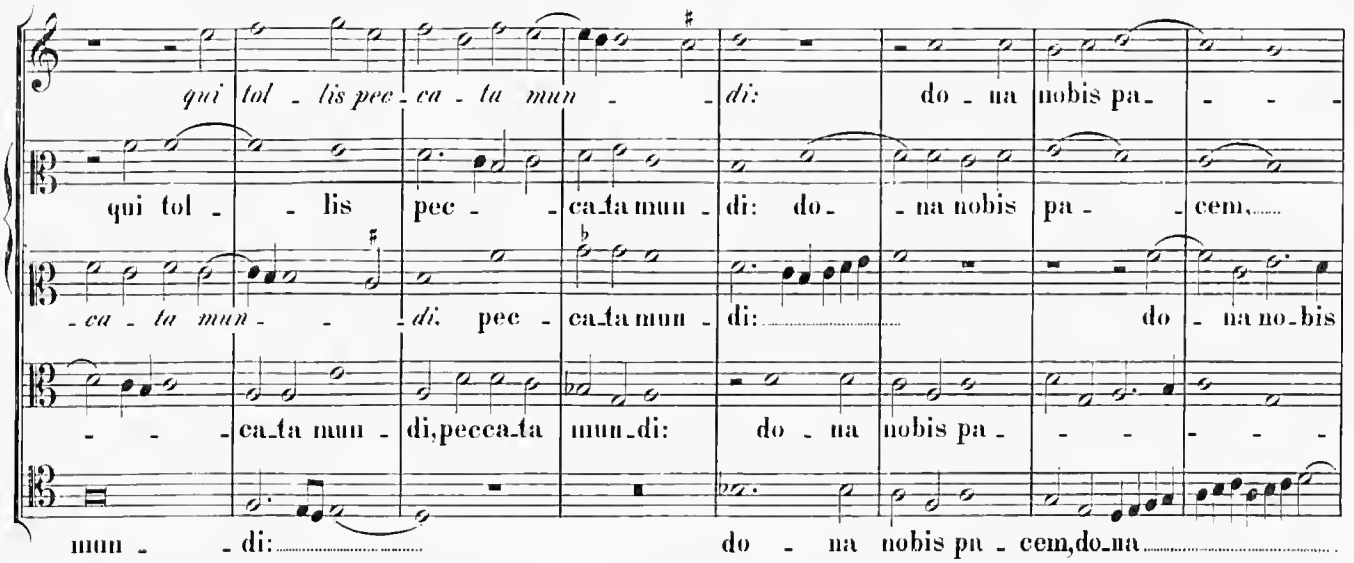
qui tol - lis pec - ca - ta mun - - di: do - na nobis pa - - -
qui tol - - lis pec - - ca_ta mun - di: do - - na nobis pa - - cem, ...
- ca - ta mun - - - di: pec - ca_ta mun - di: ..... do - na no_bis
- - - ca_ta mun - di, pecca_ta mun_di: do - na nobis pa - - - - -
mun - - di: ..... do - na nobis pa - cem, do_na .....

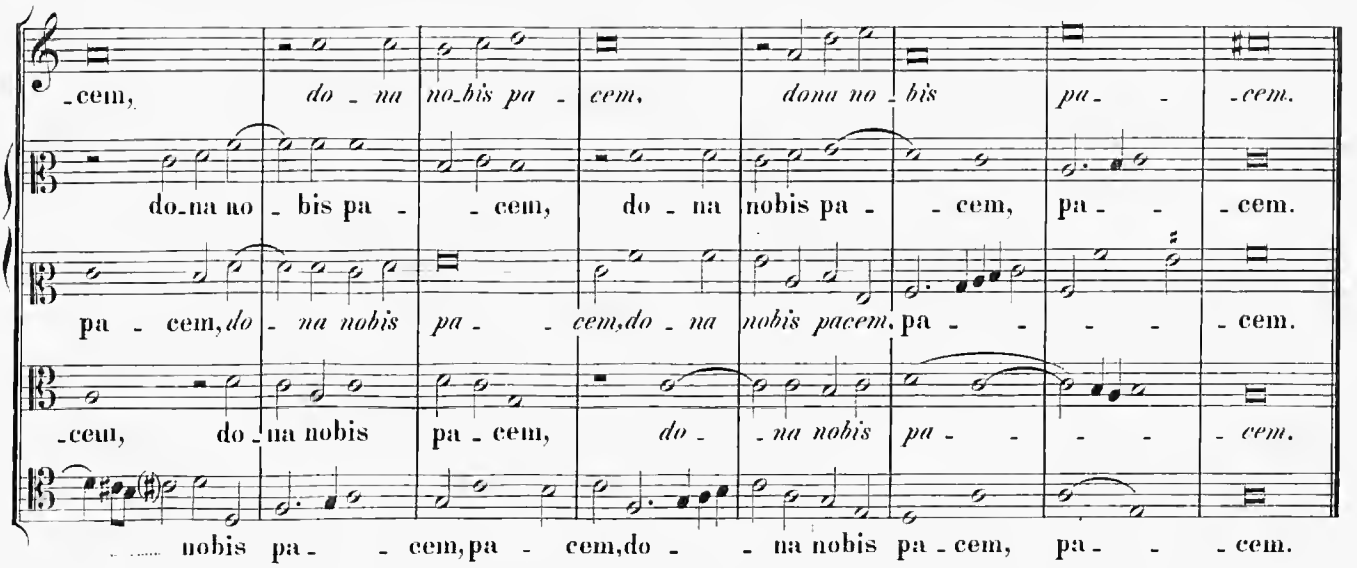
- cem, do - na no_bis pa - cem, dona no - bis pa - - - cem.
do_na no - bis pa - - cem, do - na nobis pa - - cem, pa - - - cem.
pa - cem, do - na nobis pa - - cem, do - na nobis pacem, pa - - - - - cem.
- ceu, do_na nobis pa - cem, do - - na nobis pa - - - - - cem.
..... nobis pa - - cem, pa - cem, do - - na nobis pa - cem, pa - - - cem.

Missa: „O admirabile commercium.“

5 vocum.

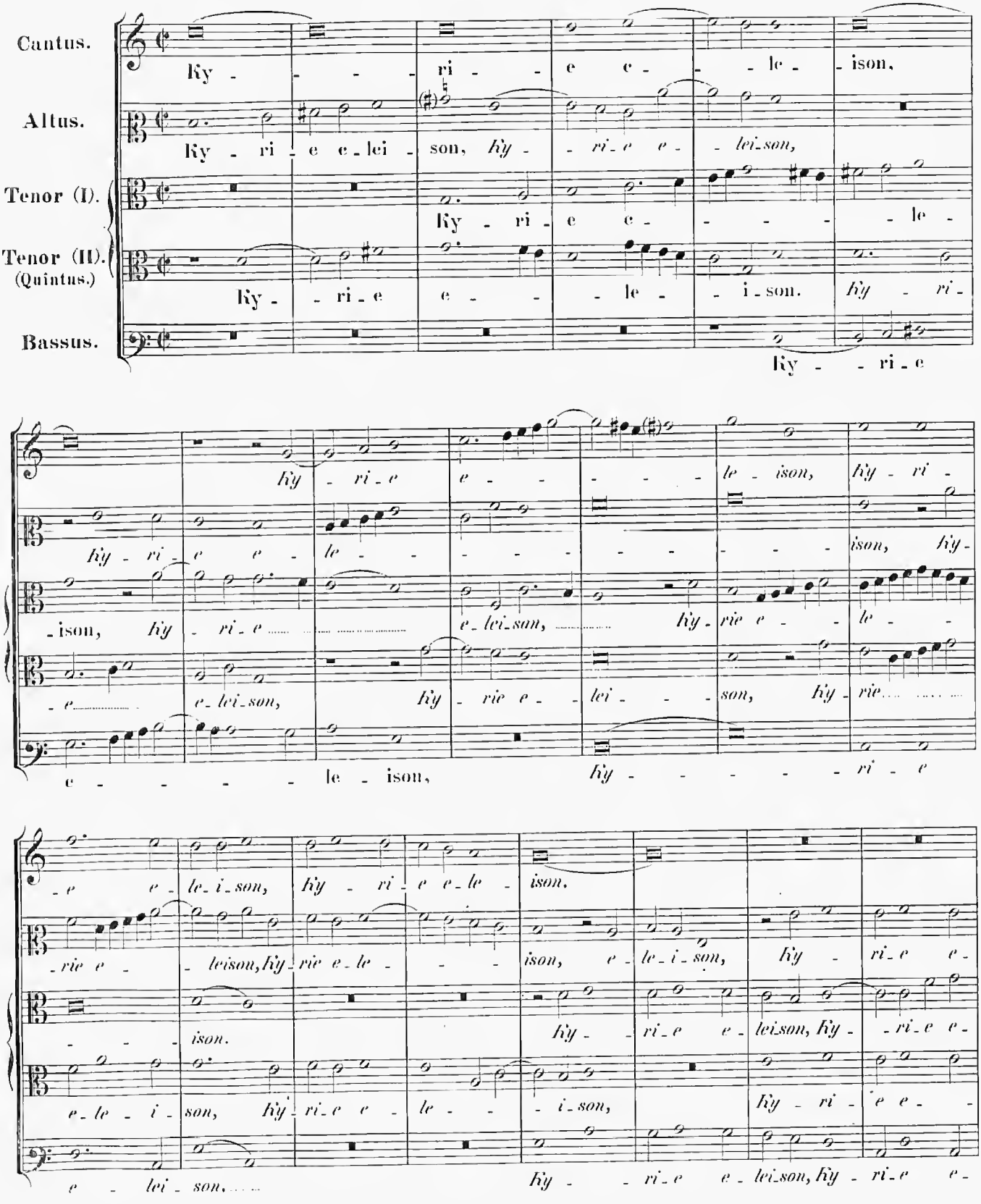

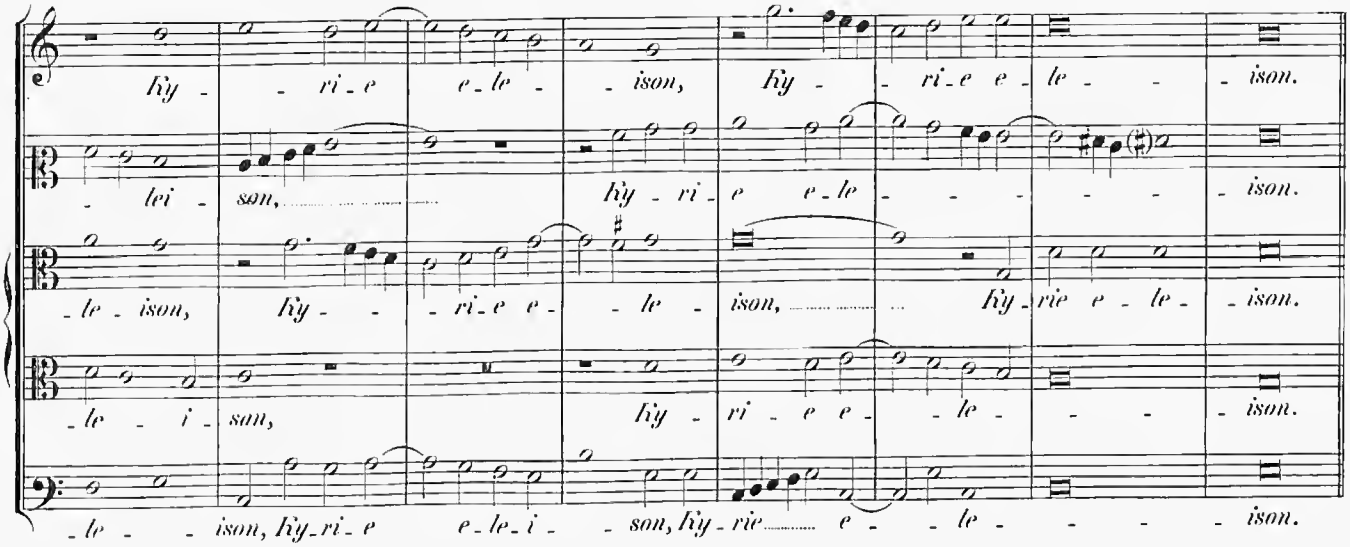
Ky - - ri - e e - le - - ison, Ky - - ri - e e - le - - ison.
- lei - son, Ky - ri - e e - le - - - - - ison.
- le - ison, Ky - - - ri - e e - - le - ison, Ky - rie e - le - ison.
- le - i - son, Ky - ri - e e - - le - - - ison.
- le - - ison, Ky - ri - e e - le - i - - son, Ky - rie e - - le - - - - ison.

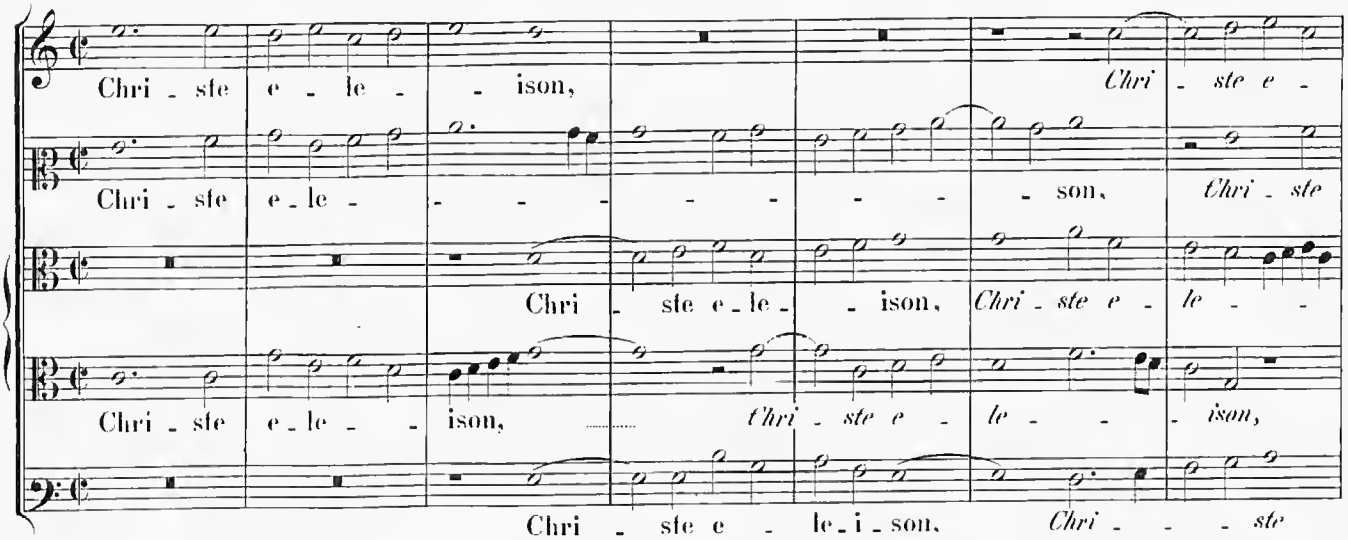
Chri - ste e - le - - ison, Chri - ste e -
Chri - ste e - le - - - - - - - son, Chri - ste
Chri - ste e - le - - ison, Chri - ste e - le -
Chri - ste e - le - - ison, Chri - ste e - le - - - ison,
Chri - ste e - le - i - son, Chri - - - ste

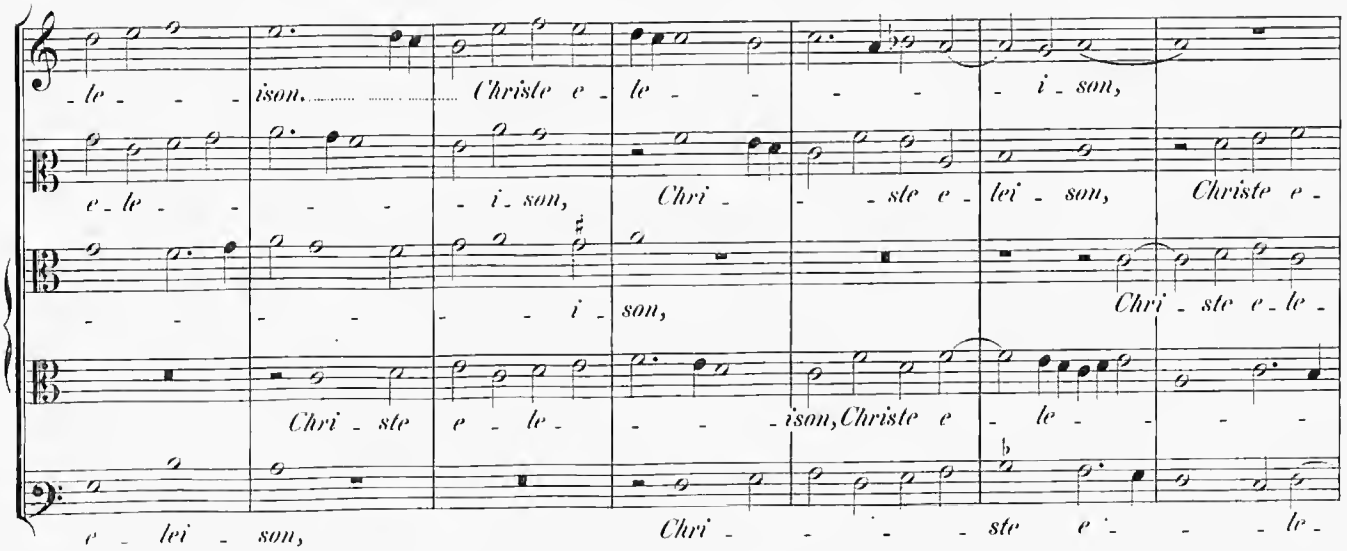
- le - - ison, Christe e - le - - - - i - son,
e - le - - - - i - son, Chri - - ste e - lei - son, Christe e -
- - - - - - i - son, Chri - ste e - le -
Chri - ste e - le - - - ison, Christe e - le - - -
e - lei - son, Chri - - - - ste e - - - le -

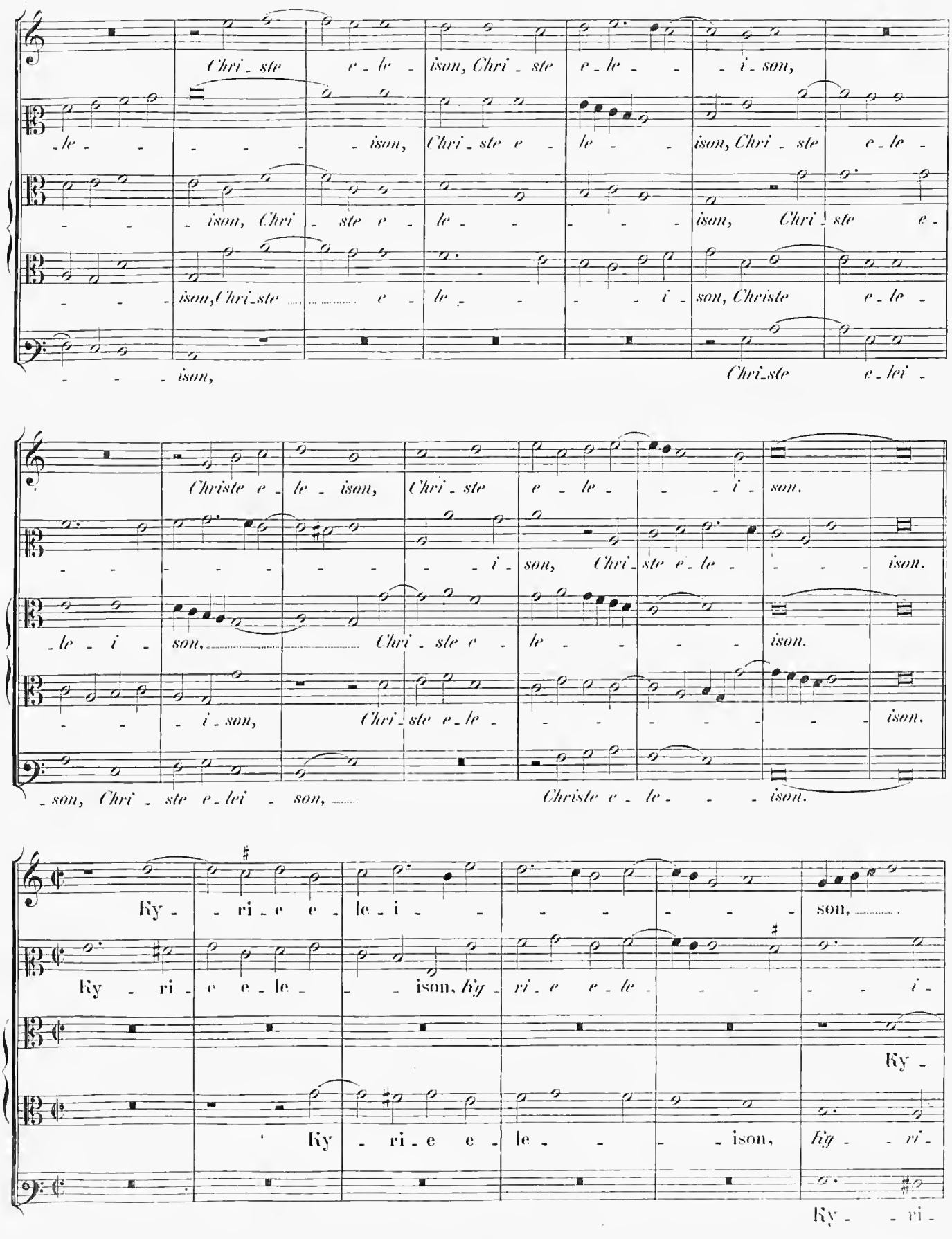
Chri - ste e - le - ison, Chri - ste e - le - - i - son,
- le - - - - - ison, Chri - ste e - le - ison, Chri - ste e - le -
- - - ison, Chri - ste e - le - - - - ison, Chri - ste e -
- - - ison, Chri - ste e - le - - - - i - son, Christe e - le -
- - - ison, Chri - ste e - lei -
Christe e - le - ison, Chri - ste e - le - - i - son.
- - - - - - - - - - i - son, Chri - ste e - le - - - ison.
- le - i - son, Chri - ste e - le - - - ison.
- - - i - son, Chri - ste e - le - - - - - - ison.
- son, Chri - ste e - lei - son, Christe e - le - - - ison.
Ky - - ri - e e - le i - - - - - - son,
Ky - ri - e e - le - - ison, Ky - ri - e e - le - - - - i -
Ky -
Ky - ri - e e - le - - - ison, Ky - - ri -
Ky - - ri -

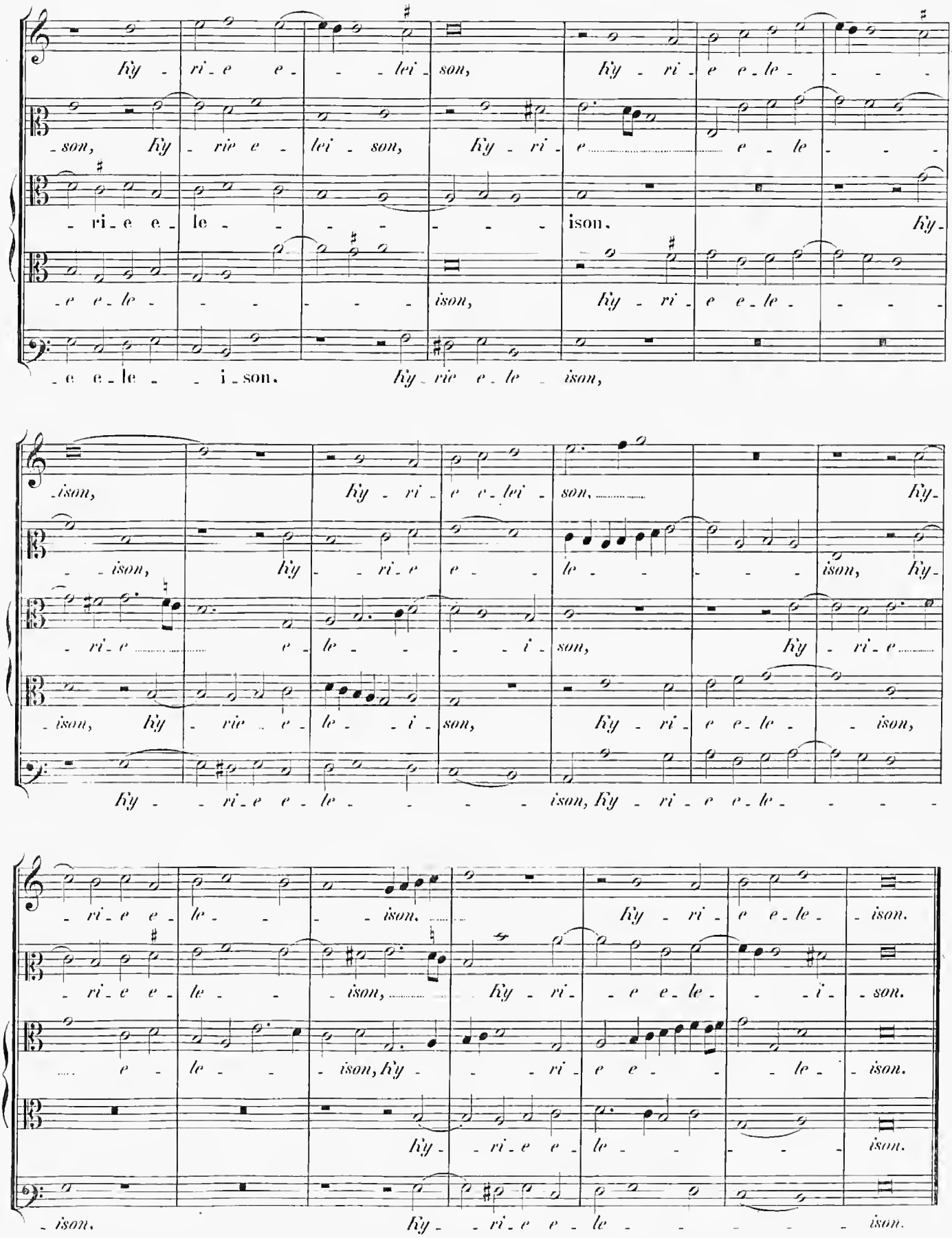
Ky - ri - e e - lei - son, Ky - ri - e e - le -
- son, Ky - rie e - lei - son, Ky - ri - e e - le -
- ri - e e - le - ison. Ky -
- e e - le - ison, Ky - ri - e e - le -
- e e - le - i - son. Ky - rie e - le - ison,
- ison, Ky - ri - e e - lei - son, Ky -
- ison, Ky - ri - e e - le - ison, Ky -
- ri - e e - le - i - son, Ky - ri - e
- ison, Ky - rie - e - le - i - son, Ky - ri - e e - le -
Ky - ri - e e - le - ison, Ky - ri - e e - le -
- ri - e e - le - ison. Ky - ri - e e - le - ison.
- ri - e e - le - ison, Ky - ri - e e - le - i - son.
- e - le - ison, Ky - ri - e e - le - ison.
Ky - ri - e e - le - ison.
- ison. Ky - ri - e e - le - ison.

Gloria in excelsis Deo.

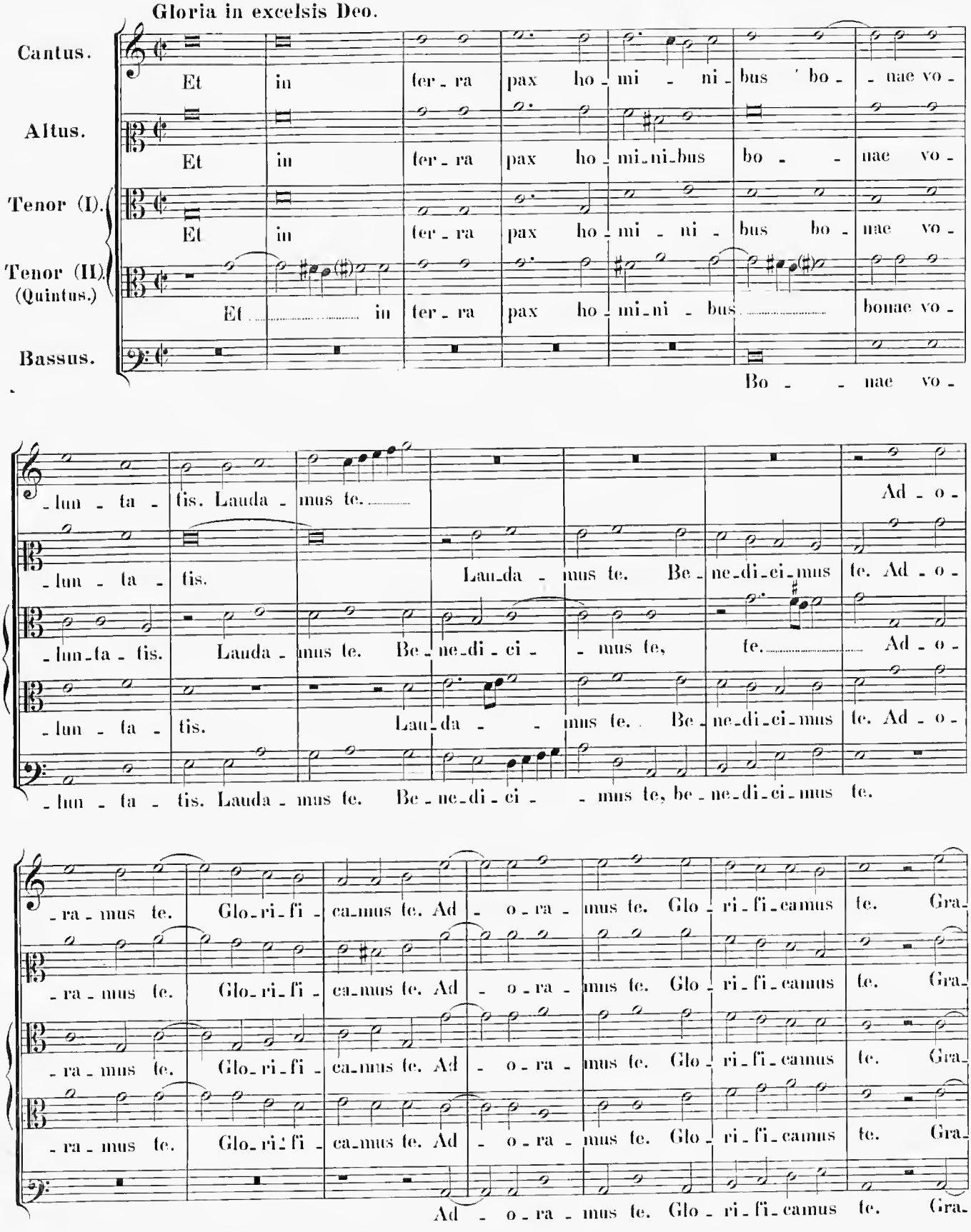

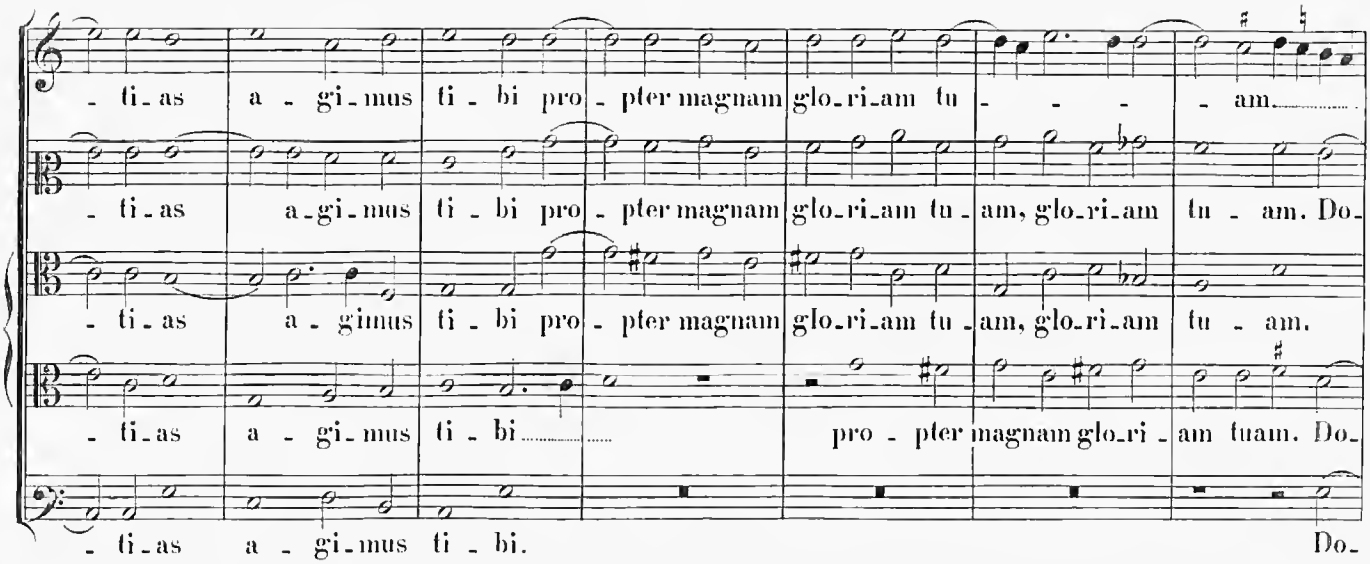
- ti-as a - gi-mus ti - bi pro - pter magnam glo-ri-am tu - - - - am.
- ti-as a-gi-mus ti - bi pro - pter magnam glo-ri-am tu-am, glo-ri-am tu - am. Do-
- ti-as a - gimus ti - bi pro - pter magnam glo-ri-am tu-am, glo-ri-am tu - am.
- ti-as a - gi-mus ti - bi pro - pter magnam glo-ri - am tuam. Do-
- ti-as a - gi-mus ti - bi. Do-

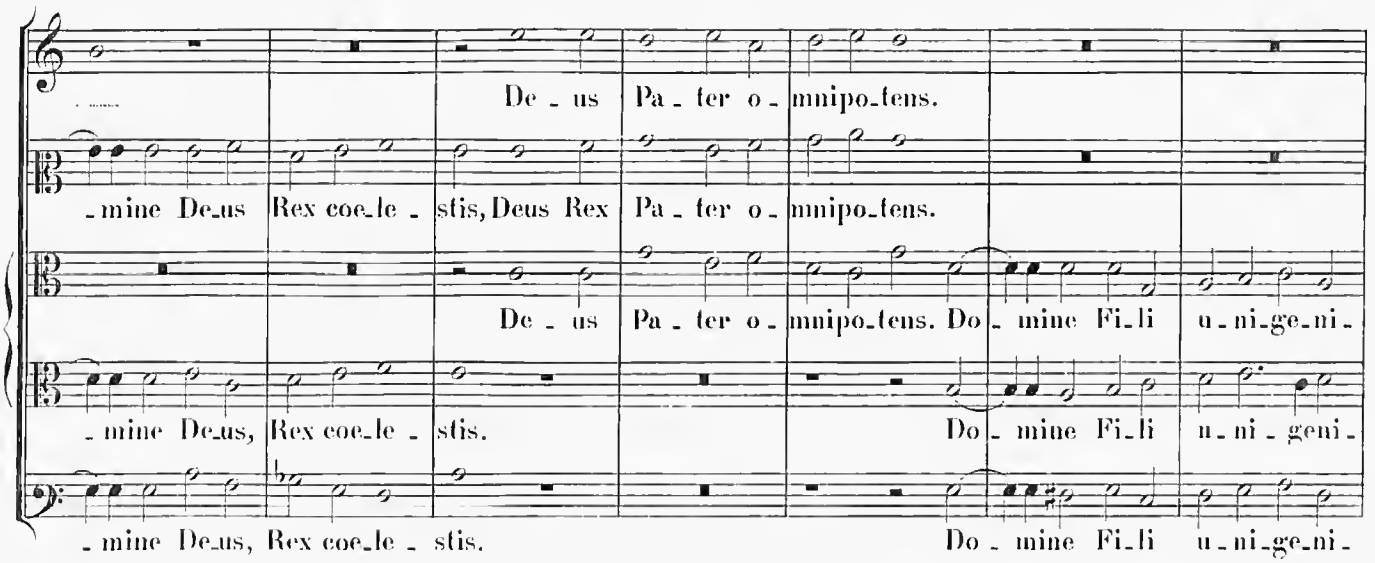
De - us Pa - ter o - mnipo-tens.
-mine De-us Rex coe-le - stis, Deus Rex Pa - ter o - mnipo-tens.
De - us Pa - ter o - mnipo-tens. Do - mine Fi-li u-ni-ge-ni-
-mine De-us, Rex coe-le - stis. Do - mine Fi-li u-ni - geni-
-mine De-us, Rex coe-le - stis. Do - mine Fi-li u-ni-ge-ni-

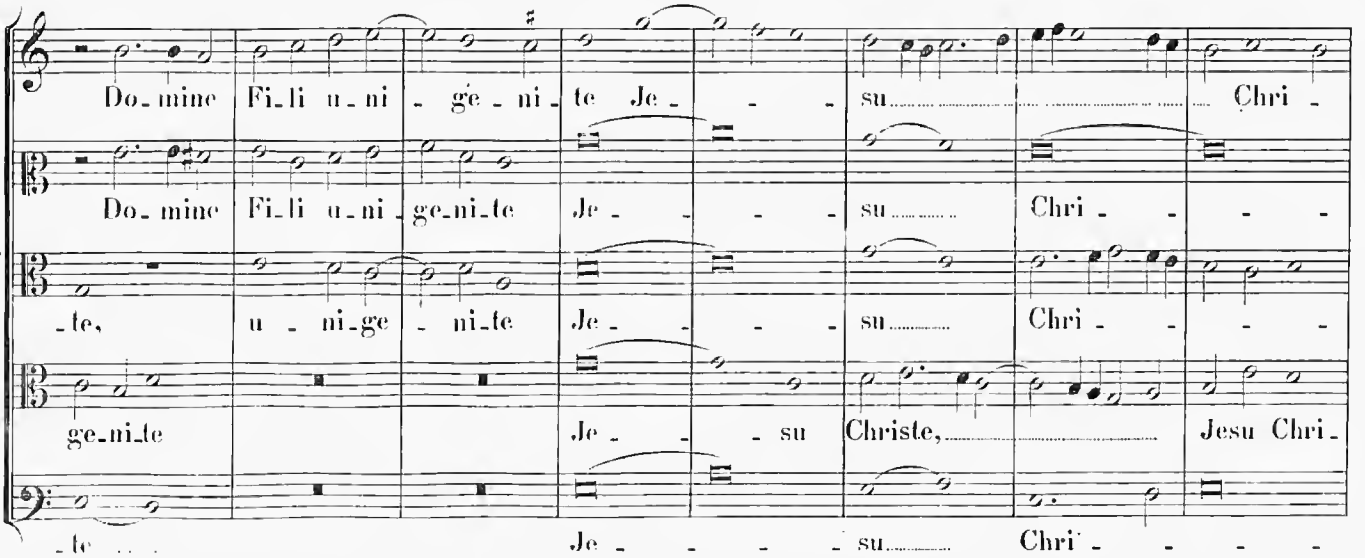
Do-mine Fi-li u-ni - ge - ni - te Je - - - su Chri -
Do-mine Fi-li u-ni - ge-ni-te Je - - - - su Chri - - -
-te, u - ni-ge - ni-te Je - - - - su Chri - - -
ge-ni-te Je - - - su Christe, Jesu Chri-
-te Je - - - - su Chri - - - -

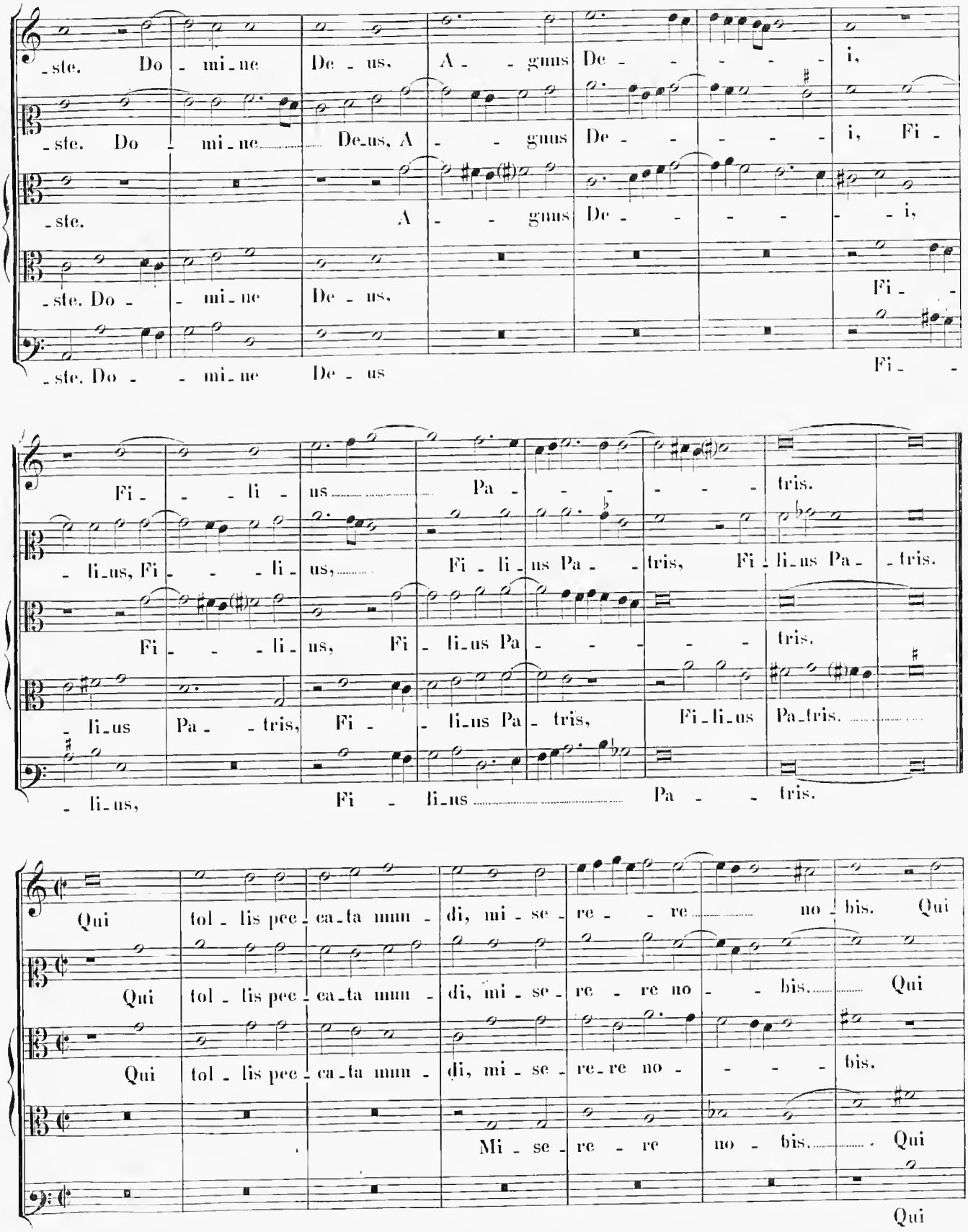
-ste. Do - mi-ne De - us. A - - gnus De - - - - - i,
-ste. Do - mi-ne De-us, A - - gnus De - - - - - i, Fi -
-ste. A - - gnus De - - - - - - i,
-ste. Do - - mi-ne De - us. Fi -
-ste. Do - - mi-ne De - us Fi -
Fi - - - li - us Pa - - - - - tris.
- li-us, Fi - - - li - us, Fi - li-us Pa - - tris, Fi - li-us Pa - tris.
Fi - - - li - us, Fi - li-us Pa - - - - - tris.
- li-us Pa - - tris, Fi - - li-us Pa - tris, Fi-li-us Pa-tris.
- li-us, Fi - li-us Pa - - tris.
Qui tol - lis pec - ca-ta mun - di, mi - se - re - re no - bis. Qui
Qui tol - lis pec - ca-ta mun - di, mi - se - re - re no - - bis. Qui
Qui tol - lis pec - ca-ta mun - di, mi - se - re-re no - - - - bis.
Mi - se - re - re no - bis. Qui
Qui

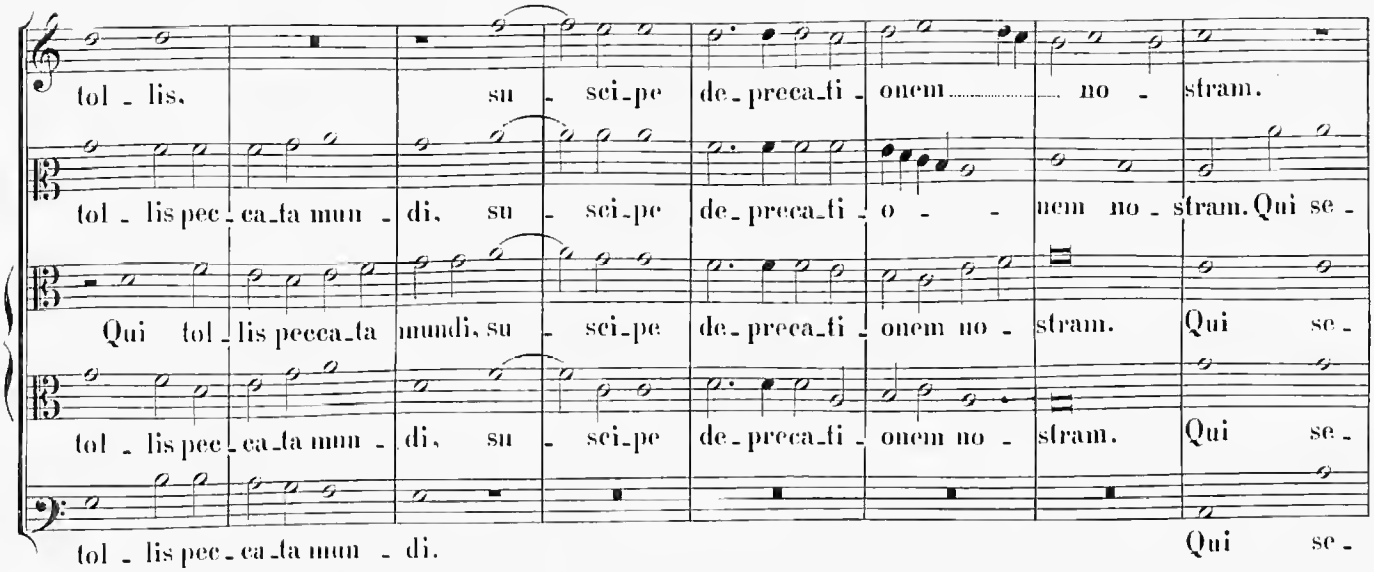
tol - lis, su - sci - pe de - preca - ti - onem no - stram.
tol - lis pec - ca - ta mun - di, su - sci - pe de - preca - ti - o - nem no - stram. Qui se -
Qui tol - lis pecca - ta mundi, su - sci - pe de - preca - ti - onem no - stram. Qui se -
tol - lis pec - ca - ta mun - di, su - sci - pe de - preca - ti - onem no - stram. Qui se -
tol - lis pec - ca - ta mun - di. Qui se -

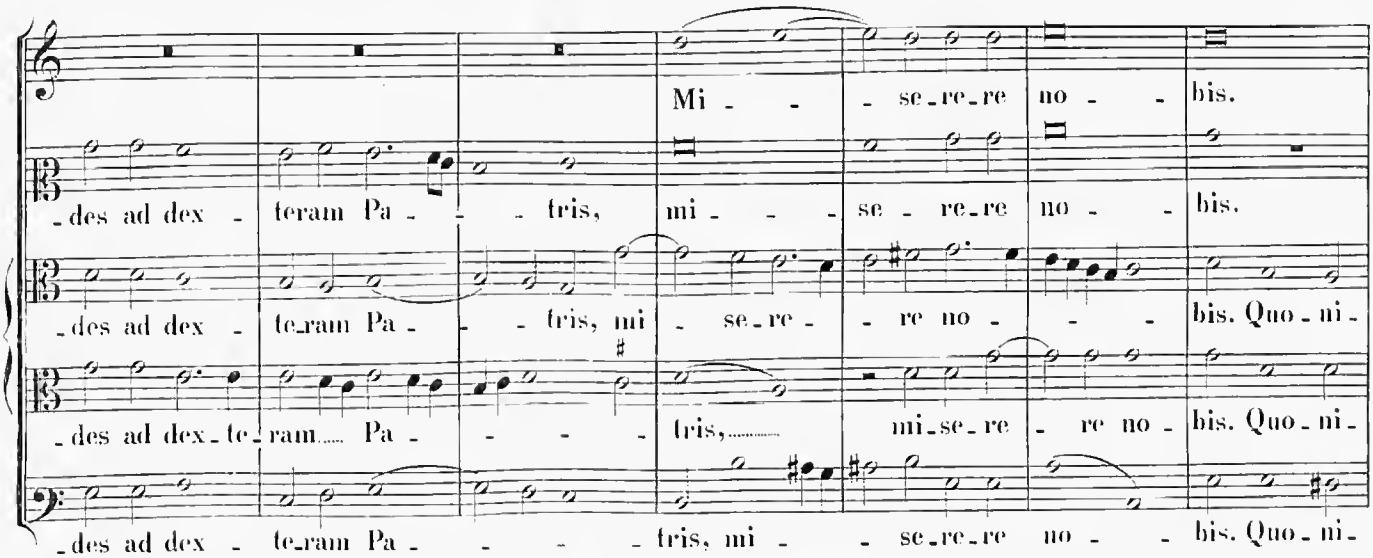
Mi - se - re - re no - bis.
- des ad dex - teram Pa - tris, mi - se - re - re no - bis.
- des ad dex - te - ram Pa - tris, mi - se - re - re no - bis. Quo - ni -
- des ad dex - te - ram Pa - tris, mi - se - re - re no - bis. Quo - ni -
- des ad dex - te - ram Pa - tris, mi - se - re - re no - bis. Quo - ni -

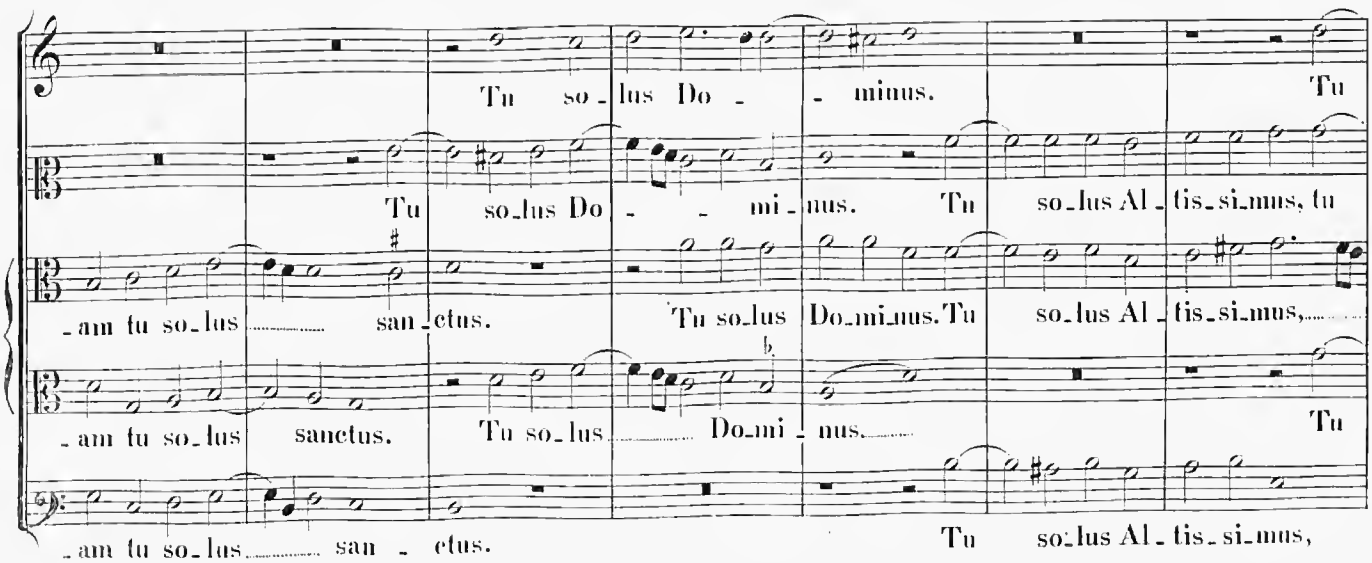
Tu so - lus Do - minus. Tu
Tu so - lus Do - mi - nus. Tu so - lus Al - tis - si - mus, tu
- am tu so - lus sanctus. Tu so - lus Do - mi - nus. Tu so - lus Al - tis - si - mus,
- am tu so - lus sanctus. Tu so - lus Do - mi - nus. Tu
- am tu so - lus san - ctus. Tu so - lus Al - tis - si - mus,

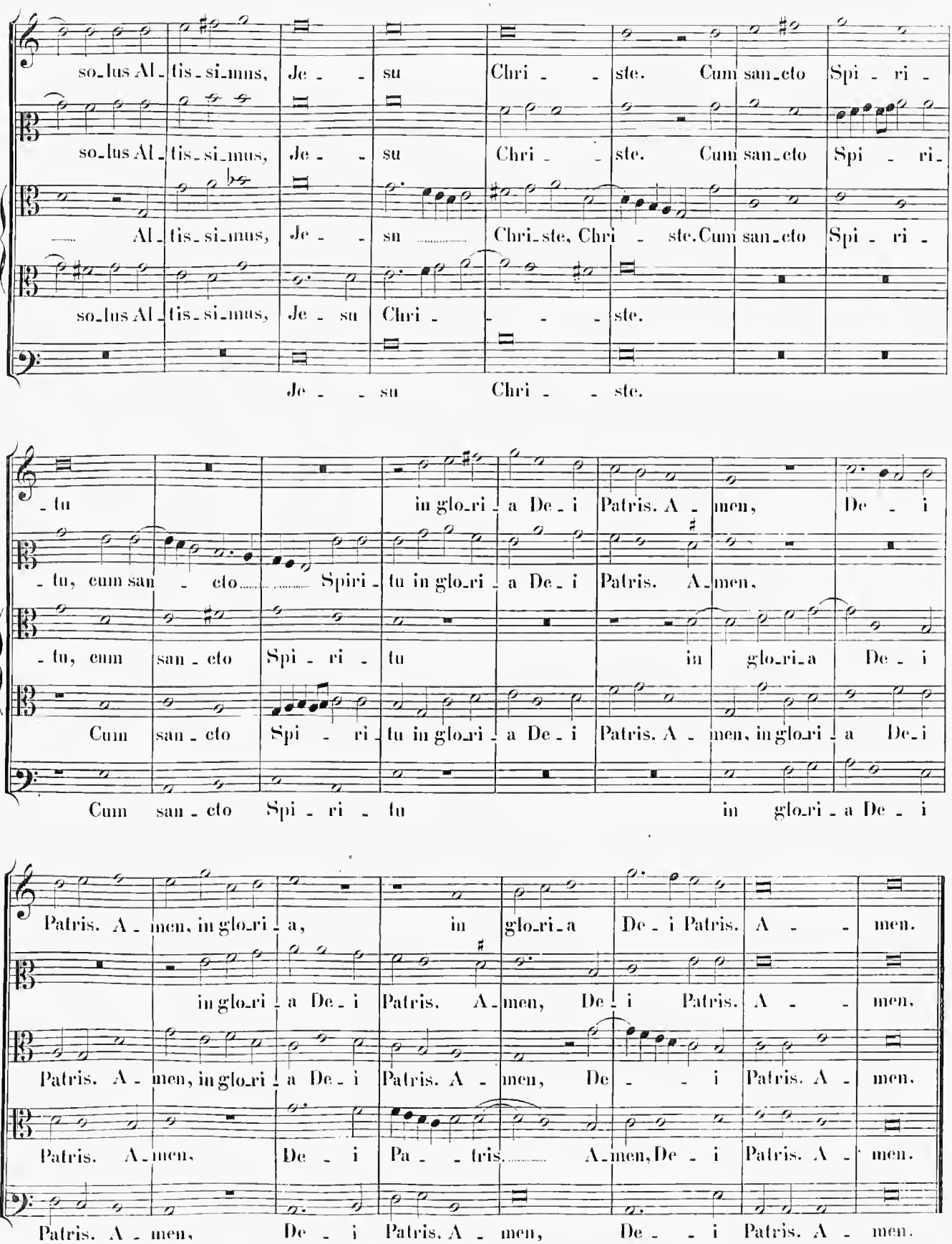
so_lus Al_tis_si_mus, Je_ su Chri_ste. Cum san_cto Spi_ri_
so_lus Al_tis_si_mus, Je_ su Chri_ste. Cum san_cto Spi_ri_
Al_tis_si_mus, Je_ su Chri_ste, Chri_ste. Cum san_cto Spi_ri_
so_lus Al_tis_si_mus, Je_ su Chri_ste.
Je_ su Chri_ste.
_tu in glo_ri_a De_i Patris. A_men, De_i
_tu, cum san_cto Spiri_tu in glo_ri_a De_i Patris. A_men,
_tu, cum san_cto Spi_ri_tu in glo_ri_a De_i
Cum san_cto Spi_ri_tu in glo_ri_a De_i Patris. A_men, in glo_ri_a De_i
Cum san_cto Spi_ri_tu in glo_ri_a De_i
Patris. A_men, in glo_ri_a, in glo_ri_a De_i Patris. A_men.
in glo_ri_a De_i Patris. A_men, De_i Patris. A_men.
Patris. A_men, in glo_ri_a De_i Patris. A_men, De_i Patris. A_men.
Patris. A_men, De_i Pa_tris. A_men, De_i Patris. A_men.
Patris. A_men, De_i Patris. A_men, De_i Patris. A_men.

Credo in unum Deum.

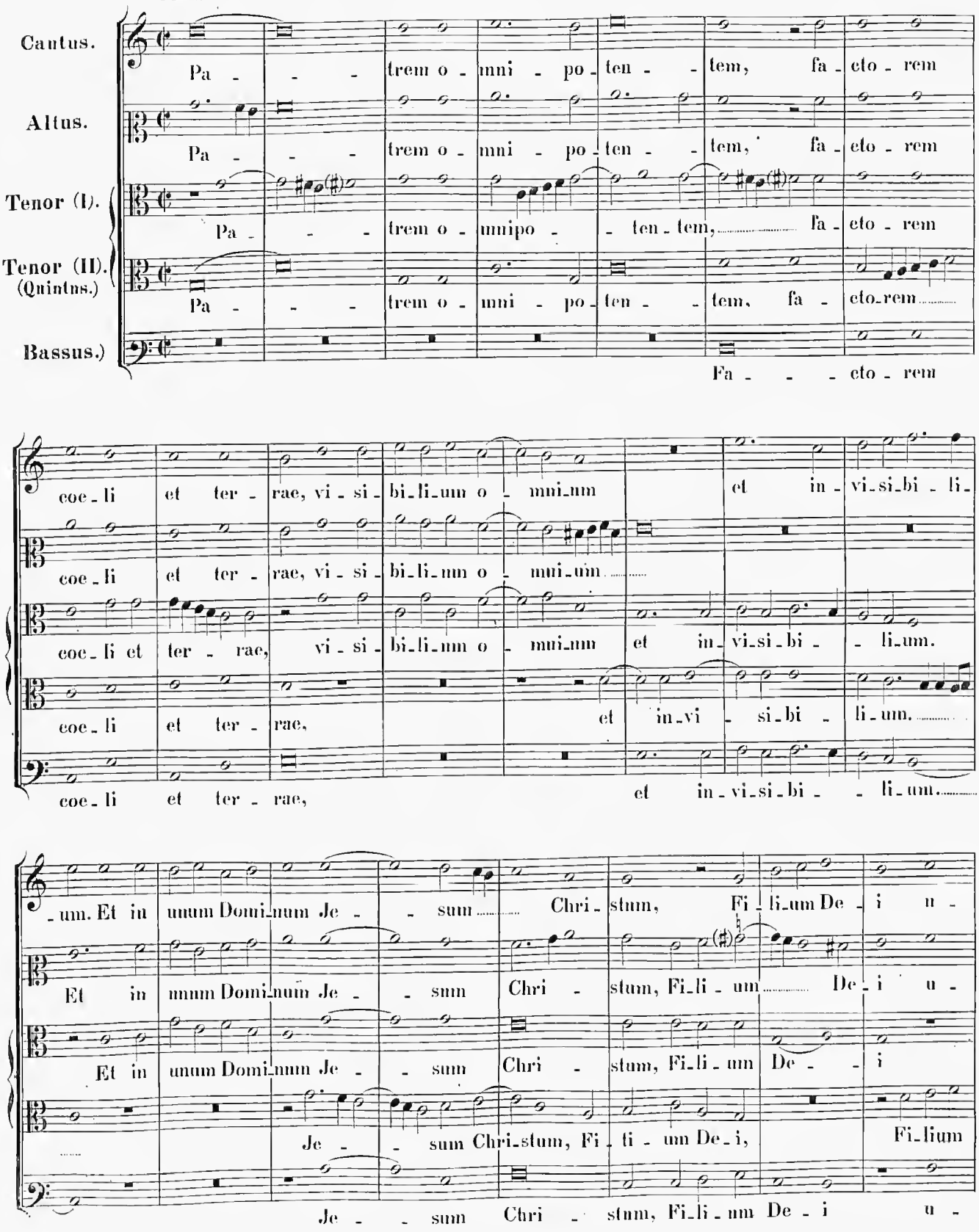

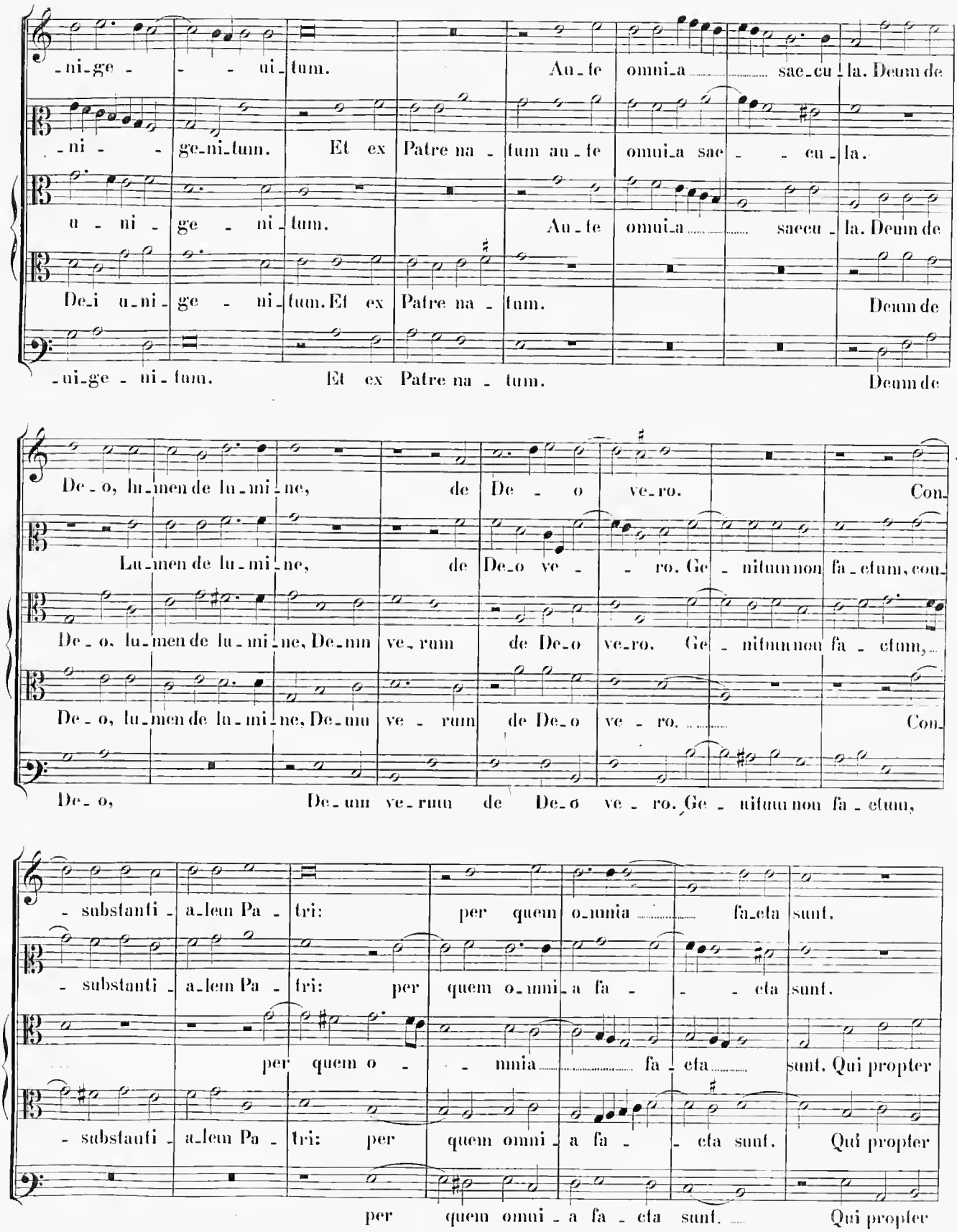
-ni-ge- -ui-tum. Au-te omni-a sae-cu-la. Deum de
-ni- ge-ni-tum. Et ex Patre na-tum au-te omni-a sae- cu-la.
u-ni-ge-ni-tum. Au-te omni-a saecu-la. Deum de
De-i u-ni-ge-ni-tum. Et ex Patre na-tum. Deum de
-ui-ge-ni-tum. Et ex Patre na-tum. Deum de
De-o, lu-men de lu-mi-ne, de De-o ve-ro. Con-
Lu-men de lu-mi-ne, de De-o ve- ro. Ge-nitum non fa-ctum, con-
De-o, lu-men de lu-mi-ne, De-um ve-rum de De-o ve-ro. Ge-nitum non fa-ctum,
De-o, lu-men de lu-mi-ne, De-um ve- rum de De-o ve- ro. Con-
De-o, De-um ve-rum de De-o ve- ro. Ge-nitum non fa-ctum,
-substanti-a-lem Pa-tri: per quem o-mnia fa-cta sunt.
-substanti-a-lem Pa-tri: per quem o-mni-a fa- -cta sunt.
per quem o- -mnia fa-cta sunt. Qui propter
-substanti-a-lem Pa-tri: per quem omni-a fa- -cta sunt. Qui propter
per quem omni-a fa-cta sunt. Qui propter

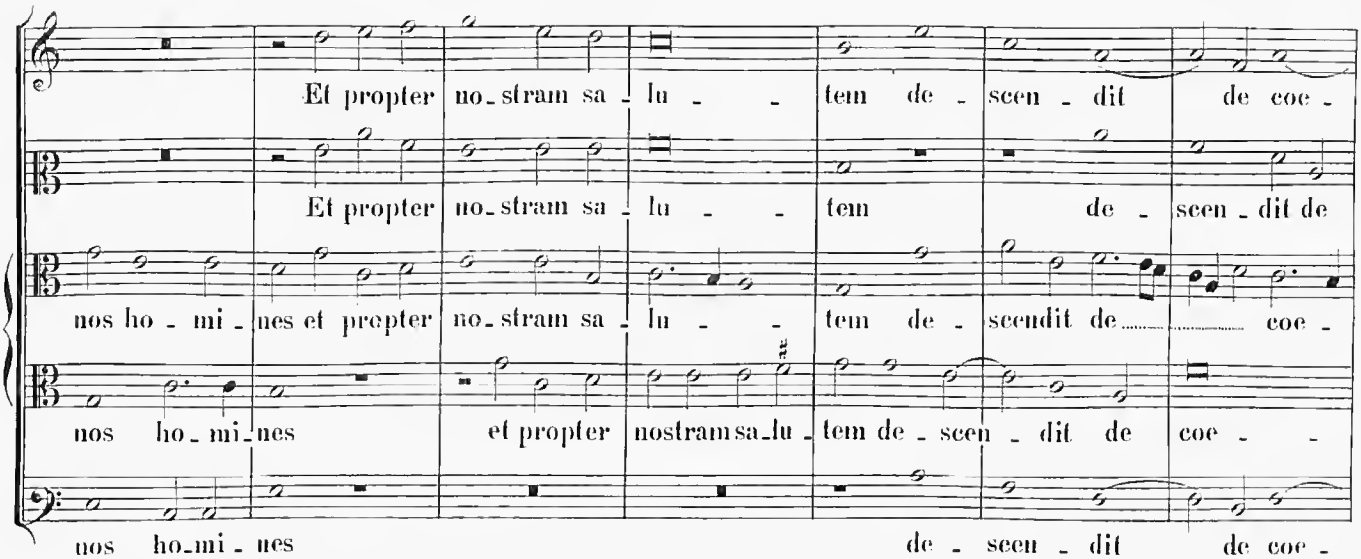
Et propter no-stram sa - lu - - tem de - scen - dit de coe -
Et propter no-stram sa - lu - - tem de - scen - dit de
nos ho - mi - nes et propter no-stram sa - lu - - tem de - scendit de coe -
nos ho-mi-nes et propter nostram sa-lu - tem de - scen - dit de coe - -
nos ho-mi - nes de - scen - dit de coe -

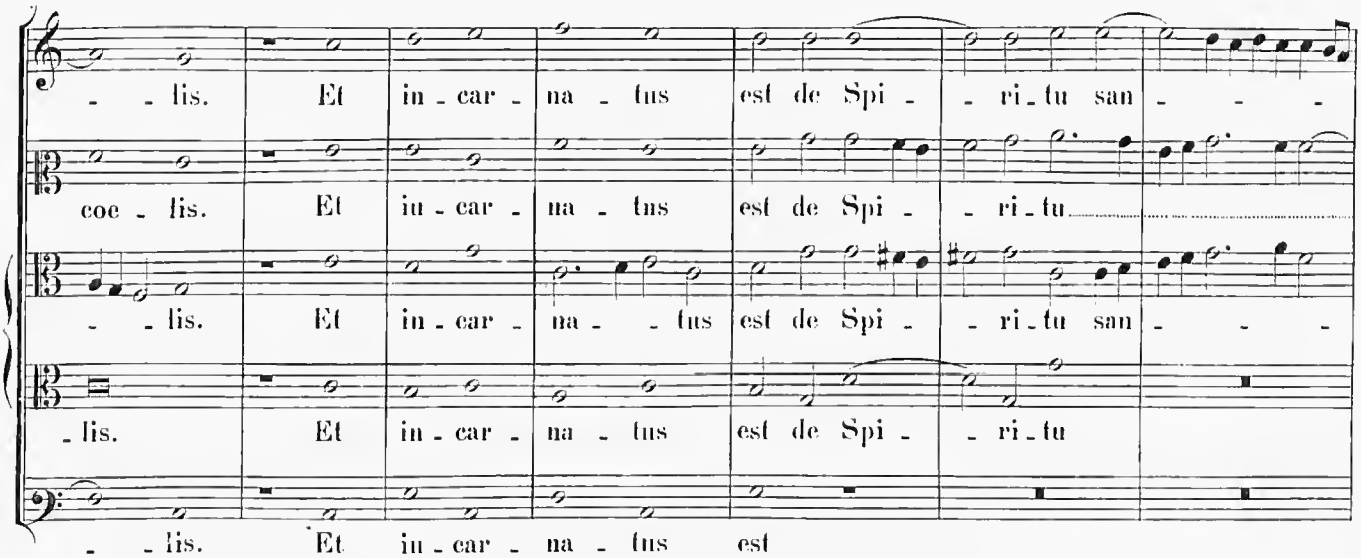
- - lis. Et in - car - na - tus est de Spi - - ri - tu san - - -
coe - lis. Et in - car - na - tus est de Spi - - ri - tu
- - lis. Et in - car - na - - tus est de Spi - - ri - tu san - - -
- lis. Et in - car - na - tus est de Spi - - ri - tu
- - lis. Et in - car - na - tus est

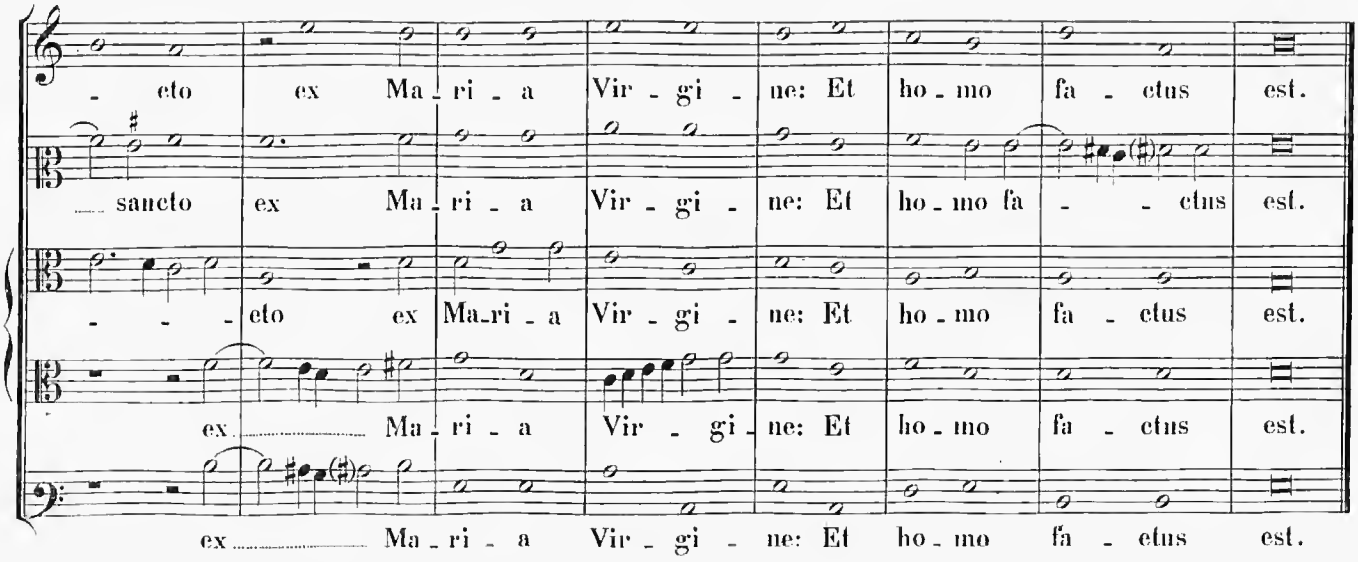
- eto ex Ma - ri - a Vir - gi - ne: Et ho - mo fa - ctus est.
sancto ex Ma - ri - a Vir - gi - ne: Et ho - mo fa - - ctus est.
- - - eto ex Ma-ri - a Vir - gi - ne: Et ho - mo fa - ctus est.
ex Ma - ri - a Vir - gi - ne: Et ho - mo fa - ctus est.
ex Ma - ri - a Vir - gi - ne: Et ho - mo fa - ctus est.

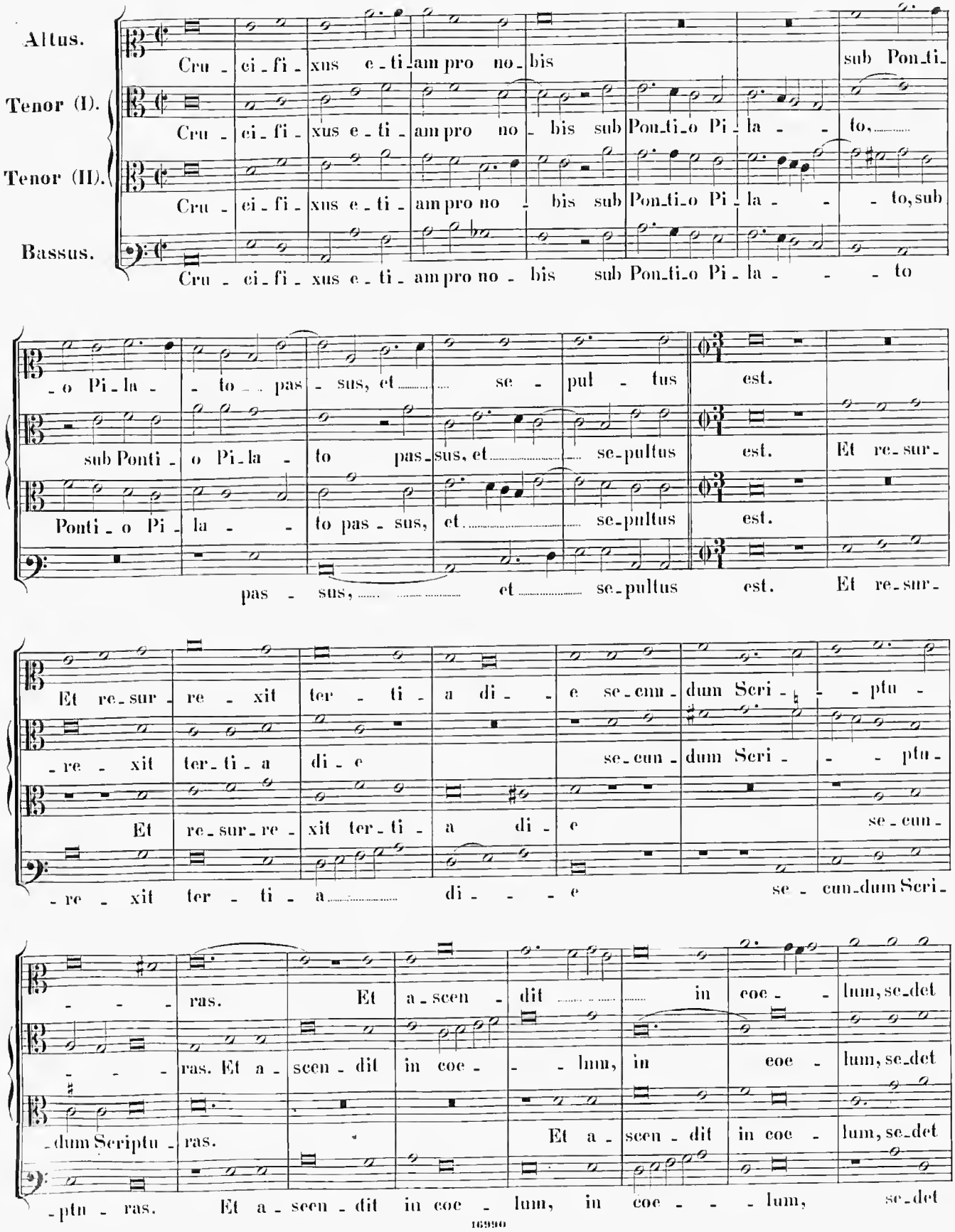
Altus.
Cru - ci - fi - xus e - ti - am pro no - bis sub Pon - ti -
Tenor (I).
Cru - ci - fi - xus e - ti - am pro no - bis sub Pon - ti - o Pi - la - - to,
Tenor (II).
Cru - ci - fi - xus e - ti - am pro no - bis sub Pon - ti - o Pi - la - - - to, sub
Bassus.
Cru - ci - fi - xus e - ti - am pro no - bis sub Pon - ti - o Pi - la - - - to
- o Pi - la - - to pas - sus, et se - pul - tus est.
sub Ponti - o Pi - la - to pas - sus, et se - pultus est. Et re - sur -
Ponti - o Pi - la - - to pas - sus, et se - pultus est.
pas - sus, et se - pultus est. Et re - sur -
Et re - sur - re - xit ter - ti - a di - - e se - cun - dum Scri - - - ptu -
- re - xit ter - ti - a di - e se - cun - dum Scri - - - ptu -
Et re - sur - re - xit ter - ti - a di - e se - cun -
- re - xit ter - ti - a di - - - e se - cun - dum Scri -
- - - ras. Et a - scen - dit in coe - lum, se - det
- - - ras. Et a - scen - dit in coe - - lum, in coe - lum, se - det
- dum Scriptu - ras. Et a - scen - dit in coe - lum, se - det
- ptu - ras. Et a - scen - dit in coe - lum, in coe - - - lum, se - det

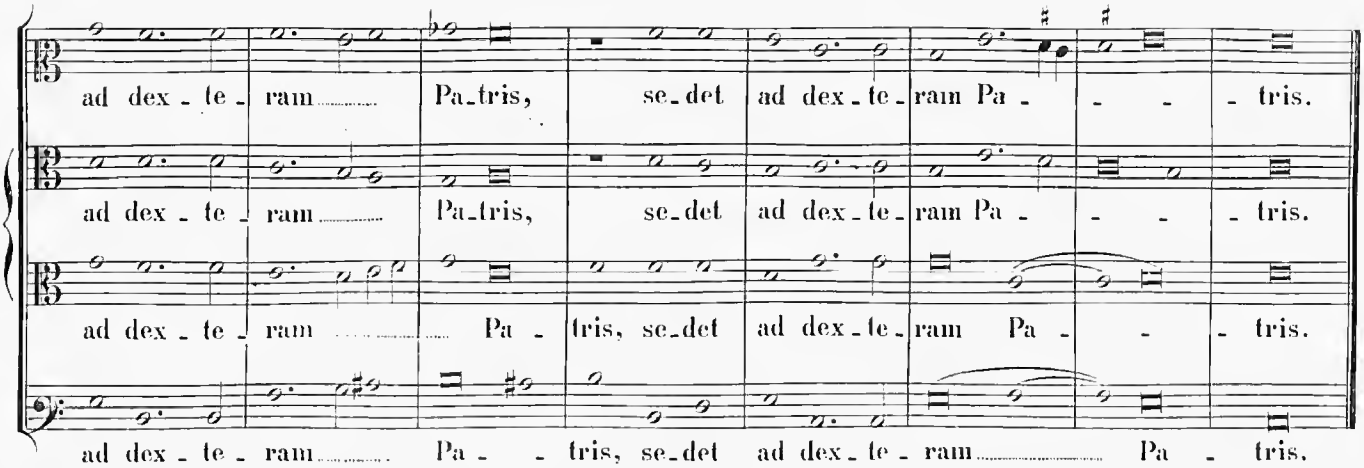
ad dex - te - ram Pa - tris, se - det ad dex - te - ram Pa - - - tris.
ad dex - te - ram Pa - tris, se - det ad dex - te - ram Pa - - - tris.
ad dex - te - ram Pa - tris, se - det ad dex - te - ram Pa - - tris.
ad dex - te - ram Pa - - tris, se - det ad dex - te - ram Pa - tris.

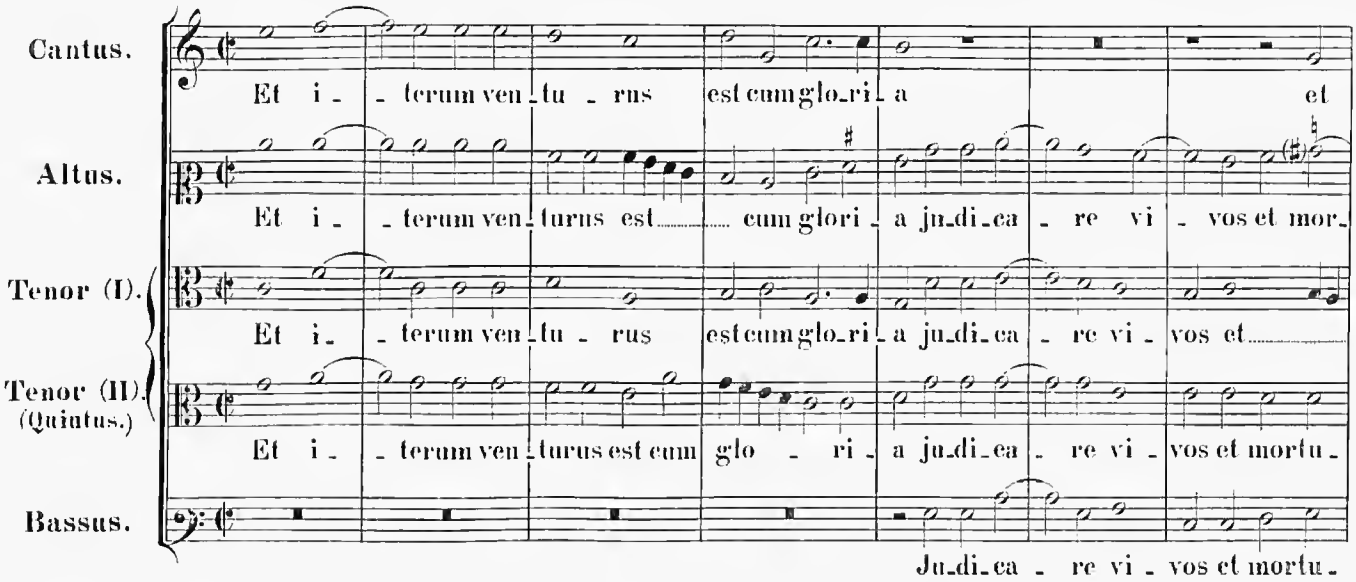
Cantus.
Et i - - terum ven - tu - rus est cum glo - ri - a et
Altus.
Et i - - terum ven - turus est cum glori - a ju - di - ca - re vi - vos et mor -
Tenor (I).
Et i - - terum ven - tu - rus est cum glo - ri - a ju - di - ca - re vi - vos et
Tenor (II).
(Quintus.)
Et i - - terum ven - turus est cum glo - ri - a ju - di - ca - re vi - vos et mortu -
Bassus.
Ju - di - ca - re vi - vos et mortu -

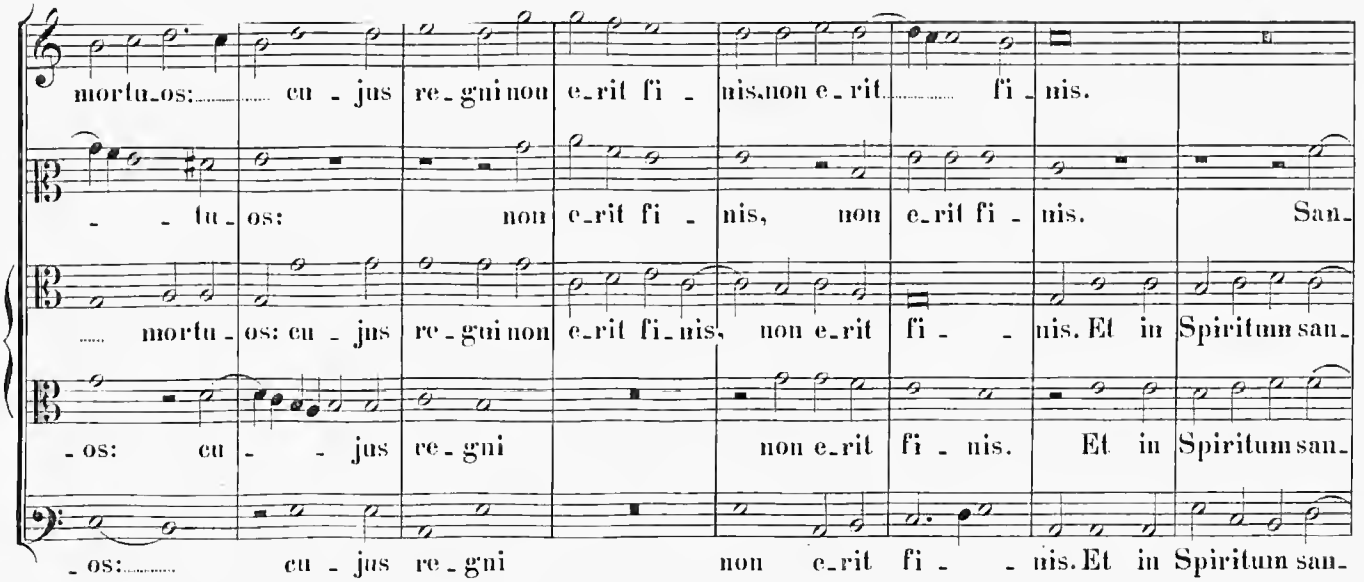
mortu - os: cu - jus re - gni non e - rit fi - nis, non e - rit fi - nis.
- - tu - os: non e - rit fi - nis, non e - rit fi - nis. San -
mortu - os: cu - jus re - gni non e - rit fi - nis, non e - rit fi - - nis. Et in Spiritum san -
- os: cu - - jus re - gni non e - rit fi - nis. Et in Spiritum san -
- os: cu - jus re - gni non e - rit fi - - nis. Et in Spiritum san -

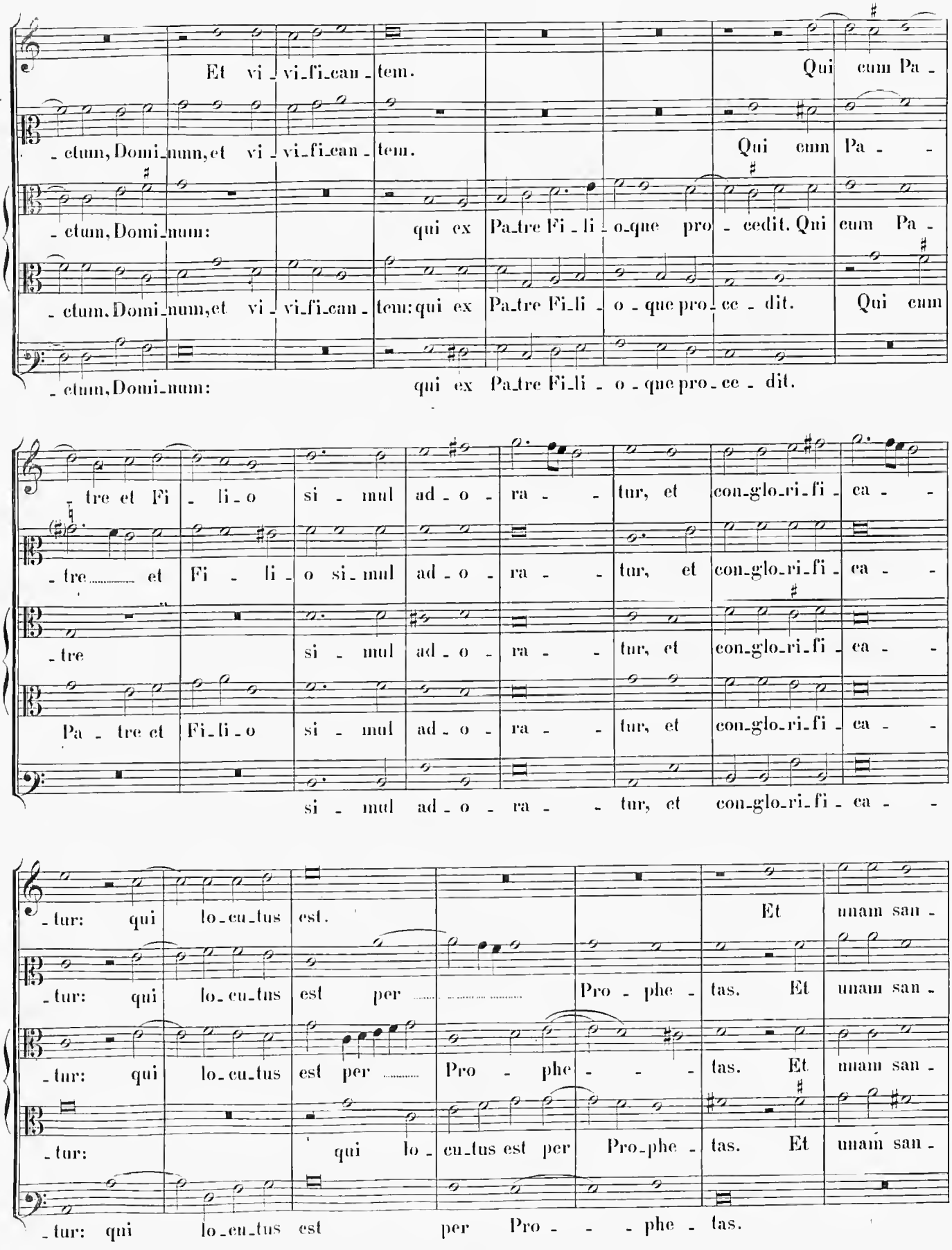
Et vi - vi - fi - can - tem. Qui cum Pa -
- ctum, Domi - num, et vi - vi - fi - can - tem. Qui cum Pa - -
- ctum, Domi - num: qui ex Pa - tre Fi - li - o - que pro - cedit. Qui cum Pa -
- ctum, Domi - num, et vi - vi - fi - can - tem: qui ex Pa - tre Fi - li - o - que pro - ce - dit. Qui cum
- ctum, Domi - num: qui ex Pa - tre Fi - li - o - que pro - ce - dit.
- tre et Fi - li - o si - mul ad - o - ra - - tur, et con - glo - ri - fi - ca - -
- tre et Fi - li - o si - mul ad - o - ra - - tur, et con - glo - ri - fi - ca - -
- tre si - mul ad - o - ra - - tur, et con - glo - ri - fi - ca - -
Pa - tre et Fi - li - o si - mul ad - o - ra - - tur, et con - glo - ri - fi - ca - -
si - mul ad - o - ra - - tur, et con - glo - ri - fi - ca - -
- tur: qui lo - cu - tus est. Et unam san -
- tur: qui lo - cu - tus est per Pro - phe - tas. Et unam san -
- tur: qui lo - cu - tus est per Pro - phe - - - tas. Et unam san -
- tur: qui lo - cu - tus est per Pro - phe - tas. Et unam san -
- tur: qui lo - cu - tus est per Pro - - - phe - tas.

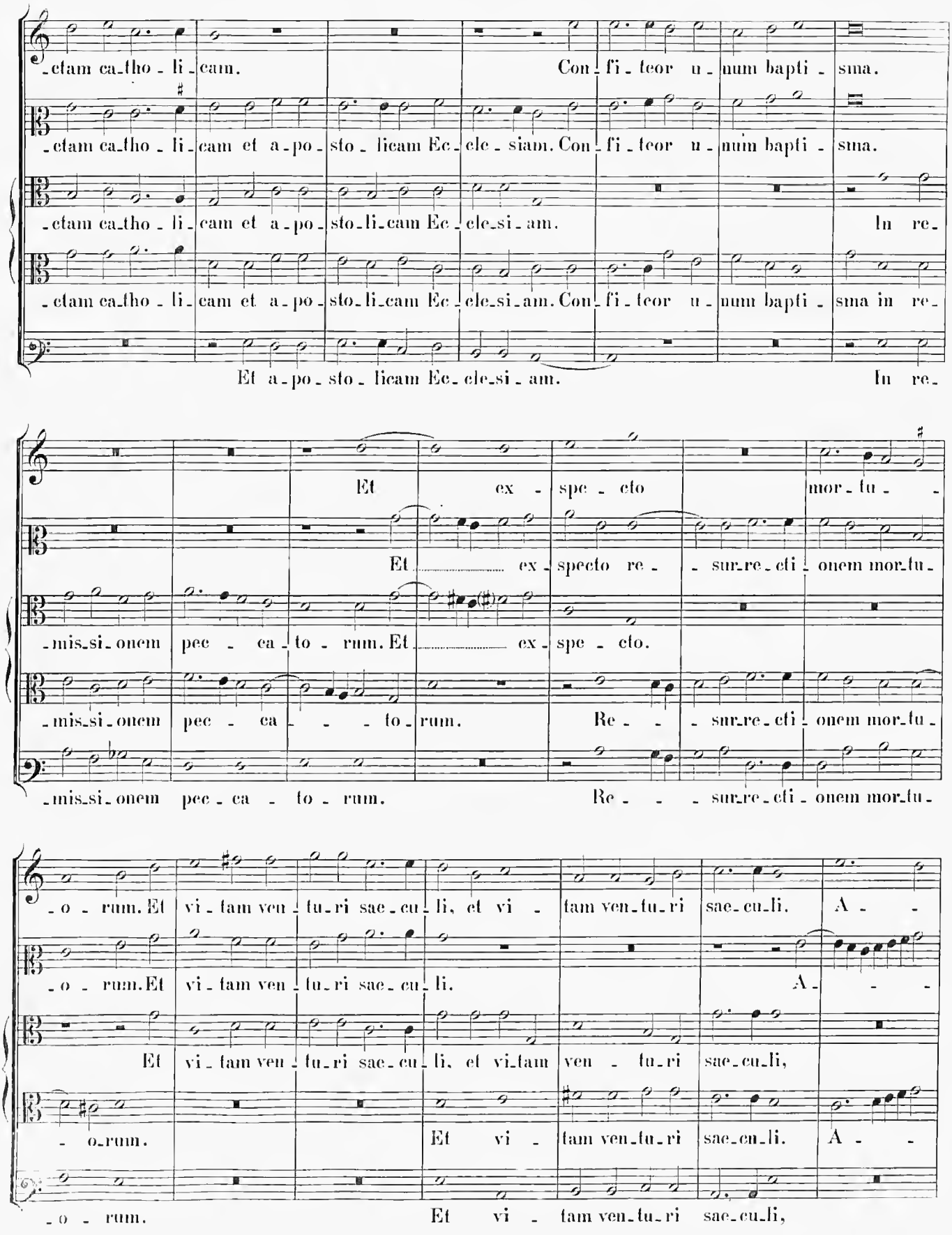
-ctam ca-tho-li-cam. Con-fi-teor u-num bapti-sma.
-ctam ca-tho-li-cam et a-po-sto-licam Ec-cle-siam. Con-fi-teor u-num bapti-sma.
-ctam ca-tho-li-cam et a-po-sto-li-cam Ec-cle-si-am. In re-
-ctam ca-tho-li-cam et a-po-sto-li-cam Ec-cle-si-am. Con-fi-teor u-num bapti-sma in re-
Et a-po-sto-licam Ec-cle-si-am. In re-
Et ex-spe-cto mor-tu-
Et ex-specto re-surre-cti-onem mor-tu-
-mis-si-onem pec-ca-to-rum. Et ex-spe-cto.
-mis-si-onem pec-ca-to-rum. Re-surre-cti-onem mor-tu-
-mis-si-onem pec-ca-to-rum. Re-surre-cti-onem mor-tu-
-o-rum. Et vi-tam ven-tu-ri sae-cu-li, et vi-tam ven-tu-ri sae-cu-li. A-
-o-rum. Et vi-tam ven-tu-ri sae-cu-li. A-
Et vi-tam ven-tu-ri sae-cu-li, et vi-tam ven-tu-ri sae-cu-li,
-o-rum. Et vi-tam ven-tu-ri sae-cu-li. A-
-o-rum. Et vi-tam ven-tu-ri sae-cu-li,

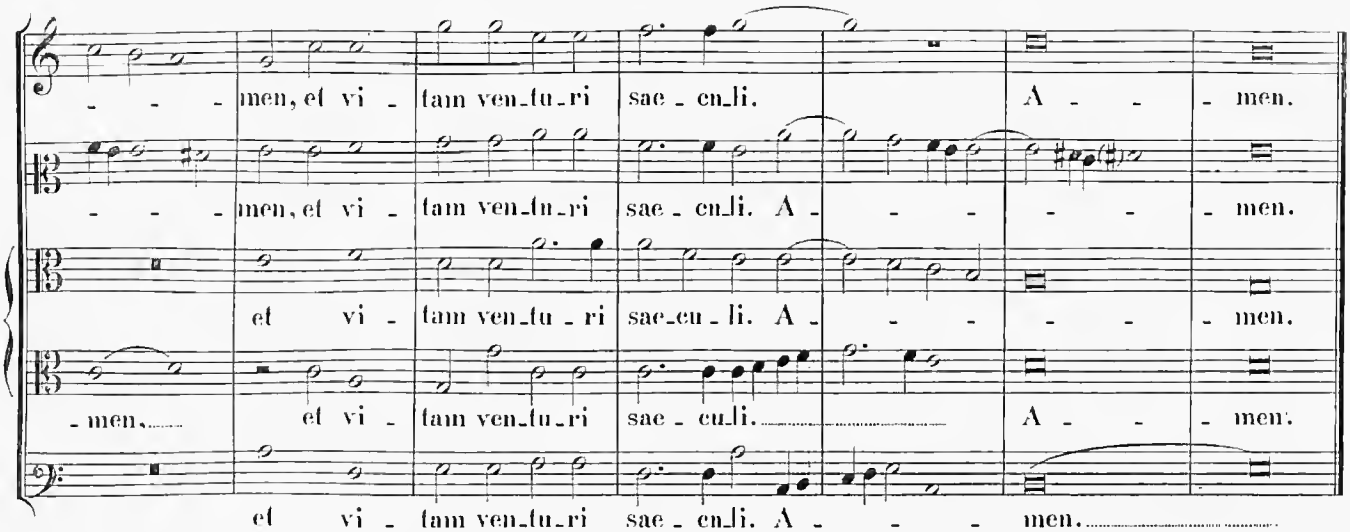
men, et vi - tam ven-tu-ri sae - cu-li. A - - - men.
men, et vi - tam ven-tu-ri sae - cu-li. A - - - - men.
et vi - tam ven-tu - ri sae-cu - li. A - - - - men.
- men, et vi - tam ven-tu-ri sae - cu-li. A - - - men.
et vi - tam ven-tu-ri sae - cu-li. A - - - men.

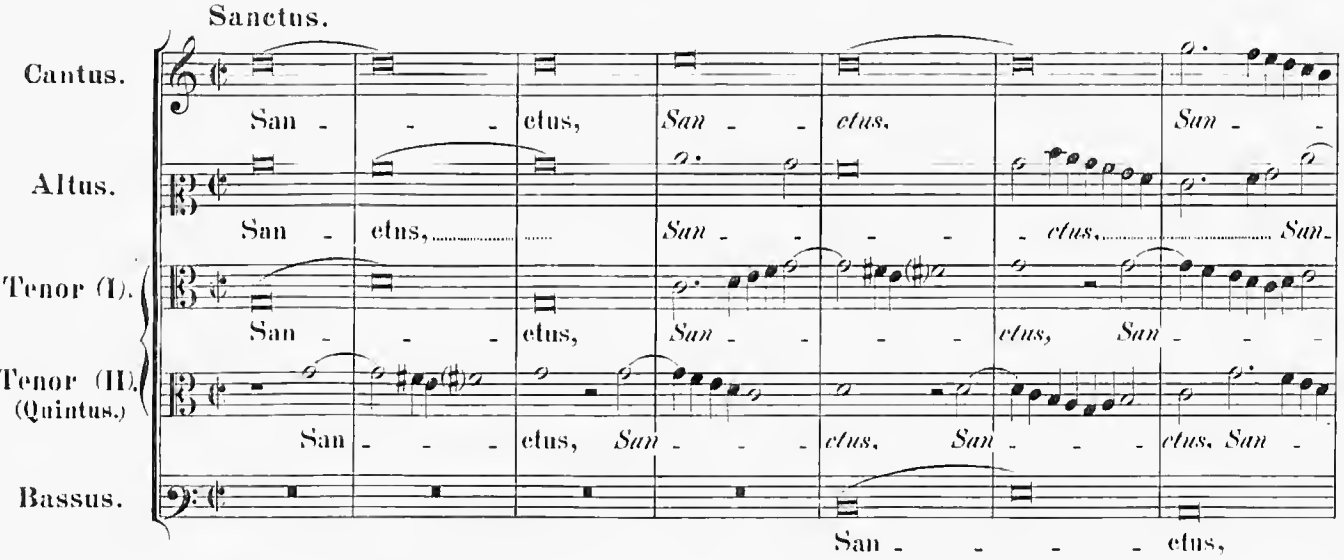
Sanctus.
Cantus.
San - - - ctus, San - - ctus, San -
Altus.
San - ctus, San - - - ctus, San -
Tenor (I).
San - - - ctus, San - - - ctus, San - - -
Tenor (II).
(Quintus.)
San - - - ctus, San - - - ctus, San - ctus, San -
Bassus.
San - - - - ctus,

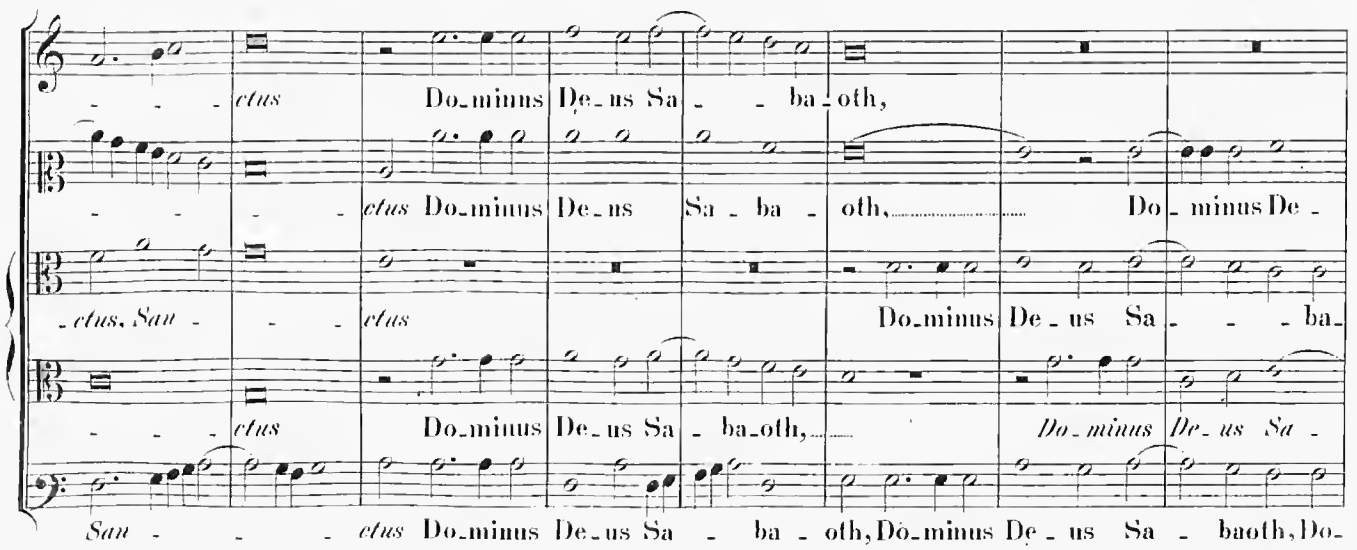
- - - ctus Do-minus De-us Sa - - ba-oth,
- - - - ctus Do-minus De-us Sa - ba - oth, Do - minus De -
- ctus, San - - - ctus Do-minus De-us Sa - - - ba-
- - - ctus Do-minus De-us Sa - ba-oth, Do-minus De-us Sa -
San - - - ctus Do-minus De-us Sa - ba - oth, Do-minus De - us Sa - baoth, Do-

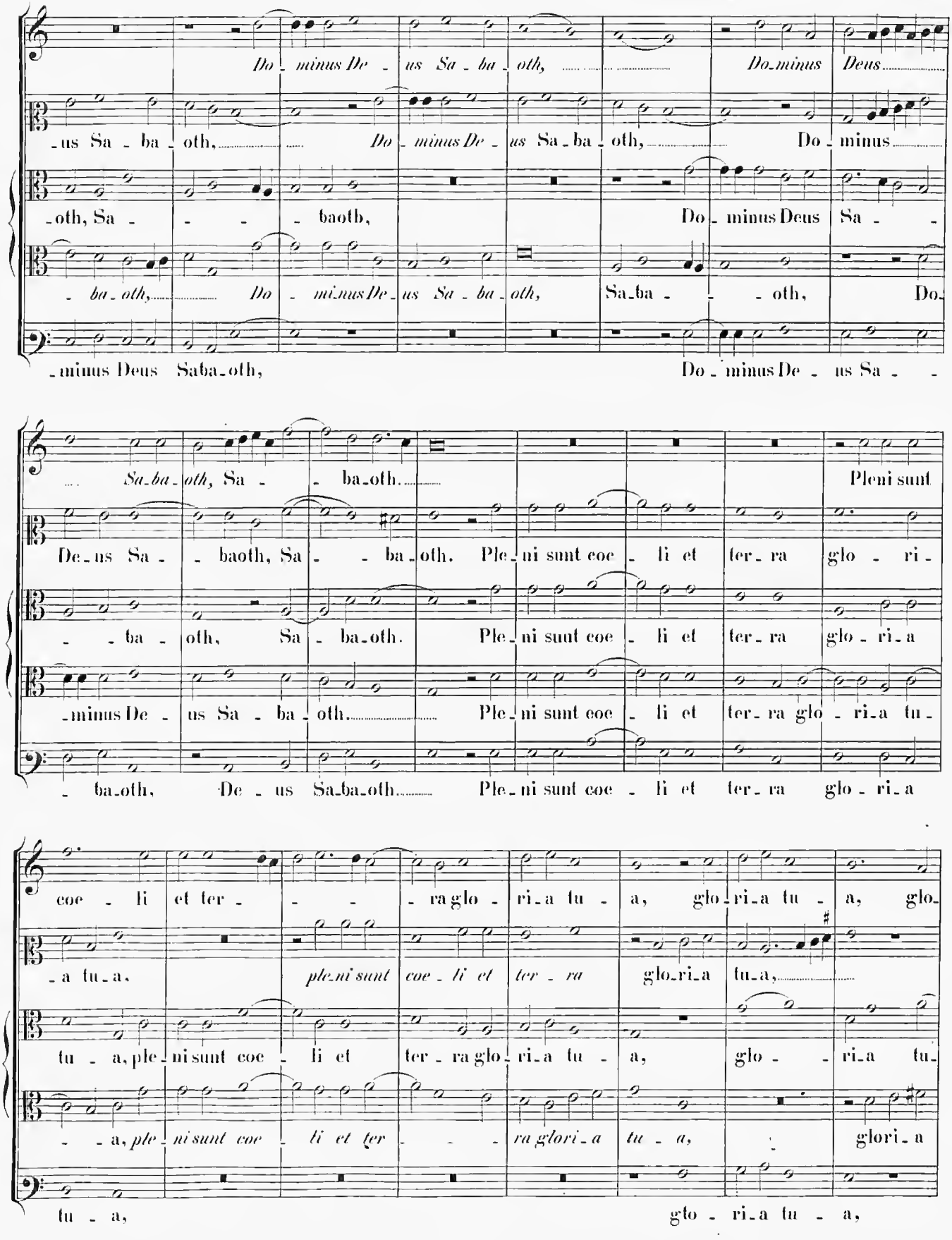
Do - minus De - us Sa - ba - oth, Do-minus Deus
-us Sa - ba - oth, Do - minus De - us Sa - ba - oth, Do - minus
-oth, Sa - - - baoth, Do - minus Deus Sa - -
- ba - oth, Do - minus De - us Sa - ba - oth, Sa-ba - - - oth, Do-
-minus Deus Saba-oth, Do - minus De - us Sa - -
Sa-ba-oth, Sa - - ba-oth. Pleni sunt
De-us Sa - - baoth, Sa - - ba-oth. Ple-ni sunt coe - li et ter-ra glo - ri -
- - ba - oth, Sa - ba-oth. Ple-ni sunt coe - li et ter-ra glo - ri-a
-minus De - us Sa - ba - oth. Ple-ni sunt coe - li et ter-ra glo - ri-a tu-
- ba-oth, De - us Sa-ba-oth. Ple-ni sunt coe - li et ter-ra glo - ri-a
coe - li et ter - - - ra glo - ri-a tu - a, glo-ri-a tu - a, glo-
-a tu-a, pleni sunt coe - li et ter - ra glo-ri-a tu-a,
tu - a, ple-ni sunt coe - li et ter-ra glo-ri-a tu - a, glo - - ri-a tu-
- - a, ple-ni sunt coe - li et ter - - - ra glori-a tu - a, glori-a
tu - a, glo - ri-a tu - a,

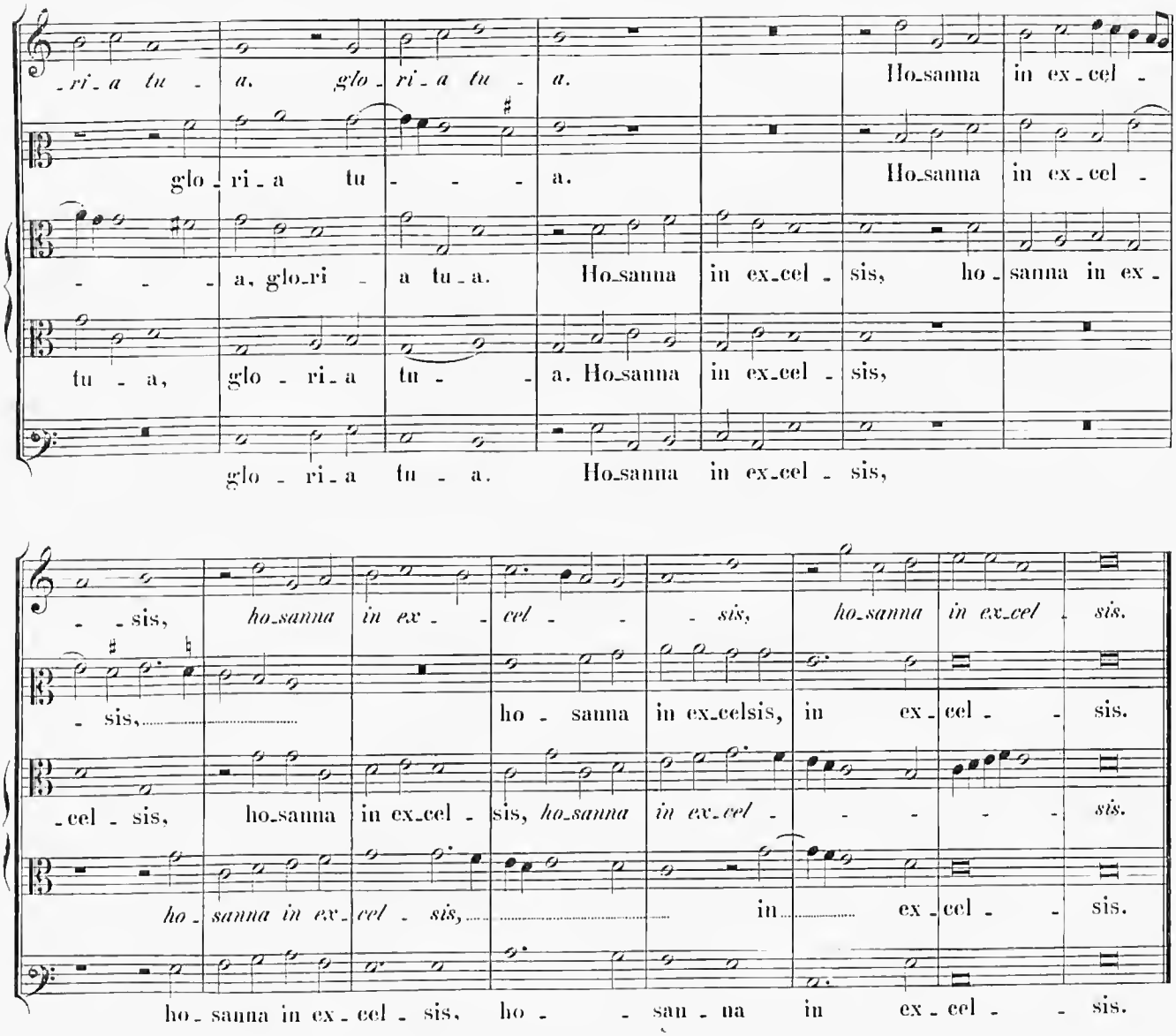

4 vocum.

Benedictus.

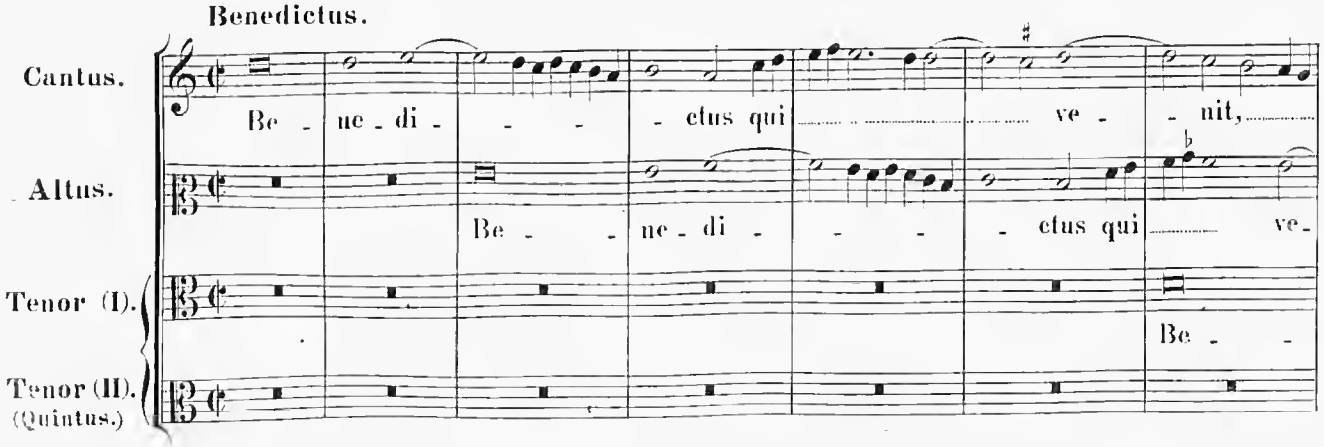

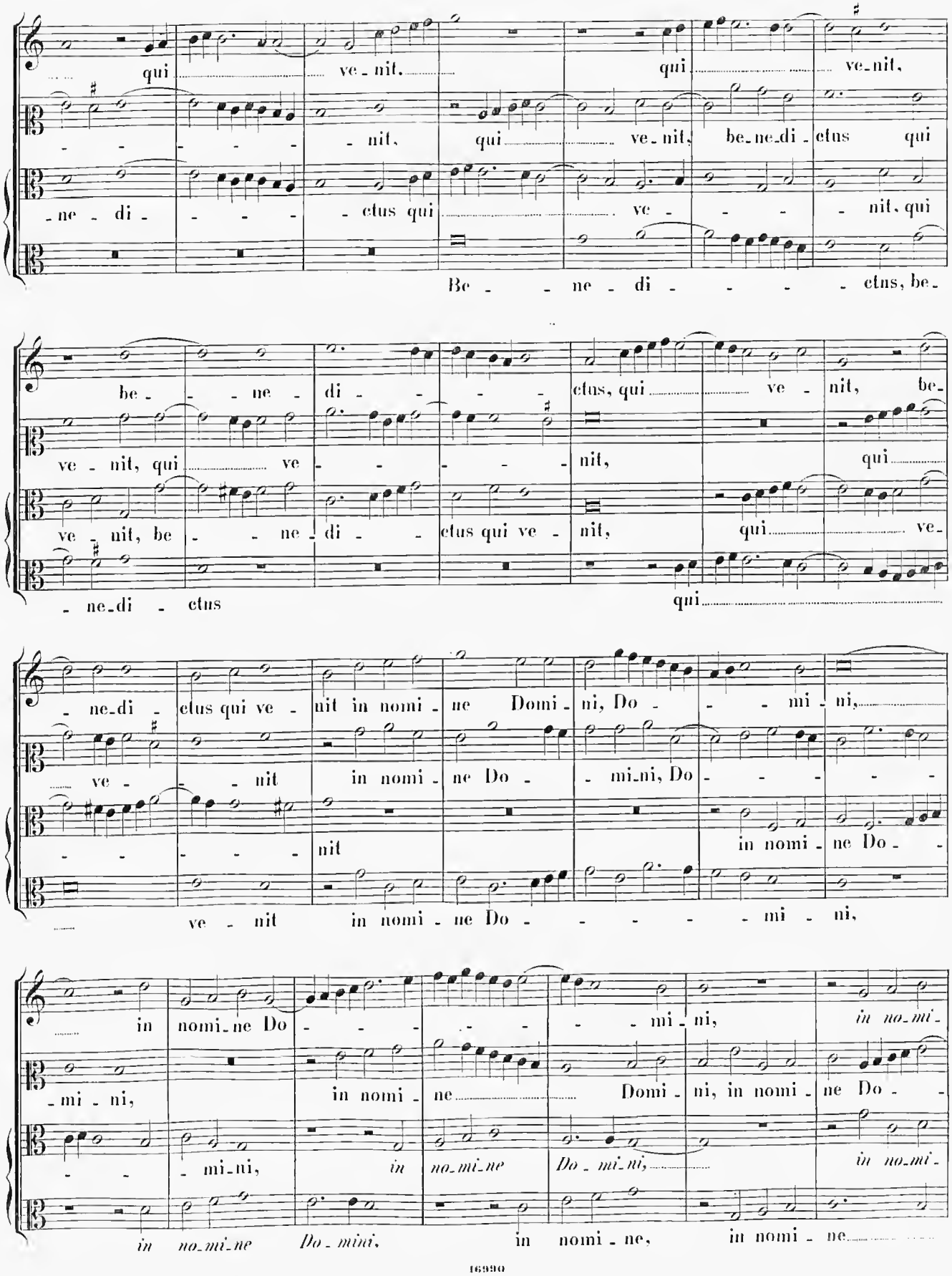
qui ve - nit, qui ve - nit,
- - - - - nit, qui ve - nit, be - ne - di - ctus qui
- ne - di - - - - ctus qui ve - - - - nit, qui
Be - - ne - di - - - - ctus, be -
be - - ne - di - - - ctus, qui ve - nit, be -
ve - nit, qui ve - - - - - nit, qui
ve - nit, be - - ne - di - ctus qui ve - nit, qui ve -
- ne - di - ctus qui
- ne - di - ctus qui ve - nit in nomi - ne Domi - ni, Do - - - mi - ni,
ve - - - nit in nomi - ne Do - - mi - ni, Do - - - -
- - - - - nit in nomi - ne Do -
ve - nit in nomi - ne Do - - - - - mi - ni,
in nomi - ne Do - - - - - mi - ni, in no - mi -
- mi - ni, in nomi - ne Domi - ni, in nomi - ne Do -
- - - mi - ni, in no - mi - ne Do - mi - ni, in no - mi -
in no - mi - ne Do - mini, in nomi - ne, in nomi - ne

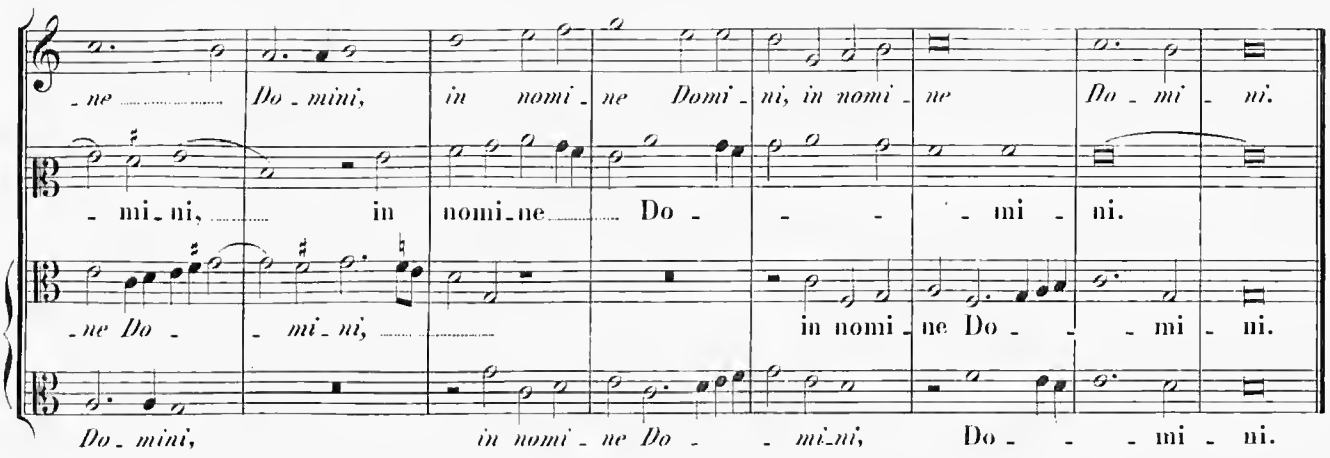
-ne Do-mini, in nomi-ne Domi-ni, in nomi-ne Do-mi-ni.
-mi-ni, in nomi-ne Do- -mi-ni.
-ne Do- -mi-ni, in nomi-ne Do- -mi-ni.
Do-mini, in nomi-ne Do- -mi-ni, Do- -mi-ni.

5 vocum.

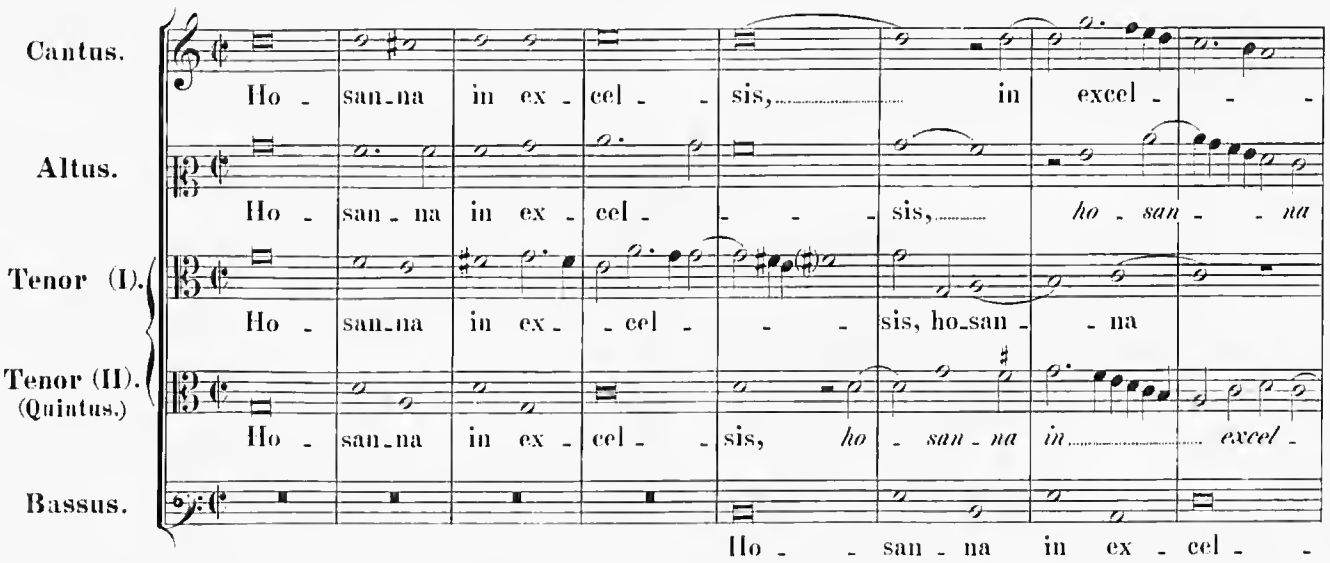
Cantus.
Ho- san-na in ex- cel- sis, in excel- -
Altus.
Ho- san-na in ex- cel- -sis, ho- san- -na
Tenor (I).
Ho- san-na in ex- -cel- -sis, ho-san- -na
Tenor (II). (Quintus.)
Ho- san-na in ex- cel- sis, ho- san-na in excel-
Bassus.
Ho- -san-na in ex-cel- -

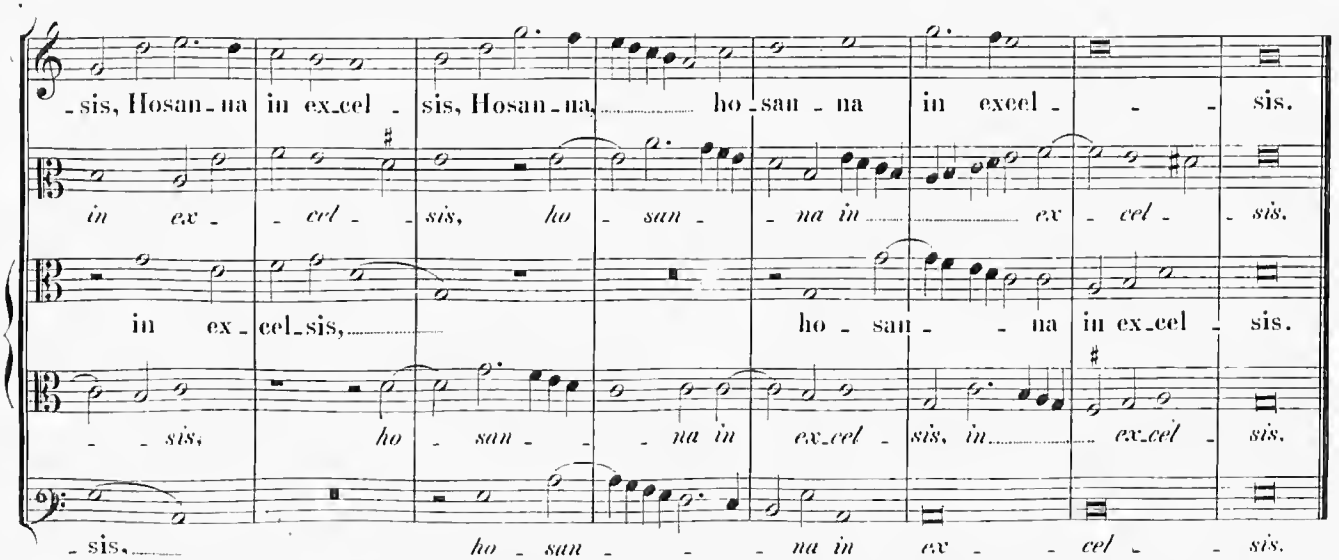
-sis, Hosan-na in ex-cel- sis, Hosan-na, ho-san-na in excel- -sis.
in ex- -cel- -sis, ho- san- -na in ex- cel- -sis.
in ex-cel-sis,
ho- san- -na in ex-cel- sis.
- -sis, ho- san- -na in ex-cel- sis, in ex-cel- sis.
-sis, ho- san- -na in ex- -cel- -sis.

Agnus Dei. (I)

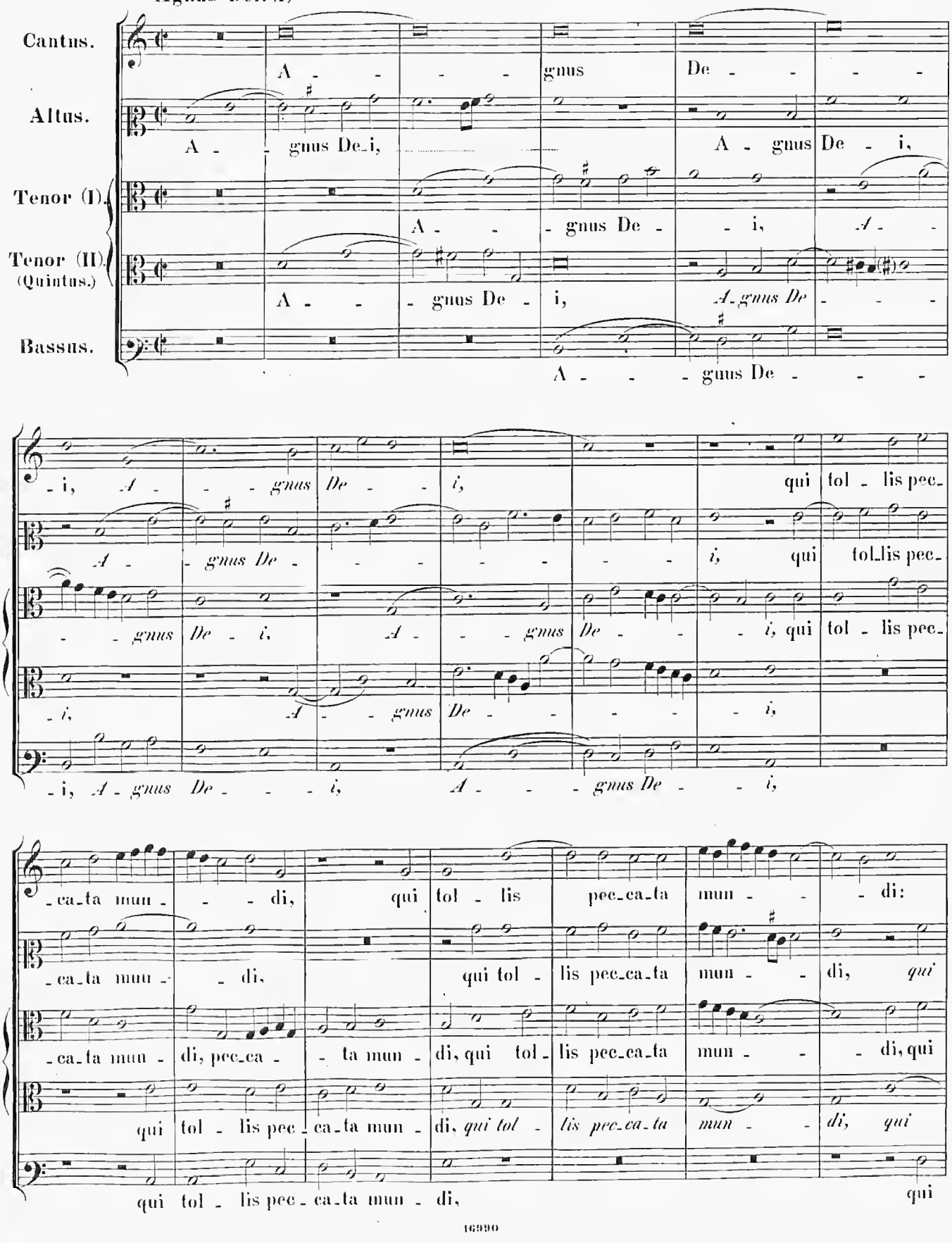
Cantus.
Altus.
Tenor (I).
Tenor (II).
(Quintus.)
Bassus.
A - - - - gnus De - - - -
A - - gnus De - i, A - gnus De - i,
A - - - gnus De - i, A - -
A - - - gnus De - i, A - gnus De - - - -
A - - - gnus De - - - -
- i, A - - - gnus De - - - i, qui tol - lis pec-
A - - gnus De - - - - - - i, qui tol - lis pec-
- - gnus De - i, A - - - gnus De - - - i, qui tol - lis pec-
- i, A - - gnus De - - - - - i,
- i, A - gnus De - - - i, A - - - gnus De - - i,
- ca - ta mun - - - di, qui tol - lis pec - ca - ta mun - - - di:
- ca - ta mun - - di, qui tol - lis pec - ca - ta mun - - di, qui
- ca - ta mun - di, pec - ca - - ta mun - di, qui tol - lis pec - ca - ta mun - - - di, qui
qui tol - lis pec - ca - ta mun - di, qui tol - lis pec - ca - ta mun - - di, qui
qui tol - lis pec - ca - ta mun - di, qui

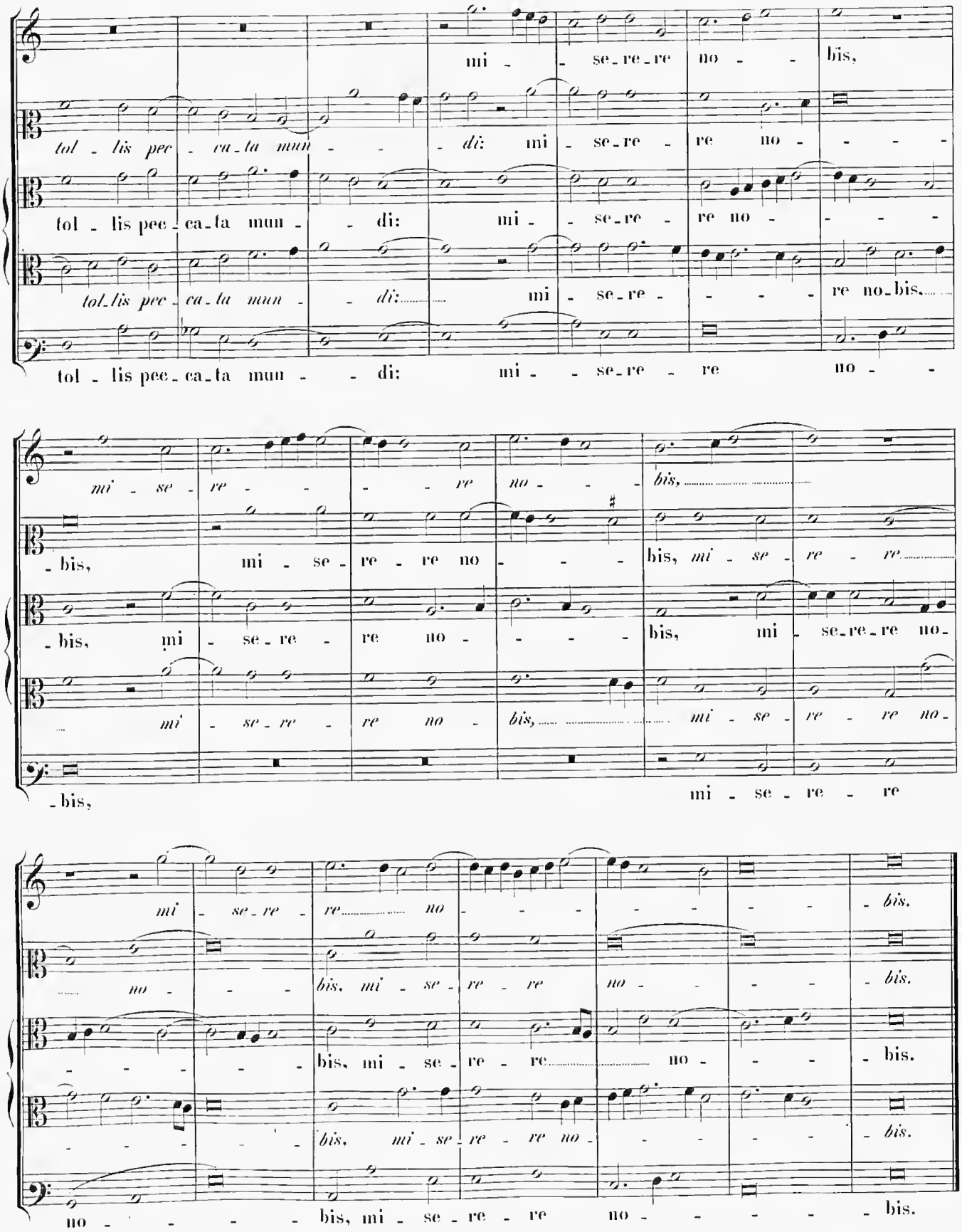
mi - se - re - re no - bis,
tol - lis pec - ca - ta mun - - di: mi - se - re - re no - - - -
tol - lis pec - ca - ta mun - di: mi - se - re - re no - - - -
tol - lis pec - ca - ta mun - di: mi - se - re - - - re no - bis,
tol - lis pec - ca - ta mun - - di: mi - - se - re - re no - -
mi - se - re - - - re no - - bis,
- bis, mi - se - re - re no - - - bis, mi - se - re - re
- bis, mi - se - re - re no - - - bis, mi - se - re - re no -
mi - se - re - re no - bis, mi - se - re - re no -
- bis, mi - se - re - re
mi - se - re - re no - - - - - - bis.
no - - - bis, mi - se - re - re no - - - bis.
- - - - - bis, mi - se - re - re no - - - bis.
- - - - - bis, mi - se - re - re no - - - bis.
no - - - - bis, mi - se - re - re no - - - - bis.

Agnus Dei. (II)

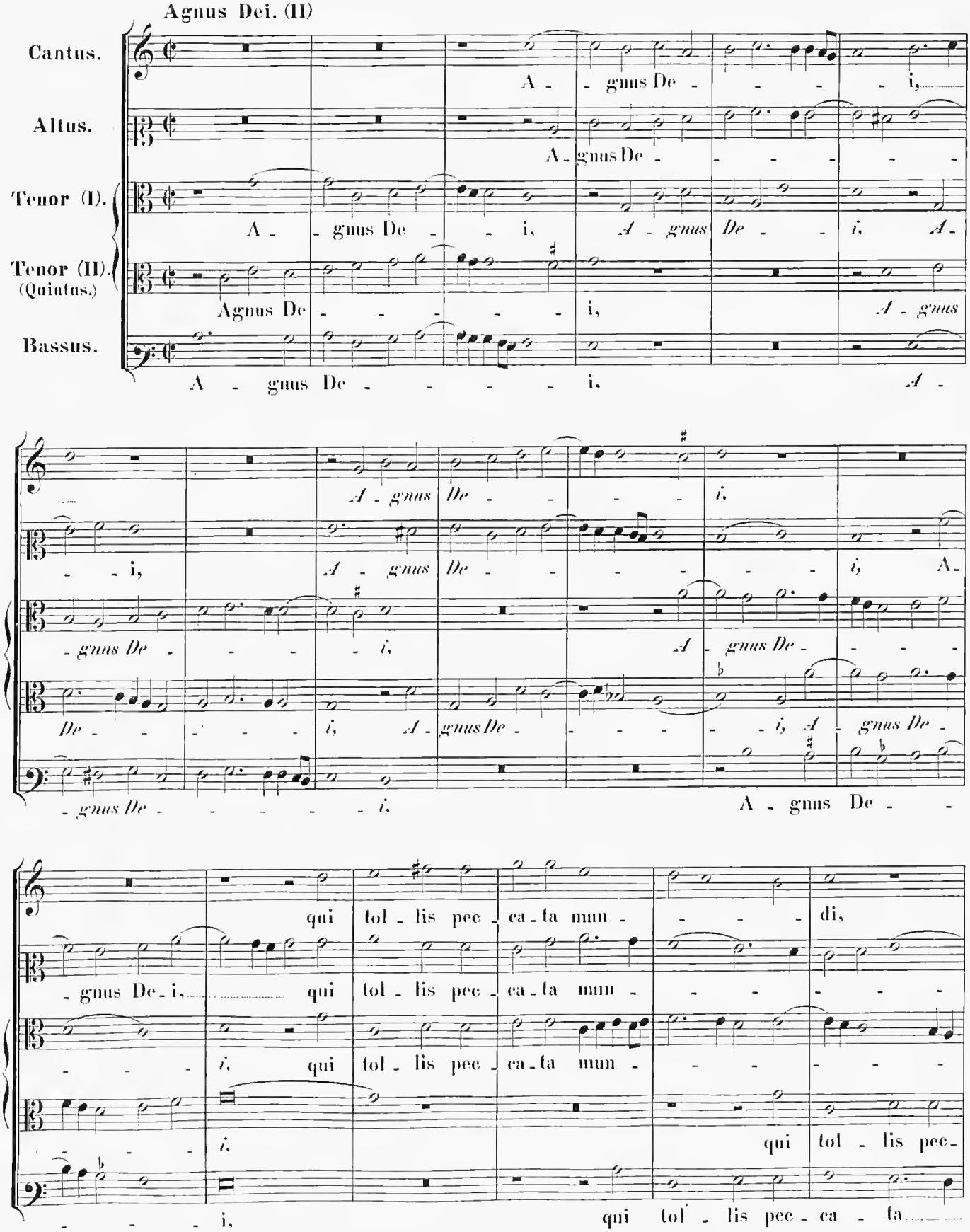
Cantus.
Altus.
Tenor (I).
Tenor (II).
(Quintus.)
Bassus.
A - gnus De - - - i,
A - gnus De - - - - -
A - gnus De - - i, A - gnus De - - i, A -
Agnus De - - - - - i, A - gnus
A - gnus De - - - - - i, A -
A - gnus De - - - i,
- - i, A - gnus De - - i, A -
- gnus De - - - - i, A - gnus De - - - -
De - - - - i, A - gnus De - - - - - i, A - gnus De -
- gnus De - - - - - i, A - gnus De - -
qui tol - lis pec - ca - ta mun - - - di,
- gnus De - i, qui tol - lis pec - ca - ta mun - - - - - -
- - - i, qui tol - lis pec - ca - ta mun - - - - - -
- - - i, qui tol - lis pec -
- - - i, qui tol - lis pec - ca - ta

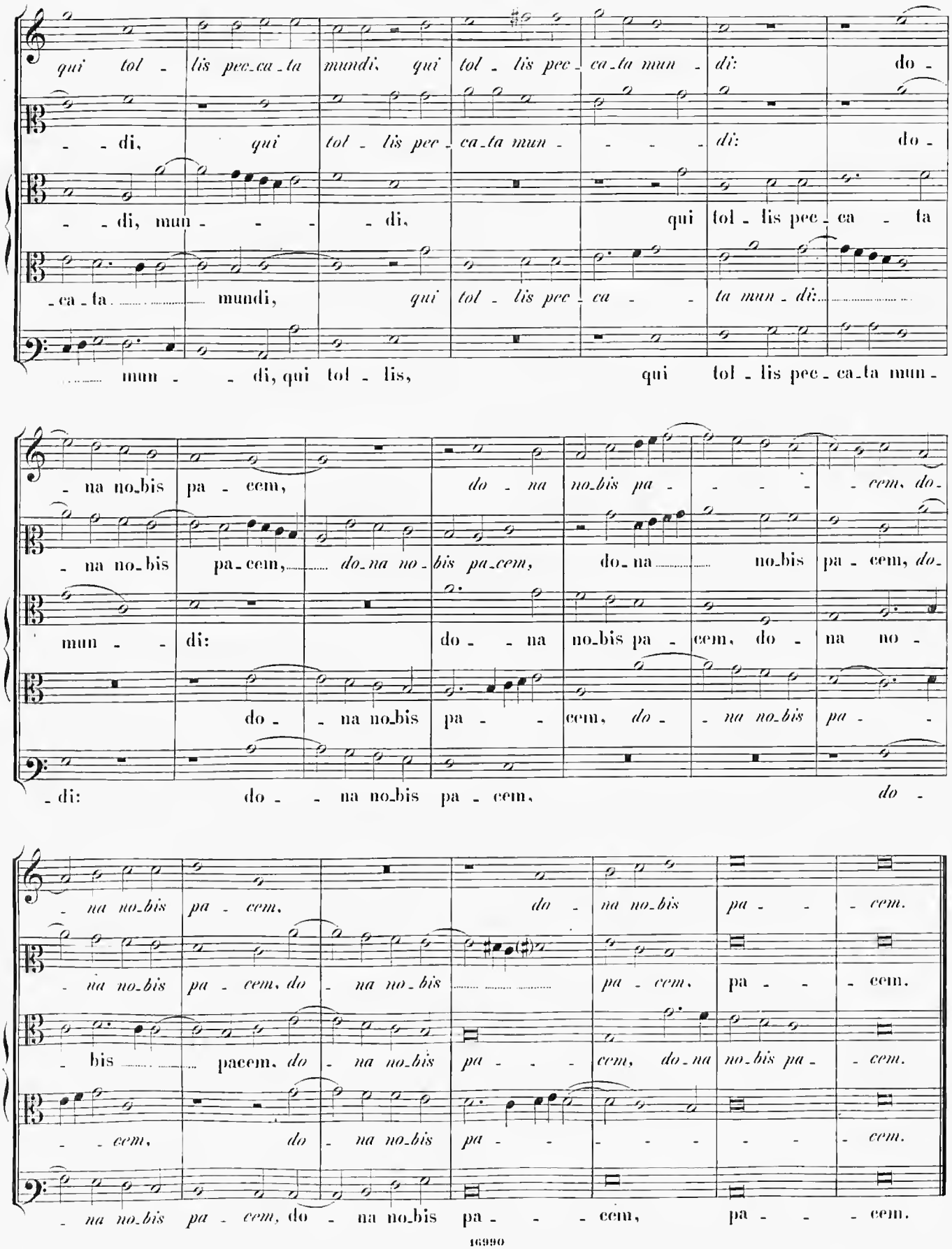
qui tol - lis pec-ca-ta mundi, qui tol - lis pec - ca-ta mun - di: do -
- di, qui tol - lis pec - ca-ta mun - - - di: do -
- di, mun - - - di, qui tol - lis pec - ca - ta
-ca - ta - - - - - mundi, qui tol - lis pec - ca - - ta mun - di: - - - - - -
- - - mun - - di, qui tol - lis, qui tol - lis pec - ca-ta mun -
- na no-bis pa - cem, do - na no-bis pa - - - - - cem, do -
- na no-bis pa-cem, - - - do-na no - bis pa-cem, do-na - - - no-bis pa - cem, do-
mun - - di: do - - na no-bis pa - cem, do - na no -
do - - na no-bis pa - - cem, do - - na no-bis pa - -
- di: do - - na no-bis pa - cem, do -
- na no-bis pa - cem, do - na no-bis pa - - cem.
- na no-bis pa - cem, do - na no - bis - - - - - pa - cem, pa - - - cem.
- bis - - - - - pacem, do - na no-bis pa - - - cem, do-na no-bis pa - - cem.
- - cem, do - na no-bis pa - - - - - - - cem.
- na no-bis pa - cem, do - na no-bis pa - - - cem, pa - - - cem.

Missa: Memor esto.

5 vocum.

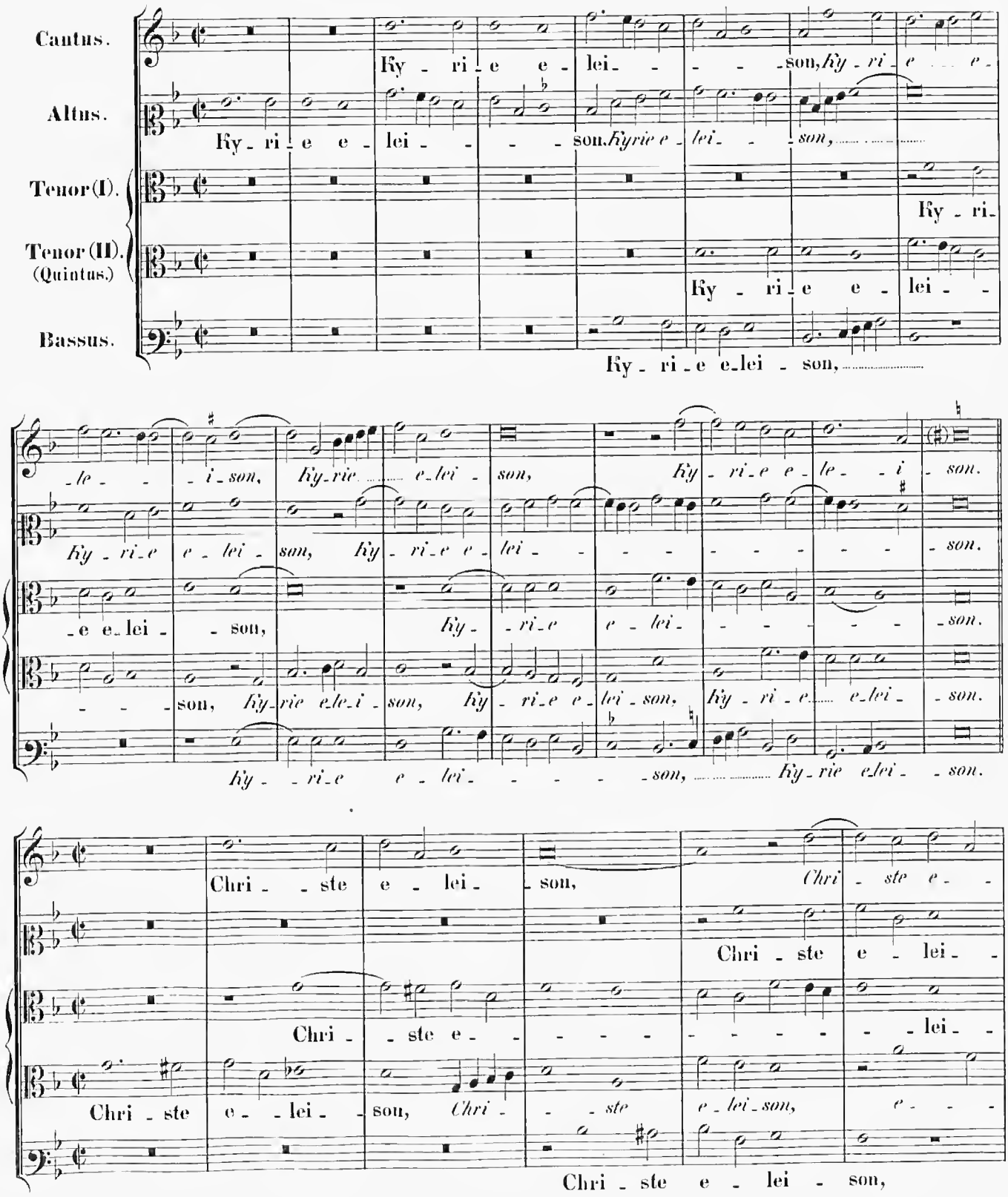

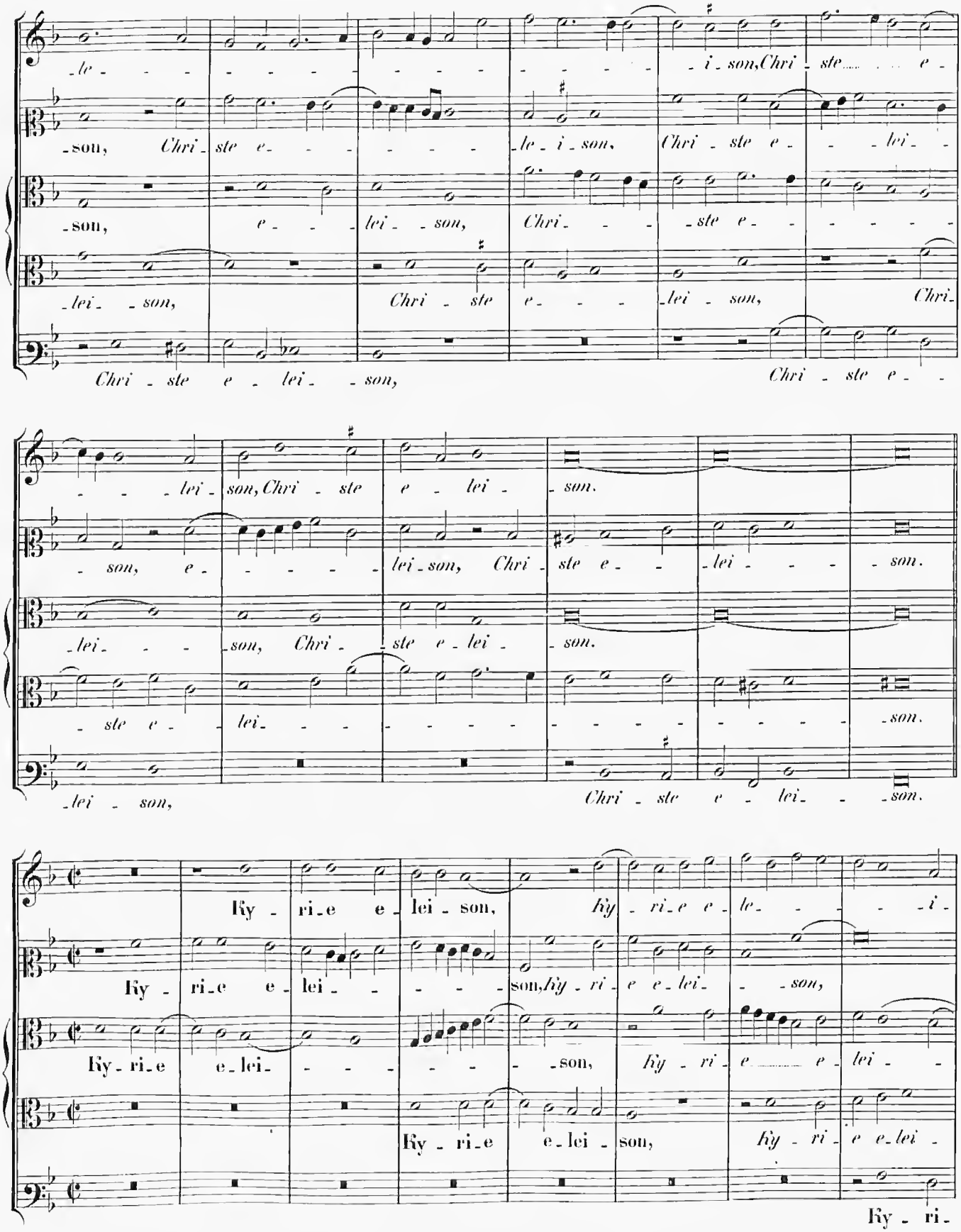
-le- - - -

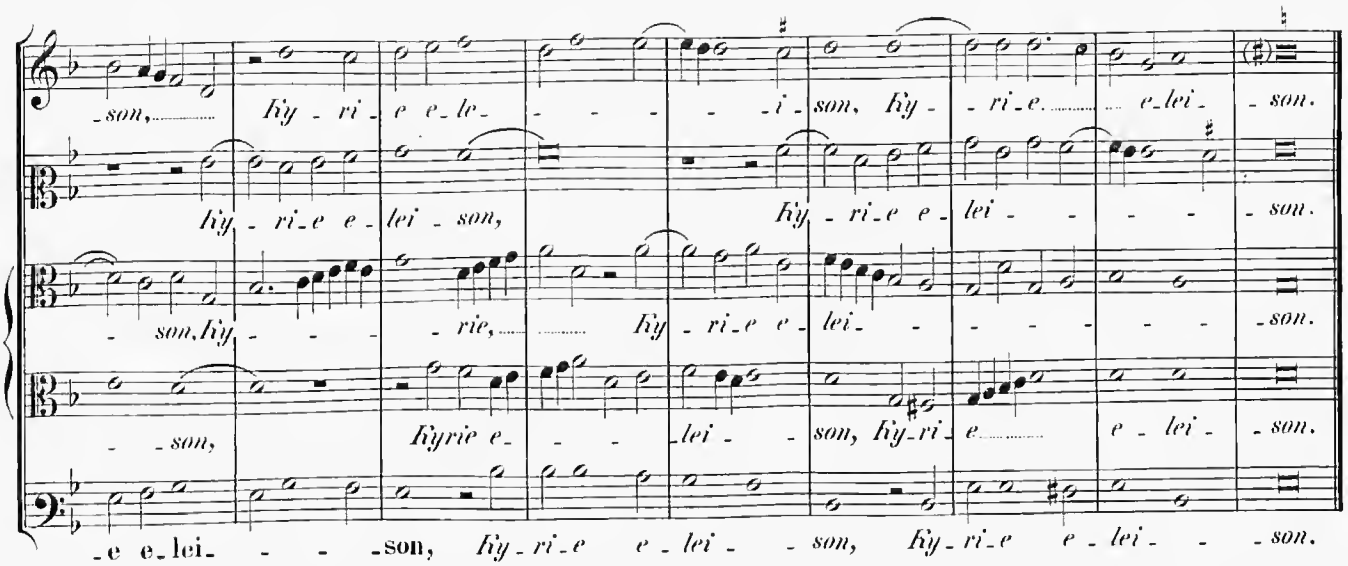

Gloria in excelsis Deo.

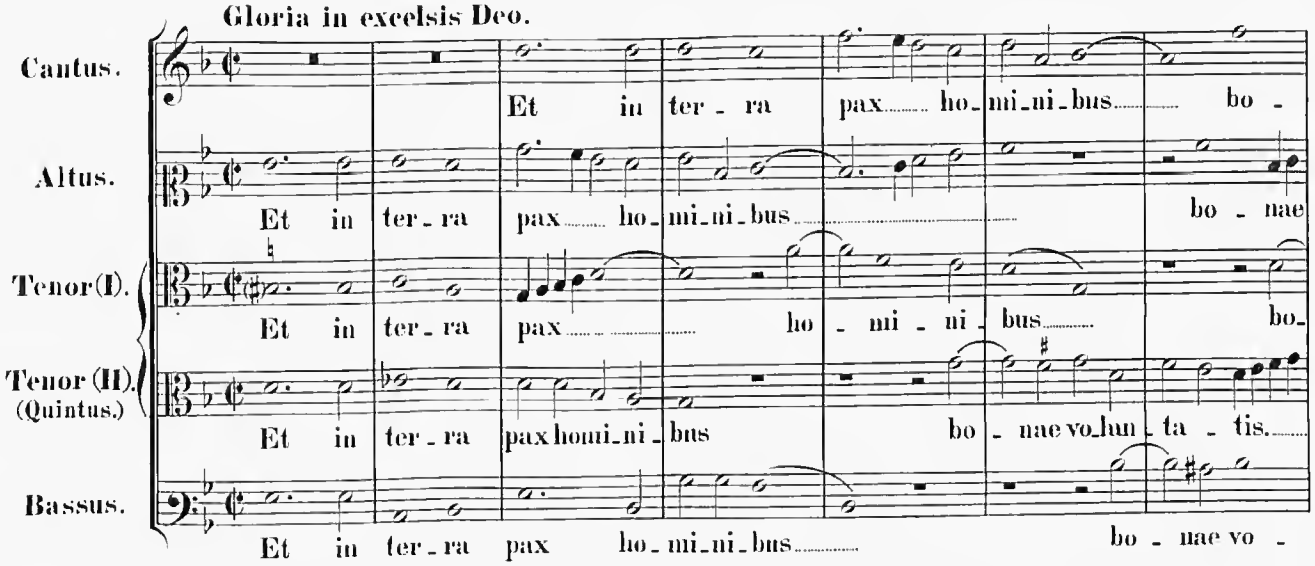

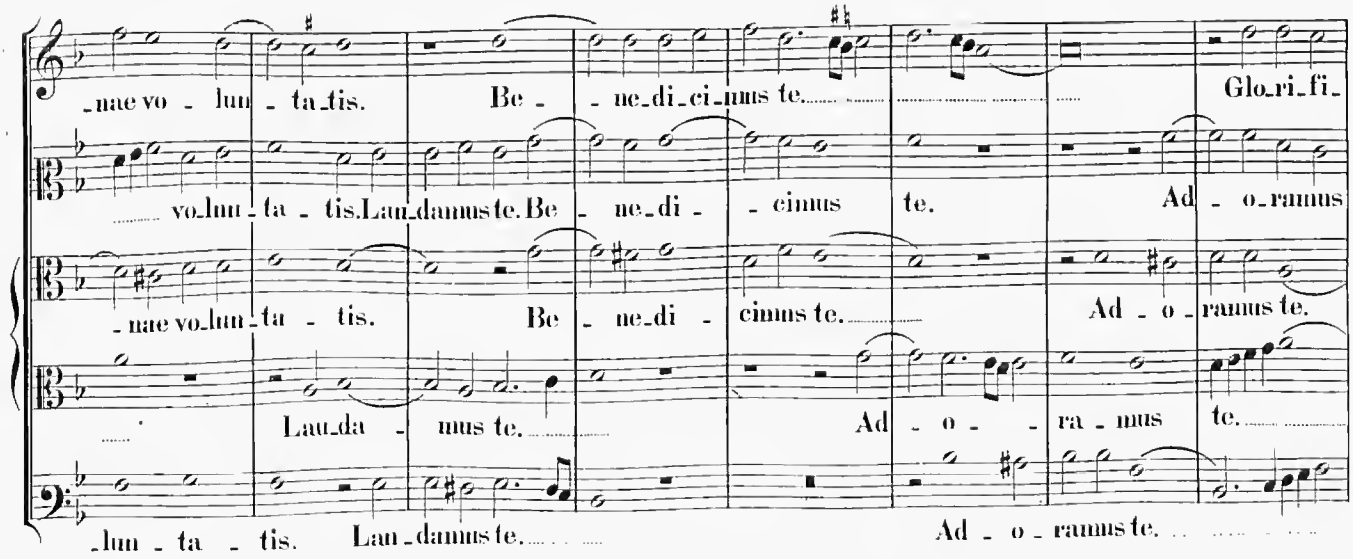

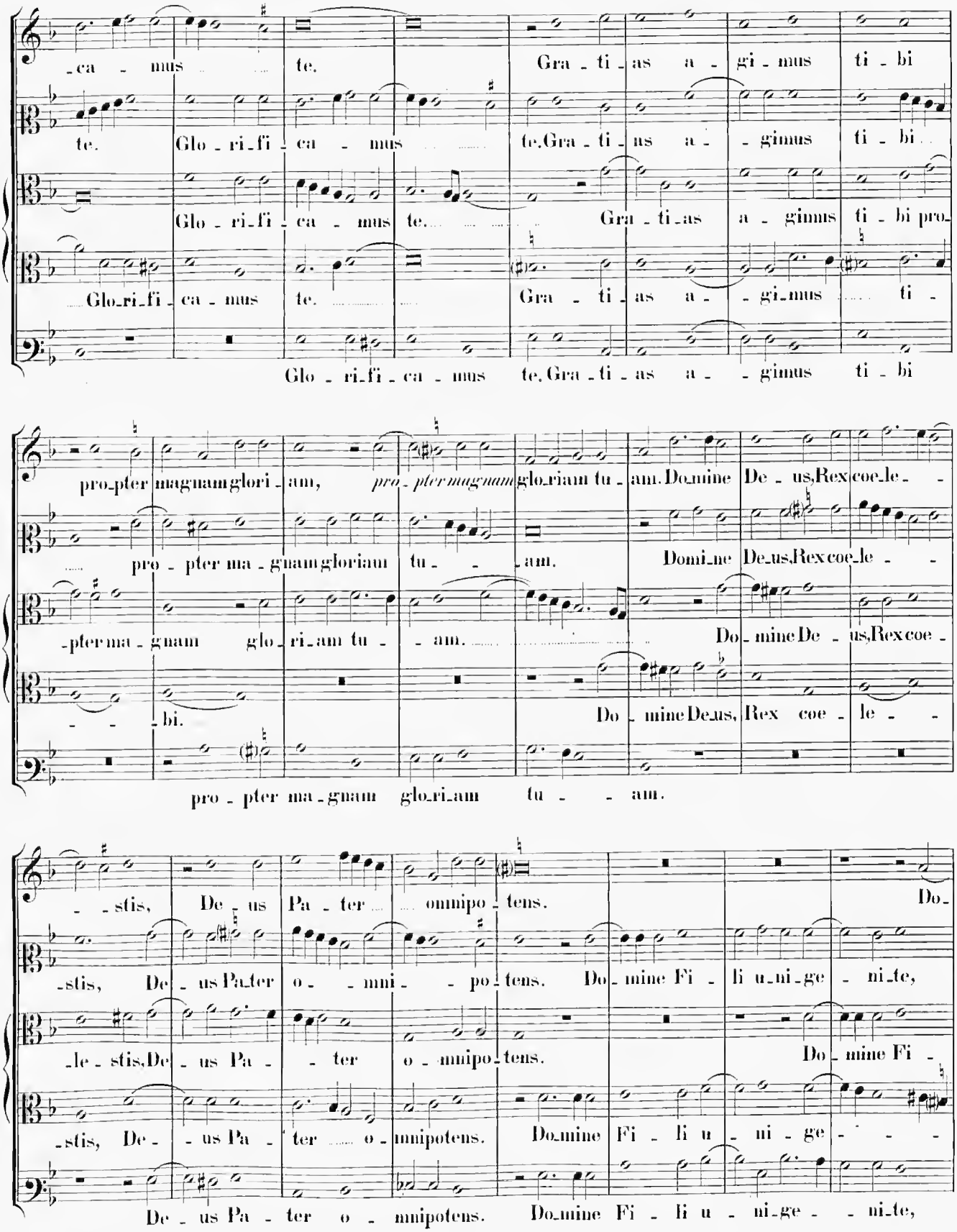
ca - mus te. Gra - ti - as a - gi - mus ti - bi
te. Glo - ri - fi - ca - mus te. Gra - ti - as a - gimus ti - bi
Glo - ri - fi - ca - mus te. Gra - ti - as a - gimus ti - bi pro -
Glo - ri - fi - ca - mus te. Gra - ti - as a - gi - mus ti -
Glo - ri - fi - ca - mus te, Gra - ti - as a - gimus ti - bi
pro - pter magnam gloriam, pro - pter magnam gloriam tu - am. Domine De - us, Rex coe - le -
pro - pter ma - gnam gloriam tu - am. Domine De - us, Rex coe - le -
- pter ma - gnam glo - ri - am tu - am. Do - mine De - us, Rex coe -
- bi. Do - mine De - us, Rex coe - le -
pro - pter ma - gnam glo - ri - am tu - am.
- stis, De - us Pa - ter omnipo - tens. Do -
- stis, De - us Pa - ter o - mni - po - tens. Do - mine Fi - li u - ni - ge - ni - te,
- le - stis, De - us Pa - ter o - mnipo - tens. Do - mine Fi -
- stis, De - us Pa - ter o - mnipotens. Do - mine Fi - li u - ni - ge -
De - us Pa - ter o - mnipotens. Do - mine Fi - li u - ni - ge - ni - te,

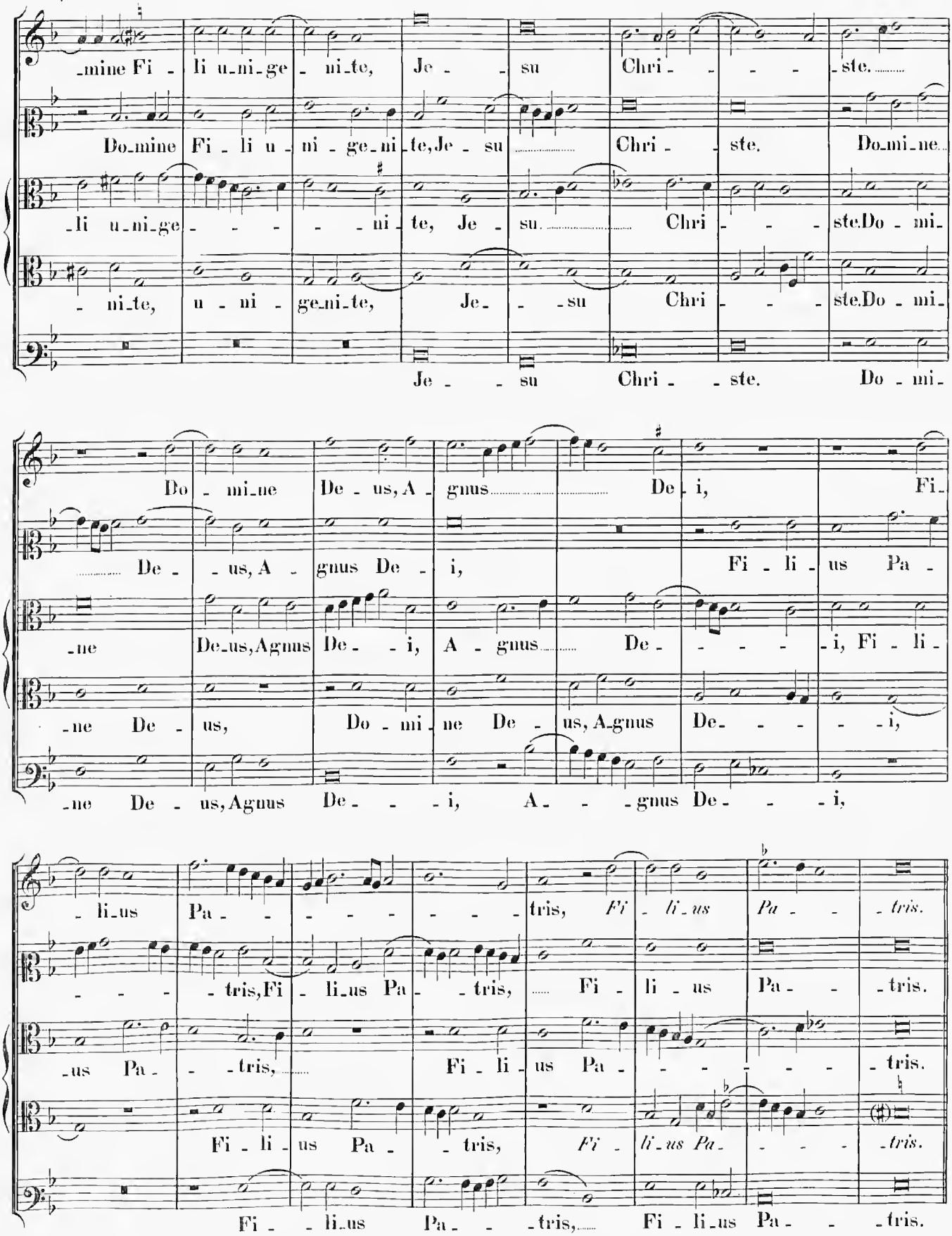
-mine Fi - li u-ni-ge - ni-te, Je - - su Chri - - - - ste.
Do-mine Fi - li u - ni - ge-ni-te, Je - su Chri - - ste. Do-mi-ne
-li u-ni-ge - - - - - ni-te, Je - su. Chri - - - ste. Do - mi-
- ni-te, u - ni - ge-ni-te, Je - - su Chri - - - ste. Do - mi-
Je - - su Chri - - ste. Do - mi-
Do - mi-ne De - us, A - gnus De - i, Fi-
De - - us, A - gnus De - i, Fi - li - us Pa -
-ne De-us, Agnus De - - i, A - gnus De - - - i, Fi - li -
-ne De - us, Do - mi - ne De - us, A-gnus De - - - - i,
-ne De - us, Agnus De - - - i, A - - - gnus De - - - i,
- li-us Pa - - - - - - - tris, Fi - li-us Pa - - tris.
- - - - tris, Fi - li-us Pa - - tris, Fi - li - us Pa - - tris.
-us Pa - - tris, Fi - li - us Pa - - - - - - tris.
Fi - li - us Pa - - tris, Fi - li-us Pa - - - - tris.
Fi - - li-us Pa - - - tris, Fi - li-us Pa - - tris.

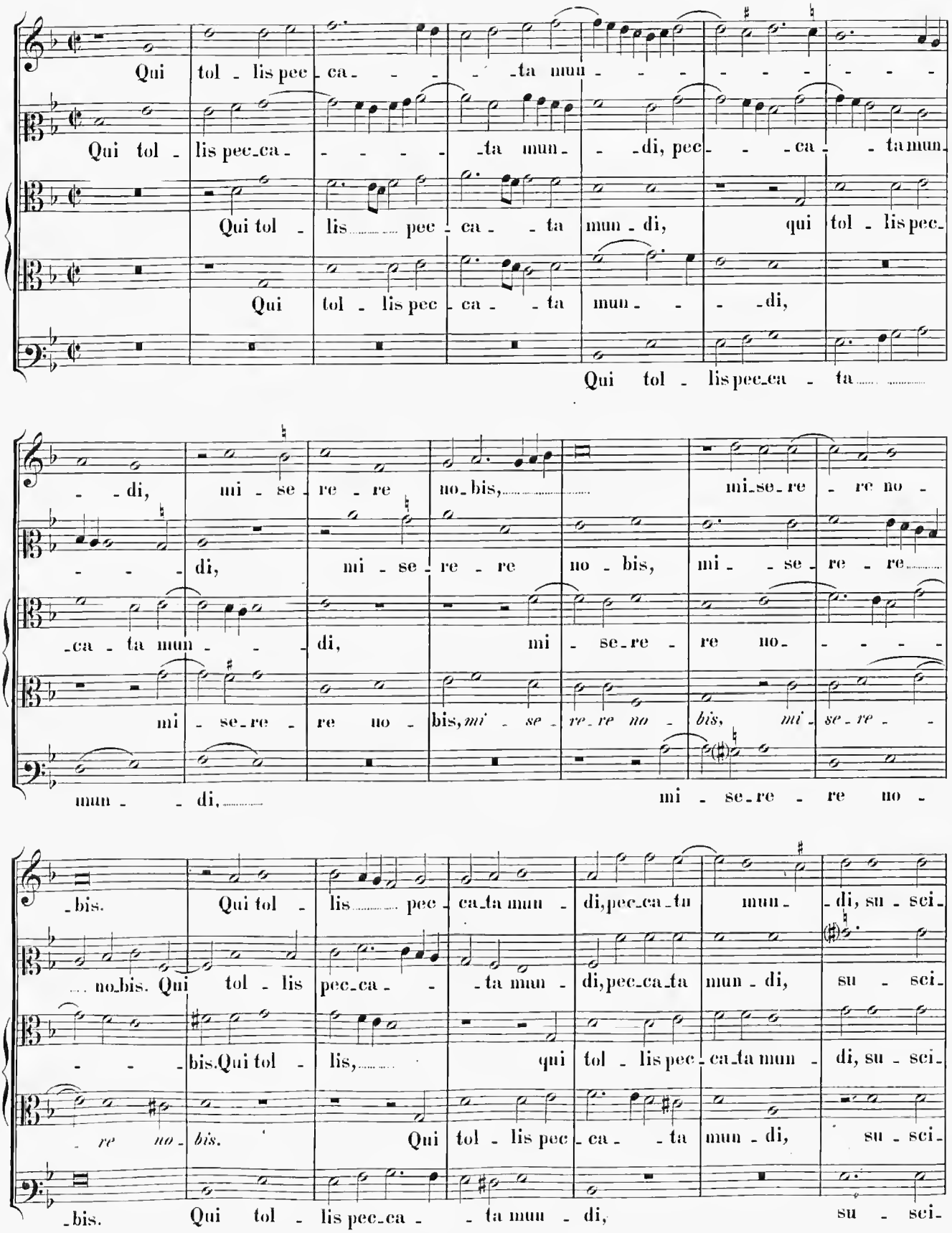
Qui tol - lis pec - ca - - - - ta mun - - - - - - - - - -
Qui tol - lis pec - ca - - - - - ta mun - - di, pec - - - ca - - ta mun -
Qui tol - lis - - - - - pec - ca - - ta mun - di, qui tol - lis pec -
Qui tol - lis pec - ca - - ta mun - - - di,
Qui tol - lis pec - ca - ta - - - - - -
- - di, mi - se - re - re no - bis, - - - - - mi - se - re - re no -
- - - di, mi - se - re - re no - bis, mi - - se - re - re - - - - -
- ca - ta mun - - - di, mi - se - re - re no - - - - -
mi - se - re - re no - bis, mi - se - re - re no - bis, mi - se - re - -
mun - - di, - - - - - mi - se - re - re no -
- bis. Qui tol - lis - - - - pec - ca - ta mun - di, pec - ca - ta mun - - di, su - sci -
- - - no - bis. Qui tol - lis pec - ca - - - ta mun - di, pec - ca - ta mun - di, su - sci -
- - - - bis. Qui tol - lis, - - - - - qui tol - lis pec - ca - ta mun - di, su - sci -
- re no - bis. Qui tol - lis pec - ca - - ta mun - di, su - sci -
- bis. Qui tol - lis pec - ca - - ta mun - di, su - sci -

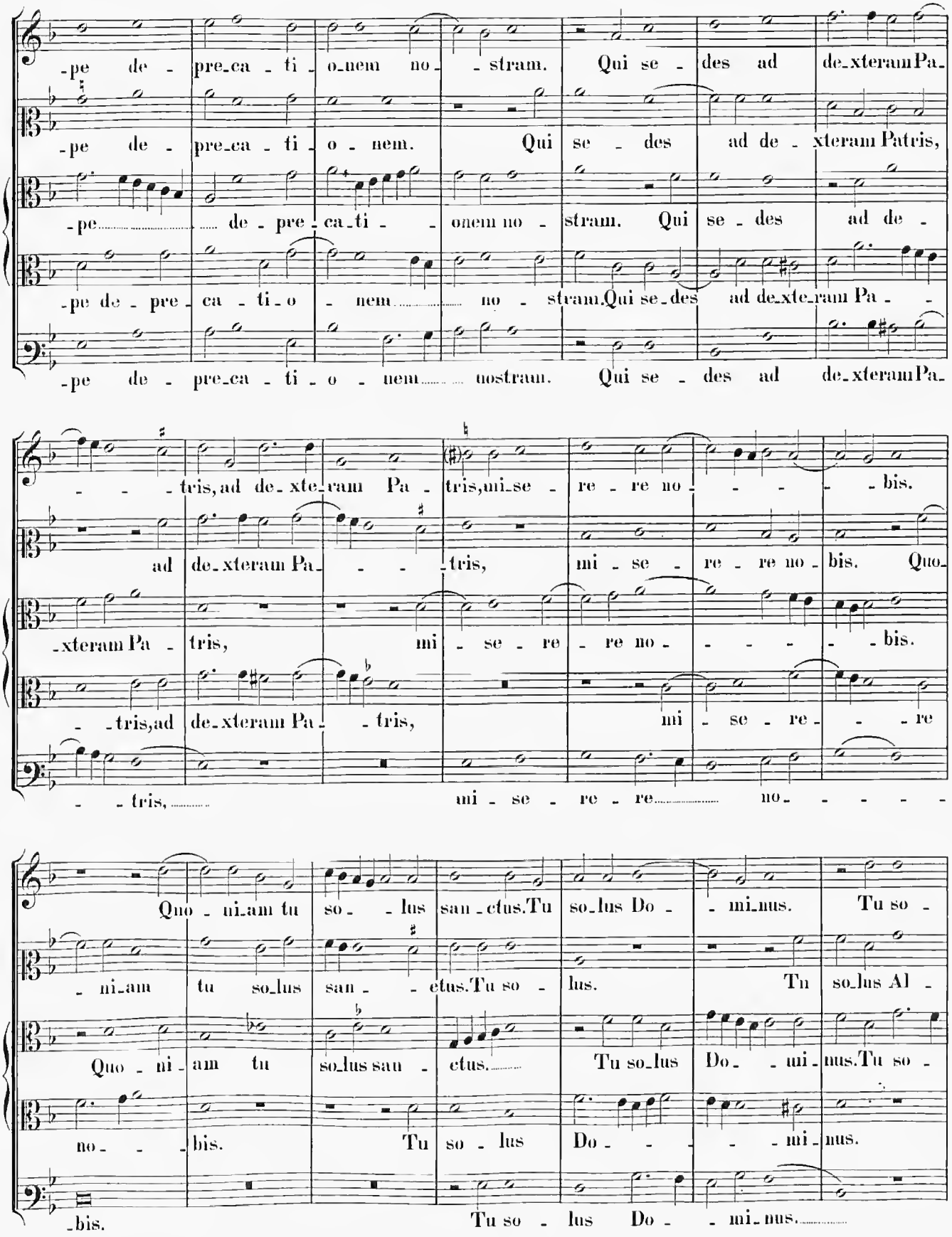
-pe de - pre-ca - ti - o-nem no - - stram. Qui se - des ad de-xteram Pa-
-pe de - pre-ca - ti - o - nem. Qui se - des ad de - xteram Patris,
-pe de - pre-ca-ti - - onem no - stram. Qui se - des ad de -
-pe de - pre - ca - ti - o - nem no - stram. Qui se-des ad de-xte-ram Pa - -
-pe de - pre-ca - ti - o - nem nostram. Qui se - des ad de-xteram Pa-
- - - tris, ad de-xte-ram Pa - tris, mi-se - re - re no - - - - bis.
ad de-xteram Pa - - - tris, mi - se - re - re no - bis. Quo-
-xteram Pa - tris, mi - se - re - re no - - - - - bis.
- - tris, ad de-xteram Pa - - tris, mi - se - re - - re
- - tris, mi - se - re - re no - - - - -
Quo - ni-am tu so - - lus san - ctus. Tu so-lus Do - - mi-nus. Tu so -
- ni-am tu so-lus san - - ctus. Tu so - lus. Tu so-lus Al -
Quo - ni - am tu so-lus san - ctus. Tu so-lus Do - - mi - nus. Tu so -
no - - - bis. Tu so - lus Do - - - - mi - nus.
-bis. Tu so - lus Do - - mi-nus.

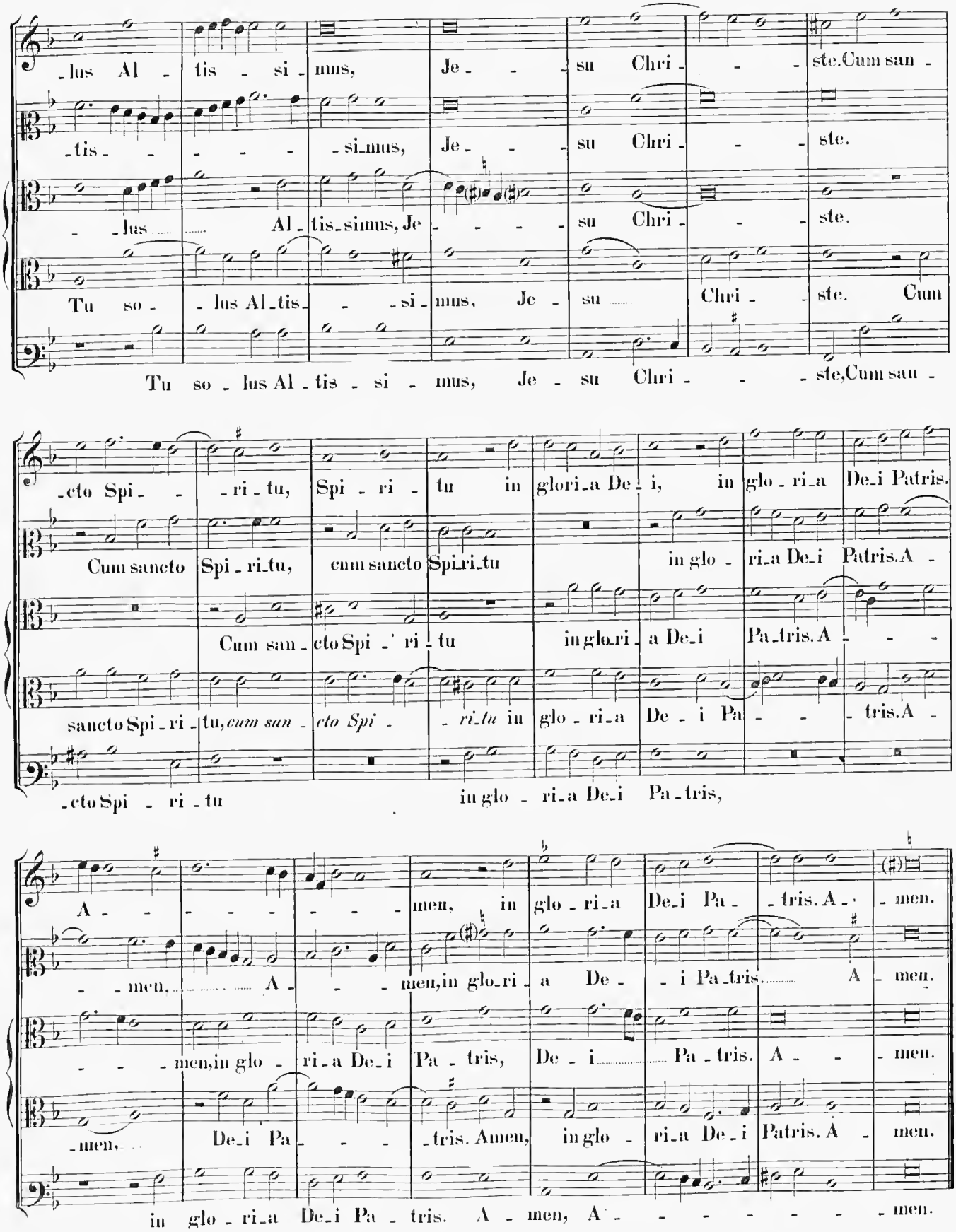
-lus Al - tis - si - mus, Je - - - su Chri - - - ste. Cum san -
-tis - - - - - si-mus, Je - - - su Chri - - - ste.
- - lus ..... Al - tis-simus, Je - - - - su Chri - - - ste.
Tu so - - lus Al-tis - - si - mus, Je - su ..... Chri - - ste. Cum
Tu so - lus Al - tis - si - mus, Je - su Chri - - - ste, Cum san -
-cto Spi - - - ri - tu, Spi - ri - tu in glori-a De-i, in glo - ri-a De-i Patris.
Cum sancto Spi - ri-tu, cum sancto Spi-ri-tu in glo - ri-a De-i Patris. A -
Cum san - cto Spi - ri - tu in glo-ri - a De-i Pa-tris. A - - -
sancto Spi - ri - tu, *cum san - cto Spi - - ri-tu* in glo - ri-a De - i Pa - - - tris. A -
-cto Spi - ri - tu in glo - ri-a De-i Pa-tris,
A - - - - - - men, in glo - ri-a De-i Pa - - tris. A - - men.
- - men, ... A - - - men, in glo-ri - a De - - i Pa-tris. ..... A - men.
- - - men, in glo - ri-a De-i Pa - tris, De - i ..... Pa - tris. A - - - men.
-men, De-i Pa - - - - tris. Amen, in glo - ri-a De-i Patris. A - men.
in glo - ri-a De-i Pa - tris. A - men, A - - - - - - - men.

Credo in unum Deum.

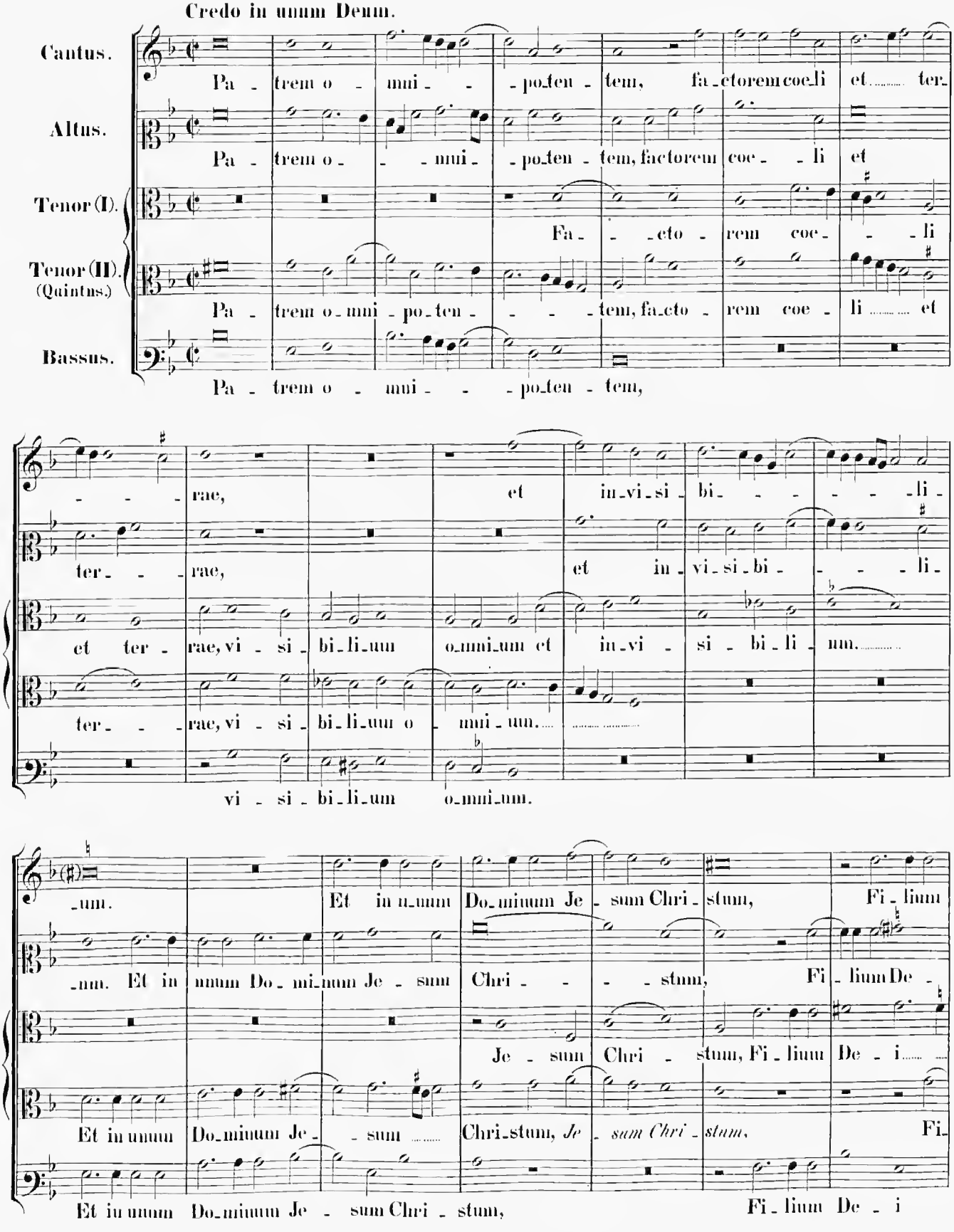

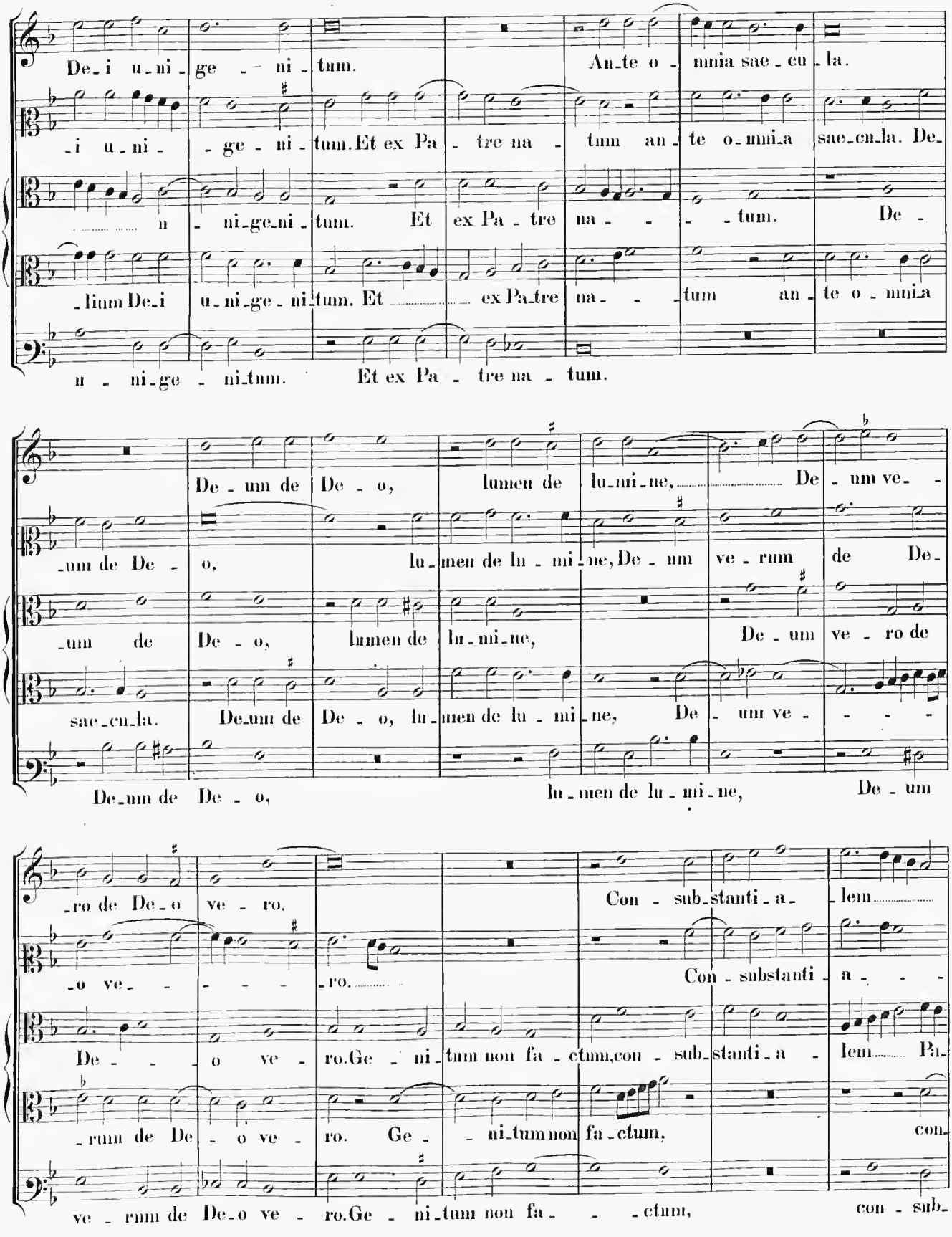
De_i u_ni_ge_ni_tum. An_te o_mnia sae_cu_la.
_i u_ni_ge_ni_tum. Et ex Pa_tre na_tum an_te o_mni_a sae_cu_la. De_
_ni_ge_ni_tum. Et ex Pa_tre na_tum. De_
_lium De_i u_ni_ge_ni_tum. Et ex Pa_tre na_tum an_te o_mni_a
u_ni_ge_ni_tum. Et ex Pa_tre na_tum.
De_um de De_o, lumen de lu_mi_ne, De_um ve_
_um de De_o, lu_men de lu_mi_ne, De_um ve_rum de De_
_um de De_o, lumen de lu_mi_ne, De_um ve_ro de
sae_cu_la. De_um de De_o, lu_men de lu_mi_ne, De_um ve_
De_um de De_o, lu_men de lu_mi_ne, De_um
_ro de De_o ve_ro. Con_sub_stanti_a_lem
_o ve_ro. Con_substanti_a_
De_o ve_ro. Ge_ni_tum non fa_ctum, con_sub_stanti_a_lem Pa_
_rum de De_o ve_ro. Ge_ni_tum non fa_ctum, con_
ve_rum de De_o ve_ro. Ge_ni_tum non fa_ctum, con_sub_

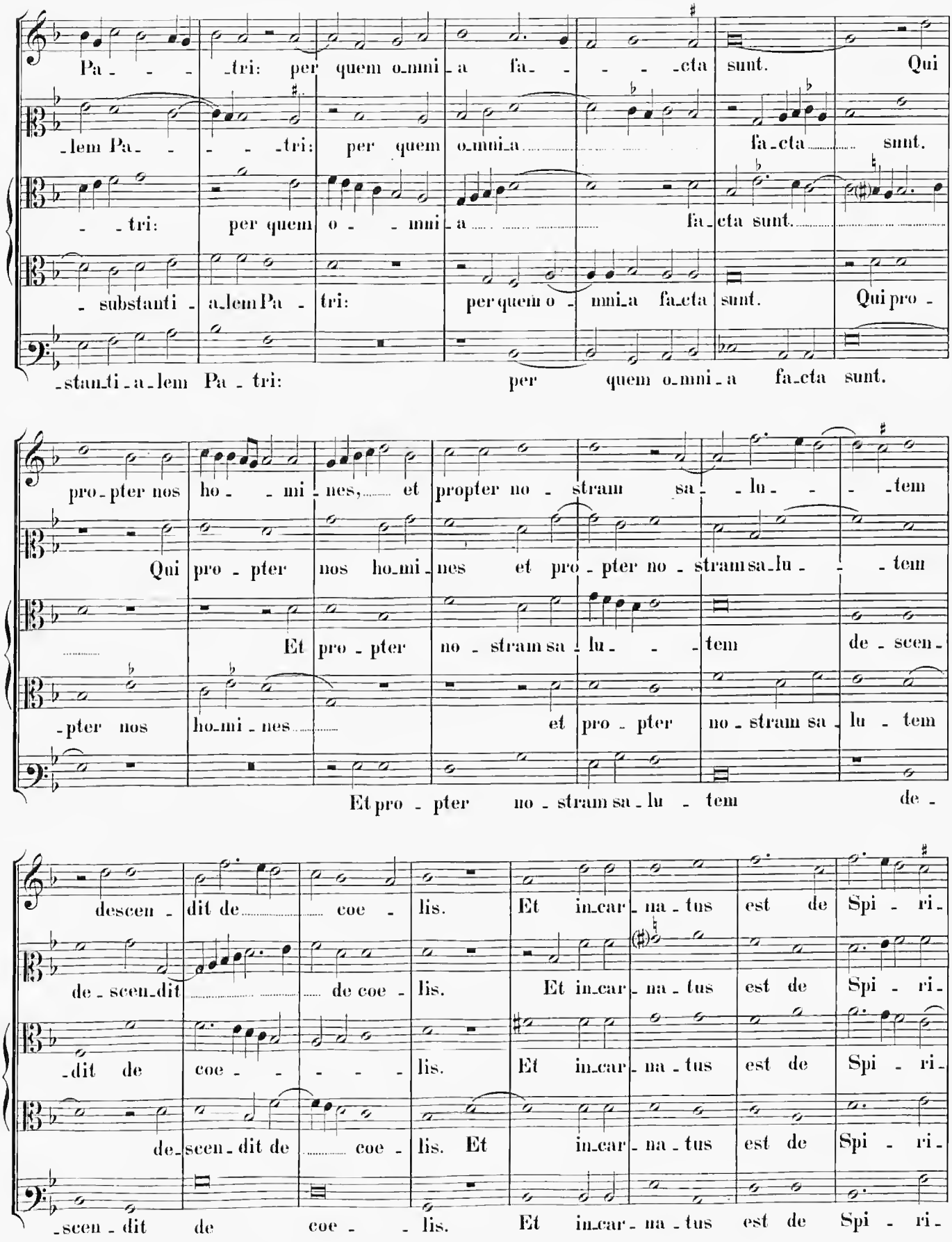
Pa - - - tri: per quem o-mni-a fa- - - - cta sunt. Qui
-lem Pa- - - - tri: per quem o-mni-a fa-cta sunt.
- - tri: per quem o - - mni-a fa-cta sunt.
- substanti - a-lem Pa - tri: per quem o - mni-a fa-cta sunt. Qui pro -
-stanti-a-lem Pa - tri: per quem o-mni-a fa-cta sunt.
pro-pter nos ho- - mi-nes, et propter no - stram sa- - lu- - - tem
Qui pro - pter nos ho-mi-nes et pro - pter no - stram sa-lu- - - tem
Et pro - pter no - stram sa-lu- - - tem de - scen-
-pter nos ho-mi-nes et pro - pter no - stram sa-lu - tem
Et pro - pter no - stram sa-lu - tem de -
descen - dit de coe - lis. Et in-car-na-tus est de Spi - ri-
de-scen-dit de coe - lis. Et in-car-na-tus est de Spi - ri-
-dit de coe - - - - lis. Et in-car-na-tus est de Spi - ri-
de-scen-dit de coe - lis. Et in-car-na-tus est de Spi - ri-
-scen-dit de coe - - lis. Et in-car-na-tus est de Spi - ri-

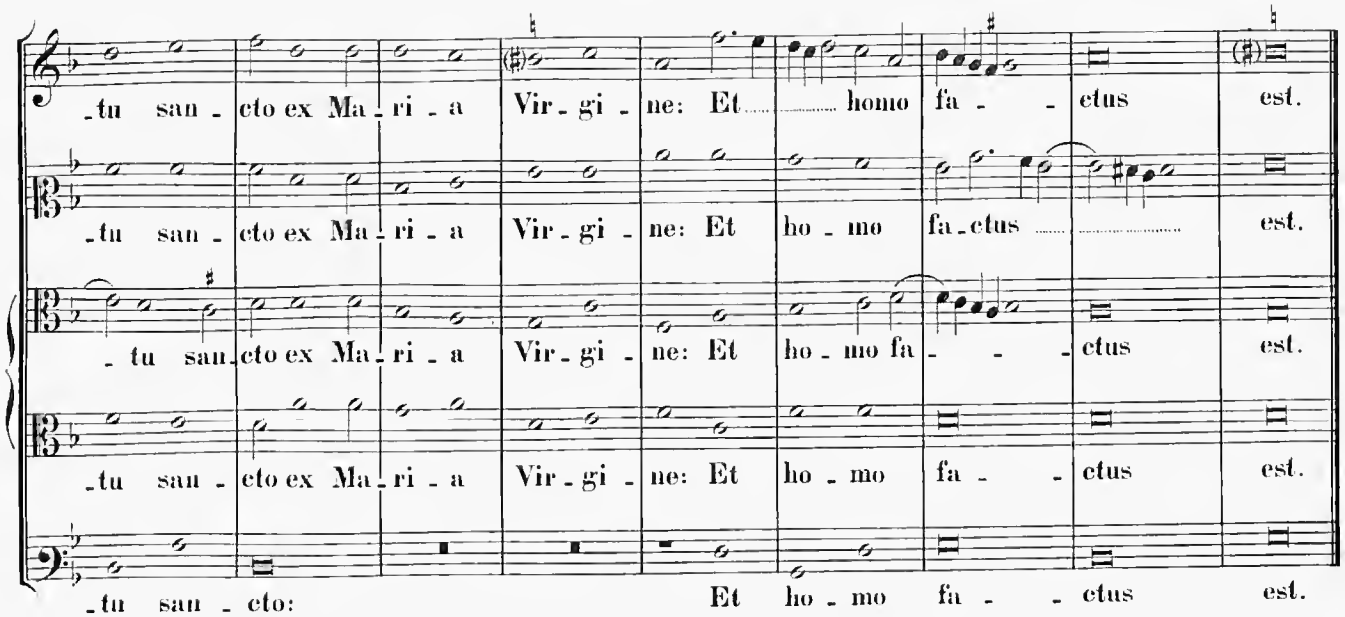
-tu san - cto ex Ma - ri - a Vir - gi - ne: Et homo fa - - ctus est.
-tu san - cto ex Ma - ri - a Vir - gi - ne: Et ho - mo fa - ctus est.
- tu san - cto ex Ma - ri - a Vir - gi - ne: Et ho - mo fa - - - ctus est.
-tu san - cto ex Ma - ri - a Vir - gi - ne: Et ho - mo fa - - ctus est.
-tu san - cto: Et ho - mo fa - - ctus est.

4 vocum.

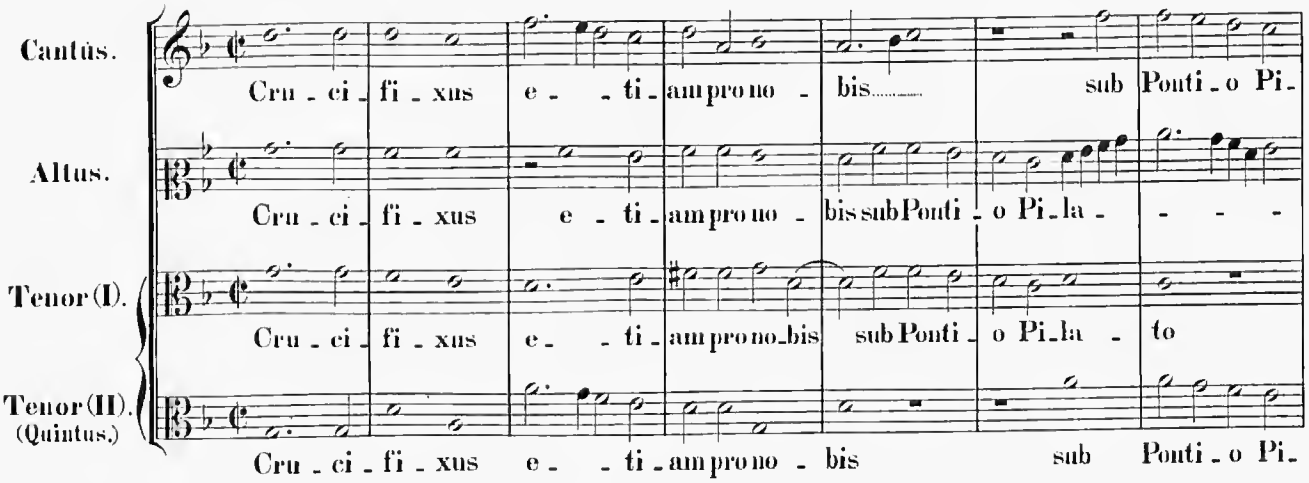
Cantus.
Cru - ci - fi - xus e - - ti - am pro no - bis sub Ponti - o Pi -
Altus.
Cru - ci - fi - xus e - ti - am pro no - bis sub Ponti - o Pi - la - - - -
Tenor (I).
Cru - ci - fi - xus e - - ti - am pro no - bis sub Ponti - o Pi - la - to
Tenor (II). (Quintus.)
Cru - ci - fi - xus e - - ti - am pro no - bis sub Ponti - o Pi -

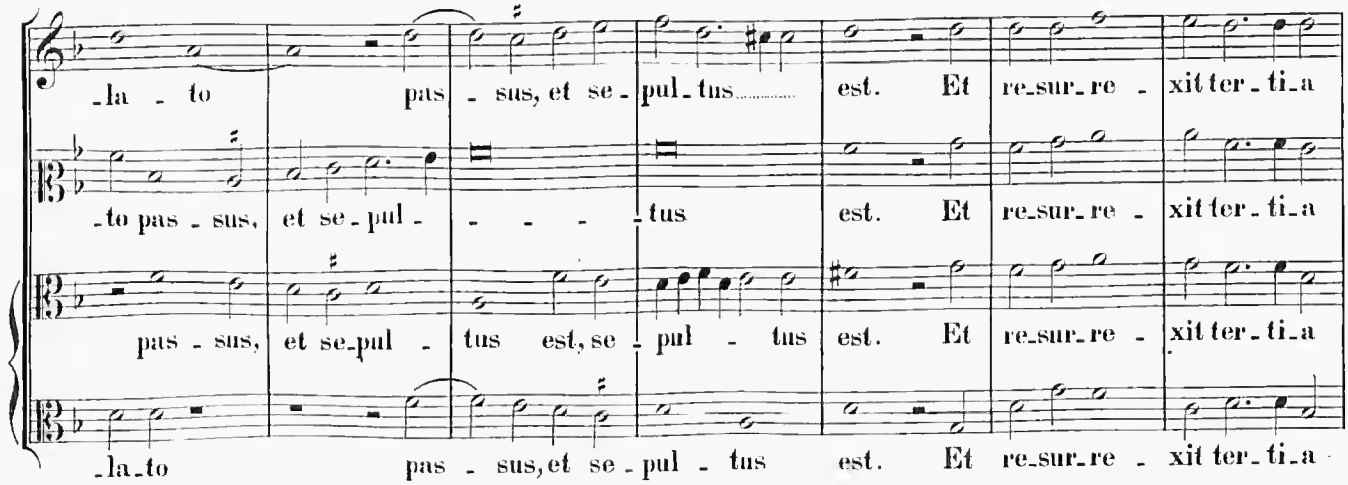
-la - to pas - sus, et se - pul - tus est. Et re - sur - re - xit ter - ti - a
-to pas - sus, et se - pul - - - - tus est. Et re - sur - re - xit ter - ti - a
pas - sus, et se - pul - tus est, se - pul - tus est. Et re - sur - re - xit ter - ti - a
-la - to pas - sus, et se - pul - tus est. Et re - sur - re - xit ter - ti - a

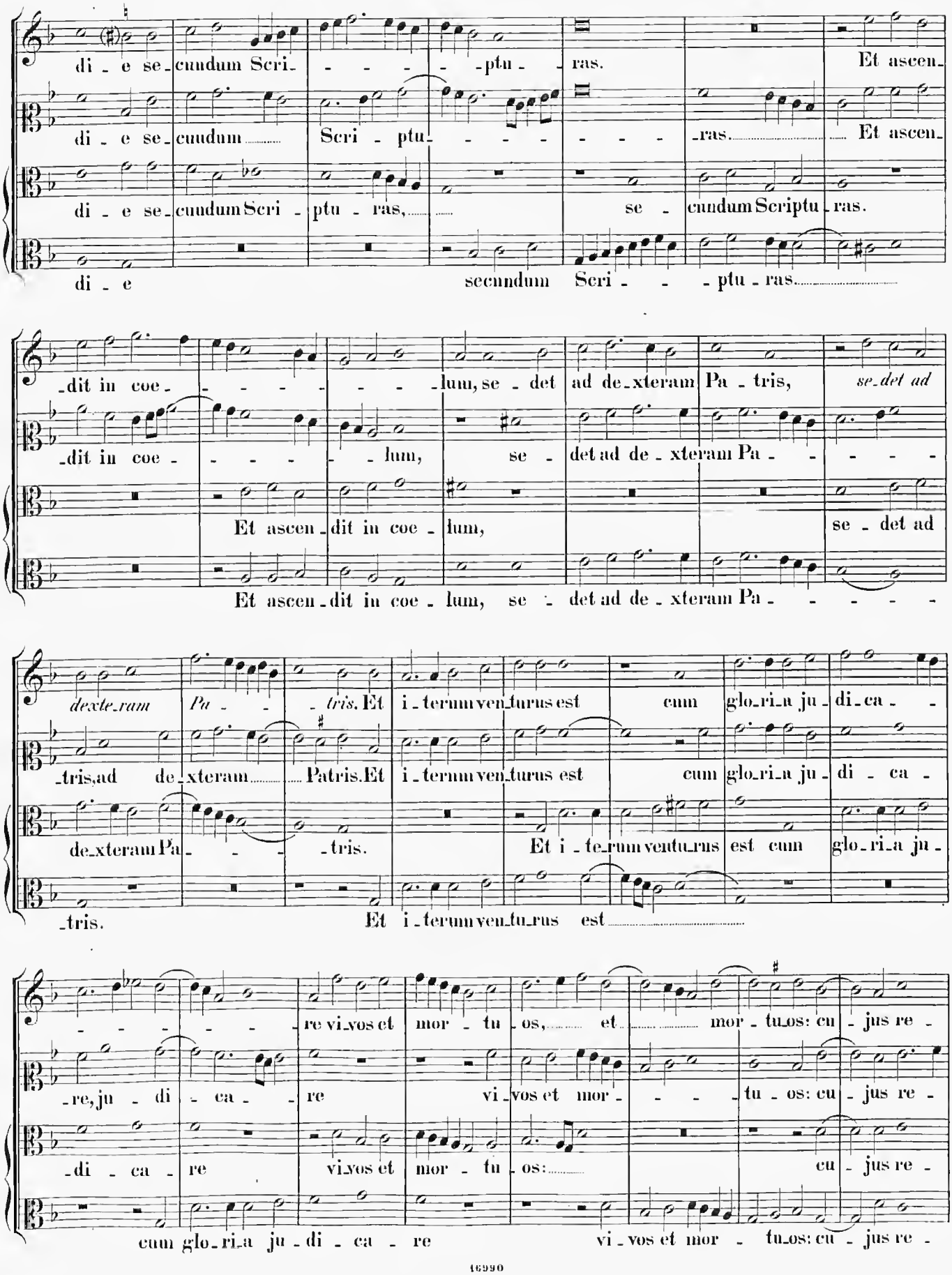
di - e se - cundum Scri - - - - - ptu - ras. Et ascen -
di - e se - cundum Scri - ptu - - - - - - - ras. Et ascen -
di - e se - cundum Scri - ptu - ras, se - cundum Scriptu - ras.
di - e secundum Scri - - - ptu - ras.
- dit in coe - - - - - - - lum, se - det ad de - xteram Pa - tris, se - det ad
- dit in coe - - - - - lum, se - det ad de - xteram Pa - - - - -
Et ascen - dit in coe - lum, se - det ad
Et ascen - dit in coe - lum, se - det ad de - xteram Pa - - - - -
dexte - ram Pa - - - tris. Et i - terum ven - turus est cum glo - ri - a ju - di - ca - -
- tris, ad de - xteram Patris. Et i - terum ven - turus est cum glo - ri - a ju - di - ca -
de - xteram Pa - - - tris. Et i - te - rum ventu - rus est cum glo - ri - a ju -
- tris. Et i - terum ven - tu - rus est
- - - - - re vi - vos et mor - tu - os, et mor - tu - os: cu - jus re -
- re, ju - di - ca - re vi - vos et mor - - - tu - os: cu - jus re -
- di - ca - re vi - vos et mor - tu - os: cu - jus re -
cum glo - ri - a ju - di - ca - re vi - vos et mor - tu - os: cu - jus re -

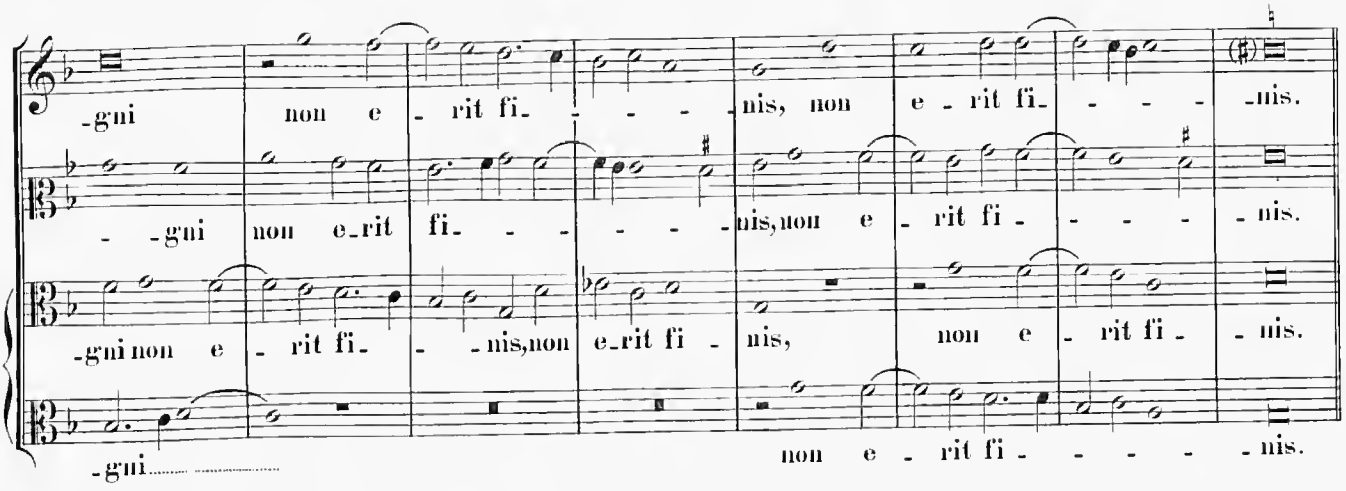
-gni non e - rit fi- - - - -nis, non e - rit fi- - - - -nis.
- -gni non e-rit fi- - - - - -nis,non e - rit fi - - - - -nis.
-gni non e - rit fi- - -nis,non e-rit fi - nis, non e - rit fi - - nis.
-gni..... non e - rit fi - - - - - -nis.

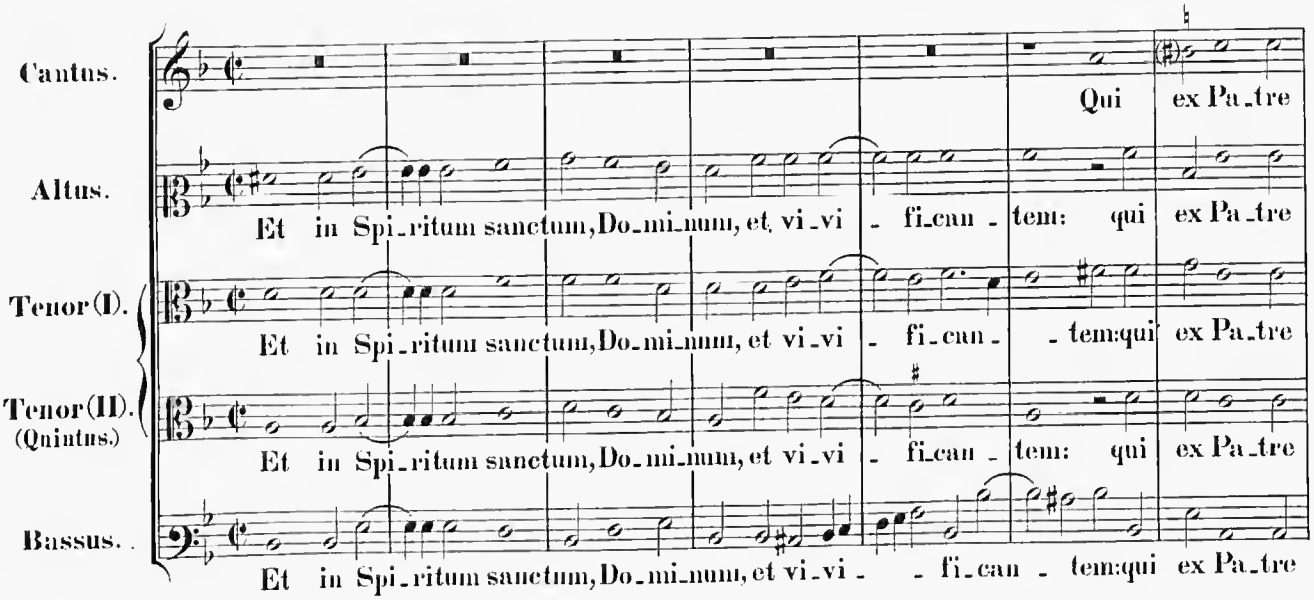
Cantus.
Qui ex Pa-tre
Altus.
Et in Spi-ritum sanctum,Do-mi-num, et vi-vi - fi-can - tem: qui ex Pa-tre
Tenor (I).
Et in Spi-ritum sanctum,Do-mi-num, et vi-vi - fi-can - - tem:qui ex Pa-tre
Tenor (II).
(Quintus.)
Et in Spi-ritum sanctum,Do-mi-num, et vi-vi - fi-can - tem: qui ex Pa-tre
Bassus.
Et in Spi-ritum sanctum,Do-mi-num, et vi-vi - - fi-can - tem:qui ex Pa-tre

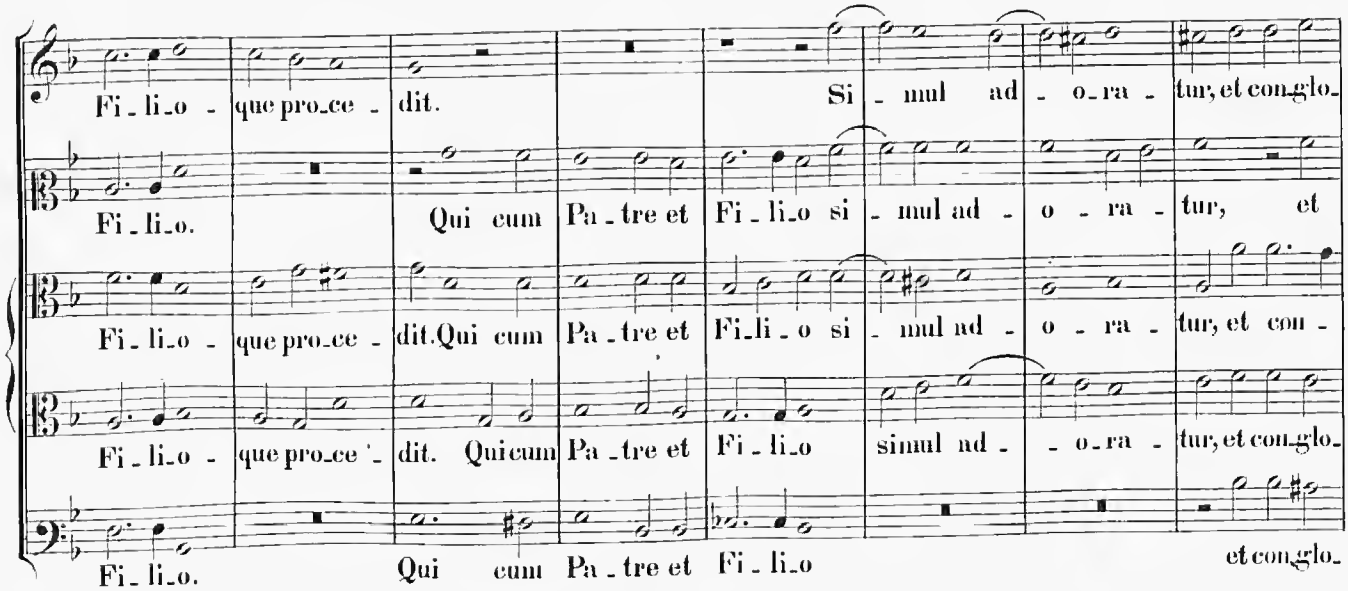
Fi-li-o - que proce - dit. Si - mul ad - o-ra - tur, et con-glo-
Fi-li-o. Qui cum Pa-tre et Fi-li-o si - mul ad - o - ra - tur, et
Fi-li-o - que proce - dit.Qui cum Pa-tre et Fi-li-o si - mul ad - o - ra - tur, et con -
Fi-li-o - que proce - dit. Quicum Pa-tre et Fi-li-o simul ad - - o-ra - tur, et con-glo-
Fi-li-o. Qui cum Pa-tre et Fi-li-o et con-glo-

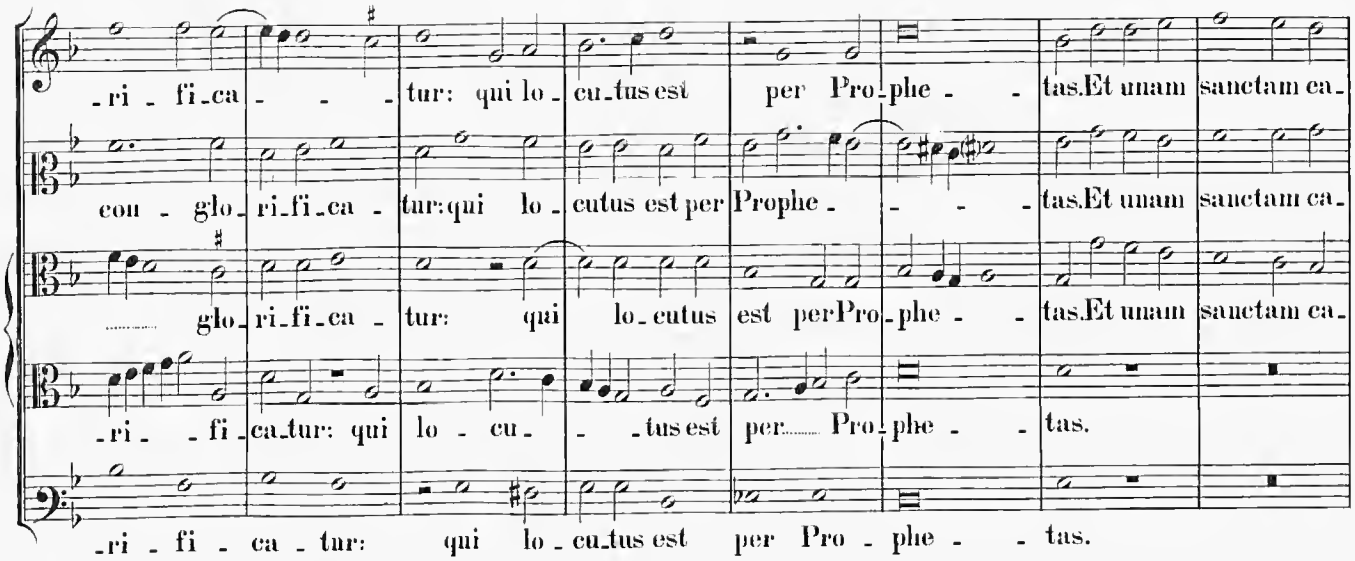
-ri - fi-ca - - - tur: qui lo - cu-tus est per Pro-phe - - tas. Et unam sanctam ca-
con - glo-ri-fi-ca - tur: qui lo - cutus est per Prophe - - - - tas. Et unam sanctam ca-
glo-ri-fi-ca - tur: qui lo-cutus est per Pro-phe - - tas. Et unam sanctam ca-
-ri - - fi-ca-tur: qui lo - cu - - - tus est per Pro-phe - - tas.
-ri - fi - ca - tur: qui lo - cu-tus est per Pro - phe - - tas.

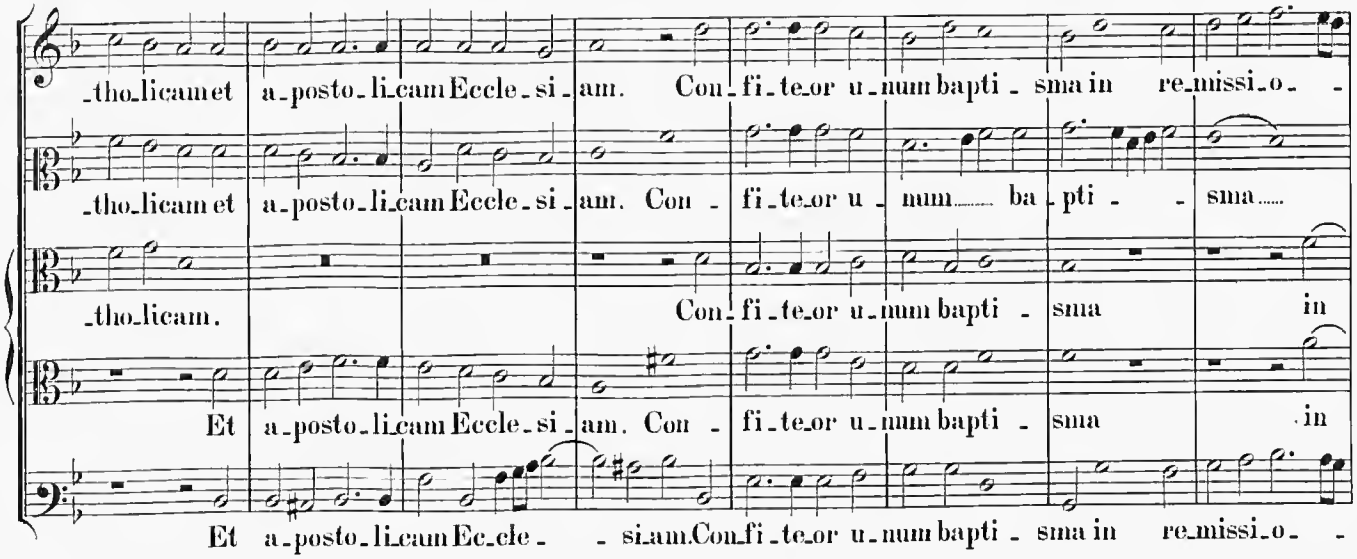
-tho-licam et a-posto-li-cam Eccle-si-am. Con-fi-te-or u-num bapti-sma in re-missi-o - -
-tho-licam et a-posto-li-cam Eccle-si-am. Con - fi-te-or u - num ba-pti - - sma
-tho-licam. Con-fi-te-or u-num bapti - sma in
Et a-posto-li-cam Eccle-si-am. Con - fi-te-or u-num bapti - sma in
Et a-posto-li-cam Ec-cle - - si-am. Con-fi-te-or u-num bapti - sma in re-missi-o - -

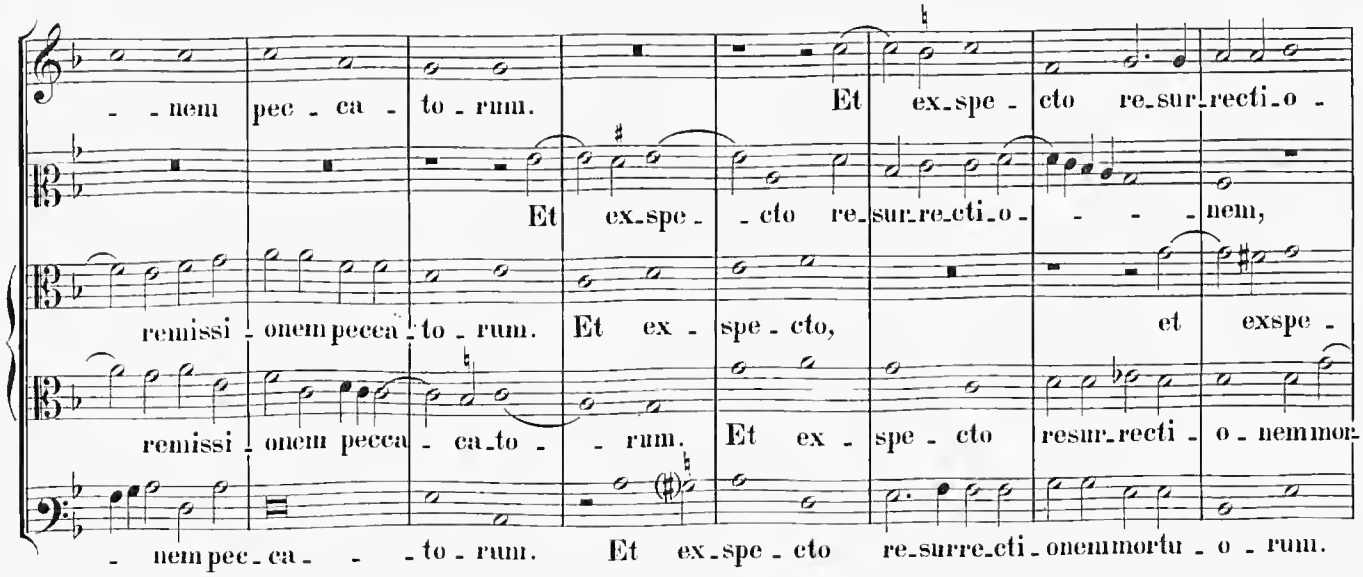
- - nem pec - ca - to - rum. Et ex-spe - cto re-sur-recti-o -
Et ex-spe - - cto re-sur-re-cti-o - - - nem,
remissi - onem pecca - to - rum. Et ex - spe - cto, et exspe -
remissi - onem pecca - ca-to - - rum. Et ex - spe - cto resur-recti - o - nem mor-
- nem pec - ca - - - to - rum. Et ex-spe - cto re-surre-cti - onem mortu - o - rum.

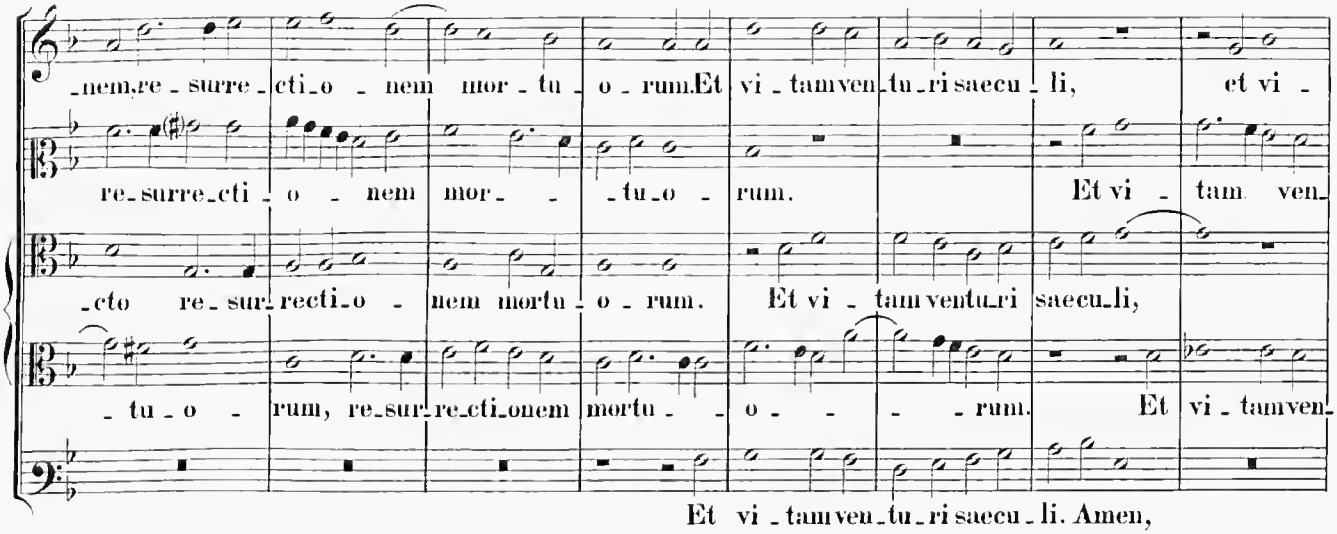
-nem, re - surre - cti - o - nem mor - tu - o - rum. Et vi - tam ven - tu - ri saecu - li, et vi -
re - surre - cti - o - nem mor - - - tu - o - rum. Et vi - tam ven -
- cto re - sur - recti - o - nem mortu - o - rum. Et vi - tam ventu - ri saecu - li,
- tu - o - rum, re - sur - re - cti - onem mortu - - o - - - - rum. Et vi - tam ven -
Et vi - tam ven - tu - ri saecu - li. Amen,

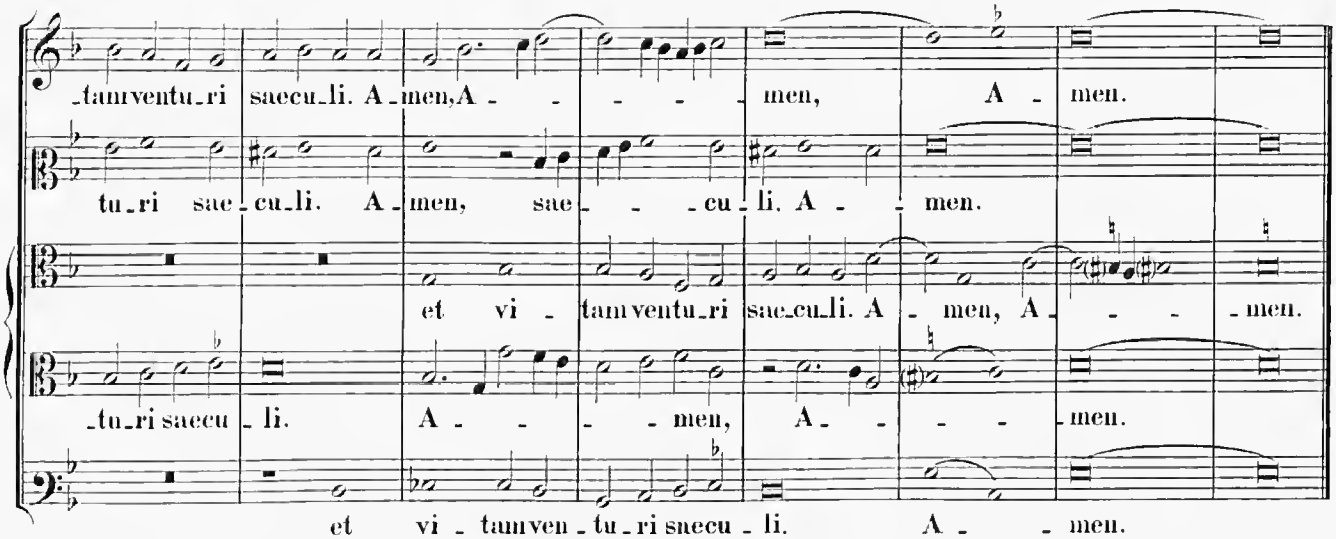
- tam ventu - ri saecu - li. A - men, A - - - - men, A - men.
tu - ri sae - cu - li. A - men, sae - - - cu - li. A - - men.
et vi - tam ventu - ri saecu - li. A - men, A - - - - men.
- tu - ri saecu - li. A - - - - men, A - - - - men.
et vi - tam ven - tu - ri saecu - li. A - - men.

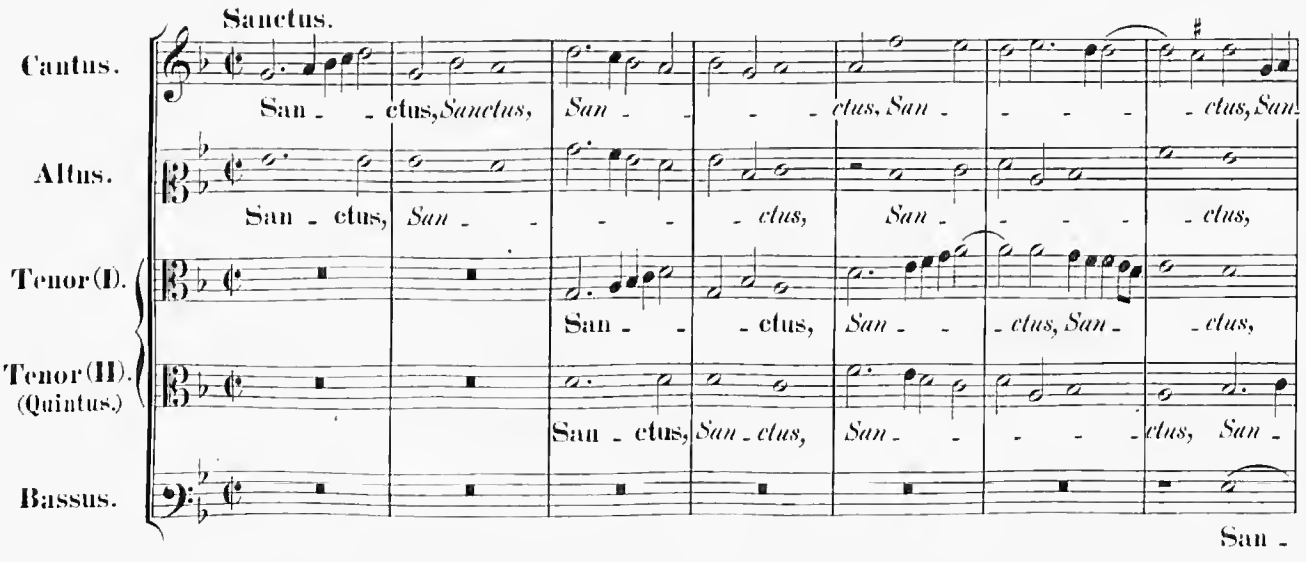
Sanctus.
Cantus.
San - - ctus, Sanctus, San - - - - ctus, San - - - - - ctus, San
Altus.
San - ctus, San - - - - - ctus, San - - - - - ctus,
Tenor (I).
San - - ctus, San - - ctus, San - - ctus,
Tenor (II). (Quintus.)
San - ctus, San - ctus, San - - - - ctus, San -
Bassus.
San -

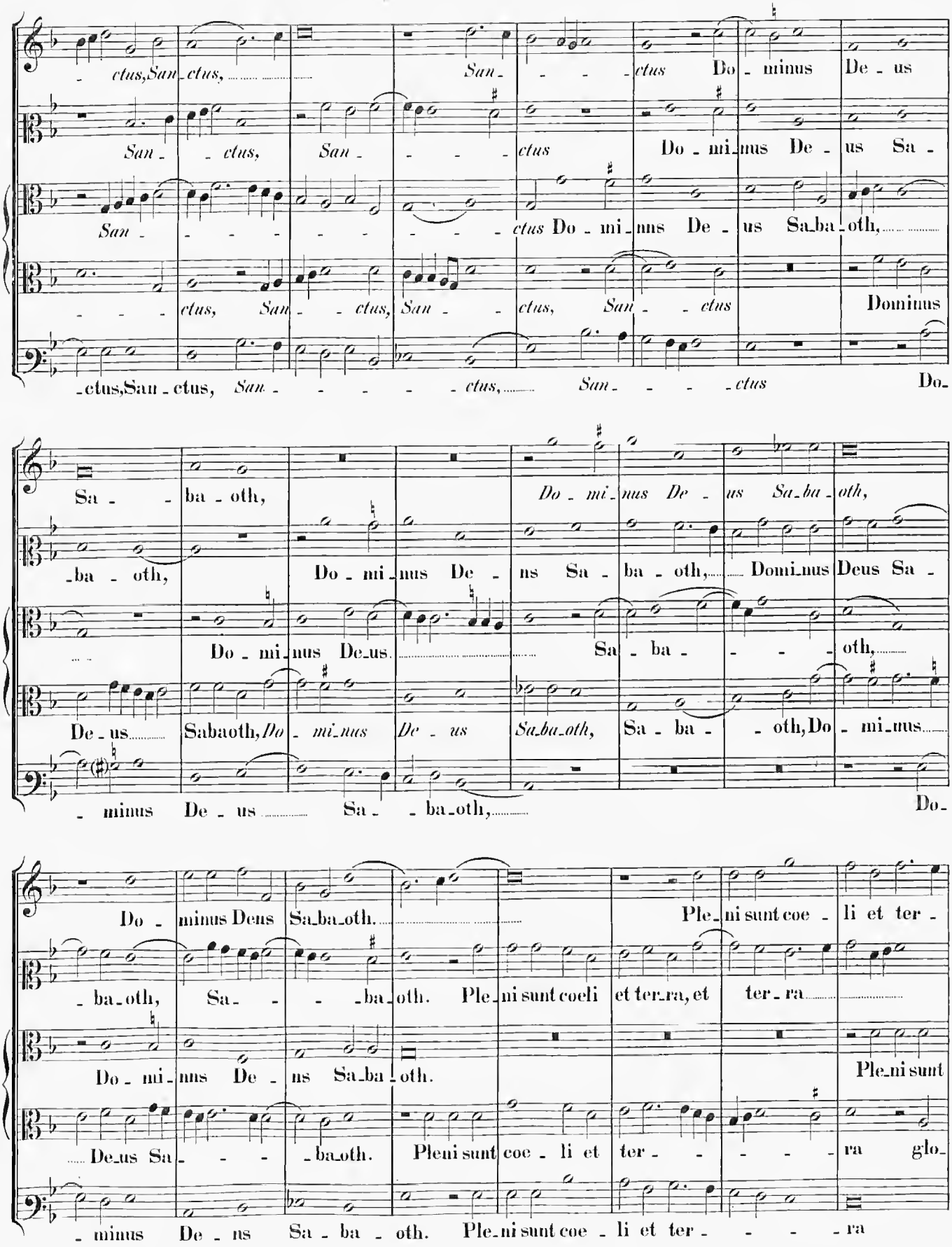
ctus, San ctus, San ctus Do minus De us
San ctus, San ctus Do mi nus De us Sa
San ctus Do mi nus De us Sa ba oth,
ctus, San ctus, San ctus, San ctus Dominus
ctus, San ctus, San ctus, San ctus Do
Sa ba oth, Do mi nus De us Sa ba oth,
ba oth, Do mi nus De us Sa ba oth, Domi nus Deus Sa
Do mi nus De us Sa ba oth,
De us Sabaoth, Do mi nus De us Sa ba oth, Sa ba oth, Do mi nus
minus De us Sa ba oth, Do
Do minus Deus Sa ba oth. Ple ni sunt coe li et ter
ba oth, Sa ba oth. Ple ni sunt coeli et ter ra, et ter ra
Do mi nus De us Sa ba oth. Ple ni sunt
De us Sa ba oth. Pleni sunt coe li et ter ra glo
minus De us Sa ba oth. Ple ni sunt coe li et ter ra

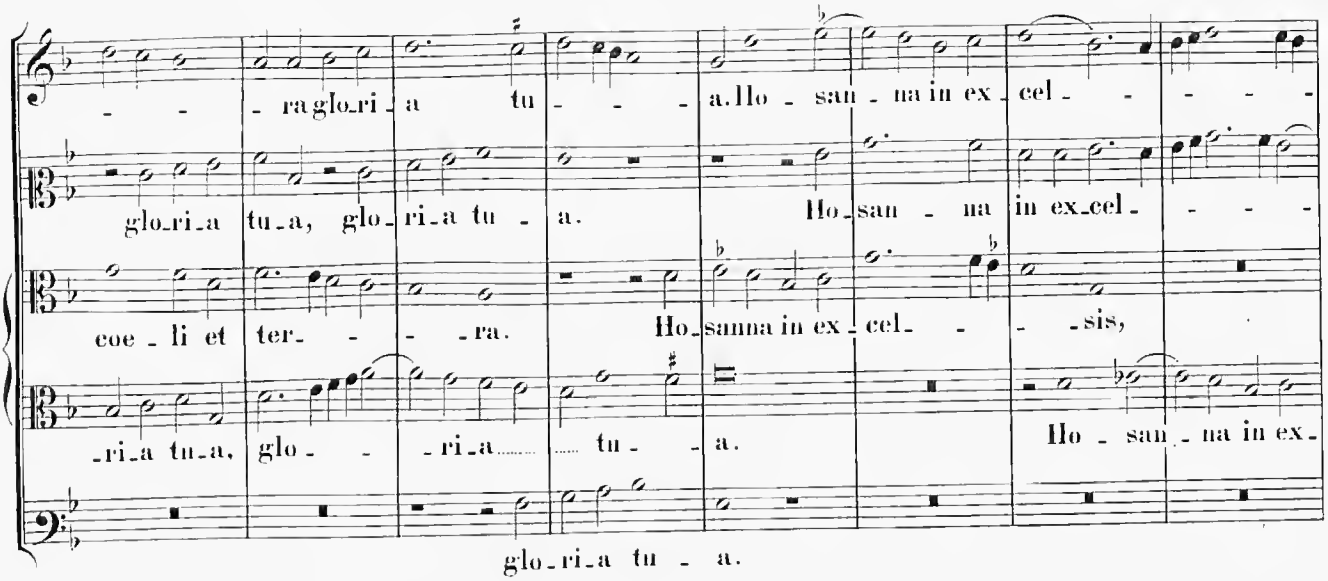

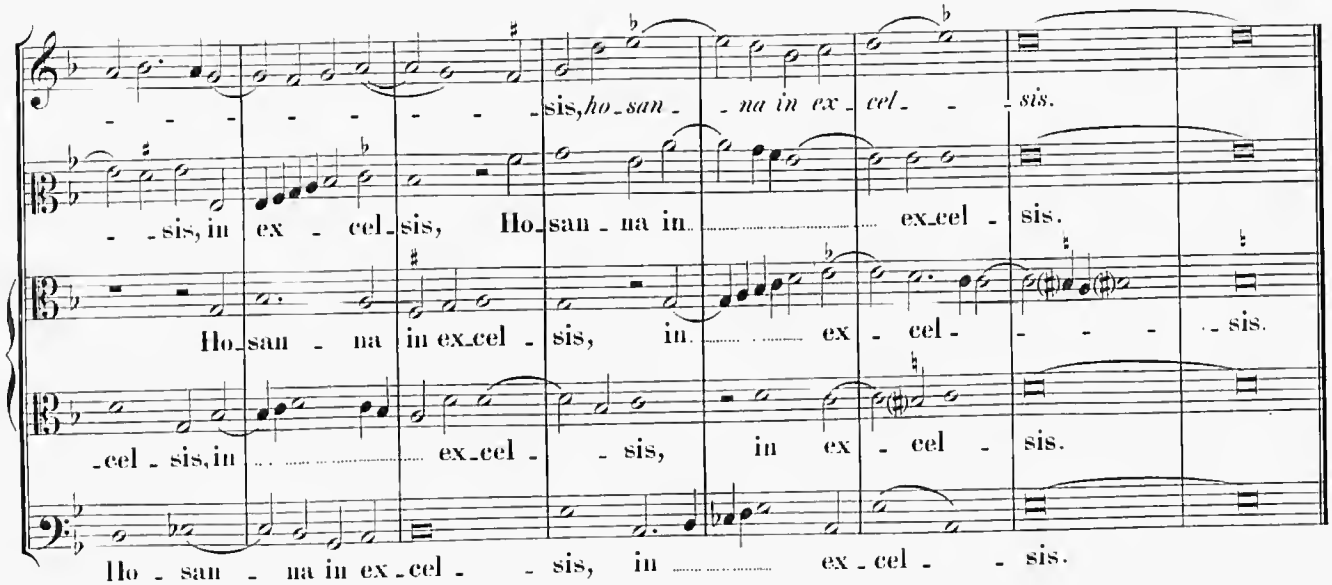

4 vocum.

Benedictus.

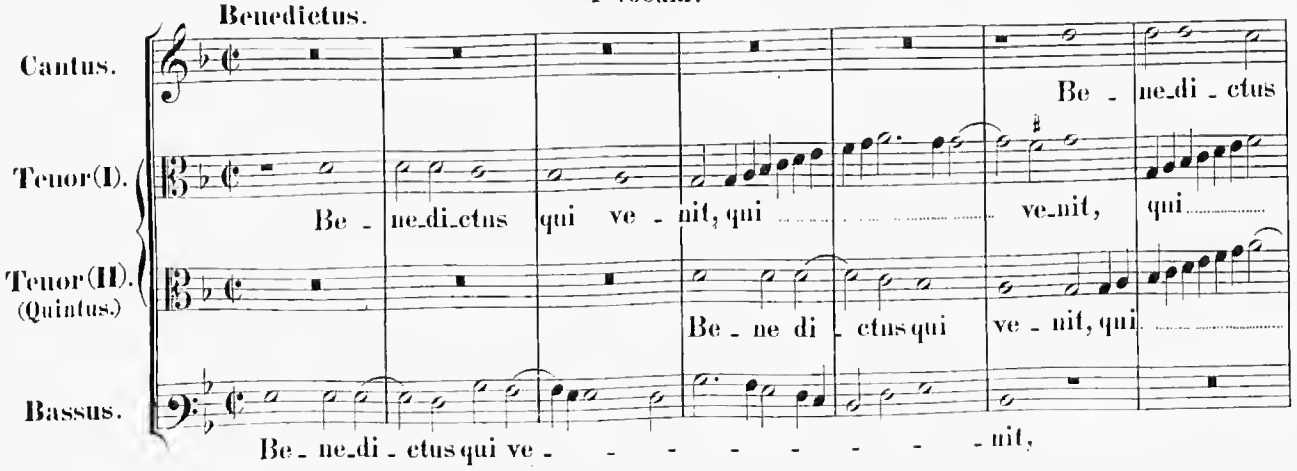

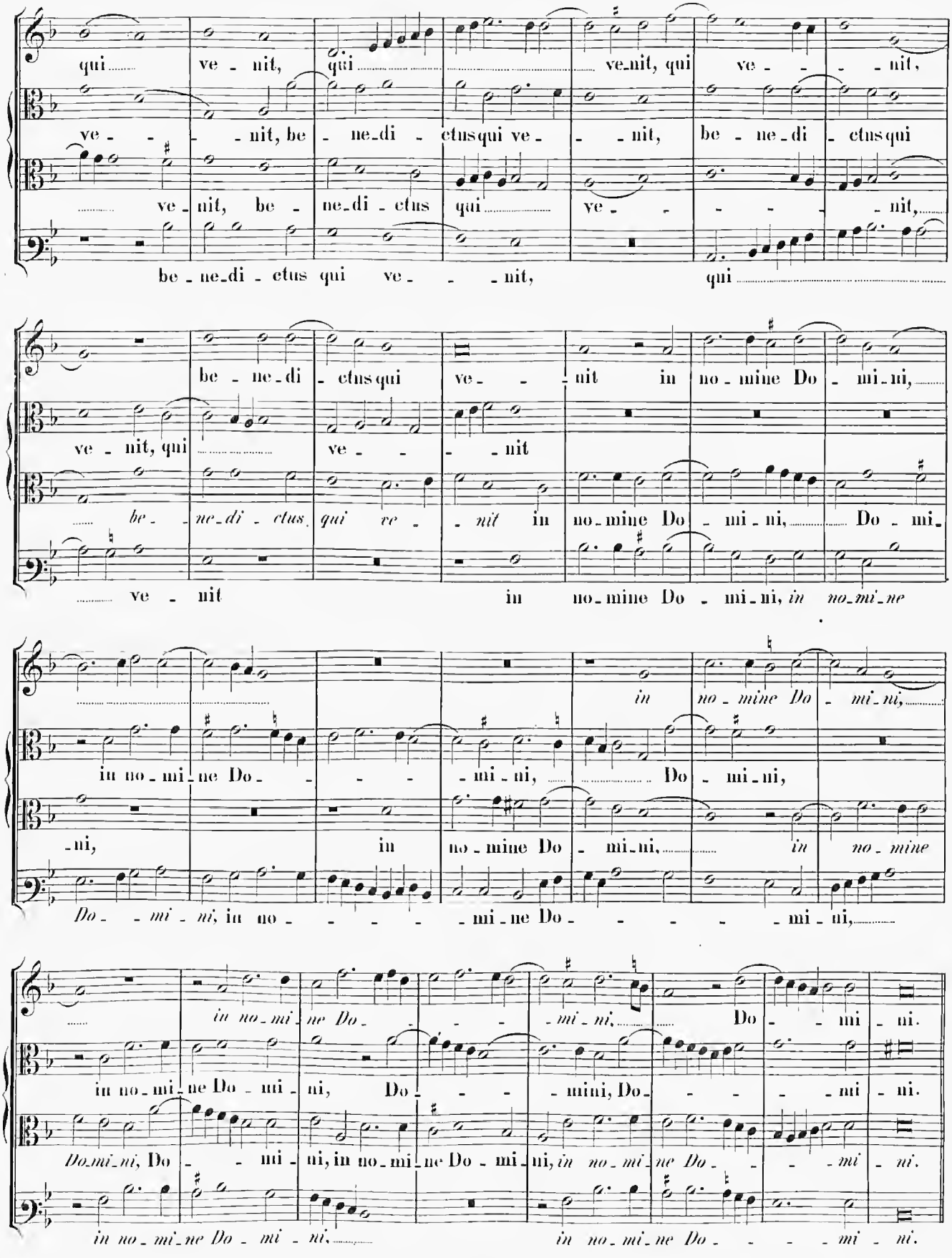
qui ve - nit, qui ve - nit, qui ve - - - nit,
ve - - - nit, be - ne-di - ctus qui ve - - nit, be - ne-di - ctus qui
ve - nit, be - ne-di - ctus qui ve - - - - nit,
be - ne-di - ctus qui ve - - - nit, qui
be - ne-di - ctus qui ve - - - nit in no - mine Do - mi-ni,
ve - nit, qui ve - - - nit
be - ne-di - ctus qui ve - nit in no-mine Do - mi-ni, Do - mi-
ve - nit in no-mine Do - mi-ni, in no-mi-ne
in no - mine Do - mi-ni,
in no-mi-ne Do - - - mi-ni, Do - mi-ni,
-ni, in no - mine Do - mi-ni, in no - mine
Do - - mi-ni, in no - - - - mi-ne Do - - - - mi-ni,
in no-mi-ne Do - - - mi-ni, Do - - mi-ni.
in no-mi-ne Do-mi-ni, Do - - - mini, Do - - - - mi-ni.
Do-mi-ni, Do - - mi-ni, in no-mi-ne Do-mi-ni, in no-mi-ne Do - - - mi-ni.
in no-mi-ne Do-mi-ni, in no-mi-ne Do - - - - mi-ni.

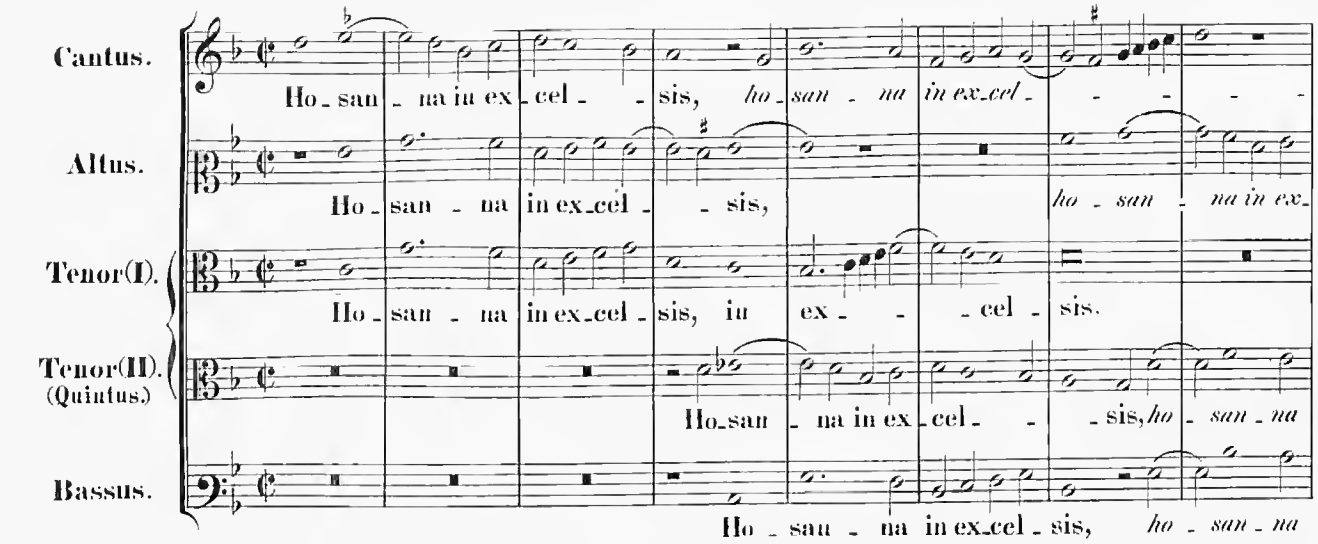
Cantus.
Ho - san - na in ex - cel - - sis, ho - san - na in ex - cel - - - - -
Altus.
Ho - san - na in ex - cel - - sis, ho - san - na in ex -
Tenor (I).
Ho - san - na in ex - cel - sis, in ex - - - cel - sis.
Tenor (II). (Quintus.)
Ho - san - na in ex - cel - - sis, ho - san - na
Bassus.
Ho - san - na in ex - cel - sis, ho - san - na

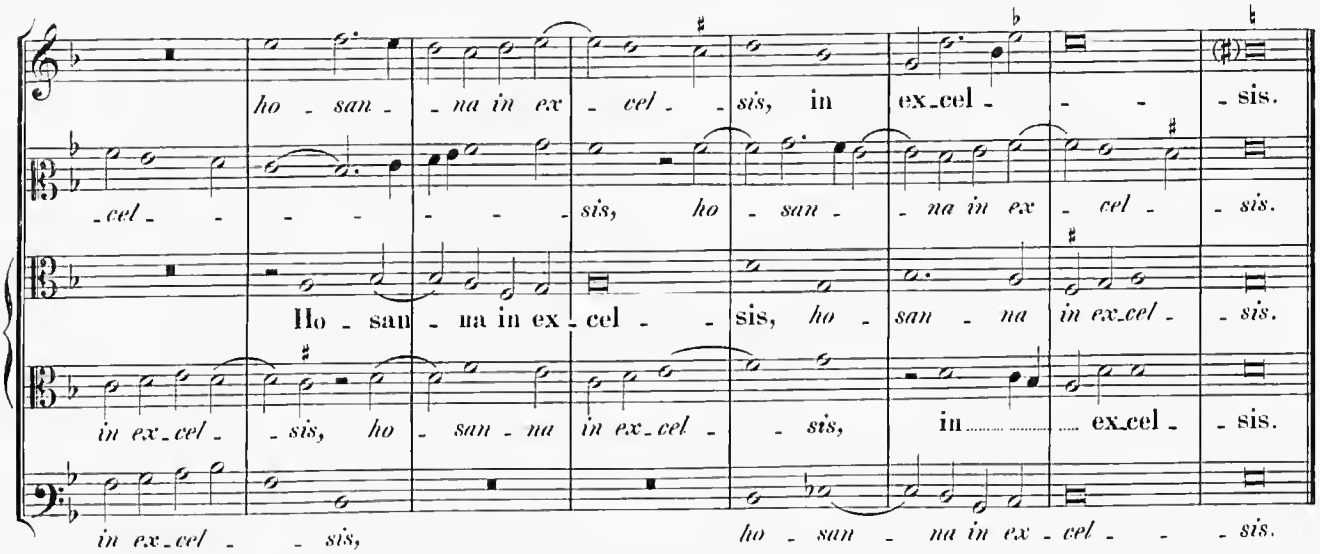
ho - san - na in ex - cel - - sis, in ex - cel - - - - sis.
- cel - - - - - - sis, ho - san - na in ex - cel - sis.
Ho - san - na in ex - cel - - sis, ho - san - na in ex - cel - sis.
in ex - cel - - sis, ho - san - na in ex - cel - - sis, in ex - cel - sis.
in ex - cel - - sis, ho - san - na in ex - cel - - - sis.

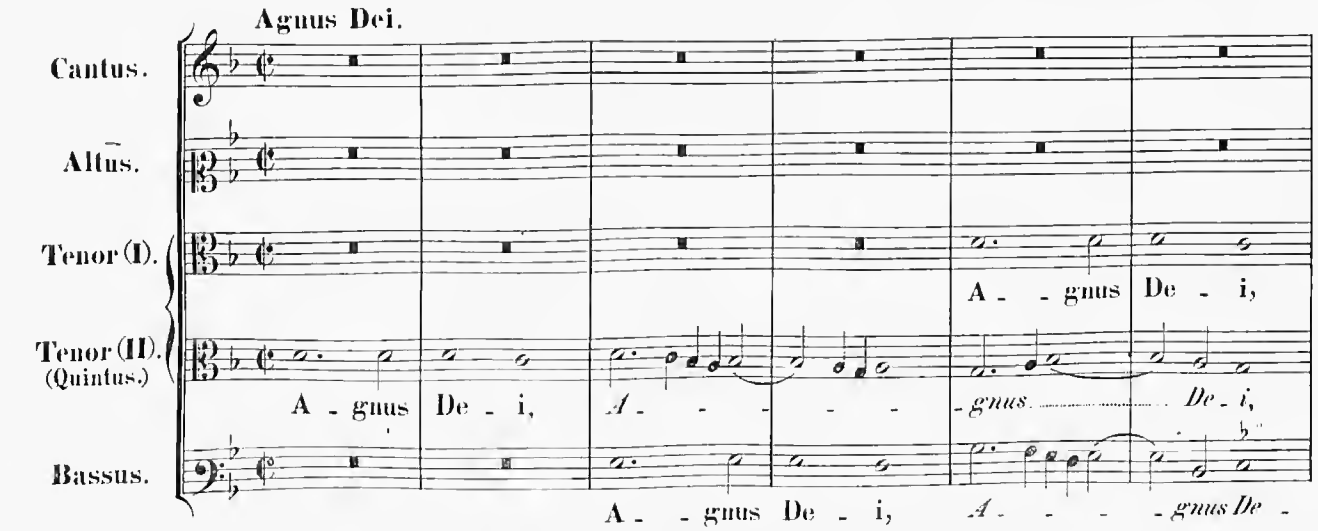
Agnus Dei.
Cantus.
Altus.
Tenor (I).
A - - gnus De - i,
Tenor (II). (Quintus.)
A - gnus De - i, A - - - - - gnus De - i,
Bassus.
A - - gnus De - i, A - - - - gnus De -

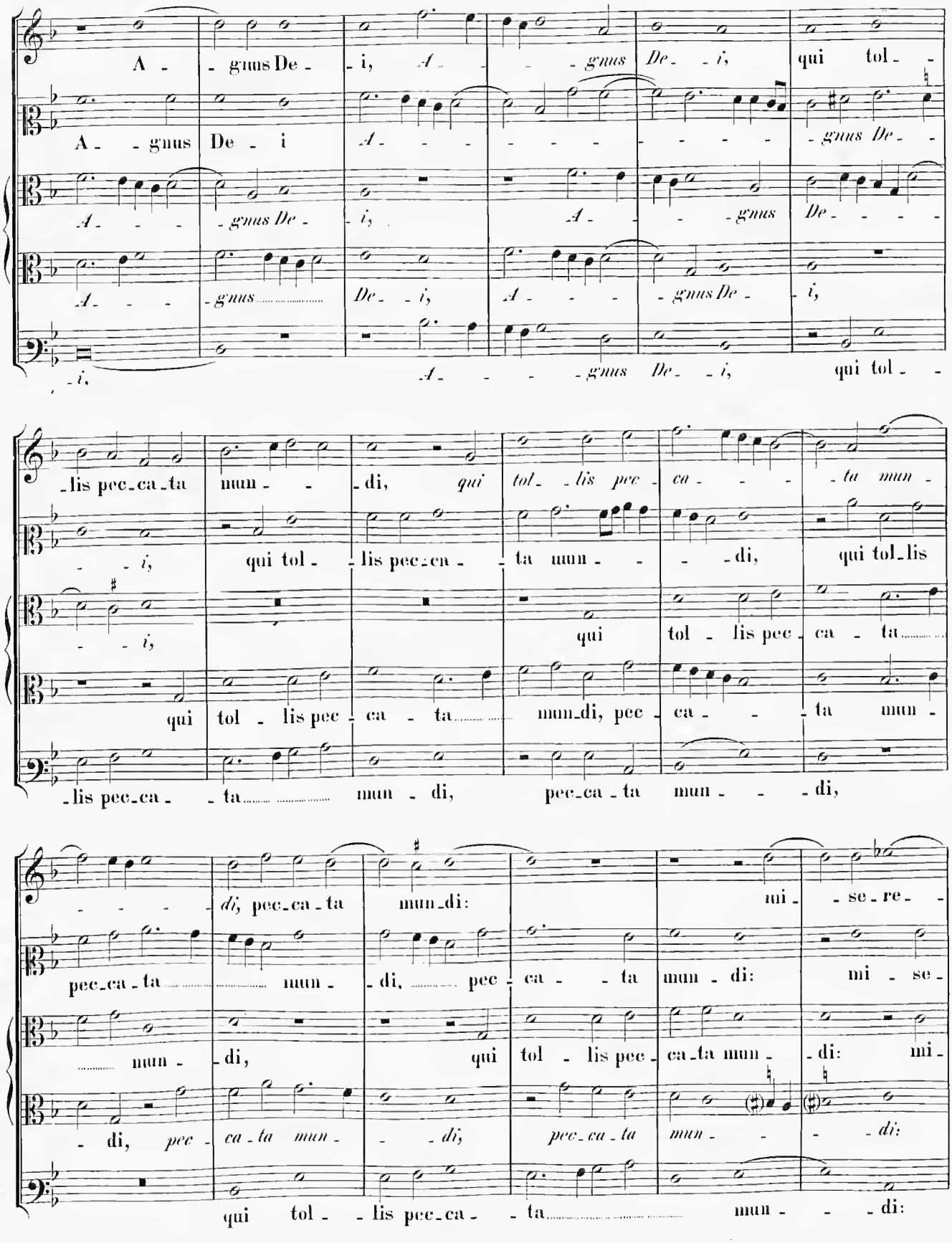
A - gnus De - i, A - - - gnus De - i, qui tol - -
A - gnus De - i A - - - - - - - - - gnus De - -
A - - - gnus De - i, A - - - gnus De - - - -
A - - - gnus De - i, A - - - gnus De - i,
- i, A - - - gnus De - i, qui tol - -
- lis pec - ca - ta mun - - di, qui tol - - lis pec - ca - - - ta mun -
- - i, qui tol - - lis pec - ca - - ta mun - - - di, qui tol - lis
- - i, qui tol - lis pec - ca - ta
qui tol - lis pec - ca - ta mun - di, pec - ca - - - ta mun -
- lis pec - ca - - ta mun - di, pec - ca - ta mun - - - di,
- - - - di, pec - ca - ta mun - di: mi - se - re -
pec - ca - ta mun - - di, pec - ca - - ta mun - di: mi - se -
mun - di, qui tol - lis pec - ca - ta mun - - di: mi -
- di, pec - ca - ta mun - - - di, pec - ca - ta mun - - - di:
qui tol - - lis pec - ca - - ta mun - - - di:

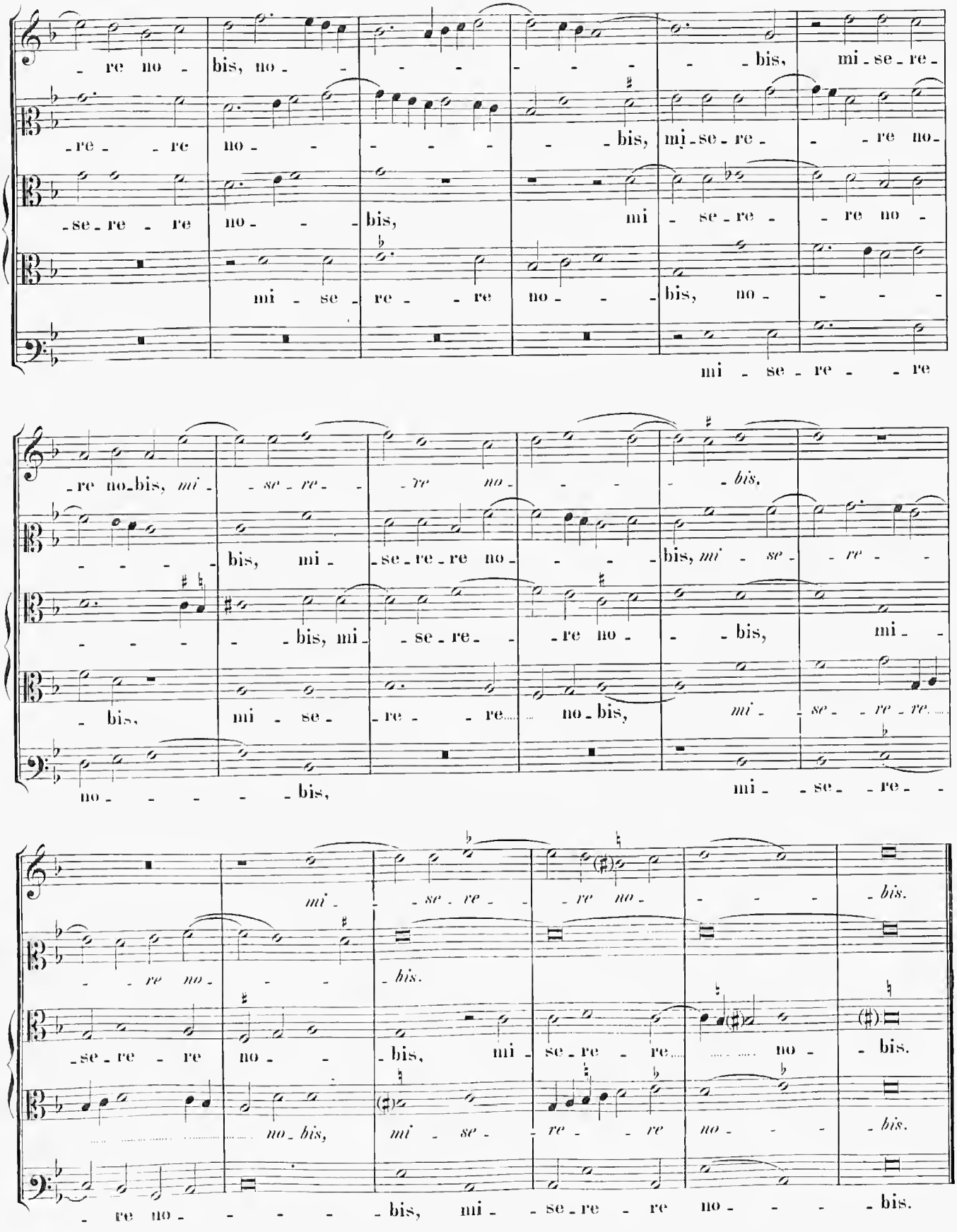
re no bis, no bis, mi se re
re re no bis, mi se re re no
se re re no bis, mi se re re no
mi se re re no bis, no
mi se re re
re no bis, mi se re re no bis, mi se re
bis, mi se re re no bis, mi se re
bis, mi se re re no bis, mi
bis, mi se re re no bis, mi se re
no bis, mi se re
re no bis, mi se re re no bis.
se re re no bis, mi se re re no bis.
no bis, mi se re re no bis.
re no bis, mi se re re no bis.

Missa: „Dum complerentur".

6 vocum.

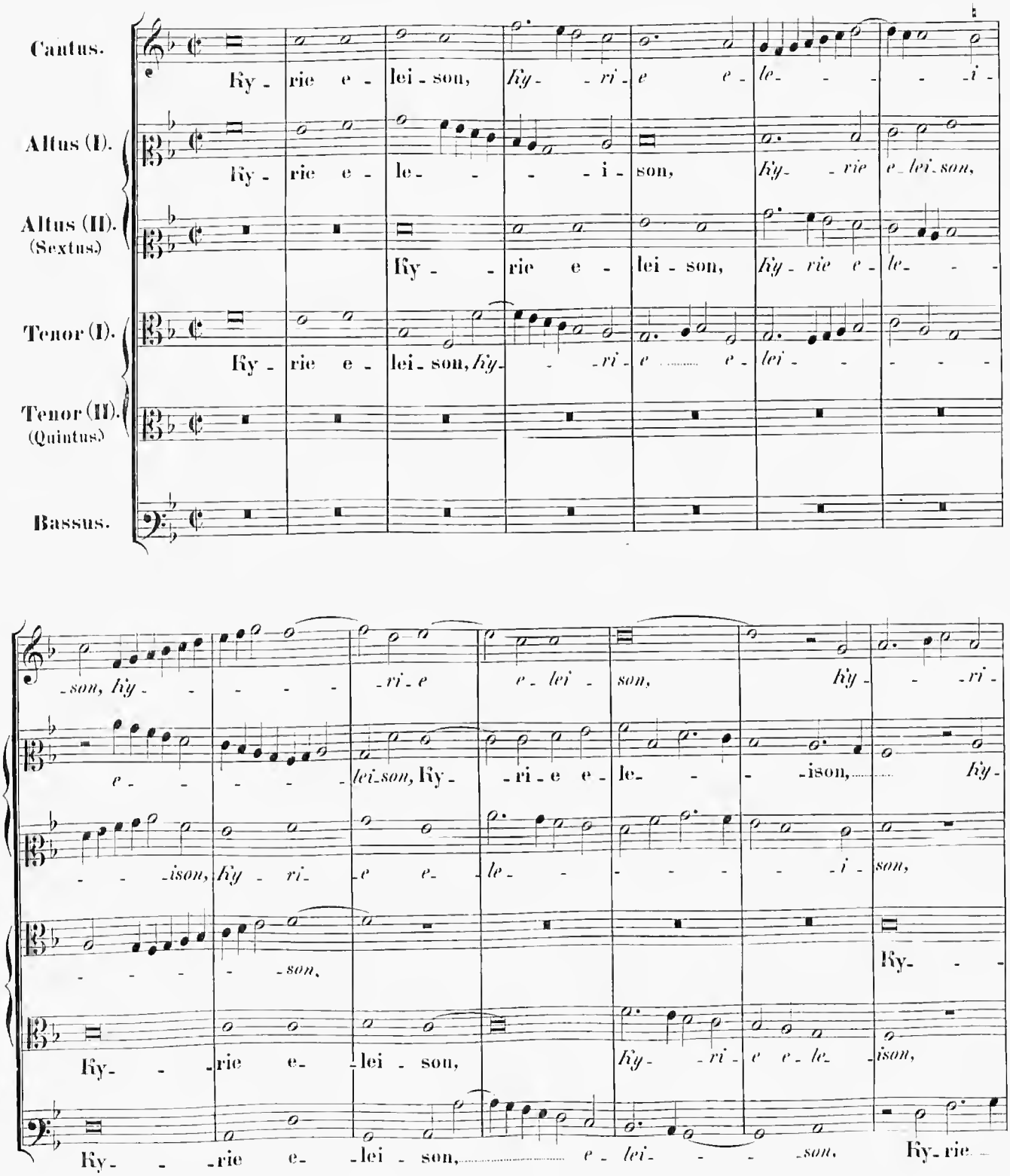

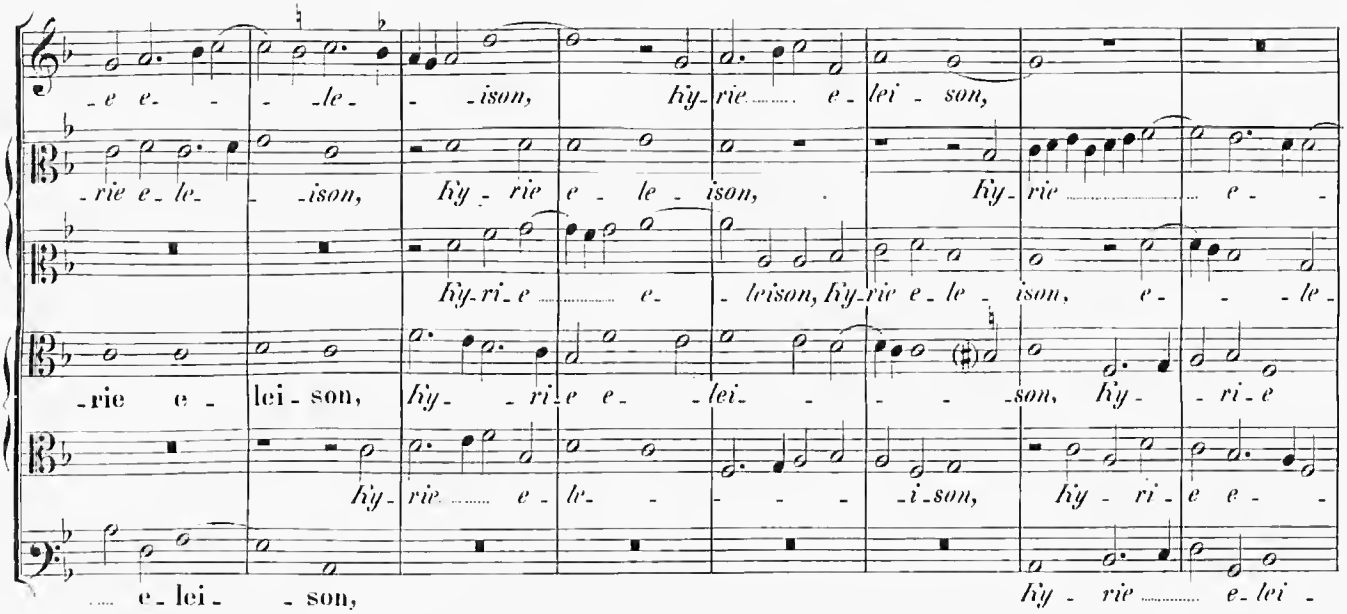
-e e- -le- -ison, Ky-rie e-lei-son,
-rie e-le- -ison, Ky-rie e-le-ison, Ky-rie e-
Ky-ri-e e- -leison, Ky-rie e-le-ison, e- -le-
-rie e- lei-son, Ky- -ri-e e- -lei- -son, Ky- -ri-e
Ky-rie e-le- -i-son, ky-ri-e e-
e-lei- -son, Ky-rie e-lei-

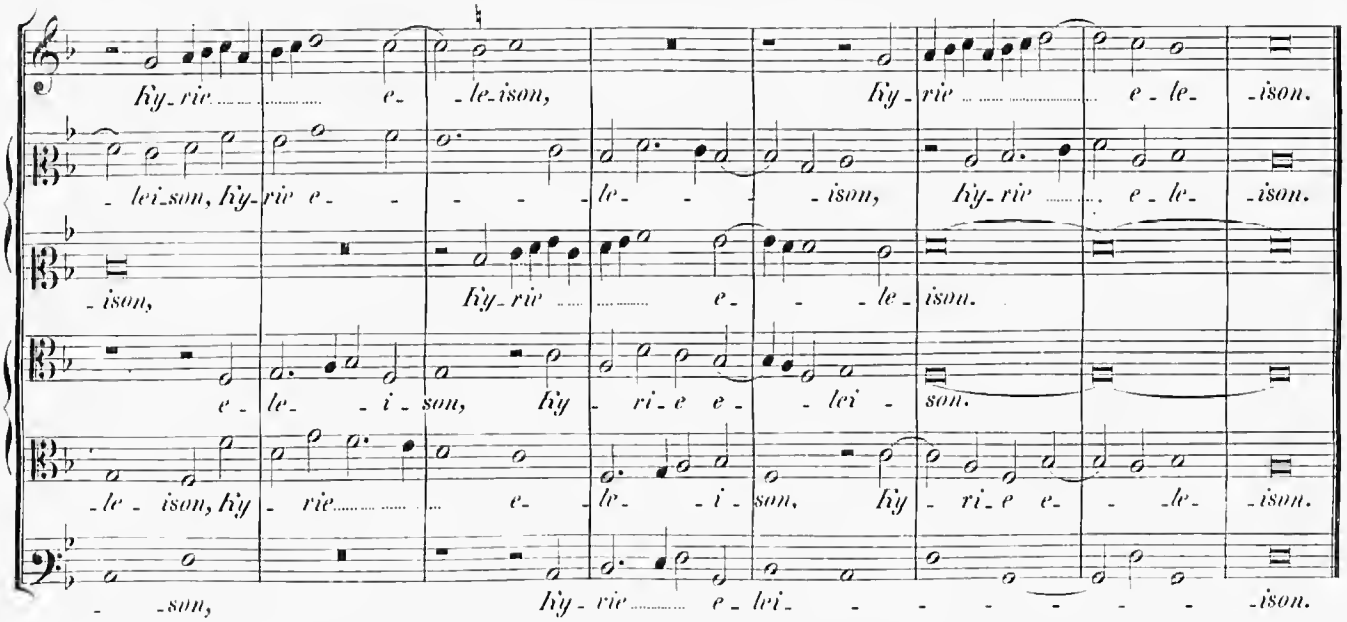
Ky-rie e- -le-ison, Ky-rie e-le-ison.
-lei-son, Ky-rie e- -le- -ison, ky-rie e-le-ison.
-ison, Ky-rie e- -le-ison.
e-le- -i-son, ky-ri-e e- -lei- son.
-le-ison, Ky-rie e- -le- -i-son, Ky-ri-e e- -le-ison.
-son, Ky-rie e-lei- -ison.

4 vocum.

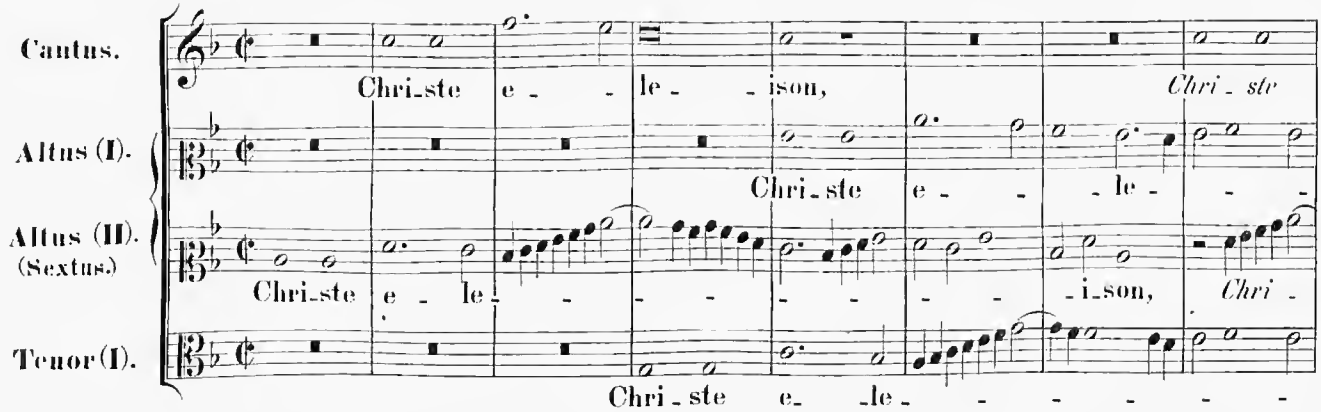
Cantus.
Altus (I).
Altus (II).
(Sextus.)
Tenor (I).
Chri-ste e- -le- -ison, Chri-ste
Chri-ste e- -le-
Chri-ste e- -le- -i-son, Chri-
Chri-ste e- -le-

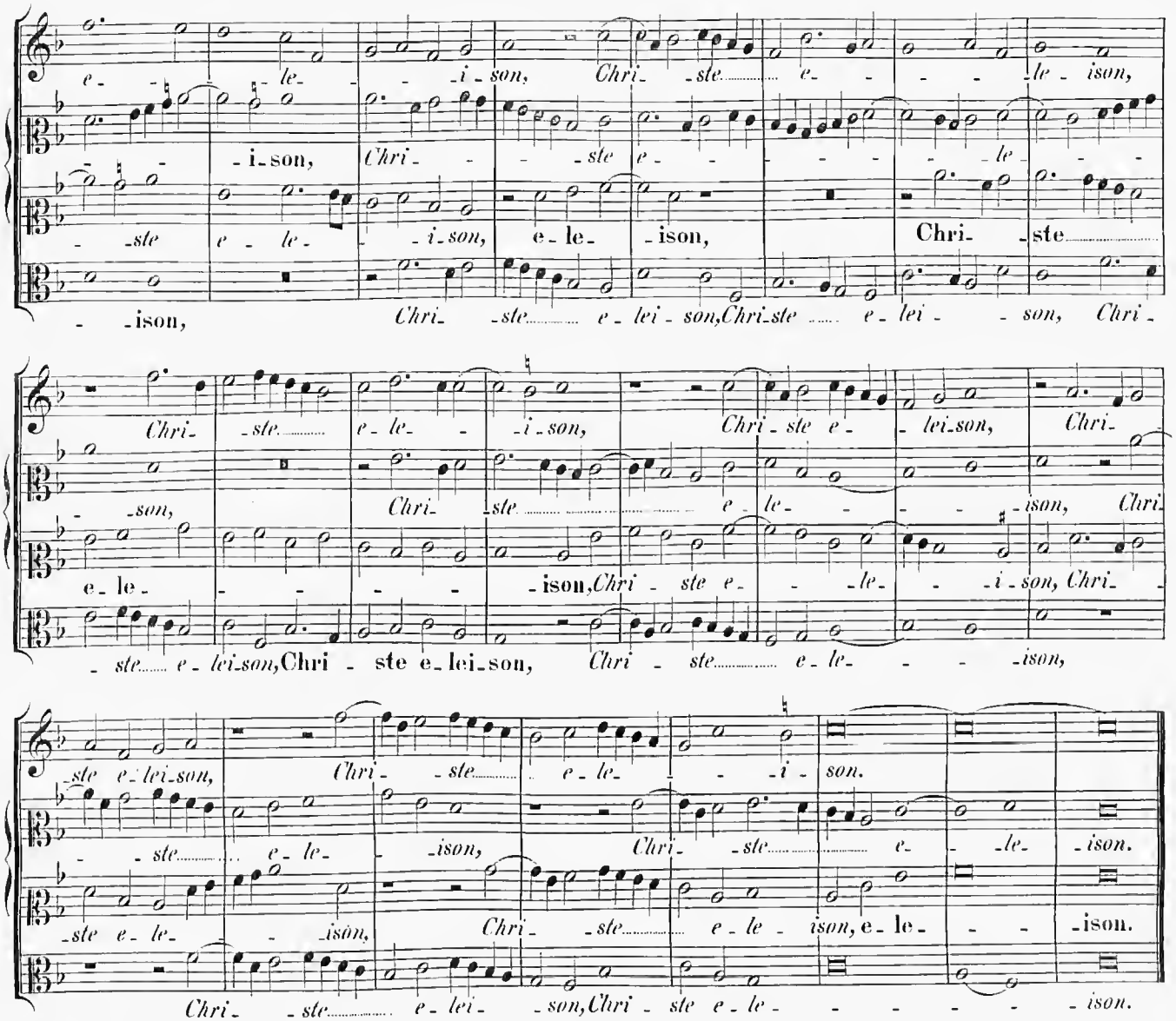
e - le - i - son, Chri - ste e - le - ison,
i - son, Chri - ste e - le -
- ste e - le - i - son, e - le - ison, Chri - ste
- ison, Chri - ste e - lei - son, Chri - ste e - lei - son, Chri -
Chri - ste e - le - i - son, Chri - ste e - lei - son,
- son, Chri - ste e - le - ison, Chri -
e - le - ison, Chri - ste e - le - i - son, Chri -
- ste e - lei - son, Chri - ste e - le - ison,
- ste e - lei - son, Chri - ste e - le - i - son.
- ste e - le - ison, Chri - ste e - le - ison.
- ste e - le - ison, Chri - ste e - le - ison, e - le - ison.
Chri - ste e - lei - son, Chri - ste e - le - ison.

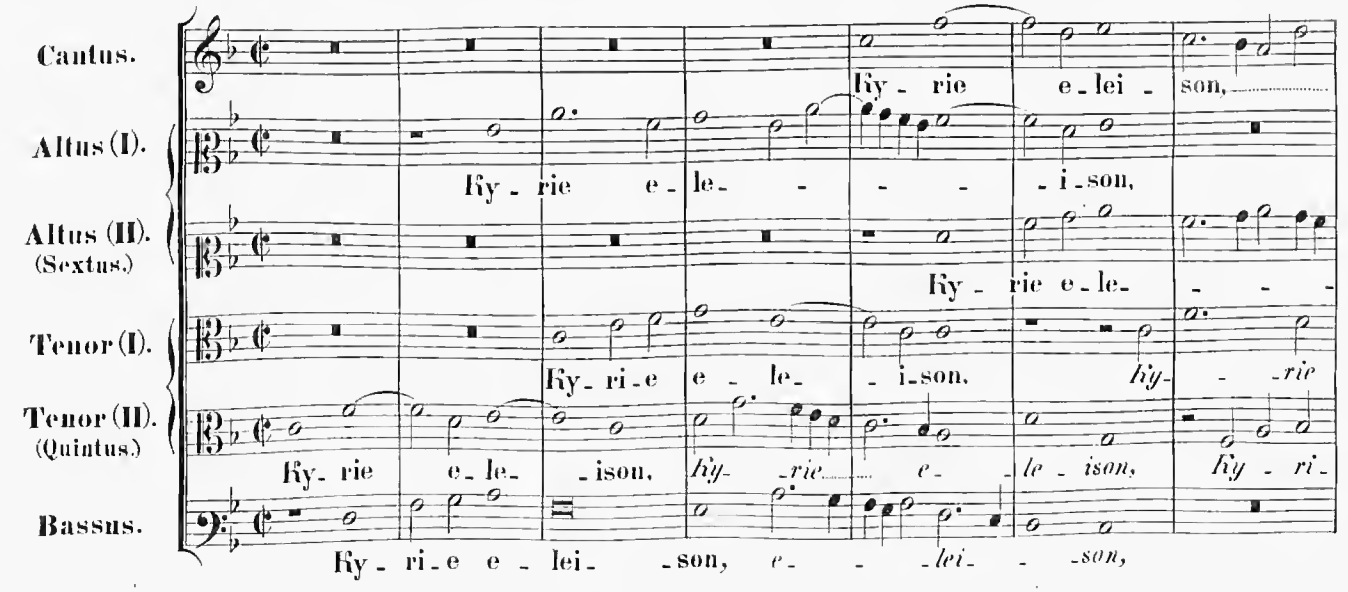
Cantus.
Altus (I).
Altus (II). (Sextus.)
Tenor (I).
Tenor (II). (Quintus.)
Bassus.
Ky - rie e - lei - son,
Ky - rie e - le - i - son,
Ky - rie e - le -
Ky - ri - e e - le - i - son, ky - rie
Ky - rie e - le - ison, ky - rie e - le - ison, Ky - ri -
Ky - ri - e e - lei - son, e - lei - son,

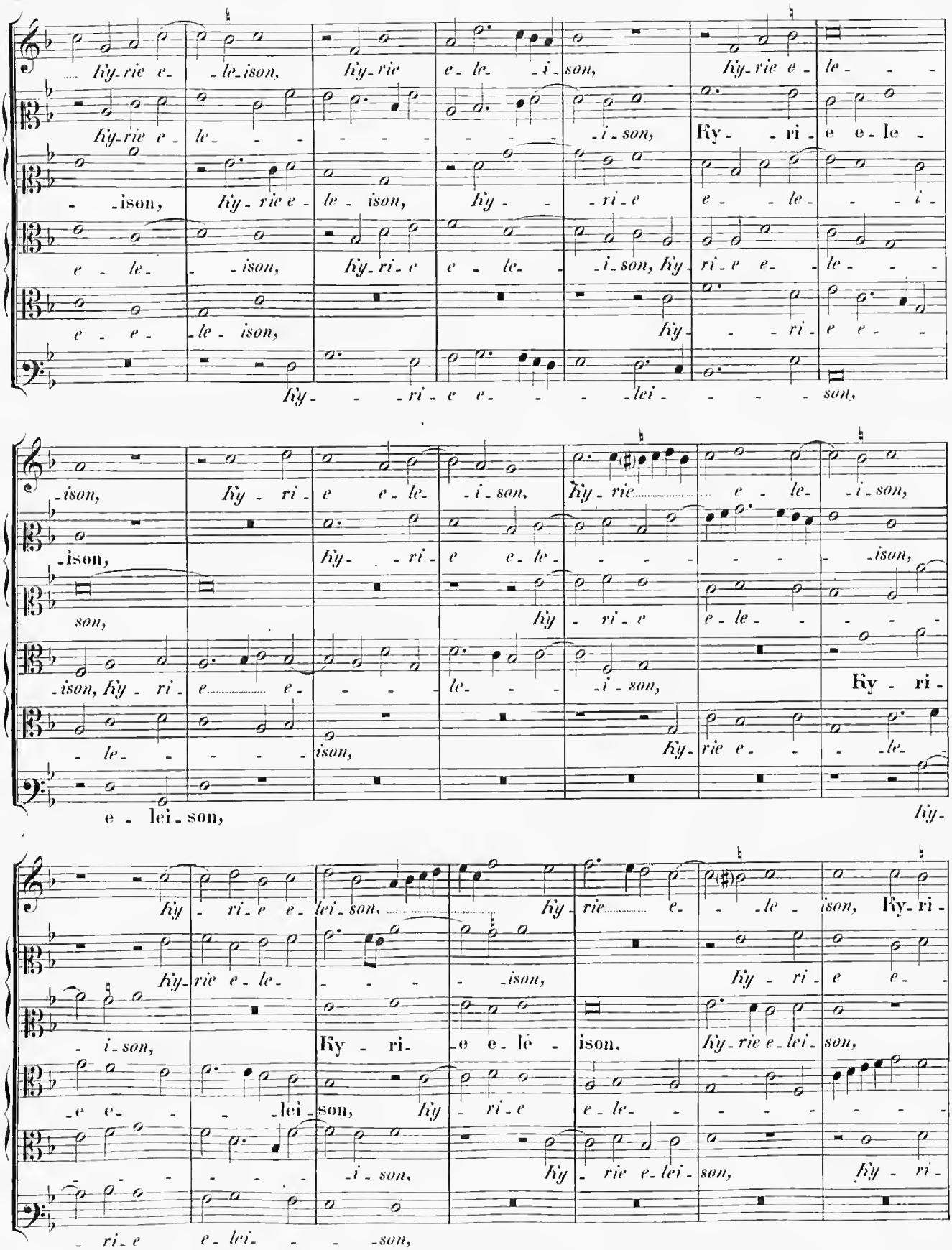
Ky-rie e-le-ison, Ky-rie e-le-i-son, Ky-rie e-le-
Ky-rie e-le- -i-son, Ky-ri-e e-le-
-ison, Ky-rie e-le-ison, Ky- -ri-e e- -le- -i-
e-le- -ison, Ky-ri-e e-le- -i-son, Ky-ri-e e- -le-
e-e- -le-ison, Ky- -ri-e e-
Ky- -ri-e e- -lei- -son,
-ison, Ky-ri- e e-le- -i-son, Ky-rie e-le- -i-son,
-ison, Ky- -ri- e e-le- -ison,
son, Ky-ri-e e-le-
-ison, Ky-ri- e- e- -le- -i-son, Ky-ri-
-le- -ison, Ky-rie e- -le-
e-lei-son, Ky-
Ky-ri-e e-lei-son, Ky-rie e- -le-ison, Ky-ri-
Ky-rie e-le- -ison, Ky-ri-e e-
-i-son, Ky-ri- -e e-le- ison, Ky-rie e-lei-son,
-e e- -lei-son, Ky-ri-e e-le-
-i-son, Ky-rie e-lei-son, Ky-ri-
-ri-e e-lei- -son,

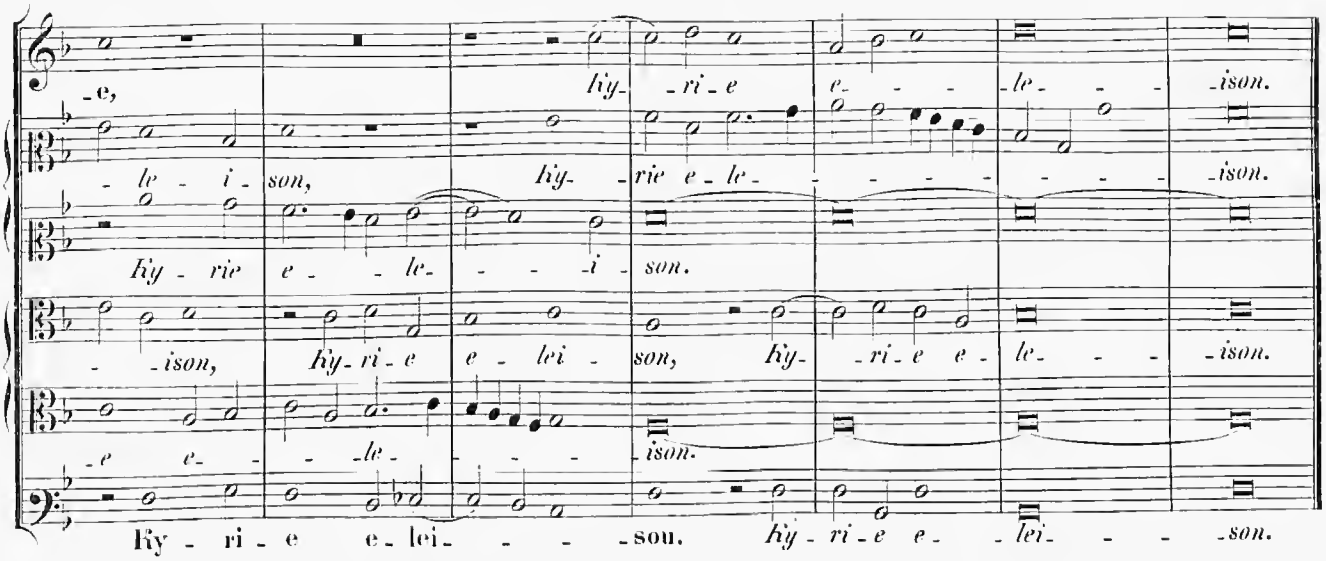

Gloria in excelsis Deo.

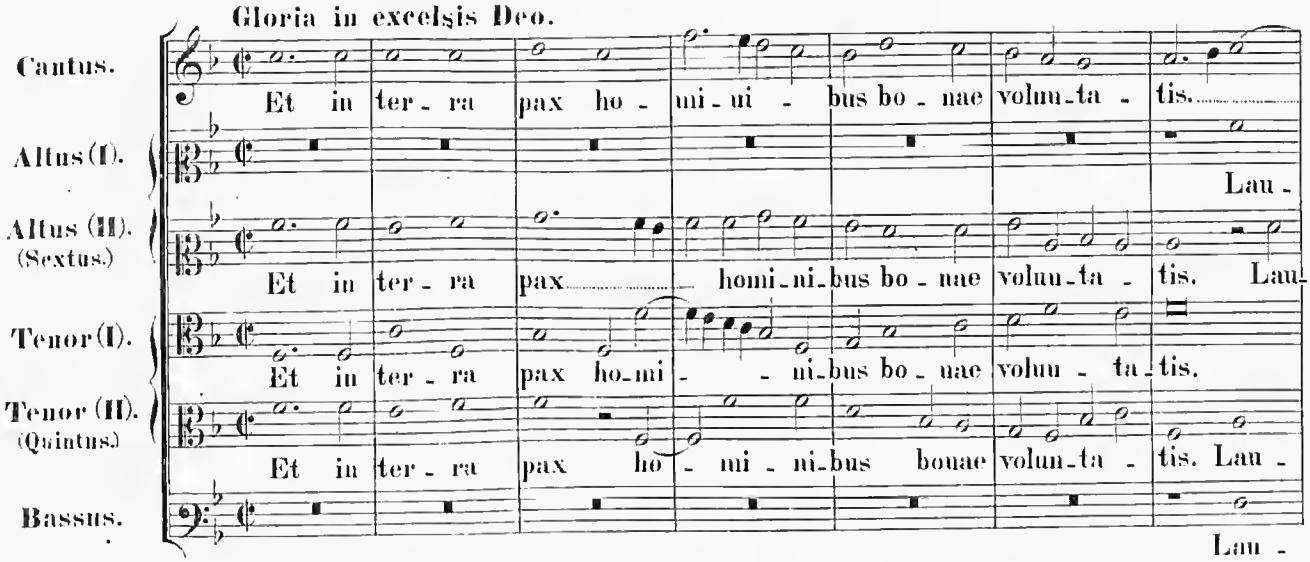

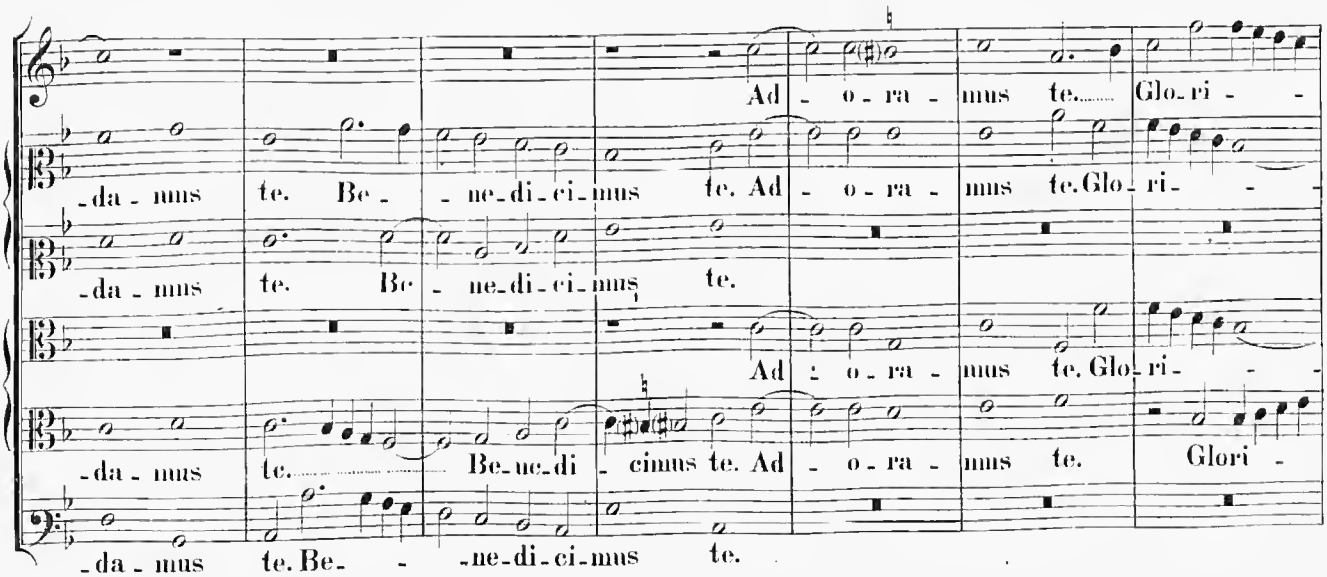

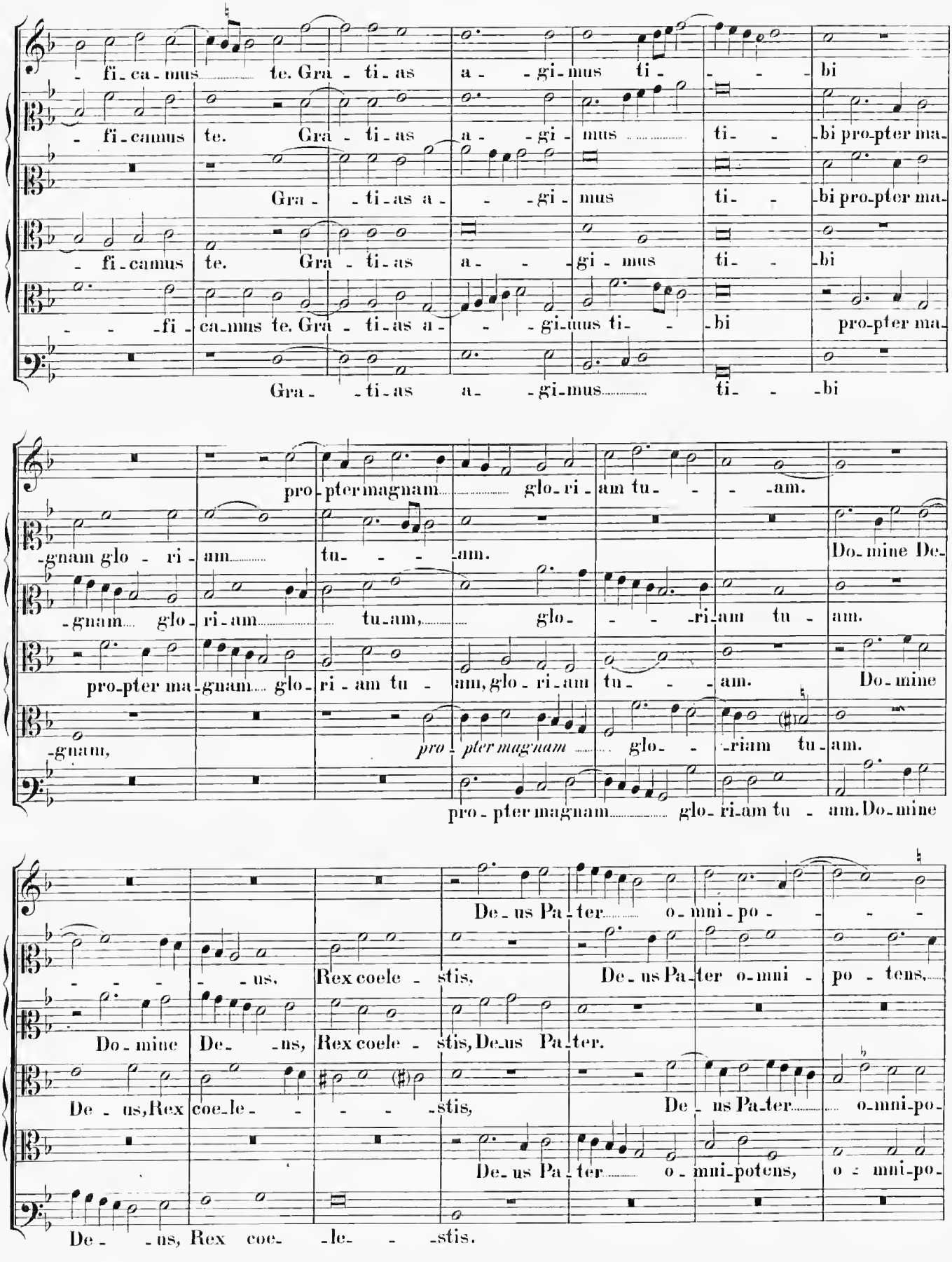
-fi-ca-mus te. Gra-ti-as a-gi-mus ti-bi
-fi-camus te. Gra-ti-as a-gi-mus ti-bi pro-pter ma-
Gra-ti-as a-gi-mus ti-bi
-fi-camus te. Gra-ti-as a-gi-mus ti-bi
-fi-ca-mus te. Gra-ti-as a-gi-mus ti-bi pro-pter ma-
Gra-ti-as a-gi-mus ti-bi
pro-pter magnam glo-ri-am tu-am.
-gnam glo-ri-am tu-am. Do-mine De-
-gnam glo-ri-am tu-am, glo-ri-am tu-am.
pro-pter ma-gnam glo-ri-am tu-am, glo-ri-am tu-am. Do-mine
-gnam, pro-pter magnam glo-ri-am tu-am.
pro-pter magnam glo-ri-am tu-am. Do-mine
De-us Pa-ter o-mni-po-tens,
-us. Rex coele-stis, De-us Pa-ter o-mni-po-tens,
Do-mine De-us, Rex coele-stis, De-us Pa-ter.
De-us, Rex coe-le-stis, De-us Pa-ter o-mni-po-
De-us Pa-ter o-mni-potens, o-mni-po-
De-us, Rex coe-le-stis.

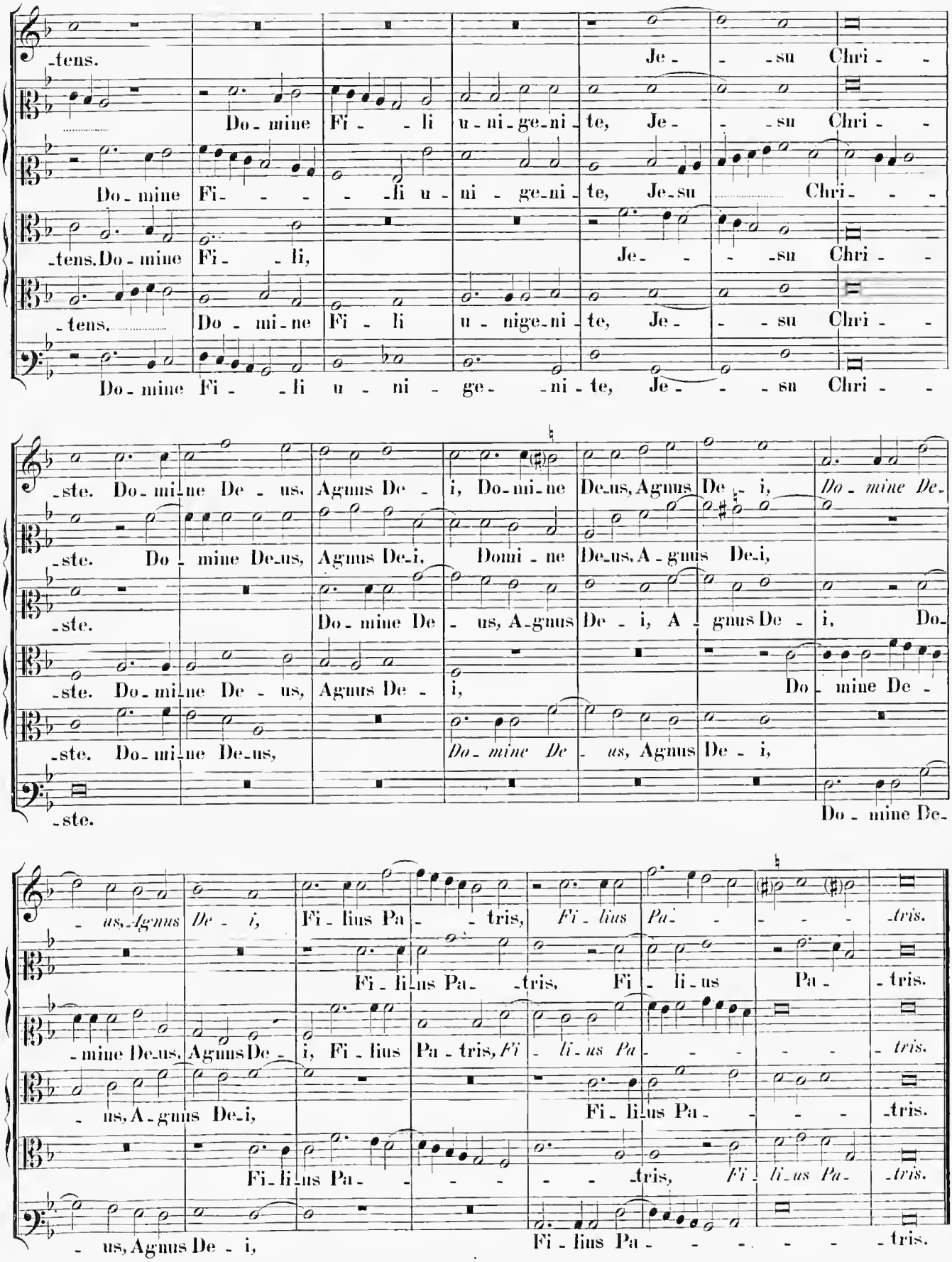
-tens. Je - - su Chri - -
Do - mine Fi - li u - ni - ge - ni - te, Je - - su Chri - -
Do - mine Fi - - - - li u - ni - ge - ni - te, Je - su Chri - - -
-tens. Do - mine Fi - li, Je - - - su Chri - -
-tens. Do - mi - ne Fi - li u - nige - ni - te, Je - - su Chri - -
Do - mine Fi - - li u - ni - ge - ni - te, Je - - - su Chri - -
-ste. Do - mi - ne De - us, Agnus De - i, Do - mi - ne De - us, Agnus De - i, Do - mine De -
-ste. Do - mine De - us, Agnus De - i, Domi - ne De - us, A - gnus De - i,
-ste. Do - mine De - us, A - gnus De - i, A - gnus De - i, Do -
-ste. Do - mi - ne De - us, Agnus De - i, Do - mine De -
-ste. Do - mi - ne De - us, Do - mine De - us, Agnus De - i,
-ste. Do - mine De -
- us, Agnus De - i, Fi - lius Pa - - tris, Fi - lius Pa - - - - tris.
Fi - li - us Pa - - tris, Fi - li - us Pa - tris.
- mine De - us, Agnus De - i, Fi - lius Pa - tris, Fi - li - us Pa - - - - - tris.
- us, A - gnus De - i, Fi - li - us Pa - - - - tris.
Fi - li - us Pa - - - - - tris, Fi - li - us Pa - tris.
- us, Agnus De - i, Fi - lius Pa - - - - - - tris.

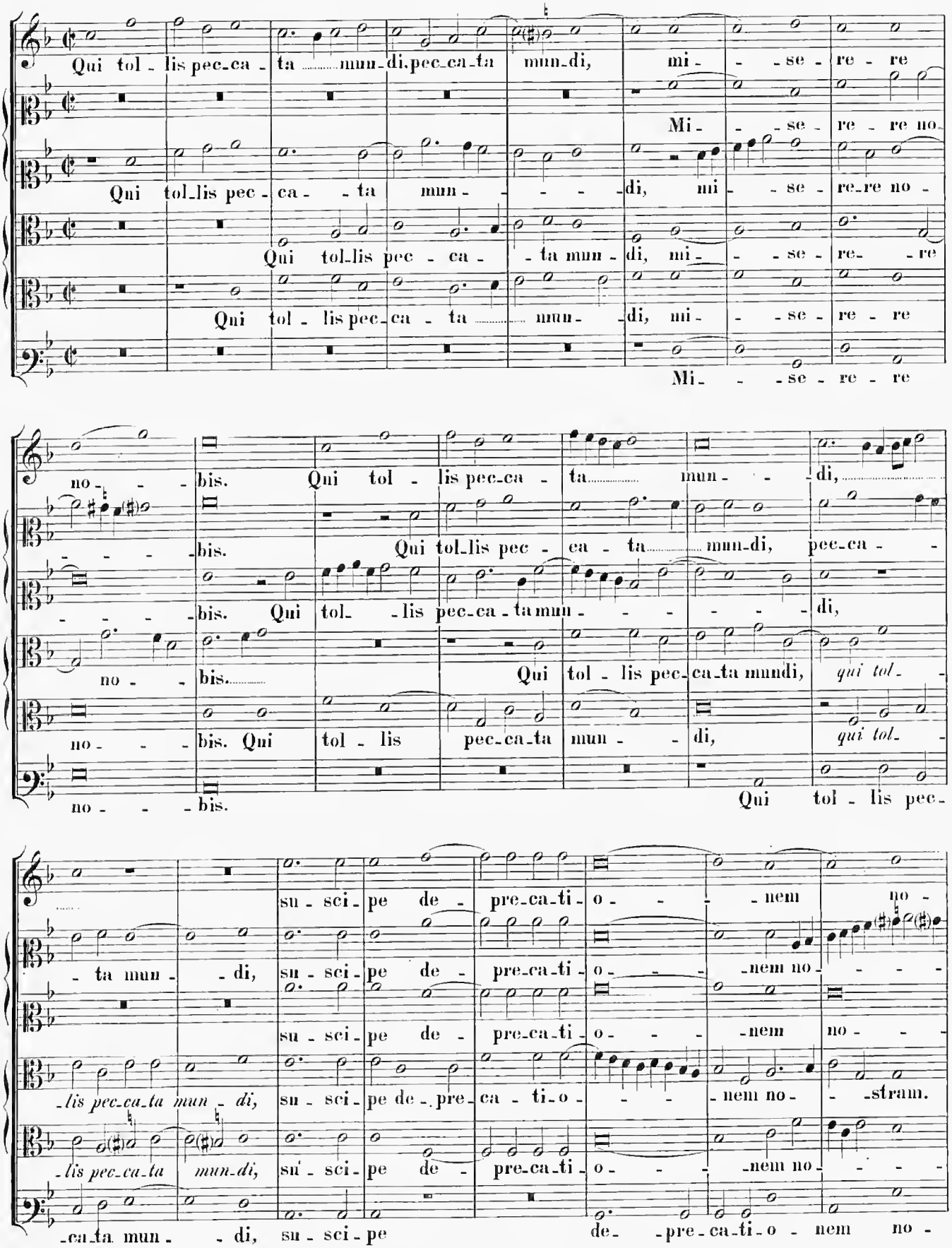
Qui tol - lis pec-ca - ta ..... mun-di, pec-ca-ta mun-di, mi - - se - re - re
Mi - - se - re - re no -
Qui tol-lis pec - ca - - ta mun - - - - - di, mi - - se - re-re no -
Qui tol-lis pec - ca - - ta mun - di, mi - - se - re- - re
Qui tol - lis pec-ca - ta ..... mun - di, mi - - se - re - re
Mi - - - se - re - re
no - - - bis. Qui tol - lis pec-ca - ta ..... mun - - di, ...
bis. Qui tol-lis pec - ca - ta ..... mun-di, pec-ca - -
bis. Qui tol- - lis pec-ca-ta mun - - - - - di,
no - - bis. ..... Qui tol - lis pec-ca-ta mundi, qui tol- -
no - - bis. Qui tol - lis pec-ca-ta mun - - di, qui tol- -
no - - - bis. Qui tol - lis pec-
su - sci - pe de - pre-ca-ti - o - - - nem no -
- ta mun - - di, su - sci - pe de - pre-ca-ti - o - - - nem no - - - -
su - sci - pe de - pre-ca-ti - o - - - nem no - - -
-lis pec-ca-ta mun - di, su - sci - pe de - pre-ca - ti-o - - - nem no - - -stram.
-lis pec-ca-ta mun-di, su - sci - pe de - pre-ca-ti - o - - - nem no - - - -
-ca-ta mun - - di, su - sci - pe de - pre-ca-ti-o - nem no -

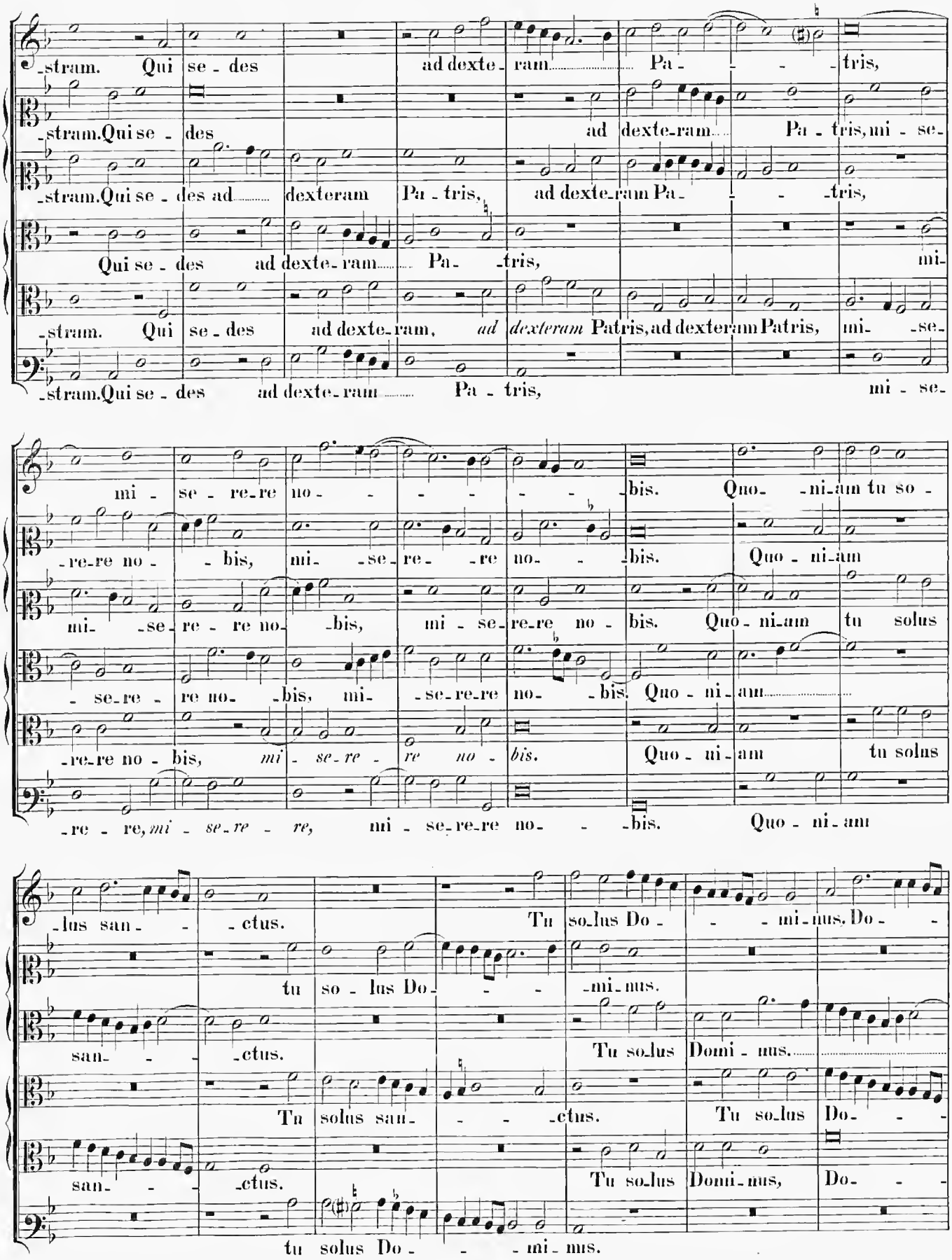
-stram. Qui se - des ad dexte - ram Pa - - - tris,
-stram. Qui se - des ad dexte-ram Pa - tris, mi - se-
-stram. Qui se - des ad dexteram Pa - tris, ad dexte-ram Pa - - - tris,
Qui se - des ad dexte-ram Pa - tris, mi-
-stram. Qui se - des ad dexte-ram, *ad dexteram* Patris, ad dexteram Patris, mi- -se-
-stram. Qui se - des ad dexte-ram Pa - tris, mi - se-
mi - se - re-re no - - - - - bis. Quo- -ni-am tu so -
-re-re no - - bis, mi- -se-re- -re no- - bis. Quo - ni-am
mi- -se-re - re no- -bis, mi - se-re-re no - bis. Quo - ni-am tu solus
- se-re - re no- -bis, mi- -se-re-re no- -bis. Quo - ni-am
-re-re no - bis, *mi - se-re - re no - bis.* Quo - ni-am tu solus
-re - re, *mi - se-re - re,* mi - se-re-re no- - -bis. Quo - ni-am
-lus san- - -ctus. Tu so-lus Do- - - mi-nus. Do- -
tu so - lus Do- - - -mi-nus.
san- - - -ctus. Tu so-lus Domi - nus.
Tu solus san- - - -ctus. Tu so-lus Do- - -
san- - - -ctus. Tu so-lus Domi-nus, Do- - -
tu solus Do- - - mi-nus.

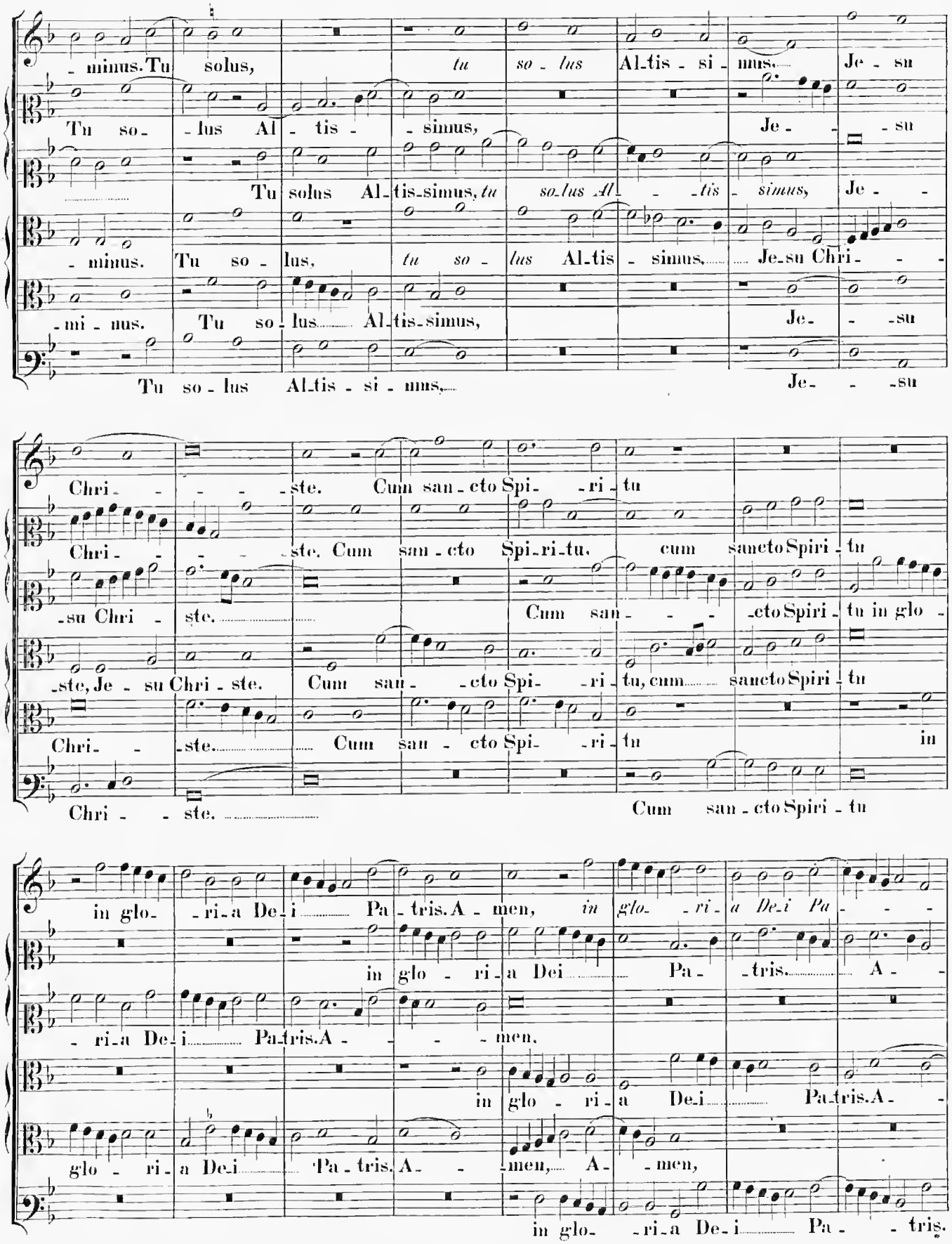
- minus. Tu solus, tu so - lus Al-tis - si - mus. Je - su
Tu so - lus Al - tis - simus, Je - - su
Tu solus Al-tis-simus, tu so-lus Al - tis - simus, Je - -
- minus. Tu so - lus, tu so - lus Al-tis - simus. Je-su Chri - -
- mi - nus. Tu so - lus Al-tis-simus, Je - - su
Tu so - lus Al-tis - si - mus, Je - - su
Chri - - - ste. Cum san - cto Spi - ri - tu
Chri - - - ste. Cum san - cto Spi-ri-tu. cum sancto Spiri - tu
-su Chri - ste. Cum san - - - cto Spiri - tu in glo -
-ste, Je - su Chri - ste. Cum san - - cto Spi - ri - tu, cum sancto Spiri - tu
Chri - ste. Cum san - cto Spi - ri - tu in
Chri - - ste. Cum san - cto Spiri - tu
in glo - ri - a De - i Pa - tris. A - men, in glo - ri - a De - i Pa - - -
in glo - ri - a Dei Pa - tris. A - -
- ri - a De - i Pa-tris. A - - - men.
in glo - ri - a De - i Pa-tris. A -
glo - ri - a De - i Pa - tris. A - - men, A - men,
in glo - ri - a De - i Pa - - tris.

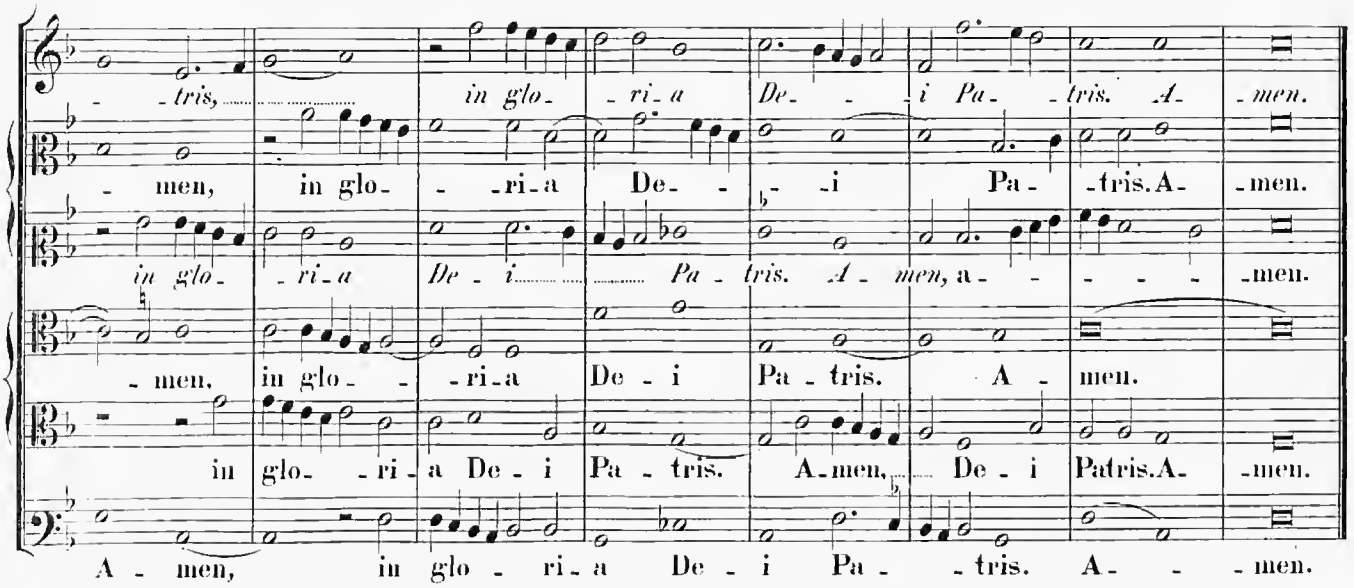

Credo in unum Deum.

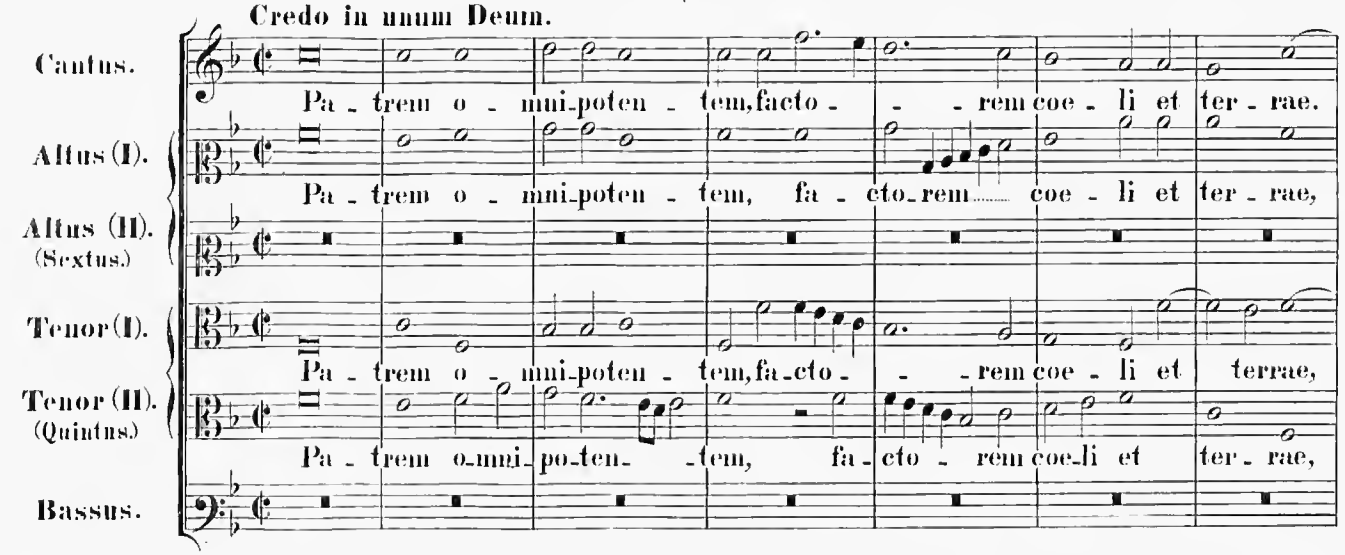

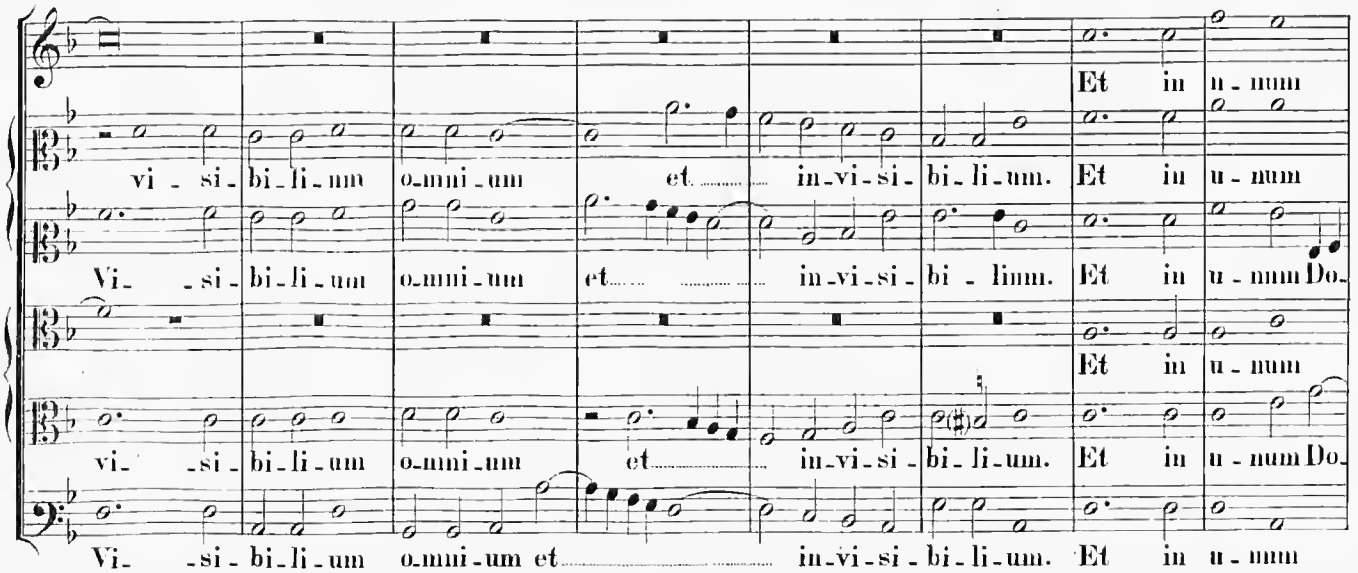

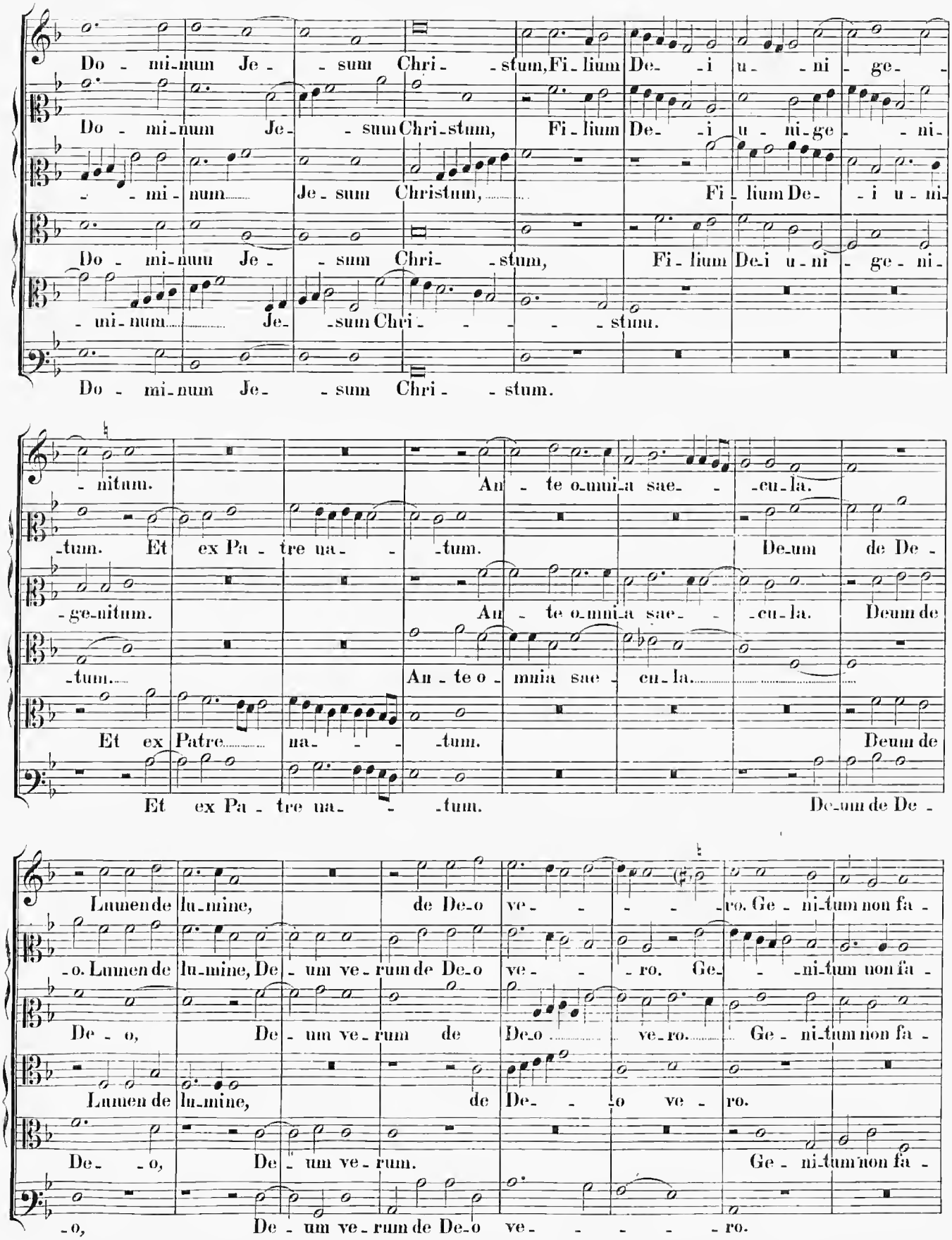
Do - mi-num Je- - sum Chri- - stum, Fi-lium De- -i u- - ni - ge- -
Do - mi-num Je- - sum Chri-stum, Fi-lium De- -i u - ni-ge - ni-
- - mi - num Je-sum Christum, Fi-lium De- -i u - ni-
Do - mi-nuu Je- - sum Chri- - stum, Fi-lium De-i u-ni - ge-ni-
- mi-num Je- -sum Chri- - - - - stum.
Do - mi-num Je- - sum Chri- - stum.
- nitum. An - te o-mni-a sae- - -cu-la.
-tum. Et ex Pa - tre na- - -tum. De-um de De -
-ge-nitum. An - te o-mni-a sae- - -cu-la. Deum de
-tum. An - te o - mnia sae - cu-la.
Et ex Patre na- - - -tum. Deum de
Et ex Pa - tre na- - -tum. De-um de De -
Lumen de lu-mine, de De-o ve- - - - -ro. Ge - ni-tum non fa -
-o. Lumen de lu-mine, De - um ve-rum de De-o ve- - - ro. Ge- - -ni-tum non fa -
De - o, De - um ve-rum de De-o ve-ro. Ge - ni-tum non fa -
Lumen de lu-mine, de De- - -o ve - ro.
De- - o, De - um ve-rum. Ge - ni-tum non fa -
-o, De - um ve-rum de De-o ve- - - - - ro.

-ctum, per quem omni - a fa-cta sunt.

-ctum, con - - substanti - a-lem Pa - tri: per quem omni - a fa-cta sunt, per quem

-ctum: per quem o-mni - a fa-cta sunt.

Con- -substanti - a-lem Pa - tri: per quem omni - a fa-cta sunt,

-ctum, con- -substanti - a-lem Pa- - -tri: per quem

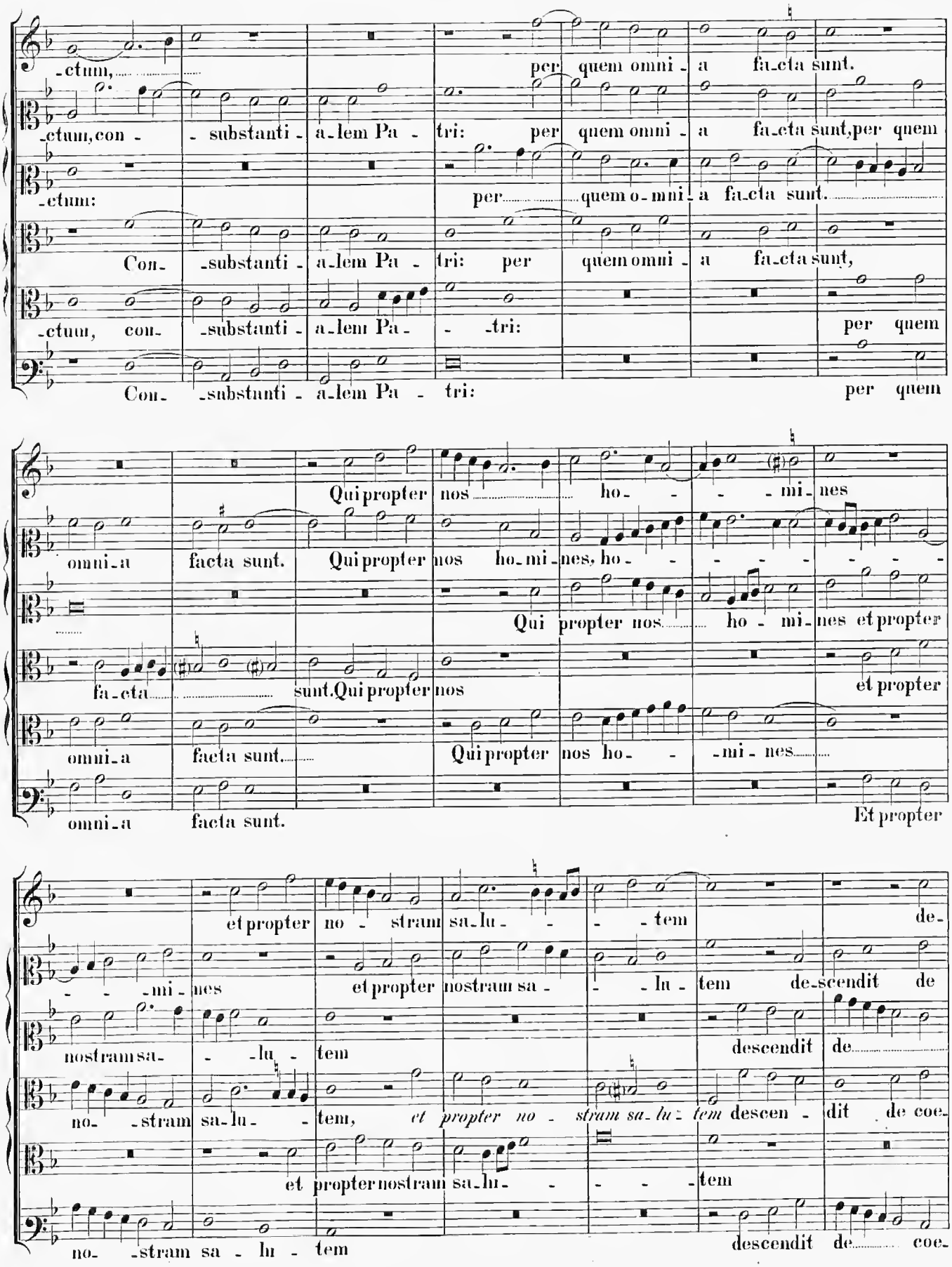

Con- -substanti - a-lem Pa - tri: per quem

Qui propter nos ho- - - - mi- nes

omni-a facta sunt. Qui propter nos ho-mi-nes, ho- - - - - - - - -

Qui propter nos ho - mi- nes et propter

fa-cta sunt. Qui propter nos et propter

omni-a facta sunt. Qui propter nos ho- - -mi - nes

omni-a facta sunt. Et propter

et propter no - stram sa-lu- - - - tem de-

- - -mi - nes et propter nostram sa - - - lu - tem de-scendit de

nostram sa- - -lu - tem descendit de

no- -stram sa-lu- - tem, *et propter no - stram sa-lu- tem* descen - dit de coe-

et propter nostram sa-lu- - - - - tem

no- -stram sa - lu - tem descendit de coe-

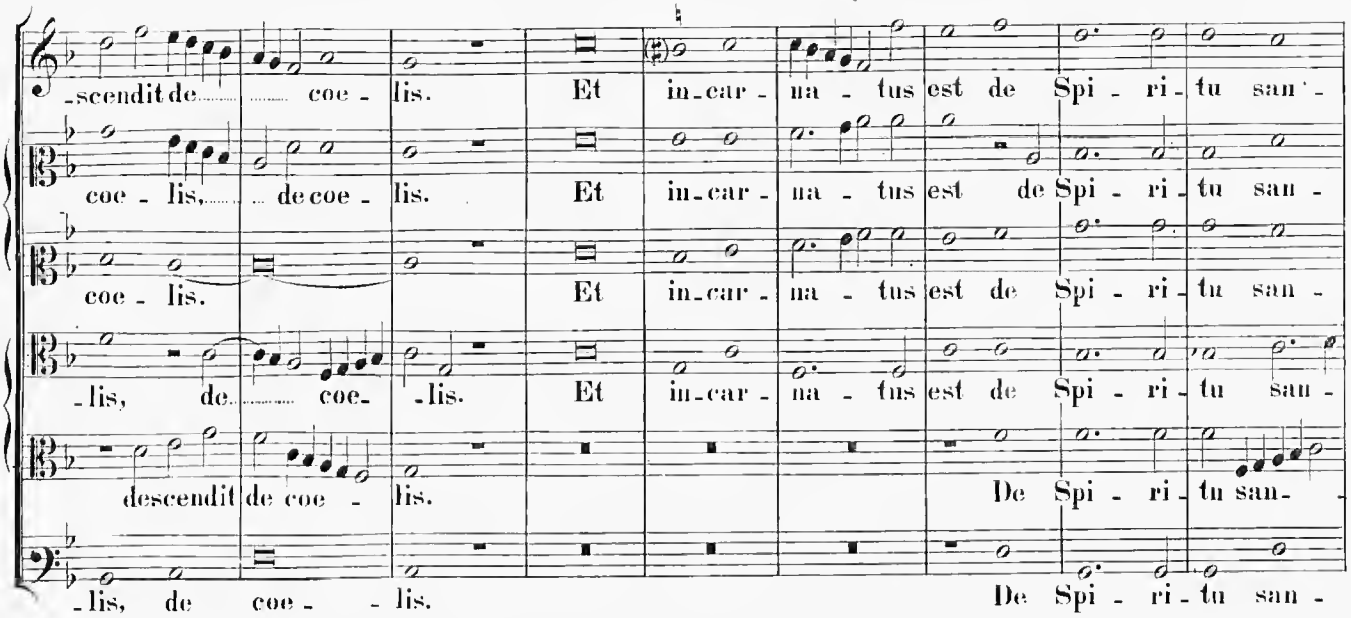
-scendit de coe - lis. Et in-car - na - tus est de Spi - ri - tu san -
coe - lis, de coe - lis. Et in-car - na - tus est de Spi - ri - tu san -
coe - lis. Et in-car - na - tus est de Spi - ri - tu san -
-lis, de coe- -lis. Et in-car - na - tus est de Spi - ri - tu san -
descendit de coe - lis. De Spi - ri - tu san -
-lis, de coe - - lis. De Spi - ri - tu san -

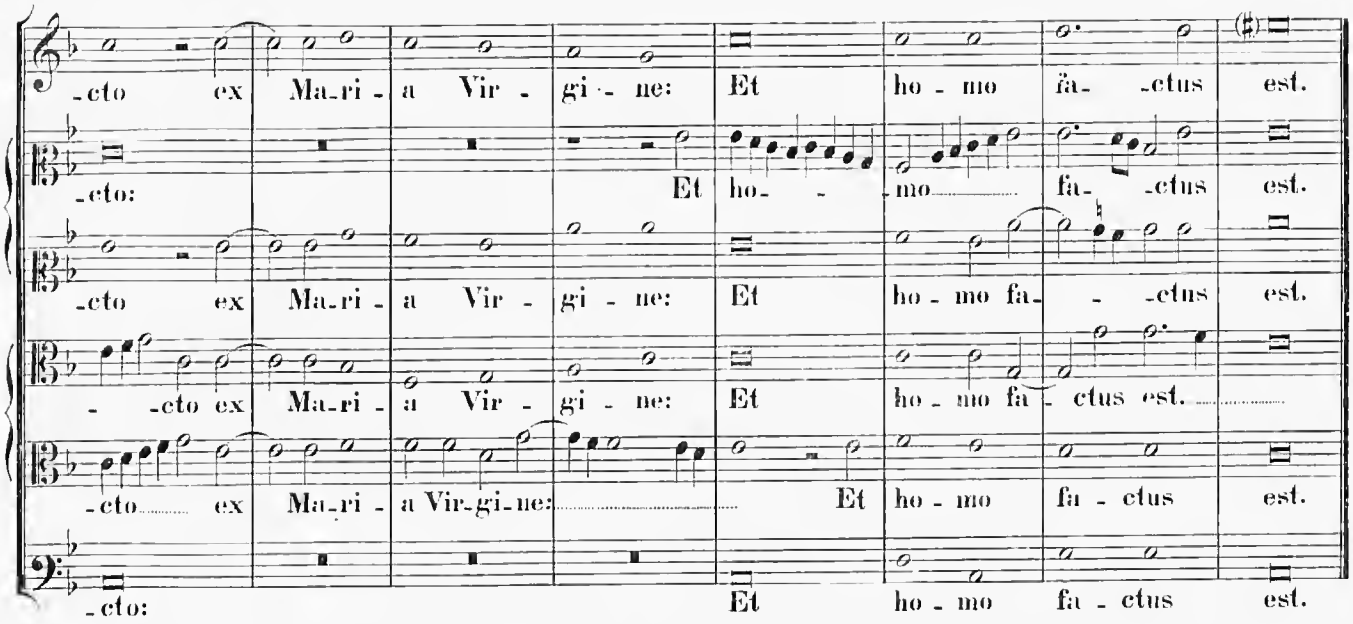
-cto ex Ma-ri - a Vir - gi - ne: Et ho - mo fa- -ctus est.
-cto: Et ho- - mo fa- -ctus est.
-cto ex Ma-ri - a Vir - gi - ne: Et ho - mo fa- - -ctus est.
- -cto ex Ma-ri - a Vir - gi - ne: Et ho - mo fa- ctus est.
-cto ex Ma-ri - a Vir-gi-ne: Et ho - mo fa - ctus est.
-cto: Et ho - mo fa - ctus est.

4 vocum.

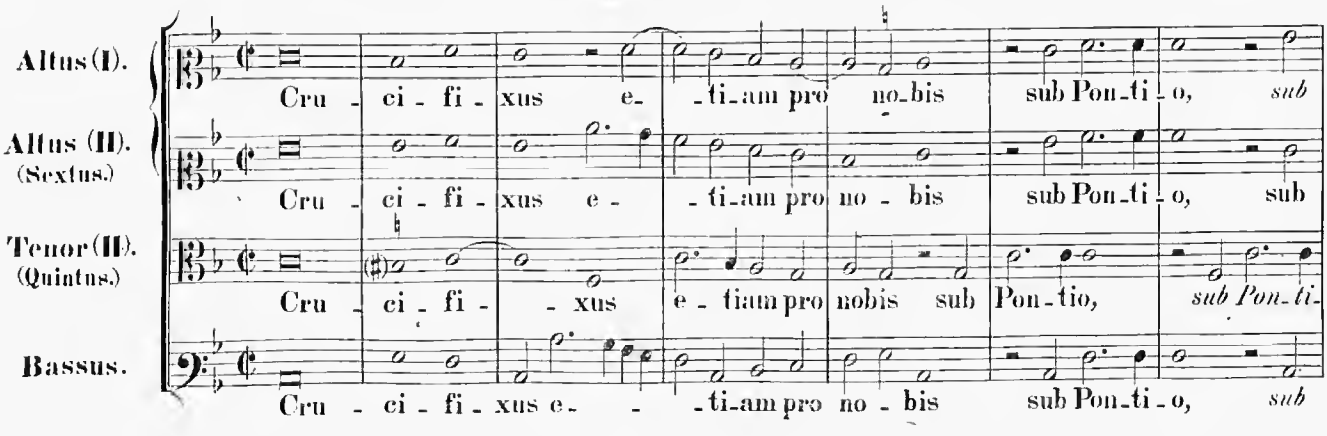
Altus (I).
Cru - ci - fi - xus e- -ti-am pro no-bis sub Pon-ti - o, sub
Altus (II).
(Sextus.)
Cru - ci - fi - xus e - -ti-am pro no - bis sub Pon-ti - o, sub
Tenor (II).
(Quintus.)
Cru - ci - fi - - xus e - tiam pro nobis sub Pon - tio, sub Pon - ti -
Bassus.
Cru - ci - fi - xus e- - -ti-am pro no - bis sub Pon-ti - o, sub

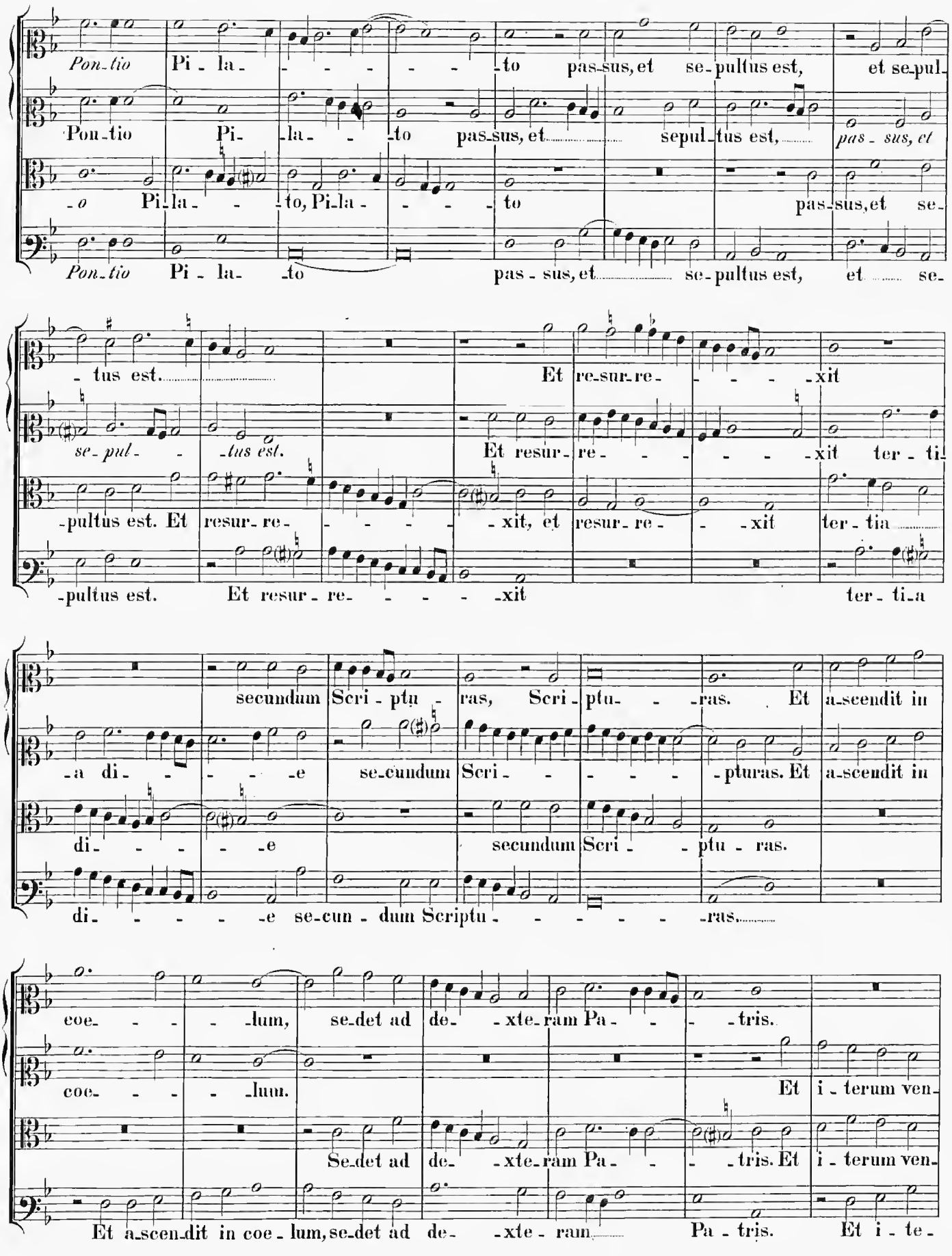
Pon-tio Pi-la-to pas-sus, et se-pultus est, et se-pul-
Pon-tio Pi-la-to pas-sus, et sepul-tus est, pas-sus, et
-o Pi-la-to, Pi-la-to pas-sus, et se-
Pon-tio Pi-la-to pas-sus, et se-pultus est, et se-
-tus est. Et re-sur-re-xit
se-pul-tus est. Et resur-re-xit ter-ti-
-pultus est. Et resur-re-xit, et resur-re-xit ter-tia
-pultus est. Et resur-re-xit ter-ti-a
secundum Scri-ptu-ras, Scri-ptu-ras. Et a-scendit in
-a di-e se-cundum Scri-pturas. Et a-scendit in
di-e secundum Scri-ptu-ras.
di-e se-cun-dum Scriptu-ras.
coe-lum, se-det ad de-xte-ram Pa-tris.
coe-lum. Et i-terum ven-
Se-det ad de-xte-ram Pa-tris. Et i-terum ven-
Et a-scen-dit in coe-lum, se-det ad de-xte-ram Pa-tris. Et i-te-

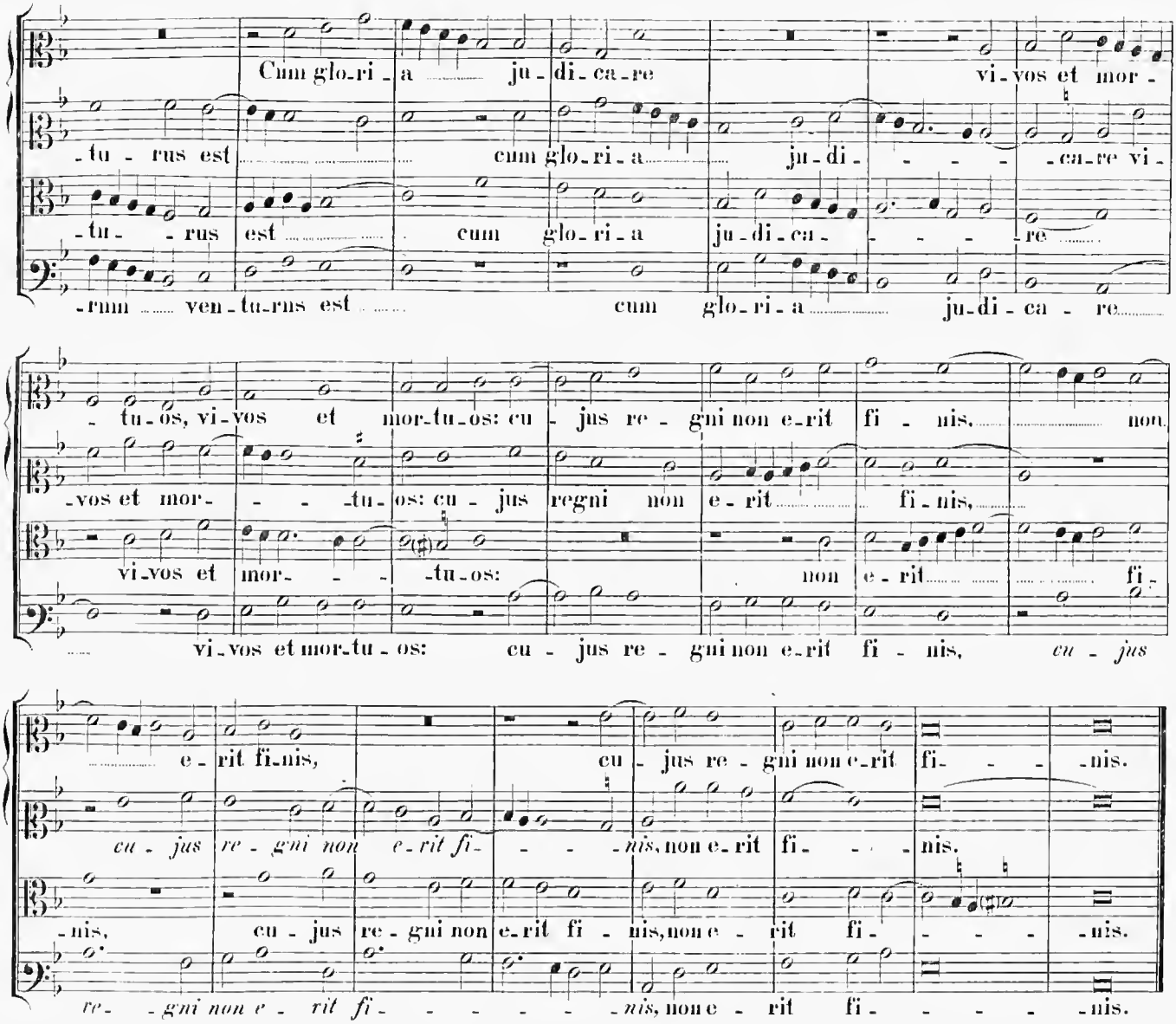
Cum glo-ri-a ju-di-ca-re vi-vos et mor-
-tu-rus est cum glo-ri-a ju-di-ca-re vi-
-tu-rus est cum glo-ri-a ju-di-ca-re
-rum ven-tu-rus est cum glo-ri-a ju-di-ca-re
-tu-os, vi-vos et mor-tu-os: cu-jus re-gni non e-rit fi-nis, non
-vos et mor-tu-os: cu-jus regni non e-rit fi-nis,
vi-vos et mor-tu-os: non e-rit fi-
vi-vos et mor-tu-os: cu-jus re-gni non e-rit fi-nis, cu-jus
e-rit fi-nis, cu-jus re-gni non e-rit fi-nis.
cu-jus re-gni non e-rit fi-nis, non e-rit fi-nis.
-nis, cu-jus re-gni non e-rit fi-nis, non e-rit fi-nis.
re-gni non e-rit fi-nis, non e-rit fi-nis.

6 vocum.

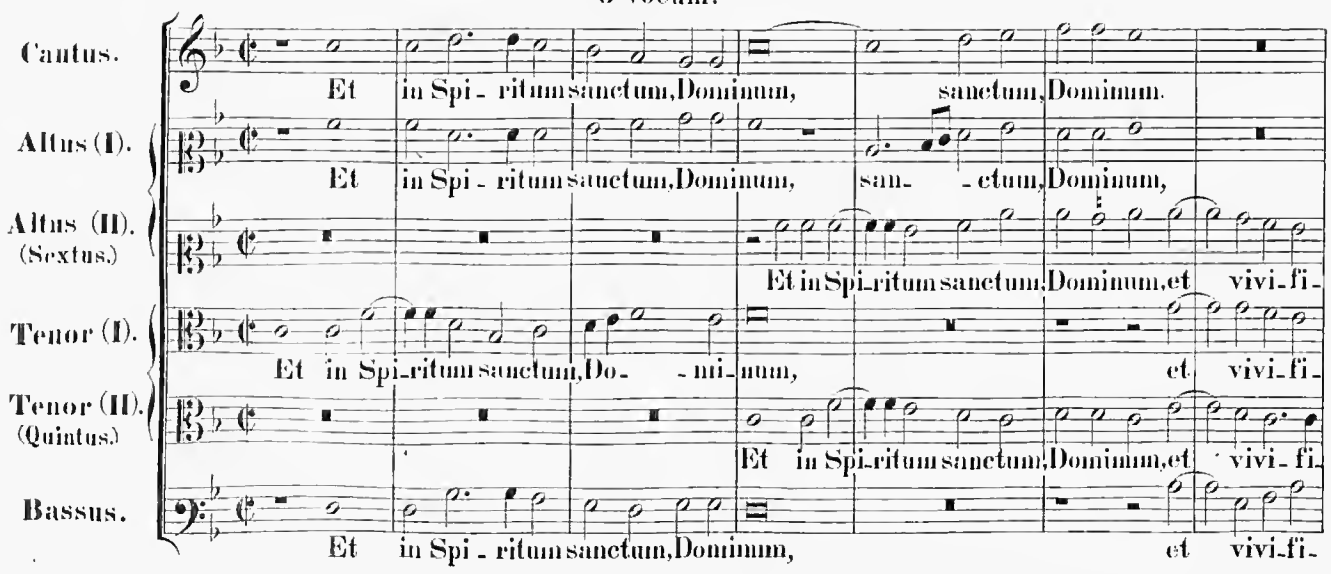
Cantus.
Et in Spi-ritum sanctum, Dominum, sanctum, Dominum.
Altus (I).
Et in Spi-ritum sanctum, Dominum, sam-ctum, Dominum,
Altus (II).
(Sextus.)
Et in Spi-ritum sanctum, Dominum, et vivi-fi-
Tenor (I).
Et in Spi-ritum sanctum, Do-mi-num, et vivi-fi-
Tenor (II).
(Quintus.)
Et in Spi-ritum sanctum, Dominum, et vivi-fi-
Bassus.
Et in Spi-ritum sanctum, Dominum, et vivi-fi-

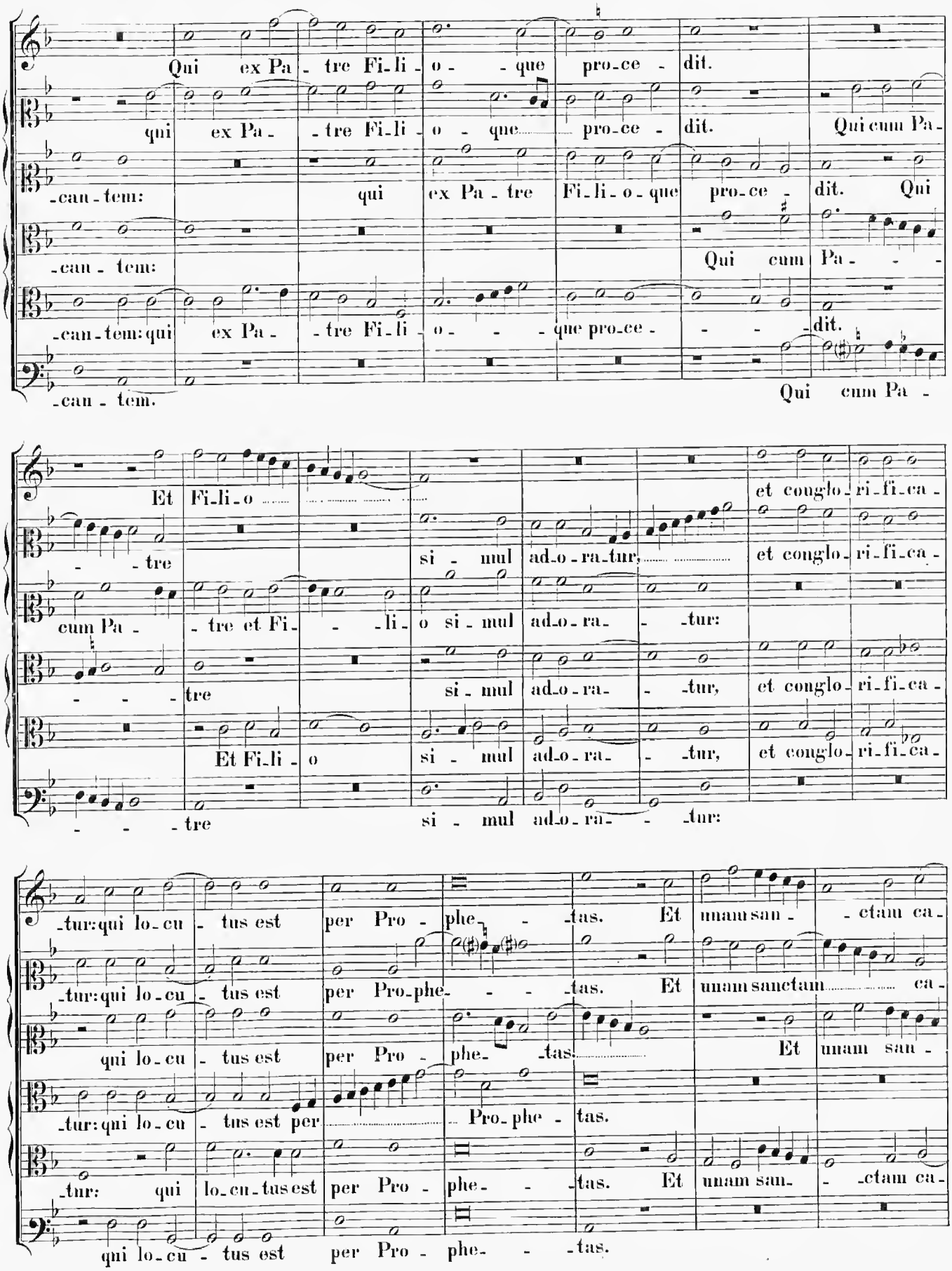
Qui ex Pa - tre Fi-li - o - que pro-ce - dit.
qui ex Pa - tre Fi-li - o - que pro-ce - dit. Qui cum Pa-
-can-tem: qui ex Pa-tre Fi-li-o-que pro-ce - dit. Qui
-can - tem: Qui cum Pa - - -
-can-tem: qui ex Pa - tre Fi-li - o - - - que pro-ce - - - - dit.
-can - tem. Qui cum Pa -
Et Fi-li-o et conglo-ri-fi-ca-
- - tre si - mul ad-o-ra-tur, et conglo-ri-fi-ca-
cum Pa - tre et Fi - - -li- o si-mul ad-o-ra - -tur:
- - - - tre si - mul ad-o-ra-tur, et conglo-ri-fi-ca-
Et Fi-li - o si - mul ad-o-ra - -tur, et conglo-ri-fi-ca-
- - - tre si - mul ad-o-ra - - -tur:
-tur: qui lo-cu - tus est per Pro - phe - - -tas. Et unam san - - -ctam ca-
-tur: qui lo-cu - tus est per Pro-phe - - - -tas. Et unam sanctam ca-
qui lo-cu - tus est per Pro - phe- -tas. Et unam san -
-tur: qui lo-cu - tus est per Pro-phe - tas.
-tur: qui lo-cu-tus est per Pro - phe - - -tas. Et unam san - - -ctam ca-
qui lo-cu - tus est per Pro - phe - - -tas.

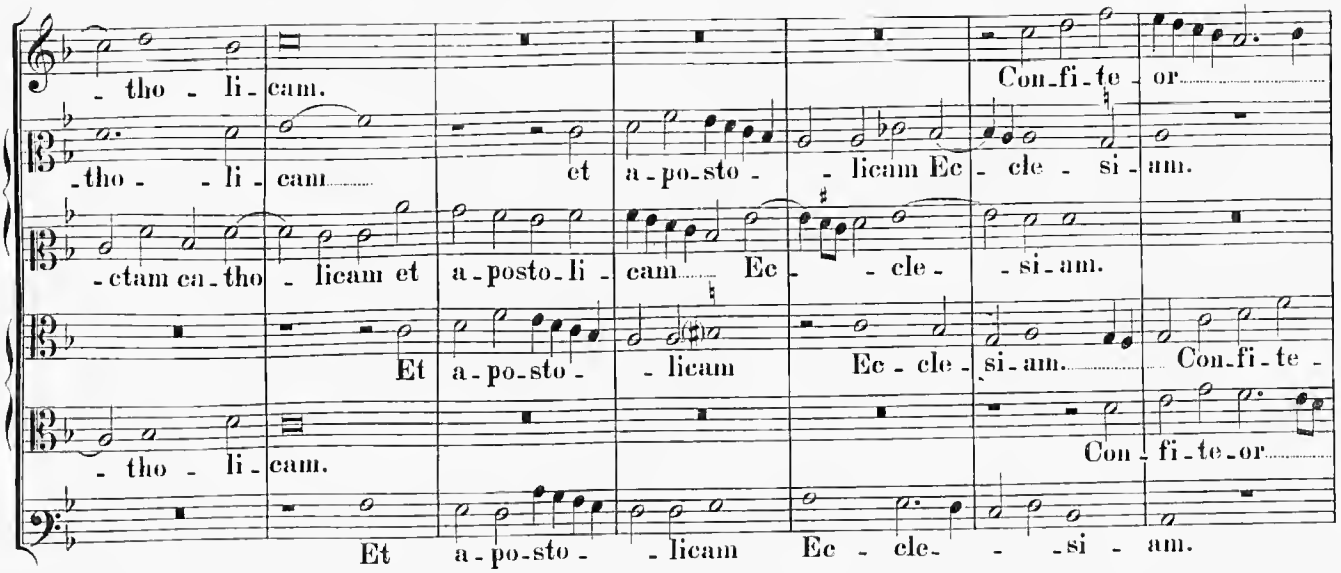
-tho - li - cam.
Con-fi-te - or
-tho - - li - cam
et a-po-sto - - licam Ec - cle - si - am.
-ctam ca-tho - licam et a-posto-li - cam Ec - - cle - - si-am.
Et a-po-sto - - licam Ec - cle - si-am. Con-fi-te -
- tho - li - cam.
Con - fi-te-or
Et a-po-sto - - licam Ec - cle- - - si - am.

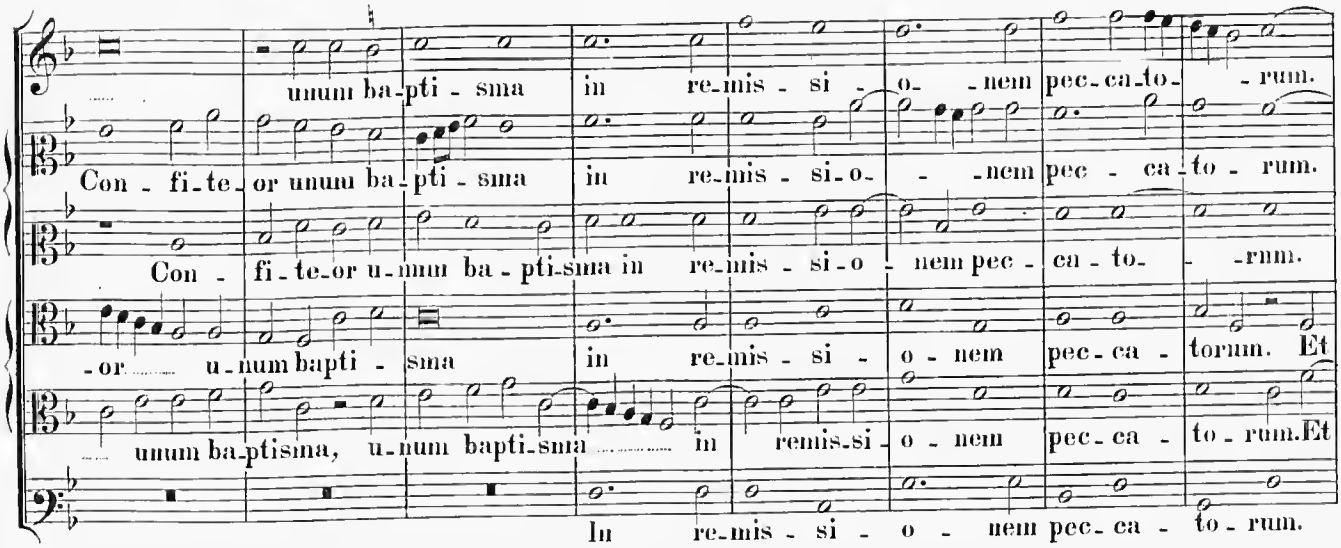
unum ba-pti - sma in re-mis - si - o- - nem pec-ca-to- - rum.
Con - fi-te-or unum ba-pti - sma in re-mis - si-o- - nem pec - ca-to - rum.
Con - fi-te-or u-num ba - pti-sma in re-mis - si-o - nem pec - ca-to- - rum.
-or u-num bapti - sma in re-mis - si - o - nem pec-ca - torum. Et
unum ba-ptisma, u-num bapti-sma in remis-si - o - nem pec-ca - to-rum.Et
In re-mis - si - o - nem pec-ca - to-rum.

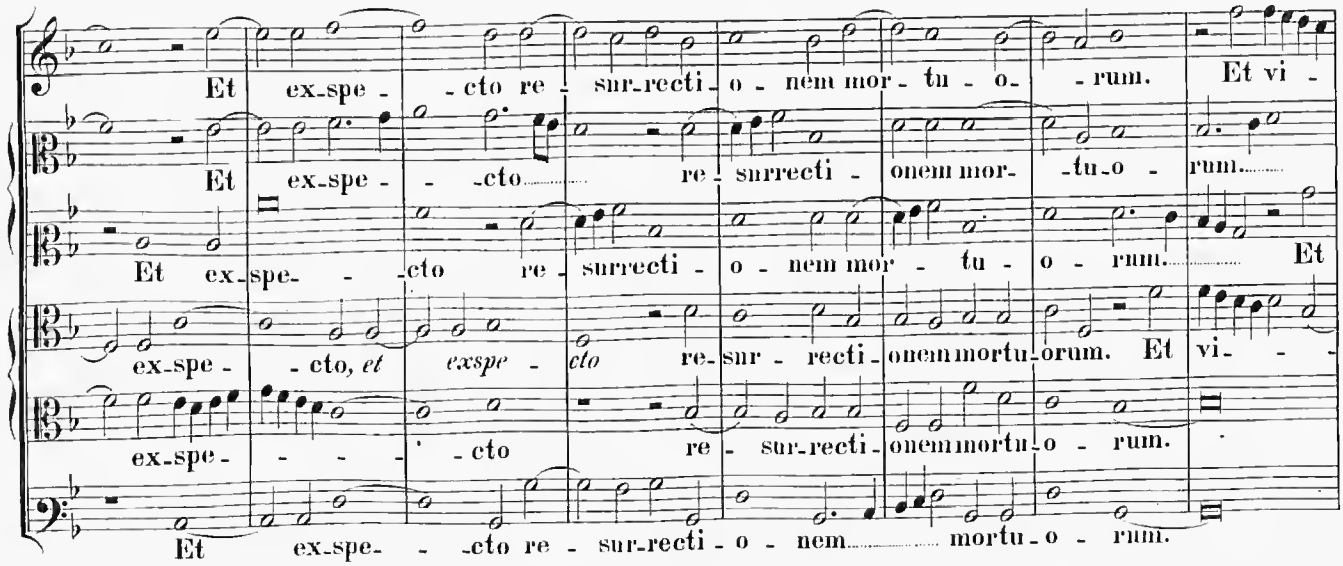
Et ex-spe - -cto re - surrecti - o - nem mor - tu - o - rum. Et vi -
Et ex-spe - - -cto re - surrecti - onem mor- -tu-o - rum.
Et ex-spe- - -cto re - surrecti - o - nem mor - tu - o - rum. Et
ex-spe - - cto, et exspe - cto re-sur - recti - onem mortu-orum. Et vi- - -
ex-spe- - - - -cto re - sur-recti - onem mortu - o - rum.
Et ex-spe- - -cto re - sur-recti - o - nem mortu-o - rum.

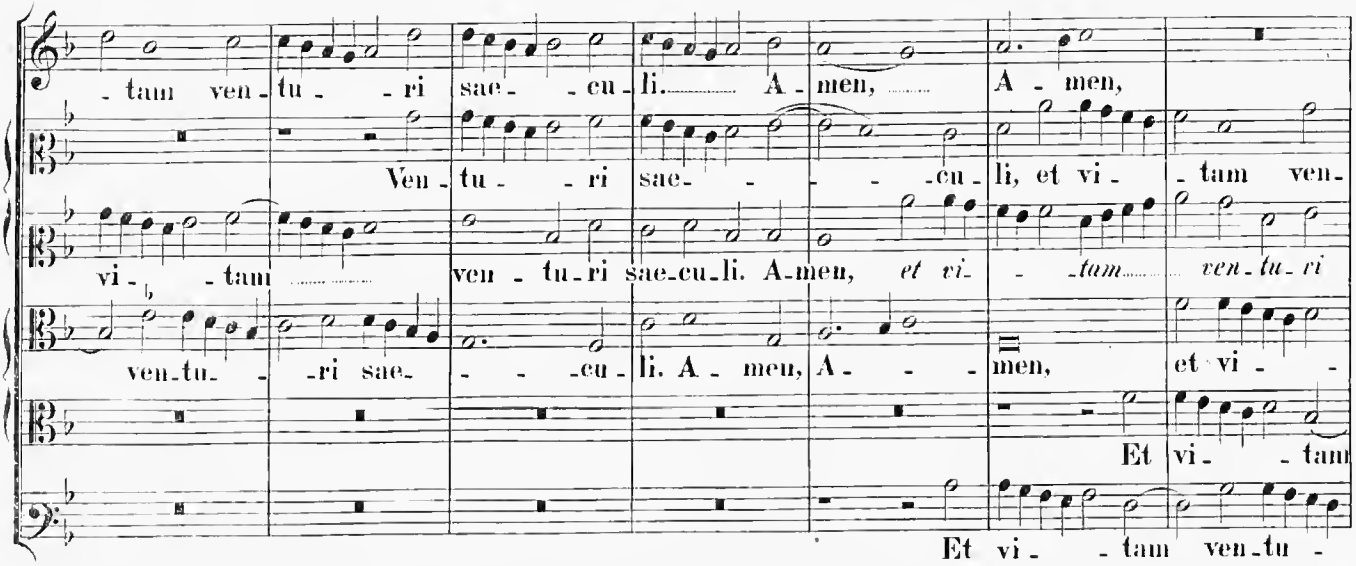
-tam ven-tu- -ri sae- -cu-li. A-men, A-men,
Ven-tu- -ri sae- -cu-li, et vi- -tam ven-
vi- -tam ven-tu-ri sae-cu-li. A-men, et vi- -tam ven-tu-ri
ven-tu- -ri sae- -cu-li. A-men, A- -men, et vi-
Et vi- -tam
Et vi- -tam ven-tu-

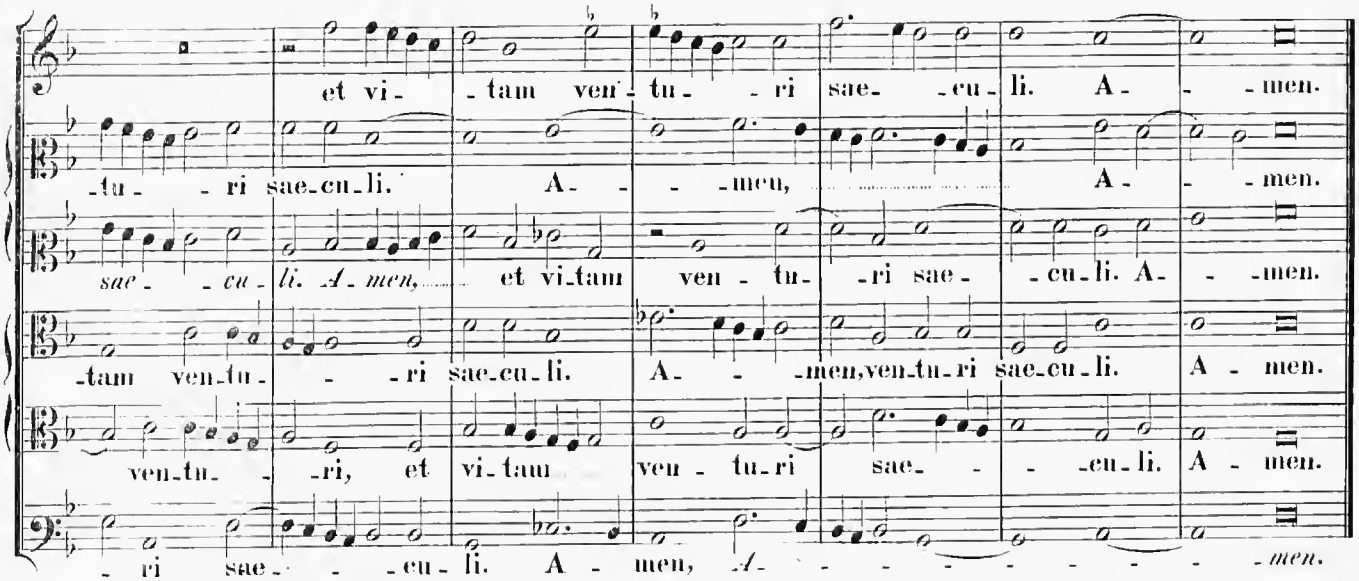
et vi- -tam ven-tu- -ri sae- -cu-li. A- -men.
-tu- -ri sae-cu-li. A- -men, A- -men.
sae- -cu-li. A-men, et vi-tam ven-tu- -ri sae- -cu-li. A- -men.
-tam ven-tu- -ri sae-cu-li. A- -men, ven-tu-ri sae-cu-li. A-men.
ven-tu- -ri, et vi-tam ven-tu-ri sae- -cu-li. A-men.
-ri sae- -cu-li. A-men, A- -men.

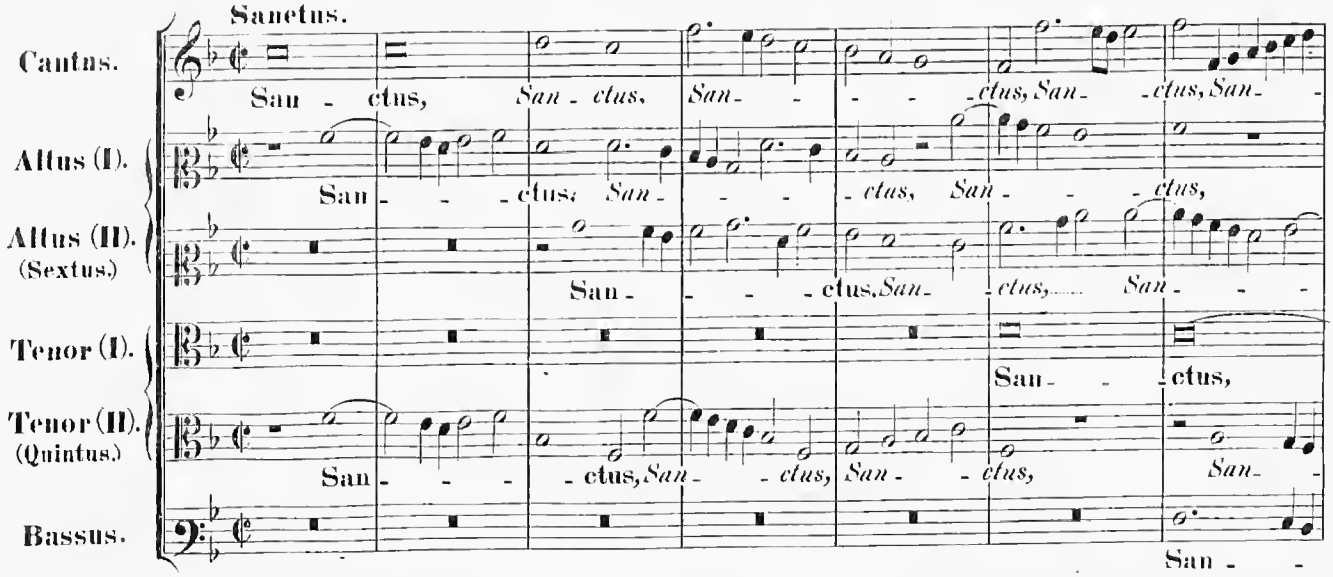
Sanctus.
Cantus.
Altus (I).
Altus (II).
(Sextus)
Tenor (I).
Tenor (II).
(Quintus)
Bassus.
San- -ctus, San-ctus, San- -ctus, San- -ctus, San-
San- -ctus, San- -ctus, San- -ctus,
San- -ctus, San- -ctus, San- -
San- -ctus,
San- -ctus, San- -ctus, San- -ctus, San-
San- -

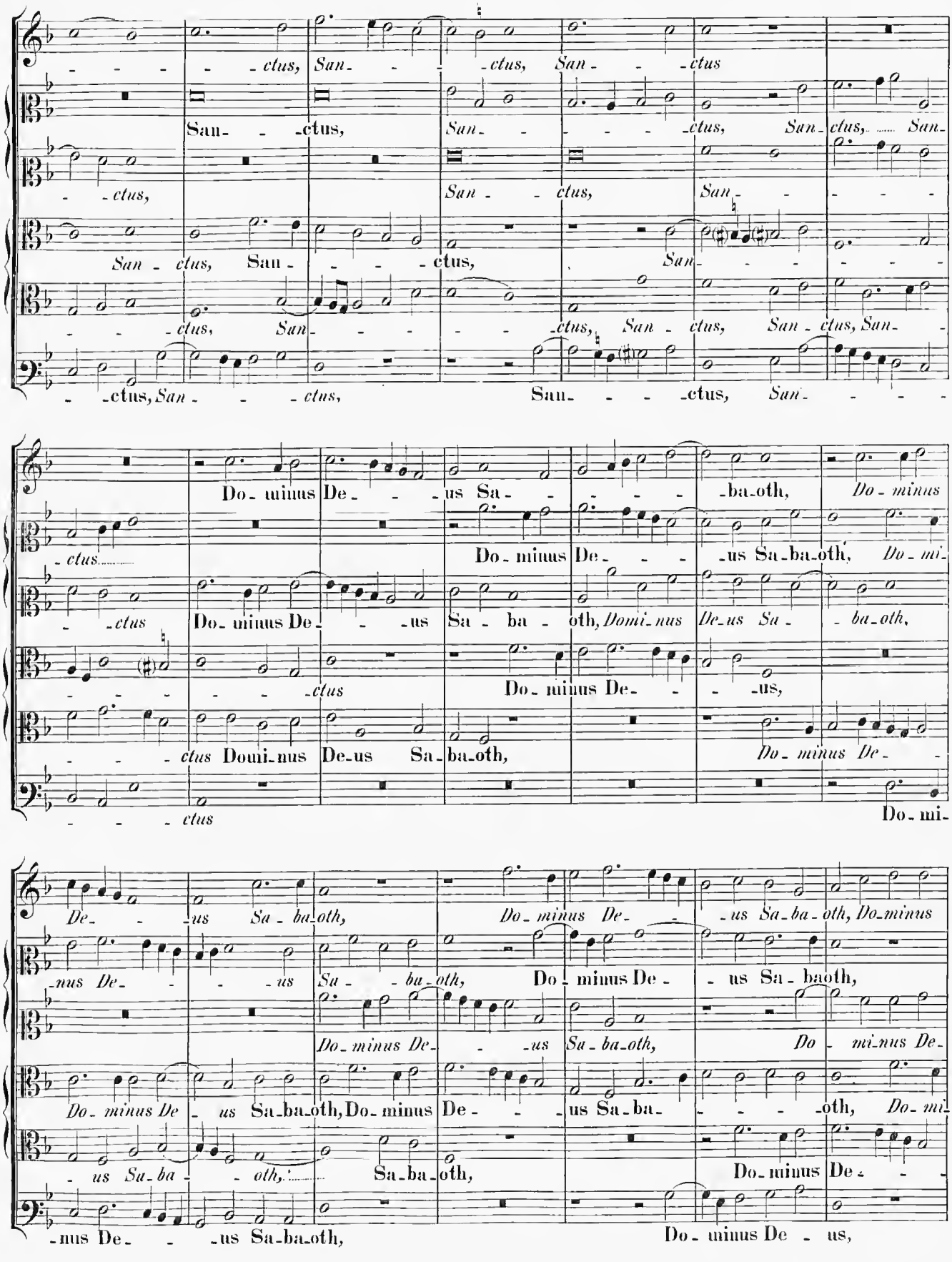
ctus, San- ctus, San- ctus
San- ctus, San- ctus, San- ctus, San-
ctus, San- ctus,
San- ctus, San- ctus,
ctus, San- ctus, San- ctus, San-
ctus, San- ctus, San- ctus,
Do- minus De- us Sa- ba- oth, Do- minus
ctus Do- minus De- us Sa- ba- oth, Domi- nus De- us Sa- ba- oth,
ctus Domi- nus De- us Sa- ba- oth,
ctus
Do- mi-
De- us Sa- ba- oth, Do- minus De- us Sa- ba- oth, Do- minus
nus De- us Sa- ba- oth, Do- minus De- us Sa- baoth,
Do- minus De- us Sa- ba- oth, Do- mi- nus De-
Do- minus De- us Sa- ba- oth, Do- minus De- us Sa- ba- oth, Do- mi-
us Sa- ba- oth, Sa- ba- oth,
nus De- us Sa- ba- oth, Do- minus De- us,

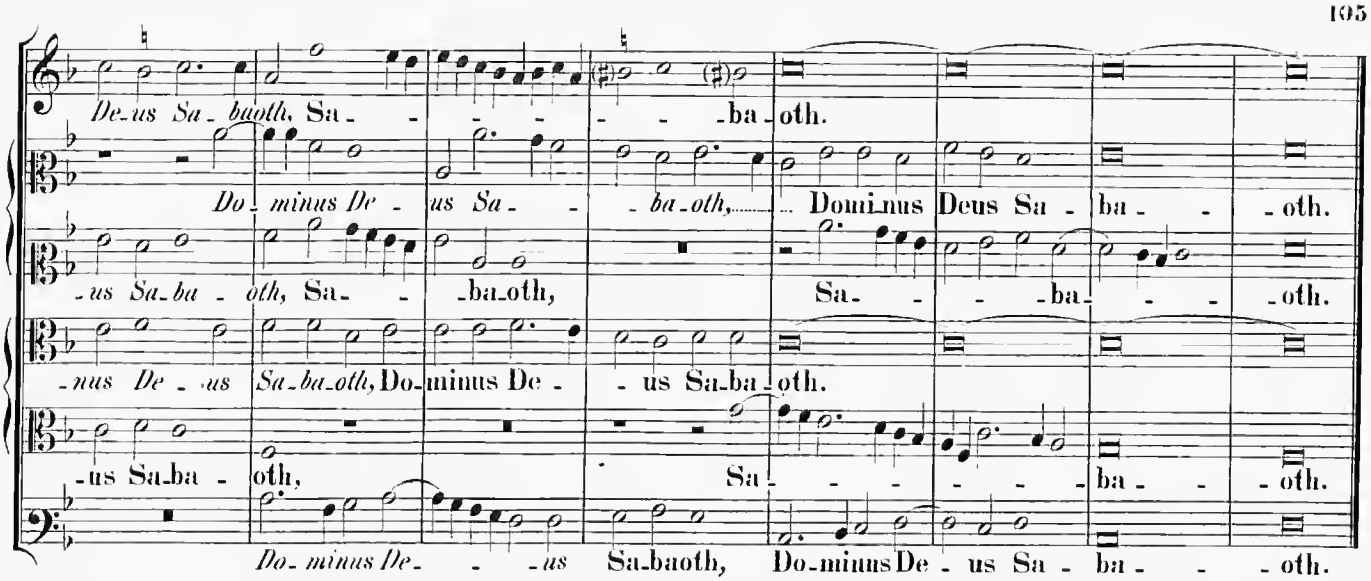
De-us Sa-baoth, Sa- -ba-oth.
Do-minus De- us Sa- -ba-oth, Domi-nus Deus Sa-ba- -oth.
-us Sa-ba- oth, Sa- -ba-oth, Sa- -ba- -oth.
-nus De- -us Sa-ba-oth, Do-minus De- us Sa-ba-oth.
-us Sa-ba- oth, Sa- -ba- -oth.
Do-minus De- -us Sa-baoth, Do-minus De- us Sa-ba- -oth.

4 vocum.

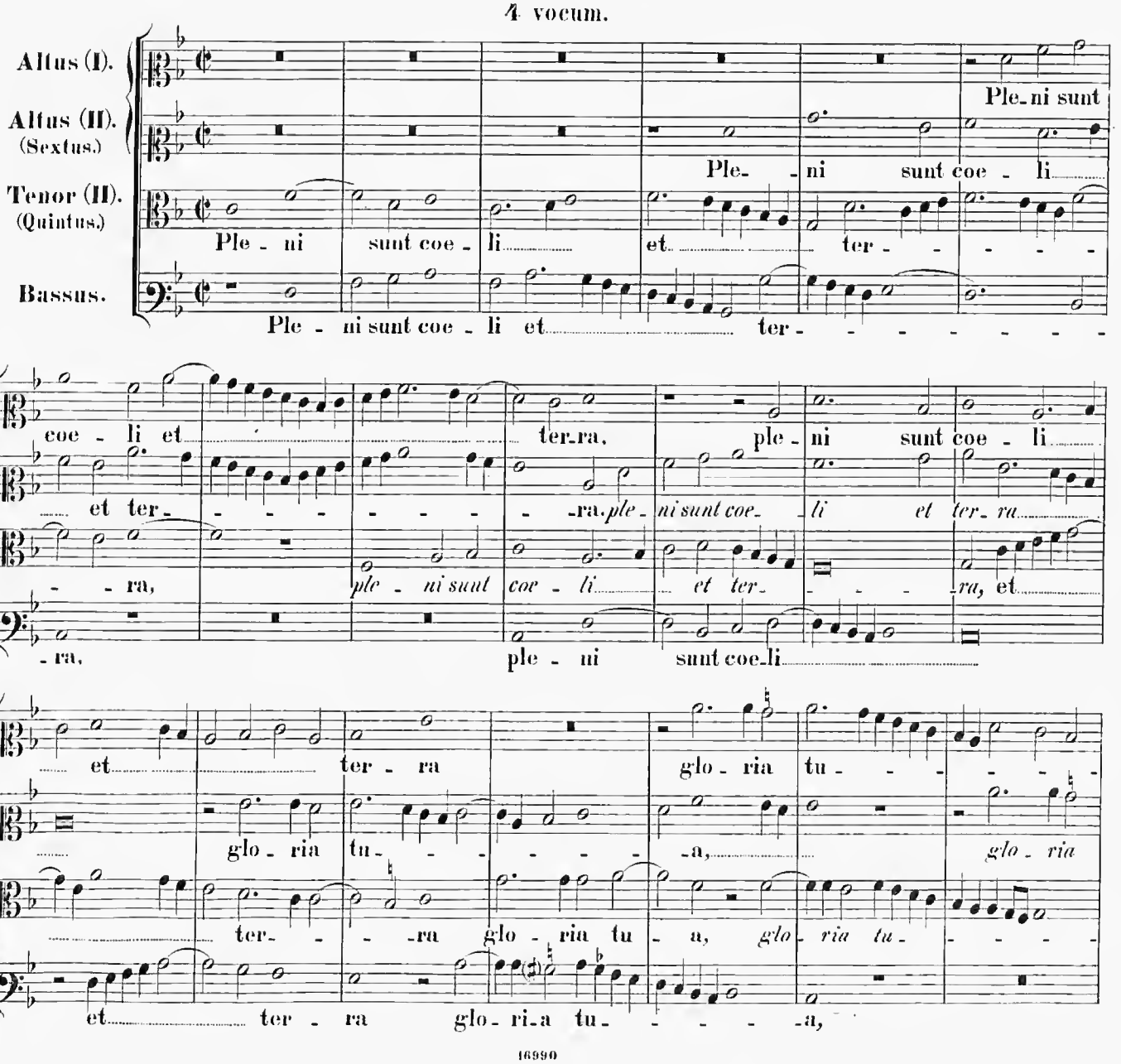
Altus (I).
Altus (II). (Sextus.)
Tenor (II). (Quintus.)
Bassus.
Ple-ni sunt
Ple- -ni sunt coe- li
Ple- ni sunt coe- li et ter-
Ple- ni sunt coe- li et ter- -
coe- li et ter-ra, ple- ni sunt coe- li
et ter- -ra. ple- ni sunt coe- li et ter-ra
-ra, ple- ni sunt coe- li et ter- -ra, et
-ra, ple- ni sunt coe-li
et ter- ra glo- ria tu- -
glo- ria tu- -a, glo- ria
ter- -ra glo- ria tu- a, glo- ria tu-
et ter- ra glo- ri-a tu- -a,

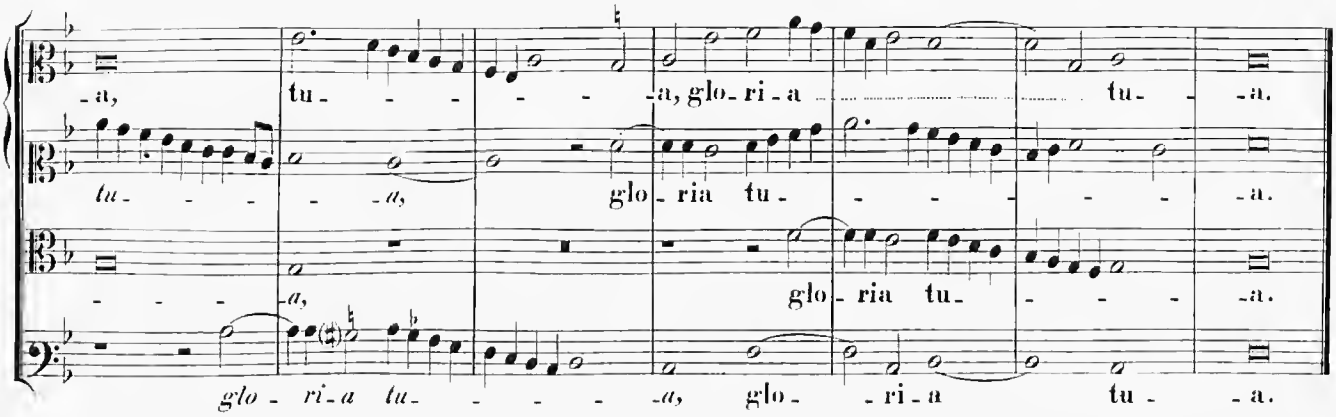
-a, tu- -a, glo- ri- a tu- -a.
tu- -a, glo- ria tu- -a.
-a, glo- ria tu- -a.
glo- ri- a tu- -a, glo- ri- a tu- -a.

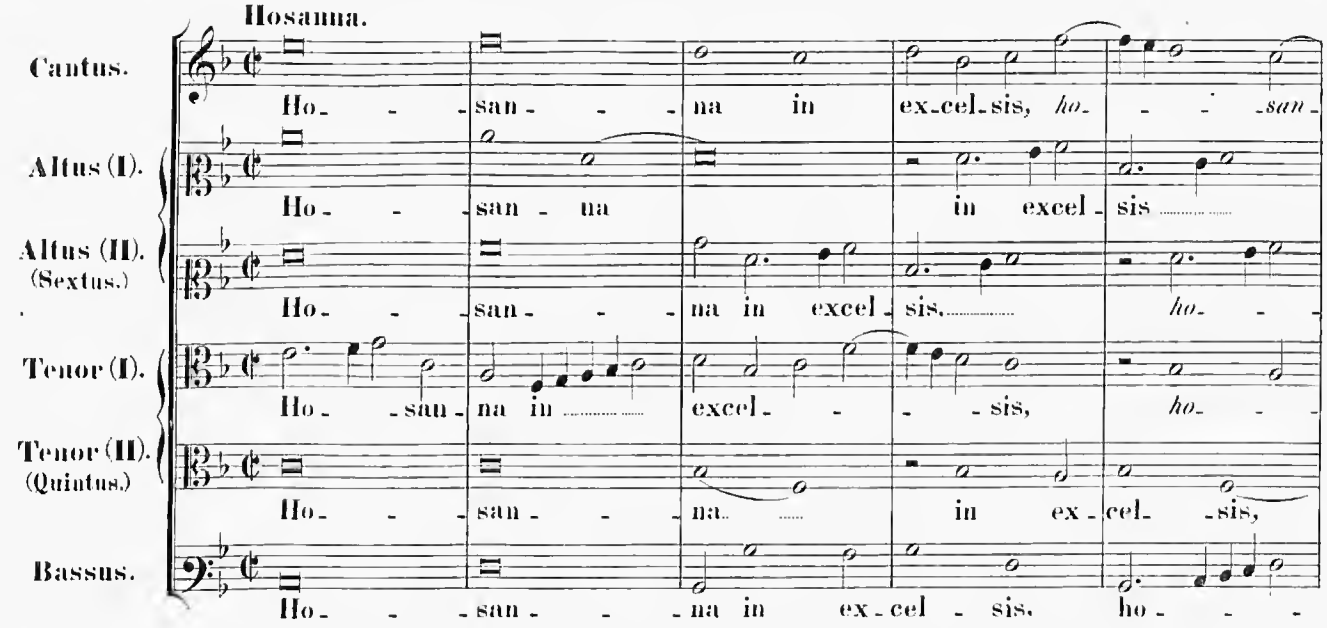
Hosanna.
Cantus.
Ho- san- na in ex- cel- sis, ho- san-
Altus (I).
Ho- san- na in excel- sis
Altus (II). (Sextus.)
Ho- san- na in excel- sis, ho-
Tenor (I).
Ho- san- na in excel- sis, ho-
Tenor (II). (Quintus.)
Ho- san- na in ex- cel- sis,
Bassus.
Ho- san- na in ex- cel- sis. ho-

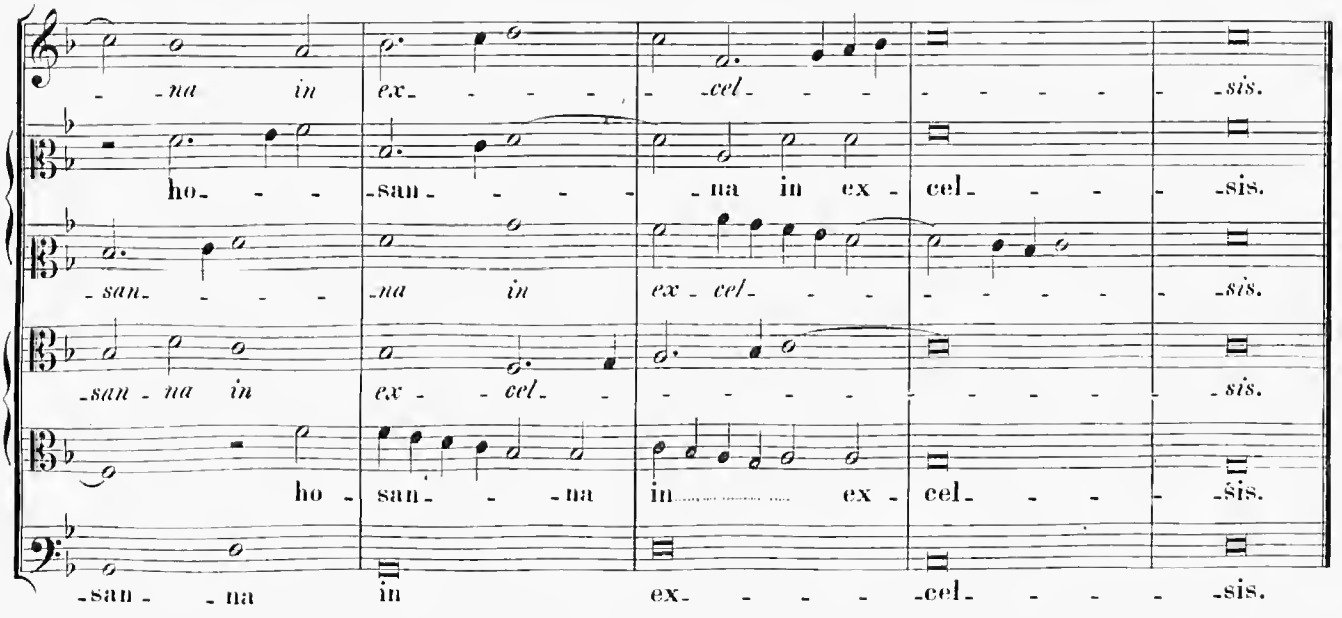
-na in ex- -cel- -sis.
ho- san- na in ex- cel- -sis.
-san- na in ex- cel- -sis.
-san- na in ex- cel- -sis.
ho- san- na in ex- cel- -sis.
-san- na in ex- -cel- -sis.

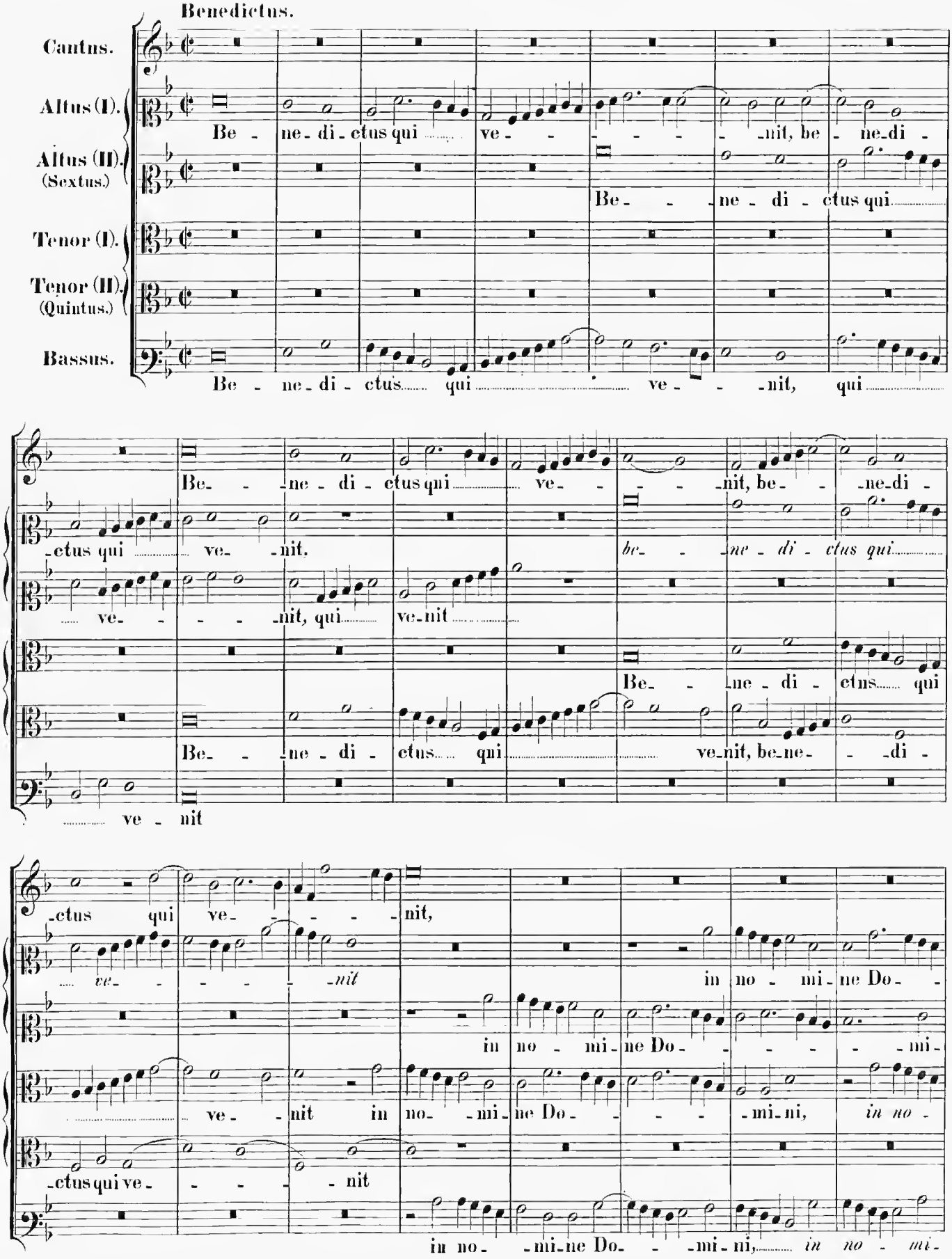
Benedictus.
Cantus.
Altus (I).
Altus (II).
(Sextus.)
Tenor (I).
Tenor (II).
(Quintus.)
Bassus.
Be - ne - di - ctus qui ve - - - - - nit, be - ne - di -
Be - - - ne - di - ctus qui
Be - ne - di - ctus qui ve - - - nit, qui
Be - - - ne - di - ctus qui ve - - - nit, be - - - ne - di -
- ctus qui ve - nit,
be - - - ne - di - ctus qui
- ve - - - - - nit, qui ve - nit
Be - ne - di - ctus qui
Be - - - ne - di - ctus qui ve - nit, be - ne - - - di -
ve - nit
- ctus qui ve - - - - - nit,
- ve - - - - - nit
in no - mi - ne Do - -
in no - mi - ne Do - - - - - mi -
- ve - nit in no - - mi - ne Do - - - - mi - ni, in no -
- ctus qui ve - - - - nit
in no - - mi - ne Do - - - mi - ni, in no - mi -

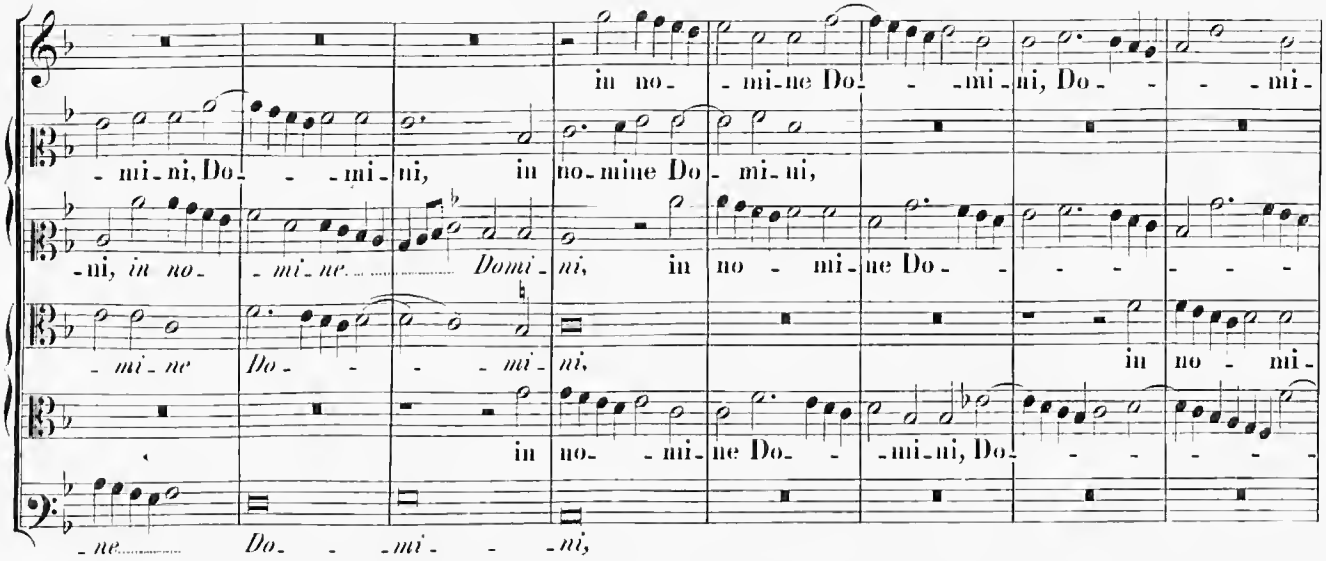

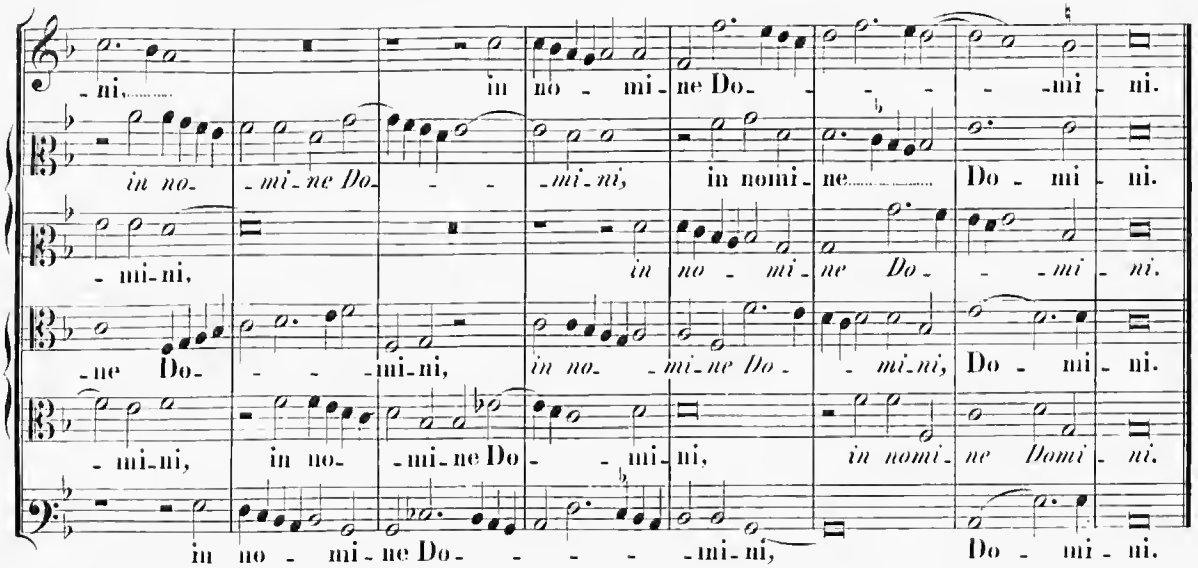

Hosanna ut supra.

Agnus Dei (I).

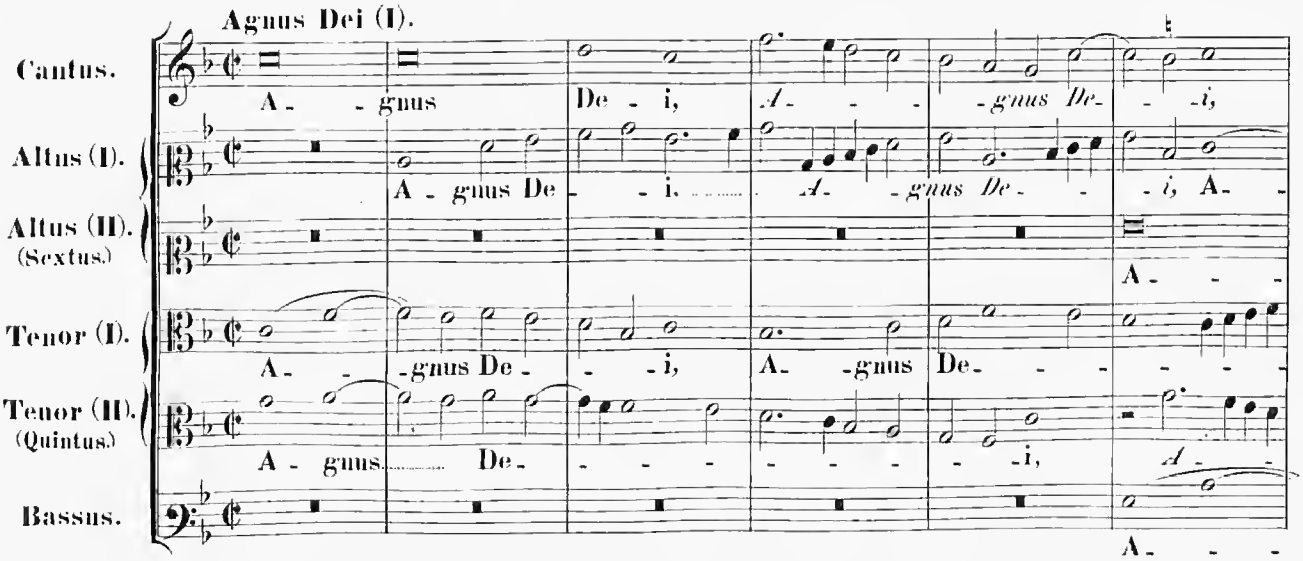

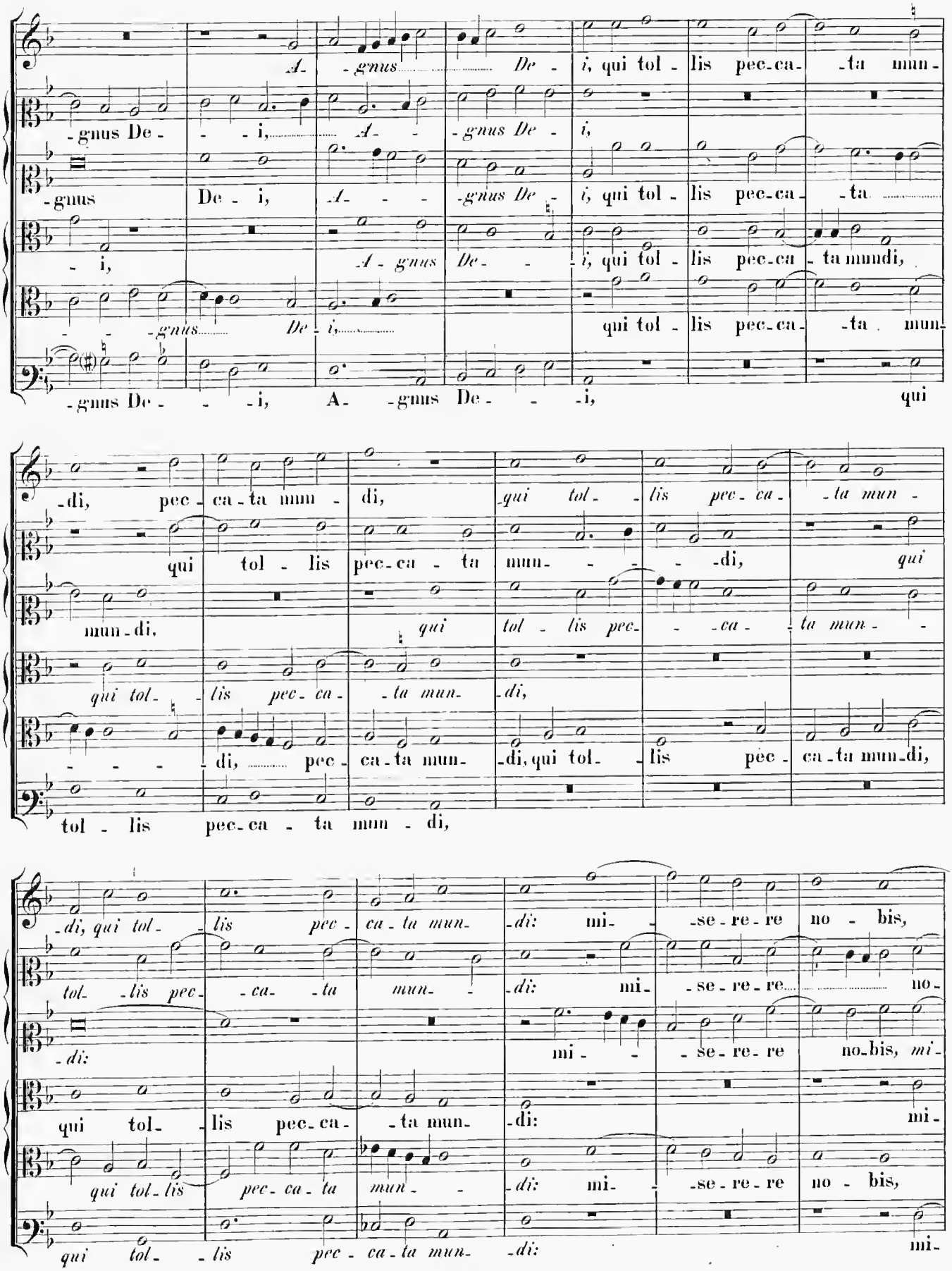
A- gnus De- i, qui tol- lis pec-ca- ta mun-
-gnus De- - i, A- -gnus De- i,
-gnus De- i, A- - -gnus De- i, qui tol- lis pec-ca- ta
- i, A- gnus De- - i, qui tol- lis pec-ca- ta mundi,
- - -gnus De- i, qui tol- lis pec-ca- ta mun-
-gnus De- - -i, A- -gnus De- - -i, qui
-di, pec- ca-ta mun- di, qui tol- lis pec- ca- ta mun-
qui tol- lis pec-ca- ta mun- - - -di, qui
mun-di, qui tol- lis pec- - -ca- -ta mun- -
qui tol- lis pec- ca- ta mun- di,
- - - di, pec- ca-ta mun- di, qui tol- lis pec- ca-ta mun-di,
tol- lis pec-ca- ta mun- di,
-di, qui tol- lis pec- ca- ta mun- di: mi- -se-re-re no- bis,
tol- lis pec- ca- ta mun- di: mi- -se-re-re no-
-di: mi- - -se-re-re no-bis, mi-
qui tol- lis pec-ca- ta mun- di: mi-
qui tol-lis pec- ca- ta mun- di: mi- -se-re-re no- bis,
qui tol- lis pec- ca-ta mun- di: mi-

mi - se - re - re no - bis, mi - se - re - re no -

- bis, mi - se - re - re no - - - - bis, mi - se - re - re no -

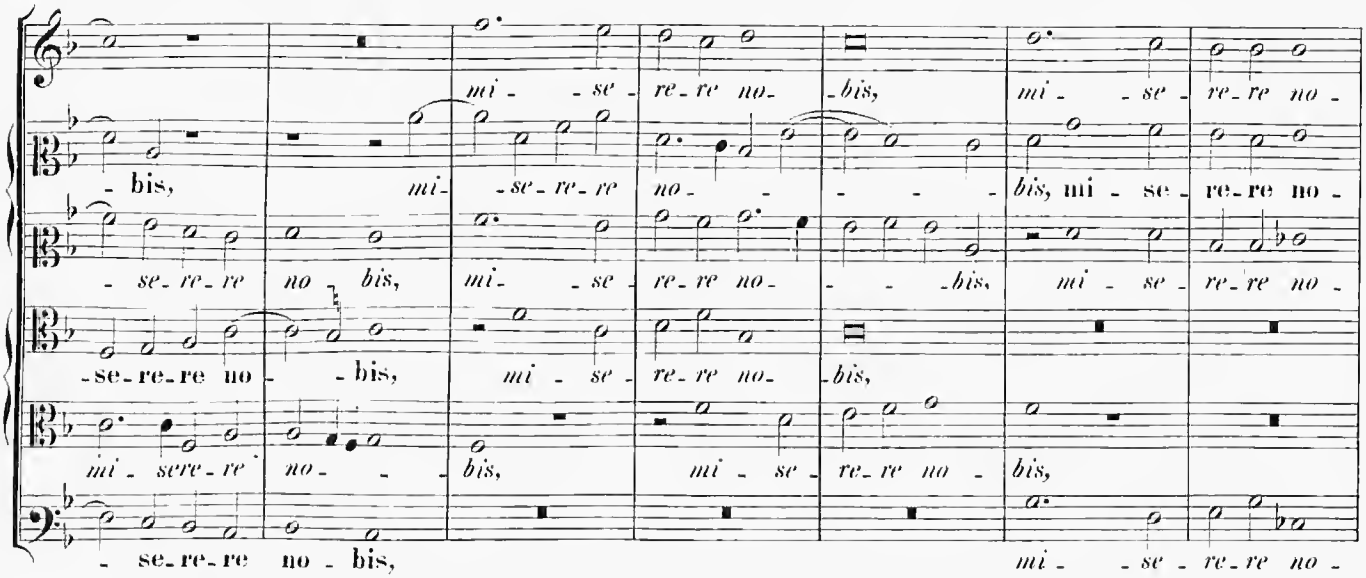

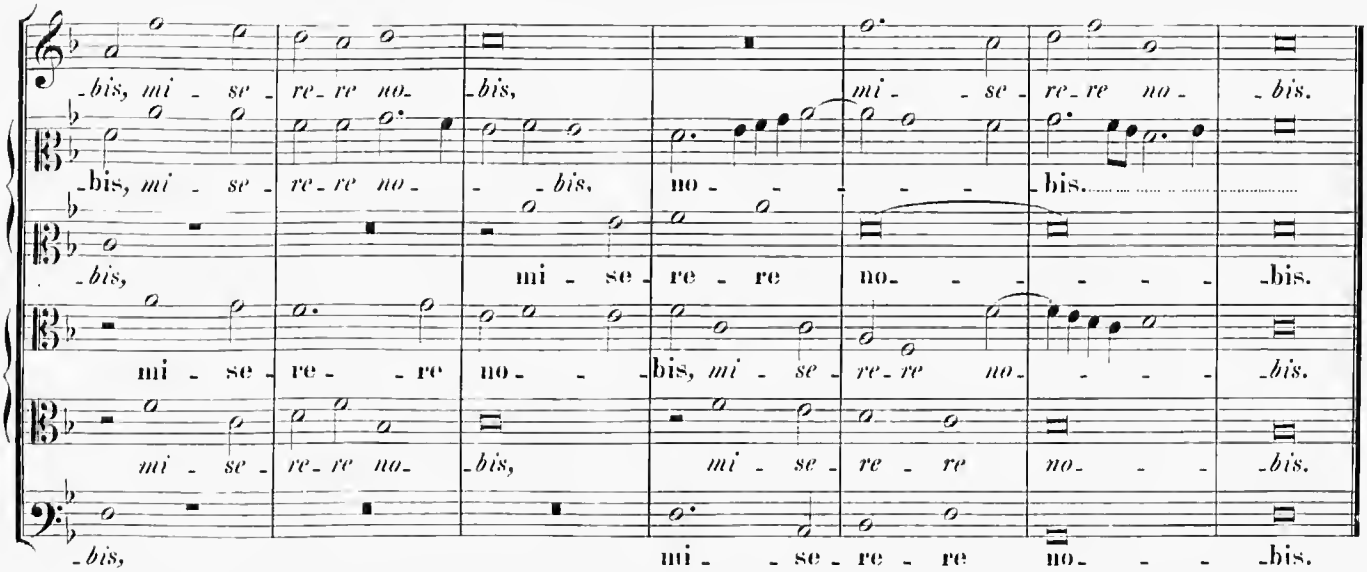

- se - re - re no - bis, mi - se - re - re no - - - bis, mi - se - re - re no -

- se - re - re no - bis, mi - se - re - re no - bis,

mi - sere - re no - - bis, mi - se - re - re no - bis,

- se - re - re no - bis, mi - se - re - re no -

- bis, mi - se - re - re no - bis, mi - se - re - re no - bis.

- bis, mi - se - re - re no - - bis, no - - - - bis.

- bis, mi - se - re - re no - - - - - bis.

mi - se - re - re no - - bis, mi - se - re - re no - - - - bis.

mi - se - re - re no - bis, mi - se - re - re no - - - bis.

- bis, mi - se - re - re no - - - bis.

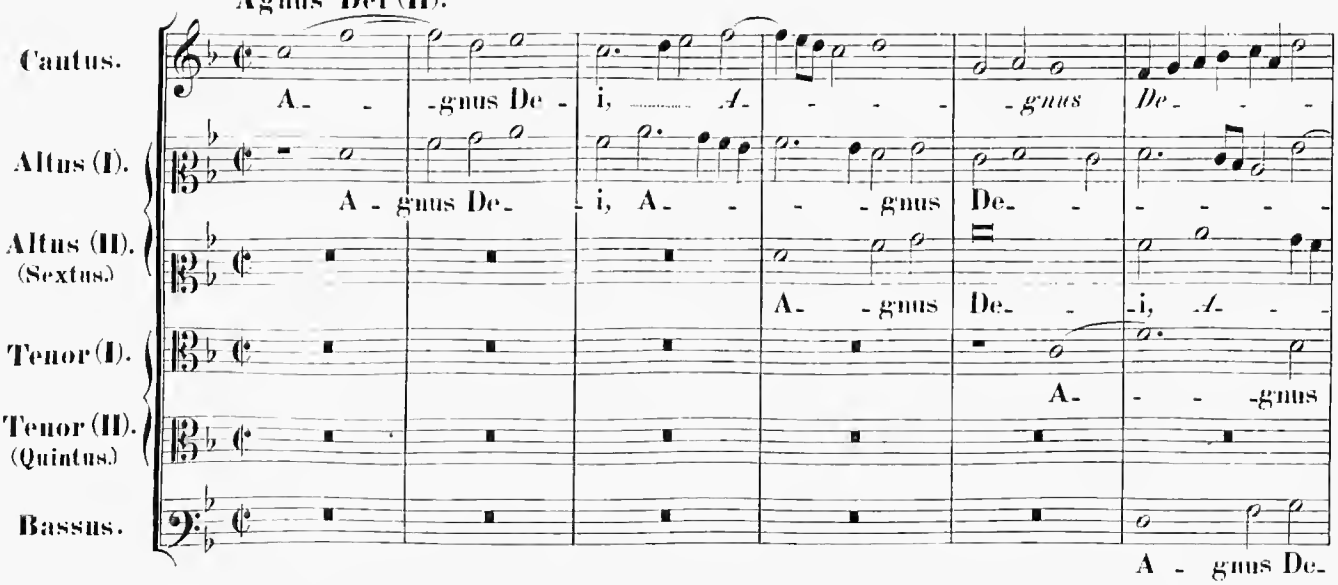

Agnus Dei (II).

Cantus. A - - gnus De - i, A - - - - gnus De - - -

Altus (I). A - gnus De - i, A - - - gnus De - - - - -

Altus (II). (Sextus.) A - gnus De - - i, A - -

Tenor (I). A - - - gnus

Tenor (II). (Quintus.)

Bassus. A - gnus De -

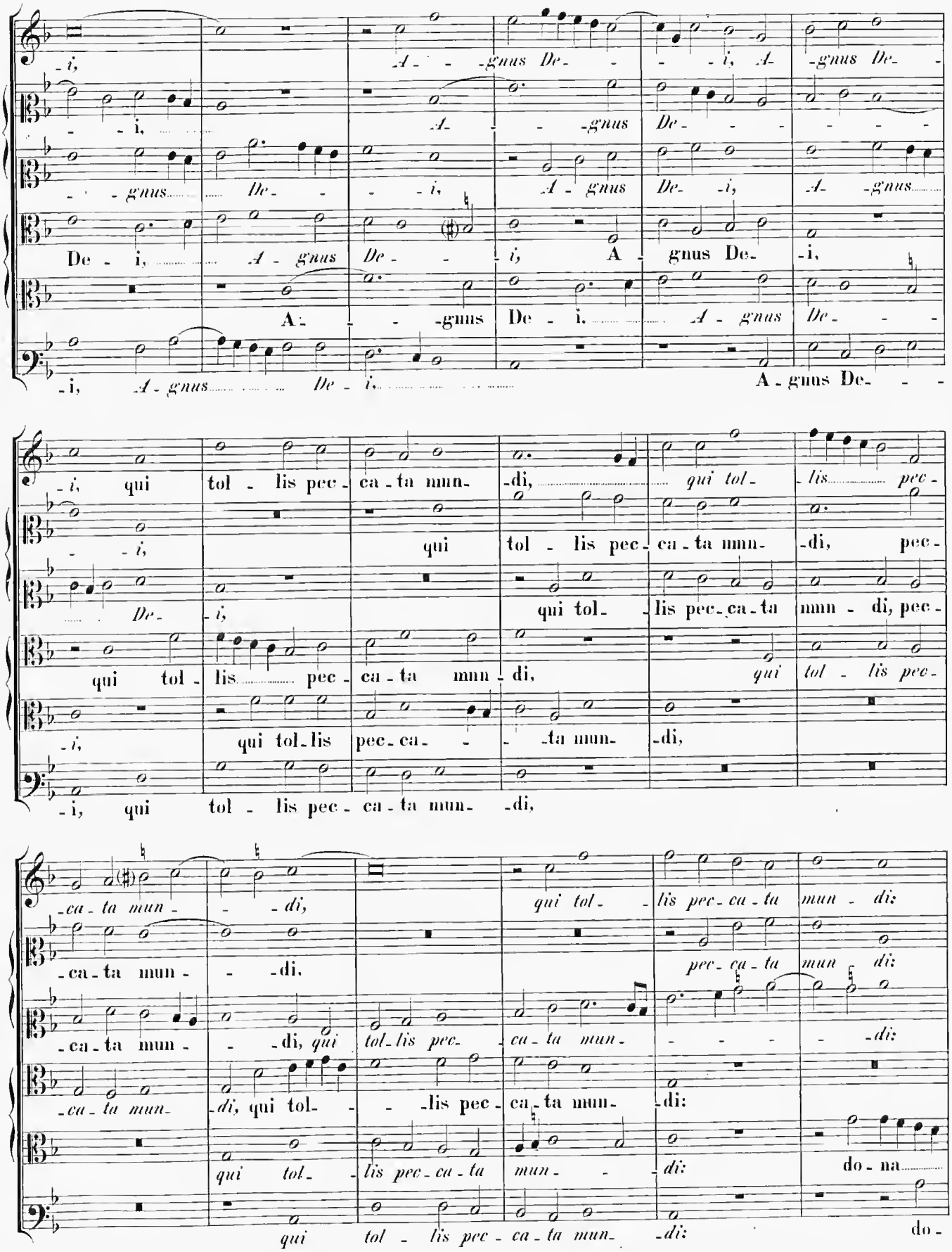
-i, A- -gnus De- - - -i, A- -gnus De-
- - i, A- - -gnus De- - - - - -
- - - gnus De- - - i, A- gnus De- -i, A- -gnus
De - i, A - gnus De- - i, A - gnus De- -i,
A- - -gnus De - i. A - gnus De- - -
-i, A - gnus De - i, A - gnus De - -
-i, qui tol - lis pec - ca - ta mun- -di, qui tol- lis pec -
- - i, qui tol - lis pec - ca - ta mun- -di, pec -
De- i, qui tol- lis pec- ca - ta mun - di, pec -
qui tol - lis pec - ca - ta mun - di, qui tol - lis pec -
-i, qui tol- lis pec- ca- - -ta mun- -di,
-i, qui tol - lis pec - ca - ta mun- -di,
-ca - ta mun - - -di, qui tol - lis pec - ca - ta mun - di:
-ca - ta mun - - -di, pec - ca - ta mun di:
-ca - ta mun - - -di, qui tol- lis pec- ca - ta mun - - - - -di:
-ca - ta mun- di, qui tol- - - -lis pec - ca - ta mun- di:
qui tol - lis pec - ca - ta mun - - di: do - na
qui tol - lis pec - ca - ta mun- -di: do -

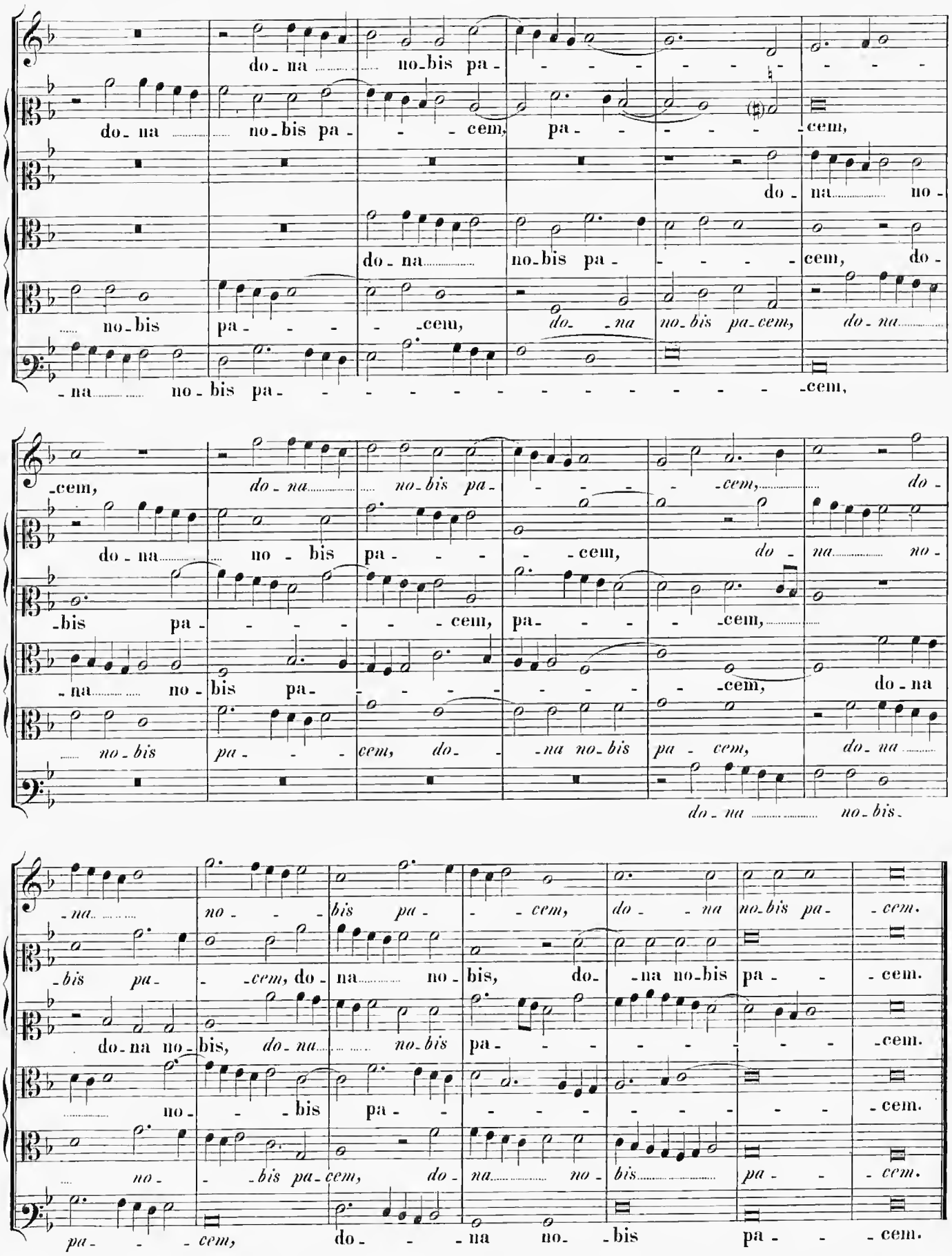
do - na no - bis pa - - -

Missa: Sacerdotes Domini.

6 vocum.

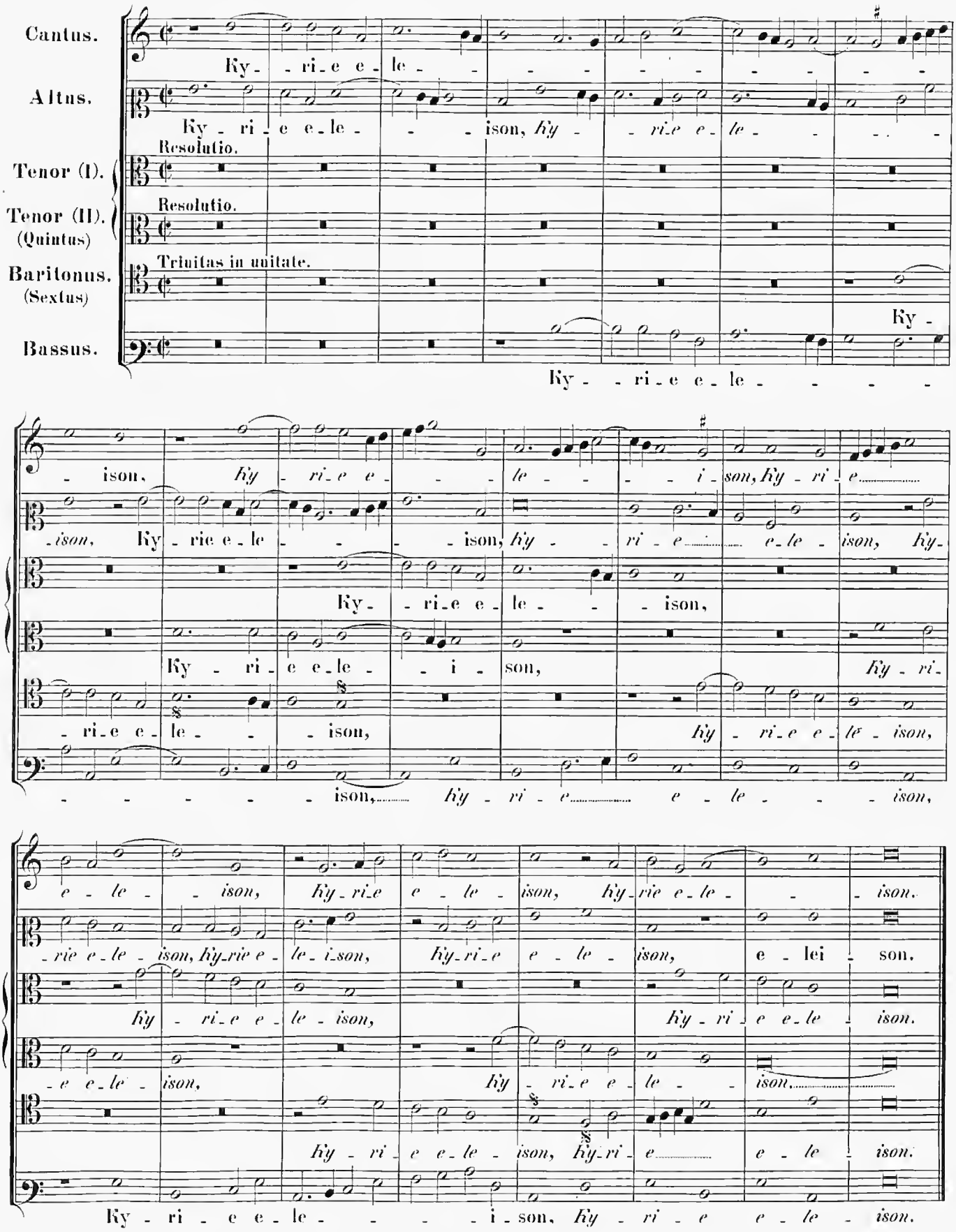

Chri - ste e - le - - - - - - - - - ison, *Chri-*

Chri - ste e - le - - - ison, *Chri - ste* e - - - *le* - - - -

Chri - ste

Chri - ste e - le - - - -

Chri - ste e - - - - - - - lei - son,

- ste e - le - ison, Chri - ste e - le - i - son, Christe e - le - i - son,

- - - - i - son, Christe e - le - - - ison, *Chri - ste e - le -*

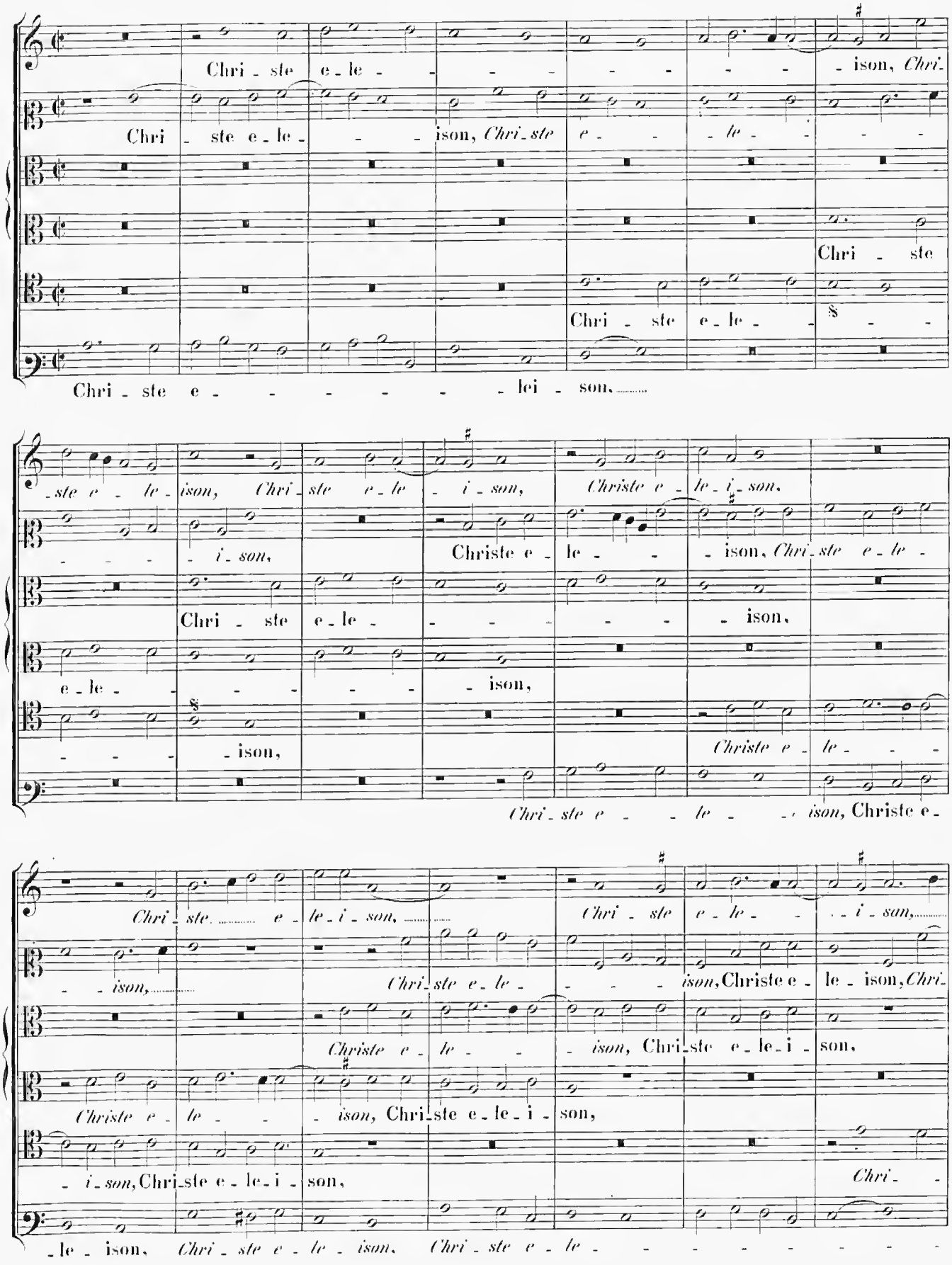

Chri - ste e - le - - - - - - - ison,

e - le - - - - - - - ison,

- - - - ison, *Christe e - le - - -*

Chri - ste e - - le - - ison, Christe e -

Chri - ste e - le - i - son, Chri - ste e - le - - i - son,

- ison, Chri - ste e - le - - - - ison, Christe e - le - ison, *Chri-*

Christe e - le - - - ison, Chri - ste e - le - i - son,

Christe e - le - - - ison, Chri - ste e - le - i - son,

- i - son, Chri - ste e - le - i - son, *Chri -*

- le - ison, *Chri - ste e - le - ison, Chri - ste e - le - - - - - - - -*

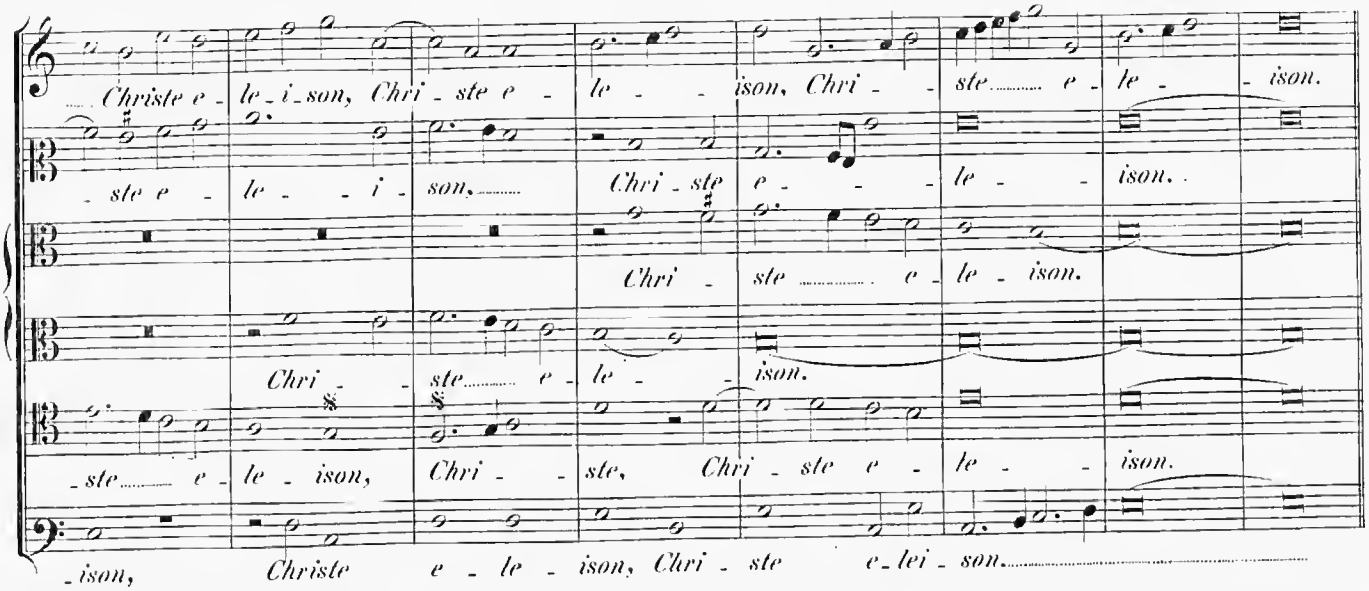
Christe e - le - i - son, Chri - ste e - le - ison, Chri - ste e - le - ison.
- ste e - le - i - son, Chri - ste e - le - ison.
Chri - ste e - le - ison.
Chri - ste e - le - ison.
- ste e - le - ison, Chri - ste, Chri - ste e - le - ison.
- ison, Christe e - le - ison, Chri - ste e - lei - son.

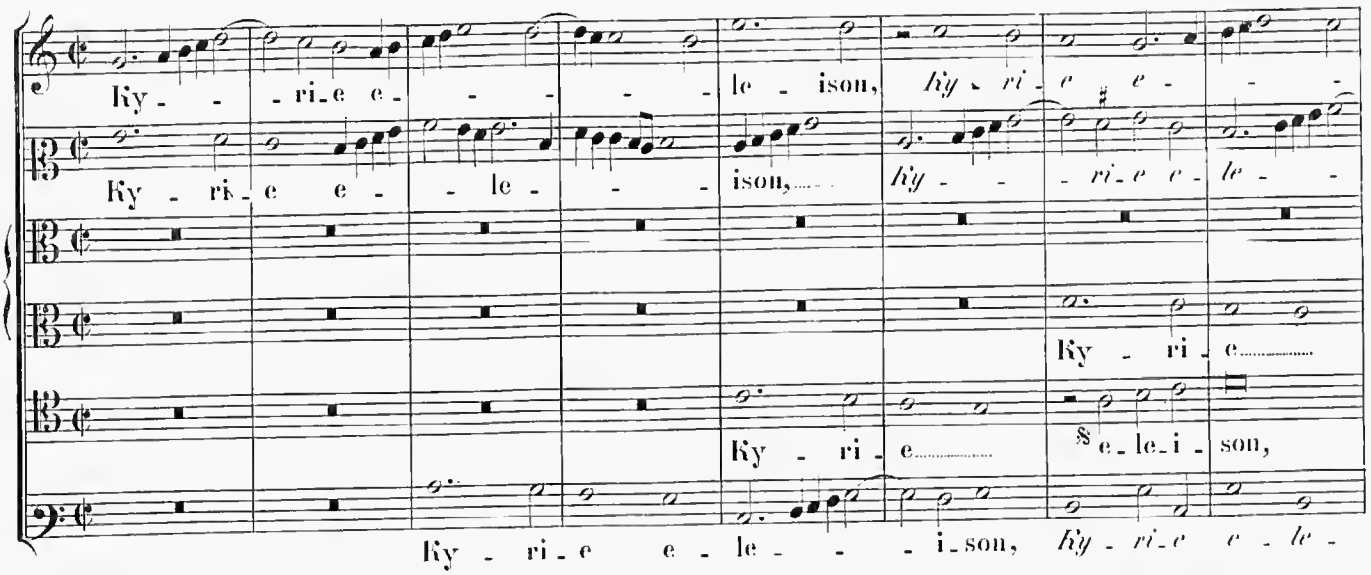
Ky - ri - e e - le - ison, Ky - ri - e e -
Ky - ri - e e - le - ison, Ky - ri - e e - le -
Ky - ri - e
Ky - ri - e
§ e - le - i - son,
Ky - ri - e e - le - i - son, Ky - ri - e e - le -

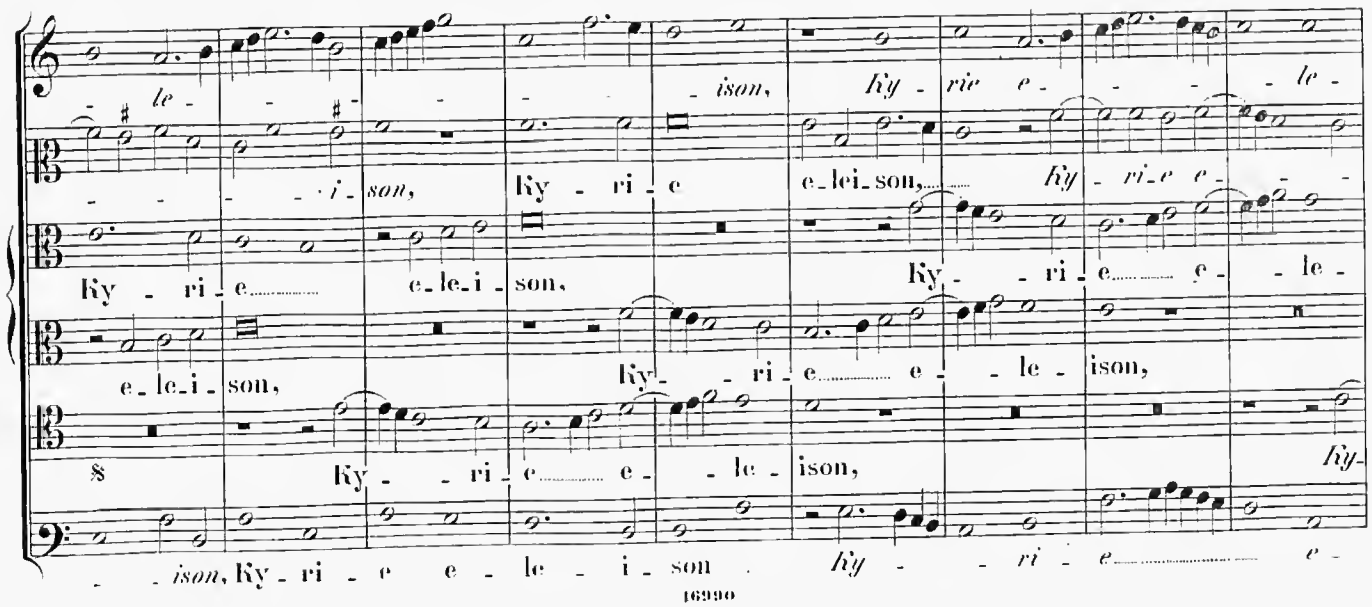
- le - i - son, Ky - rie e - le -
Ky - ri - e e - lei - son, Ky - ri - e e -
Ky - ri - e e - le - ison,
e - le - i - son,
Ky - ri - e e - le - ison,
§ Ky - ri - e e - le - ison, Ky -
- ison, Ky - ri - e e - le - i - son Ky - ri - e e -

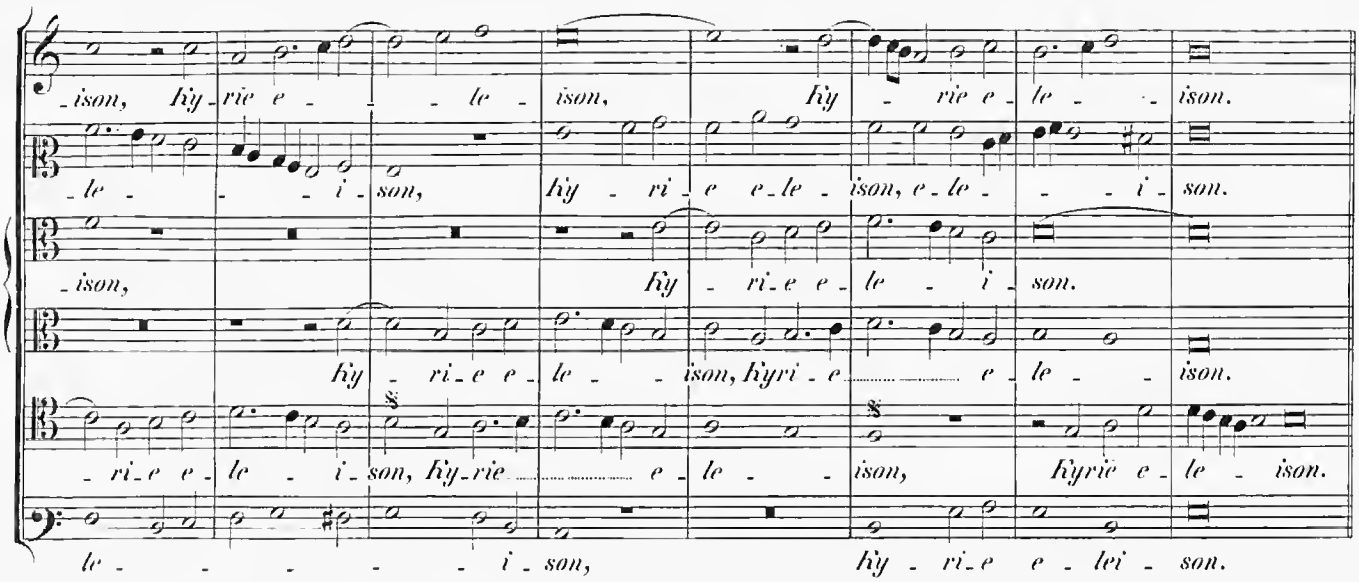

Gloria in excelsis Deo.

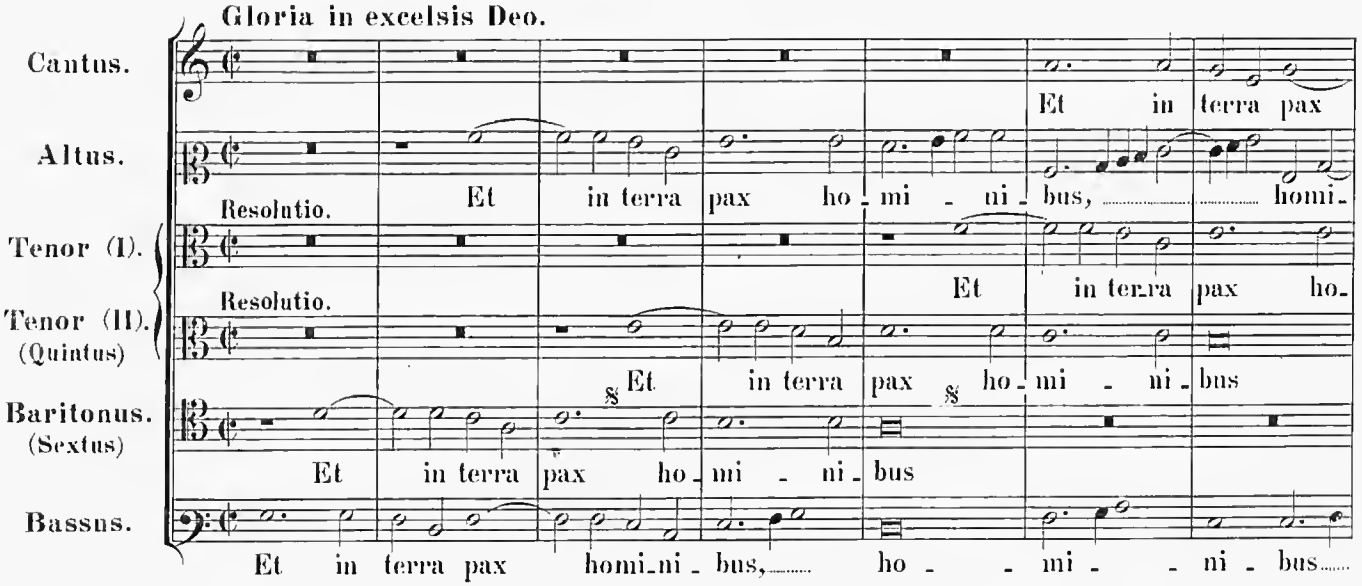

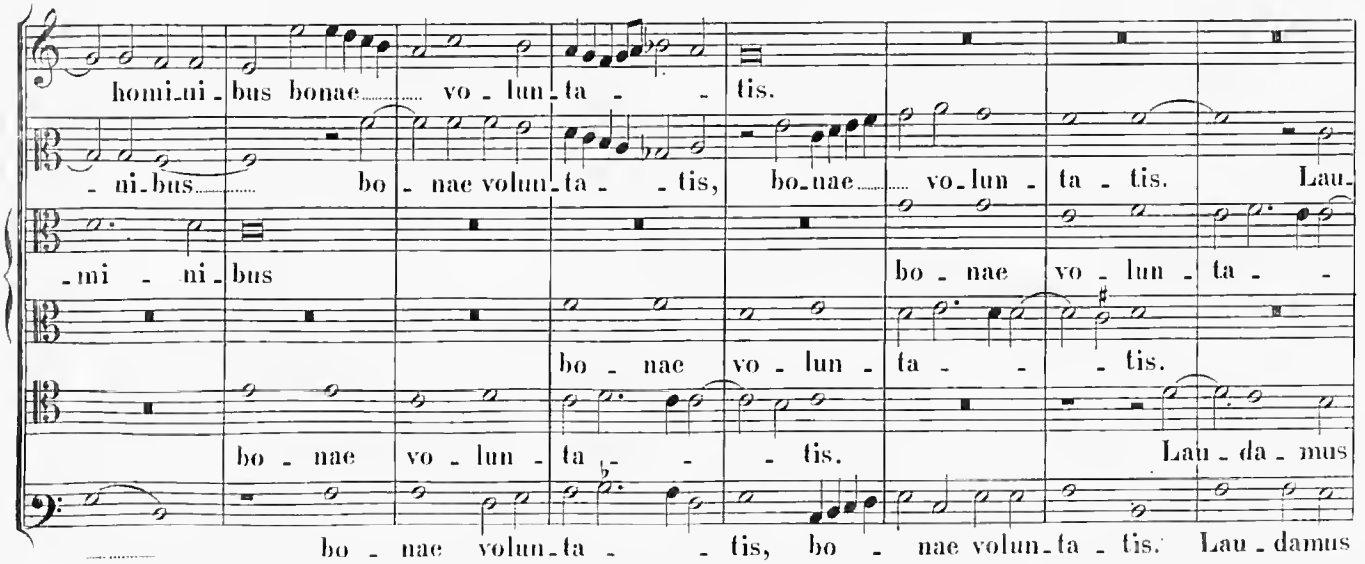

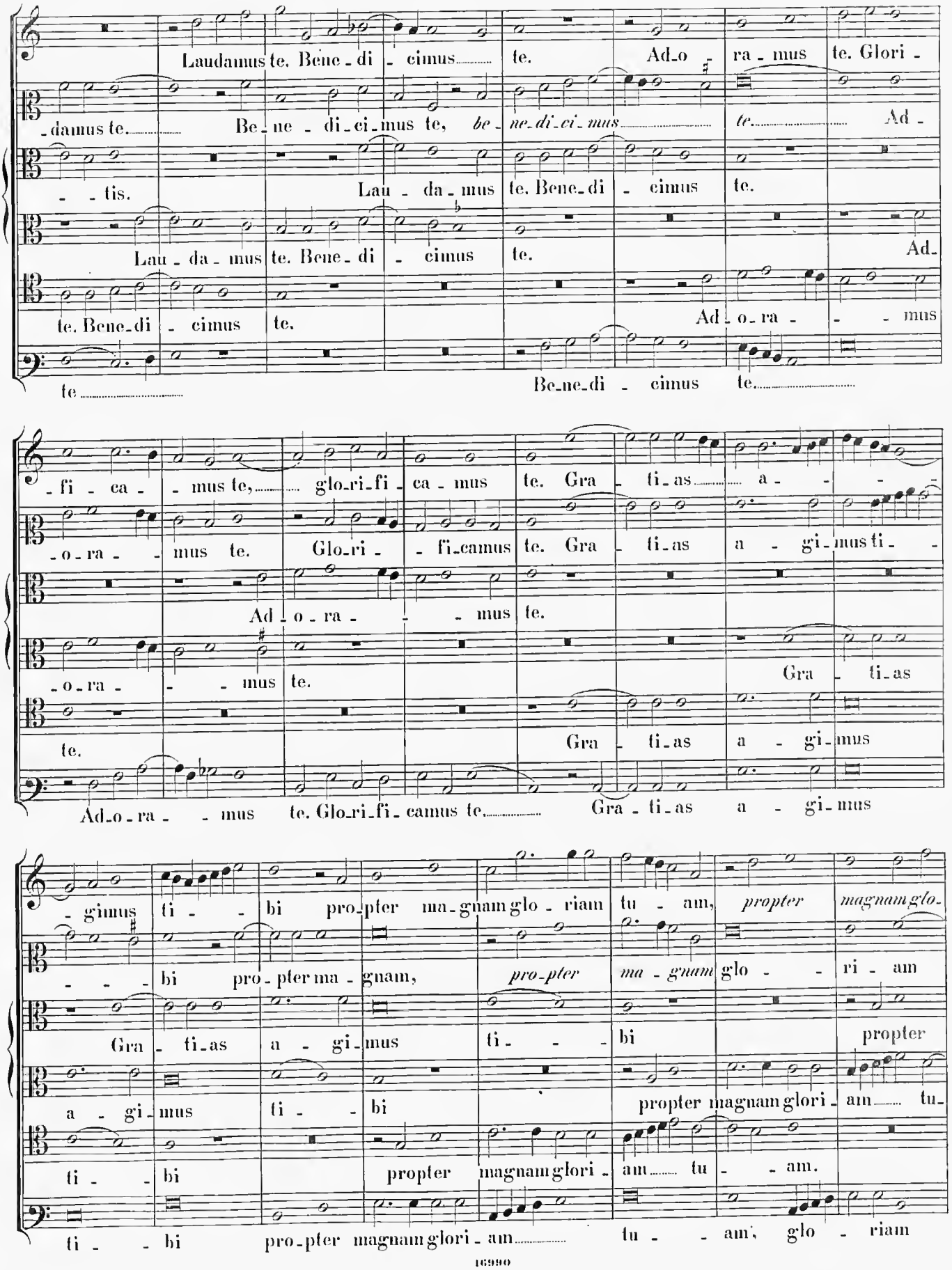
Laudamus te. Bene - di - cimus te. Ado - ra - mus te. Glori -
-damus te. Be - ne - di - ci - mus te, be - ne - di - ci - mus te. Ad -
- - tis. Lau - da - mus te. Bene - di - cimus te.
Lau - da - mus te. Bene - di - cimus te. Ad -
te. Bene - di - cimus te. Ad - o - ra - - - mus
te. Be - ne - di - cimus te.
- fi - ca - - mus te, glo - ri - fi - ca - mus te. Gra - ti - as a - - - -
- o - ra - - mus te. Glo - ri - - fi - camus te. Gra - ti - as a - gi - mus ti -
Ad - o - ra - - - mus te.
- o - ra - - - mus te. Gra - ti - as
te. Gra - ti - as a - gi - mus
Ad - o - ra - - mus te. Glo - ri - fi - camus te. Gra - ti - as a - gi - mus
- gimus ti - - bi pro - pter ma - gnam glo - riam tu - am, propter magnam glo -
- - - bi pro - pter ma - gnam, pro - pter ma - gnam glo - - ri - am
Gra - ti - as a - gi - mus ti - - - bi propter
a - gi - mus ti - - bi propter magnam glori - am tu -
ti - - bi propter magnam glori - am tu - - am.
ti - - bi pro - pter magnam glori - am tu - - am, glo - riam

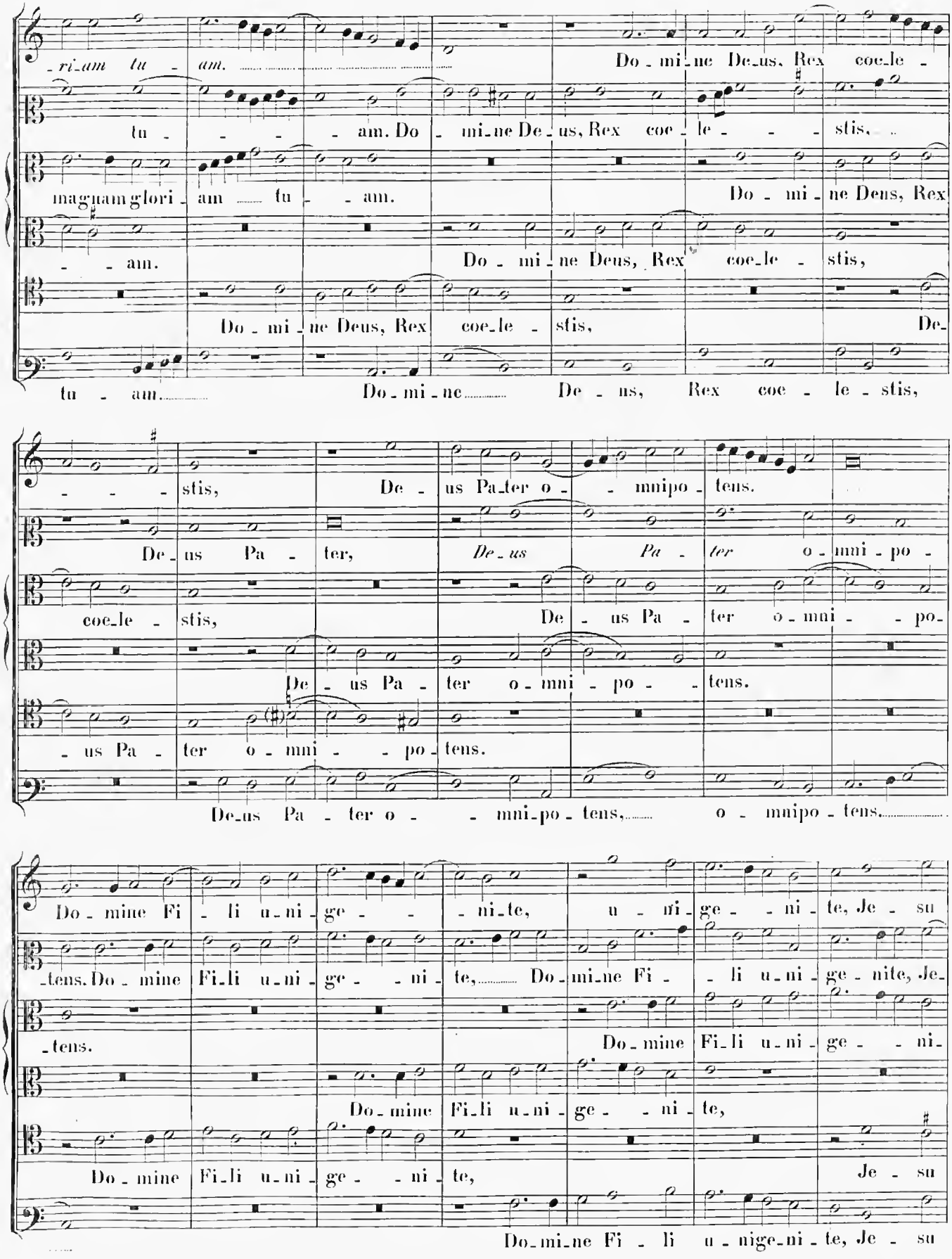
ri_am tu_ am.
Do_mi_ne De_us, Rex coe_le_
tu_ _ _ _am. Do_mi_ne De_us, Rex coe_le_ _ _ _stis,
magnam glori_am tu_ _am.
Do_mi_ne Deus, Rex
_ _am.
Do_mi_ne Deus, Rex coe_le_stis,
Do_mi_ne Deus, Rex coe_le_stis, De_
tu_am. Do_mi_ne De_us, Rex coe_le_stis,
_ _ _ _stis, De_us Pa_ter o_ _mnipo_tens.
De_us Pa_ter, De_us Pa_ter o_mni_po_
coe_le_stis, De_us Pa_ter o_mni_ _po_
De_us Pa_ter o_mni_po_tens.
_us Pa_ter o_mni_ _po_tens.
De_us Pa_ter o_ _mni_po_tens, o_mnipo_tens.
Do_mine Fi_li u_ni_ge_ _ni_te, u_ni_ge_ni_te, Je_su
_tens. Do_mine Fi_li u_ni_ge_ _ni_te, Do_mi_ne Fi_ _li u_ni_ge_nite, Je_
_tens.
Do_mine Fi_li u_ni_ge_ _ni_
Do_mine Fi_li u_ni_ge_ _ni_te,
Do_mine Fi_li u_ni_ge_ni_te,
Je_su
Do_mi_ne Fi_li u_nige_ni_te, Je_su

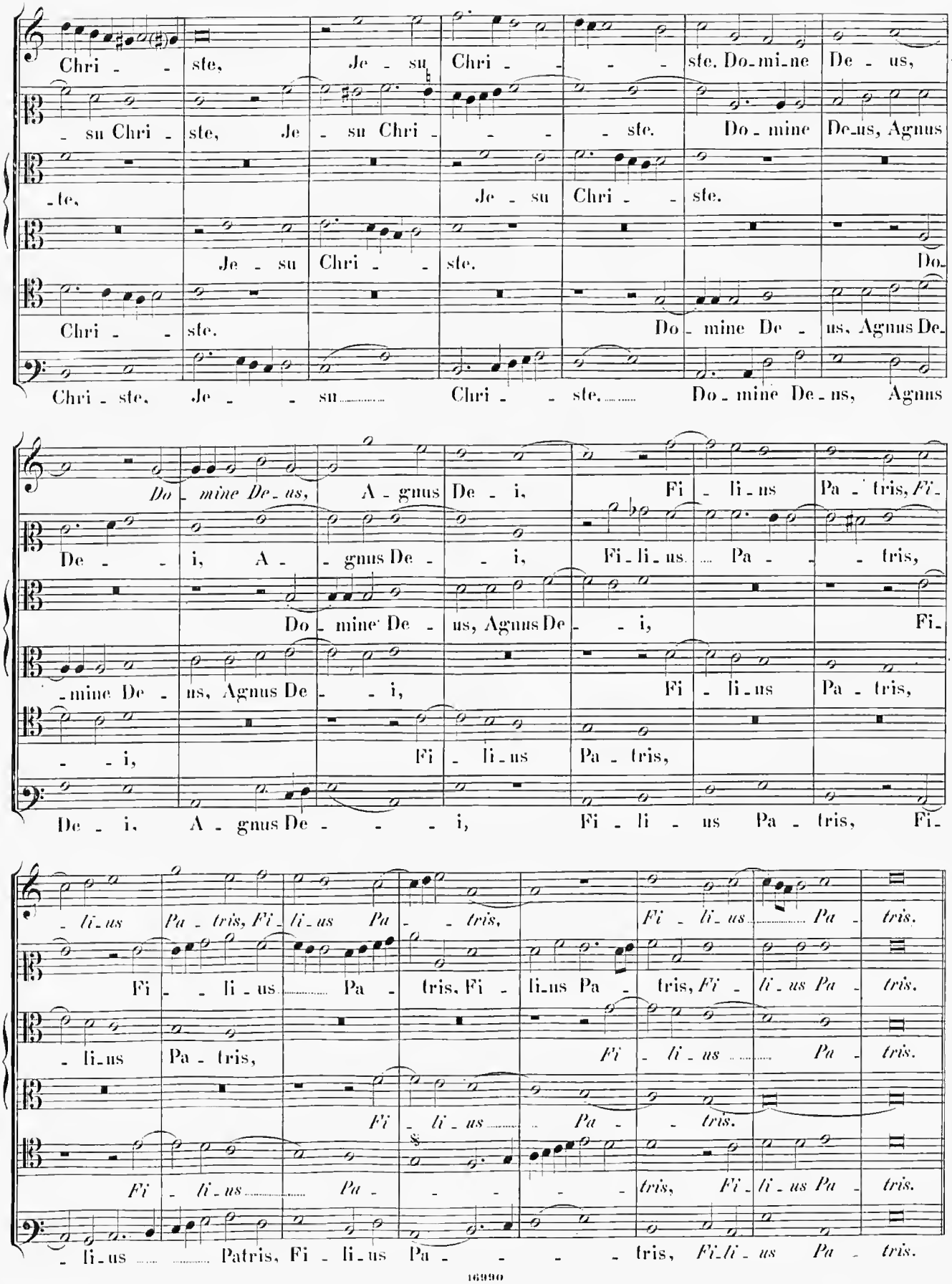
Chri - ste, Je - su Chri - ste. Do-mi-ne De - us,
- su Chri - ste, Je - su Chri - ste. Do - mine De-us, Agnus
-te, Je - su Chri - ste.
Je - su Chri - ste. Do-
Chri - ste. Do - mine De - us, Agnus De-
Chri - ste, Je - su Chri - ste, Do - mine De - us, Agnus
Do - mine De - us, A - gnus De - i, Fi - li - us Pa - tris, Fi-
De - i, A - gnus De - i, Fi - li - us Pa - tris,
Do - mine De - us, Agnus De - i, Fi-
-mine De - us, Agnus De - i, Fi - li - us Pa - tris,
- i, Fi - li - us Pa - tris,
De - i, A - gnus De - i, Fi - li - us Pa - tris, Fi-
- li - us Pa - tris, Fi - li - us Pa - tris, Fi - li - us Pa - tris.
Fi - li - us Pa - tris, Fi - li - us Pa - tris, Fi - li - us Pa - tris.
- li - us Pa - tris, Fi - li - us Pa - tris.
Fi - li - us Pa - tris.
Fi - li - us Pa - tris, Fi - li - us Pa - tris.
- li - us Patris, Fi - li - us Pa - tris, Fi - li - us Pa - tris.

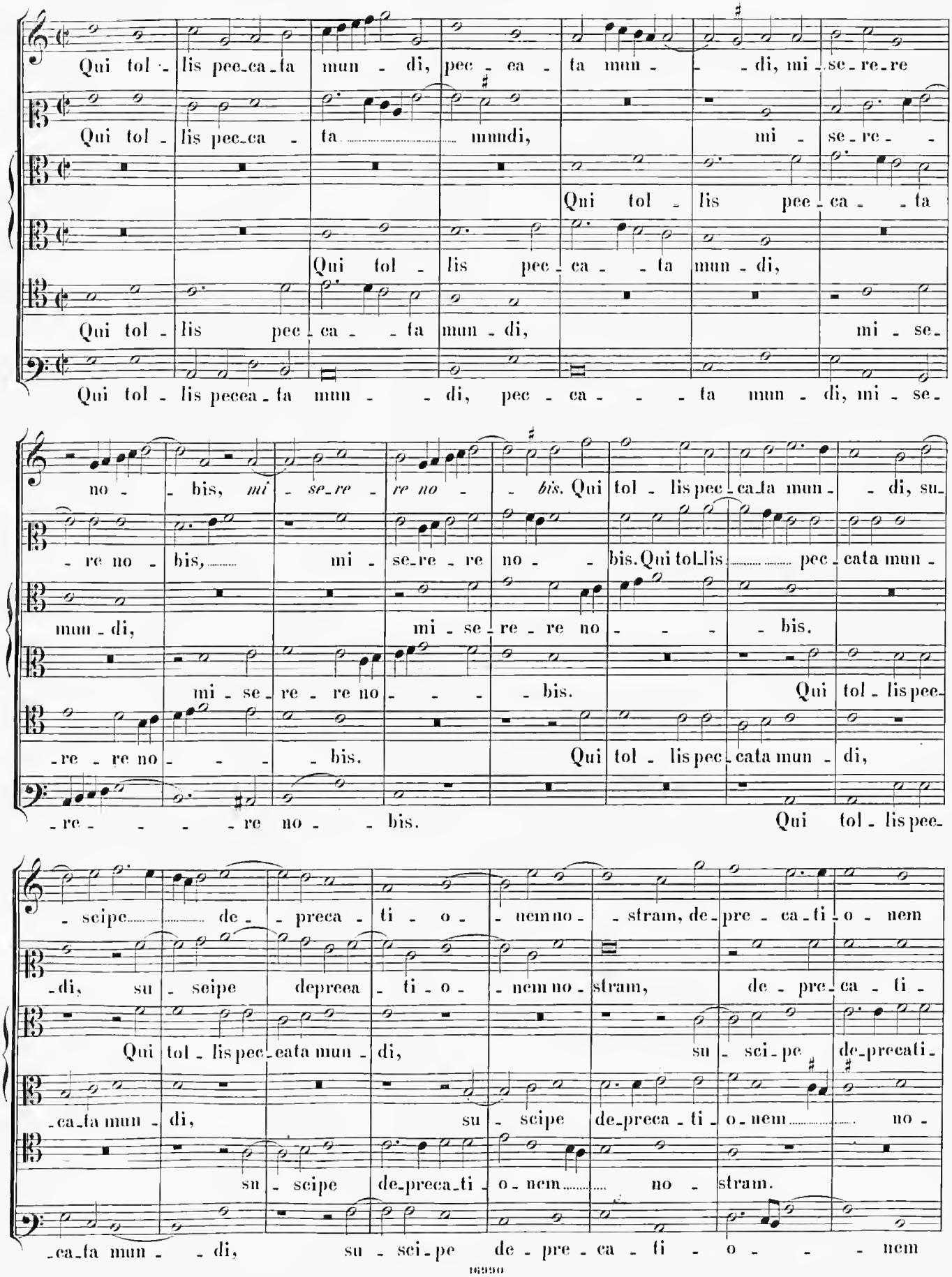
Qui tol - lis pec-ca-ta mun - di, pec - ca - ta mun - - di, mi - se - re - re
Qui tol - lis pec-ca - ta mundi, mi - se - re -
Qui tol - lis pec - ca - ta
Qui tol - lis pec - ca - ta mun - di,
Qui tol - lis pec - ca - ta mun - di, mi - se -
Qui tol - lis peccea - ta mun - - di, pec - ca - - - ta mun - di, mi - se -
no - - bis, *mi - se - re - re no - - bis.* Qui tol - lis pec - ca - ta mun - - di, su -
- re no - bis, mi - se - re - re no - - bis. Qui tol - lis pec - cata mun -
mun - di, mi - se - re - re no - - - - bis.
mi - se - re - re no - - - - bis. Qui tol - lis pec -
- re - re no - - - - bis. Qui tol - lis pec - cata mun - di,
- re - - - - re no - - bis. Qui tol - lis pec -
- scipe de - - preca - ti - o - nem no - - stram, de - pre - ca - ti - o - nem
- di, su - scipe deprecea - ti - o - nem no - stram, de - pre - ca - ti -
Qui tol - lis pec - cata mun - di, su - sci - pe de - precati -
- ca - ta mun - di, su - scipe de - preca - ti - o - nem - - - no -
su - scipe de - preca - ti - o - nem - - - no - stram.
- ca - ta mun - - di, su - sci - pe de - pre - ca - ti - o - - - nem

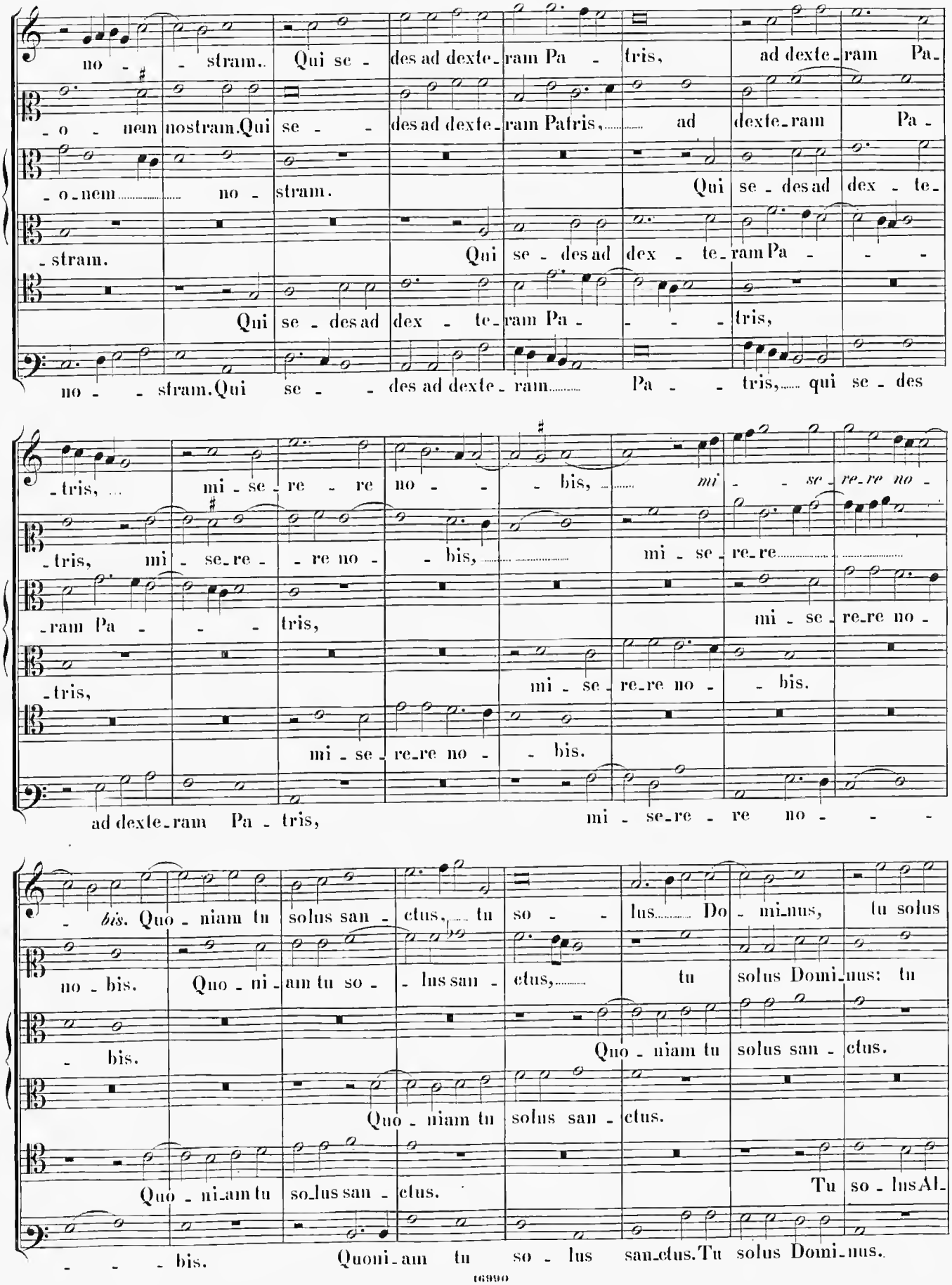
no - stram. Qui se - des ad dexte - ram Pa - tris, ad dexte - ram Pa -
- o - nem nostram. Qui se - des ad dexte - ram Patris, ad dexte - ram Pa -
- o - nem no - stram. Qui se - des ad dex - te -
- stram. Qui se - des ad dex - te - ram Pa - -
Qui se - des ad dex - te - ram Pa - - - tris,
no - - stram. Qui se - - des ad dexte - ram Pa - - tris, qui se - des
- tris, mi - se - re - re no - bis, mi - se - re - re no -
- tris, mi - se - re - re no - bis, mi - se - re - re
- ram Pa - - - tris, mi - se - re - re no -
- tris, mi - se - re - re no - bis.
mi - se - re - re no - bis.
ad dexte - ram Pa - tris, mi - se - re - re no - - -
- bis. Quo - niam tu solus san - ctus, tu so - lus Do - mi - nus, tu solus
no - bis. Quo - ni - am tu so - lus san - ctus, tu solus Domi - nus: tu
- bis. Quo - niam tu solus san - ctus.
Quo - niam tu solus san - ctus.
Quo - ni - am tu so - lus san - ctus. Tu so - lus Al -
- - - bis. Quoni - am tu so - lus san - ctus. Tu solus Domi - nus.

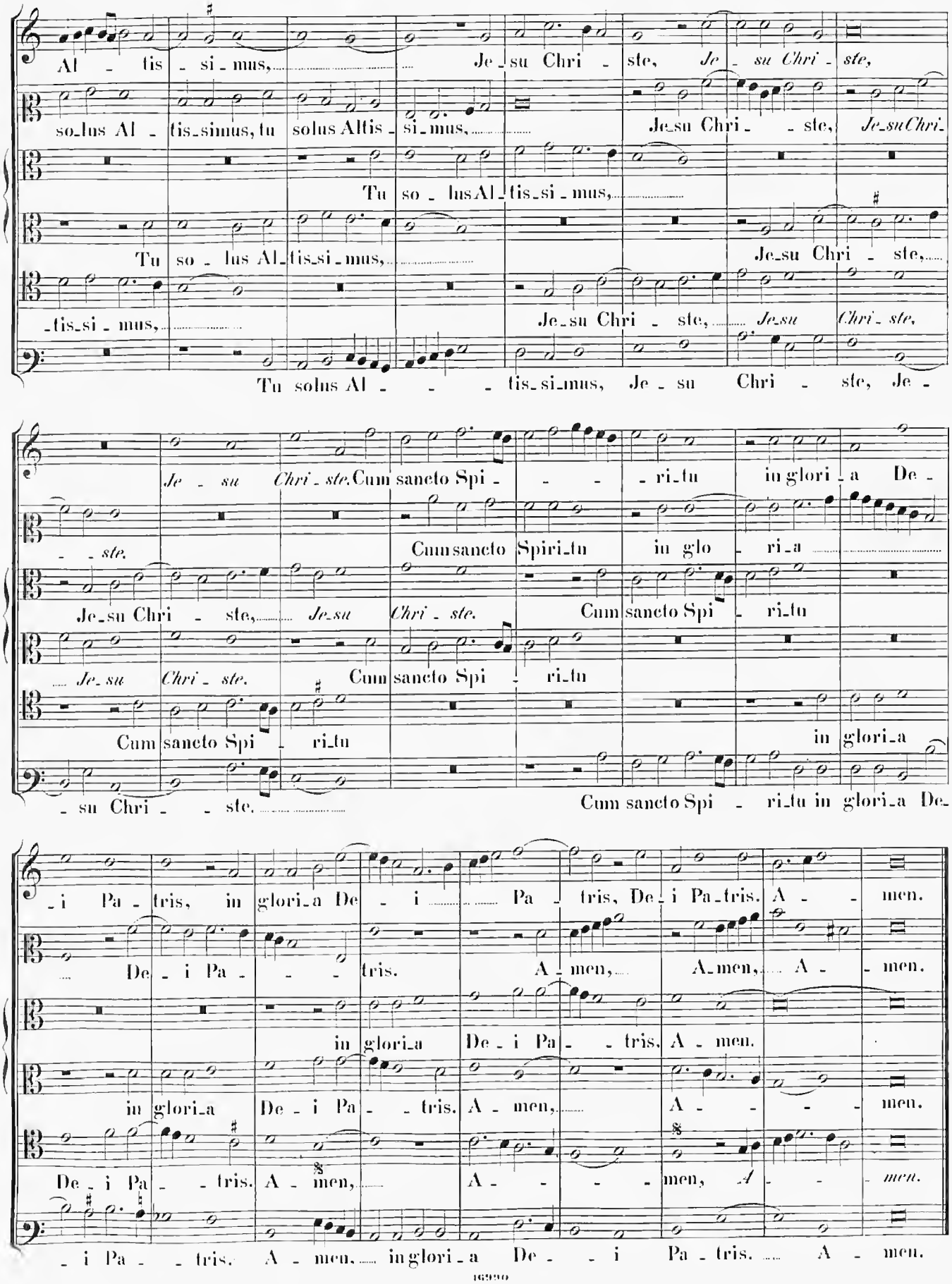
Al - tis - si - mus, Je - su Chri - ste, Je - su Chri - ste,
so - lus Al - tis - simus, tu solus Altis - si - mus, Je - su Chri - ste, Je - su Chri -
Tu so - lus Al - tis - si - mus,
Tu so - lus Al - tis - si - mus, Je - su Chri - ste,
- tis - si - mus, Je - su Chri - ste, Je - su Chri - ste,
Tu solus Al - - - tis - si - mus, Je - su Chri - ste, Je -
Je - su Chri - ste. Cum sancto Spi - - - ri - tu in glori - a De -
- ste. Cum sancto Spiri - tu in glo - ri - a
Je - su Chri - ste, Je - su Chri - ste. Cum sancto Spi - ri - tu
Je - su Chri - ste. Cum sancto Spi - ri - tu
Cum sancto Spi - ri - tu in glori - a
- su Chri - - ste. Cum sancto Spi - ri - tu in glori - a De -
- i Pa - tris, in glori - a De - i Pa - tris, De - i Pa - tris. A - - men.
De - i Pa - - - tris. A - men, A - men, A - - men.
in glori - a De - i Pa - - tris. A - men.
in glori - a De - i Pa - - tris. A - men, A - - - - men.
De - i Pa - - tris. A - men, A - - - - men, A - - men.
- i Pa - - tris. A - men, in glori - a De - - i Pa - tris. A - men.

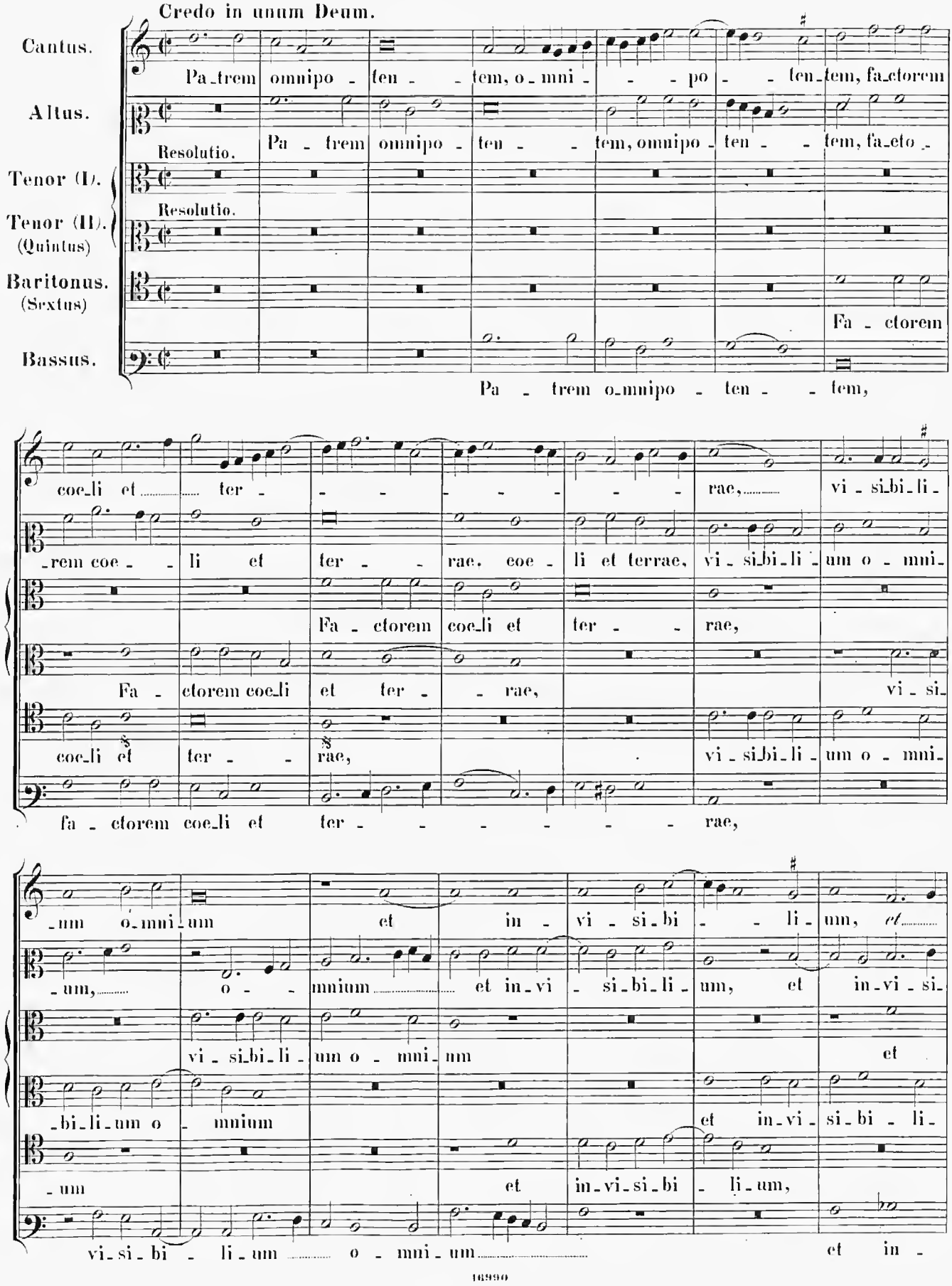
Credo in unum Deum.
Cantus.
Altus.
Tenor (I).
Tenor (II).
(Quintus)
Baritonus.
(Sextus)
Bassus.
Resolutio.
Resolutio.
Pa_trem omnipo - ten - - tem, o_mni - - - po - - ten_tem, fa_ctorem
Pa - trem omnipo - ten - - tem, omnipo - ten - - tem, fa_cto -
Fa - ctorem
Pa - trem o_mnipo - ten - - tem,
coe_li et ter - - - - - - - rae, vi - si_bi_li -
_rem coe - - li et ter - - rae, coe - li et terrae, vi - si_bi_li - um o - mni -
Fa - ctorem coe_li et ter - - rae,
Fa - ctorem coe_li et ter - - rae, vi - si -
coe_li et ter - - rae, vi - si_bi_li - um o - mni -
fa - ctorem coe_li et ter - - - - - - - rae,
_um o_mni_um et in - vi - si_bi - - li - um, et
_um, o - - mnium et in_vi - si_bi_li - um, et in_vi - si -
vi - si_bi_li - um o - mni_um et
_bi_li_um o - mnium et in_vi - si_bi - li -
_um et in_vi_si_bi - li_um,
vi_si_bi - li_um o - mni_um et in -

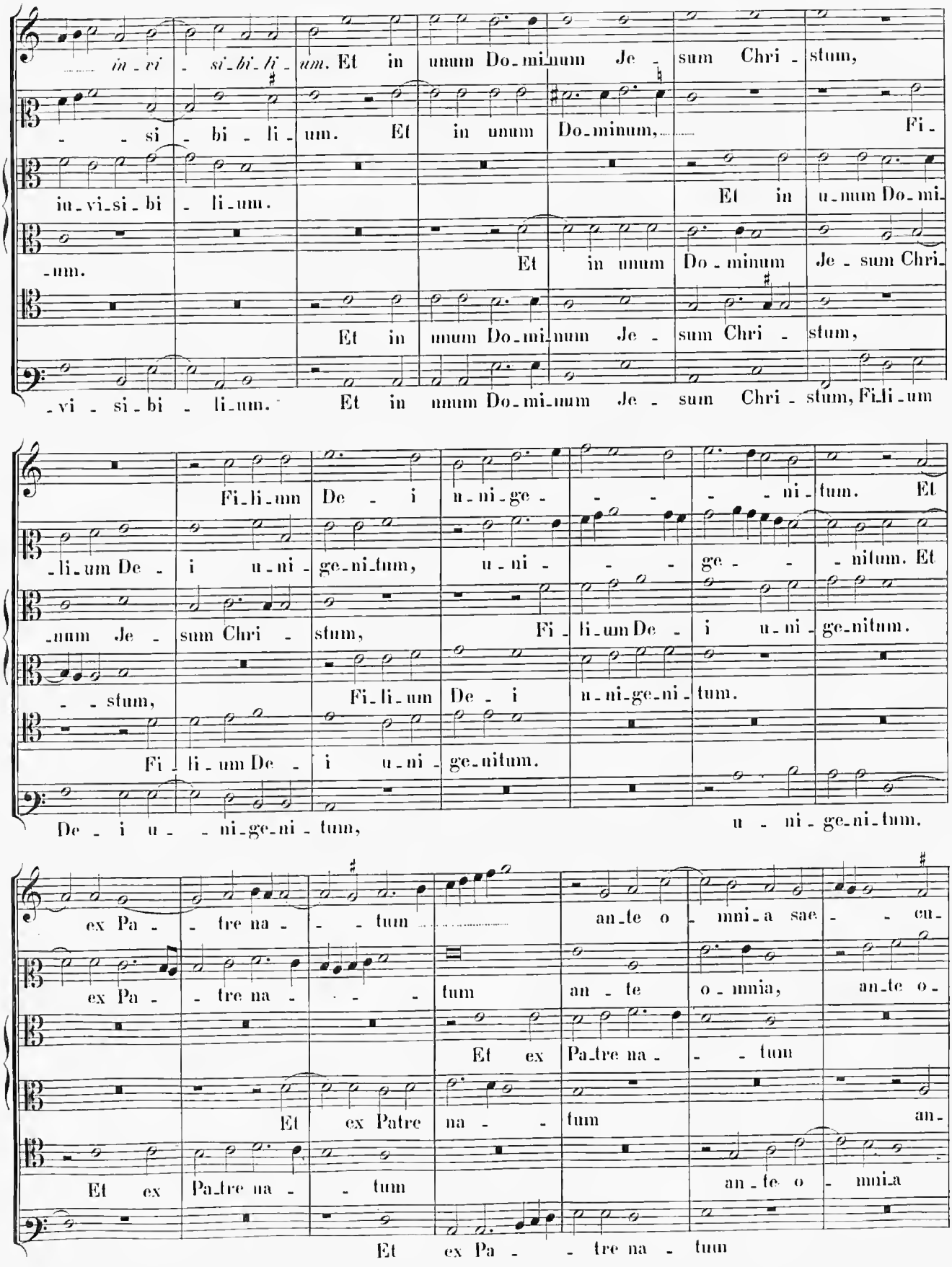
in - vi - si - bi - li - um. Et in unum Do - mi - num Je - sum Chri - stum,
- si - bi - li - um. Et in unum Do - minum, Fi -
in - vi - si - bi - li - um.
Et in u - num Do - mi -
- um.
Et in unum Do - minum Je - sum Chri -
Et in unum Do - mi - num Je - sum Chri - stum,
- vi - si - bi - li - um. Et in unum Do - mi - num Je - sum Chri - stum, Fi - li - um
Fi - li - um De - i u - ni - ge - - - - ni - tum. Et
- li - um De - i u - ni - ge - ni - tum, u - ni - - - ge - - - nitum. Et
- num Je - sum Chri - stum, Fi - li - um De - i u - ni - ge - nitum.
- - stum, Fi - li - um De - i u - ni - ge - ni - tum.
Fi - li - um De - i u - ni - ge - nitum.
De - i u - - ni - ge - ni - tum, u - ni - ge - ni - tum.
ex Pa - - tre na - - - tum an - te o - mni - a sae - - cu -
ex Pa - - tre na - - - tum an - te o - mnia, an - te o -
Et ex Pa - tre na - - tum
Et ex Patre na - - tum an -
Et ex Pa - tre na - tum an - te o - mni - a
Et ex Pa - - tre na - tum

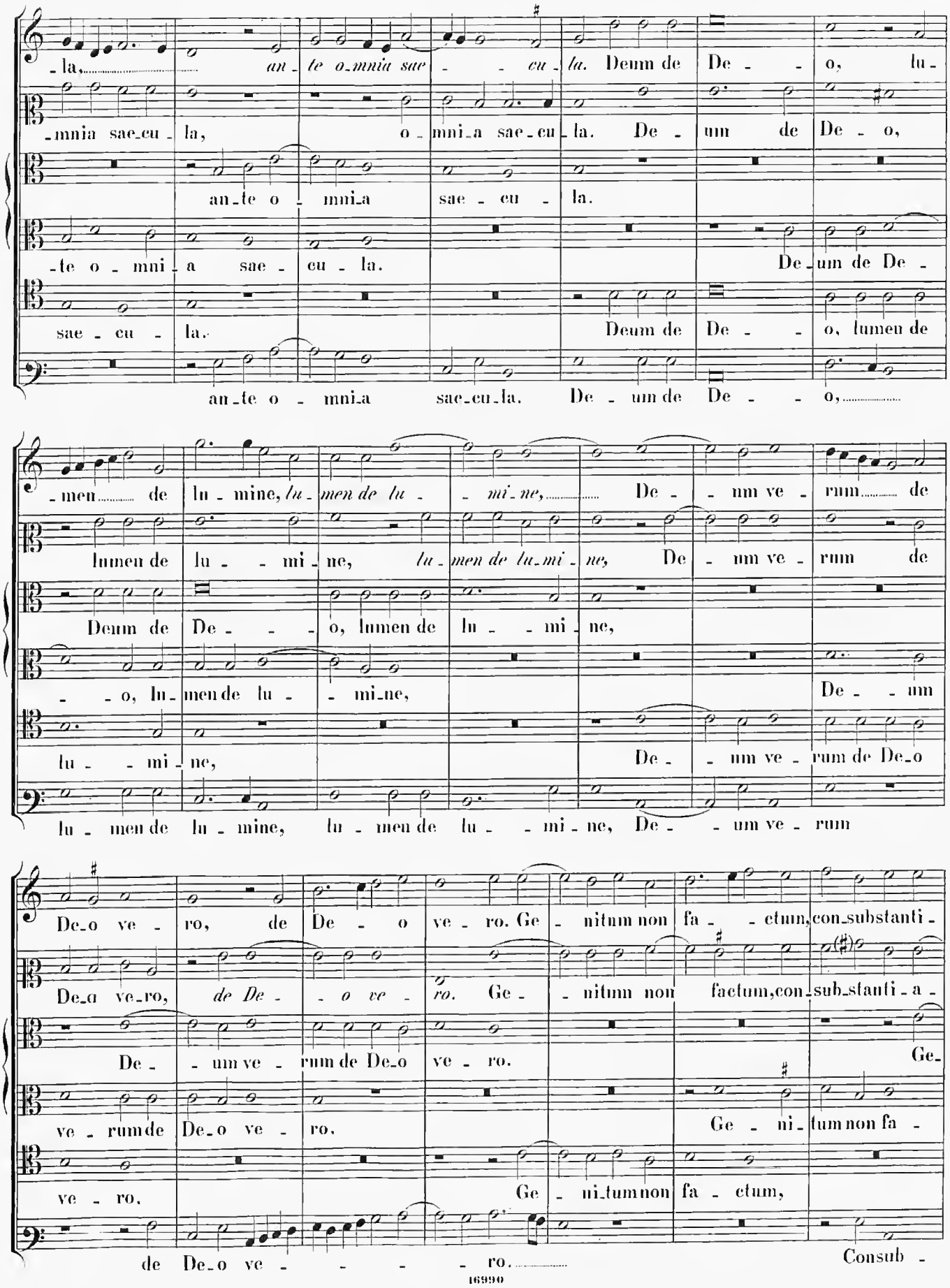
-la, an-te o-mnia sae- -cu-la. Deum de De- -o, lu-
-mnia sae-cu-la, o-mni-a sae-cu-la. De- um de De-o,
an-te o- mni-a sae- cu- la.
-te o- mni- a sae- cu- la. De-um de De-
sae- cu- la. Deum de De- -o, lumen de
an-te o- mni-a sae-cu-la. De- um de De- -o,
-men de lu- mine, lu-men de lu- -mi-ne, De- -um ve- rum de
lumen de lu- -mi- ne, lu-men de lu-mi-ne, De- um ve- rum de
Deum de De- -o, lumen de lu- -mi- ne,
- -o, lu-men de lu- -mi-ne, De- -um
lu- -mi- ne, De- -um ve- rum de De-o
lu- men de lu- mine, lu- men de lu- -mi- ne, De- -um ve- rum
De-o ve- ro, de De- o ve- ro. Ge- nitum non fa- -ctum, con-substanti-
De-o ve-ro, de De- -o ve- ro. Ge- -nitum non factum, con-sub-stanti-a-
De- -um ve- rum de De-o ve- ro. Ge-
ve- rum de De-o ve- ro. Ge- ni-tum non fa-
ve- ro. Ge- ni-tum non fa- ctum,
de De-o ve- - - - ro. Consub-

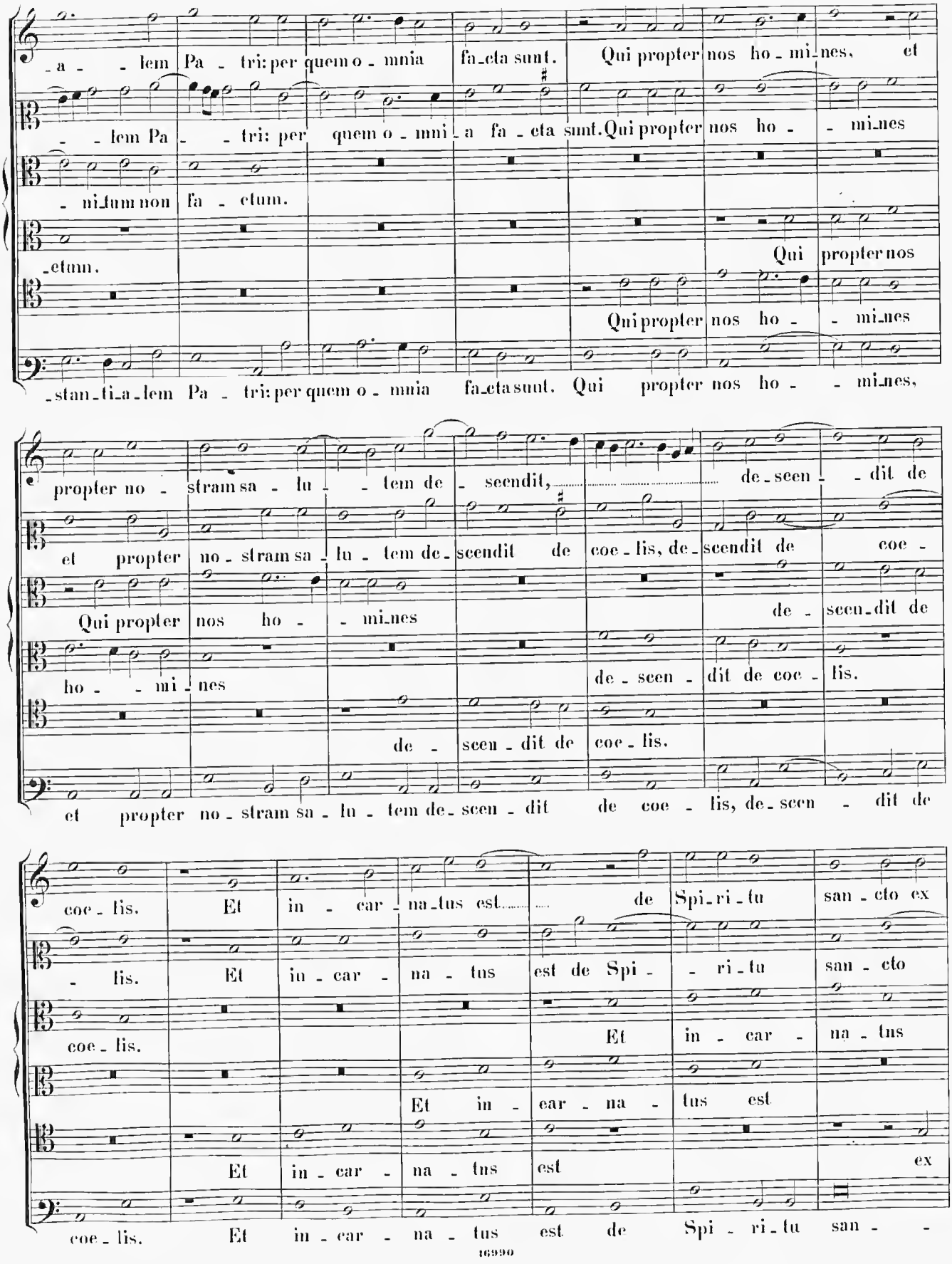
-a- -lem Pa-tri: per quem o-mnia fa-cta sunt. Qui propter nos ho-mi-nes, et
-lem Pa- -tri: per quem o-mni-a fa-cta sunt. Qui propter nos ho- -mi-nes
-ni-um non fa-ctum.
-ctum.
Qui propter nos
Qui propter nos ho- -mi-nes
-stan-ti-a-lem Pa-tri: per quem o-mnia fa-cta sunt. Qui propter nos ho- -mi-nes,
propter no-stram sa-lu- -tem de-scendit, de-scen- -dit de
et propter no-stram sa-lu-tem de-scendit de coe-lis, de-scendit de coe-
Qui propter nos ho- -mi-nes
de-scen-dit de
ho- -mi-nes
de-scen-dit de coe-lis.
de- -scen-dit de coe-lis.
et propter no-stram sa-lu-tem de-scen-dit de coe-lis, de-scen-dit de
coe-lis. Et in-car-na-tus est de Spi-ri-tu san-cto ex
-lis. Et in-car- na-tus est de Spi- -ri-tu san-cto
coe-lis. Et in- car- na-tus
Et in- ear- na- tus est
Et in-car- na-tus est ex
coe-lis. Et in-car- na-tus est de Spi-ri-tu san- -

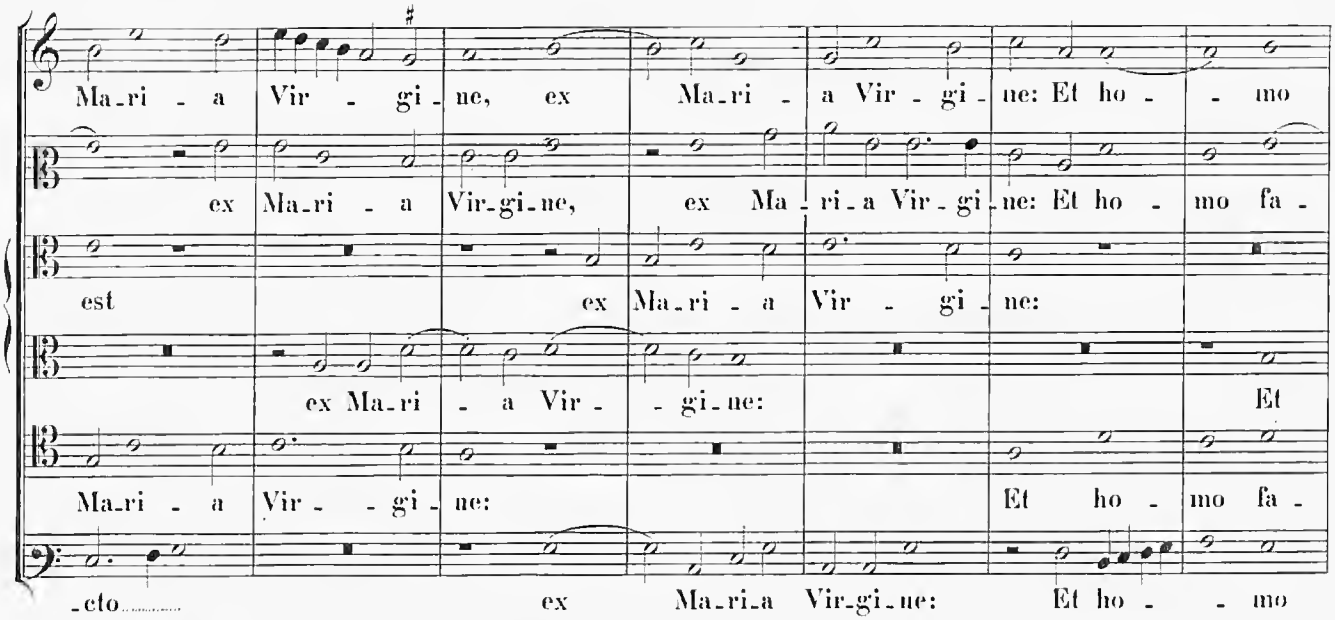
Ma-ri - a Vir - gi - ne, ex Ma-ri - a Vir - gi - ne: Et ho - - mo
ex Ma-ri - a Vir-gi-ne, ex Ma - ri-a Vir - gi - ne: Et ho - mo fa -
est ex Ma-ri - a Vir - gi - ne:
ex Ma-ri - a Vir - - gi-ne: Et
Ma-ri - a Vir - - gi - ne: Et ho - mo fa -
-cto ex Ma-ri-a Vir-gi-ne: Et ho - - mo

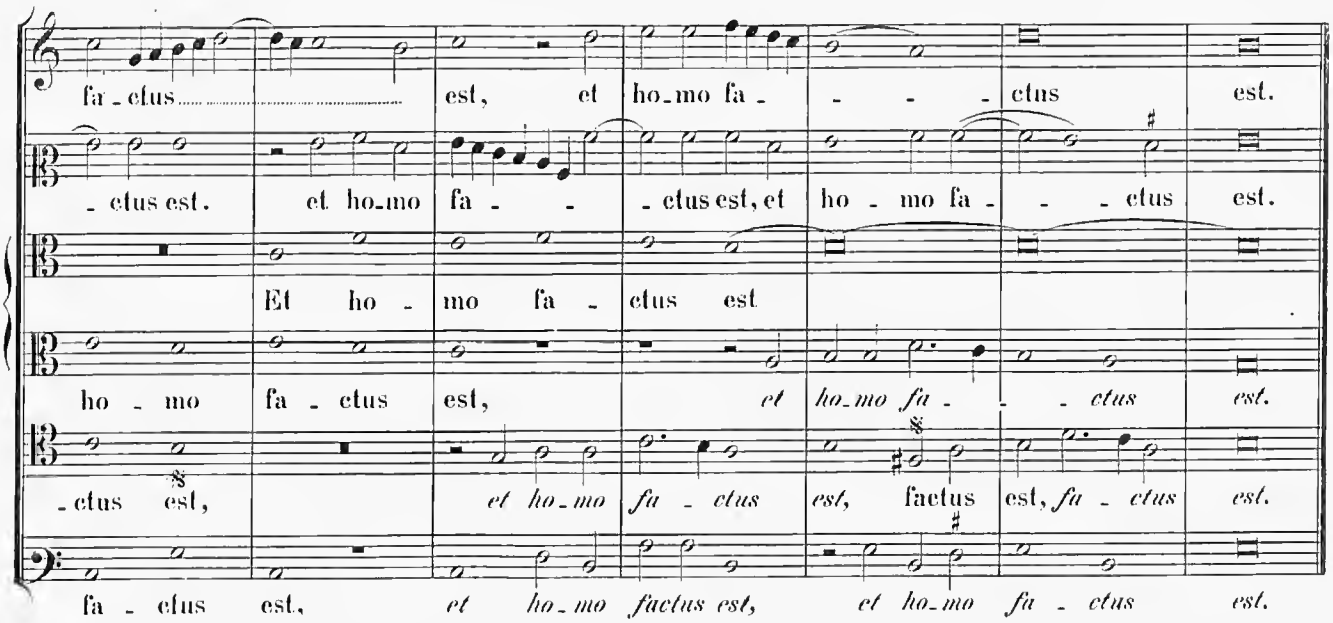
fa - ctus est, et ho-mo fa - - - ctus est.
- ctus est. et ho-mo fa - - ctus est, et ho - mo fa - - ctus est.
Et ho - mo fa - ctus est
ho - mo fa - ctus est, et ho-mo fa - - ctus est.
-ctus est, et ho-mo fa - ctus est, factus est, fa - ctus est.
fa - ctus est, et ho-mo factus est, et ho-mo fa - ctus est.

4 vocum.

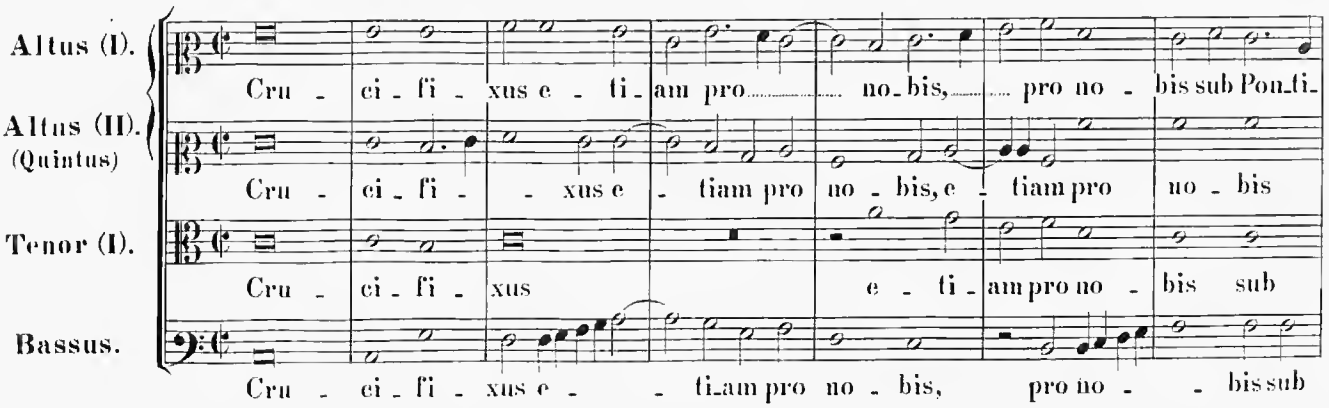
Altus (I).
Altus (II). (Quintus)
Tenor (I).
Bassus.
Cru - ci - fi - xus e - ti-am pro - no-bis, pro no - bis sub Pon-ti-
Cru - ci - fi - - xus e - tiam pro no - bis, e - tiam pro no - bis
Cru - ci - fi - xus e - ti-am pro no - bis sub
Cru - ci - fi - xus e - - ti-am pro no - bis, pro no - - bis sub

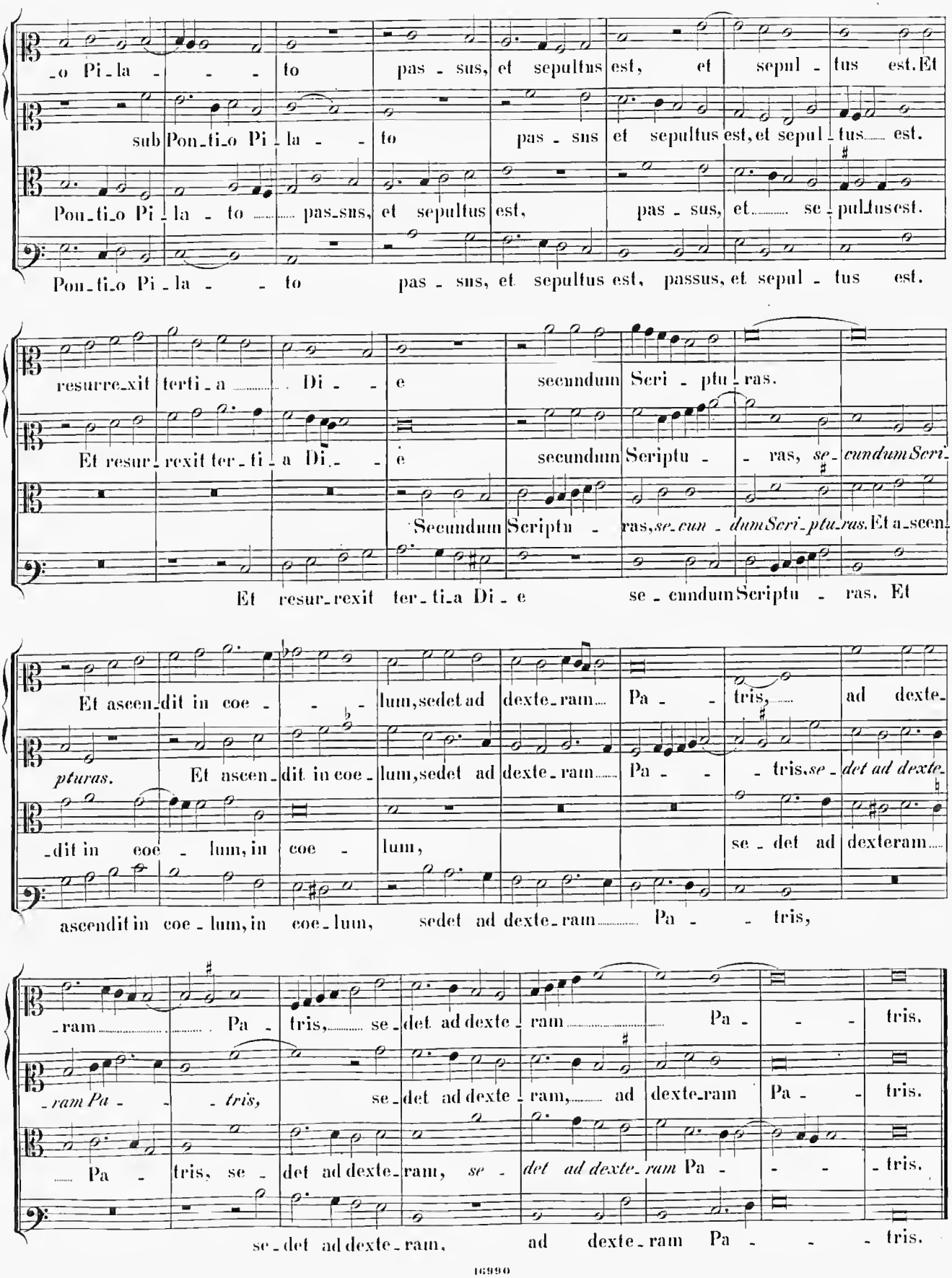
_o Pi_la - - - to pas - sus, et sepultus est, et sepul - tus est. Et
sub Pon_ti_o Pi_la - - to pas - sus et sepultus est, et sepul - tus est.
Pon_ti_o Pi_la - to pas_sus, et sepultus est, pas - sus, et se - pultus est.
Pon_ti_o Pi_la - - to pas - sus, et sepultus est, passus, et sepul - tus est.
resurre_xit terti_a Di - e secundum Scri - ptu - ras.
Et resur_rexit ter_ti_a Di_ - e secundum Scriptu - - ras, se_cundum Scri_
Secundum Scriptu - ras, se_cun - dum Scri_ptu_ras. Et a_scen_
Et resur_rexit ter_ti_a Di_e se - cundum Scriptu - ras. Et
Et ascen_dit in coe - - lum, sedet ad dexte_ram Pa - - tris, ad dexte_
pturas. Et ascen_dit in coe_lum, sedet ad dexte_ram Pa - - tris, se_det ad dexte_
_dit in coe - lum, in coe - lum, se - det ad dexteram
ascendit in coe_lum, in coe_lum, sedet ad dexte_ram Pa - - tris,
_ram Pa - tris, se_det ad dexte_ram Pa - - - tris.
_ram Pa - - tris, se_det ad dexte_ram, ad dexte_ram Pa - - tris.
Pa - tris, se_det ad dexte_ram, se_det ad dexte_ram Pa - - - tris.
se_det ad dexte_ram, ad dexte_ram Pa - - - tris.

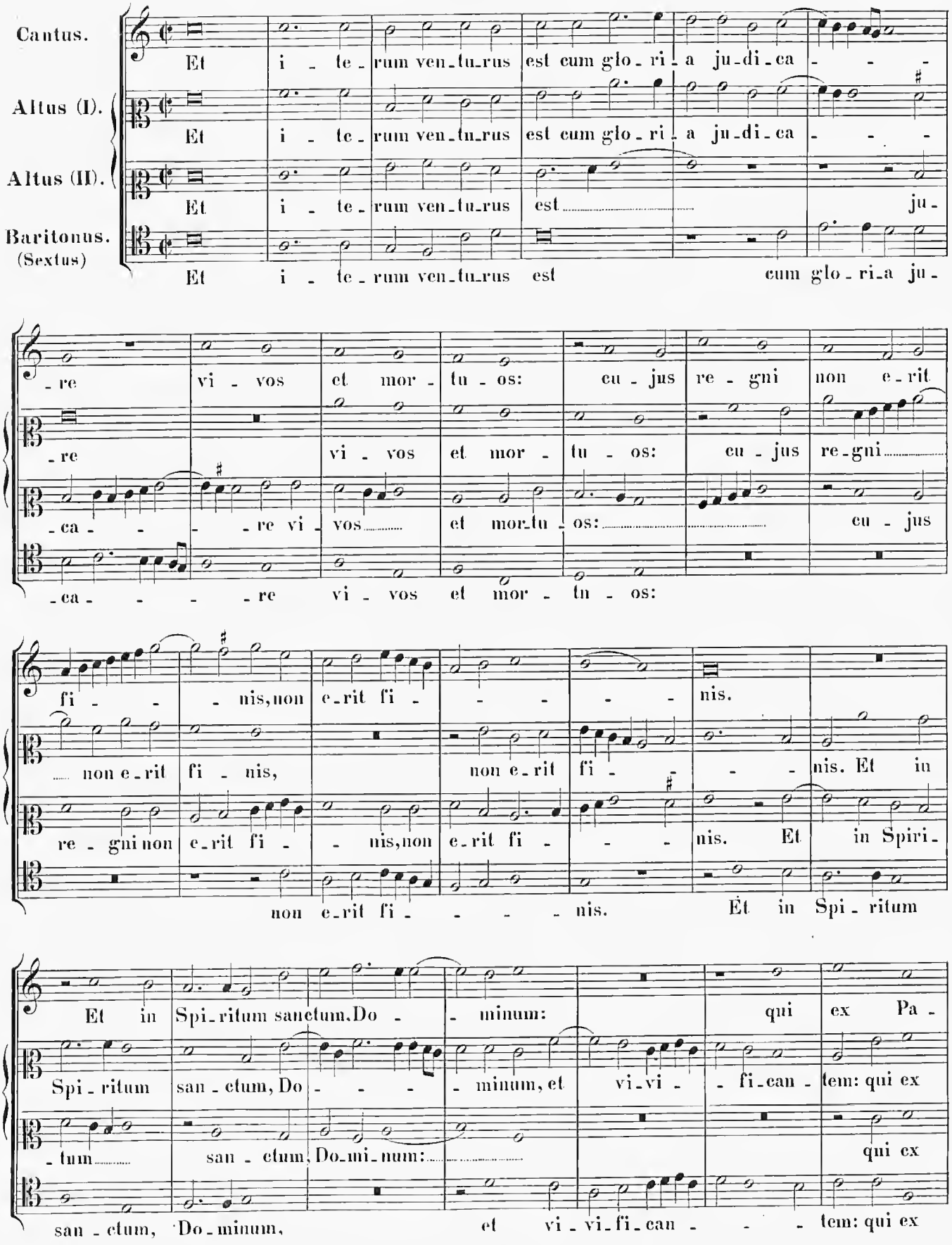
Cantus.
Et i - te - rum ven - tu - rus est cum glo - ri - a ju - di - ca - - -
Altus (I).
Et i - te - rum ven - tu - rus est cum glo - ri - a ju - di - ca - - -
Altus (II).
Et i - te - rum ven - tu - rus est ju -
Baritonus. (Sextus)
Et i - te - rum ven - tu - rus est cum glo - ri - a ju -
- re vi - vos et mor - tu - os: cu - jus re - gni non e - rit
- re vi - vos et mor - tu - os: cu - jus re - gni
- ca - - - - re vi - vos et mor - tu - os: cu - jus
- ca - - - - re vi - vos et mor - tu - os:
fi - - - nis, non e - rit fi - - - - - nis.
non e - rit fi - nis, non e - rit fi - - - nis. Et in
re - gni non e - rit fi - - nis, non e - rit fi - - - nis. Et in Spiri -
non e - rit fi - - - - nis. Et in Spi - ritum
Et in Spi - ritum sanctum, Do - - minum: qui ex Pa -
Spi - ritum san - ctum, Do - - - minum, et vi - vi - fi - can - tem: qui ex
- tum san - ctum, Do - mi - num: qui ex
san - ctum, Do - minum, et vi - vi - fi - can - - - tem: qui ex

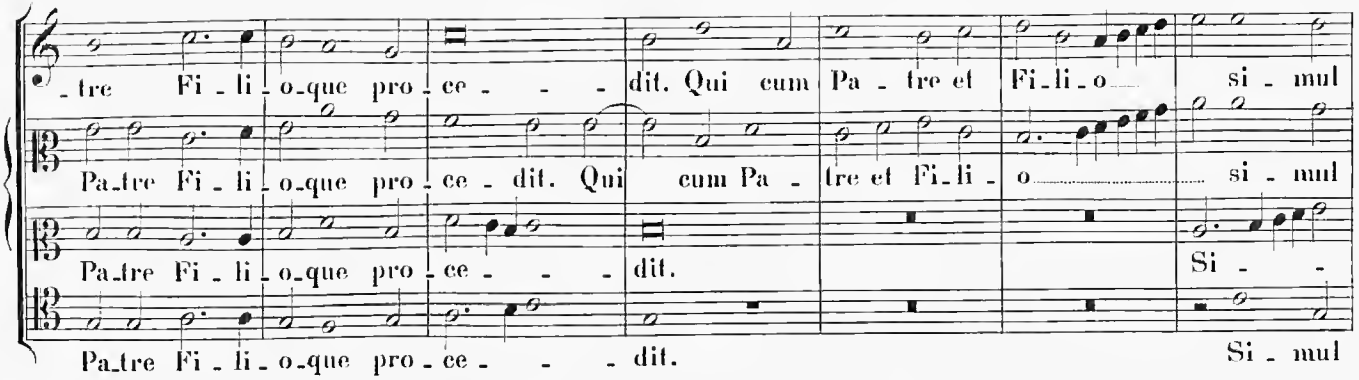
tre Fi - li - o-que pro - ce - - - dit. Qui cum Pa - tre et Fi-li - o si - mul
Pa-tre Fi - li - o-que pro - ce - dit. Qui cum Pa - tre et Fi-li - o si - mul
Pa-tre Fi - li - o-que pro - ce - - - dit. Si - -
Pa-tre Fi - li - o-que pro - ce - - - dit. Si - mul

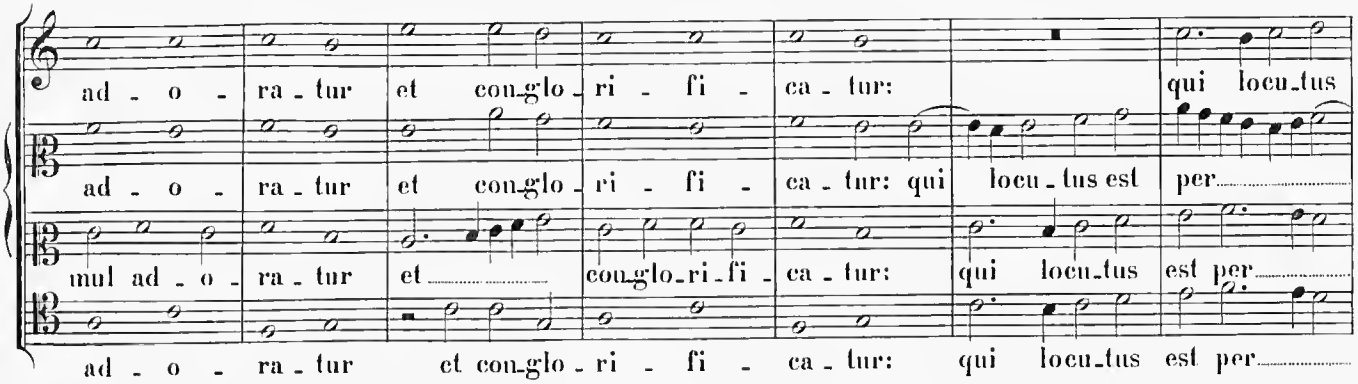
ad - o - ra - tur et con-glo - ri - fi - ca - tur: qui locu-tus
ad - o - ra - tur et con-glo - ri - fi - ca - tur: qui locu - tus est per
mul ad - o - ra - tur et con-glo-ri-fi - ca - tur: qui locu-tus est per
ad - o - ra - tur et con-glo - ri - fi - ca - tur: qui locu-tus est per

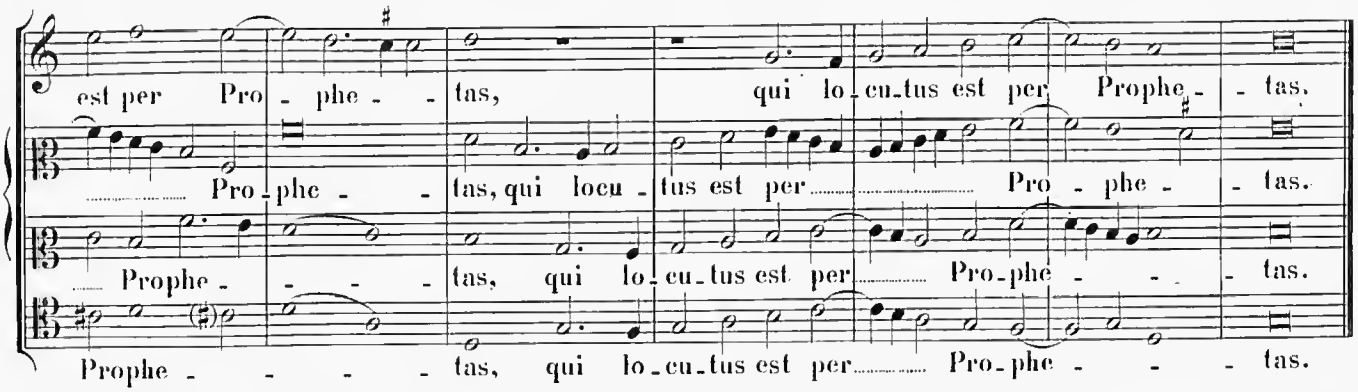
est per Pro - phe - - tas, qui lo - cu-tus est per Prophe - - tas.
Pro - phe - - tas, qui locu - tus est per Pro - phe - - tas.
Prophe - - - - tas, qui lo - cu-tus est per Pro-phe - - - tas.
Prophe - - - - tas, qui lo - cu-tus est per Pro-phe - - - tas.

6 vocum.

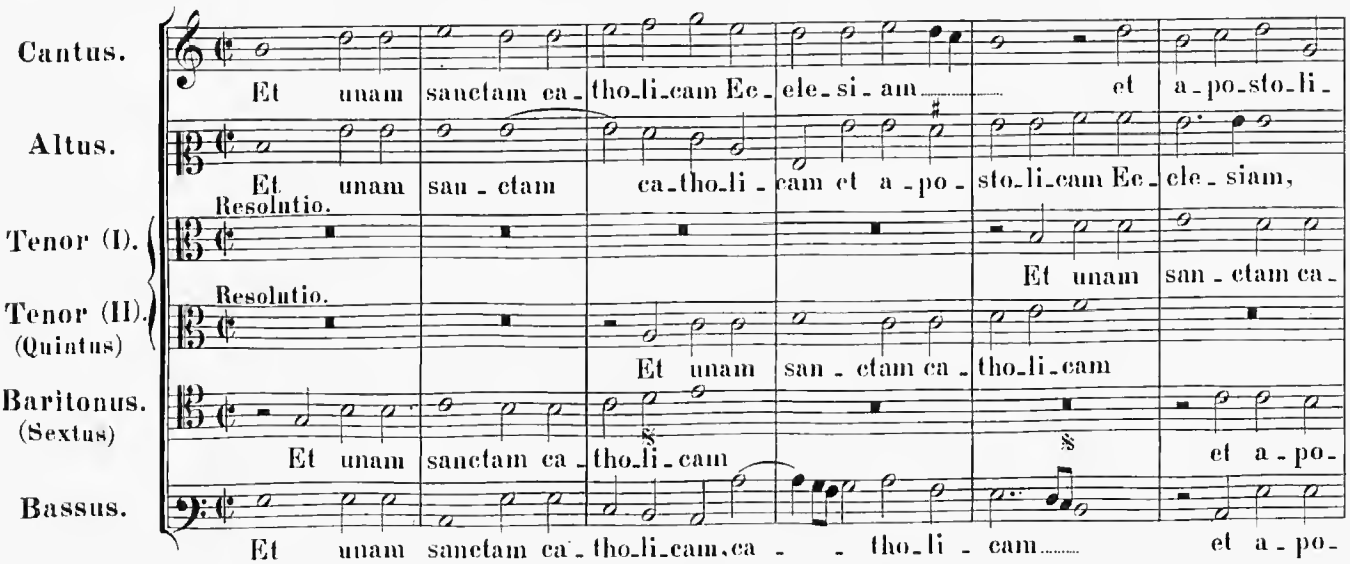
Cantus.
Et unam sanctam ca-tho-li-cam Ec-cle-si-am et a-po-sto-li-
Altus.
Et unam san - ctam ca-tho-li - cam et a - po - sto-li-cam Ec - cle - siam,
Resolutio.
Tenor (I).
Et unam san - ctam ca -
Resolutio.
Tenor (II).
(Quintus)
Et unam san - ctam ca - tho-li-cam
Baritonus.
(Sextus)
Et unam sanctam ca - tho-li - cam et a - po -
Bassus.
Et unam sanctam ca - tho-li-cam, ca - - tho-li - cam et a - po -

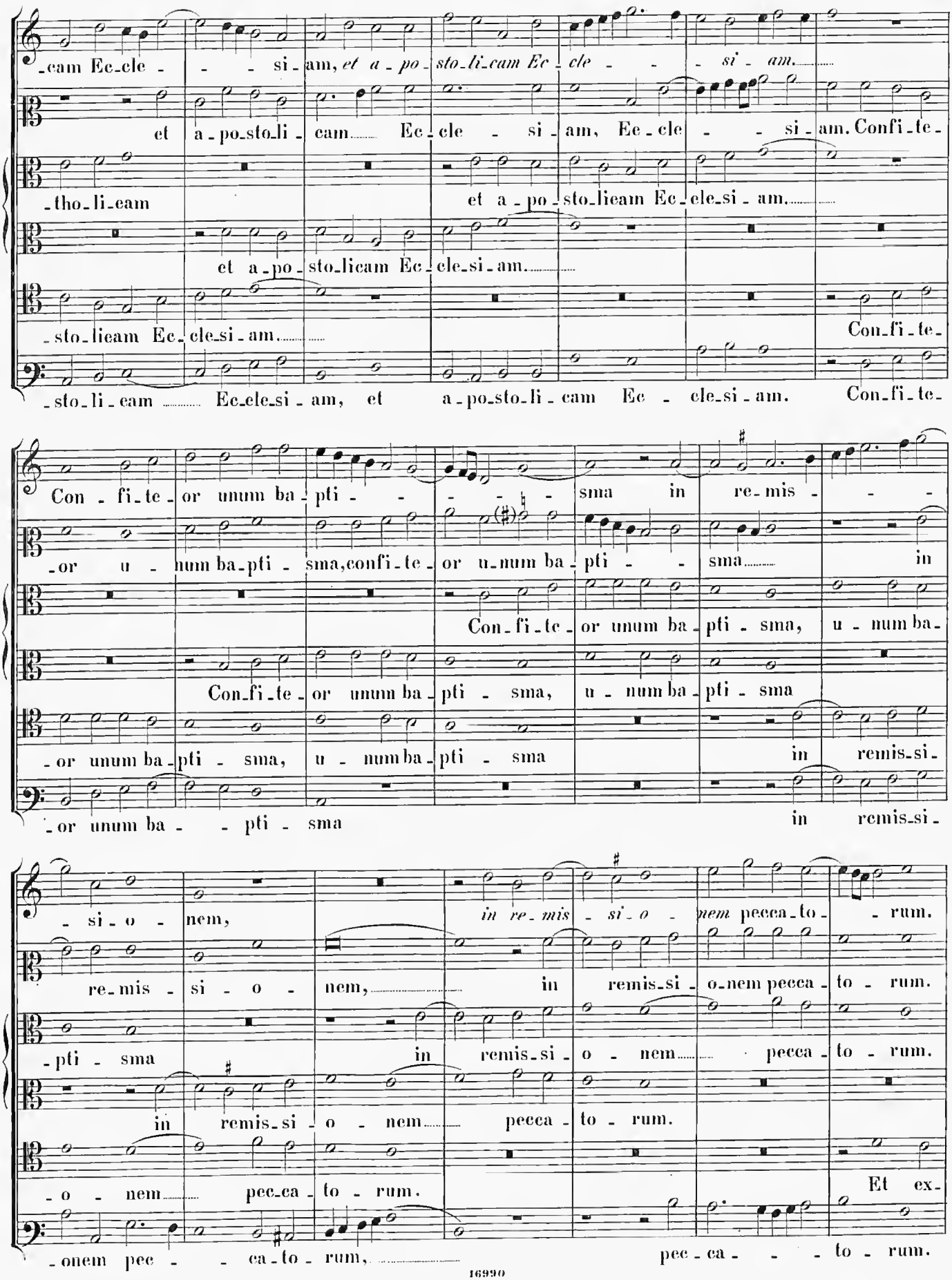
-cam Ec-cle - - - si - am, et a - po - sto-li-cam Ec - cle - - - si - am.
et a-po-sto-li - cam Ec-cle - si - am, Ec-cle - - si - am. Confi-te-
-tho-li-cam et a-po-sto-lieam Ec-cle-si-am.
et a-po-sto-licam Ec-cle-si-am.
-sto-lieam Ec-cle-si-am. Confi-te-
-sto-li-cam Ec-cle-si-am, et a-po-sto-li-cam Ec - cle-si-am. Confi-te-
Con - fi-te-or unum ba-pti - - - - sma in re-mis - -
-or u - num ba-pti - sma, confi-te-or u-num ba-pti - - sma in
Con-fi-te-or unum ba-pti-sma, u-num ba-
Con-fi-te-or unum ba-pti - sma, u - num ba-pti - sma
-or unum ba-pti - sma, u - num ba-pti - sma in remis-si-
-or unum ba - - pti - sma in remis-si-
- si - o - nem, in re-mis - si - o - nem pecca-to - rum.
re-mis - si - o - nem, in remis-si - o-nem pecca-to - rum.
-pti - sma in remis-si - o - nem pecca-to - rum.
in remis-si - o - nem pecca-to - rum.
- o - nem pec-ca-to - rum. Et ex-
-onem pec - - ca-to - rum, pec - ca - - - to - rum.

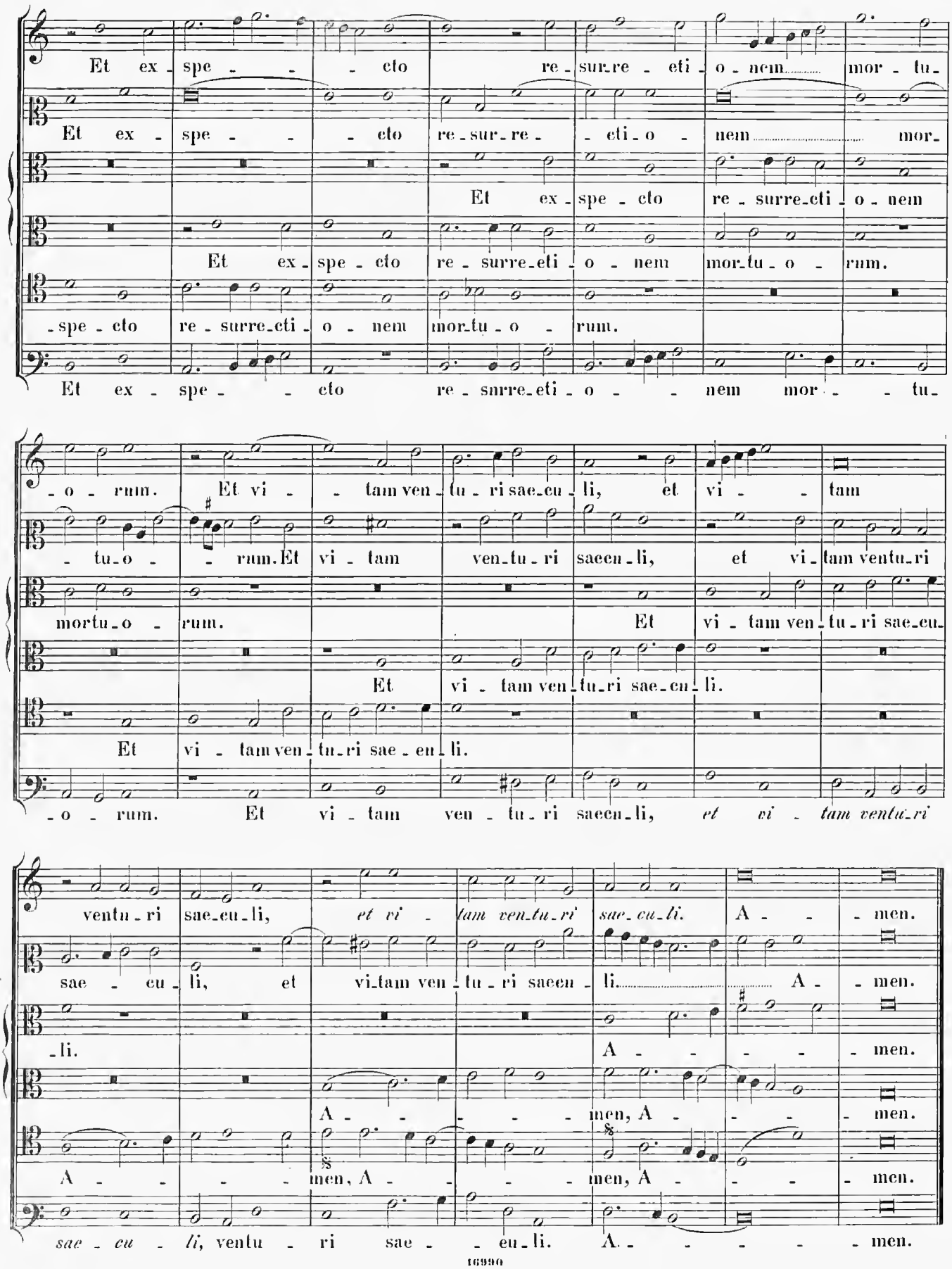
Et ex - spe - - - cto re - sur - re - eti - o - nem mor - tu -
Et ex - spe - - - cto re - sur - re - - cti - o - nem mor -
Et ex - spe - cto re - surre - cti - o - nem
Et ex - spe - cto re - surre - eti - o - nem mor - tu - o - rum.
- spe - cto re - surre - cti - o - nem mor - tu - o - rum.
Et ex - spe - - cto re - surre - eti - o - - nem mor - - tu -
- o - rum. Et vi - - tam ven - tu - ri sae - cu - li, et vi - - tam
- tu - o - - rum. Et vi - tam ven - tu - ri saecu - li, et vi - tam ventu - ri
mortu - o - rum. Et vi - tam ven - tu - ri sae - cu -
Et vi - tam ven - tu - ri sae - cu - li.
Et vi - tam ven - tu - ri sae - cu - li.
- o - rum. Et vi - tam ven - tu - ri saecu - li, et vi - tam ventu - ri
ventu - ri sae - cu - li, et vi - tam ven - tu - ri saecu - li. A - - men.
sae - cu - li, et vi - tam ven - tu - ri saecu - li. A - men.
- li. A - - - - men.
A - - - - men, A - - - men.
A - - - men, A - - - men, A - - - men.
sae - cu - li, ventu - ri sae - - cu - li. A - - - - men.

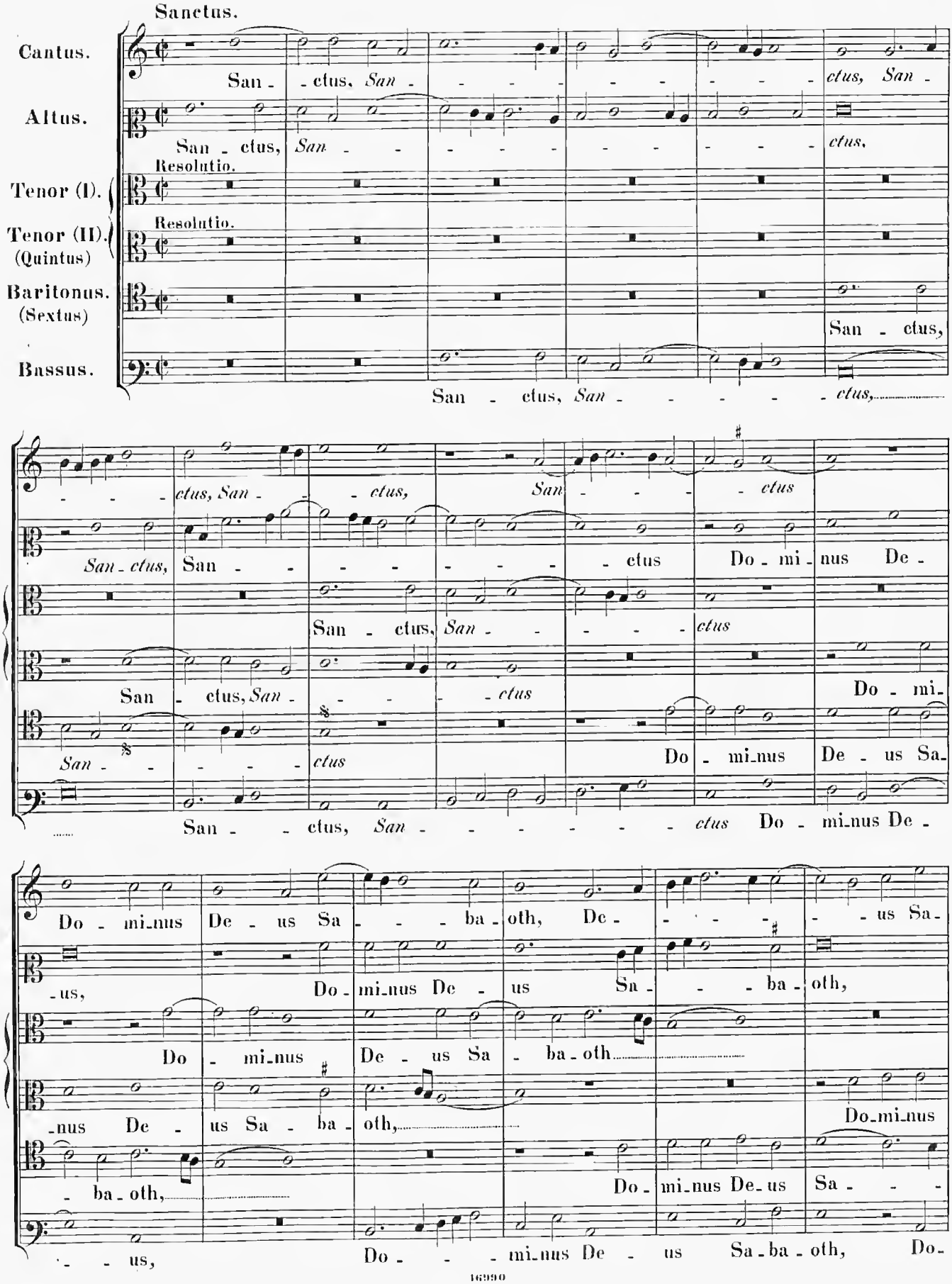
Sanctus.
Cantus.
Altus.
Tenor (I).
Resolutio.
Tenor (II).
(Quintus)
Resolutio.
Baritonus.
(Sextus)
Bassus.
San - ctus, San - ctus, San - ctus,
San - ctus, San - ctus, San - ctus,
San - ctus, San - ctus, San - ctus,
San - ctus, San - ctus, San - ctus,
San - ctus, San - ctus, San - ctus,
San - ctus, San - ctus, San - ctus,
San - ctus, San - ctus, San - ctus Do - mi - nus De -
San - ctus, San - ctus, San - ctus
San - ctus, San - ctus, San - ctus
San - ctus, San - ctus, San - ctus
San - ctus, San - ctus, San - ctus Do - mi - nus De -
Do - mi - nus De - us Sa - ba - oth, De - us Sa -
Do - mi - nus De - us Sa - ba - oth,
Do - mi - nus De - us Sa - ba - oth
Do - mi - nus De - us Sa - ba - oth,
Do - mi - nus De - us Sa - ba - oth,
Do - mi - nus De - us Sa - ba - oth, Do -

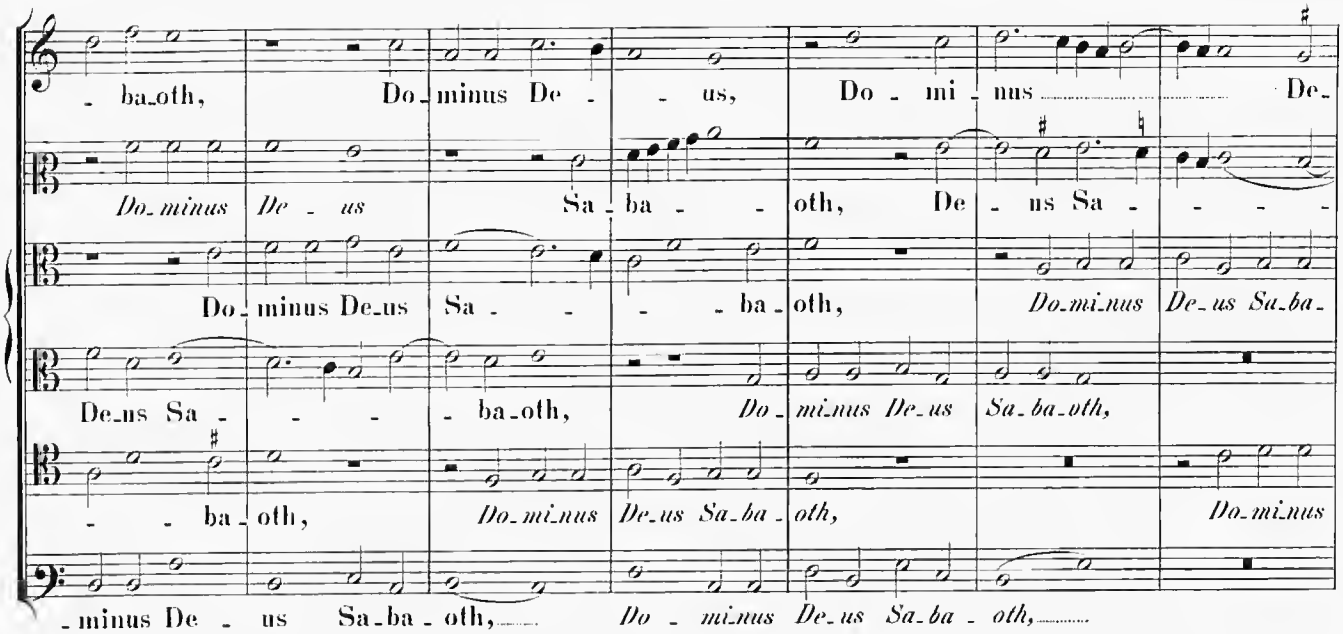
- ba-oth, Do-minus De - - us, Do - mi - nus De-
Do-minus De - us Sa - ba - - oth, De - us Sa - - - -
Do-minus De-us Sa - - - ba-oth, Do-mi-nus De-us Sa-ba-
De-us Sa - - - ba-oth, Do-mi-nus De-us Sa-ba-oth,
- - ba-oth, Do-mi-nus De-us Sa-ba-oth, Do-mi-nus
-minus De - us Sa-ba-oth, Do - mi-nus De-us Sa-ba - oth,

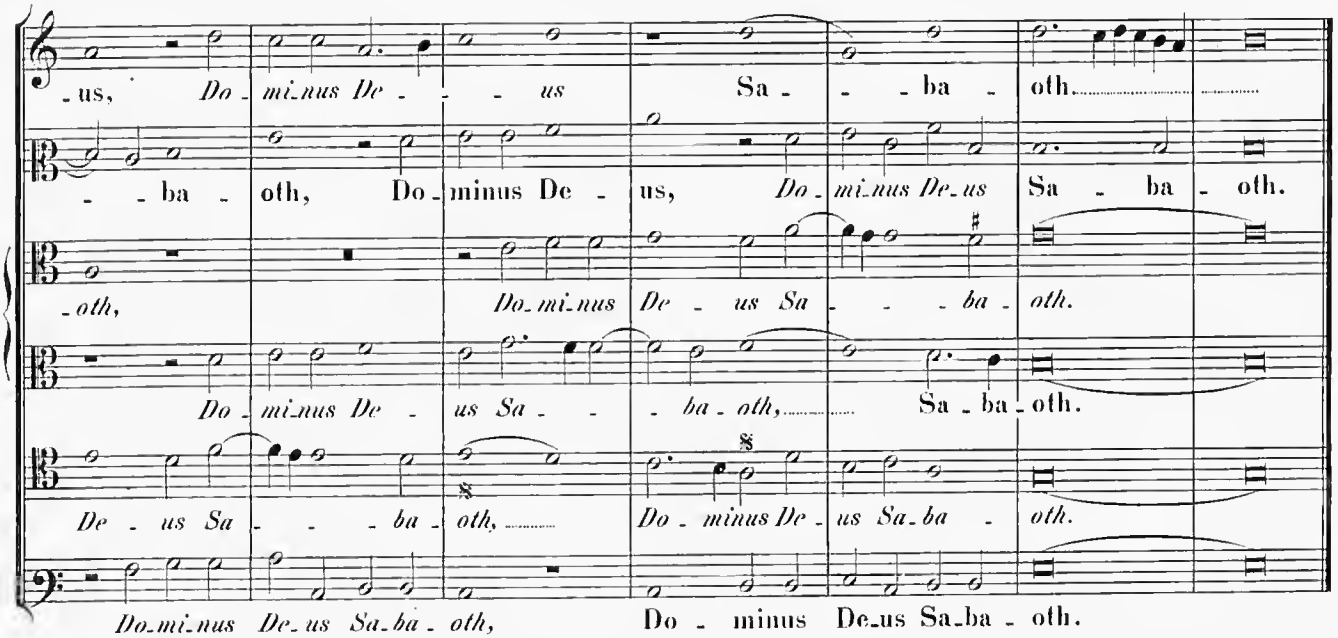
-us, Do-mi-nus De - - - us Sa - - ba - oth.
- - ba - oth, Do-minus De - us, Do-mi-nus De-us Sa - ba - oth.
-oth, Do-mi-nus De - us Sa - - - ba - oth.
Do-mi-nus De - us Sa - - ba-oth, Sa - ba-oth.
De - us Sa - - - ba - oth, Do - minus De - us Sa-ba - oth.
Do-mi-nus De-us Sa-ba - oth, Do - minus De-us Sa-ba - oth.

3 vocum.

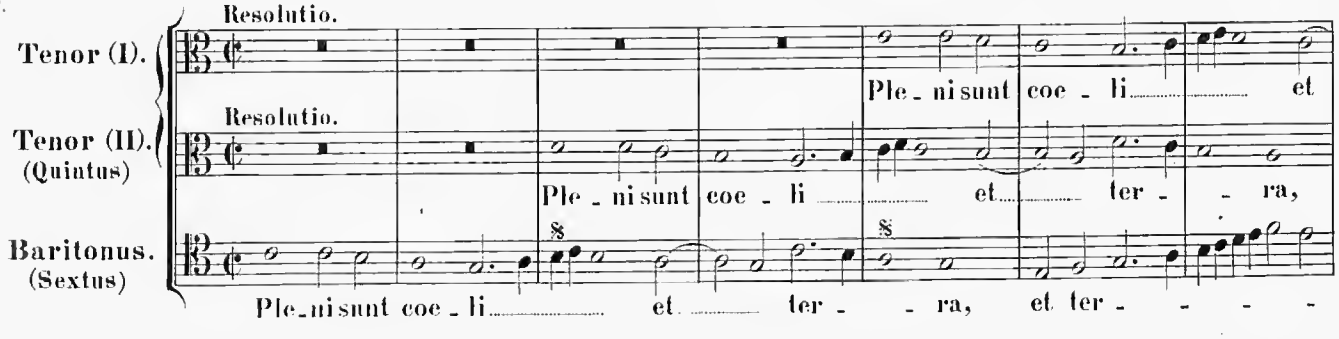
Tenor (I).
Resolutio.
Ple - ni sunt coe - li - et
Tenor (II).
(Quintus)
Resolutio.
Ple - ni sunt coe - li - et - ter - - ra,
Baritonus.
(Sextus)
Ple-ni sunt coe - li - et - ter - - ra, et ter - - - -

ter - ra, et ter - - - - - - - ra

et ter - - - - - - - - ra glo - ri - a tu -

- - - - - - - - ra glo - ri - a tu - - a, glo - ri - a tu -

glo - ri - a tu - - a, glo - ri - a tu - - - - - - a, glo -

- a, glo - ri - a tu - - - - - - a, glo - ri - a tu - - - -

- - - - - - - a, glo - ri - a tu - - - - - - a, glo - ri - a

- ri - a tu - - - - - a, glo - ri - a tu - - - - - a.

- - a, glo - ri - a tu - - - - - a, tu - - - - a.

tu - - - - - - - a, tu - - - - - a, glo - ri - - a tu - - a.

6 vocum.

Hosanna.

Cantus. Ho - san - na in ex - cel - - sis, *ho - san - na*

Altus. Ho - san - na in ex - - - cel - sis, ho - san -

Tenor (I). Ho - san - na in ex - - - cel - -

Tenor (II). (Quintus) Ho - san - na in

Baritonus. (Sextus)

Bassus. Ho - - - san - na in ex - cel - sis, ho - - - san -

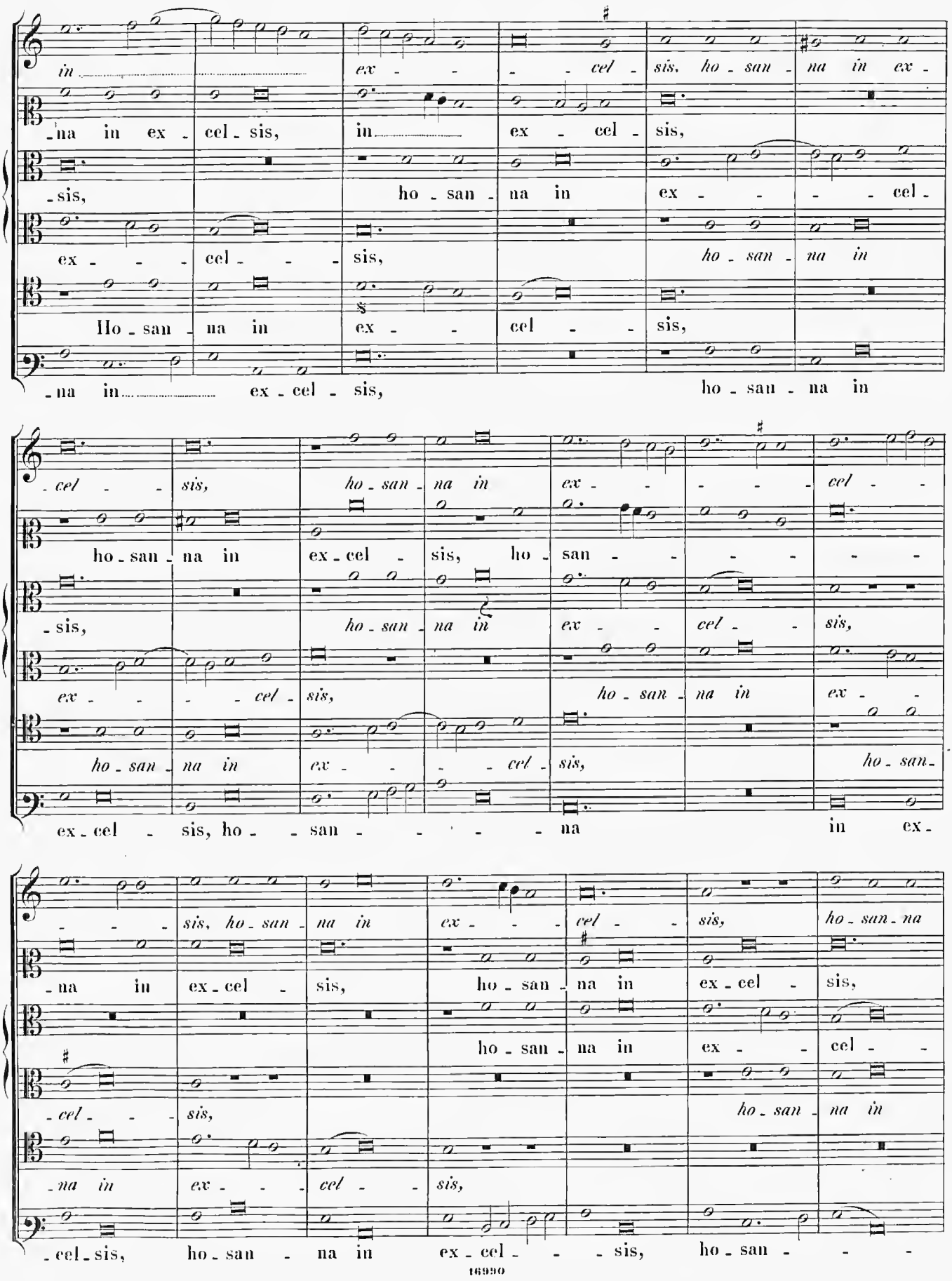
in ex - - - cel - sis, ho - san - na in ex -
-na in ex - cel - sis, in ex - cel - sis,
-sis, ho - san - na in ex - - - cel -
ex - - - cel - - - sis, ho - san - na in
Ho - san - na in ex - - cel - - sis,
-na in ex - cel - sis, ho - san - na in
- cel - - - sis, ho - san - na in ex - - - cel - -
ho - san - na in ex - cel - sis, ho - san - - - - -
-sis, ho - san - na in ex - - cel - - sis,
ex - - - cel - sis, ho - san - na in ex -
ho - san - na in ex - - - cel - sis, ho - san -
ex - cel - sis, ho - - san - - - - - na in ex -
- - - sis, ho - san - na in ex - - - cel - - sis, ho - san - na
-na in ex - cel - sis, ho - san - na in ex - cel - sis,
ho - san - na in ex - - cel - -
- cel - - - sis, ho - san - na in
-na in ex - - - cel - - sis,
- cel - sis, ho - san - na in ex - cel - - - sis, ho - san - - -

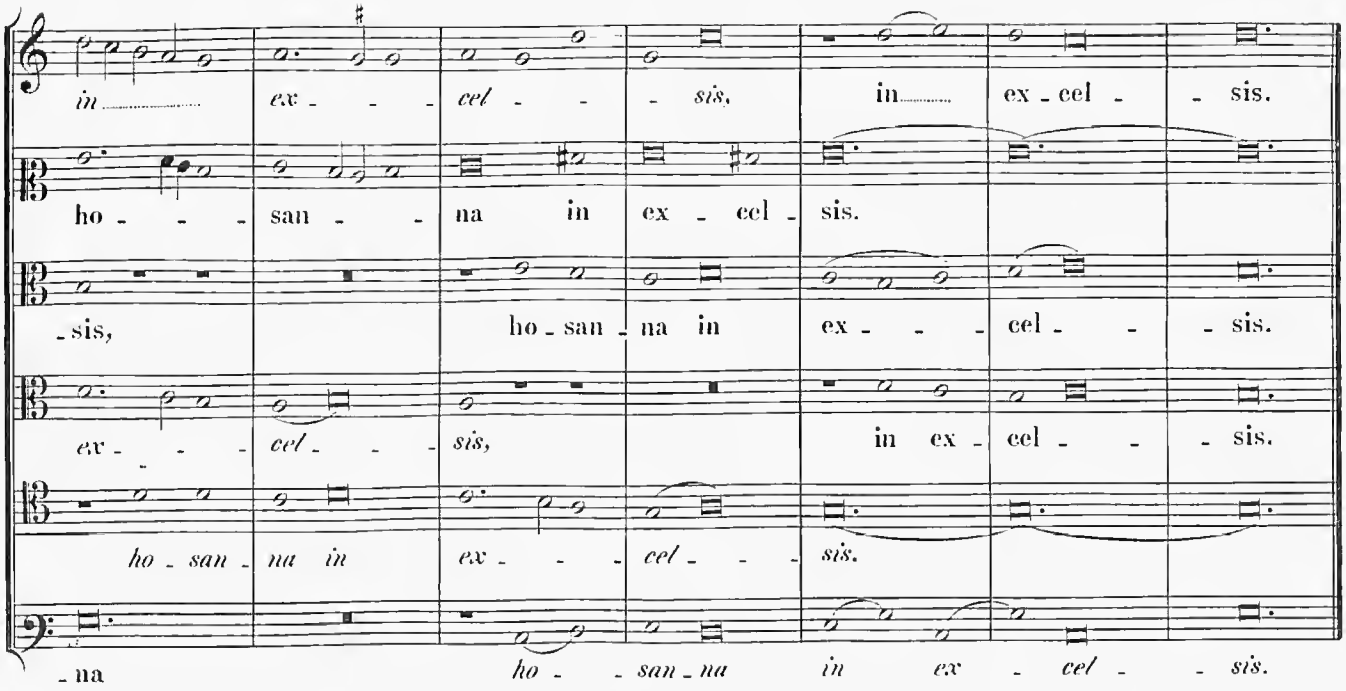

4 vocum.

Benedictus.

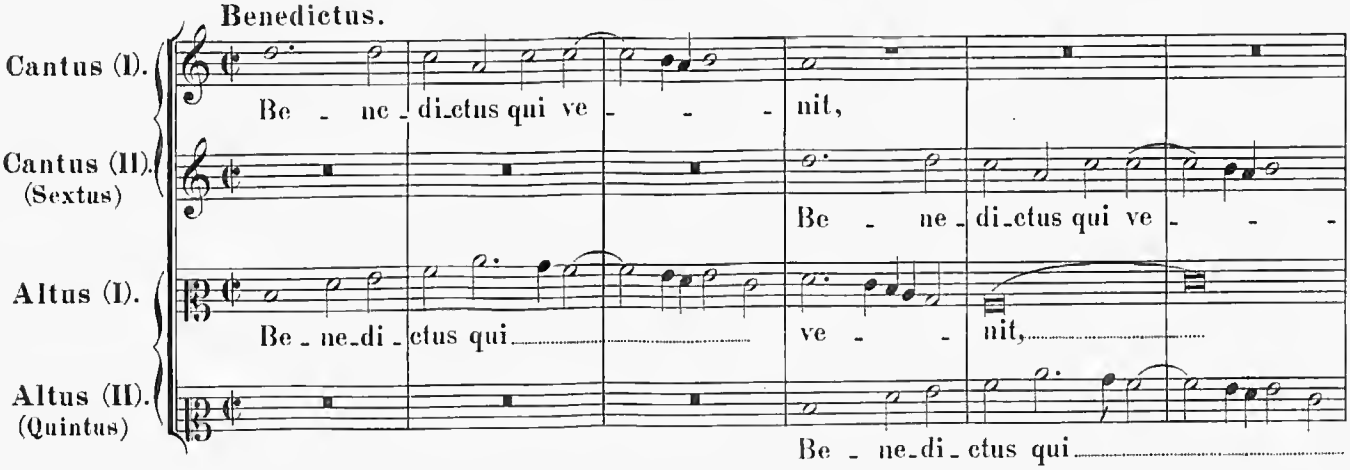

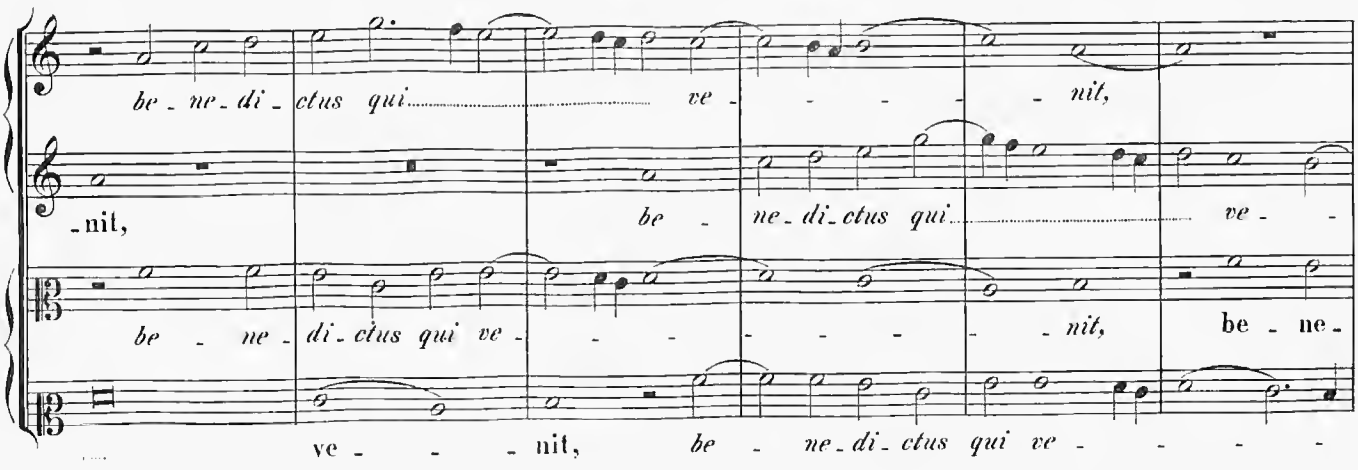

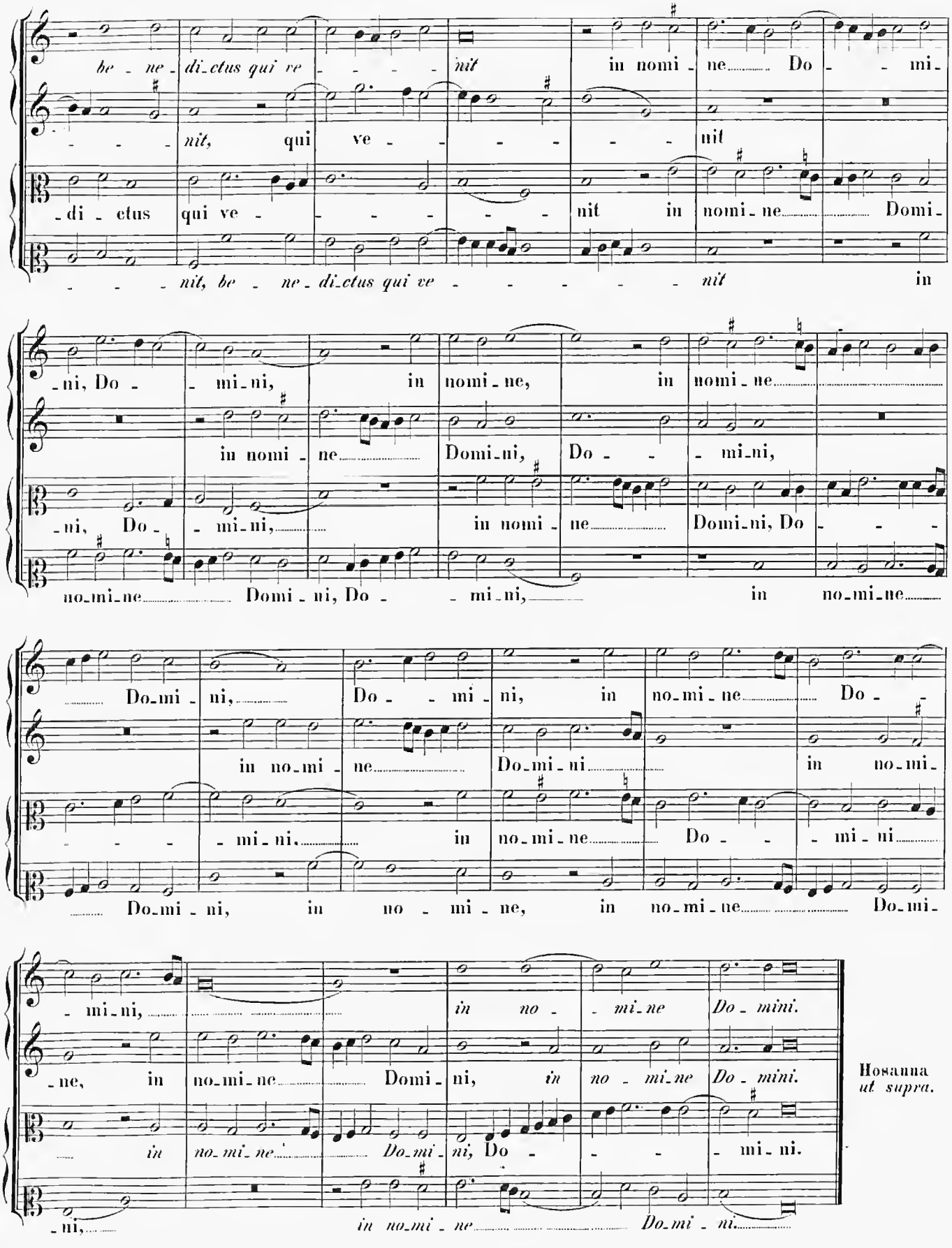
be - ne - di - ctus qui ve - - - - nit in nomi - ne Do - - mi -
- - - nit, qui ve - - - - - - nit
- di - ctus qui ve - - - - - - nit in nomi - ne Domi -
- - - nit, be - ne - di - ctus qui ve - - - - - - nit in
- ni, Do - - mi - ni, in nomi - ne, in nomi - ne
in nomi - ne Domi - ni, Do - - mi - ni,
- ni, Do - - mi - ni, in nomi - ne Domi - ni, Do - - -
no - mi - ne Domi - ni, Do - - mi - ni, in no - mi - ne
Do - mi - ni, Do - - mi - ni, in no - mi - ne Do -
in no - mi - ne Do - mi - ni in no - mi -
- - - - mi - ni, in no - mi - ne Do - - mi - ni
Do - mi - ni, in no - mi - ne, in no - mi - ne Do - mi -
- mi - ni, in no - - mi - ne Do - mini.
- ne, in no - mi - ne Domi - ni, in no - mi - ne Do - mini.
- in no - mi - ne Do - mi - ni, Do - - - mi - ni.
- ni, in no - mi - ne Do - mi - ni.
Hosanna ut supra.

6 vocum.

Agnus Dei.

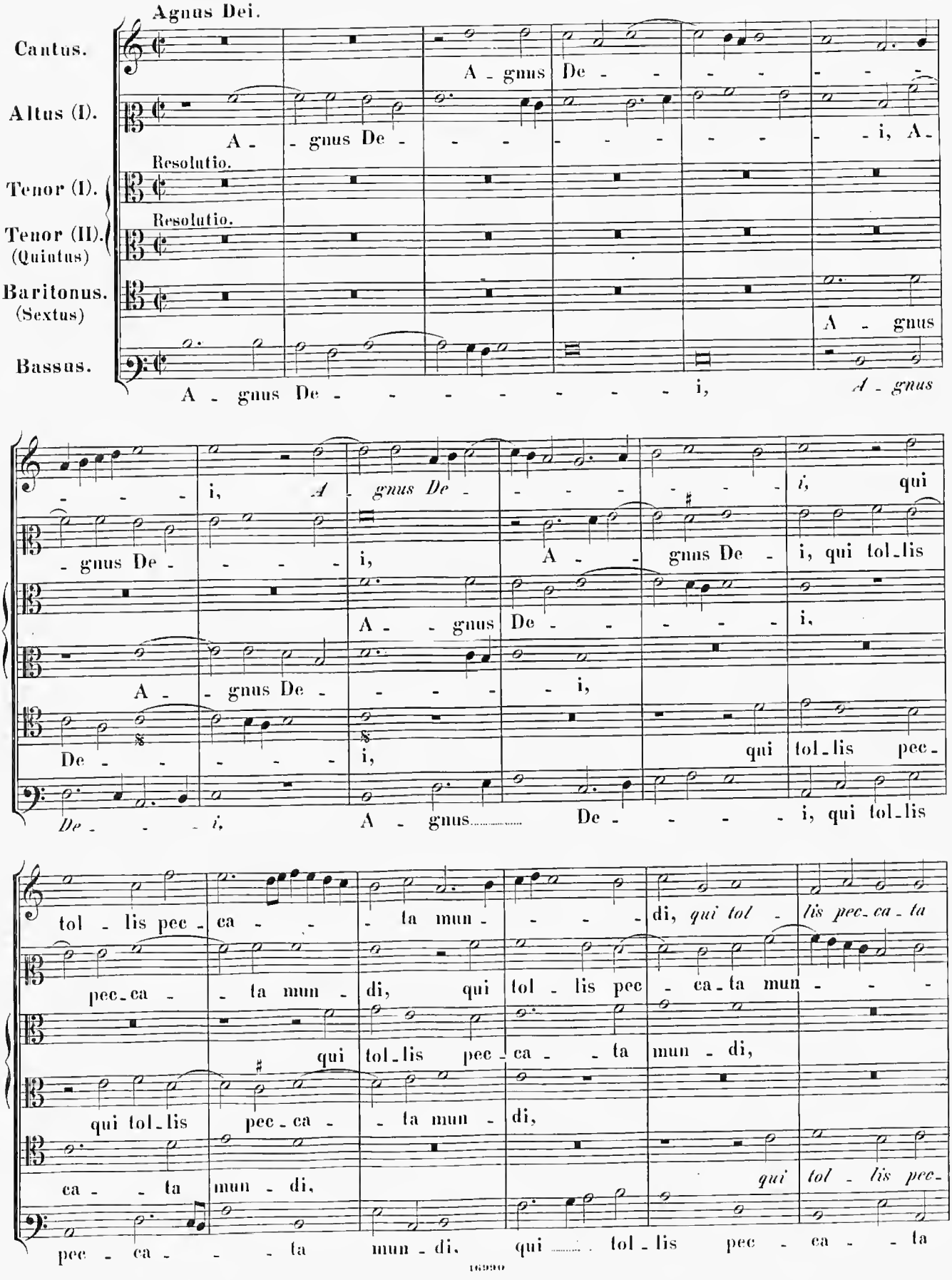
Cantus.
Altus (I).
Resolutio.
Tenor (I).
Resolutio.
Tenor (II).
(Quintus)
Baritonus.
(Sextus)
Bassus.
A - gnus De - - - - - - - - - i, A - gnus
A - gnus De - - - - - - - - -

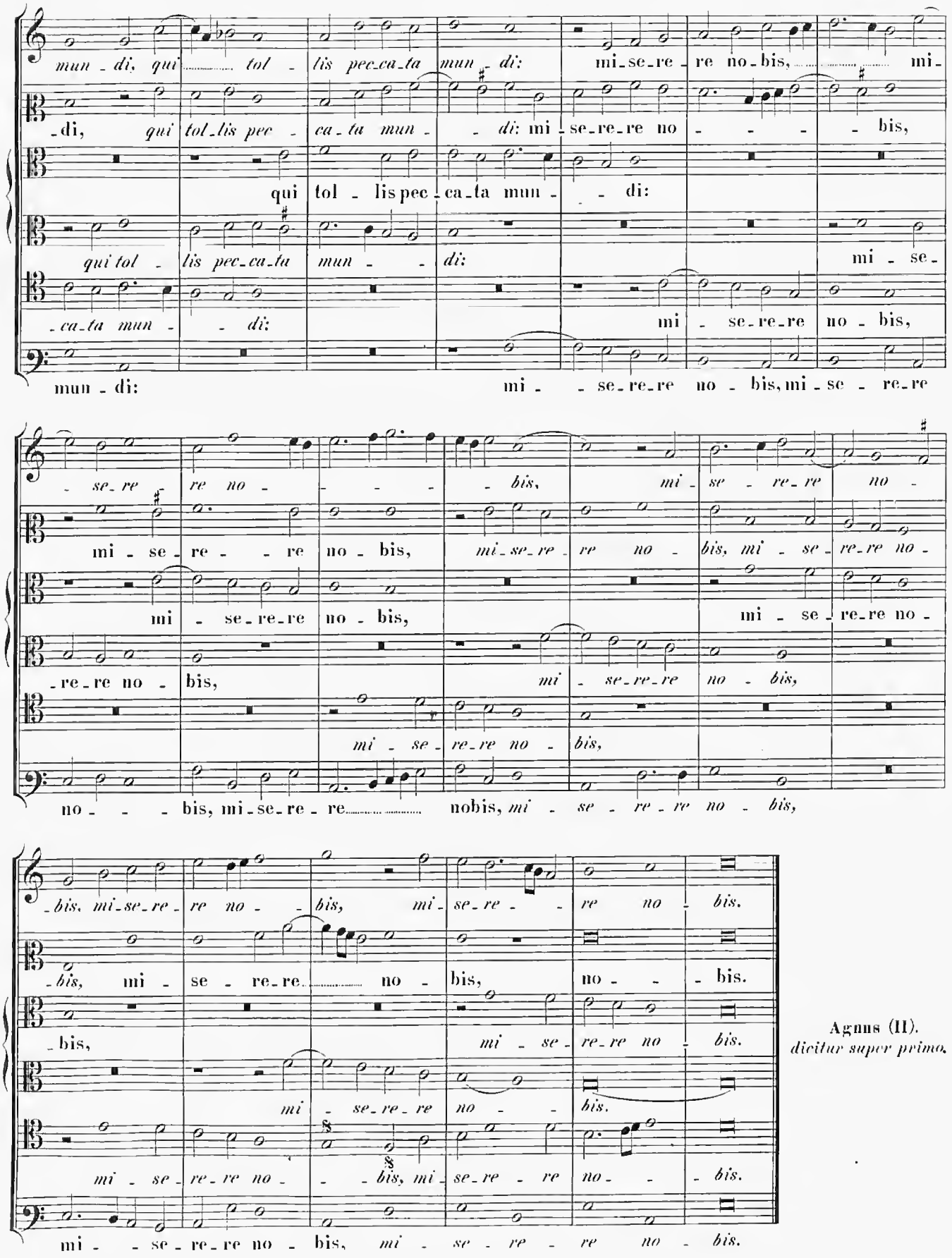

Agnus (II).
dicitur super primo.

MISSARVM

INDEX MISSARUM.

pag.

Missa: Ave Regina coelorum. 4 voc. 1

» Veni Sponsa Christi. 4 voc. 21

» Vestiva i colli. 5 voc.. 38

» Sine nomine. 5 voc. 64

» In te Domine speravi. 6 voc. 91

» Te Deum laudamus. 6 voc. 119

Missa: „Ave Regina Coelorum.“

4 voeum.

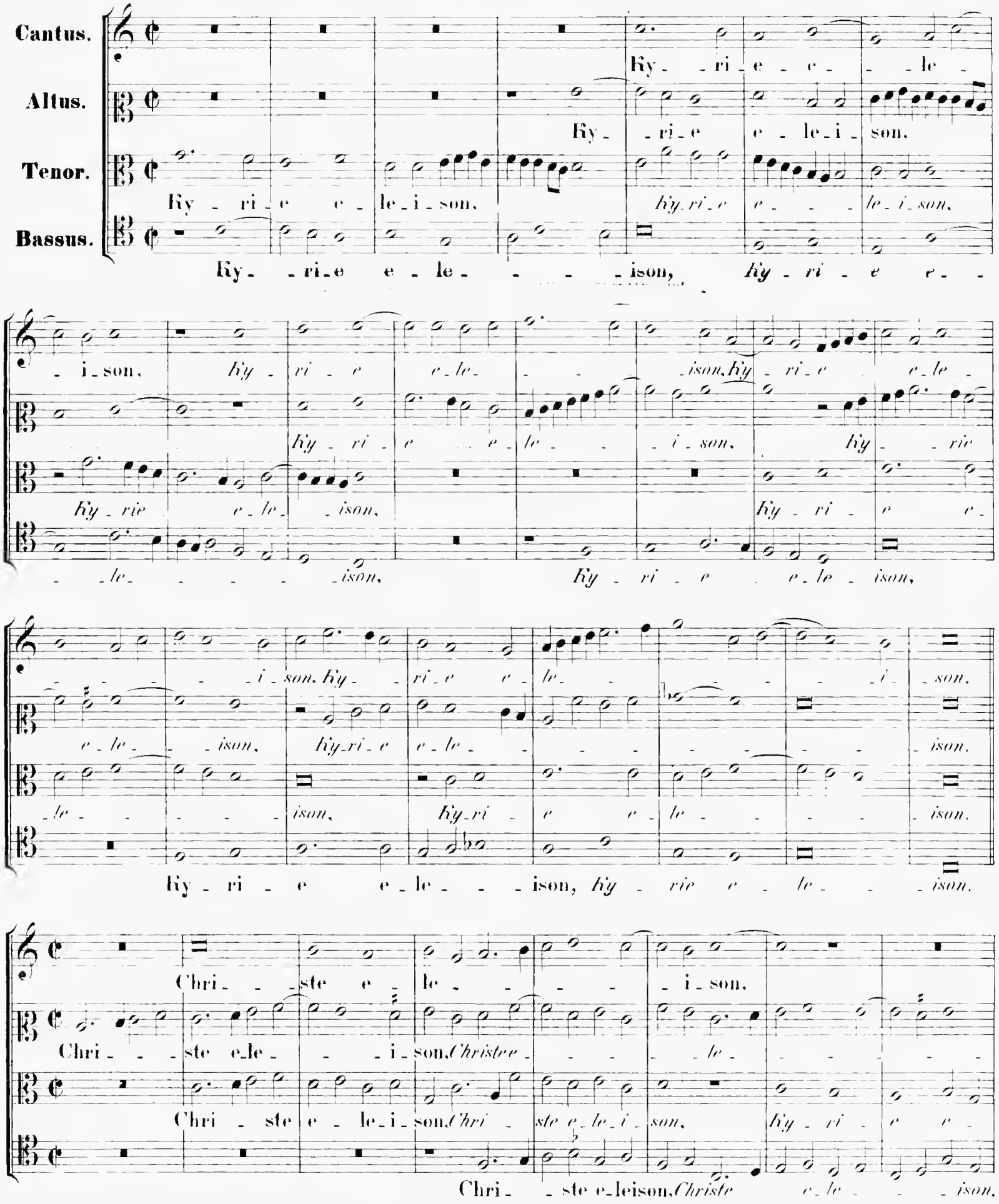

Stich und Druck von Breitkopf & Härtel in Leipzig

47276

Chri - ste e - le - i - son, Chri - - ste e - le - - - - -

- ison, Chri - ste e - le - - - - ison, Chri - ste e - le - - - - - - -

- le - - - - - - ison, Chri - - ste, Chri -

Chri - ste e - le - - - - - - - - - - - - - - - - ison,

- - - - - - i - son, Chri - - - ste - - e - - - le - - - - - ison,

- - - - ison, Chri - ste e - le - - - - - ison,

- ste e - le - - - - - - - - - ison, Chri - ste e - le - ison,

Chri - ste e - - - - le - - - ison, ***Chri - ste - - - - - - - - - - e - le - ison.***

Ky - ri - e e - le - - - ison, *ky - rie*

Ky - ri - e e - le - - - - - - - - - - - - - - - i - son, *ky - ri - e*

Ky - ri - e e - le - - - - - - - - - - - - - - - - - ison, *ky -*

Ky - ri - e e - - - - - - le -

e - le - - - ison, ky - ri - e - - - e - le - - - - - - - - - -

e - le - - - - - - - - - - - - - - - - - ison, Chri - ste - - - e - le - i - son, Chriſte e -

- ri - e e - le - - - - - - - - - - - - - - - i - son, ky - ri - e e - le - - - - - ison,

- ison, ***Ky - - ri - e e - le - - - - - ison,*** ***Kyrie e - le - ison,*** **Ky -**

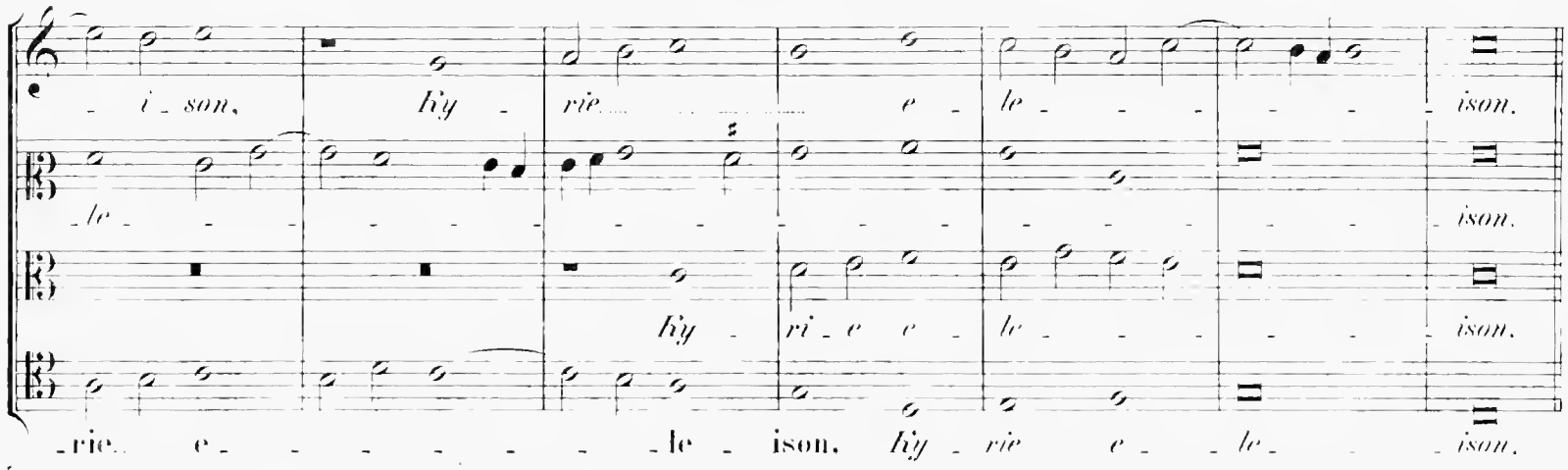

Gloria in excelcis Deo.

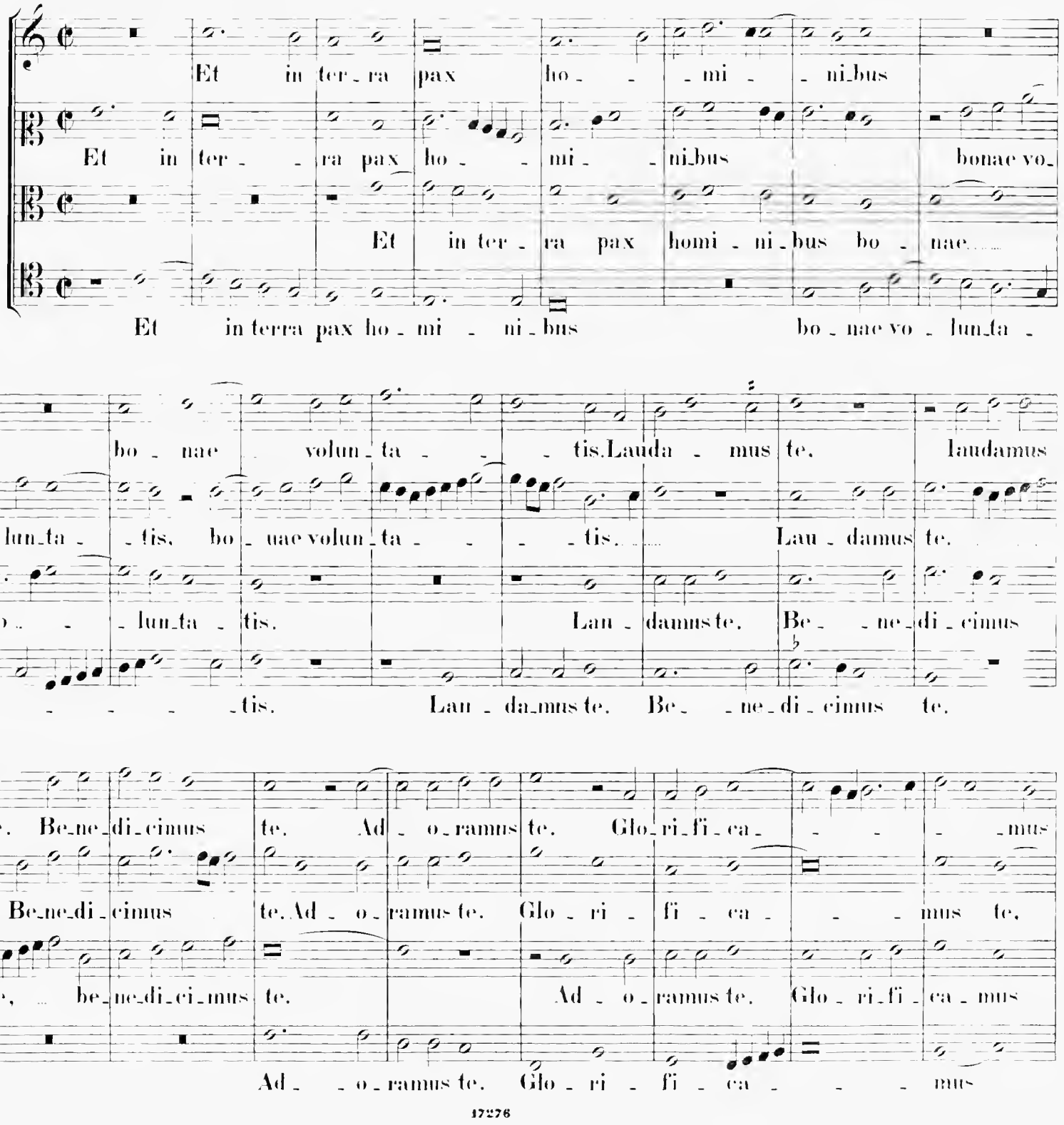

te. Gra - ti-as a - gimus ti - bi pro - pter magnam glo - ri-am tu - am.

Gra - ti-as a - gimus ti - bi propter magnam glo - - - ri-am tu-am. Do-

te. Gra - ti-as a - gimus ti - bi pro - pter magnam glo-ri - am tu-am. Do-mi-ne

te. Gra - ti-as a - gimus ti - - - bi. Do - mi-ne

De - us Pa - ter o - mni - po - - - tens.

-mi-ne De - us, Rex coele - stis, De - us Pa - ter o - mnipo-tens. Do - mine Fi-li u-ni-

De - us, Rex coele - stis, De - us Pater o - mnipo - tens. Do - mi-ne Fi-

De - us, Rex coele - stis, Deus Pa - ter. Do - mi-ne Fi - li u-ni-

Do - mi-ne Fi - li u-ni-ge-ni-te, Je - su Chri - ste.

-ge-ni-te, Domi-ne Fi-li u - ni-ge - ni-te, Je - su Chri - ste.

-li u - ni-geni - te, u-ni-ge-ni - te, Je - su Chri - ste. Do-mi-ne De - us, A - gnus

-ge-ni-te, Je - su Chri - ste. Do - mine De - us, A -

Do - mi-ne De - us, A - gnus De - - - - - i,

Do - mi-ne De - us, A - gnus De - - - i, Fi - li-us Pa - -

De - - - i, Domi-ne Deus, A - gnus De - i, Fi - li-us Pa - - -

-gnus De - - - i, Fi - li-us Pa - - -

Fi - li - us Pa - - - tris, Fi - li - us Pa - - - tris.

- tris, Pa - - - - - tris, Fi - li - us Pa - - - tris.

- - - tris, Fi - - - lius Pa - - - tris, Fi - li - us Pa - - - tris.

- tris, Fi - li - us Pa - - - tris, Fi - li - us Pa - - - tris.

Qui tol - - - lis pec - ca - ta mun - - - - di,

Qui tol - - - lis pec - ca - - ta mun - - - - - di,

Qui tol - - - lis pec - ca - ta

Qui tol - - - lis pec - ca - - ta

mi - se - re - re no - bis, mi - se - re - - re no - - bis.

mi - se - re - re - - - - - no - - bis, no - - - - - - - bis. Qui

mun - - - di, mi - se - re - re no - bis, mi - se - re - re no - - bis. Qui tol -

mun - - - - di, mi - se - re - re no - - bis. Qui tol -

Qui tol - - - lis pec - ca - ta mun - - di, pecca - ta mun - - di, su - sci - pe - - -

tol - lis pecca - ta - - - mun - di, pec - ca - ta mun - - - di, su - sci - pe de -

- lis, qui tol - - lis pec - ca - ta mun - di, su - sci - pe

- - lis, su - - sci - pe

de - pre - ca - ti - o - nem no - - stram Qui se -
- pre - ca - ti - o - - nem no - - stram, de - pre - ca - ti - o - - nem no - stram.
de - pre - ca - ti - o - nem no - stram, de - pre - ca - ti - o - - nem no - stram. Qui
de - pre - ca - - ti - o - nem no - stram, de - pre - ca - ti - o - nem no - - - stram.

- des, mi - se - re - re no - - - bis.
Qui se - des, mi - - se - re - re no - - - bis. Quo - ni -
se - des ad dex - te - ram Pa - - - - - tris, mi - se - re - re no - - bis. Quo - ni -
Qui se - des ad dex - te - ram Pa - - - - tris. Quo - ni -

Quo - - ni - am tu so - lus san - ctus.
- am tu so - lus san - ctus. Tu so - lus san - ctus. Tu so - lus
- am tu so - lus san - ctus. Tu so - lus Do - mi - nus. Tu so - lus Do - - -
- am tu so - lus san - ctus. Tu so - lus Do - - -

Tu solus Al - tis - - - simus, Je - - - su Chri - - - - -
Dominus. Tu so - lus Al - tis - si - mus, Je - su Chri - - - ste.
- minus. Tu so - lus Al - tis - si - mus, Je - - - su Chri - - - -
- minus. Je - - - su Chri - - - -

-ste. Cum sancto Spi-ri-tu, Spi- -ri-tu in glo-ri-a De-i Pa-tris.

Cum sancto Spi- - - -ri-tu, cum san- -cto Spi-ri-tu

-ste. Cum sancto Spi-ri-tu in glo-ri-a De-i

-ste. Cum sancto Spi- - - - -ri-tu

A- - - -men, De-i Pa-tris. A- -men, in glo-ri-

in glo-ri-a De-i Pa- - -tris, in glo-ri-a De-

Pa- - -tris. A- - -men, De-i Patris. A- -men,

in glo-ri-a De-i Pa-tris. A- - - -men,

-a De-i Pa-tris. A- -men, A- - - - -men.

-i Pa-tris. A- - -men, in glo-ri-a De-i Pa-tris. A-men.

in glo-ri-a De-i Pa- -tris. A- -me, De-i Patris. A-men.

in glo-ri-a De-i Pa-tris. A- - -men.

Credo in unum Deum.

Cantus. Pa-trem o-mni-po-ten- - - -

Altus. Pa-trem o-mni-po-ten- - - -tem, Pa-trem

Tenor. Pa-trem o-mni-poten- - - -tem, Pa- -trem o-mni-po-

Bassus. Pa-trem o-

o - mni - - po-ten - - tem, fa-ctorem coe - li et ter - rae,

o - - - - mni-po-ten - tem, fa-ctorem coe - li, fa-ctorem coe - li et ter - - -

- ten - - - - - tem, o-mni-po-ten - tem, fa-ctorem coe - li et .....

- mni-po-ten - - - - - - tem, fa - ctorem coe - li et ..... ter -

vi - - si - bi - li-um o - - - mni-um, et in - vi - si-bi-li-um, et

- - rae, vi - si-bi - lium o-mni-um, et in - vi - sibi - li - um, et

..... ter - - - rae, vi - si-bi - lium o - mni - um, et in - vi - si-

- - - - - rae, et in - vi - si - bi - li-um, et

in - - vi - si-bi - li - um. ..... Et in u-num

in-vi - - si-bi-li-um. Et in u - - - num Do-minum

- bi-li-um. ..... Et in u-num Do-minum Je - sum Chri - - -

in-vi - - - si-bi-li-um. Et in u-num Do-minum Je - sum Chri - - stum,

Do-minum Je - sum Chri - - - - stum, Fi - - li-um De -

Je-sum Chri - - - stum, Fi - li-um De - i

- - stum, Fi - li-um De - i u - - ni - ge - ni -

..... Fi - - li-um De - - i u - - - - ni-ge-ni-tum, ...

-i u- -ni -ge- -ni -tum. Et ex Pa-

u -ni -ge- -ni -tum. Et ex Patre

-tum, u- -ni -ge- -ni -tum. Et ex Pa-tre na- -tum, et

u- -ni-ge-ni-tum. Et ex Pa-tre na-tum

-tre na- -tum, Deum de De- -o,

na- -tum, Deum de De- -o, lumen de

ex Pa-tre na-tum an-te o-mni-a sae-cu-la, lumen de lu- -mi-

an-te o-mni-a sae-cu-la, lumen de lu- -mi-

lumen de lu- -mi-ne, De-um verum de De-o ve- -ro.

lu- -mi-ne, De-um ve-rum de De-o ve- -ro. Ge-nitum, non

-ne, De-um ve-rum de De-o ve- -ro.

-ne, De-um verum de De-o ve- -ro. Ge-

per quem omni-a fa-cta sunt.

fa-ctum, consubstan-ti-a-lem Pa-tri, per quem o-mni-a fa-cta

Ge- -ni-tum, non factum, con-substan-ti-a-lem Pa-tri, per quem omni-a facta sunt.

-nitum, non factum, con- substan-ti-a- -lem Pa-tri.

Qui propter nos ho - mi - nes et propter no - stram sa - lu - tem

sunt. Qui propter nos ho - mi - nes et pro - - pter no - stram sa - lu - tem descendit

Qui propter nos ho - mi - nes descendit de coe -

Qui pro - - pter nos ho - mi - nes descendit de coe - -

de - scendit de coe - - - lis. Et in - car - na - tus

de coe - lis, de - scendit de coe - lis, de coe - lis. Et in - car - na - tus

- - - lis, de - scendit de coe - - - lis. Et in - car - na - tus

- - - lis, de - scendit de coe - lis. Et in - car - na - tus

est de Spi - - - ri - tu san - - - cto ex Ma - ri - a

est de Spi - ri - tu san - - cto ex Ma - ri - a

est de Spi - - ri - tu san - - - cto ex Ma - ri - n

est de Spi - ri - tu san - cto ex Ma - ri - a

Vir - - gi - ne: Et ho - mo fa - ctus est.

Vir - - gi - ne: Et ho - mo fa - ctus est.

Vir - gi - ne: Et ho - mo - fa - - ctus est.

Vir - - gi - ne: Et ho - - mo - fa - - - ctus est.

3 vocum.

Altus.
Tenor.
Bassus.

Cru - - ci - fi - xus
Cru - ci - fi - xus e - ti - am pro no - - - bis, e - ti - am
Cru - - ci - fi - xus e - - ti - am pro no - - - - - bis, e -

e - ti - am pro no - - - bis sub Pon - ti - o Pi - la - to
pro no - - - - - bis, sub Pon - ti - o Pi - la - -
- ti - am pro no - - - bis, sub Pon - ti - o Pi - la - - - - -

pas - sus, et se - pultus est, pas - sus, et se - pultus est.
- - to pas - sus, et se - pultus est, passus, et se - pultus est, pas - sus, et se - pultus est.
- - to pas - sus, et se - pultus est, passus, et se - pul - tus est.

Et re - sur - re - - - - xit ter - ti a di - - - - -
Et re - sur - re - - - - xit ter - ti - a di - - - -
Et re - sur - re - - - - xit ter - ti - a di - - - - - - -

- e se - cun - dum scri - - - - - ptu - - - - - - - -
- e se - cun - dum scri - - ptu - - - ras, se - cun - dum scri - - - - ptu -
- e se - cun - dum scri - - - - - - ptu -

-ras. Et ascendit in coe- - - - - - lum, se-det

-ras. Et ascendit in ..... coelum, et a-scendit in ..... coe- lum, se-

-ras. Et a-scendit in coe- - - - lum,

ad dexteram Pa- - - - tris, se-det ad de-xte-ram ..... Pa- - - - tris.

-det ad de-xteram Pa- - - - tris, se-det ad de-xteram Pa- - - - tris.

se-det ad dexteram Patris, se-det, se- det ad de-xteram Pa- - - tris.

Cantus. Et i-terum ventu-rus est cum glori-a judi-ca- -re vi-vos et mor-

Altus. Et i-terum ventu-rus est cum glori-a ju-di- ca- re vi-vos et mor-

Tenor. Cum glori-a judi- ca-re vi-vos et mor- - -tu-

Bassus. Cum glori-a ju-di- ca- re vi- vos .. et mortu-

- - -tu-os: cu-jus re- - - gni non e-rit fi- - - -

- - -tu-os: cu-jus re- - gni non e-rit fi-nis, non e- rit

-os: ..... cu- jus re- - gni ..... non e-rit fi- - -nis, non e-rit fi-

-os: cu- - jus re- - - - gni non..... e-rit fi-

- - - -nis. Et vi-vi-fi-can- -

fi- - - -nis. Et vi-vi-fi-can- - -

- - - -nis. Et in Spi-ritum sanctum Do- - - minum, et vi-

- - - -nis. Et in Spi-ritum san- - -ctum, .. Do-minum.

tem. Qui cum Pa_tre et Fi_li_

tem. Qui cum Pa_tre et Fi_li_

_vi_fi_can_tem. Qui ex Patre Fi_li_o_que pro_ce_dit. Qui cum Pa_tre et Fi_li_

Qui ex Patre Fi_li_o_que pro_ce_dit. Qui cum Pa_tre et Fi_li_

_o si_mul ad_o_ra_tur, et con_glo_ri_fi_ca_tur: qui lo_cutus

_o si_mul ad_o_ra_tur, et con_glo_ri_fi_ca_tur: qui lo_cu_tus est

_o si_mul ad_o_ra_tur, et con_glo_rifi_ca_tur: qui lo_cu_tus est

_o si_mul ad_o_ra_tur, et con_glo_ri_fi_ca_tur:

est per Prophe_tas, per Pro_phe tas. Et unam san_ctam ca_tho_li_cam

per Prophe_tas, per Prophe_tas. Et unam san_ctam ca_tho_li_cam, et

per Pro_phetas, per Prophe_tas. Et unam san_ctam, et unam

qui lo_cutus est per Prophe_tas. Et unam san_ctam ca_

et a_po_sto_licam Ec_cle_si_am. Con_fi_te_or

unam san_ctam ca_tho_li_cam et a_posto_li_cam Ec_cle_si_am. Con_fi_te_or

sanctam ca_tholi_cam et a_po_sto_licam Ec_cle_si_am. Con_

_tho_li_cam et a_po_sto_licam Ec_cle_si_am. Con_

in re-mis-si-o-nem pecca-to - - - rum. Et ex -

in remis-si-o-nem pecca- - -to-rum. Et ex - spe -

-fi-te-or unum ba-pti-sma in remis-si-o-nem pecca- - to - rum. Et ex - -

-fi-te-or unum ba-pti-sma. Et ex -

-spe - cto re - sur-re- - -cti-o-nem mor-tu-o- - - - - rum.

- -cto re - sur-re- - -cti - o-nem mor-tu-o - rum, mor- -tu - o-rum. Et vitam

-spe - - - cto re - sur-recti-o - nem mor-tu-o- - - rum. Et

-spe - cto re - sur - re-ctio - nem mor-tu - o- - - - - rum.

Et vitam ven - tu-ri sae- -cu-li. A- - -men, et

ven- - -tu-ri sae- - cu-li, et vitam ven - tu-ri sae- -cu-li.

vitam ven - tu-ri sae- -cu-li. A- - -men, et vi-tam ven-tu-ri sae -

Et vitam ven - tu-ri sae- - cu-li. A -

vitam ven - tu-ri sae- -cu-li. A- - -men, ven- - -tu-ri saeculi. A- - -men.

A- - - - - - - - men, ven-tu- -ri sae- -cu-li. A - men.

- cu - li. A - men, et vitam ven - turi sae - cu - li. A - - - - men.

- - - - - -men, et vitam ven - tu-ri sae - cu - li. A - men.

Sanctus.

Cantus.

Altus.

Tenor.

Bassus.

San - - - - - - - - - - - - ctus, San - - - - - - ctus,

San - - - - - - - - - - - - ctus,

- - - - - ctus, San - - ctus. ctus. San -

- - - - - - ctus. San - - ctus. San - - - - -

San - - - - - ctus. San - - - - - - - - -

San - - - - - - - - - - - - - - - ctus

- - - - - - ctus

- - - - - ctus Do - mi - nus De - us Sa - - ba - oth, Do - mi -

- ctus Do - mi - nus De - us Sa - - - ba - oth, Sa - - baoth, Do -

Do - mi - nus De - us Sa - ba - oth, Sa - ba - - oth,

- ba - - - - oth, Do - mi - nus De - us Sa - ba - - - oth.

- nus De - us Sa - ba - oth, Sa - ba - oth, Do - mi - nus De - us Sa - baoth. Pleni sunt

- minus Deus Sa - baoth, Domi - nus De - us Sa - - baot, Sa - ba - - oth.

Do - mi - nus De - us Sa - - - - ba - oth, Sa - ba - oth.

Ple_ni sunt coe_ _li et terra glo_ri_a tu_ a.

coe_ _li et ter_ _ra glo_ri_a tu_ _a, glo_ _ _ri a tu_ _ _ _

Ple_ni sunt coe_ li et ter_ _ _ra glo_ri_a tu_

Ple_ni sunt coe_ _li et ter_ _ _ra glo_ri_a tu_a, glo_ri_a tu_

Ho_sanna in ex_celsis, ho_sanna in ex_ _ _ cel_ _ _ _sis.

_a. Ho_sanna in ex_cel_sis, ho_sanna in ex_cel_ _ _sis.

_a. Ho_sanna in ex_cel_sis, ho_sanna in ex_cel_sis.

_a. Ho_san_na, ho_sanna in ex_cel_ _ _sis.

3 vocum.

Cantus. Be_ne_ _di_ctus qui ve_ _ _nit, bene_di_ctus qui ve_

Altus. Be_ne_ _di_ctus qui ve_ _ _ _nit, be_ne_ _ _

Tenor. Be_ne_ _di_ctus qui ve_

_nit in nomi_ne Do_ _ _ _ _mi_ni, in nomi_

dictus qui ve _ _nit in nomi_ne Do_ _ _ _mi_ni,

_ _ _ _ _ _ _ _ _ _ _nit in nomi_ne

_ne Do_ _mi_ni, in nomi ne, in nomi_

in nomi_ne, in no_mi_ne Do_ _ _ _

Do_ _ _ _ _ _mi_ni, in nomi_ne Do_ _ _ _ _ _

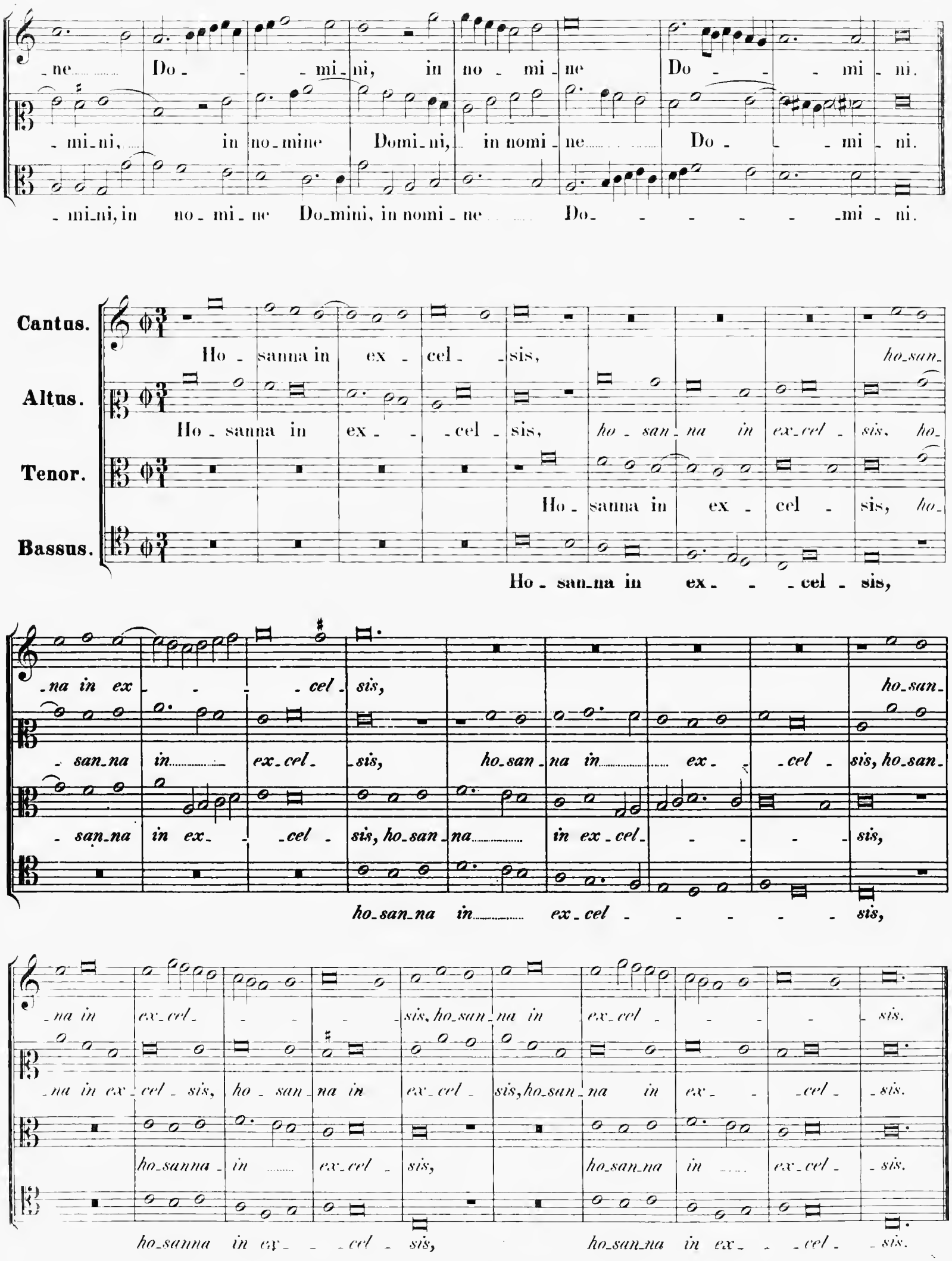
ne Do mi mi, in no mi ne Do mi mi.
mi ni, in no mine Domi ni, in nomi ne Do mi ni.
mi ni, in no mi ne Do mini, in nomi ne Do mi ni.
Cantus.
Ho sanna in ex cel sis, ho san
Altus.
Ho sanna in ex cel sis, ho san na in ex cel sis, ho
Tenor.
Ho sanna in ex cel sis, ho
Bassus.
Ho san na in ex cel sis,
na in ex cel sis,
ho san
san na in ex cel sis, ho san
san na in ex cel sis, ho san na in ex cel sis,
ho san na in ex cel sis,
na in ex cel sis, ho san na in ex cel sis.
na in ex cel sis, ho san na in ex cel sis, ho san na in ex cel sis.
ho sanna in ex cel sis,
ho sanna in ex cel sis, ho san na in ex cel sis.

Agnus Dei I.

Cantus. A - - gnus..... De - - - - i, *Agnus De* - - -

Altus. A - - gnus De - - - - - - - - - - - i,

Tenor. A - - gnus De -

Bassus. A - gnus De - i, *A - gnus De - i, A - gnus*

- - - - *i,* qui tol - lis pec - ca - ta mun - - - di, pec -

A - gnus De - - - i, qui tol - lis pec - ca - - - ta mun - - di,

- - - - - - i, qui tol - lis pec - ca - ta mun - - -

De - - - i, qui tol - lis pec - ca - ta, qui tol - lis pec -

-ca - - - ta..... mun - di: mi - se - re - re, mi - se - re - re no - bis,

pec - ca - ta mun - - - - - di: mi - se - re - re no - - - - - -

- - - di, qui tollis pec - ca - ta mundi: mi - se - re - re

ca - - - - ta mun - di: mi - se - re - re no - - - - - - -

mi - se - re - - re no - - - - bis, mi - se - re - re

-bis, mi - se - re - re - no - - bis, mi - se - re - re no - - - - -

no - - - - - - - bis, mi - se - re -

- - - bis, mi - - - se - re - re no - bis, no - - - - bis,

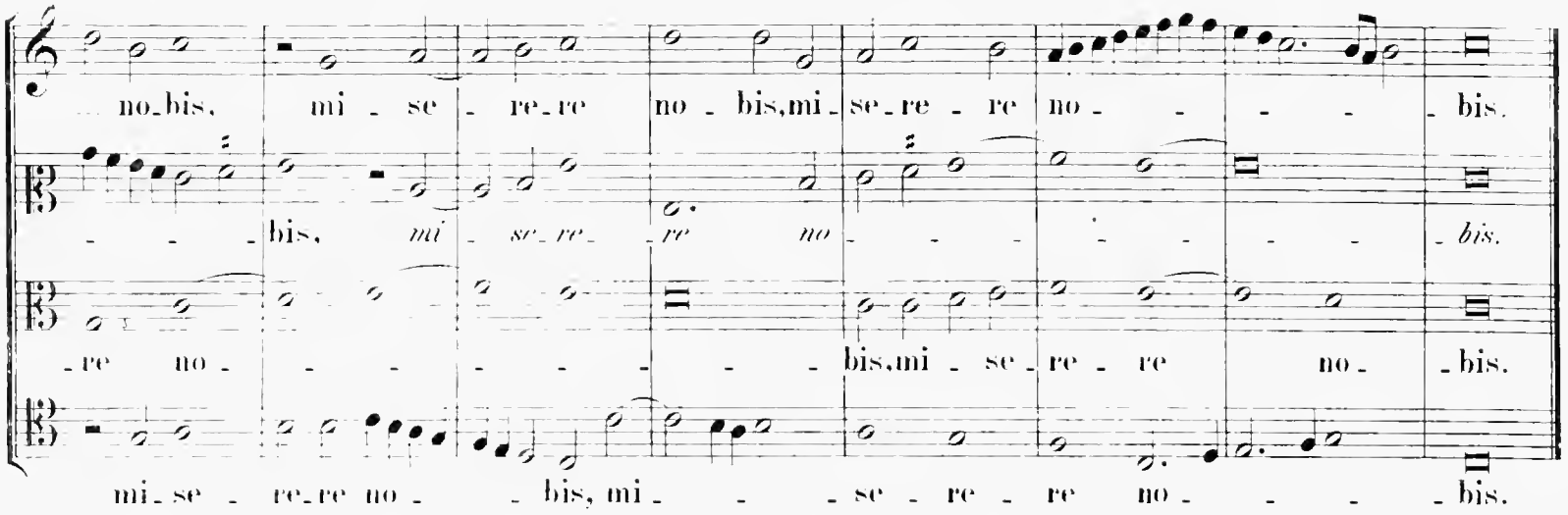
no_bis, mi - se - re_re no - bis, mi_se_re - re no - - - - bis.
- - - bis, mi - se_re - re no - - - - - - - bis.
- re no - - - - - - - bis, mi - se_re - re no - bis.
mi_se - re_re no - - bis, mi - - - se - re - re no - - - - bis.

Agnus Dei II.

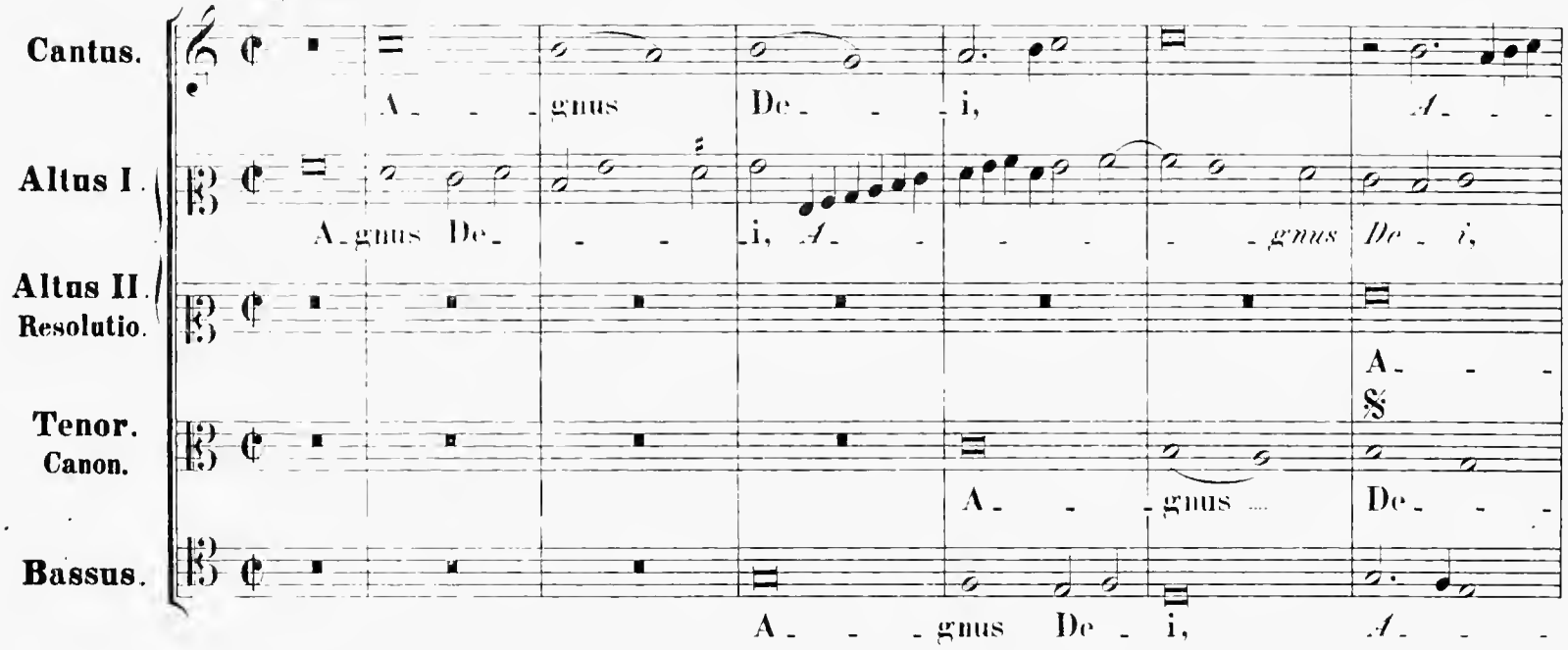
Cantus.
A - - - gnus De - - - i, A - - -
Altus I.
A - gnus De - - - - i, A - - - - - - gnus De - i,
Altus II. Resolutio.
A - - -
Tenor. Canon.
A - - - gnus De - - -
Bassus.
A - - - gnus De - i, A - - -

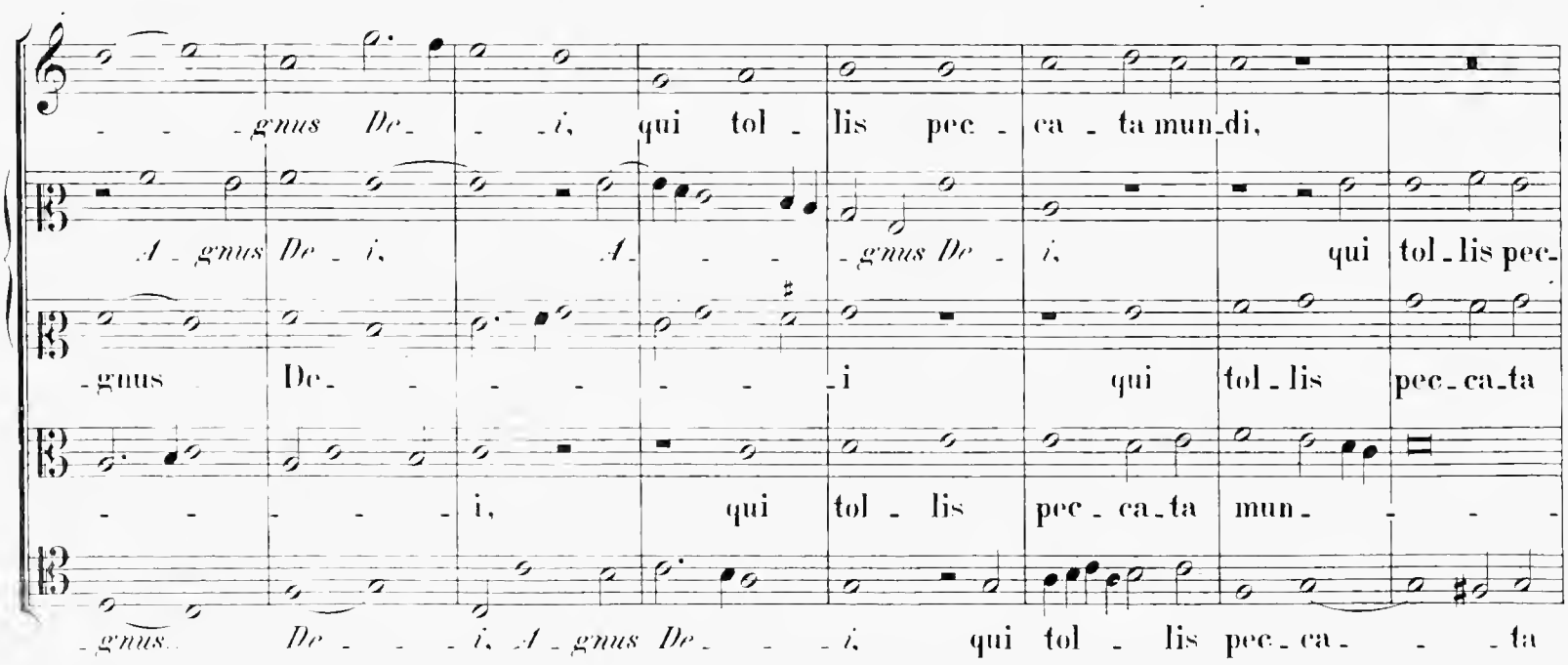
- - - gnus De - - - i, qui tol - lis pec - ca - ta mun_di,
A - gnus De - i, A - - - gnus De - i, qui tol_lis pec-
- gnus De - - - - - - - i qui tol_lis pec_ca_ta
- - - - - - i, qui tol - lis pec - ca_ta mun - - -
- gnus De - - - i, A - gnus De - - - i, qui tol - lis pec - ca - - - ta

qui tollis pecca - - - ta mun - di: do - na no - bis pa - - -

- ca - ta mun - - - di, qui tol - lis pec - ca - ta mun - di: do - na no - bis pa - - - cem, do -

mun - - - - di, qui tollis pec - ca - ta mundi: do - na

- di, qui tollis pec - ca - ta mundi: do - na no - bis

mun - - - - - di, qui tol - lis pec - ca - ta mun - di: do - na no - -

- cem, no - bis pa - cem, do - na no - - - bis pa - - -

- na no - bis pa - - - - - - - - - - cem, do - na no -

no - bis pa - - - - - - - - cem,

pa - - - - - - - - - cem, do - na no -

- bis pa - - cem, do - na no - bis pa - cem,

- - cem, do - na no - bis pa - - cem, do - na nobis pa - - - cem.

- bis pacem, do - na no - bis pacem, do - na no - bis pa - cem. pa - - - - cem.

do - na no - bis pa - - - - - - - cem.

- bis pa - - - - - - - cem, do - na no - bis pa - - - cem.

do - na no - - - bis pa - cem, do - na no - bis pa - - - cem.

Missa: „Veni sponsa Christi.“

4 vocum.

Cantus. Ky - ri - e e - le - - - - - - - - -

Altus. Ky - - ri - e e - le - - - - - - - i -

Tenor. Ky - - -

Bassus.

-ison. *Ky - rie e - le - - - i - son.* Ky - ri - e e - le - - - -

-son, *Ky - rie e - le - - - ison.* *Ky - ri - e*

-ri - e e - le - - - - - - - - - ison.

Ky - - - ri - e e - le - - - - - - - i - son, *Ky -*

- i - son. *Ky - - - ri - e e - - - le - - - - - - i - son.*

e - le - - - - - - - - - son. Ky - rie - - - e - - - le - ison.

Ky - rie e - le - ison, - - - Ky - rie - e - le - - - - ison.

- rie e - le - ison, *Ky - rie e - le - - - - - - - ison.*

Chri - ste e - le - - - - - - - ison. *Christe e -*

Chri - ste e - le - - - - - - - i - son, *Chri - ste e - le - ison, Chri - ste e - -*

Chri - ste e - le - - - ison, *Chri -*

Chri - ste e - le - - - ison,

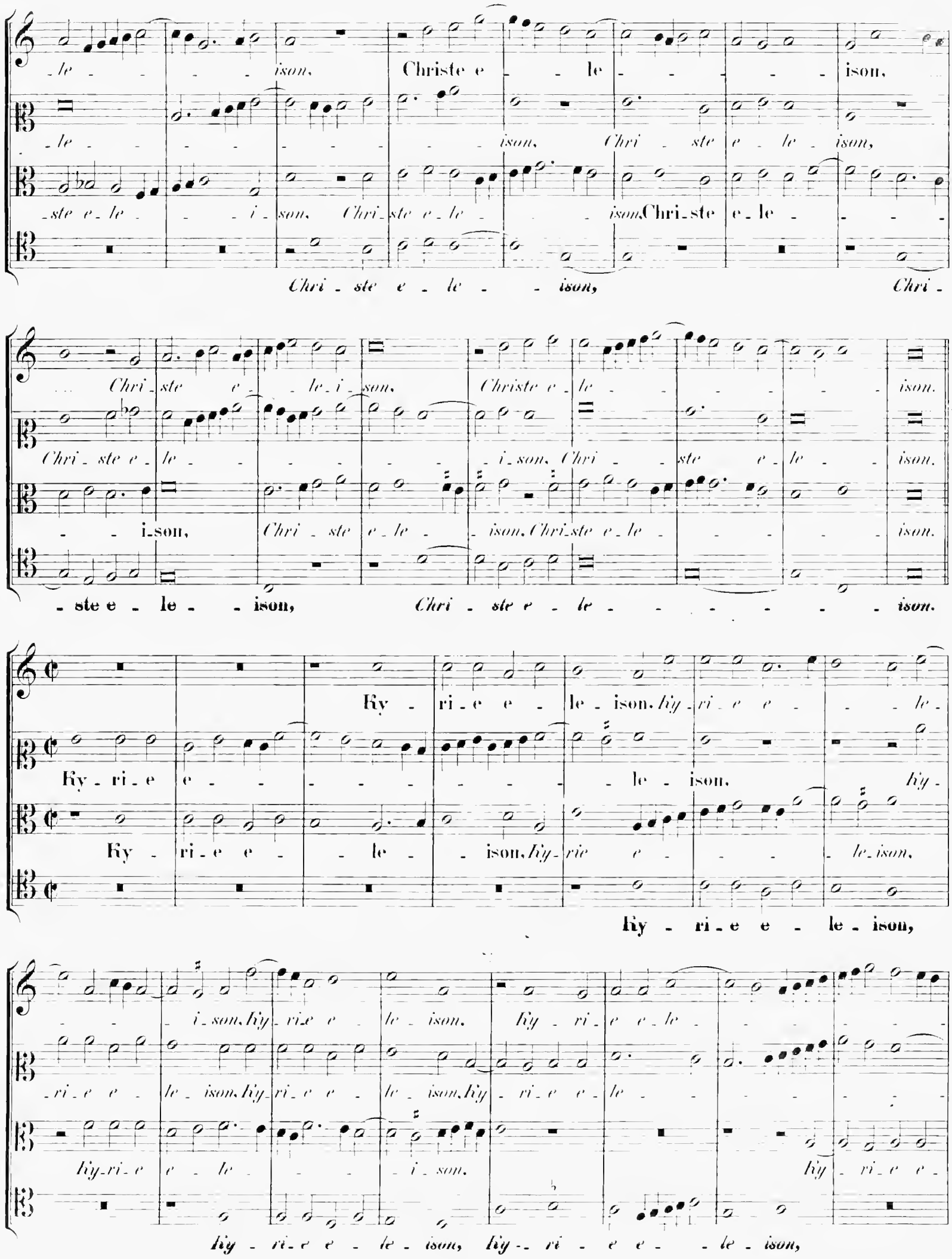
-le - - - - ison, Christe e - - le - - - - - ison,
-le - - - - - - - - - ison, Chri - ste e - le - ison,
-ste e - le - - - i - son, Chri - ste e - le - - - ison, Chri - ste e - le - - - -
Chri - ste e - le - - ison, Chri -
... Chri - ste e - - le - i - son, Christe e - le - - - - - - ison.
Chri - ste e - le - - - - - - - i - son, Chri - - ste e - le - - ison.
- - i - son, Chri - ste e - le - - ison, Chri - ste e - le - - - - - ison.
- ste e - le - - ison, Chri - ste e - le - - - - - - - ison.
Ky - ri - e e - le - ison, Ky - ri - e e - - - le -
Ky - ri - e e - - - - - - - - - le - ison, Ky -
Ky - ri - e e - - le - - ison, Ky - rie e - - - - le - ison,
Ky - ri - e e - le - ison,
- - - i - son, Ky - ri - e e - le - ison, Ky - ri - e e - le - - - - - -
- ri - e e - le - ison, Ky - ri - e e - le - ison, Ky - ri - e e - le - - - - - -
Ky - ri - e e - le - - - - i - son. Ky - ri - e e -
Ky - ri - e e - le - ison, Ky - - ri - e e - - le - ison,

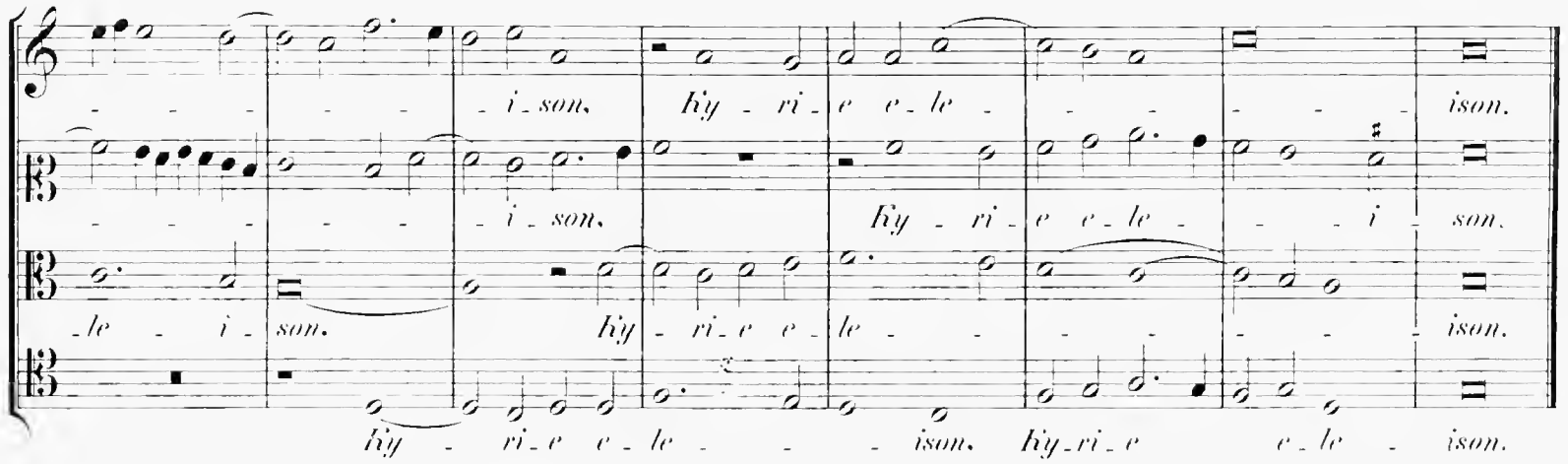

Gloria in excelsis Deo.

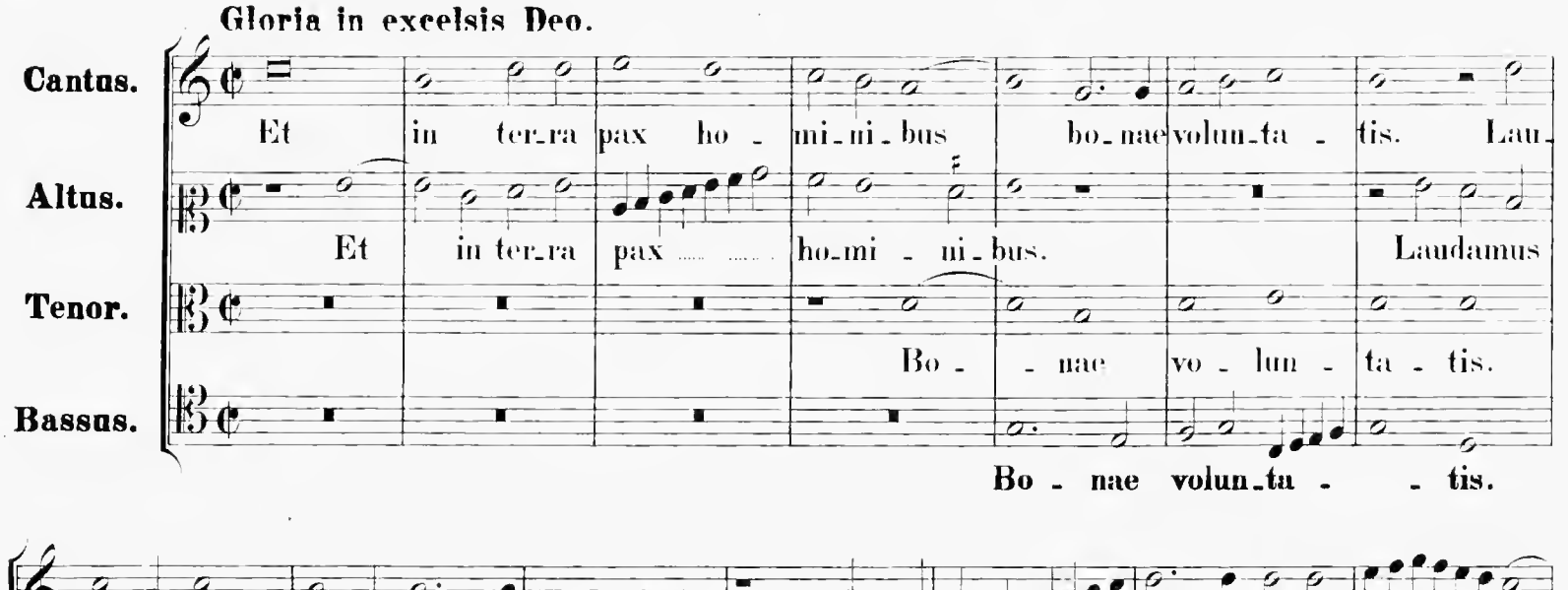

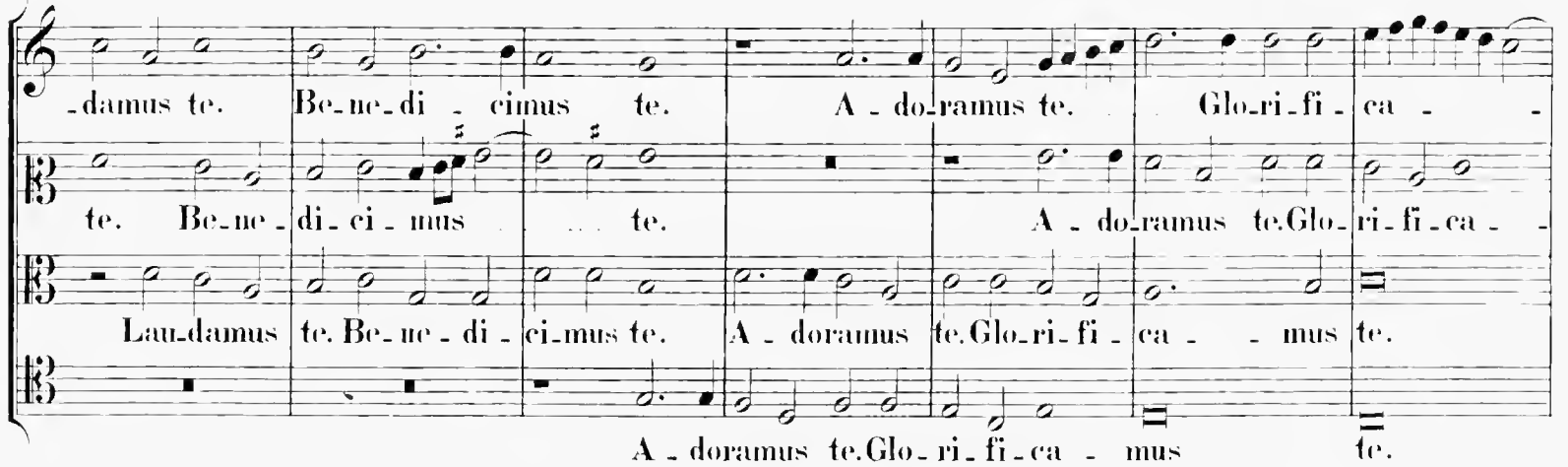

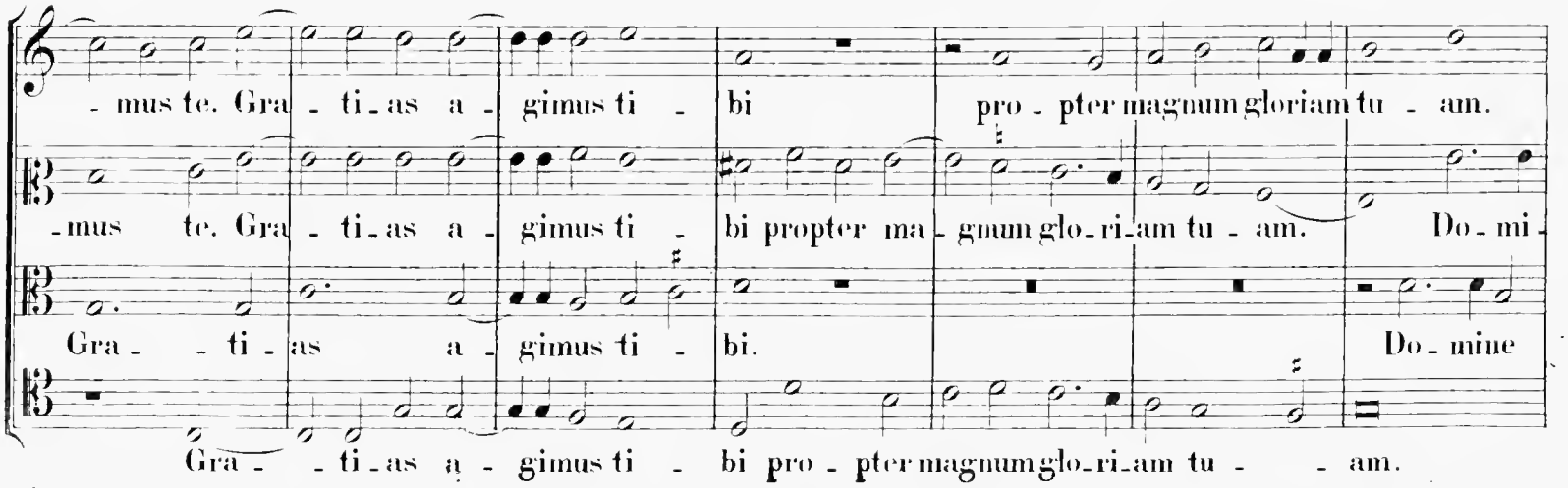

Do - mine De-us, Rex coe-le - stis, De - us Pa - ter o-mni-po - tens.

-ne De-us, Rex coe - le - stis, De - us Pa - ter o-mni - - potens. Do - mine Fi - li

De-us, Rex ... coe-le - stis, De - us Pa - ter o-mni-po-tens. Do - mine Fi - li u - ni -

De - us Pa - ter o-mni-po-tens. Do - mine Fi - li u - ni -

Je - - su Chri - - - - ste. Do - mine

u - - ni - ge-ni - te, ... Je - - - su Chri - ste. Do - mine De-us,

-ge - - - ni - te, Je - su Chri - - - ste. Do - mine De-us, A - -

-ge - - ni - te, ... Je - - su Chri - - - - - ste.

De-us, A - gnus De - - - i, ... Fi - li-us Pa - - - tris.

A - gnus De - - - - i, Fi - li-us Pa - - - - - - tris.

-gnus .... De - i, ... Fi - li-us Pa - - - - tris.

Fi - li-us Pa - - - - tris, Pa - - - - - tris.

Qui tol - lis pec - ca - ta mun - - - - di, mi - se-re-re no -

Qui tol - lis pec - ca-ta mun - - - di.

Qui tol - lis pec - ca - ta .... mun - - - - di, mi - se-re-re

Qui tol - lis pec - ca - ta mun - di, mi - se-re-re no -

-bis, no - - - - bis. Qui tol-lis pec-ca - - - ta mun - di, su - sci - pe de - pre -

mi - se - re - re no - bis. Qui tol - lis pec - ca - ta mun - di, su - sci - pe

no - - bis. Qui tol - lis pec - ca - ta mun - - - - di, su - sci - pe

-bis. Qui tol - lis pec - ca - ta mun - di, su - sci - pe de - pre -

-ca - ti - o - - nem no - stram, de - pre - ca - ti - o - nem no - stram. Qui se - des,

de - pre - ca - ti - o - nem no - stram, no - - - stram. Qui se - des,

de - pre - ca - ti - o - nem no - stram. Qui se - des ad dexte - ram Pa - - -

-ca - ti - o - - nem no - stram. Qui se - des ad dexte - ram Pa - -

mi - se - re - re no - bis.

mi - se - re - re no - - - bis. Quo - ni - am tu so - lus san - - - ctus, tu

-tris, mi - se - re - re no - - bis. Quo - ni - am tu so - lus san - ctus, tu so - lus san - -

-tris, mi - se - re - re no - - - - - bis. Quo - ni - am tu so - lus

Quo - ni - am tu so - lus san - ctus,

tu so - lus Do - mi - nus, tu so - lus Al - tis - si - mus, Je - - su Chri - ste.

so - - lus Do - mi - nus, tu so - - - lus Al - tis - si - mus, Je - su Chri - ste. Cum sancto Spi - ri -

- - ctus, tu so - lus Domi - nus, tu so - lus Al - tis - si - mus, Je - - su Chri - - ste. Cum sancto

san - ctus, tu so - lus Al - tis - si - mus, Je - - su Chri - ste.

Cum sancto Spiri - tu in glo-ri - a De-i Pa - - tris, De-

-tu, cum sancto Spi - - ri - tu, Spi - - ri-tu in glori - a De-i Pa - tris,

Spi-ri-tu, cum san - cto Spi-ri - tu in glori - a, in glori -

Cum sancto Spi-ri-tu in glori - a De-i

-i Pa - - tris. A - - men, in glo-ri - a De - i Patris. A - men.

A - - - - - men. in glo-ri - a De - i Pa-tris. A - men.

-a De - - i Pa - tris, in glo-ri - a De - i Pa - tris. A - men.

Pa - tris, in glo-ri - a De-i Pa - tris. A - - - - - men.

Credo in unum Deum.

Cantus. Pa-trem o-mni-poten - tem, facto-rem coe - li et ter - - - rae.

Altus. Pa - trem o-mni-po-ten - tem, fa-ctorem coe - li et ter-rae.

Tenor. Vi - si-bi - li - um o -

Bassus. Vi - sibi - li -

et in - vi - - si - bi - - li - um. Et in u - num Domi -

et invi - si - bi - li - um. Et in unum Domi - num Je -

- - - - mni - um, et in - vi - si - bi - li - um. Et in

- um o - - - mni - um, et in - vi - si - bi - li - um. Et in u - num Domi - num

-num Je-sum Christum, Fi-lium De-i u-ni-ge-ni-tum, u-ni-ge-

-sum Christum, Fi-lium De-i u-ni-ge-ni-tum, Fi-lium De-i

u-num Domi-num Jesum Chri-stum, Fi-lium De-i, Fi-lium De-i u-ni-

Fi-lium De-i u-ni-ge-ni-tum.

-ni-tum. An-te o-mni-a sae-cu-la.

u-ni-ge-ni-tum. An-te o-mni-a sae-cu-

-ge-ni-tum. Et ex Pa-tre na-tum. De-um de

Et ex Pa-tre na-tum.

Deum de De-o, lu-men de lu-mi-ne, De-um ve-rum de De-o ve-ro.

-la. De-um de De-o, lumen de lu-mi-ne, De-um verum de De-o ve-ro.

De-o, lu-men de lu-mi-ne, De-um ve-rum de De-o ve-ro.

Deum de De-o, lumen de lu-mi-ne, De-um ve-rum de De-o ve-ro. Ge-ni-

Per quem o-mni-a facta sunt. Qui propter

Per quem omni-a facta sunt. Qui propter

Ge-nitum, non factum, con-substan-ti-a-lem Pa-tri. Qui propter

-tum, non factum, con-substan-ti-a-lem Pa-tri. Qui propter

nos ho-mi-nes, et propter no - stram sa-lu - tem de - scen - dit de coe - - -

nos ho-mi-nes, et propter nostram sa - lu - - tem de - scen - dit de coe -

nos ho-mi-nes, et propter no - - stram sa-lu - tem de - scen - dit de coe - - - -

nos ho-mi-nes, et propter no - stram sa-lu - tem de - scen - dit de ..... coe -

-lis. Et in - car-na-tus est de Spi - - - ri - tu san -

-lis. Et in - car - na - tus est de Spi - - ri - tu san - - cto

-lis. Et in - car - na - tus est de Spi - ri - tu san - cto

-lis. Et in - car - na - tus est de Spi - - ri - tu san - cto, san - -

-cto ex Ma-ri - a Vir - gi - ne: Et ho - mo fa - ctus est.

ex Ma-ri - a Vir - gi - ne: Et homo fa - - - ctus est.

ex Ma-ri - a Vir - gi - ne: Et ho - mo fa - ctus est est.

-cto ex Ma-ri - a Vir - gi - ne: Et ho - mo fa - - ctus est.

Cru - ci - fi - xus e - ti-am pro no - - - bis: ..... pas-

Cru - ci - fi-xus e - ti-am pro no - - - bis:

Sub Pon-ti-o Pi - la - - - - -

Sub Pon-ti-o Pi - la - - -

-sus, et se - pul-tus est. Se-

passus, et se - pultus est. Secundum

-to pas - sus, et sepul-tus est. Et re-surrexit ter-ti-a di - - e.

-to pas - sus, et se-pultus est. Et re-surrexit ter-ti-a di - - - e.

-cundum Scriptu - - - ras. Se-det ad dex-teram Pa - - tris.

Scriptu - - - ras. Sedet ad dex-teram Pa - - - tris.

Et ascen-dit in coe-lum. Et i -

Et a-scendit in coe-lum, se-det ad dex-teram Pa-tris. Et

Cum glo-ri-a ju-di-ca-re vi-vos et mor - tu-os: cu - jus re-gni non e-rit

Cum glori-a ju-di-ca-re vi-vos et mor-tu-os: cu - jus re-gni non

- te-rum ven-turus est vivos et mor - tu-os, et cu - jus re-gni non

i - terum ven-turus est vivos et mor-tu-os: cu - jus re-gni non e-rit

fi - - nis. Et vi-vi-fi - - can-

e-rit fi - nis. Et vi-vi - fi-can - - tem.

e-rit fi - nis. Et in Spi-ritum sanctum, Do - - - mi-num. Qui ex Pa-

fi - - nis. Et in Spi-ri-tum sanctum, Do - - mi-num.

tem. Qui cum Pa - tre et Fi - - li - o si - mul

Qui cum Pa - tre et Fi - - - li - o si - mul

- tre Fi - li - o - que pro - - cedit. Si - - mul

Qui ex Pa - tre Fi - li - o - que pro - ce - dit. Si - mul

ad - o - ra - tur, et con - glo - ri - fi - ca - tur: qui lo - cutus est per Pro - phe - - - tas.

ad - o - ra - tur, et con - glo - ri - fi - ca - tur: qui lo - cu - tus est per Pro - phe - - tas.

ad - o - ra - tur, et con - glo - ri - fi - ca - tur: qui lo - cu - tus est per Prophe - tas. Et

ad - o - ra - tur, et con - glo - ri - fi - ca - tur: qui lo - cu - tus est per Pro - phe - - - tas. Et unam

Et a - po - sto - licam Ec - cle - si - am. Confi - te - or unum ba - ptis - ma

Et a - po - sto - licam Eccle - - si - am. Con - fi - te - or unum ba - ptis - ma

unam sanctam ca - tho - li - cam. Con - fi - te - or u - num ba - ptis - ma

sanctam ca - tho - - li - cam et a - po - sto - licam Eccle - si - am. Con - fi - te - or unum ba - ptis - ma

in remis - si - o - nem pecca - to - - - rum. Et ex - spe - cto re - sur - recti -

in remis - si - o - nem pecca - to - rum. Et ex - spe - cto re - surrecti -

in remis - si - o - nem pecca - to - rum. Et ex - spe - cto re - sur - recti -

in remis - si - o - nem pecca - to - rum. Et ex - spe - - cto re - sur - recti -

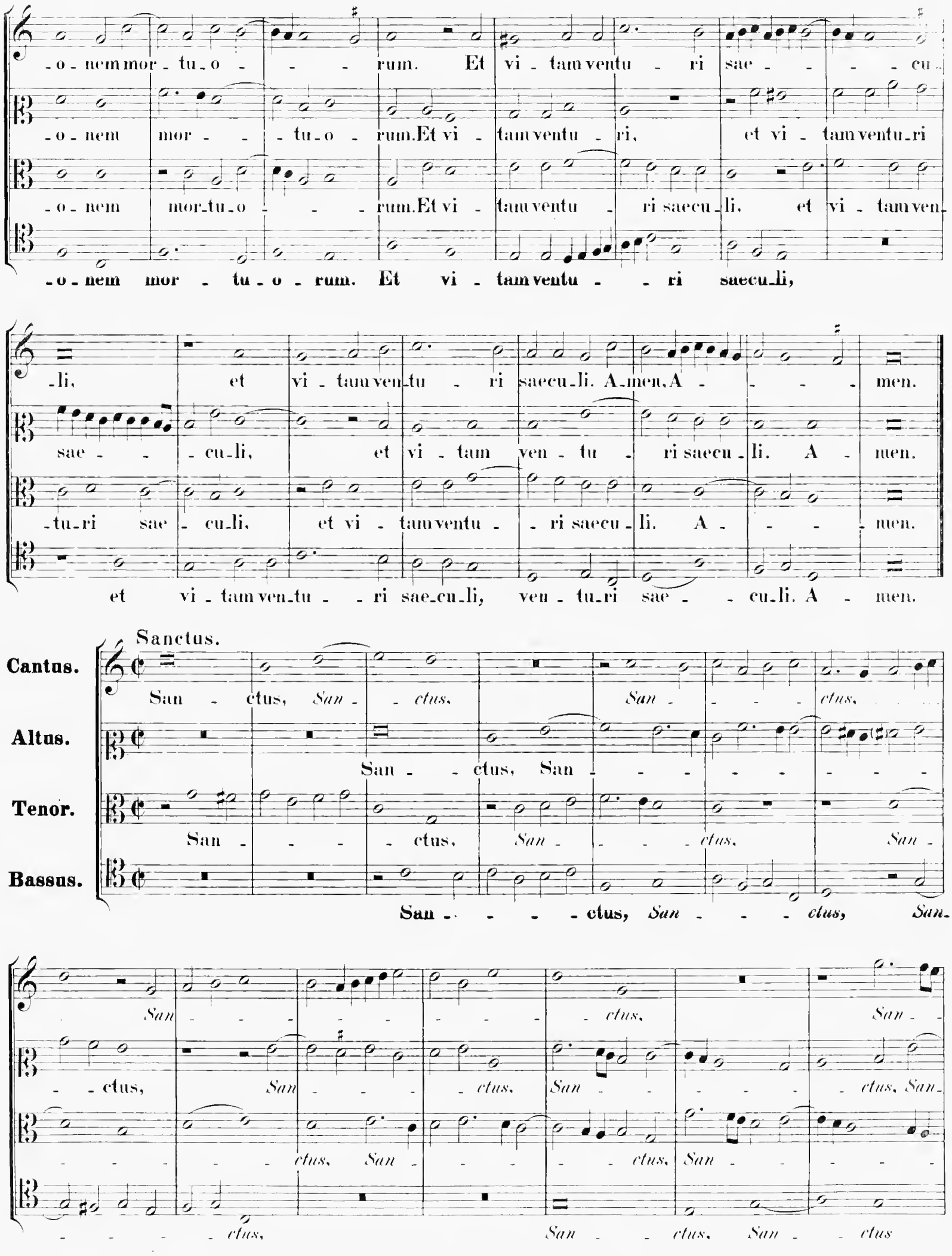
-o-nem mor-tu-o - - - rum. Et vi-tam ventu - ri sae - - - - cu-
-o-nem mor - - tu-o - rum. Et vi - tam ventu - ri, et vi - tam ventu-ri
-o-nem mor-tu-o - - - rum. Et vi - tam ventu - ri saecu-li, et vi - tam ven-
-o-nem mor - tu-o-rum. Et vi - tam ventu - - ri saecu-li,
-li, et vi - tam ven-tu - ri saecu-li. A-men, A - - - - men.
sae - - cu-li, et vi - tam ven - tu - ri saecu-li. A - men.
-tu-ri sae - cu-li, et vi - tam ventu - - ri saecu-li. A - - - men.
et vi - tam ven-tu - - ri sae-cu-li, ven - tu-ri sae - - cu-li. A - men.
Sanctus.
Cantus.
San - ctus, San - - ctus, San - - - - ctus,
Altus.
San - - ctus, San - - - - - - - -
Tenor.
San - - - - ctus, San - - - - ctus, San -
Bassus.
San - - - - ctus, San - - - ctus, San-
San - - - - - - - - - ctus, San -
- ctus, San - - - - ctus, San - - - - - ctus, San-
- - - - - ctus, San - - - - - ctus, San - - - - -
- - - - - ctus, San - - ctus, San - - ctus

ctus Do - minus De - us Sa - ba -

ctus Do - minus De - us Sa - ba - oth.

ctus Do - minus De - us Sa - ba - oth, Sa - - - ba - oth,

Do - minus De - us Sa - ba - oth, Sa - ba - oth, Do -

- oth, Do - mi - nus De - us Sa - - - - - - - - - ba - oth.

Do - minus De - us Sa - - - - ba - oth, Do - mi - nus De - us Sa - ba - oth.

Do - minus De - us Sa - ba - oth, Do - mi - nus De - us Sa - ba - oth.

- minus De - us Sa - ba - oth, Do - minus De - us Sa - ba - - oth.

3 vocum.

Altus.

Tenor.

Bassus.

Ple - ni sunt coe - li et

Ple - ni sunt coe - li et ter - - ra, ple - ni sunt coe -

Ple - ni sunt coe - li et ter - ra, ple -

ter - - ra glo - ri - a tu - - - a, glo - ri - a tu -

- li et ter - - ra, et ter - ra glo - ri - a tu - - - a, glo - ri -

- ni sunt coe - li et ter - - - ra glo - ri - a tu - - - - - - - -

- - - a, glo - ri - a tu - - - a, *glo - ri - a tu - a, glo -*

- a tu - a, glo - ri - a tu - - a, *glo - ri - a tu - - - - - a, glo - ri -*

- a, glo - - ri - a tu - a, *glo - ri - a tu - - - a, glo - ri - a tu -*

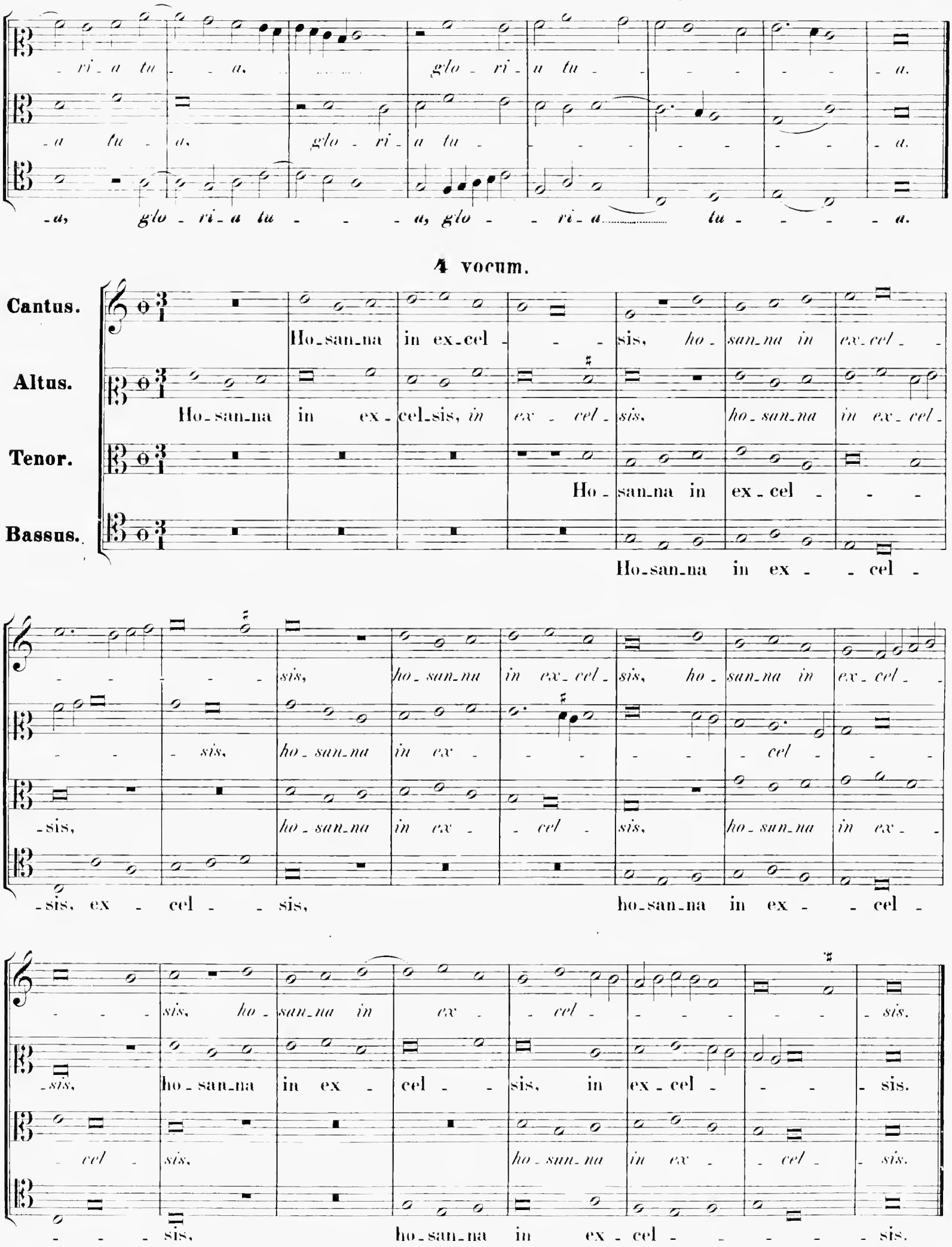
-ri-a tu - - a. glo - ri - a tu - - - - - - a.
-a tu - a. glo - ri - a tu - - - - - - - - a.
-a, glo - ri - a tu - - - a, glo - - ri - a tu - - - - a.
4 vocum.
Cantus.
Ho-san-na in ex-cel - - - sis, ho - san-na in ex-cel - -
Altus.
Ho-san-na in ex - cel-sis, in ex - cel - sis, ho-san-na in ex-cel -
Tenor.
Ho - san-na in ex - cel - - -
Bassus.
Ho-san-na in ex - - cel -
- - - - - sis, ho-san-na in ex-cel - sis, ho - san-na in ex-cel - -
- - - sis, ho-san-na in ex - - - - - - cel - - -
-sis, ho-san-na in ex - - cel - sis, ho-san-na in ex - -
-sis, ex - cel - - sis, ho-san-na in ex - - cel -
- - - sis, ho - san-na in ex - - cel - - - - - - - sis.
-sis, ho-san-na in ex - cel - - sis, in ex-cel - - - - sis.
- cel - sis, ho-san-na in ex - - cel - - sis.
- - - sis, ho-san-na in ex-cel - - - - - - sis.

4 vocum.

Altus (I).
Altus (II).
Tenor.
Bassus.

Be - - ne - di - - ctus qui ve - - - - nit,
Be - ne -
Be - ne - di - - ctus qui ve - nit, qui ve - - - - - nit, be -
Be - - ne - di - - ctus qui ve - - - - nit, qui ..... ve -

be - ne - di - - ctus qui ... ve - nit, *be - ne - di - ctus qui ... ve -*
- di - - ctus qui ve - - - - nit. ..... be - - ne -
- ne - di - ctus qui ve - - - - nit, be - ne - dictus qui
- - - - nit, *be - ne - di - ctus qui ve - - - - -*

- - *nit,* be - - ne - di - - ctus qui ve - - - - nit in
- di - - ctus qui ve - - - nit, *be - ne - di - ctus qui ve - nit*
ve - nit, qui ..... ve - - - nit, be - ne - di - ctus qui ve - nit in no - mi -
- - - - - - *nit,* *be - ne - di - ctus qui ve - - - - - nit*

no - mi - ne ..... Do - - - mi - ni, in no - mi - ne,
in no - mi - ne ..... Do - - mi - ni, in
- ne, ... in no - mi - ne Do - - -
in no - mi - ne ..... Do - mi - ni, in no - mi - ne ..... Do - -

in no-mi-ne, in nomi-ne Do - - mi - ni.
no-mi-ne Do - - mi-ni, in nomi-ne Do - mi-ni, Do - - - mi - ni.
- - mi-ni, in nomi-ne, *in nomi-ne* Do - - mi - ni.
- - mi-ni, in nomi-ne Do - - - mi - ni.

Hosanna
ut supra.

Agnus Dei I.

Cantus. A-gnus De - i, *A* - - - - - *gnus De* - *i. A-gnus De* - *i. A*-
Altus. A-gnus De - - i, A - - gnus De-i, *A*-
Tenor. A - gnus De - - i, *A* - - -
Bassus. A - gnus De-

- - - - - - - *gnus De* - *i,* qui tol - lis pecca - - ta mun - - di,
-*gnus De* - - *i. A* - *gnus De* - - - *i,* qui tol - lis pecca-ta mun - di, pec -
-*gnus De* - - - - - - - - - *i,* qui
- - i, *A* - - *gnus De-i,* qui tol - lis pecca - - - ta

qui tol - lis peccata mun - di: mi - se-re-re no - -
-ca - - - - ta mun - di: mi - se-re-re no - - bis, mi - se-re-re no -
tol - lis pecca-ta mun - di: mi - se-re-re no - - - - bis, mi - se-re-re no -
mun - di: mi - se-re-re no - - - - bis,

-bis, mi-se - re - re no - - - bis, mi - se-re-re no - bis.

-bis, mi - se-re-re no - bis, mi - se-re-re no - - bis.

-bis, mi-se-re - re no - bis, mi - se-re-re no - - - - - - bis.

mi - se-re-re no - - - - - bis, mi - se-re - re no - - bis.

Agnus Dei II. **5 vocum.**

Cantus. Canon. A - - gnus De - - i, qui

Altus. A - - gnus De - i, A - - *gnus De* -

Tenor (I). Resolutio. A - - gnus De - - i,

Tenor (II). A - gnus De - i, A - gnus De - i, A - - - *gnus*

Bassus. A - - gnus De - i, A - gnus De -

tol - lis pec-ca - ta mun - - di:

- - *i* qui tol - lis pec-ca-ta mun - di, qui tol - lis pec-ca - -

qui tol - lis pec-ca - ta mun - - di:

De - i, qui tol-lis pec - ca - - ta mun - di, qui tol - lis pec-ca-ta mundi, pec-

-i, qui tol - lis pec-ca-ta mun - di, pec-ca-ta mun - - - di, qui

do - - na no - bis pa - - cem,

- ta mun - di: do - na no - - - bis pa - - - - cem, do -

do - - na no - bis pa -

- - ca - ta mun - - di: do - na no - bis pa - - - - - cem,

tol - lis pec - ca - ta mun - di: do - na no - bis pa - - - - - - - -

do - na no-bis pa - - cem, do - na no-bis pa - -

- na nobis pa - - - - - - cem, do - - na no-bis pa - - -

- cem, *do - na no-bis pa - - cem,*

do - na no - bis pa - - - cem, do - na no - bis pa - - - - cem, do - na

- - - - - cem, do - na no-bis pa - - - - - cem, do - na nobis

𝄋

- - - - cem, do - na no - - bis pa - - cem, *do - na no-bis pa - cem.*

-cem, *do - na no-bis pa - - - - - - cem, do - na no-bis pa - - - cem.*

do - na no-bis pa - - - - - cem.

no-bis pa - cem, do - na no - bis pa - - cem.

pa - - - - cem, do - na nobis pa - cem, *do - - na no - bis pa - - cem.*

Missa: „Vestiva i colli.“

5 vocum.

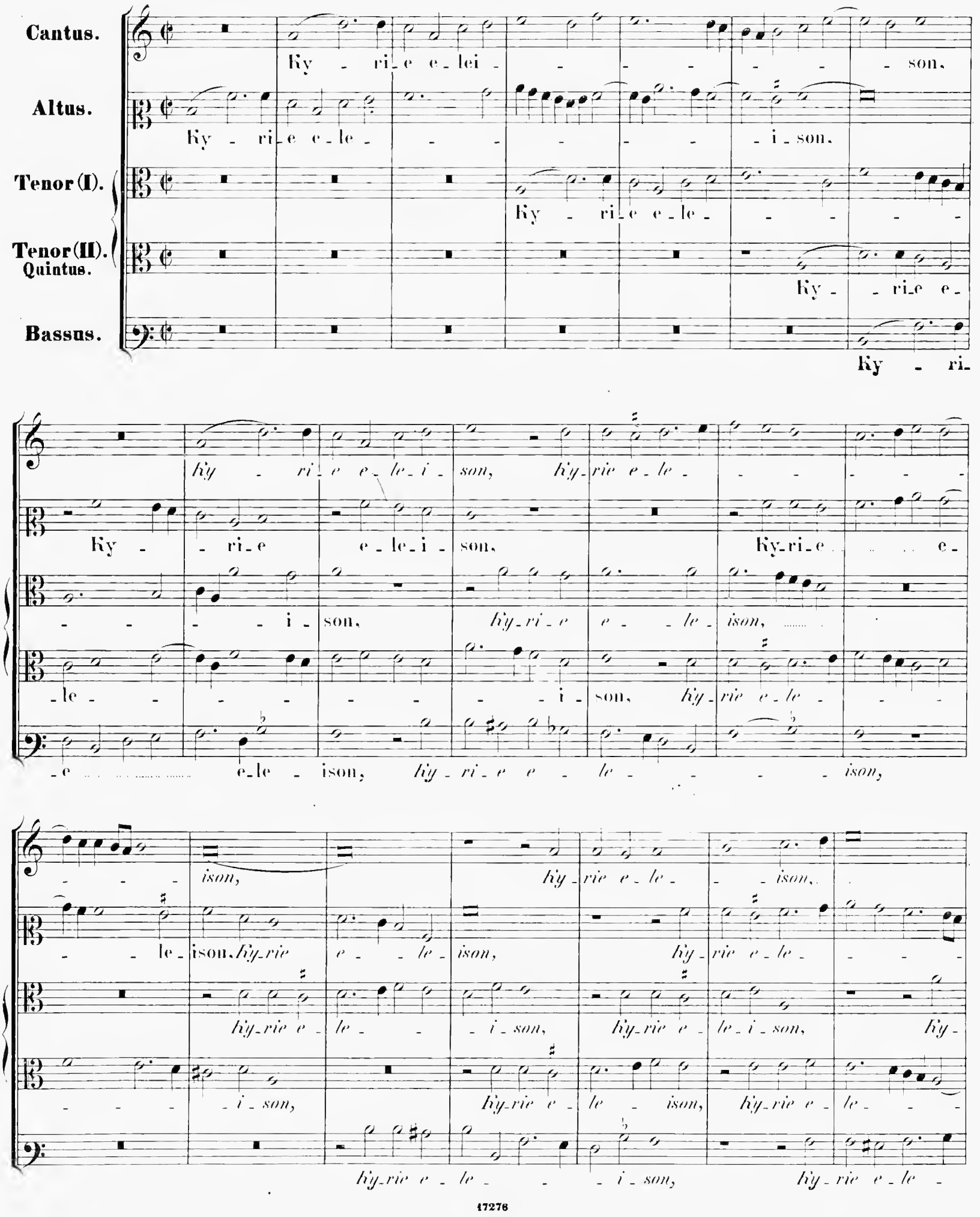

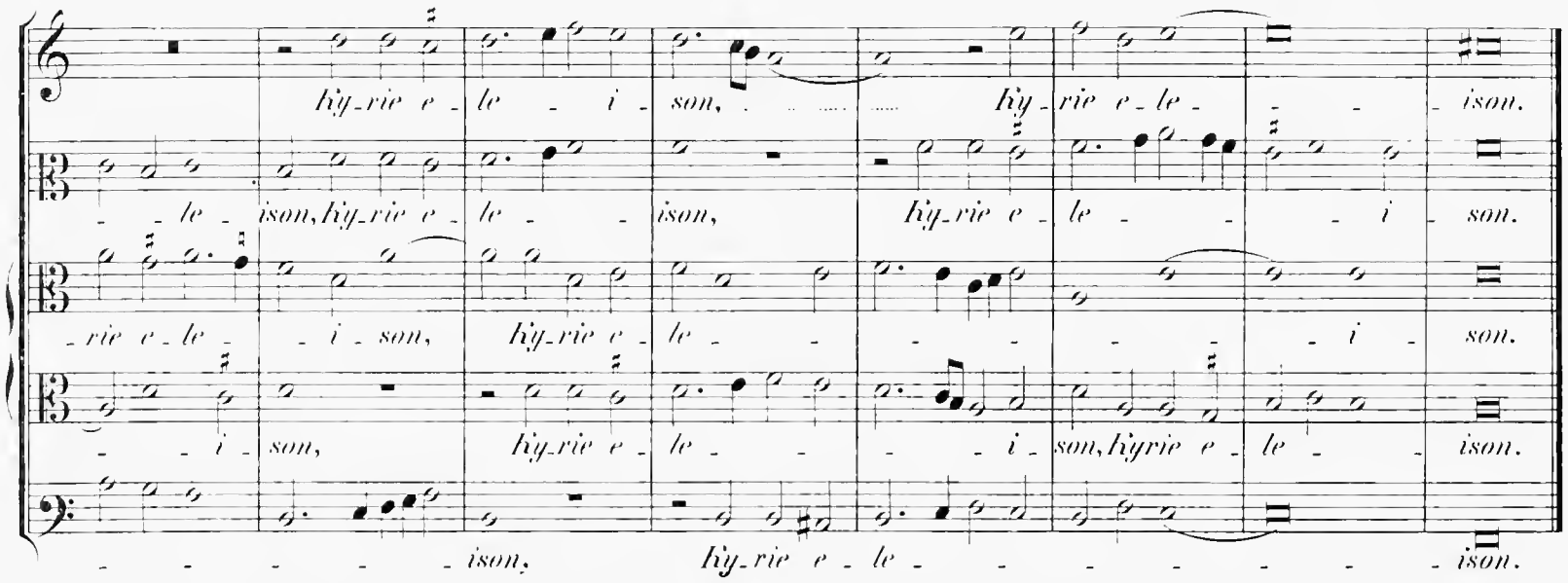
Ky_rie e_le_i_son, Ky_rie e_le_ison.
_le_ison, Ky_rie e_le_ison, Ky_rie e_le_i_son.
_rie e_le_i_son, Ky_rie e_le_i_son.
_i_son, Ky_rie e_le_i_son, Kyrie e_le_ison.
_ison, Ky_rie e_le_ison.

4 vocum.

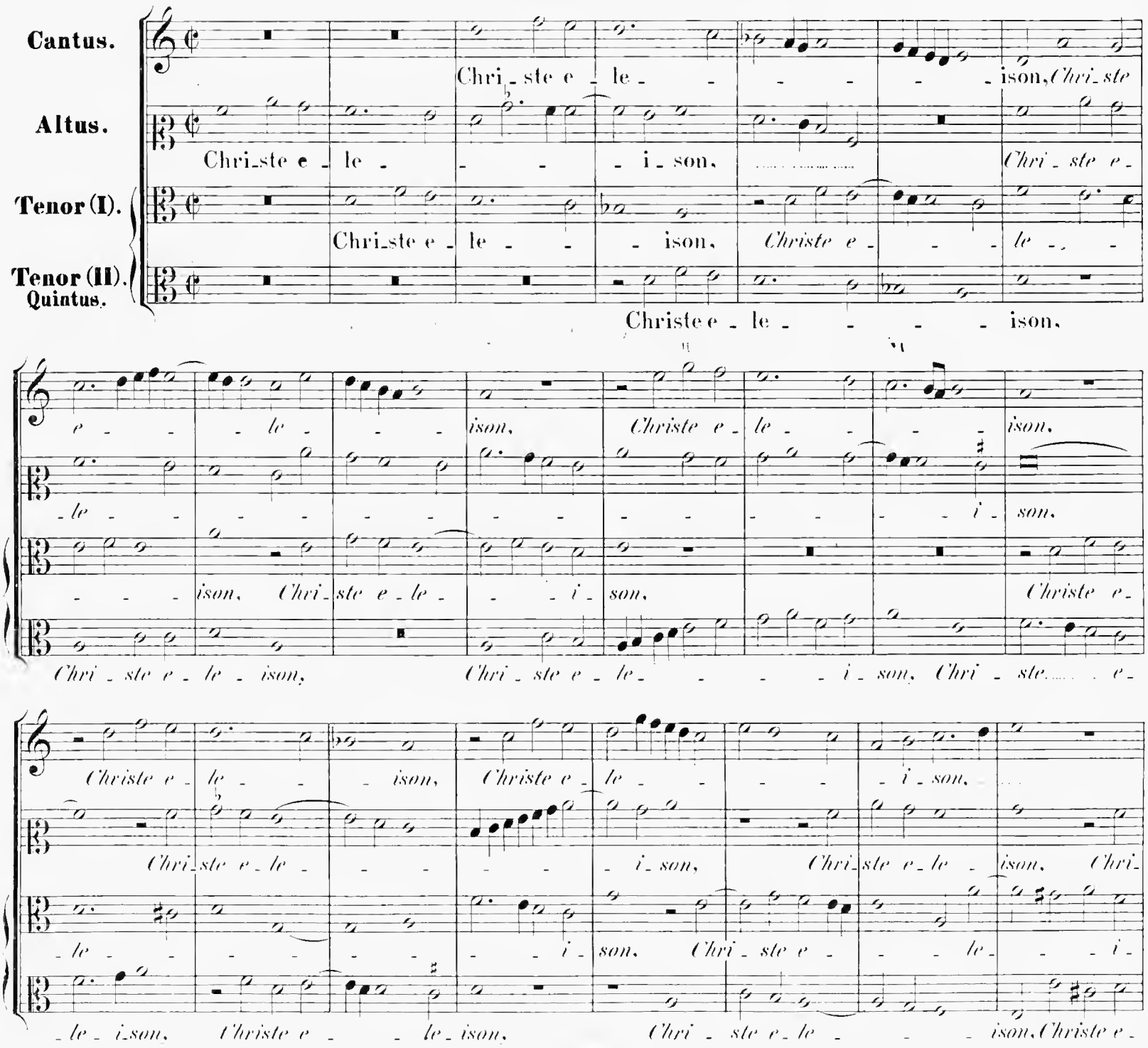

Chri_ste e_le_ison, Chri_ste
Chri_ste e_le_i_son, Chri_ste e_
Chri_ste e_le_ison, Christe e_le_
Christe e_le_ison,
e_le_ison, Christe e_le_ison.
_le_i_son.
_ison, Chri_ste e_le_i_son, Christe e_
Chri_ste e_le_ison, Chri_ste e_le_i_son, Chri_ste e_
Christe e_le_ison, Christe e_le_i_son,
Chri_ste e_le_i_son, Chri_ste e_le_ison, Chri_
_le_i_son, Chri_ste e_le_i_
_le_i_son, Christe e_le_ison, Chri_ste e_le_ison, Christe e_

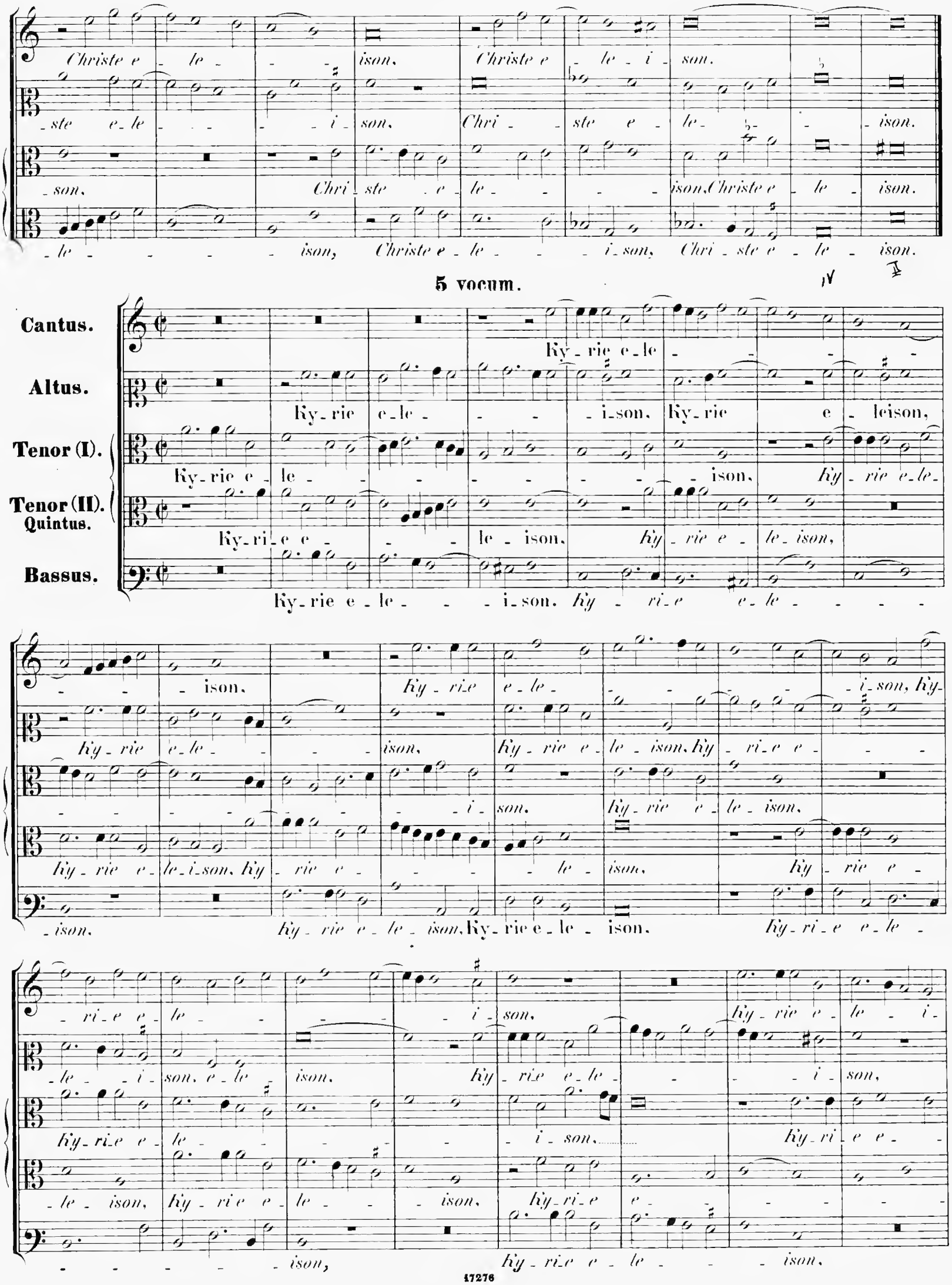
Christe e - le - - - ison. Christe e - le - i - son.
- ste e - le - - - - i - son. Chri - ste e - le - - - ison.
- son. Chri - ste - e - le - - - - ison. Christe e - le - ison.
- le - - - - - ison, Christe e - le - - - i - son, Chri - ste e - le - ison.
5 vocum.
Cantus.
Altus.
Tenor (I).
Tenor (II).
Quintus.
Bassus.
Ky - rie e - le - - - - i - son. Ky - rie e - le - ison, Ky - rie e - le - ison.
Ky - rie e - le - - - - - - - - - ison. Ky - rie e - le -
Ky - ri - e e - - - le - ison. Ky - rie e - le - ison,
Ky - rie e - le - - - - i - son. Ky - ri - e e - le - - - -
- - - ison. Ky - ri - e e - le - - - - - i - son, Ky -
Ky - rie e - le - - - - ison. Ky - rie e - le - ison. Ky - ri - e e - - -
- - - - - - - - i - son. Ky - rie e - le - ison.
Ky - rie e - le - i - son. Ky - rie e - - - - le - ison. Ky - rie e -
- ison. Ky - rie e - le - ison. Ky - rie e - le - ison. Ky - ri - e e - le -
- ri - e e - le - - - - - i - son. Ky - rie e - le - i -
- le - - i - son. e - le - ison. Ky - ri - e e - le - - - - i - son,
Ky - ri - e e - le - - - - - i - son. Ky - ri - e e -
- le - ison. Ky - ri - e e - le - - - ison. Ky - ri - e e - - - - - -
- - - - - - - ison, Ky - ri - e e - le - - - ison.

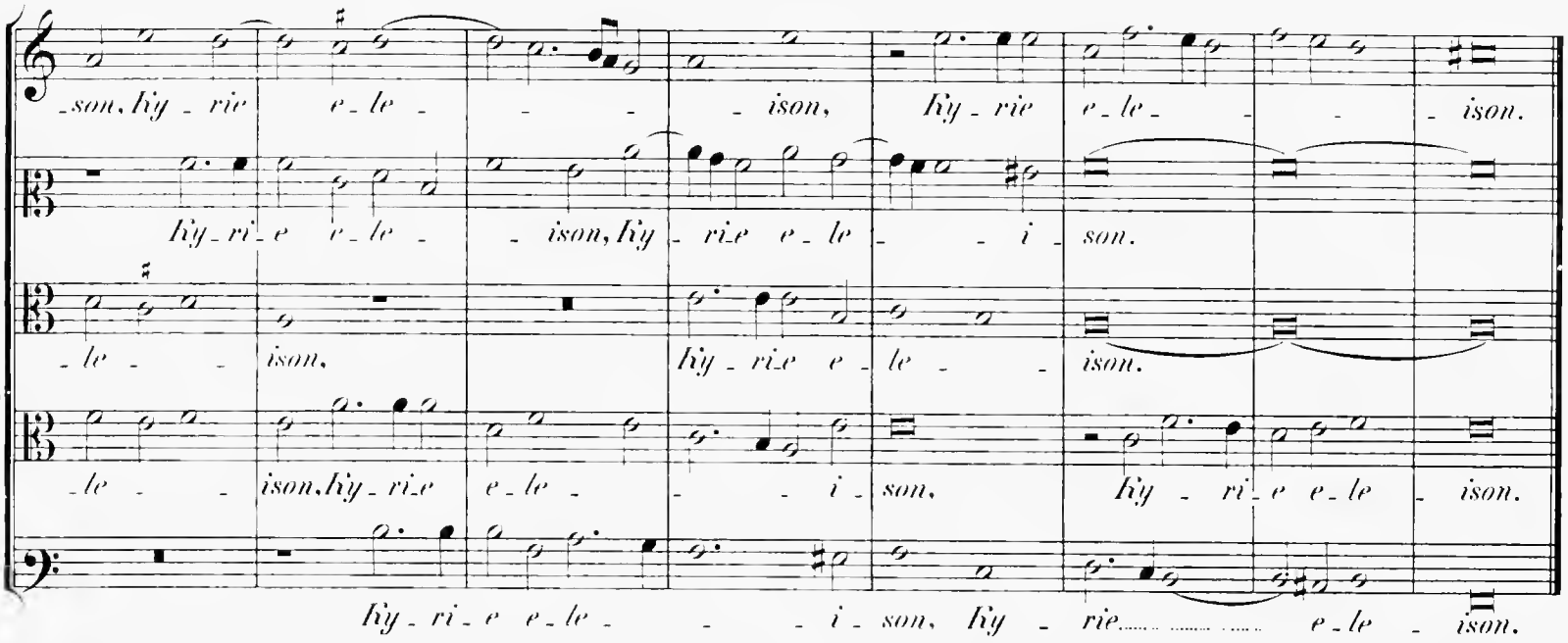

5 vocum.

Gloria in excelsis Deo.

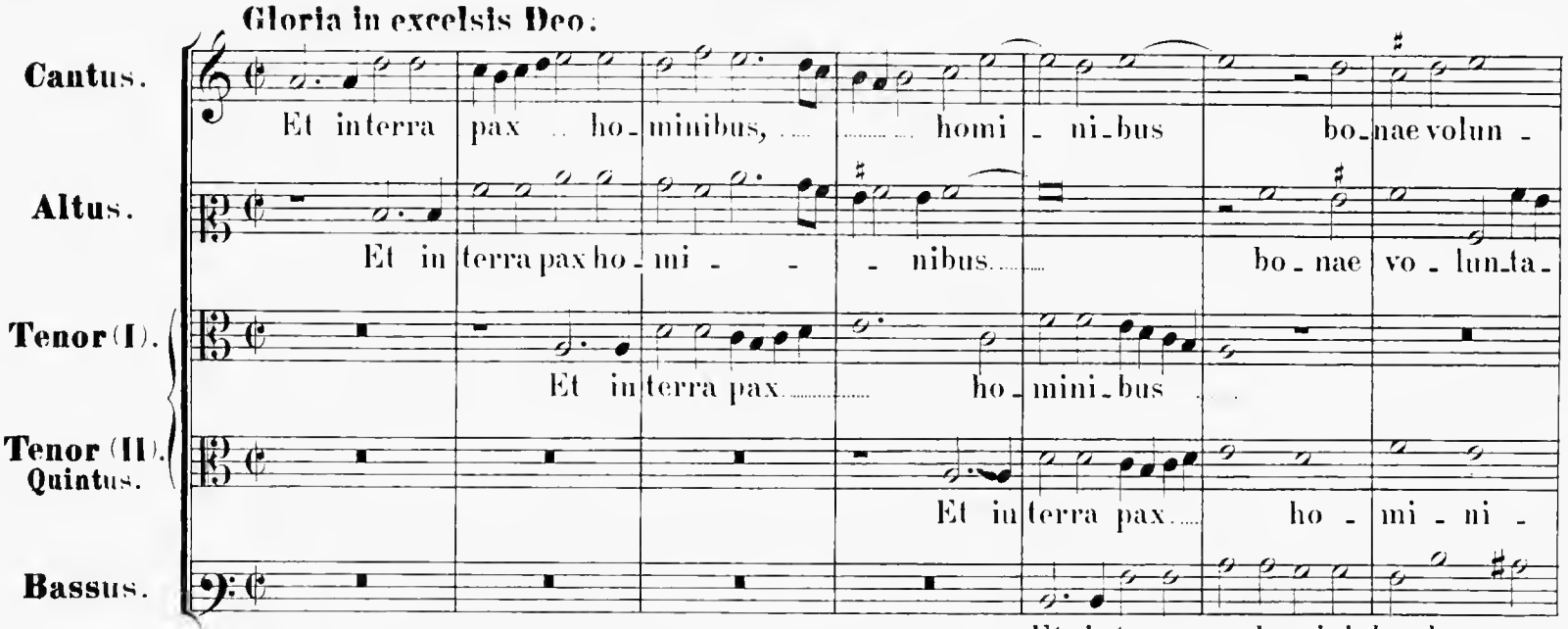

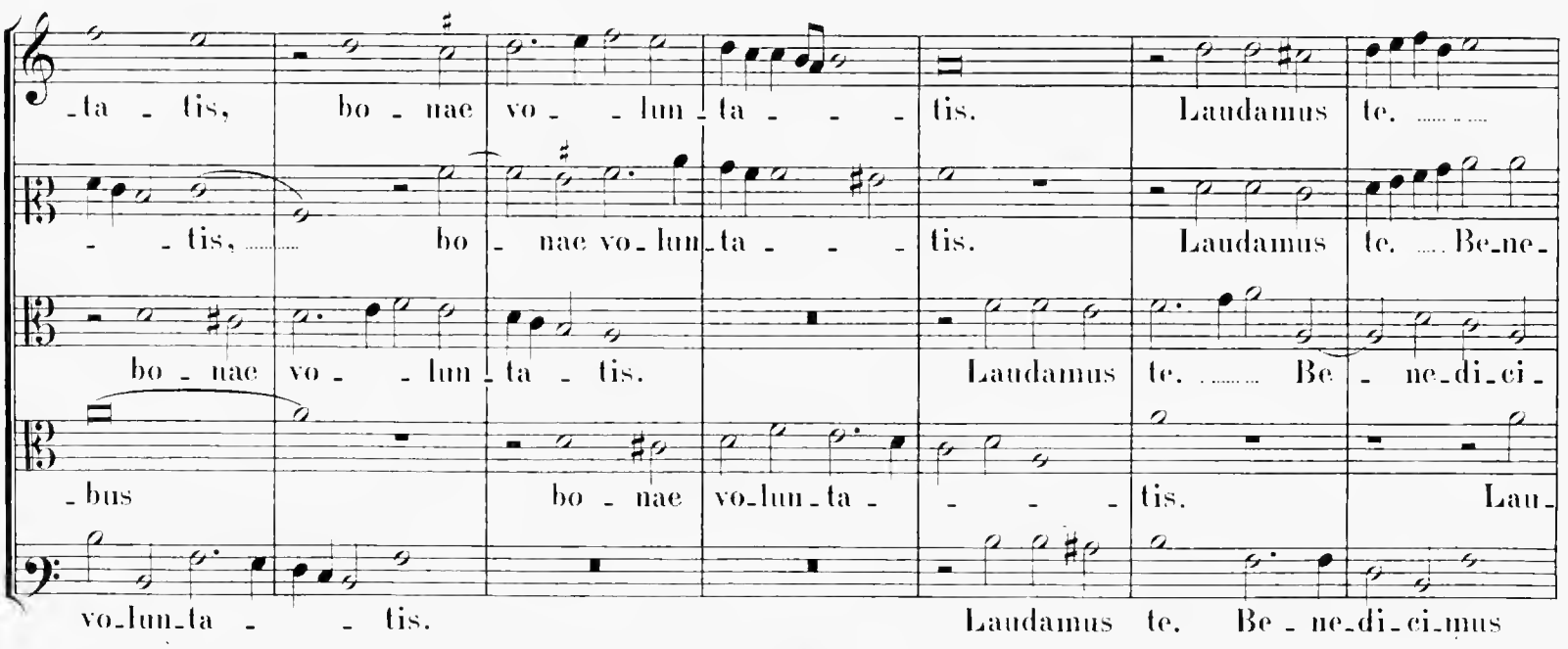

Be_nedi_ci_mus te. Ad_o_ra_mus te. Glo_ri_fi_camus te.

_di_ _ _ _cimus te. Ad_o_ramus te. Glori_fi_ca_mus te. Gra_

_mus te. Ad_o_ramus te. Glo_ri_fi_camus te. Gra_ti_as

_damus te. Be_nedi_ci_mus te. Ad_o_ra_mus te. Glori_fi_ca_mus

te. Ad_o_ramus te. Glo_ri_fi_camus te. Gra_ti_

Gra_ti_as a_gimus ti_bi propter magnam glo_

_ti_as a_gi_mus ti_bi propter magnam glo_ri_am tu_am.

a_gi_mus ti_bi pro_pter ma_gnam glo_ri_am tu_am.

te. Gra_ti_as a_gimus ti_bi propter magnam glo_ri_am tu_am,

_as a_gimus ti_bi propter magnam glori_am tu_am.

_ri_am tu_am. Do_mine Deus, Rex coele_stis,

Do_mine De_us, Rex coe_le_stis, De_

Do_mine Deus, Rex coele_stis, Rex coe_le_stis, De_us Pa_

tu_am. Do_mine Deus, Rex coele_stis, Rex coe_le_stis,

Do_mine De_us, Rex coe_le_stis, De_us

De - us Pa - ter o - mni - po-tens. Do - mine Fi-li -
- us Pa - - ter omnipo-tens, o - mni - - po-tens. Do-mine
- - ter o - mni - po-tens. Do-mine Fi-li u-ni-ge- - ni-
De - us Pa - - ter o - mni - - po-tens. Do-mine Fi-li u -
Pa - - ter o - mni - - - po-tens.

u - nige-ni - te, Je - - su Chri - - - ste.
Fi-li u-ni-ge-ni-te, Je - - su Chri - - - ste. Do - mine Deus, A - gnus
- te, Je - su Chri - ste, Je - su Chri - - - - ste. Do - mine
- ni-ge-ni - te, Je - su Je - su Chri - ste. Do-mine Deus, Agnus
Je - - su Chri - - - ste. Do-mine De-us, Agnus

Fi - lius Pa - - tris, Fi-li-us Pa - - - -
De - i, Fi - lius Pa - - - - tris, Fi - li-us Pa - tris,
De - us, Agnus De - i, Fi - lius Pa - - - tris,
De - - - - i, Fi - lius Pa - - - tris, Fi - lius Pa - -
De - - - - - - i,

-tris. Fi - lius Pa - - tris Pa - - - - tris.

Fi - lius Pa - - - - - - tris.

Pa - - - - - - - tris, Fi - lius Pa - - - tris.

-tris. Fi - li - us Pa - tris. Fi - li - us Pa - - - tris. Pa - - tris.

Fi - lius Pa - - - tris, Fi - lius Pa - - - - - tris.

Qui tol-lis pec - ca - ta mun - - - di,

Qui tol - - lis pecca - ta ..... mun - di, pec-ca - ta mun - di,

Qui tol-lis pec - ca - - ta mun - - di, mun - -

Qui tol-lis pec - - ca - ta mun-

Qui tol - - lis pec - ca - ta .....

mi - sere-re ..... no - - bis, mi - se - re - - re no - bis. .....

mi - sere-re no - bis, mi - se-re-re no - - - - bis.

- - di, mi - sere - re no-bis, mi - se-re-re no - bis. Qui

- - di, ... mi - sere-re no - - - - bis, no - - bis. Qui tol-lis

mun - di, mi - se-re-re no - - - - bis. Qui tol - -

Qui tol - lis, qui tol-lis pec-ca - ta mun - di, su - sci - pe

Qui tol - - - lis pec-ca-ta mun - di, su - sci - pe de-pre-

tol-lis pec-ca - ta mun - di, pec - ca - - ta mun - di, su - sci - pe de-pre-

pec-ca-ta mun - di, *qui* *tol* - - - *lis pec-ca-ta* *mun - di,* su - sci - pe de-pre-

-lis pec-ca-ta mun - - - di, su - sci - pe de-pre-

de - pre-ca-ti - onem no - stram.

-ca-ti-onem no - stram, de-pre-ca-ti - onem no - stram. Qui se-des ad dex-

-ca-ti-onem no-stram, de - preca - ti - onem no - stram. Qui se-des ad dex - te-ram Pa-

-ca-ti-onem no - stram. Qui se-des ad dex - te-ram Pa-

Mi - se-re - re no - - - bis. Quo - ni-am tu so-lus san -

te-ram Pa-tris, mi-se-re - re no - - - bis. Quoni-am tu, quo-

- - tris. Quo - ni - am tu so - - lus san -

-tris, mi-se-re - re no - - - bis. Quo - ni - am tu so-lus

-tris. Quoni-am tu so-lus san -

-etus, tu so-lus Domi-nus, tu solus Al-tis-simus, Altis-si-mus, Je-

-niam tu solus san- -etus, tu solus Dominus, tu so-lus Al- tis-si-mus,

-etus, san- -etus, tu solus Domi-nus, tu solus Al-

san- -ctus, tu solus Do-mi-nus, tu solus Al-tis-si-mus,

- etus, tu solus Al- tis-simus, Al-tissi-mus,

-su Chri-ste, Je-su Chri- -ste. Cum sancto Spiri-tu

Je- su Chri- ste. Cum sancto Spi- -ri-tu in glo-ria

-tis-simus, Je- su Christe. Cum sancto Spi-ri-tu, cum sancto Spiri-tu in glo-ria De-i

Je- -su Chri- -ste. Cum san-cto Spi-ri-tu

Je- su Chri- -ste. Cum sancto Spiri-tu in glo-ria De-i

in glo-ria De-i Pa- tris. De-i Patris. A- -men,

-i Patris. A- -men. De- i Patris. A- -men, in glo-ria De-i

Pa- -tris. A- men. in glo-ria De-i Pa- tris. A-

in glo-ria De-i Patris. A- men. in glo-ria De-i Patris. A-

Pa-tris. A- -men, in glo-ria De-i Pa- tris. A-

in glo_ria De_i Pa - - - tris. A - - - men, De_i Pa_tris. A - - - men.

Pa - tris. A - - - - - - - - men.

- men, *in glo_ria De - - i Patris. A - - - men.* De - - i Pa - tris. A - men.

- - - men, De_i Pa - - tris. A_men. in glo_ria De_i Patris. A - - - men.

- men, in glo_ria De_i Pa - - tris. A - - - - - - men.

Credo in unum Deum.

Cantus. Patrem o_mni_po_ten - - tem, o_mni - po_ten - - - - tem,

Altus. Pa - trem o_mni - po_tentem, o - - mni - po_ten - tem. fa_

Tenor (I). Pa - trem omni_po_ten - - tem. o_mnipo_ten - tem.

Tenor (II). Quintus. Pa - trem omni_po - ten - -

Bassus. Pa - trem o - mni - po -

fa_ctorem coe - - li et ter - rae. et ter - - - rae, vi_

- ctorem coe - - li et ter - - rae. vi - si_

fa_ctorem coe - li et terrae. fa_ctorem coe - li et ter - rae.

- - tem. fa_cto_rem coeli et ter_rae. et ter - rae.

- ten - tem, fa_ctorem coeli et ter_rae,

_sibi_li_um o _ _ _ mni _ um, et invi_

_bi_li_um o _ _ _ _ _ mnium, et in_vi_si_bi_li _ um.

vi _ si_bi_li_um o_mni_um, et invi_si _ _ _ bi_li _ um,

et invi _ si_bi _ _ _ li _ um.

vi _ si_bi_li_um o _ mni_um, et in_vi_si_bi _ _ _ li _ um.

_si_bi _ li _ _ _ um. Et in u _ num Do_minum,Je _ sum Chri_

Et in unum Do _ minum, Je _ _ sum Chri _

et invi_si _ bi_li _ um. Et in u _ num Do_minum,Jesum Christum, Je_

Et in unum Do _ minum, Je _ _ sum. Je _ sum Chri _

Et in unum Do _ _ mi_num, Je _ _ _ _ sum Chri _

_stum, Fi_lium De_i u _ _ _ ni _ ge _ _ _ ni_tum.

_stum, Fi_lium De_i u _ ni_ge _ _ ni _ tum.

_ sum Chri _ _ stum, Fi_lium De_i n_ni_ge_ni _ tum. Et ex

_stum, Fi_lium De_i u _ ni_ge_ni_tum, u _ ni_ge_ni _ tum. Et ex Patre na _ _ tum, et

_stum, Fi _ lium De_i u _ _ _ ni _ ge _ ni _ tum. Et ex Pa _ _ tre na _

Au_te o_mni_a saecu_la. De_um de De_o, lu_men

Au_te o_ mni_a sae_ _cu_la. De_um de De_ o, lu_

Pa_tre na_tum.

Deum de De_o, De_um de De_o,

ex Patre na_tum, an_te o_mnia saecu_la.

Deum de De_ o, lu_men de

_ tum.

Deum de De_o, lu_ men de lumi_ne,

_de lu_mine, De_um ve_rum.

De_um verum de De_o ve_ro.

men de lu _mi_ne. De_um verum de De_o

Ge_nitum, non

lu_men de lumi_ne.

De_um verum de De_o ve_ro, de De_o ve_ro.

lumi_ne, De_um verum de De_ _ _ _ o ve_ro.

Ge_nitum, non

De_um verum de De_o ve_ _ ro, de De_o ve_ _ _ ro.

Ge_nitum, non fa_ctum, con_substanti_alem Pa_ _ tri: per quem omni_

fa_ctum, ge_nitum, non fa_ctum, con_substanti_alem Pa_tri: per quem o_mni_a

Ge_nitum, non fa_ctum, con_substanti_a_lem Patri: per quem o_mni_a fa_

fa_ctum, con_ _ substan_ti_alem Pa_ _ _ tri:

Ge_ni_tum, non fa_ctum, con_ _ _ substanti_a_lem Pa_tri: per

-a fa - cta sunt. Qui propter nos et propter

fa - cta sunt. Qui propter nos et propter no -

- cta sunt. fa - cta sunt. Qui propter nos ho - - - - mines et propter no -

per quem o - mnia facta sunt. Qui propter nos ho - - mines

quem o - mni - a facta sunt. Qui propter nos ho - - - mines

no - stram sa - lu - tem descendit de coe - lis, de coe - - - lis.

-stram sa - lu - - - tem descendit de coe - lis, descendit de coe - lis.

-stram sa - lu - tem, sa - lutem de - scendit de coe - - - - lis.

descendit de coe - - - lis, de - scendit de coe - - - lis.

de - scendit de coe - lis, descendit de coe - - lis.

Et in - car - na - - tus est

Et in - car - na - tus est de Spi - ri - tu san - -

Et in - car - na - tus est de Spi - ri - tu san - - - - -

Et in - car - na - - tus est de Spi - ri - tu san - -

Et in - car - na - tus est de Spi - ri - tu san -

ex Ma-ri-a Vir-gi-ne: Et ho-mo factus est.

-cto ex Ma-ri-a Vir-gi-ne: Et ho-mo fa-ctus est.

-cto ex Ma-ri-a Vir-gi-ne: Et ho-mo factus est.

-cto ex Ma-ri-a Vir-gi-ne: Et ho-mo fa-ctus est.

-cto: Et ho-mo fa-ctus est.

4 vocum.

Cantus (I). Cru-ci-fi-xus e-ti-am pro no-bis.

Cantus (II). Cru-ci-fi-xus e-ti-am pro no-

Altus. Cru-ci-fi-xus e-ti-am pro no-bis, e-ti-am pro no-

Tenor (I). Cru-ci-fi-xus e-ti-am pro nobis,

sub Ponti-o Pi-la-to pas-sus, et se-pul-

-bis, sub Ponti-o Pi-la-to pas-sus, et se-pul-tus est, et

-bis, sub Ponti-o pas-sus, et se-pul-tus est, et se-

sub Ponti-o Pi-la-to pas-sus, et se-pul-tus est, et se-

-tus est. Et resurrexit, et resurrexit ter-ti-a di-e se-cundum Scriptu-

sepultus est. Et resurre-xit secundum Scriptu-ras, se-cundum

-pul-tus est. Et resurre-xit ter-ti-a di-e se-cundum Scripturas, secundum

-pul-tus est. Et resurrexit ter-ti-a di-e se-cundum Scripturas. Scriptu-

-ras. Et ascendit in coe-lum, se-det ad dex-te-ram Pa-tris, se-

Scri-ptu-ras. Et ascen-dit in coe-lum, et ascen-dit in coe-lum, se-det ad dex-te-

Scriptu-ras. Et ascendit in coe-lum, et ascen-

-ptu-ras. Et ascen-dit in coe-lum, se-det ad dexte-ram Patris,

-det ad dex-te-ram Pa-tris, se-det ad dexte-ram Pa-tris.

-ram Patris, ad dex-teram Pa-tris, sedet ad dexte-ram Pa-tris.

-dit in coe-lum, in coe-lum, se-det ad dex-teram Pa-tris.

se-det ad dex-te-ram Patris, ad dexte-ram Pa-tris.

Altus.

Tenor (I).

Tenor (II).
Quintus.

Bassus.

Cum glori-a ju-di-

Cum glo-ri-a ju-di-ca-re

Et i-te-rum ven-tu-rus est

Et i-te-rum venturus est

-ca-re vi-vos et mor-tu-os, vi-vos et mor-

vi-vos et mor-tu-os,

vi-vos et mortu-os, vi-vos et mor-tu-os, vi-vos et mortu-

cum glo-ri-a ju-di-ca-re vi-vos et mor-tu-os, vi-vos et mor-

- tu-os, vi-vos et mortu-os: cu-jus regni non

vi-vos et mor- tu-os, et mortu-os: cu-jus re-gni

- tu-os, vi-vos et mor-tu-os: cu-jus re-gni non e-rit

- tu-os: cu-jus re-gni,

e-rit fi-nis, non e-rit fi-nis, cu-jus re-gni non e-rit fi-

non e-rit fi- nis, cu-jus re-gni non e-rit

fi- nis, cu-jus re-gni non e-rit fi-

cu-jus re-gni non e-rit fi-nis, cu-jus re-gni non e-rit, non

nis, *cu-jus re-gni non e-rit fi-nis.*

fi- nis, *cu-jus re-gni non e-rit fi-nis, non e-rit fi-nis.*

-nis, fi- nis, cu-jus re-gni non e-rit fi-nis, non e-rit fi- nis.

e-rit fi- nis, cu-jus re-gni non e-rit fi- nis.

5 vocum.

Cantus. Et in Spiri-tum sanctum, Do- mi-num, et vi-

Altus. Et in Spi-ritum sanctum, Do- mi-num, et vi-vi- fican-

Tenor (I). Et in Spiri-tum sanctum, Do- mi-num, et

Tenor (II). Quintus. Et vi-vi-fi-

Bassus. Et in Spiri-tum sanctum, Do- mi-num.

-vi - - fi-can - - - tem: qui ex patre Fi - li-o-que pro-ce-dit.

- - - - - tem: qui ex Pa-tre Fi-li-o - que pro - ce-dit. Qui cum

vi - vi-fi-cantem: qui ex Pa-tre Fi - - li - o - que pro - ce - - dit. Qui cum Patre et

-can - - - tem: qui ex Pa-tre Fi - li - o - que pro - ce - dit.

et vi-vi-fi-can - - - - tem. Qui cum Pa-tre et Fi-

si-mul ado-ra - - - - tur: qui lo-cutus est

Patre et Fi - li-o si-mul ad - o-ra - tur et con-glori fi-ca-tur: qui locu-

Fi-li-o, et Fi - li - o si - mul ad-o-ra-tur, et con-glori-fi - - ca-tur:

Qui cum Patre et Fi-li - o et con-glori - fi - ca - - - tur: qui locutus

- li - o, et Fi-li-o et con-glori - fi-ca - - - tur: qui locutus

per Pro - phe - - - - tas. Et unam san - ctam ca-tho - - - - licam.

-tus est per Pro - phe - - tas. Et unam san-ctam ca - tho-li-cam et a-

qui lo - cutus est per Prophe - - tas. Et unam san - ctam ca-tho - - - li-cam et

est per Prophe - - - - tas. Et unam san - ctam catholi - cam.

est per Pro - phe - - - tas. Et

Con_fi_te_or u_num ba_pti_sma in re_missi_
_sto_li_cam Ec_cle_si_am. Con_fi_te_or u_num bapti_sma
a_po_sto_li_cam Eccle_si_am. Con_fi_te_or unum ba_pti_sma
Con_fi_te_or unum ba_pti_sma in re_
a_po_sto_li_cam Eccle_si_am. In remis_si_

_o_nem pecca_to_rum. pec_ca_to_rum. Et ex_spe_
in re_missi_o_nem pec_ca_to_rum. Et ex_spe_
in re_missi_o_nem pecca_to_rum. Et ex_spe_to re_
_missi_o_nem, in re_missi_o_nem pec_ca_to_rum. Et ex_spe_cto
_o_nem pecca_to_rum. Et ex_spe_

_cto re_surrecti_o_nem mor_tu_o_rum, mor_tu_o_rum. Et vitam ven_
_cto re_sur_recti_o_nem mor_tu_o_rum, mor_tu_o_rum. Et vi_
_sur_re_cti_o_nem mor_tu_o_rum, mor_tu_o_rum.
re_sur_re_cti_onem mor_tu_o_rum, mor_tu_o_rum.
_cto re_sur_recti_o_nem mor_tu_o_rum. Et vitam ven_

-tu - ri sae - - - cu - li. A - - - - - - - men, ven - tu_ri saecu_

-tamventuri sae - - cu - li. A - - - - - - - men. et vi - tamven_turi saecu_

Et vi_tamventuri saecu_li. A - men, *et vi_tamventu - ri saecu_*

Et vitamven_tu_ri sae - - cu - li. A - - - - men.

-tu - ri sae_cu_li. *Et vitamventu_ri sae - - cu - li.* A_men,

-li. A - men, et vitamven_tu_ri sae_cu - li. A - - - men.

-li. ..... A - - - - - men.

-li. A_men, sae_cu_li. A - - men, et vitamventuri saecu_li. ..... A - men.

et vitamventu_ri sae_cu_li, et vitamven_tu_ri sae - culi. ....A - - men.

ven - tu_ri saecu - li. A - men, *ven - tu_ri saecu_li.* A - men.

Sanctus.

Cantus. San - - ctus, *San* - - - - - *ctus, San* - - - - *ctus,*

Altus. San - - - - - - - - ctus.

Tenor (I). San - - - ctus, *San* - - *ctus, San* - - *ctus,* San - -

Tenor (II). **Quintus.** San - - - ctus, San - ctus.

Bassus. San - - -

San - - - - - ctus Do-minus Deus Sa - - ba -

San - - - - ctus, San - - ctus Do-minus De-us Sa - - ba -

- - - - - ctus, San - - ctus, San - - - - - ctus

San - - - ctus Do-minus De -

- - - - - ctus, San - - - - - - ctus Do-

-oth, Do-minus Deus Sa - - ba-oth, Do-minus De - - - - us

- - oth, Sa - - - ba-oth, Do-mi-nus De -

Do-minus De - - us Sa-ba-oth, Do-minus De-us Sa - - ba-

-us Sa-ba-oth, Do-minus De-us Sa - - ba - oth,

-minus De-us Sa - - ba - oth, Domi-nus De-us Sa -

Sa - - ba - - - - - oth. Ple-ni sunt coe-li

-us Sa - - - - - ba-oth. Ple-

-oth. Ple-ni sunt coe-li et ter - - - - - - ra, et

Dominus De - - us Sa-ba-oth. Pleni sunt coe-li et ter -

-ba-oth. Ple-ni sunt coe-li et ter - - ra

et ter - - ra gloria tu - - - - - - -

ni sunt coeli et terra glo - ri a tu - - - - - - a, glo - ri a

ter ra glo - ri a tu a, glo - - ri a tu - - a, glo - ri a tu -

ra glo ri a tu - - - - - - a, glo - ri - a tu - -

glo - ri a tu - - - a, glo - ri a tu a.

- - - - - - a. Hosanna in ex - cel - - sis in ex - cel sis.

tu - a. Hosanna in ex - cel - - - - - sis.

- - a. Ho sanna in ex - cel - - sis. ho san na in ex - cel - - sis.

a. Hosanna in ex - celsis, in ex - cel - sis, ho sanna in ex - cel - - - sis.

Ho sanna in ex - cel - - - - - sis, hosanna in excel - - - - - sis.

Benedictus. **4 vocum.**

Cantus (I). Be ne di ctus qui ve - - - - - - - - nit, *be ne di -*

Cantus (II). Be - nedictus qui ve - - - - - - nit. be - ne dictus qui

Altus. Be ne di - ctus qui ve -

Tenor (II). **Quintus.** Be - ne di - ctus qui ve - nit,

ctus qui ve - - - - - nit, *be ne di ctus qui ve - - - -*

ve nit, be nedi ctus qui ve - nit, qui ve - nit,

- - nit, be ne di - ctus qui ve - nit, *be ne di ctus qui ve - -*

bene di ctus qui ve - nit, qui ve - - - nit, be - ne - dictus qui

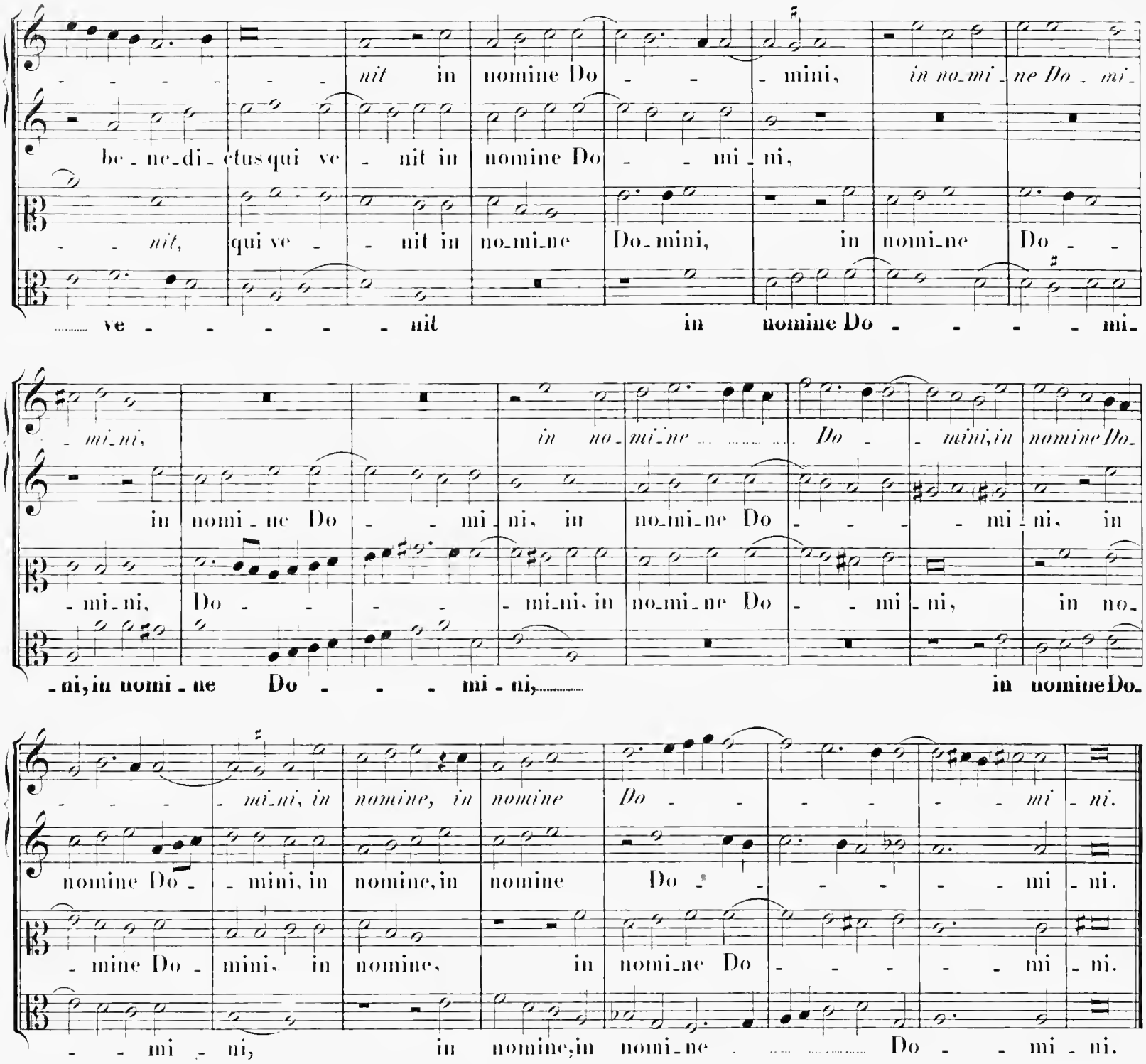
- - - - - - nit in nomine Do - - - mini, in no_mi_ne Do_mi_
be_ne_di_ctus qui ve - nit in nomine Do - - mi_ni,
- - nit, qui ve - - nit in no_mi_ne Do_mini, in nomi_ne Do - -
..... ve - - - - - - nit in nomine Do - - - - - mi_
- mi_ni, in no_mi_ne ..... Do - - mini, in nomine Do_
in nomi_ne Do - - mi_ni, in no_mi_ne Do - - - - mi_ni, in
- mi_ni, Do - - - - - mi_ni, in no_mi_ne Do - - mi_ni, in no_
- ni, in nomi_ne Do - - - mi_ni, ... in nomine Do_
- - - - mi_ni, in nomine, in nomine Do - - - - - - mi_ni.
nomine Do - - mini, in nomine, in nomine Do - - - - - - mi_ni.
- mine Do - mini, in nomine, in nomi_ne Do - - - - - mi_ni.
- - mi_ni, in nomine, in nomi_ne ..... Do - - mi_ni.

5 vocum.

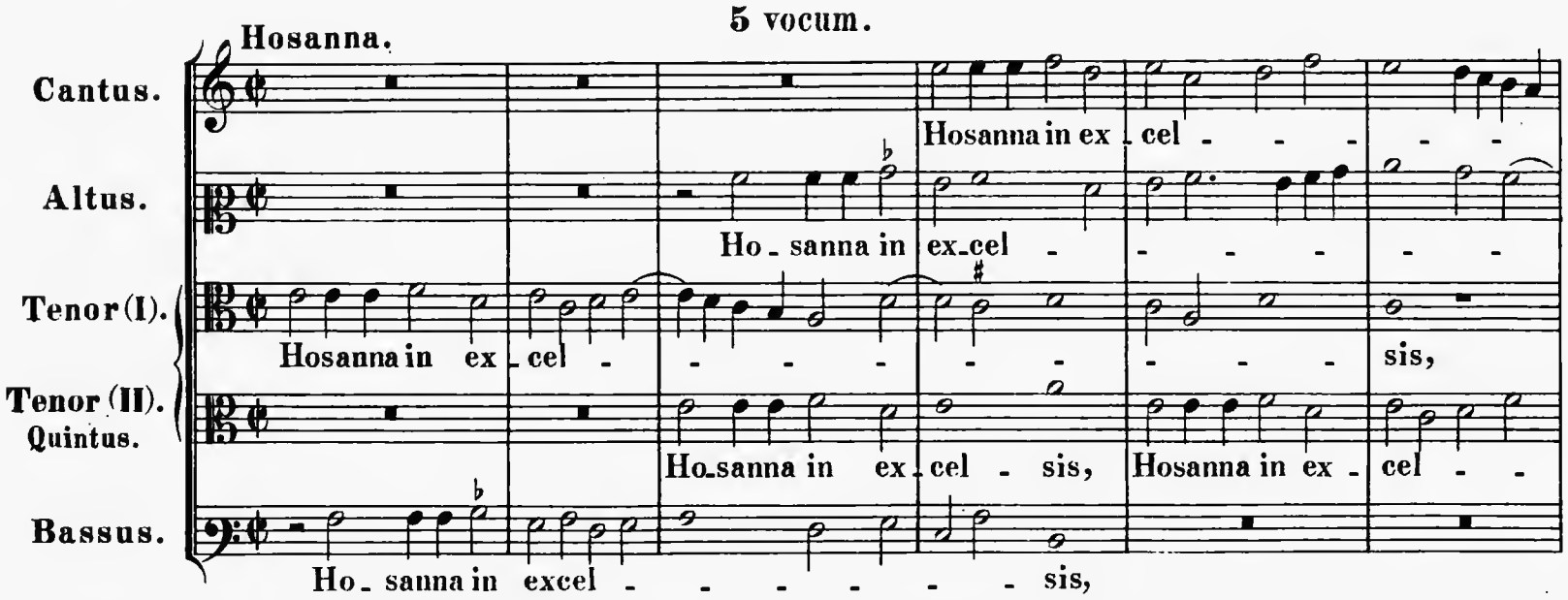

sis, ho-sanna in ex-cel - - sis, ho-sanna

sis, hosanna in ex-cel - - - - - - - sis, ho-

ho-sanna in ex-cel - - - - - sis, ho - sanna in ex-cel -

- - - - - sis, in ex - - - - - cel - sis, ho - sanna in ex - -

ho-sanna in ex-cel - - - - sis, in ex - - cel - - - sis,

in ex-cel - - - sis, *ho - san-na in ex - cel - sis.*

-sanna in ex-cel - - - sis, in ex - - - cel - - - - sis.

- - - - - - - - sis, *ho - san-na in ex - cel - sis.*

-cel - - - - - sis, in ex - cel - sis, ho - san - na in ex-cel - sis.

ho - sanna in ex - cel - - - - - - sis.

Agnus (I).

Cantus. A - gnus De - - - i, *A* - - - - - - -

Altus. A - - - - gnus De - - - - i,

Tenor (I). A - - - - gnus De - - i,

Tenor (II). **Quintus.** A - - - gnus De - i, A - - - gnus

Bassus. A - - - gnus De - - - i,

- - gnus De - - - - - i, qui tollis pec - - - ca-ta mun - di,

A - gnus De - - i, qui ..... tol - lis pecca - -

qui ..... tol - lis peccata mun - di, ... qui tol-lis pec - - ca - ta

De - - i, qui ..... tol - lis peccata mun - - di, qui

qui tollis pec - ca - ta mun - di,

pec - - - ca - - ta mun - - - - di: mi-

- ta mun - di, pec-ca - ta mun - - di: ..... mi - se-re-re no-

mun - di, qui ..... tol - lis pec-ca-ta mun - di: mi - se-re-re no - - - - -

tollis pec - ca-ta mun - di: mi - se-re-re no - bis, *mi - se - re - re no-*

qui tol-lis pec - ca - ta mun - - di: mi - se-re - re no - - - - -

- se-re-re no - - - - - - bis,

- - - - - - - - bis, no - - - - - - bis, mi-se-re-re no-

- - bis, mi - se-re-re no - - - - bis, mi - se -

- bis, mi - se-re-re no - bis, mi - se-re-re no -

- bis, mi - se - re - re no - - - - - - - - -

mi_se_re_re no - - - bis, mi_se_re_re no - - - bis.

- - bis, mi_se_re_re no - bis.

- re - re no - bis..... mi - se - re - re no - bis, mi_se_re_re no - bis.

- - bis, mi_se_re - re no - - bis, mi_se_re - - re no - - - bis.

- - - - - - bis, mi_se_re_re no - bis, mi_se_re - - re no - bis.

6 vocum.

Agnus (II).

Cantus (I). A - gnus De - - i, A - - gnus De - - i,

Cantus (II). A - gnus De - - - - - i, A - gnus.....

Altus. Agnus... De - - - - - - i, A - gnus De - i,

Tenor (I). A - gnus ... De - - -

Tenor (II). A - - gnus ... De - i, ... qui tol_lis

Bassus. **A - gnus..... De - - - - - -**

qui tol_lis pecca - - - ta mundi, ... qui tol_lis pecca - - - ta mun -

De - - - i, qui tol_lis pecca - ta mun_di, qui tol_lis

qui tol_lis pecca - ta mundi, qui tol_lis peccata mun_

- i, qui tol_lis pec - ca - - ta mun - - di, qui

pecca - ta mun - di, pec_ca_ta mun - di, qui tollis pec - - ca_ta mun -

- i, qui tol_lis pec - - ca_ta..... mun_di, qui tollis pec - - ca_ta

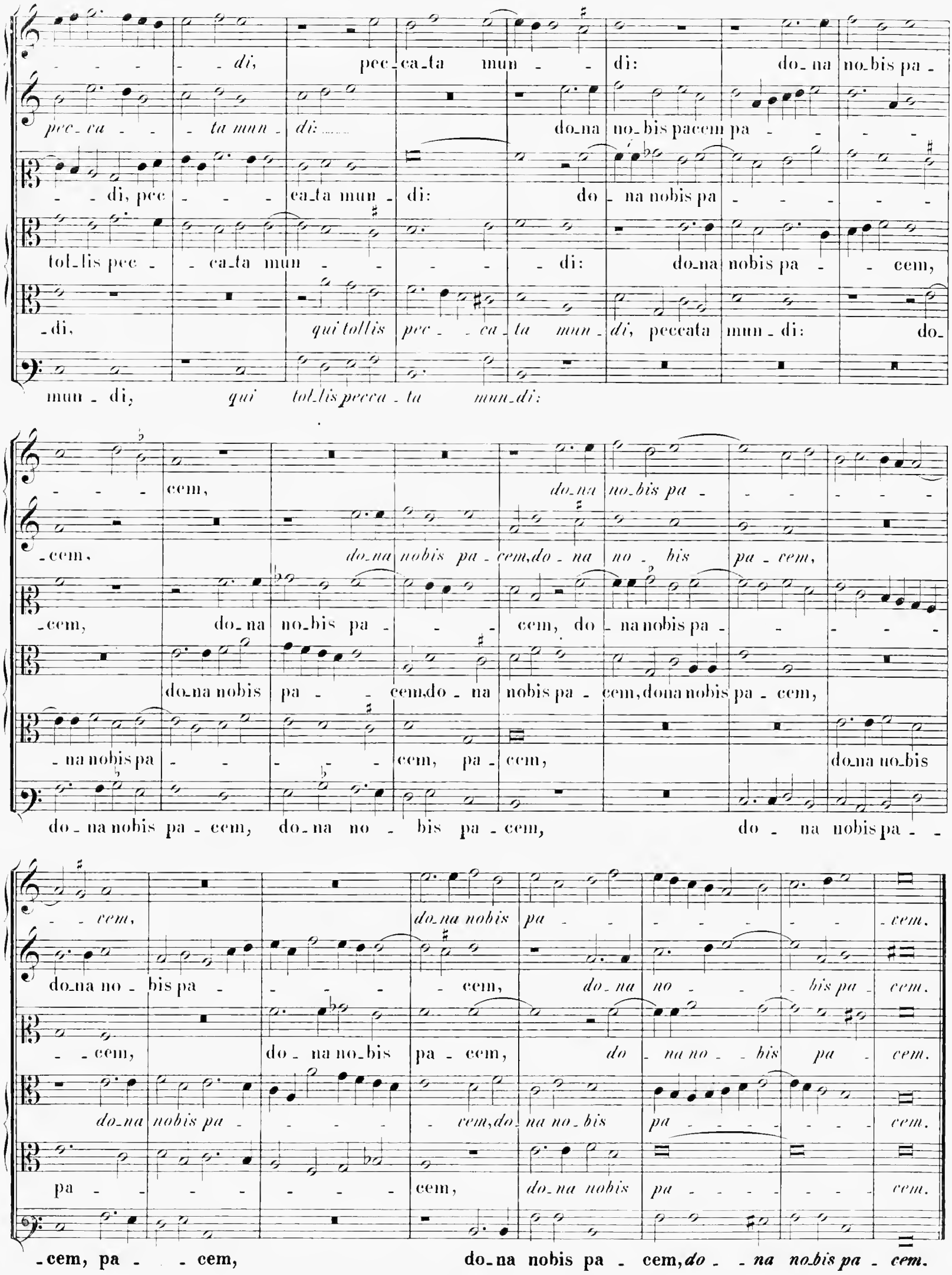
- - - - di, pec_ca_ta mun - - di: do_na no_bis pa -
pec_ca - - ta mun - di: do_na no_bis pacem pa - - - -
- di, pec - - - ca_ta mun - di: do - na nobis pa - - - - -
tol_lis pec - - ca_ta mun - - - - - di: do_na nobis pa - - cem,
- di, qui tollis pec - - ca - ta mun - di, peccata mun - di: do_
mun - di, qui tol_lis pecca - ta mun_di:
- - - cem, do_na no_bis pa - - - - - -
- cem, do_na nobis pa - cem, do - na no - bis pa - cem,
- cem, do_na no_bis pa - - - cem, do - na nobis pa - - - - -
do_na nobis pa - - cem, do - na nobis pa - cem, dona nobis pa - cem,
- na nobis pa - - - - - cem, pa - cem, do_na no_bis
do - na nobis pa - cem, do_na no - bis pa - cem, do - na nobis pa - -
- - cem, do_na nobis pa - - - - - - - cem.
do_na no - bis pa - - - - - cem, do_na no - - bis pa - cem.
- - cem, do - na no_bis pa - cem, do - na no - - bis pa - cem.
do_na nobis pa - - - - - cem, do_na no_bis pa - - - - - - cem.
pa - - - - - - - cem, do_na nobis pa - - - - - - cem.
- cem, pa - - cem, do_na nobis pa - cem, do - - na no_bis pa - cem.

Missa: „Sine nomine.“

5 vocum.

Kyrie.

Cantus. Resolutio.

Altus (I).

Altus (II). (Quintus.) Canon.

Tenor.

Bassus.

Ky - rie e - le - i - son. Ky - rie e - le - i - son. Ky - rie e - le - i - son. Ky - rie e - le - i - son. Ky - rie e - le - i - son.

Resolutio.

Canon.

Chri - ste e - le - - -

Chri - - - ste - - le - i - son.

- i - son, Chri - ste e - - le - - ison. Chri - ste e - - le - ison.

Chri - - - ste e - - le - i - son. Christe e - le - ison.

- - - - ison, Christe e - - le - - - - ison.

- - ison, Chri - ste e - - le - - - - ison, e - - - le - ison.

Canon.

Ky - - - ri - e e - - - - - le - ison,

Ky - - - ri - e e - le - - ison, Ky - - ri - e

Resolutio.

Ky - - - ri - e

Ky - - - rie e - le - ison, e - -

- le - - - i - son,

Ky - ri - e

Ky - ri - e e - le - - - - - ison, Ky - rie e - -

e - - lei - son, Ky - ri - e e - le - - - - - ison, Ky - ri - e

e - - le - - - i - son,

Ky - ri -

- le - - i - son, Ky - ri - e e - le - - - - - ison, Ky -

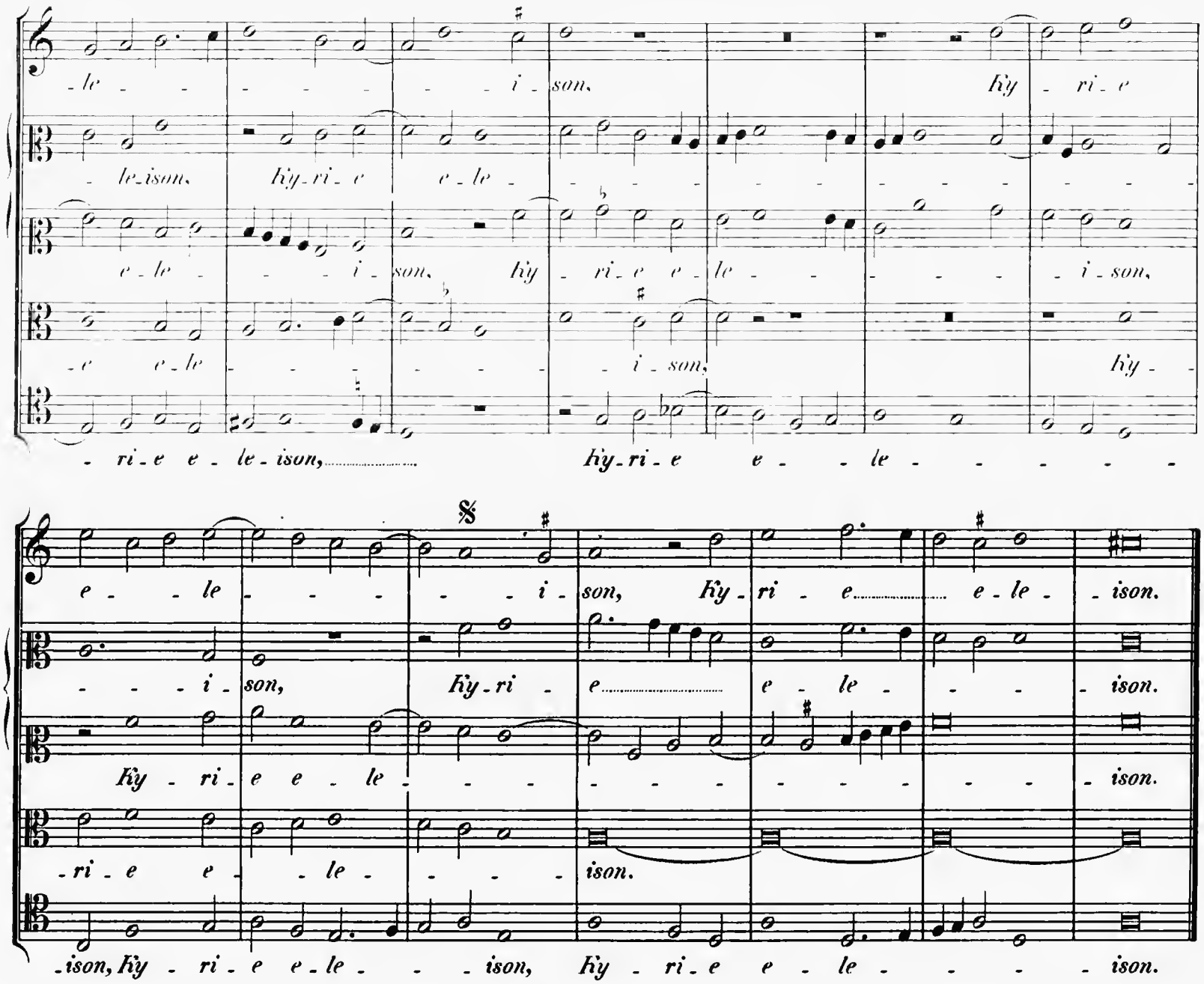
le - - - - - - - - i - son, Ky - ri - e
- le - ison, Ky - ri - e e - le - - - - - - - - - - -
e - le - - - - i - son, Ky - ri - e e - le - - - - - i - son,
- e e - le - - - - - - - i - son, Ky - -
- ri - e e - le - ison, Ky - ri - e e - - le - - - - - -
e - - le - - - - - i - son, Ky - ri - e e - le - - - ison.
- - - i - son, Ky - ri - e e - le - - - - ison.
Ky - ri - e e - le - - - - - - - - - - - ison.
- ri - e e - - le - - - - ison.
- ison, Ky - ri - e e - le - - - ison, Ky - ri - e e - le - - - - ison.

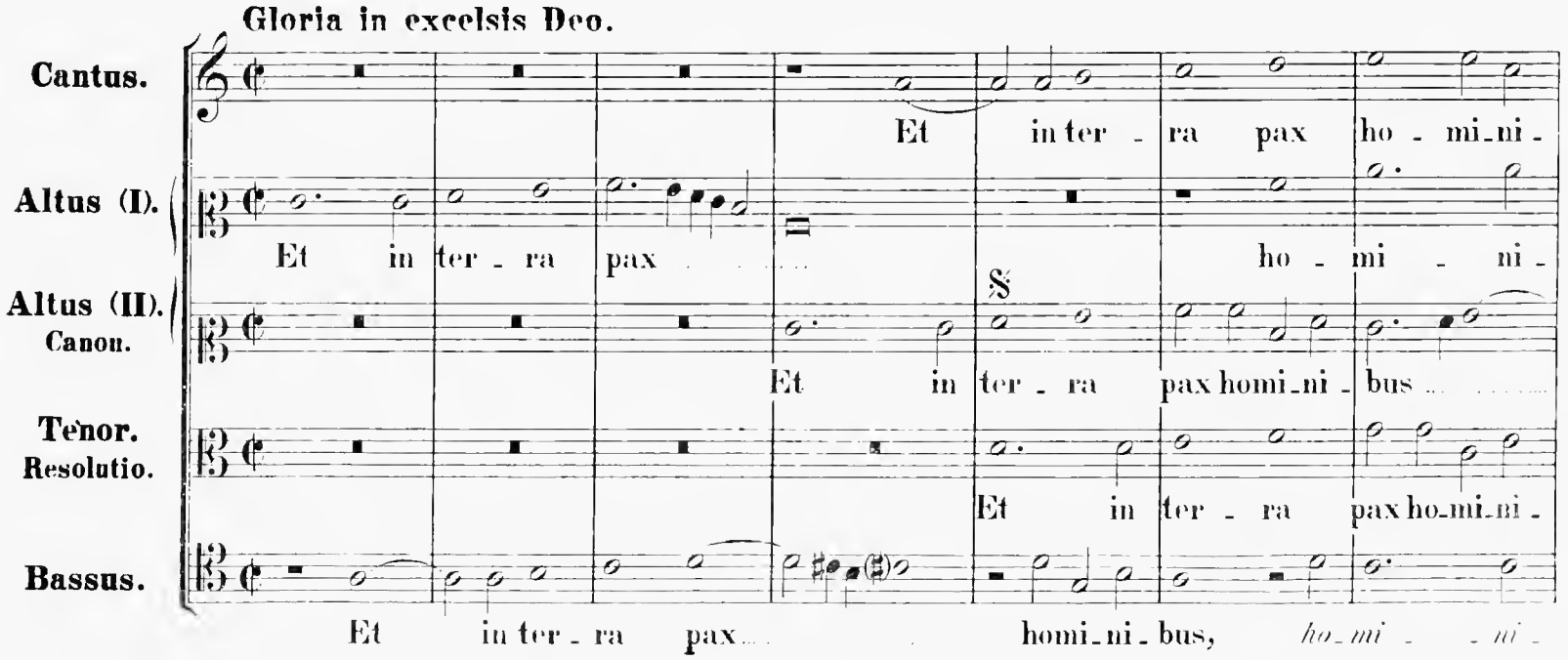
Gloria in excelsis Deo.
Cantus.
Et in ter - ra pax ho - mi - ni -
Altus (I).
Et in ter - ra pax ho - mi - ni -
Altus (II).
Canon.
Et in ter - ra pax homi - ni - bus
Tenor.
Resolutio.
Et in ter - ra pax ho - mi - ni -
Bassus.
Et in ter - ra pax homi - ni - bus, ho - mi - ni -

-bus bo - nae volun - ta - tis, *bo - nae vo.lun.ta - tis.* Laudamus te. Be-

-bus bo - nae vo.lunta - tis, *bo.nae vo - lun - ta - tis.* Laudamus te, laudamus te. Be-

bo - nae vo.lunta - tis. Laudamus te. Be-

-bus, bo - nae vo.lun.ta - tis. Laudamus te.

-bus **bo - nae volun.ta - tis. Lau - damus te.**

-nedi.cimus te, *be - nedi - cimus te.* Ad - o.ra - mus te. Glo.ri.fi.ca - mus te.

-nedi.cimus te, be.ne.di - cimus te. Ad - o.ra - mus te. Glo.ri.fi.ca - -

-nedi.cimus te. Ad - o.ra - mus te. Glo.ri.fi.ca - mus te.

Be.nedi.cimus te. Ad - o.ra - mus te. Glo.ri.fi.ca -

Be.nedi - cimus te. Ad - o.ra - mus te. Glo - ri.fi.ca - mus te.

Gra - ti.as a.gi - mus ti - bi pro.pter ma - gnam. propter ma-

-mus te. Gra - ti.as a - gi.mus ti - - - - - bi

Gra - ti - as a - - gimus ti - - bi pro - pter magnam

-mus te. Gra - ti - as a - - gimus ti - - bi pro-

Gra - ti.as a - gimus ti - - - - bi pro.pter ma - gnam

-gnam glo-ri-am tu - - - - am. . . Do - mi-ne Deus, Rex coele -

pro-pter magnam glo-riam tu - am. Do-mine De - - us, Rex coe-le - -

glo-ri-am tu - am. Do-mine De - - ns, Rex ..... coe - le - stis,

- pter magnam glo-ri-am tu-am. Do-mine De - - us, Rex ... coe -

glo-ri-am tu-am. Do-mine De - - us, Rex ..... coe-le - -

- stis, De-us Pa - ter o - mni-po-tens. ..... Domi-ne Fi-li u-ni-ge-ni-te, Do-

-stis, De-us Pa - - - ter. Do-mi-ne Fi-li u-ni-ge - - ni-te,

De - us Pa - ter o - mni-po-tens. Do-mi-ne Fi-li

-le - stis, De - us Pa - ter o - mni-po-tens. Do-

- - stis, De - us Pa - ter o - mni-po-tens.

-mi-ne Fi-li u - - ni-ge - ni - te, ... Je-su Chri - - - ste. Do - mine

Do-mi-ne Fi-li u-ni - ge - - ni-te, Je - su Chri - - ste. ....

u-ni-ge - ni - te, Je - - su Chri - - ste. Do - mine

-mi-ne Fi-li u-ni - ge - ni-te, Je - - su Chri - - ste.

Do-mi-ne Fi-li u-ni-ge - - ni-te, Je - su Chri - - ste. Do - mine

De-us, Agnus De - - i, Fi-lius Pa-tris, Fi-lius Pa - - tris.

Fi-lius Pa - - tris, Fi-lius Pa - - - - - - tris.

De - us, Agnus De-i, Fi-lius Pa - - - tris, *Fi-li-us Pa - - - tris.*

Do-mine De - us, Agnus De-i, Fi-lius Pa - - - tris.

De - us, A - gnus De - i, Fi - li-us Pa - - tris, *Fi-li-us Pa-tris,* Pa - - - tris.

Qui tol - lis pec-ca-ta mun - - - di, *qui tol - lis pec-ca -*

Qui tol - lis pec-ca-ta mun - - - - - - - di.

Qui tol - lis

Qui tol - lis pec-ca-ta mun -

Qui tol - lis pec-ca-ta mun - - - di,

-ta mun-di, mi - se-re-re no - bis, mi - - se-re-re no - - bis. Qui

mi - se-re-re no - - - bis. Qui tol-lis pec-ca -

pec-ca-ta mun - di, mi - se-re-re no - bis, no - - bis.

di, mi - se-re-re no - bis, no - - bis.

mi - se-re-re no-bis, mi - se-re-re no - - - - bis. Qui tol-lis

tol - lis pec - ca - ta mundi, mun - - - di, su - sci - pe de - preca - ti - o - nem nostram.

- ta mun - di, pec - ca - ta mun - di, su - sci - pe de - pre - ca - ti - o - nem no -

Qui tol - lis pec - ca - ta mun - - di, su - sci - pe de - preca -

qui tol - lis pecca - ta mun - - di, su - sci - pe de - preca - ti - o - nem no - -

pec - ca - ta mun - di, pec - ca - ta mun - di, su - sci - pe de - preca - ti - o - nem no - -

Qui se - - des ad dex - te - ram, mi - se - re - re no - - -

- stram. Qui se - des ad dex - te - ram Pa - - tris, ad dex - teram Patris, mi - - se - re - re

- ti - o - nem no - stram. Qui se - des ad dex - te - ram Pa - - - tris,

- stram. Qui se - des ad dex - teram Pa - - - tris, mi -

- - - stram. Qui se - des ad dex - teram Pa - tris, mi - se - re - re

- bis, mi - se - re - re no - - - bis. Quo - ni - am tu so - lus sanctus, tu so - lus

no - bis, mi - se - re - re no - bis. Quoni - am tu, quo - ni - am tu so -

mi - se - re - re no - bis. Quo - ni - am tu so - lus san - ctus,

- se - re - re no - bis. Quo - ni - am tu so - lus san - ctus.

no - bis, mi - se - re - re no - bis. Quo - ni - am tu so -

De-us, Agnus De - - i, Fi-lius Pa - tris, Fi - lius Pa - - tris.

Fi - lius Pa - - tris, Fi - lius Pa - - - - - - tris.

De - us, Agnus De - i, Fi - lius Pa - - tris, *Fi - li - us Pa - - - tris.*

Do - mine De - us, Agnus De - i, Fi - lius Pa - - tris.

De - us, A - gnus De - i, Fi - li - us Pa - - tris, *Fi - li - us Pa - tris,* Pa - - tris.

Qui tol - lis pec - ca - ta mun - - - di, *qui tol - lis pec - ca -*

Qui tol - lis pec - ca - ta mun - - - - - - di,

Qui tol - lis

Qui tol - lis pec - ca - ta mun -

Qui tol - lis pec - ca - ta mun - - di,

- ta mun - di, mi - se - re - re no - bis, mi - - se - re - re no - - bis. Qui

mi - se - re - re no - - - bis. Qui tol - lis pec - ca -

pec - ca - ta mun - di, mi - se - re - re no - bis, no - - bis.

di, mi - se - re - re no - bis, no - - bis.

mi - se - re - re no - bis, mi - se - re - re no - - - - bis. Qui tol - lis

tol - lis pec - ca-ta mundi, mun - - - di, su - sci-pe de-preca-ti - o-nem nostram.

- ta mun - di, pec-ca-ta mun - di, su - sci-pe de - pre-ca-ti - o-nem no -

Qui tol - lis pec-ca-ta mun - - di, su - sci-pe de - preca -

qui tol - lis pecca-ta mun - - di, su - sci-pe de-preca-ti - o-nem no - -

pec - ca-ta mun - di, pec-ca-ta mun - di, su - sci-pe de-preca-ti - o-nem no - -

Qui se - - des ad dex-te-ram, mi-se - re-re no - - -

-stram. Qui se - des ad dex-te-ram Pa - tris, ad dex-teram Patris, mi - se-re-re

-ti - o-nem no - stram. Qui se - des ad dex-te-ram Pa - - - tris,

-stram. Qui se - des ad dex-teram Pa - - - tris, mi -

- - - stram. Qui se - des ad dex-teram Pa - tris, mi - se-re-re

- bis, mi - se-re-re no - - - bis. Quo - ni-am tu so - lus sanctus, tu so - lus

no - bis, mi - se - re-re no - bis. Quoni-am tu, quo - ni-am tu so -

mi - se-re - re no - bis. Quo - ni-am tu so - lus san - ctus,

- se-re - re no - bis. Quo - ni-am tu so - lus san - ctus.

no - bis, mi - se-re - re no-bis. Quo - ni-am tu so -

san - ctus, tu so-lus Domi-nus, tu so - lus Al - - tis - si-mus, Je - -

- lus san - ctus, tu so-lus Domi - nus, tu so - lus Al-tis-simus, Je - - -

tu so-lus Domi - nus, tu so-lus Altis-simus,

tu so-lus Dominus, tu so-lus Altis-si-mus, Je-

- lus san - ctus, tu so-lus Do - minus, tu so-lus Al - tis - si-mus, Je-

-su Chri - - ste, *Je - su Chri - ste.* Cum san-

-su Chri - ste, Je-su Chri - - - ste. Cum san-cto Spi - -

Je - su Chri - - ste. Cum san-cto Spi - -

-su Chri - - ste. Cum san-cto Spi - - ri - tu

-su Christe, Je - - su, Chri - ste. Cum san-cto Spi - ri - tu, cum

-cto Spi - - ri-tu in glo - ria De-i Pa - tris. A - men,

- ri-tu in glo - ri-a De-i Pa - tris, in glo-ri-a De - i Pa - tris. Amen,

-ri - tu in glo - ria De-i Pa - tris. A-men,

in glo - ri-a De-i Pa - tris. Amen,

san-cto Spi-ri-tu in glo - ri-a De-i Pa - tris. Amen, De - i Pa - tris. A - men, in

in glo-ri-a De-i Pa - tris. Amen, *in glo-ri - a De-i Pa - - - tris. A - - men.*

in glo-ri-a De-i Pa - - tris. A - men, De - i Pa-tris. A - - men.

in glo-ria De-i, De - i Patris. A - men.

in glo-ri-a De-i, De - i Patris. A - men. De-i Pa - - - tris. A-men.

glo - ri-a De-i Pa - tris. Amen, De - i Pa - tris. A - - men, A - - men.

Credo in unum Deus.

Cantus. Pa - - trem o - mni-poten - tem.

Altus (I). Pa - - trem o - mni-po-ten - tem.

Altus (II). **Quintus.** Pa - trem o - mni-po-ten - tem, o - mni - - po-ten - tem.

Tenor. **Resolutio.**

Bassus. **Canon.**

Pa - -

o-mni-po - ten - - - tem, fa-cto-rem coe - li ..... et ter -

..... o - mni - po-tentem, Patrem o - mnipo-ten - tem, fa-cto-rem coe - li et ..... terrae,

Patrem o-mni-po - ten - - - tem, fa - ctorem coe-li, fa - ctorem

Pa - - trem o - mni-po-ten - tem, fa-ctorem coe -

-trem o - mni-po-ten - tem, fa-cto-rem coe - li ..... et ter -

-rae, fa-cto-rem coe-li et ter-rae, vi - si - bi - li-um o-mnium, o - -

fa-cto-rem coe - li et ter - rae, vi-si-bi - li-um o - - mni-um,

coe - li et ter-rae, et ter - - rae, vi - si - bi-li - um o -

-li et ter - rae, vi - si - bi-li - um o -

-rae, vi - si - bi - li-um o - mni-um,

- - mni-um, et in-vi-si - bi - li - um. Et in u-num Do-mi-

et in-vi - si - bi-li-um. Et in u-num Do-mi-num

-nmium, et in-vi - si - bi - li - um. Et in u-num Do-mi-

- mni-um, et in-vi - si-bi-li-um. Et

et in-vi - si - bi-li-um. Et in u-num Do-mi-

-num Je-sum Chri-stum, Je - - sum Chri - - - - - stum, Fi-

Je-sum Chri - - - stum, Je - sum Chri - -

-num Je - sum Chri - - stum, Je-sum Chri - - - stum,

in u-num Do-mi-num Je - - sum Chri - - stum,

-num Je - - - sum Chri - - - stum, Fi-

-lium De - i u - ni-ge - ni-tum, u - - - ni-ge-ni-tum. Et ex Pa-tre na -

-stum, Fi - lium De - i u - ni-ge-ni-tum, u-ni - - ge - ni-tum. Et ex Pa-tre na -

Fi - lium De - i u-ni-ge - ni - tum. Et ex Pa-tre na -

Fi - lium De - i u - ni - ge - - ni-tum.

-lium De - i u - - ni-ge - - ni-tum.

-tum an-te omni-a, an - te o-mni - a sae -

-tum, et ex Patre na - - - tum an - te o - mni-a sae - cu-la. sae -

-tum, *et ex Pa-tre na* - - - *tum* an - te omni-a

Et ex Pa-tre na - tum an - te omni-a sae-cu-la.

Et ex Patre na - tum an - te omni-a saecu-la.

- - cu - la. De - um de De - o, lu - men de lu-mi-ne,

- - cu-la. Deum de De - o, lumen de lu-mi-ne, De - um ve -

saecu-la. De-um de De - o, lu-men de lu - mi-ne, Deum

De-um de De - o, lu - men de lu-mi-ne,

De-um de De - o, lu - men de lu-mi-ne, De - um

De - um ve - rum de Deo ve-ro. Ge - ni-tum, non fa - - ctum, con-

- rum de De - o ve - ro, de De - o ve - - ro. Ge - ni-tum, non

ve - rum de De - o ve - ro. Ge - ni-tum, non fa - ctum,

De-um ve-rum de De - o ve - ro.

ve - rum de De - o ve - ro.

-substan - ti - a-lem Pa - tri: per quem o - mnia facta sunt, *per quem omni - a fa - -*

fa - ctum, con-substan - ti - alem Pa-tri: per quem o - mni-a

con - sub - stan - ti - alem Pa-tri: per quem omni-a facta sunt. *per quem o-mni - a fa-cta sunt.*

Per quem o - mni-a facta sunt.

Per quem o - mnia facta sunt.

- - *cta sunt.* Qui pro-pter nos ho - - mi - nes et propter no-stram

facta sunt. Qui pro-pter nos ho - - mi - nes et propter no-stram sa-lu - tem, et

Qui propter nos ho-mi-nes et propter no-stram sa-lu - tem,

Qui propter nos ho - mi - nes et

Qui pro-pter nos ho - - mi-nes et propter no - stram

sa - lu - tem, no-stram sa - lu - tem de - - scen - dit de coe - - - - lis.

propter no - stram sa - lu - tem de - scendit de coe-lis, descendit de coe - - lis.

et pro - pter no-stram sa - lu - tem de - scen - dit de coe-lis, de - scen - dit de coe - lis.

propter no - stram .... sa - lu - tem de - - scen - dit de coe - lis.

.... sa - lu - tem de - - scen - dit de coe - lis, de coe - lis.

Et in - car - na - tus est, *et in - car - na - tus est* de Spi - - ri - tu san -

Et in - car - na - tus est ..... de Spi - ri - tu ... san - -

Et in - car - na - - tus est ..... de Spi - ri - tu san -

Et in - car - na - tus est de Spi - - ri - tu san -

Et in - car - na - tus est de Spi -

Et in - car - na - tus est de Spi - - ri - tu san -

- - - - cto ex Ma - ri - a Vir - gi - ne, *ex Ma - ri - a*

- - - - cto ex Ma - ri - a Vir - gi - ne, ex Ma - ri - - a

- - cto ..... ex Ma - ri - a Vir - gi - ne, ex Ma - ri - a Vir -

- ri - tu san - cto ex Ma - ri - a Vir - gi - ne:

- cto ex Ma - ri - a Vir - gi - ne:

Vir - gi - ne: Et ho - mo factus est, fa - - ctus est.

Vir-gi-ne: Et ho - mo factus est, et ho-mo-fa - - ctus est.

- - gi-ne: Et ho - mo fa - - ctus est.

Et ho - mo factus est.

Et ho - mo factus est, fa - - ctus est.

4 vocum.

Cantus. Cru - ci - fi - xus e - ti-am pro no-bis, sub Ponti-

Altus (I). Cru - ci - fi - xus e - ti-am pro no-bis, e - ti-am pro no - bis, sub

Altus (II). E - tiam pro nobis, sub Ponti - o Pi - la -

Tenor. Sub Ponti - o Pi - la - to

- o Pi-la - to pas - - sus, et se - pul - tus est.

Ponti-o Pi - la - to pas - sus, et se - - pul - tus est. Et re-sur-

- - - to pas-sus, et se - pul - - - - - tus est.

pas - - sus, et se - pul - tus est. Et re-sur-re - xit ter-

Se - cun - dum Scri - - - - - ptu - ras.

- re - xit ter - ti - a di - - e se - cun - dum Scri -

Se - cun - dum Scri - - ptu - - ras.

- ti - a di - - - - - - e se - cun - dum Scri - -

Et ascendit in coe - - - - - - - lum, se -

- ptu - - - ras. Et ascendit in coe - - - - lum,

Et a - - scendit in coe - - - lum, sedet ad

- - - pturas. Et ascendit in coelum, sedet ad

- det ad dex - te - ram Pa - - - - tris. Cum glori - a judi - ca -

se - det ad dex - te - ram Pa - - - - - tris. Cum glori - a judi - ca -

dex - teram, se - det ad dex - te - ram Pa - tris. Et i - teram ven - turus est vi -

dex - te - ram Pa - tris. Et i - teram ven - turus est

- re vi - vos et mor - tu - os: cu - jus re -

- re vi - vos et mor - - tu - os: cu - jus re - gni non e - rit fi - - -

- vos et mor - - tu - os: cu - jus re - gni non e - rit fi - -

vi - vos et mor - tu - os: cu - jus re - gni non e - rit fi -

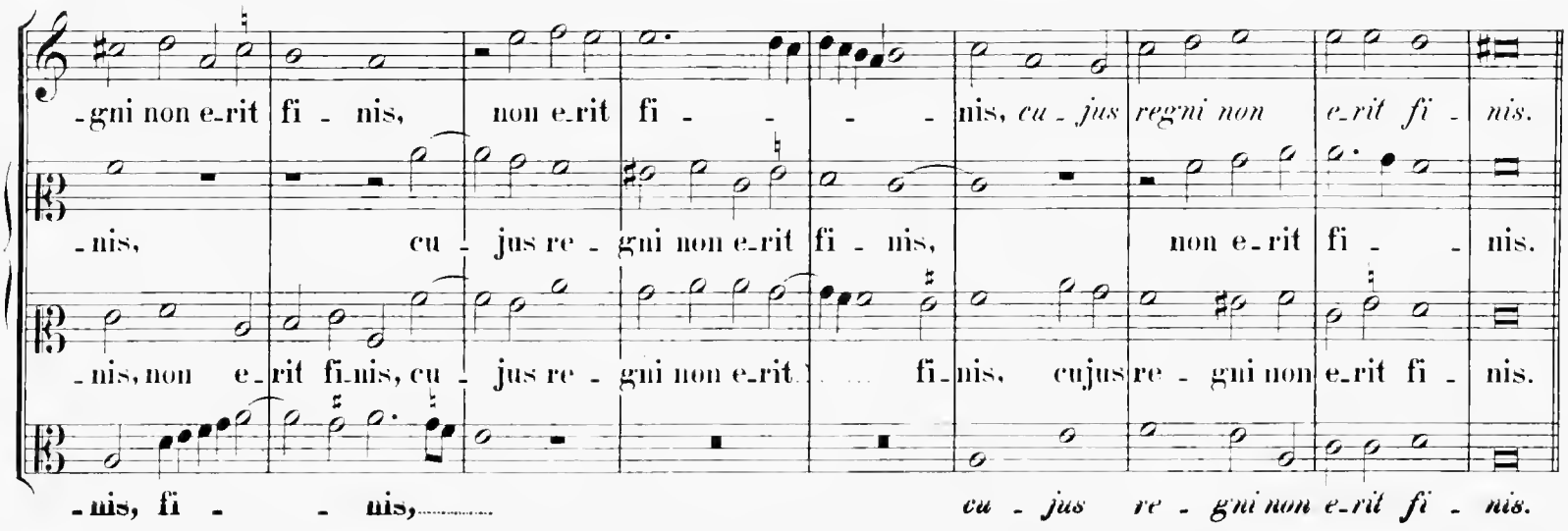
-gni non e-rit fi - nis, non e-rit fi - - - nis, cu - jus regni non e-rit fi - nis.
-nis, cu - jus re - gni non e-rit fi - nis, non e-rit fi - - nis.
-nis, non e-rit fi-nis, cu - jus re - gni non e-rit fi-nis, cujus re - gni non e-rit fi - nis.
-nis, fi - - nis, cu - jus re - gni non e-rit fi - nis.

5 vocum.

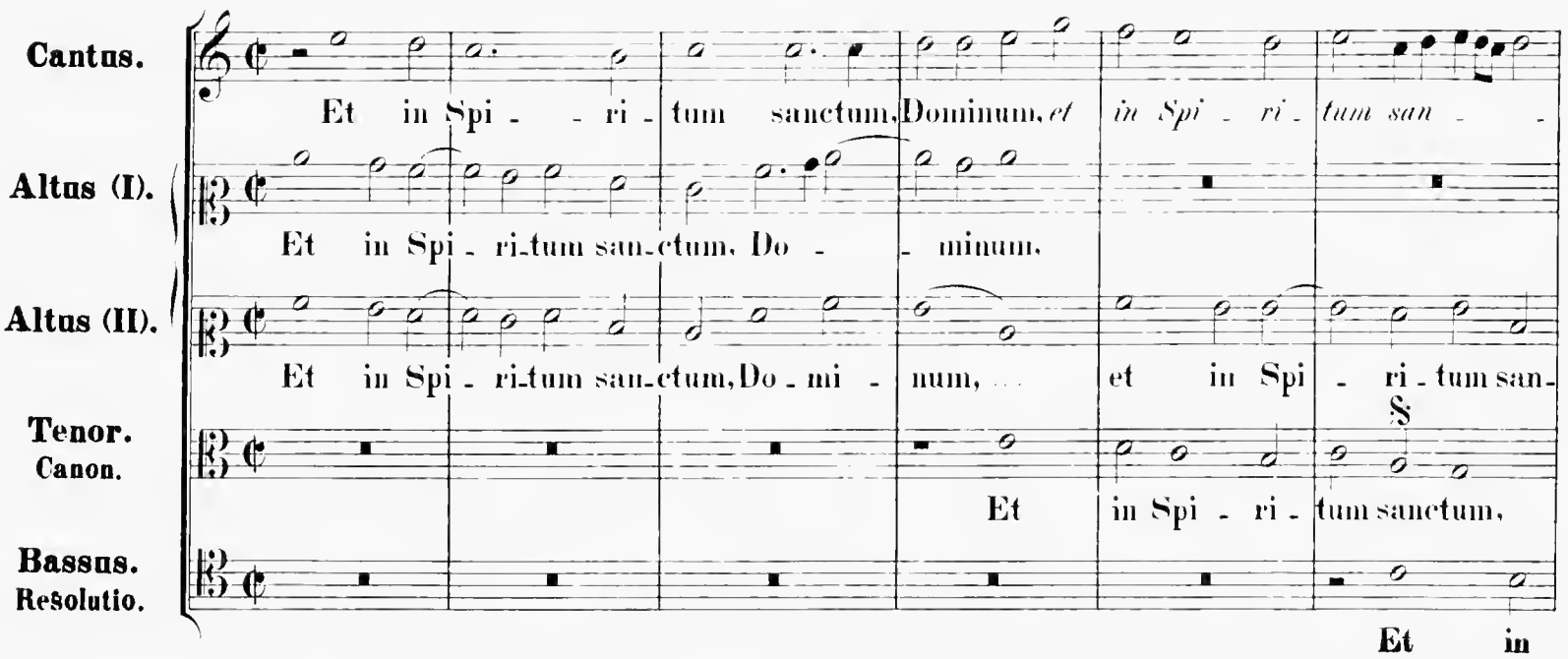
Cantus.
Et in Spi - - ri - tum sanctum, Dominum, et in Spi - ri - tum san - -
Altus (I).
Et in Spi - ri-tum san-ctum, Do - - minum.
Altus (II).
Et in Spi - ri-tum san-ctum, Do - mi - num, et in Spi - ri - tum san-
Tenor. Canon.
§
Et in Spi - ri - tum sanctum,
Bassus. Resolutio.
Et in

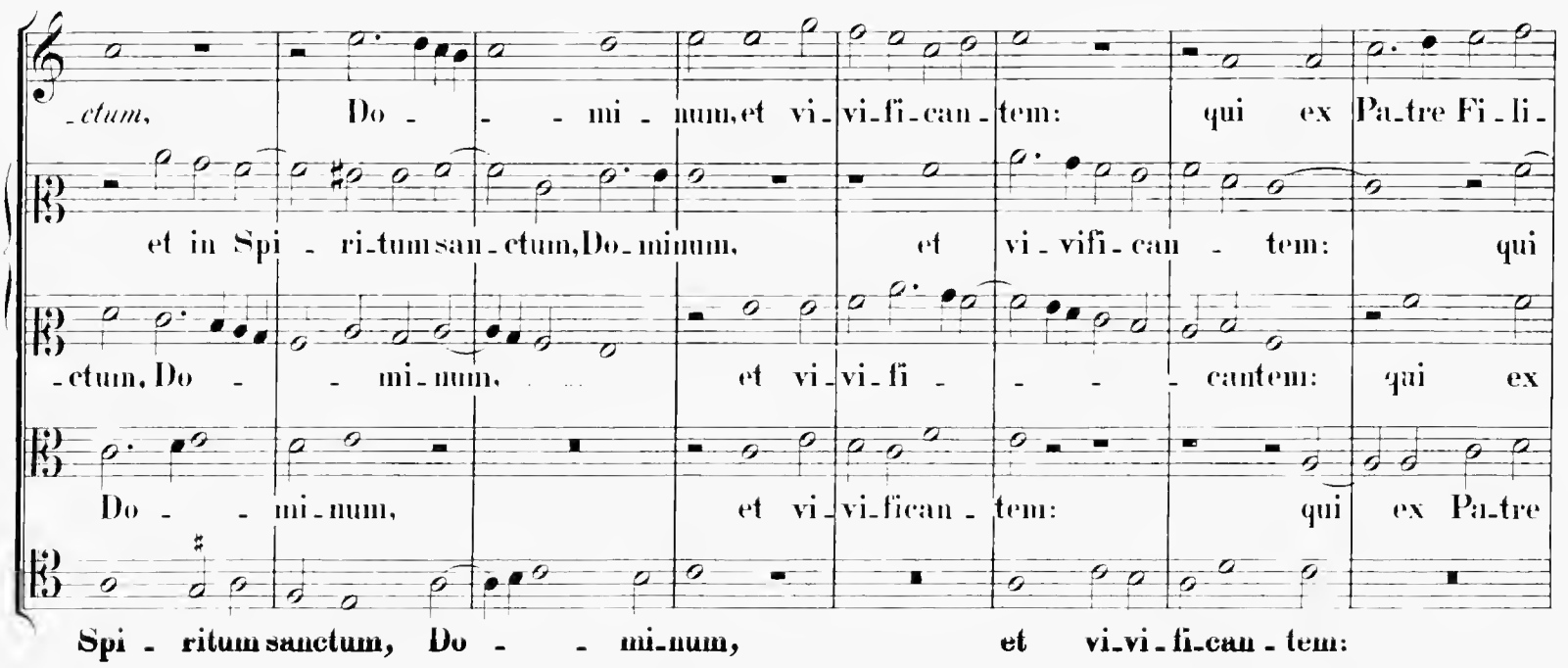
-ctum, Do - - mi - num, et vi - vi - fi - can - tem: qui ex Pa-tre Fi - li -
et in Spi - ri-tum san-ctum, Do-minum, et vi - vifi - can - tem: qui
-ctum, Do - - mi-num, et vi - vi - fi - - - cantem: qui ex
Do - - mi-num, et vi - vi-fican - tem: qui ex Pa-tre
Spi - ritum sanctum, Do - - mi-num, et vi-vi - fi-can - tem:

-o, *qui ex Pa-tre Fi-li-o* - que pro-ce - dit. Qui cum Pa - tre

ex Pa-tre Fi - li - o - que pro - cedit. Qui cum Pa - tre et Fi - li - o, et

Pa-tre Fi - li - o - que pro - ce - - - - - dit. Qui cum Pa - tre et

Fi - li - o - que pro-ce - dit. Qui cum Pa - tre et Fi - li - o

qui ex Pa-tre Fi - li - o - que pro-ce-dit. Qui cum Pa - tre

et Fi - li - o si - mul ad - o - ra - tur, et con - glo - ri - fi - ca - tur, *et con-glo - ri - fi - ca -*

Fi - - li - o si - mul ad - - o - ra - tur, et con - glo - ri - fi - ca - tur, et con - glo - ri - fi - ca -

Fi - li - o si - mul ad - o - ra - tur, et con - glo - ri - fi - ca - - tur.

et con - glo - ri - fi - ca - tur:

et Fi - li - o et con - glo - ri - fi - ca -

- tur: qui lo - cutus est, qui lo - cu - tus est per Pro - phe - tas. Et unam san - ctam

- tur: qui lo - cu - tus est per Prophe - tas. Et unam sanctam, et u -

qui lo - cutus est per Pro - phe - tas, per Pro - phe - - tas. Et unam sanctam ca -

qui lo - cutus est per Pro - phe - tas. Et unam san - ctam

- tur: qui lo - cu - tus est per Pro - phe - tas. Et u -

et a-po-sto-li-cam Ec-cle-si-am, *Ec - cle - si -*

-nam san - ctam ca - - - tho-li-cam et a-posto-li-cam Ec - cle-si -

- tho-li-cam et a-po-sto-li-cam Ec-cle - si-am, Ec - - cle - - - si -

ca - tho-li - cam et a-po-sto-li - cam Eccle-si-am.

-nam san - ctam ca-tho-licam et a-posto-li-cam Ec-cle-si -

-am. Con-fi - teor u-num bapti - sma in remissi - onem pecca-to - rum. Et exspe-

-am. Con-fi - te-or u-num ba-pti - sma in remissi - o - nem pecca-to - - rum. Et ex-spe -

-am. Con-fi - te-or u-num ba-pti - sma in remissi - o - nem pecca-to - rum. Et ex-spe -

Et exspe -

-am.

- cto Et vi - tam ven-tu-ri sae-cu-li.

- cto, et exspecto resurrecti - o - nem mor-tu-o - rum, mor - tu - - o-rum.

- cto re - sur-recti-o - - nem mor - tu - o - rum, mor-tu-o - - rum. Et

-cto re - sur-recti-o - nem mor - tu - o - rum. Et vi -

Et exspe - cto re - sur-recti-onem mor-tu-o - - - rum.

Amen, *et vi-tam ven-tu-ri sae-cu-li.* A - - - men. A - - - men.

Et vi-tam ven - tu - ri sae - - cu-li. A - - - men. A - - - men.

vi - tam, et vi-tam ven-tu-ri sae - - - cu-li. A - - men.

-tam ventu-ri sae-cu-li. A - - - men. A - - - men.

Et vi - tam ven-tu-ri sae-cu-li. A - - - men.

Sanctus.

Cantus. Resolutio. San - - - -

Altus (I). Canon. San - - - - - - - - -

Altus (II). San - - ctus, *San* - - - - *ctus,*

Tenor. San - - - - - - - - - ctus, *San* -

Bassus. **San - - - ctus, *San* - - - - - *ctus, San* -**

ctus, *San* - - *ctus, San* - - - -

-ctus, *San* - - *ctus, San* - - - - *ctus*

San - - *ctus,* *San* - - *ctus,* *San* - -

- - - - - - - - - *ctus,* *San* - - *ctus, San* - - -

**- - - - - - - - - -

ctus Do - minus De-us Sa-ba-oth,

Do - minus De-us Saba-oth, Do -

ctus Do - mi-nus De - us Sa-ba - - - oth, Do - mi-nus De-us Sa-ba-oth, Do-

- - *ctus* Do - - minus De-us, Do - minus De-us Sa -

- *ctus* Do - minus De-us Saba-oth, *Do - minus De-us Sa-ba-*

Do - mi-nus De-us Sa - ba - oth.

- minus De-us Saba - oth. Ple - ni sunt coe - li

- minus De-us Sa - - ba-oth. Ple-ni sunt coe - - li et ter - -

- - ba - oth, Sa - - ba-oth. Ple-ni sunt coe - - li et ter - - -

- *oth,* Saba - oth. Ple - ni sunt coe - li et ter - ra

Ple - ni sunt coe - li et ter - ra glo - ri - a tu - - a.

et ter - ra glo - ri - a tu - - - a. Ho - sanna in

- - - - - - - - ra glo-ria tu - a. Ho-sanna in ex-cel - sis,

-ra, et ter - - - - ra glo - ri-a tu - a, glo-ri - a tu-a. Ho-

glo - ri-a tu - - a. Ho-sanna in ex-cel - sis,

Ho - sanna in ex - cel - sis, ho - sanna in ex - cel - - sis.

§

ex - cel - sis, *ho - sanna in ex - cel - - sis,* ex - cel - sis.

ho - sanna in excel - sis, *ho - sanna in ex - cel - - - sis.*

- sanna in ex - cel - sis, ho - sanna in ex - cel - - - sis.

ho - sanna in ex - cel - sis, ho - san - na in excel - sis.

4 vocum.

Benedictus.

Cantus. Be - - ne - di - ctus qui ve - - - - -

Altus (II). Be - - ne - di - ctus qui

Tenor.

Bassus. Be - ne - di - ctus qui ve - - nit, *be - ne - - -*

- - - - - nit, *be - ne - di - ctus qui ve - - - -*

ve - - - - - - nit, be - ne - di - ctus qui ve - nit

Be - - ne - di - ctus qui ve - - - - -

- di - ctus qui ve - - - nit, be - ne - di - ctus qui ve - - - - -

-nit in no-mi-ne Do - - - - - mi-ni, *in no-mi-*

in no-mine Do - - - - mi-ni, in no-mine Do - - mi-ni, in

-nit in no-mi-ne Do - - - mi-ni, in

-nit in no-mi-ne Do - - - - mi-ni,

-ne Do - - - - - - *mi-ni,* *in* *no-mi-ne Do* - - *mi-ni.*

no-mine Do - - - - mi-ni, in no-mine Do - mi-ni.

no-mine Do - - - - - mi-ni, in no-mi-ne Do-mi-ni.

in no-mi-ne Do - - - mi-ni, Do - - mi-ni.

5 vocum.

§

Cantus.
Canon.

Ho-sanna in ex-cel - -

Altus (I).

Ho-sanna in excel - - sis, ho-sanna in ex-

Altus (II).
Resolutio.

Ho-

Tenor.

Ho-sanna in ex-cel - - - - sis, *ho-san-na ... in*

Bassus.

Ho-sanna in ex-cel - sis, *ho-sanna in ex-cel - - sis.*

- - sis, *ho - san-na in ex-cel - - - - - - sis,*

-cel-sis, hosanna in excel - sis, in ex - cel - - sis, ho-sanna in ex - cel - sis,

- sanna in ex-cel - - - sis, *ho - san-na in ex - cel - -*

ex - - - - cel - - sis, ho - san-na in ex-cel - sis, ho-

ho - sanna in ex-cel - - - sis, ho - sanna in ex - cel-sis, ho-san - na in.....

§

ho - san-na in ex-cel - sis,..... .... ho-san - na in ex - cel - sis.

in excel - - sis, ho-sanna in ex-cel - - sis, ho - sanna in excel - sis.

- - - - *sis,* *ho - sanna in excel - sis.*

- sanna in ex-cel - - - - - sis, *ho - sanna in excel - sis.*

in ex-cel - sis, ho - san-na in ex - - - - - cel - - sis, in ex - cel - sis.

Agnus Dei I.

Cantus.
Canon.

A -

Altus (I).

A - - gnus De - - - - i, Agnus De-

Altus (II).

A - gnus De - - - i, *A - - gnus De - i,..... .... A-gnus.....*

Tenor.
Resolutio.

Bassus.

A - gnus De - - - - i, *Agnus De - i, A - gnus De - -*

-nit in no-mi-ne Do - - - - - mi-ni, *in no-mi-*

in no-mine Do - - - - mi-ni, in no-mine Do - - mi-ni, in

-nit in no-mi-ne Do - - - mi-ni, in

-nit in no-mi-ne Do - - - - mi-ni,

-ne Do - - - - - - *mi-ni.* *in no-mi-ne Do* - - *mi-ni.*

no-mine Do - - - - mi-ni, in no-mine Do - mi-ni.

no-mine Do - - - - - mi-ni, in no-mi-ne Do-mi-ni.

in no-mi-ne Do - - - mi-ni, Do - - mi-ni.

5 vocum.

Cantus. Canon.

Altus (I).

Altus (II). Resolutio.

Tenor.

Bassus.

Ho-sanna in ex-cel - sis, *ho-sanna in ex-cel - sis.*

Ho - sanna in ex-cel - - sis, ho-sanna in ex -

Ho - sanna in excel - - sis, ho-sanna in ex -

Ho-

Ho - sanna in ex - cel - - - sis, *ho-san - na in*

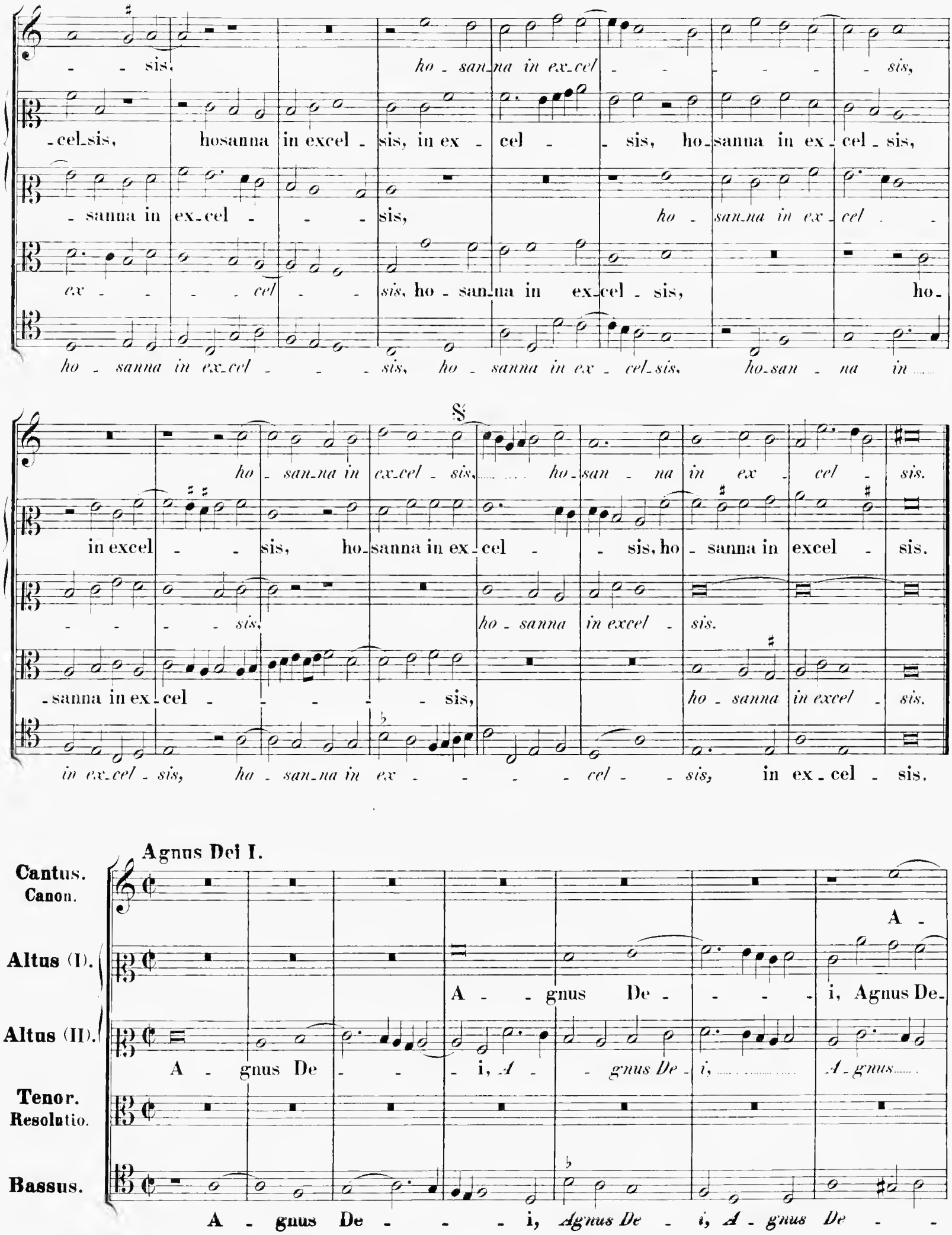
- - sis, ho - san-na in ex-cel - - - - - - sis,
-cel-sis, hosanna in excel - sis, in ex - cel - - sis, ho-sanna in ex-cel-sis,
- sanna in ex-cel - - - sis, ho - san-na in ex-cel - -
ex - - - - cel - - sis, ho - san-na in ex-cel - sis, ho-
ho - sanna in ex-cel - - - sis, ho - sanna in ex - cel-sis, ho-san - na in
ho - san-na in ex-cel - sis, ho-san - na in ex - cel - sis.
in excel - - sis, ho-sanna in ex-cel - - sis, ho - sanna in excel - sis.
- - - - sis, ho - sanna in excel - sis.
-sanna in ex-cel - - - - - sis, ho - sanna in excel - sis.
in ex-cel - sis, ho - san-na in ex - - - - cel - - sis, in ex-cel - sis.
Agnus Dei I.
Cantus. Canon.
Altus (I).
Altus (II).
Tenor. Resolutio.
Bassus.
A -
A - gnus De - - - - i, Agnus De-
A - gnus De - - - i, A - gnus De - i, A - gnus
A - gnus De - - - i, Agnus De - i, A - gnus De - -

§

- gnus De - - - - - - - - i,

- - - - - - - i, A - gnus De - i, A -

De - - - - i, A - gnus De - - - - - i, A - - - gnus De -

A - - gnus De - - - - - - - -

- - - - - - - - i, A - - gnus De - -

A - - gnus De - - - - - i, qui

-gnus De - i, A - gnus De - i, A - - gnus De - i, qui tol -

- - - - - - - i, A - gnus De - i, qui tol -

- i, A - - gnus De - - - - - - i,

- - i, De - - i, A - gnus De - - i, qui

tol - lis pec - ca - ta mun - di, pecca - ta mun - - di: mi - -

- lis pec - ca - - - - ta, qui tol - lis pecca - ta mun - - di: mi - se - re - re

- lis pec - ca - ta mun - di, qui tol - lis pecca - ta mun - di: mi - se -

qui tol - lis pecca - ta mun - di, pec - cata mun - - di:

tol - lis pec - ca - ta mun - di, qui tol - lis pec - ca - ta - - - mun - di:

-se - re - re no - bis, mi - se - re - re no - bis.

no - bis, mi - se - re - re no - bis, mi - se - re - re no - bis.

- re - re no - bis, mi - se - re - re, mi - se - re - re no - bis.

mi - se - re - re no - bis.

mi - se - re - re no - bis, no - bis.

Agnus Dei II.

Cantus. Resolutio. A - gnus De - i, A - gnus De - i, Agnus De -

Altus (I). A - gnus De - i, A - gnus De - i, Agnus De -

Altus (II). A - gnus De - i, A - gnus De - i, A - gnus De -

Tenor. Canon. A - gnus De -

Bassus. A - gnus De - i,

A - gnus De - i, A - gnus De - i, A - gnus De -

i, A - gnus De - i, A - gnus De - i, A - gnus De -

i, A - gnus De - i, A - gnus De - i, A - gnus De -

i, A - gnus De - i,

A - gnus De - i, A - gnus De -

- - i,
- - i, qui tol - lis pec - cata mun - di, qui tol - lis pec - ca - ta mundi:
- - i, qui tol - lis pec - ca - ta,
qui tol - lis pec - ca - ta mun - di:
-i, qui tol - lis pec - ca - - ta mun - di, mun - - di:

qui tol - lis pec - ca - ta mun - di, qui tol - lis pec - ca - ta mundi: do - na nobis
qui tol - lis pec - ca - ta, *qui tol - lis pec - ca - ta* mun - di:
do - na nobis pa - cem,
do - na nobis
do - na no - bis pa -

pa - cem, do - na no - bis pa - cem, do - na no - bis pa - - - cem,
do - na no - bis pa - cem, pa - - cem, do - na no - bis pa -
do - na na - bis pa - cem, do - na no -
no - bis, *do - na no - bis pa - - cem, do - na no -*

- cem, *do - na no - bis pa - - - cem.*
do - na nobis pa - cem, do - na no - bis pa - - - cem.
- - - cem, do - na no - bis, *do - na no - bis* pa - - cem.
- bis pa - - - cem, do - na no - bis... pa - cem.
-bis pa - cem, do - na no - bis pa - - - - cem, do - na no - bis pa - - cem.

Missa: „In te Domine speravi."

6 vocum.

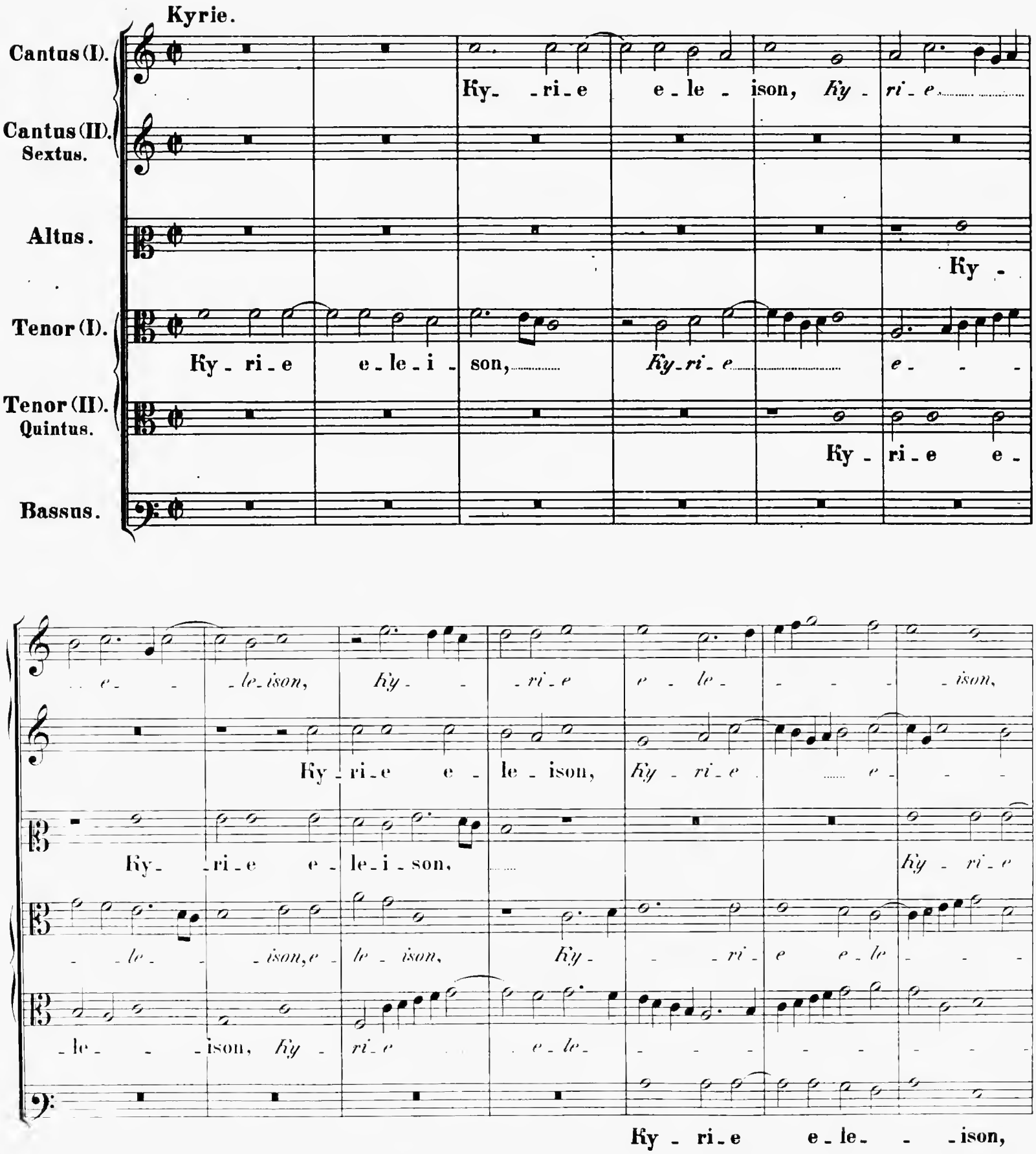
Kyrie.
Cantus (I).
Ky- -ri-e e-le- ison, Ky- ri-e
Cantus (II). Sextus.
Altus.
Ky-
Tenor (I).
Ky-ri-e e-le-i- son, Ky-ri-e e- - -
Tenor (II). Quintus.
Ky- ri-e e-
Bassus.
e- - le-ison, Ky- - ri-e e-le- - - - ison,
Ky-ri-e e- le-ison, Ky-ri-e e- - -
Ky- -ri-e e-le-i-son, Ky-ri-e
-le- - ison, e-le-ison, Ky- - ri-e e-le- - -
-le- - ison, Ky- ri-e e-le- - - - - - - -
Ky-ri-e e-le- - -ison,

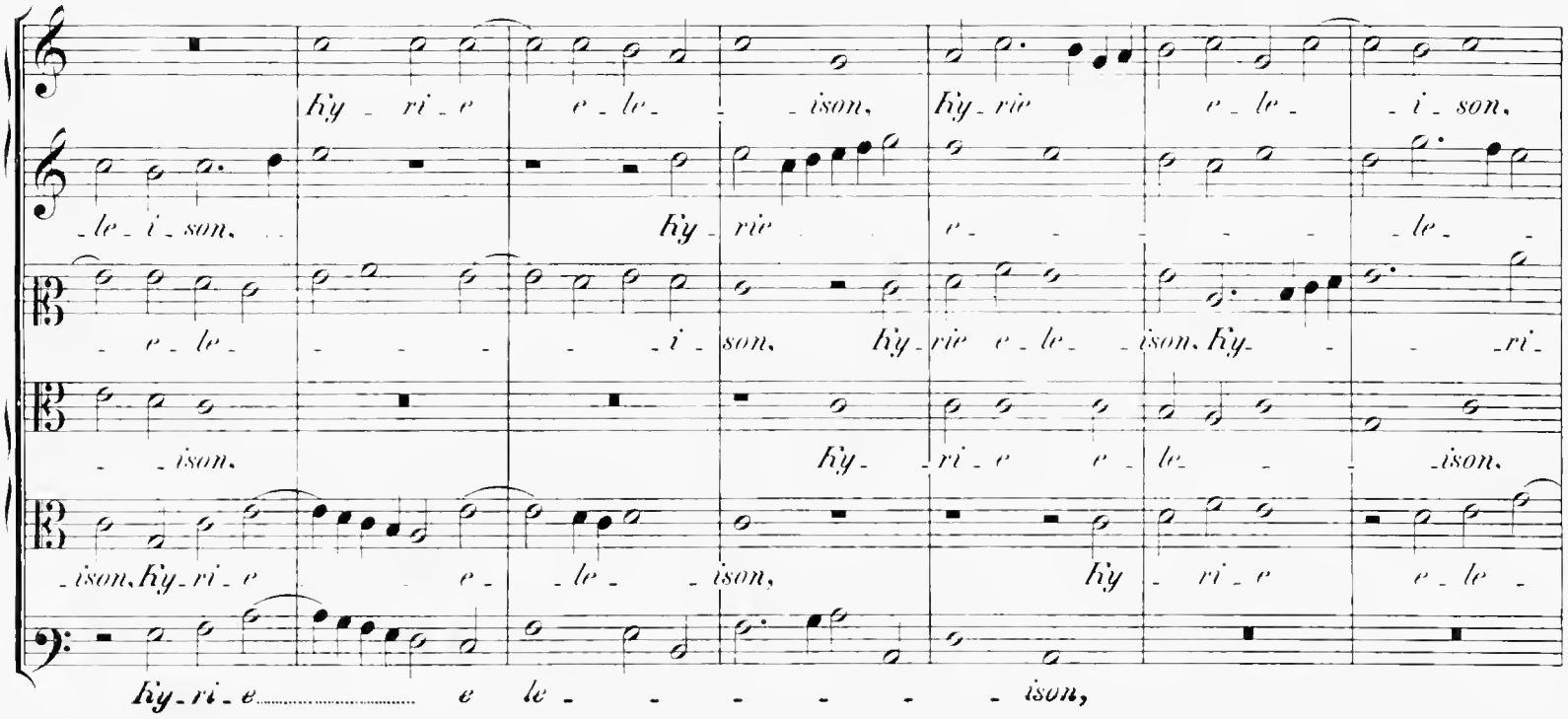
Ky - ri - e e - le - - ison, Ky - rie e - le - - i - son,
- le - i - son, Ky - rie e - - - - - le -
- e - le - - - - - i - son, Ky - rie e - le - ison, Ky - - - - ri -
- - ison, Ky - - ri - e e - le - - ison,
- ison, Ky - ri - e e - le - - ison, Ky - ri - e e - le -
Ky - ri - e e le - - - - - - ison,

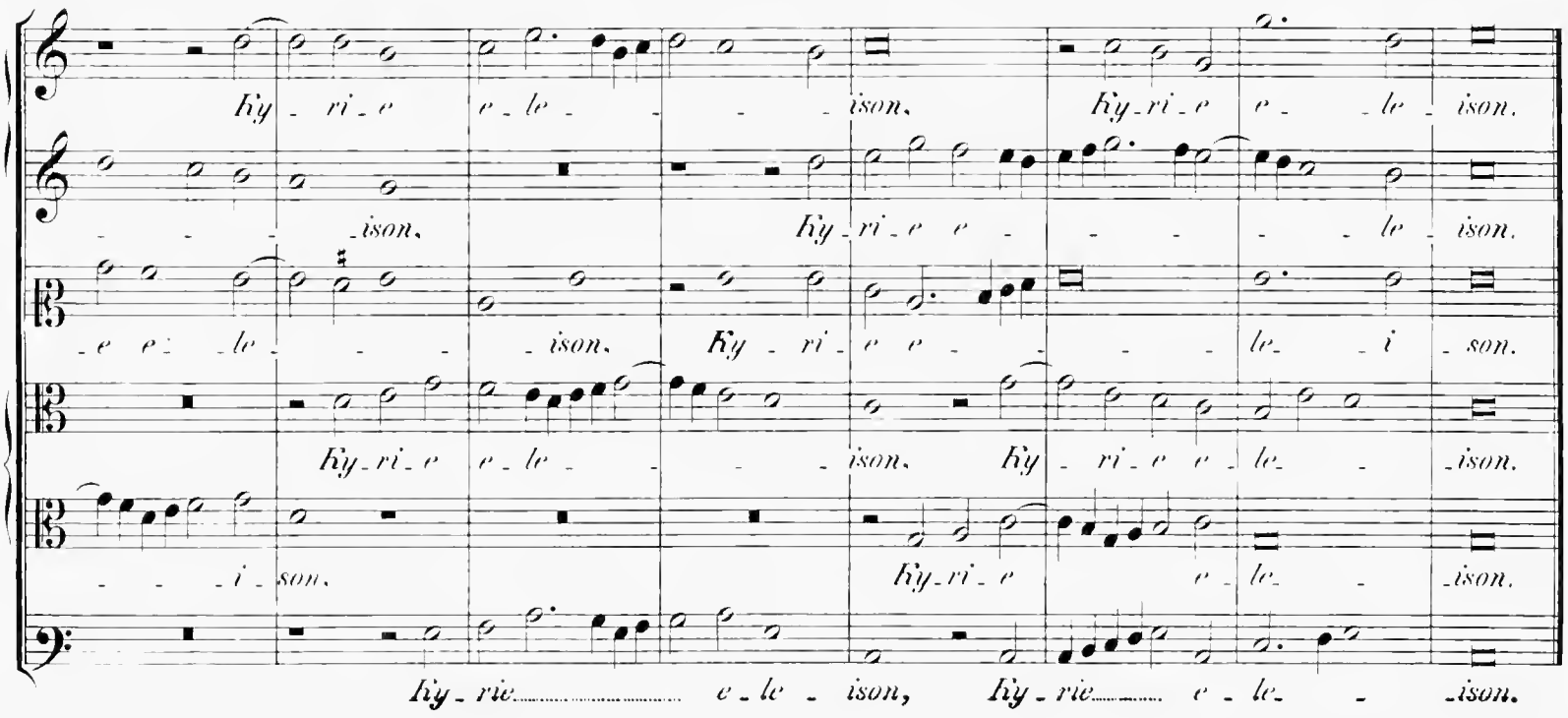
Ky - ri - e e - le - - - ison, Ky - ri - e e - - le - ison,
- - - ison, Ky - ri - e e - - - - - le - ison,
- e e - le - - - - ison, Ky - ri - e e - - - - le - i - son,
Ky - ri - e e - le - - - ison, Ky - ri - e e - le - - ison,
- - - i - son, Ky - ri - e e - le - - ison,
Ky - rie e - le - ison, Ky - rie e - le - - ison,

4 vocum.

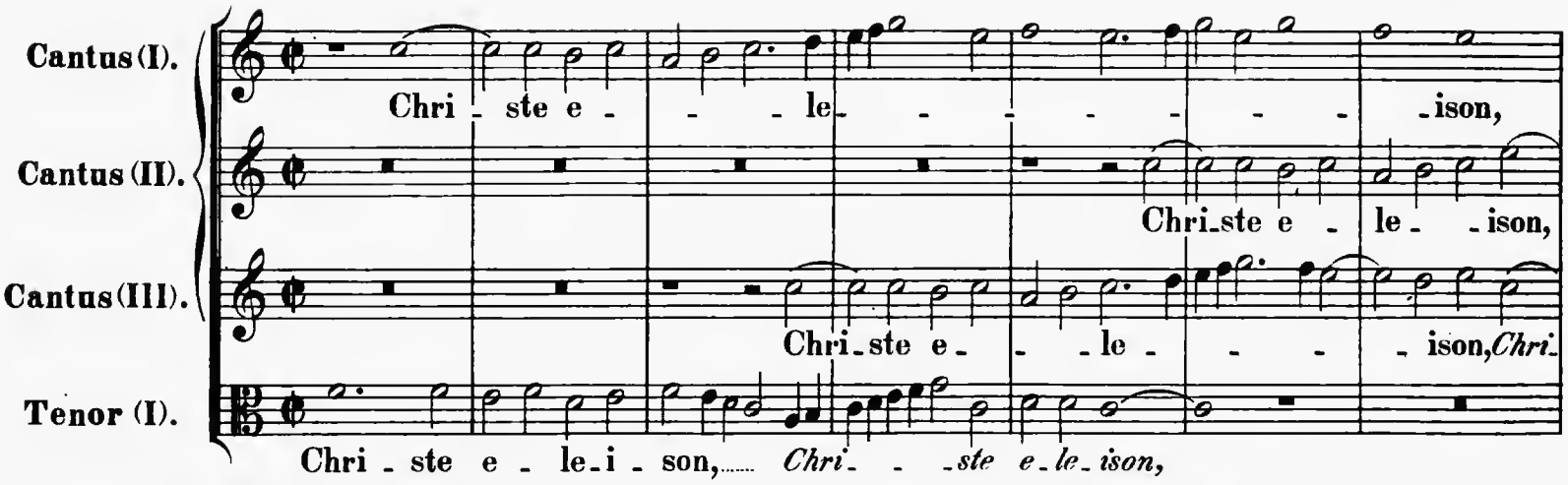
Cantus (I).
Chri - ste e - - - le - - - - - - - ison,
Cantus (II).
Chri - ste e - le - - ison,
Cantus (III).
Chri - ste e - - le - - - - ison, Chri -
Tenor (I).
Chri - ste e - le - i - son, Chri - - - ste e - le - ison,

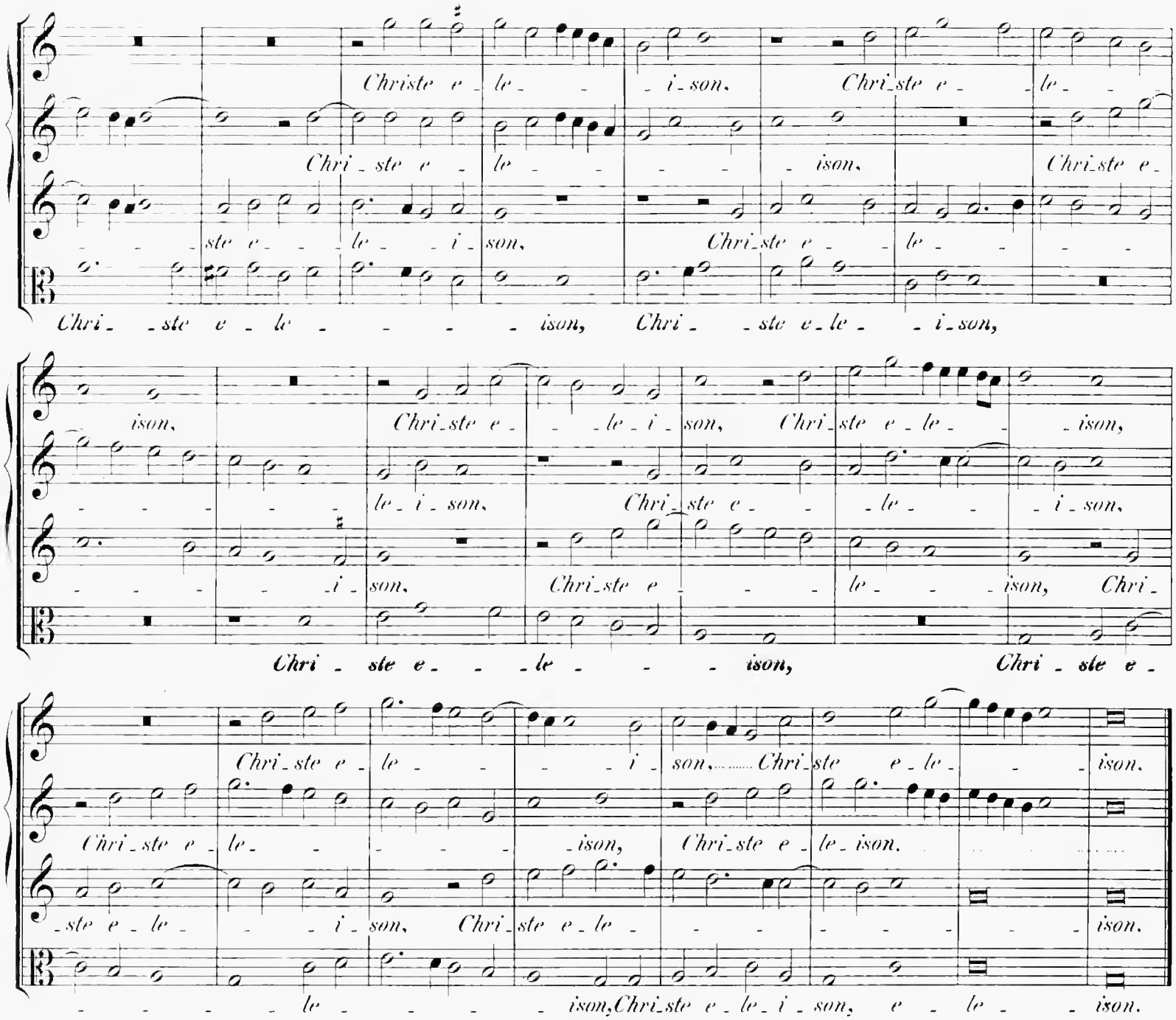
Christe e - le - - i - son. Chri - ste e - le - -
Chri - ste e - le - - - - - ison. Chri - ste e -
- - ste e - - le - - i - son. Chri - ste e - - le - - - -
Chri - - ste e - le - - - - - ison, Chri - - ste e - le - - i - son,
ison. Chri - ste e - - le - i - son, Chri - ste e - le - - ison,
- - - - - le - i - son. Chri - ste e - - le - - i - son.
- - - - - i - son. Chri - ste e - - - le - - ison, Chri -
Chri - ste e - - - le - - - ison, Chri - ste e -
Chri - ste e - le - - - i - son, Chri - ste e - le - - ison.
Chri - ste e - le - - - - - ison, Chri - ste e - le - ison.
- ste e - le - - - i - son. Chri - ste e - le - - - - - - - ison.
- - - - - le - - - - - ison, Chri - ste e - le - i - son, e - le - - ison.

6 vocum.

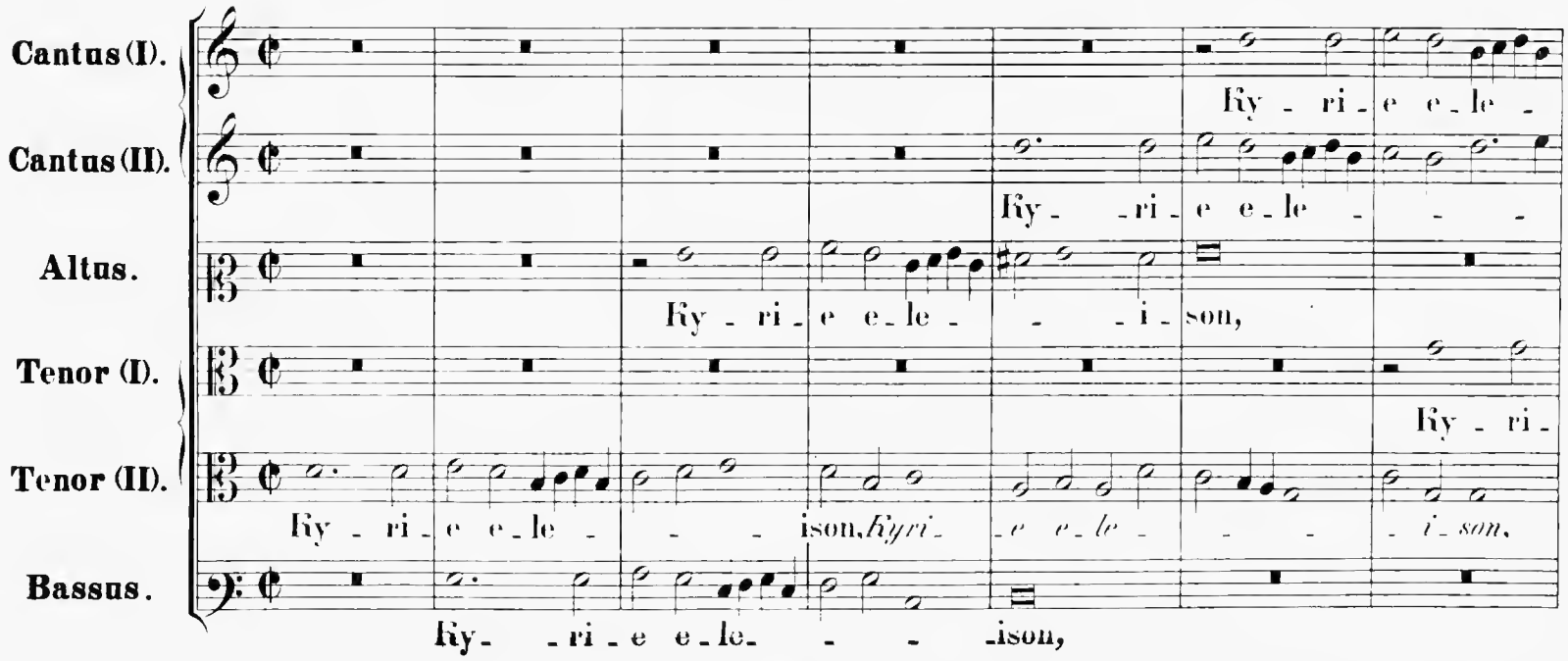

i - son, Ky - ri - e e - le - ison, Ky - ri -

- - - - - - - ison, Ky - ri - e e - le - ison, Ky - ri - e e - le - -

Ky - ri - e e - le - - - ison.

- e e - le - - i - son, kyrie e - le - i - son, Ky - ri - e e - le - ison.

Ky - - ri - e e - le - - - ison. Ky - ri - e e -

Ky - ri - e e - le - - - - - ison,

- e e - le - - ison, Ky - ri - e e - - le - i - son.

- - - - - ison. Ky - ri - e e -

Ky - ri - e e - le - i - son. Ky - ri - e e - le - ison. Ky - ri - e e -

- le - - - ison. Ky - ri - e e - le - - - ison. Ky - ri - e e - le - - ison.

Ky - ri - e e - le - - - - - ison, e -

- e e - le - - - ison, Ky - ri - e e - - le - i - son.

- le - i - son, Ky - ri - e e - le - i - son.

- - - le - - ison. Ky - ri - e e - le - - - ison.

Ky - ri - e e - le - i - son, kyrie e - le - ison. Ky - rie e - le - i - son.

Ky - ri - e e - le - i - son, Ky - ri - e e - le - - - ison.

- le - - ison, Ky - ri - e e - le - - i - son, Ky - ri - e e - le - ison.

Gloria in excelsis Deo.

Cantus (I). Et in ter - ra pax ho - mi - ni - bus bonae vo - - - lun -

Cantus (II). Et in ter - ra pax ho - mi - ni - bus bo - nae vo - - - lun - ta - tis,

Altus. Et in ter - ra pax homi - ni - bus bo - nae volun - ta - tis, bo - nae vo - lun -

Tenor (I). Bo - nae vo - lun - ta - tis, *bonae vo -*

Tenor (II). Et in ter - ra pax ho - mi - ni - bus bonae vo - - - lun -

Bassus. Bo - nae vo - - - lun - ta - tis, *bo - nae vo - lun -*

- ta - tis. Lau - da - mus te. Be - ne - di - ci - mus te.

Lau - da - mus te. Be - ne - di - ci - mus te.

- ta - tis. Laudamus te. Be - ne - di - - ci - mus te. Glo -

- lunta - tis. Lau - da - mus te. Ad - o - ra - - - mus

- ta - tis. Lau - da - mus te. Ad - o - ra - - - mus

- ta - tis. Lau - da - mus te. Ad - - o - ra - mus te.

Glo - ri - fi - ca - mus te. Gra - - ti - as a - gimus, a - - gi -

Glo - ri - fi - ca - mus te. Gra - - ti - as a - gimus, a - gimus ti -

- ri - fi - ca - - mus te. Gra - ti - as a - - gi - mus ti - bi

te. Gra - ti - as a - - - gimus ti - bi,

te. Gra - ti - as a - - gi - mus ti - bi, gra - - ti - as a -

Gra - ti - as - a - - gi - mus ti - - - - - -

mus ti _ _bi. Do_mi_ne De_us,

_ _ _ _bi. Do_mi_ne De_us,

propter magnam glori_am tu_am. Do_mine

pro_pter magnam glo_ri_am tu_ _ _ _ _am.

_ _gi_mus ti_bi pro_pter magnam glori_am tu_am.

_bi pro_pter magnam glo_ri_am tu_ _ _ _ _am.

Rex coe_le_stis, Rex coe_le_stis, De_us Pa_ter o_mni_

Rex coe_le_stis, Rex coe_le_ _ _stis, De_us Pa_ter, De_us Pa_ter

De_us, Rex coe_le_ _ _stis, De_us Pater o_mni_po_tens.

Do_mine Deus, Rex coele_stis, Deus Pa_ter o_ _ _mni_po_tens.

Deus Pa_ter o_mni_potens, De_

De_us Pa_ter o_mni_po_tens.

_po_ _ _tens. Do_mine Fi_li u_ _ni_ge_ni_te Je_ _su

o_mni_po_tens. Do_mine Fi_li u_ _ni_ge_ni_te Je_ _ _

Do_mine Fi_ _li u_ni_ge_ _ni_te Je_su, Je_

Do_mine Fi_li u_ni_ge_nite, u_ni_ge_ _ni_te Je_su Chri_ _

_us Pater o_mni_potens. U_ni_ge_ni_te Je_su Chri_ste

Do_mine Fi_li u_ _ni_ge_ni_te Je_ _su

Chri - - - - ste. Do - mi - ne De - us, A - - - gnus De -

- su Chri - - - ste. Do - mi - ne De - us, Agnus De - - - i, Do - mi -

- - su Chri - - ste. Do - mi - ne De - us, A - gnus De - - - i,

- ste, Je - su Chri - ste. Do - mi - ne De - us, Agnus De -

Do - mi - ne De - us, Agnus De - i,

Chri - - - - ste. Do - mi - ne Deus,

- - - i, Fi - li - us Pa - - - - - tris,

- ne Deus, Agnus De - - - i, Fi - li - us Pa - - - tris, Fi - li - us

Fi - li - us Pa - - - - tris, Fi - li - us

- - - i, Fi - li - us Pa - tris,

Fi - li - us Pa - tris, Fi - li - us Pa - tris,

Agnus De - i. Fi - li - us Pa - tris, Fi - li - us Patris,

Fi - li - us Pa - - - tris, Fi - li - us Pa - - tris.

Pa - tris, *Fi - li - us Pa - tris.*

Pa - - - tris, Fi - li - us Patris, Fi - li - us Pa - - tris.

Fi - li - us Pa - - tris, Fi - li - us Pa - tris.

Fi - li - us Patris, Fi - li - us Pa - - - tris.

Fi - li - us Pa - tris, Fi - li - us Pa - - - tris.

Qui tol - lis pecca-ta mun- - - - -di, pec-

Qui tol - lis pec-ca - ta mun-di, *qui tol - lis pec-*

Qui tol - lis pecca-ta mun- - - - -

Qui tol - lis pec-ca-ta mun- - - -di, pecca-ta mun-di, qui tol -

Qui tol - lis pecca-ta mun - - -di, pecca-ta mun-di,

-ca - - ta mun - di, mi - se-re-re no - - - - - bis. Qui

-lis pecca-ta mun- - - -di, mi - se-re-re no - bis. Qui

-ca-ta mun- - - -di, mi - se-re-re no - bis. Qui

-di, pec-ca - - - -ta mun - di, mi - se-re-re no -

-lis pecca-ta mun - - di, mi - se-re - re no - bis. Qui

mi - se-re-re no - bis.

tol - lis pec-ca-ta mun - di, qui tol - lis pecca-ta mun-di,

tol - lis pec-ca-ta mun - di, qui tol - lis pecca-ta mun-di,

tol - lis pec-ca-ta mun- - - - -di, pec-ca- - -ta mun-di,

-bis. Qui tol-lis pec-ca- - - -ta mun - - - di,

tol - lis pec-ca-ta mun- - - - -di, pec - ca- - -ta mun-di, su-

Qui tol - lis pec-ca-ta mun- - - -di,

su - sci - pe de - preca_ti - onem no - - -
su - sci - pe de - preca_ti - o - nem no - - -
su - sci - pe de - preca_ti - onem no - stram.
su - sci - pe de - preca_ti - o - nem no - stram. Qui
- sci_pe de - preca_ti_onem no - - stram.
su - sci - pe de - preca_ti_onem no - stram. Qui se -

-stram. Qui sedes ad dex - te_ram Pa_tris, mi - se_re - re no -
-stram. Qui sedes ad dexte_ram Pa_tris, mi - se_re - re no - bis.
Mi - se_re_re no - bis, *mi - se - re - re*
se - - des, mi - se_re_re no - bis, mi - se_re - re no -
Qui sedes ad dexte_ram Pa - tris, mi_se_re - re no - bis, mi - se_re_re no -
- des, mi - se_re_re no -

-bis. Quo - ni_am tu so - - lus sanctus, tu so - lus Do - - mi - nus,
Quo - ni - am tu so - - lus san - ctus, tu so -
nobis. Quo - ni - am tu so - - lus sanctus, tu solus Do - - mi_nus, tu
-bis. Quo - ni_am tu so - - lus san - - ctus, tu so_lus Do - mi -
- -bis. Quo - ni_am tu so - lus san - - ctus, tu so - lus
-bis. Quo - ni_am tu so - - lus Domi - nus,

tu so - lus Al-tis-si-mus, Je - - su Chri - ste, Je - su Chri-

-lus Al-tis-si-mus, tu so - lus Al-tis-si-mus, Je - su Chri -

so - - - lus Al-tis-si-mus, Al-tis-si-mus, Je - - su Chri - - -

-nus, tu so - lus Al-tis-si-mus, Je - su Chri- - - - - -

Domi-nus, tu so - lus Al-tis-si-mus, Je - - su Chri - - - - -

tu so - lus Al-tis-si-mus, Je - - - su Chri- ste.

-ste. Cum sancto Spiri-tu, *cum san-cto Spi- - -ri- tu,*

-ste. Cum san - - cto Spi - - - ri-tu, in glori-

-ste. Cum san-cto Spi - - - - ri-tu, *cum sancto Spir-tu,* in glori-

-ste. Cum sancto Spiri-tu, *cum sancto Spi- - -ri- tu,* in glori-a,

-ste. Cum sancto Spi - - - ri-tu,

Cum sancto Spiri-tu, *cum sancto Spi- - -ri-tu,*

in glori-a De-i Pa-tris. A - - - men, *in glo-ri-a De-i Pa-tris,*

-a De-i Pa-tris, in glo-ri-a De-i Patris. A - men, in glo-ri-

-a De-i Patris, *De-i Pa-tris,* De-i Patris. A - - men, in glo-ri-

in glori-a De-i Pa-tris, De-i Pa-tris. A - - - men,

in glo-ri-a De-i Patris. A-men, A - - men,

in glo-ri-a De-i Patris. A-men, *in glo-ri-a De-i Pa-tris,*

in glo_ri_a De_i Pa_tris. A_ _ _ men.

_a De_i Pa_tris, in glo_ri_a De_i Pa_tris. A_ _ _ men.

_a De_i Pa_tris, De_i Pa_tris, *De_i Pa_tris.* A_ _ men, A_ _ _ _ men.

in glo_ri_a De_i Pa_tris, De_i Pa_tris. A_men.

in glo_ri_a De_i Patris. A_men, A_ _ men, A_ _ _ _ _ men.

in glo_ri_a De_i Patris. A_men, A_ _ _ _ men.

Credo in unum Deum.

Cantus (I). Pa_trem o_mni_po_ten_tem,

Cantus (II).

Altus. Pa_trem o_mni_po_ten_tem, o_mni_po_

Tenor (I). Patrem o_mni_po_ten_tem, o_mni_po_ten_tem, Patrem o_mni_po_ten_

Tenor (II). Patrem o_mni_po_ten_tem, o_mni_po_ten_

Bassus. Pa_trem o_mni_po_ten_tem, o_mni_ _ _po_ten_

fa_ctorem coe_li et ter_ _ rae, et ter_ _ rae, vi_sibi_

Fa_ctorem coe_li et ter_rae, vi_sibi_lium o_mni_um,

_ten_tem, fa_ctorem coeli et ter_ _ rae, et ter_rae, vi_

_tem, fa_ctorem coeli et ter_rae, vi_sibi_li_um o_mnium, o_

_tem, fa_ctorem coe_li et ter_rae, vi_sibi_li_um o_ _mni_um,

_tem, fa_ctorem coe_li et ter_rae, vi_sibi_li_um o_mni_um,

-li-um omni-um, et in-vi - si-bi-li-um. Et

et in-vi - si-bi-li-um, et in-vi-si - bi - lium.

-sibi-li-um o-mnium, et in-vi-si-bi - - - li-um. Et

-mni-um, et in-vi - si-bi - - li-um. Et in

et in - vi-si - bi - - li-um, et in-vi - si-bi - li - um.

et in-vi - - si-bi - li - um. Et

in unum Domi-num, Fi-lium De - i,

Je - sum Chri - - - - stum, Fi-lium De - -

in unum Do-minum Je - sum Chri - - - - stum, Fi-lium De - i u - -

unum Domi - num Je - sum Chri - stum, Fi - li-

Je - sum Chri - stum, Fi-lium De-i u - - ni-ge-nitum.

in unum Domi-num, Fi-lium De - i, Fi-lium

Fi-lium De-i u - ni-ge - ni-tum. An - te o-mni-a sae- -

-i u - - ni-geni-tum. An - te o-mni-a

- ni-geni - tum. Et ex Patre na - - - tum.

-um De-i u-ni-geni-tum. Et ex Patre na - tum an - te o-mni-a

Et ex Patre na - - tum.

De-i u-ni-geni-tum.

cu - la. Deum de De - o, lu-men de lu - - - mi - ne, Deum ve-

sae- - cu - la. Deum de De - o, De-um ve -

De - um de De - o, lu-men de lu-mi-ne, De-um ve - rum de

saecu - la. De-um ve - rum de De-o

Deum de De - o, lumen de lu-mi-ne, de lu - - mi - ne.

De - um de De - o, lu-men de lu - - - mi - ne.

-rum de De-o ve - ro. Ge - ni-tum, non factum, con-substanti - a-lem Pa - - tri:

-rum de De-o ve - ro. Con-substanti - a-lem Pa - - - - - -

De- - o ve - ro. Con-substanti - a-lem Pa - -

ve - ro. Ge - ni-tum, non factum, con-substanti - a-lem, con - sub-stan - ti -

Ge - ni-tum, non fa - ctum, con - substan - ti - alem Patri:

Ge - ni-tum, non fa - - ctum, con - sub - stanti - a-lem Pa-tri:

per quem o- - - mni-a fa-cta sunt. Qui propter nos ho-mi - nes .....

- - - tri. Qui propter nos ho-mi-nes et

- - - tri: per quem o - mni-a fa-cta sunt. Qui propter nos ho-mi-nes

-a-lem Pa - tri: per quem o - - mni - a fa-cta sunt. Et propter

per quem o - - mni-a fa - - cta sunt.

per quem o - mni-a fa-cta sunt, fa-cta sunt.

et propter no - stram salu - tem de_scendit de coe_lis.

propter nostram salu - tem de_scen - dit de coe - lis.

et propter nostram sa - lu - - - - tem descen - dit de coe - lis.

no - stram sa - lu - - - tem de - scen - dit de coe - lis.

Et propter no_stram sa - lu - tem descen - dit de coe - lis.

Et propter no - stram salu - tem.

Et in_cár_na_tus est de Spi - ri - tu san - cto ex Ma_ri - a

Et in_car - na_tus est de Spi - ri - tu san - cto ex Ma_ri - a

Et in_car - na - tus est de Spi - - ri_tu san - cto ex Mari - a

De Spi - ri - tu san - cto ex Ma_ri - a

Et in_car - na_tus est de Spiri_tu - - - san - - - cto ex Mari_a

Et in_car - na_tus est ex Ma_ri - a

Vir - gi - ne: Et ho - mo, et ho - mo fa - ctus est.

Vir - - gi - ne: Et homo factus est, et homo fa - ctus est.

Vir - gi - ne: Et ho - mo fa - ctus est, et ho - mo fa - ctus est.

Vir - gi - ne: Et ho - mo, et homo factus est, et homo fa - ctus est.

Vir_gi - ne: Et ho - mo fa - - ctus est, fa - ctus est.

Vir - gi - ne: Et ho - mo fa - ctus est, fa - - ctus est.

4 vocum.

Cantus (I).

Cantus (II).

Cru - ci - fi-xus e-ti-am pro no - bis, e - ti-am pro no - bis,

Altus.

Cru - ci - fi-xus e-ti-am pro nobis, pro

Tenor (II).

Cru - ci - fi-xus e-ti-am pro

Cru - ci - fi-xus e-ti-am pro no - bis, sub Ponti-o Pi-

e - ti-am pro no - bis, sub Ponti-o Pi-la - -

no - - - bis, sub Ponti-o Pi-la - - to, sub Pon - ti-o Pi-

no - - - bis, sub Ponti-o Pi-la - - to, Pi-

-la - - to pas - sus, et se-pultus est. Et re-sur-re - xit ter - -

- - to pas - sus, et se - pul - tus est. Et re-sur-re - xit ter - -

- - la - to pas - sus, et se - pul - tus est.

-la - to pas - sus, et se-pultus est. Et resur-re - - xit ter-ti-

- ti-a di - e, di - - - e se - cun - dum

- ti-a di - - - - e, ter - - ti-a di - - - - e se-cun -

Et re-sur-re - xit ter - - ti-a di - - - - e

-a di-e, et re-sur-re-xit ter - - ti-a di - - - - e.

Scri_ptu - - - - - ras. Et a - scendit in coe - lum,

- dum Scriptu - - - - ras. Et

se - cun - dum Scri_ptu - ras. Et ascendit in coe - lum,

Et a - scendit in coe - lum, et ascendit in

et a - scen - dit in coe_lum, sedet ad dexteram Pa_

a - scen_dit in coe - lum in coe - lum, sedet ad dexteram Patris, Pa -

et a - scendit in coe - - lum, se_det ad dex_te_ram,

coe - lum, se_det ad dexte_ram, se_det ad dexte_

tris, sedet ad dexteram Patris, se - det ad dex_teram Pa - - - tris.

- - tris, se_det ad dexteram Patris ad dexteram Pa - - tris.

se_det ad dexteram Patris, ad dex - te_ram Pa - - tris.

_ram Patris, sedet ad dexteram Pa_tris.

6 vocum.

Cantus (I).

Et i - te_rum venturus est cum glo - ri_a ju_di_ca_re

Cantus (II).

Et i - te_rum venturus est ju - di_ca -

Altus.

Cum glo - ri_a ju_di_ca -

Tenor (I).

Et i - terum ven_tu_rus est

Tenor (II).

Cum glo - ri_a ju_di_ca_re

Bassus.

Et i - te_rum venturus est vi_

vi_vos et mor_ _ tu_os: cu_

_re vi_vos et mor_ tu_os: cu_jus re_

_re vi_vos et ... mortu_os: cu_jus re_gni non e_ _ rit fi_nis,

vi_vos et mortu_os: cu_jus re_gni non

vi_vos et mortu_os: cu_jus re_gni non e_rit fi_nis.

vos et mor tu_os: cu_jus re_gni non e_ rit fi_nis.

_jus re_gni non e_rit fi_ _ _ nis. San_ctum Domi_

gni non e rit fi_nis. Et in Spi_ri_tum

cu_jus re_gni non e_rit fi_nis. Et in Spi_ri_tum sanctum, Do_minum,

e_rit fi_nis. Et in Spi_ri_tum sanctum, Domi_num

Et in Spi_ri_tum sanctum, Do_mi_

Et in Spi_ri_tum sanctum, Do_minum,

_num, et vi_vi_fi_can_ _ _ tem:

sanctum, Do_minum, et vi_vi_fi_can_tem:

et vi_vi_fican_tem: qui ex

et vi_vi_fi_can_ _ tem: qui ex Patre Fi_li_

_num, et vi_vi_fi_can_tem: qui ex Patre Fi_li_

et vi_vi_fi_can_tem: qui ex Patre Fi_li_

Qui cum Patre et Fi_li_o, et Fi_li_

qui ex Patre Fi_li_o_que proce_dit. Qui cum Patre et Fi_li_o

Patre Fi_li_o_que pro_ce_dit. Qui cum Patre et Fi_li_o

_o_que pro_ce_dit. Qui cum Patre et Fi_li_o

_o. Qui cum Patre et Fi_li_o, qui cum Patre et Fi_li_

_li_o_que pro_ce_dit.

_o si_mul ad_o_ra_tur, et con_glo_ri_fi_ca_tur: qui lo_cu_tus

si_mul ad_o_ra_tur, et con_glo_ri_fi_ca_tur: qui lo_cu_tus est per

si_mul ad_o_ra_tur, et con_glo_ri_fi_ca_tur: qui lo_cu_tus est per

si_mul ad_o_ra_tur, et con_glo_ri_fi_ca_tur: qui lo_cu_tus

_o si_mul ad_o_ra_tur, et con_glo_ri_fi_ca_tur: qui lo_cu_tus est per Pro_

Si_mul ad_o_ra_tur: qui lo_cu_tus est

est per Prophe_tas. Et a_po_sto_li_cam

Pro_phe_tas. Et a_po_

Prophe_tas. Et unam san_ctam catho_li_cam et a_po_sto_li_cam

est per Prophe_tas. Et unam sanctam catho_li_cam.

_phe_tas, per Pro_phe_tas. Et unam san_ctam ca_tho_li_cam et a_po_sto_li_cam Ec_

per Pro_phe_tas. Et unam san_ctam catho_li_cam

Eccle - - - si - am. In remissi - o - nem pecca - to - rum.

- sto - licam Eccle si - am. In remis - sio - nem pecca to - - -

Ec - cle - siam. Confi - te - or unum ba - pti - - sma pec - ca - to - - -

Con - fi - te - or u - num bapti - sma.

- cle - si - am. Confi - te - or unum ba - pti - sma in remis - si - onem pec - ca - to -

Con - fi - te - or unum ba - pti - sma.

Et ex - spe - cto re - surrecit - onem mortu - o - - rum.

- rum. Et ex - spe - cto re - surrecti - onem mor - tu - o - - rum. Et

- rum. Et ex - spe - cto re - surrecti - onem mortu - o - rum.

Et ex - spe - - cto re - surre - cti - o - nem mortu - o - rum. Et

- rum. Et ex - spe - cto. Et vi - tam ven -

Et ex - - spe - cto. Et vi - tam ven -

Et vitam ven - tu - ri saecu - li. A - men, et vi - tam ventu - ri sae - culi. A -

vi - tam ven - tu - ri sae - - cu - li. A - men, *et vi - tam*

Et vi - tam ven - tu - ri saecu - li. Amen, et vi - tam ventu - ri saecu - li. Amen.

vitam ven - tu - ri sae - cu - li. A - men, *et*

- tu - ri, *et vi - tam ventu - ri* sae - culi. A - -

- tu - ri, et vi - tam ven - tu - ri saecu - li. A -

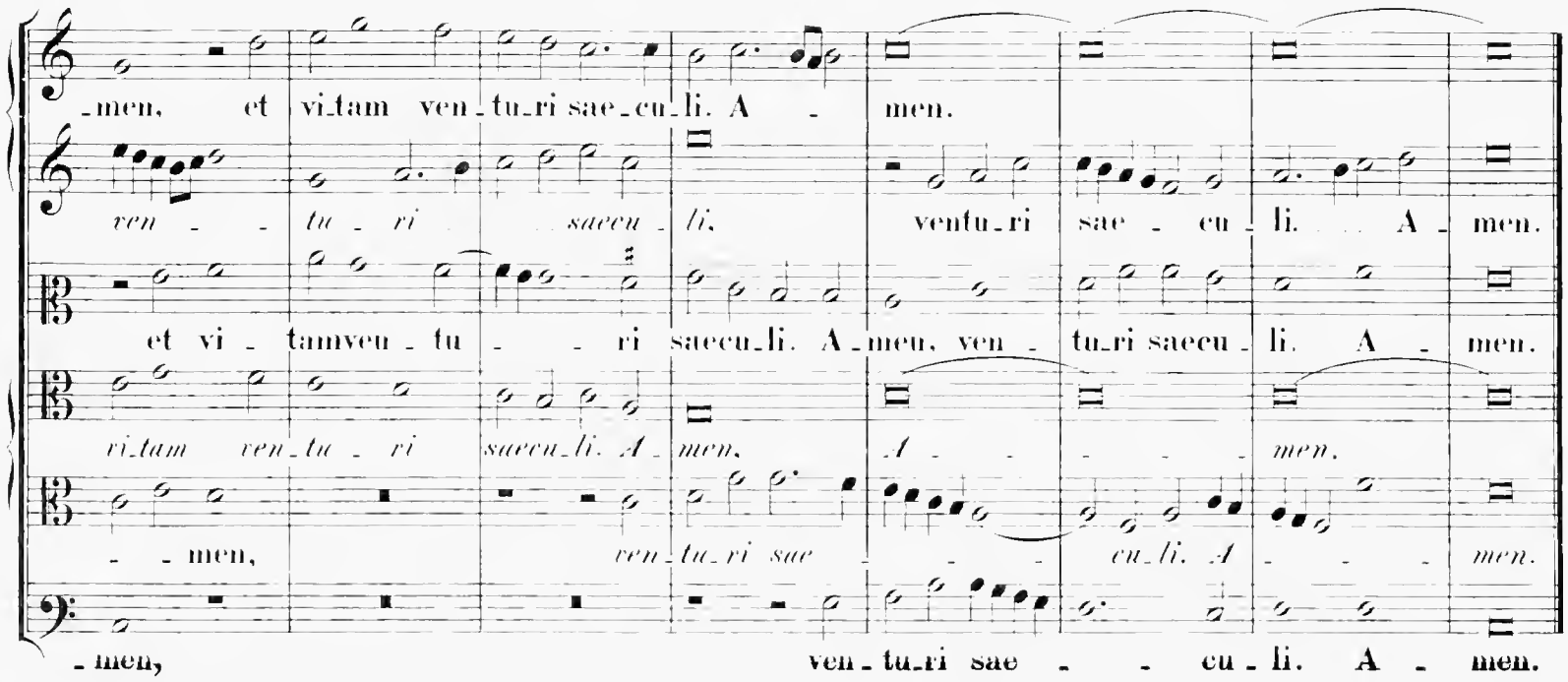
-men, et vi-tam ven-tu-ri sae-cu-li. A - men.
ven - - tu - ri saecu - li. ventu-ri sae - cu - li. A - men.
et vi - tamven - tu - - ri saecu-li. A-men, ven - tu-ri saecu - li. A - men.
vi-tam ven-tu - ri saecu-li. A - men. A - - - - - men.
- - men, ven-tu-ri sae - - - cu-li. A - - - men.
-men, ven-tu-ri sae - - cu-li. A - men.

6 vocum.

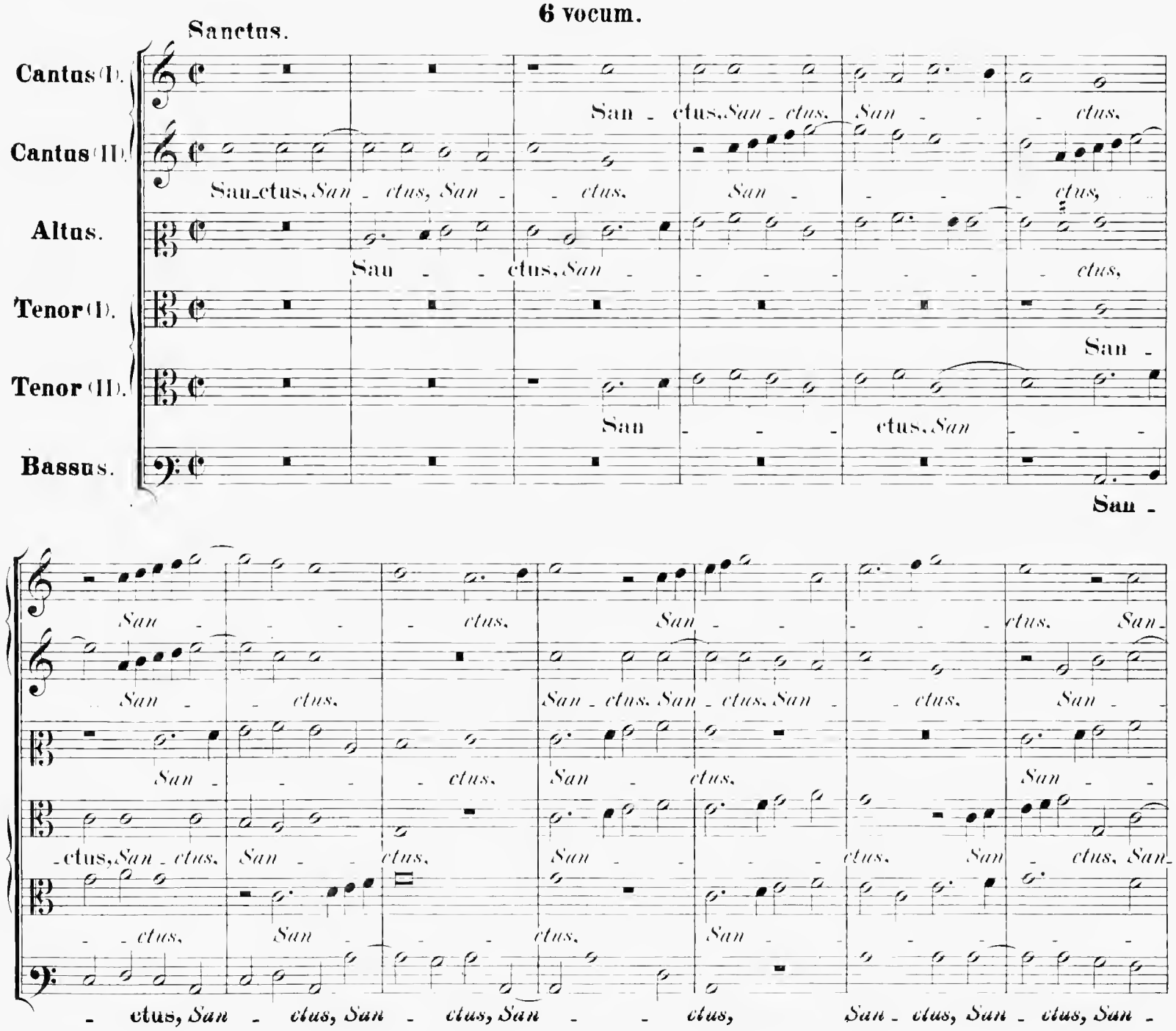
Sanctus.
Cantus (I).
San - ctus, San - ctus, San - - - ctus,
Cantus (II).
San-ctus, San - ctus, San - - ctus, San - - - - ctus,
Altus.
San - - ctus, San - - - - - - - ctus,
Tenor (I).
San -
Tenor (II).
San - - - ctus, San - - -
Bassus.
San -
San - - - - ctus, San - - - - - ctus, San-
San - - ctus, San-ctus, San-ctus, San - - ctus, San -
San - - - - ctus, San - ctus, San - -
-ctus, San-ctus, San - - ctus, San - - - - ctus, San - ctus, San-
- - ctus, San - - - ctus, San - - - - - -
- ctus, San - ctus, San - ctus, San - - ctus, San-ctus, San-ctus, San -

ctus Do_minus De_us, Do_minus De_us

ctus Do_minus Deus Sa_ba_oth, Sa_ba_oth,

ctus Do_minus De_us Sa_baoth, Do_mi_nus De_us Sa_ba_oth,

ctus Do_minus Deus Sa_baoth, Do_minus De_us Sa_ba_oth, Sa_ba_

ctus Do_minus Deus Sa_baoth, Do_minus De_us Sa_ba_oth,

ctus Do_minus Deus Sa_ba_oth,

Sa_ba_oth, Do_minus Deus Sa_ba_oth, Do_minus De_us Sa_ba_oth,

Do_minus De_us Sa_baoth, Do_mi_nus De_us Su_

Do_minus De_us Sa_ba_oth, Do_minus De_us Sa_ba_oth,

oth, Do_minus Deus Sa_ba_oth,

Do_minus De_us Sa_ba_oth,

Do_minus De_us Sa_ba_oth, Do_minus

Do_minus De_us Sa_ba_oth, Sa_ba_oth,

Do_minus De_us Sa_ba_oth,

ba_oth, Do_minus Deus Sa_ba_oth.

Do_minus De_us Sa_ba_oth, De_us Sa_ba_oth.

Do_minus De_us Sa_ba_oth.

minus De_us Sa_ba_oth, Do_mi_nus De_us Sa_ba_oth, Sa_ba_oth.

Do_minus De_us Sa_ba_oth, Sa_ba_oth.

4 vocum.

Altus.
Tenor (I).
Tenor (II).
Bassus.

Ple - ni sunt coeli et ter - ra. *ple - ni sunt*
Ple - ni sunt coeli et ter - ra, et ter - ra, ple - ni sunt coeli
Ple - ni sunt coeli et ter -
Ple - ni sunt coeli et ter - ra, et ter - ra,

coe - li et ter - ra. *ple - ni sunt coe - li et ter - ra.* et
et ter - ra, et ter - ra, ple - ni sunt coeli et
- ra, et ter - ra, ple - ni sunt coe - li et ter -
ple - ni sunt coeli et ter - ra, *ple - ni sunt coe - li*

ter - ra glo - ri - a tu - a, tu - a, glo -
ter - ra glo - ri - a tu - a,
- ra glo - ri - a tu - a, *glo* -
et ter - ra glo - ri - a tu - a, glo -

- ri - a tu - a, glo - ri - a, tu - a.
glo - ri - a tu - a, glo - ri - a tu - a.
- *ri - a* *tu* - *a, tu* - *a,* *glo* - *ri - a* *tu* - *a.*
- ri - a tu - a, glo - ri - a tu - a.

Hosanna.

Cantus(I).
Hosanna in ex_cel - - - - -

Cantus(II).
Ho - sannain ex - - - - - - - - - - -

Altus.
Ho_sanna in excel - - - - - sis, ho_sanna in ex -

Tenor(I).
Ho - sanna in ex - cel - -

Tenor(II).
Ho - sanna in excel - - - sis,

Bassus.
Ho - sanna

- sis. *ho_san_na in ex - cel - sis,*

- sis. *ho - san_na in ex - cel* - -

- cel - - sis. *ho - sanna in ex - cel* - - - - - *sis,* ho -

- - sis. *ho_san - na in ex - cel* - - - - - - *sis,*

ho - sanna in ex - cel - - - - - *sis,* *ho - san - na*

in excel - sis, *ho - sanna in ex - cel* - - - *sis,* *ho -*

hosan_na in ex_cel - sis, ho - - - sanna in ex - - cel - sis.

- sis, *ho - sanna in ex_cel - - - sis.*

- - - sanna, ho_san - na in ex - cel - sis, in excel - - sis.

ho_sanna in ex_cel - sis. *ho - san - - na in ex - cel - - sis.*

in ex - cel - - - - - sis, *ho_sanna in ex_cel - - - sis.*

- sanna in ex_cel - sis, ho - san - - na in ex - cel - - sis, ho_sanna in ex - cel - sis.

4 vocum.

Benedictus.

Cantus (I).
Cantus (II).
Altus.
Tenor (I).

Be - ne - di - ctus qui ve - nit, qui ve - - -

Be - ne - di - ctus qui ve - nit,

Be - ne - di - ctus qui ve - nit, be - ne - di - - ctus qui ve - - -

- - - nit, be - ne - di - ctus qui ve - nit, *be -*

ve - - - - nit, be - ne - di - ctus qui ve - nit,

be - ne - di - ctus qui ve - nit, be - ne - di - ctus

- nit, qui ve - - - - - -

ne - di - ctus qui ve - nit, qui ve - - - nit, *qui*

be - ne - di - - ctus qui ve - nit, qui ve -

qui ve - nit, qui ve - - nit,

- - nit, qui ve - - - - nit, *qui ve -* *nit* in nomi - ne

re - - nit, qui ve - nit in no - mi - ne Domi - ni. *in no -*

- - - nit, qui ve - - - - nit in

qui ve - - - - - - nit

Domi-ni, Do - mi-ni, in no-mi-ne Do - mi-ni, in no - mi-
-mi-ne Do-mi- ni, in no-mi- ne Do - mi- ni, in nomi-
no-mi-ne Domi-ni, in no-mi- ne Domi-ni,
in nomi - ne Domi-ni, Do - - mi-ni.

-ne Do - - - mi-ni, in nomi-ne Do - - mi - ni.
-ne Domi-ni, in no - - mi- ne Do - - mi - ni. Hosanna ut supra.
in no-mi-ne Do - mi-ni, in nomi-ne Do - - - mi-ni.
in no-mi-ne Domi-ni, Do - - mi - ni.

6 vocum.

Agnus Dei I.

Cantus(I). A-gnus De - i, A-gnus De - i, A - gnus De - - - - -

Cantus (II). A-gnus De - - - - - i,

Altus. A - gnus De - - - - - - i, Agnus De-

Tenor (I). A - gnus De - i, Agnus De - - i,

Tenor (II). A-

Bassus. A -

-i. A - - - gnus De - - - - i. A - gnus De -

A - gnus De - i. Agnus De - i. A - - - -

- - - i Agnus De - i, Agnus De - i, A -

A - gnus De - i, A - gnus De - - - - i. A - gnus

-gnus De - - - - i. A - gnus De - - - i. A - gnus De - i. A -

-gnus De - i, Agnus De - i. Agnus De - - -

-i. A - gnus De - i, qui tol - lis pec - ca - ta mun - - di. qui

-gnus De - - - i. qui tol - lis pec - ca - ta mun - - - - di, pec -

-gnus De - - i. qui tol - lis pecca - ta mun - - di.

De - i. A - gnus De - i, qui tol -

-gnus De - - - i, qui tol - lis pecca - ta mun - di.

-i, A - gnus De - i,

tol - lis pec - ca - ta mun - di: mi - se - re - re no -

-ca - ta mun - di, qui tol - lis pec - ca - ta mun - di: mi - se - re - re

qui tol - lis peccata mun - di: mi - se - re - re no - bis,

-lis peccata mun - - - di: mi - se - re - re no - bis,

qui tol - lis pec - ca - ta mun - - di: mi - se - re - re no -

qui tol - lis peccata mun - di: mi - se - re - re no - - - bis,

bis, mi - se_re_re no - bis.

no_bis, no - - - bis, mi_se_re - re no - - - bis.

mi - se_re - re no - - bis, mi - se_re_re no - - bis.

mi - se_re_re no - bis, mi - se_re - re no - - bis.

- - - - bis, mi_se_re - re no - - - - - bis.

mi_se_re - re, mi - se_re_re no - - bis.

6 vocum.

Agnus Dei II.

Cantus (I).

Cantus (II).

Altus.

Tenor (I).

Tenor (II).

Bassus.

A_gnus Dei, *A_gnus*

A - gnus Dei, *Agnus De* - - - - - -

A_gnus Dei, *Agnus De* - - - - -

- di, qui tol_lis pec - ca - ta mun - di: do - na no - bis pa - cem, do-

-lis pecca - ta mun - di, pecca - ta mun - di: do - na no - bis pa - cem,

qui tollis pecca - ta mun - - - di: do - na no - bis pa - cem,

- - di, qui tol - lis pec - ca_ta mun - di: do - na no - bis pa - cem. do-

-ta mun - di, *qui tol - lis pec - ca - ta mundi:* do - na no - bis

tol_lis pecca - ta mun - - - - - di: do - na no - bis

-na no - bis pa - - cem, do_na nobis pa - - cem, do_na no - bis pa -

do - na no - bis pa - - cem, do_na no - bis pa - cem, do-

do - na no - bis pa - cem, *do - na no_bis pa - cem, do_na no_bis,*

-na no - bis pa - cem. dona no - bis pa - cem, do - na

pa - cem, *do - na no - bis pacem, dona nobis pa - cem,*

pa - cem, ***dona no - bis pacem, do_na nobis***

- cem, dona no_bis pa - - cem, do_na no - - bis pa - cem.

- na no - bis pa - cem, do_na nobis pa - - cem.

do - na no - bis, dona no_bis pa - - cem, dona no - - bis pa - - cem.

no - bis, do - na no - bis pacem, dona nobis pa - cem, *do - na no - bis pa - - cem.*

do - na no - bis pa - cem, do_na no - bis pa - cem.

pa - cem, ***do_na no - - - bis pa - - cem.***

Missa: „Te Deum laudamus.“

6 vocum.

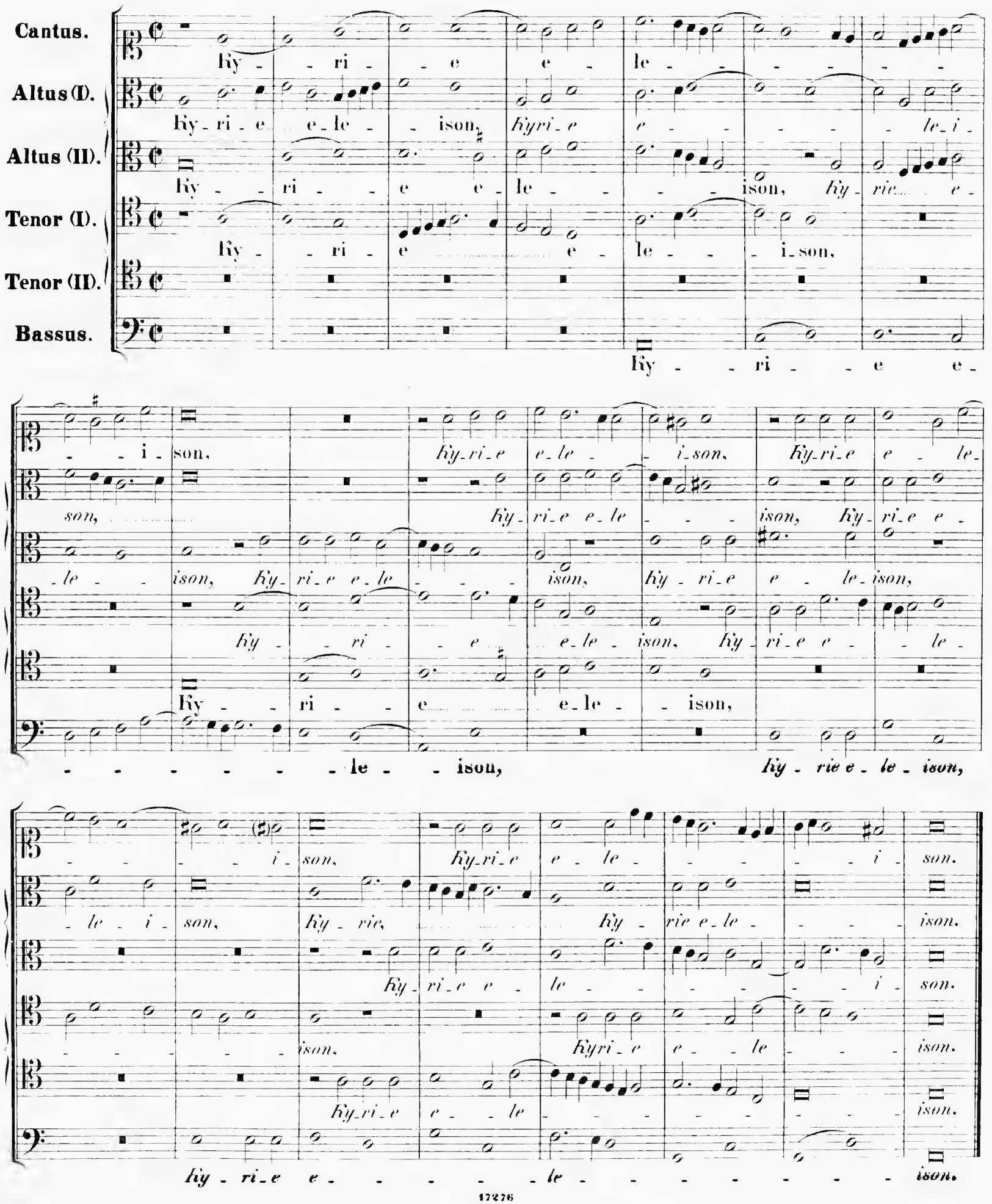
Cantus.
Altus (I).
Altus (II).
Tenor (I).
Tenor (II).
Bassus.
Ky - ri - e e - le - i - son, Ky - ri - e e - le - i - son, Ky - ri - e e - le - i - son,

4 vocum.

Cantus. Chri - ste e - le - ison, *Chri - - ste e - le - i - son Chri -*

Altus (I). Chri - ste e - le - i - son, *Chri - ste e - le - - i - son,*

Altus (II). Chri - ste e - le - ison, *e - -*

Tenor (I). *Chri - ste*

- ste e - le - i - son, *Chri - ste e - le - ison,*

Chri - ste e - le - - ison, *Christe e - le - - - ison,*

- le - i - son, *Chri - ste e - le - - - - i - son, Chri -*

e - le - ison, Chri - - ste - - - e - le - - - - - ison, Chri -

Christe e - le - ison, e - - - - le - ison, *Chri - ste e - le - i -*

Chri - ste e - le - - - i - son, *Christe e - le - i - son,*

- ste e - le - ison, *Chri - ste e - le - ison, e - - - le -*

- ste e - le - ison, Chri - ste e - - le - ison, *Christe e - le - ison, e - - le -*

- son, *Chri - ste e - le - - - - - i - son.*

Chri - ste e - le - ison, *Chri - ste e - - le - - - - ison.*

- i - son, *Chri - ste e - le - ison, Chri - ste e - - - - le - - - ison.*

- ison, *Chri - ste e - le - ison, Chri - ste e - - le - - - ison.*

6 vocum.

Cantus.
Altus (I).
Altus (II).
Tenor (I).
Tenor (II).
Bassus.

Ky - ri - e e - le - i - son,
Ky - ri - e e - le - i - son, ky -
Ky - ri - e e - le - - - - - ison,
Ky - ri - e e - le - - - - ison.
Ky -
Ky -
Ky - ri - e e - le - - - - - ison. ky - rie e - le - i - son,

ky - ri - e e - le - i - son,
rie e - le - i - son.
Ky - ri -
Ky - ri - e e - le - - - i - son,
- - ri - e e - le - ison,
Ky - ri - e e - le - - - ison,
- ri - e e - le - i - son, Ky - ri - e e - le - i - son,
Ky - rie e - le -
ky - ri - e e - le - - ison,

Ky - ri - e e - le - i - son,
Ky - rie e - le - ison,
- e e - le - - - ison,
Ky - ri - e e - le - ison,
ky - - ri - e, e - le - - ison, Ky - ri - e e -
Ky - ri - e e - le - i - son,
Ky - rie e - - -
- ison,
Ky - ri - e e - le - ison,
Ky -
Ky - ri - e e - le - - - i - son,
Ky - ri - e e -

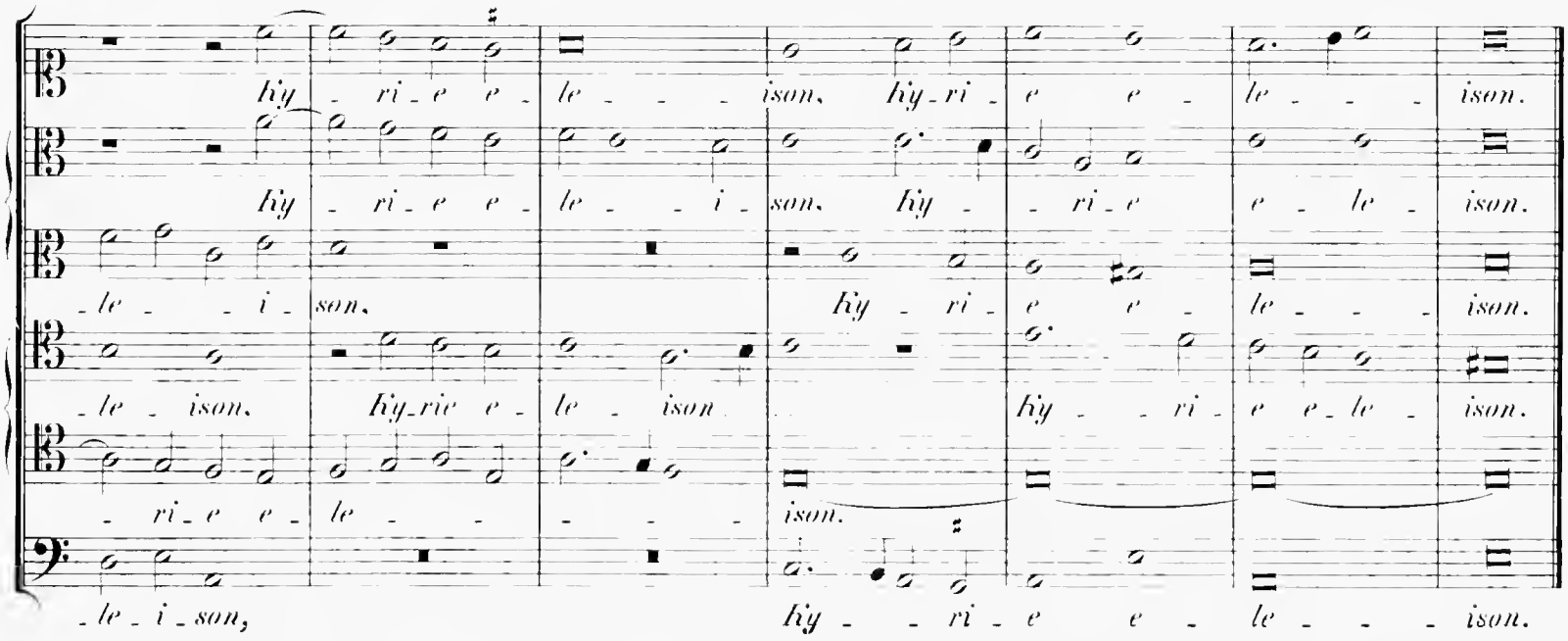

6 vocum.

Gloria in excelsis Deo.

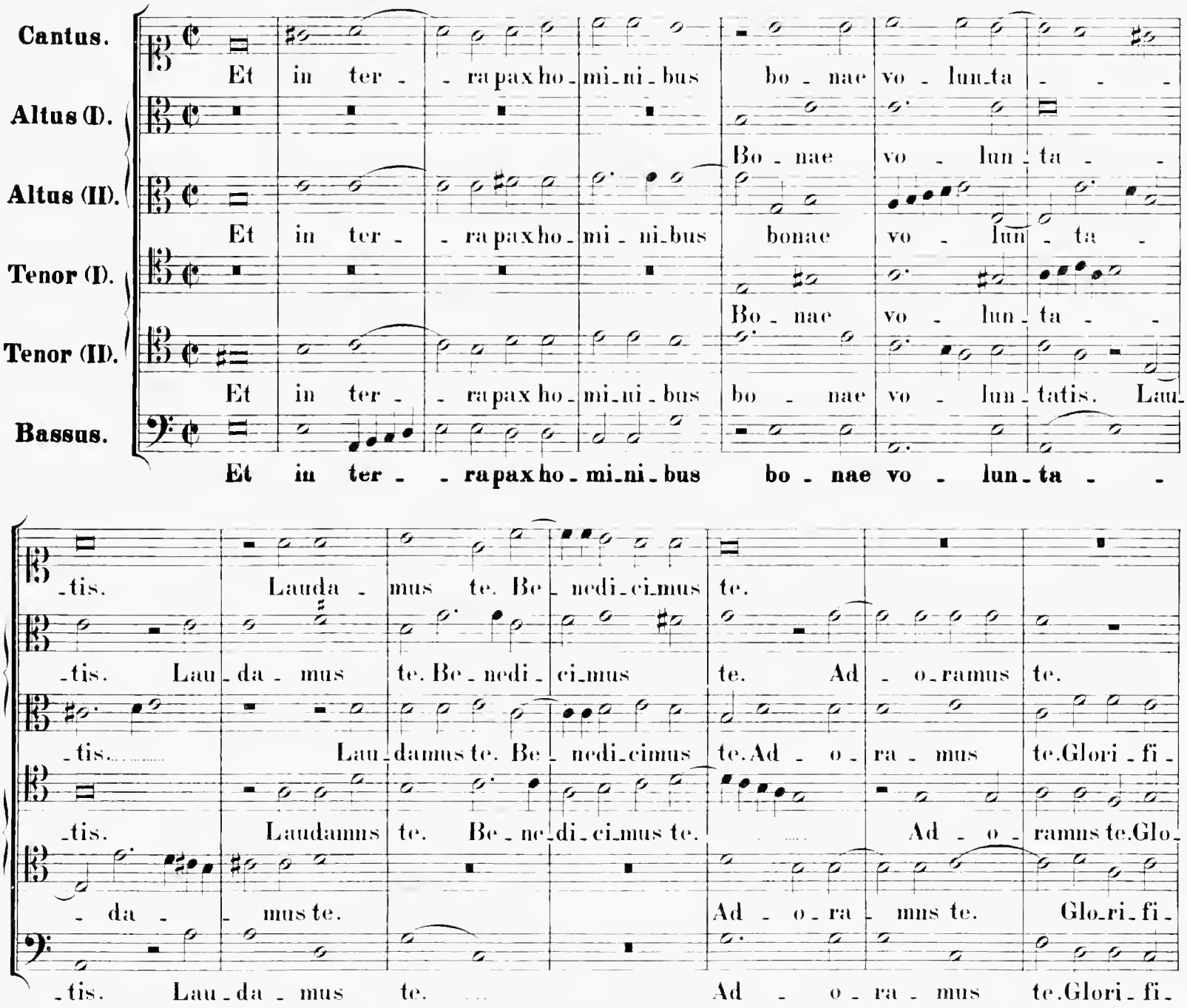

Gra - ti - as a - gimus ti - bi propter magnam glo - ri - am tu - am,

Gra - ti - as a - gimus ti - bi propter magnam glori - am tu - -

-ca - mus te. Gra - ti - as a - gimus ti - bi propter magnam glo - - - ri - am tuam, tu -

-ri - fi - camus te. Gra - ti - as a - gimus ti - bi propter magnam glo -

-ca - mus te. Gra - ti - as a - gimus ti - bi propter magnam glo - ri - am, glo - ri -

-ca - mus te. Gra - ti - as a - gimus ti - bi propter magnam glori - am

tu - am. Do - mine De - us, Rex coe - le - stis.

- - am. Do - mine De - us, Rex coe - le - stis, De - us Pater o -

- - - am. Do - mine Deus, Rex coe - lestis, De - us Pater o -

-ri - am tu - am. De - us Pa - ter o - -

-am tu - am. Do - mi - ne De - - us, Rex coe - le - stis.

tu - am. De - us Pa - ter o - mni -

Do - mi - ne Fi - li u - - ni ge - ni - te Je - -

-mni - po - tens. Do - mi - ne Fi - li u - - ni - ge - - ni - te Je -

-mni - po - tens. Do - mi - ne Fi - li u - ni - geni - te Je - su

-mni - po - tens. Do - mi - ne Fi - li u - - ni - geni - te Je - -

Do - mi - ne Fi - li Je - - su

- - po - tens. Do - mi - ne Fi - li Je - -

-su Chri - - - - - - ste. Do - mi-ne De - us, Agnus Dei, A-

-su Chri - - ste. Chri - - ste. Domine De-us, A-

Chri - - - - ste. Do-mi-ne De - us, A - gnus Dei,

-su Chri - - - - ste. Domi-ne De-us, Domi-ne De-us, Agnus Dei,

Chri - ste. Do - mi-ne De - us, A-

-su Chri - - - - ste. Do - mine De-us,

- - gnus De - i, Fi-li-us Pa - - - tris. Pa - - - - tris.

-gnus De - - - - i, Fi - li-us Pa - tris, Fi - li - us Pa - - tris.

Agnus De - i, Fi - li-us Pa-tris, *Fi - li-us Pa - - - tris.*

Fi - li-us Pa-tris, Fi-li-us Pa - tris, *Fi - li-us Pa - tris.*

-gnus De-i, Fi - - li-us Pa-tris, Fi - li-us Pa - tris.

Fi - li-us Pa-tris, Fi-li-us Pa - - tris.

Qui tol - lis pec - ca - ta mun - - di, mi - se-re-re no - -

Qui tol - lis pec - ca - ta mun - - di, mi - se -

Qui tol - lis pecca - - ta mun - - di. mi - se -

Mi - se - re-re no-bis, mi - se - re-re

Mi - se - re-re no - bis.

Mi - se-re - re no - bis.

bis. Su - sci-pe

re-re no-bis. Su - sci-pe

re-re no - bis. Qui tol - lis pec - ca - ta mun - di, su - sci-pe,

no - bis. Qui tol - lis pecca - ta mun - di, su - sci-pe,

Qui tol - lis pecca - ta mun - di,

Qui tol - lis pec-ca - ta mun - di,

de - preca-ti - o - nem no - stram. no - stram. Qui se - des ad

de - preca - ti - o - nem no - stram. Qui se - des ad dex -

su - sci - pe de - pre-ca-ti - o - nem no - stram.

su - sci - pe de - pre-ca-ti-o - nem no-stram. Qui se - des ad

su - sci - pe de - pre-ca-ti - o - nem no - stram. Qui se - des

su - sci - pe de - preca-ti - o - nem no - stram. Qui se - des,

dex-teram Pa - tris, mi - se - re - re

- te - ram Pa-tris, ad dexte-ram Pa - tris, mi - se - re - re

Qui se - des ad dexte-ram Pa - tris, mi - se - re - re

dex-teram Pa - tris, mi - se - re - re no-

Qui se - des ad dex-teram Pa - tris, mi - se-re-re

Qui se - des ad dex-teram Pa - tris, mi - se - re - re

-su Chri - - - - - - ste. Do - mi-ne De - us, Agnus Dei, A-

-su ... Chri - - ste. Chri - - ste. ..... Domine De-us, A-

Chri - - - - ste. Do-mi-ne De - us, A - gnus Dei,

-su Chri - - - - ste. Domi-ne De-us, Domi-ne De-us, Agnus Dei,

Chri - ste. Do - mi-ne De - us, A-

-su Chri - - - - ste. Do - mine De-us,

- - gnus De - i, Fi-li-us Pa - - - tris. Pa - - - tris.

-gnus De - - - i, Fi - li-us Pa - tris. Fi - li-us Pa - - tris.

Agnus De - i, Fi - li-us Pa-tris, *Fi - li-us Pa - - - tris.*

Fi - li-us Pa-tris, Fi-li-us Pa - tris, *Fi - li-us Pa - tris.*

-gnus De-i, ... Fi - - li-us Pa-tris. Fi - li-us Pa - tris.

Fi - li-us Pa-tris, Fi-li-us Pa - - tris.

Qui tol - lis pec - ca - ta mun - - di, mi - se-re-re no - -

Qui tol - lis pec - ca - ta mun - - di, mi - se-

Qui tol - lis pecca - - ta mun - - di. mi - se-

Mi - se-re-re no-bis, mi - se-re-re ..

Mi - se-re-re no - bis.

Mi - se-re - re no - bis.

- - bis. Su - sci-pe

-re-re .... no-bis. Su - sci-pe .....

-re-re no - bis. Qui tol - lis pec - ca - - ta ..... mun - di, su - sci-pe,

no - - bis. Qui tol - lis pecca - ta ..... mun - - di, su - sci-pe,

Qui tol - lis pecca - ta mun - - - di,

Qui tol - lis pec-ca - - ta ..... mun - - di,

de - preca-ti - o - nem no - - stram. no - - stram. Qui se - des ad

de - preca-ti - o - nem no - - - stram. Qui se - des ad dex -

su - sci - pe de - pre-ca-ti - o - - nem no - - stram.

su - sci - pe ..... de - pre-ca-ti - o - nem no-stram. Qui se - des ..... ad

su - sci - pe de - pre-ca-ti - o - nem no - - - stram. Qui se - - - des .....

su - sci - pe de - preca-ti - o - nem no - stram. Qui se - des,

dex-teram Pa - - tris. mi - se - re - re

- te - ram ..... Pa-tris, ad dexte-ram Pa - - tris, mi - se - re - re

Qui se - des ad dexte-ram Pa - - - tris, mi - se - re - re

dex-teram Pa - - - tris. mi - se - re - re no-

Qui se - des ad dex-teram Pa - - tris, mi - - se-re-re

Qui se - des ad dex-teram Pa - - tris, mi - se - re - re

no - - bis. Quo - ni - am tu solus sanc - - - - - tus,

no - bis. Quo - ni - am tu so - lus . . . . sanc - tus, tu so - lus Do - minus,

no - - bis. Tu so - lus Do - mi - nus, ... tu

- - - bis. Quo - ni - am tu so - lus . . . . . sanc - tus, tu so - lus Do - - mi -

no - - bis. Tu solus sanc - tus, tu solus Dominus, tu

no - - bis. Tu solus sanc - tus, tu solus Dominus, tu

tu so - lus Al - tis - simus, Je - su Chri - ste. Cum sancto Spi - ritu in glo - - ri - a,

tu so - lus Al - tissi - mus, Je - su Chri - - ste. Cum sancto Spi - ri - tu . . . . .

so - lus Al - tis - simus, Je - su Chri - - - ste. Cum sancto Spi - ri - tu, *cum sancto*

-nus, tu so - lus Al - tissi - mus, Je - su Chri - ste. Cum

so - lus Al - tis - simus, Je - su . . . . Chri - ste. Cum sancto Spi - ri - tu, *cum*

tu so - lus Al - tissi - mus, Je - su Chri - ste. Cum sancto Spi -

in glori - a De - i Pa - tris. A - - - men, in glori - a De - i Pa - tris,

in glori - a De - i Pa - tris. A - - men, in

Spi - ri - tu in glori - a De - i Pa - tris. A - men, *in glori - a De - i Patris,*

sancto Spiri - tu in glori - a De - i Pa - tris, *in*

sancta Spiri - tu in glori - a De - i Pa - tris. A - - men, *in*

- ri - tu . . . . . in glori - a De - i Pa - tris, in

in glori_a De_i Pa_tris. A_ _ _ _ _ _ _ men.

glori_a De_i Pa_tris, De_i Patris. Amen, A_ _ _ men.

De_i Pa_tris. A_ _ _ men.

glo_ri_a De_i Pa_tris. A_men, A_ _ _ _ _ _ men.

glori_a De_i Pa_tris, De_i Patris. A_ _ men, A_ men.

glo_ri_a De_i Patris. A_ _ men.

6 vocum.

Credo in unum Deum.

Cantus. Pa_trem o_ _ mni_po_ten_ _ tem,

Altus (I). Pa_trem omni_po_ten_tem, fa_ctorem coe_li et

Altus (II). Patrem o_mni_poten_tem, fa_ _ctoremcoe_li et ter_

Tenor (I). Pa_trem o_mni_poten_tem.

Tenor (II). Fa_ _cto_rem

Bassus. Pa_ _trem o_mni_poten_ _ _ tem, factorem

vi_si_bi_li_um o_mni_um.

ter_ _ _ _ rae, et in_vi_si_

_ _rae, vi_si_bi_liumo_ _ _ mni_um.

fa_ctoremcoeli et ter_rae,vi_si_bi_lium o_mni_um, et

coe_li et ter_ _ _ _ rae, et in_vi_

coe_li et ter_ _rae, et in_vi_

Et in u - num Do - mi-num Je - sum Chri-stum, Fi - lium De -

-bi - li - um. Je-sum Chri - - stum, Fi-li-um De -

Et in u - num Do - minum Jesum Chri - stum. Fi - lium

in-vi-si-bi - - - li-um. Je - sum Chri - - stum. Fi - lium

-si-bi - - li-um. Et in u - num Do - mi - num Je-sum Chri - stum. Fi-

-si-bi - li - um. Fi - lium De -

- - i u - ni - ge - ni-tum. An - te omni-a sae -

-i u - - ni-geni-tum. Et ex Patre na - tum an - te omni-a sae - -

De - i u-ni-ge-ni-tum. Et ex Patre na - tum an - te o - mni-a

De - - i u - ni-geni-tum. An - te omni-a sae -

-lium De - i u - ni-ge - ni-tum. Et ex Patre na - tum.

- - i u - ni-genitum. Et ex Patre na - tum.

- - cu-la. Deum de De - o, lumen de lumi-ne,

- - cu-la. De-um de De - o, lumen de lumi-ne, De - um ve - - -

sae - cu-la. De-um de De - - o, lu-men de lumi - ne, Deum ve - - -

- - cu-la. De-um de De - o, lumen de lumi-ne,

Deum de De - o, lu-men de lumi - ne, De-um ve - rum

Deum de De - o, lu-men de lumi - ne, De - um ve -

de Deo ve - - - - ro. Ge - ni-tum,non fa - ctum, con-substanti-

- rumde Deo ve - ro. Ge - ni-tum,non factum:

- rum de Deo ve - ro. Ge - ni - tum,non fa - ctum, con-sub-

de Deo ve - - ro, de De-o ve - ro. Con-sub-

de Deo ve - ro. Ge - ni-tum,non fa - ctum, con - substanti - a-lem

- rum, de Deo ve - - ro. Ge - nitum,non fa - ctum.

-a-lem Pa - - - - tri.

perquemo-mni-a fa - ctasunt. Qui propter nos homi-nes

-stan-tia-lem Pa - tri:perquem o - mnia factasunt. Qui propter nos homi-nes, et prop-ter nostram sa-

-stan-ti-alem Pa - tri. Qui prop-ter nos homi-nes, et prop-ter nostram sa-

Patri: per quem o - mnia factasunt. Et propter nostram sa-

Perquemo - mnia factasunt. Qui propter nos homi - nes

-lu-temde-scen - dit de coe - lis, de-scen - dit de coe - - - - lis.

descen - dit de coe - lis, *de-scen - - dit de coe - - - lis.*

-lu - tem de-scen - dit de coe - lis, de coe - - - lis.

-lu - tem de - scen - dit de coe - lis, *de - scen - dit de coe - lis.*

-lu - tem de - scen - dit de coe - lis, de - scen-dit de coe - - - lis.

de - scen - dit de coe - lis, de-scen - dit de coe - lis, de coe - - - lis.

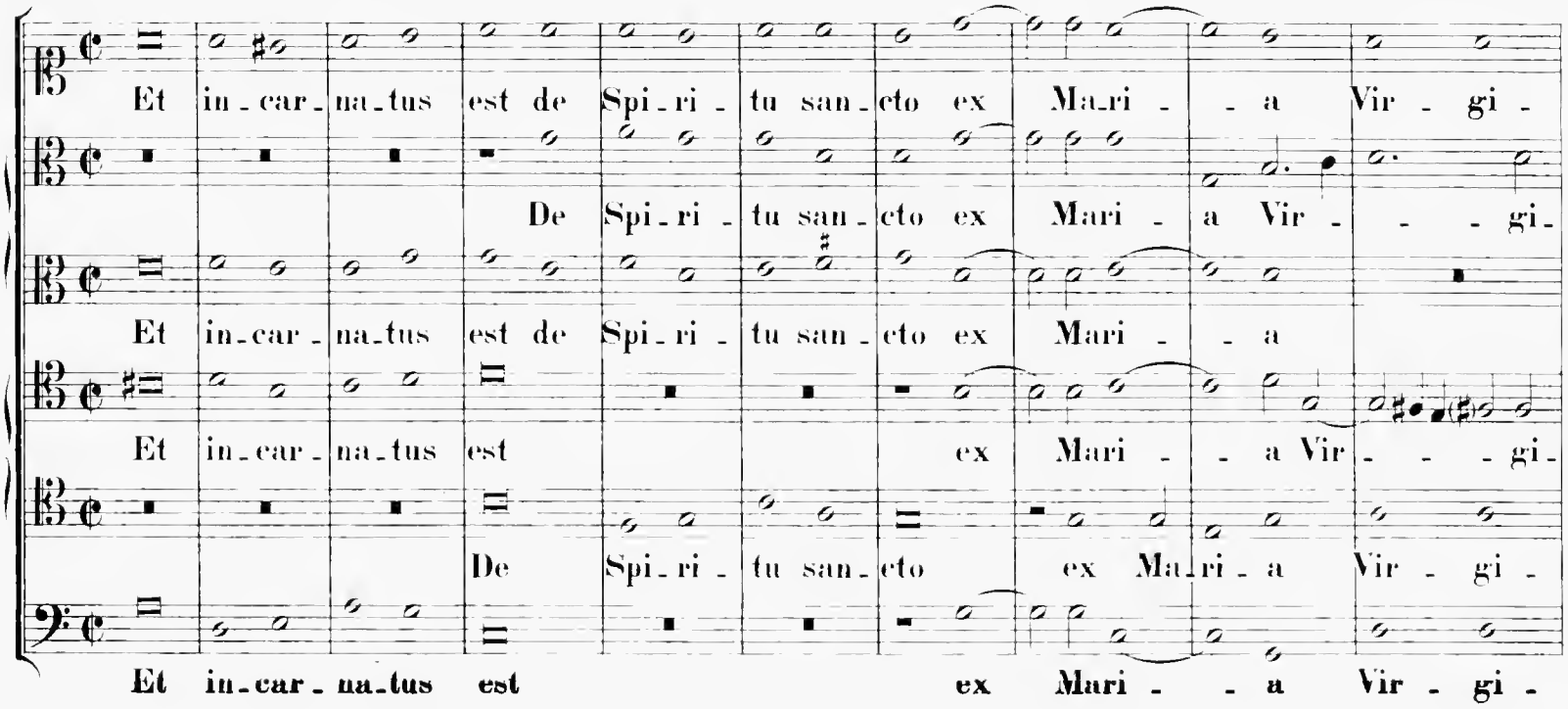
Et in-car-na-tus est de Spi-ri-tu san-cto ex Ma-ri-a Vir-gi-
De Spi-ri-tu san-cto ex Mari-a Vir-gi-
Et in-car-na-tus est de Spi-ri-tu san-cto ex Mari-a
Et in-car-na-tus est ex Mari-a Vir-gi-
De Spi-ri-tu san-cto ex Ma-ri-a Vir-gi-
Et in-car-na-tus est ex Mari-a Vir-gi-

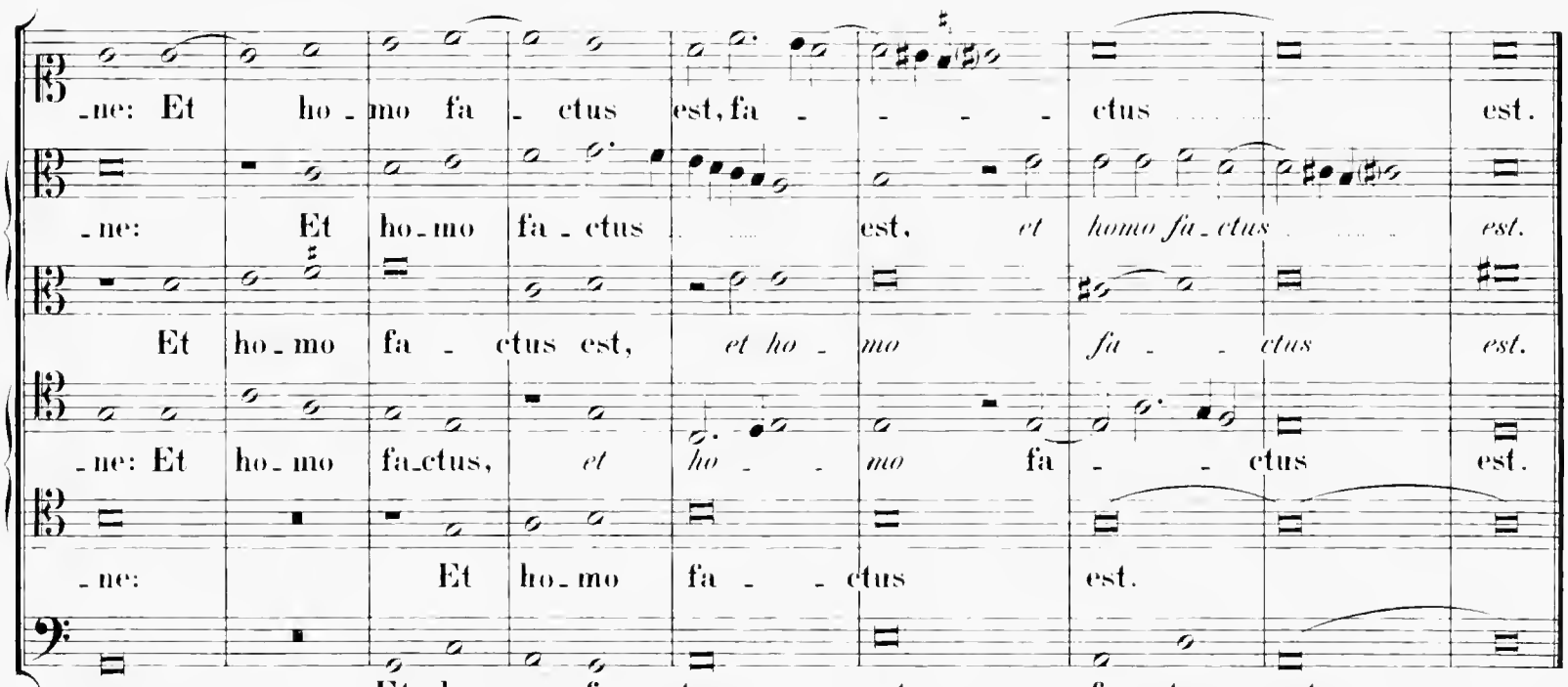
-ne: Et ho-mo fa-ctus est, fa-ctus est.
-ne: Et ho-mo fa-ctus est, et homo fa-ctus est.
Et ho-mo fa-ctus est, et ho-mo fa-ctus est.
-ne: Et ho-mo fa-ctus, et ho-mo fa-ctus est.
-ne: Et ho-mo fa-ctus est.
-ne: Et ho-mo fa-ctus est, fa-ctus est.

4 vocum.

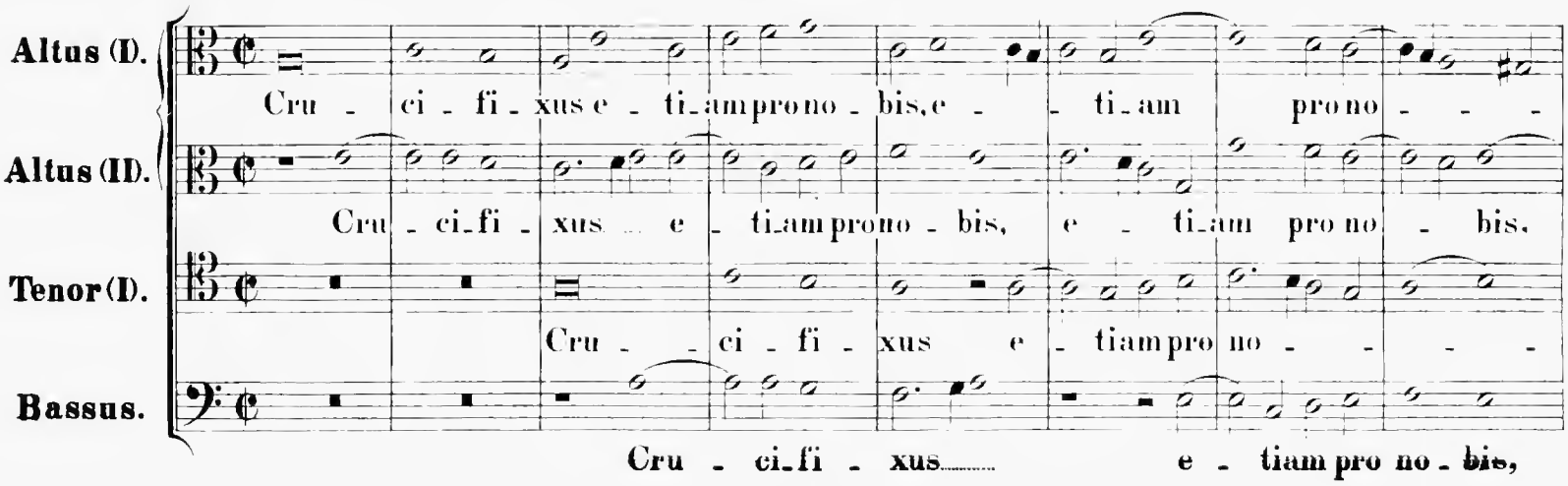
Altus (I).
Cru-ci-fi-xus e-ti-am pro no-bis, e-ti-am pro no-
Altus (II).
Cru-ci-fi-xus e-ti-am pro no-bis, e-ti-am pro no-bis.
Tenor (I).
Cru-ci-fi-xus e-tiam pro no-
Bassus.
Cru-ci-fi-xus e-tiam pro no-bis,

-bis, sub Pon-tio Pi-la-to, Pi-la- - - to pas-

sub Ponti-o Pi-la- - - to pas-sus, et se-pul-tus est,

-bis sub Pon-ti-o Pi-la- - - to pas-sus, et se-pul-tus est,

sub Pon-ti-o Pi-la- - - to pas-sus, et se-pul-tus est, et se-

-sus, et se-pultus est. Et re-surrexit terti-a di- - - e secundum

et se-pul-tus est. Terti-a di- -

et se-pul-tus est. Et re-surrexit terti-a di- - - e

-pul-tus est. Et re-surrexit terti-a di- - -

Scri-ptu-ras, *secun-dum* *Scriptu- - - ras.* Et a-scen-dit in coe-lum,

-e secundum Scri- - ptu-ras. Et a-scen-dit in coe- -

secundum Scri-ptu-ras, se-cun-dum Scri-ptu- - ras. Et a-scen-dit in

-e secundum Scri- - ptu- - ras. Et a-

et ascen-dit in coe- *lum,* sedet ad dex-teram Pa- - tris, *sedet ad*

-lum, *et ascen-dit in coe-* *lum,* se-det ad dex-teram Pa- - tris,

coe- - - lum, sedet ad dex-teram Pa- - tris, ad dex-te-ram Pa-

-scen-dit in coe- - - - lum, se-det ad dex-te-ram Pa-

dex-teram Pa-tris, se-det ad dex-te-ram Pa- - - tris.

se-det ad dex-te-ram Pa- - tris, se-det ad dex-te-ram Pa- - - tris.

-tris, se-det ad dex-teram Pa- - tris, se-det ad dexte-ram Pa- - - tris.

- - tris, se det ad dex-teram Pa- - - tris, ad dex-te-ram Pa- tris.

4 vocum.

Cantus. Et i-terum venturus est, ven-tu- - - rus est

Altus (I). Et i-teram venturus est, ventu- - - rus est cum glo-ria ju-

Tenor (I). Cum glo-ri-a ju-di-ca-

Tenor (II). Et i-terum ventu-rus est

cum glo-ri-a ju-di-ca-re vi-vos et mor-tu-os, et mortuos: cu-jus

-di-ca- - re, ju-di-ca-re vi-vos et mortuos, et mortu-os: cu-jus

re vi-vos et mortu-os, et mor-tu-os: cu-

cum glo-ria ju-di-ca-re vi-vos et mortuos: cu-jus

re- - gni non e-rit fi- - - nis, non e-rit fi-nis,

re- - gni non e-rit fi- - - nis, non e-rit fi- - - - -

-jus re-gni non e-rit fi- - - nis, non e-rit

re-gni non e-rit fi- - - nis, non e-rit fi- - - -

cu - jus re - gni non e-rit fi - - - - - - - nis.

- nis, cu - jus re - gni non e-rit fi - - - nis, non e-rit fi - nis.

fi-nis, cu - jus re - - - gni non e-rit fi - - - - nis.

- nis, cu - jus re - gni non e-rit fi - nis, non ..... e - rit fi - nis.

6 vocum.

Cantus. Et in Spi - ri-tum sanctum, Dominum, et vi-vi - fi - can - - - -

Altus (I). Et vi - vi - fi - can - tem:

Altus (II). Et in Spi - ritum sanctum, Dominum, et vi-vi - fi - can - tem:

Tenor (I). Et vi-vi - fi - can - - - tem:

Tenor (II). Et in Spi-ri-tum sanctum, Dominum, et vi - vi-fi-can -

Bassus. **Et in Spi - ri-tum sanctum, Dominum:**

- tem: Qui ex Pa - tre Fi - li - o - que pro - ce - dit.

Qui ex Pa - tre Fi - li - o - que pro - ce - dit. Qui cum Pa-tre et Fi - li - o

Qui ex Pa - tre Fi - li - o - que pro - ce - dit. Qui cum Pa-tre et Fi - li - o

Qui ex Pa - tre Fi - li - o - que pro - ce - dit. Qui cum Pa-tre

- tem: Qui cum Pa-tre et Fi - li - o

Qui ex Pa - tre Fi - li - o - que pro - ce - dit. Qui cum Pa-tre et Fi - li - o

si-mul ad-o-ra-tur, et con-glori-fi-ca-tur: qui lo-cu-tus est per

si-mul ad-o-ra-tur, et con-glori-fi-ca-tur: qui lo-cu-tus

si-mul ad-o-ra-tur, et con-glori-fi-ca-tur: qui lo-cu-tus

si-mul ad-o-ra-tur, et con-glori-fi-ca-tur: qui lo-cu-tus

si-mul ad-o-ra-tur: qui lo-cu-tus est per

si-mul ad-o-ra-tur: qui lo-cu-tus est per

Pro-phe- -tas. Et unam san-ctam catho-li-cam et a-po-sto-li-cam

est per Pro- -phe-tas. Et unam san-ctam ca-tho-li-cam et a-po-

per Pro-phe- -tas. Et unam san-ctam catho-li-cam et a-po-sto-li-cam Ec-

est per Pro-phe- -tas. Et a-po-sto-li-

Pro-phe- -tas. Et a-po-sto-li-cam Ec-

Pro- -phe- -tas. Et unam san-ctam catho-li-cam.

Ec-cle-siam. Confi-te-or u-num bapti-sma in re-mis-si-onem pecca-

-sto-li-cam Ec-cle-siam. Confi-te-or u-num bapti-sma in

-cle-si-am. Con-fi-te-or u-num bapti-sma, u-num bapti-sma in

-cam Ec-cle- -si-am. Unum ba-pti-sma in re-missi-o-nem pec-

-cle-si-am. Con-fi-te-or, con-fi-te-or u-num ba-pti-sma.

Con-fi-te-or u-num ba-pti-sma in re-mis-si-onem pecca-

-torum, pec-ca - - -to - rum. Et ex - spe - -cto re - sur-recti-o - nem

re-mis - si - onem pec-ca - to-rum. Et ..... exspe - cto re - sur-re - cti -

re-mis - si - onem pecca-to - rum. Et ..... ex - spe - - - - - cto re - sur-recti-

-ca - to - rum. Et ..... ex - spe - cto .....

Et ..... exspe - cto, et exspe - cto re - sur-recti-

-to - rum, pec - ca - to - rum. Et ex-spe - cto ..... re - sur-recti-o -

mor - tu - o - - -rum. Et vi - tam ven - tu-ri sae-cu-li. A - - - -men, et

-o-nem. Et vi - tam ven-tu - ri sae - culi. A - - -men, ... et

-o - nem mortu - - - o - rum. Et vi -

re-surrecti-onem mortu - o - rum. Et vi - tam ventu-ri sae-culi. A - - men,

-o - nem mortu-o - rum. Et vi - tam, et vi -

-nem. Et vi - tam ven-tu-ri sae-cu-li. A - - - - men,

vi - tam ventu-ri sae-cu-li. A - - - -men, A - - - -men.

vi - tam ventu-ri sae - - - cu - li. A - - - men.

-tam ventu - ri sae - - cu-li. Amen, A - - men, A - - - men.

A - - - men.

-tam ventu - ri sae-culi. A - - - -men, A - - men, A - - - - men.

A - - - men. A - men, A - men.

6 vocum.

Sanctus.

Cantus.
Altus (I).
Altus (II).
Tenor (I).
Tenor (II).
Bassus.

San - - ctus, San -
San - - ctus, San - - ctus,
San - - ctus, San - - ctus,
San - - - - ctus, San - - ctus, San -
San - - ctus, San - - ctus,

- - - ctus, San - - - - ctus, San - - ctus,
San - - ctus, San - - - - - ctus,
- - - - - ctus, San - - - - - ctus,
- - - - ctus, San - - ctus, San - - - ctus,
- - - - - ctus, San - - ctus, San - - ctus,
San - - - - - - ctus, San - - -

San - - - - - - ctus
San - - ctus, San - - ctus Do - minus De - us Sa -
San - - ctus, San - - ctus Do - minus De - - -
- - ctus, San - - - - - ctus Do - minus De -
San - - - - ctus Do - minus De - - us
- - - ctus, San - ctus, San - - - ctus Do - minus De - us

Do - minus De - us Sa - ba - oth, ... Sa - - ba - oth,

- - - ba - oth, *Do - minus De - us Sa - ba -*

- us, *Do - minus De - us Sa - - - ba - oth,*

- us Sa - - ba - - - oth, *Do - minus De - us Sa -*

Sa - - ba - oth, *Do - mi - nus De - us Sa - - ba - oth,* *Do - minus De -*

Sa - - - - - ba - oth, *Do - minus De - us Sa -*

Do - - mi - nus De - - us, *Do - minus*

- oth, Sa - - ba - oth, ... *Sa - - ba - oth,* Do -

Do - minus De - - us Sa - - - ba - - - oth, Do - mi - nus

- - - *ba - oth,* ... Do - minus De - - us Sa - - - ba - oth, ...

- us Sa - - - - - ba - oth, *Do - mi - nus De - us Sa -*

- ba - oth, ... Do - mi - nus De - - us Sa - - - - - ba - - -

De - us Sa - - - ba - - - - - oth.

- minus De - us Sa - ba - oth, *Do - mi - nus De - us Sa - ba - oth.*

De - - us, Do - minus De - us Sa - - - ba - - oth.

Do - minus De - us Sa - ba - oth. ... ...

- ba - oth, Sa - - - ba - oth, De - us Sa - - - - - ba - oth.

- oth, Sa - - - - - ba - - - - oth, De - us Sa - - - ba - - oth.

4 vocum.

Altus (I).
Altus (II).
Tenor (I).
Tenor (II).

Ple-ni sunt coe-li et ter-ra, et ter-ra, et

Ple - ni sunt coe - li et ter - ra, et ter -

Ple - ni sunt coe - li et ter -

Pl - ni sunt coe - li et ter - ra, et ter - - - - ra, ple-ni sunt

ter-ra, ple - ni sunt coe - li et ter - ra, et

-ra, et ter- - - -ra, ple-ni sunt coe -

-ra, - et ter-ra, et ter - - - ra, ple - ni sunt

coe - li et ter-ra glo - ri - a tu- - - - -

ter-ra glo - ri - a tu- - - - - a, glo - ri - a tu-

-li et ter-ra glo - ri - a tu- - - - a, glo - ri - a tu - a,

coe - li et ter - ra glo-ri-a tu- - - - -

- - - a, glo - ri - a tu - - -

- - - - - a, glo-ri-a tu - a, glo- - - ri - a

glo - ri - - - - - - a, glo - ri -

- - a, glo-ri-a tu- - - a, glo- - -ri - a

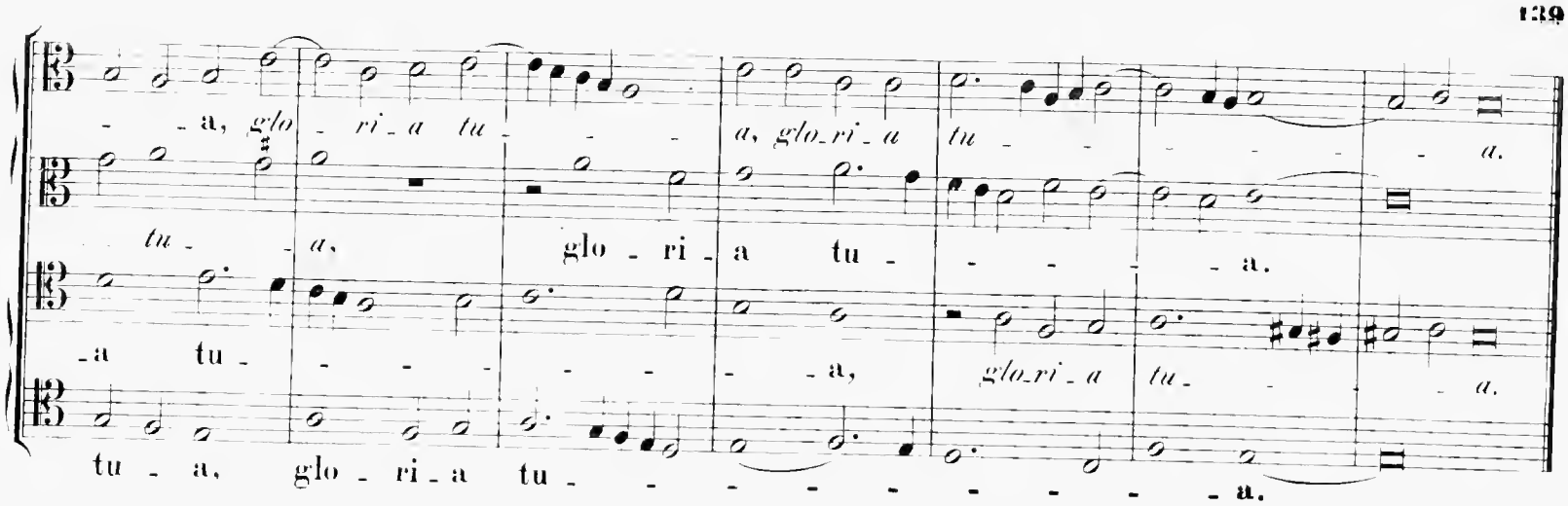
a, glo - ri - a tu - a, glo - ri - a tu - a.
tu - a, glo - ri - a tu - a.
a tu - a, glo - ri - a tu - a.
tu - a, glo - ri - a tu - a.

6 vocom.

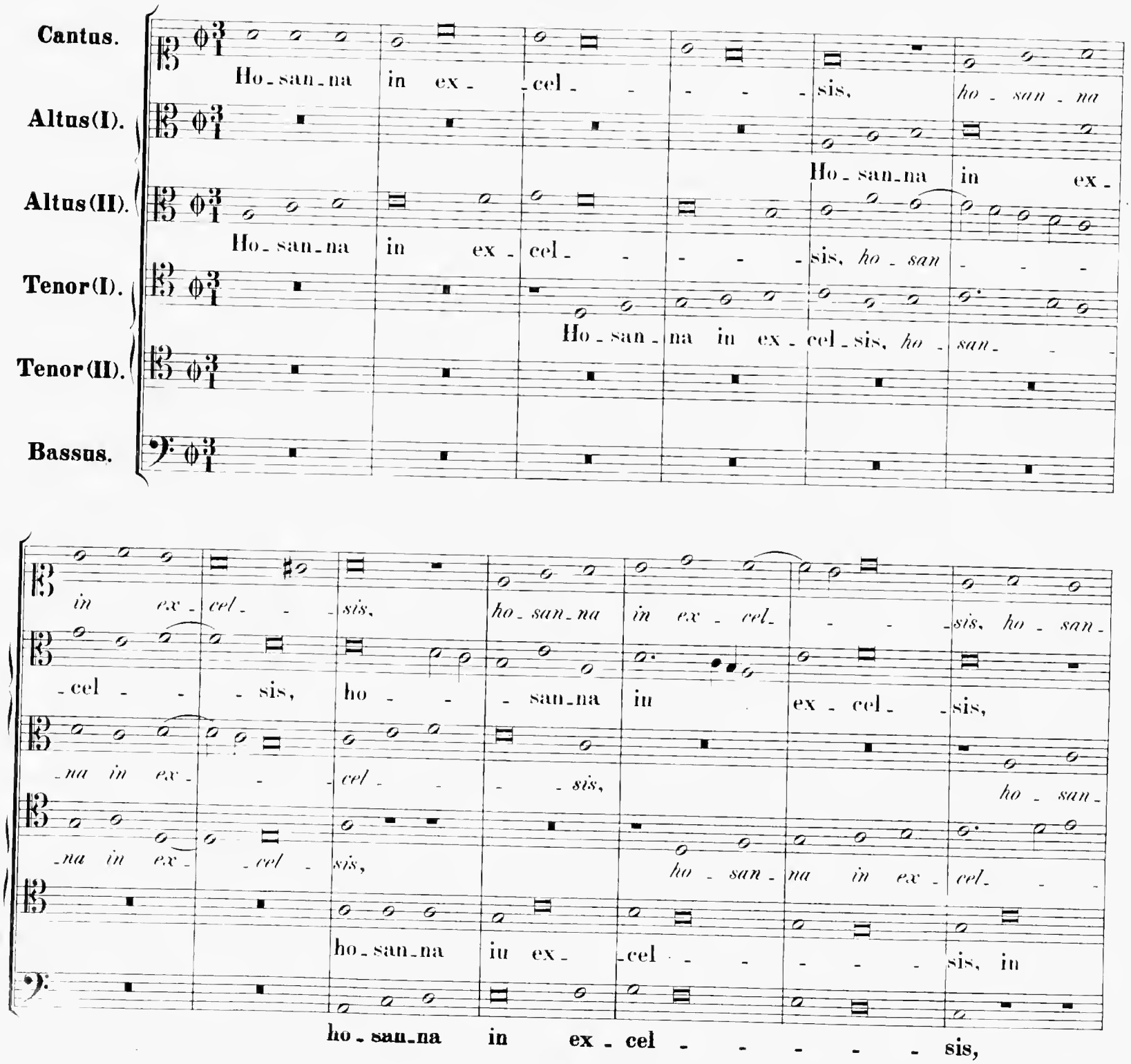
Cantus.
Altus (I).
Altus (II).
Tenor (I).
Tenor (II).
Bassus.
Ho - san - na in ex - cel - sis, ho - san - na
Ho - san - na in ex -
Ho - san - na in ex - cel - sis, ho - san
Ho - san - na in ex - cel - sis, ho - san -
in ex - cel - sis, ho - san - na in ex - cel - sis, ho - san -
cel - sis, ho - san - na in ex - cel - sis,
na in ex - cel - sis, ho - san -
na in ex - cel - sis, ho - san - na in ex - cel -
ho - san - na in ex - cel - sis, in
ho - san - na in ex - cel - sis,

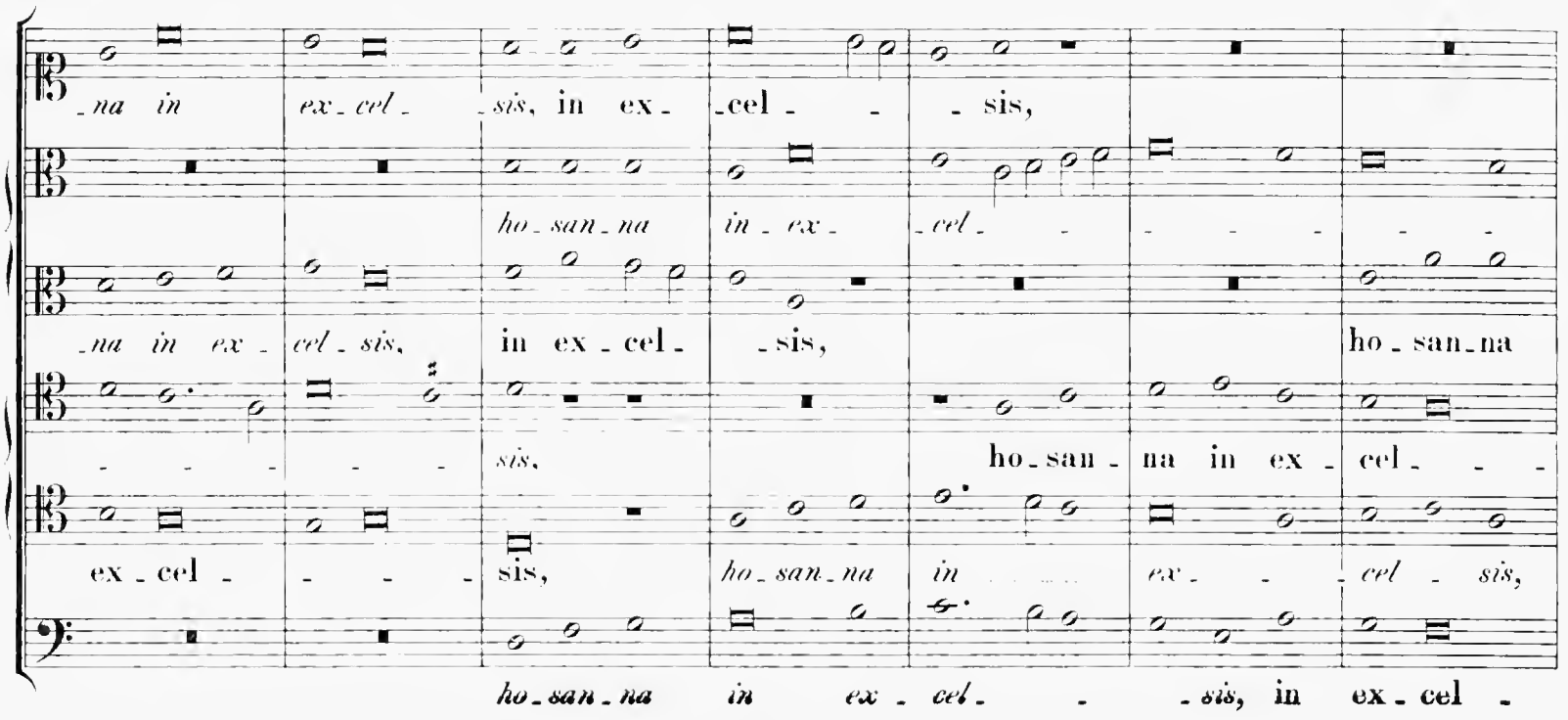
na in ex - cel - sis, in ex - cel - sis,
ho - san - na in ex - cel - - - - - -
na in ex - cel - sis, in ex - cel - sis, ho - san - na
sis, ho - san - na in ex - cel - - -
ex - cel - - - - sis, ho - san - na in - - - ex - - - cel - sis,
ho - san - na in ex - cel - - - sis, in ex - cel -

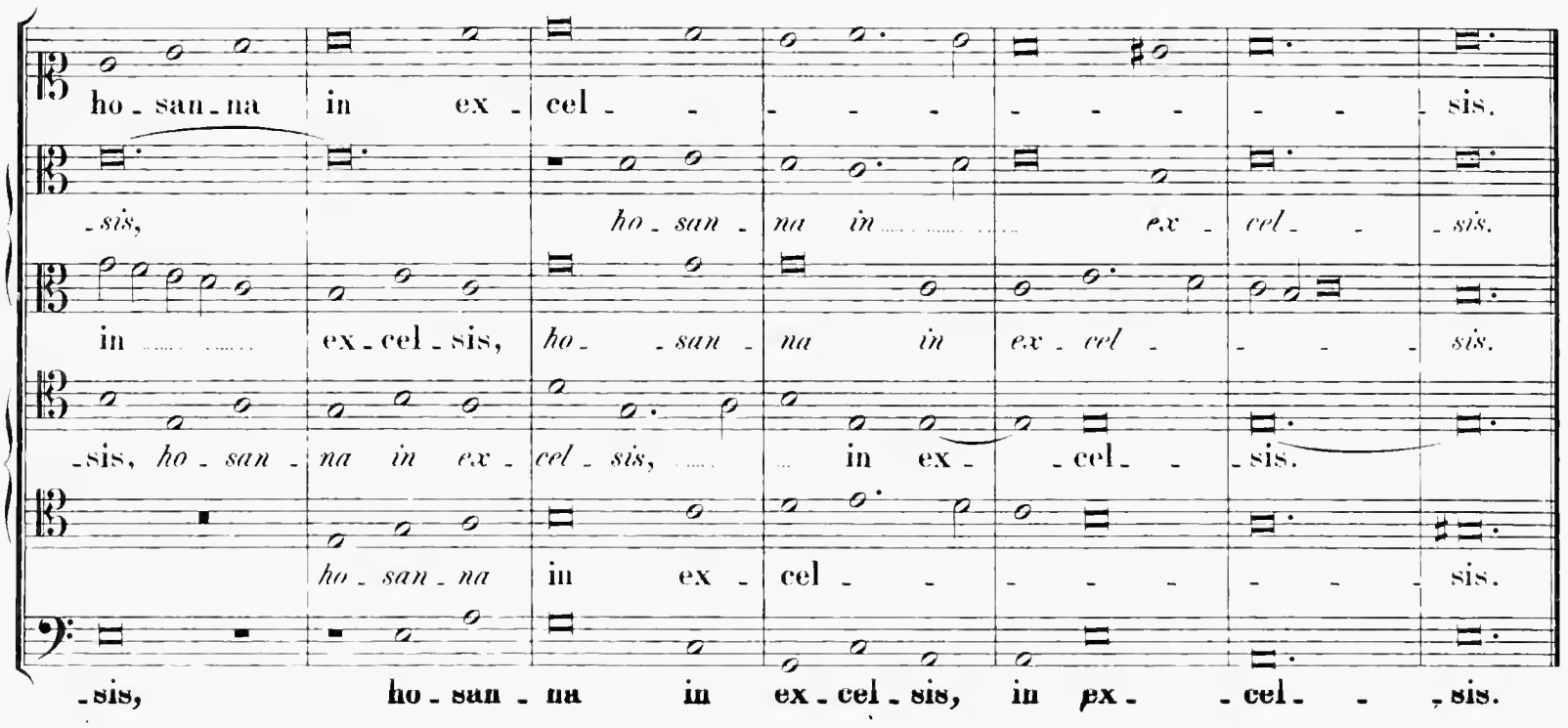
ho - san - na in ex - cel - - - - - - - - - - - - sis.
- sis, ho - san - na in .... ex - cel - - - sis.
in .... ex - cel - sis, ho - - san - na in ex - cel - - - - sis.
- sis, ho - san - na in ex - cel - sis, ... in ex - - cel - - - sis.
ho - san - na in ex - cel - - - - - - - - sis.
- sis, ho - san - na in ex - cel - sis, in ex - - cel - - - sis.

4 vocom.

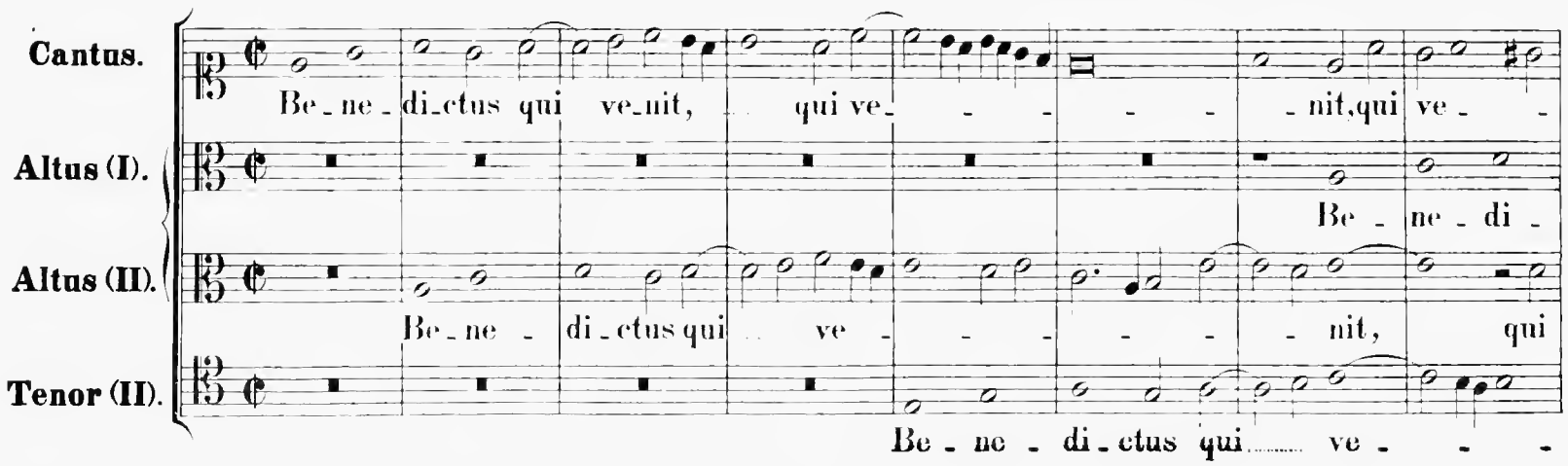
Cantus.
Be - ne - di - ctus qui ve - nit, ... qui ve - - - - - - nit, qui ve - -
Altus (I).
Be - ne - di -
Altus (II).
Be - ne - di - ctus qui ..... ve - - - - - - nit, qui
Tenor (II).
Be - ne - di - ctus qui ..... ve - - -

-nit, be-ne-di-ctus qui ve- -nit, qui ve- nit, be-

-ctus qui ve- -nit, *bene-di- ctus qui venit,* qui ve- -nit, qui ve-

ve- -nit, be-ne-di-ctus qui ve- -nit,

-nit, qui ve- -nit, be-ne-di-

-ne-di- -ctus qui venit in no-mine Do-

-nit in no-mine Do-mi-ni, Do- -mi-ni, in

qui ve- -nit in no-mine Do-mi-ni, Do-mi-ni, in

-ctus qui ve- -nit in no-mine Do-mi-ni, in no-mi-ne Do-mini,

-mi-ni, Domi-ni, in no-mine Domi-ni,

no-mine Do-mi-ni, Do- -mi-ni, in nomi-ne Do- -mi-ni, in no-mi-

no-mine Do-mi-ni, *in no-mi-*

in no-mi-ne Domi-ni, in nomi-ne Domi-ni,

in no-mi-ne Domi-ni, Do- -mi-ni.

-ne Domi-ni, in no- mi-ne Do- -mi-ni, in no-mi-ne Do-mi- ni.

-ne Domi-ni. in nomi-ne Do- -mi-ni, in no-mi-ne Do-mi- ni.

in nomi-ne Domi-ni, Do- -mi-ni, in no-mine Do-mi- ni.

Hosanna

ut supra.

6 vocum.

Agnus Dei.

Cantus.
A - gnus De - - - - - - i,

Altus (I).
A - gnus De - - - - - - - - - - - i,

Altus (II).

Tenor (I).
A - gnus De - - - - i, *Agnus De -*

Tenor (II).
A - gnus De - - - - i, *Agnus De - - - i, A -*

Bassus.
A -

A - gnus De - - - - i,

qui tol - lis pec - ca - ta mun -

A - gnus De - - - - - - - - i, qui tol - lis pec -

- - - - - - i, A - gnus De - - - - - - - i,

- gnus De - - - - - - - - - i,

- gnus De - - - - - i, qui tol - lis pecca - ta

qui tol - lis pecca - ta mun - - di, pec - - ca - ta mun - - di,

- - - di, pec - ca - ta mun - - di,

- ca - ta mun - di, pecca - ta mun - - di, qui tol - lis pecca - ta

qui tol - lis pec - ca - ta mun - - di, *qui*

qui tol - lis pecca - ta mun - di, pec - ca - ta

mun - - di, pecca - ta mun - - di, qui tol - lis pec -

qui tol - lis pec-ca-ta mun- - - - -di: mi - se-

qui tol - lis pec-ca-ta mun- - - - -di: mi - se - re-re ..... no - - -

mun-di, *qui tol - lis pec-ca-ta mun- - -di:*

tol-lis pec-ca - - - ta mun-di: mi - se - re-re no - - -

mun - di: mi- - -se - re-re no - - -

-ca-ta mundi, *qui tol-lis pec-ca - ta mun-di:* .....

-re-re no - - - - bis, mi-se-re- -re no- - -bis, *mis - se-re -*

- -bis, mi-se-re-re ..... no - - - - - - bis, *mi-*

mi - se-re-re nobis, *mis - se-re-re no - -*

- -bis, no - - - -bis, mi-se-re- -re no- -bis,

- -bis, mi - se-re-re no - - - - bis, *mi -*

mi - se - re - re, mi - se-re-re no- - - - -bis,

-re, mi - se - re- - -re no - - - - bis.

- se-re - re no - bis, *mis - se-re- - -re no - bis.*

- -bis, mi - se-re - re no- -bis, mi-se - re - re no- -bis.

mi - se-re-re no- - - -bis.

- se - re-re no - bis, *mis-se-re- - -re no - - - bis.*

mi - se - re- - -re no-bis, ***mi - se- - -re - re no - - - - bis.***

MISSARVM

INDEX LIBRI X. MISSARUM.

		pag.
Missa:	In illo tempore. 4 voc.	1
»	Già fu chi m'hebbe cara. 4 voc.	22
»	Petra sancta. 5 voc.	37
»	O Virgo simul et Mater. 5 voc.	63
»	Quinti Toni. 6 voc..	85
»	Illumina oculos meos. 6 voc.	109

Missa: „In illo tempore“.

4 vocum.

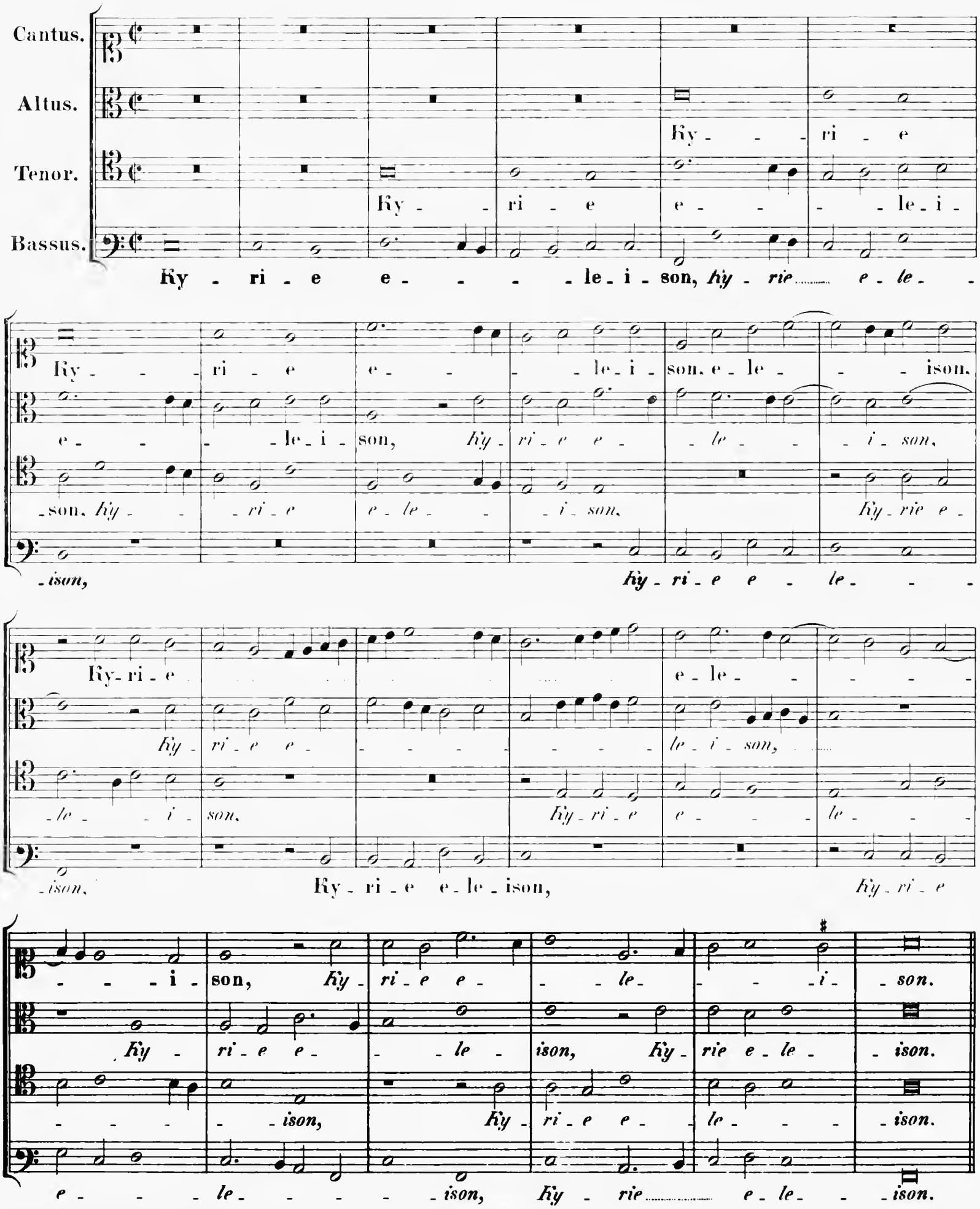

Stich und Druck von Breitkopf & Härtel in Leipzig.

Chri - ste ..... e - le - - - - - - - -

Chri - ste ..... e - le - - - - - - i - son,

Chri - ste ..... e - le - - - - - i - son, *Chri -*

Chri - ste e - le - - -

- - - i - son, ... *Chri - ste* ..... *e - le -*

Chri - *ste* ..... *e - le -*

- *ste e - le - i -* son,

Chri - ste .....

- - - - - - - i - son,

- - - - - - - *i - son,*

- - - - - - - i - son,

e - - - - le - i - son,

Chri - ste ..... *e - le -*

Chri - ste .....

- - - - - - - *ison.*

- - - - - - - i - son, ... *Chri - ste e - le -*

- - *ison.* ..... *Chri - ste e - le -*

Chri - ste ..... *e - - - le -* - - - - - - - *ison.*

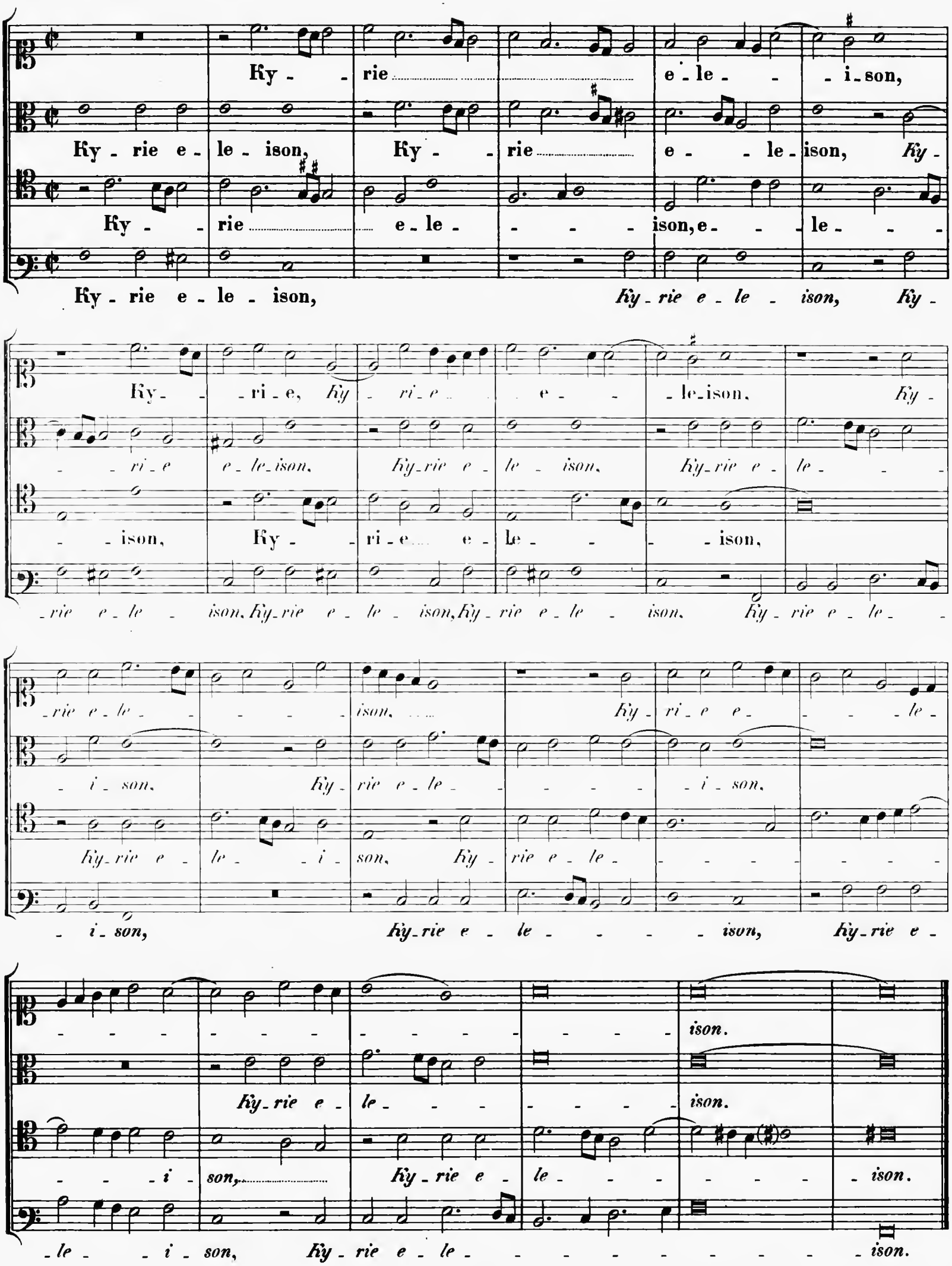
Ky - rie e - le - i - son,
Ky - rie e - le - ison, Ky - rie e - le - ison, Ky -
Ky - rie e - le - ison, e - le -
Ky - rie e - le - ison, Ky - rie e - le - ison, Ky -
Ky - ri - e, Ky - ri - e e - le - ison, Ky -
- ri - e e - le - ison, Ky - rie e - le - ison, Ky - rie e - le -
- ison, Ky - ri - e e - le - ison,
- rie e - le - ison, Ky - rie e - le - ison, Ky - rie e - le - ison, Ky - rie e - le -
- rie e - le - ison, Ky - ri - e e - le -
- i - son, Ky - rie e - le - i - son,
Ky - rie e - le - i - son, Ky - rie e - le -
- i - son, Ky - rie e - le - ison, Ky - rie e -
- ison.
Ky - rie e - le - ison.
- i - son, Ky - rie e - le - ison.
- le - i - son, Ky - rie e - le - ison.

Gloria in excelsis Deo.

Cantus. Et in ter_ra pax

Altus. Et in ter_ra pax ho_mi_ni_bus

Tenor. Et in ter_ra pax ho_mi_ni_bus bo_nae

Bassus.

homi_ni_bus bonae vo_lun_ta_tis. Lau_damus te.

bo_nae vo_lun_ta_tis. Laudamus te. Be_

volun_ta_tis. bo_nae volun_ta_tis. Lau_damus te.

bo_nae volun_ta_tis. Lau_damus te.

Be_ne_di_ci_mus te. Ad_o_ra_mus te. Glo_ri_fi_ca_mus

_ne_di_cimus te. Ad_o_ra_mus te. Glori_fi_ca_

Be_ne_di_ci_mus te. Glo_ri_fi_ca_mus te.

Be_ne_di_ci_mus te. Glo_ri_fi_camus te.

te. Gra_tias a_gimus ti_bi, ti_bi pro_pter magnam

_mus te. Gra_tias a_gimus ti_bi.

Gra_tias a_gimus ti_bi pro_pter mag_nam glo_

Gra_tias a_gimus ti_bi, ti_bi pro_pter magnam

glo - riam tu - - - - - - am. Do - mine De - us, Rex coe - le - - -

Do - mine De - us, Rex coe - le - - - - -

- riam tu - am. Do - mine Deus, Rex coe - le - - - stis.

glo - riam tu - - - - - am. De -

- stis. Do - mi - ne Fi - li

- stis. Do - - mi - ne Fi - li u - ni - ge -

De - us Pater o - mni - po - - - tens. Do - mi - ne Fi - - - li

- us Pa - ter o - mnipo - tens. Do - mi - ne Fi -

u - ni - ge - - - ni - te, Je - su Chri - - - ste, Je -

- - - - - - - ni - te, Je - su Chri - - - ste.

u - ni - ge - - - - ni - te, Je - su Chri -

- - li u - ni - ge - - - ni - te,

- su Chri - - - ste. Do - mine De - - - - - - - us, A - gnus

Do - mine De - - - us, A - - - gnus De - i,

- - - - - - - ste. Do - mine Deus, A - gnus De - - - i,

Je - su Chri - - - ste. Fi -

De - i, Fi - lius Pa - tris. Fi - lius Pa - - - - tris.

Fi - lius Pa - tris, Fi - lius Pa - tris.

Fi - lius Pa - - - - - - - tris, Fi - lius Pa - - - tris.

- lius Pa - - tris, Pa - - - - - - tris, Fi - lius Pa - - tris.

Qui tol - lis pec - ca - ta mun - - di.

Qui tol - lis pec - ca - ta mun - - - di, mi - se - - re -

Qui tol - lis pecca - ta mun - - - di, mi - se - - - re - re no - -

Qui tol - lis pecca - ta mun - - - di, mi - se - - - re -

mi - se - - - re - re no - - - bis.

- re no - - - - bis.

- - bis, mi - se - re - - re no - bis.

- - re no - - - bis, no - - - bis.

Qui tol - lis peccata mun - di,

Qui tol - lis peccata mun - - - - - di,

Qui tol - lis peccata mun - di,

Qui tol - lis peccata mun - di,

su - sci - pe de - pre - ca - ti - onem no - - - - - -

su - sci - pe de - pre - ca - ti - onem no - - - - - stram, no - - stram.

su - sci - pe de - pre - ca - ti - onem no - - - - - stram, no - - - -

su - sci - pe de - pre - ca - ti - o - nem

-stram. Qui se-des ad dex-te-ram Pa-tris, mi-se-re-re

Qui se-des ad dex-te-ram Pa-tris, mi-se-re-re no-

-stram. Qui se-des ad dexteram Pa-tris, mi-se-re-re no-bis,

no-stram. Qui se-des ad dex-teram Pa-tris, mi-se-re-re

no- -bis, mi-se-re-re no- -bis. Quo-ni-am tu so-

bis, *mi-se-re-re no-bis.* Quo-ni-am tu so- -lus san-ctus.

mi-se-re-re no-bis. Quo-ni-am tu so- -lus san-

no- - -bis. Quo-ni-am tu so- -lus san-ctus.

-lus san-ctus. Tu so-lus Do- -minus. Tu so-lus

Tu solus Do- -mi-nus. Tu so-lus Altis-si-

-ctus. Tu solus Do- -mi-nus. Tu so-

Tu solus Do- mi-nus. Tu so-lus Altis- -simus,

Al-tis- -simus, Je-su Chri- -ste. Cum sancto Spi- -ri-

-mus, Je-su Chri- -ste. Cum sancto Spi- -ri-

-lus Altis- simus, Je-su Chri- -ste. Cum sancto Spi-ri- tu

Je- su Chri- -ste. Cum sancto Spi- -ri-

-tu in glori-a ..... De-i Pa-tris. A-men, in glori-a ..... De-i Pa-

-tu in glori-a ..... De-i Patris. A-men, in glori-a ..... De-i Pa-tris. A-men.

in glori-a ..... De-i Pa- -tris. A- - - -

-tu in glori-a ..... De-i Patris. A- men,

-tris. A- men, *in glo-ri-a ..... De- i Pa- tris. A- men.*

in glori-a ..... De-i Pa-tris. A-men, De- -i Pa-tris. A-men.

- -men, in glori-a De-i Patris. A-men, De- -i Pa-tris. A-men.

in glori-a ..... De-i Patris. A-men, De- -i Pa-tris. A-men.

Credo in unum Deum.

Cantus. Pa- -trem o-mni- -po-ten-tem.

Altus. Pa-trem o-mni- -po-ten-tem, ...

Tenor. Fa-cto-rem

Bassus. **Fa-cto-rem coe- -li**

fa-ctorem coe- -li et ter- -rae, vi-si-bi-lium o- -mni-

fa-ctorem coe- -li et ter- -rae,

coe- -li et ter- - - -rae, vi-si-bi-li-um o- - - - -

et ..... ter- - - -rae, vi-si-bi-lium o- - - -mni-

-um et in-vi-sibi-li-um. Et in u-num Domi-

et in-vi-si-bi-li-um.

-mni-um et in vi-si-bi-li-um. Et in u-num

-um et in-vi-sibi-li-um. Et in u-num Domi-

-num, et in u-num Dominum Je-sum Chri-stum, Fi-li-um

Et in u-num Do-mi-num Je-sum Chri-stum, Fi-li-um

Dominum Je-sum Chri-stum, Je-sum Chri-stum,

-num Je-sum Chri-stum, Je-sum Chri-stum,

De-i u-ni-ge-ni-tum. Et ex Pa-tre na-tum an-te

De-i u-ni-ge-ni-tum. Et ex Pa-tre na-

Fi-li-um De-i u-ni-ge-ni-tum. Et ex Pa-tre na-

Fi-li-um De-i u-ni-ge-ni-tum. Et ex Pa-tre na-tum an-te

o-mnia sae-cu-la. De-um

-tum an-te o-mni-a sae-cu-la. De-um de

-tum an-te o-mni-a sae-cu-la. De-um de De-o,

o-mnia sae-cu-la. De-um de De-

de De - - o, lumen de lu - - - mi-ne, De - um ve - - - rum

De - o, lu-men de lu-mi - ne.

Deum ve - rum de

- - o, lumen de lu-mi-ne, De - um ve - rum de

de De-o ve - ro. Ge - nitum, non fa - ctum, con-substanti-a - lem Pa-

Ge - ni - tum, non fa-ctum, con-substan-ti - a-lem Pa-

De-o ve - - ro.

Ge - nitum, non

De - o ve - - - ro. Ge - - - nitum, non fa-ctum:

- - - - - - - - - tri: per quem o - mnia fa - - - cta sunt.

- - - - - - - - - tri: per quem o - mni-a fa - cta sunt. Qui

fa - ctum, con-substanti-a - lem Pa - tri: per quem o - mnia fa - cta sunt. Qui

per quem o - mnia fa - - cta sunt.

Qui propter nos ho - - mi-nes, et propter no - stram sa-lu -

propter nos ho - mi-nes, et propter no-stram sa-lu - tem, no - stram sa-lu -

propter nos ho - mi-nes, et propter no-stram sa-lu - - - - tem

Qui propter nos ho - - mi-nes, et propter no - stram sa-lu -

-tem de-scen-dit de coe-lis, de coe- -lis.

-tem descen- dit de coe- lis, de coe- -lis.

descen- dit, de- scen- dit de coe- -lis.

-tem de- scen- dit de coe- lis, de coe- -lis.

Et in-car- na- -tus est de Spi- -ri- -tu san- -

Et in-car- -na-tus est de Spi-ri-tu san- -

Et in-car-na- -tus est de Spi-ri-tu san-

Et in-car- na- -tus est de Spi-ri-tu san-

- -cto ex Ma-ri-a Vir- -gi-ne: Et ho-mo fa- -

- -cto ex Ma-ri-a Vir- -gi-ne: Et ho- -mo fa- -ctus

-cto ex Ma-ri-a Vir- -gi-ne: Et ho-mo fa-

- -cto ex Ma-ri-a Vir- -gi-ne: Et ho-mo fa- -ctus

- -ctus est. Cru-ci-fixus e- -ti-am pro no- bis, pro no- -bis:

est. Cru-ci-fixus e- -ti-am pro no- -bis, pro no- -bis:

- -ctus est. Cru-ci-fixus e- -ti-am pro no- bis: sub

est. **Sub Pon-**

pas - sus, et sepultus est, et sepultus est.

pas - sus, et se - pul - - tus est.

Ponti - o Pi - - la - - to pas - sus, et se - pul - - tus est.

- ti - o Pi - - la - - - to, et sepultus est.

Et re - sur - re - xit ter - ti - a di - - e secundum Scri - ptu - ras.

Et re - sur - re - xit ter - - ti - a di - e secundum Scri - - ptu - ras. Et ascen -

Et re - sur - re - xit ter - ti - a di - - e secundum Scri - - ptu - ras. Et

Et re - sur - re - xit ter - ti - a di - - e secundum Scriptu - - - -

Et ascendit in coe - lum, se - det ad dexte - ram, se -

- dit in coe - - - lum, in coe - - - - lum, se - det ad dexte - ram

ascendit in coe - lum, in coe - - lum, se - det ad dexte - ram

- ras. Se - det ad dexte - ram Pa - - - tris,

- det ad dexte - ram Pa - - - - - - - tris. Cum glo - ri - a ju -

Pa - - - - - - - - tris. Et i - te - rum ven - tu - rus est cum glori -

Pa - - - tris. Et i - te - rum ventu - - - - rus est

Pa - - - tris. Et i - te - rum venturus est

-di- -ca-re vi-vos et mor- -tu-os: cu- jus re-

-a ju- di-ca-re vi- vos et mor- -tu-os: cu- -jus re- gni non

cum glori- a ju-di-ca- re vi-vos et mortu- os: cu- jus re- gni non

cum glori- a ju-di-ca- re vi-vos et mortu- os: cu- jus re- gni

-gni non e-rit fi- nis, non e-rit fi- -nis.

e-rit fi- -nis, non e-rit fi- nis, non e-rit fi- nis.

e-rit fi- -nis, non e-rit fi- -nis, non e-rit fi- -nis.

non e-rit fi- -nis, non e-rit fi- -nis, non e-rit fi- -nis.

Et in Spi- ri-tum san- ctum, Do- -mi-num,

Et in Spi-ri-tum san-ctum, Do-mi-num, et vi- vi-fi-can-

Et in Spi- ri-tum sanctum, Do- -minum, et vi-

Et in Spi-ri-tum san- ctum, Do- mi-num,

et vi- vi- fi-can- -tem: qui ex Patre Fi-lio-que pro-ce- dit.

-tem, et vi- vi- fi-can- -tem: qui ex Patre Fi-li-o-que cum Patre

-vi-fi-can-tem, et vi-vi- -fi-can- -tem. Qui cum Patre

et vi-vi- fi-can- -tem: qui ex Patre Fi-lio-que pro-ce- dit.

Qui cum Patre et Fi-li-o si-mul ad-o-ra-tur, et
et Fi-li-o si-mul ad-o-ratur, ad-o-ra-tur,
et Fi-li-o simul ad-o-ra-tur, si-mul ad-o-ra-tur, ad-o-
Si-mul ad-o-ra-tur, et

con-glori-fi-ca-tur, et conglo-ri-fi-ca-tur: qui lo-cutus est per Pro-phe-
et con-glori-fi-catur, *et conglo-ri-fi-ca-tur:* qui lo-cutus est
-ra-tur, et conglo-ri-fi-ca-tur: qui lo-cutus est per
con-glori-fi-ca-tur: qui lo-cutus est per Pro-

-tas. Et unam san-ctam ca-tho-li-cam.
per Pro-phe-tas. Et unam san-ctam ca-tho-li-cam.
Pro-phe-tas. Et unam san-ctam ca-tho-li-cam et a-po-
-phe-tas. Et a-posto-li-

Con-fi-te-or u-num ba-pti-
Con-fi-te-or u-num bapti-sma
-sto-licam Ec-cle-si-am. Con-fi-te-or unum
-cam Ec-cle-si-am. Con-fi-te-or u-num ba-pti-

-sma in re-mis-si-o-nem pec-ca-to- -rum. Et ex-spe-cto

in re-mis-si-o-nem peccato- -rum. Et ex-spe-cto

ba-pti-sma in re-mis-si-onem peccato-rum. Et ex-spe-cto

-sma. Et ex-spe-cto

re-sur-re-cti-o- nem mor-tu-o- rum. Et vitam ven-tu-ri sae- -

re-sur-re-cti-o- nem mor-tu-o- rum. Et vitam ven- -tu-ri sae-cu-

re-sur-re-cti-o- nem mortu-o- rum. Et vitam ven- -tu-

re-sur-re-cti-o- nem mor-tu-o- rum.

-cu-li, et vitam ven- -tu-ri sae- -

-li. A- -men, et vitam ven-tu- -ri,

-ri. ven-tu-ri sae- -cu-li, et vitam ven- tu- ri sae-

Et vitam ven- tu- ri sae- cu-li, et

-cu-li. A- -men, A- -men.

et vitam ven- tu-ri sae- -cu-li. A- -men.

-cu li, ven- tu- ri saecu-li. A- -men.

vitam ven- -tu- ri sae- -cu-li. A- -men.

Sanctus.

Cantus.
Altus.
Tenor.
Bassus.

San - - ctus,
San - - ctus,
San - - ctus,
San - - ctus, San - - ctus,
San - - ctus,
San - - ctus,

Sa_ba_oth, *Do_minus De_us* *Sa_ba_oth.*

_oth. Dominus De_us, Do_mi_nus De_us Sa_ba_oth.

_ba_oth, *Do_minus De_us Sa_* *_ba_oth.*

Do_minus De_us Sa_ba_oth, Sa_ba_oth.

Pleni sunt coe_li et ter_ra glo_ri_a tu_

Pleni sunt coe_li et ter_ra glo_ri_a tu_

Pleni sunt coe_li et ter_ra glo_ri_a tu_ _a,

Pleni sunt coe_li et ter_ra

a. glo _ _ _ri_ a tu_ _a. Hosan_na in ex_cel_ sis,

_a. Hosan_na in ex_ _cel_ _sis,

glo_ri_ a tu_ _a. Ho_san_na in ex_ _ _cel_ _ _ _

glo_ri_a tu_ _ _ _ _a. Hosan_na

ho_san_na in *ex_cel_* *_sis,*

in ex_cel_ sis, ho_san_ na in ex_ _cel_sis, *ho_san_na in ex_*

_ _ _ _ _ _ sis, ho_san_na in ex_cel_ sis, ho_san_na

in ex_cel_ sis. ho_san_ _ _ _na in ex_cel_ _ _sis,

Sanctus.

Cantus.
Altus.
Tenor.
Bassus.

San - - ctus,
San - - ctus,
San - - ctus,

Sa_ba_oth, *Do_minus De_us* *Sa_ba_oth.*

_oth. Dominus De_us. Do_mi_nus De_us Sa_ba_oth.

_ba_oth, *Do_minus De_us Sa_* *_ba_oth.*

Do_minus De_us Sa_ba_oth, Sa_ba_oth.

Pleni sunt coe_li et ter_ra glo_ri_a tu_

Pleni sunt coe_li et ter_ra glo_ri_a tu_

Pleni sunt coe_li et ter_ra glo_ri_a tu_ _a,

Pleni sunt coe_li et ter_ra

_a. glo_ri_a tu_ _a. Hosan_na in ex_cel_sis,

_a. Hosan_na in ex_cel_sis,

glo_ri_a tu_ _a. Ho_san_na in ex_cel_

glo_ri_a tu_ _a. Hosan_na

ho_san_na *in* *ex_cel_* *_sis,*

in ex_cel_sis, ho_san_na in ex_cel_sis, *ho_san_na* *in ex_*

_sis, ho_san_na in ex_cel_ho_san_na

in ex_cel_sis, ho_san_na in ex_cel_sis,

ho - san - na in ex - cel - - - sis, ho - san - na in ex - cel - sis.

- cel - - - - - - - - sis, ho - san - na in ex - cel - sis.

in ex - cel - - sis, hosan - na in ex - cel - - - - - sis.

ho - san - na in ex - cel - sis, ho - san - - - - na in ex - cel - sis.

3 vocum.

Benedictus.

Cantus. Be - ne - dictus qui ve - nit,

Altus. Be - ne - di - ctus qui ve - nit, be - ne - di - ctus qui re -

Tenor. Be - ne - di - ctus qui

be - ne - di - ctus qui ve - nit in nomi -

- nit, be - ne - dictus qui re - nit, qui ve - - - - nit in no - mine Do - - - -

ve - nit, be - ne - dictus qui ve - nit in nomi - ne Do - - - - mi -

- ne Do - - - mi - ni, in no - mine Do - - mi - ni,

- mi - ni, in no - mi - ne Do - - - - mi - ni, in no - mine Do -

- ni, in no - mi - ne Do - - - - - mi - ni, in no - mi - ne Do - - - -

in no - mi - ne Do - - mi - ni, in nomi - ne Do - - - - - mi - ni,

- - - - - - - - - mi - ni, in no - mi - ne Do - - - - mi - ni,

- - mi - ni, in no - mi - ne Do - - mi - ni.

4 vocum.

Hosanna.

Cantus. Hosan-na in ex-cel- -sis, *ho-san-na in ex-cel- -sis,*

Altus. Hosan-na in ex-cel- -sis, *ho-san-na in ex-cel- -sis,*

Tenor. Hosan-na in ex-cel- sis, hosan-na in ex-cel- sis,

Bassus. **Hosan-na in ex-cel- -sis, *ho-san-na in ex-cel- - -sis,***

ho-san-na in ex- - -cel- sis, ho-san-na in ex- - -cel- -sis,

ho-san-na in ex-cel- -sis, ho-san-na in ex-cel- -sis,

ho-san-na in ex-cel- -sis, ho-san-na in ex-cel- -sis,

ho-san-na in ex-cel- - -sis, ho-san-na in ex- - -cel- - -sis.

5 vocum.

Agnus Dei.

Cantus.

Altus.

Tenor (I). A- -gnus De- - - - - -i,

Tenor (II). (Quintus) A- - - -gnus

Bassus. A- - - -gnus De- - - - -i, *A-*

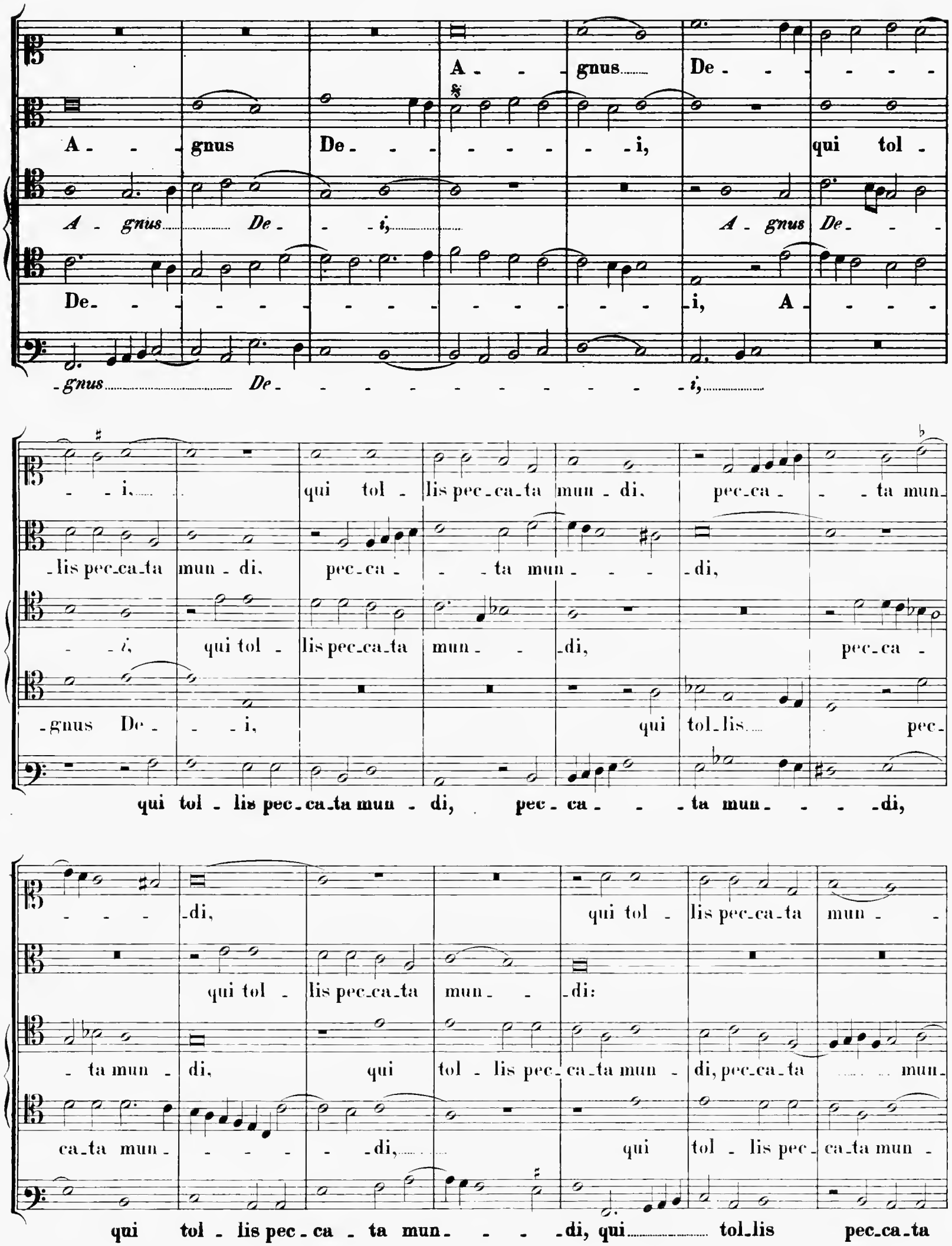
A - - gnus De - - - - - -
A - - gnus De - - - - - - - - i, qui tol -
A - gnus De - - i, A - gnus De - - -
De - - - - - - - - - - - - - - - i, A - - - -
- gnus De - - - - - - - - - - - - i,
- - i, qui tol - lis pec - ca - ta mun - di, pec - ca - - ta mun -
- lis pec - ca - ta mun - di, pec - ca - - ta mun - - - - di,
- - i, qui tol - lis pec - ca - ta mun - - di, pec - ca -
- gnus De - - - i, qui tol - lis pec -
qui tol - lis pec - ca - ta mun - di, pec - ca - - - ta mun - - - - di,
- - - - di, qui tol - lis pec - ca - ta mun - -
qui tol - lis pec - ca - ta mun - - di:
- ta mun - di, qui tol - lis pec - ca - ta mun - di, pec - ca - ta mun -
ca - ta mun - - - - - - di, qui tol - lis pec - ca - ta mun -
qui tol - lis pec - ca - ta mun - - - - di, qui tol - lis pec - ca - ta

di: mi - se - re - re no - bis, *mi - se - re - re*

di: mi - se - re - re no - bis, mi - se - re - re no -

di: mi - se - re - re no - bis, *mi - se - re - re no -*

mun - di: mi - se - re - re no - bis,

bis, mi - se - re - re no - bis, mi -

no - bis, mi - se - re - re no -

- bis, *mi - se - re - re no - bis,* *mi - se - re - re no -*

- *bis, mi - se - re - re no - bis,* *mi - se - re - re no -*

mi - se - re - re no - bis, mi - se - re - re no -

se - re - re no - bis.

- bis, *mi - se - re - re no - bis.*

- *bis, mi - se - re - re no - bis.*

- bis, *mi - se - re - re no - bis.*

- bis, mi - se - re - re no - bis, mi - se - re - re no - bis.

Missa: „Già fù chi m'hebbe cara."

4 vocum.

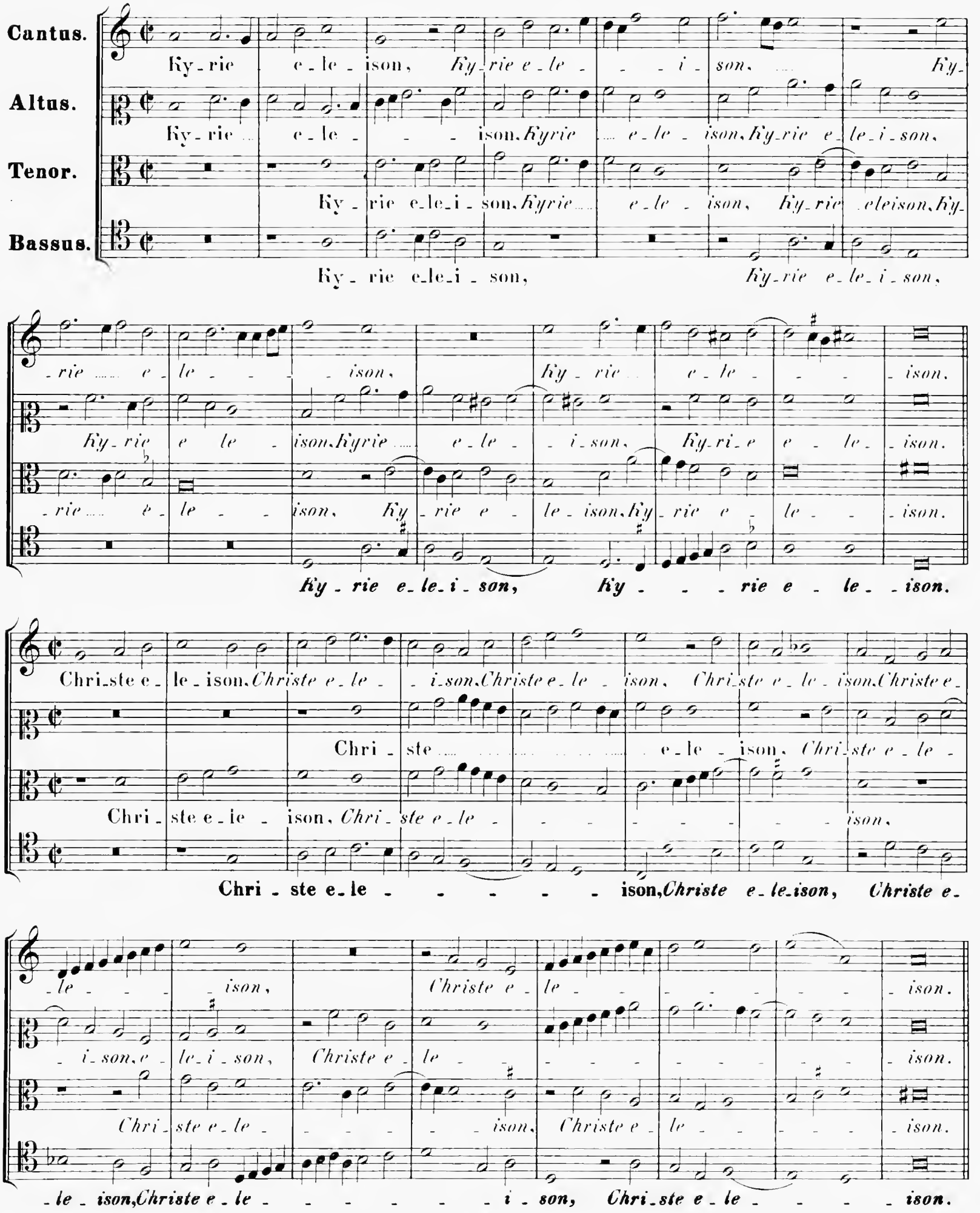

Ky - rie ..... e le - - i - son, Ky - rie e -

Ky - rie e - le - i - son, Ky - rie e - le - -

Ky - rie e - le - - - i - son, Ky - rie e - le - i - son, ...

Ky - rie e - le - - - ison, Ky - rie e -

- le - i - son, Ky - ri - e e - le - i - son, Ky - rie ..... e - - le - -

- - ison, Ky - rie e - le - ison, Ky - rie ..... e - -

Ky - rie ... e - le - - - ison, Ky - rie ..... e -

- le - ison, Ky - rie e - le - ison, Ky - rie ..... e - le - - -

- ison, Ky - rie ..... e - - le - ison.

- le - - - ison, Ky - rie ..... e - - - - le - ison.

- leison, Ky - rie, ... Ky - rie ..... e - - - - le - ison.

- - - - ison, Ky - rie ..... e - le - - - - - - ison.

Gloria in excelsis Deo.

Cantus. Et in terra pax ho - mini - bus bo - nae volun - ta - tis. Lau -

Altus. Et in ter - ra pax ho - mini - bus bo - nae volun - ta - tis.

Tenor. Et in terra pax ho - mi - ni - bus, homi - ni - bus bo - nae volun - ta - tis. Lau -

Bassus. Et in ter - ra pax ho - mini - bus bo - nae volun - ta - tis.

Missa: „Già fù chi m'hebbe cara."

4 vocum.

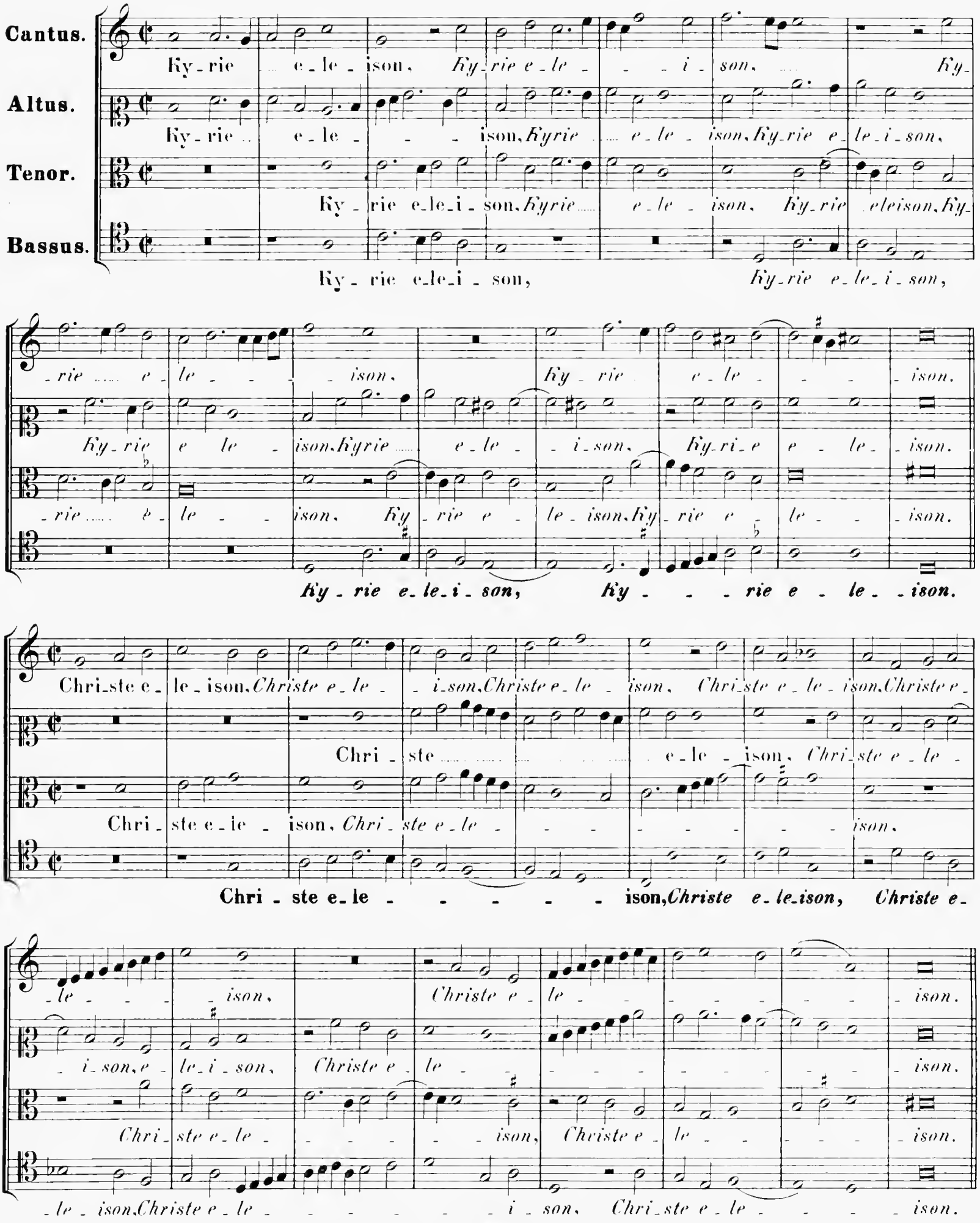

Ky - rie ..... e le - - i - son, Ky - rie e -

Ky - rie e - le - i - son, Ky - rie e - le -

Ky - rie e - le - - - i - son, Ky - rie e - le - i - son, ...

Ky - rie e - le - - - ison, Ky - rie e -

- le - i - son, Ky - ri - e e - le - i - son, Ky - rie ..... e - - le -

- - ison, Ky - rie e - le - ison, Ky - rie ..... e - -

Ky - rie e - le - - - ison, Ky - rie ..... e -

- le - ison, Ky - rie e - le - ison, Ky - rie ..... e - le - - -

- ison, Ky - rie ..... e - - le - ison.

- le - - - - ison, Ky - rie ..... e - - - - le - ison.

- leison, Ky - rie, ... Ky - rie .... e - - - - le - ison.

- - - - - ison, Ky - rie ..... e - le - - - - - - - ison.

Gloria in excelsis Deo.

Cantus. Et in terra pax ho - mini - bus bo - nae volun - ta - tis. Lau -

Altus. Et in ter - ra pax ho - mini - bus bo - nae volun - ta - tis.

Tenor. Et in terra pax ho - mi - ni - bus, homi - ni - bus bo - nae volun - ta - tis. Lau -

Bassus. Et in ter - ra pax ho - mini - bus bo - nae volun - ta - tis.

-damus te. Be-ne-di-cimus te. Ad-o-ra-mus te. Glori-fi-ca-mus

Lau-damus te. Be-nedicimus te. Ad-o-ramus te. Glori-fi-ca-

-damus te. Be-nedi-cimus te. Ad-o-ra-mus te. Glori-fi-camus te.

Lau-damus te. Be-nedicimus te. Ad-o-ramus te. Glori-fi-

te. Gra-tias a-gi-mus ti-bi pro-pter magnam glo-riam tu-

-mus te. Gra-tias a-gi-mus ti-bi pro-pter magnam glo-riam tu-

Gra-tias a-gi-mus ti-bi pro-pter ma-gnam glo-riam tu-

-ca-mus te. Gra-tias a-gi-mus ti-bi pro-pter magnam glo-riam tu-

-am. Do-mine Deus, Rex coele-stis, De-us Pa-ter o-mni po-tens.

-am. Do-mine Dens, Rex coele-stis, Pa-ter omni-poteus.

-am. Do-mine Deus, Rex coele-stis, De-us Pa-ter o-mni po-tens. Do-

-am. De-us Pa-ter o-mni-po-tens. Do-mine

Do-mine Fi-li u-ni-ge-ni-te, Je-su Chri-

Do-mine Fi-li u-ni-ge-ni-te, Je-su Chri-

-mine Fi-li u-ni-ge-ni-te, Je-su Chri-

Fi-li u-ni-ge-ni-te, Je-su

-ste. Do-mine Deus, A- -gnus De-i, Do-mine

-ste. Do-mine Deus, A- -gnus De-i, Do-mine De-us,

-ste. Do-mine Deus, A- -gnus De-i, Do-mine De-us, A-gnus

Chri- -ste. Do-mine De-us, A- -

Deus, Agnus De-i, Fi-li-us Pa-tris.

A-gnus De-i, Fi-li-us Pa-tris, Pa- -tris, Fi-li-us Pa-tris.

De-i, Fi-li-us Pa-tris, Fi-li-us Pa-tris, Pa- - -tris.

-gnus De- -i, Fi-li-us Pa-tris, Fi-li-us Pa-tris.

Qui tol-lis pec-ca-ta mun-di, pecca- -ta mun-di, mi-se-re-

Qui tol-lis pecca-ta mun-di, pec- -ca-ta mun-di,

Qui tol-lis pecca-ta mun-di, mi-se-re-re no-bis.

Qui tol-lis pec-ca-ta mun-di, mi-se-re- - -re no- -

-re no-bis. Su- -sci-pe de-

mi-se-re- -re no- -bis. Su- -sci-pe de-pre-

no- - -bis. Qui tol-lis pec-ca-ta mun- -di, su-sci-pe

- -bis. Qui tol-lis peccata mun- - -di, su- -sci-pe

pre-ca-ti-o-nem no- - - - stram. Qui se-des ad dexte-ram Pa-tris,

-ca-ti-o- -nem no-stram. Qui se-des ad dexte-ram Pa- -tris,

de-pre-ca-ti-o-nem no- - - stram. Qui se-des ad dexte-ram Pa-

de - pre - ca-ti - o-nem no - - - stram. Qui se - des, mi - se-

mi-se-re- -re no- - -bis. Quo-ni-am tu

mi-se-re-re no- - -bis. Quo-ni-am tu

tris, mi-se-re- -re no-bis. Quo-ni-am tu so-lus san- -ctus.

-re - re no- - - bis. Quo - ni-am tu so-lus san - ctus.

so-lus san-ctus. Tu so-lus Domi-nus. Tu so-lus Al-tis- -

so-lus san-ctus. Tu so-lus Do-mi-nus. Tu so-lus Al-tis-si-mus.

Tu so-lus Domi-nus. Tu so-lus Al-tis-si-mus. Al-tis- - -

Tu so-lus Domi-nus. Tu so-lus Al - tis-si-mus, Al-tis -

-si-mus, Je- - -su Chri- - -ste. Cum san- -cto Spiri-tu

Je- - -su Chri- - - -ste. Cum sancto Spi- - -ri-

si-mus, Je- - -su Chri- - - -ste. Cum sancto Spiri-

- si-mus, Je - - su Chri - - ste. Cum san - cto Spi -

in glo - ri - a, in glo - ri - a De - i Pa - tris. A - - - men.

- tu ..... in glo - ri - a De - i Pa - tris. A - - - - men.

- tu in glo - ri - a, in glo - ri - a De - i Pa - - tris. A - - - men.

- ri - tu ..... in glo - ri - a De - i Pa - tris. ..... A - - - men.

Credo in unum Deum.

Cantus. Fa - ctorem coeli et .....

Altus. Pa - trem o - mnipoten - tem, fa - ctorem

Tenor. Pa - trem o - mnipoten - - - tem, ... omni - po - ten - tem,

Bassus. **Pa - trem omnipo - ten - - - tem, fa - ctorem coeli**

..... ter - - - - rae, vi - si - bi - lium o - mni - um et in - vi - si - bi - - - li -

coeli et ..... ter - rae, ... vi - si - bi - lium o - mnium ..... et in - vi - si - bi - li -

fa - ctorem coe - li et ter - rae, vi - si - bi - lium omni - um et in - vi - si - bi - li -

et ter - rae, vi - si - bi - lium o - mni - um et in - vi - si - bi - li - um.....

um. Et in unum Do - mi - num Je - sum Chri - stum, Fi - lium De - i u - - -

um. Et in u - num Domi - num Je - sum Chri - - stum, Fi - lium De - i u - ni - ge -

um. Et in unum Do - mi - num Je - sum Chri - stum, Fi - lium De - i u - - ni -

— Et in u - num Domi - num Je - sum Chri - stum, Fi - lium De - i u - - -

ni - ge - - ni - tum. Et ex Patre na - - tum an - te o -
- - - - ni - tum. Et ex Patre na - - tum an - te o - mni -
ge - - - - ni - tum. Et ex Pa - tre na - - - - tum
- - ni - ge - - ni - tum. Et ex Pa - tre na - - - - tum.

-mnia sae - cu - la. De - um de De - o, lumen de lu - mi - ne,
- a sae - - - - cu - la. De - um de De - o. lu - men de lu - mi - ne, De - um
an - te omni - a sae - cula. De - um de De - o, lu - men de lu - mi - ne, lumen de lu - mi - ne,
De - um de De - o, lumen de lu - mi - ne, De -

De - um ve - rum de De - o ve - - ro.
ve - rum de De - o ve - - - - ro. Ge - nitum, non factum, con - substanti -
De - um ve - rum de De - o ve - ro.
- um ve - rum de De - o ve - - ro. Ge - nitum, non factum, con - substanti - a - lem

Per quem o mni - a fa - - - - - cta sunt. Qui pro - pter nos
- a - lem Pa - tri: per quem omni - a fa - cta sunt. Qui pro - - pter nos
Per quem o - mni - a fa - - - - cta sunt.
Pa - - - tri: per quem omni - a fa - cta sunt.

ho_mi_nes, et pro - - - pter nostram sa - lu - tem de_

ho_mi_nes.et propter no_stram sa - - lu - - - tem de - scen - dit de coe -

Et pro - pter nostram sa_lu - tem. *et pro_pter no - stram sa - lu - - - tem* descen -

Et pro - - pter nostram sa_lu - tem de - scen - -

- scen - dit de ..... coe - - lis. Et in_car_na - tus est de Spiri_ta

lis. de_scen - dit de coe - - lis. Et in_car_na - tus est de Spiri - tu .....

- dit de coe - lis, de coe - - - lis. Et in_car - na - tus est de Spiri - tu ..... san_

- dit ..... de ..... coe - - lis. Et in_car_na - tus est

san - cto ex Ma_ri_a Vir - gi - ne: ..... Et ho - - - mo fa_ctus est.

san - cto ex Ma_ri_a Vir - gi - ne: ..... Et ho - - - mo fa - ctus est.

- cto ex Ma_ri_a Vir - gi - ne: Et ho - - - mo fa - - - ctus est.

ex Ma_ri_a Vir - gi - ne: Et ho - - - mo fa - ctus est.

Cantus.

Cru - - ci - fi - xus e - ti_am ..... pro no -

Altus (I).

Cru - - ci - fi - xus e_ti_am pro ..... no - bis, e - ti - am ..... pro no_

Altus (II).

Cru - - ci - fi - xus e_ti_am ..... pro no - - bis: ..... sub

Tenor.

Cru - - ci - fi_xus e - ti_am ..... pro no - bis, e - ti - am pro no -

-bis: sub Ponti - o Pi - la - to pas - sus, et se - pul - tus est. Et re-sur-

-bis: sub Ponti - o Pila - to pas - sus, et se - pultus est. Et re-sur-

Pon-ti-o Pi - la - to, Pi - la - to pas - sus, et se - pul - tus est.

-bis: sub Pon-tio Pi - la - to pas - sus, et se - pul - tus est.

-rexit ter-ti - a di - - - e, ter-ti-a di - - - - e secundum Scriptu-

rexit ter-ti - a di - e secundum Scriptu - - ras.

Et re-surrexit terti-a di - - e secundum Scri - ptu -

Et re-sur-rexit terti - a di - - - - - e secundum Scriptu - - -

- - ras. Et a - - scendit in coe-lum, se-det ad dexte-ram Pa - - tris, ad dexte - ram Pa-

Et a-scen-dit in coe - lum, se-det ad dexte-ram Patris, ad dex - teram

- - ras. Et a-scendit in coelum, sedet ad dexteram Patris, ad dexte-ram Patris

- - ras. **Sedet ad dexteram Pa-**

- - tris. Et i - terum venturus est cum glo-ria ju-di-ca-re vi - vos et mor -

Pa - tris. Et i - terum ventu - rus est cum glo-ria ju-di-ca-re vi-vos et mor -

Et i - terum venturus est cum glori-a ju-di-ca-re vi-vos et mortu-

tris. Et i - terum venturus est vi - vos et mor -

- tu-os: cu - jus re - gni non e-rit fi - nis, non e-rit fi - - - - nis.

- tu-os: cu - jus re - gni non e-rit fi - nis, ... non e-rit fi - - - nis.

-os: ..... cu - jus re - gni non e-rit fi - nis, non e - rit fi - - - nis.

- tu-os: cu - jus re - gni non e-rit fi - nis, non e-rit fi - nis.

Cantus. Et vi-vi-fi-can - -

Altus. Et in Spiri-tum sanctum, Dominum, et vi-

Tenor. Et in Spiri-tum sanctum, Do - - - minum, et vi-vi-fi-can-

Bassus. **Et in Spiritum sanctum, Do - - - mi-num,.....**

- - - - tem: qui ex Pa-tre Fi-li-o - que proce - - - - dit.

-vi - - fi-can-tem: qui ex Pa - tre Fi - - li-o - - - que pro-ce - -

tem: .... qui ex Pa-tre Fi-li-o - que proce - - - -

et vi-vi-fi-can-tem: qui ex Pa - tre Fi-li-o - - que pro-ce - -

Qui cum Pa-tre et Fi-li-o ..... si - mul ad - o - ra - - tur, et conglori -

dit. Qui cum Pa-tre et Fi-li-o ..... si-mul ad-o-ra - - - tur, et conglori-fi-

dit. Qui cum Pa-tre et Fi-li-o si-mul ado - ra - - tur, ... et conglori-fi-

dit. Qui cum Pa-tre et Fi-lio si-mul ad - o - ra - tur, et conglori -

-fi - ca - tur: qui lo-cutus est per ..... Prophe - tas. Et

- ca - tur: qui lo-cutus est per ..... Prophe - - - tas. .....

- ca - tur: qui lo-cutus est per ..... Pro - phe - tas. Et unam san-ctam ca-

- fi - ca - tur: qui lo - cutus est per ..... Prophe - tas. Et unam san - ctam catholi -

a - - po-sto-licam Ec-cle-si-am. ..... Con-fi - - te-or u-num ba-

Et a-posto-li-cam Eccle-si-am. Con-fi - - te-or u-num ba-pti - sma.

-tho-licam et a-po-sto-li-cam Eccle-si-am. ..... Con -

cam. Con - fi - - te-or u - num ba-pti - sma, u-num ba-

-pti - sma. u - num ..... ba-pti - sma in re-mis-sio-nem pec-ca-to - rum. Et ex-

con-fi - te-or u-num ba - pti-sma in re-mis - si - o-nem pec-ca-to - rum. Et ex-

fi - - te-or u-num ba-pti - sma in re-mis-si-o-nem pecca-to - rum. Et ex-

- pti - sma in re-mis - - si-o-nem pec-ca-to - rum. Et ex-

-spe - - - cto re - sur-re-cti-o - nem mor - - tu-o - - - rum. Et vi - tam ven-

-spe - - - cto re - sur-re-cti-o - nem mortu-o - - - - rum. Et vi - tam ven-

-spe - - - cto re - sur-re-cti-o - nem mor - - tu-o - - - rum. Et vi - tam .....

-spe - - - cto. Et vi - tam

- - tu - ri saecu_li, ven - tu - ri sae - cu - li. A - - - men.

- - tu - ri saecu_li, ven - tu - ri saecu_li, ven_tu_ri saecu - li. A - - - men.

- - ven - - tu - ri saecu li, ven_tu_ri sae - cu_li. A - - - men.

ven - tu - ri sae - cu - li. A - - - - - men.

Sanctus.

Cantus. San - - - - ctus, *San* - - - - *ctus, San* - -

Altus. San - - - - ctus. *San* - - - - - - *ctus, San*

Tenor. San - - - - ctus, *San_ctus, San* - - *ctus.* *San* -

Bassus. **San - - - - - ctus, *San* -**

- - - - - - - *ctus* Do - minus De - us Sa - ba - oth, Sa - - ba_oth,

- - - - *ctus* Do - minus De - us Sa_ba - oth, Sa_

- - - - - *ctus* Do - minus De - us Sa - - ba_oth, Sa - - ba -

- - - - - - *ctus* Do - minus De - us,

Do - minus De_us Sa - - ba - oth. Ple_ni sunt coe - li et

- ba - oth, *Sa* - - *ba - oth.* Ple_ni sunt coe - li et ter -

- oth. Do - minus De - us Sa_ba - oth. Ple_ni sunt coe - li et ter - ra

Do - minus De - us **Sa_ba_oth.** Ple_

ter - - - ra glo - ri - a tu - a, glo - ri - a tu - a. Ho - san -

- - - - - - - ra glo - ri - a tu - a, glo - ri - a tu - - a. Ho - san -

glo - ri - a tu - a, *glo - ri - a tu* - - - - - *a.* Ho - san -

- ni sunt coe - li et ter - ra glo - ri - a tu - - - - - a.

- na in ex - cel - sis, ho - san - na in ex - cel - - - - sis.

- na in ex - - cel - sis, *ho - san - na in ex - cel* - - - *sis*

- na in ex - cel - sis, in ex - cel - sis, in ex - cel - - - - - sis.

Ho - san - na in ex - cel - - sis, in ex - cel - sis.

3 vocum.

Altus. Resolutio.

Tenor. Resolutio.

Be - ne - di - ctus

Be - ne - di - ctus qui ve - - - - nit, qui ve -

Bassus. Canon in diapente et in diapason.

Be - ne - di - ctus qui ve - - - - -

qui ve - - - - - nit, qui ve - - - - - nit, be - -

- - - - nit, be - - - ne - di - ctus qui ve - nit in no - mi -

- - nit, qui ve - - - - - - nit, be - - - ne - di - ctus qui

- - ne - di - ctus qui ..... ve - nit in no - mi - ne Domi - ni, qui ve - - - nit

- ne Do - mi - ni, qui ve - - - nit in no - mi - ne Do - mi - ni, in

..... **ve - nit in no - mi - ne Do - mi - ni, qui ve - - - nit in no - mi - ne Do - mi -**

in no - mi - ne Do - mi - ni, *in no - mi - ne Do - - - mi - ni.*

no - mi - ne Do - - - mi - ni, Do - - - - mi - ni, Do - - - - mi - ni.

- ni, in no - mi - ne Do - - - mi - ni, Do - - - - mi - ni.

4 vocum.

Hosanna.

Cantus. Ho - san - na in ..... ex - cel - - sis, in ex - cel - -

Altus. Ho - san - na in ..... ex - cel - - - sis, ho -

Tenor. Ho - san - - na, *ho - san - na* in ex - cel -

Bassus.

Ho - san - - na, ho - san - na in ..... ex - - cel - sis,

sis, ho - san - na in ex - cel - - sis.

- san - - na, ho - san - na in ..... ex - cel - - sis.

- sis, ho - san - na in ex - - - cel - - - sis.

ho - san - - na in ex - - - - cel - - - - sis.

Agnus Dei.

Cantus. A - gnus De_i, *A - gnus De - - i, A_gnus De - -*

Altus. A - gnus De_i, *A - gnus De - - - i, A - gnus De - -*

Tenor. A_gnus De_i, *A - gnus De - - - i, A - gnus De_i,* *A - gnus*

Bassus. A - gnus De_i, *A_gnus*

- - - - i, qui tollis pec - ca - ta mun - - - - di, qui tollis

- - i, qui tollis pec - ca - ta mun_di, pec - - - - ca_ta mun -

De_i, qui tol - lis pec_ca_ta mun - di, *qui tollis pec - ca_ta mun - di, qui tollis*

De - - - i, qui tollis pec - ca_ta mun - - - - di,

pec - ca - - ta mun_di, pecca - ta mun - di: mi - se_

di, mun - - - - di, mun - - di: mi - se_re - re no - -

pec - ca_ta mun_di, qui tollis pecca - - ta mun_di: mi - se - re - re no - -

qui tol_lis pec - ca_ta mun - di: mi - se - re - re no - bis,

- re - re no - - - bis, mi - se - re - re no - bis.

- - - bis, mi - se - re - re no - - - - bis.

- bis, mi - se - re - re no - bis, ***mi - se_rere no - bis.***

mi - se_re - re no - - - - - - bis.

Agnus secundus
dicitur super primo.

Missa: „Petra sancta“.

5 vocum.

Cantus.
Altus.
Tenor (I).
Tenor (II).
(Quintus)
Bassus.

Ky - ri - e e - le - ison. Ky - rie e - le - i - son, Ky -

Ky - ri - e e - le - ison, Ky - ri - e e - - le - - Ky - ri - e

Ky - ri - e e - le - ison, Ky - ri - e e - - le - - i - son, Ky -

Ky - ri - e e - le - - ison,

- rie e - le - i - son, Ky - ri - e e - le - ison, Ky - rie e - le - - - - ison, Ky - ri - e e - le - ison, Ky - ri - e e - le - ison,

e - le - ison. Kyri - e e - - le - - - - ison, Ky - ri - e e - - le -

- ri - e e - le - ison, Ky - ri - e e - le - ison, Ky - ri - e e - le -

Ky - - ri - e e - - le - ison, Kyrie e - le - ison,

- - - - - i - son, Ky - ri - e e - le - - - ison.

Ky - ri - e e - le - ison, Ky - ri - e e - - le - - - - - ison.

- ison, Ky - ri - e e - - le - i - son, e - - - le - ison.

- ison, Ky - ri - e e - le - - - - - ison.

Ky - ri - e e - le - ison, Ky - ri - e e - le - - - - - - - - - ison.

Chri - ste e - le - i - son,

Chri - ste e - le - - - - - ison, *Chri - ste e* - - - - - *le - ison,* *Chri -*

Chri - ste e - le - i - son, *e* - - - - *le* - - *ison,*

Chri - ste e - le - i - son, *Christe e* - - - - *le - ison, Christe e - le* -

Chri - ste e - le - i - son, *Chri - ste* *e -*

Chri - ste e - le - i - son, *Chri - ste e - le - i - son,*

- ste e - le - i - son, *Chri - ste* *e - le* - - - *ison,* *Chri - ste e - le - i - son,*

Chri - ste e - le - i - son,

- ste e - le - i - son, Chri - ste e - le - - *ison,* *Chri - ste e - le - i - son,*

- le - - - ison, ***Chri - ste e - le - i - son,***

Chri - ste e - le - i - son, *Chri - ste e - le* - - - - *ison.*

Chri - ste e - - - - *le - i - son.*

Chri - ste e - le - i - son, *Chri - ste* *e - le - ison, Christe e* - *le* - - - *ison.*

Chri - ste e - le - i - son, *Chri - ste e - le - i - son,* *Chri - ste e - le - i - son.*

Chri - ste e - le - i - son, ***Chri - ste e - le* - - - - *ison.***

Ky -

Ky - ri - e e - - - le - i - son, *Ky - ri - e*

Ky - ri - e e - - - - le - - - - - - - - - - - ison,

Ky - ri - e e - le - ison, *Ky - rie*

Ky - ri - e e - - - - - - - - - - le - - ison, *Ky - rie*

- ri - e e - le - - - - - - ison, *Kyri - e e - le - ison,*

e - - - - - le - - - - - i - son, *Ky - rie e - le - i - son, Ky - -*

Ky - ri - e e - le - ison, Ky - ri - e

..... *e - le - - - ison,* *Ky - ri - e e - - - le*

..... *e - le - - - - - - ison,* *Ky - ri - e e - - - le - - - - - -*

Ky - ri - e e - le - - - - - - i - son, Ky - rie e - le - ison.

- ri - e e - le - - - - i - son, *Ky - ri - e e - - le - - - i - son.*

e - le - ison, *Ky - ri - e e - le - - - - - ison.*

- - - i - son, Ky - ri - e e - le - - - - - - ison.

- - - ison, Kyri - e e - le - ison, *Ky - ri - e e - le - - - ison.*

Gloria in excelsis Deo.

Cantus. Et in terra pax ho_ _mi_ni_bus bo_nae vo_lunta_

Altus. Et in ter_ra pax ho_mi_ _ _ _ni_bus

Tenor (I). Et in ter_ra pax ho_mi_ni_bus bo_nae vo_ _lun_ta_

Tenor (II). (Quintus) Et in ter_ra pax homi_ni_bus bo_nae vo_ _

Bassus. Bo_nae volun_ta_

_tis. Lau_da_mus te. Be_ne_di_ci_mus

bo_nae vo_lun_ta_tis. Lauda_mus te. Be_ne_di_cimus

_tis. Lau_da_mus te. Be_ne_di_cimus

_lun_ta_tis. Lau_da_mus te. Be_ne_

_tis. Lau_da_mus te. Be_ne_di_cimus te.

te. Ad_o_ra_ _mus te. Glo_ri_fi_ _ca_mus

te. Ad_o_ra_mus te. Glo_ri_fi_ca_ _mus

Ad_o_ra_ _ _mus te. Glo_ri_fi_ca_mus

_di_ci_mus te. Ad_o_ra_ _mus te. Glo_ri_fi_ca_mus

Ad_o_ra_ _ _mus te. Glo_ri_fi_ca_ _mus

te. Gra - tias a - gi - mus ti - bi pro - pter magnam glo - ri -

te. Gra - tias a - gi - mus ti - bi pro - pter ma - gnam glo - ri -

te. Gra - tias a - gi - mus ti - bi pro - pter magnam

te. Gra - tias a - gimus ti - bi pro - pter magnam glori - am

te. Pro - pter ma - gnam glo -

- am tu - am. Do - mine De - us, Rex coe le - stis,

- am tu - am. Do - mine Deus, Rex coe - le - stis, De - us Pater o - mnipo - tens,

glo - riam tu - am. Do - mi - ne De - us, De - us Pa - ter o - mni -

tu - am. Do - mine Deus, Rex coe - le - stis, De - us Pa -

- ri - am tu - am. Do - mine De - us, De - us Pater o - mnipo - tens,

De - us Pa - ter o - mni - po - tens. Do - mine Fi -

De - us Pater o - mnipo - tens. Do - mi - ne

- po - tens, De - us Pater o - mni - po - tens. Do - mine Fi - li, Do - mine

- ter o - mnipotens, o - mnipo - tens. Do - mine Fi - li u - ni - ge - ni - te,

o - mnipotens. Do - mine Fi - li u - ni - ge - ni - te,

-li u - ni - ge - - ni-te, Je - su..... Chri - ste..... Do-mine

Fi - li u - ni-ge-ni - te,..... Je - su Christe, Je - su Chri-ste, Je - su Chri - ste. Do-

Fi - li u - ni-ge-ni - te,..... Je - su Chri - ste, Je - su Chri- - -ste. Do-

Je - su Chri- - - ste,..... Je - su Chri- - -

Je - su Chri- - - -ste, Je - su Chri - ste.

De-us, Agnus De- - - - -i,

-mine De-us, Agnus De- - -i,

-mine De-us, Agnus De - i, Fi - li-us Pa- - -tris, Fi - li-us

-ste. Fi - lius Pa- - - - -tris, Fi - li-us Pa-

Fi - lius Pa- - - - - -tris, Fi- - -li-us

Fi - lius Pa- - - - -tris, Fi - lius Pa - tris, Pa- - - -tris.

- -tris, Fi - lius Pa- - - -tris, Fi - lius Pa- - - - - - -tris.

Pa- - - -tris,..... Fi - lius Pa- - - - - - -tris.

-tris, Fi- -li-us Patris, Fi - li-us..... Pa - tris.

..... Pa- - -tris, Fi- - - - -li-us..... Pa- - - -tris.

Qui tol - lis pec-ca-ta mun - di, mi -

Qui tol - - - lis pec-ca-ta mun - di, qui tol - lis pec - ca - ta mun -

Qui tol - lis pec-ca-ta mun- di, qui tol-lis pec - ca-ta mun -

Qui tol - lis pec-ca-ta mun- - - - - di, *qui tol* - *lis pec-ca-ta* *mun* -

Qui tol - lis, *qui* *tol* - *lis* pec-ca-ta mun - - - -

-se - - re - re no - - bis. Qui tol - - lis pec -

-di, mi - se - re - re no - - bis. Qui tol - lis, qui tol - - lis pec -

-di, mi - se-re-re no - - bis. Qui tol - lis, qui tol - - - lis

-di. Qui tol - lis, qui tol - lis

-ca-ta mun - - - di, su - - sci - pe

-ca-ta mun-di, pec-ca-ta mun-di, su - sci - pe de - - pre-ca-ti-o-nem

-ca-ta mun - di, pecca-ta mun-di, su - - sci-pe de - pre-ca-ti - onem no -

pec-ca-ta mun - di, su - - sci - pe de - - pre-ca-ti-o -

pec-ca-ta mun - di, su - - sci - pe de - - pre-ca-ti-o-nem

de - pre-ca-ti - o - nem ..... no-stram.

..... no - stram, de - pre-ca-ti - o - nem no - - stram. ....., Mi - se -

- - - stram. Qui se - des ad dex - te - ram .... Pa - -

-nem nostram, de - - pre - ca-ti - o-nem no-stram. Qui se - des ad dexteram Pa - - - -

no - - - stram. Qui se - des ad dexteram Pa - - - -

Mi - se - re - - re no - - - - bis. Quo - ni-am tu so-lus

-re - - re no - - - bis. Quo - ni - am tu so-lus san - ctus. Tu

-tris, mi - se-re-re .... no - - bis. Quo - - ni-am tu so-lus san - ctus.

-tris, mi - - se-re - - - re no - - - - bis. Quo - ni-am tu so-lus san -

-tris. Quo - - ni-am tu so-lus

san - ctus. Tu so-lus Do-mi - nus, ... Do - mi-nus.

so-lus Do - mi-nus. .... Tu so - lus Al-tis- - -si - mus, Je-su

Tu so-lus Do-mi-nus, ... tu so-lus Do - - mi - nus. ..... Tu

-ctus. Tu so-lus Do-minus, tu so-lus Do-minus. Tu solus Al-tis - simus, Je - su Chri -

san - ctus. Tu so-lus Do-mi-nus. Tu so - lus Al - tis-simus, Je - su Chri -

Tu so - lus Al-tis-simus, Je - su Chri - - ste. Cum san - cto Spi - -

Christe, Al - tis-simus, Je - - - su Chri - ste. Cum sancto Spi - ritu, cum sancto

so - lus, Al - tis-simus, Je - - - su Chri - ste. Cum sancto Spi-ri - tu, cum

- - - ste. Cum sancto Spi-ri-tu, cum sancto Spi-ri -

- - ste. Cum sancto Spi-ri-tu, cum

-ri - tu in glo-ri-a De - i Patris. A - men, in glo-ri -

Spi - ritu in glo - ri - a De - i Pa - - tris. A - - - - men.

sancto Spi - ri - tu in glori - a De - i Pa - - tris. A -

- tu in glo-ri-a De - i Pa - tris, in glo - ri - a De - i Pa -

sancto Spi-ri - tu in glo-ri-a De - i Patris.

-a De - i Pa-tris. A - - - men, De - i Pa-tris. A - men.

in glo-ri - a De - i Pa - tris. Amen, in glo-ri-a De - i Patris. A - men.

- men. in glo-ri-a De - i Patris. A - men.

- tris. in glo-ri - a De - i Pa - tris. A - men.

A - men, in glo-ri-a De - i Pa - tris. A - - - men.

Credo in unum Deum.

Cantus.
Altus.
Tenor (I).
Tenor (II). (Quintus)
Bassus.

Pa - trem o - mni - po - ten - tem. Pa - trem o - mni - po - ten - Pa - trem o - mni - po - ten - tem. Pa - trem o - mni - po - ten - Pa - trem o - mni - po - ten - tem. Pa - trem o - mni - po - ten -

Pa - trem o - mni - po - ten -

- tem, fa - ctorem coe - li et ter - rae, vi - si - bi - lium o - mni - um et in - vi - si - bi - li - um.

Et in unum Do - mi - num

Fi _ lium De _ i u _ ni _ ge _ ni _ tum. An _

Je _ sum Chri _ stum, Fi _ lium De _ i u _ ni _ ge _ ni _ tum. Et ex Patre na _ _ _

Do _ minum Je _ sum Christum, Fi _ li _ um De _ i u _ ni _ ge _ ni _ tum. An _ te

_ num Je _ sum Chri _ stum, Fi _ lium De _ i. Et ex Patre na _ _ tum

_ num Je _ sum Chri _ stum. Et ex Patre na _ tum

_ te o _ mni _ a sae _ cu _ la. Lu _ men de lu _ mi _ ne,

_ tum an _ te o _ mnia sae _ cu _ la. De _ um de De _ o, lu _ men de

o _ mni _ a sae _ cu _ la. De _ um de De _ o, lu _ men de lu _ mi _ ne, De _

an _ te o _ mnia sae _ cu _ la. De _ um de De _ o, lumen de lu _ mi _ ne,

an _ te o _ mni _ a sae _ cu _ la. De _ um de De _ o, lumen de

De _ um ve _ rum de De _ o ve _ ro. Ge _ ni _ tum, non fa _ ctum, ge _

lu _ mi _ ne, De _ um ve _ rum de De _ o ve _ ro. Ge _ ni _

_ um ve _ rum de De _ o ve _ ro. Ge _ nitum, non fa _ ctum, con _

De _ um ve _ rum de De _ o ve _ ro. Ge _ ni _ tum,

lu _ mi _ ne, de De _ o ve _ ro. Ge _ ni _ tum, non fa _ ctum, consub _ _

-nitum, non fa- -ctum, consubstan- ti- a- lem Pa- -tri, Pa- - - - -

-tum, non fa- ctum, consub- stan- ti- a lem Pa- - - -tri, con- sub- stanti- a- - -lem Pa- -

-sub- stanti- a- lem Pa- - -tri, con- substanti- a- lem Pa- - - - -

ge- -nitum, non fa- -ctum, consubstan- ti- a- lem Pa- -

-stan- ti- -a- - - -lem Pa- -tri, con- substanti- a- lem Pa- -tri:

-tri: per quem o- mni- a fa- -cta sunt.

-tri: per quem o- mni- a fa- -cta sunt. fa- -cta

-tri: per quem o- mni- a fa- -cta sunt.

per quem o- mni- a fa- - -cta sunt, per quem o- mni- a fa- -cta sunt.

Qui propter nos ho- - -mi- nes, et propter no- stram salu- -

sunt. Qui propter nos ho- - -mi- nes, et propter nostram salu-

sunt. Qui propter nos ho- mi- nes

Qui propter nos ho- mi- nes, et propter no- stram sa- lu- - -

Qui propter nos ho- - -mi- nes, et propter nostram sa- lu-

-tem de - scendit de coe- - -lis. Et

-tem de - scendit de coe- - -lis, de-scen - dit de coe- - -lis. Et

de- -scendit de coe- - -lis, de-scendit de coe- - -lis. Et in-

-tem de - scendit de coe- - -lis. Et

-tem de - scendit de coe- - -lis. Et

in - car - na - tus est de Spi- -ri-tu san - cto:

in - car - na - tus est de Spi- -ri-tu san - cto ex Mari-

- car- -na - tus est de Spi - ri-tu san - cto ex Ma -

in - car- - - -na - tus est de Spi- -ri-tu san - cto

in - car - na - tus est de Spi - ri-tu san - cto ex Ma -

Et ho- -mo fa- - -ctus est.

- a Vir- -gi-ne: Et ho-mo fa- - -ctus est.

-ri- -a Virgi-ne: Et ho- - -mo fa - ctus est.

ex Ma - ri- - -a Virgi-ne: Et ho- - -mo fa- - - -ctus est.

-ri- -a Virgi-ne: Et ho- - -mo fa- - -ctus est.

Altus. Cru - ci_fi - xus e_ti_am pro no - bis, e - ti_am pro no - bis,

Tenor (I). Cru - ci_fi_xus e - ti_am pro no - bis,

Tenor (II). Cru - ci_fi_xus e - tiam pro no - bis, cru - ci_fi -

Bassus. Cru - ci_fi_xus e - ti_am pro no - bis, cru - ci_

cru_ci_fi_xus e_ti_am pro no_bis: sub Ponti_o Pi_la_

e - ti_am pro no_bis: sub Ponti_o Pi_la - to pas_

_xus e_ti_am pro no - bis: sub Ponti_o Pi_la_to, sub Pon_ti_o Pi_la_

_fi - xus e - ti_am pro no - bis: sub Ponti_o Pi_la - to

- to passus et se_pul_tus, et se - pul - tus est.

_sus et se_pultus est pas_sus, et se_pul - tus est. Et re_sur_re_xit

_to pas_sus, et se_pultus est. Et re_sur_re_xit ter_ti_

pas_sus, et se_pultus est, et se - pul - tus est. Et re_sur_re_xit ter_ti_

Se_cun_dum Scri_ptu_ras.

ter_tia di_e se_cundum Scriptu_ras. Se_

_a di - e se_cundum Scripturas. Et a_scen_dit in coe -

_a di - e. Et a_scen_dit in coe -

Se_det ad dex_te_ram ... Pa_tris. Et i_terum ven_tu_ _ _

_det ad dex_te_ram, se_det ad dexte_ram Pa_tris. Et i_te_rum ventu_ _

_lum. se_det ad dex_te_ram ... Pa_ _ _ _ tris. Et ite_rum

_ _ lum, se_det ad dex_te_ram Pa_ _ _ tris. Et ite_rum ven_

_rus est cum glo_ri_a ju_di_ _ _ca_ _ re vi_vos et mor_ _ tu_os, et

_rus ... est cum glo_ria ju_di_ ca_ _ _ re vi_vos et

ven_tu_ rus est cum glo_ria ju_di_ _ ca_ _ re vi_vos et

_tu_ rus est cum glo_ri_a ju_di_ ca_ re vi_vos et mor_ _ tu_os, et

mor_ _ tu_os: cu_jus re_gni non e_rit fi_ _ _nis, non

mor_ _ tu_os: cu_jus re_gni non e_rit fi_nis, non ...

mor_ _ tu_os: cu_jus re_gni non e_rit fi_nis, non e_rit ...

mor_ _ tu_os: cu_jus re_gni non e_ _ rit, cu_jus

e_ _ _ rit fi_nis, cu_jus re_gni non e_rit fi_ _ _ _ nis.

e_rit ... fi_nis. cu_jus re_gni non e_rit fi_ _ _ _ nis.

fi_nis, cu_jus re_gni non e_rit fi_nis, non e_rit fi_ _ _ _ nis.

re_gni non e_rit fi_nis, cu_jus re_gni non e_rit fi_ _ _ _ nis.

5 vocum.

Cantus. Et in Spi_ritum san_ctum Do_mi_num, et vi_vi_

Altus. Et in Spi_ritum san_ctum, Dominum, sanctum, Do_minum, et vi_

Tenor (I) Et in Spi_ritum sanctum, Do_mi_num, san_ctum Domi_num, et

Tenor (II). (Quintus) Et in Spi_ritum san_ctum, Dominum, san_ctum, Do_minum, et vi_

Bassus.

Et in Spi_ritum san_ctum, Do_mi_num:

_fi_can_tem: qui ex Pa_tre Fi_lio_que pro_ce_dit. Fi_lio_que pro_

_vi_fi_cantem: qui ex Pa_tre Fi_lio_que proce_dit.

_vi_vi_fi_can_tem: Fi_lio_que pro_ce_dit, Fi_li_o_que pro_

_vi_fi_can_tem: qui ex Pa_tre Fi_lio_que pro_ce_dit.

qui ex Pa_tre Fi_lioque pro_

_ce_dit. Si_mul ad_o_ra_tur, et

Qui cum Pa_tre et Fi_li_o si_mul ad_o_ra_tur, et

_ce_dit. Qui cum Pa_tre et Fi_li_o si_mul ad_o_ra_tur, et

Qui cum Pa_tre et Fi_li_o, et Fi_li_o si_mul ad_o_ra_tur, et

ce_dit. Qui cum Pa_tre et Fi_li_o si_mul ad_o_ra_tur, et

conglori_fi_ca_tur: qui lo_cutus est per Pro_phe_tas.

conglori_fi_ca_tur: qui locutus est per Pro_phe_tas. Et unam san_

conglori_fi_ca_tur: qui locu_tus est per Prophe_tas.

conglori_fi_ca_tur: qui locutus est per Prophe_tas. Et unam sanctam ca_

conglori_fi_ca_tur: qui lo_cu_tus est per Prophe_tas. Et unam san_ctam

Et a_posto_li_cam Ecclesi_am. Con_fi_te_or

_ctam catholi_cam et a_po_sto_licam Eccle si_am. Con_fi_te_or u_

Et a_po_sto_licam Ec_cle_si_am. Con_fi_te_or unum ba_pti_sma.

_tho_li_cam Ec_cle_siam. Con_fi_te_or u_num ba_ptisma. u_

ca_tho_li_cam. Con_fi_te_or unum ba_pti_sma

unum ba_pti_sma in re_missi_onem pecca_to_rum. Et ex_spe_cto

_num bapti_sma in remis_si_onem pecca_to_rum. Et ex_spe_cto

Et ex_spe_cto. et ex_

_num bapti_sma in remis_si_onem pec_ca_torum. Et ex_spe_cto re_

in re_missi_onem pecca_to_rum. Et ex_spe_cto

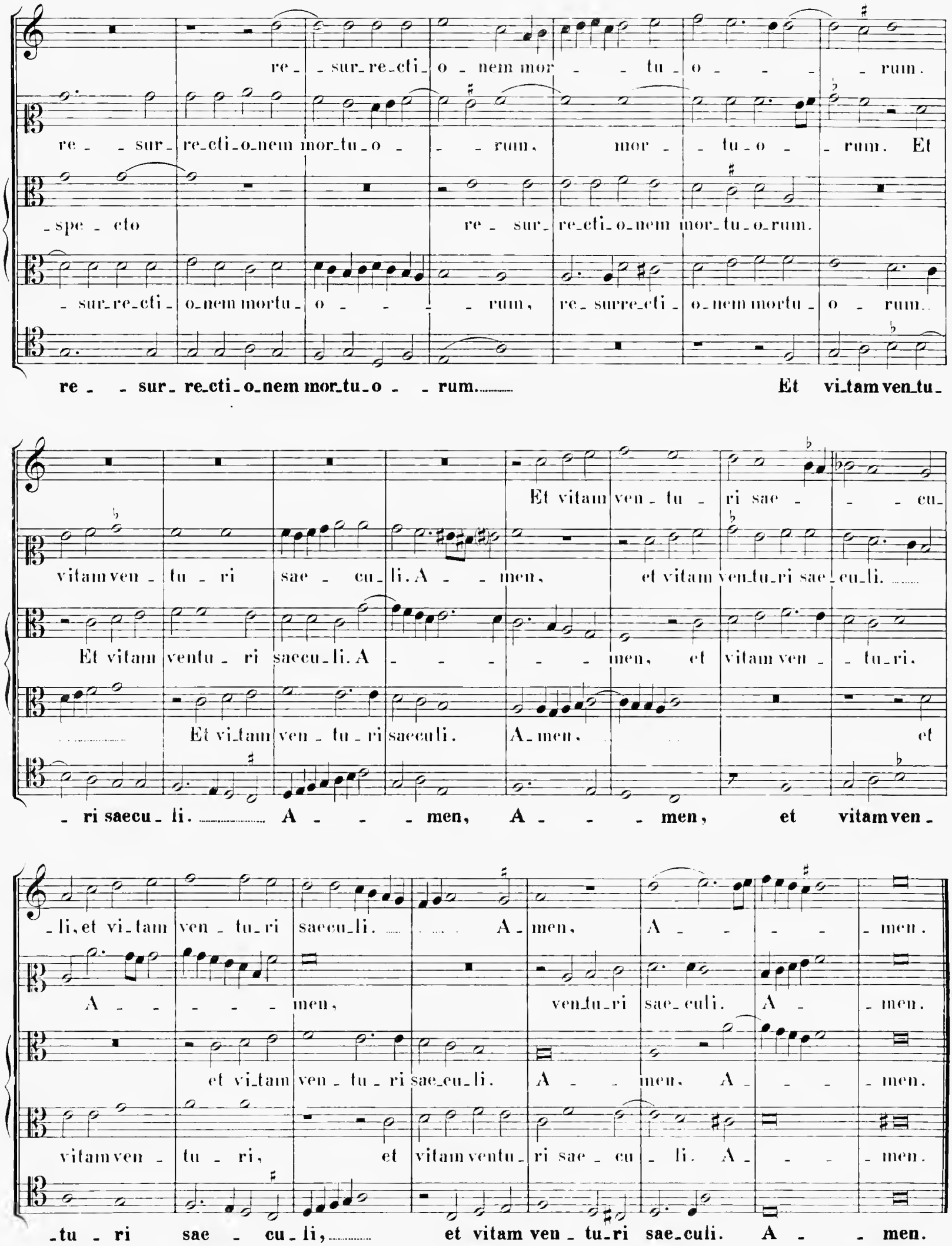
re - sur-re-cti-o-nem mor - tu-o - - - rum.
re - sur-re-cti-o-nem mor-tu-o - - rum, mor - tu-o - rum. Et
-spe - cto re - sur-re-cti-o-nem mor-tu-o-rum.
-sur-re-cti-o-nem mortu-o - - - rum, re-surre-cti-o-nem mortu-o - rum.
re - sur-re-cti-o-nem mor-tu-o - rum. Et vi-tam ven-tu-
Et vitam ven-tu-ri sae - - cu-
vitam ven-tu-ri sae-cu-li. A - men, et vitam ven-tu-ri sae-cu-li.
Et vitam ventu-ri saecu-li. A - - - - men, et vitam ven - tu-ri,
Et vi-tam ven-tu-ri saeculi. A-men, et
-ri saecu-li. A - - men, A - - - men, et vitam ven-
-li, et vi-tam ven-tu-ri saecu-li. A-men, A - - - - men.
A - - - - men, ven-tu-ri sae-culi. A - men.
et vi-tam ven-tu-ri sae-cu-li. A - men, A - - - men.
vitam ven-tu-ri, et vitam ventu-ri sae-cu-li. A - - - men.
-tu-ri sae-cu-li, et vitam ven-tu-ri sae-culi. A - men.

Sanctus.

Cantus. San - - ctus, Sanctus, *San*-

Altus. San - ctus, *San* - - *ctus*, *San* - - - - *ctus*,

Tenor (I). San - ctus, *San* - - - *ctus*, *Sanctus*, *San* - - *ctus*, *San* - -

Tenor (II). (Quintus) San - - - ctus, San - - - - - - ctus, *San*-

Bassus. San - - ctus, *San* - - - - - - - *ctus*,

- ctus, *San* - - - *ctus*, *San* - - - - - ctus Do-

San - ctus, *San* - - - - - - ctus

- ctus, *San* - - *ctus*, *San* - - - - *ctus*, *San* - - - -

- - - - - - - - *ctus*, *San - ctus*, *San* - - ctus Do-minus

San - ctus, *San* - - *ctus*, *San* - - - *ctus*, *San* - - - - - - -

- minus Deus Sa - - ba - oth, Do - minus Deus Sa - -

Do-minus Deus Sa-ba-oth, Do-minus Deus Sa - ba-oth, *Do - minus Deus*

- ctus Do-minus Deus Saba-oth, Do-minus De-us Sa - ba-oth, Saba - - - -

De-us Sa-ba-oth, Do-minus De-us Sa-ba-oth, Do-minus De-us Sa -

- *ctus* Do-minus Deus Sa - - - ba-oth, Do - minus De - us

- - - ba - oth. Ple - ni sunt coe - - li et ter - -

Sa - - ba - oth. Ple - ni sunt coe - li et ter - - ra. *pleni sunt coe - - li ..... et ....*

- - - oth. Ple - ni sunt coe - - li et ter - ra

- - ba - oth. Ple - ni sunt coe - - li et ..... ter - ra. ple - ni .... sunt coeli et

Sa - ba - oth..... Ple - ni sunt coe - - li et ter - - - ra

- - ra glo - ria tu - - - - - a. glo - ria tu - - - - - - - a.

ter - ra ..... glo - ria tu - a.

glo - ri - a tu - a, tu - - - - - - a, glo - ria tu - - - - - - a. Hosanna

ter - ra glo - ria tu - - - - - - a.....

glo - ria tu - - - - - - a. . Ho - san - na in .....

Ho - sanna in ex - cel - sis, ho - san - - - na in ex - cel - - - sis.

Ho - sanna in ex - cel - - - sis, ho - sanna in ex - - cel - - sis.

in ex - - celsis, ho - sanna in .... ex - cel - - - - - sis.

..... Ho - san - na in ..... excel - - sis, ho - san - - na in ex - cel - - - sis.

..... ex - cel - sis, ... ho - san - - - na in ex - cel - - - sis.

4 vocum.

Benedictus.

Cantus.

Altus.

Tenor (I).

Tenor (II).

Be - ne-di-ctus qui ve - - - - - - nit, qui ...

Be - ne-dictus qui ve - - - - - - - nit, ...

Be - ne-dictus qui ve - - -

Be - ne-di-ctus qui ve - - - nit, ...

ve - - - - - - - - nit, be-ne-di-ctus qui ve - - - -

..... qui ..... ve - - - nit, be - ne-dictus qui ve - - - - -

- - - - - nit, be-ne-di-ctus qui ve - nit, qui .....

be - ne-di-ctus qui ve - - - - nit, be - ne-di-ctus qui ve - - nit, qui .....

- - - - - - - nit ..... in no-mi-ne ... Do-mi-ni,

- - - - - nit in no-mi-ne Do-mi-ni, ... Do - - mi-ni, in no-mi-

ve - - nit in nomi-ne Domi-ni, ...

ve - - - - - - nit in no-mi-ne Do- mi-

..... Do - mi-ni, in no-mi-ne ..... Do- mi-ni, in no-mi - ne .....

- ne, *in no-mine* Do - - - mi-ni, *in no-mi - ne Do - - mi-*

in no-mi - ne Do - - - - - - - mi-ni, *in no-mi - ne* ....

ni, Do - - - mi - ni, in no-mi-ne Do - mi - ni, ...

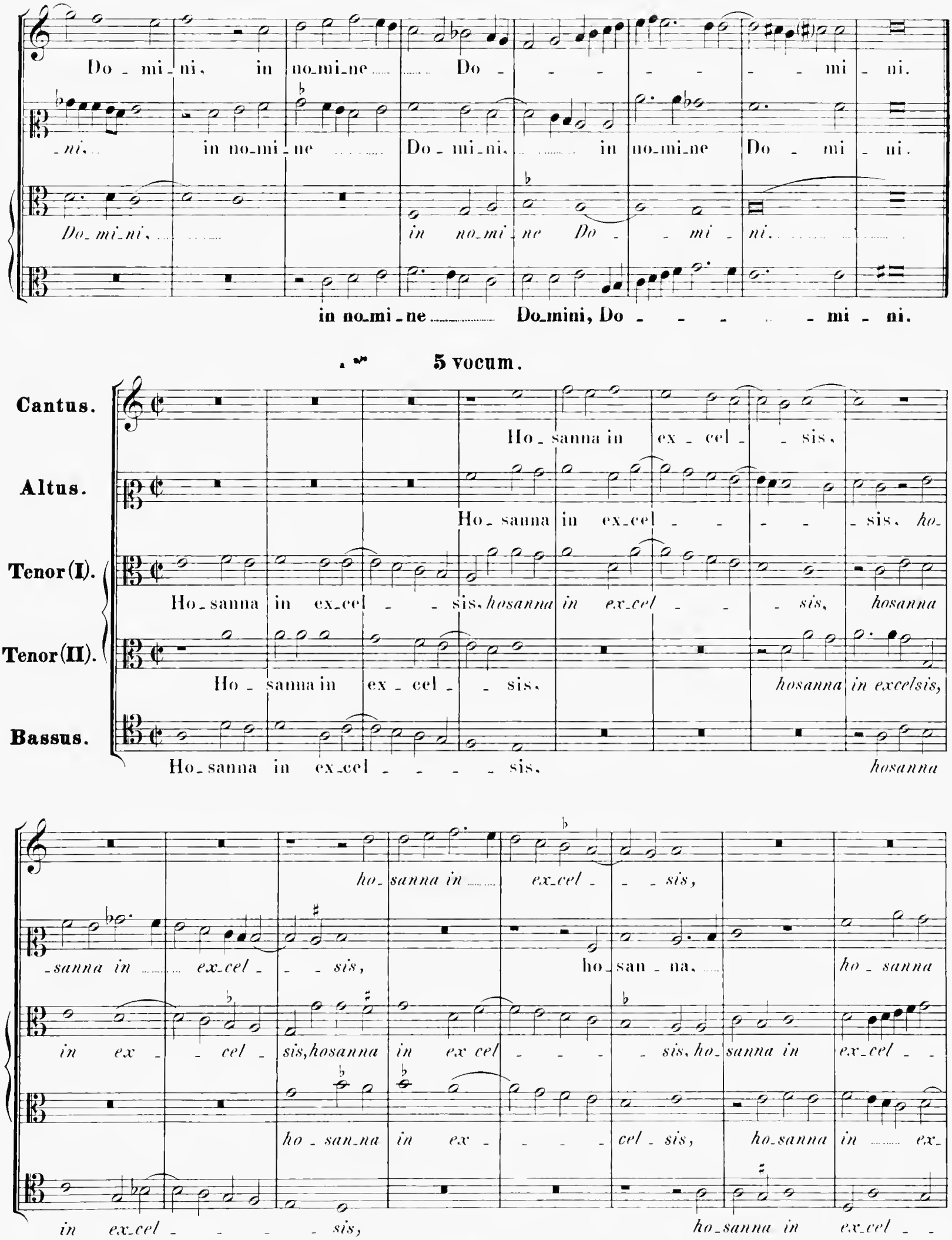
Do - mi - ni, in no-mi-ne Do - - - - - - mi - ni.
-ni, in no-mi-ne Do - mi-ni, in no-mi-ne Do - mi - ni.
Do-mi-ni, in no-mi-ne Do - - mi - ni.
in no-mi-ne Do-mini, Do - - - - - mi - ni.

5 vocum.

Cantus.
Ho - sanna in ex - cel - - sis,
Altus.
Ho - sanna in ex-cel - - - - - sis, ho-
Tenor (I).
Ho - sanna in ex-cel - - sis, hosanna in ex-cel - - - sis, hosanna
Tenor (II).
Ho - sanna in ex - cel - - sis, hosanna in excelsis,
Bassus.
Ho - sanna in ex-cel - - - - sis, hosanna
ho - sanna in ex-cel - - sis,
-sanna in ex-cel - - sis, ho - san - na, ho - sanna
in ex - - cel - sis, hosanna in ex cel - - - - sis, ho - sanna in ex-cel - -
ho - san-na in ex - - - - cel - sis, ho-sanna in ex-
in ex-cel - - - - sis, ho-sanna in ex-cel - -

ho_san_ _na in ..... ex_celsis, ho_ sanna in ..... ex_cel_ _ sis.

in ex_ cel_ _ _ _ sis, hosanna in ..... ex_ cel_sis, hosanna in excel_ _sis.

_ _ sis, ho_ sanna in ex_cel_ sis, ho_sanna in excel_ _sis.

_ _ cel_sis, ho_ sanna in ex_cel_ _ _ sis.

_ _ _ sis, ***ho_ sanna in excel_ _ _ _ _ _ _ sis.***

Agnus Dei (I).

Cantus. A_ gnus De_ _ i, *A_ _ _ gnus ..... De_ _ _*

Altus. A_ gnus De_ _ _ _ _ i, *A_ gnus De_ _ i,*

Tenor (I). A_ gnus De_ _ _ _ _ i, *A_ gnus*

Tenor (II). (Quintus) A_ gnus De_ _ _ _ _ i, ...

Bassus. **A_ gnus De_ _ _ _ _**

*_ _ _ _ _ _ _ _ _ _ i, qui tol_ lis ..... pec_ca_ta mun_*

*A_ _ _ _ gnus De_ _ _ _ _ i, qui tol_ lis pec_ca_ta _ mun_*

*De_ _ i, qui tol_ lis pec_ca_ta mundi, qui tol_*

Agnus De_ _ _ i, ... qui tol_ lis.

_ i, ***A_ gnus. De_ _ _ _ i,***

-di, qui tol - lis pec - ca - ta ..... mun - di: mi -

-di, qui tol - lis ..... pec - ca - ta mun - di, *qui tol - - - lis pec - ca - ta mun - - - -*

- - - - lis, qui tol - lis ..... pec - ca - ta mun - di, pec - ca - - ta mun -

qui tol - lis pec - ca - ta ..... mun - di, pec - ca - ta mun - - -

qui tol - lis ..... pec - ca - ta mun - di, pec - ca - ta mun - - - - - - di: .....

-se - - re - - re no - - - bis, ... mi -

-di: mi - se - re - - re no - bis, mi - - se - re - re no -

-di: mi - se - re - re no - - bis, mi - se - re - - re no - - - -

mi - se - - re - re no - -

-se - re - re no - - bis, mi - se - re - re ... no - - - - bis.

-bis, *mi - se - re - re no - - - - - - bis, mi - se - re - re no - bis.*

-bis. mi - se - re - re no - bis, *mi - se - re - re no - - - - - - bis.*

bis, *mi - se - re - re no - bis, mi - se - re - re no - - - - bis.*

bis, *mi - se - - re - re no - - - bis.*

Agnus Dei (II).

Cantus. A - gnus De - - - i, *A - gnus De* - - - - - - - - -

Altus. A - gnus De - - - - i, *A* - - - *gnus De* - - - *i,*

Tenor (I). A - gnus De - - - - - - - i, *A* -

Tenor (II). A - - gnus De - - - - - - - - -

Bassus (I).

Bassus (II). A - gnus

- - - i, qui tol - lis pec - ca - ta mun - di,

A - - - - gnus De - - i, qui tol - -

- gnus De - - - - - - - *i,* qui tol - lis pec - ca - ta mun - -

- - i, *A - gnus De* - - - - - - *i,*

A - gnus De - - - i, qui tol - -

De - - - i, qui tol - lis pec - ca - ta mun - -

qui tol - lis pec - - - - - *ca* - - *ta mun* - - - - - *di:* do -

- lis pec - ca - ta mun - di, pec - - ca - ta mun - di: do - na no -

- di, pec - ca - ta mun - di:

qui tol - - lis pec - ca - ta mun - - - di, pec - ca - ta mun - - -

- lis pec - ca - ta mun - di, pec - ca - ta mun - di:

- di, pec - ca - ta mun - di, pec - ca - ta mun - - -

-na no-bis ..... pa - - cem, do - na no-bis

- bis pa - - - - cem, do - na no-bis pa - - cem,

do - na no-bis ..... pa-cem, do - na no - bis pa-cem,

- - - di: do-na no - bis ..... pa - - - - cem, do - -

do - na no-bis pa - - - cem, do - na

- - di: do-na no - bis pa - - - - -

pa - - - - - - - - - cem, do-na no - bis pa - - - - -

do - - na no-bis pa - - cem, do - na no-bis pa - cem, do -

do - na no - bis pa - - - cem, do - na no-bis pa - cem,

-na ..... no - - bis, do - na no-bis, ... do-na no-

no - - bis pa - cem, do - na no - bis pa - - -

-cem, do-na no - bis pa-cem, do-na no-

- - - - - - cem.

- na no-bis pa-cem, do - na no - bis pa - - - cem.

do - na no-bis pa - cem, do-na no-bis pa - - cem.

-bis pa - - - - cem.

-cem, do - na no - - bis pa - - - cem. ....

-bis pa-cem, do-na no - bis pa-cem, pa - - - cem.

Missa: „O Virgo simul et Mater“.

5 vocum.

Kyrie.

Cantus.
Ky - ri - e e - le - i - son, Ky - - ri - e e - le - - - - ison,

Altus (I).
Ky - - ri - e e - le - - ison, Ky - - ri - e e - - -

Altus (II).
Ky - - -

Tenor.
Ky - - ri - - e e - le - ison, Ky - ri - e

Bassus.
Ky - - ri - - e e - - -

Ky - ri - e e - le - ison, Ky - ri - e e - - - leison,

- - - le - ison, Ky - ri - e e - le - - - - - - - - ison, Ky - ri - e

- ri - e e - le - i - son, Kyrie e - leison, Ky - ri - e e - le - ison, Ky - ri - e e -

e - le - - - - - - - - - - - ison, Ky - ri - e e - le - ison,

- le - - - - - i - son, Ky - ri - e e - le - - i - son, Ky -

Ky - ri - e e - - - le - - - i - son, Ky - ri - e e - le - - - ison.

e - - - - - le - - - i - son, Ky - ri - e e - le - ison.

- le - ison, Ky - - rie e - le - ison, Ky - ri - e e - - - le - i - son.

Kyrie e - le - - ison, Ky - rie - - - e - le - ison.

- ri - e e - - le - ison, Ky - ri - e e - - - - le - ison.

Chri - ste e - le - - - - - ison,
Chri - ste e - le - - - - - - - - - i - son, *Christe e - le - ison,*
Chri - ste e - le - - - - - i - son, *Chri - ste e - le - - -*
Chri - ste e - - - - le - - ison,
Chri - ste e - le -
Chri - ste e - - le - - - - - -

e - le - ison, Chri - ste ..... e - - - le - - - - - - - - ison,
Christe e - le - - - - - - - - - - - i - son.
Chri -
*- - - - - - - - - - - -

Ky- -ri-e e-le- -ison, Ky-ri-e e- -le-i-son, Ky-rie e-le- - -

Ky-ri-e e-le-ison, Ky-ri-e e- - -le- - - -ison.

Ky-ri-e e-le- - - - - -

Kyrie e-le-i-son, Kyri-e e-le-ison, Ky-ri-e e-le-ison, Ky-

Ky- -ri-e e-le-ison, Ky-ri-

- - -ison, Ky-ri-e e- - -le- - - -ison, Ky-ri-e e- -le-

Ky-ri-e e-le-ison, Kyri-e e-le- - -i-son,

- - - -ison, Ky-ri-e e- -le- - - -ison,

-rie e-le-ison, Ky-ri-e e- -le- - -ison, Ky-ri-e

-e e-le- - - - - - -ison, Ky- -ri-e e-le- -

- - - - -i-son, Ky-rie e-le- -ison, Kyrie e-le-ison.

Ky-ri-e e-le- -ison, Ky-ri-e e- -le-ison.

Ky-ri-e e-le- -ison, Ky-ri-e e- -le- -ison.

e-le-i-son, Ky-ri-e e-le-ison, Kyri-e e-le- - - -ison.

- - -ison, Ky-ri-e e-le- - - -ison, Ky-rie e-le-ison.

Gloria in excelsis Deo.

Cantus. Et in ter - ra pax homini - bus, ho - mi - ni - bus

Altus (I). Et in ter - ra pax ho - mi - ni -

Altus (II). Et in ter - ra pax homini - bus, ho - mi - - - - -

Tenor. Et in ter - ra pax homi - ni - bus

Bassus. Et in ter - ra pax homi - ni -

bo - nae vo - lun - ta - - - - - - - - - tis. Lauda -

- bus bo - nae vo - lun - ta - tis. bo - nae vo - lun - ta - tis. Lau - da - mus

- ni - bus bo - nae vo - lun - ta - tis. Lau - da - mus

bo - nae volun - ta - tis, bo - nae vo - lunta - tis. Lauda -

- bus bo - nae vo - lun - ta - tis. Lau - da - mus

- mus te. Be - ne - di - cimus te. Glo - ri - fi - ca - mus

te. Be - ne - di - ci - mus te. Ad - o - ramus te. Glo - ri - - fi -

te. Be - ne - di - cimus te. Ad - o - ramus te. Glo - ri - fi - ca - mus

- mus te. Be - ne - di - ci - mus te. Ad - o - ramus te. Glo - ri - fi -

te. Be - ne - di - ci - mus te. Ad - o - ramus te. Glo - ri - fi -

te. Gra - ti - as a - gi - mus ti - bi pro - pter ma - gnam glo - ri -

- ca - mus te. Gra - ti - as a - gi - mus ti - bi pro - pter magnam glo - ri -

te. Gra - ti - as a - gi - mus ti - bi

- ca - mus te. Gra - ti - as a - gi - mus ti - bi

- ca - mus te. Gra - ti - as a - gi - mus ti - bi pro - pter ma - gnam glo - ri -

- am, glo - ri - am tu - am. Do - mine De - us, Rex coe - le -

- am, glo - ri - am tu - am.

pro - pter magnam glori - am tu - am. Do - mine De - us, Rex coele - stis.

pro - pter magnam glori - am tu - am. Do - mine De - us, Rex coe - le -

- am tu - am. Do - mine De - us, Rex coe - le -

- stis, De - us Pa - ter o - mni - potens. Do - mine Fi - li u - ni - ge - nite,

De - us Pa - ter o - mni - potens. Do - mine Fi - li u - ni - ge - ni - te,

Domi - ne Fi - li u - ni - ge - ni -

- stis, De - us Pa - ter o - mni - potens. Do - mine Fi - li u - ni - ge - ni - te,

- stis. Do - mine Fi - li u - ni - ge - ni - te,

Je - - - su Chri - ste. Do-mine Deus, Agnus De - i, A - gnus De-

Je - - su Chri - - - ste. Do-mine De-us, Agnus De - - - i, Do - mine De-us,

te, Je - su Chri - - ste. Do-mine De-us, A - - - gnus De - - i, A -

Je - su Chri - - ste. Do - mine De-us,

Je - - su Chri - - ste. Do-mine Deus, Agnus De - i,

- - - i, Fi - li - us Pa - tris. Pa - - - tris.

Agnus De - i, Fi - li - us Pa - tris, *Fi - li - us Pa - tris,* Fi - li - - us Pa - tris.

- gnus De - i, Fi - li - us Pa - tris, *Fi - li - us Pa - tris.*

Agnus De - i, Fi - li - us Pa - - tris.

Fi - li - us Pa - tris, Fi - li - us Pa - tris.

Qui tol - lis pec - ca - ta mun - - - - - - di,

Qui tol - lis pec - ca - - - ta mun - - - - di. mi-

Qui tol - lis pec - ca - ta mun - di, *qui tol - lis pec - ca - ta mun - di,* mi-

Qui tol - lis pec - ca - ta mun - di,

Qui tol - lis pec - ca - ta mun - - di. mi-

mi - se - re - re no - bis. Qui tol - lis

- se-re- -re no- - -bis, mi- -se-re- -re no- -bis.

- se-re- - -re no - bis, mi - se - re-re no-bis. Qui tol - lis pec-

mi - se - re - re no - bis. Qui tol - lis pec-

- se-re- - -re no- -bis, mi - se- -re-re no- - -bis.

pec-ca-ta mun - di, su- -sci-pe de-pre-ca- -ti-o-nem no- - -

Su- -sci-pe de-pre-ca- -ti-o-nem no-stram, de - pre-ca-

-ca - ta mun - di, su - sci-pe de-pre-ca- -ti-o-nem no-stram, *de - pre-*

-ca-ta mun - di, su - sci-pe de-pre-ca - ti-

Su- -sci-pe, su - sci - pe de - pre-ca-

- - -stram. Qui se- -des ad dex-teram Pa- - - - -tris, mi -

- ti-o-nem no - stram. Qui se - des ad dexte - ram Pa- - -tris,

-ca-ti-o-nem nostram. Qui se - des ad dex - te - ram Pa - tris, mi-se-

-o - nem nostram. Qui se - des, mi - se -

- ti-o-nem no - stram. Qui se - des ad dex-teram Pa- - - -tris, mi -

- se-re- -re no- -bis. Quo - ni-am tu so-lus san - ctus. Tu so-lus Do-

- - -mi- -se-re-re no-bis. Quo - ni-am tu so-lus san - ctus. Tu so-lus Do -

-re- - -re no- -bis. Quo - ni-am tu so-lus san - ctus.

-re- - -re no - bis. Tu so-lus Do- - - -

- - se- -re - re no- - -bis. Tu so-lus Domi-nus.

- - - -mi-nus. Tu so- -lus Al-tis- - - -simus.

- - -mi- nus. Tu so- -lus Al-tis- -simus, *tu so-lus Al- tis-si-mus,*

Tu so- -lus Do-mi-nus. Tu so-lus Al- tis-si - mus, Je -

- mi-nus. Tu so - lus Al - tis- - -simus, Je- - -

Tu so - lus Al - tis- - - - -si - mus, Je -

Je - su Chri- - - -ste. Cum san- -cto Spi- - -

Je - su Chri - - -ste. Cum san - cto Spi-ri - tu, *cum san- -cto*

- -su Chri - - -ste. Cum sancto Spi- - -ri-tu, *cum*

-su Chri- - - - - -ste. Cum san- -cto Spi -

- -su Chri - - - -ste. Cum san- -cto Spi-ri-tu

-ri- tu in glo- -ri-a De- i Pa-tris, De- - - -i Pa-tris. A- -

Spi-ri-tu in glo-ri-a De-i Pa-tris, in glo- -ri-a De-i Patris. A-

sancto Spi-ri-tu in glo-ri-a De-i Pa- - -tris, De-i Patris. A-men, in

-ri- -tu in glo- -ri-a De-i Patris. A- - -

in glo- -ri-a De-i Pa-tris,

- - - - -men, in glori-a De-i Patris. A- -men.

-men, in glo-ri-a De-i Pa-tris. A- -men.

glo-ri-a De-i Patris. A-men, *in glori-a De-i Pa-tris. A- -men.*

-men. *in glo- -ri-a De-i Patris. A- -men.*

in glo- -ri-a De-i Patris. A- - -men, De-i Patris. A- - -men.

Credo in unum Deum.

Cantus. Fa-ctorem coeli et ter- -

Altus (I). Pa- -trem o-mni-po-ten- -tem, fa-ctorem coeli et ter-rae, fa-

Altus (II). Pa- -trem o-mni- -po-ten-tem, fa-cto-rem coe-li

Tenor. Pa- -trem o-mni-po- -tentem, fa-ctorem coe-li, fa-ctorem coe-li

Bassus. Pa- -trem o-mni-poten-tem, fa-ctorem coe-li,

-rae, et ter-rae, vi-si-bi-lium o-mni-um

-cto-rem coeli et ter-rae, vi-si-bi-lium omnium et in-vi-si-

et ter- -rae, vi-si-bi-lium omni-um et in-vi-

et ter- -rae, vi-si-bi-lium o- -mni-um et

factorem coeli et ter-rae, vi-si-bi-lium omnium et in-vi-si-bi- -li-

et in-vi-si-bi-li-um. Et in u-num Domi-num Je- -sum

-bi-li-um. Et in u-num Do-mi-num Jesum Chri- -

- -si- bi-lium. Et in unum Do-mi-num Je-sum

in-vi-si-bi-lium. Et in u-num Domi-num Je-sum

-um. Et in unum Dominum Je-sum

Chri- -stum, Fi-lium De-i u-ni-geni-tum, u-ni-geni-tum.

- - -stum, Fi-lium De-i u-ni-genitum. Et ex Pa-

Chri- -stum, Fi-li-um De-i, Fi-lium De-i u-ni-ge- - - - - -

Chri- -stum, Fi-lium De-i u-ni-geni-tum. Et

Chri- -stum, Fi-lium De-i u-ni-ge- -ni-tum. Et ex Pa-

Et ex Pa- -tre na - tum. Deum de

- tre na - - -tum, na - - - - tum an - te o - mni-a sae-cu-la. Deum de

- nitum. Et ex Pa- -tre na - tum an-te omni-a sae- -cu - la. Deum de

ex Pa- -tre na - tum ante o-mni-a sae - cu - la.

- tre na - tum ante o-mni-a sae-cu-la. Deum de

De - o, lu-men de lumi-ne, De - um ve - rum de De-o ve - ro.

De-o, lu - men de lumi - ne, De - um ve - rum de De - o ve - ro. Ge-

De - o, lu-men de lu - - - mine, De-um ve - rum de De - o ve - - ro. Ge-

Lu - men de lumi - ne, De - um verum de De-o ve- - -ro.

De - o, De - um ve - rum de De-o ve - ro. Ge -

Ge - ni-tum, non fa - ctum, consubstanti - a - lem Pa- -tri: per quem o- -

- nitum, non fa - ctum, con-substan-ti - a-lem Pa- - - -tri: per quem o- -

- nitum, non fa- -ctum, consubstanti - a-lem Pa-tri: per

Consubstanti - a - lem Pa - - -tri: per

- nitum, non fa- -ctum: per quem omni - a fa -

-mni-a fa- - - -cta sunt. Et propter no -

-mni-a facta sunt. Qui propter nos ho - mi - nes, et propter no - stram

quem omni-a fa - cta sunt. Qui propter nos ho-mines, et pro-pter

quem omni - a facta sunt. Qui pro - pter nos ho- - - -mi-nes, et pro-pter

- - cta sunt. Qui pro - pter nos ho- - - - -mi-nes,

-stram sa- - - -lu-tem descendit de coe - lis, de coe - lis.

sa - lu - - - -tem de - scen - dit de coe- - -lis.

nostram sa - lu- - -tem, nostram sa-lu-tem de - scen-dit de coe- - - -lis.

nostram sa-lu- -tem, sa- -lu- - -tem de - scen-dit de coe- - -lis.

et propter nostram sa-lu- - - -tem de-scen - dit de coe- - -lis.

Et in-car- -na- -tus est de Spi-ri-tu san- -cto

Et in- - -car- - -na- -tus est de Spi- -ri-tu san- - - -

Et in-car- -na-tus est de Spi-ri-tu san -

Et in-car-na- - -tus est de Spi-ri-tu san- -cto

Et in-car- -na- -tus est

ex Ma - ri - a Vir - gi - ne: Et ho - mo fa - ctus est.

-cto ex Ma - ri - a Vir - gi - ne: Et ho - mo fa - ctus est. fa - ctus est.

-cto ex Ma - ri - a Vir - gi - ne: Et ho - mo fa - ctus est.

ex Ma - ri - a Vir - gi - ne: Et ho - mo fa - ctus est.

ex Ma - ri - a Vir - gi - ne: Et ho - mo fa - - - -ctus est.

4 vocum.

Cantus. Cru - ci - fi - xus e - tiam pro no - bis, e - tiam pro

Altus (I). Cru - ci - fi - xus e - tiam pro

Altus (II). Cru - ci - fi - xus e - ti - am pro no - bis, e - ti - am pro no - - -

Tenor. Cru - ci - fi -

no - bis: sub Ponti - o Pi - - - - la - to pas - sus, et se - pul - tus

no - bis: sub Ponti - o Pi - la - to, Pi - la - to pas - sus, et

- bis, pro no - bis: sub Ponti - o Pi - la - to pas - sus, pas -

- xus e - ti - am pro no - bis: sub Ponti - o Pi - la - to pas - sus, et se - pul - -

est. se - pul - tus est. Et resur - re - xit ter - tia di - - - - e se - cundum

se - pul - tus est. Et resur - rexit ter - ti - a di - e.

- sus, et se - pul - tus est. Se - cundum Scri -

- tus est. Et resur - re - xit ter - ti - a di - e

Scri - - - - ptu - ras. Et ascen - dit in coe - lum, se - det ad

Et ascen - dit in coe - - - - lum,

- - - - - ptu - - - - ras. Et ascen - dit in coe - lum, se - det ad

se - - cundum Scri - ptu - ras. Et ascen - dit in coe - lum,

dexteram Pa - - - - - tris, se - det ad dexte - ram Pa - - - tris. Et i - terum ven -

se - det ad dexte - ram Pa - - - - - - - tris. Et i - terum ven -

dexte - ram Pa - - - - - tris. Et i - terum ven -

se - det ad dexte - ram Pa - - tris. Et i - terum ven -

- turus est cum glo - ria ju - di - ca - - re vi - vos et mor - tu - os: cu -

- turus est cum glo - ri - a ju - di - ca - re vi - vos et mor - tu - os: cu -

- tu - rus est cum glo - ri - a ju - di - ca - re, ju - dica - - re vi - vos et mor - tu - os:

- turus est cum glo - ria ju - di - ca - re vi - vos et mor - - tu - os: cu -

- jus re - gni non e - rit fi - nis, cu - jus regni non e - rit fi - - - nis.

- jus re - gni non e - rit fi - nis, cu - jus regni non e - rit fi - nis.

cu - - jus re - gni non e - rit fi - - nis.

- jus re - gni non e - rit fi - - nis, cu - jus re - gni non e - rit fi - nis.

Cantus. Et in Spi-ri-tum san- -ctum, Dominum, et vi-vi-fi- - -can-

Altus (I). Et in Spi-ritum san-ctum, Do-minum, et vi-vi-fi-can-tem:

Altus (II). Et in Spi-ritum sanctum, Domi-num, et vi- -vi-fican-

Tenor. Et in Spi-ri-tum san-ctum, Dominum, et vi- -vi-fi-can- - - -

Bassus. Et in Spiri-tum san-ctum, Domi-num, et vi-vi-fi-can- - -tem:

-tem: qui ex Patre Fi-li-o-que pro- - - -ce-dit. Si-

qui ..... ex Patre Fi-li-o- -que pro-ce- -dit. Qui cum Pa- tre et Fi-lio

-tem: qui ex Patre Fi-li-o- - - -que pro-ce- -dit. Qui cum Pa- tre et Fi-li-o

-tem: Fi-lio-que ..... pro-ce- -dit. Qui cum Pa-tre et Fi- -li-o

qui ex Patre Fi-li-o- que pro- ce- -dit. Qui cum Pa- tre et Fi-li-o

-mul ad-o-ra- -tur, et conglori- - -fi-ca-tur: qui lo-cutus est per ..... Pro-

si-mul ad-o-ra- -tur, et conglo-ri- - -fi-ca-tur: qui lo-cutus est per ..... Pro-

si-mul ad- -o-ra-tur, et conglo-ri-fi-ca- - -tur: qui lo-cutus est per .....

si-mul ad-o-ra- -tur, et conglori-fi-ca-tur: qui lo-cutus est per .....

si-mul ad-o-ra- - tur: qui lo-cutus est per

-phe- tas. Et unam san- ctam ca-tholi- cam.

-phe- tas. Et a-posto- licam Eccle-si-

Prophe- tas. Et unam san- ctam ca- tho- li- cam et a- po- sto- licam Eccle- si-

Prophe- tas. Et unam san- ctam ca- tho- licam et a- po- sto- licam Eccle- si- am.

Pro- phe- tas. Et a- posto- licam Eccle- si-

Con- fi- teor u- num ba- pti- sma in re- missi- o- nem pecca-

-am. Con- fi- teor u- num ba- pti- sma in re- missi- o- nem pec-

-am. Con- fi- teor u- num ba- pti- sma in re- mis- si- o- nem pec-

Con- fi- teor u- num ba- pti- sma in re- mis- si- o- nem pecca-

-am. Con- fi- teor u- num bapti- sma in re- missi- o- nem pecca-

-to- rum. Et ex- spe- cto re- sur- re- cti- o- nem mortu- o-

-ca- to- rum. Et ex- spe- cto, et exspe- cto resurre- cti- o- nem mortu-

-ca- to- rum. Et ex- spe- cto, et ex- spe- cto re- surrecti- onem mor-

-to- rum. Et ex- spe- cto re- sur- recti- o-

-to- rum. Et ex- spe- cto re- sur- re- cti- o- nem mortu- o-

-rum. Et vi-tam ventu-ri saecu-li, ven-tu-ri

-o-rum. Et vi-tam ven-tu-ri sae-cu-li. A-

-tu-o-rum. Et vi-tam ven-tu-ri sae-cu-li, et vi-tam ven-tu-

-nem mortu-o-rum. Et vi-tam ven-tu-ri

-rum. Et vi-tam ven-tu-ri sae-cu-li,

sae-cu-li. A-men, et vi-tam ven-tu-ri sae-cu-li. A-men.

-men, et vi-tam ven-tu-ri sae-cu-li. A-men.

-ri saecu-li. A-men, sae-cu-li. A-men.

saecu-li, et vi-tam ventu-ri sae-cu-li. A-men, a-men.

et vi-tam ventu-ri saecu-li. A-men, a-men.

Sanctus.

Cantus. San-ctus, *San-ctus,*

Altus (I). San-ctus, San-ctus, *San-ctus. San-*

Altus (II). San-ctus, *San-*

Tenor. San-ctus, San-ctus, *San-*

Bassus. San-ctus, *San-ctus, San-*

San - - - ctus, San - - - - - - - - - - - -

- - - - - - - ctus, San - ctus, San - - - -

- - - ctus, San - - - ctus, San - - - ctus, San - - - -

- ctus, San - ctus, San - - - - - ctus, San -

- - - - ctus, San - ctus, San - - - - ctus, San - - - -

- - - ctus Do - minus Deus Sa - ba - oth,

- - - ctus Do - minus Deus Sa - ba - oth, Do - minus Deus

- ctus, San - ctus Domi - nus De - us Sa - ba - - - oth,

- - ctus Do - minus De - us Saba - oth, Do - minus Deus Sa - baoth, Do - mi - nus De -

- - ctus Do - minus Deus Sa - ba - oth, Do - minus Deus

Do - minus De - us Sa - ba - oth, Sa - - - ba - oth. Ple - ni sunt coe - li et ter -

Sa - ba - oth, Do - minus De - - us Sa - ba - oth. Pleni sunt coe - li et ter - ra glo -

Do - minus De - us Sa - ba - - - - oth. Pleni sunt coe - li

- - us, Dominus De - us Sa - - - ba - oth. Pleni sunt coe - li et

Sa - ba - oth, Sa - ba - - - oth. Ple - ni sunt coe - li.

-ra glo-ri- -a tu- -a. Ho- san-na in ..... ex- - - -cel- -

-ri-a tu-a, glo-ri-a tu - a. Ho-san- -na in ..... excel - sis, ho-san- -na in .....

et terra glori - a tu - a. Ho - san- -na in ex- - -

terra glo- -ri-a tu-a, tu- -a. Ho-san- -na in ex- -

Ho - san - na in ex- -cel - sis,

sis. ho- san-na in ex-cel - - - - - sis.

.... ex-cel- - - - - - sis, ho - san-na in ex-cel - - -sis.

cel- - - -sis, *ho- -sanna in ex-cel- -sis,* *ho-sanna in excel- -sis.*

cel - sis, ho-san- -na in ex- -cel- - -sis.

ho - san- -na in ex- -cel - sis, in ex - cel- - -sis.

4 vocum.

Benedictus.

Altus (I). Be - ne-di - ctus qui ve - nit. be - ne - di - ctus qui ..... ve-

Altus (II). Be - ne-di - ctus qui ve- - - - - nit, ... bene-di-ctus qui ve -

Tenor. Be- -ne-di - ctus qui ve - nit, be - ne-di - ctus qui

Bassus. Be - ne-di - ctus qui ve - nit,

-nit, be-nedi-ctus qui ve - nit, *be - ne - di - ctus qui ve - - nit,* *be-ne-dictus qui ve - nit*

- - nit, qui ve - - - nit, be - ne - di - ctus qui ve - nit, qui ve - - - nit

ve - - - - nit, bene-di-ctus qui ve - nit, qui ve - nit, qui ve - - - nit in

be - ne - di - ctus qui ve - nit, *be - ne-di - ctus qui ve - nit*

in no-mine Do - - - - - - mi - ni,

in no-mine Do - - - mi - ni, in nomi - ne Do - - - mi - ni, in no-mi-

no-mine Do - - - - - - mi-ni, in nomi-ne Do - - mi - ni, in no-mine

in no - mine Do - - - - - - mi-ni, in no-mi-

in no-mine Do - - - - - - mi - ni,

-ne Do - - - - - - - - mi-ni, Do - - - - - - mi - ni,

Do - - - - - - - - - mi-ni, Do - - - mi - ni,

-ne Do - - - - - - - - mi - ni, Do - - - - - - mi - ni,

Cantus. Ho - san - na in ex - cel - sis, *hosanna in excel - - - sis, ho -*

Altus (I). Ho-san - na in ex - - cel - sis, hosan -

Altus (II). Ho - san - na in ex - - - cel - - - sis, *hosanna in ex - -*

Tenor. Hosan - na in ex - - cel - sis, *hosanna in ex - -*

Bassus. Ho - san - na in excel - sis, *ho - sanna in ex - cel - - - sis,*

-sanna in ex- - cel-sis, ho-san- -na in ex- - cel- -sis, ho- san- na in excel- sis.

-na in ex- celsis, ho-san- na in ex- - celsis, hosanna in ..... excel- sis.

-cel- - -sis, ho-san- - na in ex-cel-sis, ho-sanna ... in ..... ex-cel- -sis.

- - -cel-sis, hosanna in ex-cel- - - -sis, ho-san- -na in ex- cel- -sis.

ho- san- -na in ex- - cel- sis, ho- san- na in excel- sis.

Agnus Dei.

Cantus. A- -gnus De- - - i, A- - gnus De- - - i, ...

Altus (I). A- - gnus ..... De- - - i, A- - gnus De-

Altus (II). A- - gnus De- i, A- - gnus De- - -

Tenor. A- - gnus De- - - i, A-gnus De- - - - i,

Bassus. A- - gnus De- i, Agnus De- - -

qui tol- lis pecca-ta mun- - - di, qui tol- lis pecca-ta mun- -

-i, qui tol- lis pec- ca-ta mun-di, qui tol- lis pec-ca-ta mun-di, qui tol-lis

-i, qui tol- lis pec-ca-ta mun- - - di, qui tol-lis pec- ca- ta mun-

qui tol- lis peccata mun- - - di, qui tollis pec-ca-ta

i, qui tol- lis pec-ca-ta mun-di, qui tol-lis

- - - - - - - - di: mi - se - re_re no - - - - - bis,
pec - ca_ta mun - di: mi - se - re_re no - - bis, no - - - - - - -
- di, mun - - - - - - di: mi - se - re_re no - - -
mun - - - - - - di: mi - se - re_re no - - bis,
pec - ca_ta mun - - - di: mi - se_re_re no - bis,

mi - se - re_re no - - - - bis, *mi - se - re - - re no_bis.*
- bis, mi - se_re_re no - - - - - bis, mi_se - - re_re no -
- bis, *mi - se - re_re no - - - - - - - bis,*
mi - - se - re_re no - - bis, *mi - se_re - - re no - - bis.* *mi -*
mi - se - re_re no - - bis,

mi - - se_re - - re no - - - - - bis.
- - bis, no - - - bis, mi - se_re_re no - bis, *mi - se - re_re no - bis.*
mi - se - re_re no - - - bis, mi - se - re - re no - bis.
- - *se - re_re* *no - bis,* *mi - se - re_re no - - bis.*
mi - se_re_re no - bis, mi - sere_re no - - - bis.

Missa: „Quinti Toni.“

6 vocum.

Cantus (I).
Cantus (II).
Altus.
Tenor (I).
Tenor (II).
Bassus.

Ky - ri - e e - le - - - ison, Ky - ri - e e - le -
Ky - ri - e ele - ison, Ky - ri - e, Ky -
Ky - ri - e e - le - ison, Ky - ri -
Ky - ri - e e - le - ison.
Ky - ri - e e -
Ky - ri - e

- - - ison, Ky - ri - e e - le - - - i - son, Ky - ri - e
- ri - e e - leison, Ky - ri - e e - le - - - - - ison,
- e e - le - ison, Ky - rie e - le - ison, Ky -
- e - le - ison, Ky - ri - e e - leison, Ky - ri - e e - leison,
- le - - - i - son, Ky - ri - e e - le - ison, Ky -
e - le - ison, Ky - - ri - e e - - - -

e - le - - - i - son, Ky - ri - e e - le - ison, Ky - rie e - le - ison.
Ky - rie e - le - i - son, Ky - ri - e e - - - le - - ison.
- ri - e e - le - - - - - - - i - son, Ky - rie e - le - i - son.
Ky - rie e - le - - - ison, Ky - ri - e e - le - ison.
- rie e - le - - - ison, Ky - - ri - e e - le - - - ison.
- le - - - i - son, Ky - ri - e e - - - le - - - - - - - - - ison.

Chri - - - ste e - le - - - - - -

Chri - - ste e - le - - - - - - - - i - son, *Chri - ste e - - le - - i -*

Chri - - ste e - le - - - -

Chri - ste e - le - - - - - - - - - - - - ison,

- - - i - son, *Chri - - - ste e - le - - ison,*

Chri - - ste e - le - - - - - - i - son, *Chri - ste e - - le - - -*

- *son,*

Chri - ste e - - le - - - i -

- - - ison, *Christe e - - - - le - - - ison,*

Chri - - - ste e - le - - - -

Chri - ste e - le - ison, *Chri - - ste e - le - ison,* *Chri - ste e - le - - - - -*

- - - *i - son, Chri - - - ste e - le - - - ison,* *Chri - ste e - le - ison, Chri - ste*

- ison, Chri - - ste e - le - ison, *Chri - ste e - - le - ison, Chri - ste e - - le - - - - -*

- son, Chri - ste e - le - i - son, *Christe e - le - - - ison,* *e - le - i - son,*

Chri - ste e - le - ison, *e - le - i - son,* *e - le - i - son,*

- - - - - - *ison,* *Chri - - - ste e - le - - - - i -*

- - - -

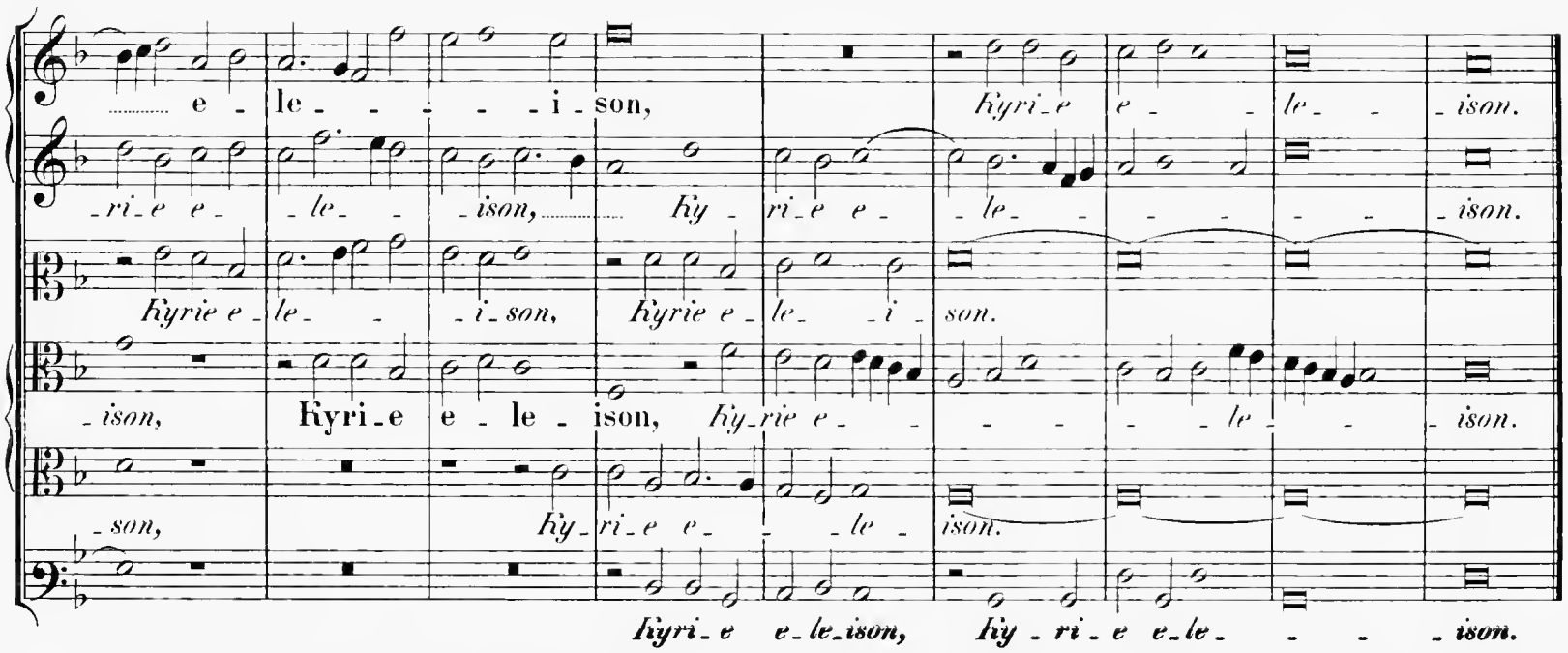
e - le - - - - - i - son, Kyri - e e - - le - - - ison.
- ri - e e - - le - - - ison, Ky - ri - e e - - le - - - - - - - ison.
Kyrie e - le - - - i - son, Kyrie e - le - - i - son.
- ison, Kyri - e e - le - ison, Ky - rie e - - - - - - le - - - ison.
- son, Ky - ri - e e - - - le - ison.
Kyri - e e - le - ison, Ky - ri - e e - le - - - - ison.

Gloria in excelsis Deo.

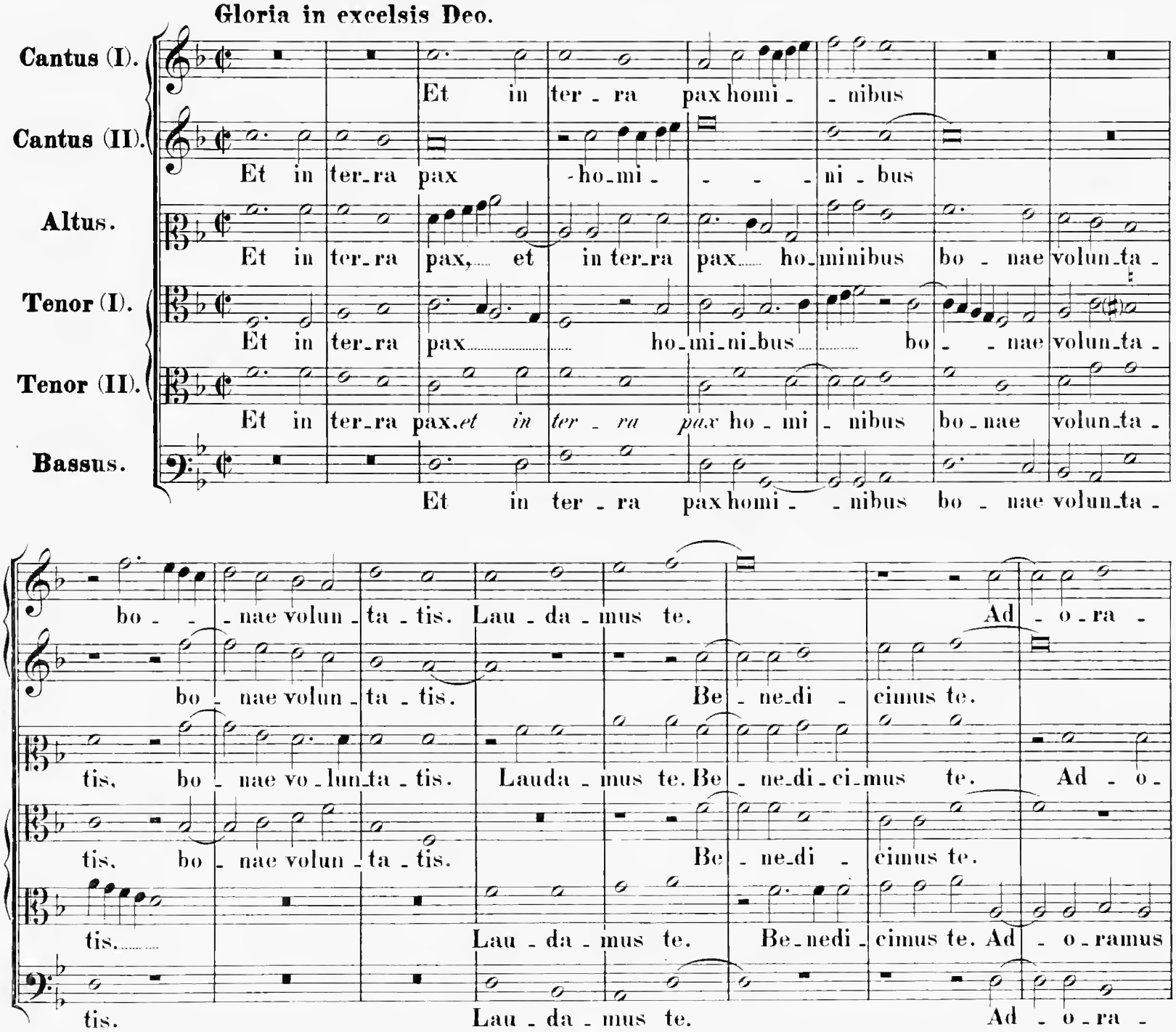

Et in ter - ra pax homi - - nibus

Et in ter - ra pax - ho - mi - - - - ni - bus

Et in ter - ra pax, et in ter - ra pax ho - minibus bo - nae volun - ta -

Et in ter - ra pax ho - mi - ni - bus bo - - nae volun - ta -

Et in ter - ra pax. *et in ter - ra pax* ho - mi - nibus bo - nae volun - ta -

Et in ter - ra pax homi - - nibus bo - nae volun - ta -
bo - - nae volun - ta - tis. Lau - da - mus te. Ad - o - ra -
bo - nae volun - ta - tis. Be - ne - di - cimus te.
tis, bo - nae vo - lun - ta - tis. Lauda - mus te. Be - ne - di - ci - mus te. Ad - o -
tis, bo - nae volun - ta - tis. Be - ne - di - cimus te.
tis. Lau - da - mus te. Be - nedi - cimus te. Ad - o - ramus
tis. Lau - da - mus te. Ad - o - ra -

-mus te. Glo-ri-fi-ca - mus te. Gra - ti - as a - gimus ti -

Glo-ri-fi-ca - mus te. Gra - ti - as a - gimus ti -

-ramus te. Glo-ri-fi-ca - mus te. Gra - ti - as a - gimus ti -

Glo-ri-fi-ca - mus te, *glo - ri-fi - camus te.*

te. Glo-ri-fi-ca - mus te. Gra - ti - as a - gimus ti -

-mus te. Glo - ri-fi - ca - mus te.

- - bi pro - pter ma - gnam glo - ri-am tu - - - am.

- - bi pro-pter ma-gnam glo - ri-am tu - - - am.

- - - bi pro-pter ma-gnam glori-am tu - - - am. glo - ri-am tu-am. Do-mine

Pro-pter ma-gnam glori-am tu - - - am, glo - ri-am tu - - am.

- - bi pro-pter ma - gnam glo-riam tu - am. Do-

Pro - pter ma-gnam glo - ri-am tu - - - am. Do-

Do-mine De - us, De - us Pa - ter o - mnipo-tens.

Do-mine De - us, Rex coe-le - stis, De - us Pa - ter.

De - us, Rex coe-le - - - - - stis, Deus Pa - ter o-mnipotens. Do-

Do-mine Deus, Rex coe-le - stis, De - us Pa - ter o - mni - po - tens.

-mine De - us, De - us Pa - ter o - mni - - - po-

-mine De - us, Rex coe-le - stis, De - us Pa - ter o - mni - - - po -

Do - mine Fi - li u - ni - ge - - ni - te, Je - - - su Chri - -

Do - mine Fi - li u - ni - ge - ni - te, u - - ni - ge - ni - te, Je - - - su Chri -

- mine Fi - - - li u - ni - ge - - ni - te, Je - - - su Chri - -

Je - - - su

- tens. Do - mine Fi - li u - - ni - ge - nite, Je - - - - su Chri -

- tens. Je - - - su Chri - -

- - - ste. Do - mine Dens, A - - gnus De - - i, Do - mine Dens, A - gnus De - i,

- - - ste. Do - mine Deus, A - - - gnus De - i,

- - - ste. Do - mine Dens, Agnus De -

Chri - - ste. Do - mine Deus, A - - - gnus De - i, Do - mine De - - ns, A - - gnus De -

- - - ste. Do - mine Deus, Agnus De - - - -

- - - ste. Do - mine Deus, A - - - - - gnus

Fi - li - us Pa - - - tris, Pa - - - tris, Fi - li - us Pa - - tris.

Fi - li - us Pa - - - tris, Fi - lius Pa - - - - tris.

- i, Fi - li - us Pa - tris, *Fi - li - us Pa - - tris.*

- i, Fi - li - us Pa - tris, Fi - li - us Pa - - tris.

- - - i, Fi - li - us Pa - - - - tris.

De - - - i. Fi - li - us Pa - - - tris.

* **Claudicans non claudicat.**

Qui tol - lis pec - ca - ta mun - - - - - - - di,

Qui tol - lis pec - ca - ta mun - di, mi - se -

Qui tol - lis pec - ca - - - ta mun - di, pecca - ta mun - - - di, mi - se -

Qui tol - lis pec - ca - - - ta mun - - - di, pec - ca - ta mun - di, mi - se -

mi - - se - re - re no - bis.

- re - re no - bis.

- re - - re no - - - bis.

- re - - re no - - - bis.

Qui tol - lis pec - ca - ta mun - di,

Su -

Qui tol - lis pec - ca - ta mun - - - di, su -

Qui tol - lis pec - ca - ta mun - di, su -

- re - - re no - - - bis. Qui tol - lis pec - ca - ta, su - -

Qui tol - lis pec - ca - - - ta mun - - - di,

su - sci - pe de - - pre - ca - ti - o - nem no - - - stram. Qui se - des ad dex - te -

- sci - pe de - - pre - ca - ti - o - nem no - - - stram. Qui se - des ad dex - te -

- sci - pe de - pre - ca - ti - o - nem no - stram.

- sci - pe de - - pre - ca - ti - o - nem no - - - stram. Qui

- sci - pe de - - pre - ca - ti - o - nem no - - - stram. Qui se - des ad dex - te -

susci - pe de - - pre - ca - ti - o - nem no - - - stram.

-ram Pa - - - tris, mi - se - re - - - re no -

-ram Pa - - - tris, mi - se_re - - re no -

Ad dexteram Pa - - - - tris, mi - se_re_re no - - - - - -

se - des ad dexte_ram ..... Pa - - - - tris.

-ram Patris, ad dexte - ram Pa - - - - tris, mi - se_re - - - re no -

Qui se - des ad dexte - ram Pa - - - tris, mi - se - re - - - re no -

-bis. Quo - ni_am tu so_lus san - - - ctus. Tu solus Al_tis - -

-bis. Quo - ni - am tu solus san - - ctus. Tu solus Do - mi_nus. Tu so_lus Al_tis -

-bis. Quo - ni_am tu so - - lus san - - ctus. Tu so_lus Do - mi_nus. Tu solus Al -

Quo - ni - am tu solus san - - ctus. Tu solus Al - -

-bis. Quo - ni_am tu solus Do - mi - nus. Tu solus Al_tis - -

-bis. Quo - ni_am tu solus Do - mi_nus,

- si_mus, Je - - - - su Chri - - - ste. Cum sancto Spiri - tu.....

-simus, Je - - - - - su Chri - - - ste. Cum sancto Spiri - tu.....

-tis - si - mus, Je - - - su Chri - - - ste. Cum sancto ..... Spiri - tu

-tis - simus, Je - - su Chri - - - ste.....

- - - si - mus, Je - - su Chri - ste. Cum sancto Spiri - tu, cum sancto Spiri -

Je - - - - su Chri - - - - ste.

in glo-ri-a De- -i Pa-

in glo-ri-a De- -i Pa- -tris. A-men. De-i Pa-tris, in glo-ri-

in glo-ri-a De-i Pa- - - -tris. A-men, in glo-ri-a De-

in glo-ri-a De- -i Pa-tris. A- -men, in glo-ri-a, *in glo-ri-*

-tu in glo-ri-a De- -i Patris. A- -men, in glo-ri-a De- -i Patris.

In glo-ri-a De- -i Pa- -tris. A- -men,

-tris. A- -men. in glo-ri-a De- -i Patris. A- -men.

-a De- -i Pa-tris. A-men, De-i Patris. A- -men.

-i Pa- -tris. A-men, in glo-ri-a De-i Pa-tris. A- -men.

-a De- -i Pa-tris. A-men.

A- -men. A- -men, in glo-ri-a De-i Patris. A- -men.

in glo-ri-a De- -i Patris. A- -men.

Credo in unum Deum.

Cantus (I). Pa-trem o-mnipoten-tem, vi-si-

Cantus (II). Pa-trem o-mnipo-ten-tem, fa-ctorem coe-li et ter- -rae, vi-si-

Altus. Pa-trem o-mnipoten-tem, fa-ctorem coe-li et ter-rae, vi-si-

Tenor (I). Pa-trem o-mnipoten-tem, vi-si-

Tenor (II). Fa-ctorem coe-li et ter-rae,

Bassus. Fa-ctorem coe-li et ter-rae,

-bi-li-um o - mnium et in- -vi-si-bi- - -li-um. Et in unum Domi-num Je- -

-bi-li-um o - mnium et . in- -vi - si- - -bi - li-um. Je- - -

-bi-li-um o - mnium et in- -vi - si - bi- - -li-um. Et in unum Domi-num Je- -

-bi-li-um o - mnium et in - vi- - -si-bi- - -li - um. Je- -

et in- -vi - si - bi- - -li-um. Et in unum Domi-num Je-

et in- -vi - si- - -bi-li-um. Et in unum Domi-num Je- -

- -sum Chri- - -stum, Fi-lium De-i u-ni- - -ge- -ni-tum.

- - -sum Chri-stum, Fi-lium De-i u- - nige-ni-tum. Et ex Patre na-

- -sum Chri- - -stum, Fi-lium De-i u- - -nige-ni-tum. Et ex Patre na-

-sum Chri- - -stum, Fi-lium De-i u- - -nige-ni-tum.

-sum Chri- - -stum. Et ex Patre na-

- -sum Chri- - stum. Et ex Patre na-

De-um de De- o, lu-men de lu-mi-ne, De-um ve-

-tum an-te omni-a sae- - -cu-la. De-um de De- o, lu-men de lumi-ne, De-um

-tum an-te omni-a sae-cu-la. De-um de De- o, lumen de lu-mi-ne, De-um

De-um de De- o, lu-men de lumi-ne,

-tum an-te omni-a sae- - -cu-la. Lumen de lu-mi-ne, De-um

-tum an-te omni-a sae-cu-la. De-um de De- o, lu-men de lumi-ne,

-rum de De - o ve - - - ro. Ge - nitum, non fa - ctum, con - sub -

ve - rum de De - o ve - - - ro.

ve - rum de De - o ve - - - ro. Ge - nitum, non fa - ctum, con - sub - stan - ti - a -

de De - - - o ve - - - ro. Ge - nitum, non fa - ctum, con - sub - stan - ti - a -

ve - rum de De - o ve - - - ro. Ge - nitum, non fa - - ctum:

de De - o ve - ro.

-stanti - a - lem Pa - tri: per quem omni - a fa - cta sunt. Qui propter

Per quem omnia fa - - - - cta sunt.

- lem Pa - - tri: per quem o - mni - a fa - - - cta sunt.

- lem Pa - - tri: per quem omni - a fa - cta sunt. Qui propter

per quem o - mni - a fa - - - - cta sunt. Qui propter nos ho - -

Per quem o - mni - a fa - - - - cta sunt. Qui propter nos

nos ho - - - - mines, et propter no - stram sa - lu - tem descen -

Qui propter nos homi - nes, et propter no - stram salu - tem de -

Qui propter nos ho - - mi - nes, et propter no - stram sa - lu - tem de - - scendit

nos ho - - mines, et propter no - stram salu - tem de - scen -

- mines, et propter no - stram sa - lu - - - tem

homines, et propter no - stram sa - lu - - - tem de - scen - -

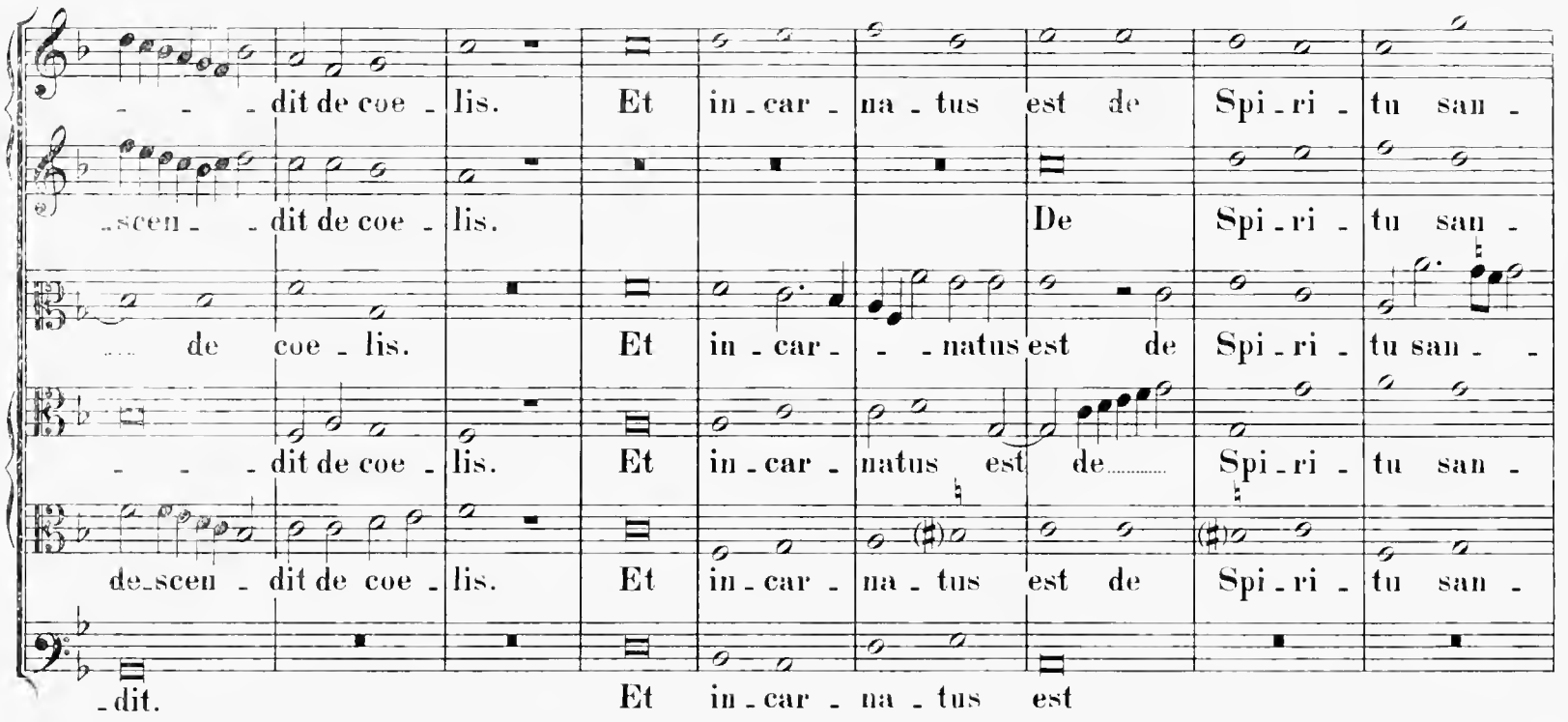

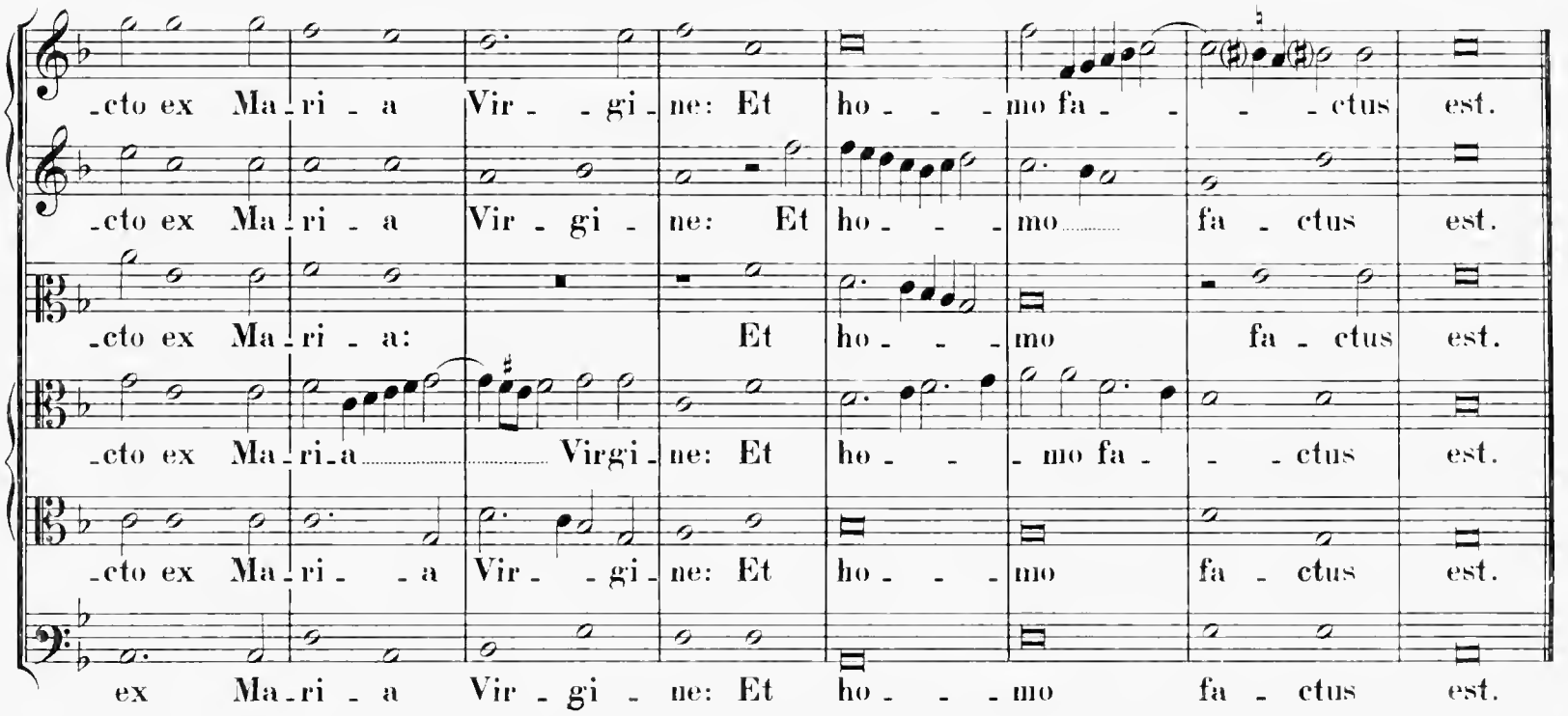

4 vocum.

Crucifixus.

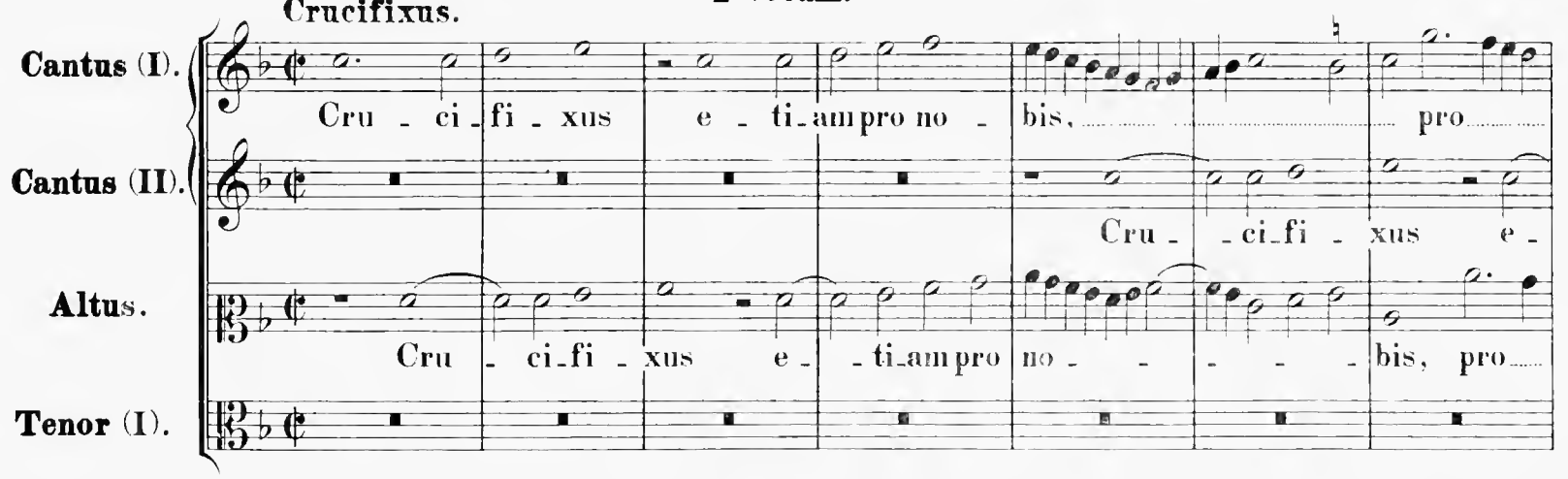

no-bis: sub Pon- -ti-o Pi-la-to pas-sus,

-ti-am pro no-bis: sub Pon- -ti-o Pi-la-to pas-sus, et se-pul- -tus

no-bis: sub Pon- -ti-o Pi-la-to pas-sus, et se-pul-tus est,

Sub Pon- -ti-o Pi-la-to pas-sus, et se-pul-tus

et se-pul- -tus est. Et re-sur-re-xit ter-ti-a di-e se-cundum Scriptu-

est, et se-pul-tus est. Et re-sur-re-xit ter-ti-a di-e

pas-sus et sepul-tus est. Et re-sur-re-xit ter-ti-a di-e

est, et se-pul-tus est. Et re-sur-re-xit ter-ti-a di-e se-cundum Scriptu-

-ras. Et a-scen-dit in coe- -lum, in coelum,

se-cundum Scriptu- -ras. Et a-scen-dit in coe- - - - - -

se-cundum Scriptu- -ras. Sedet ad

-ras. Et a-scen-dit in coe- - - - - -lum,

se-det ad dex-teram Pa- - - - - -tris. Cum

-lum. se-det ad dex-teram. Et i-terum ven-turus est cum

dex-teram Pa-tris. Pa- - - - - -tris. Et i-terum ven-turus est cum

se-det ad dex-te-ram Patris. Et i-terum ven-turus est cum

glo - ri_a ju - di_ca_re vi - vos et mor - - - tu_os: cu - jus

glo - ri_a ju - di_ca_re vi - - vos et mor - - - - tu - os: cu - jus

glo - ri_a ju - di_ca_re vi - vos et mor - - - tu - os, et mor - - tu_os: cu - jus

glo - ri_a ju - di_ca_re vi - vos et mor - - - tu - os, et mor - - tu_os: cu - jus

re - gni non e_rit fi - - - nis, non e - - rit fi - nis, cu - jus re - - -

re - gni non e_rit fi - - - - - - nis, cu - jus

re - gni non e_rit fi - - - - nis, cu - jus re - gni

re - gni non e_rit fi - - - - - - nis, non e_rit fi - nis, cu - jus re - - -

-gni non e_rit fi - - - nis, non e_rit fi - - - - nis.

re - gni non e_rit fi - - - nis, non e - - - rit fi - - nis.

non e_rit fi - - - nis, non e_rit fi - nis.

-gni non e_rit fi - - - nis, *non e_rit fi - - - nis.*

Cantus (I). Et in Spi_ritum san_ctum, Do - mi_num, et vi_vi_fi_can - tem: qui ex Pa - tre Fi - li_

Cantus (II). Et in Spi_ritum san_ctum, Do - mi_num, et vi_vi_fi_can - tem: qui ex Pa - tre Fi - li_

Altus. Et in Spi_ritum san_ctum, Do - mi_num, et vi_vi_fi_can - tem.

Tenor (I). Qui ex Pa - tre Fi - li_

Tenor (II). Qui ex Pa - tre Fi - li_

Bassus. Et in Spi_ritum san_ctum, Do - mi_num, et vi_vi_fi_can - tem.

-o-que pro-ce-dit. Qui cum Pa-tre et Fi-li-o si--mul ad-o-ra---

-o-que pro-ce-dit. Si--mul ad-o-ra---

Qui cum Pa-tre et Fi-li-o si--mul ad--o-ra-

-o-que pro-ce-dit. Qui cum Pa-tre et Fi-li-o si--mul ad-o-ra-tur,

-o-que pro-ce-dit. Qui cum Pa-tre et Fi-li-o si--mul ad-o-ra---

Qui cum Pa-tre et Fi-li-o si---mul ad-o-ra---

-tur, et con-glori-fi-ca---tur: qui lo-cu-tus est per Pro-phe---

-tur, et con-glori-fi-ca---tur: qui lo-cu-tus est per Pro-

et con--glo ri-fi-ca---tur: qui lo-cu-tus est per Pro-phe---

-tur, et con-glori-fi-ca tur: qui lo-cu-tus est per Pro-phe---

-tur, et con-glori-fi-ca---tur: qui lo-cu-tus est per Pro-phe---

per Prophe-tas. Et u-nam sanc-tam ca-tho-li-cam.

---tas. Et u-nam sanc-tam ca-tho-li-cam. Con-

-phe---tas. Et a-po-sto-li-cam Eccle-si-

---tas. Et u-nam sanc-tam ca-tho-li-cam et a-po-sto-licam Ec-cle-si-am.

-tas. Et a-po-sto-li-cam Ec-cle-si-am.

---tas. Et a-po-sto-licam Ec-cle-si-am.

Con_fi_te_or u_num ba_ _ _pti_sma. Et

_fi_teor u_num ba_pti_ _ _sma.

_am. Con_fi_teor u_num ba_pti_sma in re_mis_si_o_nem pecca_to_rum. Et

In re_missi_o_nem pecca_to_rum. Et

In re_mis_si_o_nem pec_ca_torum.

In re_missi_o_nem pecca_to_rum. Et

exspe_cto re_sur_re_cti_o_nem mortu_o_ _rum. Et vi_tam.

Et ex_spe_cto re_surre_cti_onem mor_tu_o_ _rum. Et vi_tam ven_

exspe_cto. et exspe_cto. Et vi_

exspe_cto. et ex_spe_cto re_sur_recti_onem mortu_o_rum. Et vi_tam

Et ex_spe_cto. Et vi_tam ven_

exspe_cto re_sur_re_cti_onem mor_tu_o_rum. Et vi_tam,

et vi_tam ventu_ri sae_culi. A_men. A_men.

_tu_ri saecu_li. A_ _ _ _men, ven_tu_ri sae_ _cu_li. A_ _men.

_tam ven_tu_ri sae_culi. A_men, et vi_tam veu_tu_ri saecu_li. A_ _ _ _men.

ven_tu_ri saecu_li. A_men, et vi_tam ven_tu_ _ri saecu_li. A_ _men.

tu_ _ _ri saecu_li. A_men, et vi_tam veu_tu_ _ri sae_culi. A_ _men.

et vi_tam ventu_ri sae_cu_li. A_ _men.

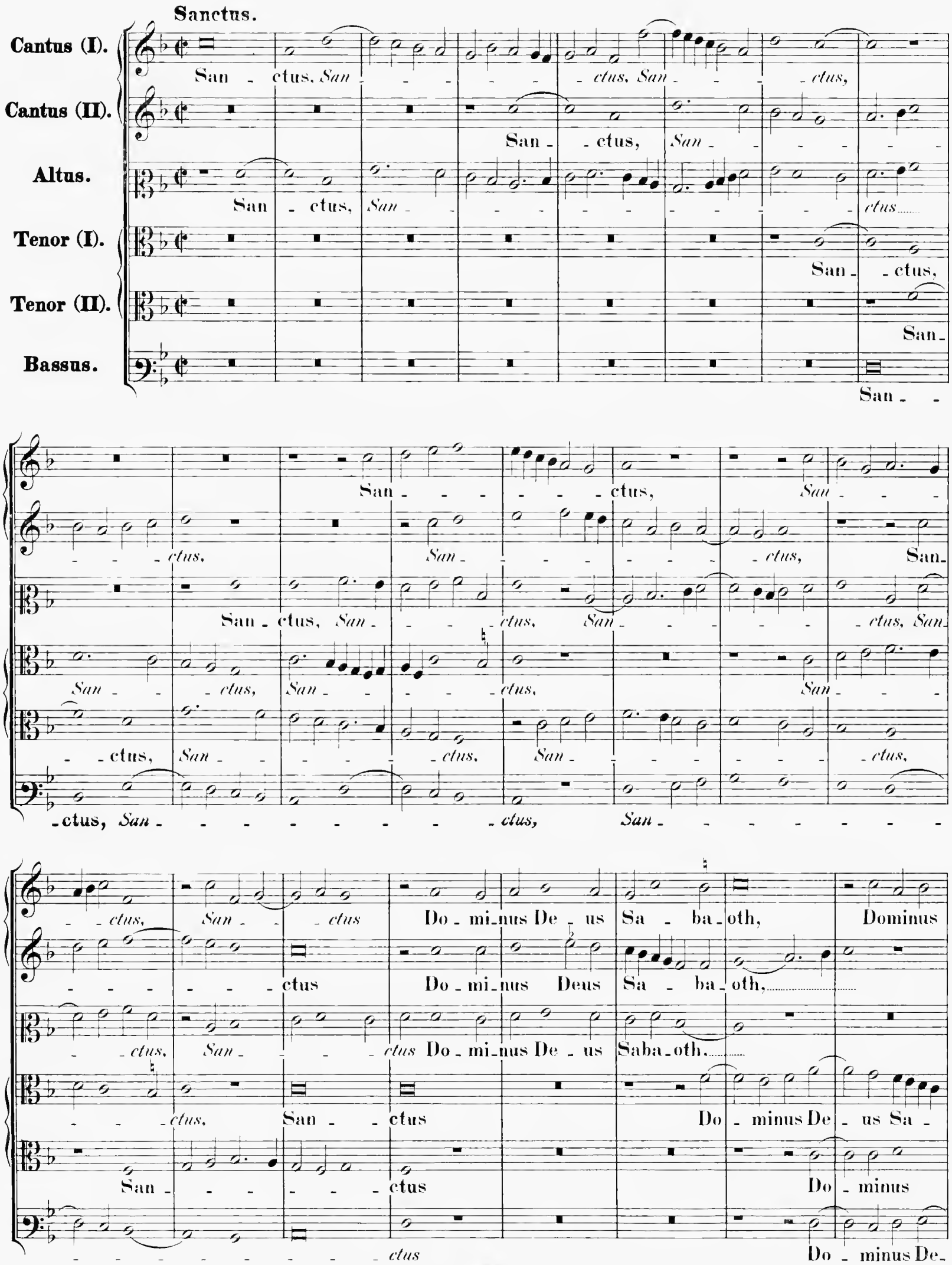
Sanctus.
Cantus (I).
San - ctus, San - - - - - - ctus, San - - - - ctus,
Cantus (II).
San - ctus, San - - - - - - -
Altus.
San - ctus, San - - - - - - - - - - - ctus
Tenor (I).
San - ctus,
Tenor (II).
San -
Bassus.
San - -
San - - - - - - ctus, San - - -
- - ctus, San - - - - - - - ctus, San -
San - ctus, San - - - ctus, San - - - - - ctus, San -
San - - ctus, San - - - - - ctus, San - - -
- ctus, San - - - - - - ctus, San - - - - - - ctus,
- ctus, San - - - - - - - - - ctus, San - - - - - - - -
- ctus, San - - ctus Do - mi - nus De - us Sa - ba - oth, Dominus
- - - - - - ctus Do - mi - nus Deus Sa - ba - oth,
- ctus, San - - - ctus Do - mi - nus De - us Saba - oth.
- - ctus, San - - ctus Do - minus De - us Sa -
San - - - - - - ctus Do - minus
- - - - - - - - - ctus Do - minus De -

De_us Sa_ba_oth,

Do_mi_nus De_us Sa_ba_oth.

Do_mi_nus De_ _ us Sa_ _ _ ba_oth. Pleni sunt

Do_minus De_us Sa_ba_ _ _ oth. Ple_ni sunt

_baoth, Do_mi_nus De_us Sa_ba_oth.

Ple_

De_us Sa_ _ _ _ _ ba_oth.

Ple_ni sunt

_us Sa_ba_oth.

Ple_ni sunt

Pleni sunt coe_li et ter_ra glo_ri_a tu_a. Ho_san_na in

coe_li, *ple_ni sunt coe_li* et ter_ _ _ra glori_a tu_ _ _a. Ho_sanna in ex_

coe_ _ _li et ter_ _ _ra glo_ _ri_a tu_ _a. Ho_sanna in ex_cel_

_ni sunt coe_li et ter_ra glori_a tu_a. Ho_sanna in ex_

coe_li et ter_ra glori_a tu_ _ _ _a.

coe_ _ _ _ _li et ter_ra glo_ri_a tu_ _ _ _a.

ex_cel_ _sis, hosanna in ex_cel_ _ _sis, *ho_sanna in ex_cel_ _ _sis.*

cel _ _sis, hosanna in excel_sis, *ho_sanna in ex_ _cel_ _ _sis.*

_ _ _ _sis, ho_sanna in ex_cel_ _ _ _ _ _ _sis.

cel _ _sis, ho_sanna in ex cel_ _ _ _ _ _sis.

Ho_sanna in ex_celsis, *ho_sanna in ex_cel_ _ _sis.*

Ho_sanna in ex_cel_sis, *ho_san_na in ex_cel_ _ _sis.*

4 vocum.

Benedictus.

Cantus (I).
Cantus (II).
Altus.
Tenor (II).

Be - - - ne - di -
Be - - ne - di - ctus qui ve - - - - - - - - - - -
Be - - - ne - di - ctus qui ve - - - - - - - - - - - - -

- ctus qui ve - - - - - - nit, be - - - ne - di - ctus qui ve -
Be - - - ne - di - ctus qui ve - - - - - - - - -
- nit, qui ve - - - nit, qui ve - - - - -
- nit, qui ve - - - - - - - - - nit, be-ne-di - ctus qui ve - nit

- - - - - - - - - - nit in no - mi-ne Do - - - - -
- nit, be-ne-di - ctus qui ve - - nit in no - mi-ne Do - mi - ni,
- nit, be-ne-di - ctus qui ve - nit in no - mi-ne Do - -
in no - mi-ne Do - - - - - - - - -

- - - - - - - mi - ni, in no - mi-
in no - mi-ne Do - - - - - - - - - mi - ni,
- - - - - - - mi - ni, *in no - mi-ne Do - - mi-ni.* Do - - - -
- mi-ni, in no - mi-ne Do - - - - - - - - - - - -

-ne Do - - - mi - ni, ... *in no - mi - ne* *Do - - - - mi - - ni.*

in no - mi - ne Do - - - mi - ni, ... in no - mi - ne Do - - mi - ni.

- mi - ni, in no - mi - ne Do - - - - - - - - - - mi - ni.

- mi - ni, in no - - - mi - ne ..... Do - mi - ni, Do - - mi - - ni.

Cantus (I). Hosanna in excel - - - sis, ... *hosanna*

Cantus (II). Ho - sanna in ex - cel - - - - - - - - sis, *ho - sanna in ex -*

Altus. Ho - sanna in excel - - - - - sis, ... *hosanna in ex - cel -*

Tenor (I). Ho - sanna in excel - - sis, in excel - - sis, ho - sanna in ex - cel - sis, in

Tenor (II). Ho - sanna in excel - - -

Bassus. Ho - sanna in ex - cel - sis, *hosanna in ex - cel - - - sis,* .....

in ex - cel - sis, hosanna in ex - cel - - sis, *ho - sanna in ex - cel - - - sis.*

- cel - sis, hosanna in excel - - - - sis. in ex - cel - sis.

- - - - *sis,* *ho - sanna in ex - cel - sis, hosanna in ex - cel - - - sis.*

ex - - - - cel - - - - sis, hosanna in excel - - - - - - sis.

- sis, ho - san - na in excel - - - - sis, *ho - sanna in ex - cel - - - sis.*

ho - sanna in ex - cel - - sis, *ho - san - na in ex - cel - - - sis.*

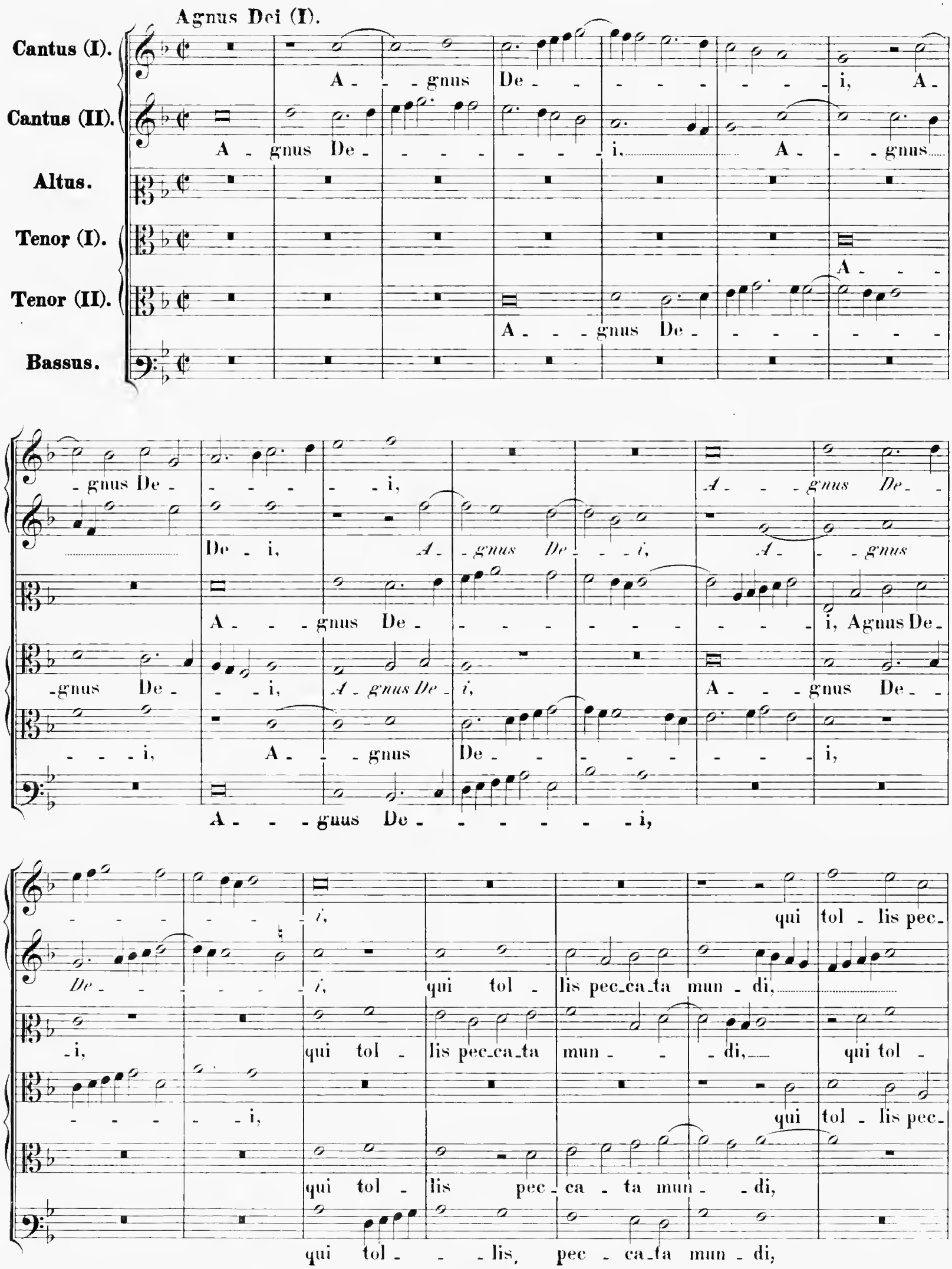
Agnus Dei (I).
Cantus (I).
Cantus (II).
Altus.
Tenor (I).
Tenor (II).
Bassus.
A - - gnus De - - - - - - - - i, A -
A - gnus De - - - - - - - i, A - - gnus
A - - gnus De - - - - - - - - - - - i,
A - - - gnus De - - - - - - - - - - - i, A - - - gnus De -
De - i, A - gnus De - - i, A - - gnus
A - - gnus De - - - - - - - - - - - i, Agnus De -
- gnus De - - - i, A - gnus De - i, A - - gnus De -
- - - i, A - - gnus De - - - - - - - - - i,
A - - - gnus De - - - - - - - - i,
- - - - - - - i, qui tol - lis pec -
De - - - - - - - i, qui tol - lis pec - ca - ta mun - di,
- i, qui tol - lis pec - ca - ta mun - - - di, qui tol -
- - - - - - i, qui tol - lis pec -
qui tol - lis pec - ca - ta mun - - di,
qui tol - - - lis, pec - ca - ta mun - di,

-ne Do - - - mi - ni, ... *in no - mi - ne Do - - - - mi - - - ni.*

in no - mi - ne Do - - - mi - ni, ... in no - mi - ne Do - - mi - - ni.

- mi - ni, in no - mi - ne Do - - - - - - - - - mi - - ni.

- mi - ni, in no - - - mi - ne ..... Do - mi - ni, Do - - mi - - ni.

Cantus (I). Hosanna in excel - - - sis, ... *hosanna*

Cantus (II). Ho - sanna in ex - cel - - - - - - - - sis, *ho - sanna in ex -*

Altus. Ho - sanna in excel - - - - - sis, ... *hosanna in ex - cel -*

Tenor (I). Ho - sanna in excel - - sis, in excel - - sis, ho - sanna in ex - cel - sis, in

Tenor (II). Ho - sanna in excel - - -

Bassus. Ho - sanna in ex - cel - sis, *hosanna in ex - cel - - - sis,* .....

in ex - cel - sis, hosanna in ex - cel - - sis, *ho - sanna in ex - cel - - - sis.*

- cel - sis, hosanna in excel - - - - sis, in ex - cel - sis.

- - - - sis, ho - sanna in ex - cel - sis, hosanna in ex - cel - - sis.

ex - - - - cel - - - - sis, hosanna in excel - - - - - - sis.

- sis, ho - san - na in excel - - - - sis, *ho - sanna in ex - cel - - sis.*

ho - sanna in ex - cel - - sis, *ho - san - na in ex - cel - - - sis.*

Agnus Dei (I).

Cantus (I). A - - - gnus De - - - - - - - - i, A -

Cantus (II). A - gnus De - - - - - - - i, A - - - gnus

Altus.

Tenor (I). A -

Tenor (II). A - - - gnus De - - - - - - -

Bassus.

- gnus De - - - - - i, A - - - gnus De -

De - i, A - gnus De - - - i, A - - - gnus

A - - - gnus De - - - - - - - - i, Agnus De -

- gnus De - - - i, A - gnus De - i, A - - - gnus De - -

- - - i, A - - - gnus De - - - - - - - - i,

A - - - gnus De - - - - - - - i,

- - - - - - - i, qui tol - lis pec -

De - - - - - - i, qui tol - lis pec - ca - ta mun - di,

- i, qui tol - lis pec - ca - ta mun - - - di, qui tol -

- - - - - i, qui tol - lis pec -

qui tol - lis pec - ca - ta mun - - di,

qui tol - - - lis, pec - ca - ta mun - di,

-ca-ta mun - di, qui tol-lis pec-ca - - - - - ta mun - - di:

qui tol-lis pec - ca - - ta mun - di, qui tol - lis pec-ca-ta mun - di: mi-

-lis pec-ca-ta mun - - - - - di: mi - se-

-ca-ta mun - di, *qui tol- - lis pec-ca - - ta mun - di:*

qui tol - - lis pec-ca-ta mun - di: mi - se-

qui tol - lis pec-ca-ta mun - di:

mi - se - re - - re no - - - bis, mi - se-re-re, *mi - se-*

- se-re-re no - - - bis, mi - - se-re - -

-re - - re no - bis, mi - -se-re - - -re no - - - bis, mi-

mi - se-re - re no - bis, *mi-se-re-re - - - no - bis,*

-re - - re no - - - - - bis, mi - se-re-re no - - - bis.

mi - - se-re - - - re no - - - - - - bis, *mi-*

-re - - re no-bis, *mi- - se-re-re no - bis,* *mi - se-re-re no - - bis.*

- re no - - - - bis, *mi- -se-re-re no- - - bis.*

- - - se - re - re no-bis, *mi-se - re-re no - bis.*

mi - se - re - - - re no - - bis.

mi - se - re - - re no - - bis, no - - - - - - - bis.

- - *se-re-re no - bis,* mi - se-re - re no - - bis, no - - - - - bis.

Agnus Dei (II).

Cantus (I).
A_gnus De - - - - - - - i. *A - gnus De - i,* Agnus De - - - -

Cantus (II).
A - gnus De - - - - - - - - - i,

Altus.
A - gnus De - - i, *A - - gnus De - i,* A -

Tenor (I).
A - gnus De - - - - - i, *A - gnus De -*

Tenor (II).
A - gnus De -

Bassus.
A - - gnus De - -

- i, qui tol - lis pec - ca - ta mun - - - - - di, pec_ca_ta mun -

A - gnus De - i, qui tol - lis pec_ca_ta mun - - - - - di,

- gnus De - - - - - i, qui tol - lis pec_ca_ta mun - - - - - - - di,

- *i,* A - gnus De - i, qui tol -

- - - - - - - i, qui tol - lis

- - - - - - - i, qui

- - di, qui tol - lis pecca_ta mun - - - di, *qui*

qui tol - lis pec_ca - ta mun - - - di, qui

qui tol - lis pec_ca - ta mun - - - - di, *qui*

- lis pec_ca_ta mun - - - - - di, pec - ca - ta mun - - - - di,

pec - ca - ta mun - - - - - di,

tol - lis pec_ca_ta mun - - - - - - di, qui tol -

tol - lis pec - ca - ta mun - di: do - na no - - bis pa - cem.

tol - lis pec - ca - ta mun - di: do - na no - - bis pa - cem. do -

tol - lis pec - ca - ta mun - di: do - na no - - bis pa - - - - cem. do -

qui tol - lis pec - ca - ta mun - di: do - na no -

qui tol - lis pecca - ta mun - - di: do - na no - - bis pa - - - cem.

- lis pec - ca - ta mun - - di: do - na no - bis, do - na

do - na no - - - bis pa - - - - cem,

- na no - - bis pa - cem, do - na no - - bis pa - - - cem, do -

- na no - bis pa - - - - - - cem, do - na no - bis pa - - - -

- - - bis pa - - - - - cem, do - na

do - na no - - - bis pa - - - cem,

no - - - bis pa - cem, do - na

do - na no - bis pa - - cem, do - na no - - - bis pa - - cem.

- na no - - - bis pa - cem, do - na no - bis .... pa - - cem.

- cem, do - na no - - - - bis pa - - - - cem.

no - - bis pa - - - - - cem, do - na nobis pa - cem.

do - na no - - bis pa - cem, do - na no - - bis pa - - - cem.

no - bis pa - - - - cem, do - na no - - - bis pa - - cem.

Missa: „Illumina oculos meos“.

6 vocum.

Cantus.
Altus.
Tenor (I).
Tenor (II). (Quintus.)
Baritonus. (Sextus.)
Bassus.

Ky - rie, Ky - rie e - - -
Ky - rie, Ky - rie e - -
Ky - - rie, Ky - rie
Ky - rie,
Ky - rie, Ky - rie e - - -
Ky - - rie,

- le - - - - ison, *Ky - rie e - le - - ison,*
- - - le - - - - ison, *Ky* - - -
e - le - i - son, *Ky - rie e - le - - ison,*
Ky - - - rie e - le - - i - son, *Ky* -
le - - - i - son, *Ky* -
Ky - - - rie e - le - - ison,

Ky - rie e - le - - i - son, Ky - - - rie
- rie e - le - ison, e - le - i - son,
Ky - - ri - e e - - - - le -
- rie e - le - ison, Ky - - - rie e - le - i - son,
- rie e - le - i - son,
Ky - rie e - le -

e - le - - -

- - - -

Chri - ste e - - leison, Christe e - - - le - ison.

Chri - ste ..... e - le - i - son, Christe e - le - - - - - ison.

- le - - - - - - - - i - son.

- son, ... Christe e - le - - - ison, e - - - le - ison.

- son, e - - - le - - ison, e - - - le - - ison.

Ky - - ri - e e - - le - ison, Ky - rie e - - - - - le - -

Ky - - ri - e e - - le - ison, Ky - ri - e e - - - - - -

Ky - - - ri - - e e - -

- - - - - - - - i - son, Ky - ri - e e - le - - - ison, Ky -

- le - - - - - i - son, Ky - rie e - le - - - ison,

- le - - - - - - - - ison, Ky - rie ..... e - - le - - - - -

Ky - - - ri - e e - - le - - - ison, ... Ky - rie e - -

Ky - - - ri - e e - - le -

Ky - - - ri - e e - - le - -

-rie ..... e- - -le- - - - - -ison, Ky- ri- e e-

Ky- - rie ..... e- le- - - - ison, Ky- ri- e e- - -

- - - i- son, Ky- - - rie, ...

- - - le- - - - - - - - ison, Ky- ri- e e- le- ison,

- - - i- son, Ky- ri- e ..... e- - le- - - - - - - - - -

- - - - - - - - -

Gloria in excelsis Deo.

Bo - nae vo - lun - ta - tis.

Bo - nae volun - ta - tis. Lau -

Et in ter - ra pax ho - mi - ni - bus bo - nae volun - ta - tis.

Et in ter - ra pax ho - mi - ni - bus. Lau -

Bo - nae volun - ta - tis. Lau.

Et in ter - ra pax ho - mi - ni - bus. Lau -

Lau - da - mus te. Be - ne - di - ci - mus te.

- da - mus te, lau - da - mus te. Be - ne - di - cimus te. Ad - o - ra -

Lau - da - mus te. Be - ne - di - cimus te. Ad - o - ramus

- da - mus te. Be - nedi - ci - mus te, *be - ne - di - ci - mus te.*

- da - mus te. Be - nedi - ci - mus te. Ad - o - ra -

- da - mus te. Be - nedi - ci - mus te. Ad - o - ra -

Glo - ri - fi - ca - mus te.

- mus te. Glo - ri - fi - ca - mus te.

te. Glo - ri - fi - camus te. Gra - ti - as a - gimus ti -

Glo - ri - fi - ca - mus te. Gra - ti - as a - gi - mus ti -

- mus te. Glo - ri - fi - ca - mus te.

- mus te. Glo - ri - fi - ca - mus te. Gra - ti - as a - gimus ti -

Propter magnam glo - ri - am tu- - - am. Do- mine De - us, Rex coe-le -

Propter ma-gnam glo-riam tu- - - -am. Domine De - us, Rex coe-le -

-bi. Domine De- - -us, Rex coe-le -

-bi. Do - mine De - us, Rex coe-le -

Propter ma-gnam glo-riam tu- - - am.

-bi. Do - mine De - us, Rex coe-le -

-stis, De - us Pa - ter o - mnipo - tens. U - nige-ni-te,

-stis, De - us Pa - ter o - mni- - -potens. U- -ni-ge - ni - te,

-stis. Do - mine Fi- - li, Je-

-stis, De-us Pa - ter o- - - - mnipotens. Do - mine Fi - li,

De - us Pa - ter o- - - mnipotens. U - nige-ni-te,

-stis. Do - mine Fi - li,

Je- - - su Chri - ste. Do-

Je- - su Chri - ste, *Je- su Chri- - - ste.* Do-mine Deus, Agnus De -

- - su Chri- - - ste. Domine Deus, A - - gnus De -

Je- - - su Chri-ste, *Je- - - su Chri-ste.* Do-mine Deus, Agnus De- - - -

Je- - - su Chri - ste.

Je- - - su Chri - ste. Do - mine Deus, Agnus De- - -

-mine Deus, A - gnus De - i, Fi-li-us Pa - -

-i, *Do-mine De-us, Agnus De - i,* Fi - li-us Pa -

-i, Fi - li-us Pa - - - tris, Fi - li -

-i, A - gnus De - i, Fi - li-us Pa - - tris,

Domi-ne Deus, Agnus De - - i, Fi-li-us Pa - - tris, Fi - li-us Pa - -

-i, Fi - li-us Pa - - - tris,

- - - tris, *Fi-li-us Pa- - tris.*

- - -tris, Fi-li-us Pa - - - - tris, *Fi- -li-us Pa - tris.*

-us Pa-tris, Fi-li-us Pa - - - tris.

Fi - li-us Pa - - - tris, Pa - - -tris.

- - - tris, *Fi-li-us Pa- tris.*

Fi - li-us Pa - - - tris, Pa - - -tris.

Qui tol - lis pec - ca - - ta mun - di,

Mi - - se - re - re no -

Qui tol - lis pec - - ca - - ta mun - di, mi - - -se - - re - - re

Qui tol - - lis pec - ca - ta mun - di,

Mi - se - re - re no - -

Qui tol - lis pec - ca - ta mun - di, mi - -se-re - - re no -

mi - - se - re - re no - - - bis. Qui tol - lis pec - ca -

- - - bis, *mi* - - - *se* - *re* - *re* ..... *no* - - *bis.* Qui tol - lis pec - ca -

no - - - bis. Qui tol - lis pec - - ca - ta ....

mi - se - re - re no - - - bis. Qui tol - lis pec - ca - ta mun -

- - - bis, mi - se - re - re ..... no - - - bis. Pecca -

- - - bis. Qui tol - lis pec - ca -

- ta ..... mun - di, su - sci - pe de - - preca - ti - o - nem no - - - - -

- - ta mun - di, su - sci - pe de - - preca - ti - o - - - nem no - - - -

..... mun - di, su - sci - pe de - - pre - ca - - - ti - o - nem no - - -

- - - di, su - sci - pe de - pre - ca - - ti - o - nem no - - - -

- ta mun - di, su - sci - pe de - pre - ca - - ti - o - nem no - - stram.

- ta mun - di, su - sci - pe de - - preca - - ti - o - nem no - - - -

- stram. Qui se - des ad dex - - teram Pa - - - tris, mi - se - re -

- stram. Qui se - - des ad dexte - ram ..... Pa - - - - tris, mi - - se - re - re

- stram. Qui se - des ad dex - teram Pa - - - tris, mi - - se - re - re

- stram. Qui se - des ad dex - - te - ram Pa - - - tris, mi - - se - re - re

Qui se - - des ad dex - teram Pa - - - tris, ... mi - se - re - re

- stram. Qui se - des ad dex - - - te - ram Pa - - - tris, mi - - se - re - re

- re no - bis. Tu so - lus san - ctus. Tu so-
no - - - bis. Quo - ni - am tu solus san - ctus. Tu so-
no - - - bis. Quo - ni - am tu so - - lus san - ctus. Tu solus Domi - nus.
no - - - bis. Quo - ni - am tu so - lus Domi - nus.
no - - - bis. Tu so - lus san - ctus. Tu so-
no - - - bis. Quo - ni - am tu so - lus Domi - nus. Tu

- lus Al - tis - - si - mus, Je - - su Chri - - ste.
- lus Al - tis - si - mus, Je - - su Chri - ste. Cum san - cto Spi-
Al - tis - simus, Je - - su Chri - ste. Cum
Je - - su Chri - - ste. Cum san - cto
- lus Al - tis - si - mus, Je - - su Chri - ste.
so - lus, Je - - - - su Chri - - ste. Cum san - -

Cum san - cto Spi - - - - ri - tu
- - - - - ri - tu, cum san - - cto Spi - ri - tu
san - cto Spi - - - ri - tu, cum san - cto Spi - - - ri - tu in glo - ri - a De-
Spi - - - ri - tu in
Cum san - cto Spi - - - - ri - tu in glo - ri - a De - -
- cto Spi - - - - ri - tu in glo - ri - a

in glo-ri-a De- -i Pa-tris. Amen, in glo-ri-a De- -i

in glo-ri-a De- -i Pa-

-i Pa- tris. A- -men,

glo-ri-a De- -i Pa- tris,

-i Pa- tris, in glo-ri-a De- -i Pa-tris. A- -

De- -i Pa- tris. A- -men,

Pa- -tris. A- -men, A- -men, in glo-ri-a De- -i Pa-

tris. A- -men,

in glo-ri-a De- -i Pa- -tris. A- -

in glo-ri-a De- -i Pa- -tris.

-men, in glo-ri-a

in gloria De- -

-tris. A- -men, A- -men, A- -men, A- -men.

in glori-a De- -i Pa- tris. A- -men.

-men, A- -men, A- -men, A- -men.

A- -men, A- -men, A- men, A- -men.

De- -i Pa- -tris. A- -men.

-i Pa- tris. A- -men.

Credo in unum Deum.

Pa - - trem o - - - mnipoten - - tem, fa - ctorem coe - li et ter -
Pa - - trem o - mni - po - - - ten - tem, fa - cto - rem coe - li et
Pa - - trem o - - mni - po - ten - tem,
Fa - cto - rem coe - li et
Pa - - trem o - - - mnipoten - - tem,

ter - rae, vi - si - bi - li - um o - - mnium et in - vi - si - bi - li - um. Et in
- - rae, et in - vi - si - bi - - lium. Et in unum
ter - rae, vi - si - bi - li - um o - - mnium et in - vi - si - bi - - lium. Et in u - num
vi - si - bi - li - um o - - mni - um. Et in u - -
ter - rae, et in - vi - si - bi - lium. Et in
vi - si - bi - lium o - mni - um. Et in unum

unum Do - minum Je - sum Chri - - - stum, Fi - li - um De - i u - - - ni - ge - ni -
Do - - minum Je - - sum Chri - - stum, Fi - lium De - i u - ni - ge - nitum.
Do - minum Je - - - sum Chri - stum, Fi - li - um De - - i.
- num Dominum Je - sum Chri - - - stum, Fi - lium De - i u - - ni - ge - - ni -
unum Dominum Je - - - sum Christum, Fi - lium De - i u - nige - ni - tum. Et
Do - - minum Je - - - sum Chri - - stum, Fi - lium De - i u - - ni - ge - ni - -

-tum. Et ex Patre na - - - - - tum an - te o - - mni-a sae - - - cu-

Et ex Patre na - tum, na - - - tum an - - te omni- a sae - cu-la.

Et ex Patre na - tum, *et ex Patre na-tum.*

-tum. Et ex Patre na - tum an - te o - mnia sae - - - cu-

ex Pa-tre na - tum an - te o - mnia sae - cu - la.

-tum. Et ex Pa-tre na - tum.

-la. Deum de De - o, De - um ve - rum de

Deum de De - o, De-um ve - rum de

Deum de De - o, lumen de lumi-ne, De - um ve - rum de De-o

-la. Deum de De - o, lu-men de lu-mine, Deum ve - rum de

Deum de De - o, lu - men de lu - - mi- ne, Deum ve - rum

Deum de De - o, lu - men de lu - - mi - ne, De - um ve - rum

De - - o ve - - - ro. Con - sub- stanti-a - -

De - - - o ve - - ro. Con - sub- stanti-a - -

ve - ro, de De-o ve - - ro. Ge - nitum, non fa - - - ctum, con-substanti-alem

De - - o ve - - - ro. Ge - nitum, non fa - - - ctum:

de De-o ve - ro. Con - sub- stanti-a - -

de De-o ve - - - ro. Ge - nitum, non fa - - - ctum:

-lem Pa- - -tri: per quem omni-a fa- -cta sunt. Qui pro-pter nos

-lem Pa- - -tri: per quem omni-a fa- - -cta sunt. Qui propter nos

Pa-tri: per quem o-mnia fa- - -cta sunt.

per quem omni-a fa-cta sunt, fa-cta sunt.

-lem Pa- - -tri: per quem omni-a fa-cta sunt. Qui propter nos

per quem omni-a fa-cta sunt.

homines descen-dit de coelis, de- -scendit

homines, et propter nostram salu- -tem de-scen-dit de coe-lis, de

Et propter nostram salu- -tem de-scen-

Et propter no-stram sa-lu-tem descen-dit de

homines descen-dit de coe- - -

Et propter no-stram sa-lu-tem de-scen-dit de

de coe- - lis. Et in- -car- na-tus est de

coe- - - - lis. Et in- -car- na-tus est

- -dit de coe- - lis. Et in-car- -natus est

coe- - - - lis. Et in- -car-

- - - lis. Et in- -car-

coe- - lis. Et in- -car-

Spi - - ri - tu san - - - - cto ex Ma - ri - - a

de Spi - ri - tu san - - cto ex Ma - ri - a.....

de Spi - - ri - tu ..... san - - cto:

- na - tus est de Spi - ri - tu san - cto ex Ma - ri - - a

- na - tus est de Spi - - ri - tu san - cto:

- na - tus est ex Ma - ri - - a

Vir - gi - ne: Et ho - mo fa - ctus est, ... et homo fa - ctus est.

..... Vir - gi - ne: Et ho - mo fa - ctus..... est.

Et ho - mo fa - - - ctus est, ... et ho - - mo fa - ctus est.

Vir - gi - ne: Et ho - - mo fa - ctus est.

Et ho - mo fa - ctus est.

Vir - gi - ne: Et ho - - mo fa - ctus est.

4 vocum.

Altus (I). **Cru - ci - fi - xus e - tiam pro no - bis, pro no - - - -**

Altus (II). **Cru - ci - fi - xus e - tiam**

Tenor (I). **Cru - - ci - fi - xus e - tiam pro no - -**

Bassus. **Cru - - ci - fi - xus e - tiam pro no - bis:.....**

- - - - bis: sub Ponti - o Pi - la - - - to. Pi - la - - - to .....

pro no - - bis: sub Ponti - o Pi - la - to. *sub Ponti - o Pi - - - la -*

- bis: sub Ponti - o Pi - la - - - to, sub Ponti - o ..... Pi - la - -

sub Ponti - o Pi - la - - - to, sub Ponti - o Pi - la - - - -

..... pas - - sus, et se - pul - - - tus est.

- to pas - - sus, et se - pul - - - - tus est. Et re - surre - xit ter - ti -

- to pas - - sus, et se - pul - - - - tus est. Et re - surre - xit ter - ti - a

- to pas - sus, . et se - pul - tus est. Et re - surre - xit ter - ti - a

Et re - surre - xit ter - ti - a di - - e se - cun - - - dum Scri -

- a di - - e se - cun - - - dum Scri - - -

di - - e, ter - - ti - a di - - - - e se - cun - - dum

di - - e, ter - - ti - a di - - - - e se - cun - - dum

- - - - - - ptu - - - ras. Et a - scendit in coe - - - - lum, se -

- - - - - - - ptu - - ras. Et a - scendit in coe - - - - lum, se -

Scri - - - - ptu - - - ras. Et a - scendit in coe - - - - lum,

Scri - - - - ptu - - - ras. Et a - scendit in coe - - - - lum,

-det ad dexte- ram ..... Pa- - -tris, sedet ad dexte- ram Pa- - - -

-det ad dexte-ram Pa- - - - - -tris, se- det ad dexte- ram Pa- -

se-det ad dexteram, *se- det ad dexte- ram* Pa- -

se- det ad dexte- ram Pa- - tris,

- -tris, se- det ad dexte- ram Pa- - - - -tris.

- -tris, Pa- - -tris, *se- det ad dexte- ram Pa- - -tris.*

- - - -tris, se- det ad dexte- ram Pa- - tris, Pa- - -tris.

**se-det ad dex-teram Pa- - - - -

-di-ca- -re vi- -vos et mor-tu-os:
ju-di-ca-re vi- -vos,vi- -vos et mor- -tu-os:
ju- -di-ca-re vi- -vos et mor-tu-os:

cu-jus re-gni, *cu- -jus re- -gni* non e-rit fi- -nis, fi- -
cu-jus re-gni non e-rit fi-
cu- -jus re- -gni non e-rit fi-

-nis, cu-jus re-gni non e-rit fi- -nis,non e-rit fi- -nis.
-nis,cu-jus re-gni non e-rit fi- -nis, *non e-rit fi- -nis.*
-nis, cu-jus re-gni non e-rit, non e-rit fi- -nis.

Et vi-vi-fi-can- -
Et in Spiritum sanctum, Do- -minum, et vi-vi-fi-can- -
Et in Spiritum san-ctum, Dominum, et vi-vi-fi-can- -tem:
Et in Spiritum sanctum, Do-mi-num:
Et vi-vi-fi-can- -
Et in Spiritum sanctum, Do- -minum:

-tem: qui ex Pa-tre Fi-li-o-que pro-ce-dit. Qui

-tem: qui ex Pa-tre Fi-li-o-que pro-ce-dit. Qui

qui ex Pa-tre Fi-li-o-que pro-ce-dit. Qui

-tem: pro-ce-dit.

qui ex Pa-tre Fi-li-o-que pro-ce-dit. Qui

cum Pa-tre et Fi-li-o si-mul ad-o-ra-tur, et conglo-ri-fi-ca-tur: qui

cum Pa-tre et Fi-li-o si-mul ad-o-ra-tur: qui

cum Pa-tre et Fi-li-o si-mul ad-o-ra-tur, et conglo-ri-fi-ca-tur:

Et Fi-li-o si-mul ad-o-ra-tur: qui

cum Pa-tre et conglo-ri-fi-ca-tur: qui

lo-cu-tus est per Pro-phe-tas. Et unam san-ctam ca-tho-

lo-cu-tus est per Pro-phe-tas. Et unam san-ctam ca-tho-

lo-cu-tus est per Pro-phe-tas.

qui lo-cu-tus est per Prophe-tas.

lo-cu-tus est per Pro-phe-tas. Et unam san-ctam ca-

lo-cu-tus est per Pro-phe-tas.

-li-cam. Con-fi-te-

-li-cam. Con-fi-te-or

Et a-po-sto-li-cam Ec-cle-si-am.

Et a-po-sto-li-cam Ec-cle-si-am. Con-fi-

-tho-li-cam Ec-cle-si-am. Con-fi-te-or u-

Et a-po-sto-li-cam Ec-cle-si-am.

-or unum ba-pti-sma, ba-pti-sma in re-

u-num ba-pti-sma in re-mis-si-onem peeca-

In re-mis-si-onem pecca-to-rum, *in re-missi-*

-te-or u-num bapti-sma in re-mis-si-o-nem pec-cato-rum,

-num ba-pti-sma in re-mis-si-onem pecca-

In re-mis-si-onem pecca-to-rum,

-missi-o-nem pecca-to-rum. Et ex-spe-cto

-to-rum, pec-ca-to-rum. Et ex-spe-cto, et ex-spe-cto

-onem pecca-to-rum. Et ex-spe-cto

pec-ca-to-rum. Et ex-spe-cto

-to-rum. Et ex-spe-cto

pec-ca-to-rum. Et ex-spe-cto

re - surre - cti - o - - nem, re - sur - re - cti - o - - nem mor - - tu - o - - rum. Et vi -

re - surre - cti - o - - nem, re - sur - re - cti - o - - nem mortu - o - - - - rum. Et vi -

re - sur - re - cti - o - - nem mortu - - o - - - rum.

re - surre - cti - o - - nem. Et vi -

re - surre - cti - o - - nem. Et vi -

re - sur - re - cti - o - - nem mor - - tu - o - - rum.

-tam ventu - ri sae - cu - li. A - - men, A - - - - - men, sae - cu -

-tam ventu - ri sae - culi, et vi - tam ven - tu - ri

Et vi - tam ven - tu - ri sae - culi. A - men, A - - - - - men,

-tam ventu - ri, et vi - tam ventu - ri sae - cu - li.

-tam ventu - ri, *et vi - - tam ventu - -*

Et vi - - tam ventu - - ri sae - cu - li. A - - - - - men,

-li. A - - - - men, et vi - tam ventu - - ri saecu - li. A - - men.

sae - culi. A - - - - men.

et vi - tam ven - - tu - - ri sae - cu - li. A - - men.

A - men, A - men, et vi - tam ventu - ri sae - cu - li. A - - - - - men.

-ri sae - cu - li. A - men.

et vi - tam ventu - - ri sae - cu - li. A - - - - - men.

Sanctus.

San - ctus, *San - ctus,* San - ctus, *San - ctus,* San - ctus, *San - ctus,*

Do - - mi - nus De - - us Sa - - - ba - oth,

Do - - mi - nus De - - us Sa - ba - oth, Sa - - - ba - oth,

- - etus Dominus De-us Sa - - - - - baoth,

Do - mi - nus De - - us Sa-ba-oth, Sa - - - - ba - - - oth, Sa-

-nus De - - us Sa - - ba - - oth, Do - mi - nus

-nus De - - us Sa-ba - oth, *Do - - - mi - nus*

Do - - - mi - nus De - - us Sa-ba-oth, Sa - - - - - ba-oth, Do-

Do - - - mi - nus De - - us Sa - - - ba - - -

Do - mi - nus De - - us Sa-ba - - oth, Do-minus De-

- - - - baoth, Do - mi - nus De - - us Sa-baoth, Sa - ba-

De - - us Sa - ba - oth, Sa - - - ba-oth, *Sa - ba - oth,*

De - - us Sa-ba-oth, Sa - - - - - - baoth, Do-

-minus De - us Sa - - - - ba-oth.

-oth, *Do-mi-nus De - - us Sa - - - ba - oth.*

-us Sa - - ba - oth, Sa - - - ba - - oth.

-oth, Do-minus De - us Sa - ba-oth, Sa - - - - - ba - oth.

Sa - ba - oth, Do-minus De - us Sa - - ba-oth.

-minus De - us Sa - ba - oth, Sa - - ba - - - oth.

4 vocum.

Altus (I).
Altus (II).
Tenor (I).
Bassus.

Ple - - - ni sunt coe - - - - - li,
Ple - - ni
Ple - ni sunt coe - - - - - li, coe - - - - - - - -

ple - ni ..... sunt coe - - - - - li,
ple - ni ..... sunt coe -
Ple - - - ni sunt coe - - - - li,
ple - ni sunt coe - - -
sunt coe - - - li, ple - - ni sunt ..... coe - - - li,
ple - ni sunt coe - - -
- li,
ple - - - ni sunt coe - - -

- - - li ..... et ..... ter - - - - ra, et ..... ter - ra glo - ri - a
- - - li et ..... ter - - - ra, et ter - ra glo - - ri - a tu - -
- - *li* et ..... ter - - ra glo - ri - a .....
- - li et ..... ter - ra glo - ri - a tu - - a,

tu - - - a, ... glo - ri - a tu - - - a, *glo - ri - a*
- a, ... glo - ri - a tu - a, *glo - ri - a*
tu - - - a, glo - ri - a tu - - - - - - - -
tu - - - - - - - a, glo - ri - a tu - - - - - - - a,

tu - a, glo-ri-a tu - - - - a, glo-ri-a tu - - a.

tu - a, glo- ri-a tu - - - a, glo-ri-a tu - - - - - a.

-a, glo-ri-a tu - - - a, glo-ri-a tu - - - - a.

glo - - ri-a tu - - - - - - - a, glo - ri-a tu - - a.

Ho - san - na, ho-san - - na, ho - san - - - -

Ho - san - na, ho - san - na, ho - san - na

Ho - san - na, ho - san - na, ho - - -

Ho - san - na, ho-sanna

Ho - san - - na, ho - san - - na, ho - - - san -

Ho - san - - - - na, ho - san -

- - na in ex-cel - sis, in ex-cel - - - sis, ho-sanna in

in ex-cel - - - - - sis, in ex-cel - sis,

-san-na in ex - - - cel - sis, in excel - - sis, in ex - cel - sis, ho-sanna in ex-

in ex - - - - cel - sis, hosanna in excel - sis,

- - na in ex-cel - sis, in excel - - sis,

- - na in excel - sis, in ex-cel - sis, ho - sanna

ex-cel- - sis, *ho- sanna in ex- cel- - sis,*

hosanna in ex-cel- - sis, *ho- san- na in excel- -*

-cel- - - - - sis, *ho- sanna in ex-cel- - - sis,*

hosanna in ex-cel- - - - sis, hosan-na,

ho- - sanna in ex- cel - sis, hosan - na in

in excel- - sis, *ho- sanna in ex- cel - sis,* ho- san - na in

ho- sanna in excel - sis, ho- san - na in excel- - sis,

-sis, ho- - - sanna in ex - cel - sis, ho- san - na in ex- -

ho- san - na in ex- cel- sis, *ho- sanna*

hosan - na in excel- - sis,

ex- - - cel- - sis, *ho - san - na in*

excel- - sis, *hosan - na in*

ho- san - na in ex- cel - - sis, *hosanna in ex- cel- - - sis.*

- -cel- - sis, *hosan - na in ex- cel- - - - sis.*

in excel - sis, hosan - na in excel- - sis, *ho- san- - na in ex- cel- - - sis.*

hosan - na in ex - cel- - - sis, *ho- sanna in ex- cel- - - sis.*

excel - sis, in excel- - sis.

excel - sis, *ho - san - na in ex- cel- - - sis.*

4 vocum.

Cantus (I).
Cantus (II).
Altus (I).
Altus (II).

Be - ne - di - ctus, *be - ne - di - ctus* qui

- - - nit, *be - ne - di - ctus qui ve - - - nit* in nomi - ne Do - - -

ve - - - nit, be - ne - di - ctus qui ve - - - nit in nomi - ne Do -

be - ne - di - ctus qui ve - - - nit

ve - - - nit, qui ve - - nit

- - - - mi - ni, in nomi - ne Do - - - - -

- - - - - mi - ni, in nomi - ne Do - - - - -

in nomi - ne Do - - - - mi - ni,

in nomi - ne Do - - - - mi - ni, Do - - mi - - ni, Do - -

- - - mi - ni, in nomi - ne Do - - - - mi - ni,

- - mi - ni, in nomi - ne Do - - - mi - ni, *in nomi - ne Do -*

in nomi - ne Do - - - - - mi - ni, Do - - mi - ni,

- - - mi - ni, in nomi - ne Do - - - - - mi - ni, Do -

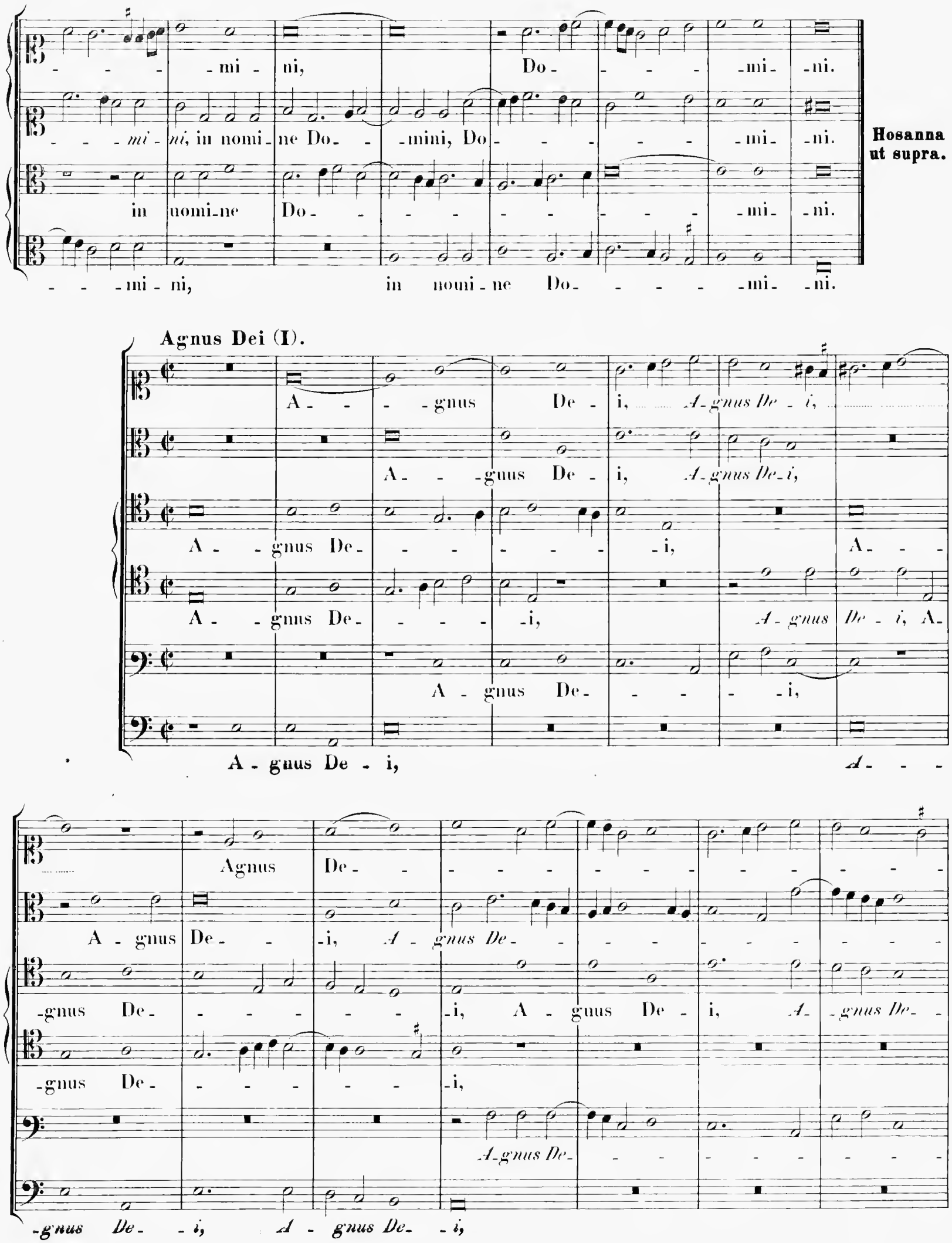
- - - - mi - ni, Do - - - - - mi - ni.
- - - mi - ni, in nomi - ne Do - - mini, Do - - - - - - mi - ni.
in nomi - ne Do - - - - - - - - - mi - ni.
- - - mi - ni, in nomi - ne Do - - - - - mi - ni.
Hosanna ut supra.
Agnus Dei (I).
A - - - gnus De - i, A - gnus De - i,
A - - gnus De - i, A - gnus De - i,
A - gnus De - - - - - - i, A - - -
A - gnus De - - - - - i, A - gnus De - i, A -
A - gnus De - - - - - i,
A - gnus De - i, A - - -
Agnus De - - - - - - - - - - - - - -
A - gnus De - - i, A - gnus De - - - - - - - - - -
- gnus De - - - - - - - i, A - gnus De - i, A - gnus De - -
- gnus De - - - - - - - i,
A - gnus De - - - - - - - - -
- gnus De - i, A - gnus De - i,

-i, qui tol - lis pec - ca - ta mundi, mun - - - - di,

-i, qui tol - lis pecca - - ta mun - di, qui tol - lis pec - ca - - ta

qui tol - - - lis pec - ca - - - ta mun - di,

-i, qui tol - lis pec - ca - - - ta

qui tol - lis pec - ca - - - ta mun - di,

- - - - - - di, qui tol - lis pec - ca - - ta mun - - -

qui tol - lis pec - ca - - ta mun - - - - di:

mun - - - - - di, *qui tollis peccata mundi:* mi - se -

qui tol - lis pec - - - ca - ta mun - - - - - di:

- ta mun - di: mi - se - re - re

qui tol - lis pec - ca - - - - ta mun - - - di:

- - di: mi - se - re - re no - bis, *mi - se - re - re no - bis,* mi - se - re - re

mi - se - re - re no - bis, mi - se - re - re no - bis,

- re - re no - - - bis, *mi - se - re - re nobis,* mi - se - re - re

mi - se - re - re no - - - bis, *mi - se - re - re no - - - bis,*

no - bis, *mi - se - re - re no - bis,*

mi - se - re - re no - bis, *mi - se - re - re*

no - - bis, mi - se - re - re na - - - - bis.

mi - se - re - re no - - - bis, mi - se - re - re no - - bis.

no - - - bis, mi - se - re - re no - - - - - bis.

mi - se - re - re no - - - bis, mi - se - re - re no - bis.

no - bis, mi - se - re - re no - - - - - bis.

Agnus Dei (II).

A - gnus De - - - - i, A -

A - gnus De - - i, A - gnus

A - - gnus De - - - - - -

A - gnus De - - i, A - gnus

A - - gnus De - - - i,

- gnus De - - i, A - gnus De - - - - i, qui tol - lis pec-

De - - - - i, Agnus De - - - - i,

- - - i, A - gnus De - - - i, A - gnus De - - i,

De - - - - - - - i, qui tol - - lis

A - - gnus De - - - i, qui tol - -

A - - gnus De - - - i,

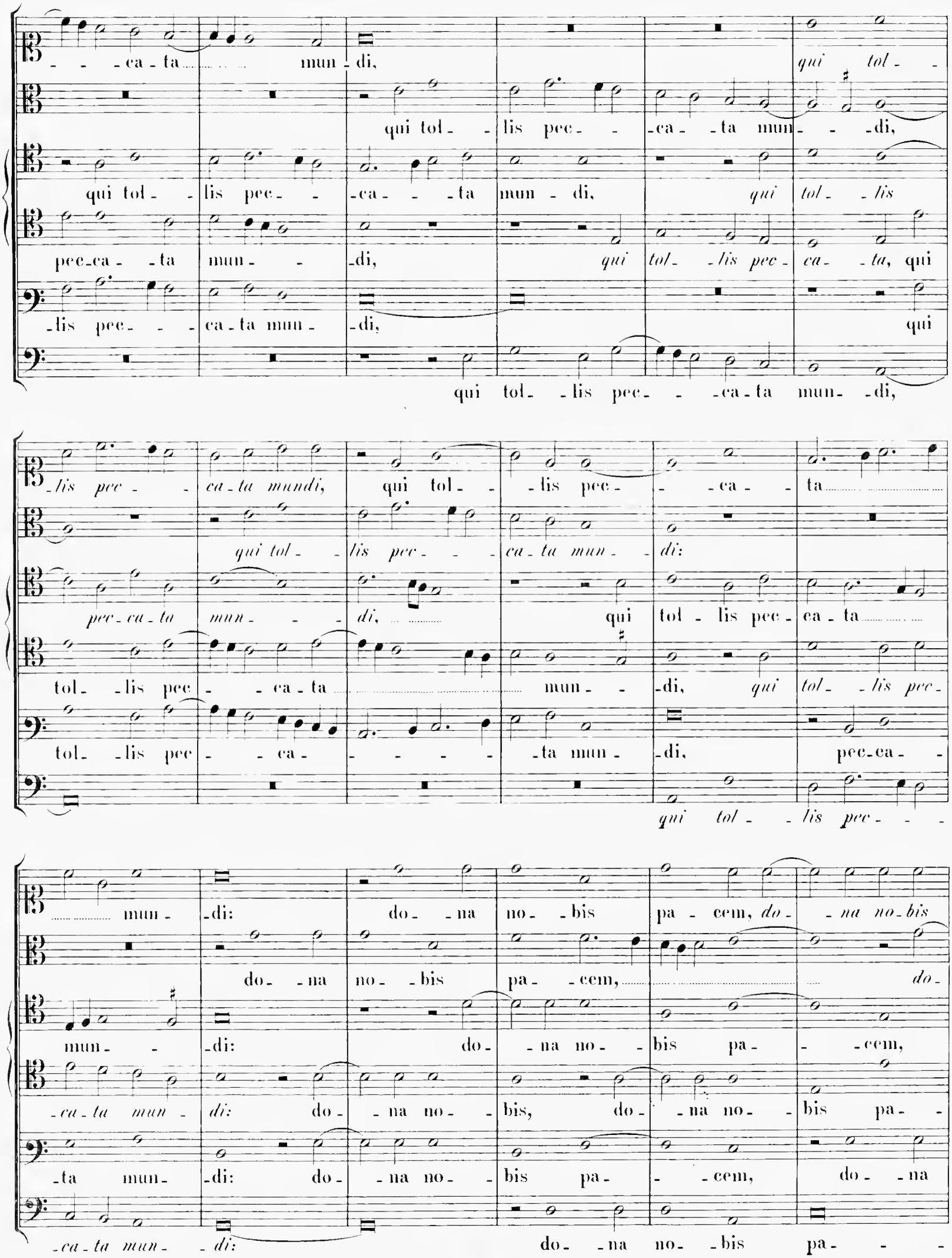
- - ca - ta mun - di, qui tol - -
qui tol - - lis pec - - ca - - ta mun - - - di,
qui tol - - lis pec - - ca - - - ta mun - di, qui tol - - lis
pec - ca - - ta mun - - di, qui tol - - lis pec - ca - - ta, qui
- lis pec - - - ca - ta mun - - di, qui
qui tol - - lis pec - - - ca - ta mun - - di,
- lis pec - - ca - ta mundi, qui tol - - lis pec - - - ca - - ta
qui tol - - lis pec - - - ca - ta mun - - di:
pec - ca - ta mun - - - di, qui tol - lis pec - ca - ta
tol - - lis pec - - ca - ta mun - - di, qui tol - - lis pec -
tol - - lis pec - - ca - - - - - - ta mun - - di, pec - ca - -
qui tol - - lis pec - - -
mun - - di: do - - na no - - bis pa - cem, do - - na no - bis
do - - na no - - bis pa - - cem, do -
mun - - di: do - - na no - - bis pa - - - cem,
- ca - ta mun - di: do - - na no - - bis, do - - na no - - bis pa - -
- ta mun - - di: do - - na no - - bis pa - - - cem, do - - na
- ca - ta mun - - di: do - - na no - - bis pa - - -

pa- - cem, do- - na no- - bis pa- - - - - - - - -

- - na no- - - bis pa- - - - - - - - cem,

do- na no- bis - - - - cem,

- cem, do- - na no- - bis pa- - - - -

no - bis pa- - - - cem, do - na no - bis pa- - - -

- cem, do - - na no- - bis

- - cem, do- - na no- - bis pa- - - - - -

do- na no- bis pa- - - - - cem,

- cem, do- - na no- bis pacem, do- - na no- - bis pa- - - - -

- - - - - - - cem, do - na no - bis pa- - -

pa- - - - - cem, do- na no- - bis pa- - cem,

- - - - - cem, do- - na no- - bis pa- - - - - cem.

no- - - bis pa- - - - - - - cem.

do - na no - bis pa- - - - cem, do- na no- - bis pa- - cem.

- cem, do - na no- bis, do- - na no- - bis pa- - - - cem.

- - - - cem.

do- - - na no- - bis pa- - - - - - - - cem.

Verke.

INDEX MISSARUM.

pag.

Missa: Descendit Angelus Domini. 4 voc. 1

» Regina coeli. 5 voc. 22

» Quando lieta sperai. 5 voc. 50

» Octavi Toni. 6 voc. 80

» Alma Redemptoris. 6 voc. 106

Missa: „Descendit Angelus Domini“

4 vocum.

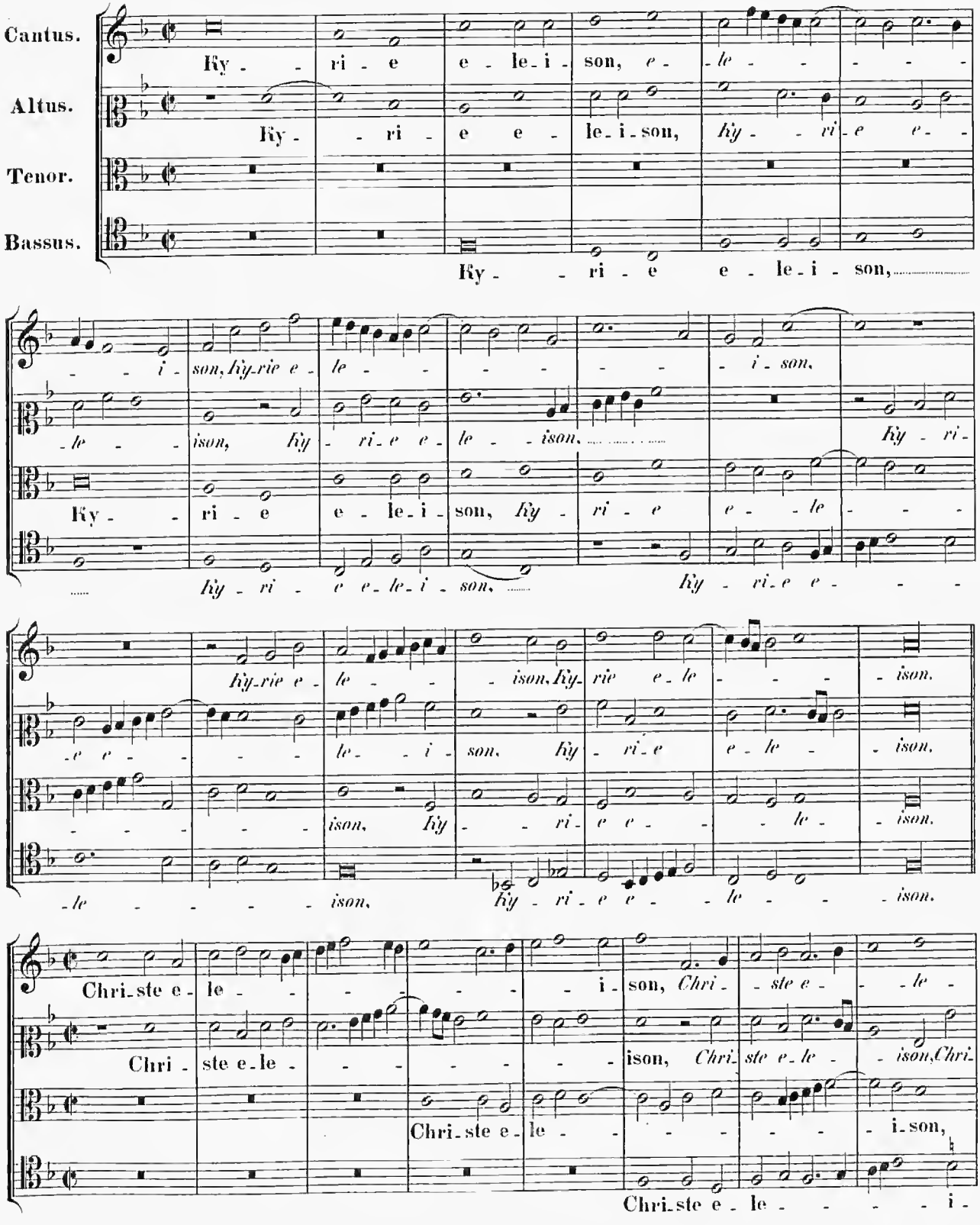
Cantus.
Altus.
Tenor.
Bassus.
Ky - ri e e - le - i - son, e - le - - -

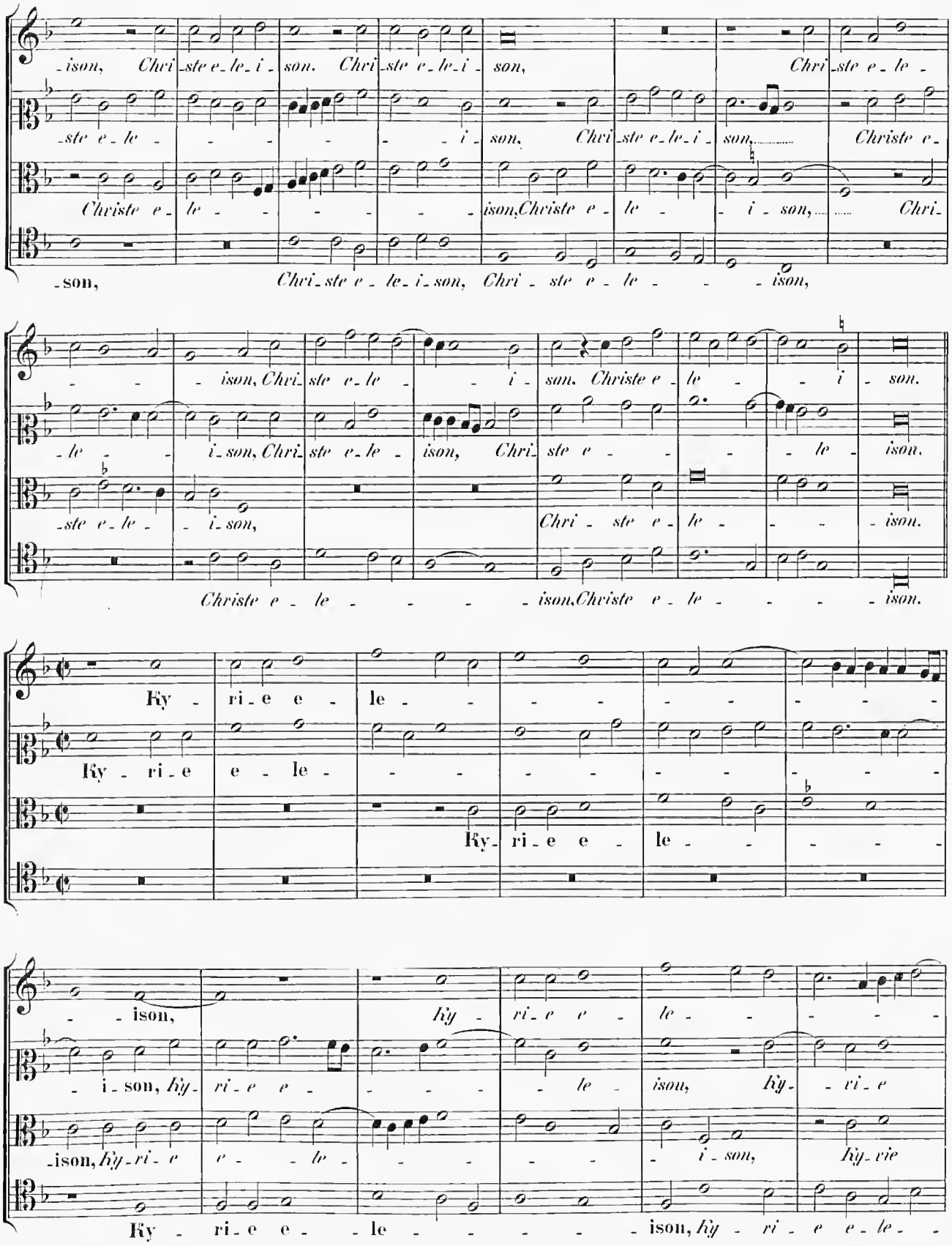
-ison, Chri-ste e-le-i-son. Chri-ste e-le-i-son, Chri-ste e-le-
-ste e-le- -i-son, Chri-ste e-le-i-son, Christe e-
Christe e-le- -ison, Christe e-le- -i-son, Chri-
-son, Chri-ste e-le-i-son, Chri-ste e-le- -ison,
-ison, Chri-ste e-le- -i-son, Christe e-le- -i-son.
-le- -i-son, Chri-ste e-le- ison, Chri-ste e- -le- ison.
-ste e-le- -i-son, Chri-ste e-le- -ison.
Christe e-le- -ison, Christe e-le- -ison.
Ky-ri-e e-le-
Ky-ri-e e-le-
Ky-ri-e e-le-
-ison, Ky-ri-e e-le-
-i-son, Ky-ri-e e-le- -i-son, Ky-ri-e
-ison, Ky-ri-e e-le- -i-son, Ky-rie
Ky-ri-e e-le- -ison, Ky-ri-e e-le-

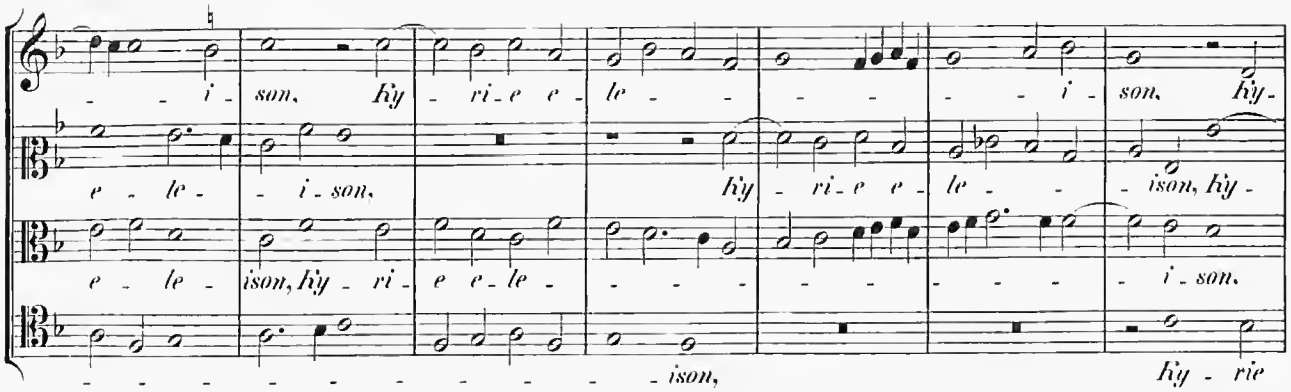

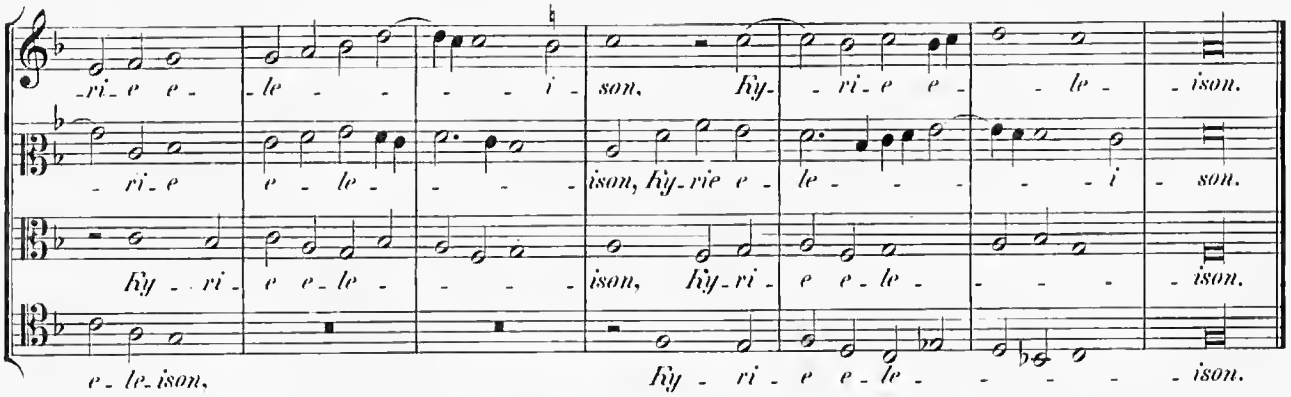

Gloria in excelsis Deo.

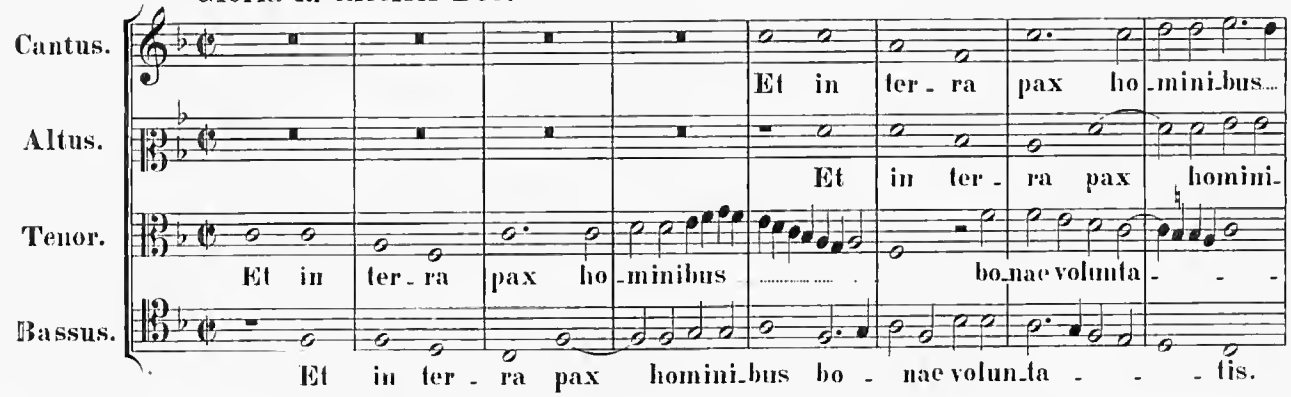

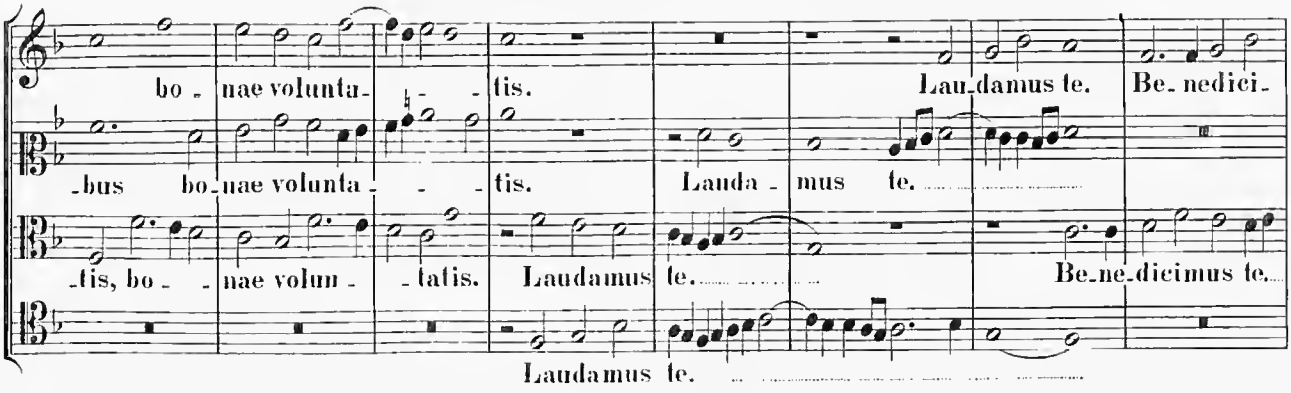

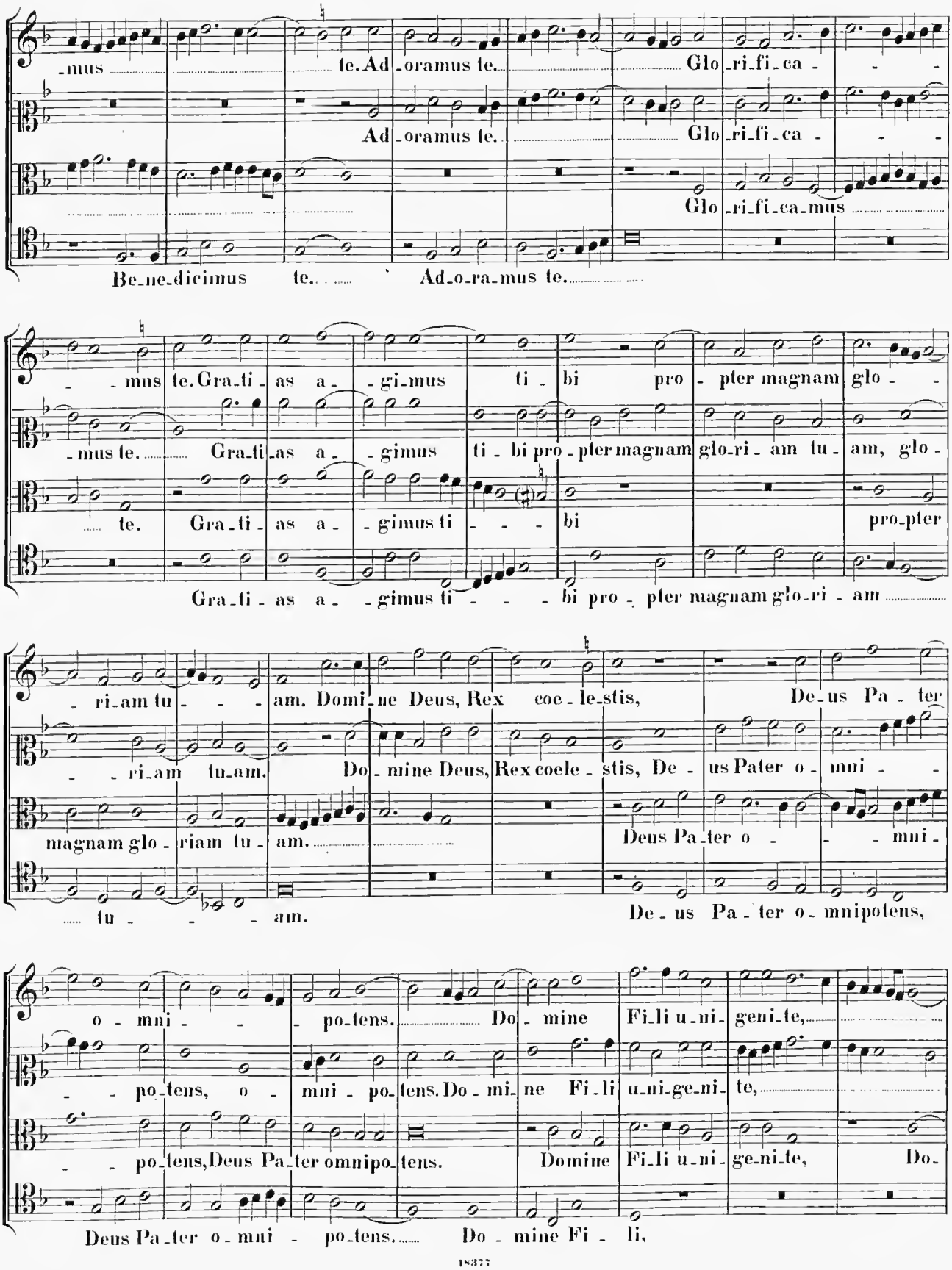
-mus te. Ad-oramus te. Glo-ri-fi-ca - -
Ad-oramus te. Glo-ri-fi-ca - -
Glo-ri-fi-ca-mus
Be-ne-dicimus te. Ad-o-ra-mus te.
- - mus te. Gra-ti-as a- -gi-mus ti-bi pro-pter magnam glo- -
-mus te. Gra-ti-as a- -gimus ti-bi pro-pter magnam glo-ri-am tu-am, glo-
te. Gra-ti-as a- -gimus ti- - - bi pro-pter
Gra-ti-as a- -gimus ti- - - bi pro-pter magnam glo-ri-am
-ri-am tu- - - am. Domi-ne Deus, Rex coe-le-stis, De-us Pa-ter
- -ri-am tu-am. Do-mine Deus, Rex coele-stis, De-us Pater o-mni- -
magnam glo-riam tu-am.
Deus Pa-ter o- - - mni-
- tu- - - am.
De-us Pa-ter o-mnipotens,
o-mni- - - po-tens. Do-mine Fi-li u-ni-geni-te,
- - po-tens, o-mni-po-tens. Do-mi-ne Fi-li u-ni-ge-ni-te,
- - po-tens, Deus Pa-ter omnipo-tens. Domine Fi-li u-ni-ge-ni-te, Do-
Deus Pa-ter o-mni- po-tens. Do-mine Fi- li,

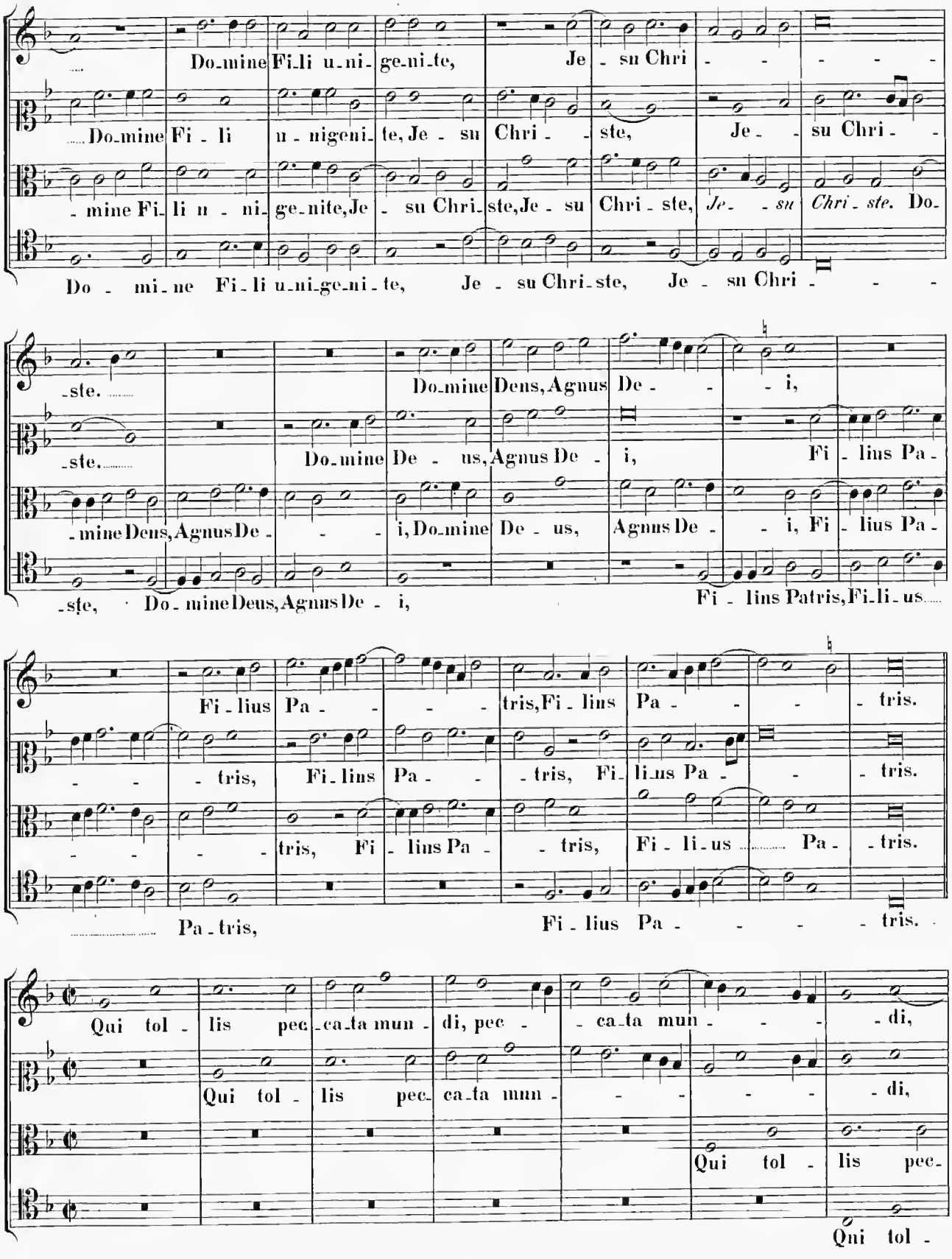
Do-mine Fi-li u-ni-ge-ni-te, Je - su Chri - - - - -
Do-mine Fi - li u - nigeni-te, Je - su Chri - ste, Je - - su Chri - -
- mine Fi-li u - ni-ge-nite, Je - su Chri-ste, Je - su Chri - ste, Je- - su Chri - ste. Do-
Do - mi-ne Fi-li u-ni-ge-ni-te, Je - su Chri-ste, Je - su Chri - - -
-ste. Do-mine Dens, Agnus De - - i,
-ste. Do-mine De - us, Agnus De - i, Fi - lius Pa-
-mine Dens, Agnus De - - i, Do-mine De - us, Agnus De - - i, Fi - lius Pa-
-ste, Do - mine Deus, Agnus De - i, Fi - lius Patris, Fi-li-us
Fi - lius Pa - - - tris, Fi - lius Pa - - - tris.
- - - tris, Fi-lius Pa - - tris, Fi-li-us Pa - - tris.
- - - - tris, Fi - lius Pa - tris, Fi - li-us Pa - tris.
Pa-tris, Fi - lius Pa - - - tris.
Qui tol - lis pec-ca-ta mun - di, pec - - ca-ta mun - - - di,
Qui tol - lis pec-ca-ta mun - - - - di,
Qui tol - lis pec-
Qui tol -

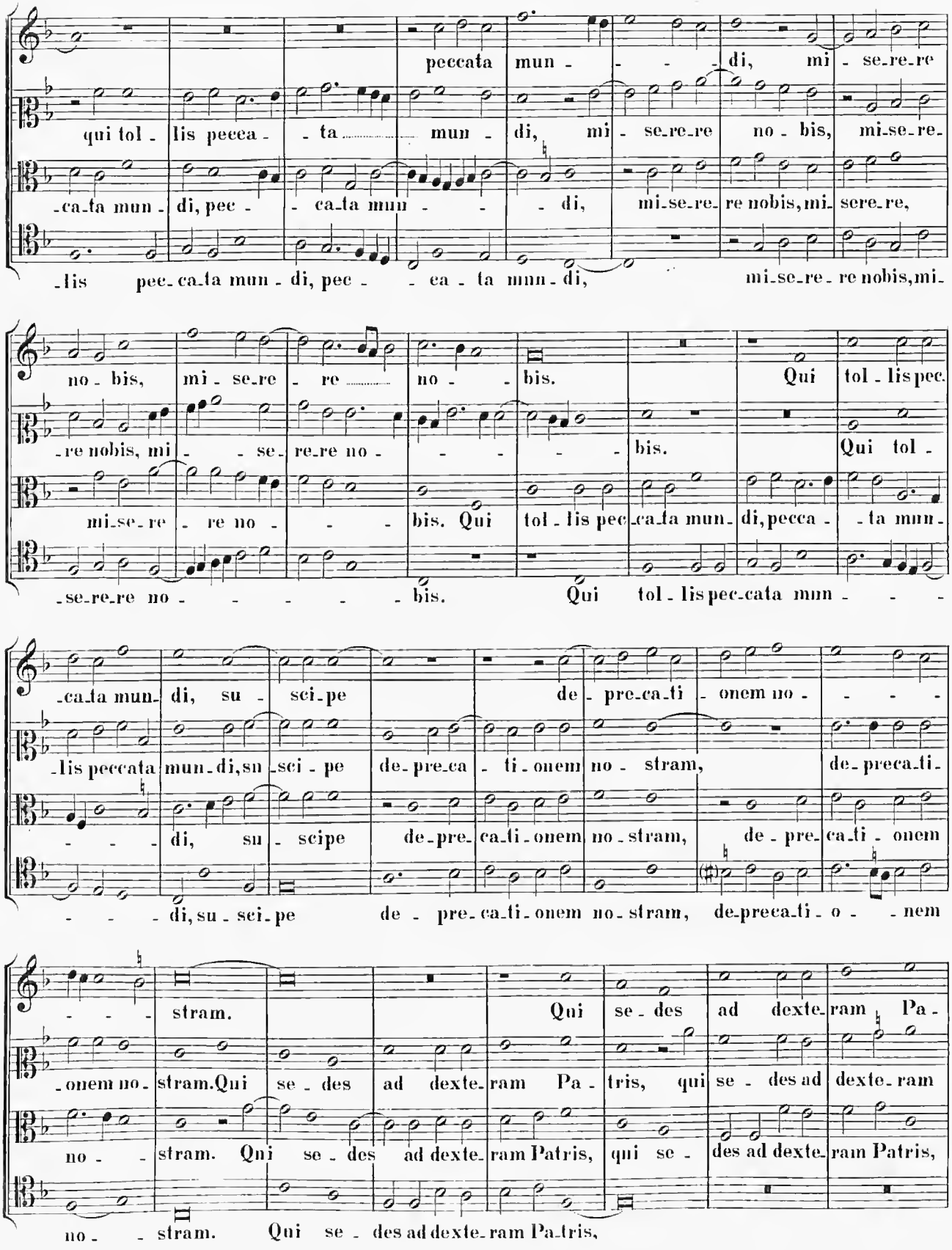
peccata mun - - - di, mi - se-re-re
qui tol - lis pecca - - ta mun - di, mi - se-re-re no - bis, mi-se-re-
-ca-ta mun - di, pec - - ca-ta mun - - - di, mi-se-re-re nobis, mi-sere-re,
-lis pec-ca-ta mun - di, pec - - ca - ta mun - di, mi-se-re - re nobis, mi-
no - bis, mi - se-re - re no - bis. Qui tol - lis pec.
-re nobis, mi - - se-re-re no - - - - bis. Qui tol -
mi-se-re - re no - - - bis. Qui tol - lis pec-ca-ta mun- di, pecca - - ta mun-
-se-re-re no - - - - - bis. Qui tol - lis pec-cata mun - - -
-ca-ta mun- di, su - sci-pe de - pre-ca-ti - onem no - - - -
-lis peccata mun-di, su-sci - pe de-pre-ca - ti-onem no - stram, de-preca-ti-
- - - di, su - scipe de-pre- ca-ti-onem no-stram, de - pre- ca-ti - onem
- - - di, su - sci-pe de - pre-ca-ti-onem no-stram, de-preca-ti - o - - nem
- - - stram. Qui se - des ad dexte-ram Pa -
-onem no- stram. Qui se - des ad dexte-ram Pa - tris, qui se - des ad dexte-ram
no - - stram. Qui se - des ad dexte-ram Patris, qui se - des ad dexte-ram Patris,
no - - stram. Qui se - des ad dexte-ram Pa-tris,

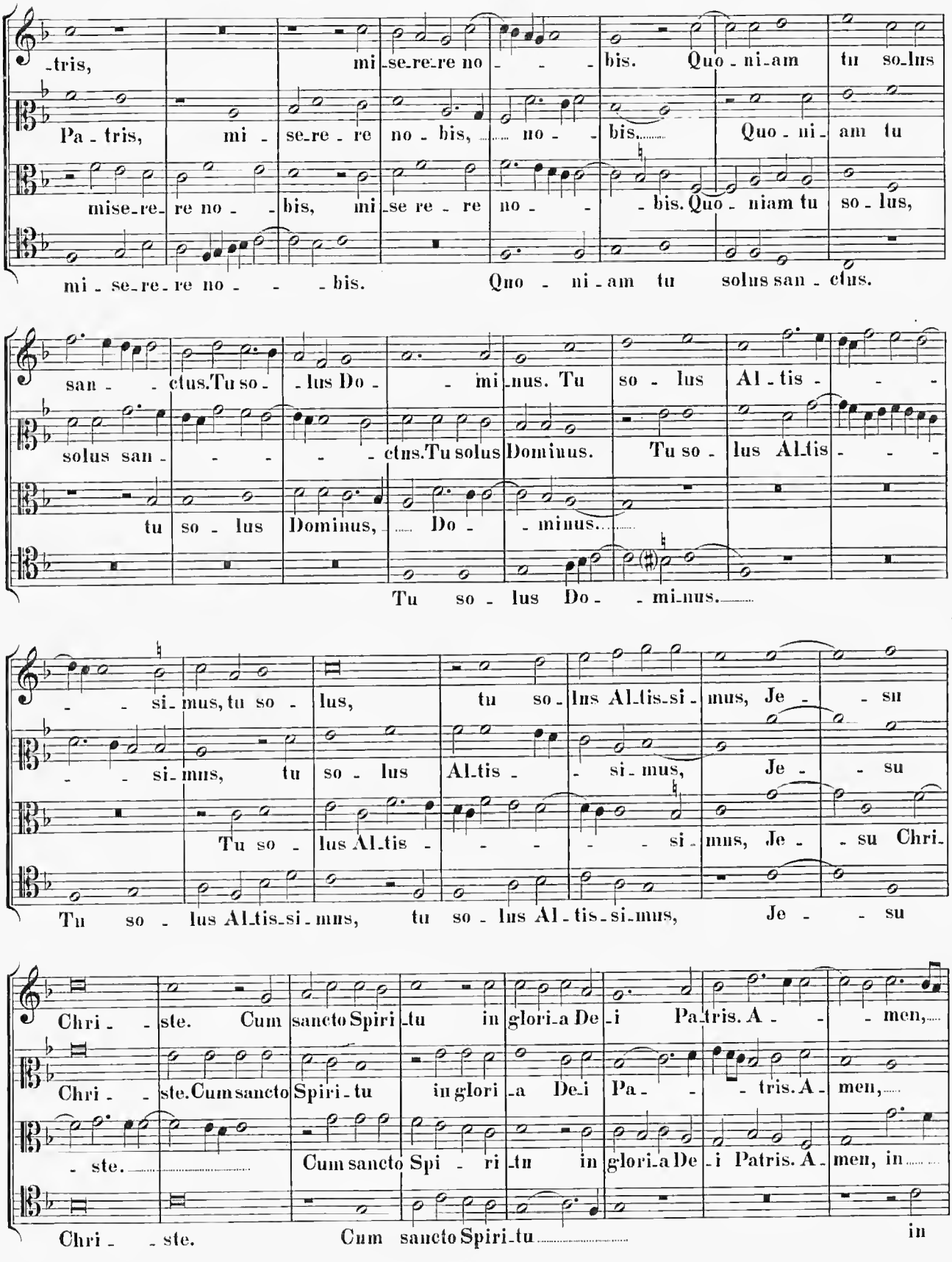
-tris, mi-se-re-re no - - - bis. Quo - ni-am tu so-lus
Pa - tris, mi - se-re - re no - bis, no - - bis. Quo - ni - am tu
mise-re- re no - - bis, mi-se re - re no - - - bis. Quo - niam tu so - lus,
mi - se-re- re no - - - bis. Quo - ni - am tu solus san - ctus.
san - - ctus. Tu so - - lus Do - - mi-nus. Tu so - lus Al - tis - - -
solus san - - - - - ctus. Tu solus Dominus. Tu so - lus Al-tis - - -
tu so - lus Dominus, Do - - minus.
Tu so - lus Do - - mi-nus.
- - si- mus, tu so - lus, tu so - lus Al-tis-si - mus, Je - - su
- - si- mus, tu so - lus Al-tis - - si - mus, Je - - su
Tu so - lus Al-tis - - - - si - mus, Je - - su Chri-
Tu so - lus Al-tis-si - mus, tu so - lus Al - tis - si-mus, Je - - su
Chri - - ste. Cum sancto Spiri-tu in glori-a De-i Pa-tris. A - - - men,
Chri - - ste. Cum sancto Spiri - tu in glori - a De-i Pa - - - tris. A - men,
- ste. Cum sancto Spi - ri - tu in glori-a De - i Patris. A - men, in
Chri - - ste. Cum sancto Spiri-tu in

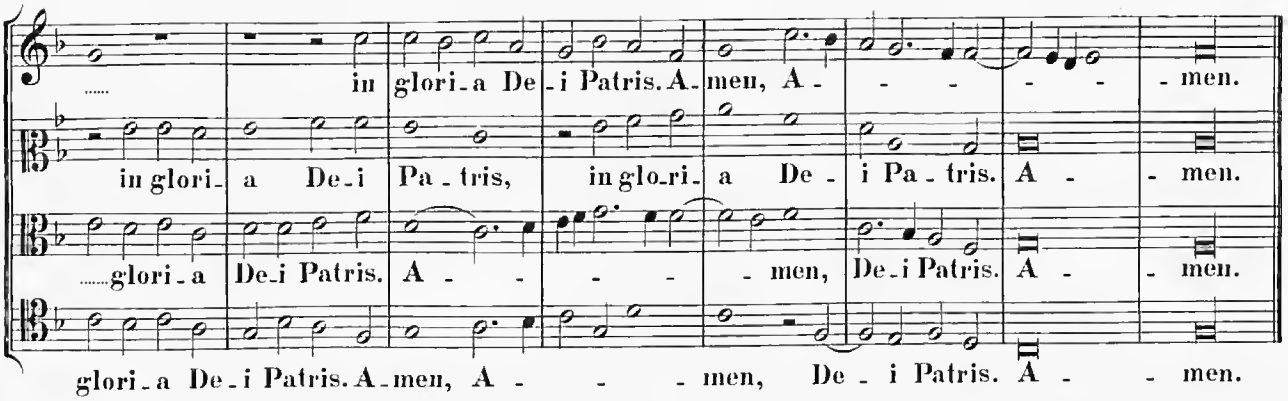

Credo in unum Deum.

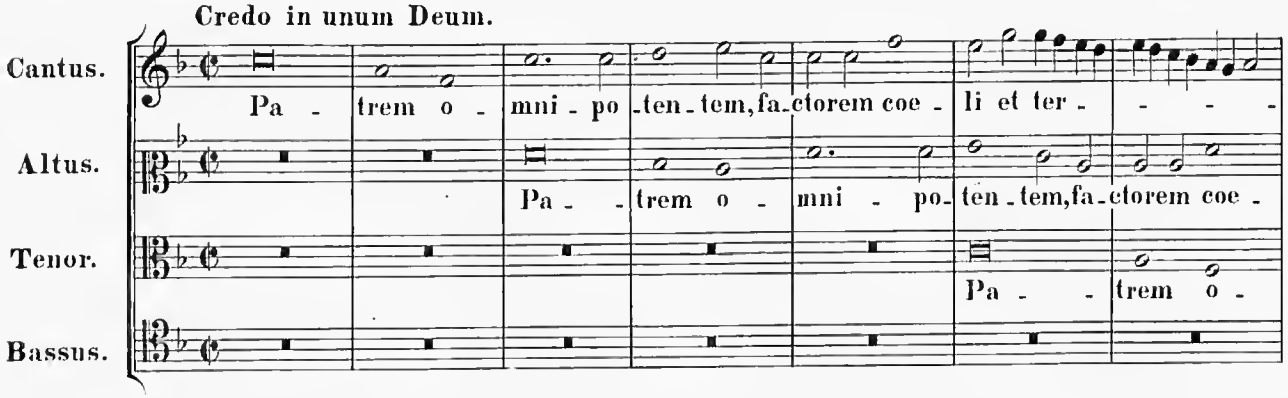

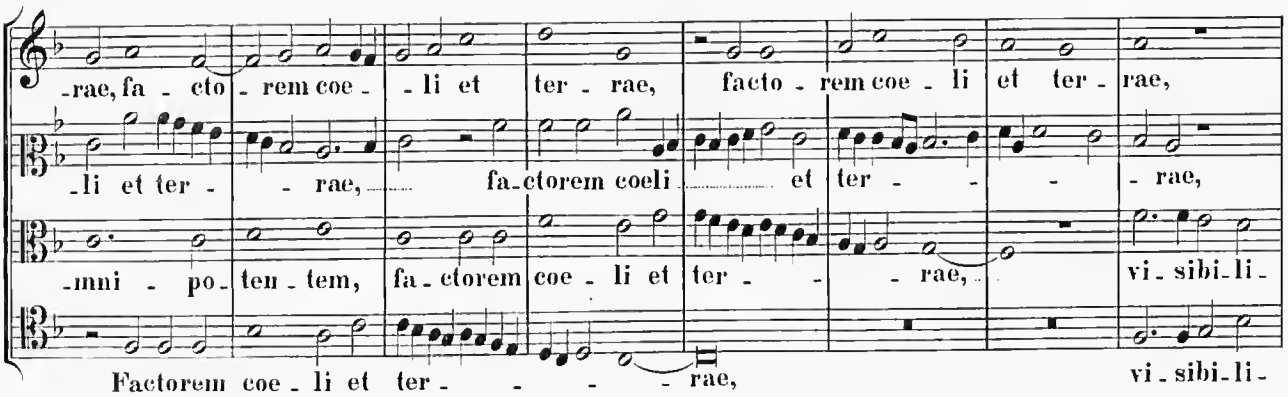

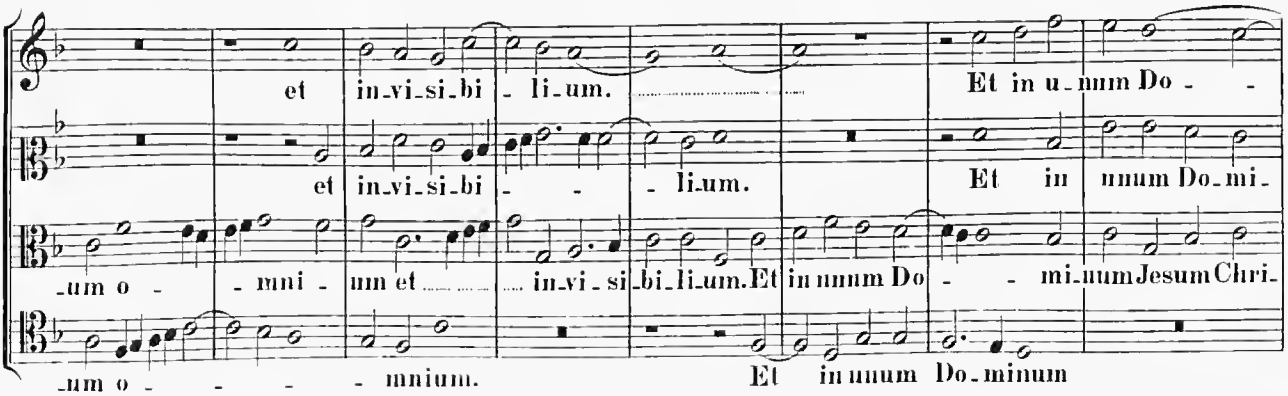

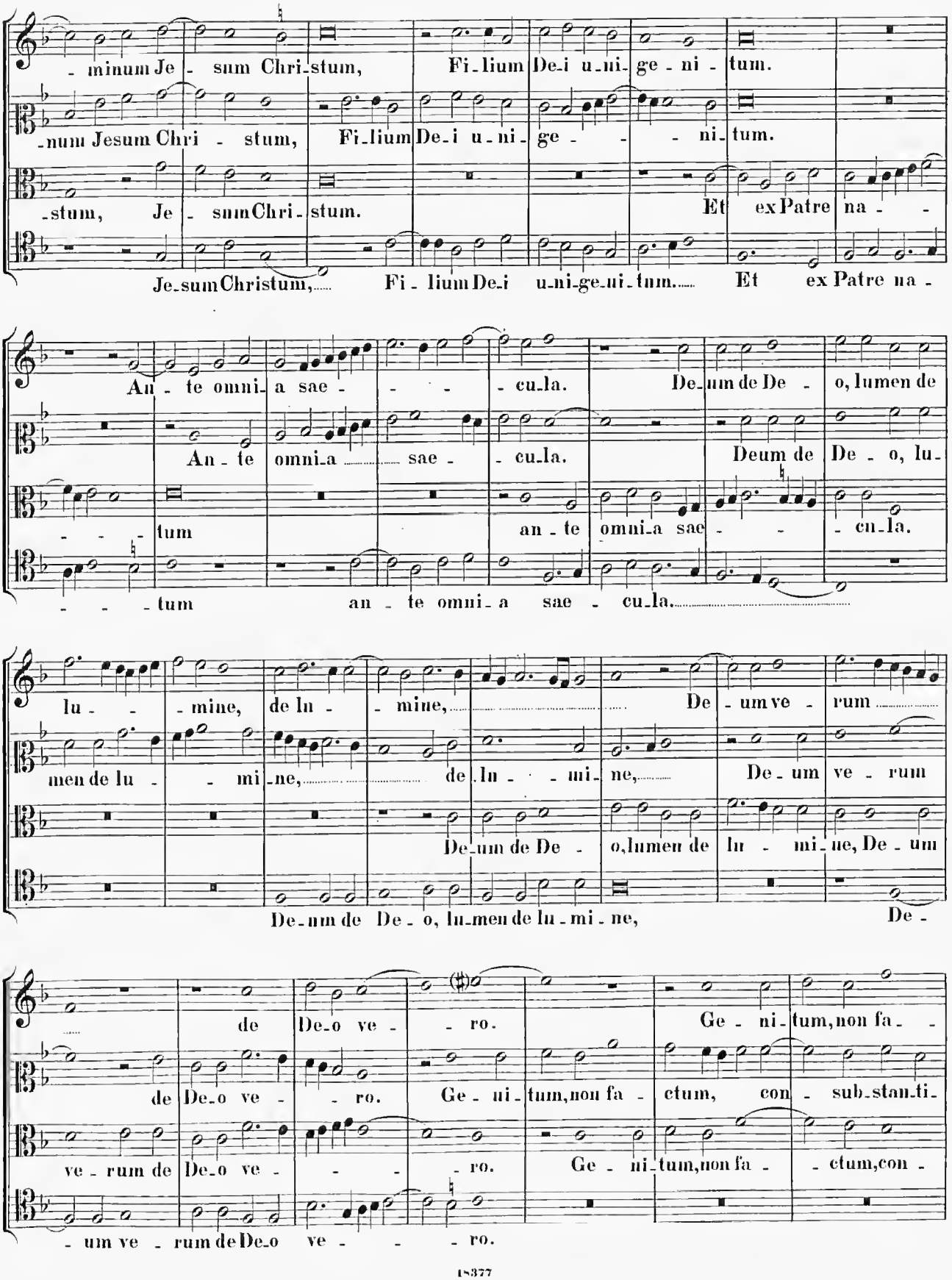
-minum Je- sum Chri-stum, Fi-lium De-i u-ni-ge-ni-tum.
-num Jesum Chri- stum, Fi-lium De-i u-ni- ge- - ni-tum.
-stum, Je- sum Chri-stum. Et ex Patre na- -
Je-sum Christum, Fi-lium De-i u-ni-ge-ni-tum. Et ex Patre na-
An-te omni-a sae- - - -cu-la. De-um de De- o, lumen de
An-te omni-a sae- -cu-la. Deum de De- o, lu-
- - -tum an-te omni-a sae- - -cu-la.
- - -tum an-te omni-a sae-cu-la.
lu- -mine, de lu- -mine, De-um ve- rum
men de lu- -mi-ne, de lu- -mi-ne, De-um ve-rum
De-um de De- o, lumen de lu-mi-ne, De-um
De-um de De-o, lu-men de lu-mi-ne, De-
de De-o ve- -ro. Ge-ni-tum, non fa- -
de De-o ve- -ro. Ge-ni-tum, non fa-ctum, con- sub-stanti-
ve-rum de De-o ve- - - -ro. Ge-ni-tum, non fa- -ctum, con-
-um ve-rum de De-o ve- - -ro.

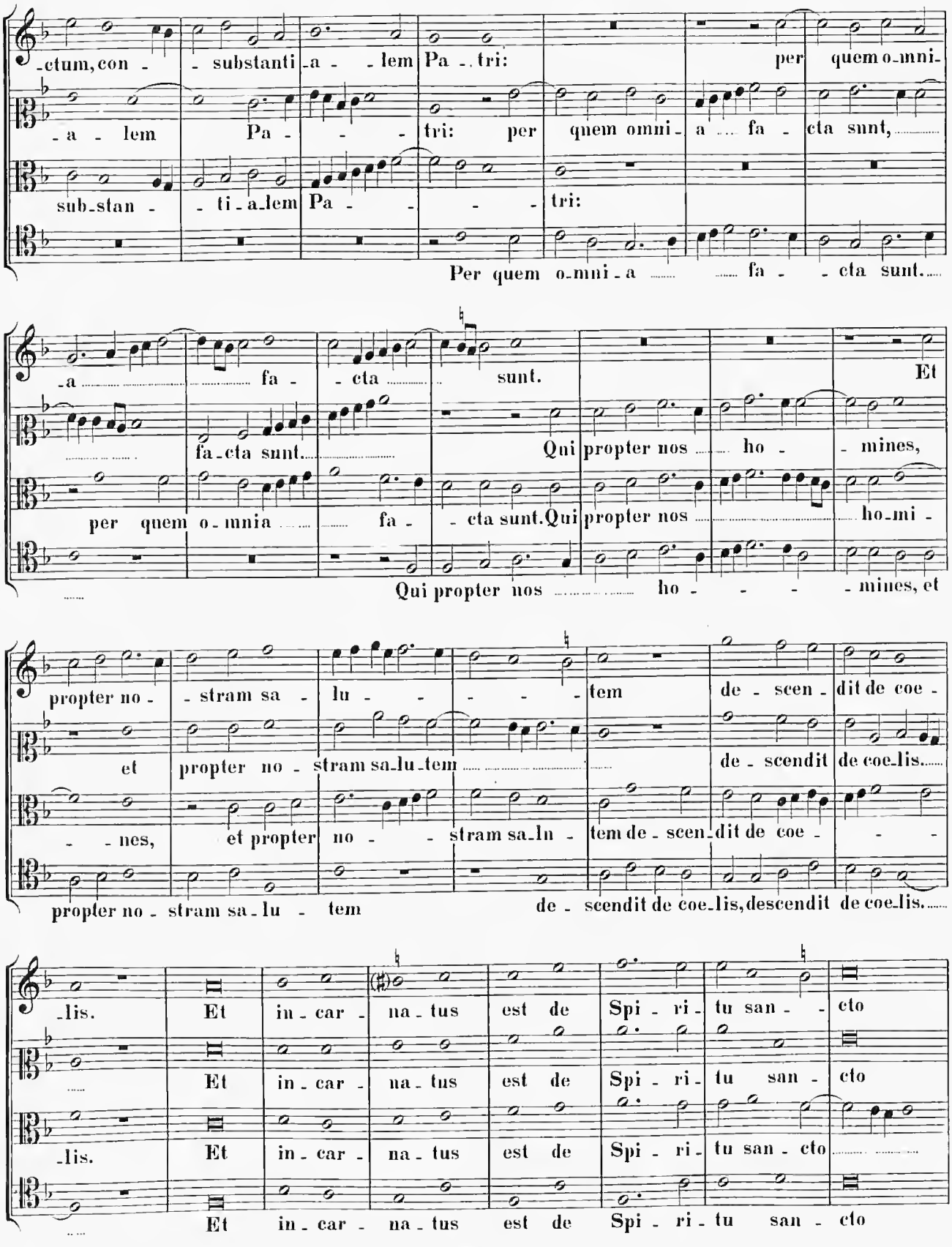
-ctum, con - - substanti - a - - lem Pa - tri: per quem o-mni-
- a - lem Pa - - - tri: per quem omni - a .... fa - cta sunt,
sub-stan - - ti - a-lem Pa - - - tri:
Per quem o-mni - a .... fa - - cta sunt.
- a .... fa - - cta ..... sunt. Et
fa - cta sunt..... Qui propter nos ..... ho - - mines,
per quem o - mnia .... fa - - cta sunt. Qui propter nos ..... ho-mi -
Qui propter nos ..... ho - - - - mines, et
propter no - - stram sa - lu - - - - - tem de - scen - dit de coe -
et propter no - stram sa-lu-tem .... de - scendit de coe-lis.....
- - nes, et propter no - - stram sa-lu - tem de - scen - dit de coe - - -
propter no - stram sa - lu - tem de - scendit de coe-lis, descendit de coe-lis.....
-lis. Et in - car - na - tus est de Spi - ri - tu san - - cto
Et in - car - na - tus est de Spi - ri - tu san - cto
-lis. Et in - car - na - tus est de Spi - ri - tu san - cto .....
Et in - car - na - tus est de Spi - ri - tu san - cto

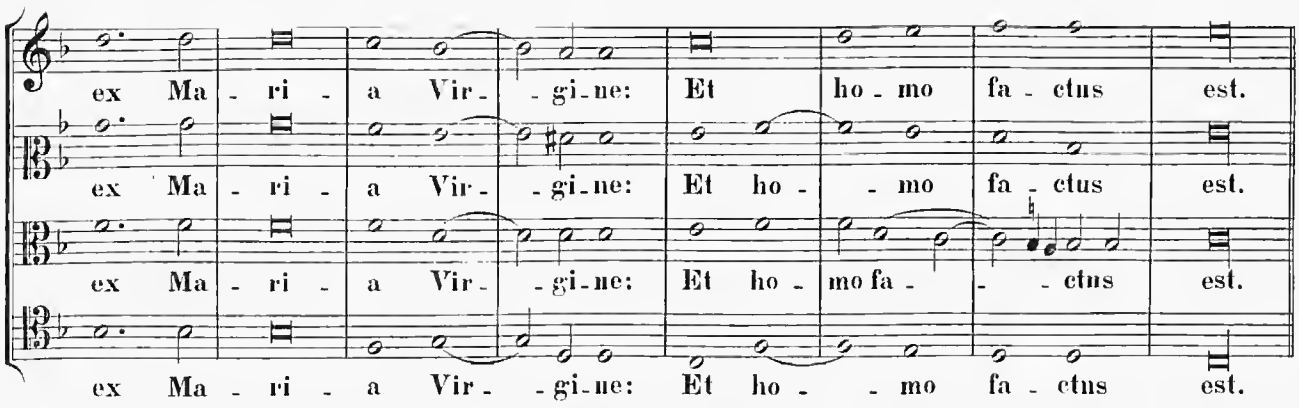
ex Ma - ri - a Vir - gi - ne: Et ho - mo fa - ctus est.
ex Ma - ri - a Vir - gi - ne: Et ho - mo fa - ctus est.
ex Ma - ri - a Vir - gi - ne: Et ho - mo fa - ctus est.
ex Ma - ri - a Vir - gi - ne: Et ho - mo fa - ctus est.

4 vocum.

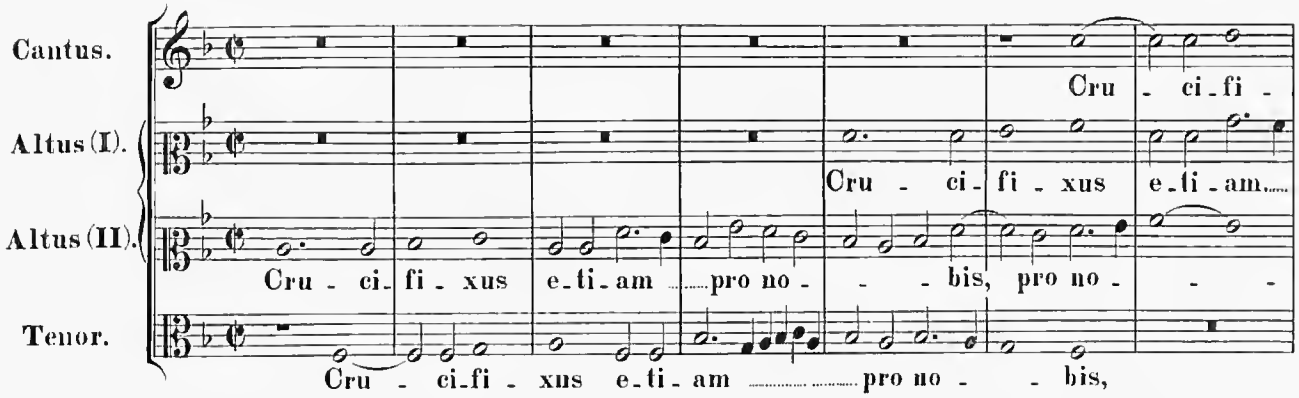
Cantus.
Altus (I).
Altus (II).
Tenor.
Cru - ci - fi -
Cru - ci - fi - xus e - ti - am
Cru - ci - fi - xus e - ti - am pro no - - bis, pro no - -
Cru - ci - fi - xus e - ti - am pro no - bis,

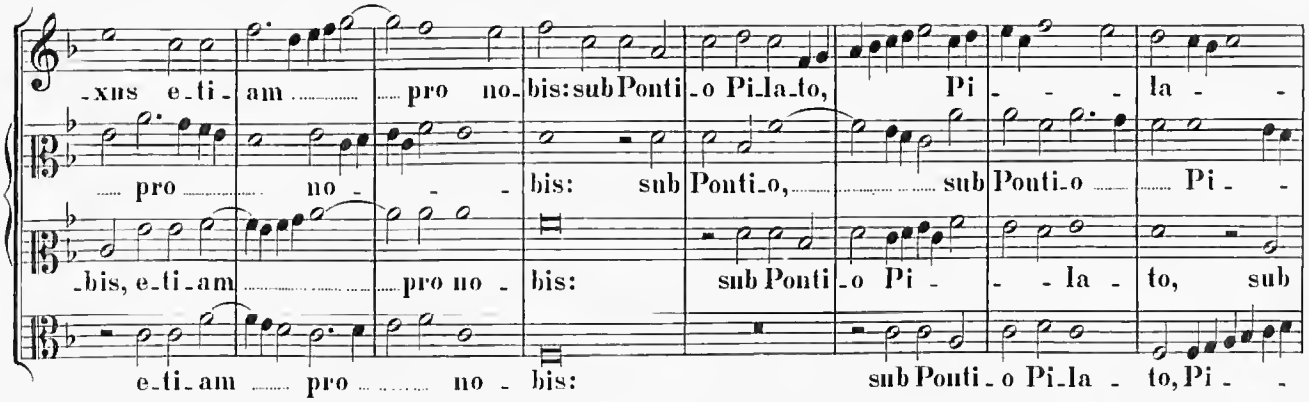
-xus e - ti - am pro no - bis: sub Ponti - o Pi - la - to, Pi - la -
pro no - bis: sub Ponti - o, sub Ponti - o Pi -
-bis, e - ti - am pro no - bis: sub Ponti - o Pi - la - to, sub
e - ti - am pro no - bis: sub Ponti - o Pi - la - to, Pi -

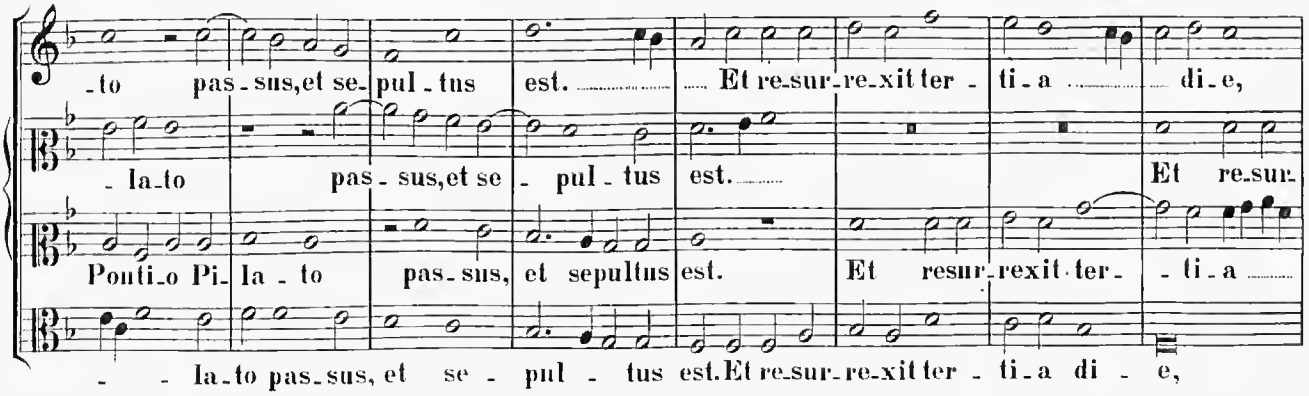
-to pas - sus, et se - pul - tus est. Et re - sur - re - xit ter - ti - a di - e,
- la - to pas - sus, et se - pul - tus est. Et re - sur -
Ponti - o Pi - la - to pas - sus, et sepultus est. Et resur - rexit ter - ti - a
- - la - to pas - sus, et se - pul - tus est. Et re - sur - re - xit ter - ti - a di - e,

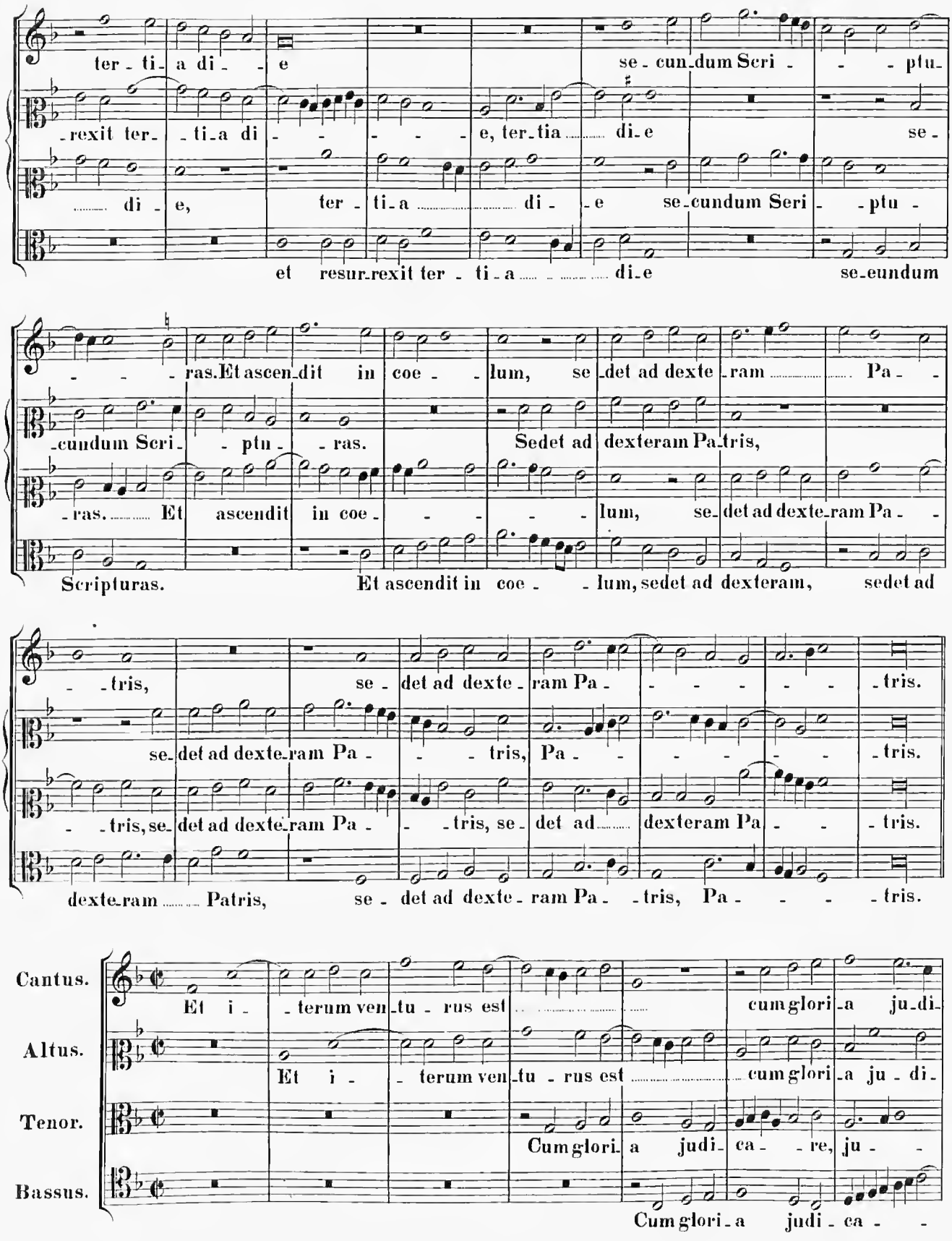
ter - ti - a di - - e se - cun - dum Scri - - - ptu -
- rexit ter - - ti - a di - - - - - - e, ter - tia - - - - di - e se -
- - - di - e, ter - ti - a - - - - - - di - - e se - cundum Seri - - ptu -
et resur - rexit ter - ti - a - - - - - - - - - di - e se - cundum
- - - - ras. Et ascen - dit in coe - - lum, se - det ad dexte - ram - - - - Pa - -
- cundum Seri - - ptu - - ras. Sedet ad dexteram Pa - tris,
- ras. - - - - Et ascendit in coe - - - - - - lum, se - det ad dexte - ram Pa - -
Scripturas. Et ascendit in coe - - lum, sedet ad dexteram, sedet ad
- - tris, se - det ad dexte - ram Pa - - - - - - - - tris.
se - det ad dexte - ram Pa - - - tris, Pa - - - - - - tris.
- - tris, se - det ad dexte - ram Pa - - - tris, se - det ad - - - dexteram Pa - - - tris.
dexte - ram - - - - Patris, se - det ad dexte - ram Pa - - tris, Pa - - - - tris.
Cantus.
Et i - - terum ven - tu - rus est - - - - - - - - - - cum glori - a ju - di -
Altus.
Et i - - terum ven - tu - rus est - - - - - - - - - - cum glori - a ju - di -
Tenor.
Cum glori - a judi - ca - - re, ju - -
Bassus.
Cum glori - a judi - ca - -

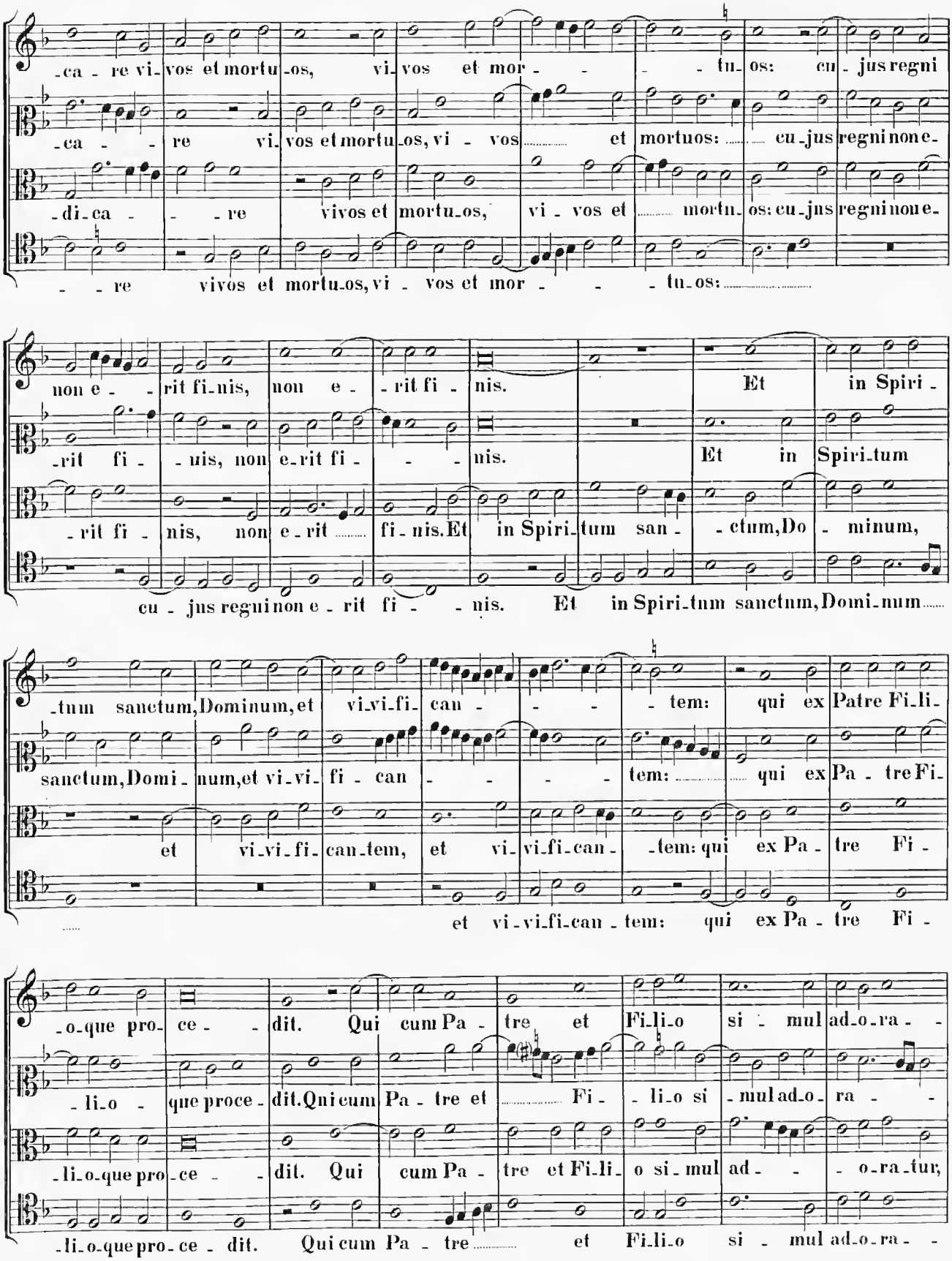
-ca - re vi- vos et mortu -os, vi- vos et mor - - - tu- os: cu- jus regni
-ca - - re vi- vos et mortu -os, vi - vos et mortuos: cu- jus regni non e-
-di- ca - - - re vivos et mortu- os, vi - vos et mortu- os: cu- jus regni non e-
- - re vivos et mortu- os, vi - vos et mor - - - tu- os:
non e - - rit fi- nis, non e - - rit fi - nis. Et in Spiri -
-rit fi - - nis, non e- rit fi - - nis. Et in Spiri- tum
-rit fi - nis, non e- rit fi- nis. Et in Spiri- tum san - - ctum, Do - minum,
cu - jus regni non e - rit fi - - nis. Et in Spiri- tum sanctum, Domi- num
-tum sanctum, Dominum, et vi- vi- fi- can - - - tem: qui ex Patre Fi- li-
sanctum, Domi- num, et vi- vi- fi - can - - - tem: qui ex Pa - tre Fi-
et vi- vi- fi- can- tem, et vi- vi- fi- can - tem: qui ex Pa - tre Fi -
et vi- vi- fi- can - tem: qui ex Pa - tre Fi -
-o- que pro- ce - - dit. Qui cum Pa - tre et Fi- li- o si - mul ad- o- ra - -
-li- o - que proce- dit. Qui cum Pa - tre et Fi - li- o si - mul ad- o- ra - -
-li- o- que pro- ce - - dit. Qui cum Pa - tre et Fi- li- o si - mul ad - - o- ra- tur,
-li- o- que pro- ce - dit. Qui cum Pa - tre et Fi- li- o si - mul ad- o- ra - -

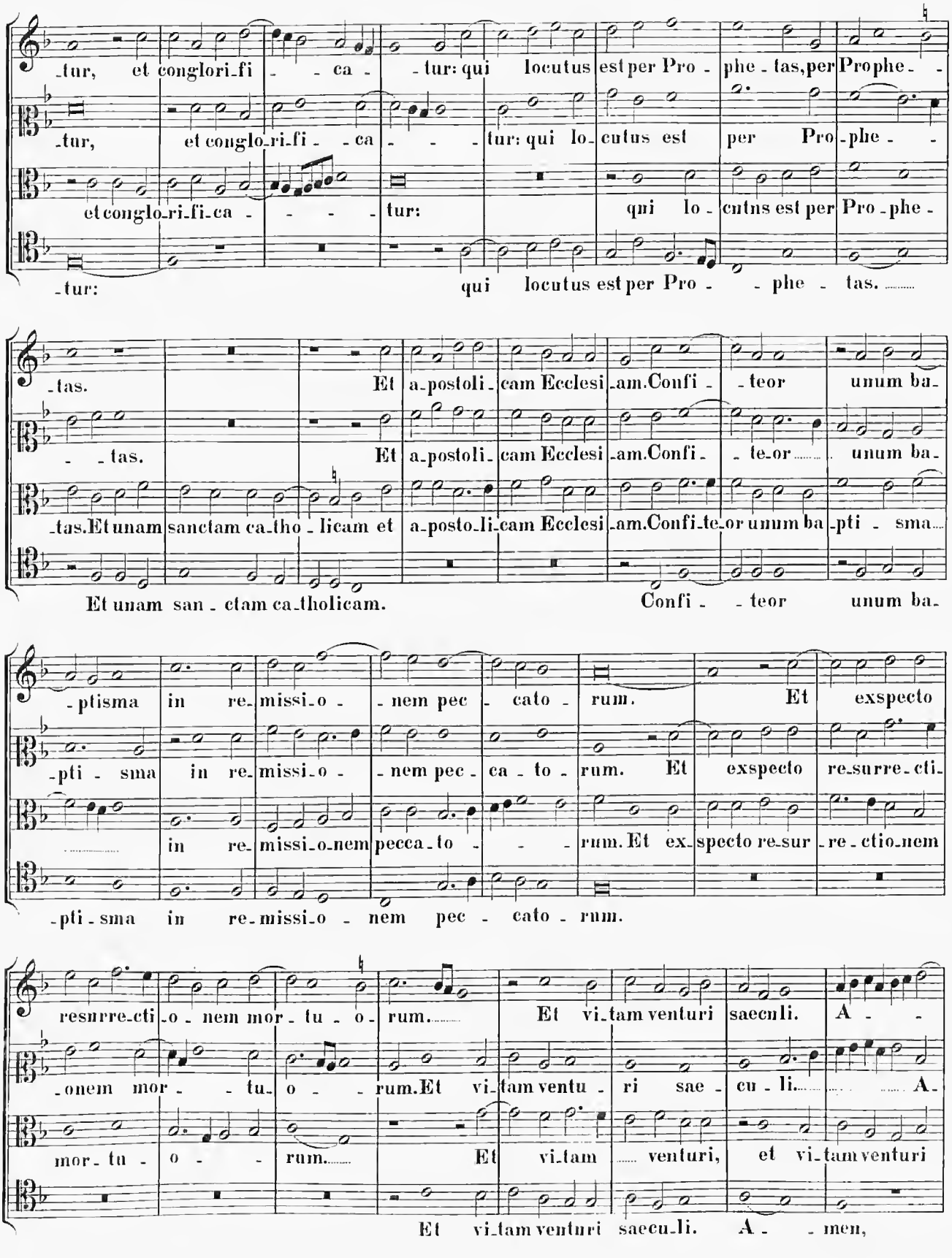
-tur, et conglori-fi - - ca - - tur: qui locutus est per Pro - phe - tas, per Prophe - -
-tur, et conglo-ri-fi - - ca - - - tur: qui lo-cutus est per Pro-phe - -
et conglo-ri-fi-ca - - - - tur: qui lo - cutus est per Pro-phe -
-tur: qui locutus est per Pro - - phe - tas.
-tas. Et a-postoli-cam Ecclesi-am. Confi - - teor unum ba-
- - tas. Et a-postoli-cam Ecclesi-am. Confi - - te-or unum ba-
-tas. Et unam sanctam ca-tho-licam et a-posto-li-cam Ecclesi-am. Confi-te-or unum ba-pti - sma
Et unam san - ctam ca-tholicam. Confi - - teor unum ba-
-ptisma in re-missi-o - - nem pec - cato - rum. Et exspecto
-pti - sma in re-missi-o - - nem pec - ca - to - rum. Et exspecto re-surre-cti-
in re-missi-o-nem pecca-to - - - rum. Et ex-specto re-sur-re-ctio-nem
-pti - sma in re-missi-o - nem pec - cato - rum.
resurre-cti-o - nem mor - tu - o - rum. Et vi-tam venturi saecu-li. A - -
-onem mor - - tu-o - - rum. Et vi-tam ventu - ri sae - cu - li. A-
mor-tu - o - - rum. Et vi-tam venturi, et vi-tam venturi
Et vi-tam venturi saecu-li. A - - men,

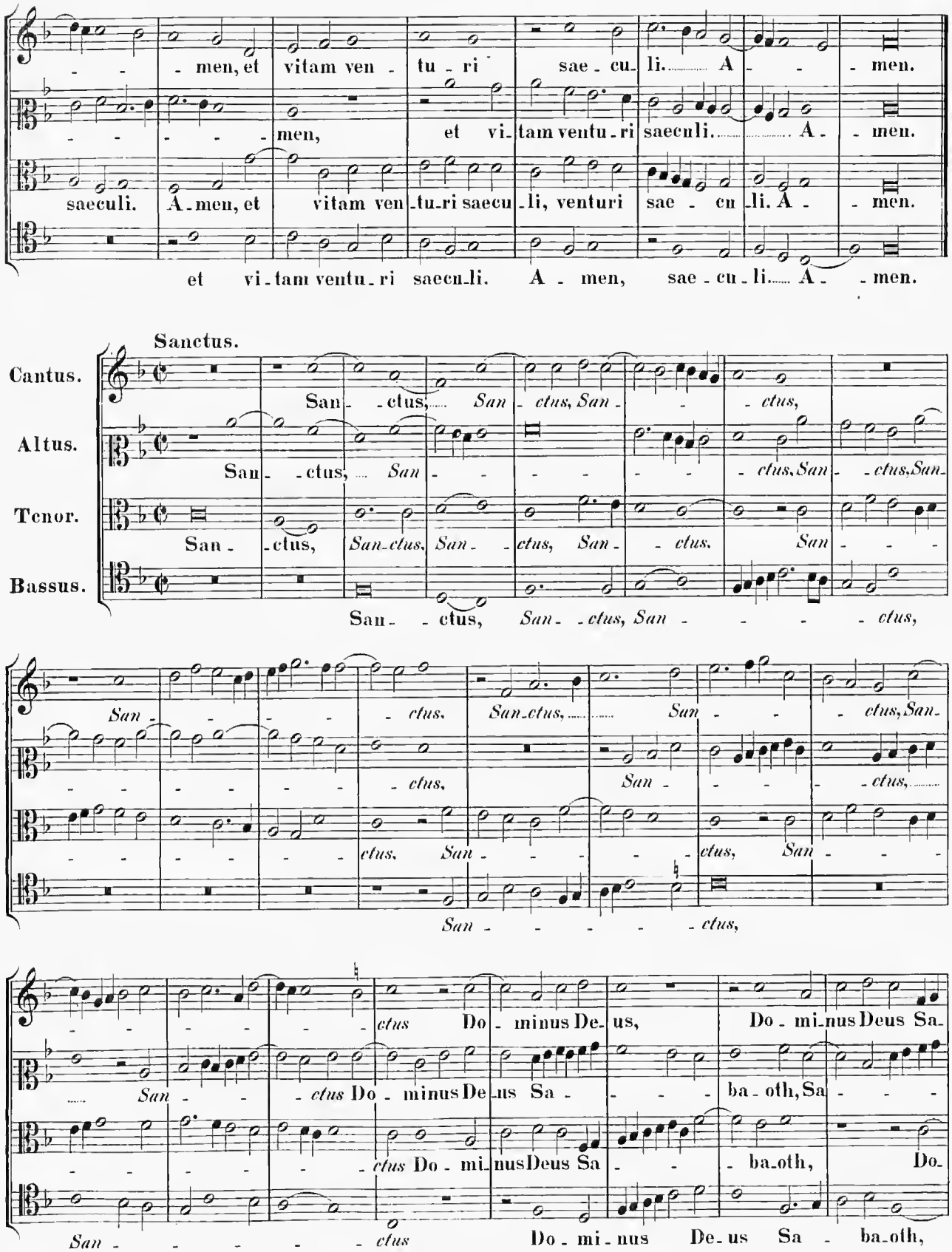
- - men, et vitam ven - tu - ri sae - cu - li. A - - men.
- - - - - men, et vi - tam ventu - ri saeculi. A - men.
saeculi. A - men, et vitam ven - tu - ri saecu - li, venturi sae - cu - li. A - - men.
et vi - tam ventu - ri saecu - li. A - men, sae - cu - li. A - - men.

Sanctus.

Cantus.
San - ctus, San - ctus, San - - ctus,

Altus.
San - ctus, San - - - - - - ctus, San - ctus, San -

Tenor.
San - ctus, San - ctus, San - ctus, San - ctus. San - - -

Bassus.
San - ctus, San - ctus, San - - - - ctus,

San - - - - ctus. San - ctus, San - - ctus, San -
- - - - - - ctus, San - - - ctus,
- - - - - - ctus. San - - - - ctus, San - - -
San - - - - - ctus,

- - - - - - ctus Do - minus De - us, Do - mi - nus Deus Sa -
San - - ctus Do - minus De - us Sa - - - - ba - oth, Sa - - -
- - - - - - ctus Do - mi - nus Deus Sa - - - ba - oth, Do -
San - - - - - ctus Do - mi - nus De - us Sa - ba - oth,

- - - baoth, Sa - ba - oth, Domi - nus De - us Sa - ba - - - - oth.

- - - ba - oth, Do - mi - nus De - - us Sa - - - ba - oth.

- minus De - us Sa - - - ba - oth, Do - minus Deus Sa - - ba - oth.

Do - minus De - us Sa - - ba - oth, Do - minus De - us Saba - oth.

Ple - ni sunt coe - li et ter - - - -

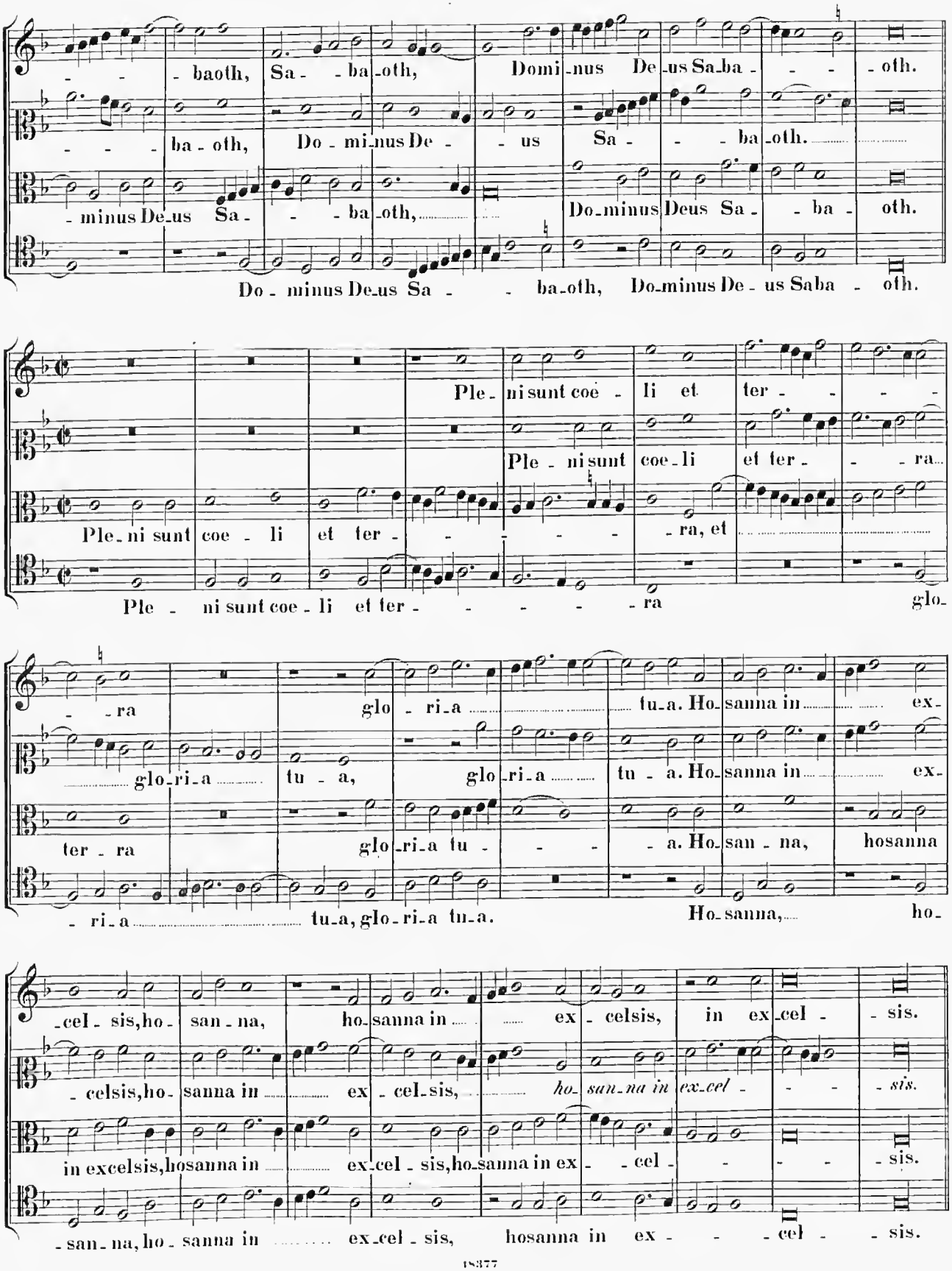

Ple - ni sunt coe - li et ter - - - ra

Ple - ni sunt coe - li et ter - - - - - - ra, et

Ple - ni sunt coe - li et ter - - - - - - ra glo -

- - ra glo - ri - a tu - a. Ho - sanna in ex -

glo - ri - a tu - a, glo - ri - a tu - a. Ho - sanna in ex -

ter - ra glo - ri - a tu - - - - a. Ho - san - na, hosanna

- ri - a tu - a, glo - ri - a tu - a. Ho - sanna, ho -

- cel - sis, ho - san - na, ho - sanna in ex - celsis, in ex - cel - - sis.

- celsis, ho - sanna in ex - cel - sis, *ho - san - na in ex - cel - - - - sis.*

in excelsis, hosanna in ex - cel - sis, ho - sanna in ex - - cel - - - - - sis.

- san - na, ho - sanna in ex - cel - sis, hosanna in ex - - - cel - - sis.

3 vocum.

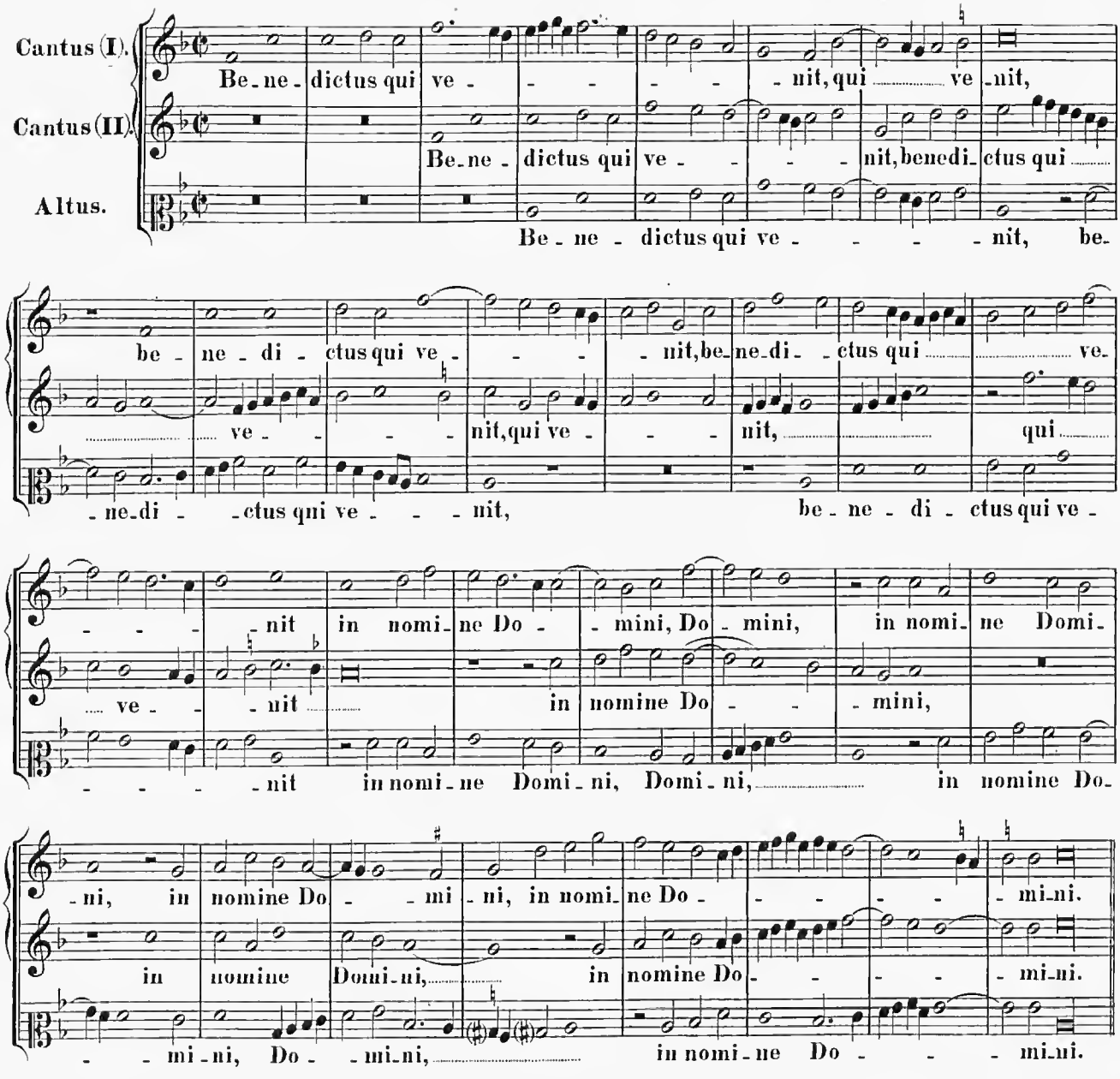

4 vocum.

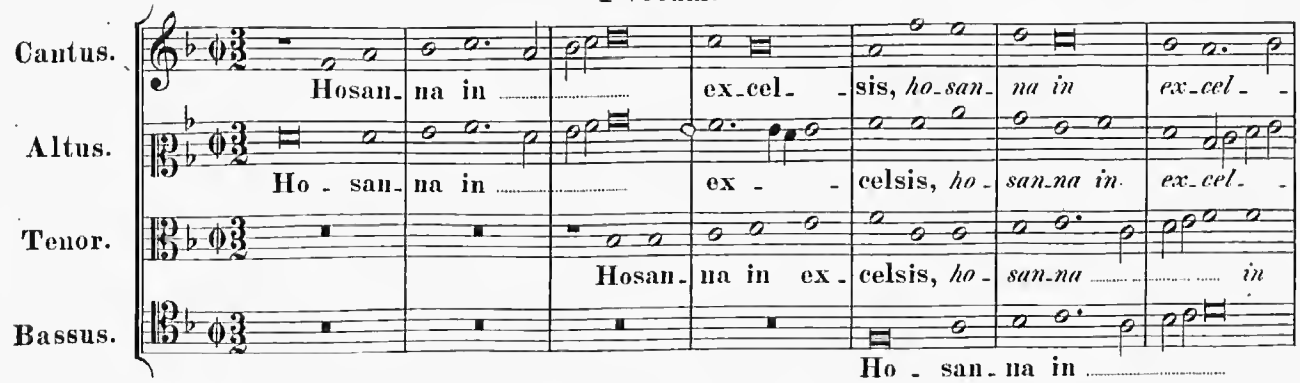

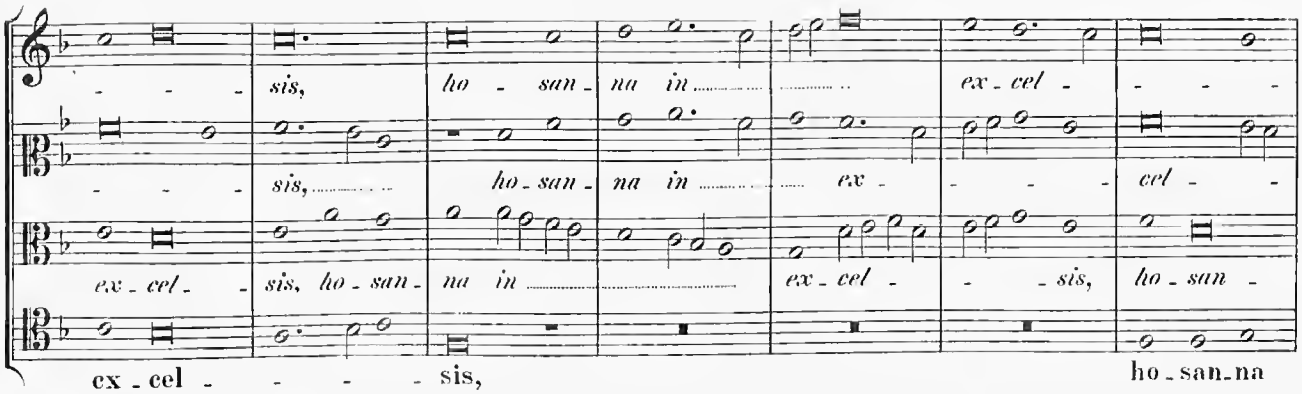
sis, ho - san - na in ex - cel -
sis, ho - san - na in ex - cel - sis,
ex - cel - sis, ho - san - na in ex - cel - sis, ho - san -
ex - cel - sis, ho - san - na

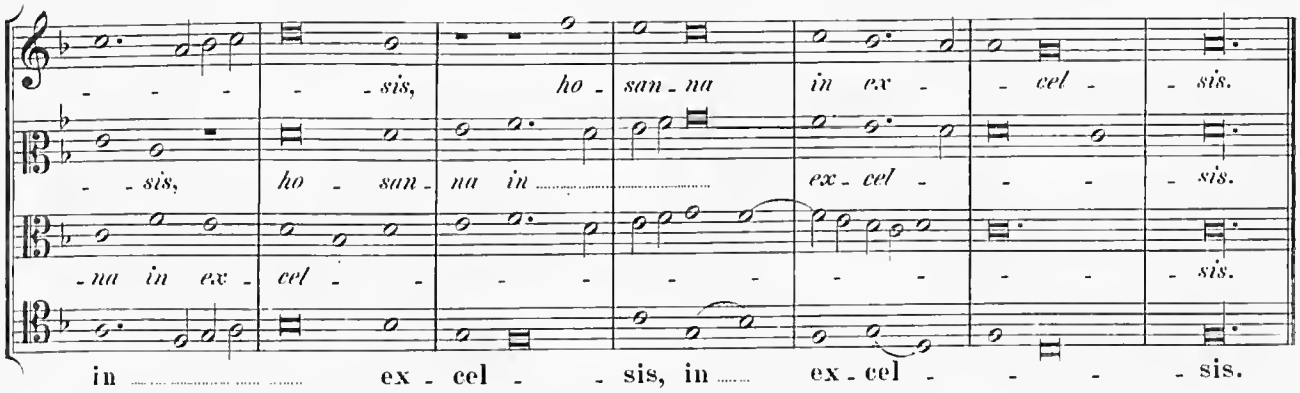
sis, ho - san - na in ex - cel - sis.
sis, ho - san - na in ex - cel - sis.
na in ex - cel - sis.
in ex - cel - sis, in ex - cel - sis.

Agnus Dei (I.)

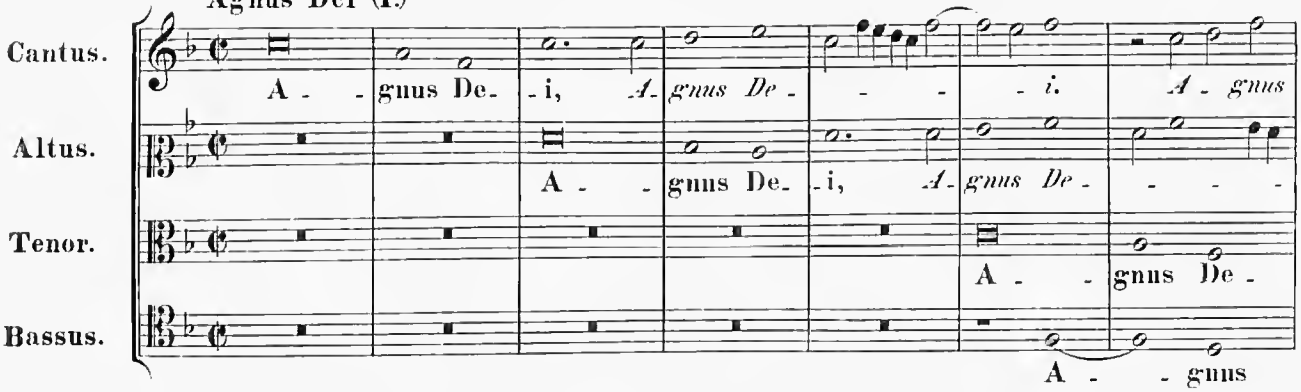
Cantus.
Altus.
Tenor.
Bassus.
A - gnus De - i, A - gnus De - i. A - gnus
A - gnus De - i, A - gnus De -
A - gnus De -
A - gnus

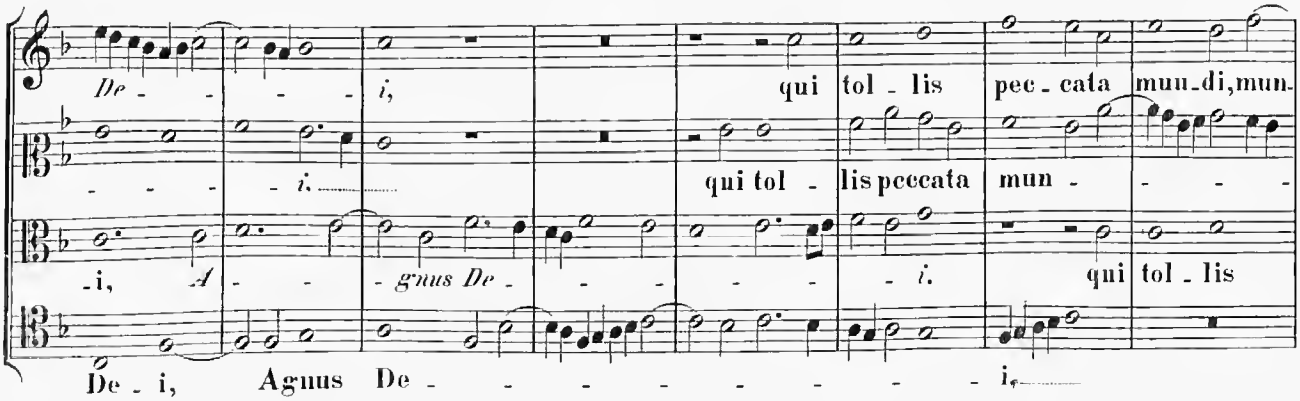
De - i, A - gnus De - i,
i.
gnus De - i.
qui tol - lis pec - cata mun - di, mun -
qui tol - lis peccata mun -
qui tol - lis
De - i, Agnus De - i.

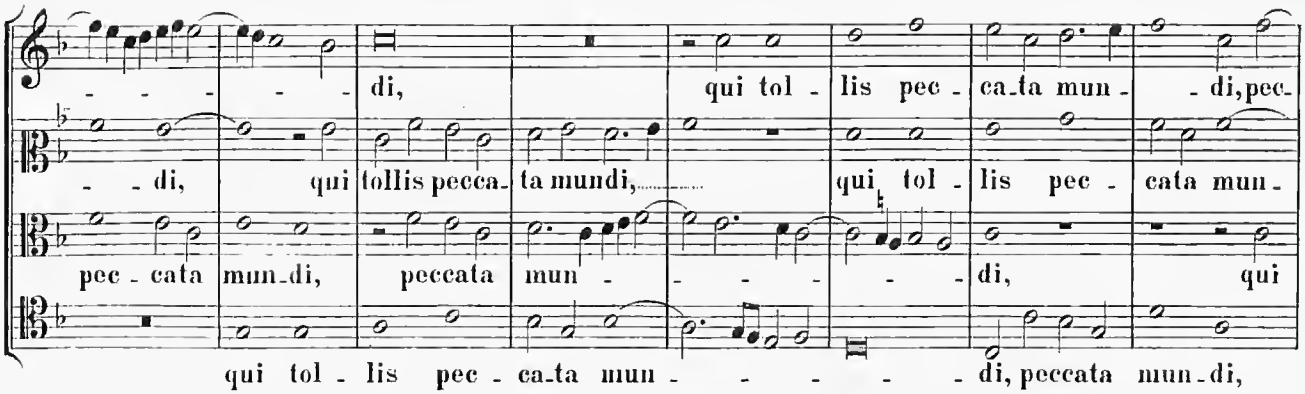

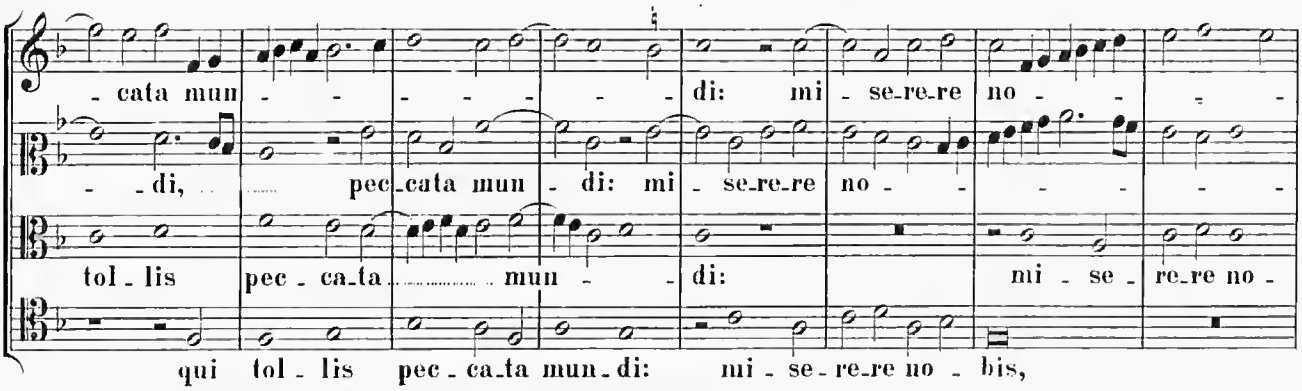

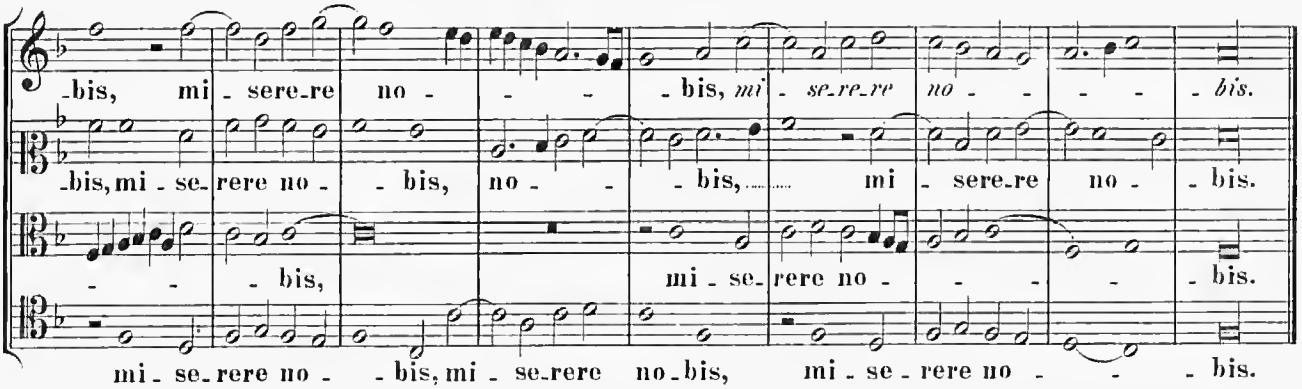

5 vocum.

Agnus Dei (II.)

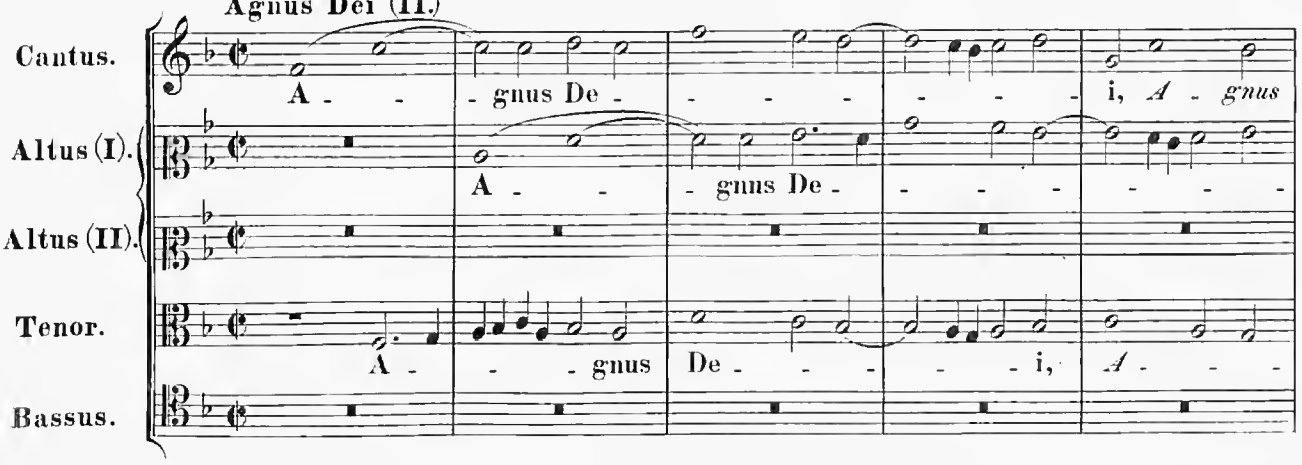

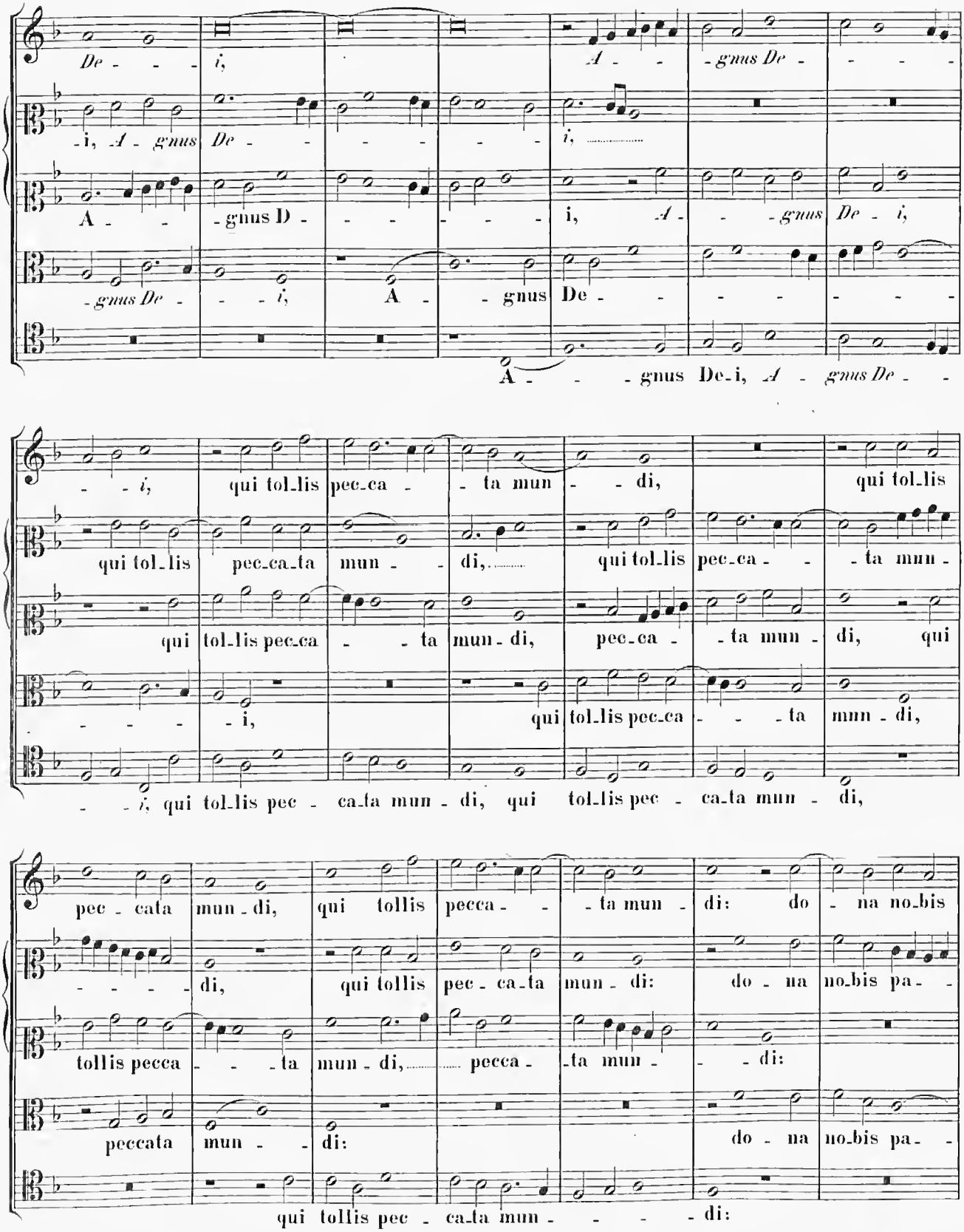
De - - - i, A - - gnus De - - - -
i, A - gnus De - - - - - - i, ...
A - - gnus D - - - - - - - i, A - - gnus De - i,
gnus De - - - i, A - gnus De - - - - - -
A - - gnus De-i, A - gnus De - -
- - i, qui tol-lis pec-ca - - ta mun - - di, qui tol-lis
qui tol-lis pec-ca-ta mun - - di,..... qui tol-lis pec-ca - - ta mun -
qui tol-lis pec-ca - - ta mun-di, pec-ca - - ta mun - di, qui
- - - - - i, qui tol-lis pec-ca - - - ta mun - di,
- - i, qui tol-lis pec - ca-ta mun - di, qui tol-lis pec - ca-ta mun - di,
pec - cata mun - di, qui tollis pecca - - ta mun - di: do - na no-bis
- - - - - di, qui tollis pec - ca-ta mun - di: do - na no-bis pa - -
tollis pecca - - - ta mun - di,..... pecca - ta mun - - - di:
peccata mun - - di: do - na no-bis pa - -
qui tollis pec - ca-ta mun - - - - di:

pa - - cem, do-na no - -bis pa - - - - - cem,

- - - - - - - cem, do- -na no - -bis pacem, *do - na nobis pa- -*

do - na nobis pa - - - cem, pa - - - - cem, do-

-cem, *do - na no-bis pa - cem, do - na no-bis*

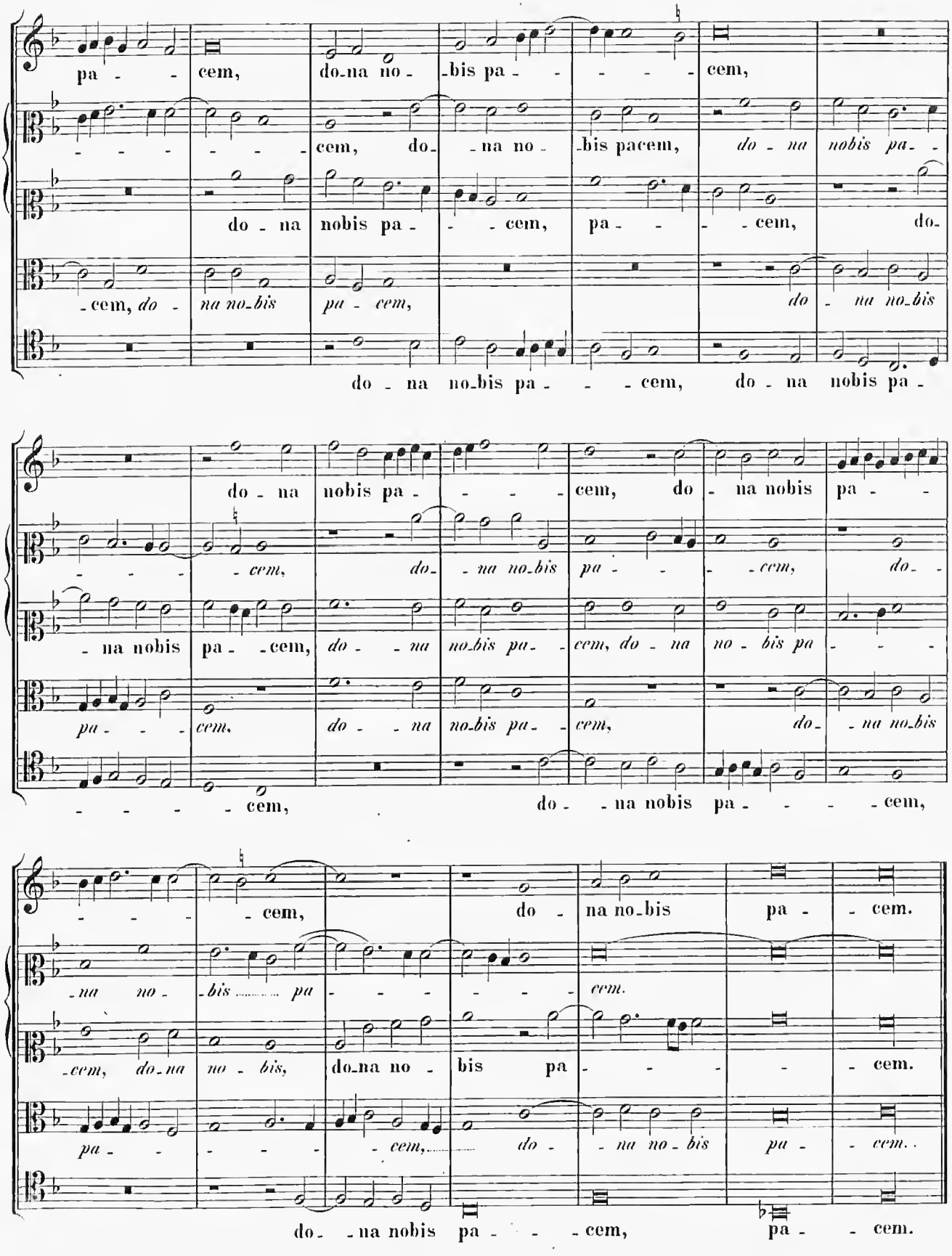

do - na no-bis pa - - - cem, do - na nobis pa -

do - na nobis pa - - - - cem, do - na nobis pa - -

- - - - *cem, do- - na no-bis pa - - - cem, do- -*

- na nobis pa - -cem, *do - - na no-bis pa- - cem, do - na no - bis pa - - -*

pa - - - cem, do - - na no-bis pa- - cem, do- - na no-bis

- - - - - cem, do - - na nobis pa - - - - cem,

- - - - cem, do - na no-bis pa - - cem.

-na no - -bis ..... pa - - - - - - - cem.

-cem, do-na no - bis, do-na no - bis pa - - - - - - cem.

pa - - - - - - cem, ... do - - na no - bis pa - - cem.

do- - na nobis pa - - - cem, pa - - cem.

Missa: „Regina coeli.“

5 vocum.

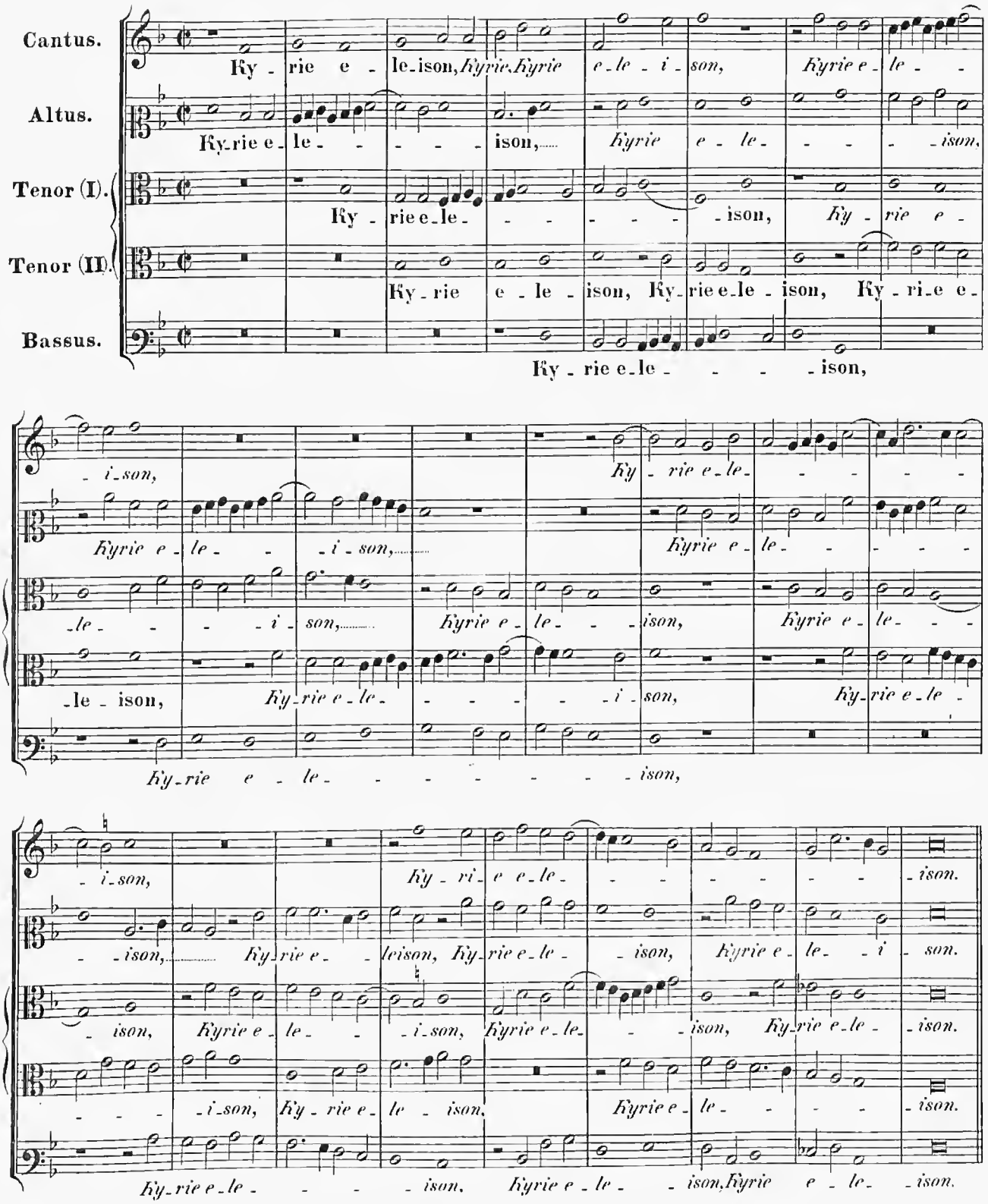

Chri - - - - ste e-le - - - - - i - son,

Chri - - ste e - - - - le - - - ison, *Chri* - - - -

Chri - - ste e - le - - - - - - ison,

Chri - - ste

Chri - - - - ste

Chri - - *ste* *e* - *le* - *ison,* *Chri* - - *ste*

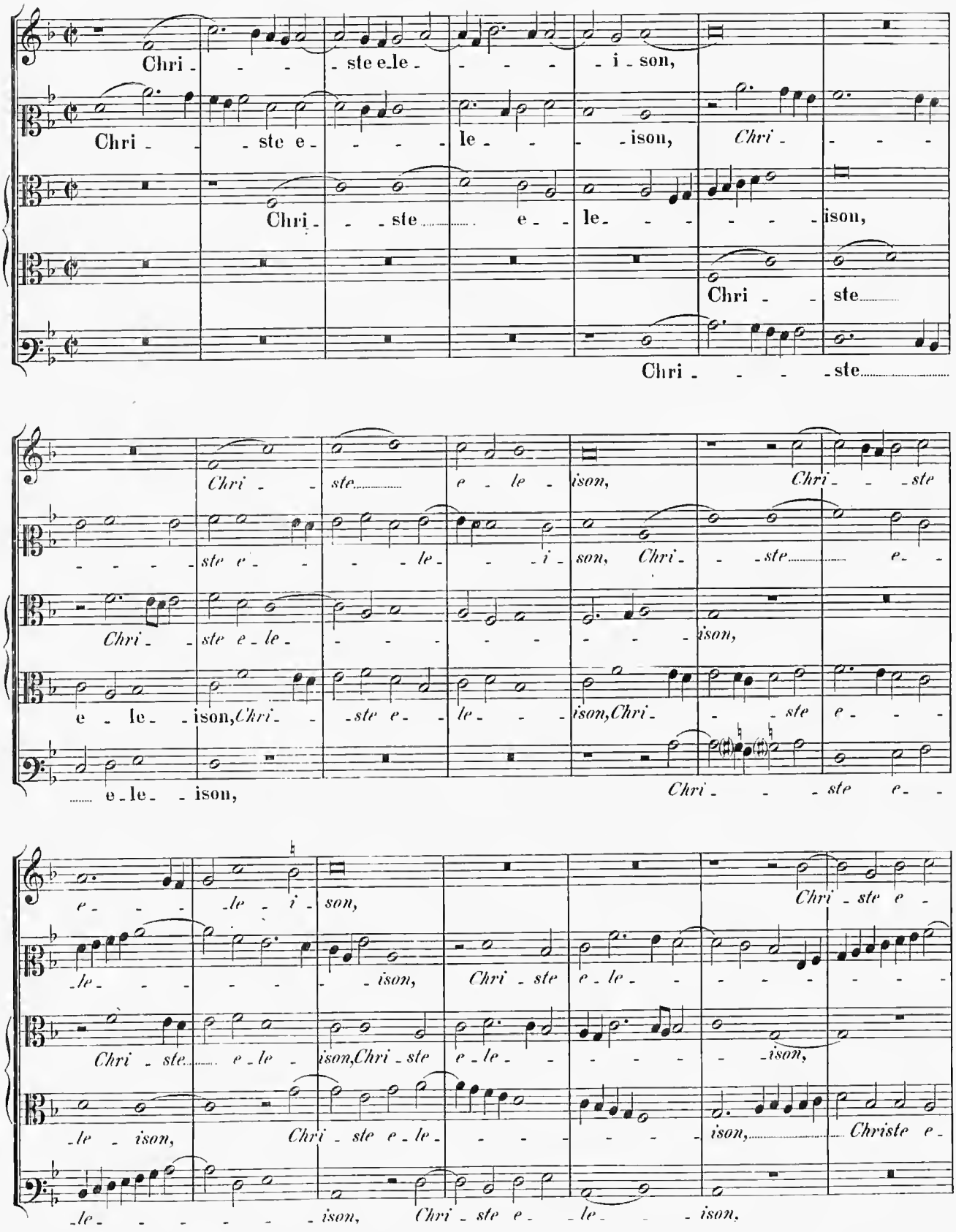

- - - - *ste e* - - - *le* - - *i* - *son,* *Chri* - - *ste* *e* -

Chri - *ste e* - *le* - - - - - - - - - *ison,*

e - le - ison, *Chri* - - *ste e* - *le* - - *ison, Chri* - - *ste* *e* - - -

e - le - ison, *Chri* - - *ste e* -

e - - - *le* - *i* - *son,* *Chri* - *ste e* -

le - - - - - - *ison,* *Chri* - *ste* *e* - *le* - - - - - - - -

Chri - *ste* *e* - *le* - *ison, Chri* - *ste* *e* - *le* - - - - - - *ison,*

le - *ison,* *Chri* - *ste e* - *le* - - - - - - - *ison,* *Christe e* -

le - - - - - - *ison,* *Chri* - *ste e* - *le* - - *ison,*

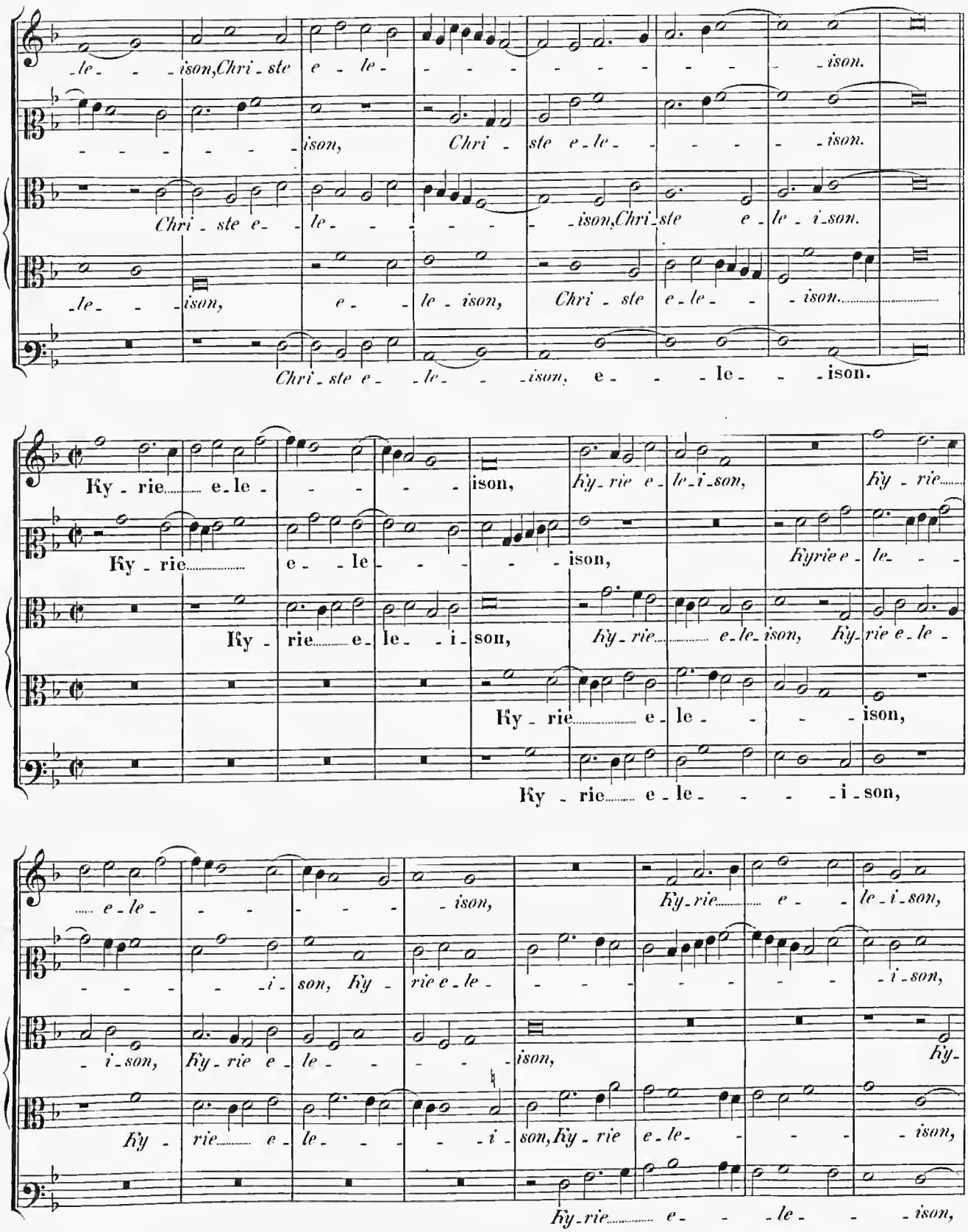
le - - - ison, Chri - ste e - le - - - - - - - - - ison.
- - - - - - - ison, Chri - ste e - le - - - - - ison.
Chri - ste e - le - - - - - - ison, Chri - ste e - le - i - son.
le - - - ison, e - - le - ison, Chri - ste e - le - - ison.
Chri - ste e - le - - - ison, e - - - le - - - ison.
Ky - rie e - le - - - - - ison, Ky - rie e - le - i - son, Ky - rie
Ky - rie e - le - - - - - ison, Kyrie e - le - - -
Ky - rie e - le - i - son, Ky - rie e - le - - i - son, Ky - rie e - le -
Ky - rie e - le - - - - - ison,
Ky - rie e - le - - - - - i - son,
e - le - - - - - - - ison, Ky - rie e - - le - i - son,
- - - - - - i - son, Ky - rie e - le - - - - - - - - i - son,
- i - son, Ky - rie e - le - - - - - ison, Ky -
Ky - rie e - le - - - - i - son, Ky - rie e - le - - - - ison,
Ky - rie e - - le - - - ison,

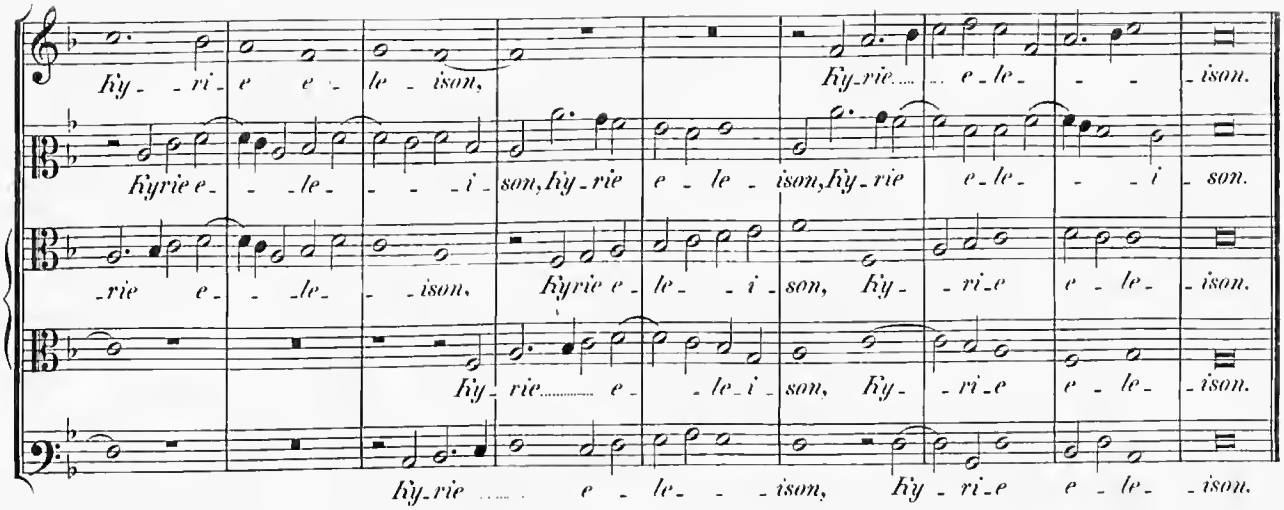

Gloria in excelsis Deo.

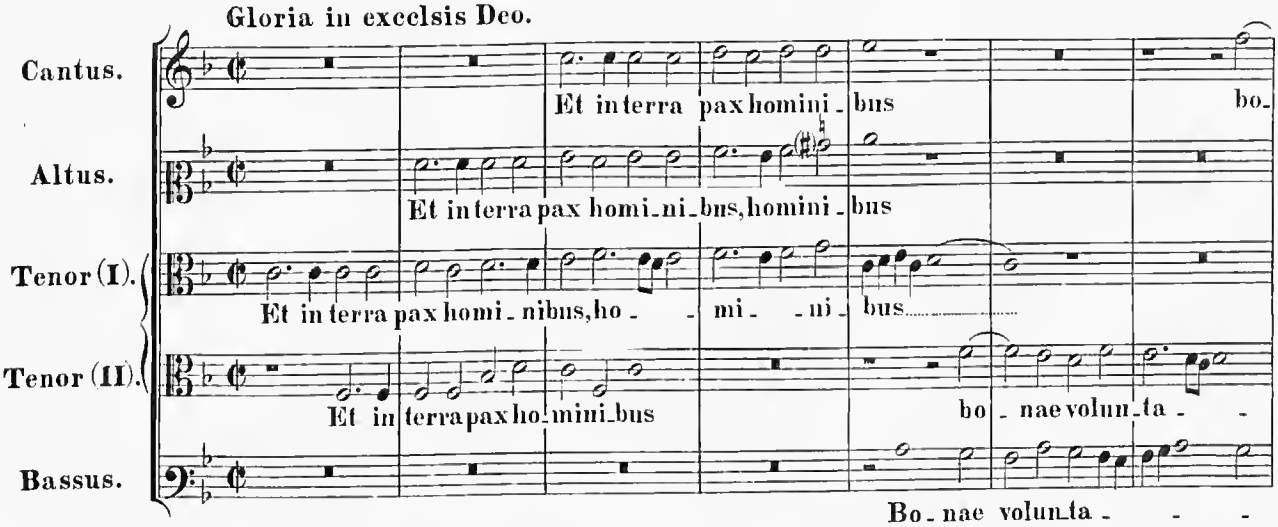

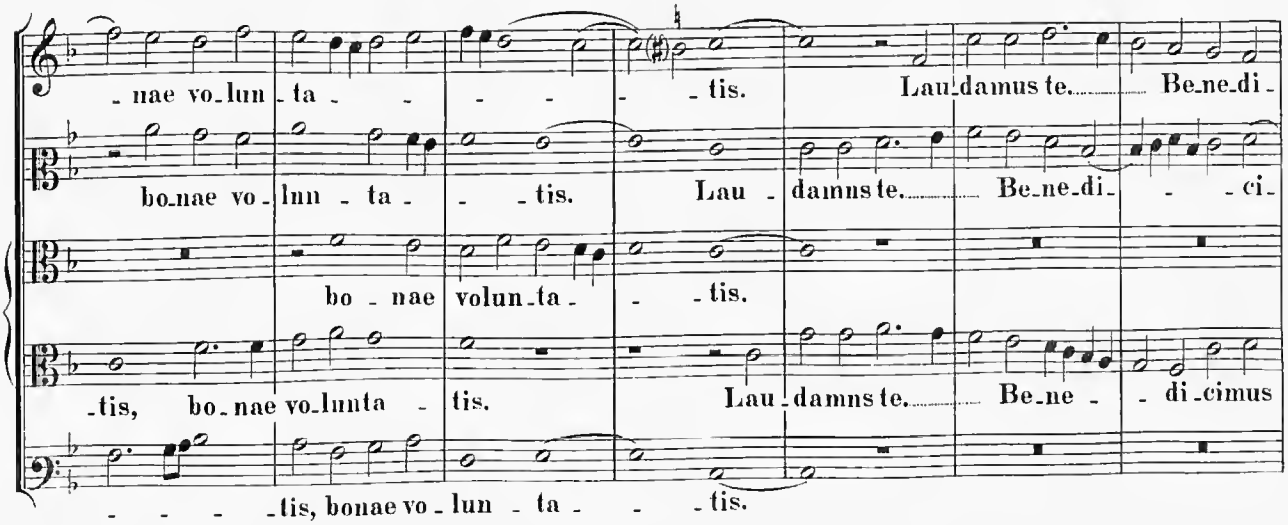

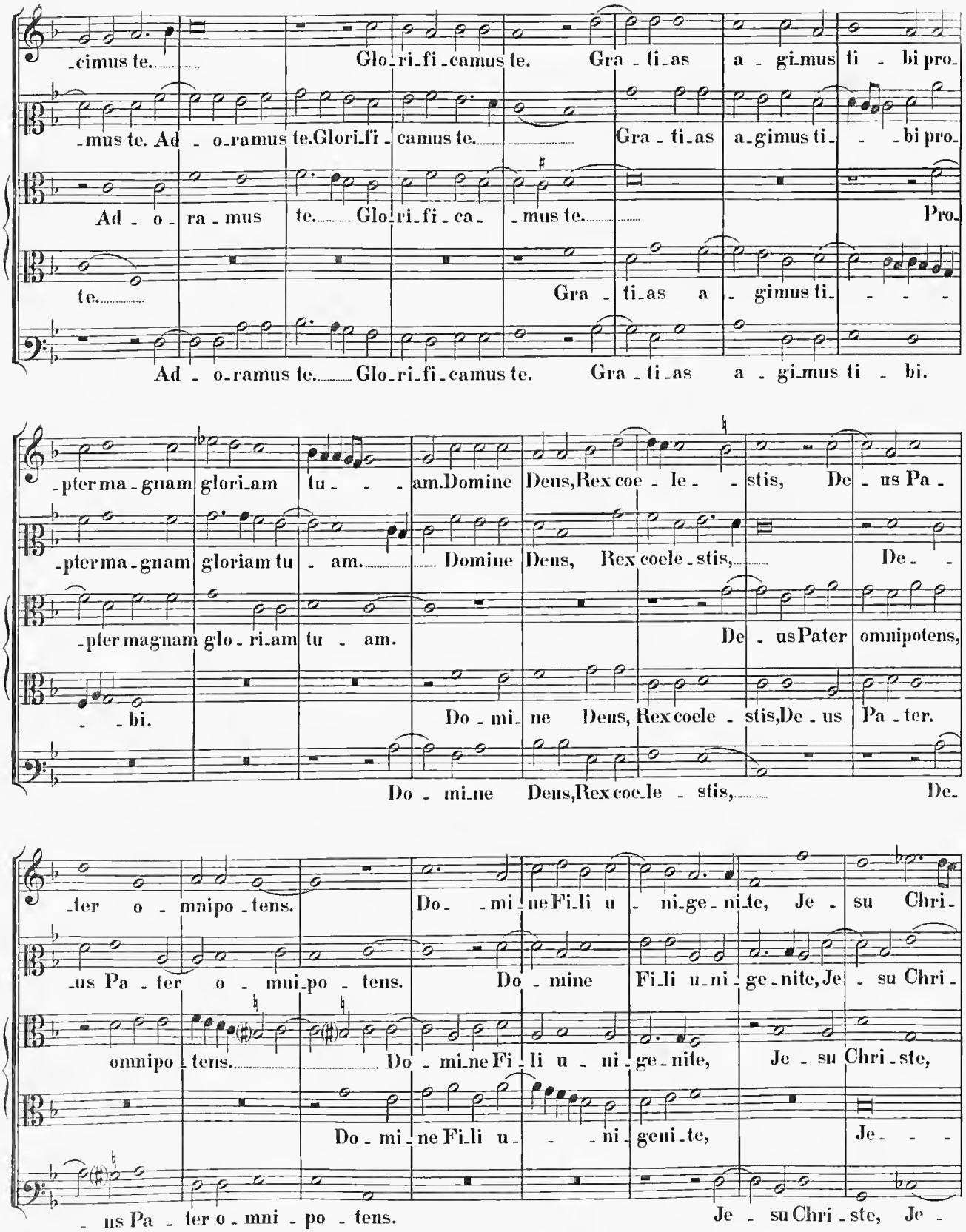
-cimus te. Glo-ri-fi-camus te. Gra-ti-as a-gi-mus ti-bi pro-
-mus te. Ad-o-ramus te. Glori-fi-camus te. Gra-ti-as a-gimus ti-bi pro-
Ad-o-ra-mus te. Glo-ri-fi-ca-mus te. Pro-
te. Gra-ti-as a-gimus ti-
Ad-o-ramus te. Glo-ri-fi-camus te. Gra-ti-as a-gi-mus ti-bi.
-pter ma-gnam glori-am tu-am. Domine Deus, Rex coe-le-stis, De-us Pa-
-pter ma-gnam gloriam tu-am. Domine Deus, Rex coele-stis, De-
-pter magnam glo-ri-am tu-am. De-us Pater omnipotens,
-bi. Do-mi-ne Deus, Rex coele-stis, De-us Pa-ter.
Do-mi-ne Deus, Rex coe-le-stis, De-
-ter o-mnipo-tens. Do-mi-ne Fi-li u-ni-ge-ni-te, Je-su Chri-
-us Pa-ter o-mni-po-tens. Do-mine Fi-li u-ni-ge-nite, Je-su Chri-
omnipo-tens. Do-mi-ne Fi-li u-ni-ge-nite, Je-su Chri-ste,
Do-mi-ne Fi-li u-ni-geni-te, Je-
-us Pa-ter o-mni-po-tens. Je-su Chri-ste, Je-

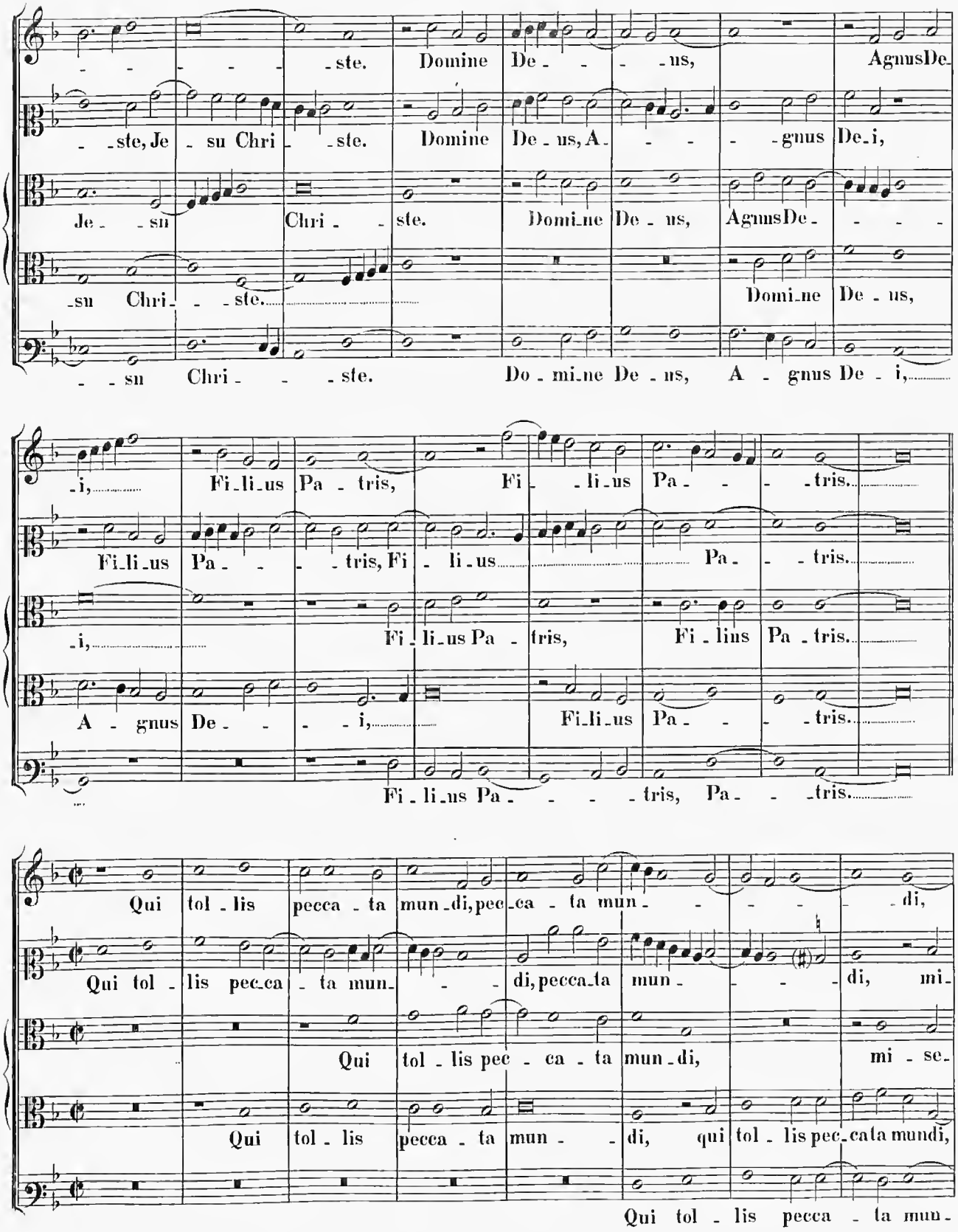
ste. Domine De us, AgnusDe
ste, Je su Chri ste. Domine De us, A gnus De i,
Je su Chri ste. Domine De us, AgnusDe
su Chri ste. Domine De us,
su Chri ste. Do mine De us, A gnus De i,
i, Fi li us Pa tris, Fi li us Pa tris.
Fi li us Pa tris, Fi li us Pa tris.
i, Fi li us Pa tris, Fi lius Pa tris.
A gnus De i, Fi li us Pa tris.
Fi li us Pa tris, Pa tris.
Qui tol lis pecca ta mun di, pec ca ta mun di,
Qui tol lis pec ca ta mun di, pecca ta mun di, mi
Qui tol lis pec ca ta mun di, mi se
Qui tol lis pecca ta mun di, qui tol lis pec cata mundi,
Qui tol lis pecca ta mun

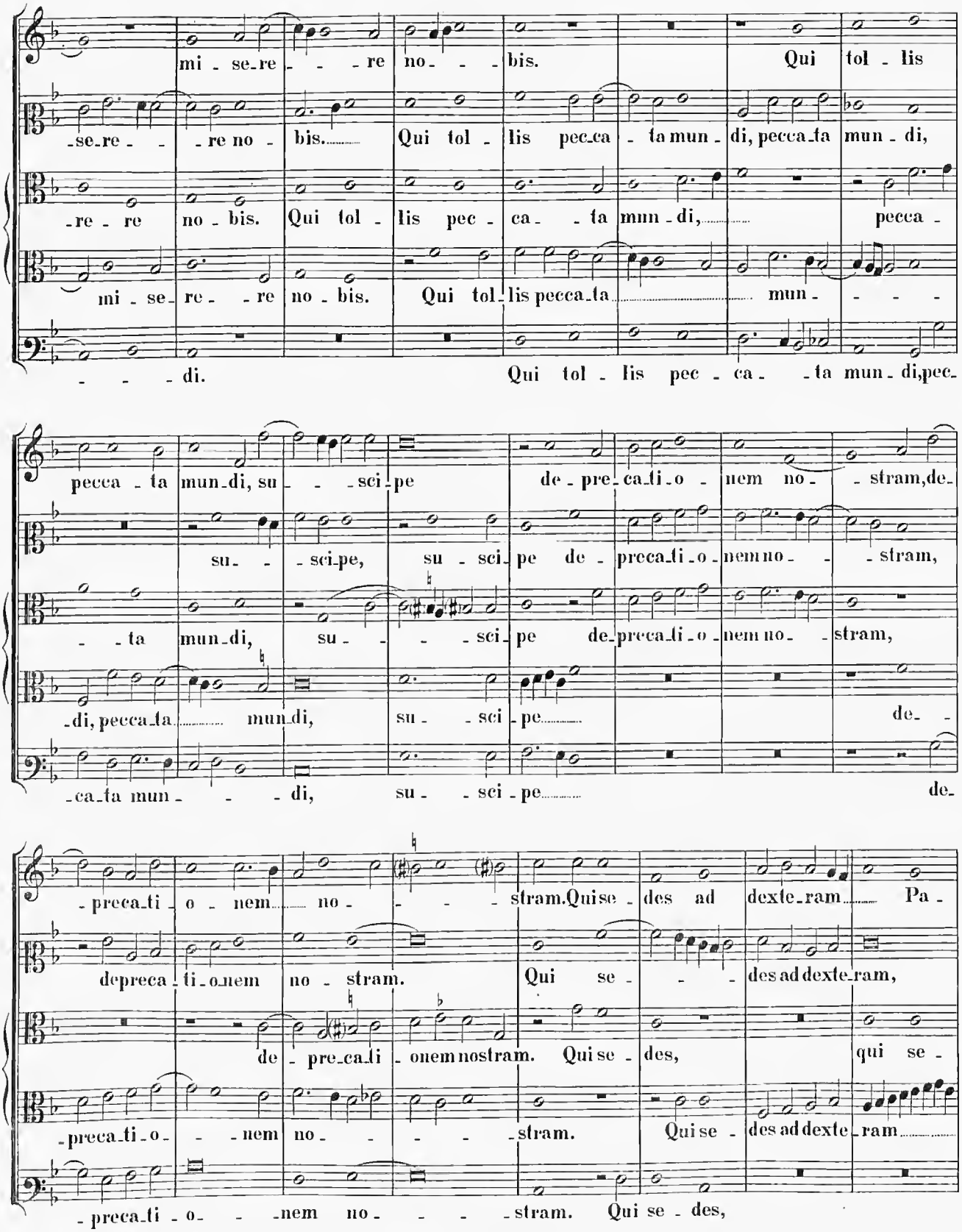
mi - se - re - - - re no - - - bis. Qui tol - lis
- se - re - - - re no - bis. Qui tol - lis pec - ca - ta mun - di, pec - ca - ta mun - di,
- re - re no - bis. Qui tol - lis pec - ca - - ta mun - di, pec - ca -
mi - se - re - - re no - bis. Qui tol - lis pec - ca - ta mun - - - -
- - - di. Qui tol - lis pec - ca - - ta mun - di, pec -
pec - ca - ta mun - di, su - - - sci - pe de - pre - ca - ti - o - nem no - - stram, de -
su - - sci - pe, su - sci - pe de - pre - ca - ti - o - nem no - - stram,
- - ta mun - di, su - - - sci - pe de - pre - ca - ti - o - nem no - stram,
- di, pec - ca - ta mun - di, su - - sci - pe de -
- ca - ta mun - - - di, su - - sci - pe de -
- pre - ca - ti - o - nem no - - - - stram. Qui se - des ad dex - te - ram Pa -
de - pre - ca - ti - o - nem no - stram. Qui se - - des ad dex - te - ram,
de - pre - ca - ti - o - nem nostram. Qui se - des, qui se -
- pre - ca - ti - o - - - nem no - - - - stram. Qui se - des ad dex - te - ram
- pre - ca - ti - o - - - nem no - - - - stram. Qui se - des,

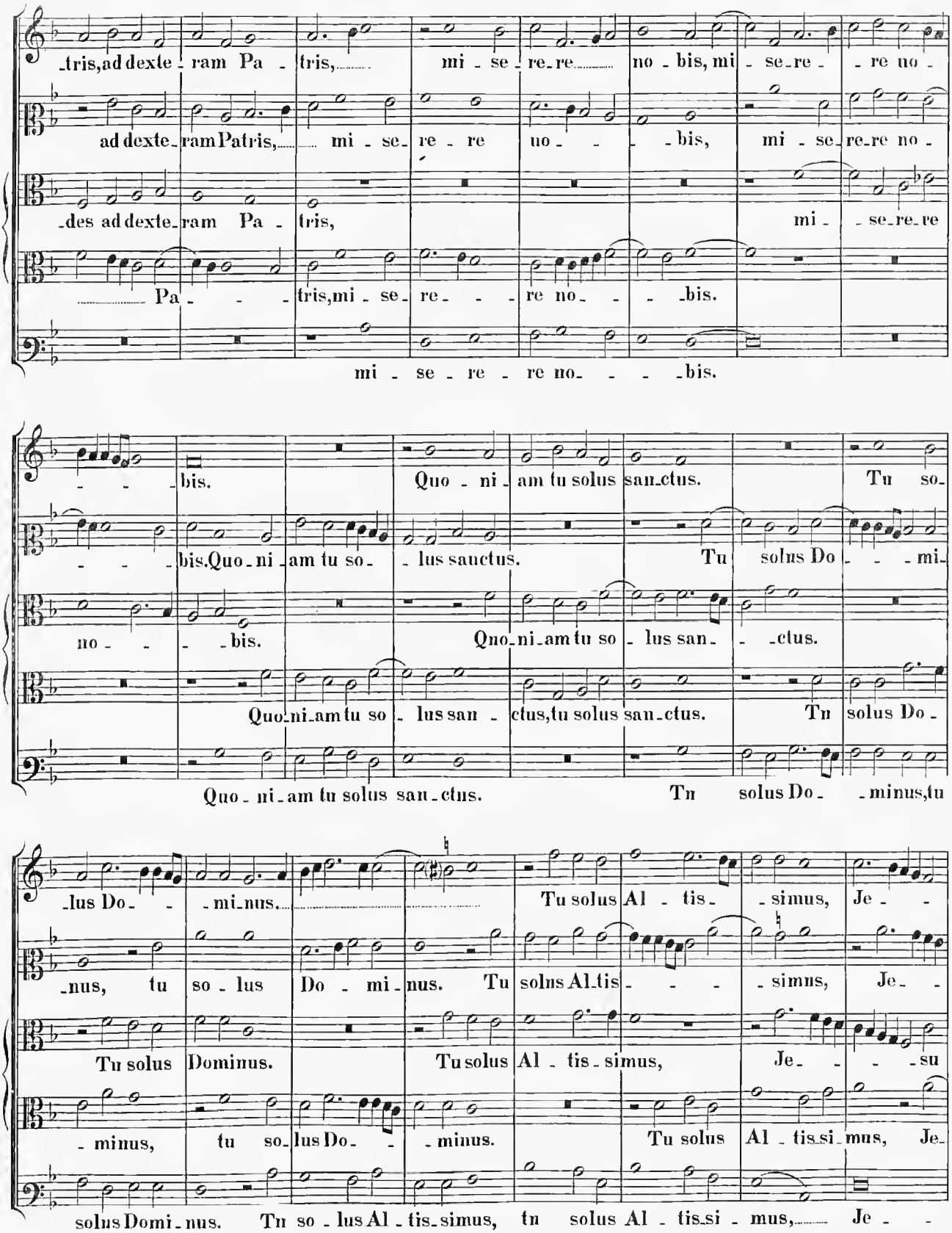
tris, ad dexte - ram Pa - tris, mi - se - re - re no - bis, mi - se - re - re no -
ad dexte - ram Patris, mi - se - re - re no - - - bis, mi - se - re - re no -
- des ad dexte - ram Pa - tris, mi - se - re - re
Pa - - - tris, mi - se - re - - - re no - - - bis.
mi - se - re - re no - - - - bis.
- - - bis. Quo - ni - am tu solus san - ctus. Tu so -
- - - bis. Quo - ni - am tu so - - lus sanctus. Tu solus Do - - - mi -
no - - - - bis. Quo - ni - am tu so - lus san - - - ctus.
Quo - ni - am tu so - lus san - ctus, tu solus san - ctus. Tu solus Do -
Quo - ni - am tu solus san - ctus. Tu solus Do - - minus, tu
- lus Do - - mi - nus. Tu solus Al - tis - - simus, Je - -
- nus, tu so - lus Do - mi - nus. Tu solus Al - tis - - - simus, Je -
Tu solus Dominus. Tu solus Al - tis - simus, Je - - - su
- minus, tu so - lus Do - - minus. Tu solus Al - tis - si - mus, Je -
solus Domi - nus. Tu so - lus Al - tis - simus, tu solus Al - tis - si - mus, Je - -

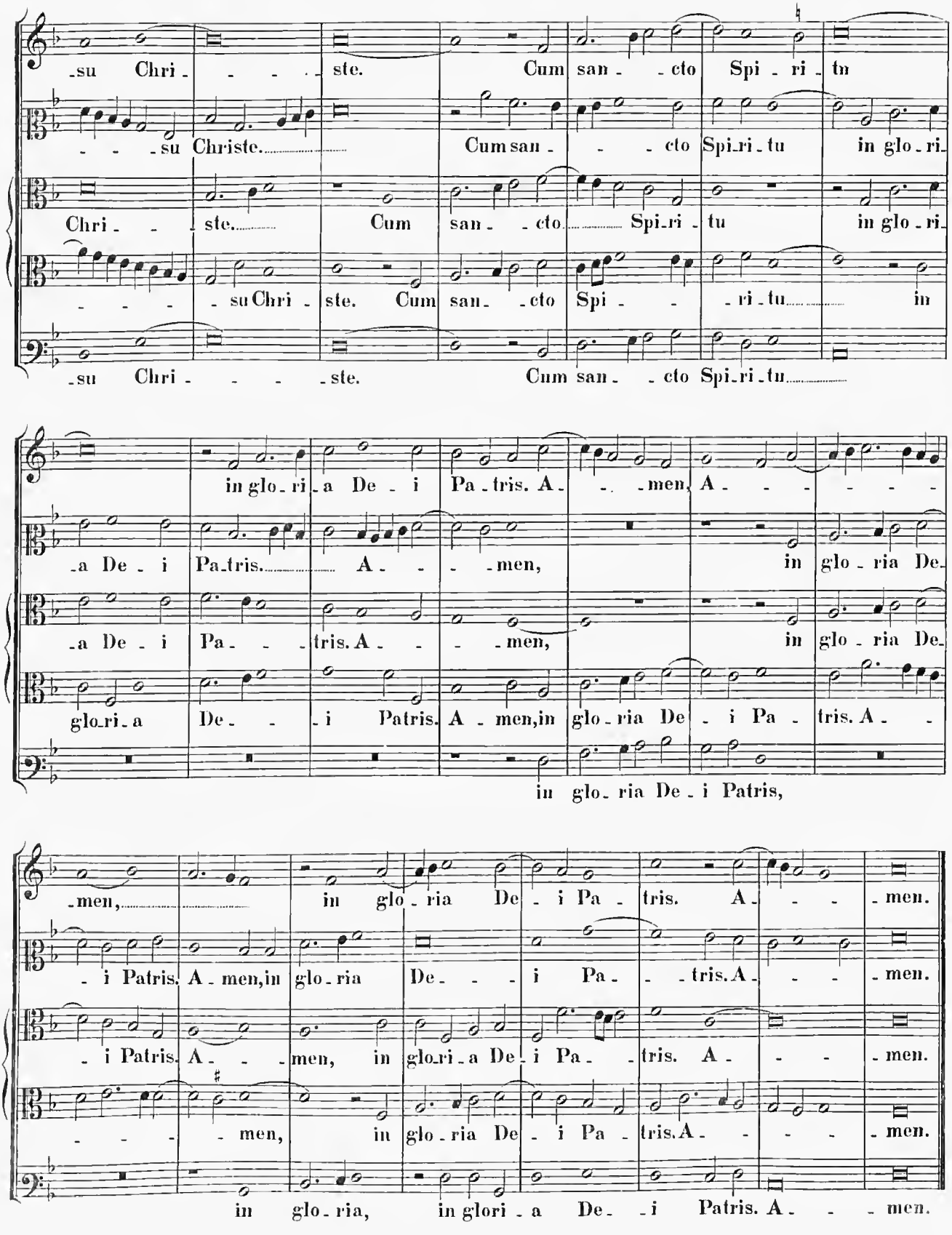
-su Chri- - - - ste. Cum san- -cto Spi - ri - tu
- - - su Christe. Cum san- - - cto Spi-ri-tu in glo-ri-
Chri- - ste. Cum san- -cto Spi-ri-tu in glo-ri-
- - - - su Chri- ste. Cum san- -cto Spi- - -ri-tu in
-su Chri- - - - ste. Cum san- -cto Spi-ri-tu
in glo-ri-a De- i Pa-tris. A- - -men, A- - - - - -
-a De- i Pa-tris. A- - -men, in glo-ria De-
-a De- i Pa- - -tris. A- - -men, in glo-ria De-
glo-ri-a De- - -i Patris. A-men, in glo-ria De- i Pa- tris. A- -
in glo-ria De-i Patris,
-men, in glo-ria De- i Pa- tris. A- - -men.
- i Patris. A-men, in glo-ria De- - -i Pa- - -tris. A- - -men.
- i Patris. A- - -men, in glo-ri-a De- i Pa- - tris. A- - -men.
- - - - men, in glo-ria De- i Pa- tris. A- - - -men.
in glo-ria, in glori-a De- -i Patris. A- - -men.

Credo in unum Deum.

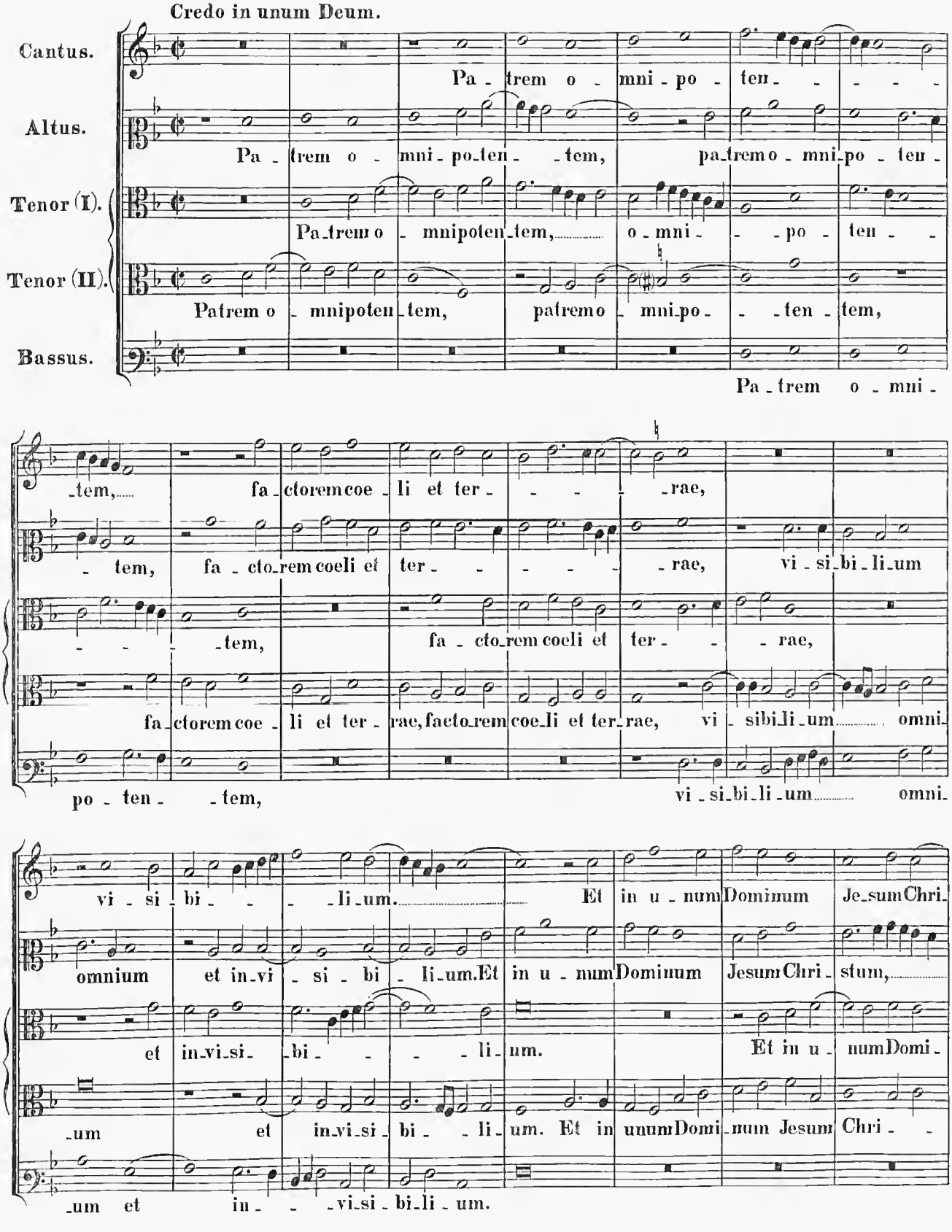

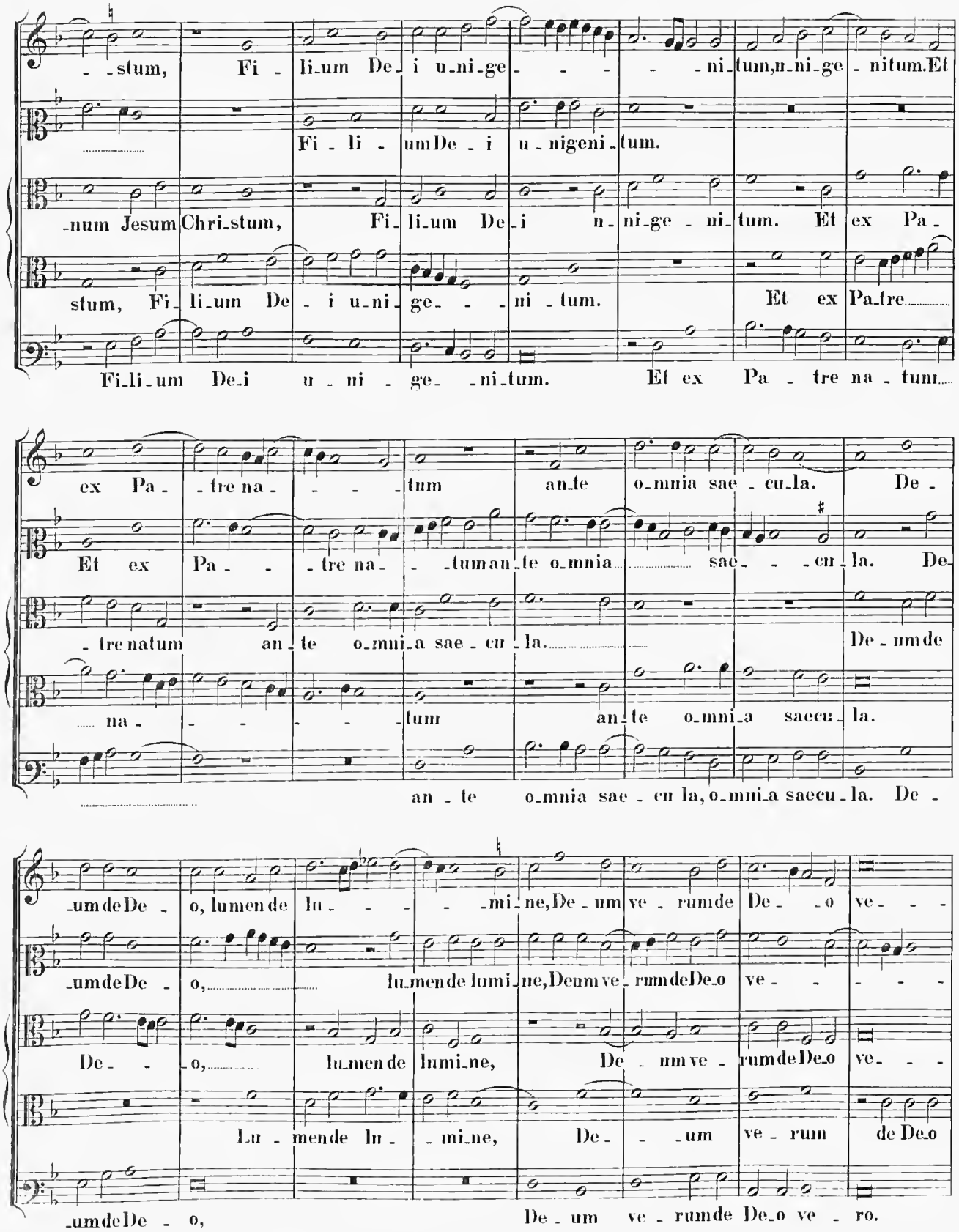
-stum, Fi-li-um De-i u-ni-ge-ni-tum, u-ni-ge-nitum. Et
Fi-li-um De-i u-nigeni-tum.
-num Jesum Chri-stum, Fi-li-um De-i u-ni-ge-ni-tum. Et ex Pa-
stum, Fi-li-um De-i u-ni-ge-ni-tum. Et ex Pa-tre
Fi-li-um De-i u-ni-ge-ni-tum. Et ex Pa-tre na-tum
ex Pa-tre na-tum ante o-mnia sae-cu-la. De-
Et ex Pa-tre na-tum ante o-mnia sae-cu-la. De-
-tre natum ante o-mni-a sae-cu-la. De-mde
na-tum ante o-mni-a saecu-la.
ante o-mnia sae-cu la, o-mni-a saecu-la. De-
-um de De-o, lumen de lu-mi-ne, De-um ve-rum de De-o ve-
-um de De-o, lumen de lumine, Deum ve-rum de De-o ve-
De-o, lumen de lumine, De-um ve-rum de De-o ve-
Lu-men de lu-mi-ne, De-um ve-rum de De-o
-um de De-o, De-um ve-rum de De-o ve-ro.

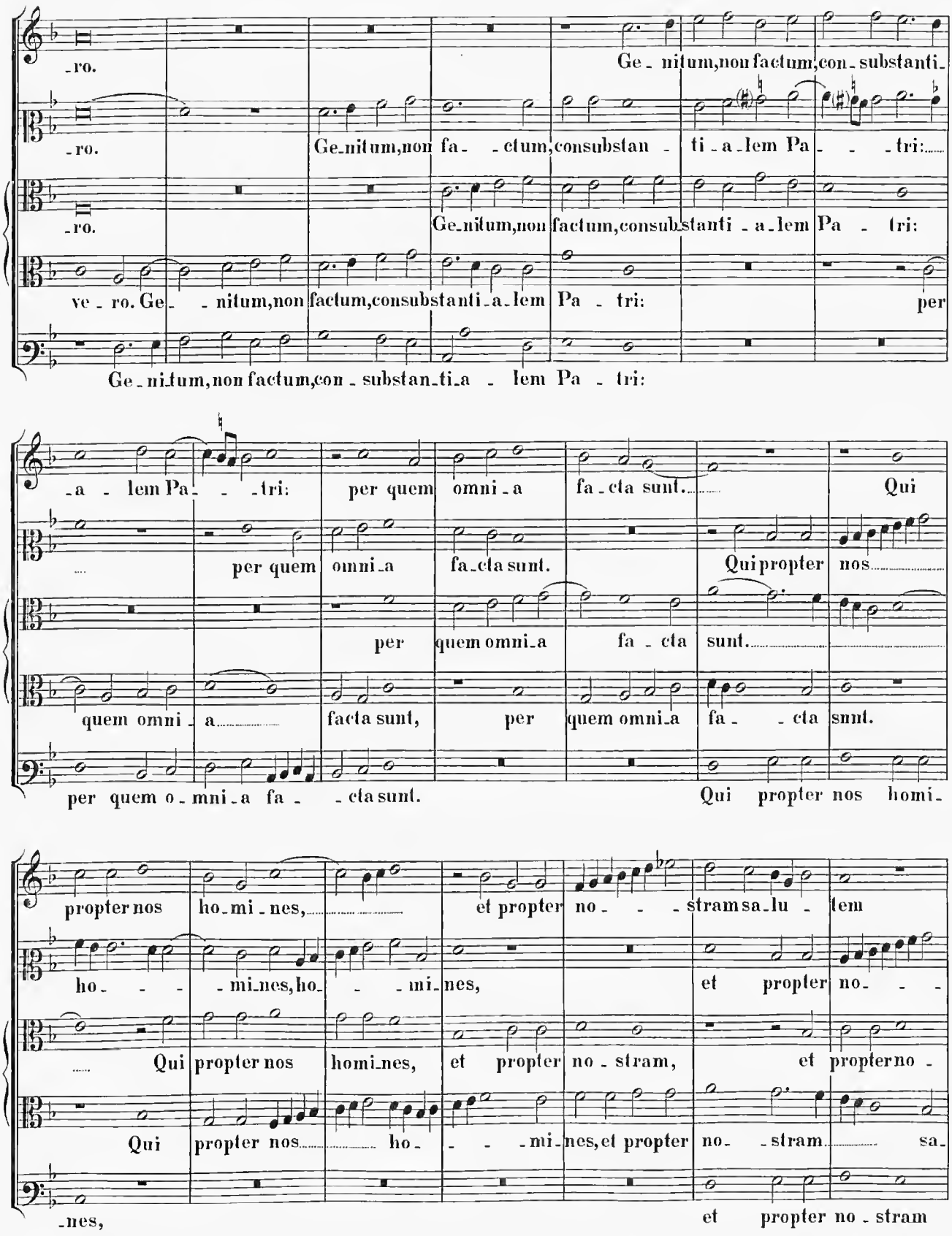
-ro. Ge-nitum,non factum,con-substanti-
-ro. Ge-nitum,non fa- -ctum,consubstan- ti-a-lem Pa- -tri:
-ro. Ge-nitum,non factum,consubstanti-a-lem Pa- tri:
ve-ro. Ge- -nitum,non factum,consubstanti-a-lem Pa- tri: per
Ge-nitum,non factum,con-substan-ti-a- lem Pa- tri:
-a- lem Pa- -tri: per quem omni-a fa-cta sunt. Qui
per quem omni-a fa-cta sunt. Qui propter nos
per quem omni-a fa- cta sunt.
quem omni-a facta sunt, per quem omni-a fa- -cta sunt.
per quem o-mni-a fa- -cta sunt. Qui propter nos homi-
propter nos ho-mi-nes, et propter no- -stram sa-lu- tem
ho- -mi-nes, ho- -mi-nes, et propter no- -
Qui propter nos homi-nes, et propter no-stram, et propter no-
Qui propter nos ho- -mi-nes, et propter no- -stram sa-
-nes, et propter no-stram

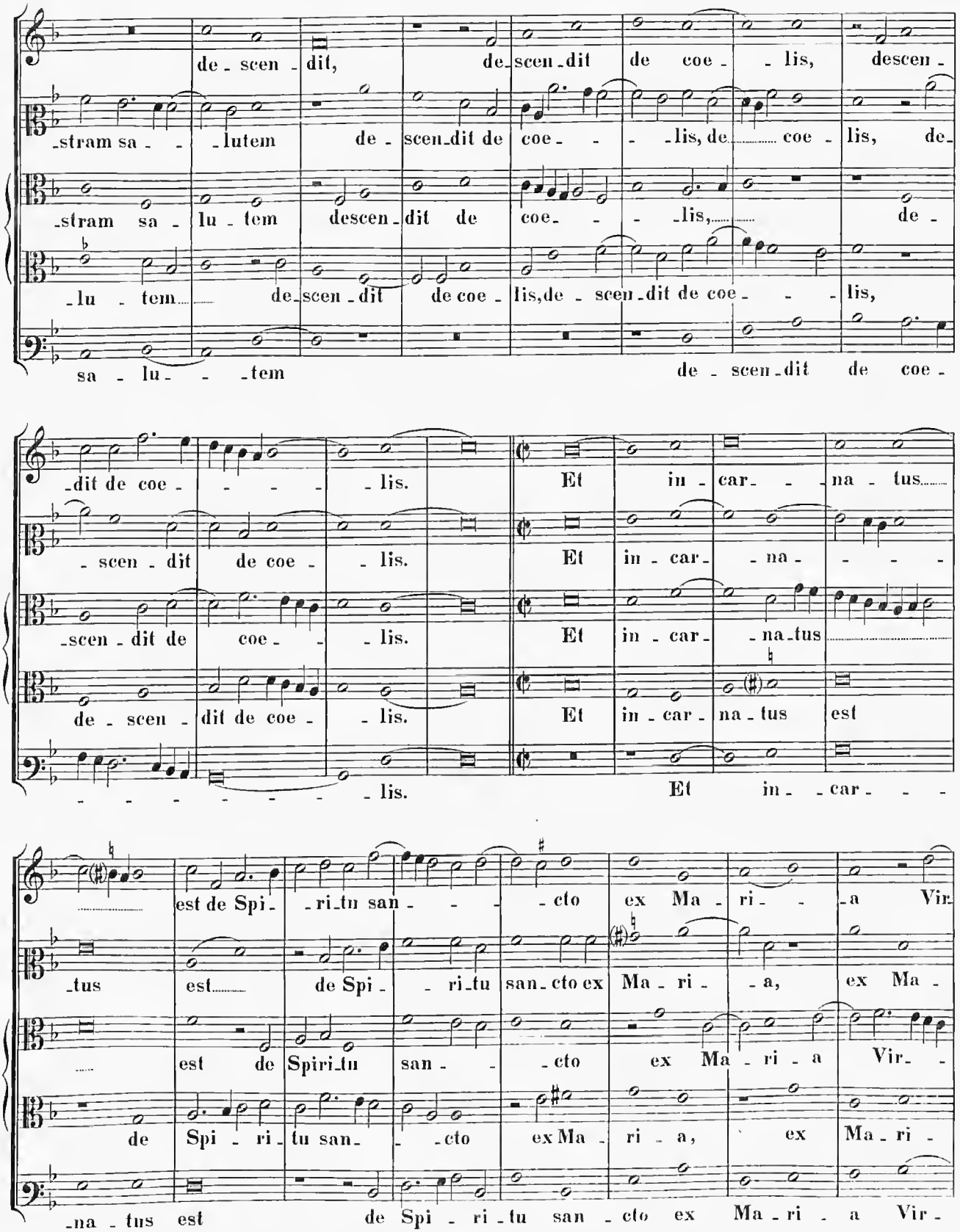
de - scen - dit, de - scen - dit de coe - - lis, descen -
-stram sa - - - lutem de - scen - dit de coe - - - lis, de - coe - lis, de -
-stram sa - lu - tem descen - dit de coe - - - lis, de -
- lu - tem de - scen - dit de coe - lis, de - scen - dit de coe - - - lis,
sa - lu - - - tem de - scen - dit de coe -
- dit de coe - - - - - lis. Et in - car - - na - tus
- scen - dit de coe - - lis. Et in - car - - na - - - -
- scen - dit de coe - - lis. Et in - car - na - tus
de - scen - dit de coe - - lis. Et in - car - na - tus est
- - - - - - - - - lis. Et in - - car - - -
est de Spi - - ri - tu san - - - cto ex Ma - ri - - a Vir -
- tus est de Spi - - ri - tu san - cto ex Ma - ri - - a, ex Ma -
est de Spiri - tu san - - cto ex Ma - ri - a Vir - -
de Spi - ri - tu san - - - cto ex Ma - ri - a, ex Ma - ri -
- na - tus est de Spi - ri - tu san - cto ex Ma - ri - a Vir -

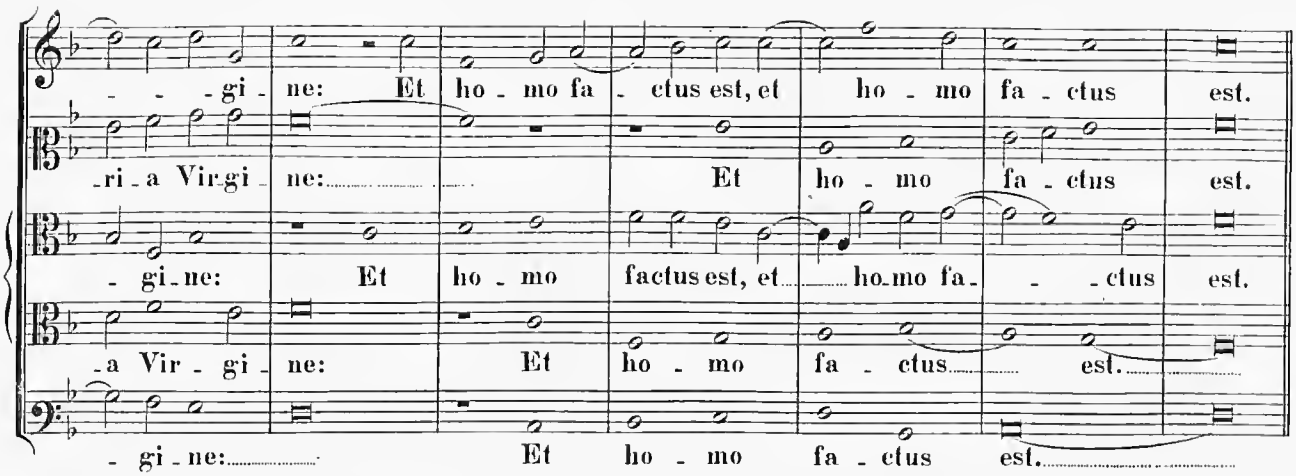
-gi- ne: Et ho - mo fa - ctus est, et ho - mo fa - ctus est.
-ri-a Virgi- ne: Et ho - mo fa - ctus est.
- gi-ne: Et ho - mo factus est, et ho-mo fa- - -ctus est.
-a Vir - gi - ne: Et ho - mo fa - ctus est.
- gi - ne: Et ho - mo fa - ctus est.

4 vocum.

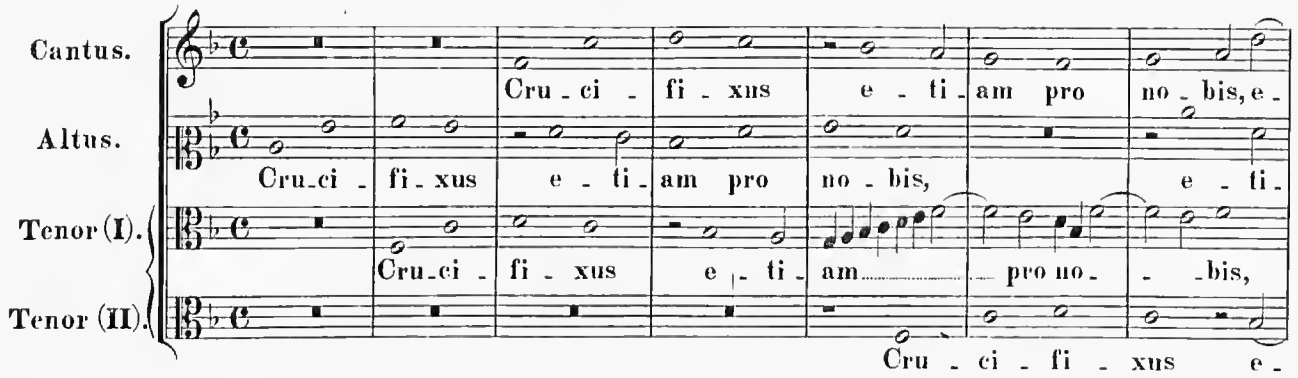
Cantus.
Altus.
Tenor (I).
Tenor (II).
Cru - ci - fi - xus e - ti - am pro no - bis, e -
Cru-ci - fi - xus e - ti - am pro no - bis, e - ti -
Cru-ci - fi - xus e - ti - am pro no - - bis,
Cru - ci - fi - xus e -

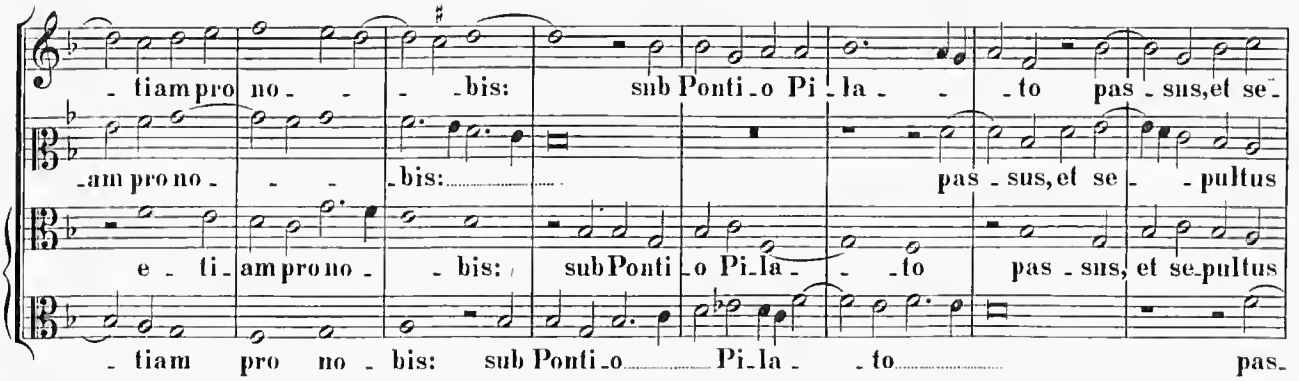
- tiam pro no - - - bis: sub Ponti - o Pi - la - - to pas - sus, et se -
-am pro no - - - bis: pas - sus, et se - - pultus
e - ti - am pro no - - bis: sub Ponti - o Pi - la - - to pas - sus, et se-pultus
- tiam pro no - bis: sub Ponti - o Pi - la - - to pas-

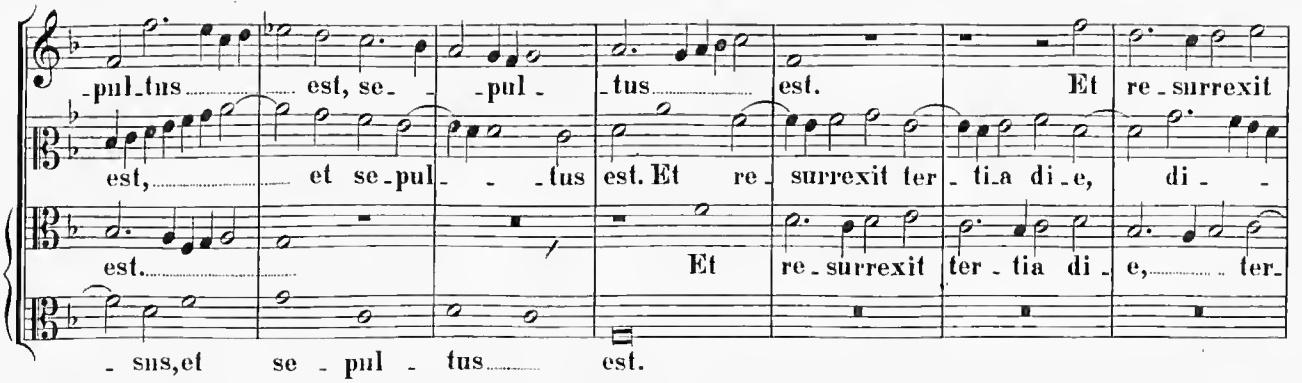
-pul-tus est, se- - pul - tus est. Et re - surrexit
est, et se-pul- - - tus est. Et re - surrexit ter - tia di - e, di - -
est. Et re - surrexit ter - tia di - e, ter-
- sus, et se - pul - tus est.

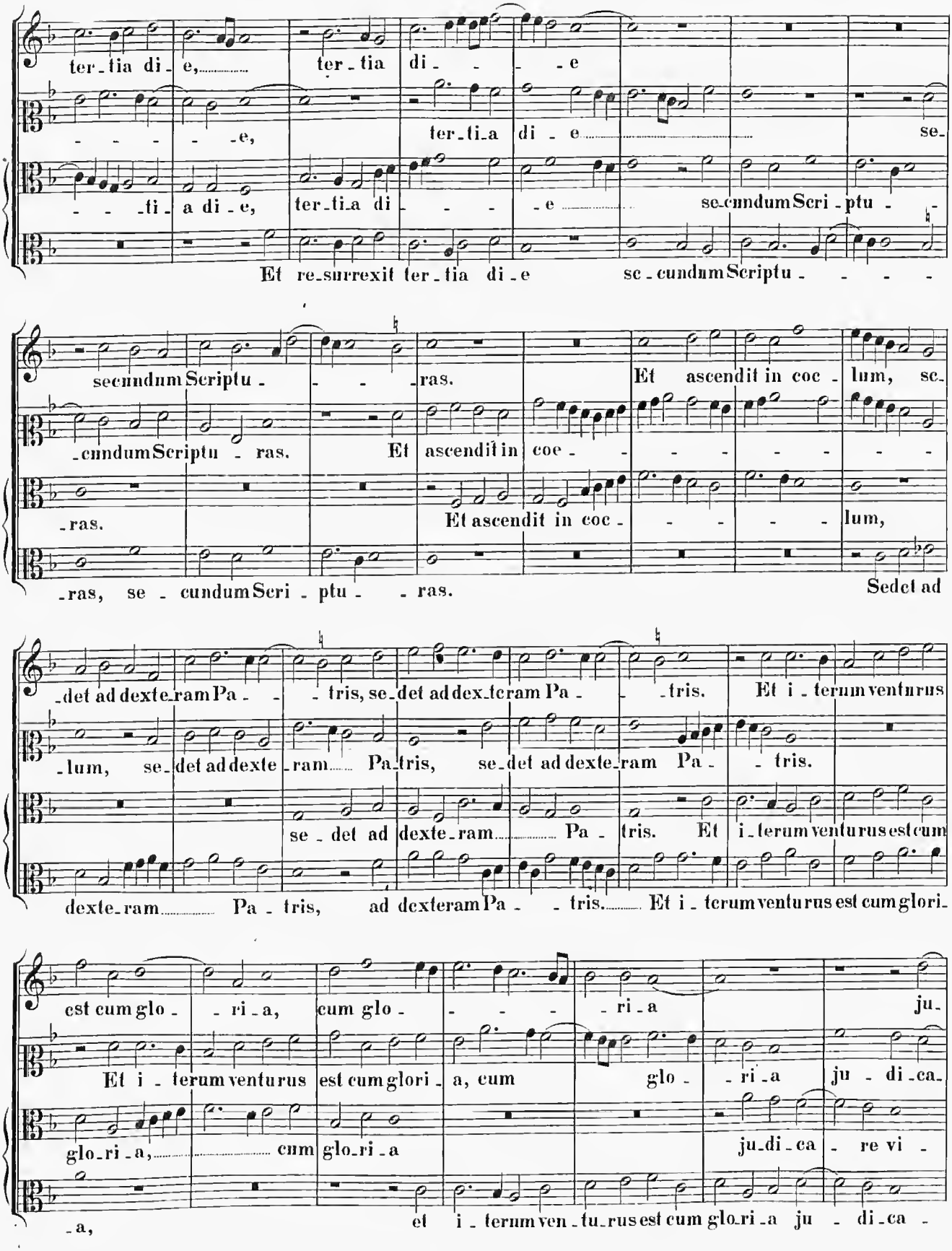
ter-tia di-e, ter-tia di- -e
-e, ter-ti-a di-e se-
-ti-a di-e, ter-ti-a di- -e se-cundum Scri-ptu-
Et re-surrexit ter-tia di-e se-cundum Scriptu-
secundum Scriptu- -ras. Et ascendit in coe-lum, se-
-cundum Scriptu-ras. Et ascendit in coe-
-ras. Et ascendit in coe- lum,
-ras, se-cundum Scri-ptu- -ras. Sedet ad
-det ad dexte-ram Pa- -tris, se-det ad dex-teram Pa- -tris. Et i-terum venturus
-lum, se-det ad dexte-ram Pa-tris, se-det ad dexte-ram Pa- -tris.
se-det ad dexte-ram Pa-tris. Et i-terum venturus est cum
dexte-ram Pa-tris, ad dexteram Pa- -tris. Et i-terum venturus est cum glori-
est cum glo- -ri-a, cum glo- -ri-a ju-
Et i-terum venturus est cum glori-a, cum glo- -ri-a ju-di-ca-
glo-ri-a, cum glo-ri-a ju-di-ca- re vi-
-a, et i-terum ven-tu-rus est cum glo-ri-a ju- -di-ca-

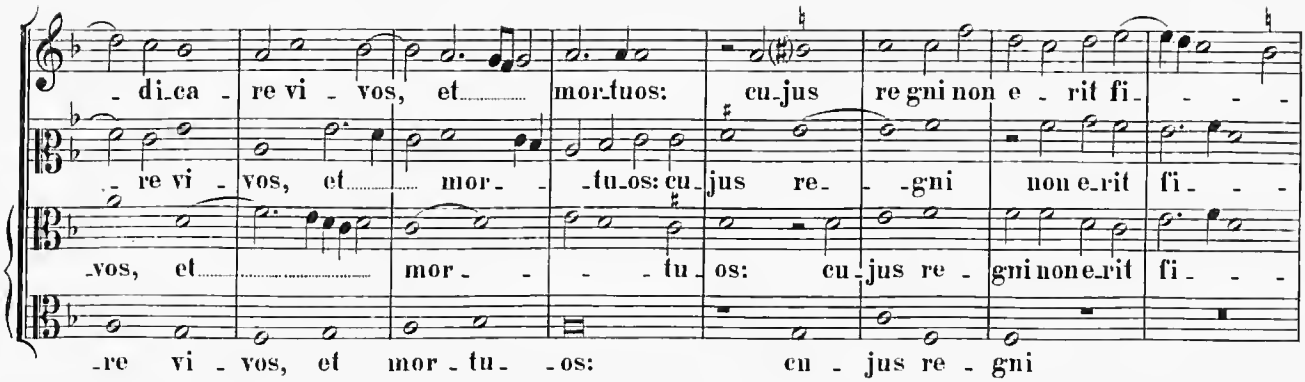
-di-ca- re vi- vos, et mor-tuos: cu-jus re gni non e- rit fi- - - -
-re vi- vos, et mor- -tu-os: cu-jus re- -gni non e-rit fi- - -
-vos, et mor- - - tu- os: cu-jus re- gni non e-rit fi- - -
-re vi- vos, et mor-tu- -os: cu- jus re- gni

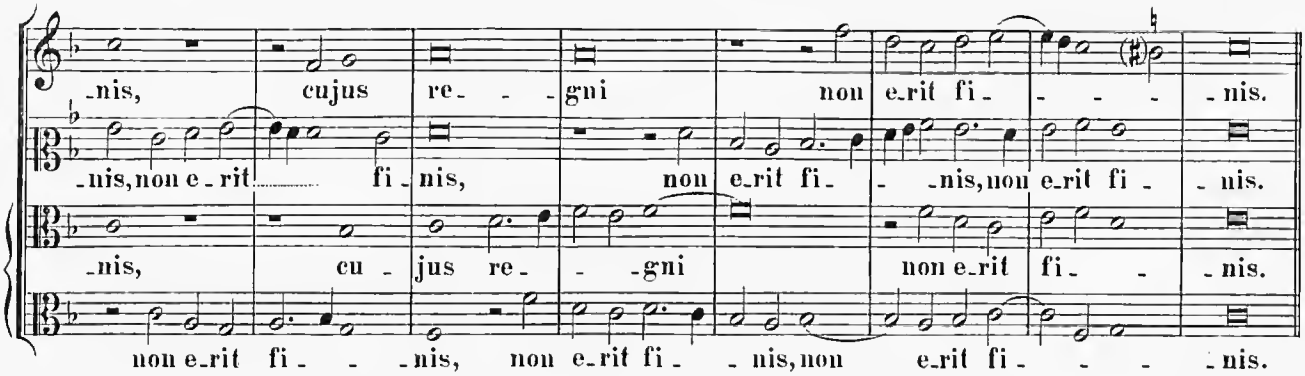
-nis, cujus re- - -gni non e-rit fi- - - - -nis.
-nis, non e-rit fi- nis, non e-rit fi- -nis, non e-rit fi- -nis.
-nis, cu- jus re- - -gni non e-rit fi- - -nis.
non e-rit fi- - -nis, non e-rit fi- -nis, non e-rit fi- - - -nis.

5 vocum.

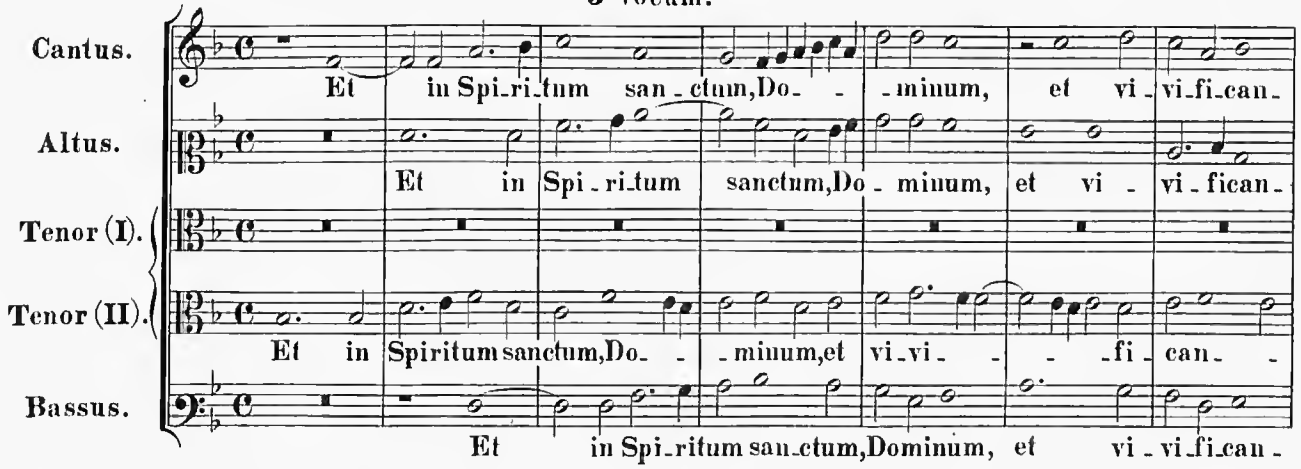
Cantus.
Et in Spi-ri-tum san-ctum, Do- -minum, et vi- vi-fi-can-
Altus.
Et in Spi-ri-tum sanctum, Do- minum, et vi- vi-fican-
Tenor (I).
Tenor (II).
Et in Spiritum sanctum, Do- -minum, et vi-vi- - -fi-can- -
Bassus.
Et in Spi-ritum san-ctum, Dominum, et vi- vi-fi-can-

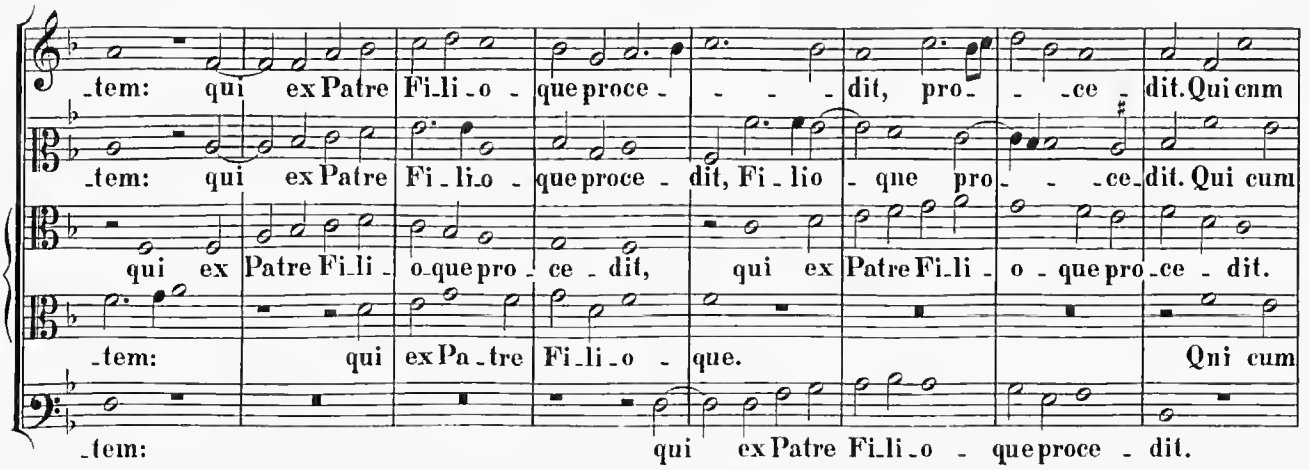
-tem: qui ex Patre Fi-li-o- que proce- - - -dit, pro- - -ce- dit. Qui cum
-tem: qui ex Patre Fi-li-o- que proce- dit, Fi-lio- que pro- - -ce-dit. Qui cum
qui ex Patre Fi-li- o- que pro- ce- dit, qui ex Patre Fi-li- o- que pro-ce- dit.
-tem: qui ex Pa-tre Fi-li-o- que. Qui cum
-tem: qui ex Patre Fi-li-o- que proce- dit.

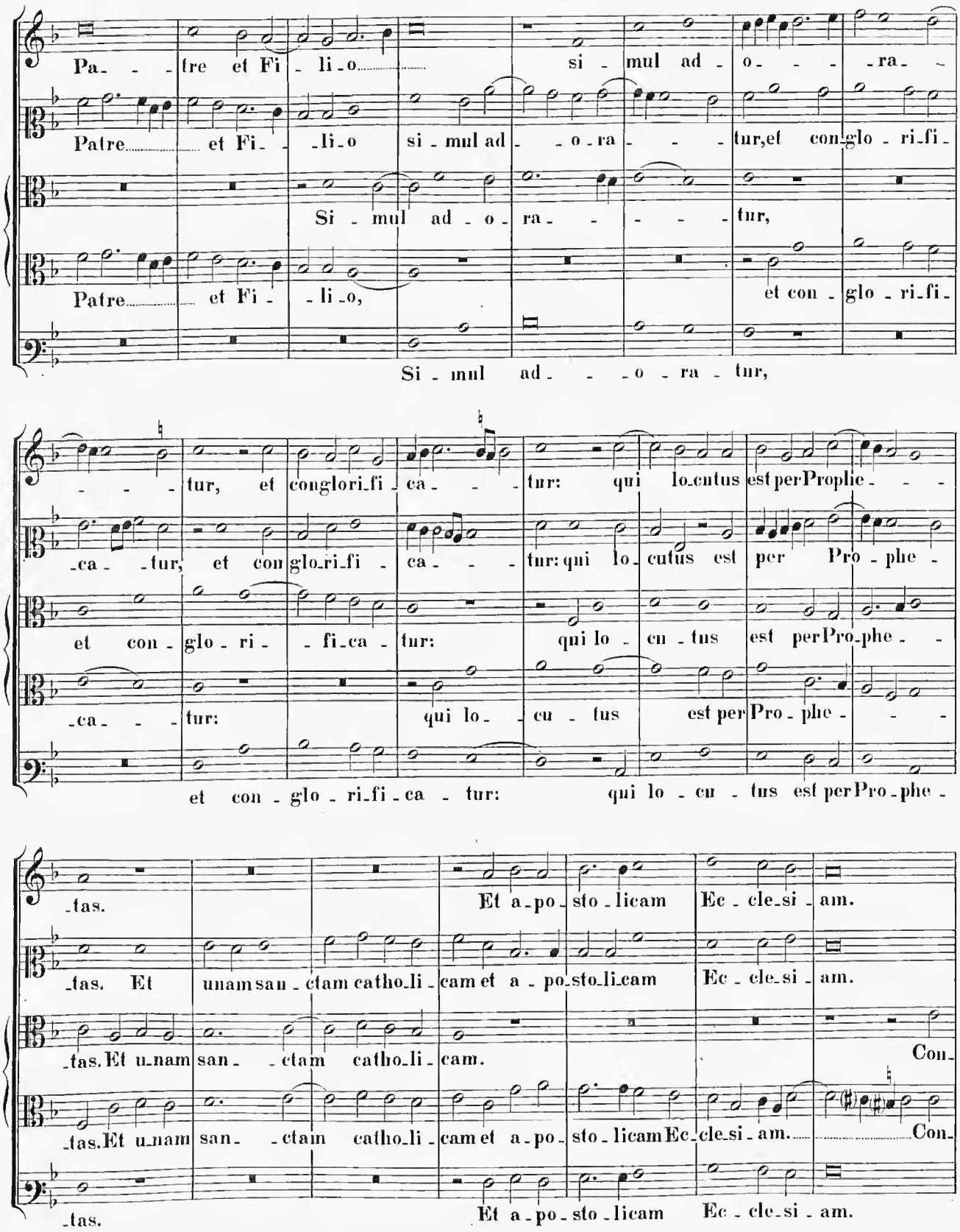
Pa- - tre et Fi - li-o si - mul ad - o- - - ra -
Patre et Fi - li-o si - mul ad - o-ra - - tur,et con-glo - ri-fi-
Si - mul ad - o - ra - - - - tur,
Patre et Fi - li-o, et con - glo - ri-fi-
Si - mul ad - - - o - ra - tur,
- - - tur, et conglori-fi - ca - - tur: qui lo-cutus est perProphe- - -
-ca - tur, et con glo-ri-fi - ca - - tur: qui lo - cutus est per Pro - phe -
et con - glo - ri - fi-ca - tur: qui lo - cu - tus est perPro-phe - -
-ca - - tur: qui lo - cu - tus est per Pro - phe - - -
et con - glo - ri-fi - ca - tur: qui lo - cu - tus est perPro-phe -
-tas. Et a-po-sto-licam Ec - cle-si - am.
-tas. Et unam san - ctam catho-li - cam et a - po-sto-li-cam Ec - cle-si - am.
-tas. Et u-nam san - - ctam catho-li - cam. Con-
-tas. Et u-nam san - - ctam catho-li - cam et a-po - sto - licam Ec-cle-si - am. Con-
-tas. Et a-po - sto - licam Ec - cle-si - am.

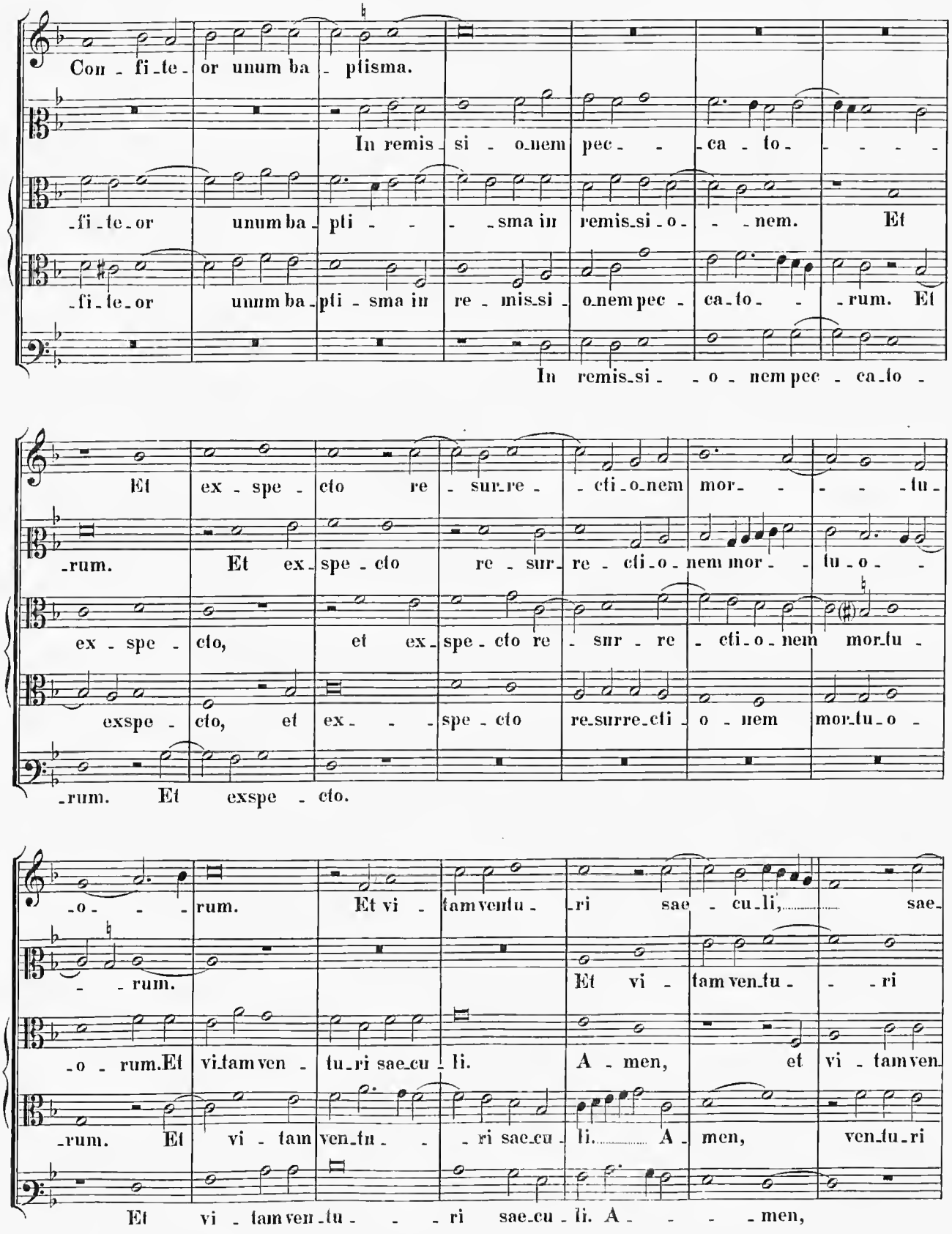
Con - fi - te - or unum ba - ptisma.
In remis - si - o - nem pec - - ca - to - - - -
- fi - te - or unum ba - pti - - - - sma in remis - si - o - - - nem. Et
- fi - te - or unum ba - pti - sma in re - mis - si - o - nem pec - ca - to - - - rum. Et
In remis - si - - o - nem pec - ca - to -
Et ex - spe - cto re - sur - re - - cti - o - nem mor - - - - - tu -
- rum. Et ex - spe - cto re - sur - re - cti - o - nem mor - - tu - o - -
ex - spe - cto, et ex - spe - cto re - surr - re - cti - o - nem mor - tu -
exspe - cto, et ex - - - spe - cto re - surre - cti - o - nem mor - tu - o -
- rum. Et exspe - cto.
- o - - - rum. Et vi - tam ventu - ri sae - cu - li, sae -
- - rum. Et vi - tam ven - tu - - - ri
- o - rum. Et vi - tam ven - tu - ri sae - cu - li. A - men, et vi - tam ven -
- rum. Et vi - tam ven - tu - - - ri sae - cu - li. A - men, ven - tu - ri
Et vi - tam ven - tu - - - ri sae - cu - li. A - - - - men,

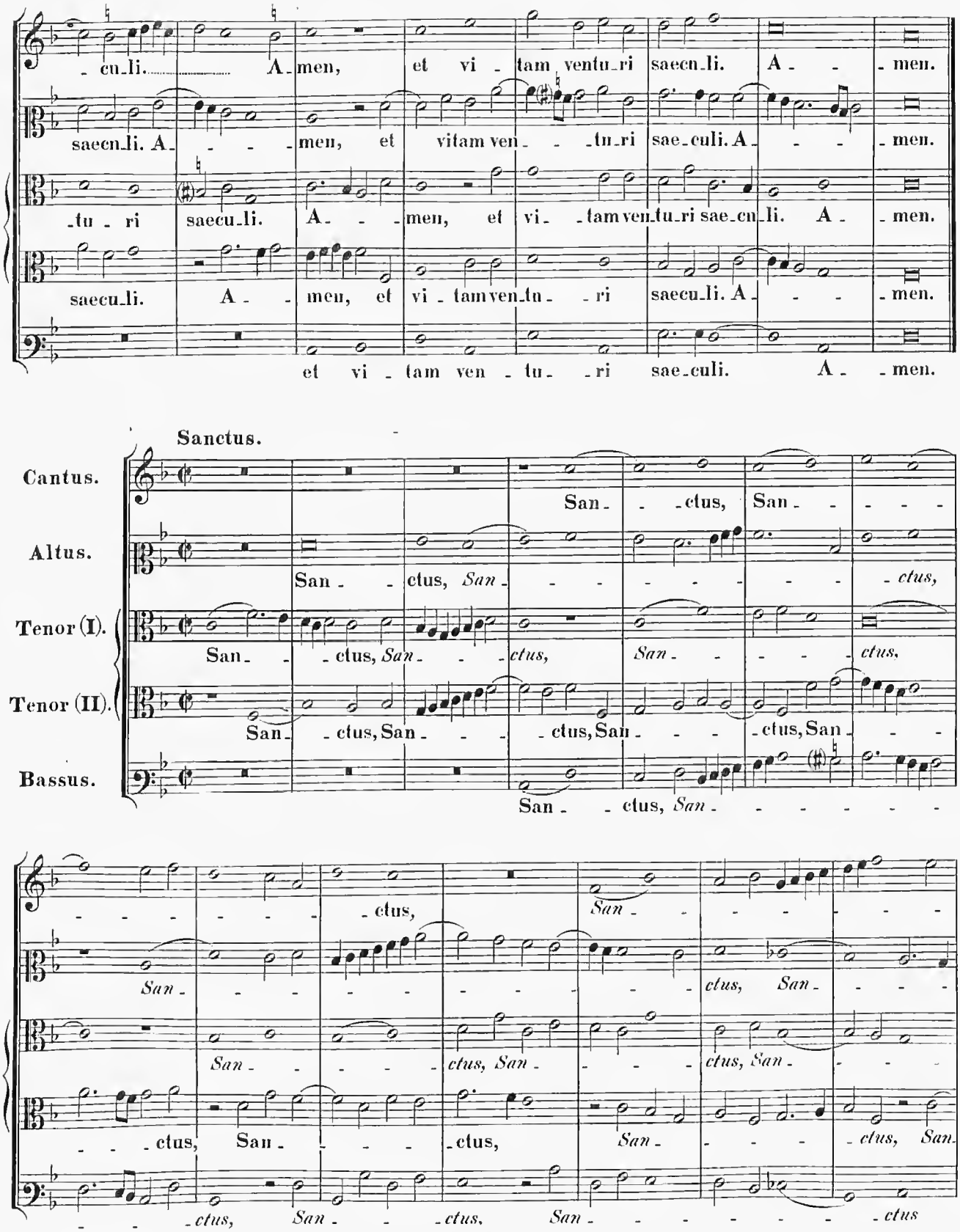
-cu-li. A-men, et vi-tam ventu-ri saecu-li. A- -men.
saecu-li. A- -men, et vitam ven- -tu-ri sae-culi. A- -men.
-tu-ri saecu-li. A- -men, et vi- -tam ven-tu-ri sae-cu-li. A- -men.
saecu-li. A- -men, et vi-tam ven-tu- -ri saecu-li. A- -men.
et vi-tam ven-tu- -ri sae-culi. A- -men.

Sanctus.

Cantus.
San- -ctus, San- -
Altus.
San- -ctus, *San- -ctus,*
Tenor (I).
San- -ctus, *San- -ctus, San- -ctus,*
Tenor (II).
San- -ctus, San- -ctus, San- -ctus, San- -
Bassus.
San- -ctus, *San- -*

-ctus, *San- -*
San- -ctus, San- -
San- -ctus, San- -ctus, San- -
-ctus, San- -ctus, *San- -ctus, San-*
-ctus, San- -ctus, San- -ctus

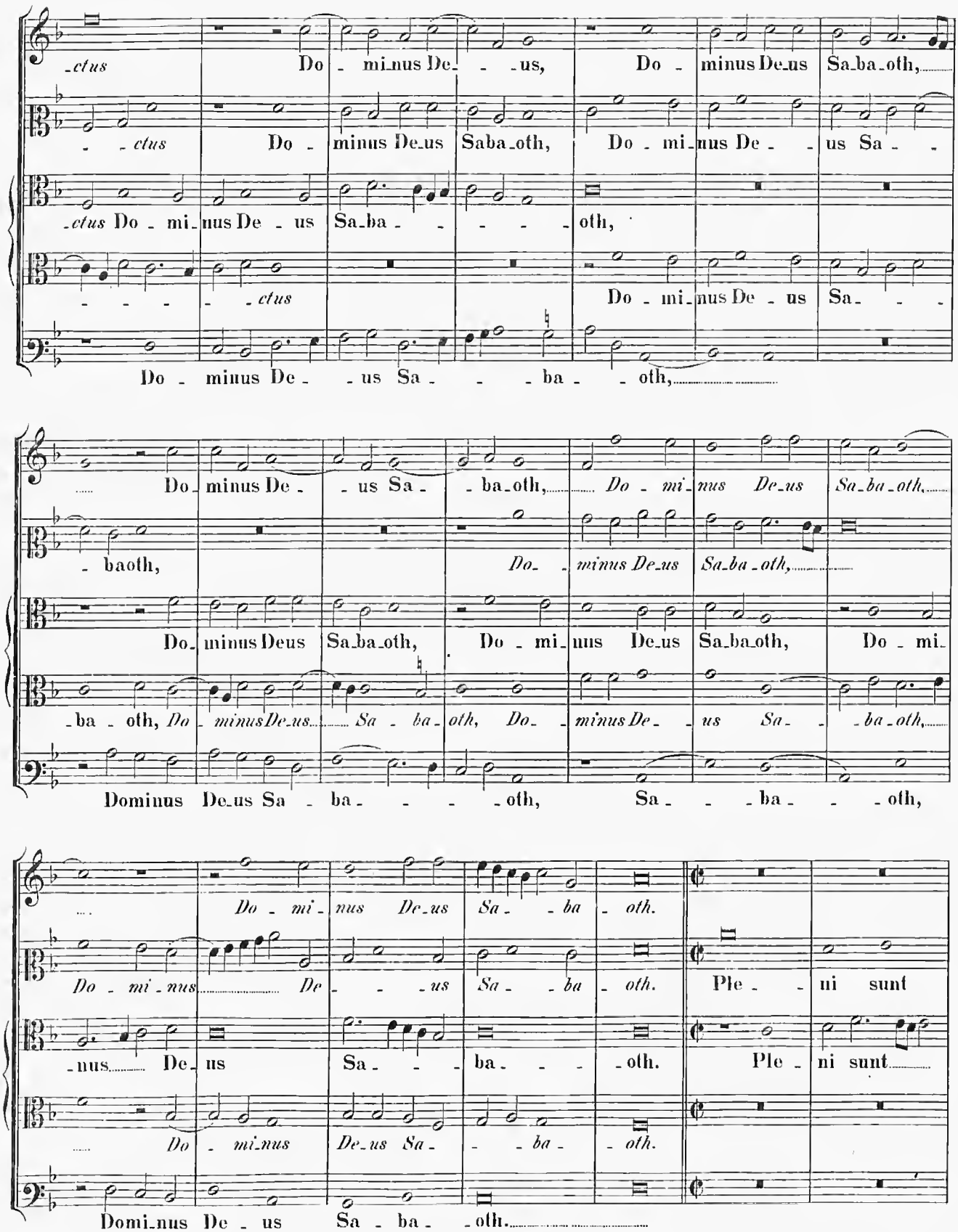
-ctus Do - mi-nus De- - -us, Do - minus De-us Sa-ba-oth,
- - ctus Do - minus De-us Saba-oth, Do - mi-nus De - - us Sa - -
-ctus Do - mi-nus De - us Sa-ba - - - - - oth,
- - - - - ctus Do - mi-nus De - us Sa- - -
Do - minus De - - us Sa - - - ba - - oth,
Do minus De - - us Sa - - ba-oth, Do - mi-nus De-us Sa-ba-oth,
- baoth, Do- - minus De-us Sa-ba-oth,
Do- minus Deus Sa-ba-oth, Do - mi-nus De-us Sa-ba-oth, Do - mi-
-ba - oth, Do - minus De-us Sa - ba-oth, Do- - minus De- - us Sa- - -ba-oth,
Dominus De-us Sa - ba- - - - oth, Sa- - - ba- - - oth,
Do - mi-nus De-us Sa- - ba - oth.
Do - mi-nus De- - -us Sa- - ba - oth. Ple- - ni sunt
-nus De-us Sa- - - ba- - - -oth. Ple- ni sunt
Do - mi-nus De-us Sa- - - ba - oth.
Domi-nus De - us Sa - ba- - oth.

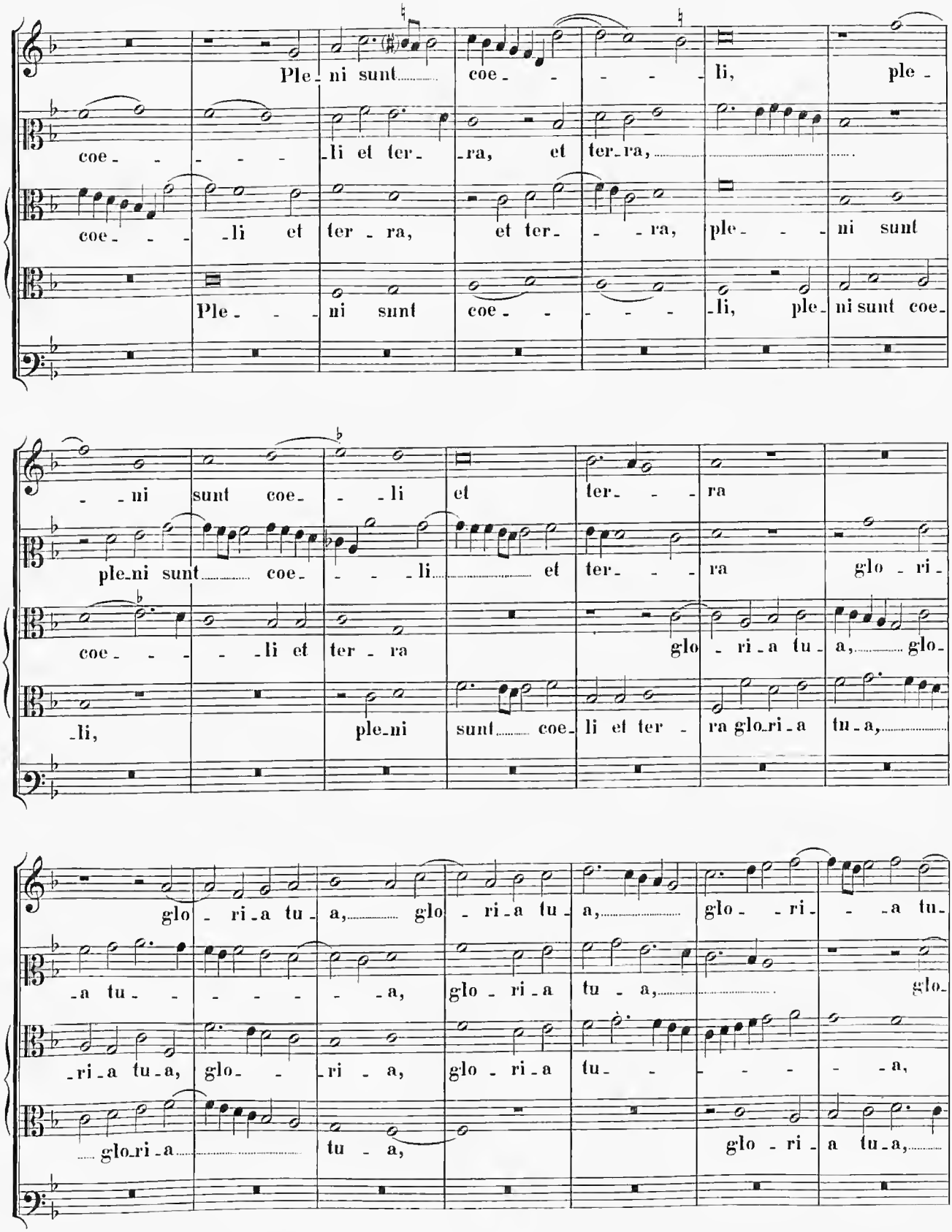
Ple- ni sunt coe- - - - - li, ple-
coe- - - - - li et ter- ra, et ter- ra,
coe- - - - li et ter- ra, et ter- - ra, ple- - - ni sunt
Ple- - - ni sunt coe- - - - - li, ple- ni sunt coe-
- - ni sunt coe- - li et ter- - - ra
ple- ni sunt coe- - - - li et ter- - - ra glo - ri-
coe- - - - - li et ter - ra glo - ri - a tu - a, glo-
- li, ple- ni sunt coe- li et ter - ra glo- ri - a tu - a,
glo - ri - a tu - a, glo - ri - a tu - a, glo - ri - - a tu-
- a tu- - - - - - - a, glo - ri - a tu - a, glo-
- ri - a tu - a, glo- - ri - a, glo - ri - a tu- - - - - - a,
glo- ri - a tu - a, glo - ri - a tu - a,

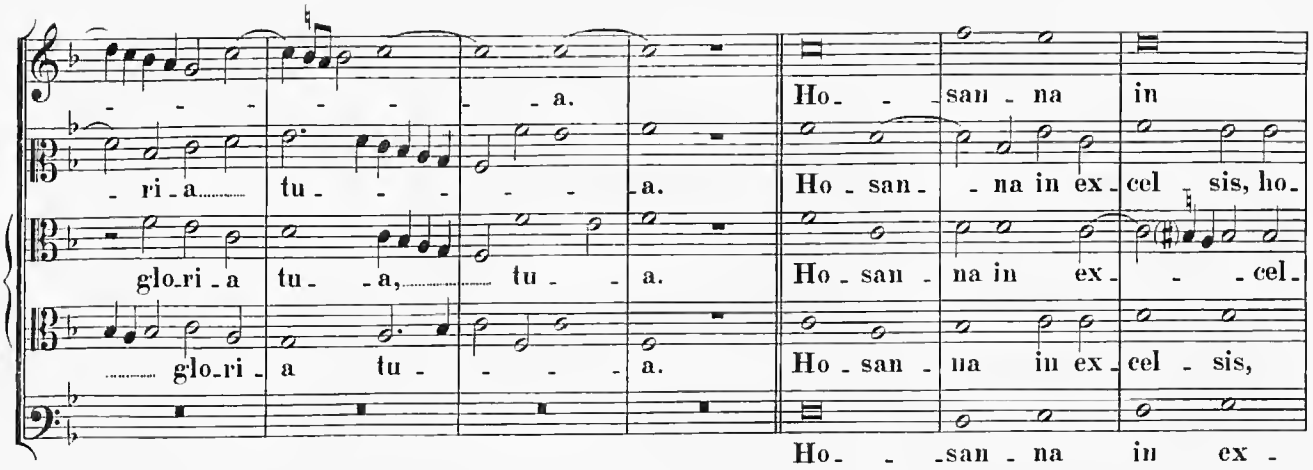

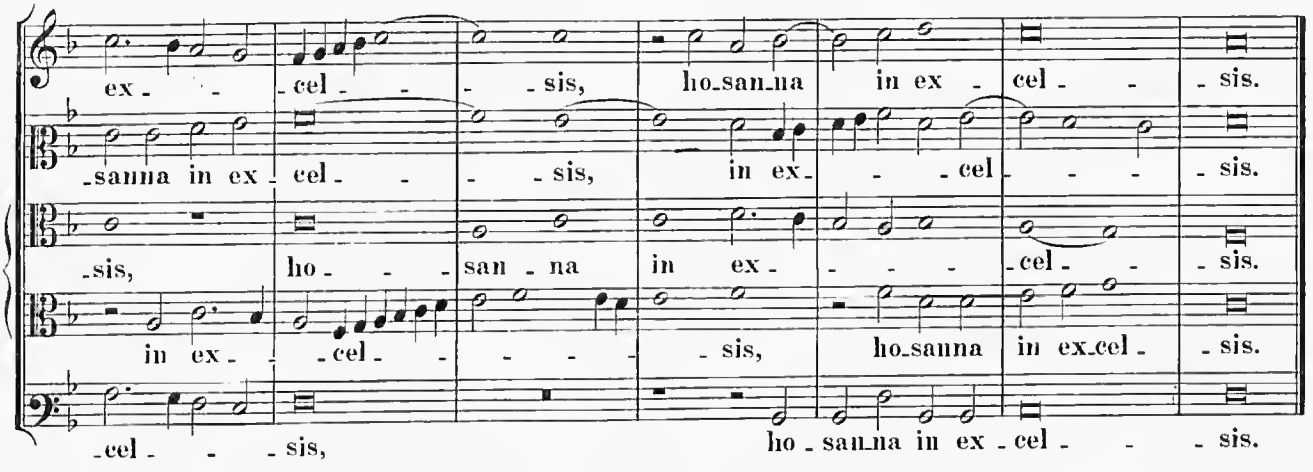

4 vocum.

Benedietus.

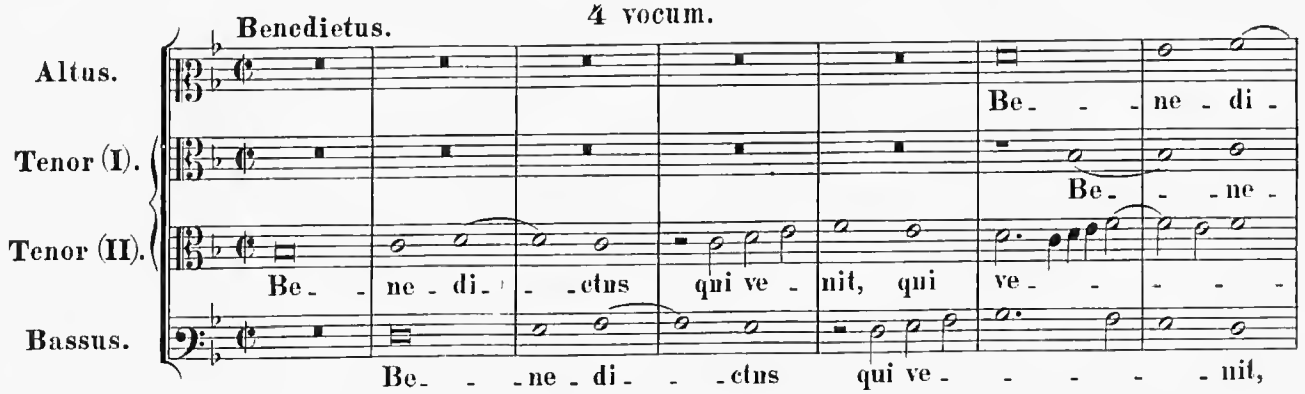

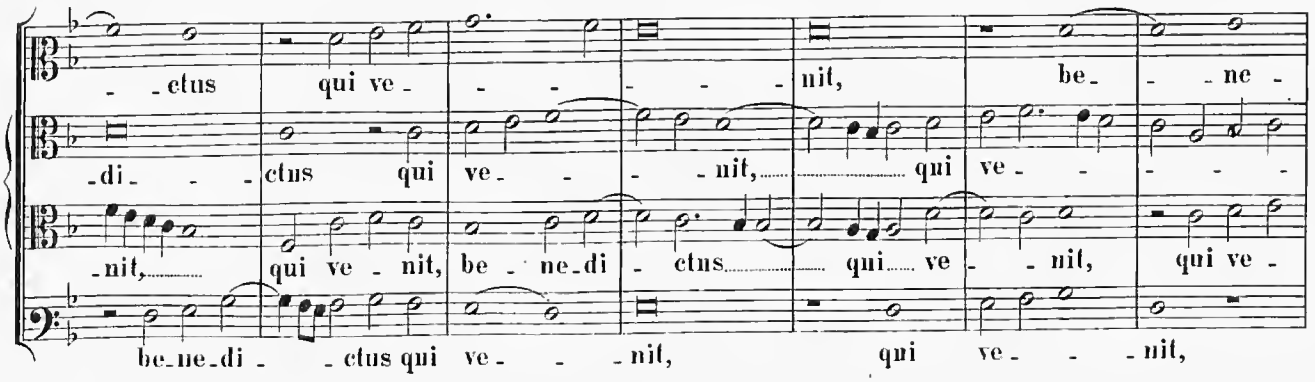

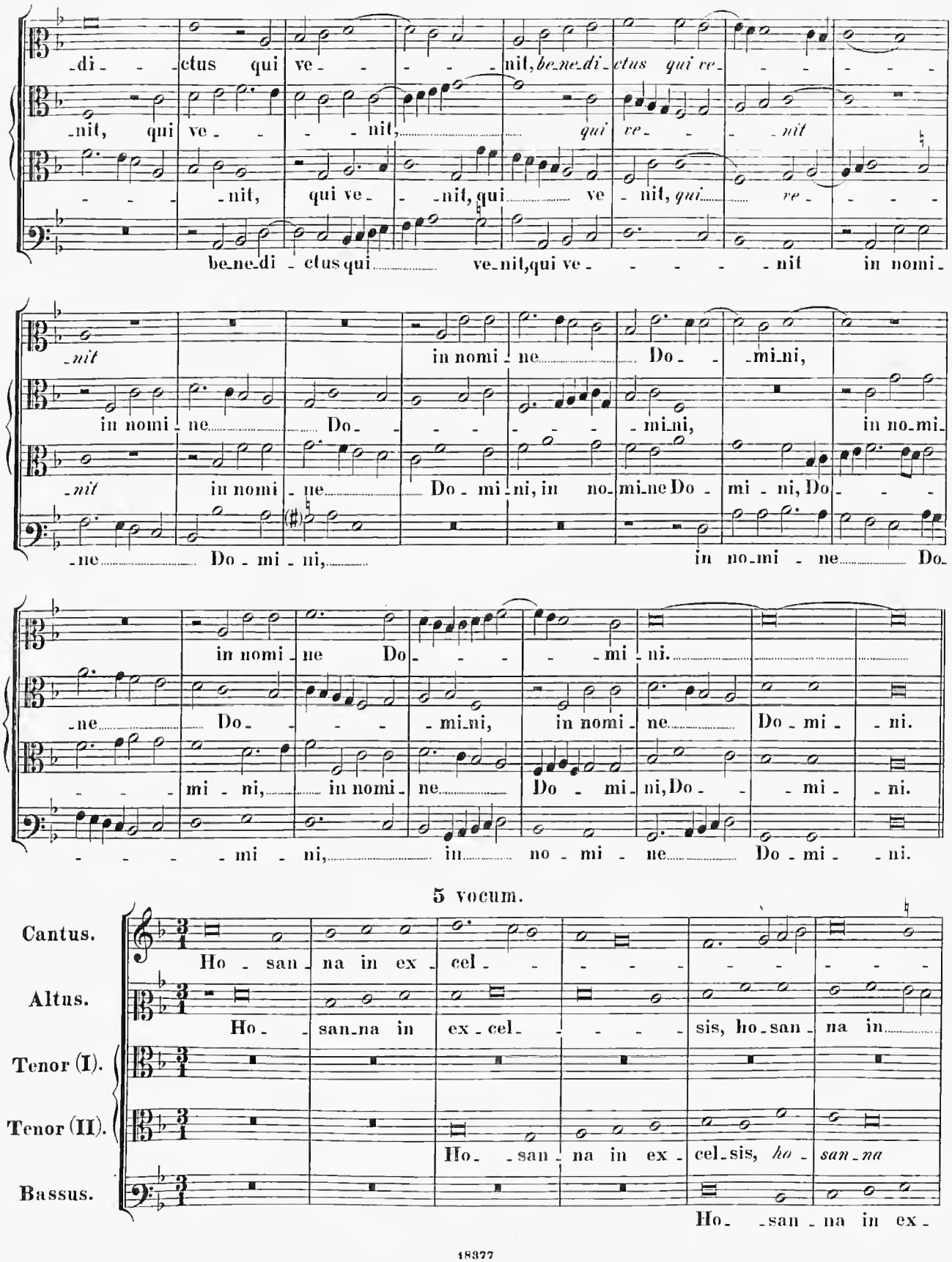
-di- - ctus qui ve- - - - nit, be-ne-di-ctus qui ve- - - - - -
-nit, qui ve- - - - nit, qui ve- - -nit
- - - -nit, qui ve- - -nit, qui ve - nit, qui ve- - - -
be-ne-di - ctus qui ve-nit, qui ve- - - - - nit in nomi-
-nit in nomi - ne Do- - -mi-ni,
in nomi - ne Do- - - - - -mi-ni, in no-mi-
-nit in nomi - ne Do - mi - ni, in no-mi-ne Do - mi - ni, Do- - -
-ne Do - mi - ni, in no-mi - ne Do-
in nomi - ne Do- - - - -mi - ni.
-ne Do- - - -mi-ni, in nomi - ne Do - mi - -ni.
- - - -mi - ni, in nomi - ne Do - mi - ni, Do- - - mi - -ni.
- - - - -mi - ni, in no - mi - ne Do - mi - -ni.
5 vocum.
Cantus.
Altus.
Tenor (I).
Tenor (II).
Bassus.
Ho - san - na in ex - cel- - - - - - - - -
Ho- - san-na in ex - cel- - - - sis, ho - san - na in
Ho- - san - na in ex - cel-sis, ho - san-na
Ho- - san - na in ex -

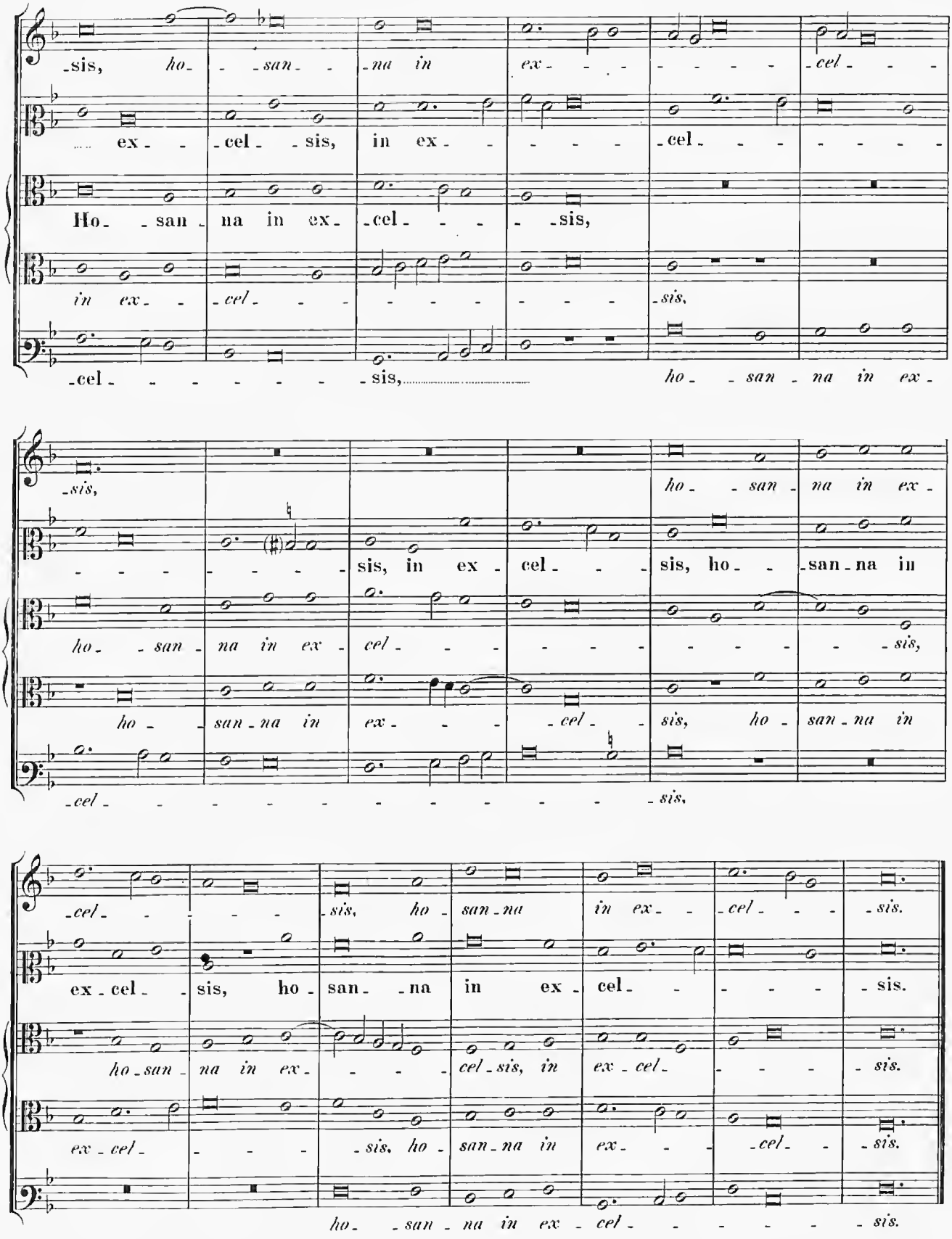
-sis, ho- -san- -na in ex- -cel- -
ex- -cel- -sis, in ex- -cel- -
Ho- -san- na in ex- -cel- -sis,
in ex- -cel- -sis,
-cel- -sis, ho- -san- na in ex-
-sis, ho- -san- na in ex-
sis, in ex- cel- -sis, ho- -san- na in
ho- -san- na in ex- cel- -sis,
ho- san- na in ex- -cel- sis, ho- san- na in
-cel- -sis,
-cel- -sis, ho- san- na in ex- -cel- -sis.
ex- cel- -sis, ho- san- -na in ex- cel- -sis.
ho- san- na in ex- cel- sis, in ex- cel- -sis.
ex- cel- -sis, ho- san- na in ex- -cel- -sis.
ho- -san- na in ex- cel- -sis.

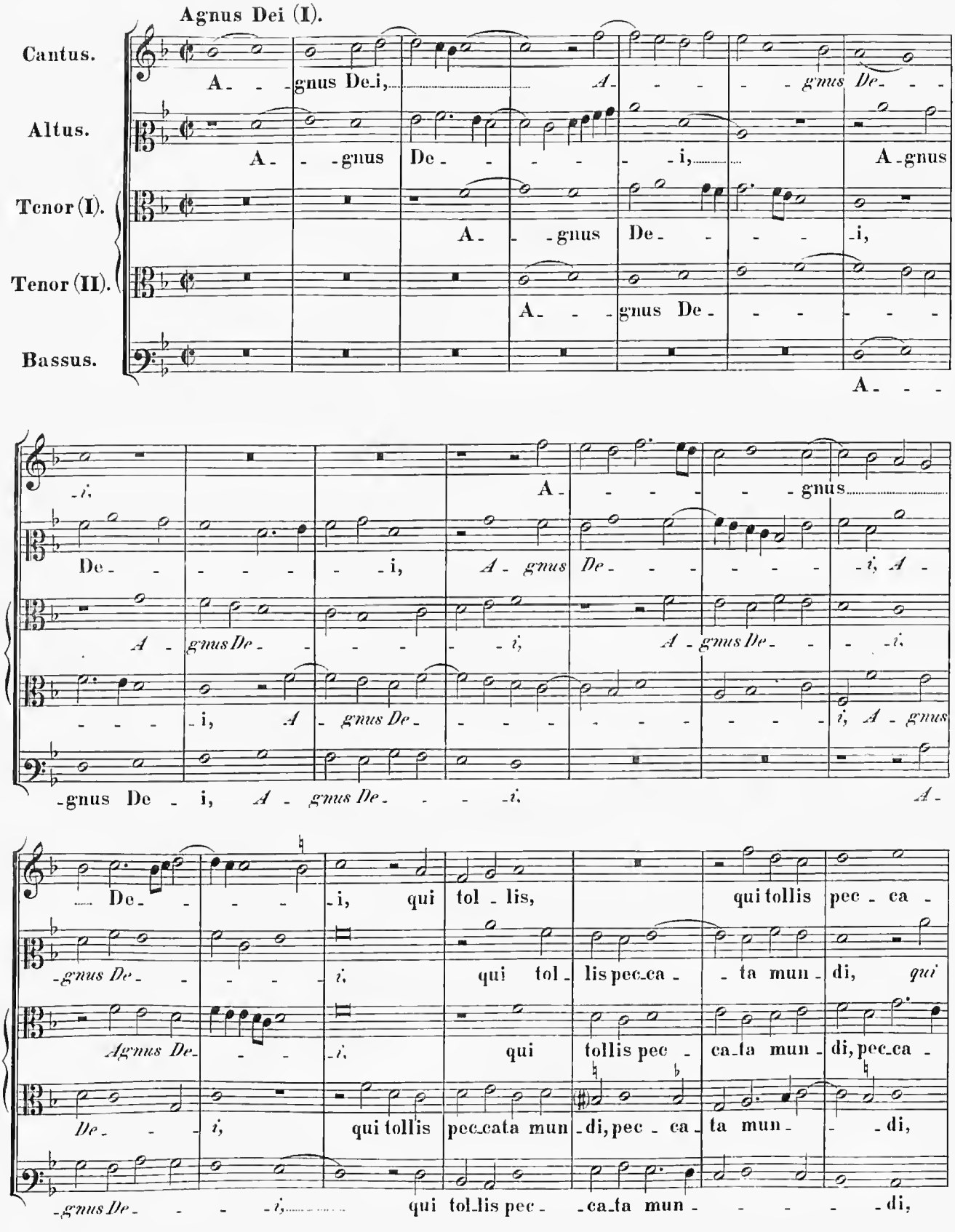
Agnus Dei (I).
Cantus.
Altus.
Tenor (I).
Tenor (II).
Bassus.
A- - -gnus De-i, A- - - - gnus De- - -
A- - -gnus De- - - - - i, A-gnus
A- - -gnus De- - - - i,
A- - -gnus De- - - - - -
A- - -
-i, A- - - - - gnus
De- - - - - - i, A- gnus De- - - - - i, A-
A- gnus De- - - - - i, A- gnus De- - - i,
- - - - i, A- gnus De- - - - - - - - - i, A- gnus
-gnus De- i, A- gnus De- - - - i, A-
De- - - - - i, qui tol- lis, qui tollis pec- ca-
-gnus De- - - - i, qui tol- lis pec-ca- - ta mun- di, qui
Agnus De- - - - i, qui tollis pec- ca-ta mun- di, pec-ca-
De- - - i, qui tollis pec-cata mun- di, pec- ca- ta mun- - - di,
-gnus De- - - - i, qui tol-lis pec- - ca-ta mun- - - - - di,

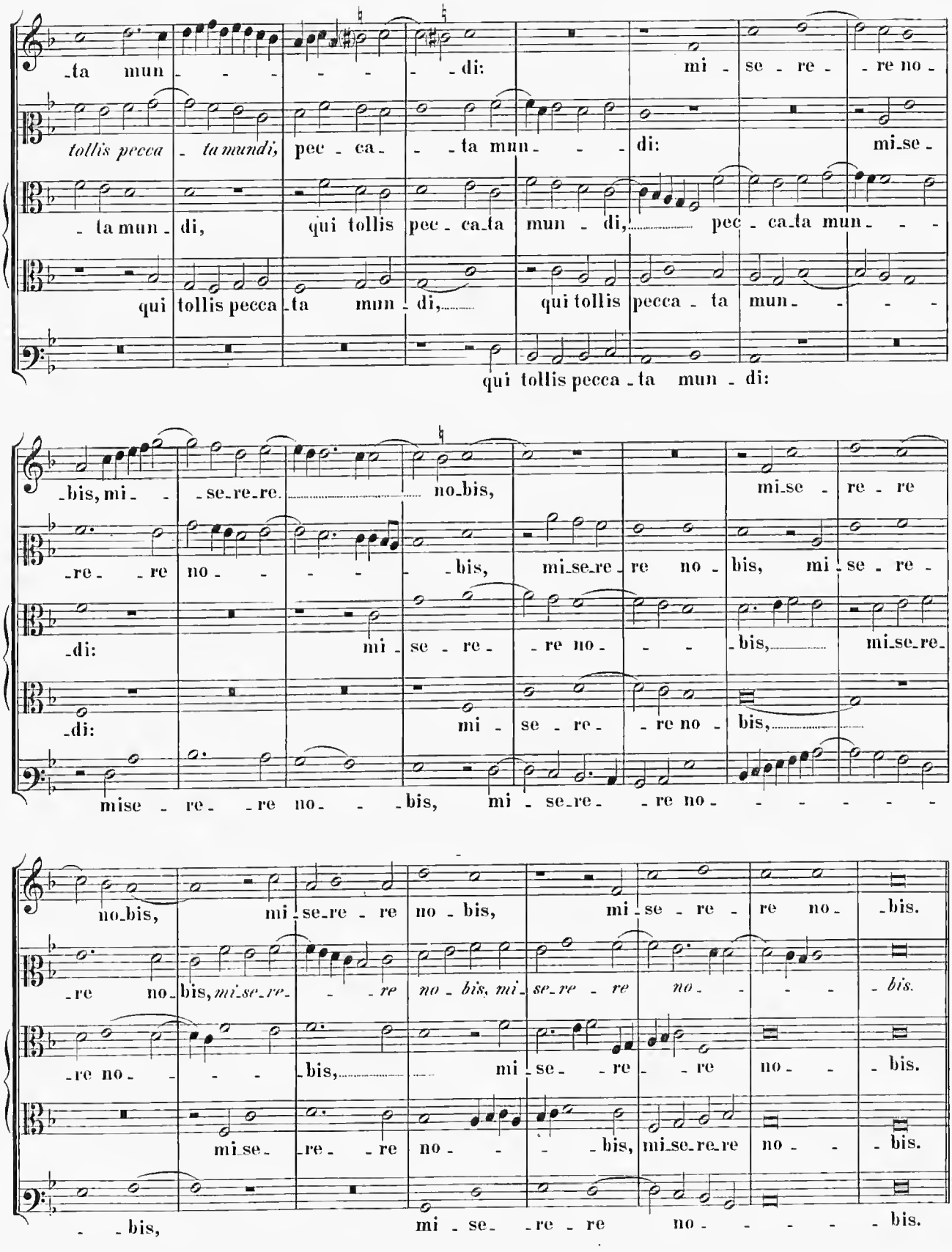
-ta mun - - - - - - - di: mi - se - re - re no -
tollis pecca - ta mundi, pec - ca - - - ta mun - - - di: mi-se -
- ta mun - di, qui tollis pec - ca-ta mun - di, pec - ca-ta mun - - -
qui tollis pecca - ta mun - di,
qui tollis pecca - ta mun - di:
-bis, mi - - se-re-re. no-bis, mi-se - re - re
-re - re no - - - - bis, mi-se-re - re no - bis, mi - se - re -
-di: mi - se - re - re no - - - bis, mi-se-re-
-di: mi - se - re - re no - bis,
mise - re - re no - - - bis, mi - se-re - re no - - - - - -
no-bis, mi - se-re - re no - bis, mi - se - re - re no - bis.
-re no-bis, mi-se-re - - re no - bis, mi-se-re - re no - - - bis.
-re no - - - - bis, mi - se - - re - re no - - bis.
mi-se - re - re no - - - bis, mi-se-re-re no - - bis.
- - bis, mi - se - - re - re no - - - - bis.

6 vocum.

Agnus Dei (II).

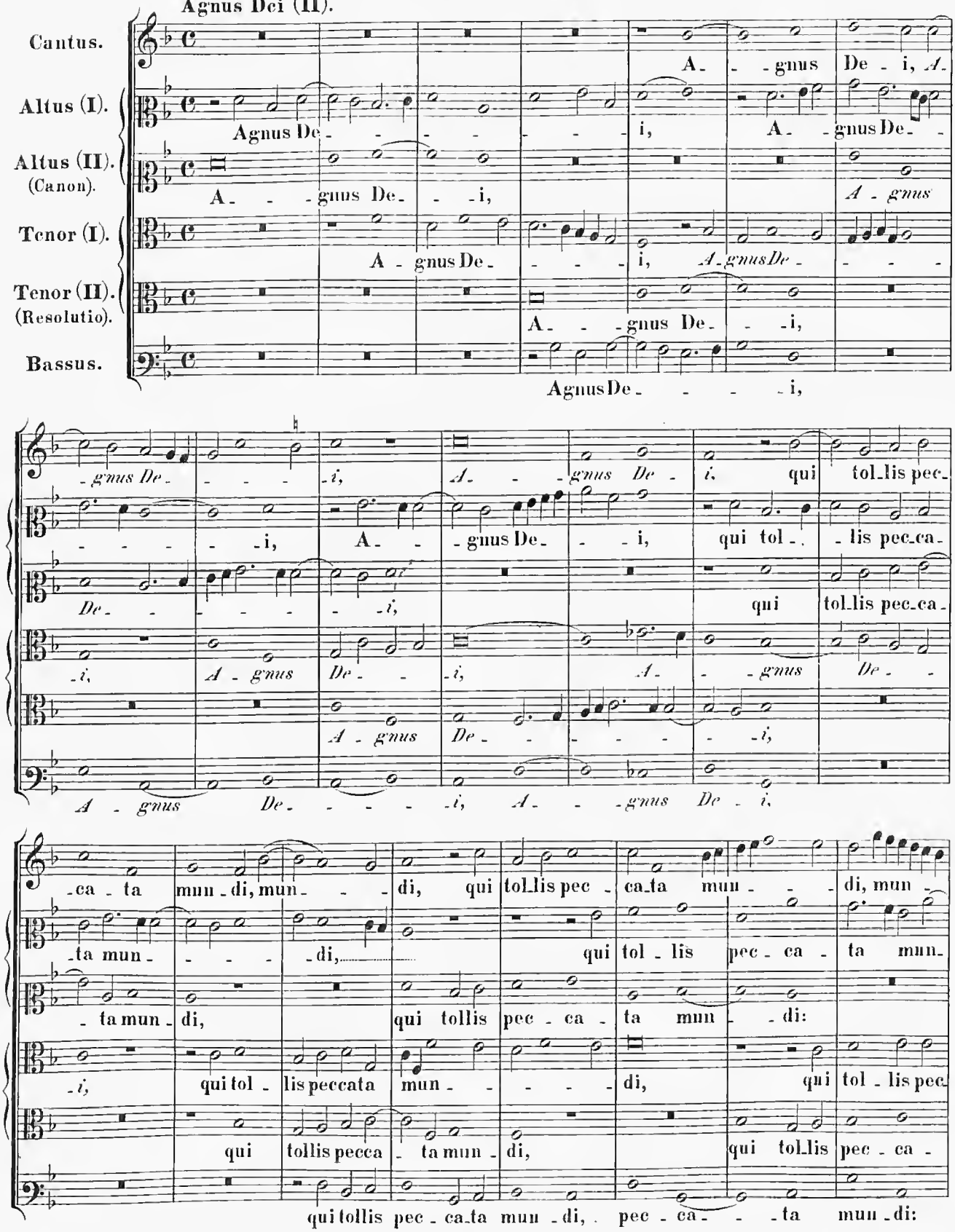

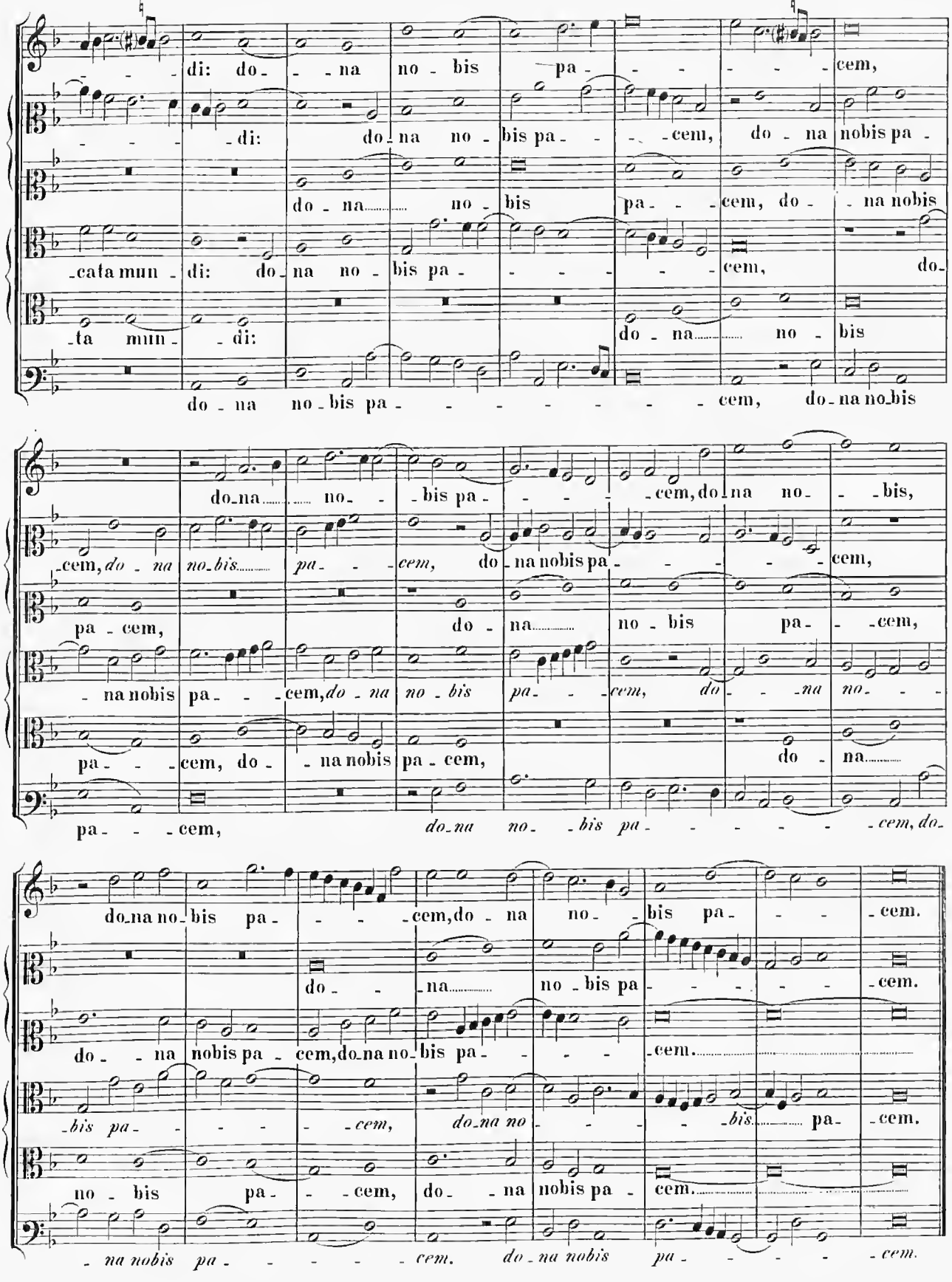
di: do- na no bis pa- cem,
di: do na no bis pa- cem, do na nobis pa-
do na no bis pa- cem, do na nobis
-cata mun- di: do na no bis pa- cem, do-
-ta mun- di: do na no bis
do na no bis pa- cem, do na no bis
do na no bis pa- cem, do na no- bis,
-cem, do na no bis pa- cem, do na nobis pa- cem,
pa- cem, do na no bis pa- cem,
na nobis pa- cem, do na no bis pa- cem, do-
pa- cem, do na nobis pa- cem, do na
pa- cem, do na no bis pa- cem, do-
do na no bis pa- cem, do na no bis pa- cem.
do na no bis pa- cem.
do na nobis pa- cem, do na no bis pa- cem.
bis pa- cem, do na no- bis pa- cem.
no bis pa- cem, do na nobis pa- cem.
na nobis pa- cem. do na nobis pa- cem.

Missa: „Quando lieta sperai“.

5 vocum.

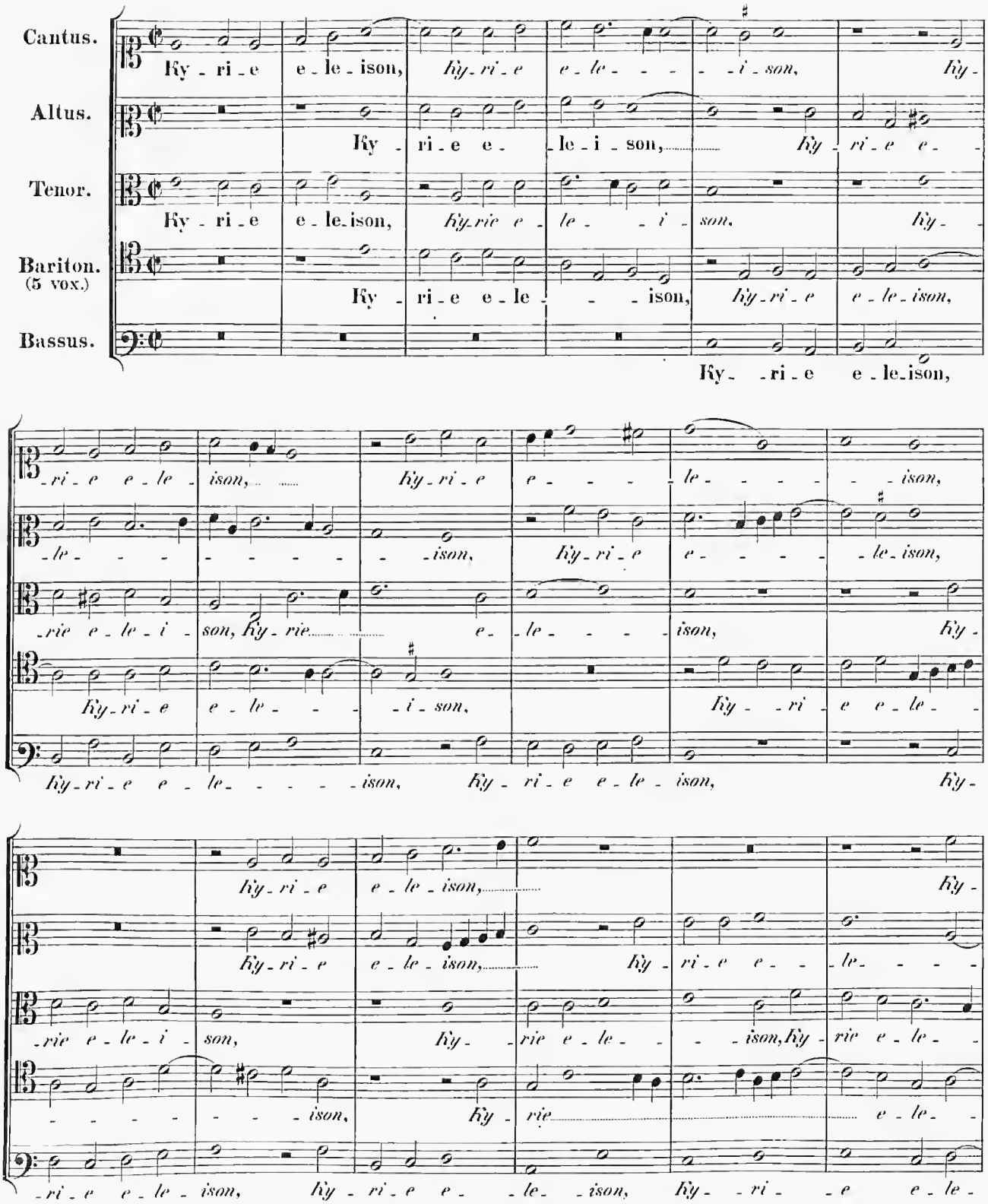

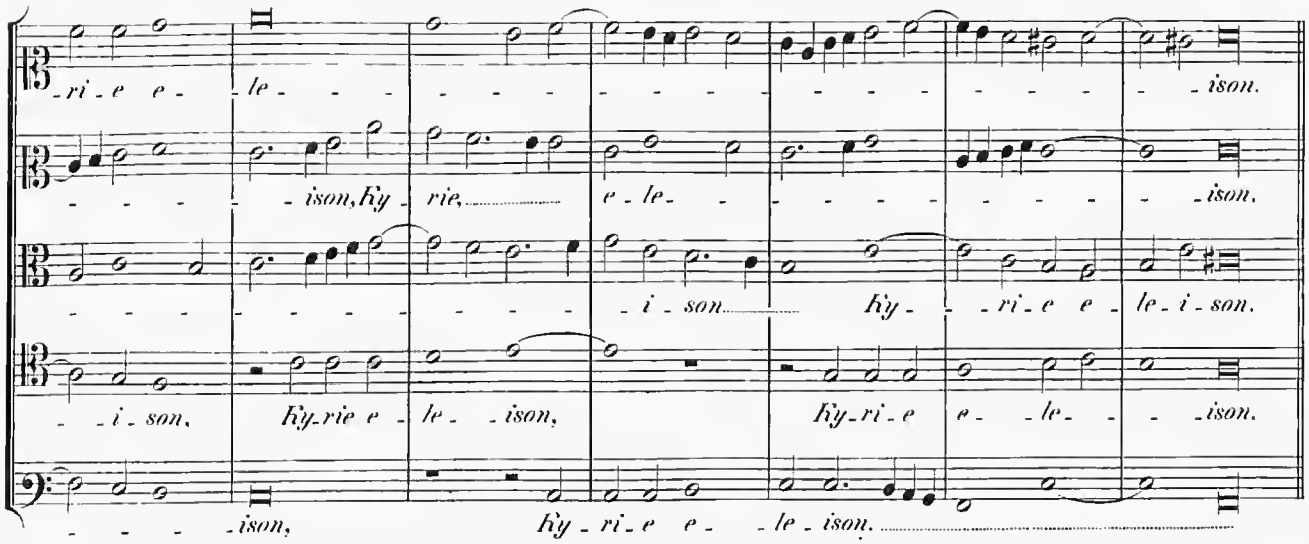
-ri-e e- le- -ison.
-ison, Ky- rie, e-le- -ison.
-i-son Ky- -ri-e e-le-i-son.
-i-son, Ky-rie e- le- -ison, Ky-ri-e e- -le- -ison.
-ison, Ky-ri-e e- -le-ison.

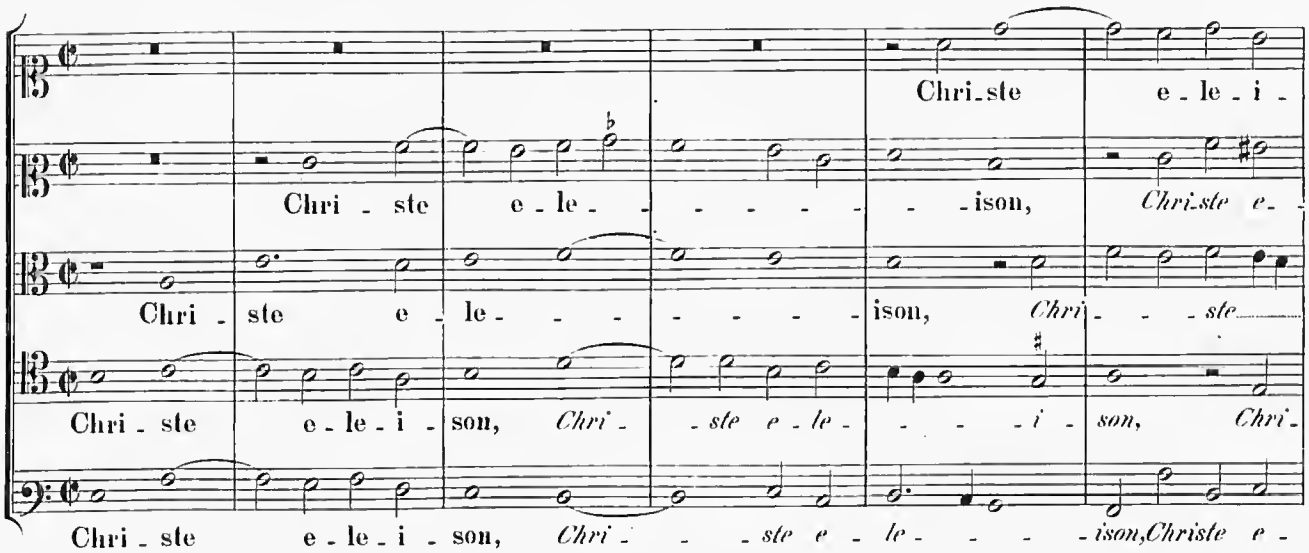
Chri-ste e-le-i-
Chri- ste e-le- -ison, Chri-ste e-
Chri- ste e- le- -ison, Chri- -ste
Chri- ste e-le-i- son, Chri- -ste e-le- -i- son, Chri-
Chri- ste e-le-i- son, Chri- -ste e- le- -ison, Christe e-

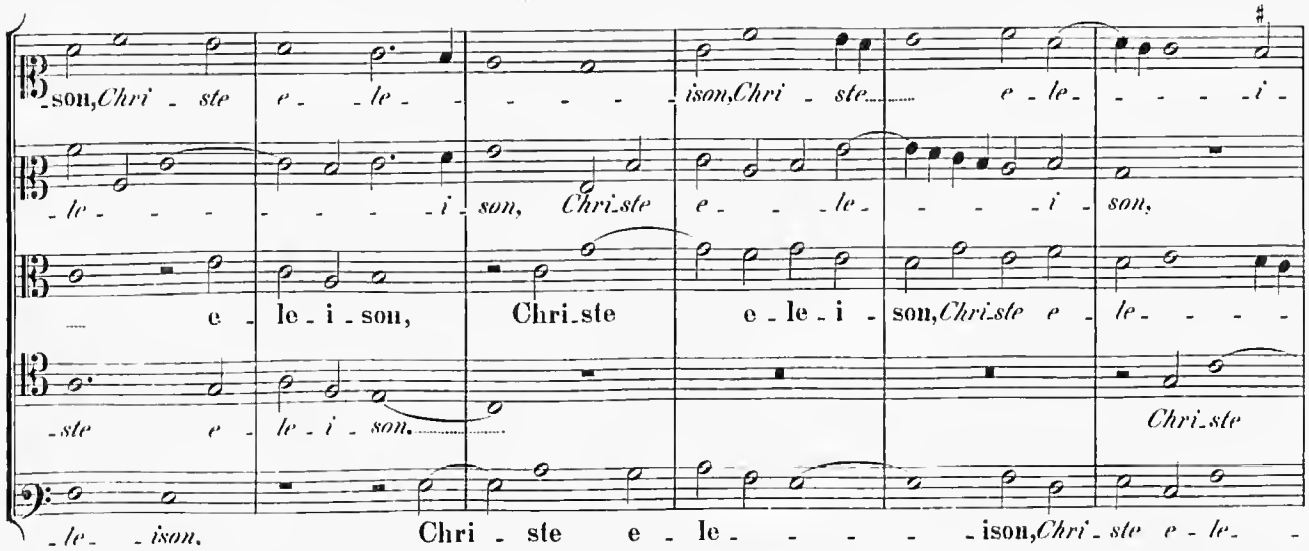
-son, Chri- ste e- -le- -ison, Chri- ste e-le- -i-
-le- -i-son, Chri-ste e- -le- -i-son,
e- le-i-son, Chri-ste e-le-i- son, Chri-ste e- le- -
-ste e- le-i-son. Chri-ste
-le- -ison, Chri- ste e- le- -ison, Chri- ste e-le-

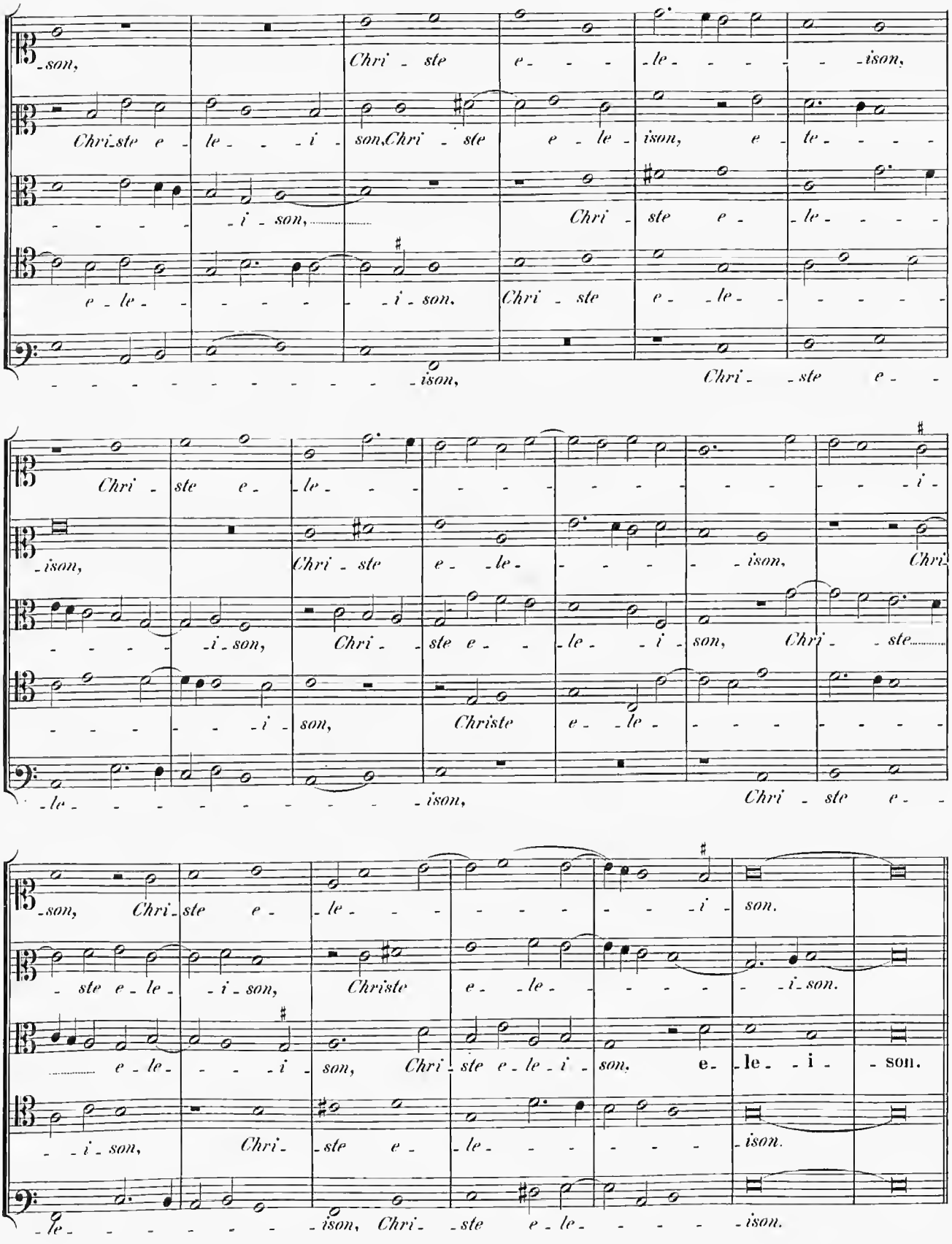
-son, Chri - ste e - - - le - - - - - ison,
Chri-ste e - le - - i - son, Chri - ste e - le - ison, e - le - - - -
- - - - - i - son, Chri - ste e - le - - - -
e - le - - - - - - i - son. Chri - ste e - le - - - - - -
- - - - - - - - - - - - ison, Chri - - ste e -
Chri - ste e - le - - - - - - - - - - - - - i -
-ison, Chri - ste e - le - - - - - ison, Chri
- - - - - i - son, Chri - - ste e - - le - - i - son, Chri - - ste
- - - - - - - i - son, Christe e - - le - - - - - - -
- le - - - - - - - - - - - ison, Chri - ste e -
-son, Chri - ste e - le - - - - - - - - i - son.
- ste e - le - - i - son, Christe e - - le - - - - - - i - son.
- - - - e - le - - - - i - son, Chri - ste e - le - i - son. e - le - i - son.
- - i - son, Chri - ste e - le - - - - - - ison.
- le - - - - - - - - ison, Chri - - ste e - le - - - - - ison.

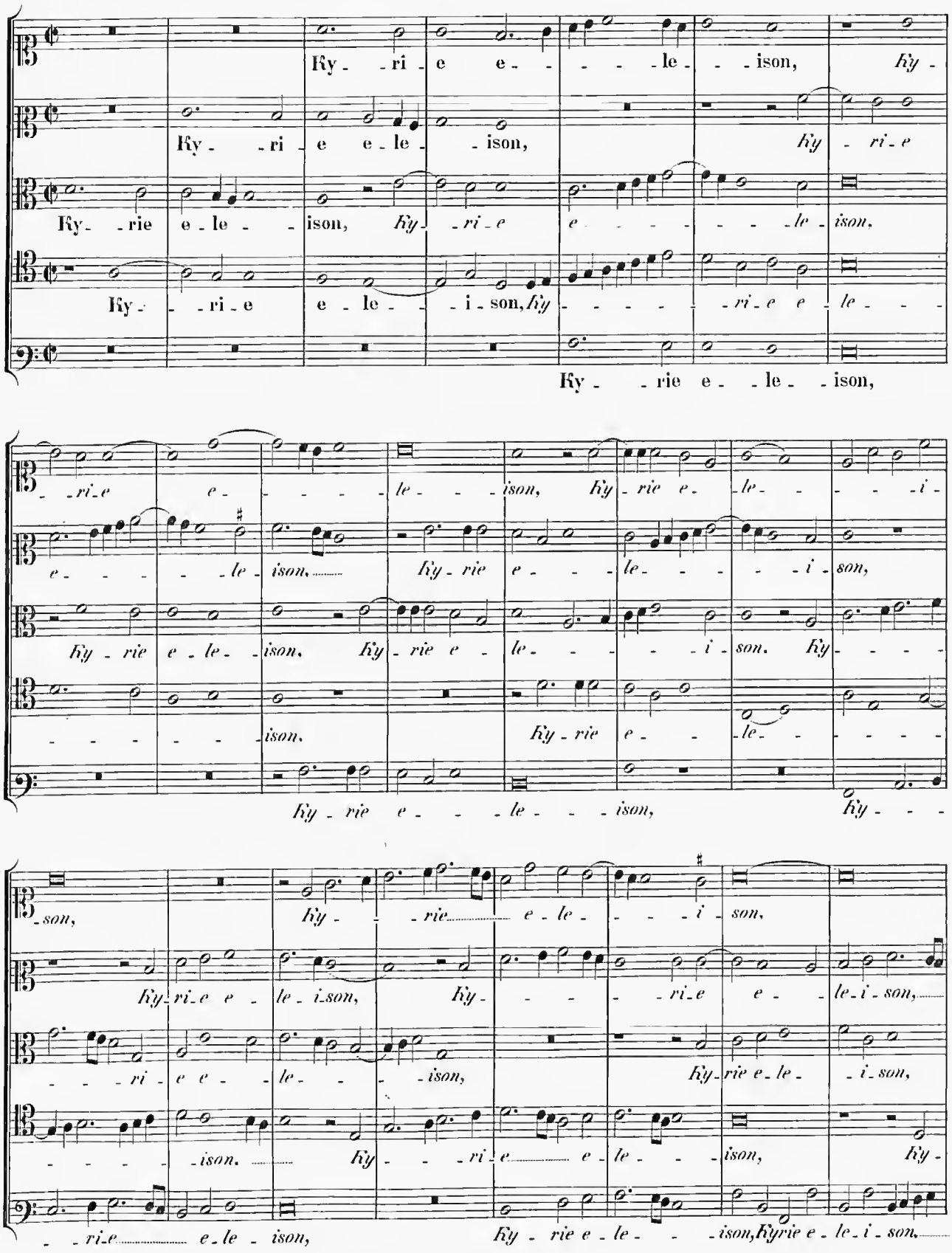
Ky - ri - e e - - - - le - - ison, Ky -
Ky - - ri - e e - le - - ison, Ky - ri - e
Ky - rie e - le - - ison, Ky - ri - e e - - - - le - ison,
Ky - - ri - e e - le - - i - son, Ky - - - - - ri - e e - le - - -
Ky - - rie e - - le - - ison,
- ri - e e - - - - le - - ison, Ky - rie e - le - - - i -
e - - - - le - ison, Ky - rie e - - le - - - i - son,
Ky - rie e - le - ison, Ky - rie e - le - - - i - son, Ky - - - -
- - - - - - ison, Ky - rie e - - le - - - - -
Ky - rie e - - - le - - - ison, Ky - - -
- son, Ky - - rie e - le - - - i - son,
Ky - ri - e e - le - i - son, Ky - - - ri - e e - - le - i - son,
- - - ri - e e - - le - - - ison, Ky - rie e - le - - i - son,
- - - - - ison, Ky - - - ri - e e - le - - - ison, Ky -
- - ri - e e - le - ison, Ky - rie e - le - - - ison, Kyrie e - le - i - son,

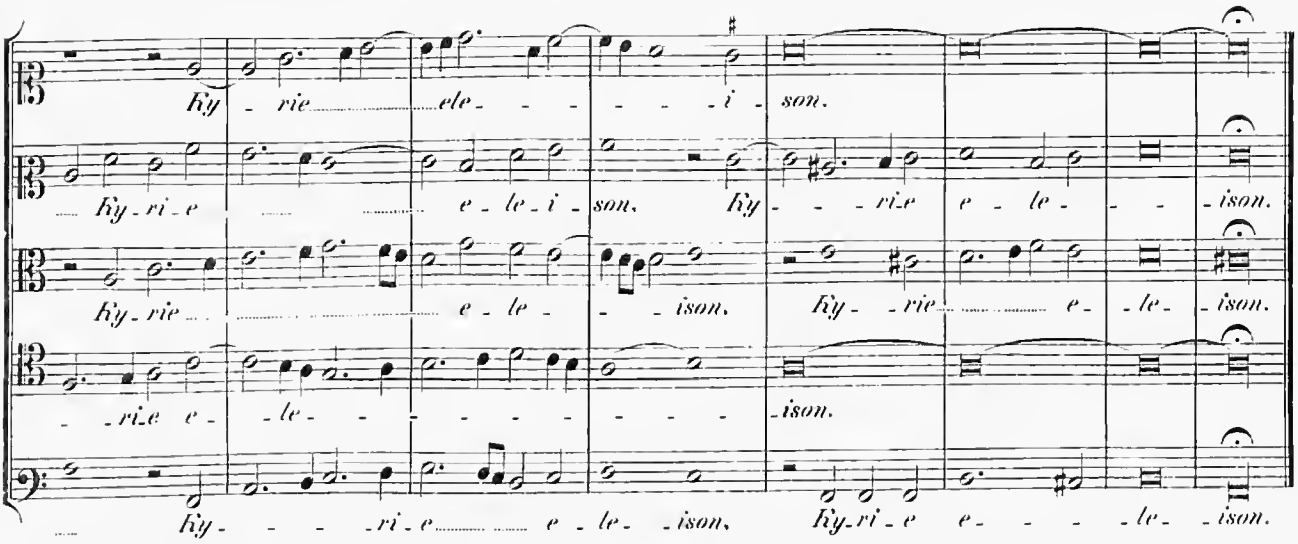

Gloria in excelsis Deo.

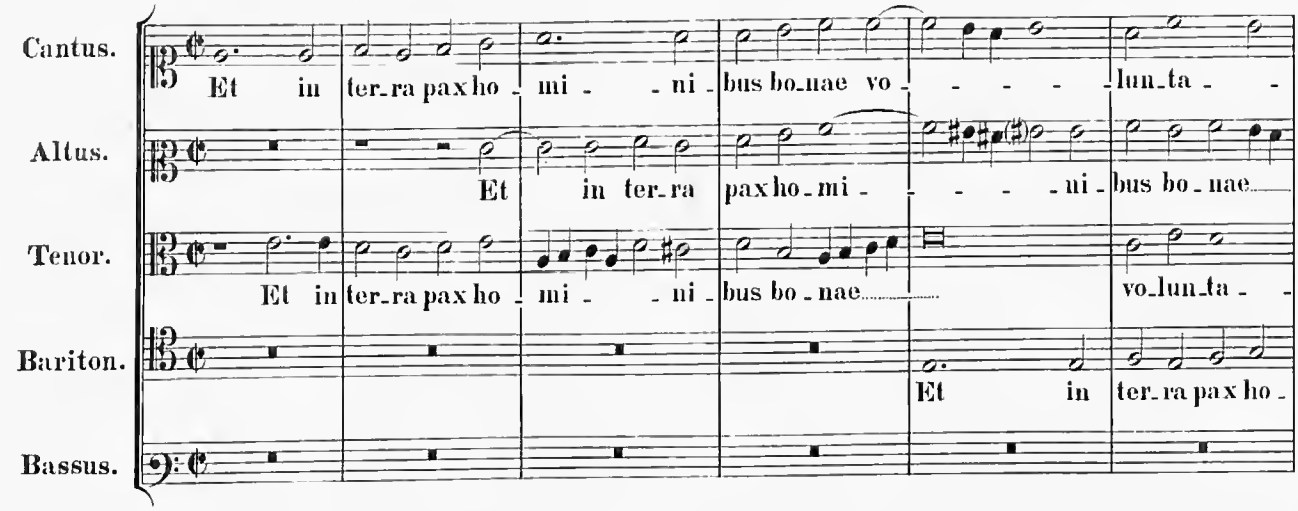

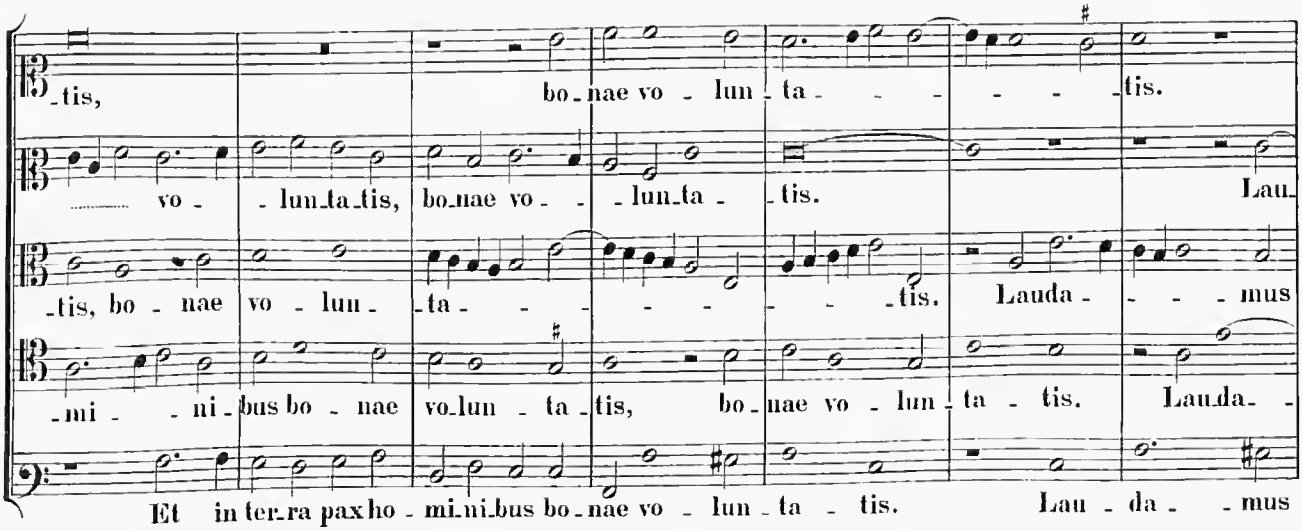

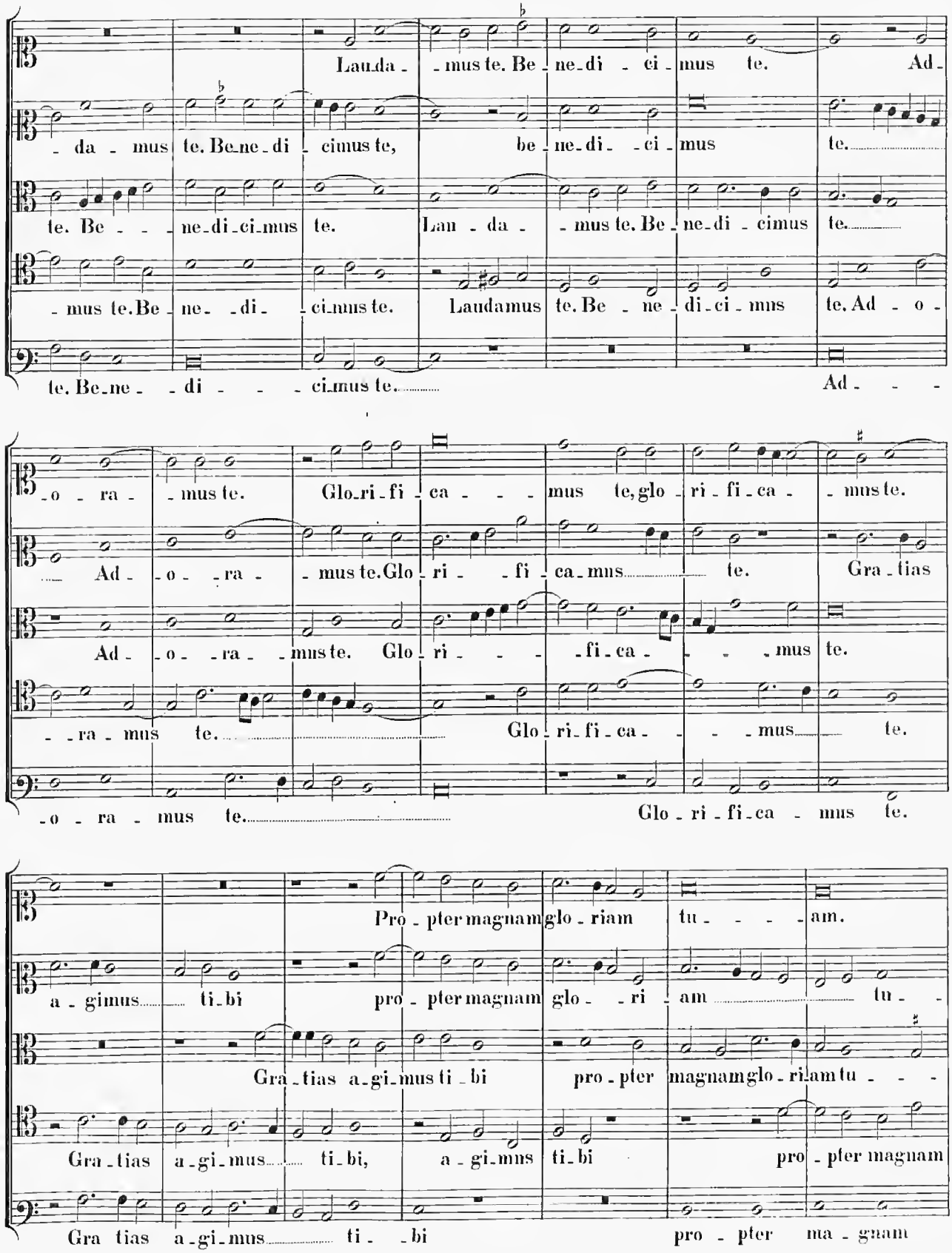
Lauda - mus te. Be - ne - di - ci - mus te. Ad -
da - mus te. Be - ne - di - cimus te, be - ne - di - ci - mus te.
te. Be - ne - di - ci - mus te. Lau - da - mus te. Be - ne - di - cimus te.
mus te. Be - ne - di - ci - mus te. Laudamus te. Be - ne - di - ci - mus te. Ad - o -
te. Be - ne - di - ci - mus te. Ad - - -
- o - ra - mus te. Glo - ri - fi - ca - mus te, glo - ri - fi - ca - mus te.
Ad - o - ra - mus te. Glo - ri - fi - ca - mus te. Gra - tias
Ad - o - ra - mus te. Glo - ri - fi - ca - mus te.
- ra - mus te. Glo - ri - fi - ca - mus te.
- o - ra - mus te. Glo - ri - fi - ca - mus te.
Pro - pter magnam glo - riam tu - - - am.
a - gimus ti - bi pro - pter magnam glo - ri - am tu -
Gra - tias a - gi - mus ti - bi pro - pter magnam glo - riam tu - - -
Gra - tias a - gi - mus ti - bi, a - gi - mus ti - bi pro - pter magnam
Gra tias a - gi - mus ti - bi pro - pter ma - gnam

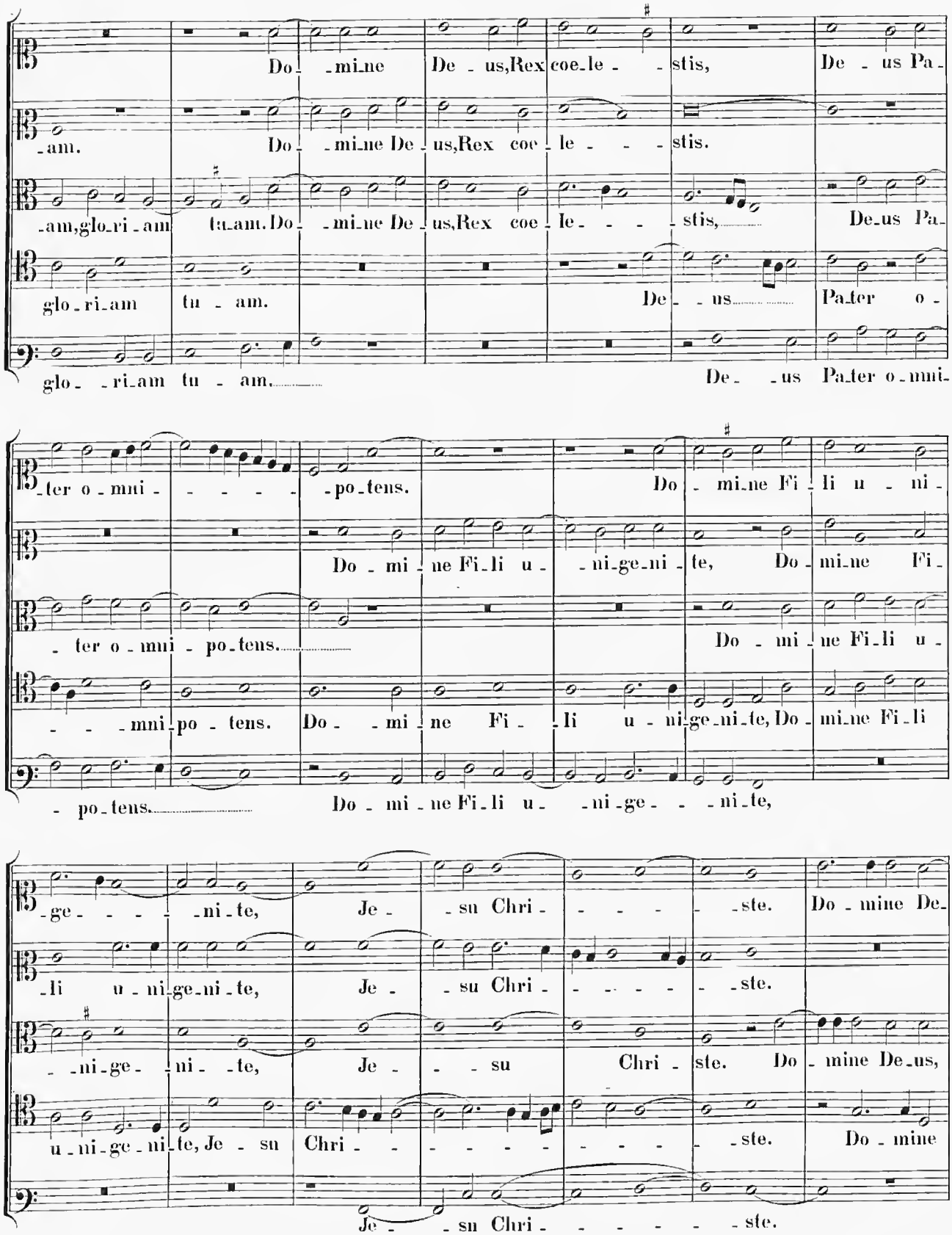
Do - mi-ne De - us,Rex coe-le - - stis, De - us Pa-
-am. Do - mi-ne De - us,Rex coe - le - - - stis.
-am,glo-ri-am tu-am. Do - mi-ne De - us,Rex coe - le - - - stis, De-us Pa-
glo - ri-am tu - am. De - - us Pa-ter o -
glo - - ri-am tu - am. De - - us Pa-ter o-mni-
-ter o - mni - - - - - po-tens. Do - mi-ne Fi - li u - ni -
Do - mi - ne Fi-li u - - ni-ge-ni - te, Do - mi-ne Fi -
- ter o - mni - po-tens. Do - mi - ne Fi-li u -
- - - mni-po - tens. Do - - mi - ne Fi - - li u - ni-ge-ni-te, Do - mi-ne Fi-li
- po-tens. Do - mi - ne Fi-li u - - ni-ge - - - ni-te,
-ge - - - - - ni - te, Je - - su Chri - - - - - ste. Do - mine De-
-li u - ni-ge-ni - te, Je - - su Chri - - - - - - ste.
- -ni-ge - -ni - - te, Je - - - su Chri - ste. Do - mine De-us,
u - ni-ge - ni-te, Je - su Chri - - - - - - - - - ste. Do - mine
Je - - su Chri - - - - - - ste.

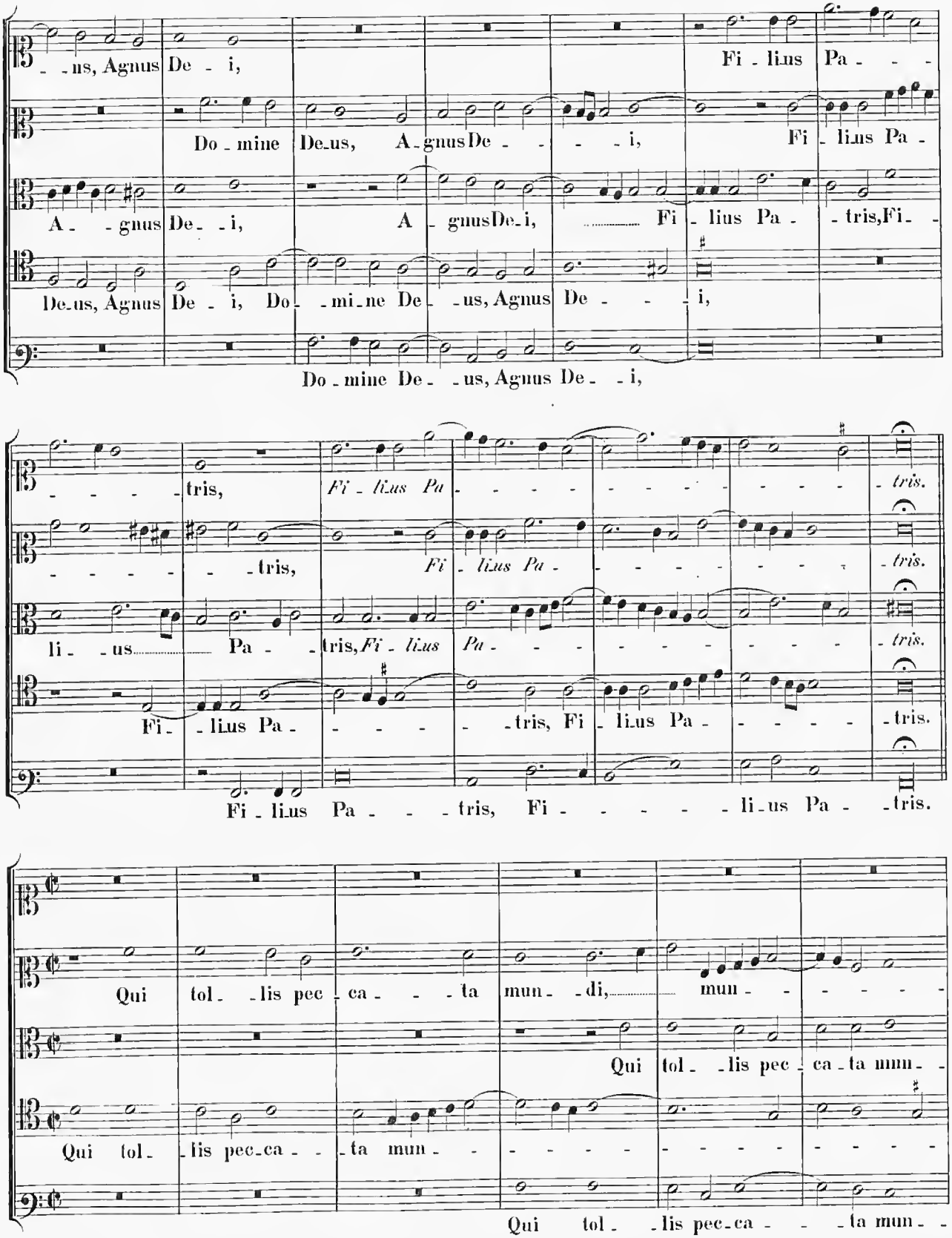
-ns, Agnus De - i, Fi - lius Pa - - -
Do - mine De-us, A-gnus De - - - i, Fi - lius Pa -
A - - gnus De - i, A - gnus De-i, Fi - lius Pa - - tris, Fi -
De-us, Agnus De - i, Do - mi-ne De - us, Agnus De - - - i,
Do - mine De - - us, Agnus De - - i,
- - - - tris, Fi - lius Pa - - - - - - - - - - tris.
- - - - - - tris, Fi - lius Pa - - - - - - - - - tris.
li - - us Pa - - tris, Fi - lius Pa - - - - - - - - - tris.
Fi - - lius Pa - - - - - tris, Fi - lius Pa - - - - - - tris.
Fi - lius Pa - - - tris, Fi - - - - - li - us Pa - - tris.
Qui tol - - lis pec - ca - - - ta mun - - di, mun - - - - - - -
Qui tol - - lis pec - ca - ta mun - -
Qui tol - lis pec - ca - - - ta mun - -
Qui tol - - lis pec - ca - - - ta mun - -

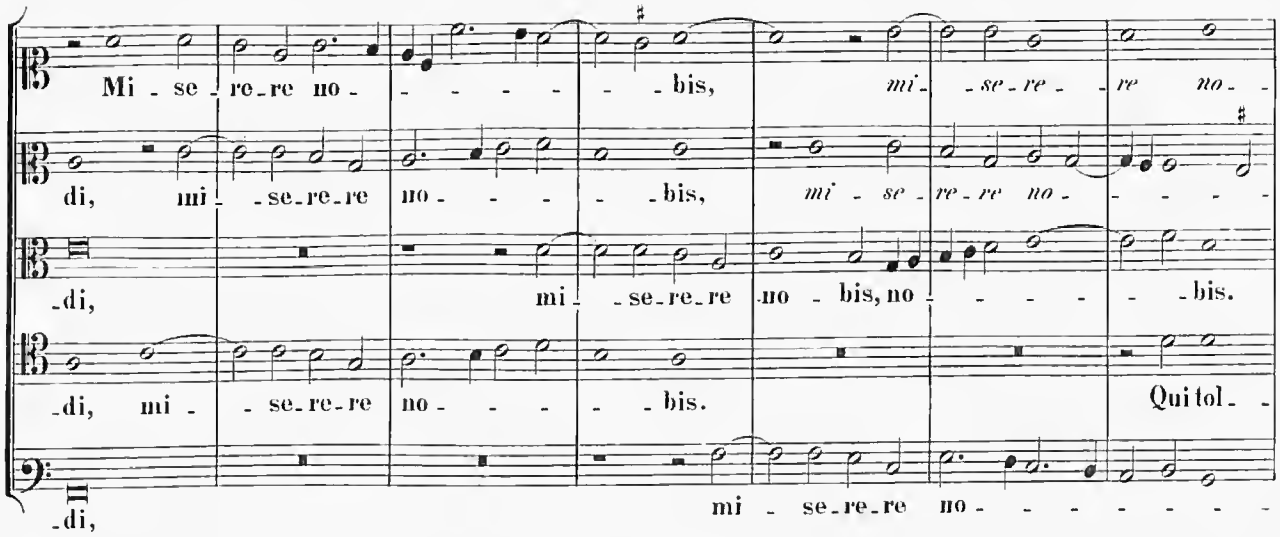
Mi - se - re - re no - - - - - - bis, mi - se - re - re no -
di, mi - se - re - re no - - - - bis, mi - se - re - re no - - - - -
di, mi - se - re - re no bis, no - - - - bis.
di, mi - se - re - re no - - - - bis. Qui tol -
di, mi - se - re - re no - - - - - - - -

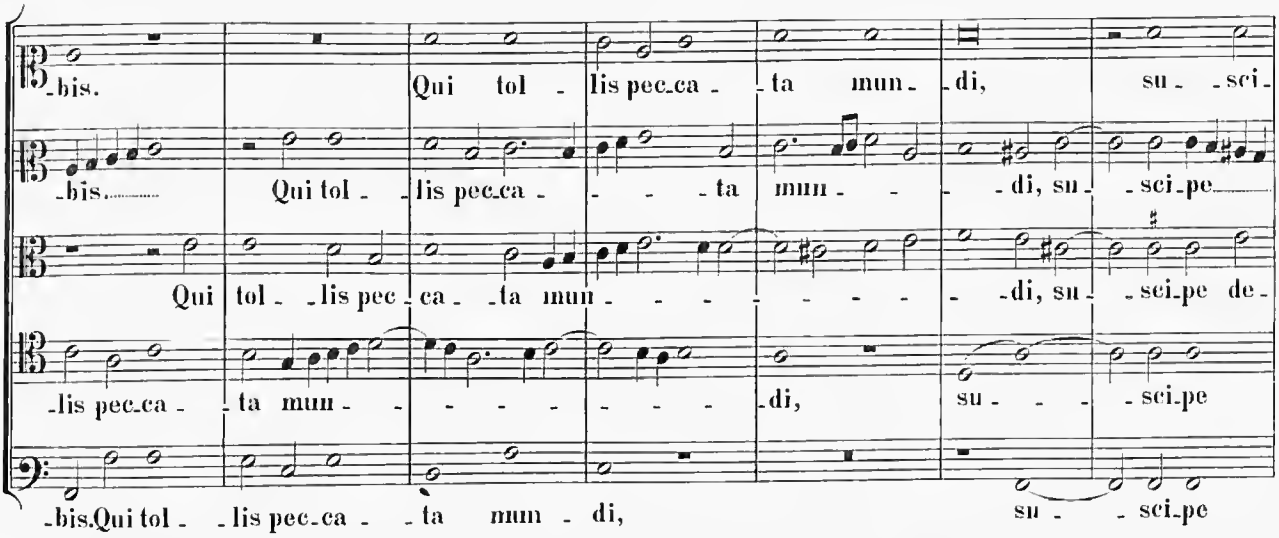
bis. Qui tol - lis pec - ca - ta mun - di, su - sci -
bis Qui tol - lis pec - ca - - ta mun - - di, su - sci - pe
Qui tol - lis pec - ca - ta mun - - - - - - - - di, su - sci - pe de -
lis pec - ca - ta mun - - - - - - - - di, su - - - sci - pe
bis Qui tol - lis pec - ca - ta mun - di, su - sci - pe

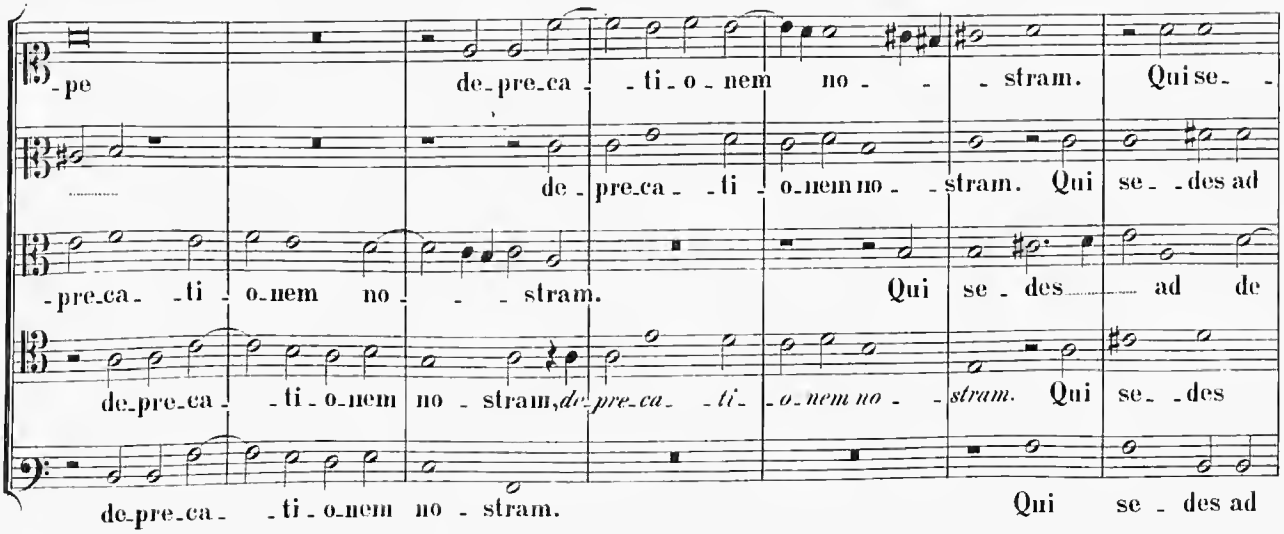
pe de - pre - ca - ti - o - nem no - - stram. Qui se -
de - pre - ca - ti - o - nem no - stram. Qui se - des ad
pre - ca - ti - o - nem no - - stram. Qui se - des ad de
de - pre - ca - ti - o - nem no - stram, de - pre - ca - ti - o - nem no - stram. Qui se - des
de - pre - ca - ti - o - nem no - stram. Qui se - des ad

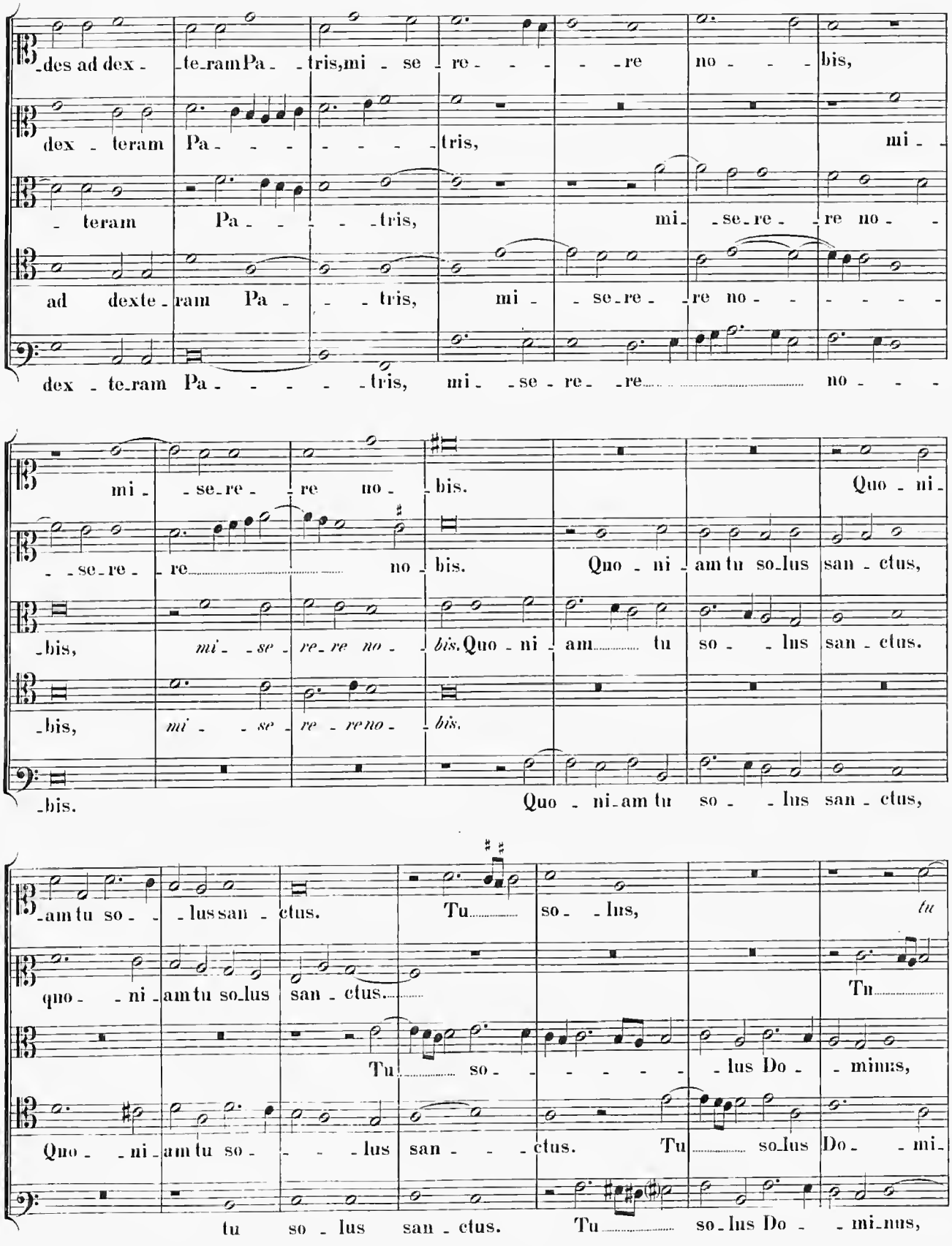
des ad dex - te-ram Pa - tris, mi - se - re - - - re no - - - bis,
dex - teram Pa - - - - - - - tris, mi -
- teram Pa - - - - tris, mi - se - re - re no - -
ad dexte - ram Pa - - - tris, mi - - se - re - re no - - - - -
dex - te-ram Pa - - - - - tris, mi - se - re - re no - - -
mi - se - re - re no - bis. Quo - ni -
- se - re - re no - bis. Quo - ni - am tu so-lus san - ctus,
-bis, mi - se - re - re no - bis. Quo - ni - am tu so - - lus san - ctus.
-bis, mi - - se - re - re no - bis.
-bis. Quo - ni-am tu so - - lus san - ctus,
-am tu so - - lus san - ctus. Tu so - lus, tu
quo - - ni - am tu so-lus san - ctus. Tu
Tu so - - - - - - lus Do - minus,
Quo - - ni - am tu so - - - - lus san - - - ctus. Tu so-lus Do - - mi-
tu so - lus san - ctus. Tu so-lus Do - - mi-nus,

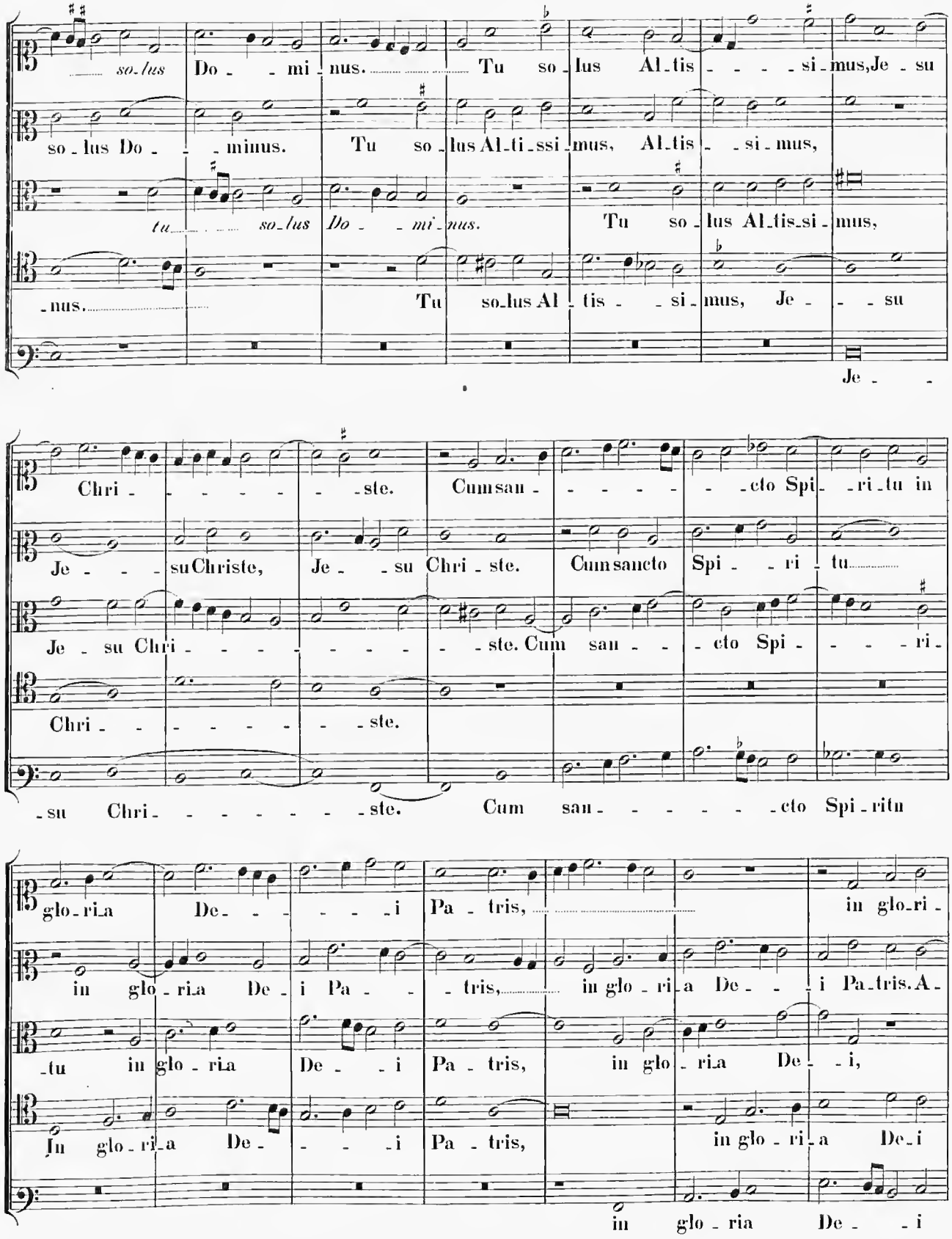
so-lus Do - - mi - nus. Tu so - lus Al-tis - - - - si - mus, Je - su
so - lus Do - - minus. Tu so - lus Al-ti-ssi - mus, Al-tis - - si - mus,
tu so-lus Do - - mi-nus. Tu so - lus Al-tis-si - mus,
-nus. Tu so-lus Al - tis - - si - mus, Je - - su
Je - -
Chri - - - - - - ste. Cum san - - - - - - cto Spi - - ri-tu in
Je - - - su Christe, Je - - su Chri - ste. Cum sancto Spi - - ri - tu
Je - su Chri - - - - - - - - - ste. Cum san - - - cto Spi - - - - ri -
Chri - - - - - - ste.
-su Chri - - - - - - - - ste. Cum san - - - - - - cto Spi - ritu
glo - ri-a De - - - - - i Pa - tris, in glo-ri -
in glo - ri-a De - i Pa - - tris, in glo - ri-a De - - i Pa-tris. A -
-tu in glo - ri-a De - - i Pa - tris, in glo - ri-a De - - i,
In glo - ri-a De - - - - i Pa - tris, in glo - ri - a De-i
in glo - ria De - - i

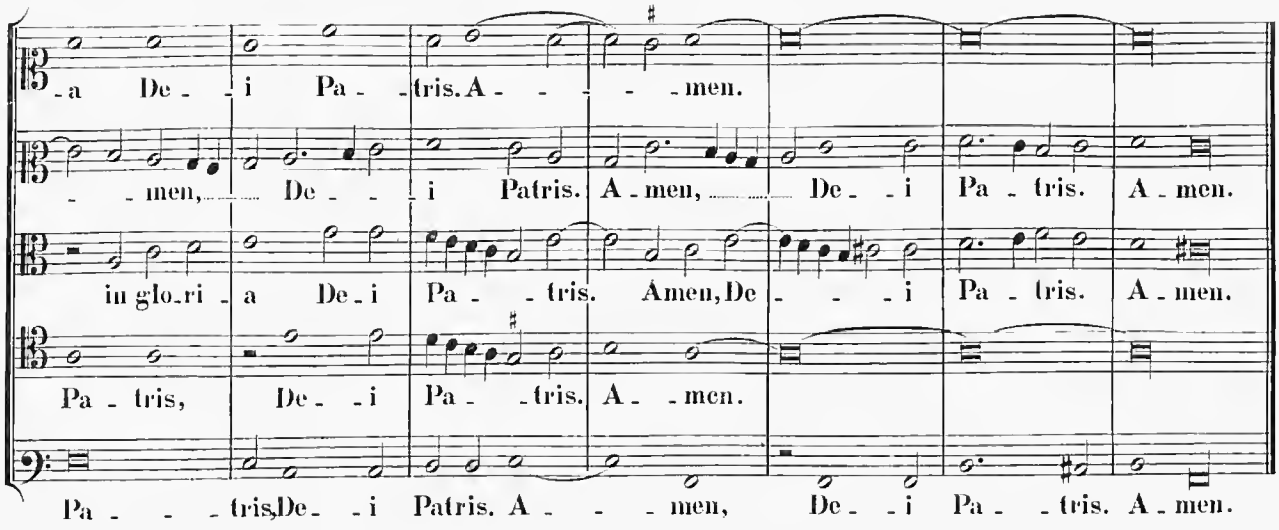

Credo in unum Deum.

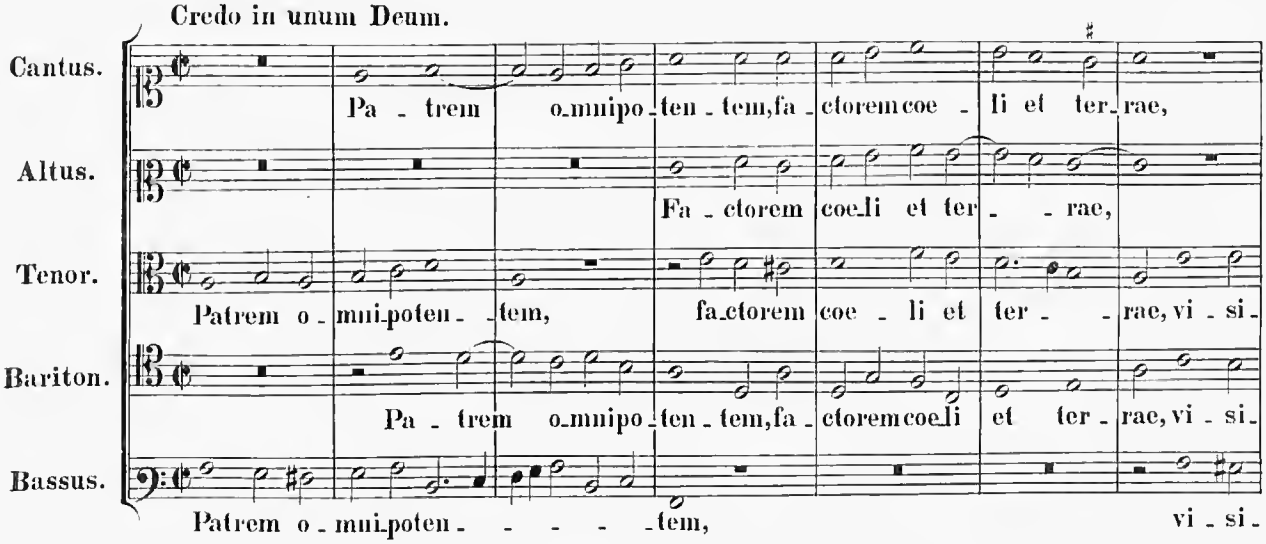

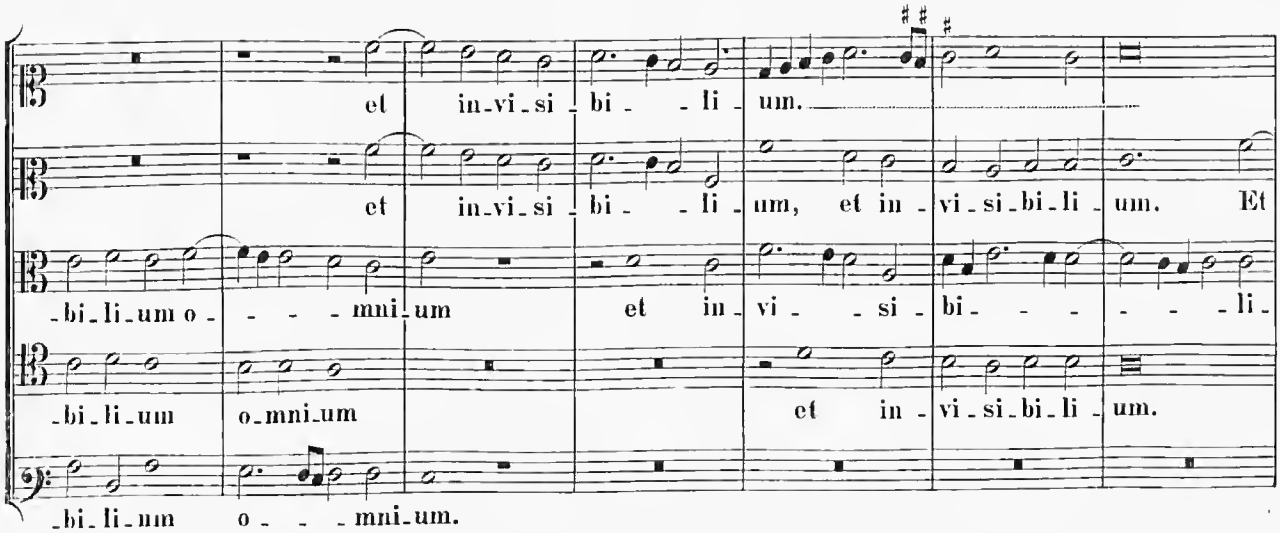

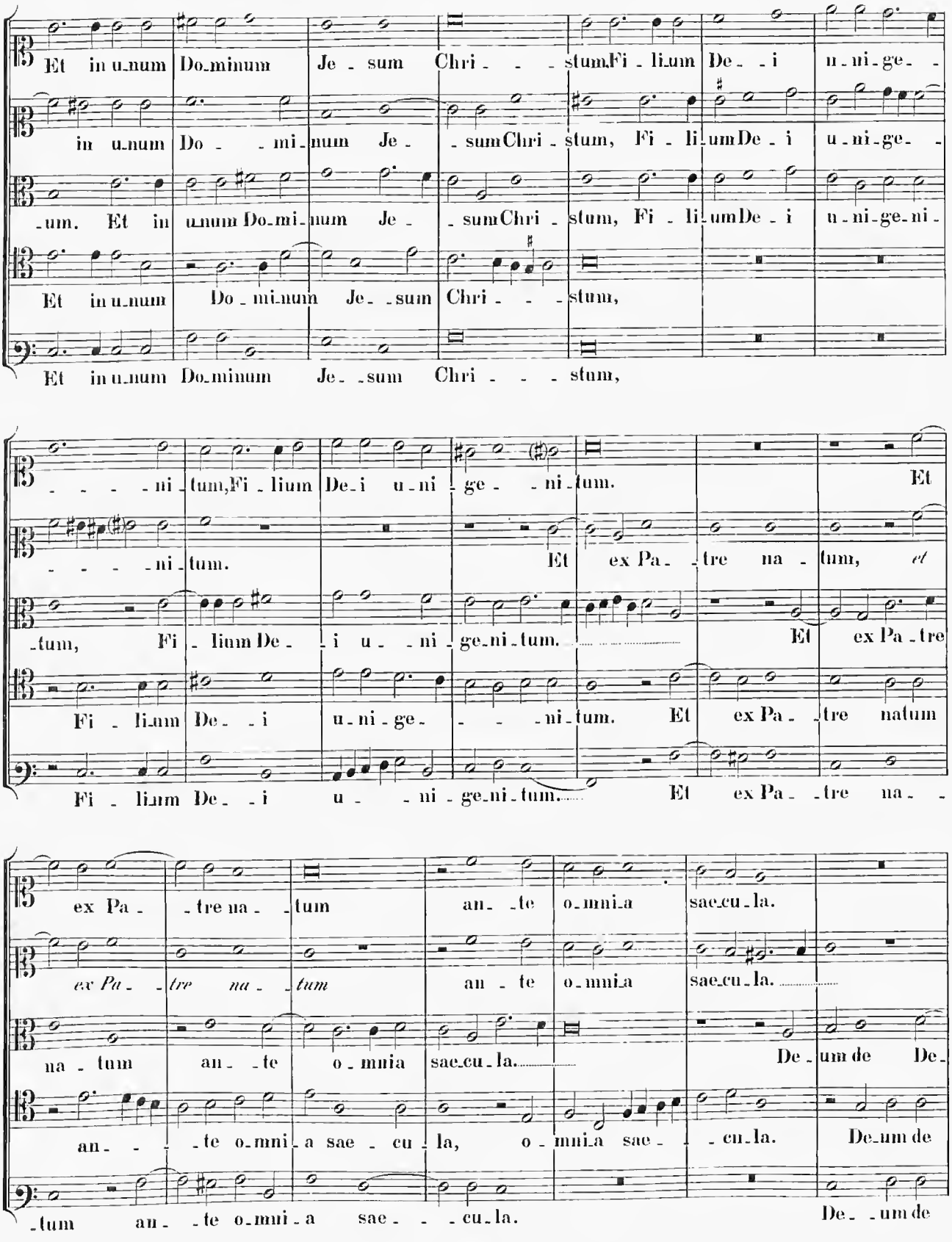
Et in u-num Do-minum Je-sum Chri-stum Fi-li-um De-i u-ni-ge-
in u-num Do-mi-num Je-sum Chri-stum, Fi-li-um De-i u-ni-ge-
-um. Et in u-num Do-mi-num Je-sum Chri-stum, Fi-li-um De-i u-ni-ge-ni-
Et in u-num Do-mi-num Je-sum Chri-stum,
Et in u-num Do-minum Je-sum Chri-stum,
-ni-tum, Fi-li-um De-i u-ni-ge-ni-tum. Et
-ni-tum. Et ex Pa-tre na-tum, et
-tum, Fi-li-um De-i u-ni-ge-ni-tum. Et ex Pa-tre
Fi-li-um De-i u-ni-ge-ni-tum. Et ex Pa-tre natum
Fi-li-um De-i u-ni-ge-ni-tum. Et ex Pa-tre na-
ex Pa-tre na-tum an-te o-mni-a sae-cu-la.
ex Pa-tre na-tum an-te o-mni-a sae-cu-la.
na-tum an-te o-mnia sae-cu-la. De-um de De-
an-te o-mni-a sae-cu-la, o-mni-a sae-cu-la. De-um de
-tum an-te o-mni-a sae-cu-la. De-um de

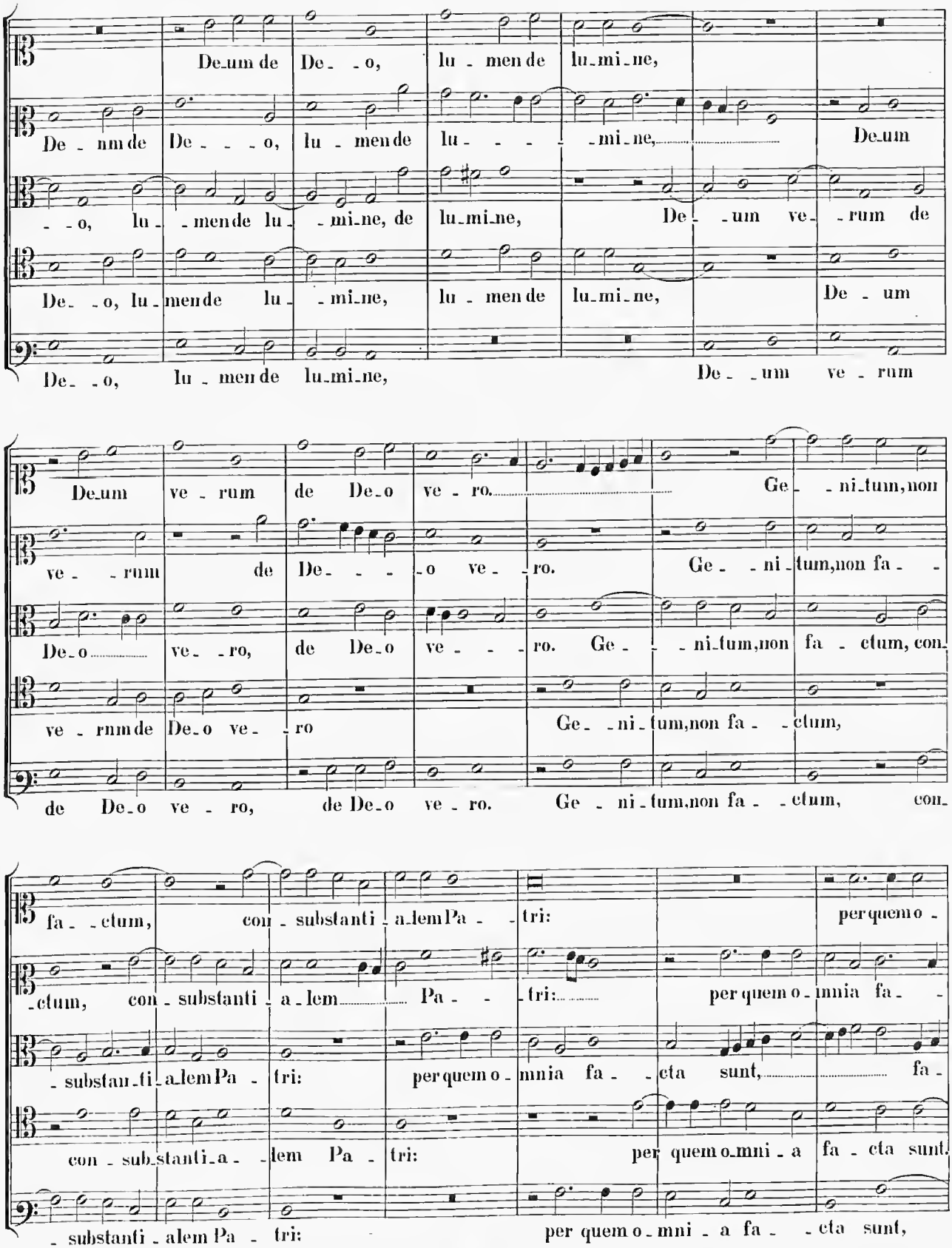
De_um de De_ _o, lu_men de lu_mi_ne,
De_nm de De_ _ _o, lu_men de lu_ _ _ _mi_ne, De_um
_ _o, lu_ _men de lu_ _mi_ne, de lu_mi_ne, De_ _um ve_ _rum de
De_ _o, lu_men de lu_ _mi_ne, lu_men de lu_mi_ne, De_um
De_ _o, lu_men de lu_mi_ne, De_ _um ve_ _rum
De_um ve_ _rum de De_o ve_ _ro. Ge_ _ni_tum, non
ve_ _rum de De_ _ _o ve_ _ro. Ge_ _ni_tum, non fa_ _
De_o ve_ _ro, de De_o ve_ _ro. Ge_ _ni_tum, non fa_ _ctum, con_
ve_rnm de De_o ve_ _ro Ge_ _ni_tum, non fa_ _ctum,
de De_o ve_ _ro, de De_o ve_ _ro. Ge_ _ni_tum, non fa_ _ctum, con_
fa_ _ctum, con_ _substanti_a_lem Pa_ _tri: per quem o_
ctum, con _substanti_a_lem Pa_ _tri: per quem o_mnia fa_ _
_substan_ti_a_lem Pa_ tri: per quem o_mnia fa_ _cta sunt, fa_
con_ _sub_stanti_a_ _lem Pa_ tri: per quem o_mni_a fa_cta sunt,
_ substanti_a_lem Pa_ _tri: per quem o_mni_ _a fa_ _cta sunt,

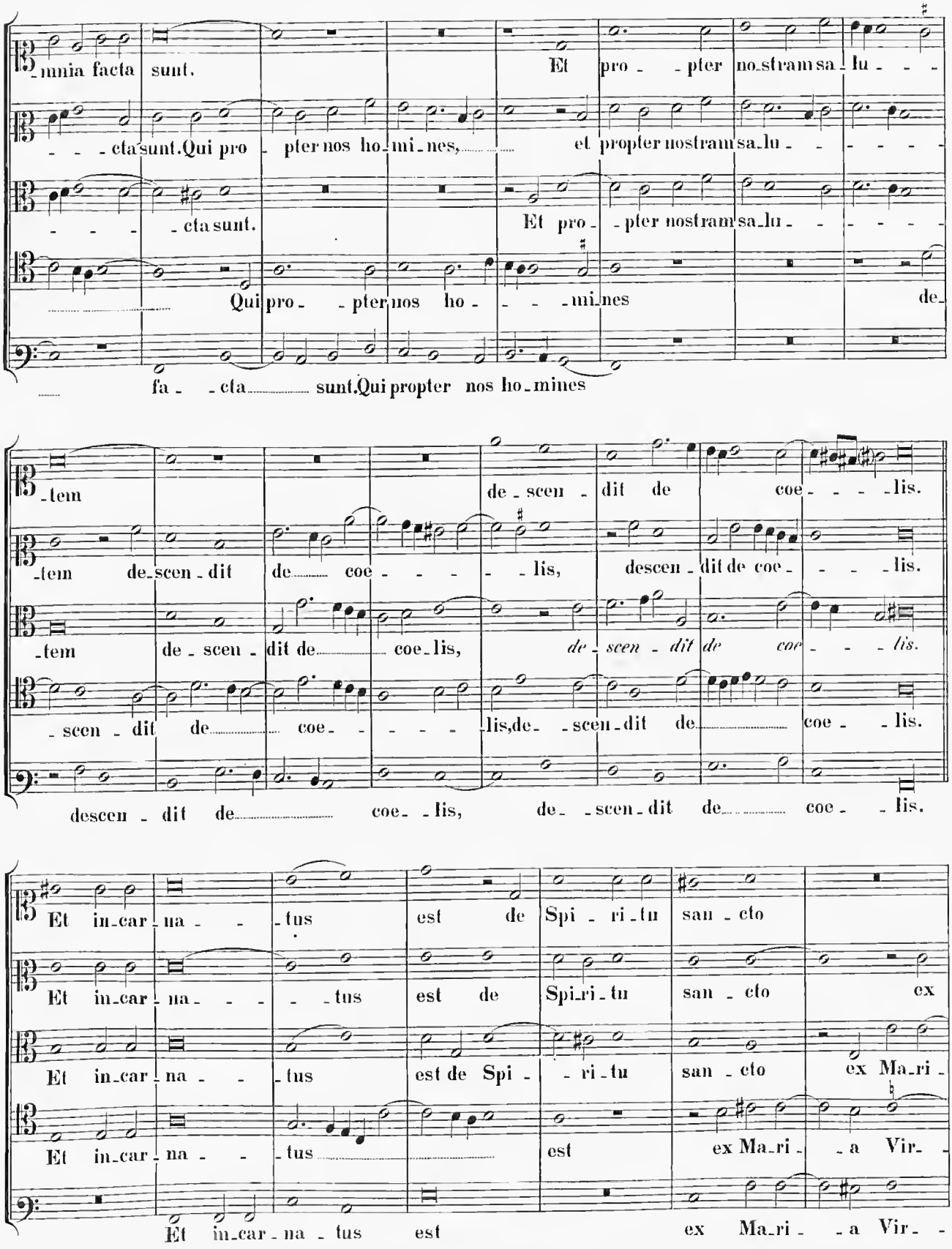
nnia facta sunt. Et pro - pter nostram sa - lu - -
- - cta sunt. Qui pro - pter nos ho - mi - nes, et propter nostram sa - lu - - - - -
- - - cta sunt. Et pro - pter nostram sa - lu - - - - -
Qui pro - - pter nos ho - - - mi - nes de -
fa - - cta sunt. Qui propter nos ho - mines
- tem de - scen - dit de coe - - - - lis.
- tem de - scen - dit de coe - - - - lis, descen - dit de coe - - - lis.
- tem de - scen - dit de coe - lis, de - scen - dit de coe - lis.
- scen - dit de coe - - - - lis, de - scen - dit de coe - - lis.
descen - dit de coe - - lis, de - scen - dit de coe - - lis.
Et in - car - na - - tus est de Spi - ri - tu san - cto
Et in - car - na - - - tus est de Spi - ri - tu san - cto ex
Et in - car - na - - tus est de Spi - - ri - tu san - cto ex Ma - ri -
Et in - car - na - - tus est ex Ma - ri - - a Vir -
Et in - car - na - tus est ex Ma - ri - - a Vir -

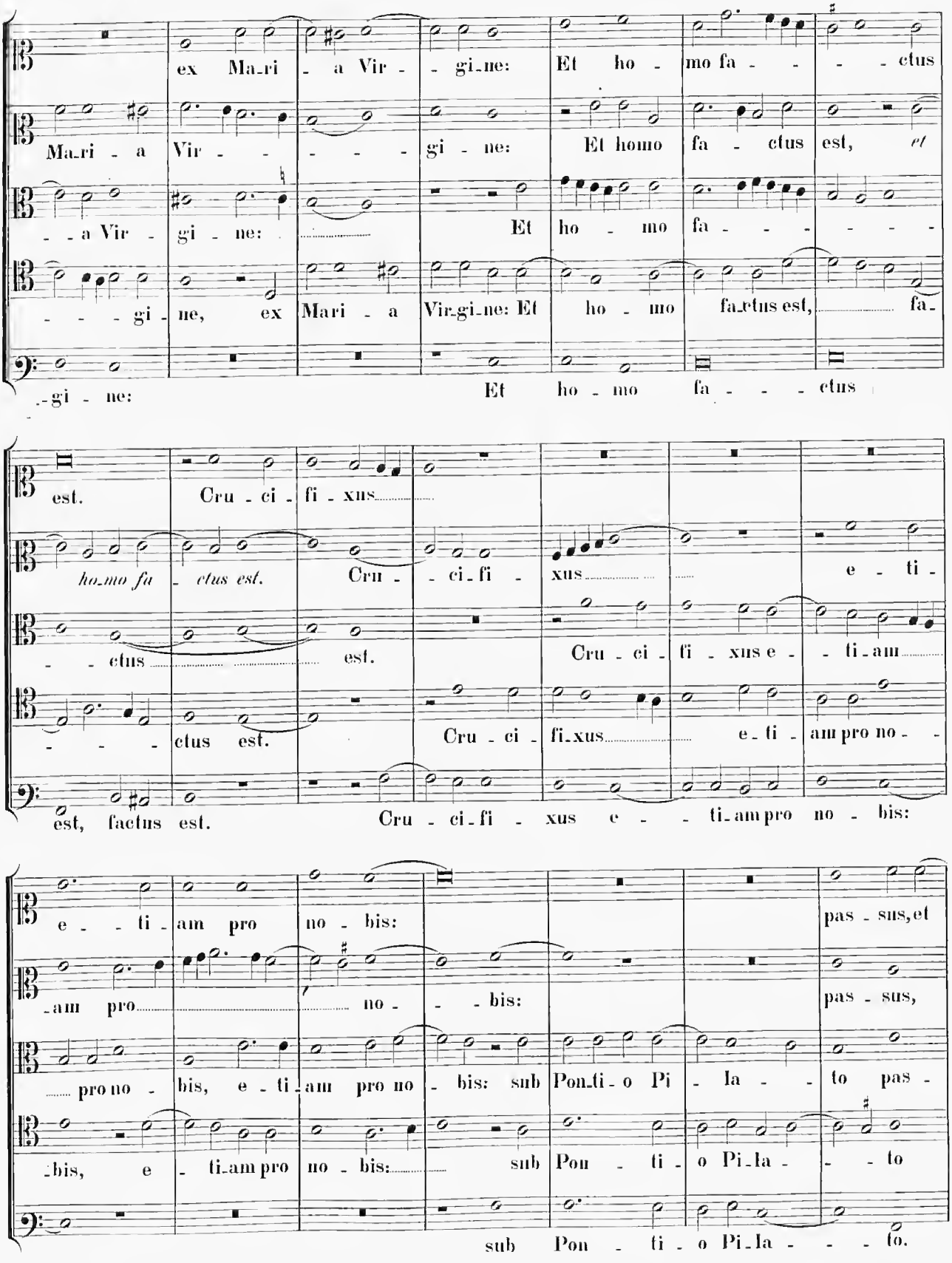
ex Ma-ri - a Vir - - gi-ne: Et ho - mo fa - - - ctus
Ma-ri - a Vir - - - - - gi - ne: Et homo fa - ctus est, et
- - a Vir - gi - ne: Et ho - mo fa - - - - -
- - - gi - ne, ex Mari - a Vir-gi-ne: Et ho - mo fa-ctus est, fa-
-gi - ne: Et ho - mo fa - - - ctus
est. Cru - ci - fi - xus
ho-mo fa - ctus est. Cru - ci-fi - xus e - ti -
- - ctus est. Cru - ci - fi - xus e - - ti-am
- - - ctus est. Cru - ci - fi-xus e-ti - am pro no - -
est, factus est. Cru - ci-fi - xus e - - ti-am pro no - bis:
e - - ti - am pro no - bis: pas - sus, et
-am pro no - - bis: pas - sus,
pro no - bis, e - ti-am pro no - bis: sub Pon-ti - o Pi - la - - to pas -
-bis, e - ti-am pro no - bis: sub Pon - ti - o Pi-la - - to
sub Pon - ti - o Pi-la - - - to.

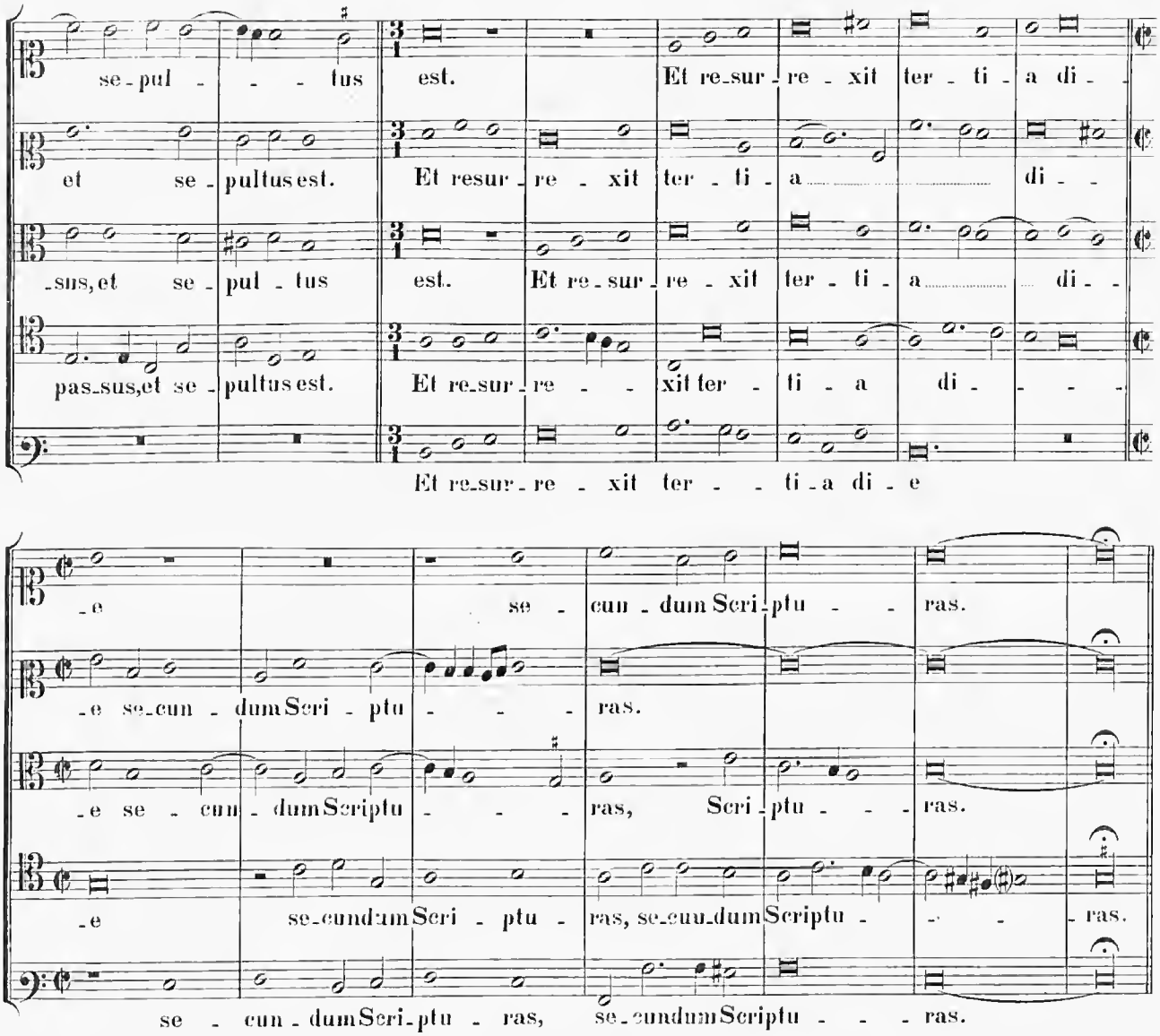
se - pul - - - tus est. Et re-sur - re - xit ter - ti - a di -
et se - pultus est. Et resur - re - xit ter - ti - a di -
-sus, et se - pul - tus est. Et re - sur - re - xit ter - ti - a di -
pas-sus, et se - pultus est. Et re-sur - re - - xit ter - ti - a di - - -
Et re-sur - re - xit ter - - ti - a di - e
- e se - cun - dum Scri - ptu - - ras.
- e se - cun - dum Scri - ptu - - - ras.
- e se - cun - dum Scriptu - - - ras, Scri - ptu - - - ras.
- e se - cundum Scri - ptu - ras, se - cun - dum Scriptu - - - ras.
se - cun - dum Scri - ptu - ras, se - cundum Scriptu - - - ras.

4 vocum.

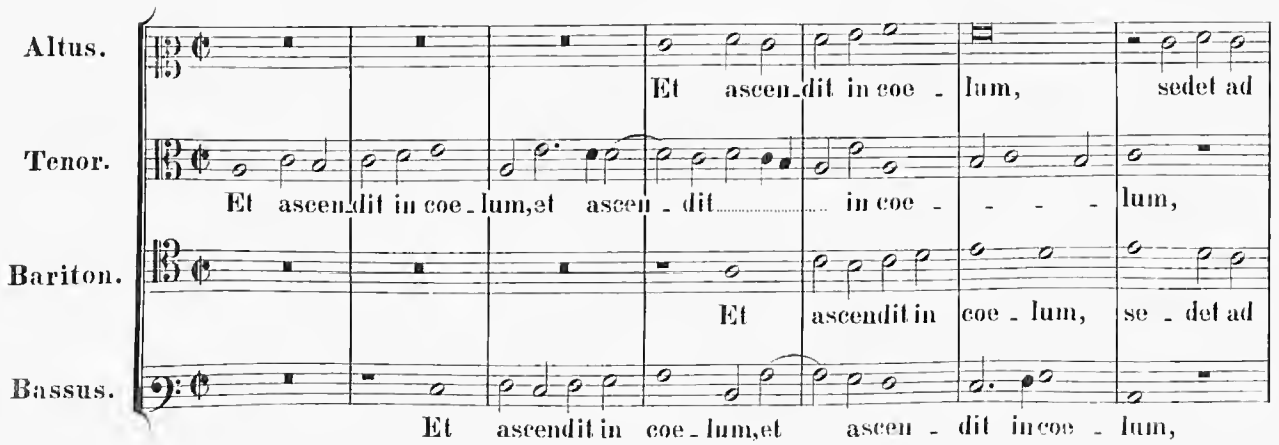
Altus.
Et ascen - dit in coe - lum, sedet ad
Tenor.
Et ascen - dit in coe - lum, et ascen - dit in coe - - - lum,
Bariton.
Et ascendit in coe - lum, se - det ad
Bassus.
Et ascendit in coe - lum, et ascen - dit in coe - lum,

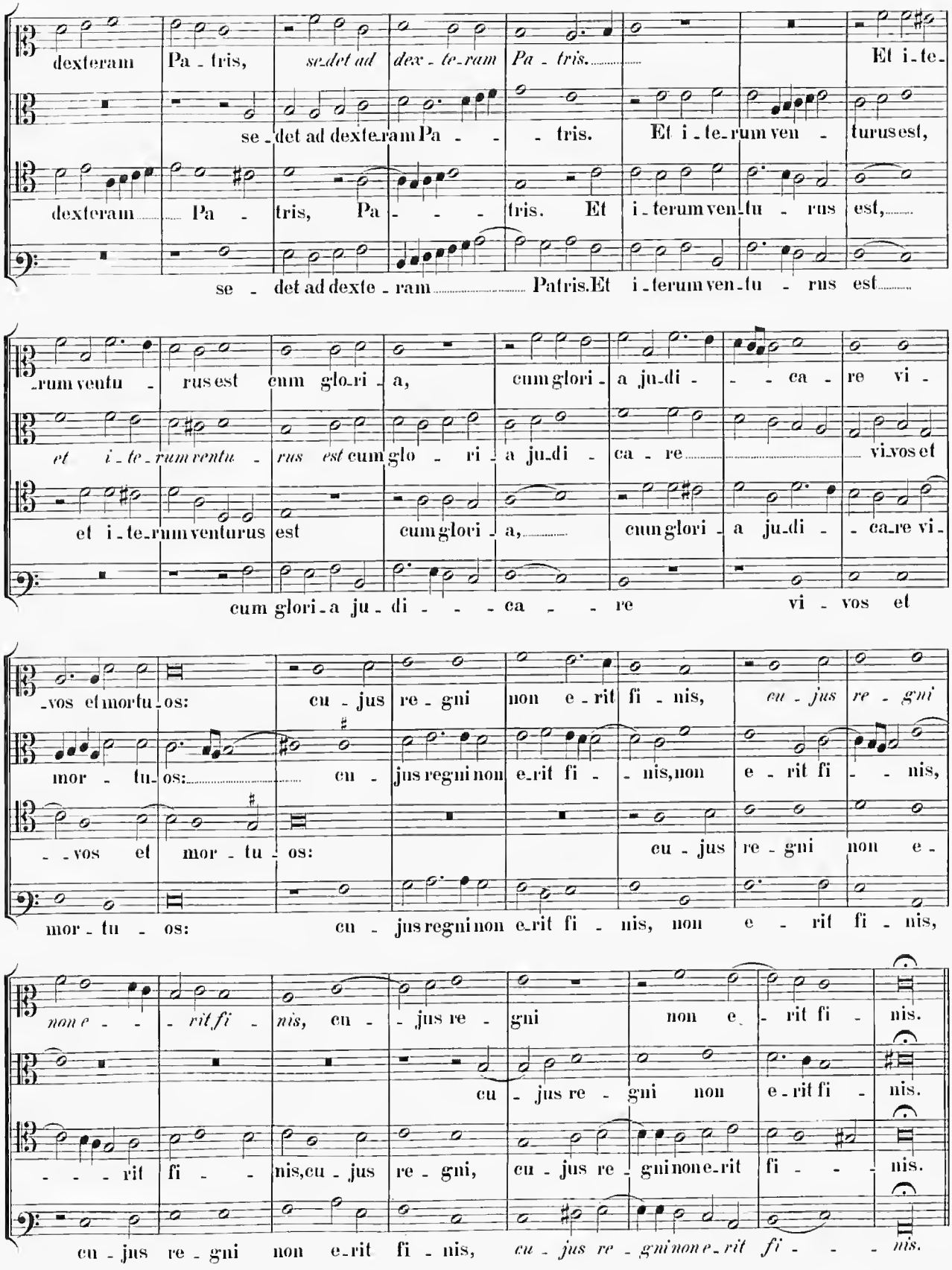
dexteram Pa - tris, se-det ad dex - te-ram Pa - tris. Et i-te-
se - det ad dexte-ram Pa - - - tris. Et i-te-rum ven - turus est,
dexteram Pa - tris, Pa - - - tris. Et i-terum ven-tu - rus est,
se - det ad dexte - ram Patris. Et i-terum ven-tu - rus est
-rum ventu - rus est cum glo-ri - a, cum glori - a ju-di - - - ca - re vi -
et i-te-rum ventu - rus est cum glo - ri - a ju-di - ca - re vi-vos et
et i-te-rum venturus est cum glori - a, cum glori - a ju-di - - ca-re vi -
cum glori-a ju - di - - - ca - - re vi - vos et
-vos et mortu-os: cu - jus re - gni non e-rit fi - nis, eu - jus re - gni
mor - tu-os: cu - jus regni non e-rit fi - - nis, non e - rit fi - - nis,
- -vos et mor - tu - os: eu - jus re - gni non e -
mor - tu - os: cu - jus regni non e-rit fi - nis, non e - rit fi - nis,
non e - - - rit fi - nis, cu - - jus re - gni non e-rit fi - nis.
cu - jus re - gni non e-rit fi - nis.
- - - rit fi - - nis, cu - jus re - gni, cu - jus re - gni non e-rit fi - - - nis.
cu - jus re - gni non e-rit fi - nis, eu - jus re - gni non e-rit fi - - - nis.

5 vocum.

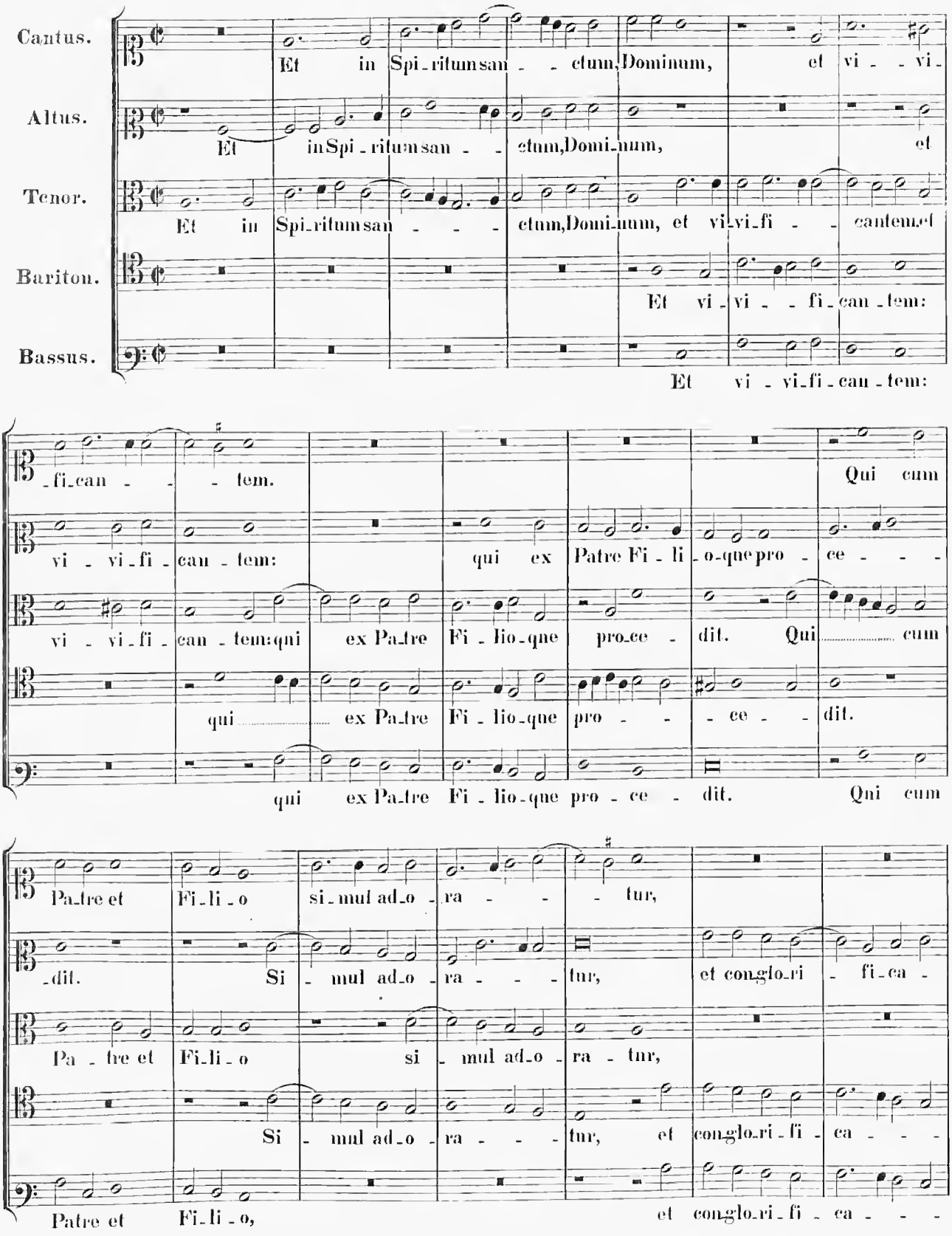
Cantus.
Et in Spi_ritumsan - - ctum,Dominum, et vi - - vi_
Altus.
Et in Spi_ritumsan - - ctum,Domi_num, et
Tenor.
Et in Spi_ritumsan - - - ctum,Domi_num, et vi_vi_fi - - cantem.et
Bariton.
Et vi_vi - - fi_can_tem:
Bassus.
Et vi - vi_fi_can_tem:
_fi_can - - - tem.
Qui cum
vi - vi_fi_can_tem:
qui ex Patre Fi_li_o_que pro_ce - - -
vi - vi_fi_can_tem:qui
ex Pa_tre Fi_lio_que pro_ce_dit. Qui cum
qui
ex Pa_tre Fi_lio_que pro - - ce - dit.
qui ex Pa_tre Fi_lio_que pro - ce - dit. Qui cum
Pa_tre et
Fi_li_o si_mul ad_o_ra - - - tur,
_dit.
Si_mul ad_o_ra - - - tur, et con_glo_ri - fi_ca -
Pa_tre et
Fi_li_o si_mul ad_o_ra_tur,
Si_mul ad_o_ra - - - tur, et con_glo_ri_fi_ca - - -
Patre et
Fi_li_o, et con_glo_ri_fi_ca - - -

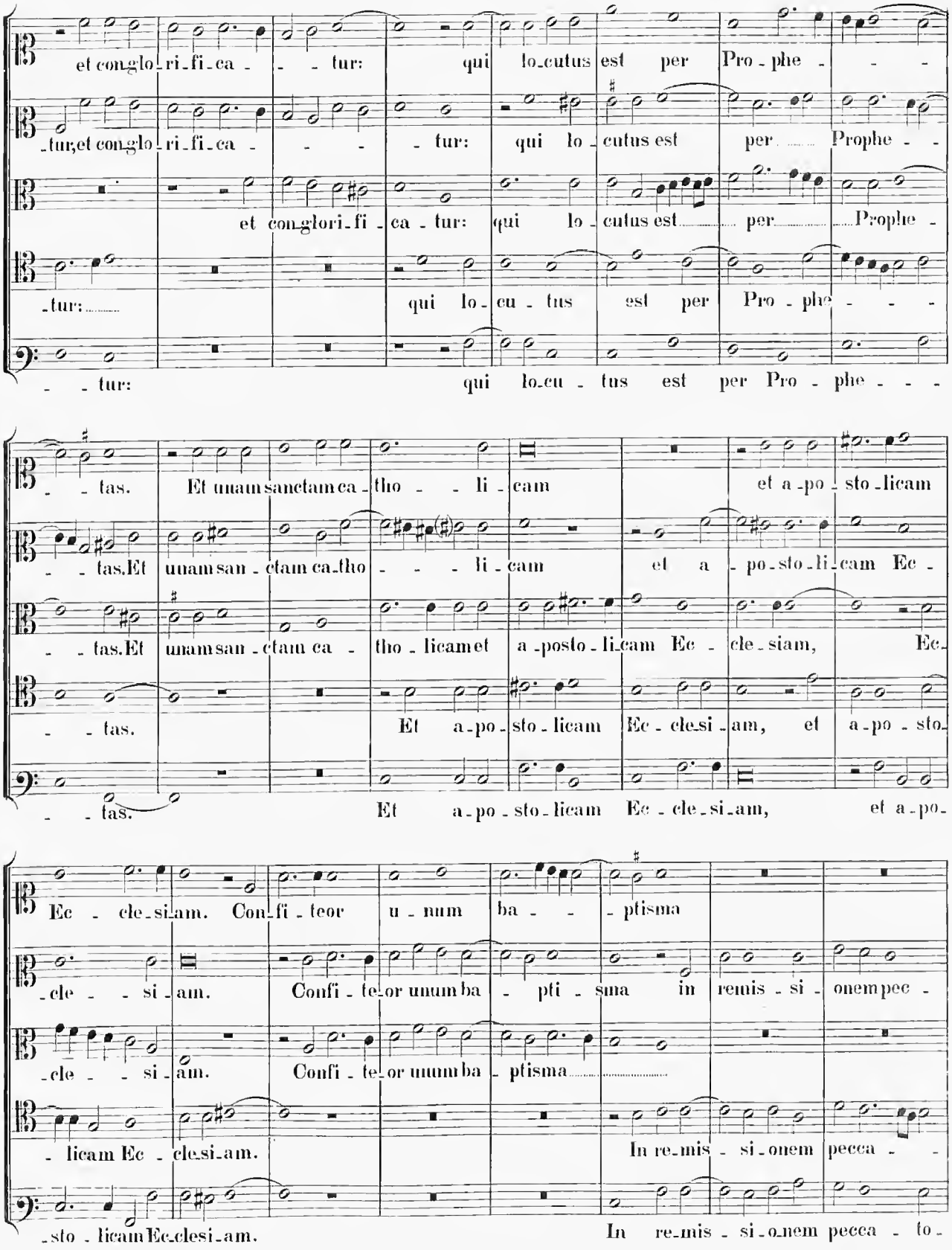
et con-glo-ri-fi-ca - - - tur: qui lo-cutus est per Pro-phe - - -
-tur, et con-glo-ri-fi-ca - - - - tur: qui lo - cutus est per Prophe - -
et con-glori-fi - ca - tur: qui lo - cutus est per Prophe -
-tur: qui lo-cu - tus est per Pro - phe - - -
- - tur: qui lo-cu - tus est per Pro - phe - - -
- - tas. Et unam sanctam ca-tho - - li - cam et a-po - sto-licam
- - tas. Et unam san - ctam ca-tho - - - li - cam et a - po-sto-li-cam Ec -
- - tas. Et unam san - ctam ca - tho - licam et a-posto - li-cam Ec - cle - siam, Ec-
- - tas. Et a-po - sto - licam Ec - cle-si - am, et a-po - sto-
- - tas. Et a-po - sto - licam Ec - cle - si-am, et a-po-
Ec - cle-si-am. Con-fi - teor u - num ba - - ptisma
-cle - - si - am. Confi - te-or unum ba - pti - sma in remis - si - onem pec -
-cle - - si - am. Confi - te-or unum ba - ptisma
- licam Ec - cle-si-am. In re-mis - si-onem pecca - -
-sto - licam Ec-cle-si-am. In re-mis - si-onem pecca - to -

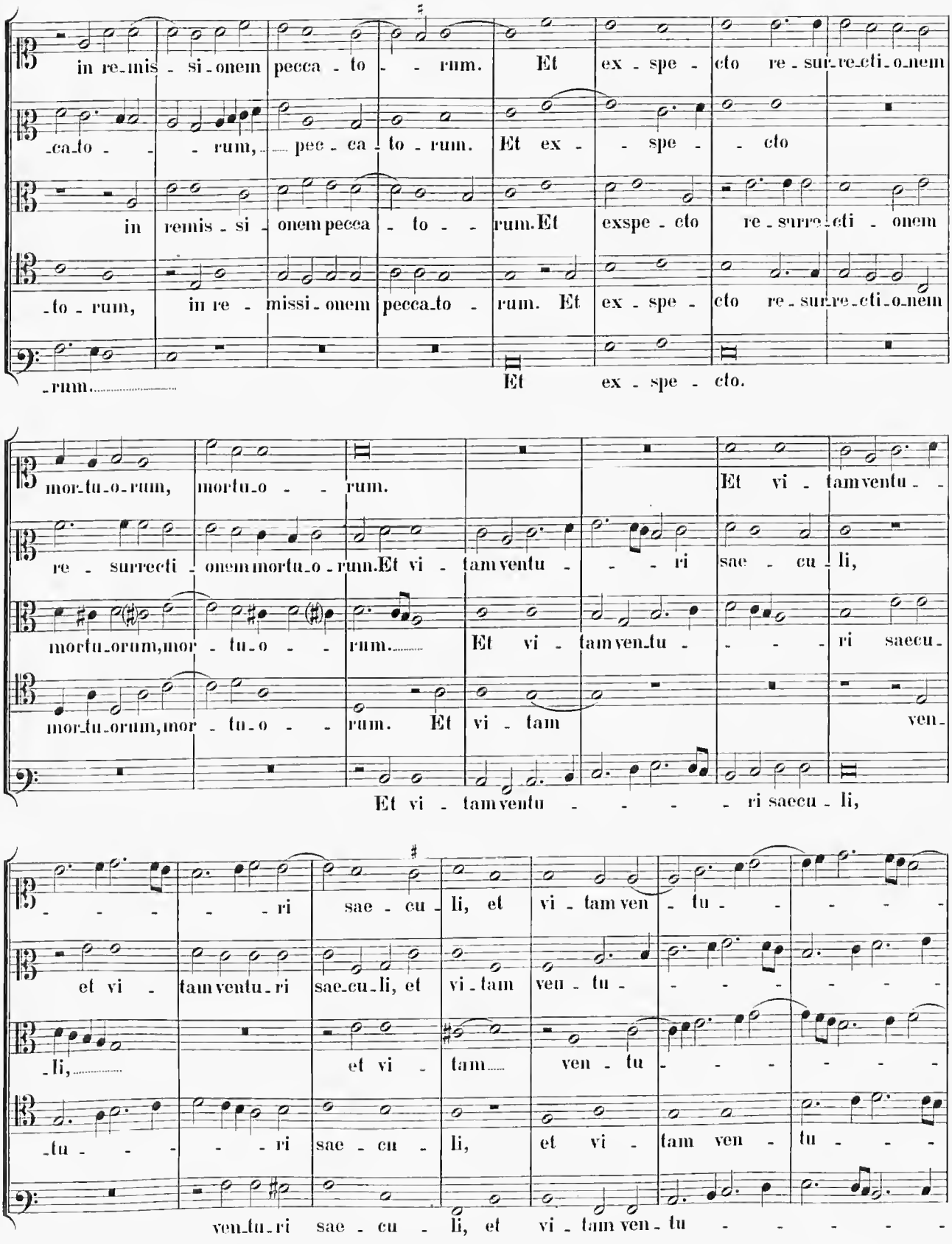
in re-mis - si-onem pecca - to - - rum. Et ex - spe - cto re - sur-re-cti-o-nem
-ca-to - - - rum, pec - ca - to - rum. Et ex - - spe - - cto
in remis - si - onem pecca - to - - rum. Et exspe - cto re - surre - cti - onem
-to - rum, in re - missi - onem pecca-to - rum. Et ex - spe - cto re - sur-re-cti-o-nem
-rum. Et ex - spe - cto.
mor-tu-o-rum, mortu-o - - rum. Et vi - tam ventu - -
re - surrecti - onem mortu-o - rum. Et vi - tam ventu - - - ri sae - cu - li,
mortu-orum, mor - tu-o - - rum. Et vi - tam ven-tu - - - - ri saecu-
mor-tu-orum, mor - tu-o - - rum. Et vi - tam ven-
Et vi - tam ventu - - - - - ri saecu - li,
- - - - - ri sae - cu - li, et vi - tam ven - tu - - - - -
et vi - tam ventu-ri sae-cu-li, et vi - tam ven - tu - - - - - - -
-li, et vi - tam ven - tu - - - - - -
-tu - - - - ri sae - cu - li, et vi - tam ven - tu - - -
ven-tu-ri sae - cu - li, et vi - tam ven - tu - - - - -

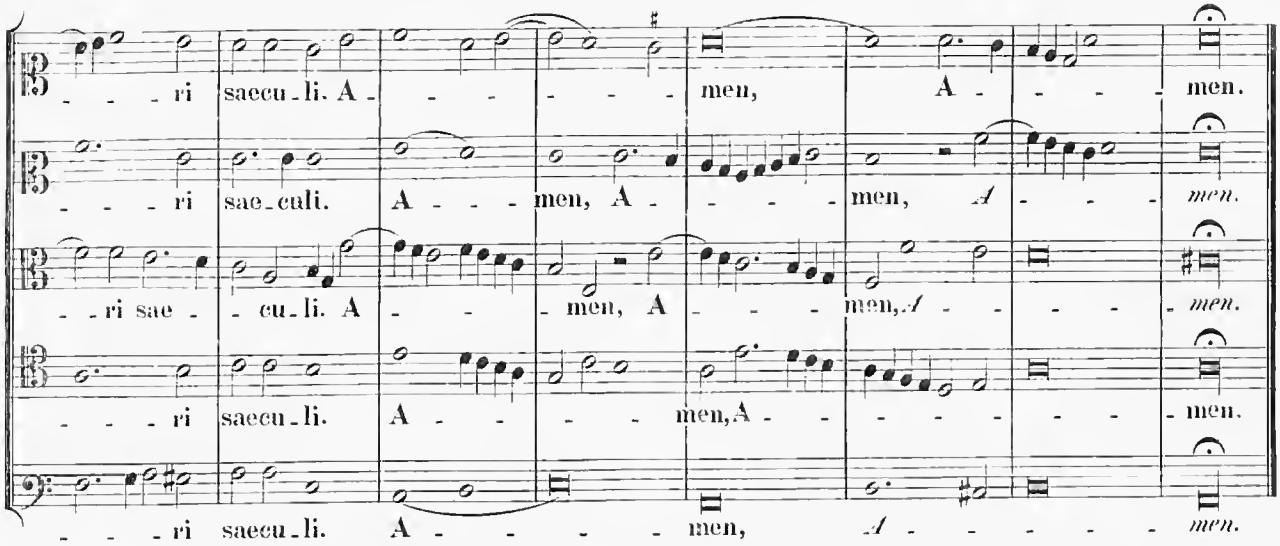
- - - ri saecu - li. A - - - - - men, A - - - - men.
- - - ri sae - culi. A - - - men, A - - - - men, A - - - - men.
- - ri sae - - cu - li. A - - - men, A - - - - men, A - - - - men.
- - - ri saecu - li. A - - - - men, A - - - - men.
- - - ri saecu - li. A - - - - - men, A - - - - - men.

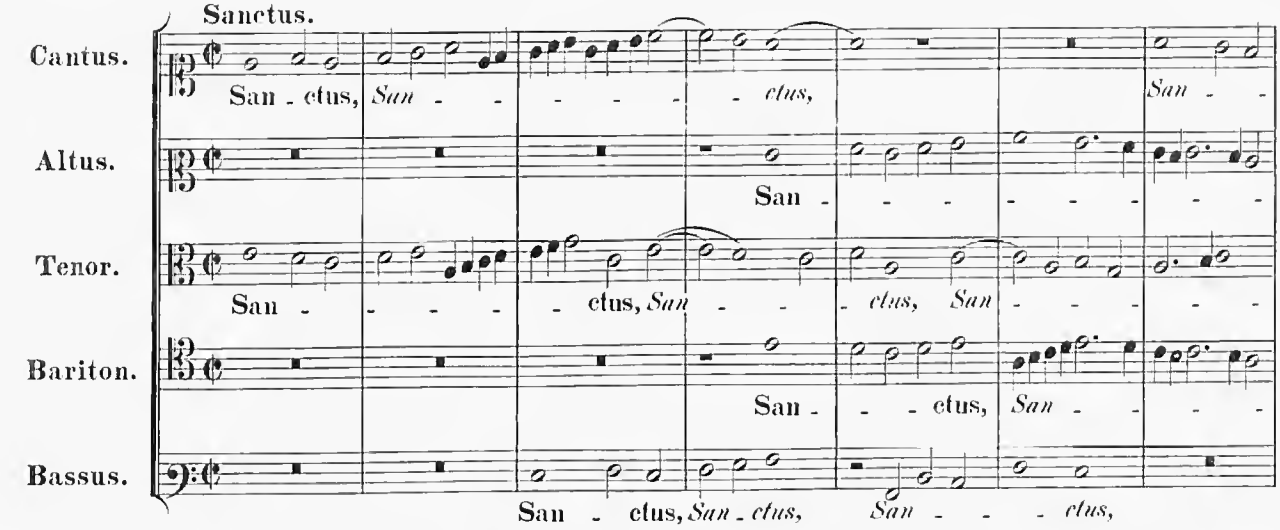
Sanctus.
Cantus.
San - ctus, San - - - - - ctus, San -
Altus.
San - - - - - - -
Tenor.
San - - - - ctus, San - - - ctus, San - - - - - -
Bariton.
San - - - ctus, San - - -
Bassus.
San - ctus, San - ctus, San - - - ctus,

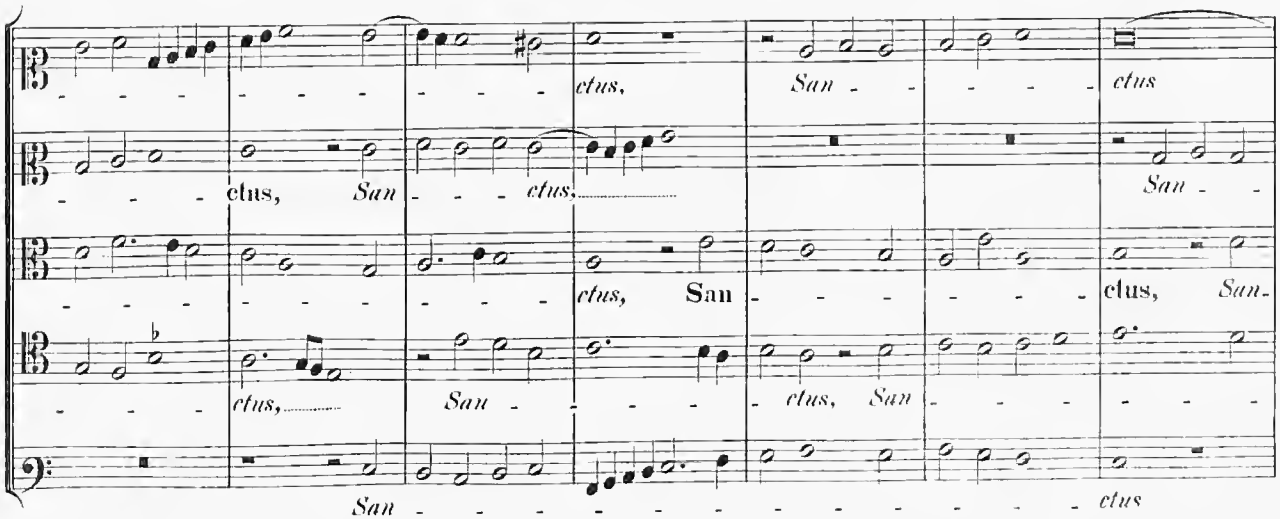
- - - - - - - - - ctus, San - - - - ctus
- - - ctus, San - - - ctus, San -
- - - - - - - - - ctus, San - - - - - ctus, San -
- - - ctus, San - - - - ctus, San - - - - - -
San - - - - - - - - - - - - - - - ctus

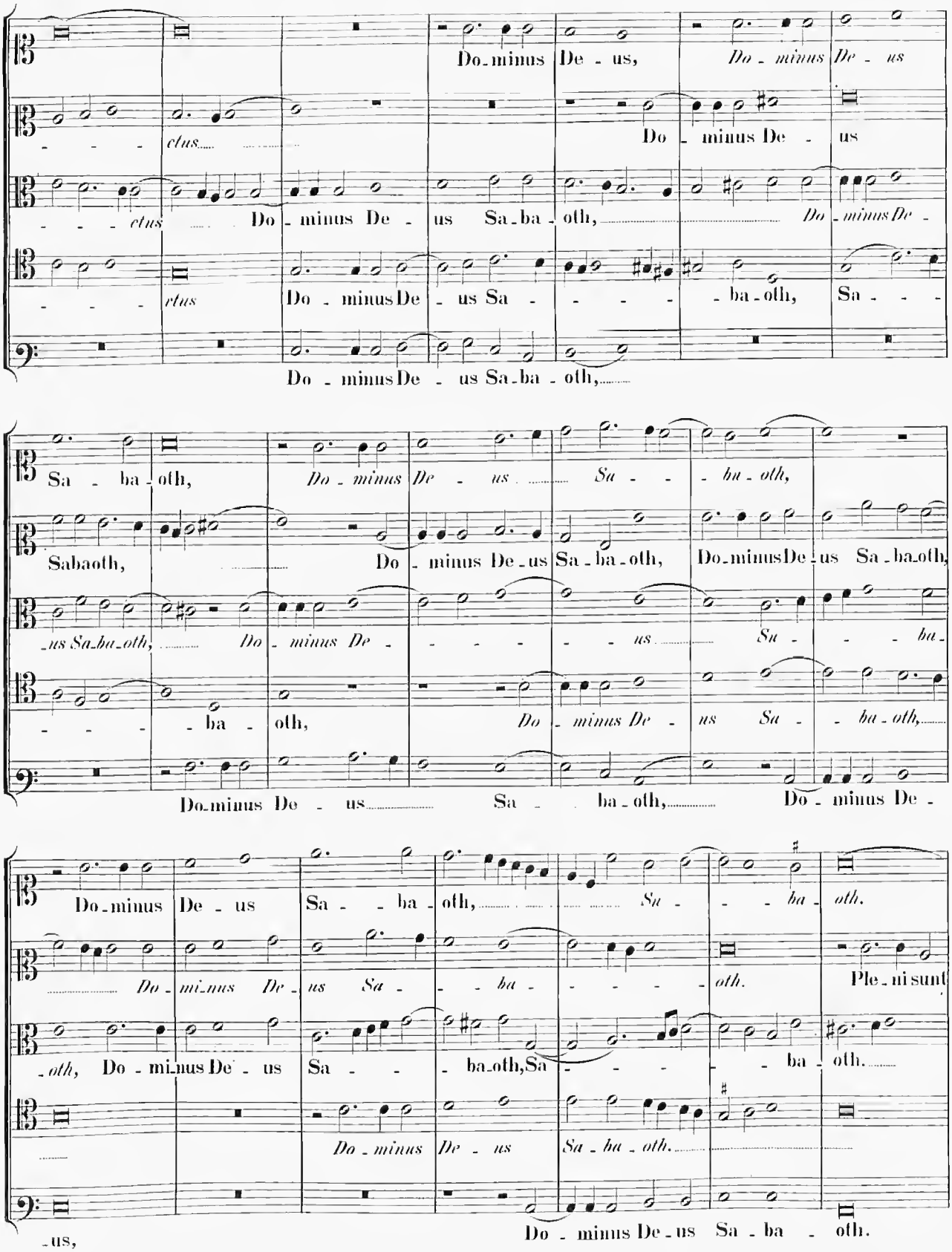
Do-minus De - us, Do - minus De - us
- - - - ctus..... .....
Do - minus De - us
- - - - ctus ..... Do - minus De - us Sa - ba - oth, ... Do - minus De -
- - - - ctus Do - minus De - us Sa - - - - - ba - oth, Sa - - -
Do - minus De - us Sa - ba - oth,.....
Sa - ba - oth, Do - minus De - us ..... Sa - - - ba - oth,
Sabaoth, ... Do - minus De - us Sa - ba - oth, Do - minus De - us Sa - ba - oth,
- us Sa - ba - oth, ... Do - minus De - - - - - - us ..... Su - - - - ba -
- - - - ba - oth, Do - minus De - us Sa - - ba - oth,.....
Do - minus De - us..... Sa - ba - oth,..... Do - minus De -
Do - minus De - us Sa - - - ba - oth, ... Su - - - - ba - oth.
..... Do - mi - nus De - us Sa - - - ba - - - - - oth. Ple - ni sunt
- oth, Do - mi - nus De - us Sa - - - ba - oth, Sa - - - - - - ba - oth.....
..... Do - minus De - us Sa - ha - oth.....
- us, Do - minus De - us Sa - ba - oth.

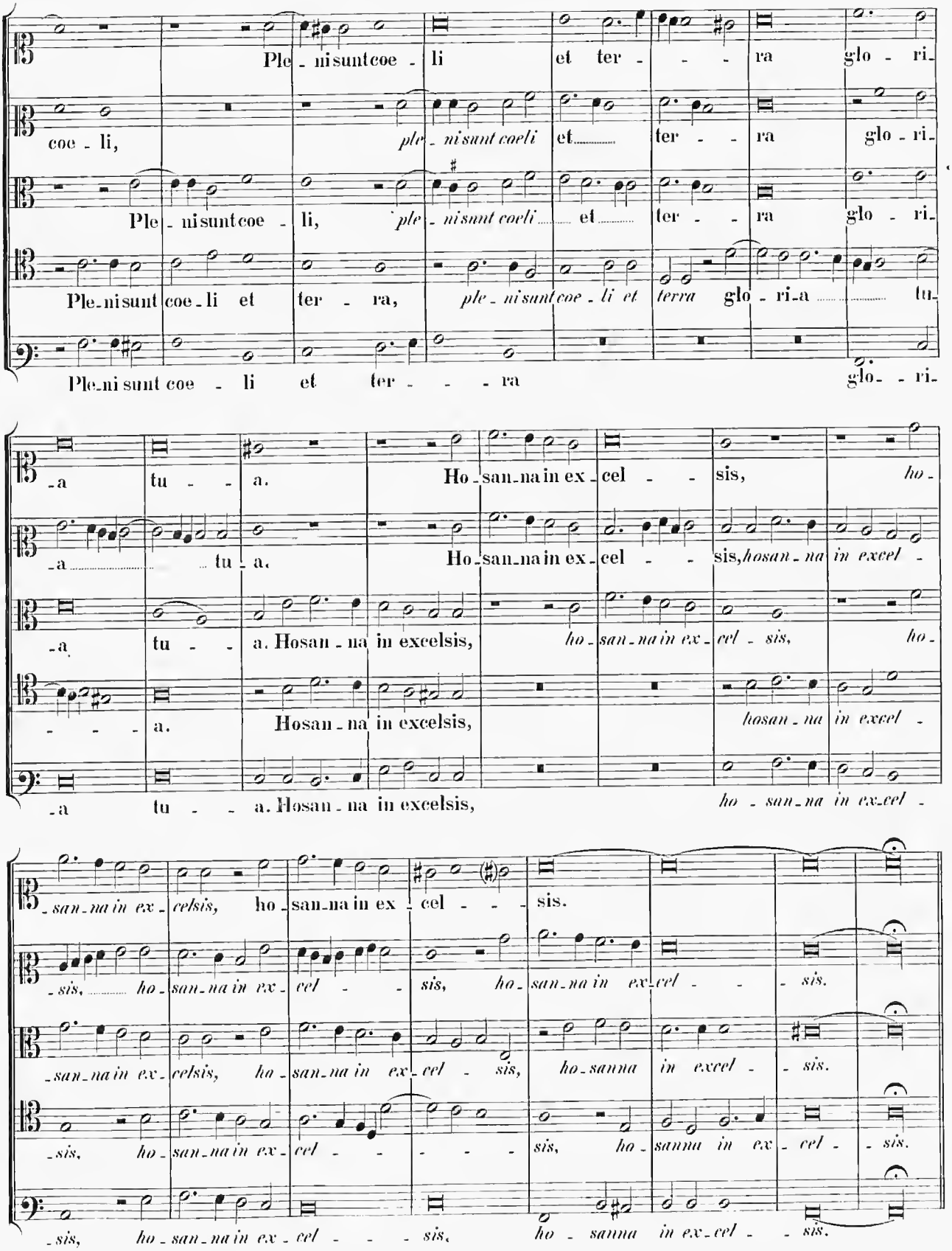
Ple - ni sunt coe - li et ter - - - ra glo - ri-
coe - li, ple - ni sunt coeli et ter - - ra glo - ri-
Ple - ni sunt coe - li, ple - ni sunt coeli et ter - - ra glo - ri-
Ple-ni sunt coe - li et ter - ra, ple - ni sunt coe - li et terra glo - ri-a tu-
Ple-ni sunt coe - li et ter - - - ra glo- - ri-
-a tu - - a. Ho-san-na in ex-cel - - sis, ho-
-a tu - a. Ho-san-na in ex-cel - - sis, hosan-na in excel -
-a tu - a. Hosan-na in excelsis, ho-san-na in ex-cel - sis, ho-
- - - a. Hosan-na in excelsis, hosan-na in excel -
-a tu - - a. Hosan-na in excelsis, ho - san-na in ex-cel -
-san-na in ex-celsis, ho-san-na in ex-cel - - sis.
-sis, ho-san-na in ex-cel - - sis, ho-san-na in ex-cel - - sis.
-san-na in ex-celsis, ho-san-na in ex-cel - sis, ho-sanna in excel - sis.
-sis, ho-san-na in ex-cel - - - - sis, ho-sanna in ex-cel - sis.
-sis, ho-san-na in ex-cel - - - sis. ho - sanna in ex-cel - - sis.

4 vocum.

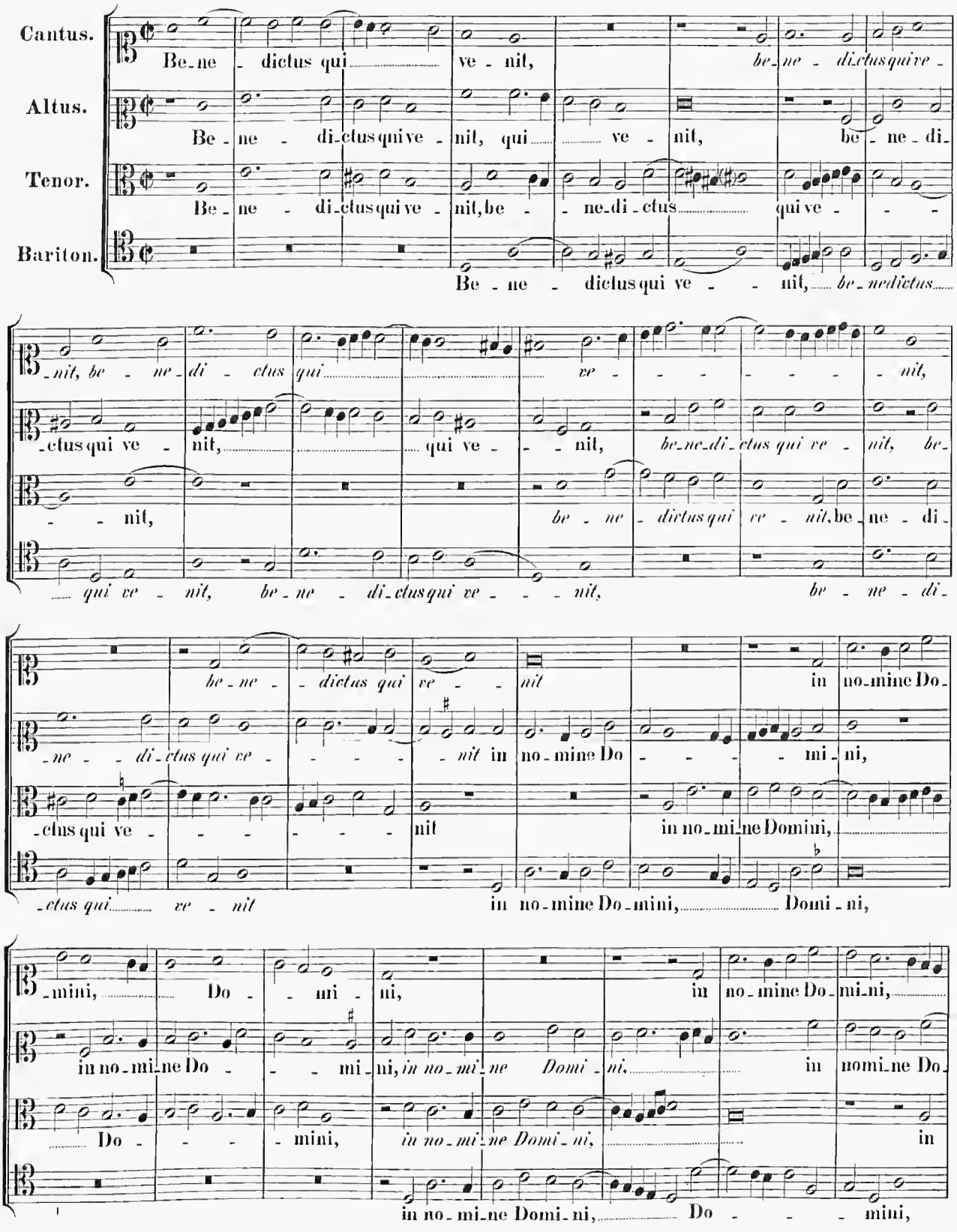
Cantus.
Altus.
Tenor.
Bariton.
Be-ne - dictus qui ve - nit, be-ne - dictusquive -
Be - ne - di-ctusqui ve - nit, qui ve - nit, be - ne - di-
Be - ne - di-ctusqui ve - nit, be - - ne-di - ctus qui ve - - -
Be - ne - dictusqui ve - - nit, be - nedictus
-nit, be - ne - di - ctus qui ve - nit,
-ctusqui ve - nit, qui ve - - nit, be-ne-di-ctus qui ve - nit, be-
- - nit, be - ne - dictusqui ve - nit, be-ne - di-
qui ve - nit, be - ne - di-ctusqui ve - - nit, be - ne - di-
be-ne - dictus qui ve - nit in no-mine Do-
-ne - - di-ctus qui ve - - - nit in no-mine Do - - - mi-ni,
-ctus qui ve - - - - - nit in no-mi-ne Domini,
-ctus qui ve - nit in no-mine Do-mini, Domi-ni,
-mini, Do - - mi - ni, in no-mine Do-mi-ni,
in no-mi-ne Do - - - mi-ni, in no-mi-ne Domi-ni, in nomi-ne Do-
Do - - - mini, in no-mi-ne Domi-ni, in
in no-mi-ne Domi-ni, Do - - - mini,

KÖNIGL. HOCHSCHULE F. MUSIK BERLIN

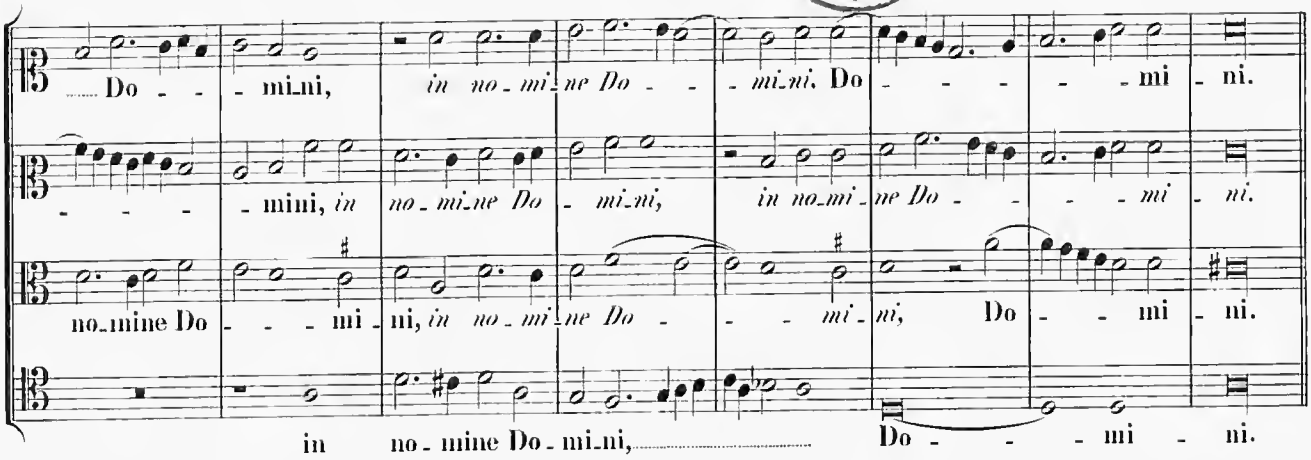

5 vocum.

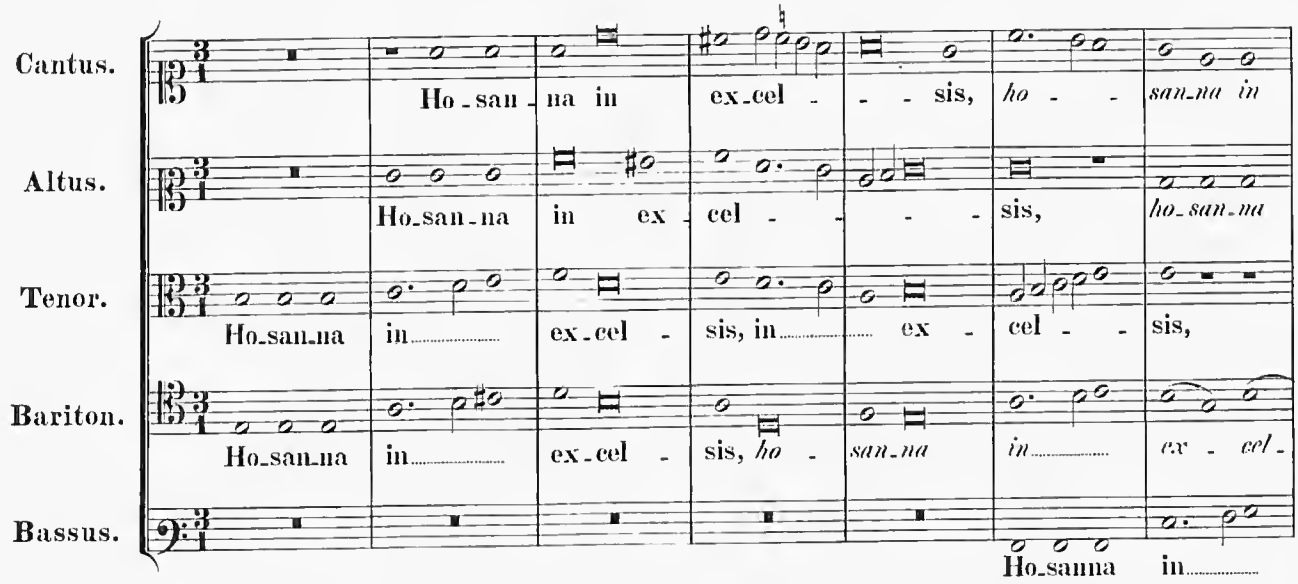

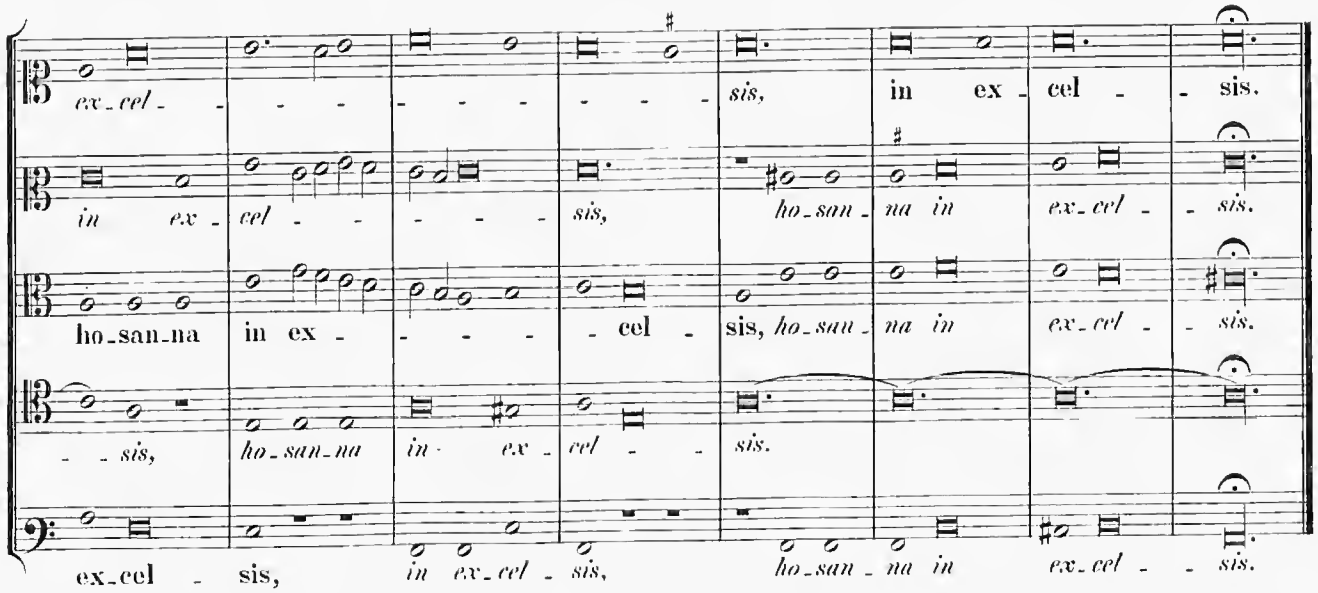

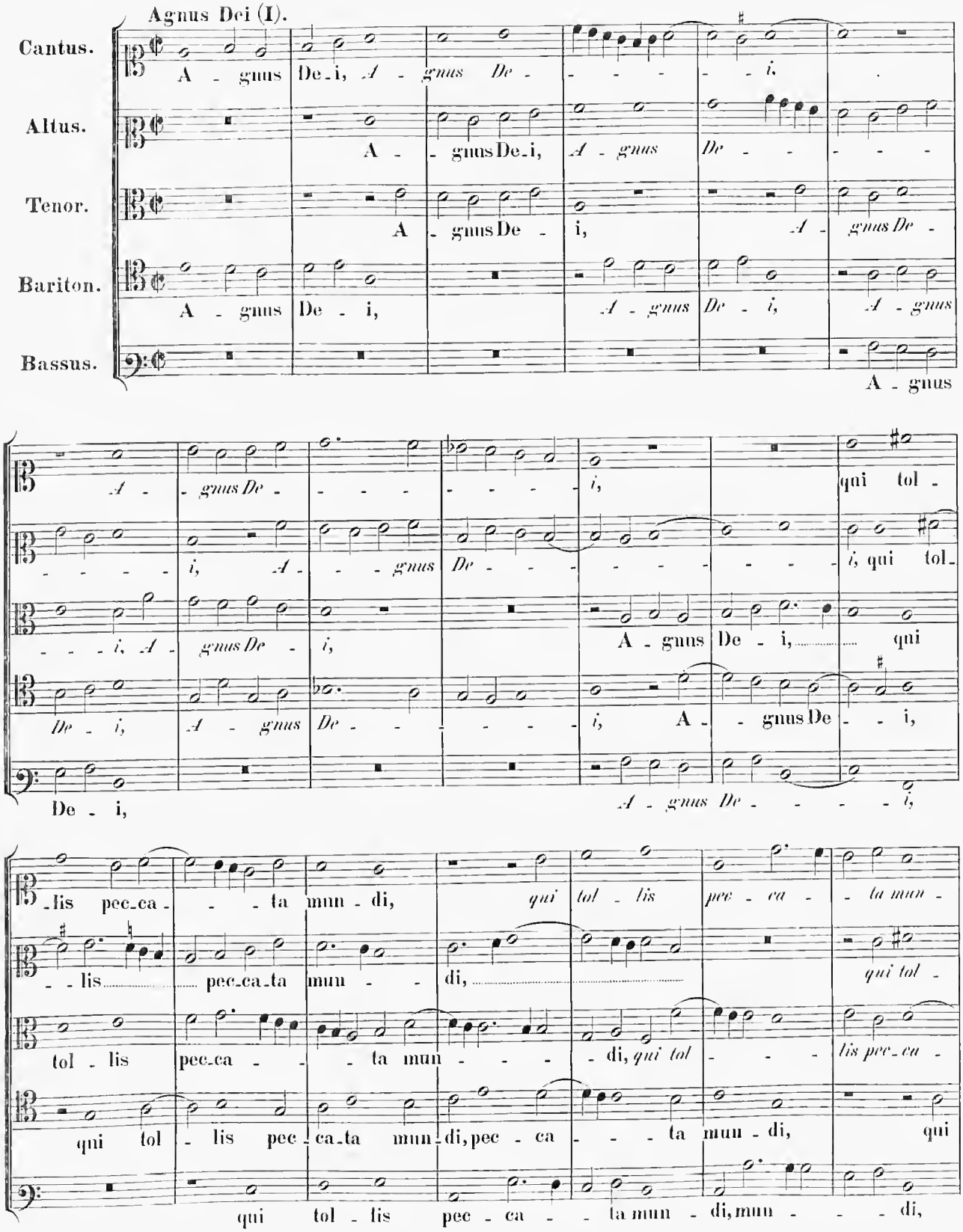
Agnus Dei (I).
Cantus.
Altus.
Tenor.
Bariton.
Bassus.
A - gnus De - i, A - gnus De - i,
A - gnus De - i, A - gnus De - i,
A - gnus De - i, A - gnus De - i,
A - gnus De - i, A - gnus De - i,
A - gnus
A - gnus De - i, qui tol -
i, qui tol -
A - gnus De - i, qui
De - i, A - gnus De - i,
De - i,
A - gnus De - i,
lis pec - ca - ta mun - di, qui tol - lis pec - ca - ta mun -
lis pec - ca - ta mun - di, qui tol -
tol - lis pec - ca - ta mun - di, qui tol - lis pec - ca -
qui tol - lis pec - ca - ta mun - di, pec - ca - ta mun - di, qui
qui tol - lis pec - ca - ta mun - di, mun - di,

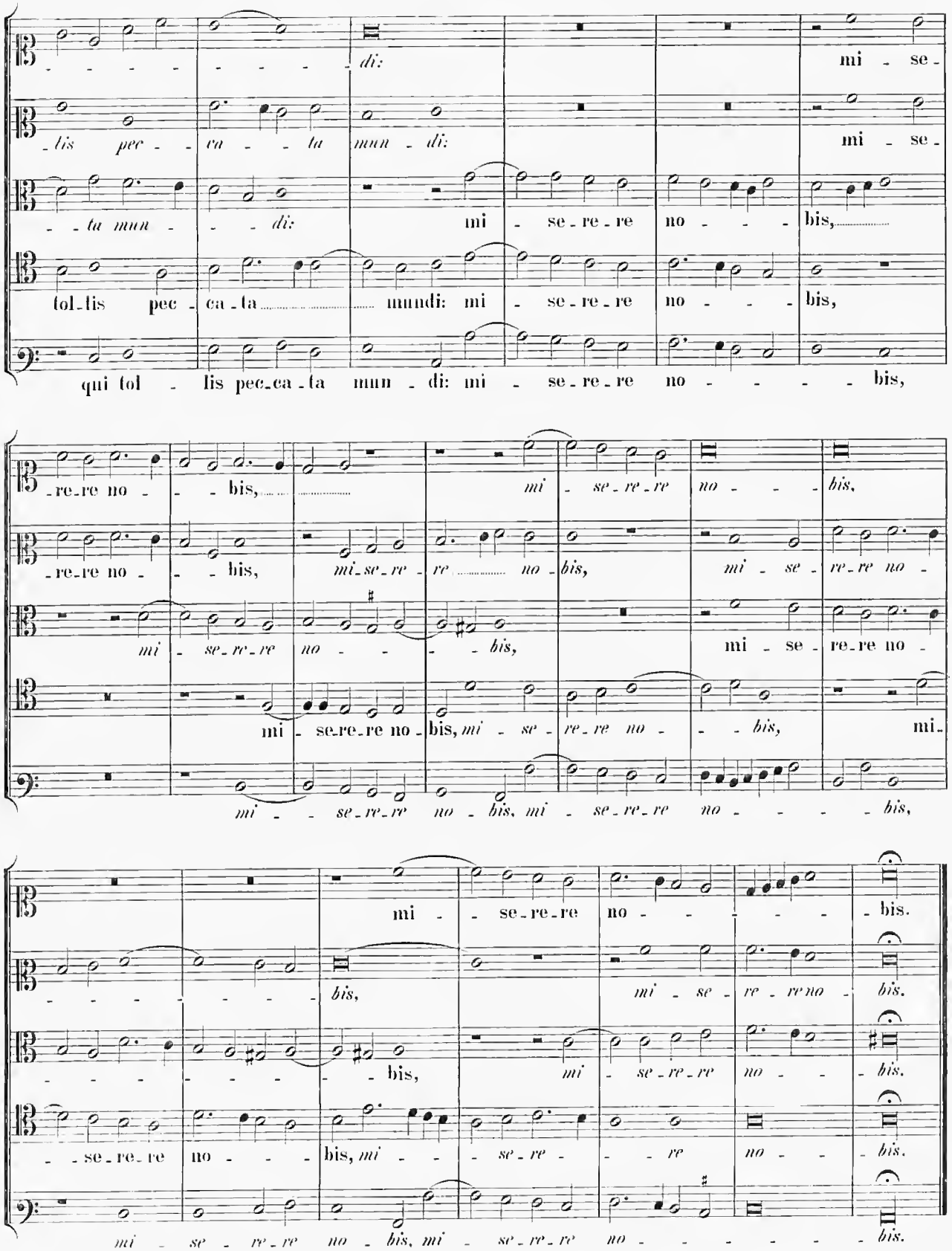
di: mi - se -
lis pec - ca - ta mun - di: mi - se -
- ta mun - - di: mi - se - re - re no - - - bis,
tol - lis pec - ca - ta mundi: mi - se - re - re no - - - bis,
qui tol - lis pec - ca - ta mun - di: mi - se - re - re no - - - - - bis,
re - re no - - - bis, mi - se - re - re no - - - bis,
re - re no - - - bis, mi - se - re - re no - bis, mi - se - re - re no -
mi - se - re - re no - - - bis, mi - se - re - re no -
mi - se - re - re no - bis, mi - se - re - re no - - - bis, mi -
mi - se - re - re no - bis, mi - se - re - re no - - - - bis,
mi - se - re - re no - - - bis.
bis, mi - se - re - re no - bis.
bis, mi - se - re - re no - - bis.
- se - re - re no - - - bis, mi - - - se - re - - - re no - - bis.
mi - se - re - re no - bis, mi - se - re - re no - - - - - - bis.

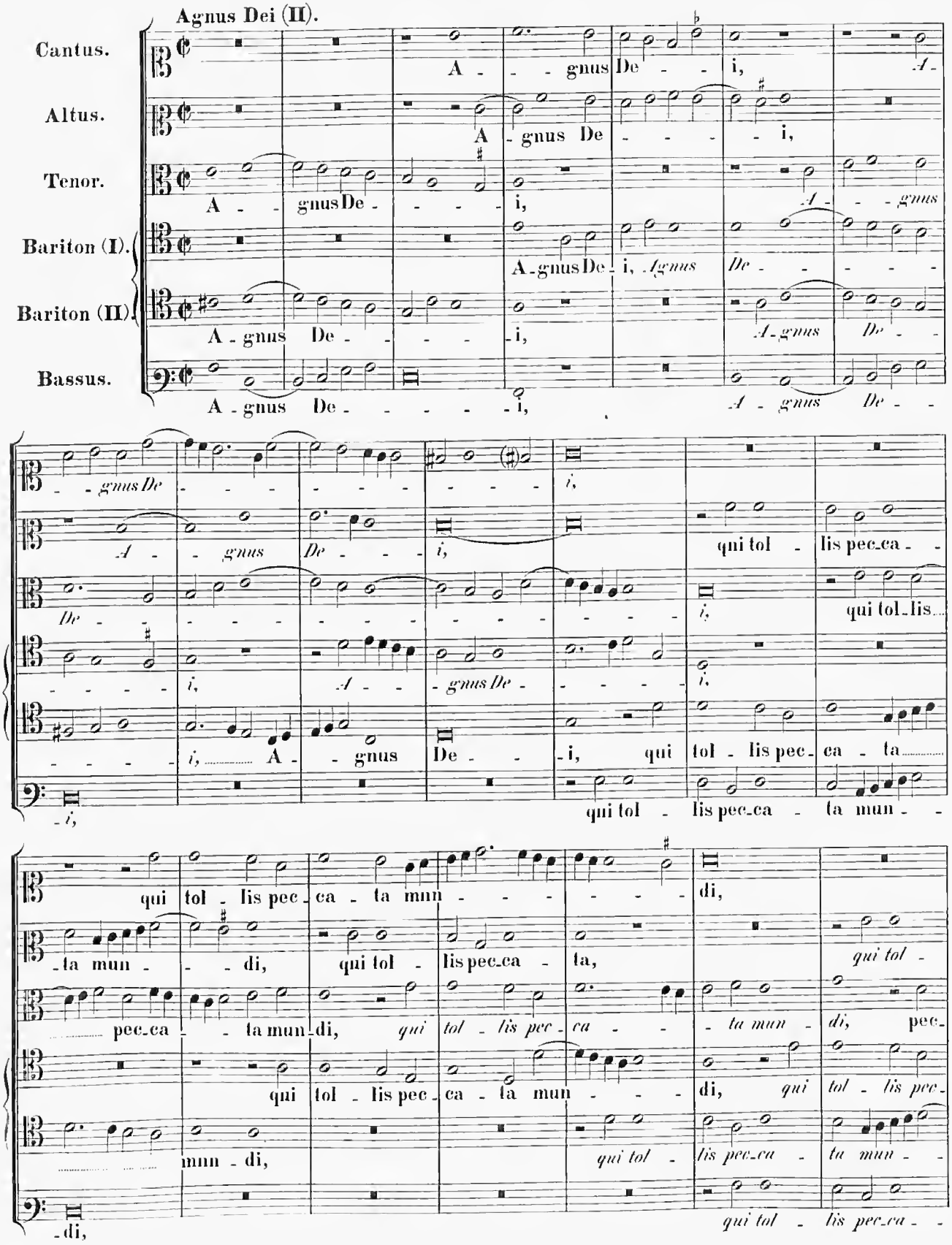
Agnus Dei (II).
Cantus.
Altus.
Tenor.
Bariton (I).
Bariton (II).
Bassus.
A - gnus De - i,
qui tol - lis pec - ca - ta mun - di,
qui tol - lis pec - ca - ta,
pec - ca - ta mun - di,
qui tol - lis pec - ca - ta mun - di,

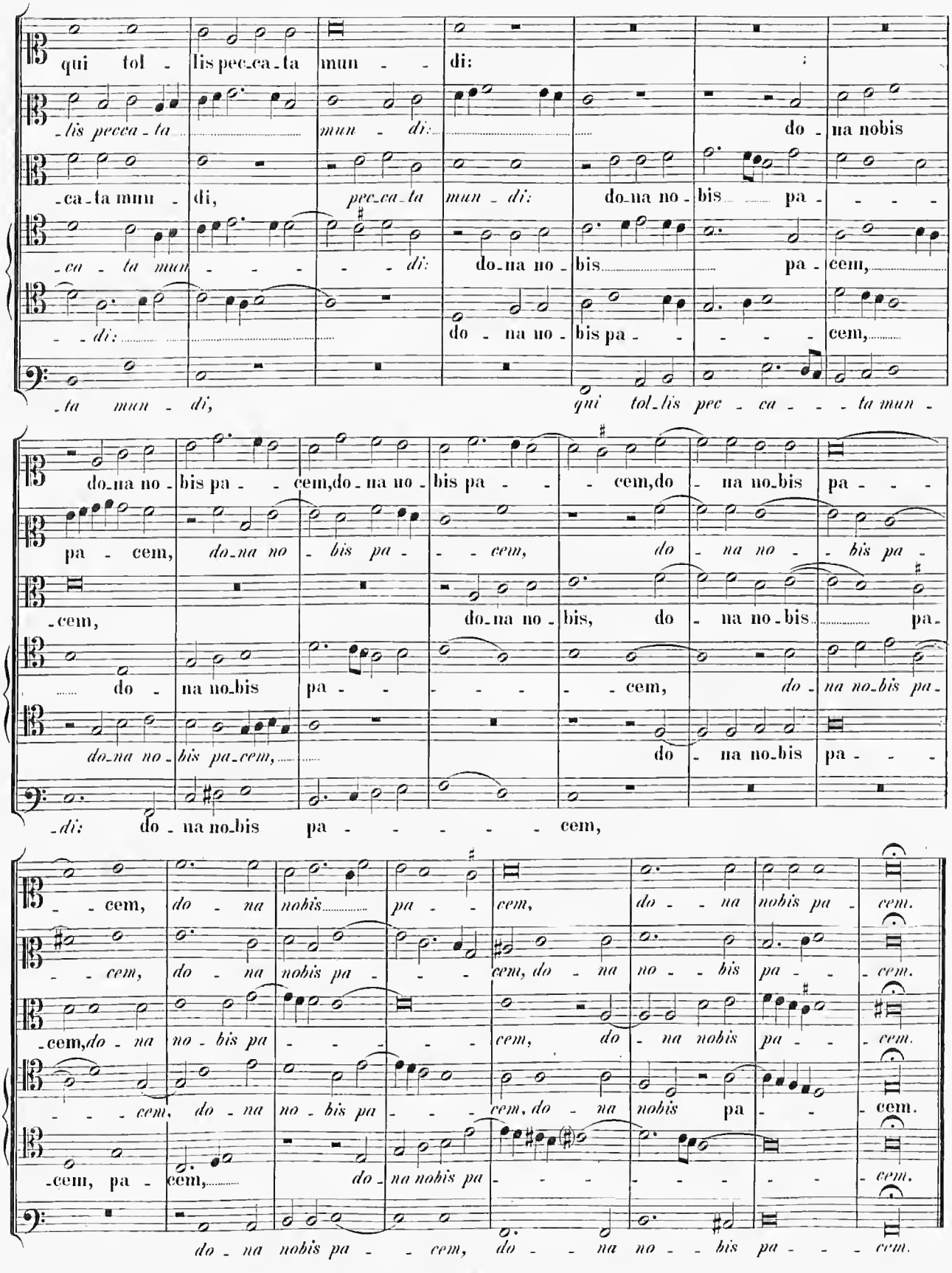
qui tol - lis pec-ca-ta mun - - di:
-lis pecca - ta mun - di: do - na nobis
-ca-ta mun - di, pec-ca-ta mun - di: do-na no - bis pa - - - -
-ca - ta mun - - - - - - di: do-na no - bis pa - cem,
- - di: do - na no - bis pa - - - - cem,
-ta mun - di, qui tol-lis pec - ca - - - ta mun -
do-na no - bis pa - - cem,do - na no - bis pa - - - cem,do - na no-bis pa - - -
pa - cem, do-na no - bis pa - - cem, do - na no - - bis pa -
-cem, do-na no - bis, do - na no - bis pa -
do - na no-bis pa - - - - - - cem, do - na no-bis pa -
do-na no - bis pa-cem, do - na no-bis pa - - -
-di: do - na no-bis pa - - - - - - cem,
- - cem, do - na nobis pa - - cem, do - - na nobis pa - cem.
- - cem, do - na nobis pa - - - cem, do - na no - - bis pa - - cem.
-cem, do - na no - bis pa - - - - - cem, do - na nobis pa - - cem.
- - - cem, do - na no - bis pa - - - cem, do - na nobis pa - - cem.
-cem, pa - cem, do - na nobis pa - - - - - - - - cem.
do - na nobis pa - - cem, do - - na no - - bis pa - - - cem.

Missa: „Octavi Toni".

6 vocum.

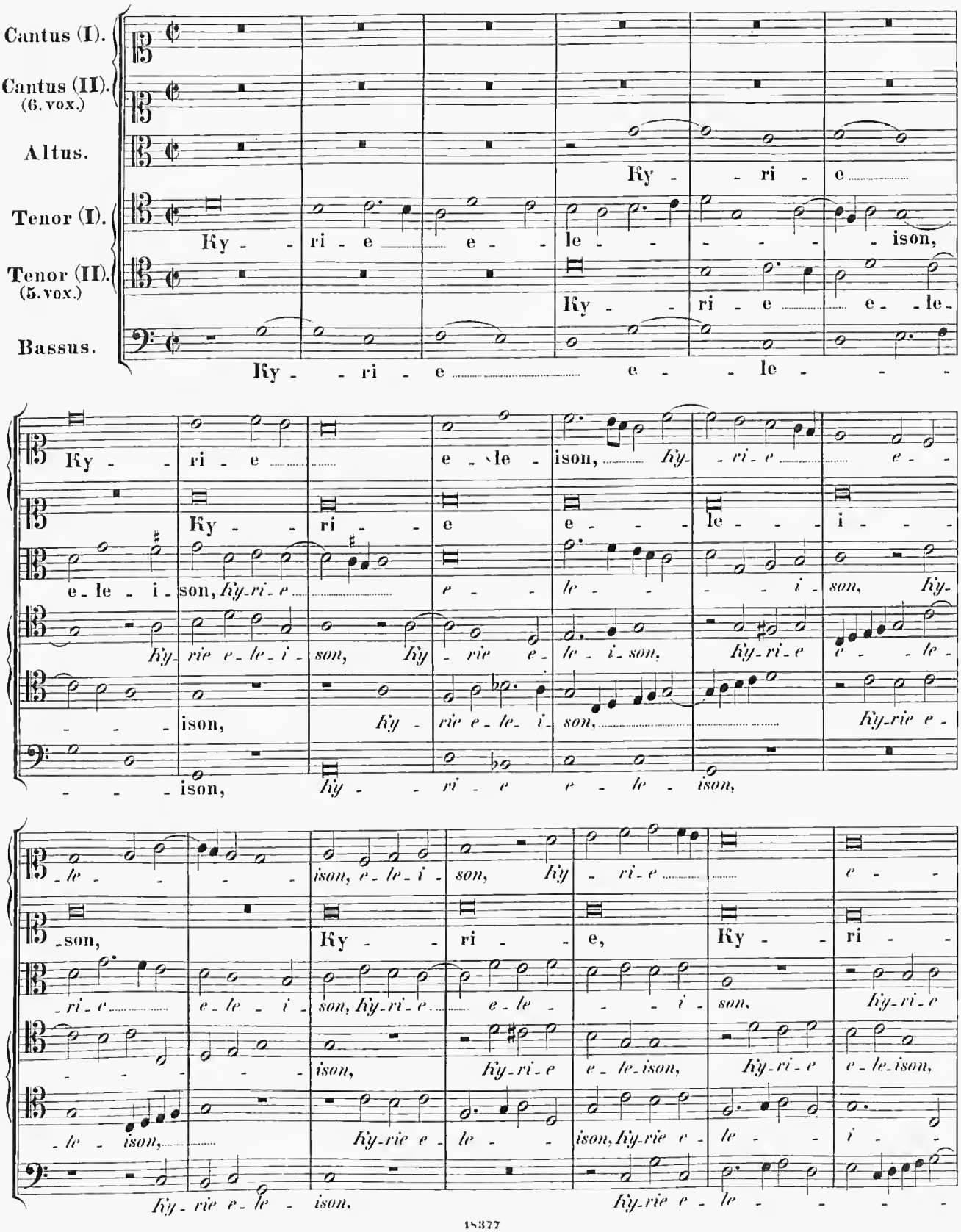

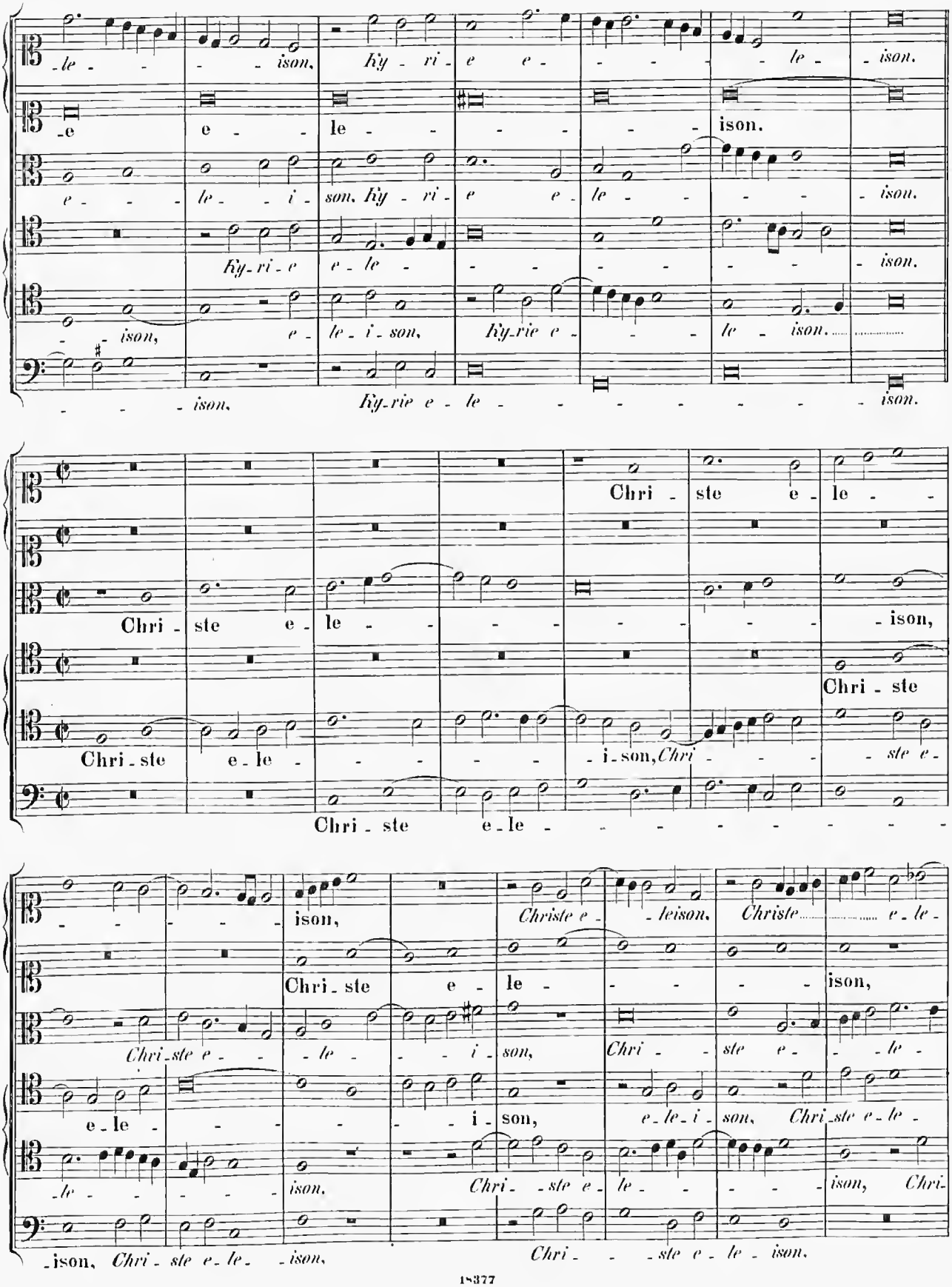
-le - - - ison, Ky - ri - e e - - - - - le - ison.
-e e - le - - - - - - ison.
e - - - le - - i - son, Ky - ri - e e - le - - - - - ison.
Ky - ri - e e - le - - - - - - - - ison.
- ison, e - le - i - son, Ky - rie e - - - le - ison.
- - - ison, Ky - rie e - le - - - - - - - - ison.
Chri - ste e - le - -
Chri - ste e - le - - - - - - - - ison,
Chri - ste
Chri - ste e - le - - - - - - i - son, Chri - - - - ste e -
Chri - ste e - le - - - - - - - - - - -
- - - - - ison, Christe e - - leison, Christe e - le -
Chri - ste e - le - - - - - - ison,
Chri - ste e - - - le - - - i - son, Chri - - ste e - - - le -
e - le - - - - - - i - son, e - le - i - son, Chri - ste e - le -
- le - - - - - ison, Chri - - ste e - le - - - - - ison, Chri -
- ison, Chri - ste e - le - - ison, Chri - - - ste e - le - ison.

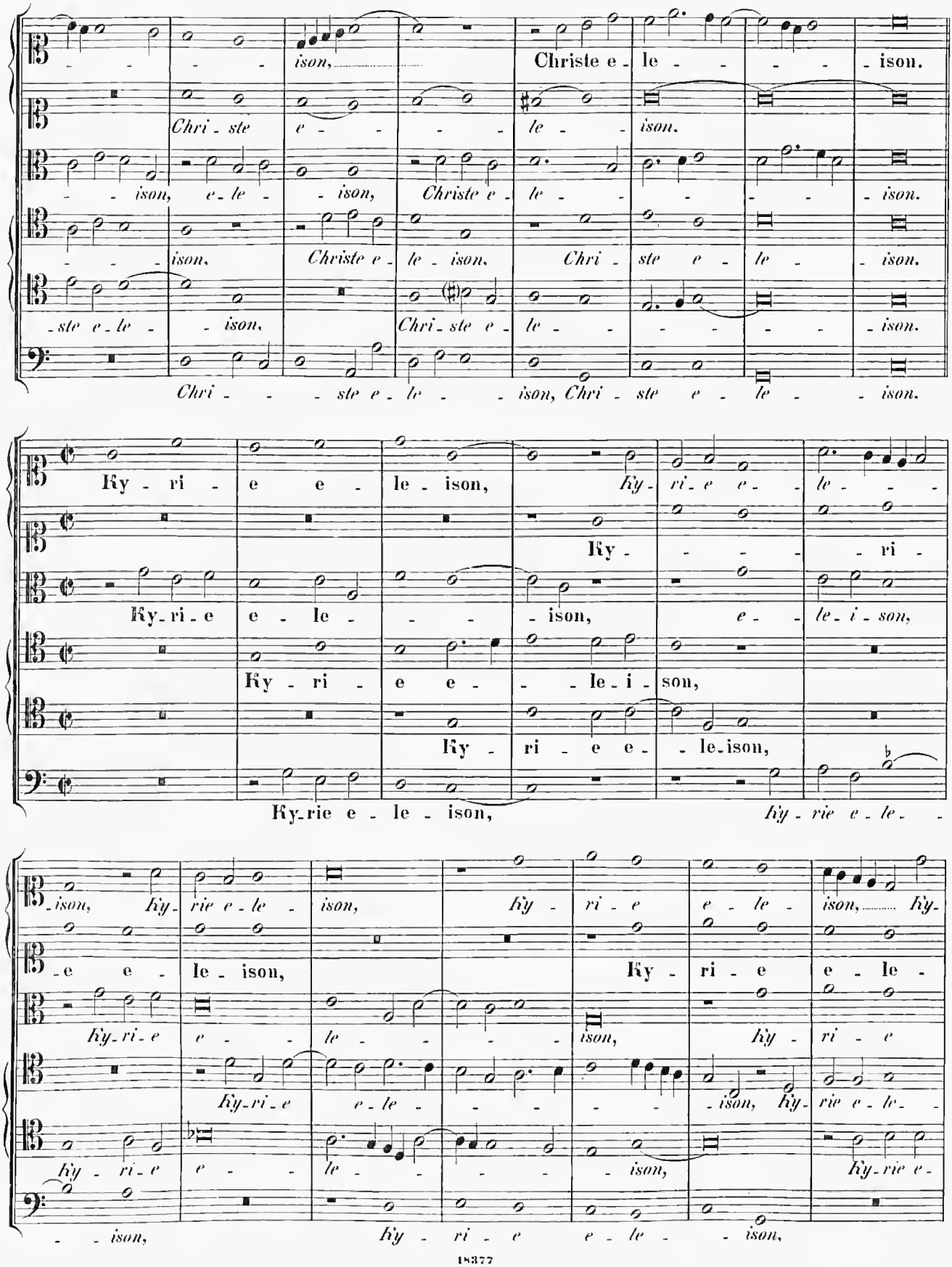
ison, Christe e - le - - - - ison.
Chri - ste e - - - le - ison.
- - ison, e - le - - ison, Christe e - le - - - - - ison.
- - - ison. Christe e - le - ison. Chri - ste e - le - ison.
- ste e - le - - ison. Chri - ste e - le - - - - - ison.
Chri - - - ste e - le - - ison, Chri - ste e - le - - ison.
Ky - ri - e e - le - ison, Ky - ri - e e - le - -
Ky - - - - - ri -
Ky - ri - e e - le - - - ison, e - le - i - son,
Ky - ri - e e - - le - i - son,
Ky - ri - e e - le - ison,
Ky - rie e - le - ison, Ky - rie e - le -
- ison, Ky - rie e - le - ison, Ky - ri - e e - le - ison, Ky -
- e e - le - ison, Ky - ri - e e - le -
Ky - ri - e e - - le - - - ison, Ky - ri - e
Ky - ri - e e - le - - - - - ison, Ky - rie e - le -
Ky - ri - e e - - le - - - - - ison, Ky - rie e -
- - ison, Ky - ri - e e - le - - ison,

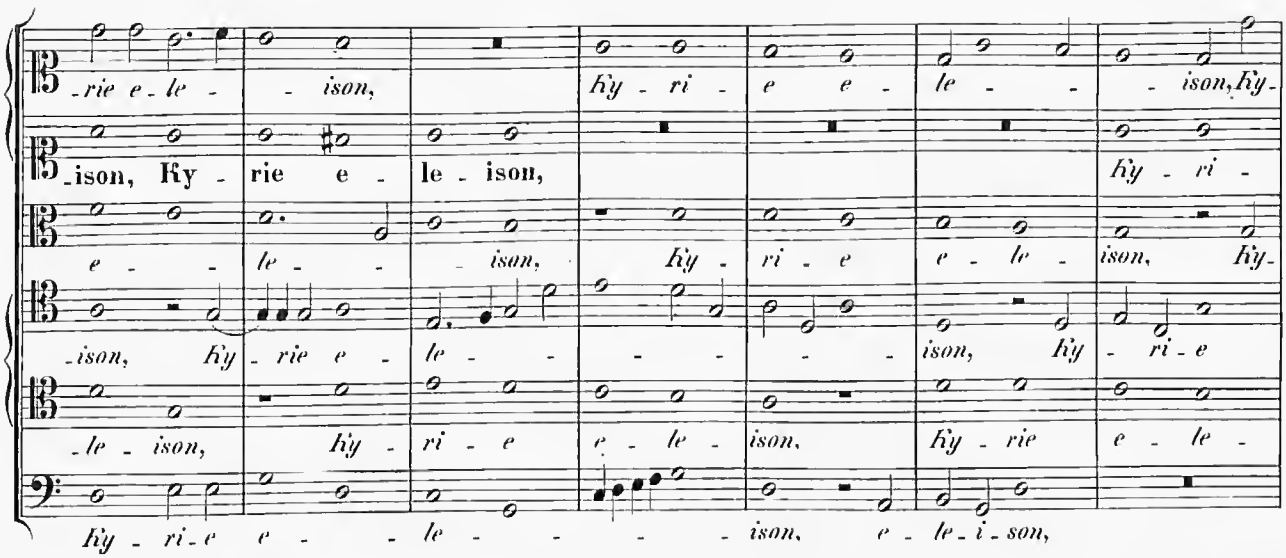

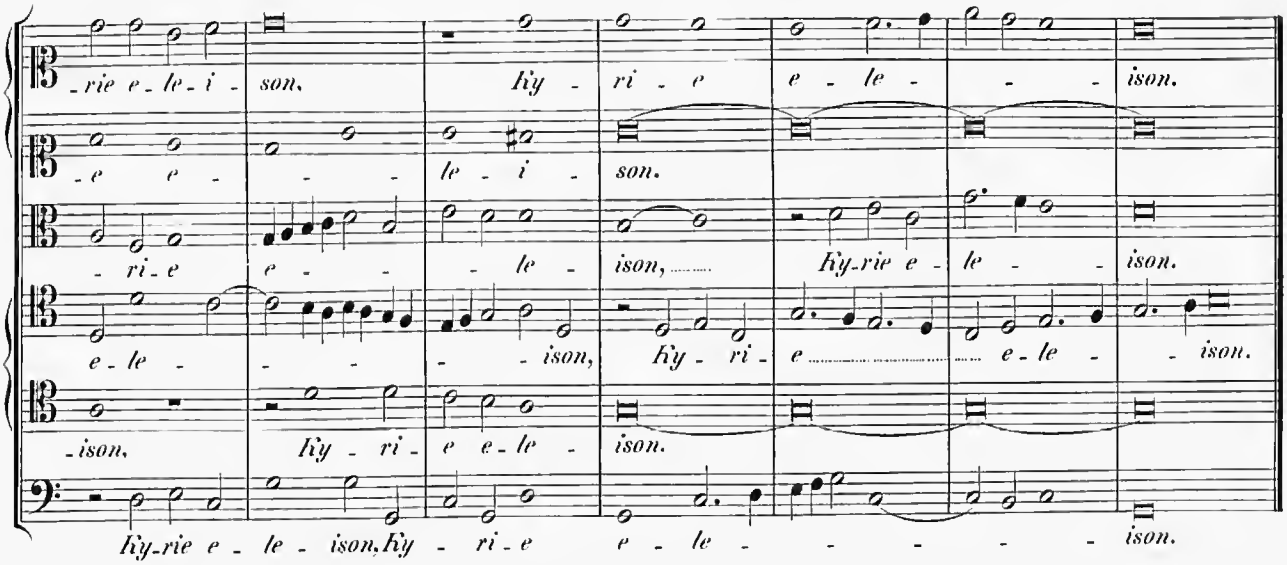

Gloria in excelsis Deo.

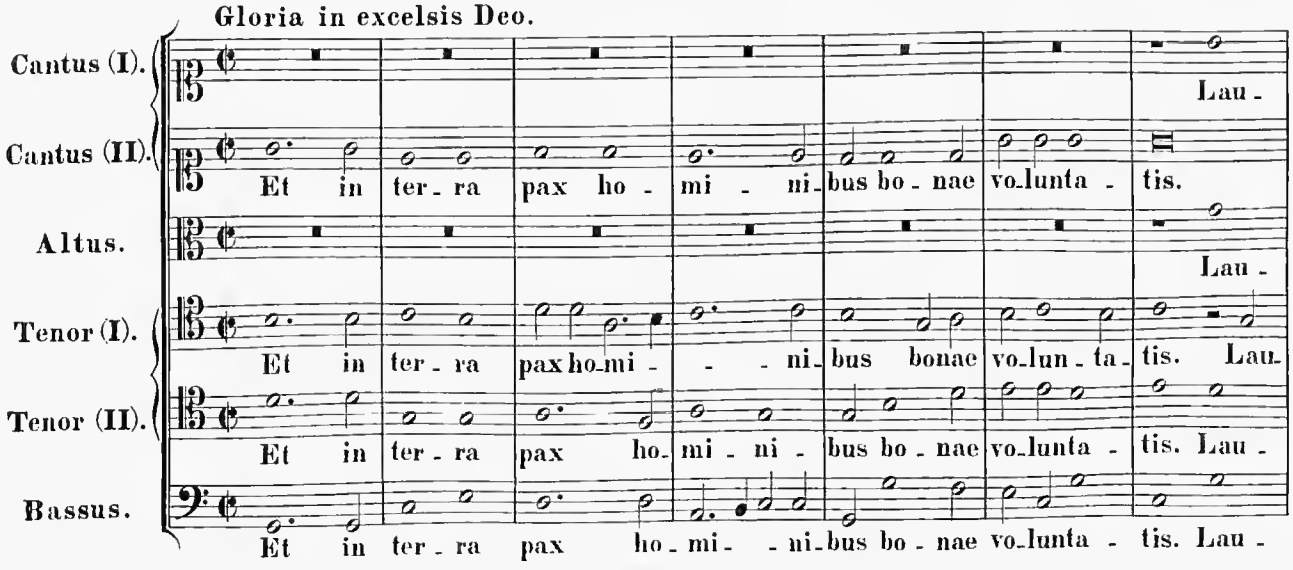

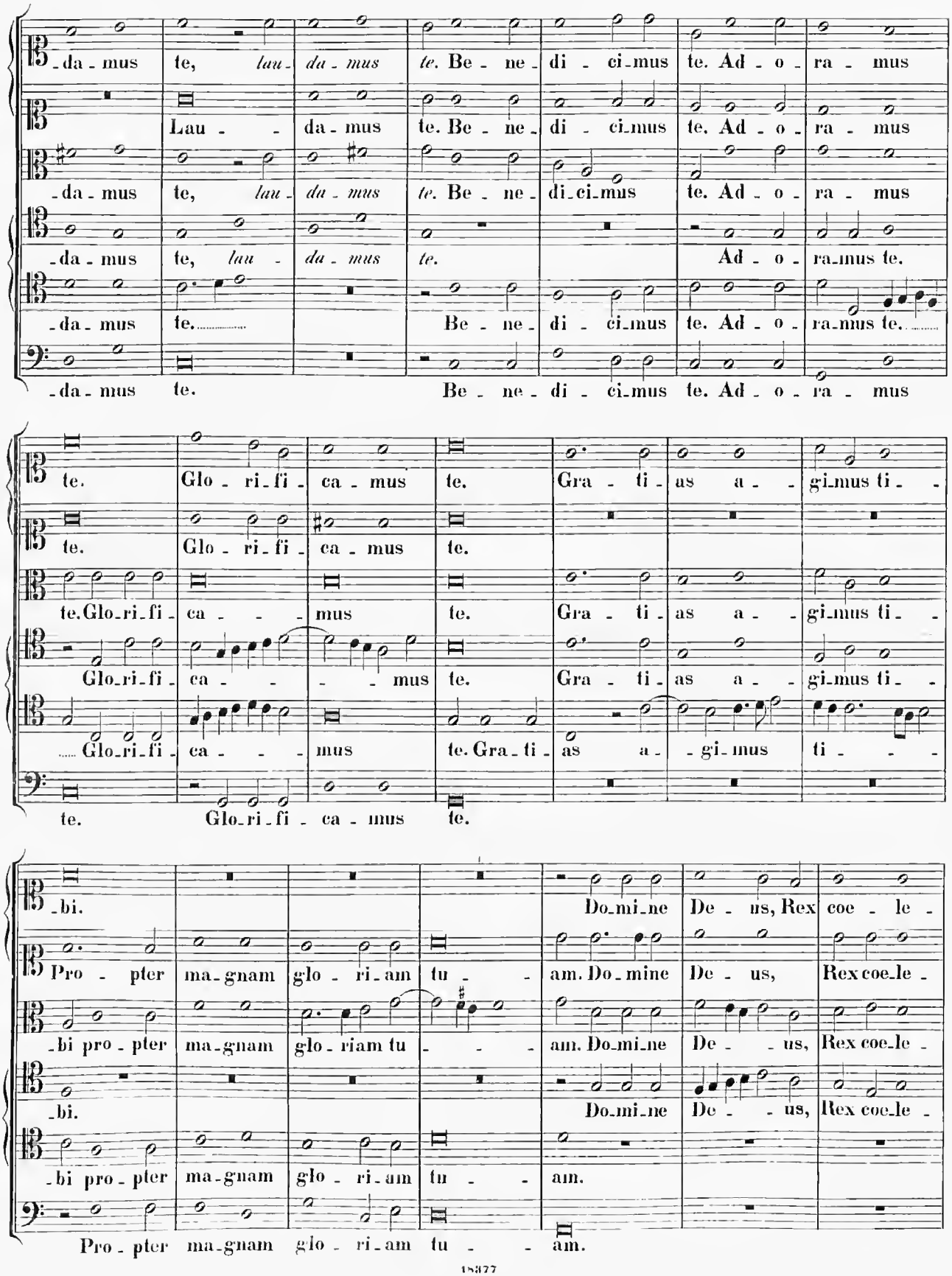
-da - mus te, lau - da - mus te. Be - ne - di - ci - mus te. Ad - o - ra - mus
Lau - - da - mus te. Be - ne - di - ci - mus te. Ad - o - ra - mus
-da - mus te, lau - da - mus te. Be - ne - di - ci - mus te. Ad - o - ra - mus
-da - mus te, lau - da - mus te. Ad - o - ra - mus te.
-da - mus te. Be - ne - di - ci - mus te. Ad - o - ra - mus te.
-da - mus te. Be - ne - di - ci - mus te. Ad - o - ra - mus
te. Glo - ri - fi - ca - mus te. Gra - ti - as a - - gi - mus ti - -
te. Glo - ri - fi - ca - mus te.
te. Glo - ri - fi - ca - - - mus te. Gra - ti - as a - - gi - mus ti - -
Glo - ri - fi - ca - - - - mus te. Gra - ti - as a - - gi - mus ti - -
Glo - ri - fi - ca - - - mus te. Gra - ti - as a - gi - mus ti - - -
te. Glo - ri - fi - ca - mus te.
-bi. Do - mi - ne De - us, Rex coe - le -
Pro - pter ma - gnam glo - ri - am tu - - am. Do - mine De - us, Rex coe - le -
-bi pro - pter ma - gnam glo - ri - am tu - - - am. Do - mi - ne De - - us, Rex coe - le -
-bi. Do - mi - ne De - - us, Rex coe - le -
-bi pro - pter ma - gnam glo - ri - am tu - - am.
Pro - pter ma - gnam glo - ri - am tu - - am.

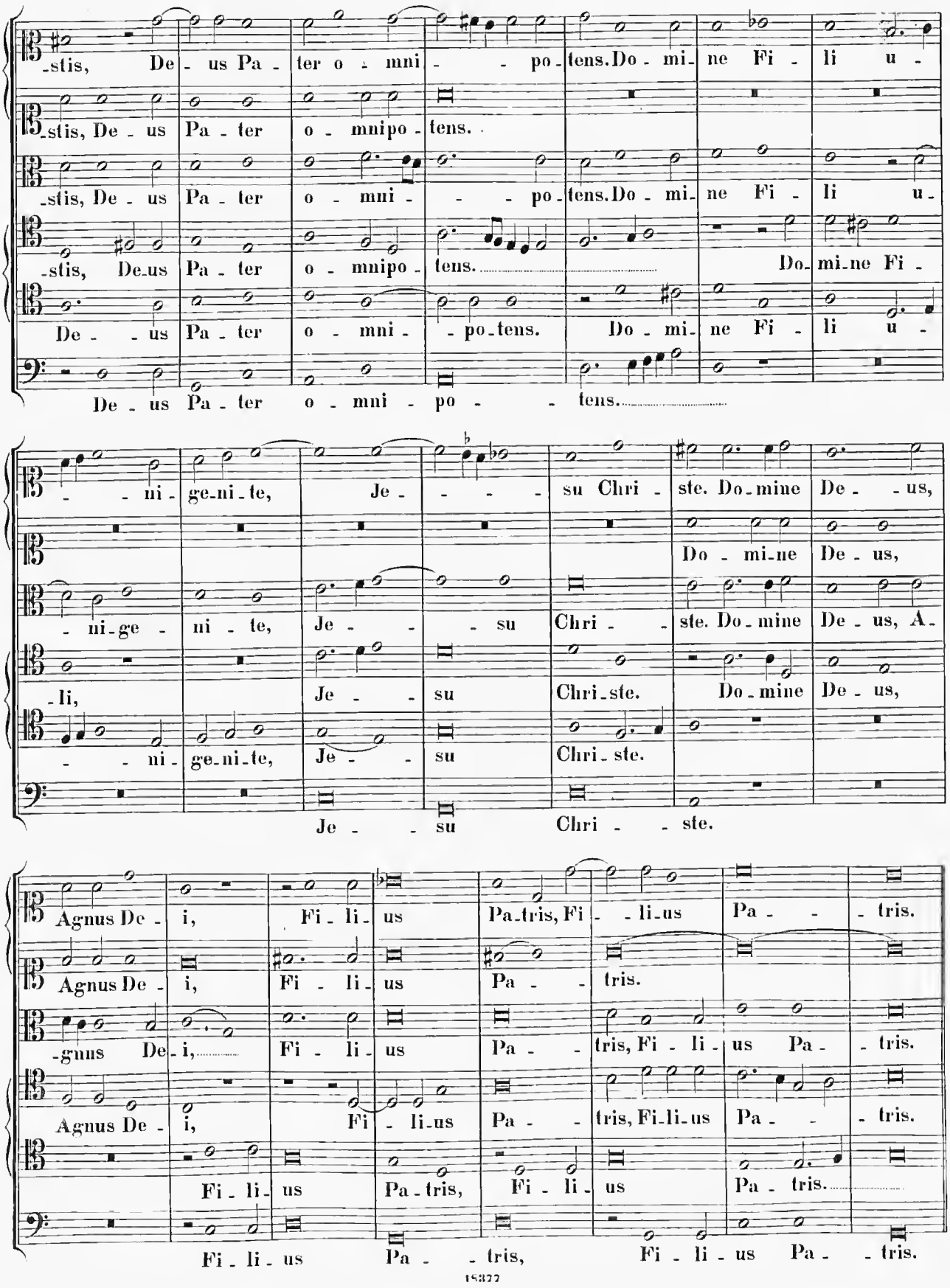
-stis, De - us Pa - ter o - mni - - po - tens. Do - mi - ne Fi - li u -
-stis, De - us Pa - ter o - mnipo - tens.
-stis, De - us Pa - ter o - mni - - po - tens. Do - mi - ne Fi - li u -
-stis, De - us Pa - ter o - mnipo - tens. Do - mi - ne Fi -
De - - us Pa - ter o - mni - - po - tens. Do - mi - ne Fi - li u -
De - us Pa - ter o - mni - po - - tens.
- - ni - ge - ni - te, Je - - - - su Chri - ste. Do - mine De - - us,
Do - mi - ne De - us,
- ni - ge - ni - te, Je - - - su Chri - - ste. Do - mine De - us, A -
- li, Je - - su Chri - ste. Do - mine De - us,
- - ni - ge - ni - te, Je - - su Chri - ste.
Je - - su Chri - - ste.
Agnus De - i, Fi - li - us Pa - tris, Fi - - li - us Pa - - - tris.
Agnus De - i, Fi - li - us Pa - - tris.
- gnus De - i, Fi - li - us Pa - - tris, Fi - li - us Pa - - tris.
Agnus De - i, Fi - li - us Pa - - tris, Fi - li - us Pa - - tris.
Fi - li - us Pa - tris, Fi - li - us Pa - tris.
Fi - li - us Pa - - tris, Fi - li - us Pa - - tris.

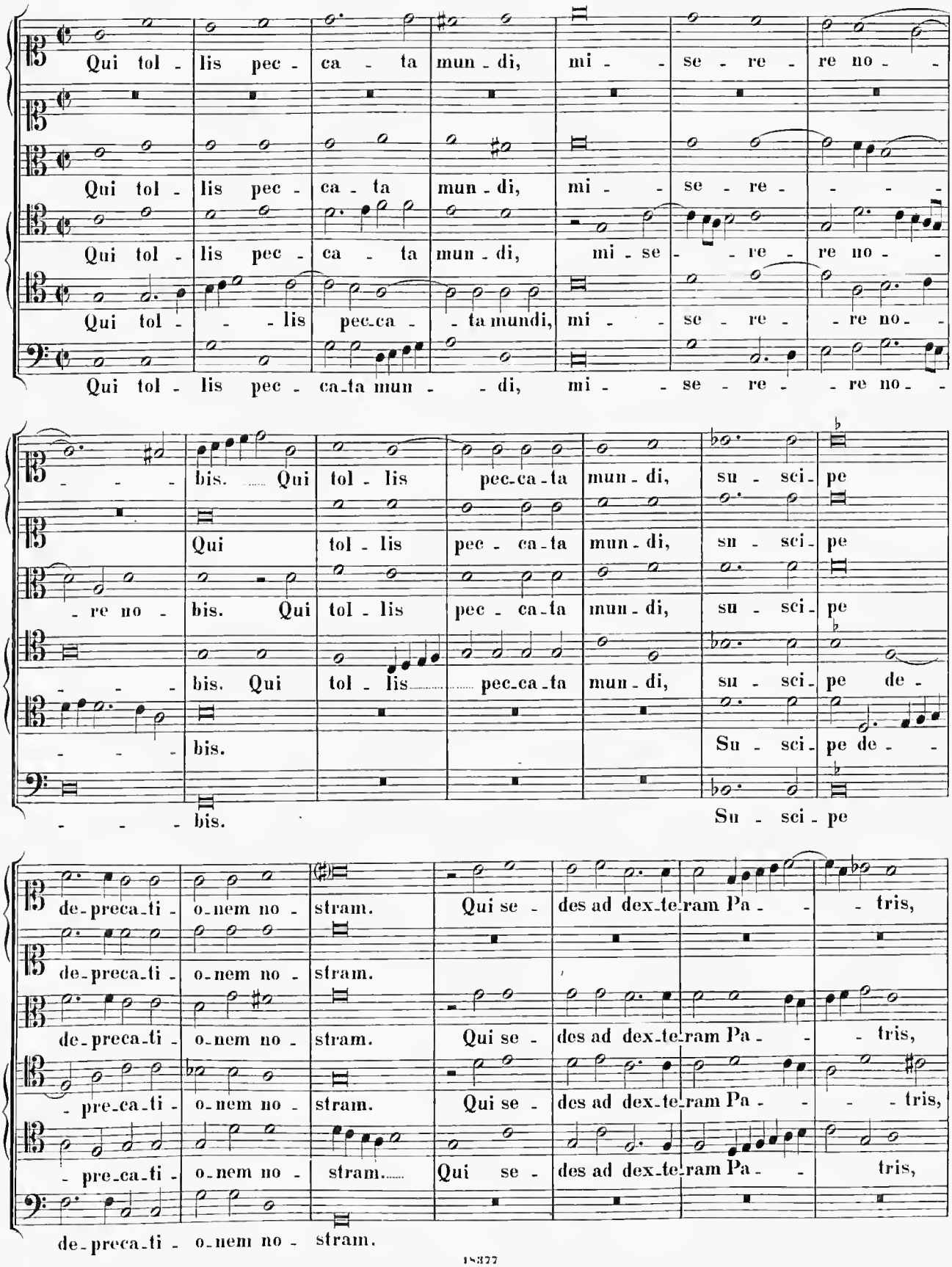
Qui tol - lis pec - ca - ta mun - di, mi - se - re - re no -
Qui tol - lis pec - ca - ta mun - di, mi - se - re -
Qui tol - lis pec - ca - ta mun - di, mi - se - re - re no -
Qui tol - lis pec - ca - ta mun - di, mi - se - re - re no -
bis. Qui tol - lis pec - ca - ta mun - di, su - sci - pe
Qui tol - lis pec - ca - ta mun - di, su - sci - pe
re no - bis. Qui tol - lis pec - ca - ta mun - di, su - sci - pe
bis. Qui tol - lis pec - ca - ta mun - di, su - sci - pe de -
bis. Su - sci - pe de -
bis. Su - sci - pe
de - preca - ti - o - nem no - stram. Qui se - des ad dex - te - ram Pa - tris,
de - preca - ti - o - nem no - stram.
de - preca - ti - o - nem no - stram. Qui se - des ad dex - te - ram Pa - tris,
pre - ca - ti - o - nem no - stram. Qui se - des ad dex - te - ram Pa - tris,
pre - ca - ti - o - nem no - stram. Qui se - des ad dex - te - ram Pa - tris,
de - preca - ti - o - nem no - stram.

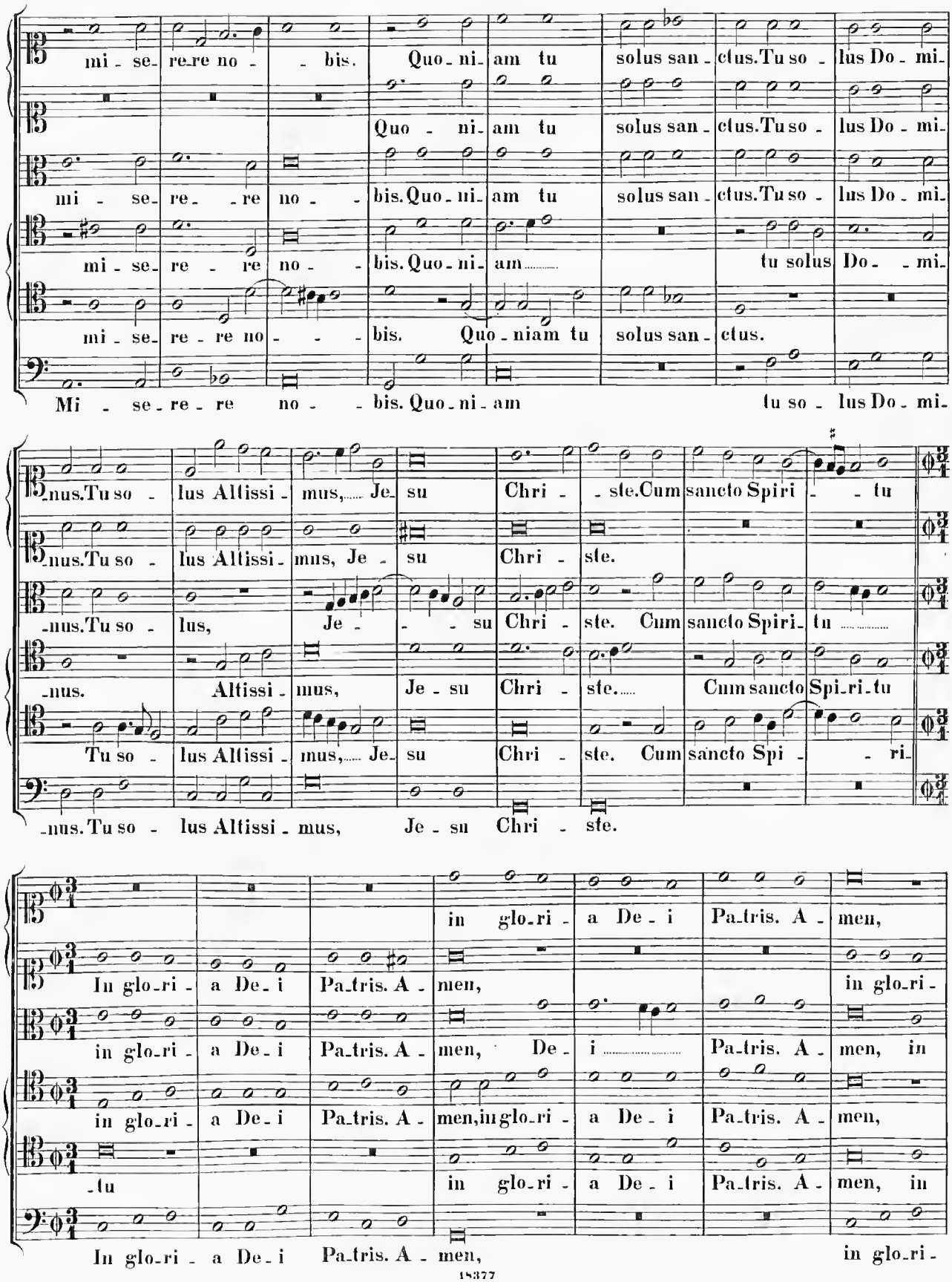
mi - se- re re no - - bis. Quo - ni- am tu solus san - ctus. Tu so - lus Do - mi-
Quo - ni- am tu solus san - ctus. Tu so - lus Do - mi-
mi - se- re - - re no - - bis. Quo - ni- am tu solus san - ctus. Tu so - lus Do - mi-
mi - se- re - re no - - bis. Quo - ni- am tu solus Do - - mi-
mi - se- re - re no - - - bis. Quo - niam tu solus san - ctus.
Mi - se - re - re no - - bis. Quo - ni - am tu so - lus Do - mi-
-nus. Tu so - lus Altissi - mus, Je- su Chri - - ste. Cum sancto Spiri - - tu
-nus. Tu so - lus Altissi - mus, Je - su Chri - ste.
-nus. Tu so - lus, Je - - - su Chri - ste. Cum sancto Spiri- tu
-nus. Altissi - mus, Je - su Chri - ste. Cum sancto Spi- ri- tu
Tu so - lus Altissi - mus, Je- su Chri - ste. Cum sancto Spi - - ri-
-nus. Tu so - lus Altissi - mus, Je - su Chri - ste.
in glo- ri - a De - i Pa- tris. A - men,
In glo- ri - a De - i Pa- tris. A - men, in glo- ri -
in glo- ri - a De - i Pa- tris. A - men, De - i Pa- tris. A - men, in
in glo- ri - a De - i Pa- tris. A - men, in glo- ri - a De - i Pa- tris. A - men,
-tu in glo- ri - a De - i Pa- tris. A - men, in
In glo- ri - a De - i Pa- tris. A - men, in glo- ri -

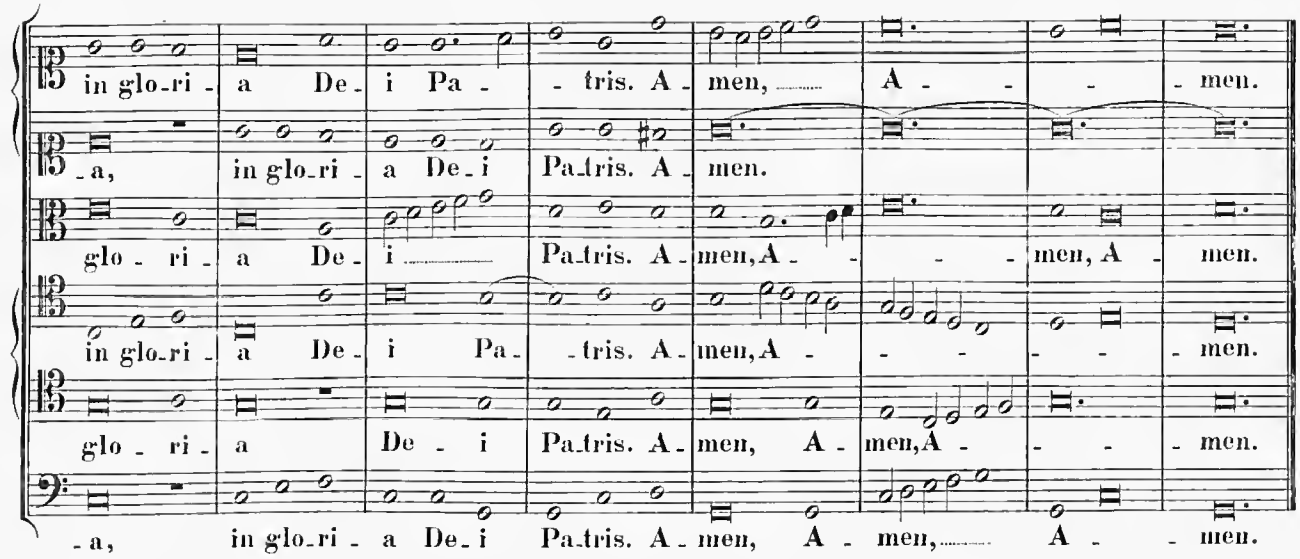

Credo in unum Deum.

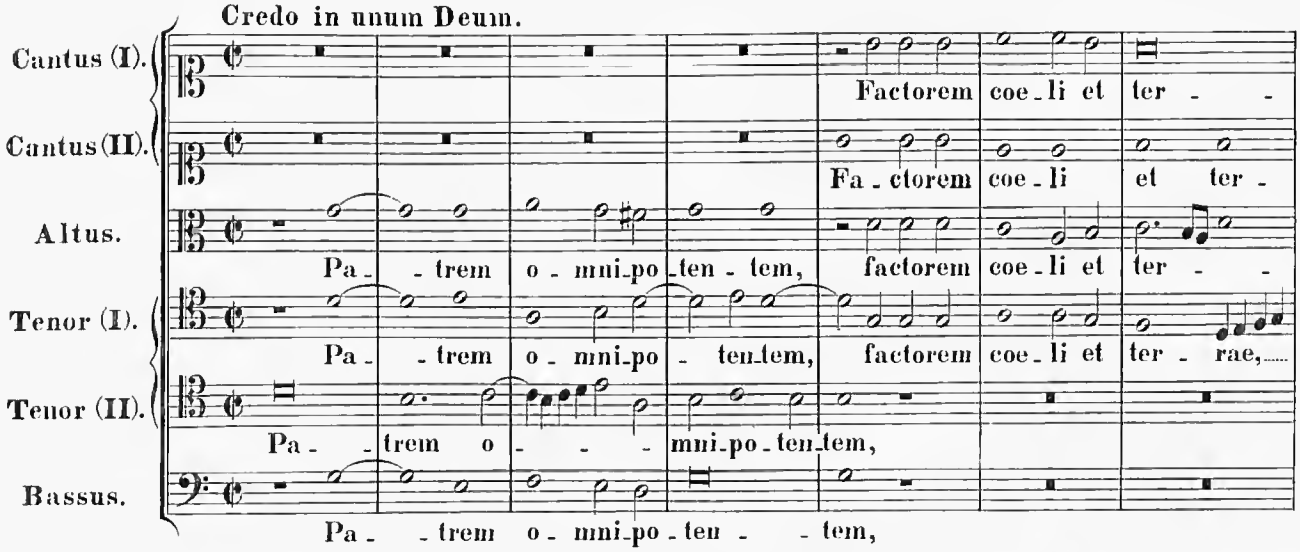

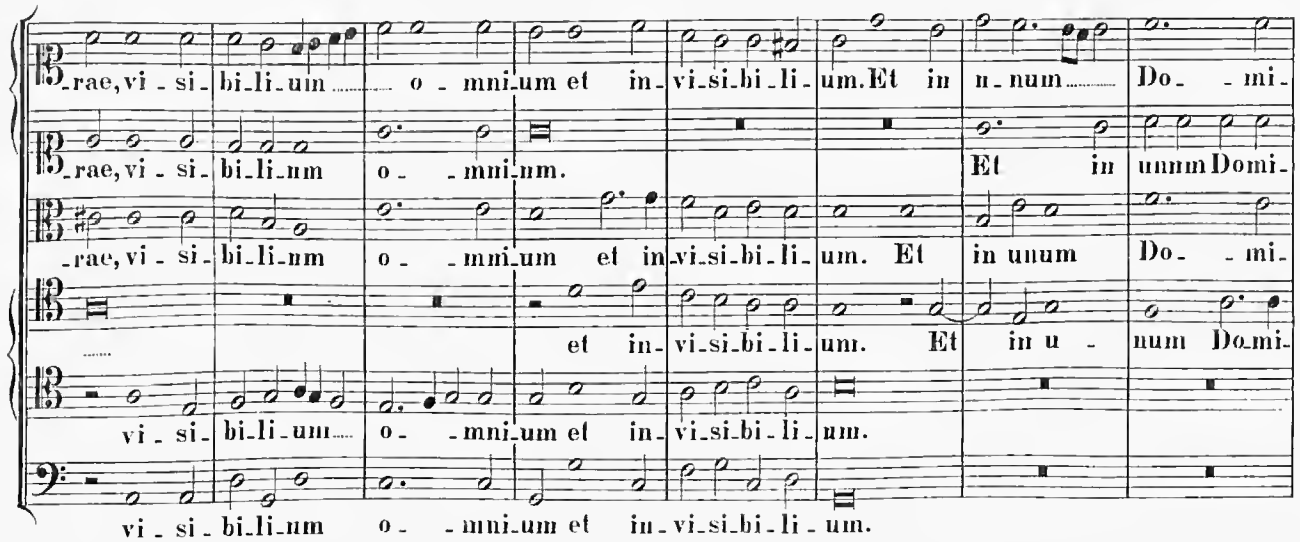

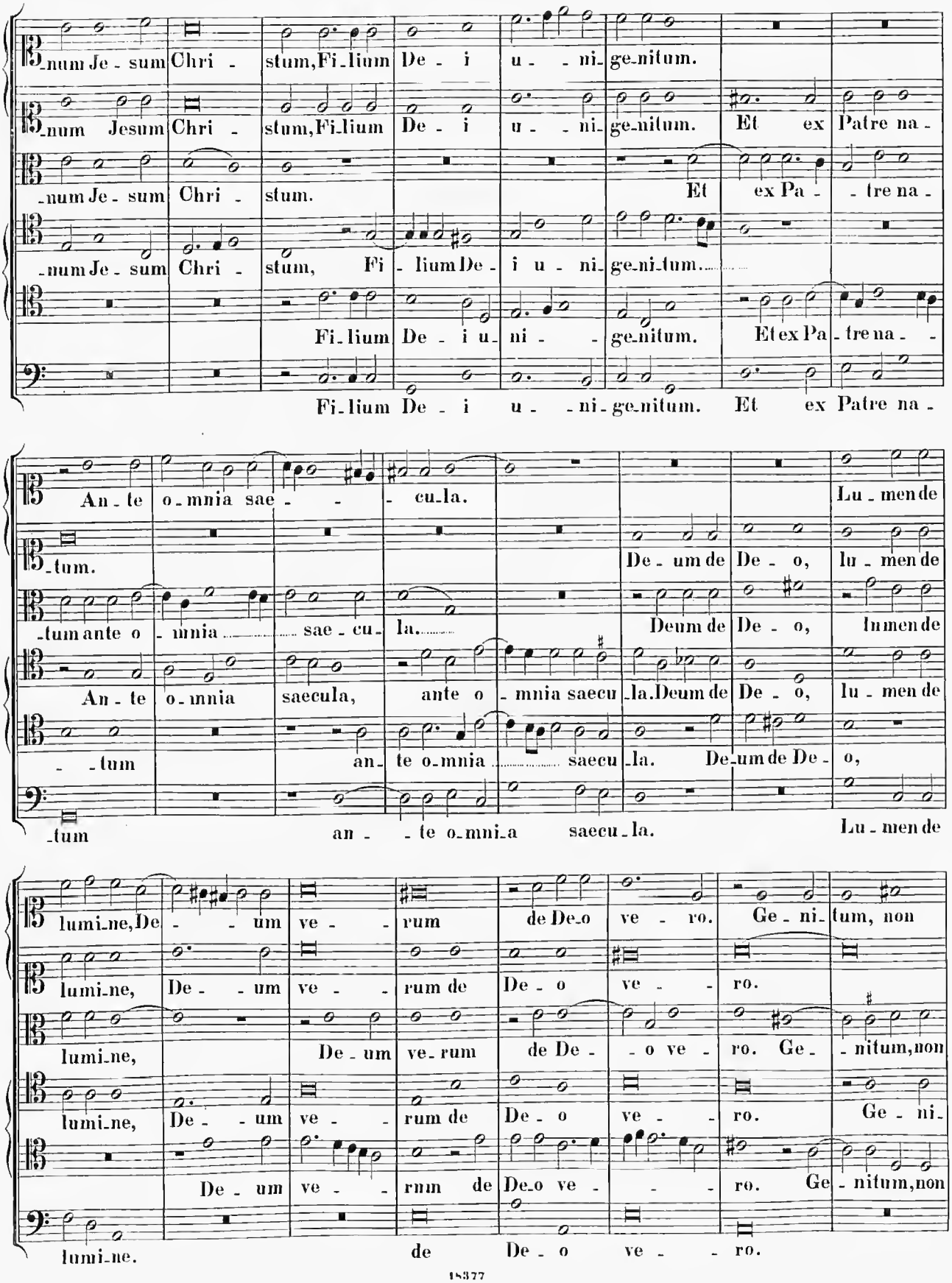
num Je - sum Chri - stum, Fi - lium De - i u - ni - ge - ni - tum.
num Jesum Chri - stum, Fi - lium De - i u - ni - ge - ni - tum. Et ex Patre na -
num Je - sum Chri - stum. Et ex Pa - tre na -
num Je - sum Chri - stum, Fi - lium De - i u - ni - ge - ni - tum.
Fi - lium De - i u - ni - ge - ni - tum. Et ex Pa - tre na -
Fi - lium De - i u - ni - ge - ni - tum. Et ex Patre na -
An - te o - mnia sae - cu - la.
- tum.
- tum ante o - mnia sae - cu - la.
An - te o - mnia saecula, ante o - mnia saecu - la.
- tum an - te o - mnia saecu - la.
- tum an - te o - mni - a saecu - la.
Lu - men de
De - um de De - o, lu - men de
Deum de De - o, lumen de
De - um de De - o, lu - men de
De - um de De - o,
Lu - men de
lumi - ne, De - um ve - rum de De - o ve - ro. Ge - ni - tum, non
lumi - ne, De - um ve - rum de De - o ve - ro.
lumi - ne, De - um ve - rum de De - o ve - ro. Ge - nitum, non
lumi - ne, De - um ve - rum de De - o ve - ro. Ge - ni -
De - um ve - rum de De - o ve - ro. Ge - nitum, non
lumi - ne. de De - o ve - ro.

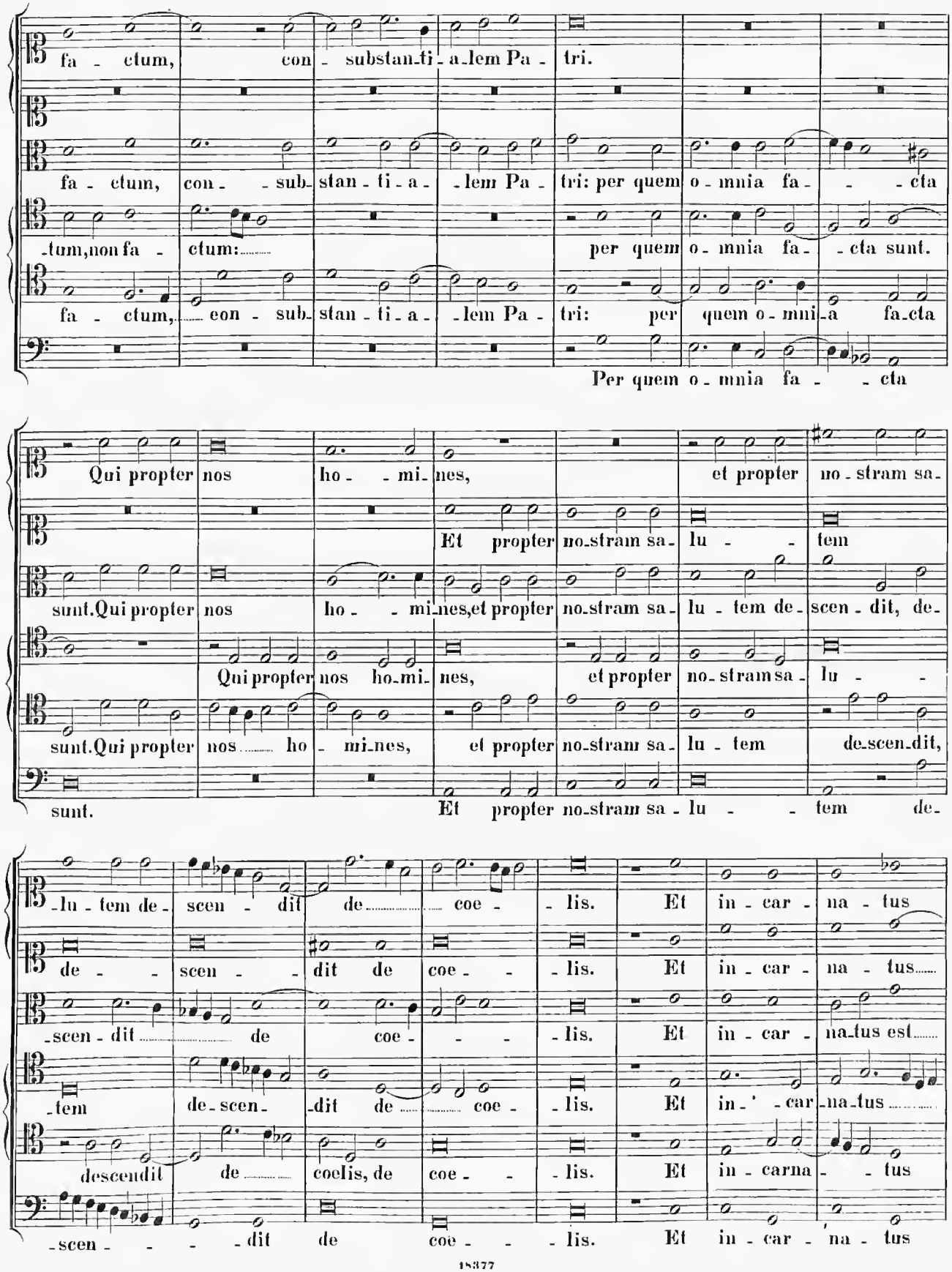
fa - ctum, con - substan-ti-a-lem Pa - tri.
fa - ctum, con - - sub- stan - ti - a - - lem Pa - tri: per quem o - mnia fa - - - cta
-tum, non fa - ctum: per quem o - mnia fa - - cta sunt.
fa - ctum, con - sub- stan - ti - a - - lem Pa - tri: per quem o - mni-a fa-cta
Per quem o - mnia fa - - cta
Qui propter nos ho - - mi-nes, et propter no - stram sa-
Et propter no-stram sa - lu - - tem
sunt. Qui propter nos ho - - mi-nes, et propter no-stram sa - lu - tem de - scen - dit, de-
Qui propter nos ho-mi- nes, et propter no-stram sa - lu - -
sunt. Qui propter nos ho - mi-nes, et propter no-stram sa - lu - tem de-scen-dit,
sunt. Et propter no-stram sa - lu - - tem de-
-lu - tem de - scen - dit de coe - - lis. Et in - car - na - tus
de - - scen - - dit de coe - - lis. Et in - car - na - tus
-scen - dit de coe - - - lis. Et in - car - na-tus est
-tem de - scen - dit de coe - - lis. Et in - ' - car - na-tus
descendit de coelis, de coe - - lis. Et in - carna - - tus
-scen - - - - dit de coe - - - lis. Et in - car - na - tus

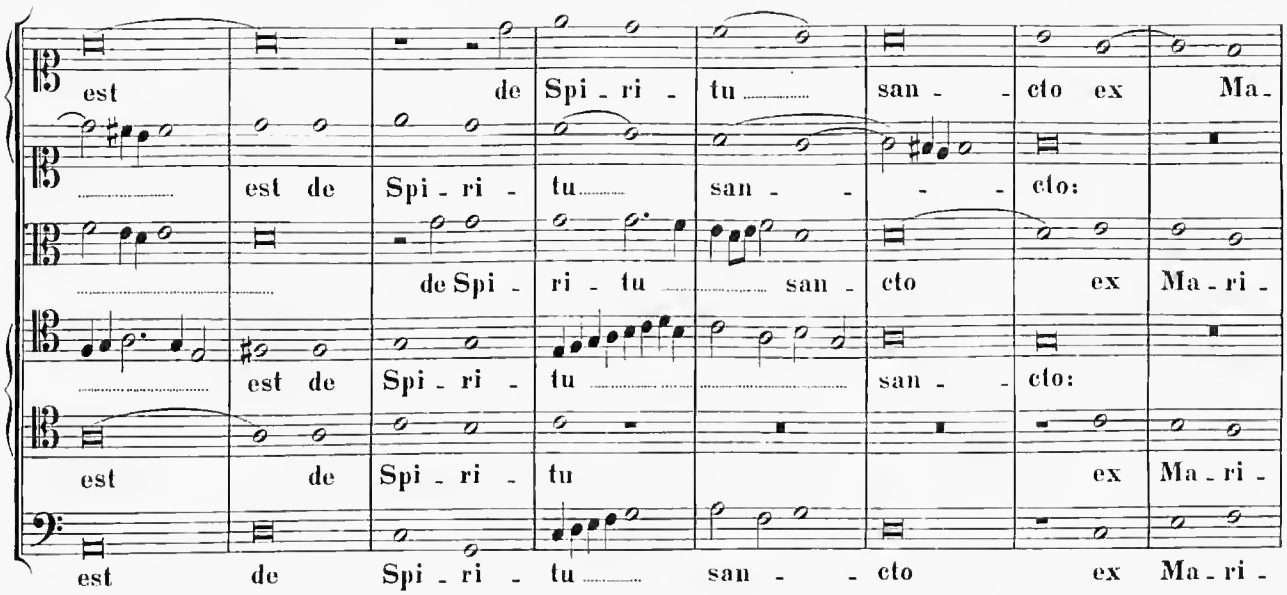
est de Spi - ri - tu san - cto ex Ma -
est de Spi - ri - tu san - cto:
de Spi - ri - tu san - cto ex Ma - ri -
est de Spi - ri - tu san - cto:
est de Spi - ri - tu ex Ma - ri -
est de Spi - ri - tu san - cto ex Ma - ri -

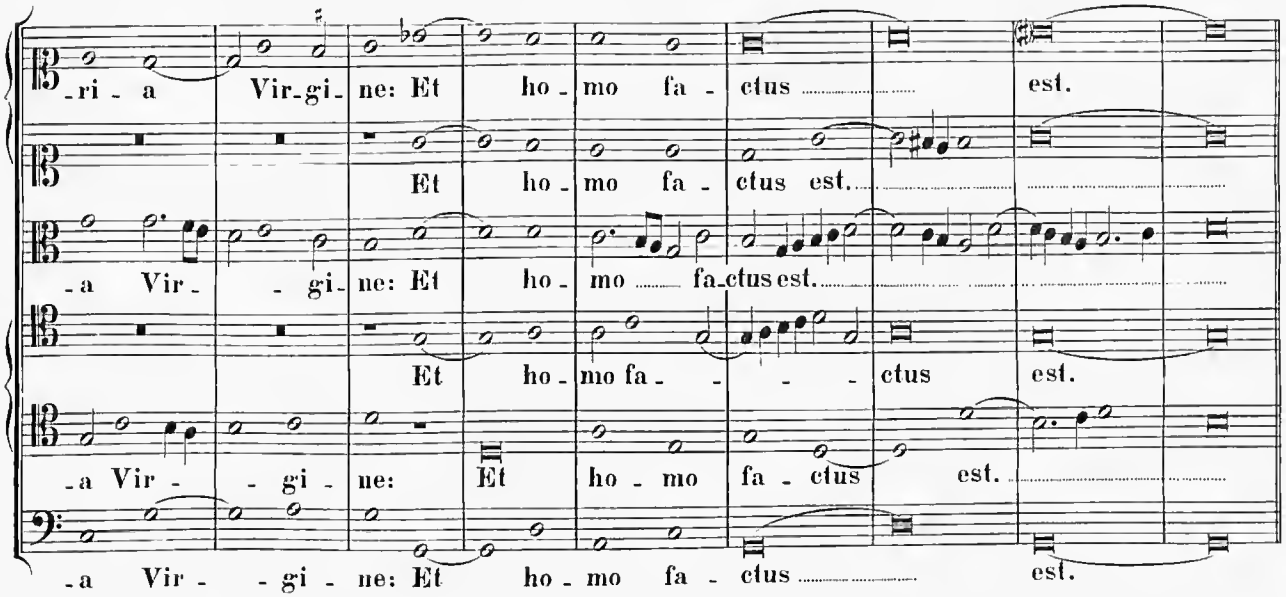
-ri - a Vir-gi- ne: Et ho - mo fa - ctus est.
Et ho - mo fa - ctus est.
-a Vir - gi- ne: Et ho - mo fa-ctus est.
Et ho - mo fa - ctus est.
-a Vir - gi - ne: Et ho - mo fa - ctus est.
-a Vir - gi - ne: Et ho - mo fa - ctus est.

4 vocum.

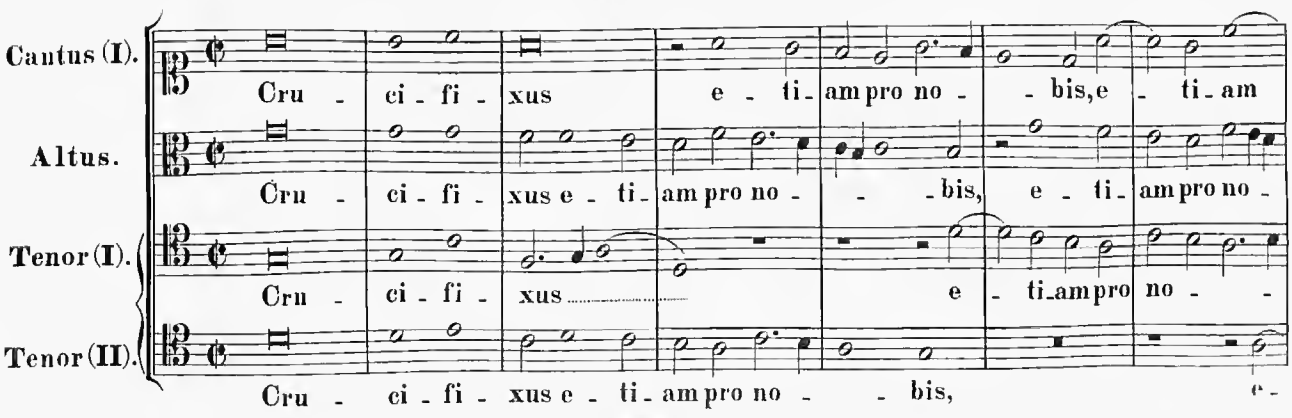
Cantus (I).
Cru - ci - fi - xus e - ti - am pro no - bis, e - ti - am
Altus.
Cru - ci - fi - xus e - ti - am pro no - bis, e - ti - am pro no -
Tenor (I).
Cru - ci - fi - xus e - ti - am pro no -
Tenor (II).
Cru - ci - fi - xus e - ti - am pro no - bis, e -

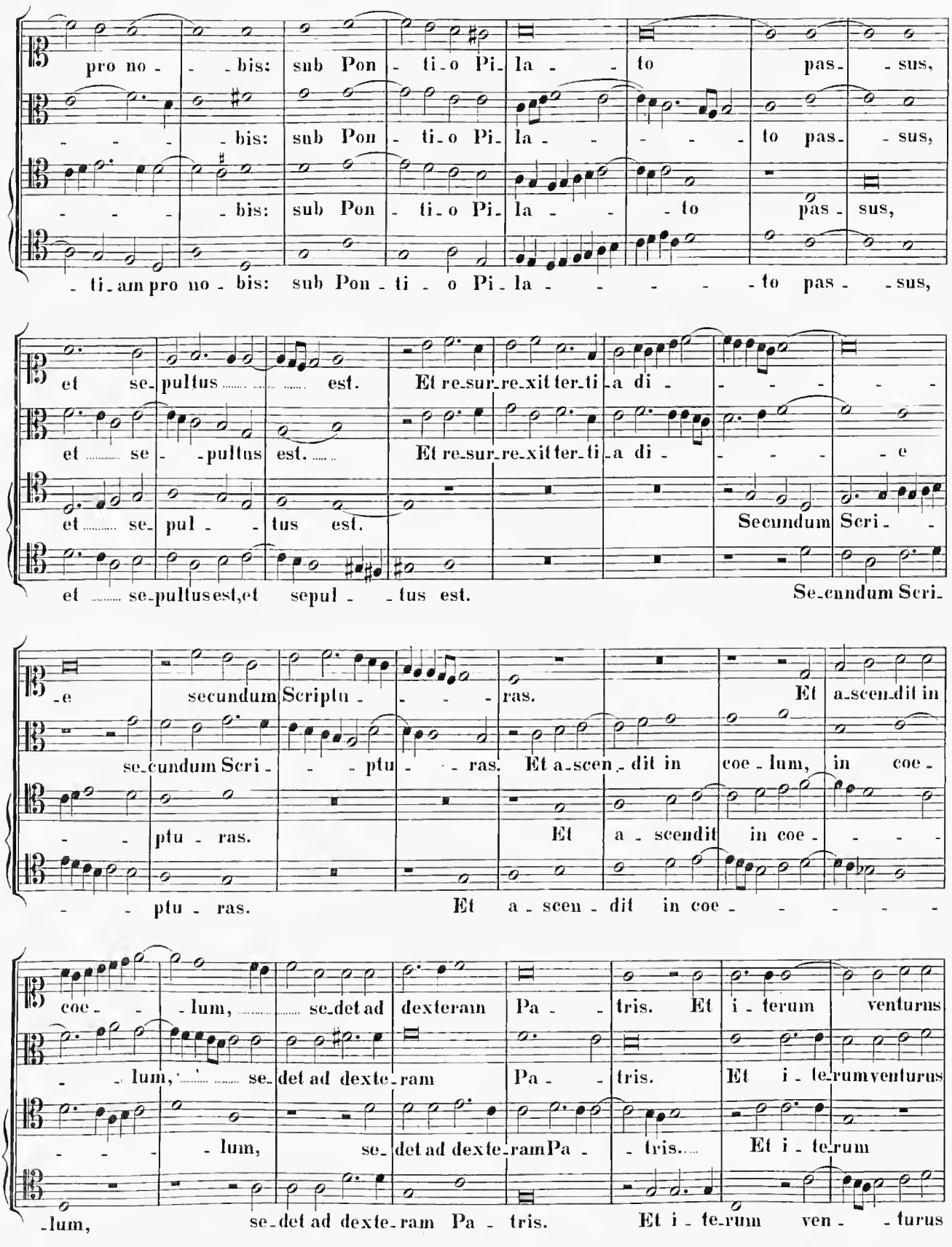
pro no - - bis: sub Pon - ti - o Pi - la - - to pas - - sus,
- - - - bis: sub Pon - ti - o Pi - la - - - - - to pas - - sus,
- - - - bis: sub Pon - ti - o Pi - la - - - to pas - sus,
- ti - am pro no - bis: sub Pon - ti - o Pi - la - - - - - to pas - - sus,
et se - pultus ..... est. Et re - sur - re - xit ter - ti - a di - - - - - - -
et ..... se - - pultus est. ..... Et re - sur - re - xit ter - ti - a di - - - - - e
et ..... se - pul - - tus est. Secundum Scri - -
et ..... se - pultus est, et sepul - - tus est. Se - cundum Scri -
- e secundum Scriptu - - - - ras. Et a - scen - dit in
se - cundum Scri - - - ptu - - ras. Et a - scen - dit in coe - lum, in coe -
- - ptu - ras. Et a - scendit in coe - - - -
- - ptu - ras. Et a - scen - dit in coe - - - - - -
coe - - - lum, ... se - det ad dexteram Pa - - tris. Et i - terum venturus
- - lum, ... se - det ad dexte - ram Pa - - tris. Et i - te - rum venturus
- - - - lum, se - det ad dexte - ram Pa - - tris. ..... Et i - te - rum
- lum, se - det ad dexte - ram Pa - tris. Et i - te - rum ven - - turus

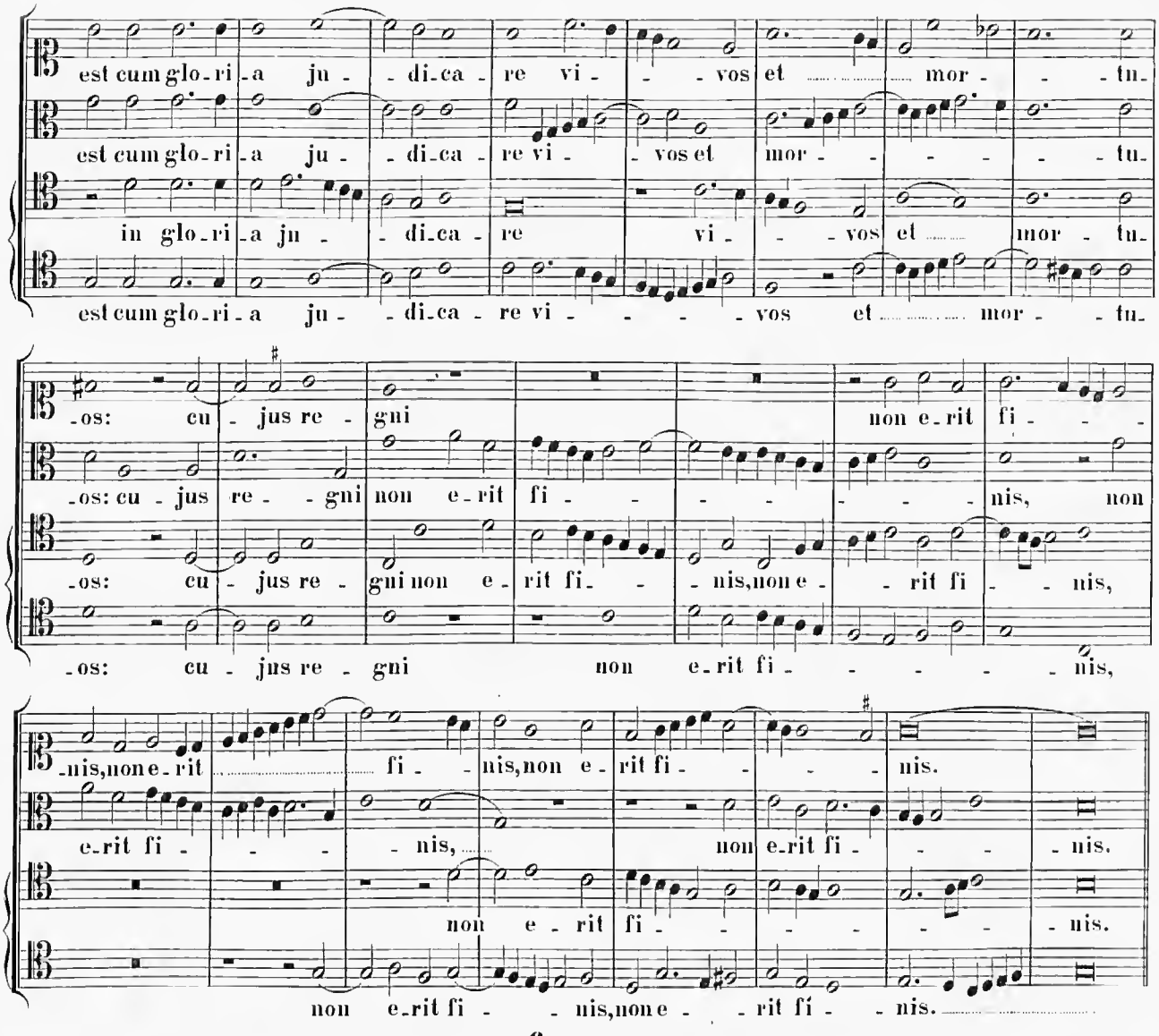
est cum glo-ri-a ju- -di-ca- re vi- - -vos et mor- - -tu-
est cum glo-ri-a ju- -di-ca- re vi- - -vos et mor- -tu-
in glo-ri-a ju- -di-ca- re vi- - -vos et mor- tu-
est cum glo-ri-a ju- -di-ca- re vi- - - -vos et mor- -tu-
-os: cu- jus re- gni non e-rit fi- -
-os: cu- jus re- -gni non e-rit fi- - - - - nis, non
-os: cu- jus re- gni non e- rit fi- - nis, non e- - rit fi- - nis,
-os: cu- jus re- gni non e-rit fi- - - - - nis,
-nis, non e-rit fi- - nis, non e- rit fi- - - nis.
e-rit fi- - - - nis, non e-rit fi- - - nis.
non e- rit fi- - - - - nis.
non e-rit fi- - nis, non e- -rit fi- - nis.

6 vocum.

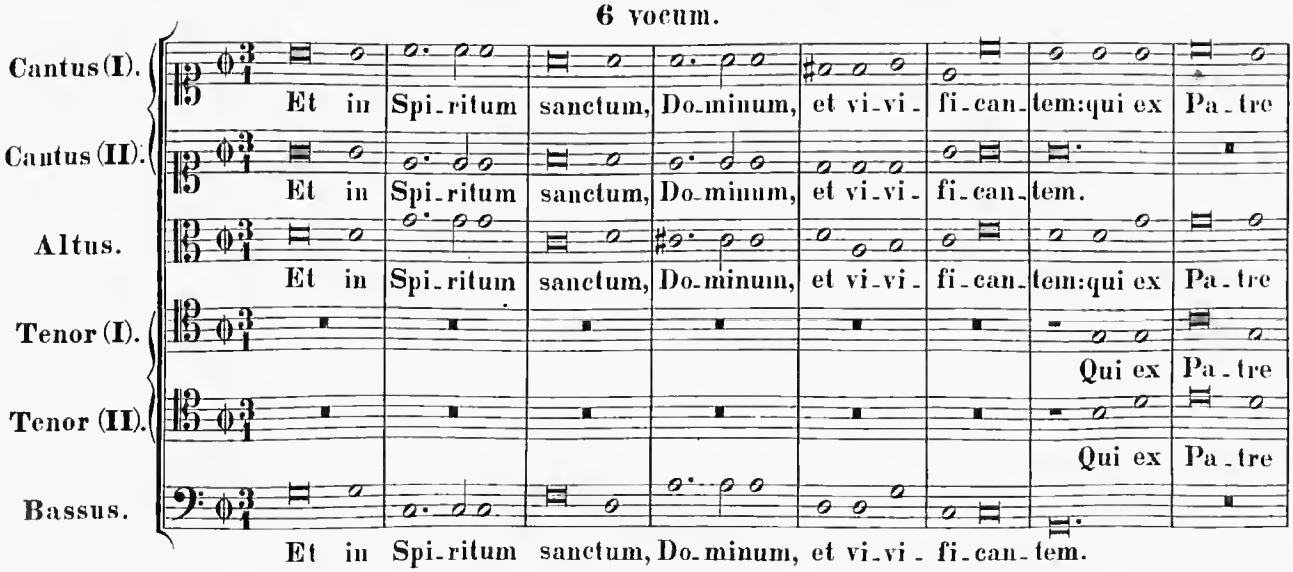
Cantus (I).
Et in Spi-ritum sanctum, Do-minum, et vi-vi- fi-can- tem: qui ex Pa-tre
Cantus (II).
Et in Spi-ritum sanctum, Do-minum, et vi-vi- fi-can- tem.
Altus.
Et in Spi-ritum sanctum, Do-minum, et vi-vi- fi-can- tem: qui ex Pa-tre
Tenor (I).
Qui ex Pa-tre
Tenor (II).
Qui ex Pa-tre
Bassus.
Et in Spi-ritum sanctum, Do-minum, et vi-vi- fi-can- tem.

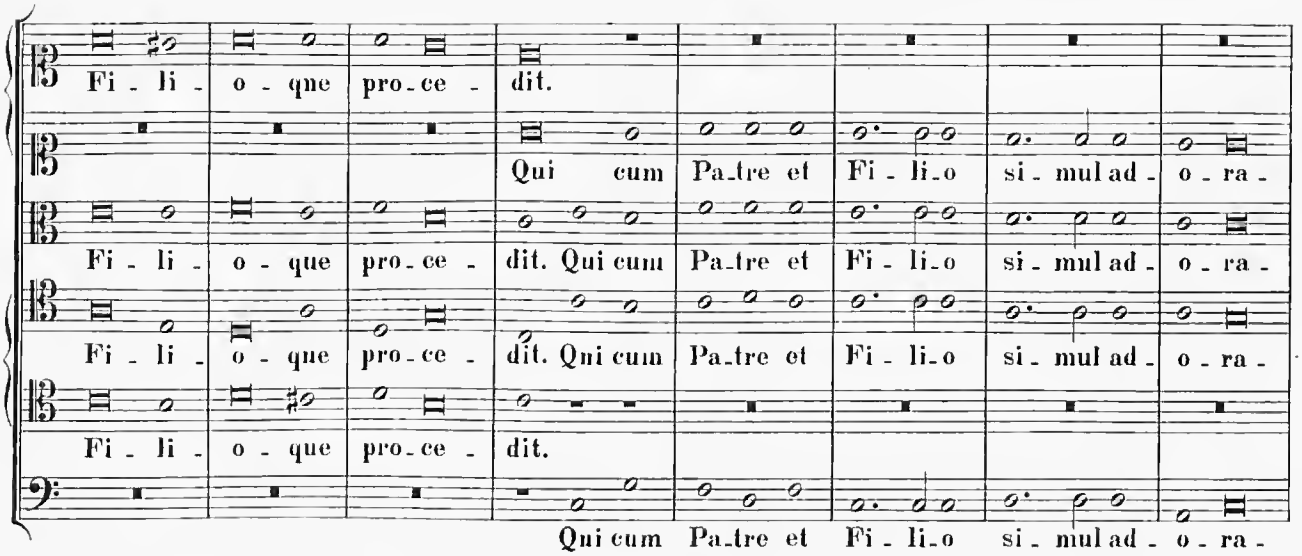
Fi - li - o - que pro - ce - dit.
Qui cum Pa-tre et Fi - li-o si - mul ad - o - ra -
Fi - li - o - que pro - ce - dit. Qui cum Pa-tre et Fi - li-o si - mul ad - o - ra -
Fi - li - o - que pro - ce - dit. Qui cum Pa-tre et Fi - li-o si - mul ad - o - ra -
Fi - li - o - que pro - ce - dit.
Qui cum Pa-tre et Fi - li-o si - mul ad - o - ra -

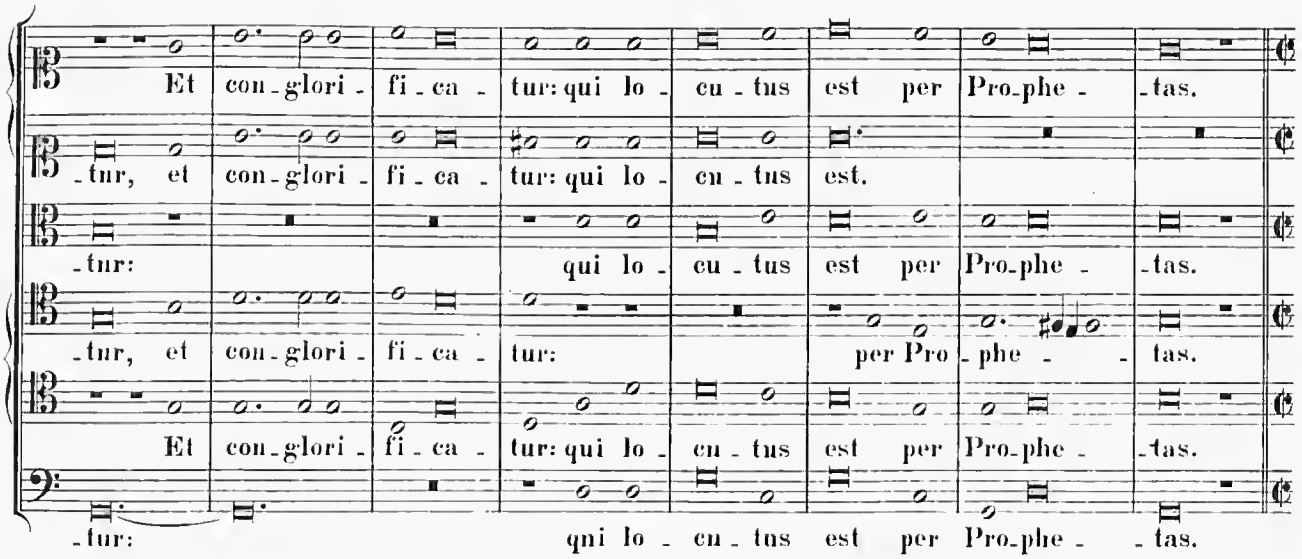
Et con-glori - fi-ca - tur: qui lo - cu - tus est per Pro-phe - -tas.
-tur, et con-glori - fi-ca - tur: qui lo - cu - tus est.
-tur: qui lo - cu - tus est per Pro-phe - -tas.
-tur, et con-glori - fi-ca - tur: per Pro - phe - - tas.
Et con-glori - fi-ca - tur: qui lo - cu - tus est per Pro-phe - -tas.
-tur: qui lo - cu - tus est per Pro-phe - -tas.

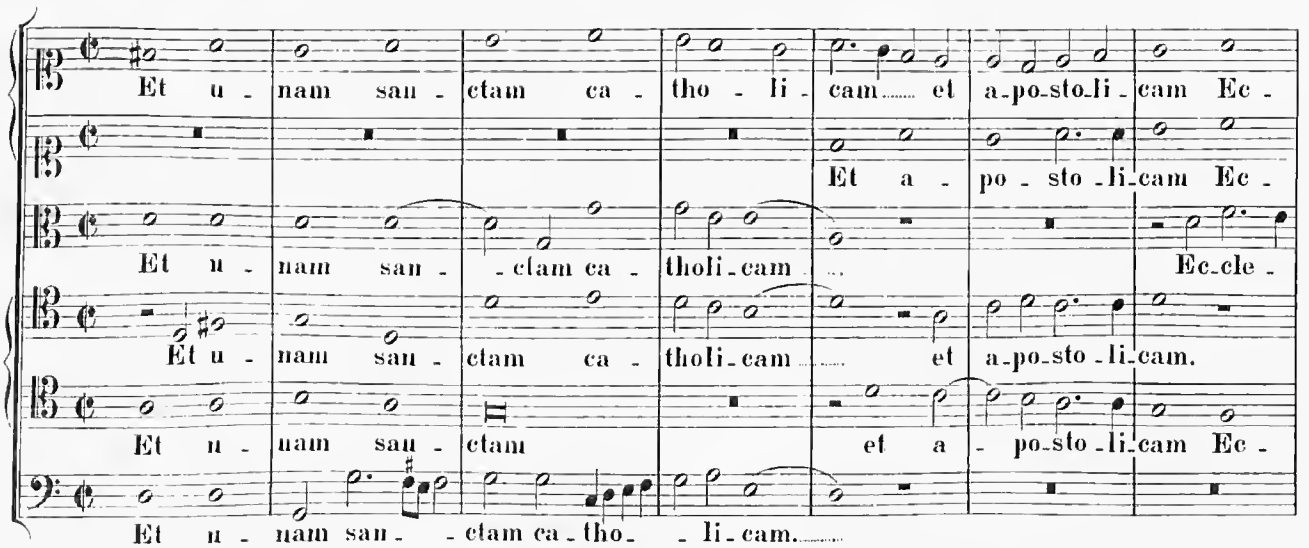
Et u - nam san - ctam ca - tho - li - cam et a-po-sto-li - cam Ec -
Et a - po - sto - li-cam Ec -
Et u - nam san - - ctam ca - tholi-cam Ec-cle -
Et u - nam san - ctam ca - tholi-cam et a-po-sto - li-cam.
Et u - nam san - ctam et a - po-sto - li-cam Ec -
Et u - nam san - - ctam ca-tho - li-cam.

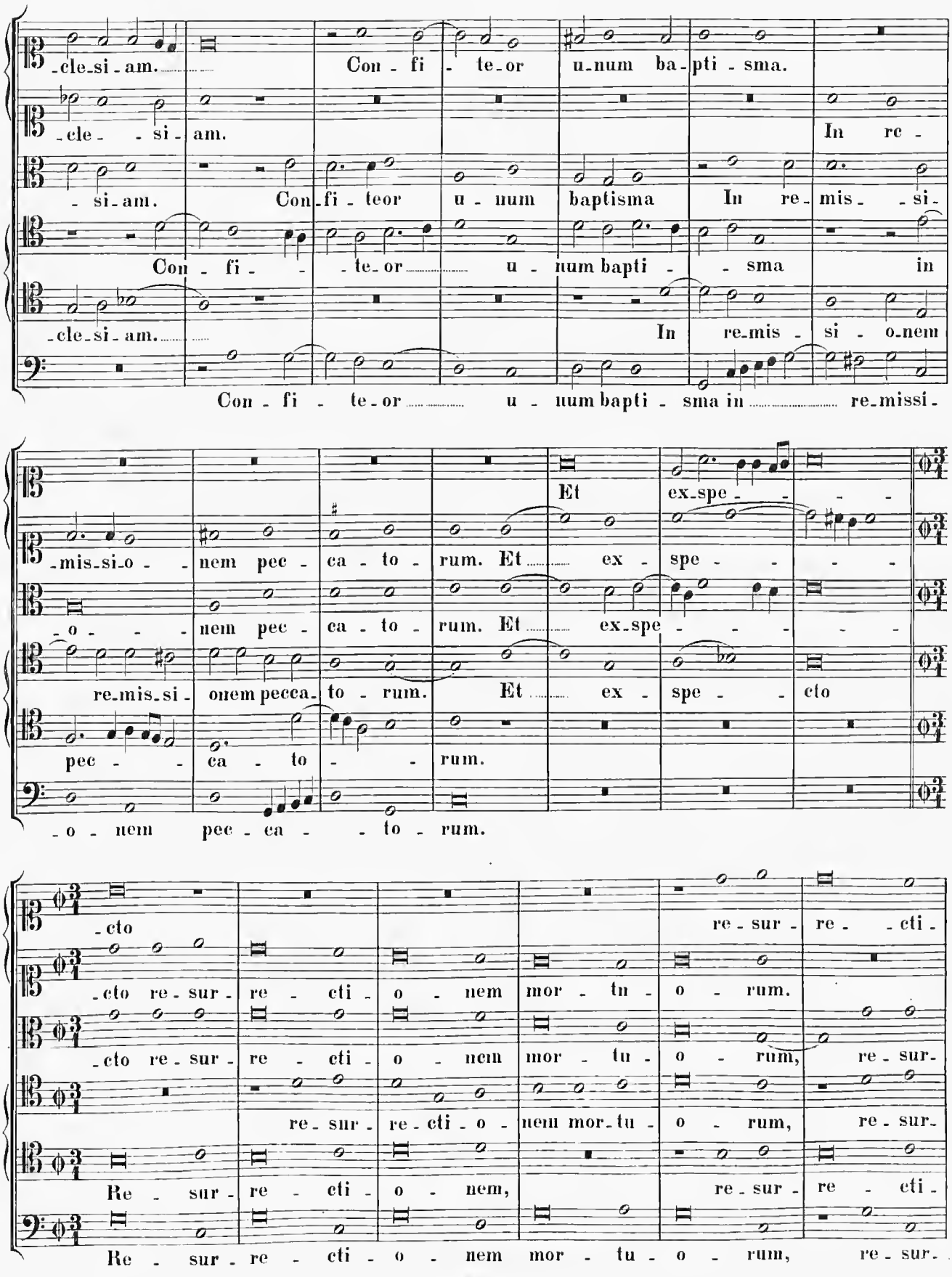
-cle-si-am. Con-fi-te-or u-num ba-pti-sma.
-cle-si-am. In re-
-si-am. Con-fi-teor u-num baptisma In re-mis--si-
Con-fi--te-or u-num bapti--sma in
-cle-si-am. In re-mis-si-o-nem
Con-fi-te-or u-num bapti-sma in re-missi-
-mis-si-o--nem pec-ca-to-rum. Et ex-spe---
-o---nem pec-ca-to-rum. Et ex-spe---
re-mis-si-onem pecca-to-rum. Et ex-spe--cto
pec---ca-to--rum.
-o-nem pec-ca--to-rum.
-cto re-sur-re-cti-o-nem mor-tu-o-rum.
-cto re-sur-re-cti-o-nem mor-tu-o-rum, re-sur-
re-sur-re-cti-o-nem mor-tu-o-rum, re-sur-
Re-sur-re-cti-o-nem, re-sur-re-cti-
Re-sur-re-cti-o-nem mor-tu-o-rum, re-sur-

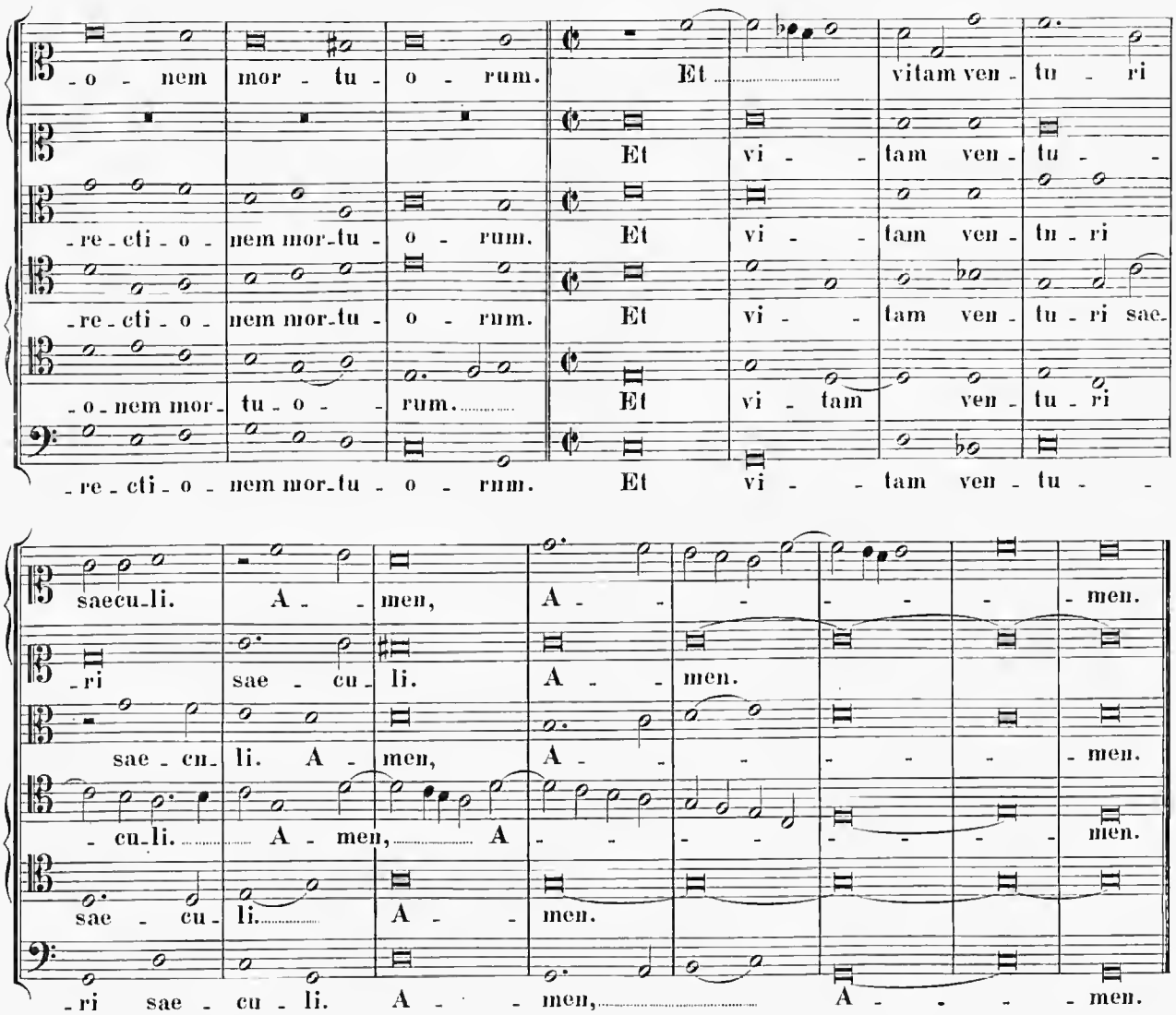
-o- nem mor-tu-o-rum. Et vitam ven-tu-ri
Et vi- tam ven-tu-
-re-cti-o- nem mor-tu-o-rum. Et vi- tam ven-tu-ri
-re-cti-o- nem mor-tu-o-rum. Et vi- tam ven-tu-ri sae-
-o-nem mor- tu-o- rum. Et vi- tam ven-tu-ri
-re-cti-o- nem mor-tu-o-rum. Et vi- tam ven-tu-
saecu-li. A- men, A- men.
-ri sae-cu-li. A- men.
sae-cu-li. A- men, A- men.
-cu-li. A-men, A- men.
sae-cu- li. A- men.
-ri sae-cu-li. A- men, A- men.

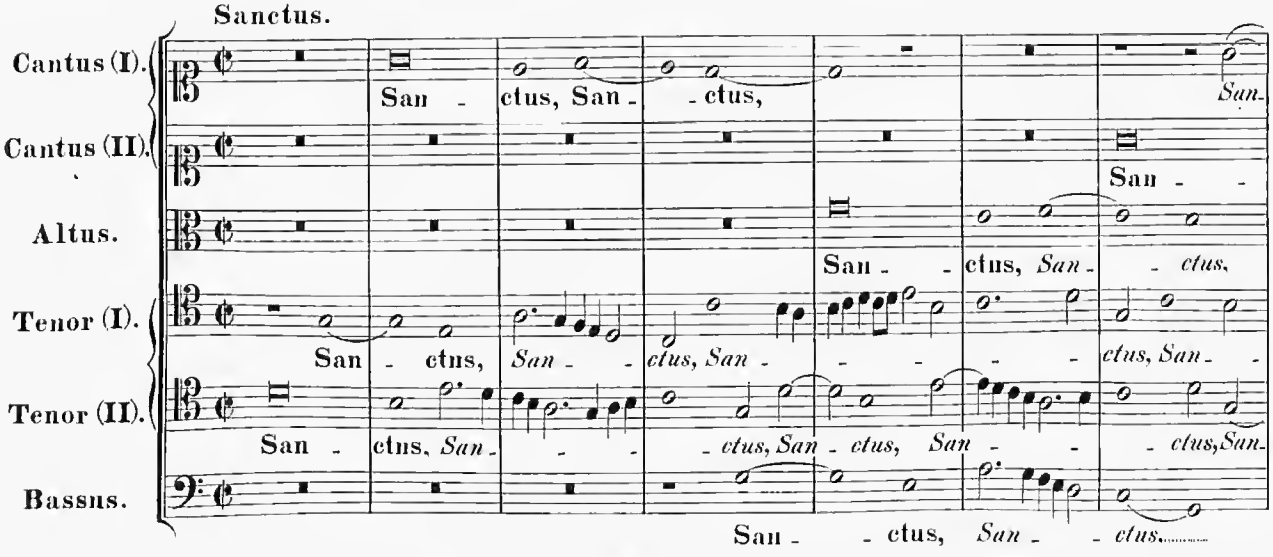
Sanctus.
Cantus (I).
Cantus (II).
Altus.
Tenor (I).
Tenor (II).
Bassus.
San- ctus, San- ctus, San-
San-
San- ctus, San- ctus,
San- ctus, San- ctus, San-
San- ctus, San- ctus, San- ctus, San-
San- ctus, San- ctus, San- ctus, San- ctus, San-
San- ctus, San- ctus,

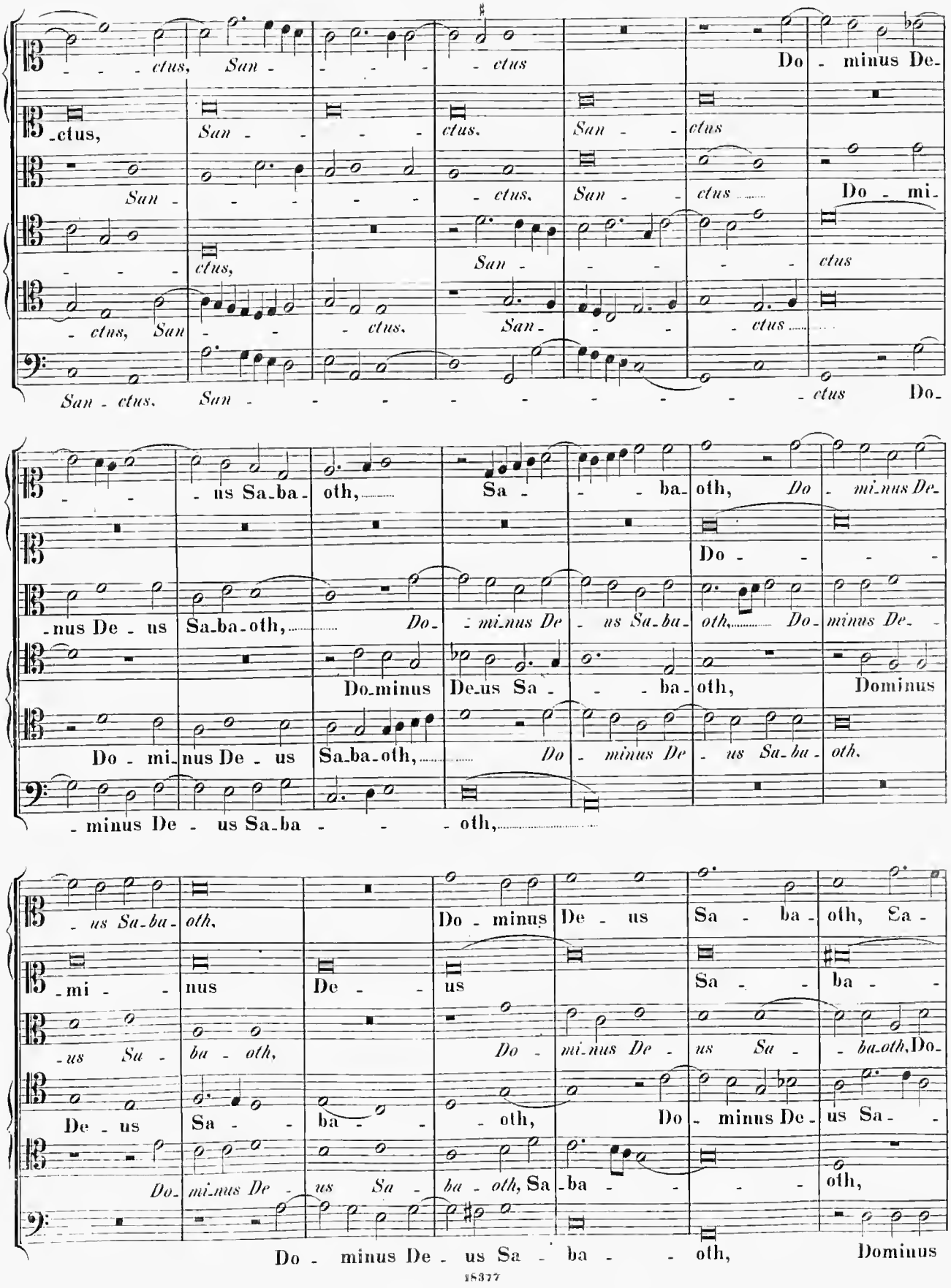
ctus, San ctus Do minus De
ctus, San ctus. San ctus Do mi
San ctus. San ctus. San ctus
ctus, San ctus
ctus, San ctus. San ctus
San ctus. San ctus Do
nus Sa ba oth, Sa ba oth, Do mi nus De
Do
nus De us Sa ba oth, Do mi nus De us Sa ba oth, Do minus De
Do minus De us Sa ba oth, Dominus
Do mi nus De us Sa ba oth, Do minus De us Sa ba oth,
minus De us Sa ba oth,
us Sa ba oth, Do minus De us Sa ba oth, Sa
mi nus De us Sa ba
us Sa ba oth, Do mi nus De us Sa ba oth, Do
De us Sa ba oth, Do minus De us Sa
Do mi nus De us Sa ba oth, Sa ba oth,
Do minus De us Sa ba oth, Dominus

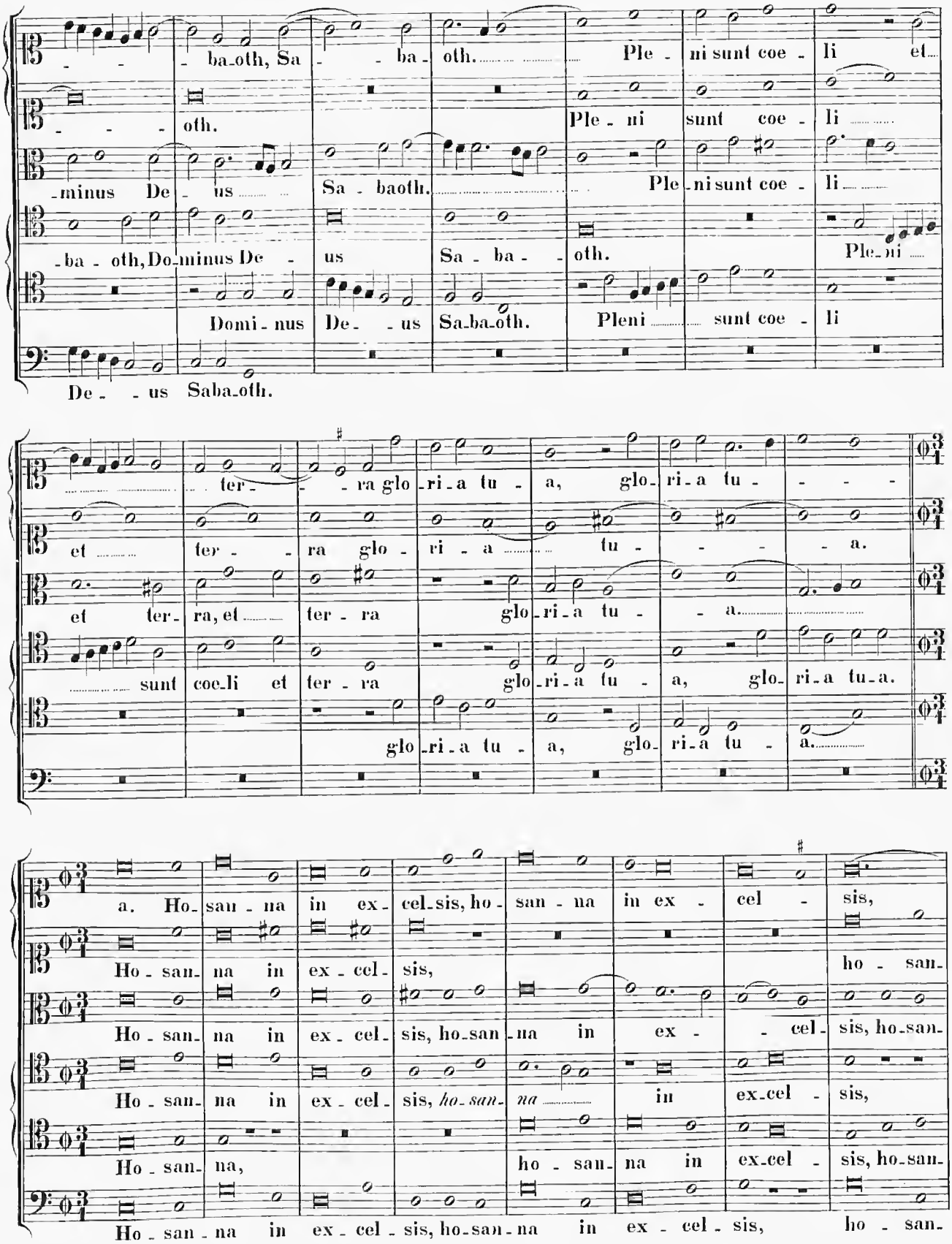
ba-oth, Sa - ba-oth. Ple - ni sunt coe - li et
oth. Ple - ni sunt coe - li
-minus De - us Sa - baoth. Ple-ni sunt coe - li
-ba - oth, Do-minus De - us Sa - ba - oth. Ple-ni
Domi - nus De - us Sa-ba-oth. Pleni sunt coe - li
De - us Saba-oth.
ter - ra glo-ri-a tu - a, glo-ri-a tu - a.
et ter - ra glo - ri - a tu - a.
et ter-ra, et ter - ra glo-ri-a tu - a.
sunt coe-li et ter - ra glo-ri-a tu - a, glo-ri-a tu-a.
glo-ri-a tu - a, glo-ri-a tu - a.
a. Ho-san - na in ex-cel-sis, ho - san - na in ex - cel - sis,
Ho - san- na in ex - cel - sis, ho - san-
Ho - san- na in ex - cel - sis, ho-san - na in ex - cel - sis, ho-san-
Ho - san- na in ex - cel - sis, *ho-san-na* in ex-cel - sis,
Ho - san- na, ho - san- na in ex-cel - sis, ho-san-
Ho - san - na in ex - cel - sis, ho-san - na in ex - cel - sis, ho - san-

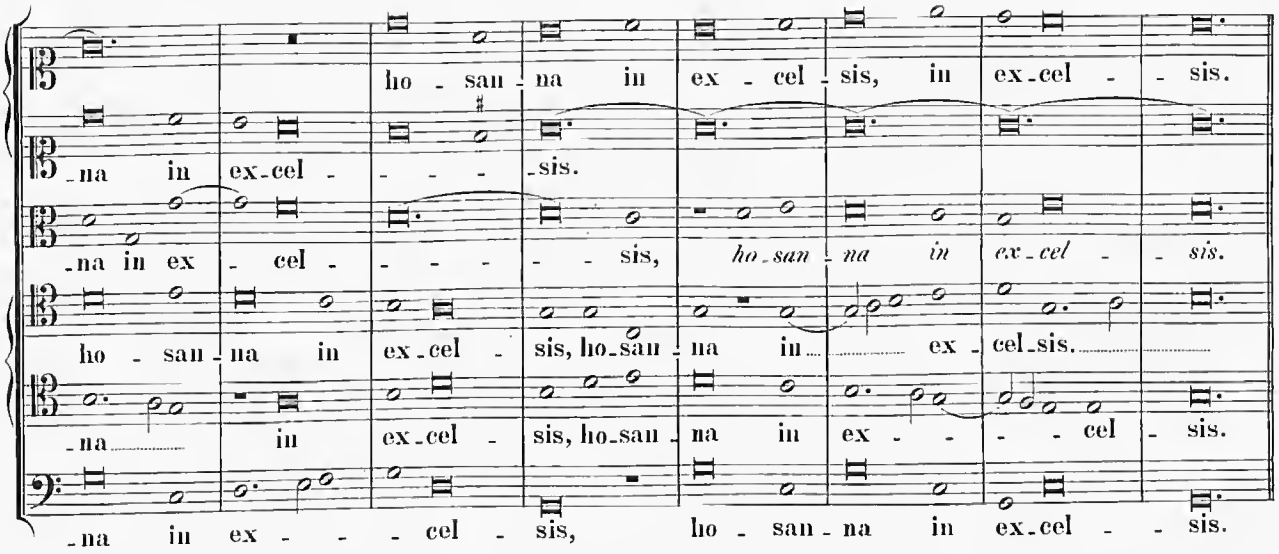
ho - san - na in ex - cel - sis, in ex - cel - - sis.
- na in ex - cel - - - - sis.
- na in ex - cel - - - - - sis, ho - san - na in ex - cel - - sis.
ho - san - na in ex - cel - sis, ho - san - na in ex - cel - sis.
- na in ex - cel - sis, ho - san - na in ex - - - cel - sis.
- na in ex - - - cel - sis, ho - san - na in ex - cel - - sis.

4 vocum.

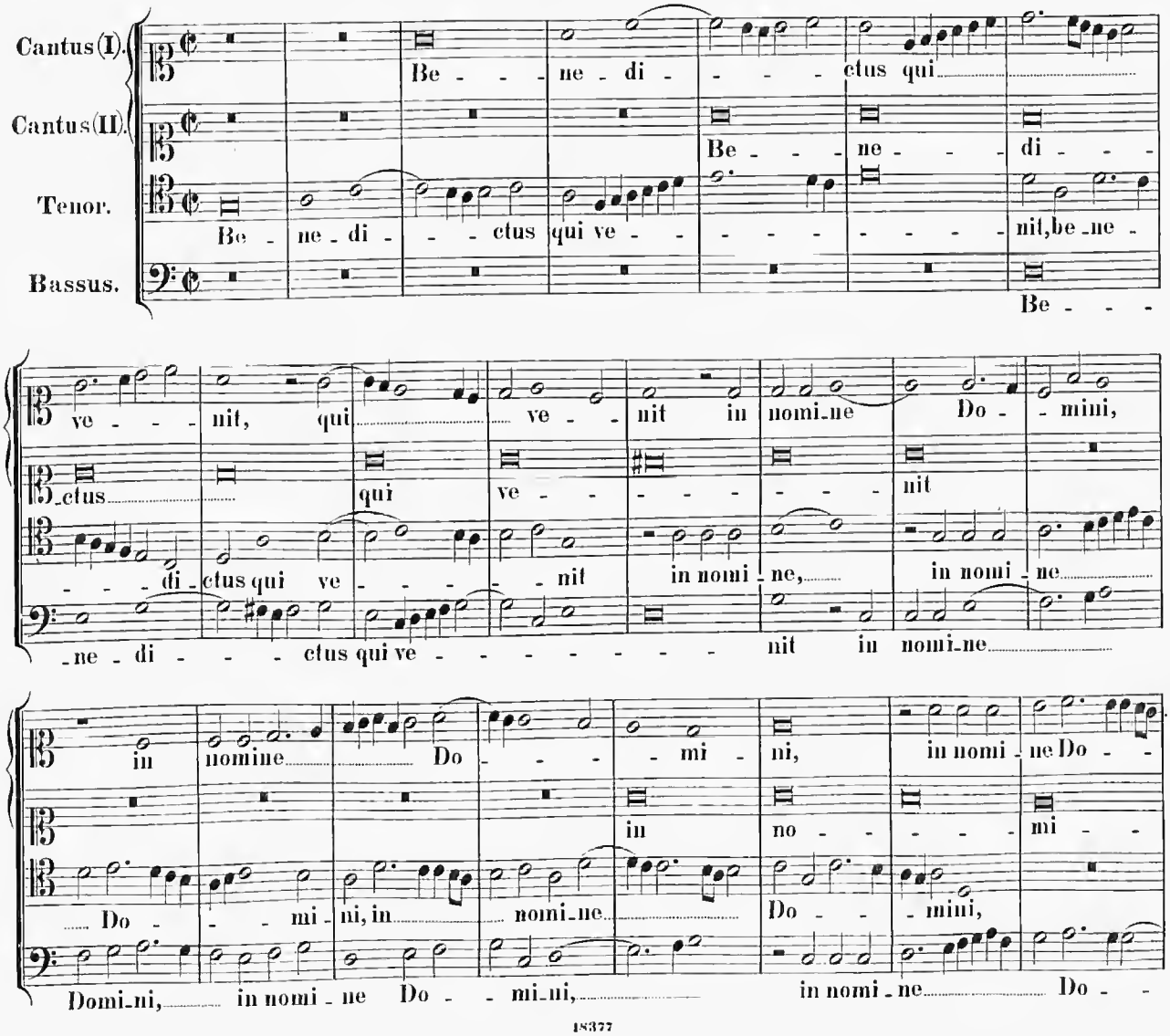
Cantus (I).
Cantus (II).
Tenor.
Bassus.
Be - - - ne - di - - - - ctus qui
Be - - - ne - - - di - - -
Be - ne - di - - - ctus qui ve - - - - - - - - nit, be - ne -
Be - - -
ve - - - nit, qui ve - - nit in nomi - ne Do - - mini,
- ctus qui ve - - - - - nit
- - - di - ctus qui ve - - - - - - nit in nomi - ne, in nomi - ne
- ne - di - - - ctus qui ve - - - - - - - - - nit in nomi - ne
in nomine Do - - - mi - ni, in nomi - ne Do - -
in no - - - - - mi - -
- Do - - - mi - ni, in nomi - ne Do - - mini,
Domi - ni, in nomi - ne Do - - mi - ni, in nomi - ne Do - -

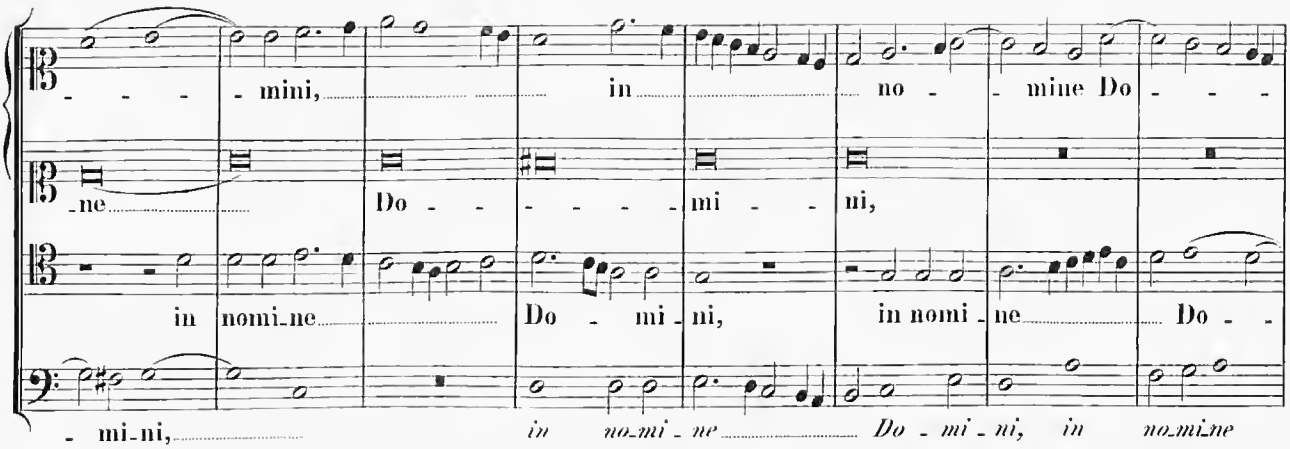
mini, in no mine Do
ne Do mi ni,
in nomi ne Do mi ni, in nomi ne Do
mi ni, in no mi ne Do mi ni.
in no mi ne Do mi ni.
mi ni, in no mi ne Do mi ni.
Do mi ni, in no mi ne Do mi ni.

6 vocum.

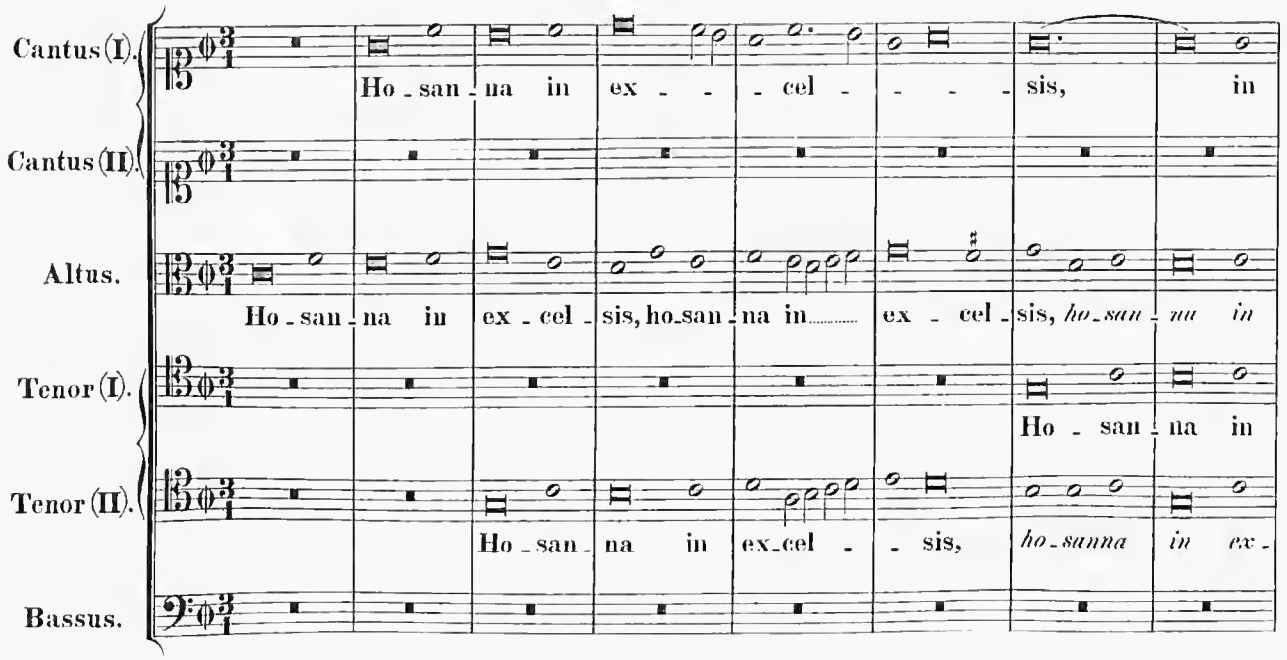
Cantus (I).
Ho san na in ex cel sis, in
Cantus (II).
Altus.
Ho san na in ex cel sis, ho san na in ex cel sis, ho san na in
Tenor (I).
Ho san na in
Tenor (II).
Ho san na in ex cel sis, ho sanna in ex
Bassus.

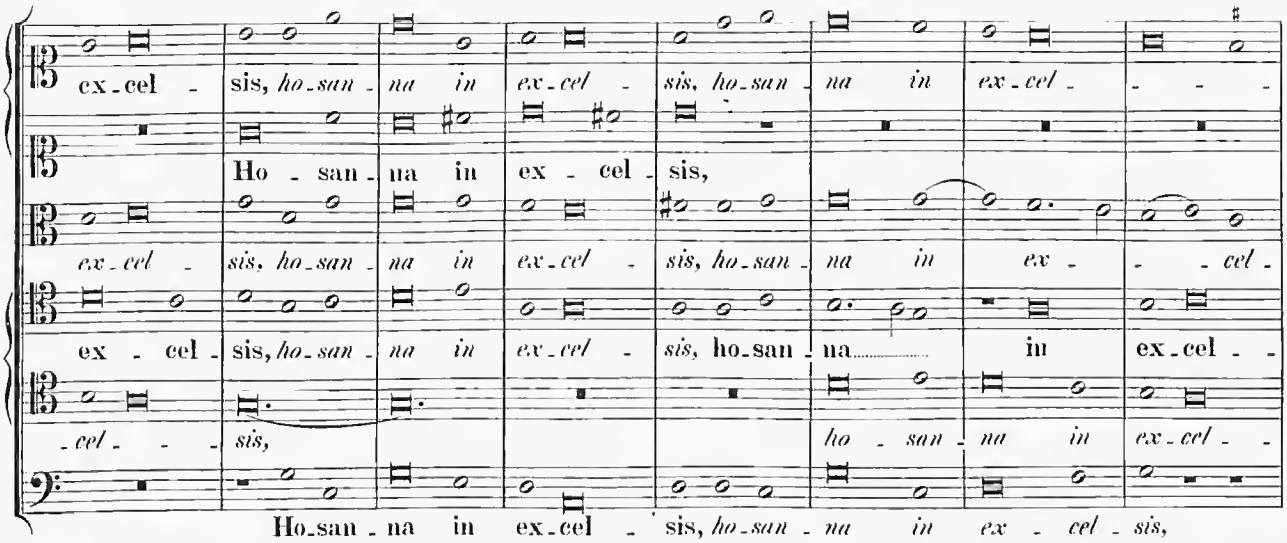
ex-cel - sis, ho-san - na in ex-cel - sis, ho-san - na in ex-cel -
Ho - san - na in ex - cel - sis,
ex-cel - sis, ho-san - na in ex-cel - sis, ho-san - na in ex - - cel -
ex - cel - sis, ho-san - na in ex-cel - sis, ho-san - na in ex-cel -
- cel - - - sis, ho - san - na in ex-cel -
Ho-san - na in ex-cel - sis, ho-san - na in ex - cel - sis,

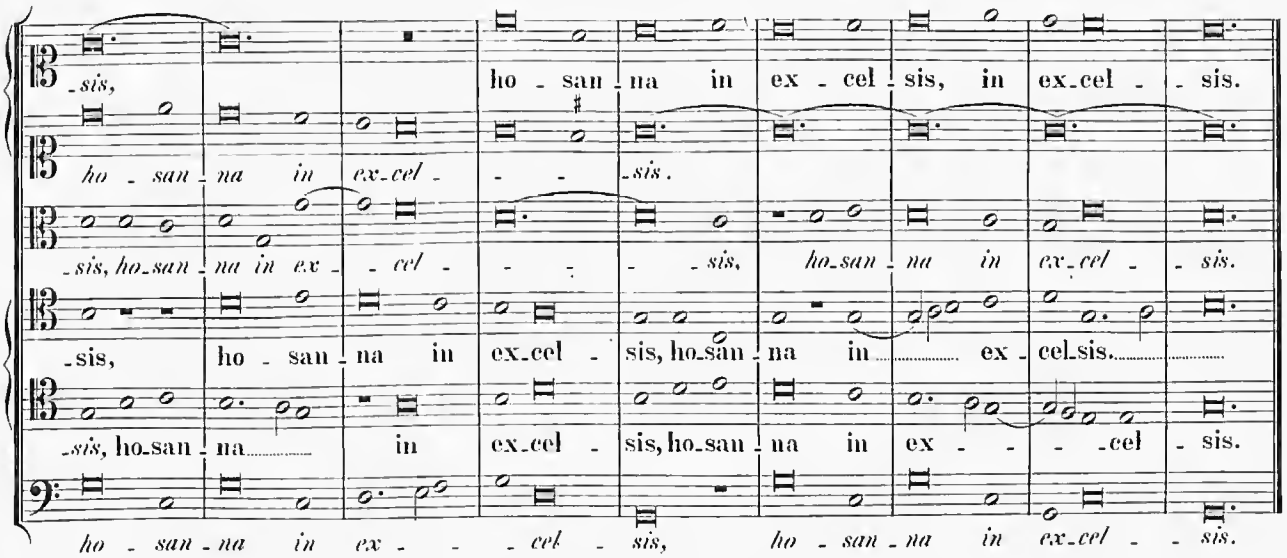
- sis, ho - san - na in ex-cel - sis, in ex-cel - sis.
ho - san - na in ex-cel - - - sis.
- sis, ho-san - na in ex - - cel - - - - sis, ho-san - na in ex-cel - sis.
- sis, ho - san - na in ex-cel - sis, ho-san - na in ex - cel-sis.
- sis, ho-san - na in ex-cel - sis, ho-san - na in ex - - - cel - sis.
ho - san - na in ex - - - cel - sis, ho - san - na in ex-cel - - sis.

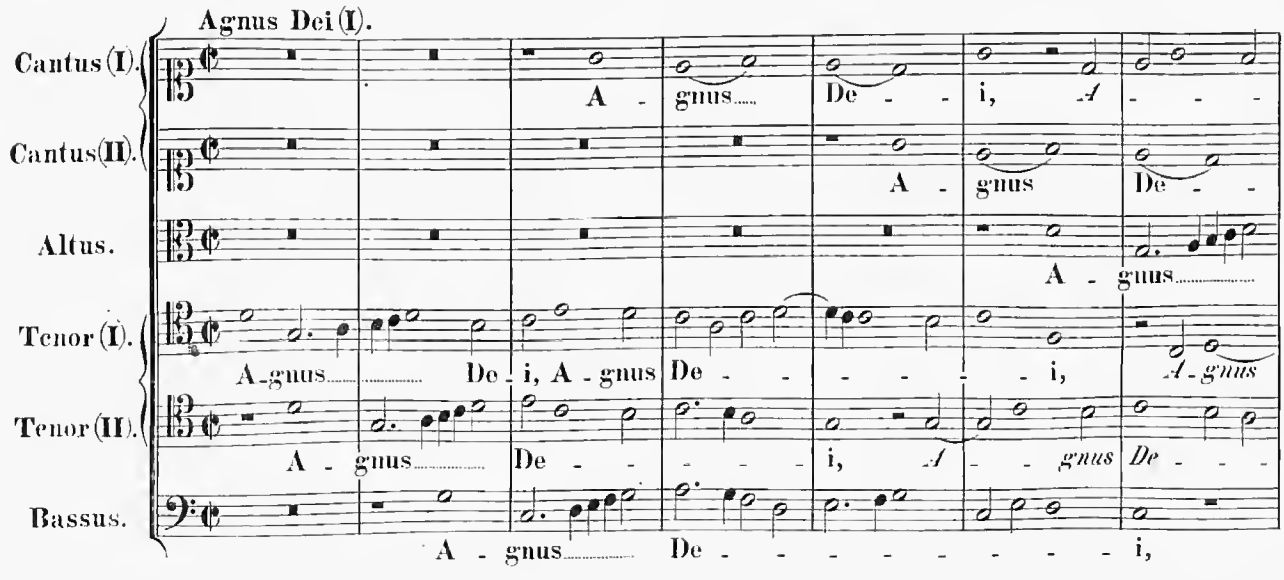
Agnus Dei (I).
Cantus (I).
A - gnus De - - i, A - - -
Cantus (II).
A - gnus De - -
Altus.
A - gnus
Tenor (I).
A-gnus De - i, A - gnus De - - - - - - i, A-gnus
Tenor (II).
A - gnus De - - - - i, A - - gnus De - - -
Bassus.
A - gnus De - - - - - - - - - i,

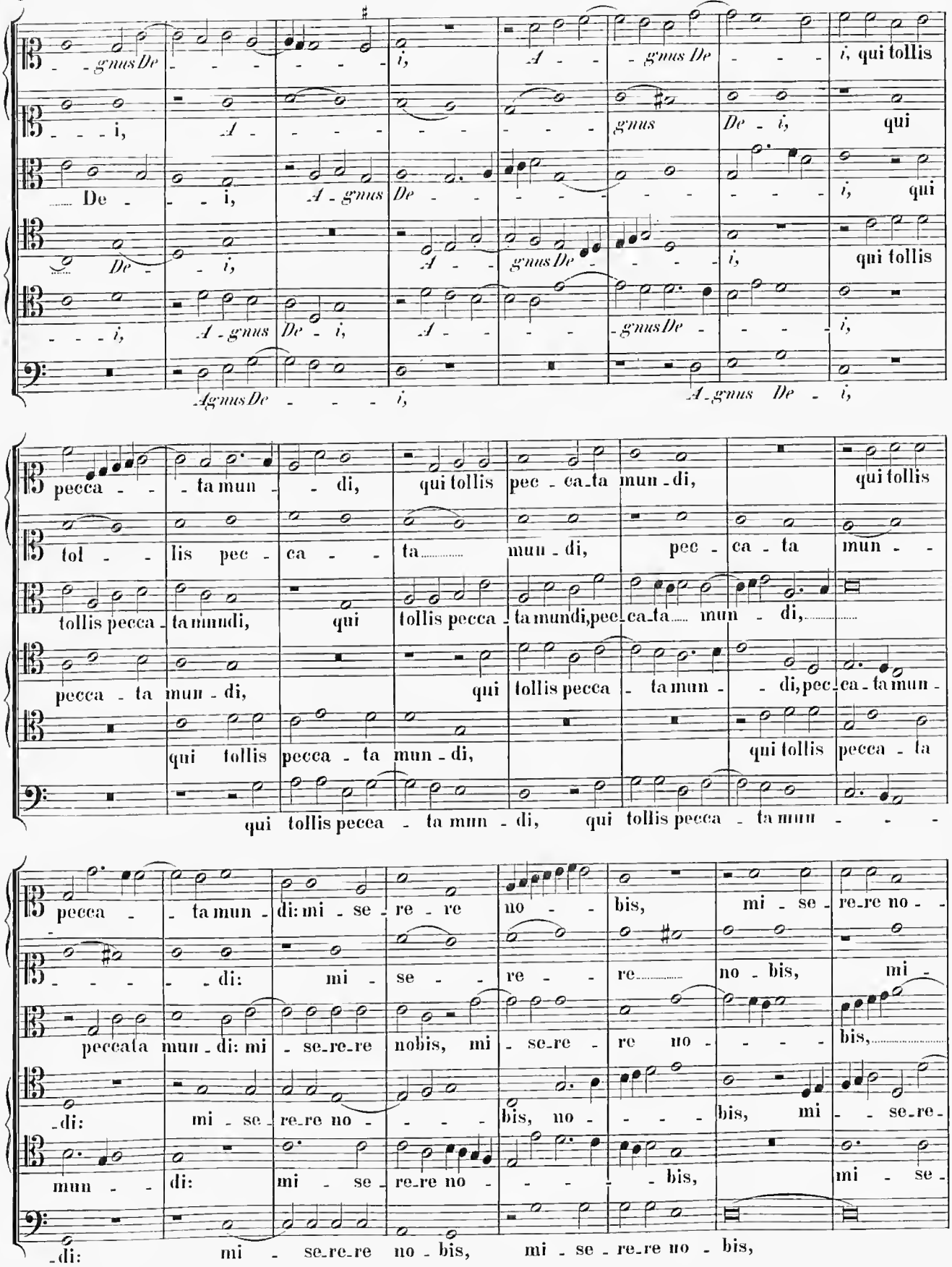
gnus De i, A gnus De i, qui tollis
i, A gnus De i, qui
De i, A gnus De i, qui
De i, A gnus De i, qui tollis
i, A gnus De i,
Agnus De i, A gnus De i,
pecca ta mun di, qui tollis pec ca ta mun di, qui tollis
tol lis pec ca ta mun di, pec ca ta mun
tollis pecca ta mundi, qui tollis pecca ta mundi, pec ca ta mun di,
pecca ta mun di, qui tollis pecca ta mun di, pec ca ta mun
qui tollis pecca ta mun di, qui tollis pecca ta
qui tollis pecca ta mun di, qui tollis pecca ta mun
pecca ta mun di: mi se re re no bis, mi se re re no
di: mi se re re no bis, mi
pecca ta mun di: mi se re re nobis, mi se re re no bis,
di: mi se re re no bis, no bis, mi se re
mun di: mi se re re no bis, mi se
di: mi se re re no bis, mi se re re no bis,

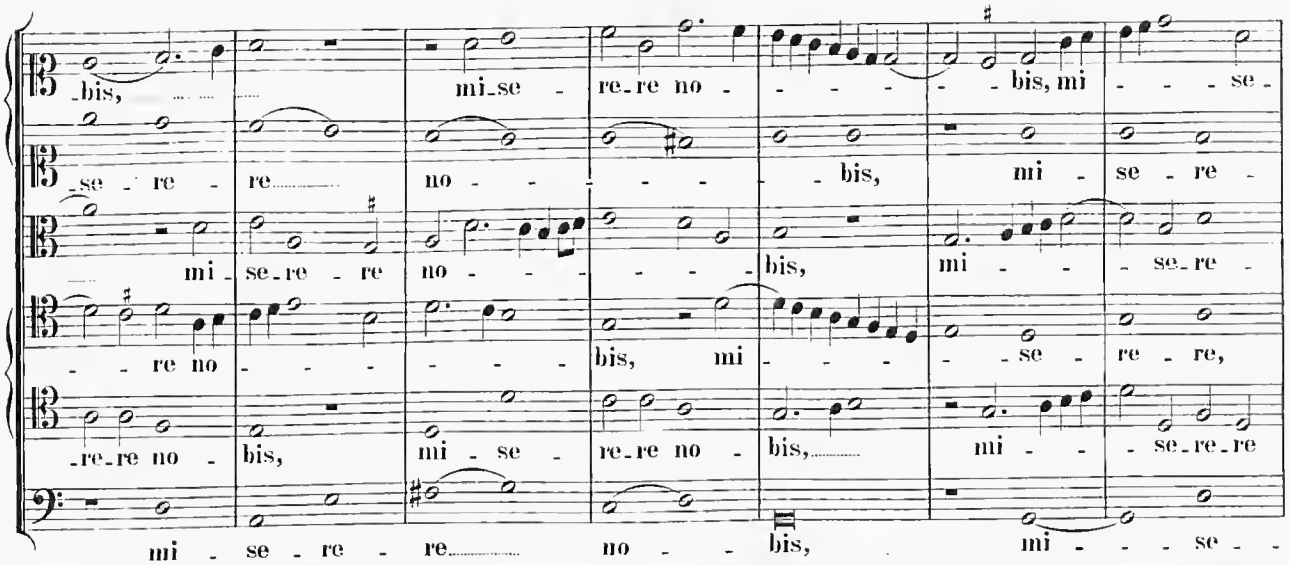
bis, mi se re re no bis, mi se
se re re no bis, mi se re
mi se re re no bis, mi se re
re no bis, mi se re re,
re re no bis, mi se re re no bis, mi se re re
mi se re re no bis, mi se

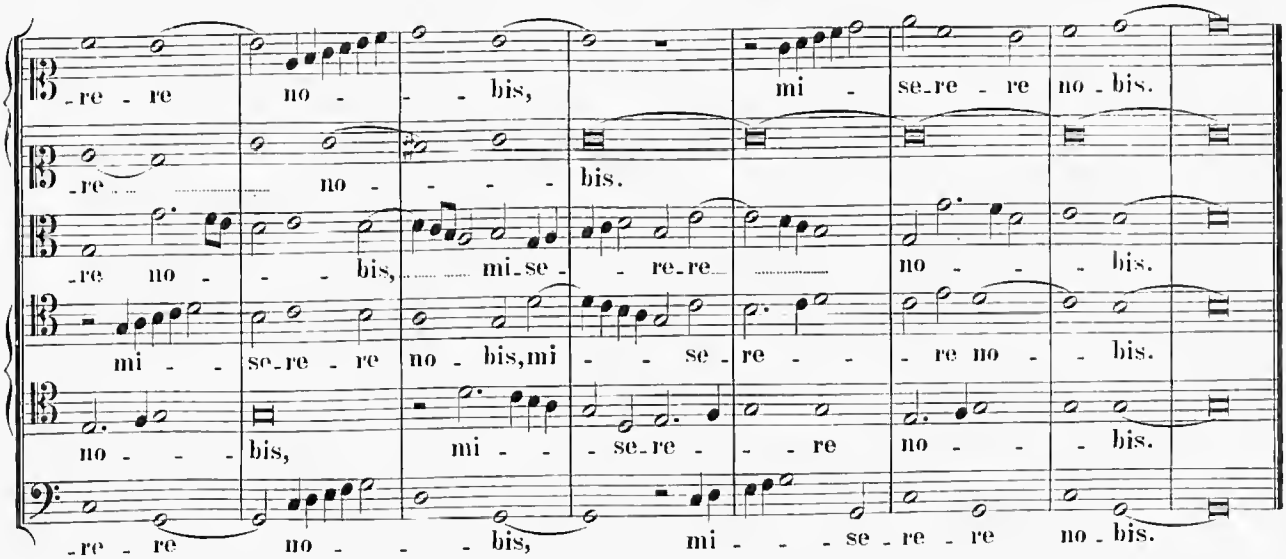
re re no bis, mi se re re no bis.
re no bis.
re no bis, mi se re re no bis.
mi se re no bis, mi se re re no bis.
no bis, mi se re re no bis.
re re no bis, mi se re re no bis.

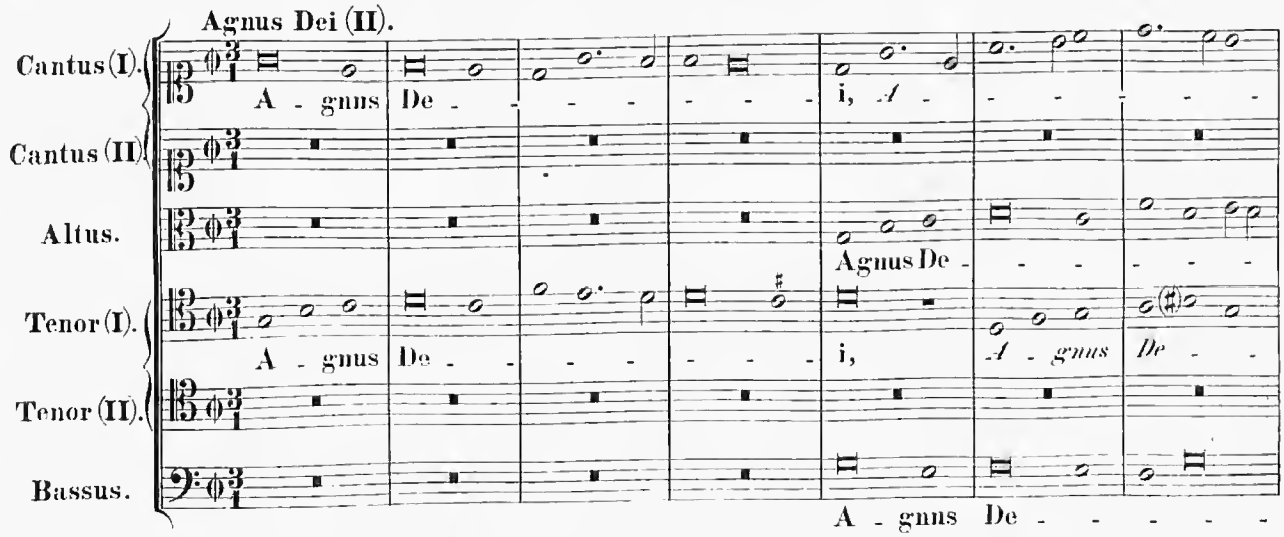
Agnus Dei (II).
Cantus (I).
Cantus (II).
Altus.
Tenor (I).
Tenor (II).
Bassus.
A gnus De i, A
Agnus De
A gnus De i, A gnus De
A gnus De

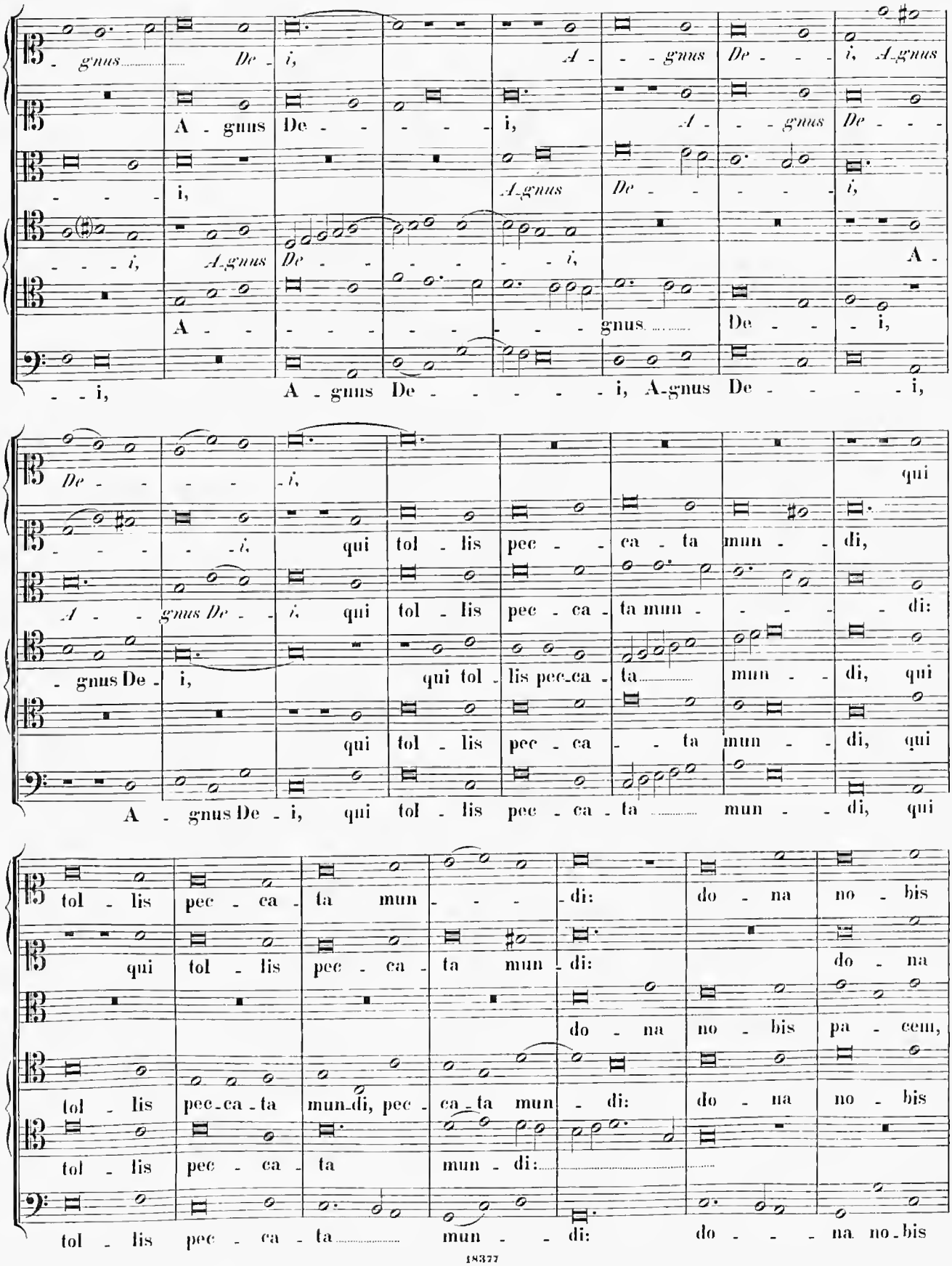
gnus De i, A gnus De i, A gnus
A gnus De i, A gnus De
i, A gnus De i,
i, A gnus De i, A
A gnus De i,
i, A gnus De i, A gnus De i,
De i, qui
i, qui tol lis pec ca ta mun di,
A gnus De i, qui tol lis pec ca ta mun di:
gnus De i, qui tol lis pec ca ta mun di, qui
qui tol lis pec ca ta mun di, qui
A gnus De i, qui tol lis pec ca ta mun di, qui
tol lis pec ca ta mun di: do na no bis
qui tol lis pec ca ta mun di: do na
do na no bis pa cem,
tol lis pec ca ta mun di, pec ca ta mun di: do na no bis
tol lis pec ca ta mun di:
tol lis pec ca ta mun di: do na no bis

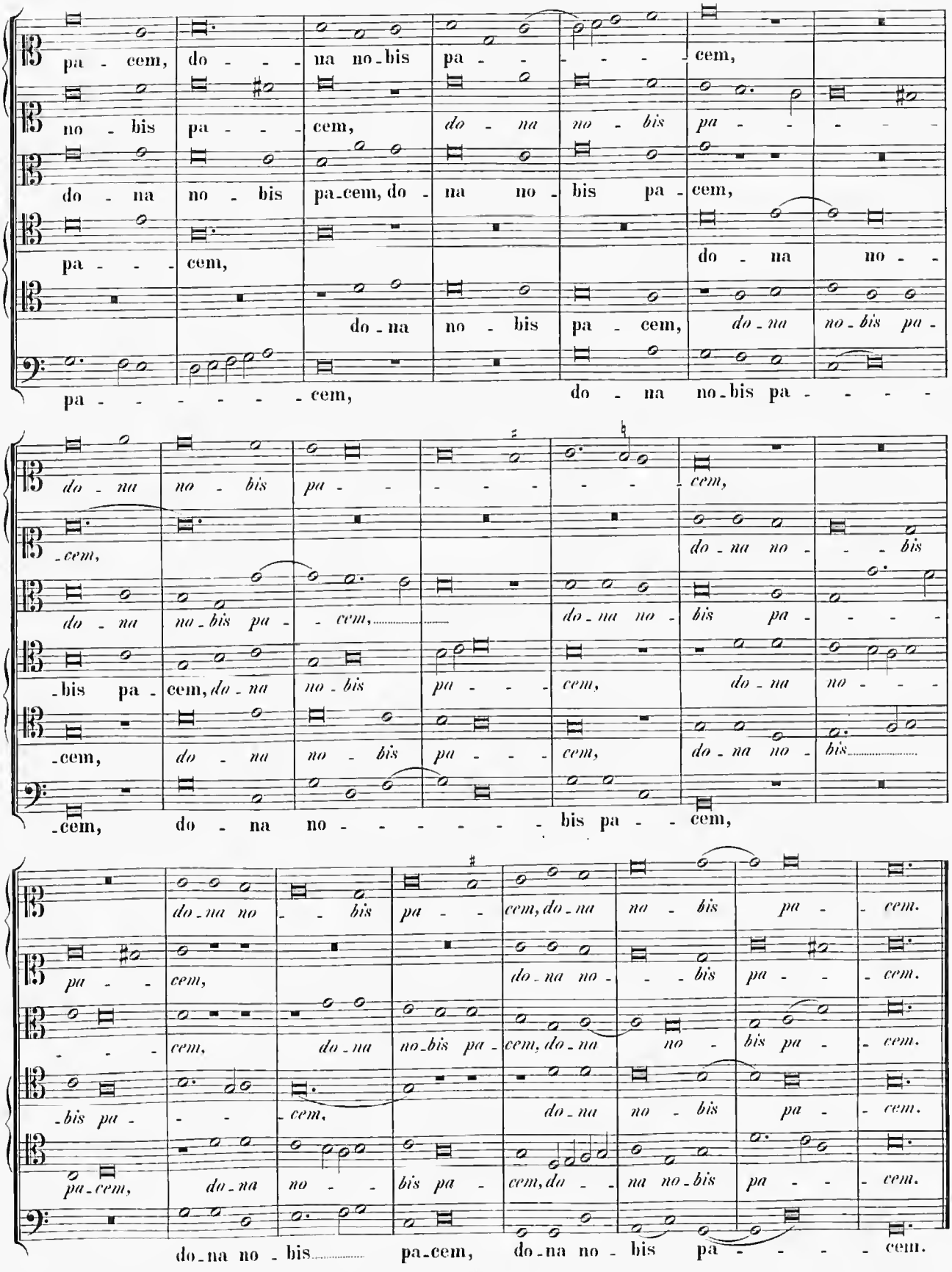
pa - cem, do - - - na no - bis pa - - - - - - cem,
no - bis pa - - - cem, do - na no - bis pa - - - - - -
do - na no - bis pa - cem, do - na no - bis pa - cem,
pa - - - cem, do - na no - -
do - na no - bis pa - cem, do - na no - bis pa -
pa - - - - - - - cem, do - na no - bis pa - - - -
do - na no - bis pa - - - - - - cem,
- cem, do - na no - - - bis
do - na na - bis pa - - cem, do - na no - bis pa - - - -
- bis pa - cem, do - na no - bis pa - - - cem, do - na no - - -
- cem, do - na no - bis pa - - - cem, do - na no - bis
- cem, do - na no - - - - - - bis pa - - cem,
do - na no - - - bis pa - - cem, cem, do - na no - bis pa - - cem.
pa - - cem, do - na no - - - bis pa - - cem.
- - - cem, do - na no - bis pa - cem, do - na no - bis pa - - cem.
- bis pa - - - cem, do - na no - bis pa - - cem.
pa - cem, do - na no - - bis pa - cem, do - - na no - bis pa - - - cem.
do - na no - bis pa - cem, do - na no - bis pa - - - - - cem.

Missa: „Alma Redemptoris."

6 vocum.

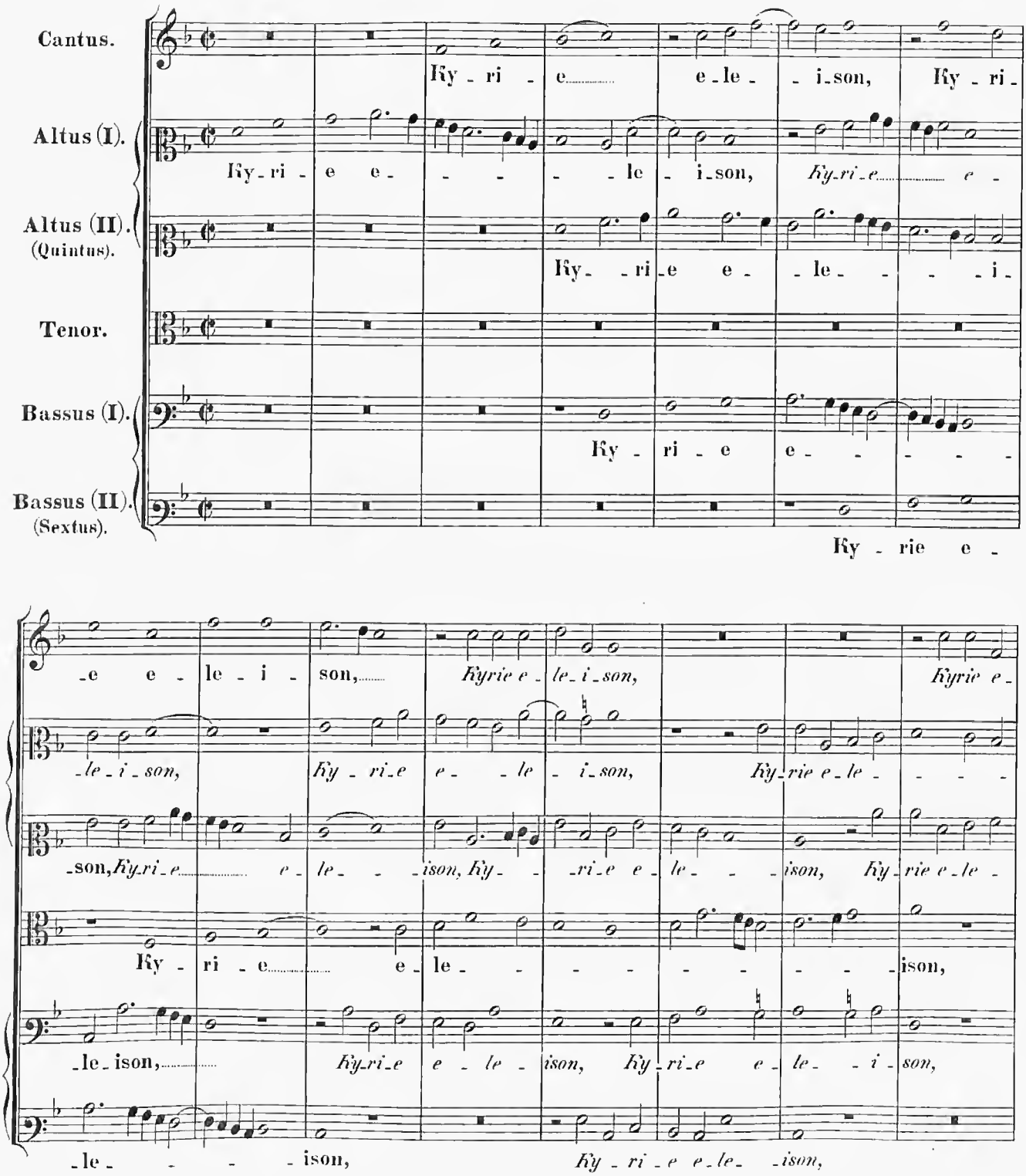

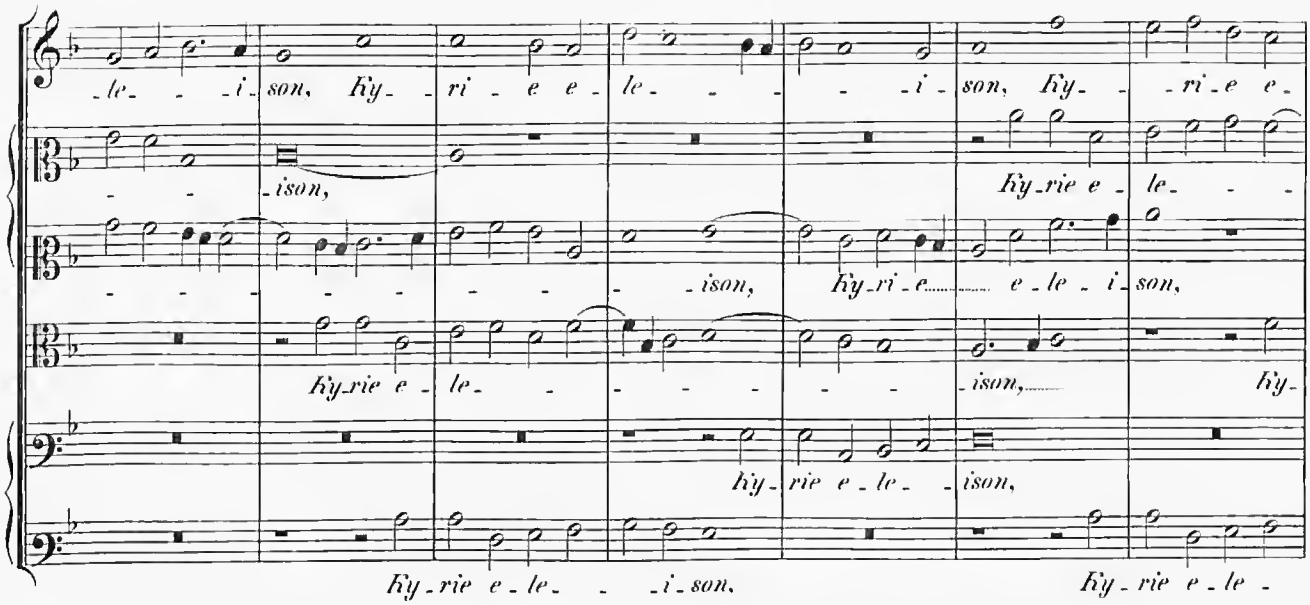
le- - -i- son, Ky- ri- e e- le- - - -i- son, Ky- - -ri- e e-
-ison,
Ky-rie e- le- -
Ky-rie e- le- - - - - - - -ison,
Ky-ri- e- - - - - - -

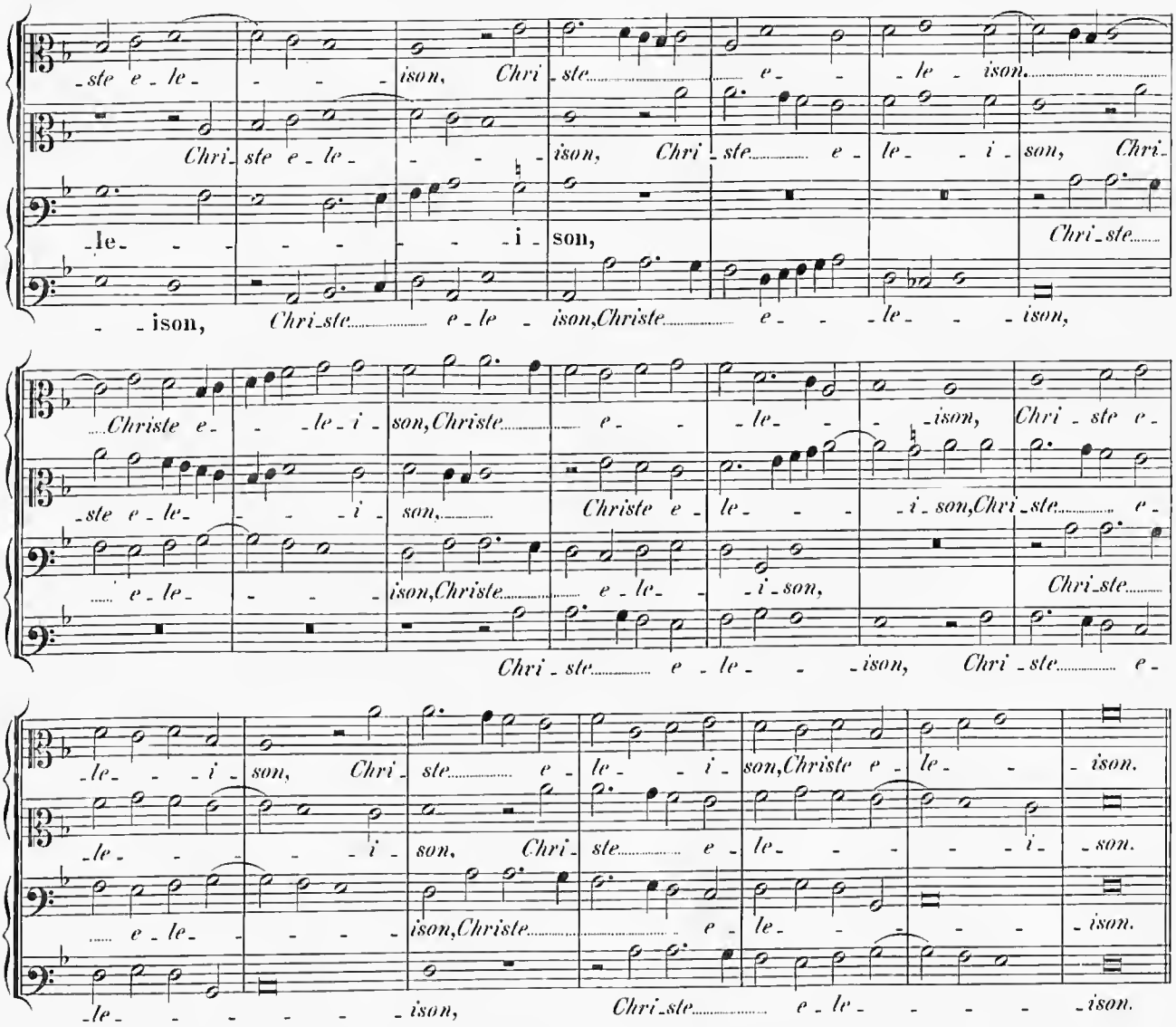
ste e le ison, Chri ste e le ison.
Chri ste e le ison, Chri ste e le i son, Chri
le i son, Chri ste
ison, Chri ste e le ison, Christe e le ison,
Christe e le i son, Christe e le ison, Chri ste e
ste e le i son, Christe e le i son, Chri ste e
e le ison, Christe e le i son, Chri ste
Chri ste e le ison, Chri ste e
le i son, Chri ste e le i son, Christe e le ison.
le i son, Chri ste e le i son.
e le ison, Christe e le ison.
le ison, Chri ste e le ison.
Cantus.
Altus (I).
Altus (II).
Tenor.
Bassus (I).
Bassus (II).
Ky ri e e le i son, e le i son,
Ky ri e e le i son, Ky
Ky ri e e le ison,
Ky ri e e le ison, Ky
Ky ri e e le ison, Ky
Ky ri e e

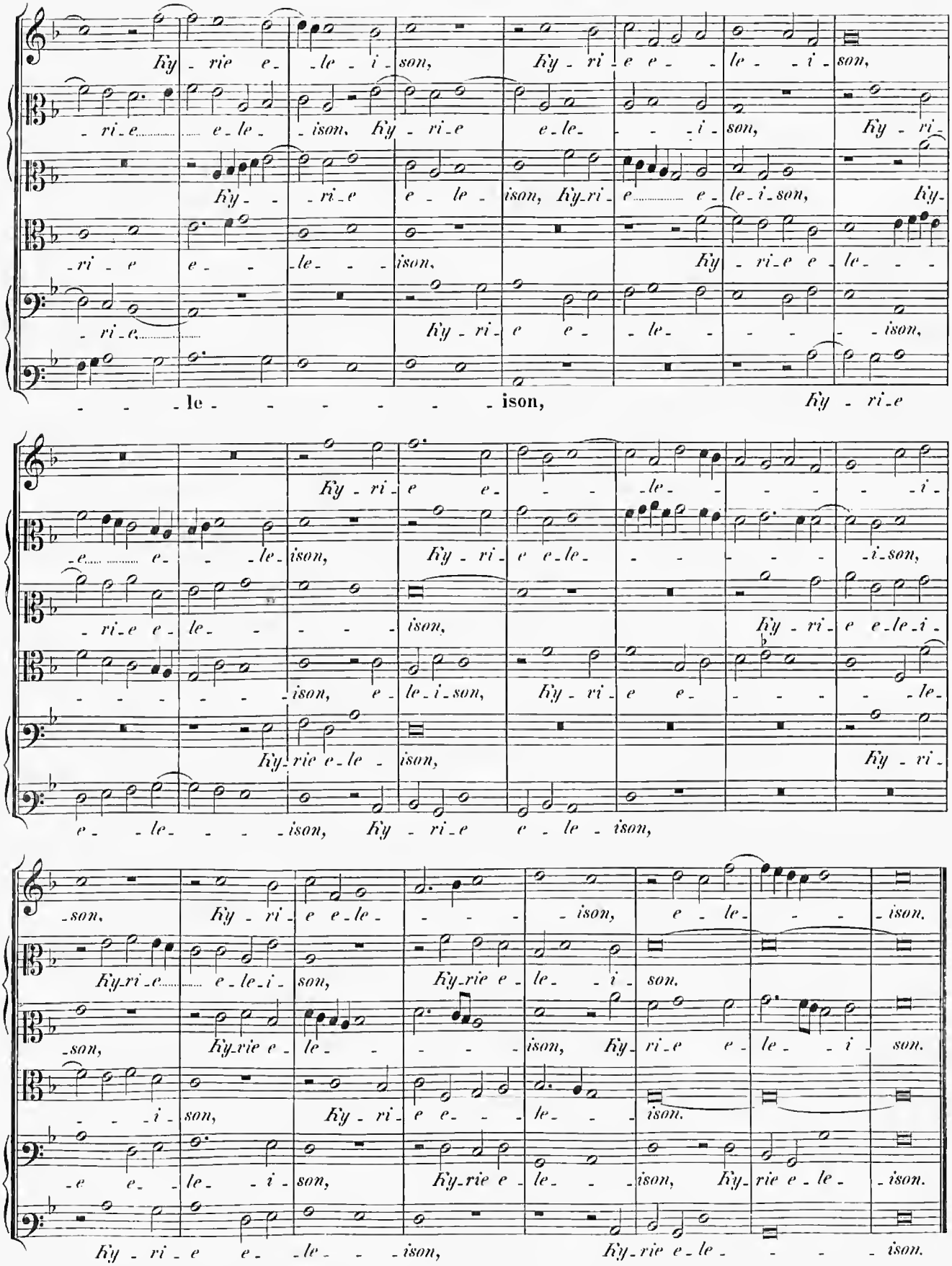
Ky - rie e - le - i - son, Ky - ri - e e - le - i - son,
- ri - e e - le - ison, Ky - ri - e e - le - i - son, Ky - ri -
Ky - ri - e e - le - ison, Ky - ri - e e - le - i - son, Ky -
- ri - e e - le - ison, Ky - ri - e e - le - -
- ri - e, Ky - ri - e e - le - ison,
- le - ison, Ky - rie
Ky - ri - e e - le - i -
- e e - le - ison, Ky - ri - e e - le - i - son,
- ri - e e - le - ison, Ky - ri - e e - le - i -
- ison, e - le - i - son, Ky - ri - e e - le -
Ky - rie e - le - ison, Ky - ri -
e - le - ison, Ky - ri - e e - le - ison,
- son, Ky - ri - e e - le - ison, e - le - ison.
Ky - ri - e e - le - i - son, Ky - rie e - le - i - son.
- son, Ky - rie e - le - ison, Ky - ri - e e - le - i - son.
- i - son, Ky - ri - e e - le - ison.
- e e - le - i - son, Ky - rie e - le - ison, Ky - rie e - le - ison.
Ky - ri - e e - le - ison, Ky - rie e - le - ison.

Gloria in excelsis Deo.

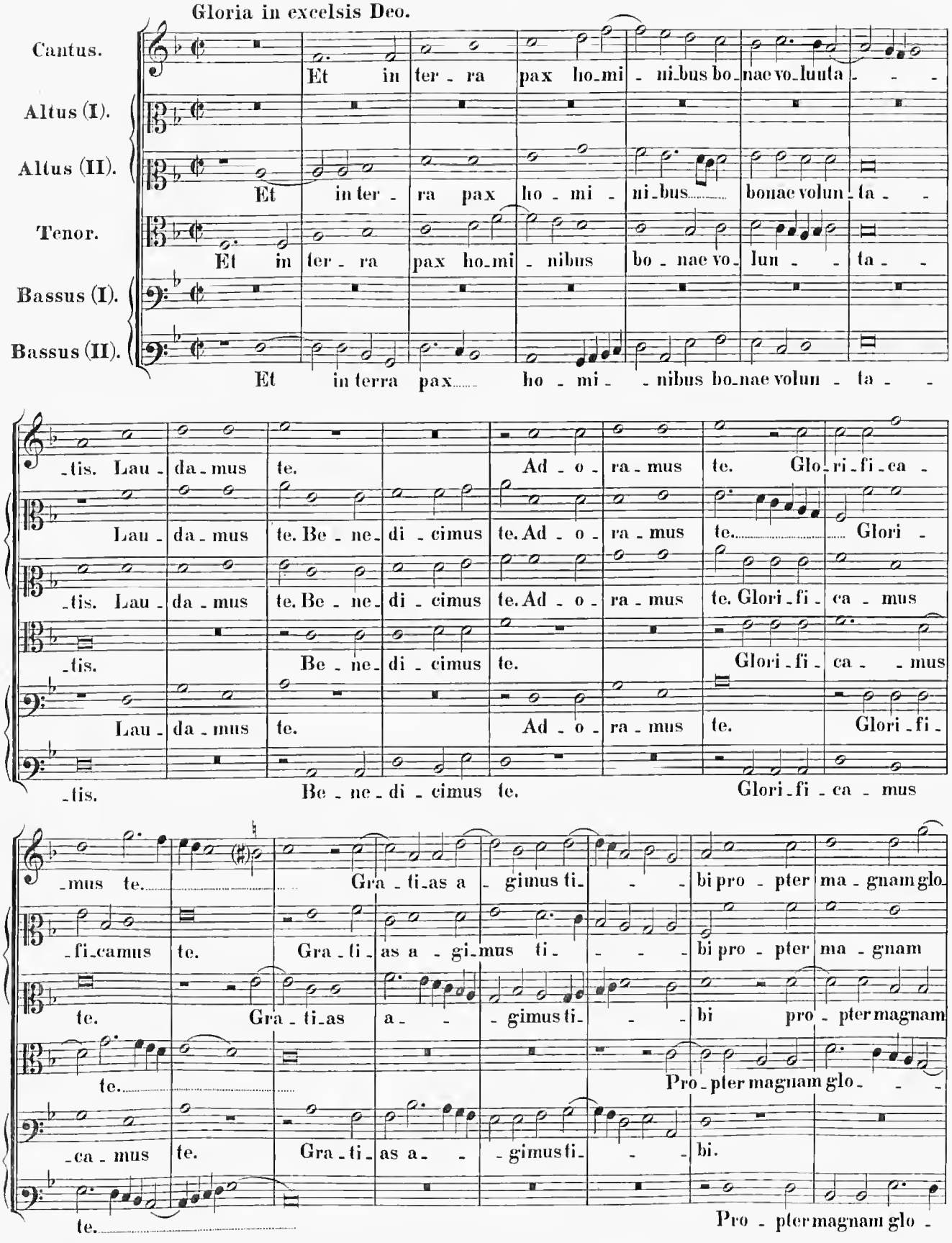

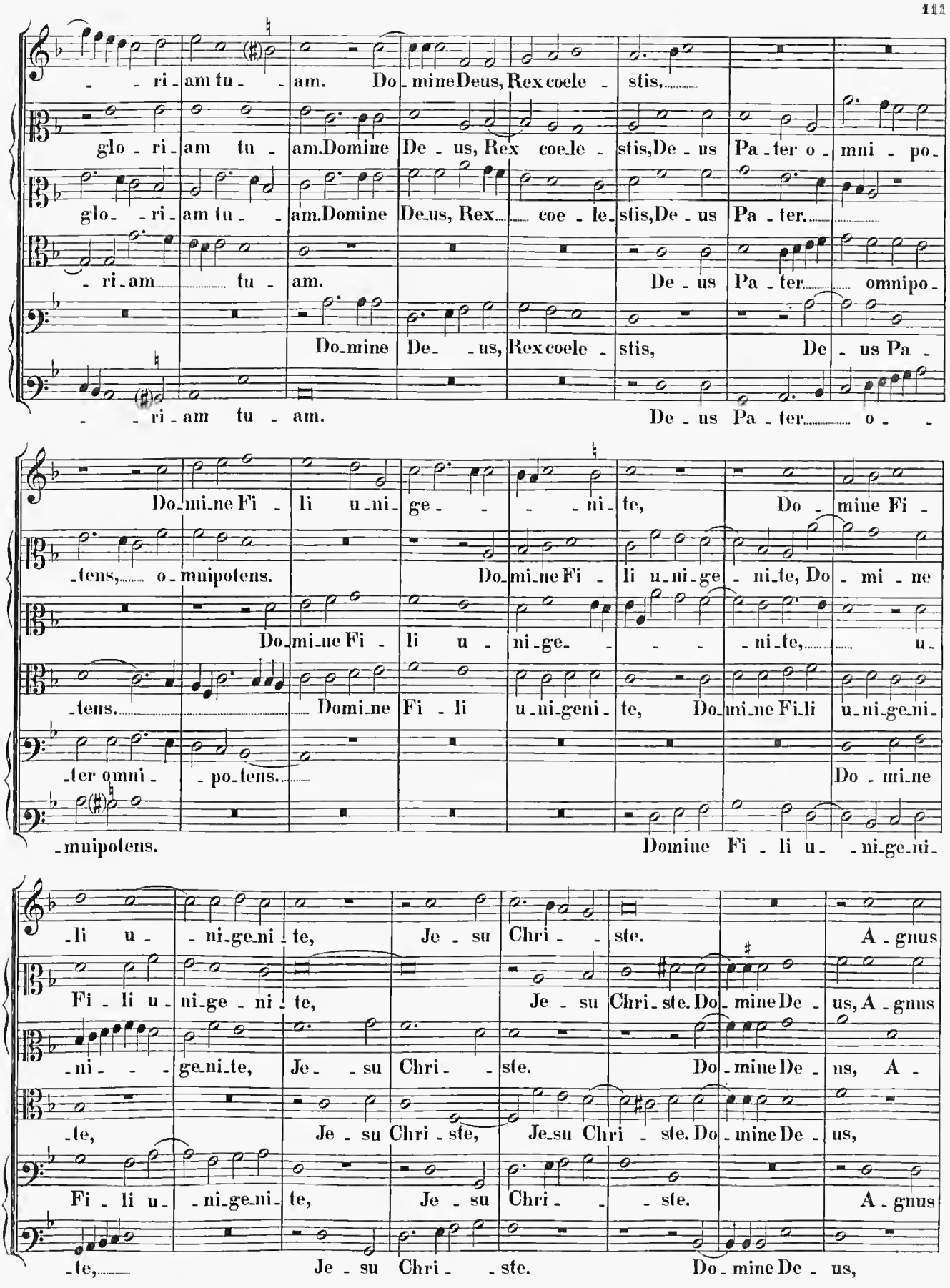
- - ri - am tu - am. Do - mine Deus, Rex coele - stis.....
glo - ri - am tu - am. Domine De - us, Rex coe - le - stis, De - us Pa - ter o - mni - po -
glo - ri - am tu - - am. Domine De - us, Rex..... coe - le - stis, De - us Pa - ter.....
- ri - am..... tu - am.
De - us Pa - ter..... omnipo -
Do - mine De - - us, Rex coele - stis, De - us Pa -
- - ri - am tu - am.
De - us Pa - ter..... o - -
Do - mi - ne Fi - li u - ni - ge - - - - ni - te, Do - mine Fi -
- tens,..... o - mnipotens.
Do - mi - ne Fi - li u - ni - ge - ni - te, Do - mi - ne
Do - mi - ne Fi - li u - ni - ge - - - - ni - te,..... u -
- tens.....
Domi - ne Fi - li u - ni - geni - te, Do - mi - ne Fi - li u - ni - ge - ni -
- ter omni - - po - tens.....
Do - mi - ne
- mnipotens.
Domine Fi - li u - - ni - ge - ni -
- li u - - ni - ge - ni - te, Je - su Chri - - ste. A - gnus
Fi - li u - ni - ge - ni - te, Je - su Chri - ste. Do - mine De - us, A - gnus
- ni - - - ge - ni - te, Je - - su Chri - - ste. Do - mine De - us, A -
- te, Je - su Chri - ste, Je - su Chri - ste. Do - mine De - us,
Fi - li u - - ni - ge - ni - te, Je - su Chri - - ste. A - gnus
- te,..... Je - su Chri - - ste. Do - mine De - us,

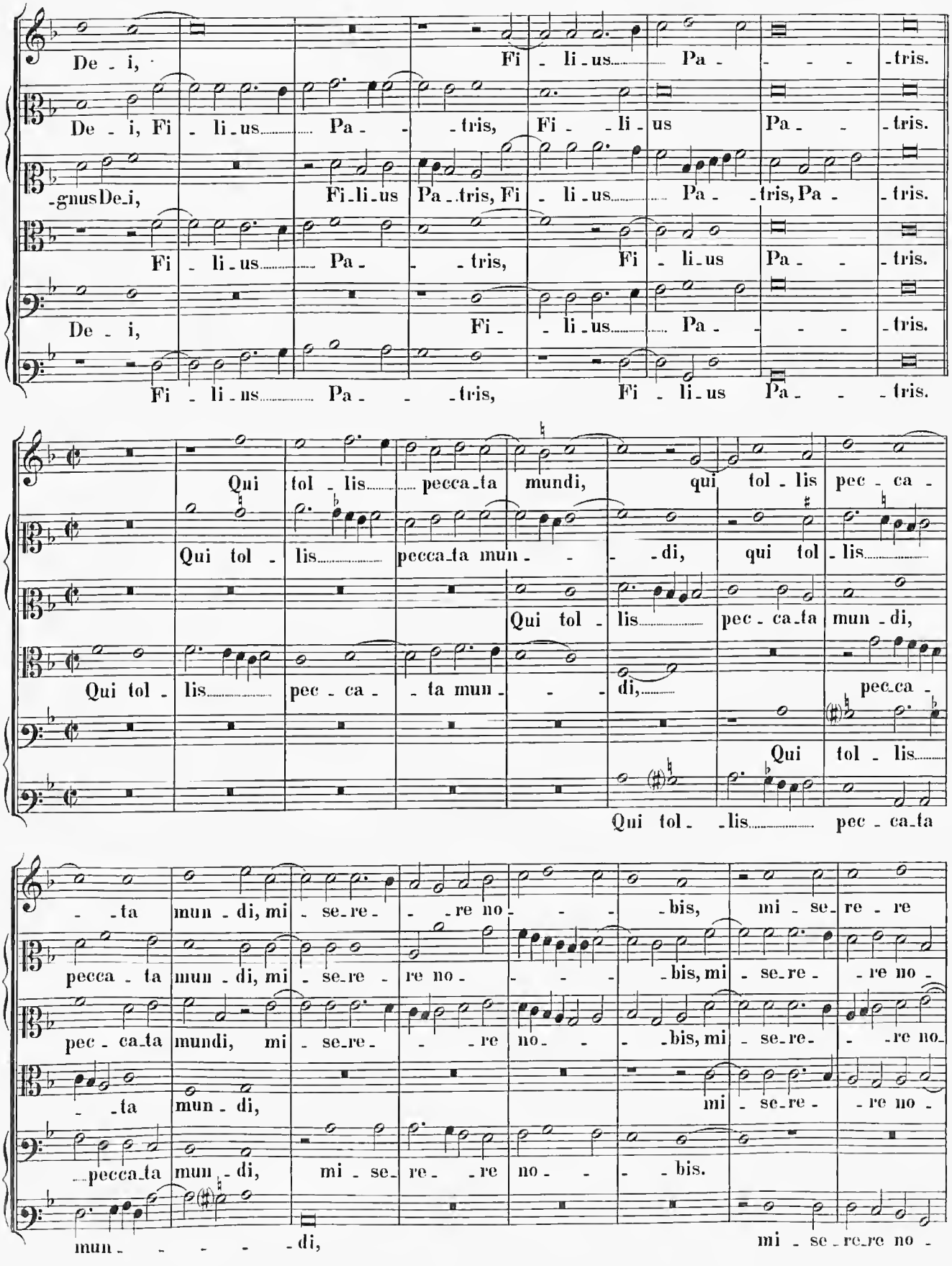
De - i, Fi - li - us Pa - - - tris.
De - i, Fi - li - us Pa - - tris, Fi - - li - us Pa - - tris.
-gnus De - i, Fi - li - us Pa - tris, Fi - li - us Pa - tris, Pa - tris.
Fi - li - us Pa - - tris, Fi - li - us Pa - - tris.
De - i, Fi - li - us Pa - - - tris.
Fi - li - us Pa - - tris, Fi - li - us Pa - - tris.
Qui tol - lis peccata mundi, qui tol - lis pec - ca -
Qui tol - lis peccata mun - - di, qui tol - lis
Qui tol - lis pec - ca - ta mun - di,
Qui tol - lis peccata mun - - - di,
pec - ca -
Qui tol - lis
Qui tol - - lis pec - ca - ta
- - ta mun - di, mi - se - re - re no - - - bis, mi - se - re - re
pecca - ta mun - di, mi - se - re - re no - - - bis, mi - se - re - re no -
pec - ca - ta mundi, mi - se - re - re no - - - bis, mi - se - re - re no -
- - ta mun - di, mi - se - re - re no -
pecca - ta mun - di, mi - se - re - re no - - - bis.
mun - - - - - di, mi - se - re - re no -

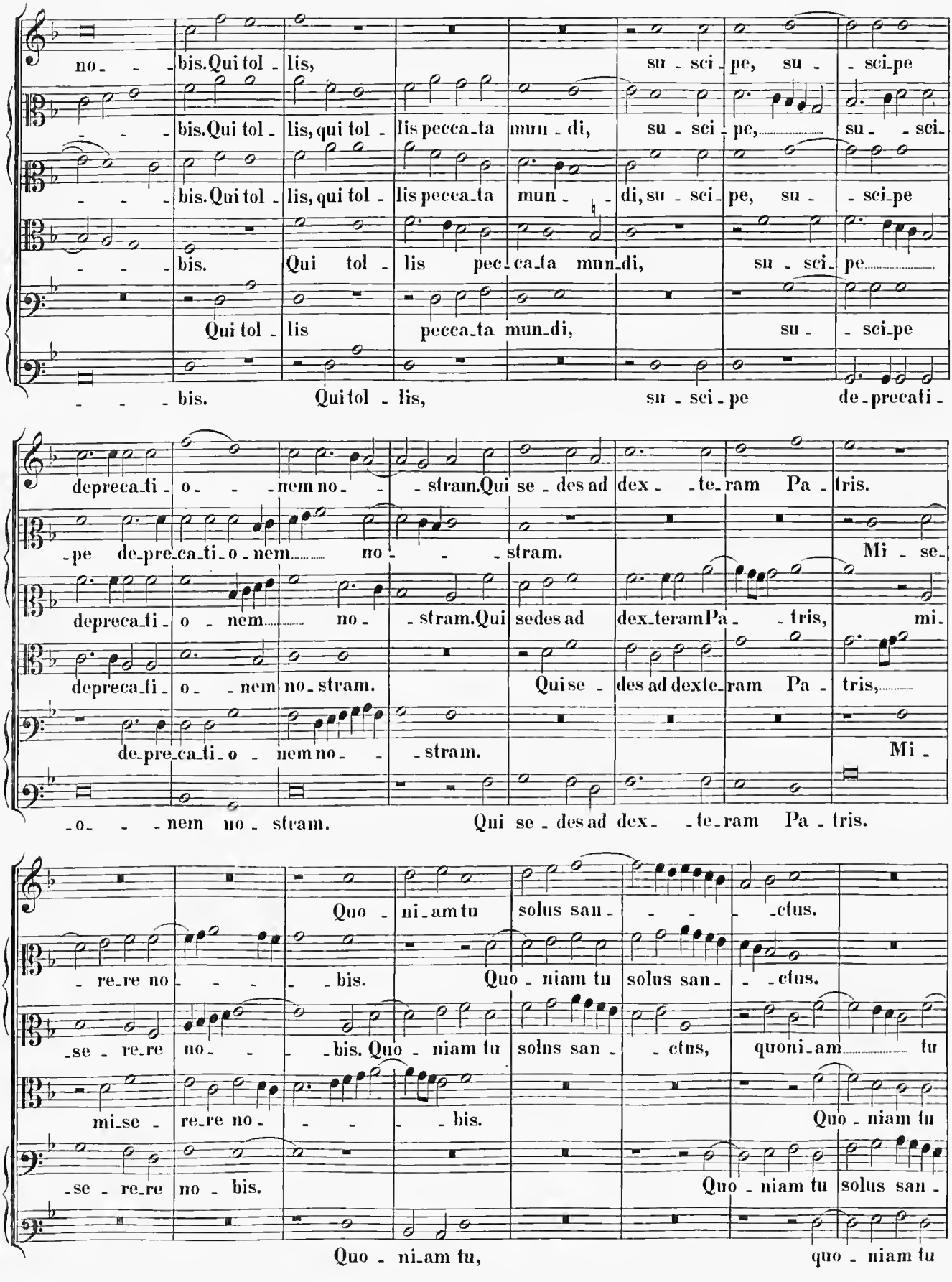
no- - bis. Qui tol - lis, su - sci - pe, su - sci - pe
- - - bis. Qui tol - lis, qui tol - lis pecca - ta mun - di, su - sci - pe, su - sci -
- - - bis. Qui tol - lis, qui tol - lis pecca - ta mun - di, su - sci - pe, su - sci - pe
- - - bis. Qui tol - lis pec - ca - ta mun - di, su - sci - pe
Qui tol - lis pecca - ta mun - di, su - sci - pe
- - - bis. Qui tol - lis, su - sci - pe de - precati -
-pe de - preca - ti - o - nem no - - - stram. Qui se - des ad dex - te - ram Pa - tris.
depreca - ti - o - nem no - - - stram. Qui se - des ad dex - te - ram Pa - - tris, mi -
depreca - ti - o - nem no - stram. Qui se - des ad dexte - ram Pa - tris,
de - pre - ca - ti - o - nem no - - - stram. Mi -
-o- - - nem no - stram. Qui se - des ad dex - - te - ram Pa - tris.
Quo - ni - am tu solus san - - - - ctus.
- re - re no - - - - bis. Quo - niam tu solus san - - ctus.
-se - re - re no - - - bis. Quo - niam tu solus san - - ctus, quoni - am tu
mi - se - re - re no - - - - bis. Quo - niam tu
-se - re - re no - bis. Quo - niam tu solus san -
Quo - ni - am tu, quo - niam tu

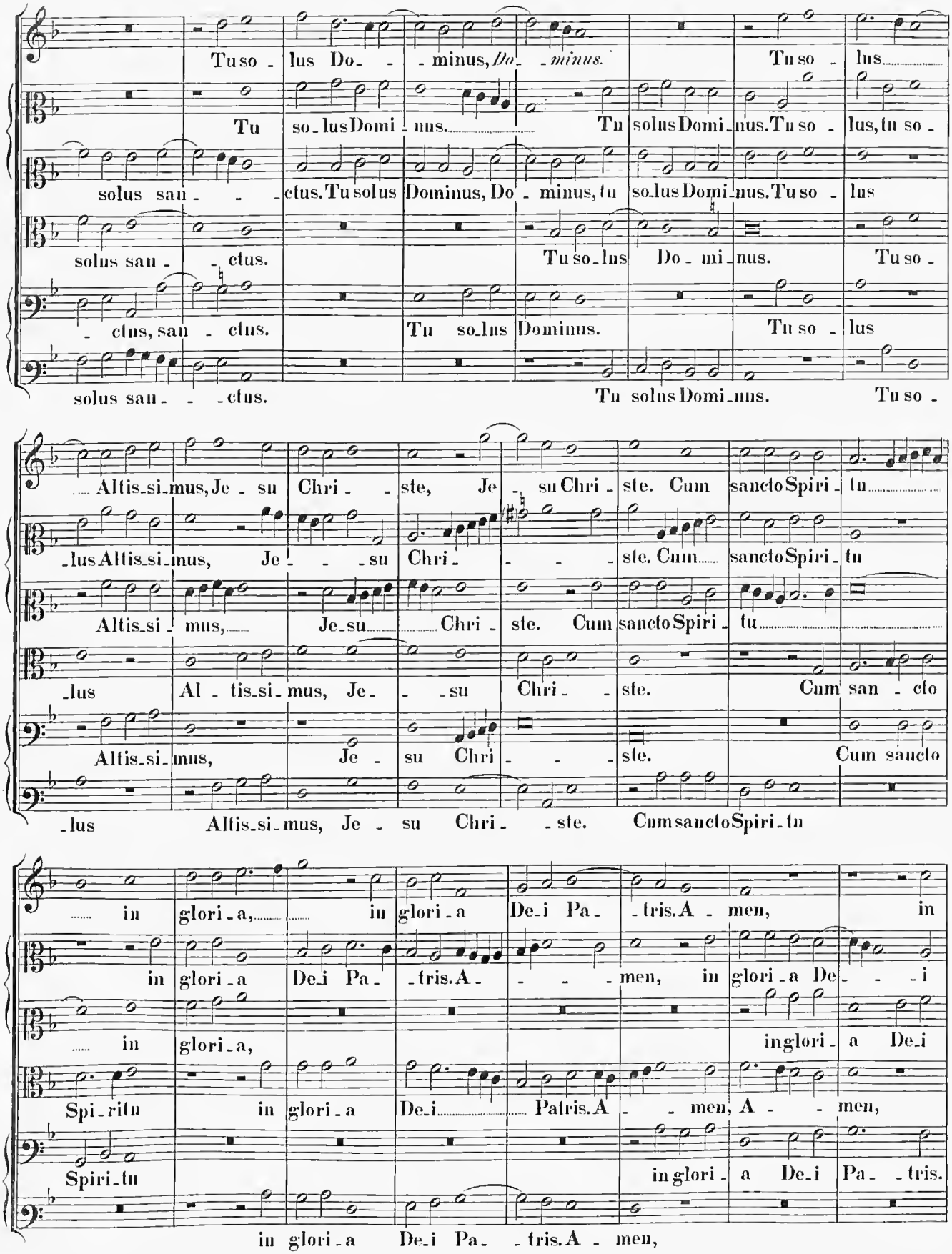
Tu so - lus Do - - minus, Do - - minus. Tu so - lus
Tu so - lus Domi - nus. Tu solus Domi - nus. Tu so - lus, tu so -
solus san - - - ctus. Tu solus Dominus, Do - minus, tu so - lus Domi - nus. Tu so - lus
solus san - - ctus. Tu so - lus Do - mi - nus. Tu so -
- ctus, san - ctus. Tu so - lus Dominus. Tu so - lus
solus san - - - ctus. Tu solus Domi - nus. Tu so -
Altis - si - mus, Je - su Chri - - ste, Je - su Chri - ste. Cum sancto Spiri - tu
- lus Altis - si - mus, Je - - - su Chri - - - ste. Cum sancto Spiri - tu
Altis - si - mus, Je - su Chri - ste. Cum sancto Spiri - tu
- lus Al - tis - si - mus, Je - - su Chri - - ste. Cum san - cto
Altis - si - mus, Je - su Chri - - - ste. Cum sancto
- lus Altis - si - mus, Je - su Chri - - ste. Cum sancto Spiri - tu
in glori - a, in glori - a De - i Pa - - tris. A - men, in
in glori - a De - i Pa - - tris. A - - - men, in glori - a De - - - i
in glori - a,
in glori - a De - i
Spi - ritu in glori - a De - i Patris. A - - men, A - - men,
Spiri - tu
in glori - a De - i Pa - - tris.
in glori - a De - i Pa - - tris. A - men,

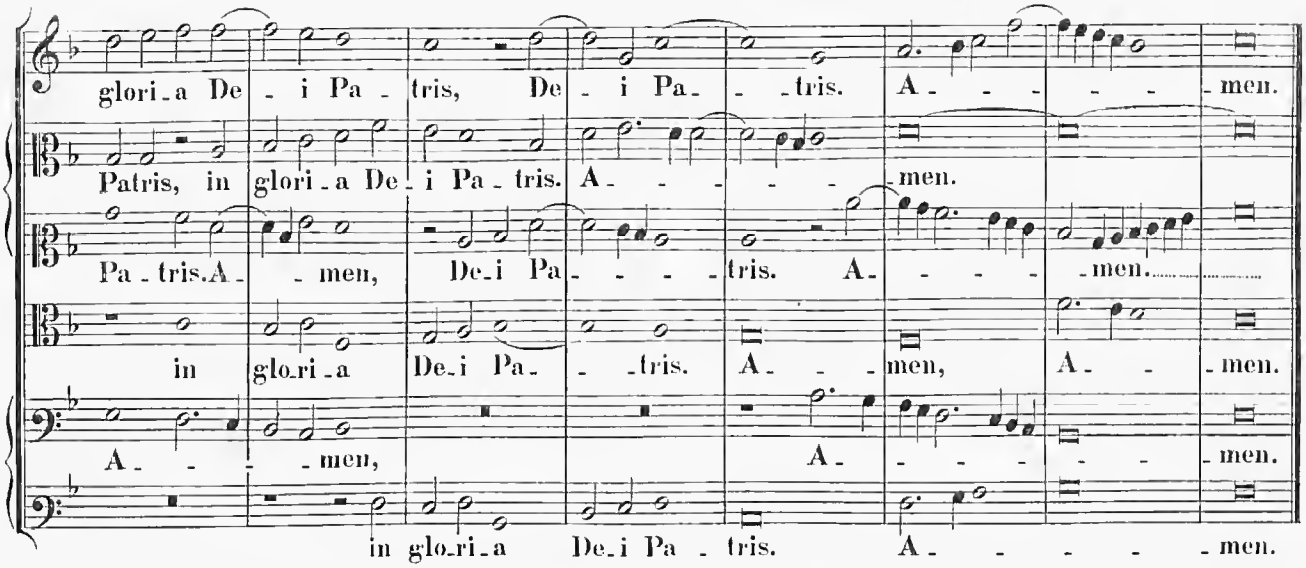

Credo in unum Deum.

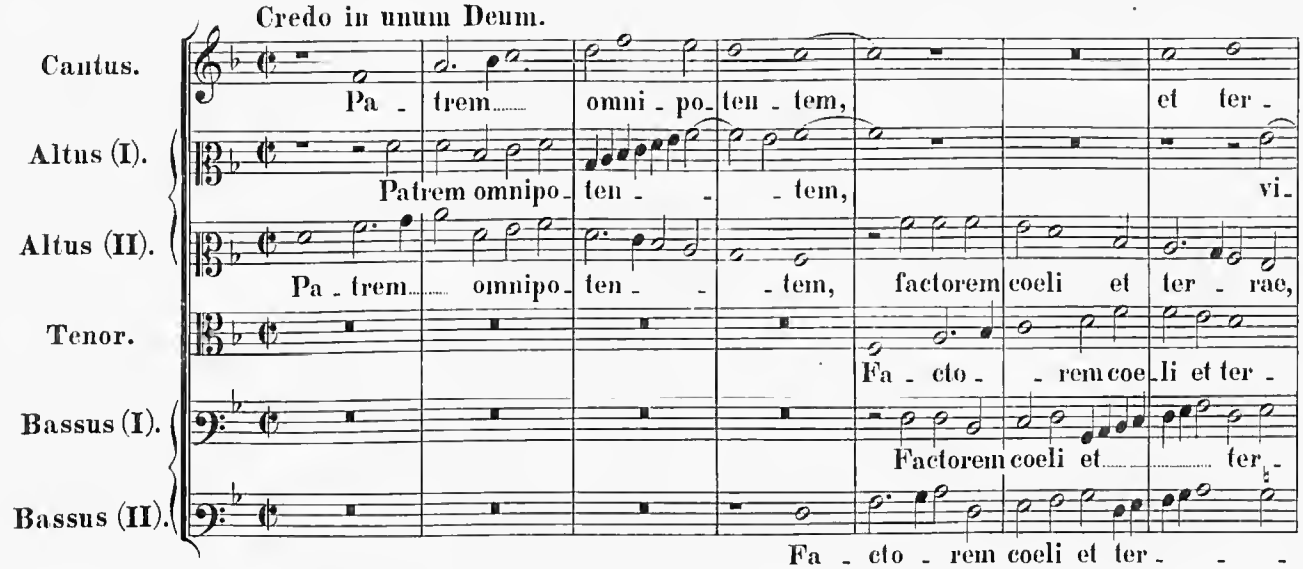

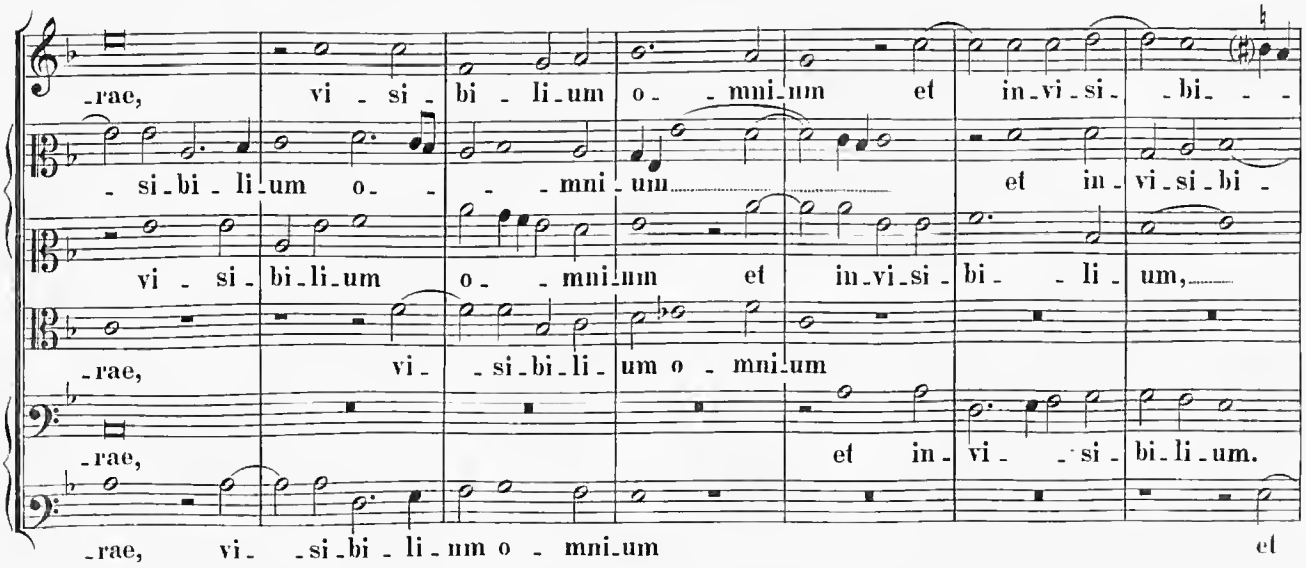

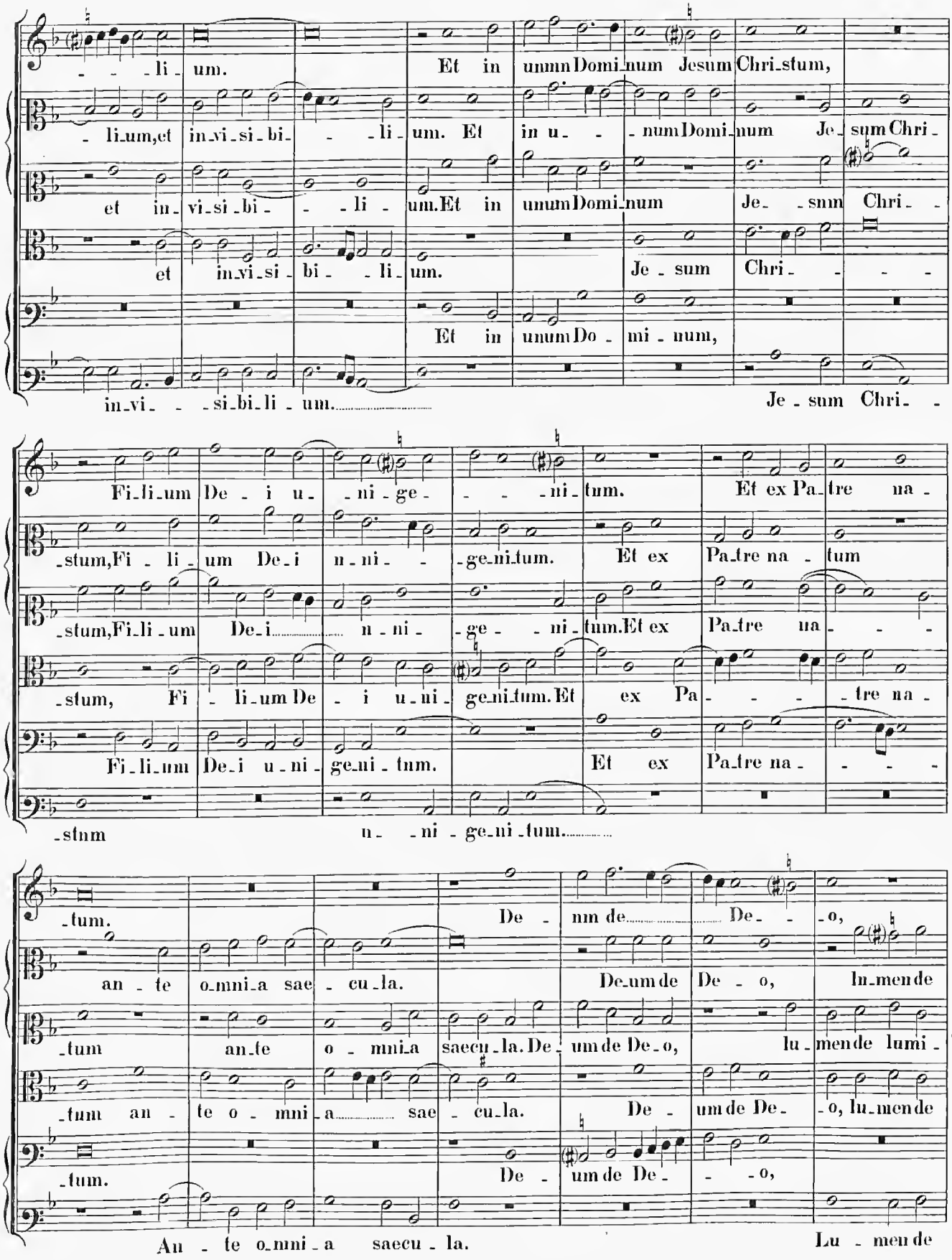
-li-um. Et in unum Domi-num Jesum Chri-stum,
-li-um, et in-vi-si-bi- -li- um. Et in u- -num Domi-num Je-sum Chri-
et in-vi-si-bi- -li- um. Et in unum Domi-num Je- -sum Chri-
et in-vi-si-bi- -li-um. Je-sum Chri- - - -
Et in unum Do- mi-num,
in-vi- -si-bi-li-um. Je-sum Chri- -
Fi-li-um De-i u- -ni-ge- -ni-tum. Et ex Pa-tre na-
-stum, Fi-li-um De-i u-ni- -ge-ni-tum. Et ex Pa-tre na-tum
-stum, Fi-li-um De-i u-ni- -ge- -ni-tum. Et ex Pa-tre na- - -
-stum, Fi- -li-um De- -i u-ni-ge-ni-tum. Et ex Pa- - - -tre na-
Fi-li-um De-i u-ni-ge-ni-tum. Et ex Pa-tre na- - -
-stum u- -ni-ge-ni-tum.
-tum. De- -um de De- -o,
an-te o-mni-a sae-cu-la. De-um de De-o, In-men de
-tum an-te o- -mni-a saecu-la. De-um de De-o, lu-men de lumi-
-tum an-te o- -mni-a sae-cu-la. De- -um de De- -o, lu-men de
-tum. De- -um de De- -o,
An- -te o-mni-a saecu-la. Lu- -men de

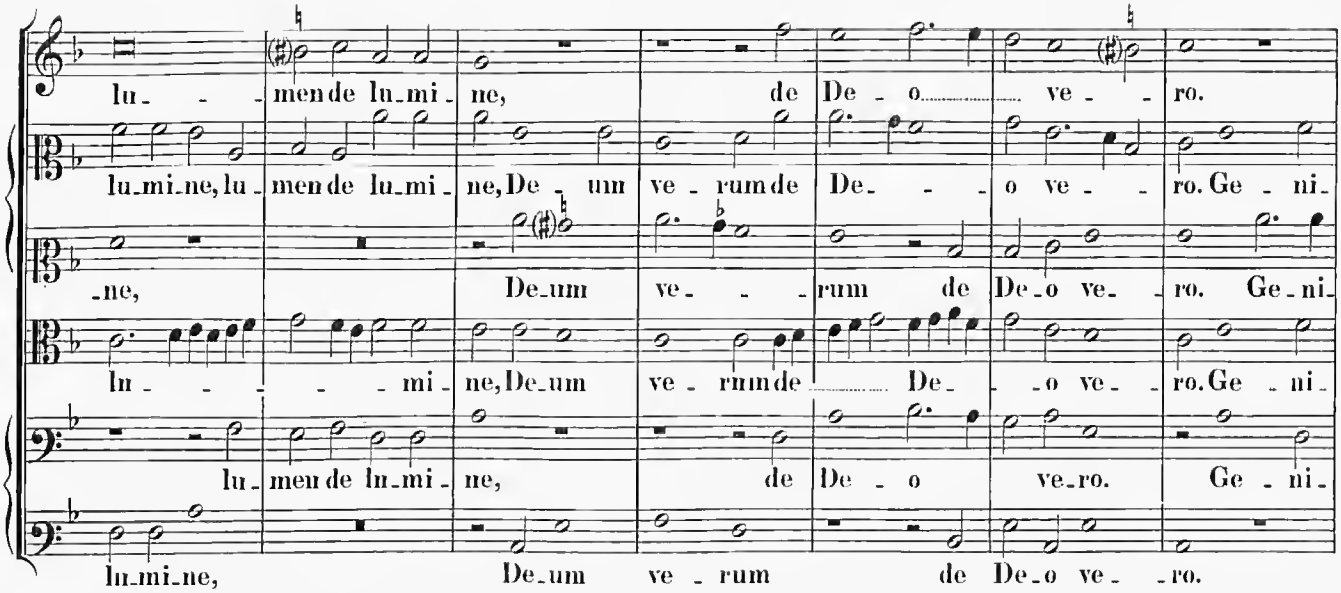
lu- - men de lu-mi- ne, de De - o ve - ro.
lu-mi-ne, lu-men de lu-mi- ne, De - um ve - rum de De- - - o ve - ro. Ge - ni-
-ne, De-um ve- - - rum de De-o ve- -ro. Ge-ni-
lu- - - - - mi- ne, De-um ve - rum de De- - o ve - ro. Ge - ni-
lu-men de lu-mi- ne, de De - o ve-ro. Ge - ni-
lu-mi-ne, De-um ve - rum de De-o ve- -ro.

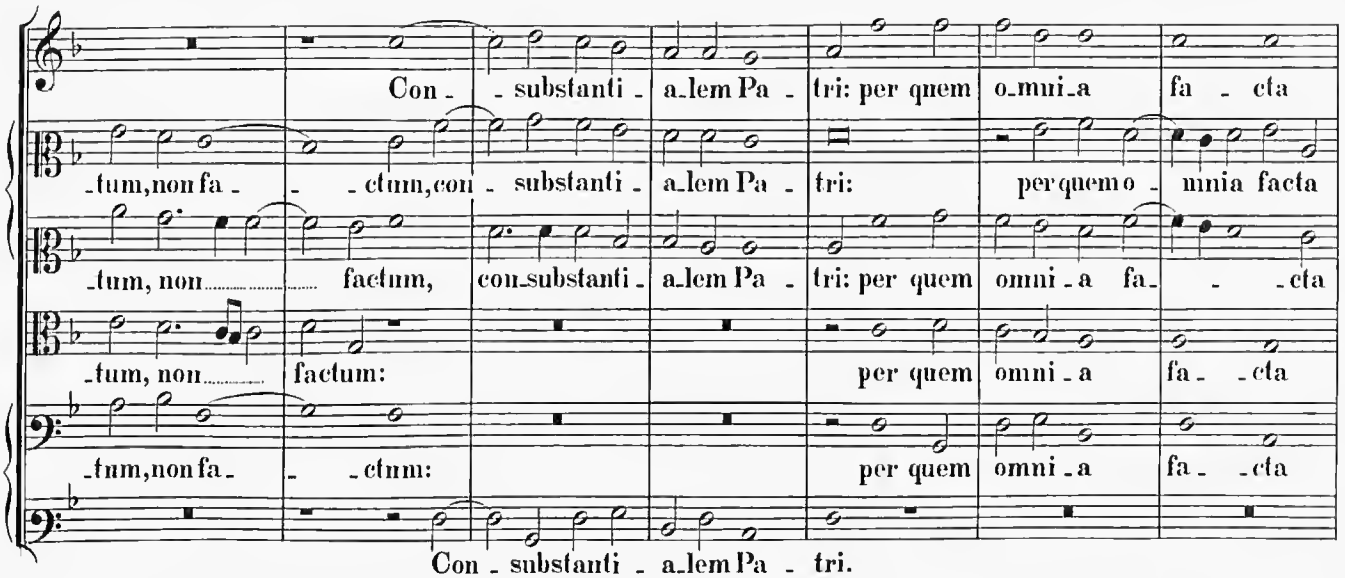
Con- -substanti- a-lem Pa- tri: per quem o-mni-a fa - cta
-tum, non fa- - -ctum, con-substanti- a-lem Pa- tri: per quem o- mnia facta
-tum, non factum, con-substanti- a-lem Pa- tri: per quem omni-a fa- - -cta
-tum, non factum: per quem omni-a fa- -cta
-tum, non fa- - -ctum: per quem omni-a fa- -cta
Con - substanti - a-lem Pa - tri.

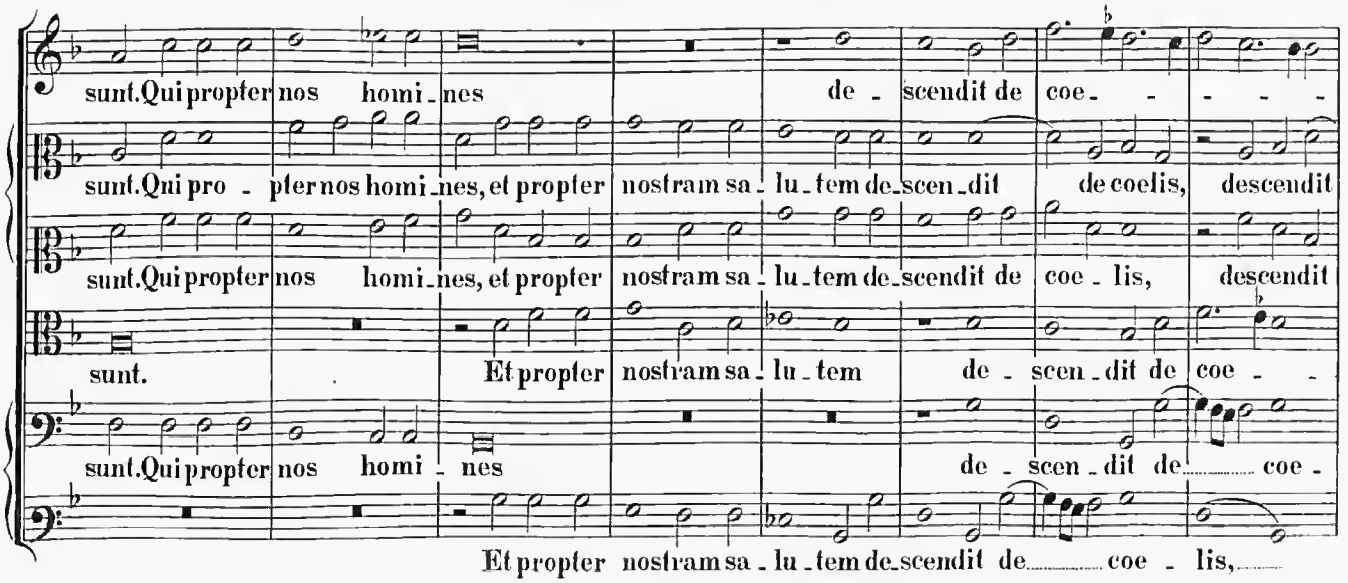
sunt. Qui propter nos homi- nes de - scendit de coe- - - - -
sunt. Qui pro - pter nos homi-nes, et propter nostram sa- lu-tem de-scen-dit de coelis, descendit
sunt. Qui propter nos homi-nes, et propter nostram sa- lu-tem de-scendit de coe - lis, descendit
sunt. Et propter nostram sa- lu- tem de - scen - dit de coe - -
sunt. Qui propter nos homi - nes de - scen - dit de coe -
Et propter nostram sa - lu - tem de-scendit de coe - lis,

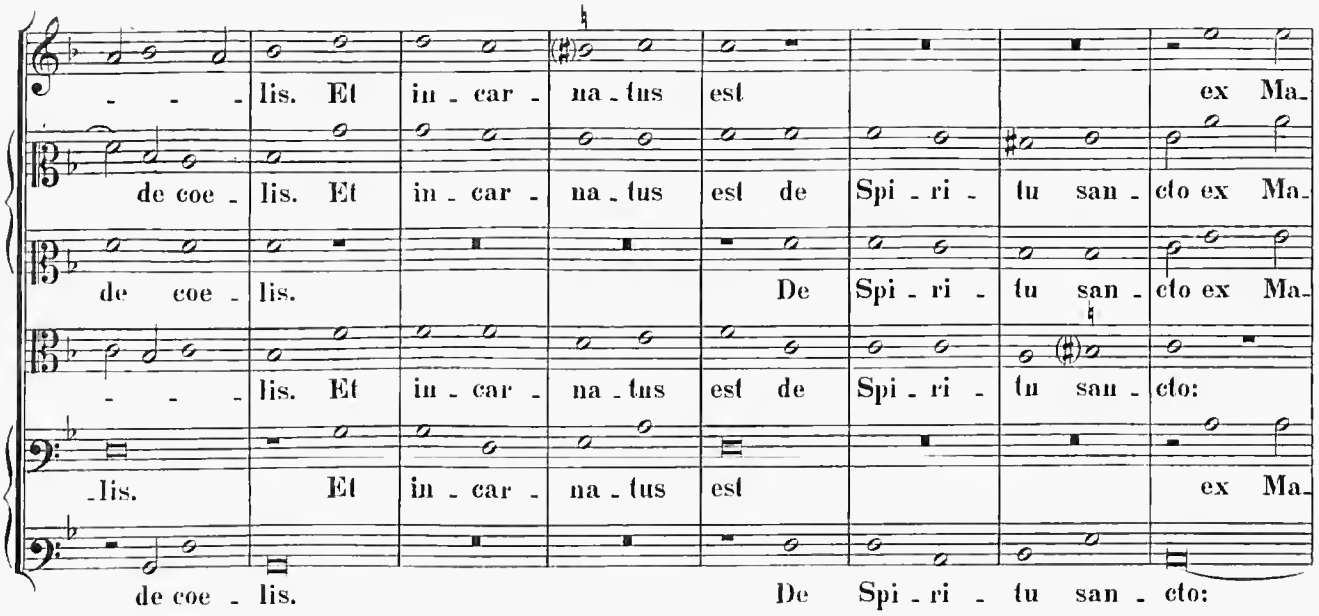
lis. Et in - car - na - tus est ex Ma-
de coe - lis. Et in - car - na - tus est de Spi - ri - tu san - cto ex Ma-
de coe - lis. De Spi - ri - tu san - cto ex Ma-
lis. Et in - car - na - tus est de Spi - ri - tu san - cto:
-lis. Et in - car - na - tus est ex Ma-
de coe - lis. De Spi - ri - tu san - cto:

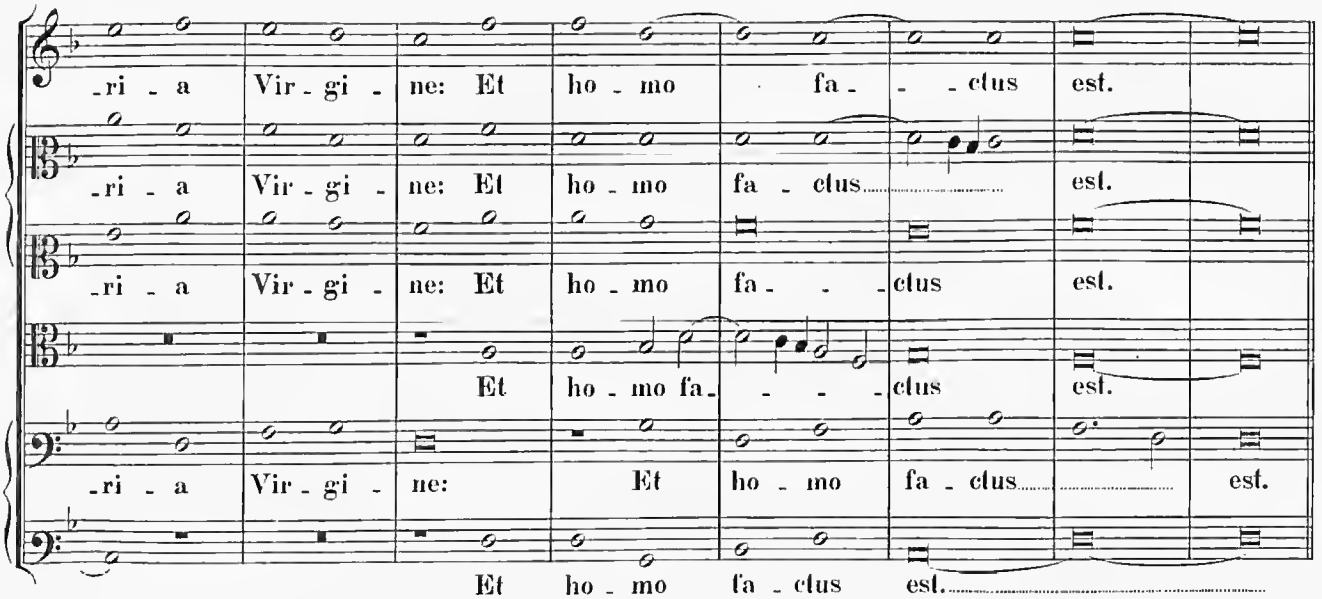
-ri - a Vir - gi - ne: Et ho - mo fa - - ctus est.
-ri - a Vir - gi - ne: Et ho - mo fa - ctus est.
-ri - a Vir - gi - ne: Et ho - mo fa - - ctus est.
Et ho - mo fa - - - ctus est.
-ri - a Vir - gi - ne: Et ho - mo fa - ctus est.
Et ho - mo fa - ctus est.

4 vocum.

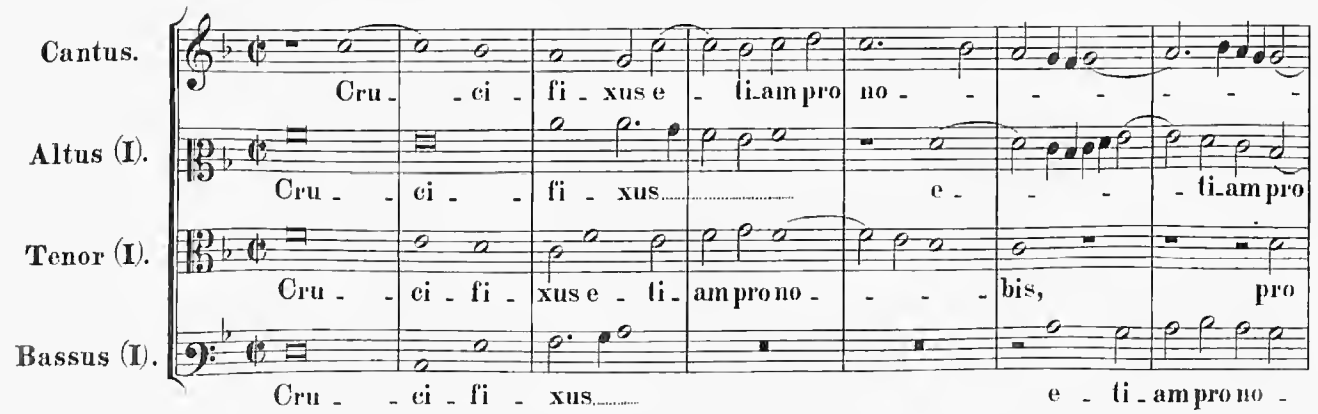
Cantus.
Cru - - ci - fi - xus e - ti am pro no - - - - - -
Altus (I).
Cru - - ci - - fi - xus e - - - ti am pro
Tenor (I).
Cru - - ci - fi - xus e - ti - am pro no - - - bis, pro
Bassus (I).
Cru - - ci - fi - xus e - ti - am pro no -

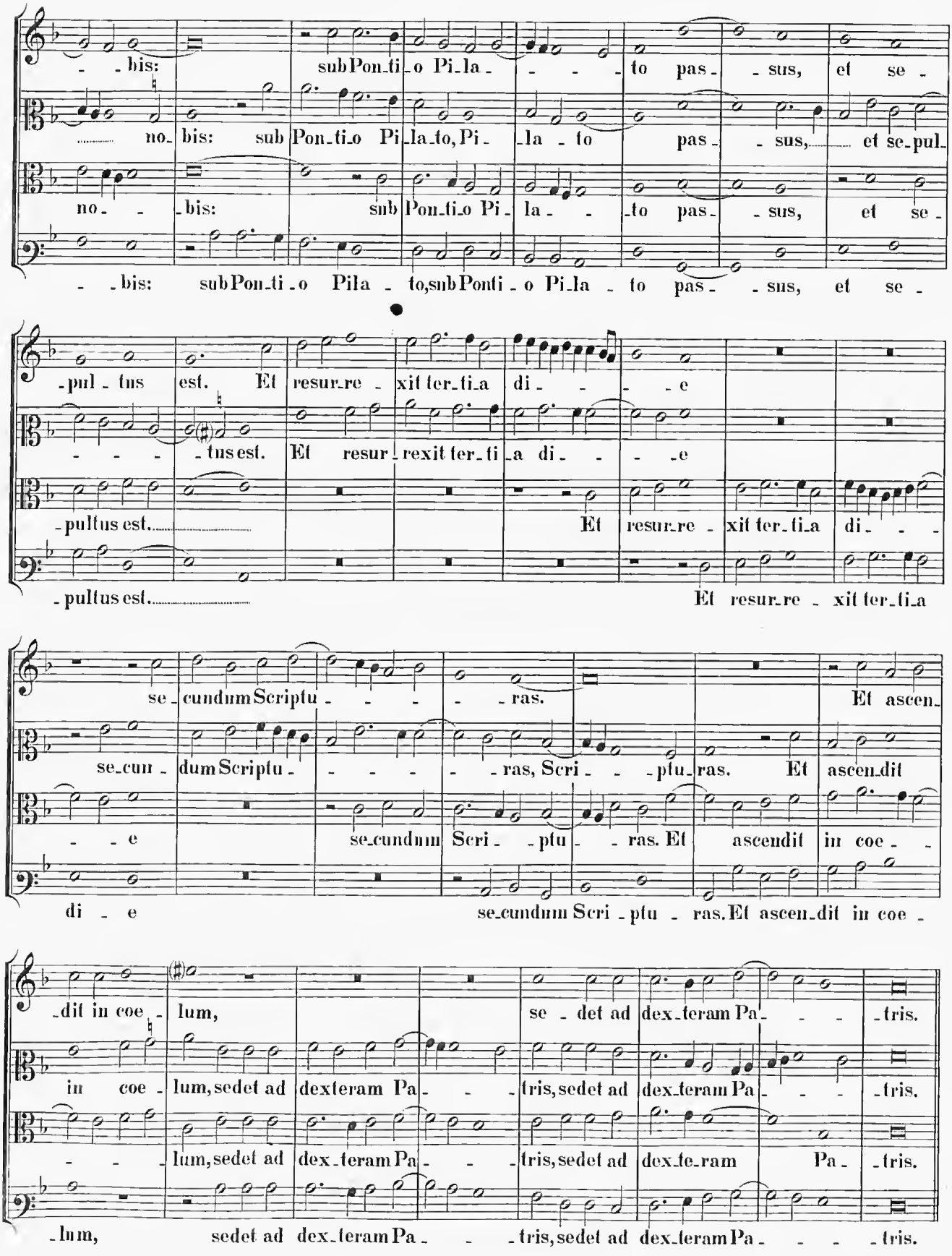
bis: sub Pon_ti_o Pi_la_to pas_sus, et se_
no_bis: sub Pon_ti_o Pi_la_to, Pi_la_to pas_sus, et se_pul_
no_bis: sub Pon_ti_o Pi_la_to pas_sus, et se_
bis: sub Pon_ti_o Pila_to, sub Ponti_o Pi_la_to pas_sus, et se_
_pul_tus est. Et resur_re_xit ter_ti_a di_e
_tus est. Et resur_rexit ter_ti_a di_e
_pultus est. Et resur_re_xit ter_ti_a di_
_pultus est. Et resur_re_xit ter_ti_a
se_cundum Scriptu_ras. Et ascen_
se_cun_dum Scriptu_ras, Scri_ptu_ras. Et ascen_dit
_e se_cundum Scri_ptu_ras. Et ascendit in coe_
di_e se_cundum Scri_ptu_ras. Et ascen_dit in coe_
_dit in coe_lum, se_det ad dex_teram Pa_tris.
in coe_lum, sedet ad dexteram Pa_tris, sedet ad dex_teram Pa_tris.
_lum, sedet ad dex_teram Pa_tris, sedet ad dex_te_ram Pa_tris.
_lum, sedet ad dex_teram Pa_tris, sedet ad dex_teram Pa_tris.

4 vocum.

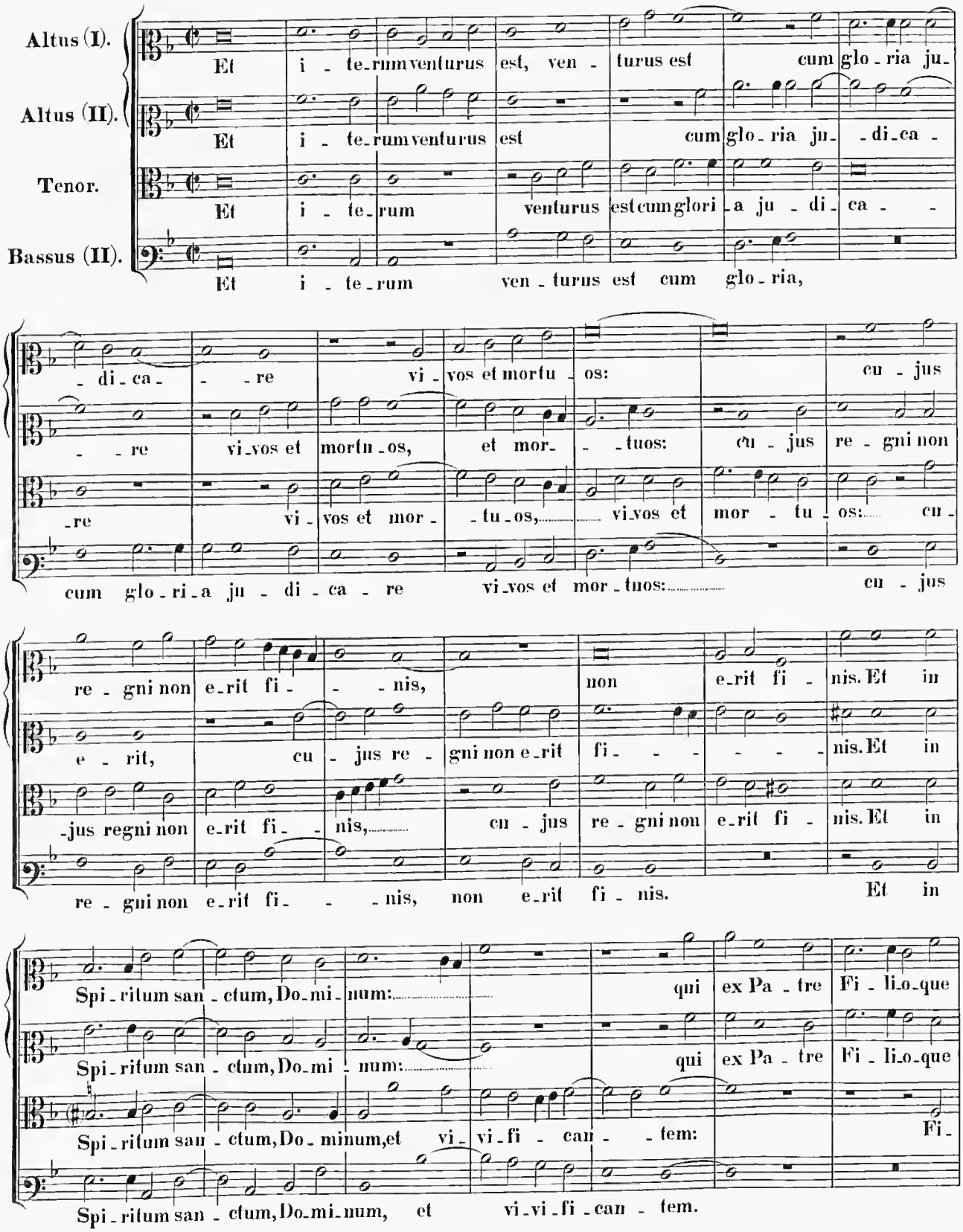
Altus (I).
Et i - te - rum ventu - rus est, ven - turus est cum glo - ria ju -
Altus (II).
Et i - te - rum ventu - rus est cum glo - ria ju - - di - ca -
Tenor.
Et i - te - rum ventu - rus est cum glori - a ju - di - ca - -
Bassus (II).
Et i - te - rum ven - turus est cum glo - ria,
- di - ca - - re vi - vos et mortu - os: cu - jus
- - re vi - vos et mortu - os, et mor - - tuos: cu - jus re - gni non
- re vi - vos et mor - - tu - os, vi - vos et mor - tu - os: cu -
cum glo - ri - a ju - di - ca - re vi - vos et mor - tuos: cu - jus
re - gni non e - rit fi - - - nis, non e - rit fi - nis. Et in
e - rit, cu - jus re - gni non e - rit fi - - - - - nis. Et in
- jus regni non e - rit fi - - nis, cu - jus re - gni non e - rit fi - nis. Et in
re - gni non e - rit fi - - - nis, non e - rit fi - nis. Et in
Spi - ritum san - ctum, Do - mi - num: qui ex Pa - tre Fi - li - o - que
Spi - ritum san - ctum, Do - mi - num: qui ex Pa - tre Fi - li - o - que
Spi - ritum san - ctum, Do - mi - num, et vi - vi - fi - can - - tem: Fi -
Spi - ritum san - ctum, Do - mi - num, et vi - vi - fi - can - tem.

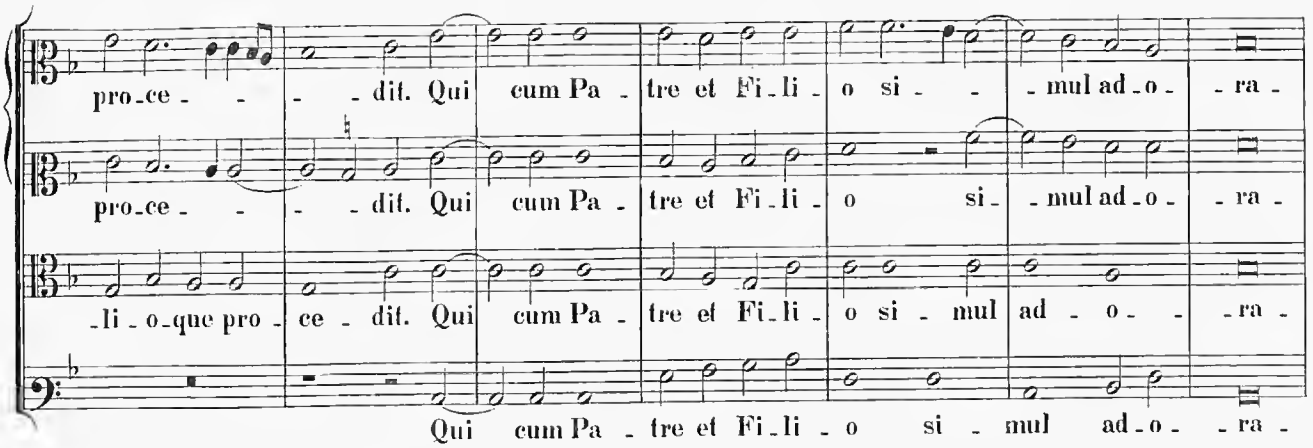
pro-ce- - - dit. Qui cum Pa- tre et Fi-li- o si- - mul ad-o- - ra-
pro-ce- - - dit. Qui cum Pa- tre et Fi-li- o si- mul ad-o- - ra-
-li-o-que pro- ce- dit. Qui cum Pa- tre et Fi-li- o si- mul ad- o- - ra-
Qui cum Pa- tre et Fi-li- o si- mul ad-o- - ra-

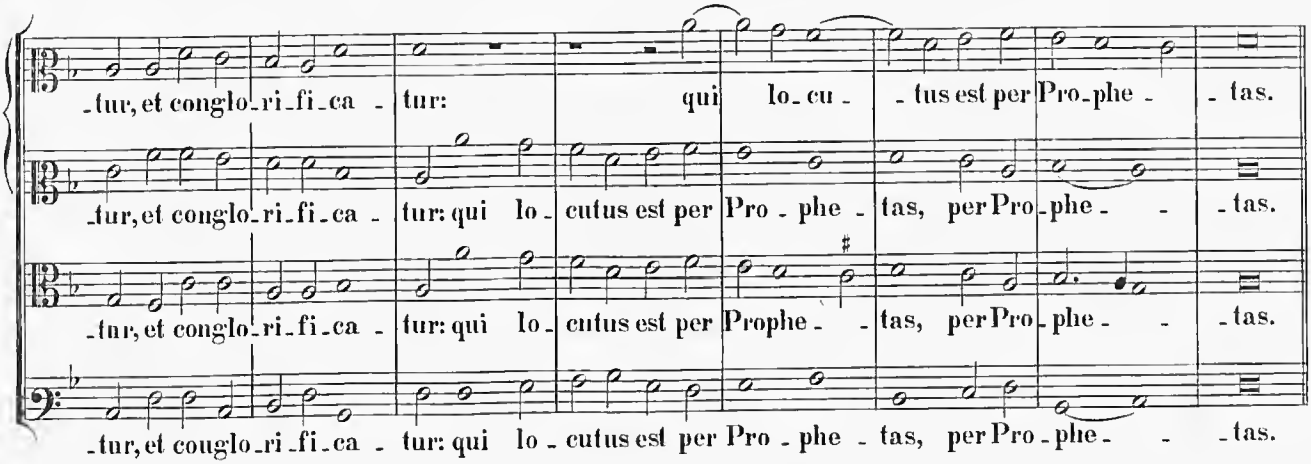
-tur, et conglo-ri-fi-ca- tur: qui lo- cu- - tus est per Pro-phe- - tas.
-tur, et conglo-ri-fi-ca- tur: qui lo- cutus est per Pro- phe- tas, per Pro-phe- - tas.
-tur, et conglo-ri-fi-ca- tur: qui lo- cutus est per Prophe- - tas, per Pro-phe- - tas.
-tur, et conglo-ri-fi-ca- tur: qui lo- cutus est per Pro- phe- tas, per Pro-phe- - tas.

6 vocum.

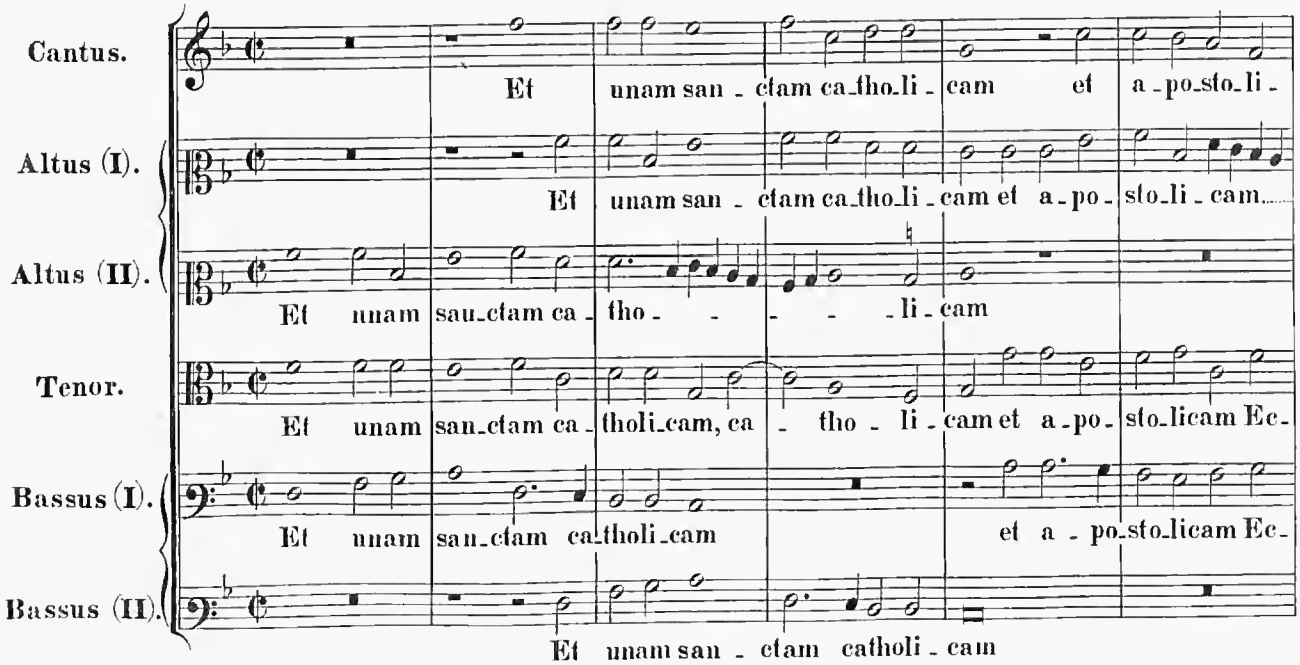
Cantus.
Et unam san- ctam ca-tho-li- cam et a-po-sto-li-
Altus (I).
Et unam san- ctam ca-tho-li- cam et a-po- sto-li- cam
Altus (II).
Et unam sau-ctam ca- tho- - - - li- cam
Tenor.
Et unam san-ctam ca- tholi-cam, ca- tho- li- cam et a-po- sto-licam Ec-
Bassus (I).
Et unam san-ctam ca-tholi-cam et a- po-sto-licam Ec-
Bassus (II).
Et unam san- ctam catholi- cam

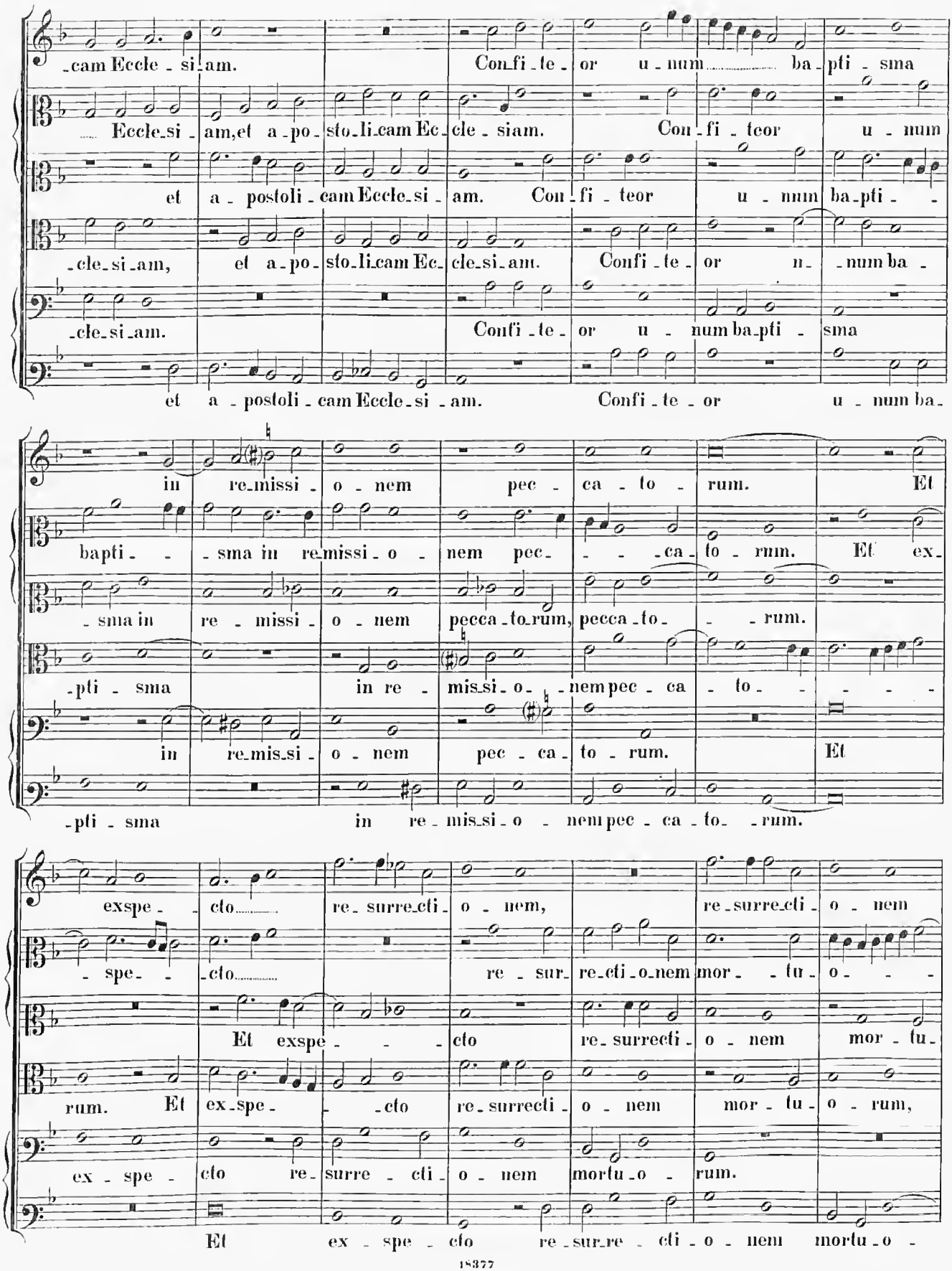
-cam Eccle - si-am. Confi-te- or u-num ba-pti-sma
Eccle-si-am, et a-po-sto-li-cam Ec-cle-si-am. Con-fi-teor u-num
et a-postoli-cam Eccle-si-am. Con-fi-teor u-num ba-pti-
-cle-si-am, et a-po-sto-li-cam Ec-cle-si-am. Confi-te-or u-num ba-
-cle-si-am. Confi-te-or u-num ba-pti-sma
et a-postoli-cam Eccle-si-am. Confi-te-or u-num ba-
in re-missi-o-nem pec-ca-to-rum. Et
bapti-sma in re-missi-o-nem pec-ca-to-rum. Et ex-
-sma in re-missi-o-nem pecca-to-rum, pecca-to-rum.
-pti-sma in re-mis-si-o-nem pec-ca-to-
in re-mis-si-o-nem pec-ca-to-rum. Et
-pti-sma in re-mis-si-o-nem pec-ca-to-rum.
exspe-cto re-surrecti-o-nem, re-surrecti-o-nem
-spe-cto re-sur-recti-o-nem mor-tu-o-
Et exspe-cto re-surrecti-o-nem mor-tu-
rum. Et ex-spe-cto re-surrecti-o-nem mor-tu-o-rum,
ex-spe-cto re-surre-cti-o-nem mortu-o-rum.
Et ex-spe-cto re-sur-re-cti-o-nem mortu-o-

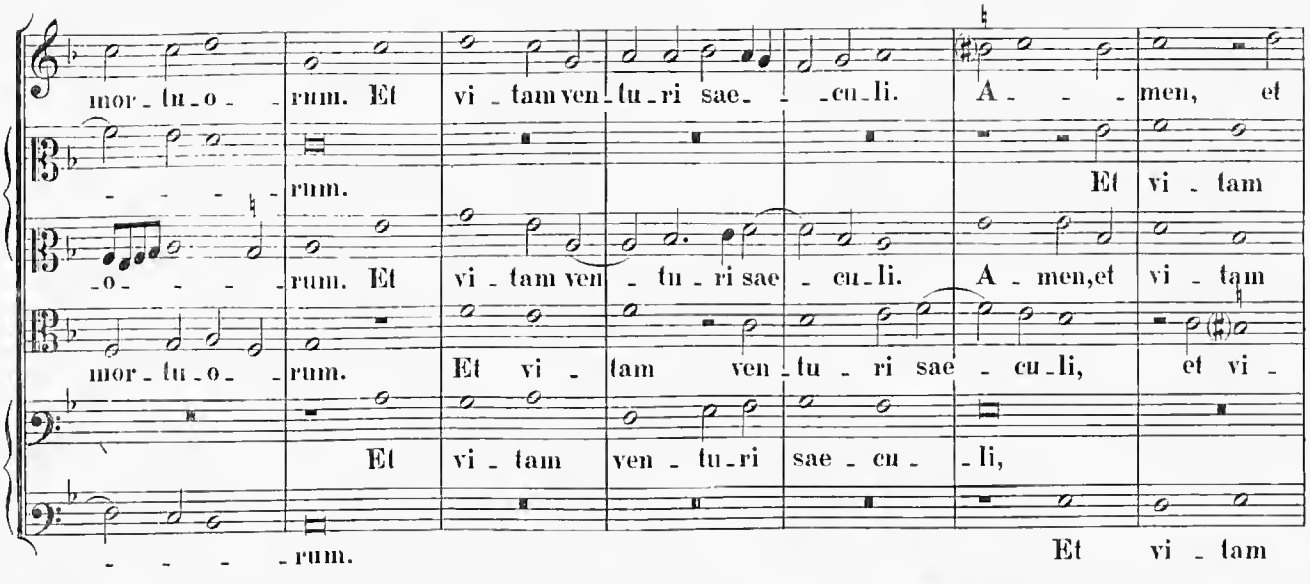
mor - tu - o - rum. Et vi - tam ven - tu - ri sae - cu - li. A - men, et
rum. Et vi - tam
o - rum. Et vi - tam ven - tu - ri sae - cu - li. A - men, et vi - tam
mor - tu - o - rum. Et vi - tam ven - tu - ri sae - cu - li, et vi -
Et vi - tam ven - tu - ri sae - cu - li,
rum. Et vi - tam

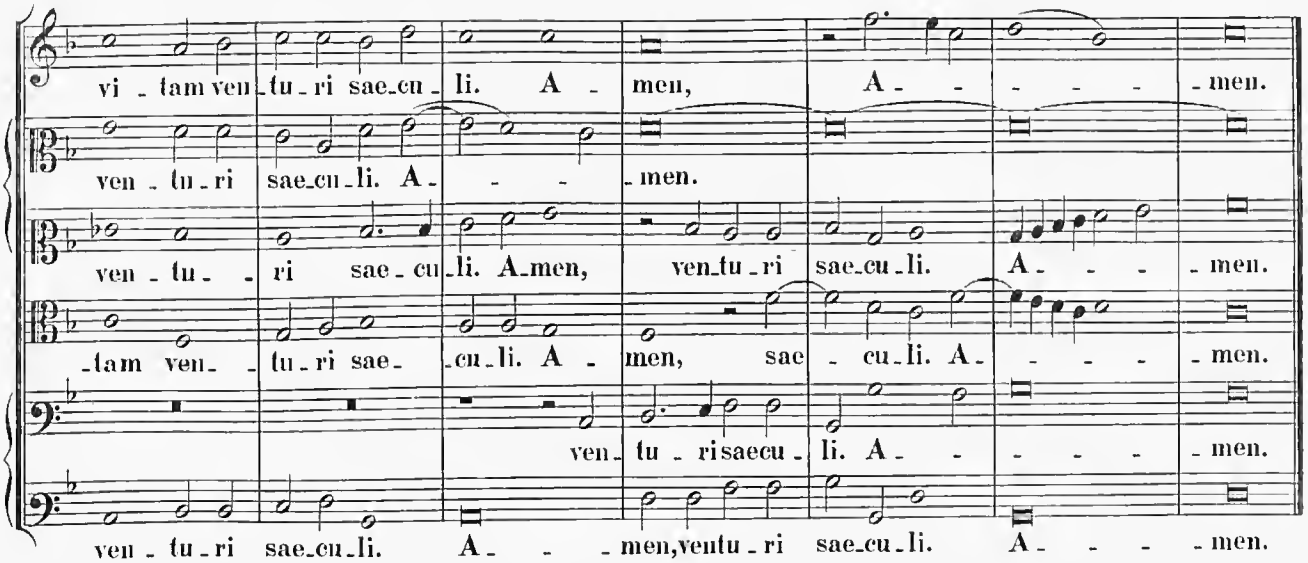
vi - tam ven - tu - ri sae - cu - li. A - men, A - men.
ven - tu - ri sae - cu - li. A - men.
ven - tu - ri sae - cu - li. A - men, ven - tu - ri sae - cu - li. A - men.
- tam ven - tu - ri sae - cu - li. A - men, sae - cu - li. A - men.
ven - tu - ri sae - cu - li. A - men.
ven - tu - ri sae - cu - li. A - men, ven - tu - ri sae - cu - li. A - men.

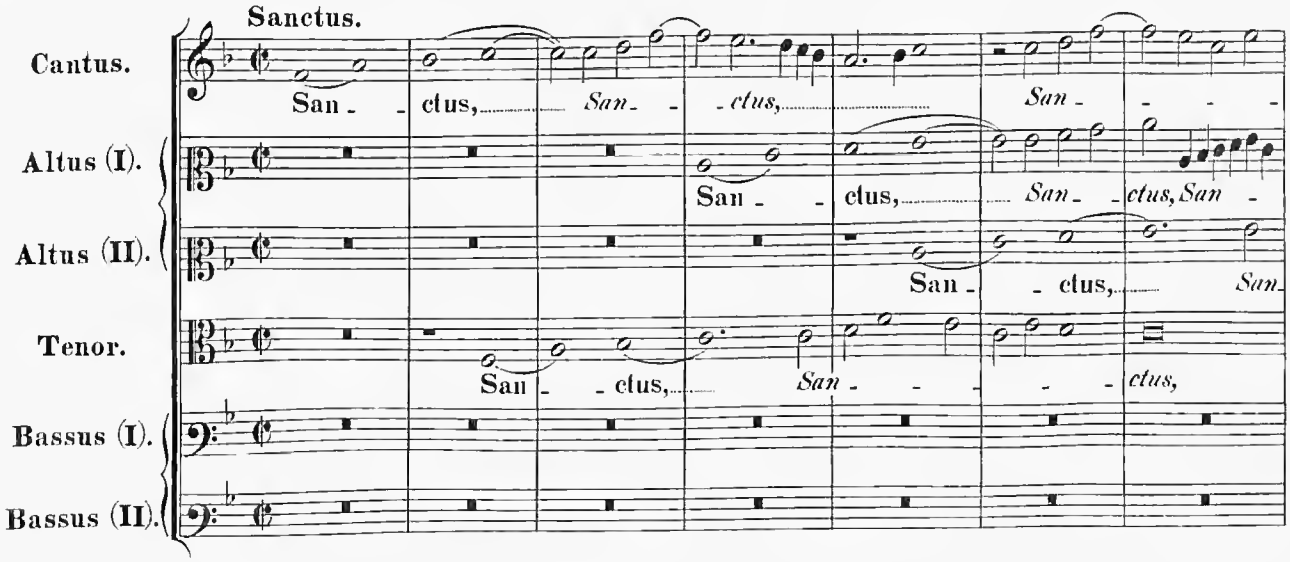
Sanctus.
Cantus.
San - ctus, San - ctus, San -
Altus (I).
San - ctus, San - ctus, San -
Altus (II).
San - ctus, San -
Tenor.
San - ctus, San - ctus,
Bassus (I).
Bassus (II).

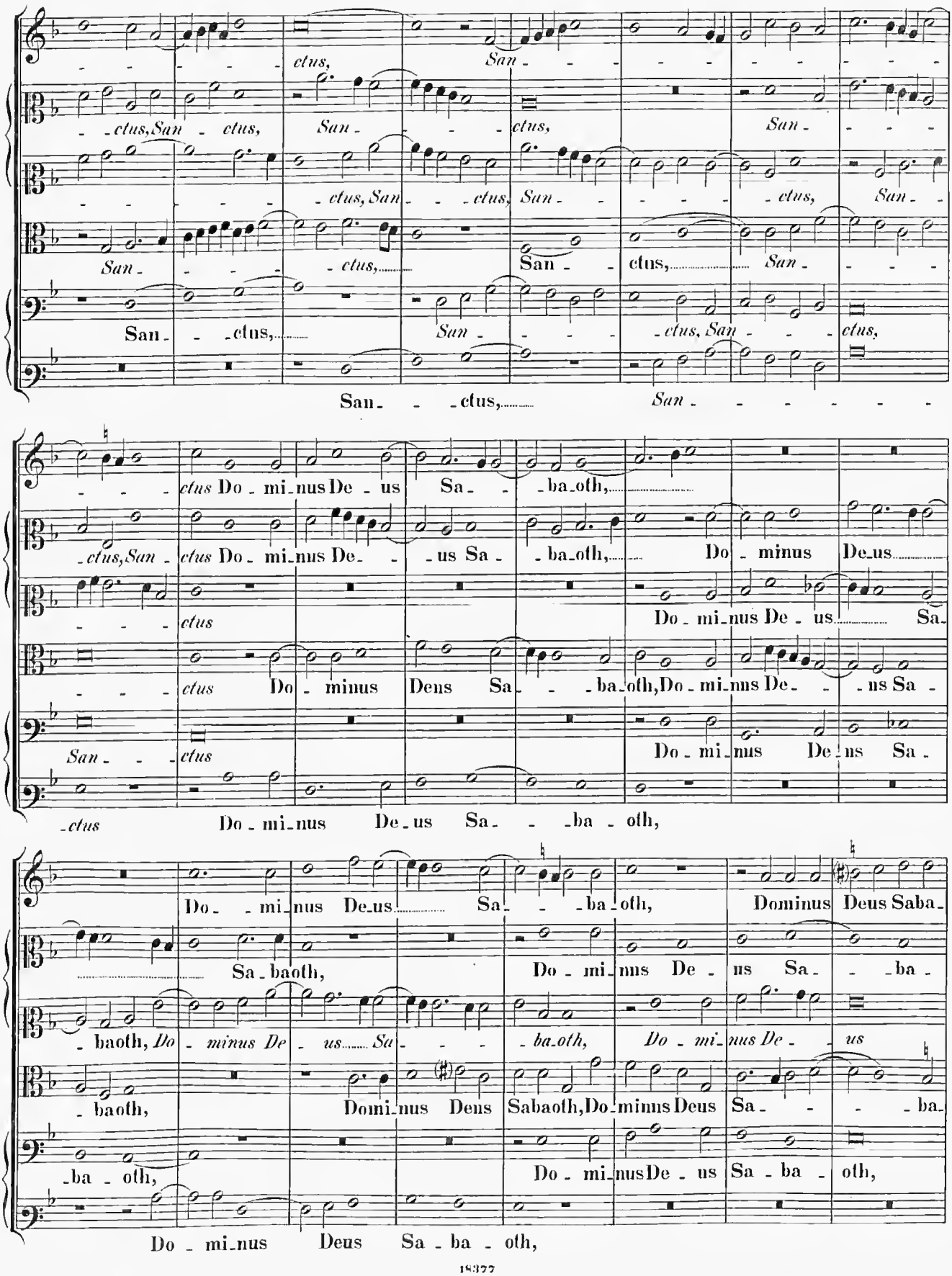
ctus, San - ctus, San - ctus, San -

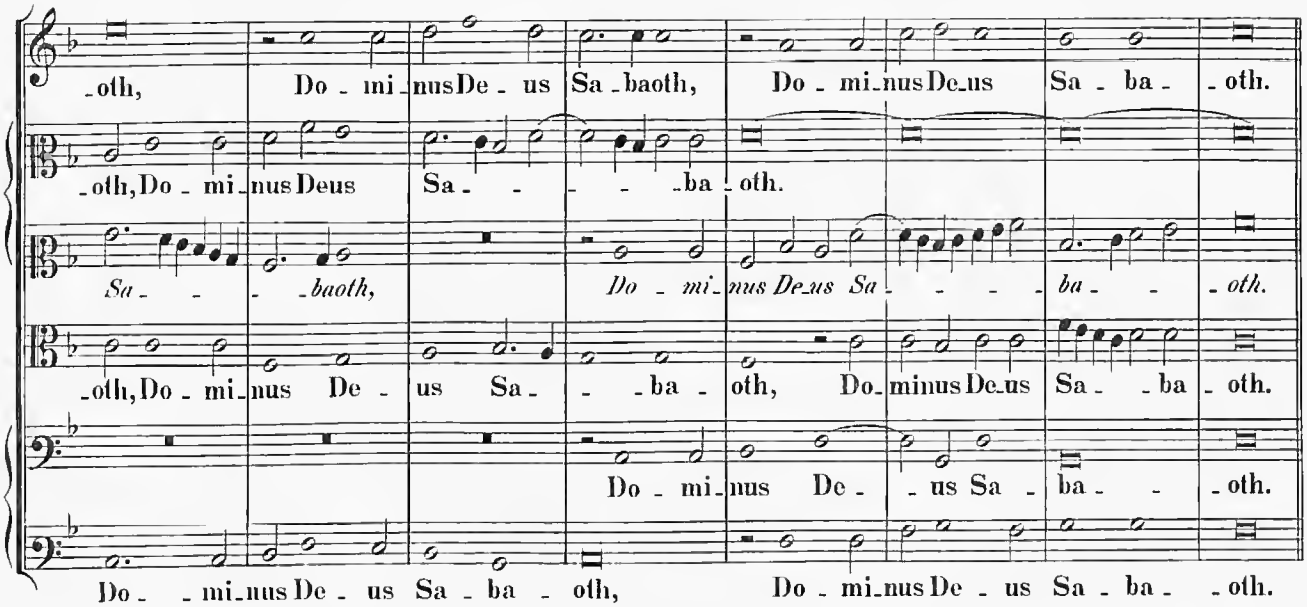
-oth, Do - mi-nus De - us Sa-baoth, Do - mi-nus De-us Sa - ba - -oth.
-oth, Do - mi-nus Deus Sa - - - - -ba-oth.
Sa - - - -baoth, Do - mi-nus De-us Sa - - - - ba - - -oth.
-oth, Do - mi-nus De - us Sa - - -ba - oth, Do-minus De-us Sa - -ba - oth.
Do - mi-nus De - - us Sa - ba - - -oth.
Do - - mi-nus De - us Sa - ba - oth, Do - mi-nus De - us Sa - ba - -oth.

5 vocum.

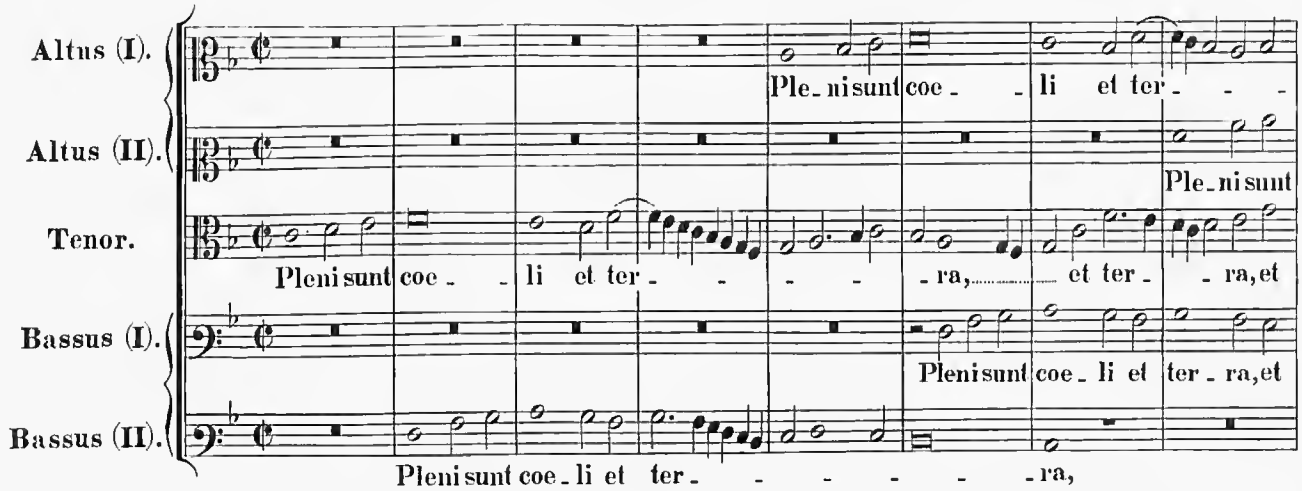
Altus (I).
Altus (II).
Tenor.
Bassus (I).
Bassus (II).
Ple-ni sunt coe - - li et ter - - -
Ple-ni sunt
Pleni sunt coe - - li et ter - - - - -ra, et ter - -ra, et
Pleni sunt coe-li et ter-ra, et
Pleni sunt coe-li et ter- - - - - - -ra,

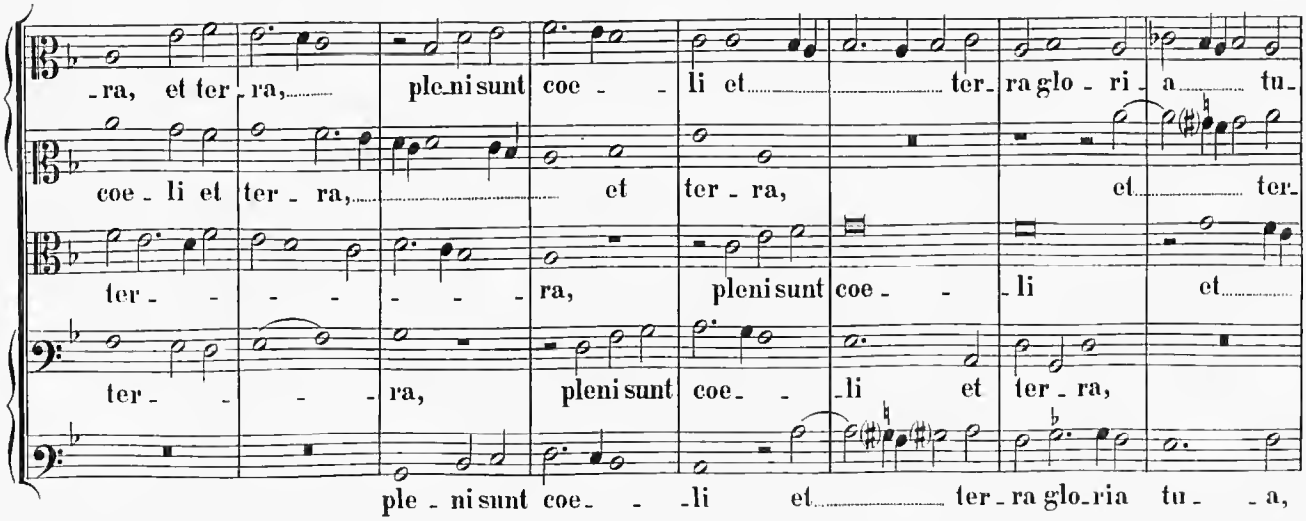
-ra, et ter-ra, ple-ni sunt coe - - li et ter-ra glo - ri - a tu-
coe - li et ter - ra, et ter - ra, et ter-
ter - - - - - - ra, pleni sunt coe - - -li et
ter - - - -ra, pleni sunt coe- - -li et ter-ra,
ple - ni sunt coe- - -li et ter-ra glo-ria tu- -a,

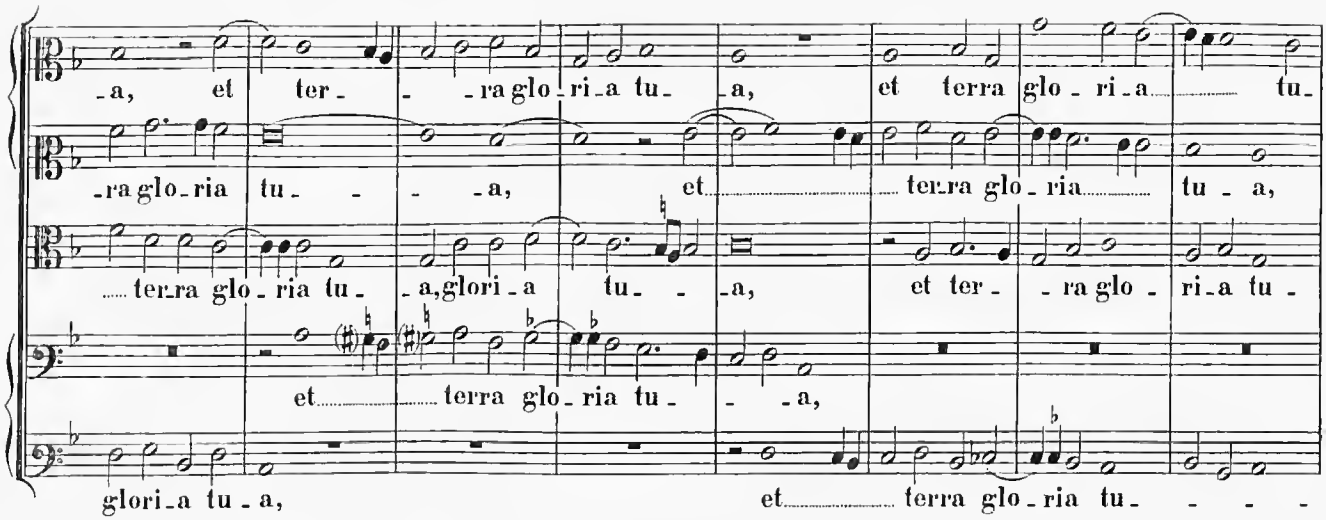
-a, et ter- -ra glo-ri-a tu- -a, et terra glo-ri-a tu-
-ra glo-ria tu- -a, et ter-ra glo-ria tu-a,
ter-ra glo-ria tu- -a, glori-a tu- -a, et ter- -ra glo- ri-a tu-
et terra glo-ria tu- -a,
glori-a tu-a, et terra glo-ria tu-

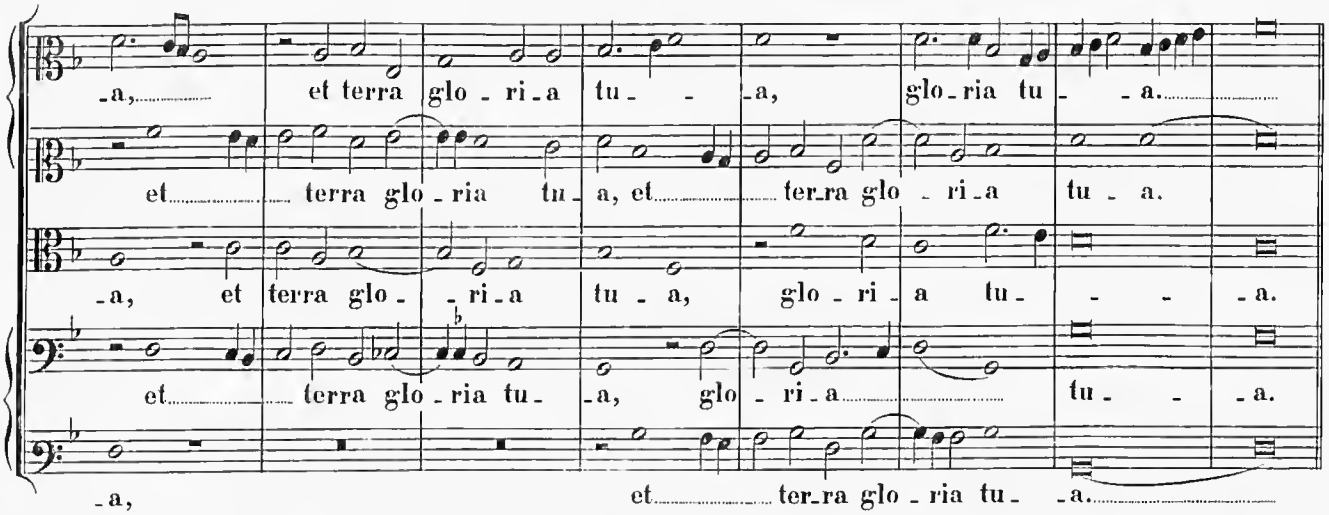
-a, et terra glo-ri-a tu- -a, glo-ria tu- -a.
et terra glo-ria tu-a, et ter-ra glo-ri-a tu-a.
-a, et terra glo- -ri-a tu-a, glo-ri-a tu- -a.
et terra glo-ria tu-a, glo-ri-a tu- -a.
-a, et ter-ra glo-ria tu- -a.

6 vocum.

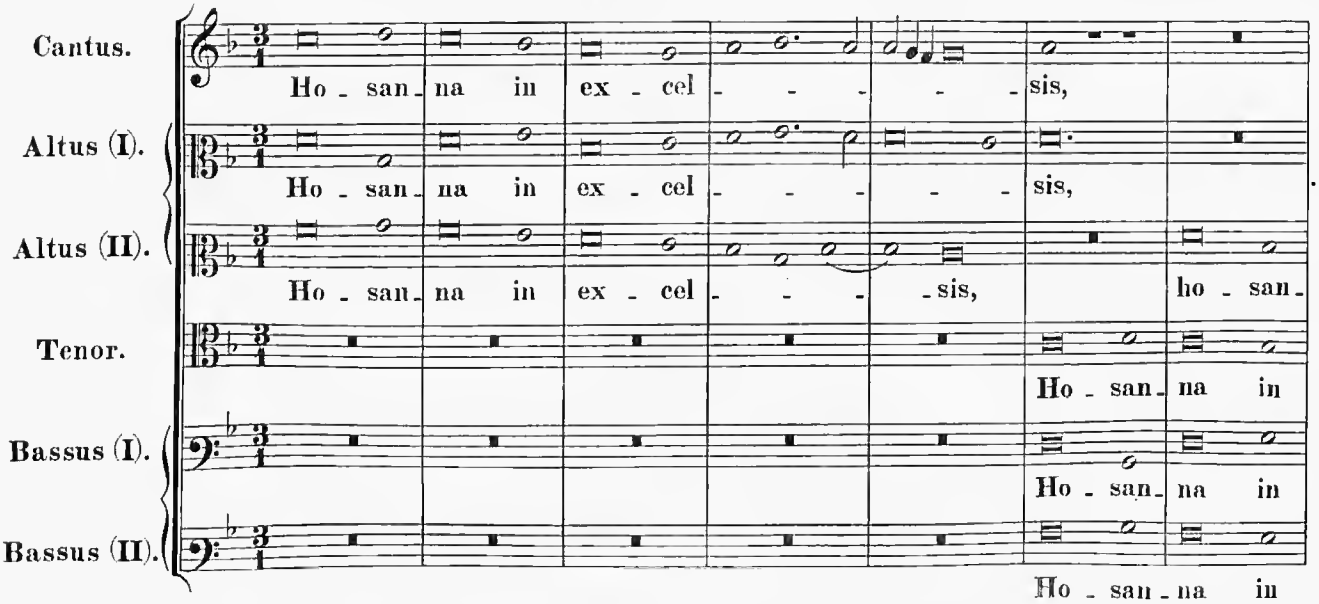
Cantus.
Ho-san-na in ex-cel- -sis,
Altus (I).
Ho-san-na in ex-cel- -sis,
Altus (II).
Ho-san-na in ex-cel- -sis, ho-san-
Tenor.
Ho-san-na in
Bassus (I).
Ho-san-na in
Bassus (II).
Ho-san-na in

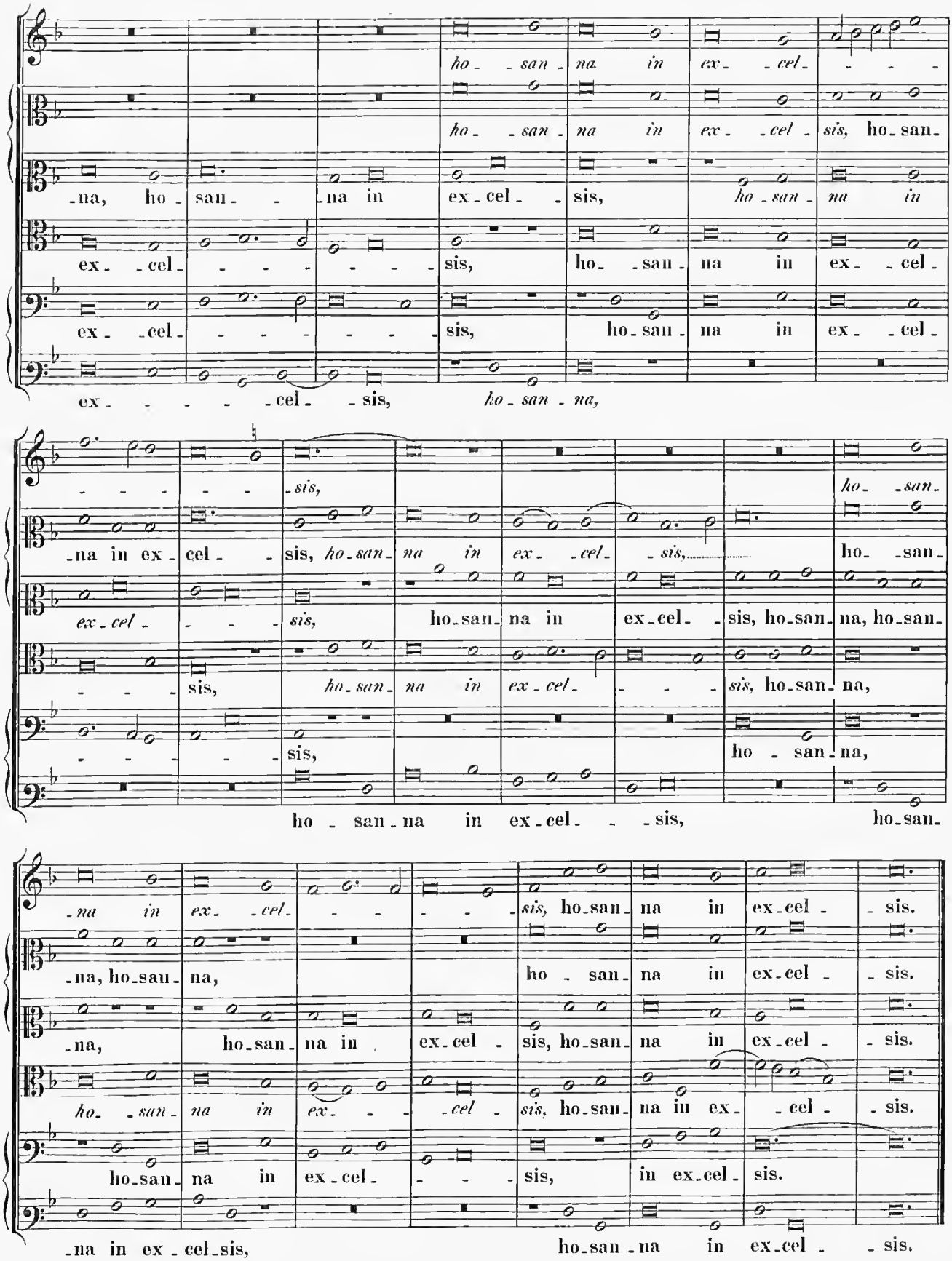
ho - san - na in ex - cel - - - -
ho - san - na in ex - cel - sis, ho - san -
-na, ho - san - - na in ex - cel - - sis, ho - san - na in
ex - - cel - - - - - - - sis, ho - san - na in ex - - cel -
ex - - cel - - - - - - - sis, ho - san - na in ex - - cel -
ex - - - - - cel - - sis, ho - san - na,
- - - - - sis, ho - san -
-na in ex - cel - - sis, ho - san - na in ex - cel - - sis, ho - san -
ex - cel - - - - sis, ho - san - na in ex - cel - - sis, ho - san - na, ho - san -
- - - sis, ho - san - na in ex - cel - - - sis, ho - san - na,
- - - - - - sis, ho - san - na,
ho - san - na in ex - cel - - - sis, ho - san -
-na in ex - cel - sis, ho - san - na in ex - cel - - sis.
-na, ho - san - na, ho - san - na in ex - cel - - sis.
-na, ho - san - na in ex - cel - sis, ho - san - na in ex - cel - - sis.
ho - san - na in ex - cel - - - sis, ho - san - na in ex - - cel - - sis.
ho - san - na in ex - cel - - - sis, in ex - cel - sis.
-na in ex - cel - sis, ho - san - na in ex - cel - - sis.

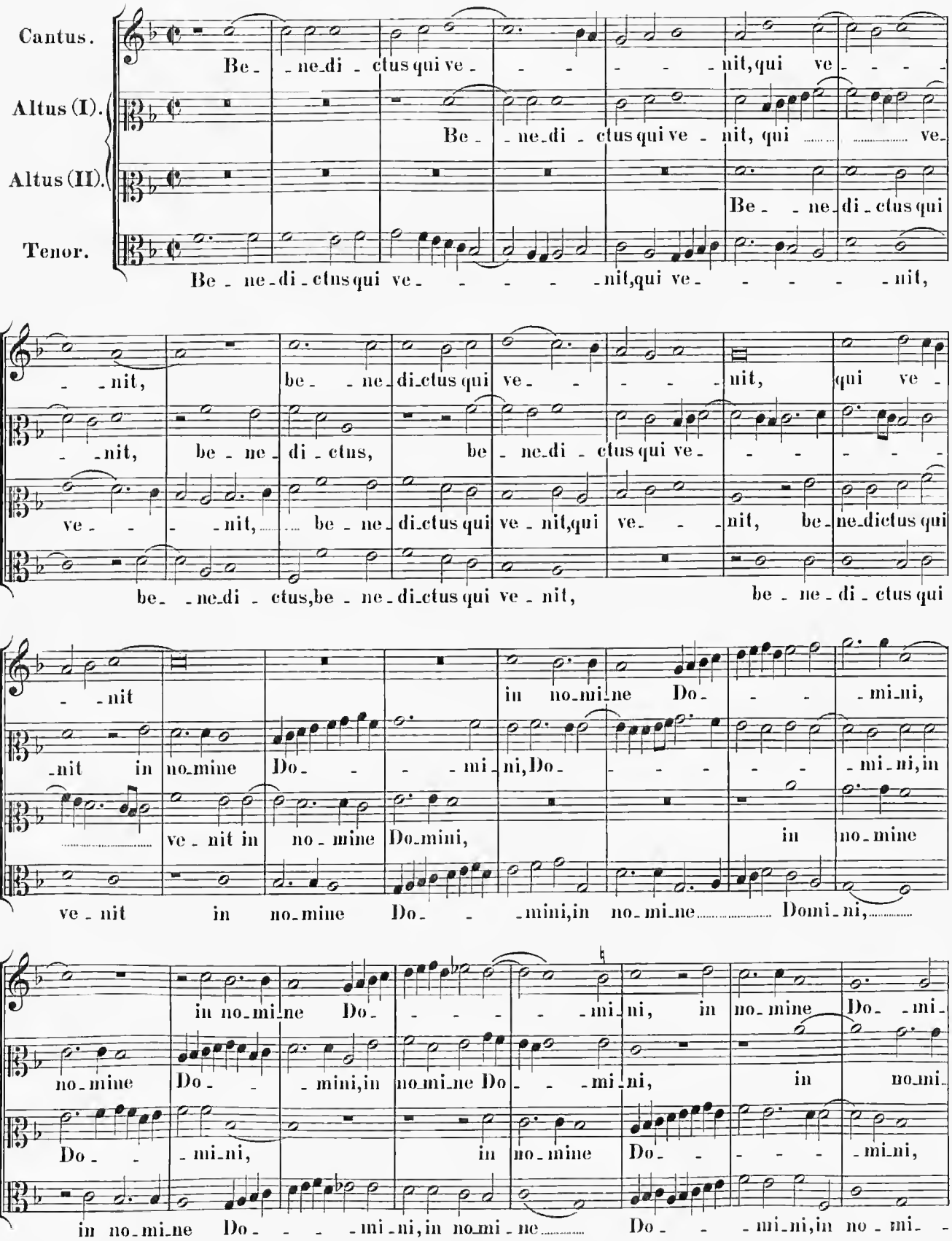
Cantus.
Altus (I).
Altus (II).
Tenor.
Be - ne - di - ctus qui ve - - - - - nit, qui ve - - - -
Be - ne - di - ctus qui ve - nit, qui ..... ve -
Be - ne - di - ctus qui
Be - ne - di - ctus qui ve - - - - - nit, qui ve - - - - - nit,
- - nit, be - ne - di - ctus qui ve - - - - nit, qui ve -
- nit, be - ne - di - ctus, be - ne - di - ctus qui ve - - - - -
ve - - - nit, ... be - ne - di - ctus qui ve - nit, qui ve - - nit, be - ne - dictus qui
be - ne - di - ctus, be - ne - di - ctus qui ve - nit, be - ne - di - ctus qui
- - nit in no - mi - ne Do - - - mi - ni,
- nit in no - mine Do - - - mi - ni, Do - - - - - mi - ni, in
ve - nit in no - mine Do - mini, in no - mine
ve - nit in no - mine Do - - mini, in no - mi - ne ..... Domi - ni, ...
in no - mi - ne Do - - - - mi - ni, in no - mine Do - mi -
no - mine Do - - mini, in no - mi - ne Do - - mi - ni, in no - mi -
Do - - mi - ni, in no - mine Do - - - - mi - ni,
in no - mi - ne Do - - - mi - ni, in no - mi - ne ..... Do - - mi - ni, in no - mi -

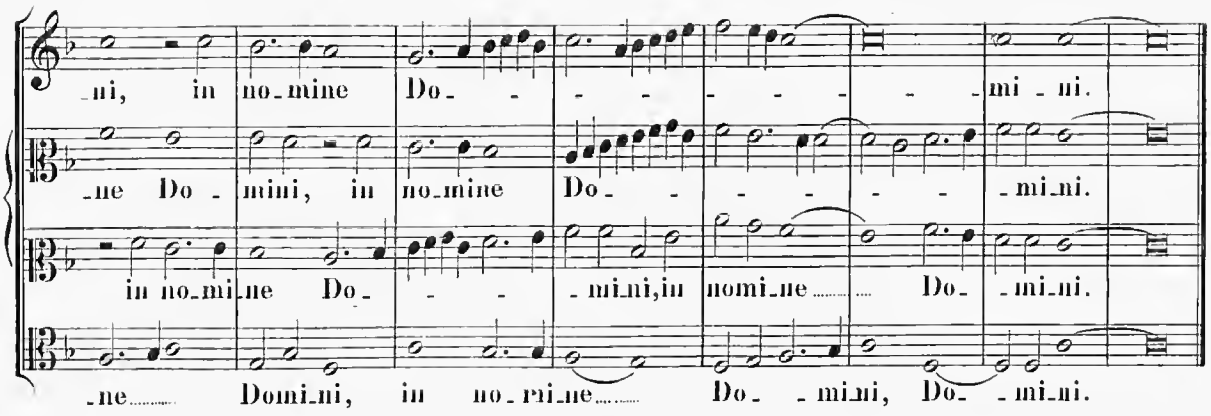

6 vocum.

Agnus Dei (I).

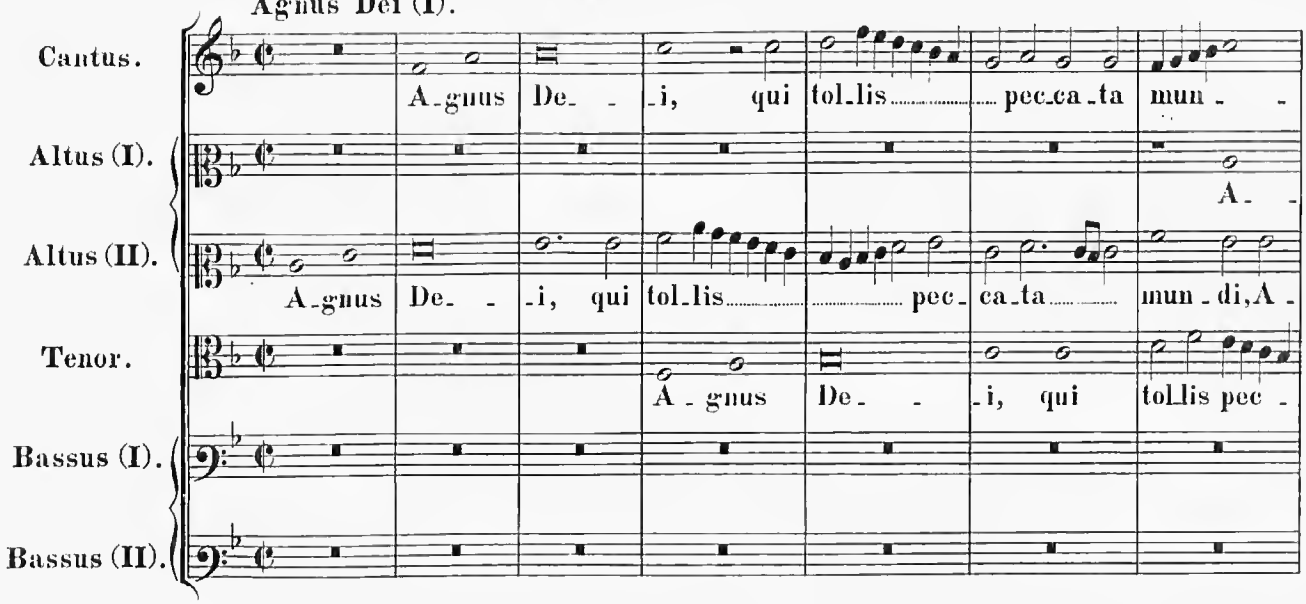

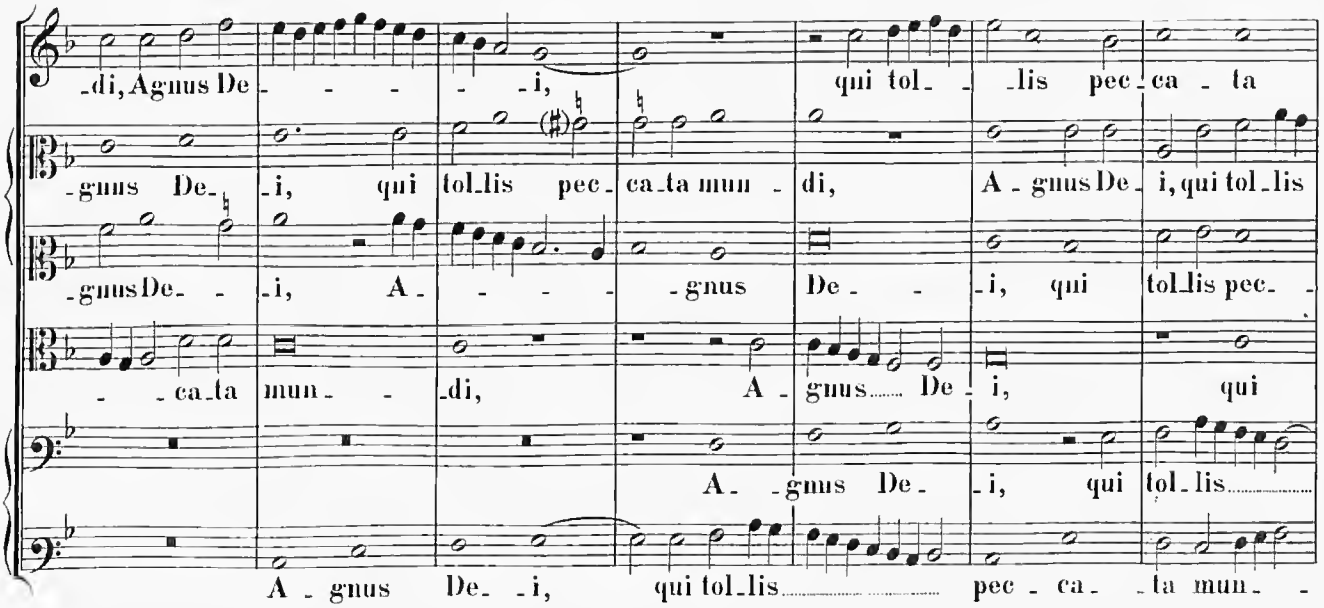

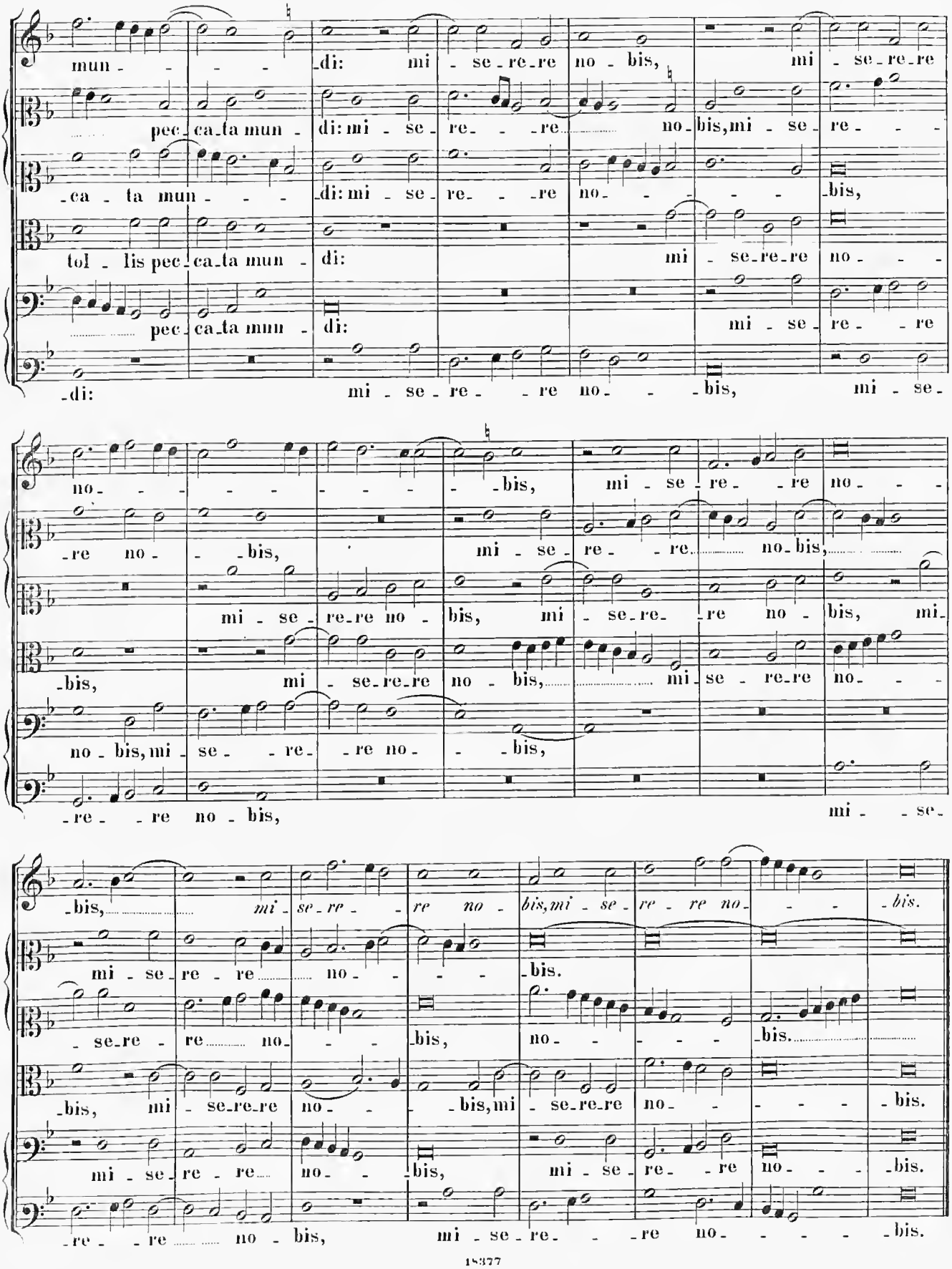
mun - - - di: mi - se - re - re no - bis, mi - se - re - re
pec - ca - ta mun - di: mi - se - re - - re no - bis, mi - se - re - - -
- ca - ta mun - - - di: mi - se - re - - re no - - - - bis,
tol - lis pec - ca - ta mun - di: mi - se - re - re no - - -
pec - ca - ta mun - di: mi - se - re - - re
- di: mi - se - re - - re no - - bis, mi - se -
no - - - - - - bis, mi - se - re - re no - -
- re no - - bis, mi - se - re - - re no - bis,
mi - se - re - re no - bis, mi - se - re - - re no - bis,
- bis, mi - se - re - re no - bis, mi - se - re - re no - bis, mi -
no - bis, mi - se - - re - re no - - bis,
- re - - re no - bis, mi - - se -
- bis, mi - se - re - - re no - bis, mi - se - re - re no - bis.
mi - se - re - re no - - - bis.
- se - re - re no - - - bis, no - - - - bis.
- bis, mi - se - re - re no - - bis, mi - se - re - re no - - - - bis.
mi - se - re - re no - - bis, mi - se - re - - re no - - - bis.
- re - - re no - bis, mi - se - re - - re no - - - - bis.

Agnus Dei (II).

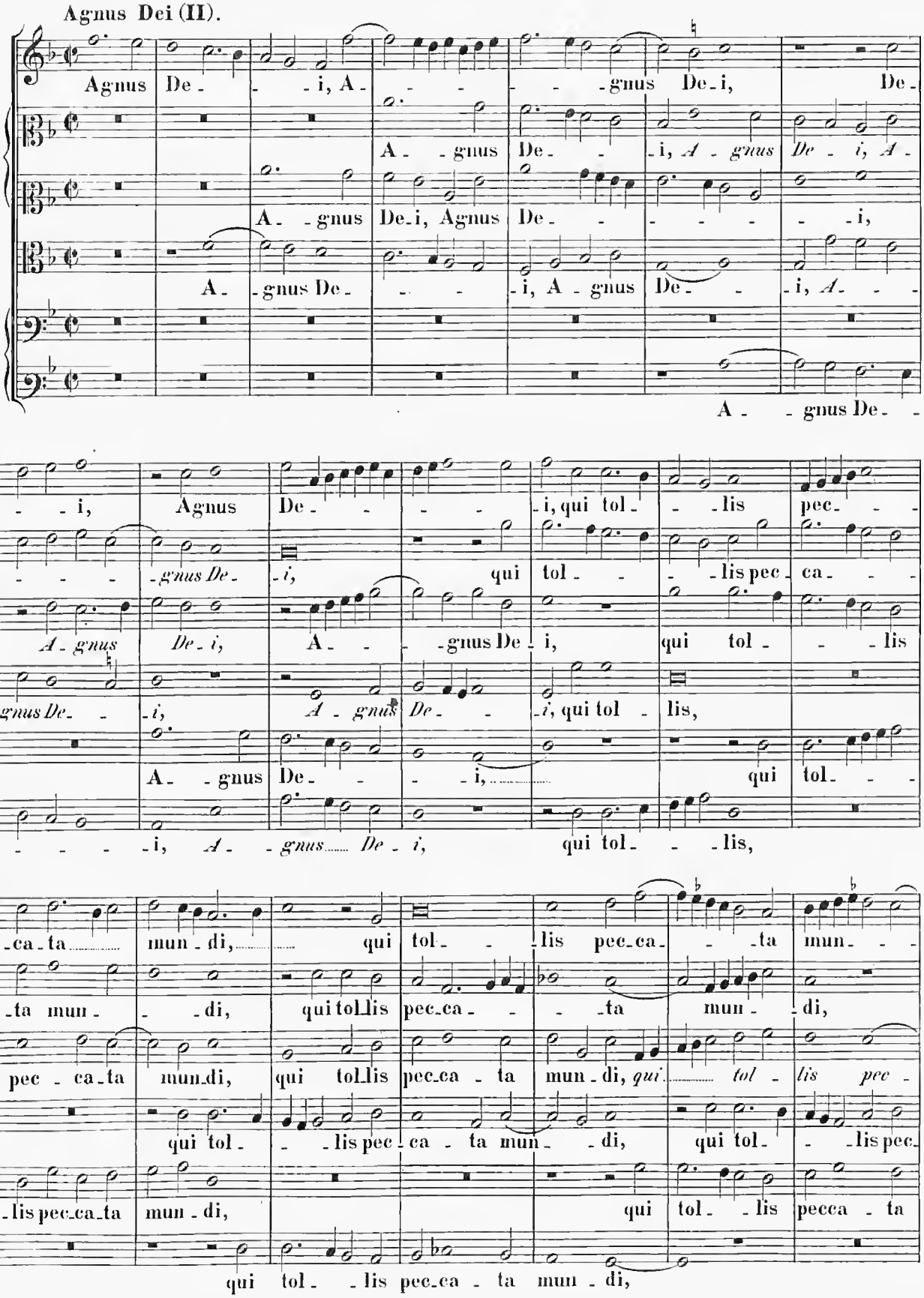
Agnus De - - - i, A - - - - - gnus De - i, De -
A - gnus De - i, A - gnus De - i, A -
A - gnus De - i, Agnus De - - - - - - i,
A - gnus De - - - i, A - gnus De - - - i, A - - -
A - - gnus De -
- - i, Agnus De - - - - i, qui tol - - lis pec - - -
- - - - gnus De - i, qui tol - - lis pec - ca - - -
A - gnus De - i, A - - - gnus De - i, qui tol - - lis
- gnus De - - i, A - gnus De - - i, qui tol - lis,
A - gnus De - - - i, qui tol - - -
- - - - i, A - - gnus De - i, qui tol - - lis,
- ca - ta mun - di, qui tol - - lis pec - ca - - ta mun - - -
- ta mun - - - di, qui tollis pec - ca - - - ta mun - - di,
pec - ca - ta mun - di, qui tollis pec - ca - ta mun - di, qui tol - lis pec -
qui tol - - lis pec - ca - ta mun - - di, qui tol - - lis pec -
- lis pec - ca - ta mun - di, qui tol - - lis pecca - ta
qui tol - - lis pec - ca - ta mun - di,

- - - - di, qui tol - - lis pec_ca - ta mun_di: do - na no_bis pacem,

qui tol - - lis pec - ca_ta mun - - - di: do_

- - ca - - - - - ta mun - di: do - na no_bis pa - - - -

_ca_ta mun - di, pec_ca_ta mun - di: do - na no - - - _bis

mun - - _di: do - na no - bis,

qui tol - - lis pec_ca - ta mun - di: do - na no - bis pa - -

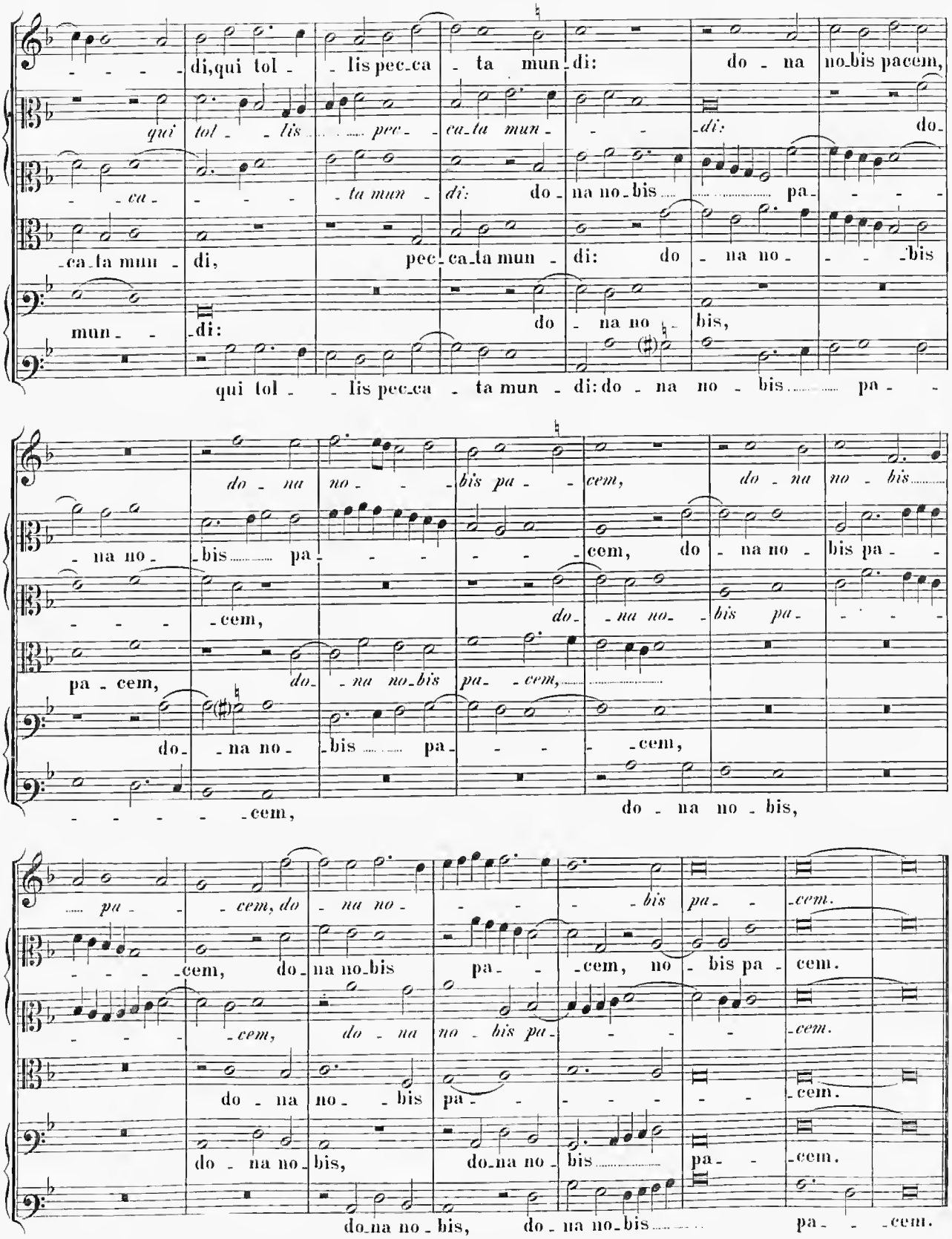

do - na no - - bis pa - - cem, do - na no - bis

- na no - _bis pa - - - - - - cem, do - na no - bis pa - -

- - - - _cem, *do - na no - bis pa - - - -*

pa - cem, *do - na no_bis pa - cem,*

do - na no - _bis pa - - - - _cem,

- - - - - _cem, do - na no - bis,

pa - - cem, do - na no - - - - bis pa - - cem.

- - - - _cem, do_na no_bis pa - - _cem, no - bis pa - cem.

- - - - _cem, *do - na no - bis pa - - - - - cem.*

do - na no - bis pa - - - - - - - - _cem.

do - na no_bis, do_na no - bis pa - - _cem.

do_na no - bis, do - na no_bis pa - - _cem.

MISSARVM

INDEX MISSARUM.

pag.

Missa: Regina coeli. 4 voc. 1

„ O Rex gloriae. 4 voc. 22

„ Ascendo ad Patrem. 5 voc. 38

„ Qual è il più grand' Amor. 5 voc. 62

„ Tu es Petrus. 6 voc. 86

„ Viri Galilaei. 6 voc. 111

Missa: „Regina coeli."

4 vocum.

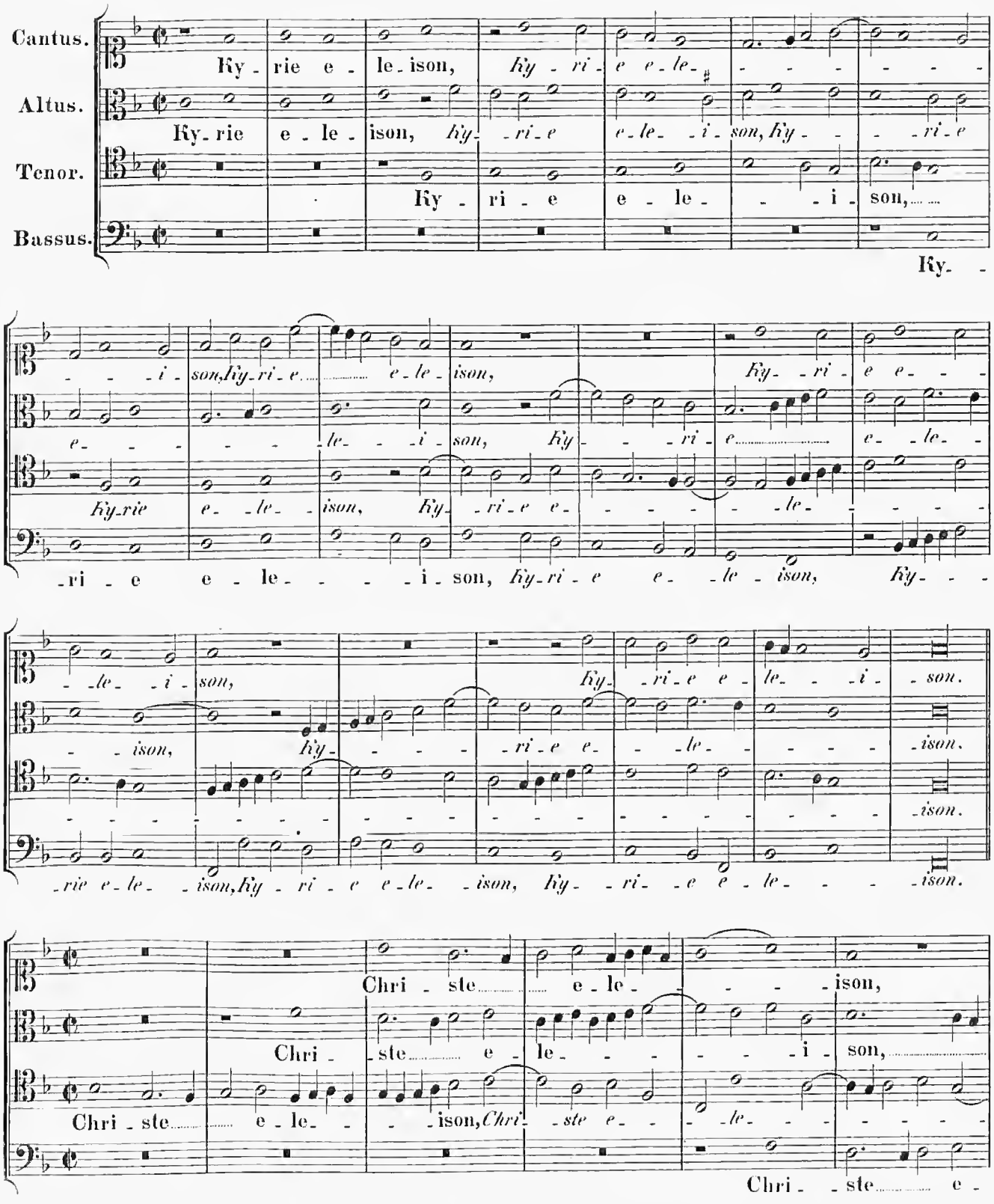
Cantus.
Altus.
Tenor.
Bassus.
Ky - rie e - le - ison, Ky - ri - e e - le -
Ky - rie e - le - ison, Ky - - ri - e e - le - i - son, Ky - - - ri - e
Ky - ri - e e - le - - - i - son,
Ky -
- - - i - son, Ky - ri - e e - le - ison,
e - - - - - le - - i - son, Ky - - - ri - e e - le -
Ky - rie e - le - ison, Ky - ri - e e - - - - - le - - - -
- ri - e e - le - - - - i - son, Ky - ri - e e - le - ison, Ky - - -
- le - i - son, Ky - ri - e e - le - i - son.
- - ison, Ky - - - - ri - e e - le - - - - ison.
- - - - - -

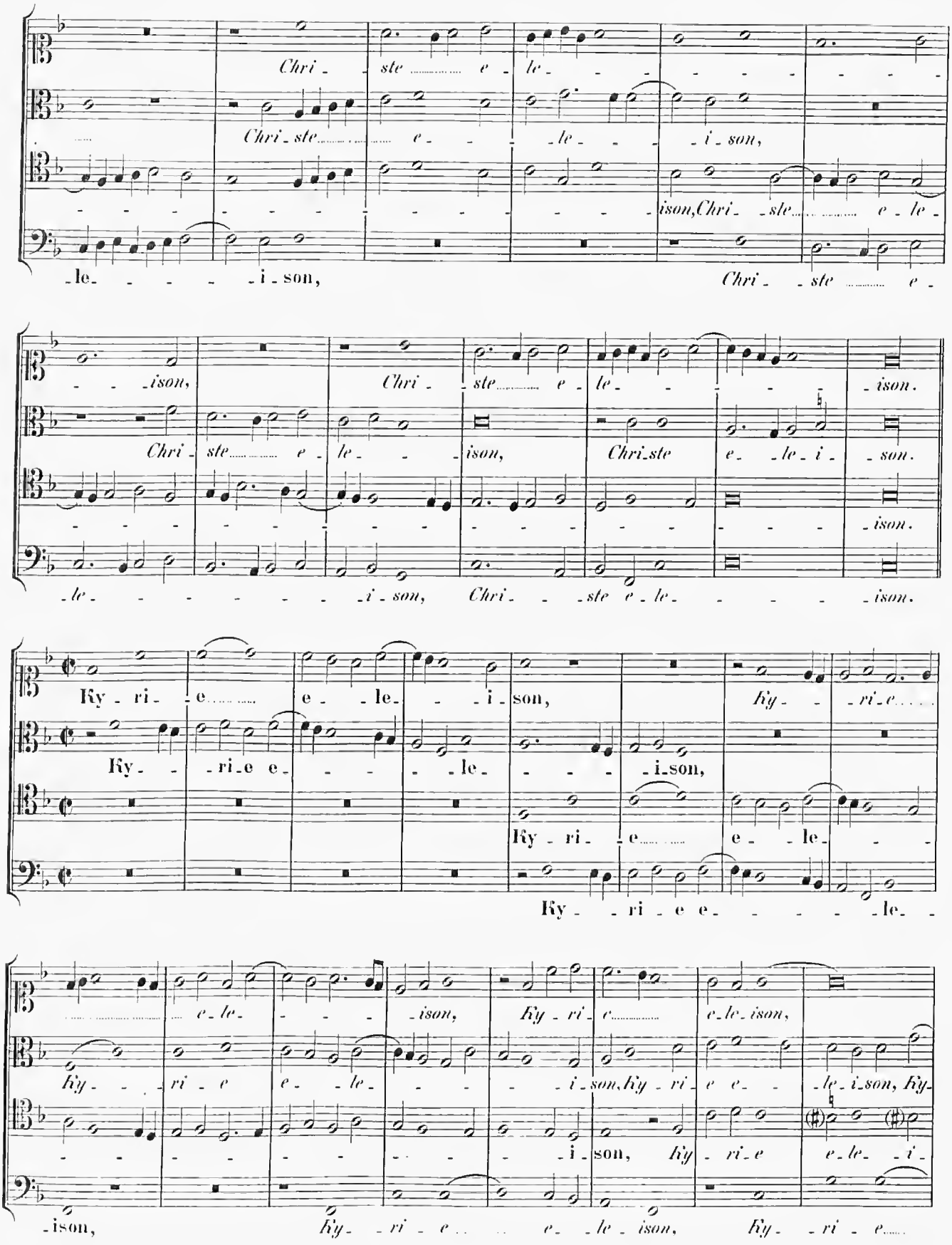
Chri - ste e - le - i - son,
Chri - ste e - le - i - son,
Chri - ste e - le - i - son,
Ky - ri - e e - le - i - son,
Ky - ri - e e - le - i - son,
Ky - ri - e e - le - i - son,
Ky - ri - e e - le - i - son,
Ky - ri - e e - le - i - son,

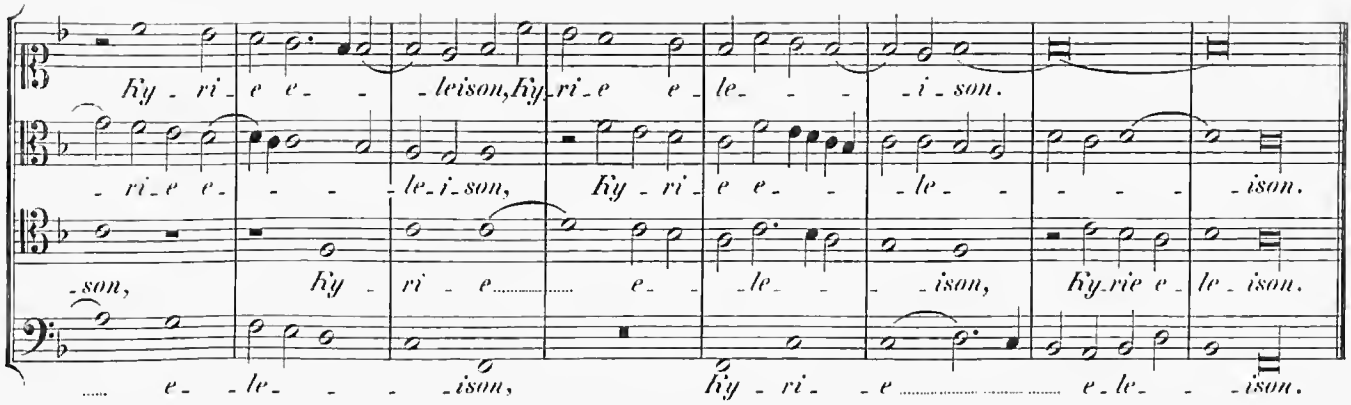

Gloria in excelsis Deo.

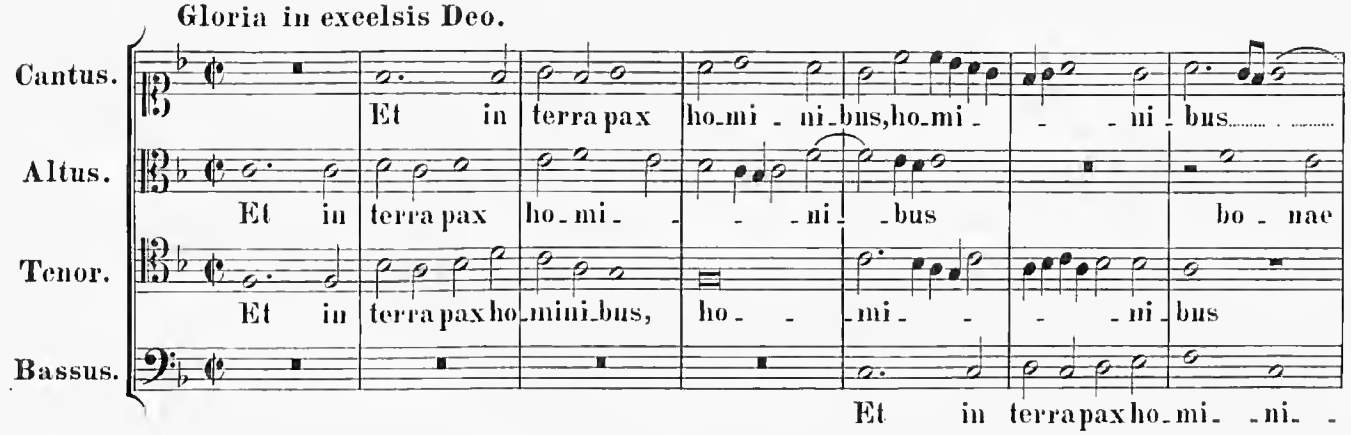

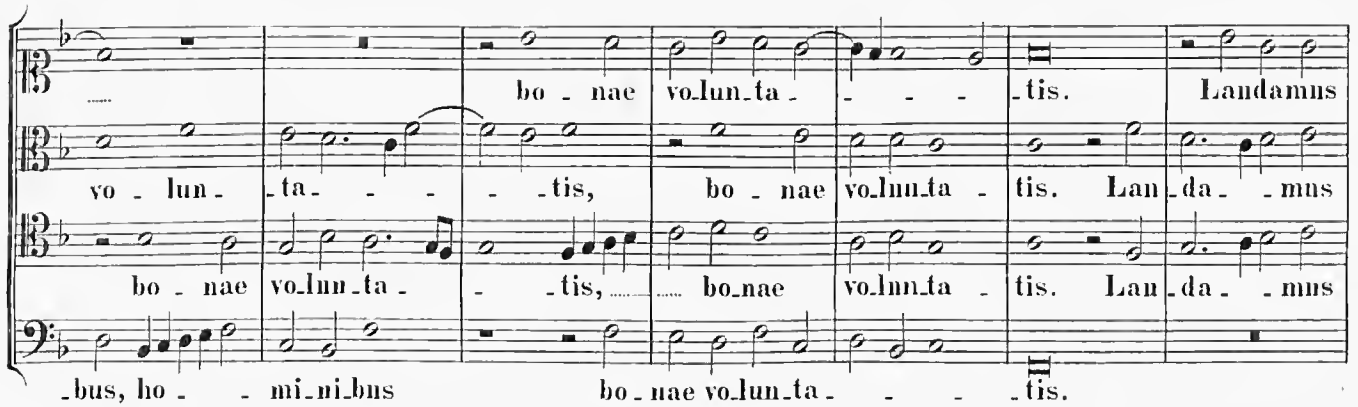

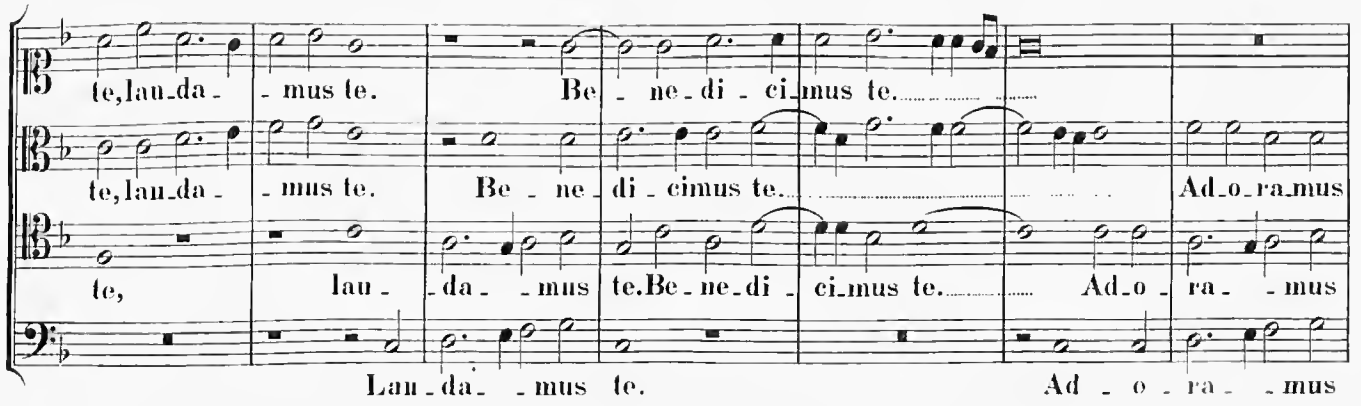

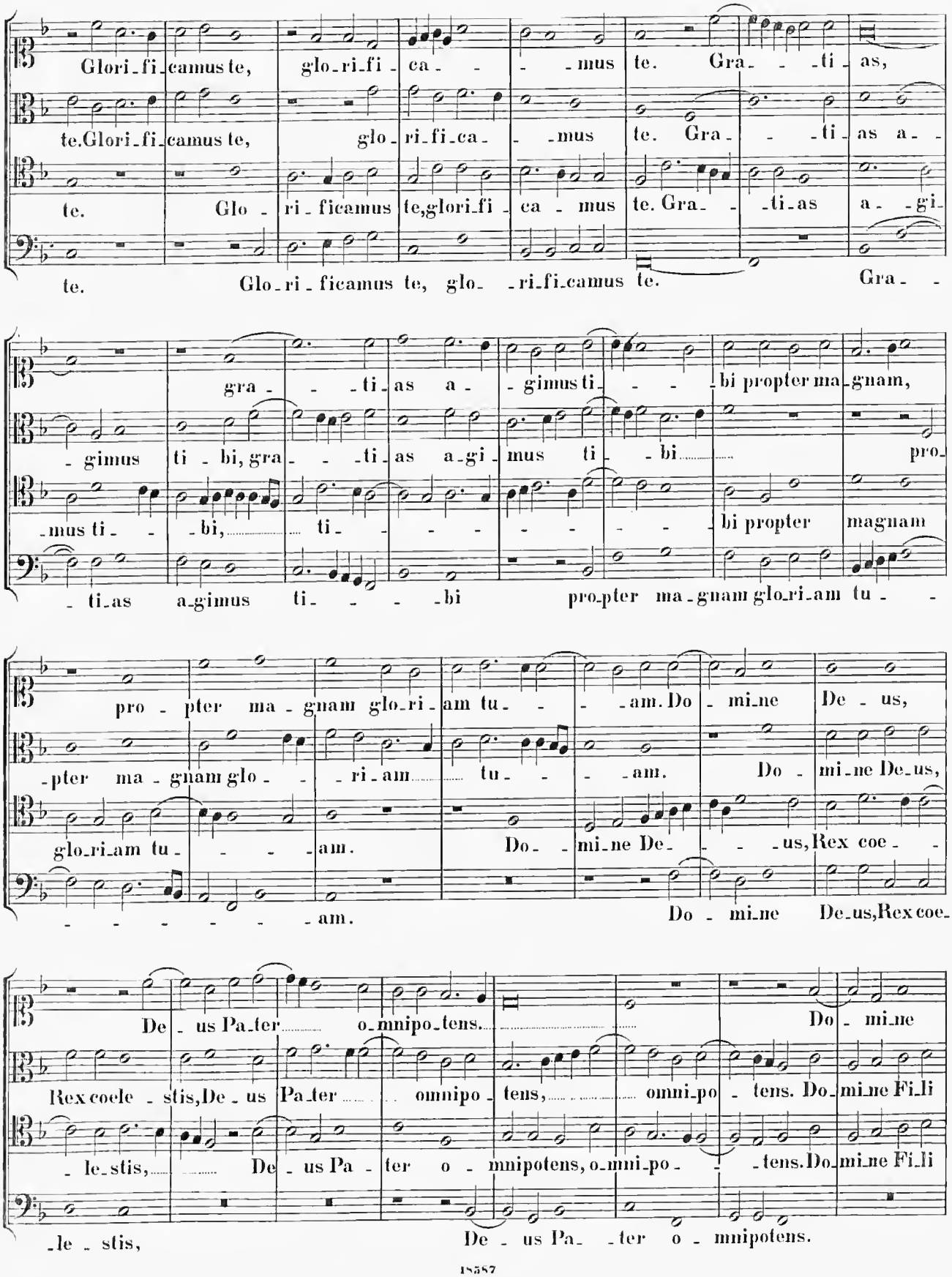
Glori_fi_camus te, glo_ri_fi_ca_ _mus te. Gra_ _ti_as,
te. Glori_fi_camus te, glo_ri_fi_ca_ _mus te. Gra_ _ti_as a_
te. Glo_ri_ficamus te, glori_fi_ca_mus te. Gra_ _ti_as a_gi_
te. Glo_ri_ficamus te, glo_ _ri_fi_camus te. Gra_
gra_ _ti_as a_gimus ti_ _bi propter ma_gnam,
_gimus ti_bi, gra_ _ti_as a_gi_mus ti_ _bi pro_
mus ti _bi, ti_ _bi propter magnam
_ti_as a_gimus ti_ _bi pro_pter ma_gnam glo_ri_am tu_
pro_pter ma_gnam glo_ri_am tu_ _am. Do_mi_ne De_us,
_pter ma_gnam glo_ _ri_am tu_ _am. Do_mi_ne De_us,
glo_ri_am tu_ _am. Do_mi_ne De_ _us, Rex coe_
_am. Do_mi_ne De_us, Rex coe_
De_us Pa_ter o_mnipo_tens. Do_mi_ne
Rex coele_stis, De_us Pa_ter omnipo_tens, omni_po_tens. Do_mi_ne Fi_li
_le_stis, De_us Pa_ter o_mnipotens, o_mni_po_ _tens. Do_mi_ne Fi_li
_le_stis, De_us Pa_ _ter o_mnipotens.

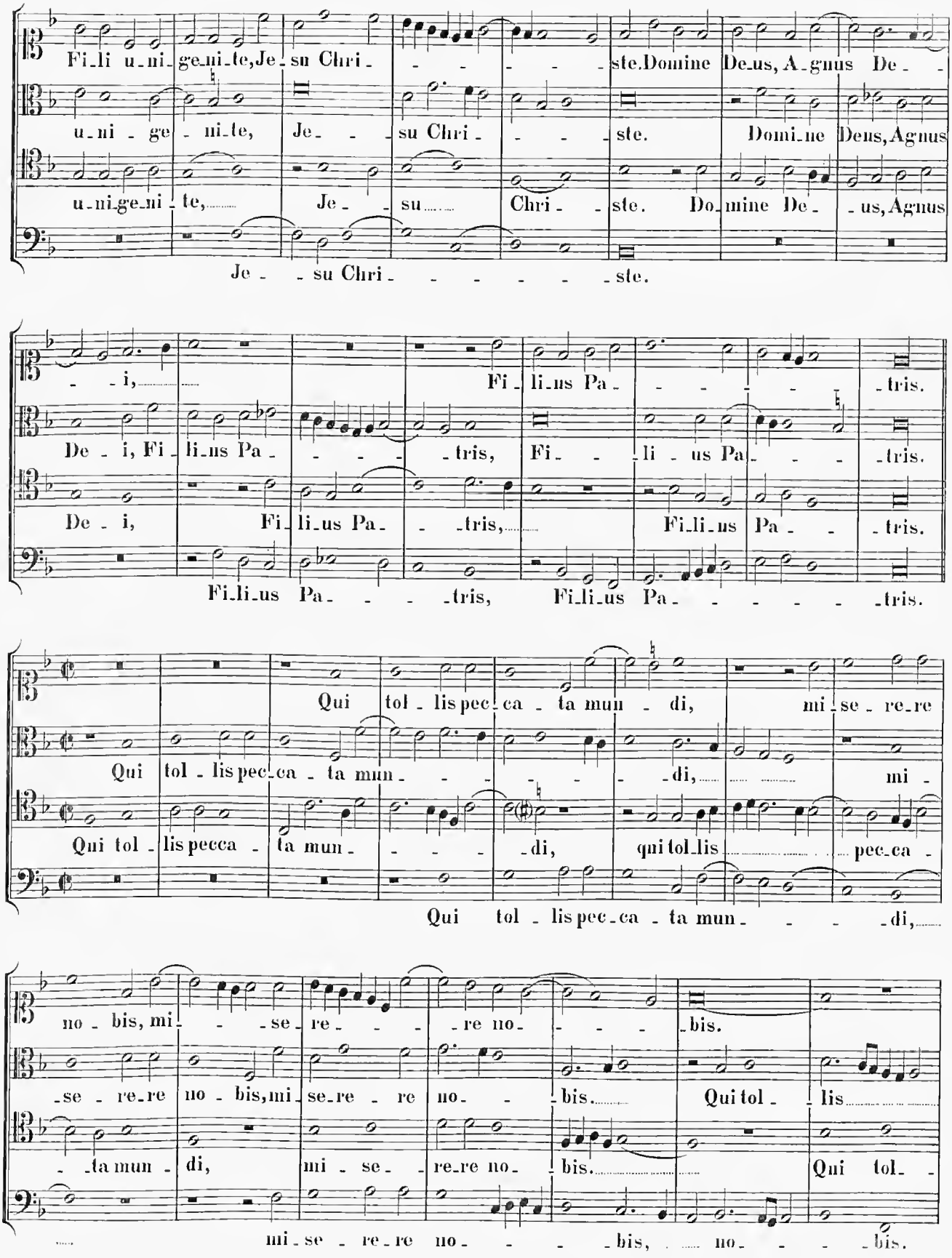
Fi_li u_ni_ge_ni_te, Je_su Chri_ste. Domine De_us, A_gnus De_
u_ni_ge_ni_te, Je_su Chri_ste. Domi_ne Deus, Agnus
u_ni_ge_ni_te, Je_su Chri_ste. Do_mine De_us, Agnus
Je_su Chri_ste.
i, Fi_li_us Pa_tris.
De_i, Fi_li_us Pa_tris, Fi_li_us Pa_tris.
De_i, Fi_li_us Pa_tris, Fi_li_us Pa_tris.
Fi_li_us Pa_tris, Fi_li_us Pa_tris.
Qui tol_lis pec_ca_ta mun_di, mi_se_re_re
Qui tol_lis pec_ca_ta mun_di, mi_
Qui tol_lis pecca_ta mun_di, qui tol_lis pec_ca_
Qui tol_lis pec_ca_ta mun_di,
no_bis, mi_se_re_re no_bis.
_se_re_re no_bis, mi_se_re_re no_bis. Qui tol_lis
_ta mun_di, mi_se_re_re no_bis. Qui tol_
mi_se_re_re no_bis, no_bis.

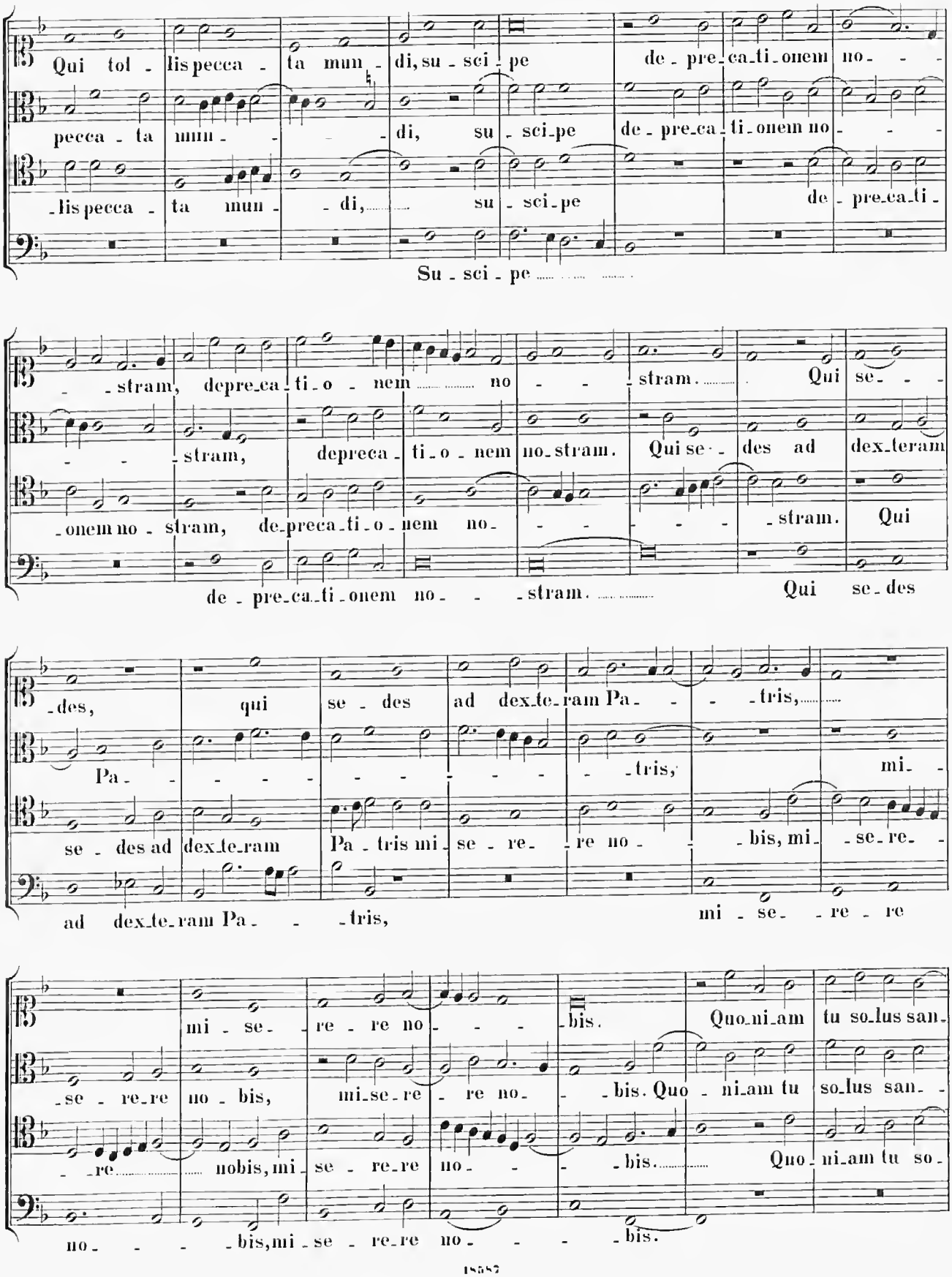
Qui tol - lis pecca - ta mun - di, su - sci - pe de - pre - ca - ti - onem no - - -
pecca - ta mun - - - - di, su - sci - pe de - pre - ca - ti - onem no - - -
- lis pecca - ta mun - - di, su - sci - pe de - pre - ca - ti -
Su - sci - pe
- - stram, depre - ca - ti - o - nem no - - - stram. Qui se - - -
- - - stram, depreca - ti - o - nem no - stram. Qui se - des ad dex - teram
- onem no - stram, de - preca - ti - o - nem no - - - - - - stram. Qui
de - pre - ca - ti - onem no - - - stram. Qui se - des
- des, qui se - des ad dex - te - ram Pa - - - tris,
Pa - - - - - - - - - - - tris, mi -
se - des ad dex - te - ram Pa - tris mi - se - re - re no - - bis, mi - se - re -
ad dex - te - ram Pa - - - tris, mi - se - - re - re
mi - se - re - re no - - - bis. Quo - ni - am tu so - lus san -
- se - re - re no - bis, mi - se - re - re no - - bis. Quo - ni - am tu so - lus san -
- - re - - - nobis, mi - se - re - re no - - - bis. Quo - ni - am tu so -
no - - - - bis, mi - se - re - re no - - - - bis.

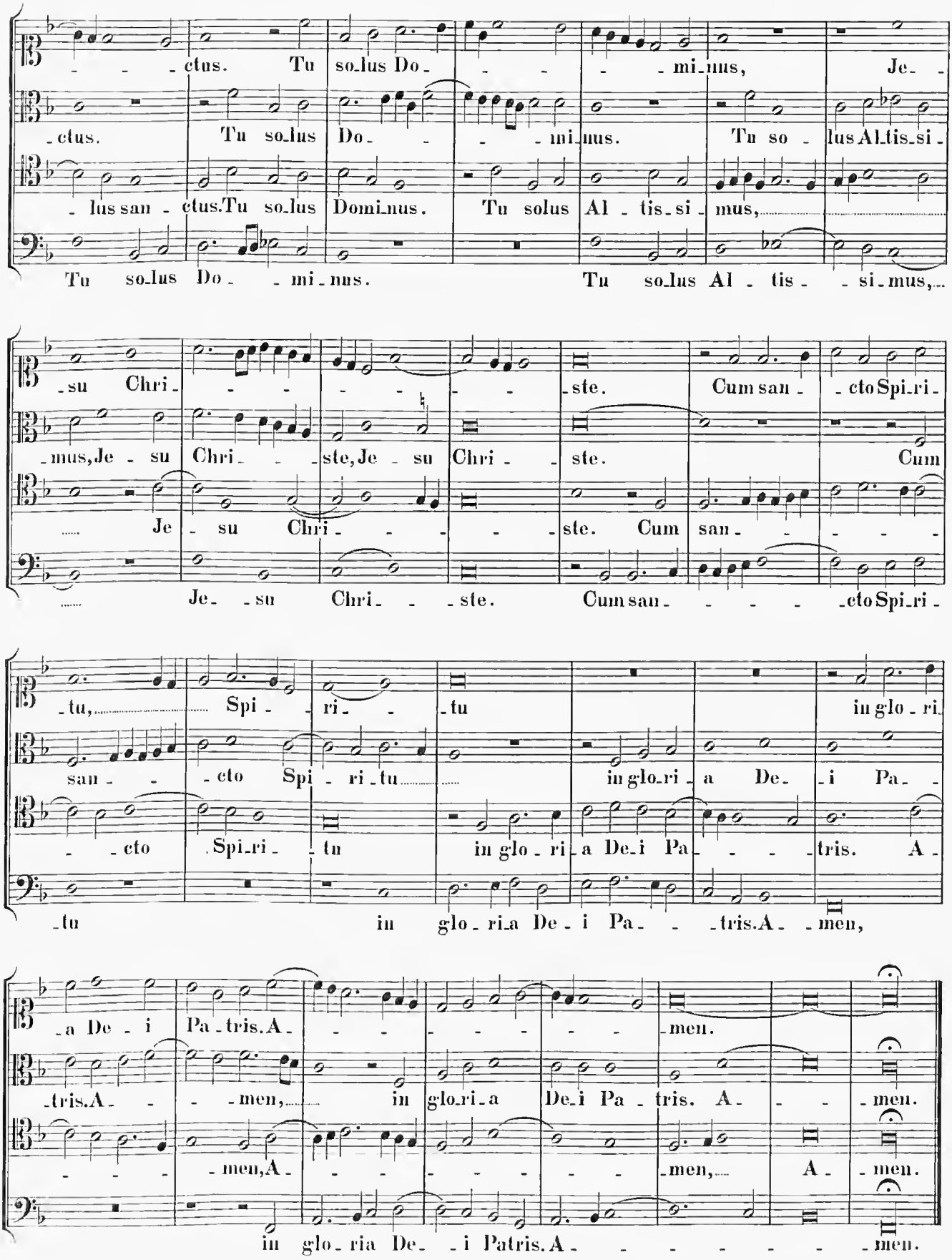
ctus. Tu solus Do mi nus, Je
ctus. Tu solus Do mi nus. Tu so lus Al tis si
lus sanctus. Tu solus Dominus. Tu solus Al tis si mus,
Tu solus Do mi nus. Tu solus Al tis si mus,
su Chri ste. Cum sanc to Spi ri
mus, Je su Chri ste, Je su Chri ste. Cum
Je su Chri ste. Cum san
Je su Chri ste. Cum sanc to Spi ri
tu, Spi ri tu in glo ri
sanc to Spi ri tu in glo ri a De i Pa
cto Spi ri tu in glo ri a De i Pa tris. A
tu in glo ri a De i Pa tris. A men,
a De i Pa tris. A men.
tris. A men, in glo ri a De i Pa tris. A men.
men, A men, A men.
in glo ria De i Patris. A men.

Credo in unum Deum.

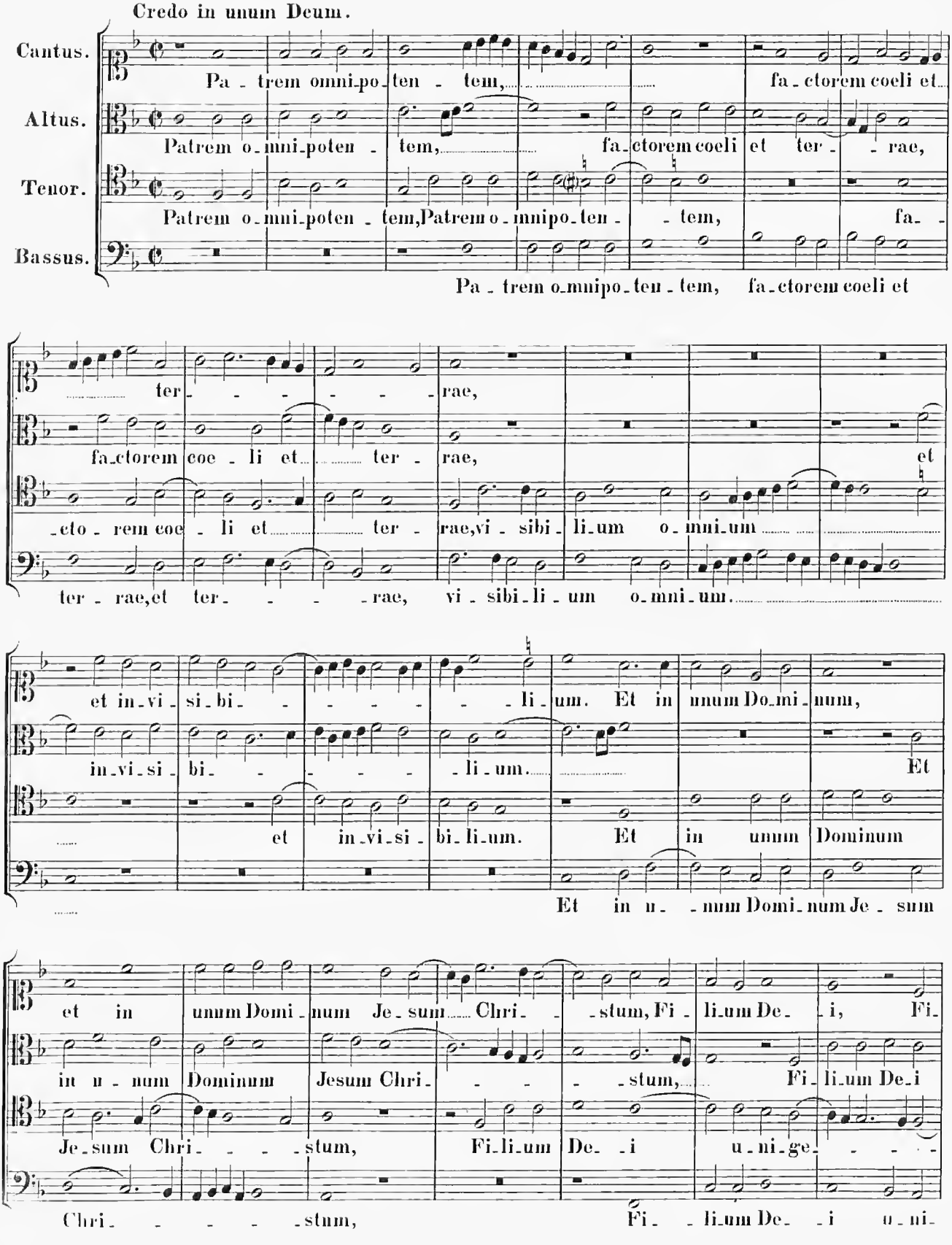

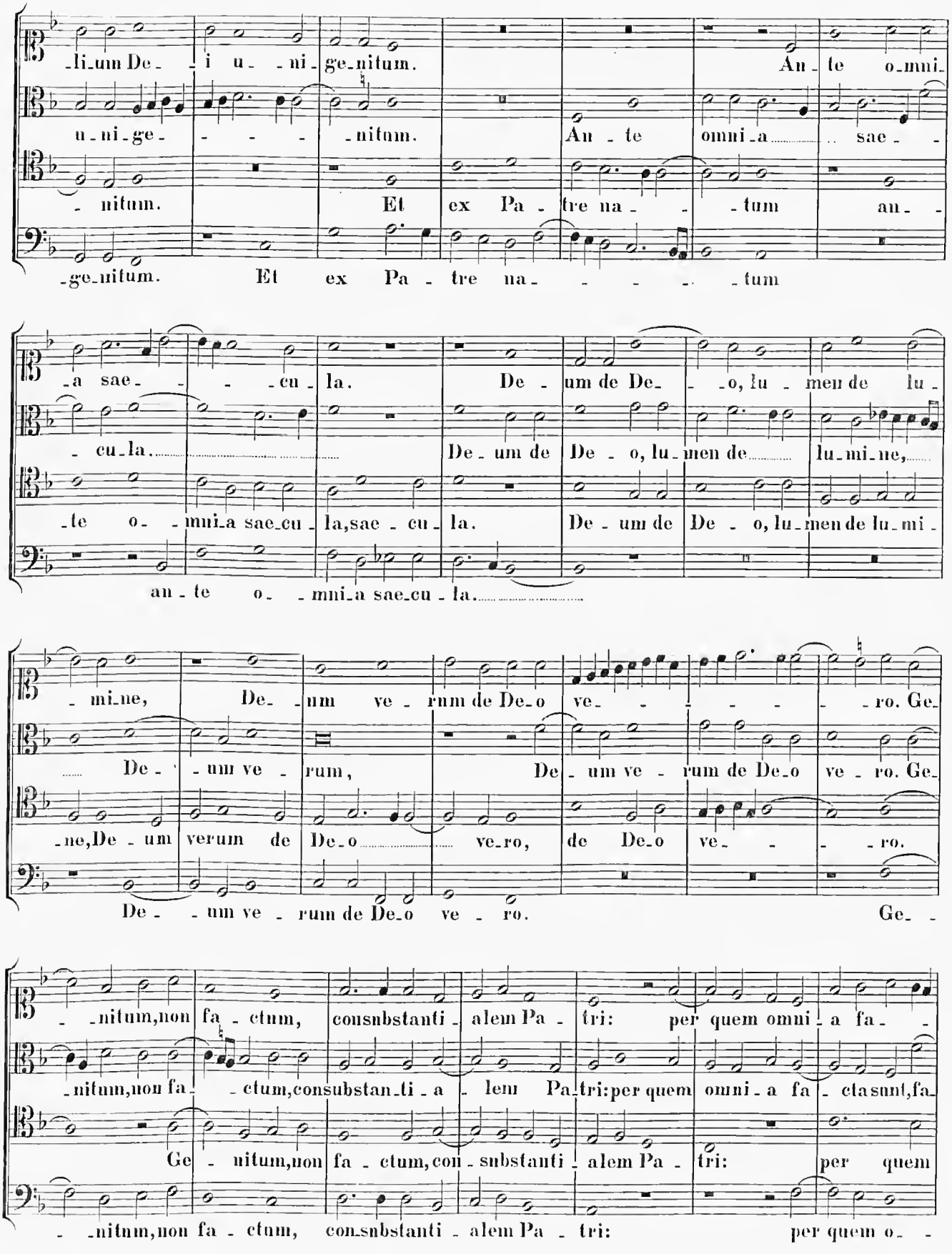
-li-um De- -i u- -ni-ge-nitum. An-te o-mni-
u-ni-ge- - - - -nitum. An-te omni-a sae- -
-nitum. Et ex Pa-tre na- -tum an- -
-ge-nitum. Et ex Pa-tre na- - - - -tum
-a sae- - - -cu-la. De-um de De- -o, lu-men de lu-
-cu-la. De-um de De-o, lu-men de lu-mi-ne,
-te o- -mni-a sae-cu-la, sae-cu-la. De-um de De-o, lu-men de lu-mi-
an-te o- -mni-a sae-cu-la.
-mi-ne, De- -um ve-rum de De-o ve- - - - -ro. Ge-
De- -um ve-rum, De-um ve-rum de De-o ve-ro. Ge-
-ne, De-um verum de De-o ve-ro, de De-o ve- - -ro.
De- -um ve-rum de De-o ve-ro. Ge- -
- -nitum, non fa-ctum, consubstanti-alem Pa-tri: per quem omni-a fa- -
-nitum, non fa- -ctum, consubstanti-a-lem Pa-tri: per quem omni-a fa-cta sunt, fa-
Ge-nitum, non fa-ctum, con-substanti-alem Pa-tri: per quem
- -nitum, non fa-ctum, consubstanti-alem Pa-tri: per quem o- -

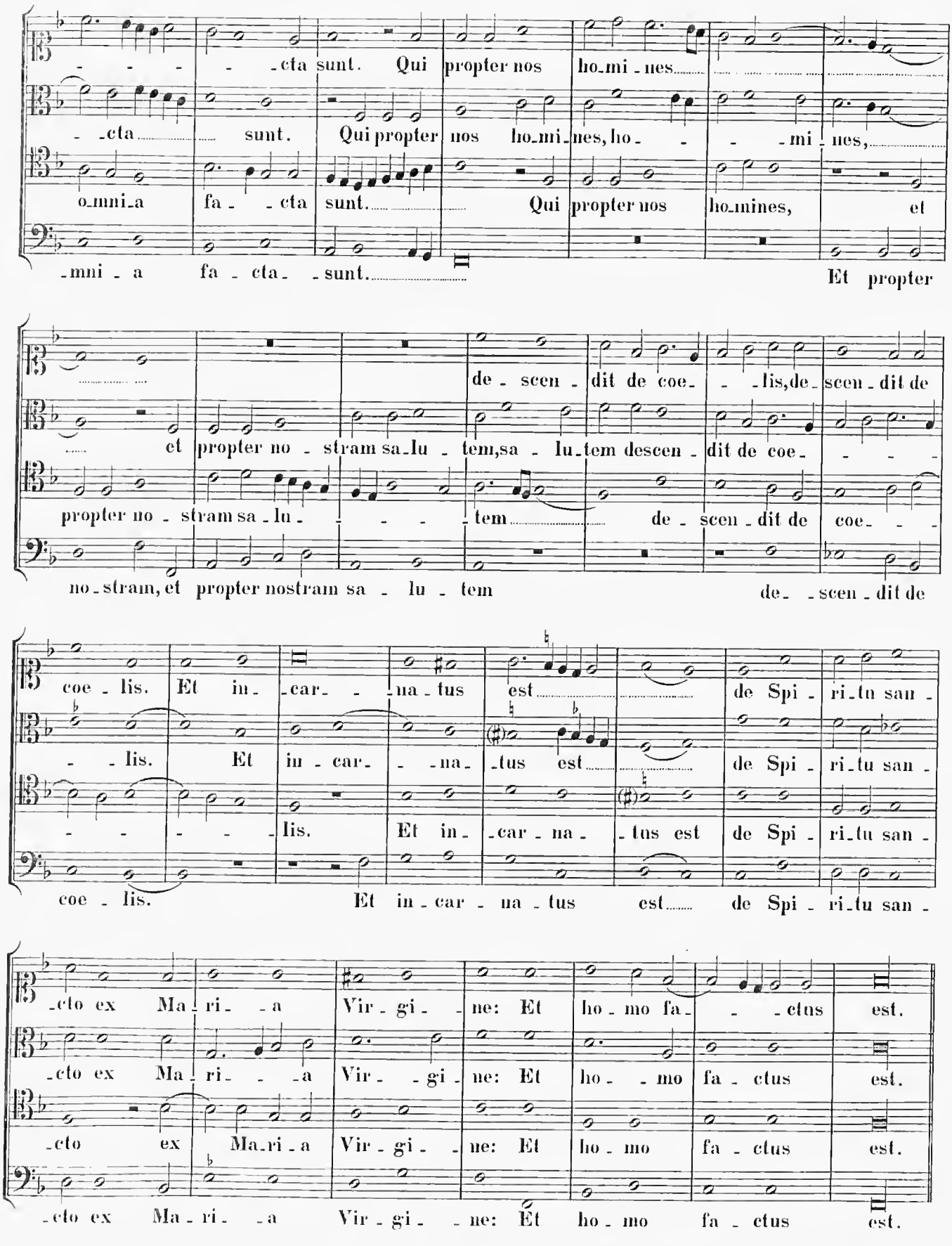
-cta sunt. Qui propter nos ho-mi-nes
-cta sunt. Qui propter nos ho-mi-nes, ho- -mi-nes,
o-mni-a fa- -cta sunt. Qui propter nos ho-mines, et
-mni-a fa-cta- -sunt. Et propter
de-scen-dit de coe- -lis, de-scen-dit de
et propter no-stram sa-lu-tem, sa-lu-tem descen-dit de coe-
propter no-stram sa-lu- -tem de-scen-dit de coe-
no-stram, et propter nostram sa-lu-tem de- -scen-dit de
coe-lis. Et in-car- -na-tus est de Spi-ri-tu san-
-lis. Et in-car- -na- -tus est de Spi-ri-tu san-
-lis. Et in- -car-na- -tus est de Spi-ri-tu san-
coe-lis. Et in-car-na-tus est de Spi-ri-tu san-
-cto ex Ma-ri- -a Vir-gi- -ne: Et ho-mo fa- -ctus est.
-cto ex Ma-ri- -a Vir- -gi-ne: Et ho- -mo fa-ctus est.
-cto ex Ma-ri-a Vir-gi- -ne: Et ho-mo fa-ctus est.
-cto ex Ma-ri- -a Vir-gi- -ne: Et ho-mo fa-ctus est.

3 vocum.

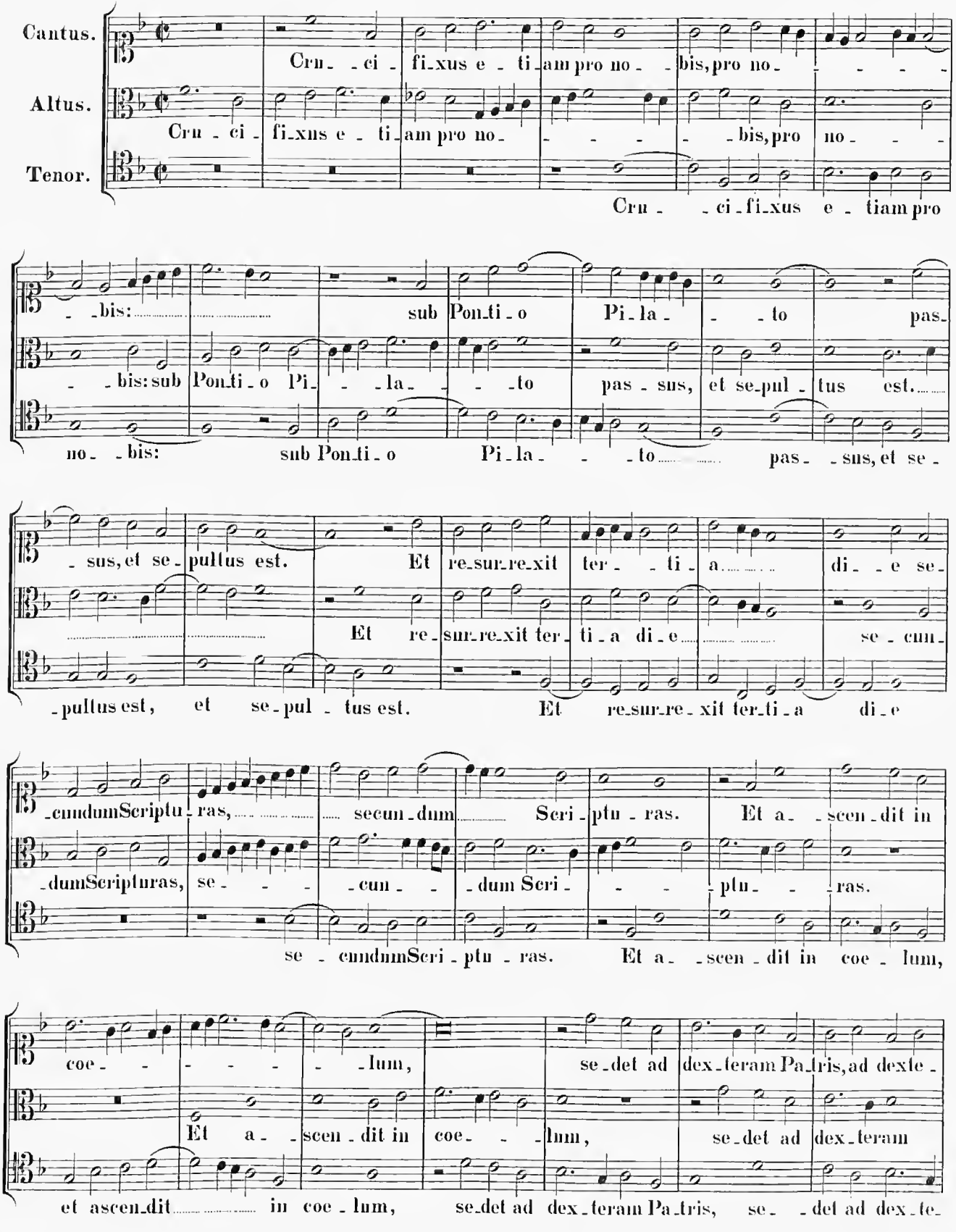
Cantus.
Altus.
Tenor.
Cru - ci - fi-xus e - ti-am pro no - bis, pro no - - - - -
Cru - ci - fi-xus e - ti-am pro no - - - - - bis, pro no - - -
Cru - - ci-fi-xus e - tiam pro
- - bis: sub Pon-ti-o Pi-la - - to pas-
- - bis: sub Pon-ti-o Pi - - la - - - to pas - sus, et se-pul - tus est.
no - - bis: sub Pon-ti-o Pi-la - - - to pas - - sus, et se -
- sus, et se-pultus est. Et re-sur-re-xit ter - - ti - a di - - e se-
Et re-sur-re-xit ter-ti-a di-e se - cun-
-pultus est, et se-pul - tus est. Et re-sur-re - xit ter-ti-a di - e
-cundumScriptu - ras, secun-dum Scri-ptu - ras. Et a - - scen-dit in
-dumScripturas, se - - - - cun - - - dum Scri - - - - ptu - - - ras.
se - cundumScri-ptu - ras. Et a - - scen - dit in coe - lum,
coe - - - - - - lum, se-det ad dex-teram Pa-tris, ad dexte -
Et a - - scen - dit in coe - - - lum, se-det ad dex-teram
et ascen-dit in coe - lum, se-det ad dex-teram Pa-tris, se - - det ad dex-te-

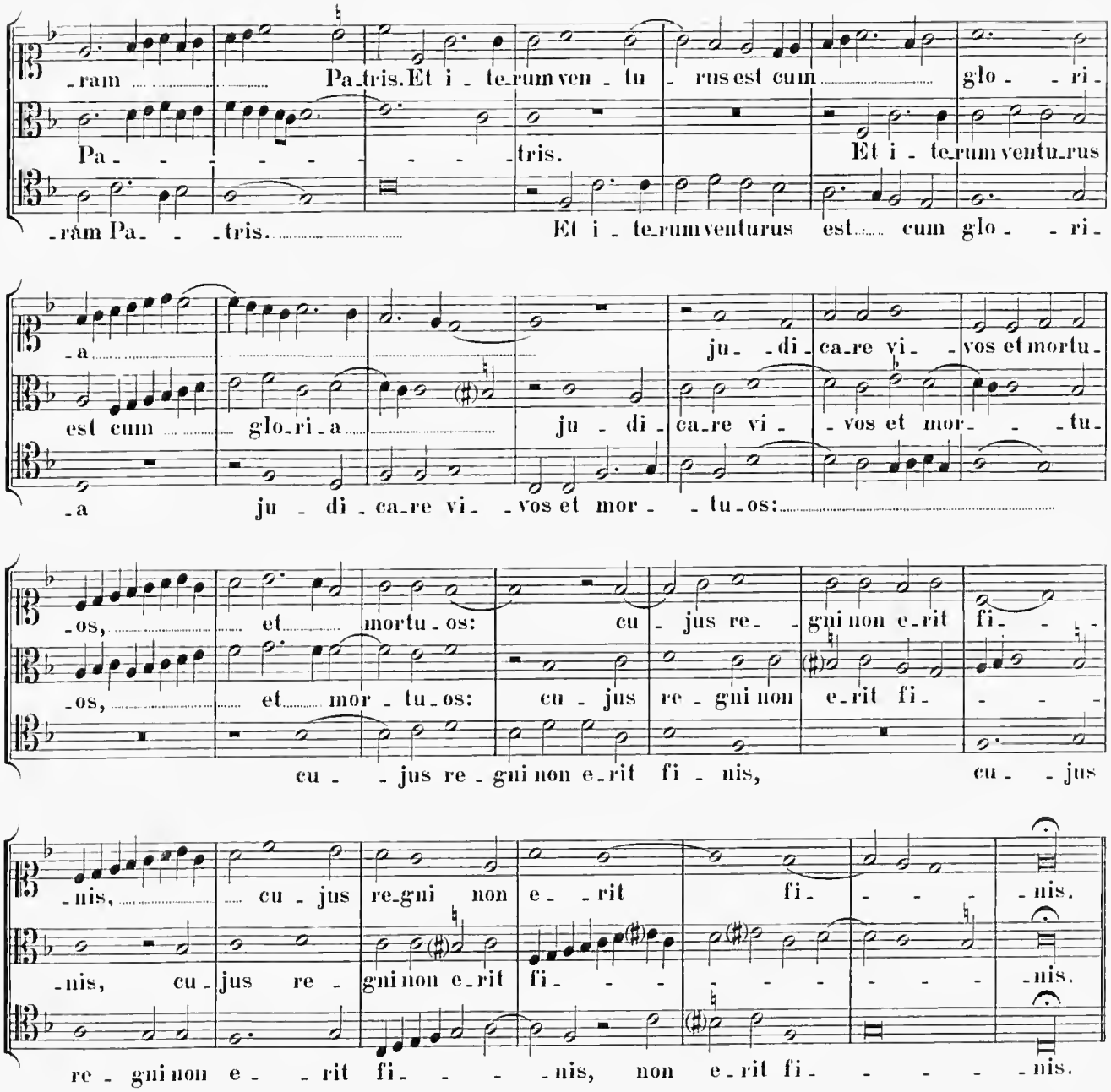
-ram Pa-tris. Et i-te-rum ven-tu-rus est cum glo-ri-
Pa-tris. Et i-te-rum ventu-rus
-ram Pa-tris. Et i-te-rum venturus est cum glo-ri-
-a ju-di-ca-re vi-vos et mortu-
est cum glo-ri-a ju-di-ca-re vi-vos et mor-tu-
-a ju-di-ca-re vi-vos et mor-tu-os:
-os, et mortu-os: cu-jus re-gni non e-rit fi-
-os, et mor-tu-os: cu-jus re-gni non e-rit fi-
cu-jus re-gni non e-rit fi-nis, cu-jus
-nis, cu-jus re-gni non e-rit fi-nis.
-nis, cu-jus re-gni non e-rit fi-nis.
re-gni non e-rit fi-nis, non e-rit fi-nis.

4 vocum.

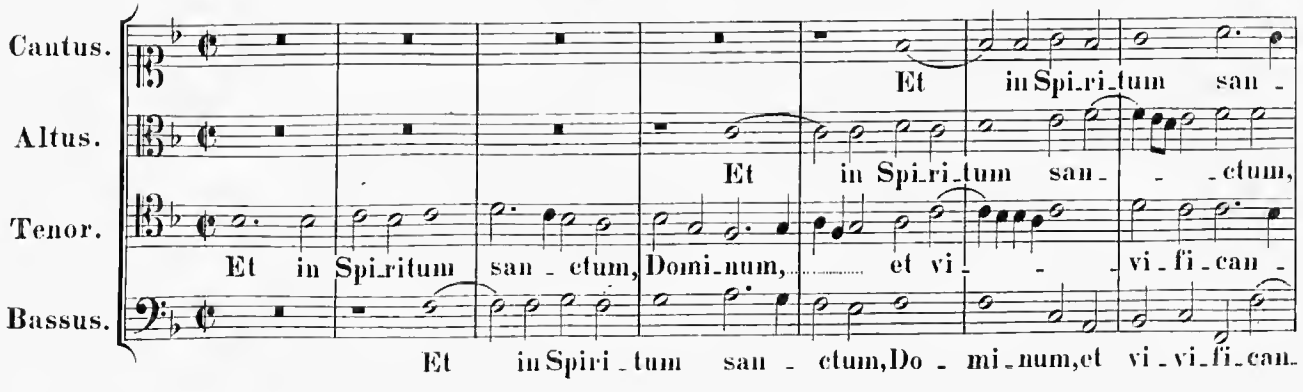
Cantus.
Altus.
Tenor.
Bassus.
Et in Spi-ri-tum san-
Et in Spi-ri-tum san-ctum,
Et in Spi-ritum san-ctum, Domi-num, et vi-vi-fi-can-
Et in Spiri-tum san-ctum, Do-mi-num, et vi-vi-fi-can-

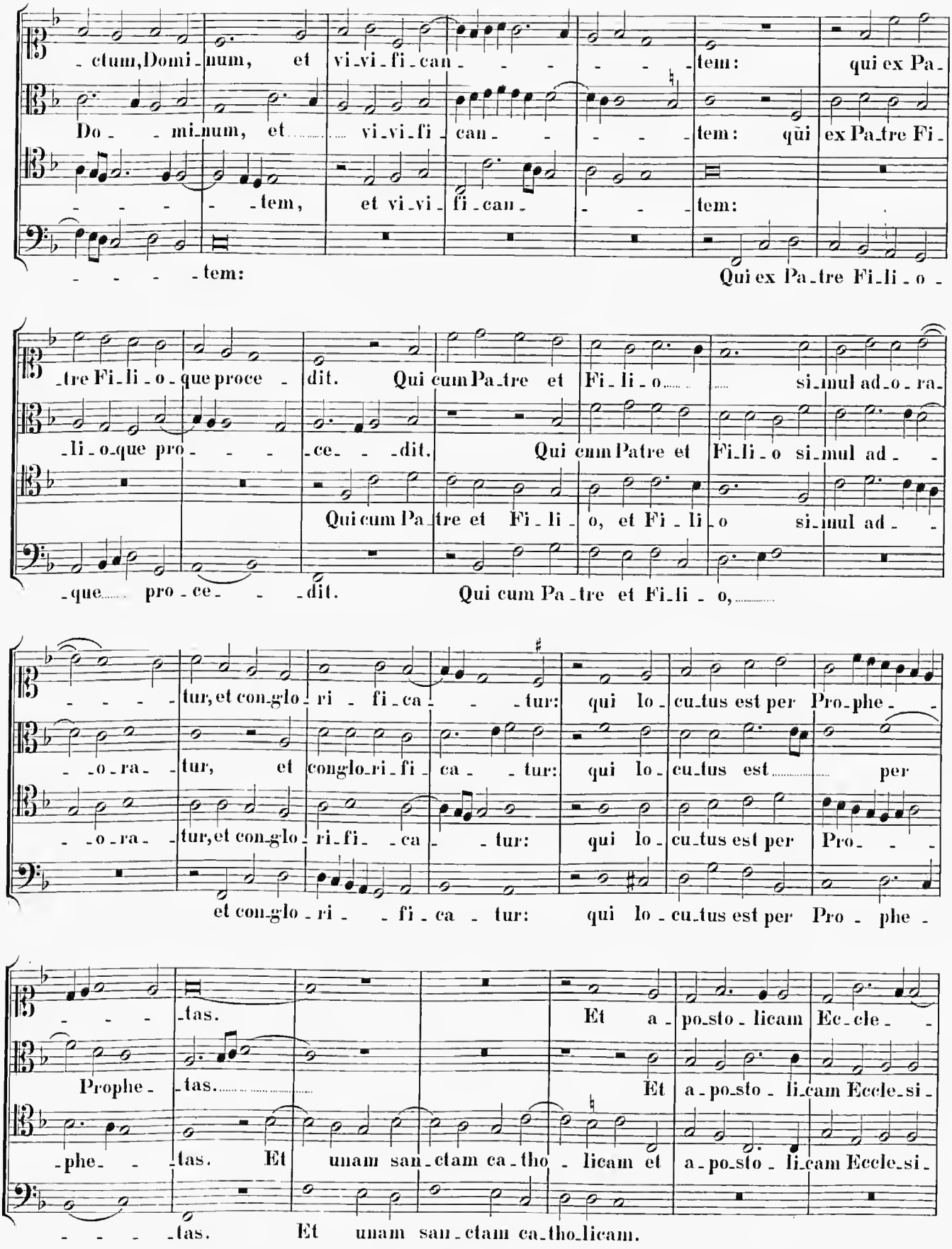
-ctum, Dominum, et vivificantem: qui ex Pa-
Dominum, et vivificantem: qui ex Patre Fi-
-tem, et vivificantem:
-tem: Qui ex Patre Filio
-tre Filio que procedit. Qui cum Patre et Filio simul adora-
-lio que procedit. Qui cum Patre et Filio simul ad-
Qui cum Patre et Filio, et Filio simul ad-
-que procedit. Qui cum Patre et Filio,
-tur, et conglorificatur: qui locutus est per Prophe-
-ora-tur, et conglorificatur: qui locutus est per
-ora-tur, et conglorificatur: qui locutus est per Pro-
et conglorificatur: qui locutus est per Prophe-
-tas.
Prophe-tas.
-phe-tas. Et unam sanctam catholicam et apostolicam Eccle-
-tas. Et unam sanctam catholicam et apostolicam Eccle-
-tas. Et unam sanctam catholicam.

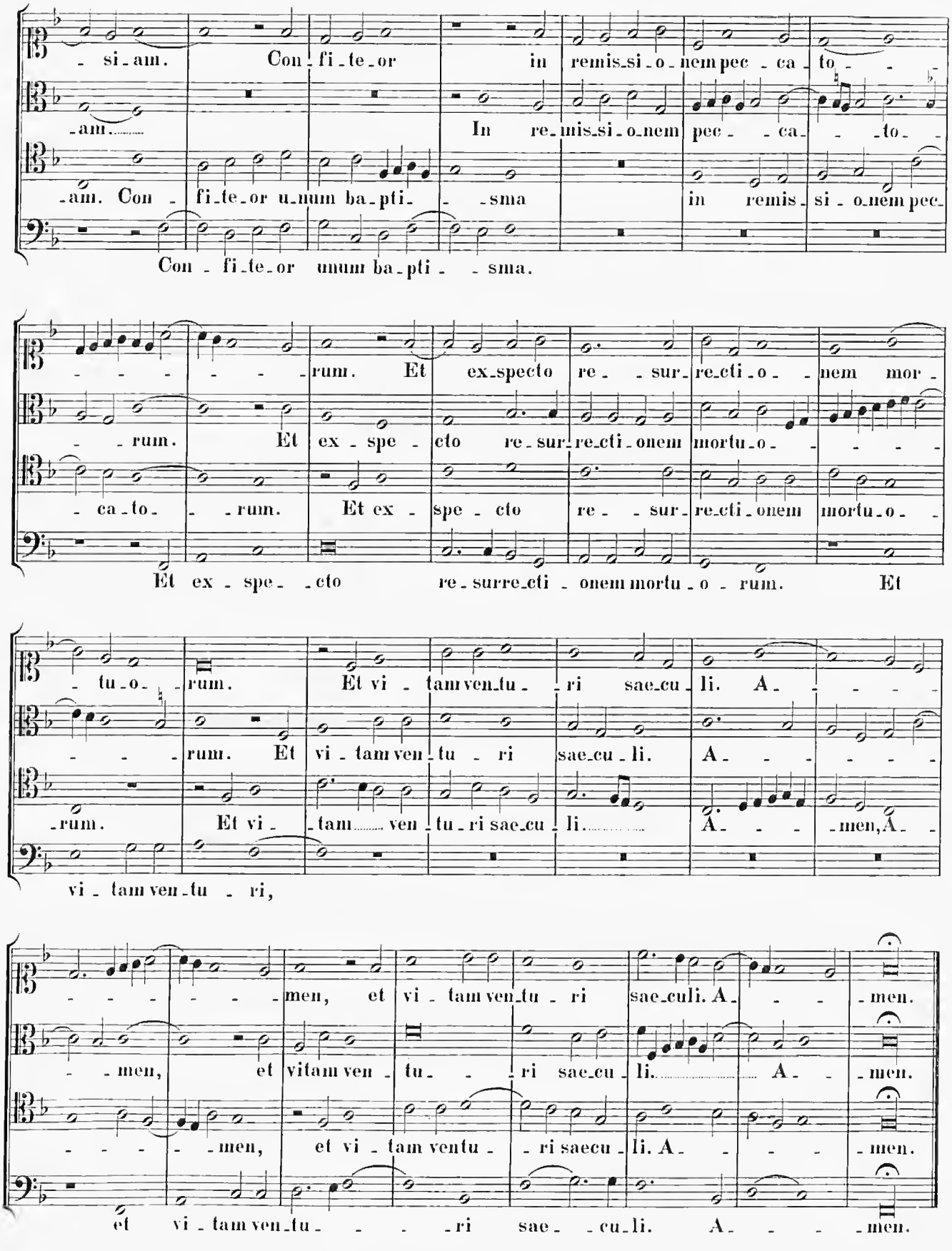
si-am. Con-fi-te-or in remis-si-o-nem pec-ca-to-
-am. In re-mis-si-o-nem pec-ca-to-
-am. Con-fi-te-or u-num ba-pti- -sma in remis-si-o-nem pec-
Con-fi-te-or unum ba-pti- -sma.
-rum. Et ex-specto re- -sur-rec-ti-o- -nem mor-
-rum. Et ex-spe-cto re-sur-rec-ti-onem mortu-o-
-ca-to- -rum. Et ex-spe-cto re- -sur-rec-ti-onem mortu-o-
Et ex-spe- -cto re-surrec-ti-onem mortu-o-rum. Et
-tu-o- -rum. Et vi-tam ven-tu- -ri sae-cu-li. A-
-rum. Et vi-tam ven-tu-ri sae-cu-li. A-
-rum. Et vi- -tam ven-tu-ri sae-cu-li A- -men, A-
vi-tam ven-tu-ri,
-men, et vi-tam ven-tu-ri sae-culi. A- -men.
-men, et vitam ven-tu- -ri sae-cu-li. A- -men.
-men, et vi-tam ventu- -ri saecu-li. A- -men.
et vi-tam ven-tu- -ri sae- -cu-li. A- -men.

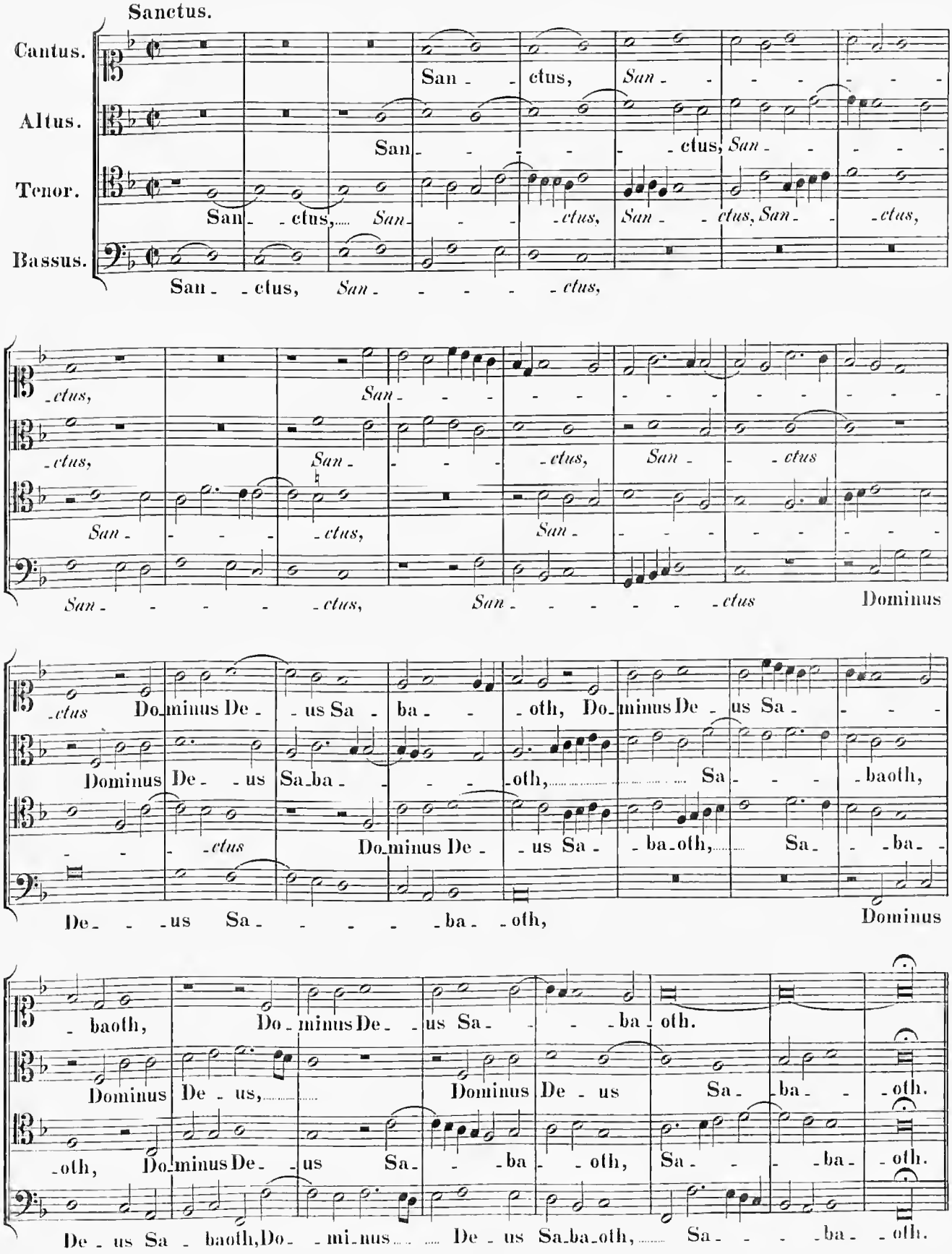
Sanctus.
Cantus.
Altus.
Tenor.
Bassus.
San - - ctus, San - - -

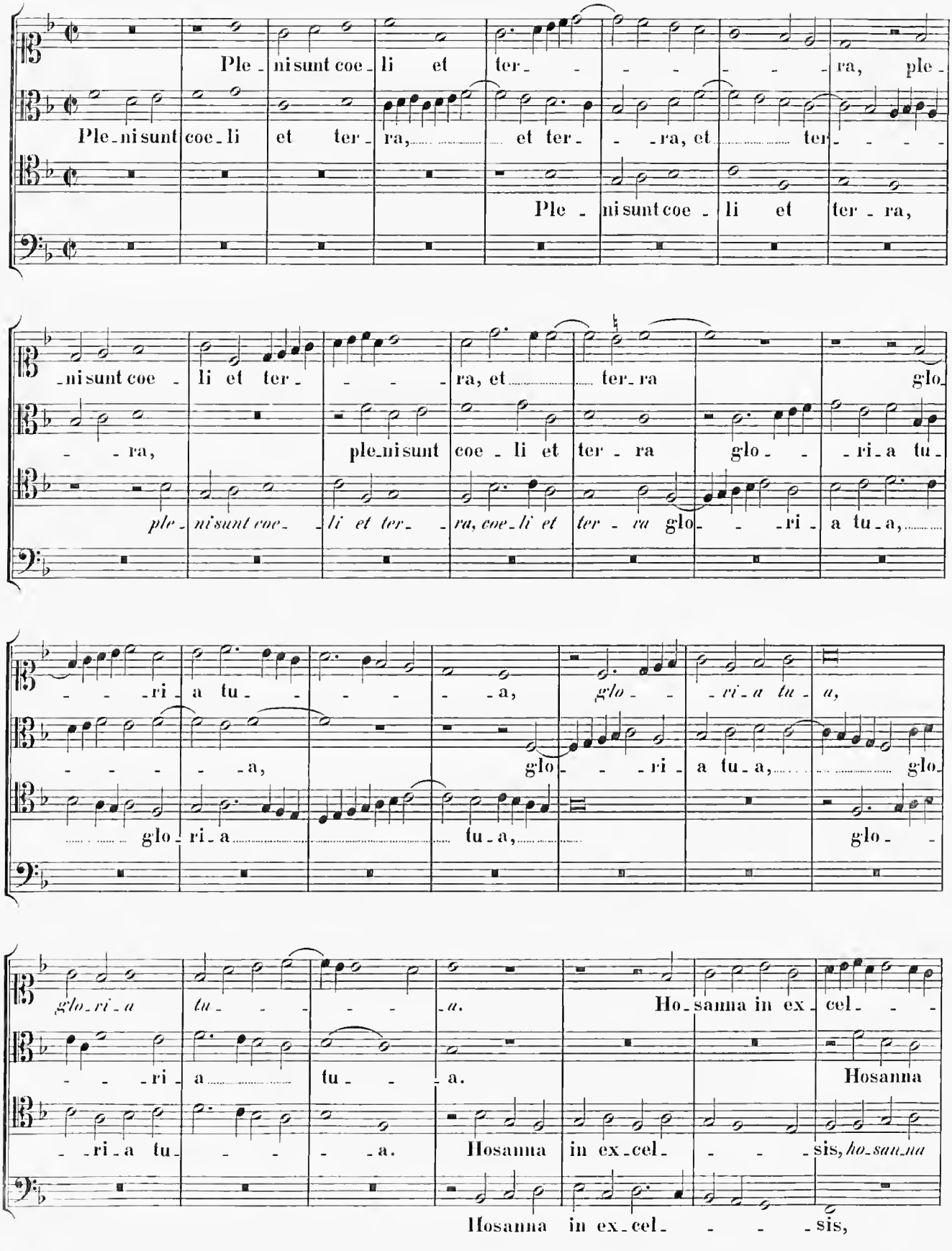
Ple - ni sunt coe - li et ter - - - - - - ra, ple -
Ple - ni sunt coe - li et ter - ra, et ter - - - ra, et ter - - - -
Ple - ni sunt coe - li et ter - ra,
- ni sunt coe - li et ter - - - ra, et ter - ra glo -
- - ra, ple - ni sunt coe - li et ter - ra glo - - - ri - a tu -
ple - ni sunt coe - li et ter - ra, coe - li et ter - ra glo - - - ri - a tu - a,
- - - ri - a tu - - - - - a, glo - - - ri - a tu - a,
- - - - - a, glo - - - ri - a tu - a, glo -
glo - ri - a tu - a, glo -
glo - ri - a tu - a. Ho - sanna in ex - cel - - -
- - - ri - a tu - a. Hosanna
- ri - a tu - - - - a. Hosanna in ex - cel - - - sis, ho - san - na
Hosanna in ex - cel - - - sis,

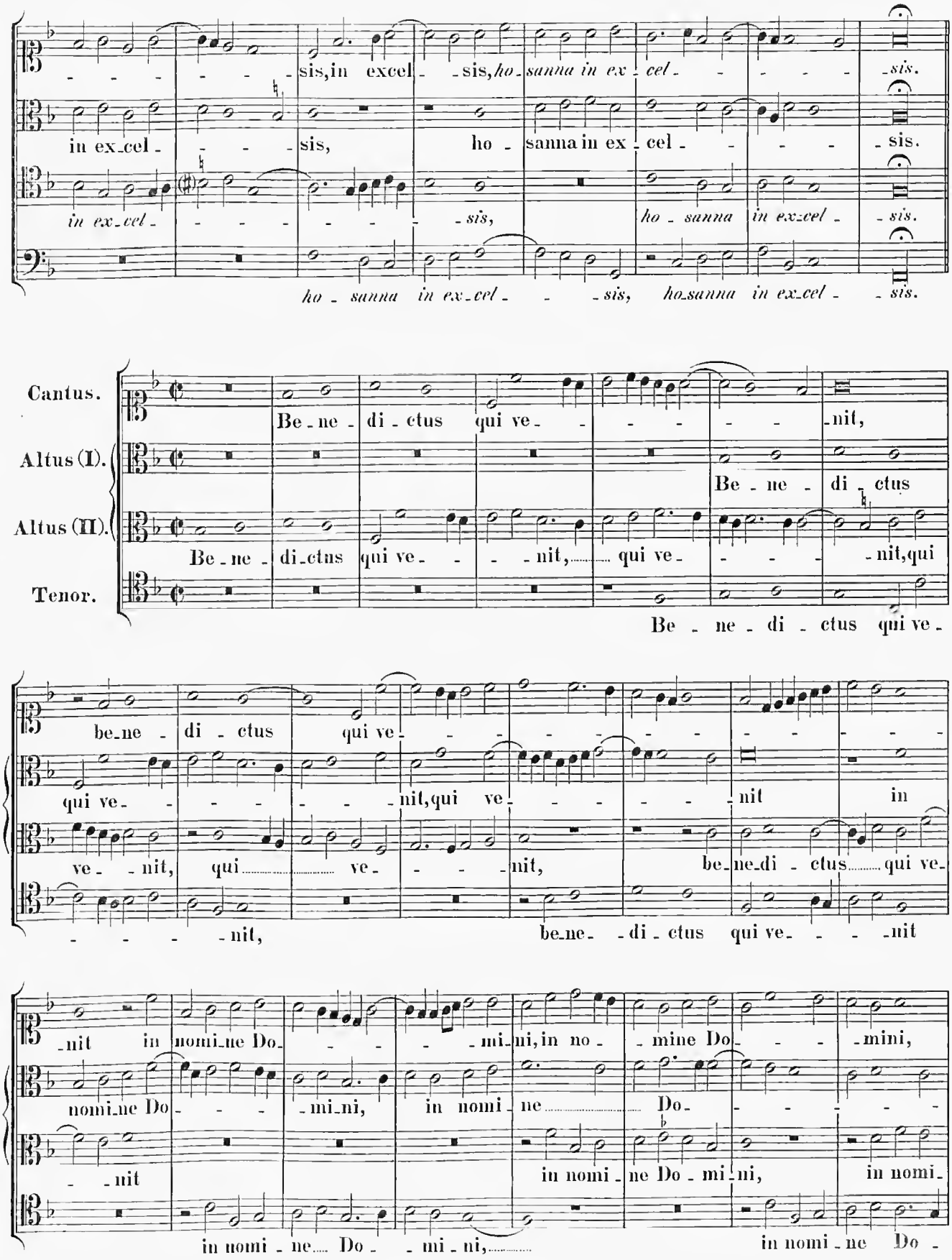
sis, in excel - sis, ho - sanna in ex - cel - sis.
in ex-cel - sis, ho - sanna in ex - cel - sis.
in ex-cel - sis, ho - sanna in ex-cel - sis.
ho - sanna in ex-cel - sis, ho-sanna in ex-cel - sis.
Cantus.
Altus (I).
Altus (II).
Tenor.
Be - ne - di - ctus qui ve - nit,
Be - ne - di - ctus
Be - ne - di-ctus qui ve - nit, qui ve - nit, qui
Be - ne - di - ctus qui ve -
be-ne - di - ctus qui ve - nit,
qui ve - nit, qui ve - nit
ve - nit, qui ve - nit, be-ne-di - ctus qui ve -
- nit, be-ne- di - ctus qui ve - nit
nit in nomi-ne Do - mi-ni, in no - mine Do - mini,
nomi-ne Do - mi-ni, in nomi - ne Do -
- nit in nomi - ne Do - mi - ni,
in nomi - ne Do - mi-ni, in nomi-
in nomi - ne Do -

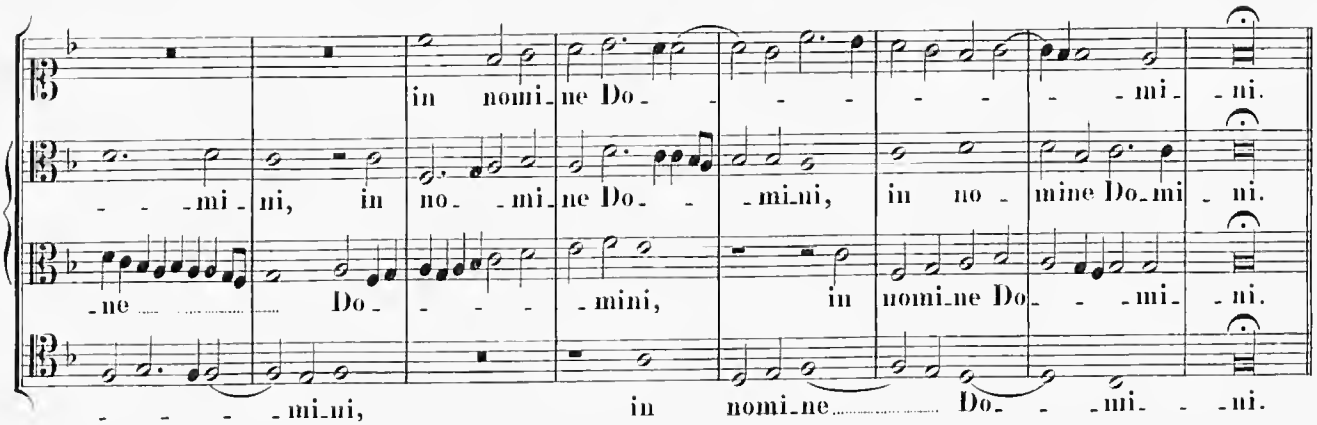
in nomi_ne Do_ _ _ _ _ _ _ _ _mi_ni.
_ _ _mi_ni, in no_ _mi_ne Do_ _ _mi_ni, in no_ mine Do_mi_ni.
_ne _____ Do_ _ _ _ _mini, in nomi_ne Do_ _ _mi_ _ni.
_ _ _ _mi_ni, in nomi_ne _____ Do_ _ _mi_ _ _ni.

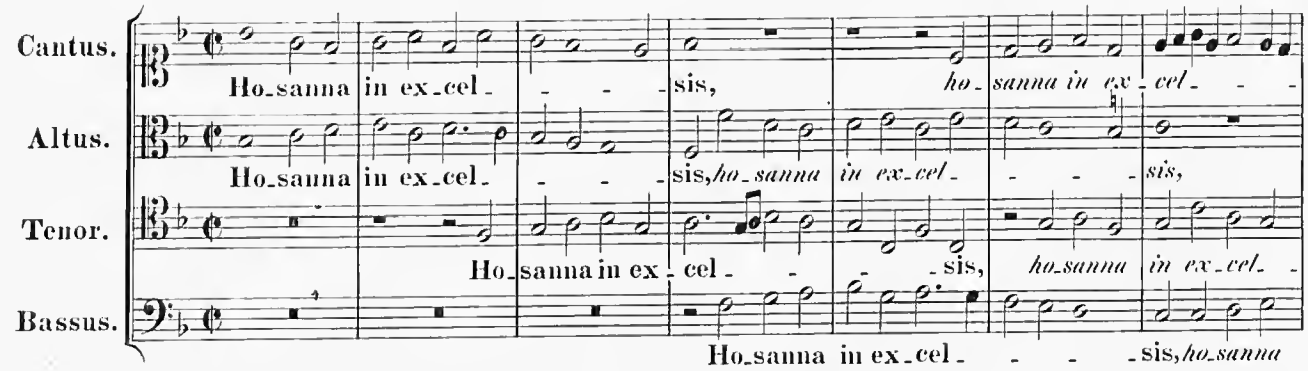
Cantus.
Altus.
Tenor.
Bassus.
Ho_sanna in ex_cel_ _ _ _sis, ho_sanna in ex_cel_ _ _
Ho_sanna in ex_cel_ _ _ _sis, ho_sanna in ex_cel_ _ _ _sis,
Ho_sanna in ex_cel_ _ _ _sis, ho_sanna in ex_cel_ _
Ho_sanna in ex_cel_ _ _ _sis, ho_sanna

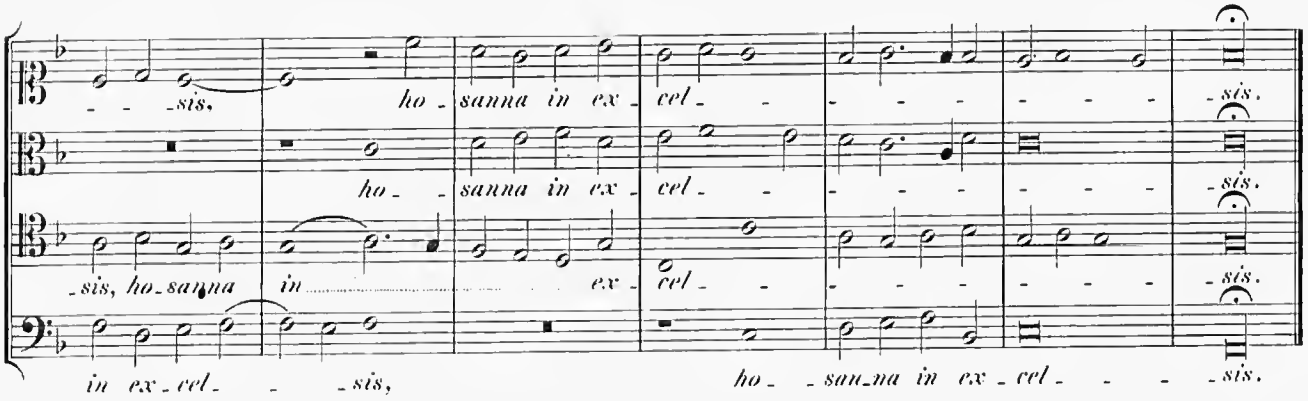
_ _ _sis, ho_ sanna in ex_ cel_ _ _ _ _ _ _ _sis.
ho_ _ sanna in ex_ cel_ _ _ _ _ _ _ _sis.
_sis, ho_sanna in _____ ex_ cel_ _ _ _ _ _ _ _sis.
in ex_cel_ _ _sis, ho_ _sanna in ex_cel_ _ _ _sis.

Agnus Dei (I).

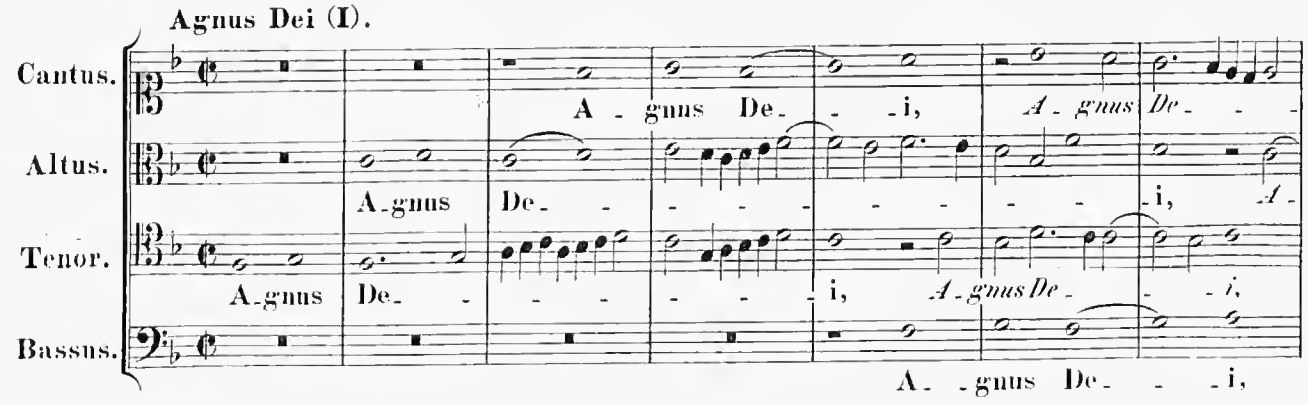
Cantus.
Altus.
Tenor.
Bassus.
A_ gnus De_ _ _i, A_ gnus De_ _ _
A_gnus De_ _ _ _ _ _ _ _ _ _i, A_
A_gnus De_ _ _ _ _ _i, A_gnus De_ _ _ _i,
A_ _gnus De_ _ _i,

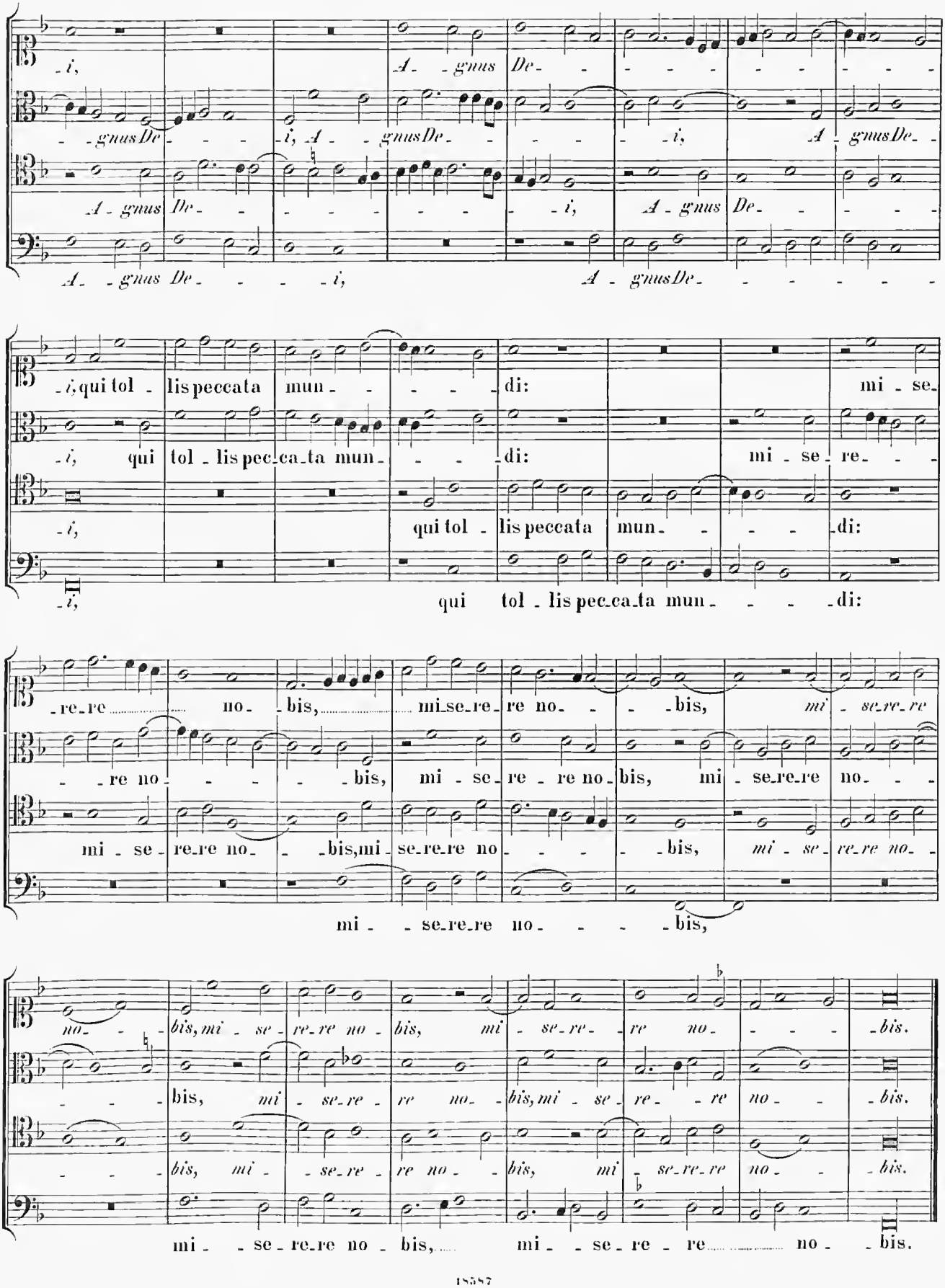
-i, A- -gnus De- - - - - - - - - - -
- -gnus De- - - -i, A- -gnus De- - - - - -i, A -gnus De- -
A -gnus De- - - - - - - - -i, A -gnus De- - - - -
A- -gnus De- - - -i, A -gnus De- - - - - - -
-i, qui tol - lis peccata mun- - - - -di: mi - se-
-i, qui tol - lis pec-ca-ta mun- - - -di: mi - se - re- - -
-i, qui tol - lis peccata mun- - - - -di:
-i, qui tol - lis pec-ca-ta mun- - - -di:
-re-re no- -bis, mi-se-re-re no- - -bis, mi - se-re-re
- -re no- - - - -bis, mi - se - re - re no-bis, mi - se-re-re no- - -
mi - se - re-re no- - -bis, mi - se-re-re no- - - - -bis, mi - se - re-re no- -
mi - -se-re-re no- - - -bis,
no- - -bis, mi - se - re-re no - bis, mi - se-re- -re no- - - - -bis.
- - -bis, mi - se-re - re no- -bis, mi - se - re- -re no- - -bis.
- - -bis, mi - -se-re - re no- -bis, mi - se-re-re no- - -bis.
mi - -se-re-re no - bis, mi - -se-re - re no- -bis.

5 vocum.

Agnus Dei (II).

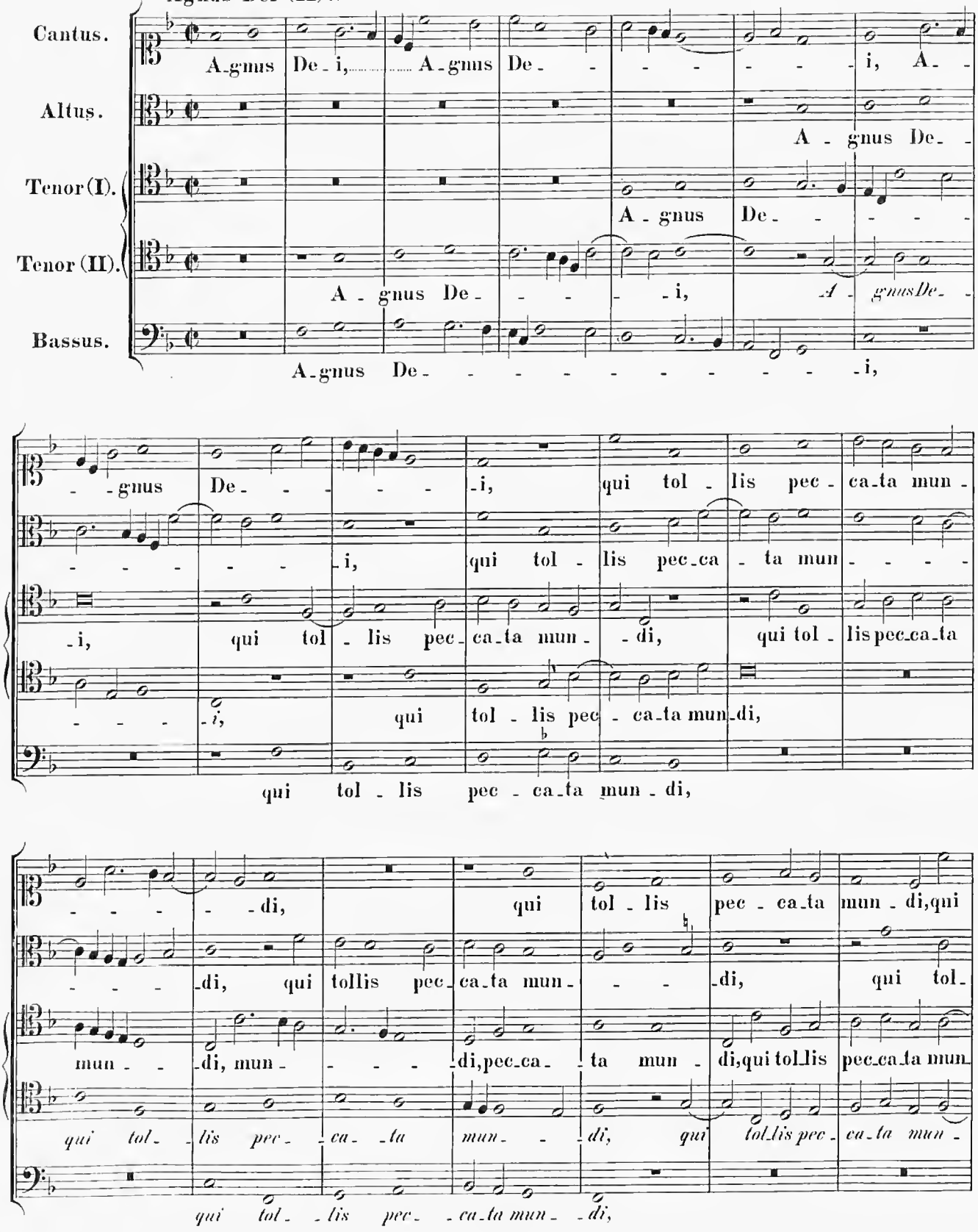

tol_lis pec - ca_ta mun - - di, pec_ca_ta mun_di: do_na no - bis

_lis pec_ca - - ta mun - - - - di: do_na no - bis pa - -

- - di, pec - ca - - - ta mun - - - - di:

- - di, qui tol - lis pec - ca_ta mun - di: do - na no - bis pa - -

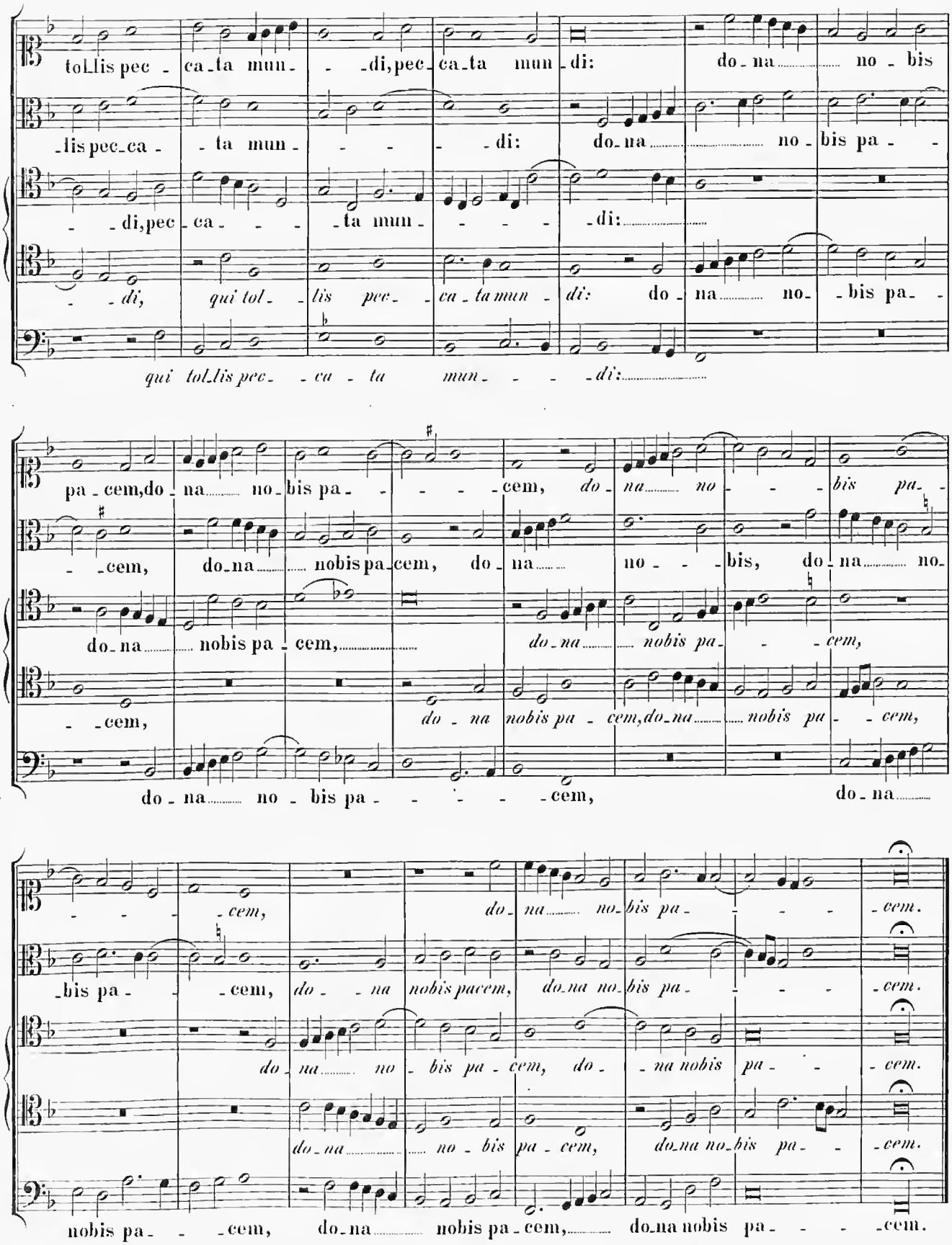

qui tol_lis pec - - ca - ta mun - - - - di:

pa - cem, do - na no - bis pa - - - - - cem, do - na no - - - bis pa - -

- - cem, do_na nobis pa_cem, do - na no - - bis, do - na no -

do_na nobis pa - cem, do_na nobis pa - - - cem,

- - cem, do - na nobis pa - cem, do_na nobis pa - - cem,

do - na no - bis pa - - - - - cem, do - na

- - - - cem, do - na no_bis pa - - - - - cem.

_bis pa - - cem, do - - na nobis pacem, do_na no_bis pa - - - - - cem.

do - na no - bis pa - cem, do - - na nobis pa - - - cem.

do_na no - bis pa - cem, do_na no_bis pa - - - cem.

nobis pa - - - cem, do_na nobis pa - cem, do_na nobis pa - - - - cem.

Missa: „O Rex gloriae".

4 vocum.

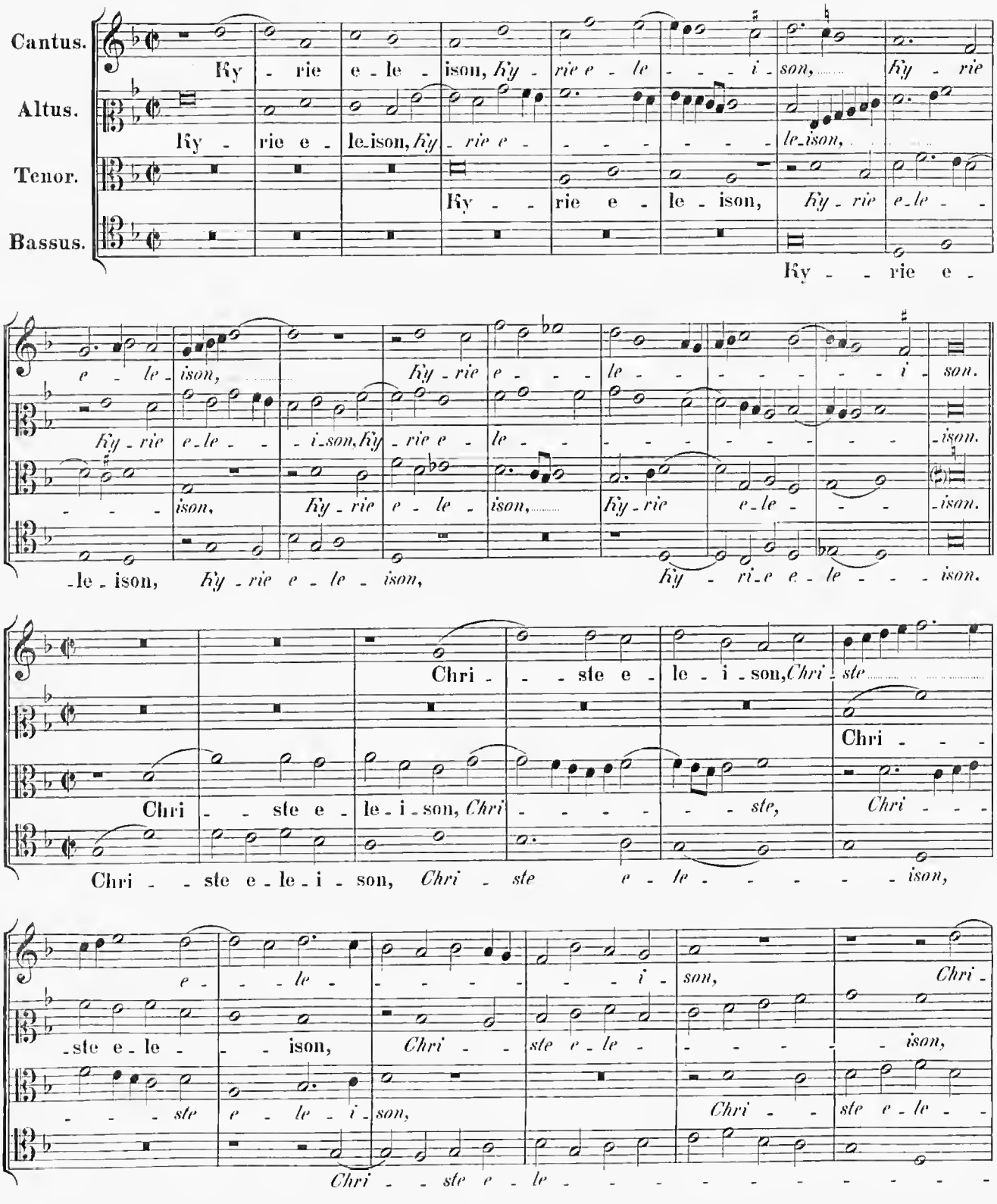

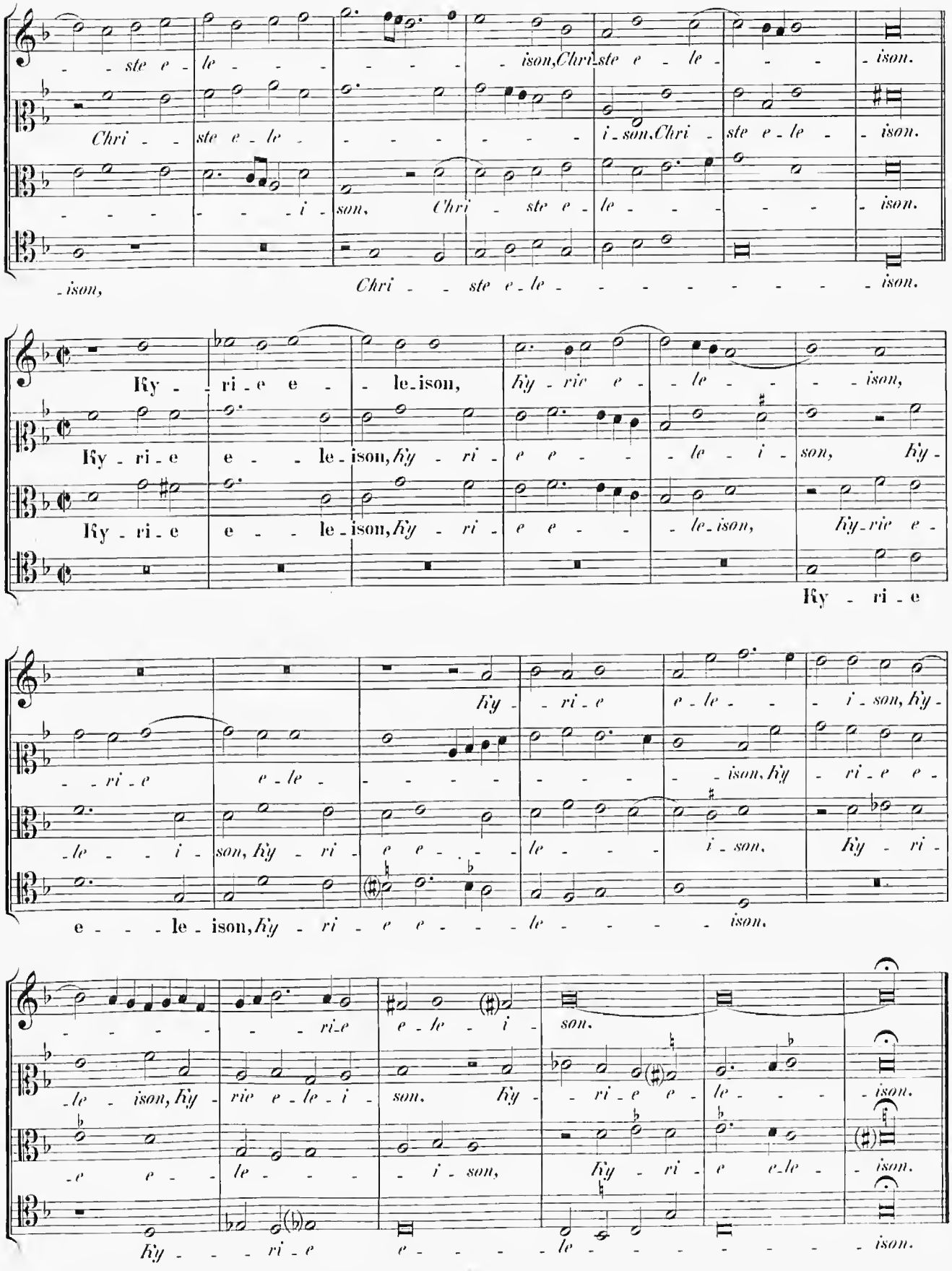
- ste e - le - - - - - - - ison, Chri - ste e - le - - - - ison.
Chri - - ste e - le - - - - - - - - i - son, Chri - ste e - le - - ison.
- - - - - - i - son, Chri - ste e - le - - - - - - ison.
- ison, Chri - - ste e - le - - - - - - - - - - ison.
Ky - ri - e e - - le - ison, Ky - rie e - - le - - - - ison,
Ky - ri - e e - - le - ison, Ky - ri - e e - - - le - i - son, Ky -
Ky - ri - e e - - le - ison, Ky - ri - e e - - - le - ison, Ky - rie e -
Ky - ri - e
Ky - ri - e e - le - - - i - son, Ky -
- ri - e e - le - - - - - - - - - - ison, Ky - ri - e e -
- le - - i - son, Ky - ri - e e - - - le - - - i - son, Ky - ri -
e - - - le - ison, Ky - ri - e e - - - le - - - - - ison.
- - - - - - ri - e e - le - i - son.
- le - ison, Ky - rie e - le - i - son. Ky - - ri - e e - le - - - - ison.
- e e - - le - - - - i - son, Ky - ri - e e - le - - ison.
Ky - - - ri - e e - - - - le - - - - - - - - ison.

B. U. E.

Gloria in excelsis Deo.

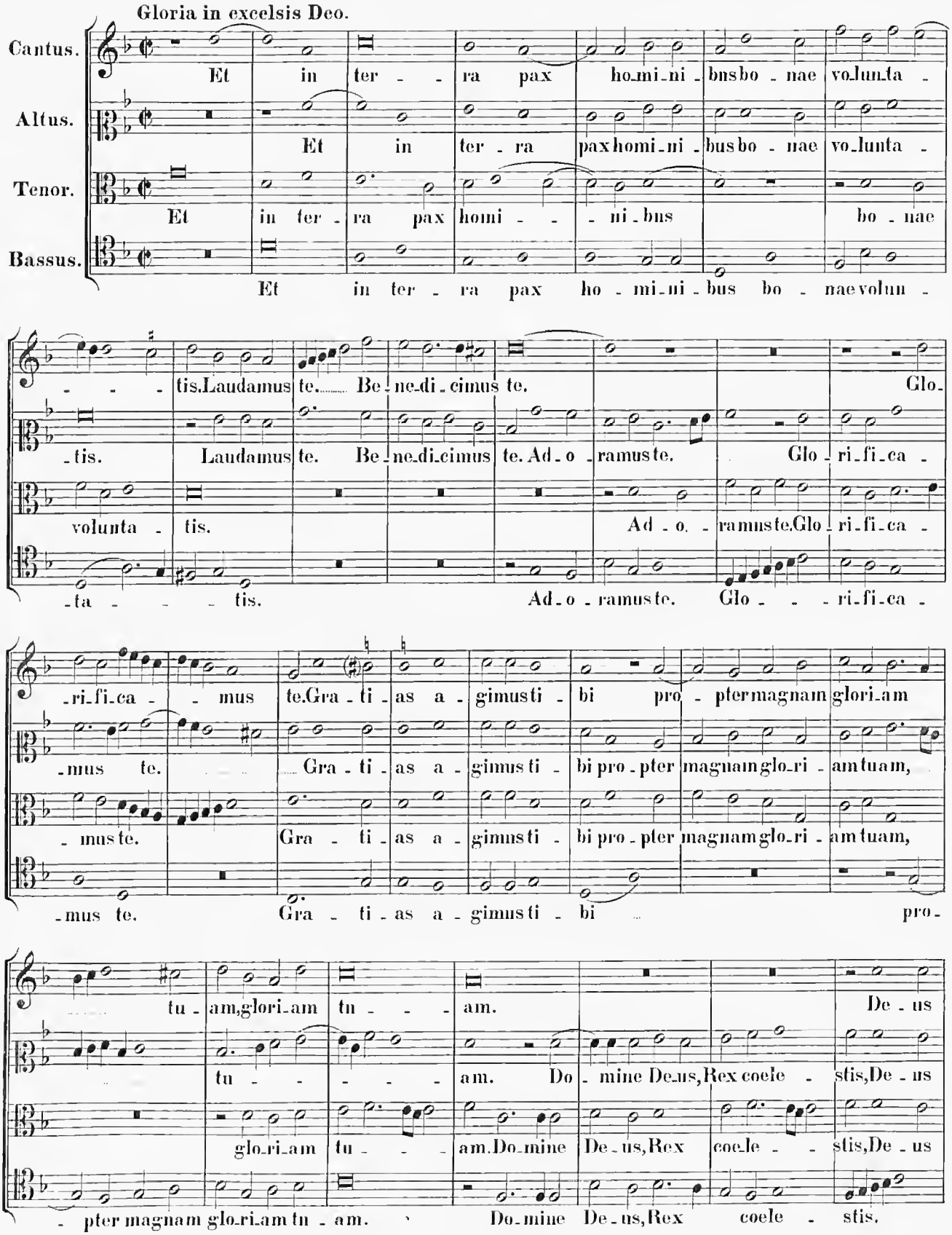

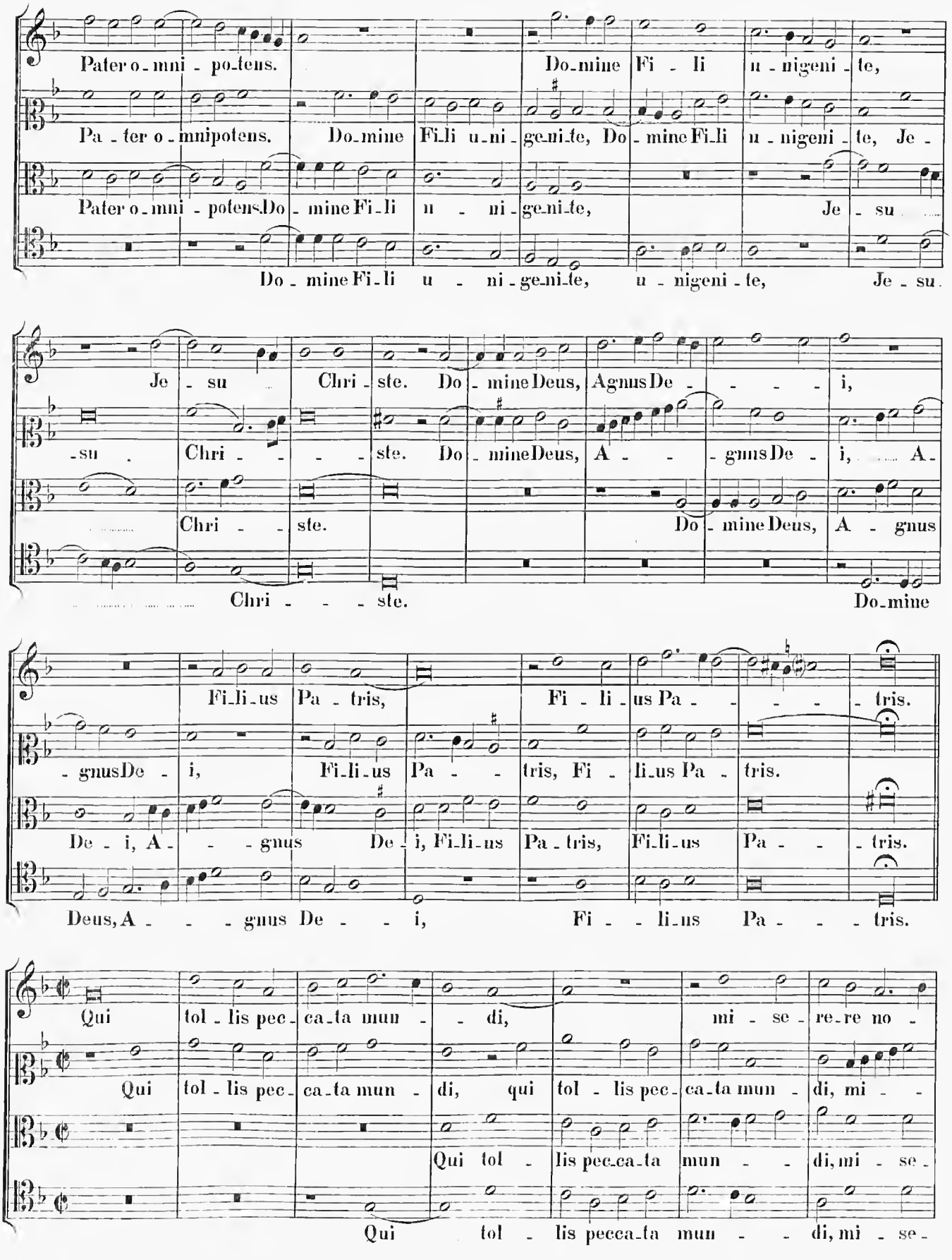
Pater o-mni-po-tens. Do-mine Fi-li u-nigeni-te,
Pa-ter o-mnipotens. Do-mine Fi-li u-ni-geni-te, Do-mine Fi-li u-nigeni-te, Je-
Pater o-mni-potens Do-mine Fi-li u-ni-geni-te, Je-su
Do-mine Fi-li u-ni-geni-te, u-nigeni-te, Je-su.
Je-su Chri-ste. Do-mine Deus, Agnus De-i,
-su. Chri-ste. Do-mine Deus, A-gnus De-i, A-
Chri-ste. Do-mine Deus, A-gnus
Chri-ste. Do-mine
Fi-li-us Pa-tris, Fi-li-us Pa-tris.
-gnus De-i, Fi-li-us Pa-tris, Fi-li-us Pa-tris.
De-i, A-gnus De-i, Fi-li-us Pa-tris, Fi-li-us Pa-tris.
Deus, A-gnus De-i, Fi-li-us Pa-tris.
Qui tol-lis pec-ca-ta mun-di, mi-se-re-re no-
Qui tol-lis pec-ca-ta mun-di, qui tol-lis pec-ca-ta mun-di, mi-
Qui tol-lis pec-ca-ta mun-di, mi-se-
Qui tol-lis pec-ca-ta mun-di, mi-se-

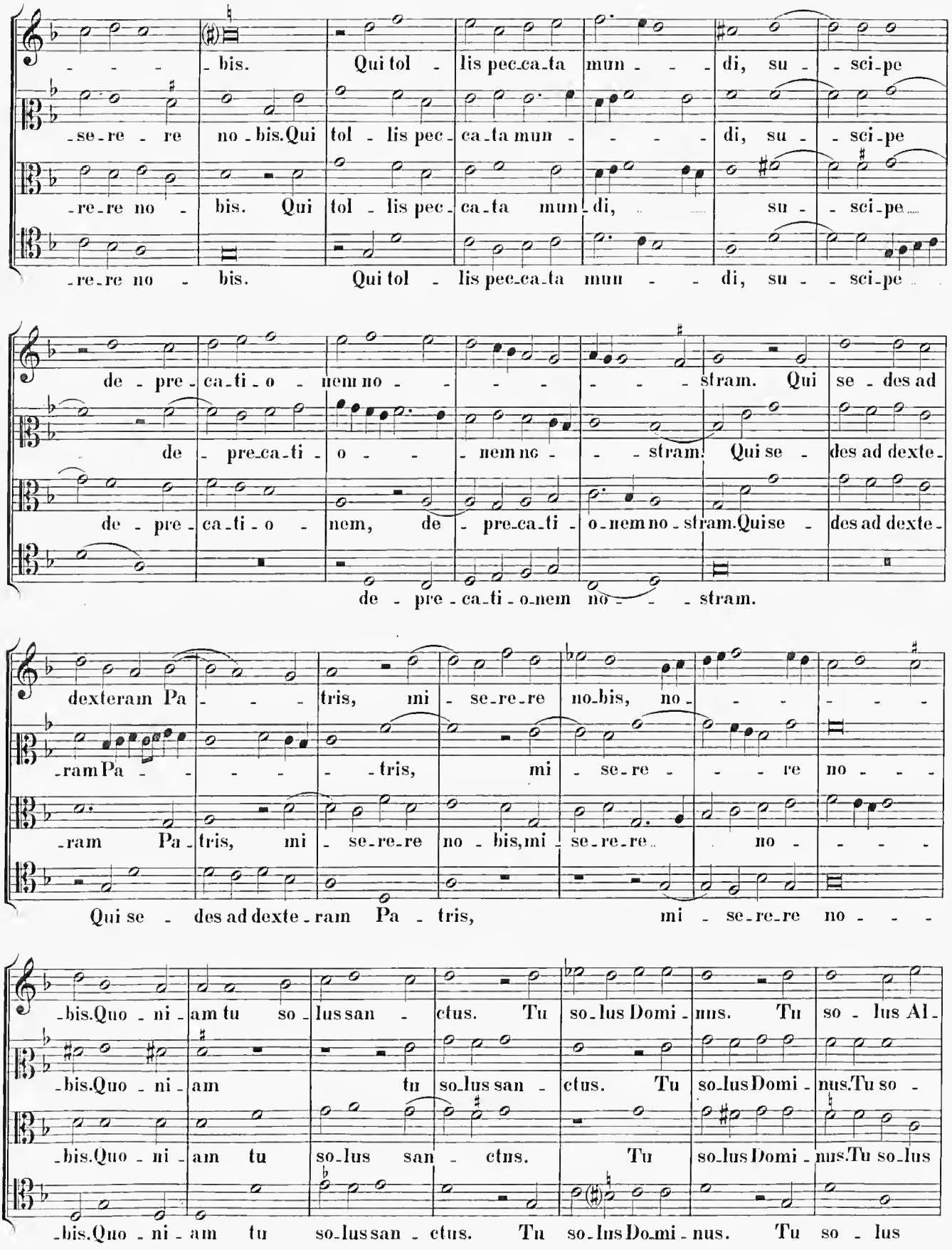
bis. Qui tol - lis pec-ca-ta mun - - di, su - sci-pe
-se-re - re no-bis. Qui tol - lis pec- ca-ta mun - - - di, su - sci-pe
-re-re no - bis. Qui tol - lis pec- ca-ta mun - di, su - sci-pe
-re-re no - bis. Qui tol - lis pec-ca-ta mun - - di, su - - sci-pe
de - pre - ca-ti-o - nem no - - - - - stram. Qui se - des ad
de - pre-ca-ti - o - - nem no - - stram. Qui se - des ad dexte-
de - pre - ca-ti - o - nem, de - pre-ca-ti - o-nem no-stram. Qui se - des ad dexte-
de - pre - ca-ti - o-nem no - - - stram.
dexteram Pa - - - tris, mi - se-re-re no-bis, no - - - - - -
-ram Pa - - - - - tris, mi - se-re - - - re no - - -
-ram Pa - tris, mi - se-re-re no - bis, mi - se-re-re. no - - - -
Qui se - des ad dexte-ram Pa - tris, mi - se-re-re no - - -
-bis. Quo - ni - am tu so - lus san - ctus. Tu so-lus Domi - nus. Tu so - lus Al -
-bis. Quo - ni - am tu so-lus san - ctus. Tu so-lus Domi - nus. Tu so -
-bis. Quo - ni - am tu so-lus san - ctus. Tu so-lus Domi - nus. Tu so-lus
-bis. Quo - ni - am tu so-lus san - ctus. Tu so-lus Do-mi - nus. Tu so - lus

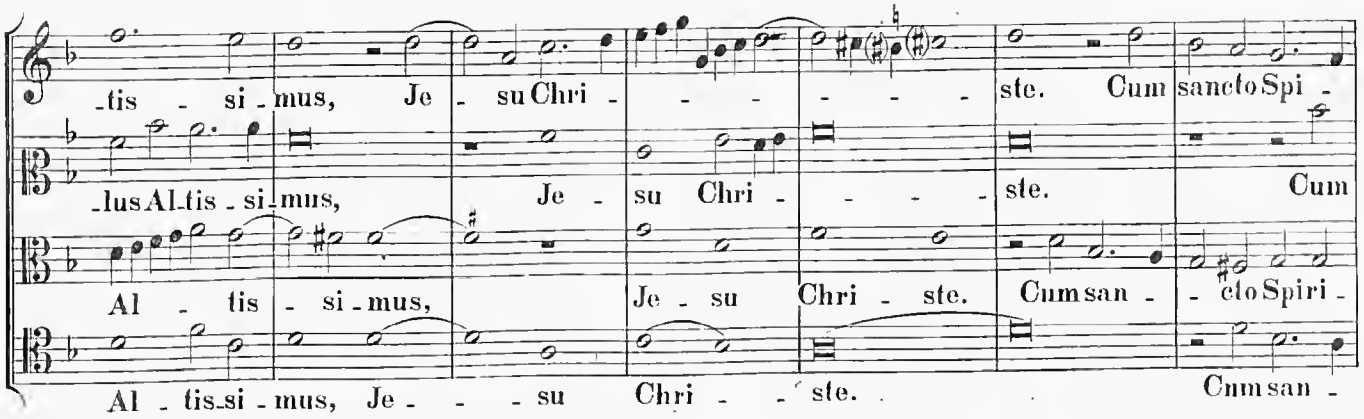
-tis - si - mus, Je - su Chri - - - - - ste. Cum sancto Spi -
-lus Al-tis - si-mus, Je - su Chri - - - - ste. Cum
Al - tis - si - mus, Je - su Chri - ste. Cum san - - cto Spiri -
Al - tis-si - mus, Je - - - su Chri - - ste. Cum san -

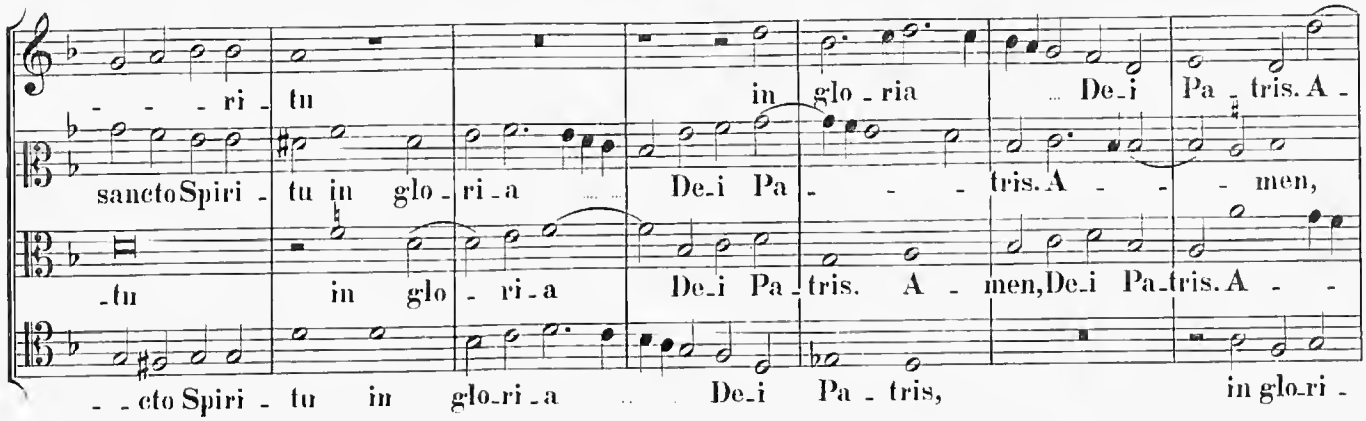
- - - ri - tu in glo - ria De-i Pa - tris. A -
sancto Spiri - tu in glo - ri - a De-i Pa - - - tris. A - - - men,
-tu in glo - ri - a De-i Pa-tris. A - men, De-i Pa-tris. A - -
- - cto Spiri - tu in glo-ri - a De-i Pa - tris, in glo-ri -

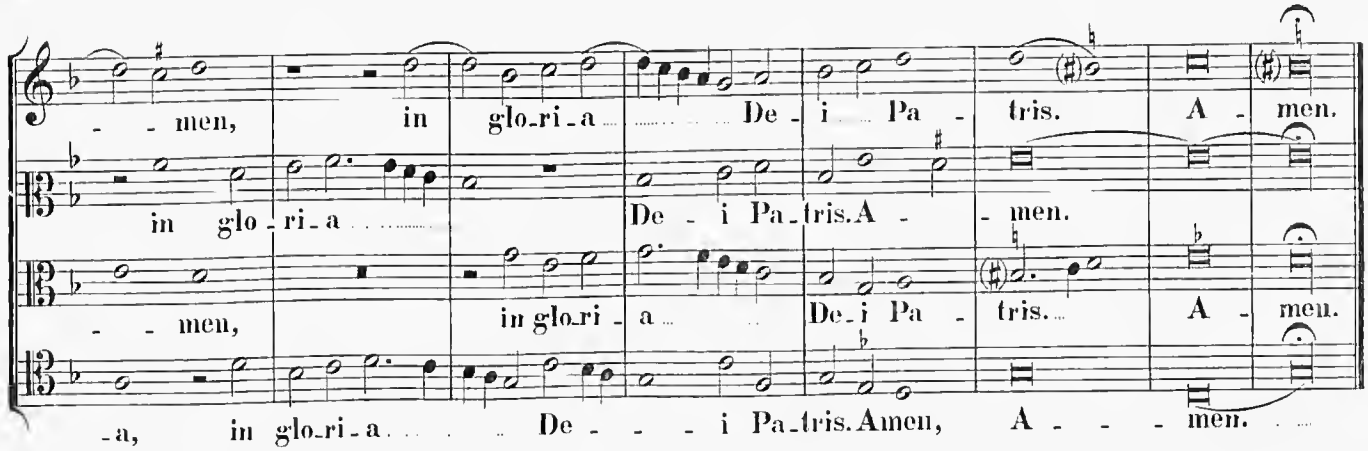
- - men, in glo-ri - a De - i Pa - tris. A - men.
in glo - ri - a De - i Pa-tris. A - - men.
- - men, in glo-ri - a De-i Pa - tris. A - men.
-a, in glo-ri - a De - - - i Pa-tris. Amen, A - - - men.

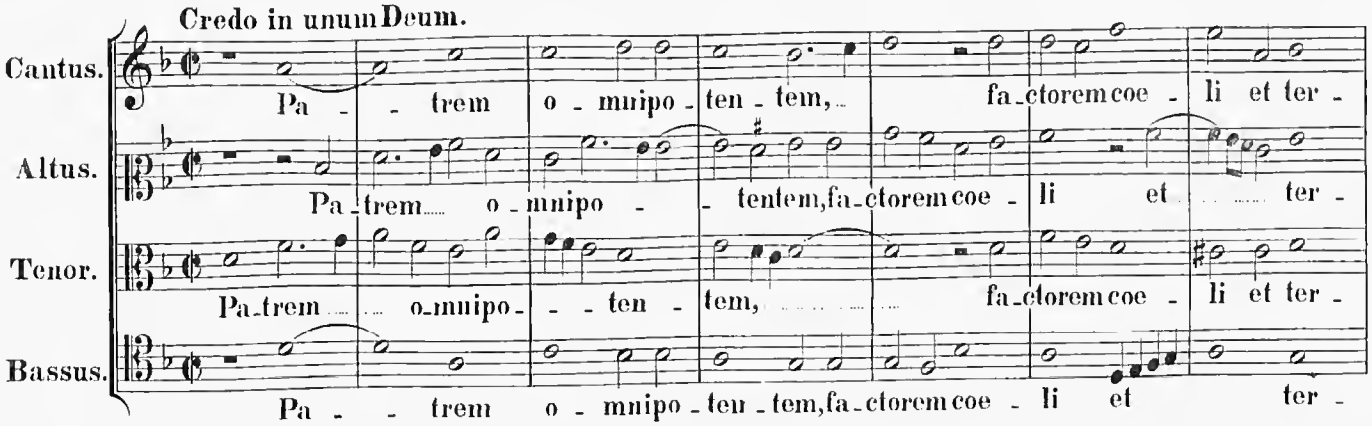
Credo in unum Deum.
Cantus.
Pa - - trem o - mnipo - ten - tem, fa-ctorem coe - li et ter -
Altus.
Pa-trem o - mnipo - - tentem, fa-ctorem coe - li et ter -
Tenor.
Pa-trem o-mnipo - - ten - tem, fa-ctorem coe - li et ter -
Bassus.
Pa - - trem o - mnipo - ten - tem, fa-ctorem coe - li et ter -

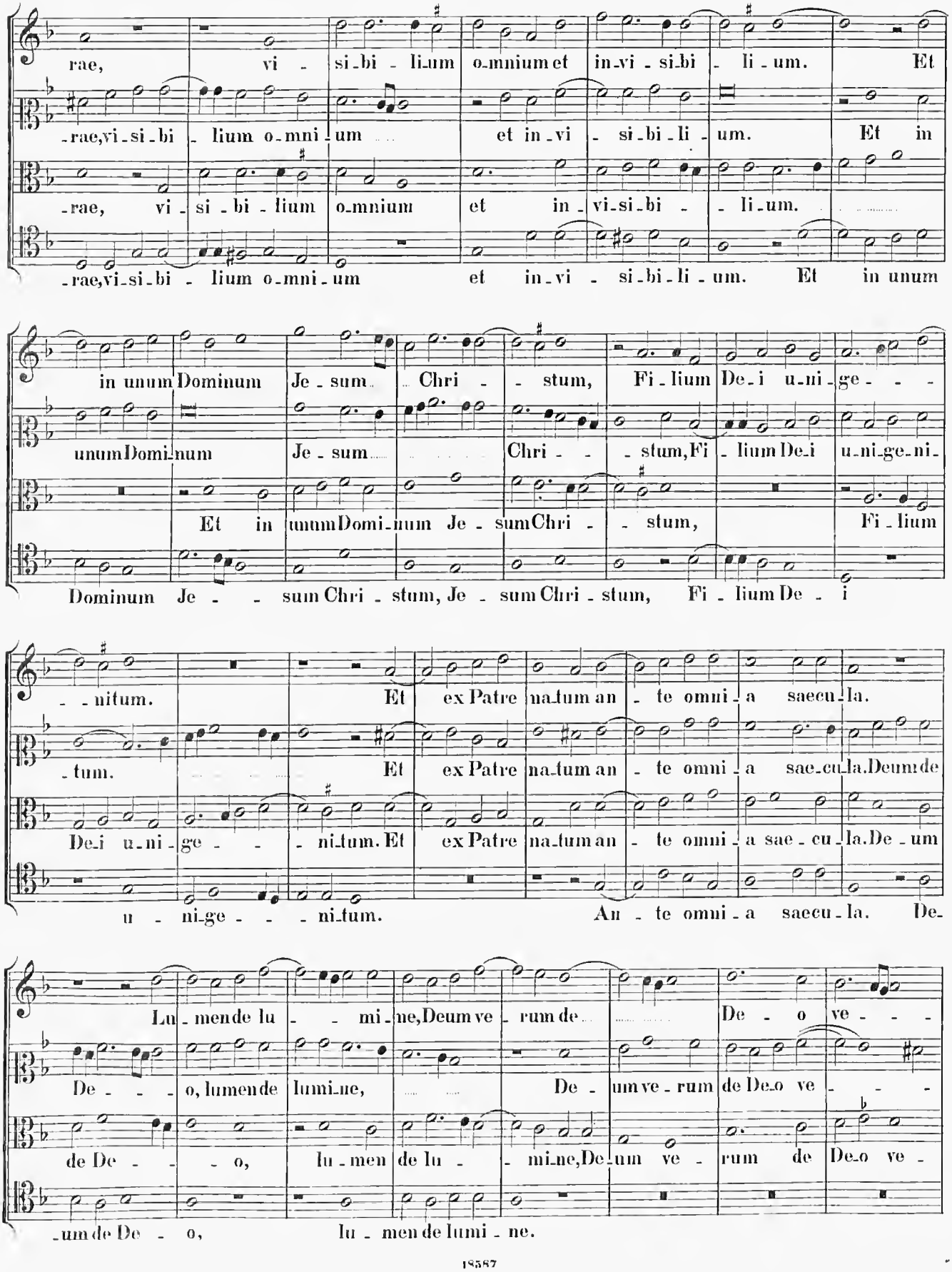
rae, vi - si - bi - li - um o - mni - um et in - vi - si - bi - li - um. Et
- rae, vi - si - bi - li - um o - mni - um et in - vi - si - bi - li - um. Et in
- rae, vi - si - bi - li - um o - mni - um et in - vi - si - bi - li - um.
- rae, vi - si - bi - li - um o - mni - um et in - vi - si - bi - li - um. Et in unum
in unum Dominum Je - sum Chri - - stum, Fi - lium De - i u - ni - ge - - -
unum Domi - num Je - sum Chri - - stum, Fi - lium De - i u - ni - ge - ni -
Et in unum Domi - num Je - sum Chri - - stum, Fi - lium
Dominum Je - - sum Chri - stum, Je - sum Chri - stum, Fi - lium De - i
- - ni - tum. Et ex Patre na - tum an - te omni - a saecu - la.
- tum. Et ex Patre na - tum an - te omni - a sae - cu - la. Deum de
De - i u - ni - ge - - - ni - tum. Et ex Patre na - tum an - te omni - a sae - cu - la. De - um
u - ni - ge - - - ni - tum. An - te omni - a saecu - la. De -
Lu - men de lu - - mi - ne, Deum ve - rum de De - o ve - - -
De - - - o, lumen de lumi - ne, De - um ve - rum de De - o ve - - -
de De - - - o, lu - men de lu - - mi - ne, De - um ve - rum de De - o ve -
- um de De - o, lu - men de lumi - ne.

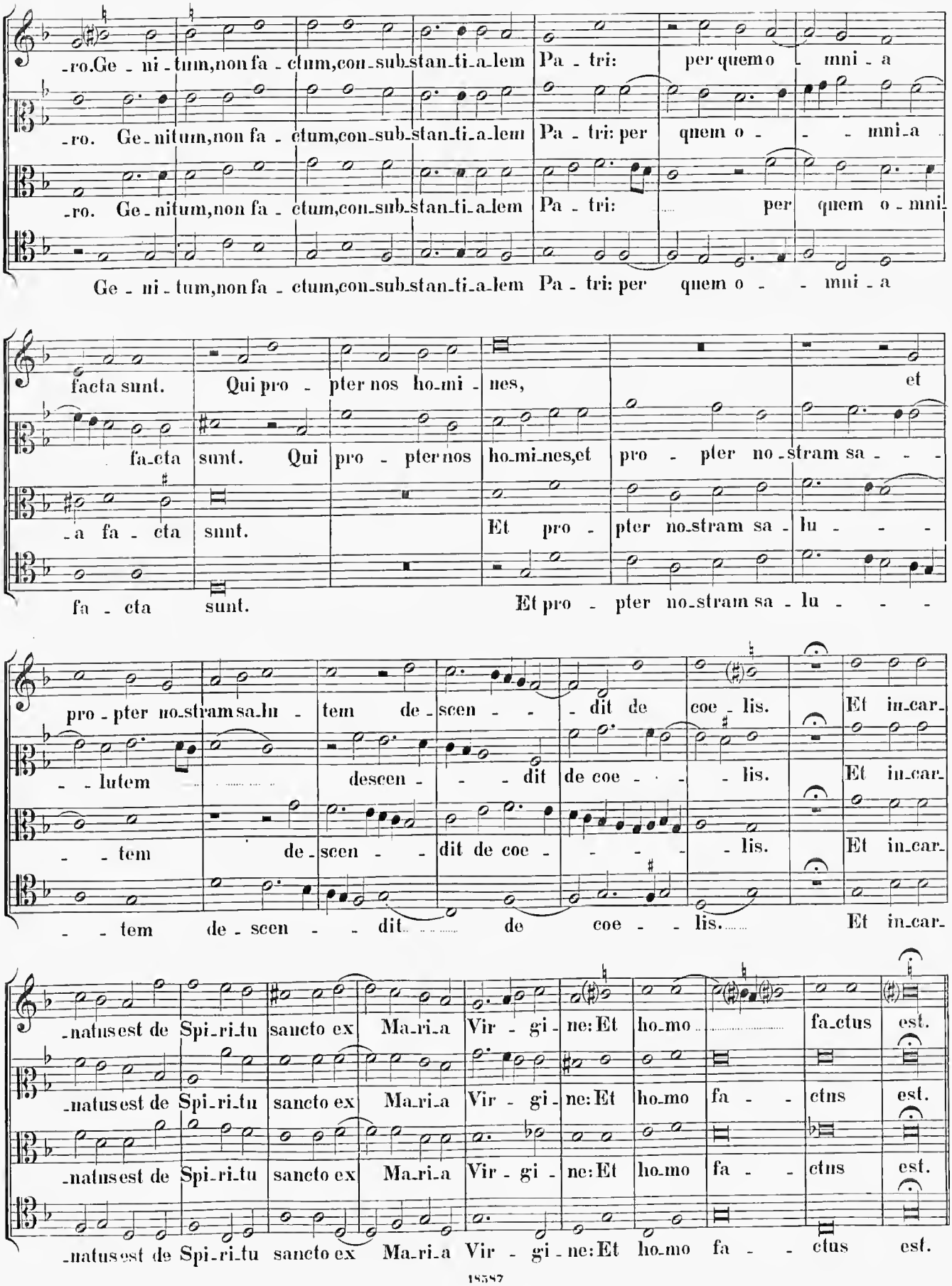
-ro. Ge - ni - tum, non fa - ctum, con - sub - stan - ti - a - lem Pa - tri: per quem o - mni - a
-ro. Ge - ni tum, non fa - ctum, con - sub - stan - ti - a - lem Pa - tri: per quem o - - mni - a
-ro. Ge - ni tum, non fa - ctum, con - sub - stan - ti - a - lem Pa - tri: per quem o - mni -
Ge - ni - tum, non fa - ctum, con - sub - stan - ti - a - lem Pa - tri: per quem o - - mni - a
facta sunt. Qui pro - pter nos ho - mi - nes, et
fa - cta sunt. Qui pro - pter nos ho - mi - nes, et pro - pter no - stram sa - - -
- a fa - cta sunt. Et pro - pter no - stram sa - lu - - -
fa - cta sunt. Et pro - pter no - stram sa - lu - - -
pro - pter no - stram sa - lu - tem de - scen - - - dit de coe - lis. Et in - car -
- - lutem descen - - - dit de coe - - - lis. Et in - car -
- - tem de - scen - - dit de coe - - - - lis. Et in - car -
- - tem de - scen - - dit de coe - - lis. Et in - car -
- natus est de Spi - ri - tu sancto ex Ma - ri - a Vir - gi - ne: Et ho - mo fa - ctus est.
- natus est de Spi - ri - tu sancto ex Ma - ri - a Vir - gi - ne: Et ho - mo fa - - ctus est.
- natus est de Spi - ri - tu sancto ex Ma - ri - a Vir - gi - ne: Et ho - mo fa - - ctus est.
- natus est de Spi - ri - tu sancto ex Ma - ri - a Vir - gi - ne: Et ho - mo fa - - ctus est.

3 vocum.

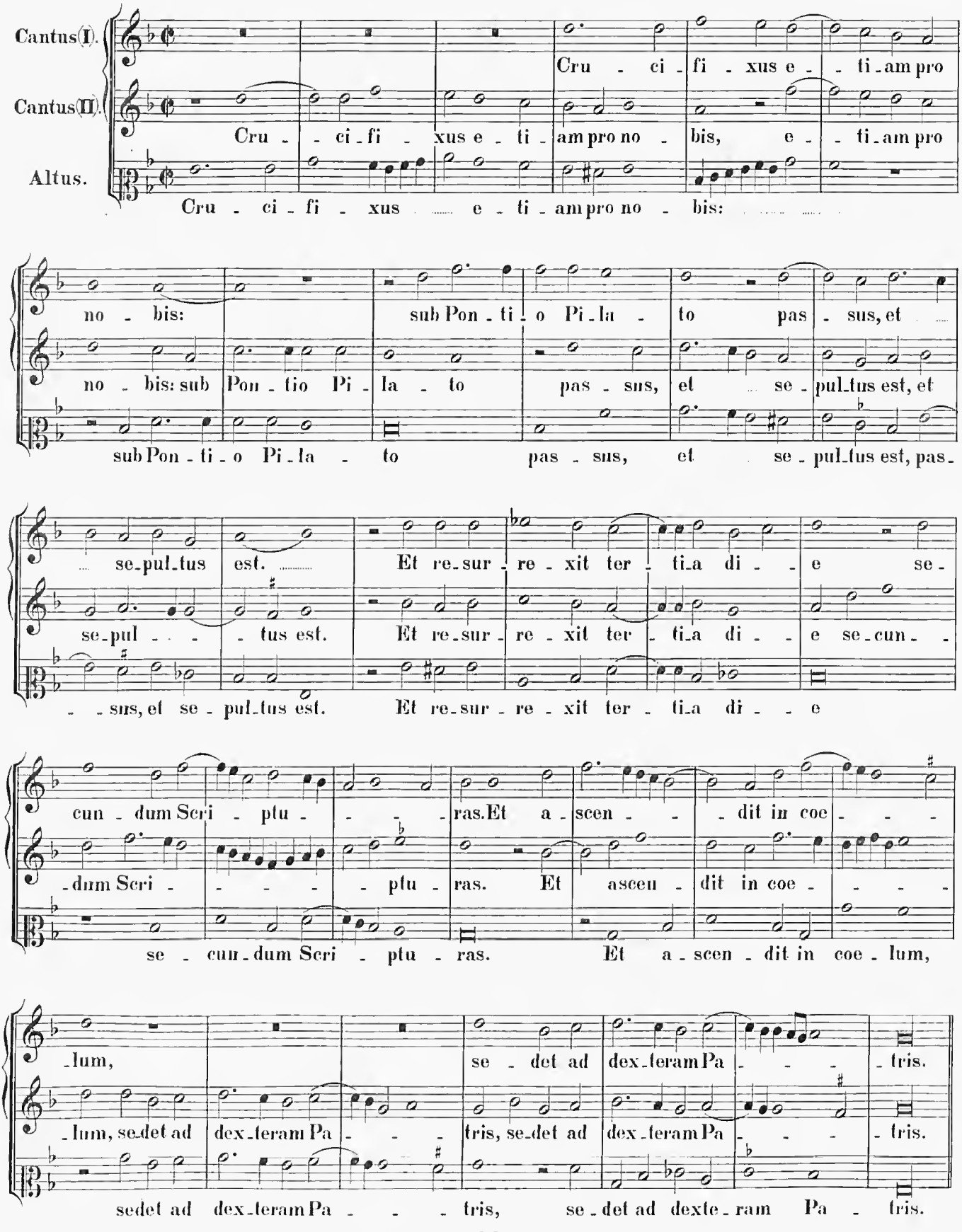
Cantus(I).
Cantus(II).
Altus.
Cru - ci - fi - xus e - ti - am pro
Cru - ci - fi - xus e - ti - am pro no - bis, e - ti - am pro
Cru - ci - fi - xus ..... e - ti - am pro no - bis: .....
no - bis:
sub Pon - ti - o Pi - la - to pas - sus, et
no - bis: sub Pon - tio Pi - la - to pas - sus, et se - pul - tus est, et
sub Pon - ti - o Pi - la - to pas - sus, et se - pul - tus est, pas -
se - pul - tus est.
Et re - sur - re - xit ter - ti - a di - e se -
se - pul - - - tus est.
Et re - sur - re - xit ter - ti - a di - e se - cun - -
- - sus, et se - pul - tus est.
Et re - sur - re - xit ter - ti - a di - - e
cun - dum Scri - ptu - - - - ras. Et a - scen - - - dit in coe - - -
- dum Scri - - - - - ptu - ras. Et asceu - dit in coe - - - -
se - cun - dum Scri - ptu - ras.
Et a - scen - dit in coe - lum,
- lum,
se - det ad dex - teram Pa - - - tris.
- lum, se - det ad dex - teram Pa - - - tris, se - det ad dex - teram Pa - - - tris.
sedet ad dex - teram Pa - - - tris, se - det ad dexte - ram Pa - tris.

4 vocum.

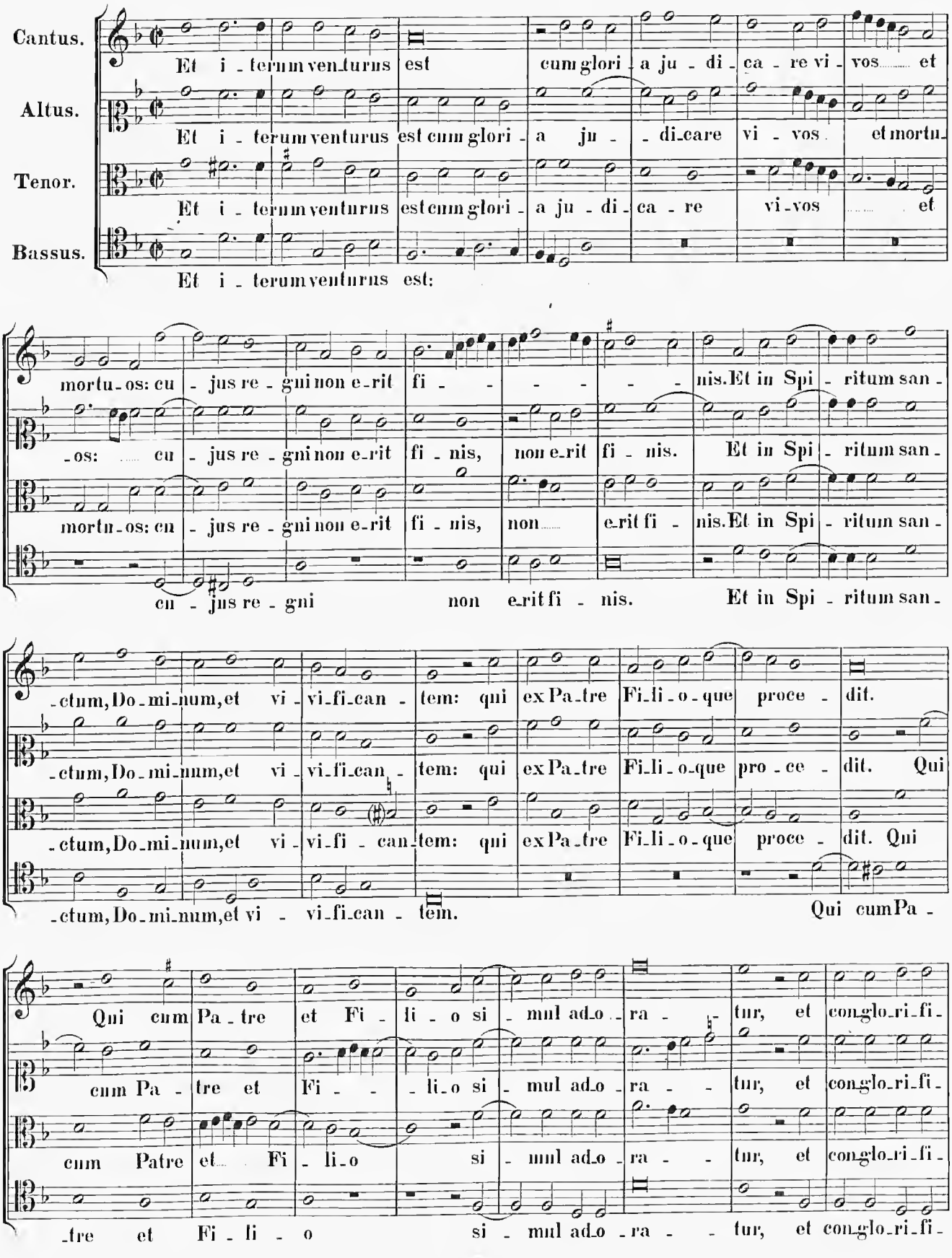
Cantus.
Et i - terum venturus est cum glori - a ju - di - ca - re vi - vos et
Altus.
Et i - terum venturus est cum glori - a ju - di - care vi - vos et mortu-
Tenor.
Et i - terum venturus est cum glori - a ju - di - ca - re vi - vos et
Bassus.
Et i - terum venturus est:
mortu - os: cu - jus re - gni non e - rit fi - nis. Et in Spi - ritum san -
- os: cu - jus re - gni non e - rit fi - nis, non e - rit fi - nis. Et in Spi - ritum san -
mortu - os: cu - jus re - gni non e - rit fi - nis, non e - rit fi - nis. Et in Spi - ritum san -
cu - jus re - gni non e - rit fi - nis. Et in Spi - ritum san -
- ctum, Do - mi - num, et vi - vi - fi - can - tem: qui ex Pa - tre Fi - li - o - que proce - dit.
- ctum, Do - mi - num, et vi - vi - fi - can - tem: qui ex Pa - tre Fi - li - o - que pro - ce - dit. Qui
- ctum, Do - mi - num, et vi - vi - fi - can - tem: qui ex Pa - tre Fi - li - o - que proce - dit. Qui
- ctum, Do - mi - num, et vi - vi - fi - can - tem. Qui cum Pa -
Qui cum Pa - tre et Fi - li - o si - mul ad - o - ra - tur, et con - glo - ri - fi -
cum Pa - tre et Fi - li - o si - mul ad - o - ra - tur, et con - glo - ri - fi -
cum Patre et Fi - li - o si - mul ad - o - ra - tur, et con - glo - ri - fi -
- tre et Fi - li - o si - mul ad - o - ra - tur, et con - glo - ri - fi -

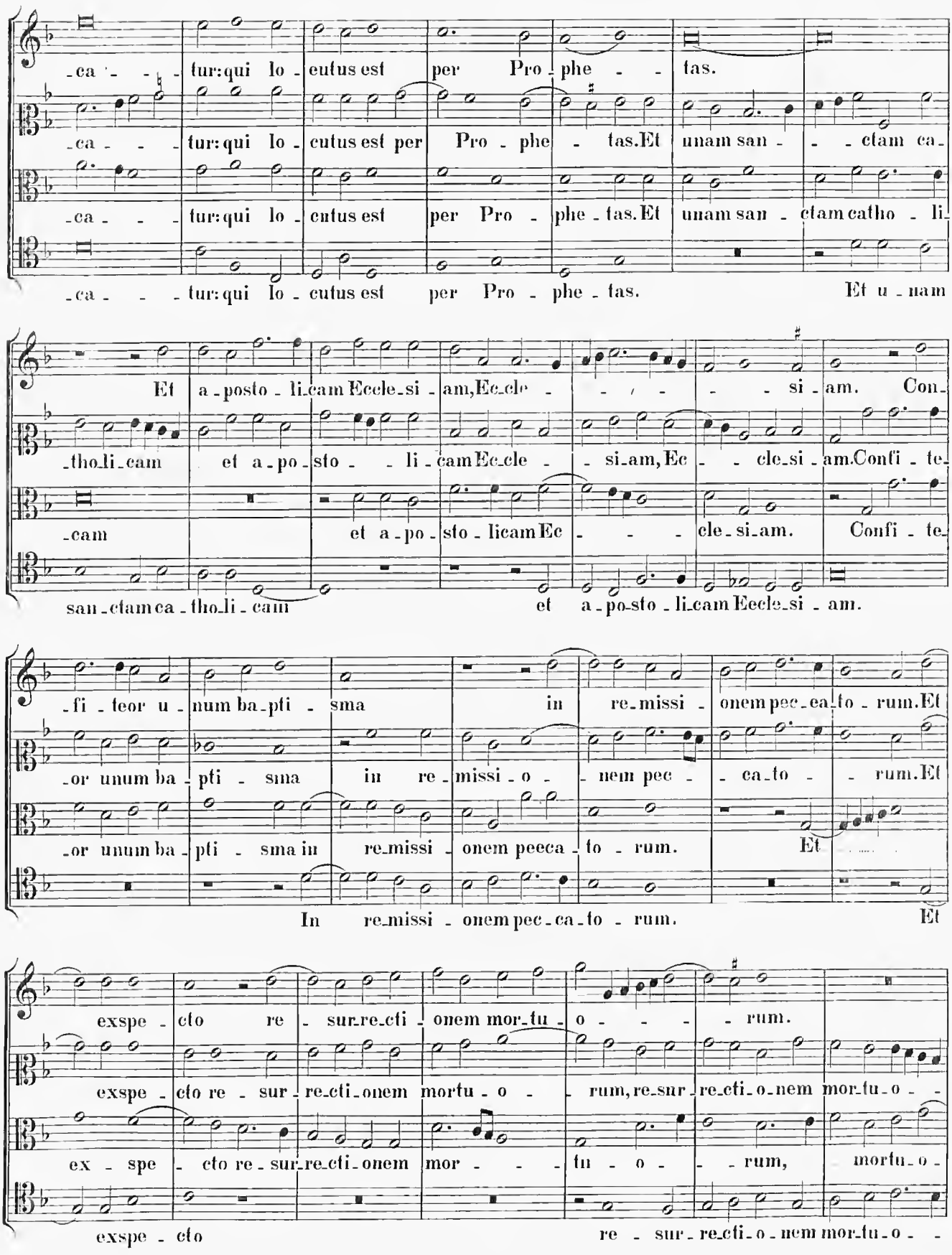
-ca - - - tur: qui lo - cutus est per Pro - phe - tas.
-ca - - - tur: qui lo - cutus est per Pro - phe - tas. Et unam san - - - ctam ca-
-ca - - - tur: qui lo - cutus est per Pro - phe - tas. Et unam san - ctam catho - li-
-ca - - - tur: qui lo - cutus est per Pro - phe - tas. Et u - nam
Et a - posto - li - cam Eccle - si - am, Ec - cle - - - - si - am. Con-
-tho - li - cam et a - po - sto - - li - cam Ec - cle - si - am, Ec - - cle - si - am. Confi - te-
-cam et a - po - sto - li - cam Ec - - - cle - si - am. Confi - te-
san - ctam ca - tho - li - cam et a - po - sto - li - cam Eccle - si - am.
-fi - teor u - num ba - pti - sma in re - missi - onem pec - ca - to - rum. Et
-or unum ba - pti - sma in re - missi - o - nem pec - - ca - to - - rum. Et
-or unum ba - pti - sma in re - missi - onem peeca - to - rum. Et
In re - missi - onem pec - ca - to - rum. Et
exspe - cto re - sur - re - cti - onem mor - tu - o - - - rum.
exspe - cto re - sur - re - cti - onem mortu - o - rum, re - sur - re - cti - o - nem mor - tu - o - -
ex - spe - cto re - sur - re - cti - onem mor - - - tu - o - - rum, mortu - o -
exspe - cto re - sur - re - cti - o - nem mor - tu - o - -

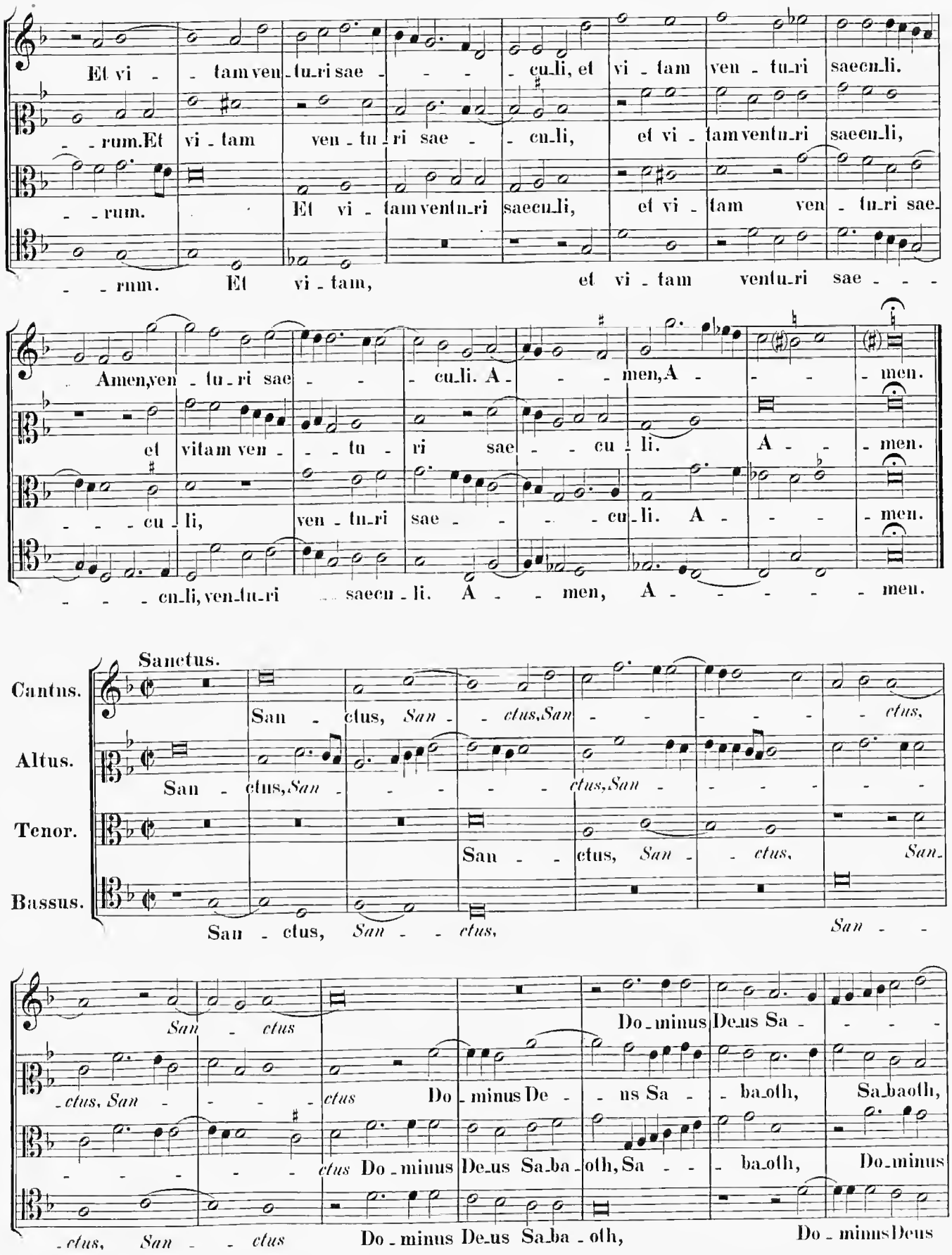
Et vi - tam ven-tu-ri sae - - - cu-li, et vi - tam ven - tu-ri saecu-li.
- rum. Et vi - tam ven - tu - ri sae - cu-li, et vi - tam ventu-ri saecu-li,
- rum. Et vi - tam, et vi - tam ventu-ri sae - - -
Amen, ven - tu-ri sae - - cu-li. A - - men, A - - - men.
et vitam ven - - tu - ri sae - - cu - li. A - - men.
- - - cu - li, ven - tu-ri sae - - - cu-li. A - - men.
- - - cu-li, ven-tu-ri saecu - li. A - - men, A - - - - - men.
Sanctus.
Cantus.
Altus.
Tenor.
Bassus.
San - ctus, San - - ctus, San - - - - - ctus,
San - ctus, San - - - - - ctus, San - - - - - -
San - - ctus, San - - ctus, San -
San - ctus, San - - ctus,
San - ctus
- ctus, San - - - - ctus Do - minus De - - us Sa - - ba-oth, Sa-baoth,
- - - - - ctus Do - minus De-us Sa-ba - oth, Sa - - ba-oth, Do-minus
- ctus, San - - ctus Do - minus De-us Sa-ba - oth, Do - minus Deus
Do - minus De-us Sa - - - -

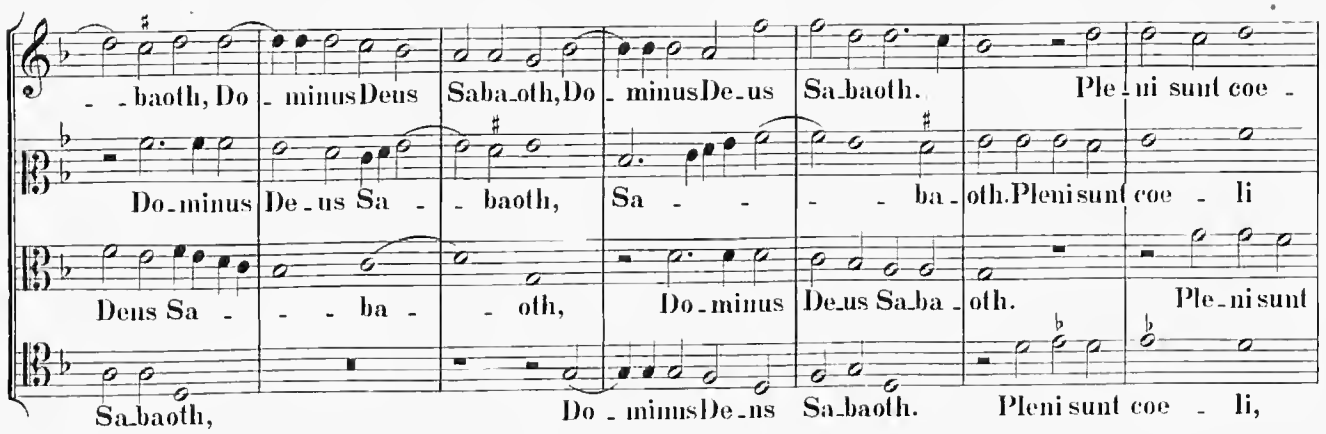
baoth, Dominus Deus Sabaoth, Dominus Deus Sabaoth. Pleni sunt coe -
Dominus Deus Sa - baoth, Sa - - - ba - oth. Pleni sunt coe - li
Deus Sa - - - ba - oth, Dominus Deus Sa - ba - oth. Pleni sunt
Sabaoth, Dominus Deus Sabaoth. Pleni sunt coe - li,

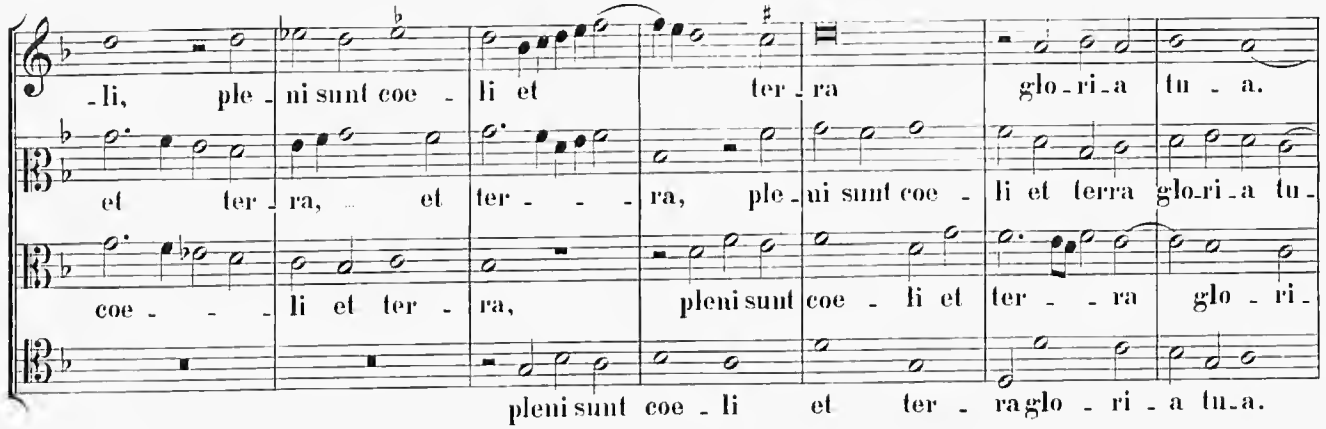
li, pleni sunt coe - li et ter - ra gloria tua.
et ter - ra, et ter - - - ra, pleni sunt coe - li et terra gloria tua.
coe - - - li et ter - ra, pleni sunt coe - li et ter - - ra glo - ri -
pleni sunt coe - li et ter - ra gloria tua.

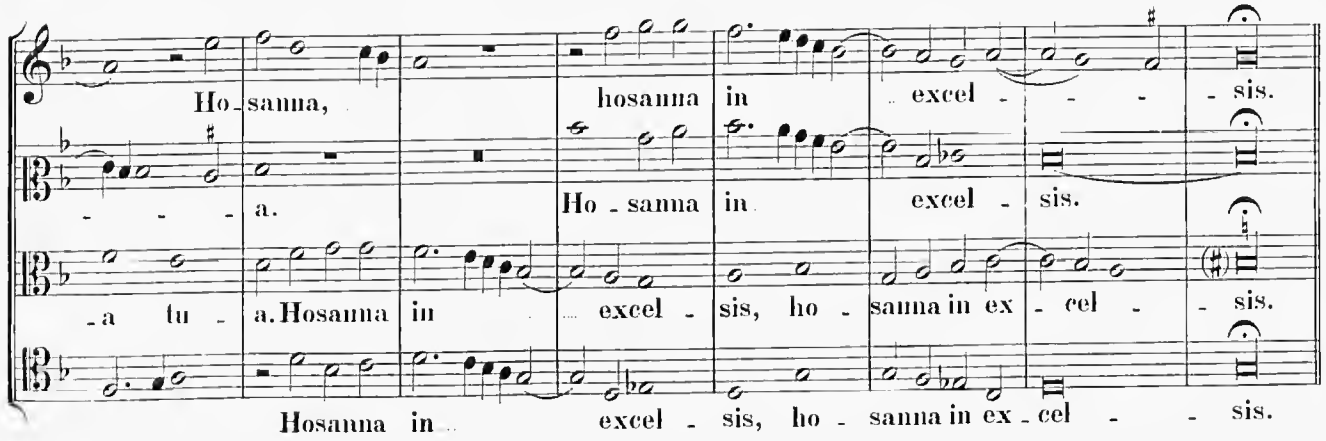
Hosanna, hosanna in excel - - - sis.
- - - a. Hosanna in excel - sis.
a tua. Hosanna in excel - sis, hosanna in excel - sis.
Hosanna in excel - sis, hosanna in excel - sis.

3 vocum.

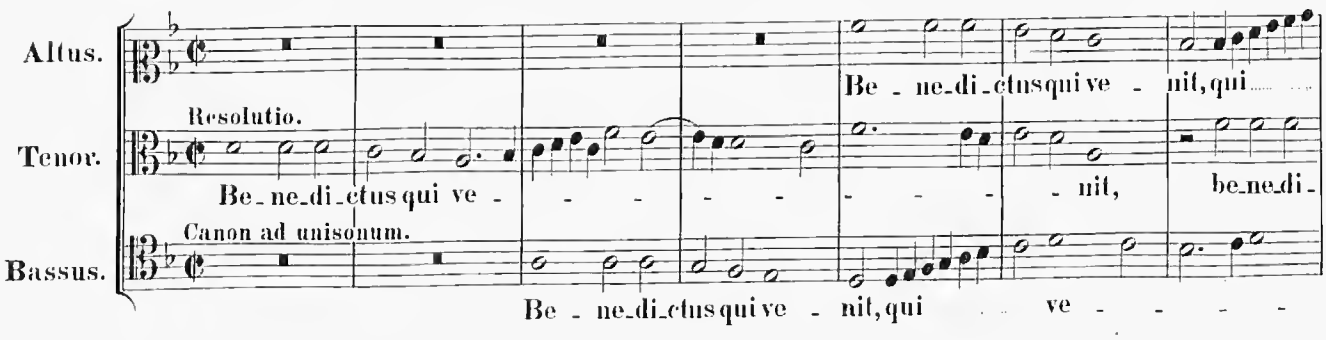
Altus.
Tenor.
Bassus.
Resolutio.
Canon ad unisonum.
Benedictus qui venit, qui
Benedictus qui ve - - - - - - - nit, benedi -
Benedictus qui ve - nit, qui ve - - - -

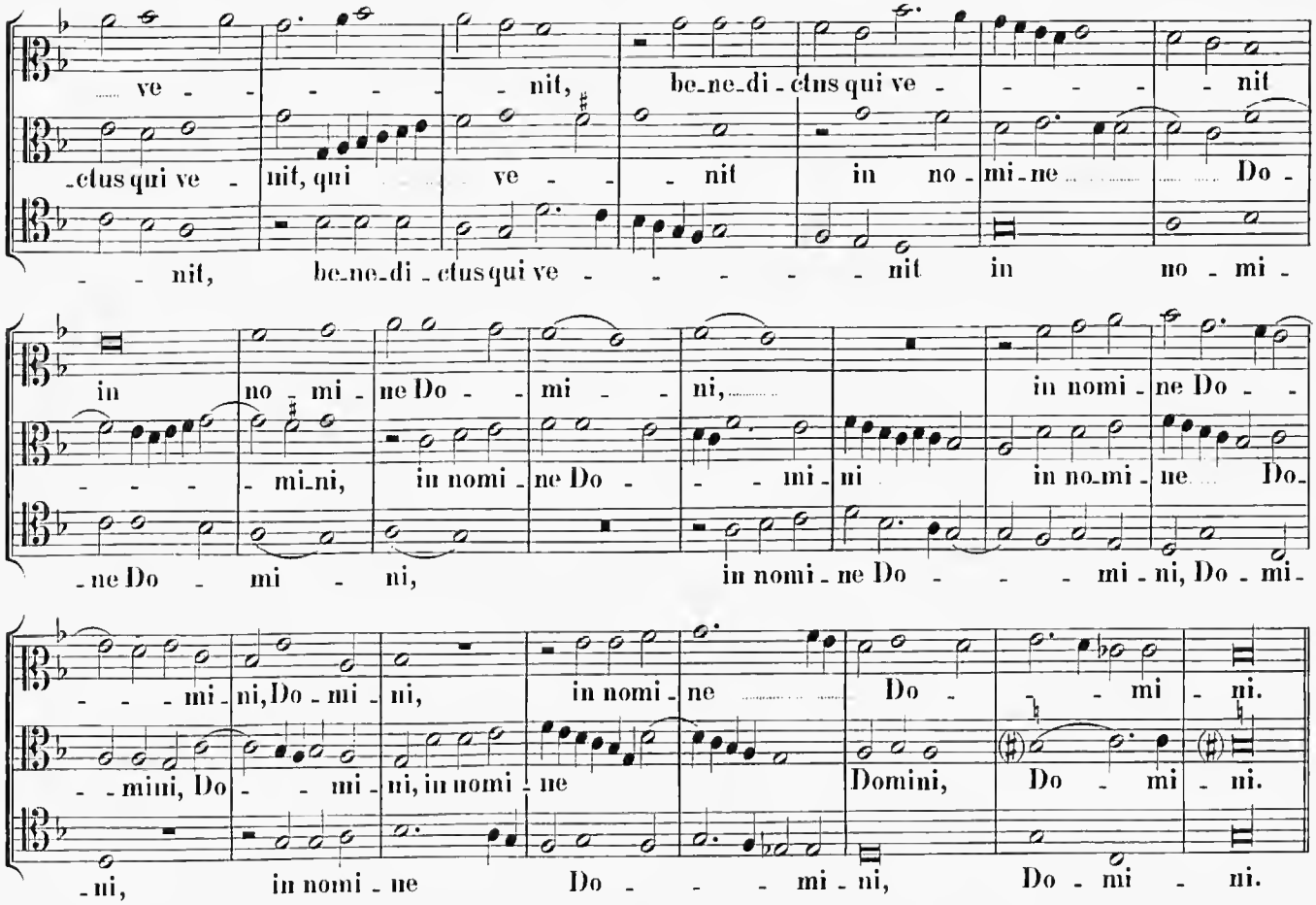
ve - - - - - nit, be-ne-di-ctus qui ve - - - - - nit
-ctus qui ve - nit, qui ve - - nit in no-mi-ne Do -
- - nit, be-ne-di-ctus qui ve - - - - - nit in no-mi-
in no-mi-ne Do - - mi - - ni, in nomi-ne Do - -
- - - mi-ni, in nomi-ne Do - - mi-ni in no-mi-ne Do-
-ne Do - mi - ni, in nomi-ne Do - - - mi-ni, Do-mi-
- - - mi-ni, Do-mi-ni, in nomi-ne Do - mi - ni.
-mini, Do - - mi-ni, in nomi-ne Domini, Do - mi - ni.
-ni, in nomi-ne Do - - - mi-ni, Do - mi - ni.

4 vocum.

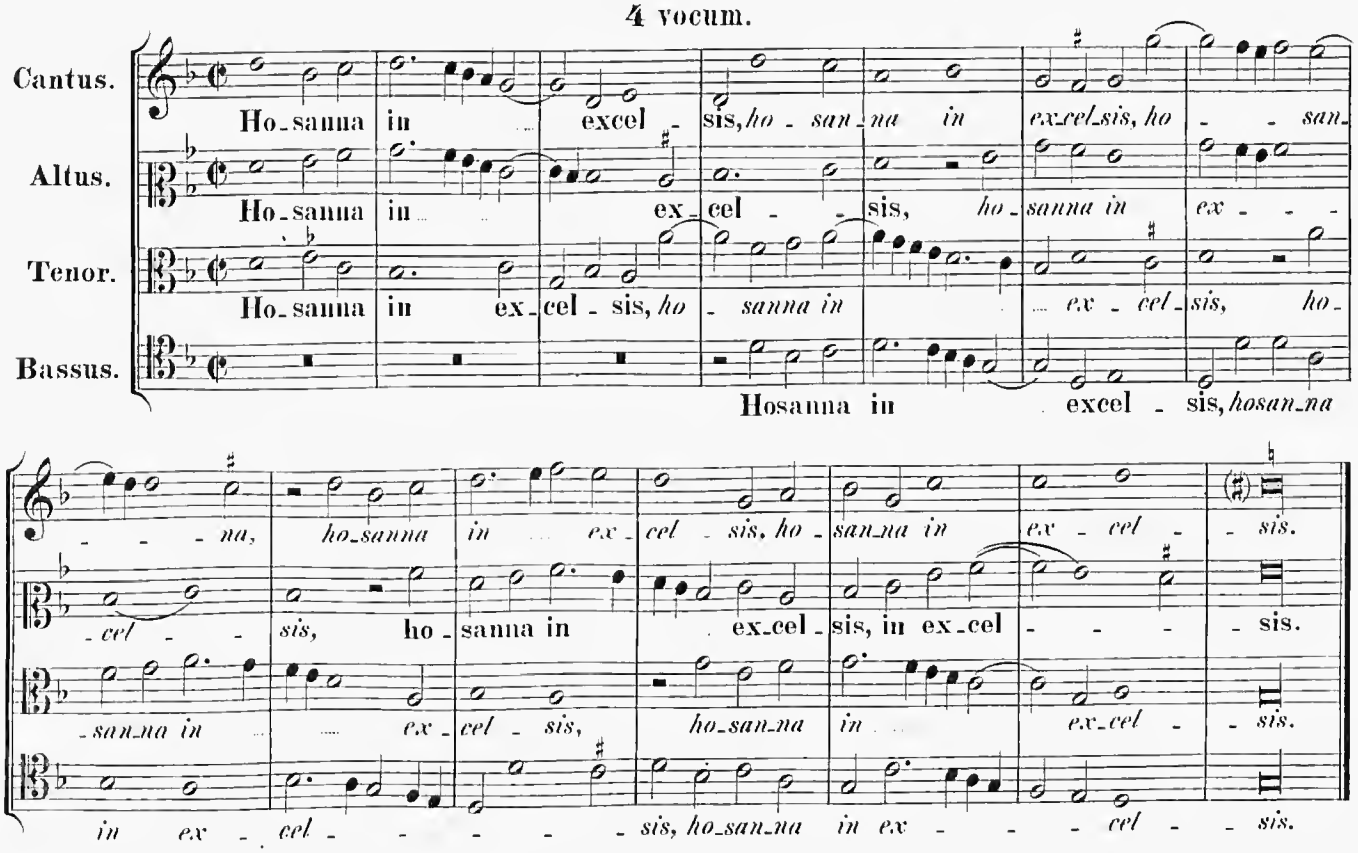
Cantus.
Altus.
Tenor.
Bassus.
Ho-sanna in excel - sis, *ho - san-na in ex-cel-sis, ho - - san-*
Ho-sanna in ex-cel - sis, *ho-sanna in ex - - -*
Ho-sanna in ex-cel - sis, *ho - sanna in ex - cel-sis, ho-*
Hosanna in excel - sis, *hosan-na*
- - - na, ho-sanna in ex - cel - sis, ho - san-na in ex - cel - - sis.
- cel - - sis, ho-sanna in ex-cel-sis, in ex-cel - - - sis.
-san-na in ex - cel - sis, ho-san-na in ex-cel - - sis.
in ex - cel - - - - sis, ho-san-na in ex - - - cel - sis.

5 vocum.

Agnus Dei.

Cantus.

Altus.

Canon ad unisonum.

Tenor (I).

Resolutio.

Tenor (II).

Bassus.

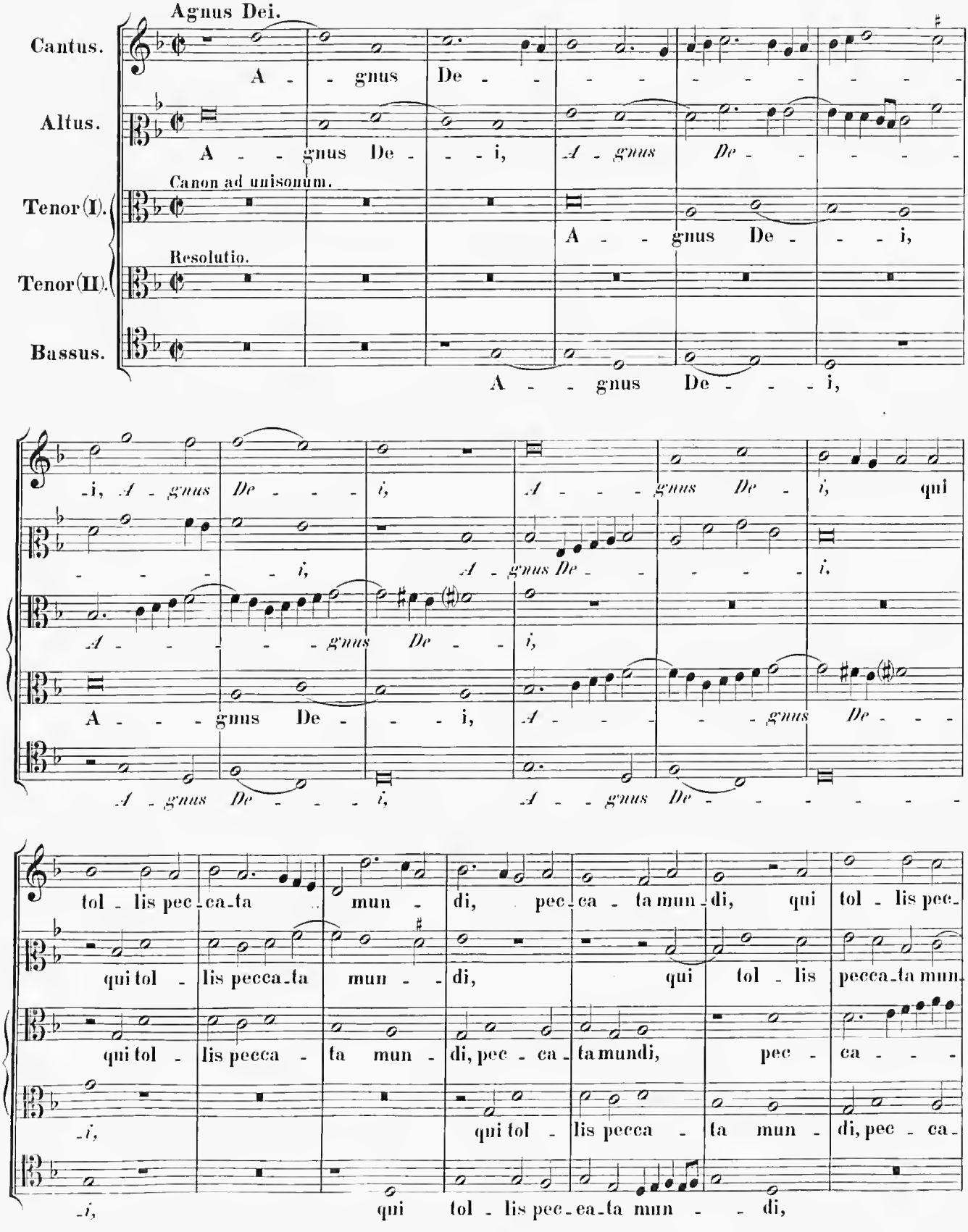

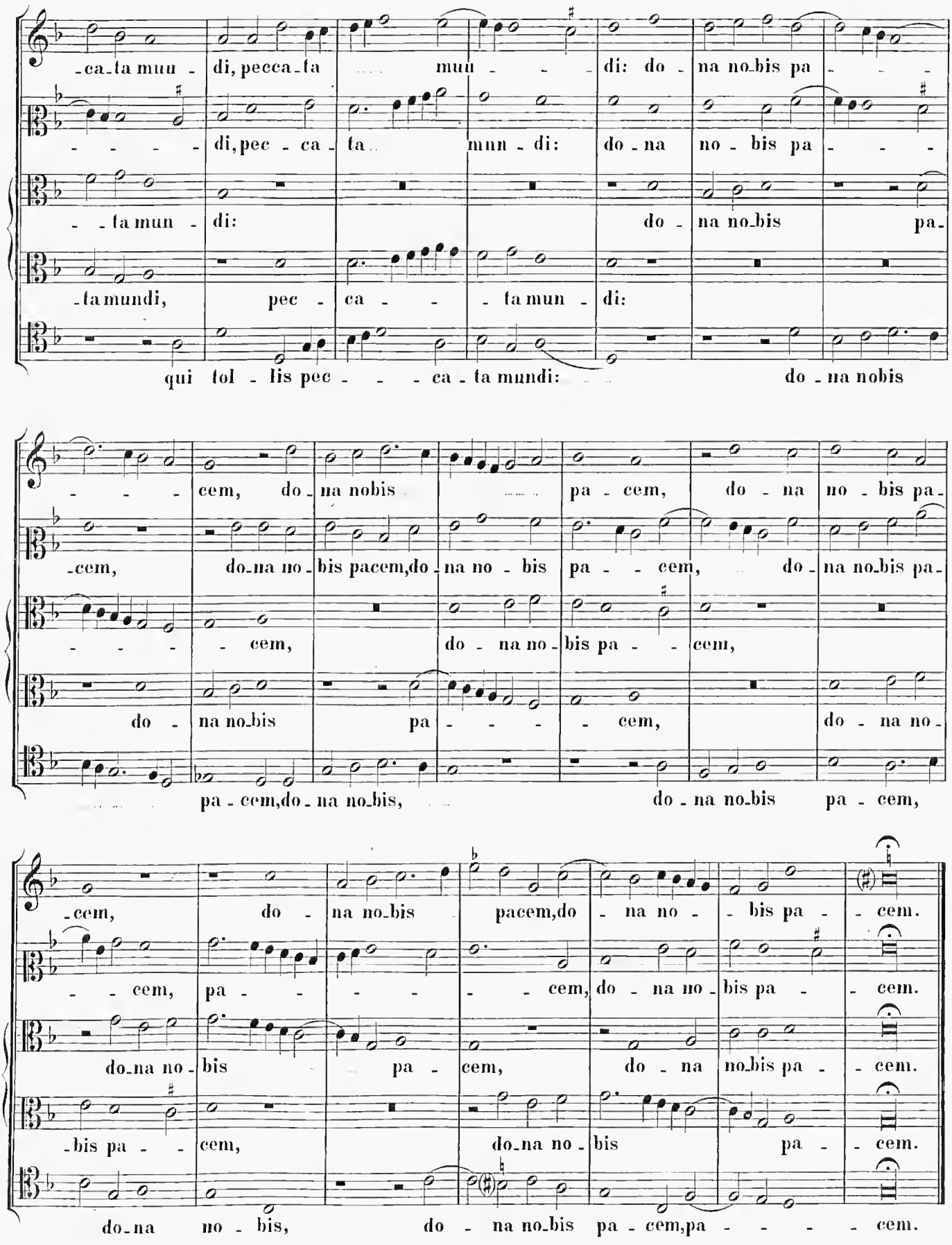
-ca-ta mun - di, pecca-ta mun - - - di: do - na no-bis pa - - -
- - - - di, pec - ca - ta mun - di: do - na no - bis pa - - -
- - ta mun - di: do - na no-bis pa-
-ta mundi, pec - ca - - - ta mun - di:
qui tol - lis pec - - - ca - ta mundi: do - na nobis
- - - - cem, do - na nobis pa - cem, do - na no - bis pa-
-cem, do-na no - bis pacem,do - na no - bis pa - - cem, do - na no-bis pa-
- - - - - cem, do - na no - bis pa - - cem,
do - na no-bis pa - - - - cem, do - na no -
pa - cem,do - na no-bis, do - na no-bis pa - cem,
-cem, do - na no-bis pacem,do - na no - - bis pa - - cem.
- - cem, pa - - - - - - cem, do - na no - bis pa - - cem.
do-na no - bis pa - cem, do - na no-bis pa - - cem.
-bis pa - - cem, do-na no - bis pa - - cem.
do-na no - bis, do - na no-bis pa - cem,pa - - - - - cem.

Missa: „Ascendo ad Patrem."

5 vocum.

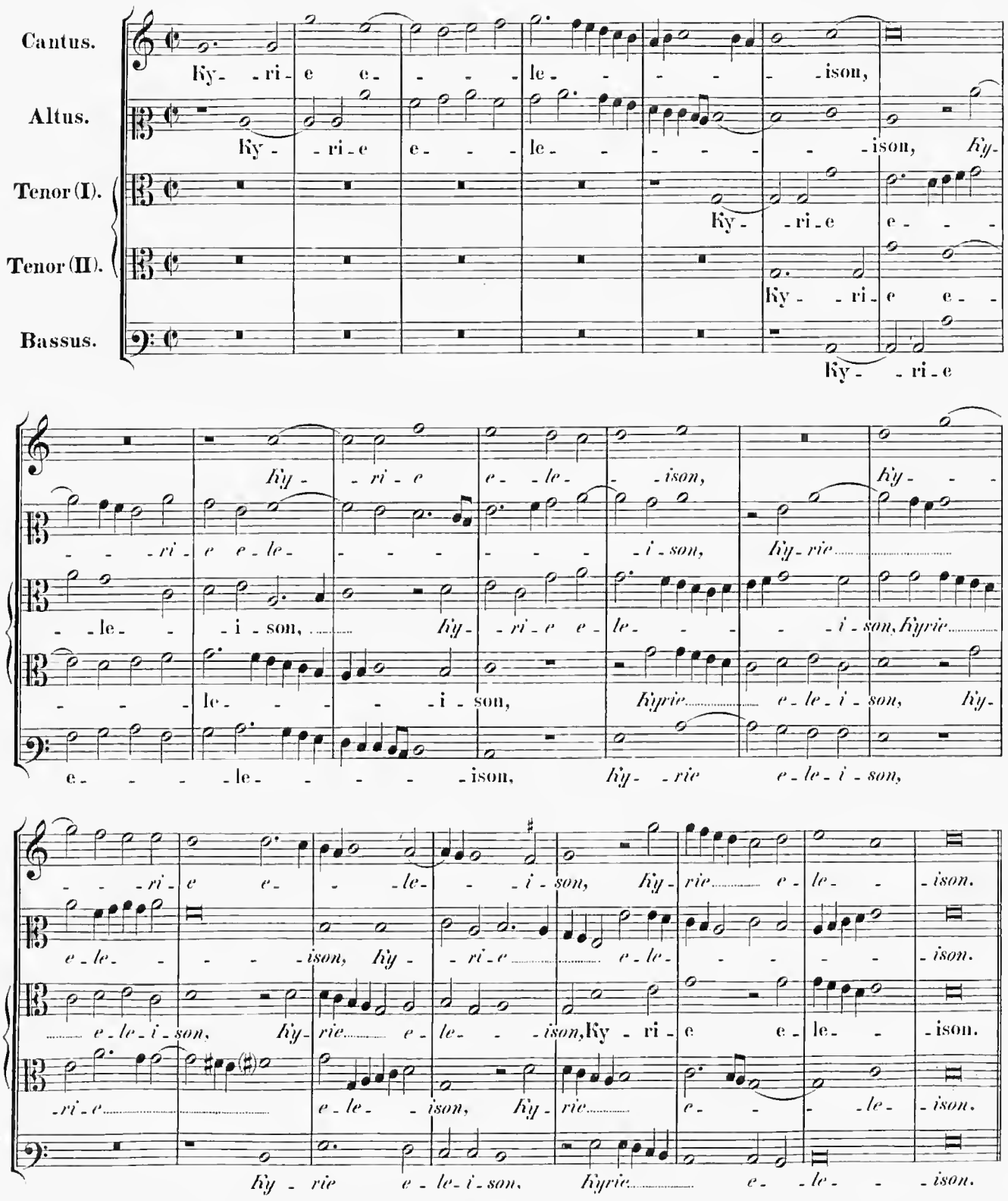

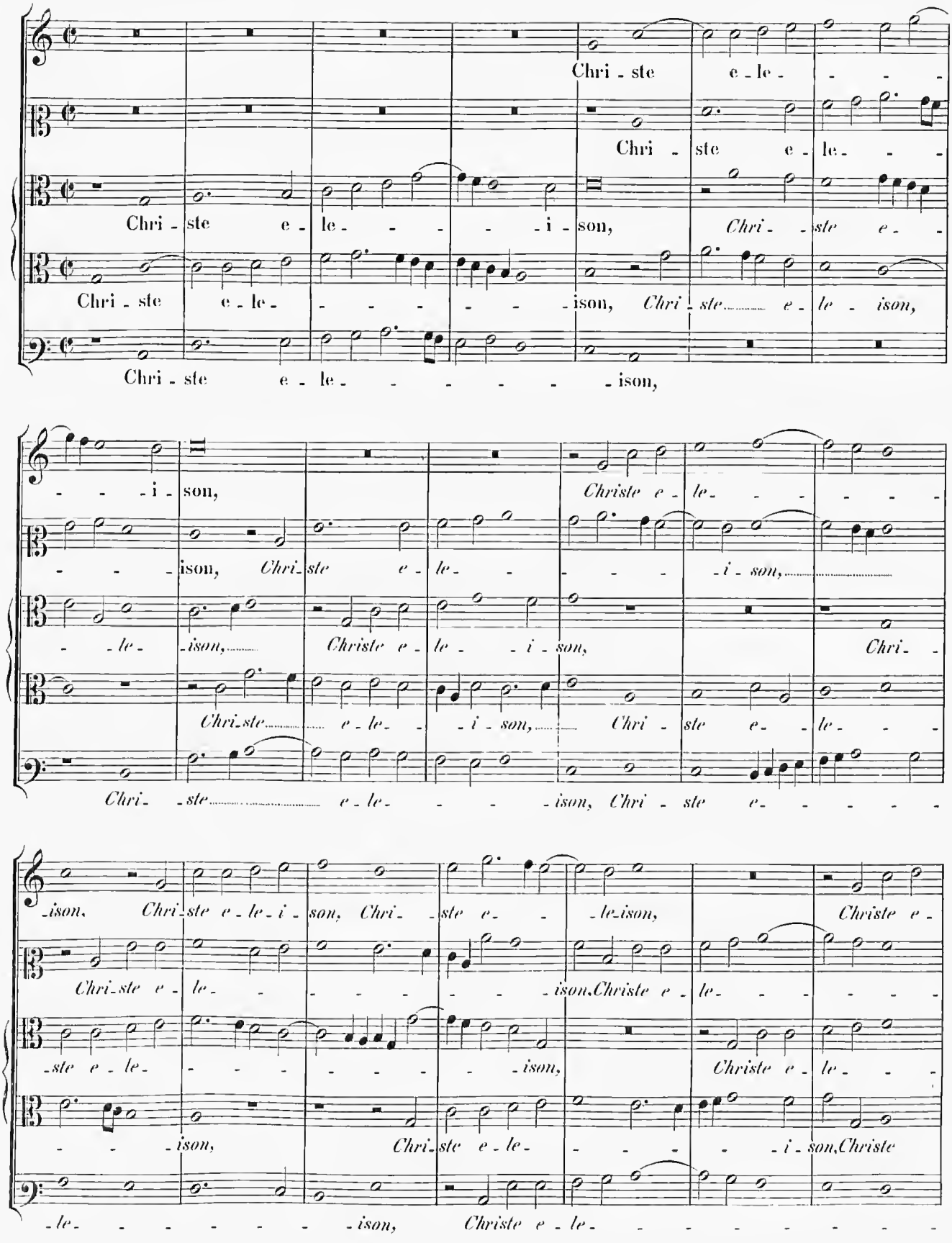
Chri - ste e - le - - -

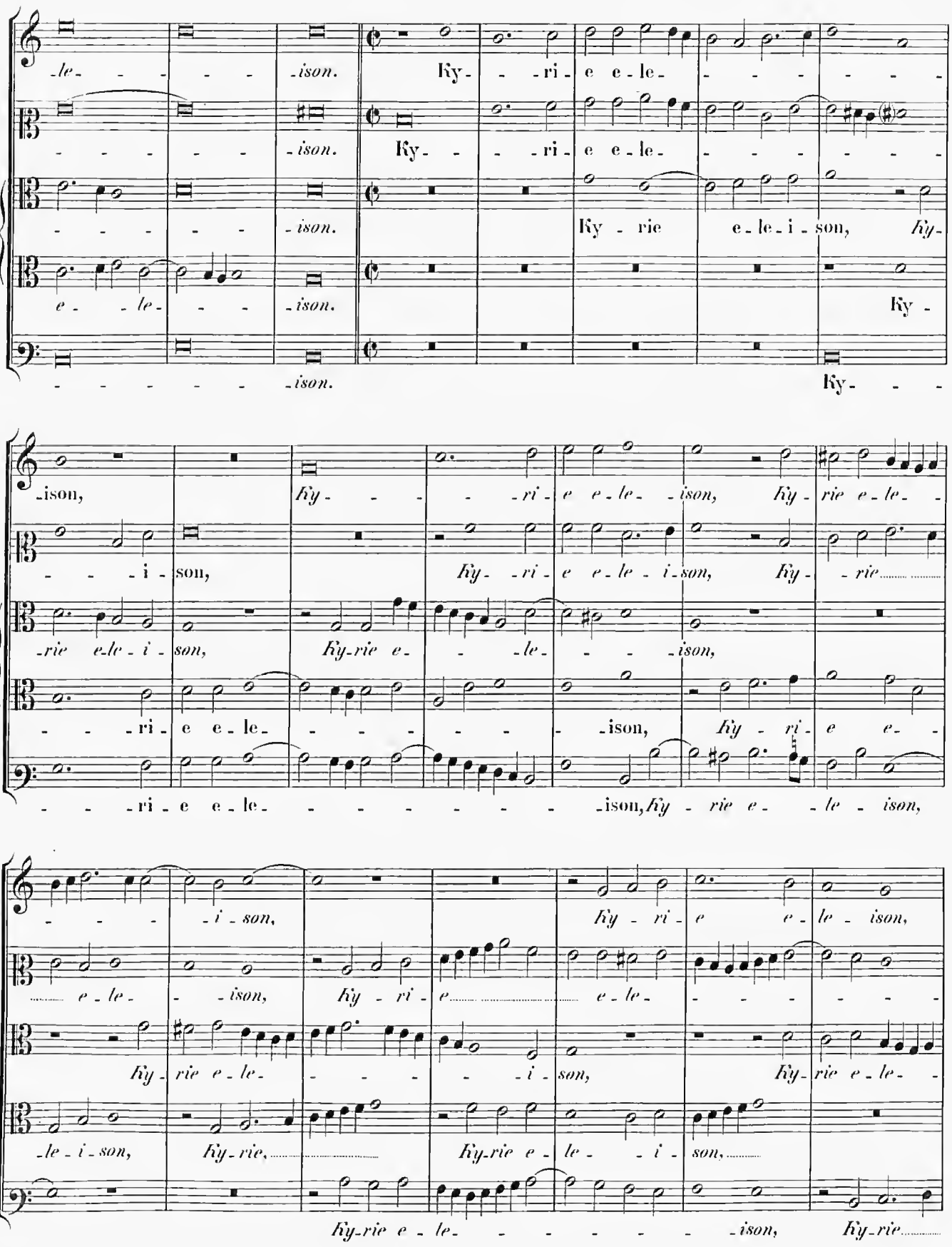
-le- - - - - -ison. Ky- - -ri- e e-le- - - - - - - -
- - - - - - -ison. Ky- - - -ri- e e-le- - - - - - - -
- - - - - - -ison. Ky - rie e-le-i-son, Ky-
e- -le- - - -ison. Ky -
- - - - - - -ison. Ky- - -
-ison, Ky- - - - -ri- e e-le- -ison, Ky- rie e-le- -
- - -i- son, Ky- -ri- e e-le- i-son, Ky- -rie
-rie e-le-i- son, Ky-rie e- - -le- - - -ison,
- - -ri- e e-le- - - - - - - -ison, Ky - ri- e e- -
- - -ri- e e-le- - - - - - - - -ison, Ky - rie e- -le - ison,
- - - -i-son, Ky - ri- e e-le - ison,
e-le- - -ison, Ky - ri- e e-le- - - - - - - -
Ky- rie e-le- - - - - -i- son, Ky- rie e-le- -
-le-i-son, Ky-rie, Ky-rie e- le- -i- son,
Ky-rie e-le- - - - - - - -ison, Ky-rie

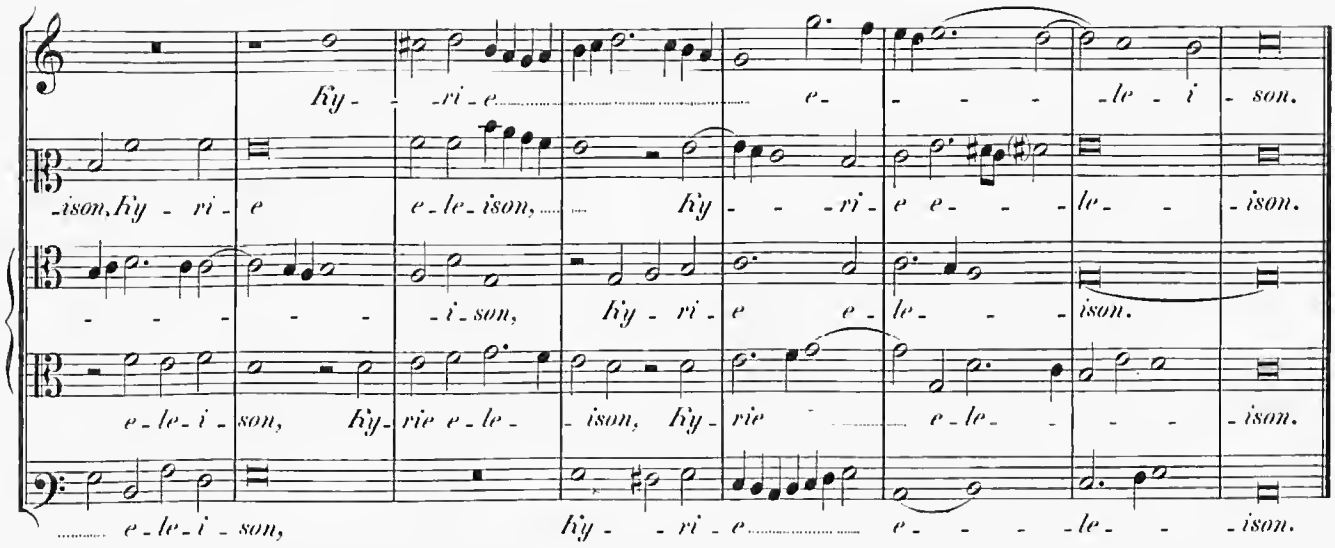

Gloria in excelsis Deo.

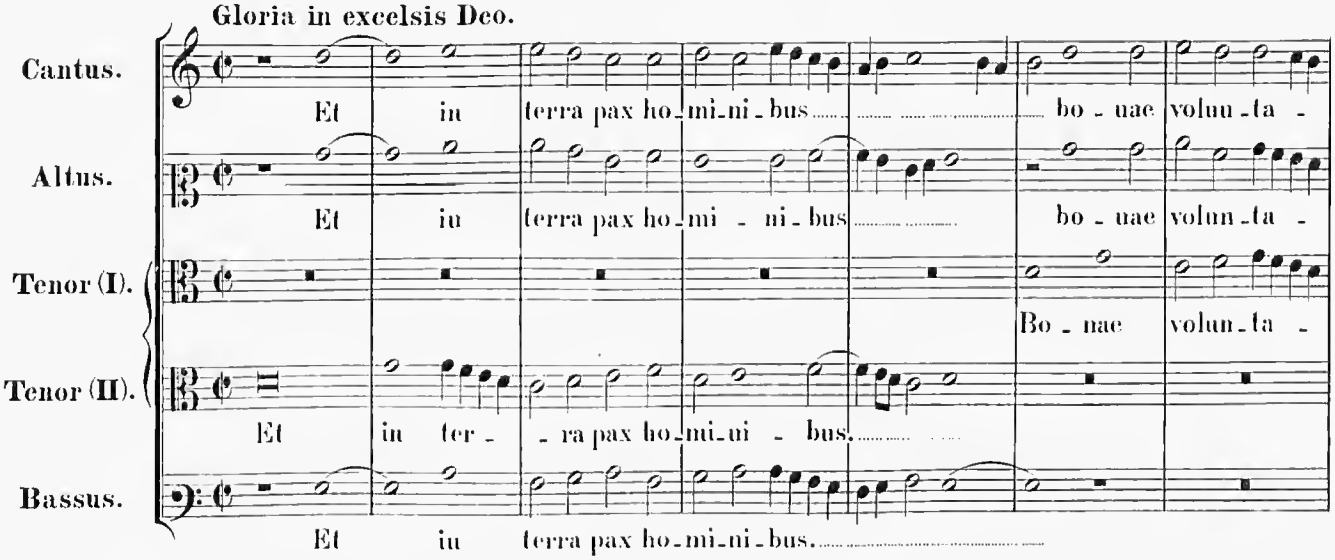

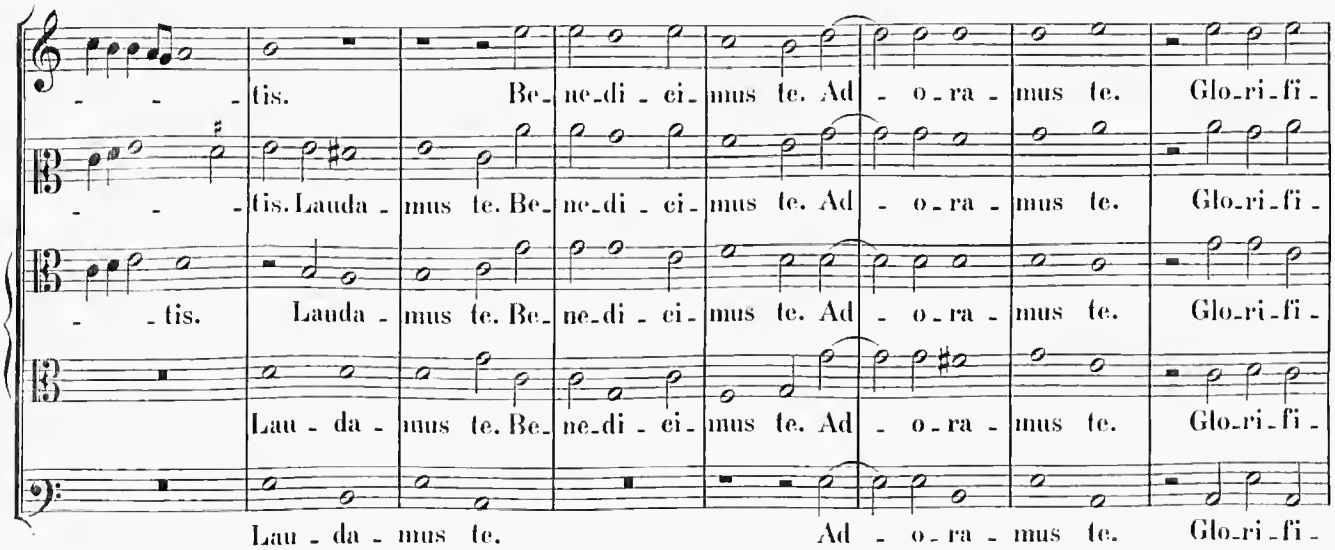

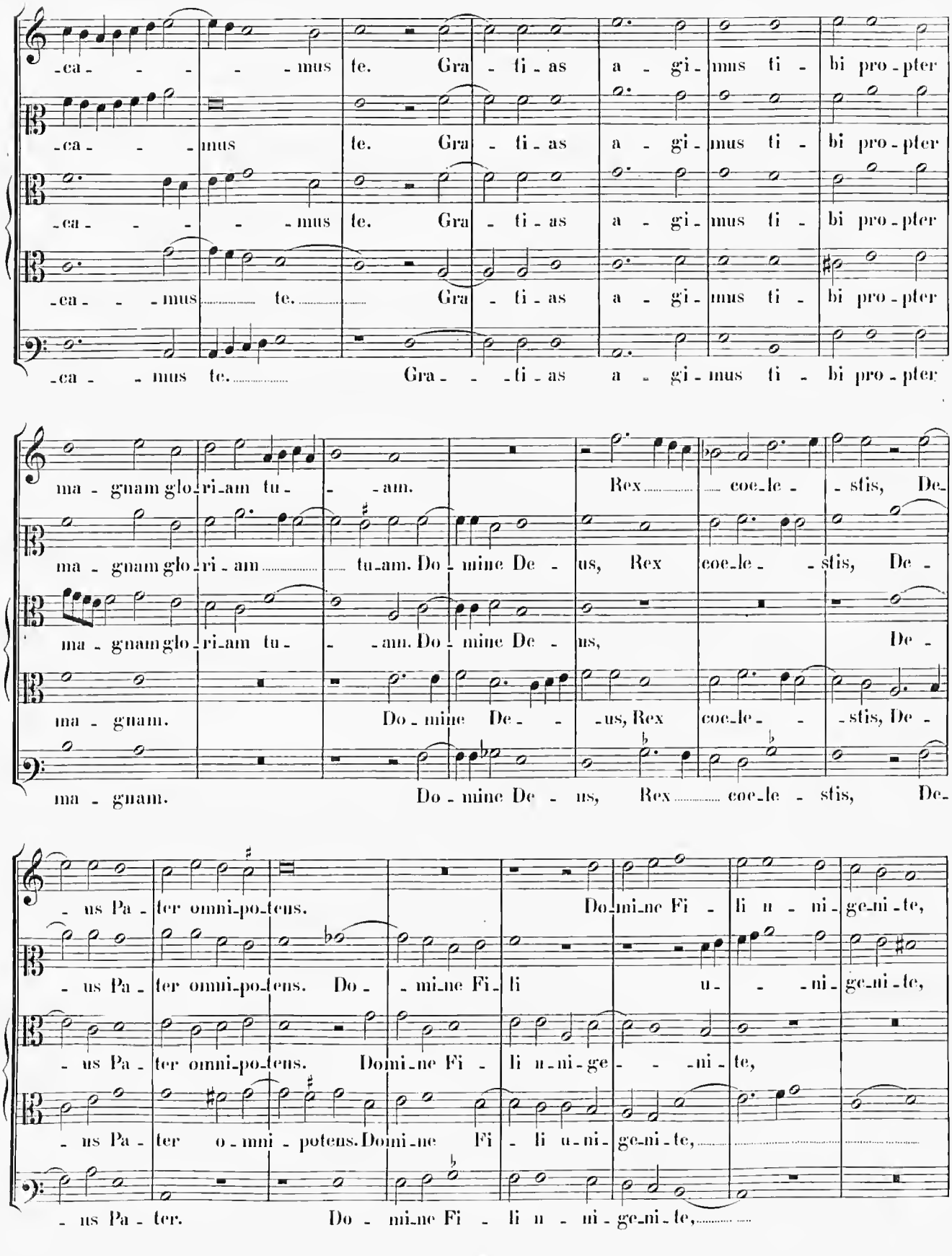
-ca- - - - - mus te. Gra - ti - as a - gi - mus ti - bi pro - pter
-ca- - - - mus te. Gra - ti - as a - gi - mus ti - bi pro - pter
-ca- - - - - mus te. Gra - ti - as a - gi - mus ti - bi pro - pter
-ca- - - mus te. Gra - ti - as a - gi - mus ti - bi pro - pter
-ca- - - mus te. Gra - - - ti - as a - gi - mus ti - bi pro - pter
ma - gnam glo - ri - am tu - - - am. Rex coe - le - - stis, De -
ma - gnam glo - ri - am tu - am. Do - mine De - us, Rex coe - le - - stis, De -
ma - gnam glo - ri - am tu - - am. Do - mine De - us, De -
ma - gnam. Do - mine De - - - us, Rex coe - le - - stis, De -
ma - gnam. Do - mine De - us, Rex coe - le - stis, De -
- us Pa - ter omni - po - tens. Do - mi - ne Fi - li u - ni - ge - ni - te,
- us Pa - ter omni - po - tens. Do - - mi - ne Fi - li u - - ni - ge - ni - te,
- us Pa - ter omni - po - tens. Domi - ne Fi - li u - ni - ge - - - ni - te,
- us Pa - ter o - mni - potens. Domi - ne Fi - li u - ni - ge - ni - te,
- us Pa - ter. Do - mi - ne Fi - li u - ni - ge - ni - te,

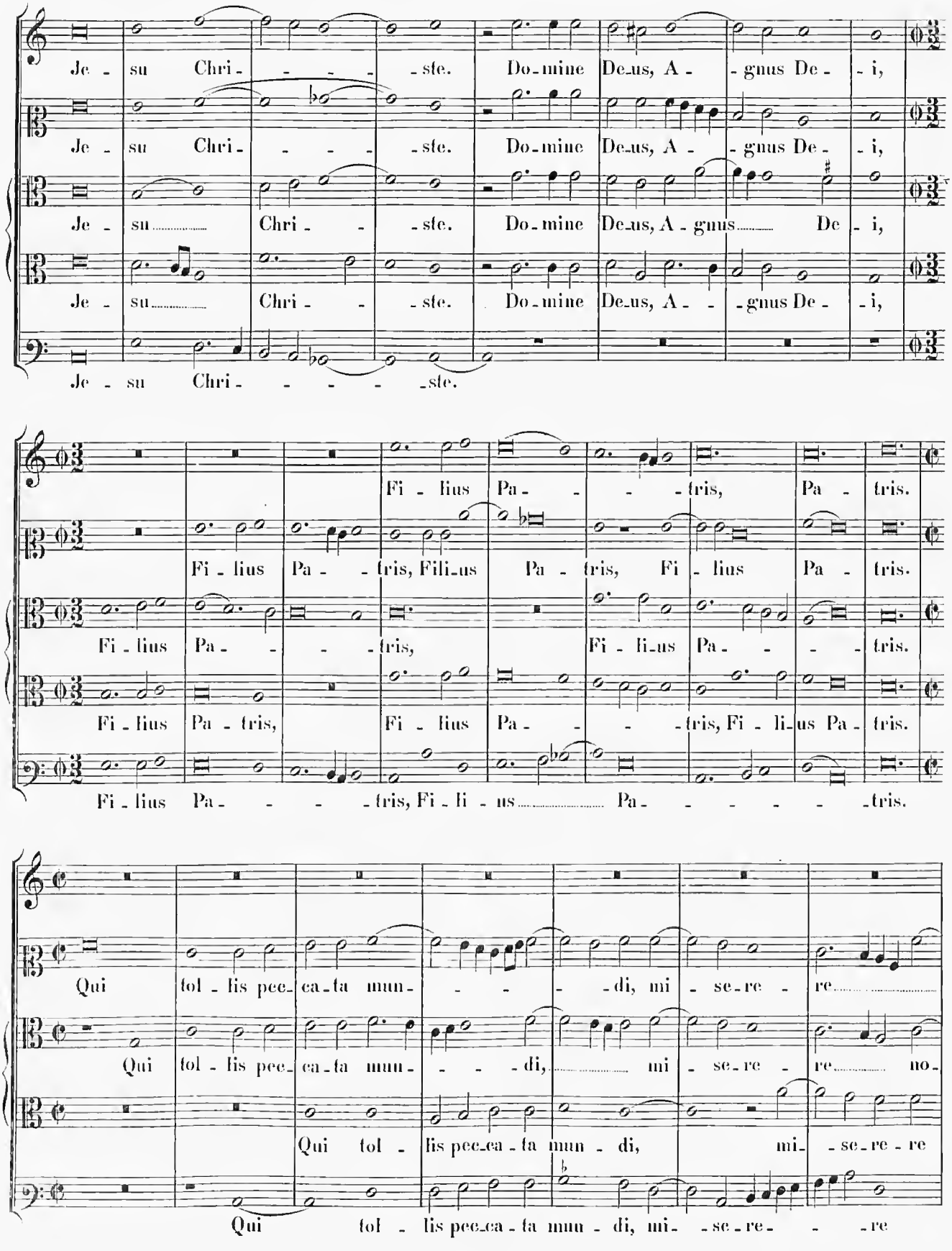
Je - su Chri - - - - ste. Do - mine De - us, A - - gnus De - i,
Je - su Chri - - - - ste. Do - mine De - us, A - - gnus De - i,
Je - su Chri - - - ste. Do - mine De - us, A - gnus De - i,
Je - su Chri - - - ste. Do - mine De - us, A - - gnus De - i,
Je - su Chri - - - - - ste.
Fi - lius Pa - - - tris, Pa - tris.
Fi - lius Pa - - tris, Fili - us Pa - tris, Fi - lius Pa - tris.
Fi - lius Pa - - - tris, Fi - li - us Pa - - - tris.
Fi - lius Pa - tris, Fi - lius Pa - - - tris, Fi - li - us Pa - tris.
Fi - lius Pa - - - - tris, Fi - li - us Pa - - - - - tris.
Qui tol - lis pec - ca - ta mun - - - - di, mi - se - re - re
Qui tol - lis pec - ca - ta mun - - - - di, mi - se - re - re no -
Qui tol - lis pec - ca - ta mun - di, mi - se - re - re
Qui tol - lis pec - ca - ta mun - di, mi - se - re - - re

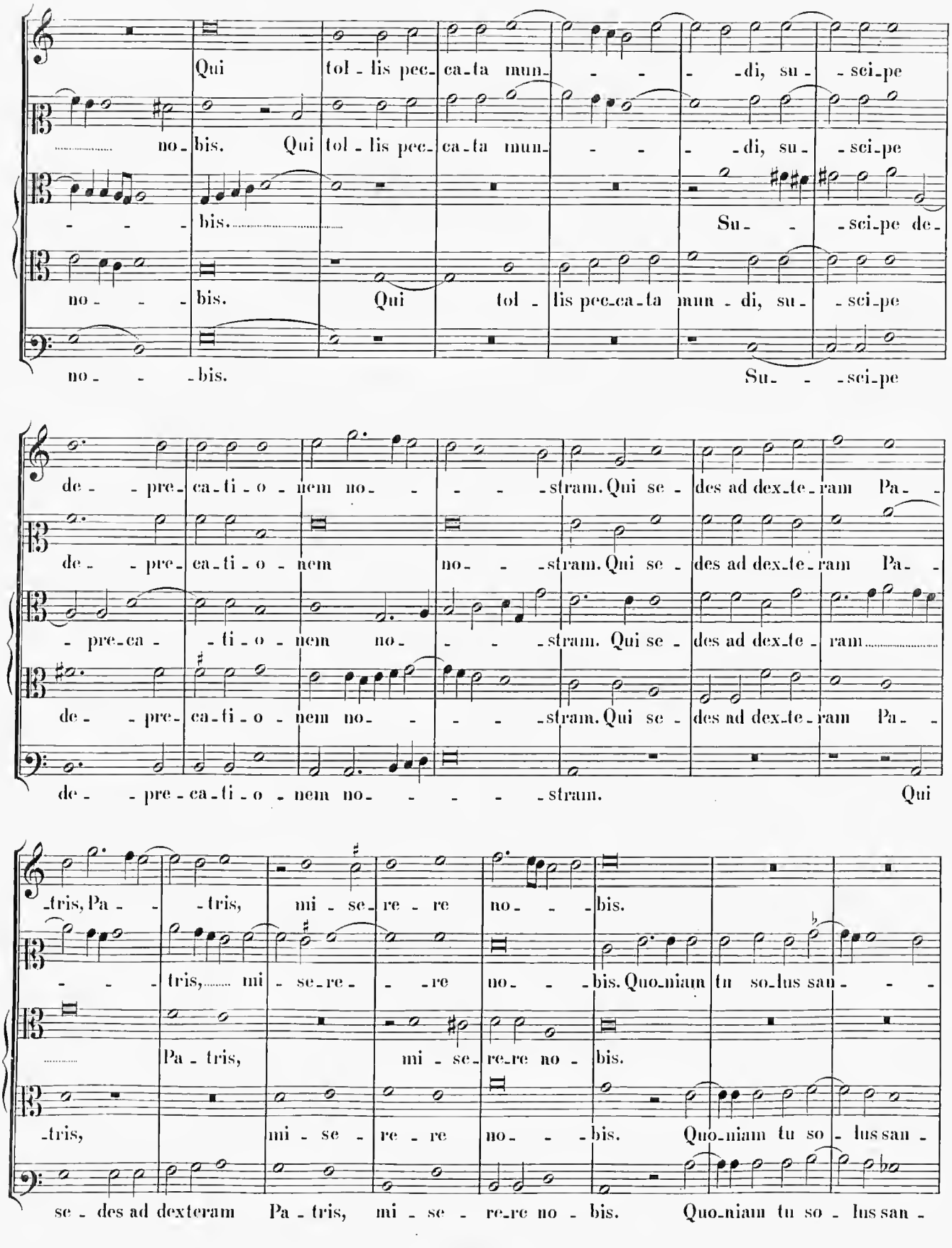
Qui tol - lis pec - ca - ta mun - - - - di, su - - sci - pe
no - bis. Qui tol - lis pec - ca - ta mun - - - - di, su - - sci - pe
- - - bis. Su - - sci - pe de -
no - - - bis. Qui tol - lis pec - ca - ta mun - di, su - - sci - pe
no - - - bis. Su - - sci - pe
de - - pre - ca - ti - o - nem no - - - - - stram. Qui se - des ad dex - te - ram Pa - -
de - - pre - ca - ti - o - nem no - - - - stram. Qui se - des ad dex - te - ram Pa - -
- pre - ca - - ti - o - nem no - - - stram. Qui se - des ad dex - te - ram
de - - pre - ca - ti - o - nem no - - - - - stram. Qui se - des ad dex - te - ram Pa - -
de - - pre - ca - ti - o - nem no - - - - - stram. Qui
- tris, Pa - - - tris, mi - se - re - re no - - - bis.
- - - tris, mi - se - re - - - re no - - - bis. Quo - niam tu so - lus san - - -
Pa - tris, mi - se - re - re no - bis.
- tris, mi - se - re - re no - - - bis. Quo - niam tu so - lus san -
se - des ad dexteram Pa - tris, mi - se - re - re no - bis. Quo - niam tu so - lus san -

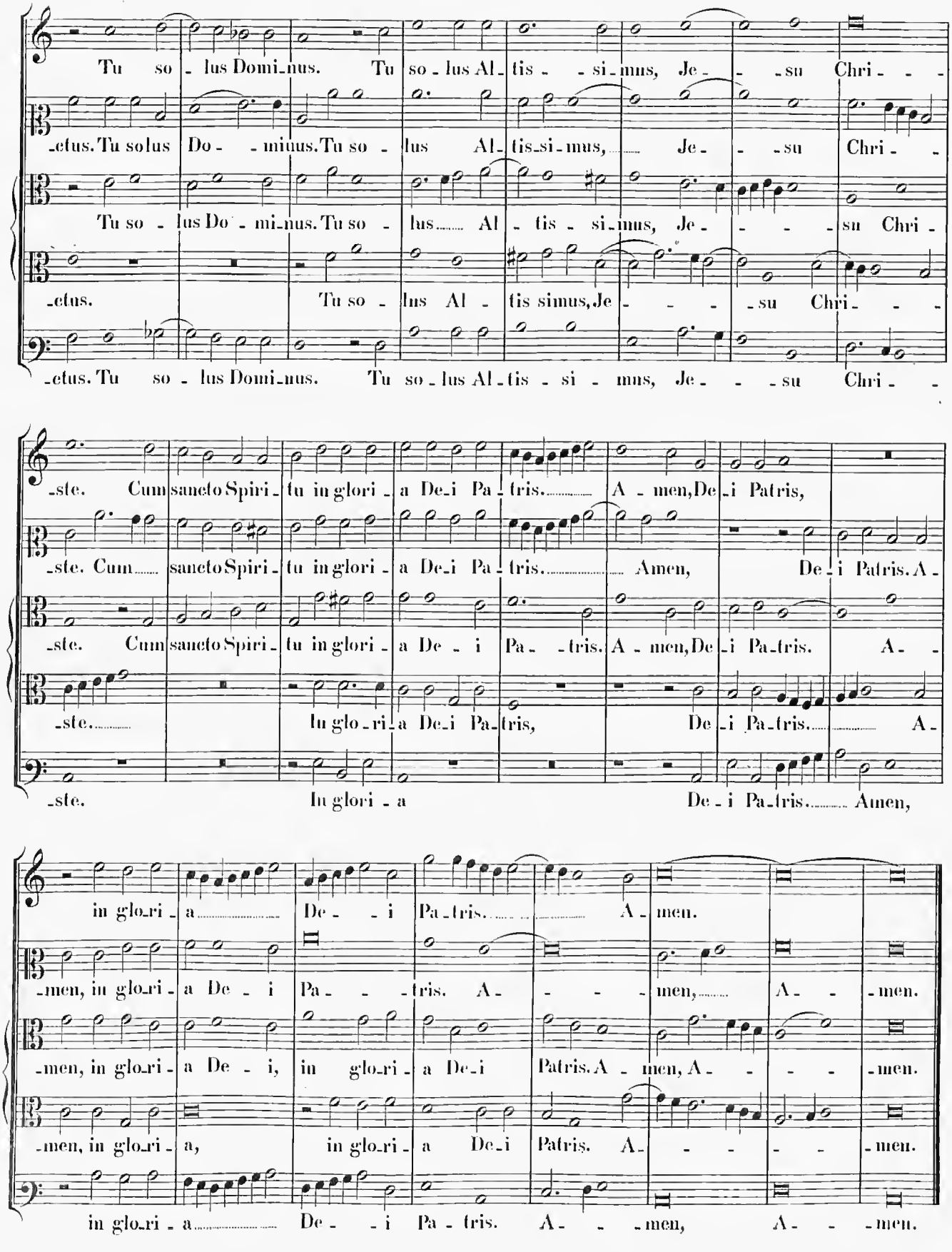
Tu so - lus Domi-nus. Tu so - lus Al - tis - - si - mus, Je - - su Chri - - -
-etus. Tu solus Do - - minus. Tu so - lus Al - tis-si - mus, Je - - su Chri - -
Tu so - lus Do - mi-nus. Tu so - lus Al - tis - si - mus, Je - - - su Chri -
-etus. Tu so - lus Al - tis simus, Je - - - su Chri - - -
-etus. Tu so - lus Domi-nus. Tu so - lus Al - tis - si - mus, Je - - su Chri - -
-ste. Cum sancto Spiri - tu in glori - a De-i Pa - tris. A - men, De-i Patris,
-ste. Cum sancto Spiri - tu in glori - a De-i Pa - tris. Amen, De - i Patris. A -
-ste. Cum sancto Spiri - tu in glori - a De - i Pa - - tris. A - men, De - i Pa-tris. A -
-ste. In glo - ri - a De-i Pa-tris, De - i Pa-tris. A -
-ste. In glori - a De - i Pa-tris. Amen,
in glo-ri - a De - - i Pa - tris. A - men.
-men, in glo-ri - a De - i Pa - - - tris. A - - - men, A - - -men.
-men, in glo-ri - a De - i, in glo-ri - a De-i Patris. A - men, A - - - -men.
-men, in glo-ri - a, in glo-ri - a De-i Patris. A - - - - -men.
in glo-ri - a De - - i Pa - tris. A - - -men, A - - -men.

Credo in unum Deum.

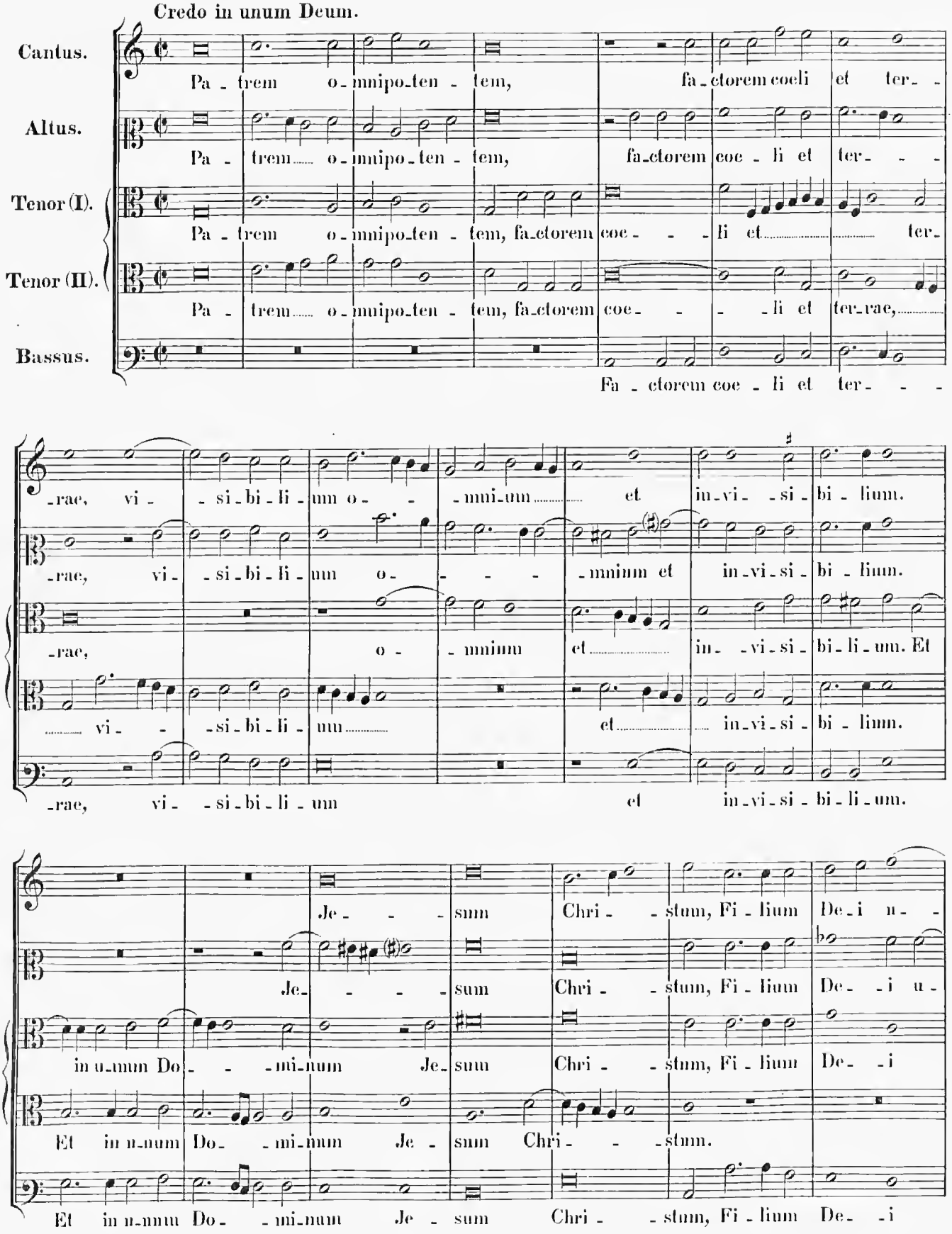

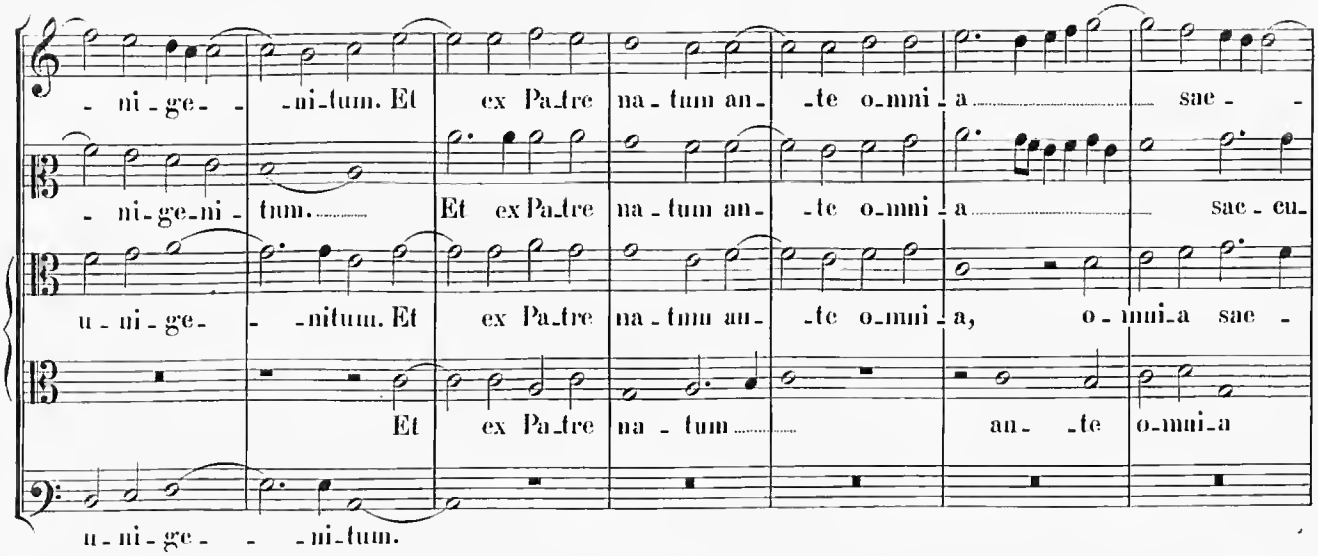
- ni - ge- - -ni-tum. Et ex Pa-tre na - tum an- -te o-mni - a sae - -
- ni-ge-ni - tum. Et ex Pa-tre na - tum an- -te o-mni - a sae - cu-
u - ni - ge- - -nitum. Et ex Pa-tre na - tum an- -te o-mni - a, o - mni-a sae -
Et ex Pa-tre na - tum an- -te o-mni-a
u - ni - ge- - -ni-tum.

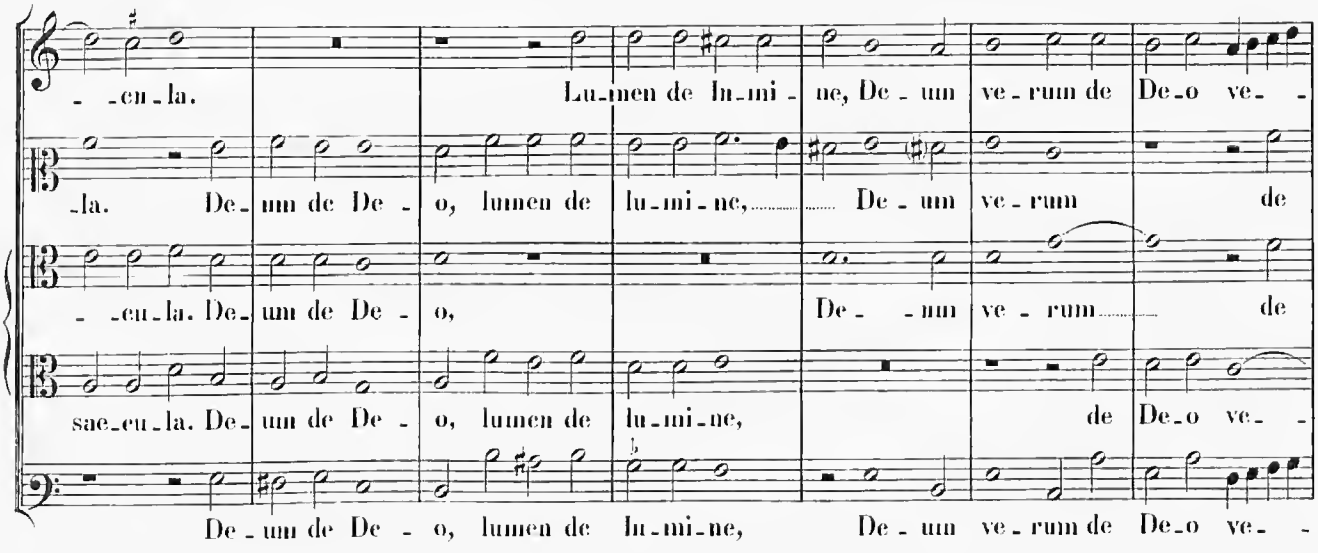
- -cu - la. Lu-men de lu-mi - ne, De - um ve - rum de De-o ve- -
-la. De- um de De - o, lumen de lu-mi - ne, De - um ve - rum de
- -cu-la. De- um de De - o, De- - um ve - rum de
sae-cu-la. De- um de De - o, lumen de lu-mi-ne, de De-o ve- -
De - um de De - o, lumen de lu-mi-ne, De - um ve - rum de De-o ve- -

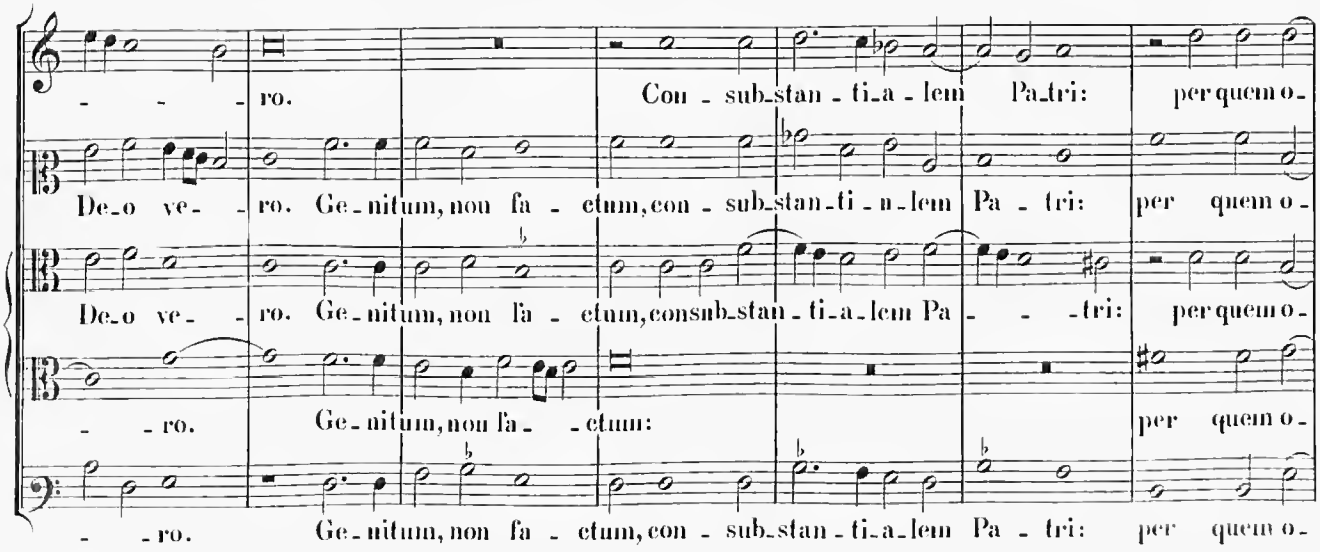
- - - ro. Con - sub-stan - ti-a - lem Pa-tri: per quem o-
De-o ve- - ro. Ge - nitum, non fa - ctum, con - sub-stan-ti - a - lem Pa - tri: per quem o -
De-o ve- - ro. Ge - nitum, non fa - ctum, consub-stan - ti-a-lem Pa - - -tri: per quem o-
- - ro. Ge-nitum, non fa- - ctum: per quem o-
- - ro. Ge-nitum, non fa - ctum, con - sub-stan - ti-a-lem Pa - tri: per quem o-

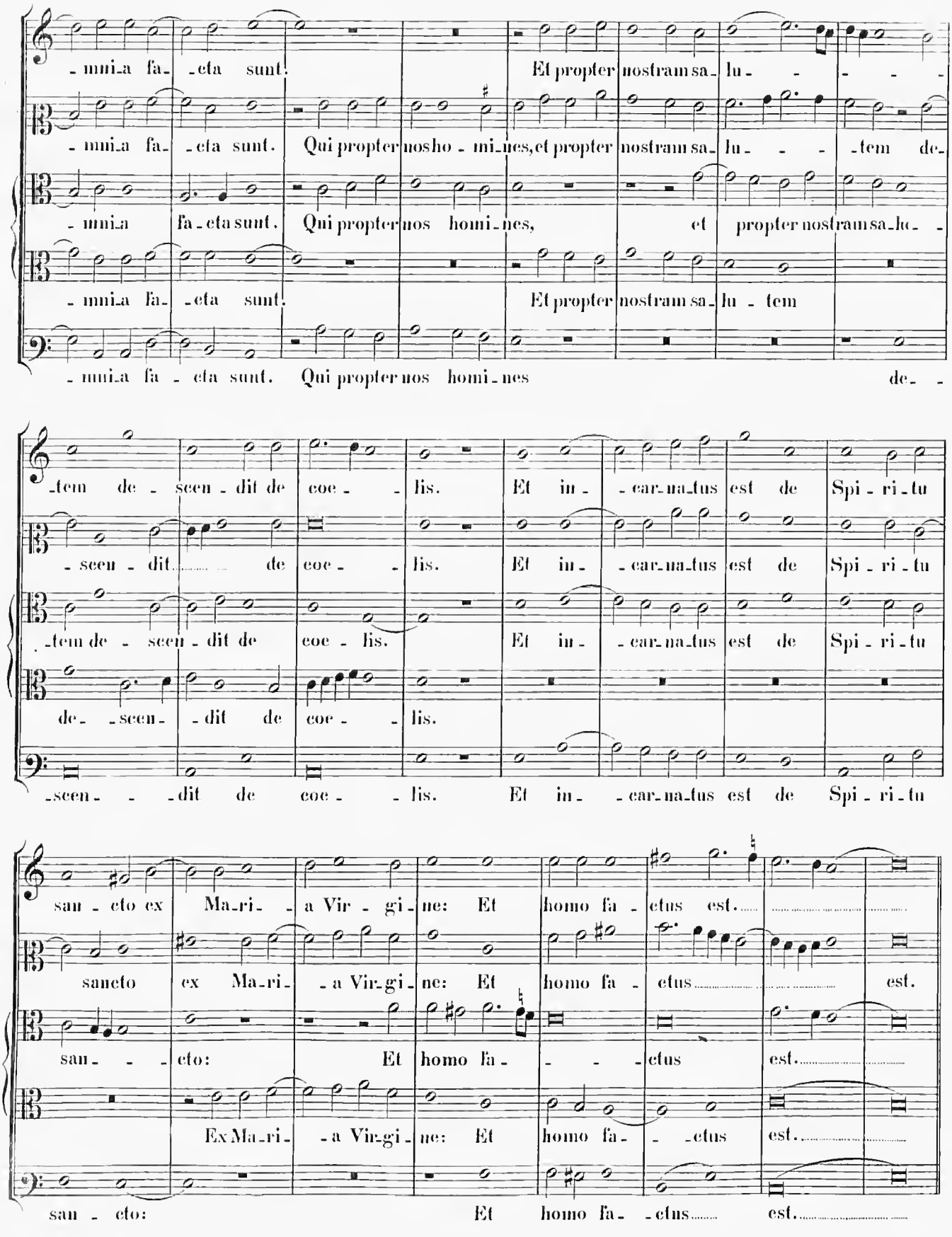
-mni-a fa- -cta sunt. Et propter nostram sa- lu- - - -
-mni-a fa- -cta sunt. Qui propter nos ho- mi-nes, et propter nostram sa- lu- - - -tem de-
-mni-a fa-cta sunt. Qui propter nos homi-nes, et propter nostram sa-lu-
-mni-a fa- -cta sunt. Et propter nostram sa- lu - tem
-mni-a fa - cta sunt. Qui propter nos homi-nes de- -
-tem de - scen - dit de coe - - lis. Et in- -car-na-tus est de Spi - ri - tu
- scen - dit de coe - - lis. Et in- -car-na-tus est de Spi - ri - tu
-tem de - scen - dit de coe - lis. Et in- -car-na-tus est de Spi - ri - tu
de- -scen- - dit de coe - - lis.
-scen- - -dit de coe - - lis. Et in- -car-na-tus est de Spi - ri - tu
san - cto ex Ma-ri- - a Vir - gi-ne: Et homo fa - ctus est.
sancto ex Ma-ri- -a Vir-gi-ne: Et homo fa - ctus est.
san- - -cto: Et homo fa- - - -ctus est.
Ex Ma-ri- -a Vir-gi-ne: Et homo fa- - -ctus est.
san - cto: Et homo fa- -ctus est.

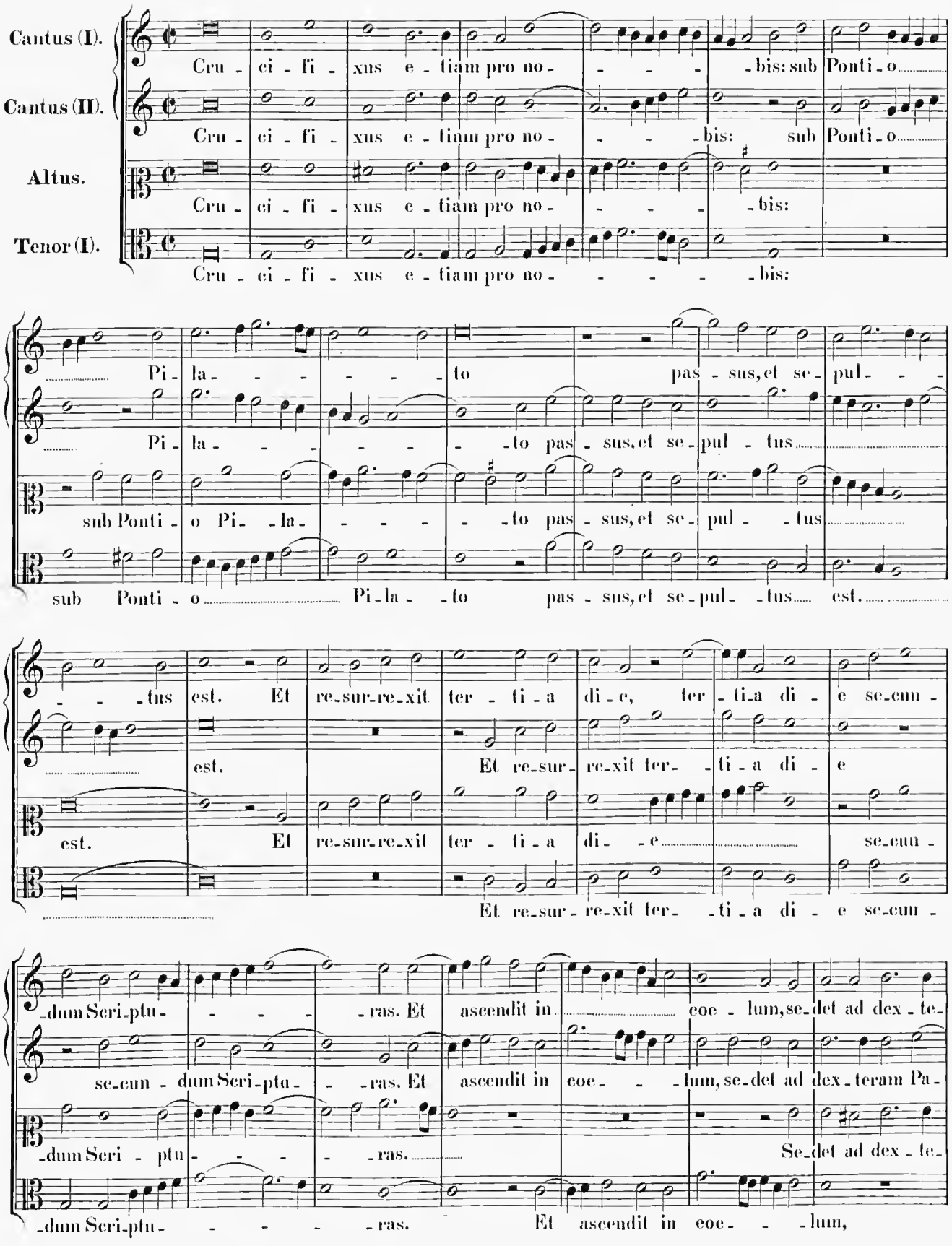
Cantus (I).
Cantus (II).
Altus.
Tenor (I).
Cru - ci - fi - xus e - tiam pro no - - - - bis: sub Ponti - o
Cru - ci - fi - xus e - tiam pro no - - - - bis: sub Ponti - o
Cru - ci - fi - xus e - tiam pro no - - - - bis:
Cru - ci - fi - xus e - tiam pro no - - - - bis:
Pi - la - - - - - to pas - sus, et se - pul - -
Pi - la - - - - - to pas - sus, et se - pul - tus
sub Ponti - o Pi - la - - - - to pas - sus, et se - pul - tus
sub Ponti - o Pi - la - to pas - sus, et se - pul - tus est.
- - tus est. Et re - sur - re - xit ter - ti - a di - e, ter - ti - a di - e se - cum -
est. Et re - sur - re - xit ter - ti - a di - e
est. Et re - sur - re - xit ter - ti - a di - e se - cum -
Et re - sur - re - xit ter - ti - a di - e se - cum -
- dum Scri - ptu - - - - ras. Et ascendit in coe - lum, se - det ad dex - te -
se - cum - dum Scri - ptu - - ras. Et ascendit in coe - - lum, se - det ad dex - teram Pa -
- dum Scri - ptu - - - - ras. Se - det ad dex - te -
- dum Scri - ptu - - - - ras. Et ascendit in coe - - lum,

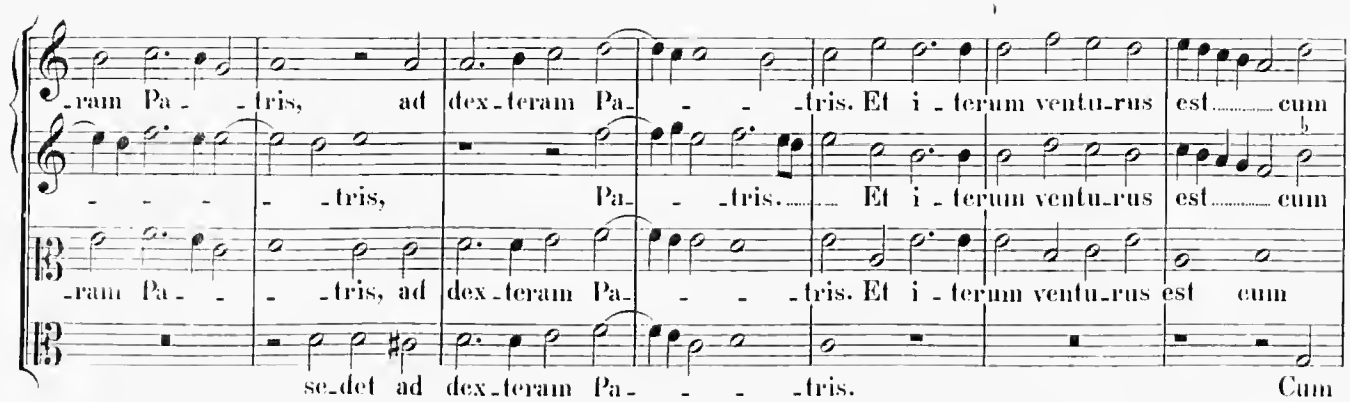
-ram Pa- -tris, ad dex-teram Pa- -tris. Et i-terum ventu-rus est cum
-tris, Pa- -tris. Et i-terum ventu-rus est cum
-ram Pa- -tris, ad dex-teram Pa- -tris. Et i-terum ventu-rus est cum
se-det ad dex-teram Pa- -tris. Cum

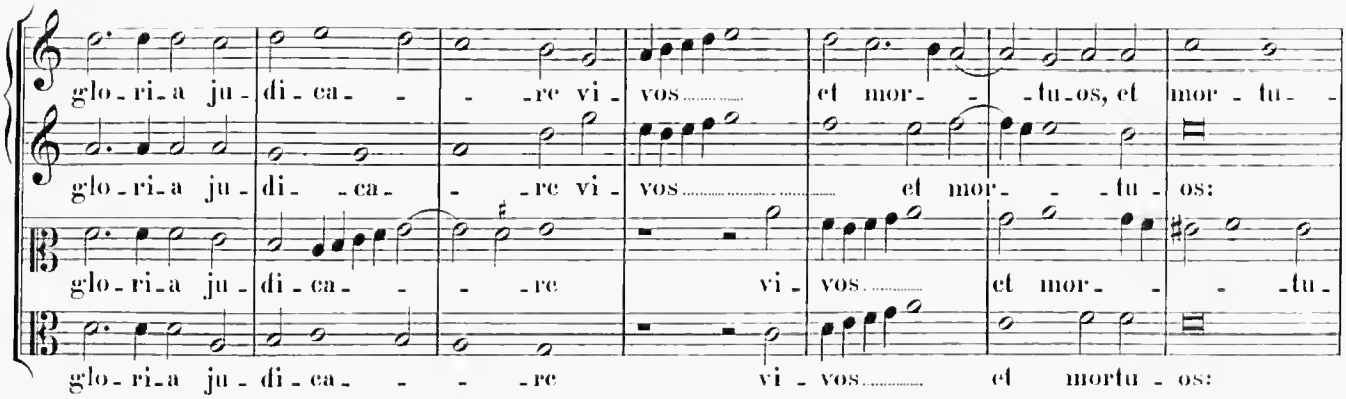
glo-ri-a ju-di-ca- -re vi-vos et mor- -tu-os, et mor-tu-
glo-ri-a ju-di- -ca- -re vi-vos et mor- -tu-os:
glo-ri-a ju-di-ca- -re vi-vos et mor- -tu-
glo-ri-a ju-di-ca- -re vi-vos et mortu-os:

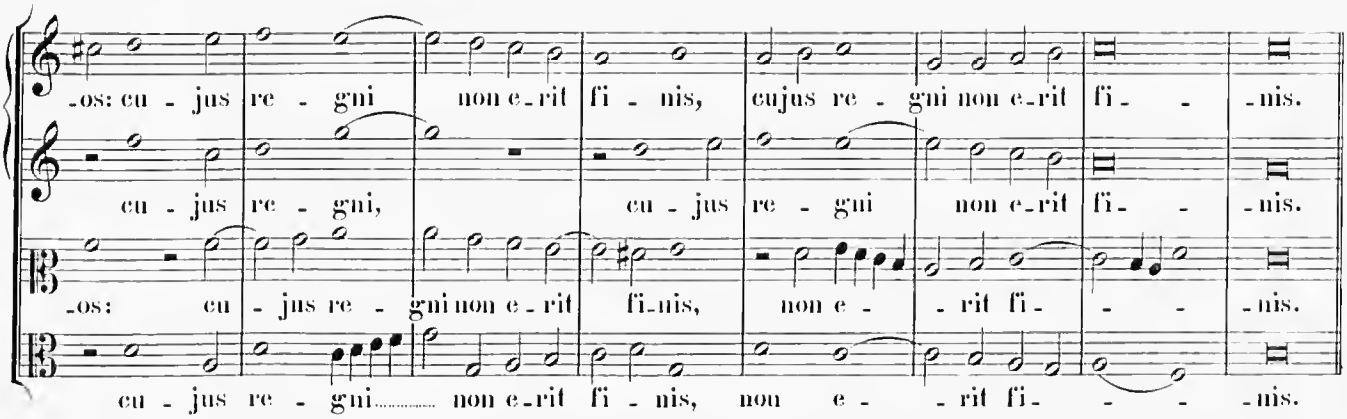
-os: cu-jus re-gni non e-rit fi-nis, cujus re-gni non e-rit fi- -nis.
cu-jus re-gni, cu-jus re-gni non e-rit fi- -nis.
-os: cu-jus re-gni non e-rit fi-nis, non e- -rit fi- -nis.
cu-jus re-gni non e-rit fi-nis, non e- -rit fi- -nis.

5 vocum.

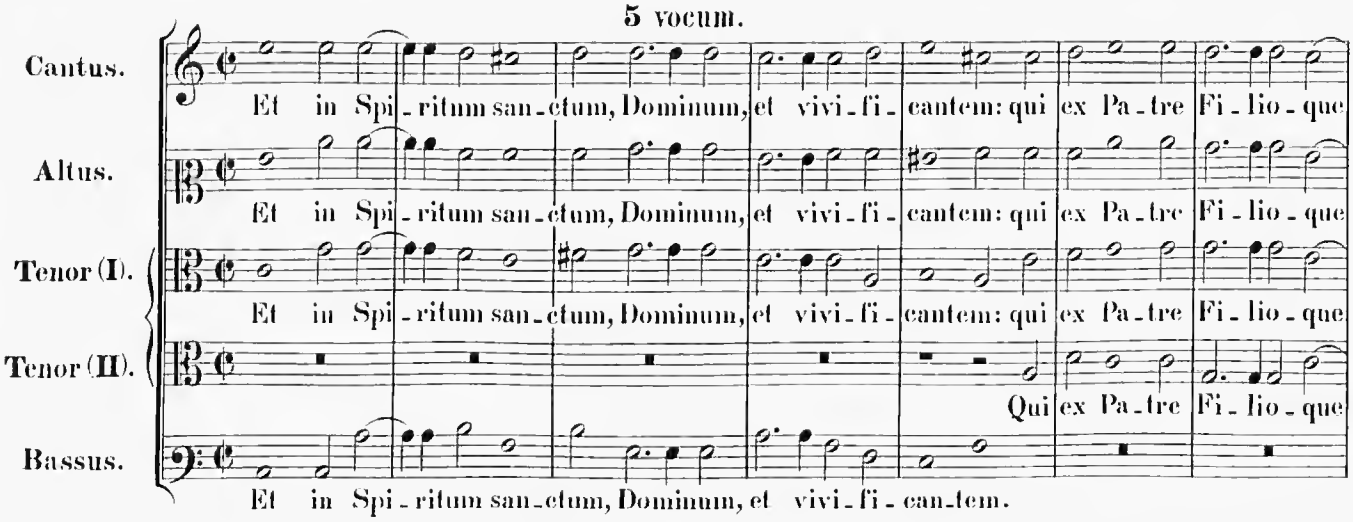
Cantus.
Et in Spi-ritum san-ctum, Dominum, et vivi-fi-cantem: qui ex Pa-tre Fi-lio-que
Altus.
Et in Spi-ritum san-ctum, Dominum, et vivi-fi-cantem: qui ex Pa-tre Fi-lio-que
Tenor (I).
Et in Spi-ritum san-ctum, Dominum, et vivi-fi-cantem: qui ex Pa-tre Fi-lio-que
Tenor (II).
Qui ex Pa-tre Fi-lio-que
Bassus.
Et in Spi-ritum san-ctum, Dominum, et vivi-fi-can-tem.

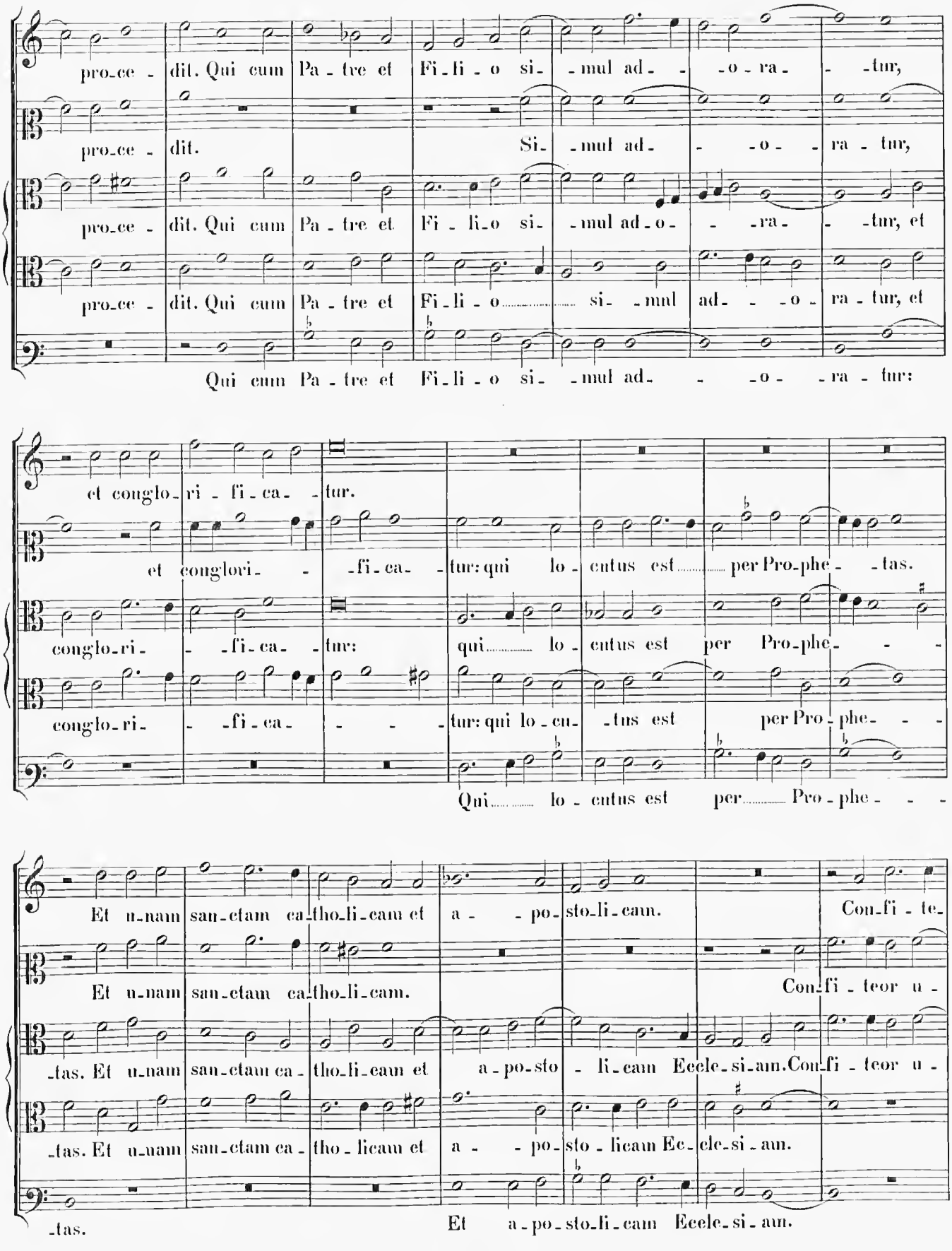
proce - dit. Qui cum Pa - tre et Fi - li - o si - mul ad - - o - ra - - tur,
proce - dit. Si - mul ad - - o - ra - tur,
proce - dit. Qui cum Pa - tre et Fi - li - o si - mul ad - o - - ra - - tur, et
proce - dit. Qui cum Pa - tre et Fi - li - o si - mul ad - - o - ra - tur, et
Qui cum Pa - tre et Fi - li - o si - mul ad - - o - ra - tur:
et conglo - ri - fi - ca - - tur.
et conglori - - fi - ca - tur: qui lo - cutus est per Pro - phe - - tas.
conglo - ri - - fi - ca - - tur: qui lo - cutus est per Pro - phe - - -
conglo - ri - - fi - ca - - - tur: qui lo - cu - tus est per Pro - phe - - -
Qui lo - cutus est per Pro - phe - - -
Et u - nam san - ctam ca - tho - li - cam et a - - po - sto - li - cam. Con - fi - te -
Et u - nam san - ctam ca - tho - li - cam. Con - fi - teor u -
- tas. Et u - nam san - ctam ca - tho - li - cam et a - po - sto - li - cam Eccle - si - am. Con - fi - teor u -
- tas. Et u - nam san - ctam ca - tho - li - cam et a - - po - sto - li - cam Ec - cle - si - am.
- tas. Et a - po - sto - li - cam Eccle - si - am.

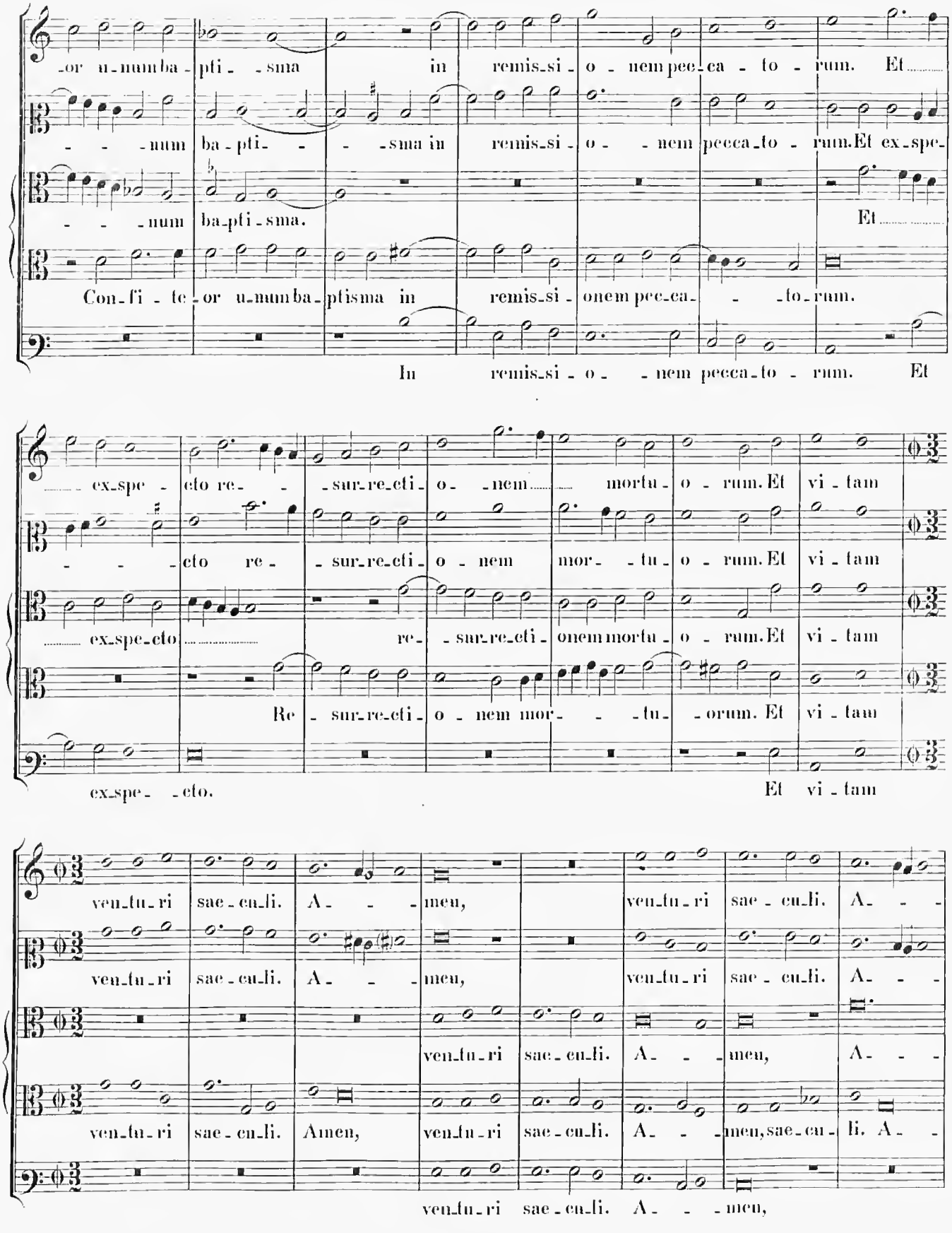
-or u-num ba-pti- -sma in remis-si-o-nem pec-ca-to-rum. Et
- - -num ba-pti- - -sma in remis-si- o- -nem pecca-to- rum. Et ex-spe-
- - -num ba-pti-sma. Et
Con-fi-te-or u-num ba-ptisma in remis-si-onem pec-ca- - -to-rum.
In remis-si-o- -nem pecca-to- rum. Et
- ex-spe- cto re- -sur-re-cti- o- -nem mortu- o- rum. Et vi-tam
- - -cto re- -sur-re-cti- o- nem mor- -tu- o- rum. Et vi-tam
ex-spe-cto re- -sur-re-cti-onem mortu- o- rum. Et vi-tam
Re- sur-re-cti- o- nem mor- - -tu- -orum. Et vi-tam
ex-spe- -cto. Et vi-tam
ven-tu-ri sae-cu-li. A- - -men, ven-tu-ri sae-cu-li. A- - -
ven-tu-ri sae-cu-li. A- - -men, ven-tu-ri sae-cu-li. A- - -
ven-tu-ri sae-cu-li. A- - -men, A- - -
ven-tu-ri sae-cu-li. Amen, ven-tu-ri sae-cu-li. A- - -men, sae-cu- li. A- -
ven-tu-ri sae-cu-li. A- - -men,

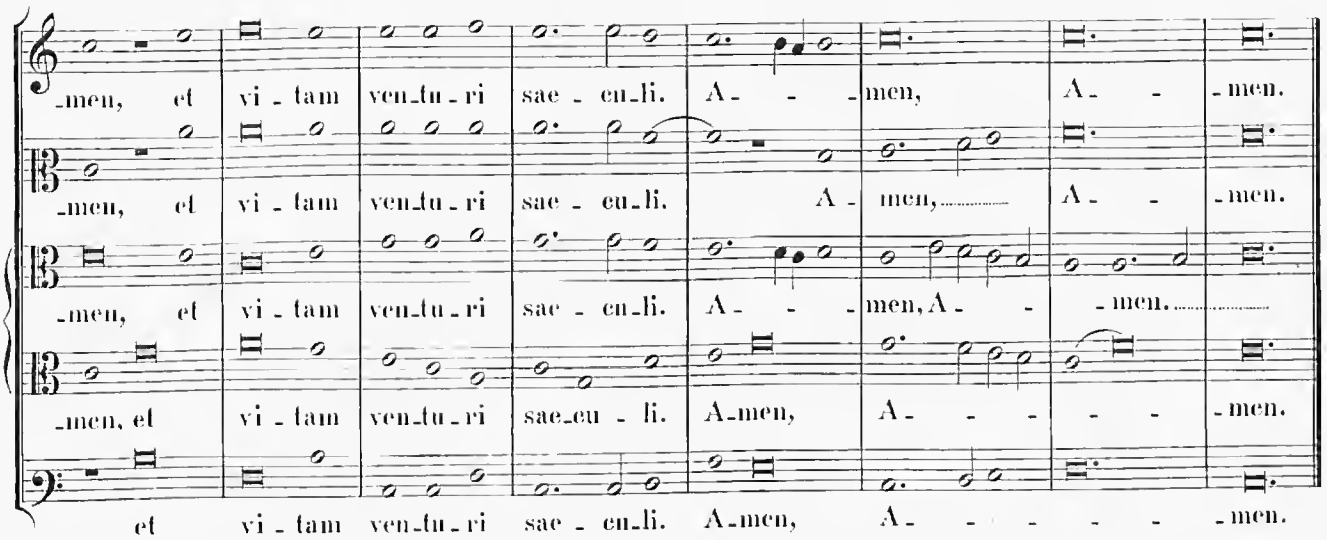
-men, et vi - tam ven-tu - ri sae - cu-li. A - - - men, A - - men.
-men, et vi - tam ven-tu - ri sae - cu-li. A - men, A - - men.
-men, et vi - tam ven-tu - ri sae-cu - li. A - - - men, A - - - men.
-men, et vi - tam ven-tu - ri sae-cu - li. A-men, A - - - - - men.
et vi - tam ven-tu - ri sae - cu-li. A-men, A - - - - - - men.

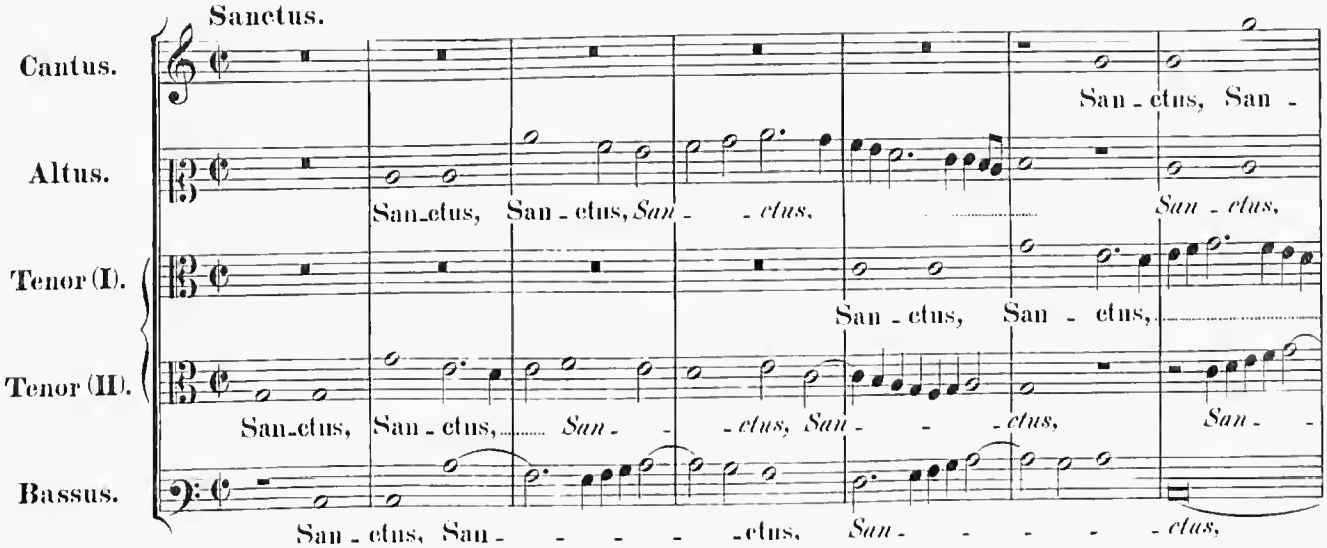
Sanctus.
Cantus.
Altus.
Tenor (I).
Tenor (II).
Bassus.
San - ctus, San -
San-ctus, San - ctus, San - - ctus, San - ctus,
San - ctus, San - ctus,
San-ctus, San - ctus, San - - ctus, San - - ctus, San -
San - ctus, San - - - - - ctus, San - - - - - ctus,

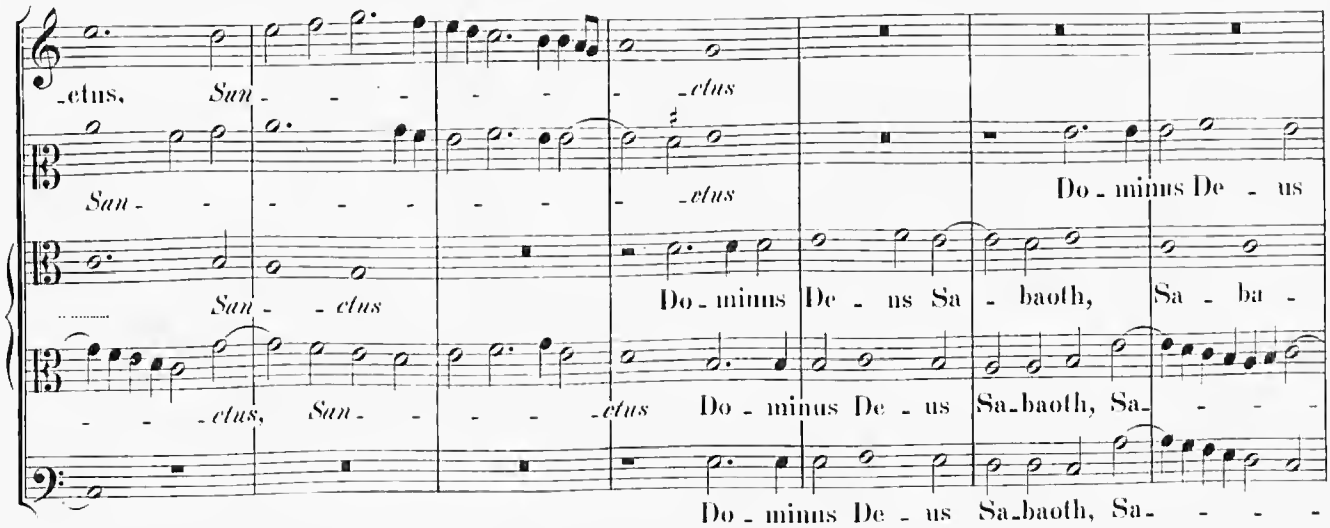
-ctus, San - - - - - ctus
San - - - - - - ctus
Do - minus De - us
San - ctus
Do - minus De - us Sa - baoth, Sa - ba -
- - ctus, San - - - - ctus Do - minus De - us Sa-baoth, Sa- - - -
Do - minus De - us Sa-baoth, Sa- - - -

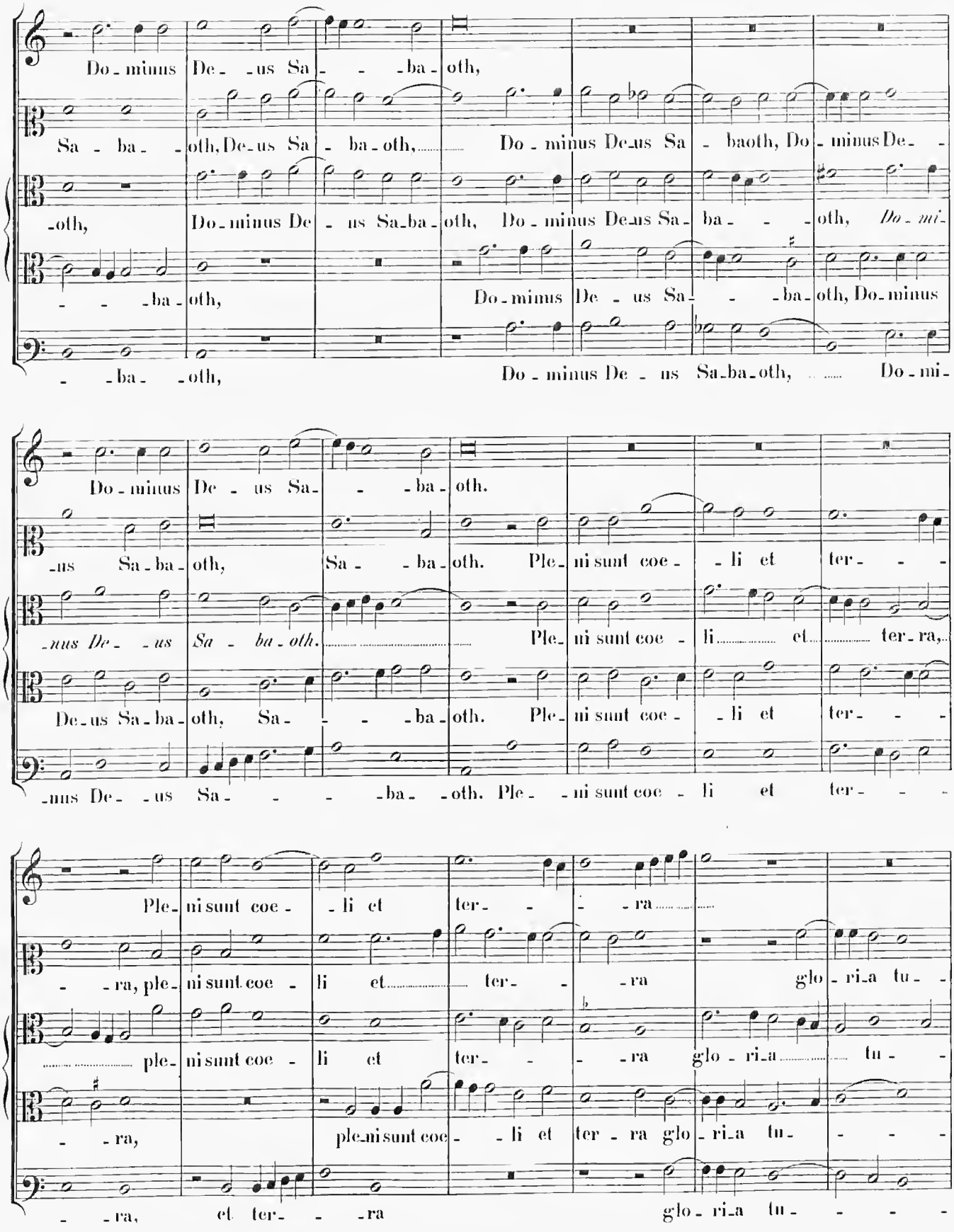
Do - minus De - us Sa - - - ba - oth,
Sa - ba - - oth, De - us Sa - ba - oth, Do - minus De - us Sa - baoth, Do - minus De - -
- oth, Do - minus De - us Sa - ba - oth, Do - minus De - us Sa - ba - - - oth, Do - mi -
- - - ba - oth, Do - minus De - us Sa - - - ba - oth, Do - minus
- - ba - - oth, Do - minus De - - us Sa - ba - oth, Do - mi -
Do - minus De - us Sa - - - ba - oth.
- nus Sa - ba - oth, Sa - - - ba - oth. Ple - ni sunt coe - - li et ter - - -
- nus De - us Sa - ba - oth, Ple - ni sunt coe - li et
De - us Sa - ba - oth, Sa - - - ba - oth. Ple - ni sunt coe - - li et ter - - -
- nus De - - us Sa - - - - ba - - oth. Ple - - ni sunt coe - li et ter - - -
Ple - ni sunt coe - - li et ter - - - - ra
- - ra, ple - ni sunt coe - li et ter - - - ra glo - ri - a tu - -
ple - ni sunt coe - li et ter - - - ra glo - ri - a tu - -
- - ra, ple - ni sunt coe - - li et ter - ra glo - ri - a tu - - - -
- - ra, et ter - - - ra glo - ri - a tu - - - -

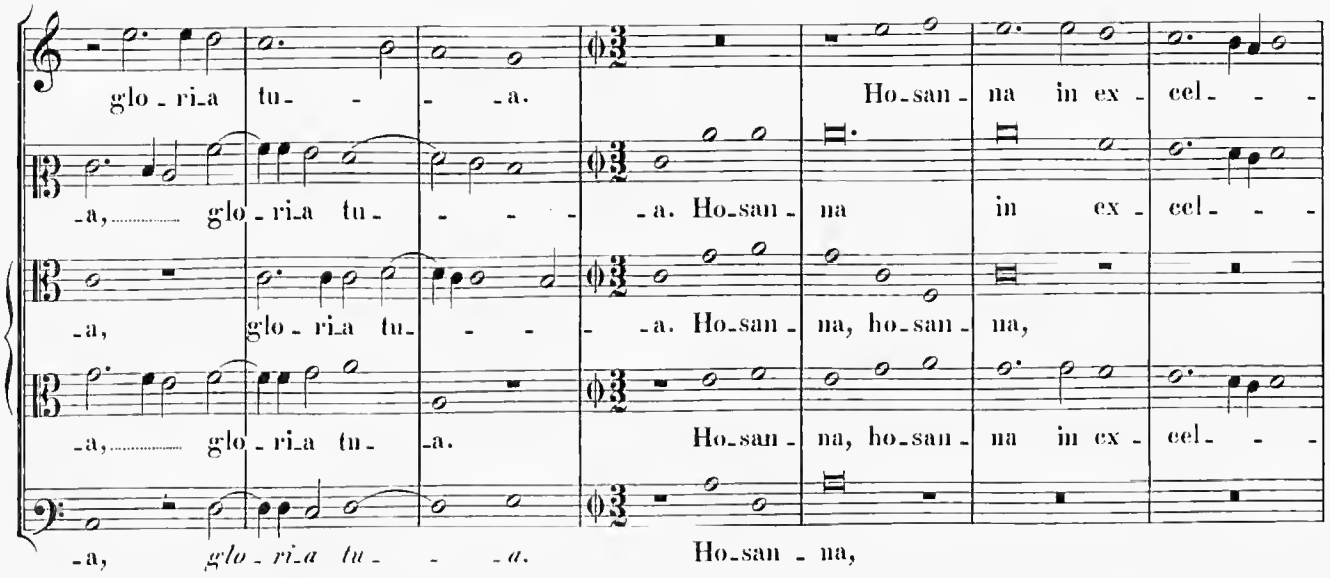
glo - ri_a tu- - - -a. Ho_san - na in ex - cel- - -
-a, glo - ri_a tu- - - - -a. Ho_san - na in ex - cel- - -
-a, glo - ri_a tu- - - -a. Ho_san - na, ho_san - na,
-a, glo - ri_a tu- -a. Ho_san - na, ho_san - na in ex - cel- - -
-a, glo - ri_a tu- - -a. Ho_san - na,

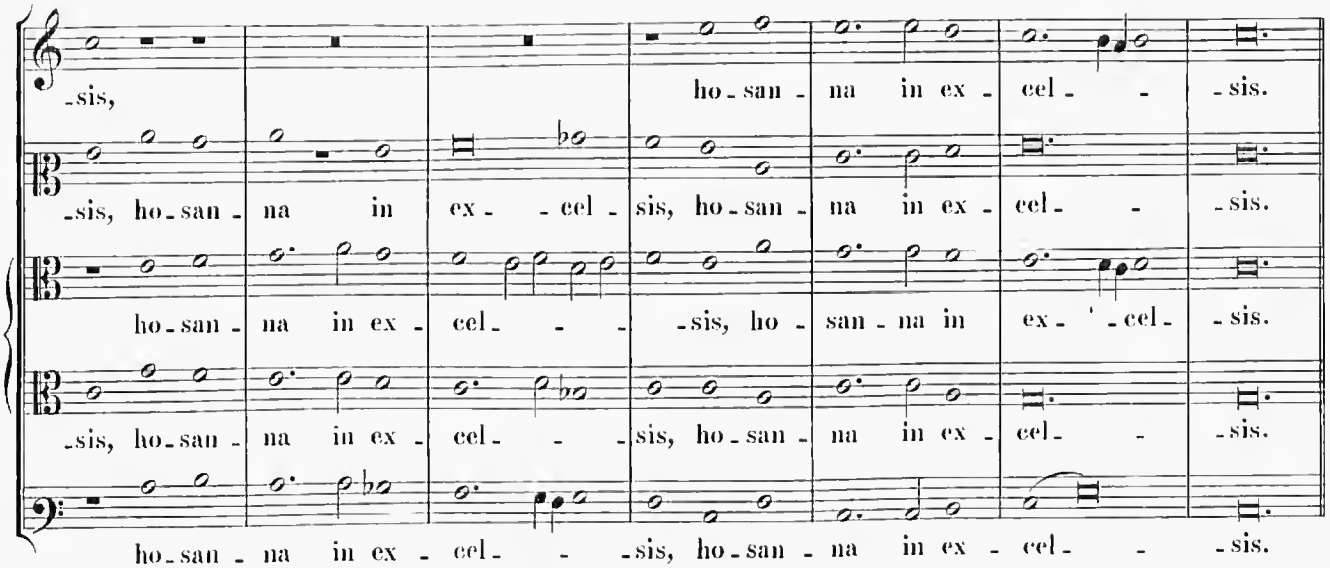
-sis, ho_san - na in ex - cel- - -sis.
-sis, ho_san - na in ex - cel - sis, ho_san - na in ex - cel- - -sis.
ho_san - na in ex - cel- - -sis, ho - san - na in ex- - cel- -sis.
-sis, ho_san - na in ex - cel- - -sis, ho_san - na in ex - cel- - -sis.
ho_san - na in ex - cel- - -sis, ho_san - na in ex - cel- - -sis.

4 vocum.

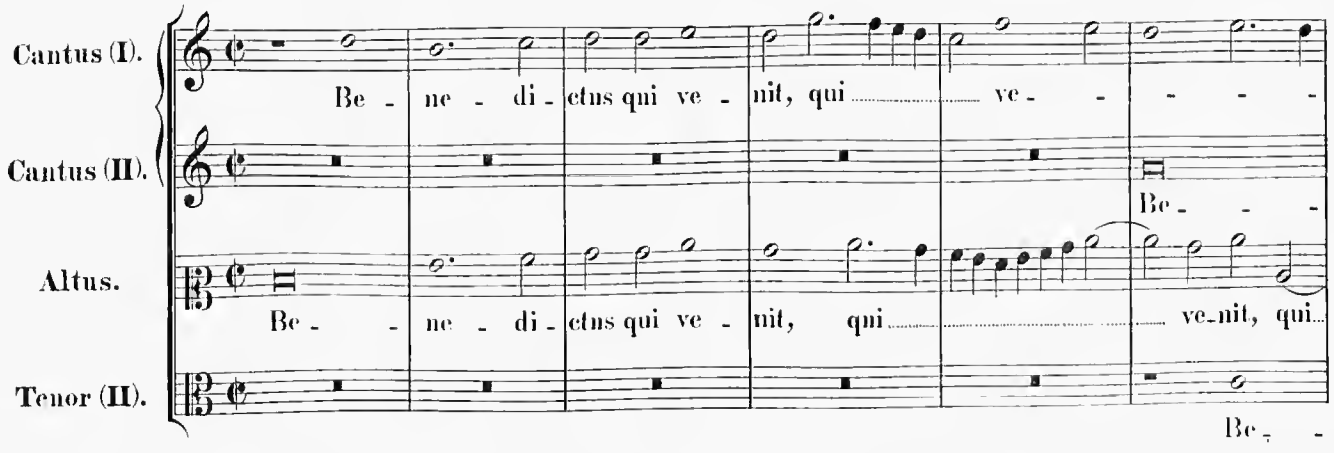
Cantus (I).
Cantus (II).
Altus.
Tenor (II).
Be - ne - di - ctus qui ve - nit, qui ve- - - - -
Be- - -
Be - ne - di - ctus qui ve - nit, qui ve-nit, qui...
Be- -

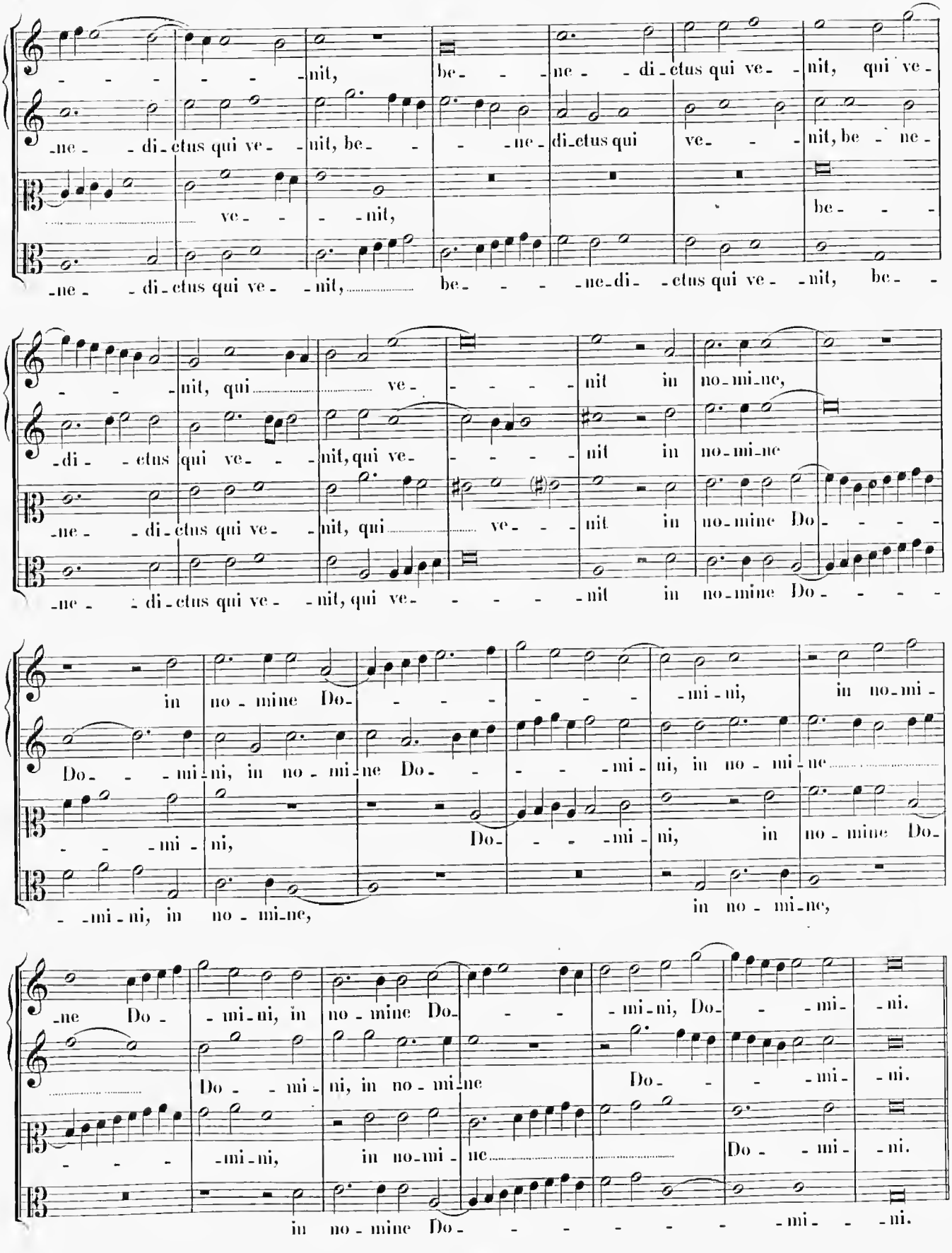
-nit, be- -ne- -di-ctus qui ve- -nit, qui ve-
-ne- -di-ctus qui ve- -nit, be- -ne-di-ctus qui ve- -nit, be-
ve- -nit, be-
-ne- -di-ctus qui ve- -nit, be- -ne-di-ctus qui ve- -nit, be-
-nit, qui ve- -nit in no-mi-ne,
-di- -ctus qui ve- -nit, qui ve- -nit in no-mi-ne
-ne- -di-ctus qui ve- -nit, qui ve- -nit in no-mine Do-
-ne- -di-ctus qui ve- -nit, qui ve- -nit in no-mine Do-
in no-mine Do- -mi-ni, in no-mi-
Do- -mi-ni, in no-mi-ne Do- -mi-ni, in no-mi-ne
-mi-ni, Do- -mi-ni, in no-mine Do-
-mi-ni, in no-mi-ne, in no-mi-ne,
-ne Do- -mi-ni, in no-mine Do- -mi-ni, Do- -mi-ni.
Do- -mi-ni, in no-mi-ne Do- -mi-ni.
-mi-ni, in no-mi-ne Do- -mi-ni.
in no-mine Do- -mi-ni.

5 vocum.

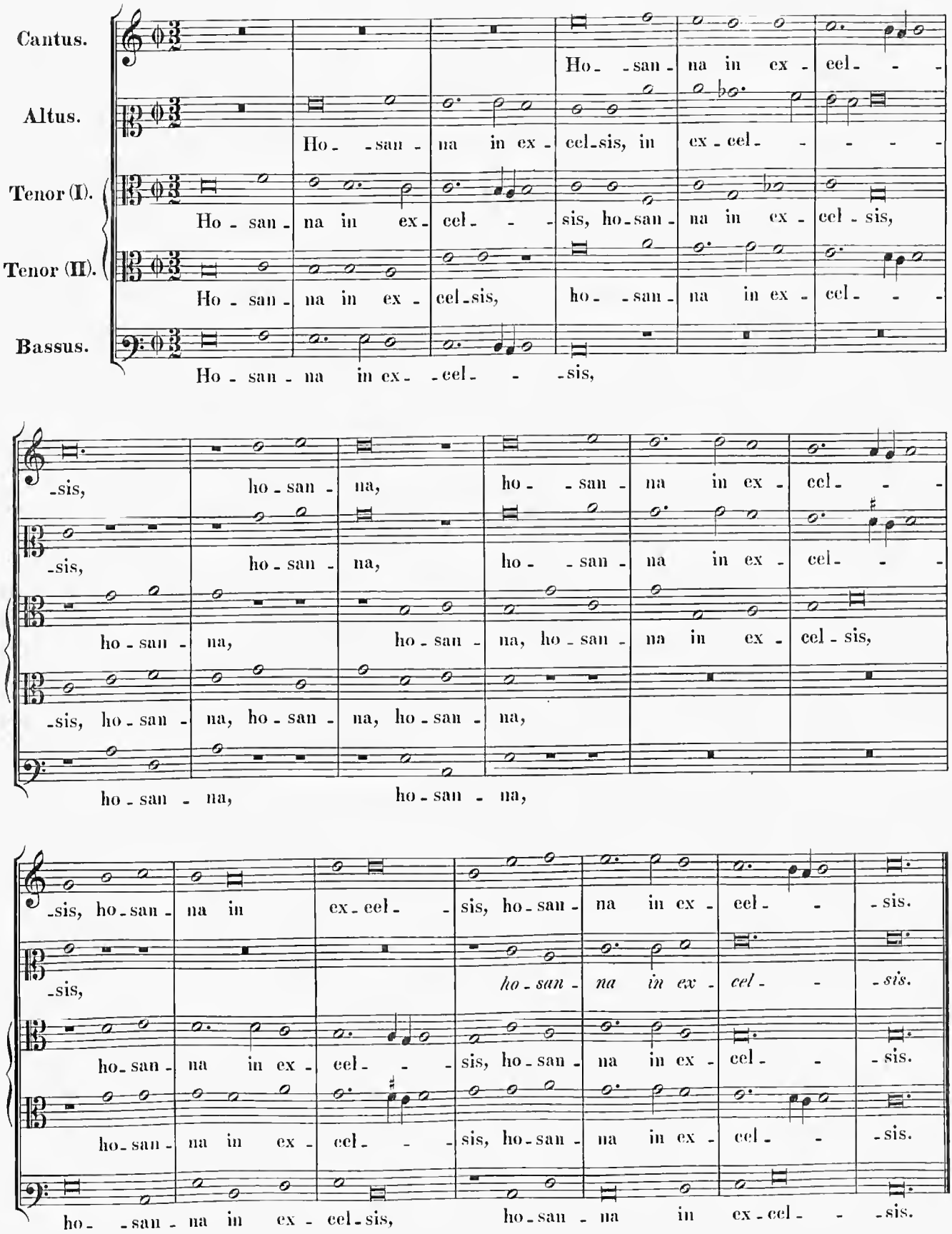
Cantus.
Altus.
Tenor (I).
Tenor (II).
Bassus.
Ho - san - na in ex - cel - - sis, ho - san - na in ex - cel - sis,
ho - san - na, ho - san - na, ho - san - na in ex - cel - sis,
ho - san - na in ex - cel - - sis, ho - san - na in ex - cel - - sis.
ho - san - na in ex - cel - sis, ho - san - na in ex - cel - - sis.

Agnus Dei (I).

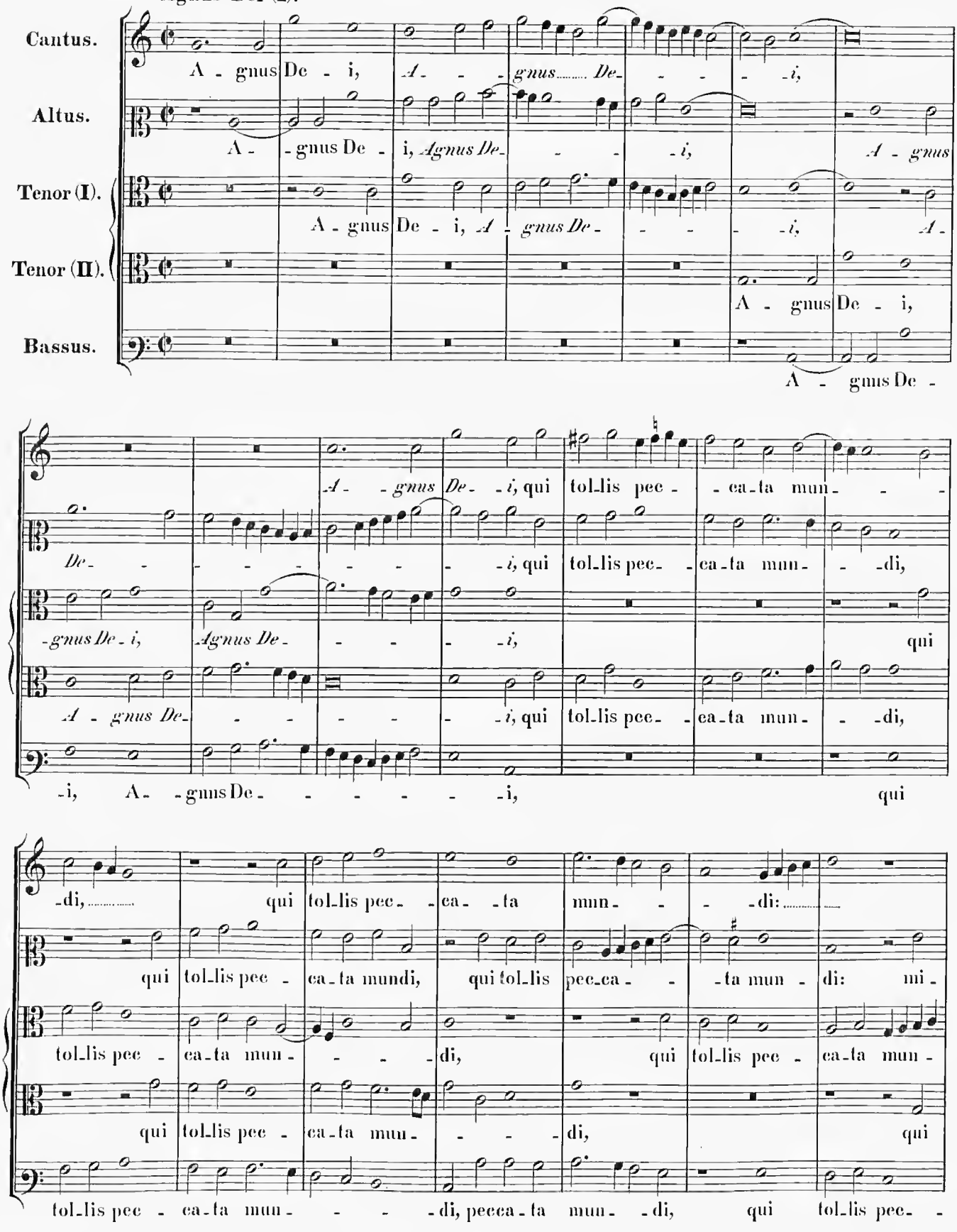
Cantus.
Altus.
Tenor (I).
Tenor (II).
Bassus.
A - gnus De - i, A - - - gnus De - - - - i,
A - gnus De - i, Agnus De - - - - i, A - gnus
A - gnus De - i, A - gnus De - - - - i, A -
A - gnus De - i,
A - gnus De -
A - gnus De - i, qui tol-lis pec - - ca-ta mun - - -
De - - - - - - - - i, qui tol-lis pec - ca-ta mun - - di,
-gnus De - i, Agnus De - - - - i, qui
A - gnus De - - - - - i, qui tol-lis pec - ca-ta mun - - di,
-i, A - gnus De - - - - - - i, qui
-di, qui tol-lis pec - ca - ta mun - - - di: mi -
qui tol-lis pec - ca-ta mundi, qui tol-lis pec-ca - - -ta mun - di:
tol-lis pec - ca-ta mun - - - di, qui tol-lis pec - ca-ta mun -
qui tol-lis pec - ca-ta mun - - - di, qui
tol-lis pec - ca-ta mun - - - - di, pecca-ta mun - - di, qui tol-lis pec -

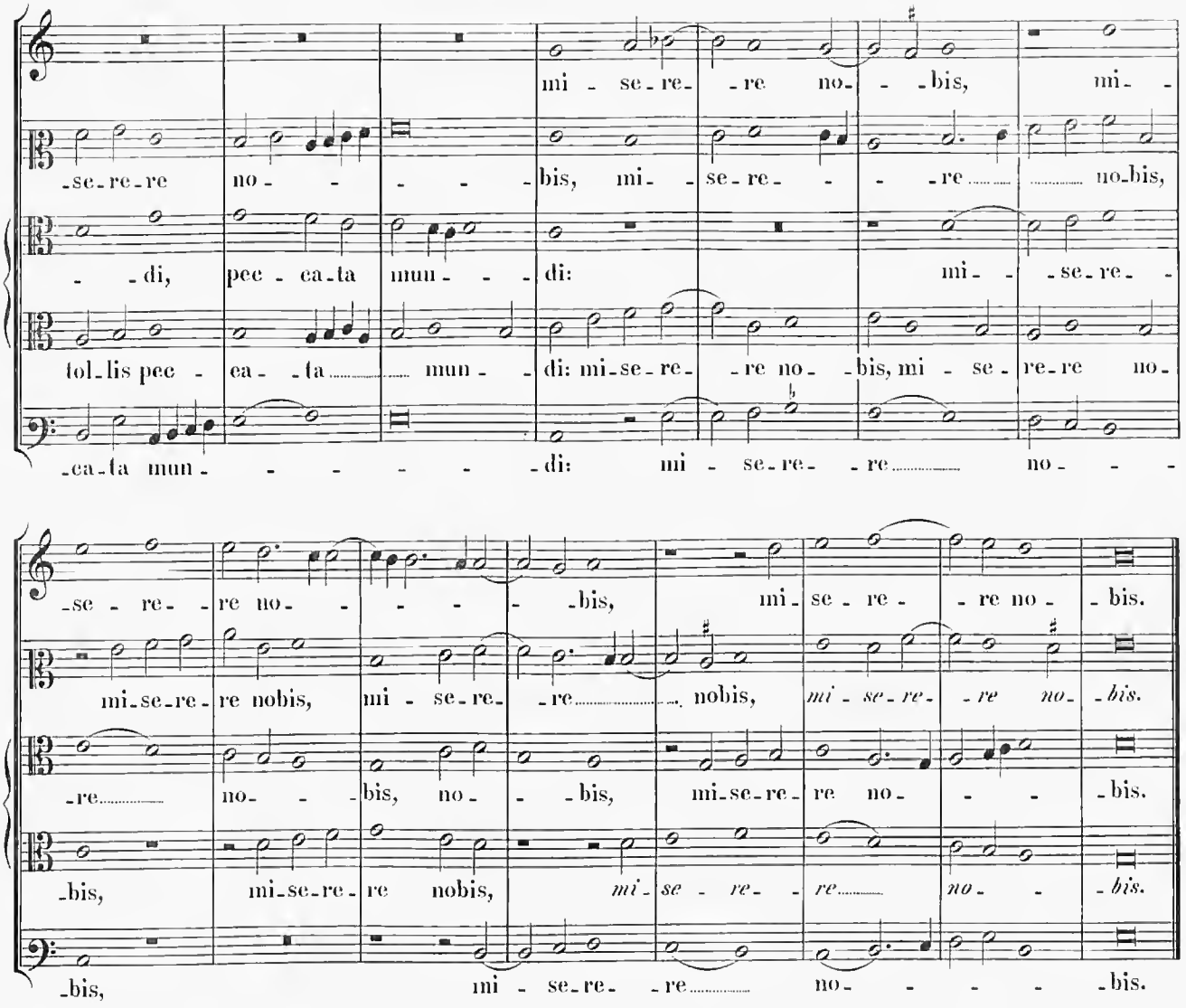
mi - se - re - re no - - bis, mi -
-se-re-re no - - - - bis, mi - se-re- - - -re ..... no-bis,
- - di, pec - ca-ta mun - - - di: mi - - -se-re- -
tol-lis pec - ea - -ta ..... mun - - di: mi-se-re- -re no - bis, mi - se - re-re no-
-ca-ta mun - - - - - - di: mi - se-re- -re ..... no - - -
-se - re- - re no - - - - - bis, mi-se - re - - re no - bis.
mi-se-re- re nobis, mi - se-re- -re ..... nobis, mi - se-re- -re no- -bis.
-re ..... no- - bis, no- - -bis, mi-se-re- re no- - - -bis.
-bis, mi-se-re- re nobis, mi- se - re- - re ..... no- - - -bis.
-bis, mi - se-re- -re ..... no- - - - -bis.

Agnus Dei (II).

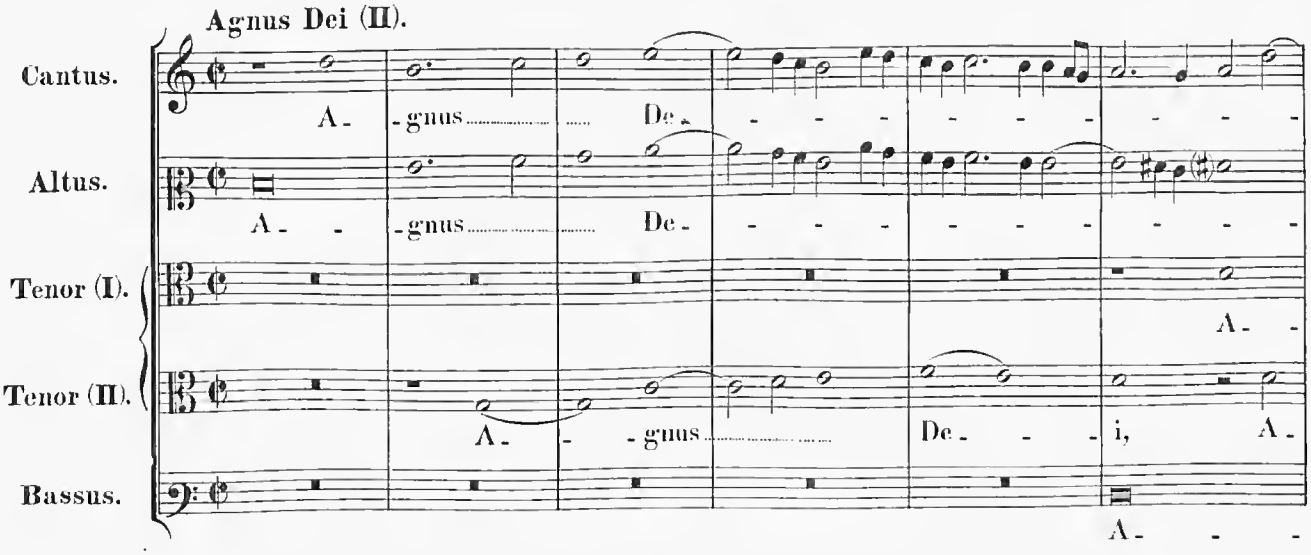
Cantus.
A- -gnus ..... De- - - - - - - - - -
Altus.
A- - -gnus ..... De- - - - - - - - - -
Tenor (I).
A- -
Tenor (II).
A- - -gnus ..... De- - - i, A-
Bassus.
A- - -

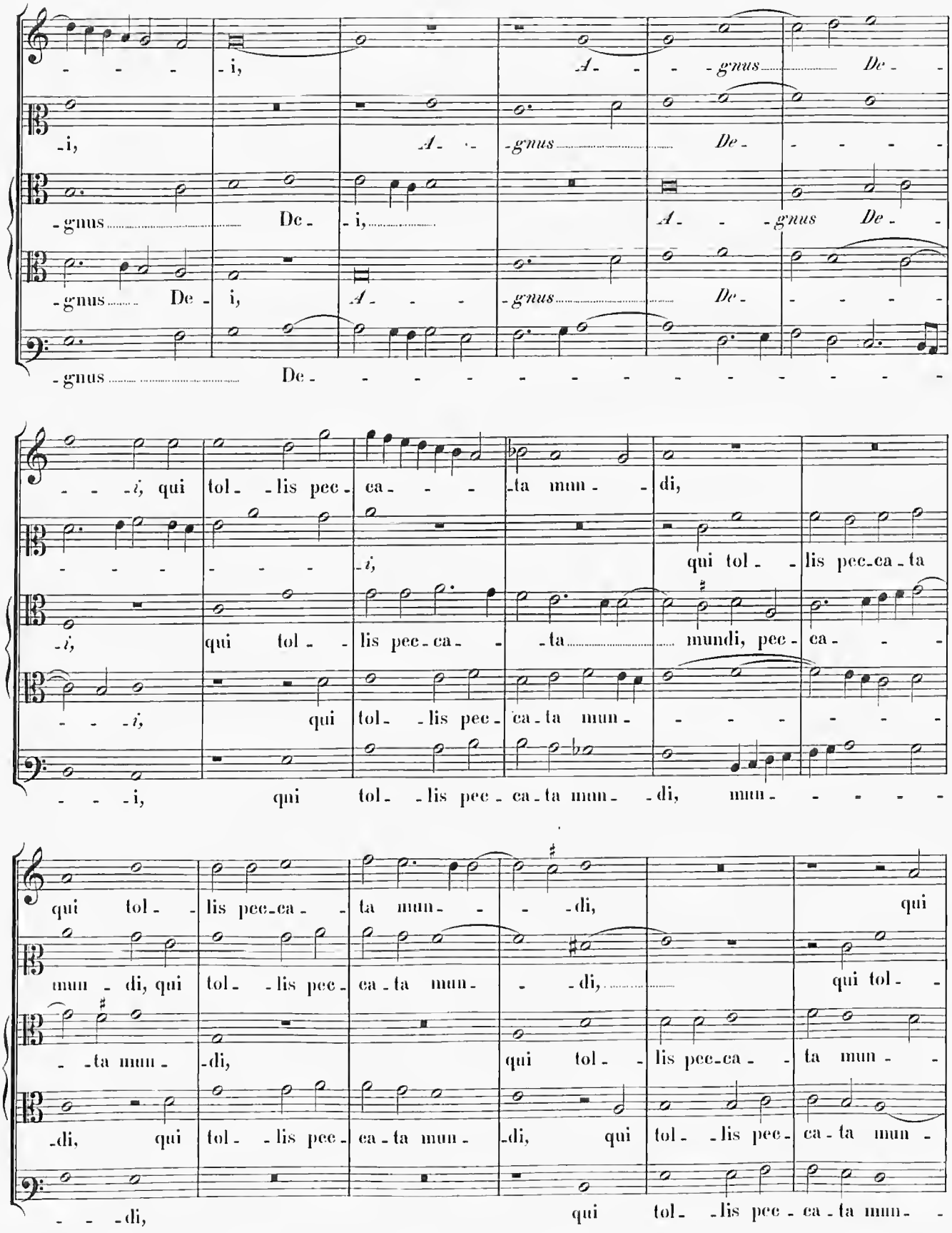
-i, A- -gnus De-
-i, A- -gnus De-
-gnus De- i, A- -gnus De-
-gnus De- i, A- -gnus De-
-gnus De-
-i, qui tol- -lis pec- ca- -ta mun- -di,
-i, qui tol- -lis pec-ca-ta
-i, qui tol- -lis pec-ca- -ta mundi, pec- ca-
-i, qui tol- -lis pec- ca-ta mun-
-i, qui tol- -lis pec- ca-ta mun- -di, mun-
qui tol- -lis pec-ca- -ta mun- -di, qui
mun- di, qui tol- -lis pec- ca-ta mun- -di, qui tol-
-ta mun- -di, qui tol- -lis pec-ca- -ta mun-
-di, qui tol- -lis pec- ca-ta mun- -di, qui tol- -lis pec- ca-ta mun-
-di, qui tol- -lis pec- ca-ta mun-

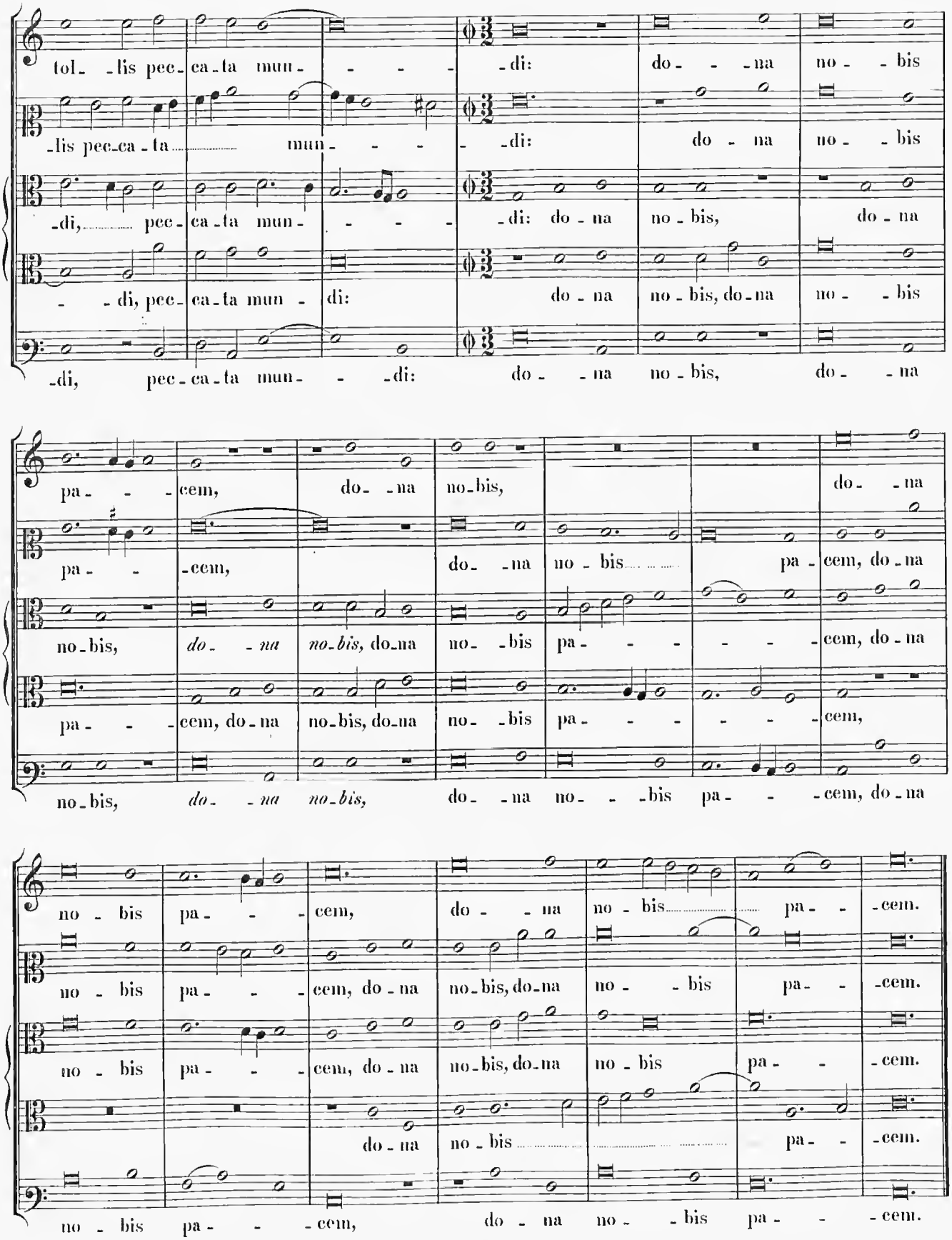
tol- -lis pec- ca-ta mun- - - - -di: do- - -na no- -bis
-lis pec-ca-ta mun- - - - -di: do - na no- -bis
-di, pec- ca-ta mun- - - - -di: do - na no - bis, do - na
- -di, pec- ca-ta mun - di: do - na no - bis, do-na no- -bis
-di, pec- ca-ta mun- - -di: do- -na no - bis, do- -na
pa- - -cem, do- -na no-bis, do- -na
pa- - -cem, do- -na no - bis pa - cem, do - na
no-bis, do- -na do-na no-bis, do-na no- -bis pa- - - - - -cem, do - na
pa- - -cem, do-na no-bis, do-na no- -bis pa- - - - - -cem,
no-bis, do- -na do-na no-bis, do- -na no- - -bis pa- - -cem, do - na
no - bis pa- - -cem, do- -na no - bis pa- -cem.
no - bis pa- - -cem, do - na no-bis, do-na no- - bis pa- -cem.
no - bis pa- - -cem, do - na no-bis, do-na no - bis pa- - -cem.
do - na no - bis pa- - -cem.
no - bis pa- - -cem, do- -na no- -bis pa- - -cem.

Missa: „Qual è il più grande Amor.“

5 vocum.

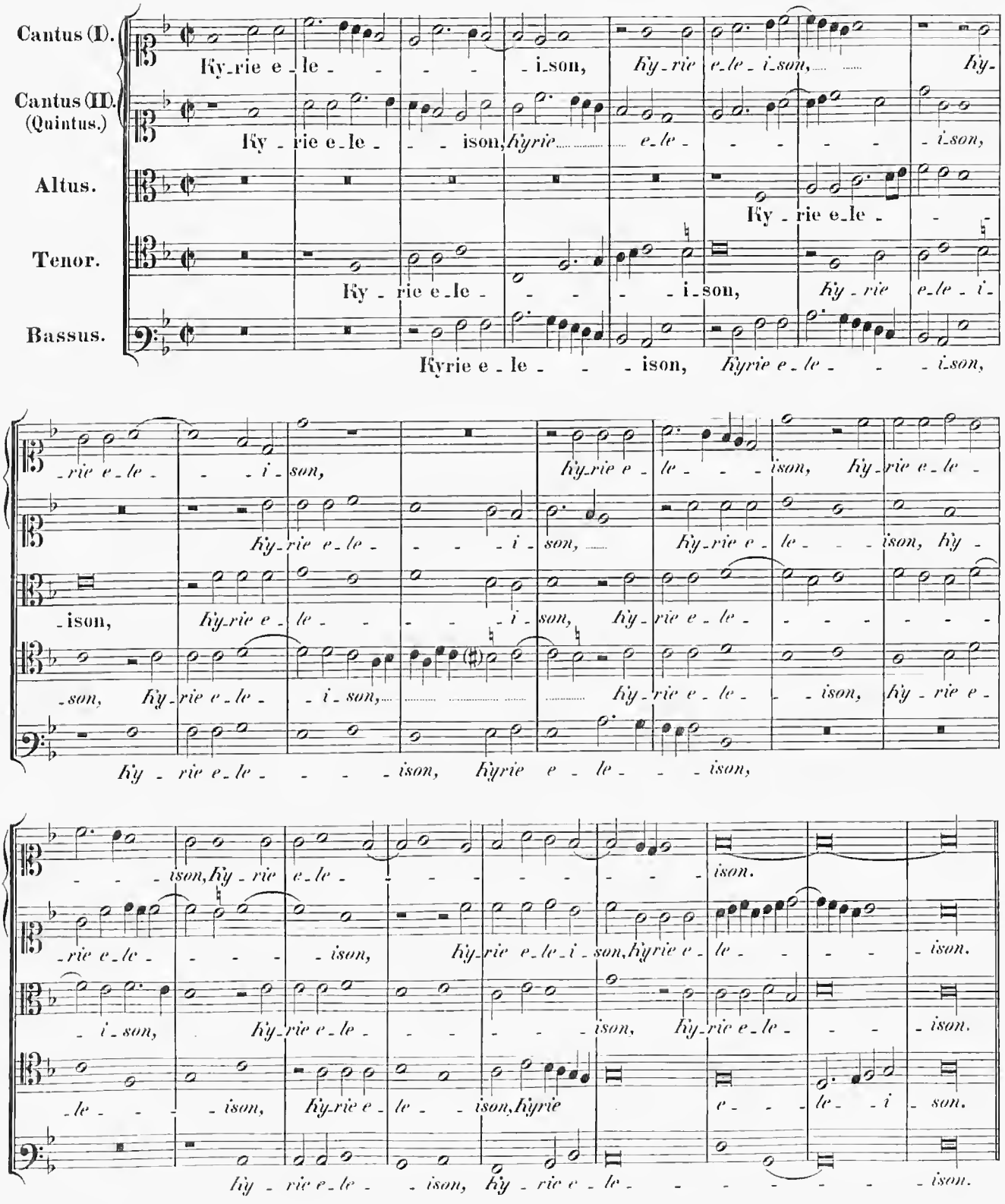

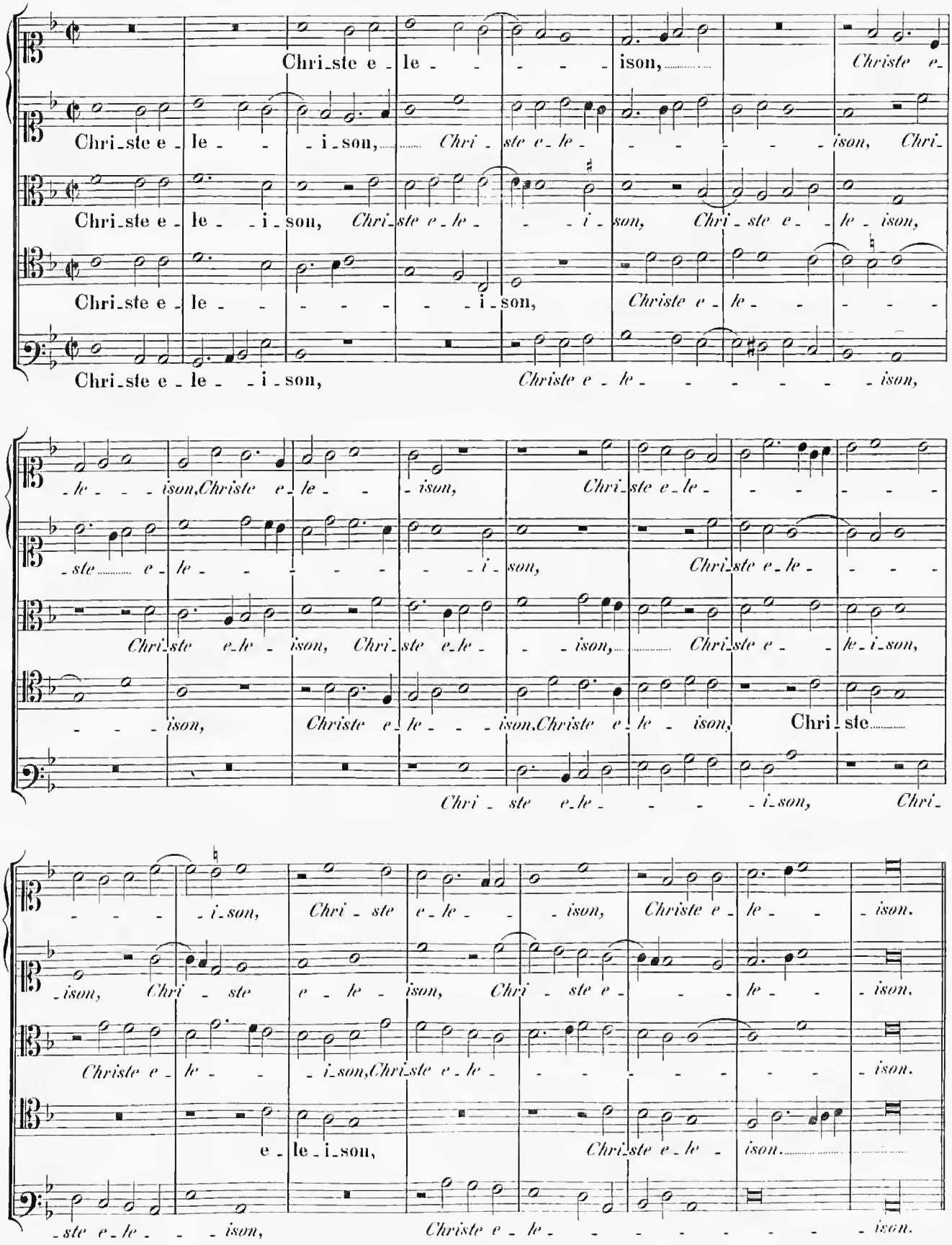
Chri_ste e_le_ison, Christe e_
Chri_ste e_le_i_son, Chri_ste e_le_ison, Chri_
Chri_ste e_le_i_son, Chri_ste e_le_i_son, Chri_ste e_le_ison,
Chri_ste e_le_i_son, Christe e_le_i_son,
Christe e_le_ison, Christe e_le_ison, Chri_ste e_le_ison,
_ste e_le_i_son, Chri_ste e_le_ison,
Chri_ste e_le_ison, Chri_ste e_le_i_son,
_ison, Christe e_le_ison, Christe e_le_ison, Chri_ste
Chri_ste e_le_i_son, Chri_
_i_son, Chri_ste e_le_ison, Christe e_le_ison.
_ison, Chri_ste e_le_ison, Chri_ste e_le_ison.
Christe e_le_i_son, Chri_ste e_le_ison.
e_le_i_son, Chri_ste e_le_ison.
_ste e_le_ison, Christe e_le_ison.

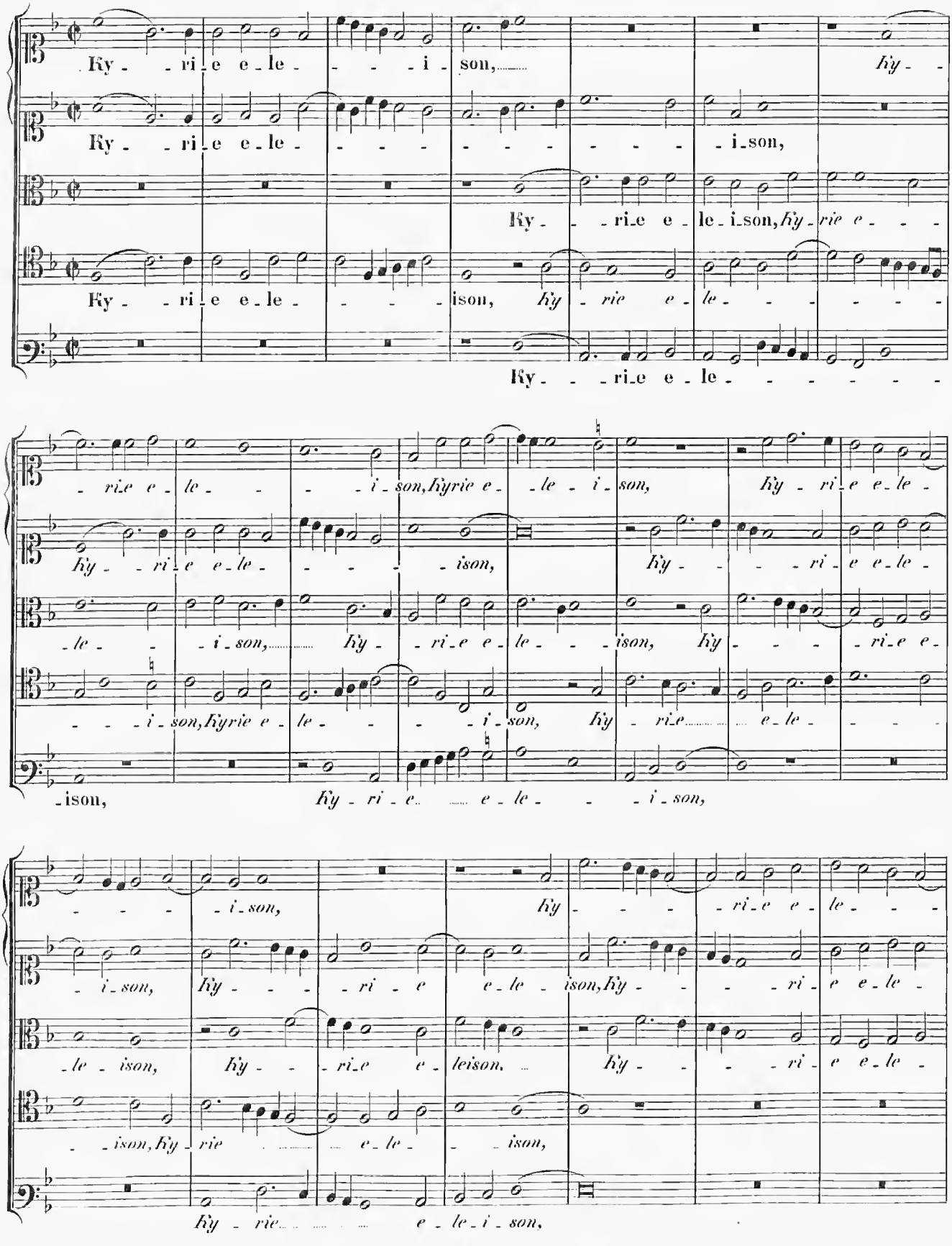
Ky - - ri - e e - le - - - - i - son,
Ky - - ri - e e - le - - - - - - - - - - i - son,
Ky - - ri - e e - le - i - son, Ky - rie e - - -
Ky - - ri - e e - le - - - - ison, Ky - rie e - le - - - - - -
Ky - - ri - e e - le - - - - - - -
- rie e - le - - - i - son, Kyrie e - le - i - son,
Ky - ri - e e - le -
Ky - - ri - e e - le - - - - ison,
Ky - - - ri - e e - le -
- le - - i - son,
Ky - - ri - e e - le - - - ison,
Ky - - - ri - e e -
- - - i - son, Kyrie e - le - - - i - son,
Ky - ri - e
- ison,
Ky - ri - e e - le - - - i - son,
- - - i - son,
Ky - - - ri - e e - le -
- i - son,
Ky - - - ri - e e - le - ison, Ky - - - ri - e e - le -
- le - ison,
Ky - - ri - e e - leison,
Ky - - - ri - e e - le -
- - ison, Ky - rie
e - le - - ison,
Ky - rie
e - le - i - son,

KÖNIGL. HOCHSCHULE F. MUSIK BERLIN

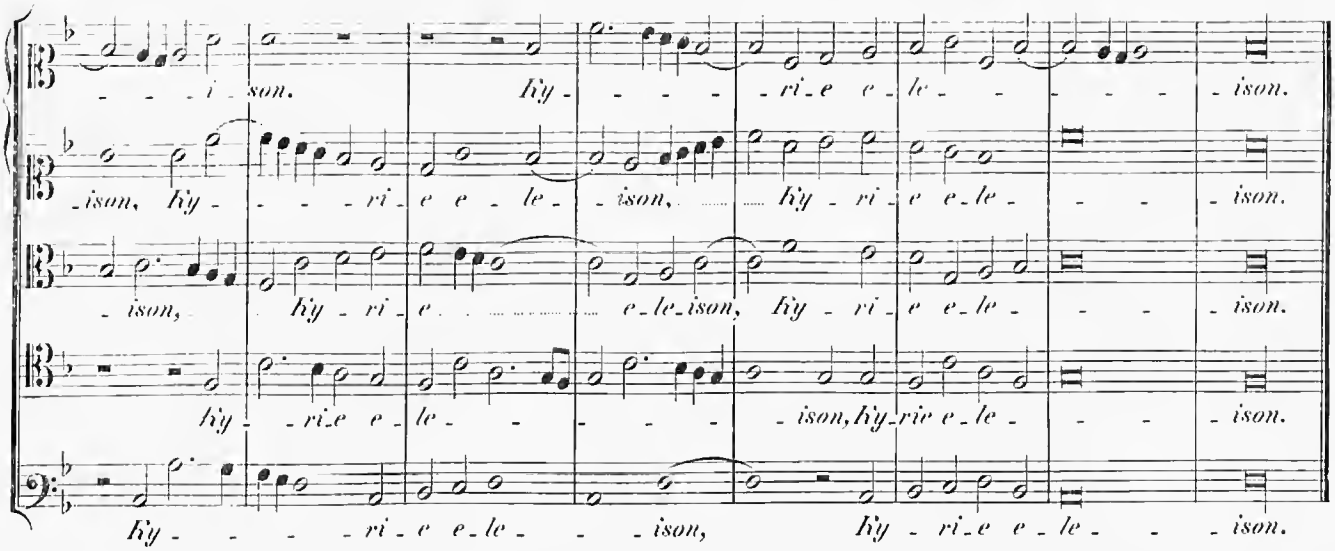

Gloria in excelsis Deo.

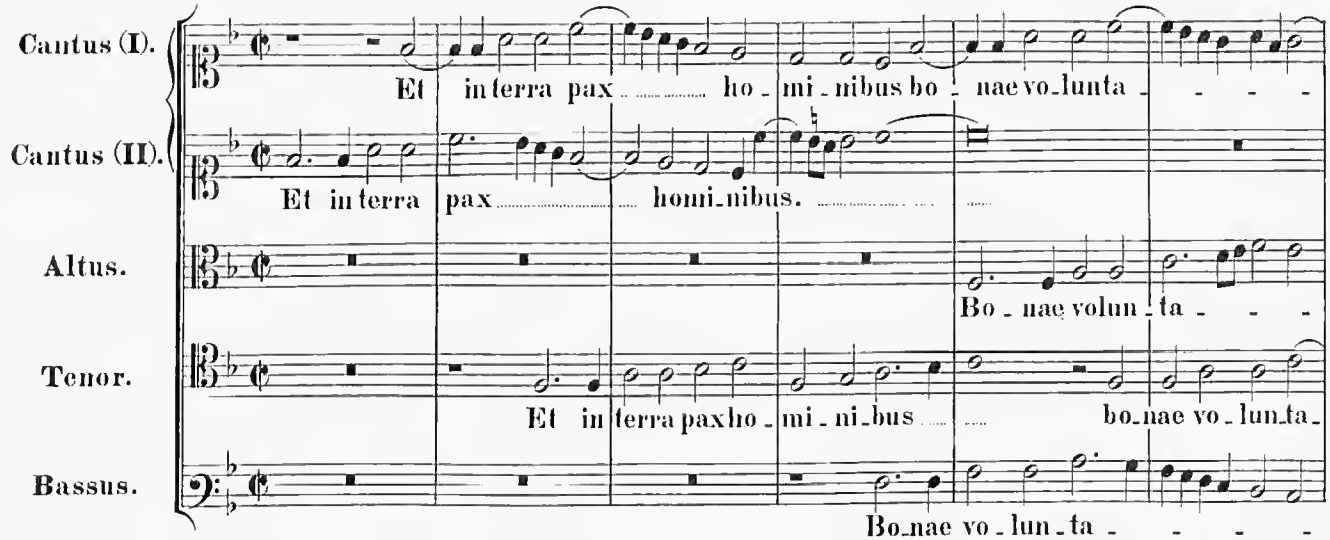

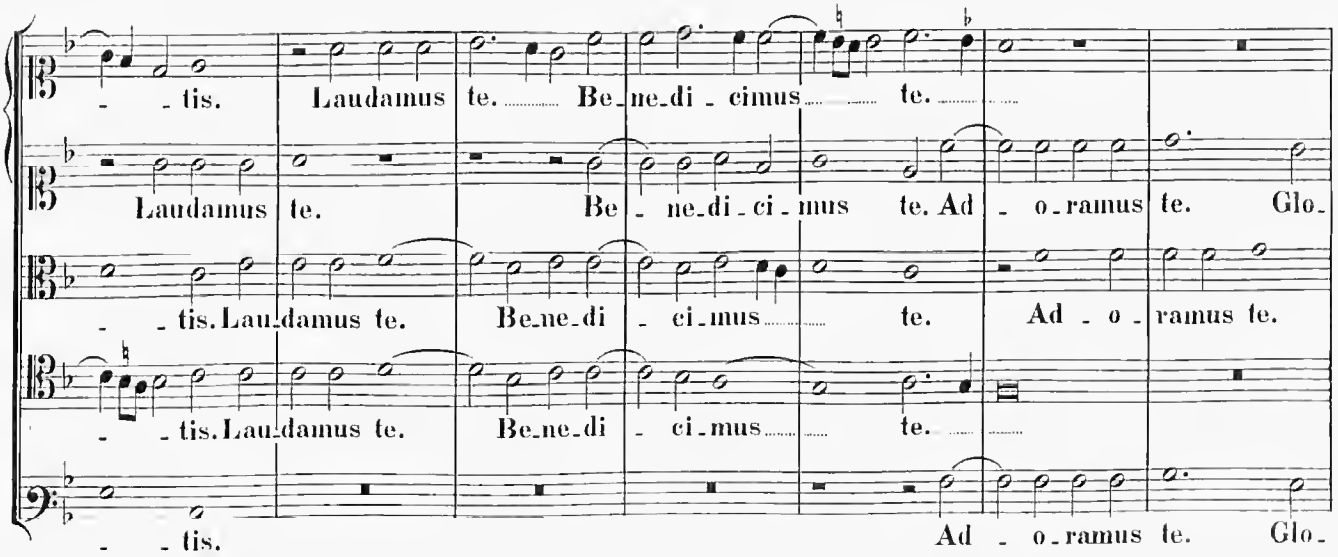

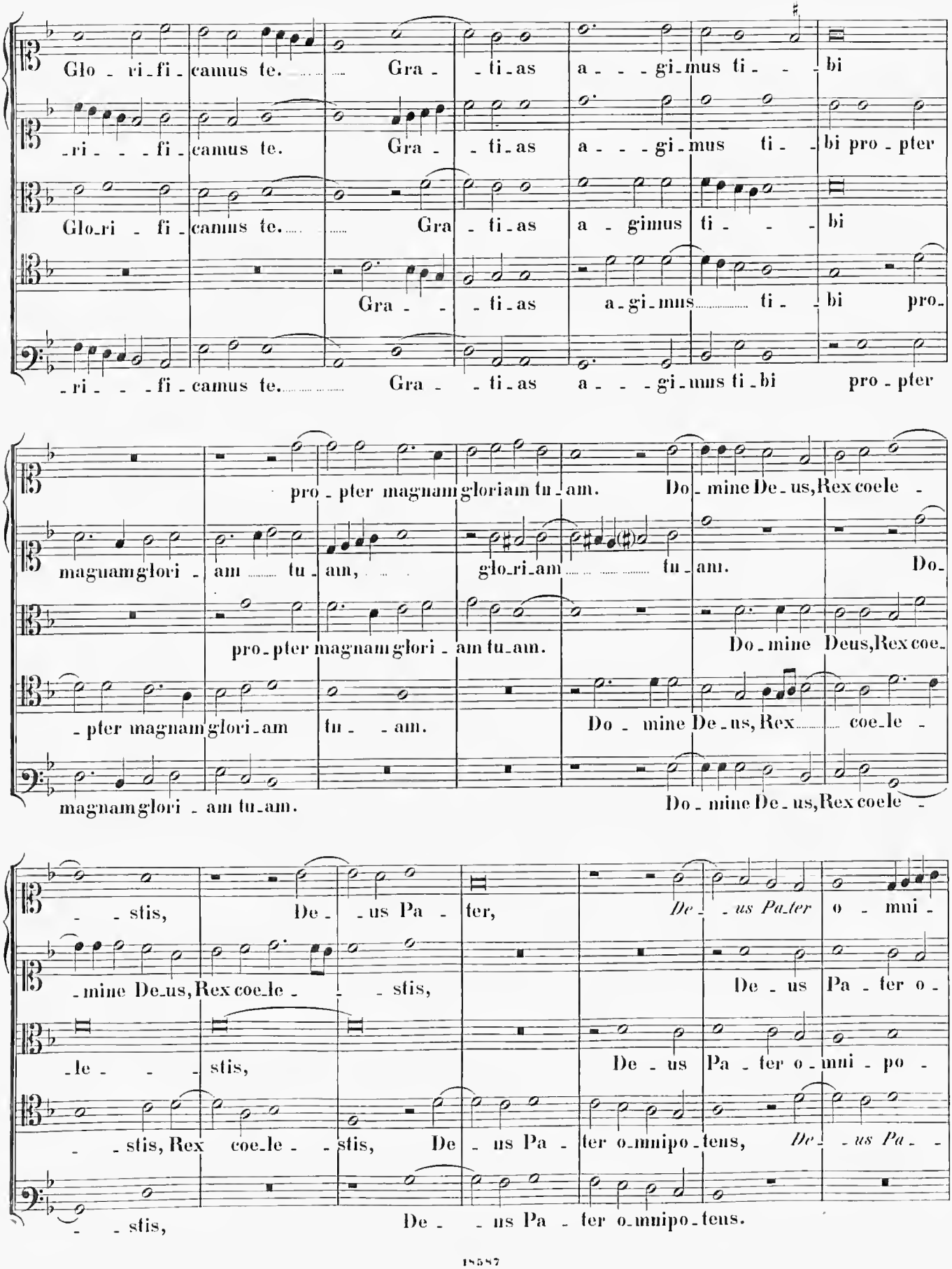
Glo - ri - fi - camus te. Gra - - ti - as a - - - gi - mus ti - - bi
- ri - - - fi - camus te. Gra - - ti - as a - - - gi - mus ti - bi pro - pter
Glo - ri - fi - camus te. Gra - ti - as a - gimus ti - - - bi
Gra - - - ti - as a - gi - mus ti - bi pro -
- ri - - - fi - camus te. Gra - - ti - as a - - - gi - mus ti - bi pro - pter
pro - pter magnam gloriam tu - am. Do - mine De - us, Rex coele -
magnam glori - am tu - am, glo - ri - am tu - am. Do -
pro - pter magnam glori - am tu - am. Do - mine Deus, Rex coe -
- pter magnam glori - am tu - - am. Do - mine De - us, Rex coe - le -
magnam glori - am tu - am. Do - mine De - us, Rex coele -
- - stis, De - - us Pa - ter, De - - us Pa - ter o - mni -
- mine De - us, Rex coe - le - - - stis, De - us Pa - ter o -
- le - - - stis, De - us Pa - ter o - mni - po -
- - stis, Rex coe - le - - stis, De - us Pa - ter o - mnipo - tens, De - - us Pa - -
- - stis, De - - us Pa - ter o - mnipo - tens.

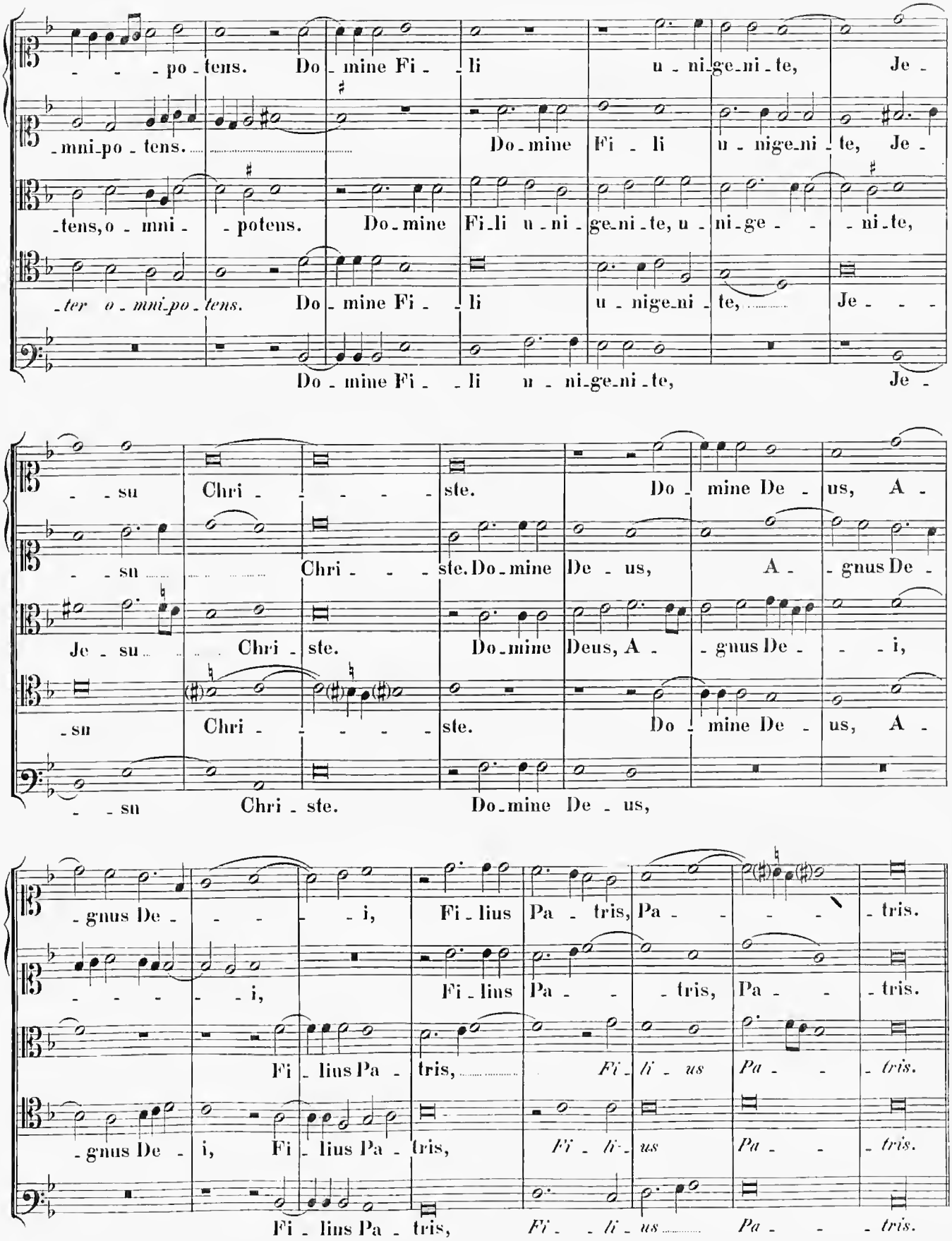
- - - po - tens. Do - mine Fi - - li u - ni - ge - ni - te, Je -
- mni - po - tens. Do - mine Fi - li u - nige - ni - te, Je -
- tens, o - mni - potens. Do - mine Fi - li u - ni - ge - ni - te, u - ni - ge - - - ni - te,
- ter o - mni - po - tens. Do - mine Fi - - li u - nige - ni - te, Je - - -
Do - mine Fi - - li u - ni - ge - ni - te, Je -
- - su Chri - - - - - ste. Do - mine De - us, A -
- - su Chri - - - - ste. Do - mine De - us, A - gnus De -
Je - su Chri - ste. Do - mine Deus, A - gnus De - - - i,
- su Chri - - - - - ste. Do - mine De - us, A -
- - su Chri - ste. Do - mine De - us,
- gnus De - - - - - i, Fi - lius Pa - tris, Pa - - - - tris.
- - - - - - i, Fi - lius Pa - - - tris, Pa - - - tris.
Fi - lius Pa - tris, Fi - li - us Pa - - - tris.
- gnus De - i, Fi - lius Pa - tris, Fi - li - us Pa - - - tris.
Fi - lius Pa - tris, Fi - - li - us Pa - - - tris.

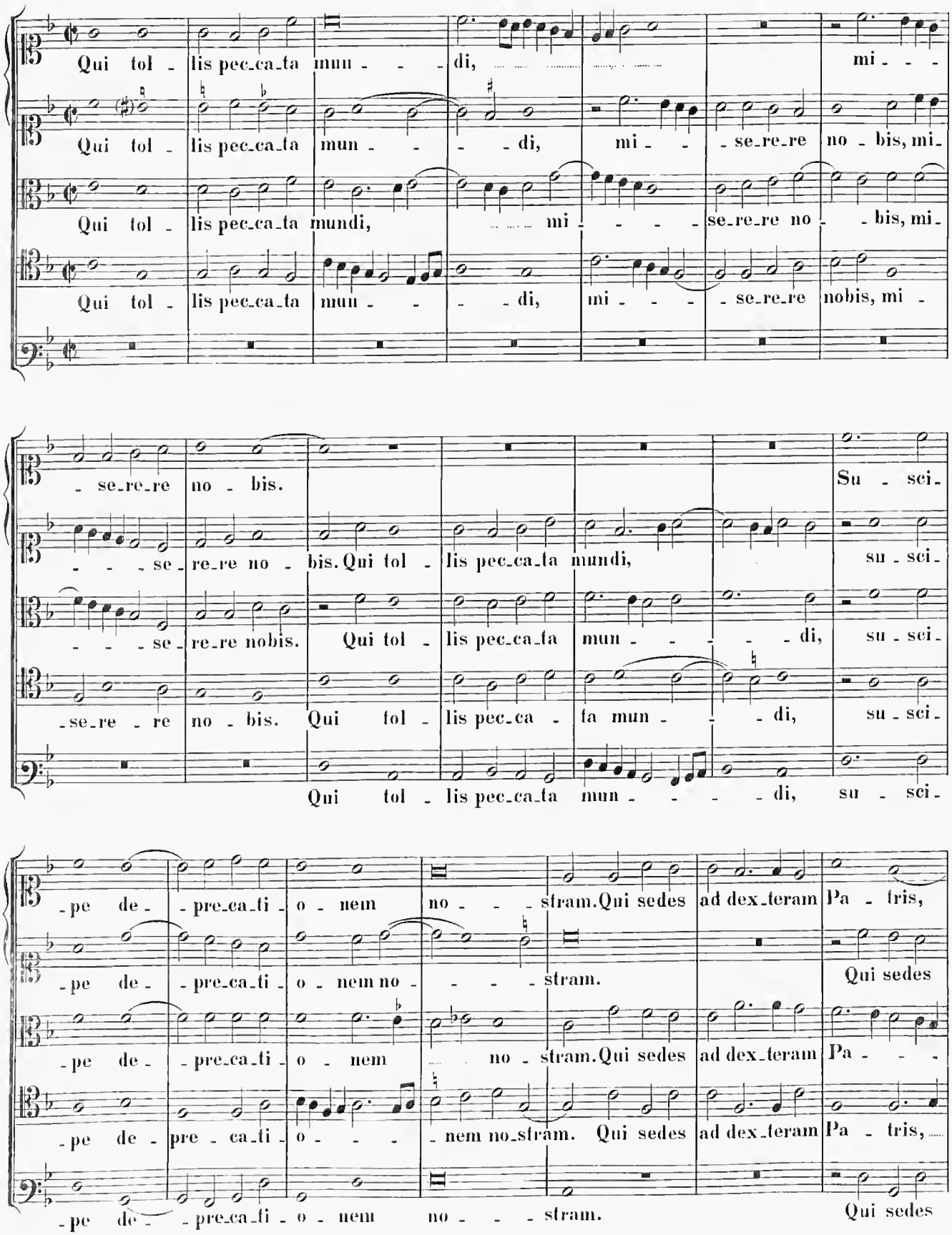
Qui tol - lis pec_ca_ta mun - - - di, mi - - -
Qui tol - lis pec_ca_ta mun - - - di, mi - - se_re_re no - bis, mi_
Qui tol - lis pec_ca_ta mundi, mi - - - - se_re_re no - - bis, mi_
Qui tol - lis pec_ca_ta mun - - - di, mi - - - - se_re_re nobis, mi -
- se_re_re no - bis.
Su - sci_
- - - se - re_re no - bis. Qui tol - lis pec_ca_ta mundi, su - sci_
- - - se - re_re nobis. Qui tol - lis pec_ca_ta mun - - - - di, su - sci_
- se_re - re no - bis. Qui tol - lis pec_ca - ta mun - - - di, su - sci_
Qui tol - lis pec_ca_ta mun - - - - di, su - sci_
- pe de - - pre_ca_ti - o - nem no - - - stram. Qui sedes ad dex_teram Pa - tris,
- pe de - - pre_ca_ti - o - nem no - - - - stram. Qui sedes
- pe de - - pre_ca_ti - o - nem no - stram. Qui sedes ad dex_teram Pa - - -
- pe de - pre - ca_ti - o - - - nem no_stram. Qui sedes ad dex_teram Pa - tris,
- pe de - - pre_ca_ti - o - nem no - - - stram. Qui sedes

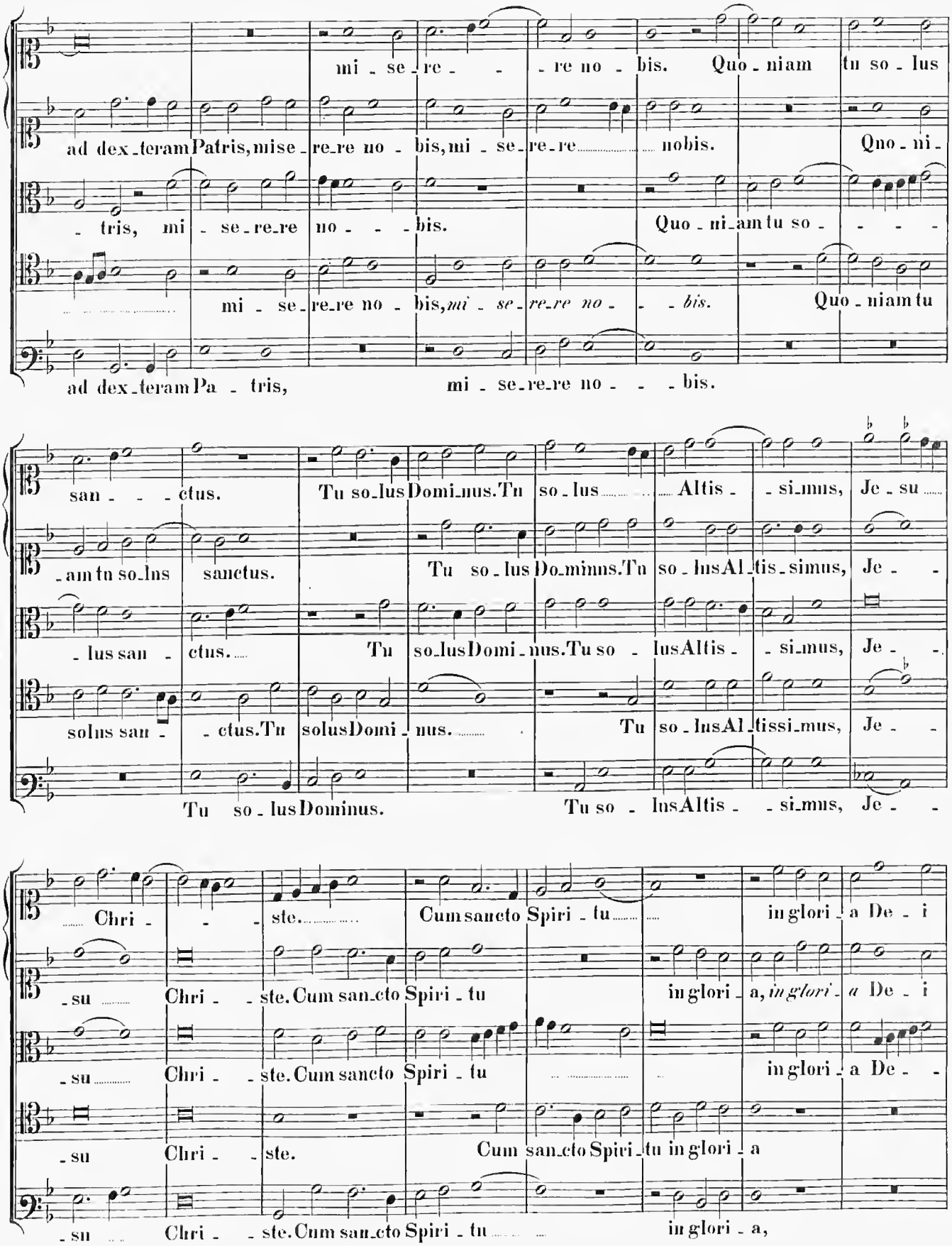
mi - se - re - - re no - bis. Quo - niam tu so - lus
ad dex - teram Patris, mise - re - re no - bis, mi - se - re - re nobis. Quo - ni -
- tris, mi - se - re - re no - - bis. Quo - ni - am tu so - - - -
mi - se - re - re no - bis, mi - se - re - re no - - bis. Quo - niam tu
ad dex - teram Pa - tris, mi - se - re - re no - - - bis.
san - - - ctus. Tu so - lus Domi - nus. Tu so - lus Altis - - si - mus, Je - su
- am tu so - lus sanctus. Tu so - lus Do - minus. Tu so - lus Al - tis - simus, Je - -
- lus san - ctus. Tu so - lus Domi - nus. Tu so - lus Altis - - si - mus, Je - -
solus san - - ctus. Tu solus Domi - nus. Tu so - lus Al - tissi - mus, Je - -
Tu so - lus Dominus. Tu so - lus Altis - - si - mus, Je - -
Chri - - - ste. Cum sancto Spiri - tu in glori - a De - i
- su Chri - - ste. Cum san - cto Spiri - tu in glori - a, in glori - a De - i
- su Chri - - ste. Cum sancto Spiri - tu in glori - a De - -
- su Chri - - ste. Cum san - cto Spiri - tu in glori - a
- su Chri - - ste. Cum san - cto Spiri - tu in glori - a,

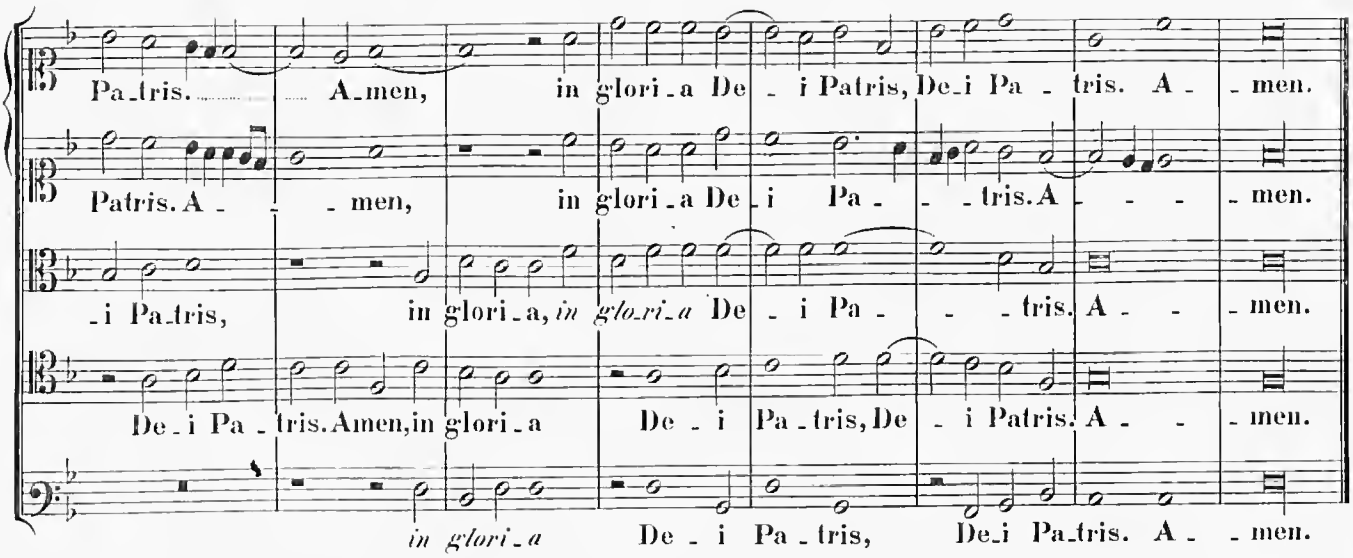

Credo in unum Deum.

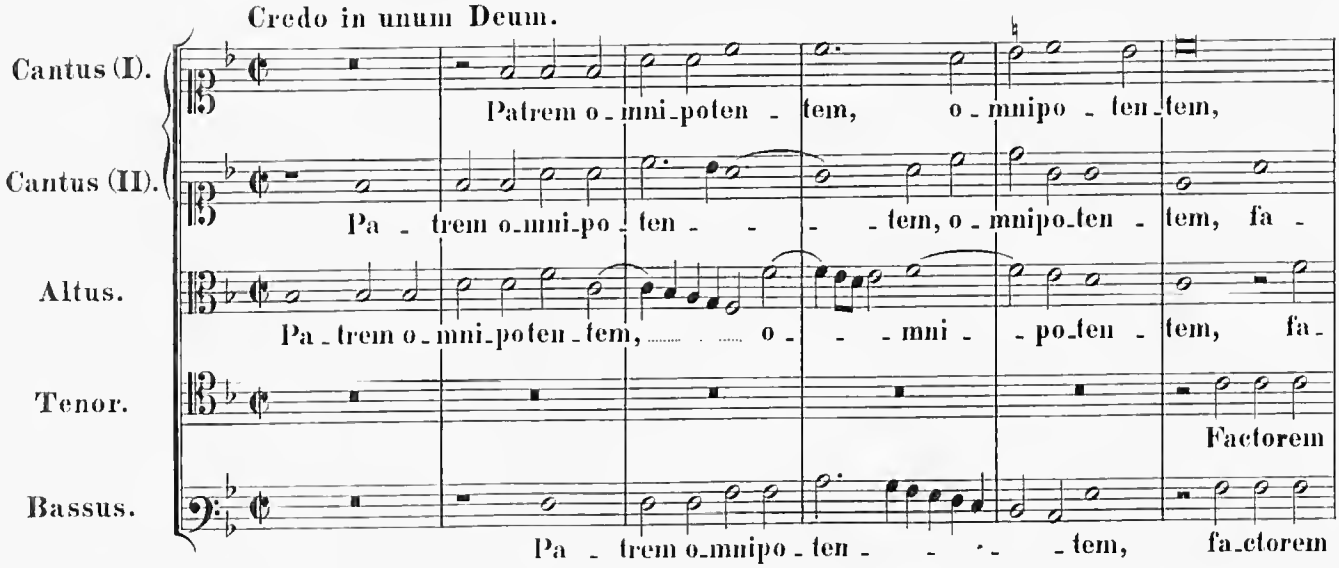

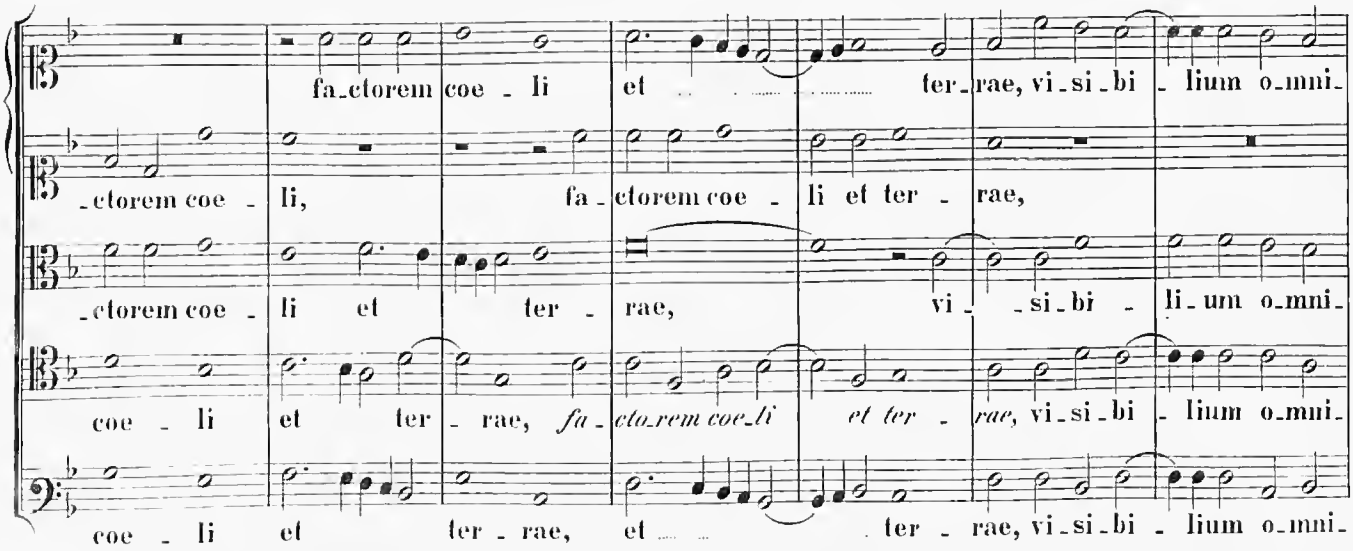

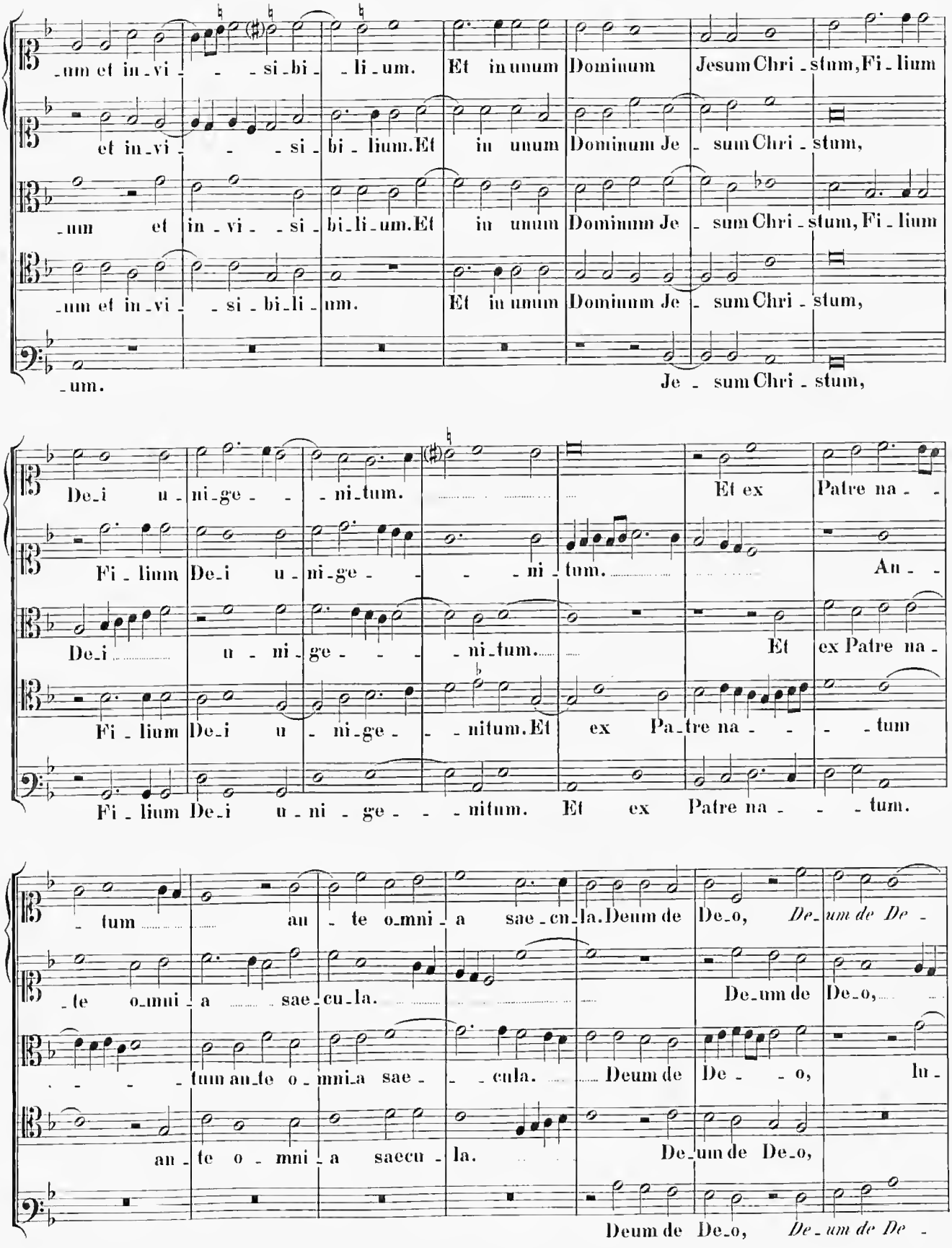
-um et in-vi- -si-bi- -li-um. Et in unum Dominum Jesum Chri-stum, Fi-lium
et in-vi- -si-bi-lium. Et in unum Dominum Je-sum Chri-stum,
-um et in-vi-si-bi-li-um. Et in unum Dominum Je-sum Chri-stum, Fi-lium
-um et in-vi-si-bi-li-um. Et in unum Dominum Je-sum Chri-stum,
-um. Je-sum Chri-stum,
De-i u-ni-ge- -ni-tum. Et ex Patre na-
Fi-lium De-i u-ni-ge- -ni-tum. An-
De-i u-ni-ge- -ni-tum. Et ex Patre na-
Fi-lium De-i u-ni-ge- -nitum. Et ex Pa-tre na- -tum
Fi-lium De-i u-ni-ge- -nitum. Et ex Patre na- -tum.
-tum an-te o-mni-a sae-cu-la. Deum de De-o, *De-um de De-*
-te o-mni-a sae-cu-la. De-um de De-o,
-tum an-te o-mni-a sae- -cula. Deum de De- -o, In-
an-te o-mni-a saecu-la. De-um de De-o,
Deum de De-o, *De-um de De-*

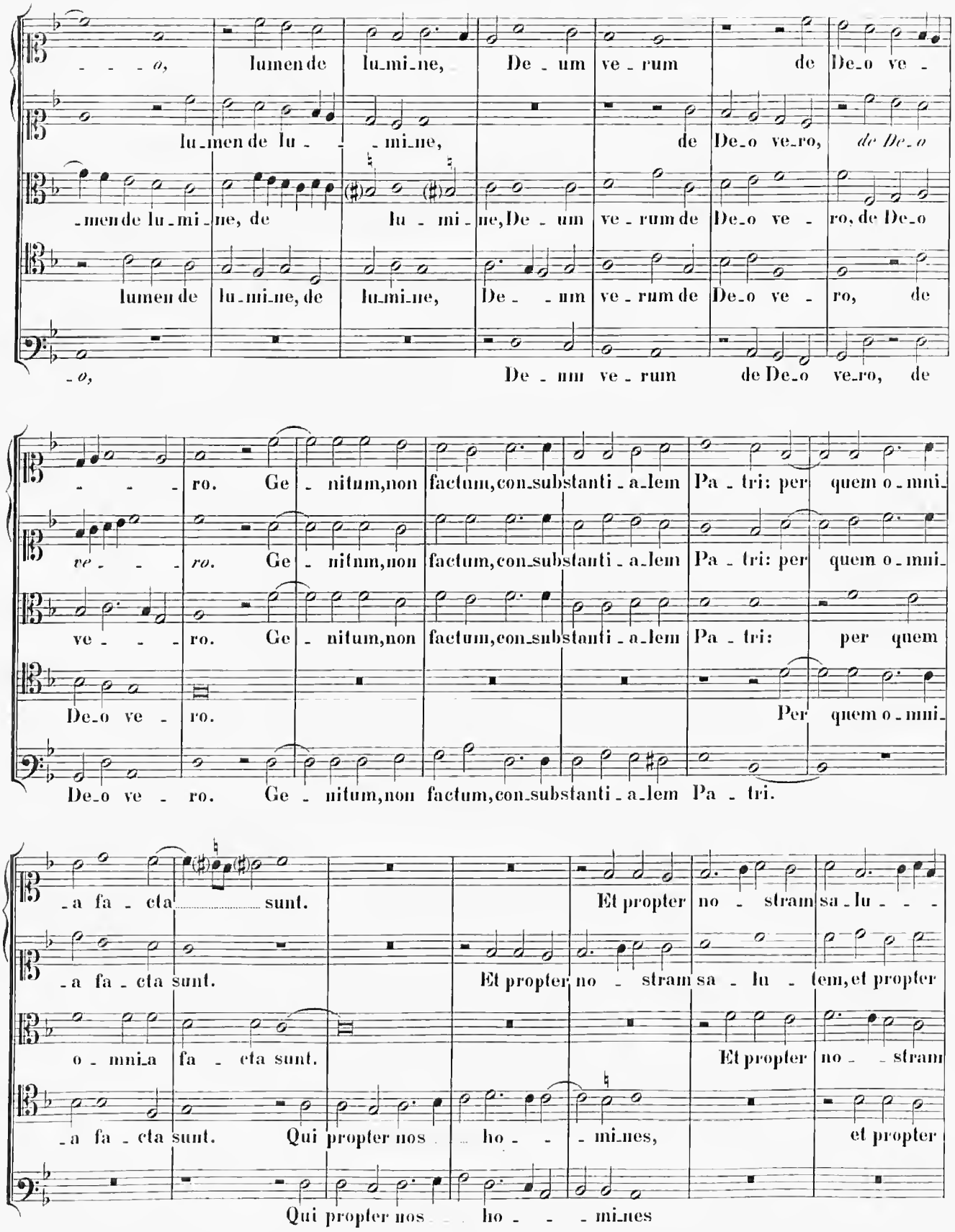
- - - o, lumen de lu-mi-ne, De - um ve - rum de De-o ve -
lu-men de lu - - mi-ne, de De-o ve-ro, de De-o
-men de lu-mi-ne, de lu - mi-ne, De - um ve - rum de De-o ve - ro, de De-o
lumen de lu-mi-ne, de lu-mi-ne, De - um ve - rum de De-o ve - ro, de
-o, De - um ve - rum de De-o ve-ro, de
- - - ro. Ge - nitum, non factum, con-substanti - a-lem Pa - tri: per quem o - mni-
ve - - - ro. Ge - nitum, non factum, con-substanti - a-lem Pa - tri: per quem o - mni-
ve - - - ro. Ge - nitum, non factum, con-substanti - a-lem Pa - tri: per quem
De-o ve - ro. Per quem o - mni-
De-o ve - ro. Ge - nitum, non factum, con-substanti - a-lem Pa - tri.
-a fa - cta sunt. Et propter no - stram sa-lu - - -
-a fa - cta sunt. Et propter no - stram sa - lu - tem, et propter
o - mni-a fa - cta sunt. Et propter no - - stram
-a fa - cta sunt. Qui propter nos ho - - - mi-nes, et propter
Qui propter nos ho - - - mi-nes

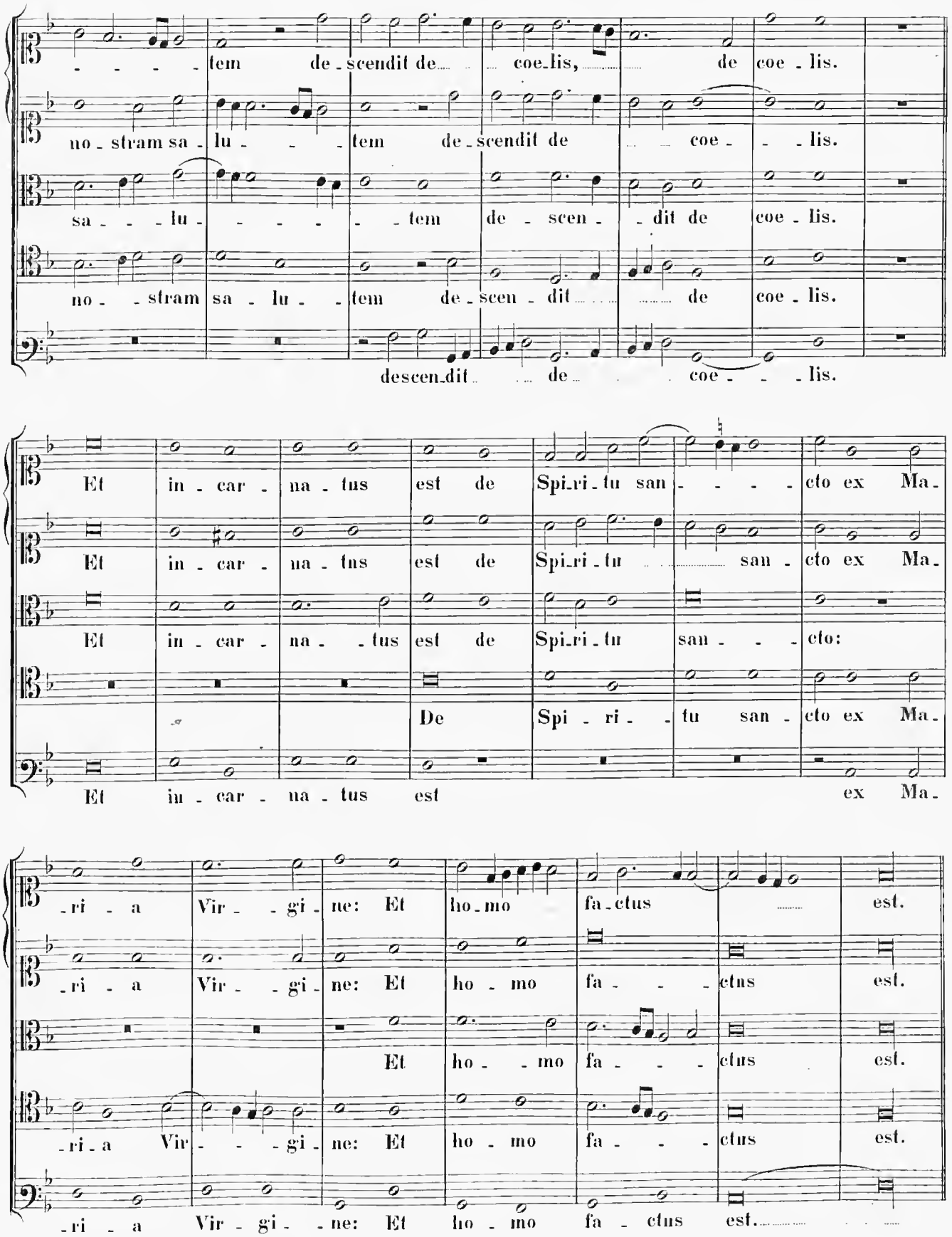
tem de-scendit de coe-lis, de coe-lis.
no-stram sa-lu-tem de-scendit de coe-lis.
sa-lu-tem de-scen-dit de coe-lis.
no-stram sa-lu-tem de-scen-dit de coe-lis.
descen-dit de coe-lis.
Et in-car-na-tus est de Spi-ri-tu san-cto ex Ma-
Et in-car-na-tus est de Spi-ri-tu san-cto ex Ma-
Et in-car-na-tus est de Spi-ri-tu san-cto:
De Spi-ri-tu san-cto ex Ma-
Et in-car-na-tus est ex Ma-
-ri-a Vir-gi-ne: Et ho-mo fa-ctus est.
-ri-a Vir-gi-ne: Et ho-mo fa-ctus est.
Et ho-mo fa-ctus est.
-ri-a Vir-gi-ne: Et ho-mo fa-ctus est.
-ri-a Vir-gi-ne: Et ho-mo fa-ctus est.

4 vocum.

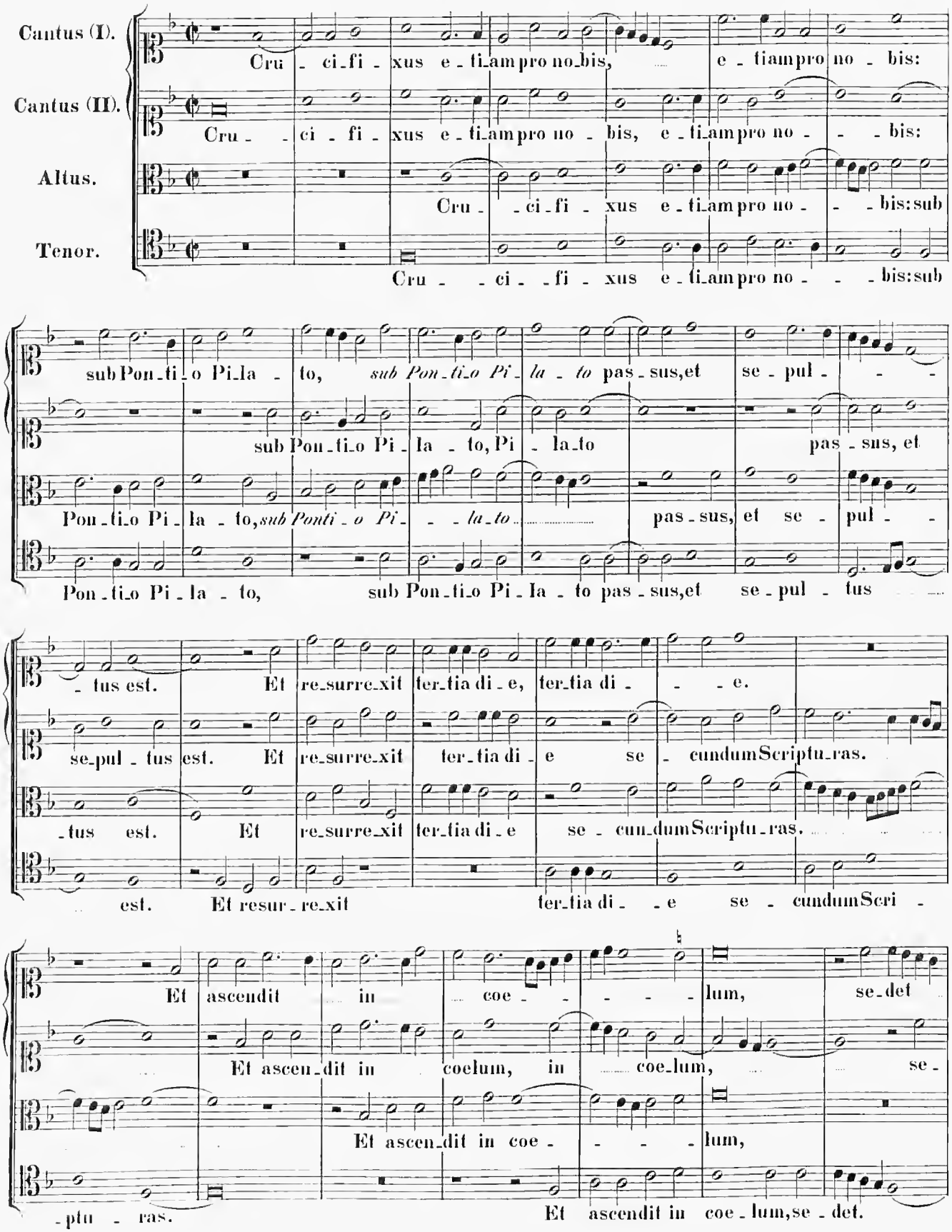
Cantus (I).
Cantus (II).
Altus.
Tenor.
Cru - ci - fi - xus e - ti am pro no - bis, e - ti am pro no - bis:
Cru - ci - fi - xus e - ti am pro no - bis, e - ti am pro no - bis:
Cru - ci - fi - xus e - ti am pro no - bis: sub
Cru - ci - fi - xus e - ti am pro no - bis: sub
sub Pon - ti - o Pi - la - to, sub Pon - ti - o Pi - la - to pas - sus, et se - pul - -
sub Pon - ti - o Pi - la - to, Pi - la - to pas - sus, et
Pon - ti - o Pi - la - to, sub Ponti - o Pi - - la - to pas - sus, et se - pul - -
Pon - ti - o Pi - la - to, sub Pon - ti - o Pi - la - to pas - sus, et se - pul - tus
- tus est. Et re - surre - xit ter - tia di - e, ter - tia di - - e.
se - pul - tus est. Et re - surre - xit ter - tia di - e se - cundum Scriptu - ras.
- tus est. Et re - surre - xit ter - tia di - e se - cun - dum Scriptu - ras.
est. Et resur - re - xit ter - tia di - - e se - cundum Scri -
Et ascendit in coe - - - - lum, se - det
Et ascen - dit in coelum, in coe - lum, se -
Et ascen - dit in coe - - - - lum,
- ptu - ras. Et ascendit in coe - lum, se - det.

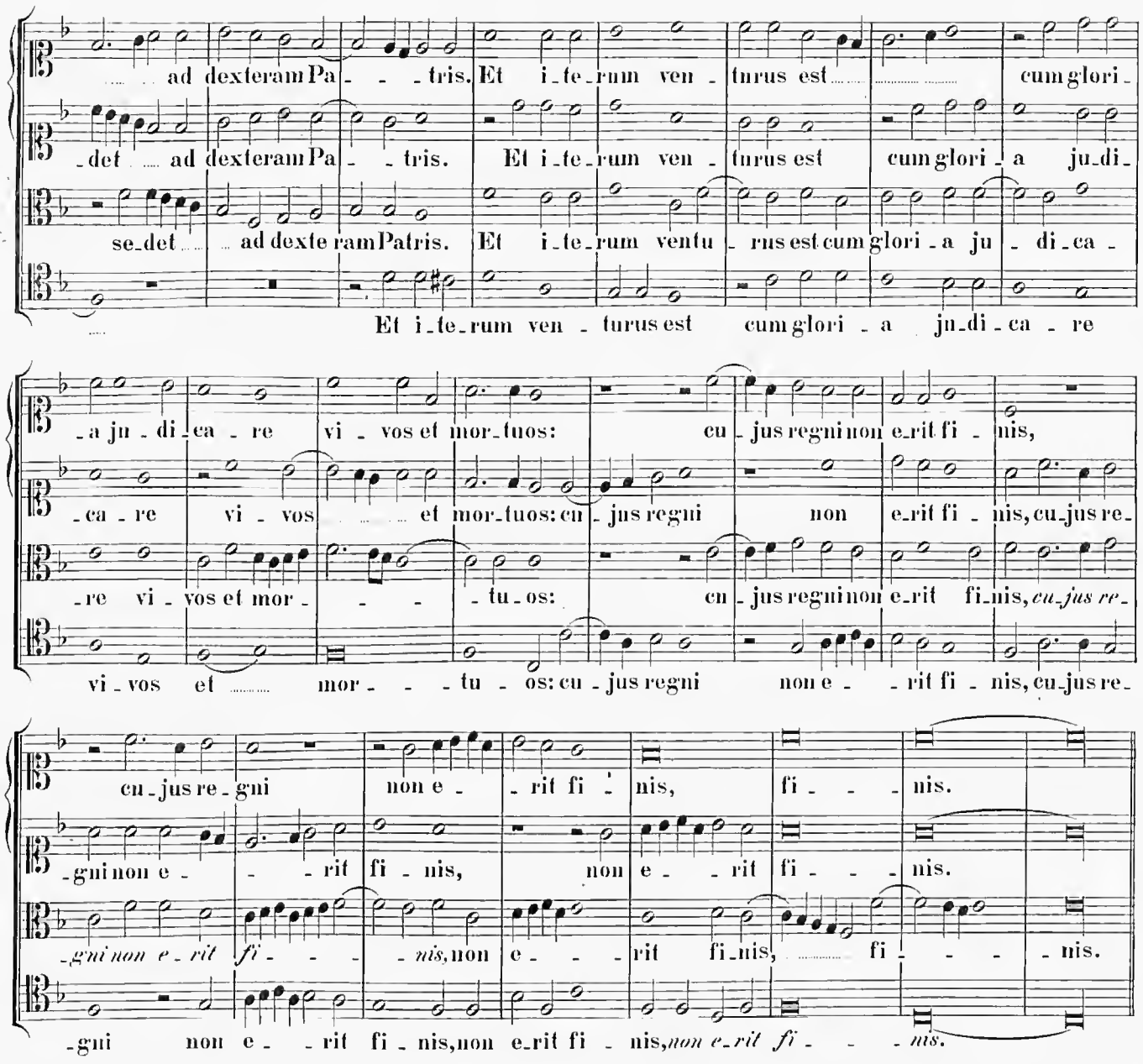
ad dexteram Pa - - - tris. Et i-te-rum ven - turus est cum glori -
-det ad dexteram Pa - - tris. Et i-te-rum ven - turus est cum glori - a ju-di-
se-det ad dexteram Patris. Et i-te-rum ventu - rus est cum glori - a ju - di-ca -
Et i-te-rum ven - turus est cum glori - a ju-di-ca - re
-a ju - di-ca - re vi - vos et mor-tuos: cu - jus regni non e-rit fi - nis,
-ca - re vi - vos et mor-tuos: cu - jus regni non e-rit fi - nis, cu-jus re-
-re vi - vos et mor - - - tu - os: cu - jus regni non e-rit fi-nis, cu-jus re-
vi - vos et mor - - - tu - os: cu - jus regni non e - - rit fi - nis, cu-jus re-
cu-jus re - gni non e - - rit fi - nis, fi - - - nis.
-gni non e - - - rit fi - nis, non e - - rit fi - - - nis.
-gni non e - rit fi - nis, non e - - - rit fi-nis, fi - - - - nis.
-gni non e - - rit fi - nis, non e-rit fi - nis, fi - - - nis.

5 vocum.

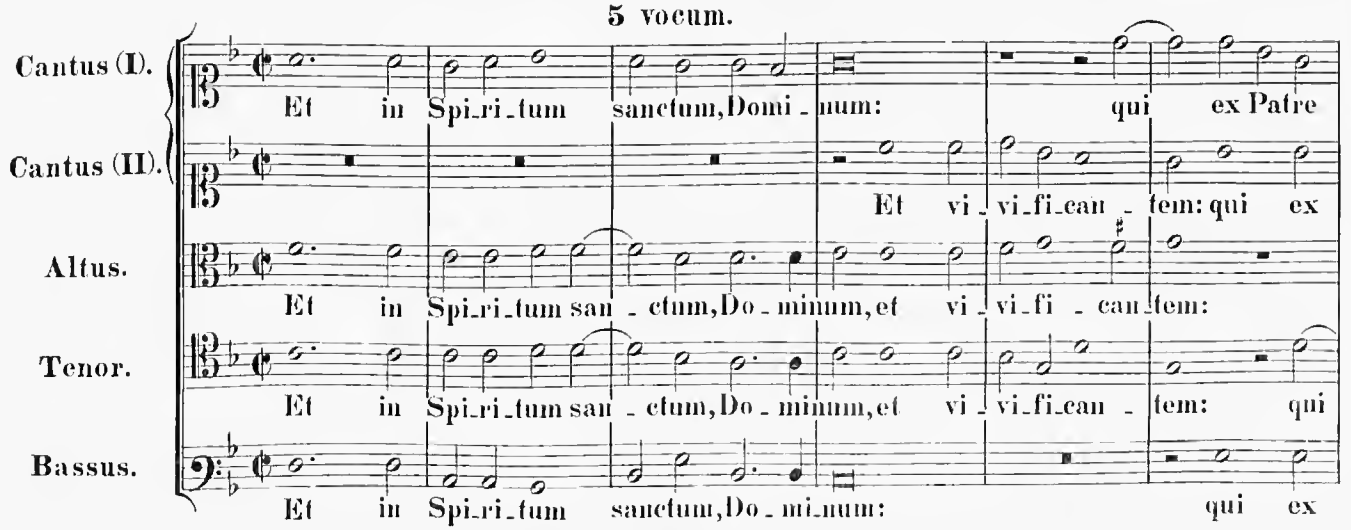
Cantus (I).
Et in Spi-ri-tum sanctum, Domi - num: qui ex Patre
Cantus (II).
Et vi - vi-fi-can - tem: qui ex
Altus.
Et in Spi-ri-tum san - ctum, Do - minum, et vi - vi-fi - can-tem:
Tenor.
Et in Spi-ri-tum san - ctum, Do - minum, et vi - vi-fi-can - tem: qui
Bassus.
Et in Spi-ri-tum sanctum, Do - mi-num: qui ex

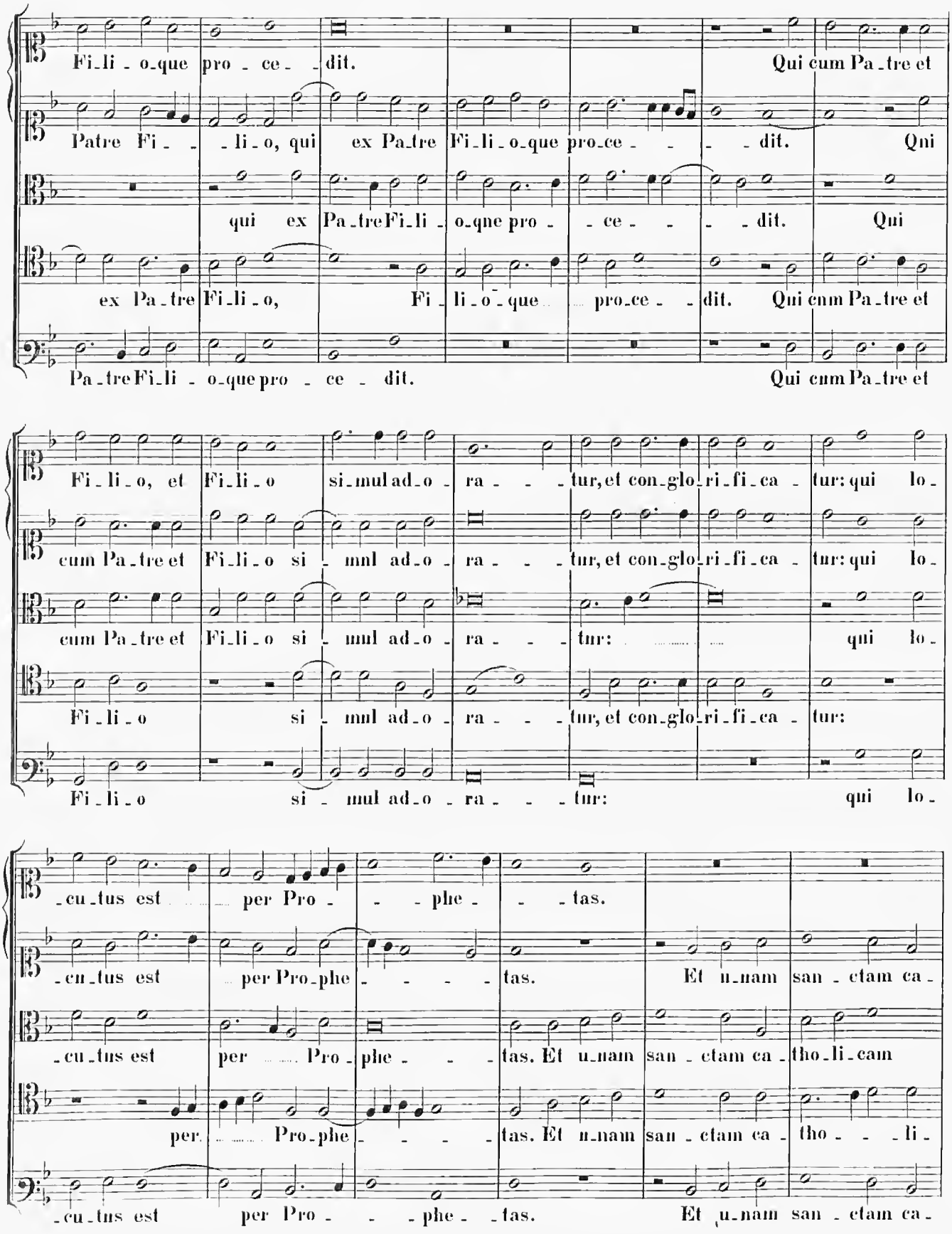
Fi-li-o-que pro-ce-dit. Qui cum Pa-tre et
Patre Fi-li-o, qui ex Pa-tre Fi-li-o-que pro-ce-dit. Qui
qui ex Pa-tre Fi-li-o-que pro-ce-dit. Qui
ex Pa-tre Fi-li-o, Fi-li-o-que pro-ce-dit. Qui cum Pa-tre et
Pa-tre Fi-li-o-que pro-ce-dit. Qui cum Pa-tre et
Fi-li-o, et Fi-li-o si-mul ad-o-ra-tur, et con-glo-ri-fi-ca-tur: qui lo-
cum Pa-tre et Fi-li-o si-mul ad-o-ra-tur, et con-glo-ri-fi-ca-tur: qui lo-
cum Pa-tre et Fi-li-o si-mul ad-o-ra-tur: qui lo-
Fi-li-o si-mul ad-o-ra-tur, et con-glo-ri-fi-ca-tur:
Fi-li-o si-mul ad-o-ra-tur: qui lo-
-cu-tus est per Pro-phe-tas.
-cu-tus est per Pro-phe-tas. Et u-nam san-ctam ca-
-cu-tus est per Pro-phe-tas. Et u-nam san-ctam ca-tho-li-cam
per Pro-phe-tas. Et u-nam san-ctam ca-tho-li-
-cu-tus est per Pro-phe-tas. Et u-nam san-ctam ca-

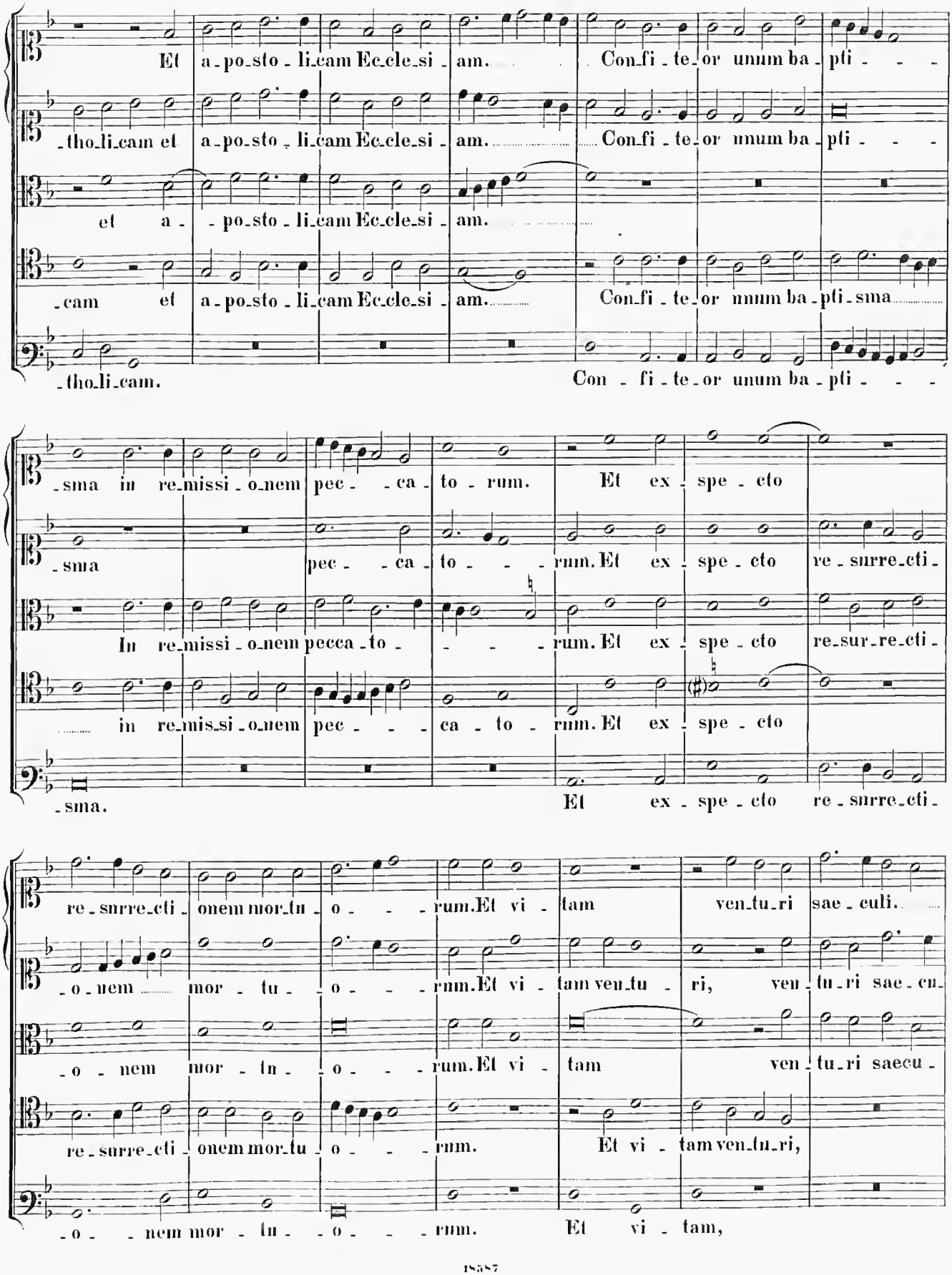
Et a-po-sto-li-cam Ec-cle-si-am. Con-fi-te-or unum ba-pti- - -
-tho-li-cam et a-po-sto-li-cam Ec-cle-si-am. Con-fi-te-or unum ba-pti- - -
et a- -po-sto-li-cam Ec-cle-si-am.
-cam et a-po-sto-li-cam Ec-cle-si-am. Con-fi-te-or unum ba-pti-sma
-tho-li-cam. Con-fi-te-or unum ba-pti- - -
-sma in re-missi-o-nem pec- -ca-to-rum. Et ex-spe-cto
-sma pec- -ca-to- - -rum. Et ex-spe-cto re-surre-cti-
In re-missi-o-nem pecca-to- - - -rum. Et ex-spe-cto re-sur-re-cti-
in re-mis-si-o-nem pec- - -ca-to-rum. Et ex-spe-cto
-sma. Et ex-spe-cto re-surre-cti-
re-surre-cti-onem mor-tu-o- - -rum. Et vi-tam ven-tu-ri sae-culi.
-o-nem mor-tu- -o- - -rum. Et vi-tam ven-tu-ri, ven-tu-ri sae-cu-
-o-nem mor-tu- -o- - -rum. Et vi-tam ven-tu-ri saecu-
re-surre-cti-onem mor-tu-o- - -rum. Et vi-tam ven-tu-ri,
-o- -nem mor-tu- -o- - -rum. Et vi-tam,

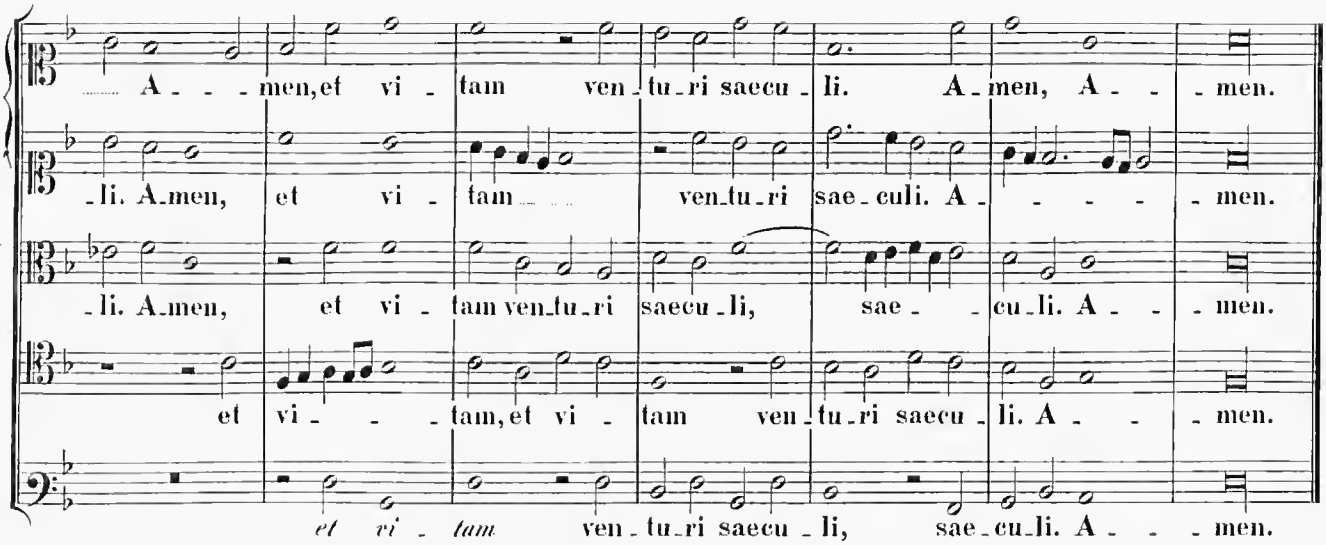
A - - - men, et vi - tam ven - tu - ri saecu - li. A - men, A - - - men.
- li. A - men, et vi - tam ven - tu - ri sae - culi. A - - - - men.
- li. A - men, et vi - tam ven - tu - ri saecu - li, sae - - cu - li. A - - men.
et vi - - - tam, et vi - tam ven - tu - ri saecu - li. A - - men.
et vi - tam ven - tu - ri saecu - li, sae - cu - li. A - - - men.

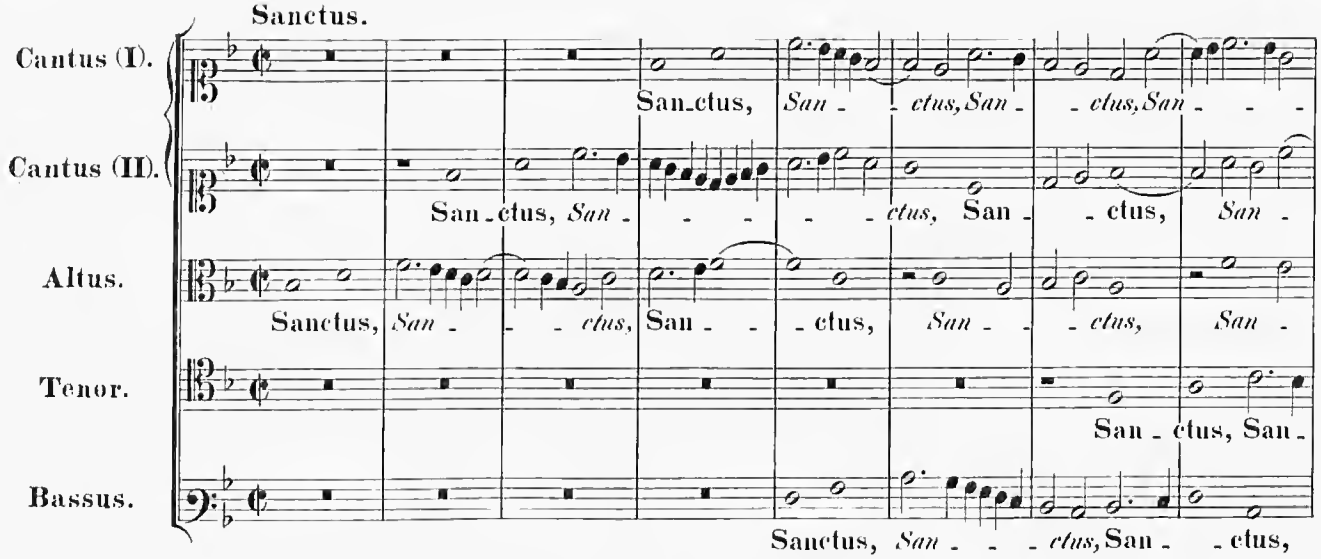
Sanctus.
Cantus (I).
Cantus (II).
Altus.
Tenor.
Bassus.
San - ctus, San - - ctus, San - - ctus, San - - -
San - ctus, San - - - - ctus, San - - ctus, San -
Sanctus, San - - - ctus, San - - ctus, San - - ctus, San -
San - ctus, San -
Sanctus, San - - - ctus, San - - ctus,

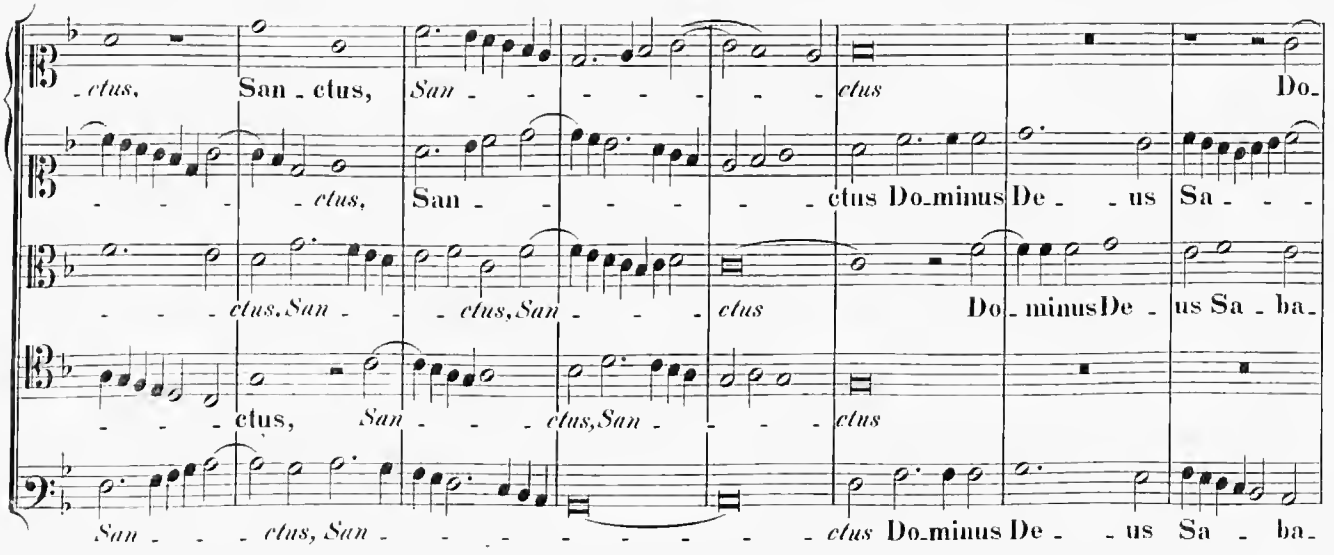
- ctus, San - ctus, San - - - - - - ctus Do -
- - - - ctus, San - - - - - - ctus Do - minus De - - us Sa - - -
- - - ctus, San - - - ctus, San - - - - ctus Do - minus De - us Sa - ba -
- - - ctus, San - - - ctus, San - - - - ctus
San - - - ctus, San - - - - - - - - - ctus Do - minus De - - us Sa - ba -

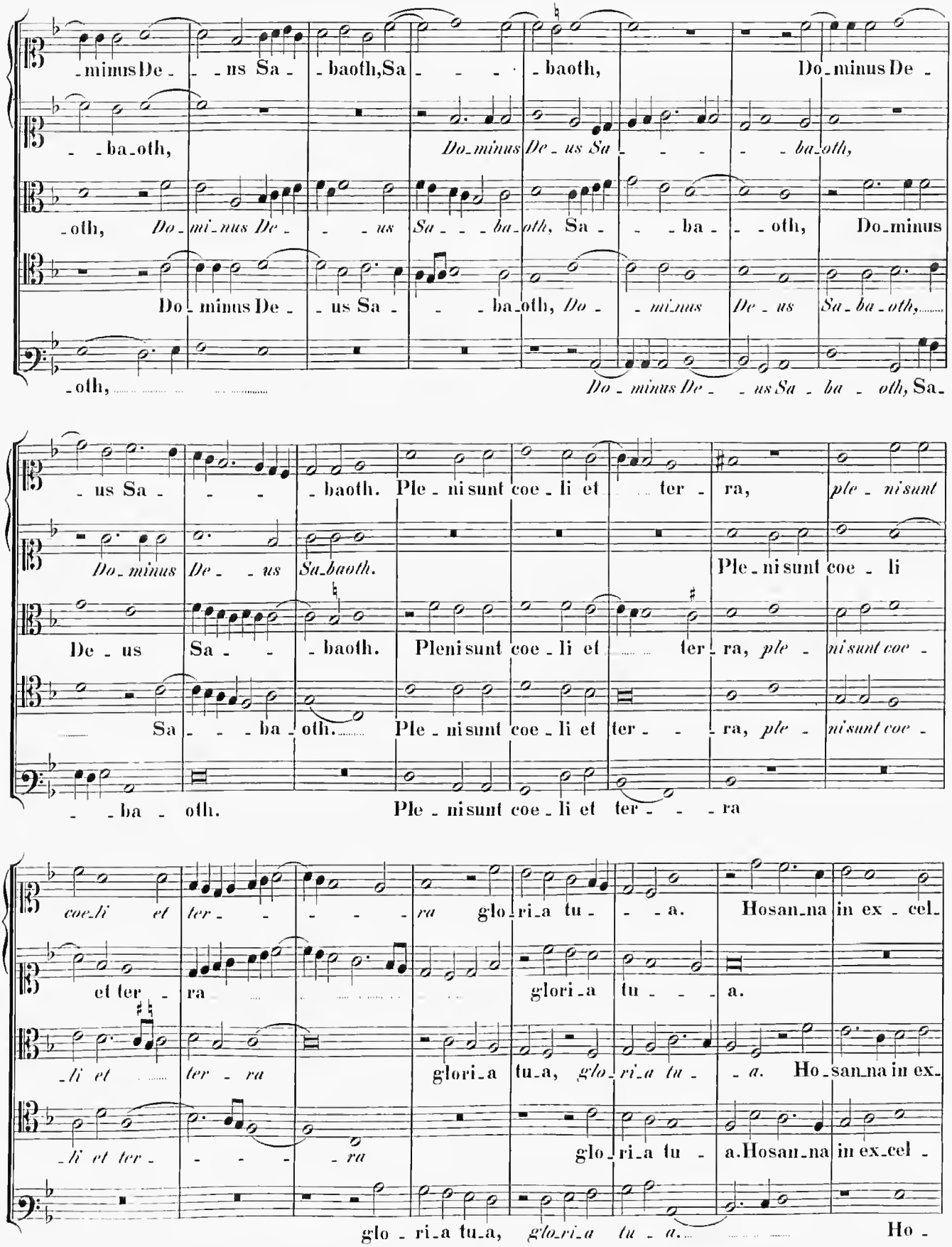
-minus De- -ns Sa- -baoth, Sa- -baoth, Do-minus De-
-ba-oth, Do-minus De- us Sa- -ba-oth,
-oth, Do-mi-nus De- -us Sa- -ba-oth, Sa- -ba- -oth, Do-minus
Do-minus De- -us Sa- -ba-oth, Do- -mi-nus De-us Sa-ba-oth,
-oth, Do-minus De- -us Sa-ba-oth, Sa-
-us Sa- -baoth. Ple-ni sunt coe-li et ter-ra, ple-ni sunt
Do-minus De- -us Sa-baoth. Ple-ni sunt coe-li
De-us Sa- -baoth. Pleni sunt coe-li et ter-ra, ple- ni sunt coe-
Sa- -ba-oth. Ple-ni sunt coe-li et ter- -ra, ple- ni sunt coe-
-ba-oth. Ple-ni sunt coe-li et ter- -ra
coe-li et ter- -ra glo-ri-a tu- -a. Hosan-na in ex-cel-
et ter-ra glori-a tu- -a.
-li et ter-ra glori-a tu-a, glo-ri-a tu- -a. Ho-san-na in ex-
-li et ter- -ra glo-ri-a tu-a. Hosan-na in ex-cel-
glo-ri-a tu-a, glo-ri-a tu-a. Ho-

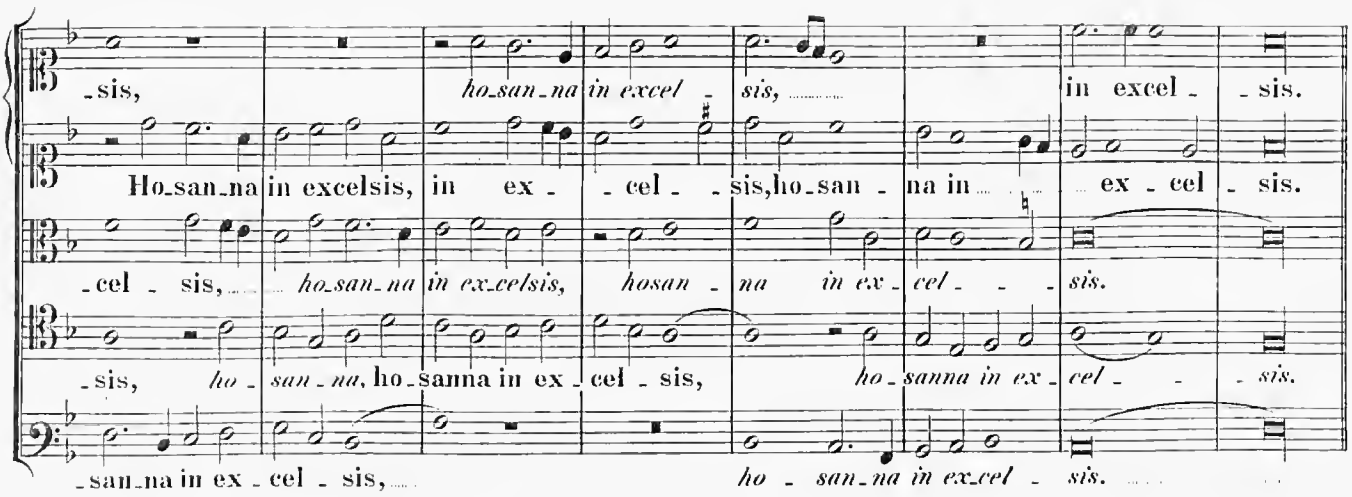
-sis, ho-san-na in excel- sis, in excel- -sis.
Ho-san-na in excelsis, in ex- -cel- -sis, ho-san- na in ex- cel- sis.
-cel- sis, ho-san-na in ex-celsis, hosan- na in ex- cel- sis.
-sis, ho- san-na, ho-sanna in ex- cel- sis, ho- sanna in ex- cel- sis.
-san-na in ex- cel- sis, ho- san-na in ex-cel- sis.

4 vocum.

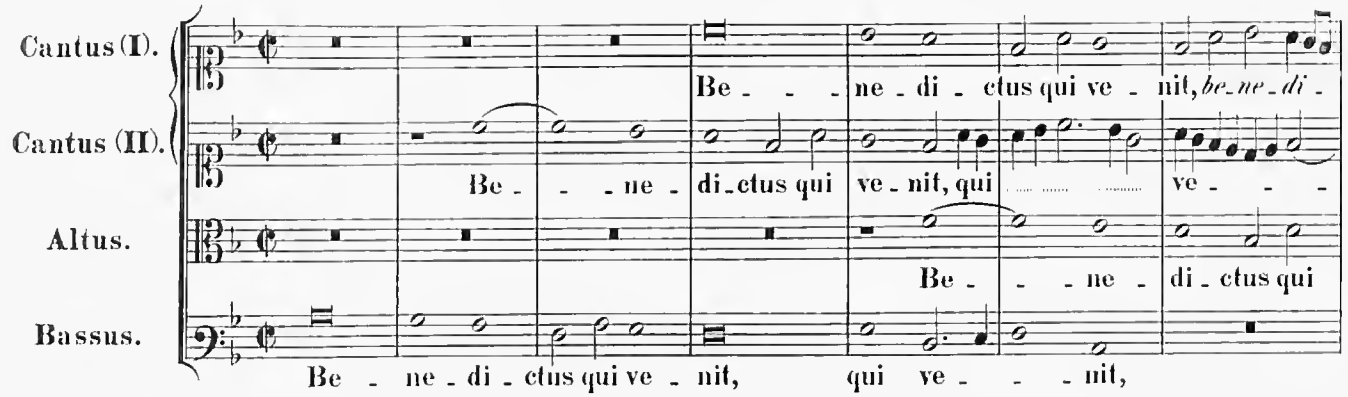
Cantus (I).
Cantus (II).
Altus.
Bassus.
Be- -ne- di- ctus qui ve- nit, be-ne- di-
Be- -ne- di-ctus qui ve- nit, qui ve-
Be- -ne- di- ctus qui
Be- ne- di- ctus qui ve- nit, qui ve- nit,

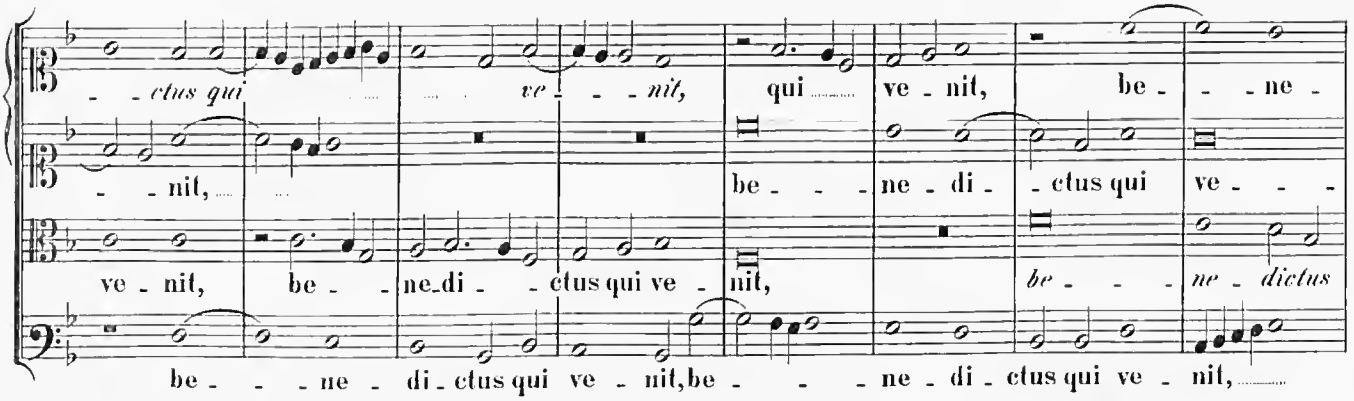
-ctus qui ve- nit, qui ve- nit, be- -ne-
-nit, be- -ne- di- -ctus qui ve-
ve- nit, be- -ne-di- -ctus qui ve- nit, be- dictus
be- -ne- di- ctus qui ve- nit, be- -ne- di- ctus qui ve- nit,

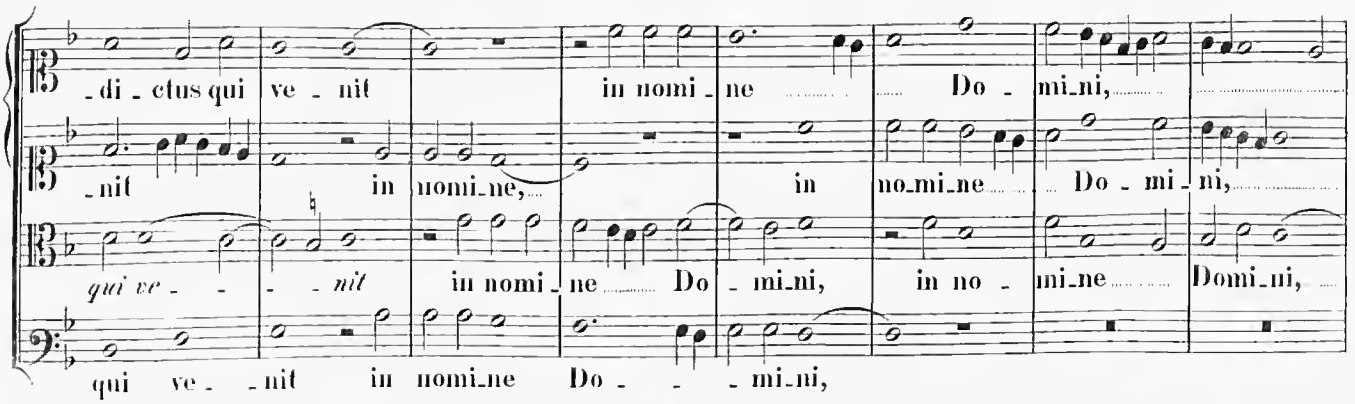
-di- ctus qui ve- nit in nomi- ne Do- mi-ni,
-nit in nomi-ne, in no-mi-ne Do- mi- ni,
qui ve- -nit in nomi- ne Do- mi-ni, in no- mi-ne Domi-ni,
qui ve- -nit in nomi-ne Do- -mi-ni,

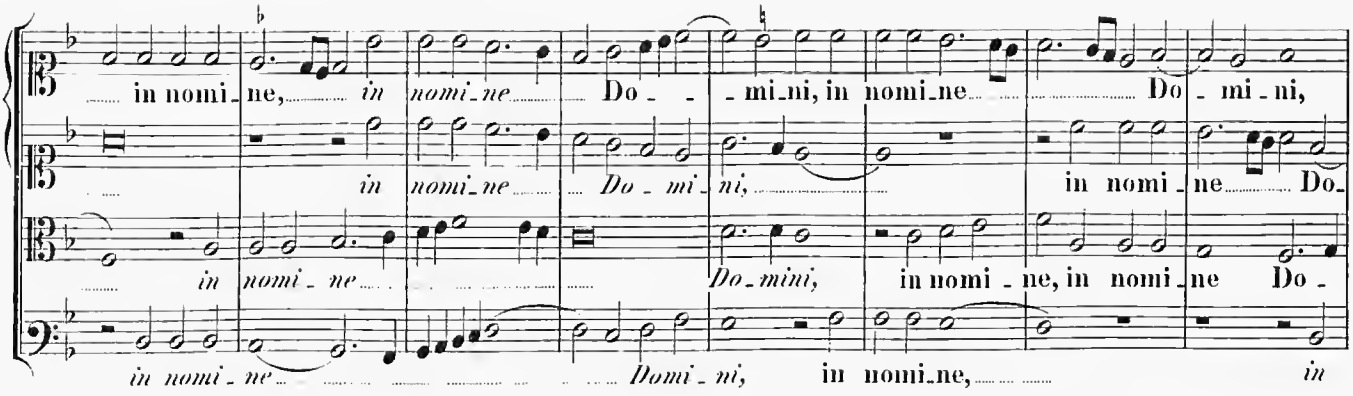
in nomi_ne, in nomi_ne Do_mi_ni, in nomi_ne Do_mi_ni,
in nomi_ne Do_mi_ni, in nomi_ne Do_
in nomi_ne Do_mini, in nomi_ne, in nomi_ne Do_
in nomi_ne Domi_ni, in nomi_ne, in

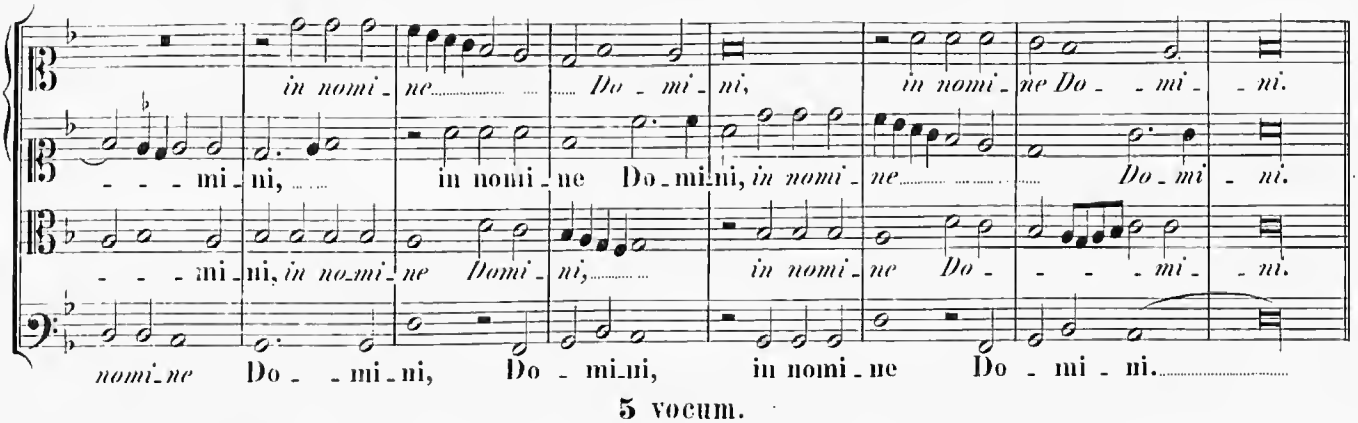
in nomi_ne Do_mi_ni, in nomi_ne Do_mi_ni.
mi_ni, in nomi_ne Do_mi_ni, in nomi_ne Do_mi_ni.
mi_ni, in nomi_ne Domi_ni, in nomi_ne Do_mi_ni.
nomi_ne Do_mi_ni, Do_mi_ni, in nomi_ne Do_mi_ni.

5 vocum.

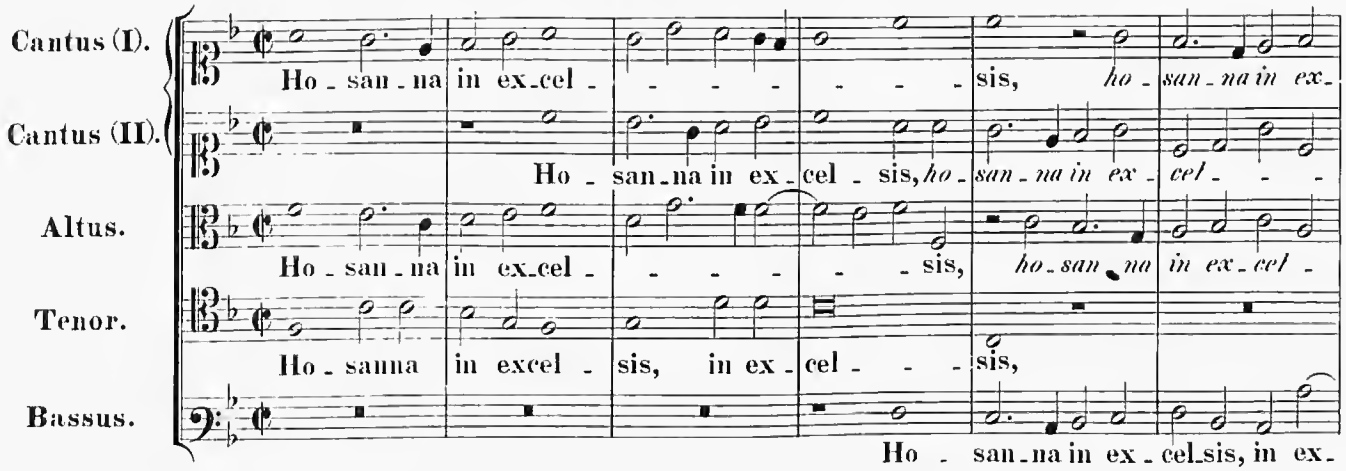
Cantus (I).
Ho_san_na in ex_cel_sis, ho_san_na in ex_
Cantus (II).
Ho_san_na in ex_cel_sis, ho_san_na in ex_cel_
Altus.
Ho_san_na in ex_cel_sis, ho_san_na in ex_cel_
Tenor.
Ho_sanna in excel_sis, in ex_cel_sis,
Bassus.
Ho_san_na in ex_cel_sis, in ex_

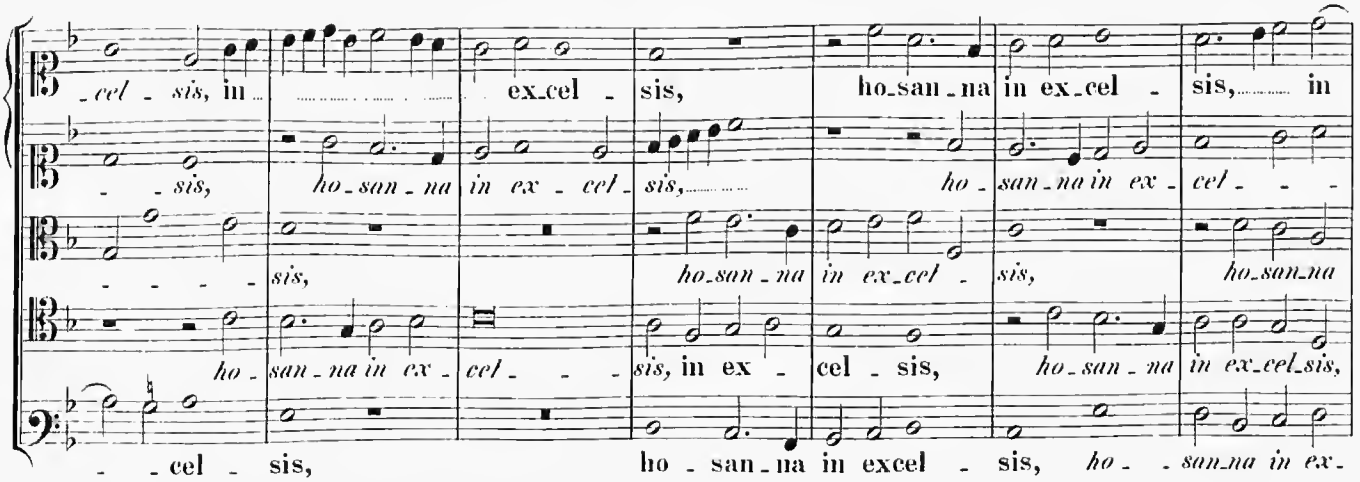
_cel_sis, in ex_cel_sis, ho_san_na in ex_cel_sis, in
sis, ho_san_na in ex_cel_sis, ho_san_na in ex_cel_
sis, ho_san_na in ex_cel_sis, ho_san_na
ho_san_na in ex_cel_sis, in ex_cel_sis, ho_san_na in ex_cel_sis,
_cel_sis, ho_san_na in excel_sis, ho_san_na in ex_

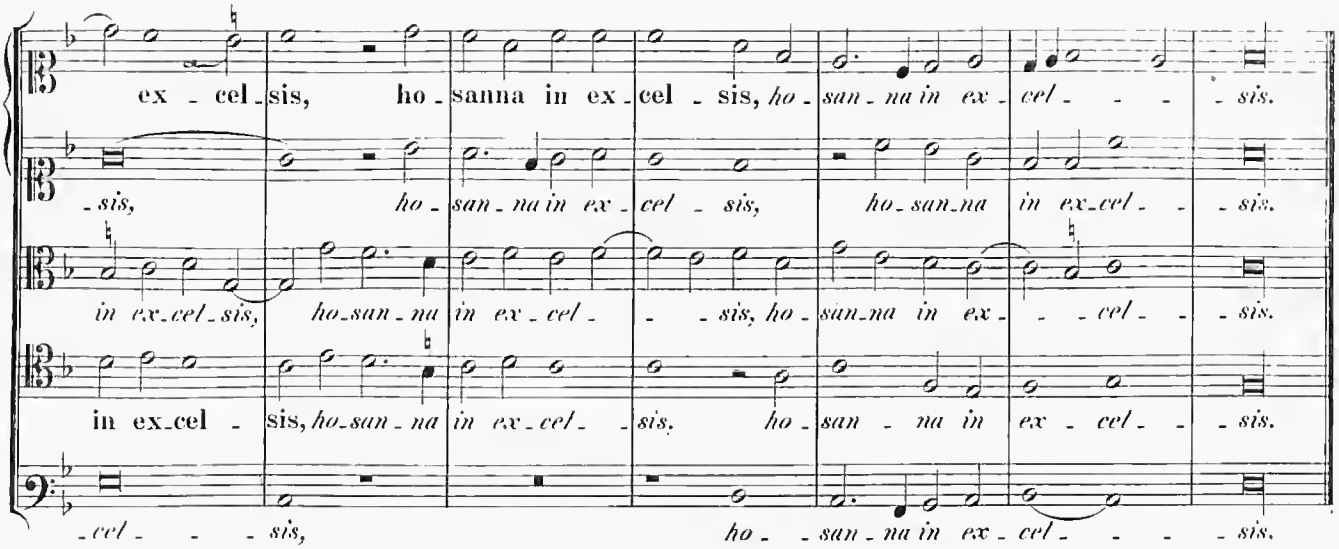
ex - cel - sis, ho - sanna in ex - cel - sis, ho - san - na in ex - cel - - - sis.
- sis, ho - san - na in ex - cel - sis, ho - san - na in ex - cel - - sis.
in ex - cel - sis, ho - san - na in ex - cel - - - sis, ho - san - na in ex - - - cel - - sis.
in ex - cel - sis, ho - san - na in ex - cel - - sis. ho - san - na in ex - cel - - sis.
- cel - - - sis, ho - - san - na in ex - cel - - - sis.

Agnus Dei (I).

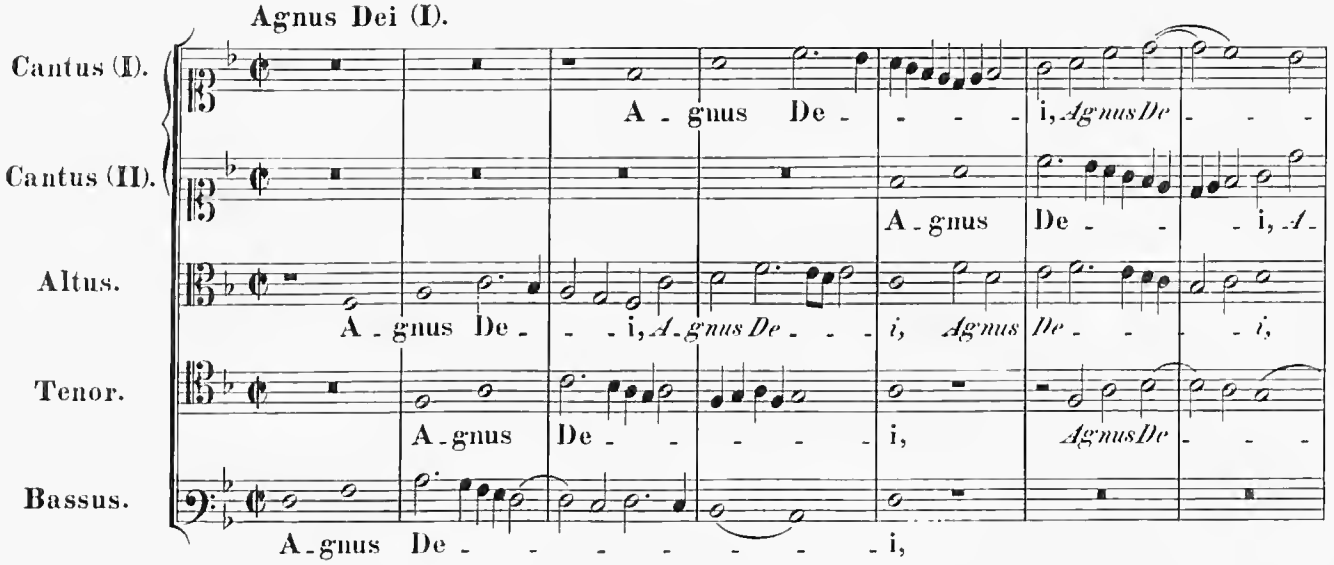
Cantus (I).
A - gnus De - - - - i, Agnus De - - -
Cantus (II).
A - gnus De - - i, A -
Altus.
A - gnus De - - - i, A - gnus De - - - i, Agnus De - - - - i,
Tenor.
A - gnus De - - - - - i, Agnus De - - -
Bassus.
A - gnus De - - - - - - - - i,

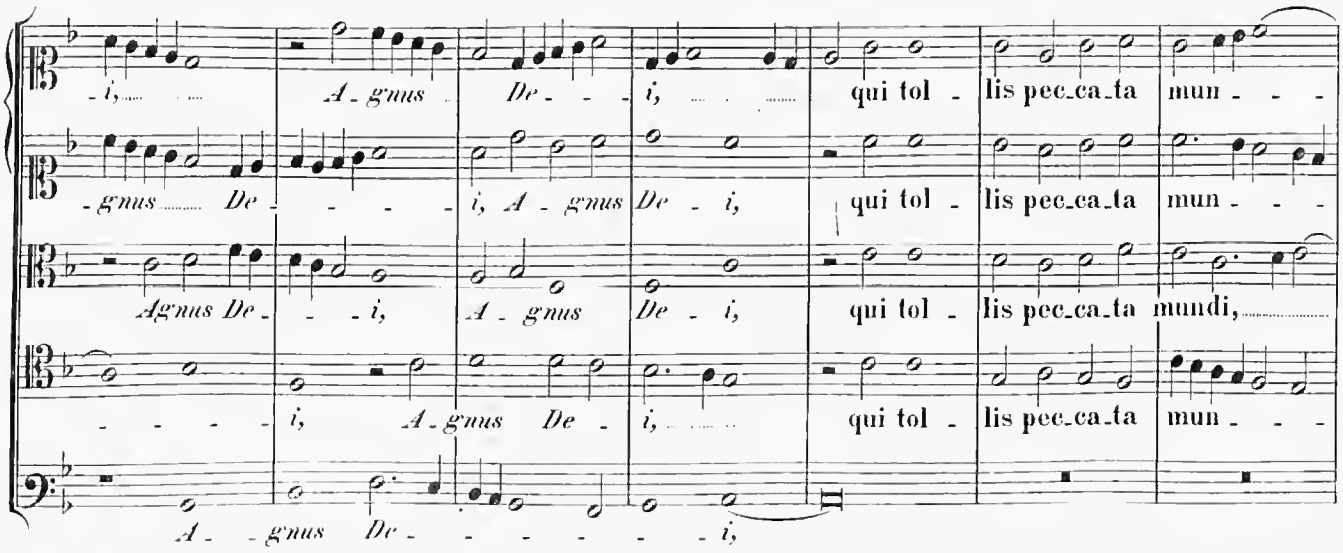
- i, A - gnus De - - i, qui tol - lis pec - ca - ta mun - - -
- gnus De - - - - i, A - gnus De - i, qui tol - lis pec - ca - ta mun - - -
Agnus De - - - i, A - gnus De - i, qui tol - lis pec - ca - ta mundi,
- - - - i, A - gnus De - i, qui tol - lis pec - ca - ta mun - - -
A - - gnus De - - - - - - i,

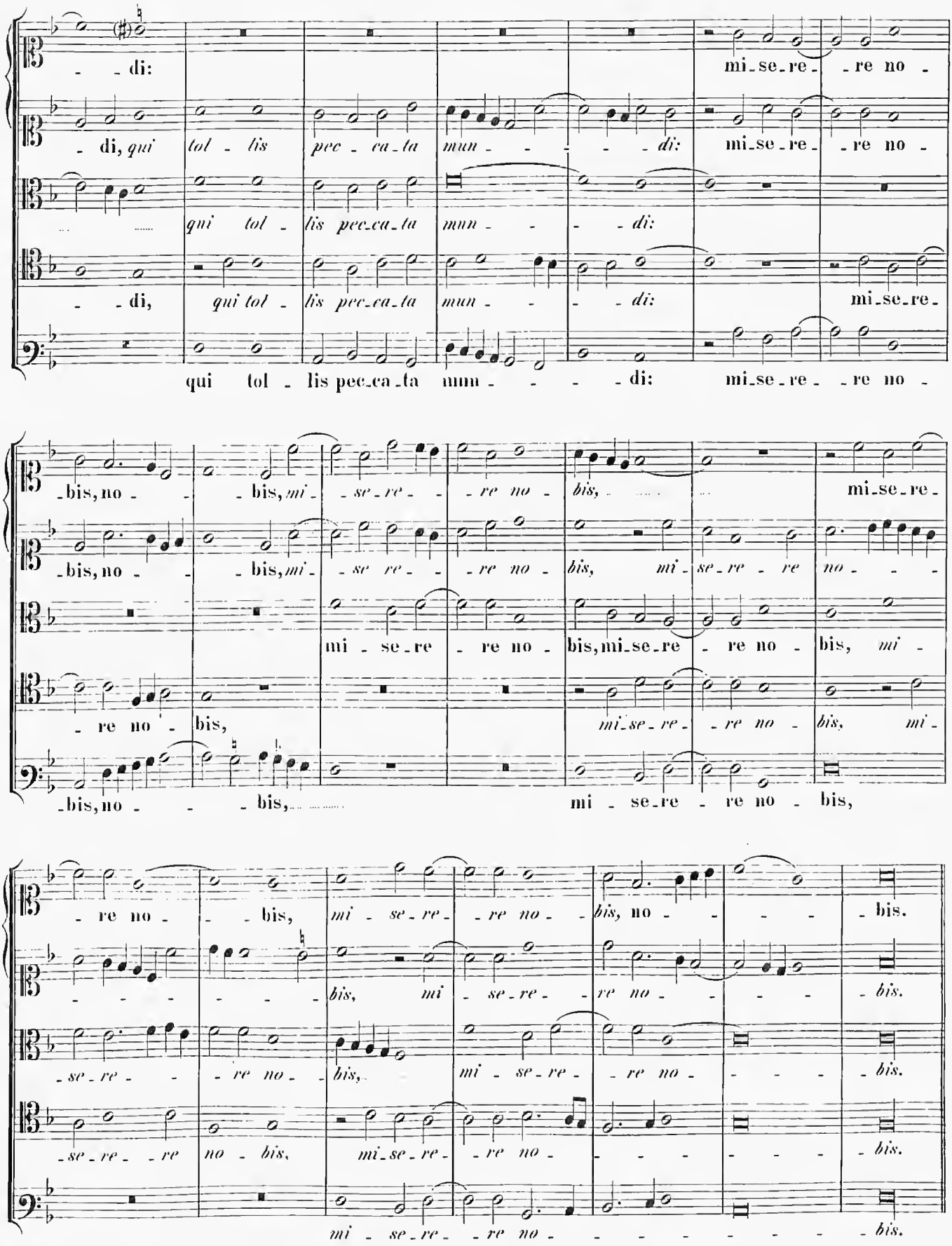
di:
mi_se_re_re no_
di, qui tol_lis pec_ca_ta mun_di:
mi_se_re_re no_
qui tol_lis pec_ca_ta mun_di:
di, qui tol_lis pec_ca_ta mun_di:
mi_se_re_
qui tol_lis pec_ca_ta mun_di:
mi_se_re_re no_
bis, no_bis, mi_se_re_re no_
bis, mi_se_re_
bis, no_bis, mi_se_re_re no_
bis, mi_se_re_re no_
mi_se_re_
mi_se_re re no_bis, mi_se_re re no_bis, mi_
re no_bis, mi_se_re_re no_bis, mi_
bis, no_bis, mi_se_re_re no_bis,
re no_bis, mi_se_re_re no_bis, no_bis.
bis, mi_se_re_re no_bis.
se_re_re no_bis, mi_se_re_re no_bis.
se_re_re no_bis, mi_se_re_re no_bis.
mi_se_re_re no_bis.

Agnus Dei (II).

Cantus (I).

A - gnus De -

Cantus (II).

A - gnus De - - -

Altus.

A - gnus De - - - - - - - - - - i, *A - - - gnus De -*

Tenor.

A - gnus De - - - - - - - - - i, *A - gnus De - - -*

Bassus.

A - gnus De - - - - i, *A - gnus De - i, A - - - gnus*

- - - - i, qui tol - lis pec - ca - ta mun - - - di, qui tol - -

- - - i, qui tol - lis pec -

- - - - *i,* qui tol - lis pec - ca - ta mun - - - di, pec - ca -

- *i,* qui tol - lis pec - ca - ta mun - di, qui tol - lis

De - - i, qui tol - lis pec - ca - ta mun - di,

- lis, pec - ca - ta mun - - - - - - di, qui tol - lis

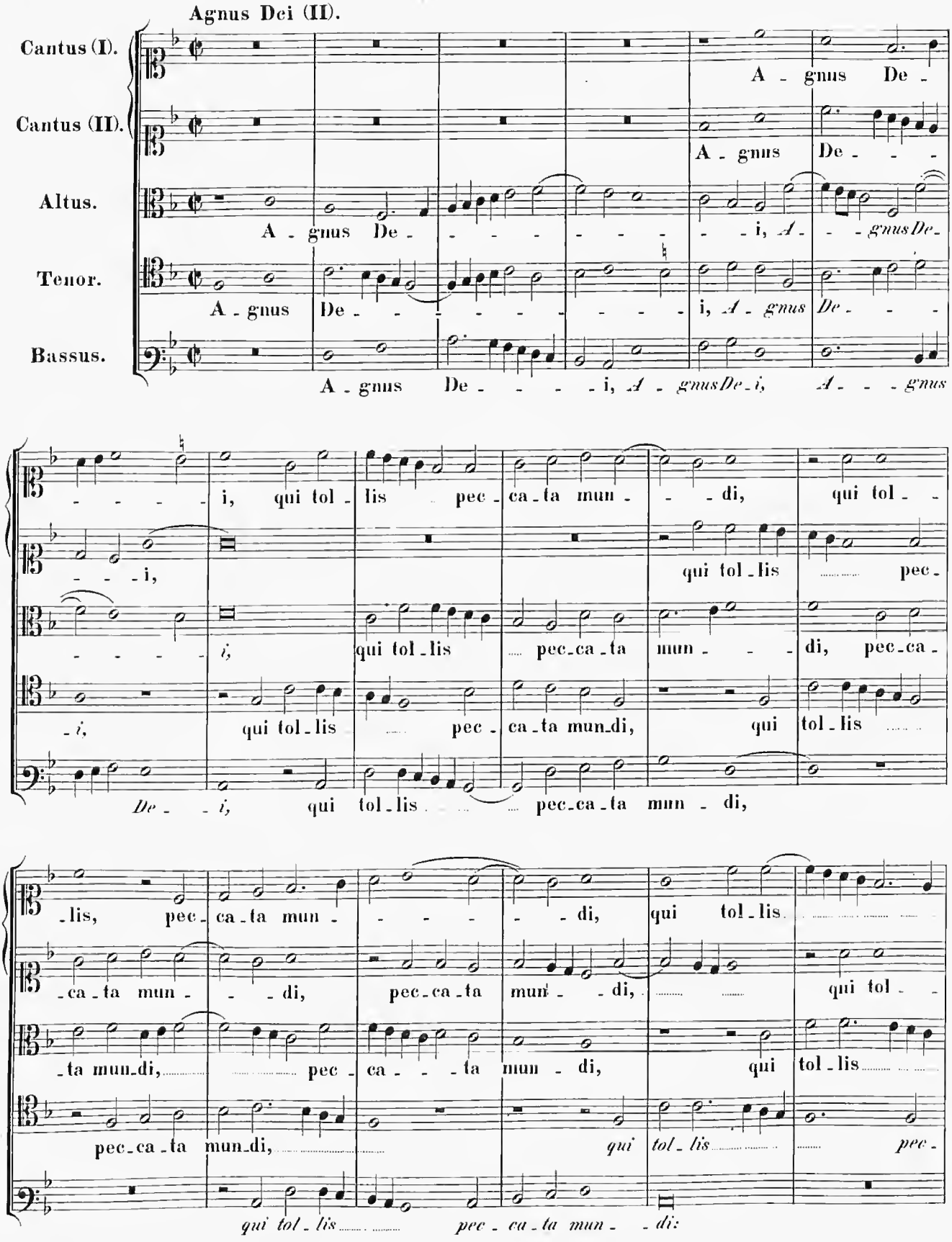

- ca - ta mun - - - di, pec - ca - ta mun - - di, qui tol - -

- ta mun - di, pec - ca - - - ta mun - di, qui tol - lis

pec - ca - ta mun - di, *qui tol - lis pec -*

qui tol - lis pec - ca - ta mun - - di:

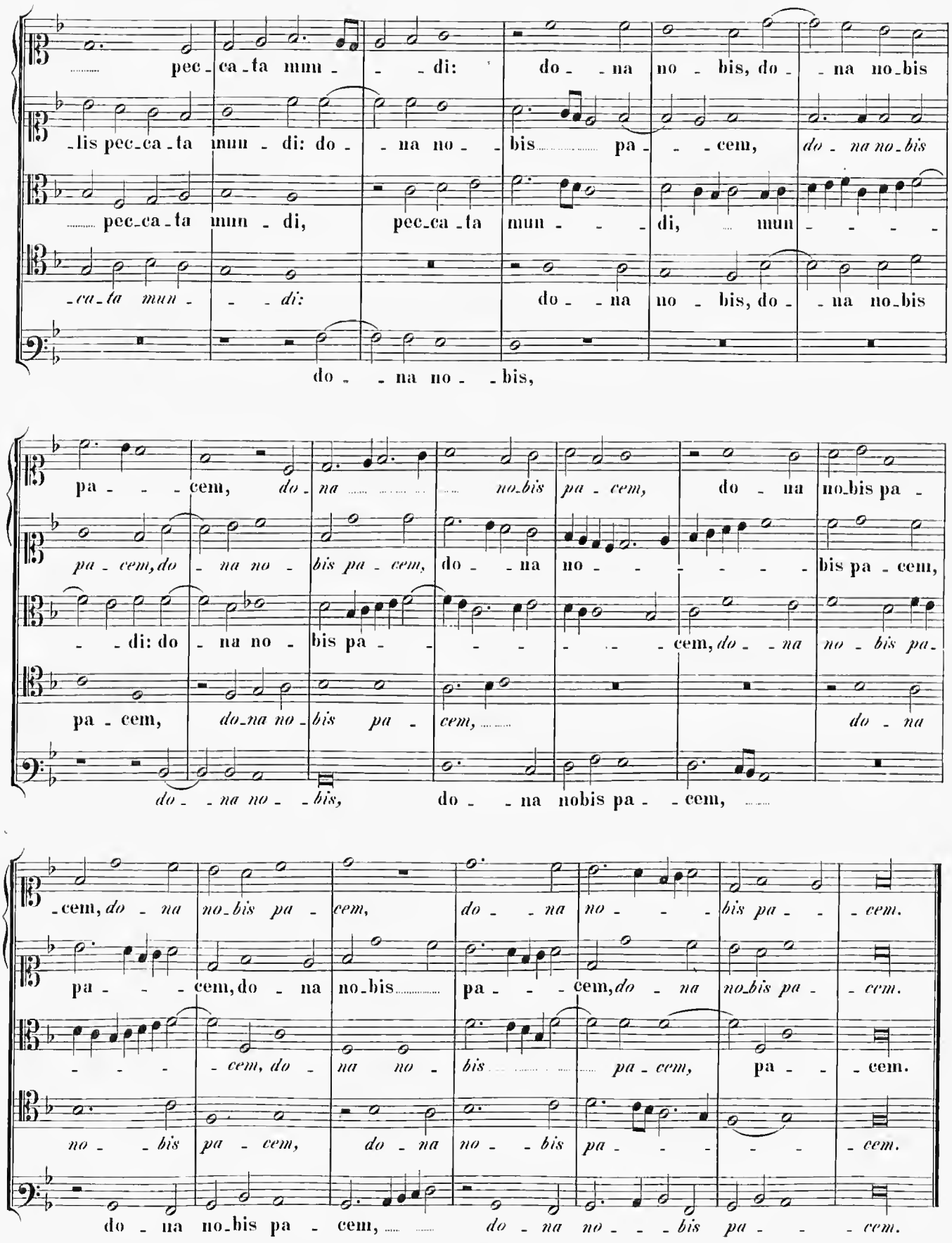
pec-ca-ta mun-di: do-na no-bis, do-na no-bis
-lis pec-ca-ta mun-di: do-na no-bis pa-cem, do-na no-bis
pec-ca-ta mun-di, pec-ca-ta mun-di, mun-
-ca-ta mun-di: do-na no-bis, do-na no-bis
do-na no-bis,
pa-cem, do-na no-bis pa-cem, do-na no-bis pa-
pa-cem, do-na no-bis pa-cem, do-na no-bis pa-cem,
-di: do-na no-bis pa-cem, do-na no-bis pa-
pa-cem, do-na no-bis pa-cem, do-na
do-na no-bis, do-na nobis pa-cem,
-cem, do-na no-bis pa-cem, do-na no-bis pa-cem.
pa-cem, do-na no-bis pa-cem, do-na no-bis pa-cem.
-cem, do-na no-bis pa-cem, pa-cem.
no-bis pa-cem, do-na no-bis pa-cem.
do-na no-bis pa-cem, do-na no-bis pa-cem.

Missa: „Tu es Petrus."

6 vocum.

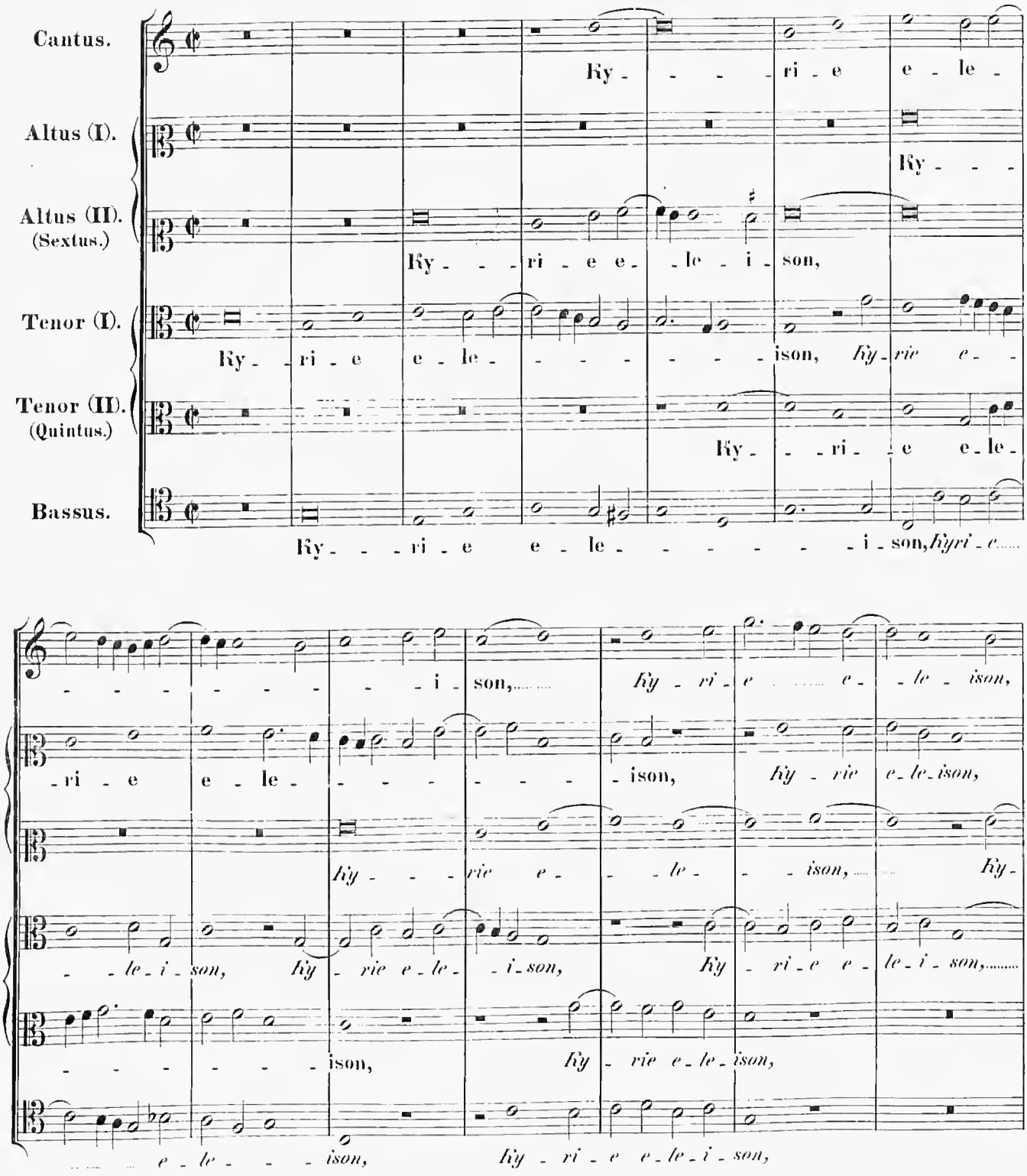

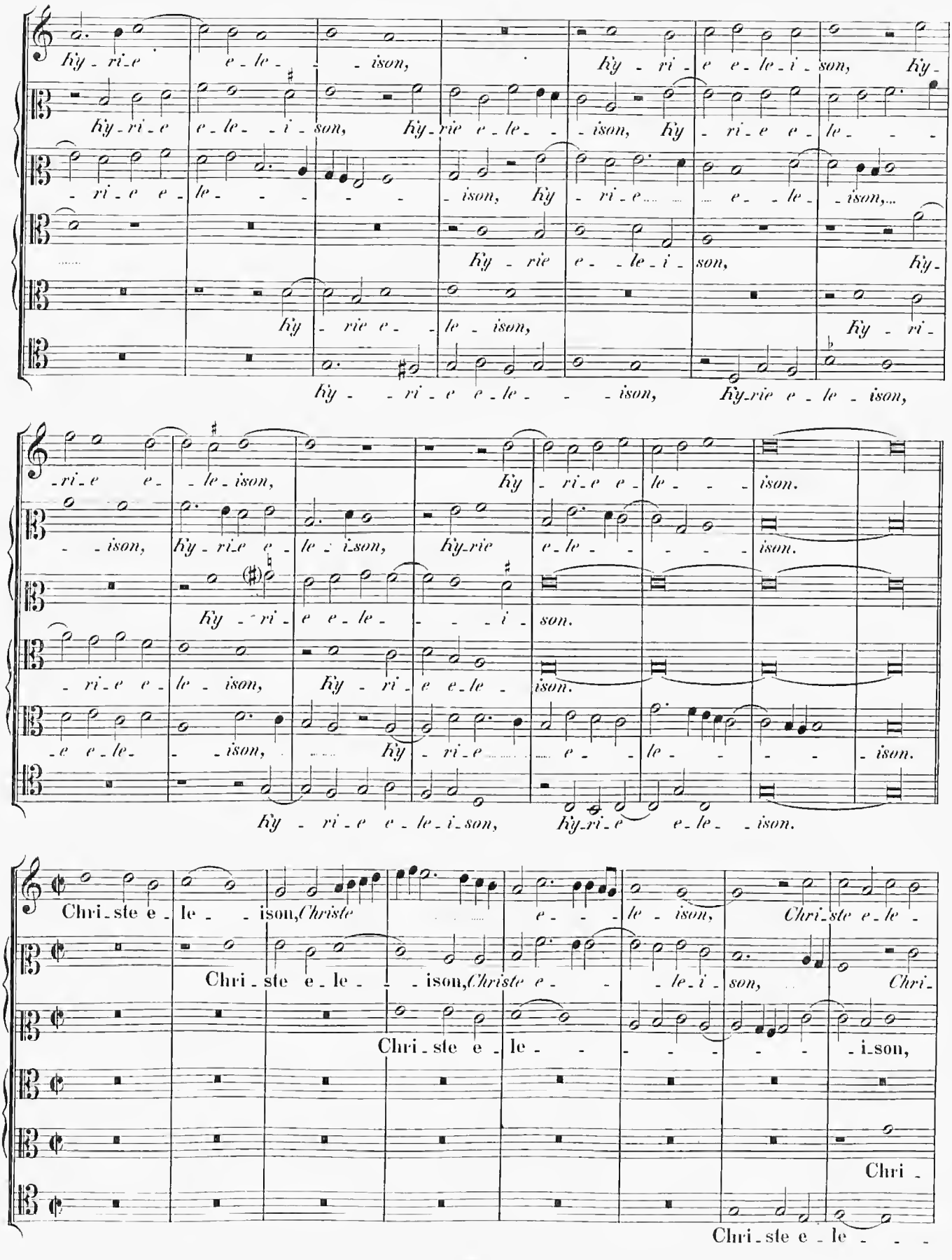
Ky - ri - e e - le - - ison, Ky - ri - e e - le - i - son, Ky -
Ky - ri - e e - le - - ison, Ky - rie e - le - - ison, Ky - ri - e e - le - - -
- ri - e e - le - - - - - ison, Ky - ri - e e - le - ison,
Ky - rie e - le - i - son, Ky -
Ky - rie e - le - ison, Ky - ri -
Ky - ri - e e - le - - - ison, Ky - rie e - le - ison,
- ri - e e - le - ison, Ky - rie e - le - - - - ison.
- ison, Ky - ri - e e - le - ison, Ky - rie e - le - - - - - ison.
Ky - ri - e e - le - - - - i - son.
- ri - e e - le - ison, Ky - ri - e e - le - ison.
- e e - le - - ison, Ky - ri - e e - le - - - - ison.
Ky - ri - e e - le - i - son, Ky - ri - e e - le - ison.
Chri - ste e - le - - ison, Christe e - - - le - ison, Chri - ste e - le -
Chri - ste e - le - - - ison, Christe e - - - le - i - son, Chri -
Chri - ste e - le - - - - - - - - i - son,
Chri -
Chri - ste e - le - - -

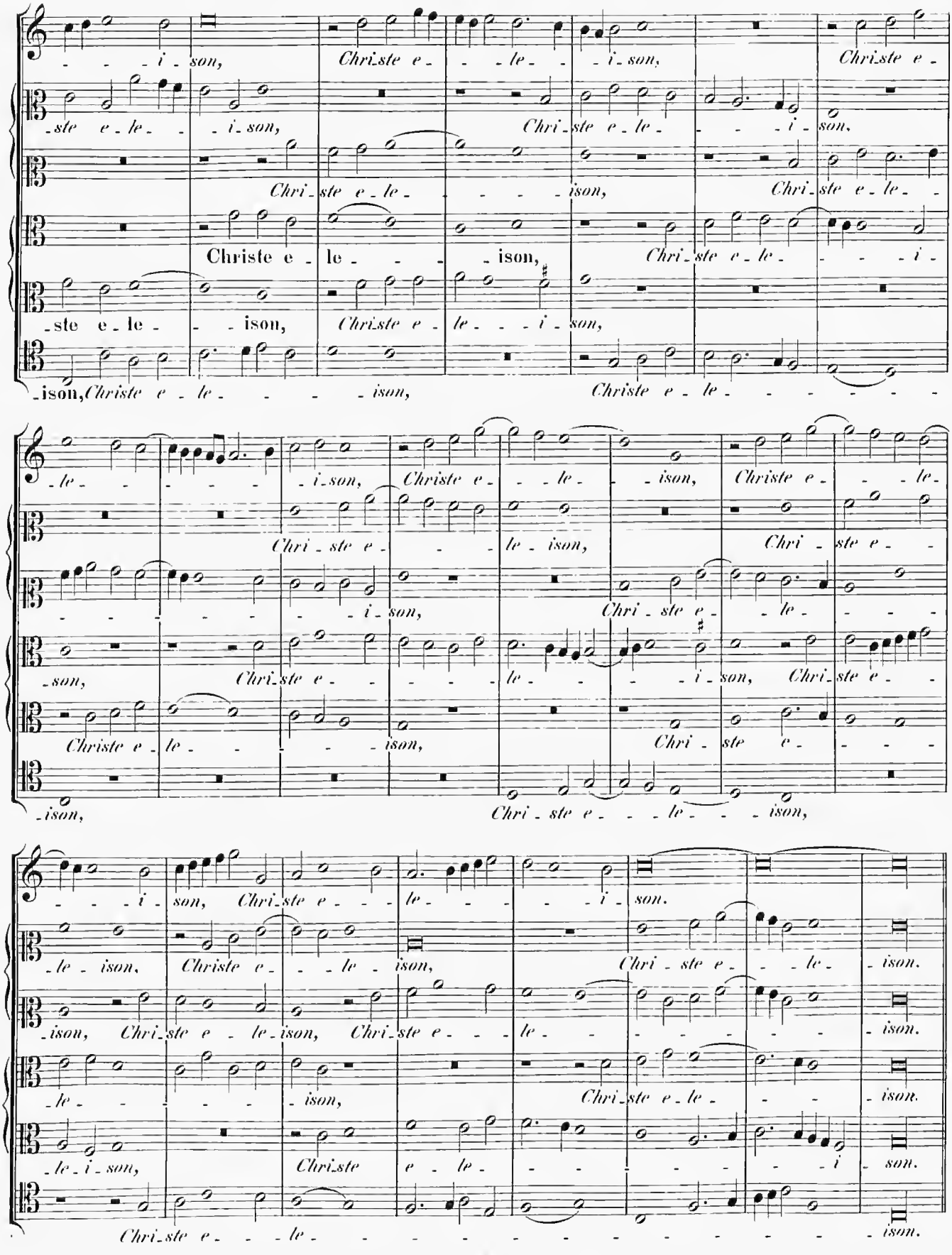
- - - i - son, Chri-ste e - - le - - i - son, Chri-ste e -
-ste e - le - - i - son, Chri - ste e - le - - - i - son.
Chri - ste e - le - - - - ison, Chri - ste e - le -
Christe e - le - - - ison, Chri - ste e - le - - - i -
-ste e - le - - ison, Chri-ste e - le - - - i - son,
-ison, Christe e - le - - - - ison, Christe e - le - - - - - -
-le - - - - - i - son, Christe e - - le - - ison, Christe e - - le -
Chri - ste e - - le - ison, Chri - ste e -
- - - - - - i - son, Chri - ste e - le - - - -
-son, Chri-ste e - - - - le - - - i - son, Chri-ste e -
Christe e - le - - - - ison, Chri - ste e - - - -
-ison, Chri - ste e - - le - - ison,
- - - i - son, Chri-ste e - - le - - - - i - son.
-le - ison, Christe e - - le - ison, Chri - ste e - - le - ison.
-ison, Chri-ste e - le-ison, Chri-ste e - - le - - - - - - - ison.
-le - - - - - ison, Chri-ste e - le - - - ison.
-le - i - son, Chri-ste e - le - - - - - - - i - son.
Chri-ste e - - le - - - - - - - - - - - - - ison.

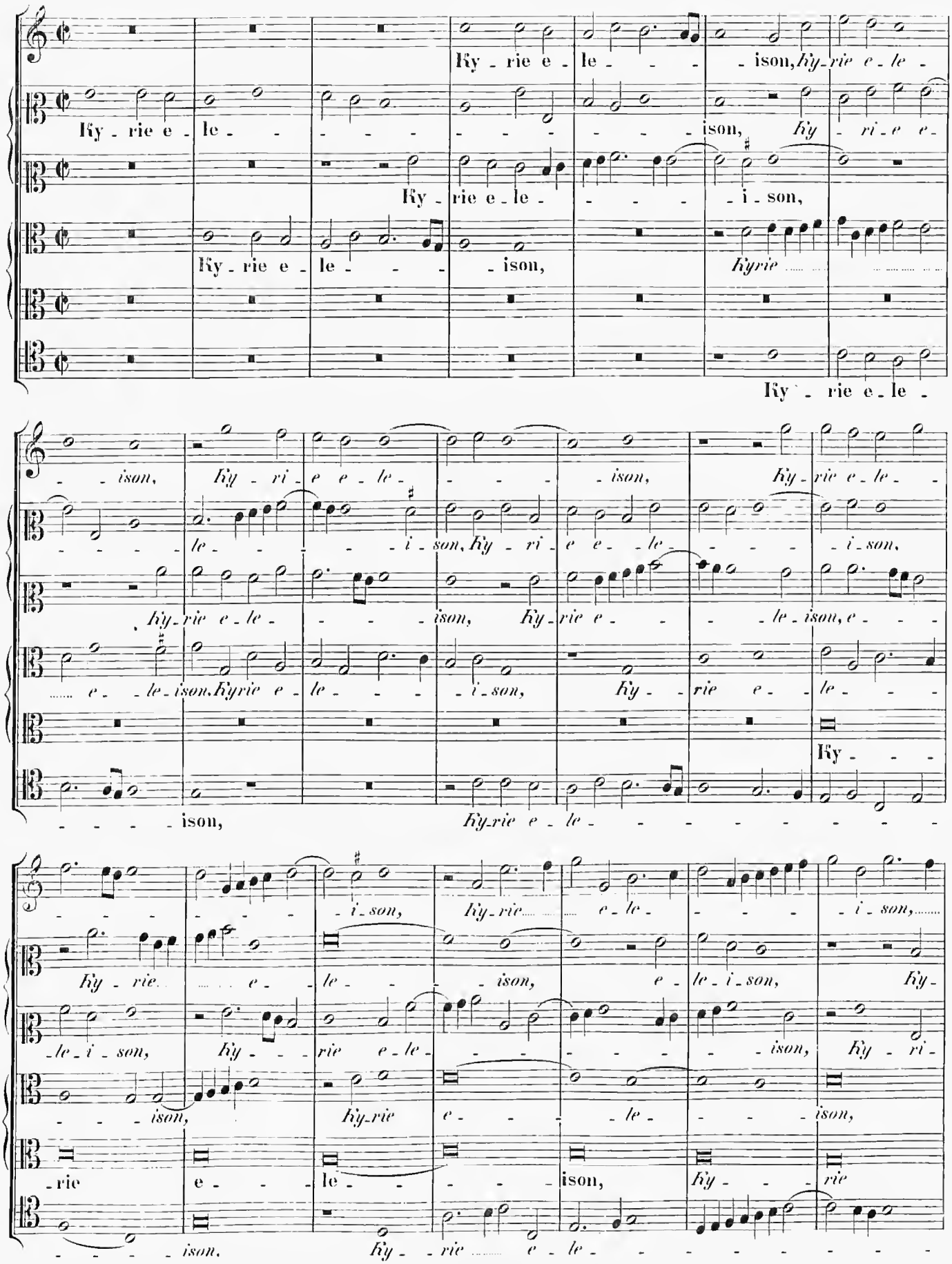
Ky - rie e - le - - - - ison, Ky - rie e - le -
Ky - rie e - le - - - - - - - - - - ison, Ky - ri - e e -
Ky - rie e - le - - - - - i - son,
Ky - rie e - le - - - - ison, Kyrie
Ky - rie e - le -
- - ison, Ky - ri - e e - le - - - - ison, Ky - rie e - le -
le - - - - - i - son, Ky - ri - e e - le - - - - i - son,
Ky - rie e - le - - - - ison, Ky - rie e - - - le - ison, e - - -
- - le - ison, Kyrie e - le - - - i - son, Ky - - rie e - - le - - -
Ky - -
- - - - ison, Ky - rie e - le -
- - - i - son, Ky - rie - - e - le - - - - i - son,
Ky - rie - - - e - le - ison, e - le - i - son, Ky -
- le - i - son, Ky - - - rie e - le - - - - - - ison, Ky - ri -
- - - ison, Ky - rie e - - - - le - - - - ison,
- rie e - - - le - - - - ison, Ky - - - rie
- - - - ison, Ky - - rie - - e - le -

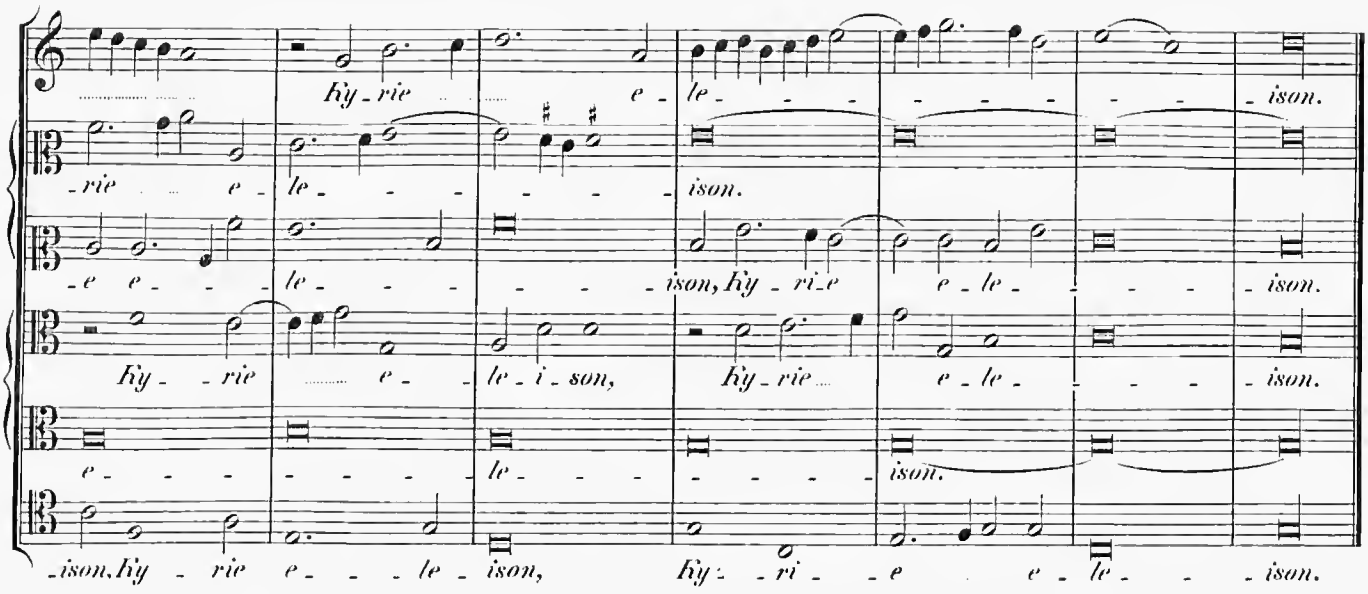

Gloria in excelsis Deo.

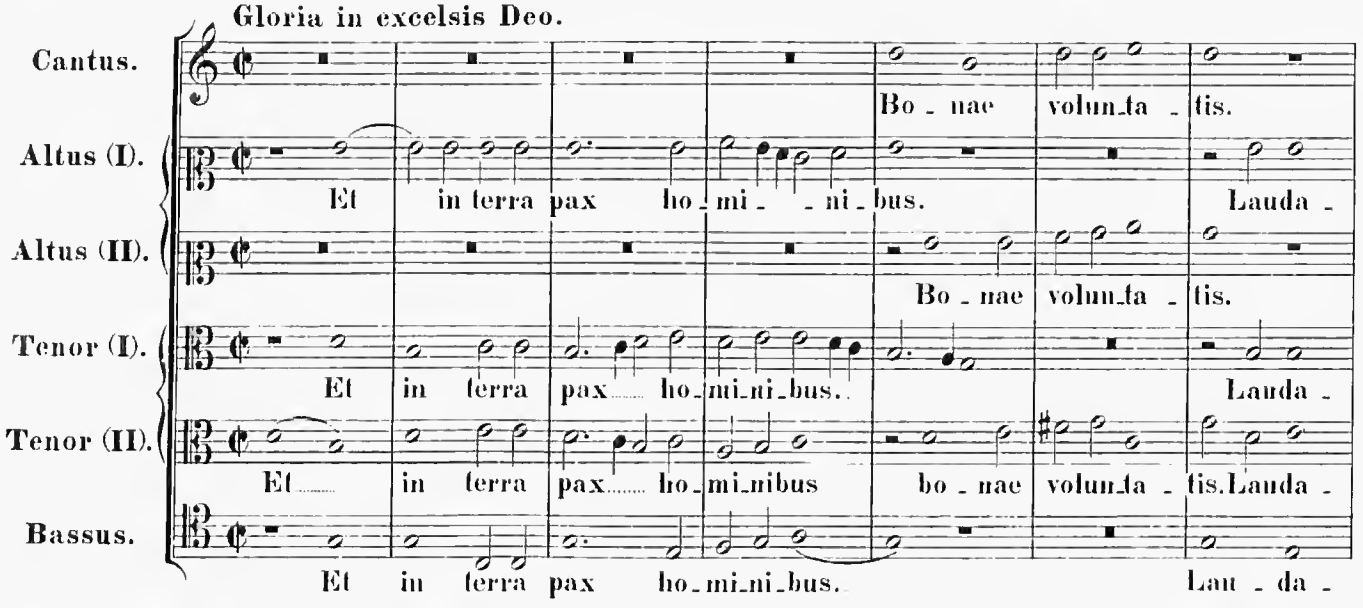

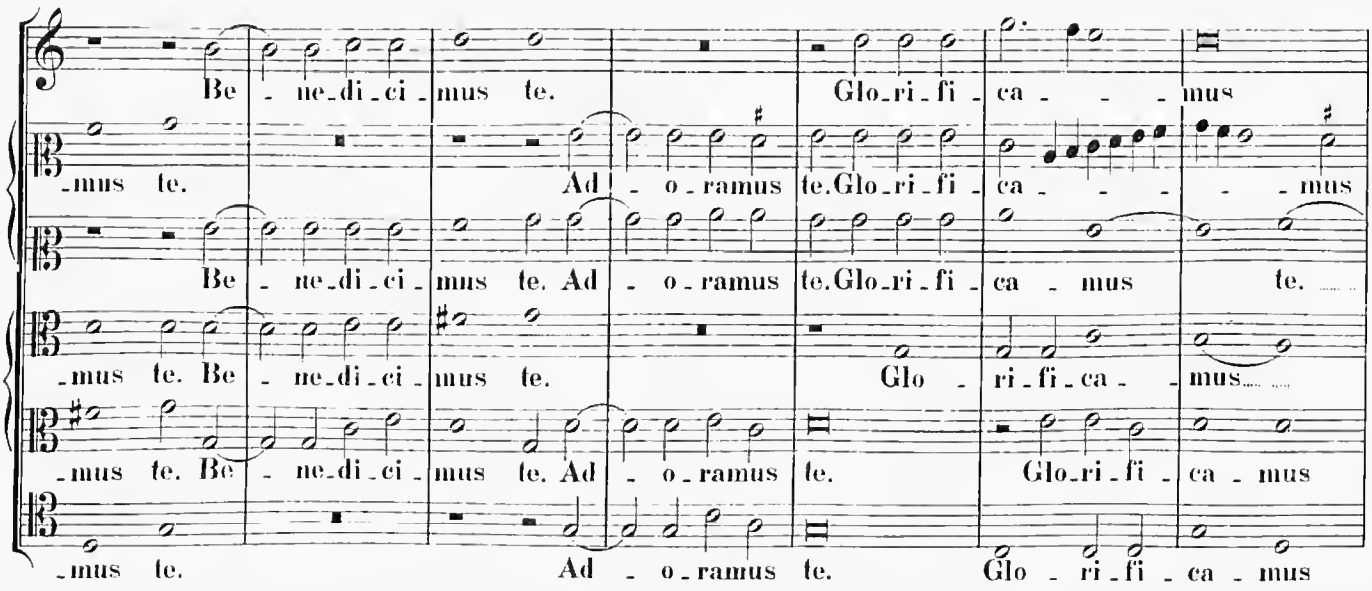

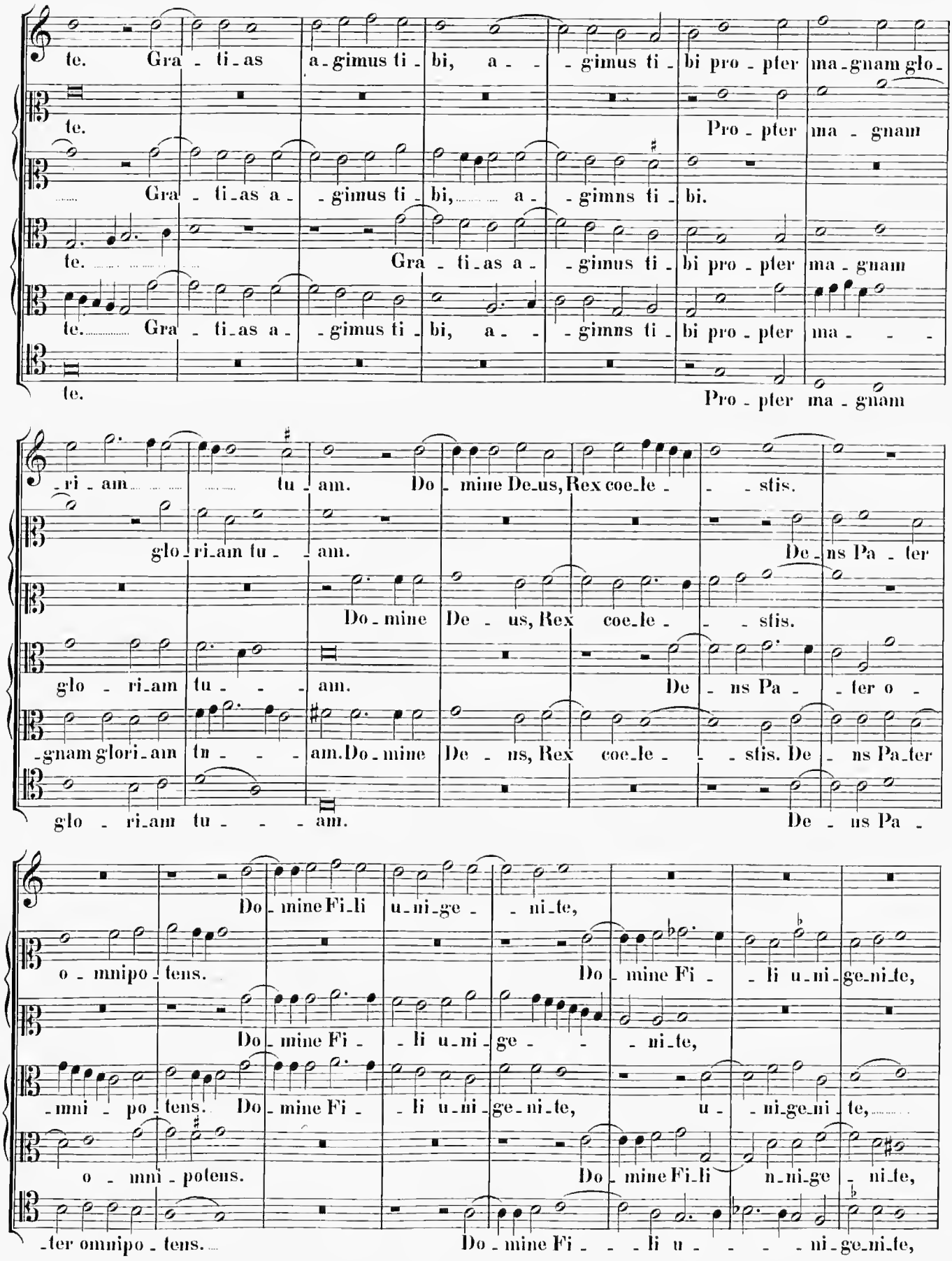
te. Gra - ti-as a-gimus ti-bi, a- - gimus ti-bi pro-pter ma-gnam glo-
te. Pro-pter ma-gnam
Gra-ti-as a- -gimus ti-bi,
te. Gra-ti-as a- -gimus ti-bi pro-pter ma-gnam
te. Gra-ti-as a- -gimus ti-bi, a- - gimns ti-bi pro-pter ma- - -
te. Pro-pter ma-gnam
-ri-am tu-am. Do-mine De-us, Rex coe-le- -stis.
glo-ri-am tu-am.
De-us Pa-ter
Do-mine De-us, Rex coe-le- -stis.
glo-ri-am tu- -am.
De-us Pa-ter o-
-gnam glori-am tu- -am. Do-mine De-us, Rex coe-le- -stis. De-us Pa-ter
glo-ri-am tu- -am.
De-us Pa-
Do-mine Fi-li u-ni-ge- -ni-te,
o-mnipo-tens.
Do-mine Fi- -li u-ni-ge-ni-te,
Do-mine Fi- -li u-ni-ge- -ni-te,
-mni-po-tens. Do-mine Fi- -li u-ni-ge-ni-te, u- -ni-ge-ni-te,
o-mni-potens.
Do-mine Fi-li n-ni-ge-ni-te,
-ter omnipo-tens.
Do-mine Fi- - -li u- - - -ni-ge-ni-te,

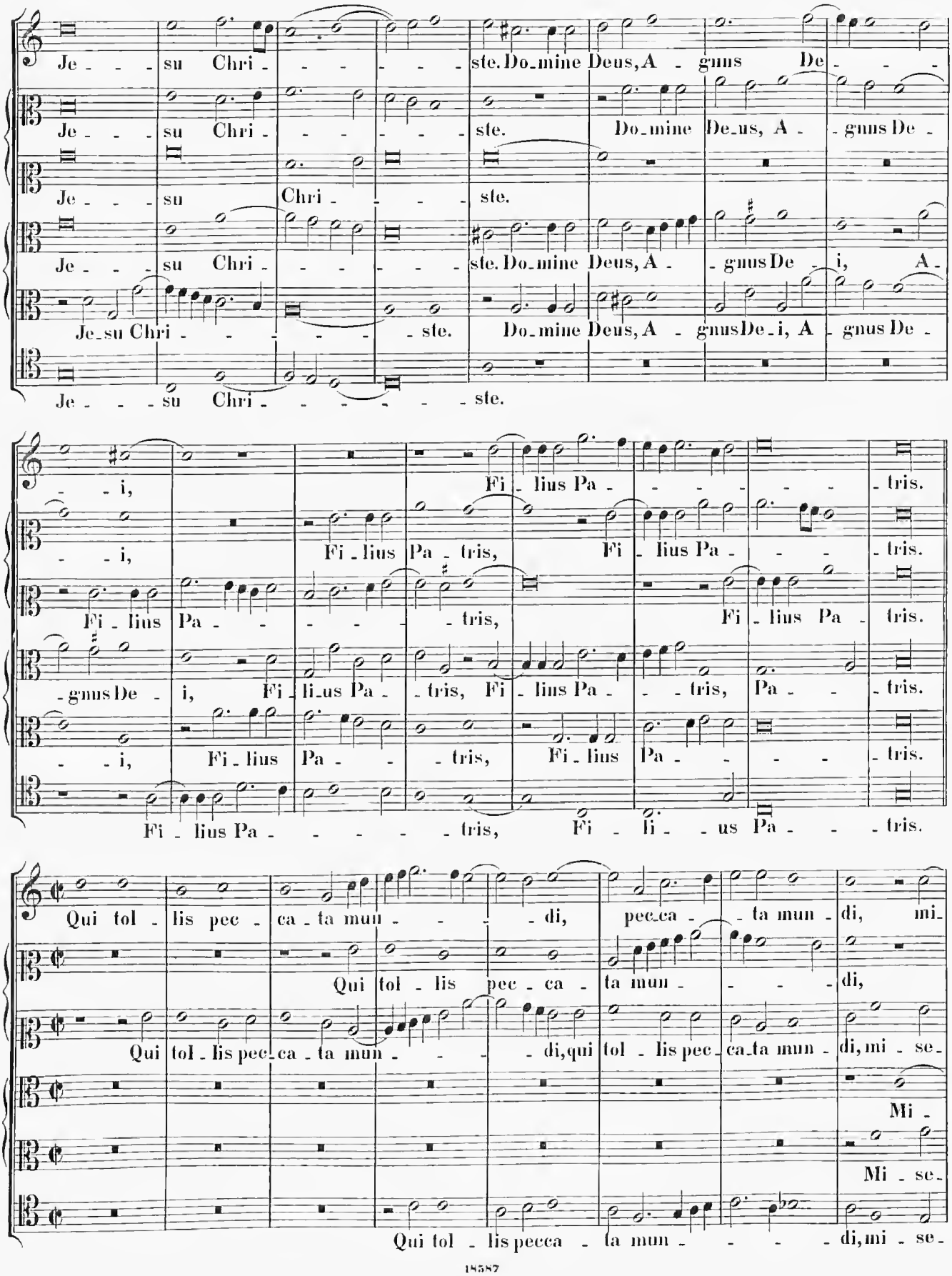
Je - - - su Chri - - - - - - ste. Do-mine Deus, A - gnus De - - -
Je - - - su Chri - - - - - - ste. Do-mine De-us, A - - gnus De -
Je - - - su Chri - - - - ste.
Je - - - su Chri - - - - - - ste. Do-mine Deus, A - - gnus De - i, A -
Je-su Chri - - - - - - - ste. Do-mine Deus, A - gnus De-i, A - gnus De -
Je - - - su Chri - - - - - - - ste.
- - i, Fi - lius Pa - - - - - - tris.
- - i, Fi - lius Pa - tris, Fi - lius Pa - - - tris.
Fi - lius Pa - - - - - tris, Fi - lius Pa - tris.
-gnus De - i, Fi - li-us Pa - - tris, Fi - lius Pa - - - tris, Pa - - tris.
- - i, Fi - lius Pa - - - tris, Fi - lius Pa - - - - tris.
Fi - lius Pa - - - - - - tris, Fi - li - - us Pa - - - tris.
Qui tol - lis pec - ca - ta mun - - - - di, pec-ca - - ta mun - di, mi-
Qui tol - lis pec - ca - ta mun - - - - di,
Qui tol - lis pec - ca - ta mun - - - - di, qui tol - lis pec - ca-ta mun - di, mi - se-
Mi -
Mi - se-
Qui tol - lis pecca - ta mun - - - - di, mi - se-

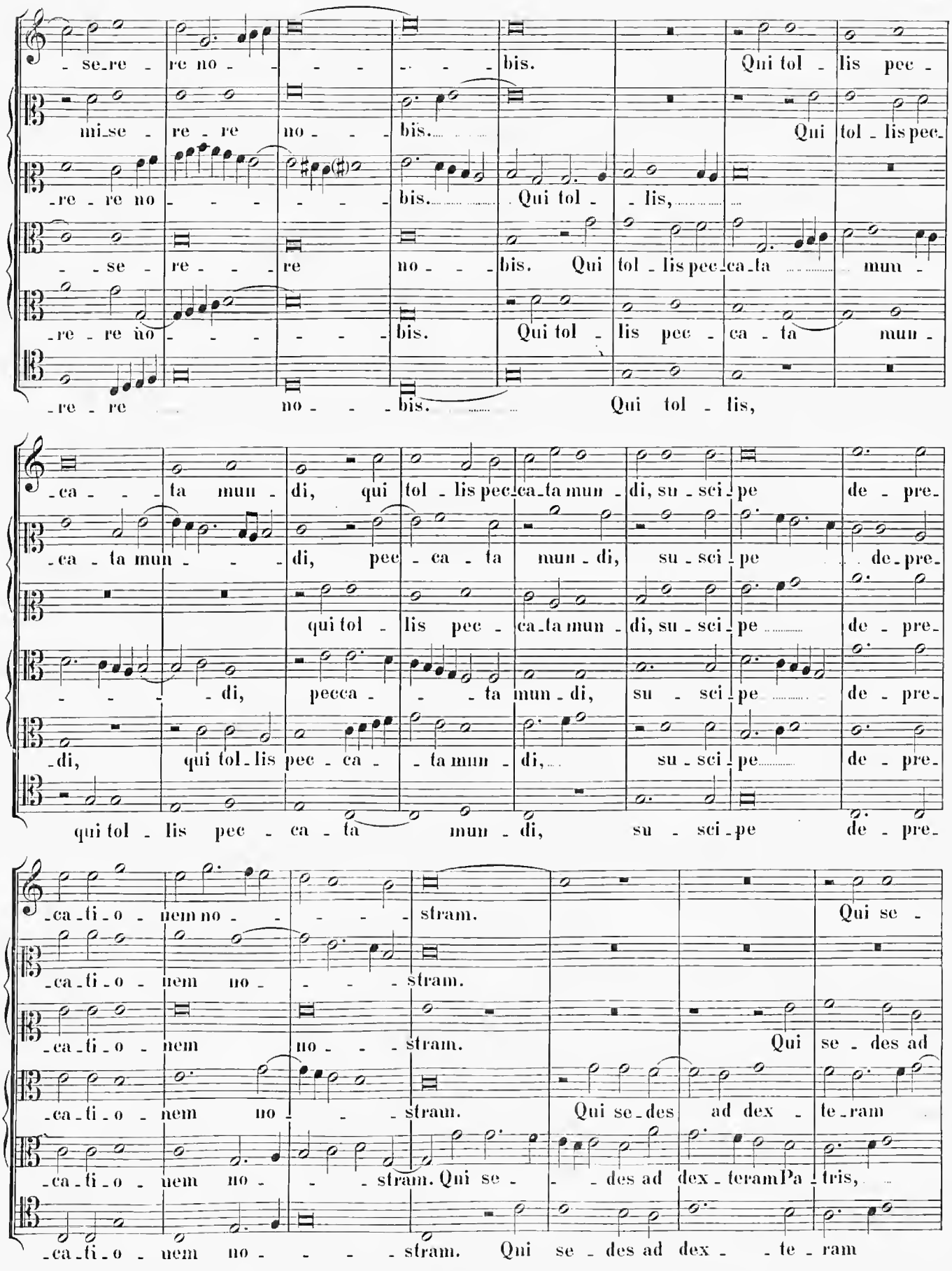
-se-re - re no - - - - - - bis. Qui tol - lis pec -
mi-se - re - re no - - bis. Qui tol - lis pec-
-re - re no - - - - - - bis. Qui tol - - lis,
- - se - re - - - re no - - bis. Qui tol - lis pec-ca-ta mun -
-re - re no - - - - - - bis. Qui tol - lis pec - ca - ta mun -
-re - re no - - bis. Qui tol - lis,
-ca - - - ta mun - di, qui tol - lis pec-ca-ta mun - di, su - sci - pe de - pre-
-ca - ta mun - - - di, pec - ca - ta mun - di, su - sci - pe de - pre-
qui tol - lis pec - ca-ta mun - di, su - sci - pe de - pre-
- - - - - di, pecca - - - ta mun - di, su - sci - pe de - pre-
-di, qui tol - lis pec - ca - - ta mun - di, su - sci - pe de - pre-
qui tol - lis pec - ca - ta mun - di, su - sci - pe de - pre-
-ca - ti - o - nem no - - - - - stram. Qui se -
-ca - ti - o - nem no - - - - stram.
-ca - ti - o - nem no - - - stram. Qui se - des ad
-ca - ti - o - nem no - - - stram. Qui se - des ad dex - te - ram
-ca - ti - o - nem no - - - stram. Qui se - - des ad dex - teram Pa - tris,
-ca - ti - o - nem no - - - - stram. Qui se - des ad dex - - te - ram

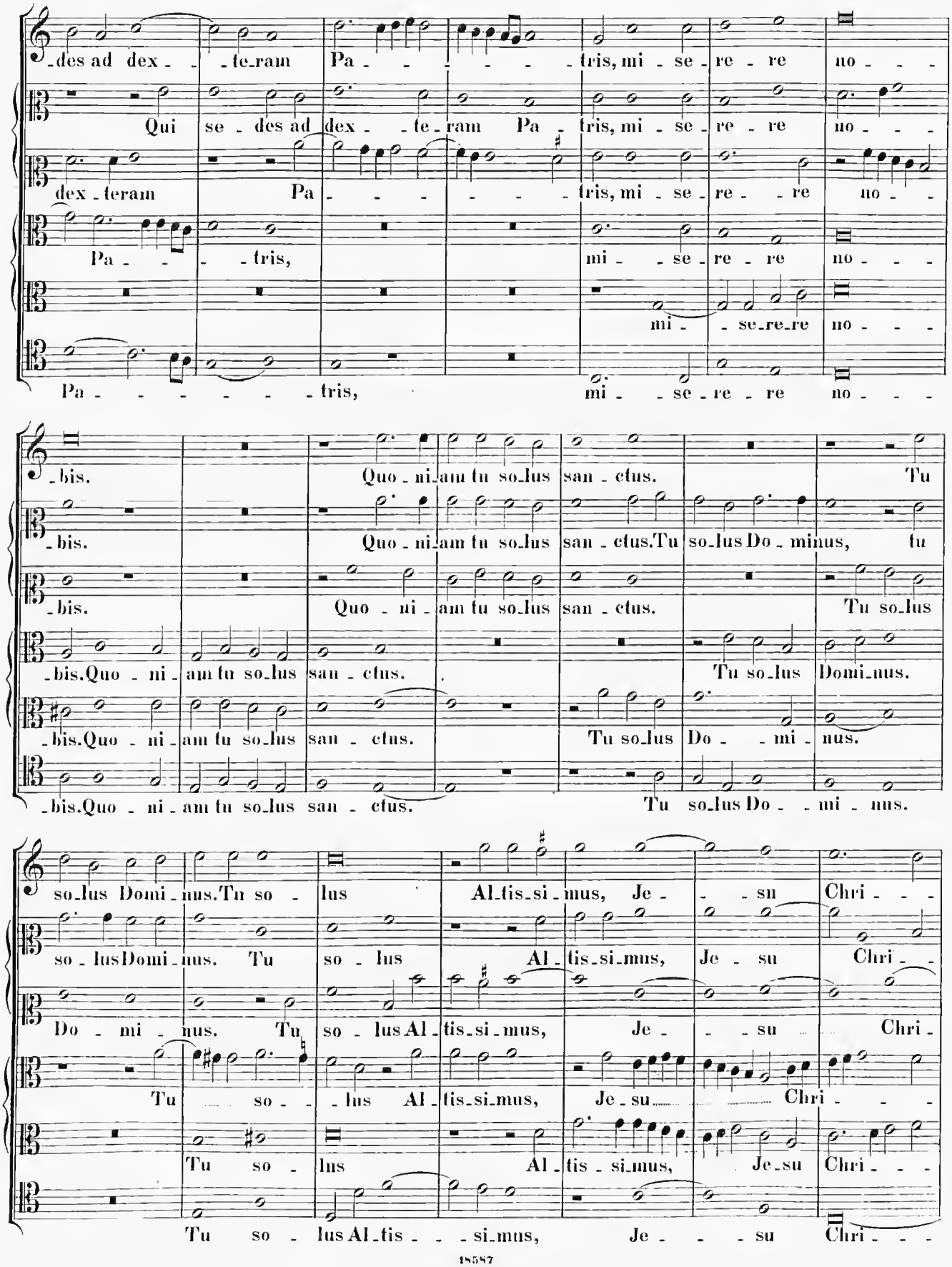
-des ad dex - - -te-ram Pa - - - - - - - tris, mi - se - re - re no - - -
Qui se - des ad dex - - te - ram Pa - tris, mi - se - re - re no - - -
dex - teram Pa - - - - - - tris, mi - se - re - - re no - -
Pa - - - - tris, mi - - se - re - re no - - -
mi - - se-re-re no - - -
Pa - - - - - - - tris, mi - - se - re - re no - - -
-bis. Quo - ni-am tu so-lus san - ctus. Tu
-bis. Quo - ni-am tu so-lus san - ctus. Tu so-lus Do - minus, tu
-bis. Quo - ni - am tu so-lus san - ctus. Tu so-lus
-bis. Quo - ni - am tu so-lus san - ctus. Tu so-lus Domi-nus.
-bis. Quo - ni - am tu so-lus san - ctus. Tu so-lus Do - - mi - nus.
-bis. Quo - ni - am tu so-lus san - ctus. Tu so-lus Do - - mi - nus.
so-lus Domi - nus. Tu so - lus Al-tis-si-mus, Je - - su Chri - - -
so - lus Domi - nus. Tu so - lus Al - tis-si-mus, Je - su Chri - -
Do - mi - nus. Tu so - lus Al - tis-si-mus, Je - - su Chri -
Tu so - - lus Al - tis-si-mus, Je - su Chri - - -
Tu so - lus Al - tis - si-mus, Je-su Chri - - -
Tu so - lus Al-tis - - si-mus, Je - - - su Chri - - -

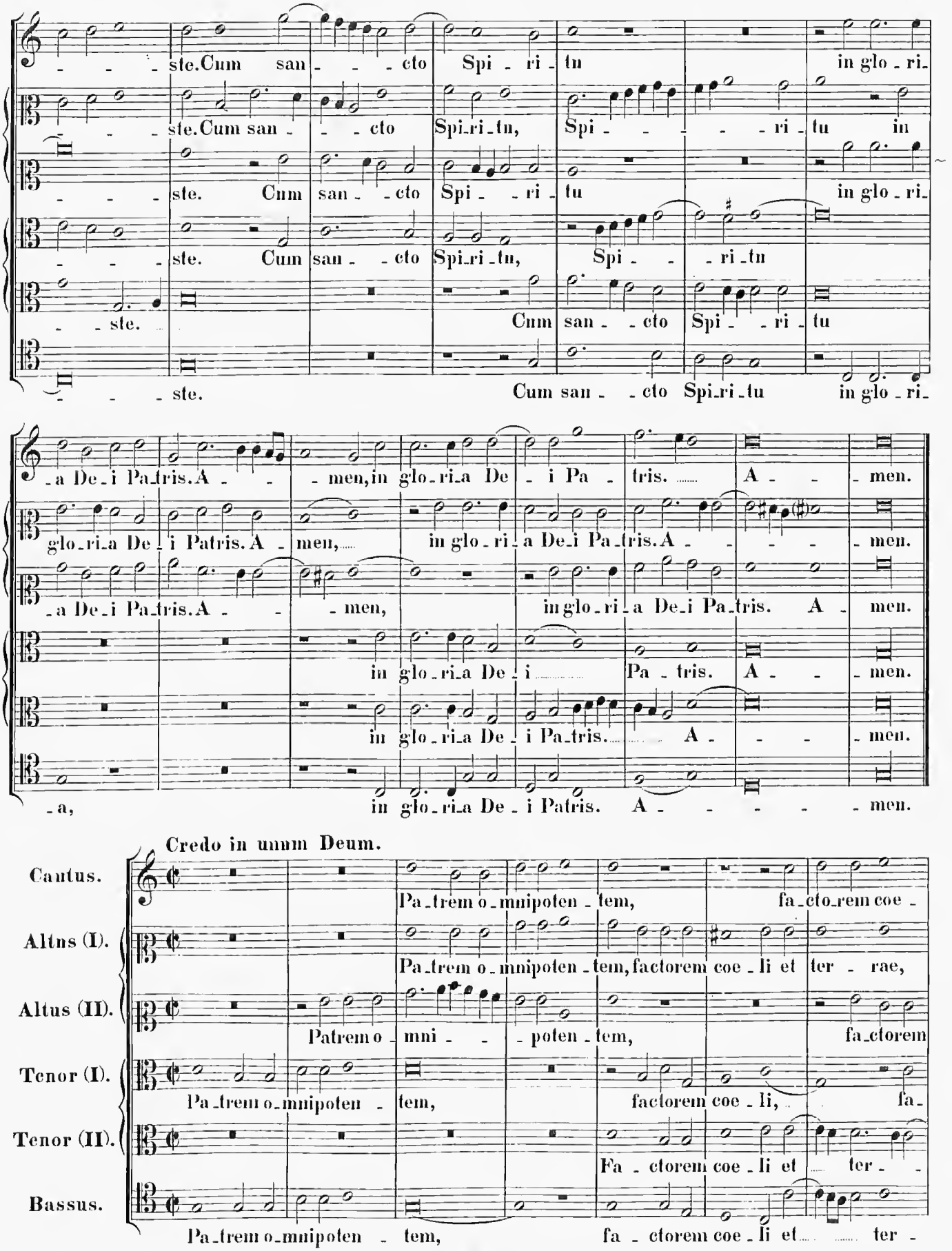

Credo in unum Deum.

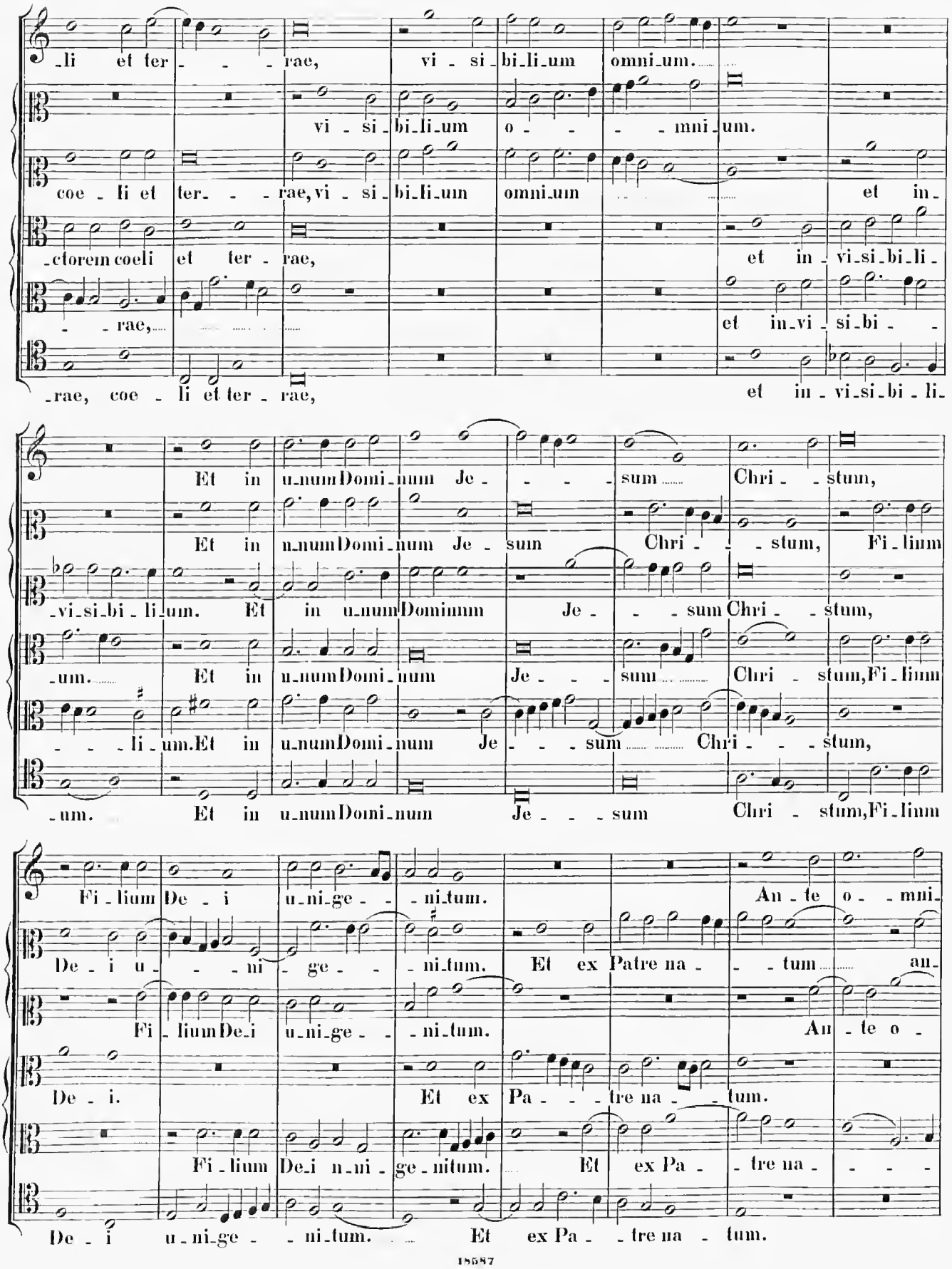
-li et ter - - - rae, vi - si - bi - li - um omni - um.
vi - si - bi - li - um o - - - mni - um.
coe - li et ter - - - rae, vi - si - bi - li - um omni - um et in -
-ctorem coeli et ter - rae, et in - vi - si - bi - li -
- - rae, et in - vi - si - bi - -
-rae, coe - li et ter - rae, et in - vi - si - bi - li -
Et in u - num Domi - num Je - - - - sum Chri - - stum,
Et in u - num Domi - num Je - sum Chri - - - stum, Fi - lium
-vi - si - bi - li - um. Et in u - num Dominum Je - - - sum Chri - - stum,
-um. Et in u - num Domi - num Je - - - sum Chri - stum, Fi - lium
- - - li - um. Et in u - num Domi - num Je - - - sum Chri - - - stum,
-um. Et in u - num Domi - num Je - - - sum Chri - stum, Fi - lium
Fi - lium De - i u - ni - ge - - - ni - tum. An - te o - - mni -
De - i u - - - ni - ge - - - ni - tum. Et ex Patre na - - - tum an -
Fi - lium De - i u - ni - ge - - - ni - tum. An - te o -
De - i. Et ex Pa - - - tre na - - tum.
Fi - lium De - i u - ni - ge - ni - tum. Et ex Pa - - tre na - - - -
De - i u - ni - ge - - - ni - tum. Et ex Pa - - tre na - tum.

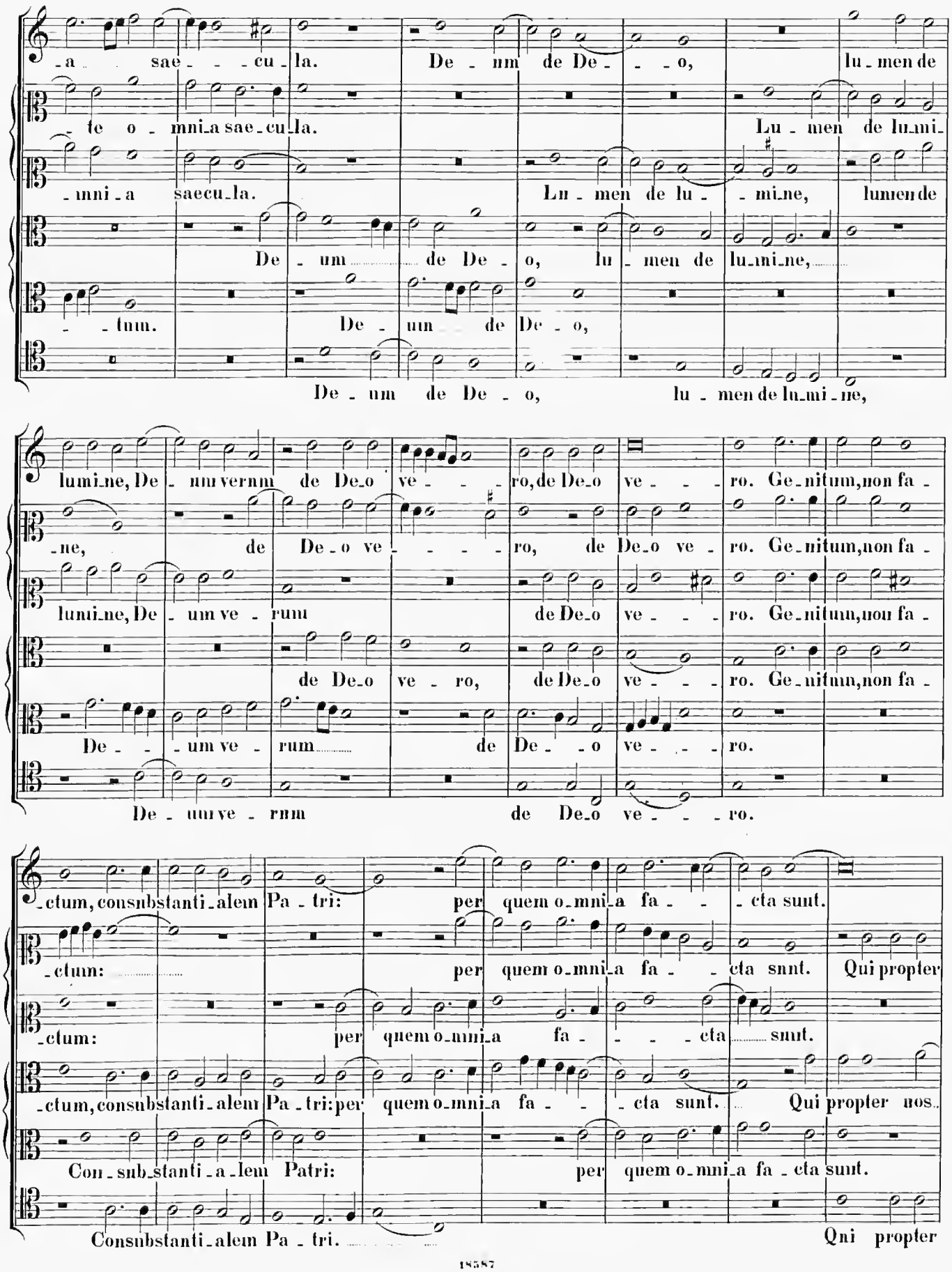
-a saecula. Deum de Deo, lumen de
-te omnia saecula. Lumen de lumi-
-mnia saecula. Lumen de lumine, lumen de
De-um de Deo, lumen de lumine,
-tum. Deum de Deo,
Deum de Deo, lumen de lumine,
lumine, Deum verum de Deo ve-ro, de Deo ve-ro. Genitum, non fa-
-ne, de Deo ve-ro, de Deo ve-ro. Genitum, non fa-
lumine, Deum ve-rum de Deo ve-ro. Genitum, non fa-
de Deo ve-ro, de Deo ve-ro. Genitum, non fa-
Deum ve-rum de Deo ve-ro.
Deum verum de Deo ve-ro.
-ctum, consubstantialem Patri: per quem omnia fa-cta sunt.
-ctum: per quem omnia fa-cta sunt. Qui propter
-ctum: per quem omnia fa-cta sunt.
-ctum, consubstantialem Patri: per quem omnia fa-cta sunt. Qui propter nos
Consubstantialem Patri: per quem omnia facta sunt.
Consubstantialem Patri. Qui propter

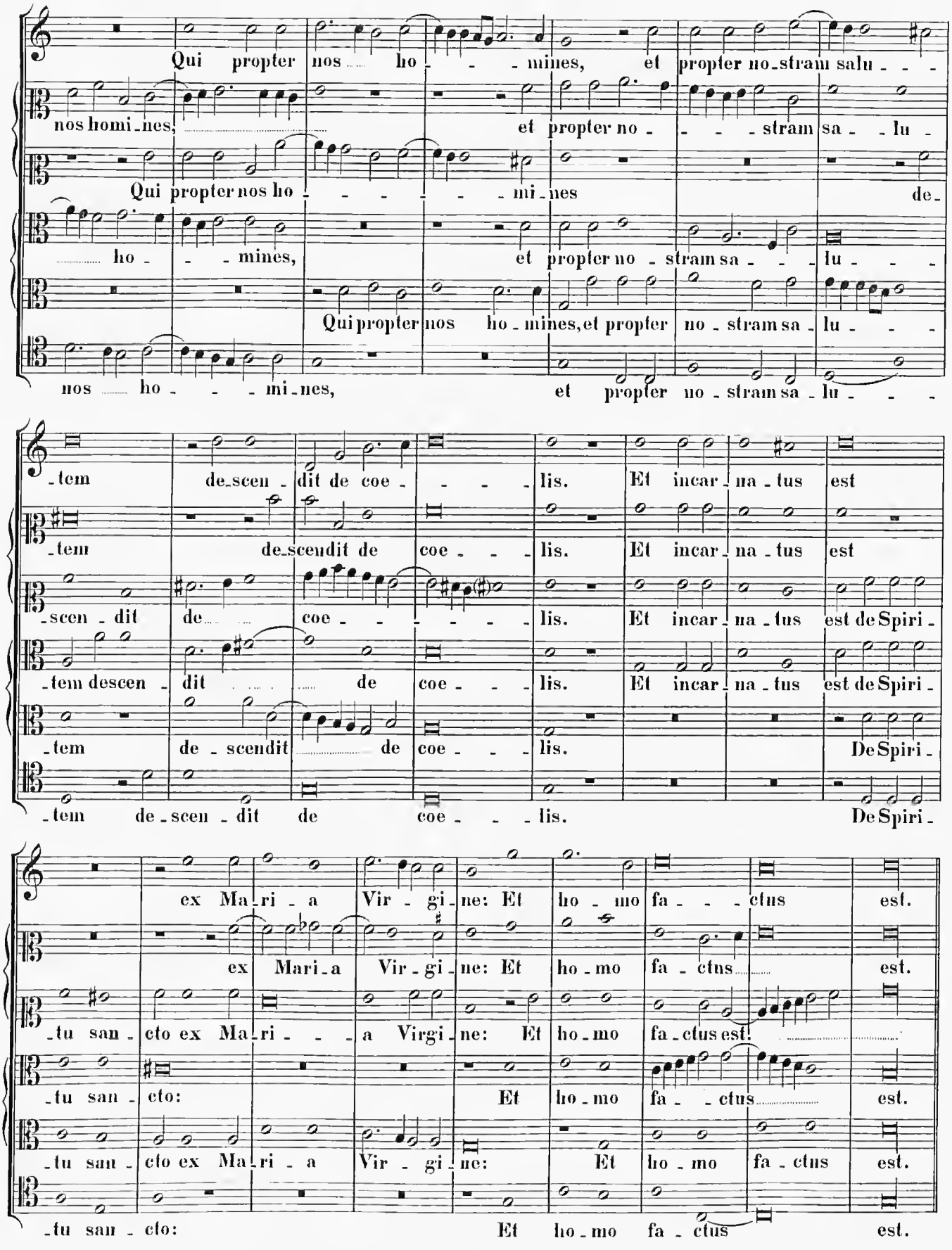
Qui propter nos ho - - - mines, et propter no-stram salu - - -
nos homi-nes, et propter no - - - stram sa - lu -
Qui propter nos ho - - - - - - mi-nes de-
ho - - - mines, et propter no - stram sa - - - lu - - -
Qui propter nos ho - mines, et propter no - stram sa - lu - - -
nos ho - - - mi-nes, et propter no - stram sa - lu - - -
-tem de-scen - dit de coe - - - lis. Et incar - na - tus est
-tem de-scendit de coe - - - lis. Et incar - na - tus est
-scen - dit de coe - - - - - lis. Et incar - na - tus est de Spiri -
-tem descen - dit de coe - - - lis. Et incar - na - tus est de Spiri -
-tem de - scendit de coe - - - lis. De Spiri -
-tem de - scen - dit de coe - - - lis. De Spiri -
ex Ma-ri - a Vir - gi-ne: Et ho - mo fa - - - ctus est.
ex Mari-a Vir - gi-ne: Et ho - mo fa - ctus est.
-tu san - cto ex Ma-ri - - - a Virgi-ne: Et ho-mo fa-ctus est.
-tu san - cto: Et ho - mo fa - - ctus est.
-tu san - cto ex Ma-ri - a Vir - gi-ne: Et ho - mo fa - ctus est.
-tu san - cto: Et ho - mo fa - ctus est.

4 vocum.

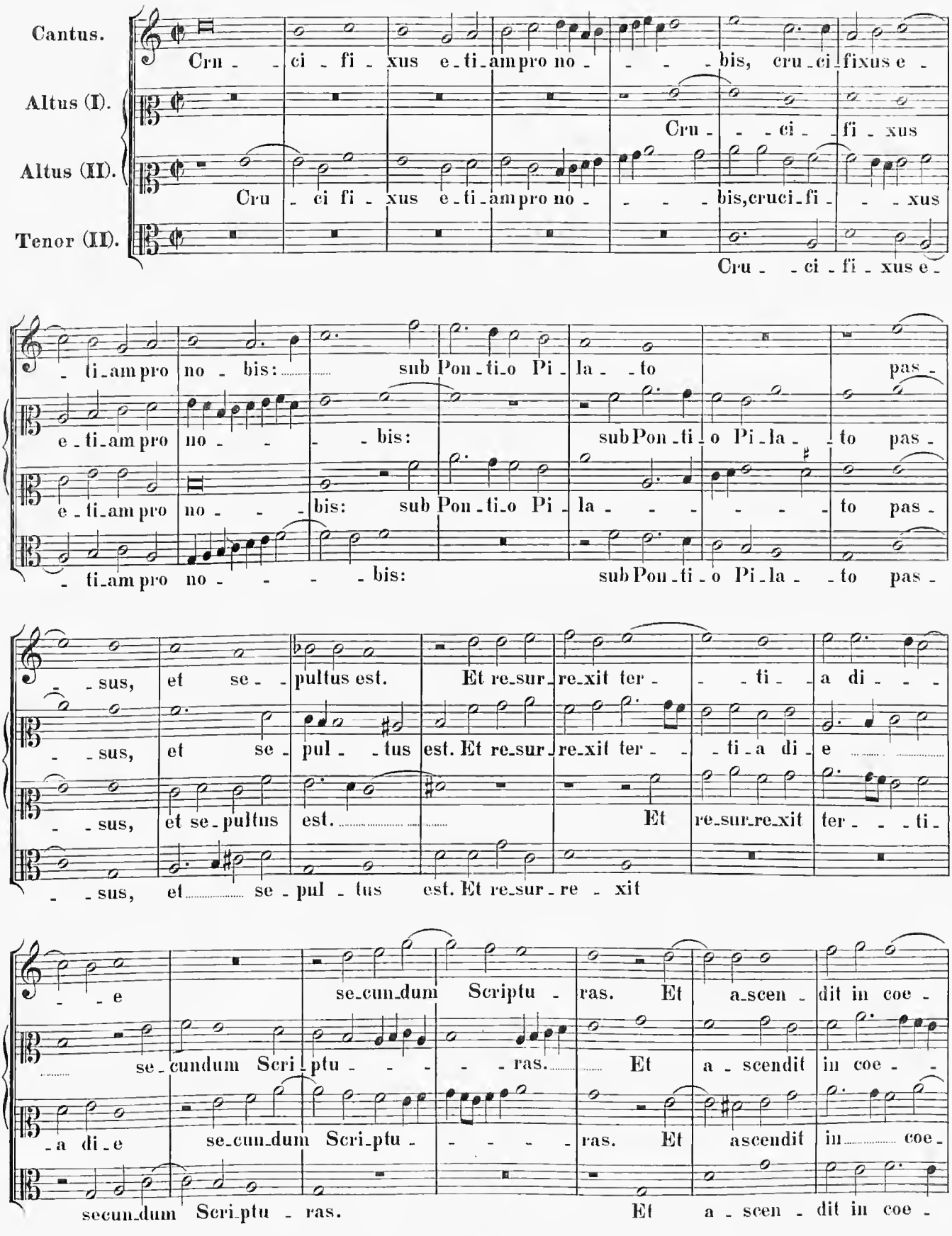
Cantus.
Altus (I).
Altus (II).
Tenor (II).
Cru - ci - fi - xus e - ti - am pro no - - - bis, cru - ci - fixus e -
Cru - - ci - fi - xus
Cru - ci fi - xus e - ti - am pro no - - - bis, cruci - fi - - - xus
Cru - - ci - fi - xus e -
- ti - am pro no - bis: sub Pon - ti - o Pi - la - to pas -
e - ti - am pro no - - - bis: sub Pon - ti - o Pi - la - - to pas -
e - ti - am pro no - - - bis: sub Pon - ti - o Pi - la - - - - - to pas -
- ti - am pro no - - - - bis: sub Pon - ti - o Pi - la - - to pas -
- - sus, et se - pultus est. Et re - sur - re - xit ter - - - ti - a di - - -
- - sus, et se - pul - - tus est. Et re - sur - re - xit ter - - ti - a di - e
- - sus, et se - pultus est. Et re - sur - re - xit ter - - - ti -
- - sus, et se - pul - tus est. Et re - sur - re - xit
- - e se - cun - dum Scriptu - ras. Et a - scen - dit in coe -
se - cundum Scri - ptu - - - - - ras. Et a - scendit in coe - -
- a di - e se - cun - dum Scri - ptu - - - - - ras. Et ascendit in coe -
secun - dum Scri - ptu - ras. Et a - scen - dit in coe -

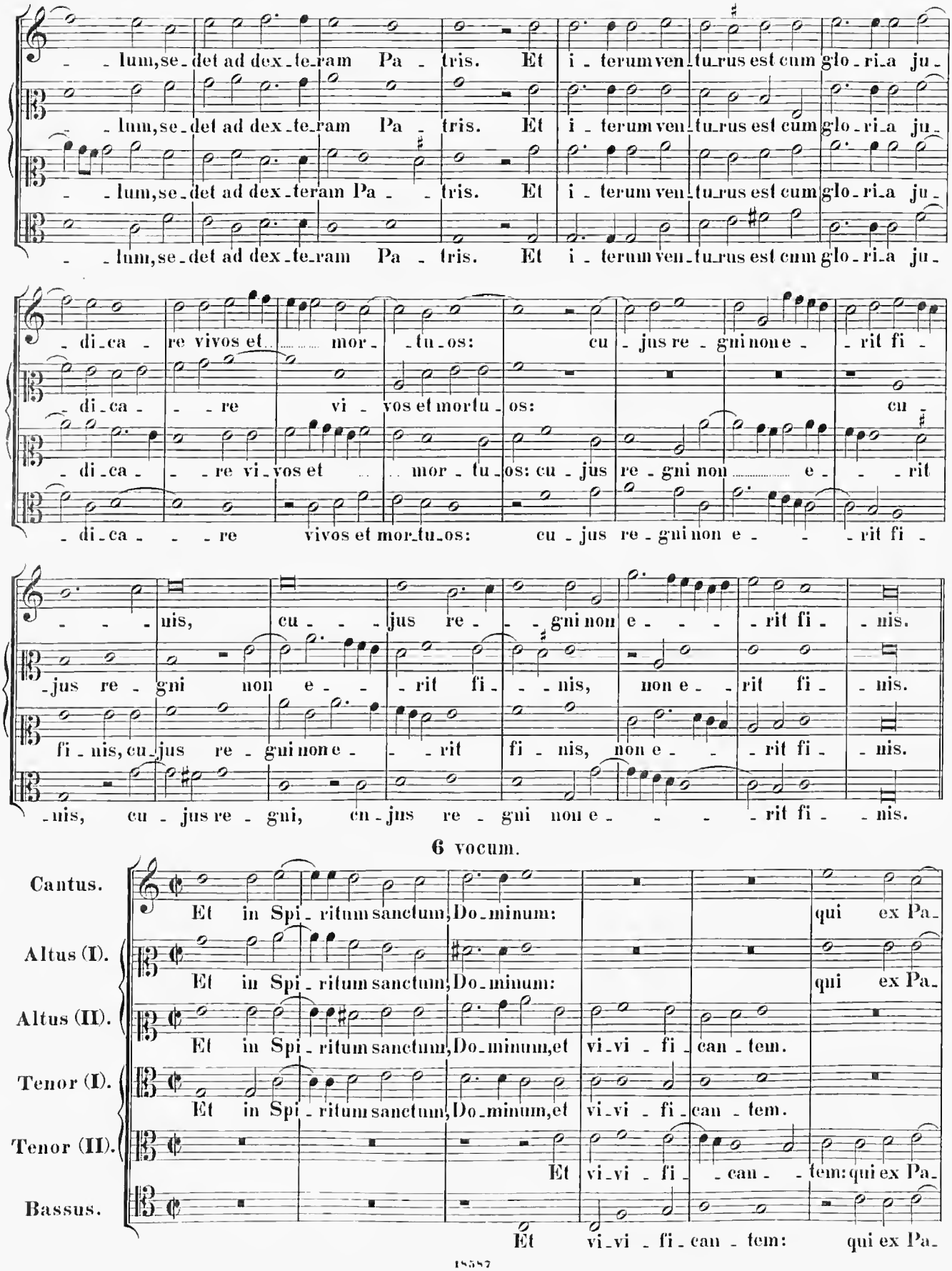
- - lum, se - det ad dex - te - ram Pa - tris. Et i - terum ven - tu - rus est cum glo - ri - a ju -
- di - ca - re vivos et mor - tu - os: cu - jus re - gni non e - rit fi -
- nis, cu - jus re - gni non e - rit fi - nis, non e - rit fi - nis.
6 vocum.
Cantus.
Altus (I).
Altus (II).
Tenor (I).
Tenor (II).
Bassus.
Et in Spi - ritum sanctum, Do - minum: qui ex Pa -
Et in Spi - ritum sanctum, Do - minum, et vi - vi - fi - can - tem.
Et vi - vi - fi - can - tem: qui ex Pa -

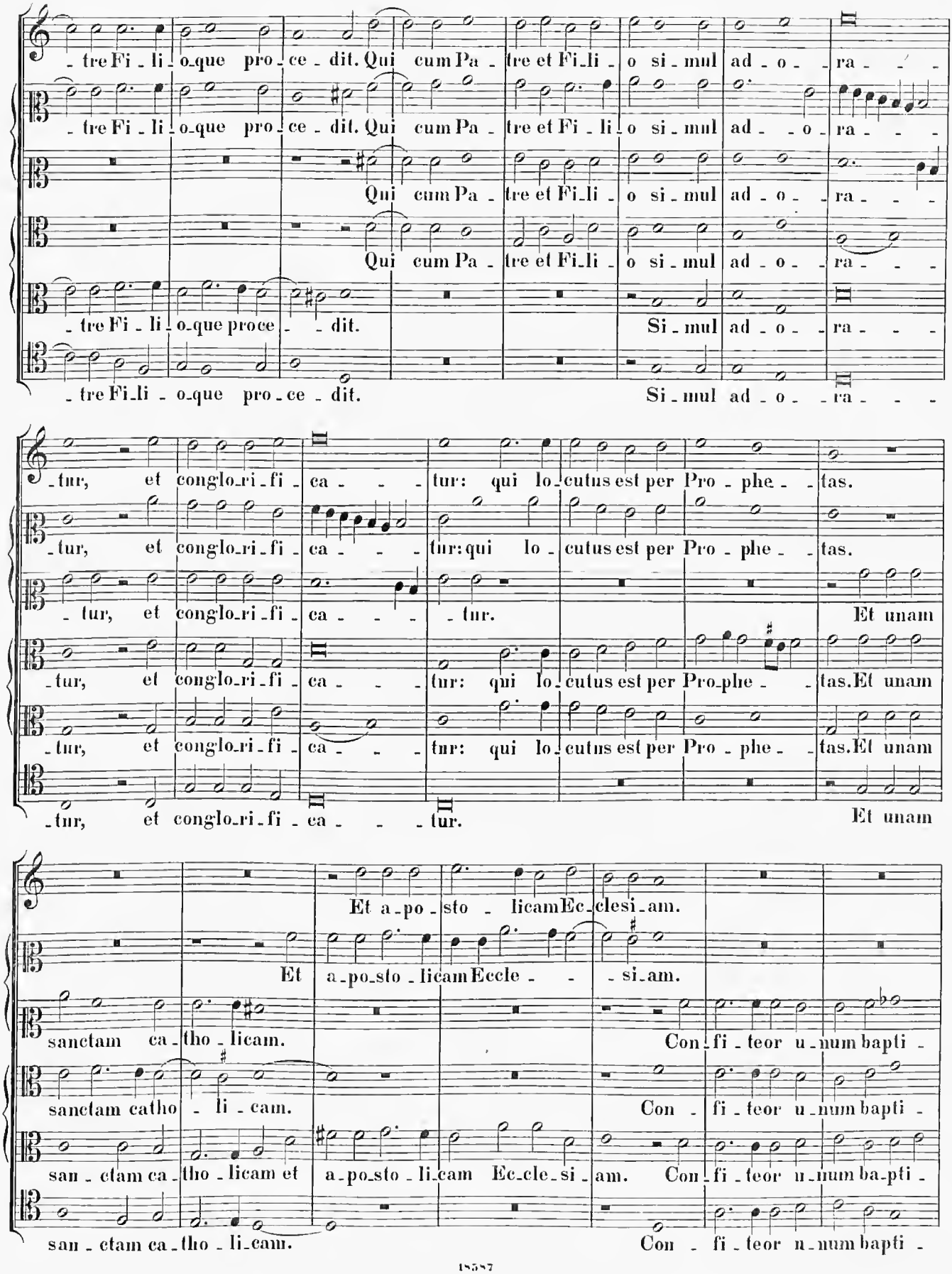
-tre Fi-li-o-que pro-ce-dit. Qui cum Pa-tre et Fi-li-o si-mul ad-o-ra-
-tre Fi-li-o-que pro-ce-dit. Qui cum Pa-tre et Fi-li-o si-mul ad-o-ra-
Qui cum Pa-tre et Fi-li-o si-mul ad-o-ra-
Qui cum Pa-tre et Fi-li-o si-mul ad-o-ra-
-tre Fi-li-o-que proce-dit. Si-mul ad-o-ra-
-tre Fi-li-o-que pro-ce-dit. Si-mul ad-o-ra-
-tur, et conglo-ri-fi-ca-tur: qui lo-cutus est per Pro-phe-tas.
-tur, et conglo-ri-fi-ca-tur: qui lo-cutus est per Pro-phe-tas.
-tur, et conglo-ri-fi-ca-tur. Et unam
-tur, et conglo-ri-fi-ca-tur: qui lo-cutus est per Pro-phe-tas. Et unam
-tur, et conglo-ri-fi-ca-tur: qui lo-cutus est per Pro-phe-tas. Et unam
-tur, et conglo-ri-fi-ca-tur. Et unam
Et a-po-sto-licam Ec-clesi-am.
Et a-po-sto-licam Eccle-si-am.
sanctam ca-tho-licam. Con-fi-teor u-num bapti-
sanctam catho-li-cam. Con-fi-teor u-num bapti-
san-ctam ca-tho-licam et a-po-sto-li-cam Ec-cle-si-am. Con-fi-teor u-num ba-pti-
san-ctam ca-tho-li-cam. Con-fi-teor u-num bapti-

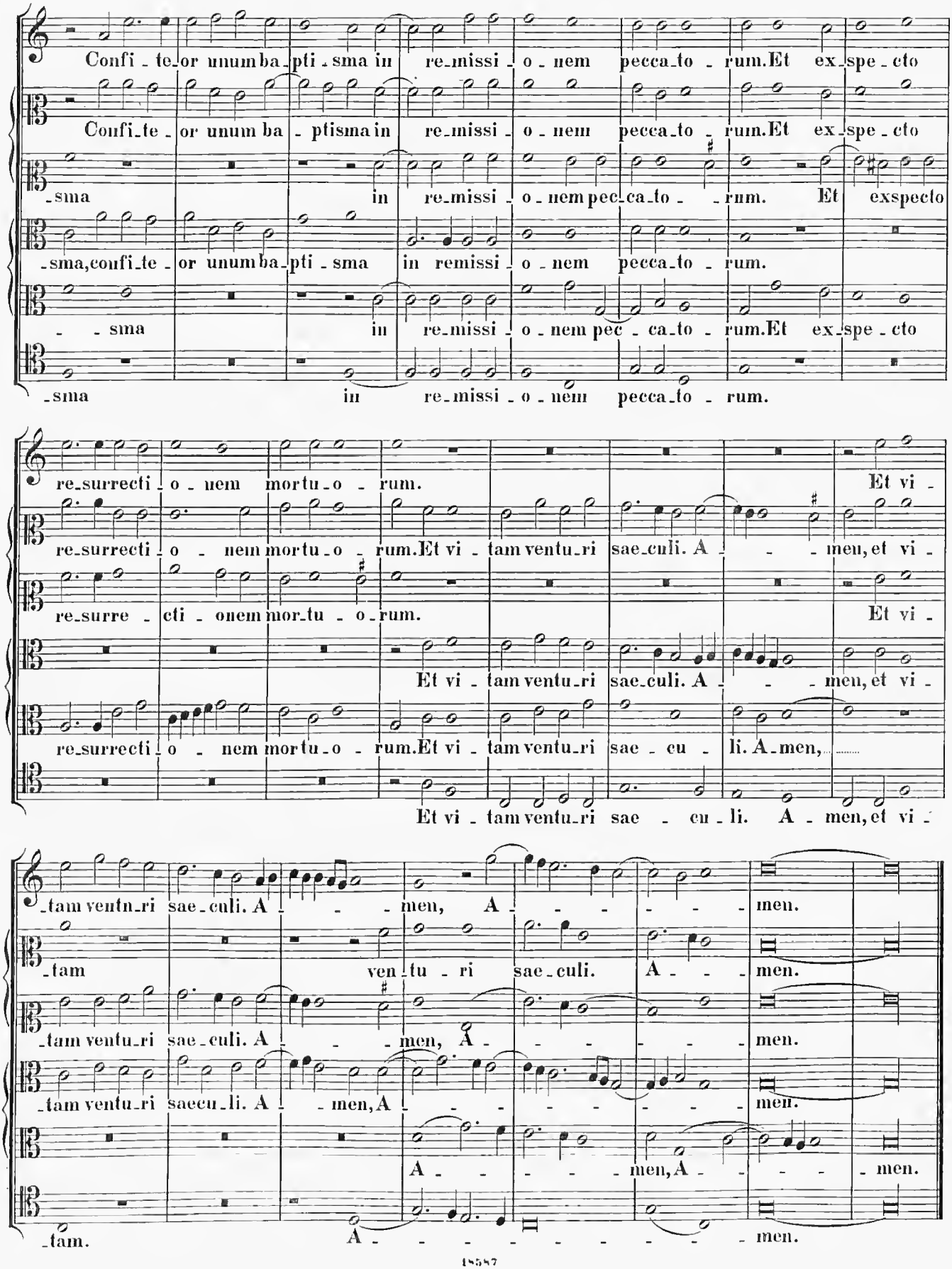
Confi - te_or unum ba_pti - sma in re_missi - o - nem pecca_to - rum. Et ex_spe - cto
Confi_te - or unum ba - ptisma in re_missi - o - nem pecca_to - rum. Et ex_spe - cto
- sma in re_missi - o - nem pec_ca_to - - rum. Et exspecto
- sma, confi_te - or unum ba_pti - sma in remissi - o - nem pecca_to - rum.
- - sma in re_missi - o - nem pec - ca_to - rum. Et ex_spe - cto
- sma in re_missi - o - nem pecca_to - rum.
re_surrecti - o - nem mortu_o - rum. Et vi -
re_surrecti - o - nem mortu_o - rum. Et vi - tam ventu_ri sae_culi. A - - - men, et vi -
re_surre - cti - onem mor_tu - o - rum. Et vi -
Et vi - tam ventu_ri sae_culi. A - - - men, et vi -
re_surrecti - o - nem mortu_o - rum. Et vi - tam ventu_ri sae - cu - li. A - men,
Et vi - tam ventu_ri sae - cu - li. A - men, et vi -
- tam ventu_ri sae - culi. A - - - men, A - - - - - - men.
- tam ven - tu - ri sae - culi. A - - - men.
- tam ventu_ri sae - culi. A - - - men, A - - - - - - men.
- tam ventu_ri saecu_li. A - - men, A - - - - - - men.
A - - - - - men, A - - - - - men.
- tam. A - - - - - - - - men.

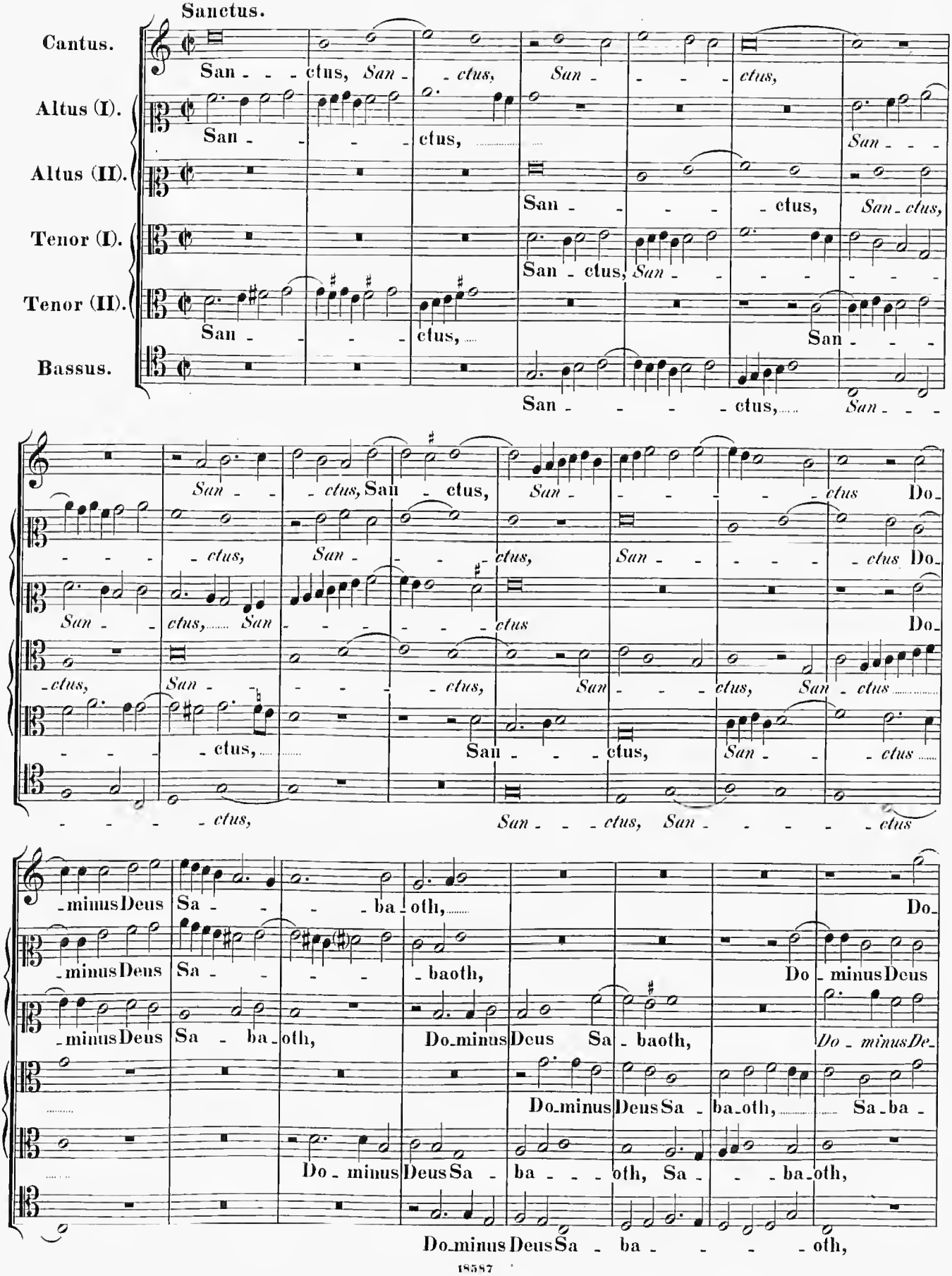
Sanctus.
Cantus.
San - - - ctus, San - - ctus, San - - - - ctus,
Altus (I).
San - - - - ctus, San - - -
Altus (II).
San - - - - - ctus, San - ctus,
Tenor (I).
San - ctus, San - - - - - - -
Tenor (II).
San - - - - ctus, San - - -
Bassus.
San - - - - ctus, San - - -
San - - ctus, San - ctus, San - - - - - ctus Do -
- - - - ctus, San - - - ctus, San - - - - - ctus Do -
San - - ctus, San - - - - - - ctus Do -
- ctus, San - - - - - ctus, San - - - ctus, San - ctus
- - - - ctus, San - - ctus, San - - ctus
- - - - - ctus, San - - ctus, San - - - - - ctus
- minus Deus Sa - - - - ba - oth, Do -
- minus Deus Sa - - - - - baoth, Do - minus Deus
- minus Deus Sa - ba - oth, Do - minus Deus Sa - baoth, Do - minus De -
Do - minus Deus Sa - ba - oth, Sa - ba -
Do - minus Deus Sa - ba - - - oth, Sa - - ba - oth,
Do - minus Deus Sa - ba - - - - oth,

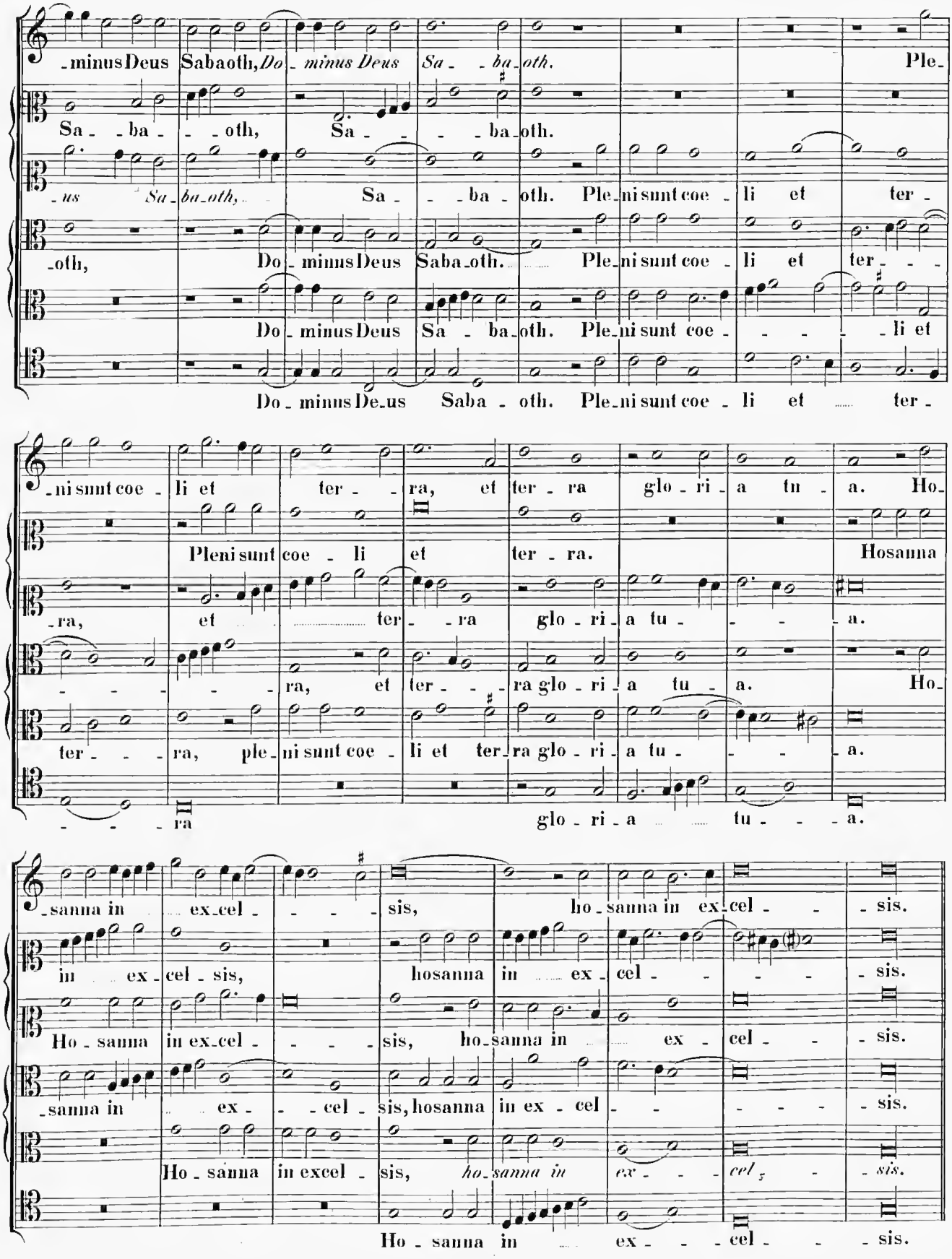
-minus Deus Sabaoth, Do- minus Deus Sa- - ba- oth. Ple-
Sa- - ba- - - oth, Sa- - - - ba- oth.
-us Sa- ba- oth, Sa- - - ba- oth. Ple- ni sunt coe- li et ter-
-oth, Do- minus Deus Saba- oth. Ple- ni sunt coe- li et ter- - -
Do- minus Deus Sa- - ba- oth. Ple- ni sunt coe- - - - li et
Do- minus De- us Saba- - oth. Ple- ni sunt coe- li et ter-
-ni sunt coe- li et ter- - ra, et ter- ra glo- ri- a tu- a. Ho-
Pleni sunt coe- li et ter- ra. Hosanna
-ra, et ter- - ra glo- ri- a tu- - - a.
ra, et ter- - - ra glo- ri- a tu- a. Ho-
ter- - - ra, ple- ni sunt coe- li et ter- ra glo- ri- a tu- - - a.
- - - ra glo- ri- a tu- - - a.
-sanna in ex- cel- - - - sis, ho- sanna in ex- cel- - - sis.
in ex- cel- sis, hosanna in ex- cel- - - - - sis.
Ho- sanna in ex- cel- - - - sis, ho- sanna in ex- cel- - - sis.
-sanna in ex- - - cel- sis, hosanna in ex- cel- - - - - - sis.
Ho- sanna in excel- sis, ho- sanna in ex- - - cel- - - sis.
Ho- sanna in ex- - - cel- - - sis.

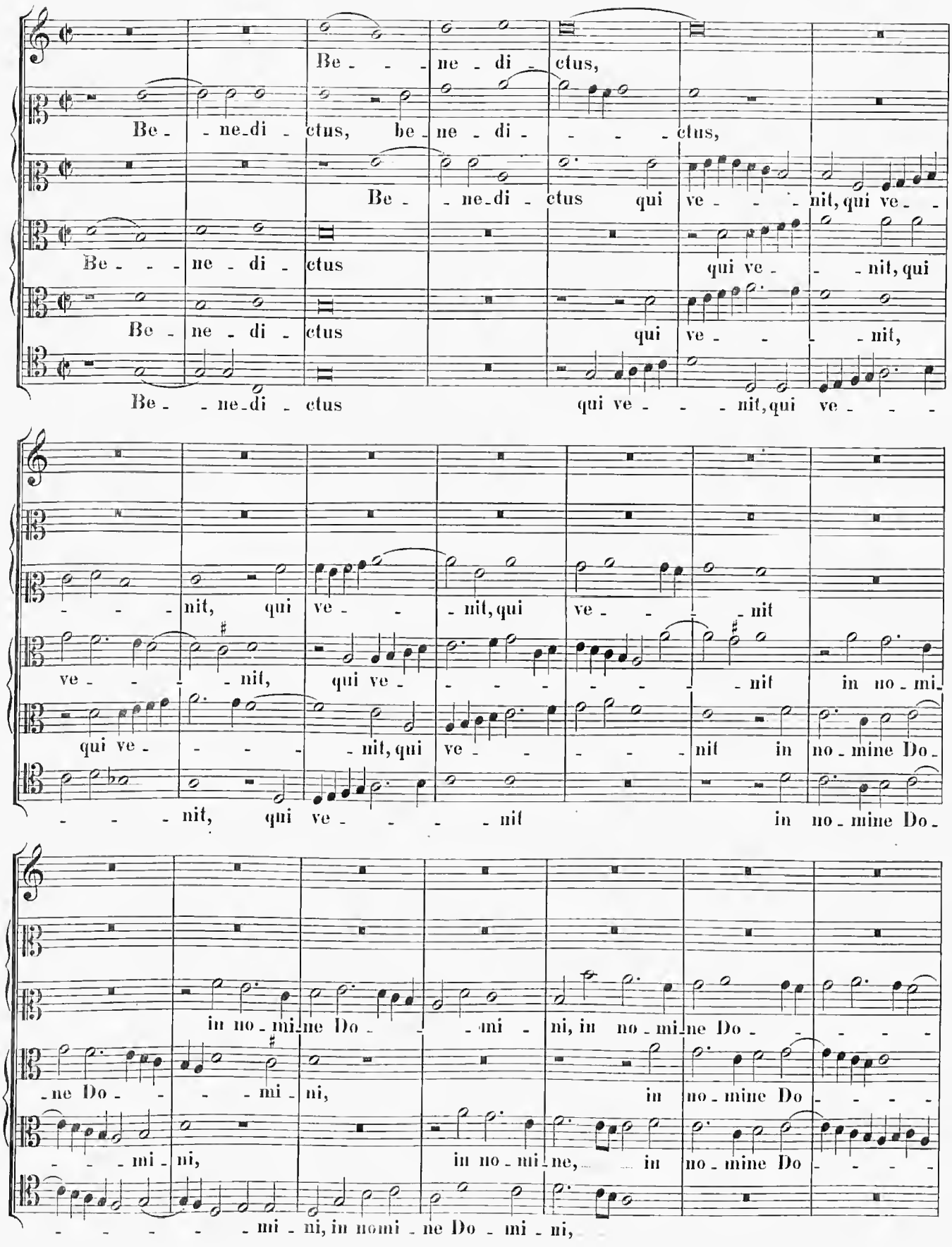
Be - - - ne - di - ctus,
Be - - ne - di - ctus, be - ne - di - - - - ctus,
Be - - ne - di - ctus qui ve - - - nit, qui ve - -
Be - - - ne - di - ctus qui ve - - nit, qui
Be - ne - di - ctus qui ve - - - nit,
Be - - ne - di - ctus qui ve - - - nit, qui ve - - -
- - - nit, qui ve - - - nit, qui ve - - - nit
ve - - - - nit, qui ve - - - - - - - nit in no - mi -
qui ve - - - - nit, qui ve - - - - nit in no - mine Do -
- - - nit, qui ve - - - - nit in no - mine Do -
in no - mi - ne Do - - - mi - ni, in no - mi - ne Do - - - - -
- ne Do - - - - mi - ni, in no - mine Do - - - -
- - - mi - ni, in no - mi - ne, in no - mine Do - - - -
- - - - - mi - ni, in nomi - ne Do - mi - ni,

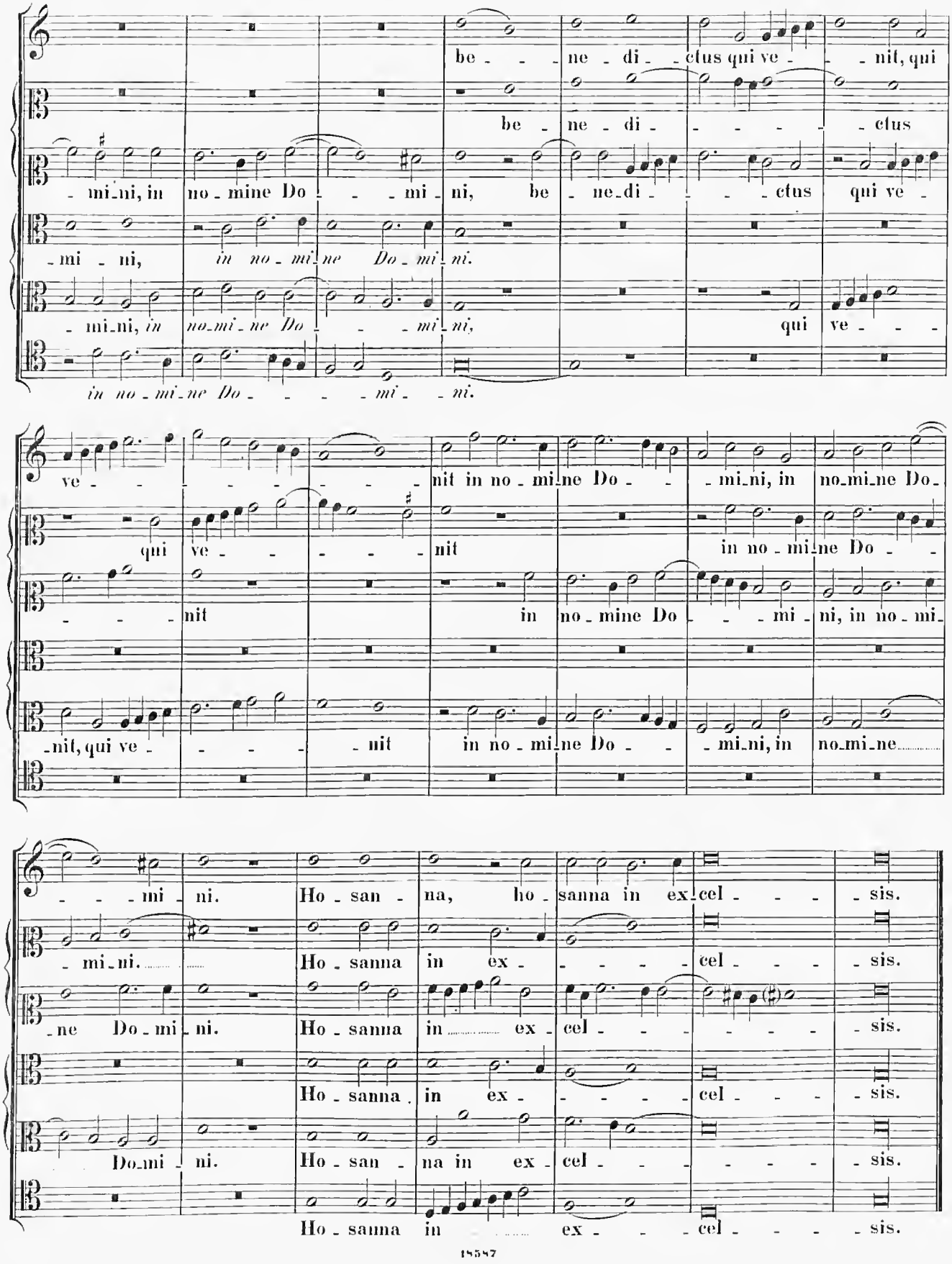
be - - - ne - di - - ctus qui ve - - - nit, qui
be - ne - di - - - - - ctus
- mi - ni, in no - mine Do - - - mi - ni, be - ne - di - - - - ctus qui ve -
- mi - ni, in no - mi - ne Do - mi - ni.
- mi - ni, in no - mi - ne Do - - - mi - ni, qui ve - - -
in no - mi - ne Do - - - - mi - - ni.
ve - - - - - - - - - nit in no - mi - ne Do - - - mi - ni, in no - mi - ne Do -
qui ve - - - - - nit in no - mi - ne Do - -
- - - nit in no - mine Do - - - mi - ni, in no - mi -
- nit, qui ve - - - - nit in no - mi - ne Do - - - mi - ni, in no - mi - ne
- - - mi - ni. Ho - san - na, ho - sanna in ex - cel - - - - sis.
- mi - ni. Ho - sanna in ex - - - - - cel - - - - sis.
- ne Do - mi - ni. Ho - sanna in ex - cel - - - - - - sis.
Ho - sanna in ex - - - - cel - - - - sis.
Do - mi - ni. Ho - san - na in ex - cel - - - - - - sis.
Ho - sanna in ex - - - cel - - - - sis.

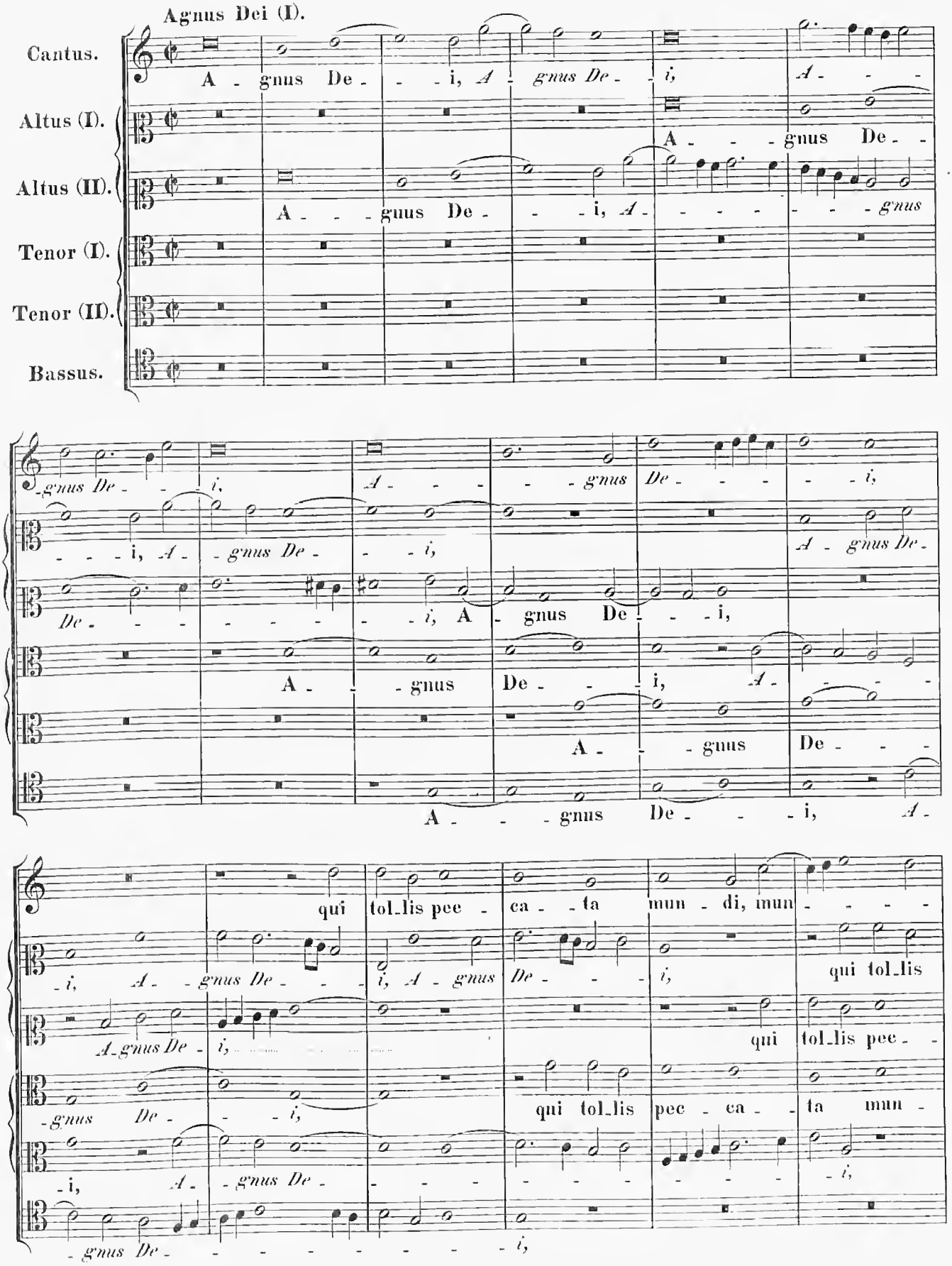
Agnus Dei (I).
Cantus.
Altus (I).
Altus (II).
Tenor (I).
Tenor (II).
Bassus.
A - gnus De - - i, A - gnus De - i, A - - -
A - - - gnus De - -
A - - - gnus De - - - i, A - - - - - - - gnus
- gnus De - - i, A - - - - gnus De - - - - - i,
- - - i, A - gnus De - - - i, A - gnus De -
De - - - - - - - - i, A - gnus De - - - i,
A - - gnus De - - - i, A - - - -
A - - gnus De - - -
A - - - gnus De - - - i, A -
qui tol_lis pec - ca - ta mun - di, mun - - - -
- i, A - gnus De - - - i, A - gnus De - - - i, qui tol_lis
A_gnus De - i, qui tol_lis pec - -
- gnus De - - - i, qui tol_lis pec - ca - ta mun -
- i, A - gnus De - - - - - - - - - - - i,
- gnus De - - - - - - - - - - i,

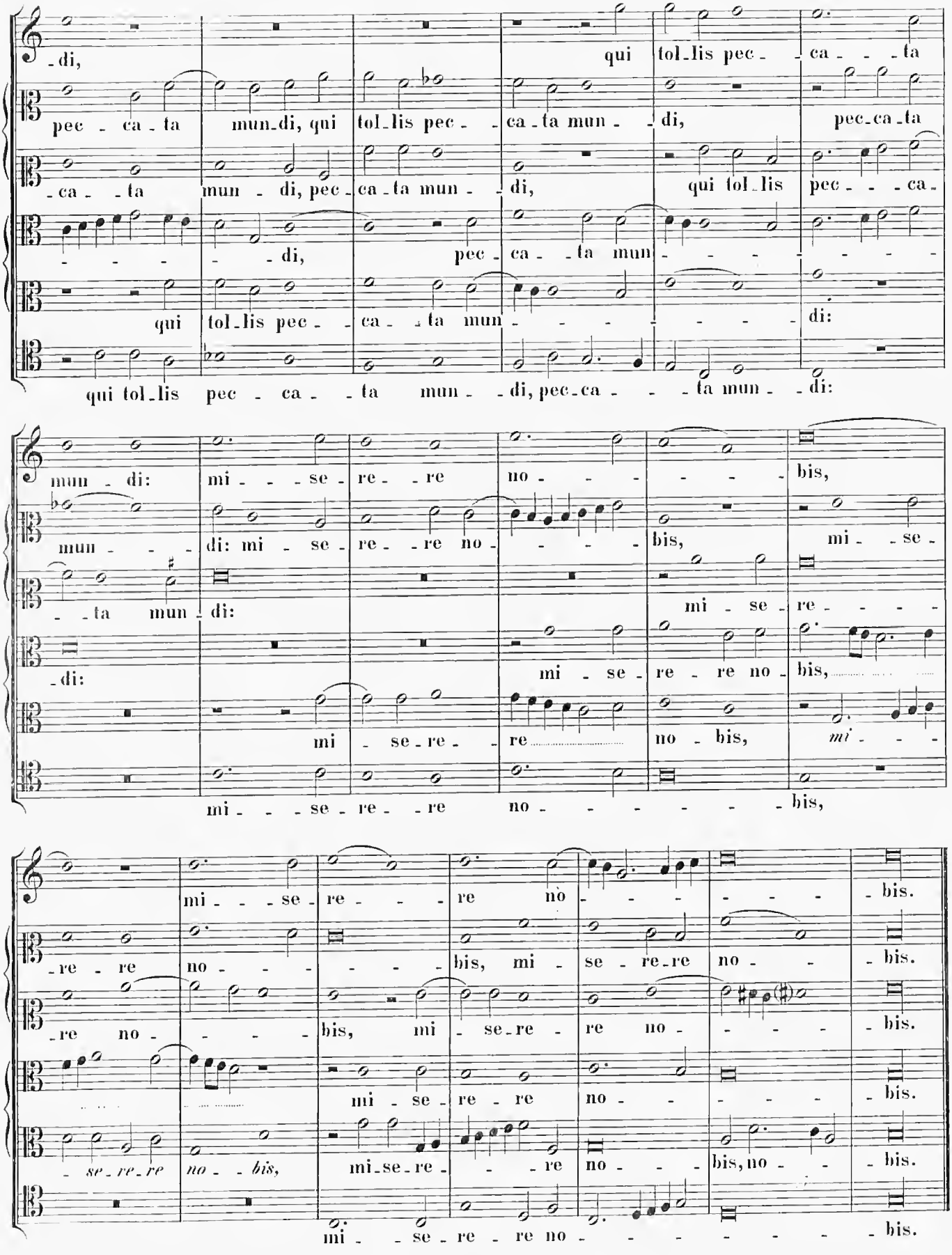
-di,
pec - ca - ta mun-di, qui tol-lis pec - ca-ta mun - di,
-ca - ta mun - di, pec - ca-ta mun - di,
- - - - - di, pec - ca - ta mun - - - - - - - -
qui tol-lis pec - ca - ta mun - - - - - - - -
qui tol-lis pec - ca - ta mun - di, pec-ca - ta mun - di:
qui tol-lis pec - ca - ta
pec-ca-ta
qui tol-lis pec - - - ca-
di:
mun - di: mi - - - se - re - re no - - - - - bis,
mun - - - di: mi - se - re - re no - - - - bis, mi - se -
- ta mun - di:
mi - se - re - - - -
-di:
mi - se - re - re no - bis,
mi - se - re - - re no - bis, mi - - -
mi - - - se - re - re no - - - - - - - bis,
mi - - - se - re - - - re no - - - - - - - bis.
- re - re no - - - - - - bis, mi - se - re - re no - - - bis.
- re no - - - - bis, mi - se - re - re no - - - - bis.
mi - se - re - re no - - - - - bis.
- se - re - re no - bis, mi - se - re - - - re no - - - bis, no - - - bis.
mi - - se - re - re no - - - - - - - bis.

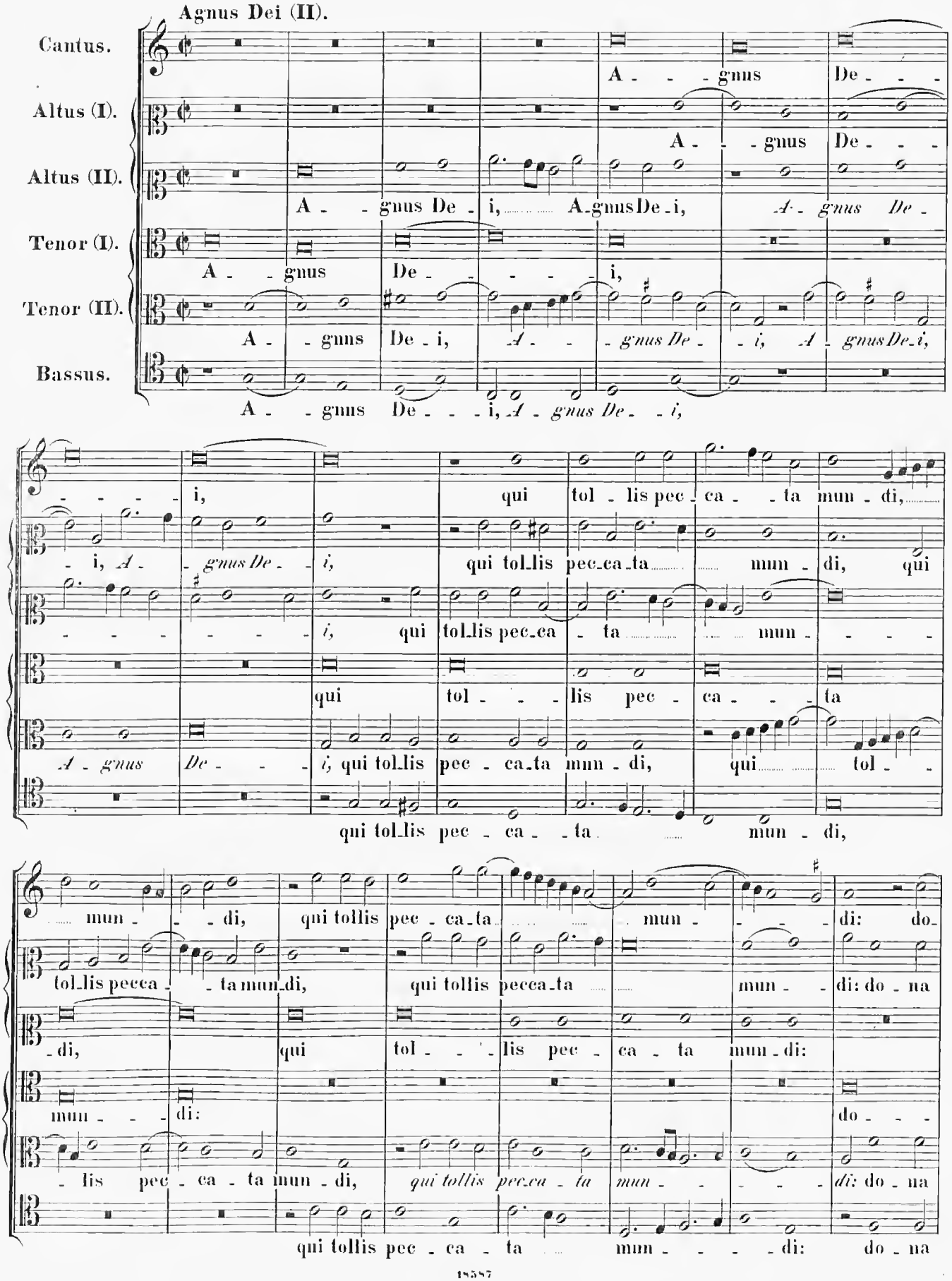
Agnus Dei (II).
Cantus.
Altus (I).
Altus (II).
Tenor (I).
Tenor (II).
Bassus.
A - - gnus De - - -
A - - gnus De - - -
A - - gnus De - i, A - gnus De - i, A - gnus De -
A - - gnus De - - - - - i,
A - - gnus De - i, A - - - gnus De - - i, A - gnus De - i,
A - - gnus De - - - i, A - gnus De - - i,
- - - - - i, qui tol - lis pec - ca - - ta mun - di,
- i, A - - gnus De - - i, qui tol - lis pec - ca - ta mun - di, qui
- - - - - - - i, qui tol - lis pec - ca - ta mun - - - -
qui tol - - - lis pec - ca - - - ta
A - gnus De - - - i, qui tol - lis pec - ca - ta mun - di, qui tol - -
qui tol - lis pec - ca - - ta mun - di,
mun - - - di, qui tollis pec - ca - ta mun - - - - di: do -
tol - lis pecca - - ta mun - di, qui tollis pecca - ta mun - - di: do - na
- di, qui tol - - - lis pec - ca - ta mun - di:
mun - - - di: do - - -
- lis pec - ca - ta mun - di, qui tollis pec - ca - ta mun - - - - - di: do - na
qui tollis pec - ca - ta mun - - - - di: do - na

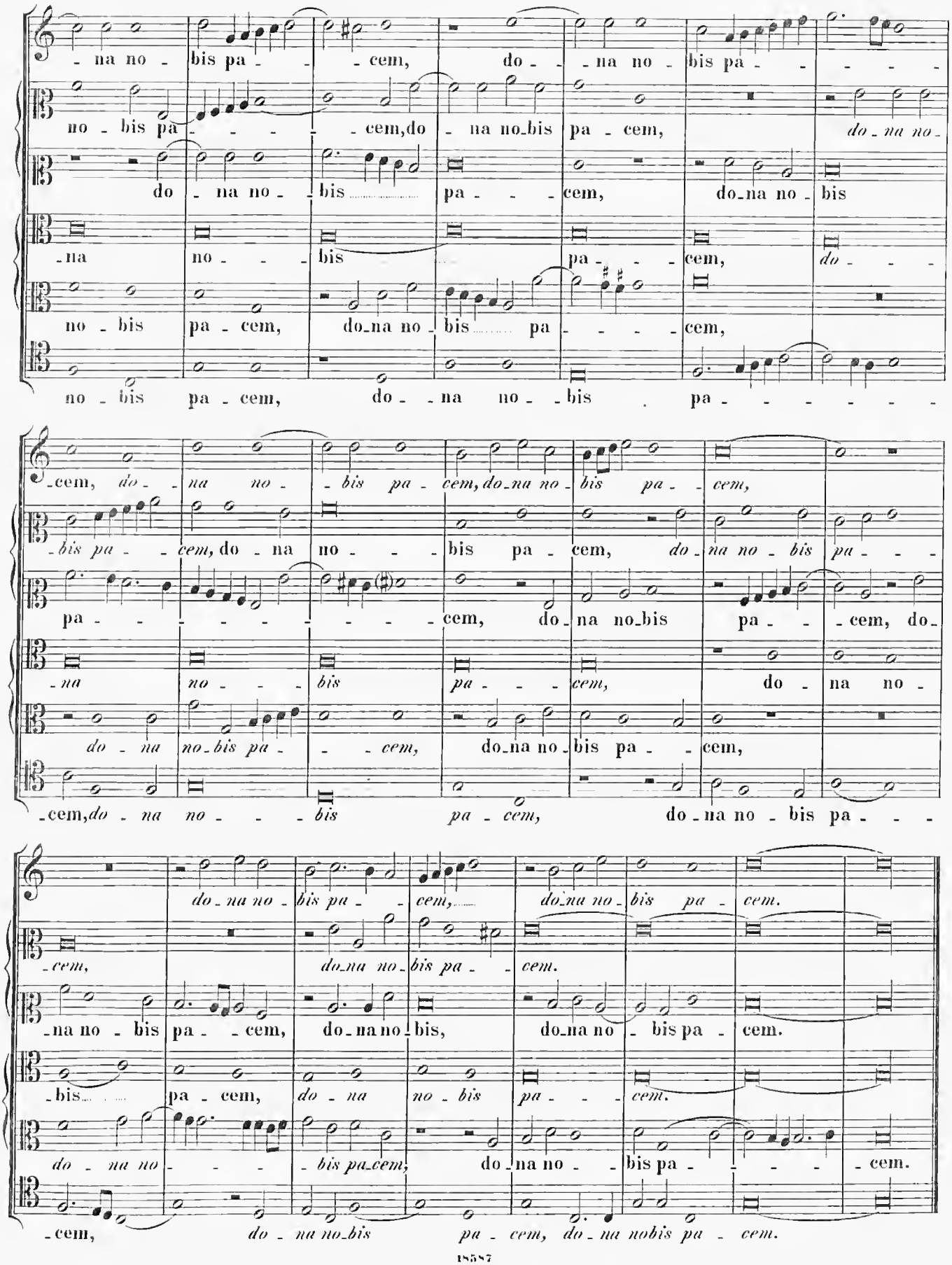
-na no - bis pa - - - cem, do - - na no - bis pa - - - -
no - bis pa - - - - - cem, do - na no bis pa - cem, do - na no -
do - na no - - bis pa - - - cem, do na no bis
-na no - - - bis pa - - - cem, do - -
no - bis pa - cem, do na no - bis pa - - - - cem,
no - bis pa - cem, do - - na no - - bis pa - - - - - - -
-cem, do - na no - bis pa - cem, do na no - bis pa - cem,
- bis pa - - cem, do - na no - - - bis pa - cem, do na no - bis pa - - -
pa - - - - - - - - - cem, do - na no bis pa - - cem, do -
- na no - - - bis pa - - cem, do na no -
do - na no bis pa - - - cem, do na no - bis pa - - cem,
- cem, do - na no - - - bis pa - cem, do na no - bis pa - - -
do - na no - bis pa - - cem, do na no - bis pa - cem.
- cem, do na no - bis pa - - cem.
- na no - bis pa - - cem, do - na no - bis, do na no - bis pa - cem.
- bis pa - cem, do - na no - bis pa - - - cem.
do - na no - - - - bis pa cem, do - na no - - bis pa - - - - cem.
- cem, do - na no bis pa - cem, do - na nobis pa - cem.

Missa: „Viri Galilaei."

6 vocum.

Kyrie.

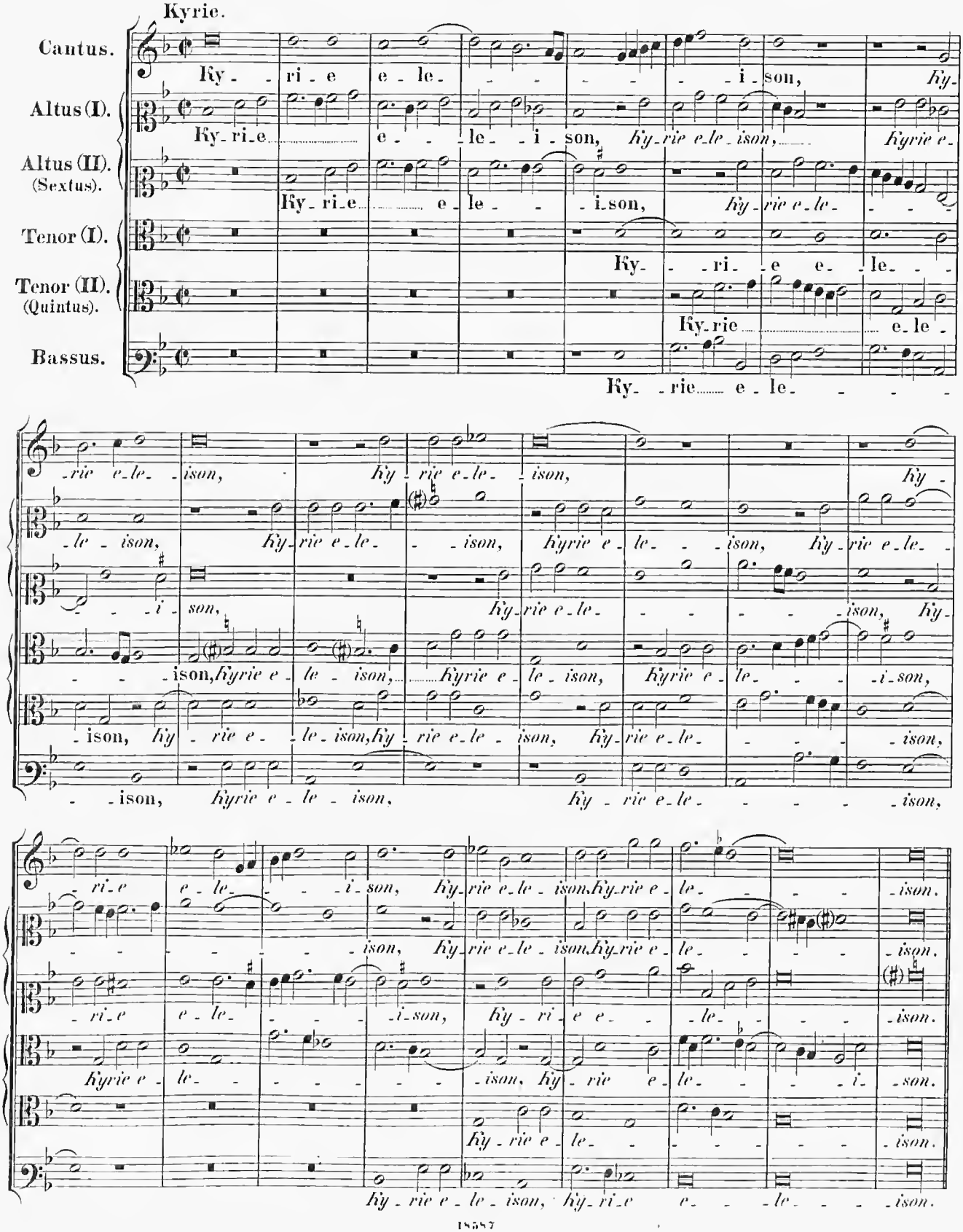

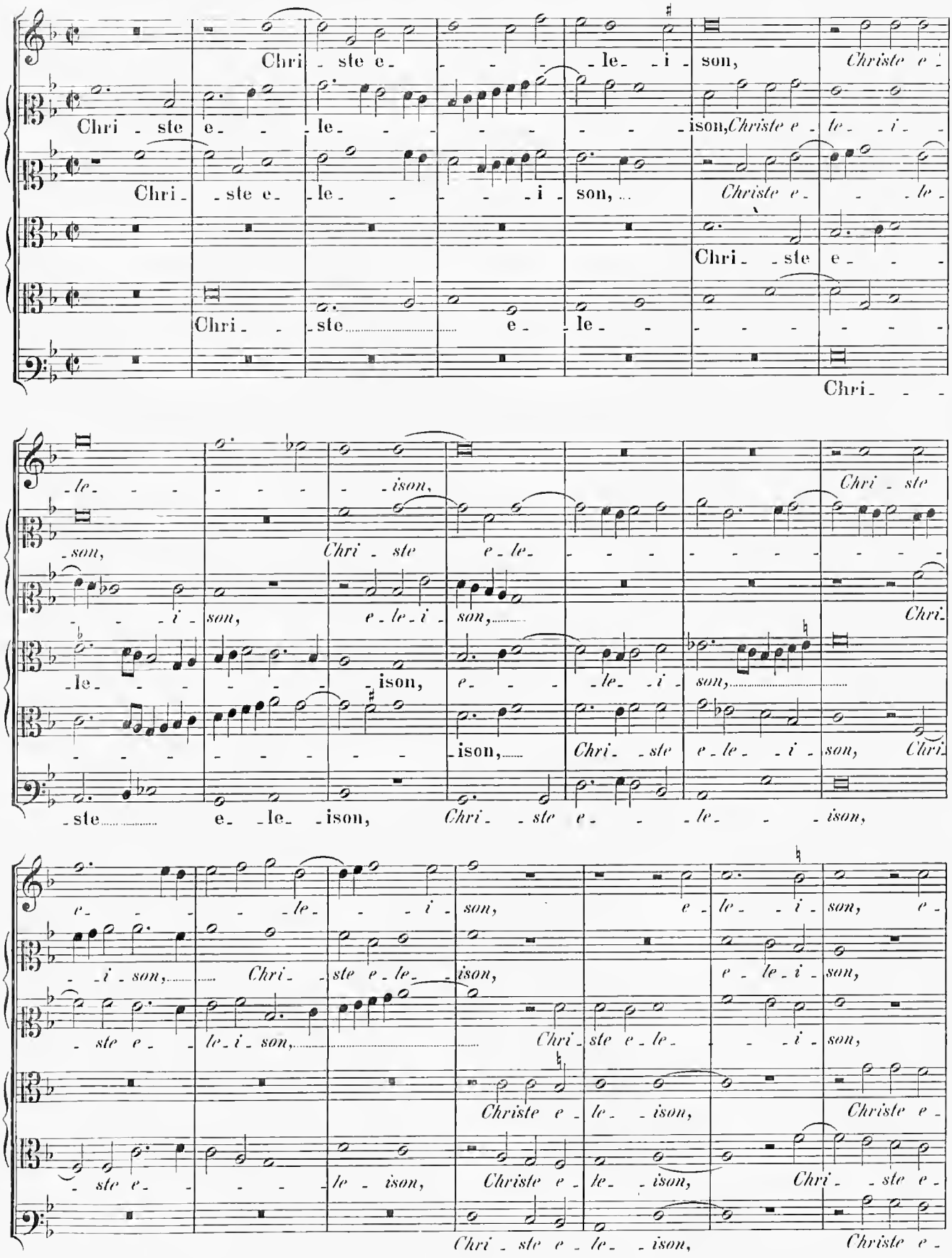
Chri - ste e - - - - - le - i - son, Christe e -
Chri - ste e - - le - - - - - - - - ison, Christe e - le - i -
Chri - ste e - le - - - - i - son, Christe e - - le -
Chri - ste e - - -
Chri - - ste e - le - - - - - - - -
Chri - - -
- le - - - - - - - ison, Chri - ste
- son, Chri - ste e - le - - - - - - - - - -
- - i - son, e - le - i - son, Chri -
- le - - - - - - ison, e - - - le - i - son,
- - - - - - - - - ison, Chri - ste e - le - i - son, Chri -
- ste e - le - ison, Chri - ste e - - le - - ison,
e - - - - le - - i - son, e - le - i - son, e -
- i - son, Chri - ste e - le - ison, e - le - i - son,
- ste e - le - i - son, Chri - ste e - le - - i - son,
Christe e - le - ison, Christe e -
- ste e - - - - le - ison, Christe e - le - ison, Chri - ste e -
Chri - ste e - le - ison, Christe e -

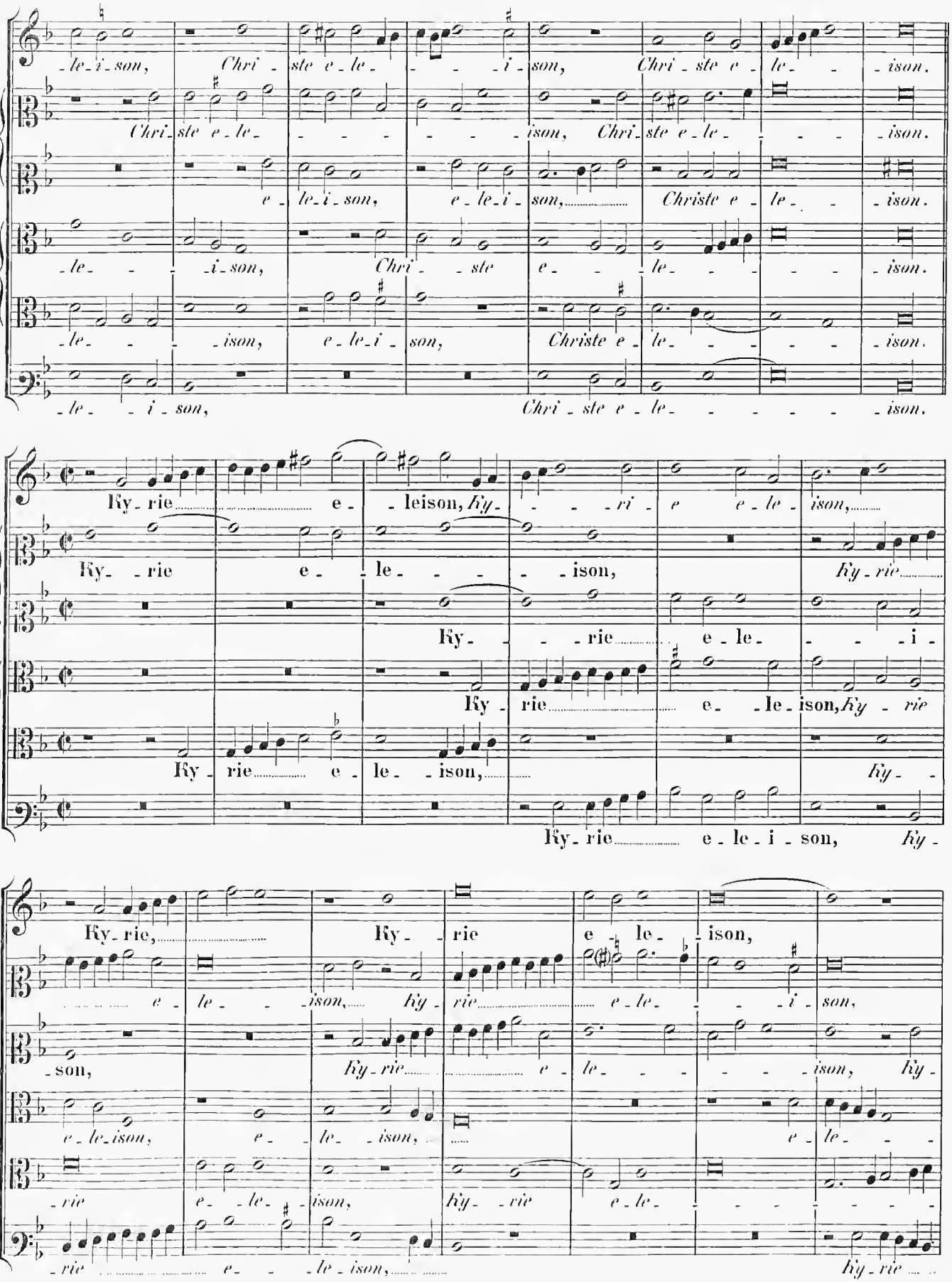
-le-i-son, Chri-ste e-le-i-son, Chri-ste e-le-ison.
Chri-ste e-le-ison, Chri-ste e-le-ison.
e-le-i-son, e-le-i-son, Christe e-le-ison.
-le-i-son, Chri-ste e-le-ison.
-le-ison, e-le-i-son, Christe e-le-ison.
-le-i-son, Chri-ste e-le-ison.
Ky-rie e-leison, Ky-ri-e e-le-ison,
Ky-rie e-le-ison, Ky-rie
Ky-rie e-le-i-
Ky-rie e-le-ison, Ky-rie
Ky-rie e-le-ison, Ky-
Ky-rie e-le-i-son, Ky-
Ky-rie, Ky-rie e-le-ison,
e-le-ison, Ky-rie e-le-i-son,
-son, Ky-rie e-le-ison, Ky-
e-le-ison, e-le-ison,
-rie e-le-ison, Ky-rie e-le-
-rie e-le-ison, Ky-rie

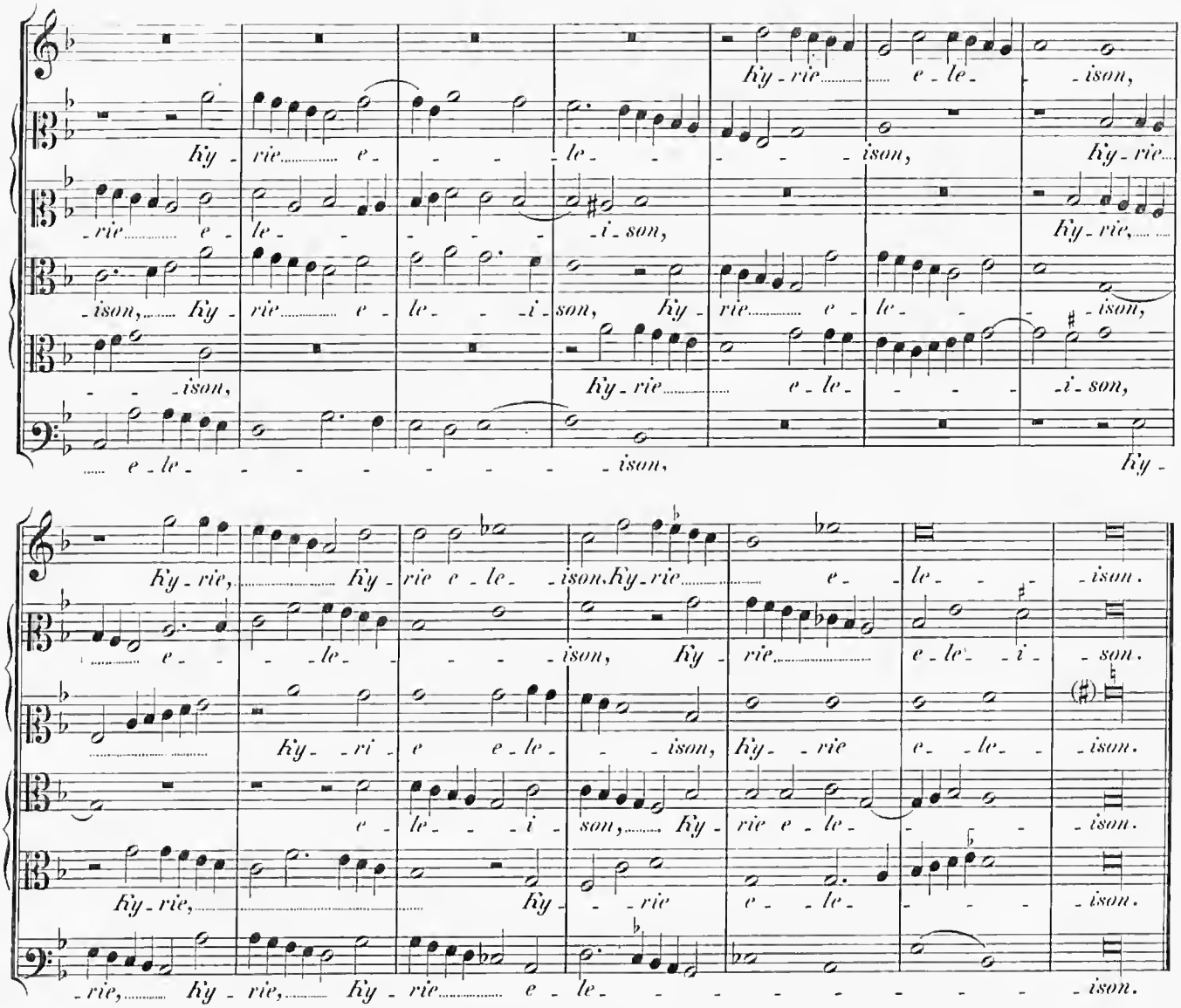
Ky - rie e - le - ison,
Ky - rie e - le - ison,
Ky - rie e - le - ison,

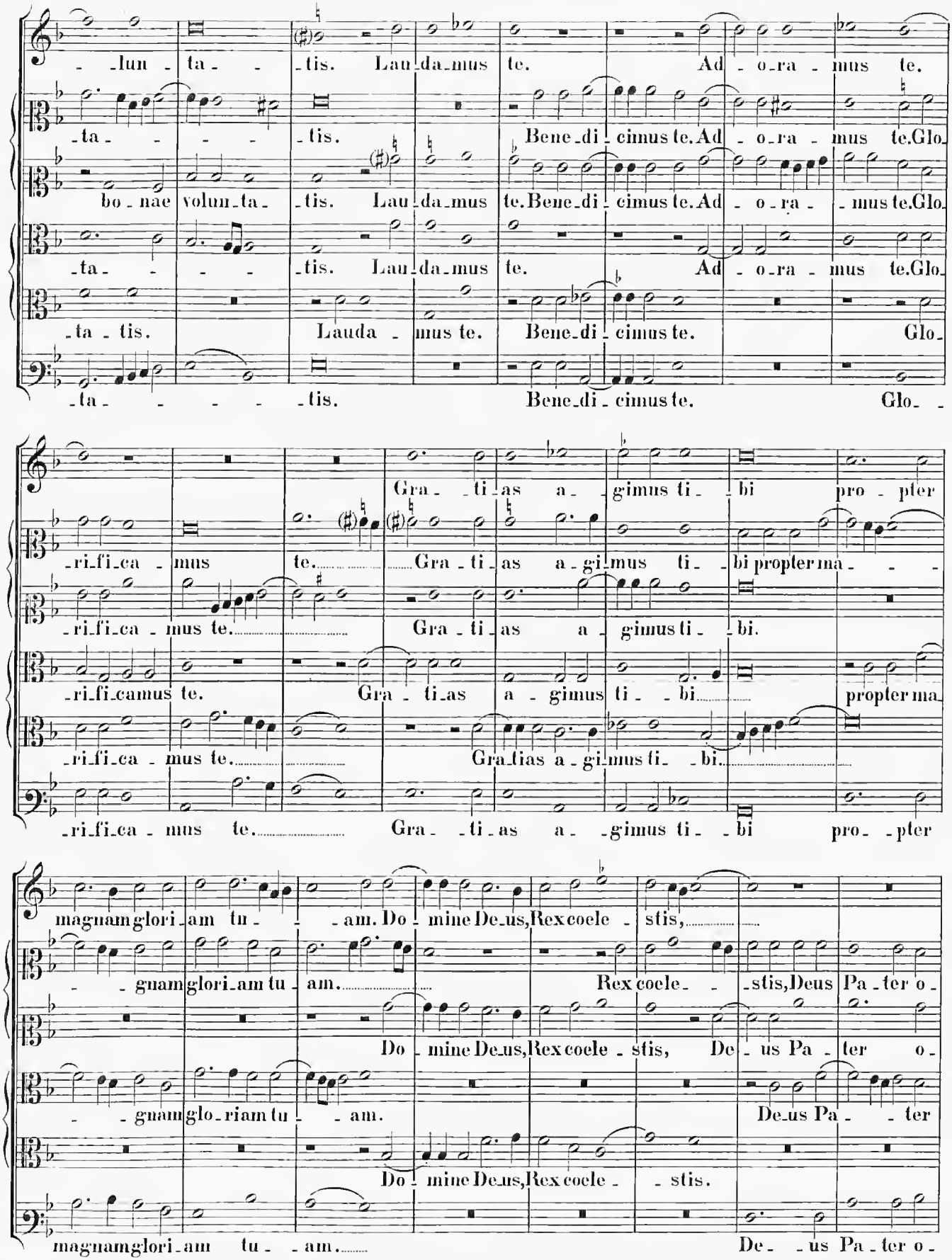
-lun- ta- -tis. Lau-da-mus te. Ad- o-ra- mus te.
-ta- -tis. Bene-di-cimus te. Ad- o-ra- mus te. Glo-
bo-nae volun-ta- -tis. Lau-da-mus te. Bene-di-cimus te. Ad- o-ra- -mus te. Glo-
-ta- -tis. Lau-da-mus te. Ad- o-ra- mus te. Glo-
-ta- tis. Lauda- mus te. Bene-di-cimus te. Glo-
-ta- -tis. Bene-di-cimus te. Glo- -
Gra- -ti-as a- -gimus ti- -bi pro- pter
-ri-fi-ca- mus te. Gra-ti-as a-gi-mus ti- -bi propter ma- -
-ri-fi-ca- mus te. Gra-ti-as a- gimus ti- -bi.
-ri-fi-camus te. Gra- -ti-as a- gimus ti- -bi propter ma-
-ri-fi-ca- mus te. Gra-tias a-gi-mus ti- -bi.
-ri-fi-ca- mus te. Gra- -ti-as a- -gimus ti- -bi pro- -pter
magnamglori-am tu- -am. Do- mine De-us, Rex coele- stis,
- -gnam glori-am tu- am. Rex coele- -stis, Deus Pa-ter o-
Do- mine De-us, Rex coele- stis, De- us Pa- ter o-
- -gnam glo-riam tu- -am. De-us Pa- -ter
Do- mine De-us, Rex coele- -stis.
magnamglori-am tu- -am. De- -us Pa-ter o-

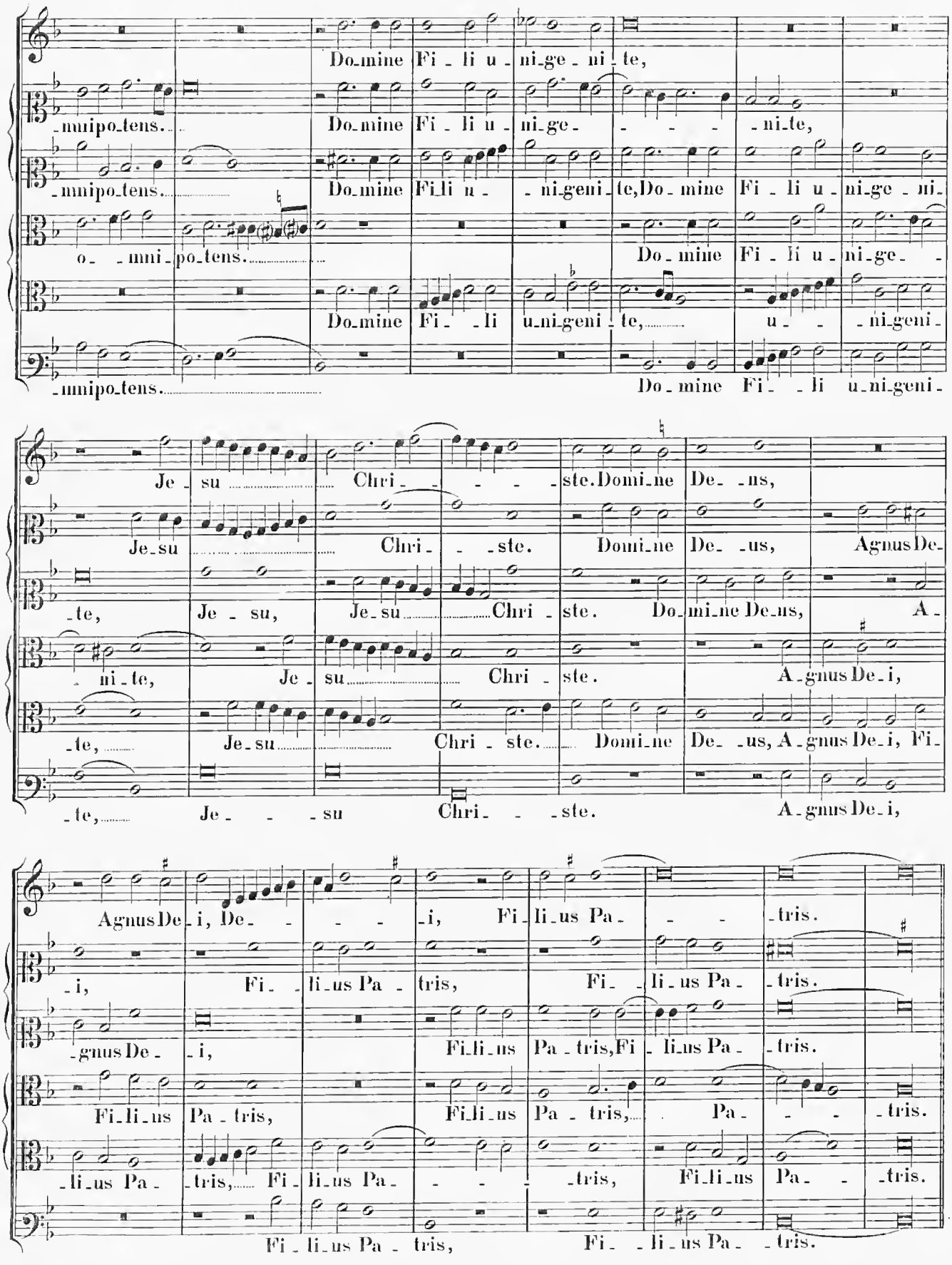
Do-mine Fi - li u - ni-ge - ni - te,
-nnipo-tens. Do-mine Fi - li u - ni-ge - - - - ni-te,
-nnipo-tens. Do-mine Fi-li u - - ni-geni-te, Do-mine Fi - li u - ni-ge - ni-
o - -nni-po-tens. Do-mine Fi - li u-ni-ge -
Do-mine Fi- - li u-ni-geni-te, u - - ni-geni-
-nnipo-tens. Do-mine Fi- - li u-ni-geni-
Je - su Chri- - - - - ste. Domi-ne De- -us,
Je-su Chri- - -ste. Domi-ne De- -us, Agnus De-
-te, Je - su, Je-su Chri - ste. Do-mi-ne De-us, A-
- ni - te, Je - su Chri - ste. A-gnus De-i,
-te, Je-su Chri - ste. Domi-ne De- -us, A-gnus De-i, Fi-
-te, Je - - - su Chri- - -ste. A-gnus De-i,
Agnus De-i, De- - - - -i, Fi-li-us Pa- - -tris.
-i, Fi- -li-us Pa - tris, Fi- -li-us Pa- -tris.
-gnus De- -i, Fi-li-us Pa-tris, Fi- -li-us Pa- -tris.
Fi-li-us Pa-tris, Fi-li-us Pa - tris, Pa- - -tris.
-li-us Pa- -tris, Fi- -li-us Pa- - - -tris, Fi-li-us Pa- -tris.
Fi - li-us Pa - tris, Fi- -li-us Pa- -tris.

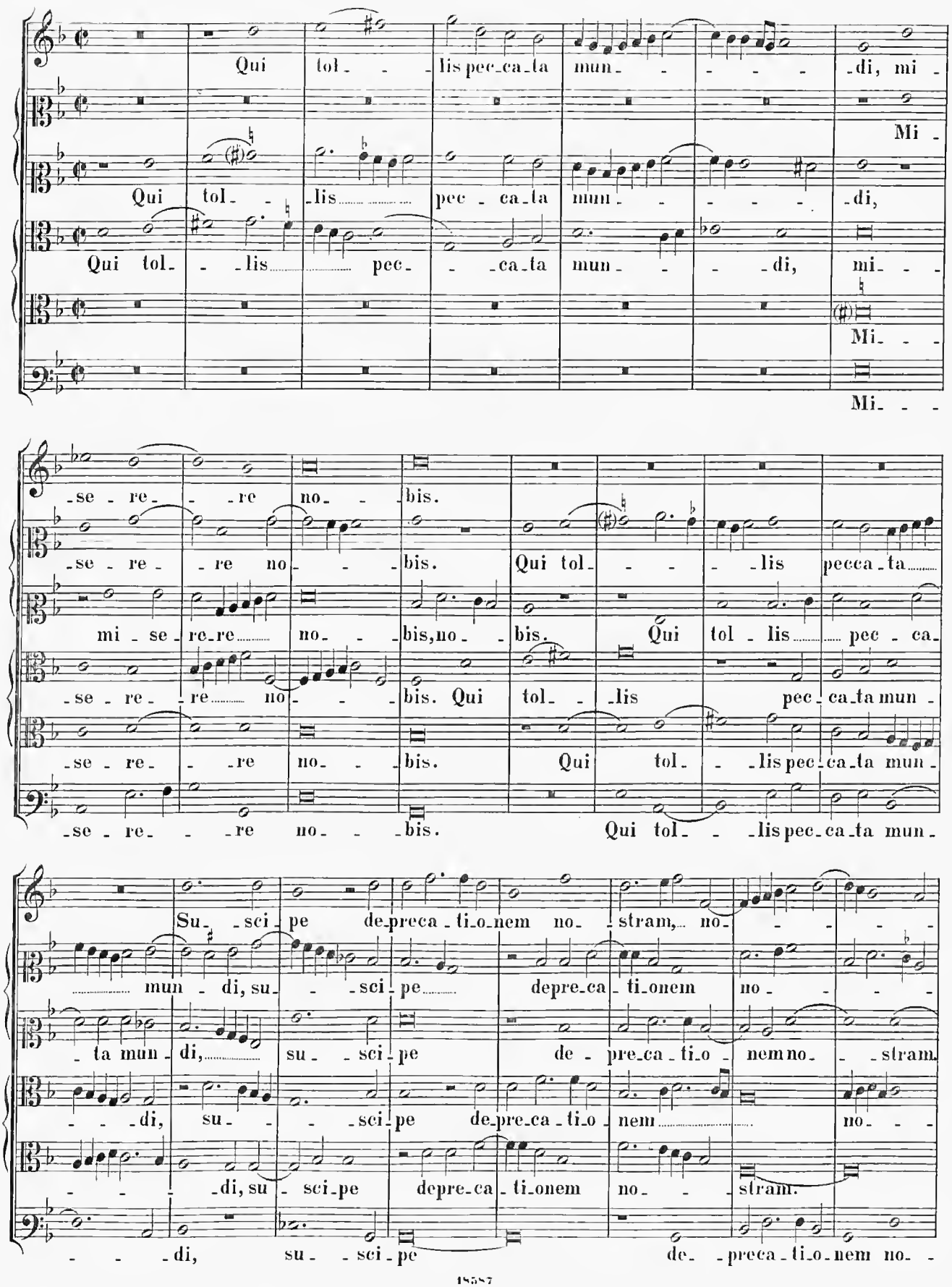
Qui tol- lis pec-ca-ta mun- -di, mi-
Mi-
Qui tol- -lis pec- -ca-ta mun- -di,
Qui tol- -lis pec- -ca-ta mun- -di, mi- -
Mi- -
Mi- -
-se- re- -re no- -bis.
-se- re- -re no- -bis.
Qui tol- -lis pecca-ta
mi- se- re-re no- -bis, no- -bis.
Qui tol- lis pec- ca-
-se- re- -re no- -bis. Qui tol- -lis pec-ca-ta mun-
-se- re- -re no- -bis.
Qui tol- -lis pec-ca-ta mun-
-se- re- -re no- -bis.
Qui tol- -lis pec-ca-ta mun-
Su- -sci- pe de-preca-ti-o-nem no- -stram, no- -
mun- di, su- -sci- pe
depre-ca- ti-onem no- -
-ta mun- di,
su- -sci- pe
de- pre-ca- ti-o- nem no- -stram.
-di, su- -sci- pe de-pre-ca- ti-o- nem
no- -
-di, su- sci-pe
depre-ca- ti-onem no- -stram.
-di, su- -sci- pe
de- -preca- ti-o-nem no-

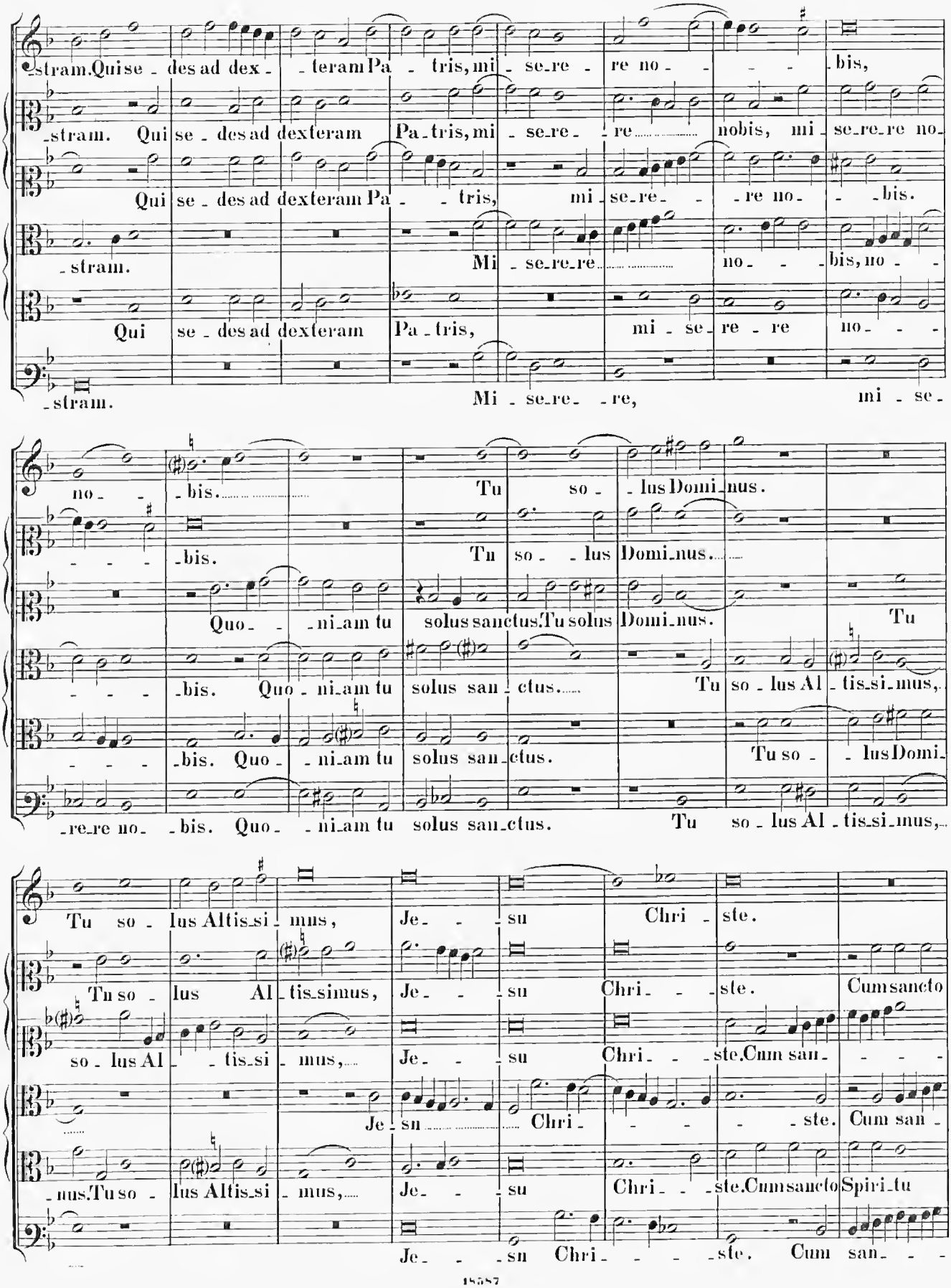
-stram. Qui se - des ad dex - - teram Pa - tris, mi - se-re - re no - - - - bis,
-stram. Qui se - des ad dexteram Pa-tris, mi-se-re - - re..... nobis, mi-se-re-re no-
Qui se - des ad dexteram Pa - - - tris, mi-se-re - - re no - - bis.
-stram. Mi - se-re-re..... no - - - bis, no - -
Qui se - des ad dexteram Pa-tris, mi - se-re - re re no - - -
-stram. Mi - se-re- - re, mi - se-
no - - - bis..... Tu so - - lus Domi-nus.
- - - - bis. Tu so - - lus Domi-nus.....
Quo - - - ni-am tu solus sanctus. Tu solus Domi-nus. Tu
- - - - bis. Quo - ni-am tu solus san - ctus..... Tu so - lus Al - tis-si-mus,
- - - - bis. Quo - - ni-am tu solus san-ctus. Tu so - - lus Domi-
-re-re no- - bis. Quo - - ni-am tu solus san-ctus. Tu so - lus Al - tis-si-mus,
Tu so - lus Altis-si - mus, Je - - - su Chri - ste.
Tu so - lus Al - tis-simus, Je - - - su Chri - - - ste. Cum sancto
so - lus Al - - tis-si - mus,..... Je - - - su Chri - - - ste. Cum san - - - -
Je - su..... Chri - - - - - ste. Cum san -
-nus. Tu so - lus Altis-si - mus,..... Je - - - su Chri - - - ste. Cum sancto Spiri-tu
Je - - - su Chri - - - - ste. Cum san - - -

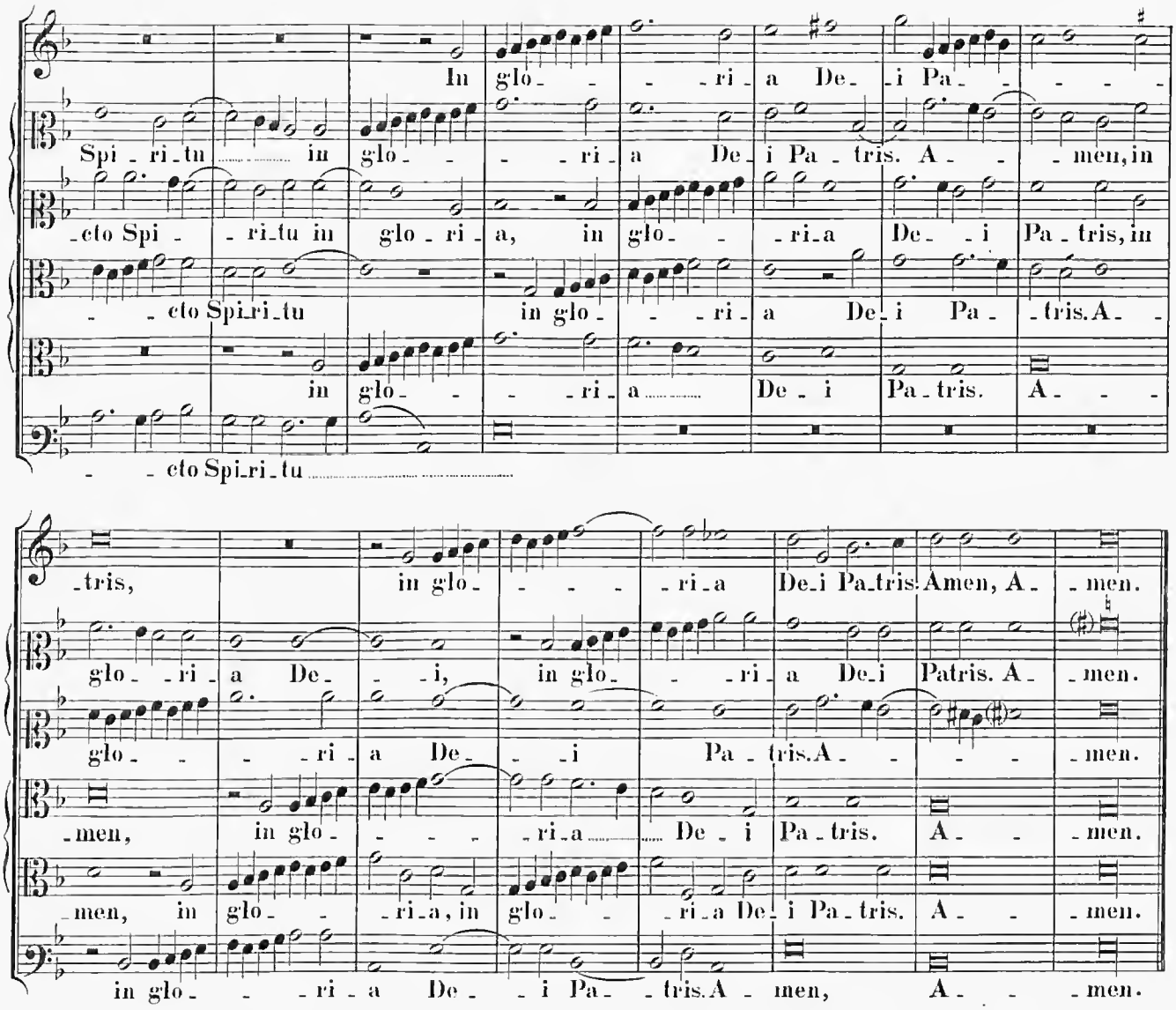
In glo - - - ri - a De - i Pa - - - - -
Spi - ri - tu ..... in glo - - - ri - a De - i Pa - tris. A - - - men, in
- cto Spi - - ri - tu in glo - ri - a, in glo - - ri - a De - - i Pa - tris, in
- - cto Spi - ri - tu in glo - - ri - a De - i Pa - tris. A -
in glo - - ri - a ..... De - i Pa - tris. A - -
- - cto Spi - ri - tu .....
- tris, in glo - - - - ri - a De - i Pa - tris. Amen, A - men.
glo - ri - a De - - i, in glo - - ri - a De - i Patris. A - men.
glo - - - ri - a De - - - i Pa - tris. A - - - - men.
- men, in glo - - - - ri - a ..... De - i Pa - tris. A - - men.
- men, in glo - - ri - a, in glo - - ri - a De - i Pa - tris. A - - men.
in glo - - - ri - a De - - i Pa - - tris. A - men, A - - - men.

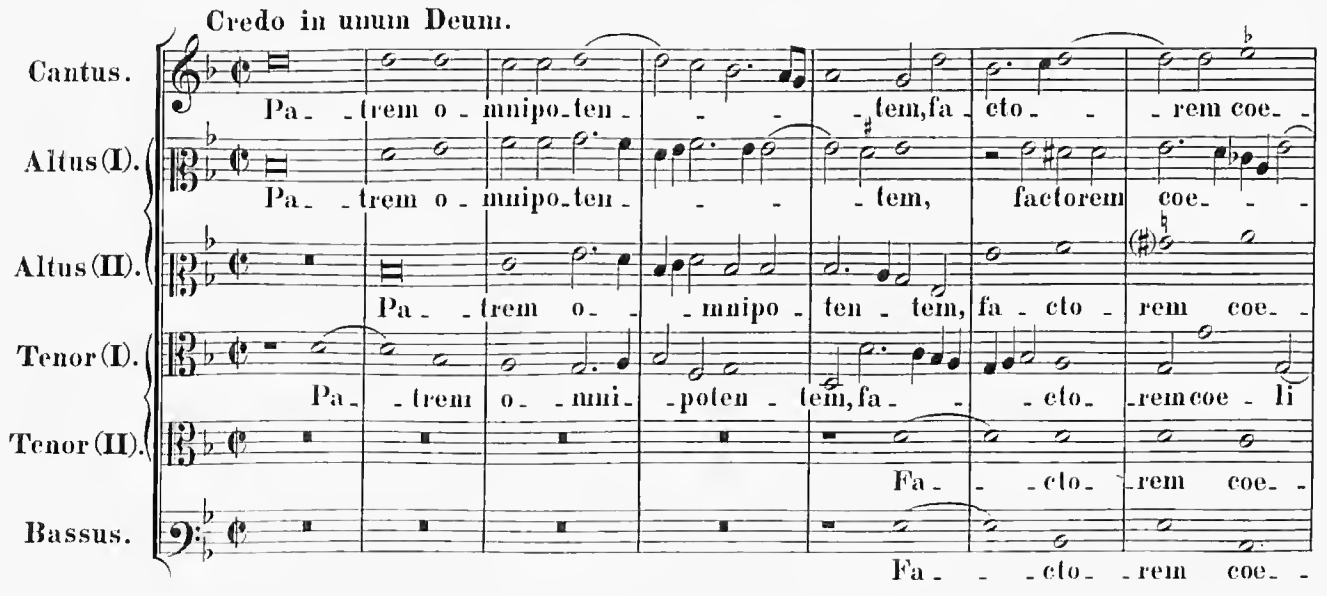
Credo in unum Deum.
Cantus.
Altus (I).
Altus (II).
Tenor (I).
Tenor (II).
Bassus.
Pa - - trem o - mnipo - ten - - - - tem, fa - cto - - rem coe - -
Pa - - trem o - mnipo - ten - - - - tem, factorem coe - - -
Pa - - trem o - - mnipo - ten - tem, fa - cto - rem coe - -
Pa - - trem o - - mni - - poten - tem, fa - - - cto - rem coe - li
Fa - - cto - rem coe - -
Fa - - - cto - rem coe - -

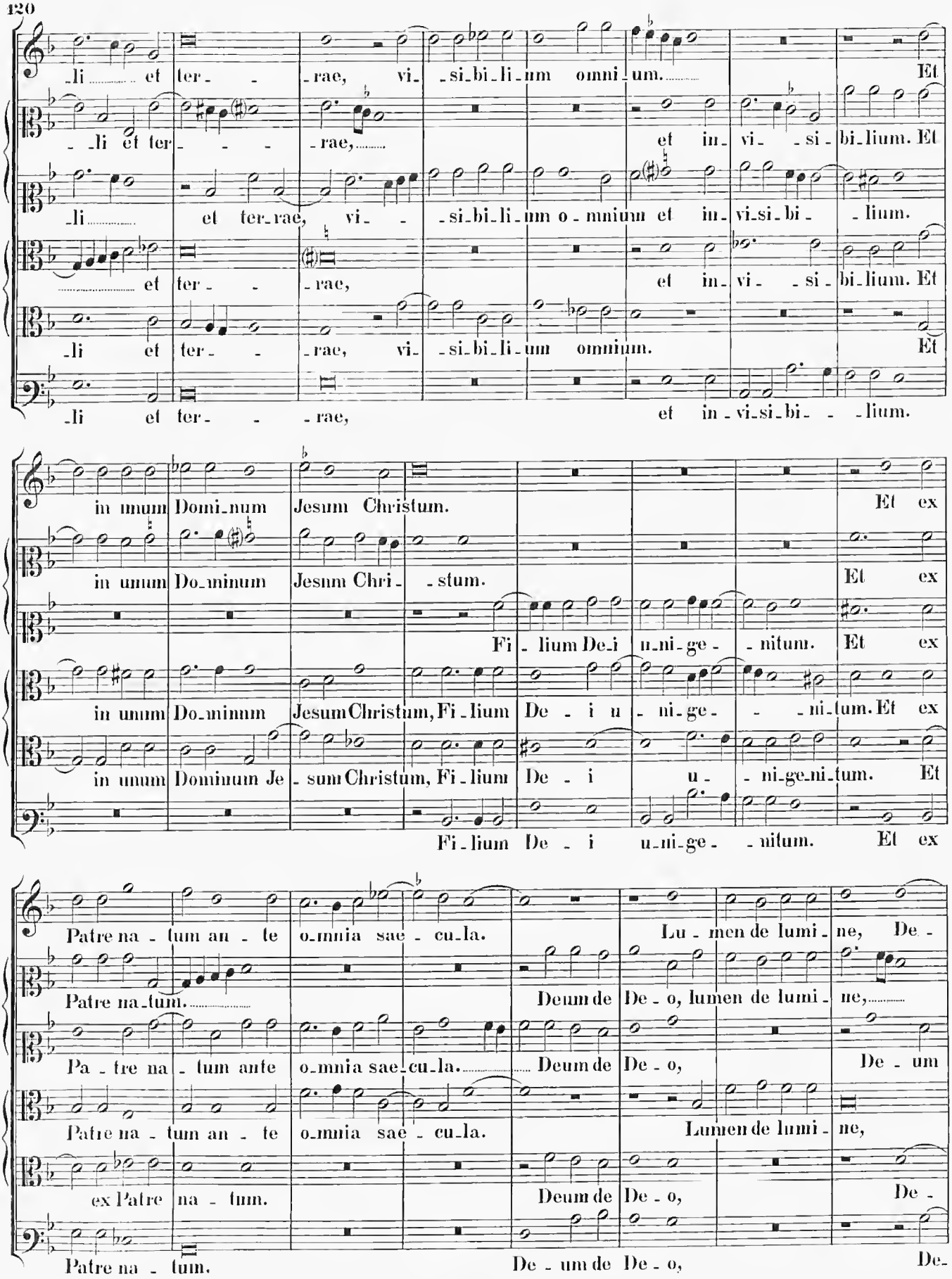
li et ter- rae, vi- si-bi-li-um omni-um. Et
li et ter- rae, et in- vi- si- bi-lium. Et
li et ter-rae, vi- si-bi-li-um o-mnium et in-vi-si-bi- lium.
et ter- rae, et in- vi- si- bi-lium. Et
li et ter- rae, vi- si-bi-li-um omnium. Et
li et ter- rae, et in-vi-si-bi- lium.
in unum Domi-num Jesum Christum. Et ex
in unum Do-minum Jesum Chri- stum. Et ex
Fi- lium De-i u-ni-ge- nitum. Et ex
in unum Do-minum Jesum Christum, Fi-lium De- i u- ni-ge- ni-tum. Et ex
in unum Dominum Je- sum Christum, Fi-lium De- i u- ni-ge-ni-tum. Et
Fi-lium De- i u-ni-ge- nitum. Et ex
Patre na- tum an- te o-mnia sae- cu-la. Lu- men de lumi- ne, De-
Patre na-tum.
Deum de De- o, lumen de lumi- ne,
Pa- tre na- tum ante o-mnia sae-cu-la. Deum de De- o, De- um
Patre na- tum an- te o-mnia sae- cu-la. Lumen de lumi- ne,
ex Patre na- tum. Deum de De- o, De-
Patre na- tum. De- um de De- o, De-

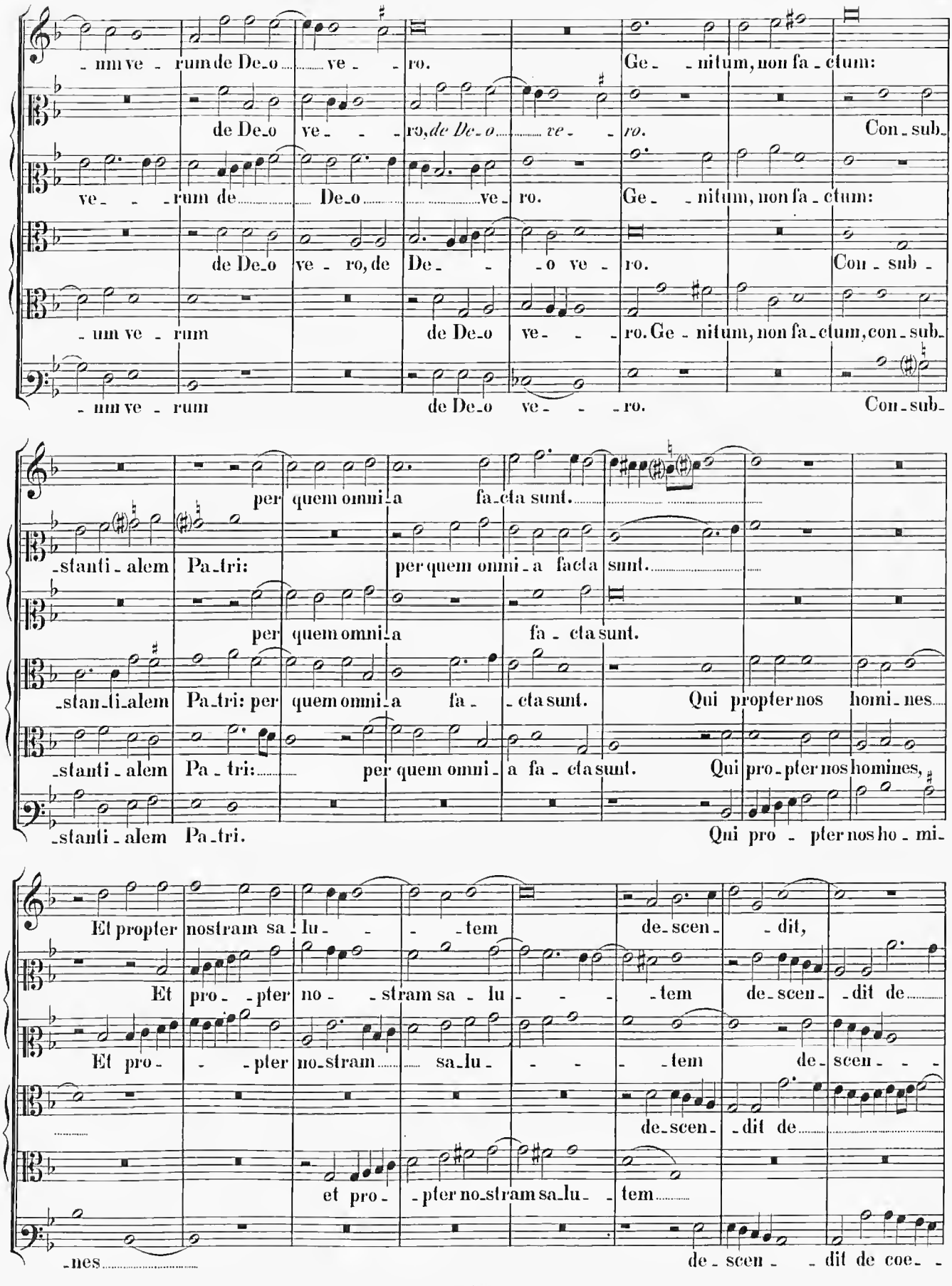
-um ve - rum de De-o ve - - ro. Ge - nitum, non fa - ctum:
de De-o ve - - ro, de De-o ve - ro. Ge - nitum, non fa - ctum:
de De-o ve - ro, de De - - o ve - ro. Con - sub -
-um ve - rum de De-o ve - - ro. Ge - nitum, non fa - ctum, con - sub -
-um ve - rum de De-o ve - - ro. Con - sub -
per quem omni-a fa-cta sunt.
-stanti - alem Pa-tri: per quem omni-a facta sunt.
per quem omni-a fa - cta sunt.
-stanti-alem Pa-tri: per quem omni-a fa - cta sunt. Qui propter nos homi-nes.
-stanti - alem Pa - tri: per quem omni - a fa - cta sunt. Qui pro-pter nos homines,
-stanti - alem Pa-tri. Qui pro - pter nos ho - mi-
Et propter nostram sa - lu - - tem de-scen - dit,
Et pro - - pter no - stram sa - lu - - tem de-scen - dit de
Et pro - - pter no-stram sa-lu - - tem de-scen - -
de-scen - dit de
et pro - pter no-stram sa-lu - tem
-nes de - scen - dit de coe -

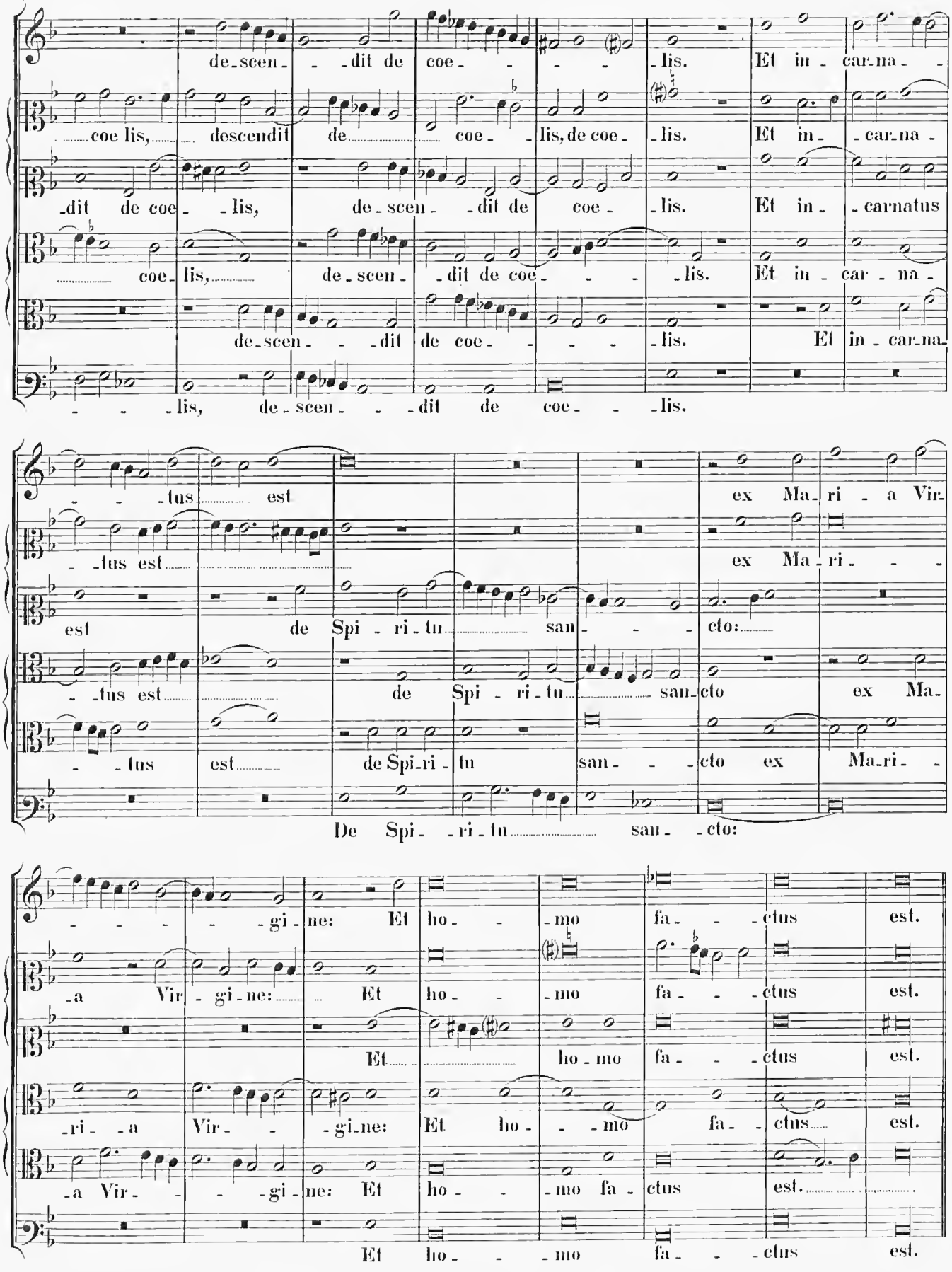
de-scen- -dit de coe- -lis. Et in- car-na-
coe lis, descendit de coe- -lis, de coe- -lis. Et in- -car-na-
-dit de coe- -lis, de- scen- -dit de coe- -lis. Et in- -carnatus
coe- lis, de- scen- -dit de coe- -lis. Et in- car- na-
de-scen- -dit de coe- -lis. Et in- car-na-
-lis, de- scen- -dit de coe- -lis.
-tus est ex Ma- ri- a Vir-
-tus est ex Ma- ri- -
est de Spi- ri- tu san- -cto:
-tus est de Spi- ri- tu san- cto ex Ma-
-tus est de Spi- ri- tu san- -cto ex Ma- ri- -
De Spi- -ri- tu san- -cto:
-gi- ne: Et ho- -mo fa- -ctus est.
-a Vir- gi- ne: Et ho- -mo fa- -ctus est.
Et ho- mo fa- -ctus est.
-ri- -a Vir- -gi- ne: Et ho- -mo fa- -ctus est.
-a Vir- -gi- ne: Et ho- -mo fa- ctus est.
Et ho- -mo fa- -ctus est.

4 vocum.

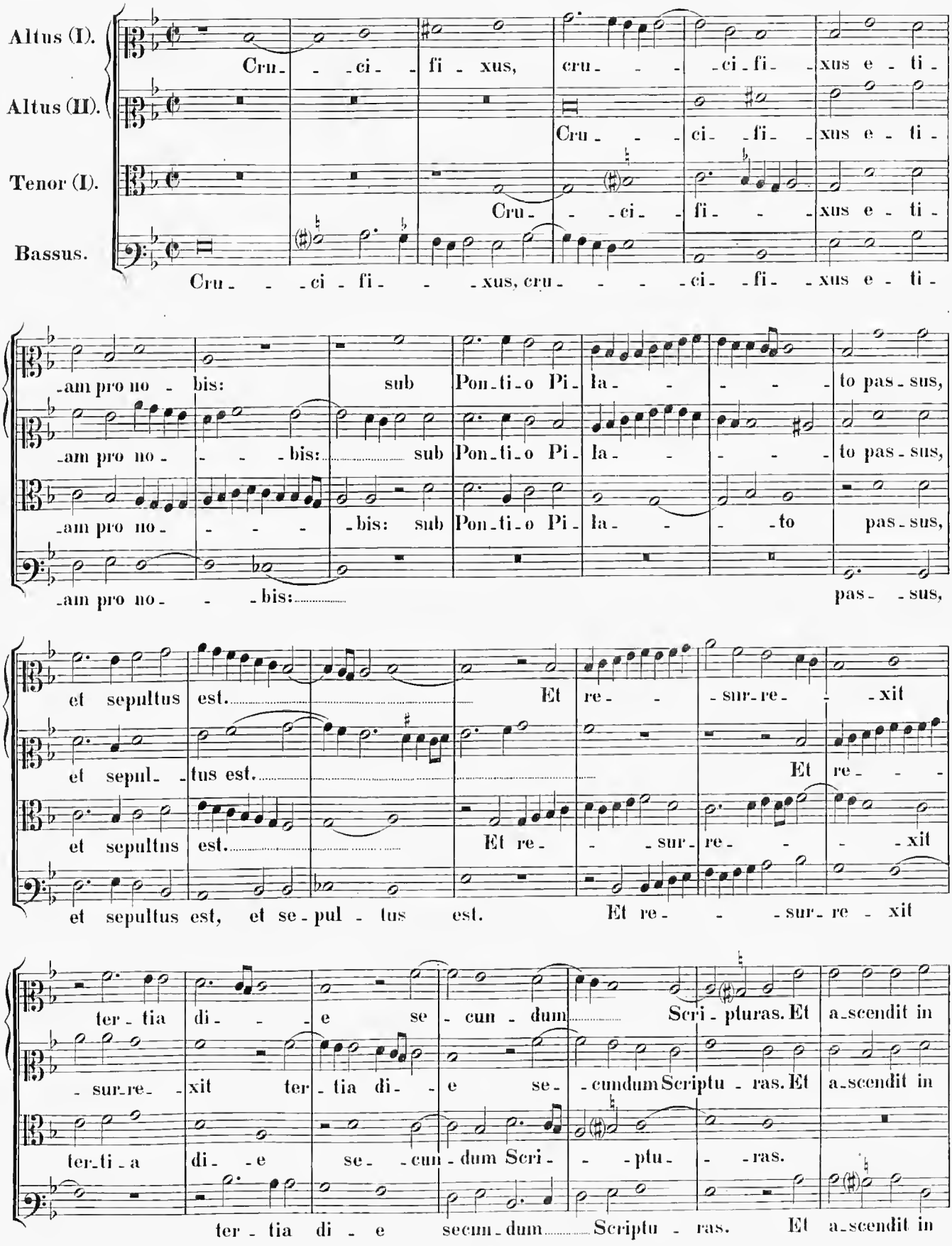
Altus (I).
Altus (II).
Tenor (I).
Bassus.
Cru - - ci - fi - xus, cru - - - ci - fi - xus e - ti -
Cru - - ci - fi - xus e - ti -
Cru - - ci - fi - - xus e - ti -
Cru - - ci - fi - - xus, cru - - - ci - fi - xus e - ti -
am pro no - bis: sub Pon - ti - o Pi - la - - - to pas - sus,
am pro no - - - bis: sub Pon - ti - o Pi - la - - - to pas - sus,
am pro no - - - - bis: sub Pon - ti - o Pi - la - - to pas - sus,
am pro no - - - bis: pas - - sus,
et sepultus est. Et re - - sur - re - - xit
et sepul - tus est. Et re - - -
et sepultus est. Et re - - sur - re - - - xit
et sepultus est, et se - pul - tus est. Et re - - sur - re - xit
ter - tia di - - e se - cun - dum Scri - pturas. Et a - scendit in
- sur - re - xit ter - tia di - e se - cundum Scriptu - ras. Et a - scendit in
ter - ti - a di - e se - - cun - dum Scri - - ptu - - ras.
ter - tia di - e secun - dum Scriptu - ras. Et a - scendit in

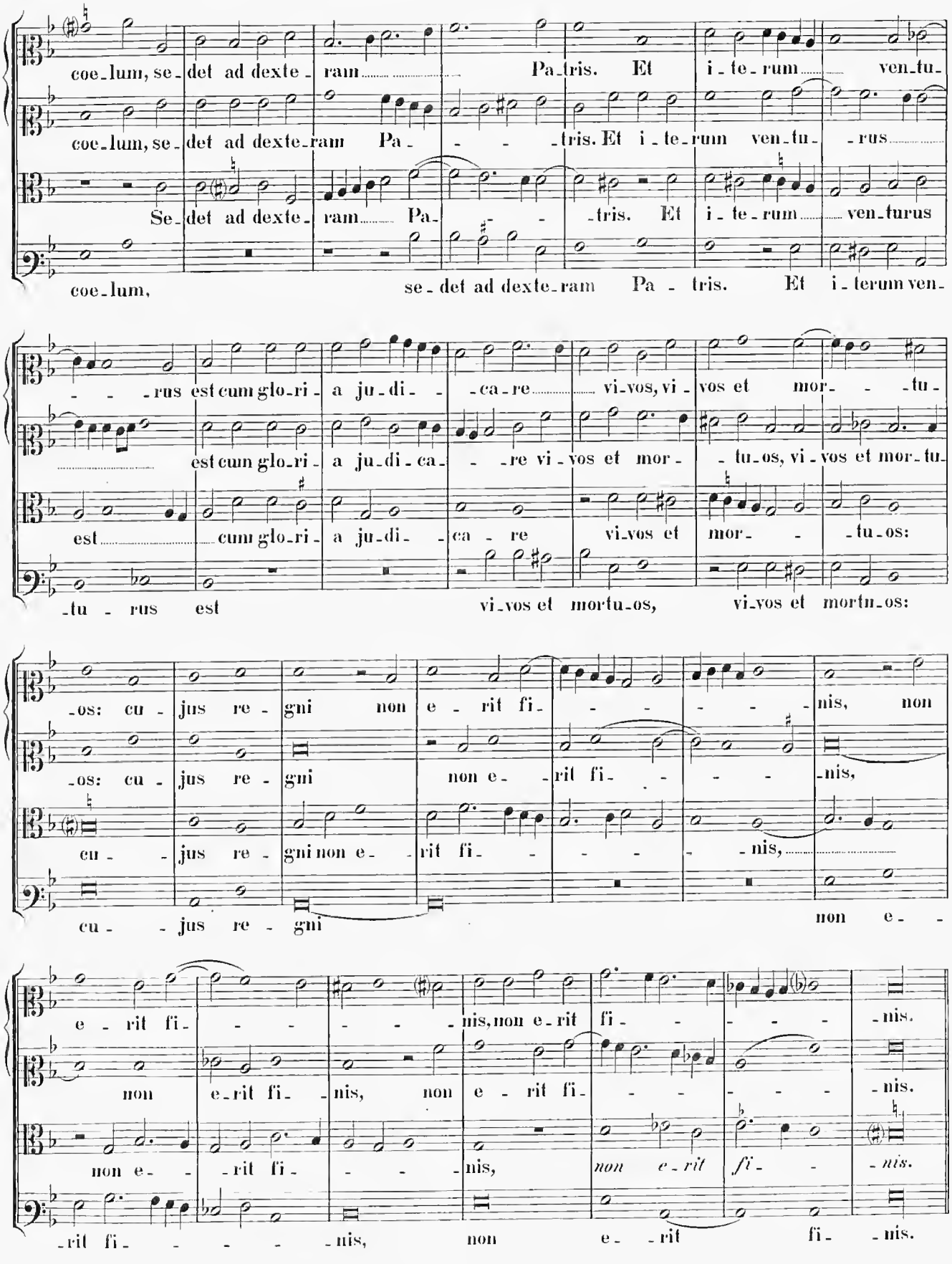
coe-lum, se-det ad dexte-ram Pa-tris. Et i-te-rum ven-tu-
coe-lum, se-det ad dexte-ram Pa- -tris. Et i-te-rum ven-tu- -rus
Se-det ad dexte-ram Pa- -tris. Et i-te-rum ven-turus
coe-lum, se-det ad dexte-ram Pa-tris. Et i-terum ven-
- -rus est cum glo-ri-a ju-di- -ca-re vi-vos, vi-vos et mor- -tu-
est cum glo-ri-a ju-di-ca- -re vi-vos et mor- -tu-os, vi-vos et mor-tu-
est cum glo-ri-a ju-di- -ca-re vi-vos et mor- -tu-os:
-tu-rus est vi-vos et mortu-os, vi-vos et mortu-os:
-os: cu-jus re-gni non e-rit fi- -nis, non
-os: cu-jus re-gni non e- -rit fi- -nis,
cu- -jus re-gni non e- -rit fi- -nis,
cu- -jus re-gni non e-
e-rit fi- -nis, non e-rit fi- -nis.
non e-rit fi- -nis, non e-rit fi- -nis.
non e- -rit fi- -nis, *non e-rit fi- -nis.*
-rit fi- -nis, non e- -rit fi- -nis.

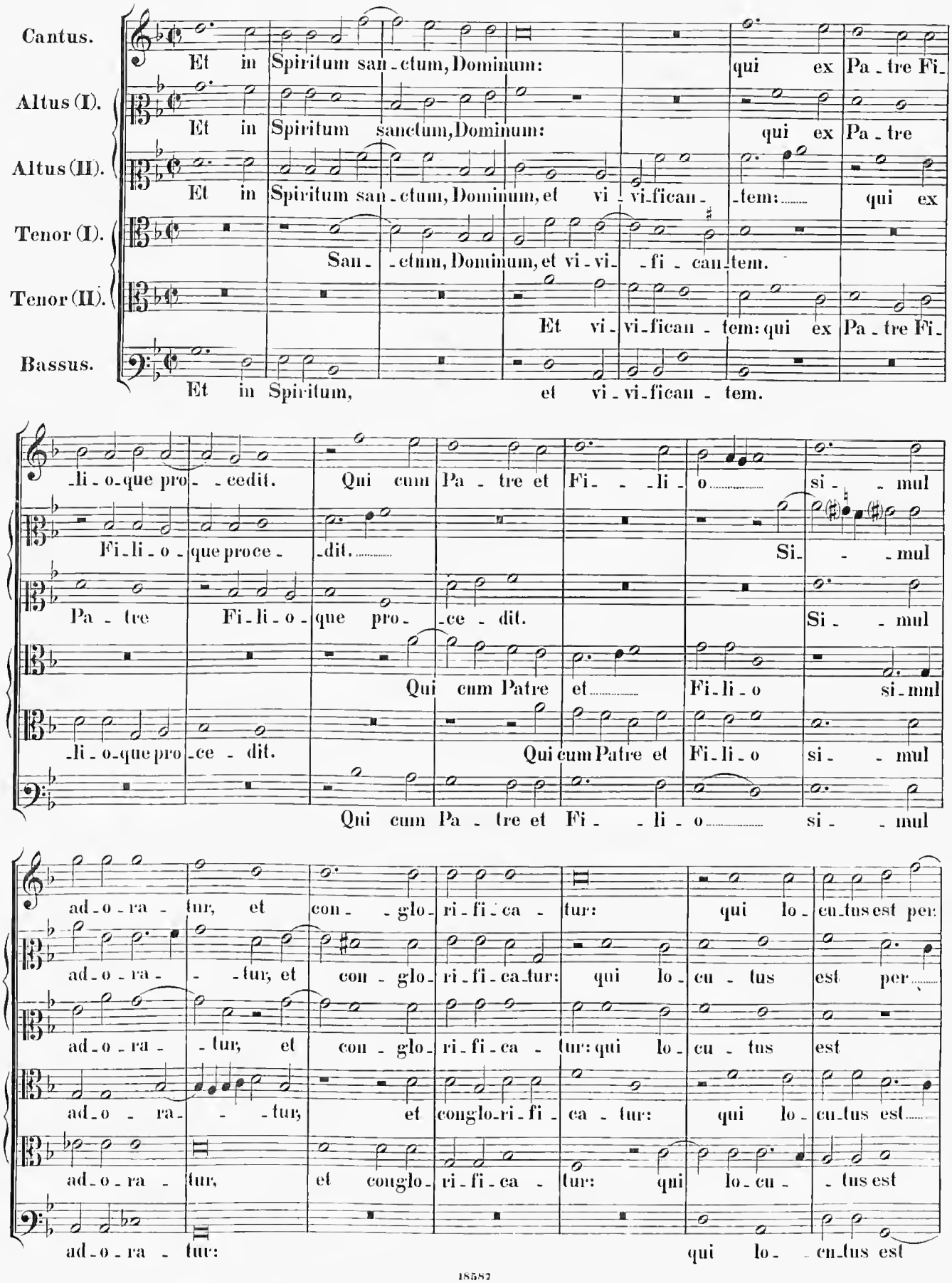
Cantus.
Et in Spiritum san-ctum, Dominum: qui ex Pa-tre Fi-
Altus (I).
Et in Spiritum sanctum, Dominum: qui ex Pa-tre
Altus (II).
Et in Spiritum san-ctum, Dominum, et vi-vi-fican--tem:..... qui ex
Tenor (I).
San--ctum, Dominum, et vi-vi--fi-can-tem.
Tenor (II).
Et vi-vi-fican-tem: qui ex Pa-tre Fi-
Bassus.
Et in Spiritum, et vi-vi-fican-tem.
-li-o-que pro--cedit. Qui cum Pa-tre et Fi--li-o..... si--mul
Fi-li-o-que proce-dit..... Si--mul
Pa-tre Fi-li-o-que pro--ce-dit. Si--mul
Qui cum Patre et..... Fi-li-o si-mul
-li-o-que pro-ce-dit. Qui cum Patre et Fi-li-o si--mul
Qui cum Pa-tre et Fi--li-o..... si--mul
ad-o-ra-tur, et con--glo-ri-fi-ca-tur: qui lo-cu-tus est per:
ad-o-ra---tur, et con-glo-ri-fi-ca-tur: qui lo-cu-tus est per.....
ad-o-ra--tur, et con-glo-ri-fi-ca-tur: qui lo-cu-tus est
ad-o-ra---tur, et conglo-ri-fi-ca-tur: qui lo-cu-tus est.....
ad-o-ra-tur, et conglo-ri-fi-ca-tur: qui lo-cu--tus est
ad-o-ra-tur: qui lo--cu-tus est

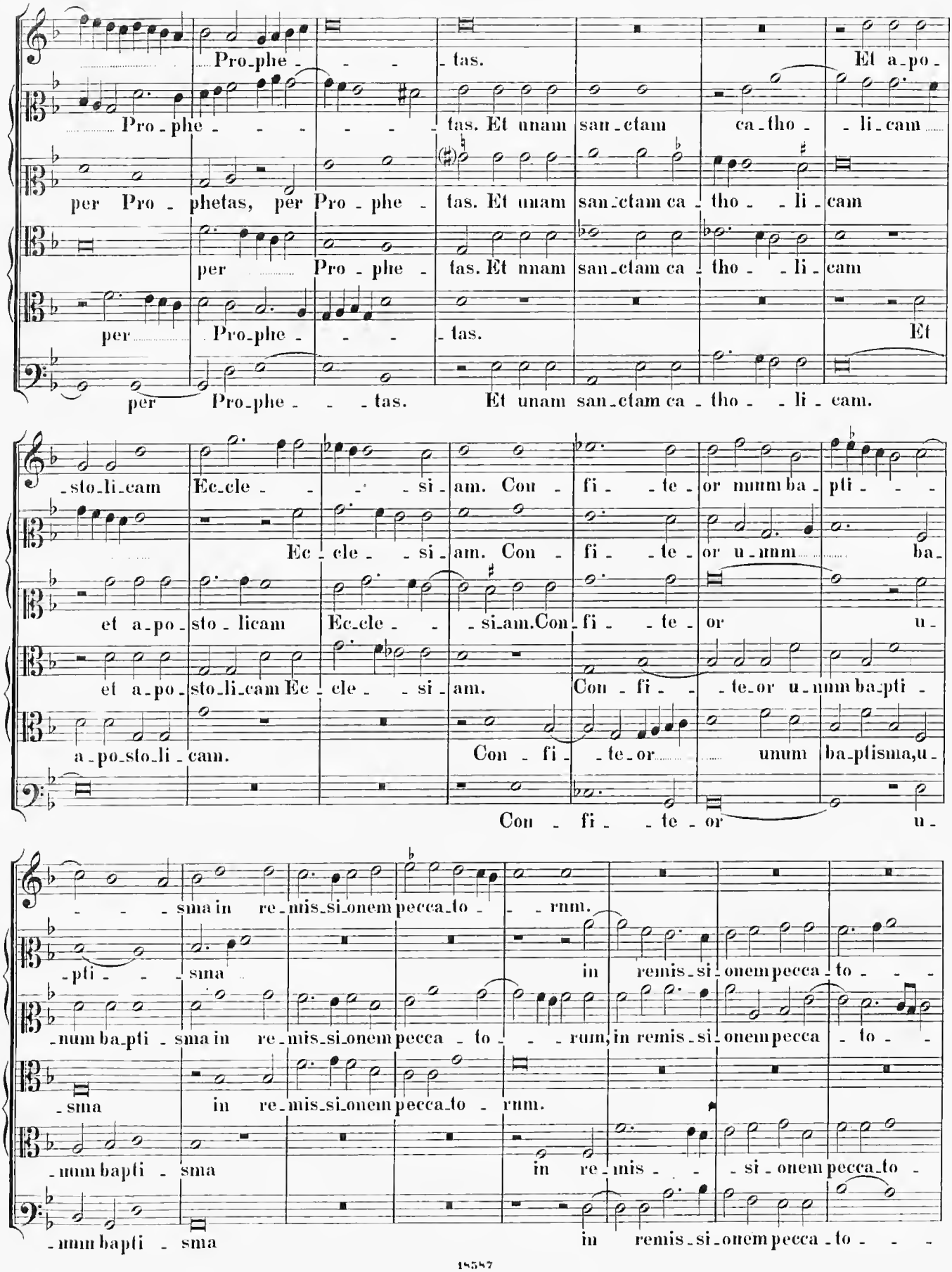
Pro-phe- - - - tas. Et a-po-
Pro-phe- - - - - - tas. Et unam san-ctam ca-tho- - li-cam
per Pro-phetas, per Pro-phe- tas. Et unam san-ctam ca- tho- - li- cam
per Pro-phe- - - tas. Et unam san-ctam ca- tho- - li- cam
per Pro-phe- - - tas. Et
per Pro-phe- - - tas. Et unam san-ctam ca- tho- - li- cam.
-sto-li-cam Ec-cle- - - si-am. Con- fi- - te- or num ba- pti- - -
Ec- cle- - si- am. Con- fi- - te- or u-nnm ba-
et a-po-sto-licam Ec-cle- - - si-am. Con- fi- - te- or u-
et a-po-sto-li-cam Ec- cle- - si- am. Con- fi- - te-or u-nnm ba-pti-
a-po-sto-li-cam. Con- fi- - te- or unum ba-ptisma, u-
Con- fi- - te- or u-
- - - sma in re-mis-si-onem pecca-to- - rnm.
-pti- - - sma in remis-si-onem pecca-to- - -
-num ba-pti- sma in re-mis-si-onem pecca- to- - rum, in remis-si-onem pecca- to- -
-sma in re-mis-si-onem pecca-to- rnm.
-nnm bapti- sma in re-mis- - - si-onem pecca-to-
-nnm bapti- sma in remis-si-onem pecca-to- - -

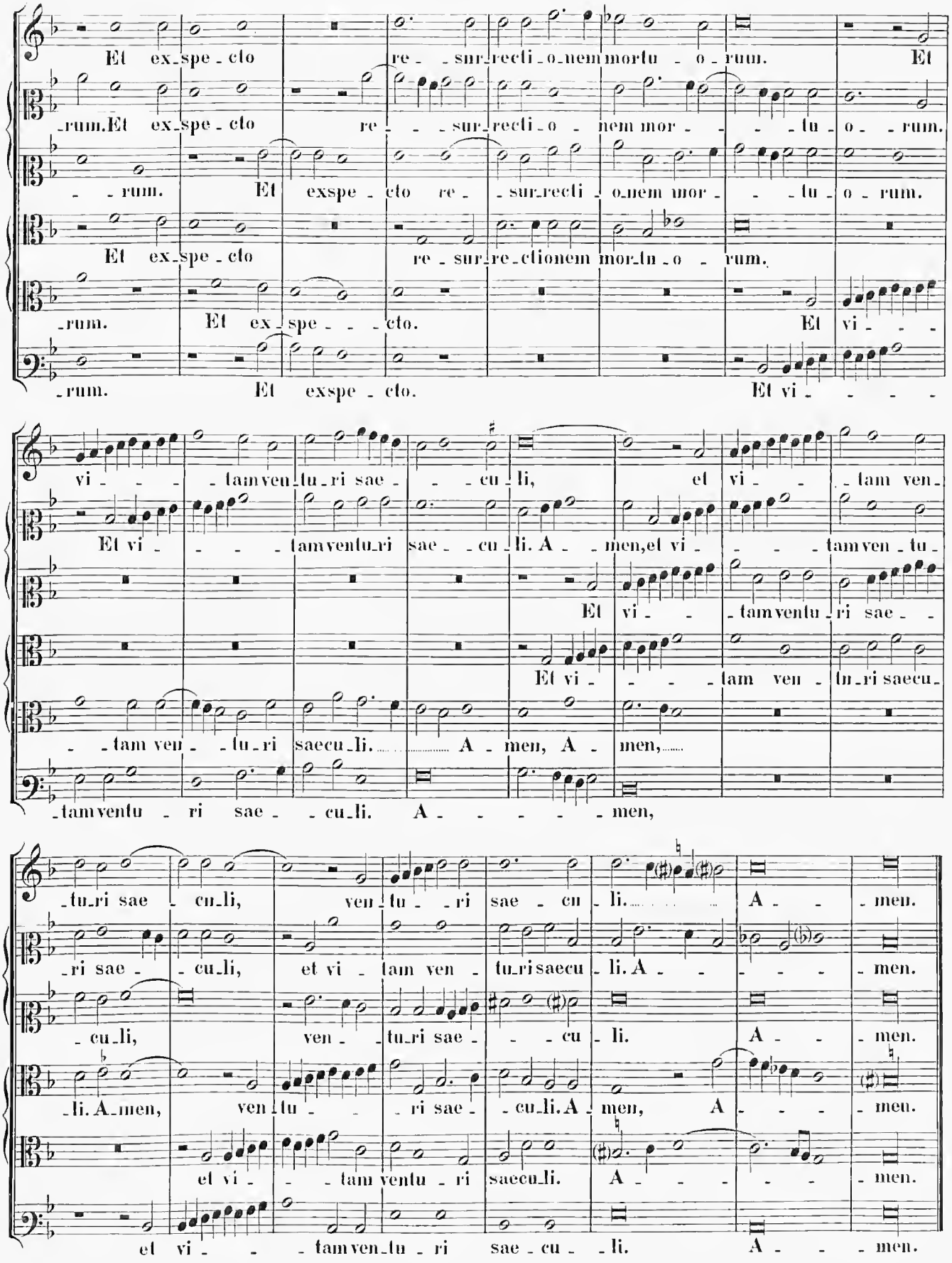
Et ex_spe_cto re_ _surrecti_o_nem mortu_o_rum. Et
_rum. Et ex_spe_cto re_ _ _surrecti_o_nem mor_ _ _tu_o_rum.
_ _rum. Et exspe_cto re_ _surrecti_o_nem mor_ _ _tu_o_rum.
Et ex_spe_cto re_surre_ctionem mortu_o_rum.
_rum. Et ex_spe_ _ _cto. Et vi_ _ _
_rum. Et exspe_cto. Et vi_ _ _ _
vi_ _ _ _tamventu_ri sae_ _cu_li, et vi_ _ _tam ven_
Et vi_ _ _ _tamventu_ri sae_ _cu_li. A_ _men, et vi_ _ _ _tamven_tu_
Et vi_ _ _tamventu_ri sae_ _
Et vi_ _ _ _tam ven_tu_ri saecu_
_ _tam ven_ _tu_ri saecu_li. A_men, A_men,
_tamventu_ri sae_ _cu_li. A_ _ _ _men,
_tu_ri sae_cu_li, ven_tu_ _ri sae_cu_li. A_ _ _men.
ri sae _cu_li, et vi_tam ven_tu_risaecu_li. A_ _ _ _ _men.
_cu_li, ven_ _tu_ri sae_ _cu_li. A_ _ _men.
_li. A_men, ven_tu_ _ri sae_cu_li. A_men, A_ _ _men.
et vi_ _ _tam ventu_ri saecu_li. A_ _ _ _men.
et vi_ _ _tamven_tu_ri sae_cu_ _li. A_ _ _men.

Sanctus.

Cantus.

Altus (I).

Altus (II).

Tenor (I).

Tenor (II).

Bassus.

San - - ctus,

San - - - - ctus, San - - - - - ctus, San - -

San - - - - - - - ctus, San - - - -

San - - - - ctus, San - - - -

San - - - ctus, San - - - - - - - - ctus,

San_ctus, *San* - - - - - - - - *ctus*

San - - - - - - - ctus Do_minus De - us Sa - -

- - - ctus Do_minus De - us, Do_mi_nus De - us

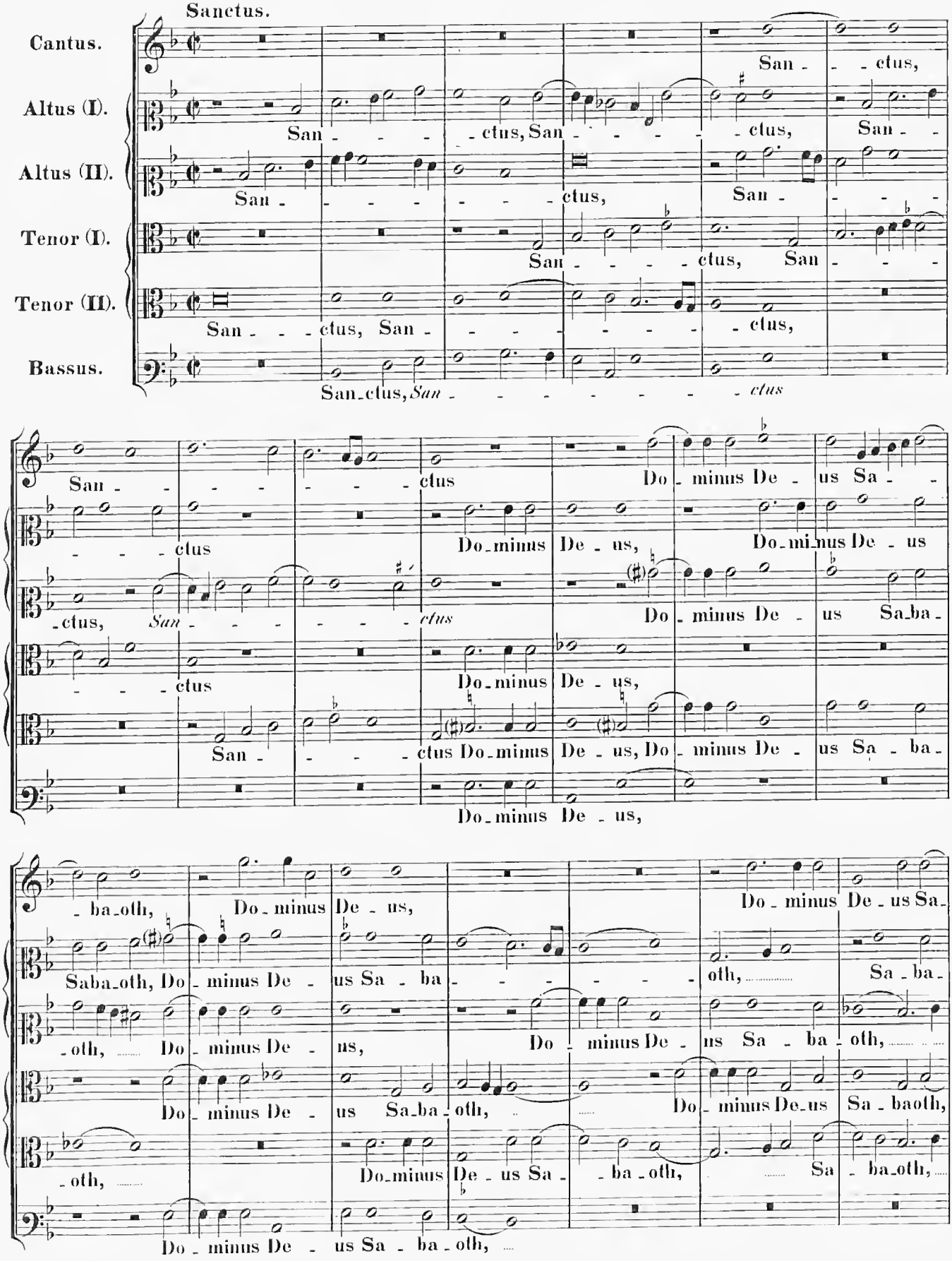

_ctus, *San* - - - - - - *ctus* Do_minus De - us Sa_ba_

- - - ctus Do_minus De - us,

San - - - - ctus Do_minus De - us, Do_minus De - us Sa - ba_

Do_minus De - us,

_ba_oth, Do_minus De - us, Do_minus De_us Sa_

Saba_oth, Do_minus De - us Sa - ba - - - - - - oth, Sa_ba_

_oth, Do_minus De - us, Do_minus De - us Sa - ba_oth,

Do_minus De - us Sa_ba_oth, Do_minus De_us Sa_baoth,

_oth, Do_minus De - us Sa - ba_oth, Sa - ba_oth,

Do_minus De - us Sa - ba_oth,

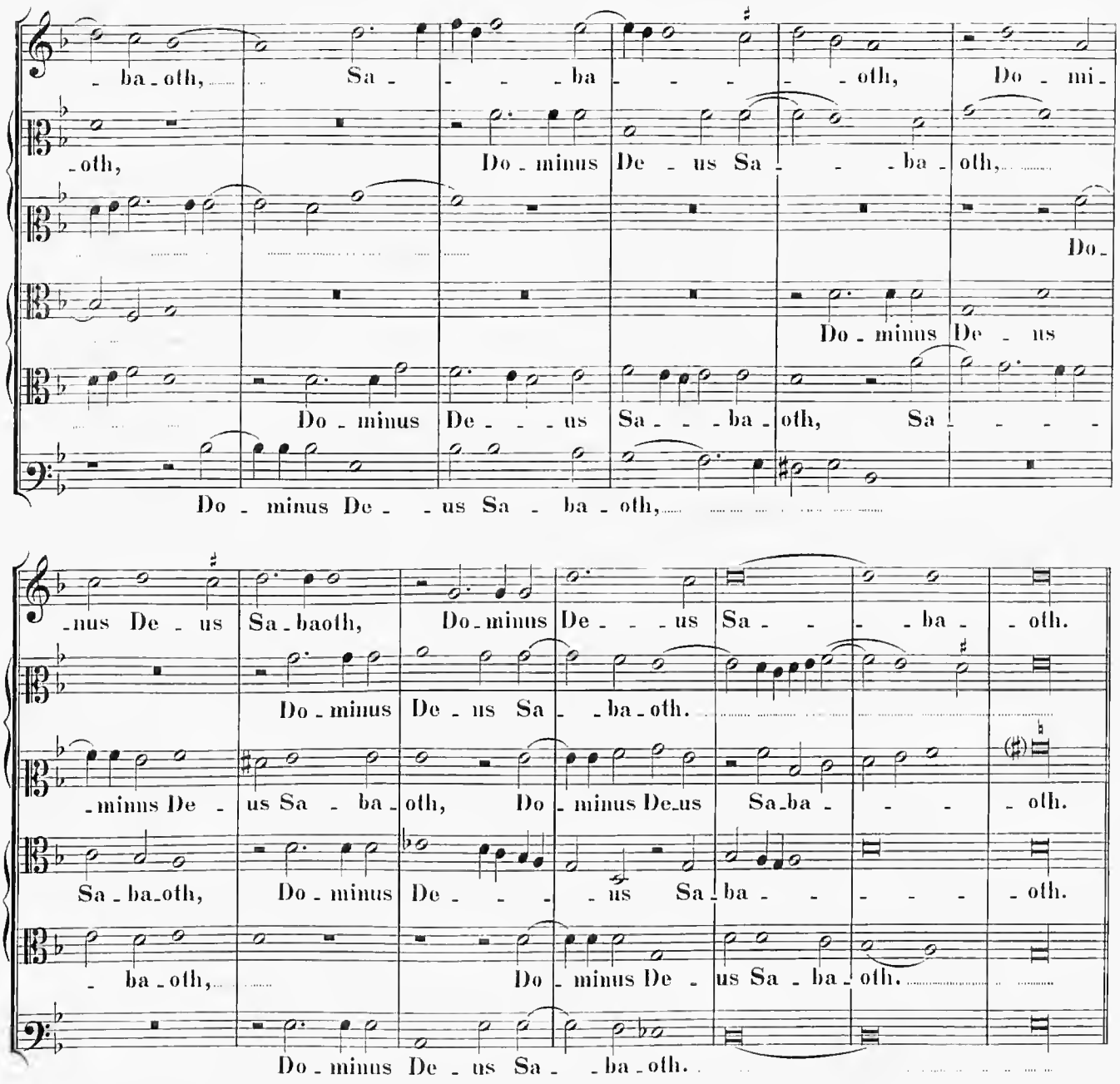
- ba - oth, Sa - - - - ba - - - - - oth, Do - mi -
-oth, Do - minus De - us Sa - - - ba - oth,
Do -
Do - minus De - us
Do - minus De - - us Sa - - - ba - oth, Sa - - - -
Do - minus De - - us Sa - ba - oth,
-nus De - us Sa - baoth, Do - minus De - - - us Sa - - - - ba - - oth.
Do - minus De - us Sa - - ba - oth.
- minus De - us Sa - ba - oth, Do - minus De - us Sa - ba - - - - oth.
Sa - ba - oth, Do - minus De - - - - - us Sa - ba - - - - - - oth.
- ba - oth, Do - minus De - us Sa - ba - oth.
Do - minus De - us Sa - - ba - oth.

4 vocum.

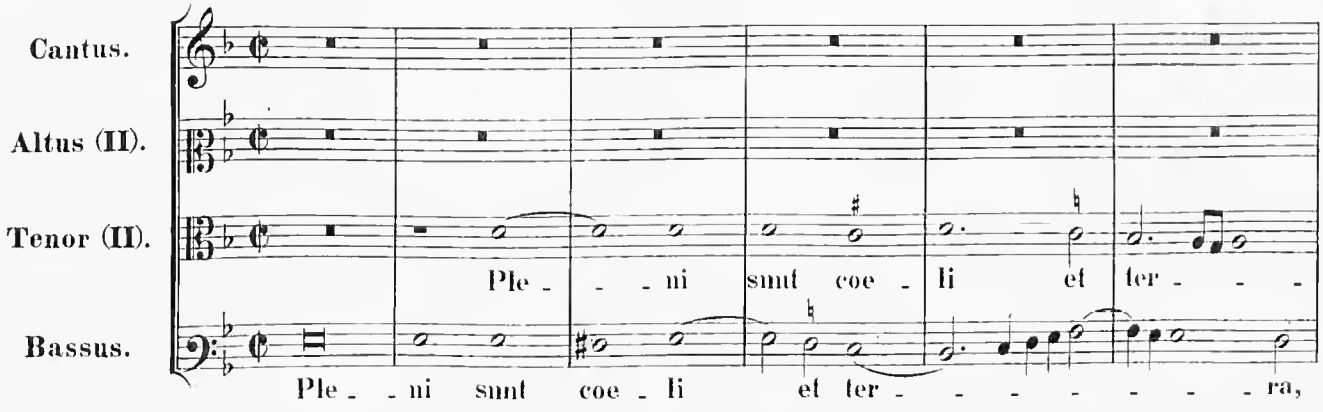
Cantus.
Altus (II).
Tenor (II).
Bassus.
Ple - - - ni smt coe - li et ter - - -
Ple - - ni smt coe - li et ter - - - - - - - ra,

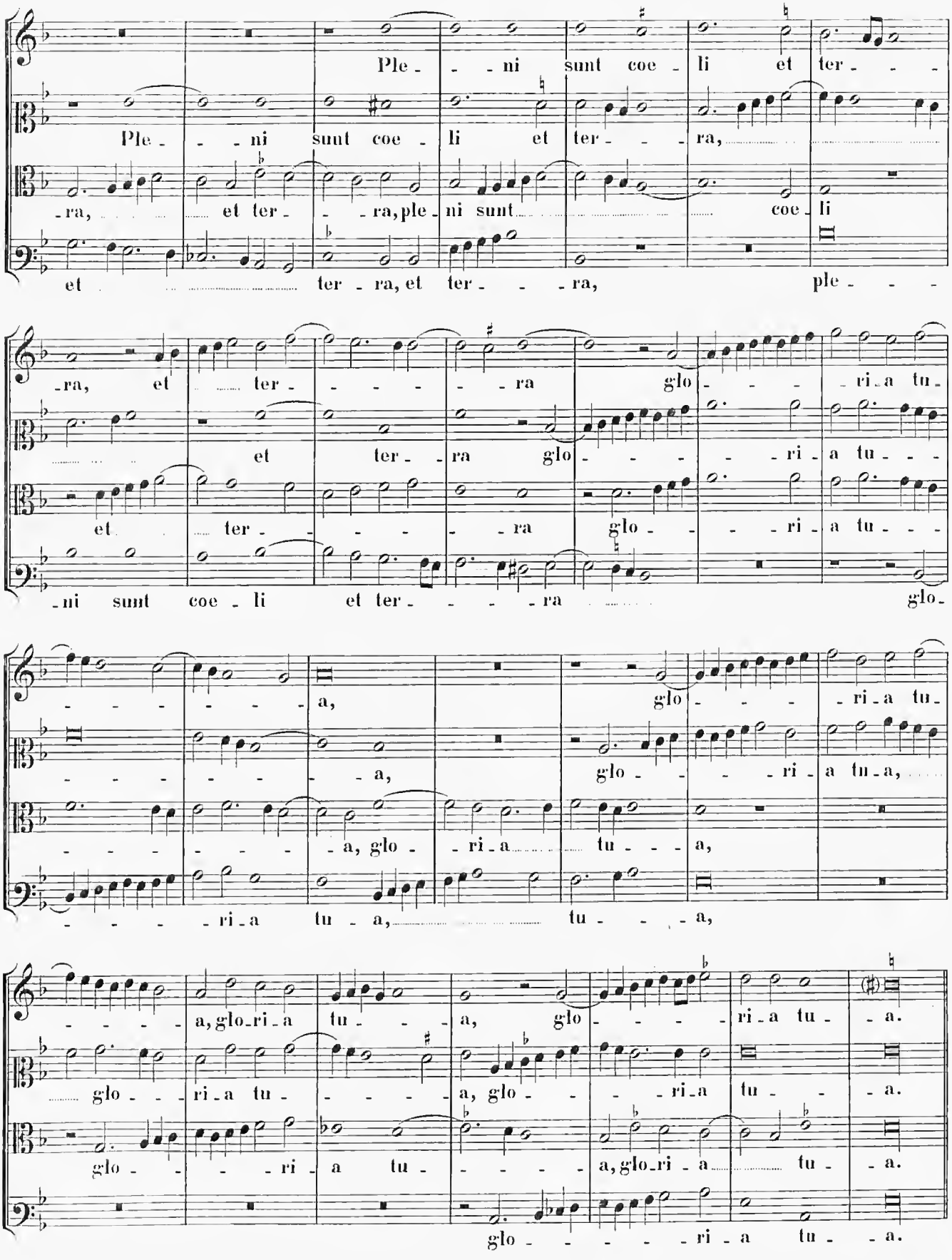
Ple - - - ni sunt coe - li et ter - - -
Ple - - - ni sunt coe - li et ter - - - ra,
- ra, et ter - - - ra, ple - ni sunt coe - li
et ter - ra, et ter - - - ra, ple - - -
- ra, et ter - - - - - - ra glo - - - - ri - a tu -
et ter - ra glo - - - - - ri - a tu - - -
et ter - - - - - - ra glo - - - - ri - a tu - - -
- ni sunt coe - li et ter - - - - ra glo -
- - - - - - - a, glo - - - - ri - a tu -
- - - - - - - - a, glo - - ri - a tu - a,
- - - - - - - - - a, glo - ri - a tu - - - a,
- - - - ri - a tu - a, tu - - - a,
- - - - - a, glo - ri - a tu - - - a, glo - - - - ri - a tu - - a.
glo - - - ri - a tu - - - - a, glo - - - ri - a tu - - a.
glo - - - - ri - a tu - - - - a, glo - ri - a tu - a.
glo - - - - - ri - a tu - a.

6 vocum.

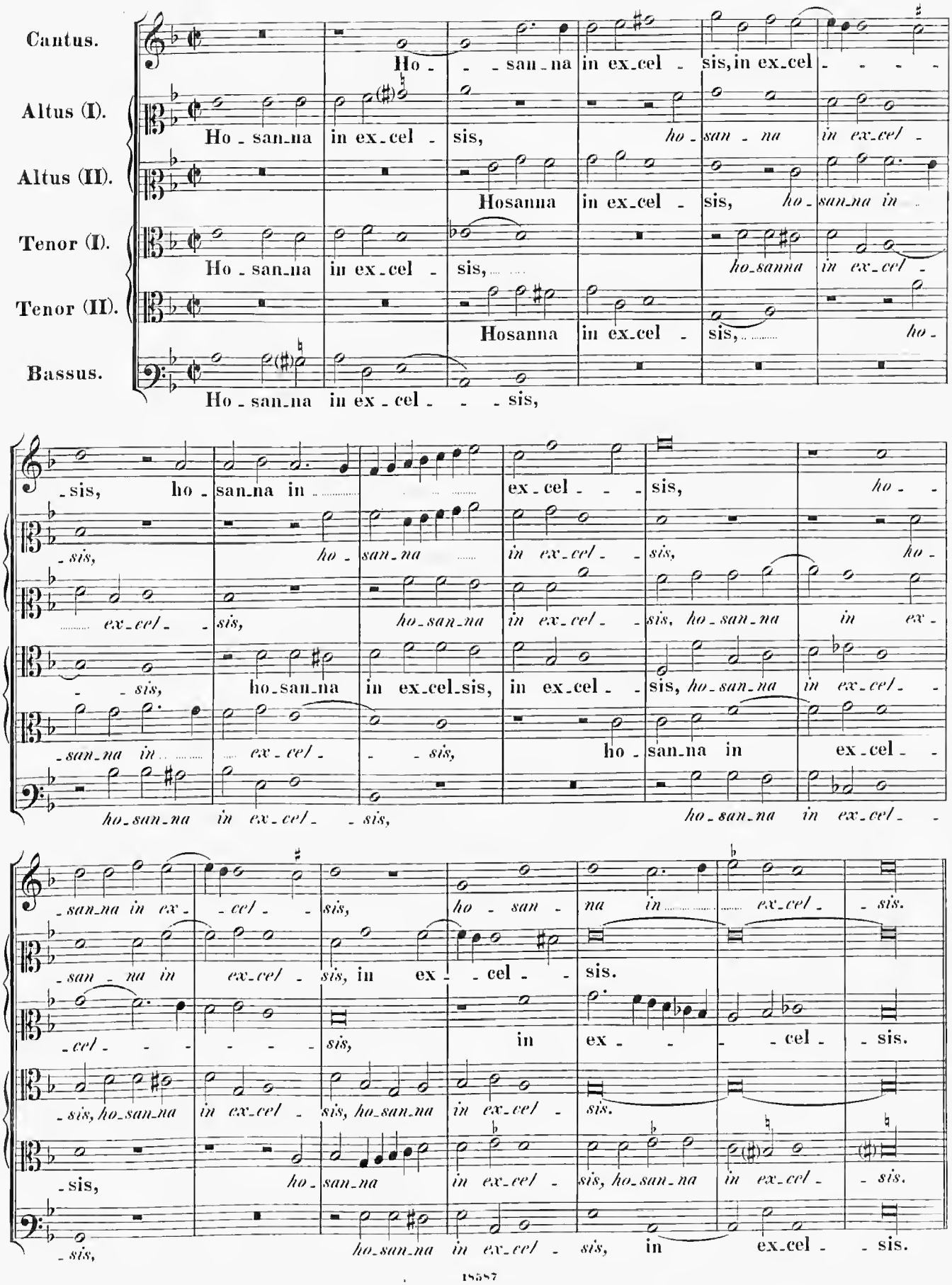
Cantus.
Altus (I).
Altus (II).
Tenor (I).
Tenor (II).
Bassus.
Ho - san-na in ex-cel - sis, in ex-cel - - - -
Ho - san-na in ex-cel - sis, ho - san - na in ex-cel -
Hosanna in ex-cel - sis, ho - san-na in
Ho - san-na in ex-cel - sis,
ho-sanna in ex-cel -
Hosanna in ex-cel - sis, ho -
Ho - san-na in ex - cel - - - sis,
- sis, ho - san-na in ex-cel - sis, ho - san-na in ex-cel - sis, ho - san-na in ex-cel -

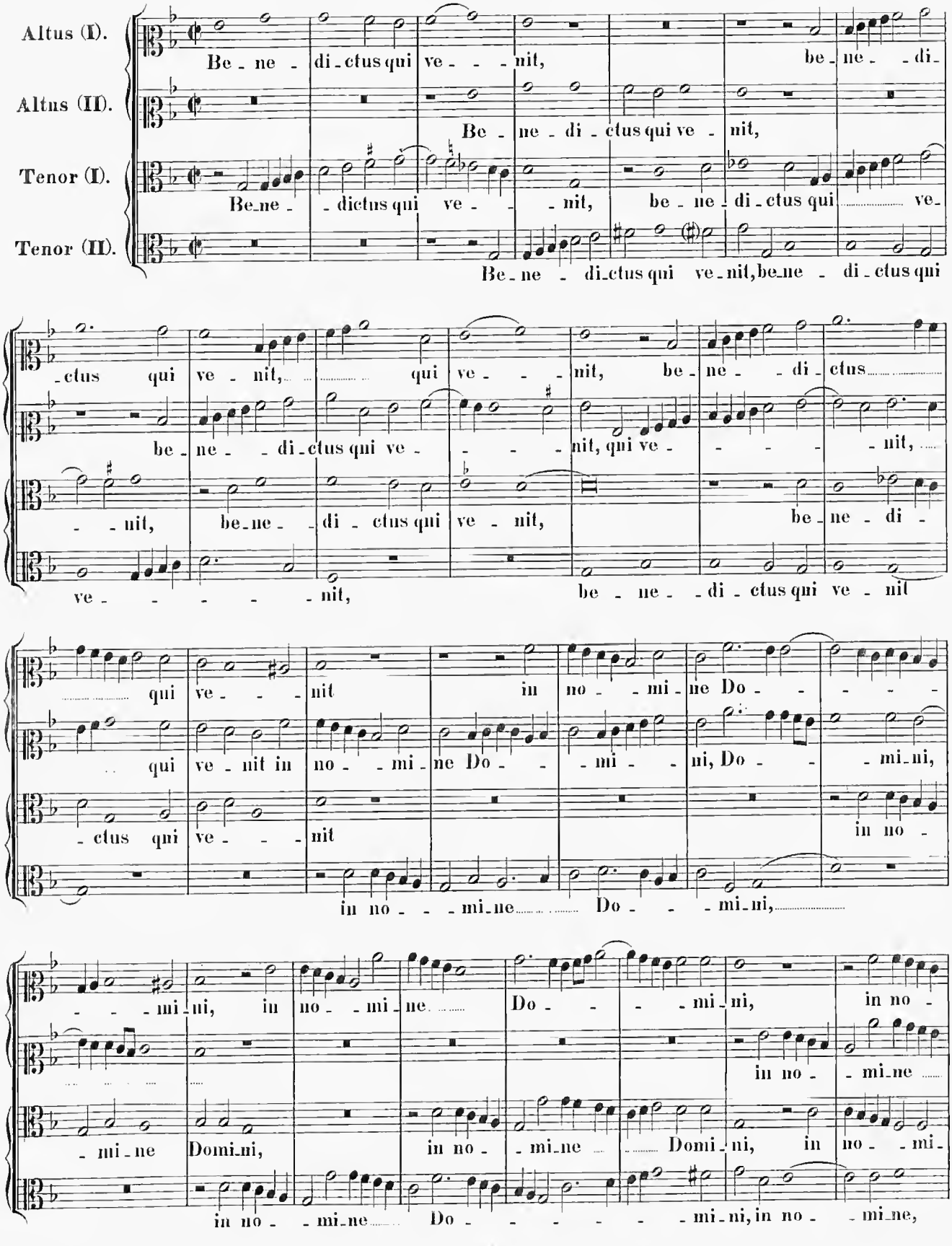
Altus (I).
Altus (II).
Tenor (I).
Tenor (II).
Be - ne - di - ctus qui ve - - - nit, be - ne - - di -
Be - ne - di - ctus qui ve - nit,
Be - ne - dictus qui ve - - - nit, be - ne - di - ctus qui ve -
Be - ne - di - ctus qui ve - nit, be - ne - di - ctus qui
- ctus qui ve - nit, qui ve - - - nit, be - ne - - di - ctus
be - ne - - di - ctus qui ve - - - nit, qui ve - - - - nit,
- - nit, be - ne - di - ctus qui ve - nit, be - ne - di -
ve - - - - - nit, be - ne - - di - ctus qui ve - nit
qui ve - - - nit in no - - mi - ne Do - - - - -
qui ve - nit in no - - mi - ne Do - - mi - - ni, Do - - - mi - ni,
- ctus qui ve - - - nit in no -
in no - - - mi - ne Do - - - mi - ni,
- - - mi - ni, in no - mi - ne Do - - - - mi - ni, in no -
in no - mi - ne
- mi - ne Domi - ni, in no - mi - ne Domi - ni, in no - mi -
in no - mi - ne Do - - - - - - mi - ni, in no - mi - ne,

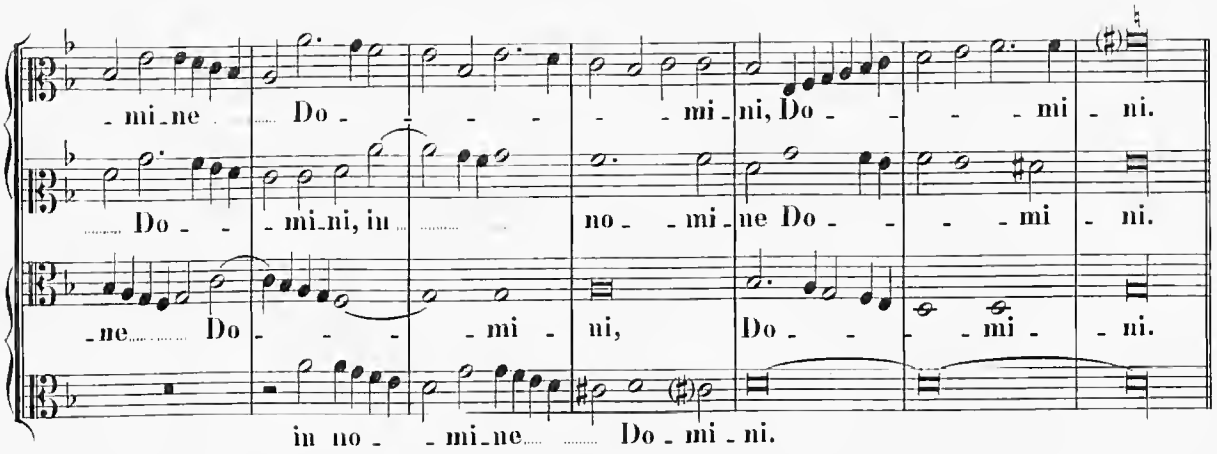

Hosanna
ut supra.

6 vocum.

Agnus Dei (I).

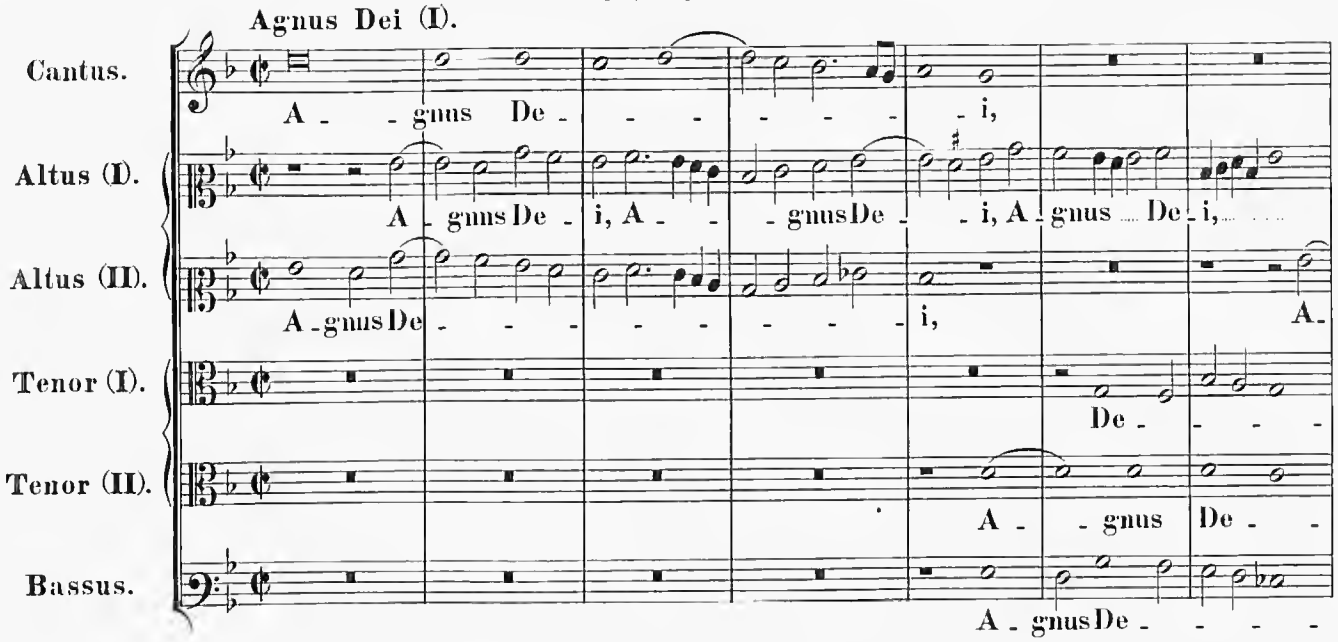

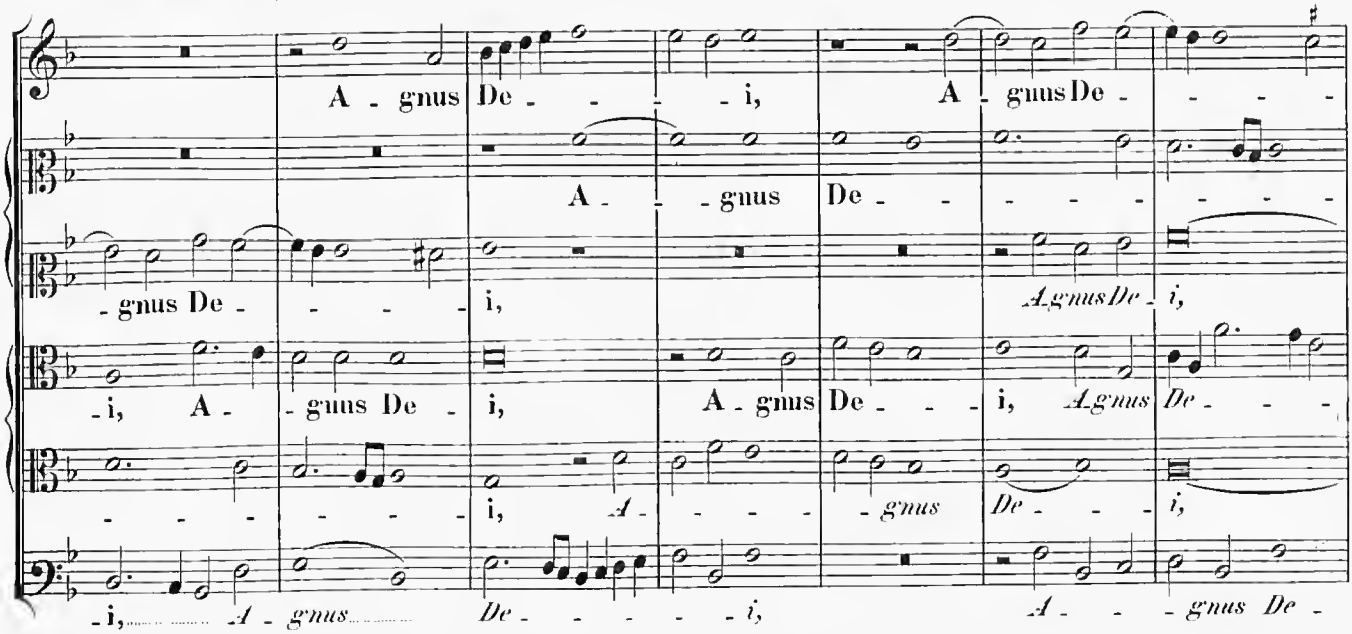

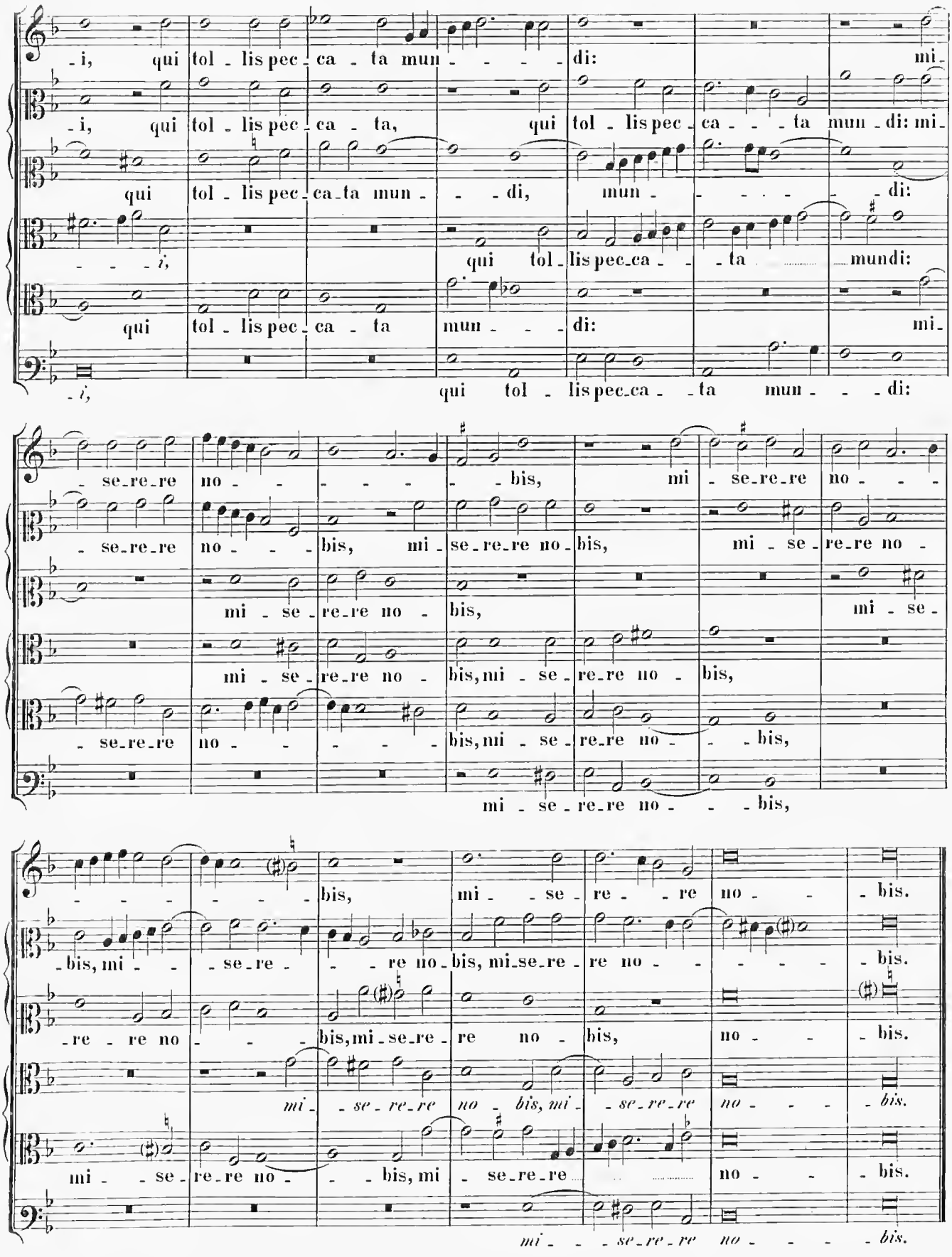
-i, qui tol - lis pec - ca - ta mun - - - - di: mi-
-i, qui tol - lis pec - ca - ta, qui tol - lis pec - ca - - - ta mun - di: mi-
qui tol - lis pec - ca - ta mun - - - di, mun - - - - - - di:
- - - - i, qui tol - lis pec - ca - - - ta mundi:
qui tol - lis pec - ca - ta mun - - - di: mi-
-i, qui tol - lis pec - ca - ta mun - - - di:
- se - re - re no - - - - - bis, mi - se - re - re no - - -
- se - re - re no - - - bis, mi - se - re - re no - bis, mi - se - re - re no -
mi - se - re - re no - bis, mi - se -
mi - se - re - re no - bis, mi - se - re - re no - bis,
- se - re - re no - - - - - bis, mi - se - re - re no - - - bis,
mi - se - re - re no - - - bis,
- - - - - - - bis, mi - - - se - re - - - re no - - - bis.
- bis, mi - - - se - re - - - re no - bis, mi - se - re - re no - - - - - bis.
- re - re no - - - bis, mi - se - re - re no - bis, no - - - bis.
mi - - se - re - re no - bis, mi - se - re - re no - - - - bis.
mi - - se - re - re no - - - bis, mi - se - re - re - - - - - no - - - bis.
mi - - - se - re - re no - - - - bis.

Agnus Dei (II).

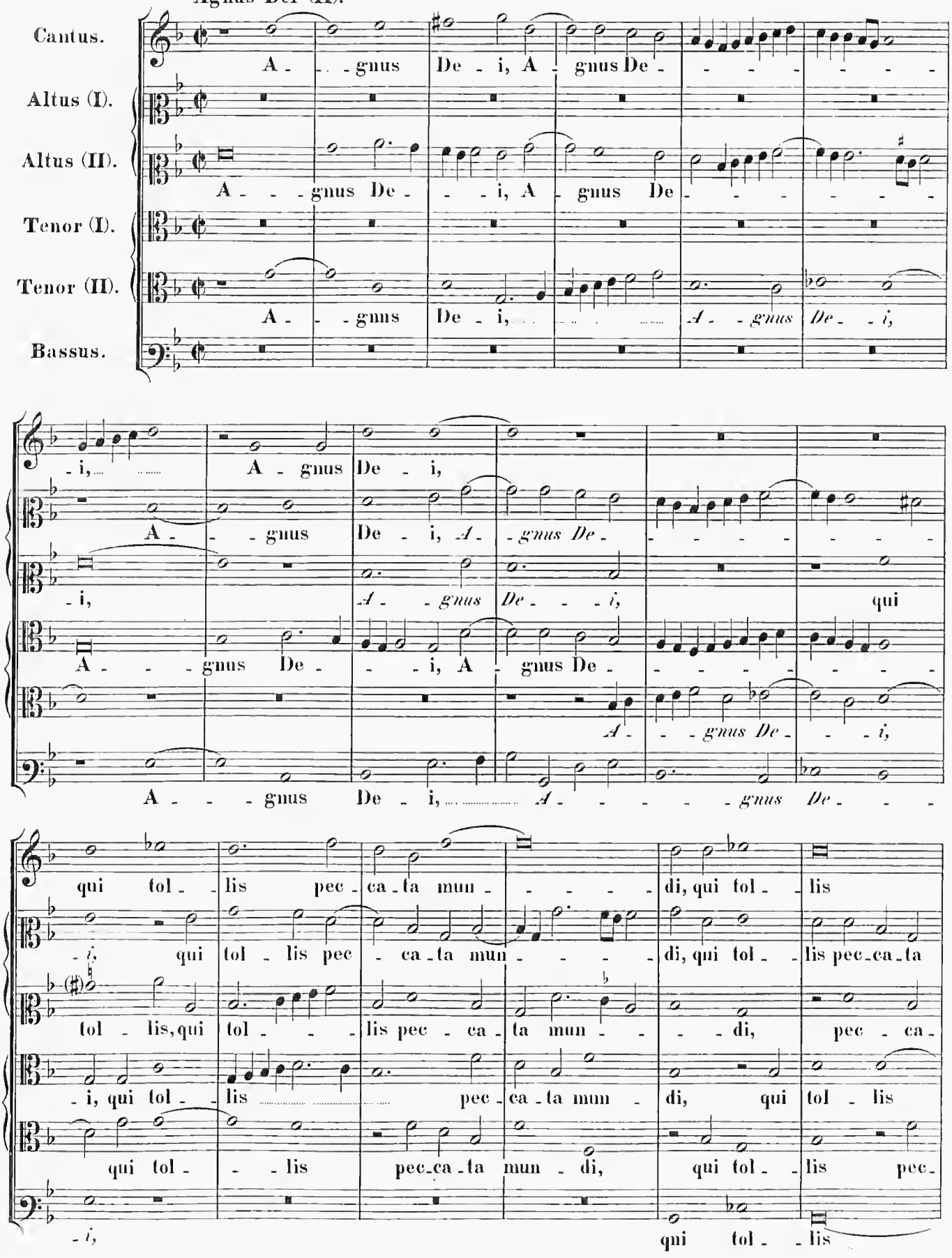
Cantus.
Altus (I).
Altus (II).
Tenor (I).
Tenor (II).
Bassus.
A - gnus De - i, A - gnus De - - - - - - - -
A - - gnus De - - - i, A - gnus De - - - - - - - -
A - - gnus De - i, A - gnus De - i, A - gnus De - i,
- i, A - gnus De - i,
A - - gnus De - i, A - gnus De - - - - - - - - -
- i, A - gnus De - - - i, qui
A - - gnus De - - - i, A - gnus De - - - - - - - - -
A - gnus De - - - i,
A - - gnus De - i, A - - - - - gnus De - - -
qui tol - lis pec - ca - ta mun - - - - - di, qui tol - lis
- i, qui tol - lis pec - ca - ta mun - - - - di, qui tol - lis pec - ca - ta
tol - lis, qui tol - - - lis pec - ca - ta mun - - - di, pec - ca -
- i, qui tol - lis pec - ca - ta mun - di, qui tol - lis
qui tol - - lis pec - ca - ta mun - di, qui tol - lis pec -
- i, qui tol - lis

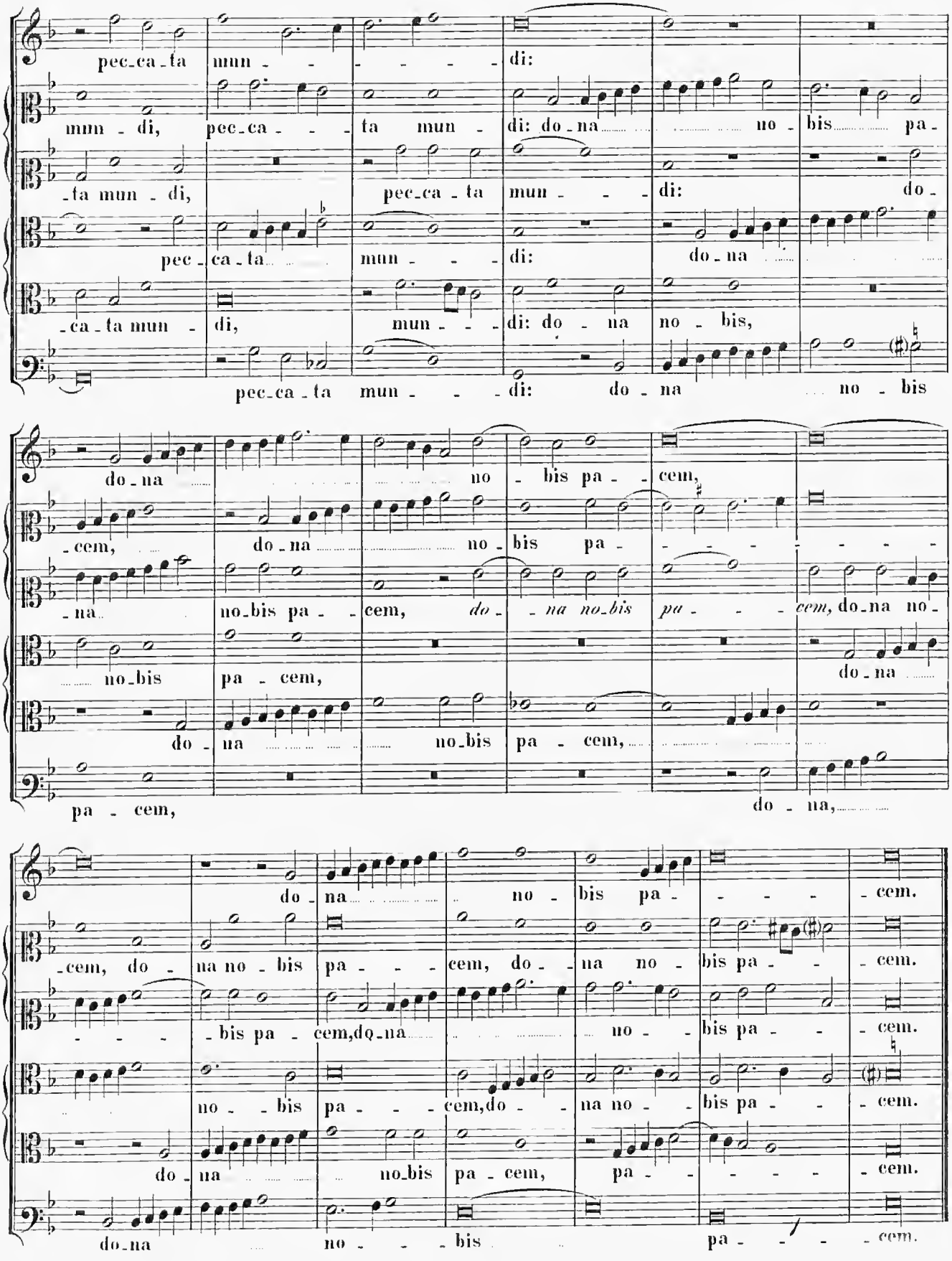
pec-ca-ta mun- - - - - di:
mun - di, pec-ca- - - ta mun - di: do-na no - bis pa-
-ta mun - di, pec-ca-ta mun - - - di: do-
pec - ca - ta mun - - - di: do - na
-ca-ta mun - di, mun - - - di: do - na no - bis,
pec-ca-ta mun - - - di: do - na no - bis
do-na no - bis pa - cem,
-cem, do-na no-bis pa - - - - - - - -
-na no-bis pa - cem, do- -na no-bis pa- - - cem, do-na no-
no-bis pa - cem, do-na
do - na no-bis pa - cem, do - na,
pa - cem,
do-na no - bis pa - - - - cem.
-cem, do - na no - bis pa - - - cem, do- -na no - bis pa - - cem.
- - - - -bis pa - cem, do-na no - - bis pa - - cem.
no - - bis pa - - - cem, do - - na no - - bis pa - - cem.
do - na no-bis pa - cem, pa - - - - - cem.
do-na no - - - bis pa - - - cem.

Werke.

INDEX MISSARUM.

pag.

Missa: Laudate Dominum omnes gentes 1

» Hodie Christus natus est 40

» Fratres ego enim accepi 71

» Confitebor tibi Domine 110

Missa: „Laudate Dominum omnes gentes“.

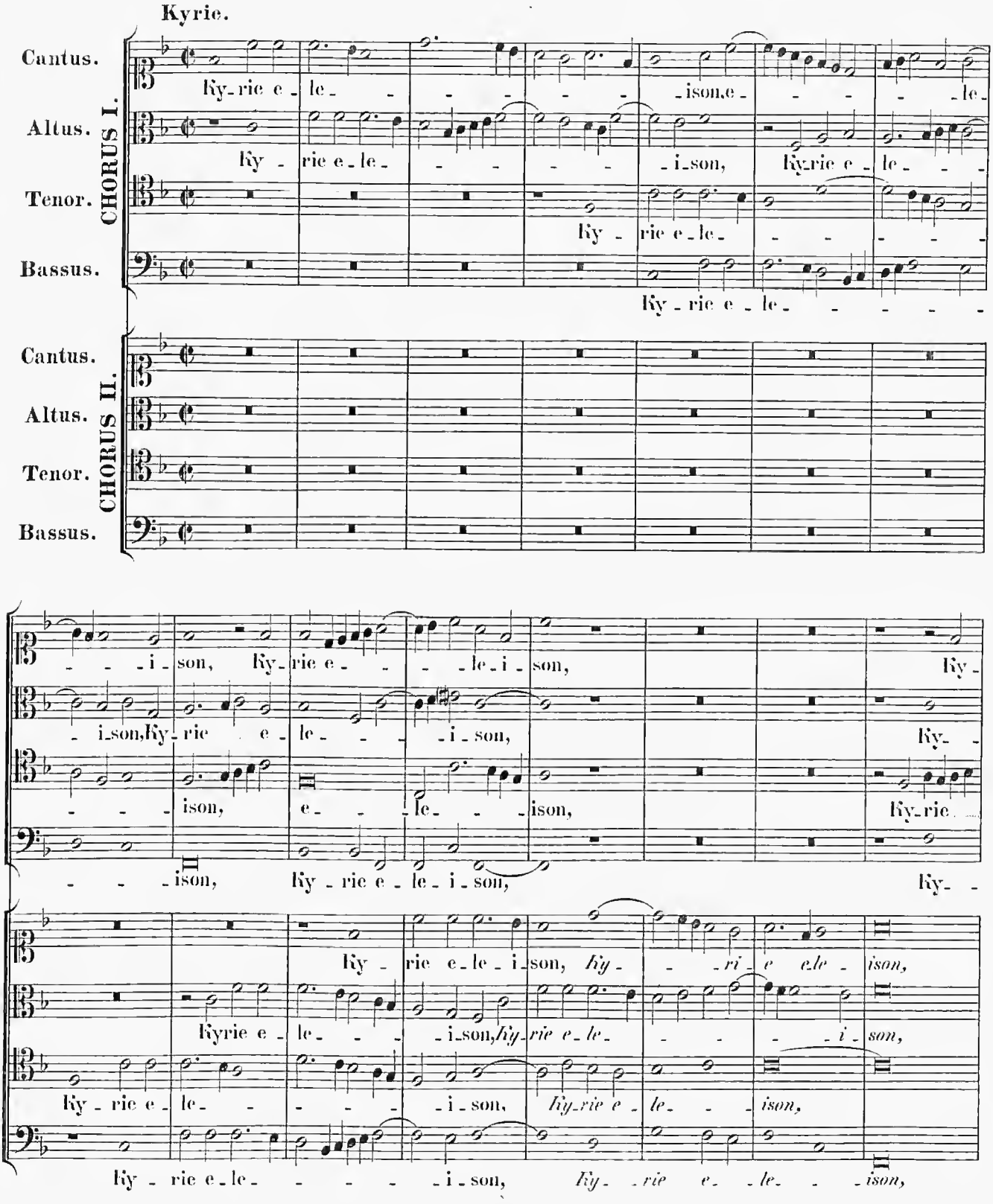

Stich und Druck von Breitkopf & Härtel in Leipzig. 18867

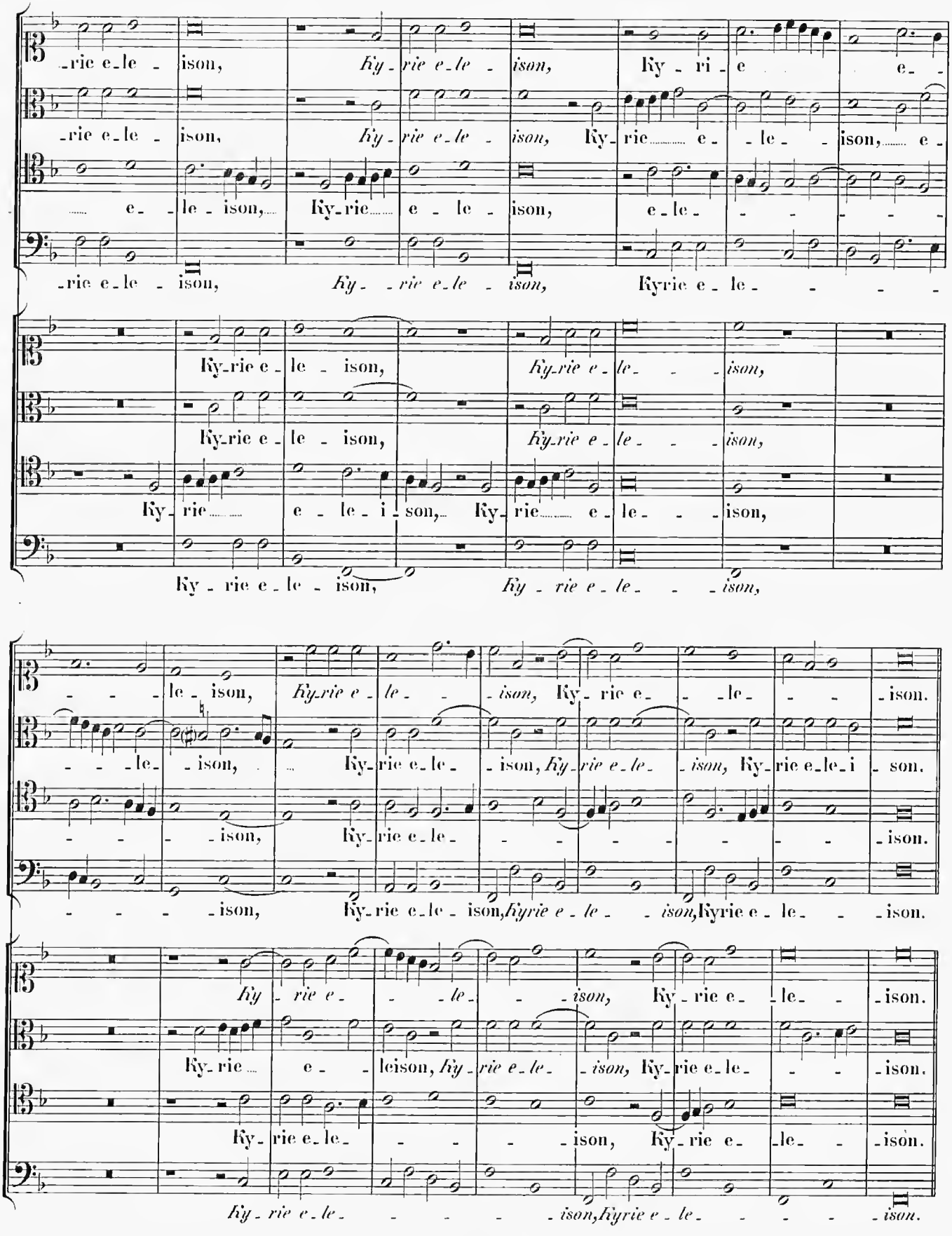
-rie e-le - ison, Ky - rie e-le - ison, Ky - ri - e e -
-rie e-le - ison, Ky - rie e - le - ison, Ky - rie e - le - ison, e -
e - le - ison, Ky-rie e - le - ison, e-le - -
-rie e-le - ison, Ky - rie e-le - ison, Kyrie e - le -
Ky-rie e - le - ison, Ky-rie e - le - ison,
Ky-rie e - le - ison, Ky-rie e - le - ison,
Ky - rie e - le - i - son, Ky - rie e - le - ison,
Ky - rie e - le - ison, Ky - rie e - le - ison,
- le - ison, Ky-rie e-le - ison, Ky-rie e-le - ison, Ky-rie e-le-i - son.
- ison, Ky-rie e-le - ison,
- ison, Ky-rie e-le - ison, Kyrie e - le - ison.
Ky - rie e - le - ison, Ky - rie e - le - ison.
Ky-rie e - leison, Ky-rie e-le - ison, Ky-rie e-le - ison.
Ky-rie e-le - ison, Ky-rie e - le - ison.
Ky - rie e-le - ison, Kyrie e - le - ison.

CHORUS I.

Cantus. Chri - ste e - - - - - le - - - - - i - son, Chri - ste e - - -

Altus. Chri - - ste e - - - - le - - - - i - son, Christe e - le - -

Tenor. Chri - - ste e - - - le - ison, *Christe e -*

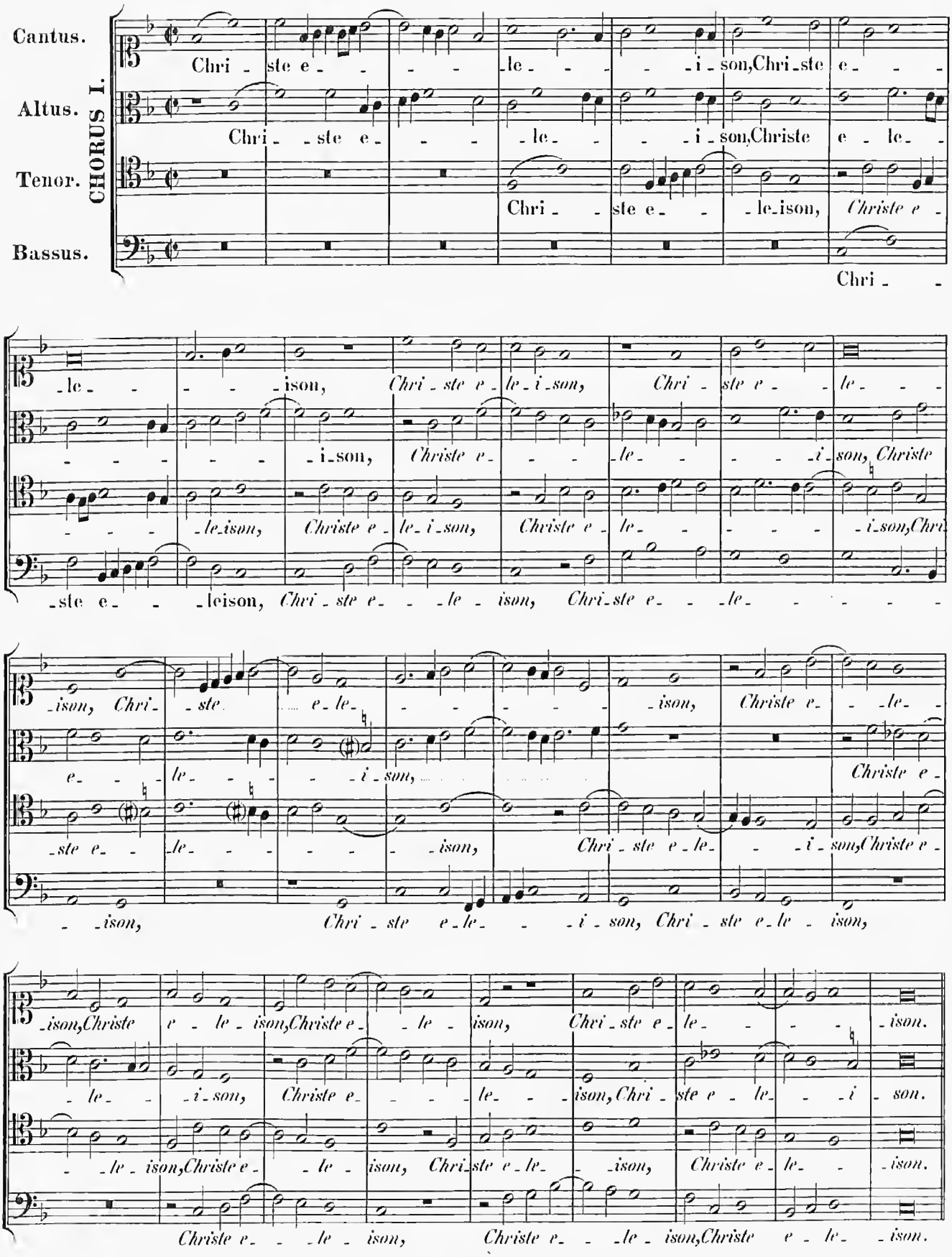

Bassus. Chri - -

- le - - - - - ison, *Chri - ste e - le - i - son, Chri - ste e - - le - - -*

- - - - - - - i - son, *Christe e - - - - le - - - - - i - son, Christe*

- - - - *le - ison, Christe e - le - i - son, Christe e - le - - - - - - i - son, Chri*

- ste e - - - leison, *Chri - ste e - - - le - ison, Chri - ste e - - - le - - - - - -*

- ison, Chri - - ste e - le - - - - - - - - ison, Christe e - - le -

e - - - le - - - - - i - son, Christe e -

- ste e - - le - - - - - - - ison, Chri - ste e - le - - - i - son, Christe e -

- - ison, Chri - ste e - le - - - i - son, Chri - ste e - le - ison,

- ison, Christe e - le - ison, Christe e - - le - ison, Chri - ste e - le - - - - - ison.

- le - - i - son, Christe e - - - - le - - - ison, Chri - ste e - le - - - i - son.

- - le - ison, Christe e - - le - ison, Chri - ste e - le - - ison, Christe e - le - - ison.

Christe e - - - le - ison, Christe e - - - le - ison, Christe e - le - - ison.

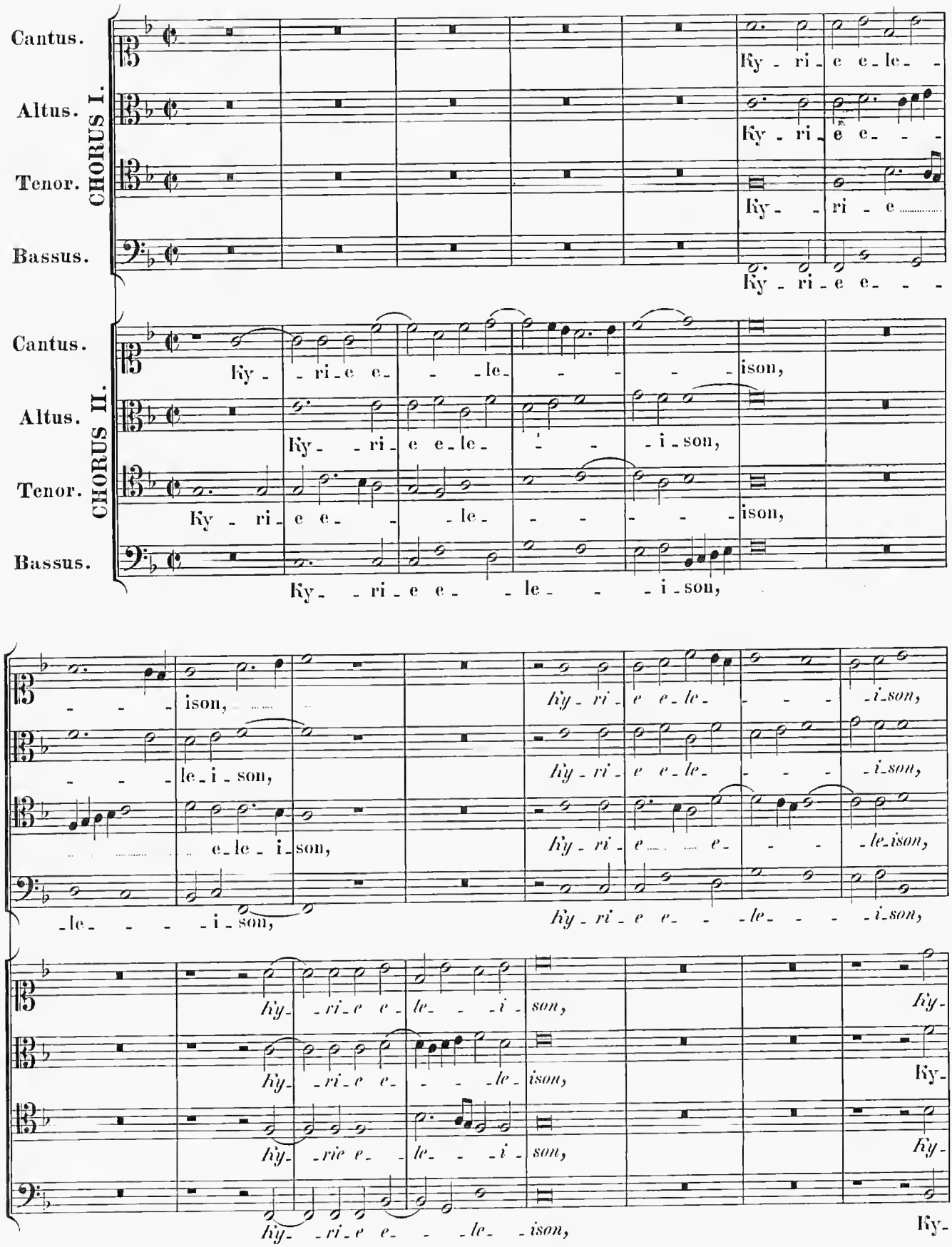
CHORUS I.
Cantus.
Altus.
Tenor.
Bassus.
Ky - ri - e e - le - i - son,
CHORUS II.
Cantus.
Altus.
Tenor.
Bassus.
Ky - ri - e e - le - i - son,
Ky - ri - e e - le - i - son,
Ky - ri - e e - le - i - son,

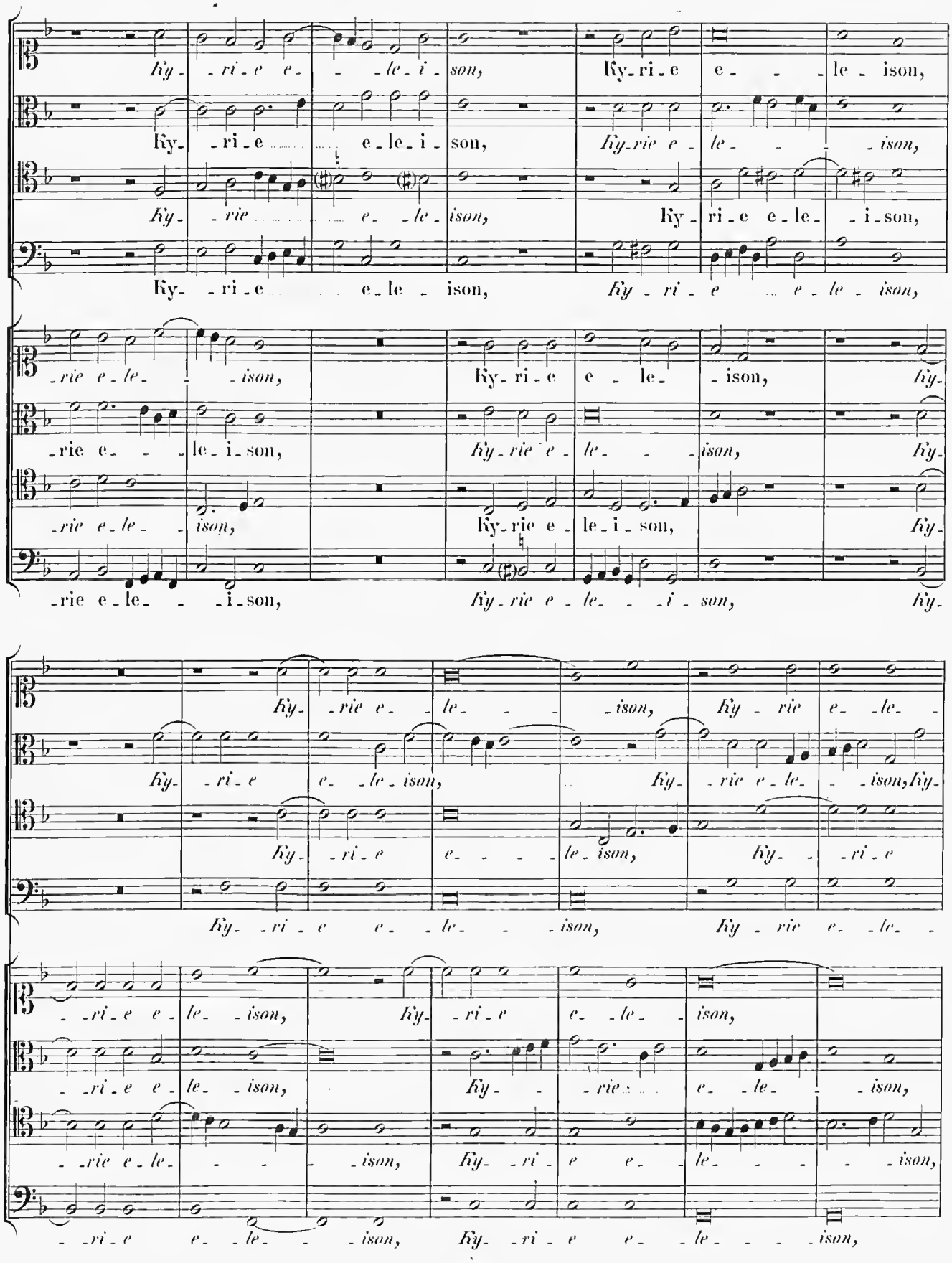
Ky - ri - e e - le - i - son, Ky - ri - e e - le - ison,
Ky - ri - e e - le - i - son, Ky - rie e - le - ison,
Ky - rie e - le - ison, Ky - ri - e e - le - ison,
Ky - ri - e e - le - ison,
- rie e - le - ison, Ky - ri - e e - le - ison, Ky -
- rie e - le - i - son, Ky - rie e - le - ison, Ky -
- rie e - le - ison, Ky - rie e - le - i - son, Ky -
- rie e - le - i - son, Ky - rie e - le - i - son, Ky -
Ky - rie e - le - ison, Ky - rie e - le - ison,
Ky - ri - e e - le - ison, Ky - ri - e e - le - ison, Ky - rie
Ky - ri - e e - le - ison, Ky - ri - e e - le - ison,
Ky - ri - e e - le - ison, Ky - ri - e e - le - ison,
- ri - e e - le - ison, Ky - ri - e e - le - ison,
- ri - e e - le - ison, Ky - rie e - le - ison,
- rie e - le - ison, Ky - ri - e e - le - ison,
- ri - e e - le - ison, Ky - ri - e e - le - ison,

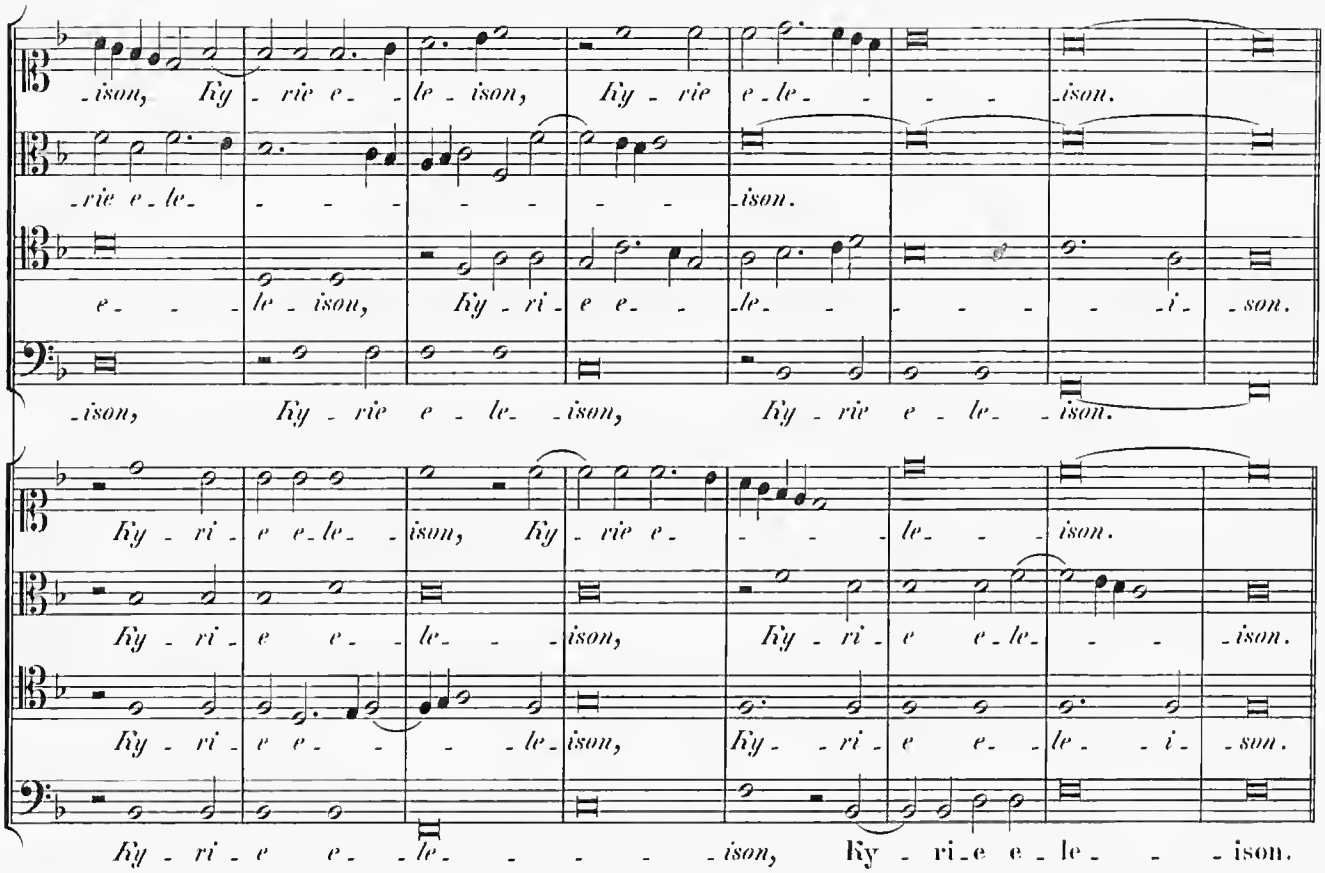

Gloria in excelsis Deo.

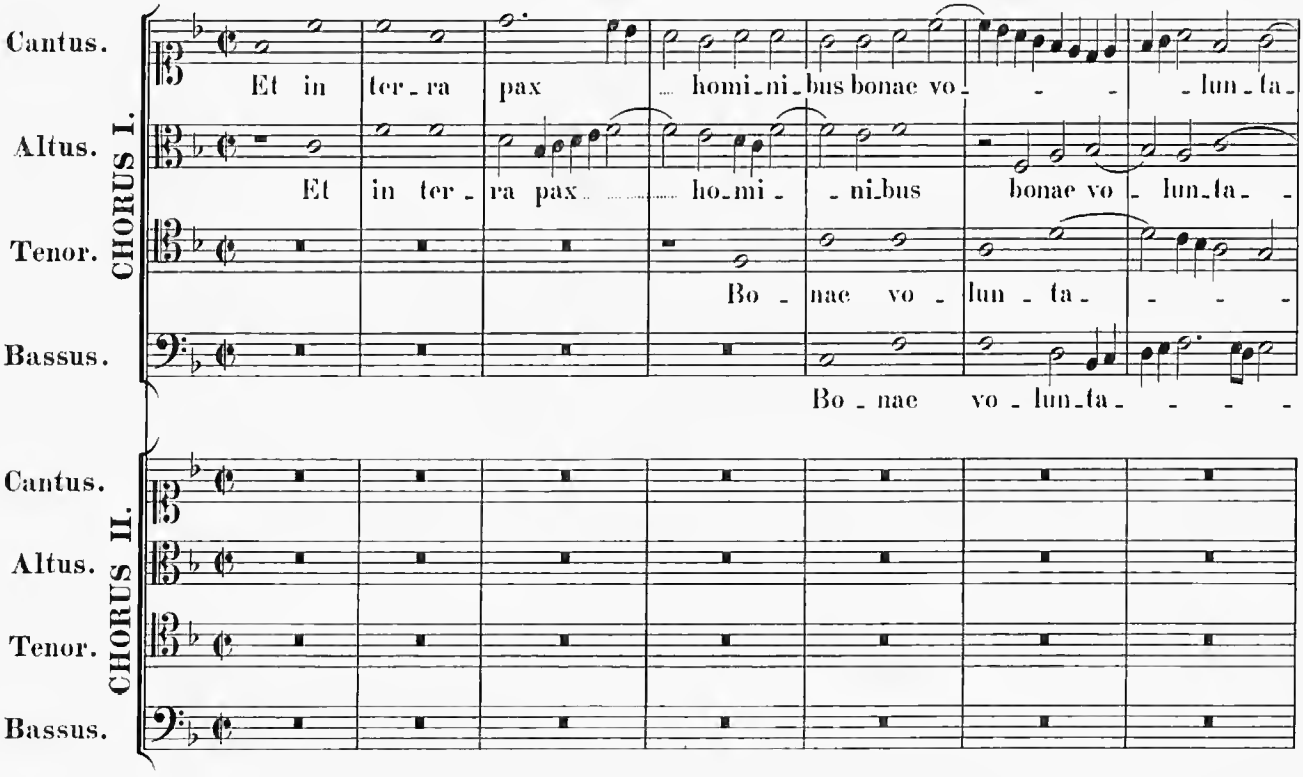

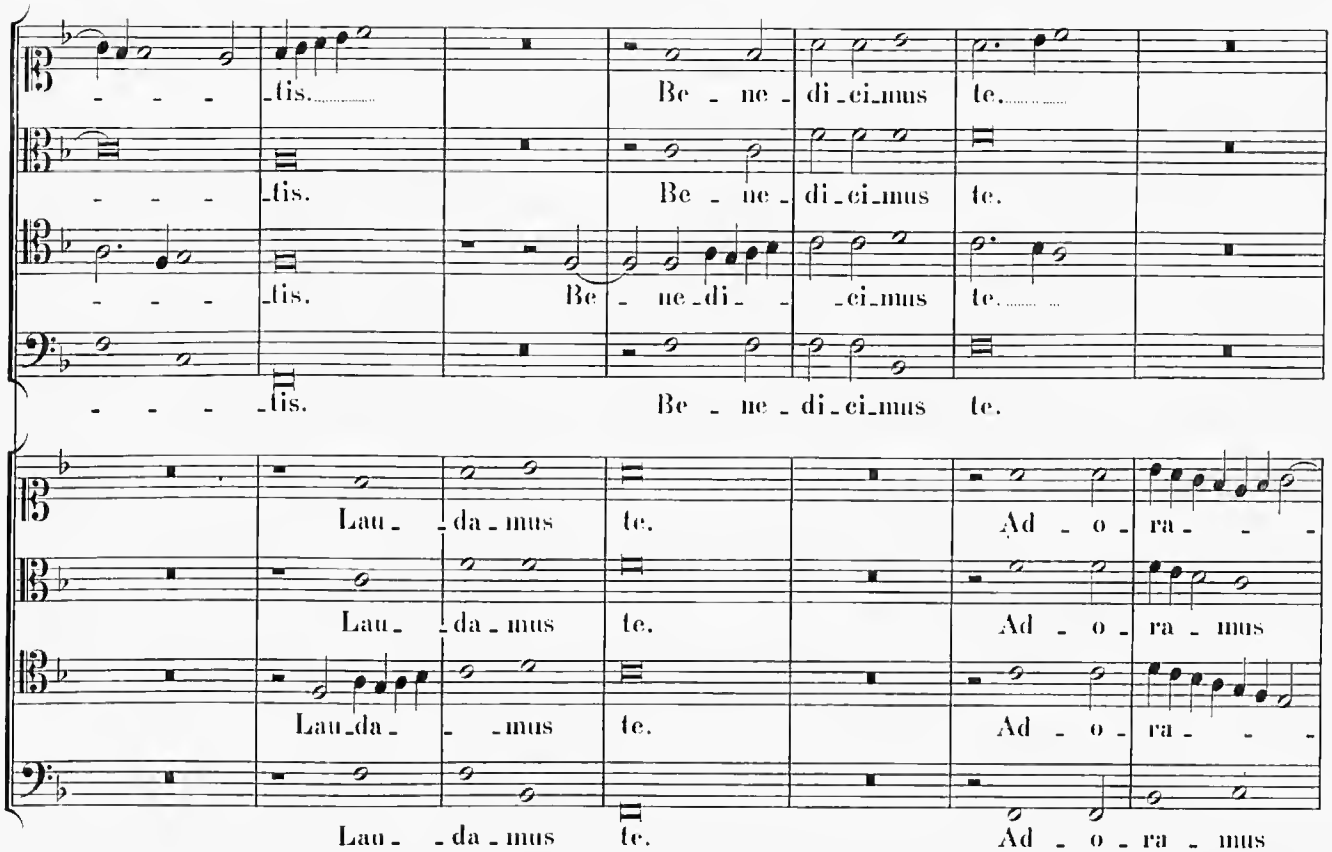
tis.
Be ne di ci mus te.
Lau da mus te.
Ad o ra mus

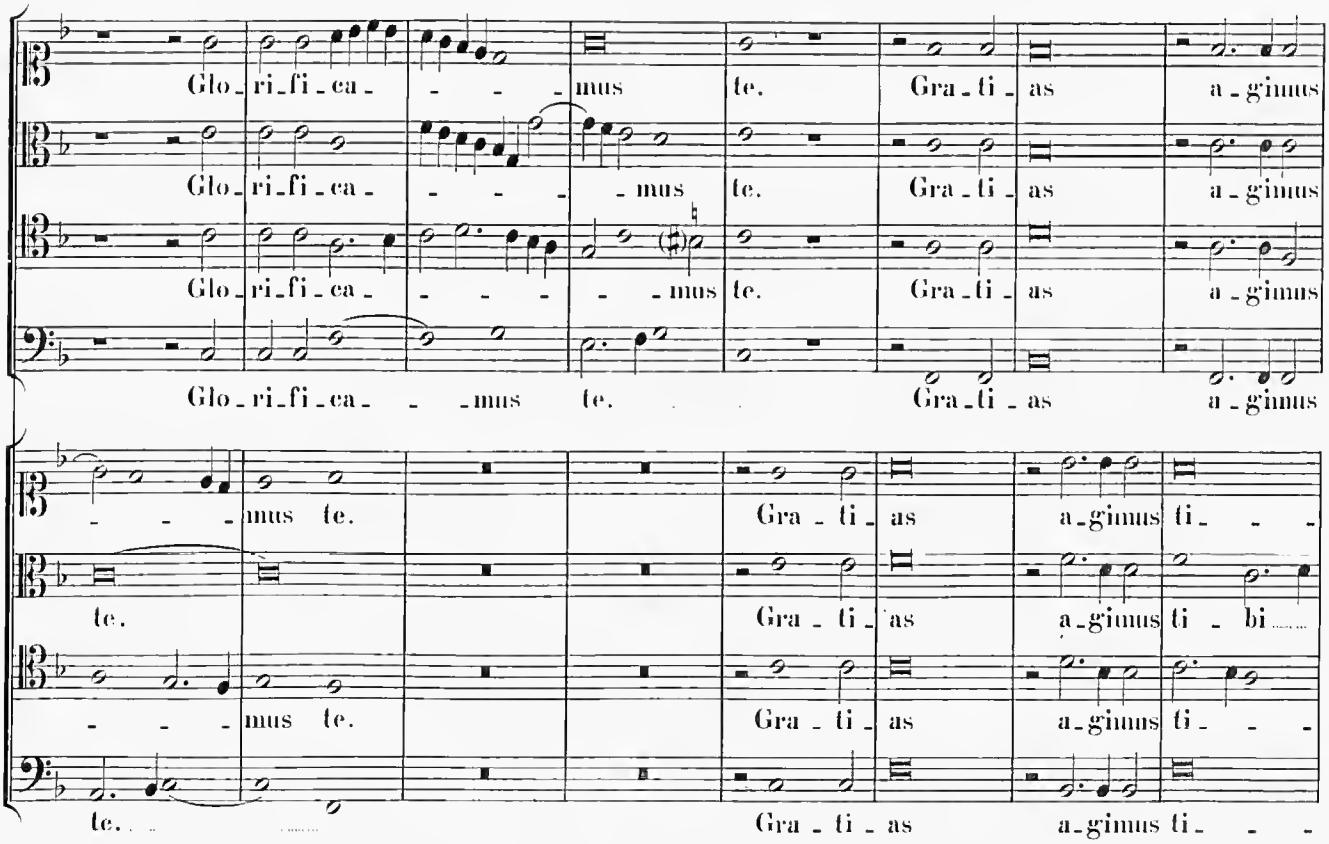
Glo ri fi ca mus te.
Gra ti as a gimus
ti bi

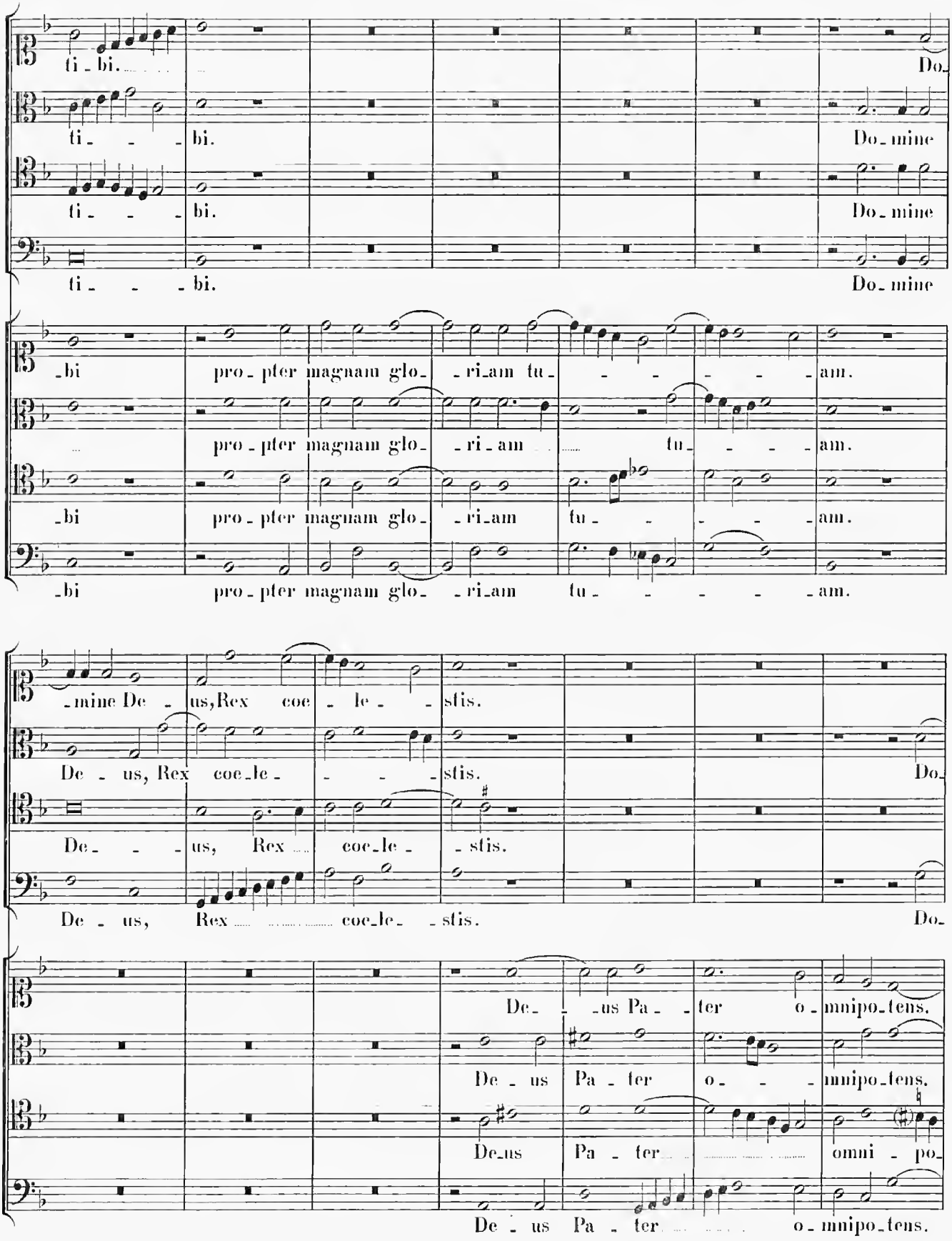
ti - bi. Do-
ti - - - bi. Do - mine
ti - - - bi. Do - mine
ti - - - bi. Do - mine
- bi pro - pter magnam glo - - ri - am tu - - - - - am.
pro - pter magnam glo - - ri - am tu - - - - am.
- bi pro - pter magnam glo - - ri - am tu - - - - am.
- bi pro - pter magnam glo - - ri - am tu - - - - - am.
- mine De - us, Rex coe - le - - stis.
De - us, Rex coe - le - - - - stis. Do-
De - - - us, Rex coe - le - stis.
De - us, Rex coe - le - stis. Do-
De - - us Pa - ter o - mnipo - tens.
De - us Pa - ter o - - mnipo - tens.
De - us Pa - ter omni - po -
De - us Pa - ter o - mnipo - tens.

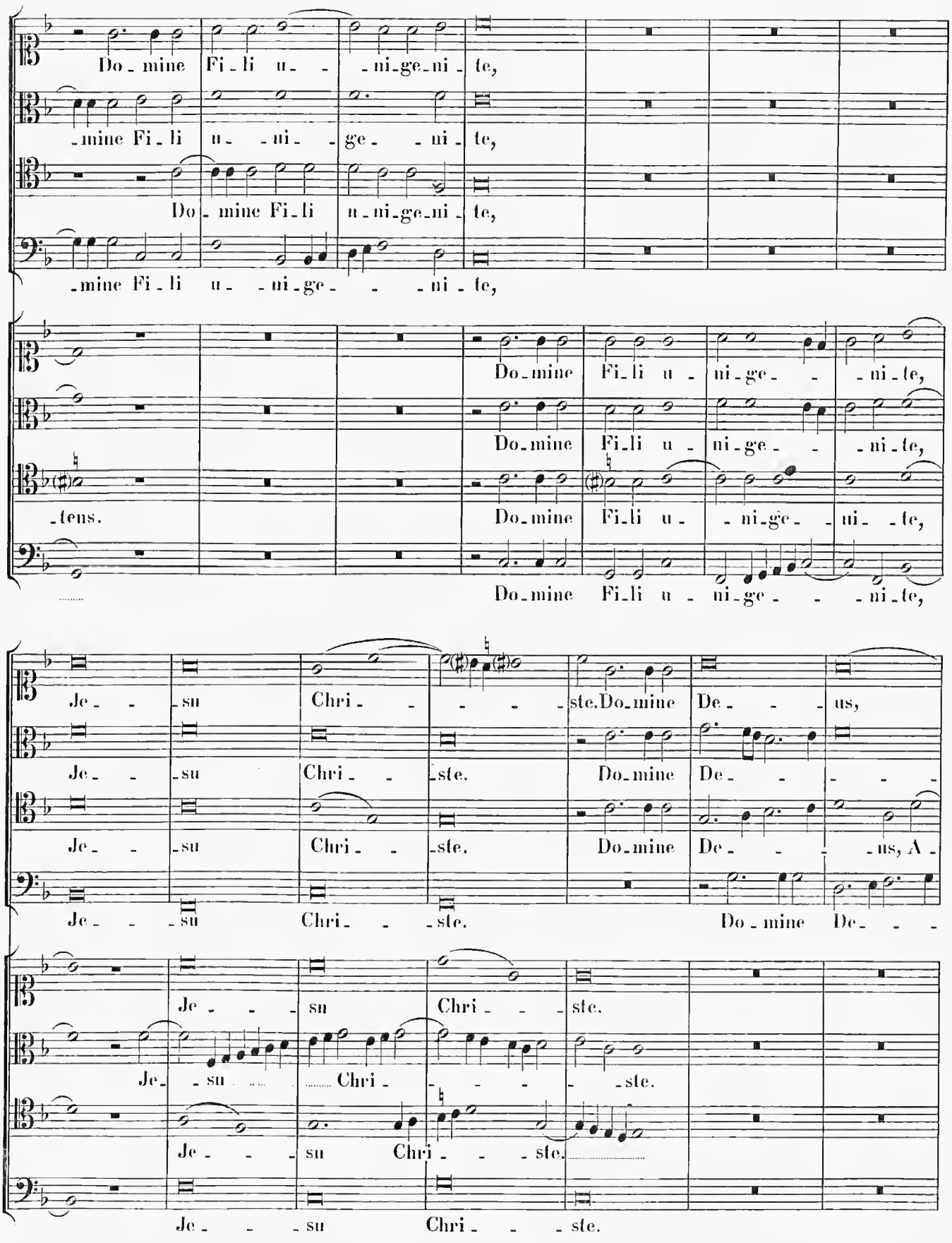
Do_mine Fi_li u_ _ _ni_ge_ni_te,
_mine Fi_li u_ _ni_ _ge_ _ni_te,
Do_mine Fi_li u_ni_ge_ni_te,
_mine Fi_li u_ _ni_ge_ _ _ni_te,
Do_mine Fi_li u_ni_ge_ _ni_te,
_tens.
Do_mine Fi_li u_ _ni_ge_ _ni_ _te,
Do_mine Fi_li u_ni_ge_ _ni_te,
Je_ _su Chri_ _ _ _ste. Do_mine De_ _ _us,
Je_ _su Chri_ _ste. Do_mine De_ _ _ _ _
Je_ _su Chri_ _ste. Do_mine De_ _ _ _us, A_
Je_ _su Chri_ _ste. Do_mine De_ _ _
Je_ _ _su Chri_ _ _ste.
Je_ _su Chri_ _ _ _ste.
Je_ _ _su Chri_ _ _ste.
Je_ _ _su Chri_ _ _ste.

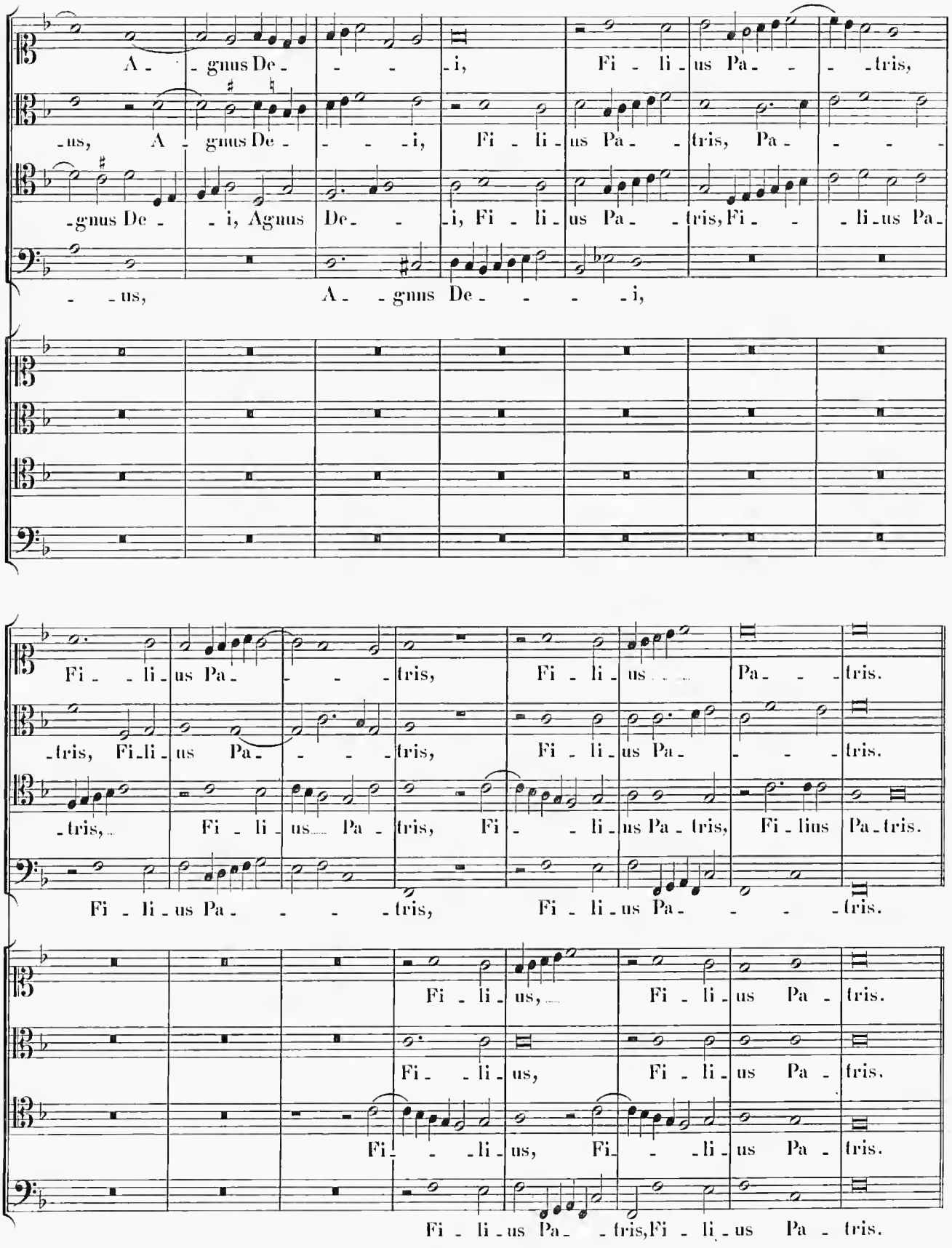
A - gnus De - i, Fi - li - us Pa - tris,
-us, A - gnus De - i, Fi - li - us Pa - tris, Pa -
-gnus De - i, Agnus De - i, Fi - li - us Pa - tris, Fi - li - us Pa -
- us, A - gnus De - i,
Fi - li - us Pa - tris, Fi - li - us Pa - tris.
-tris, Fi - li - us Pa - tris, Fi - li - us Pa - tris.
-tris, Fi - li - us Pa - tris, Fi - li - us Pa - tris, Fi - lius Pa - tris.
Fi - li - us Pa - tris, Fi - li - us Pa - tris.
Fi - li - us, Fi - li - us Pa - tris.
Fi - li - us, Fi - li - us Pa - tris.
Fi - li - us, Fi - li - us Pa - tris.
Fi - li - us Pa - tris, Fi - li - us Pa - tris.

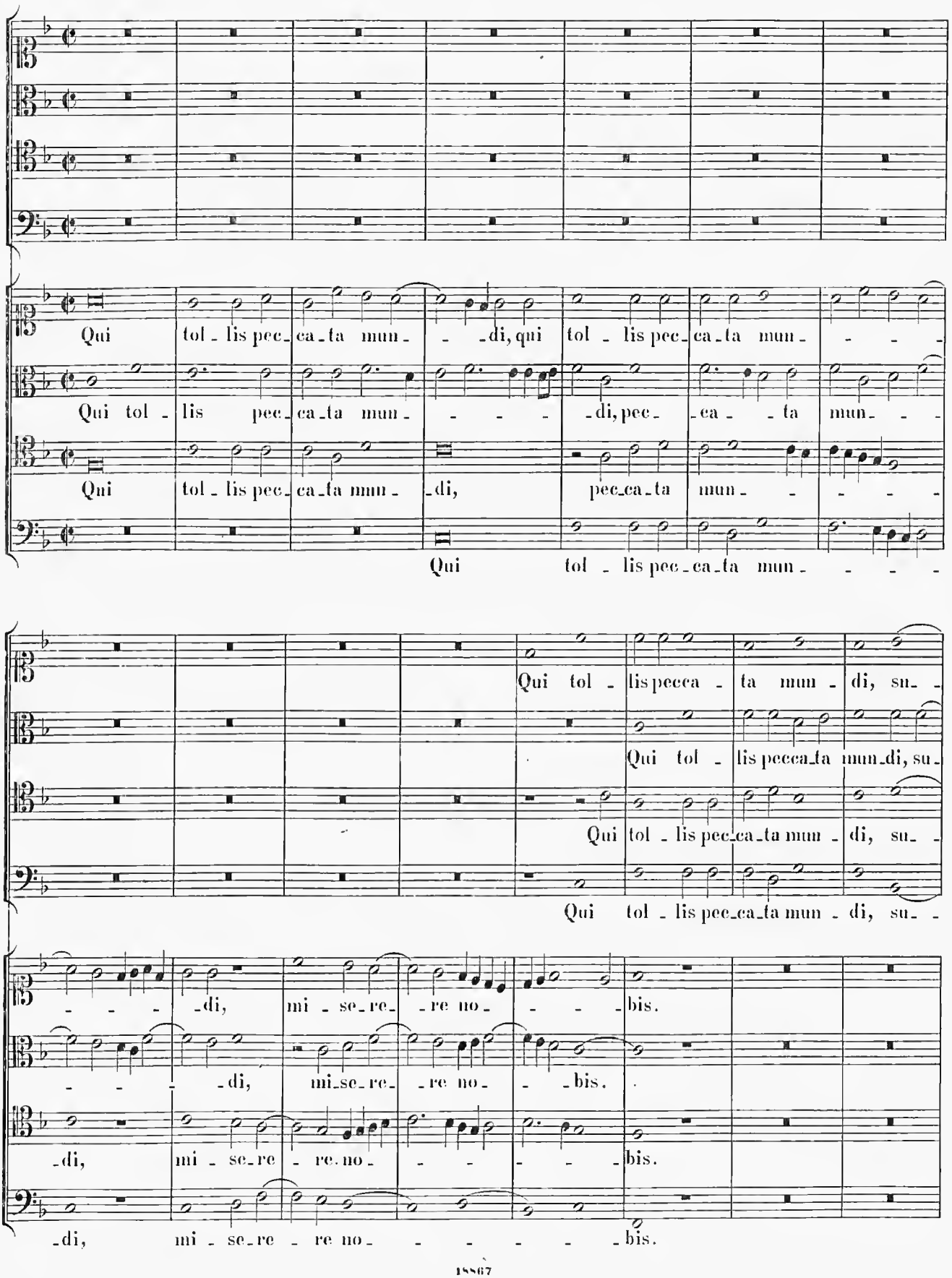
Qui tol - lis pec - ca - ta mun - - - di, qui tol - lis pec - ca - ta mun - - - -
Qui tol - lis pec - ca - ta mun - - - - di, pec - ca - - ta mun - - -
Qui tol - lis pec - ca - ta mun - di, pec - ca - ta mun - - - - -
Qui tol - lis pec - ca - ta mun - - - -
Qui tol - lis pecca - ta mun - di, su - -
Qui tol - lis pecca - ta mun - di, su -
Qui tol - lis pec - ca - ta mun - di, su - -
- - - - di, mi - se - re - re no - - - - bis.
- - - - di, mi - se - re - re no - - - bis.
- di, mi - se - re - re no - - - - - bis.
- di, mi - se - re - re no - - - - - - bis.

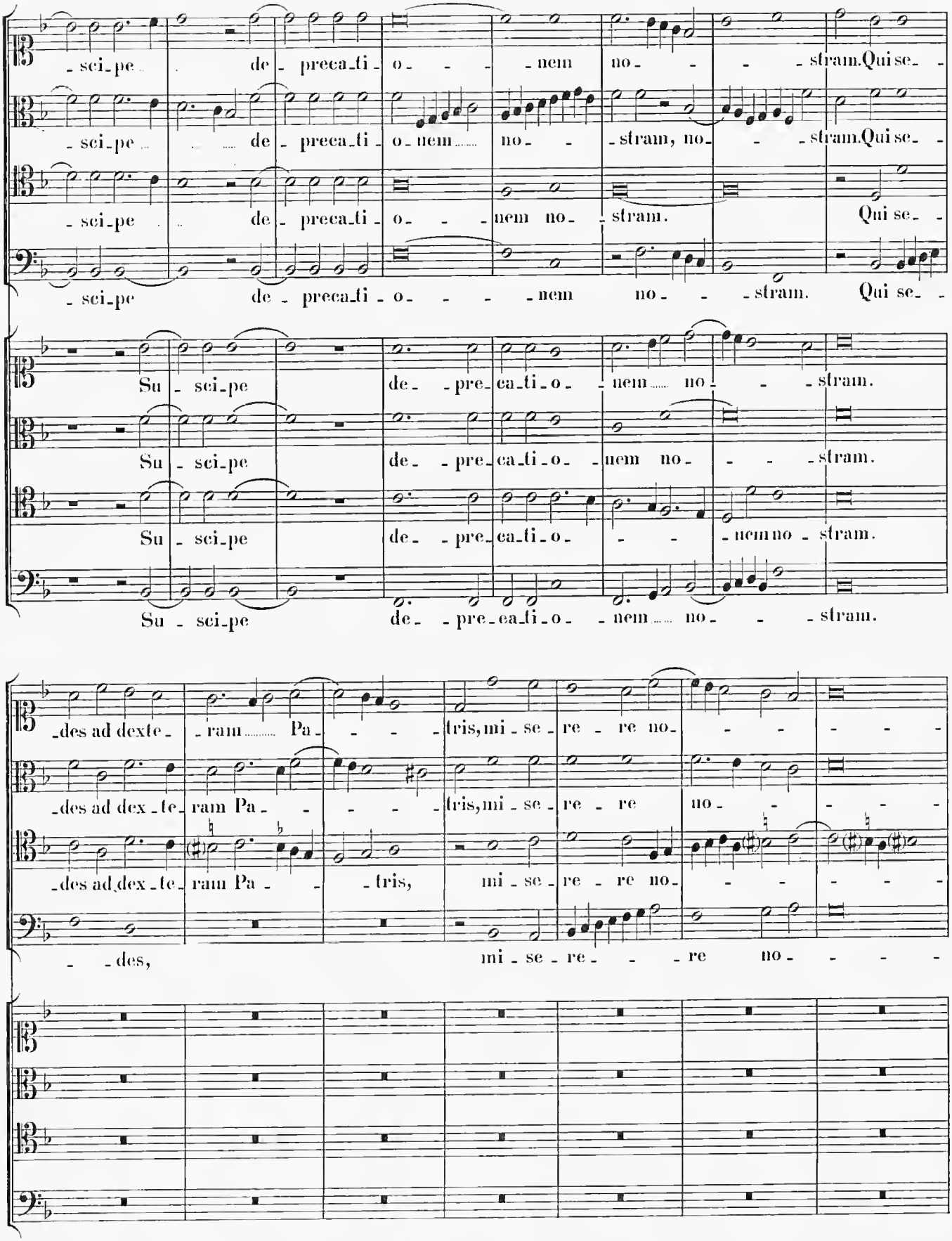
-sci-pe de-preca-ti-o- -nem no- -stram. Qui se-
-sci-pe de-preca-ti-o-nem no- -stram, no- -stram. Qui se-
-sci-pe de-preca-ti-o- -nem no-stram. Qui se-
-sci-pe de-preca-ti-o- -nem no- -stram. Qui se-
Su-sci-pe de--pre-ca-ti-o- -nem no- -stram.
Su-sci-pe de--pre-ca-ti-o- -nem no- -stram.
Su-sci-pe de--pre-ca-ti-o- -nem no- -stram.
Su-sci-pe de--pre-ca-ti-o- -nem no- -stram.
-des ad dexte- -ram Pa- -tris, mi-se-re-re no-
-des ad dex-te-ram Pa- -tris, mi-se-re-re no-
-des ad dex-te-ram Pa- -tris, mi-se-re-re no-
- -des, mi-se-re- -re no-

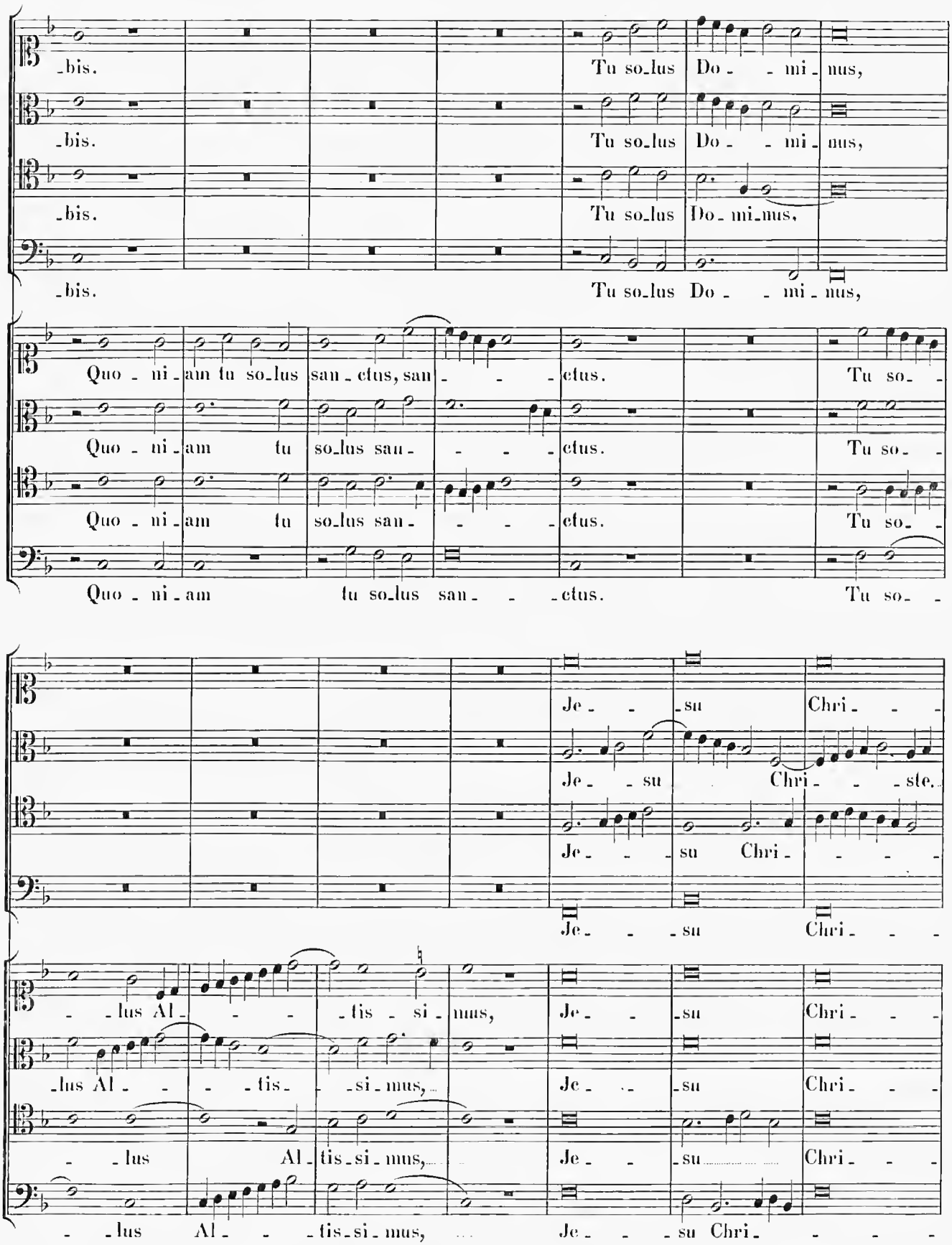
-bis.
Tu so-lus Do- - mi-nus,
-bis.
Tu so-lus Do- - mi-nus,
-bis.
Tu so-lus Do- mi-nus,
-bis.
Tu so-lus Do- - mi-nus,
Quo-ni-am tu so-lus san-ctus, san- - -ctus.
Tu so- -
Quo-ni-am tu so-lus san- - - -ctus.
Tu so- -
Quo-ni-am tu so-lus san- - -ctus.
Tu so- -
Quo-ni-am tu so-lus san- - -ctus.
Tu so- -
Je- - -su Chri- - -
Je- - su Chri- - -ste.
Je- - -su Chri- - - -
Je- - -su Chri- - -
- -lus Al- - - -tis - si-mus,
Je- - -su Chri- - -
-lus Al- - - -tis- -si-mus,
Je- - -su Chri- - -
- -lus Al-tis-si-mus,
Je- - -su Chri- - -
- -lus Al- - - -tis-si-mus,
Je- - - -su Chri- - - -

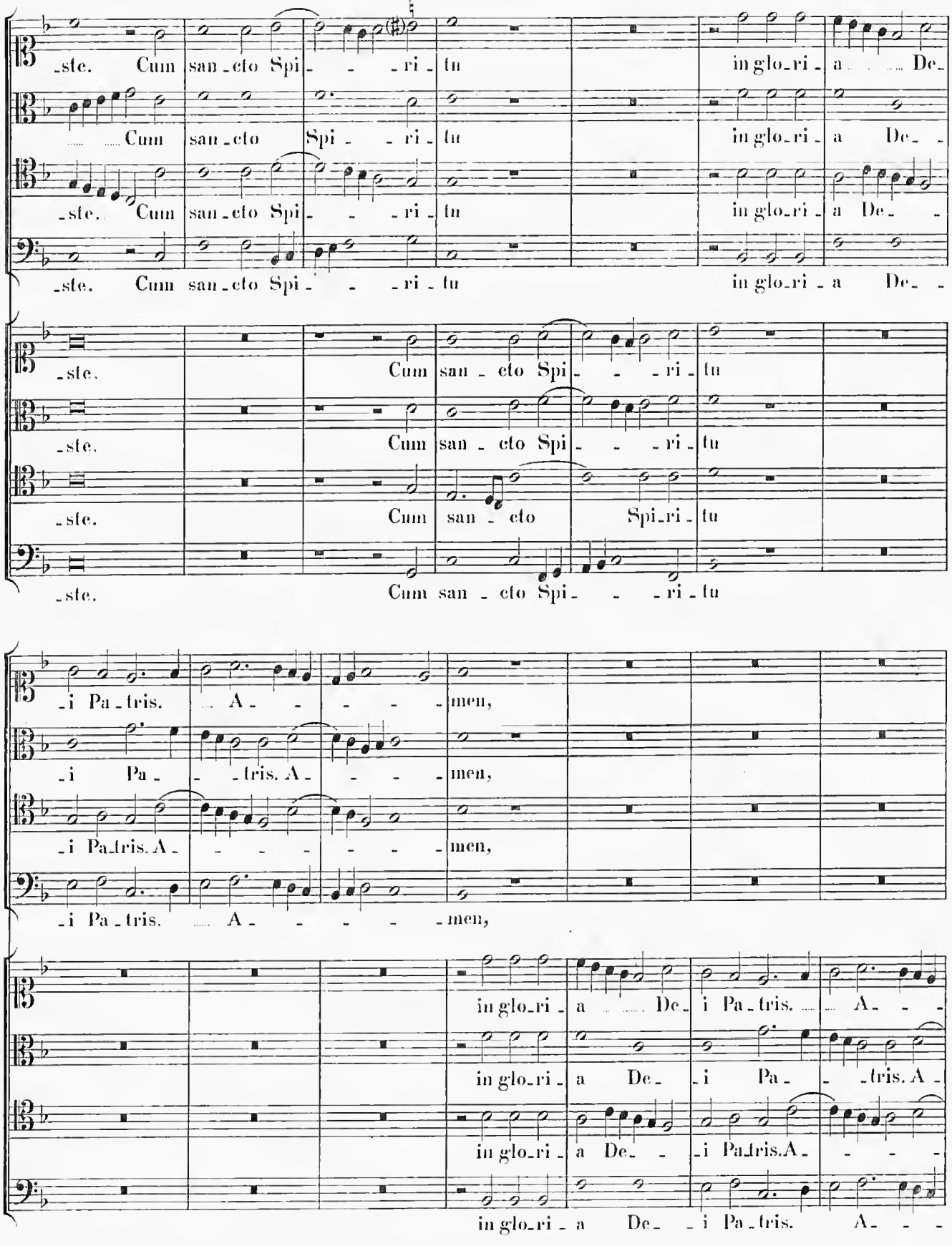
-ste. Cum san-cto Spi- -ri-tu in glo-ri-a De-
Cum san-cto Spi- -ri-tu in glo-ri-a De-
-ste. Cum san-cto Spi- -ri-tu in glo-ri-a De-
-ste. Cum san-cto Spi- -ri-tu in glo-ri-a De-
-ste. Cum san-cto Spi- -ri-tu
-ste. Cum san-cto Spi- -ri-tu
-ste. Cum san-cto Spi-ri-tu
-ste. Cum san-cto Spi- -ri-tu
-i Pa-tris. A- -men,
-i Pa- -tris. A- -men,
-i Pa-tris. A- -men,
-i Pa-tris. A- -men,
in glo-ri-a De-i Pa-tris. A-
in glo-ri-a De-i Pa- -tris. A-
in glo-ri-a De- -i Pa-tris. A-
in glo-ri-a De- -i Pa-tris. A-

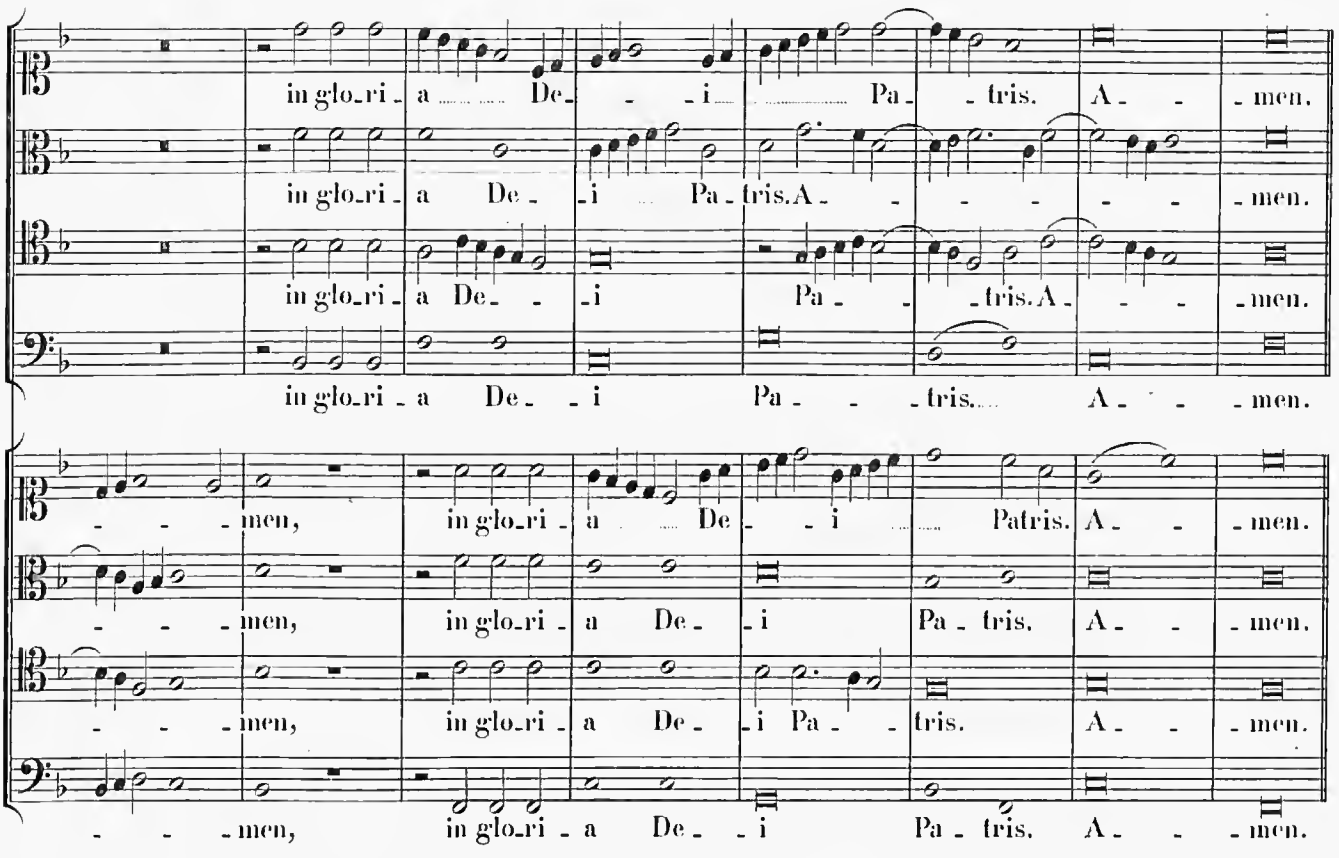

Credo in unum Deum.

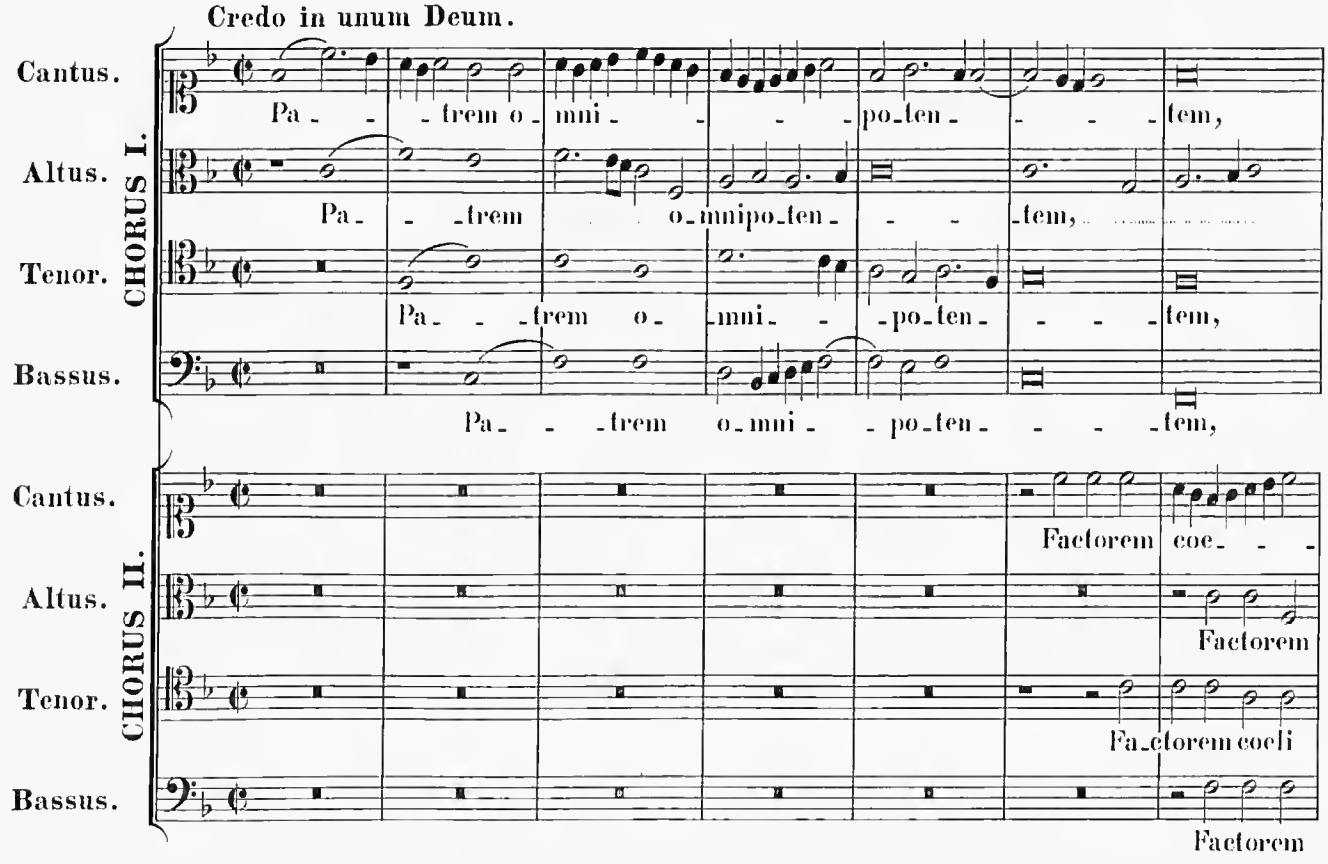

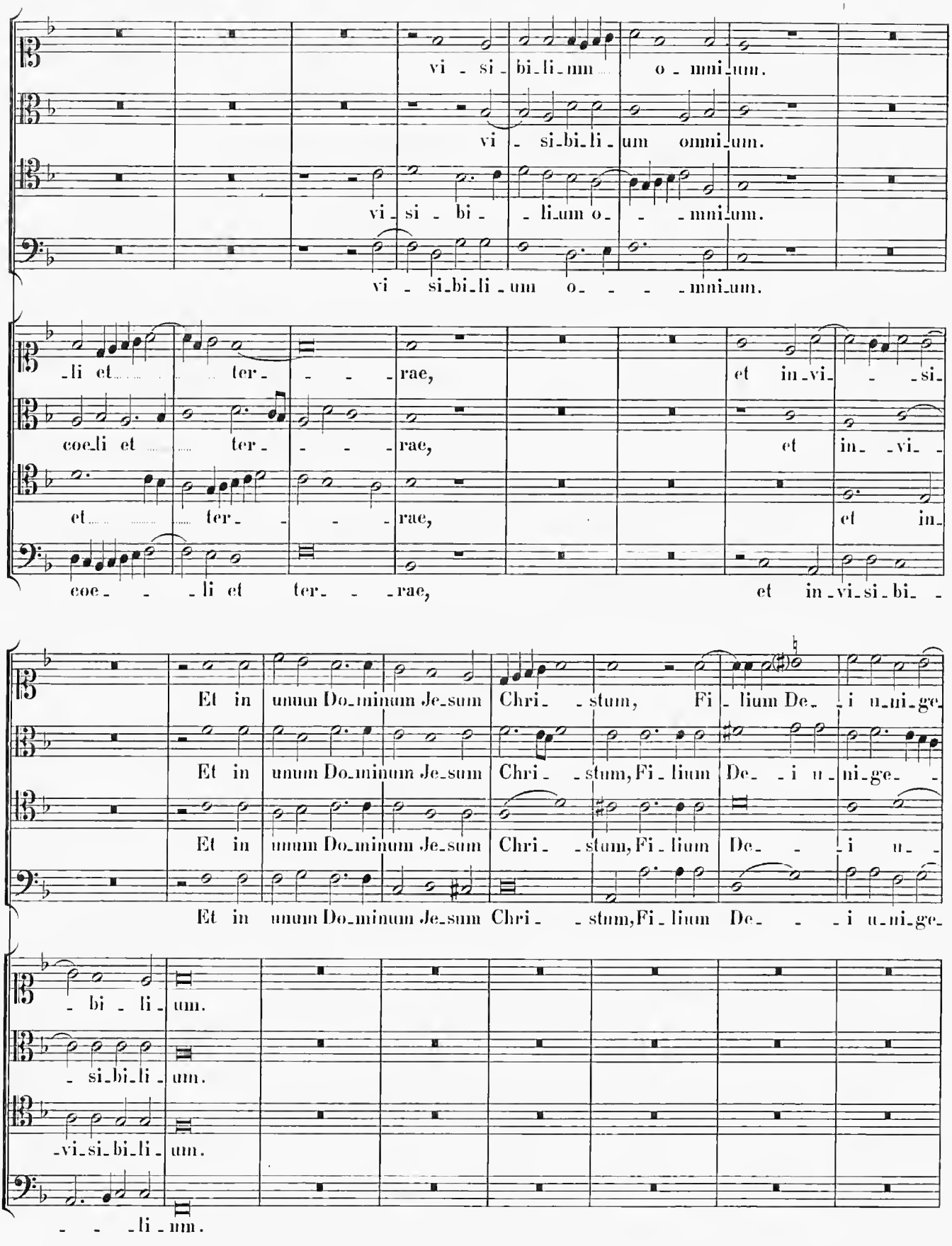
vi - si - bi - li - um o - mni - um.
vi - si - bi - li - um omni - um.
vi - si - bi - li - um o - mni - um.
vi - si - bi - li - um o - mni - um.
- li et ter - rae, et in - vi - si -
coe - li et ter - rae, et in - vi -
et ter - rae, et in -
coe - li et ter - rae, et in - vi - si - bi -
Et in unum Do - minum Je - sum Chri - stum, Fi - lium De - i u - ni - ge -
Et in unum Do - minum Je - sum Chri - stum, Fi - lium De - i u - ni - ge -
Et in unum Do - minum Je - sum Chri - stum, Fi - lium De - i u -
Et in unum Do - minum Je - sum Chri - stum, Fi - lium De - i u - ni - ge -
- bi - li - um.
- si - bi - li - um.
- vi - si - bi - li - um.
- li - um.

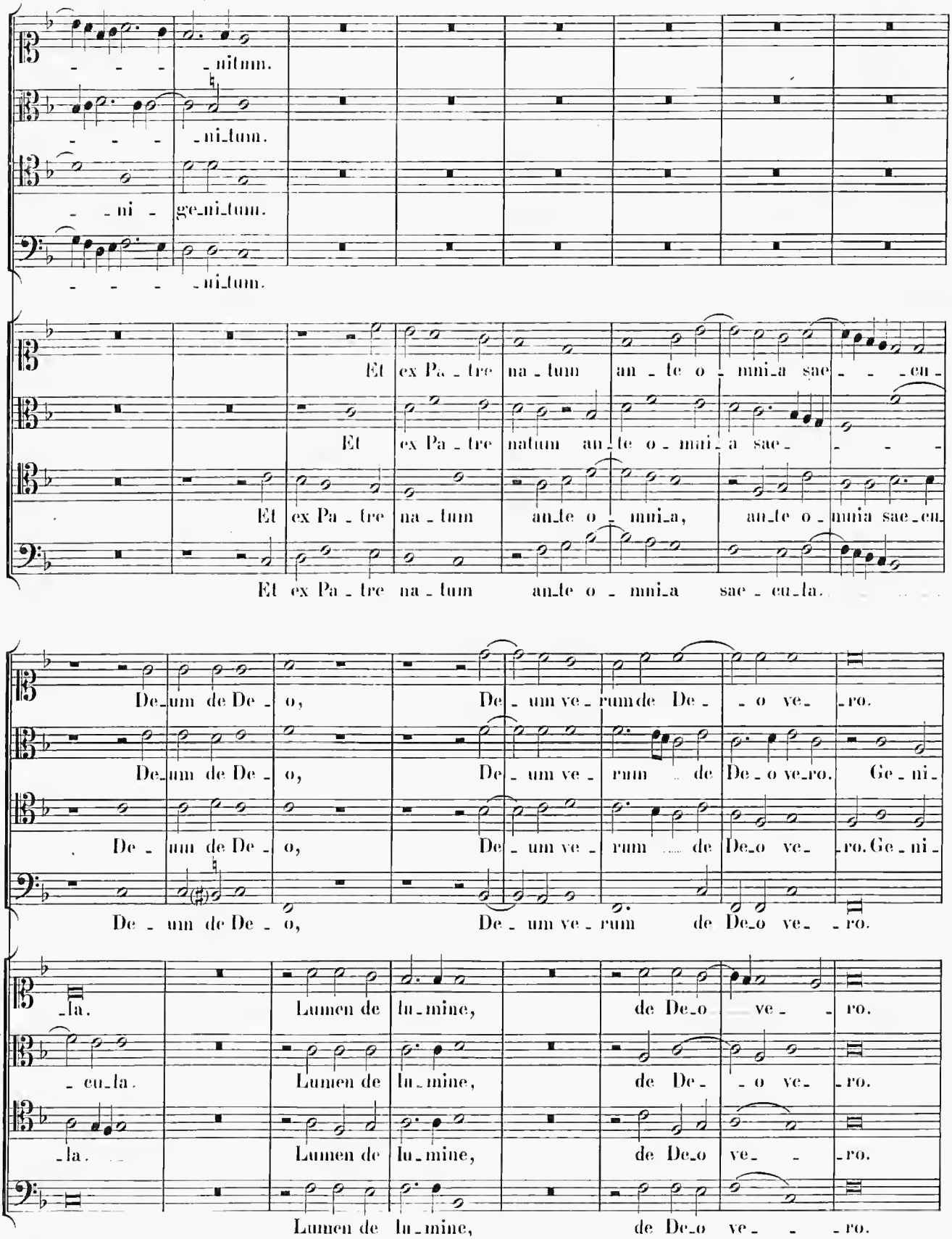
-nitum.
-ni-tum.
-ni- ge-ni-tum.
-ni-tum.
Et ex Pa-tre na-tum an-te o-mni-a sae- -cu-
Et ex Pa-tre natum an-te o-mni-a sae-
Et ex Pa-tre na-tum an-te o-mni-a, an-te o-mnia sae-cu-
Et ex Pa-tre na-tum an-te o-mni-a sae-cu-la.
De-um de De-o, De-um ve-rum de De- -o ve- -ro.
De-um de De-o, De-um ve-rum de De-o ve-ro. Ge-ni-
De- um de De-o, De-um ve-rum de De-o ve- -ro. Ge-ni-
De-um de De-o, De-um ve-rum de De-o ve- -ro.
-la. Lumen de lu-mine, de De-o ve- -ro.
-cu-la. Lumen de lu-mine, de De- -o ve- -ro.
-la. Lumen de lu-mine, de De-o ve- -ro.
Lumen de lu-mine, de De-o ve- -ro.

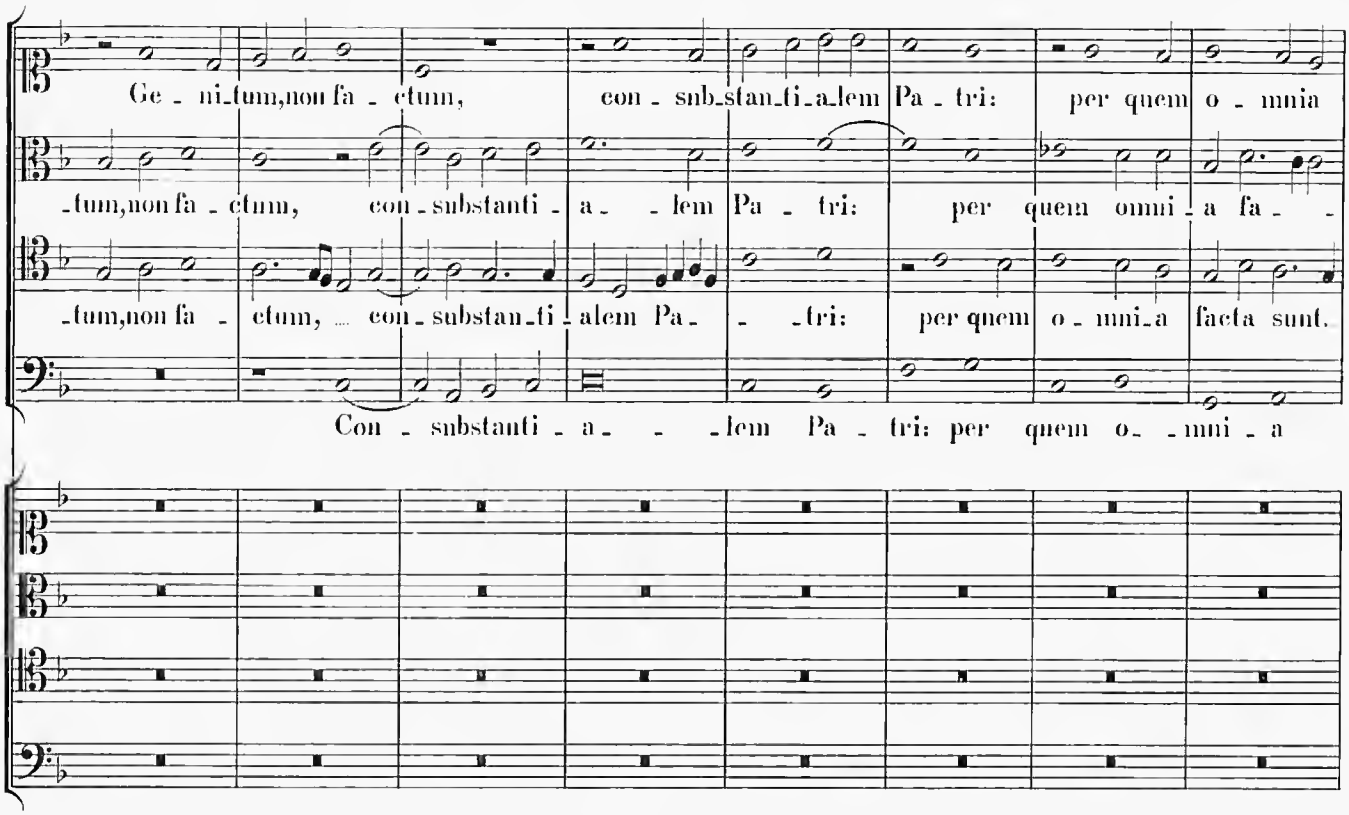
Ge - ni-tum,non fa - ctum, con - snb-stan-ti-a-lem Pa - tri: per quem o - mnia
-tum,non fa - ctum, con - substanti - a - lem Pa - tri: per quem omni - a fa - -
-tum,non fa - ctum, con - substan-ti - alem Pa - - -tri: per quem o - mni-a facta sunt.
Con - substanti - a - - -lem Pa - tri: per quem o - -mni - a

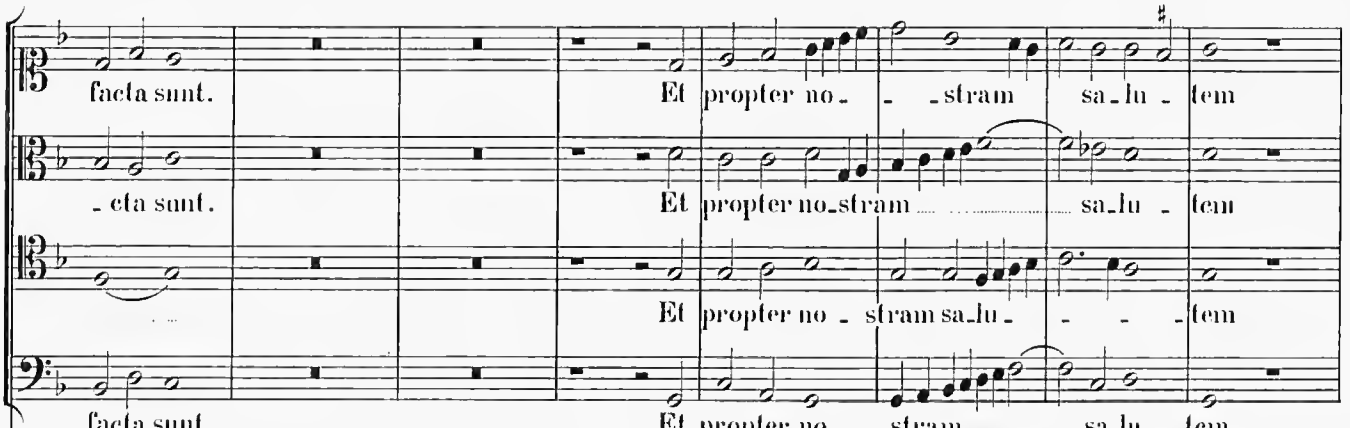
facta sunt. Et propter no - - -stram sa-lu - tem
- cta sunt. Et propter no-stram sa-lu - tem
Et propter no - stram sa-lu - - - -tem
facta sunt. Et propter no - - stram sa-lu - tem

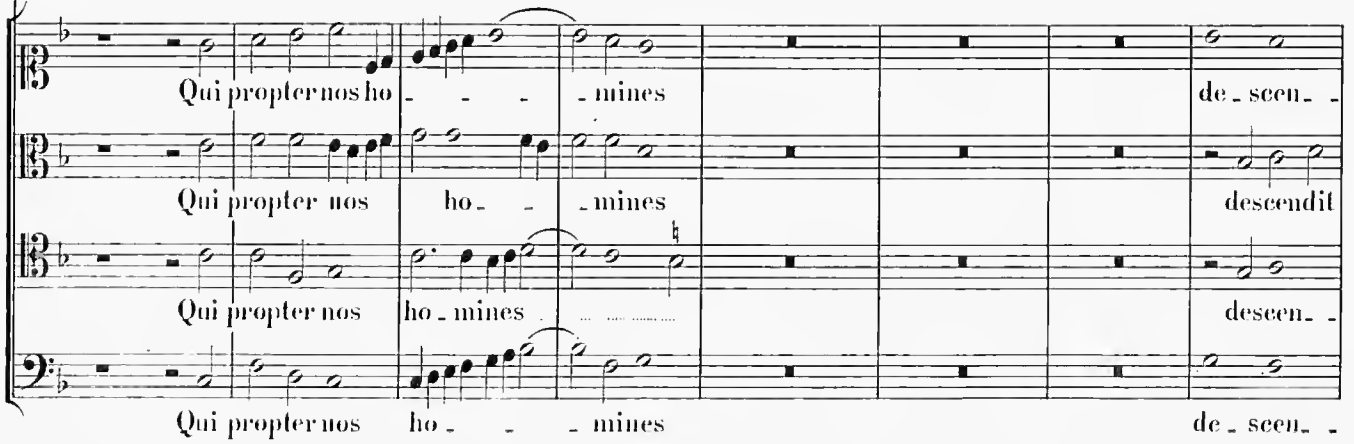
Qui propter nos ho - - - -mines de - scen - -
Qui propter nos ho - - -mines descendit
Qui propter nos ho - mines desceu - -
Qui propter nos ho - - - mines de - scen - -

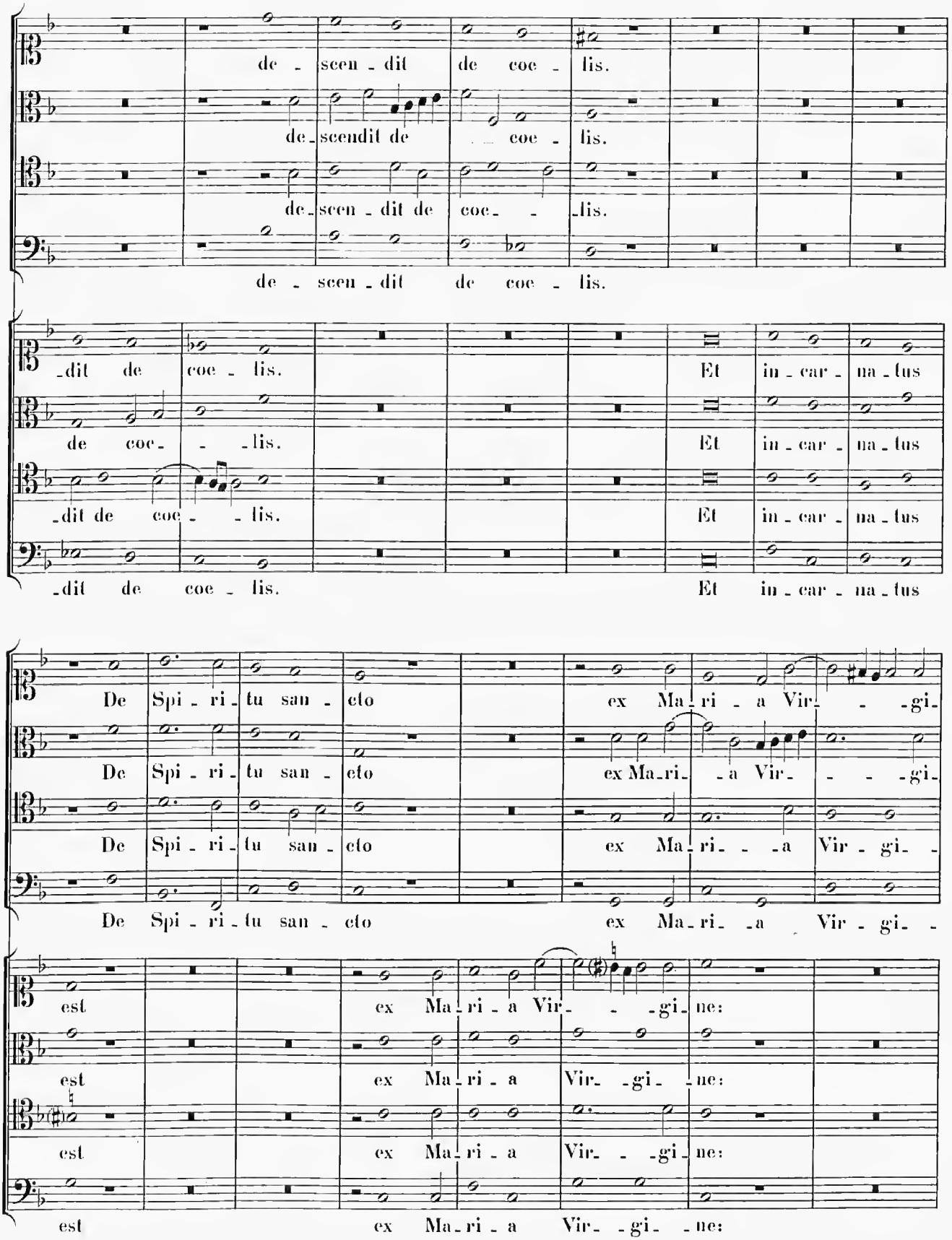
de - scen - dit de coe - lis.
de - scendit de coe - lis.
de - scen - dit de coe - lis.
de - scen - dit de coe - lis.
-dit de coe - lis.
de coe - lis.
-dit de coe - lis.
-dit de coe - lis.
Et in - car - na - tus
Et in - car - na - tus
Et in - car - na - tus
Et in - car - na - tus
De Spi - ri - tu san - cto ex Ma - ri - a Vir - gi -
De Spi - ri - tu san - cto ex Ma - ri - a Vir - gi -
De Spi - ri - tu san - cto ex Ma - ri - a Vir - gi -
De Spi - ri - tu san - cto ex Ma - ri - a Vir - gi -
est ex Ma - ri - a Vir - gi - ne:
est ex Ma - ri - a Vir - gi - ne:
est ex Ma - ri - a Vir - gi - ne:
est ex Ma - ri - a Vir - gi - ne:

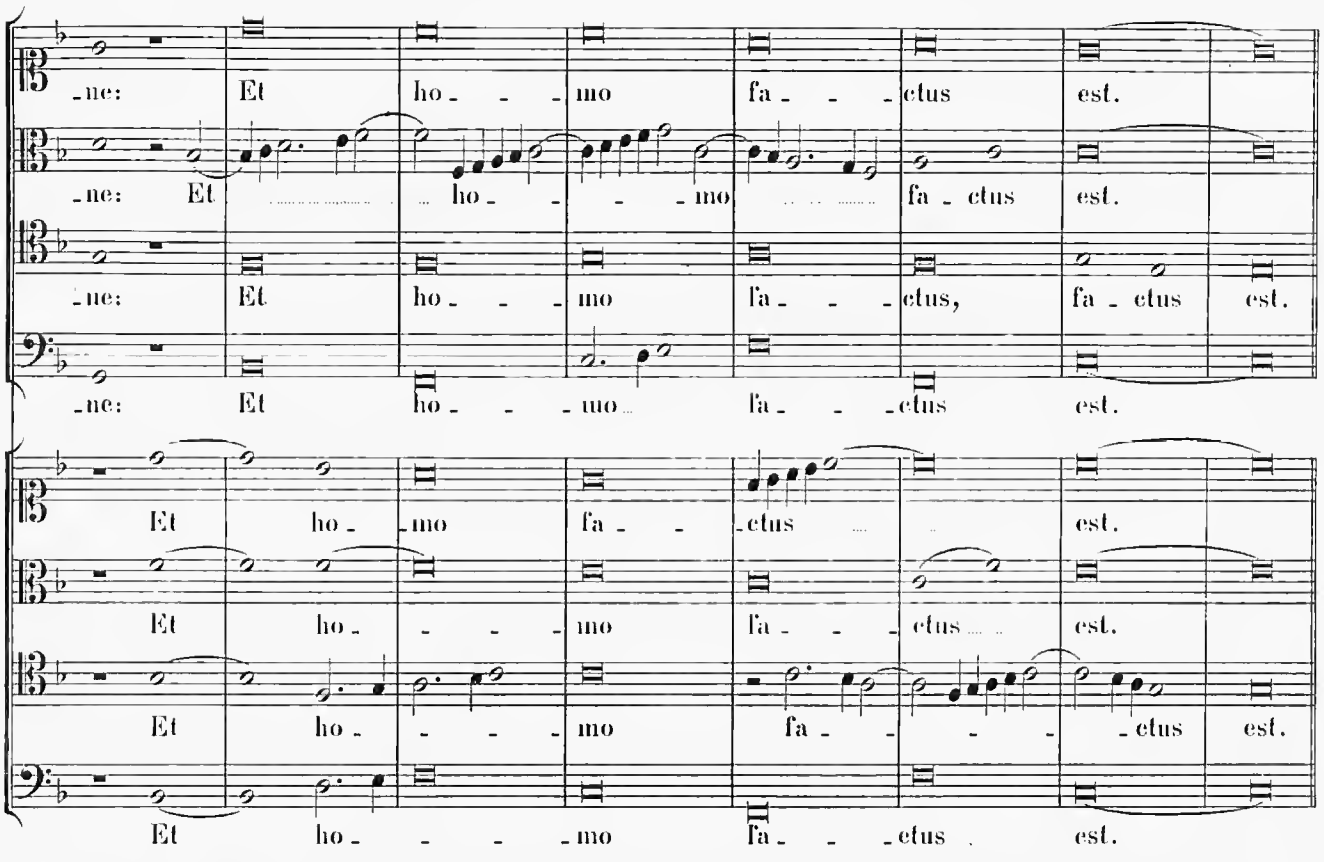
ne: Et ho - - - mo fa - - - ctus est.
ne: Et ho - - - mo fa - - - ctus est.
ne: Et ho - - - mo fa - - - ctus, fa - ctus est.
ne: Et ho - - - mo fa - - - ctus est.
Et ho - mo fa - - ctus est.
Et ho - - - mo fa - - - ctus est.
Et ho - - - mo fa - - - - ctus est.
Et ho - - - mo fa - - - ctus est.

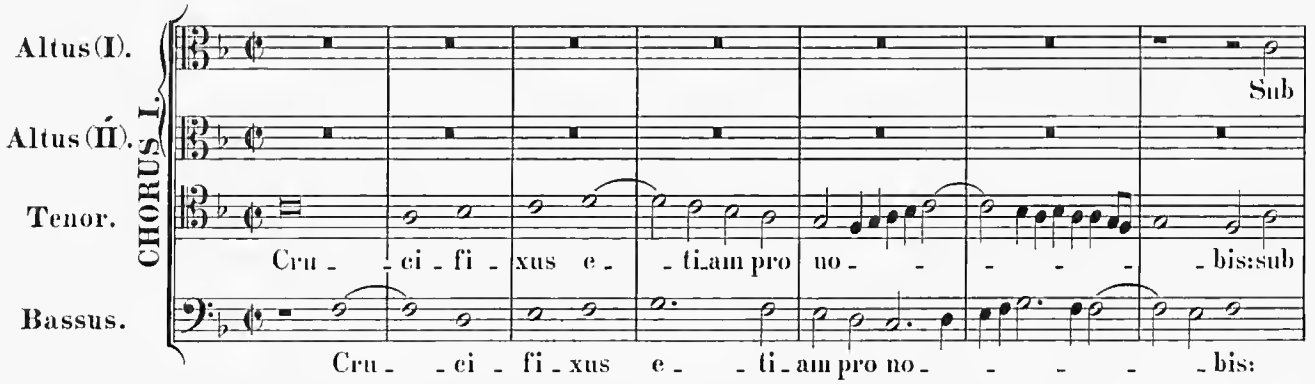
Altus (I).
Altus (II).
Tenor.
Bassus.
CHORUS I.
Sub
Cru - - ci - fi - xus e - - ti_am pro no - - - - - bis: sub
Cru - - ci - fi - xus e - - ti_am pro no - - - - - bis:

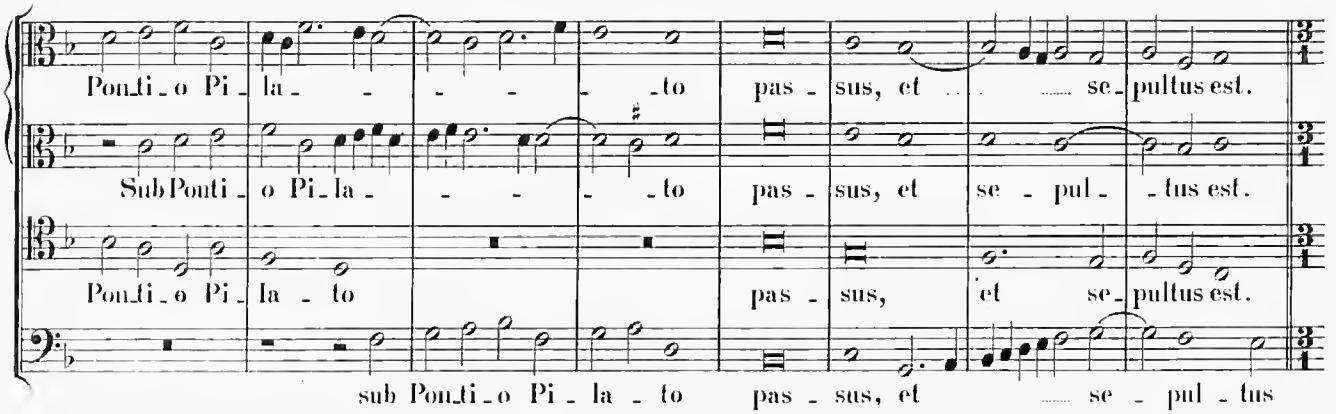
Ponti - o Pi - la - - - - - to pas - sus, et - - - se - pultus est.
Sub Ponti - o Pi - la - - - - - to pas - sus, et se - pul - - tus est.
Ponti - o Pi - la - to pas - sus, et se - pultus est.
sub Ponti - o Pi - la - to pas - sus, et - se - pul - tus

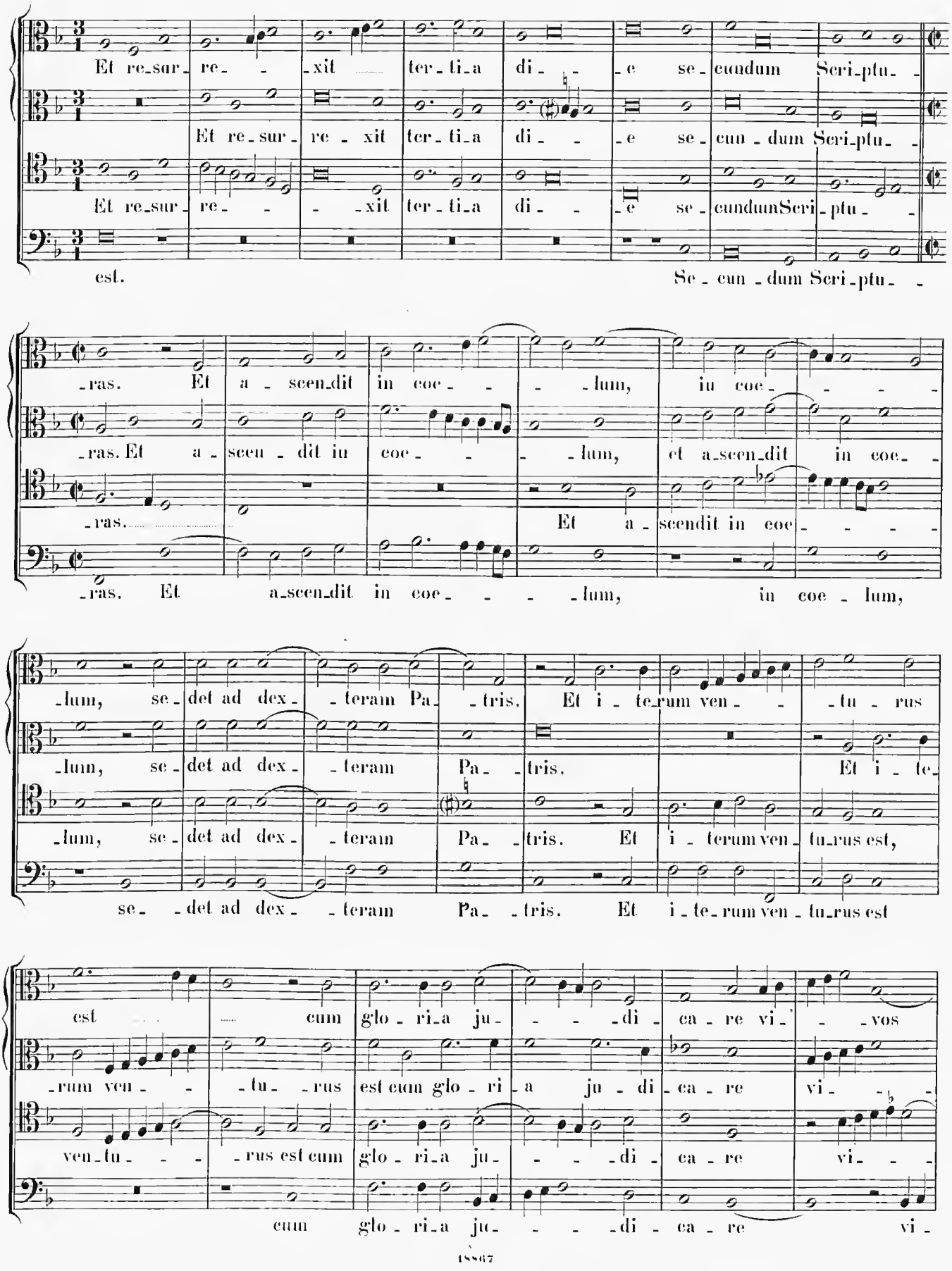
Et re-sur- re- -xit ter-ti-a di- -e se-cundum Scri-ptu- -
Et re-sur- re- xit ter-ti-a di- -e se-cun-dum Scri-ptu- -
Et re-sur- re- - -xit ter-ti-a di- -e se-cundumScri-ptu- -
est. Se-cun-dum Scri-ptu- -
-ras. Et a-scen-dit in coe- - -lum, in coe- - - -
-ras. Et a-scen-dit in coe- - -lum, et a-scen-dit in coe-
-ras. Et a-scendit in coe- - - -
-ras. Et a-scen-dit in coe- - - -lum, in coe-lum,
-lum, se-det ad dex- -teram Pa- -tris. Et i-te-rum ven- -tu-rus
-lum, se-det ad dex- -teram Pa- -tris. Et i-te-
-lum, se-det ad dex- -teram Pa- -tris. Et i-terum ven-tu-rus est,
se- -det ad dex- -teram Pa- -tris. Et i-te-rum ven-tu-rus est
est cum glo-ri-a ju- - -di-ca-re vi- -vos
-rum ven- -tu- -rus est cum glo-ri-a ju-di-ca-re vi- -
ven-tu- -rus est cum glo-ri-a ju- - -di-ca-re vi- -
cum glo-ri-a ju- - -di-ca-re vi-

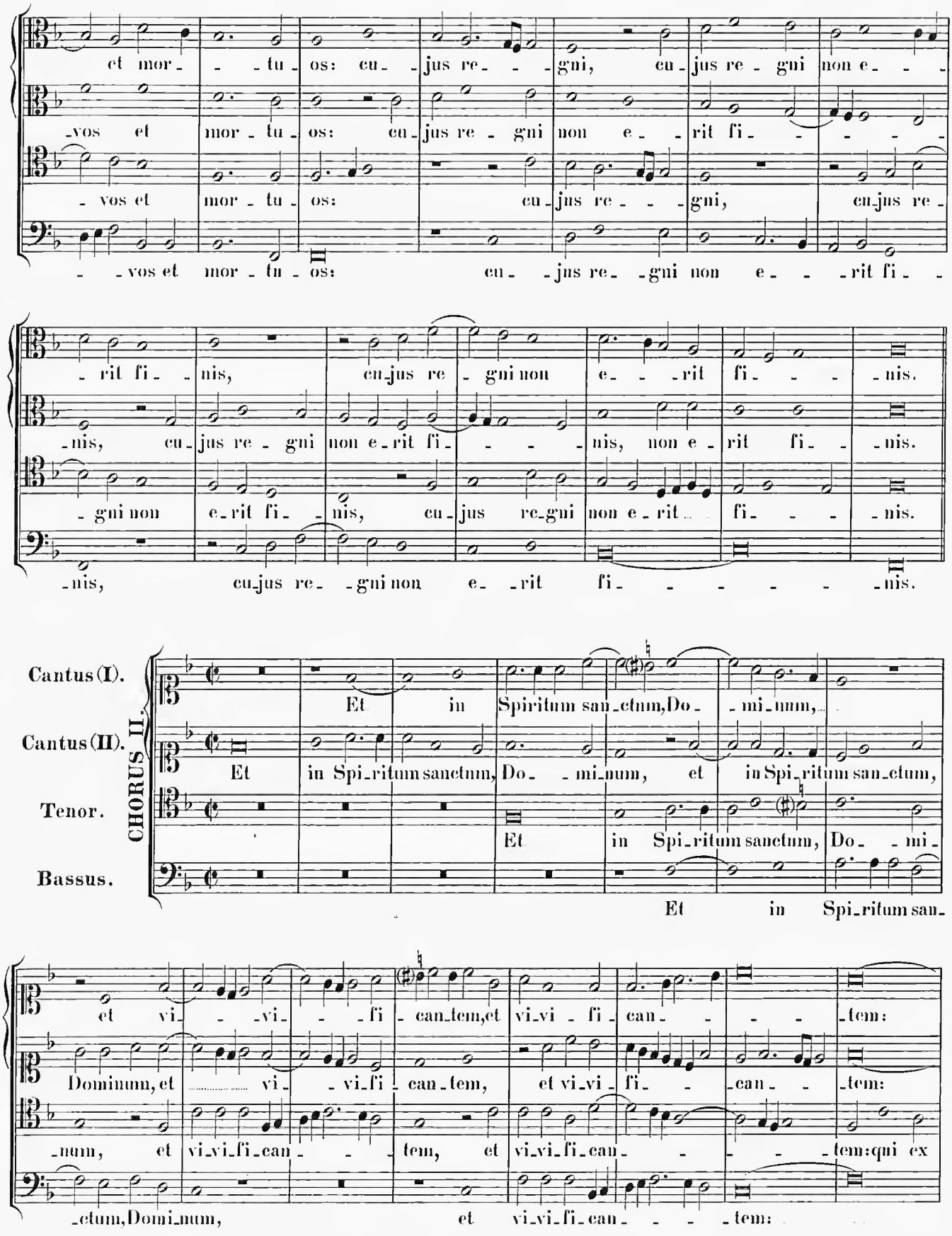
et mor - - tu - os: cu - jus re - - gni, cu - jus re - gni non e - - -
- vos et mor - tu - os: cu - jus re - gni non e - - rit fi - - - - -
- vos et mor - tu - os: cu - jus re - - gni, cu - jus re -
- - vos et mor - tu - os: cu - - jus re - gni non e - - - rit fi - -
- rit fi - nis, cu - jus re - gni non e - - rit fi - - - nis.
- nis, cu - jus re - gni non e - rit fi - - - nis, non e - rit fi - - nis.
- gni non e - rit fi - nis, cu - jus re - gni non e - rit fi - - - nis.
- nis, cu - jus re - gni non e - - rit fi - - - - - - nis.
Cantus (I).
Cantus (II).
Tenor.
Bassus.
CHORUS II.
Et in Spiritum san - ctum, Do - mi - num,
Et in Spi - ritum sanctum, Do - - mi - num, et in Spi - ritum san - ctum,
Et in Spi - ritum sanctum, Do - - mi -
Et in Spi - ritum san -
et vi - - vi - - fi - can - tem, et vi - vi - fi - can - - - - tem:
Dominum, et - - - - - vi - - vi - fi - can - tem, et vi - vi - fi - - can - - tem:
- num, et vi - vi - fi - can - - - tem, et vi - vi - fi - can - - - - tem: qui ex
- ctum, Domi - num, et vi - vi - fi - can - - - tem:

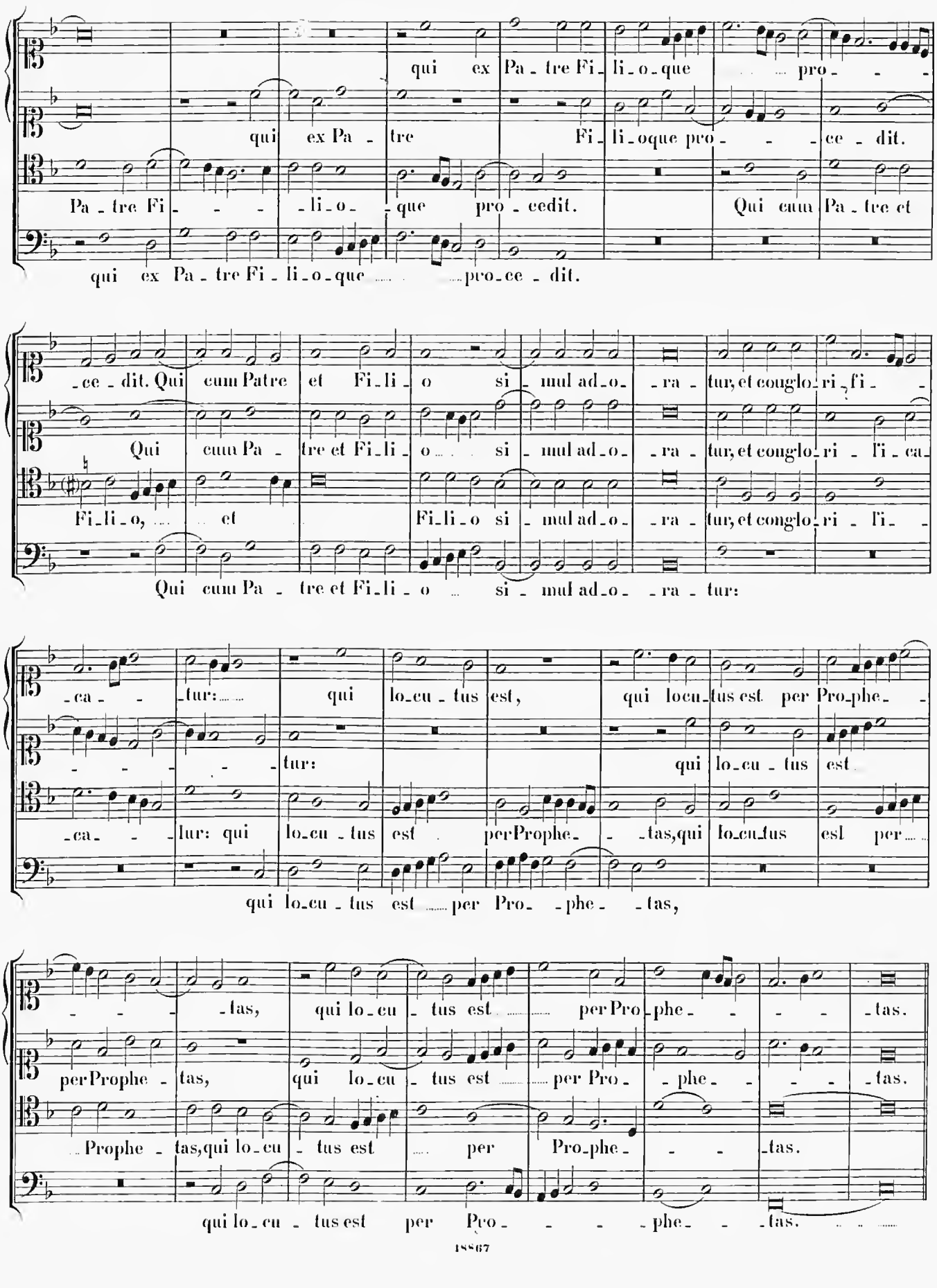
qui ex Pa - tre Fi - li - o - que pro - - -
qui ex Pa - tre Fi - li - oque pro - - - ce - dit.
Pa - tre Fi - - - li - o - que pro - cedit. Qui cum Pa - tre et
qui ex Pa - tre Fi - li - o - que pro - ce - dit.
- ce - dit. Qui cum Patre et Fi - li - o si - mul ad - o - ra - tur, et conglo - ri - fi -
Qui cum Pa - tre et Fi - li - o si - mul ad - o - ra - tur, et conglo - ri - fi - ca -
Fi - li - o, et Fi - li - o si - mul ad - o - ra - tur, et conglo - ri - fi -
Qui cum Pa - tre et Fi - li - o si - mul ad - o - ra - tur:
- ca - - tur: qui lo - cu - tus est, qui locu - tus est per Pro - phe -
- - - - - tur: qui lo - cu - tus est
- ca - - lur: qui lo - cu - tus est per Prophe - - tas, qui lo - cu - tus est per
qui lo - cu - tus est per Pro - - phe - - tas,
- - - - tas, qui lo - cu - tus est per Pro - phe - - - - tas.
per Prophe - tas, qui lo - cu - tus est per Pro - - phe - - - tas.
Prophe - tas, qui lo - cu - tus est per Pro - phe - - - tas.
qui lo - cu - tus est per Pro - - - - phe - - tas.

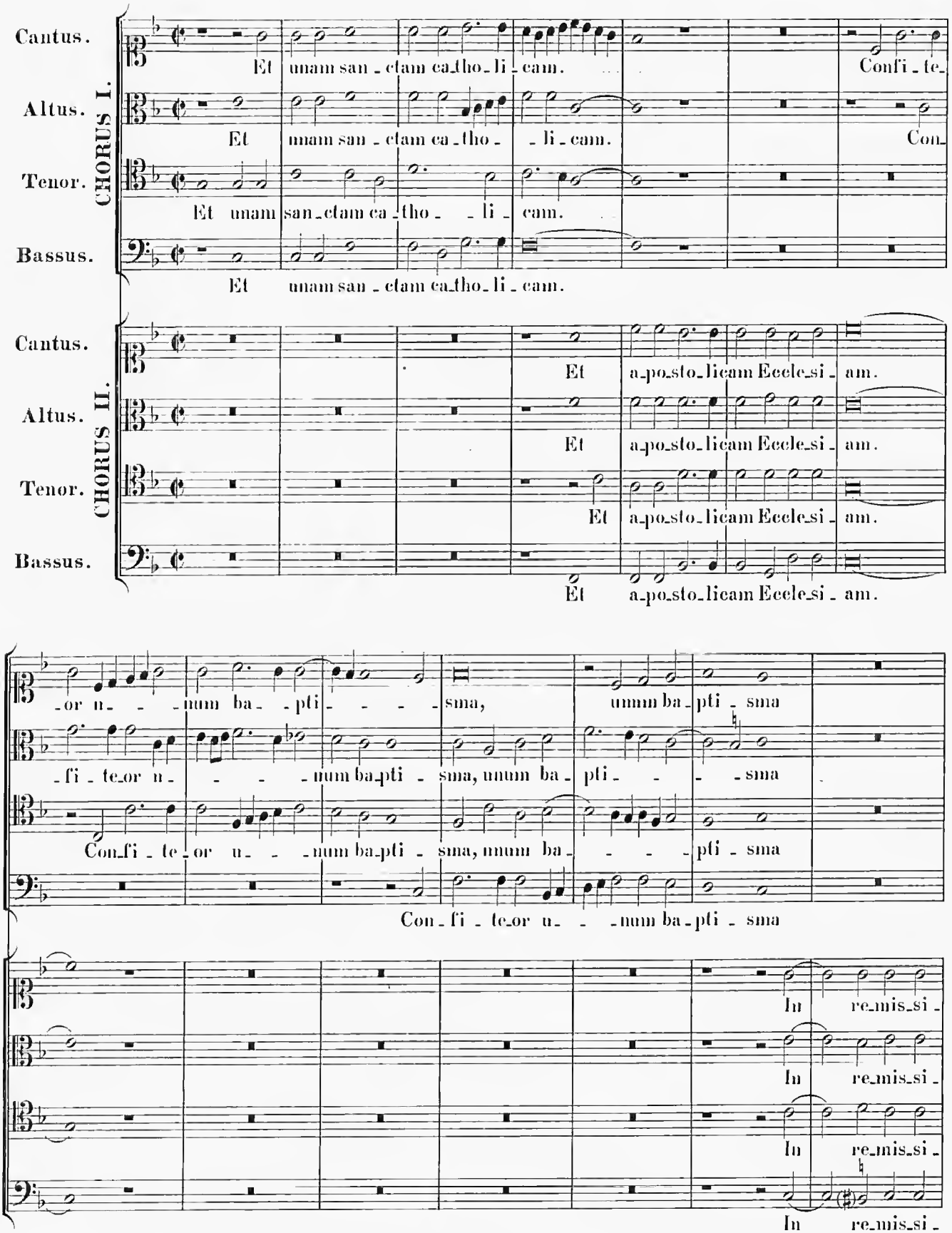
Cantus.
Altus.
Tenor.
Bassus.
CHORUS I.
Et unam san - ctam ca-tho - li - cam. Confi - te-
Et unam san - ctam ca - tho - li - cam. Con-
Et unam san - ctam ca-tho - li - cam.
CHORUS II.
Et a-po-sto-li-cam Eccle-si - am.
-or u- - - num ba- - pti- - - - sma, unum ba-pti - sma
-fi - te-or u- - - num ba-pti - sma, unum ba - pti- - - sma
Con-fi - te-or u- - - num ba-pti - sma, unum ba- - - - pti - sma
Con - fi - te-or u- - - num ba-pti - sma
In re-mis-si -

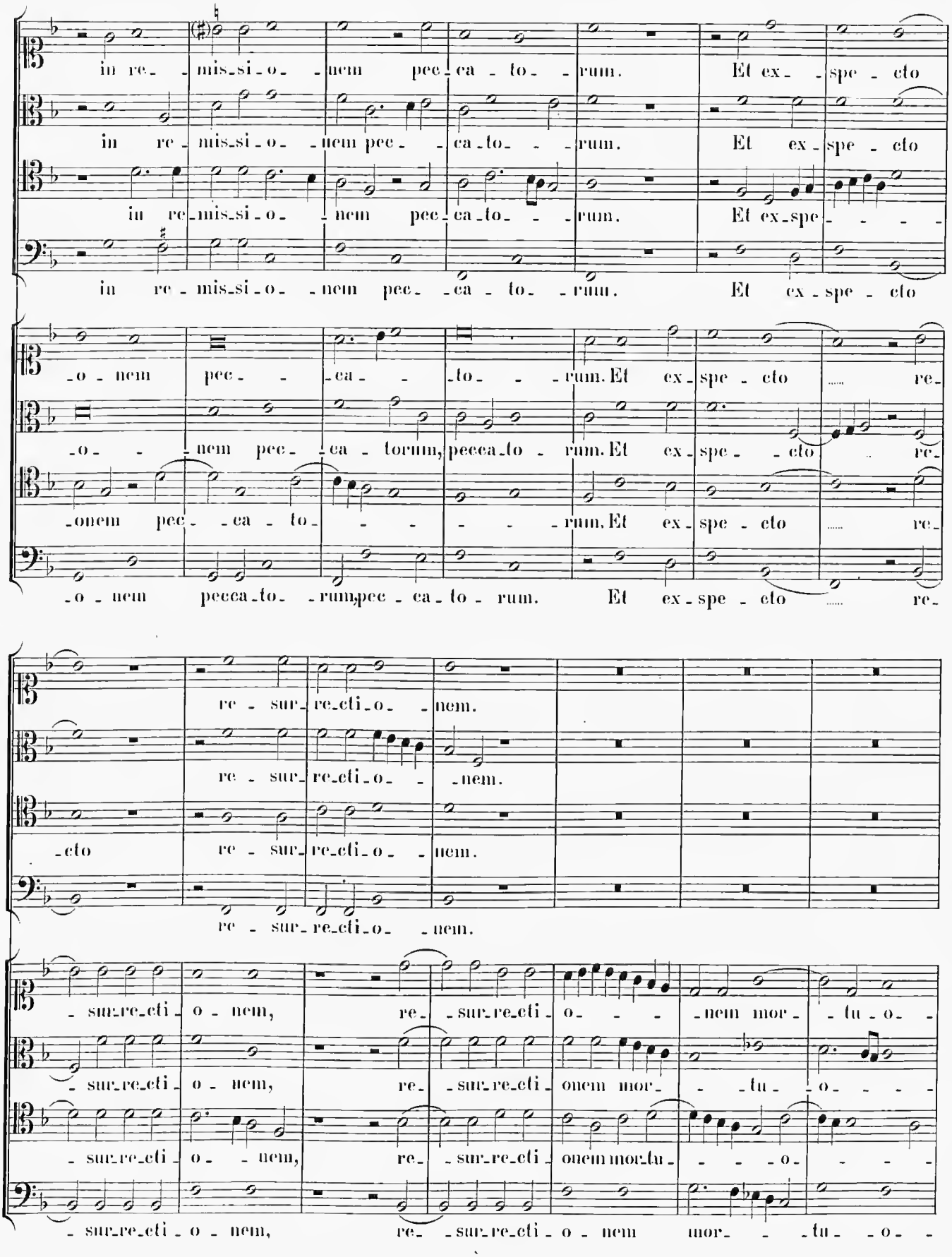
in re- mis-si-o- -nem pec-ca-to- -rum. Et ex- -spe- -cto
in re- mis-si-o- -nem pec- -ca-to- -rum. Et ex-spe- -cto
in re-mis-si-o- -nem pec-ca-to- -rum. Et ex-spe- - - -
in re- mis-si-o- -nem pec- -ca-to- -rum. Et ex-spe- -cto
-o- -nem pec- -ca- -to- -rum. Et ex-spe- -cto ..... re-
-o- -nem pec- -ca- torum, pecca-to- -rum. Et ex-spe- -cto .. re-
-onem pec- -ca- to- - - - -rum. Et ex-spe- -cto ..... re-
-o- -nem pecca-to- -rum, pec- -ca- to- rum. Et ex-spe- -cto ..... re-
re- sur-re-cti-o- -nem.
re- sur-re-cti-o- -nem.
-cto re- sur-re-cti-o- -nem.
re- sur-re-cti-o- -nem.
-sur-re-cti- o- -nem, re- -sur-re-cti- o- - -nem mor- -tu- o-
-sur-re-cti- o- nem, re- -sur-re-cti- onem mor- - -tu- -o- - - -
-sur-re-cti- o- -nem, re- -sur-re-cti- onem mor-tu- - - -o- - - -
-sur-re-cti- o- nem, re- -sur-re-cti- o- nem mor- - -tu- -o-

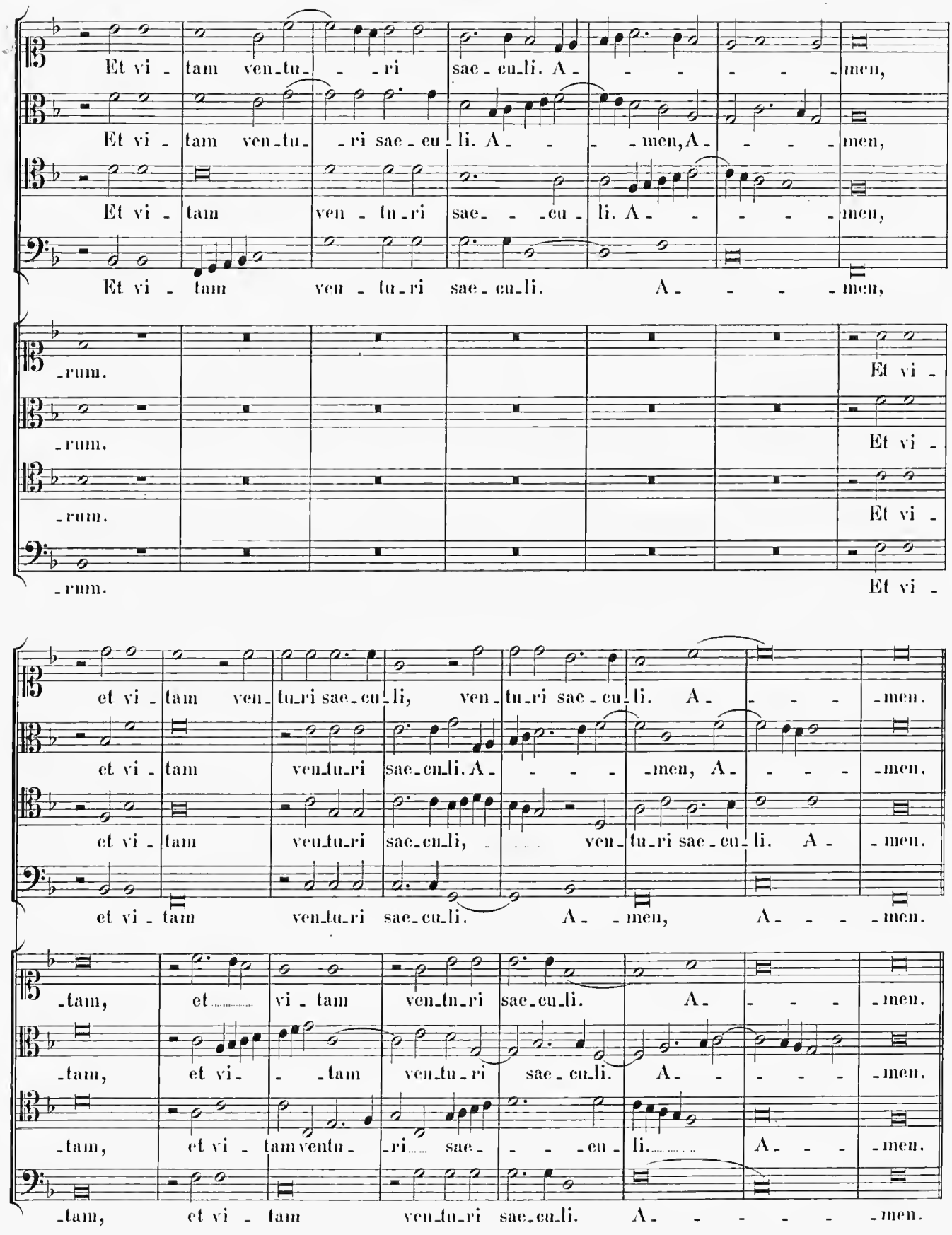
Et vi - tam ven-tu- - -ri sae-cu-li. A- - - - - -men,
Et vi - tam ven-tu- -ri sae-cu-li. A- - - -men, A- - - - -men,
Et vi - tam ven - tu-ri sae- - -cu - li. A- - - - - -men,
Et vi - tam ven - tu-ri sae-cu-li. A- - - - -men,
-rum. Et vi -
-rum. Et vi -
-rum. Et vi -
-rum. Et vi -
et vi - tam ven-tu-ri sae-cu-li, ven-tu-ri sae-cu-li. A- - - - -men.
et vi - tam ven-tu-ri sae-cu-li. A- - - - -men, A- - - - -men.
et vi - tam ven-tu-ri sae-cu-li, ven-tu-ri sae-cu-li. A- -men.
et vi - tam ven-tu-ri sae-cu-li. A- -men, A- - - - -men.
-tam, et vi - tam ven-tu-ri sae-cu-li. A- - - - -men.
-tam, et vi - - -tam ven-tu-ri sae-cu-li. A- - - - -men.
-tam, et vi - tam ven-tu- -ri sae- - - -cu - li. A- - - -men.
-tam, et vi - tam ven-tu-ri sae-cu-li. A- - - - - -men.

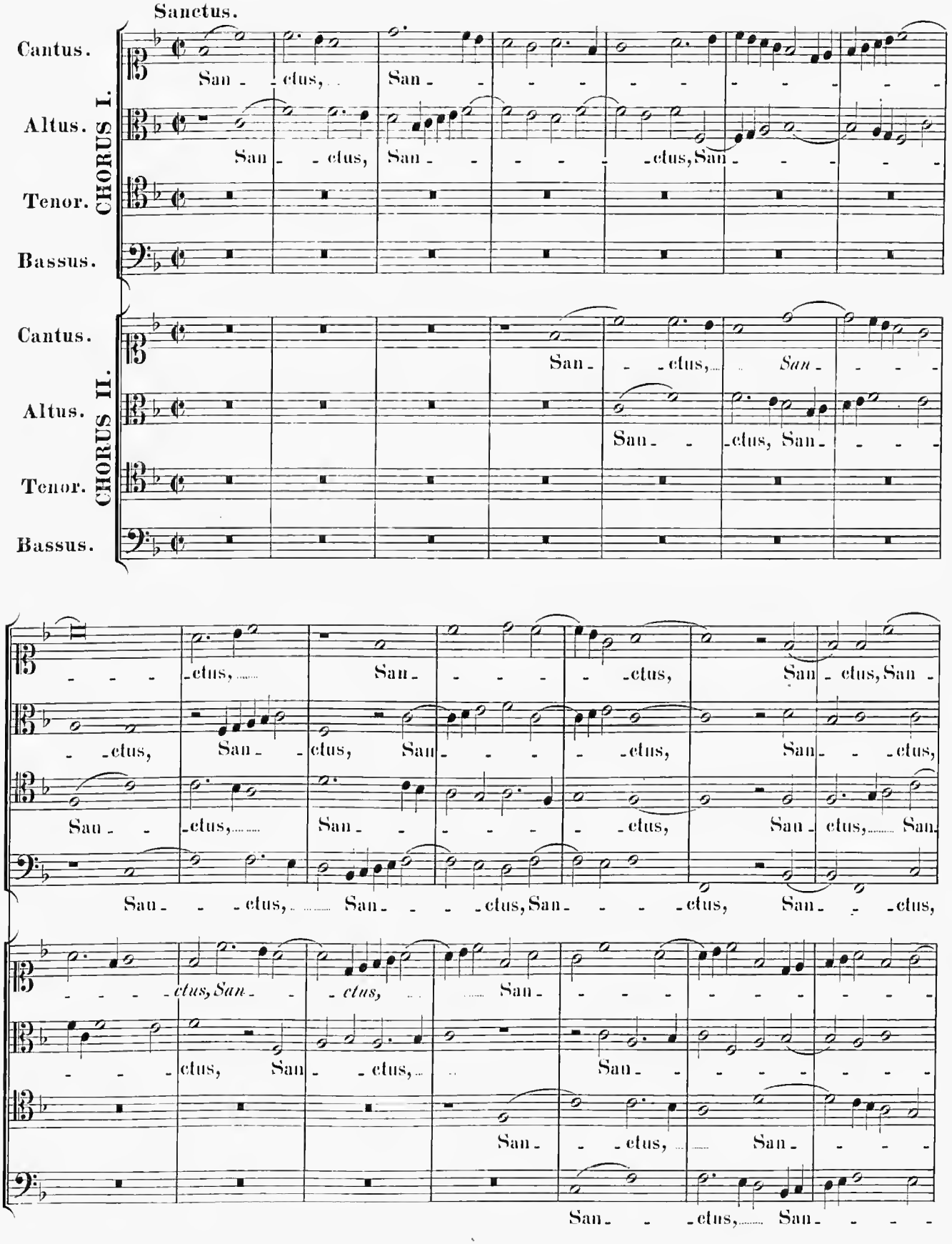
Sanctus.
Cantus.
Altus.
Tenor.
Bassus.
CHORUS I.
CHORUS II.
San - - ctus,
San - - -

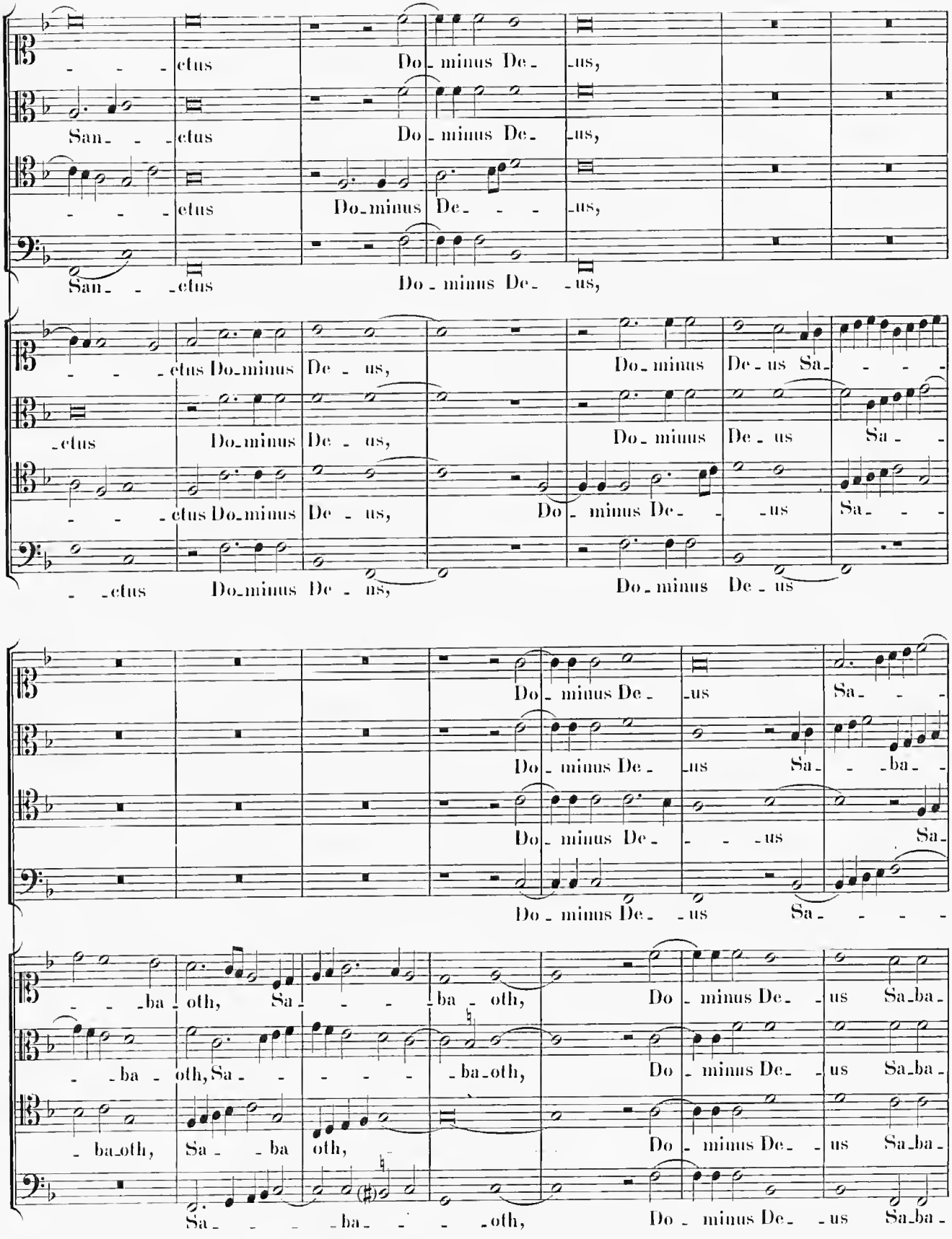
- - - etus Do - minus De - us,
San - - - etus Do - minus De - us,
- - - etus Do - minus De - - - us,
San - - - etus Do - minus De - - us,
- - - etus Do - minus De - us, Do - minus De - us Sa - - -
- etus Do - minus De - us, Do - minus De - us Sa - - -
- - - etus Do - minus De - us, Do - minus De - - - us Sa - - -
- - etus Do - minus De - us, Do - minus De - us
Do - minus De - us Sa - - -
Do - minus De - us Sa - - - ba - -
Do - minus De - - - us Sa -
Do - minus De - - us Sa - - - - -
- - - ba - oth, Sa - - - - ba - oth, Do - minus De - us Sa - ba -
- - ba - oth, Sa - - - - - ba - oth, Do - minus De - us Sa - ba -
- ba - oth, Sa - - ba oth, Do - minus De - us Sa - ba -
Sa - - - - ba - - - oth, Do - minus De - - us Sa - ba -

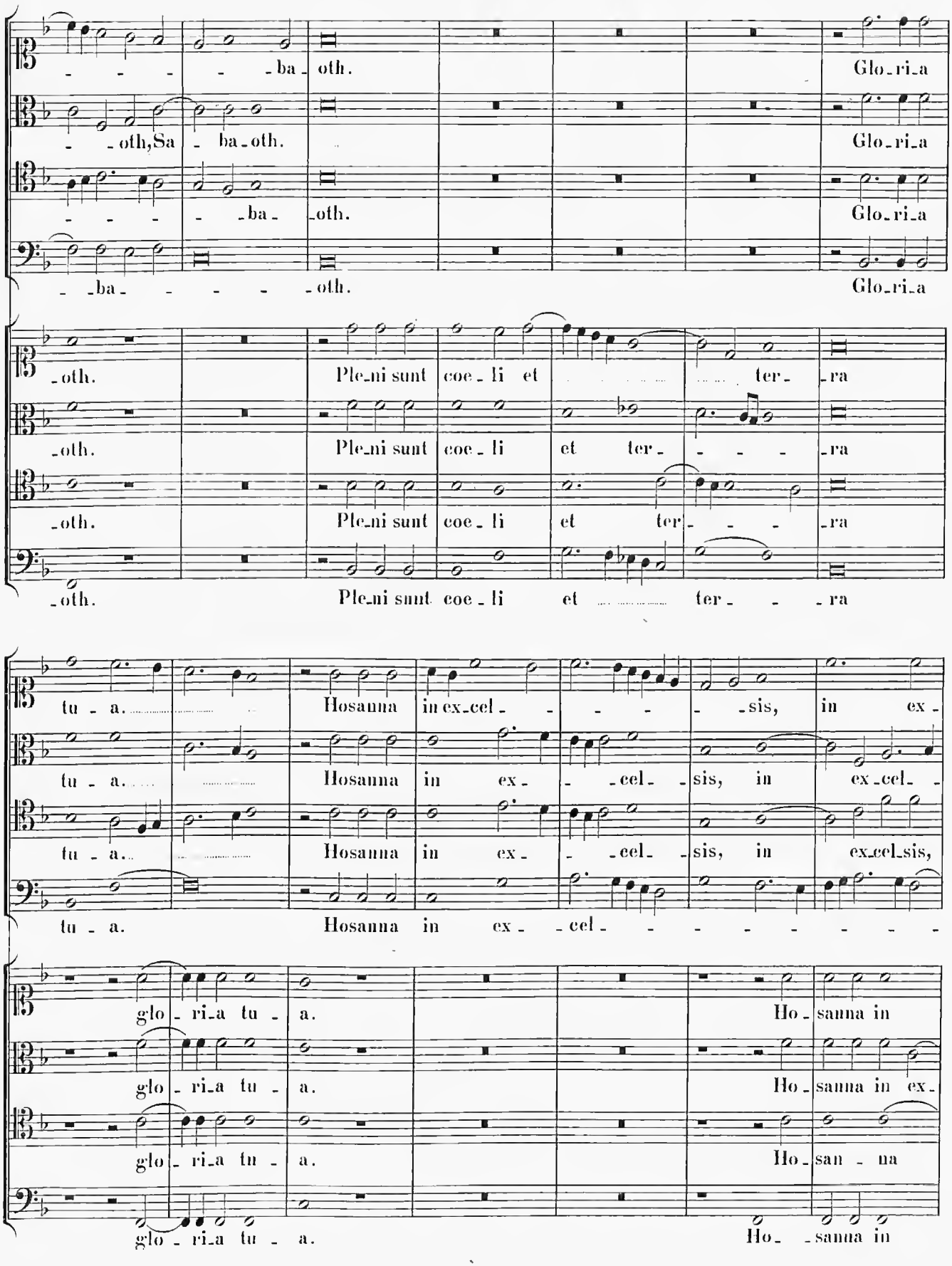
- - - - - ba - oth. Glo - ri - a
- - oth, Sa - ba - oth. Glo - ri - a
- - - - - ba - oth. Glo - ri - a
- ba - - - - - oth. Glo - ri - a
- oth. Ple - ni sunt coe - li et ter - ra
- oth. Ple - ni sunt coe - li et ter - - - ra
- oth. Ple - ni sunt coe - li et ter - - - ra
- oth. Ple - ni sunt coe - li et ter - - - ra
tu - a. Hosanna in ex - cel - - - - sis, in ex -
tu - a. Hosanna in ex - - - cel - sis, in ex - cel -
tu - a. Hosanna in ex - - - cel - sis, in ex - cel - sis,
tu - a. Hosanna in ex - - cel - - - - - - - - -
glo - ri - a tu - a. Ho - sanna in
glo - ri - a tu - a. Ho - sanna in ex -
glo - ri - a tu - a. Ho - san - na
glo - ri - a tu - a. Ho - - sanna in

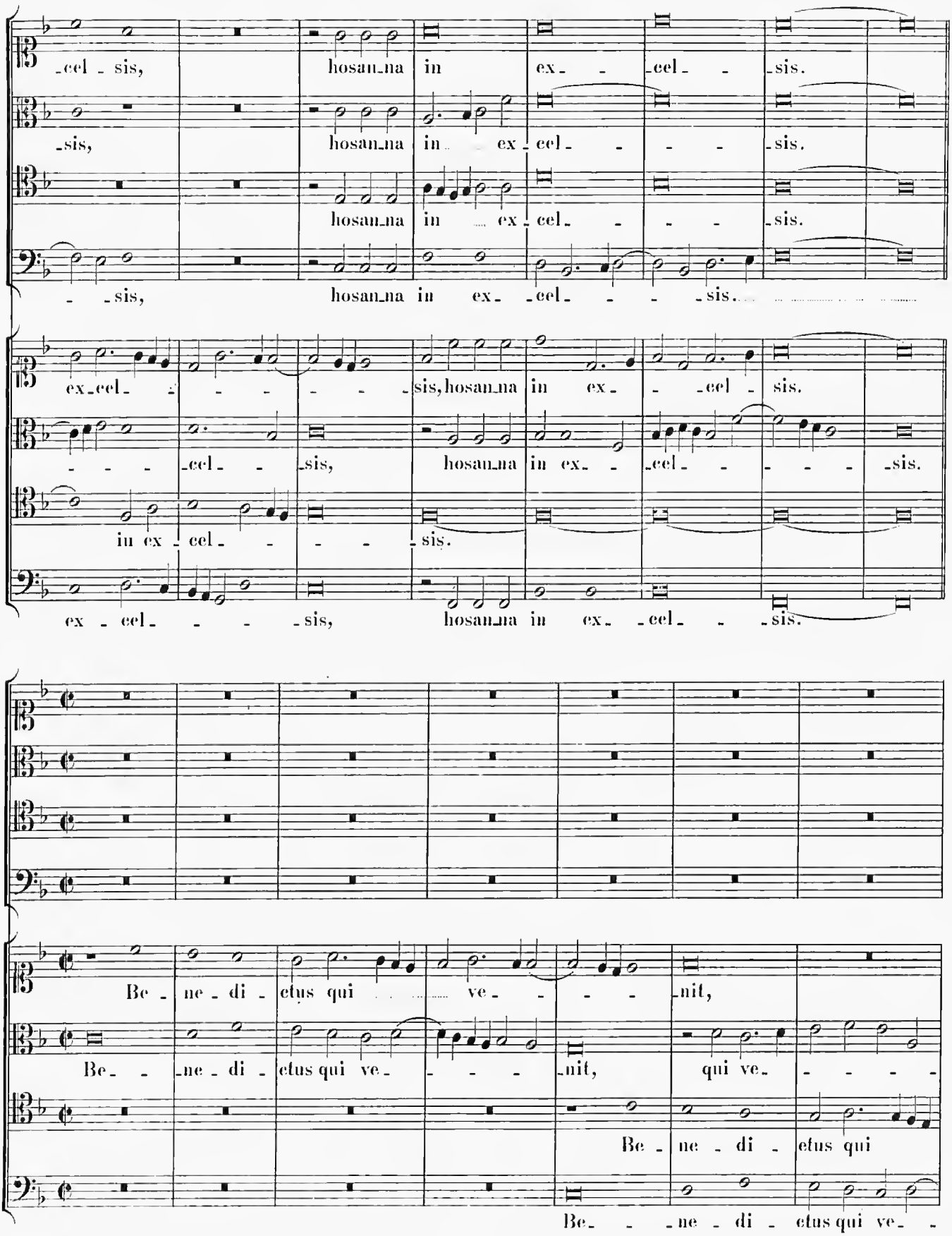
-cel - sis, hosan-na in ex - -cel - -sis.
-sis, hosan-na in ex - cel - - - -sis.
hosan-na in ex - cel - - - -sis.
- -sis, hosan-na in ex - -cel - - - -sis.
ex-cel - - - - - -sis, hosan-na in ex - - -cel - sis.
- - - -cel - - -sis, hosan-na in ex - - -cel - - - - -sis.
in ex - cel - - - - -sis.
ex - cel - - - -sis, hosan-na in ex - -cel - - -sis.
Be - ne - di - ctus qui - - - ve - - - -nit,
Be - - -ne - di - ctus qui ve - - - -nit, qui ve - - - - -
Be - ne - di - ctus qui
Be - - -ne - di - ctus qui ve - -

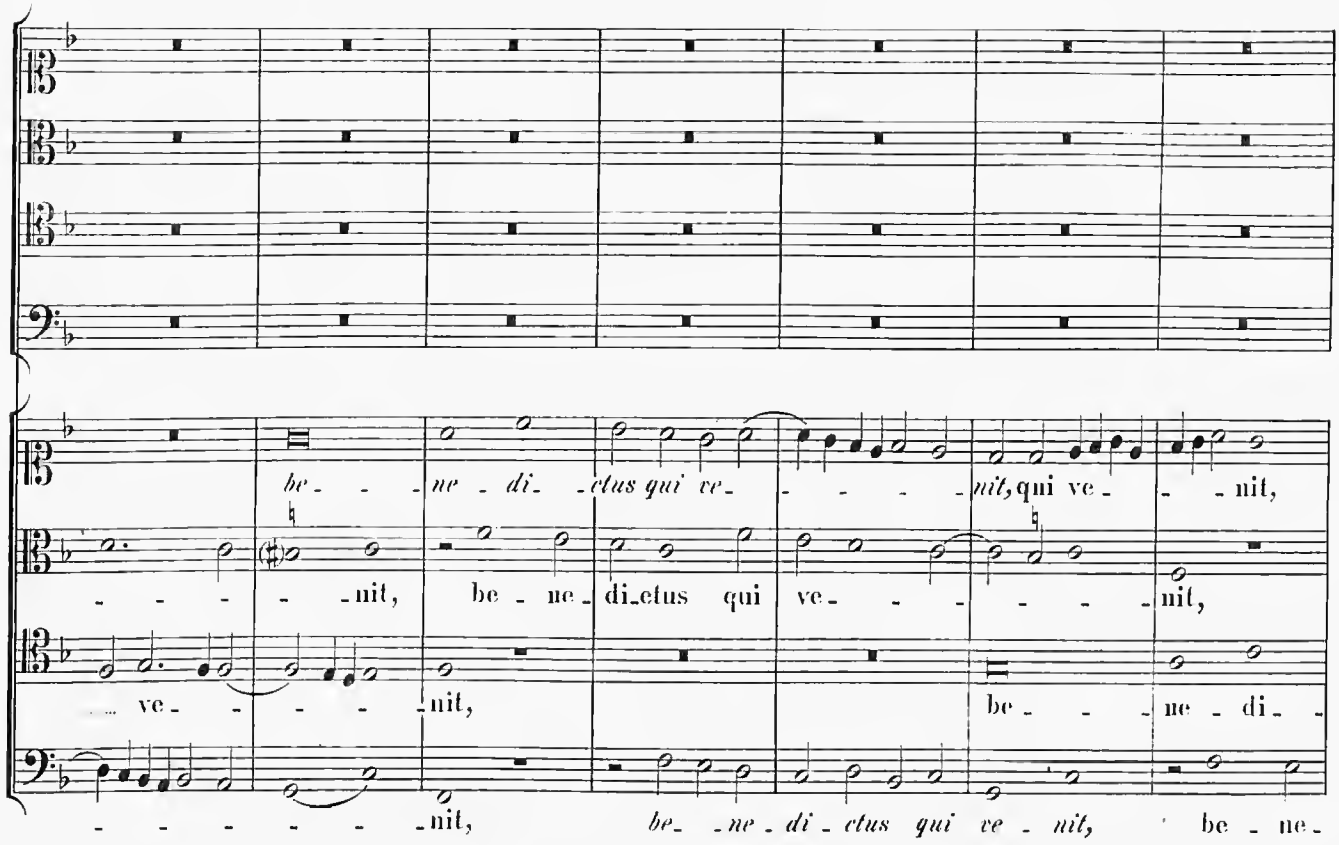
be - - - ne - di - ctus qui ve - - - - - nit, qui ve - - nit,
- - - - - nit, be - ne - di - ctus qui ve - - - - - - nit,
ve - - - - - nit, be - - - ne - di -
- - - - - - - nit, be - ne - di - ctus qui ve - nit, be - ne -

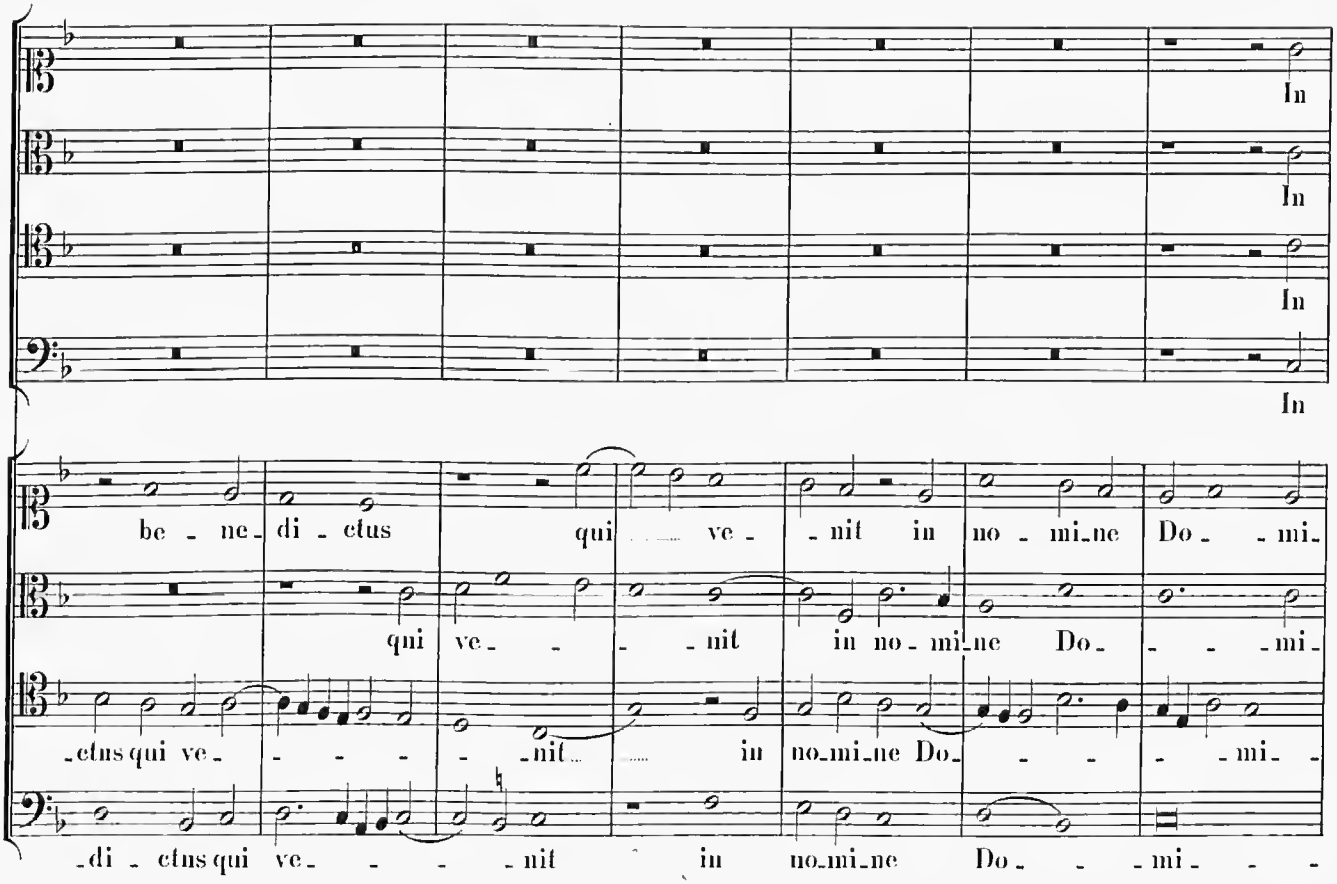
In
In
In
In
be - ne - di - ctus qui ve - - nit in no - mi - ne Do - - mi -
qui ve - - - nit in no - mi - ne Do - - - mi -
- ctus qui ve - - - - - nit in no - mi - ne Do - - - - mi -
- di - ctus qui ve - - - - nit in no - mi - ne Do - - - mi - - -

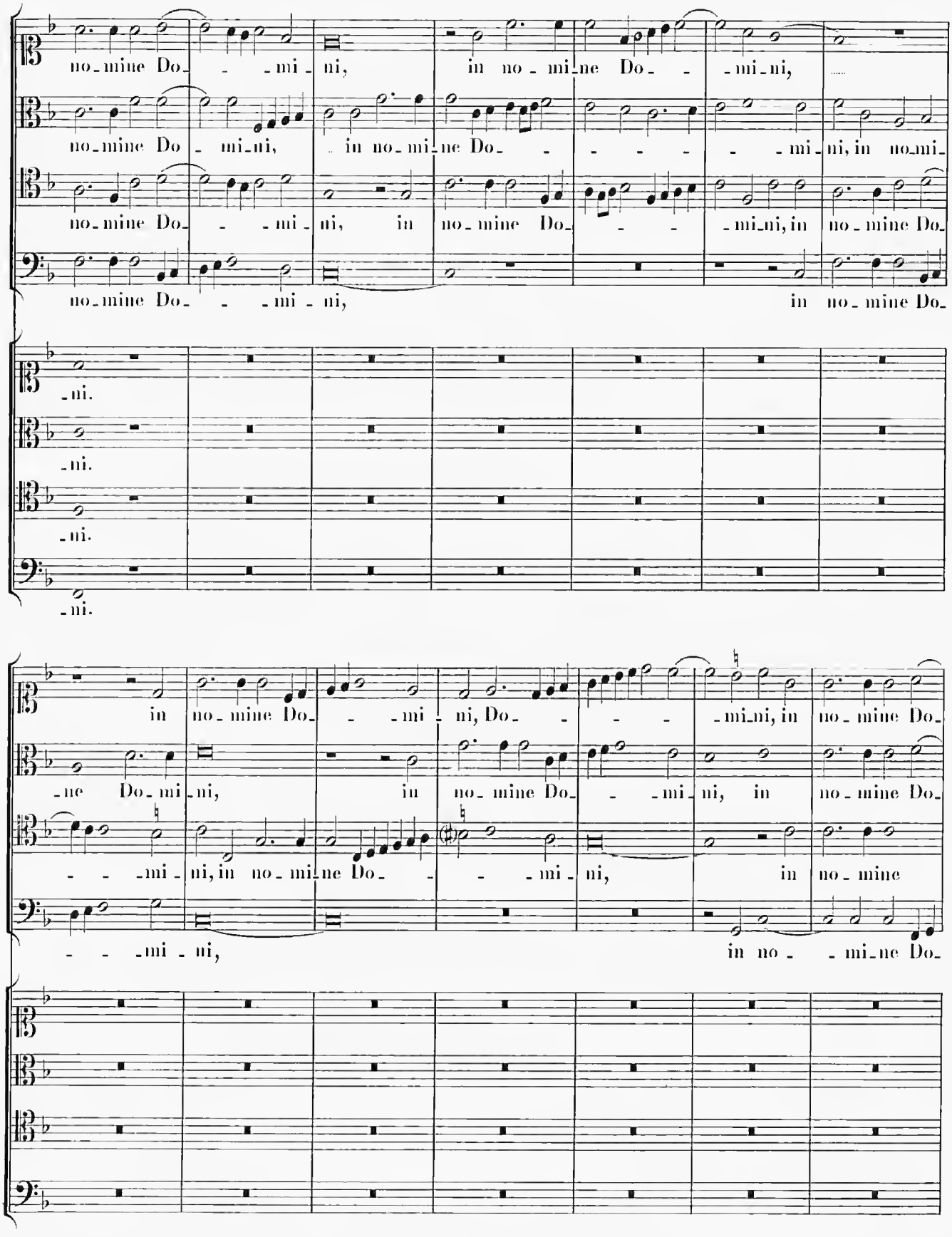
no-mine Do- - -mi- ni, in no- mi-ne Do- - -mi-ni,
no-mine Do- mi-ni, in no-mi-ne Do- - - - - - -mi-ni, in no-mi-
no-mine Do- - -mi- ni, in no-mine Do- - - -mi-ni, in no-mine Do-
no-mine Do- - -mi- ni, in no-mine Do-
-ni.
-ni.
-ni.
-ni.
in no-mine Do- - -mi- ni, Do- - - -mi-ni, in no-mine Do-
-ne Do-mi-ni, in no-mine Do- - -mi-ni, in no-mine Do-
- - -mi- ni, in no-mi-ne Do- - - -mi- ni, in no-mine
- - -mi- ni, in no- -mi-ne Do-

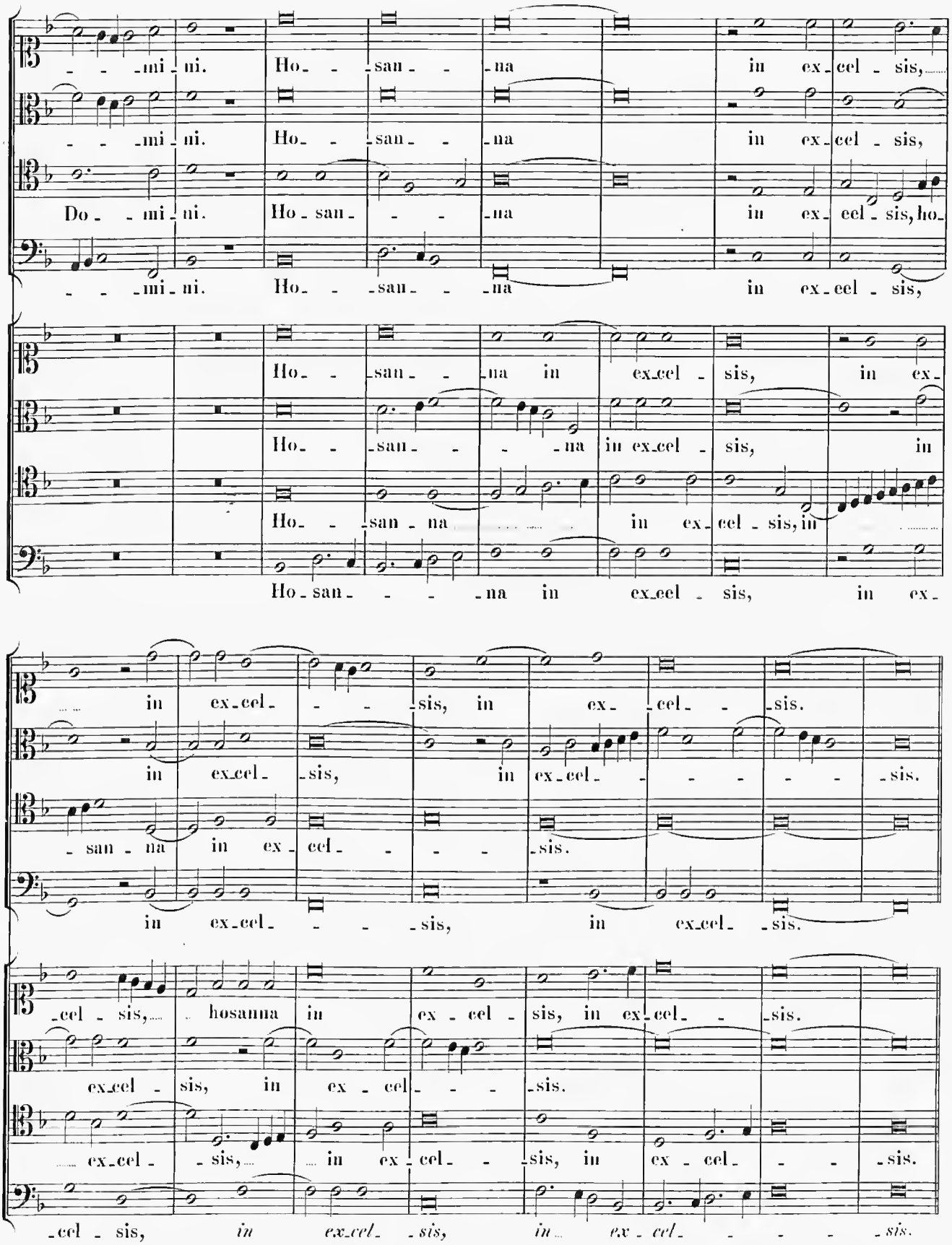
-mi-ni. Ho-san-na in ex-cel-sis,
-mi-ni. Ho-san-na in ex-cel-sis,
Do-mi-ni. Ho-san-na in ex-cel-sis, ho-
-mi-ni. Ho-san-na in ex-cel-sis,
Ho-san-na in ex-cel-sis, in ex-
Ho-san-na in ex-cel-sis, in
Ho-san-na in ex-cel-sis, in
Ho-san-na in ex-cel-sis, in ex-
in ex-cel-sis, in ex-cel-sis.
in ex-cel-sis, in ex-cel-sis.
san-na in ex-cel-sis.
in ex-cel-sis, in ex-cel-sis.
-cel-sis, hosanna in ex-cel-sis, in ex-cel-sis.
ex-cel-sis, in ex-cel-sis.
ex-cel-sis, in ex-cel-sis, in ex-cel-sis.
-cel-sis, in ex-cel-sis, in ex-cel-sis.

Agnus Dei (I).

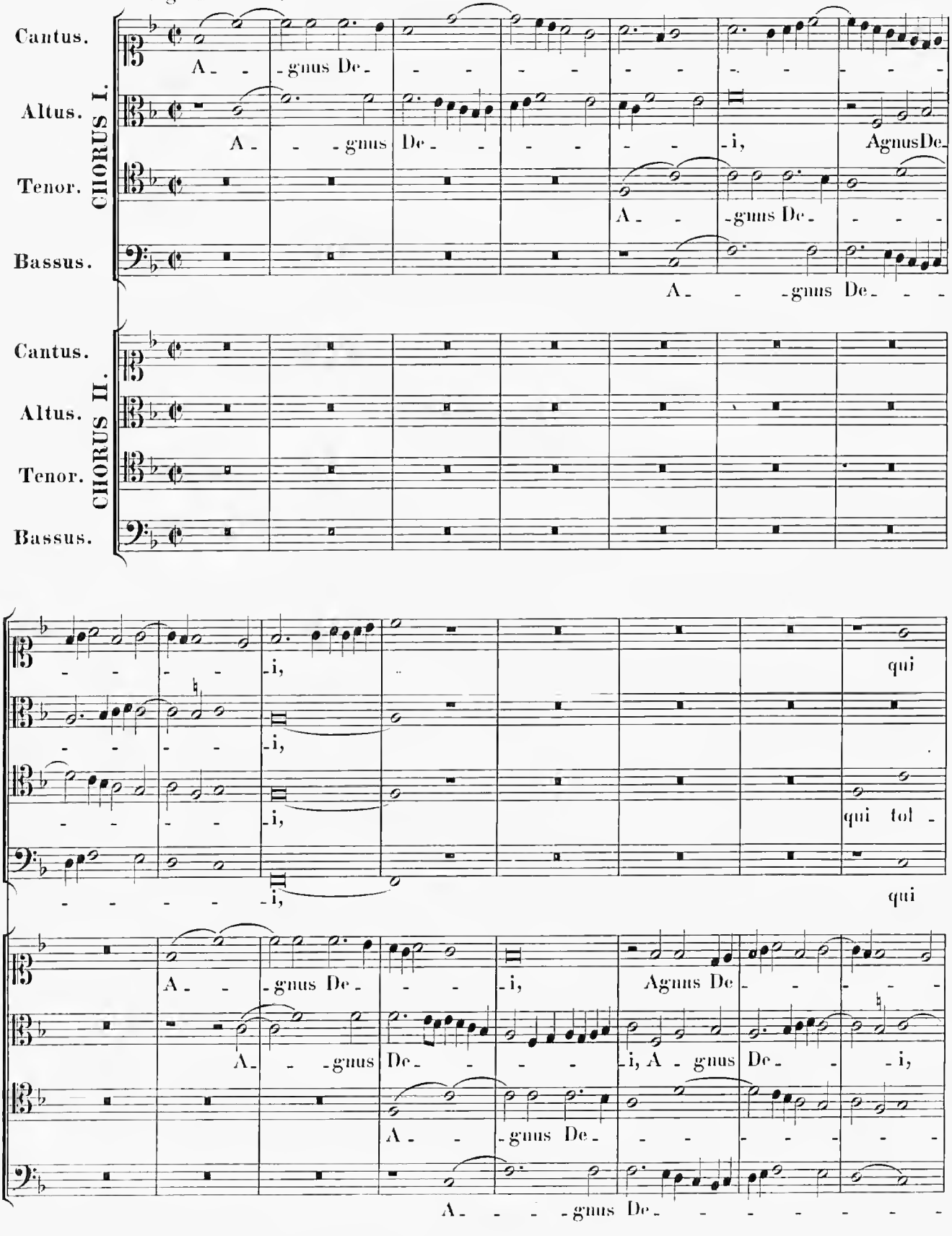
CHORUS I.
Cantus.
Altus.
Tenor.
Bassus.
A - - gnus De - - -

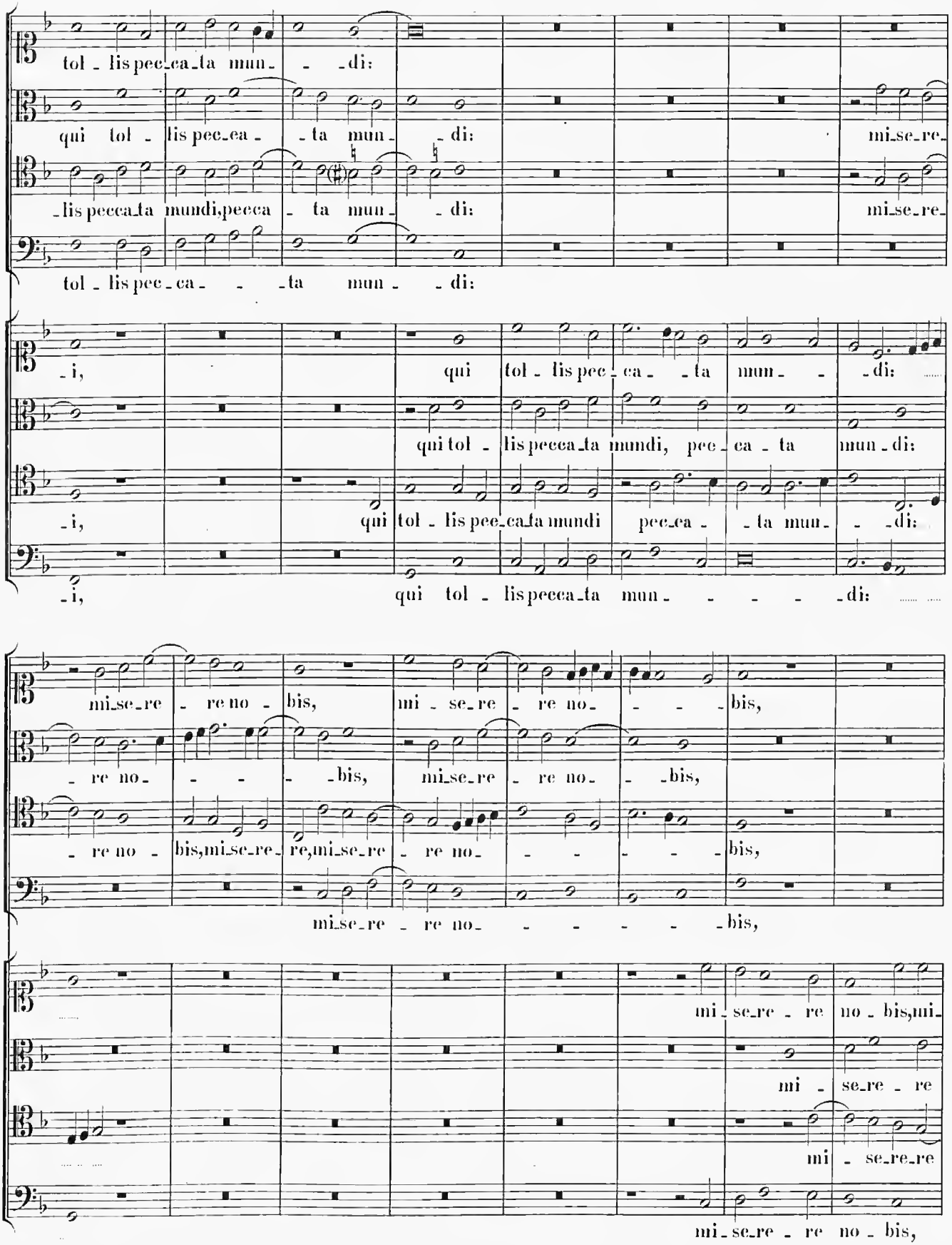
tol - lis pec-ca-ta mun- - -di:
qui tol - lis pec-ea- - -ta mun- - -di: mi-se-re-
-lis pecca-ta mundi, pecca - ta mun- - -di: mi-se-re-
tol - lis pec-ca- - - -ta mun- - -di:
-i, qui tol - lis pec-ca- - -ta mun- - -di:
qui tol - lis pecca-ta mundi, pec-ca - ta mun-di:
-i, qui tol - lis pec-ca-ta mundi pec-ca- - -ta mun- - -di:
-i, qui tol - lis pecca-ta mun- - - - -di:
mi-se-re - re no - bis, mi - se-re - re no- - - -bis,
- re no- - - - -bis, mi-se-re - re no- - -bis,
- re no - bis, mi-se-re- re, mi-se-re - re no- - - - -bis,
mi-se-re - re no- - - - - -bis,
mi - se-re - re no - bis, mi-
mi - se-re - re
mi - se-re-re
mi - se-re - re no - bis,

mi - se - re - re no - - - - - bis.

mi - se - re - re no - - - - bis.

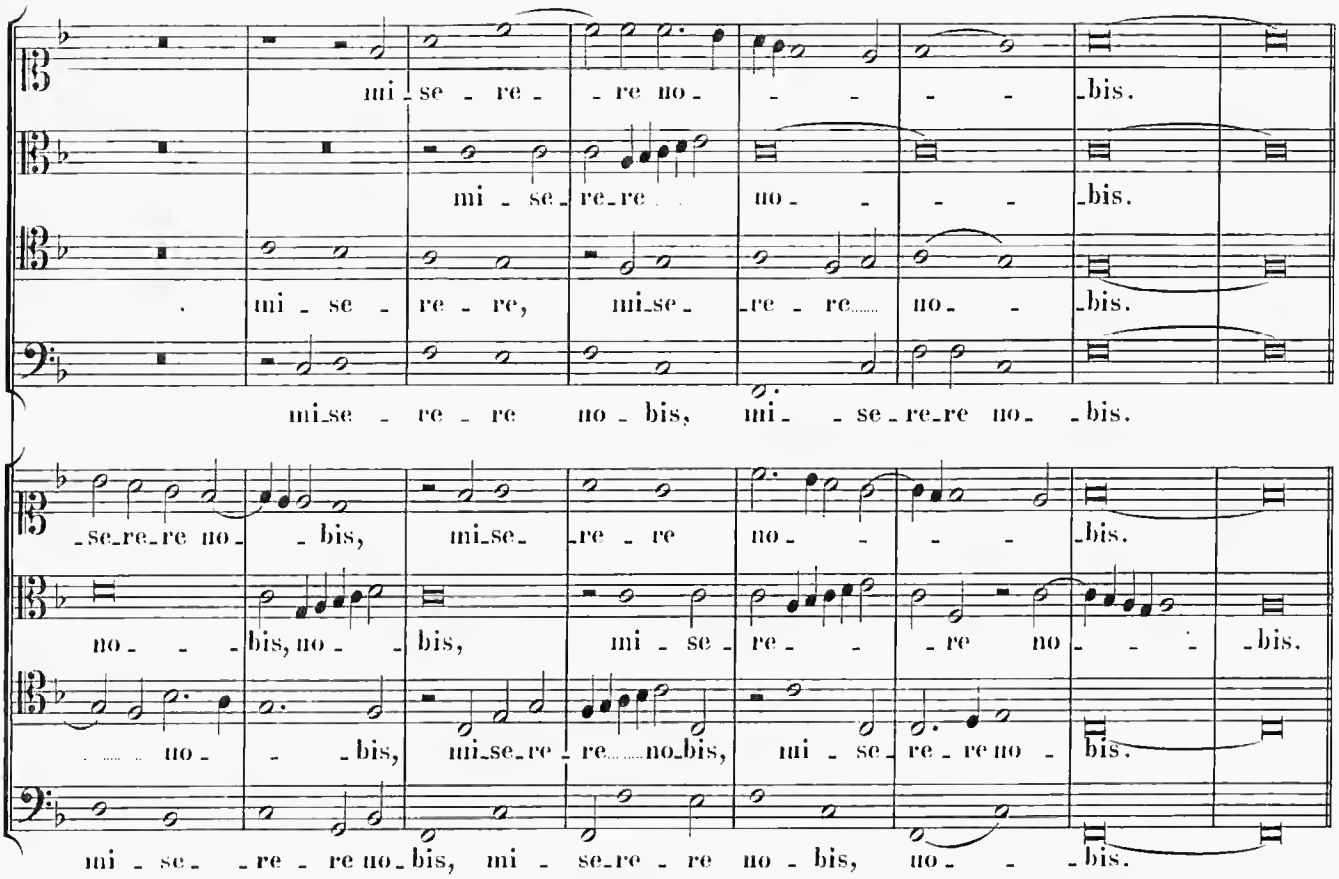

mi - se - re - re, mi - se - re - re no - - bis.

mi - se - re - re no - bis, mi - se - re - re no - bis.

- se - re - re no - bis, mi - se - re - re no - - - - bis.

no - - bis, no - bis, mi - se - re - - re no - - - bis.

no - - bis, mi - se - re - re no - bis, mi - se - re - re no - bis.

mi - se - re - re no - bis, mi - se - re - re no - bis, no - - bis.

Agnus Dei (II).

CHORUS I.

Cantus. A - gnus De - i, Agnus De - - - - i, Agnus De - i,

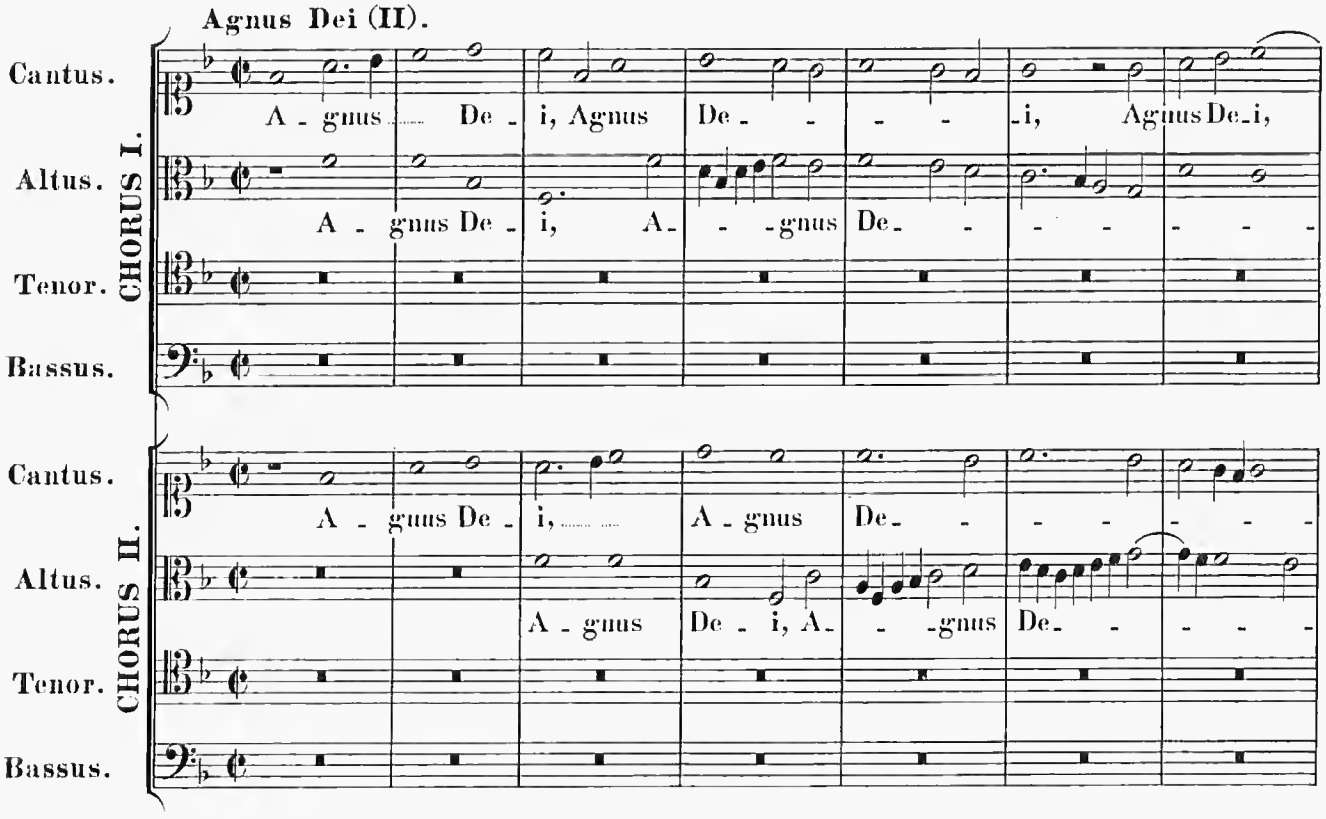

Altus. A - gnus De - i, A - - gnus De - - - - - - -

Tenor.

Bassus.

CHORUS II.

Cantus. A - gnus De - i, A - gnus De - - - - - - -

Altus. A - gnus De - i, A - - gnus De - - - - -

Tenor.

Bassus.

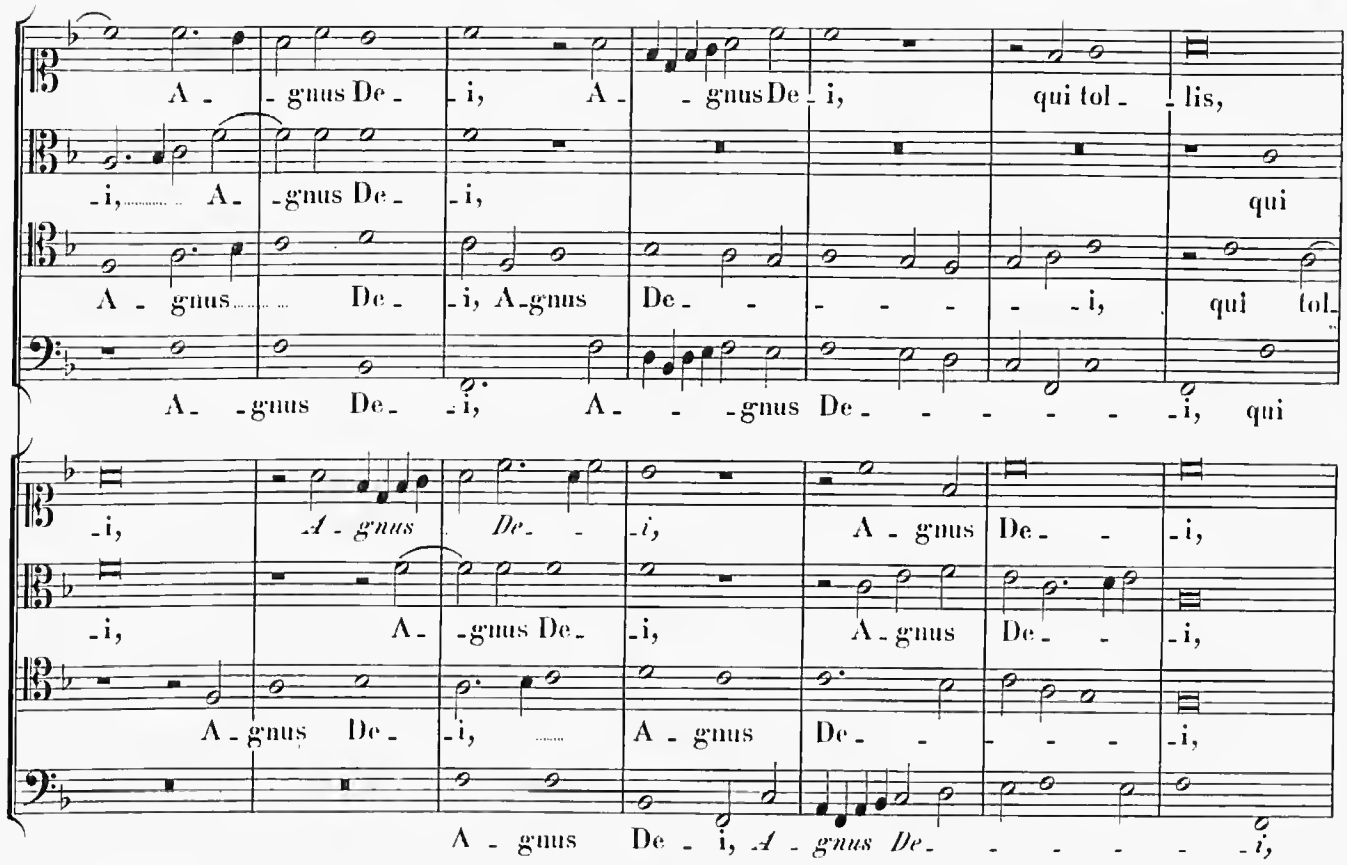
A - gnus De - i, A - gnus De - i, qui tol - lis,
- i, A - gnus De - i, qui
A - gnus De - i, A - gnus De - i, qui tol -
A - gnus De - i, A - gnus De - i, qui
- i, A - gnus De - i, A - gnus De - i,
- i, A - gnus De - i, A - gnus De - i,
A - gnus De - i, A - gnus De - i,
A - gnus De - i, A - gnus De - i,

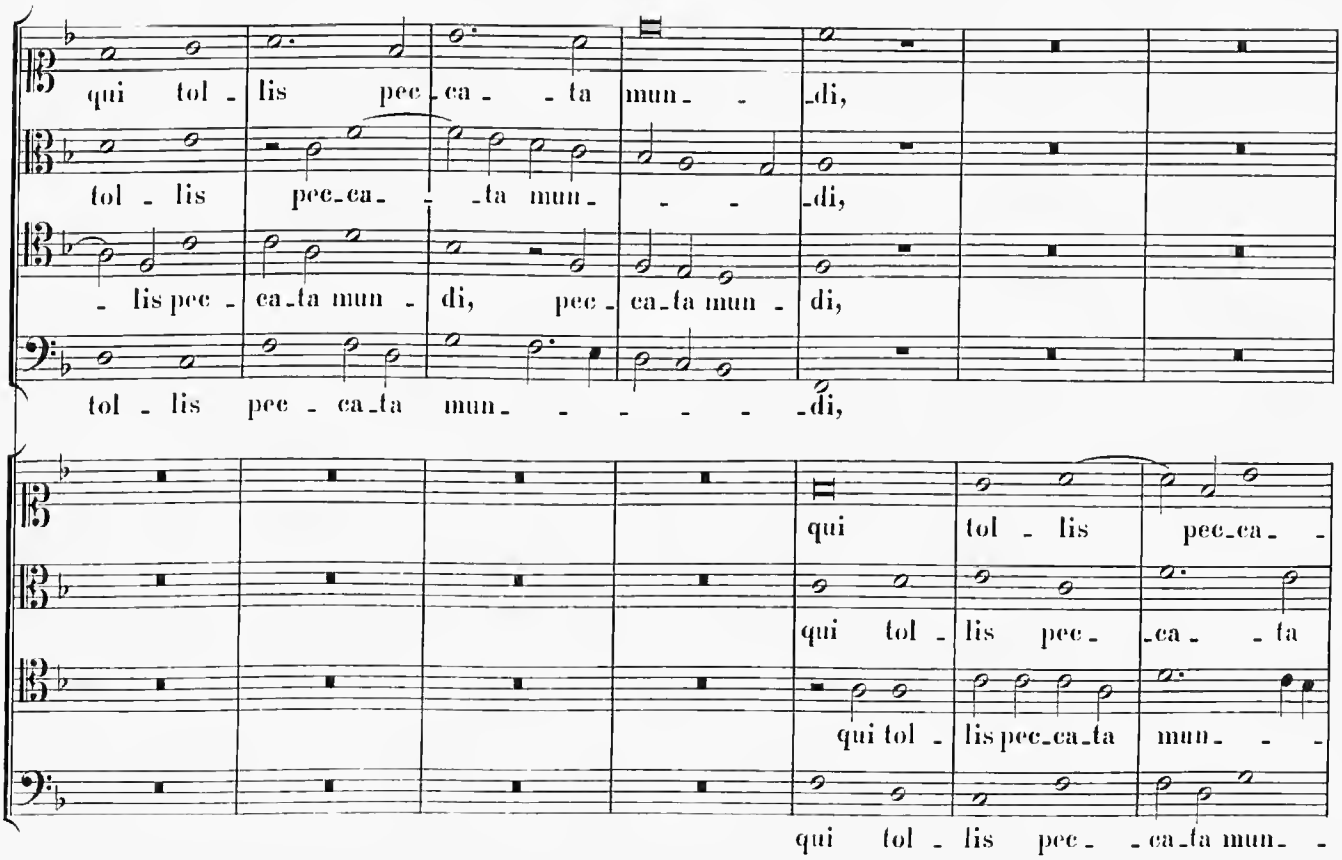
qui tol - lis pec - ca - ta mun - di,
tol - lis pec - ca - ta mun - di,
- lis pec - ca - ta mun - di, pec - ca - ta mun - di,
tol - lis pec - ca - ta mun - di,
qui tol - lis pec - ca -
qui tol - lis pec - ca - ta
qui tol - lis pec - ca - ta mun -
qui tol - lis pec - ca - ta mun -

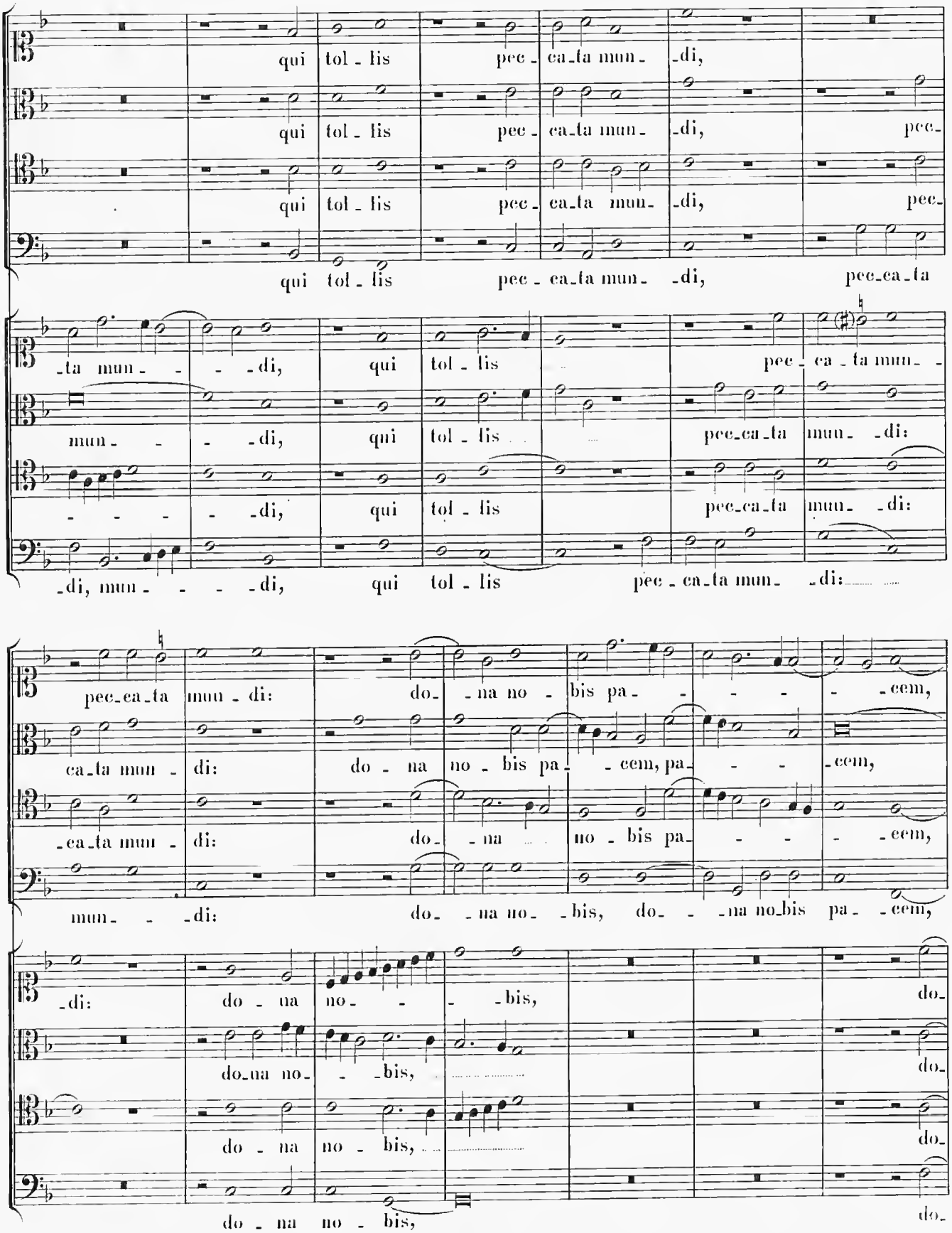
qui tol - lis pec - ca-ta mun- -di,
qui tol - lis pec - ca-ta mun- -di, pec-
qui tol - lis pec - ca-ta mun- -di, pec-
qui tol - lis pec - ca-ta mun- -di, pec-ca-ta
-ta mun- - - -di, qui tol - lis pec - ca - ta mun- -
mun- - - -di, qui tol - lis pec-ca-ta mun- -di:
- - - - -di, qui tol - lis pec-ca-ta mun- -di:
-di, mun- - - - -di, qui tol - lis pec - ca-ta mun- -di:
pec-ca-ta mun - di: do- -na no - bis pa- - - - -cem,
ca-ta mun - di: do - na no - bis pa- -cem, pa- - - -cem,
-ca-ta mun - di: do- -na no - bis pa- - - - -cem,
mun- - -di: do- -na no- -bis, do- - -na no-bis pa- -cem,
-di: do - na no- - - -bis, do-
do-na no- - -bis, do-
do - na no - bis, do-
do - na no - bis,

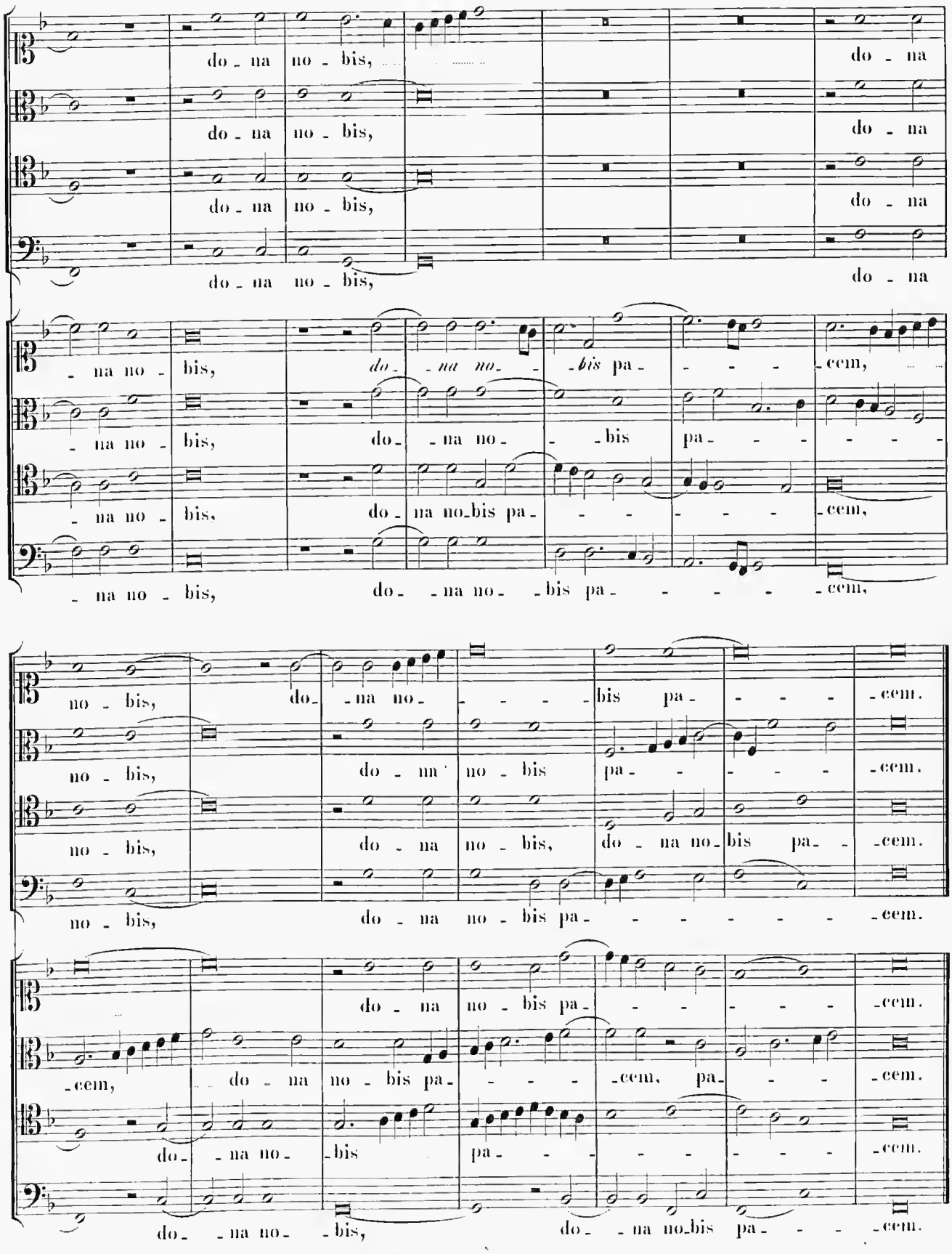
do - na no - bis,
do - na
do - na no - bis,
do - na
do - na no - bis,
do - na
do - na no - bis,
do - na no - bis pa - - - - cem,
- na no - bis,
do - na no - bis pa - - - - cem,
- na no - bis,
do - na no - bis pa - - - - - cem,
- na no - bis,
do - na no - bis pa - - - - - cem.
no - bis,
do - na no - bis pa - - - - cem.
no - bis,
do - na no - bis, do - na no - bis pa - cem.
no - bis,
do - na no - bis pa - - - - - - cem.
do - na no - bis pa - - - - cem.
- cem, do - na no - bis pa - - - - cem, pa - - - cem.
do - na no - bis pa - - - - - cem.
do - na no - bis,
do - na no - bis pa - - - cem.

Missa: „Hodie Christus natus est“.

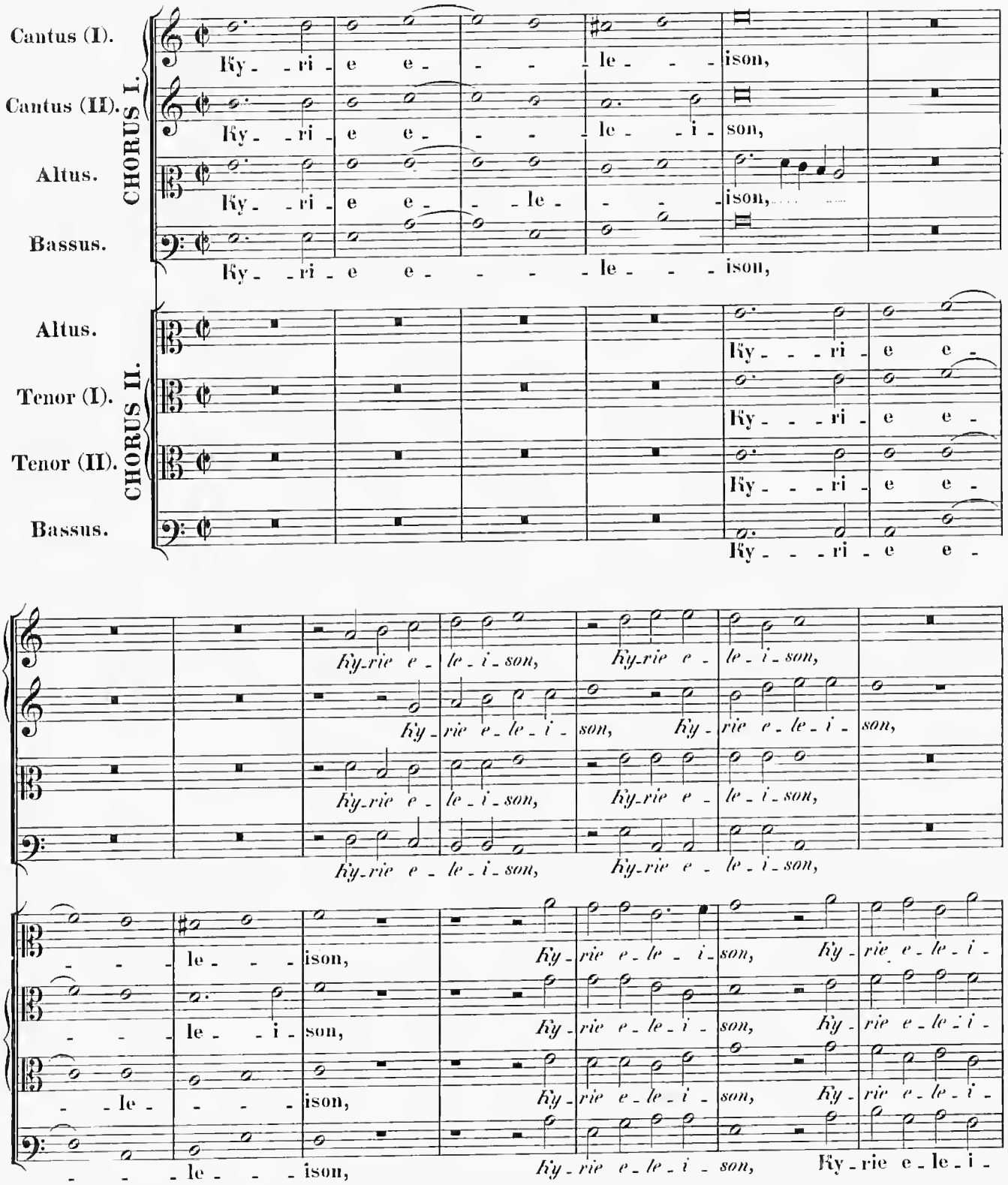

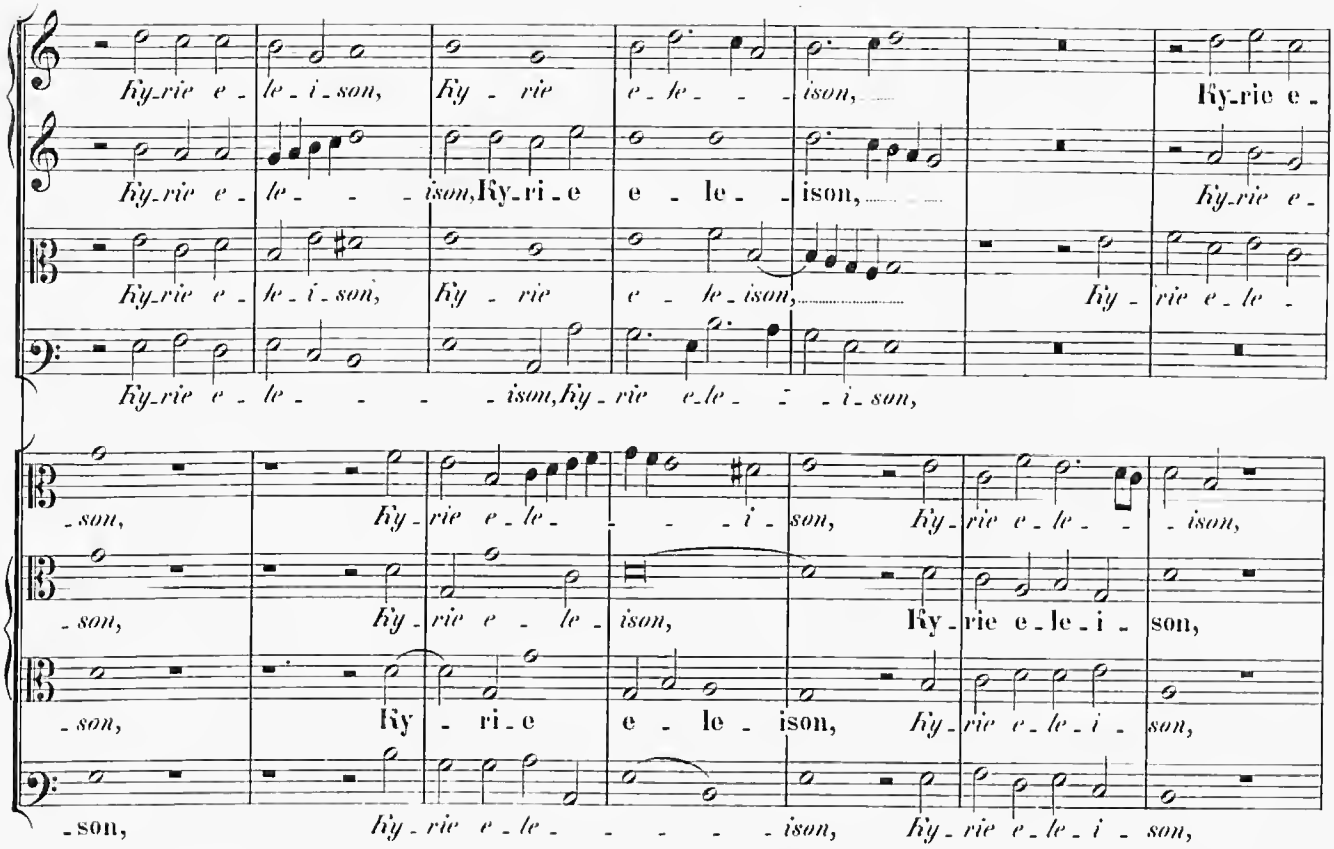
Ky-rie e - le - i - son, Ky - rie e - le - - - ison, Ky-rie e -
Ky-rie e - le - - - ison, Ky-ri - e e - le - - ison, Ky-rie e -
Ky-rie e - le - i - son, Ky - rie e - le - ison, Ky - rie e - le -
Ky-rie e - le - - - - ison, Ky - rie e - le - - - i - son,
- son, Ky - rie e - le - - - - i - son, Ky - rie e - le - - - ison,
- son, Ky - rie e - le - ison, Ky-rie e - le - i - son,
- son, Ky - ri - e e - le - ison, Ky - rie e - le - i - son,
- son, Ky - rie e - le - - - - - ison, Ky - rie e - le - i - son,

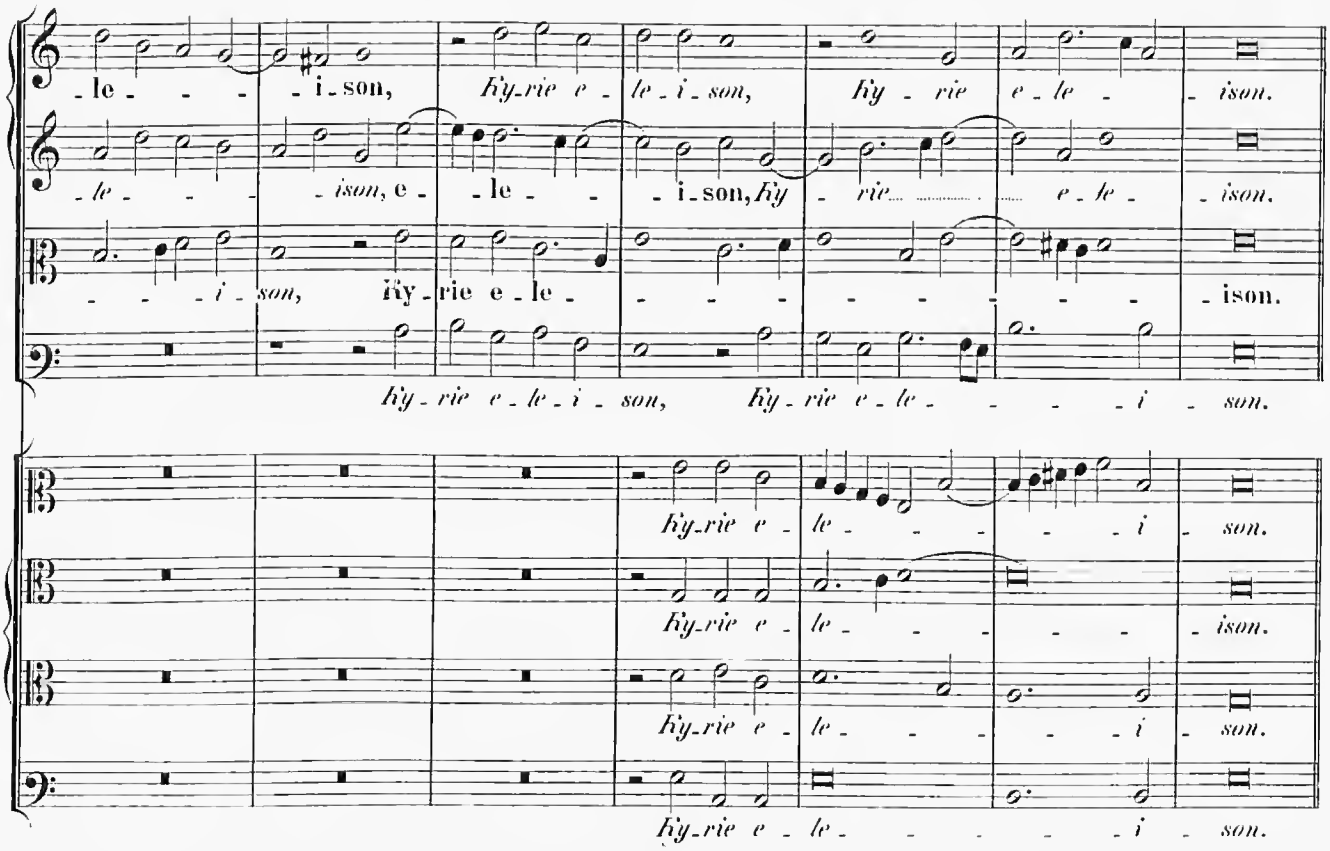
- le - - - - i - son, Ky-rie e - le - i - son, Ky - rie e - le - - ison.
- le - - - - ison, e - - le - - - i - son, Ky - rie e - le - ison.
- - - - i - son, Ky - rie e - le - - - - - - - - - - ison.
Ky - rie e - le - i - son, Ky - rie e - le - - - - i - son.
Ky-rie e - le - - - - - i - son.
Ky-rie e - le - - - - - ison.
Ky-rie e - le - - - - - i - son.
Ky-rie e - le - - - - - - i - son.

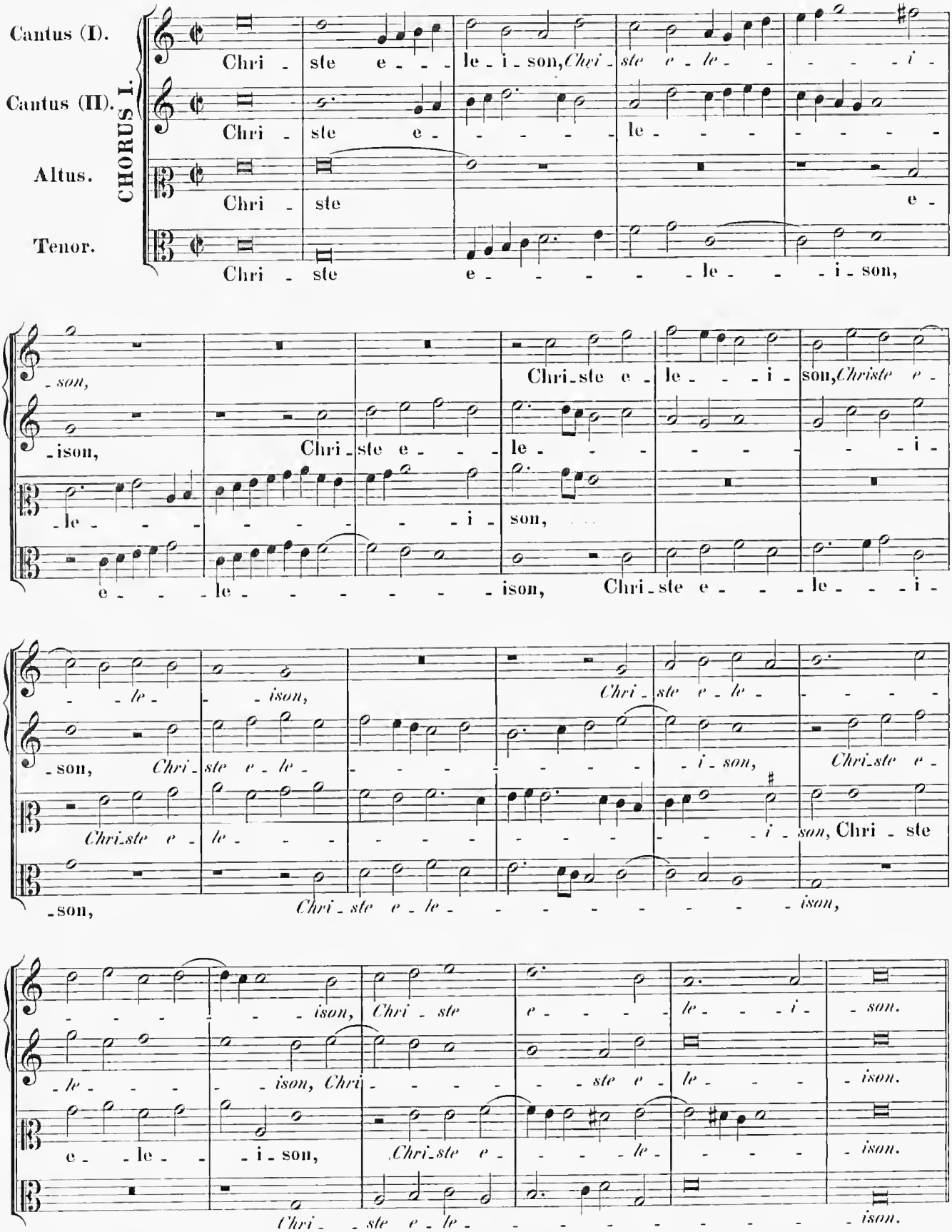
CHORUS I.
Cantus (I).
Cantus (II).
Altus.
Tenor.
Chri - ste e - - - le - i - son, Chri - ste e - le - - - - - i -
Chri - ste e - - - - - le - - - - - - - -
Chri - ste e
Chri - ste e - - - - - le - - - i - son,
- son,
- ison,
- le - - - - - - -

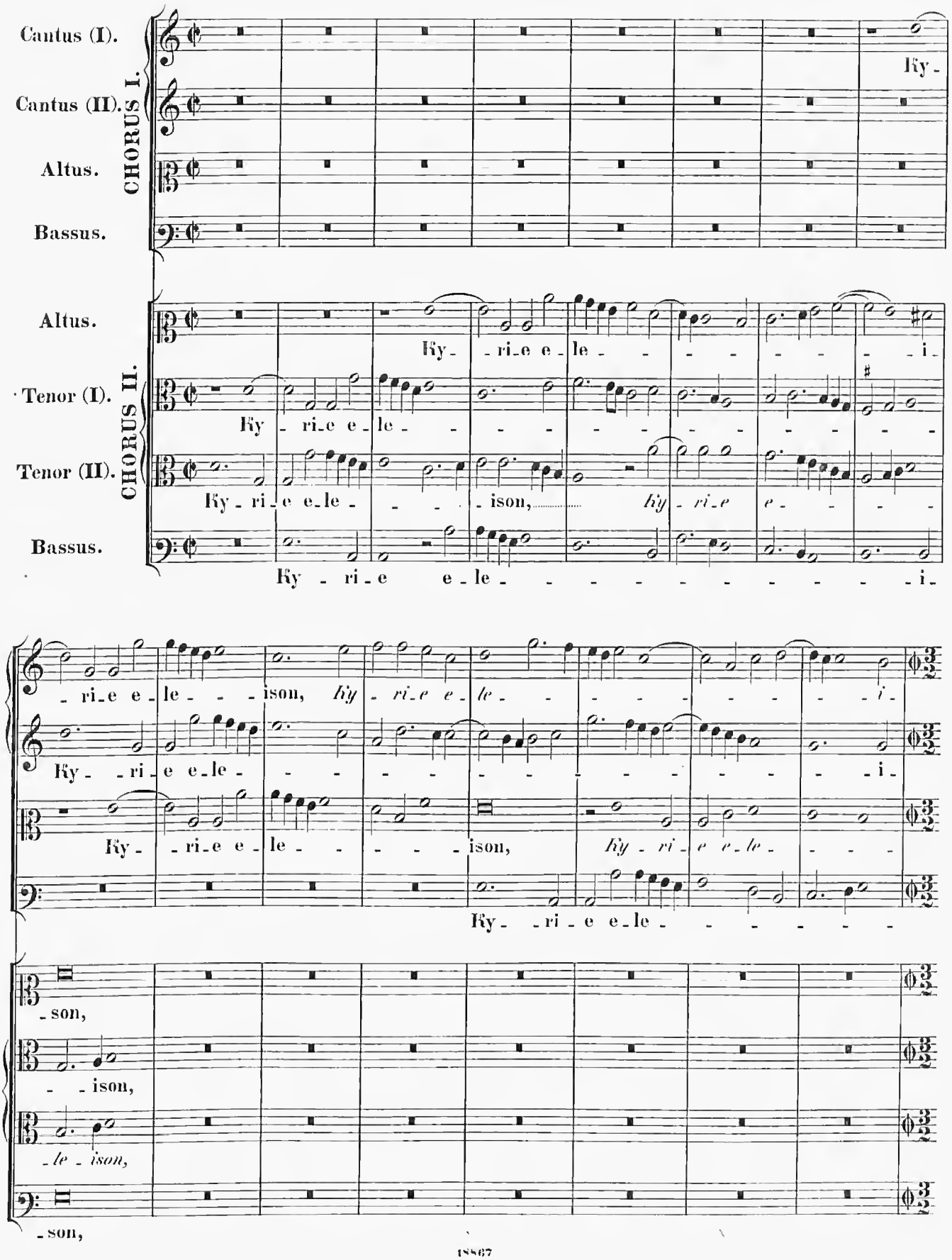
Cantus (I).
Cantus (II).
Altus.
Bassus.
CHORUS I.
Ky -
Altus.
Tenor (I).
Tenor (II).
Bassus.
CHORUS II.
Ky - ri - e e - le - - - - - - - - - i -
Ky - ri - e e - le - - - - - - - - - - -
Ky - ri - e e - le - - - - ison, ky - ri - e - - - -
Ky - ri - e e - le - - - - - - - - - - -
- ri - e e - le - - - ison, ky - ri - e e - le - - - -
Ky - - ri - e e - le - - - - - - - - - i -
Ky - - ri - e e - le - - - - ison, ky - ri - e e - le - - - -
Ky - ri - e e - le - - - - - - -
- son,
- - ison,
- le - ison,
- son,

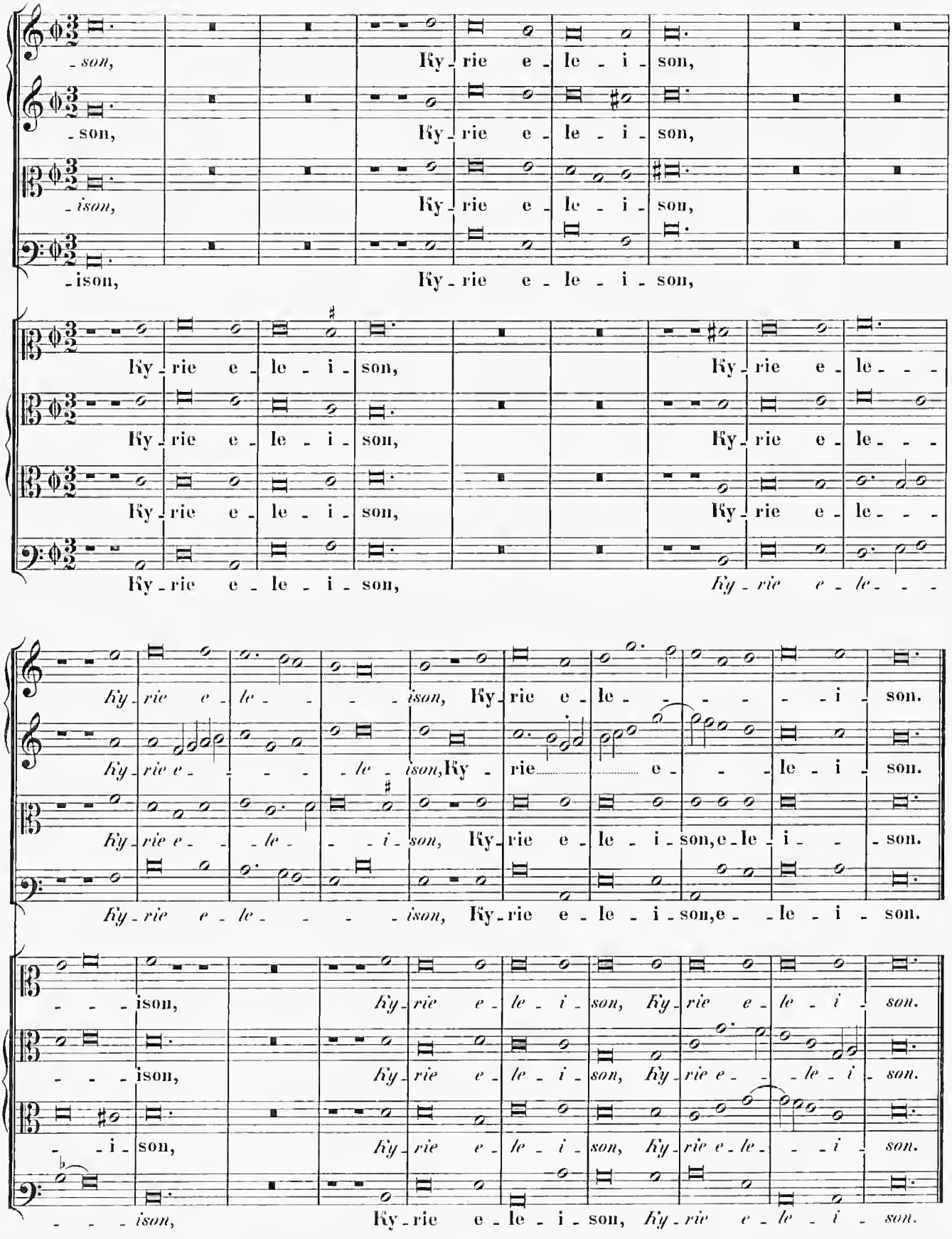
-son, Ky-rie e-le-i-son,
-son, Ky-rie e-le-i-son,
-ison, Ky-rie e-le-i-son,
-ison, Ky-rie e-le-i-son,
Ky-rie e-le-i-son, Ky-rie e-le-
Ky-rie e-le-i-son, Ky-rie e-le-
Ky-rie e-le-i-son, Ky-rie e-le-
Ky-rie e-le-i-son, Ky-rie e-le-
Ky-rie e-le-ison, Ky-rie e-le-i-son.
Ky-rie e-le-ison, Ky-rie e-le-i-son.
Ky-rie e-le-i-son, Ky-rie e-le-i-son, e-le-i-son.
Ky-rie e-le-ison, Ky-rie e-le-i-son, e-le-i-son.
-ison, Ky-rie e-le-i-son, Ky-rie e-le-i-son.
-ison, Ky-rie e-le-i-son, Ky-rie e-le-i-son.
-i-son, Ky-rie e-le-i-son, Ky-rie e-le-i-son.
-ison, Ky-rie e-le-i-son, Ky-rie e-le-i-son.

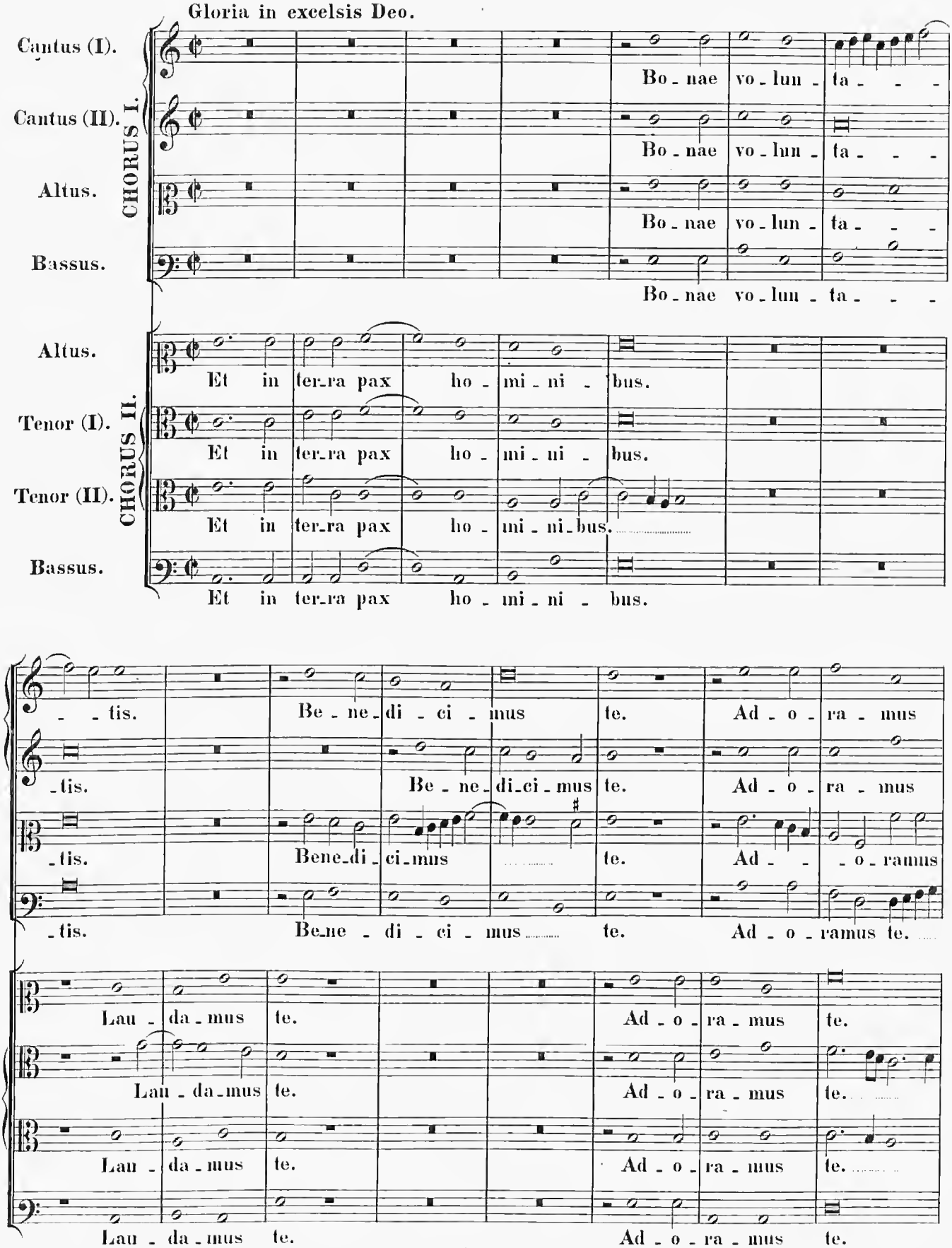
Gloria in excelsis Deo.
Cantus (I).
Cantus (II).
Altus.
Bassus.
CHORUS I.
Bo - nae vo - lun - ta - - -
Bo - nae vo - lun - ta - - -
Bo - nae vo - lun - ta - - -
Bo - nae vo - lun - ta - - -
Altus.
Tenor (I).
Tenor (II).
Bassus.
CHORUS II.
Et in ter-ra pax ho - mi - ni - bus.
Et in ter-ra pax ho - mi - ni - bus.
Et in ter-ra pax ho - mi - ni - bus.
Et in ter-ra pax ho - mi - ni - bus.
- - tis. Be - ne - di - ci - mus te. Ad - o - ra - mus
- tis. Be - ne - di - ci - mus te. Ad - o - ra - mus
- tis. Bene - di - ci - mus te. Ad - - - o - ramus
- tis. Be - ne - di - ci - mus te. Ad - o - ramus te.
Lau - da - mus te. Ad - o - ra - mus te.
Lau - da - mus te. Ad - o - ra - mus te.
Lau - da - mus te. Ad - o - ra - mus te.
Lau - da - mus te. Ad - o - ra - mus te.

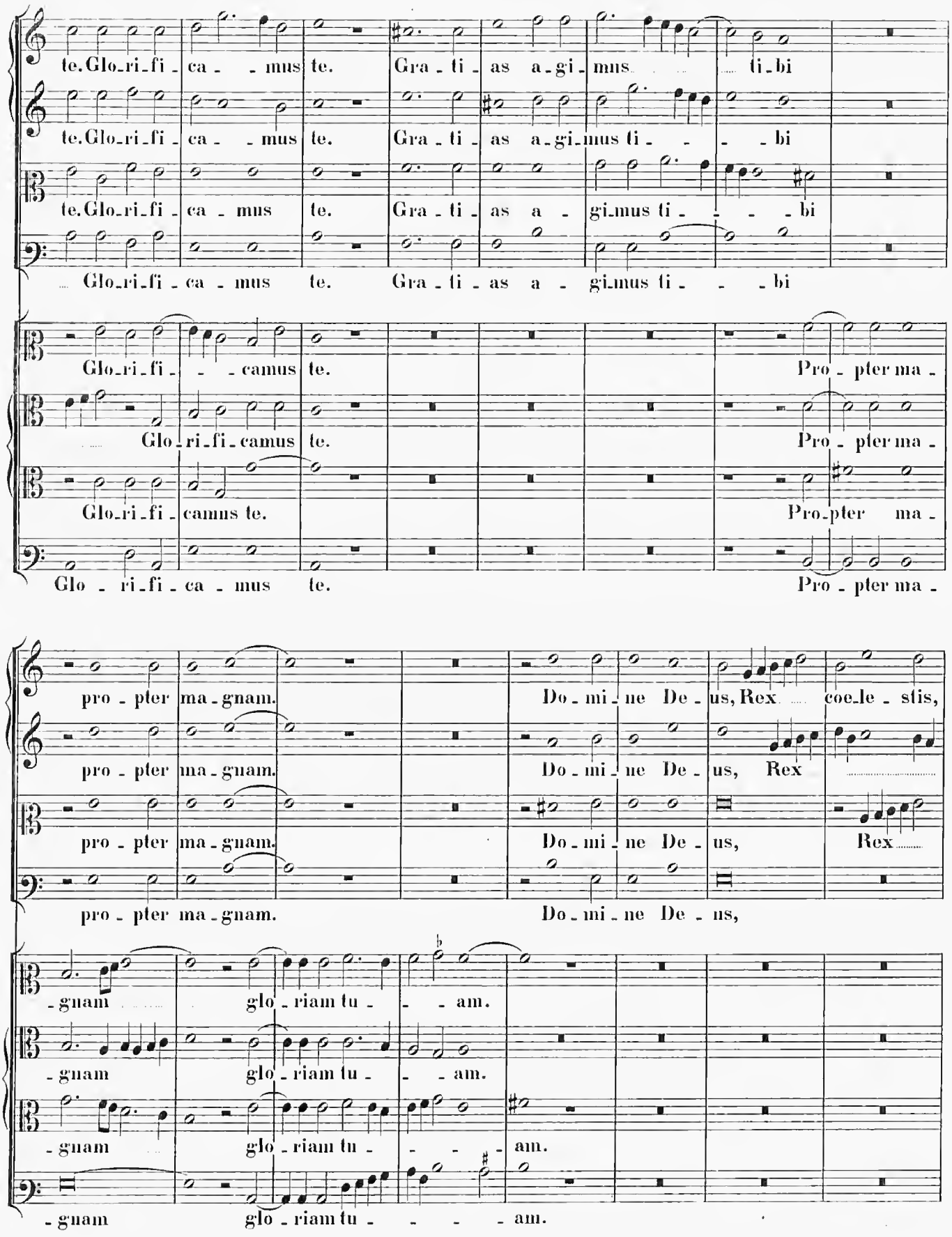
te. Glo_ri_fi_ca_ _mus te. Gra_ti_as a_gi_mus ti_bi
te. Glo_ri_fi_ca_ _mus te. Gra_ti_as a_gi_mus ti_ _ _bi
te. Glo_ri_fi_ca_mus te. Gra_ti_as a_ gi_mus ti_ _ _bi
Glo_ri_fi_ca_mus te. Gra_ti_as a_ gi_mus ti_ _ _bi
Glo_ri_fi_ _ _camus te. Pro_pter ma_
Glo_ri_fi_camus te. Pro_pter ma_
Glo_ri_fi_camus te. Pro_pter ma_
Glo_ri_fi_ca_mus te. Pro_pter ma_
pro_pter ma_gnam. Do_mi_ne De_us, Rex coe_le_stis,
pro_pter ma_gnam. Do_mi_ne De_us, Rex
pro_pter ma_gnam. Do_mi_ne De_us, Rex
pro_pter ma_gnam. Do_mi_ne De_us,
_gnam glo_riam tu_ _ _am.
_gnam glo_riam tu_ _ _am.
_gnam glo_riam tu_ _ _ _am.
_gnam glo_riam tu_ _ _ _am.

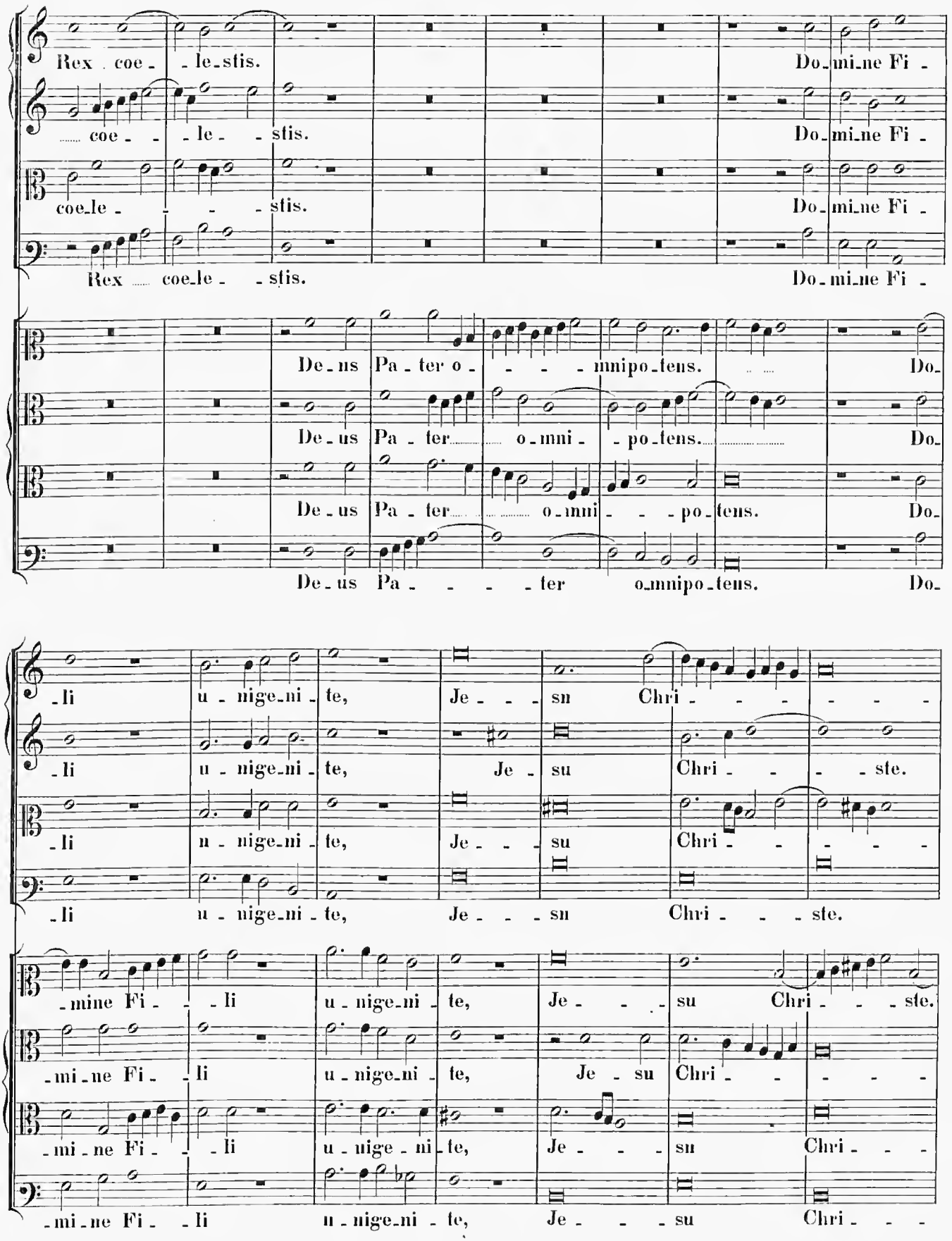
Rex coe - le - stis. Do - mi - ne Fi -
coe - le - stis. Do - mi - ne Fi -
coe - le - stis. Do - mi - ne Fi -
Rex coe - le - stis. Do - mi - ne Fi -
De - us Pa - ter o - mnipo - tens. Do -
De - us Pa - ter o - mni - po - tens. Do -
De - us Pa - ter o - mni - po - tens. Do -
De - us Pa - ter o - mnipo - tens. Do -
- li u - nige - ni - te, Je - su Chri - ste.
- li u - nige - ni - te, Je - su Chri - ste.
- li u - nige - ni - te, Je - su Chri - ste.
- li u - nige - ni - te, Je - su Chri - ste.
- mine Fi - li u - nige - ni - te, Je - su Chri - ste.
- mi - ne Fi - li u - nige - ni - te, Je - su Chri -
- mi - ne Fi - li u - nige - ni - te, Je - su Chri -
- mi - ne Fi - li u - nige - ni - te, Je - su Chri -

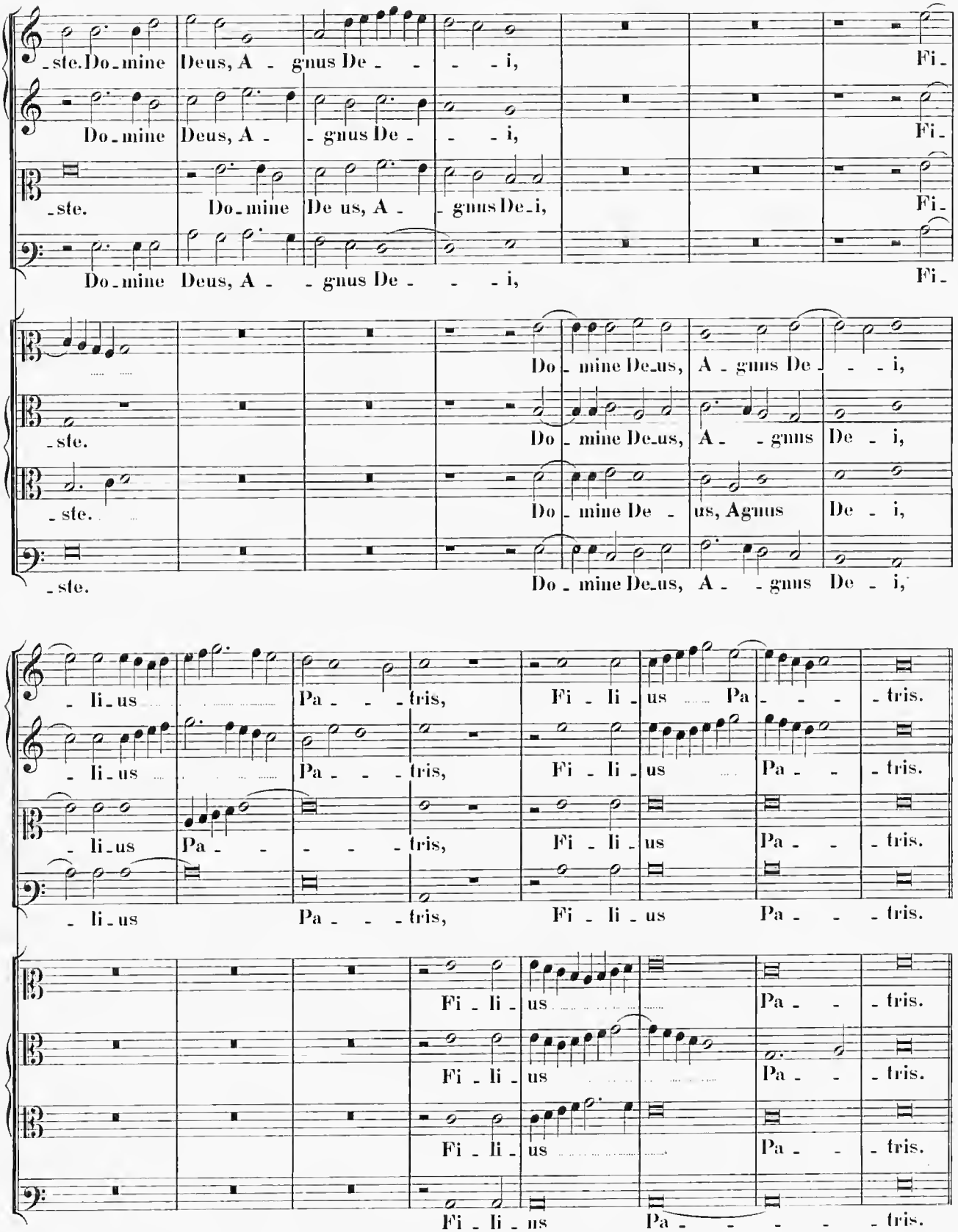
-ste. Do-mine Deus, A - gnus De - - - i, Fi-
Do-mine Deus, A - - gnus De - - - i, Fi-
-ste. Do-mine De us, A - - gnus De-i, Fi-
Do-mine Deus, A - - gnus De - - - i, Fi-
-ste. Do - mine De-us, A - gnus De - - i,
-ste. Do - mine De-us, A - - gnus De - i,
-ste. Do - mine De - us, Agnus De - i,
-ste. Do - mine De-us, A - - gnus De - i,
- li-us Pa - - - tris, Fi - li - us Pa - - - tris.
- li-us Pa - - - tris, Fi - li - us Pa - - - tris.
- li-us Pa - - - - - tris, Fi - li - us Pa - - - tris.
- li-us Pa - - - tris, Fi - li - us Pa - - - tris.
Fi - li - us Pa - - - tris.
Fi - li - us Pa - - - tris.
Fi - li - us Pa - - - tris.
Fi - li - us Pa - - - - - tris.

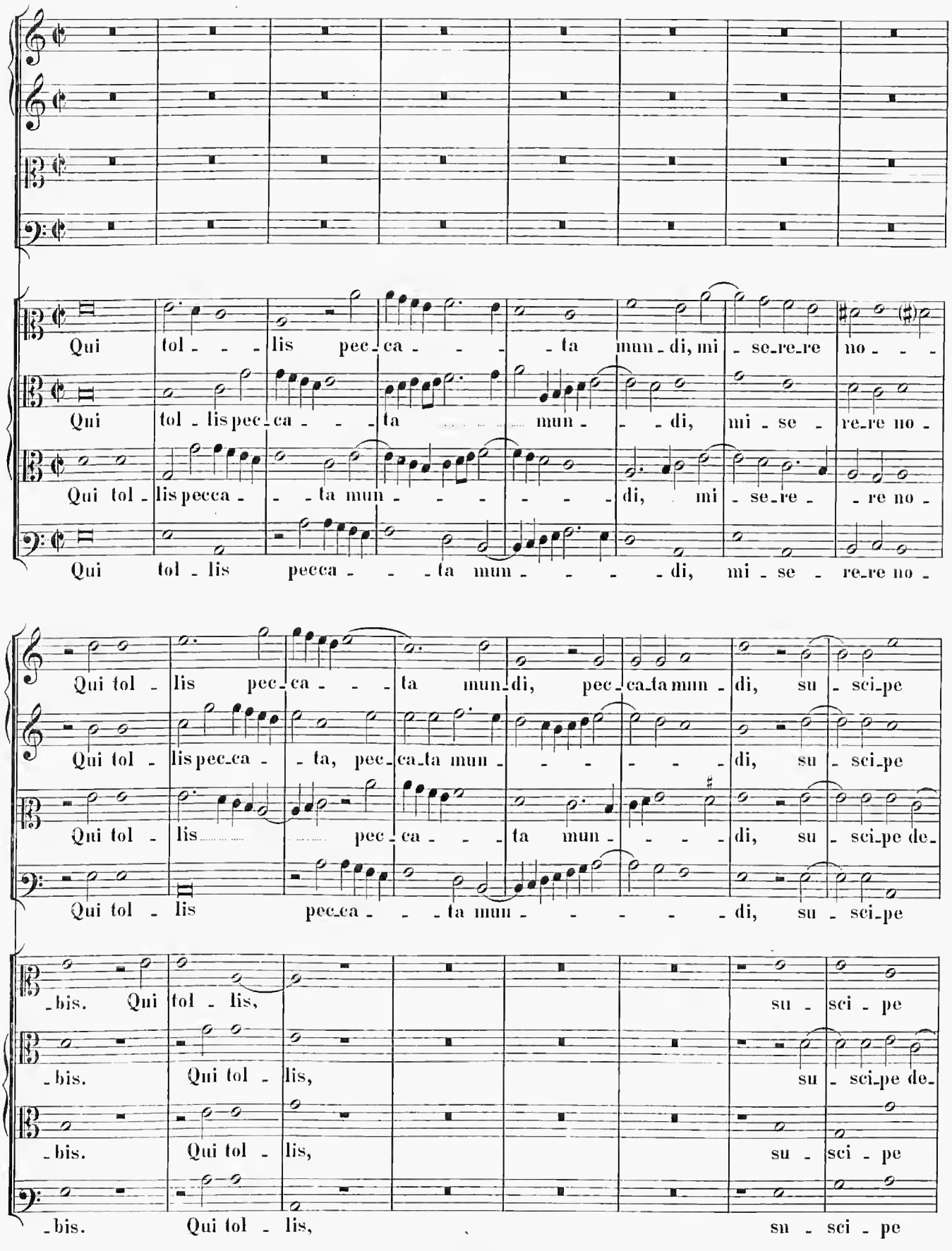
Qui tol - - - lis pec - ca - - - - ta mun - di, mi - se - re - re no - - -
Qui tol - lis pec - ca - - - ta mun - - - di, mi - se - re - re no -
Qui tol - lis pecca - - - ta mun - - - - - di, mi - se - re - - re no -
Qui tol - lis pecca - - - ta mun - - - - - di, mi - se - re - re no -
Qui tol - lis pec - ca - - - ta mun - di, pec - ca - ta mun - di, su - sci - pe
Qui tol - lis pec - ca - - ta, pec - ca - ta mun - - - - - di, su - sci - pe
Qui tol - lis pec - ca - - - ta mun - - - - di, su - sci - pe de -
Qui tol - lis pec - ca - - - ta mun - - - - - di, su - sci - pe
- bis. Qui tol - lis, su - sci - pe
- bis. Qui tol - lis, su - sci - pe de -
- bis. Qui tol - lis, su - sci - pe
- bis. Qui tol - lis, su - sci - pe

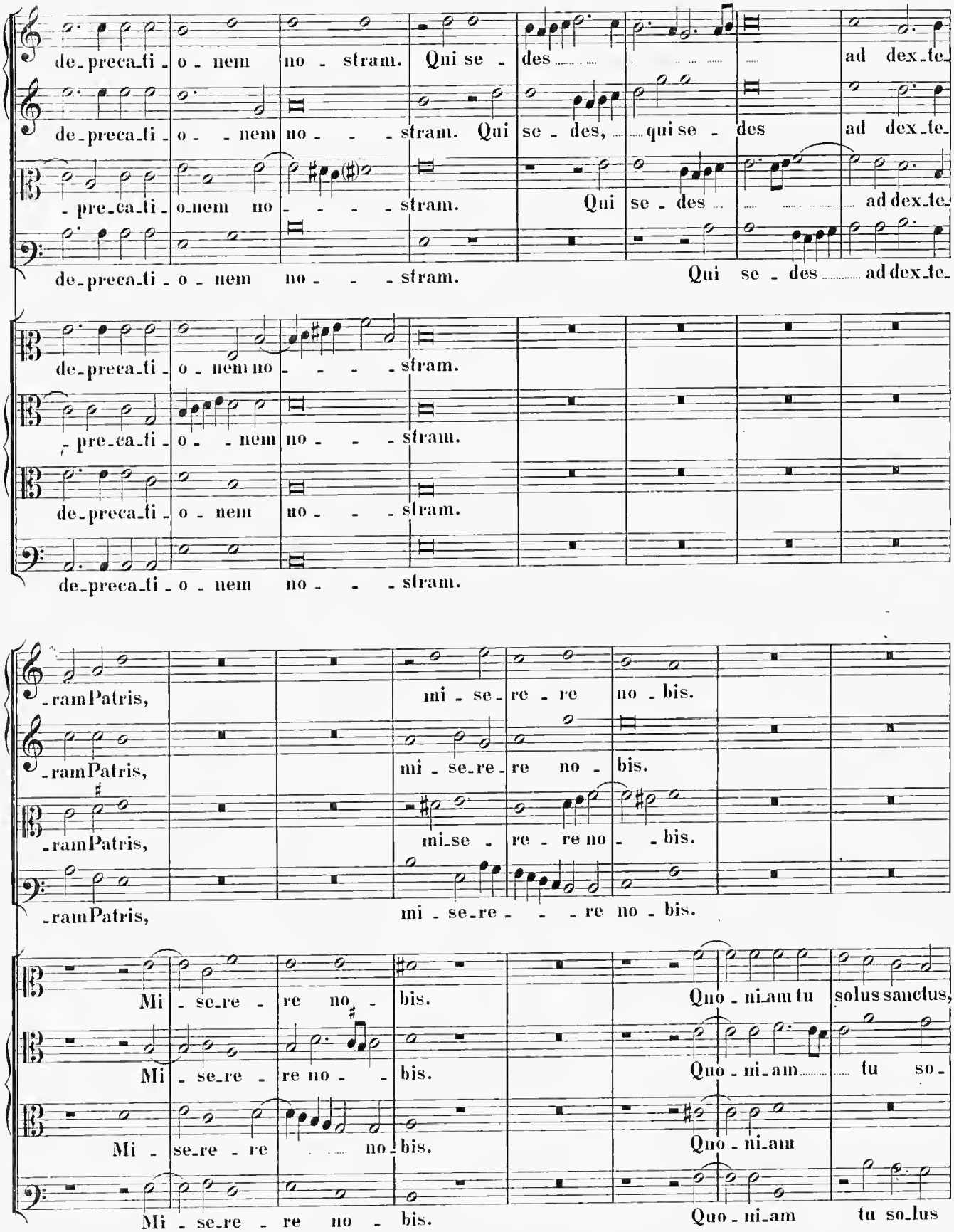
de_preca_ti_o_nem no_stram. Qui se_des ad dex_te_
de_preca_ti_o_nem no_stram. Qui se_des, qui se_des ad dex_te_
pre_ca_ti_o_nem no_stram. Qui se_des ad dex_te_
de_preca_ti_o_nem no_stram. Qui se_des ad dex_te_
de_preca_ti_o_nem no_stram.
pre_ca_ti_o_nem no_stram.
de_preca_ti_o_nem no_stram.
de_preca_ti_o_nem no_stram.
_ram Patris, mi_se_re_re no_bis.
_ram Patris, mi_se_re_re no_bis.
_ram Patris, mi_se_re_re no_bis.
_ram Patris, mi_se_re_re no_bis.
Mi_se_re_re no_bis. Quo_ni_am tu solus sanctus,
Mi_se_re_re no_bis. Quo_ni_am tu so_
Mi_se_re_re no_bis. Quo_ni_am
Mi_se_re_re no_bis. Quo_ni_am tu so_lus

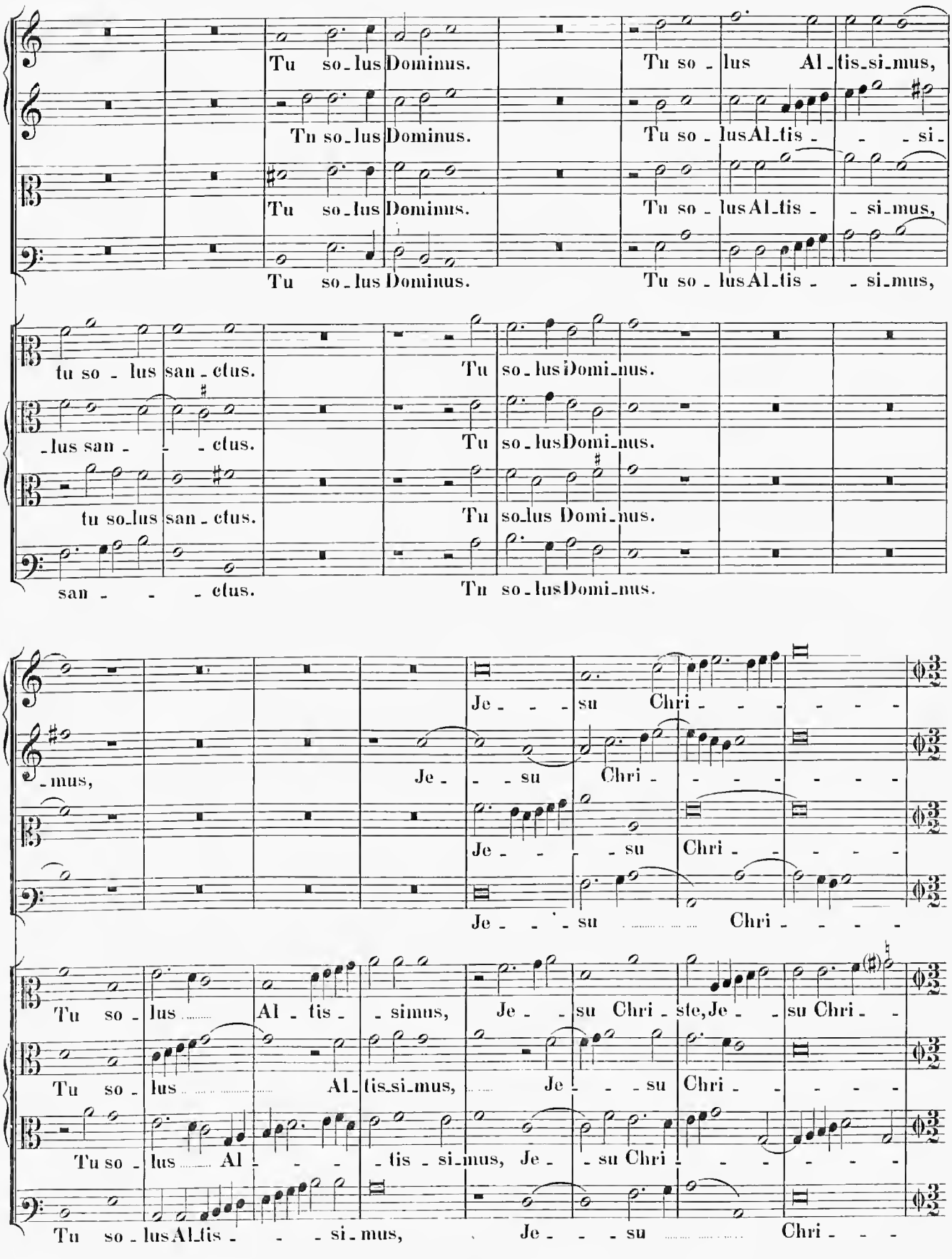
Tu so_lus Dominus.
Tu so_lus Dominus.
Tu so_lus Dominus.
Tu so_lus Dominus.
Tu so_lus Al_tis_si_mus,
Tu so_lus Al_tis_si_
Tu so_lus Al_tis_si_mus,
Tu so_lus Al_tis_si_
tu so_lus san_ctus.
_lus san_ctus.
tu so_lus san_ctus.
san_ctus.
Tu so_lus Domi_nus.
Tu so_lus Domi_nus.
Tu so_lus Domi_nus.
Tu so_lus Domi_nus.
_mus,
Je_su Chri_
Je_su Chri_
Je_su Chri_
Je_su Chri_
Tu so_lus Al_tis_simus,
Tu so_lus Al_tis_si_mus,
Tu so_lus Al_tis_si_mus,
Tu so_lus Al_tis_si_mus,
Je_su Chri_ste, Je_su Chri_
Je_su Chri_
Je_su Chri_
Je_su Chri_

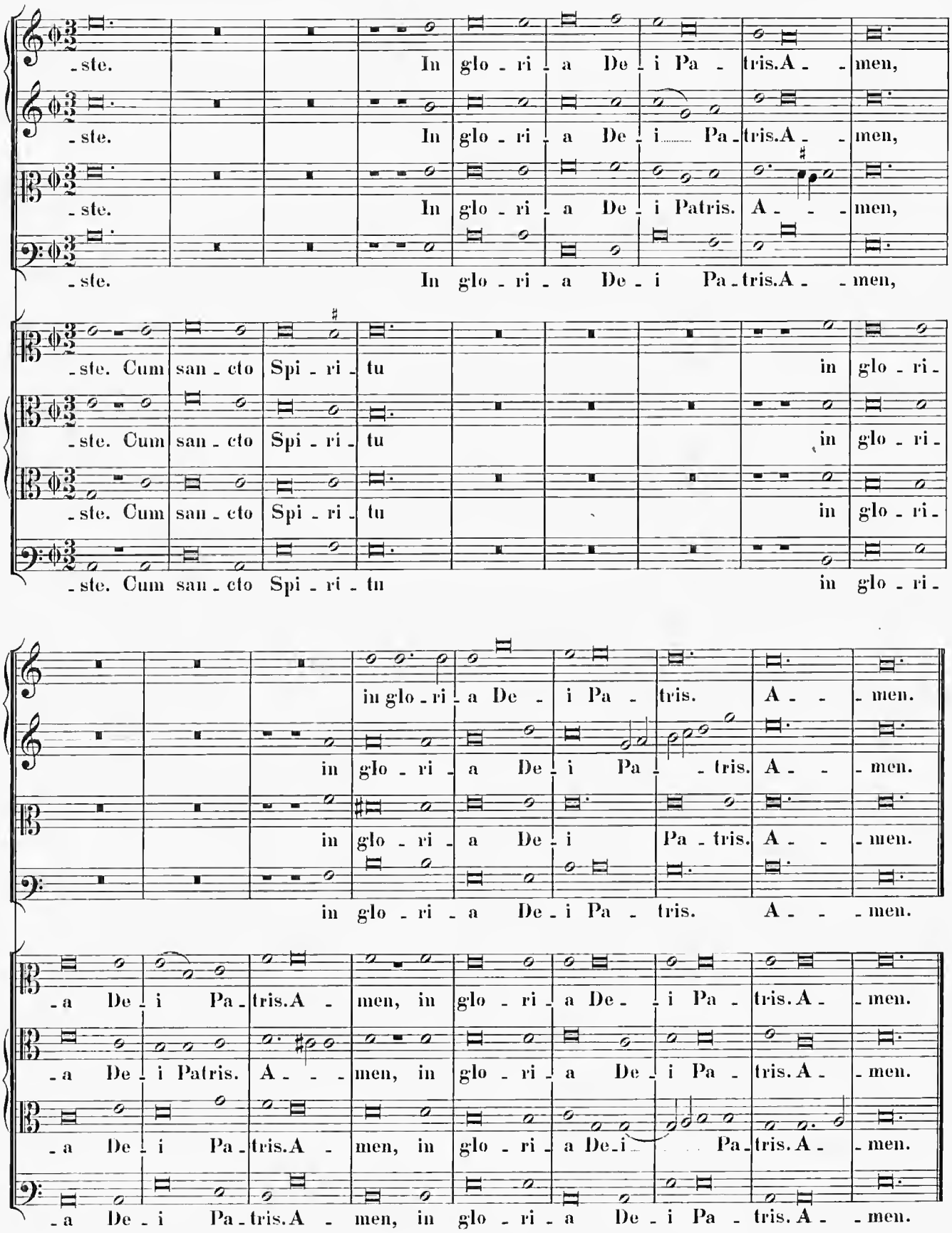
-ste. In glo - ri - a De - i Pa - tris. A - - men,
-ste. In glo - ri - a De - i Pa - tris. A - - men,
-ste. In glo - ri - a De - i Patris. A - - men,
-ste. In glo - ri - a De - i Pa - tris. A - - men,
-ste. Cum san - cto Spi - ri - tu in glo - ri -
-ste. Cum san - cto Spi - ri - tu in glo - ri -
-ste. Cum san - cto Spi - ri - tu in glo - ri -
-ste. Cum san - cto Spi - ri - tu in glo - ri -
in glo - ri - a De - i Pa - tris. A - - men.
in glo - ri - a De - i Pa - tris. A - - men.
in glo - ri - a De - i Pa - tris. A - - men.
in glo - ri - a De - i Pa - tris. A - - men.
- a De - i Pa - tris. A - men, in glo - ri - a De - i Pa - tris. A - men.
- a De - i Patris. A - - men, in glo - ri - a De - i Pa - tris. A - men.
- a De - i Pa - tris. A - men, in glo - ri - a De - i Pa - tris. A - men.
- a De - i Pa - tris. A - men, in glo - ri - a De - i Pa - tris. A - men.

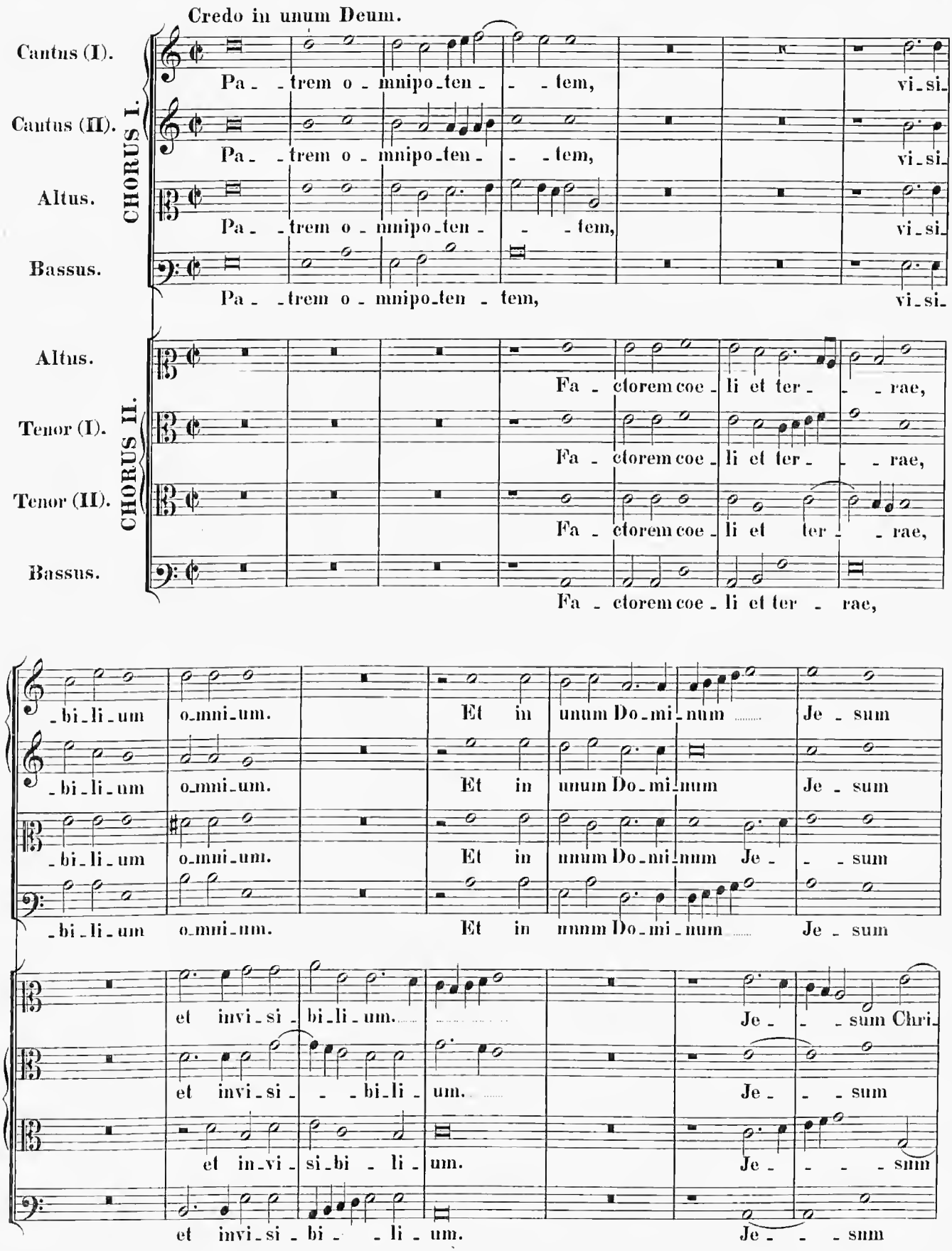
Credo in unum Deum.
CHORUS I.
Cantus (I).
Cantus (II).
Altus.
Bassus.
Pa - trem o - mnipo - ten - tem, vi - si -
CHORUS II.
Altus.
Tenor (I).
Tenor (II).
Bassus.
Fa - ctorem coe - li et ter - rae,
- bi - li - um o - mni - um. Et in unum Do - mi - num Je - sum
et invi - si - bi - li - um. Je - sum Chri -
et invi - si - bi - li - um. Je - sum
et in - vi - si - bi - li - um. Je - sum
et invi - si - bi - li - um. Je - sum

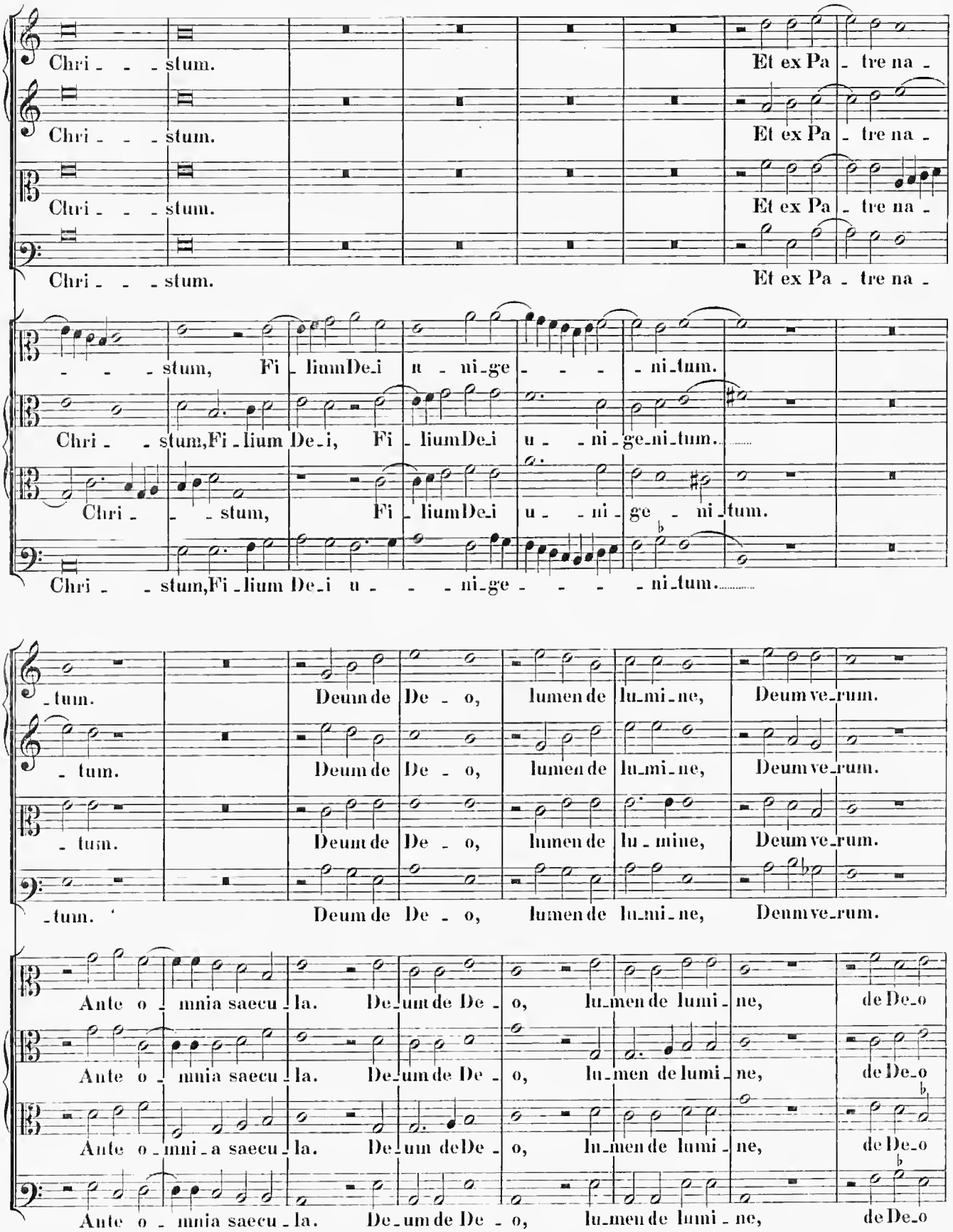
Chri - - - stum. Et ex Pa - tre na -
Chri - - - stum. Et ex Pa - tre na -
Chri - - - stum. Et ex Pa - tre na -
Chri - - - stum. Et ex Pa - tre na -
- - - stum, Fi - lium De - i u - ni - ge - - - ni - tum.
Chri - - stum, Fi - lium De - i, Fi - lium De - i u - - ni - ge - ni - tum.
Chri - - stum, Fi - lium De - i u - ni - ge - ni - tum.
Chri - - stum, Fi - lium De - i u - - - ni - ge - - - ni - tum.
- tum. Deum de De - o, lumen de lu - mi - ne, Deum ve - rum.
- tum. Deum de De - o, lumen de lu - mi - ne, Deum ve - rum.
- tum. Deum de De - o, lumen de lu - mine, Deum ve - rum.
- tum. Deum de De - o, lumen de lu - mi - ne, Deum ve - rum.
Ante o - mnia saecu - la. De - um de De - o, lu - men de lumi - ne, de De - o
Ante o - mnia saecu - la. De - um de De - o, lu - men de lumi - ne, de De - o
Ante o - mni - a saecu - la. De - um de De - o, lu - men de lumi - ne, de De - o
Ante o - mnia saecu - la. De - um de De - o, lu - men de lumi - ne, de De - o

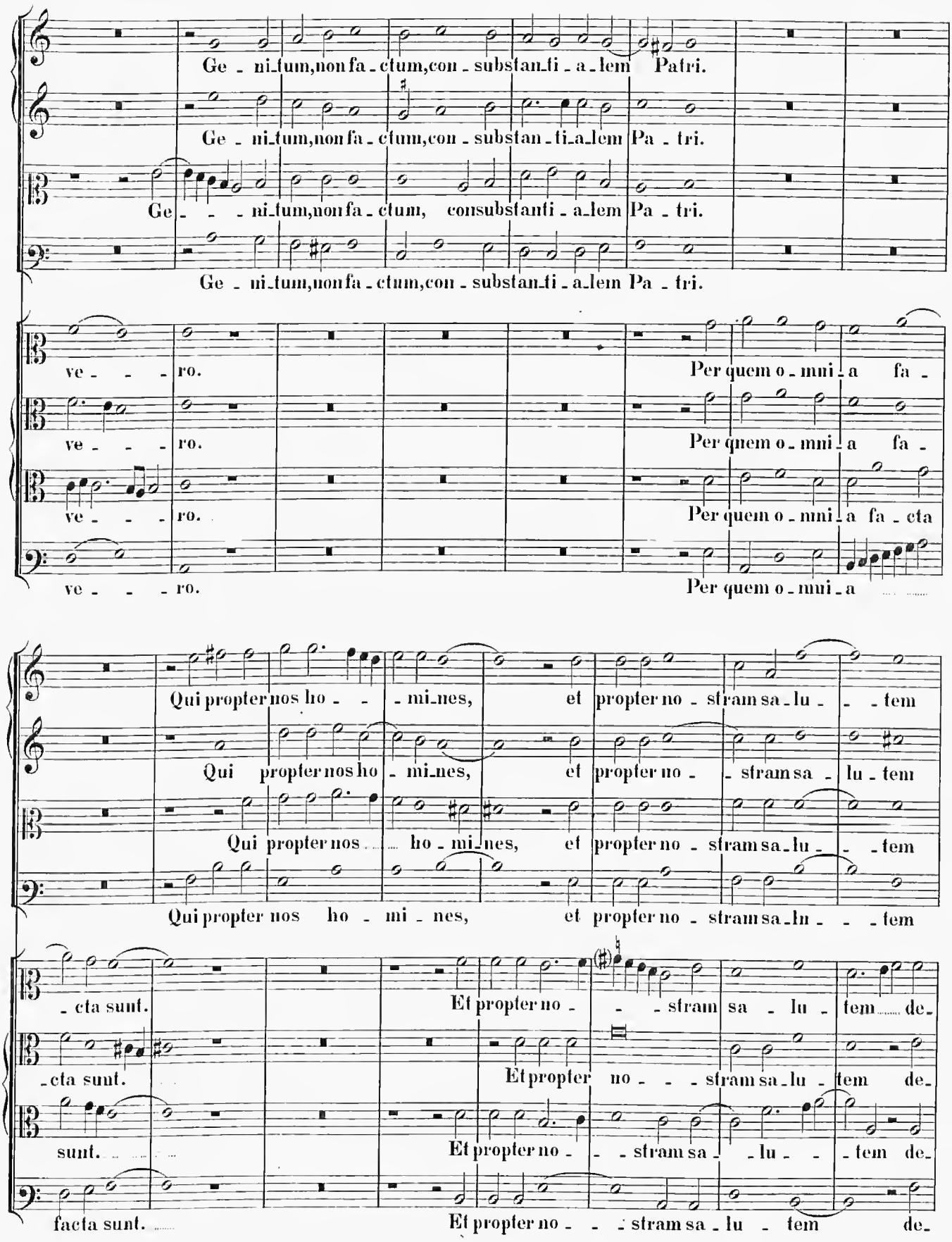
Ge - ni_tum,non fa - ctum,con - substan_ti - a_lem Patri.
Ge - ni_tum,non fa - ctum,con - substan - ti_a_lem Pa - tri.
Ge - - - ni_tum,non fa - ctum, consubstanti - a_lem Pa - tri.
Ge - ni_tum,non fa - ctum,con - substan_ti - a_lem Pa - tri.
ve - - - ro.
Per quem o - mni - a fa -
ve - - - ro.
Per quem o - mni - a fa -
ve - - - ro.
Per quem o - mni - a fa - cta
ve - - - ro.
Per quem o - mni - a
Qui propter nos ho - - - mi_nes, et propter no - stram sa_lu - - tem
Qui propter nos ho - mi_nes, et propter no - - stram sa - lu - tem
Qui propter nos ..... ho - mi_nes, et propter no - stram sa_lu - - tem
Qui propter nos ho - mi - nes, et propter no - stram sa_lu - - tem
- cta sunt.
Et propter no - - - stram sa - lu - tem ..... de_
- cta sunt.
Et propter no - - - stram sa_lu - tem de_
sunt. ....
Et propter no - - - stram sa - - lu - - tem de_
facta sunt. .....
Et propter no - - - stram sa - lu - tem de_

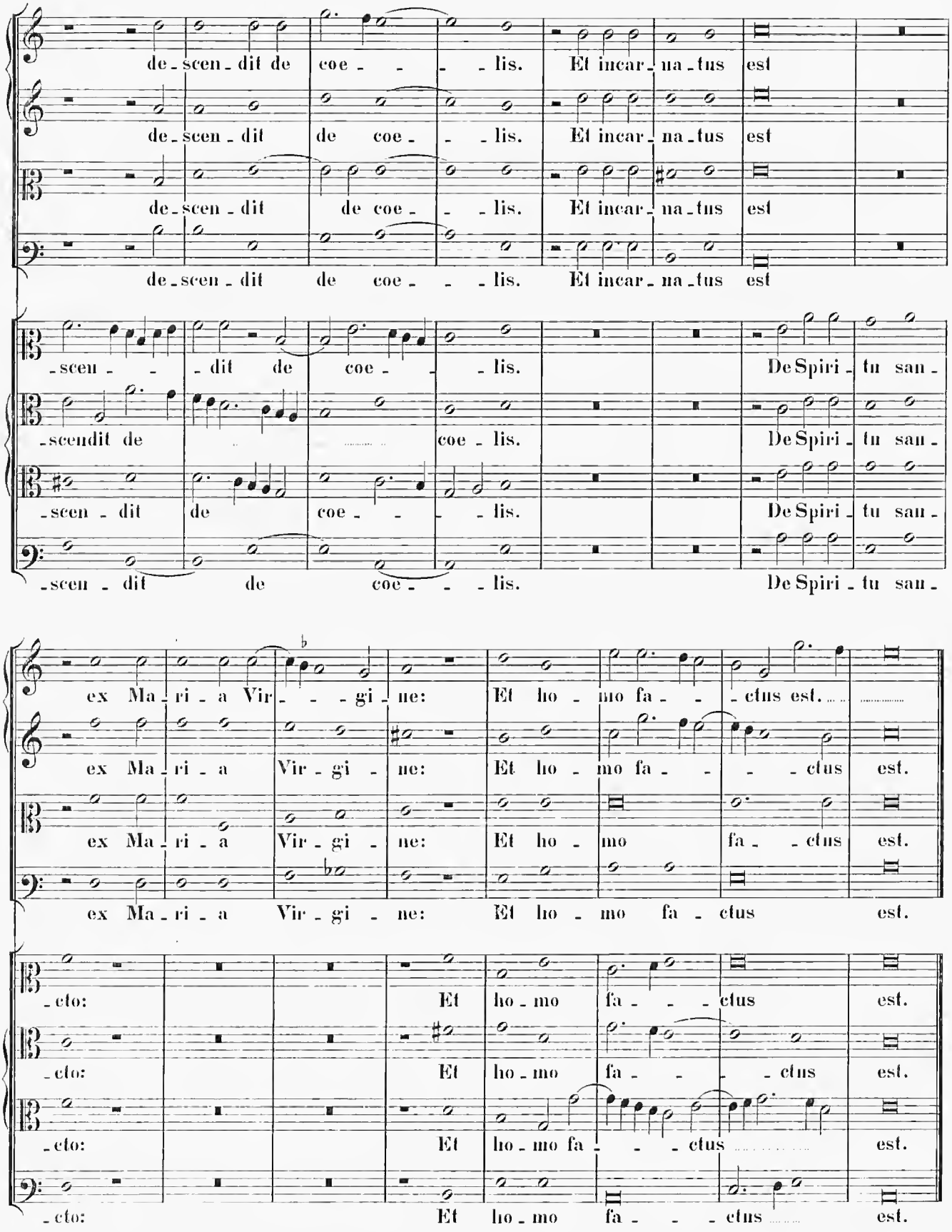
de-scen-dit de coe- - - lis. Et incar-na-tus est
de-scen-dit de coe- - - lis. Et incar-na-tus est
de-scen-dit de coe- - - lis. Et incar-na-tus est
de-scen-dit de coe- - - lis. Et incar-na-tus est
-scen- - -dit de coe- - - lis. De Spiri-tu san-
-scendit de coe-lis. De Spiri-tu san-
-scen-dit de coe- - - lis. De Spiri-tu san-
-scen-dit de coe- - - lis.
ex Ma-ri-a Vir- - - gi-ne: Et ho-mo fa- - -ctus est.
ex Ma-ri-a Vir-gi-ne: Et ho-mo fa- - - -ctus est.
ex Ma-ri-a Vir-gi-ne: Et ho-mo fa-ctus est.
ex Ma-ri-a Vir-gi-ne: Et ho-mo fa-ctus est.
-cto: Et ho-mo fa- - - ctus est.
-cto: Et ho-mo fa- - - -ctus est.
-cto: Et ho-mo fa- - - ctus est.
-cto: Et ho-mo fa- - - ctus est.

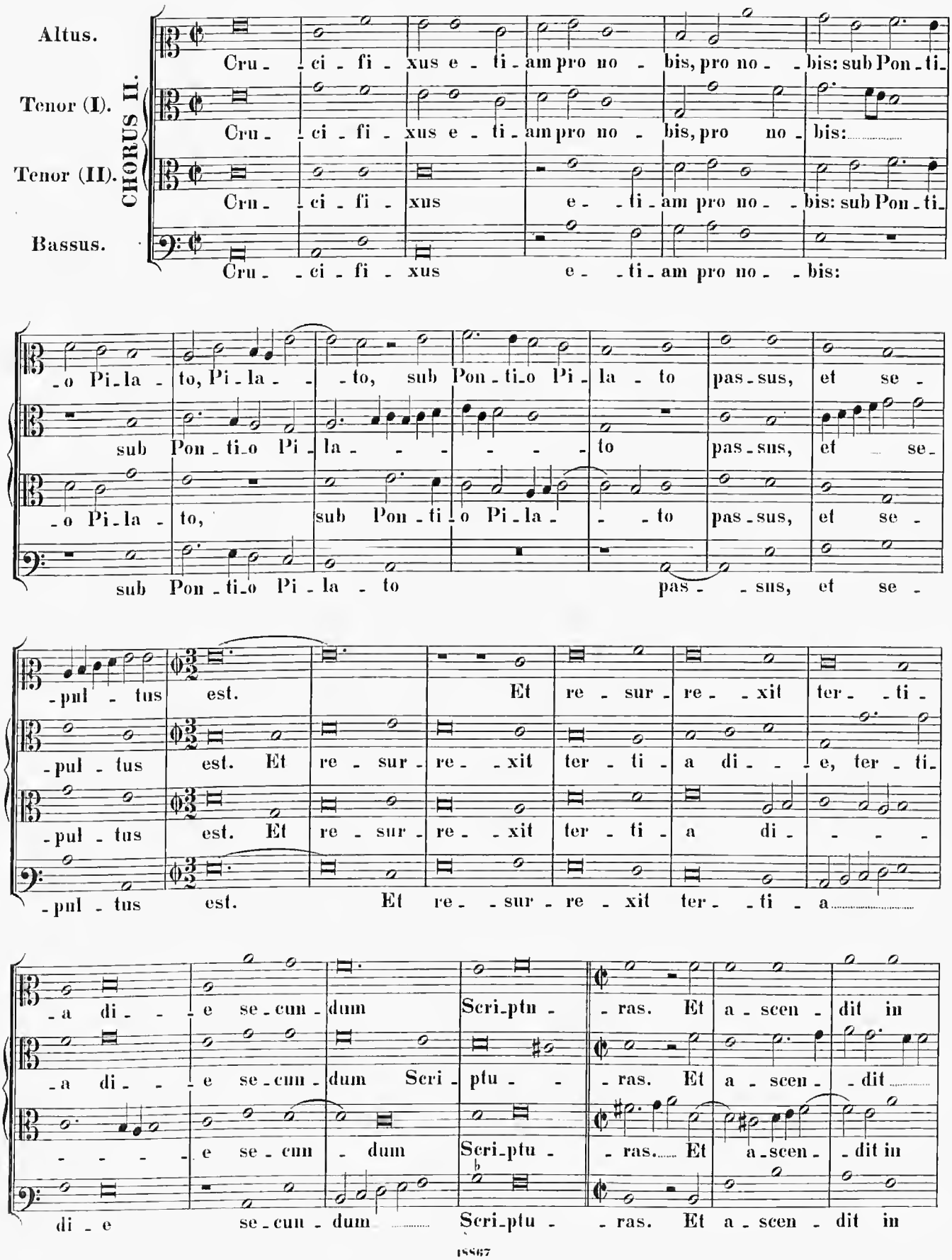
Altus.
Tenor (I).
Tenor (II).
Bassus.
CHORUS II.
Cru - ci - fi - xus e - ti - am pro no - bis, pro no - bis: sub Pon - ti -
Cru - ci - fi - xus e - ti - am pro no - bis, pro no - bis:
Cru - ci - fi - xus e - ti - am pro no - bis: sub Pon - ti -
Cru - ci - fi - xus e - ti - am pro no - bis:
- o Pi - la - to, Pi - la - to, sub Pon - ti - o Pi - la - to pas - sus, et se -
sub Pon - ti - o Pi - la - to pas - sus, et se -
- o Pi - la - to, sub Pon - ti - o Pi - la - to pas - sus, et se -
sub Pon - ti - o Pi - la - to pas - sus, et se -
- pul - tus est. Et re - sur - re - xit ter - ti -
- pul - tus est. Et re - sur - re - xit ter - ti - a di - e, ter - ti -
- pul - tus est. Et re - sur - re - xit ter - ti - a di -
- pul - tus est. Et re - sur - re - xit ter - ti - a
- a di - e se - cun - dum Scri - ptu - ras. Et a - scen - dit in
- a di - e se - cun - dum Scri - ptu - ras. Et a - scen - dit
- e se - cun - dum Scri - ptu - ras. Et a - scen - dit in
di - e se - cun - dum Scri - ptu - ras. Et a - scen - dit in

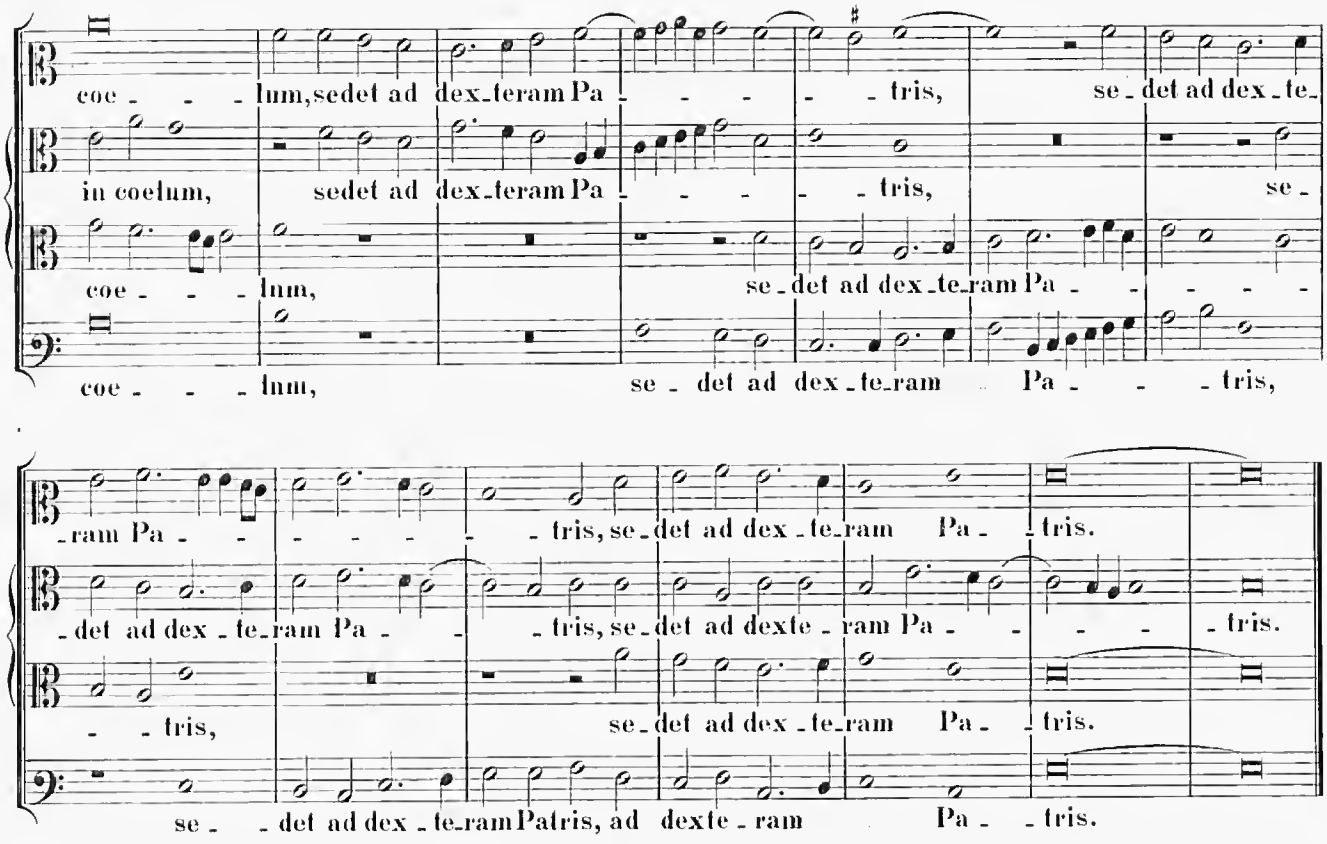
coe - - - lum, sedet ad dex-teram Pa - - - - tris, se-det ad dex-te-
in coelum, sedet ad dex-teram Pa - - - - tris, se-
coe - - - lum, se-det ad dex-te-ram Pa - - - - -
coe - - - lum, se - det ad dex-te-ram Pa - - - tris,
-ram Pa - - - - - - tris, se-det ad dex-te-ram Pa - tris.
-det ad dex-te-ram Pa - - tris, se-det ad dexte-ram Pa - - - - tris.
- - tris, se-det ad dex-te-ram Pa - tris.
se - - det ad dex-te-ram Patris, ad dexte-ram Pa - - tris.

4 vocum.

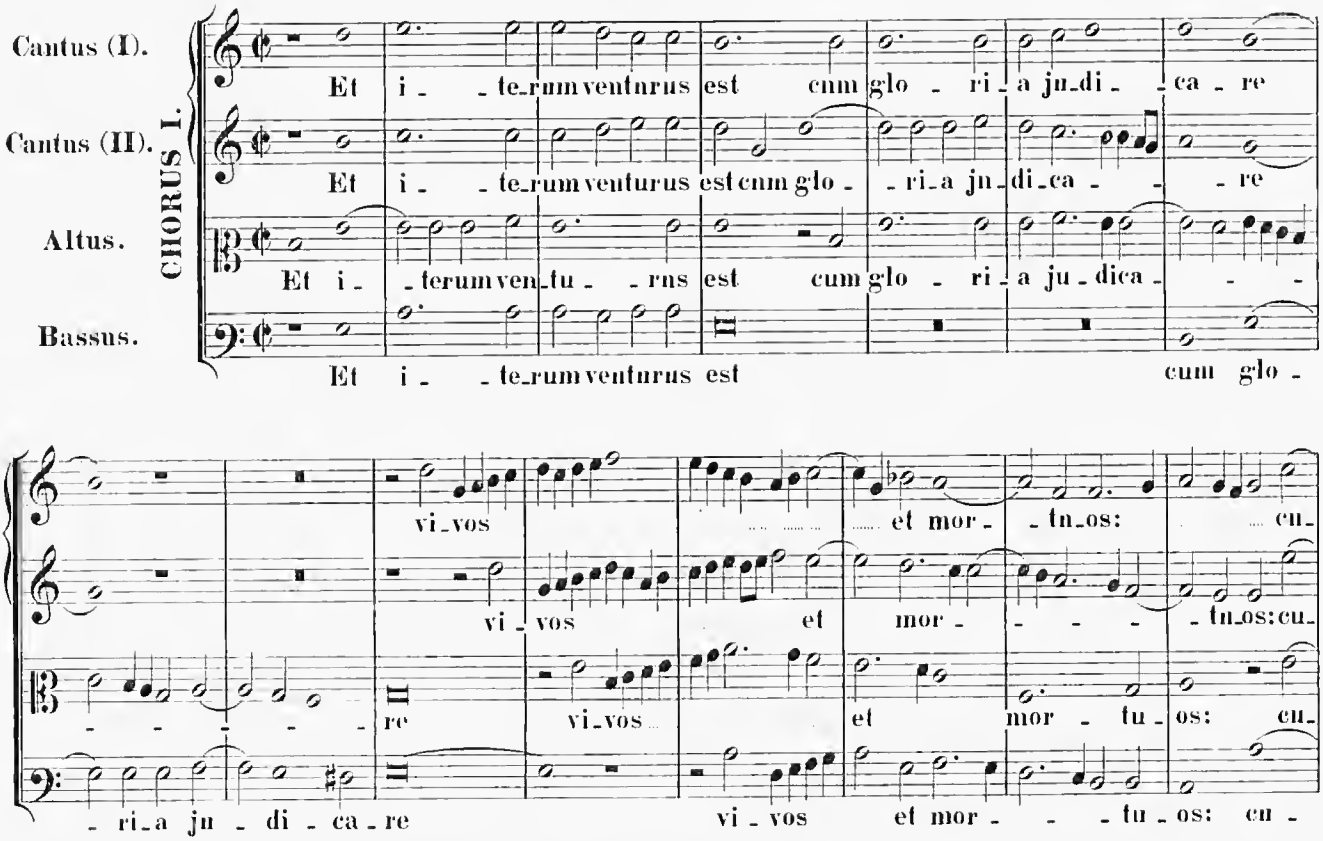
Cantus (I).
Cantus (II).
Altus.
Bassus.
CHORUS I.
Et i - - te-rum ventnrus est cnm glo - ri-a ju-di- - ca - re
Et i - - te-rum venturus est cnm glo - - ri-a jn-di-ca - - - re
Et i - - terum ven-tu - - rns est cum glo - ri-a ju-dica - - -
Et i - - te-rum venturus est cum glo -
vi-vos et mor - - tn-os: cu-
vi - vos et mor - - - - - tn-os: cu-
re vi-vos et mor - tu - os: cu-
- ri-a ju - di - ca - re vi - vos et mor - - - tu - os: cu -

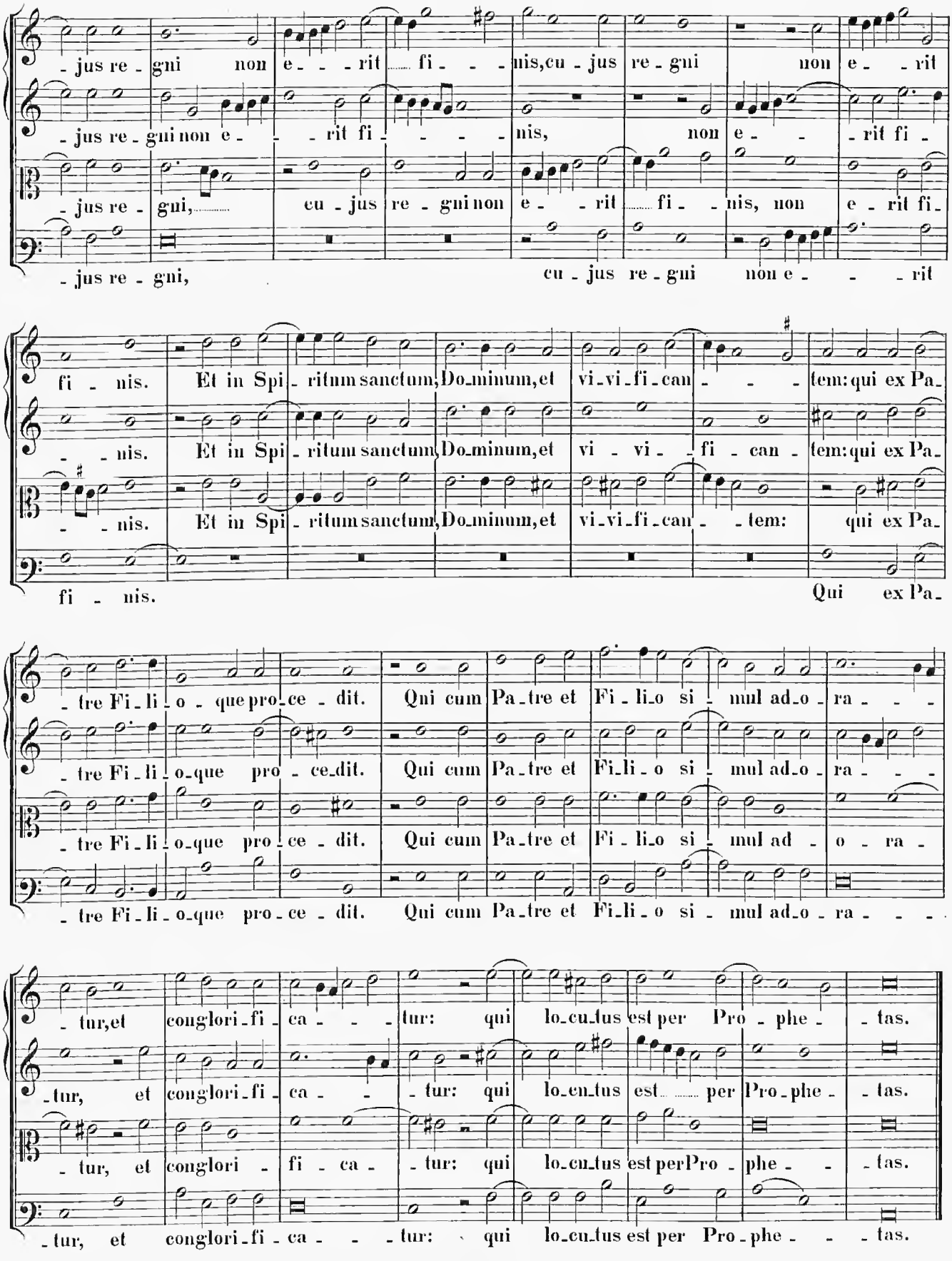
-jus re-gni non e- -rit fi- -nis,cu-jus re-gni non e- -rit
-jus re-gni non e- -rit fi- -nis, non e- -rit fi-
-jus re-gni, cu-jus re-gni non e- -rit fi- -nis, non e-rit fi-
-jus re-gni, cu-jus re-gni non e- -rit
fi-nis. Et in Spi-ritum sanctum, Do-minum, et vi-vi-fi-can- -tem: qui ex Pa-
-nis. Et in Spi-ritum sanctum, Do-minum, et vi-vi- -fi-can-tem: qui ex Pa-
-nis. Et in Spi-ritum sanctum, Do-minum, et vi-vi-fi-can- -tem: qui ex Pa-
fi-nis. Qui ex Pa-
-tre Fi-li-o-que pro-ce-dit. Qui cum Pa-tre et Fi-li-o si- mul ad-o-ra- -
-tre Fi-li-o-que pro-ce-dit. Qui cum Pa-tre et Fi-li-o si- mul ad-o-ra- -
-tre Fi-li-o-que pro-ce-dit. Qui cum Pa-tre et Fi-li-o si- mul ad- o- ra-
-tre Fi-li-o-que pro-ce-dit. Qui cum Pa-tre et Fi-li-o si- mul ad-o-ra- -
-tur, et conglori-fi-ca- -tur: qui lo-cu-tus est per Pro-phe- -tas.
-tur, et conglori-fi-ca- -tur: qui lo-cu-tus est per Pro-phe- -tas.
-tur, et conglori- fi-ca- -tur: qui lo-cu-tus est per Pro-phe- -tas.
-tur, et conglori-fi-ca- -tur: qui lo-cu-tus est per Pro-phe- -tas.

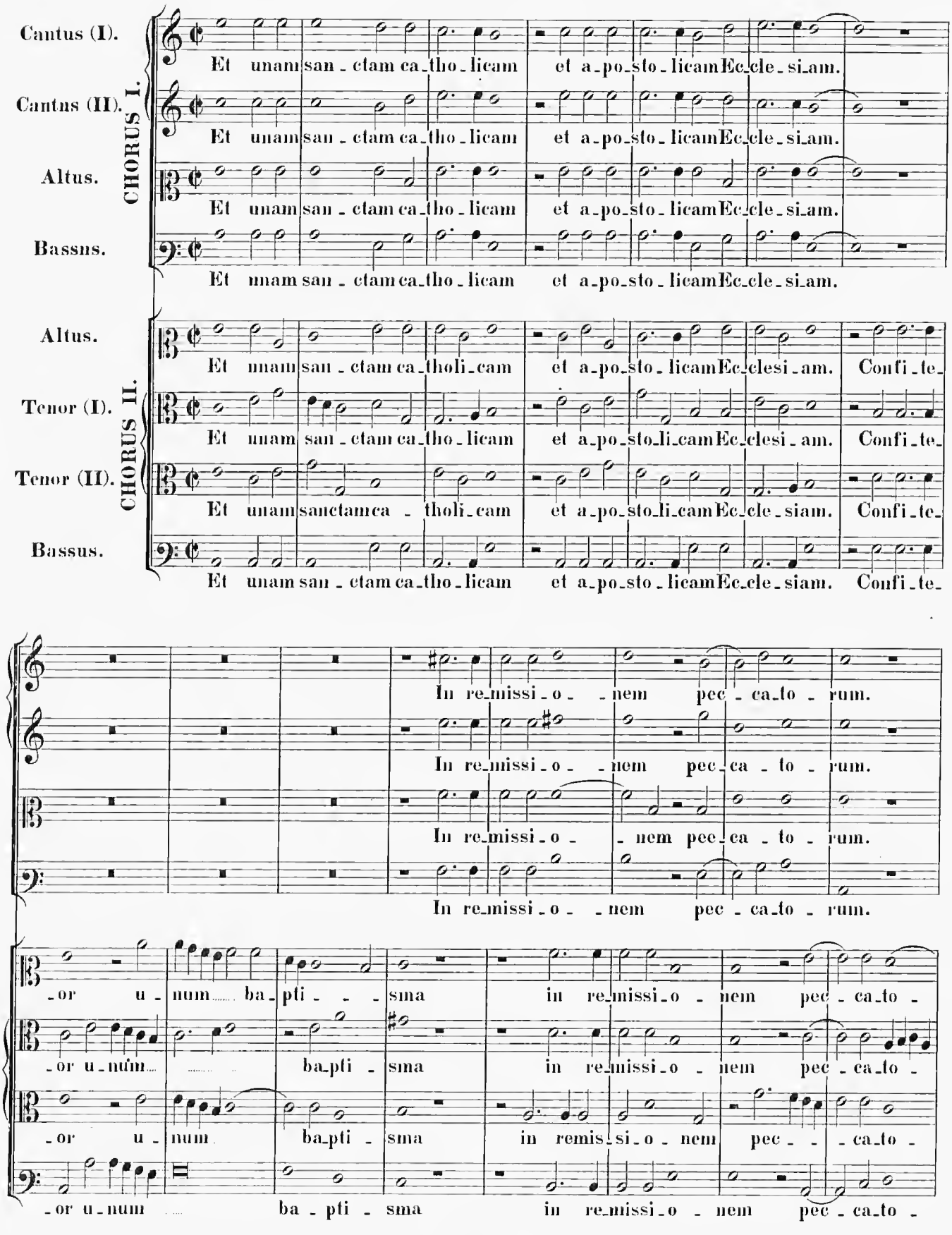
CHORUS I.
Cantus (I).
Et unam san - ctam ca - tho - licam et a - po - sto - licam Ec - cle - si - am.
Cantus (II).
Et unam san - ctam ca - tho - licam et a - po - sto - licam Ec - cle - si - am.
Altus.
Et unam san - ctam ca - tho - licam et a - po - sto - licam Ec - cle - si - am.
Bassus.
Et unam san - ctam ca - tho - licam et a - po - sto - licam Ec - cle - si - am.
CHORUS II.
Altus.
Et unam san - ctam ca - tholi - cam et a - po - sto - licam Ec - clesi - am. Confi - te -
Tenor (I).
Et unam san - ctam ca - tho - licam et a - po - sto - li - cam Ec - clesi - am. Confi - te -
Tenor (II).
Et unam sanctam ca - tholi - cam et a - po - sto - li - cam Ec - cle - siam. Confi - te -
Bassus.
Et unam san - ctam ca - tho - licam et a - po - sto - licam Ec - cle - siam. Confi - te -
In re - missi - o - - nem pec - ca - to - rum.
In re - missi - o - - nem pec - ca - to - rum.
In re - missi - o - - nem pec - ca - to - rum.
In re - missi - o - - nem pec - ca - to - rum.
- or u - num ba - pti - - sma in re - missi - o - nem pec - ca - to -
- or u - num ba - pti - sma in re - missi - o - nem pec - ca - to -
- or u - num ba - pti - sma in remis - si - o - nem pec - - ca - to -
- or u - num ba - pti - sma in re - missi - o - nem pec - ca - to -

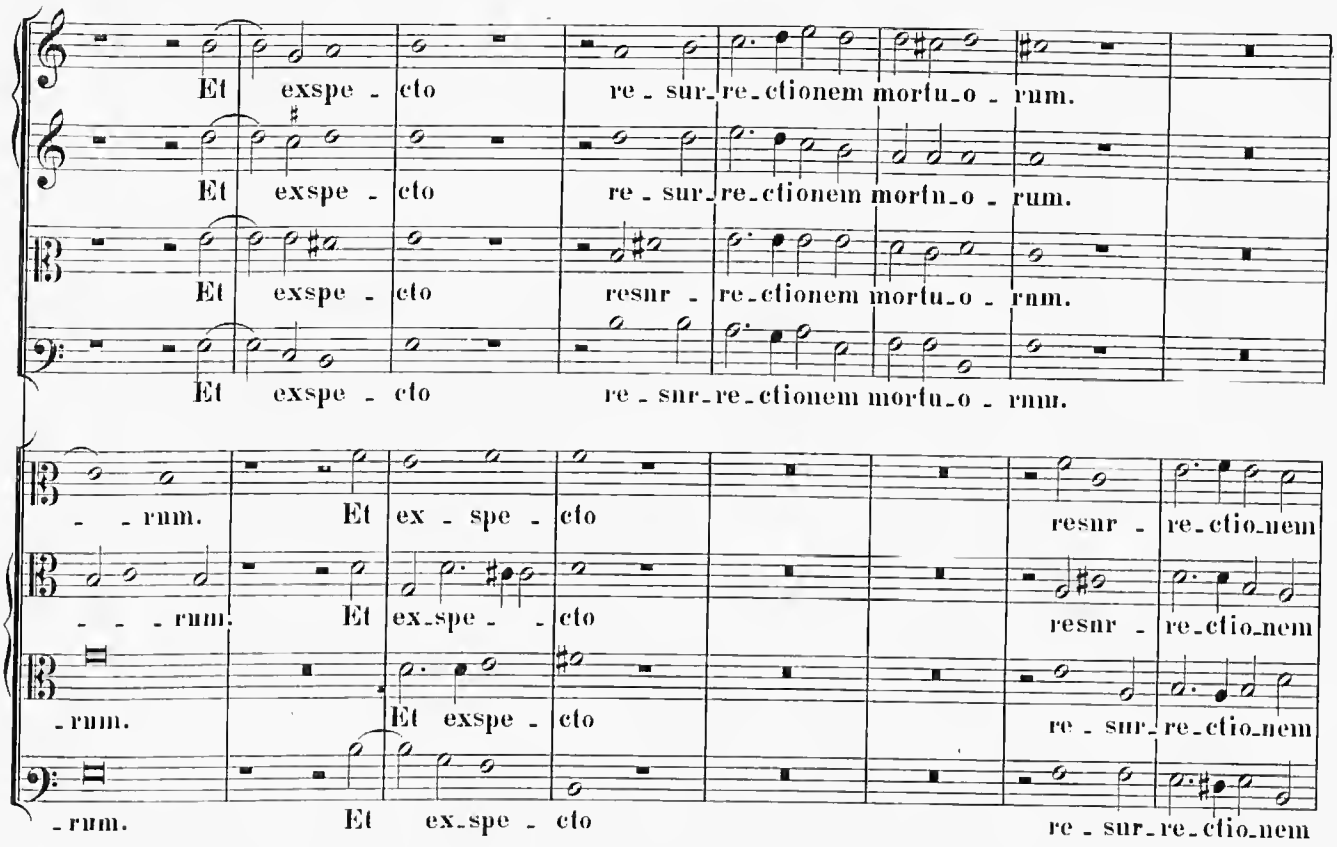
Et exspe - cto re - sur - re - ctionem mortu - o - rum.
Et exspe - cto re - sur - re - ctionem mortu - o - rum.
Et exspe - cto resnr - re - ctionem mortu - o - rnm.
Et exspe - cto re - snr - re - ctionem mortu - o - rnm.
- - rnm. Et ex - spe - cto resnr - re - ctio - nem
- - - rnm. Et ex - spe - - cto resnr - re - ctio - nem
- rnm. Et exspe - cto re - sur - re - ctio - nem
- rum. Et ex - spe - cto re - sur - re - ctio - nem

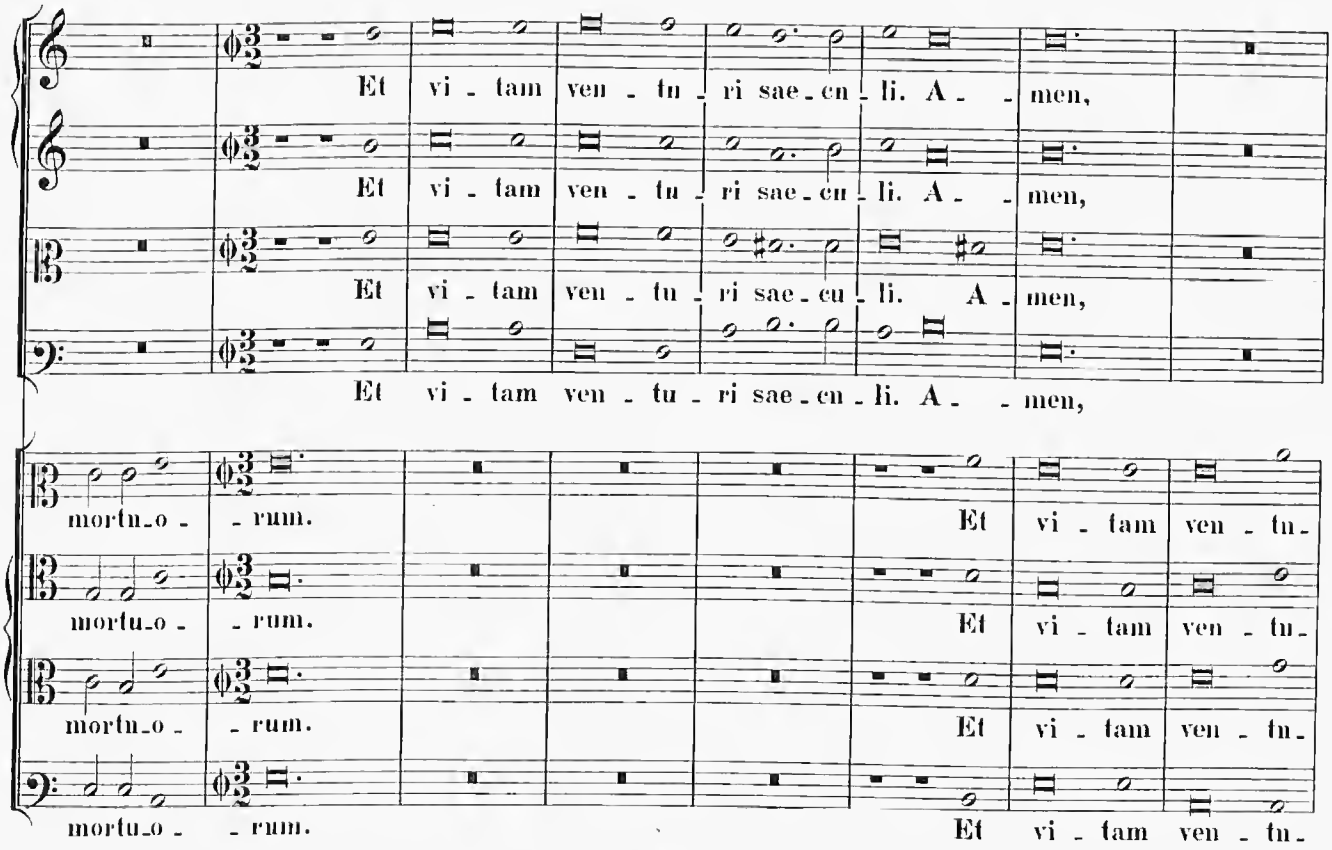
Et vi - tam ven - tu - ri sae - cu - li. A - - men,
Et vi - tam ven - tu - ri sae - cu - li. A - - men,
Et vi - tam ven - tu - ri sae - cu - li. A - men,
Et vi - tam ven - tu - ri sae - cu - li. A - - men,
mortu - o - - rum. Et vi - tam ven - tu -
mortu - o - - rum. Et vi - tam ven - tu -
mortu - o - - rum. Et vi - tam ven - tu -
mortu - o - - rum. Et vi - tam ven - tu -

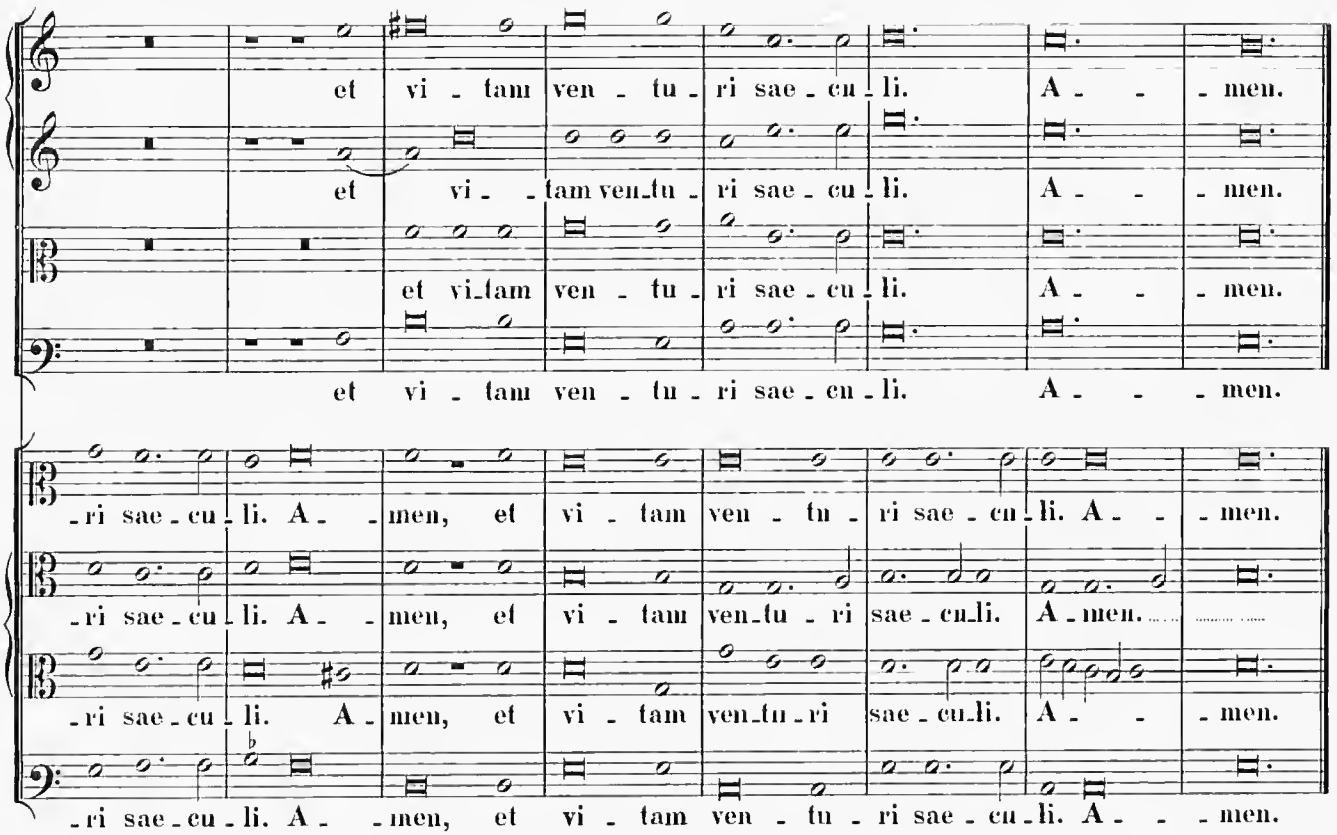
et vi - tam ven - tu - ri sae - cu - li. A - - - men.
et vi - tam ven - tu - ri sae - cu - li. A - - - men.
et vi - tam ven - tu - ri sae - cu - li. A - - - men.
et vi - tam ven - tu - ri sae - cu - li. A - - - men.
- ri sae - cu - li. A - - men, et vi - tam ven - tu - ri sae - cu - li. A - - - men.
- ri sae - cu - li. A - - men, et vi - tam ven - tu - ri sae - cu - li. A - men.
- ri sae - cu - li. A - men, et vi - tam ven - tu - ri sae - cu - li. A - - - men.
- ri sae - cu - li. A - - men, et vi - tam ven - tu - ri sae - cu - li. A - - - men.

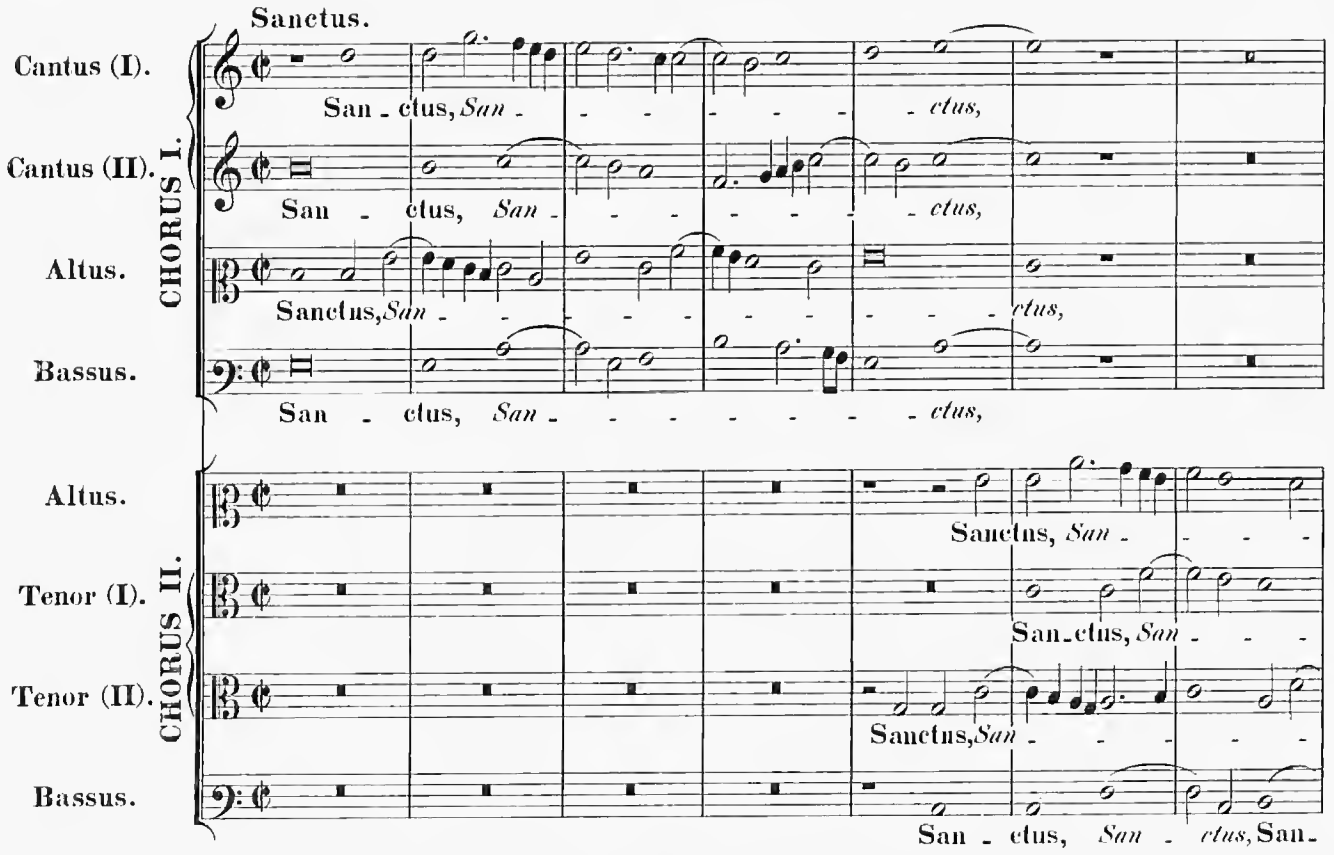
Sanctus.
Cantus (I).
Cantus (II).
Altus.
Bassus.
CHORUS I.
San - ctus, San - - - - - - ctus,
San - ctus, San - - - - - - ctus,
Sanctus, San - - - - - - - - ctus,
San - ctus, San - - - - - - - ctus,
CHORUS II.
Altus.
Tenor (I).
Tenor (II).
Bassus.
Sanctus, San - - - -
San - ctus, San - - -
Sanctus, San - - - - -
San - ctus, San - ctus, San -

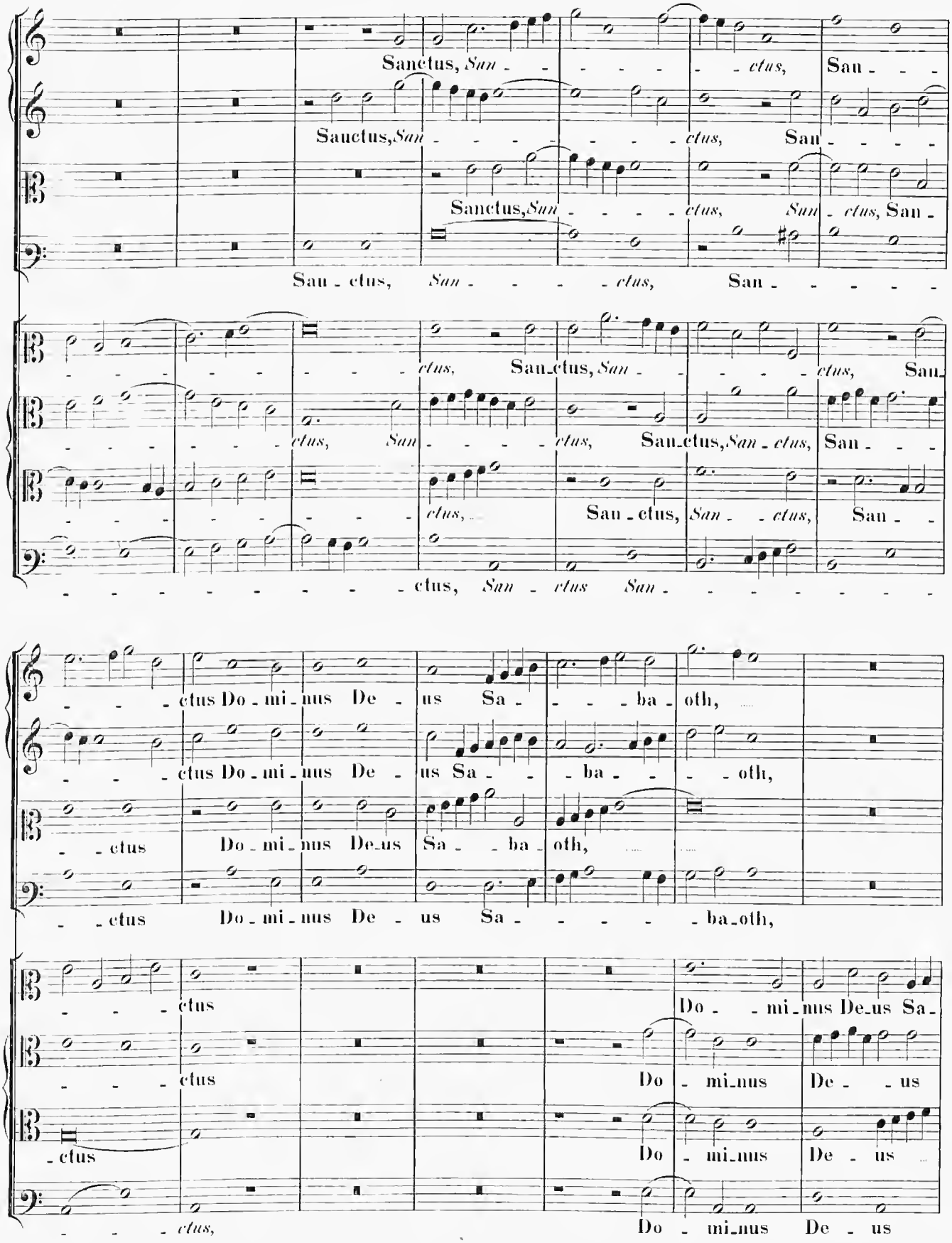
Sanctus, San - - - - - - ctus, San - - -
Sanctus, San - - - - - - - - ctus, San - - - - -
Sanctus, San - - - - ctus, San - ctus, San -
Sau - ctus, San - - - - - ctus, San - - - - - -
ctus, San - - - - ctus, San - ctus, San - ctus, San -
ctus, San - - - - ctus, San - ctus, San - ctus, San - ctus, San -
ctus, San - - - - ctus, San - ctus, San - ctus, San - -
ctus, San - ctus San - - - - - - - - -
- - ctus Do - mi - nus De - us Sa - - - ba - oth,
- - ctus Do - mi - nus De - us Sa - - ba - - - oth,
- - ctus Do - mi - nus De - us Sa - - ba - oth,
- - ctus Do - mi - nus De - us Sa - - - - ba - oth,
- - ctus Do - - mi - nus De - us Sa -
- - ctus Do - mi - nus De - - us
- ctus Do - mi - nus De - us
- - - ctus, Do - mi - nus De - us

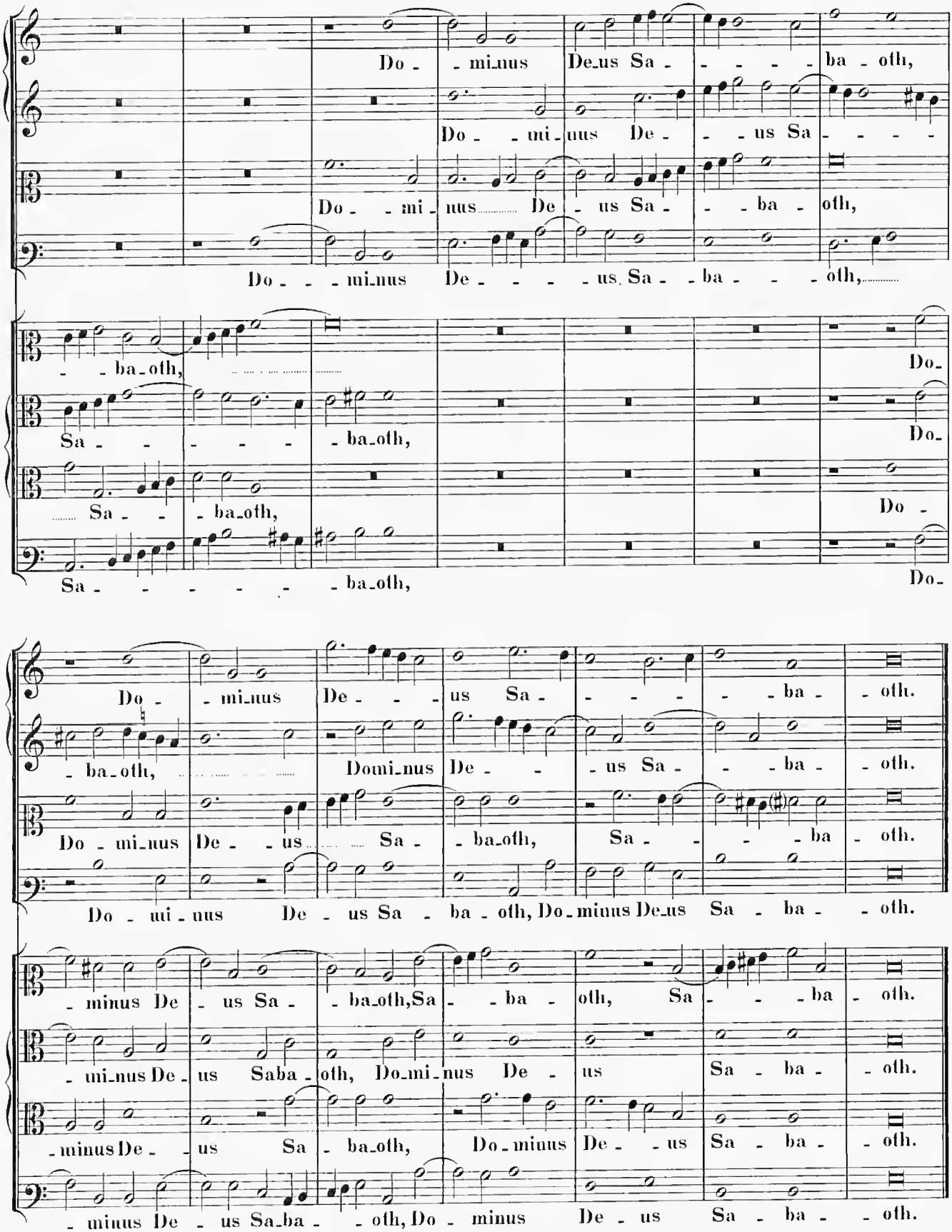
Do - mi_nus De_us Sa - - - - ba - oth,
Do - - mi_nus De - - us Sa - - - -
Do - mi - nus De - us Sa - - ba - oth,
Do - - mi_nus De - - - us Sa - ba - - - oth,
- ba_oth,
Do_
Sa - - - - - ba_oth,
Do_
Sa - - - ba_oth,
Do -
Sa - - - - - - ba_oth,
Do_
Do - mi_nus De - - - us Sa - - - - ba - oth.
- ba_oth, Domi_nus De - - us Sa - - ba - oth.
Do - mi_nus De - - us Sa - ba_oth, Sa - - - ba - oth.
Do - mi - nus De - us Sa - ba - oth, Do_minus De_us Sa - ba - - oth.
- minus De - us Sa - - ba_oth, Sa - - ba - oth, Sa - - - ba - oth.
- mi_nus De - us Saba - oth, Do_mi_nus De - us Sa - ba - oth.
- minus De - - us Sa - ba_oth, Do - minus De - - us Sa - ba - oth.
- minus De - us Sa_ba - - oth, Do - minus De - us Sa - ba - - oth.

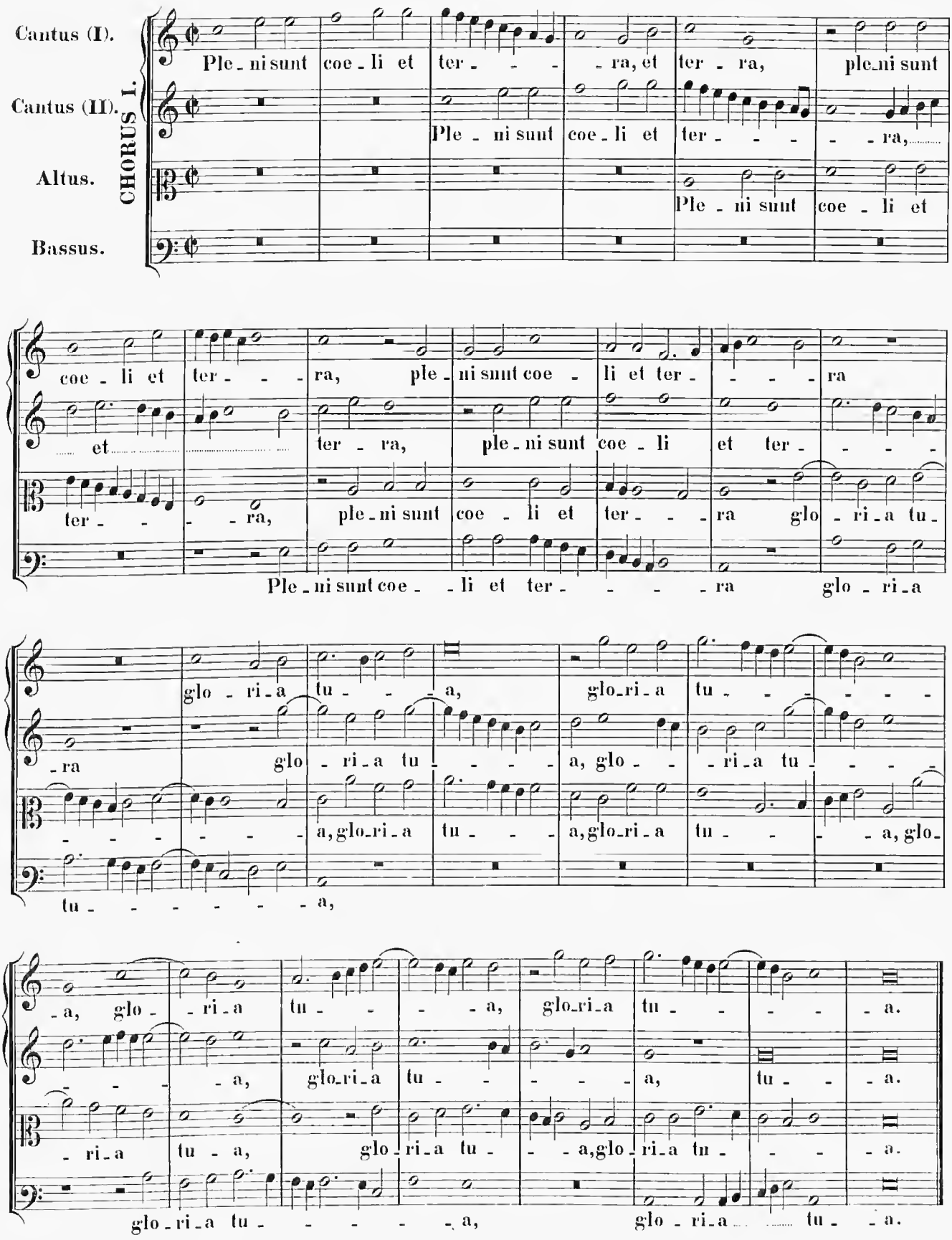
Cantus (I).
Cantus (II).
Altus.
Bassus.
CHORUS I.
Ple - ni sunt coe - li et ter - - - - ra, et ter - ra, ple - ni sunt
Ple - ni sunt coe - li et ter - - - - ra,
Ple - ni sunt coe - li et
coe - li et ter - - - ra, ple - ni sunt coe - li et ter - - - - ra
et ter - ra, ple - ni sunt coe - li et ter - - - -
ter - - - ra, ple - ni sunt coe - li et ter - - - ra glo - ri - a tu -
Ple - ni sunt coe - - li et ter - - - - ra glo - ri - a
glo - ri - a tu - - - a, glo - ri - a tu - - - - - -
- ra glo - ri - a tu - - - - - a, glo - - - ri - a tu - - - -
- - - - - - - a, glo - ri - a tu - - - a, glo - ri - a tu - - - - a, glo -
tu - - - - - - - a,
- a, glo - - ri - a tu - - - - a, glo - ri - a tu - - - - - a.
- - - - a, glo - ri - a tu - - - - - a, tu - - - a.
- ri - a tu - a, glo - ri - a tu - - - a, glo - ri - a tu - - - - a.
glo - ri - a tu - - - - - - a, glo - ri - a tu - a.

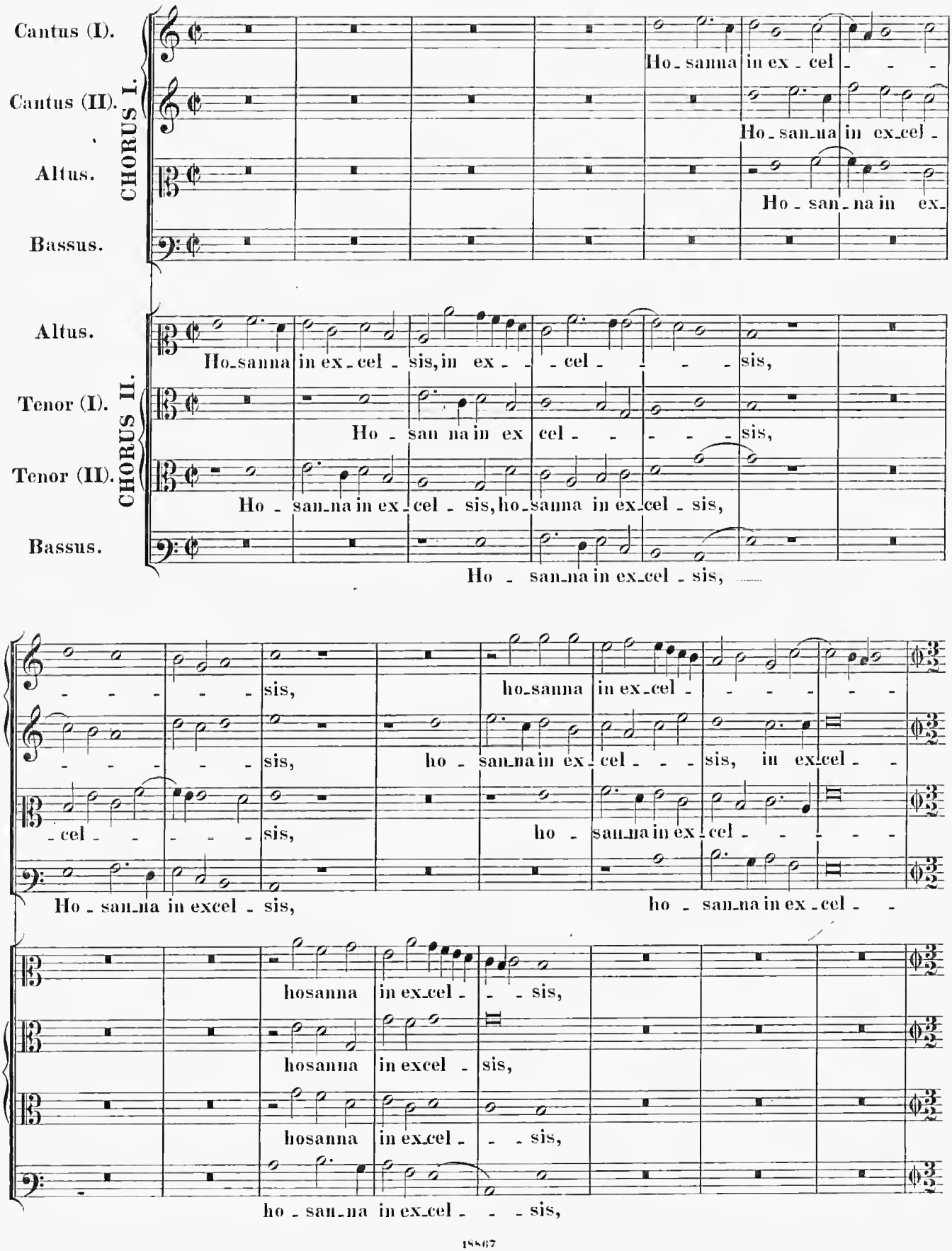
Cantus (I).
Cantus (II).
Altus.
Bassus.
CHORUS I.
Ho - sanna in ex - cel - - -
Ho - san - na in ex - cel -
Ho - san - na in ex -
Altus.
Tenor (I).
Tenor (II).
Bassus.
CHORUS II.
Ho - sanna in ex - cel - sis, in ex - - cel - - - - sis,
Ho - san na in ex cel - - - - - sis,
Ho - san - na in ex - cel - sis, ho - sanna in ex - cel - sis,
Ho - san - na in ex - cel - sis,
- - - - - - sis,
- - - - - - sis,
- cel - - - - - sis,
ho - sanna in ex - cel - - - - - - -
ho - san - na in ex - cel - sis, in ex - cel -
ho - san - na in ex - cel - - - - -
Ho - san - na in excel - sis,
ho - san - na in ex - cel - -
hosanna in ex - cel - - - sis,
hosanna in excel - sis,
hosanna in ex - cel - - - sis,
ho - san - na in ex - cel - - - sis,

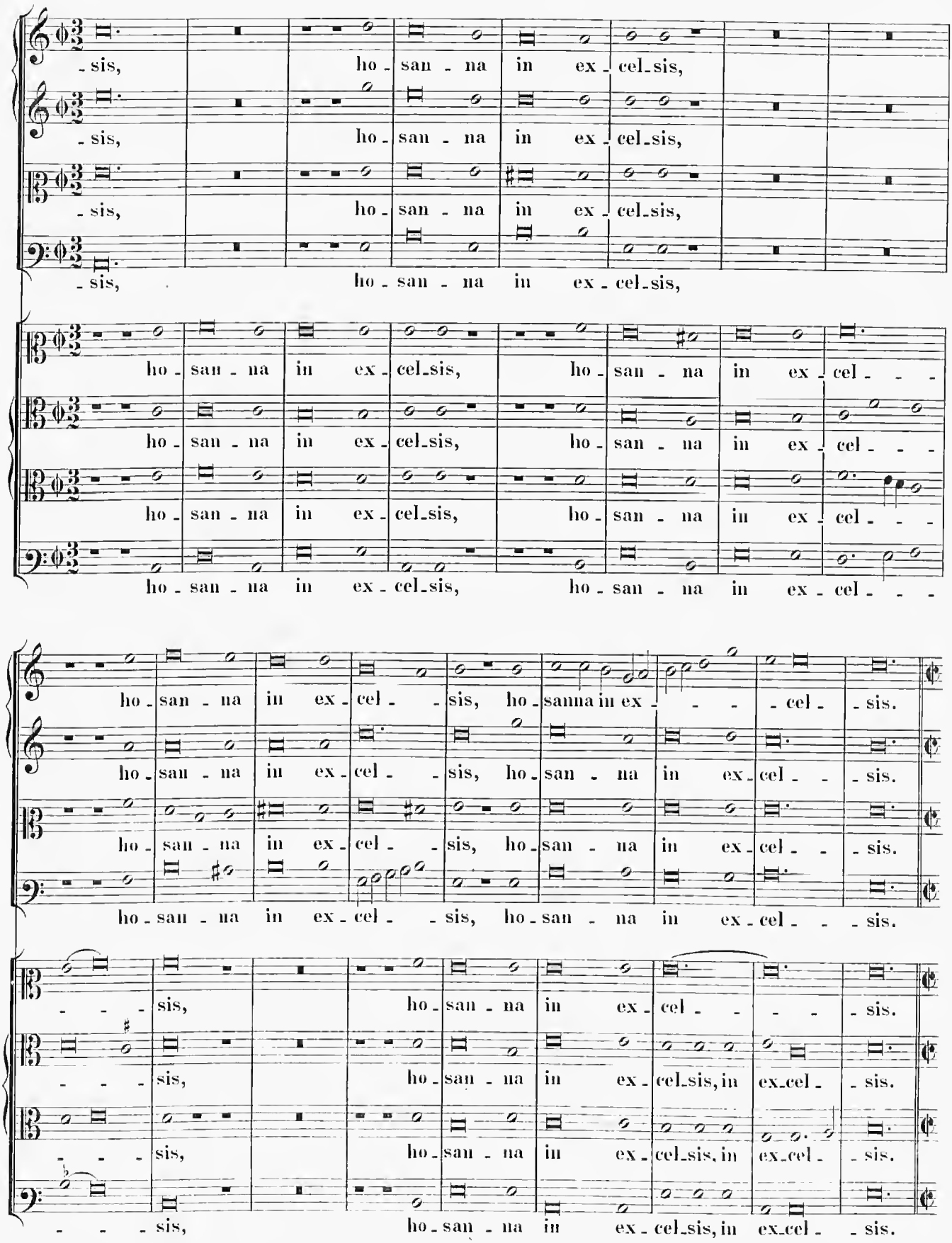
-sis, ho-san-na in ex-cel-sis,
-sis, ho-san-na in ex-cel-sis,
-sis, ho-san-na in ex-cel-sis,
-sis, ho-san-na in ex-cel-sis,
ho-san-na in ex-cel-sis, ho-san-na in ex-cel- - -
ho-san-na in ex-cel-sis, ho-san-na in ex-cel- - -
ho-san-na in ex-cel-sis, ho-san-na in ex-cel- - -
ho-san-na in ex-cel-sis, ho-san-na in ex-cel- - -
ho-san-na in ex-cel- -sis, ho-sanna in ex- - - -cel- -sis.
ho-san-na in ex-cel- -sis, ho-san-na in ex-cel- - -sis.
ho-san-na in ex-cel- -sis, ho-san-na in ex-cel- - -sis.
ho-san-na in ex-cel- -sis, ho-san-na in ex-cel- - -sis.
- - - sis, ho-san-na in ex-cel- - - - -sis.
- - - sis, ho-san-na in ex-cel-sis, in ex-cel- -sis.
- - - sis, ho-san-na in ex-cel-sis, in ex-cel- -sis.
- - - sis, ho-san-na in ex-cel-sis, in ex-cel- -sis.

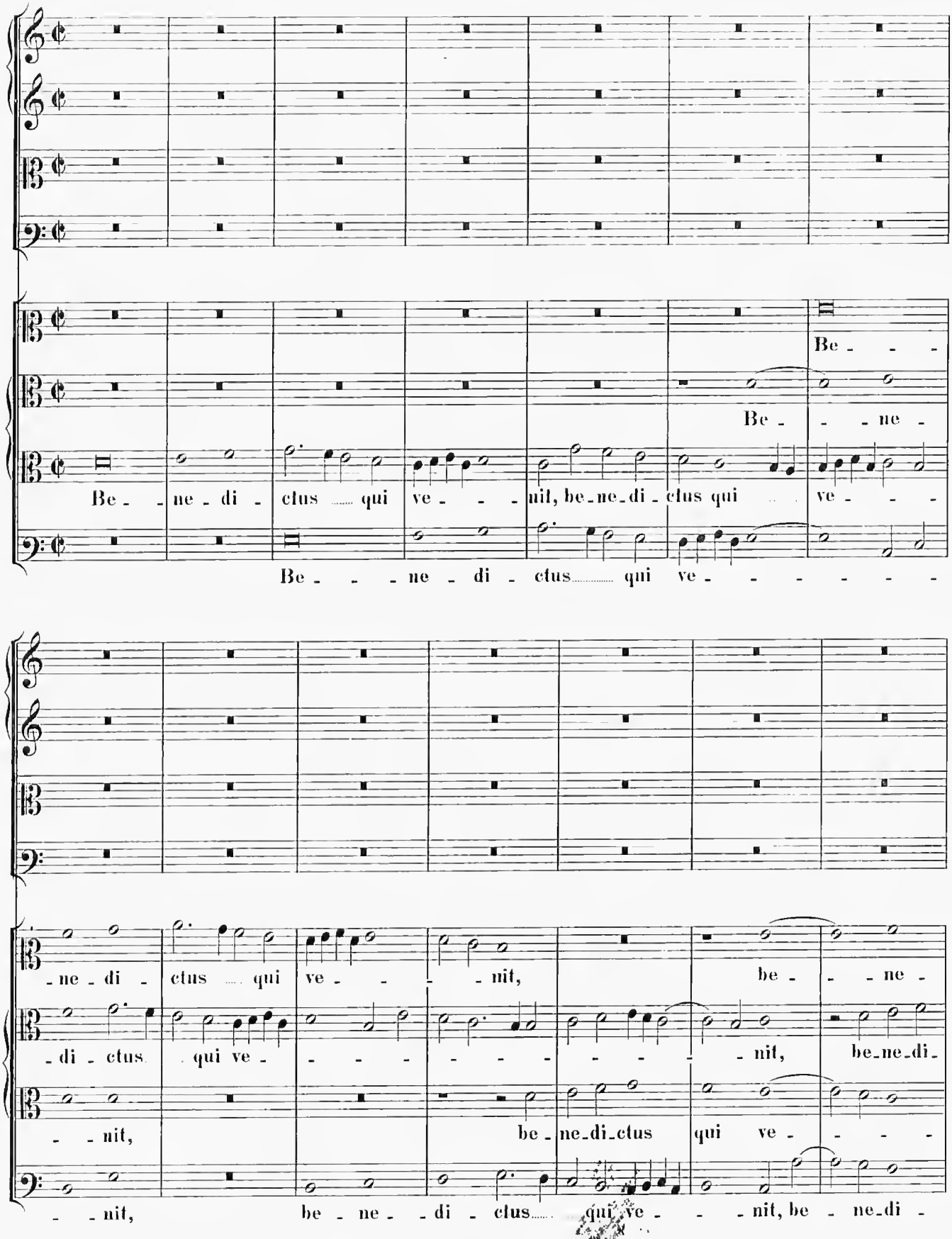
Be - - -
Be - - - ne -
Be - - ne - di - ctus ..... qui ve - - - nit, be-ne-di - ctus qui ..... ve - - -
Be - - - ne - di - ctus ..... qui ve - - - - - -
- ne - di - ctus ..... qui ve - - - - nit, be - - - ne -
- di - ctus ..... qui ve - - - - - - - - - - nit, be-ne-di-
- - nit, be - ne-di-ctus qui ve - - - -
- - nit, be - ne - - di - ctus ..... qui ve - - - nit, be - ne-di -

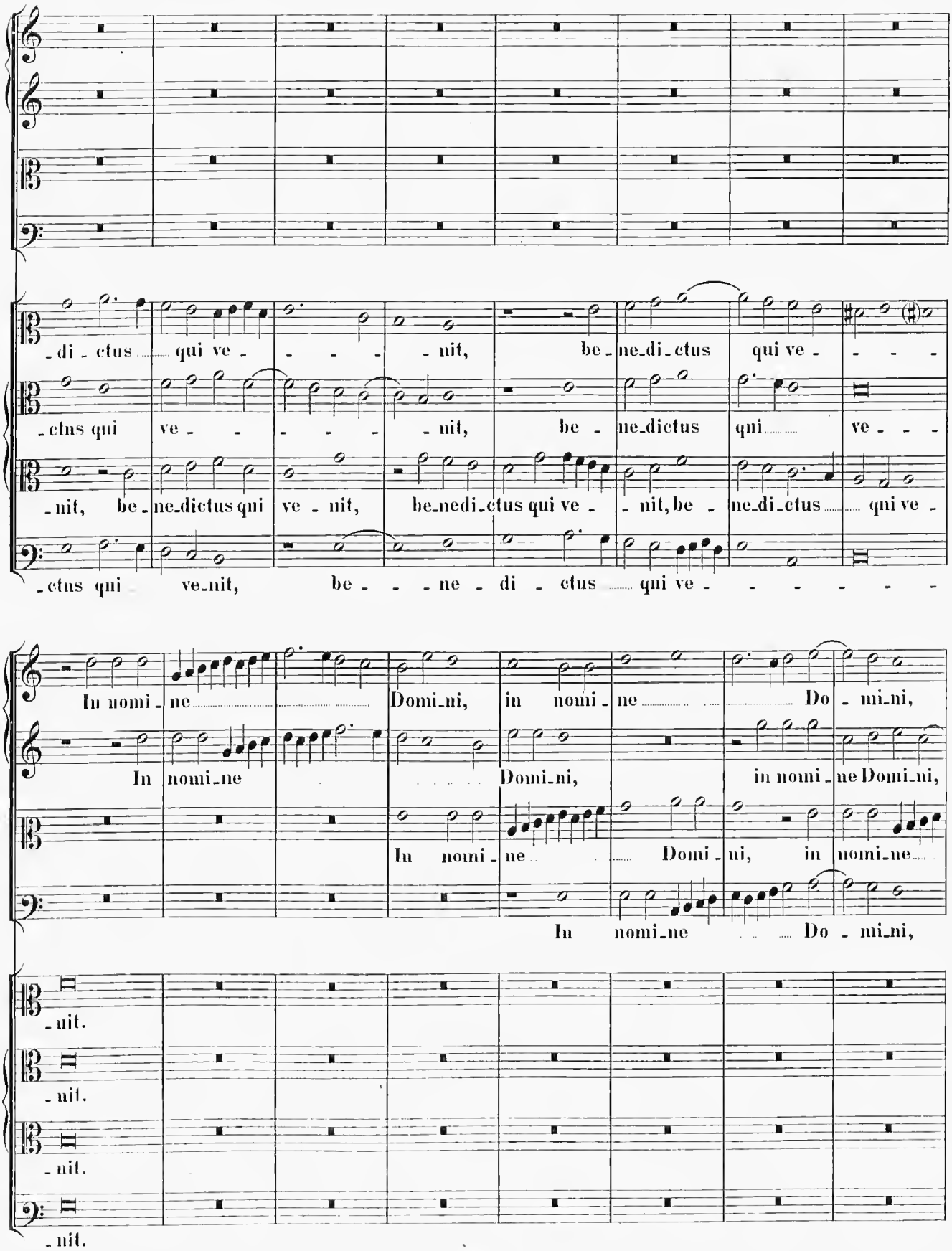
-di - ctus qui ve - - - - nit, be - ne_di_ctus qui ve - - - -
-ctus qui ve - - - - - nit, be - ne_dictus qui ve - - -
-nit, be - ne_dictus qui ve - nit, be_nedi_ctus qui ve - - nit, be - ne_di_ctus qui ve -
-ctus qui ve_nit, be - - - ne - di - ctus qui ve - - - - - -
In nomi - ne Domi_ni, in nomi - ne Do - mi_ni,
In nomi_ne Domi_ni, in nomi - ne Domi_ni,
In nomi - ne Domi - ni, in nomi_ne
In nomi_ne Do - mi_ni,
- nit.
- nit.
- nit.
- nit.

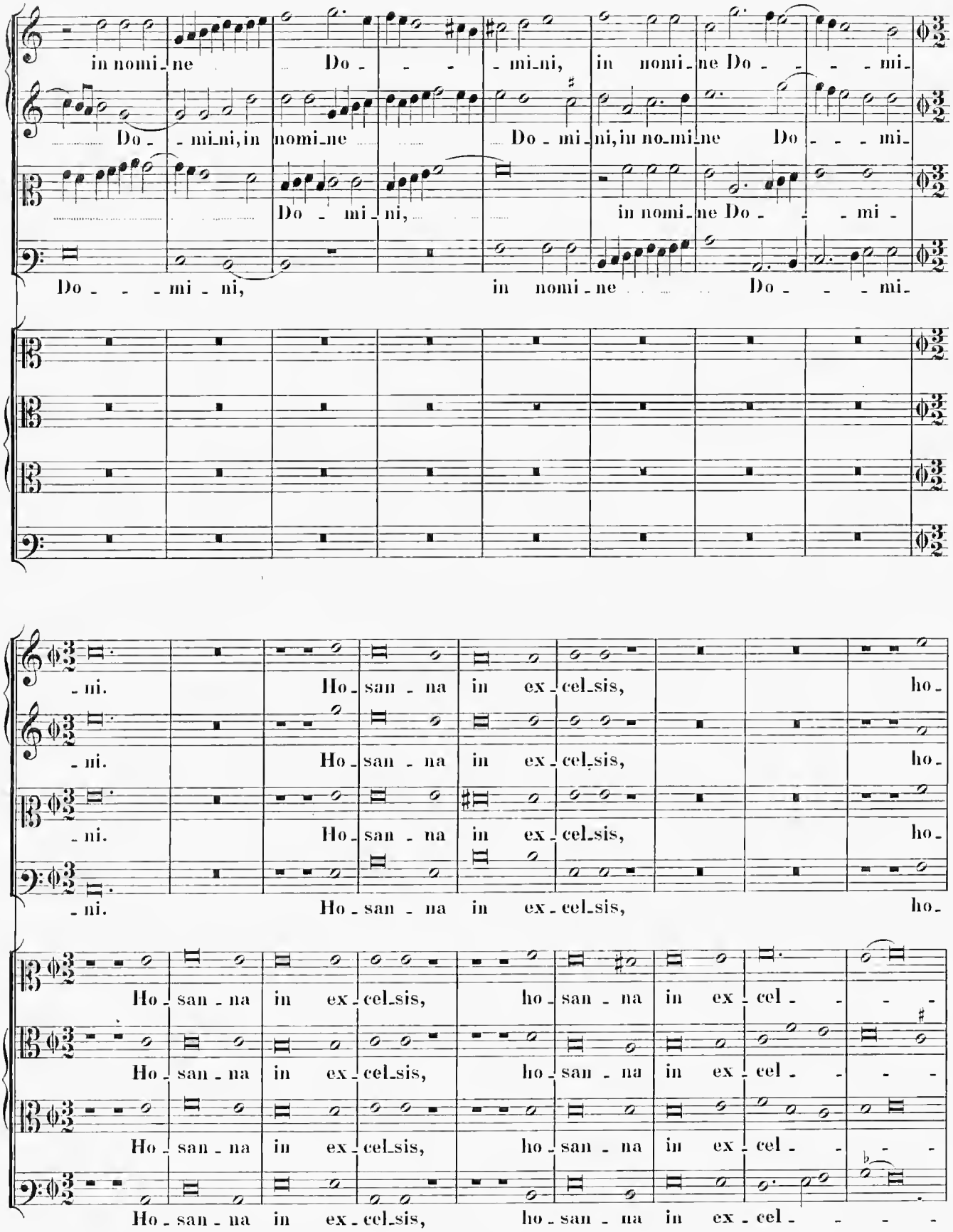
in nomi_ne Do_ _ _ mi_ni, in nomi_ne Do_ _ _ mi_
Do_ mi_ni, in nomi_ne Do_ mi_ni, in no_mi_ne Do_ _ _ mi_
Do_ mi_ni, in nomi_ne Do_ _ _ mi_
Do_ _ _ mi_ni, in nomi_ne Do_ _ _ mi_
_ni. Ho_san_na in ex_cel_sis, ho_
_ni. Ho_san_na in ex_cel_sis, ho_
_ni. Ho_san_na in ex_cel_sis, ho_
_ni. Ho_san_na in ex_cel_sis, ho_
Ho_san_na in ex_cel_sis, ho_san_na in ex_cel_ _ _
Ho_san_na in ex_cel_sis, ho_san_na in ex_cel_ _ _
Ho_san_na in ex_cel_sis, ho_san_na in ex_cel_ _ _
Ho_san_na in ex_cel_sis, ho_san_na in ex_cel_ _ _

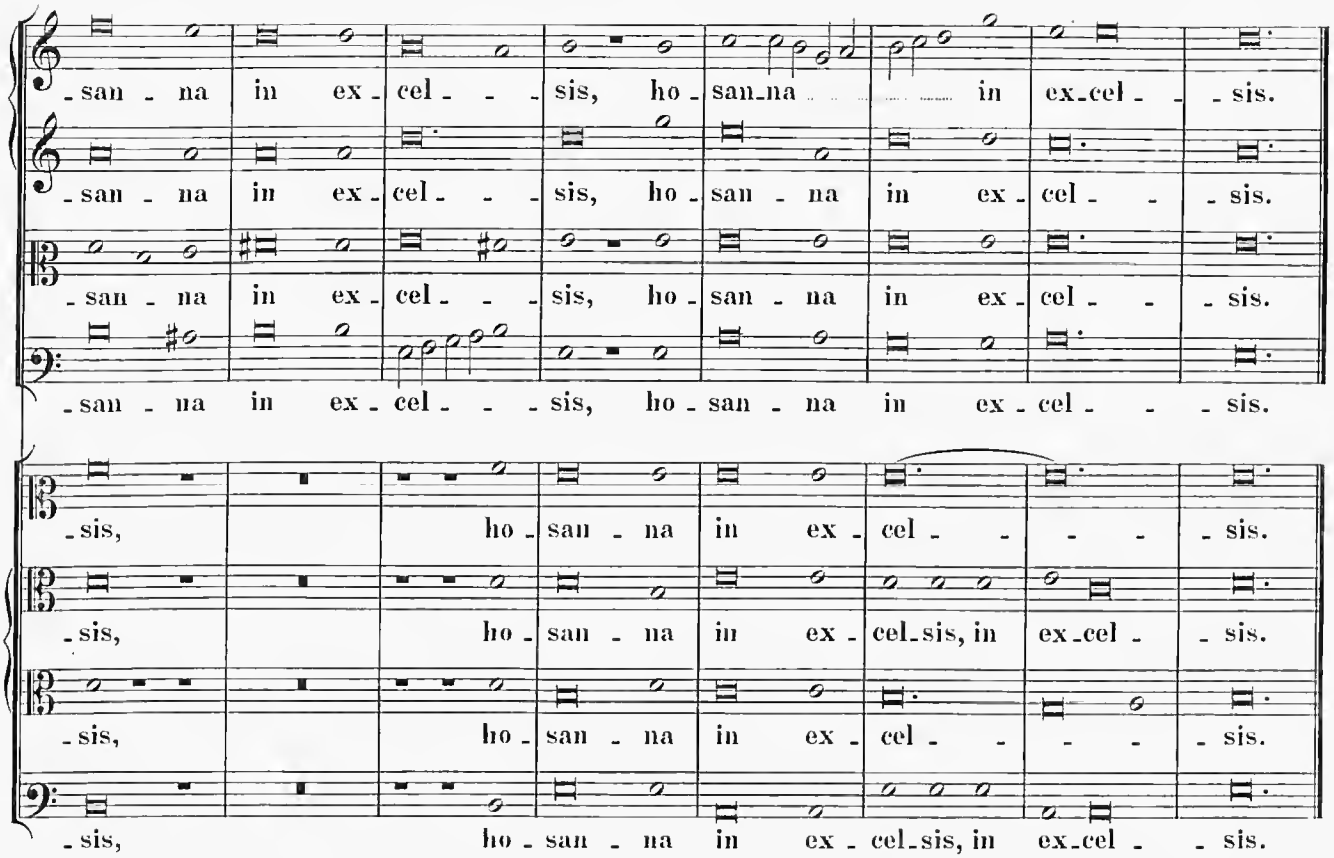
-san - na in ex - cel - - - sis, ho - san - na in ex - cel - - - sis.
-san - na in ex - cel - - - sis, ho - san - na in ex - cel - - - sis.
-san - na in ex - cel - - - sis, ho - san - na in ex - cel - - - sis.
-san - na in ex - cel - - - sis, ho - san - na in ex - cel - - - sis.
-sis, ho - san - na in ex - cel - - - - sis.
-sis, ho - san - na in ex - cel - sis, in ex - cel - - sis.
-sis, ho - san - na in ex - cel - - - - sis.
-sis, ho - san - na in ex - cel - sis, in ex - cel - - sis.

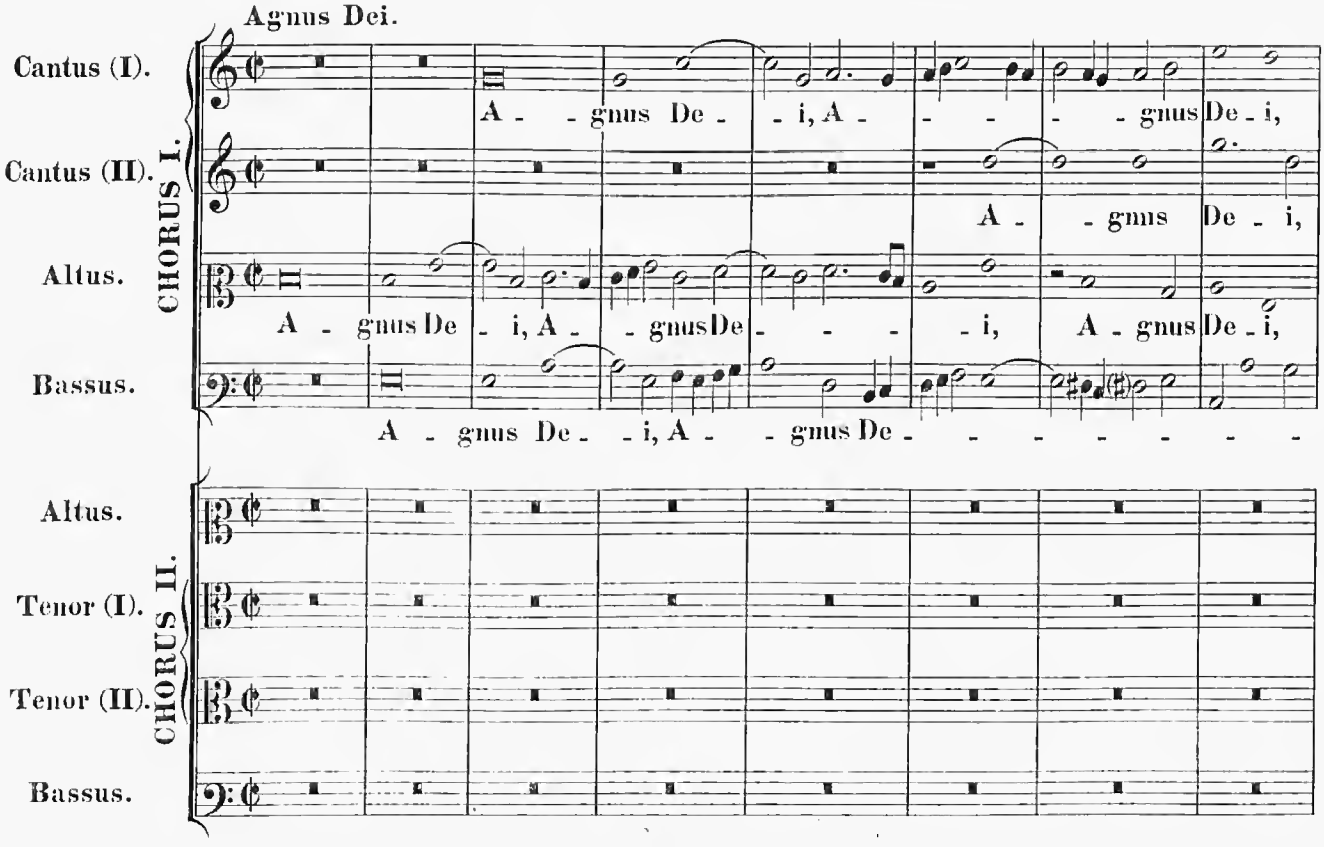
Agnus Dei.
Cantus (I).
Cantus (II).
Altus.
Bassus.
CHORUS I.
A - - gnus De - - i, A - - - - gnus De - i,
A - gnus
De - i,
A - gnus De - i, A - - gnus De - - - i, A - gnus De - i,
A - gnus De - - i, A - - gnus De - - - - - - -
Altus.
Tenor (I).
Tenor (II).
Bassus.
CHORUS II.

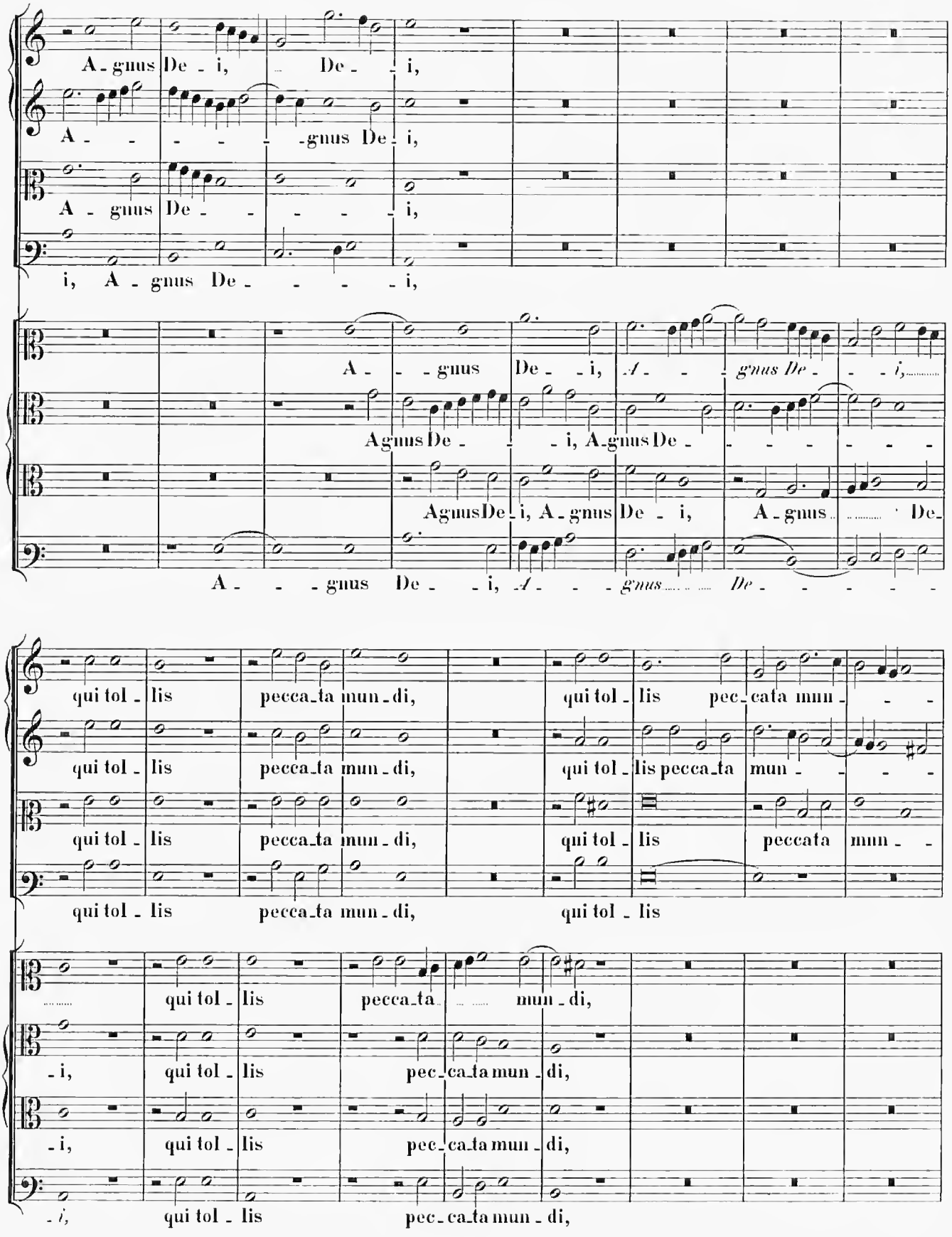
A - gnus De - i, De - i,
A - - - - - - gnus De - i,
A - gnus De - - - - - - i,
i, A - gnus De - - - - - i,
A - - - gnus De - - i, A - - - gnus De - - - i,
Agnus De - - - i, A - gnus De - - - - - -
Agnus De - i, A - gnus De - i, A - gnus De -
A - - - gnus De - - i, A - - - gnus De - - - - -
qui tol - lis pecca - ta mun - di, qui tol - lis pec - cata mun - - -
qui tol - lis pecca - ta mun - di, qui tol - lis pecca - ta mun - - - -
qui tol - lis pecca - ta mun - di, qui tol - lis peccata mun - -
qui tol - lis pecca - ta mun - di, qui tol - lis
qui tol - lis pecca - ta mun - di,
- i, qui tol - lis pec - ca - ta mun - di,
- i, qui tol - lis pec - ca - ta mun - di,
- i, qui tol - lis pec - ca - ta mun - di,

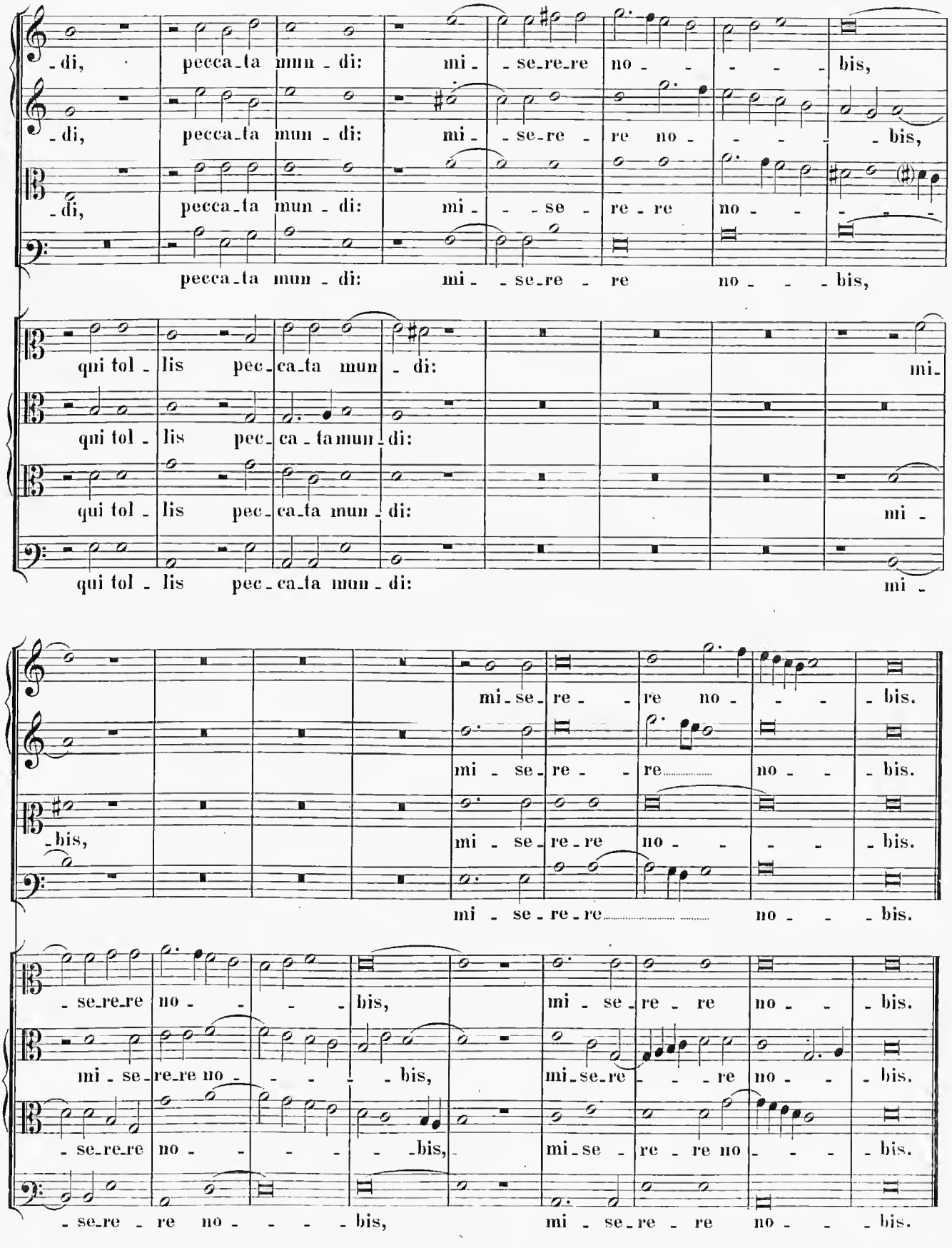
di, pecca_ta mun_di: mi_se_re_re no_ bis,
di, pecca_ta mun_di: mi_se_re_re no_ bis,
di, pecca_ta mun_di: mi_se_re_re no_ bis,
pecca_ta mun_di: mi_se_re_re no_ bis,
qui tol_lis pec_ca_ta mun_di: mi_
qui tol_lis pec_ca_ta mun_di:
qui tol_lis pec_ca_ta mun_di: mi_
qui tol_lis pec_ca_ta mun_di: mi_
mi_se_re_re no_ bis.
mi_se_re_re no_ bis.
bis, mi_se_re_re no_ bis.
mi_se_re_re no_ bis.
se_re_re no_ bis, mi_se_re_re no_ bis.
mi_se_re_re no_ bis, mi_se_re_re no_ bis.
se_re_re no_ bis, mi_se_re_re no_ bis.
se_re_re no_ bis, mi_se_re_re no_ bis.

Missa: „Fratres ego enim accepi.“

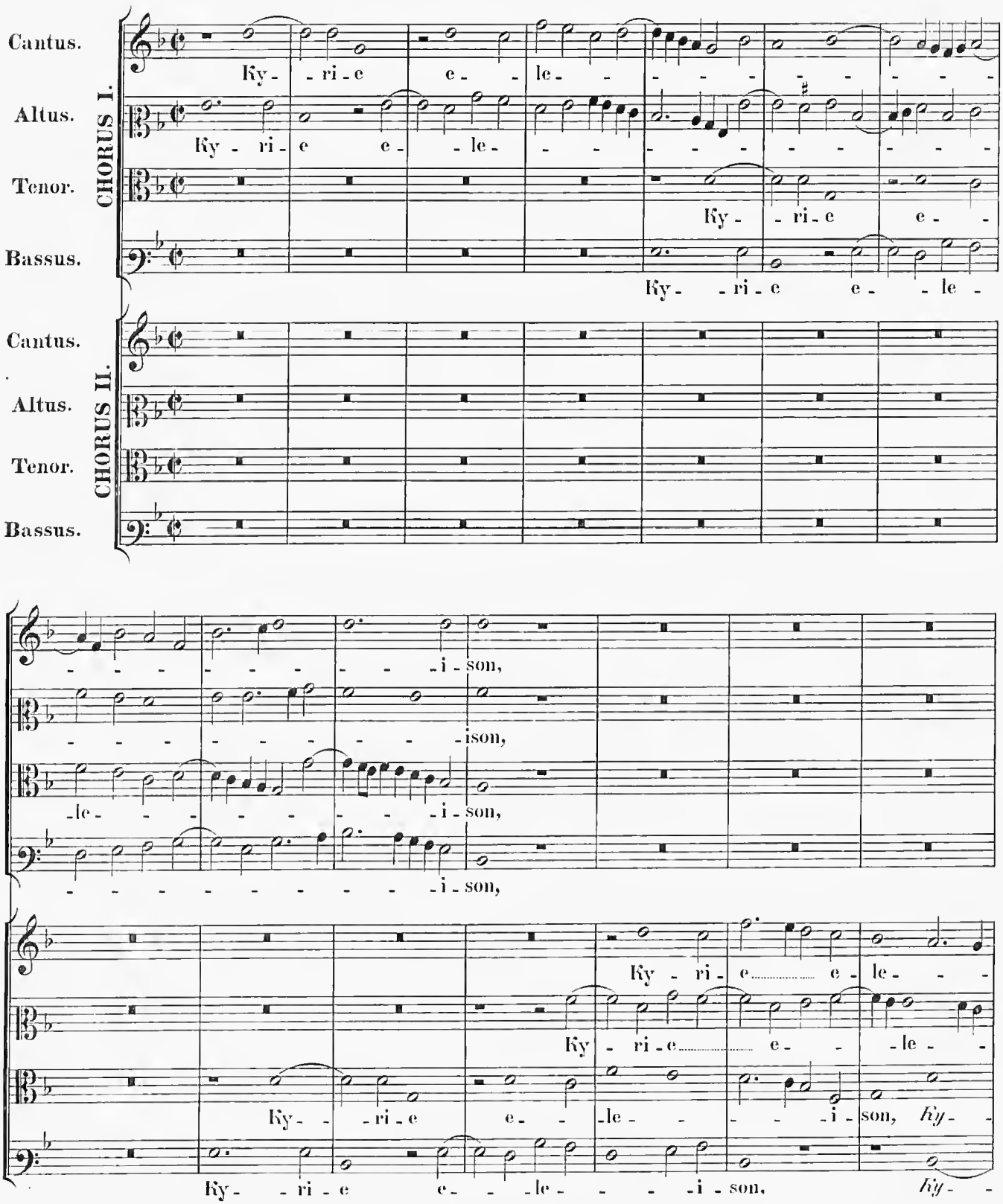

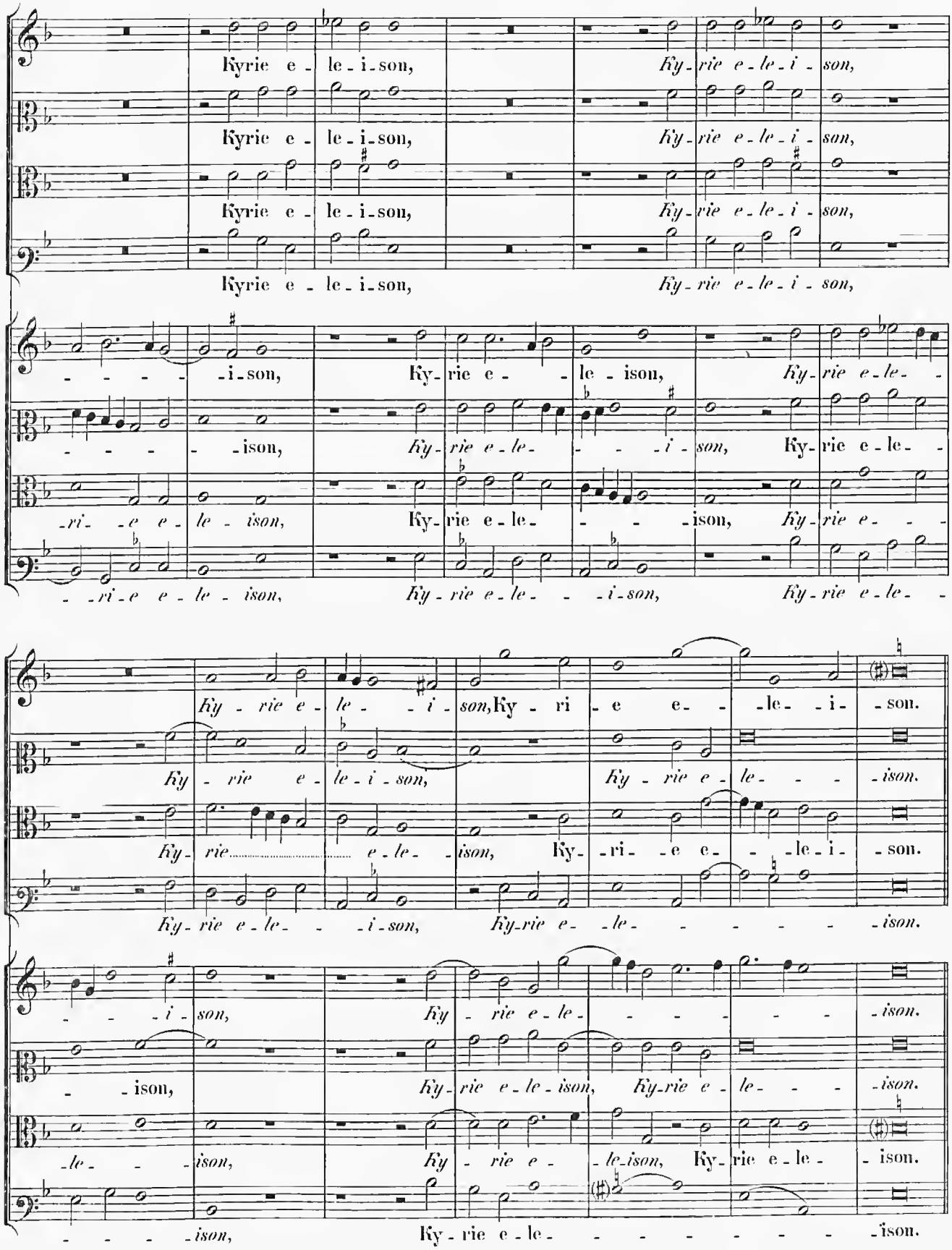
Kyrie e - le - i - son, Ky - rie e - le - i - son,
Kyrie e - le - i - son, Ky - rie e - le - i - son,
Kyrie e - le - i - son, Ky - rie e - le - i - son,
Kyrie e - le - i - son, Ky - rie e - le - i - son,
- - - - - i - son, Ky - rie e - le - ison, Ky - rie e - le -
- - - - - ison, Ky - rie e - le - - - - i - son, Ky - rie e - le -
- ri - e e - le - ison, Ky - rie e - le - - - ison, Ky - rie e - - -
- - ri - e e - le - ison, Ky - rie e - le - - - i - son, Ky - rie e - le -
Ky - rie e - le - - i - son, Ky - ri - e e - - le - i - son.
Ky - rie e - le - i - son, Ky - rie e - le - - - ison.
Ky - rie e - le - - ison, Ky - ri - e e - - le - i - son.
Ky - rie e - le - - - i - son, Ky - rie e - le - - - - - - ison.
- - - - i - son, Ky - rie e - le - - - - - - ison.
- - ison, Ky - rie e - le - ison, Ky - rie e - le - ison.
- le - - - ison, Ky - rie e - - le - ison, Ky - rie e - le - ison.
- - - - ison, Ky - rie e - le - - - - - - - - ison.

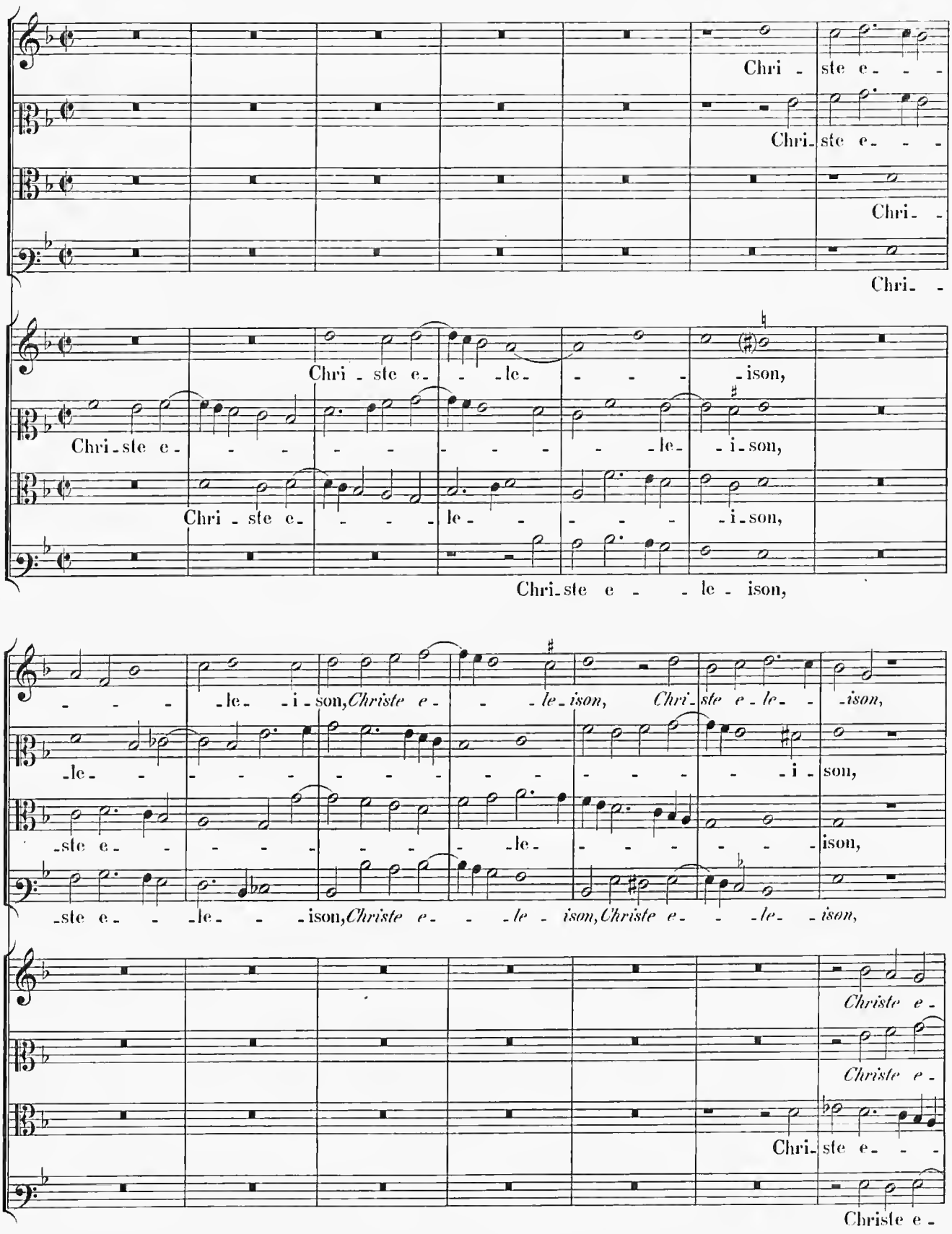
Chri - ste e - - -
Chri- ste e - - -
Chri- -
Chri- -
Chri - ste e - - le - - - - ison,
Chri - ste e - - - - - - - - - le - i - son,
Chri - ste e - - - le - - - - i - son,
Chri - ste e - le - ison,
- - - - le - i - son, Christe e - - - le - ison, Chri - ste e - le - - - ison,
- le - - - - - - - - - - - - - - - i - son,
- ste e - - - - - - - - - le - - - - - - ison,
- ste e - - - le - - - ison, Christe e - - - le - ison, Christe e - - - le - - ison,
Christe e -
Christe e -
Chri - ste e - - -
Christe e -

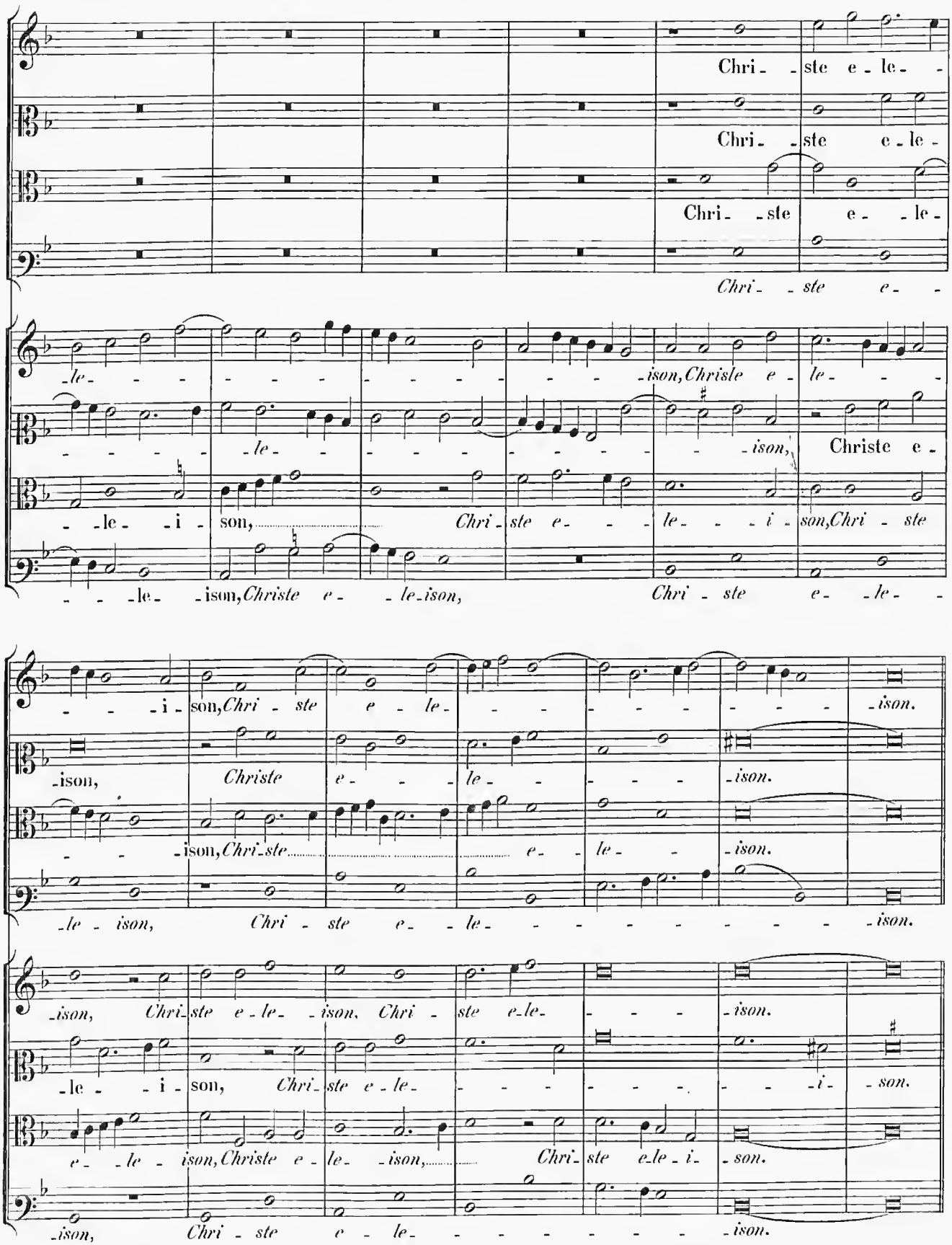
Chri- -ste e-le-
Chri- -ste e-le-
Chri- -ste e- -le-
Chri- -ste e-
-le- - - -

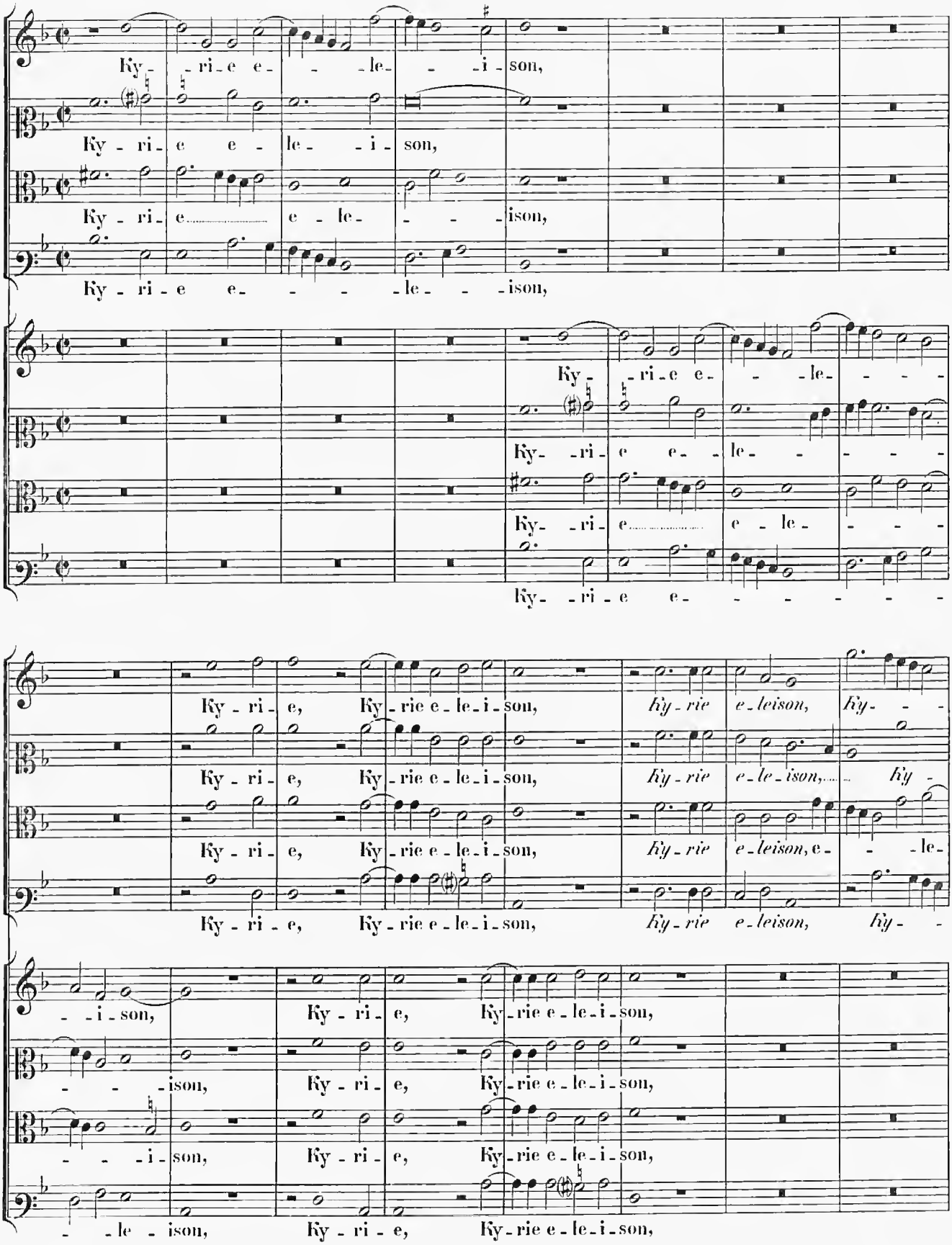
Ky - ri - e e - - - le - - - i - son,
Ky - ri - e e - le - - i - son,
Ky - ri - e e - le - - - ison,
Ky - ri - e e - - - - le - - - ison,
Ky - ri - e e - - le - - - -
Ky - ri - e e - le - - - -
Ky - ri - e e - - - - - - -
Ky - ri - e, Ky - rie e - le - i - son, Ky - rie e - leison, Ky - -
Ky - ri - e, Ky - rie e - le - i - son, Ky - rie e - le - ison, Ky -
Ky - ri - e, Ky - rie e - le - i - son, Ky - rie e - leison, e - - le -
Ky - ri - e, Ky - rie e - le - i - son, Ky - rie e - leison, Ky - -
- - i - son, Ky - ri - e, Ky - rie e - le - i - son,
- - - ison, Ky - ri - e, Ky - rie e - le - i - son,
- - i - son, Ky - ri - e, Ky - rie e - le - i - son,
- - le - ison, Ky - ri - e, Ky - rie e - le - i - son,

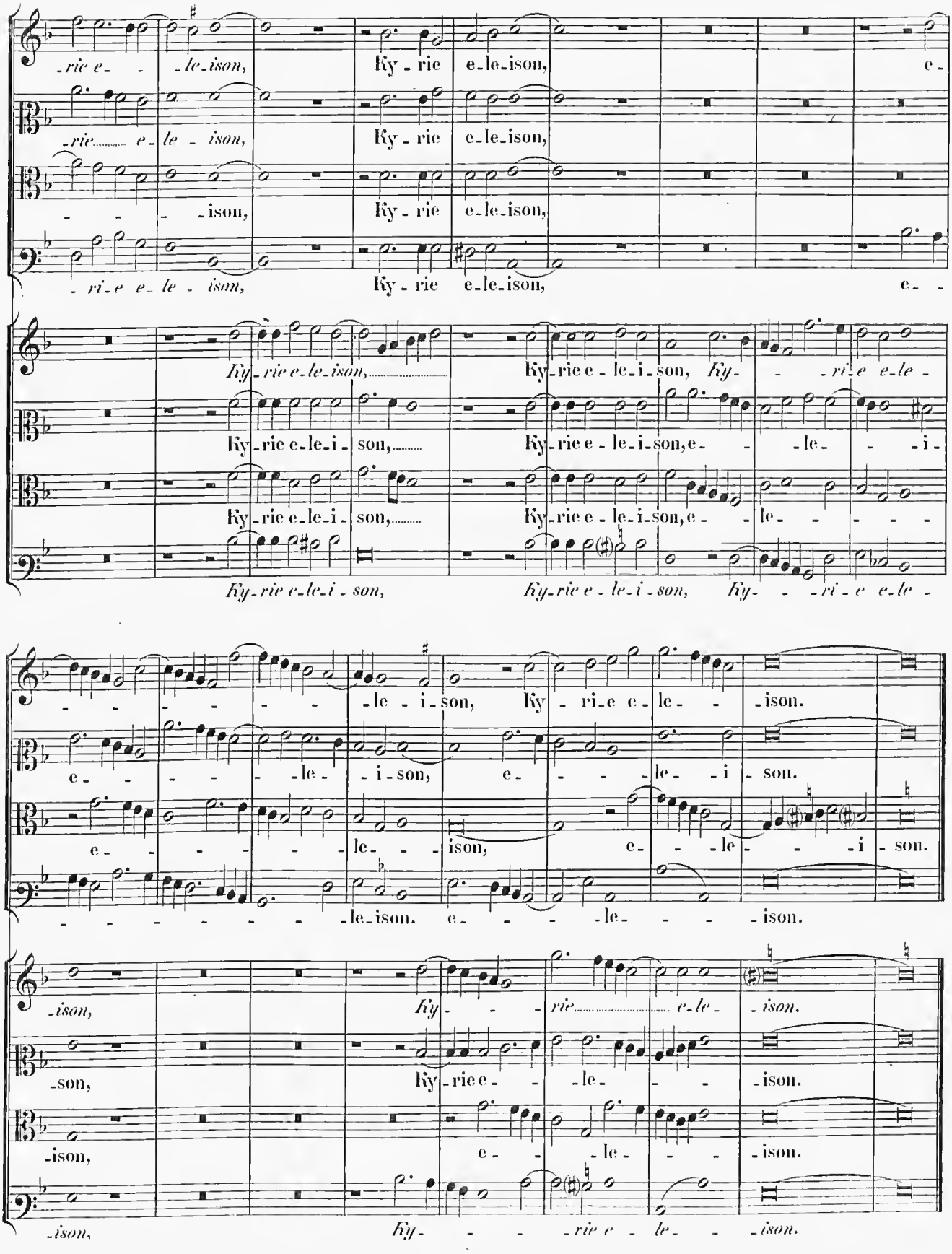
-rie e- -le-ison, Ky-rie e-le-ison, e-
-rie e-le-ison, Ky-rie e-le-ison,
-ison, Ky-rie e-le-ison,
-ri-e e-le-ison, Ky-rie e-le-ison, e- -
Ky-rie e-le-ison, Ky-rie e-le-i-son, Ky- -ri-e e-le-
Ky-rie e-le-i-son, Ky-rie e-le-i-son, e- -le- -i-
Ky-rie e-le-i-son, Ky-rie e-le-i-son, e- -le- - - -
Ky-rie e-le-i-son, Ky-rie e-le-i-son, Ky- -ri-e e-le-
-le-i-son, Ky-ri-e e-le- -ison.
e- -le-i-son, e- -le-i-son.
e- -le-ison, e- -le- -i-son.
-le-ison. e- -le- -ison.
-ison, Ky- -rie e-le- -ison.
-son, Ky-rie e- -le- -ison.
-ison, e- -le- -ison.
-ison, Ky- -rie e-le- -ison.

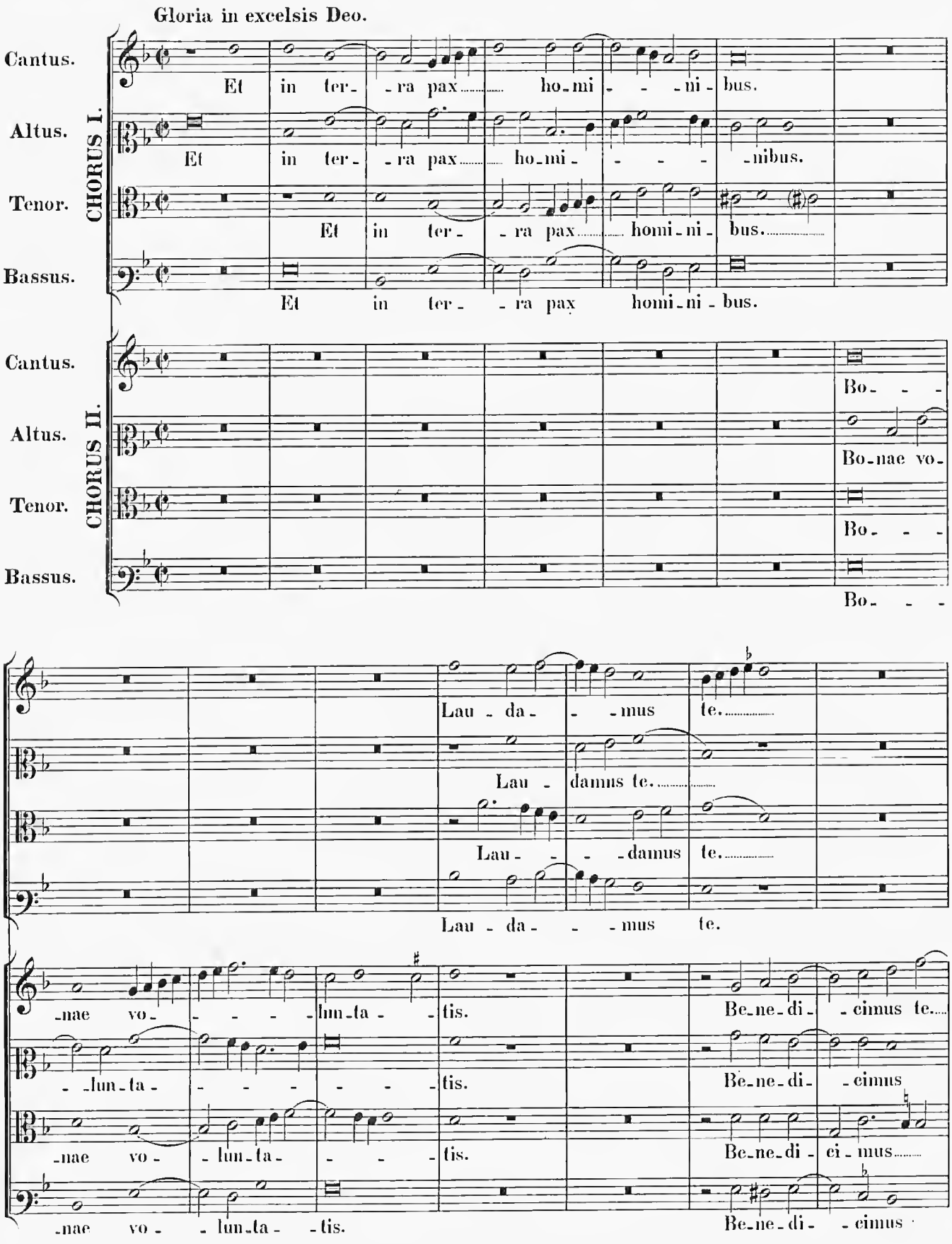
Gloria in excelsis Deo.
CHORUS I.
Cantus.
Et in ter- -ra pax ho-mi- - -ni- bus.
Altus.
Et in ter- -ra pax ho-mi- - - -nibus.
Tenor.
Et in ter- -ra pax homi-ni- bus.
Bassus.
Et in ter- -ra pax homi-ni-bus.
CHORUS II.
Cantus.
Bo- - -
Altus.
Bo-nae vo-
Tenor.
Bo- - -
Bassus.
Bo- - -
Lau-da- -mus te.
Lau- damus te.
Lau- - -damus te.
Lau-da- -mus te.
-nae vo- - - - -lun-ta- -tis.
Be-ne-di- -cimus te.
-lun-ta- - - - - -tis.
Be-ne-di- -cimus
-nae vo- -lun-ta- - - -tis.
Be-ne-di- ei-mus
-nae vo- -lun-ta- -tis.
Be-ne-di- -cimus

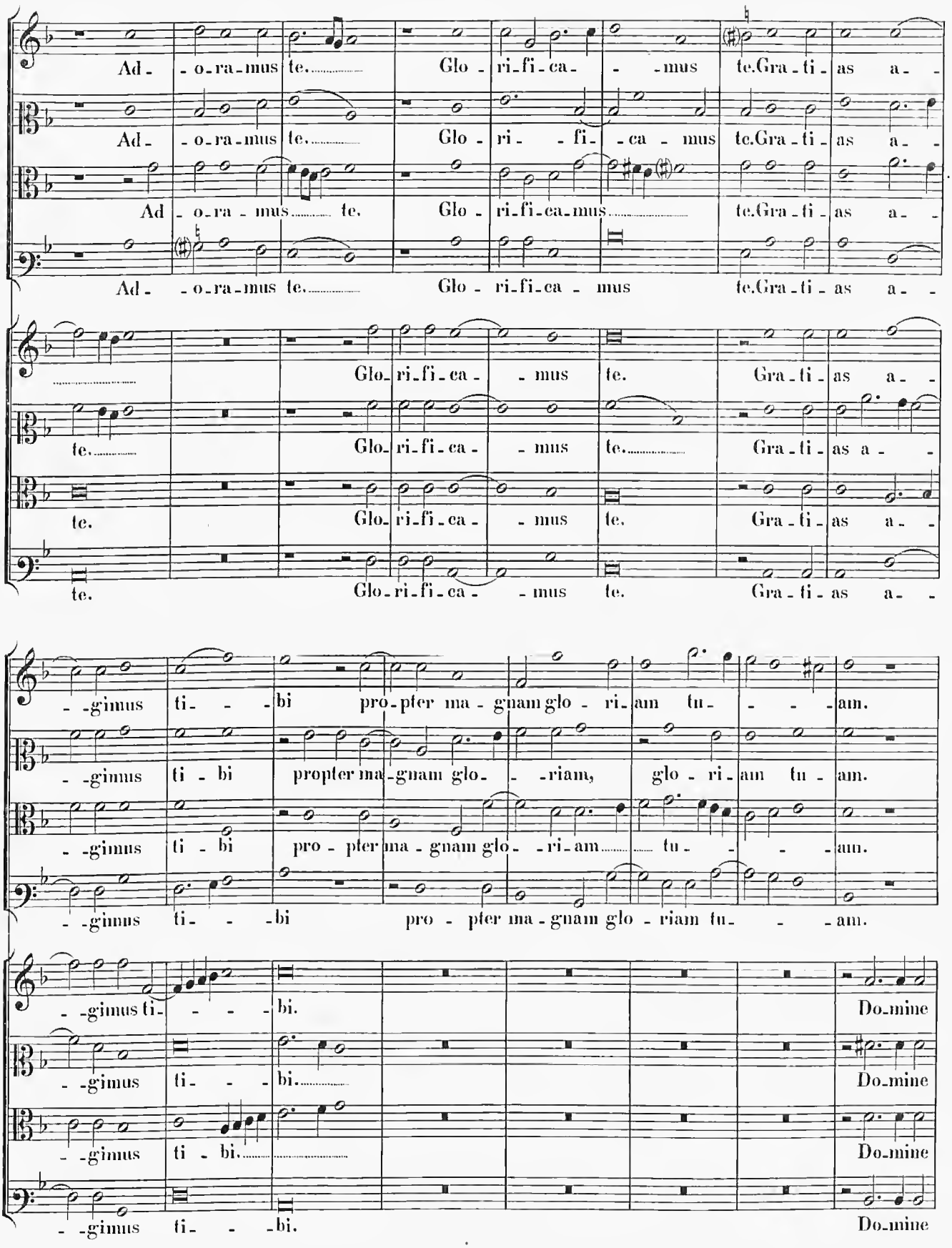
Ad - o-ra-mus te. Glo - ri-fi-ca- - -mus te. Gra-ti-as a- -
Ad - o-ra-mus te. Glo - ri - fi- ca - mus te. Gra-ti- as a- -
Ad - o-ra - mus te. Glo - ri-fi-ca-mus te. Gra-ti- as a- -
Ad- - o-ra-mus te. Glo - ri-fi-ca - mus te. Gra-ti- as a- -
Glo-ri-fi-ca- - mus te. Gra-ti- as a- -
te. Glo-ri-fi-ca- - mus te. Gra-ti- as a - -
te. Glo-ri-fi-ca- - mus te. Gra-ti- as a- -
te. Glo-ri-fi-ca- - mus te. Gra-ti- as a- -
- -gimus ti- - -bi pro-pter ma - gnam glo - ri-am tu- - - -am.
- -gimus ti - bi propter ma-gnam glo- - -riam, glo - ri-am tu - am.
- -gimus ti - bi pro - pter ma - gnam glo- - ri-am tu- - - -am.
- -gimus ti- - -bi pro - pter ma - gnam glo - riam tu- - -am.
- -gimus ti- - - -bi. Do-mine
- -gimus ti- - - bi. Do-mine
- -gimus ti - bi. Do-mine
- -gimus ti- - -bi. Do-mine

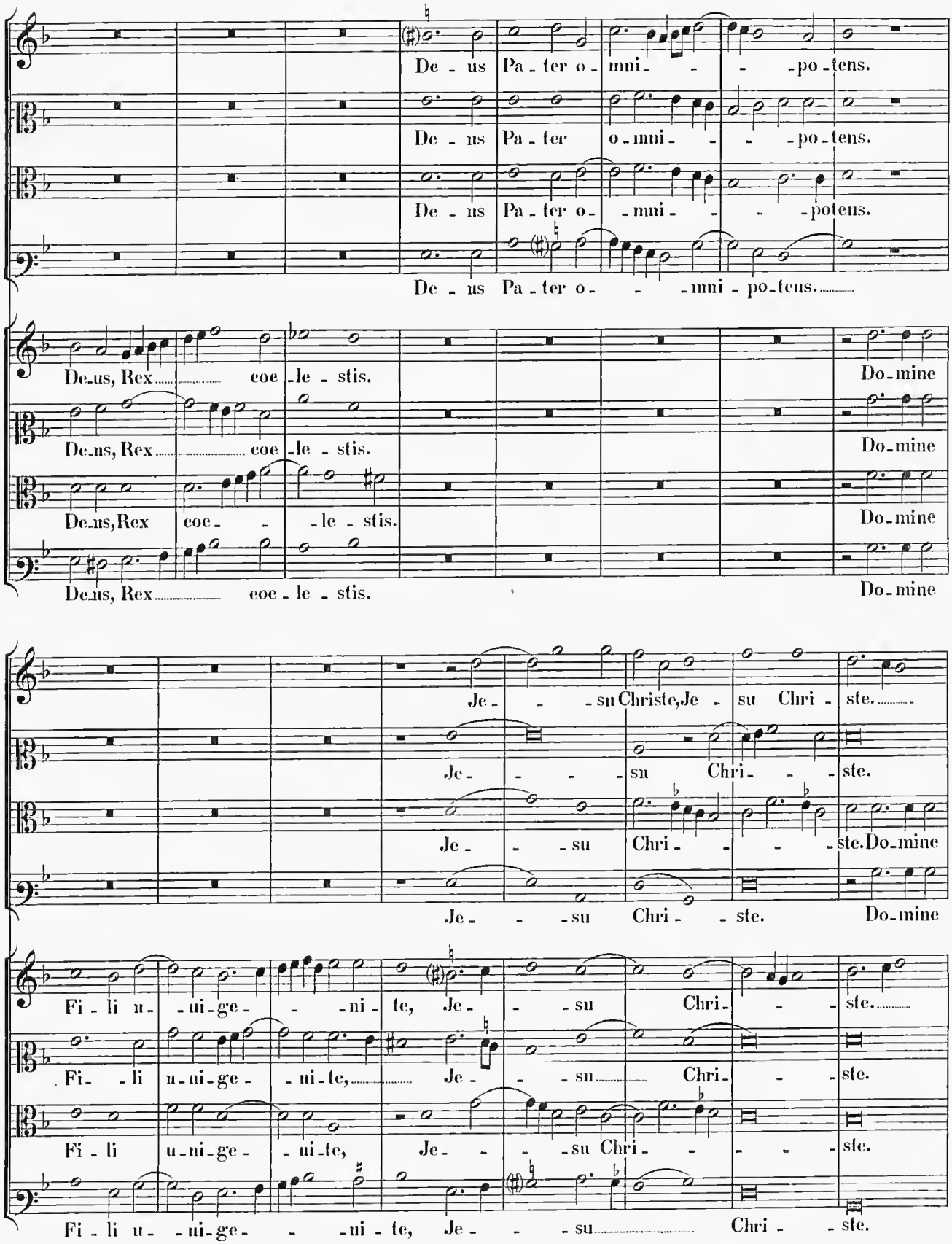
De - us Pa - ter o - mni - - - po - tens.
De - us Pa - ter o - mni - - - po - tens.
De - us Pa - ter o - - mni - - - po - tens.
De - us Pa - ter o - - - mni - po - tens.
De - us, Rex coe - le - stis. Do - mine
De - us, Rex coe - le - stis. Do - mine
De - us, Rex coe - - - le - stis. Do - mine
De - us, Rex coe - le - stis. Do - mine
Je - - - su Christe, Je - su Chri - ste.
Je - - - - su Chri - - - ste.
Je - - - su Chri - - - - ste. Do - mine
Je - - - su Chri - - ste. Do - mine
Fi - li u - - ui - ge - - - ni - te, Je - - - su Chri - - - ste.
Fi - - li u - ni - ge - - ui - te, Je - - - su Chri - - - ste.
Fi - li u - ni - ge - - ui - te, Je - - - - su Chri - - - - ste.
Fi - li u - - ui - ge - - - ui - te, Je - - - su Chri - - ste.

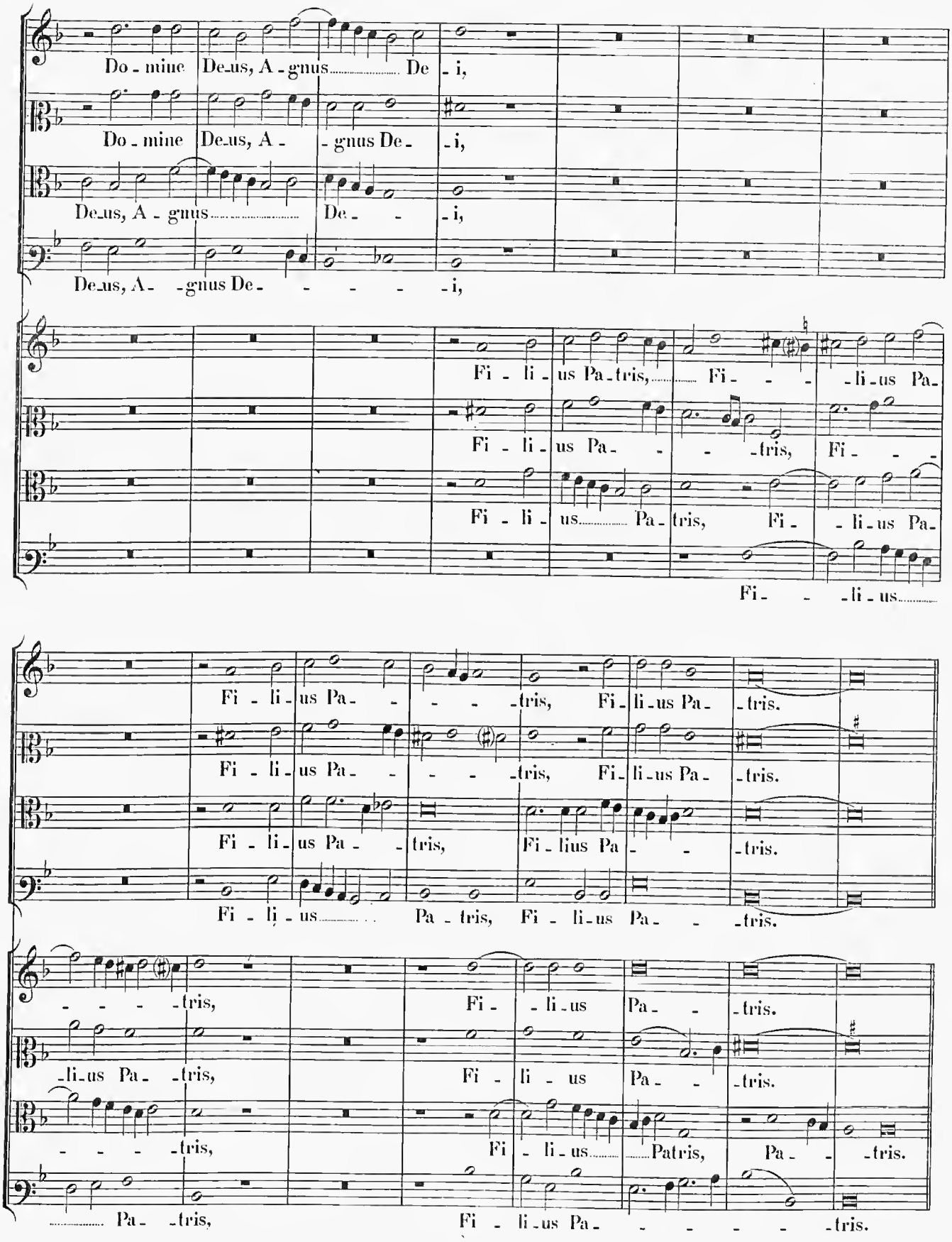
Do - mine De-us, A - gnus De - i,
Do - mine De-us, A - gnus De - i,
De-us, A - gnus De - i,
De-us, A - gnus De - i,
Fi - li - us Pa - tris, Fi - li - us Pa -
Fi - li - us Pa - tris, Fi -
Fi - li - us Pa - tris, Fi - li - us Pa -
Fi - li - us
Fi - li - us Pa - tris, Fi - li - us Pa - tris.
Fi - li - us Pa - tris, Fi - li - us Pa - tris.
Fi - li - us Pa - tris, Fi - lius Pa - tris.
Fi - li - us Pa - tris, Fi - li - us Pa - tris.
- tris, Fi - li - us Pa - tris.
- li - us Pa - tris, Fi - li - us Pa - tris.
- tris, Fi - li - us Patris, Pa - tris.
Pa - tris, Fi - li - us Pa - tris.

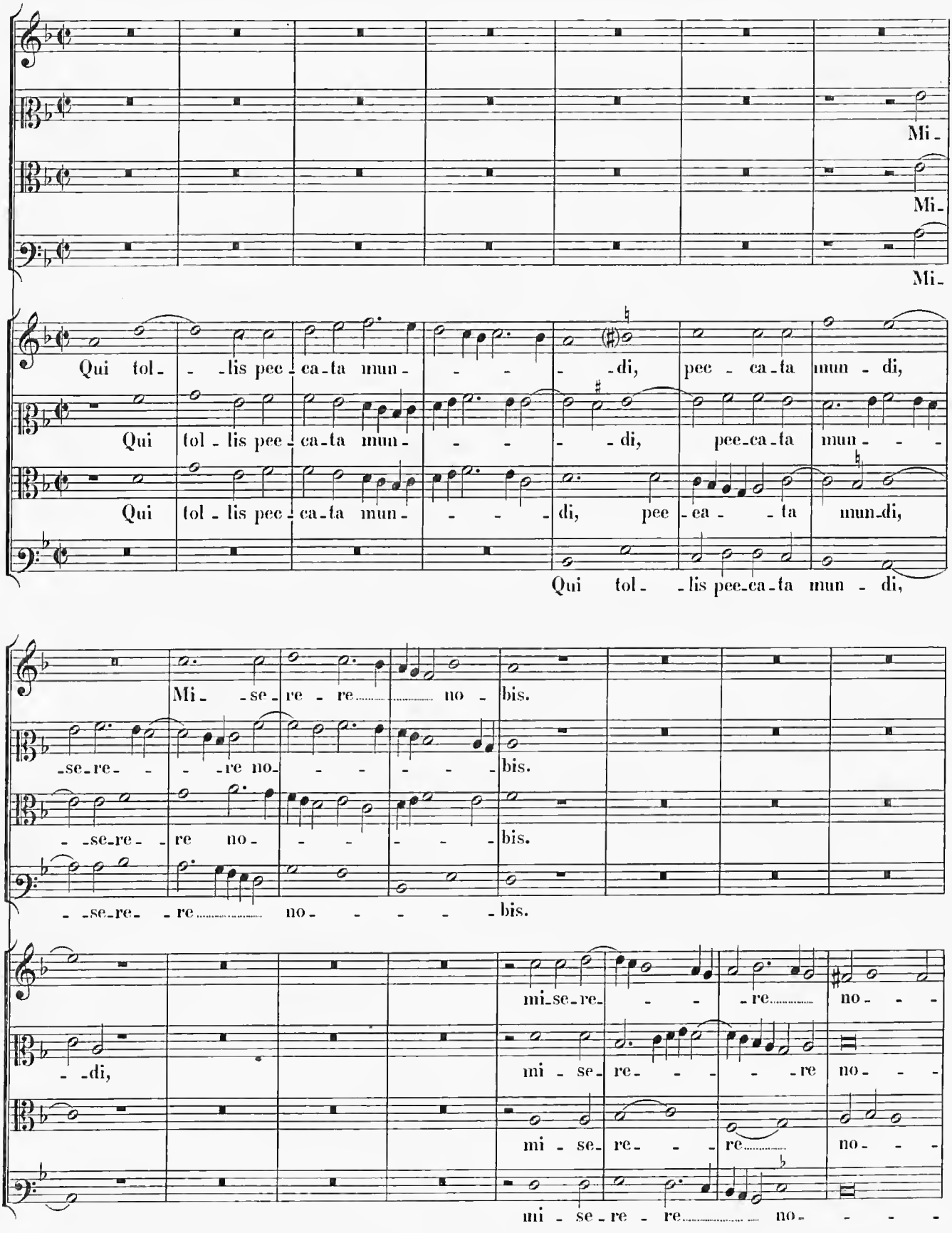
Mi-
Mi-
Mi-
Qui tol- -lis pec-ca-ta mun- - - -di, pec - ca-ta mun - di,
Qui tol - lis pec-ca-ta mun- - - -di, pee-ca-ta mun- - -
Qui tol - lis pec-ca-ta mun- - - -di, pee-ea- -ta mun-di,
Qui tol- -lis pee-ca-ta mun - di,
Mi- -se-re- re..... no- bis.
-se-re- - -re no- - - - - bis.
- -se-re- re no- - - - - bis.
- -se-re- - re..... no- - - - - bis.
mi-se-re- - - -re..... no- - -
- -di,
mi - se- re- - - - -re no- - -
mi - se- re- - - re..... no- - -
mi - se - re - re..... no- - - -

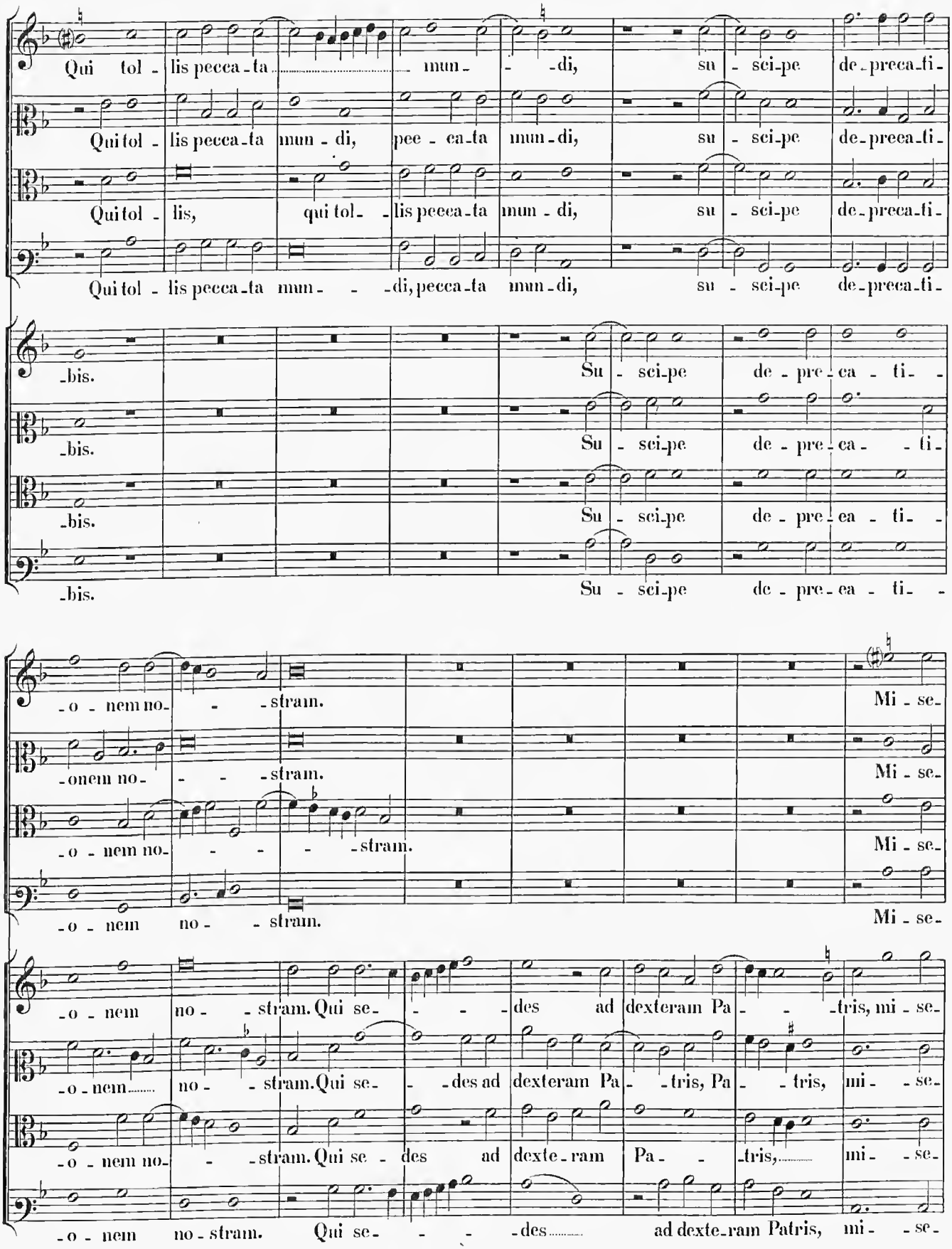
Qui tol - lis pecca - ta mun - - - di, su - sci - pe de - preca - ti -
Qui tol - lis pecca - ta mun - di, pee - ca - ta mun - di, su - sci - pe de - preca - ti -
Qui tol - lis, qui tol - - lis pecca - ta mun - di, su - sci - pe de - preca - ti -
Qui tol - lis pecca - ta mun - - - di, pecca - ta mun - di, su - sci - pe de - preca - ti -
- bis.
Su - sci - pe de - pre - ca - ti -
Su - sci - pe de - pre - ca - - ti -
Su - sci - pe de - pre - ea - ti -
Su - sci - pe de - pre - ea - ti -
- o - nem no - - - stram.
- onem no - - - - stram.
- o - nem no - - - - - stram.
- o - nem no - - stram.
Mi - se -
Mi - se -
Mi - se -
Mi - se -
- o - nem no - - stram. Qui se - - - - des ad dexteram Pa - - - tris, mi - se -
- o - nem no - - stram. Qui se - - des ad dexteram Pa - - tris, Pa - - tris, mi - - se -
- o - nem no - - stram. Qui se - des ad dexte - ram Pa - - tris, mi - - se -
- o - nem no - stram. Qui se - - - - des ad dexte - ram Patris, mi - - se -

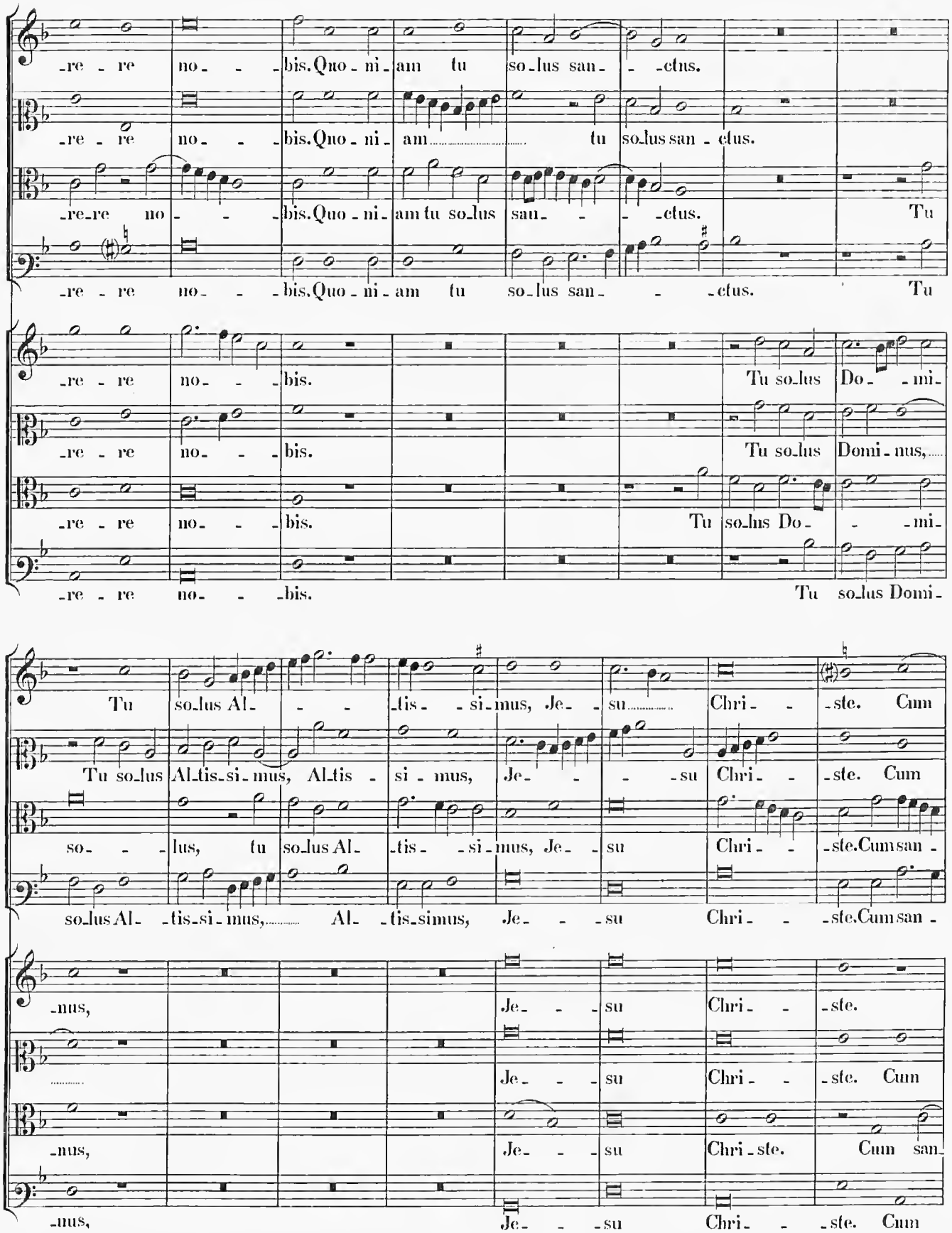
-re - re no- - -bis. Quo - ni - am tu so-lus san- - -ctus.
-re - re no- - -bis. Quo - ni - am tu so-lus san - ctus.
-re-re no- - -bis. Quo - ni - am tu so-lus san- - -ctus. Tu
-re - re no- - -bis. Quo - ni - am tu so-lus san- - -ctus. Tu
-re - re no- - -bis.
-re - re no- - -bis.
-re - re no- - -bis.
-re - re no- - -bis.
Tu so-lus Do- - -mi-
Tu so-lus Domi - nus,
Tu so-lus Do- - -mi-
Tu so-lus Domi-
Tu so-lus Al- - - -tis- - si-mus, Je- - su Chri- - -ste. Cum
Tu so-lus Al-tis-si-mus, Al-tis - si - mus, Je- - - -su Chri- - -ste. Cum
so- - -lus, tu so-lus Al- -tis- - si-mus, Je- - su Chri- - -ste. Cum san -
so-lus Al- -tis-si-mus, Al- -tis-simus, Je- - -su Chri- - -ste. Cum san -
-nus, Je- - -su Chri- - -ste.
Je- - -su Chri- - -ste. Cum
-nus, Je- - -su Chri-ste. Cum san-
-nus, Je- - -su Chri- - -ste. Cum

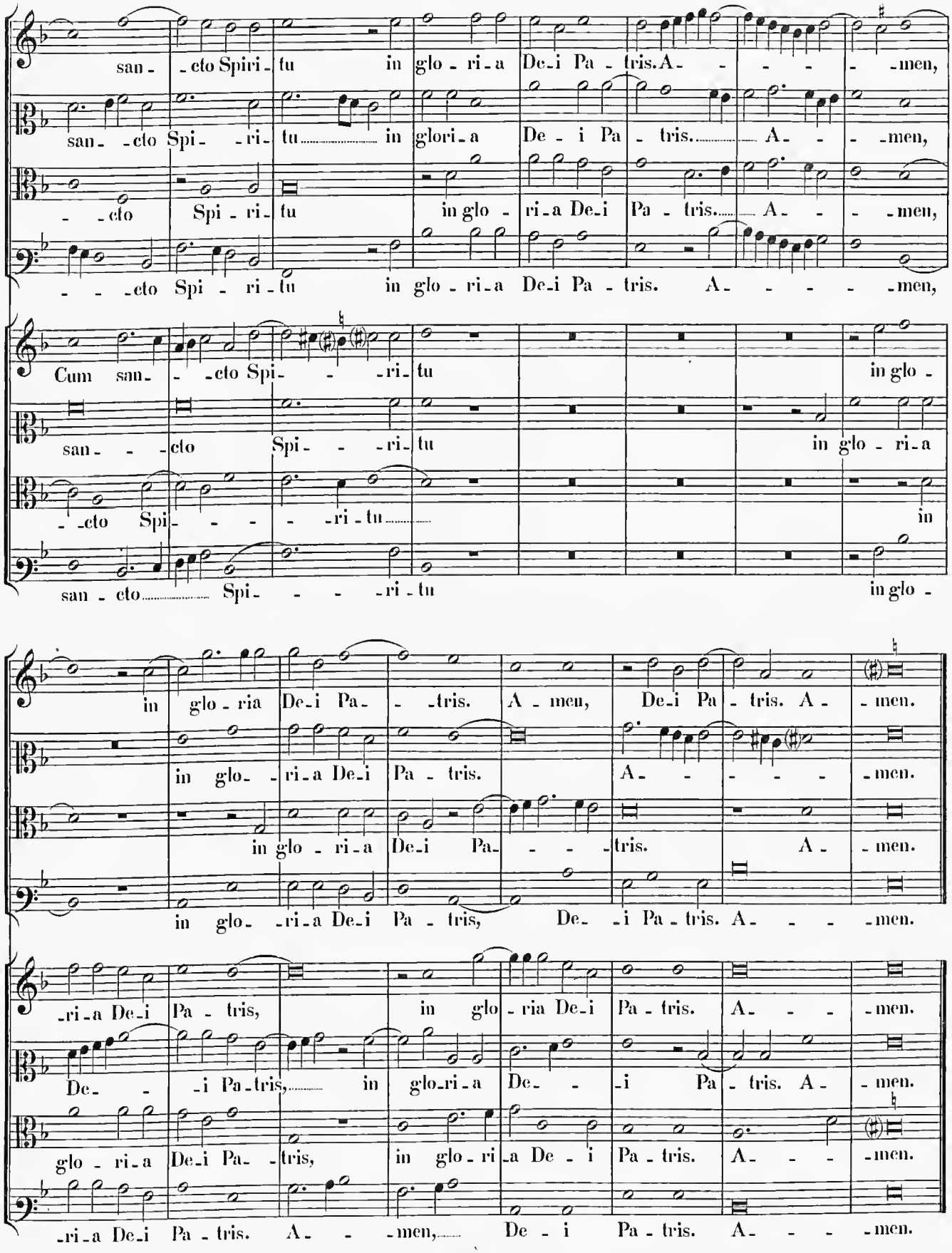
san- -cto Spiri- tu in glo- ri- a De- i Pa- tris. A- - - - -men,
san- -cto Spi- -ri- tu in glori- a De- i Pa- tris. A- - -men,
- -cto Spi- ri- tu in glo- ri- a De- i Pa- tris. A- - -men,
- - -cto Spi- ri- tu in glo- ri- a De- i Pa- tris. A- - - - -men,
Cum san- - -cto Spi- - - -ri- tu in glo-
san- - - -cto Spi- - - -ri- tu in glo- ri- a
- -cto Spi- - - - -ri- tu in
san- cto Spi- - - - -ri- tu in glo-
in glo- ria De- i Pa- - -tris. A- men, De- i Pa- tris. A- -men.
in glo- -ri- a De- i Pa- tris. A- - - - -men.
in glo- ri- a De- i Pa- - - -tris. A- -men.
in glo- -ri- a De- i Pa- tris, De- -i Pa- tris. A- - - -men.
-ri- a De- i Pa- tris, in glo- ria De- i Pa- tris. A- - -men.
De- - -i Pa- tris, in glo- ri- a De- - -i Pa- tris. A- -men.
glo- ri- a De- i Pa- -tris, in glo- ri- a De- - i Pa- tris. A- - -men.
-ri- a De- i Pa- tris. A- - -men, De- - i Pa- tris. A- - - -men.

Credo in unum Deum.

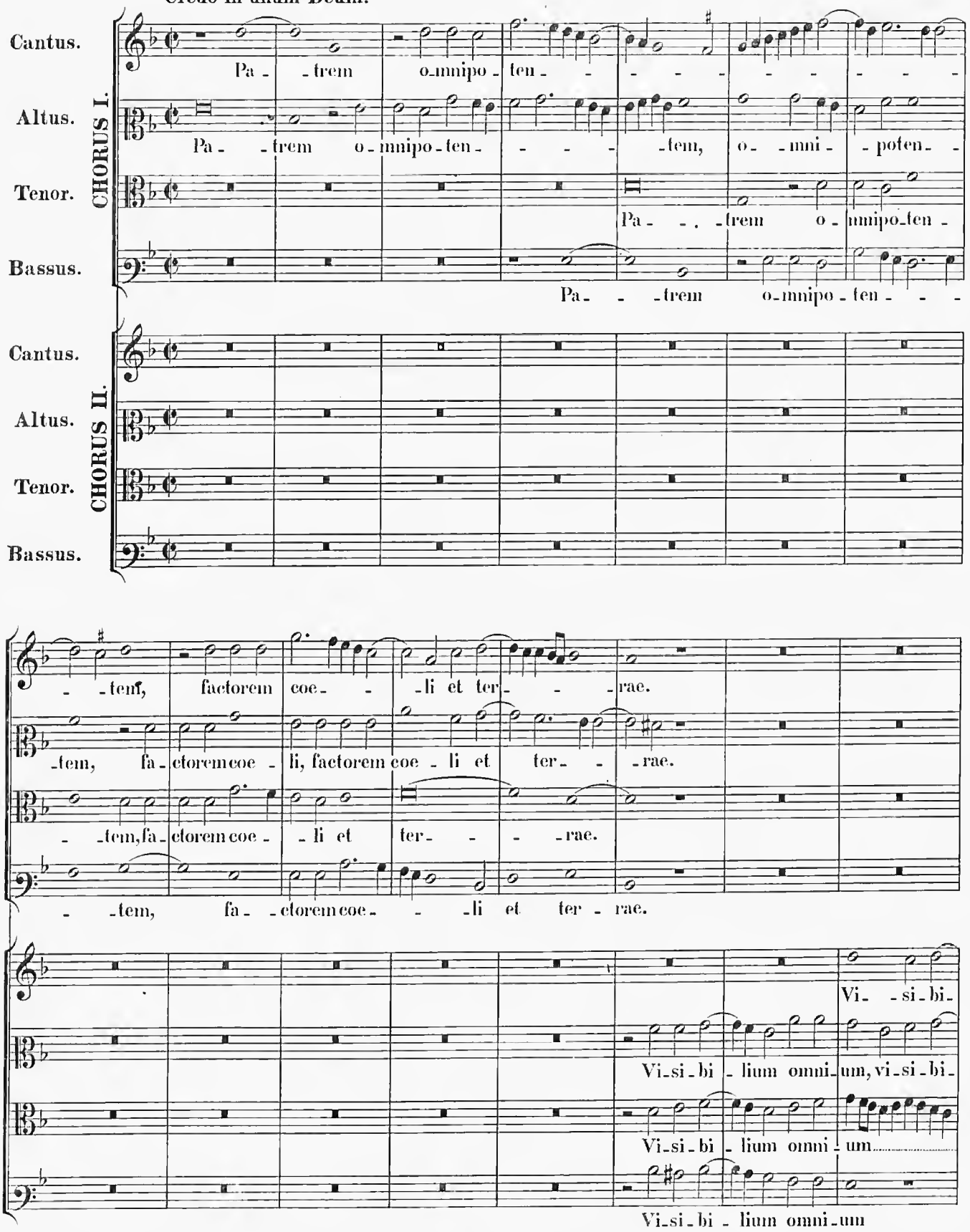

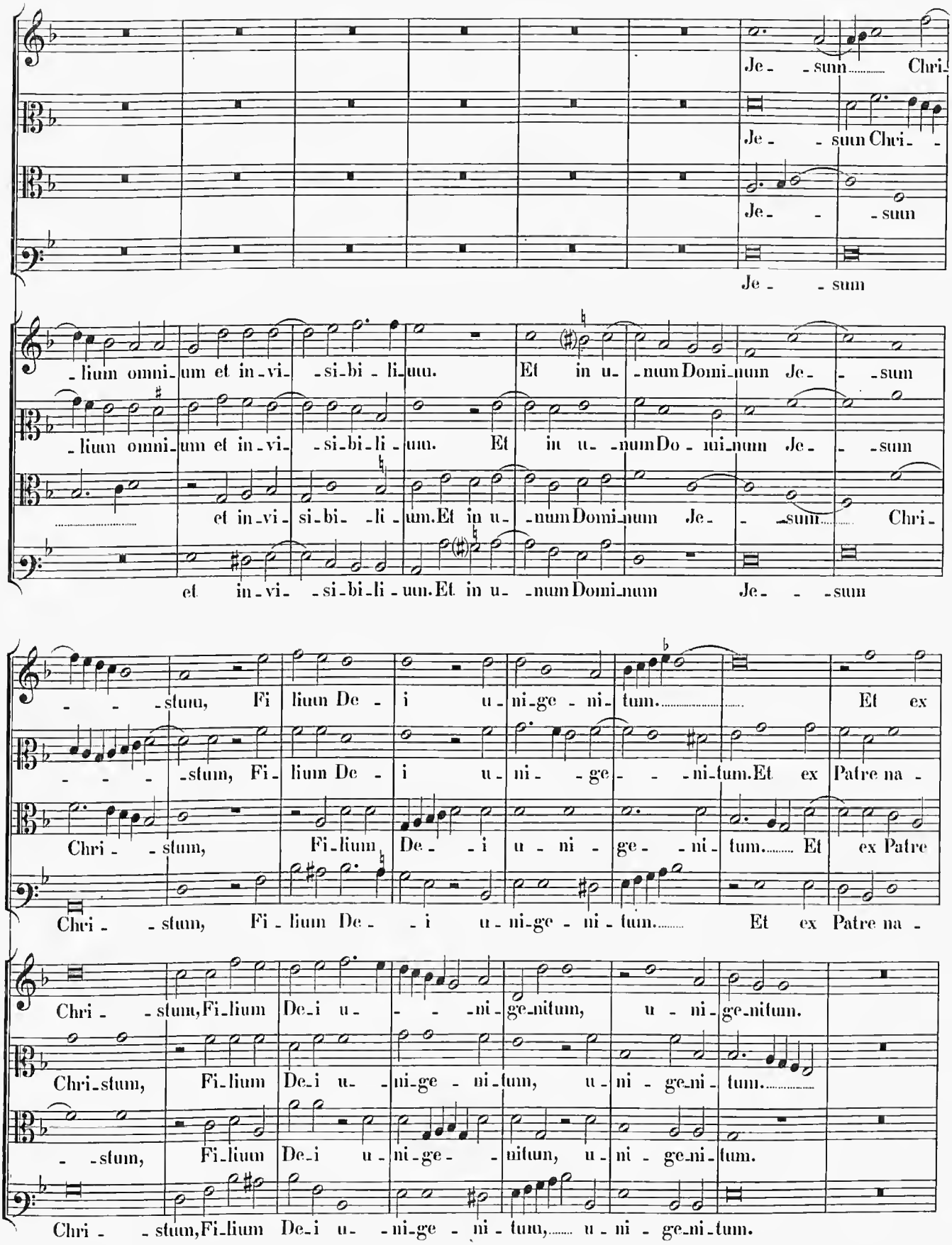
Je - sum Chri-
Je - sum Chri -
Je - sum
Je - sum
-lium omni-um et in-vi- -si-bi-li-uum. Et in u- -num Domi-num Je- -sum
-lium omni-um et in-vi- -si-bi-li-uum. Et in u- -num Do-mi-num Je- -sum
et in-vi- si-bi- -li-um. Et in u- -num Domi-num Je- -sum Chri-
et in-vi- -si-bi-li-uum. Et in u- -num Domi-num Je- - -sum
- - -stum, Fi lium De - i u-ni-ge-ni-tum. Et ex
- - - -stum, Fi-lium De - i u-ni- -ge- - -ni-tum. Et ex Patre na -
Chri- -stum, Fi-lium De- -i u-ni- ge- -ni-tum. Et ex Patre
Chri- -stum, Fi-lium De- -i u-ni-ge-ni-tum. Et ex Patre na -
Chri- -stum, Fi-lium De-i u- - -ni-ge-nitum, u-ni-ge-nitum.
Chri-stum, Fi-lium De-i u- -ni-ge-ni-tum, u-ni-ge-ni-tum.
- -stum, Fi-lium De-i u-ni-ge- -nitum, u-ni-ge-ni-tum.
Chri- -stum, Fi-lium De-i u- -ni-ge-ni-tum, u-ni-ge-ni-tum.

Patre na - tum an - te omni_a sae - - cu_la.

_tum an - te omni - a sae - - cu - la.

na - - tum an - te omni_a saecu_la.

_tum an - te omni_a saecu_la.

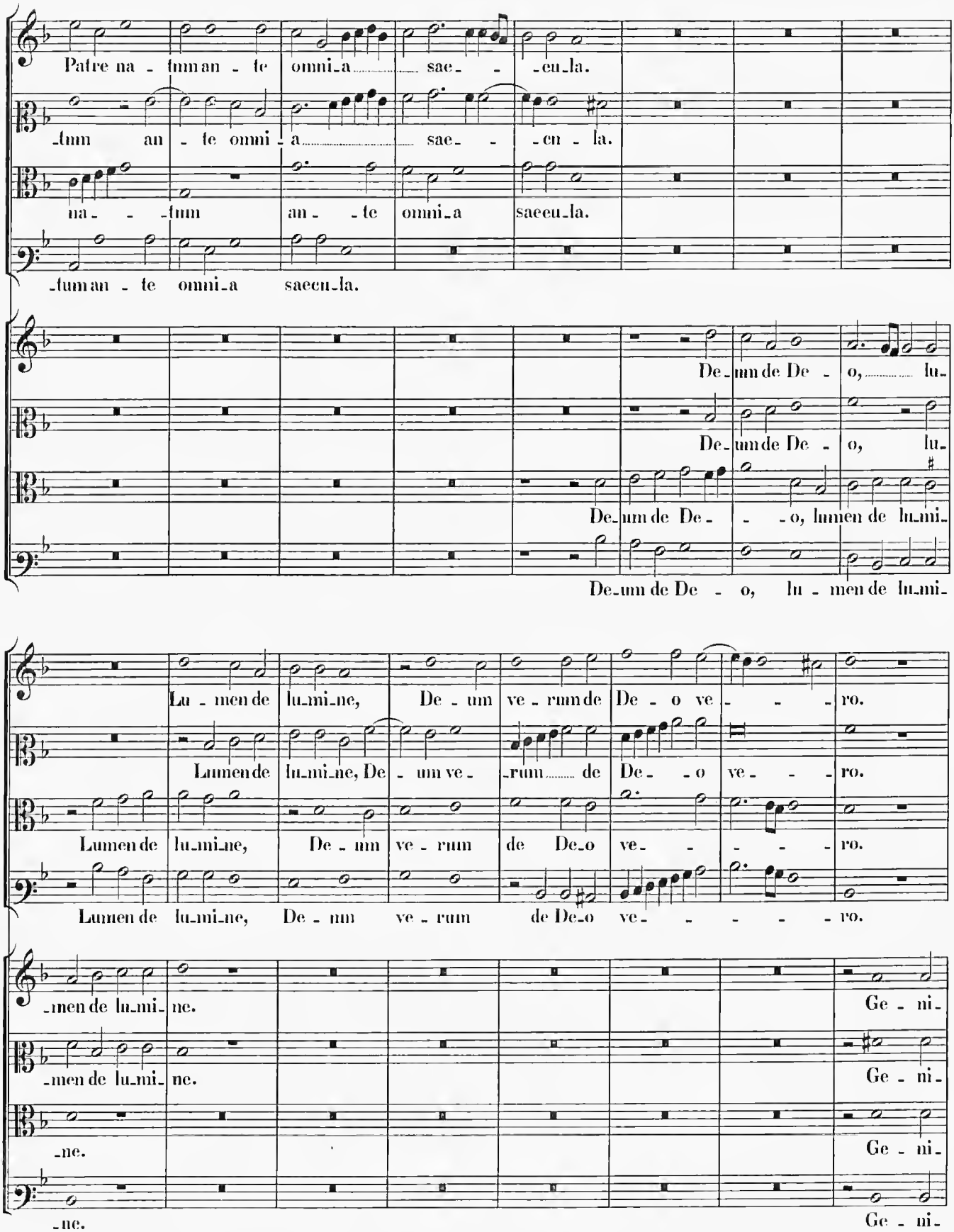

De_um de De - o, lu-

De_um de De - o, lu-

De_um de De - - o, lumen de lu_mi-

De_um de De - o, lu - men de lu_mi-

Lu - men de lu_mi_ne, De - um ve - rum de De - o ve - - - ro.

Lumen de lu_mi_ne, De - um ve - rum de De - o ve - - - ro.

Lumen de lu_mi_ne, De - um ve - rum de De_o ve - - - - - ro.

Lumen de lu_mi_ne, De - um ve - rum de De_o ve - - - - - ro.

_men de lu_mi_ne. Ge - ni-

_men de lu_mi_ne. Ge - ni-

_ne. Ge - ni-

_ne. Ge - ni-

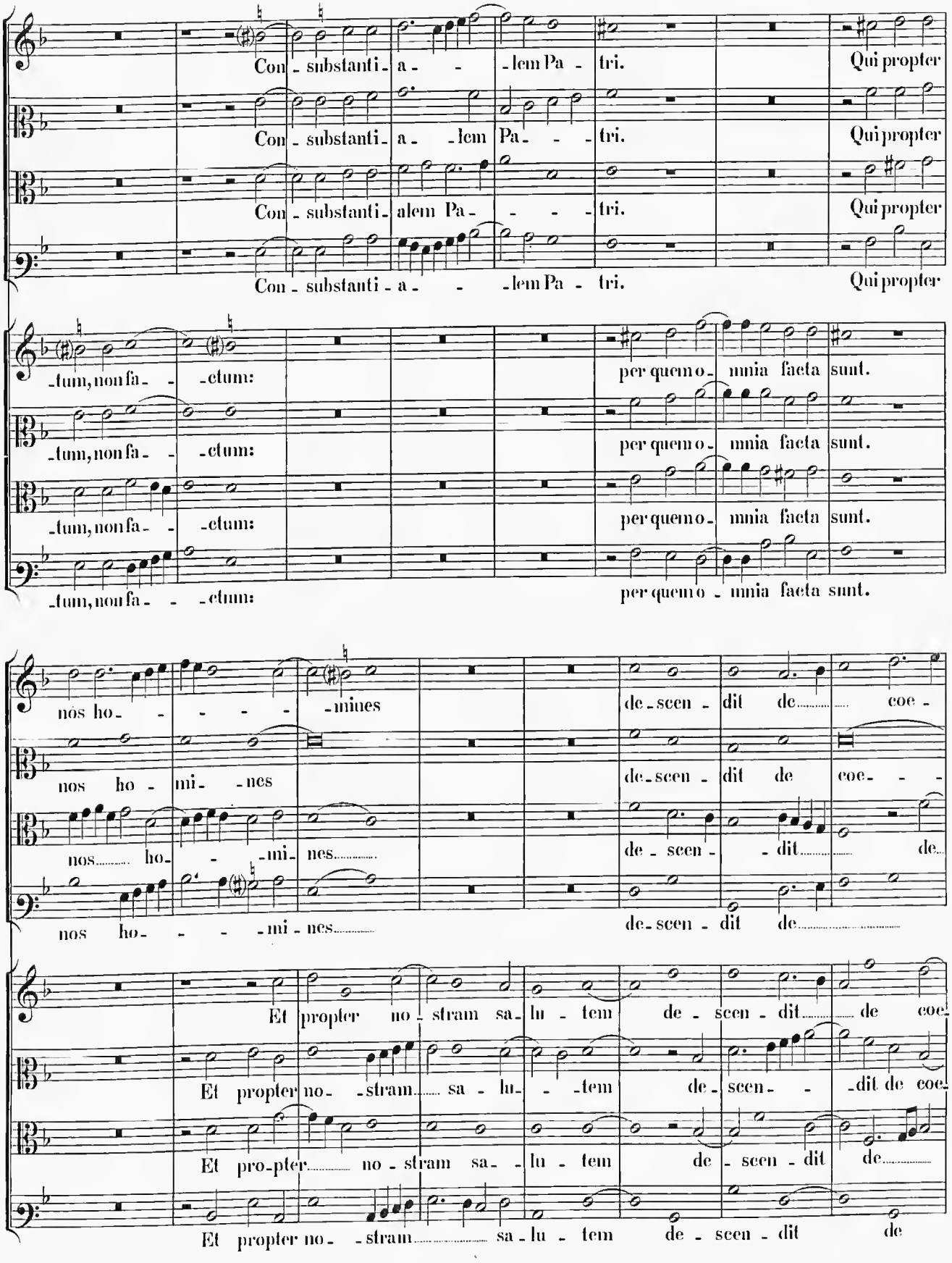
Con - substanti - a - - lem Pa - tri. Qui propter
Con - substanti - a - lem Pa - - - tri. Qui propter
Con - substanti - alem Pa - - - - tri. Qui propter
Con - substanti - a - - lem Pa - tri. Qui propter
- tum, non fa - - etum: per quem o - mnia facta sunt.
- tum, non fa - - etum: per quem o - mnia facta sunt.
- tum, non fa - - etum: per quem o - mnia facta sunt.
- tum, non fa - - - etum: per quem o - mnia facta sunt.
nos ho - - - - - mines de - scen - dit de coe -
nos ho - mi - nes de - scen - dit de coe - - -
nos ho - - - mi - nes de - scen - - dit de
nos ho - - - - mi - nes de - scen - dit de
Et propter no - stram sa - lu - tem de - scen - dit de coe -
Et propter no - - stram sa - lu - - tem de - scen - - dit de coe -
Et pro - pter no - stram sa - - lu - tem de - scen - dit de
Et propter no - - stram sa - lu - tem de - scen - dit de

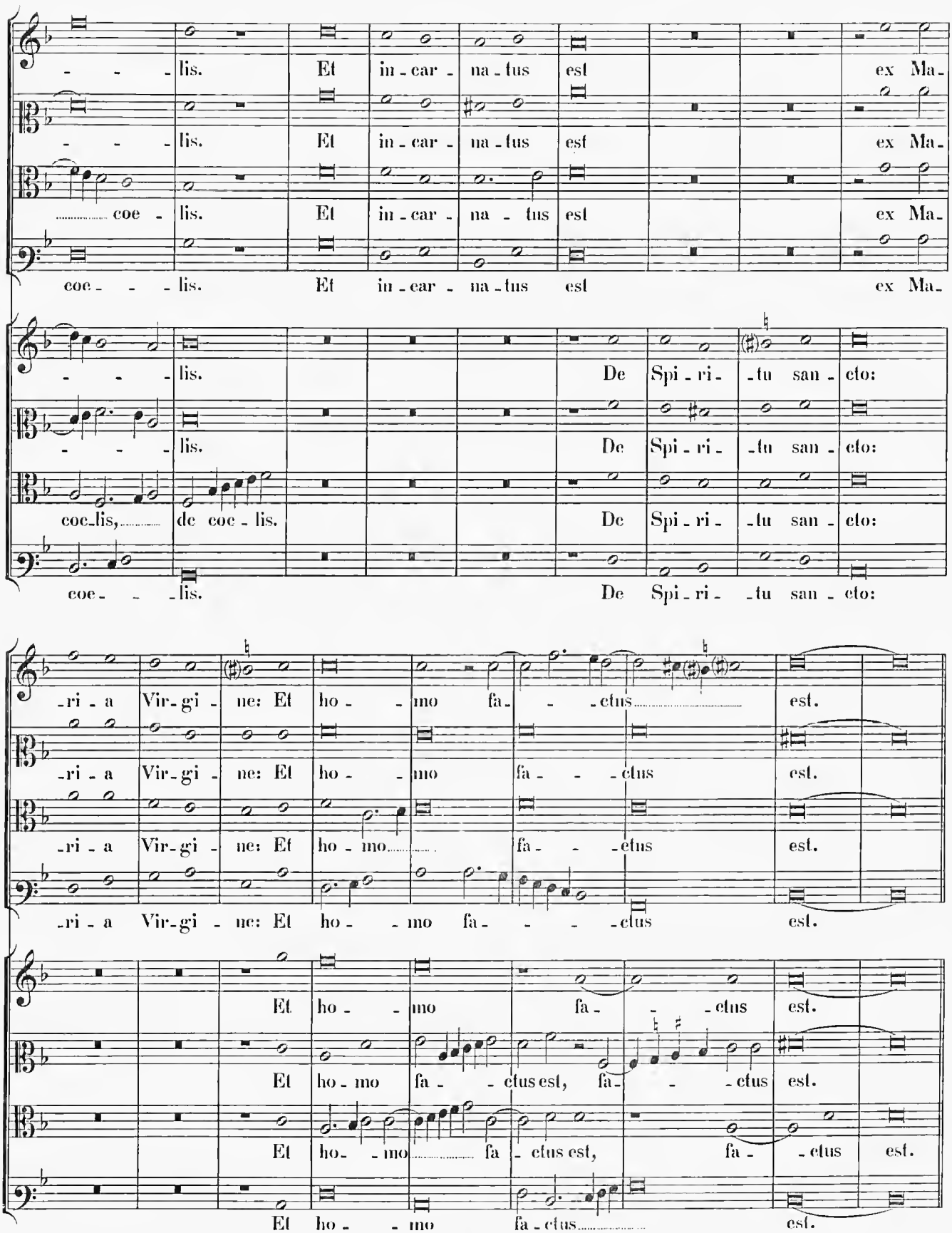
- - - lis. Et in - car - na - tus est ex Ma-
- - - lis. Et in - car - na - tus est ex Ma-
coe - - - lis. Et in - car - na - tus est ex Ma-
- - - lis. De Spi - ri - tu san - cto:
- - - lis. De Spi - ri - tu san - cto:
coc-lis, de coc - lis. De Spi - ri - tu san - cto:
coe - - - lis. De Spi - ri - tu san - cto:
-ri - a Vir - gi - ne: Et ho - - mo fa - - - ctus est.
-ri - a Vir - gi - ne: Et ho - - mo fa - - - ctus est.
-ri - a Vir - gi - ne: Et ho - mo fa - - - ctus est.
-ri - a Vir - gi - ne: Et ho - - mo fa - - - ctus est.
Et ho - - mo fa - - - ctus est.
Et ho - mo fa - - - ctus est, fa - - - ctus est.
Et ho - - mo fa - ctus est, fa - - ctus est.
Et ho - - mo fa - ctus est.

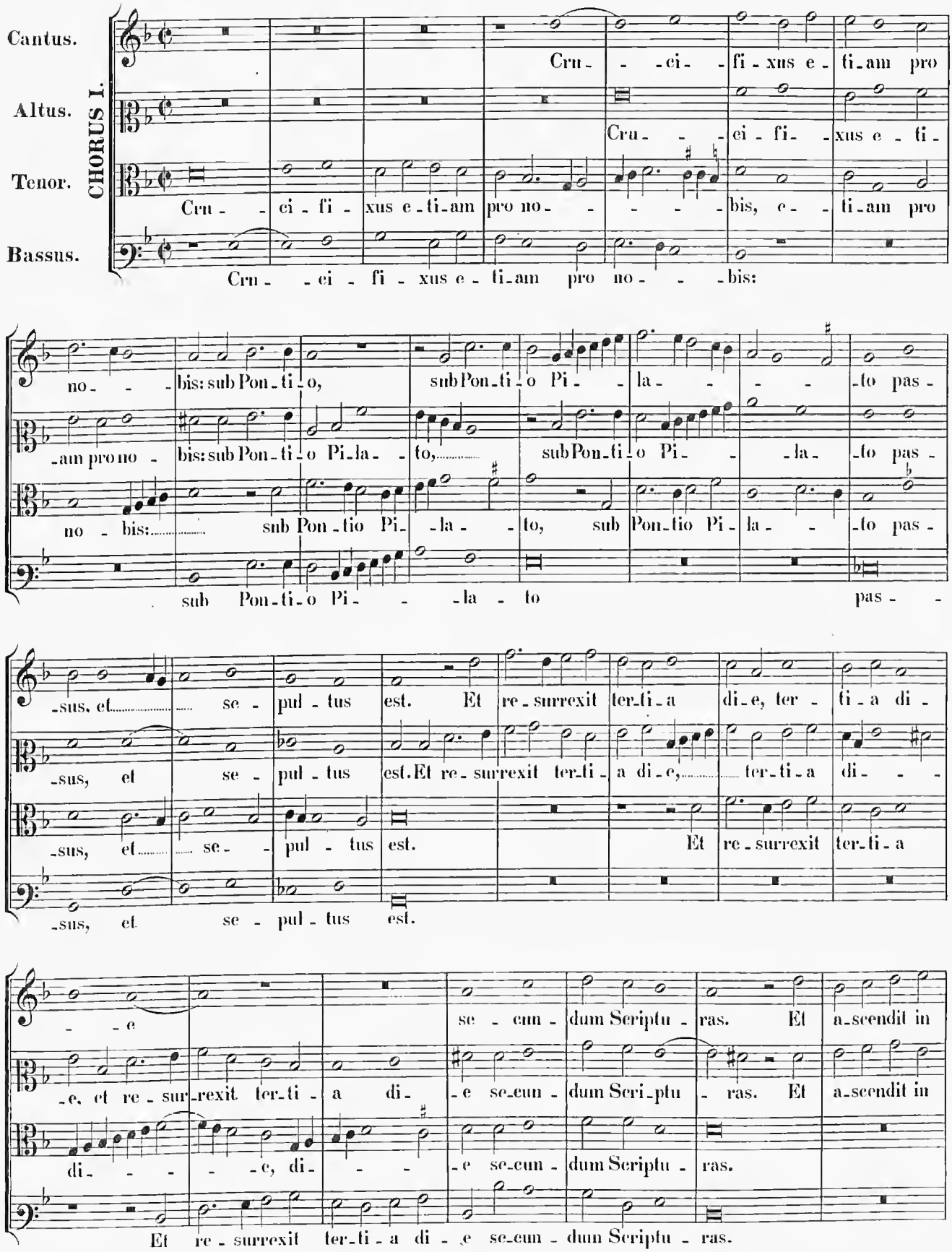
CHORUS I.
Cantus.
Altus.
Tenor.
Bassus.
Cru - - ci - fi - xus e - ti - am pro
Cru - - ci - fi - xus e - ti - am pro no - - - - bis, e - - ti - am pro
Cru - - ci - fi - xus e - ti - am pro no - - - bis:
no - - bis: sub Pon - ti - o, sub Pon - ti - o Pi - la - - - to pas -
- am pro no - bis: sub Pon - ti - o Pi - la - to, sub Pon - ti - o Pi - - la - to pas -
no - bis: sub Pon - tio Pi - la - to, sub Pon - tio Pi - la - - to pas -
sub Pon - ti - o Pi - - la - to pas - -
- sus, et se - pul - tus est. Et re - surrexit ter - ti - a di - e, ter - ti - a di -
- sus, et se - pul - tus est. Et re - surrexit ter - ti - a di - e, ter - ti - a di - - -
- sus, et se - pul - tus est. Et re - surrexit ter - ti - a
- sus, et se - pul - tus est.
- - e se - cun - dum Scriptu - ras. Et a - scendit in
- e, et re - sur - rexit ter - ti - a di - e se - cun - dum Scri - ptu - ras. Et a - scendit in
di - - - - e, di - - - e se - cun - dum Scriptu - ras.
Et re - surrexit ter - ti - a di - e se - cun - dum Scriptu - ras.

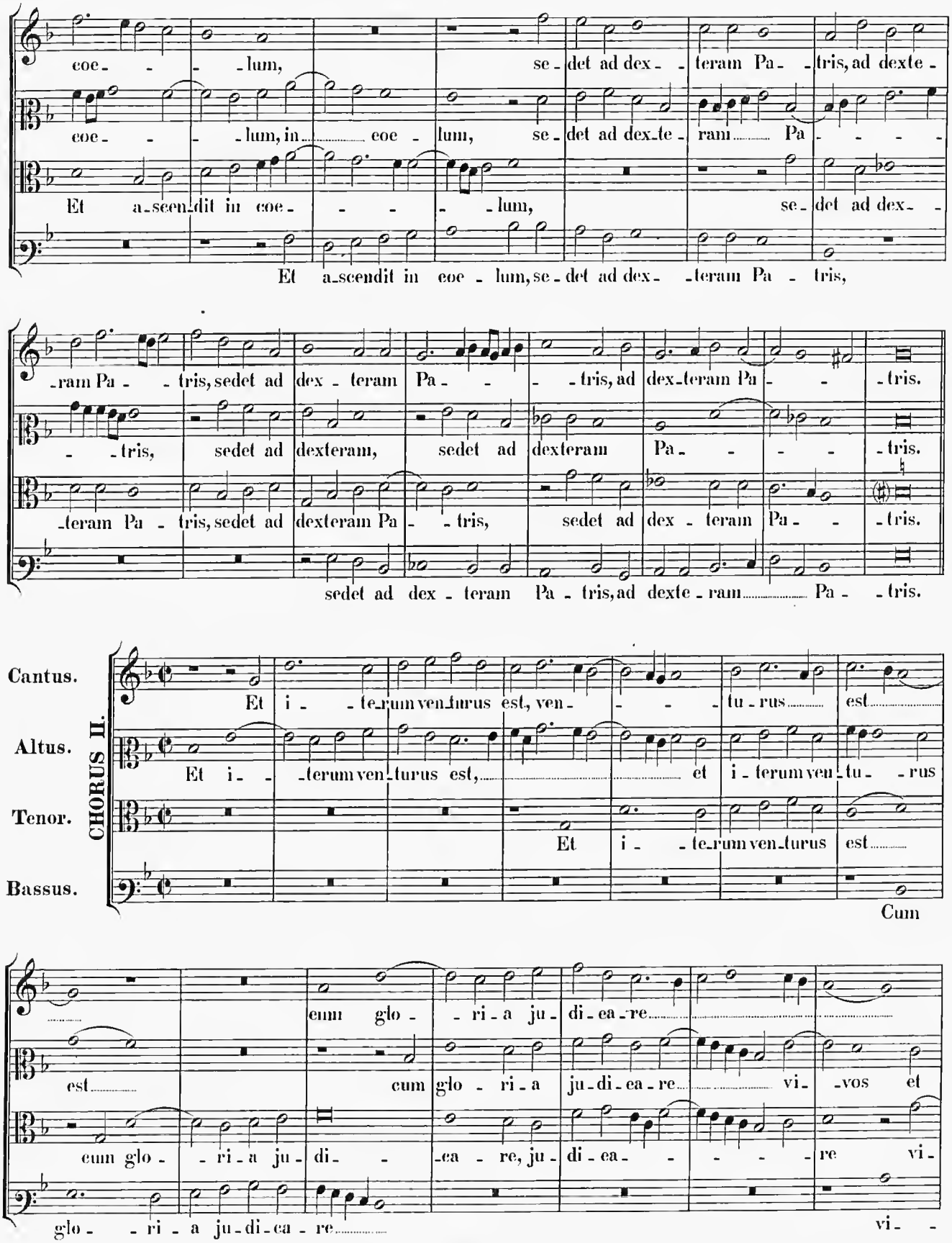
coe - - - - lum, se - det ad dex - - teram Pa - - tris, ad dexte -
coe - - - - lum, in ..... coe - lum, se - det ad dex - te - ram ..... Pa - - - -
Et a - scen - dit in coe - - - - - lum, se - det ad dex - -
Et a - scendit in coe - lum, se - det ad dex - - teram Pa - tris,
- ram Pa - - tris, sedet ad dex - teram Pa - - - - tris, ad dex - teram Pa - - - tris.
- - tris, sedet ad dexteram, sedet ad dexteram Pa - - - - tris.
- teram Pa - tris, sedet ad dexteram Pa - - tris, sedet ad dex - teram Pa - - tris.
sedet ad dex - teram Pa - tris, ad dexte - ram ..... Pa - - tris.
Cantus.
Altus.
Tenor.
Bassus.
CHORUS II.
Et i - - te - rum ven - turus est, ven - - - - tu - rus ..... est .....
Et i - - - terum ven - turus est, ... et i - terum ven - tu - - rus
Et i - - te - rum ven - turus est .....
Cum
est .....
cum glo - - ri - a ju - di - ea - re .....
cum glo - ri - a ju - di - ea - re ..... vi - - vos et
cum glo - - ri - a ju - di - - - ea - re, ju - di - ea - - - - - re vi -
glo - - ri - a ju - di - ca - re .....
vi - -

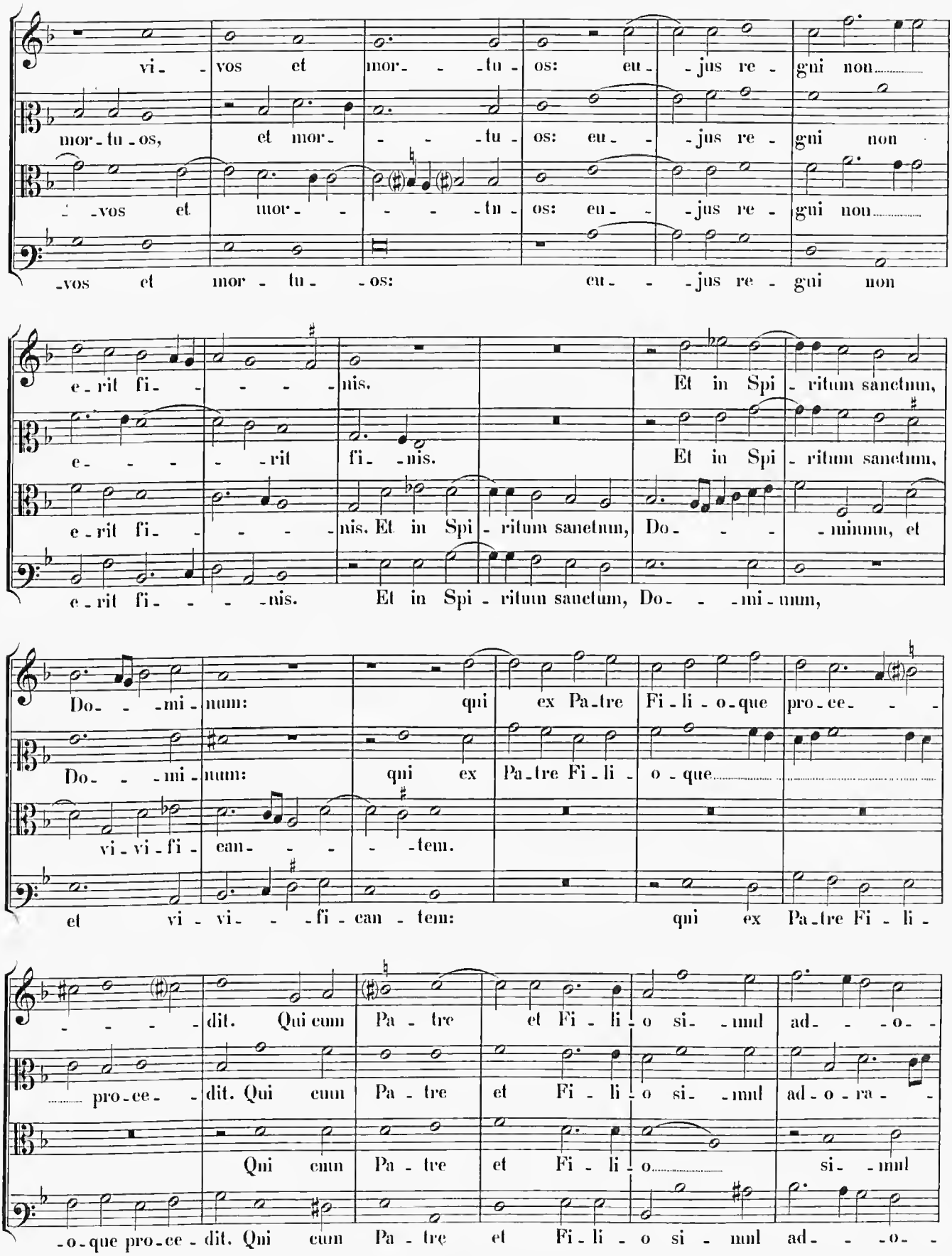
vi - vos et mor - - tu - os: eu - jus re - gni non
mor - tu - os, et mor - - - tu - os: eu - jus re - gni non
- vos et mor - - - - tu - os: eu - jus re - gni non
- vos et mor - tu - os: eu - jus re - gni non
e - rit fi - - - - nis. Et in Spi - ritum sanctum,
e - - - - rit fi - nis. Et in Spi - ritum sanctum,
e - rit fi - - - - nis. Et in Spi - ritum sanctum, Do - - - minum, et
e - rit fi - - - - nis. Et in Spi - ritum sanctum, Do - - - mi - num,
Do - - - mi - num: qui ex Pa - tre Fi - li - o - que pro - ce - - -
Do - - - mi - num: qui ex Pa - tre Fi - li - o - que
vi - vi - fi - can - - - - tem.
et vi - vi - - - fi - can - tem: qui ex Pa - tre Fi - li -
- - - - dit. Qui cum Pa - tre et Fi - li - o si - mul ad - - - o -
pro - ce - dit. Qui cum Pa - tre et Fi - li - o si - mul ad - o - ra - -
Qui cum Pa - tre et Fi - li - o si - mul
- o - que pro - ce - dit. Qui cum Pa - tre et Fi - li - o si - mul ad - - - o -

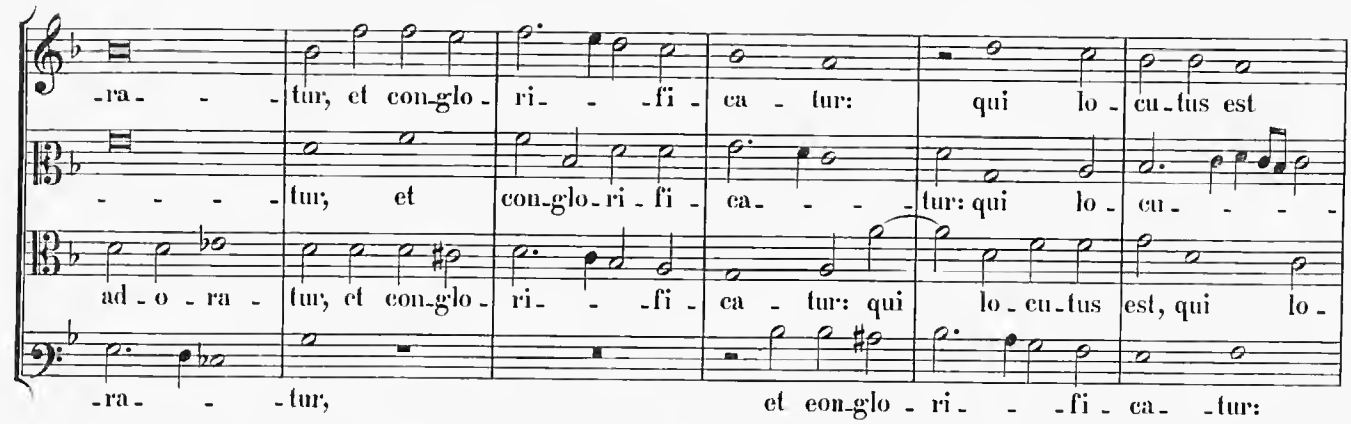
-ra- - - tur, et con-glo- ri- - -fi- ca - tur: qui lo- cu-tus est
- - - - tur; et con-glo-ri-fi- ca- - - -tur: qui lo- cu- - - - -
ad-o-ra- tur, et con-glo- ri- - -fi- ca - tur: qui lo-cu-tus est, qui lo-
-ra- - -tur, et con-glo- ri- - -fi- ca- -tur:

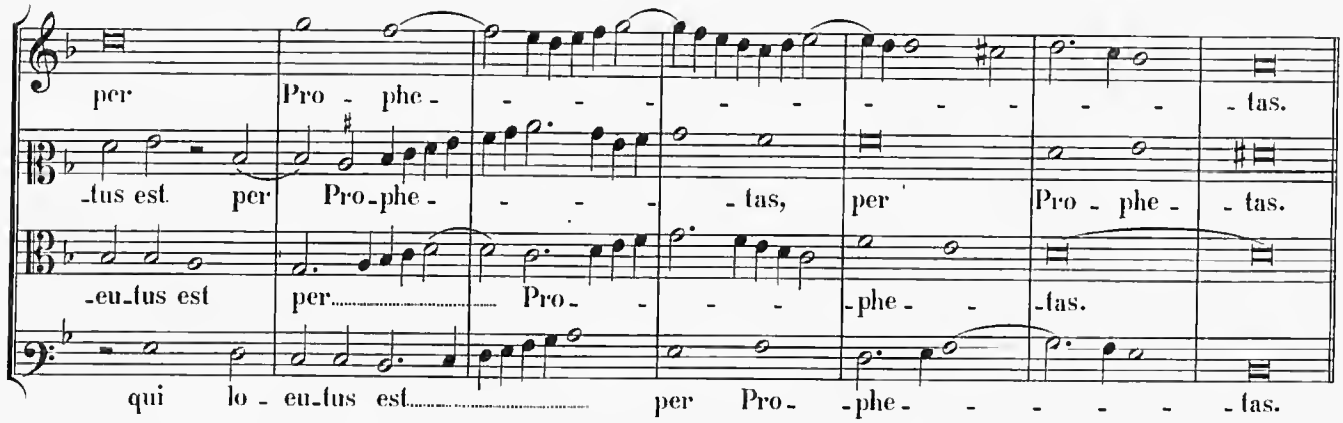
per Pro- phe- - - - - - - - - - - -tas.
-tus est per Pro-phe- - - - -tas, per Pro- phe- -tas.
-eu-tus est per..... Pro- - - - -phe- - -tas.
qui lo- eu-tus est..... per Pro- -phe- - - - - - -tas.

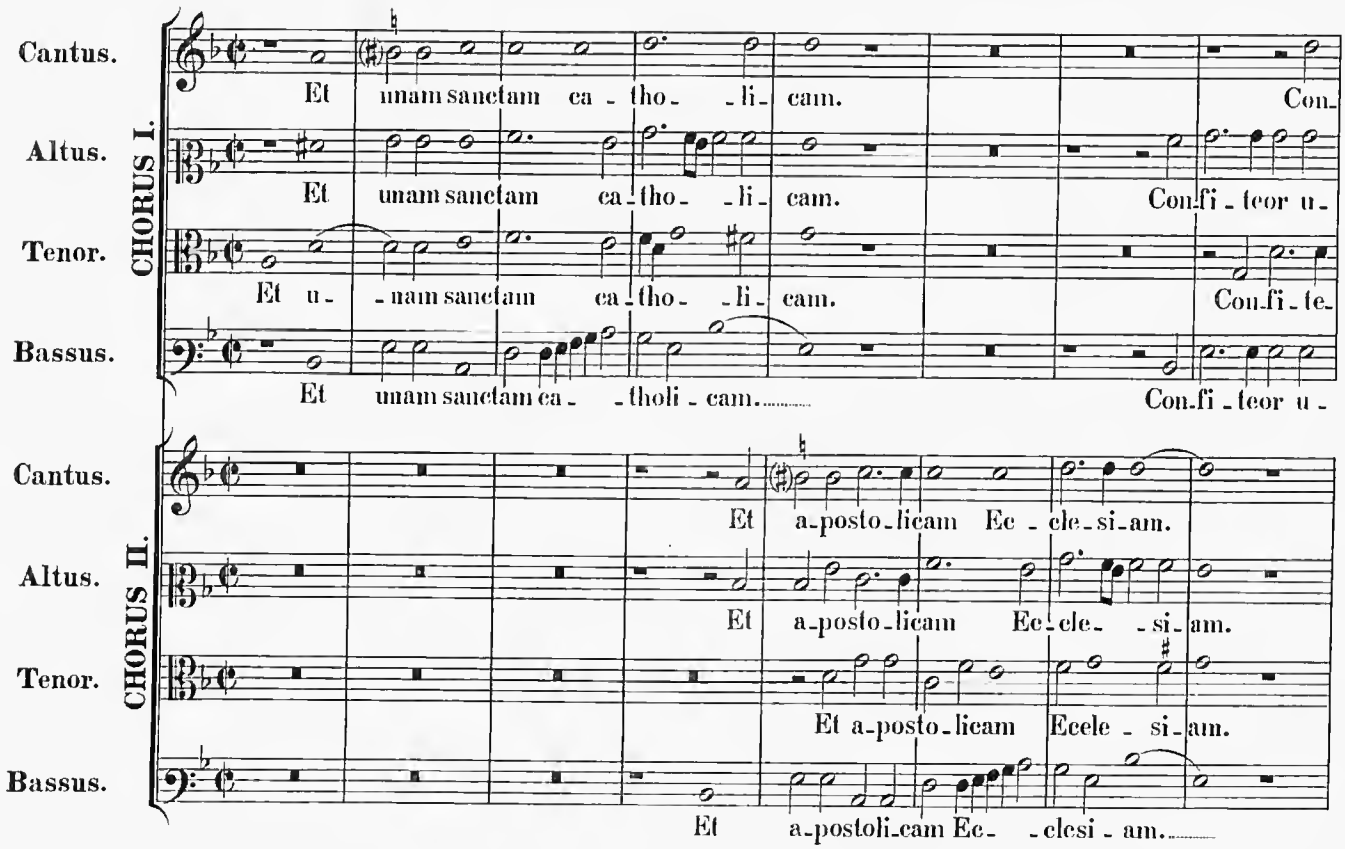
CHORUS I.
Cantus. Et unam sanctam ca- tho- -li- cam. Con-
Altus. Et unam sanctam ca-tho- -li- cam. Con-fi- teor u-
Tenor. Et u- -nam sanctam ca-tho- -li- cam. Con-fi- te-
Bassus. Et unam sanctam ca- -tholi- cam..... Con-fi- teor u-
CHORUS II.
Cantus. Et a-posto-licam Ec- cle-si-am.
Altus. Et a-posto-licam Ec-cle- -si-am.
Tenor. Et a-posto-licam Eccle- si-am.
Bassus. Et a-postoli-cam Ec- -clesi- am.....

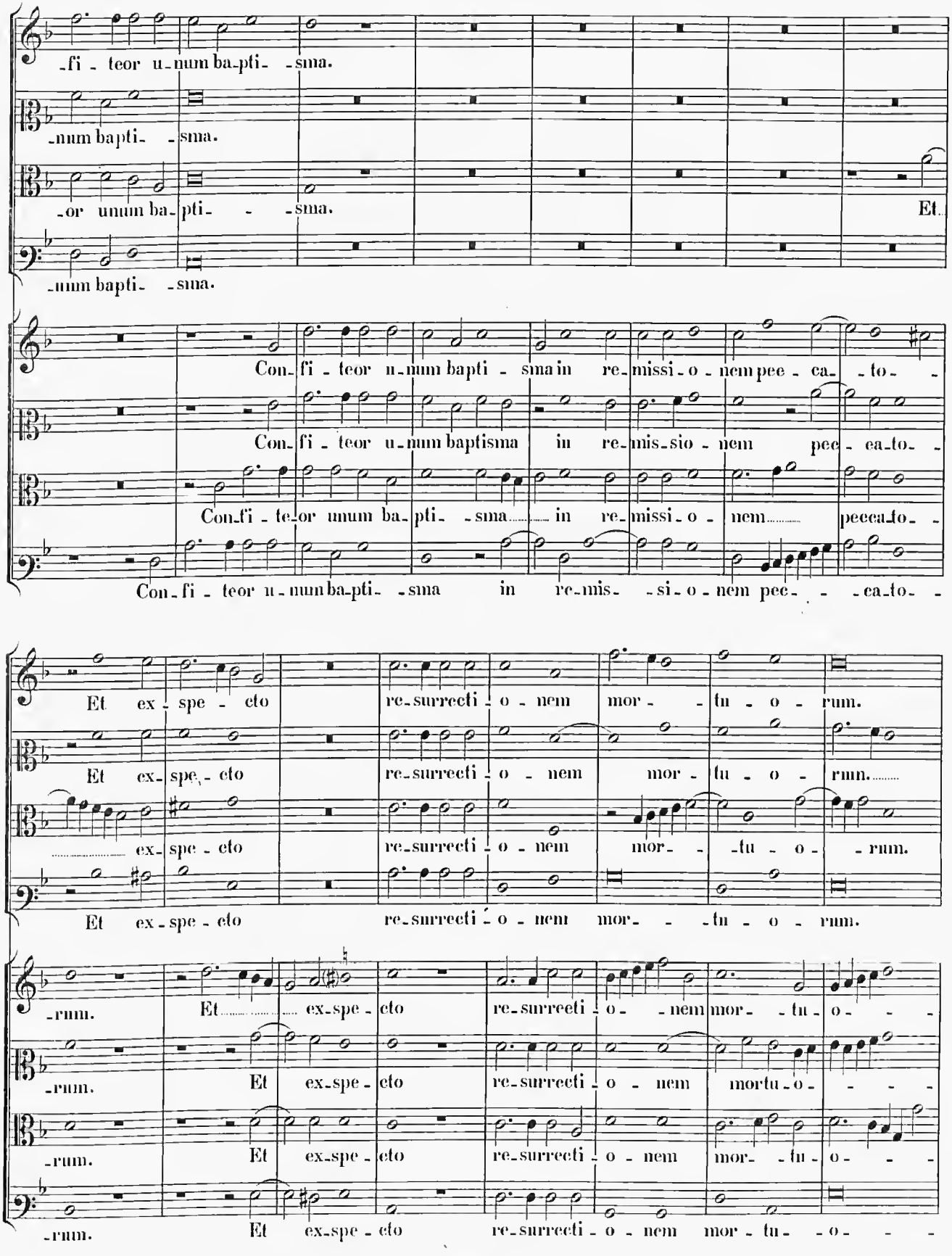
-fi - teor u-num ba-pti- -sma.
-num bapti- -sma.
-or unum ba-pti- - -sma.
Et
-num bapti- -sma.
Con-fi - teor u-num bapti - sma in re-missi-o - nem pee - ca- -to- -
Con-fi - teor u-num baptisma in re-mis-sio - nem pee - ea-to- -
Con-fi - te-or unum ba-pti- -sma in re-missi-o - nem peeca-to- -
Con-fi - teor u-num ba-pti- -sma in re-mis- -si-o-nem pec- - -ca-to- -
Et ex - spe - cto re-surrecti - o - nem mor - - tu - o - rum.
Et ex-spe - cto re-surrecti - o - nem mor - tu - o - rum.
ex-spe - cto re-surrecti - o - nem mor- - -tu - o - -rum.
Et ex-spe - cto re-surrecti - o - nem mor- - -tu - o - rum.
-rum. Et ex-spe - cto re-surreeti - o- -nem mor- -tu - o- - -
-rum. Et ex-spe - cto re-surrecti - o - nem mortu-o- - - -
-rum. Et ex-spe - cto re-surrecti - o - nem mor- -tu - o- - -
-rum. Et ex-spe - cto re-surrecti - o - nem mor - tu- -o- - -

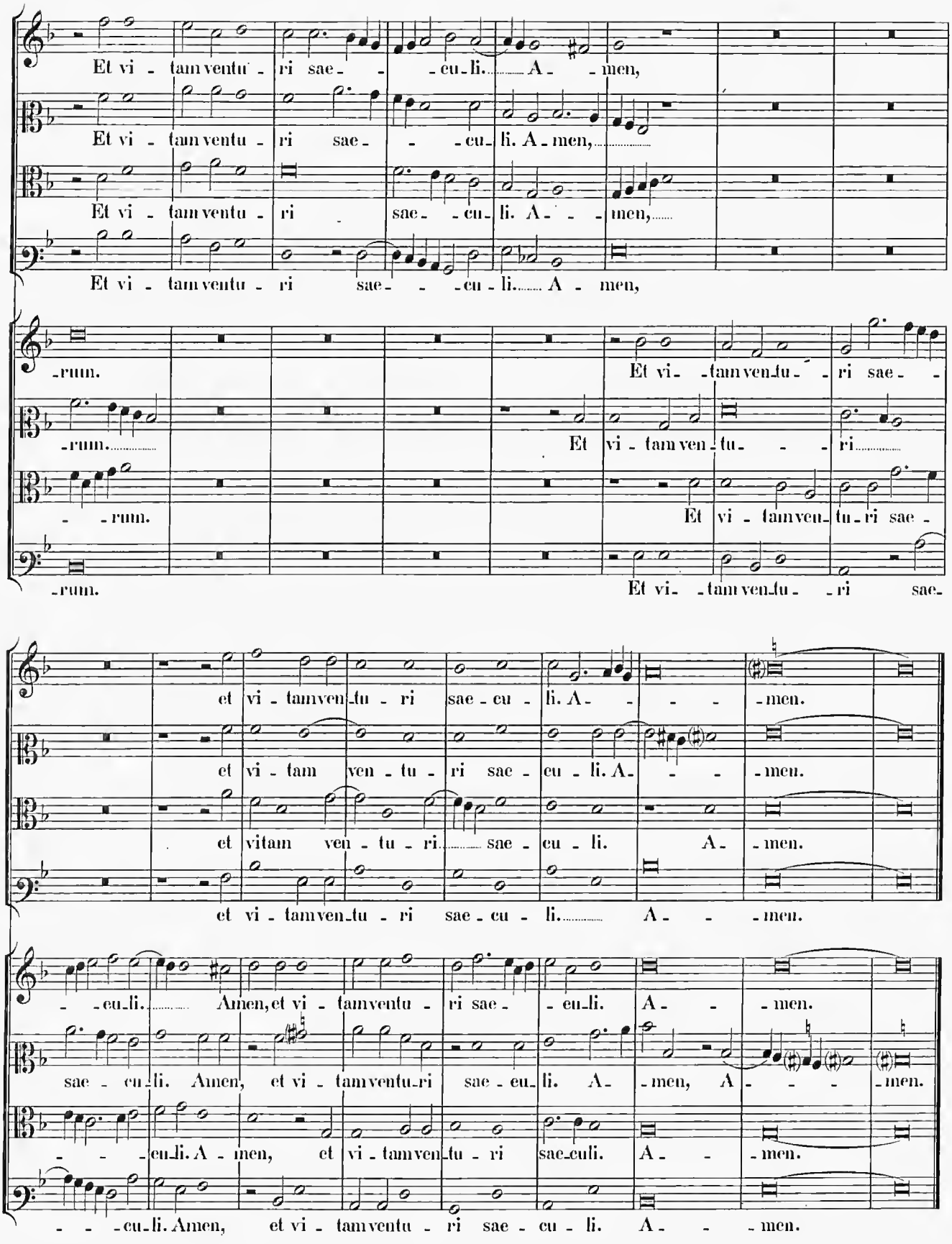
Et vi - tam ventu - ri sae - - - cu - li. A - men,
Et vi - tam ventu - ri sae - - - cu - li. A - men,
Et vi - tam ventu - ri sae - - - cu - li. A - men,
Et vi - tam ventu - ri sae - - - cu - li. A - men,
-rum.
-rum.
- -rum.
-rum.
Et vi - tam ven - tu - ri sae -
Et vi - tam ven - tu - ri
Et vi - tam ven - tu - ri sae -
Et vi - tam ven - tu - ri sae -
et vi - tam ven - tu - ri sae - cu - li. A - - - men.
et vi - tam ven - tu - ri sae - cu - li. A - - - men.
et vi - tam ven - tu - ri sae - cu - li. A - - - men.
et vi - tam ven - tu - ri sae - cu - li. A - - - men.
- - cu - li. Amen, et vi - tam ventu - ri sae - cu - li. A - - men.
sae - cu - li. Amen, et vi - tam ventu - ri sae - cu - li. A - men, A - - - men.
- - - cu - li. A - men, et vi - tam ven - tu - ri sae - cu - li. A - - men.
- - - cu - li. Amen, et vi - tam ventu - ri sae - cu - li. A - - men.

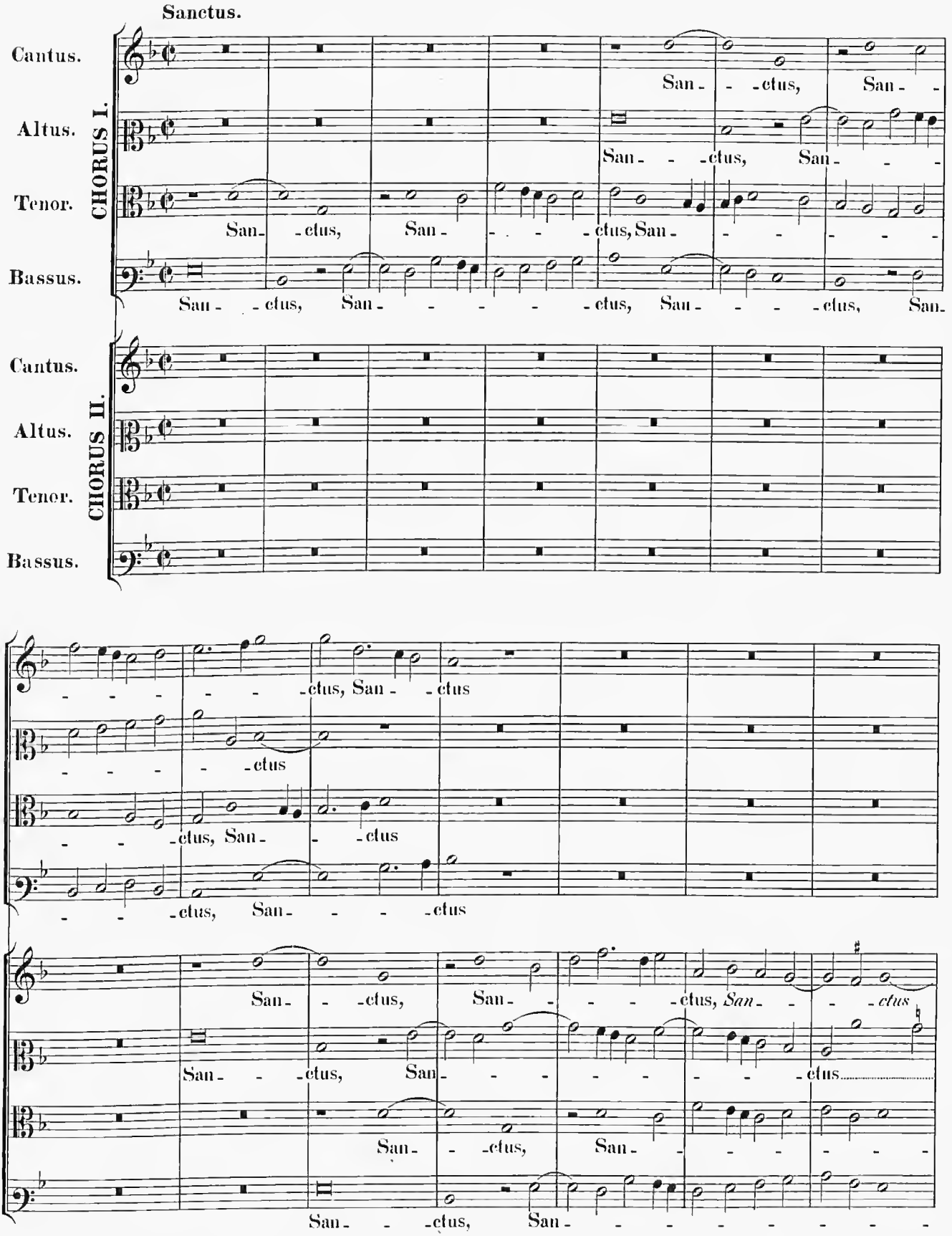
Sanctus.
Cantus.
Altus.
Tenor.
Bassus.
CHORUS I.
San - - ctus, San - -
San - - ctus, San - - -
San - ctus, San - - - - ctus, San - - - - - -
San - - ctus, San - - - - - - ctus, San - - - - ctus, San -
CHORUS II.
Cantus.
Altus.
Tenor.
Bassus.
- - - - - - ctus, San - - ctus
- - - - - ctus
- - ctus, San - - ctus
- - ctus, San - - - - ctus
San - - ctus, San - - - - - ctus, *San* - - - *ctus*
San - - ctus, San - - - - - - - - - ctus
San - - ctus, San - - - - - - -
San - - ctus, San - - - - - - - - -

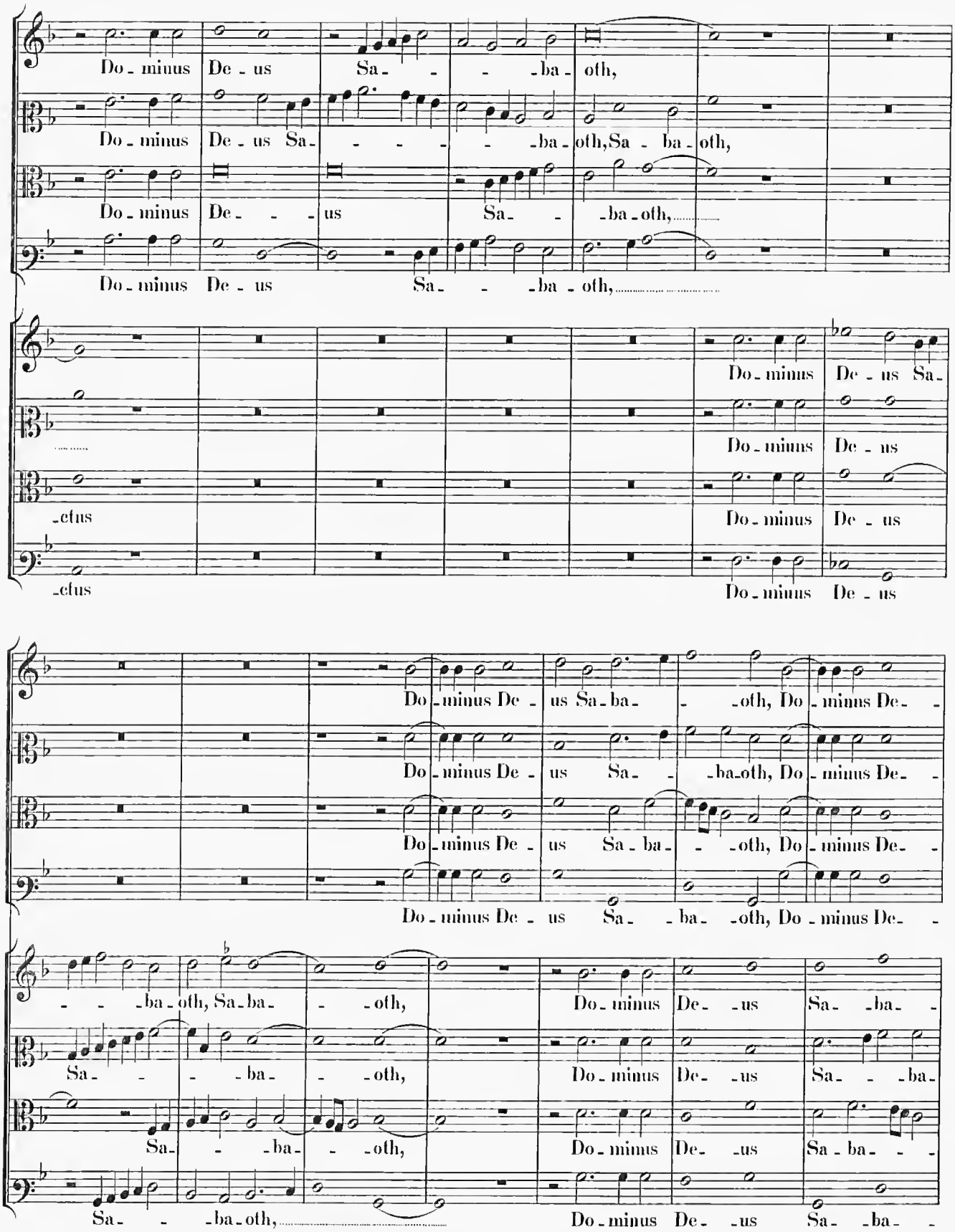
Do - minus De - us Sa - - - ba - oth,
Do - minus De - us Sa - - - - - ba - oth, Sa - ba - oth,
Do - minus De - - - us Sa - - ba - oth,
Do - minus De - us Sa - - ba - oth,
Do - minus De - us
- ctus
Do - minus De - us
- ctus
Do - minus De - us
Do - minus De - us Sa - ba - - oth, Do - minus De - -
Do - minus De - us Sa - - ba - oth, Do - minus De - -
Do - minus De - us Sa - ba - - oth, Do - minus De - -
Do - minus De - us Sa - - ba - oth, Do - minus De - -
- - ba - oth, Sa - ba - - oth,
Sa - - - ba - - oth,
Sa - - - ba - - oth,
Sa - - ba - oth,
Do - minus De - us Sa - ba - -
Do - minus De - us Sa - - ba -
Do - minus De - us Sa - ba - -
Do - minus De - us Sa - ba - -

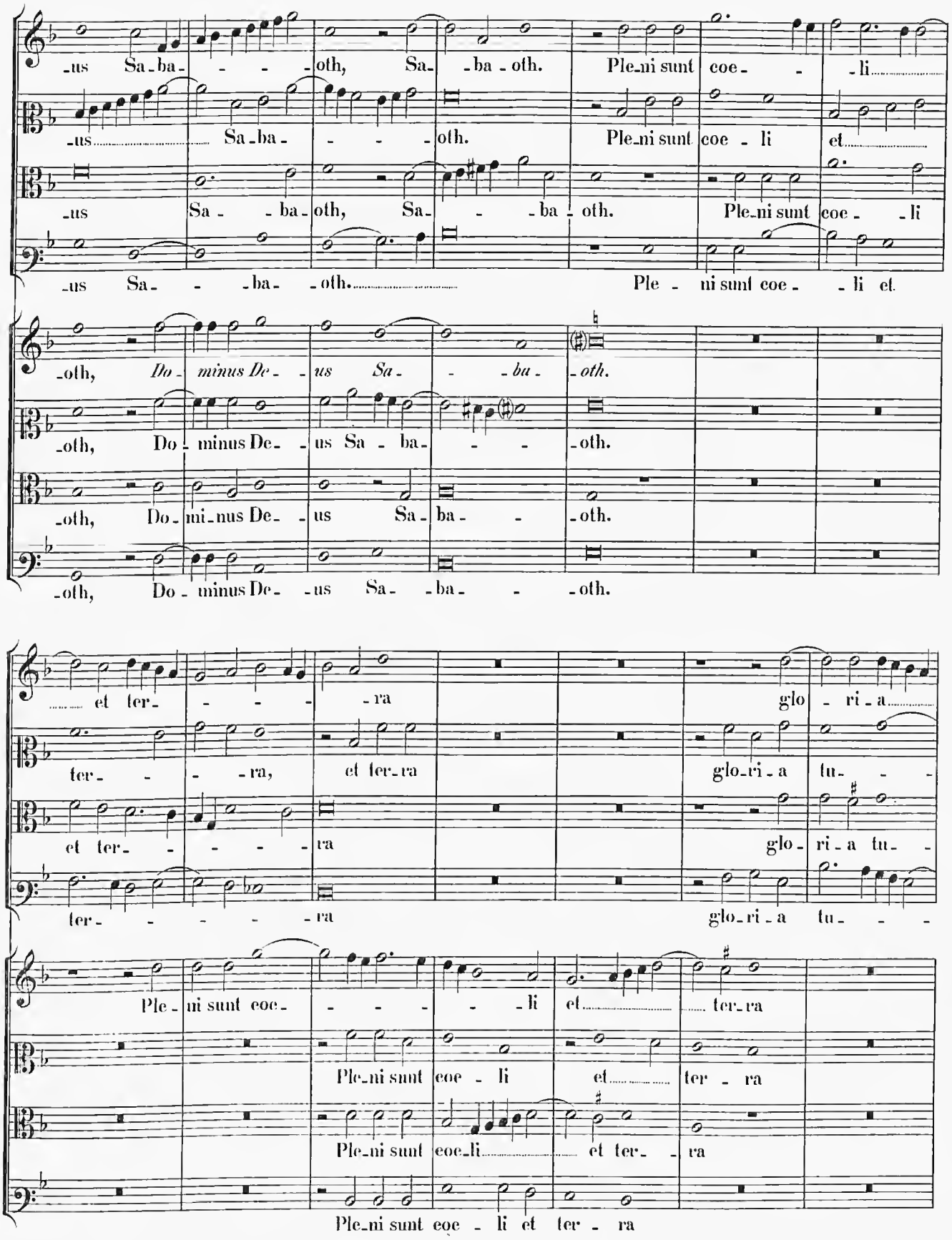
-us Sa-ba- - - -oth, Sa- -ba-oth. Ple-ni sunt coe- - -li
-us Sa-ba- - - -oth. Ple-ni sunt coe-li et
-us Sa- - -ba-oth, Sa- - -ba-oth. Ple-ni sunt coe- -li
-us Sa- - -ba-oth. Ple- ni sunt coe- -li et
-oth, *Do- minus De- -us Sa- - -ba- -oth.*
-oth, Do- minus De- -us Sa- -ba- -oth.
-oth, Do-mi-nus De- -us Sa-ba- - -oth.
-oth, Do- minus De- -us Sa- -ba- - -oth.
et ter- - - -ra glo- ri- a
ter- - - -ra, et ter-ra glo-ri-a tu- -
et ter- - - - - ra glo- ri- a tu-
ter- - - - - -ra glo-ri-a tu- - -
Ple- ni sunt coe- - - - -li et ter-ra
Ple-ni sunt coe- li et ter- ra
Ple-ni sunt coe-li et ter- ra
Ple-ni sunt coe- li et ter- ra

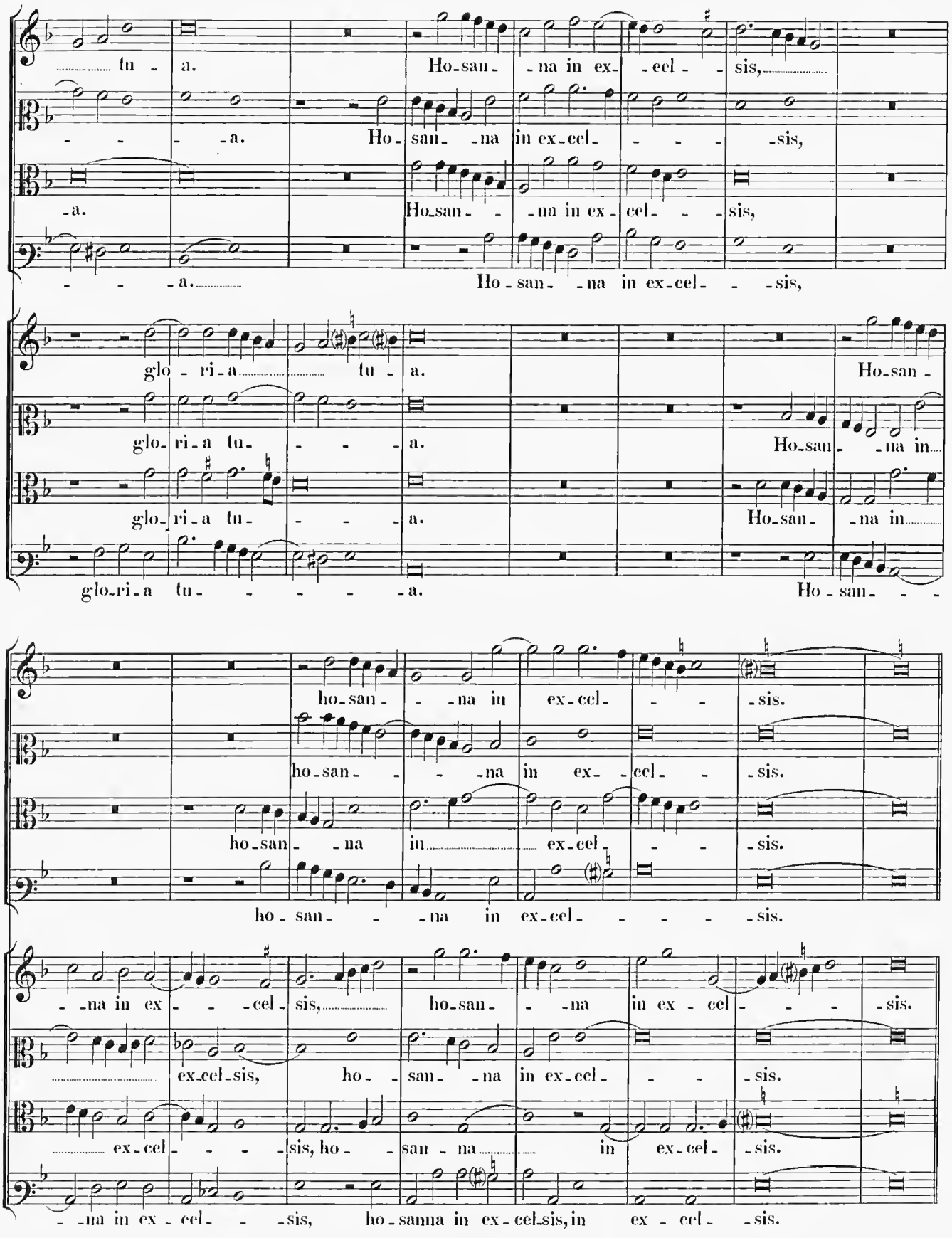
tu - a. Ho-san- -na in ex- -cel- - sis,
- - - -a. Ho- san- -na in ex-cel- - - -sis,
-a. Ho-san- - -na in ex- cel- - -sis,
- - - a. Ho - san- -na in ex-cel- - -sis,
glo - ri-a tu - a. Ho-san-
glo- ri-a tu- - - -a. Ho-san- -na in
glo- ri-a tu- - - -a. Ho-san- -na in
glo-ri-a tu- - - - - -a. Ho - san- - -
ho-san- - -na in ex-cel- - - -sis.
ho-san- - - -na in ex- -cel- - -sis.
ho-san- -na in ..... ex-cel- - - -sis.
ho - san- - -na in ex-cel- - - - - -sis.
-na in ex - - -cel- sis, ho-san- - -na in ex - cel - - - -sis.
ex-cel-sis, ho- - san- -na in ex-cel- - - -sis.
ex-cel- - - - -sis, ho- - san - na in ex-cel- -sis.
-na in ex - cel- - -sis, ho-sanna in ex-cel-sis, in ex - cel- -sis.

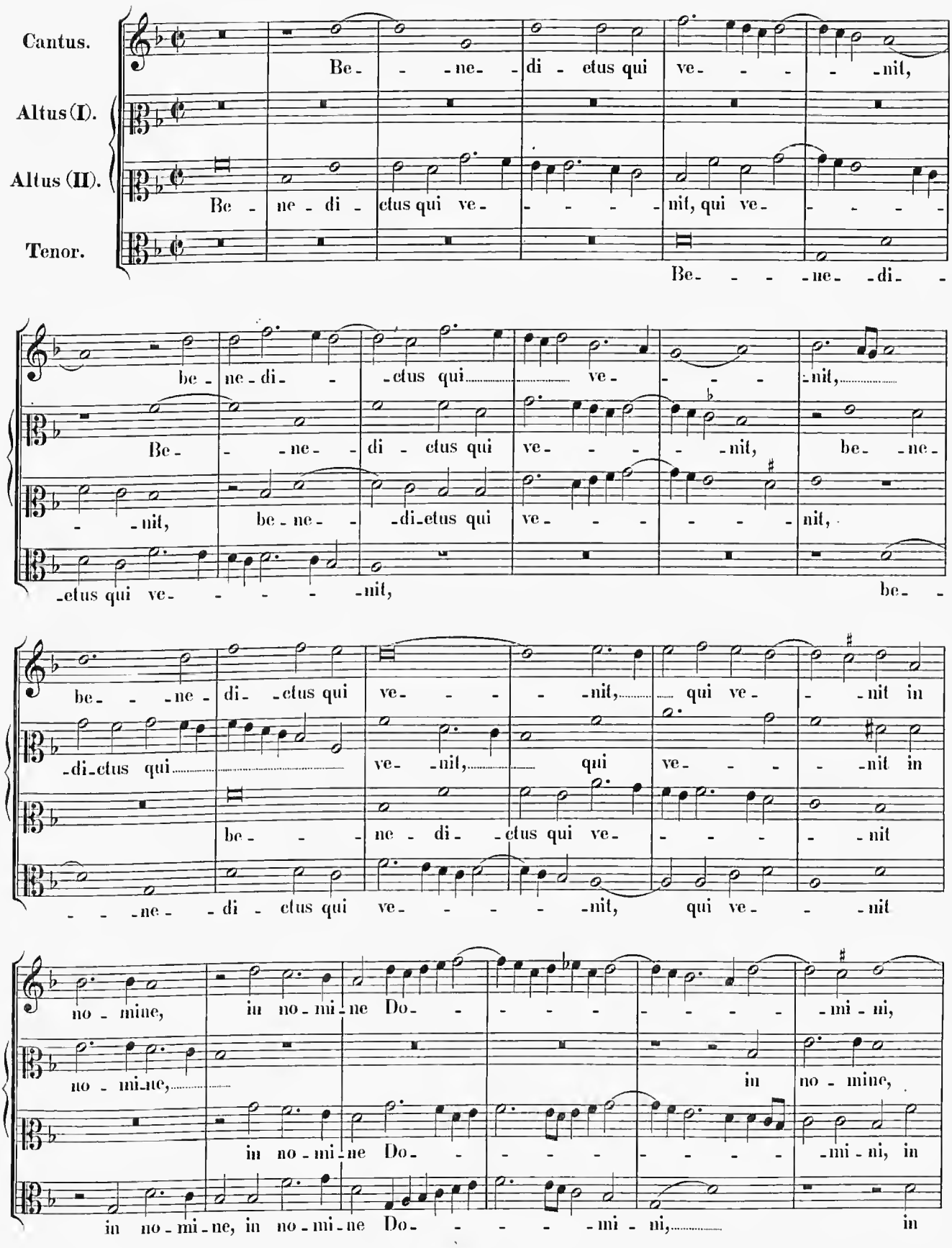
Cantus.
Altus (I).
Altus (II).
Tenor.
Be- - -ne- -di - ctus qui ve- - - - -nit,
Be - ne - di - ctus qui ve- - - - - nit, qui ve- - - - -
Be- - - - ne- -di- -
be - ne - di- - -ctus qui ve- - - - -nit,
Be- - - ne- - di - ctus qui ve- - - - - nit, be- -ne-
- -nit, be - ne- - -di-ctus qui ve- - - - - - nit,
-ctus qui ve- - - - - nit, be- -
be- - - ne - di- -ctus qui ve- - - - -nit, qui ve- - -nit in
-di-ctus qui ve- -nit, qui ve- - - - -nit in
be- - - ne - di- -ctus qui ve- - - - -nit
- - -ne- - -di - ctus qui ve- - - - - -nit, qui ve- - -nit
no - mine, in no - mi - ne Do- - - - - - - - - -mi - ni,
no - mi-ne, in no - mine,
in no - mi - ne Do- - - - - - - - - -mi - ni, in
in no - mi - ne, in no - mi - ne Do- - - - -mi - ni, in

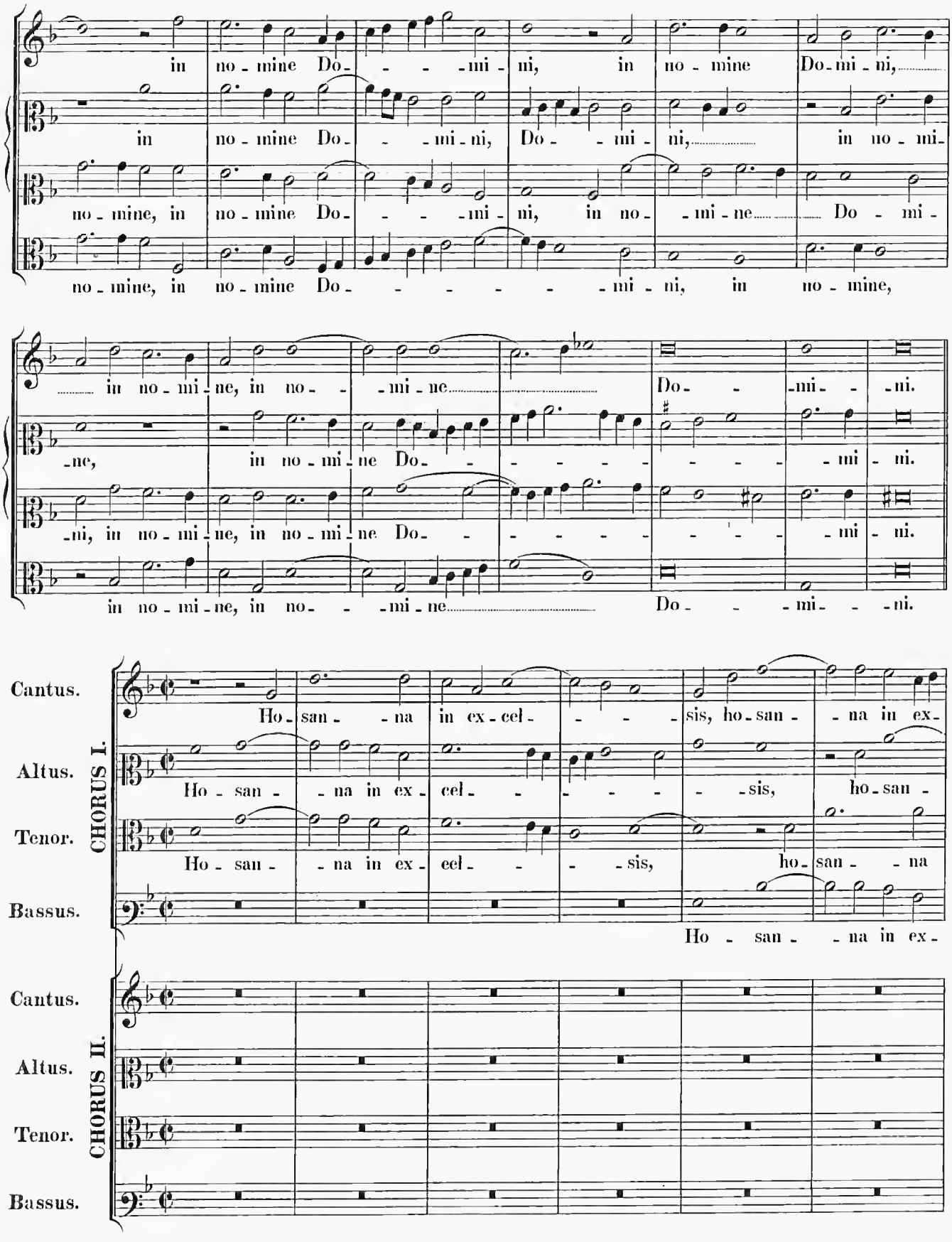
in no - mine Do - - - - mi - ni, in no - mine Do - mi - ni,
in no - mine Do - - - mi - ni, Do - - mi - ni, in no - mi -
no - mine, in no - mine Do - - - - mi - ni, in no - - mi - ne Do - mi -
no - mine, in no - mine Do - - - - - - mi - ni, in no - mine,
in no - mi - ne, in no - - mi - ne Do - - mi - - ni.
- ne, in no - mi - ne Do - - - - - - - mi - ni.
- ni, in no - mi - ne, in no - mi - ne Do - - - - - - - mi - ni.
in no - mi - ne, in no - - mi - ne Do - - mi - - ni.
Cantus.
Altus.
Tenor.
Bassus.
CHORUS I.
Ho - san - - na in ex - cel - - - - sis, ho - san - - na in ex -
Ho - san - - na in ex - cel - - - - - sis, ho - san -
Ho - san - - na in ex - eel - - - sis, ho - san - - na
Ho - san - - na in ex -
Cantus.
Altus.
Tenor.
Bassus.
CHORUS II.

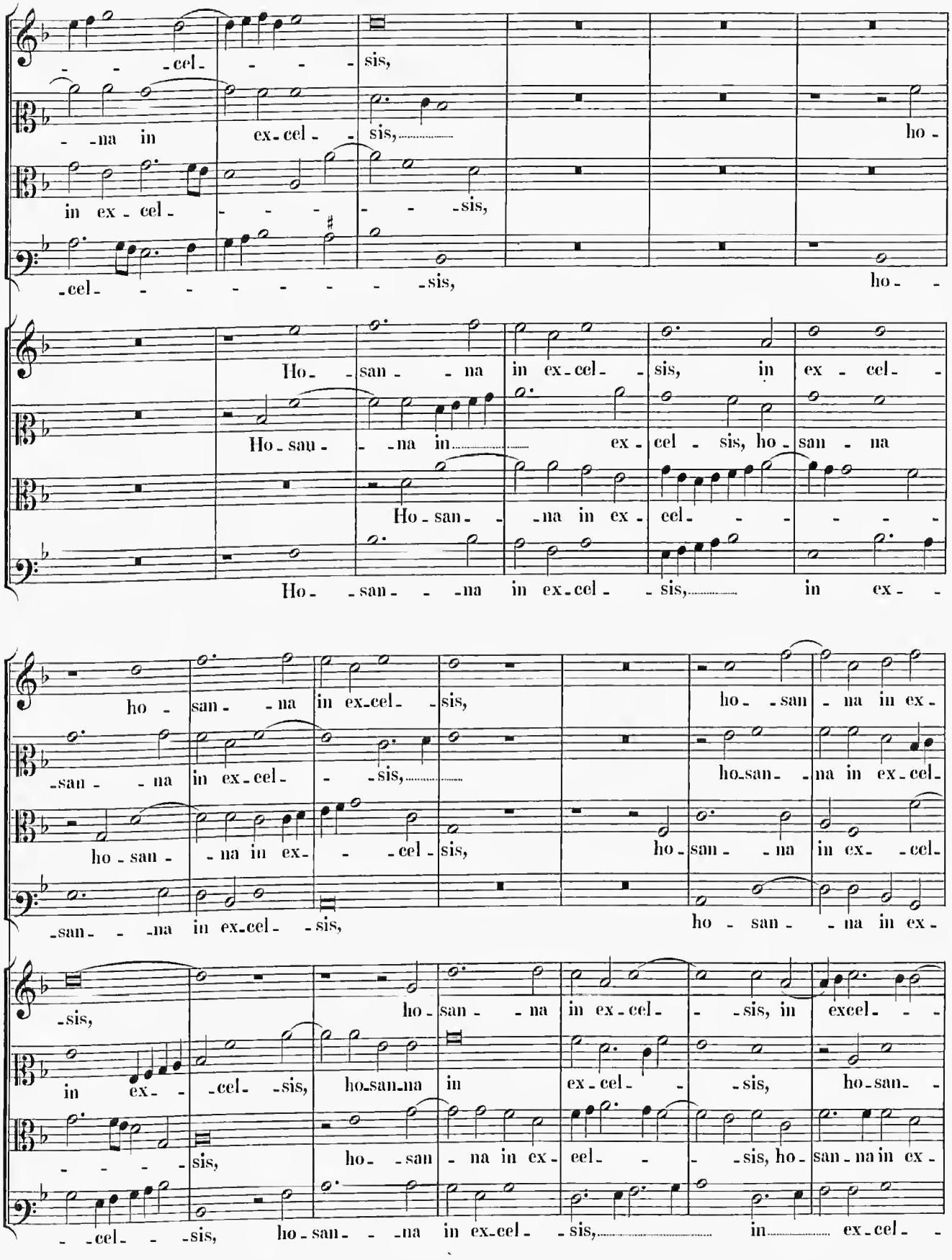
-cel- - - - sis,
-na in ex-cel- - sis, ho-
in ex-cel- - - - - - sis,
-cel- - - - - - - - - sis, ho- -
Ho- -san- - -na in ex-cel- - sis, in ex-cel-
Ho-san- - -na in ex-cel- - sis, ho-san-na
Ho-san- - -na in ex-cel- - - - -
Ho- -san- - -na in ex-cel- - sis, in ex- -
ho- -san- - -na in ex-cel- - sis,
-san- - -na in ex-cel- - sis,
ho-san- -na in ex- - -cel-sis,
-san- - -na in ex-cel- - sis,
ho-san- -na in ex-cel-
ho-san- -na in ex- -cel-
ho- -san- -na in ex-
-sis,
ho- -san- -na in ex-cel- - -sis, in excel- - -
in ex- -cel- -sis,
ho-san-na in ex-cel- - -sis,
ho-san- -
- - - - -sis,
ho- -san- -na in ex-eel- - - -sis, ho-san-na in ex-
- -cel- - -sis,
ho-san- - -na in ex-cel- - sis, in ex-cel- -

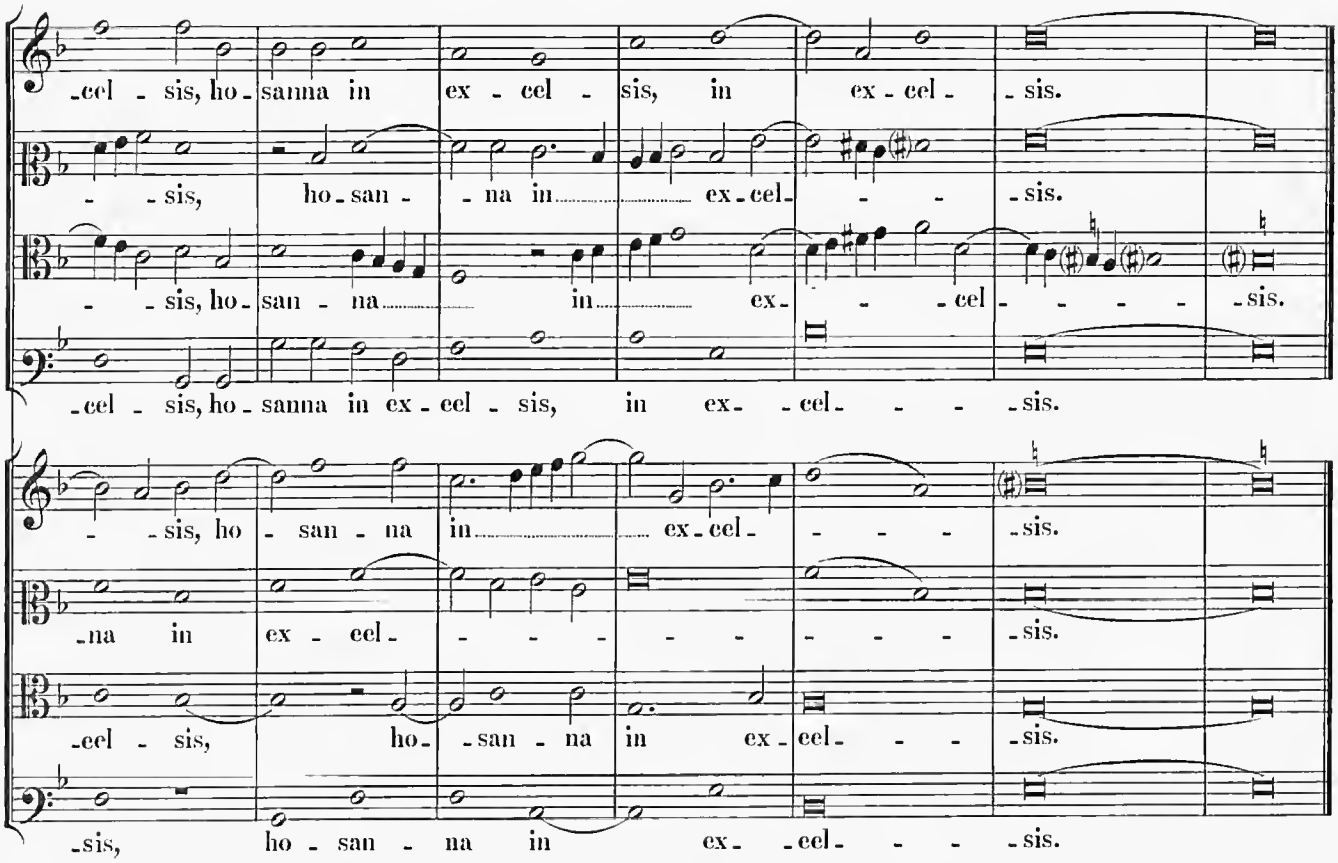
-cel - sis, ho - sanna in ex - cel - sis, in ex - cel - sis.
- - sis, ho - san - - na in ex - cel - - - sis.
- - sis, ho - san - na in ex - - - cel - - - - - sis.
-cel - sis, ho - sanna in ex - cel - sis, in ex - - cel - - - sis.
- - sis, ho - san - na in ex - cel - - - - sis.
-na in ex - cel - - - - - - - - - sis.
-cel - sis, ho - - san - na in ex - cel - - - sis.
-sis, ho - san - na in ex - - cel - - - sis.

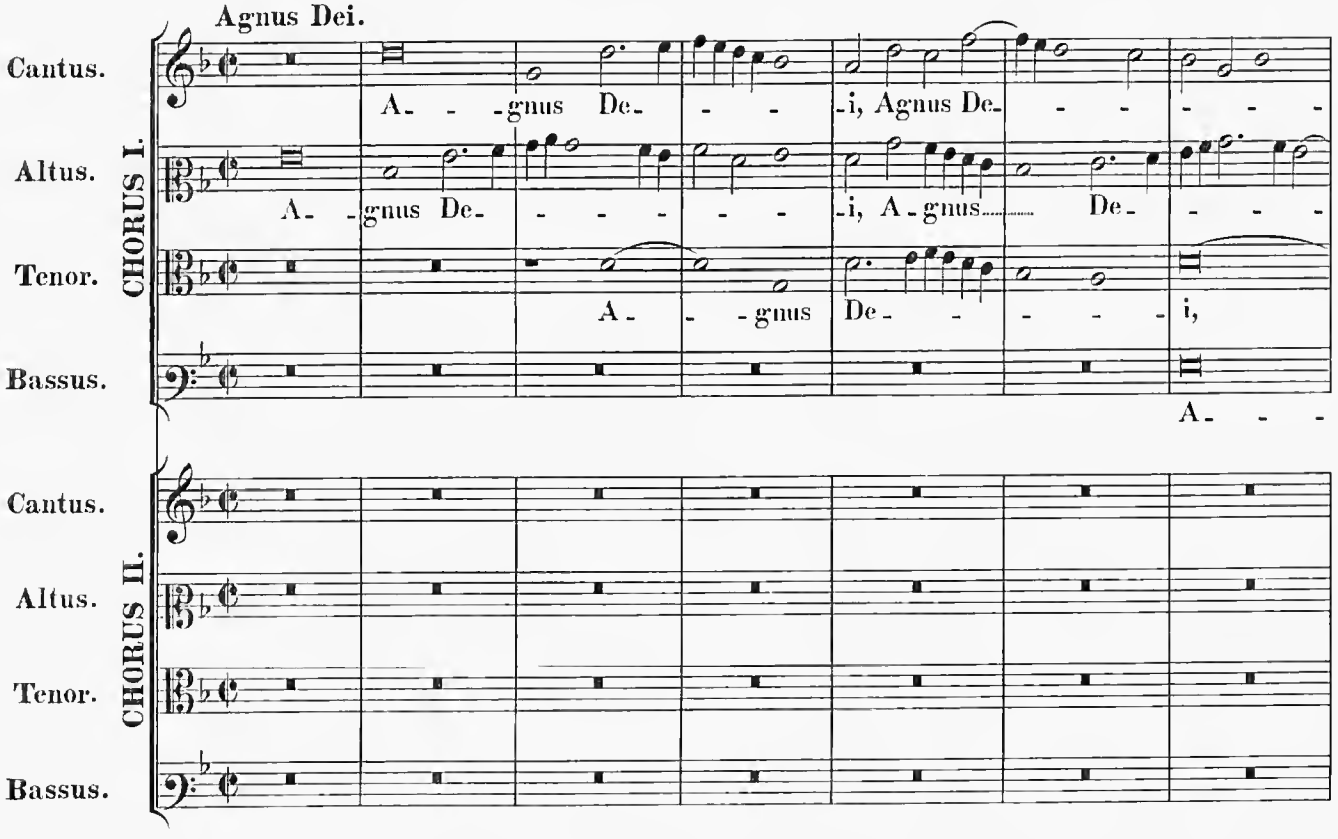
Agnus Dei.
Cantus.
Altus.
Tenor.
Bassus.
CHORUS I.
A - - gnus De - - - i, Agnus De - - - - - -
A - gnus De - - - - - i, A - gnus De - - -
A - - gnus De - - - - i,
A - - -
Cantus.
Altus.
Tenor.
Bassus.
CHORUS II.

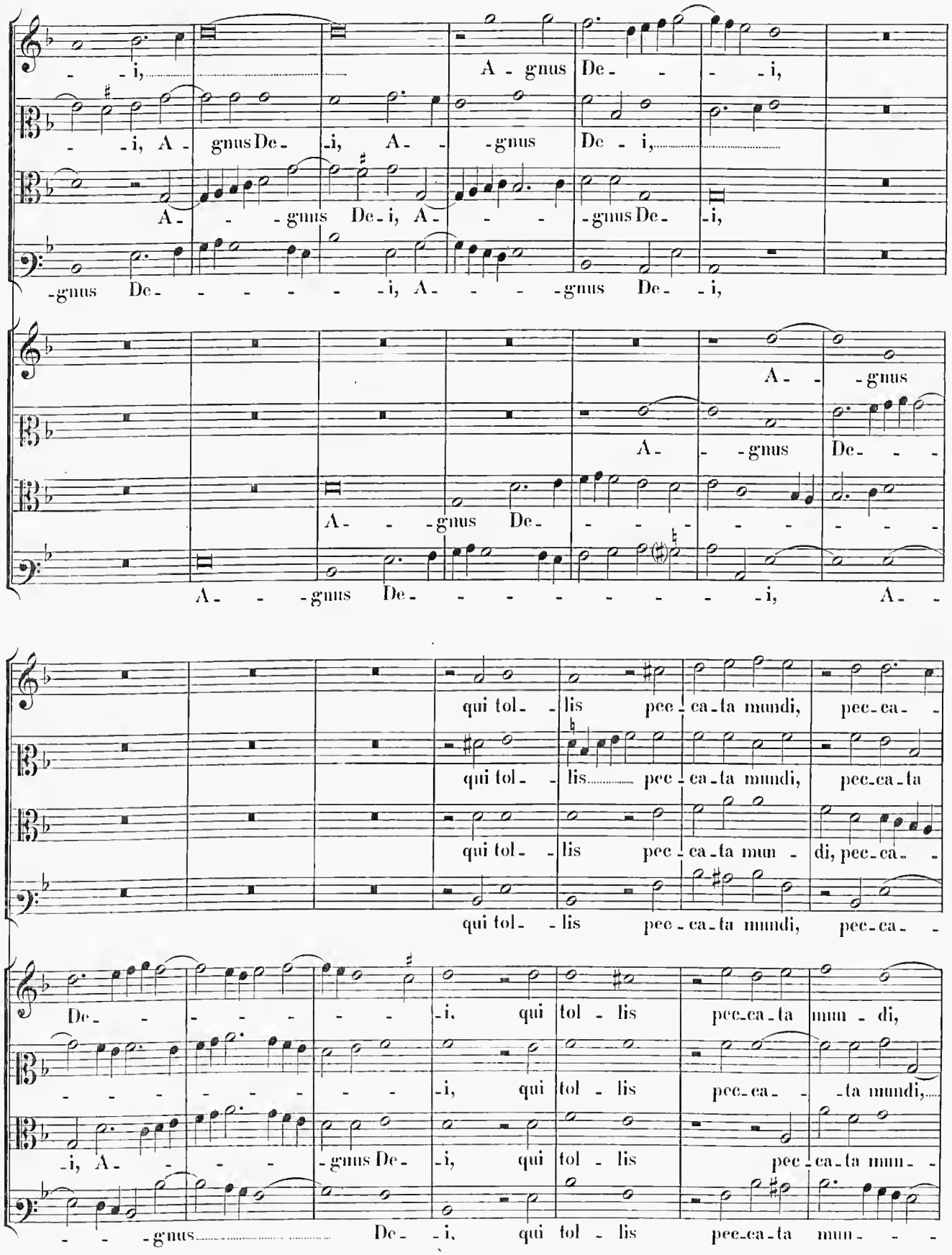
-i,
A - gnus De- -i,
-i, A - gnus De- -i, A- -gnus De- i,
A- - -gnus De- i, A- - -gnus De- -i,
-gnus De- - - - - -i, A- - -gnus De- -i,
A- -gnus
A- -gnus De- - -
A- - -gnus De- - - - - - - -
A- - -gnus De- - - - - - - - -i, A- -
qui tol- -lis pec-ca-ta mundi, pec-ca- -
qui tol- -lis pec-ca-ta mundi, pec-ca-ta
qui tol- -lis pec-ca-ta mun- di, pec-ca- -
qui tol- -lis pec-ca-ta mundi, pec-ca- -
De- - - - - -i, qui tol- lis pec-ca-ta mun- di,
- - - - - - - -i, qui tol- lis pec-ca- -ta mundi,
-i, A- - - -gnus De- -i, qui tol- lis pec-ca-ta mun- -
- - -gnus De- -i, qui tol- lis pec-ca-ta mun- - -

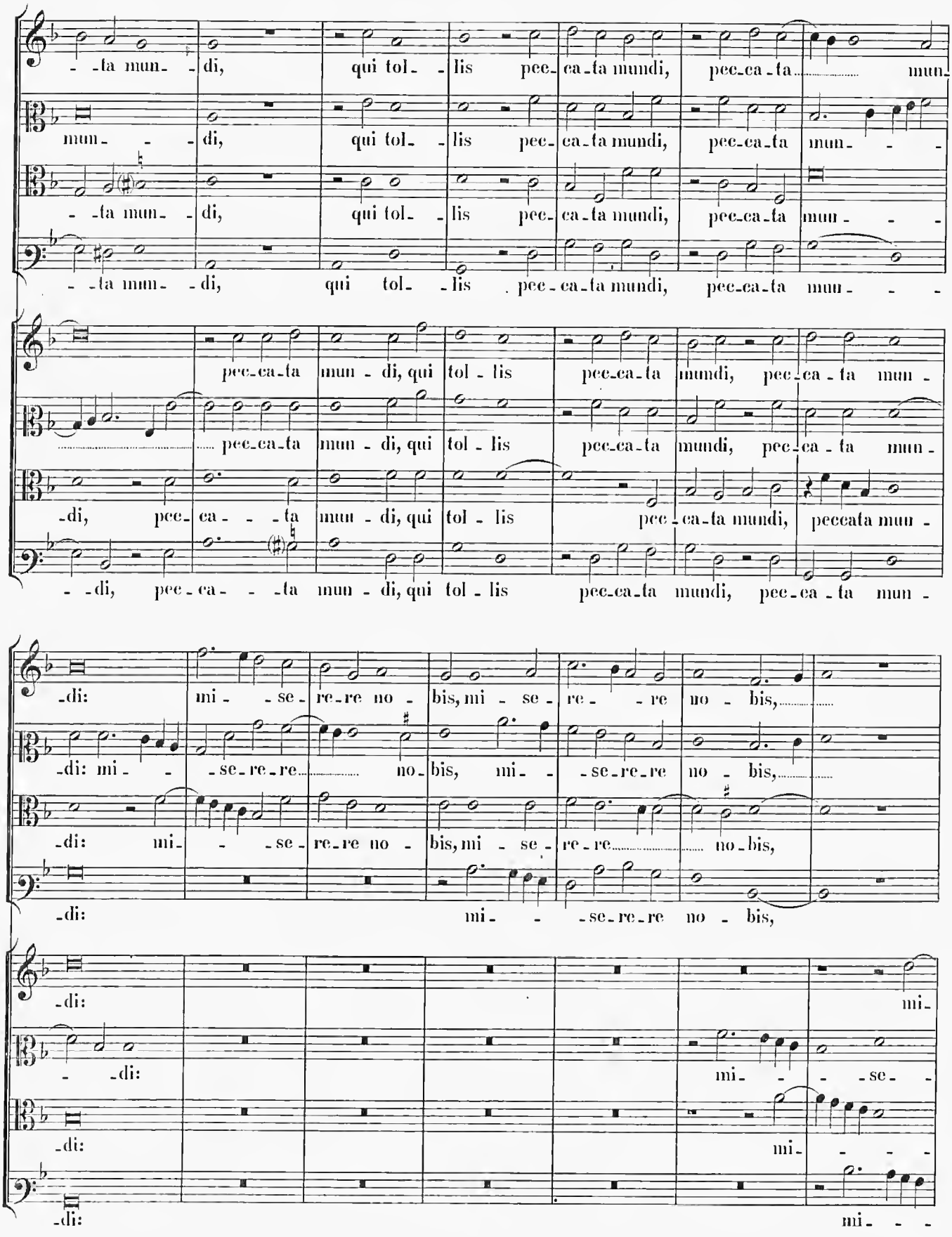
-ta mun- di, qui tol- lis pec- ca-ta mundi, pec-ca-ta mun-
mun- di, qui tol- lis pec- ca-ta mundi, pec-ca-ta mun-
-ta mun- di, qui tol- lis pec- ca-ta mundi, pec-ca-ta mun-
-ta mun- di, qui tol- lis pec-ca-ta mundi, pec-ca-ta mun-
pec-ca-ta mun - di, qui tol - lis pec-ca-ta mundi, pec-ca - ta mun -
pec-ca-ta mun - di, qui tol - lis pec-ca-ta mundi, pec-ca - ta mun -
-di, pec- ca- - -ta mun - di, qui tol - lis pec - ca-ta mundi, peccata mun -
-di, pec-ca- - -ta mun - di, qui tol - lis pec-ca-ta mundi, pec-ca - ta mun -
-di: mi- - -se- re-re no - bis, mi - se- re- - re no - bis,
-di: mi- - -se-re-re no - bis, mi- - -se-re-re no - bis,
-di: mi- - -se- re-re no - bis, mi - se- re-re no-bis,
-di: mi- - -se-re-re no - bis,
-di:
mi-
- -di:
mi- - - -se- -
-di:
mi- - - -
-di:
mi- - -

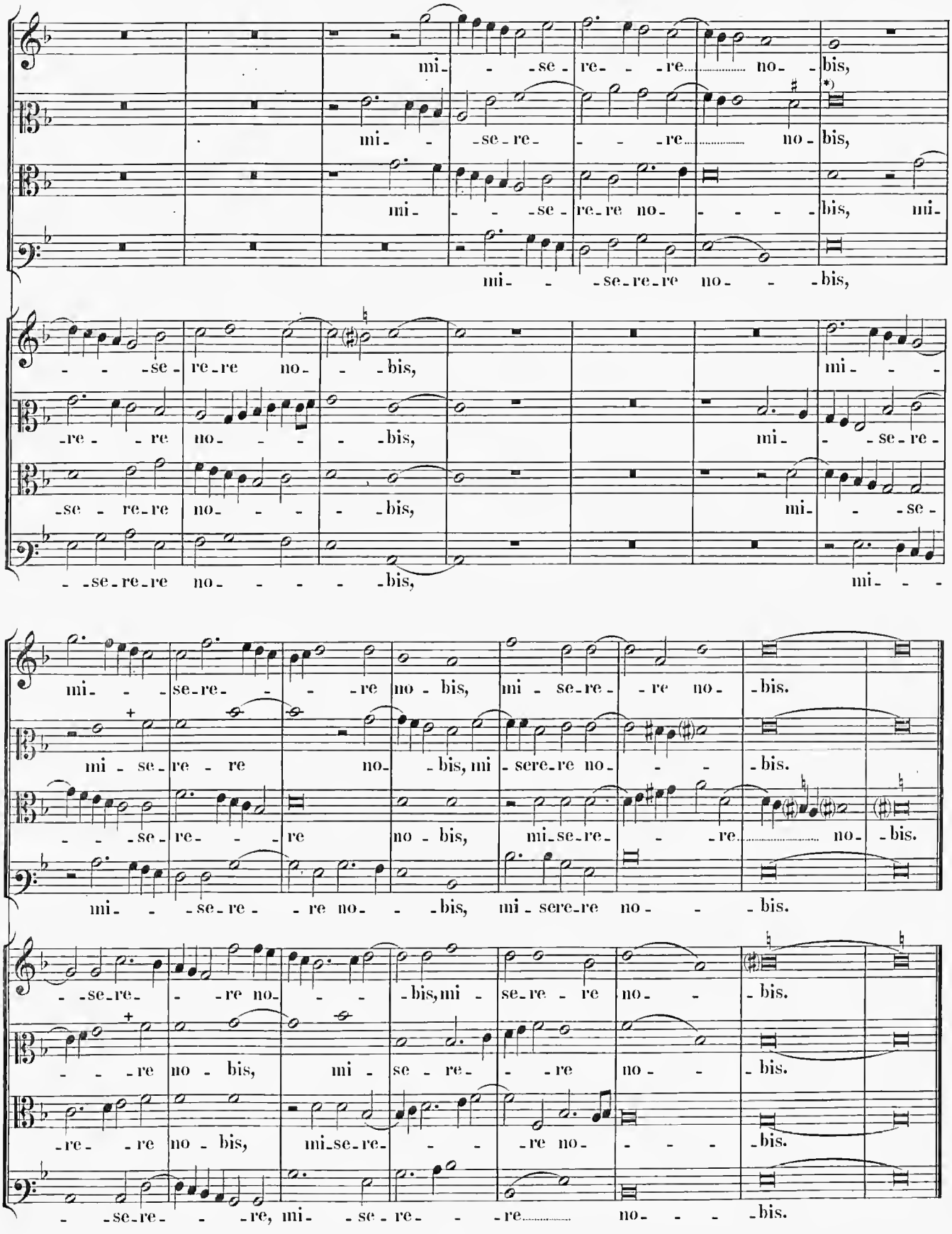

*+) In partitione a Jos. Bainio scripta legitur: Alto I. per evitare li due unisoni.

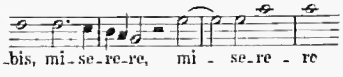

Missa: „Confitebor tibi Domine“.

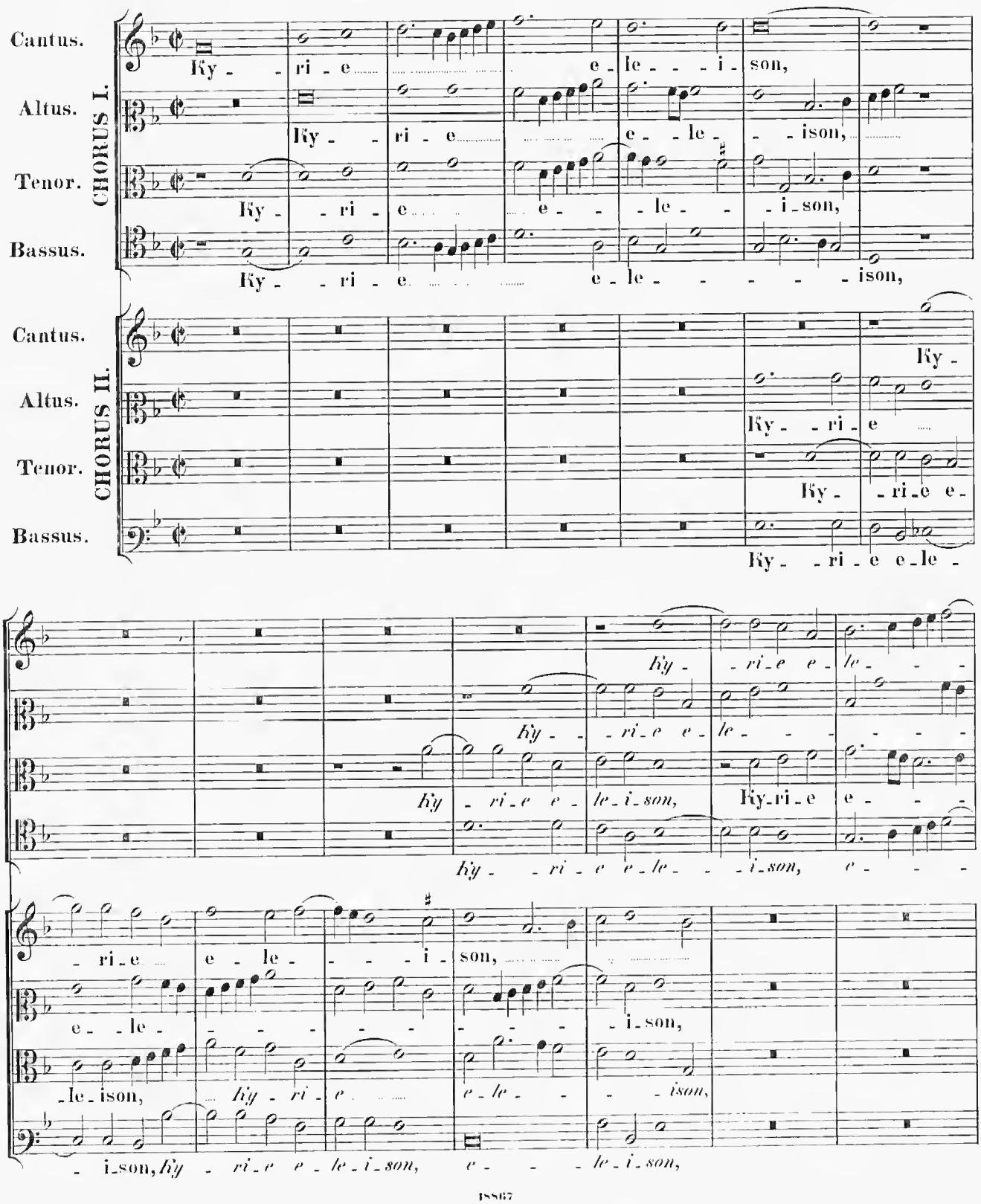

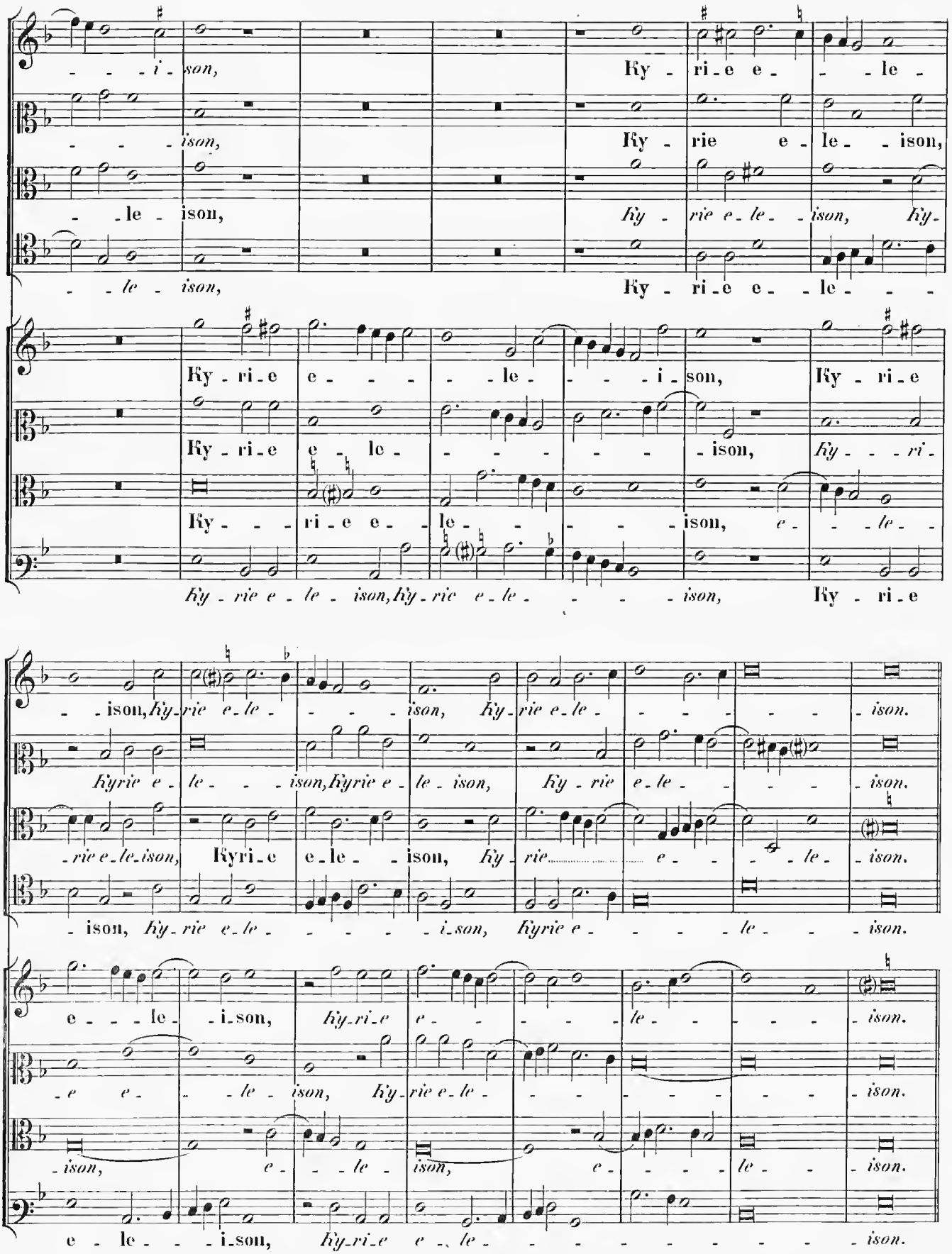
- - - i - son,
Ky - ri - e e - - le -
- - - ison,
Ky - rie e - le - - ison,
- - le - ison,
Ky - rie e - le - - ison, Ky -
- - le - ison,
Ky - ri - e e - - le - - -
Ky - ri - e e - - - le - - - i - son,
Ky - ri - e
Ky - ri - e e - le - - - - - - - ison,
Ky - - - ri -
Ky - - - ri - e e - - le - - - - - - ison, e - - - le - -
Ky - rie e - le - ison, Ky - rie e - le - - - - ison,
Ky - ri - e
- - ison, Ky - rie e - le - - - ison,
Ky - rie e - le - - - ison,
Ky - rie e - le - - - - - - ison.
- rie e - le - ison,
Kyri - e e - le - - ison,
Ky - rie
e - - - - le - - ison.
- ison, Ky - rie e - le - - - - - i - son,
Kyrie e - - - - - le - - - ison.
e - - - le - - i - son,
Ky - ri - e
e - - - - - le - - - - - ison.
- e e - - le - ison,
Ky - rie e - le - - - - - - - - ison.
- ison,
e - - - le - ison,
e - - - - le - - ison.
e - le - - - i - son,
Ky - ri - e e - - le - - - - - - - - - ison.

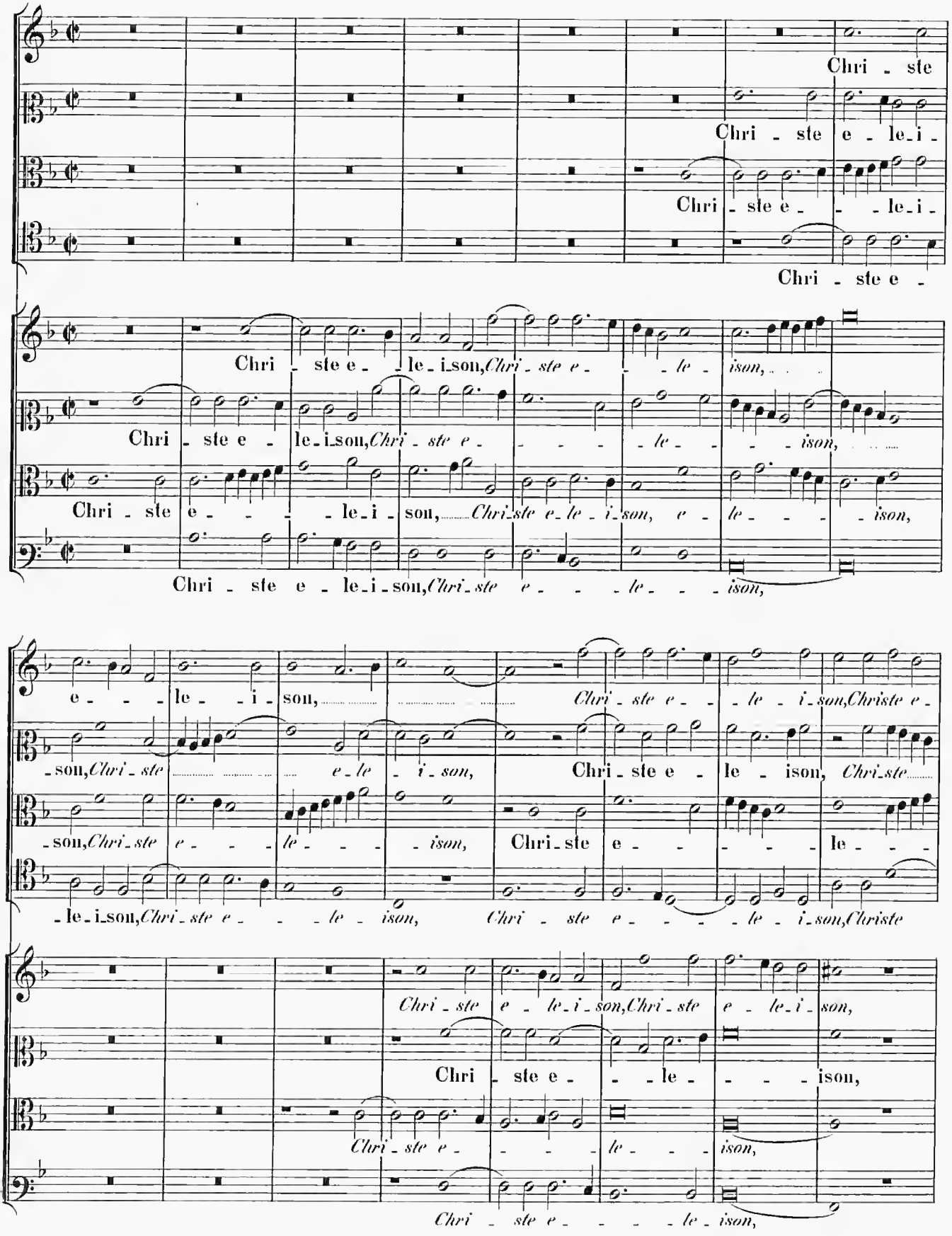
Chri - ste
Chri - ste e - le - i -
Chri - ste e - - le - i -
Chri - ste e -
Chri - ste e - le - i - son, Chri - ste e - - le - ison,
Chri - ste e - le - i - son, Chri - ste e - - - le - - - ison,
Chri - ste e - - - le - i - son, Chri - ste e - le - i - son, e - le - - - ison,
Chri - ste e - le - i - son, Chri - ste e - - - le - - - ison,
e - - - le - - i - son, Chri - ste e - - le - i - son, Christe e -
- son, Chri - ste e - le - i - son, Chri - ste e - le - ison, Chri - ste
- son, Chri - ste e - - - le - - - ison, Chri - ste e - - - - - le - - -
- le - i - son, Chri - ste e - - - le - ison, Chri - ste e - - - - le - i - son, Christe
Chri - ste e - le - i - son, Chri - ste e - le - i - son,
Chri - ste e - - le - - - - ison,
Chri - ste e - - - le - - - ison,
Chri - ste e - - - - le - ison,

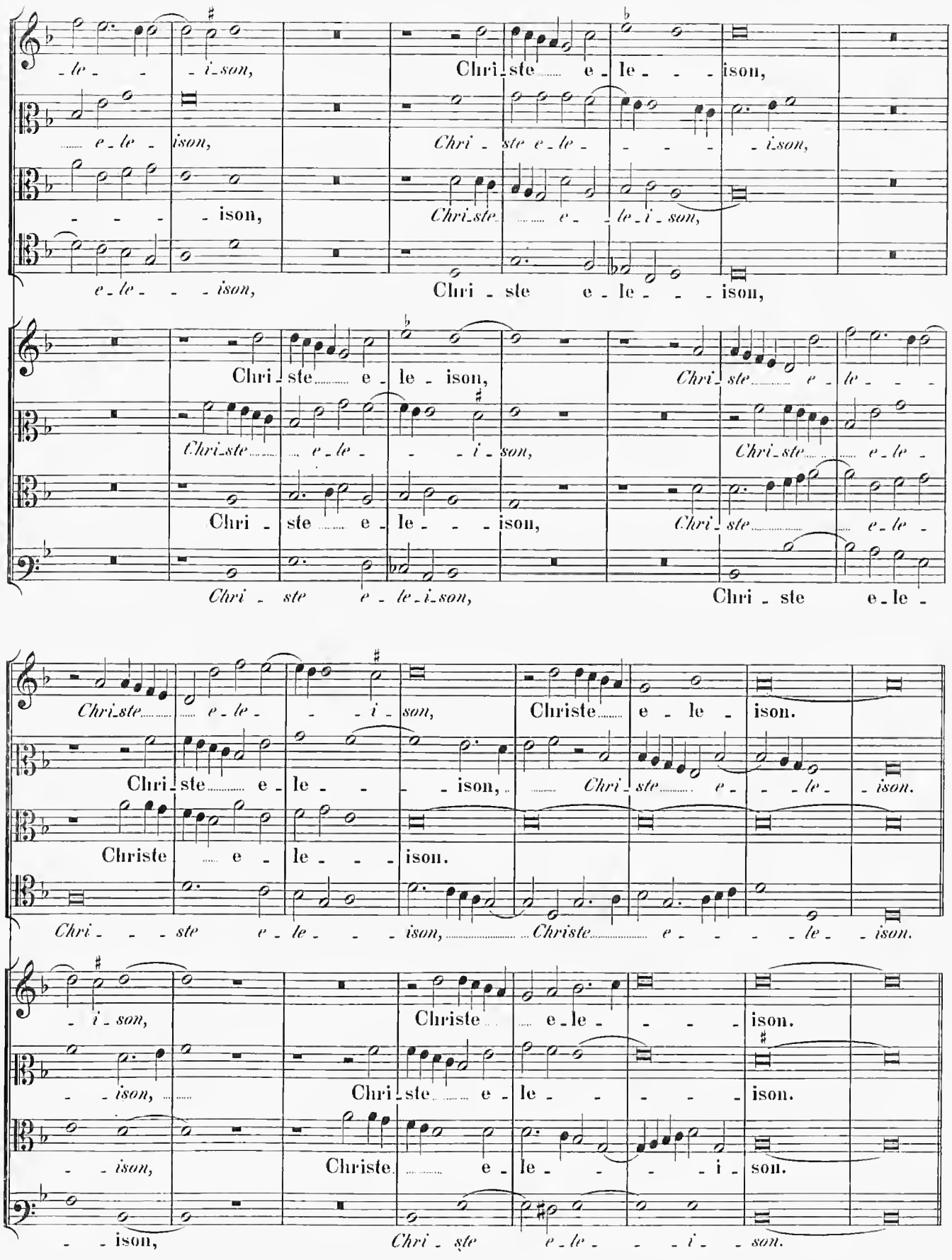
-le- -i-son, Chri-ste e-le- -ison,
e-le- ison, Chri-ste e-le- -i-son,
ison, Chri-ste e- -le-i-son,
e-le- -ison, Chri - ste e-le- -ison,
Chri-ste e-le-ison, Chri-ste e-le-
Chri-ste e-le- -i-son, Chri-ste e-le-
Chri - ste e-le- -ison, Chri-ste e-le-
Chri - ste e-le-i-son, Chri - ste e-le-
Chri-ste e-le- -i-son, Christe e-le-ison.
Chri-ste e-le- -ison, Chri-ste e- -le- -ison.
Christe e-le- -ison.
Chri- - -ste e-le- -ison, Christe e- -le- -ison.
-i-son, Christe e-le- -ison.
ison, Chri-ste e-le- -ison.
ison, Christe e-le- -i-son.
ison, Chri-ste e-le- -i-son.

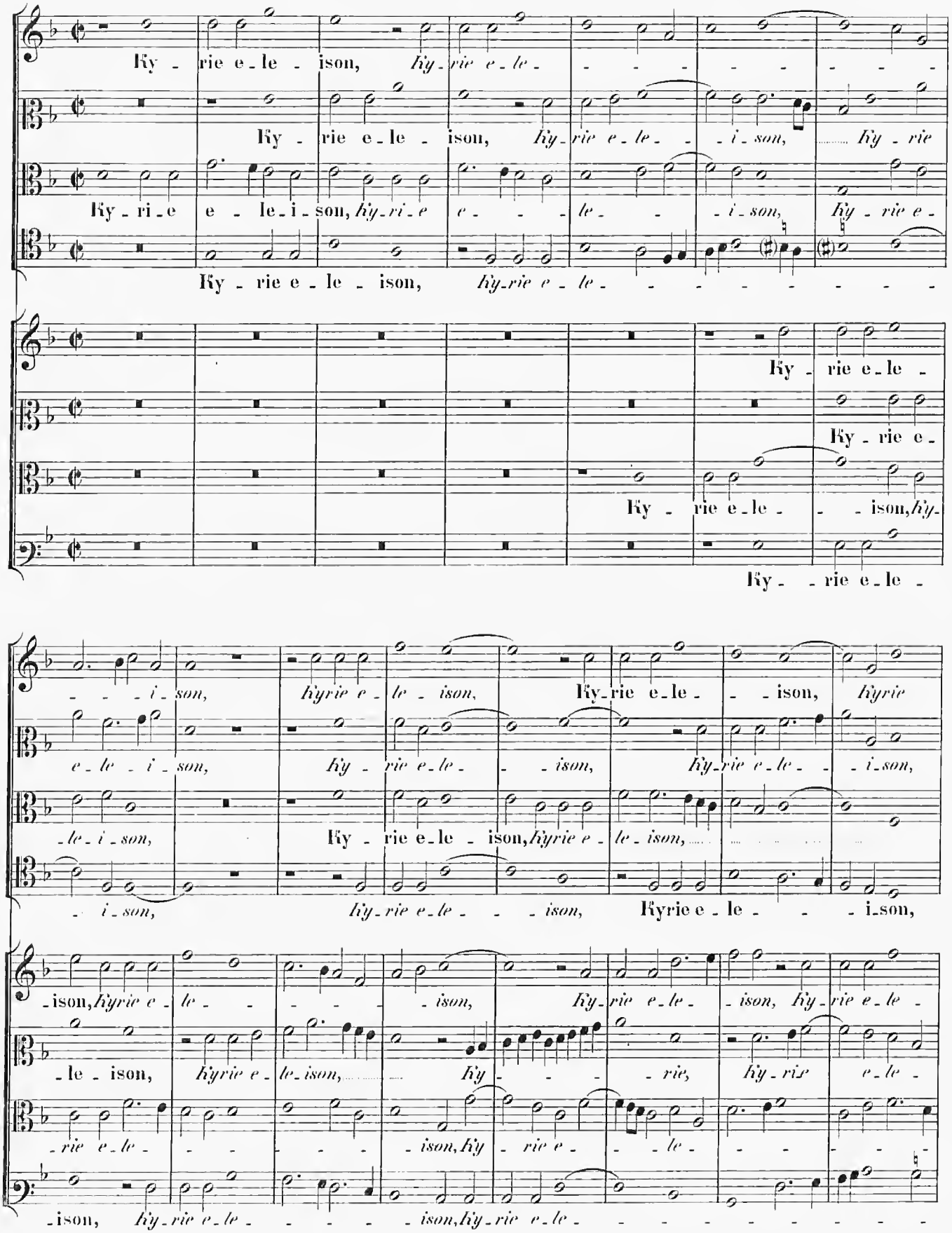
Ky - rie e - le - ison, Ky - rie e - le -
Ky - rie e - le - ison, Ky - rie e - le - - i - son, Ky - rie
Ky - ri - e e - le - i - son, ky - ri - e e - - - le - - - i - son, Ky - rie e -
Ky - rie e - le - ison, Ky - rie e - le -
Ky - rie e - le -
Ky - rie e - le -
Ky - rie e - le - - ison, ky -
Ky - - rie e - le -
- - - i - son, Kyrie e - le - ison, Ky - rie e - le - - ison, Kyrie
e - le - i - son, Ky - rie e - le - - ison, Ky - rie e - le - - i - son,
- le - i - son, Ky - rie e - le - ison, Kyrie e - le - ison,
- i - son, Ky - rie e - le - - - ison, Kyrie e - le - - - i - son,
- ison, Kyrie e - le - - - - - i - son, Ky - rie e - le - ison, Ky - rie e - le -
- le - ison, Kyrie e - le - ison, Ky - - - - rie, ky - rie e - le -
- rie e - le - - - - - - ison, Ky - rie e - - - le - - - - -
- ison, ky - rie e - le - - - - - ison, ky - rie e - le - - - - - - - - -

e_le_ - - - - - - i_son, Ky_ri_e e_ - - - - le_

Ky_rie e_le_ - - ison, Ky_ri_e e_ - - - le_ - -

Ky_rie e_ - - le_ - - ison, Ky_ri_e e_le_

Ky_ - - - - - rie e_le_ison, Ky_ri_e e_ - - - - - -

- ison, Ky_ri_e e_ - - - le_ison,

- - - ison, Ky_ri_e e_ - - le_ison,

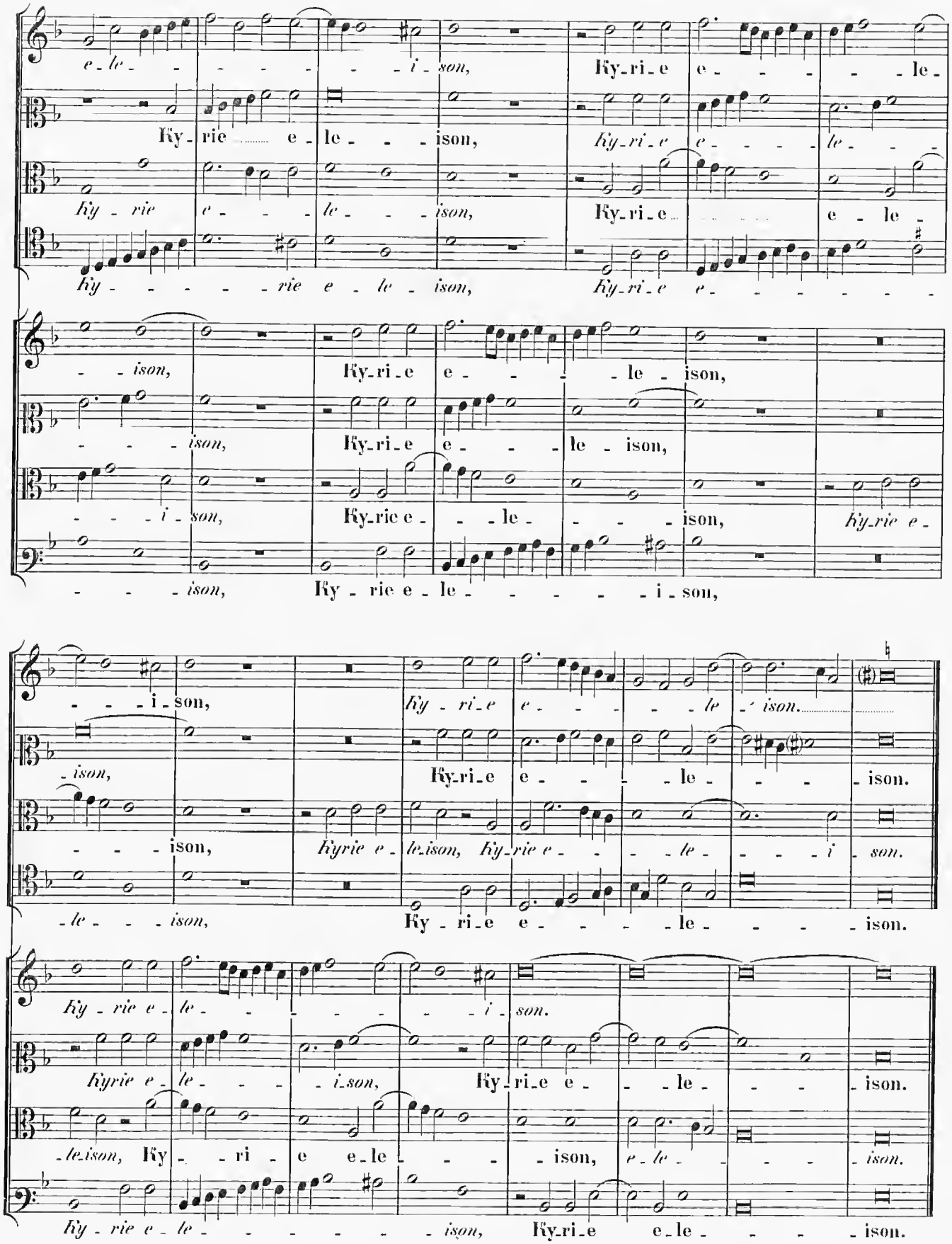

- - - i_son, Ky_rie e_ - - le_ - - - ison, Ky_rie e_

- - - ison, Ky_rie e_le_ - - - - - i_son,

- - - i_son, Ky_ri_e e_ - - - - le_ison.

_ison, Ky_ri_e e_ - - - le_ - - - ison.

- - - ison, Kyrie e_le_ison, Ky_rie e_ - - - le_ - - - i_son.

_le_ - - ison, Ky_ri_e e_ - - - - le_ - - - ison.

Ky_rie e_le_ - - - - - - - i_son.

Kyrie e_le_ - - - i_son, Ky_ri_e e_ - - le_ - - - ison.

_le_ison, Ky_ - ri_e e_le_ - - - ison, e_le_ - - - - ison.

Ky_rie e_le_ - - - - - - - ison, Ky_ri_e e_le_ - - - - ison.

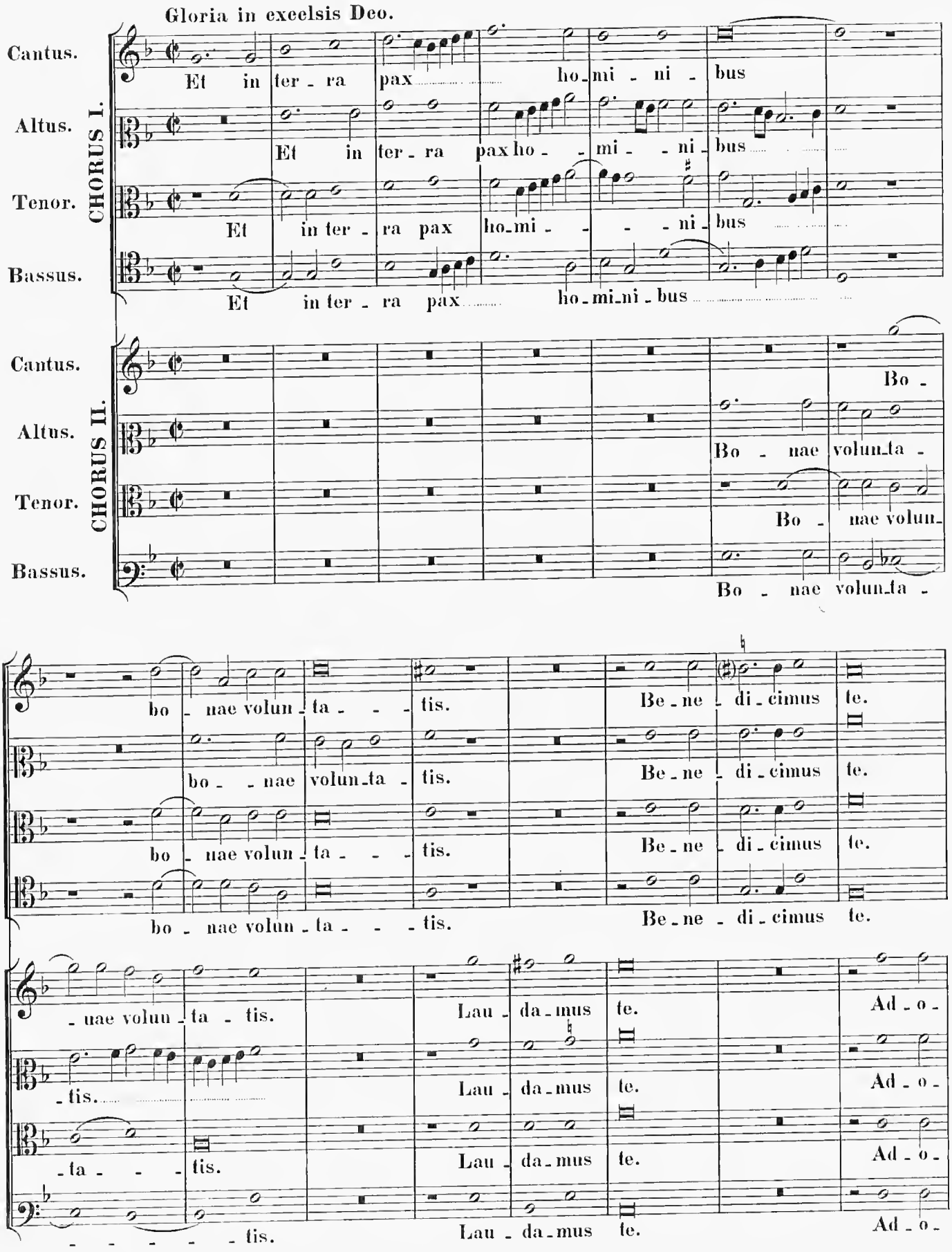
Gloria in excelsis Deo.
CHORUS I.
Cantus.
Et in ter - ra pax ho - mi - ni - bus
Altus.
Et in ter - ra pax ho - mi - ni - bus
Tenor.
Et in ter - ra pax ho - mi - ni - bus
Bassus.
Et in ter - ra pax ho - mi - ni - bus
CHORUS II.
Cantus.
Bo -
Altus.
Bo - nae volun - ta -
Tenor.
Bo - nae volun -
Bassus.
Bo - nae volun - ta -
bo - nae volun - ta - - - tis.
bo - - nae volun - ta - tis.
bo - nae volun - ta - - - tis.
bo - nae volun - ta - - - tis.
Be - ne - di - cimus te.
Be - ne - di - cimus te.
Be - ne - di - cimus te.
Be - ne - di - cimus te.
- nae volun - ta - tis.
- tis.
- ta - - - tis.
- - - - - - tis.
Lau - da - mus te.
Lau - da - mus te.
Lau - da - mus te.
Lau - da - mus te.
Ad - o -
Ad - o -
Ad - o -
Ad - o -

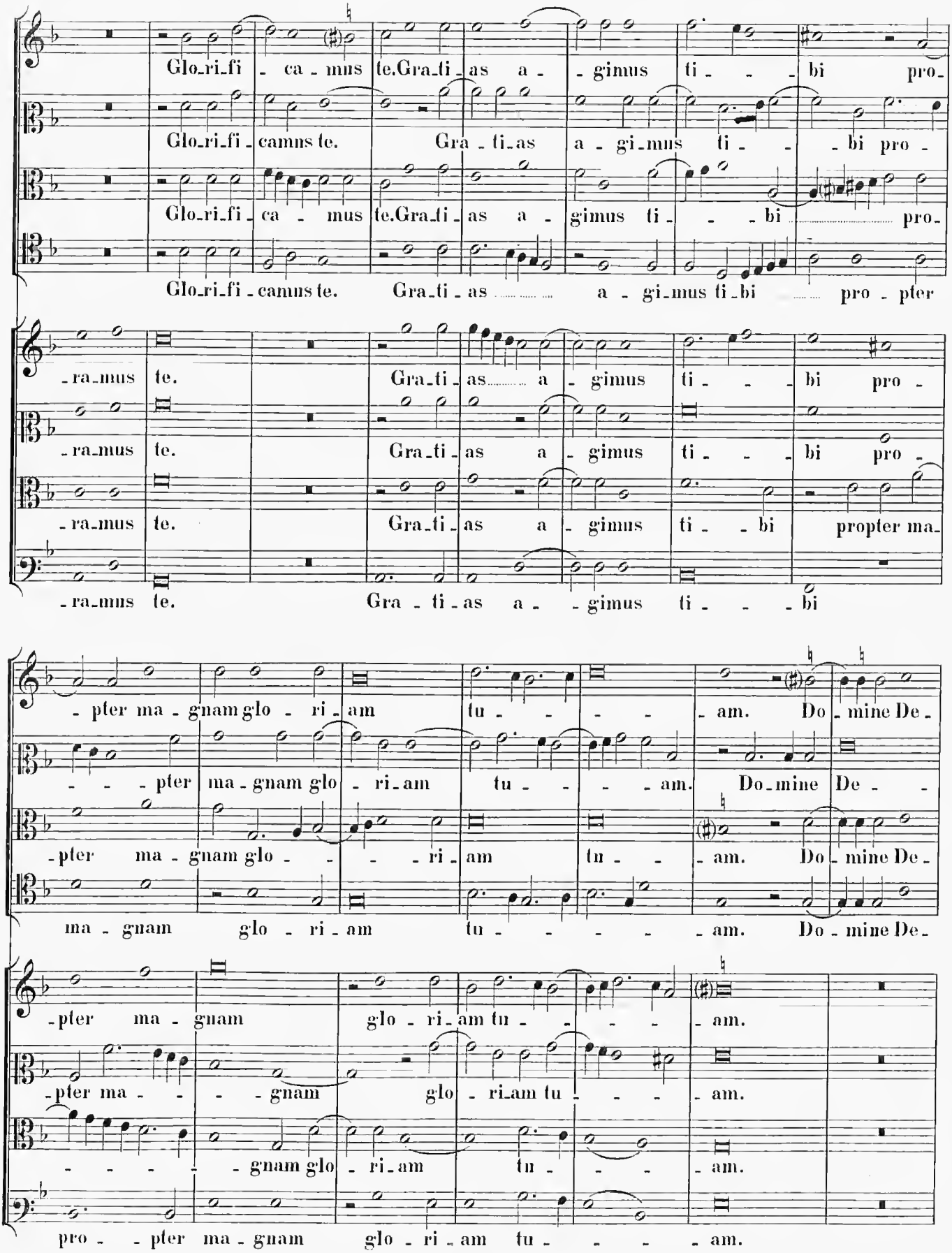
Glo_ri_fi_ca_mus te. Gra_ti_as a_gimus ti_bi pro_
Glo_ri_fi_camus te. Gra_ti_as a_gi_mus ti_bi pro_
Glo_ri_fi_ca_mus te. Gra_ti_as a_gimus ti_bi pro_
Glo_ri_fi_camus te. Gra_ti_as a_gi_mus ti_bi pro_pter
_ra_mus te. Gra_ti_as a_gimus ti_bi pro_
_ra_mus te. Gra_ti_as a_gimus ti_bi pro_
_ra_mus te. Gra_ti_as a_gimus ti_bi propter ma_
_ra_mus te. Gra_ti_as a_gimus ti_bi
_pter ma_gnam glo_ri_am tu_am. Do_mine De_
_pter ma_gnam glo_ri_am tu_am. Do_mine De_
_pter ma_gnam glo_ri_am tu_am. Do_mine De_
ma_gnam glo_ri_am tu_am. Do_mine De_
_pter ma_gnam glo_ri_am tu_am.
_pter ma_gnam glo_ri_am tu_am.
_gnam glo_ri_am tu_am.
pro_pter ma_gnam glo_ri_am tu_am.

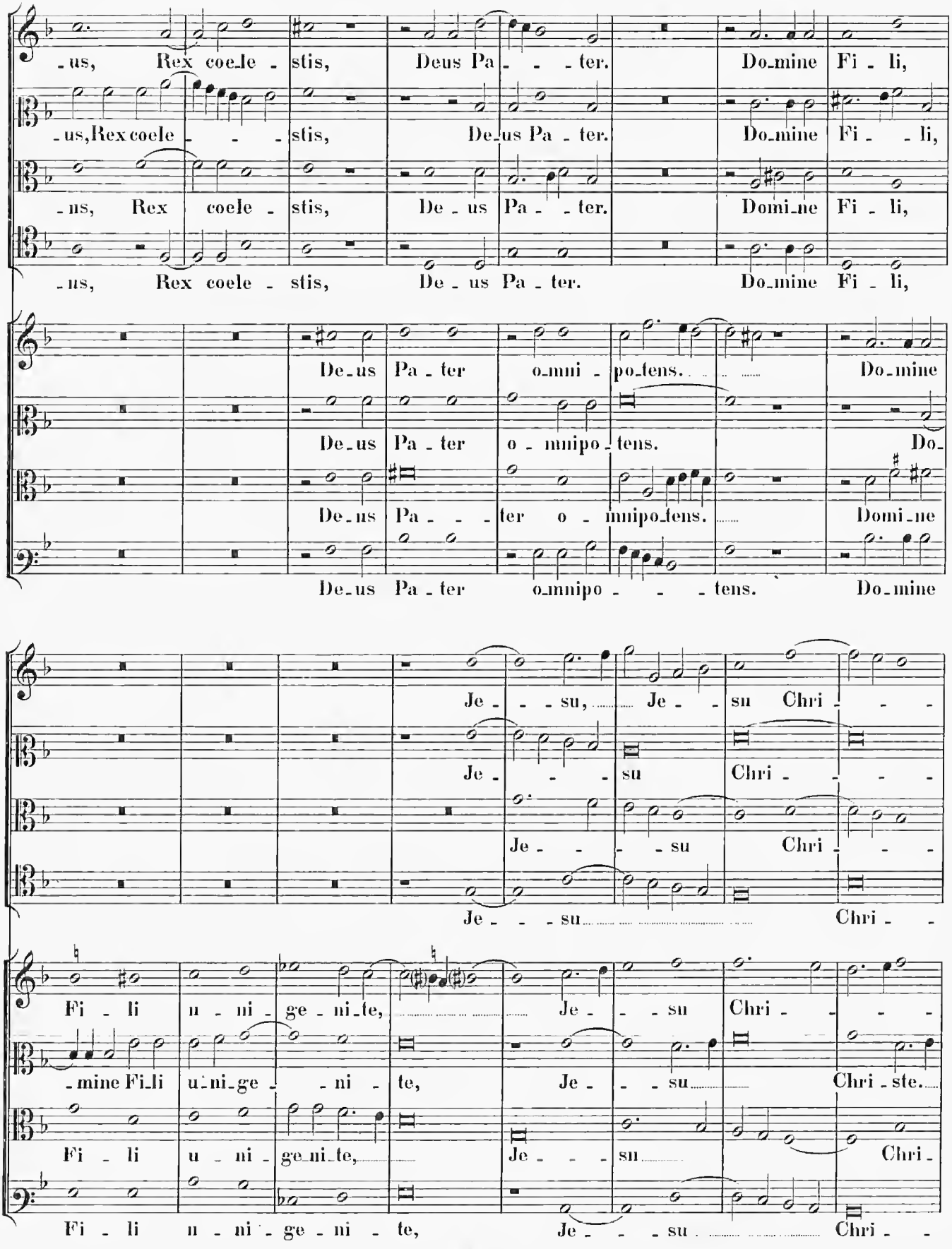
-us, Rex coe-le - stis, Deus Pa - - - ter. Do-mine Fi - li,
-us, Rex coele - - - stis, De-us Pa - ter. Do-mine Fi - - li,
-us, Rex coele - stis, De - us Pa - - ter. Domi-ne Fi - li,
-us, Rex coele - stis, De - us Pa - ter. Do-mine Fi - li,
De-us Pa - ter o-mni - po-tens. Do-mine
De-us Pa - ter o - mnipo - tens. Do-
De-us Pa - - - ter o - mnipo-tens. Domi-ne
De-us Pa-ter o-mnipo - - - tens. Do-mine
Je - - - su, Je - - su Chri - - -
Je - - - su Chri - - - -
Je - - - su Chri - - -
Je - - - su Chri - -
Fi - li u - ni - ge - ni-te, Je - - su Chri - - - -
-mine Fi-li u-ni-ge - - ni - te, Je - - su Chri - ste.
Fi - li u - ni - ge-ni-te, Je - - - su Chri -
Fi - li u - ni - ge - ni - te, Je - - - su Chri - -

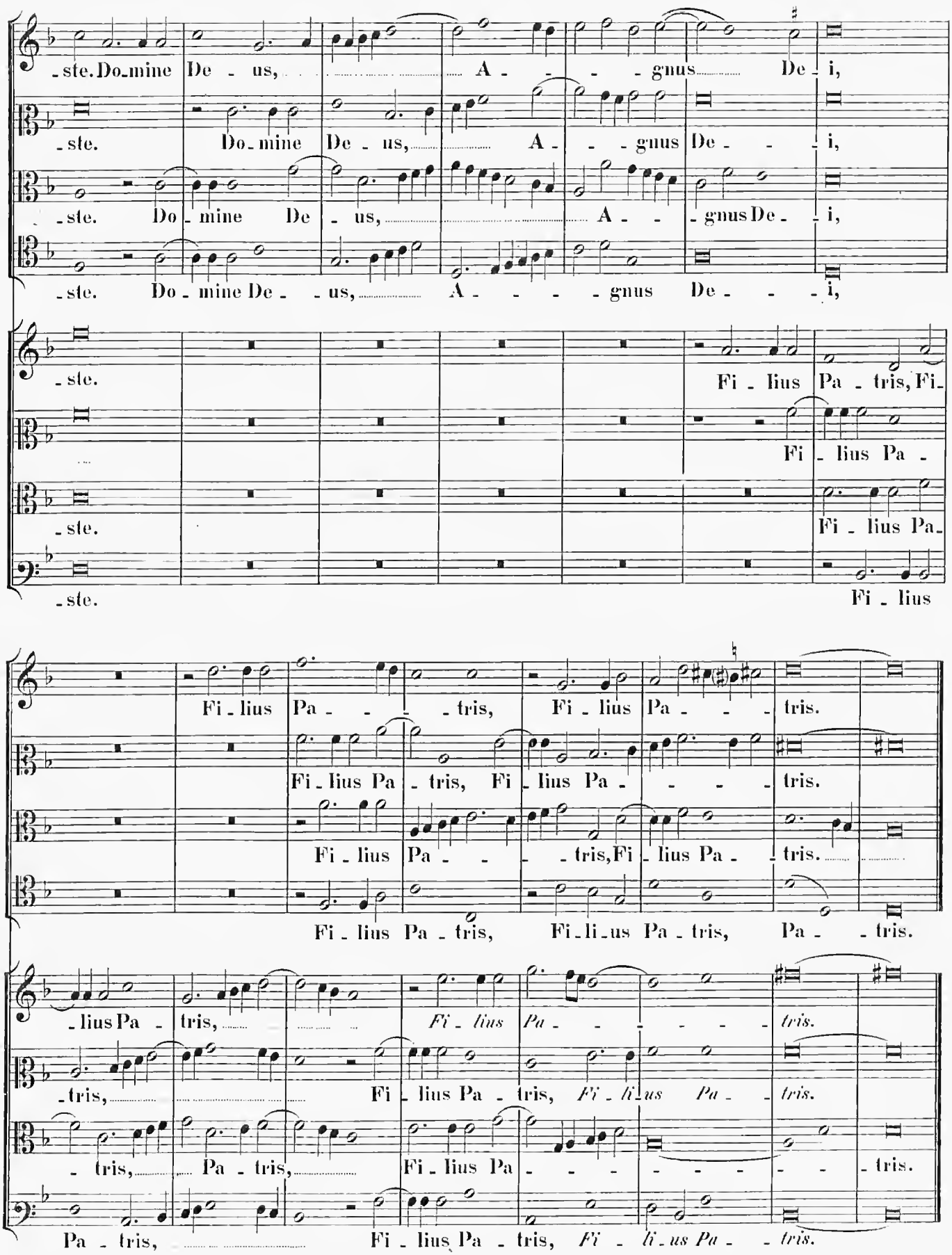
-ste. Do-mine De - us, A - - - gnus De - i,
-ste. Do-mine De - us, A - - gnus De - - i,
-ste. Do - mine De - us, A - - gnus De - - i,
-ste. Do - mine De - - us, A - - - gnus De - - - i,
-ste.
Fi - lius Pa - tris, Fi-
Fi - lius Pa -
-ste.
Fi - lius Pa-
-ste.
Fi - lius
Fi - lius Pa - - - tris, Fi - lius Pa - - - tris.
Fi - lius Pa - tris, Fi - lius Pa - - - - tris.
Fi - lius Pa - - - tris, Fi - lius Pa - tris.
Fi - lius Pa - tris, Fi - li - us Pa - tris, Pa - - tris.
- lius Pa - tris,
Fi - lius Pa - - - - - tris.
- tris,
Fi - lius Pa - tris, Fi - li - us Pa - - tris.
- tris, Pa - tris,
Fi - lius Pa - - - - - - - tris.
Pa - tris,
Fi - lius Pa - tris, Fi - li - us Pa - - tris.

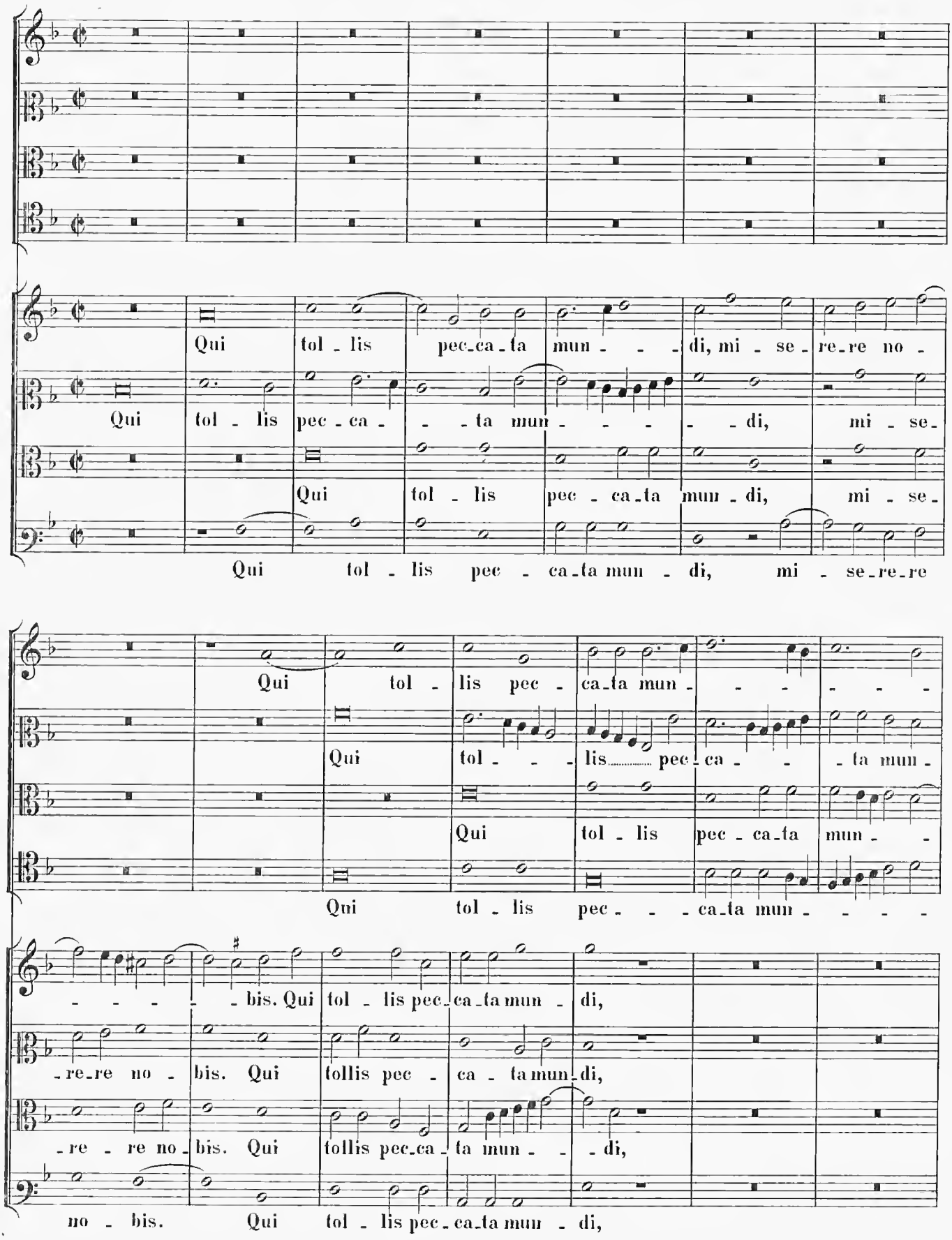
Qui tol - lis pec-ca-ta mun - - - di, mi - se - re-re no -
Qui tol - lis pec - ca - - - ta mun - - - - - di, mi - se -
Qui tol - lis pec - ca-ta mun - di, mi - se -
Qui tol - lis pec - ca-ta mun - di, mi - se-re-re
Qui tol - lis pec - ca-ta mun - - - - - -
Qui tol - - - lis pec - ca - - - ta mun -
Qui tol - lis pec-ca-ta mun - - -
Qui tol - lis pec - - - ca-ta mun - - - -
- - - - - bis. Qui tol - lis pec-ca-ta mun - di,
- re-re no - bis. Qui tollis pec - ca - ta mun-di,
- re - re no - bis. Qui tollis pec-ca - ta mun - - di,
no - bis. Qui tol - lis pec - ca-ta mun - di,

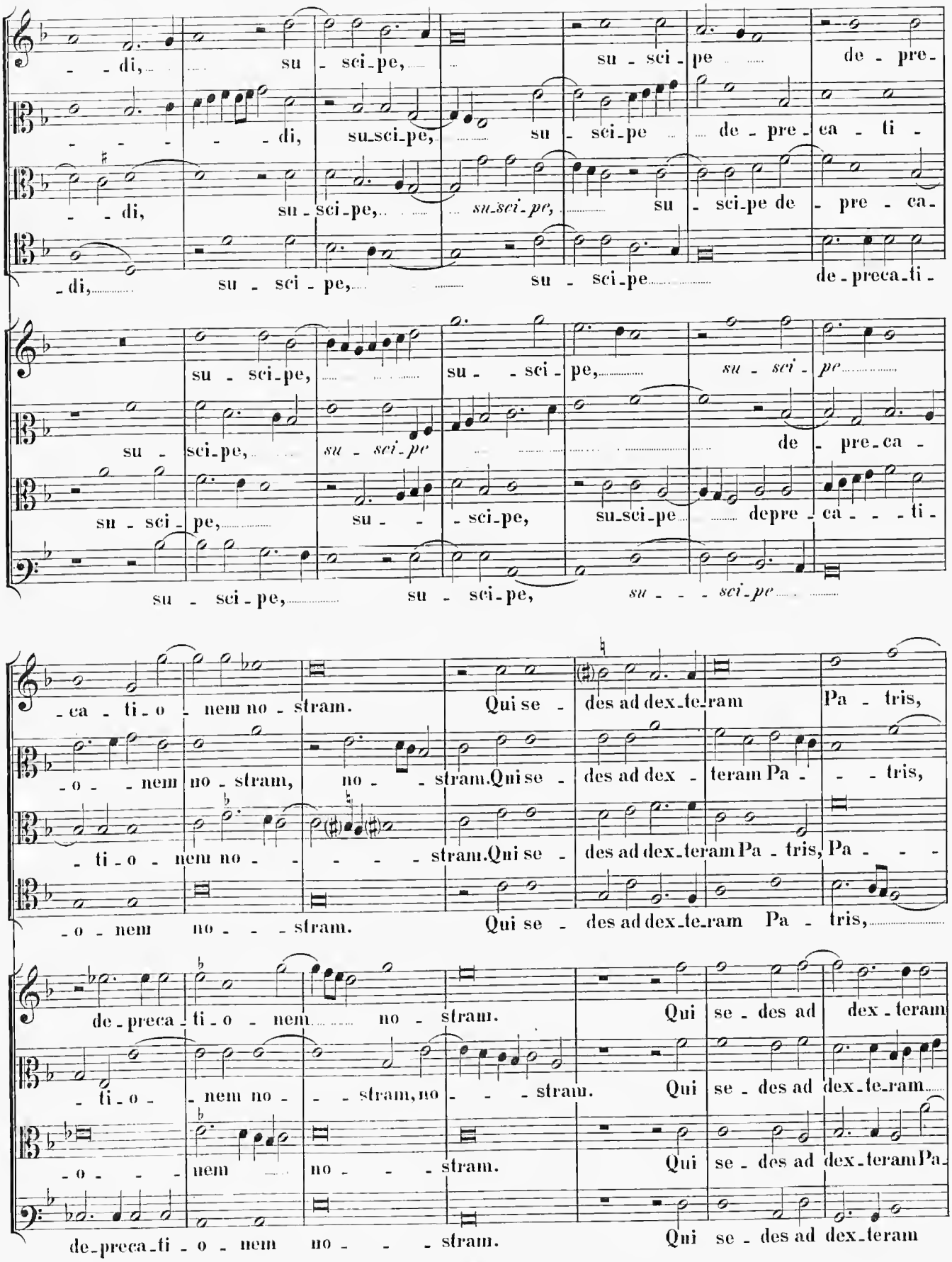
di, su - sci-pe, su - sci-pe de - pre-
di, su-sci-pe, su-sci-pe de - pre-ca - ti -
di, su - sci-pe, su-sci-pe, su - sci-pe de - pre - ca-
di, su - sci - pe, su - sci-pe de-preca-ti-
su - sci-pe, su - - sci-pe, su - sci - pe de - pre-ca -
su - sci-pe, su - sci-pe, su-sci-pe de-pre-ca - - ti-
su - sci-pe, su - sci-pe, su - - - sci-pe
-ca - ti-o - nem no - stram. Qui se - des ad dex-te-ram Pa - tris,
-o - - nem no - stram, no - - stram. Qui se - des ad dex - teram Pa - - - tris,
-ti-o - nem no - - - - stram. Qui se - des ad dex-teram Pa - tris, Pa - - -
-o - nem no - - - stram. Qui se - des ad dex-te-ram Pa - tris,
de-preca - ti-o - nem no - stram. Qui se - des ad dex - teram
- ti-o - nem no - - stram, no - - stram. Qui se - des ad dex-te-ram
-o - - - nem no - - - stram. Qui se - des ad dex-teram Pa-
de-preca-ti - o - nem no - - - stram. Qui se - des ad dex-teram

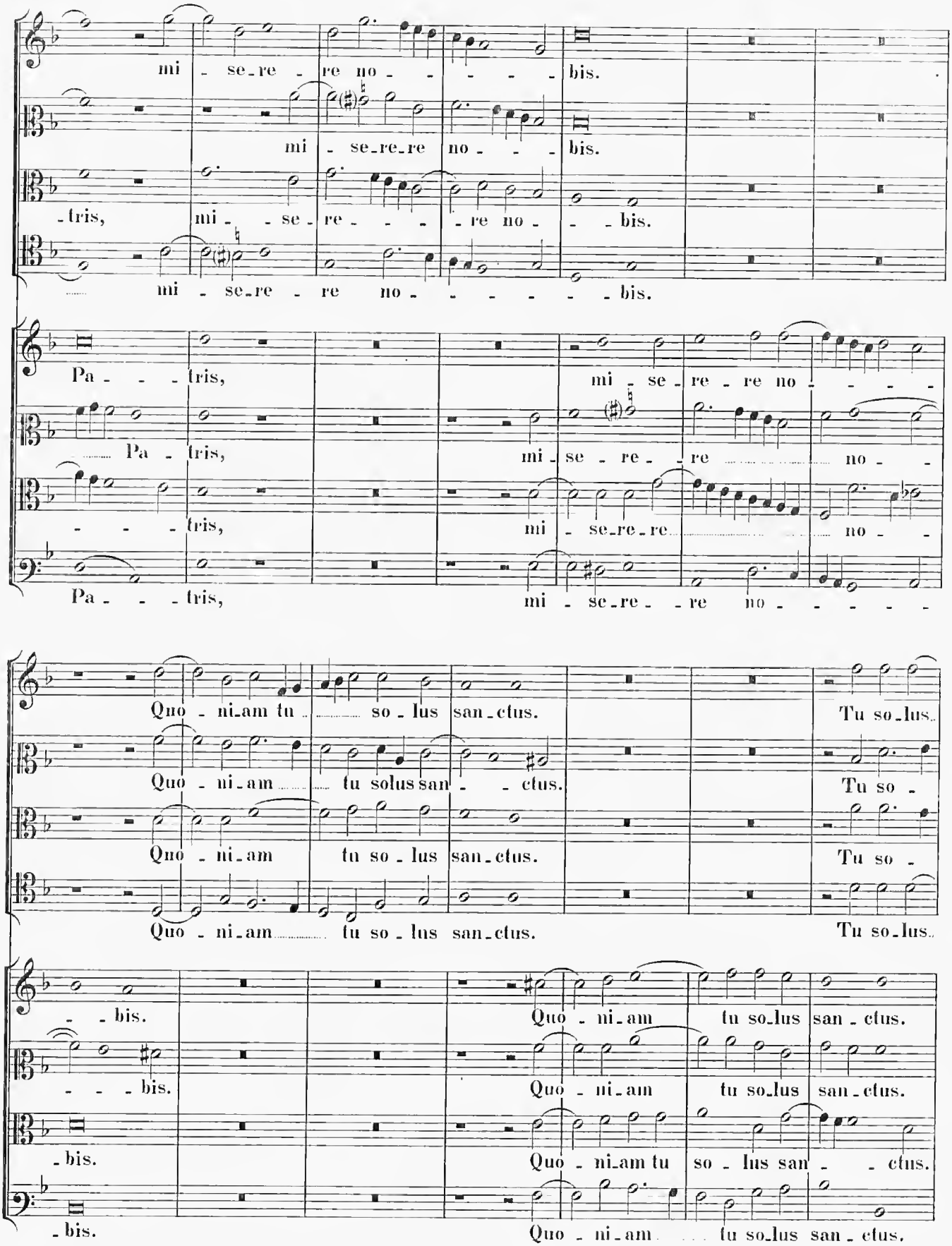
mi - se-re - re no - - - - bis.
mi - se-re-re no - - bis.
-tris, mi - - se - re - - - - re no - - bis.
mi - se-re - re no - - - - - - bis.
Pa - - - tris, mi - se - re - re no - - - -
Pa - tris, mi - se - re - - re no - -
- - - tris, mi - se-re-re no - -
Pa - - - tris, mi - se-re - - re no - - - - -
Quo - ni-am tu so - lus san-ctus. Tu so-lus
Quo - ni-am tu solus san - - ctus. Tu so -
Quo - ni-am tu so - lus san-ctus. Tu so -
Quo - ni-am tu so - lus san-ctus. Tu so-lus
- - bis. Quo - ni-am tu so-lus san - ctus.
- - - bis. Quo - ni-am tu so-lus san-ctus.
- bis. Quo - ni-am tu so - lus san - - ctus.
- bis. Quo - ni-am tu so-lus san - ctus.

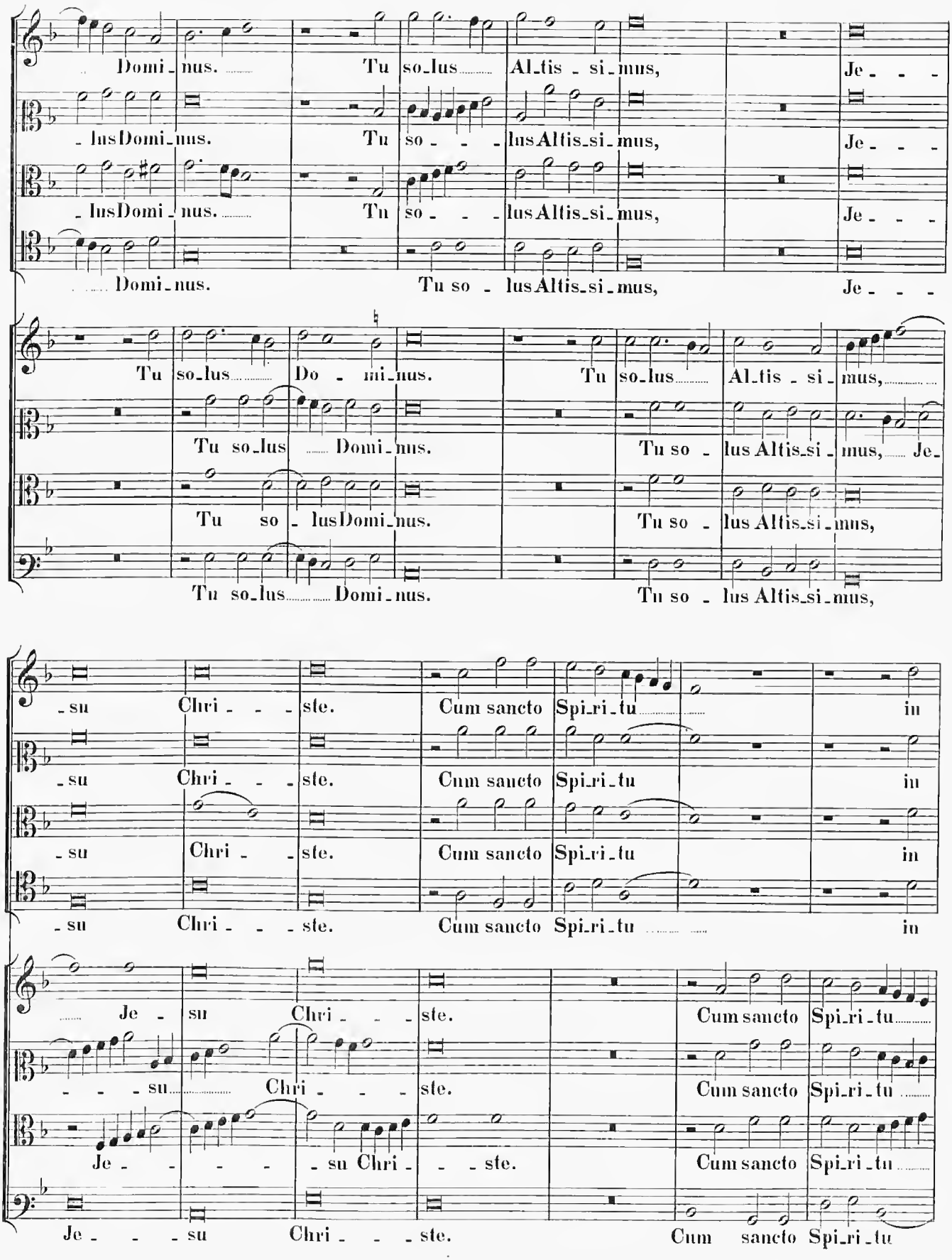
Domi_nus. Tu so_lus Al_tis_si_mus, Je_
_lus Domi_nus. Tu so_lus Altis_si_mus, Je_
_lus Domi_nus. Tu so_lus Altis_si_mus, Je_
Domi_nus. Tu so_lus Altis_si_mus, Je_
Tu so_lus Do_mi_nus. Tu so_lus Al_tis_si_mus,
Tu so_lus Domi_nus. Tu so_lus Altis_si_mus, Je_
Tu so_lus Domi_nus. Tu so_lus Altis_si_mus,
Tu so_lus Domi_nus. Tu so_lus Altis_si_mus,
_su Chri_ste. Cum sancto Spi_ri_tu in
_su Chri_ste. Cum sancto Spi_ri_tu in
_su Chri_ste. Cum sancto Spi_ri_tu in
_su Chri_ste. Cum sancto Spi_ri_tu in
Je_su Chri_ste. Cum sancto Spi_ri_tu
_su Chri_ste. Cum sancto Spi_ri_tu
Je_su Chri_ste. Cum sancto Spi_ri_tu
Je_su Chri_ste. Cum sancto Spi_ri_tu

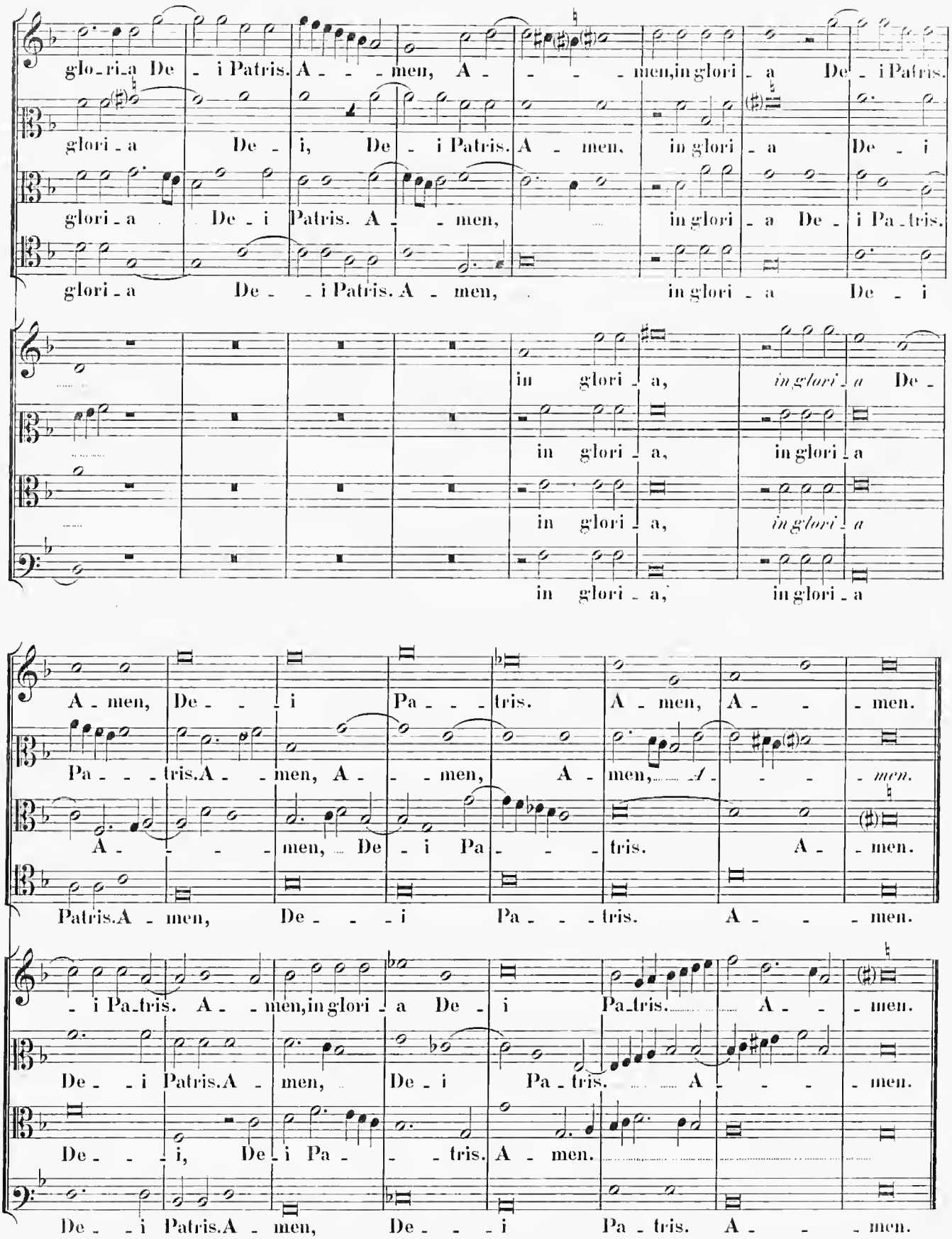
glo-ri-a De - i Patris. A - - - men, A - - - - men, in glori - a De - i Patris.
glori - a De - i, De - i Patris. A - men, in glori - a De - i
glori - a De - i Patris. A - - men, in glori - a De - i Pa - tris.
glori - a De - - i Patris. A - men, in glori - a De - i
in glori - a, in glori - a De -
in glori - a, in glori - a
in glori - a, in glori - a
in glori - a, in glori - a
A - men, De - - - i Pa - - - tris. A - men, A - - - men.
Pa - - - tris. A - - men, A - - men, A - men, A - - - men.
A - - - men, De - i Pa - - - tris. A - men.
Patris. A - men, De - - - i Pa - - - tris. A - - - men.
- i Pa - tris. A - - men, in glori - a De - i Pa - tris. A - - men.
De - - i Patris. A - men, De - i Pa - tris. A - - - men.
De - - - i, De - i Pa - - - tris. A - men.
De - - i Patris. A - men, De - - - i Pa - tris. A - - - men.

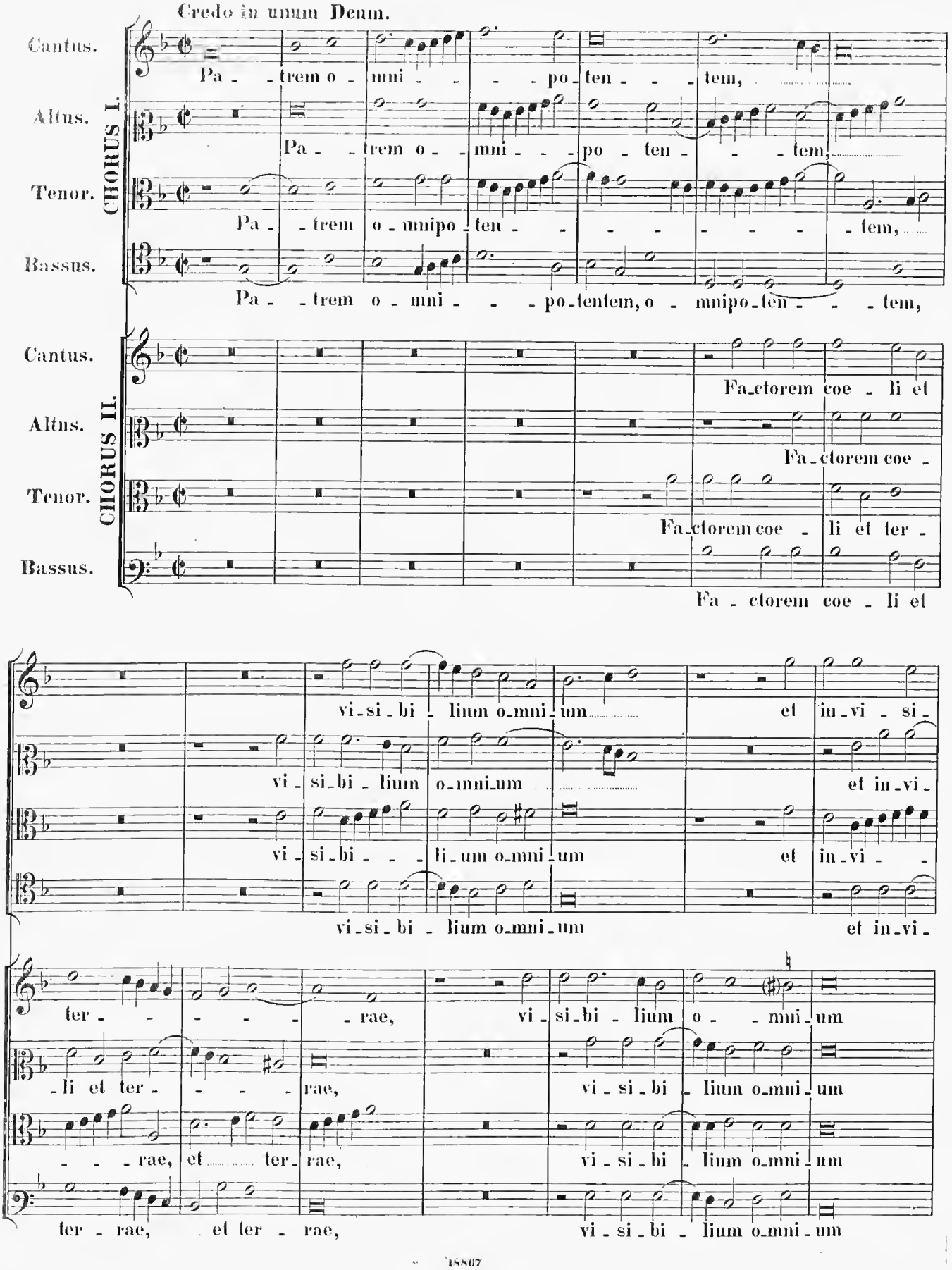
Credo in unum Deum.
CHORUS I.
Cantus.
Altus.
Tenor.
Bassus.
Pa - trem o - mni - po - ten - tem,
Pa - trem o - mni - po - ten - tem,
Pa - trem o - mnipo - ten - tem,
Pa - trem o - mni - po - tentem, o - mnipo - ten - tem,
CHORUS II.
Cantus.
Altus.
Tenor.
Bassus.
Fa - ctorem coe - li et
Fa - ctorem coe -
Fa - ctorem coe - li et ter -
Fa - ctorem coe - li et
vi - si - bi - lium o - mni - um et in - vi - si -
vi - si - bi - lium o - mni - um et in - vi -
vi - si - bi - li - um o - mni - um et in - vi -
vi - si - bi - lium o - mni - um et in - vi -
ter - rae, vi - si - bi - lium o - mni - um
- li et ter - rae, vi - si - bi - lium o - mni - um
- rae, et ter - rae, vi - si - bi - lium o - mni - um
ter - rae, et ter - rae, vi - si - bi - lium o - mni - um

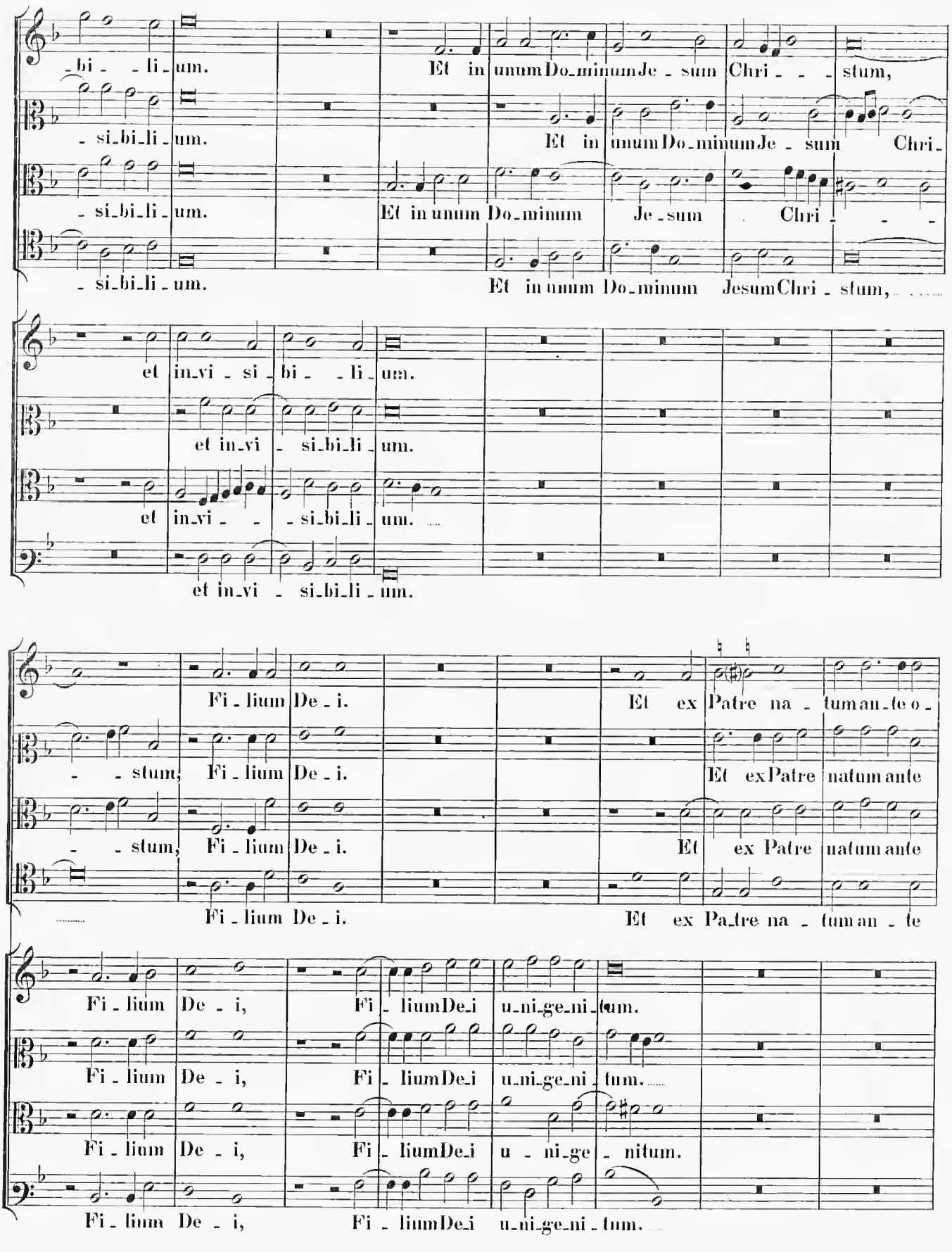
-bi- -li-um. Et in unum Do-minum Je-sum Chri- - -stum,
-si-bi-li-um. Et in unum Do-minum Je-sum Chri-
-si-bi-li-um. Et in unum Do-minum Je-sum Chri- - -
-si-bi-li-um. Et in unum Do-minum Jesum Chri-stum,
et in-vi-si-bi- -li-um.
et in-vi-si-bi-li-um.
et in-vi- -si-bi-li-um.
et in-vi- si-bi-li-um.
Fi-lium De-i. Et ex Patre na-tum an-te o-
-stum, Fi-lium De-i. Et ex Patre natum ante
-stum, Fi-lium De-i. Et ex Patre natum ante
Fi-lium De-i. Et ex Pa-tre na-tum an-te
Fi-lium De-i, Fi-lium De-i u-ni-ge-ni-tum.
Fi-lium De-i, Fi-lium De-i u-ni-ge-ni-tum.
Fi-lium De-i, Fi-lium De-i u-ni-ge-nitum.
Fi-lium De-i, Fi-lium De-i u-ni-ge-ni-tum.

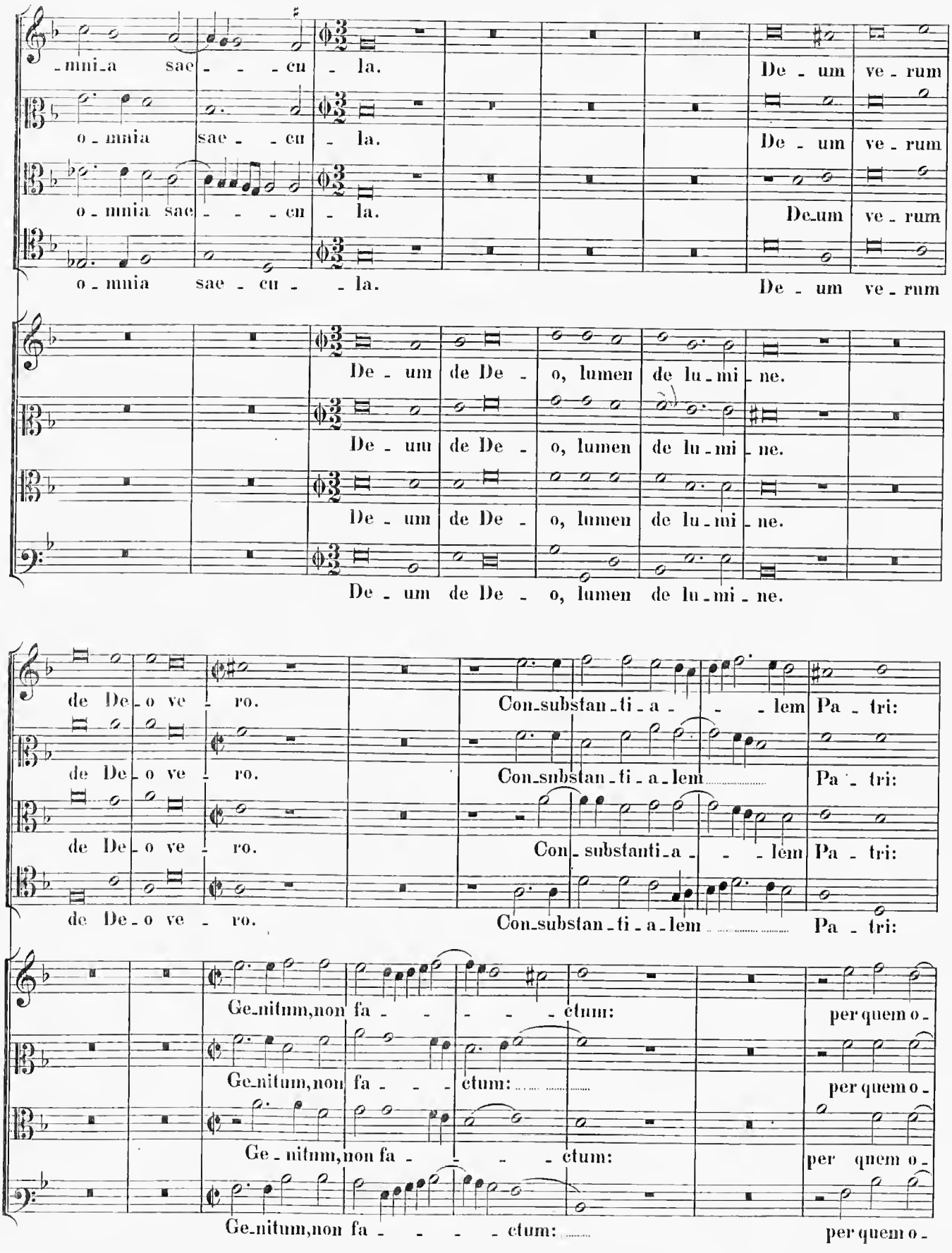
-mni-a sae - - - cu - la. De - um ve - rum
o - mnia sae - - - cu - la. De - um ve - rum
o - mnia sae - - - cu - la. De_um ve - rum
o - mnia sae - cu - - la. De - um ve - rum
De - um de De - o, lumen de lu - mi - ne.
De - um de De - o, lumen de lu - mi - ne.
De - um de De - o, lumen de lu - mi - ne.
De - um de De - o, lumen de lu - mi - ne.
de De - o ve - ro. Con_substan - ti - a - - - lem Pa - tri:
de De - o ve - ro. Con_snbstan - ti - a - lem Pa - tri:
de De - o ve - ro. Con - substanti - a - - - lem Pa - tri:
de De - o ve - ro. Con_substan - ti - a - lem Pa - tri:
Ge_nitum,non fa - - - - - ctum: per quem o -
Ge_nitum,non fa - - - ctum: per quem o -
Ge - nitum,non fa - - - - ctum: per quem o -
Ge_nitum,non fa - - - - ctum: per quem o -

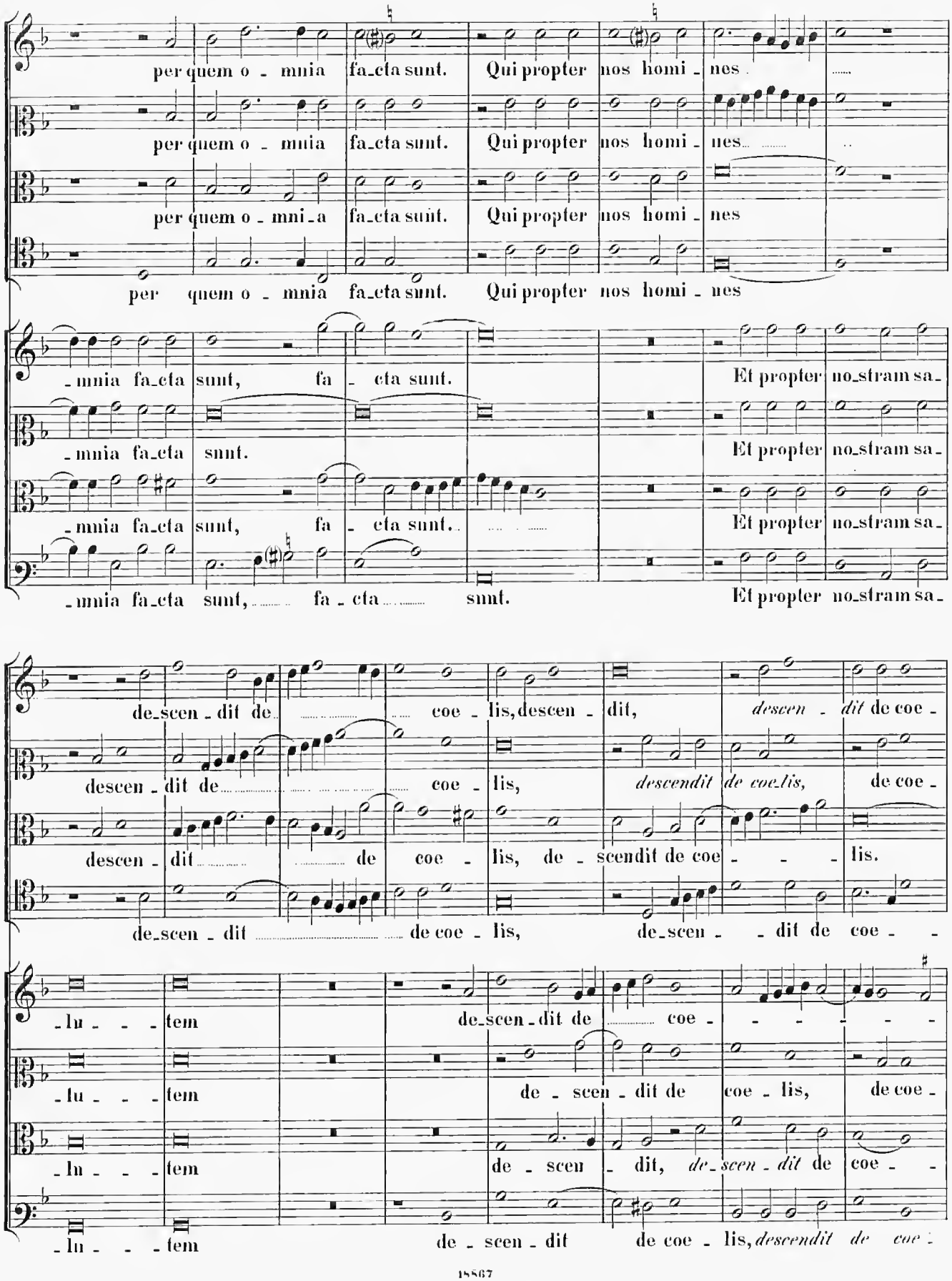
per quem o - mnia fa_cta sunt. Qui propter nos homi - nes
per quem o - mnia fa_cta sunt. Qui propter nos homi - nes
per quem o - mni_a fa_cta sunt. Qui propter nos homi - nes
per qnem o - mnia fa_cta sunt. Qui propter nos homi - nes
-mnia fa_cta sunt, fa - cta sunt. Et propter no_stram sa_
-mnia fa_cta sunt. Et propter no_stram sa_
-mnia fa_cta sunt, fa - cta sunt. Et propter no_stram sa_
-mnia fa_cta sunt, fa - cta sunt. Et propter no_stram sa_
de_scen - dit de coe - lis, descen - dit, descen - dit de coe -
descen - dit de coe - lis, descendit de coe_lis, de coe -
descen - dit de coe - lis, de - scendit de coe - - - lis.
de_scen - dit de coe - lis, de_scen - - dit de coe - -
-lu - - - tem de_scen - dit de coe - - - - - - -
-lu - - - tem de - scen - dit de coe - lis, de coe -
-lu - - - tem de - scen - dit, de_scen - dit de coe - -
-lu - - - tem de - scen - dit de coe - lis, descendit de coe -

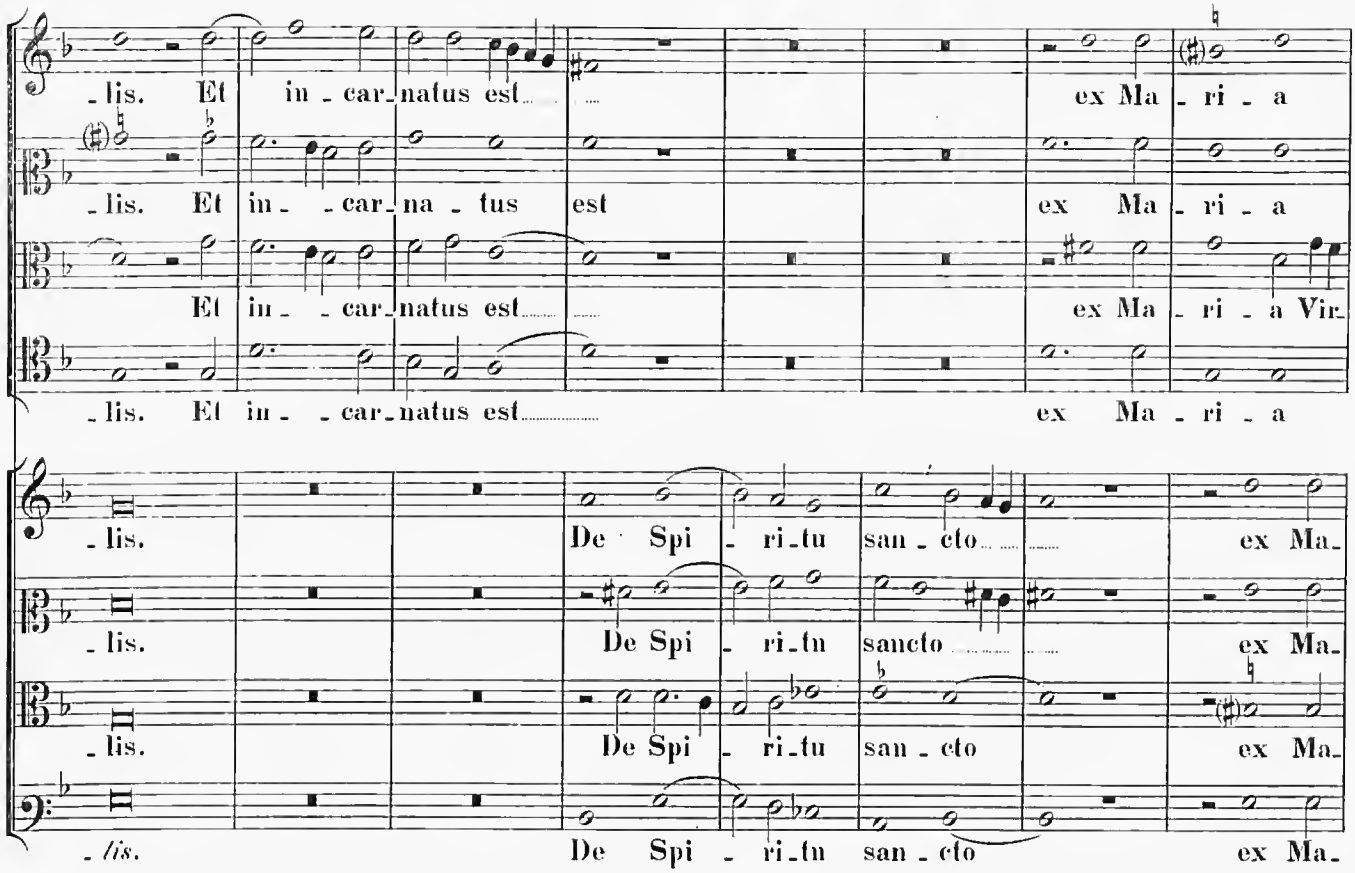
-lis. Et in-car-natus est ex Ma-ri-a
-lis. Et in-car-na-tus est ex Ma-ri-a
Et in-car-natus est ex Ma-ri-a Vir-
-lis. Et in-car-natus est ex Ma-ri-a
-lis. De Spi-ri-tu san-cto ex Ma-
-lis. De Spi-ri-tu sancto ex Ma-
-lis. De Spi-ri-tu san-cto ex Ma-
-lis. De Spi-ri-tu san-cto ex Ma-

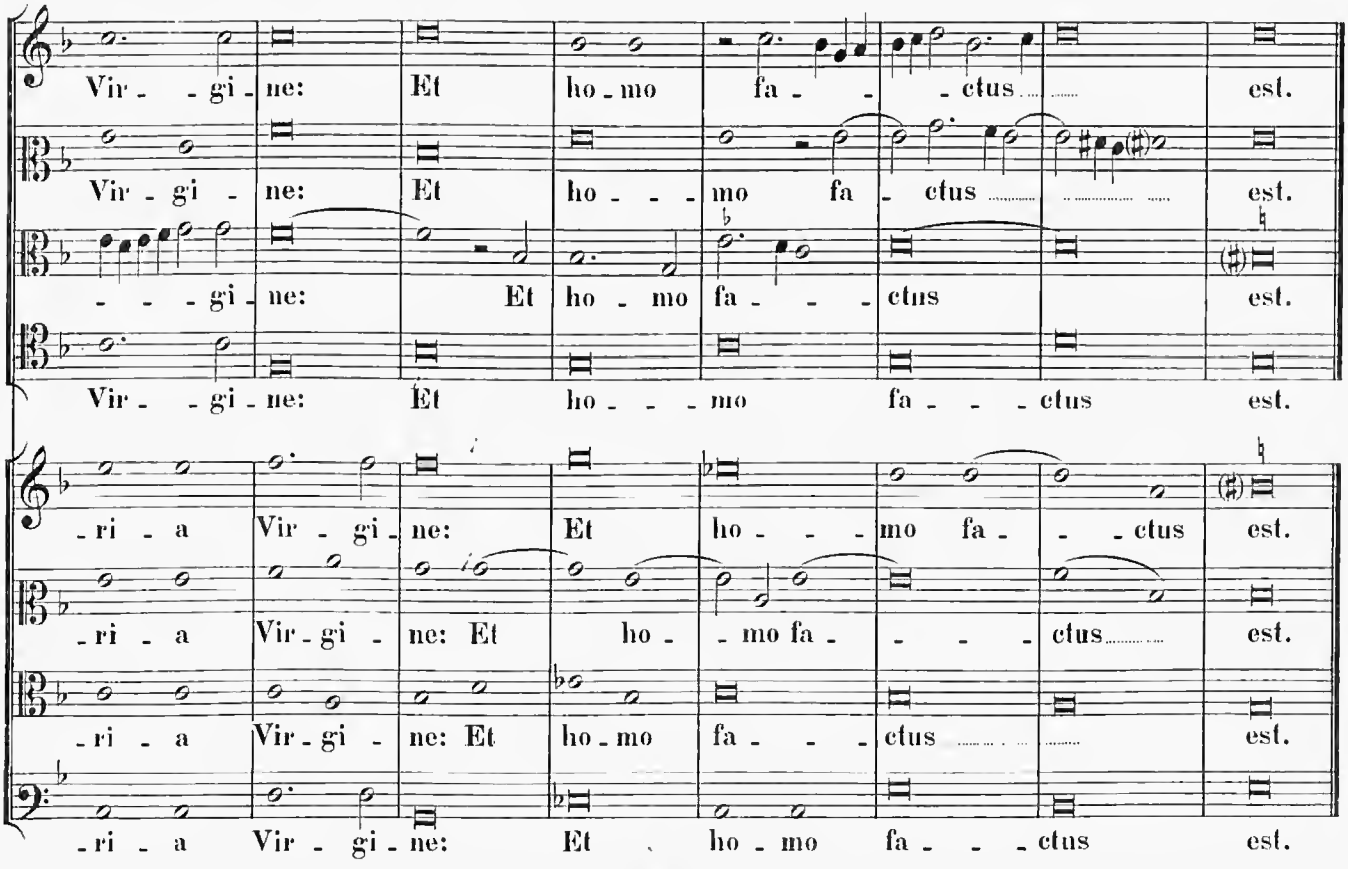
Vir-gi-ne: Et ho-mo fa-ctus est.
Vir-gi-ne: Et ho-mo fa-ctus est.
-gi-ne: Et ho-mo fa-ctus est.
Vir-gi-ne: Et ho-mo fa-ctus est.
-ri-a Vir-gi-ne: Et ho-mo fa-ctus est.
-ri-a Vir-gi-ne: Et ho-mo fa-ctus est.
-ri-a Vir-gi-ne: Et ho-mo fa-ctus est.
-ri-a Vir-gi-ne: Et ho-mo fa-ctus est.

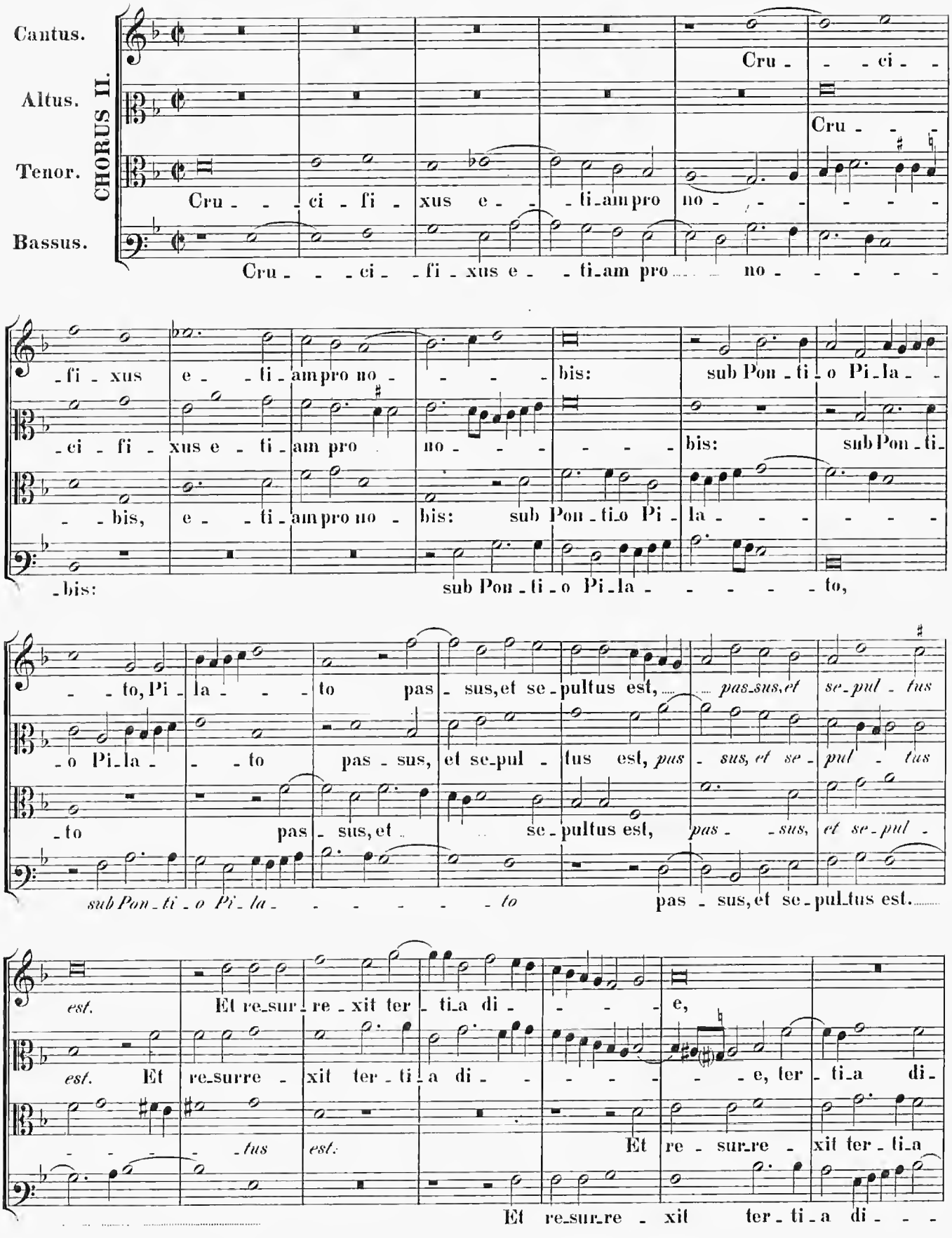
CHORUS II.
Cantus.
Altus.
Tenor.
Bassus.
Cru - - ci - -
Cru - - -
Cru - - ci - fi - xus e - - ti-am pro no - - - - - - -
Cru - - - ci - - fi - xus e - - ti-am pro no - - - - - -
- fi - xus e - - ti - am pro no - - - - bis: sub Pon - ti - o Pi - la - -
- ci - fi - xus e - ti - am pro no - - - - - - bis: sub Pon - ti -
- - bis, e - - ti - am pro no - bis: sub Pon - ti - o Pi - la - - - - - - -
- bis: sub Pon - ti - o Pi - la - - - - - - to,
- - to, Pi - la - - - to pas - sus, et se - pultus est, pas - sus, et se - pul - tus
- o Pi - la - - - to pas - sus, et se - pul - tus est, pas - sus, et se - pul - tus
- to pas - sus, et se - pultus est, pas - - sus, et se - pul -
sub Pon - ti - o Pi - la - - - - - - - to pas - sus, et se - pul - tus est.
est. Et re - sur - re - xit ter - ti - a di - - - - e,
est. Et re - surre - xit ter - ti - a di - - - - - - - e, ter - ti - a di -
- - - - - tus est. Et re - sur - re - xit ter - ti - a
Et re - sur - re - xit ter - ti - a di - - -

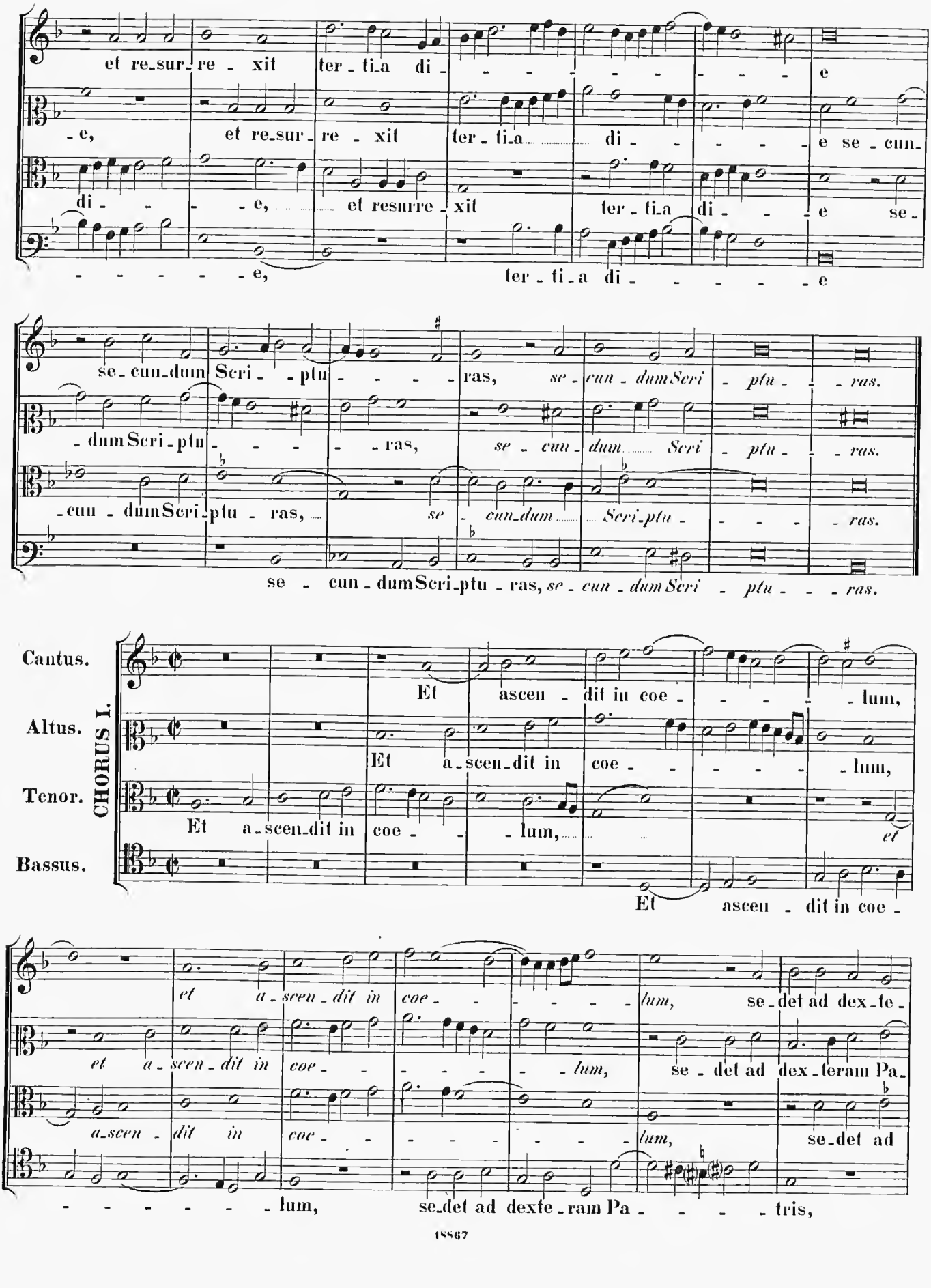
et re-sur-re-xit ter-ti-a di-e
-e, et re-sur-re-xit ter-ti-a di-e se-cun-
di-e, et resurre-xit ter-ti-a di-e se-
-e, ter-ti-a di-e
se-cun-dum Scri-ptu-ras, se-cun-dum Scri-ptu-ras.
-dum Scri-ptu-ras, se-cun-dum Scri-ptu-ras.
-cun-dum Scri-ptu-ras, se-cun-dum Scri-ptu-ras.
se-cun-dum Scri-ptu-ras, se-cun-dum Scri-ptu-ras.
CHORUS I.
Cantus.
Altus.
Tenor.
Bassus.
Et ascen-dit in coe-lum,
Et a-scen-dit in coe-lum,
Et a-scen-dit in coe-lum, et
Et ascen-dit in coe-
et a-scen-dit in coe-lum, se-det ad dex-te-
et a-scen-dit in coe-lum, se-det ad dex-teram Pa-
a-scen-dit in coe-lum, se-det ad
-lum, se-det ad dexte-ram Pa-tris,

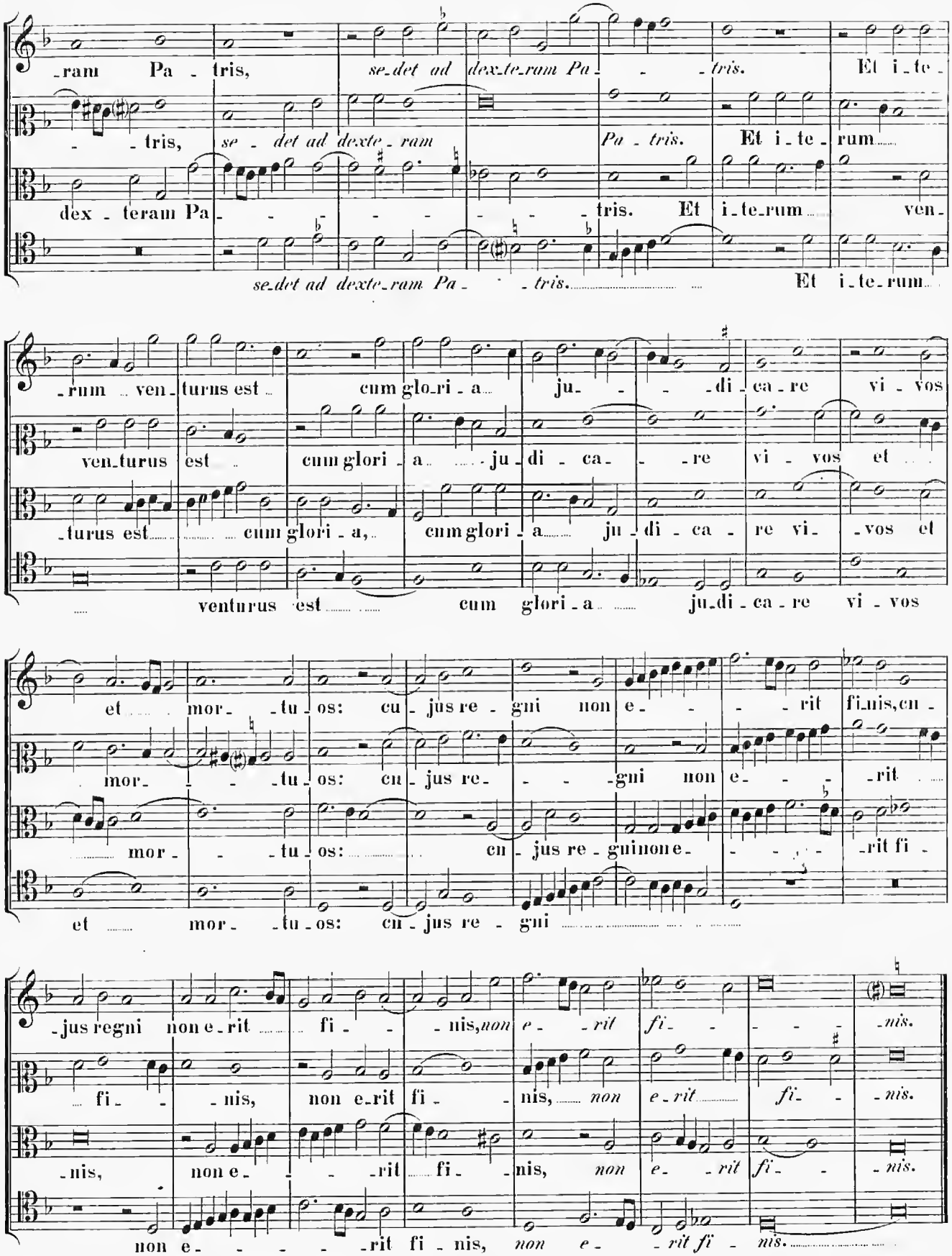
-ram Pa - tris, se-det ad dex-te-ram Pa - - -tris. Et i-te-
- - tris, se - det ad dexte - ram Pa - tris. Et i-te-rum
dex - teram Pa - - - - - - - - - tris. Et i-te-rum ven-
se-det ad dexte-ram Pa - - tris. Et i-te-rum
-rum ven-turus est cum glo-ri-a ju- - -di-ca-re vi - vos
ven-turus est cum glori - a ju-di - ca- - re vi - vos et
-turus est cum glori - a, cum glori - a ju-di - ca - re vi- -vos et
venturus est cum glori - a ju-di-ca-re vi - vos
et mor- -tu-os: cu-jus re - gni non e- - - -rit fi-nis, cu -
mor- - - -tu-os: cu-jus re- - - -gni non e- - - -rit
mor- - -tu-os: cu-jus re-gni non e- - - -rit fi -
et mor- -tu-os: cu-jus re - gni
-jus regni non e-rit fi- - -nis, non e- -rit fi- - - - -nis.
fi- - -nis, non e-rit fi- - nis, non e-rit fi- - -nis.
-nis, non e- - - -rit fi- -nis, non e- -rit fi- - -nis.
non e- - - - -rit fi-nis, non e- -rit fi - nis.

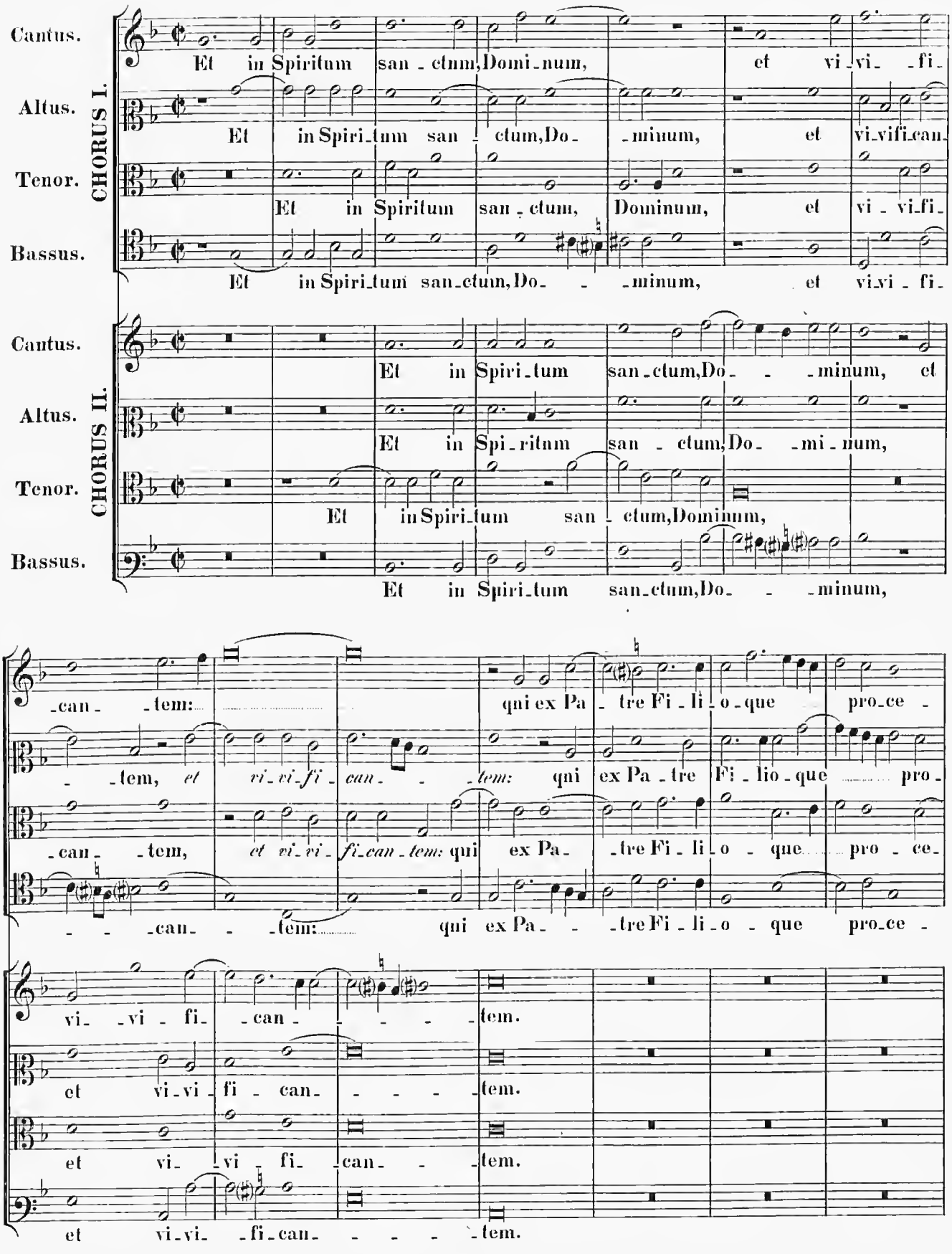
CHORUS I.
Cantus.
Et in Spiritum san - ctum, Domi - num, et vi - vi - fi -
Altus.
Et in Spiri - tum san - ctum, Do - minum, et vi - vifi - can -
Tenor.
Et in Spiritum san - ctum, Dominum, et vi - vi - fi -
Bassus.
Et in Spiri - tum san - ctum, Do - - minum, et vi - vi - fi -
CHORUS II.
Cantus.
Et in Spiri - tum san - ctum, Do - - minum, et
Altus.
Et in Spi - ritum san - ctum, Do - mi - num,
Tenor.
Et in Spiri - tum san - ctum, Dominum,
Bassus.
Et in Spiri - tum san - ctum, Do - - minum,
- can - tem:
qui ex Pa - tre Fi - li - o - que pro - ce -
- tem, et vi - vi - fi - can - tem: qui ex Pa - tre Fi - lio - que pro -
- can - tem, et vi - vi - fi - can - tem: qui ex Pa - tre Fi - li - o - que pro - ce -
- - can - - tem: qui ex Pa - - tre Fi - li - o - que pro - ce -
vi - vi - fi - can - tem.
et vi - vi - fi - can - tem.
et vi - vi - fi - can - tem.
et vi - vi - fi - can - tem.

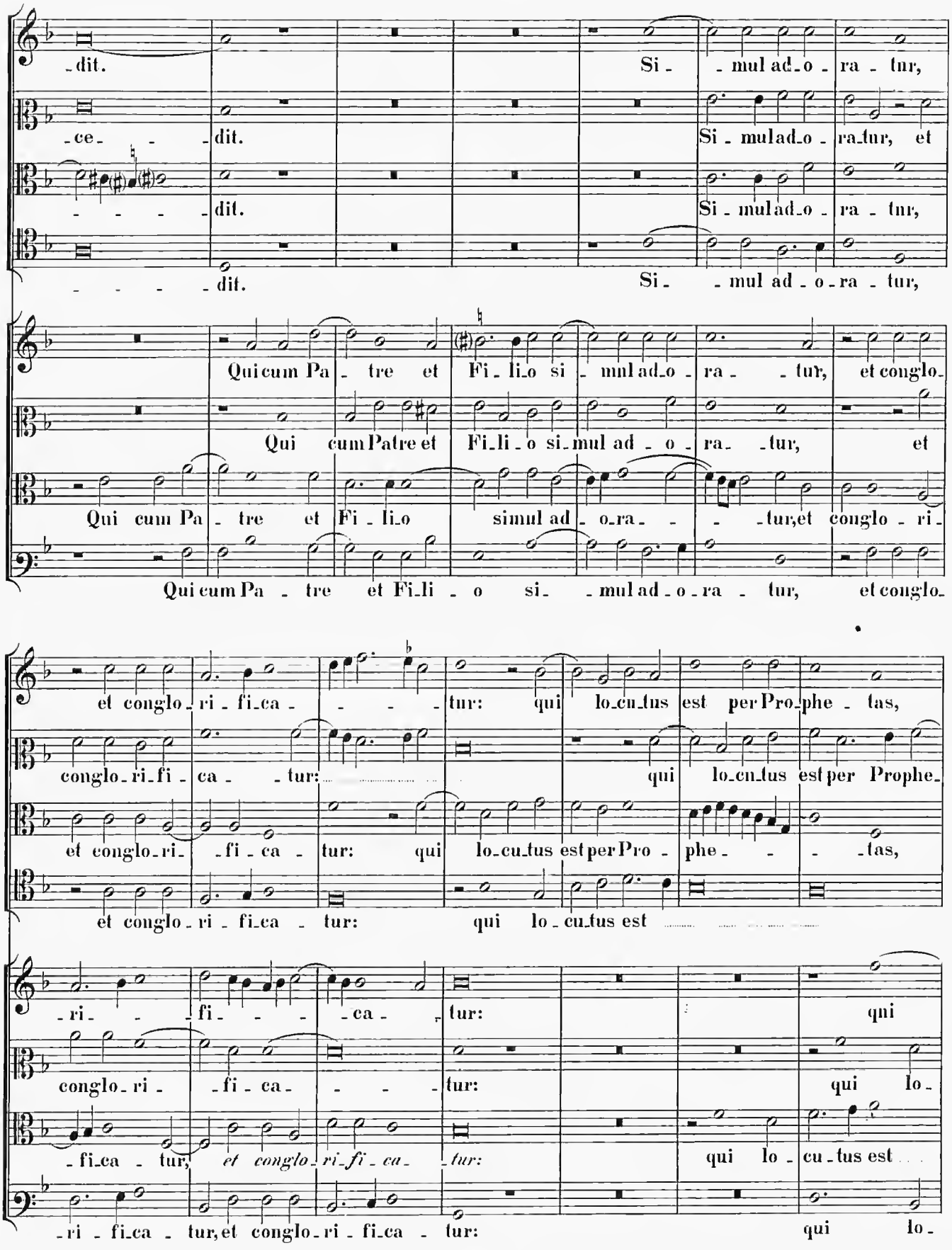
-dit. Si- -mul ad-o- ra- tur,
-ce- - -dit. Si-mul ad-o- ra-tur, et
- - - - -dit. Si- mul ad-o- ra- tur,
- - - - -dit. Si- -mul ad-o-ra- tur,
Qui cum Pa- tre et Fi-li-o si- mul ad-o- ra- -tur, et conglo-
Qui cum Pa- tre et Fi-li-o si- mul ad- o- ra- tur, et
Qui cum Pa- tre et Fi-li-o simul ad- o-ra- - -tur, et conglo- ri-
Qui cum Pa- tre et Fi-li- o si- -mul ad-o-ra- tur, et conglo-
et conglo- ri- fi-ca- - - -tur: qui lo-cu-tus est per Pro-phe- tas,
conglo-ri-fi- ca- -tur: qui lo-cu-tus est per Prophe-
et conglo-ri- -fi-ca- tur: qui lo-cu-tus est per Pro- phe- - - -tas,
et conglo-ri- fi-ca- tur: qui lo- cu-tus est
-ri- - -fi- - - -ca- tur: qui
conglo-ri- -fi-ca- - - -tur: qui lo-
-fi-ca- tur, *et conglo- ri-fi- ca- tur:* qui lo- cu-tus est
-ri- fi-ca- tur, et conglo-ri- fi-ca- tur: qui lo-

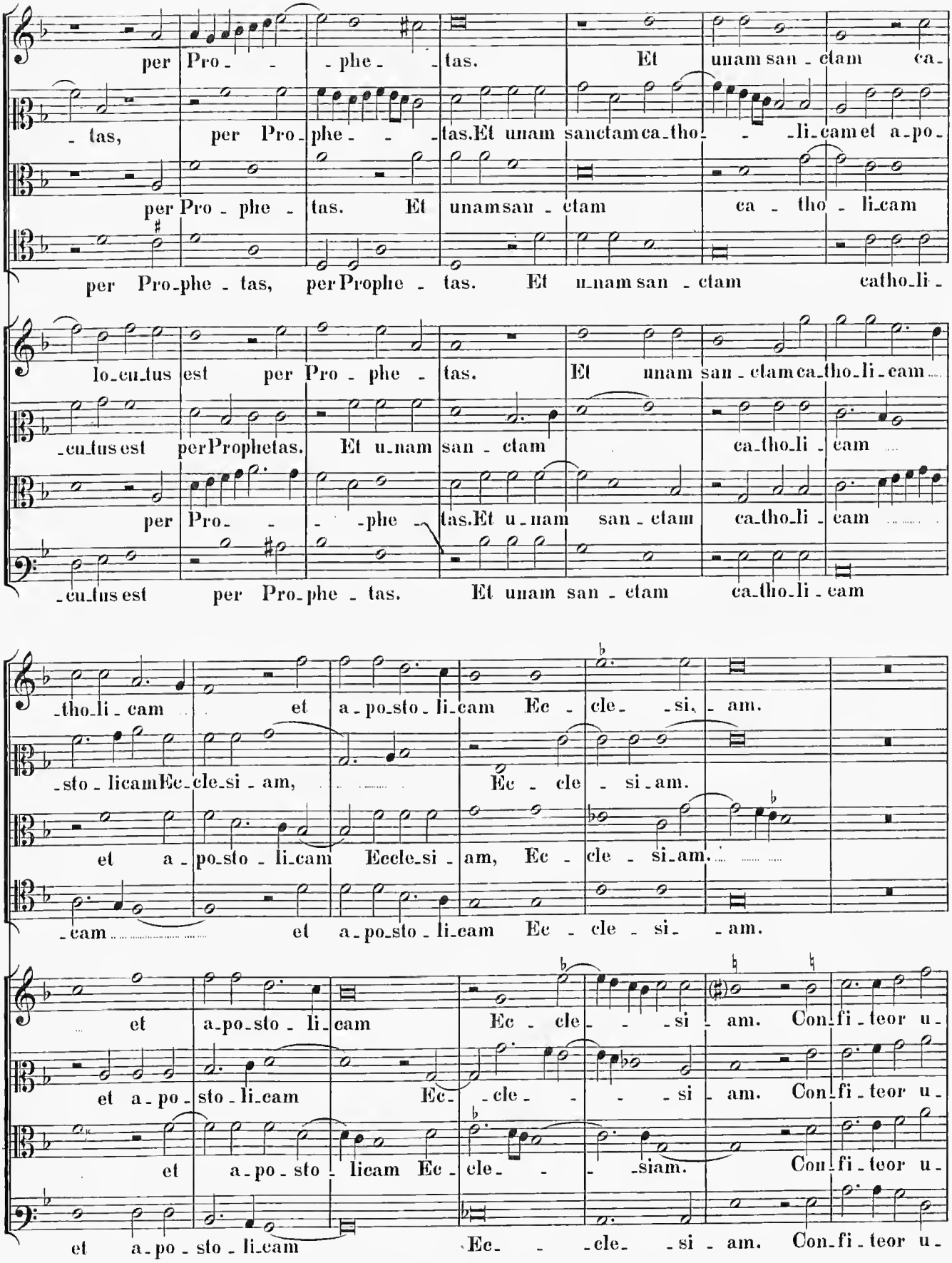
per Pro - - phe - tas. Et unam san - ctam ca -
- tas, per Pro - phe - - tas. Et unam sanctam ca - tho - - li - cam et a - po -
per Pro - phe - tas. Et unam san - ctam ca - tho - li - cam
per Pro - phe - tas, per Prophe - tas. Et u - nam san - ctam catho - li -
lo - cu - tus est per Pro - phe - tas. Et unam san - ctam ca - tho - li - cam
- cu - tus est per Prophetas. Et u - nam san - ctam ca - tho - li - cam
per Pro - - - phe - tas. Et u - nam san - ctam ca - tho - li - cam
- cu - tus est per Pro - phe - tas. Et unam san - ctam ca - tho - li - cam
- tho - li - cam et a - po - sto - li - cam Ec - cle - si - am.
- sto - li - cam Ec - cle - si - am, Ec - cle - si - am.
et a - po - sto - li - cam Eccle - si - am, Ec - cle - si - am.
- cam et a - po - sto - li - cam Ec - cle - si - am.
et a - po - sto - li - cam Ec - cle - si - am. Con - fi - teor u -
et a - po - sto - li - cam Ec - cle - si - am. Con - fi - teor u -
et a - po - sto - li - cam Ec - cle - siam. Con - fi - teor u -
et a - po - sto - li - cam Ec - cle - si - am. Con - fi - teor u -

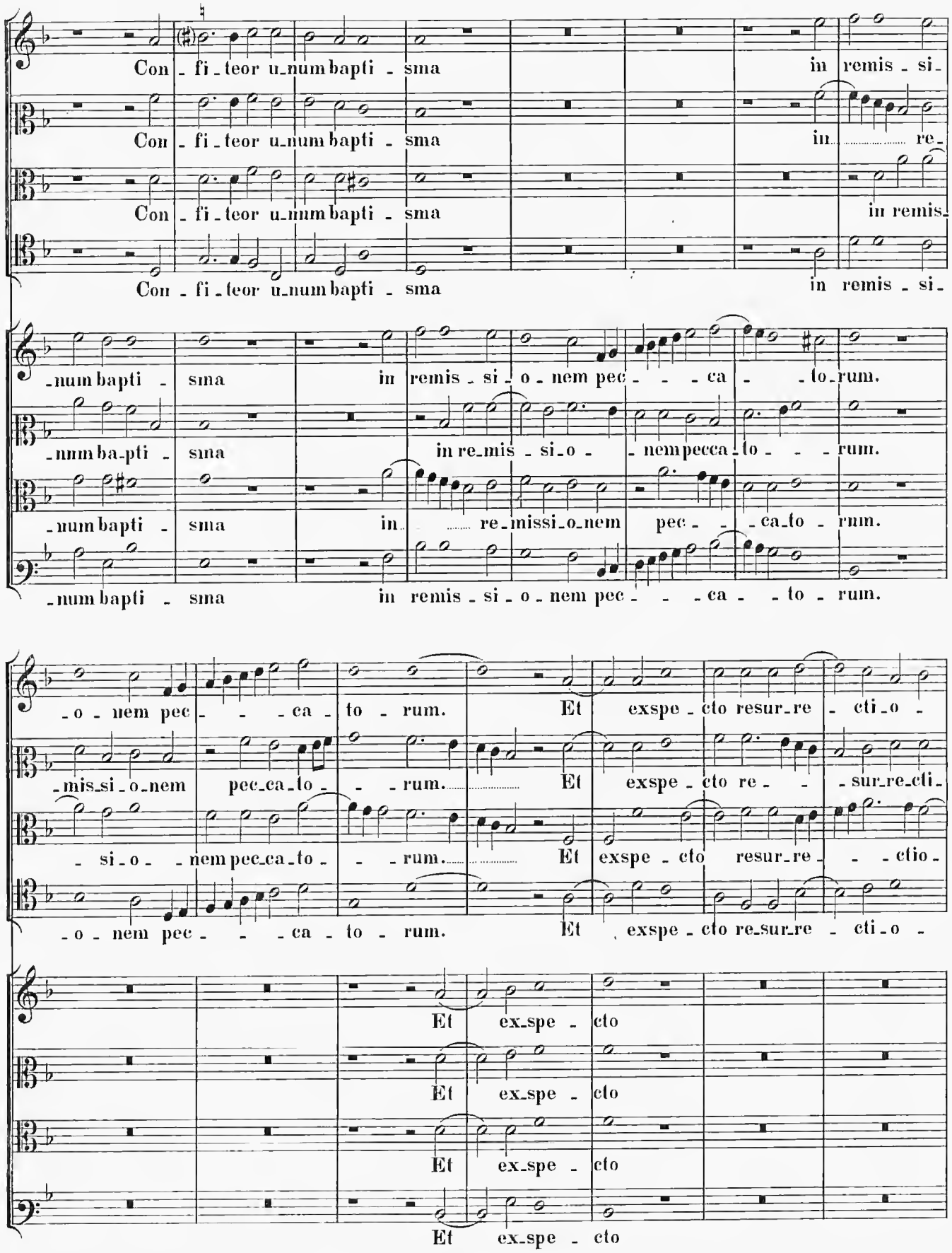
Con - fi - teor u-num bapti - sma in remis - si-
Con - fi - teor u-num bapti - sma in re-
Con - fi - teor u-num bapti - sma in remis-
Con - fi - teor u-num bapti - sma in remis - si-
-num bapti - sma in remis - si - o - nem pec - - - ca - - to-rum.
-num ba-pti - sma in re-mis - si-o - - nem pec-ca-to - - - rum.
-num bapti - sma in re-missi-o-nem pec - - - ca-to - rum.
-num bapti - sma in remis - si - o - nem pec - - - ca - - to - rum.
-o - nem pec - - - ca - to - rum. Et exspe - cto resur-re - cti-o -
-mis-si-o-nem pec-ca-to - - - rum. Et exspe - cto re - - sur-re-cti-
- si-o - - nem pec-ca-to - - - rum. Et exspe - cto resur-re - - - ctio-
-o - nem pec - - - ca - to - rum. Et exspe - cto re-sur-re - cti-o -
Et ex-spe - cto
Et ex-spe - cto
Et ex-spe - cto
Et ex-spe - cto

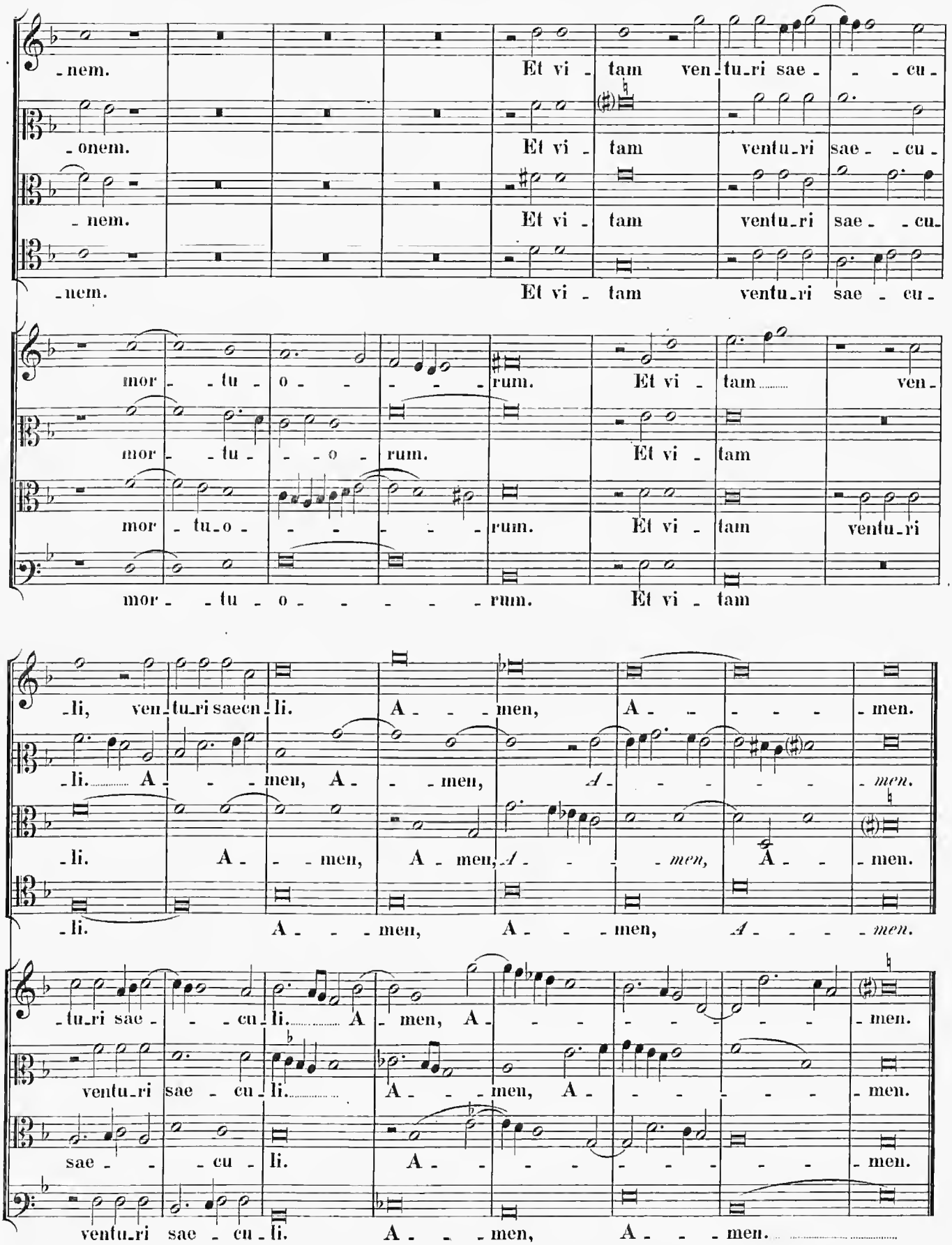
-nem. Et vi - tam ven-tu-ri sae - - -cu-
-onem. Et vi - tam ventu-ri sae - -cu-
-nem. Et vi - tam ventu-ri sae - cu-
mor - -tu - o - - - - - rum. Et vi - tam ven-
mor - -tu - - -o - rum. Et vi - tam
mor - tu-o - - - - - - rum. Et vi - tam ventu-ri
mor - - tu - o - - - - - - rum. Et vi - tam
-li, ven-tu-ri saecu-li. A - - -men, A - - - - -men.
-li. A - - -men, A - - -men, A - - - - -men.
-li. A - - -men, A - men, A - - - - -men. A - - -men.
-li. A - - -men, A - - -men, A - - - - -men.
-tu-ri sae - - -cu-li. A - men, A - - - - - - -men.
ventu-ri sae - cu-li. A - - -men, A - - - - - - -men.
sae - - -cu - li. A - - - - - - - - -men.
ventu-ri sae - cu-li. A - - -men, A - - -men.

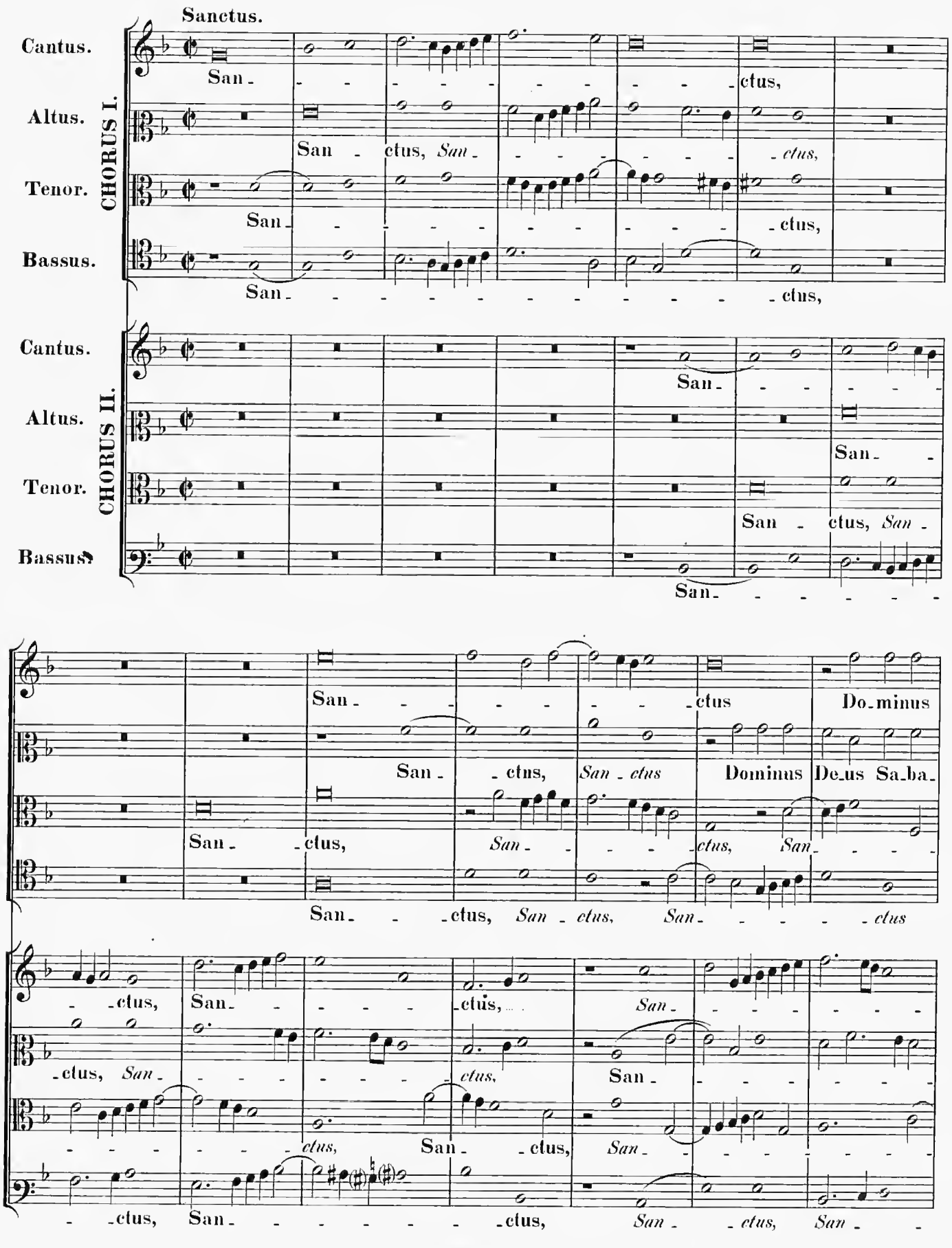
Sanctus.
Cantus.
Altus.
Tenor.
Bassus.
CHORUS I.
San - - - - - - - - - - - - - - - ctus,
San - ctus, San - - - - - - - - - ctus,
San - - - - - - - - - - - - - - - ctus,
San - - - - - - - - - - - - - - - ctus,
CHORUS II.
Cantus.
Altus.
Tenor.
Bassus.
San - - - - - - -
San - -
San - ctus, San -
San - - - - - - -
San - - - - - - - - - - - - - - - ctus Do - minus
San - - ctus, San - ctus Dominus De - us Sa - ba -
San - - ctus, San - - - - - ctus, San - - - -
San - - - ctus, San - ctus, San - - - - - - ctus
- - ctus, San - - - - - - - ctus, San - - - - - - - -
- ctus, San - - - - - - - - - - ctus, San - - - - - - - -
- - - - - - - - ctus, San - - ctus, San - - - - - - - -
- - ctus, San - - - - - - - - - - ctus, San - - ctus, San -

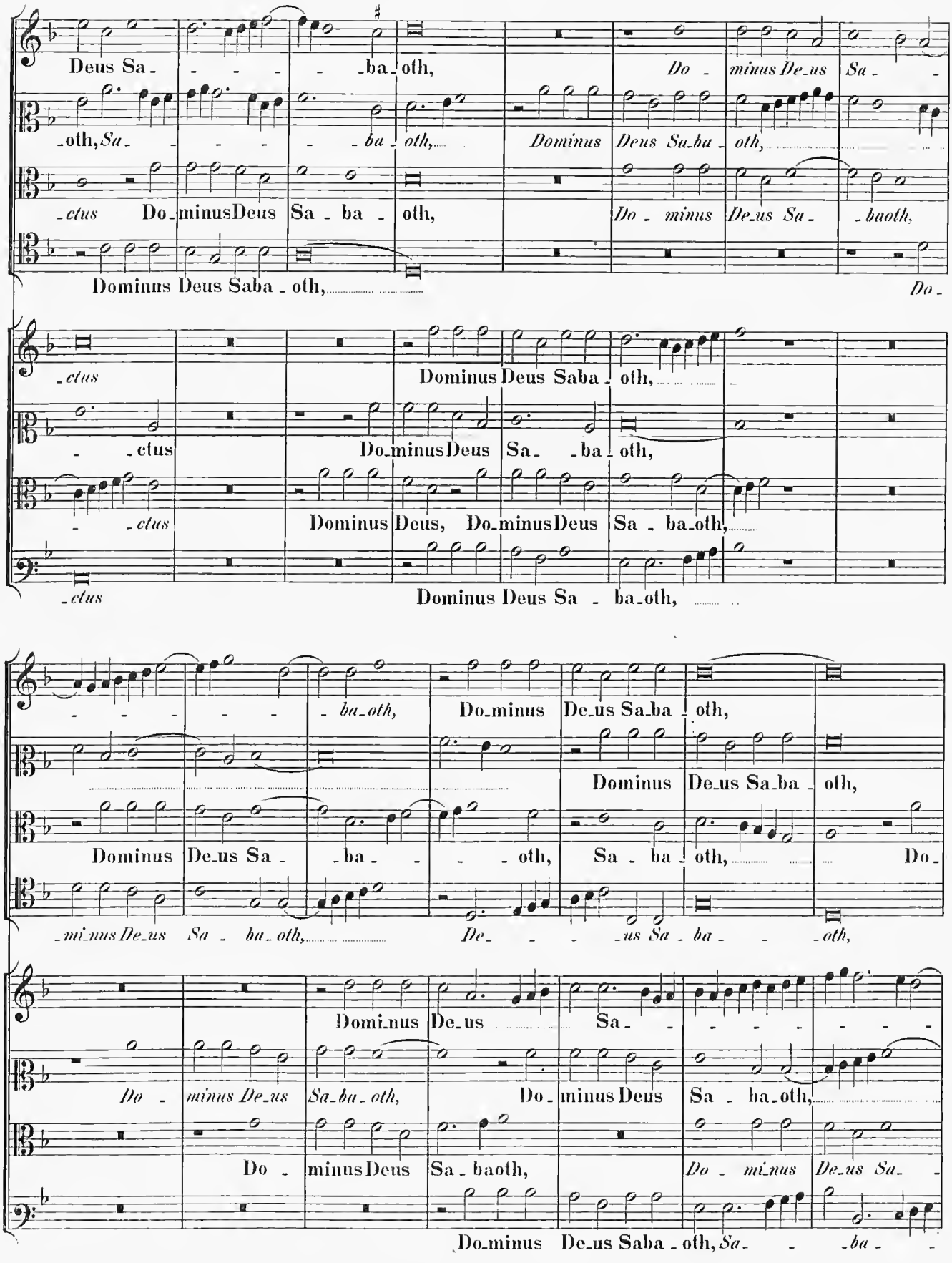
Deus Sa - - - - - ba - oth,
Do - minus De_us Sa - -
- oth, Sa - - - - - ba - oth,
Dominus Deus Sa_ba - oth,
- ctus Do_minus Deus Sa - ba - oth,
Do - minus De_us Sa - - baoth,
Dominus Deus Saba - oth,
Do -
- ctus
Dominus Deus Saba - oth,
- - ctus
Do_minus Deus Sa - - ba - oth,
- - ctus
Dominus Deus, Do_minus Deus Sa - ba_oth,
- ctus
Dominus Deus Sa - ba_oth,
- - - - - - ba_oth,
Do_minus De_us Sa_ba - oth,
Dominus De_us Sa_ba - oth,
Dominus De_us Sa - - ba - - - oth,
Sa - ba - oth,
Do -
- mi_nus De_us Sa - ba - oth,
De - - - - us Sa - ba - - - oth,
Domi_nus De_us Sa - - - - - - - -
Do - minus De_us Sa_ba - oth,
Do_minus Deus Sa - ba_oth,
Do - minus Deus Sa_baoth,
Do - mi_nus De_us Sa - -
Do_minus De_us Saba - oth, Sa - - - ba - -

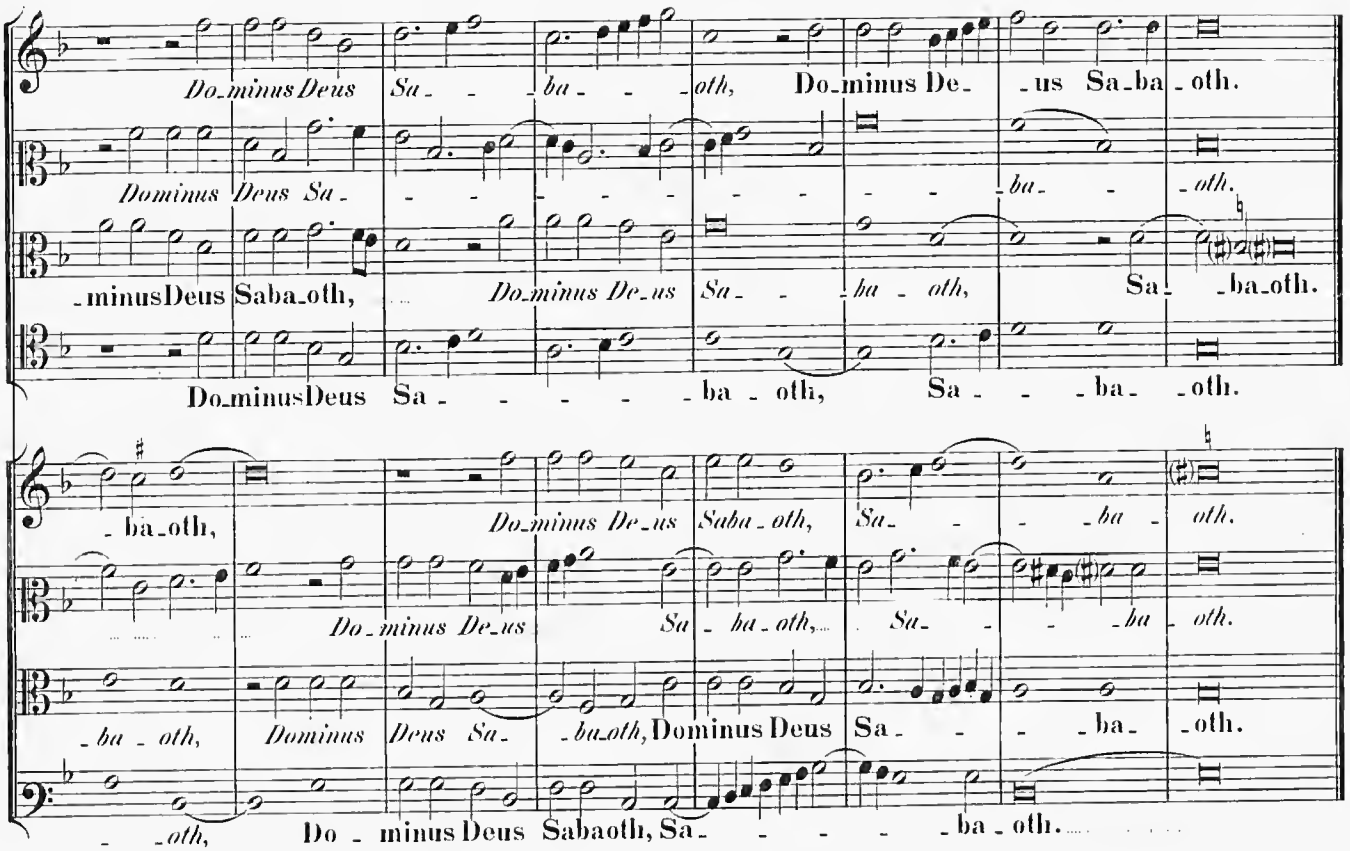
Do-minus Deus Sa- - -ba- - -oth, Do-minus De- -us Sa-ba-oth.
Dominus Deus Sa- - - -

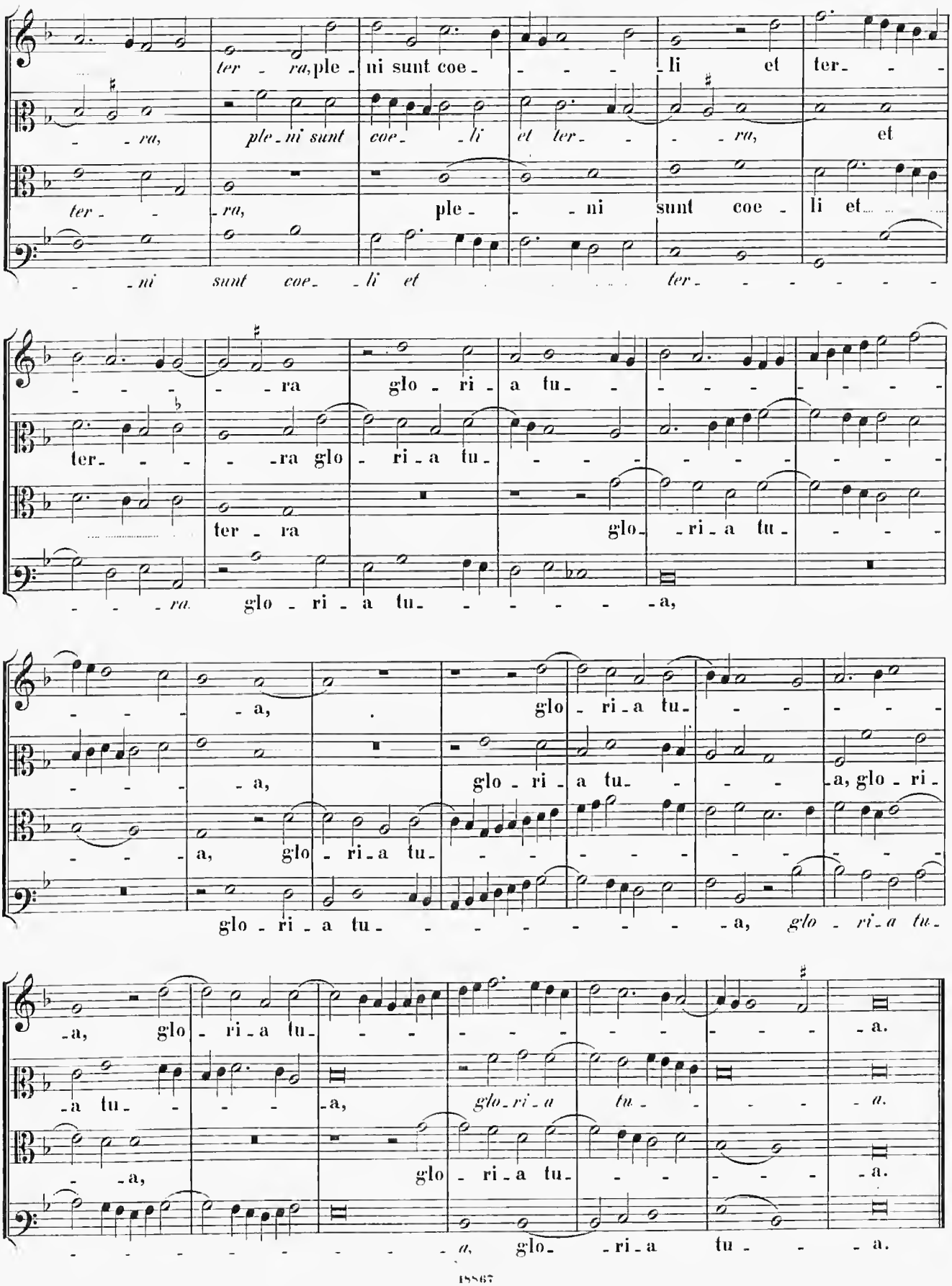
ter - ra, ple - ni sunt coe - - - - li et ter - - -
- - ra, ple - ni sunt coe - - li et ter - ra, et
ter - - ra, ple - - - ni sunt coe - li et
- - ni sunt coe - - li et ter - - - - - -
- - - - ra glo - ri - a tu - - - - - - - - -
ter - - - - ra glo - ri - a tu - - - - - - - - - -
ter - ra glo - ri - a tu - - - -
- - - - ra. glo - ri - a tu - - - - - - a,
- - - - a, glo - ri - a tu - - - - - -
- - - - a, glo - ri - a tu - - - - - - - - - - - - a, glo - ri -
- - - - a, glo - ri - a tu - - - - - - - - - - - - - -
glo - ri - a tu - - - - - - - - - - a, glo - ri - a tu -
- a, glo - ri - a tu - - - - - - - - - - - - - - - - - a.
- a tu - - - - - a, glo - ri - a tu - - - - - - - - - a.
- - a, glo - ri - a tu - - - - - - - - - - - - - - - - - a.
- - - - - - - - - - - - - - - - - -

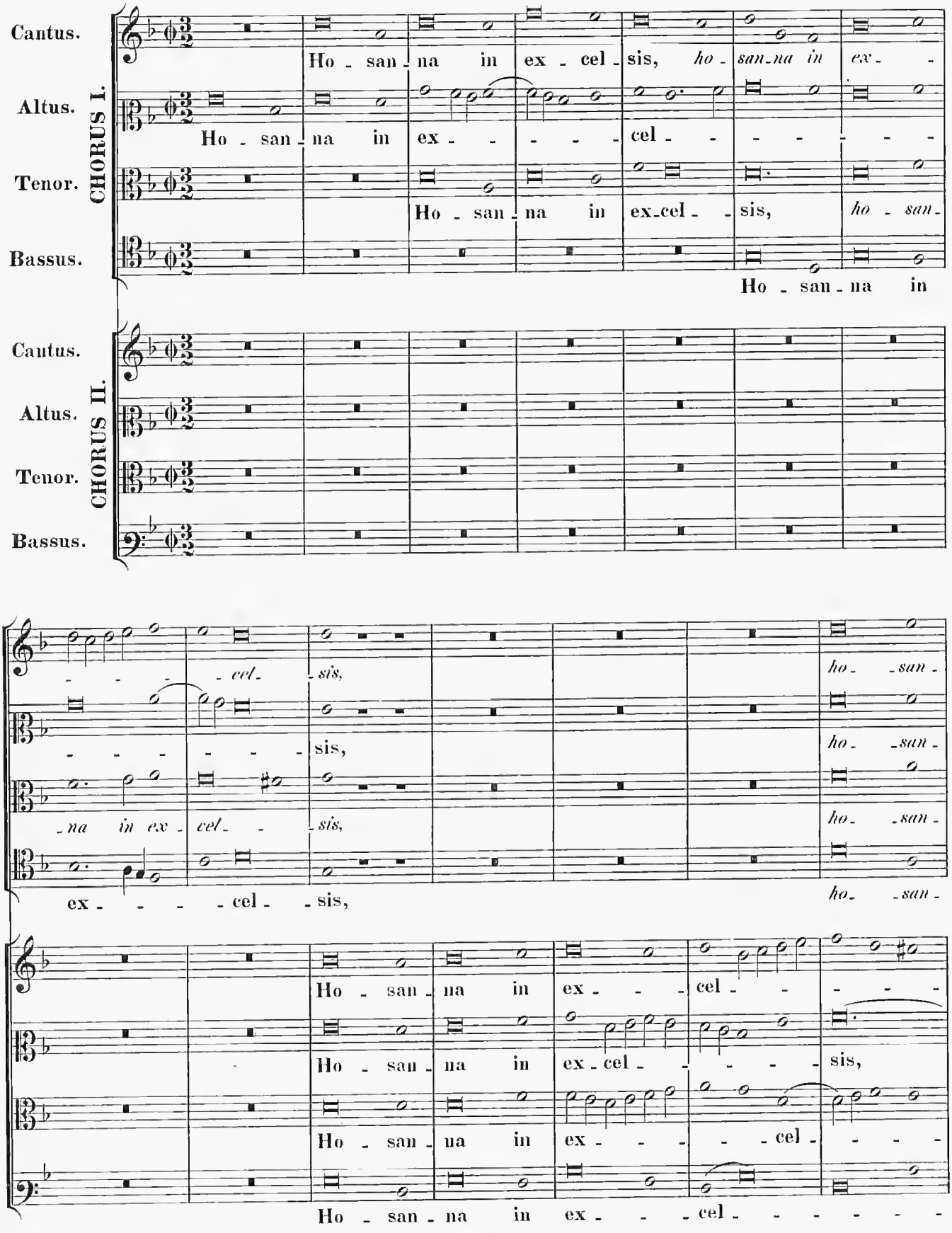
CHORUS I.
Cantus.
Altus.
Tenor.
Bassus.
Ho - san - na in ex - cel - sis, ho - san - na in ex - -
Ho - san - na in ex - - - - - cel - - - - - - -
Ho - san - na in ex - cel - - sis, ho - san -
Ho - san - na in
CHORUS II.
Cantus.
Altus.
Tenor.
Bassus.
- - - - cel - sis,
sis,
- na in ex - cel - sis,
ho - san -
ho - san -
ho - san -
ex - - - - cel - - sis,
ho - san -
Ho - san - na in ex - - - cel - - - - -
Ho - san - na in ex - cel - - - - - sis,
Ho - san - na in ex - - - - cel - - - -
Ho - san - na in ex - - - cel - - - - - -

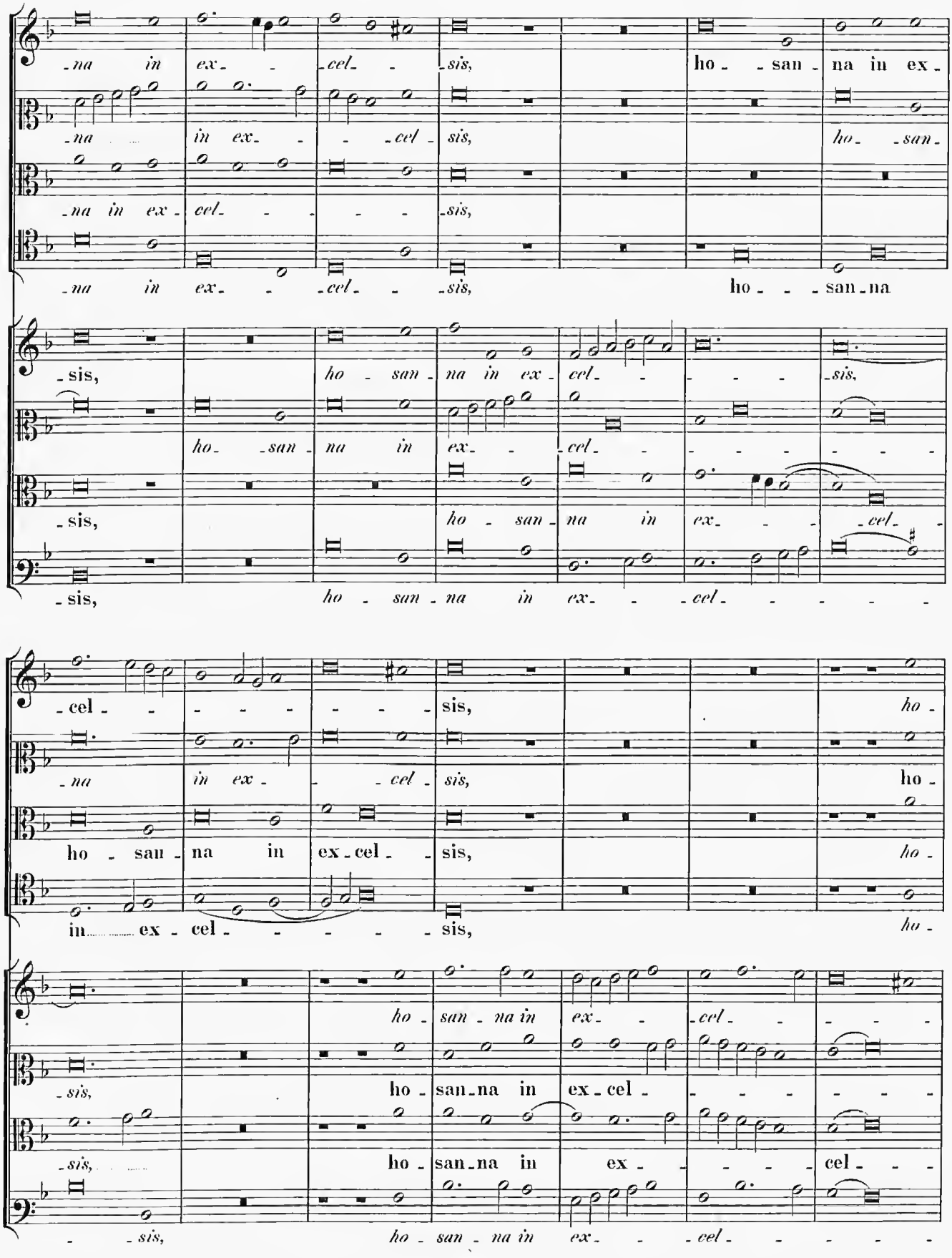
-na in ex- -cel- -sis, ho- -san- na in ex-
-na in ex- -cel- -sis, ho- -san-
-na in ex- cel- -sis, ho- -san-na
-sis, ho- san- na in ex- cel- -sis,
ho- -san- na in ex- -cel-
-sis, ho- san- na in ex- cel-
-sis, ho- san- na in ex- -cel-
-cel- sis, ho-
-na in ex- -cel- sis, ho-
ho- san- na in ex- cel- sis, ho-
in ex- cel- sis, ho-
ho- san- na in ex- -cel-
-sis, ho- san-na in ex- cel-
-sis, ho- san-na in ex- cel-
-sis, ho- san- na in ex- -cel-

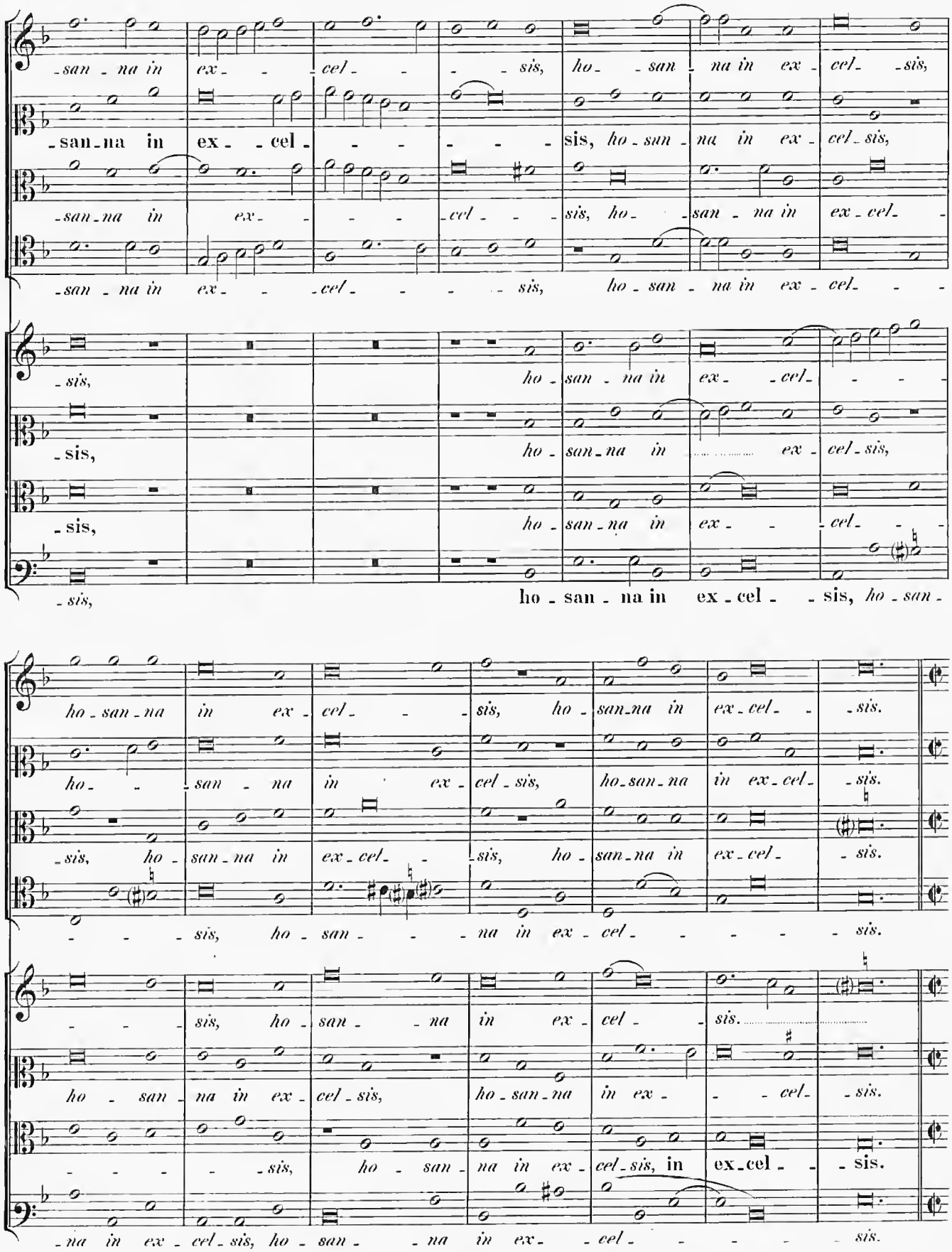
san - na in ex - cel - sis, ho - san - na in ex - cel - sis,
san - na in ex - cel - sis, ho - san - na in ex - cel - sis,
san - na in ex - cel - sis, ho - san - na in ex - cel -
sis,
ho - san - na in ex - cel -
sis,
ho - san - na in ex - cel - sis,
sis,
ho - san - na in ex - cel -
sis,
ho - san - na in ex - cel - sis, ho - san -
ho - san - na in ex - cel - sis, ho - san - na in ex - cel - sis.
ho - san - na in ex - cel - sis, ho - san - na in ex - cel - sis.
sis, ho - san - na in ex - cel - sis, ho - san - na in ex - cel - sis.
sis, ho - san - na in ex - cel - sis.
ho - san - na in ex - cel - sis, ho - san - na in ex - cel - sis.
sis, ho - san - na in ex - cel - sis, in ex - cel - sis.
na in ex - cel - sis, ho - san - na in ex - cel - sis.

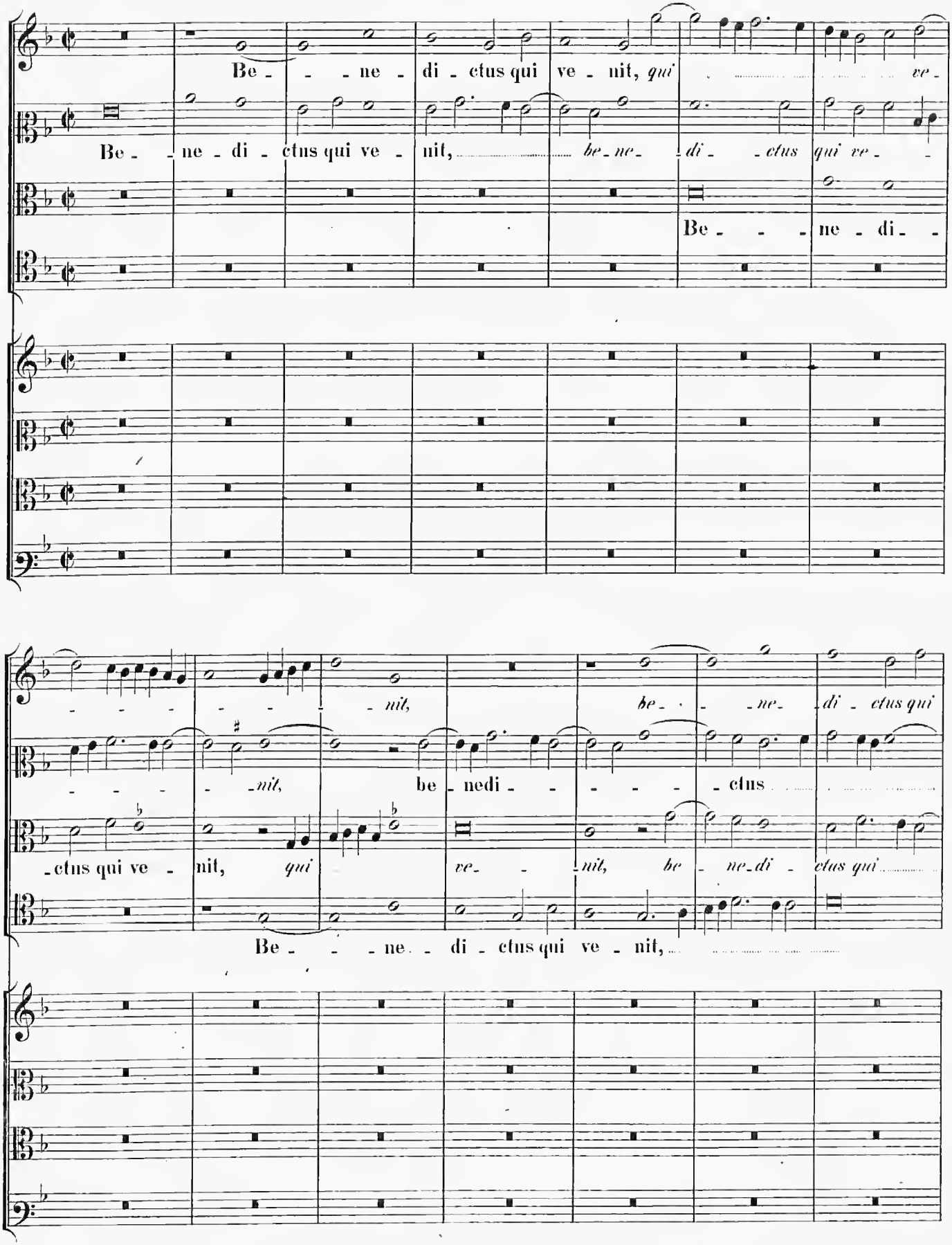
Be - - - ne - di - ctus qui ve - nit, qui ve -
Be - - ne - di - ctus qui ve - nit, be - ne - di - ctus qui ve -
Be - - - ne - di -
- - - - - - - nit, be - - - ne - di - ctus qui
- - - - - nit, be - nedi - - - - - ctus
- ctus qui ve - nit, qui ve - nit, be - ne - di - ctus qui
Be - - - ne - di - ctus qui ve - nit,

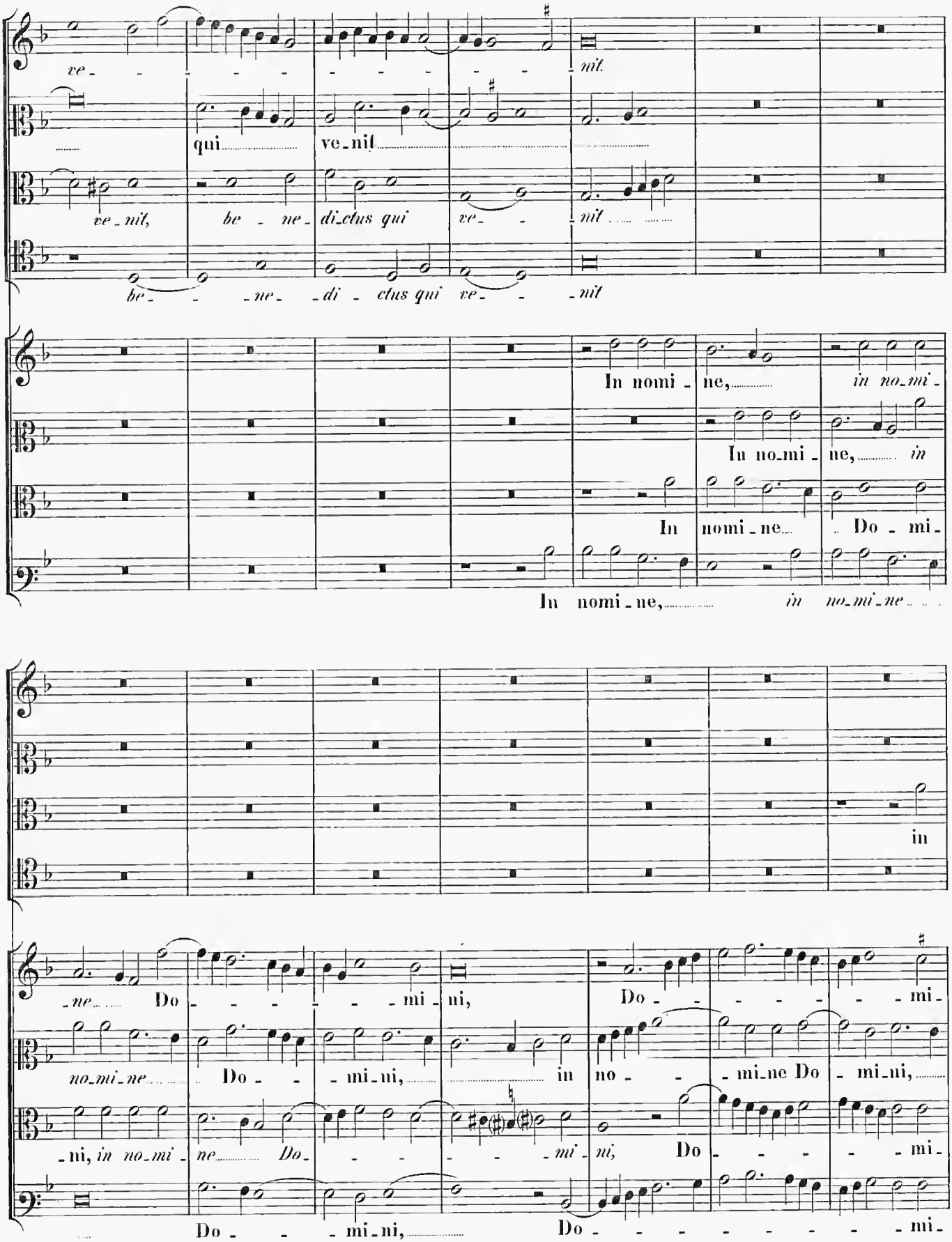
ve - - - - - - - - - nit.
qui ve - nit
ve - nit, be - ne - di - ctus qui ve - - nit
be - - ne - di - ctus qui ve - - nit
In nomi - ne, in no - mi -
In no - mi - ne, in
In nomi - ne Do - mi -
In nomi - ne, in no - mi - ne
in
- ne Do - - - - - mi - ni,
Do - - - - - - mi -
no - mi - ne Do - - mi - ni, in
no - - - mi - ne Do - mi - ni,
- ni, in no - mi - ne Do - - - - - mi -
ni, Do - - - - - mi -
Do - - - mi - ni,
Do - - - - - - - - mi -

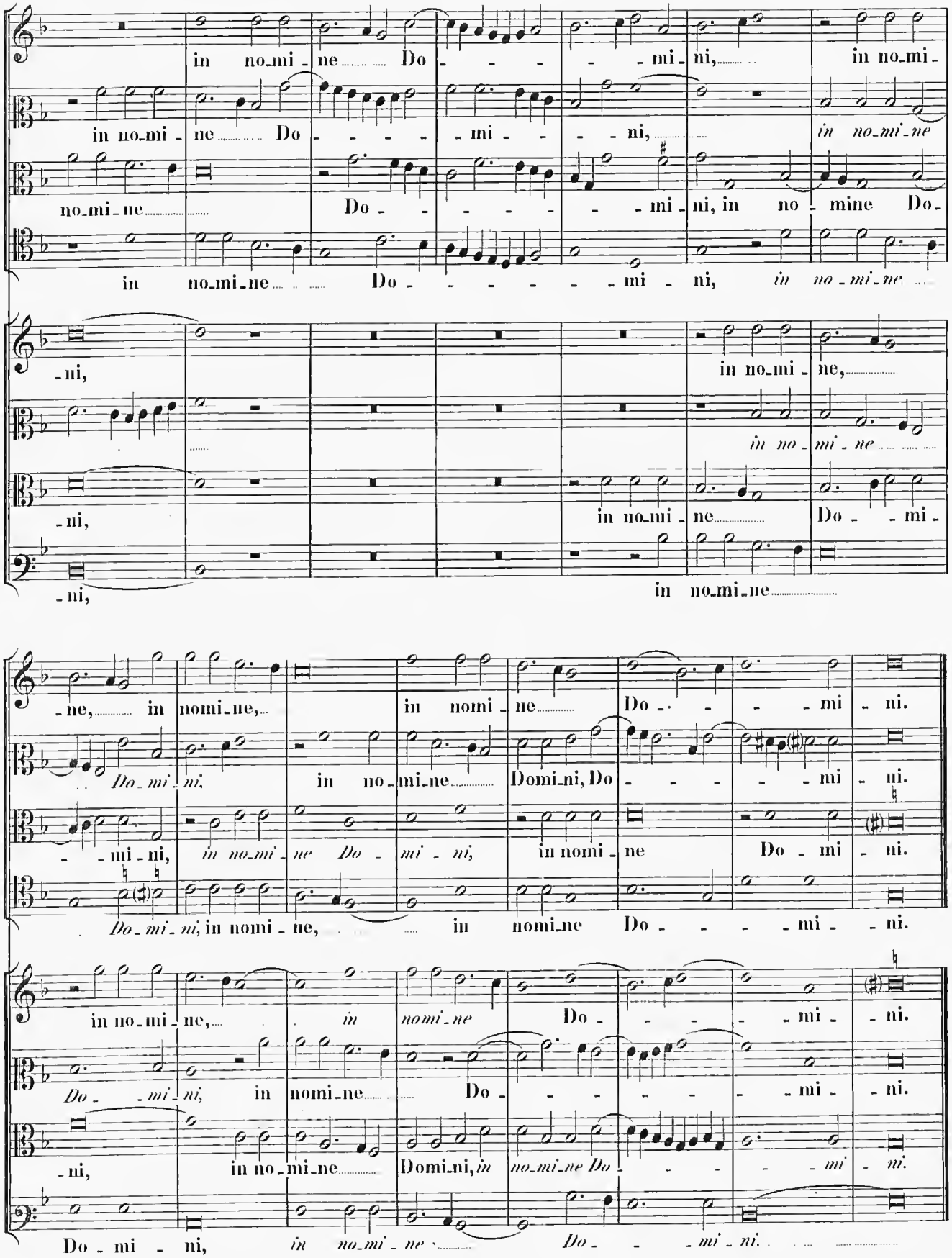
in no-mi-ne Do-mi-ni, in no-mi-
in no-mi-ne Do-mi-ni, in no-mi-ne
no-mi-ne Do-mi-ni, in no-mine Do-
in no-mi-ne Do-mi-ni, in no-mi-ne
-ni, in no-mi-ne,
in no-mi-ne
-ni, in no-mi-ne Do-mi-
-ni, in no-mi-ne
-ni, in no-mi-ne
-ne, in nomi-ne, in nomi-ne Do-mi-ni.
Do-mi-ni, in no-mi-ne Domi-ni, Do-mi-ni.
-mi-ni, in no-mi-ne Do-mi-ni, in nomi-ne Do-mi-ni.
Do-mi-ni, in nomi-ne, in nomi-ne Do-mi-ni.
in no-mi-ne, in nomi-ne Do-mi-ni.
Do-mi-ni, in nomi-ne Do-mi-ni.
-ni, in no-mi-ne Domi-ni, in no-mi-ne Do-mi-ni.
Do-mi-ni, in no-mi-ne Do-mi-ni.

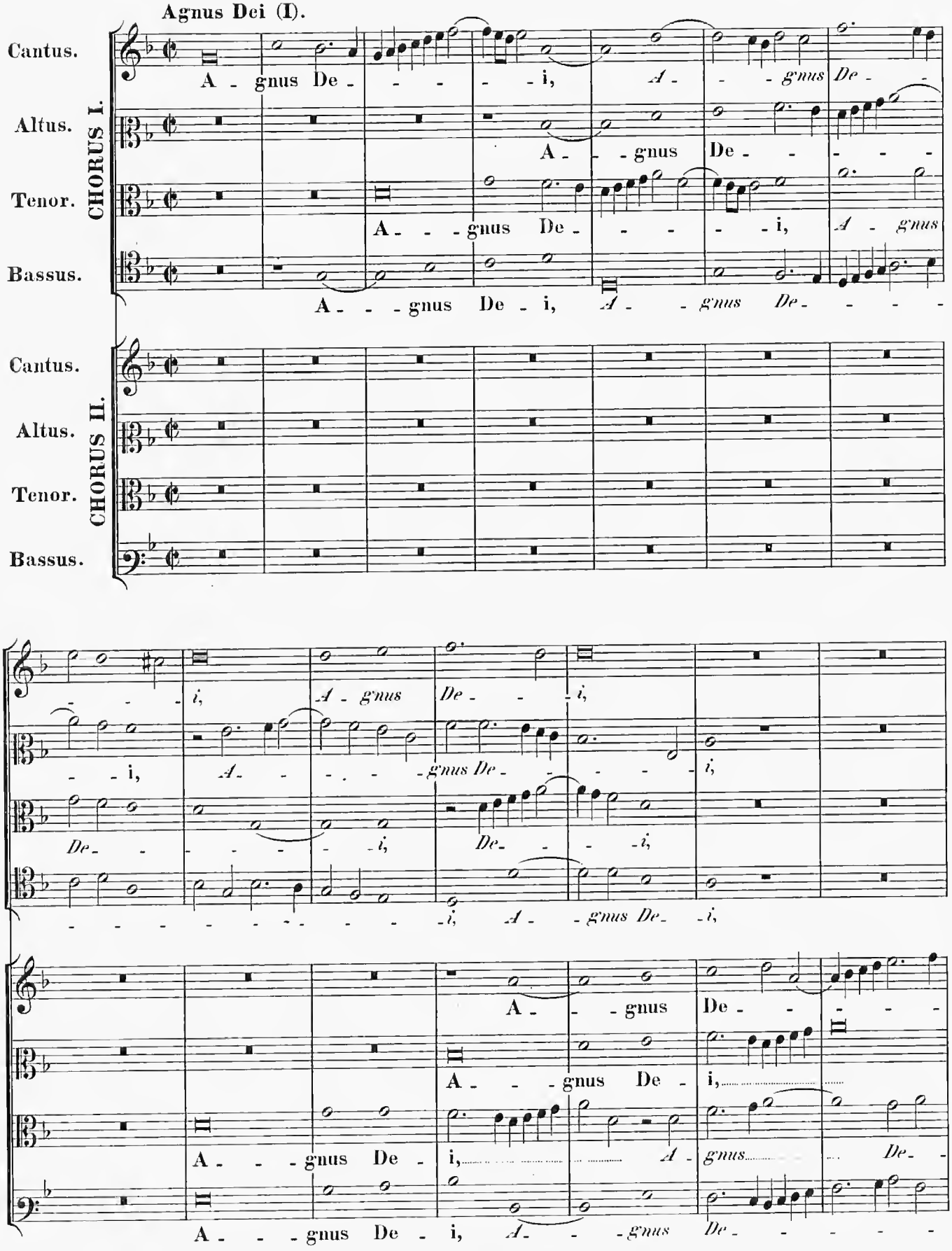
Agnus Dei (I).
CHORUS I.
Cantus.
Altus.
Tenor.
Bassus.
A - gnus De - - - - - i, A - - - gnus De -
A - - - gnus De - - - - - - - -
A - - - gnus De - - - - - i, A - gnus
A - - - gnus De - i, A - - - gnus De - - - -
CHORUS II.
Cantus.
Altus.
Tenor.
Bassus.
- - - - i, A - gnus De - - - i,
- - i, A - - - - - gnus De - - - - - i,
De - - - - - - - i, De - - - - i,
- - - - - - - - - - - - i, A - - gnus De - i,
A - - - gnus De - - - - -
A - - - gnus De - i, - - - - - - - - - - -

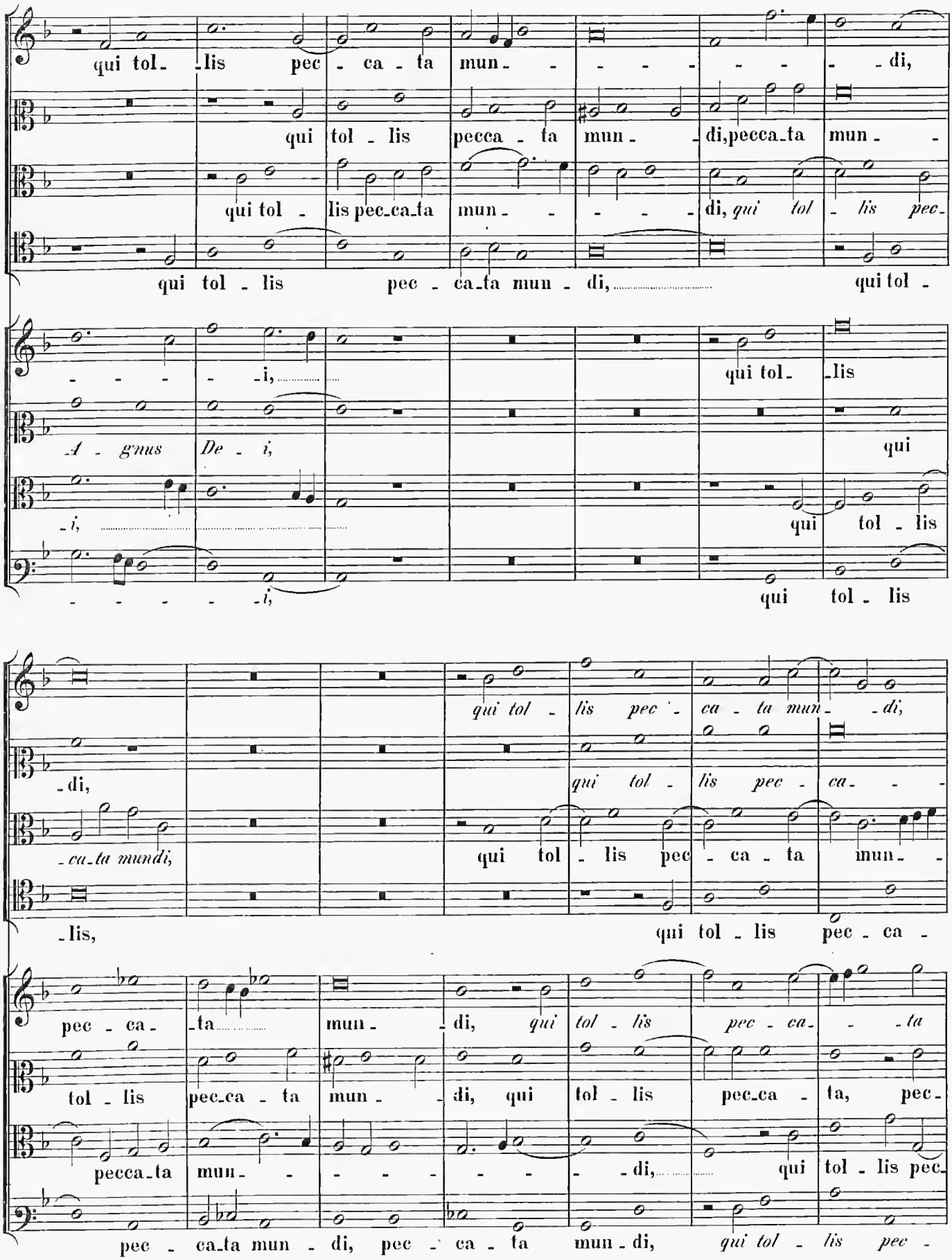
qui tol - lis pec - ca - ta mun - - - - - - - di,
qui tol - lis pecca - ta mun - di, pecca - ta mun - -
qui tol - lis pec - ca - ta mun - - - - di, qui tol - lis pec -
qui tol - lis pec - ca - ta mun - di, qui tol -
- - - - - i,
qui tol - lis
A - gnus De - i,
qui
- i,
qui tol - lis
- - - - - - i,
qui tol - lis
qui tol - lis pec - ca - ta mun - di,
- di,
- ca - ta mundi,
qui tol - lis pec - ca - ta mun - -
- lis,
qui tol - lis pec - ca -
pec - ca - ta mun - di, qui tol - lis pec - ca - - ta
tol - lis pec - ca - ta mun - di, qui tol - lis pec - ca - ta, pec -
pecca - ta mun - - - - - - di, qui tol - lis pec -
pec - ca - ta mun - di, pec - ca - ta mun - di, qui tol - lis pec -

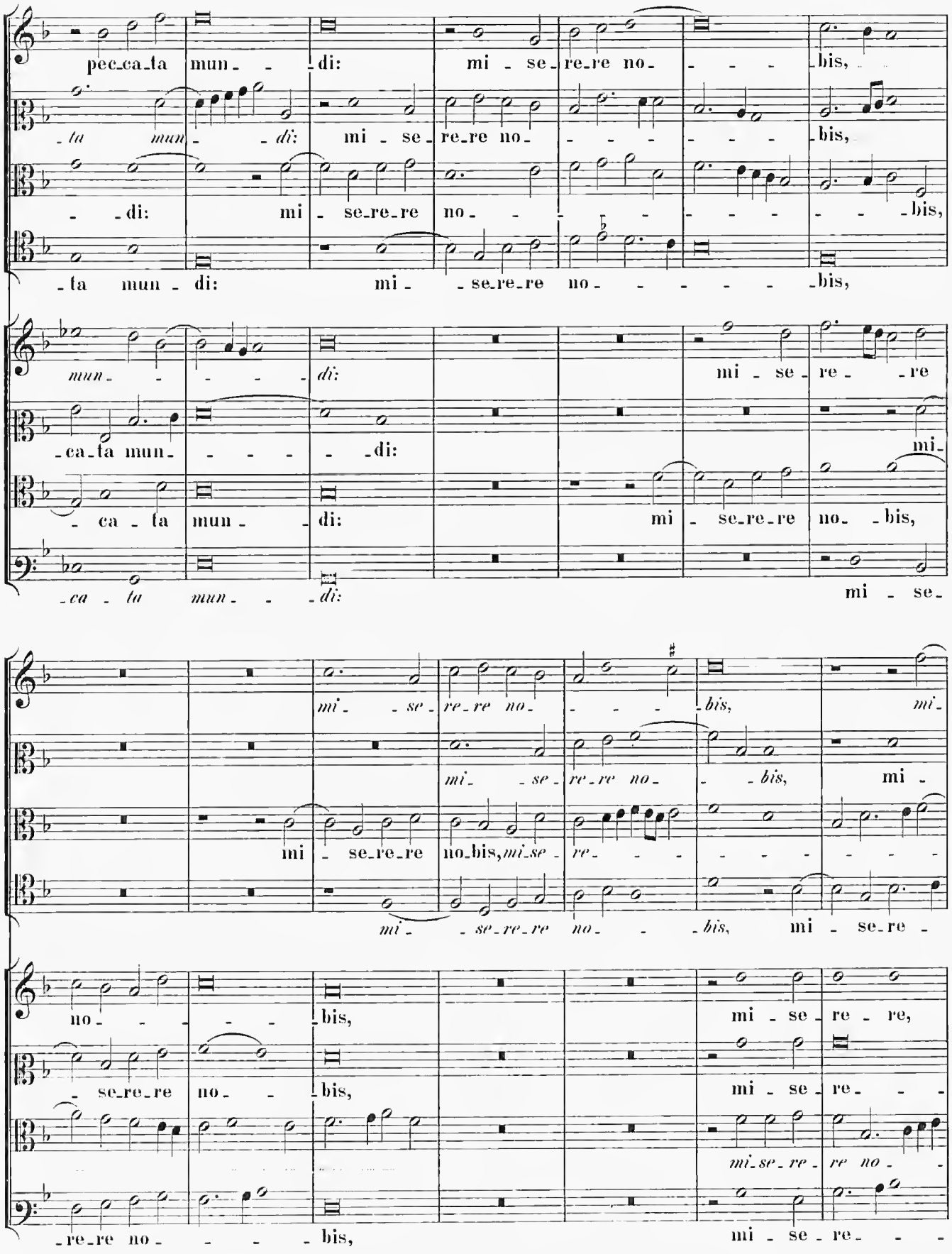
pec_ca_ta mun_ _di: mi _ se_re_re no_ _ _ _bis,
ta mun _di: mi _ se_re_re no_ _ _ _ _ _bis,
_ _di: mi _ se_re_re no_ _ _ _ _ _ _ _bis,
_ta mun _ di: mi _ _se_re_re no_ _ _ _ _ _bis,
mun_ _ _ _ _di: mi _ se_re_ _re
_ca_ta mun_ _ _ _ _di: mi_
_ ca _ ta mun_ _ di: mi _ se_re_re no_ _bis,
_ca _ ta mun_ _ _di: mi _ se_
mi_ _ se_re_re no_ _ _ _bis, mi_
mi_ _ se_re_re no_ _ _bis, mi _
mi _ se_re_re no_bis, mi_se_re_ _ _ _ _ _ _ _
mi _ _se_re_re no_ _ _bis, mi _ se_re _
no_ _ _ _ _bis, mi _ se_re_ re,
_ se_re_re no_ _ _bis, mi _ se_re_ _ _
mi_se_re_re no _
_re_re no_ _ _ _bis, mi _ se_re_ _ _

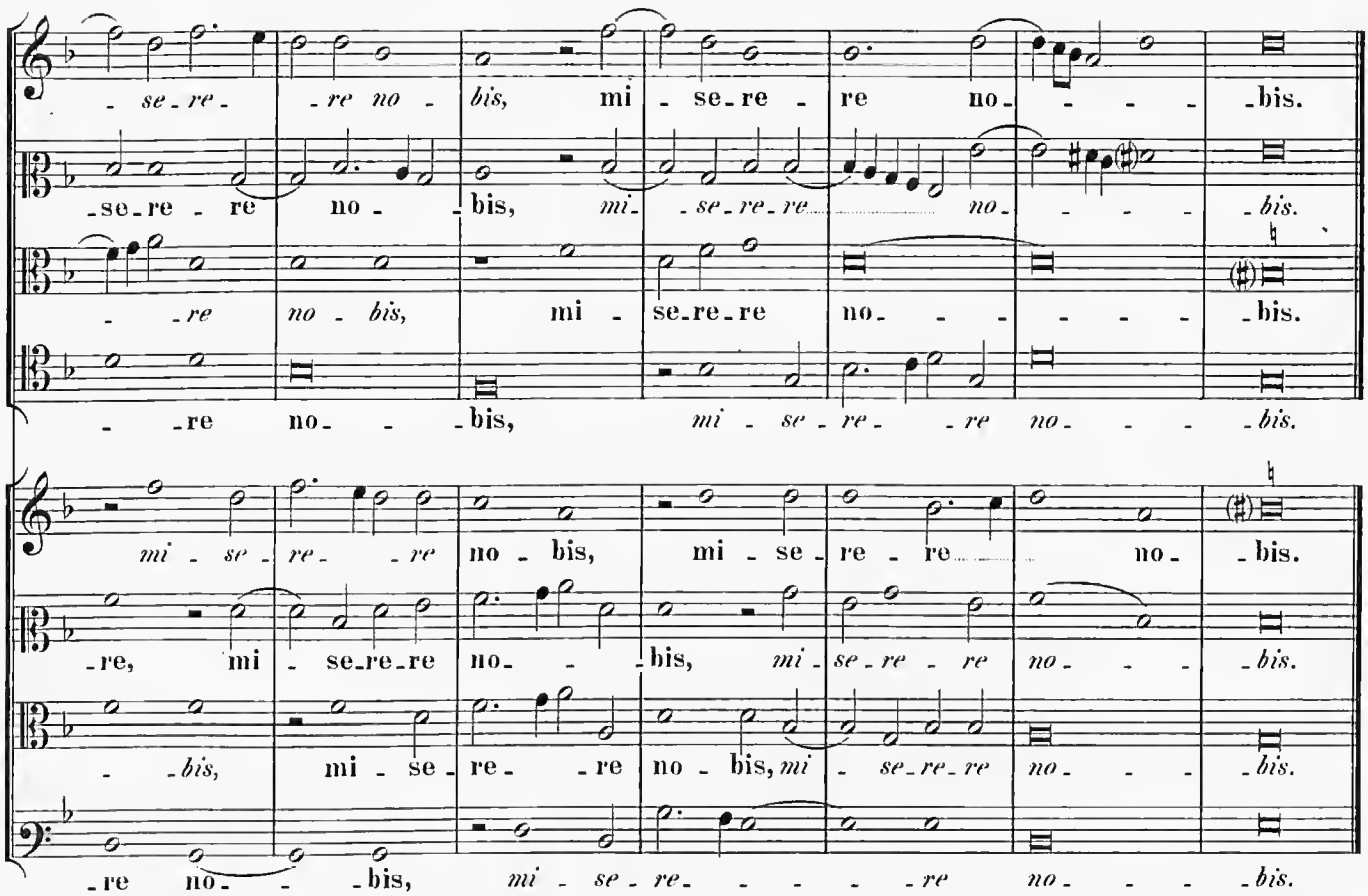
-se-re- -re no- bis, mi-se-re-re no- -bis.
-se-re-re no- -bis, mi- -se-re-re no- -bis.
-re no- bis, mi-se-re-re no- -bis.
-re no- -bis, mi-se-re- -re no- -bis.
mi-se-re- -re no-bis, mi-se-re-re no- -bis.
-re, mi-se-re-re no- -bis, mi-se-re-re no- -bis.
-bis, mi-se-re- -re no-bis, mi-se-re-re no- -bis.
-re no- -bis, mi-se-re- -re no- -bis.

Agnus Dei (II).

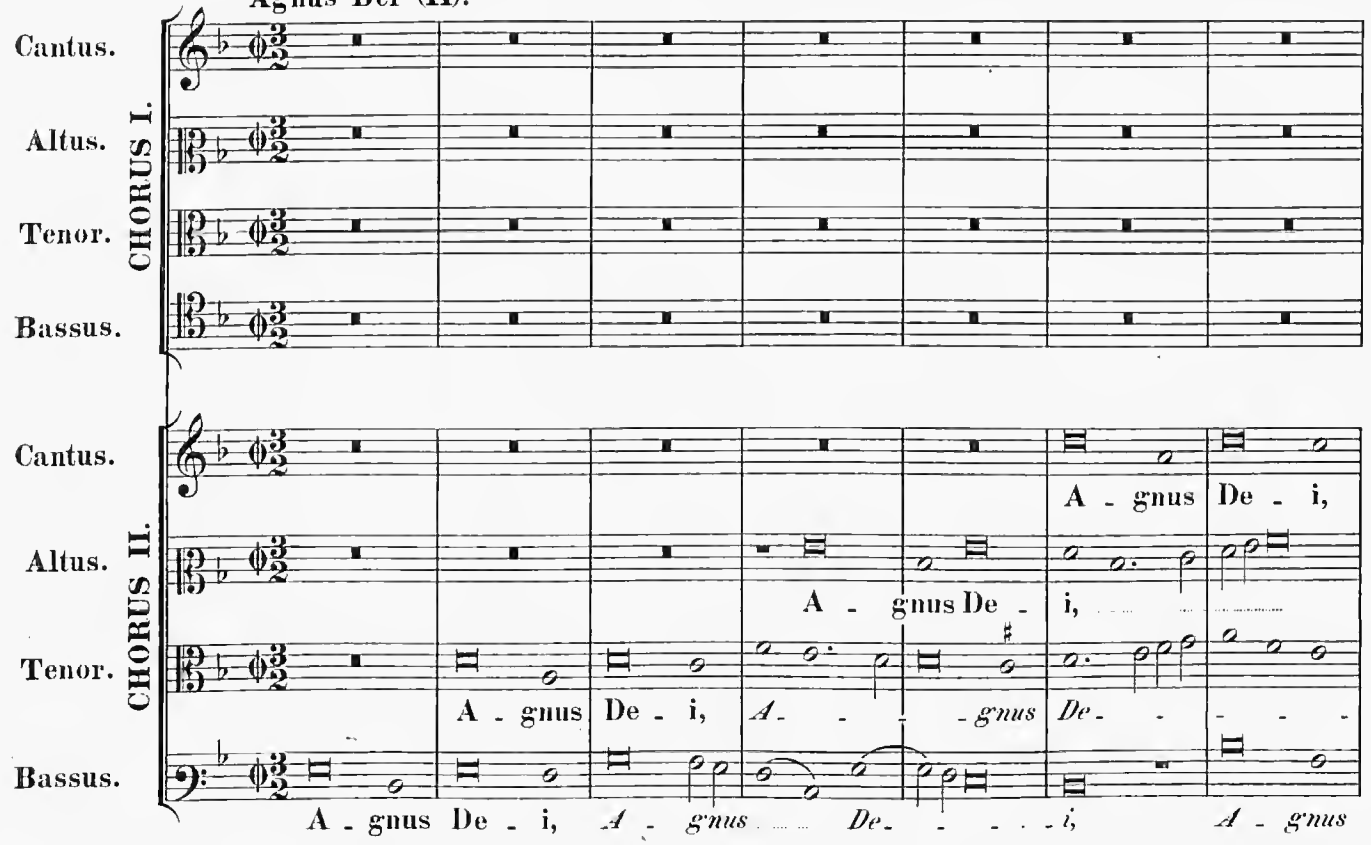
Cantus.
Altus.
Tenor.
Bassus.
CHORUS I.
CHORUS II.
A-gnus De-i,
A-gnus De-i,
A-gnus De-i, A-gnus De-i, A-gnus De-i, A-gnus
A-gnus De-i, A-gnus De-i, A-gnus

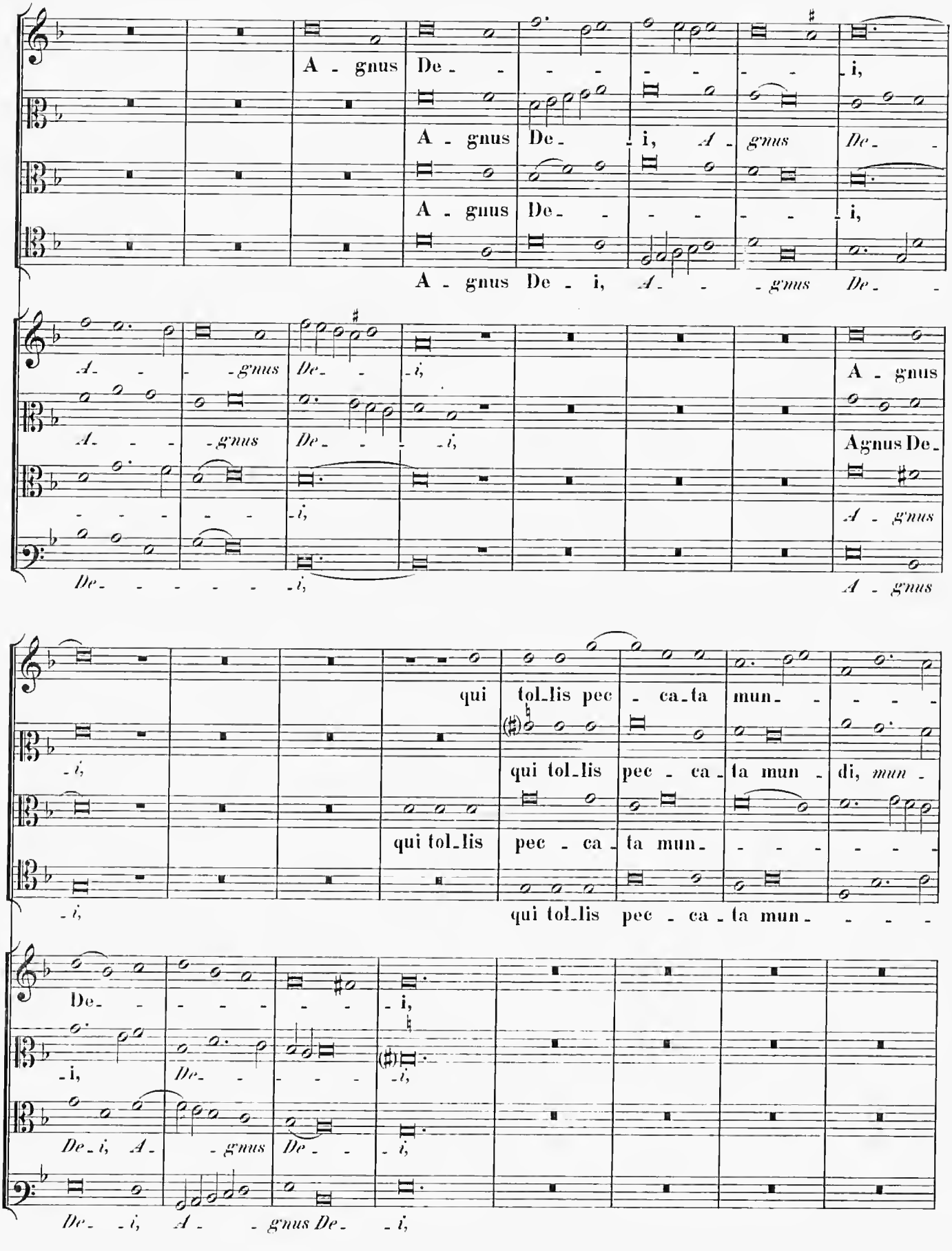
A - gnus De - - - - - - - - i,
A - gnus De - i, A - gnus De -
A - gnus De - - - - - - - - i,
A - gnus De - i, A - - - gnus De -
A - - - gnus De - - i,
A - gnus
A - - - gnus De - - - - i,
Agnus De -
i,
A - gnus
De - - - - - - i,
A - gnus
qui tol - lis pec - ca - ta mun - - - -
i,
qui tol - lis pec - ca - ta mun - di, mun -
qui tol - lis pec - ca - ta mun - - - - - - -
i,
qui tol - lis pec - ca - ta mun - - - -
De - - - - - - - - i,
i,
De - - - - - - - - i,
De - i, A - gnus De - - i,
De - - i, A - - gnus De - - i,

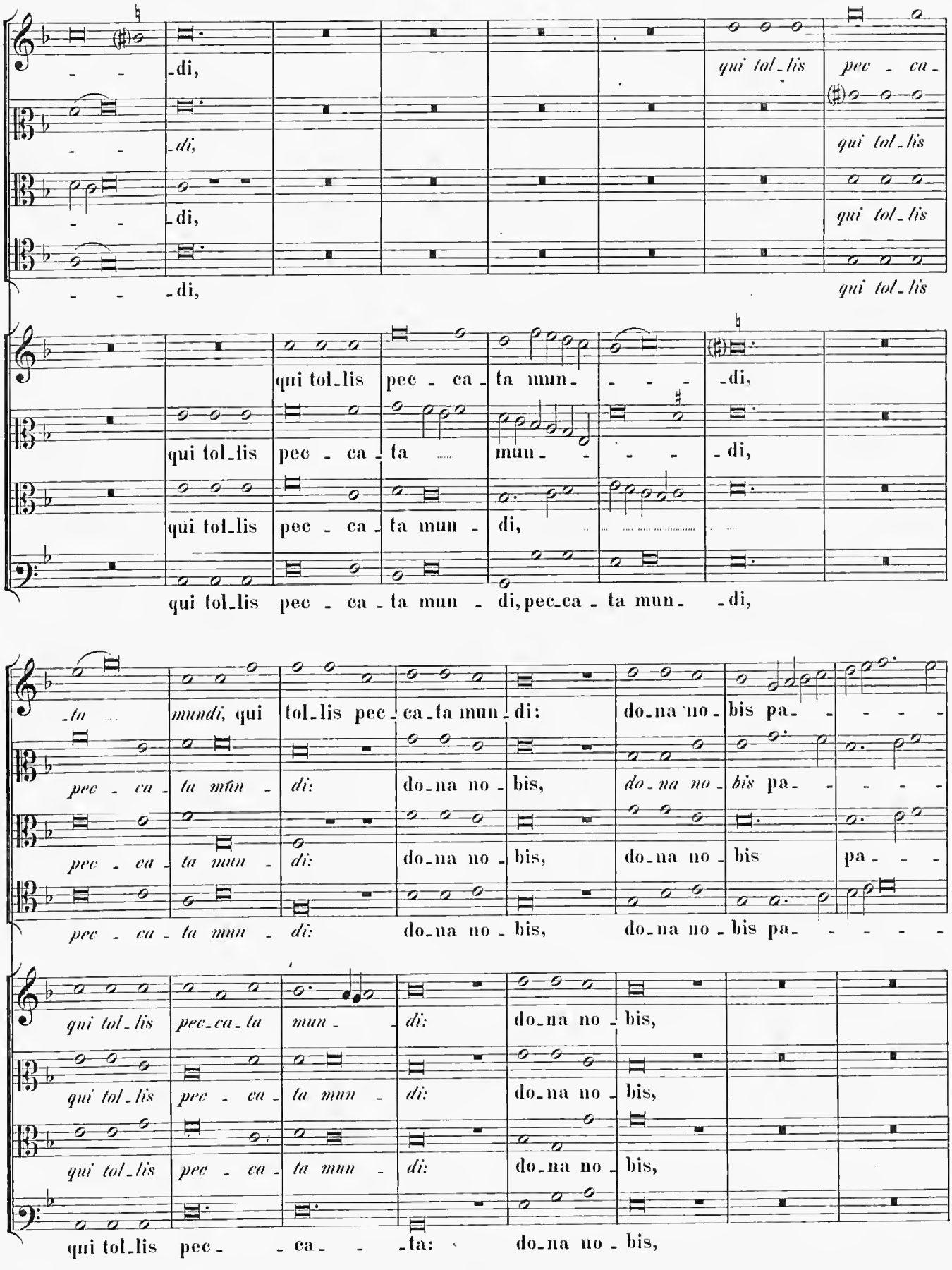
di,
di,
di,
di,
qui tol_lis pec_ca_
qui tol_lis
qui tol_lis
qui tol_lis
qui tol_lis pec_ca_ta mun_ di,
qui tol_lis pec_ca_ta mun_ di,
qui tol_lis pec_ca_ta mun_ di,
qui tol_lis pec_ca_ta mun_ di, pec_ca_ta mun_ di,
ta mundi, qui tol_lis pec_ca_ta mun_ di: do_na no_bis pa_
pec_ca_ta mun_ di: do_na no_bis, do_na no_bis pa_
pec_ca_ta mun_ di: do_na no_bis, do_na no_bis pa_
pec_ca_ta mun_ di: do_na no_bis, do_na no_bis pa_
qui tol_lis pec_ca_ta mun_ di: do_na no_bis,
qui tol_lis pec_ca_ta mun_ di: do_na no_bis,
qui tol_lis pec_ca_ta mun_ di: do_na no_bis,
qui tol_lis pec_ca_ta: do_na no_bis,

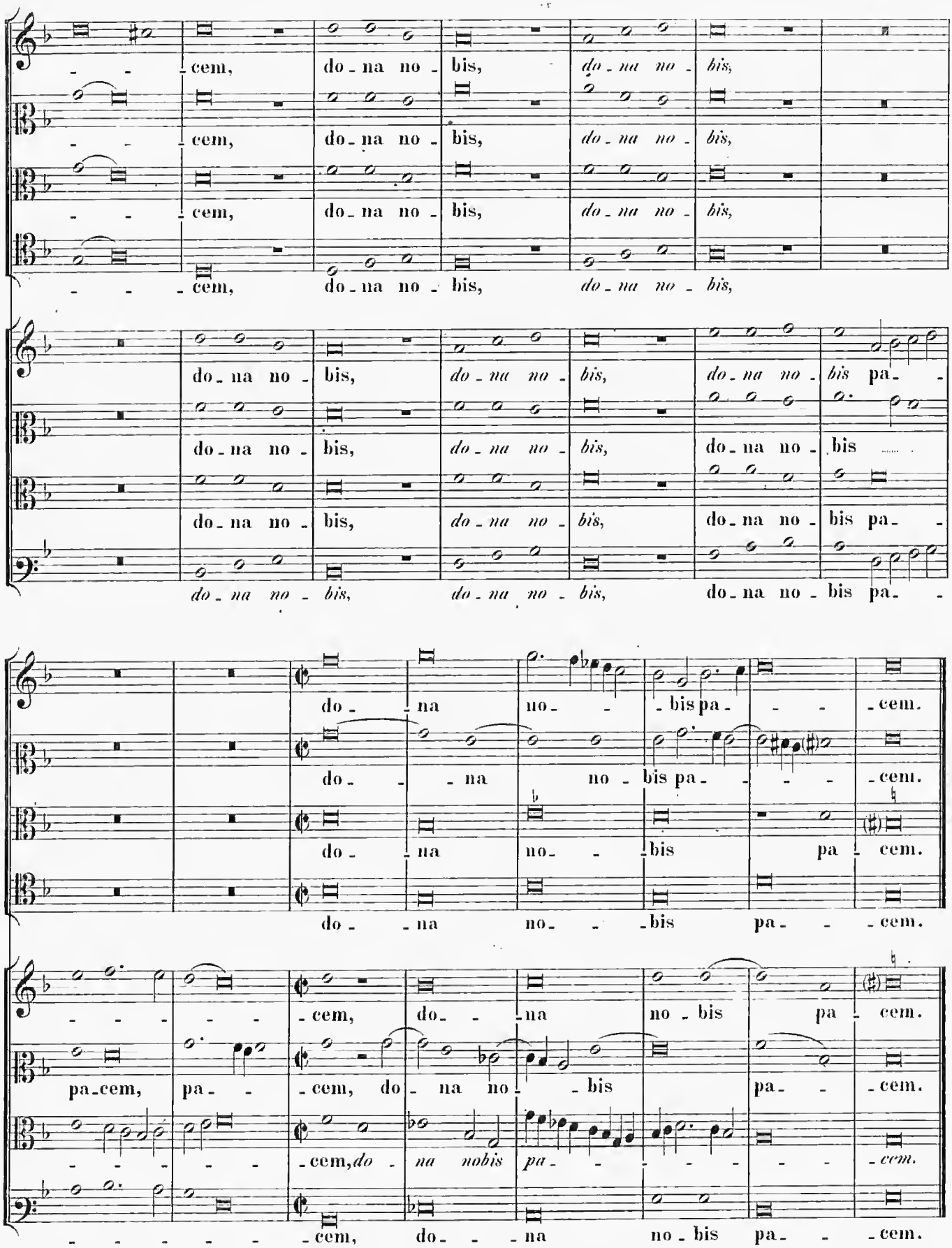
cem, do-na no-bis, do-na no-bis,
cem, do-na no-bis, do-na no-bis,
cem, do-na no-bis, do-na no-bis,
cem, do-na no-bis, do-na no-bis,
do-na no-bis, do-na no-bis, do-na no-bis pa-
do-na no-bis, do-na no-bis, do-na no-bis
do-na no-bis, do-na no-bis, do-na no-bis pa-
do-na no-bis, do-na no-bis, do-na no-bis pa-
do-na no-bis pa-cem.
do-na no-bis pa-cem.
do-na no-bis pa-cem.
do-na no-bis pa-cem.
cem, do-na no-bis pa-cem.
pa-cem, pa-cem, do-na no-bis pa-cem.
cem, do-na nobis pa-cem.
cem, do-na no-bis pa-cem.

Werke.

INDEX MISSARUM.

pag.

Missa: In Majoribus Duplicibus. 4 voc. 1

» In Minoribus Duplicibus. 4 voc. 26

» Beatus Laurentius. 5 voc. 48

» O sacrum convivium. 5 voc. 74

» Assumpta est Maria. 6 voc. 97

(Alter Christe eleison 4 voc. pag. 151.)

» Veni Creator Spiritus. 6 voc. 122

Missa: „In Majoribus Duplicibus“.

4 vocum.

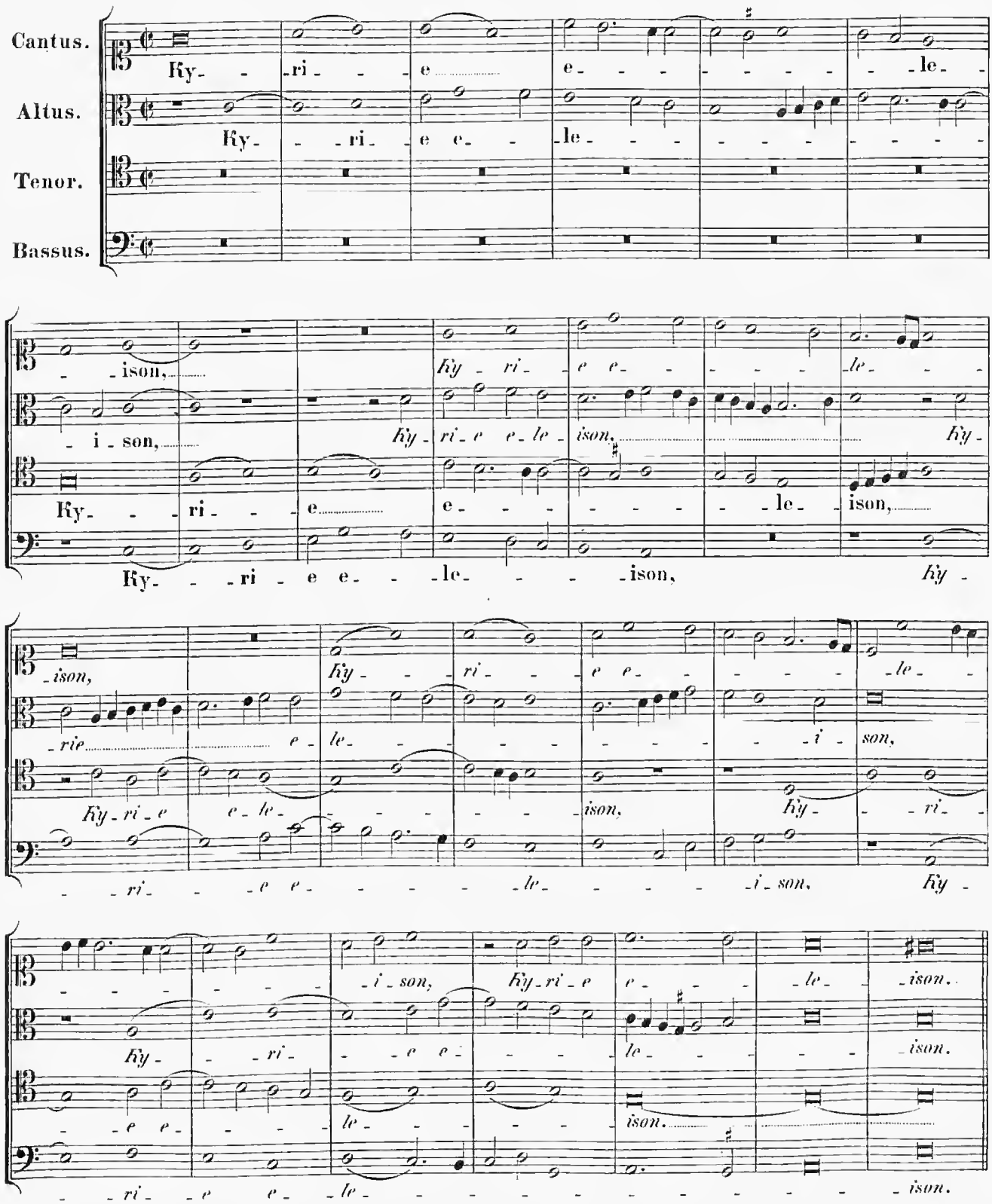

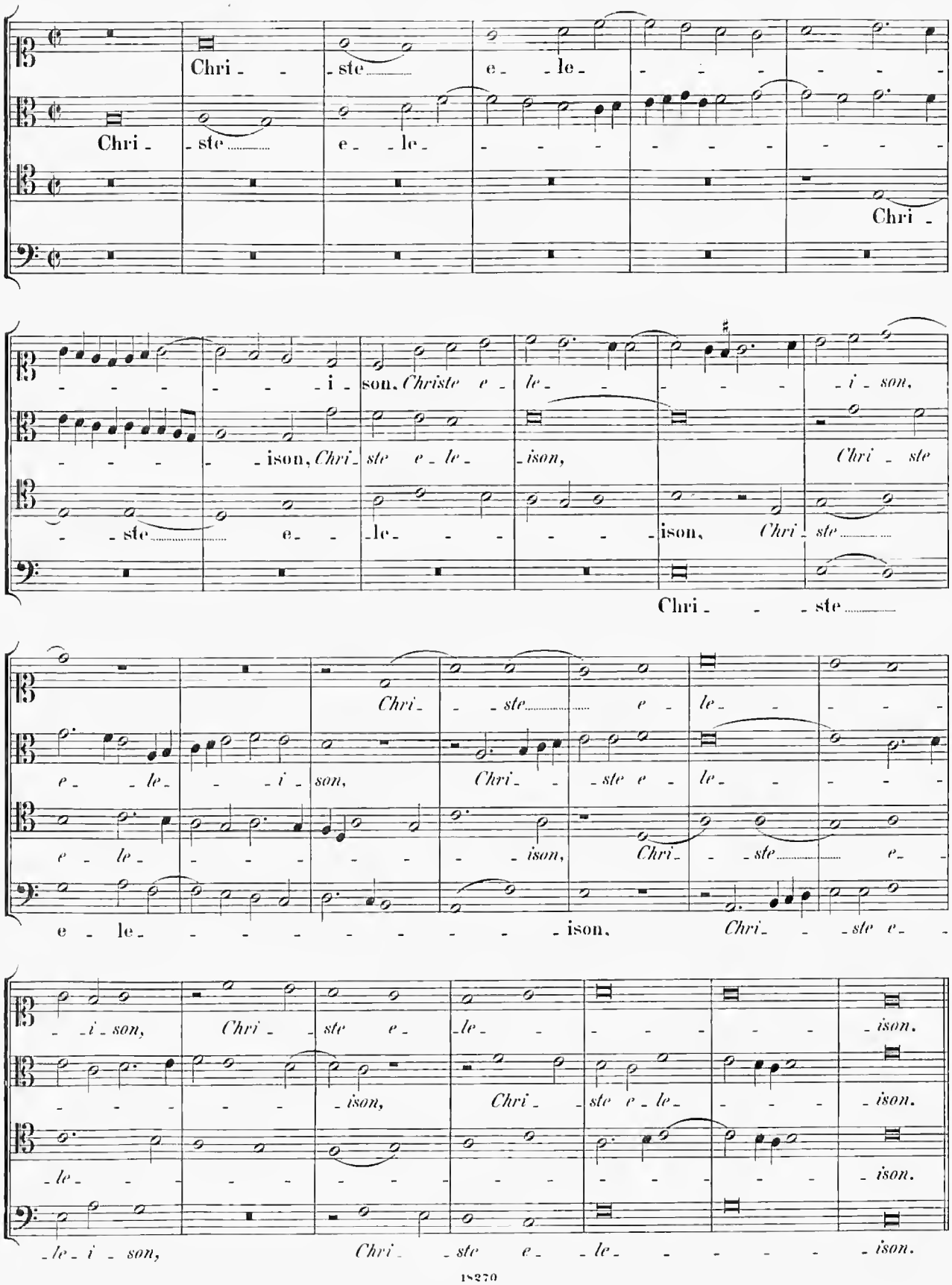
Chri - - ste e - le - - - - - - - -
Chri - ste e - le - - - - - - - - - - -
Chri -
- - - - - - i - son, Christe e - le - - - - - - i - son,
- - - - - ison, Chri - ste e - le - ison, Chri - ste
- ste e - - le - - - - - - ison, Chri - ste
Chri - - - ste
Chri - - ste e - le - - - - -
e - le - - i - son, Chri - - ste e - le - - - - -
e - le - - - - - - - - ison, Chri - - ste e -
e - le - - - - - - - - - - ison, Chri - - ste e -
- i - son, Chri - ste e - le - - - - - - - ison.
- - - - - - ison, Chri - ste e - le - - - - ison.
- le - - - - - - - - - - - - - - - ison.
- le - i - son, Chri - ste e - le - - - - - - ison.

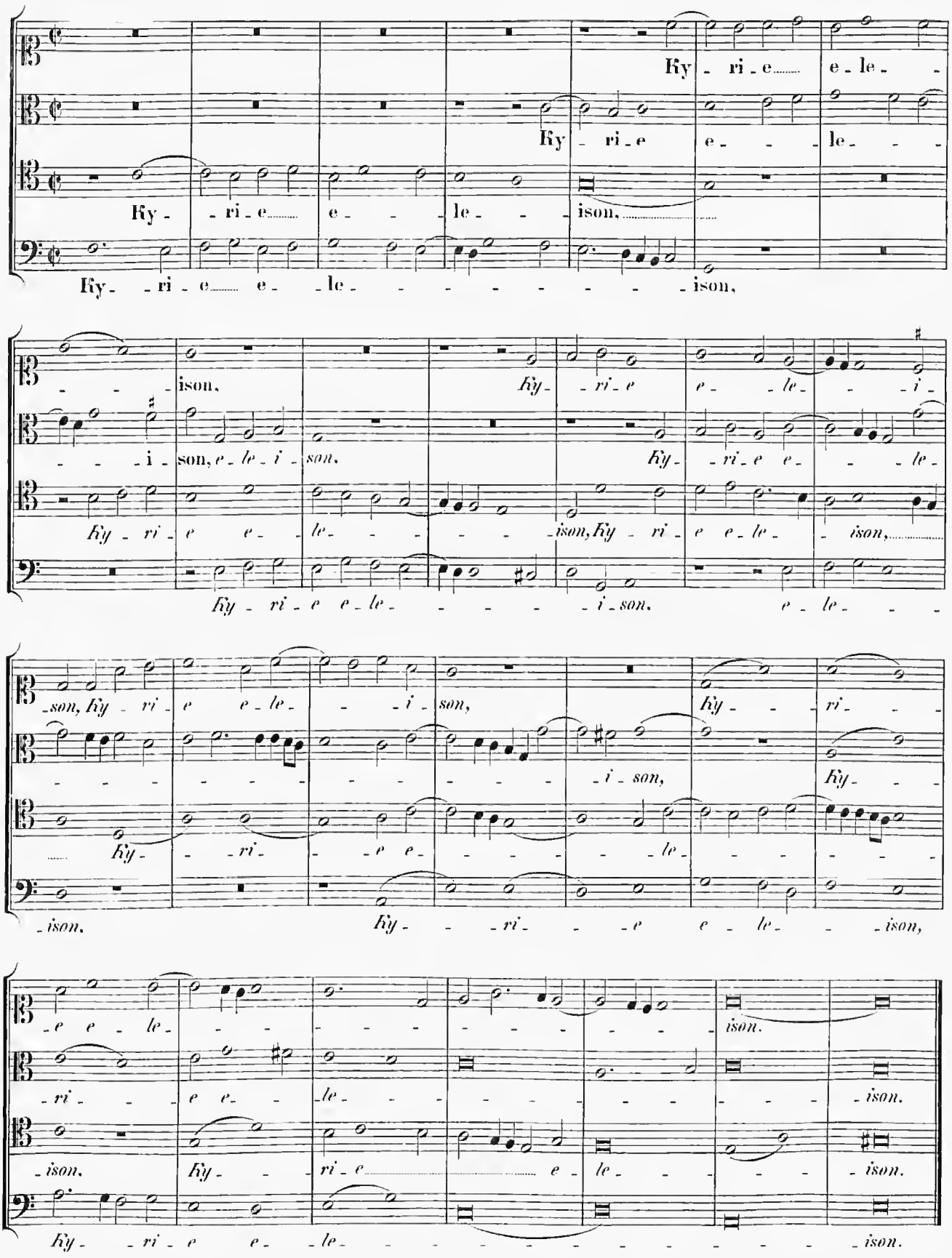
Ky - ri - e..... e - le -
Ky - ri - e e - - le - - -
Ky - - ri - e..... e - - le - - - ison,.....
Ky - - ri - e..... e - - le - - - - - - - - - ison,
- - - - ison, Ky - - ri - e e - - le - - - i -
- - - - i - son, e - le - i - son, Ky - ri - e e - - le -
Ky - ri - e e - le - - - - ison, Ky - ri - e e - le - - ison,.....
Ky - ri - e e - le - - - - - i - son, e - le - - -
- son, Ky - ri - e e - le - - - i - son, Ky - - - ri - - -
- - - - - - - - - -

Gloria in excelsis Deo.

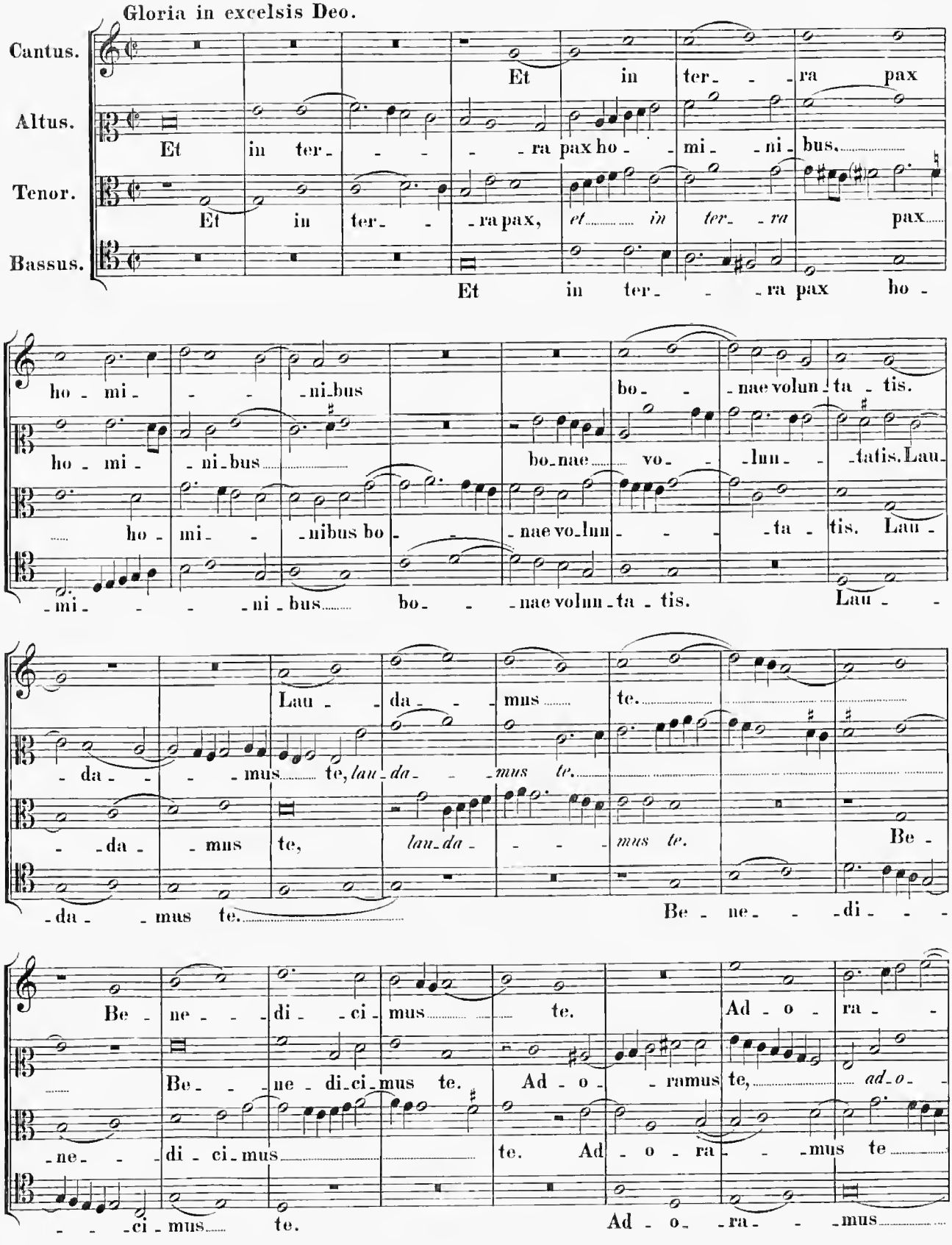

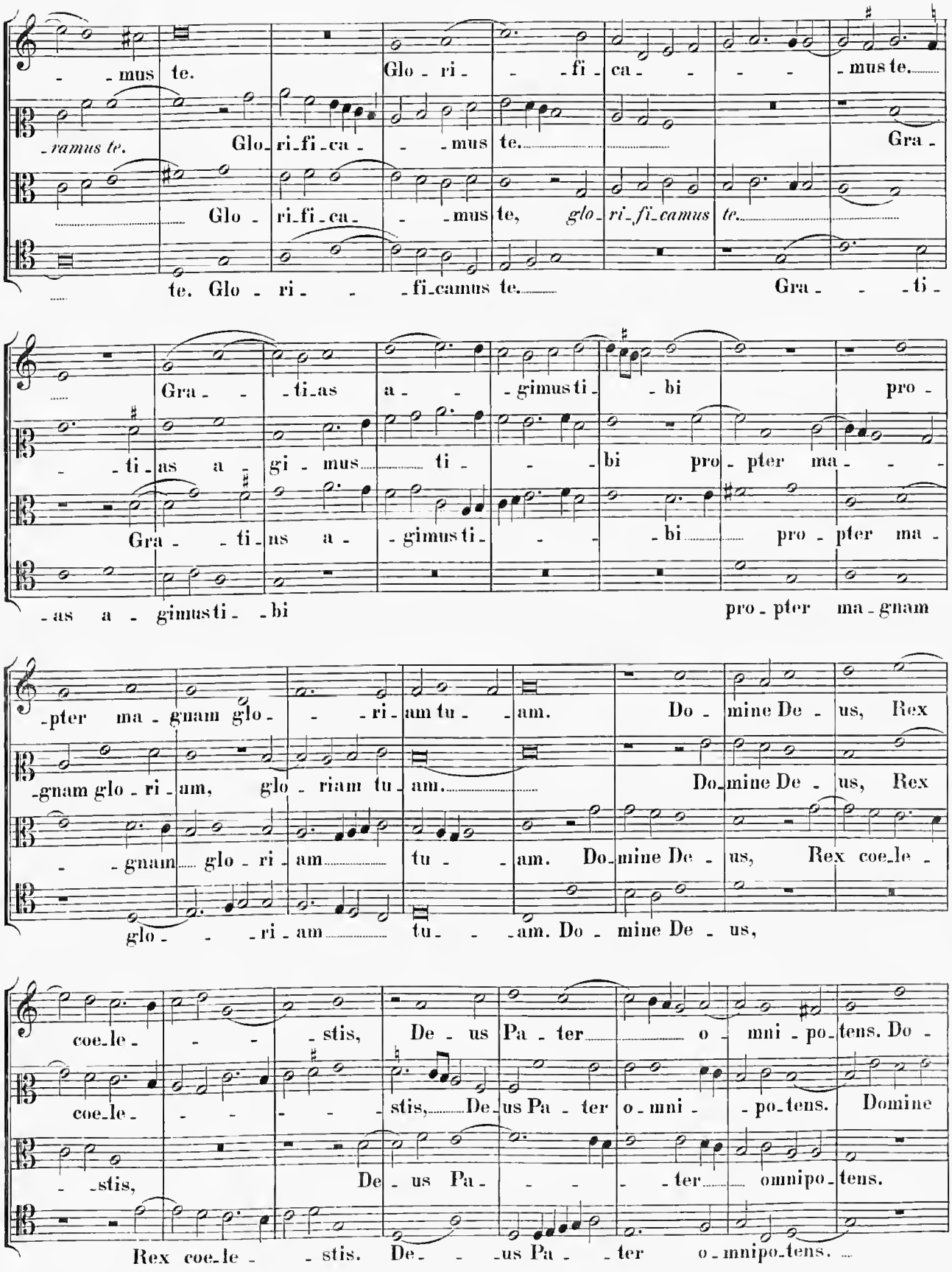
-mus te. Glo-ri- -fi-ca- -mus te.
-ramus te. Glo-ri-fi-ca- -mus te. Gra-
Glo-ri-fi-ca- -mus te, glo-ri-fi-camus te.
te. Glo-ri- -fi-camus te. Gra- -ti-
Gra- -ti-as a- -gimus ti- -bi pro-
-ti-as a-gi-mus ti- -bi pro-pter ma- -
Gra- -ti-us a- -gimus ti- -bi pro-pter ma-
-as a- gimus ti- -bi pro-pter ma-gnam
-pter ma-gnam glo- -ri-am tu- -am. Do-mine De-us, Rex
-gnam glo-ri-am, glo-riam tu-am. Do-mine De-us, Rex
- -gnam glo-ri-am tu- -am. Do-mine De-us, Rex coe-le-
glo- -ri-am tu- -am. Do-mine De-us,
coe-le- -stis, De-us Pa-ter o-mni-po-tens. Do-
coe-le- -stis, De-us Pa-ter o-mni- -po-tens. Domine
-stis, De-us Pa- -ter omnipo-tens.
Rex coe-le- -stis. De- -us Pa- -ter o-mnipo-tens.

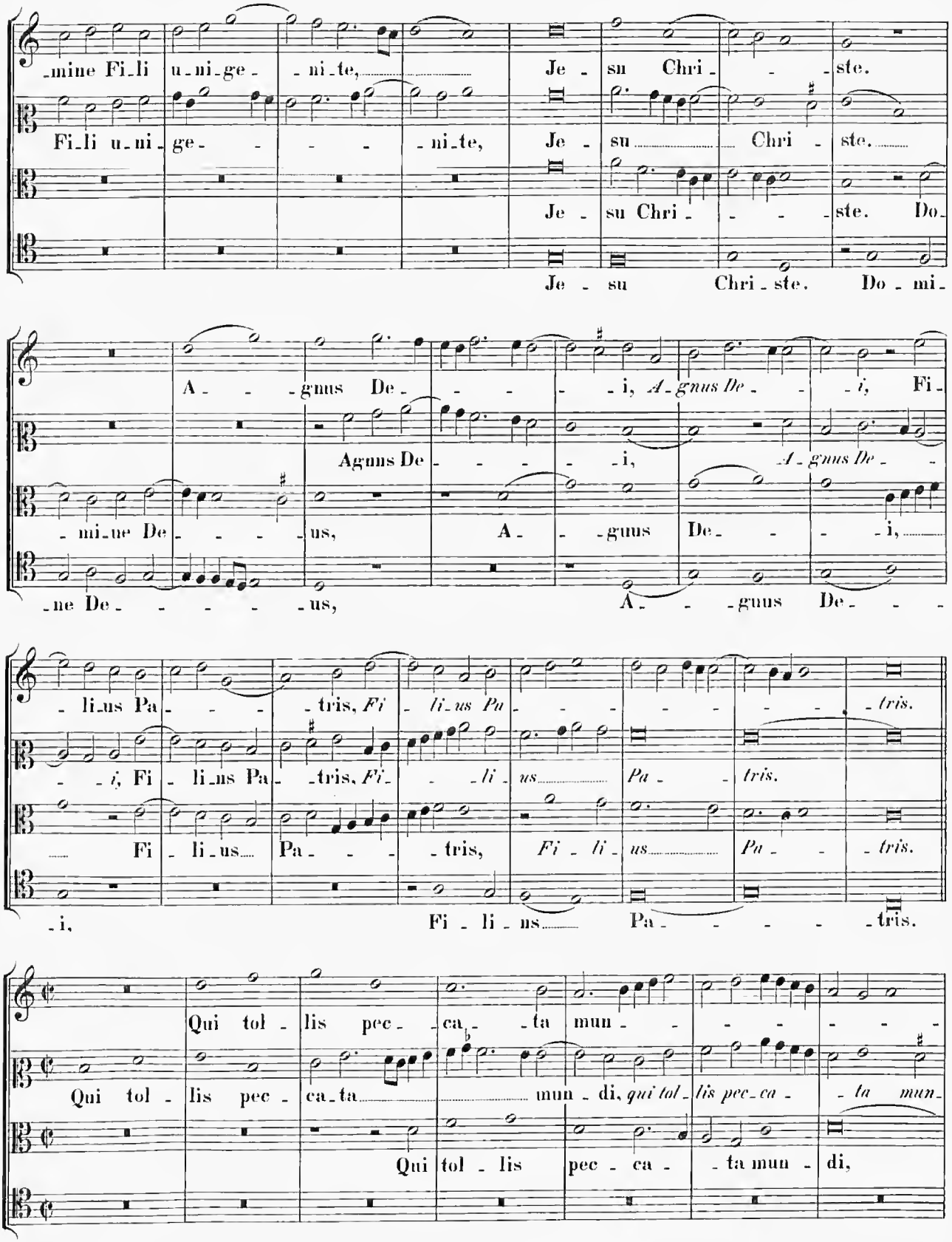
-mine Fi-li u-ni-ge- -ni-te, Je- su Chri- -ste.
Fi-li u-ni- ge- -ni-te, Je- su Chri- ste.
Je- su Chri- -ste. Do-
Je- su Chri-ste. Do-mi-
A- -gnus De- -i, A-gnus De- -i, Fi-
Agnus De- -i, A-gnus De-
-mi-ne De- -us, A- -gnus De- -i,
-ne De- -us, A- -gnus De-
-li-us Pa- -tris, Fi- -li-us Pa- -tris.
-i, Fi- li-us Pa- -tris, Fi- -li- us Pa- -tris.
Fi- li-us Pa- -tris, Fi- li- us Pa- -tris.
-i, Fi- li-us Pa- -tris.
Qui tol- lis pec- -ca- -ta mun-
Qui tol- lis pec- ca-ta mun- di, qui tol- lis pec-ca- -ta mun-
Qui tol- lis pec- ca- -ta mun- di,

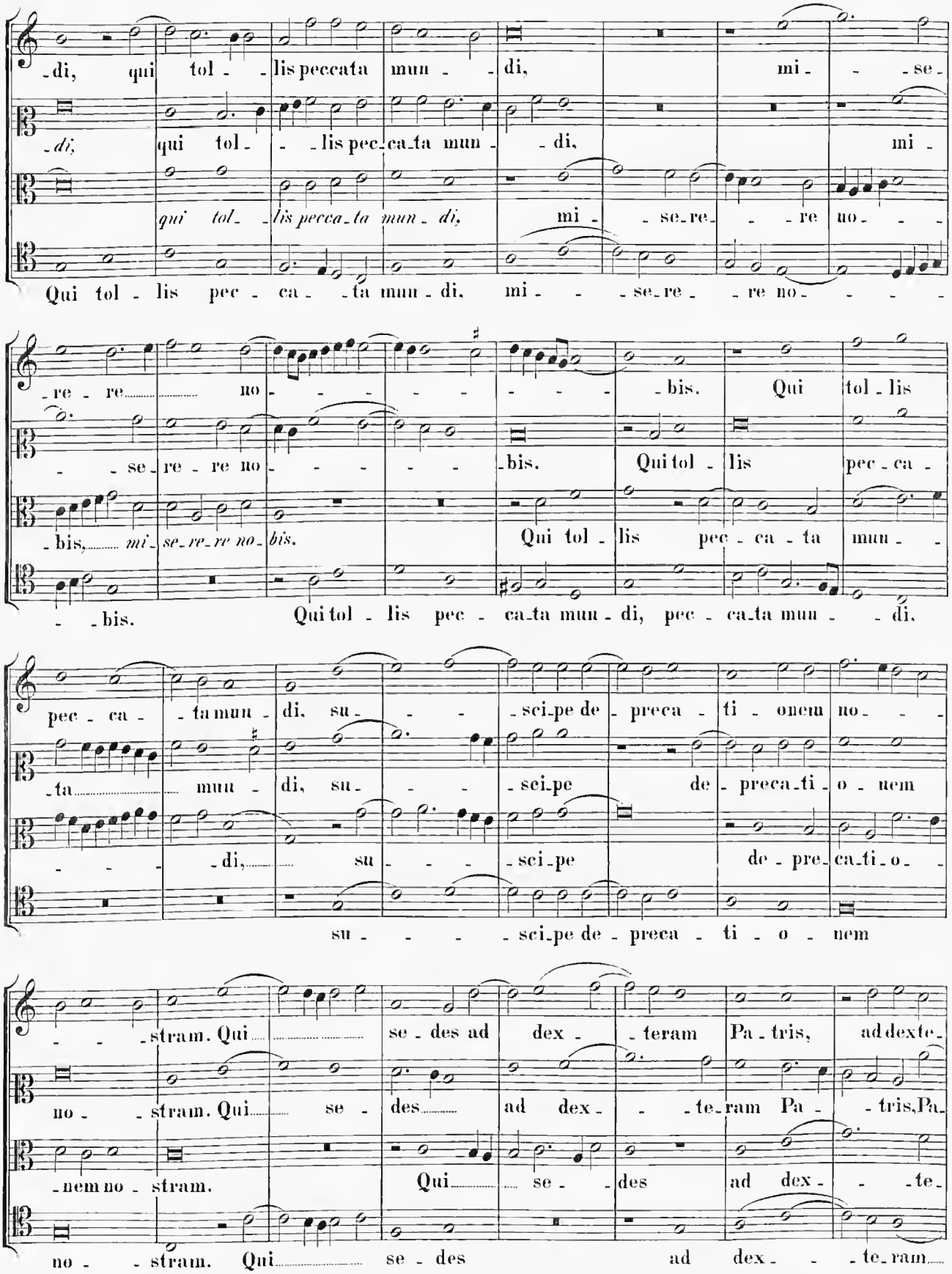
-di, qui tol- -lis peccata mun- -di, mi- -se-
-di, qui tol- -lis pec-ca-ta mun- -di, mi-
qui tol- -lis pecca-ta mun- di, mi- -se-re- -re no- -
Qui tol- lis pec- ca- -ta mun- di, mi- -se-re- -re no- -
-re- re no- -bis. Qui tol-lis
-se- re- re no- -bis. Qui tol- lis pec-ca-
-bis, mi- se-re-re no- bis. Qui tol- lis pec- ca- ta mun-
-bis. Qui tol- lis pec- ca-ta mun- di, pec- ca-ta mun- -di,
pec- ca- -ta mun- di, su- -sci-pe de- preca- ti- onem no-
-ta mun- di, su- -sci-pe de- preca-ti- o- nem
-di, su- -sci-pe de- pre-ca-ti- o-
su- -sci-pe de- preca- ti- o- nem
-stram. Qui se- des ad dex- -teram Pa- tris, ad dexte-
no- -stram. Qui se- des ad dex- -te-ram Pa- -tris, Pa-
-nem no- stram. Qui se- -des ad dex- -te-
no- -stram. Qui se- des ad dex- -te-ram

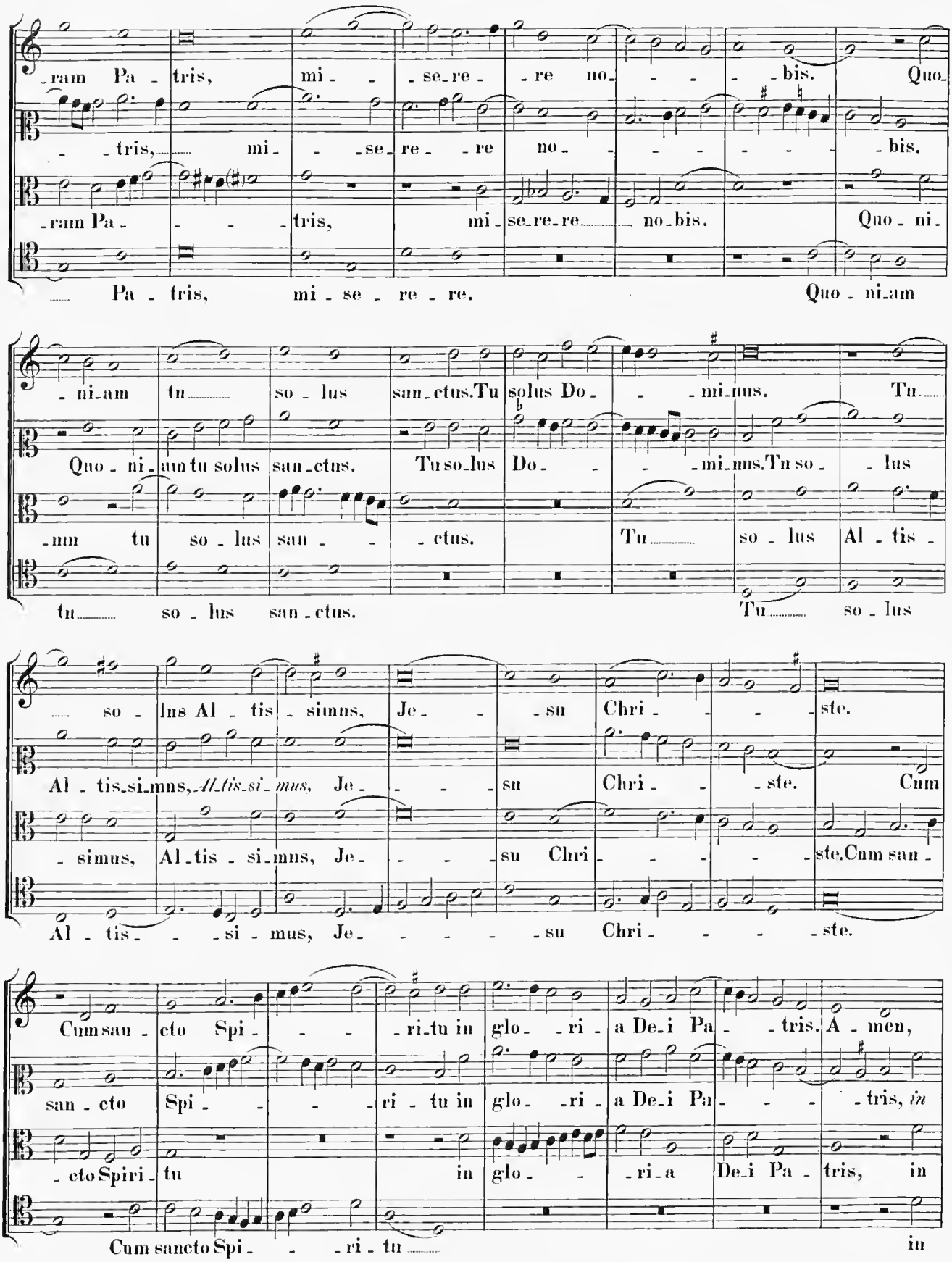
-ram Pa - tris, mi - - se - re - re no - - - - bis. Quo -
- - tris, mi - - se - re - - re no - - - - - - bis.
-ram Pa - - - - tris, mi - se - re - re no - bis. Quo - ni -
Pa - tris, mi - se - re - re. Quo - ni - am
- ni - am tu so - lus san - ctus. Tu solus Do - - - mi - nus. Tu
Quo - ni - am tu solus san - ctus. Tu so - lus Do - - - mi - nus. Tu so - lus
- nus tu so - lus san - - - ctus. Tu so - lus Al - tis -
tu so - lus san - ctus. Tu so - lus
so - lus Al - tis - simus, Je - - su Chri - - - ste.
Al - tis - si - mus, *Al - tis - si - mus,* Je - - - - su Chri - - - ste. Cum
- simus, Al - tis - si - mus, Je - - - - su Chri - - - - - ste. Cum san -
Al - tis - - - si - mus, Je - - - - - su Chri - - - - ste.
Cum san - cto Spi - - - - ri - tu in glo - ri - a De - i Pa - - tris. A - men,
san - cto Spi - - - - ri - tu in glo - ri - a De - i Pa - - - - tris, *in*
- cto Spiri - tu in glo - - ri - a De - i Pa - tris, in
Cum sancto Spi - - - ri - tu in

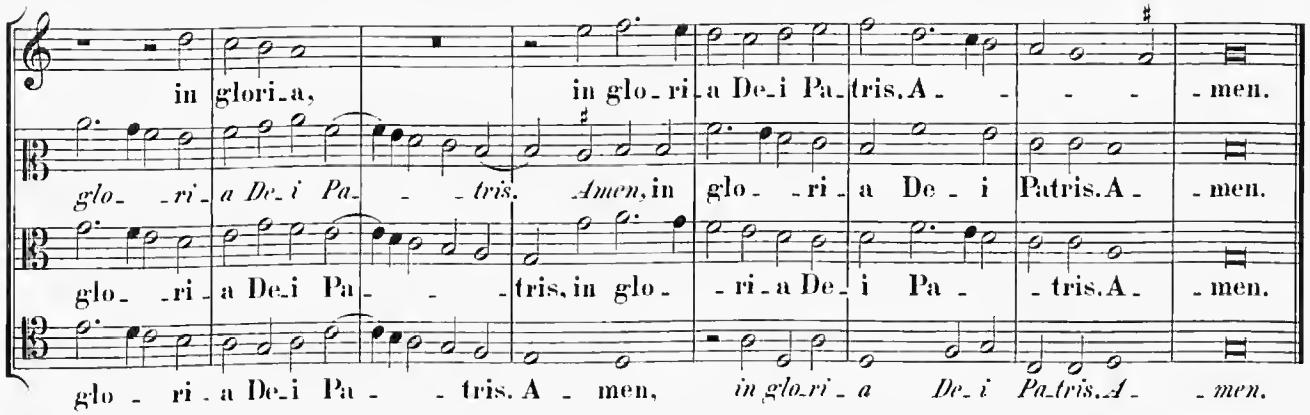

Credo in unum Deum.

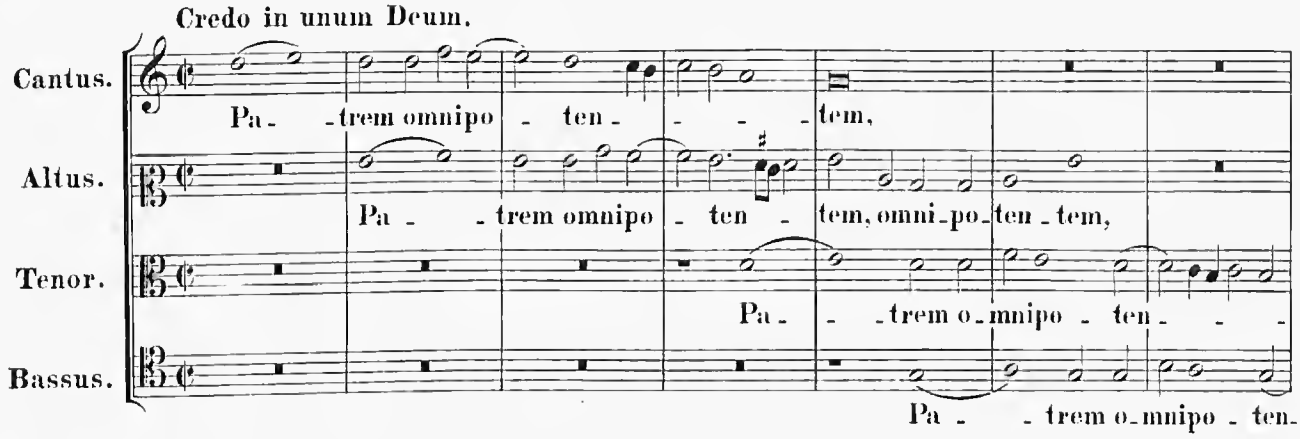

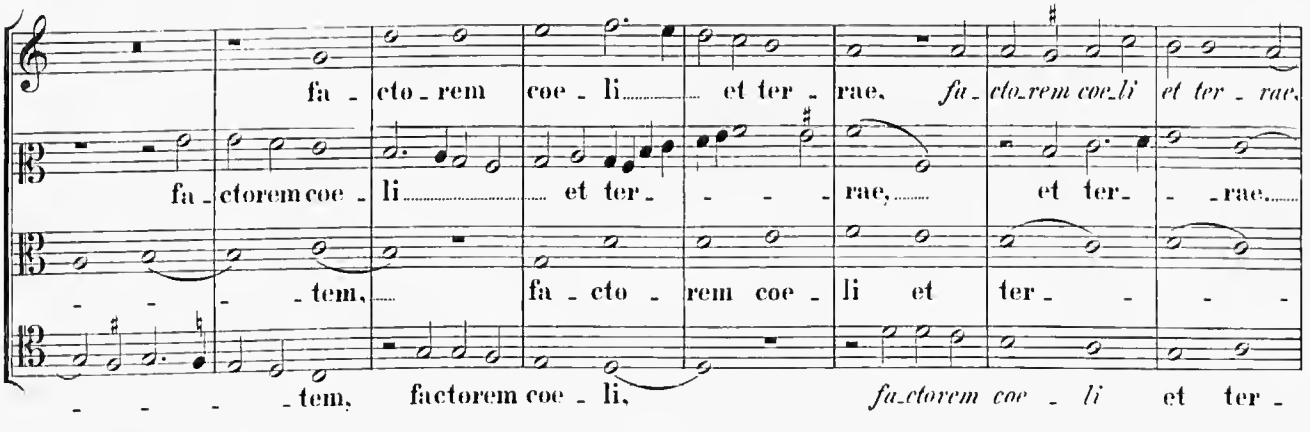

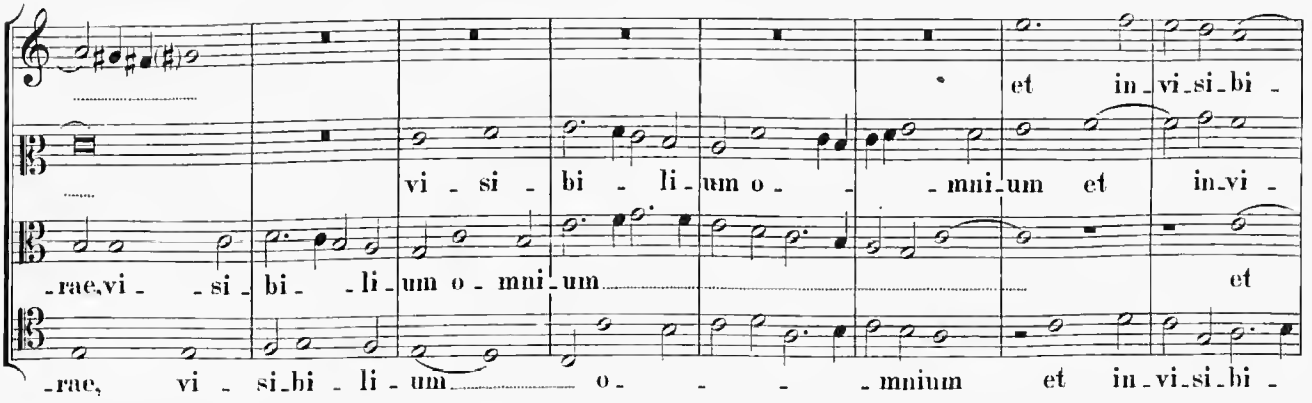

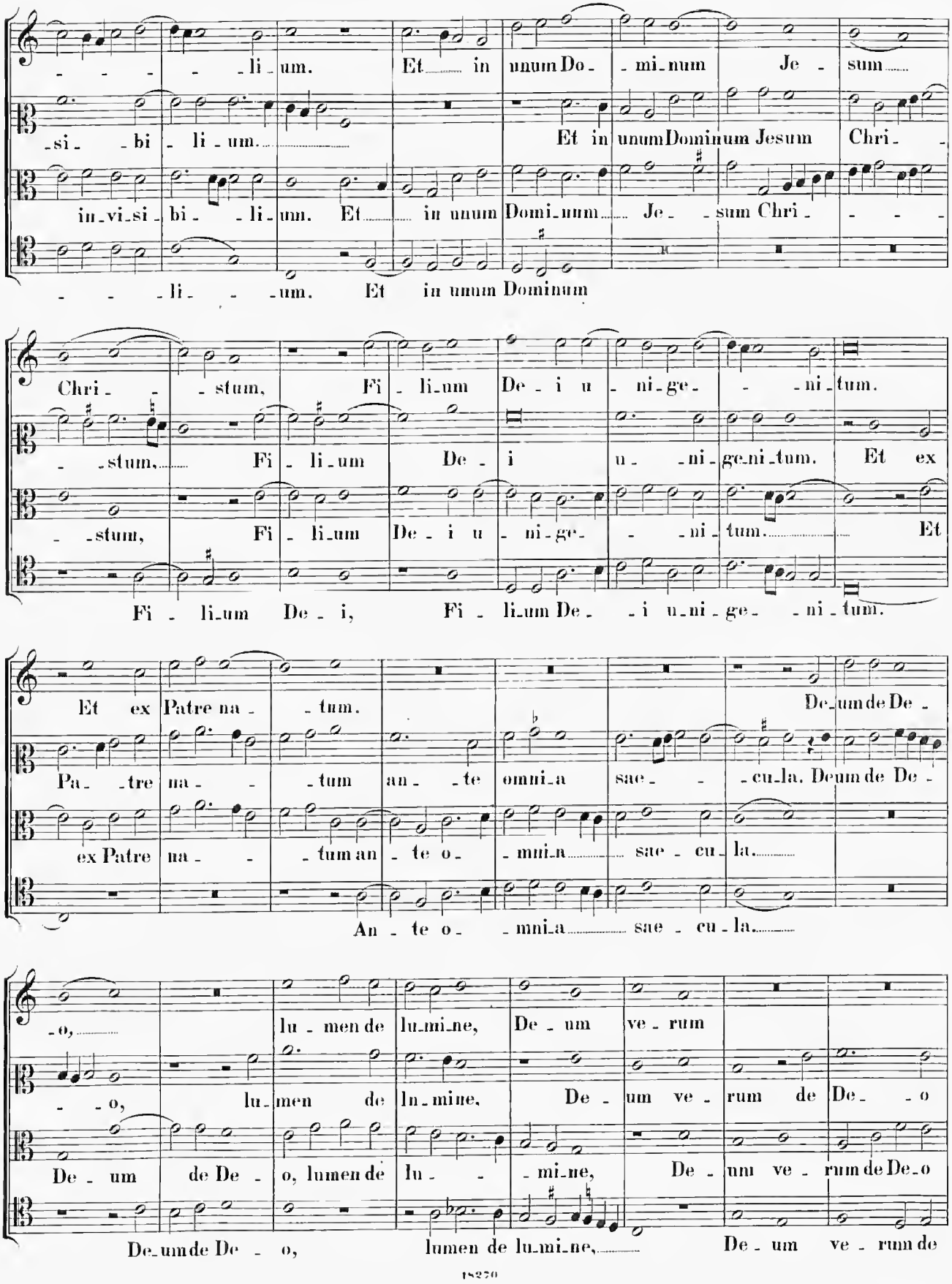
-li-um. Et in unum Do-mi-num Je-sum
-si-bi-li-um. Et in unum Dominum Jesum Chri-
in-vi-si-bi-li-um. Et in unum Domi-num Je-sum Chri-
-li-um. Et in unum Dominum
Chri-stum, Fi-li-um De-i u-ni-ge-ni-tum.
-stum, Fi-li-um De-i u-ni-ge-ni-tum. Et ex
-stum, Fi-li-um De-i u-ni-ge-ni-tum. Et
Fi-li-um De-i, Fi-li-um De-i u-ni-ge-ni-tum.
Et ex Patre na-tum. De-um de De-
Pa-tre na-tum an-te omni-a sae-cu-la. Deum de De-
ex Patre na-tum an-te o-mni-a sae-cu-la.
An-te o-mni-a sae-cu-la.
-o, lu-men de lu-mi-ne, De-um ve-rum
-o, lu-men de lu-mine, De-um ve-rum de De-o
De-um de De-o, lumen de lu-mi-ne, De-um ve-rum de
De-um de De-o, lumen de lu-mi-ne, De-um ve-rum de

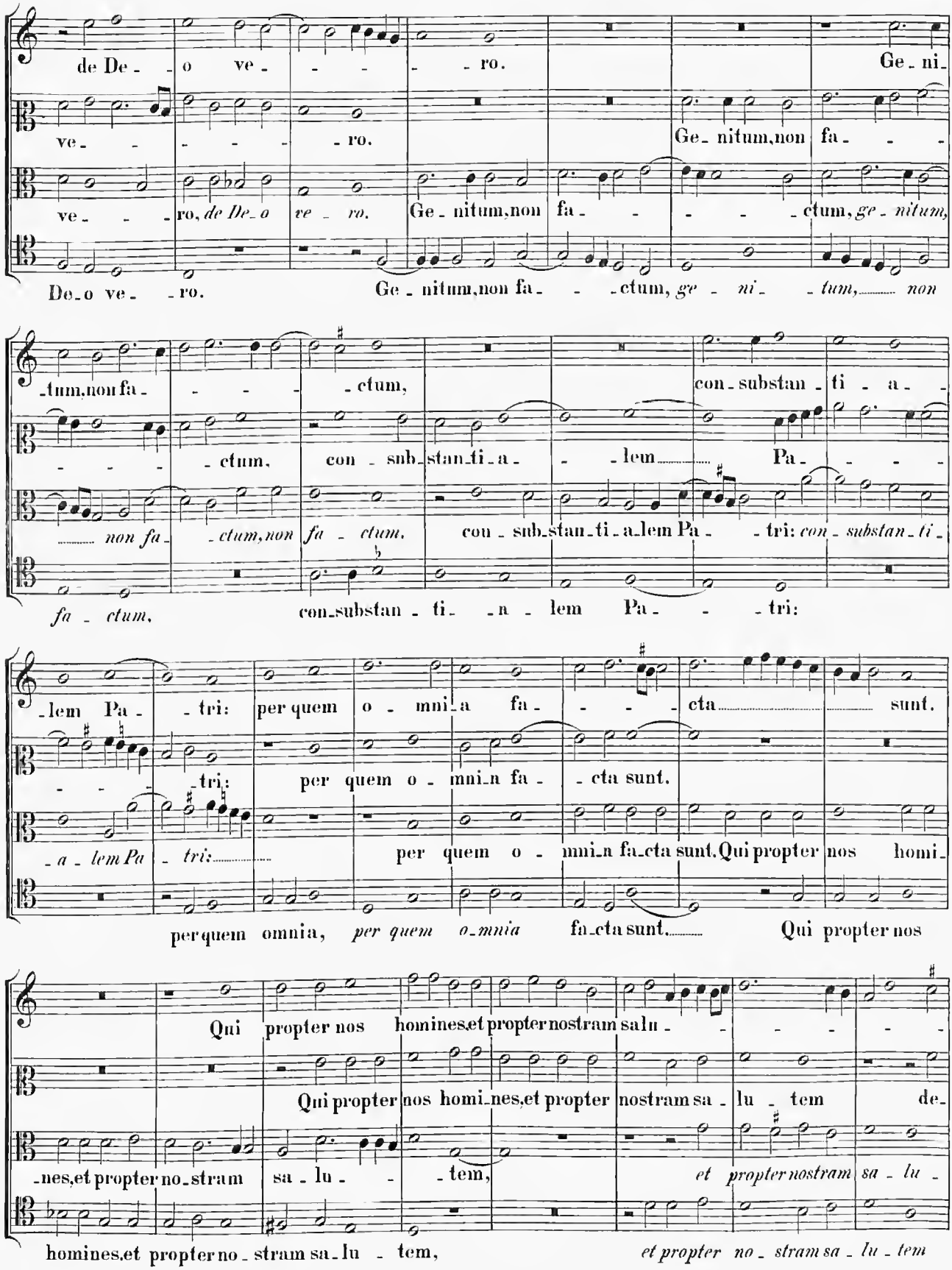
de De_o ve_ro. Ge_ni_
ve_ro. Ge_nitum,non fa_ctum,
ve_ro, de De_o ve_ro. Ge_nitum,non fa_ctum, ge_nitum,
De_o ve_ro. Ge_nitum,non fa_ctum, ge_ni_tum, non
_tum,non fa_ctum, con_substan_ti_a_
_ctum, con_sub_stan_ti_a_lem Pa_
non fa_ctum,non fa_ctum, con_sub_stan_ti_a_lem Pa_tri: con_substan_ti_
fa_ctum, con_substan_ti_a_lem Pa_tri:
_lem Pa_tri: per quem o_mni_a fa_cta sunt.
_tri: per quem o_mni_a fa_cta sunt.
_a_lem Pa_tri: per quem o_mni_a fa_cta sunt. Qui propter nos homi_
per quem omnia, per quem o_mnia fa_cta sunt. Qui propter nos
Qui propter nos homines,et propter nostram salu_
Qui propter nos homi_nes,et propter nostram sa_lu_tem de_
_nes,et propter no_stram sa_lu_tem, et propter nostram sa_lu_
homines,et propter no_stram sa_lu_tem, et propter no_stram sa_lu_tem

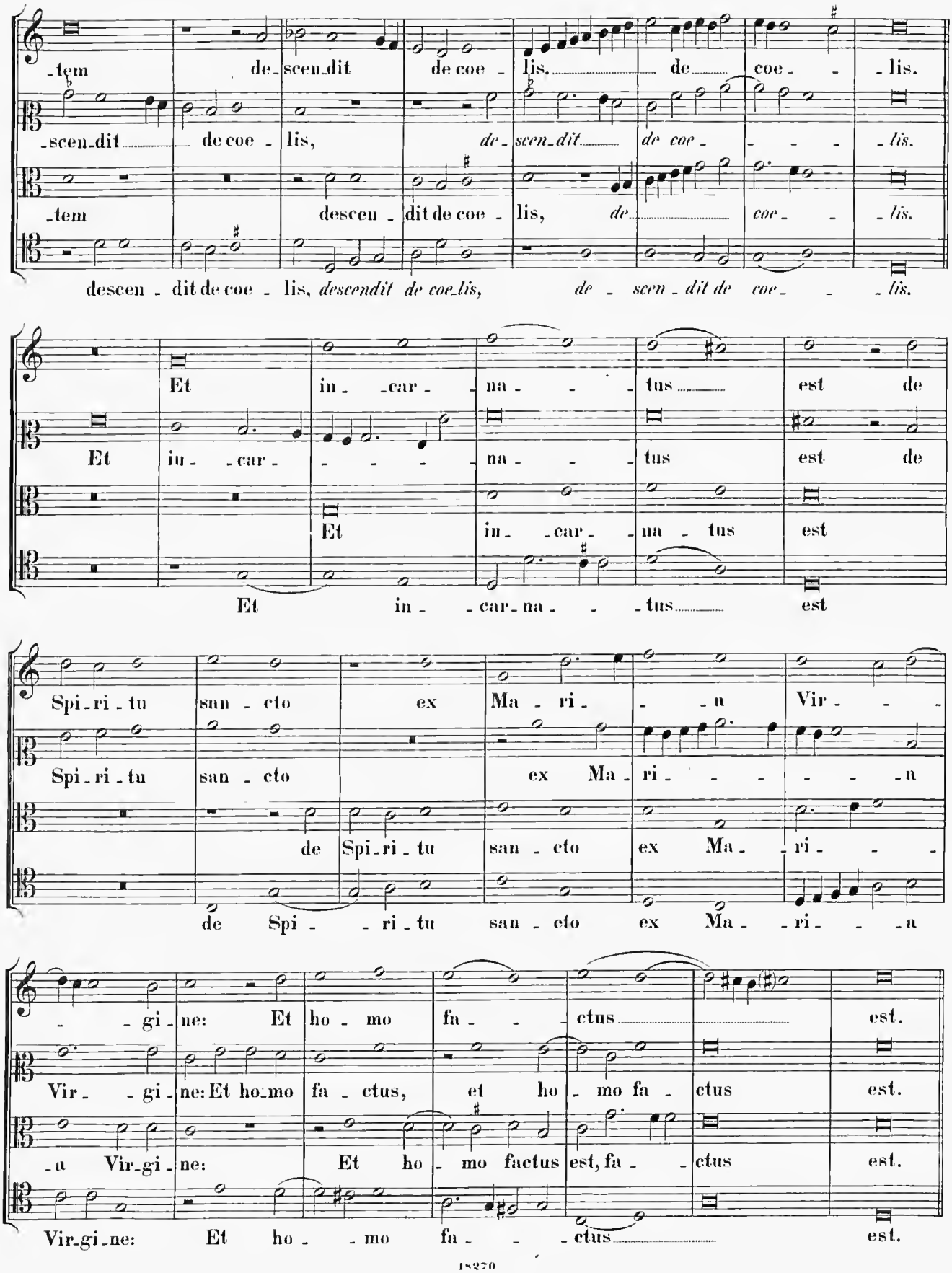
-tem de-scen-dit de coe - lis. de coe - - lis.
-scen-dit de coe - lis, de-scen-dit de coe - - - lis.
-tem descen - dit de coe - lis, de coe - - lis.
descen - dit de coe - lis, descendit de coe-lis, de - scen - dit de coe - - lis.
Et in - car - na - - tus est de
Et in - car - - - - na - - tus est de
Et in - car - na - tus est
Et in - car - na - - tus est
Spi - ri - tu san - cto ex Ma - ri - - n Vir - -
Spi - ri - tu san - cto ex Ma - ri - - - - - n
de Spi - ri - tu san - cto ex Ma - ri - - -
de Spi - - ri - tu san - cto ex Ma - - ri - - - n
- - gi - ne: Et ho - mo fa - - ctus est.
Vir - - gi - ne: Et ho-mo fa - ctus, et ho - mo fa - ctus est.
- a Vir-gi - ne: Et ho - mo factus est, fa - - ctus est.
Vir-gi - ne: Et ho - - mo fa - - - ctus est.

3 vocum.

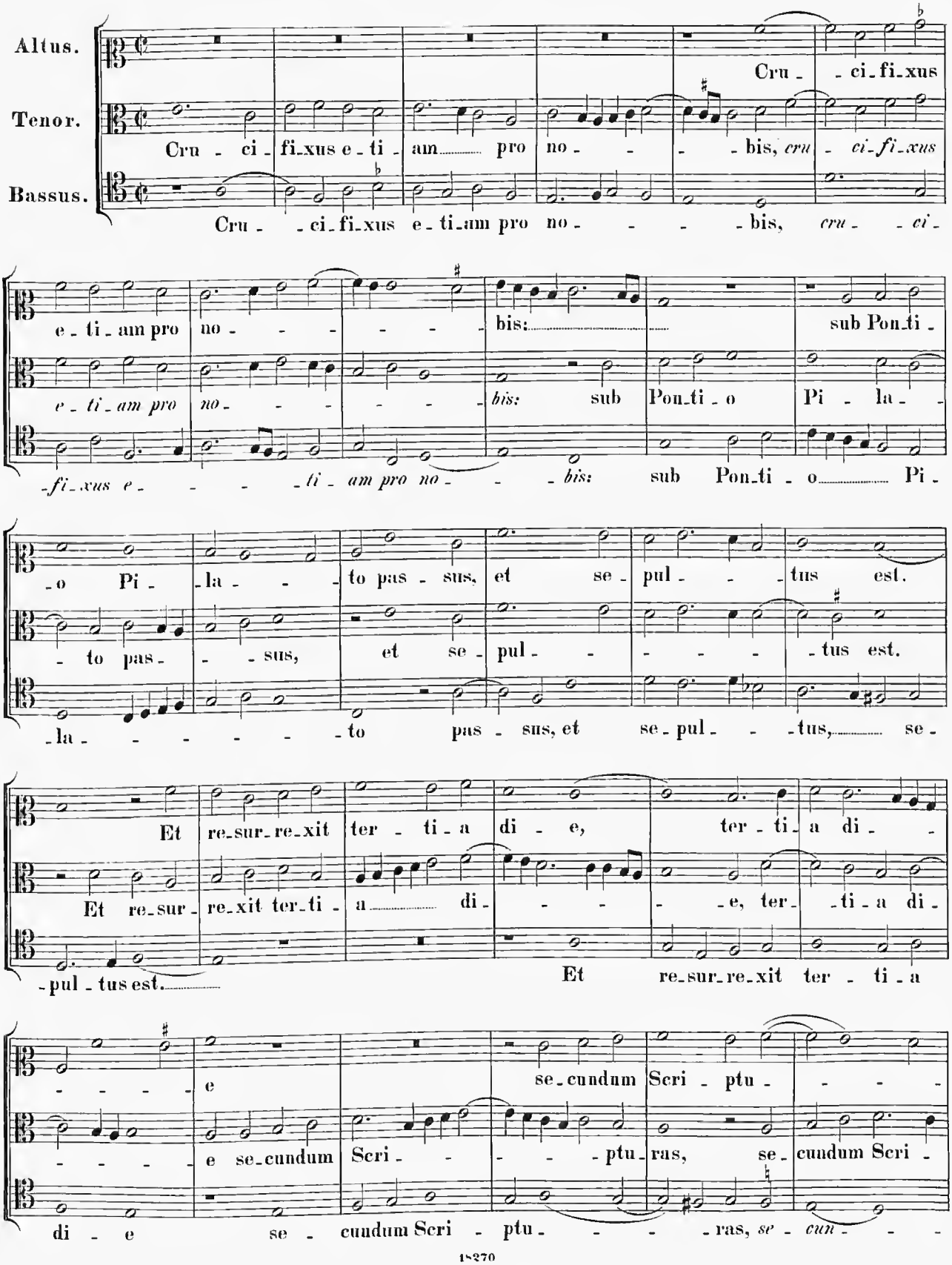
Altus.
Tenor.
Bassus.
Cru - ci - fi - xus e - ti - am pro no - bis, cru - ci - fi - xus
Cru - ci - fi - xus e - ti - am pro no - bis, cru - ci -
e - ti - am pro no - bis: sub Pon - ti - la - to pas - sus, et se - pul - tus est.
- fi - xus e - ti - am pro no - bis: sub Pon - ti - o Pi - la - to pas - sus, et se - pul - tus, se -
Et re - sur - re - xit ter - ti - a di - e, ter - ti - a di - e, ter - ti - a di -
Et re - sur - re - xit ter - ti - a di - e, ter - ti - a di - pul - tus est.
Et re - sur - re - xit ter - ti - a
e se - cundum Scri - ptu - ras, se - cundum Scri -
e se - cundum Scri - ptu - ras, se - cun -
di - e se - cundum Scri - ptu - ras, se - cun -

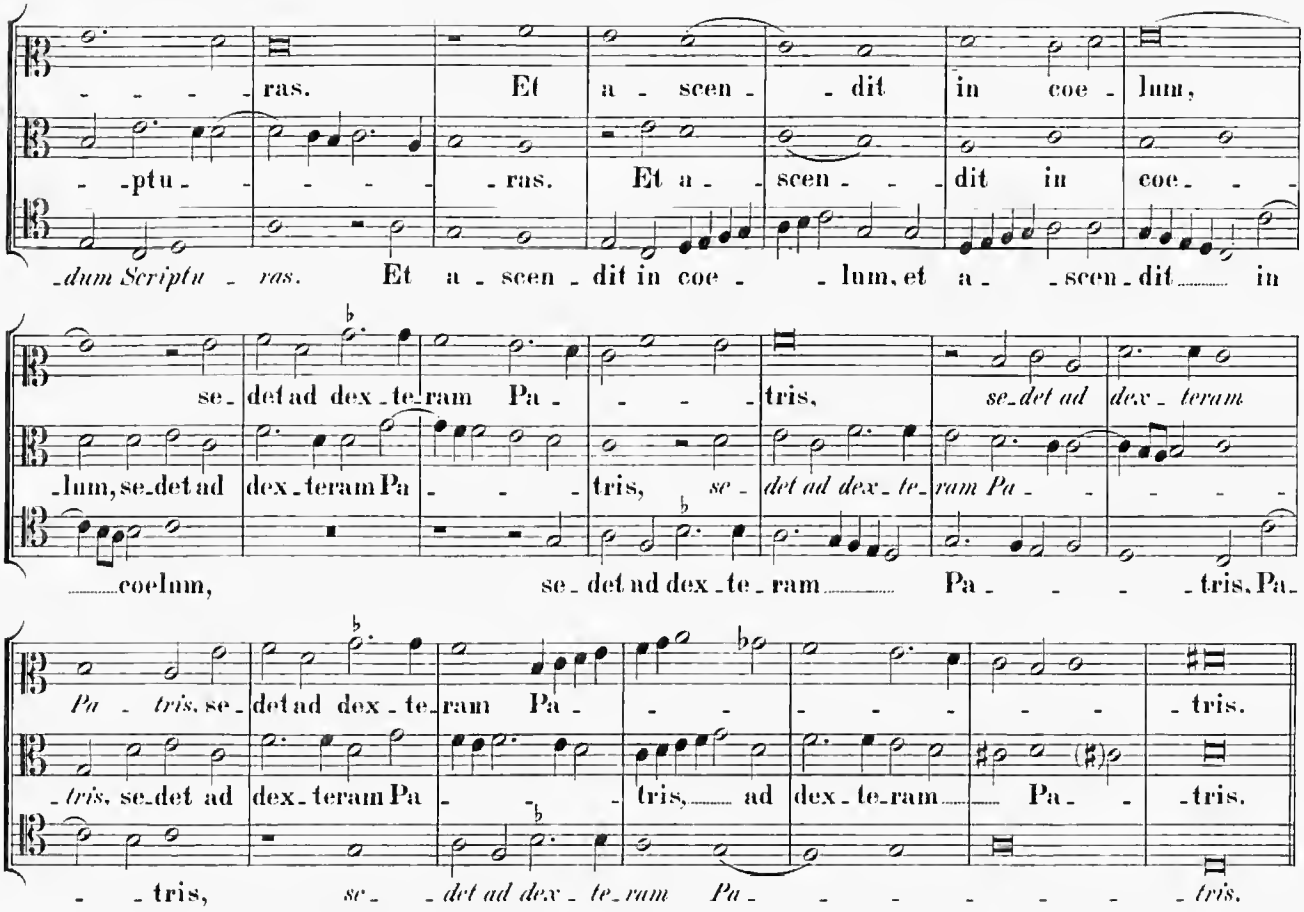
ras. Et a - scen - dit in coe - lum,
-ptu- ras. Et a - scen - dit in coe -
-dum Scriptu - ras. Et a - scen - dit in coe - lum, et a - scen - dit in
se - det ad dex - te - ram Pa - tris, se - det ad dex - teram
-lum, se - det ad dex - teram Pa - tris, se - det ad dex - te - ram Pa -
coelum, se - det ad dex - te - ram Pa - tris, Pa -
Pa - tris, se - det ad dex - te - ram Pa - tris.
- tris, se - det ad dex - teram Pa - tris, ad dex - te - ram Pa - tris.
- tris, se - det ad dex - te - ram Pa - tris.

4 vocum.

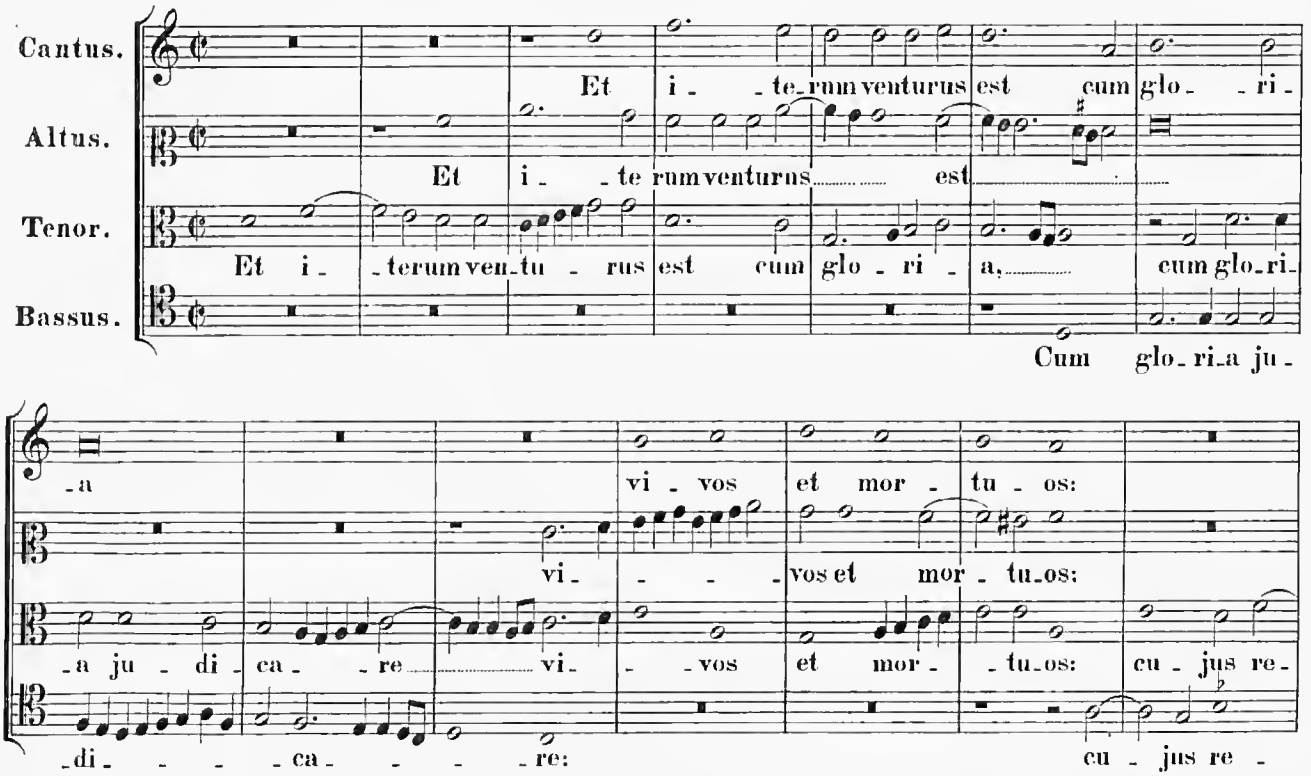
Cantus.
Altus.
Tenor.
Bassus.
Et i - te - rum venturus est cum glo - ri -
Et i - te rum venturus est
Et i - terum ven - tu - rus est cum glo - ri - a, cum glo - ri -
Cum glo - ri - a ju -
- a vi - vos et mor - tu - os:
vi - vos et mor - tu - os:
- a ju - di - ca - re vi - vos et mor - tu - os: cu - jus re -
- di - ca - re: cu - jus re -

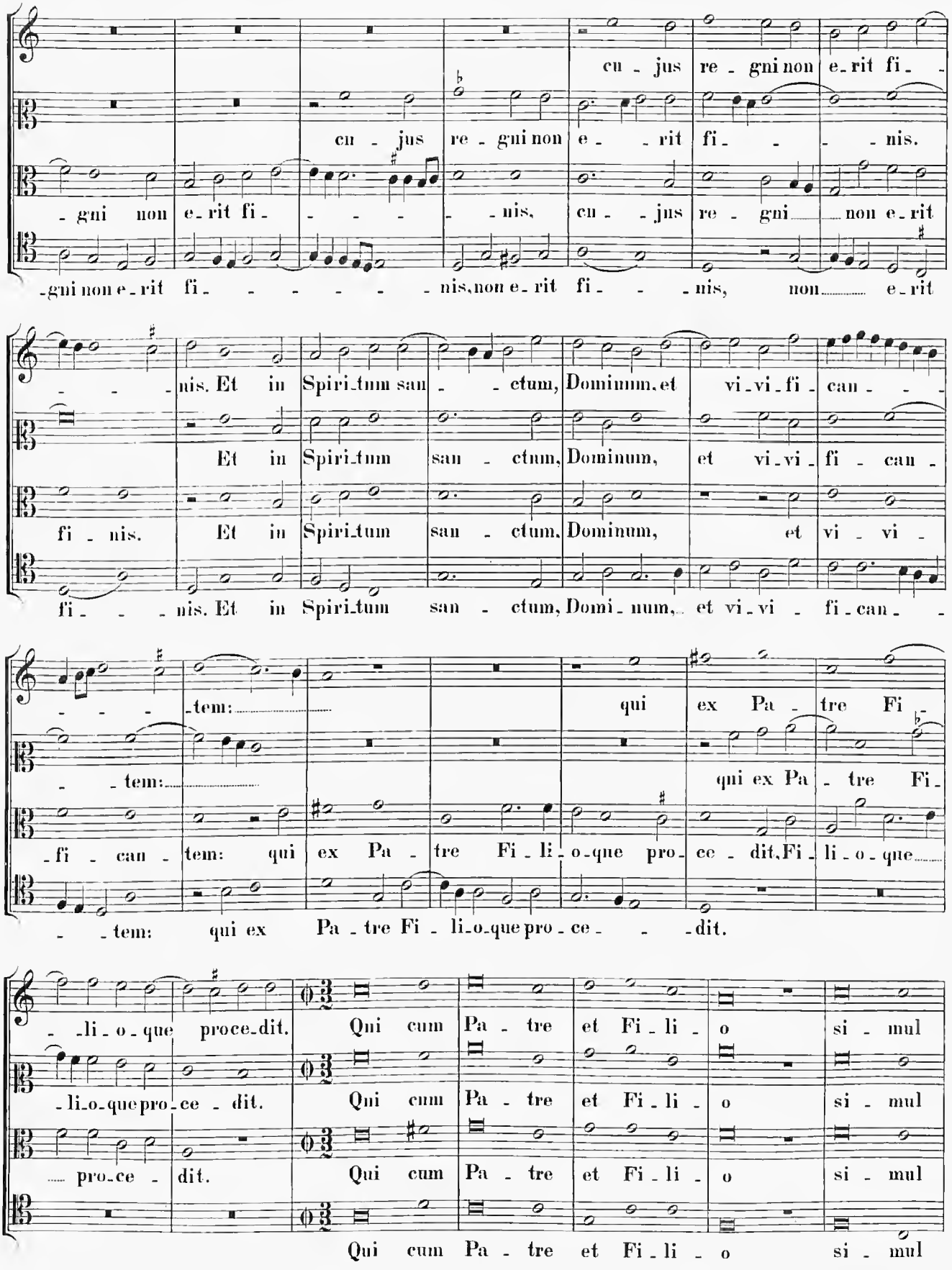
cu - jus re - gni non e - rit fi - - nis.
- gni non e - rit fi - - - - - nis, cu - jus re - gni non e - rit
- gni non e - rit fi - - - - - - nis, non e - rit fi - - nis, non e - rit
- - nis. Et in Spiri - tum san - - ctum, Dominum, et vi - vi - fi - can - -
Et in Spiri - tum san - ctum, Dominum, et vi - vi - fi - can -
fi - nis. Et in Spiri - tum san - ctum, Dominum, et vi - vi -
fi - - - nis. Et in Spiri - tum san - ctum, Domi - num, et vi - vi - fi - can - -
- - - tem: qui ex Pa - tre Fi -
- - tem: qui ex Pa - tre Fi -
- fi - can - tem: qui ex Pa - tre Fi - li - o - que pro - ce - dit, Fi - li - o - que
- - tem: qui ex Pa - tre Fi - li - o - que pro - ce - - - dit.
- - li - o - que proce - dit. Qui cum Pa - tre et Fi - li - o si - mul
- li - o - que pro - ce - dit. Qui cum Pa - tre et Fi - li - o si - mul
pro - ce - dit. Qui cum Pa - tre et Fi - li - o si - mul
Qui cum Pa - tre et Fi - li - o si - mul

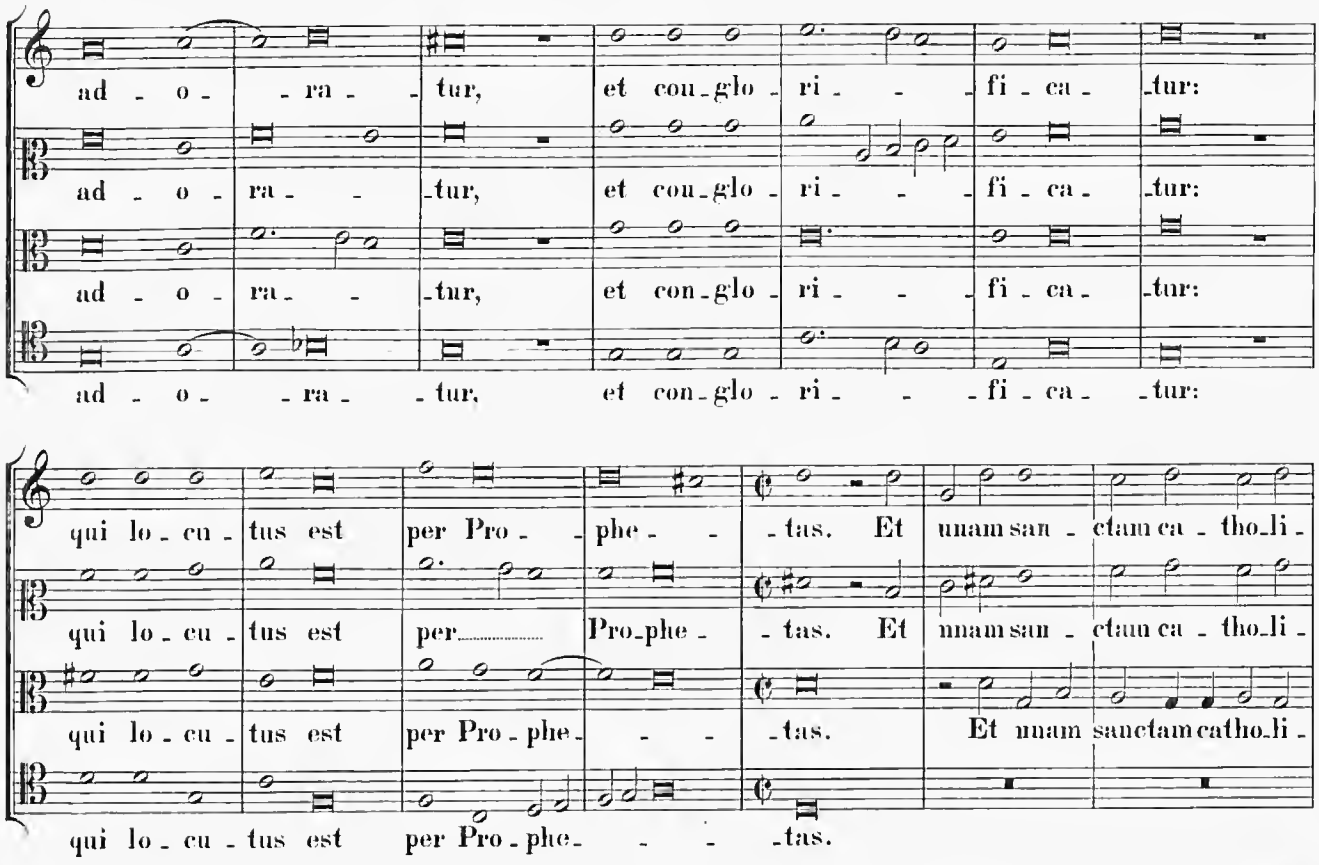
ad - o - - ra - - tur, et con - glo - ri - - fi - ca - tur:
ad - o - ra - - tur, et con - glo - ri - - fi - ca - tur:
ad - o - ra - - tur, et con - glo - ri - - fi - ca - tur:
ad - o - - ra - - tur, et con - glo - ri - - fi - ca - tur:
qui lo - cu - tus est per Pro - phe - - tas. Et unam san - ctam ca - tho - li -
qui lo - cu - tus est per Pro - phe - tas. Et unam san - ctam ca - tho - li -
qui lo - cu - tus est per Pro - phe - - tas. Et unam sanctam catho - li -
qui lo - cu - tus est per Pro - phe - - tas.
- cam et a - po - sto - li - cam Eccle - si - am. Confi - te -
- cam et a - po - sto - li - cam Eccle - si - am. Eccle - si - am. Con -
- cam et a - po - sto - li - cam Ec - cle - si - am. Confi - te - or u - num ba - pti -
Et a - po - sto - li - cam Ec - cle - si - am. Con - fi - teor u - num ba - pti -
- or u - num bapti - sma in re - mis - si - onem pecca - to -
- fi - te - or unum ba - pti - sma in re - missi - onem pecca - to -
- sma in re - mis - si - o - nem pec - ca - to - rum.
- sma, u - num ba - pti - sma in re - mis - si - o - nem pec - ca - to - rum.

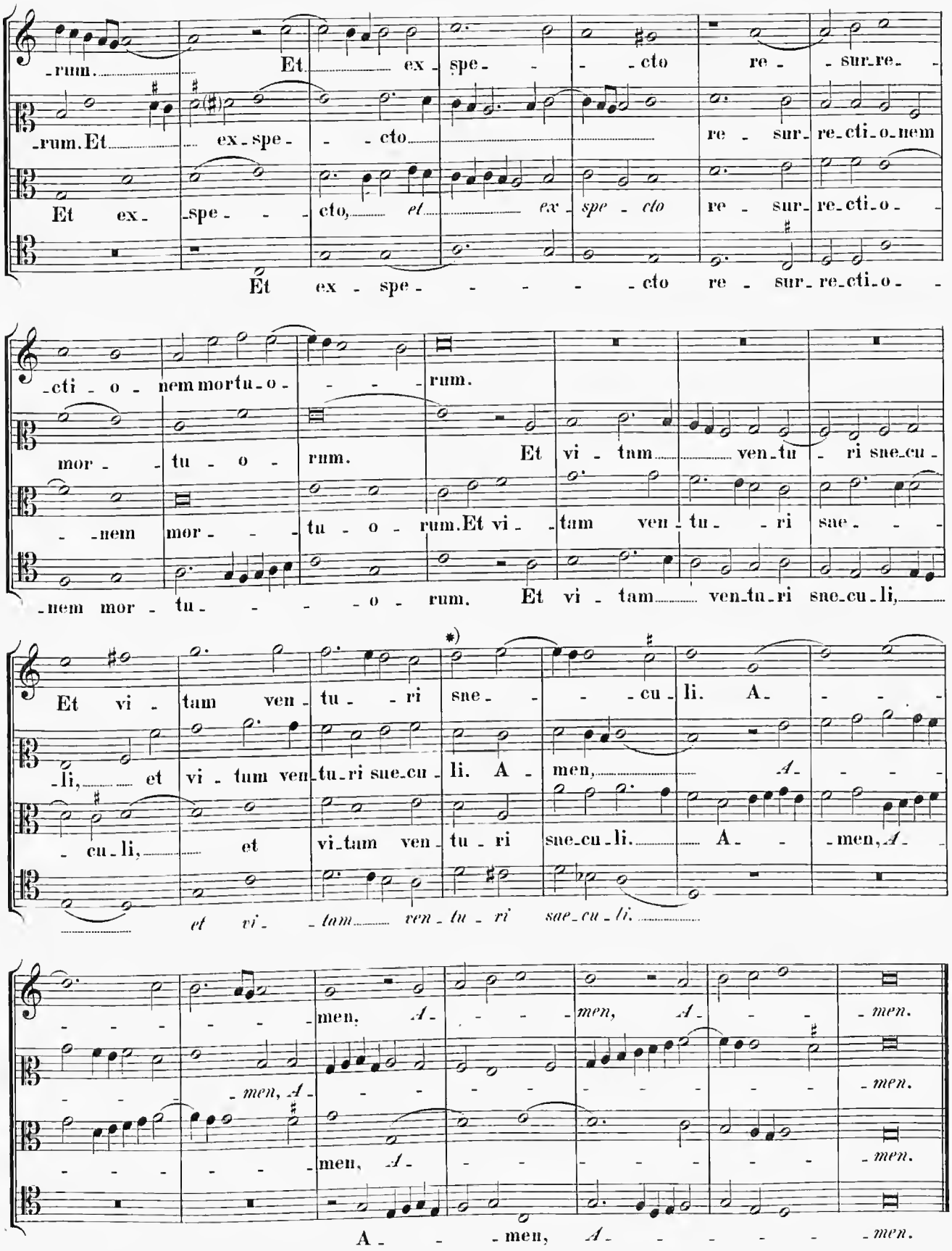

*) Claudicans non claudicat.

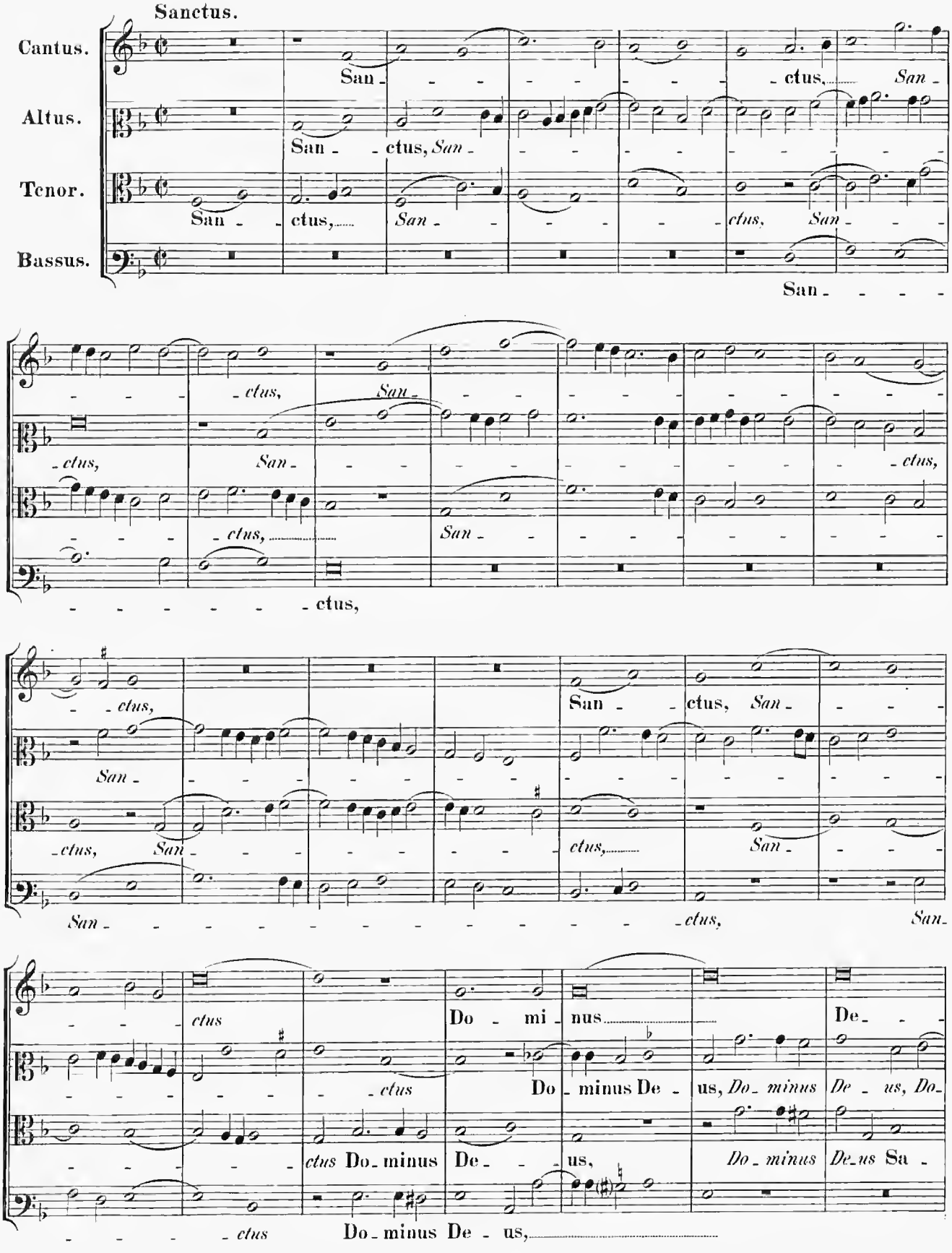
Sanctus.
Cantus.
Altus.
Tenor.
Bassus.
San - - - - - - - - - - - - ctus, San -
San - - ctus, San - - - - - - - - - - - -
San - ctus, San - - - - - - - - ctus, San - - -
San -
- - - - ctus, San -
- ctus, San - - - - - - - - - - - - - - ctus,
- ctus, San - - - - - - - - - - - - - - - -
- - - - - - - - - - - - - - - - - - - -

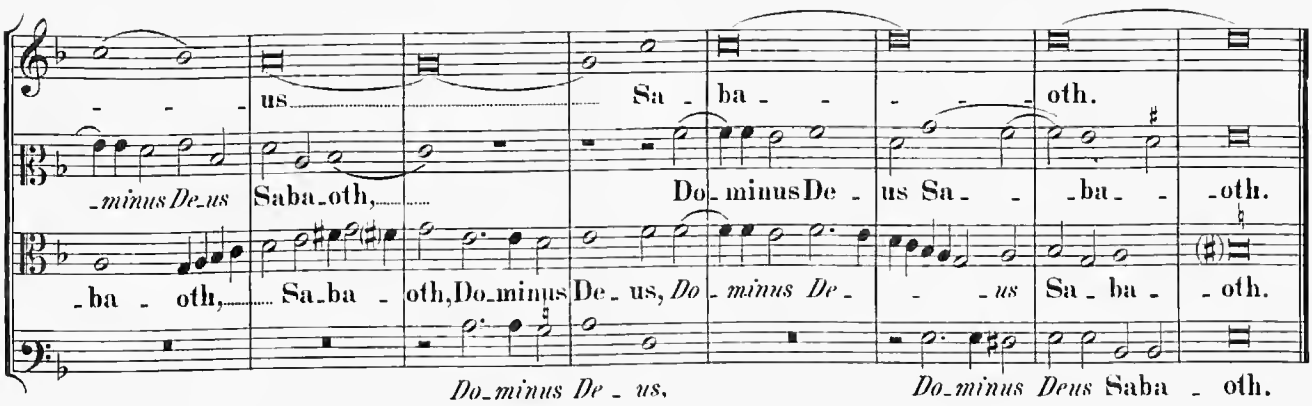

3 vocum.

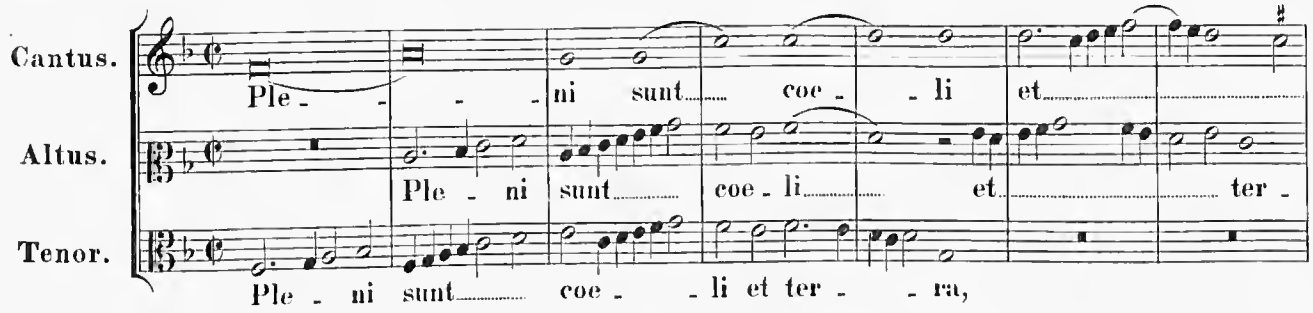

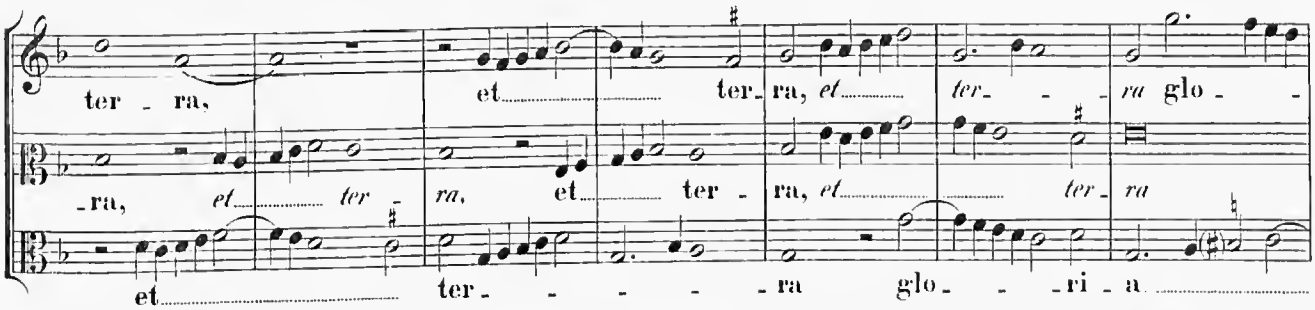

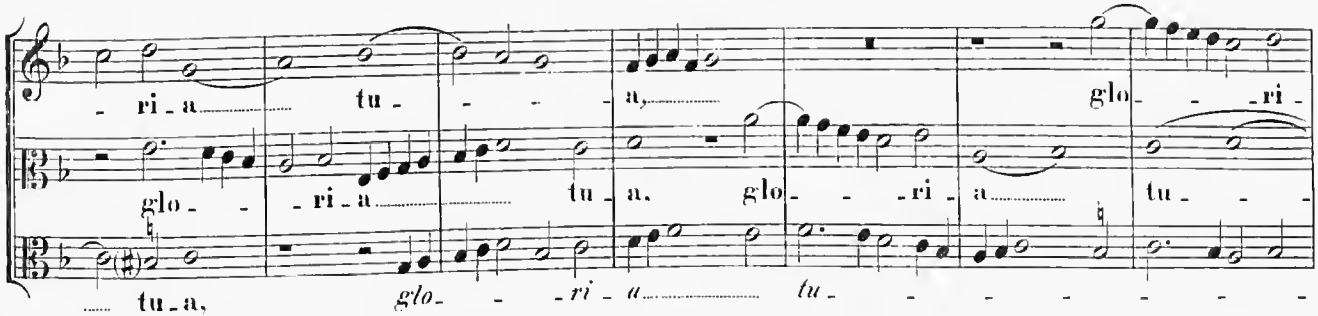

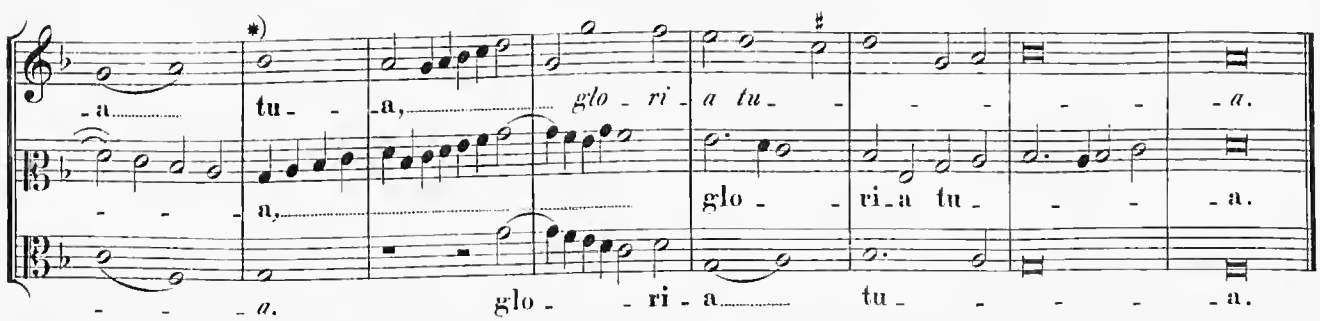

*) Claudicans non claudicat.

4 vocum.

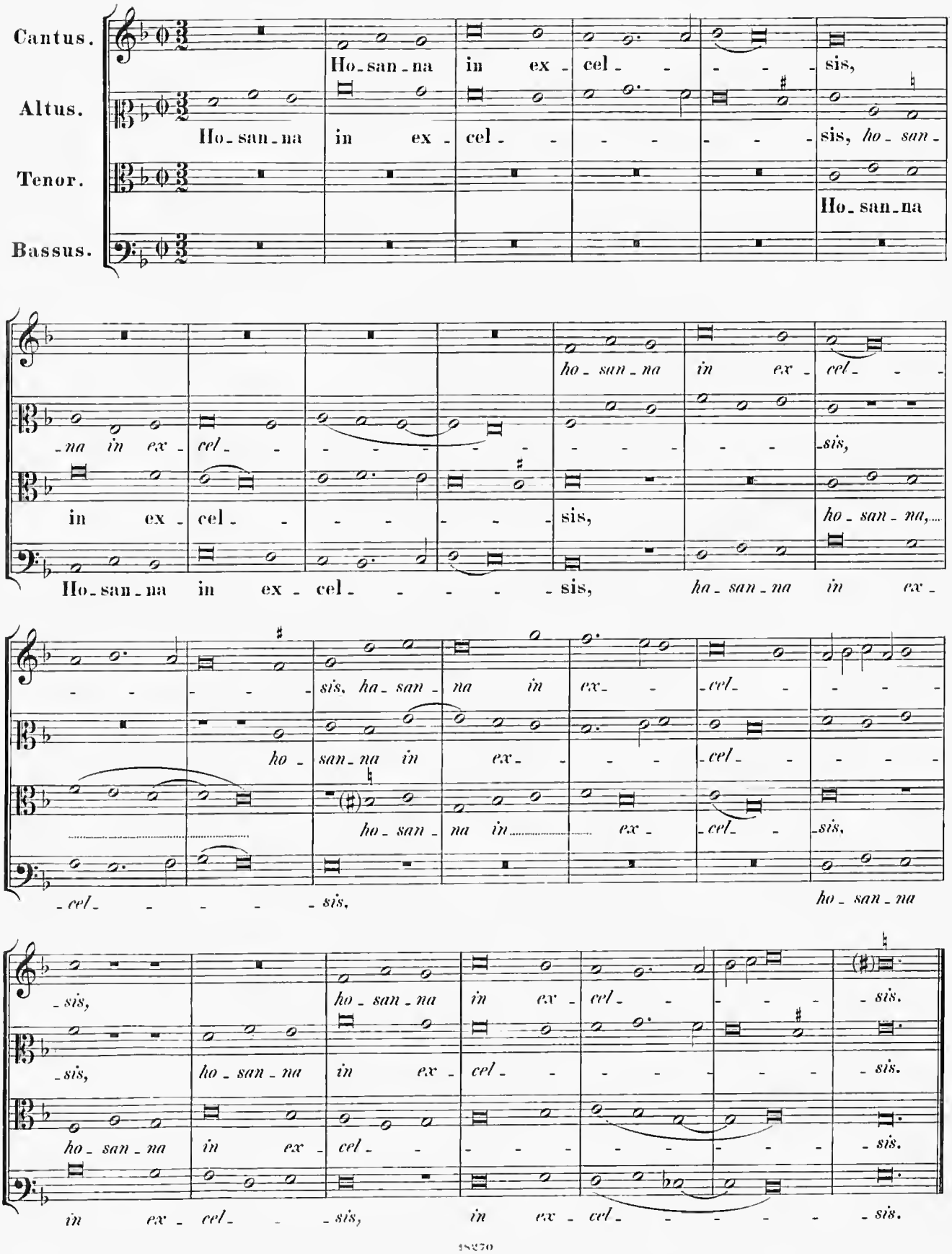
Cantus.
Altus.
Tenor.
Bassus.
Ho-san-na in ex-cel- - - - - sis,
Ho-san-na in ex- cel- - - - - - sis, ho- san-
Ho-san-na
ho- san- na in ex- cel- -
-na in ex- cel- - - - - - - - - - -sis,
in ex- cel- - - - - sis, ho- san- na,...
Ho-san-na in ex- cel- - - - - sis, ha- san- na in ex-
- - - - - sis, ha- san- na in ex- - cel- - - - -
ho- san- na in ex- - - cel- - - - -
ho- san- na in ..... ex- cel- -sis,
-cel- - - - - sis, ho- san- na
-sis, ho- san- na in ex- cel- - - - - - - - sis.
-sis, ho- san- na in ex- cel- - - - - - - - sis.
ho- san- na in ex- cel- - - - - - - - sis.
in ex- cel- - -sis, in ex- cel- - - - - - sis.

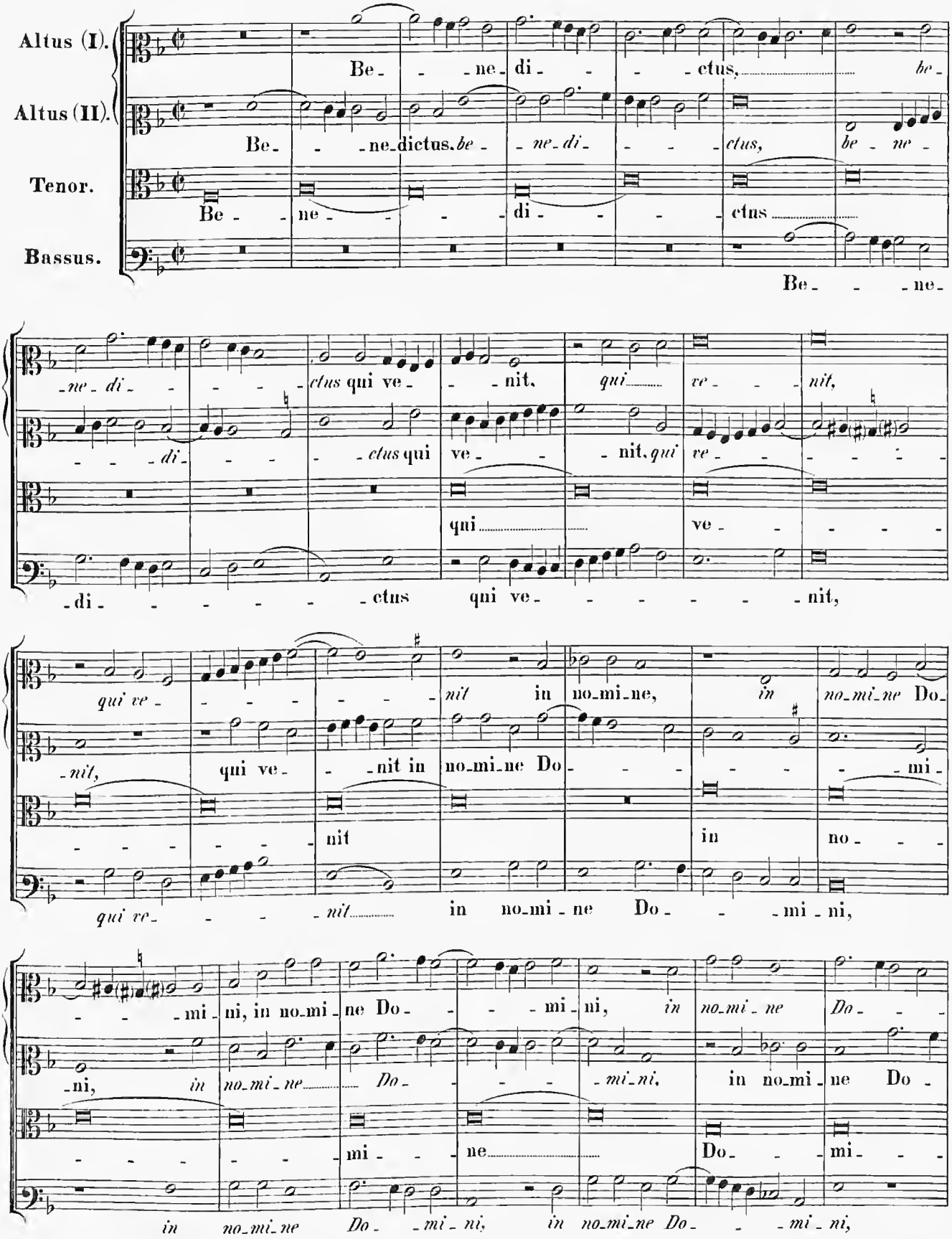
Altus (I).
Altus (II).
Tenor.
Bassus.
Be - - ne - di - - - ctus, be -
Be - - ne - dictus. be - ne - di - - - ctus, be - ne -
Be - - ne - di - - - ctus
Be - - ne -
- ne - di - - - ctus qui ve - - nit, qui ve - - nit,
- - - di - - - - ctus qui ve - - nit. qui ve - - - - -
qui
ve - - - -
- di - - - - - - ctus qui ve - - - - - - nit,
qui ve - - - - - nit in no-mi-ne, in no-mi-ne Do-
- nit, qui ve - - nit in no-mi-ne Do - - - - - mi -
- - - - - - nit
in
no - - -
qui ve - - - nit in no-mi-ne Do - - mi - ni,
- - - mi - ni, in no-mi - ne Do - - - mi - ni, in no-mi - ne Do - -
- ni, in no-mi - ne Do - - - mi - ni, in no-mi - ne Do -
- - - - - - - mi - - ne
Do - - mi - - -
in no-mi-ne Do - - mi - ni, in no-mi-ne Do - - - mi - ni,

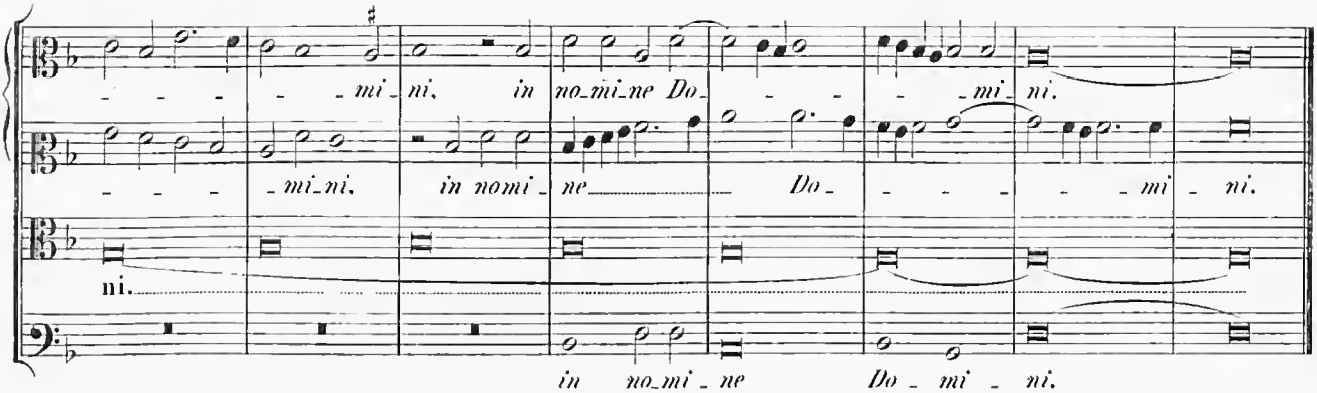
mi_ni, in no_mi_ne Do_ mi_ni.
mi_ni. in nomi_ne Do_ mi_ni.
ni.
in no_mi_ne Do_ mi_ni.

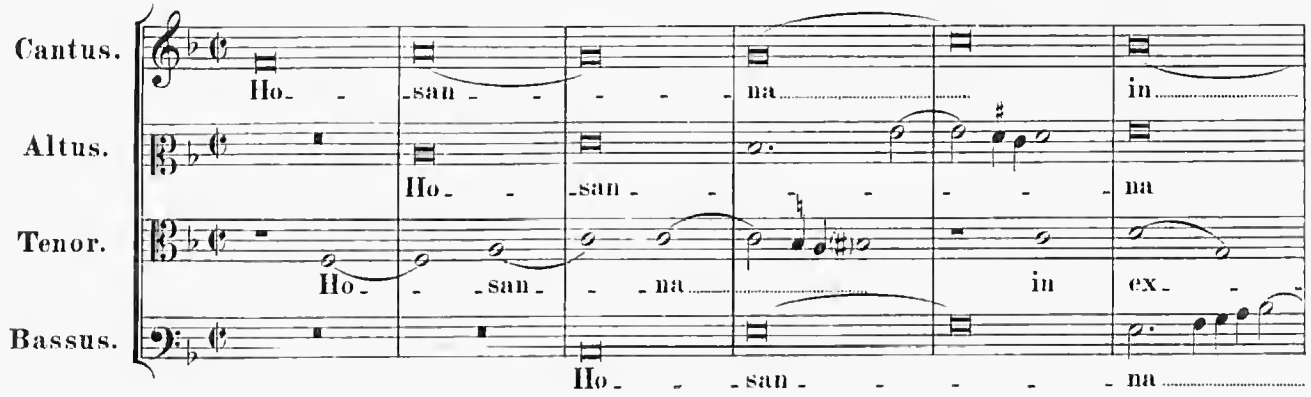
Cantus.
Altus.
Tenor.
Bassus.
Ho_ san_ na in
Ho_ san_ na
Ho_ san_ na in ex_
Ho_ san_ na

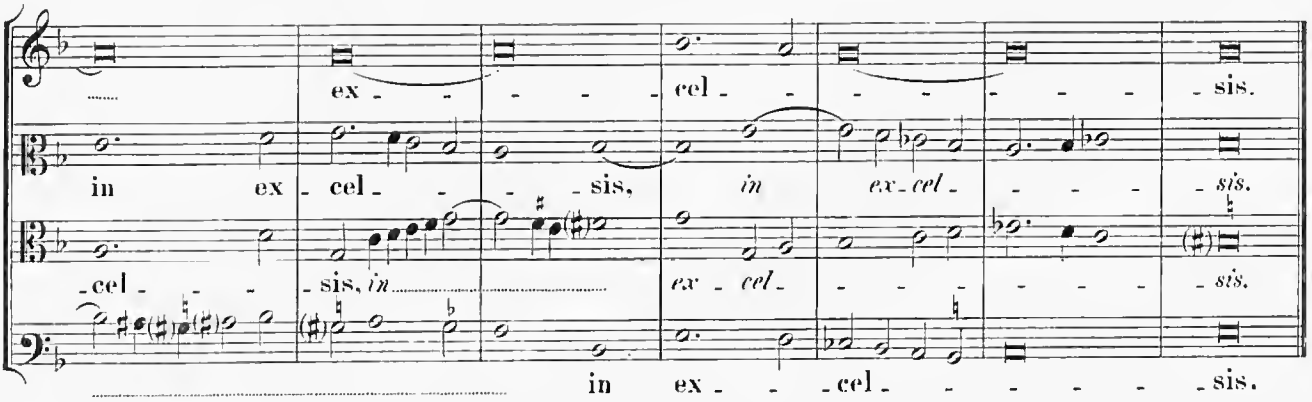
ex_ cel_ sis.
in ex_ cel_ sis, in ex_cel_ sis.
cel_ sis, in ex_ cel_ sis.
in ex_ cel_ sis.

Agnus Dei (I).

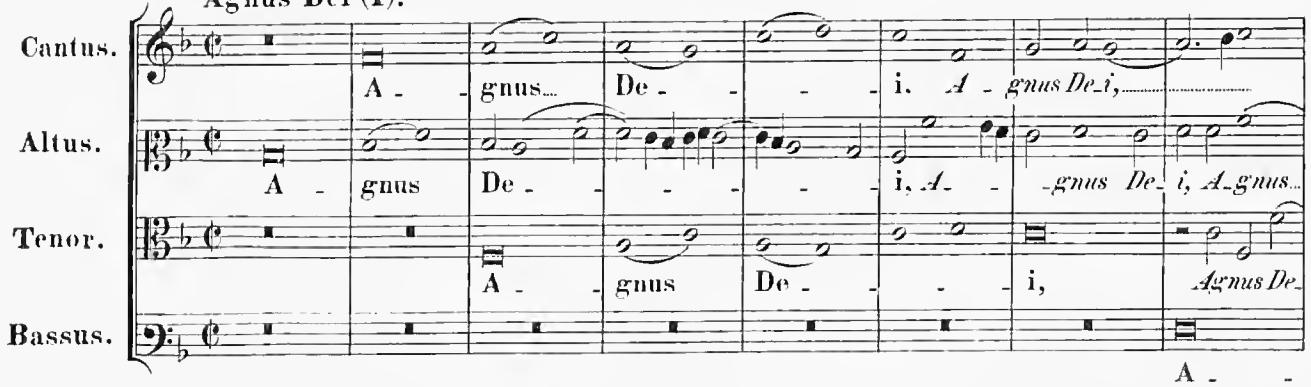
Cantus.
Altus.
Tenor.
Bassus.
A_ gnus De_ i. A_gnus De_i,
A_ gnus De_ i, A_ gnus De_i, A_gnus
A_ gnus De_ i, Agnus De_
A_

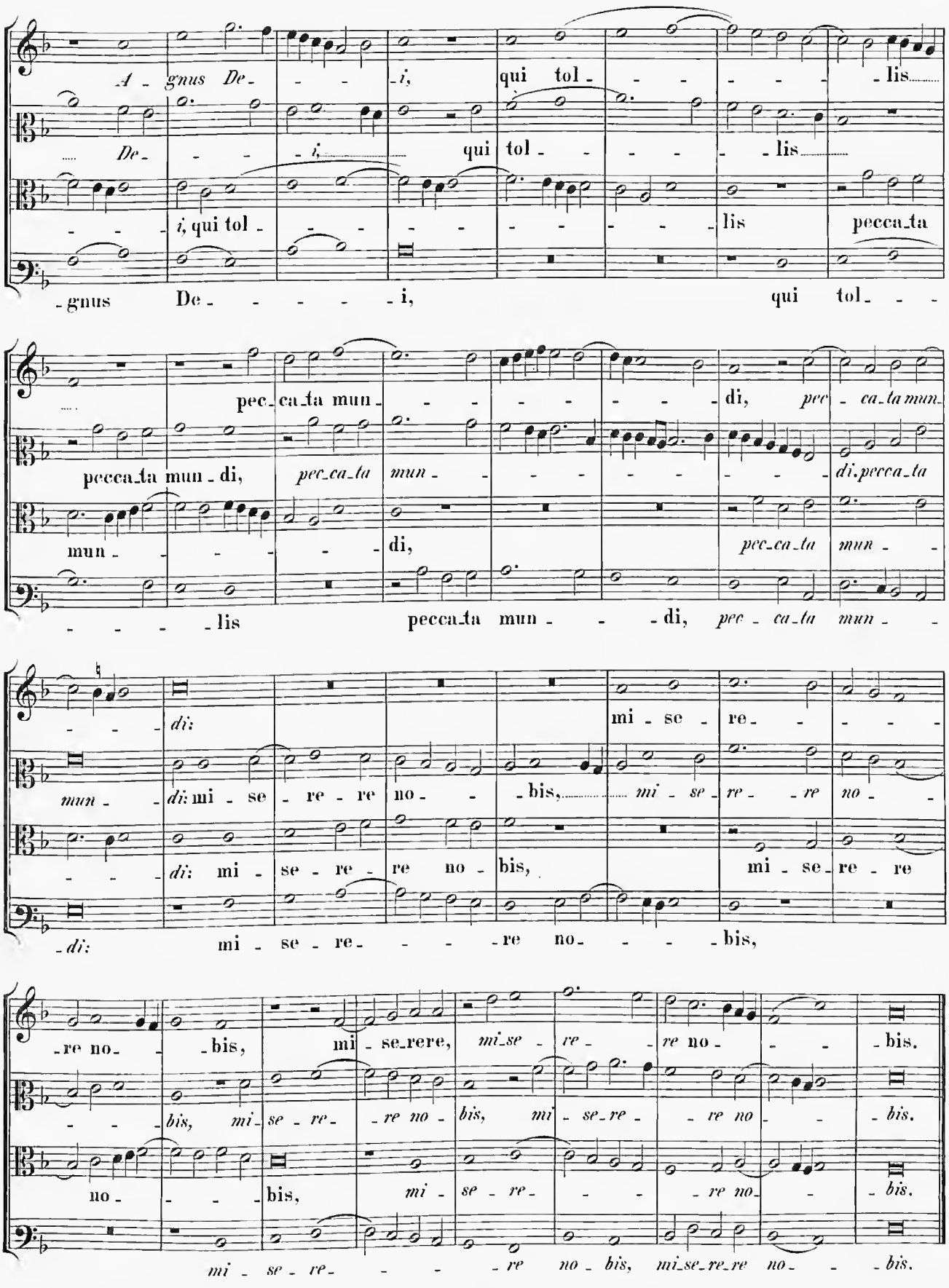
A - gnus De - - - i, qui tol - - - - - - lis
De - - - i, qui tol - - - - lis
i, qui tol - - - - - - - - lis pecca_ta
- gnus De - - - - - i, qui tol - - -
pec_ca_ta mun - - - - - - - di, pec - ca_ta mun -
pecca_ta mun - di, pec_ca_ta mun - - - - - - - di, pecca_ta
mun - - - - - di, pec_ca_ta mun - -
- - - - lis pecca_ta mun - - - di, pec - ca_ta mun - -
- - - di:
mi - se - re - - - -
mun - di: mi - se - re - re no - - bis, mi - se - re - - re no - -
- - - di: mi - se - re - re no bis, mi - se - re - re
- di: mi - se - re - - - - re no - - - bis,
- re no - - bis, mi - se_rere, mi_se - re - - re no - - - bis.
- - - bis, mi - se - re - - re no - bis, mi - se_re - - re no - - - bis.
no - - - - bis, mi - se - re - - - - re no - - bis.
mi - se - re - - - - re no - bis, mi_se_re_re no - - - bis.

B.U.L.

Agnus Dei (II).

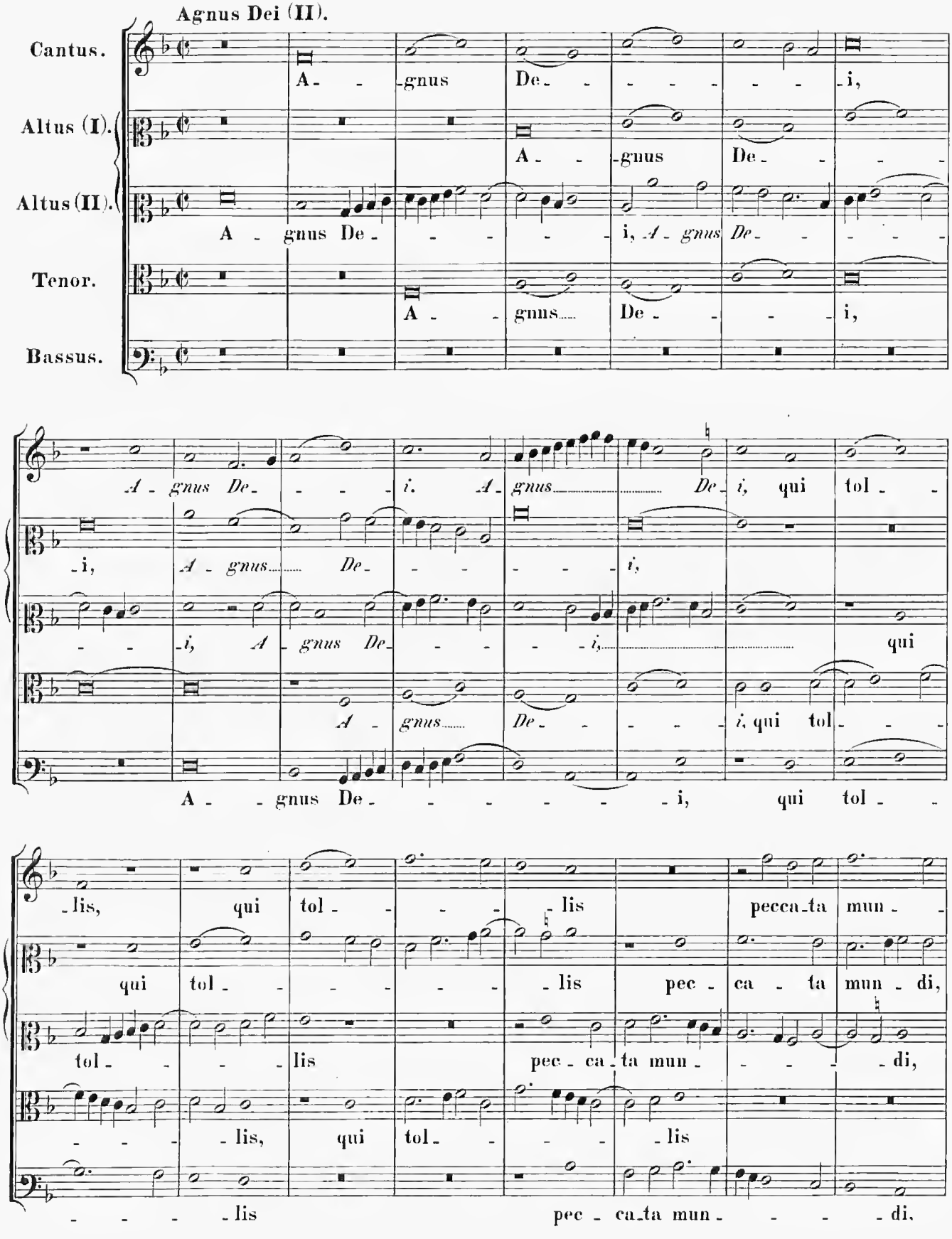
Cantus.
A - gnus De - - - - - - i,
Altus (I).
A - gnus De - - -
Altus (II).
A - gnus De - - - - i, A - gnus De - - - - -
Tenor.
A - gnus De - - - i,
Bassus.
A - gnus De - - - i, A - gnus De - - - i, qui tol - -
i, A - gnus De - - - - i, qui
A - gnus De - - - i, qui tol - - -
A - gnus De - - - - - i, qui tol -
- lis, qui tol - - - - lis pecca - ta mun - -
qui tol - - - - - lis pec - ca - ta mun - di,
tol - - - - lis pec - ca - ta mun - - - di,
- - - lis, qui tol - - - lis
- - - - lis pec - ca - ta mun - - - di.

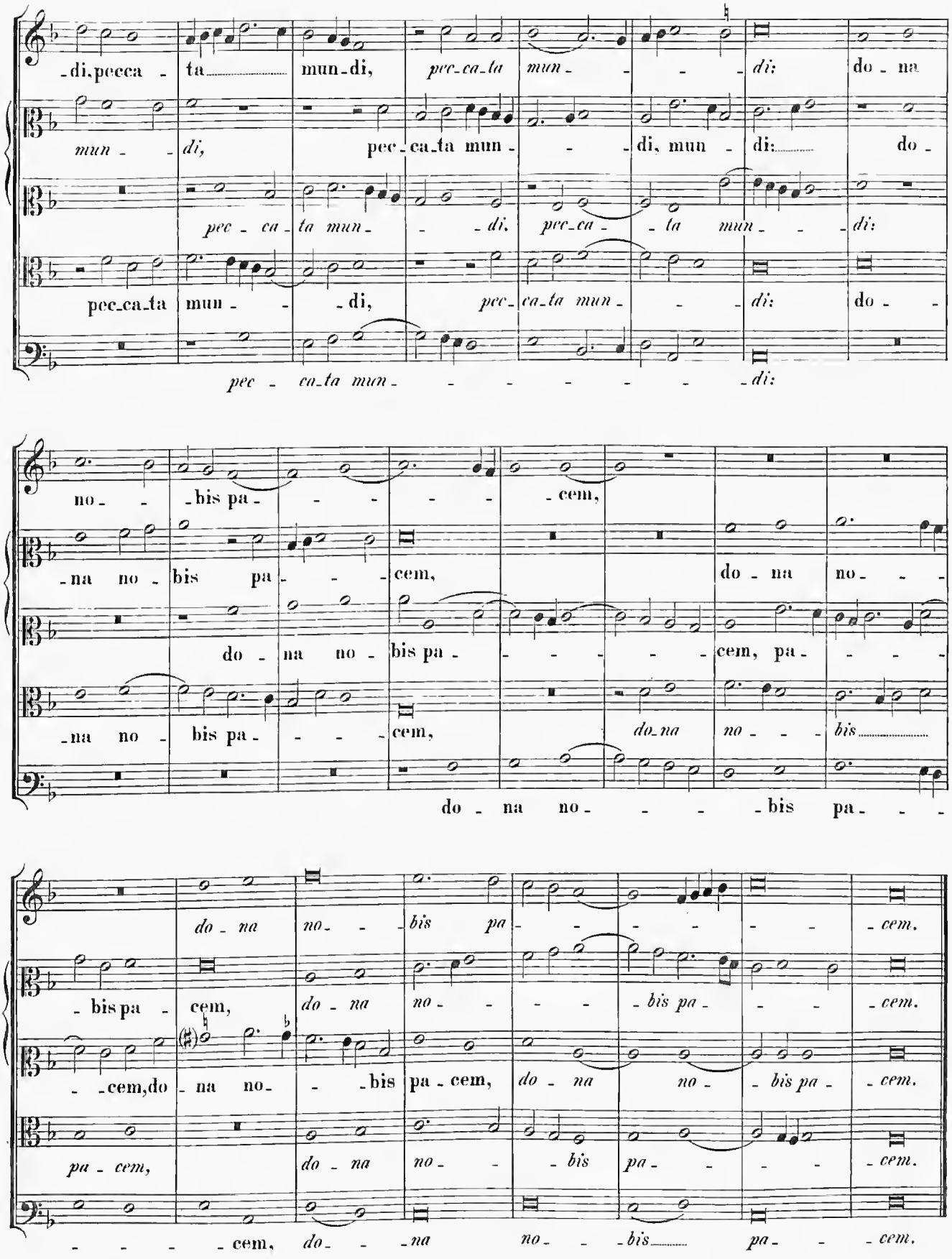
-di, pecca - ta mun - di, pec - ca - ta mun - - - di: do - na
mun - - di, pec - ca - ta mun - - - di, mun - di: do -
pec - ca - ta mun - - - di, pec - ca - - ta mun - - - di:
pec - ca - ta mun - - - di, pec - ca - ta mun - - - di: do - -
pec - ca - ta mun - - - - - - - - - di:
no - - - bis pa - - - - - - cem,
- na no - bis pa - - - - cem, do - na no - - -
do - na no - bis pa - - - - - - cem, pa - - - -
- na no - bis pa - - - - cem, do - na no - - - bis
do - na no - - - - - bis pa - - -
do - na no - - - bis pa - - - - - - - cem.
- bis pa - cem, do - na no - - - - - bis pa - - - - cem.
- - cem, do - na no - - - bis pa - cem, do - na no - - bis pa - cem.
pa - cem, do - na no - - - bis pa - - - - cem.
- - - - - cem, do - - - na no - - - bis - - - pa - - - cem.

Missa: „In Minoribus Duplicibus.“

4 vocum.

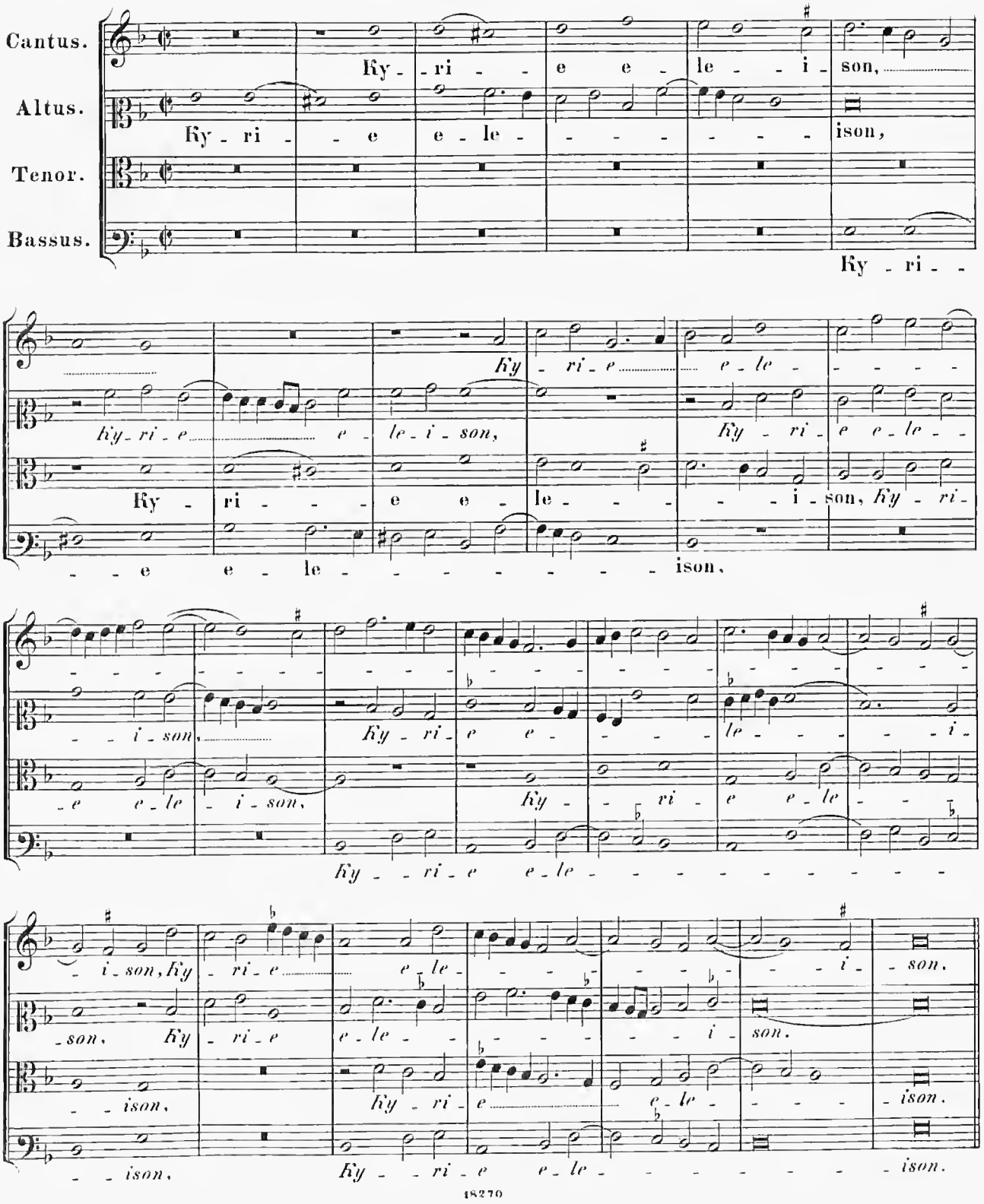

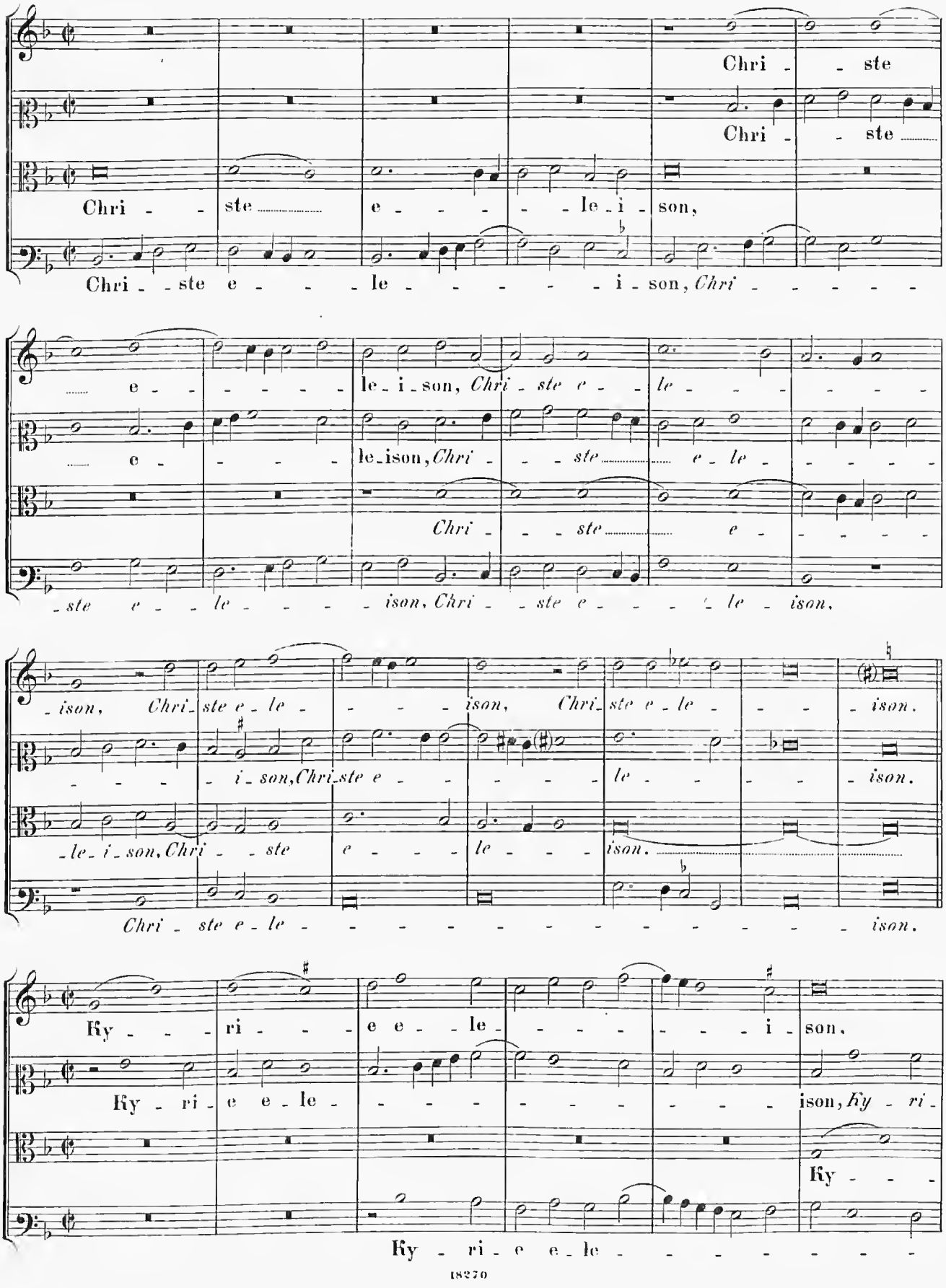
Chri - ste
Chri - ste
Chri - ste e - - - - le - i - son,
Chri - - ste e - - - - le - i - son, Chri - - - - -
e - - - - - le - i - son, Chri - ste e - - le - - - - -
e - - - - le - ison, Chri - - - ste e - le - - - - -
Chri - - - ste e - - - - -
- ste e - - le - - - - - ison, Chri - - ste e - - - - le - ison,
- ison, Chri - ste e - le - - - - ison, Chri - ste e - le - - - ison.
- - - - i - son, Chri - ste e - - - - - le - - - - ison.
- le - i - son, Chri - - ste e - - - le - - - ison.
Chri - ste e - le - - - - - - - - - - - - - - ison.
Ky - - - ri - - - e e - le - - - - - - - - i - son.
Ky - ri - e e - le - - - - - - - - - - ison, Ky - ri -
Ky - - -
Ky - ri - e e - le - - - - - - - -

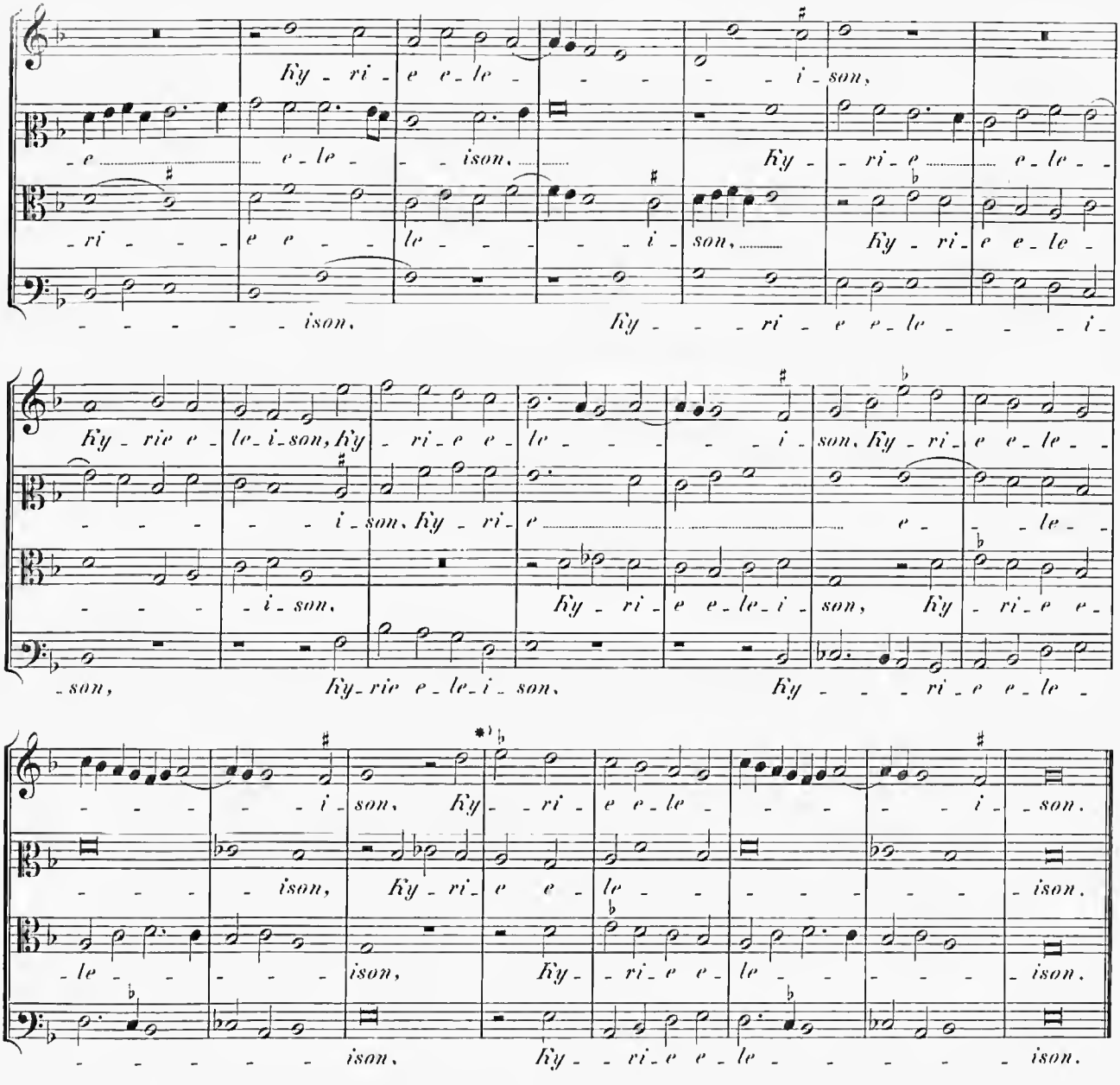

Gloria in excelsis Deo.

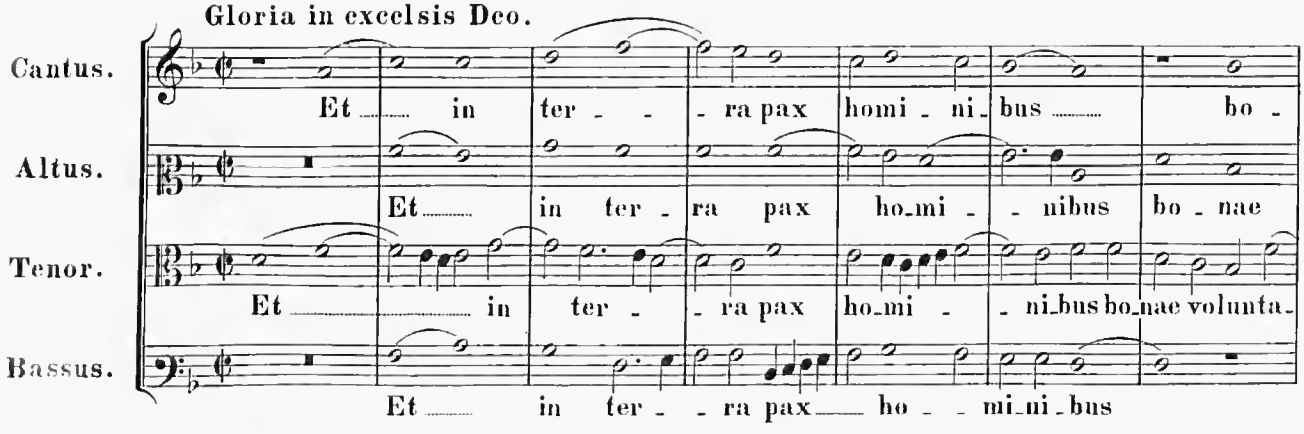

*) Claudicans non claudicat.

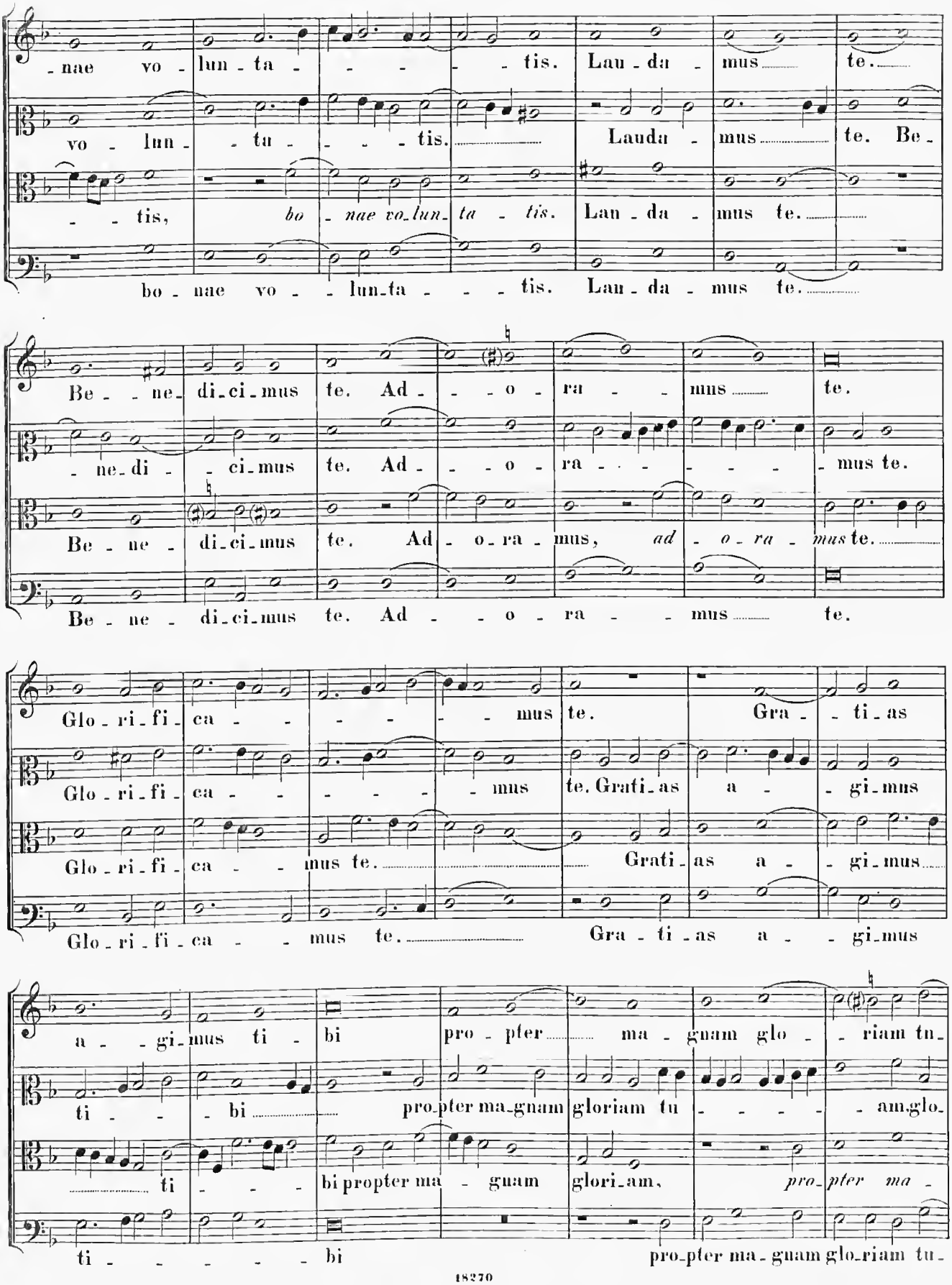
-nae vo - lun - ta - - - - tis. Lau - da - mus te.
vo - lun - - tu - - - - tis. Lauda - mus te. Be -
- - tis, bo - nae vo-lun- ta - tis. Lau - da - mus te.
bo - nae vo - - lun-ta - - - tis. Lau - da - mus te.
Be - - ne- di-ci-mus te. Ad - - - o - ra - - mus te.
- ne-di - - ci-mus te. Ad - - - o - ra - - - - - mus te.
Be - ne - di-ci-mus te. Ad - o-ra - mus, ad - o - ra - mus te.
Be - ne - di-ci-mus te. Ad - - - o - ra - - - mus te.
Glo - ri - fi - ca - - - - - - - mus te. Gra - - ti - as
Glo - ri - fi - ca - - - - - - mus te. Grati-as a - - gi-mus
Glo - ri - fi - ca - - mus te. Grati - as a - - gi-mus
Glo - ri - fi - ca - - mus te. Gra - ti - as a - - gi-mus
a - - gi-mus ti - bi pro - pter ma - gnam glo - - riam tu-
ti - - - bi pro-pter ma-gnam gloriam tu - - - - - am-glo-
ti - - - - bi propter ma - - guam glori-am, pro-pter ma -
ti - - - - - - bi pro-pter ma - guam glo-riam tu-

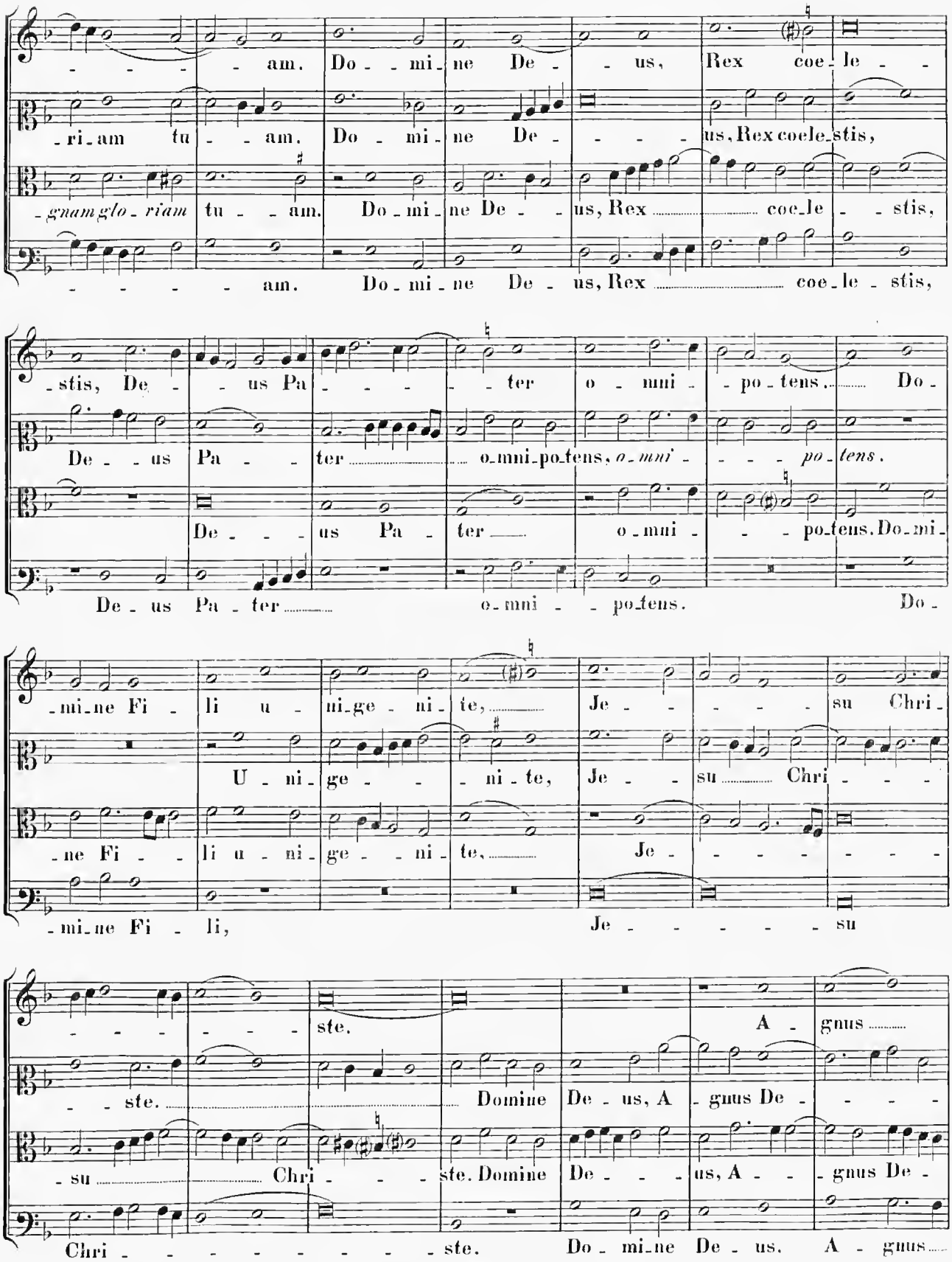
- - - - - am. Do - - mi - ne De - - us, Rex coe - le - -
- ri - am tu - - am. Do - mi - ne De - - - - us, Rex coe - le - stis,
- gnam glo - ri - am tu - - am. Do - mi - ne De - - us, Rex ..... coe - le - - stis,
- - - - - - am. Do - mi - ne De - us, Rex ..... coe - le - stis,
- stis, De - - us Pa - - - - - ter o - mni - - po - tens. ..... Do -
De - - us Pa - - ter ..... o - mni - po - tens, o - mni - - - - po - tens.
De - - - us Pa - ter ..... o - mni - - - po - tens. Do - mi -
De - us Pa - ter ..... o - mni - - po - tens. Do -
- mi - ne Fi - li u - ni - ge - ni - te, ... Je - - - - - su Chri -
U - ni - ge - - - ni - te, Je - - su ..... Chri - - - -
- ne Fi - - li u - ni - ge - - ni - te, ... Je - - - - - - - -
- mi - ne Fi - li, Je - - - - - - su
- - - - - - - ste.
- - ste. ..... Domine De - us, A - gnus De - - - -
- su ..... Chri - - - - ste. Domine De - - - us, A - - - gnus De -
Chri - - - - - - - - - - ste. Do - mi - ne De - us. A - gnus .....

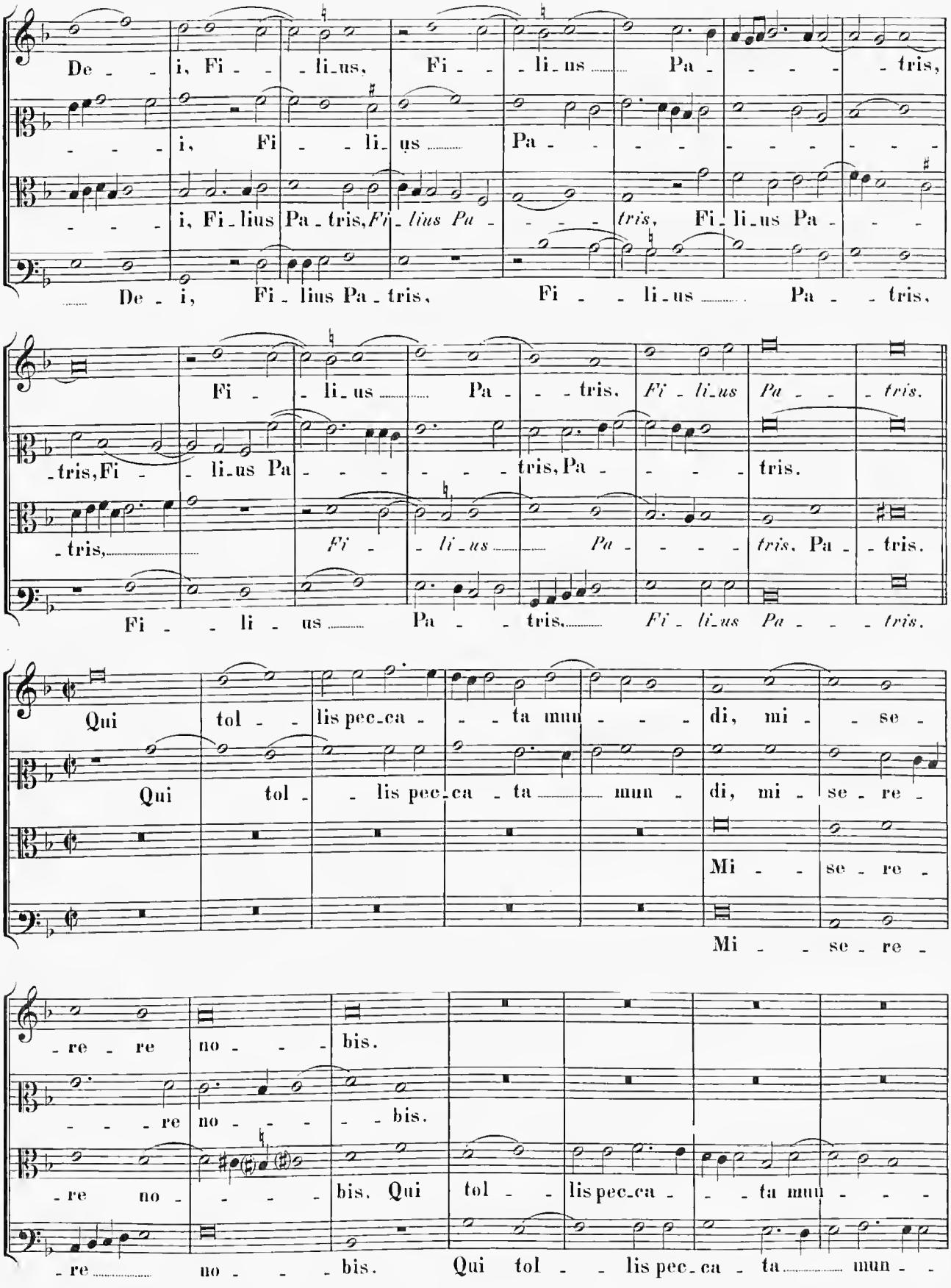
De - - i, Fi - - li-us, Fi - - li-us Pa - - - - tris,
- - - - i, Fi - - li-us Pa - - - - - - - - - - -
- - - - i, Fi-lius Pa-tris, Fi-lius Pa - - - - tris, Fi-li-us Pa - - -
De - i, Fi-lius Pa-tris, Fi - - li-us Pa - - tris,
Fi - - li-us Pa - - tris, Fi-li-us Pa - - tris.
-tris, Fi - - li-us Pa - - - - - - tris, Pa - - - - tris.
-tris, Fi - - li-us Pa - - - - tris, Pa - - tris.
Fi - - li - us Pa - - tris, Fi-li-us Pa - - - tris.
Qui tol - - lis pec-ca - - - ta mun - - - di, mi - - se -
Qui tol - - lis pec-ca - ta mun - di, mi - se - re -
Mi - - se - re -
Mi - - se - re -
- re - re no - - - bis.
- - - - re no - - - - bis.
- re no - - - - bis. Qui tol - - lis pec-ca - - - ta mun - - - -
- re no - - - bis. Qui tol - - lis pec-ca - ta mun - -

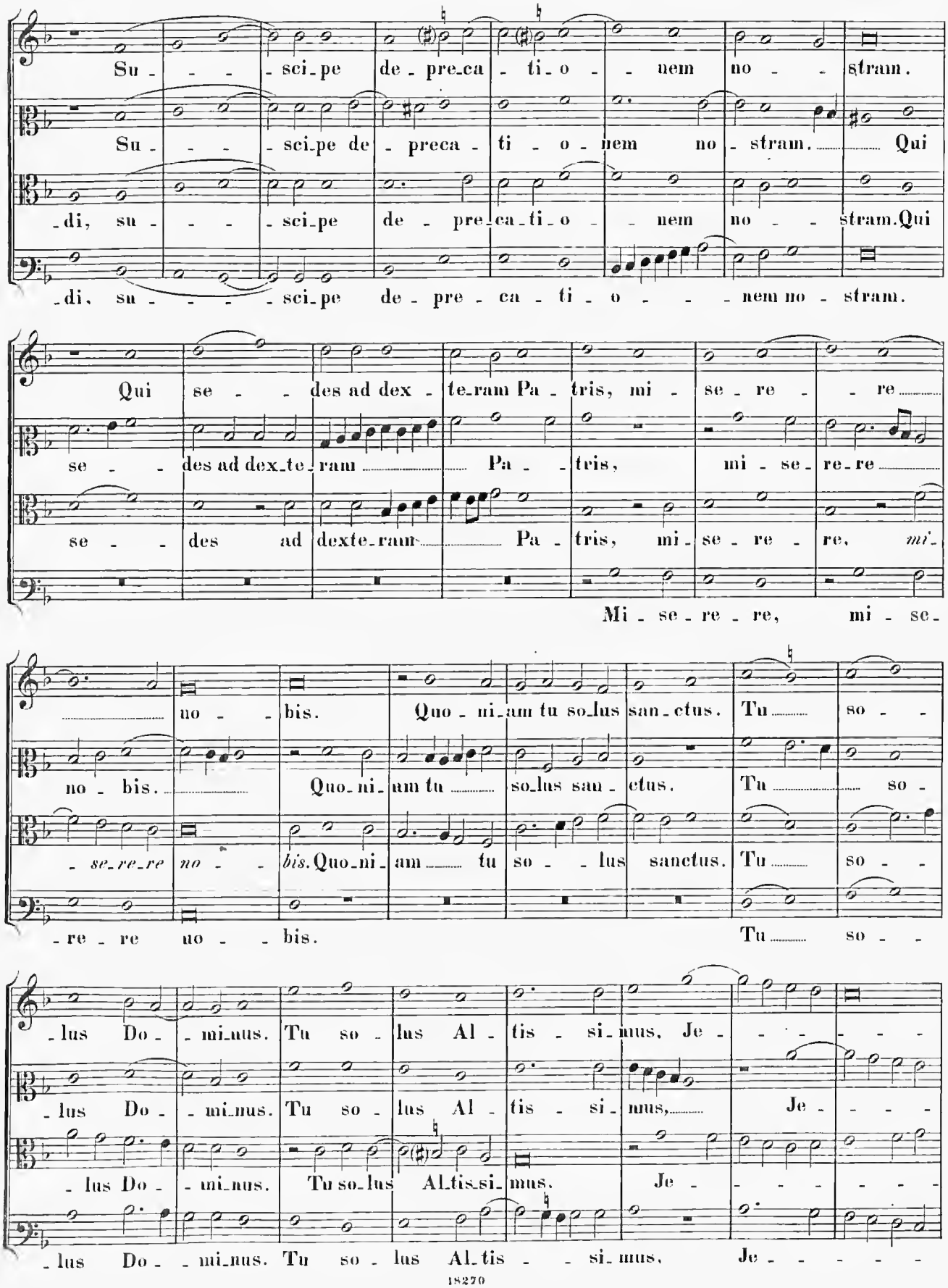
Su - - - sci_pe de_pre_ca - ti_o - nem no - stram.
Su - - - sci_pe de_preca - ti - o - nem no - stram. Qui
-di, su - - - sci_pe de - pre_ca_ti_o - nem no - - stram. Qui
-di, su - - - - sci_pe de - pre - ca - ti - o - - - nem no - stram.
Qui se - - des ad dex - te_ram Pa - tris, mi - se - re - re
se - des ad dex_te_ram Pa - tris, mi - se - re_re
se - des ad dexte_ram Pa - tris, mi_se - re - re, mi_
Mi - se - re - re, mi - se_
no - bis. Quo - ni_am tu so_lus san_ctus. Tu so - -
no - bis. Quo_ni_am tu so_lus sau - ctus. Tu so -
- se_re_re no - bis. Quo_ni_am tu so - lus sanctus. Tu so - -
-re - re no - - bis. Tu so - -
-lus Do - mi_nus. Tu so - lus Al - tis - si_mus. Je - - - - - -
-lus Do - mi_nus. Tu so - lus Al - tis - si_nus, Je - - - -
-lus Do - mi_nus. Tu so_lus Al_tis_si_mus. Je - - - - - - -
-lus Do - mi_nus. Tu so - lus Al_tis - si_mus. Je - - - - -

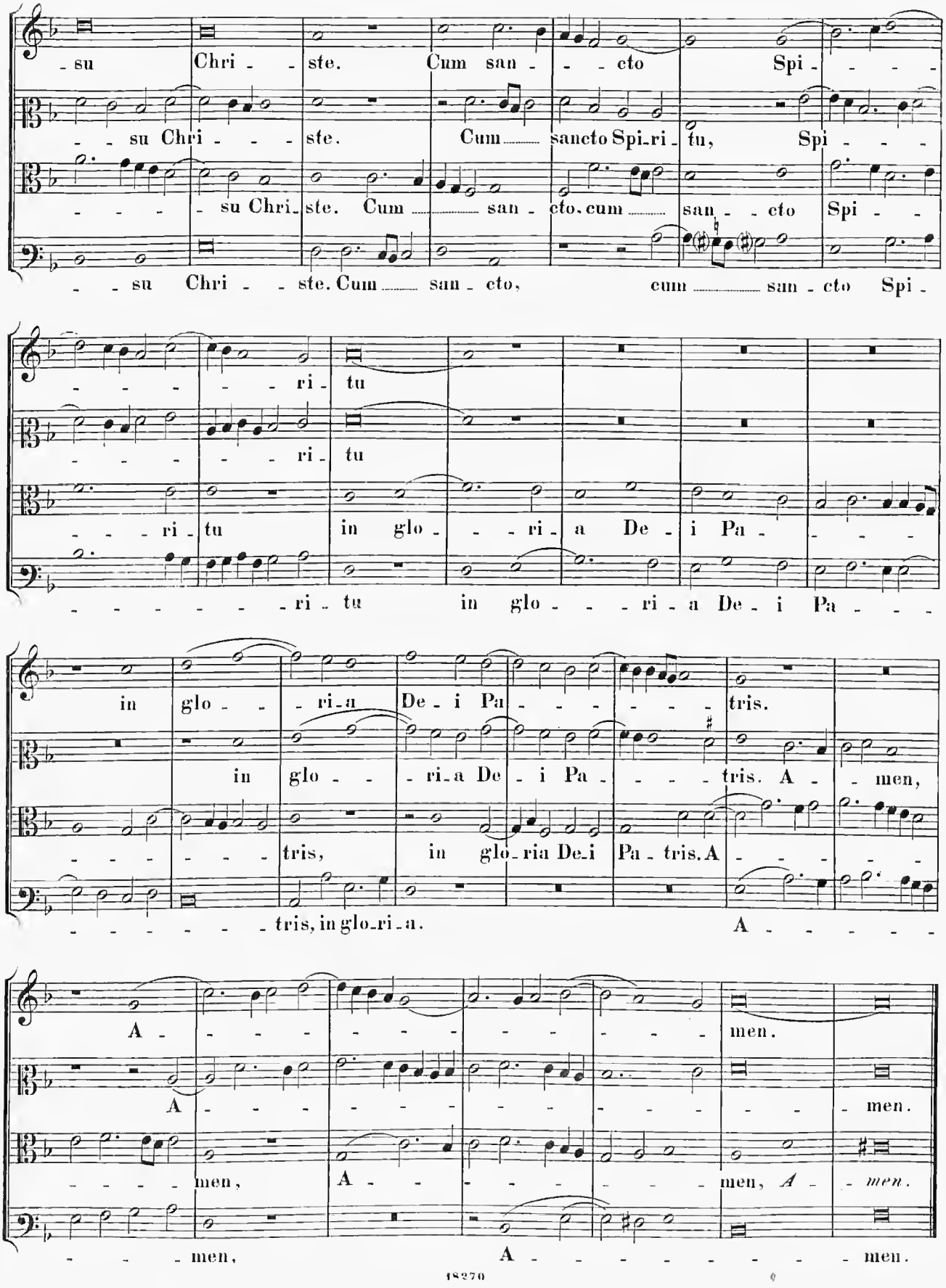
su Chri - - ste. Cum san - - cto Spi - - - -
su Chri - - - ste. Cum sancto Spi-ri - tu, Spi - - - -
- - - su Chri - ste. Cum san - cto. cum san - - cto Spi - -
- - su Chri - - ste. Cum san - cto, cum san - cto Spi -
- - - - - - ri - tu
- - - - - - ri - tu
- - - ri - tu in glo - - - ri - a De - i Pa - - -
- - - - - - - ri - tu in glo - - - ri - a De - i Pa - - -
in glo - - - ri - a De - i Pa - - - - - - tris.
in glo - - - ri - a De - i Pa - - - - tris. A - - men,
- - - - - - tris, in glo - ri - a De - i Pa - tris. A - - - - -
- - - - - - - tris, in glo - ri - a. A - - - - - -
A - - - - - - - - - - - - men.
A - - - - - - - - - - - - men.
- - - - men, A - - - - - - - men, A - - men.
- - - men, A - - - - - - - - men.

Credo in unum Deum.

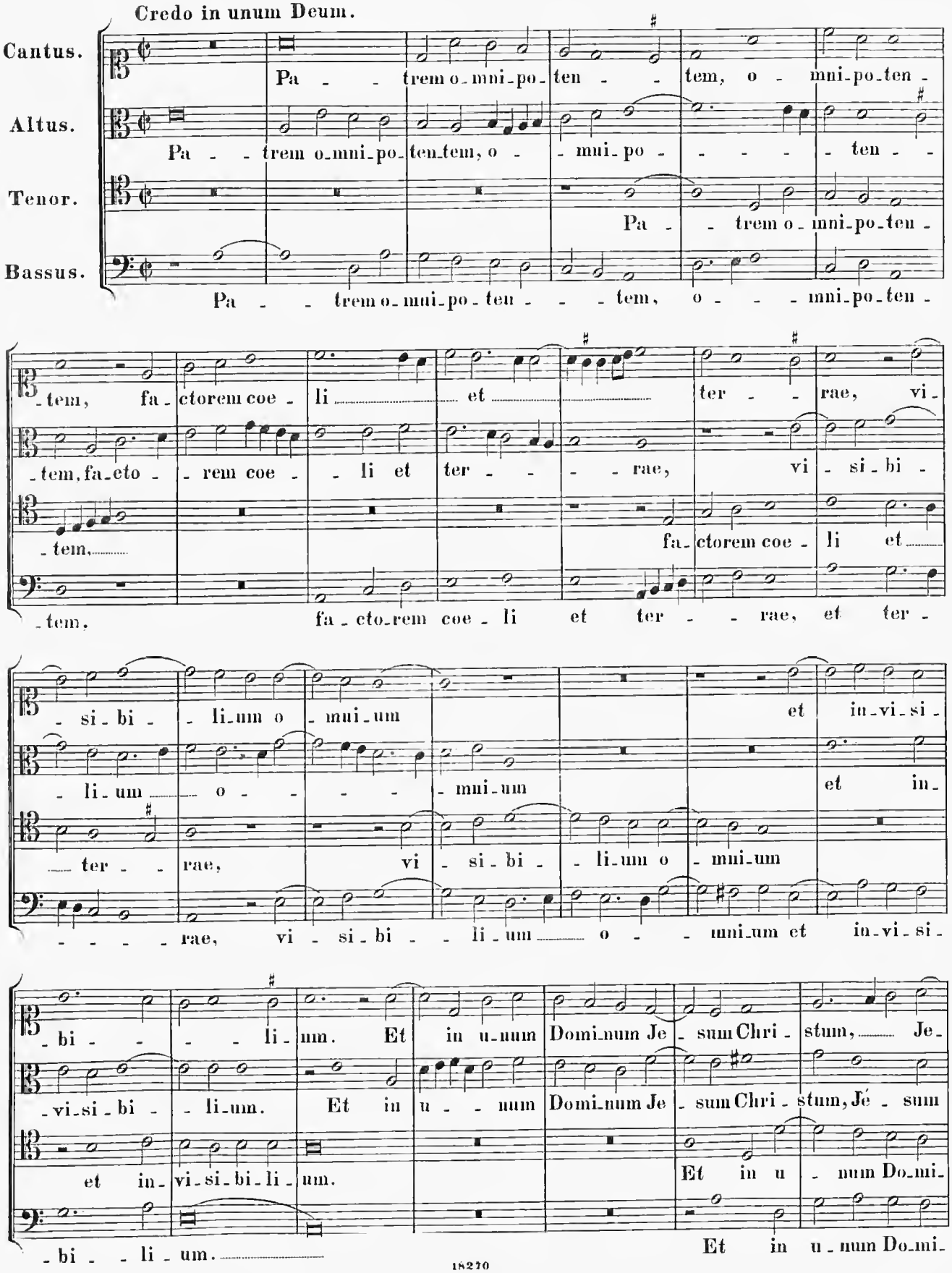

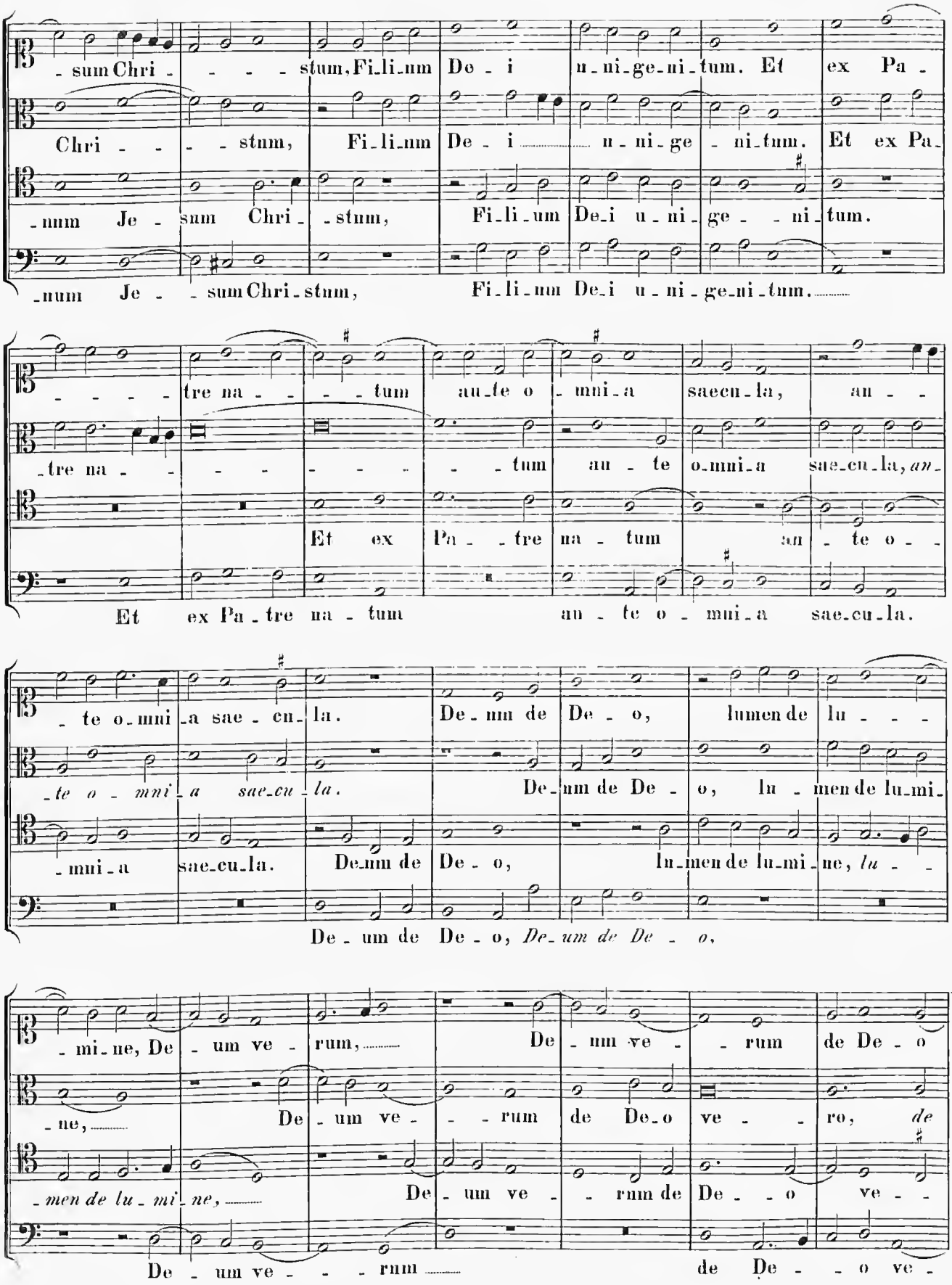
-sum Chri- - - - stum, Fi-li-um De-i u-ni-ge-ni-tum. Et ex Pa-
Chri- - - - stum, Fi-li-um De-i u-ni-ge-ni-tum. Et ex Pa-
-num Je-sum Chri-stum, Fi-li-um De-i u-ni-ge-ni-tum.
-num Je- - sum Chri-stum, Fi-li-um De-i u-ni-ge-ni-tum.
- - - - - tre na- - - - tum an-te o-mni-a saecu-la, an-
-tre na- - - - - - - tum an-te o-mni-a sae-cu-la, an-
Et ex Pa- - tre na- tum an-te o-
Et ex Pa-tre na-tum an-te o-mni-a sae-cu-la.
-te o-mni-a sae-cu-la. De-um de De-o, lumen de lu- - -
-te o-mni-a sae-cu-la. De-um de De-o, lu-men de lu-mi-
-mni-a sae-cu-la. De-um de De-o, lu-men de lu-mi-ne, lu- -
De-um de De-o, De-um de De- o,
-mi-ne, De-um ve-rum, De-um ve- - rum de De-o
-ne, De-um ve- - rum de De-o ve- - ro, de
-men de lu-mi-ne, De-um ve- - rum de De- - o ve- -
De-um ve- - - rum de De- - o ve-

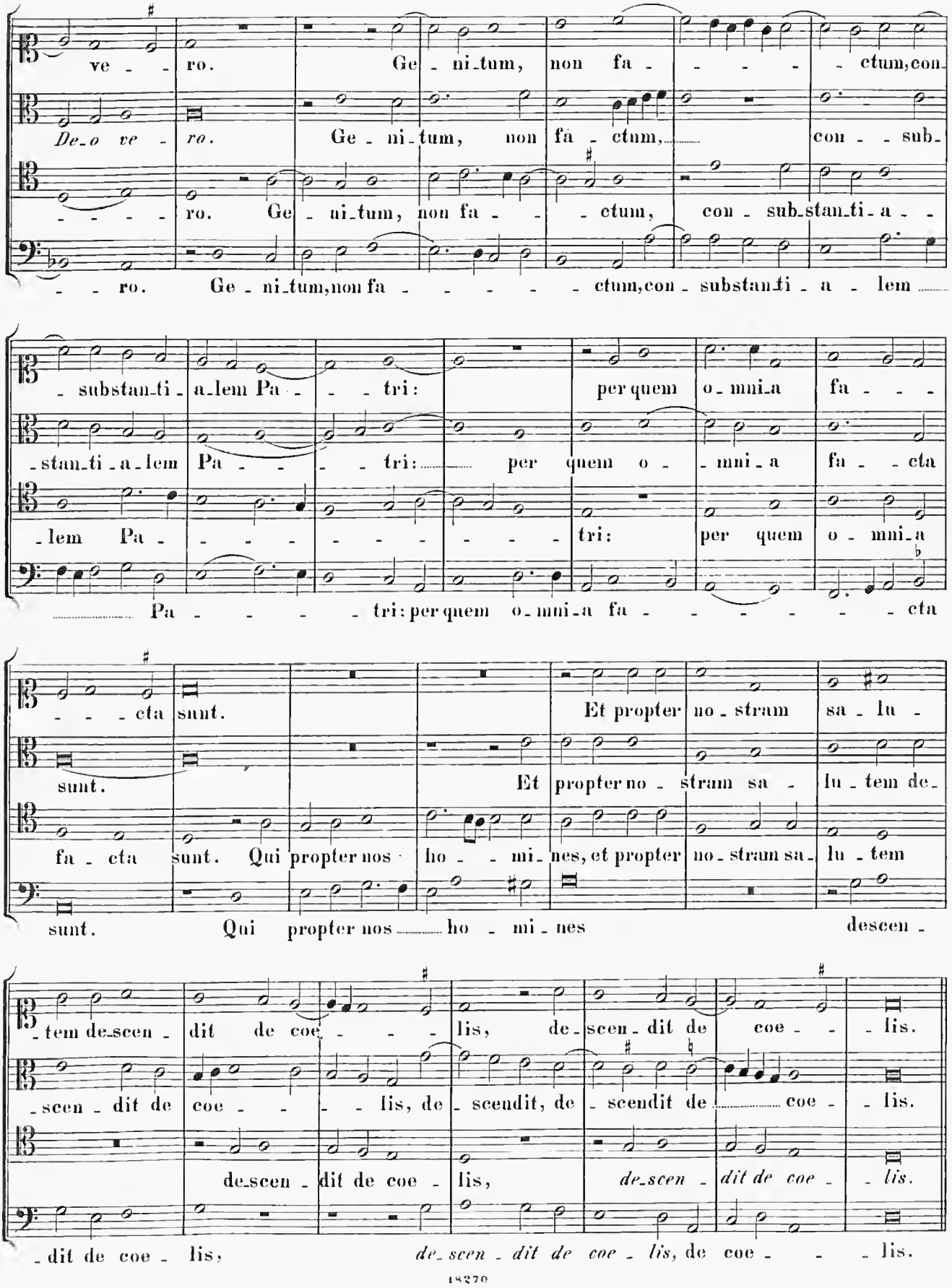
ve - ro. Ge - ni-tum, non fa - - - - ctum, con-
De-o ve - ro. Ge - ni-tum, non fa - ctum, con - sub-
- - - - ro. Ge - ni-tum, non fa - - - ctum, con - sub-stan-ti-a - -
- - ro. Ge - ni-tum, non fa - - - - - ctum, con - substan-ti - a - lem
- substan-ti - a-lem Pa - - - tri: per quem o-mni-a fa - - -
-stan-ti - a-lem Pa - - - - tri: per quem o - mni - a fa - - cta
-lem Pa - - - - - - - - - tri: per quem o - mni-a
Pa - - - - - tri: per quem o-mni-a fa - - - - - - cta
- - - cta sunt. Et propter no - stram sa - lu -
sunt. Et propter no - stram sa - lu - tem de-
fa - cta sunt. Qui propter nos ho - - mi-nes, et propter no - stram sa-lu - tem
sunt. Qui propter nos ho - mi - nes descen -
-tem de-scen - dit de coe - - - lis, de-scen - dit de coe - - lis.
-scen - dit de coe - - - - lis, de - scendit, de - scendit de coe - - lis.
de-scen - dit de coe - lis, de-scen - dit de coe - - lis.
- dit de coe - lis, de-scen - dit de coe - lis, de coe - - - lis.

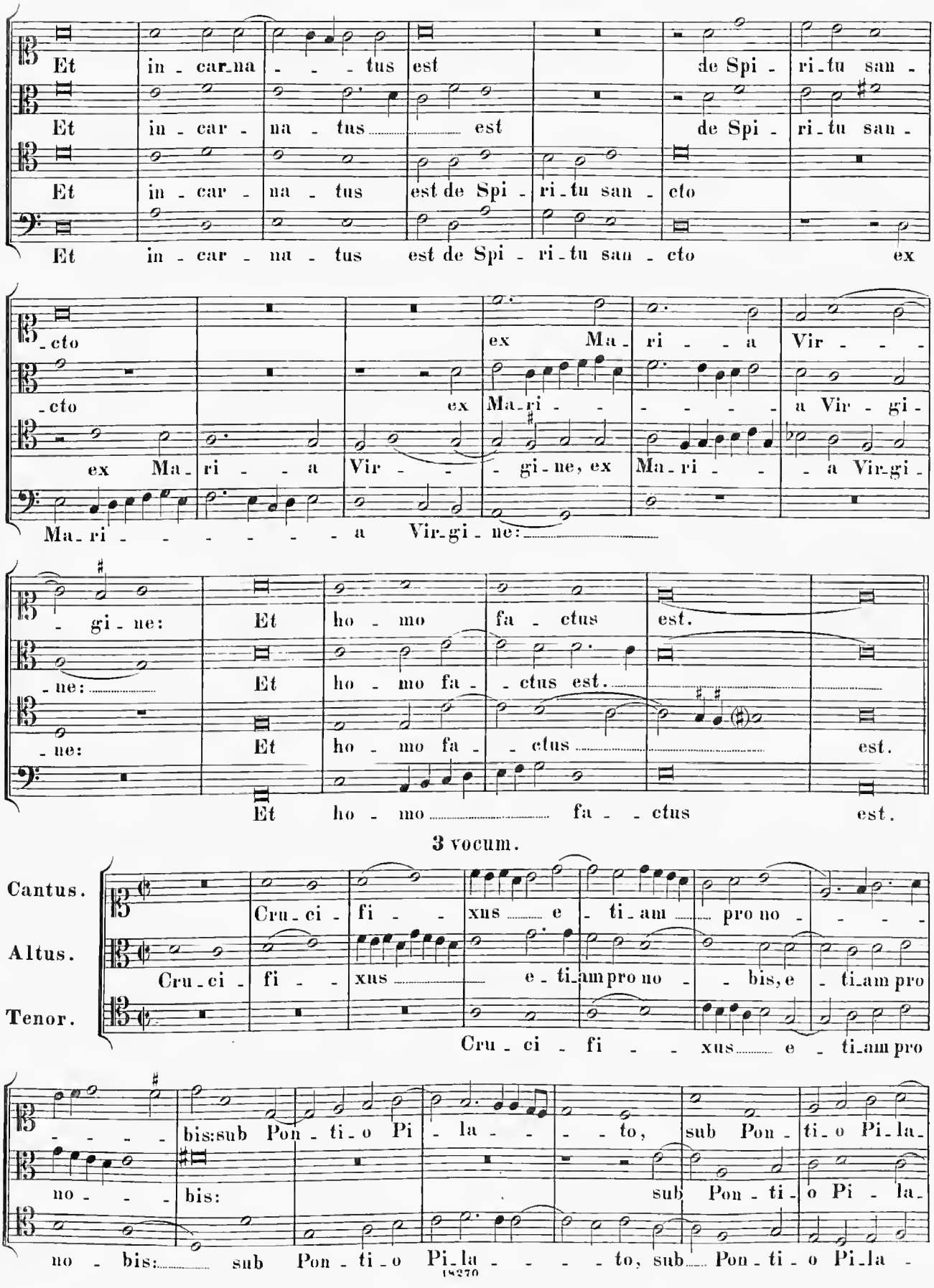
Et in - car - na - tus est de Spi - ri - tu san - cto ex
Ma - ri - a Vir - gi - ne:
Et ho - mo fa - ctus est.
3 vocum.
Cantus.
Altus.
Tenor.
Cru - ci - fi - xus e - ti - am pro no - bis:
sub Pon - ti - o Pi - la - to,

- - - - to pas - sus, et se-pultus est. Et
- - - - to pas - sus, et se-pultus est, et se-pul - tus est. Et
- - - - to pas - sus, et se-pultus est, et se-pultus est.

re-sur-re - xit ter-ti-a di - e se - cun -
re-sur-re - xit ter-ti-a di - e, ter - ti-a di - e se-cundum Scri -
Et re-sur-re - xit ter - ti-a di - - - - e se-cundum Scri -

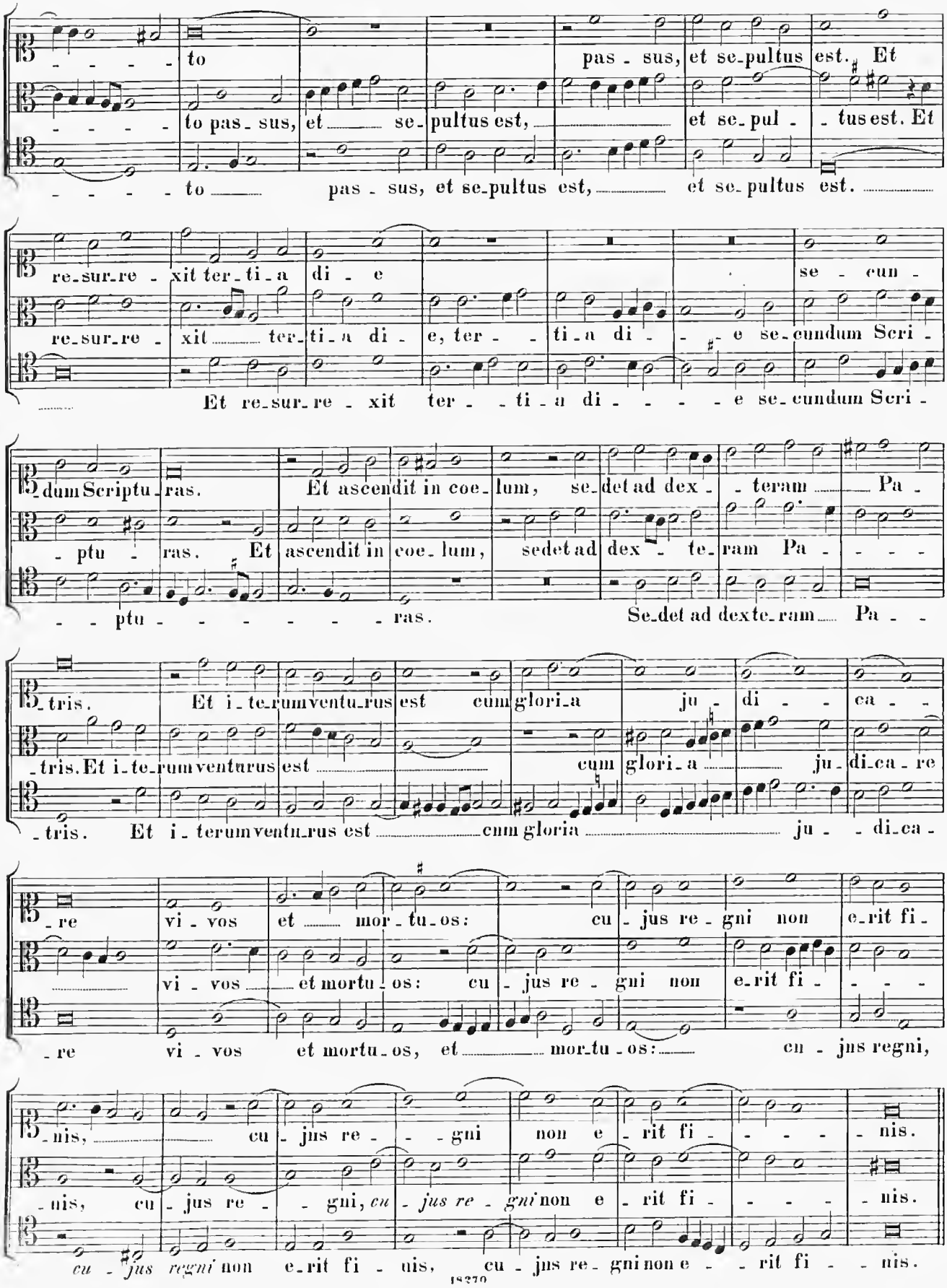

-dum Scriptu-ras. Et ascendit in coe-lum, se-det ad dex - teram Pa -
- ptu - ras. Et ascendit in coe-lum, sedet ad dex - te-ram Pa - - - -
- - ptu - - - - - - - ras. Se-det ad dexte-ram Pa - -

-tris. Et i-te-rum ventu-rus est cum glori-a ju - di - - ca - -
-tris. Et i-te-rum venturus est cum glori-a ju-di-ca-re
-tris. Et i-terum ventu-rus est cum gloria ju - - di-ca -

-re vi - vos et mor-tu-os: cu - jus re - gni non e-rit fi -
vi - vos et mortu - os: cu - jus re - gni non e-rit fi - - - -
-re vi - vos et mortu-os, et mor-tu-os: cu - jus regni,

-nis, cu - jus re - - gni non e - rit fi - - - - - nis.
-nis, cu - jus re - - gni, *cu - jus re - gni* non e - rit fi - - - - - nis.
cu - jus regni non e-rit fi - nis, cu - jus re - gni non e - - rit fi - - nis.

4 vocum.

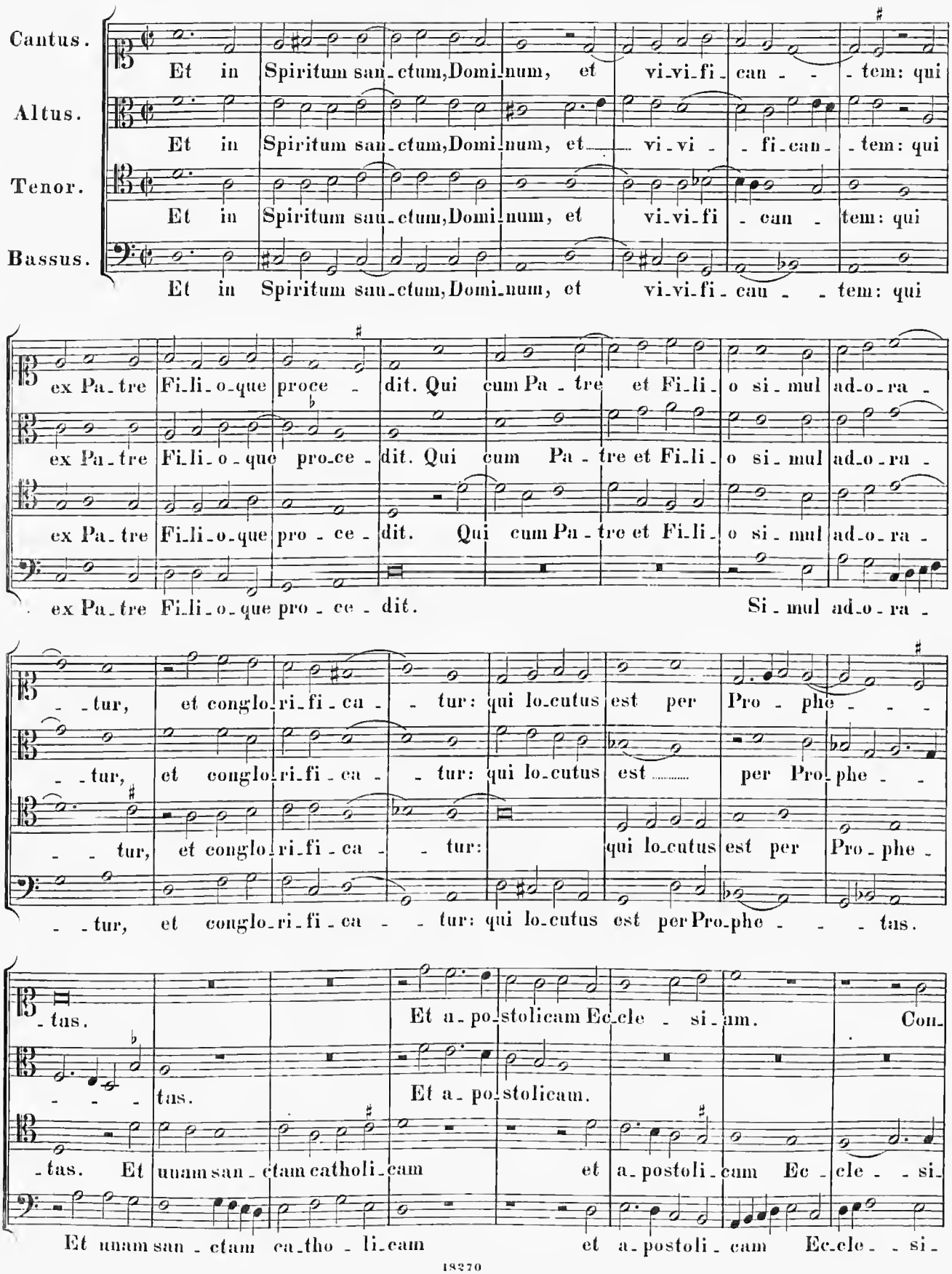
Cantus.
Et in Spiritum san-ctum, Domi-num, et vi-vi-fi-can- -tem: qui
Altus.
Et in Spiritum san-ctum, Domi-num, et vi-vi- -fi-can- -tem: qui
Tenor.
Et in Spiritum san-ctum, Domi-num, et vi-vi-fi- -can- tem: qui
Bassus.
Et in Spiritum san-ctum, Domi-num, et vi-vi-fi-can- -tem: qui
ex Pa-tre Fi-li-o-que proce- dit. Qui cum Pa-tre et Fi-li-o si-mul ad-o-ra-
ex Pa-tre Fi-li-o-que pro-ce-dit. Qui cum Pa-tre et Fi-li-o si-mul ad-o-ra-
ex Pa-tre Fi-li-o-que pro-ce-dit. Qui cum Pa-tre et Fi-li-o si-mul ad-o-ra-
ex Pa-tre Fi-li-o-que pro-ce-dit. Si-mul ad-o-ra-
-tur, et conglo-ri-fi-ca- -tur: qui lo-cutus est per Pro-phe- - -
-tur, et conglo-ri-fi-ca- -tur: qui lo-cutus est per Pro-phe- -
-tur, et conglo-ri-fi-ca- -tur: qui lo-cutus est per Pro-phe-
-tur, et conglo-ri-fi-ca- -tur: qui lo-cutus est per Pro-phe- - -tas.
-tas.
Et a-po-stolicam Ec-cle-si-am. Con-
-tas.
Et a-po-stolicam.
-tas. Et unam san-ctam catholi-cam et a-postoli-cam Ec-cle- -si-
Et unam san-ctam ca-tho-li-cam et a-postoli-cam Ec-cle- -si-

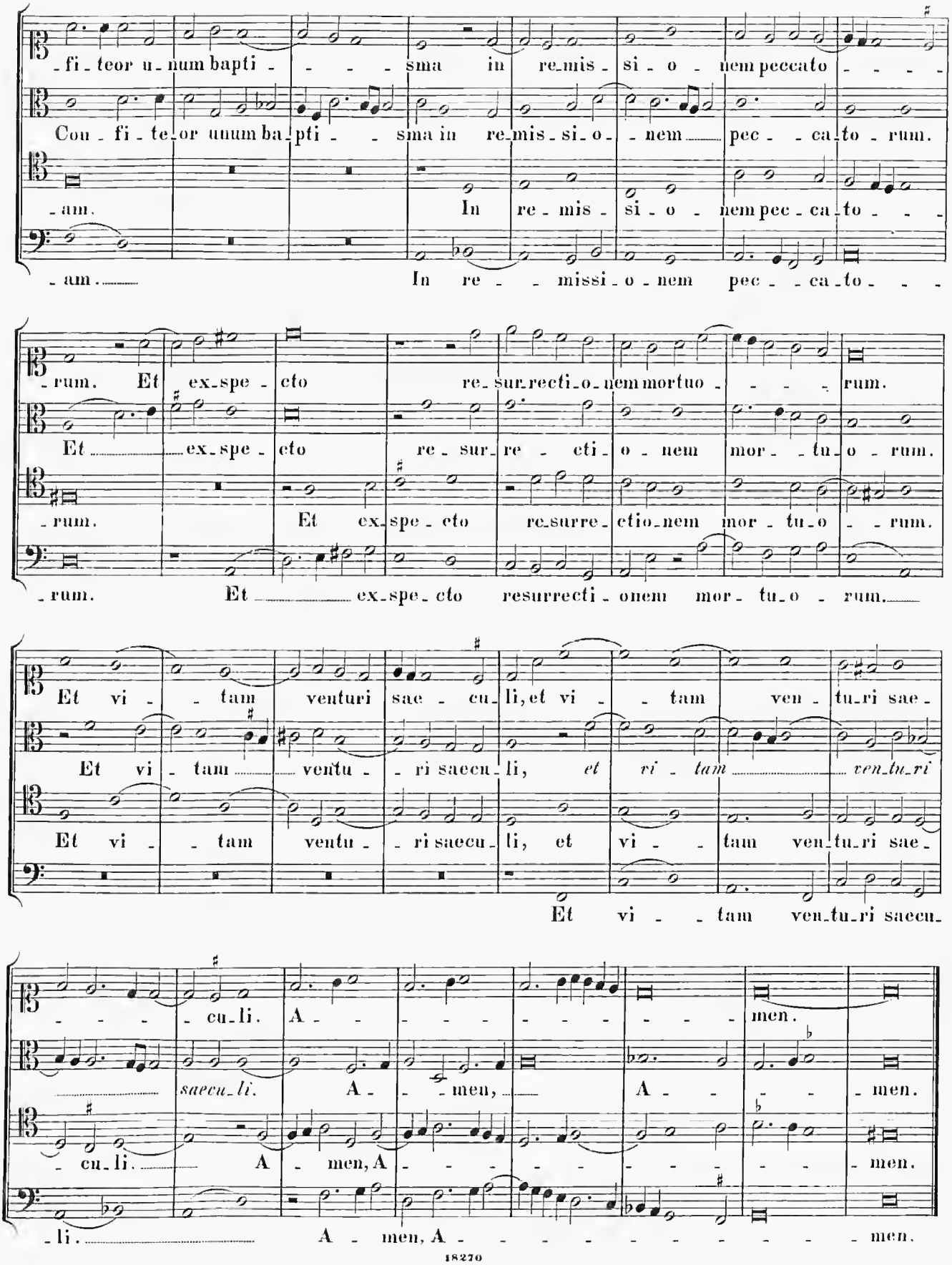
-fi-teor u-num bapti- - - - sma in re-mis-si-o-nem peccato- - - -
Con-fi-te-or unum ba-pti- - sma in re-mis-si-o- -nem pec- - ca-to-rum.
-am. In re-mis-si-o-nem pec-ca-to- - -
-am. In re- - missi-o-nem pec- -ca-to- - -
-rum. Et ex-spe-cto re-sur-recti-o-nem mortuo- - - -rum.
Et ex-spe-cto re-sur-re-cti-o-nem mor- -tu-o-rum.
-rum. Et ex-spe-cto re-surre-ctio-nem mor-tu-o- -rum.
-rum. Et ex-spe-cto resurrecti-onem mor-tu-o-rum.
Et vi- - tam venturi sae-cu-li, et vi- - tam ven-tu-ri sae-
Et vi-tam ventu- -ri saecu-li, *et vi- tam ven-tu-ri*
Et vi- - tam ventu- -ri saecu-li, et vi- - tam ven-tu-ri sae-
Et vi- - tam ven-tu-ri saecu-
- - - -cu-li. A- - - - - - - - - men.
saecu-li. A- - men, A- - - men.
-cu-li. A-men, A- - - - - - - - men.
-li. A-men, A- - - - - - - - - men.

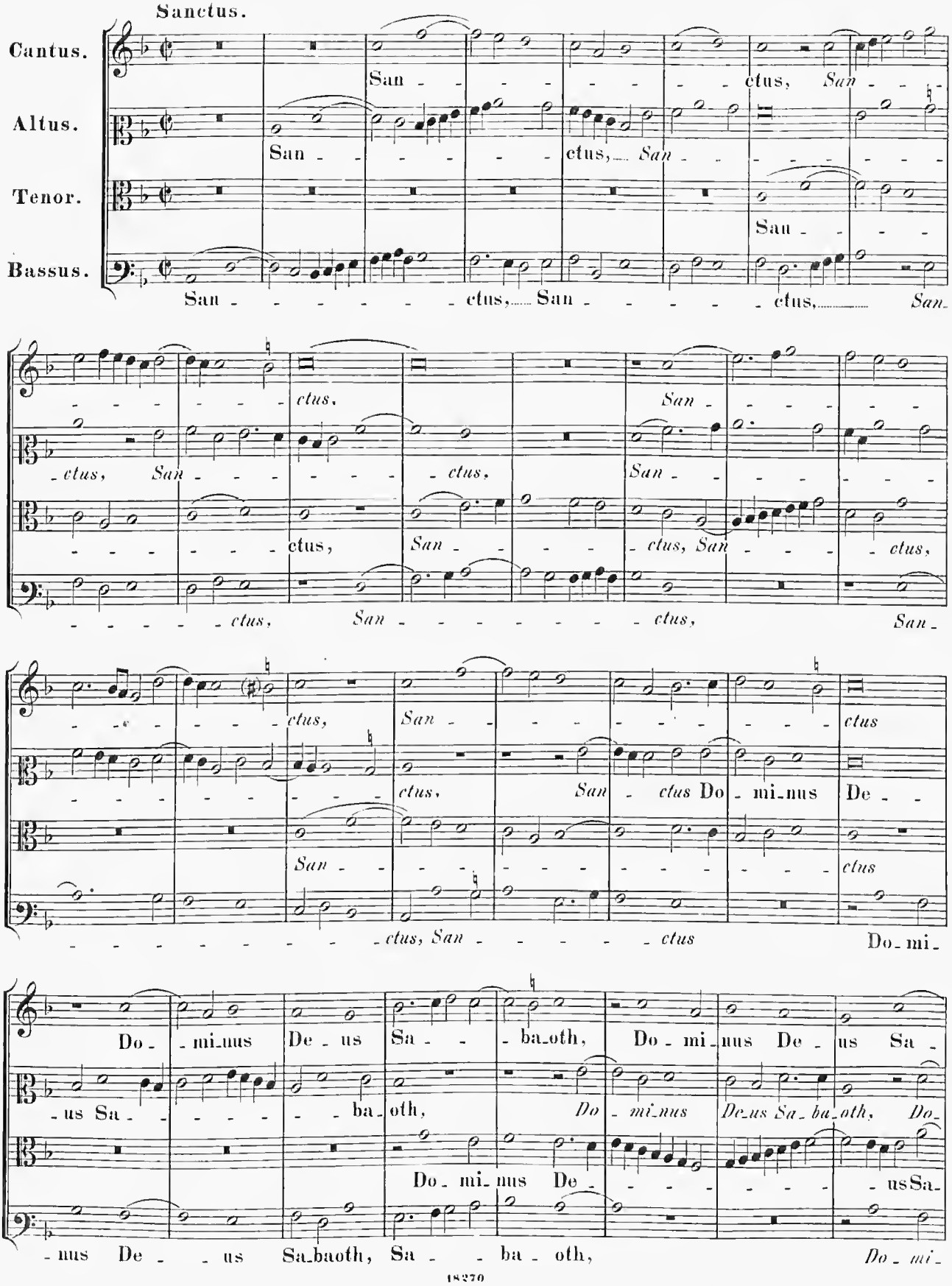
Sanctus.
Cantus.
Altus.
Tenor.
Bassus.
San - - - - - - - - - - ctus, San - - -
San - - - - - - - ctus, San - - - - - - - -
San - - - -
San - - - - - - - - ctus, San - - - - - - ctus, San
- - - - - - - ctus, San - - - - - - - - - -
- ctus, San - - - - - - - ctus, San - - - - - - - -
- - - - - - - ctus, San - - - - - ctus, San - - - - ctus,
- - - - - - ctus, San - - - - - - - - - ctus, San
- - - - - - - ctus, San - - - - - - - - - - - ctus
- - - - - - - - - ctus, San - ctus Do - mi - nus De - -
San - - - - - - - - - - - - - - - ctus
- - - - - - - - - - ctus, San - - - - - - ctus Do - mi -
Do - mi - nus De - us Sa - - ba - oth, Do - mi - nus De - us Sa -
- us Sa - - - - - - - ba - oth, Do - mi - nus De - us Sa - ba - oth, Do -
Do - mi - nus De - - - - - - - - - us Sa -
- nus De - - us Sa - baoth, Sa - - ba - oth, Do - mi -

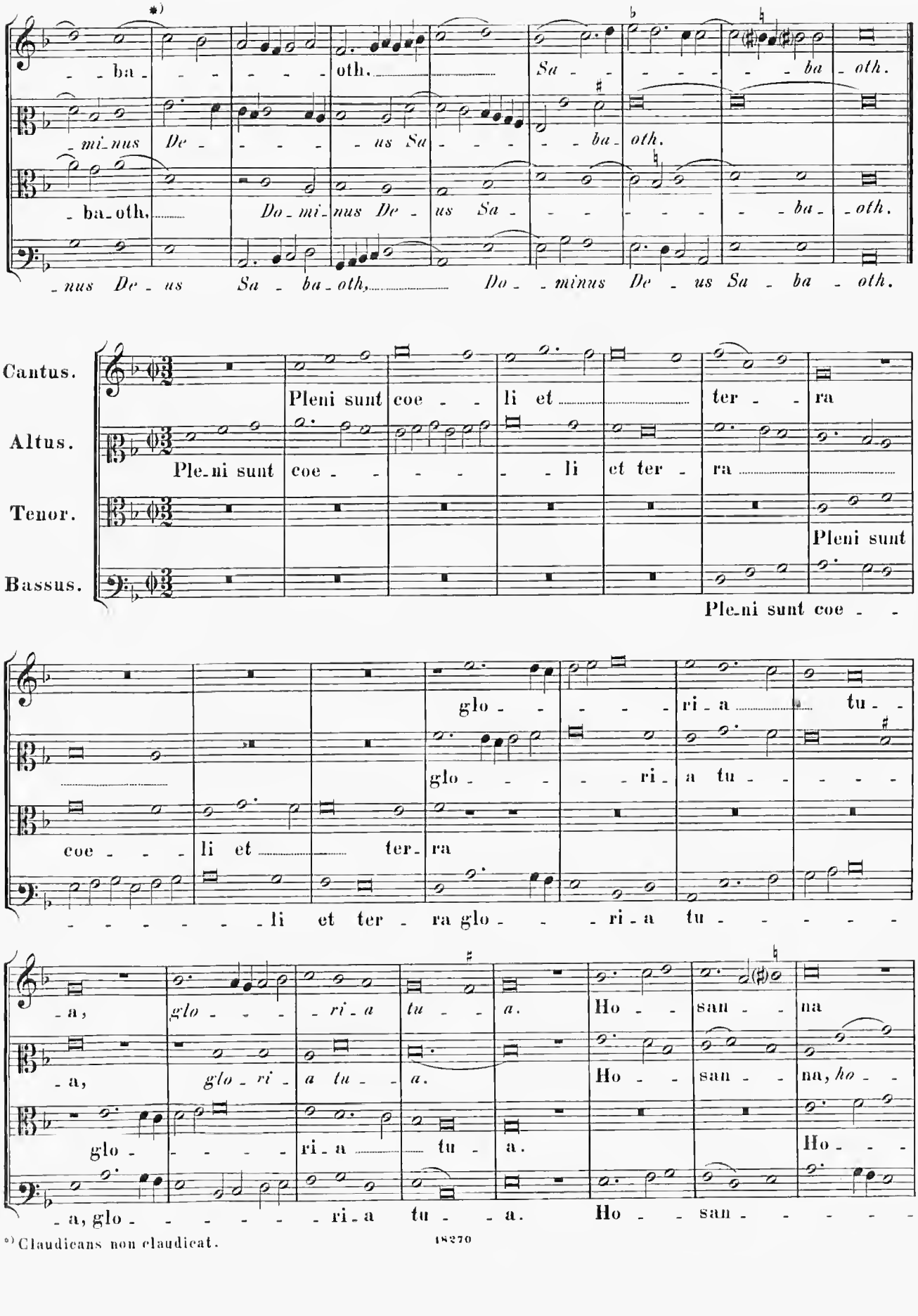

*) Claudicans non claudicat.

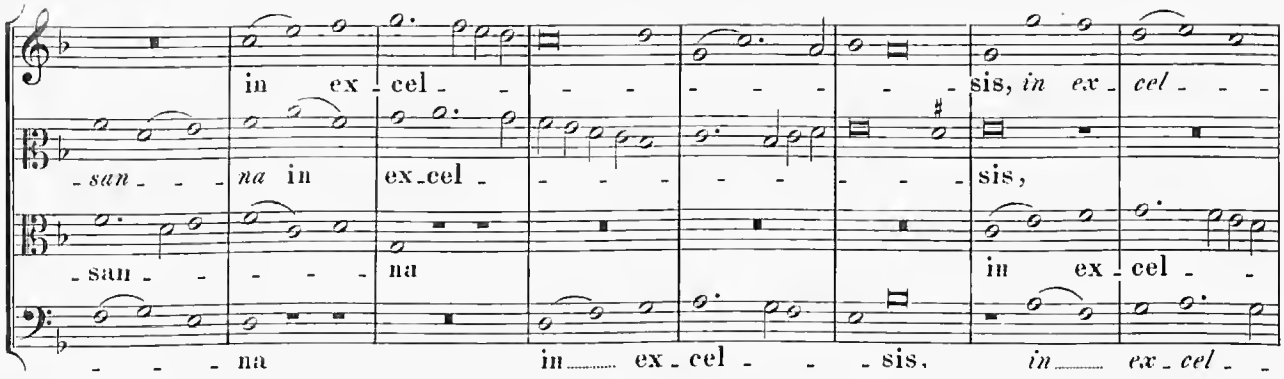
in ex - cel - - - - - - - - sis, in ex - cel - - -
san - - - na in ex - cel - - - - - - - - sis,
san - - - - - na in ex - cel - -
- - - - na in ex - cel - - - sis, in ex - cel - -

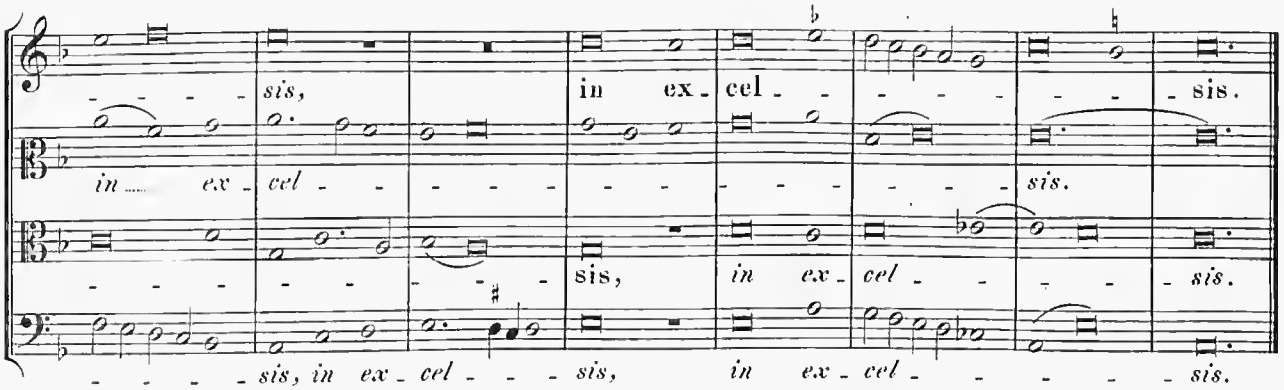
- - - - - sis, in ex - cel - - - - - - - - - sis.
in ex - cel - - - - - - - - - - - - - - sis.
- - - - - - - - - sis, in ex - cel - - - - sis.
- - - - - sis, in ex - cel - - - sis, in ex - cel - - - - - - sis.

3 vocum.

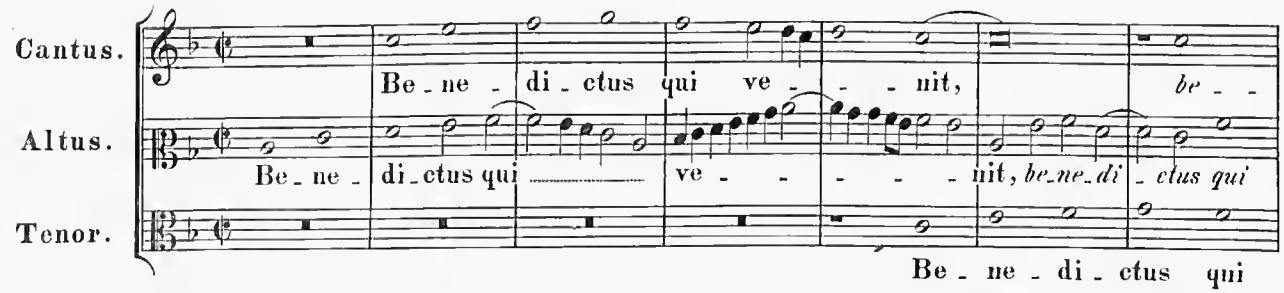
Cantus.
Altus.
Tenor.
Be - ne - di - ctus qui ve - - - - nit, be - -
Be - ne - di - ctus qui ve - - - - - nit, be - ne - di - ctus qui
Be - ne - di - ctus qui

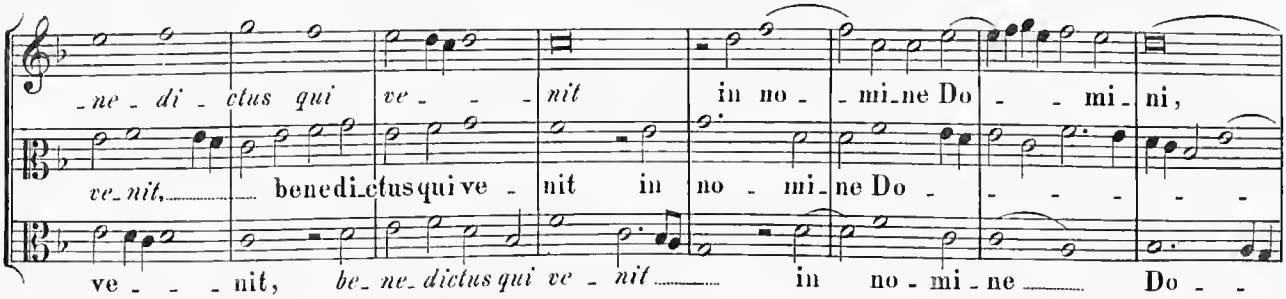
- ne - di - ctus qui ve - - - nit in no - mi - ne Do - - mi - ni,
ve - nit, benedictus qui ve - nit in no - mi - ne Do - - - - -
ve - - - nit, be - ne - dictus qui ve - nit in no - mi - ne Do - -

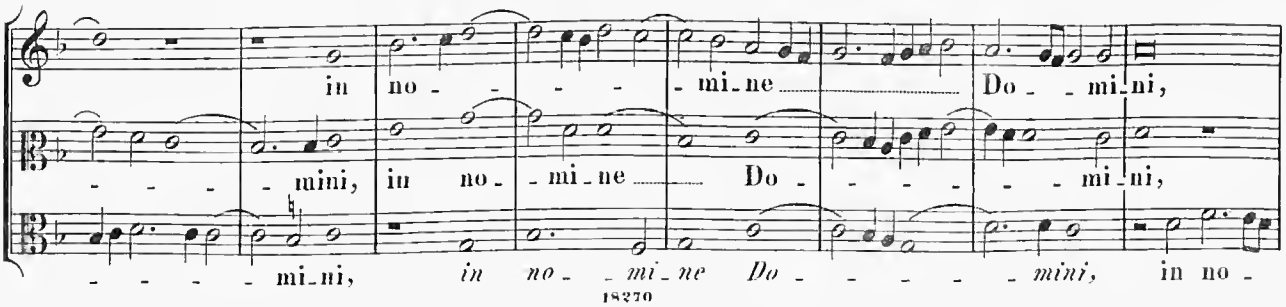
in no - - - - - mi - ne Do - - mi - ni,
- - - - mini, in no - mi - ne Do - - - - - mi - ni,
- - - - - mi - ni, in no - - mi - ne Do - - - - - mini, in no -

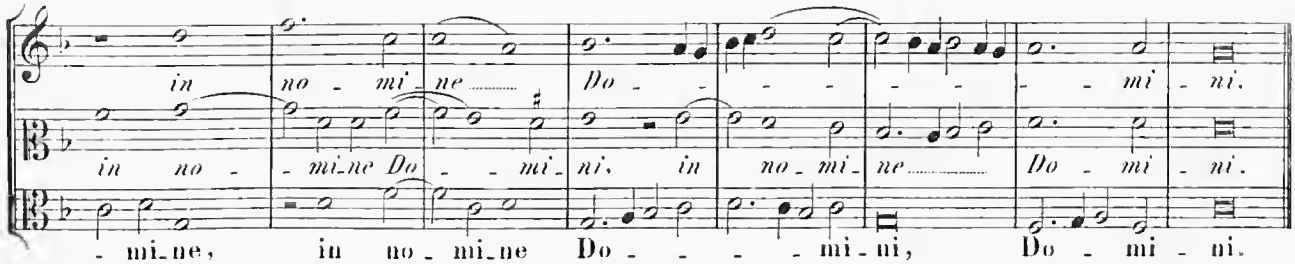
in no - mi - ne Do - - - - - - - - mi - ni.
in no - mi - ne Do - - mi - ni, in no - mi - ne Do - mi - ni.
- mi - ne, in no - mi - ne Do - - - - mi - ni, Do - mi - ni.

4 vocum.

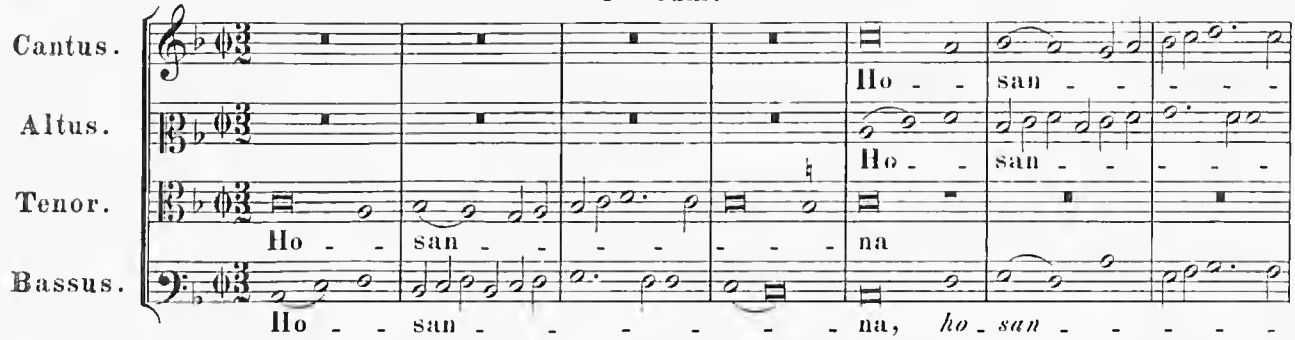
Cantus.
Altus.
Tenor.
Bassus.
Ho - san - - - - - - na
Ho - san - - - - - - na
Ho - san - - - - - - na
Ho - - san - - - - - - - - na, ho - san - - - - - -

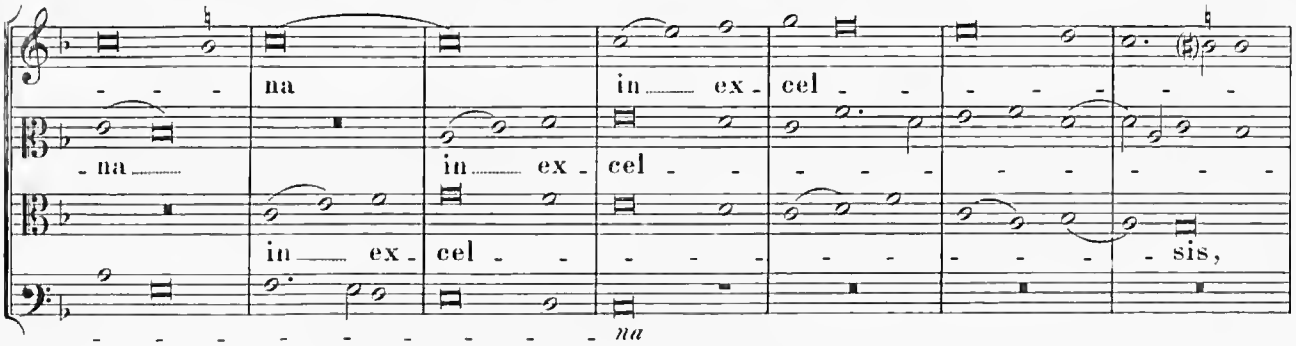
- - - - na in ex - cel - - - - - - - - - -
- na in ex - cel - - - - - - - - - - - -
in ex - cel - - - - - - - - - - sis,
- - - - - - - - - - - - na

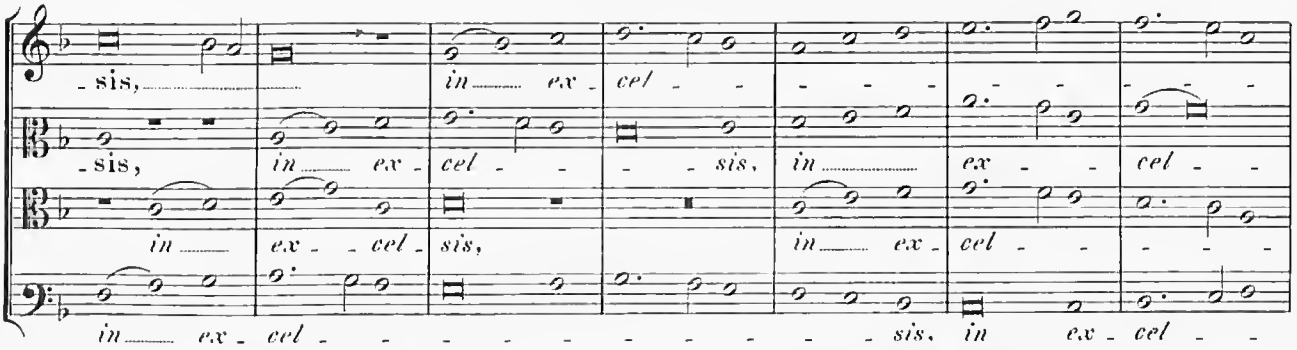
- sis, in ex - cel - - - - - - - - - -
- sis, in ex - cel - - - sis, in ex - cel - -
in ex - cel - sis, in ex - cel - - - - -
in ex - cel - - - - - - - - - - sis, in ex - cel - -

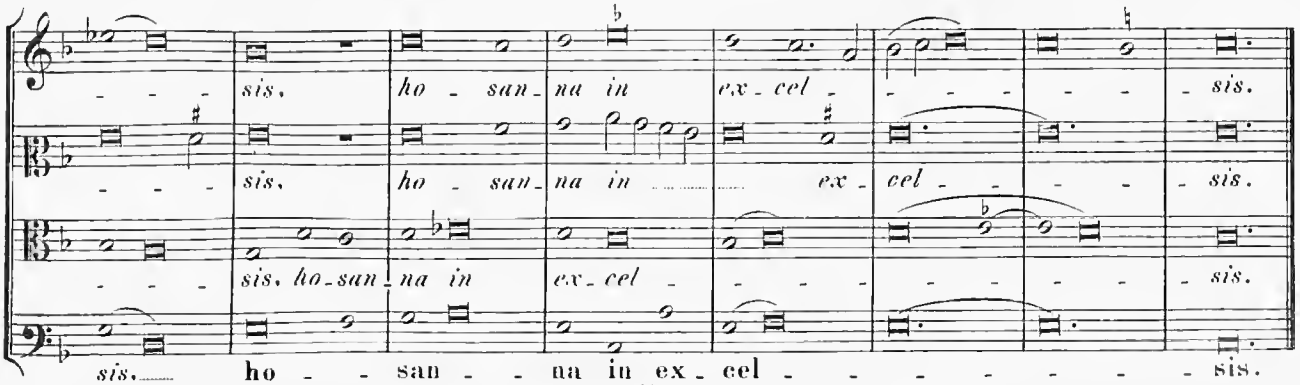
- - - sis, ho - san - na in ex - cel - - - - - - sis.
- - - sis, ho - san - na in - - - - ex - cel - - - - sis.
- - - sis, ho - san - na in ex - cel - - - - - - - - sis.
sis, ho - - san - - na in ex - cel - - - - - - - - sis.

Agnus Dei (I).

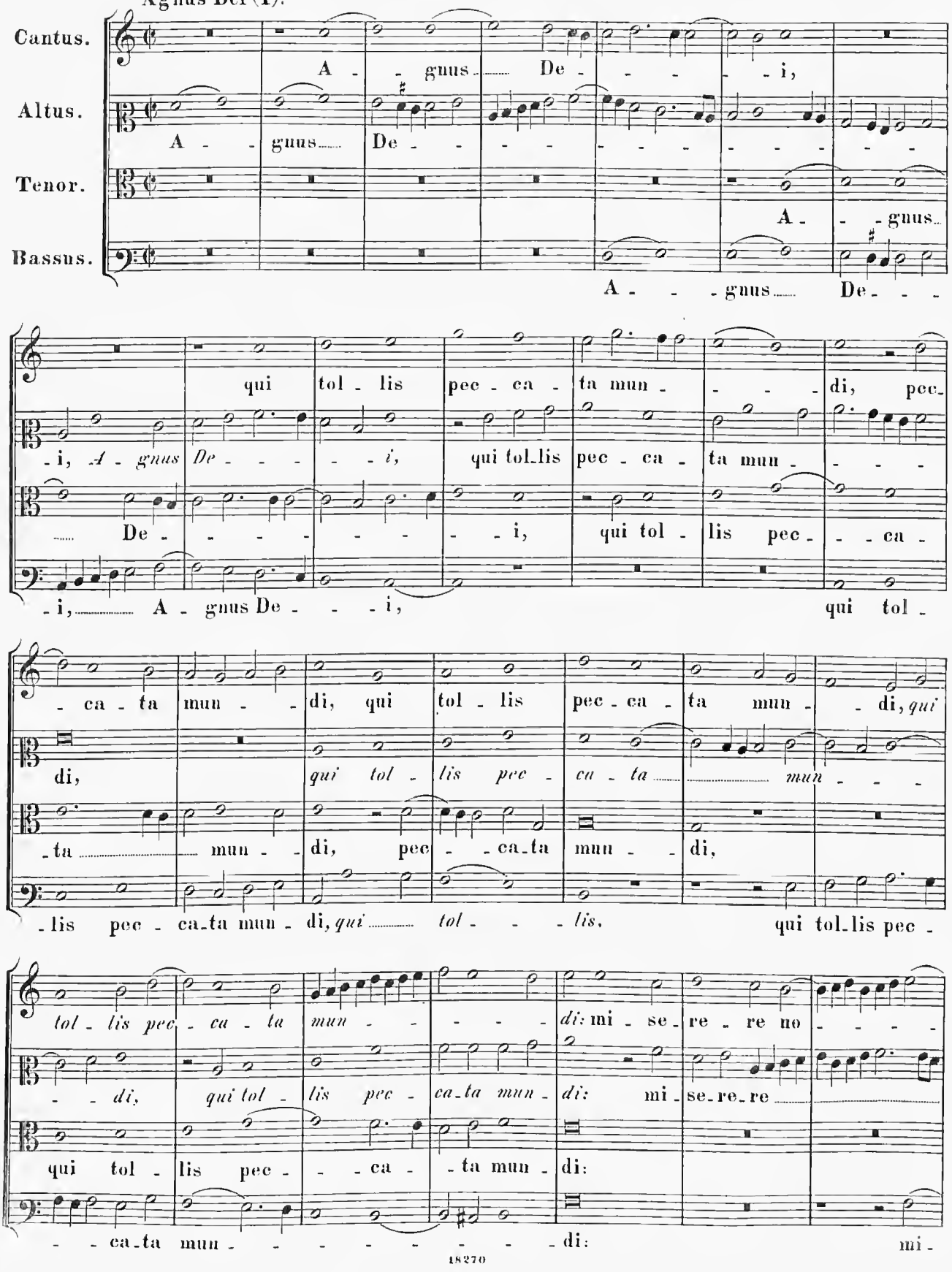
Cantus.
A - - gnus De - - - - i,
Altus.
A - - gnus De - - - - - - - - - - -
Tenor.
A - - gnus
Bassus.
A - - - gnus De - - -
qui tol - lis pec - ca - ta mun - - - - di, pec-
- i, A - gnus De - - - - i, qui tol-lis pec - ca - ta mun - - - -
De - - - - - - - - i, qui tol - lis pec - - ca -
- i, A - gnus De - - - i, qui tol -
- ca - ta mun - - di, qui tol - lis pec - ca - ta mun - - di, qui
di, qui tol - lis pec - ca - ta mun -
- ta mun - - di, pec - - ca - ta mun - - di,
- lis pec - ca - ta mun - di, qui tol - - - lis, qui tol - lis pec -
tol - lis pec - ca - ta mun - - - - - di: mi - se - re - re no - - - -
- - di, qui tol - lis pec - ca - ta mun - di: mi - se - re - re
qui tol - lis pec - - ca - ta mun - di:
- - ca - ta mun - - - - - - - - - di: mi -

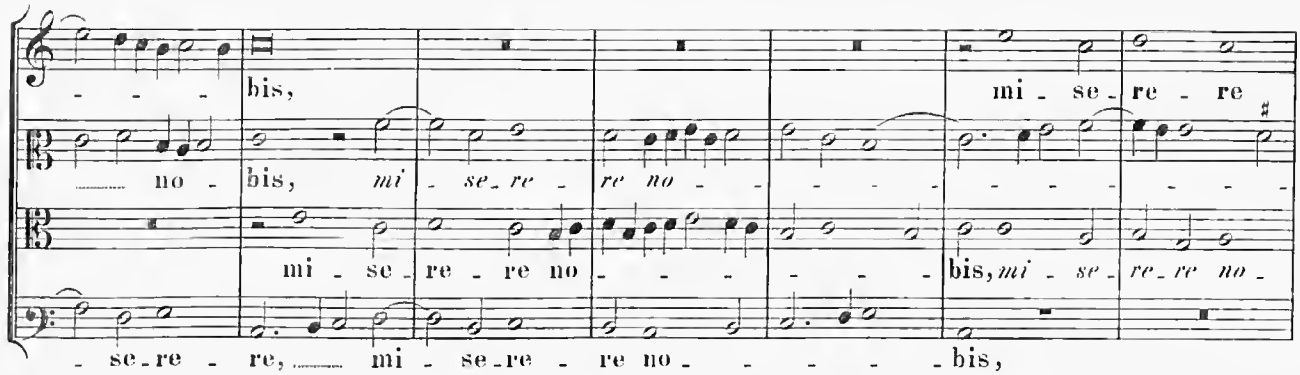

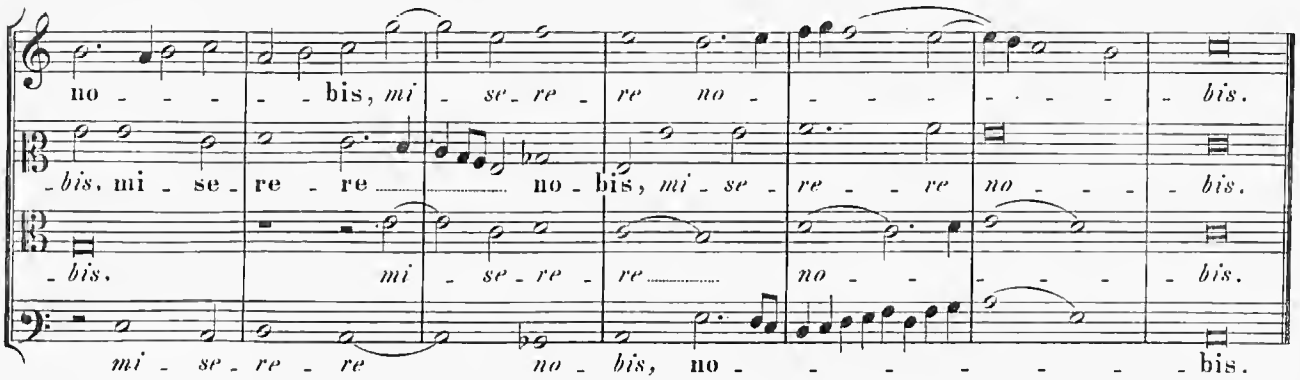

Agnus Dei (II). **5 vocum.**

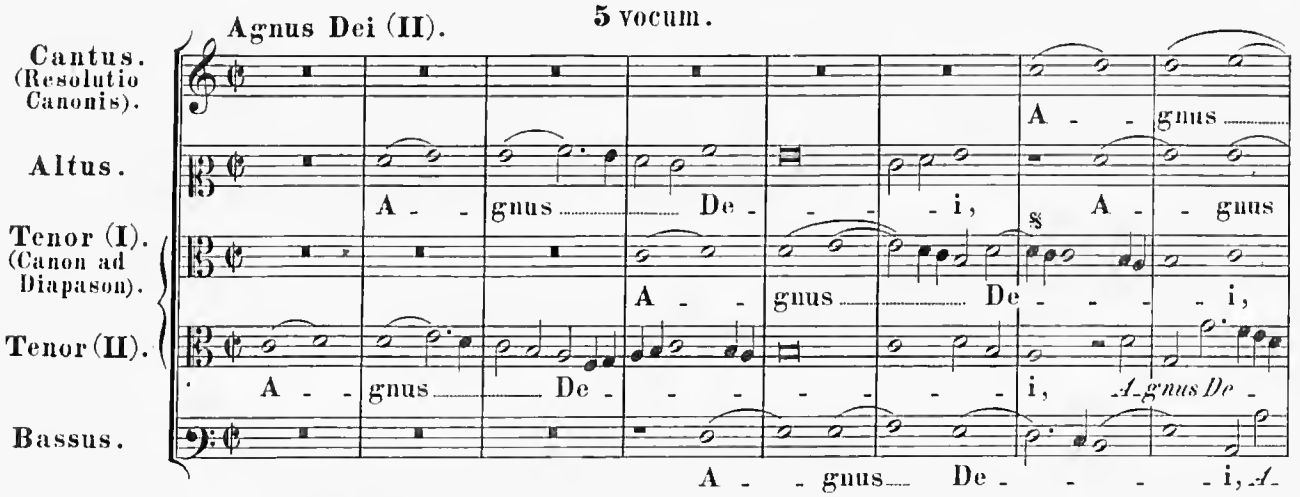

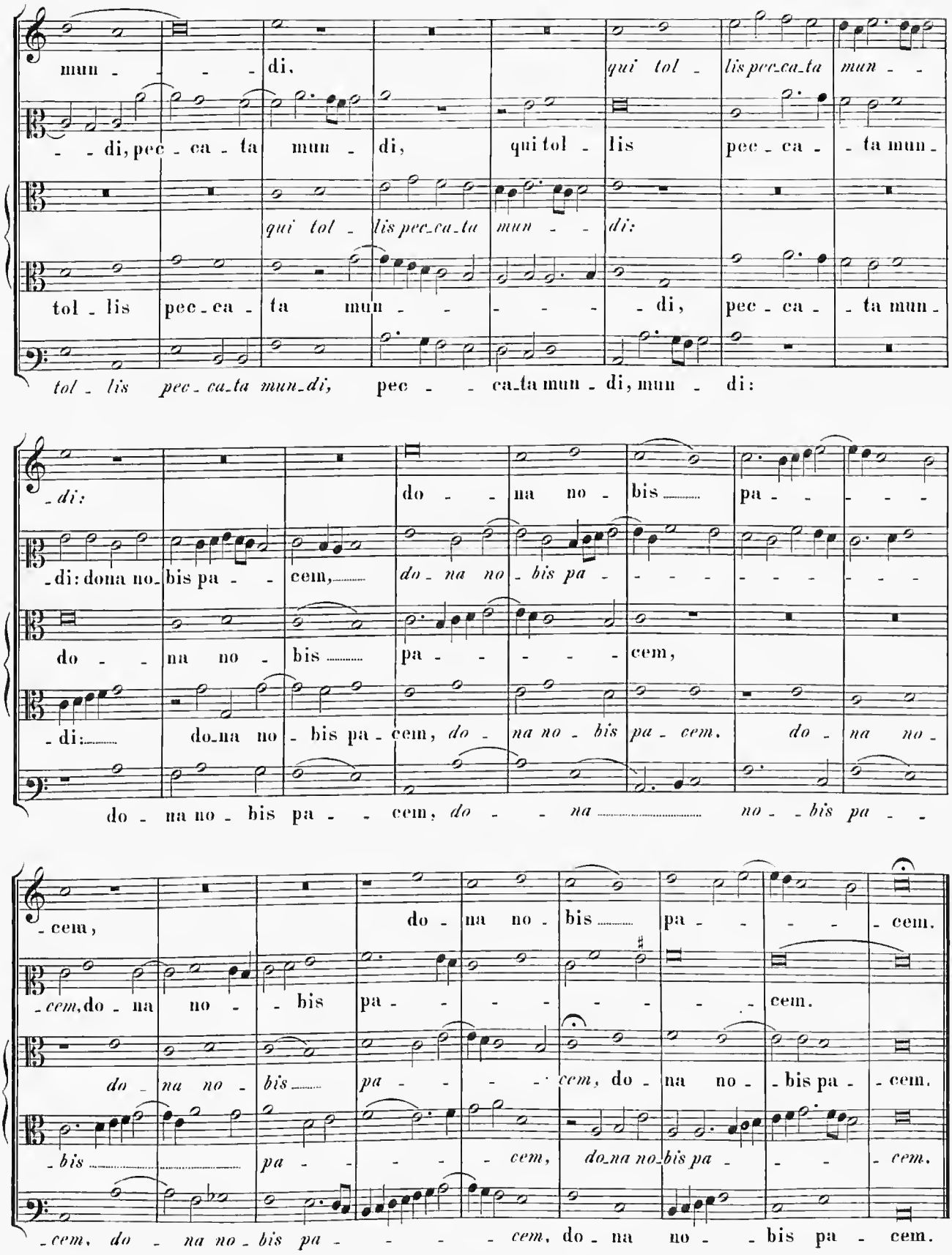
mun - - - - di,
qui tol - lis pec-ca-ta mun - -
- - di, pec - ca - ta mun - di,
qui tol - lis
pec - ca - - ta mun -
qui tol - lis pec-ca-ta mun - - di:
tol - lis pec - ca - ta mun - - - - - di,
pec - ca - - ta mun -
tol - lis pec - ca-ta mun-di, pec - - ca-ta mun - di, mun - di:
- di:
do - - na no - bis pa - - - -
- di: dona no- bis pa - - cem,
do - na no - bis pa - - - - - - - - -
do - - na no - bis pa - - - - cem,
- di:
do-na no - bis pa - cem, do - na no - bis pa - cem, do - na no -
do - na no - bis pa - - cem, do - - na no - - bis pa - -
- cem,
do - na no - bis pa - - - - - cem.
- cem, do - na no - bis pa - - - - - - cem.
do - na no - bis pa - - - cem, do - na no - bis pa - cem.
- bis pa - - - - cem, do-na no-bis pa - - - cem.
- cem, do - na no - bis pa - - - - cem, do - na no - - bis pa - cem.

Missa: „Beatus Laurentius“.

5 vocum.

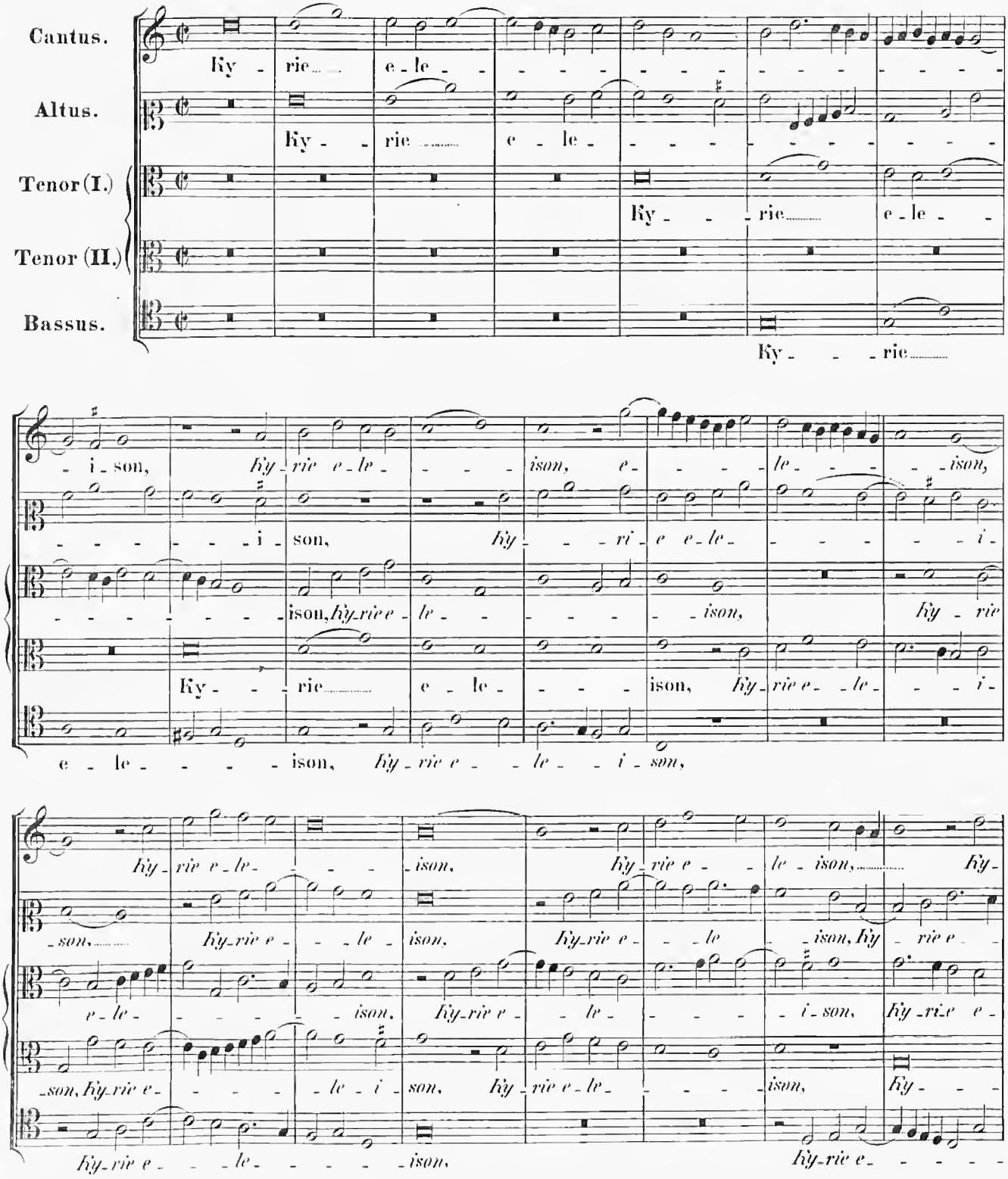
Cantus.
Altus.
Tenor (I.)
Tenor (II.)
Bassus.
Ky - rie e - le - - -

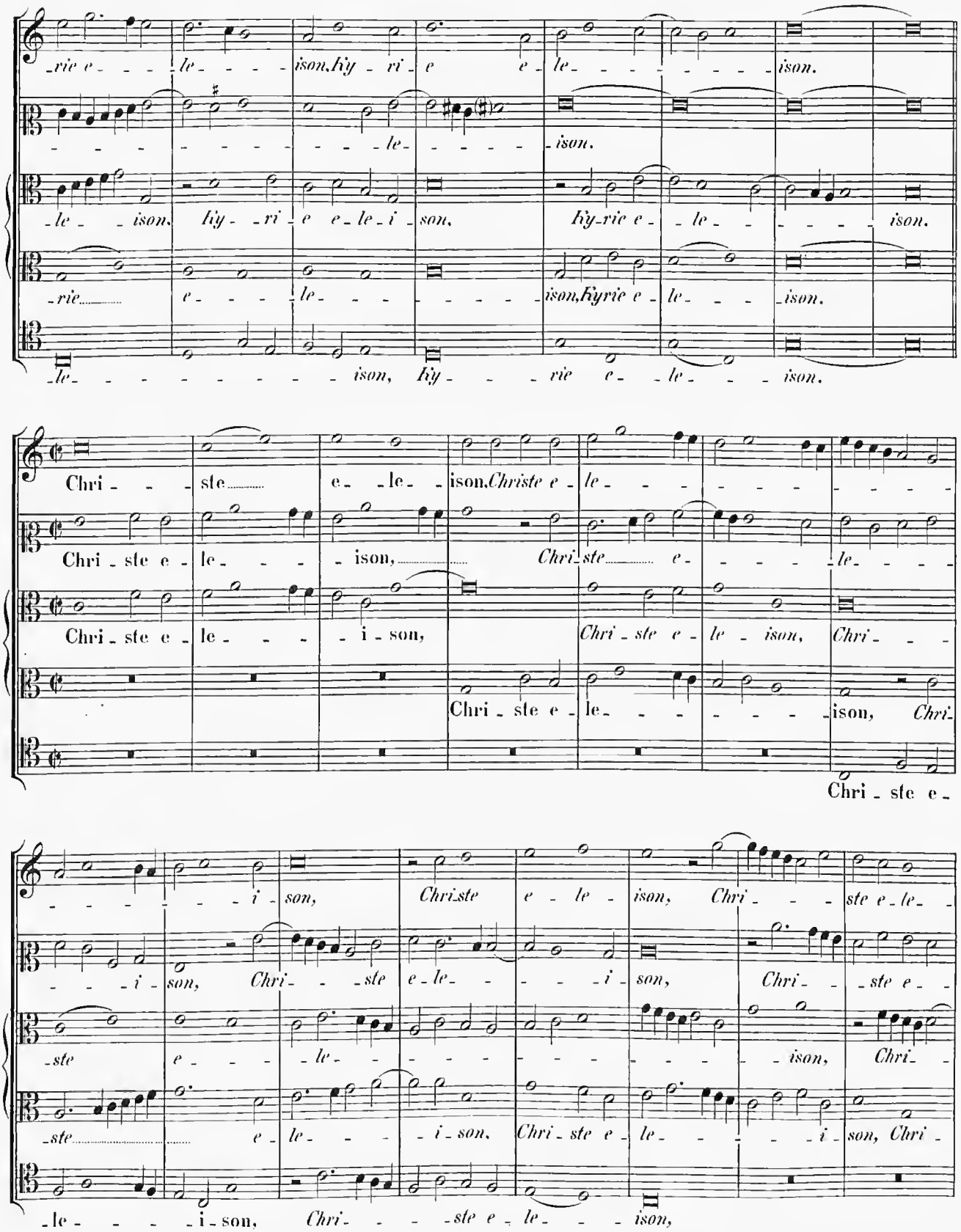
-rie e - - - le - - - - ison, Kÿ - ri - e e - le - - - - - - - - ison.
- - - - - - - - - - - - le - - - - - ison.
- le - - ison, Kÿ - - ri - e e - le - i - son, Kÿ-rie e - - le - - - - - - ison.
-rie - - - - e - - - - le - - - - - - - - - - ison, Kÿrie e - le - - - ison.
- le - - - - - - - - - - ison, Kÿ - - - rie e - - le - - - ison.
Chri - - - ste - - - - e - - le - - ison, Christe e - le - - - - - - - - - - - -
Chri - ste e - le - - - - ison, - - - - - - - - Chri - ste - - - e - - - - - - le - - - -
Chri - ste e - le - - - - i - son, Chri - ste e - le - ison, Chri - - -
Chri - ste e - le - - - - - - - - - - - - ison, Chri -
Chri - ste e -
- - - - - - - - i - son, Chri - ste e - le - ison, Chri - - - ste e - le - -
- - - - i - son, Chri - - - ste e - le - - - - - i - son, Chri - - - ste e - -
- ste e - - - - le - - - - - - - - - - - -

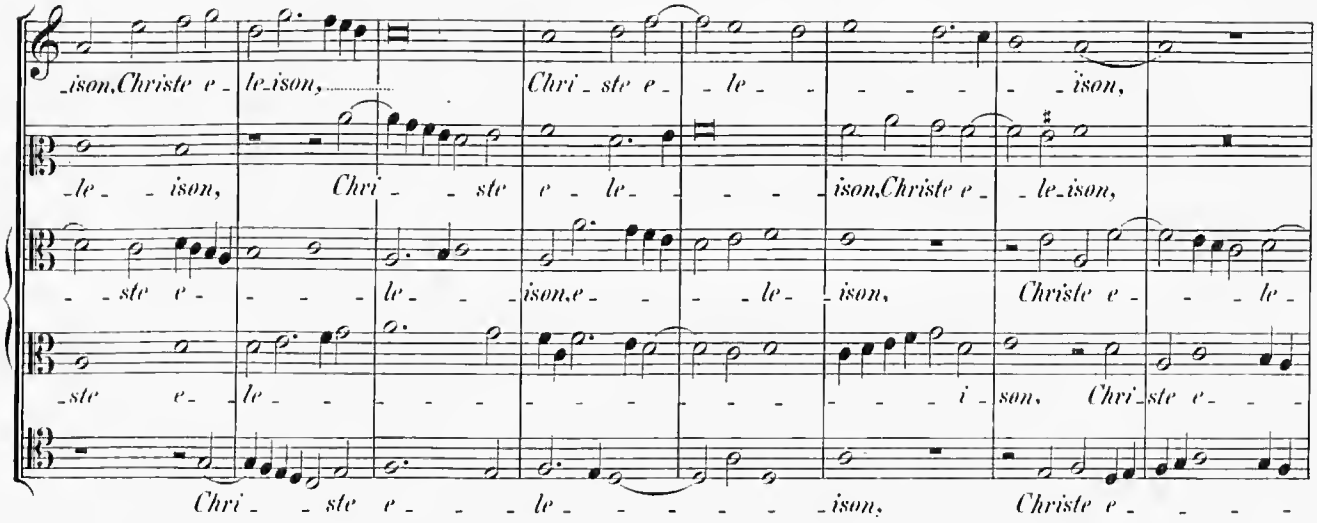
ison, Christe e - le - ison,
Chri - ste e - - le - - - - - ison,
le - ison,
Chri - - ste e - le - - - - ison, Christe e - le - ison,
- ste e - - - - le - - ison, e - - - - le - ison,
Christe e - - - le -
- ste e - le - - - - -

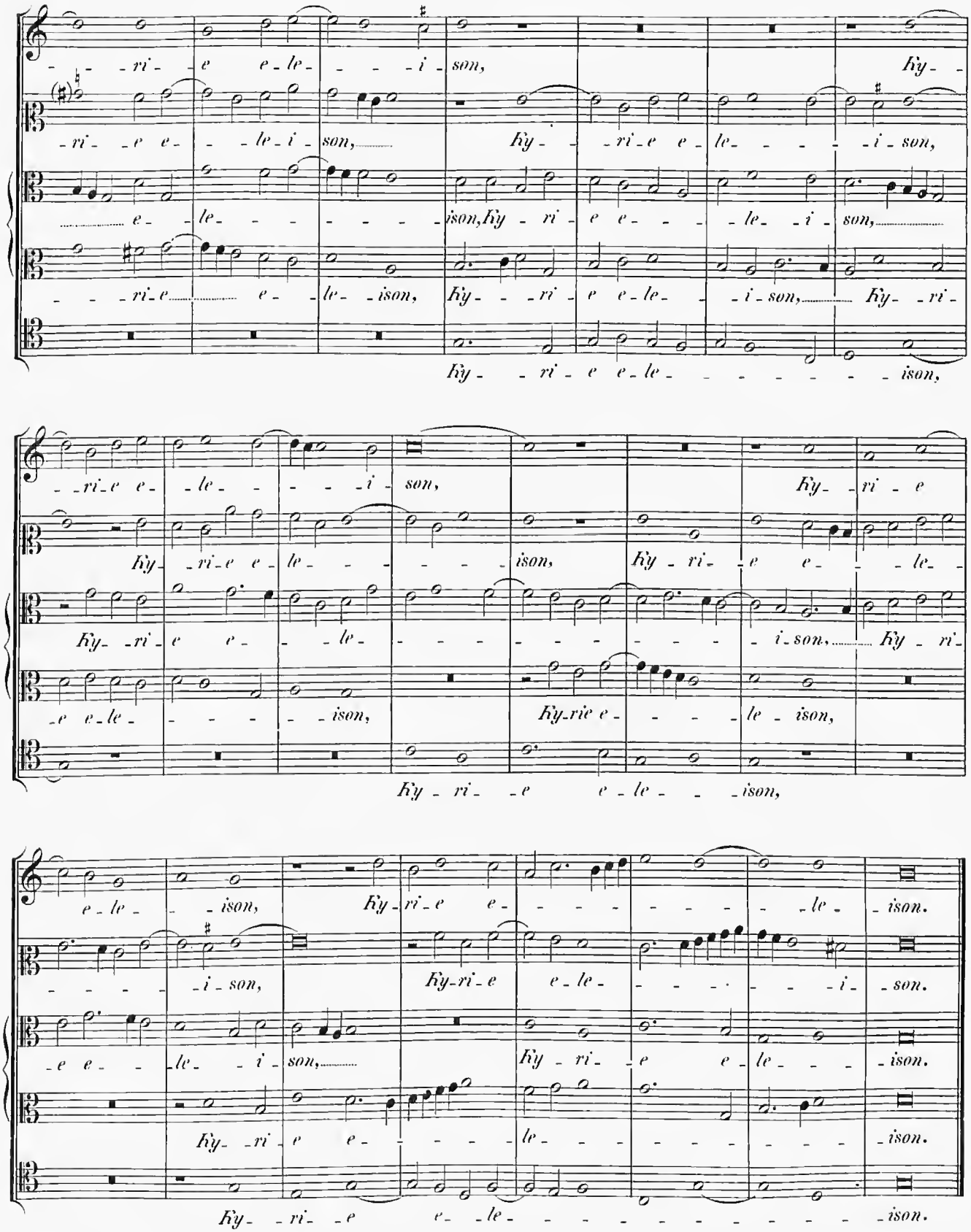
ri - e e - le - - - - i - son, Ky -
ri - e e - - le - i - son, Ky - - ri - e e - le - - - - i - son,
e - le - - - - - - ison, Ky - ri - e e - - le - i - son,
- - - ri - e e - le - ison, Ky - - ri - e e - le - - i - son, Ky - ri -
Ky - - ri - e e - le - - - - - - ison,
- ri - e e - le - - - - i - son, Ky - ri - e
Ky - ri - e e - le - ison, Ky - ri - e e - - le -
Ky - ri - e e - le - - - - - - - - i - son, Ky - ri -
- e e - le - - - - ison, Ky - rie e - - - - le - ison,
Ky - ri - - e e - le - - - ison,
e - le - - - ison, Ky - ri - e e - - - - - - - le - ison.
- - - - - i - son, Ky - ri - e e - le - - - - - - i - son.
- e e - - le - - i - son, Ky - ri - - e e - le - - - ison.
Ky - - ri - e e - - - - - le - - - - - - - - - ison.
Ky - - ri - - e e - - le - - - - - - - - - - - - ison.

Gloria in excelsis Deo.

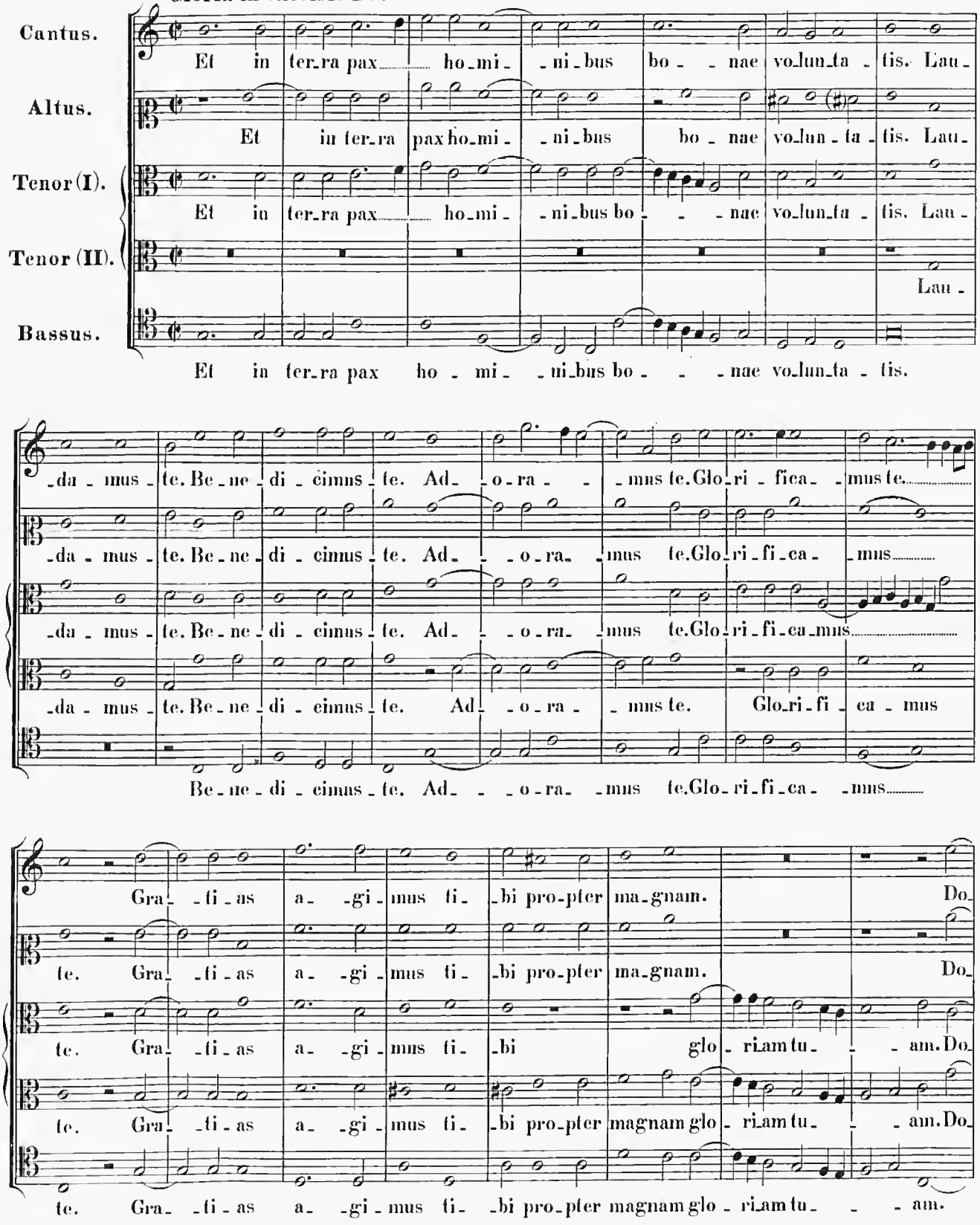

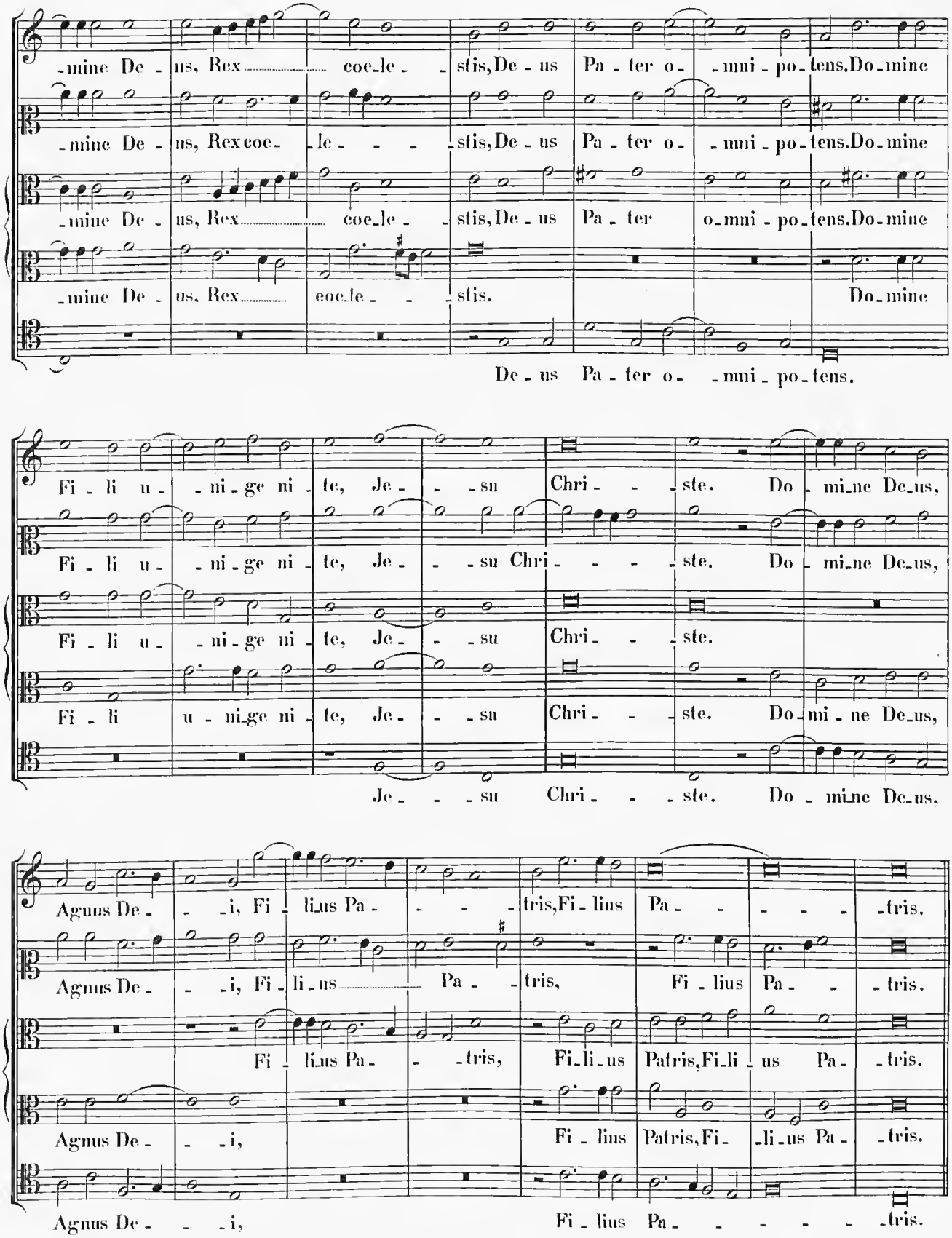
-mine De- us, Rex coe-le- -stis, De- us Pa- ter o- -mni- po- tens. Do- mine
-mine De- us, Rex coe- -le- - - -stis, De- us Pa- ter o- -mni- po- tens. Do- mine
-mine De- us, Rex coe-le- -stis, De- us Pa- ter o-mni- po- tens. Do- mine
-mine De- us. Rex coe-le- -stis. Do- mine
De- us Pa- ter o- -mni- po- tens.
Fi- li u- -ni- ge ni- te, Je- -su Chri- -ste. Do- mi- ne De- us,
Fi- li u- -ni- ge ni- te, Je- -su Chri- - - -ste. Do- mi- ne De- us,
Fi- li u- -ni- ge ni- te, Je- -su Chri- -ste.
Fi- li u- ni- ge ni- te, Je- -su Chri- -ste. Do- mi- ne De- us,
Je- -su Chri- -ste. Do- mi- ne De- us,
Agnus De- -i, Fi- li- us Pa- - - -tris, Fi- li- us Pa- - - - -tris.
Agnus De- -i, Fi- li- us Pa- -tris, Fi- li- us Pa- - -tris.
Fi- li- us Pa- -tris, Fi- li- us Patris, Fi- li- us Pa- -tris.
Agnus De- -i, Fi- li- us Patris, Fi- -li- us Pa- -tris.
Agnus De- -i, Fi- li- us Pa- - - - - -tris.

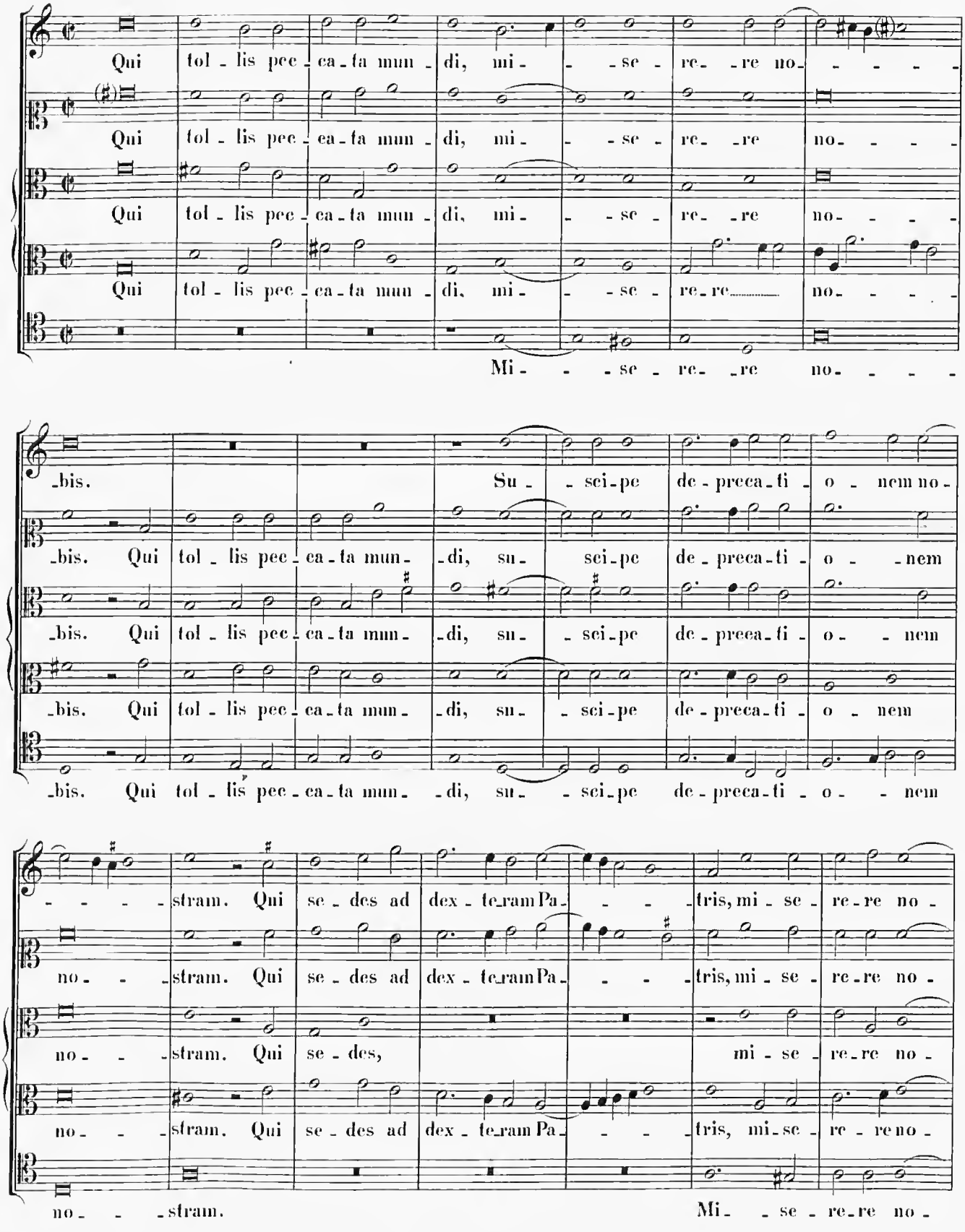
Qui tol - lis pec - ca - ta mun - di, mi - - se - re - re no - - - - -
Qui tol - lis pec - ca - ta mun - di, mi - - se - re - re no - - - -
Qui tol - lis pec - ca - ta mun - di, mi - - se - re - re no - - - -
Qui tol - lis pec - ca - ta mun - di, mi - - se - re - re no - - - -
Mi - - - se - re - re no - - - -
-bis. Su - - sci - pe de - preca - ti - o - nem no -
-bis. Qui tol - lis pec - ca - ta mun - di, su - sci - pe de - preca - ti - o - nem
-bis. Qui tol - lis pec - ca - ta mun - di, su - sci - pe de - preca - ti - o - nem
-bis. Qui tol - lis pec - ca - ta mun - di, su - sci - pe de - preca - ti - o - nem
- - - - stram. Qui se - des ad dex - te - ram Pa - - - tris, mi - se - re - re no -
no - - - stram. Qui se - des ad dex - te - ram Pa - - - tris, mi - se - re - re no -
no - - - stram. Qui se - des, mi - se - re - re no -
no - - - stram. Qui se - des ad dex - te - ram Pa - - - tris, mi - se - re - re no -
no - - - stram. Mi - - se - re - re no -

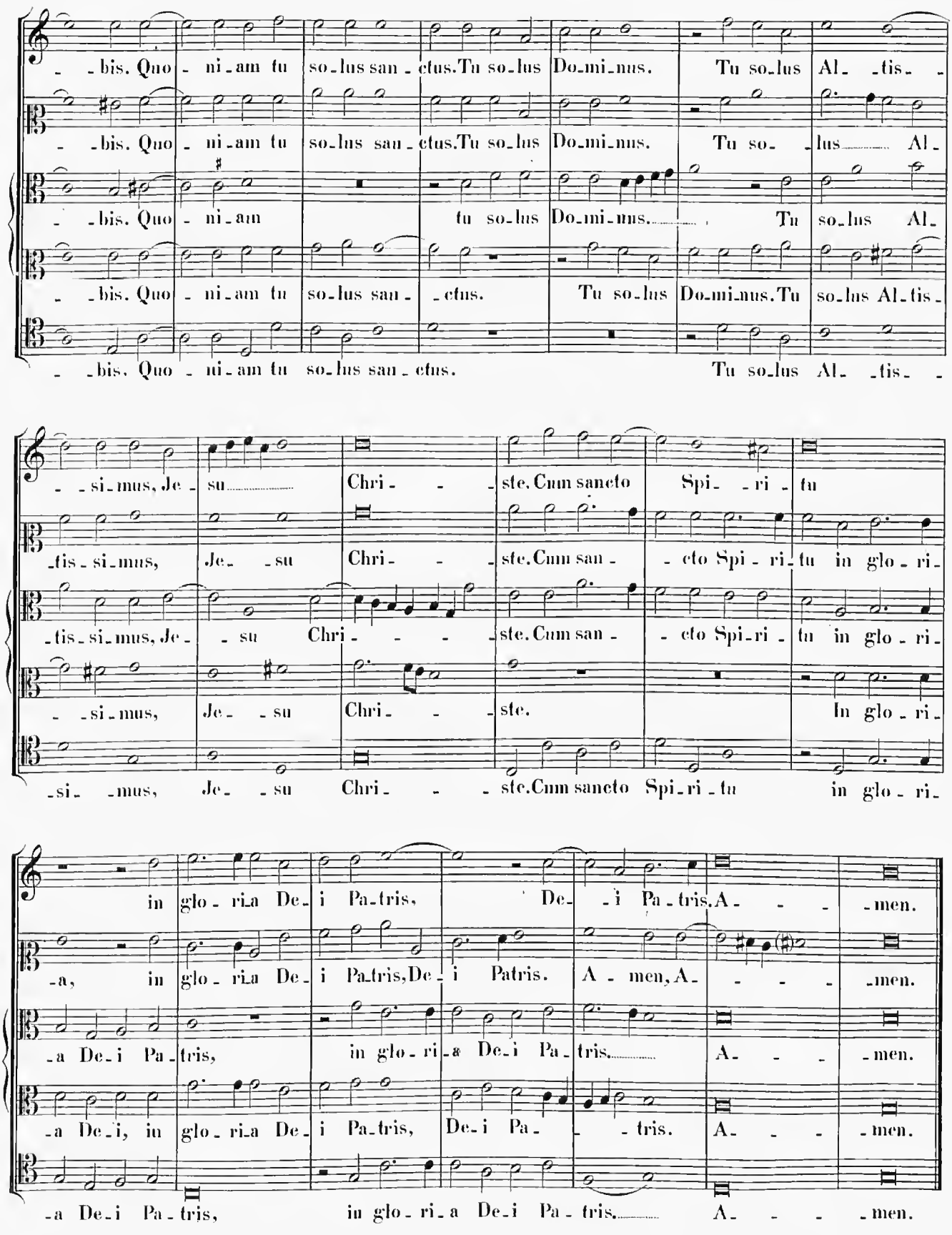
-bis. Quo-ni-am tu so-lus san-ctus. Tu so-lus Do-mi-nus. Tu so-lus Al--tis-
-bis. Quo-ni-am tu so-lus san-ctus. Tu so-lus Do-mi-nus. Tu so- -lus Al-
-bis. Quo-ni-am tu so-lus Do-mi-nus. Tu so-lus Al-
-bis. Quo-ni-am tu so-lus san- -ctus. Tu so-lus Do-mi-nus. Tu so-lus Al-tis-
-bis. Quo-ni-am tu so-lus san-ctus. Tu so-lus Al- -tis-
-si-mus, Je-su Chri- -ste. Cum sancto Spi- -ri-tu
-tis-si-mus, Je- -su Chri- -ste. Cum san- -cto Spi-ri-tu in glo-ri-
-tis-si-mus, Je- -su Chri- -ste. Cum san- -cto Spi-ri-tu in glo-ri-
-si- -mus, Je- -su Chri- -ste. In glo-ri-
-si- -mus, Je- -su Chri- -ste. Cum sancto Spi-ri-tu in glo-ri-
in glo-ri-a De-i Pa-tris. De- -i Pa-tris. A- -men.
-a, in glo-ri-a De-i Pa-tris, De-i Patris. A-men, A- -men.
-a De-i Pa-tris, in glo-ri-a De-i Pa-tris. A- -men.
-a De-i, in glo-ri-a De-i Pa-tris, De-i Pa- -tris. A- -men.
-a De-i Pa-tris, in glo-ri-a De-i Pa-tris. A- -men.

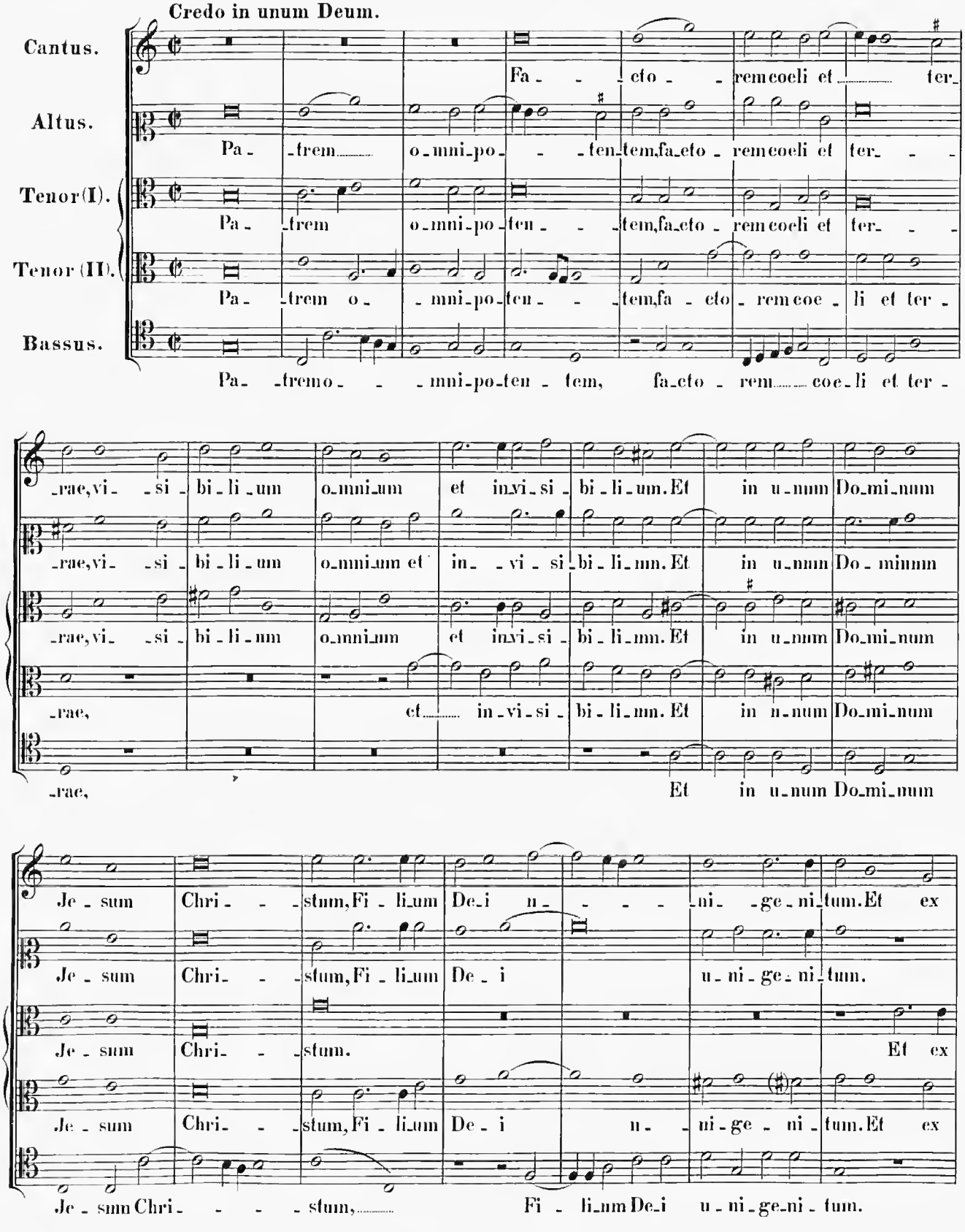
Credo in unum Deum.
Cantus.
Altus.
Tenor (I).
Tenor (II).
Bassus.
Fa - - - cto - - rem coeli et ter -
Pa - trem o - mni - po - ten - tem, fa - cto - rem coeli et ter - - -
Pa - trem o - mni - po - ten - tem, fa - cto - rem coeli et ter - - -
Pa - trem o - mni - po - ten - tem, fa - cto - rem coe - li et ter -
Pa - trem o - mni - po - ten - tem, fa - cto - rem - - coe - li et ter -
- rae, vi - si - bi - li - um o - mni - um et in - vi - si - bi - li - um. Et in u - num Do - mi - num
- rae, vi - si - bi - li - um o - mni - um et in - vi - si - bi - li - um. Et in u - num Do - mi - num
- rae, vi - si - bi - li - um o - mni - um et in - vi - si - bi - li - um. Et in u - num Do - mi - num
- rae, et - - in - vi - si - bi - li - um. Et in u - num Do - mi - num
- rae, Et in u - num Do - mi - num
Je - sum Chri - - - stum, Fi - li - um De - i u - - - ni - ge - ni - tum. Et ex
Je - sum Chri - - - stum, Fi - li - um De - i u - ni - ge - ni - tum.
Je - sum Chri - - - stum. Et ex
Je - sum Chri - - - stum, Fi - li - um De - i u - - ni - ge - ni - tum. Et ex
Je - sum Chri - - - - stum, Fi - li - um De - i u - ni - ge - ni - tum.

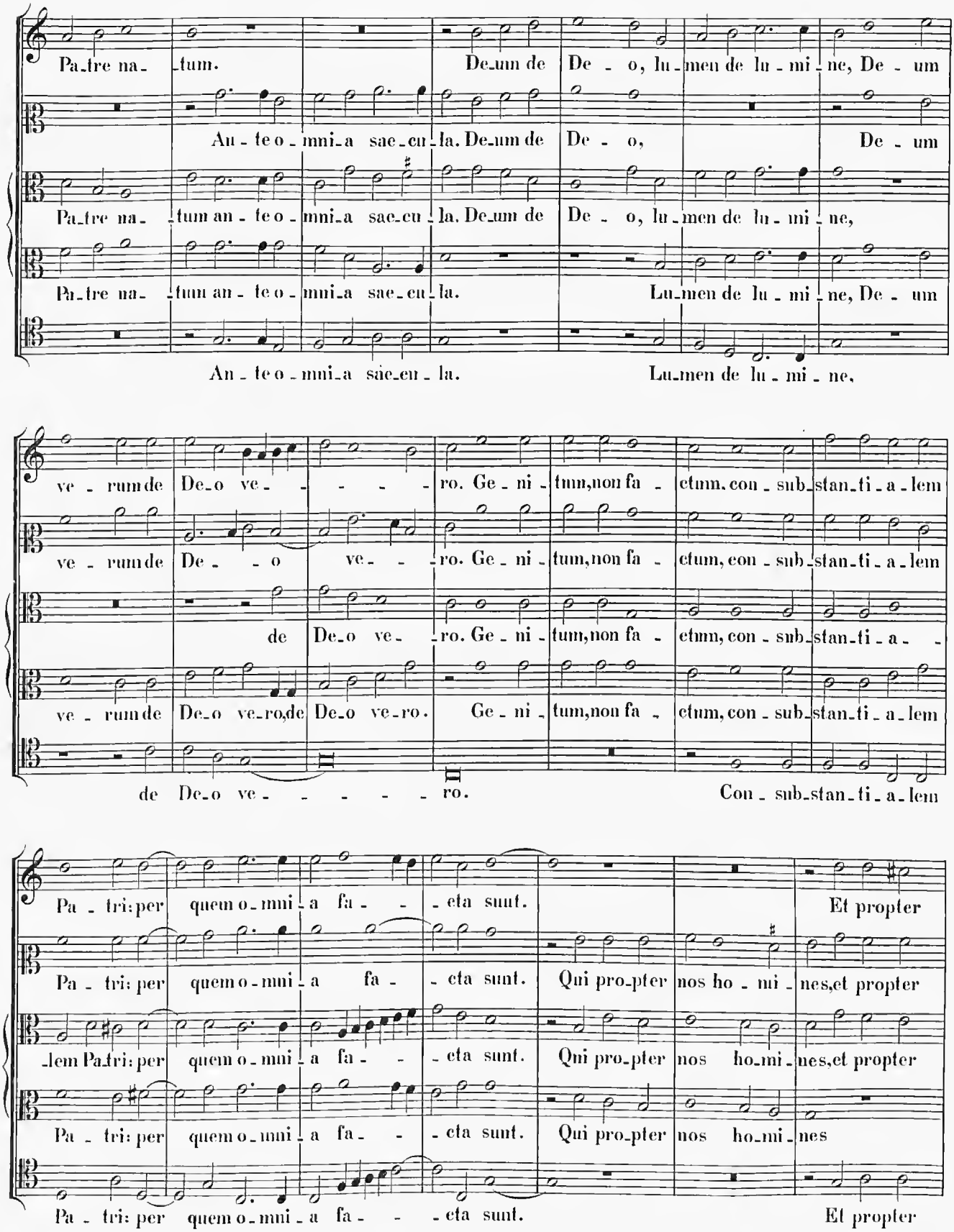
Pa-tre na- tum. De-um de De - o, lu-men de lu - mi - ne, De - um
An - te o - mni-a sae-cu - la. De-um de De - o, De - um
Pa-tre na- tum an - te o - mni-a sae-cu - la. De-um de De - o, lu-men de lu - mi - ne,
Pa-tre na- tum an - te o - mni-a sae-cu - la. Lu-men de lu - mi - ne, De - um
An - te o - mni-a sae-cu - la. Lu-men de lu - mi - ne,
ve - rum de De-o ve- - - - - ro. Ge - ni - tum,non fa - ctum, con - sub-stan-ti-a-lem
ve - rum de De - - o ve- - - ro. Ge - ni - tum,non fa - ctum, con - sub-stan-ti-a-lem
de De-o ve- - ro. Ge - ni - tum,non fa - ctum, con - sub-stan-ti-a- -
ve - rum de De-o ve-ro,de De-o ve-ro. Ge - ni - tum,non fa - ctum, con - sub-stan-ti-a-lem
de De-o ve- - - - - ro. Con - sub-stan-ti-a-lem
Pa - tri: per quem o - mni - a fa- - - cta sunt. Et propter
Pa - tri: per quem o - mni - a fa- - - cta sunt. Qui pro-pter nos ho - mi - nes,et propter
-lem Pa-tri: per quem o - mni - a fa- - - cta sunt. Qui pro-pter nos ho-mi - nes,et propter
Pa - tri: per quem o - mni - a fa- - - cta sunt. Qui pro-pter nos ho-mi - nes
Pa - tri: per quem o - mni - a fa- - - cta sunt. Et propter

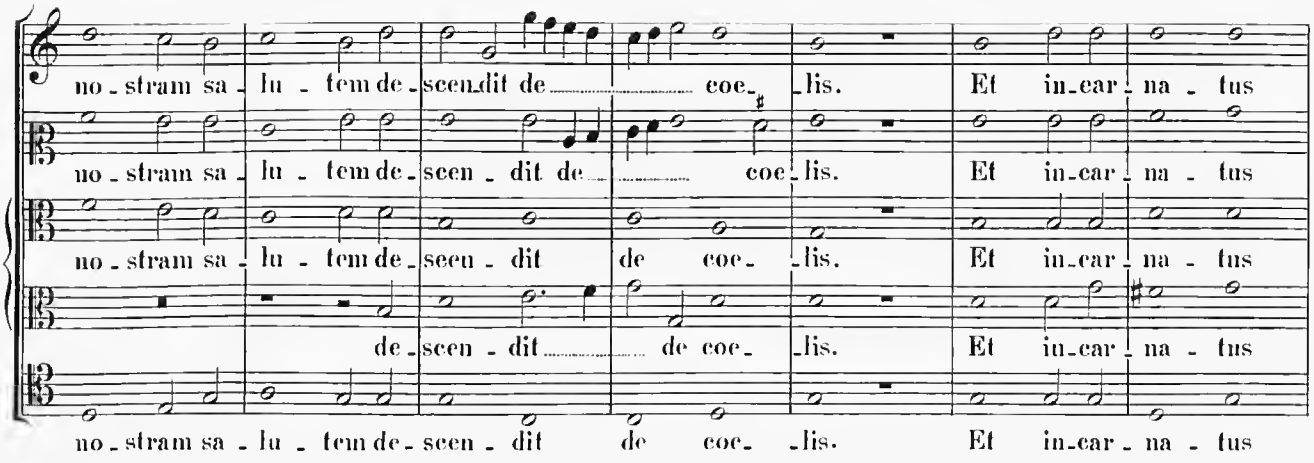
no - stram sa - lu - tem de - scen - dit de coe - lis. Et in - car - na - tus
no - stram sa - lu - tem de - scen - dit de coe - lis. Et in - car - na - tus
no - stram sa - lu - tem de - scen - dit de coe - lis. Et in - car - na - tus
de - scen - dit de coe - lis. Et in - car - na - tus
no - stram sa - lu - tem de - scen - dit de coe - lis. Et in - car - na - tus

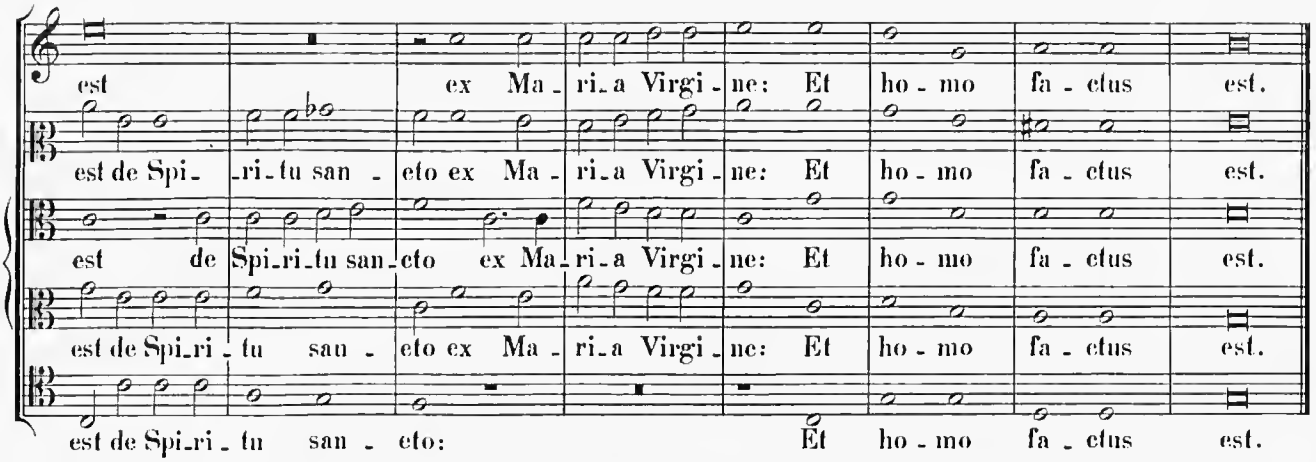
est ex Ma - ri - a Virgi - ne: Et ho - mo fa - ctus est.
est de Spi - ri - tu san - cto ex Ma - ri - a Virgi - ne: Et ho - mo fa - ctus est.
est de Spi - ri - tu san - cto ex Ma - ri - a Virgi - ne: Et ho - mo fa - ctus est.
est de Spi - ri - tu san - cto: Et ho - mo fa - ctus est.

4 vocum.

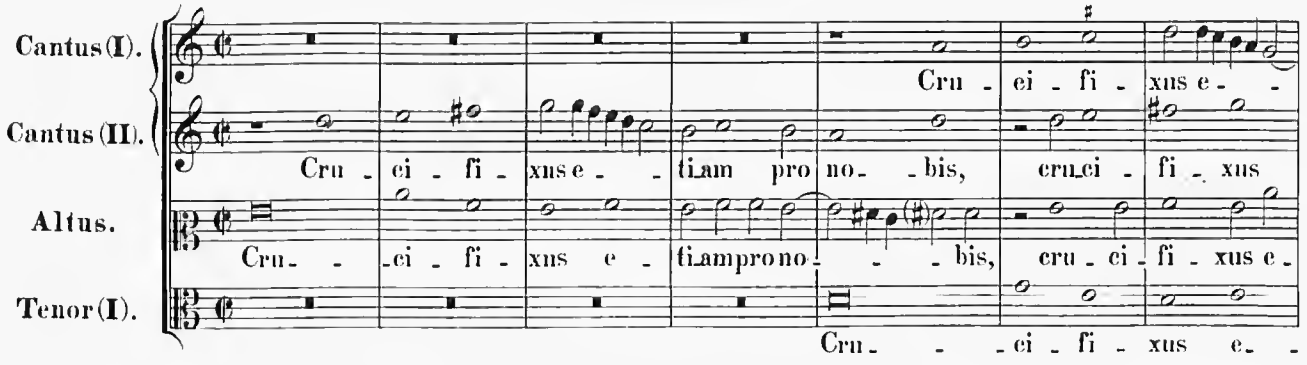
Cantus (I).
Cantus (II).
Altus.
Tenor (I).
Cru - ci - fi - xus e - ti - am pro no - bis, cru - ci - fi - xus
Cru - ci - fi - xus e - ti - am pro no - bis, cru - ci - fi - xus e -
Cru - ci - fi - xus e -

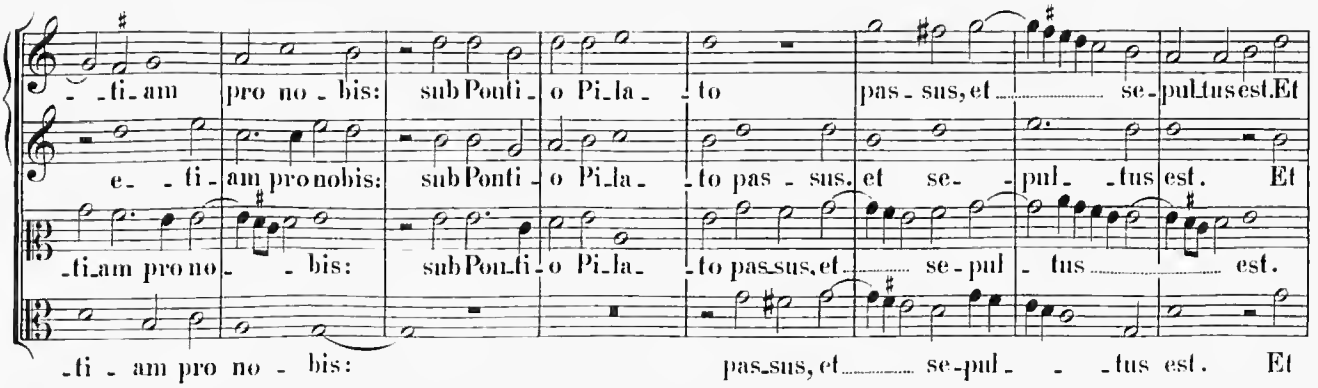
- ti - am pro no - bis: sub Ponti - o Pi - la - to pas - sus, et se - pul - tus est. Et
e - ti - am pro nobis: sub Ponti - o Pi - la - to pas - sus. et se - pul - tus est. Et
- ti - am pro no - bis: sub Ponti - o Pi - la - to pas - sus, et se - pul - tus est. Et
- ti - am pro no - bis: pas - sus, et se - pul - tus est. Et

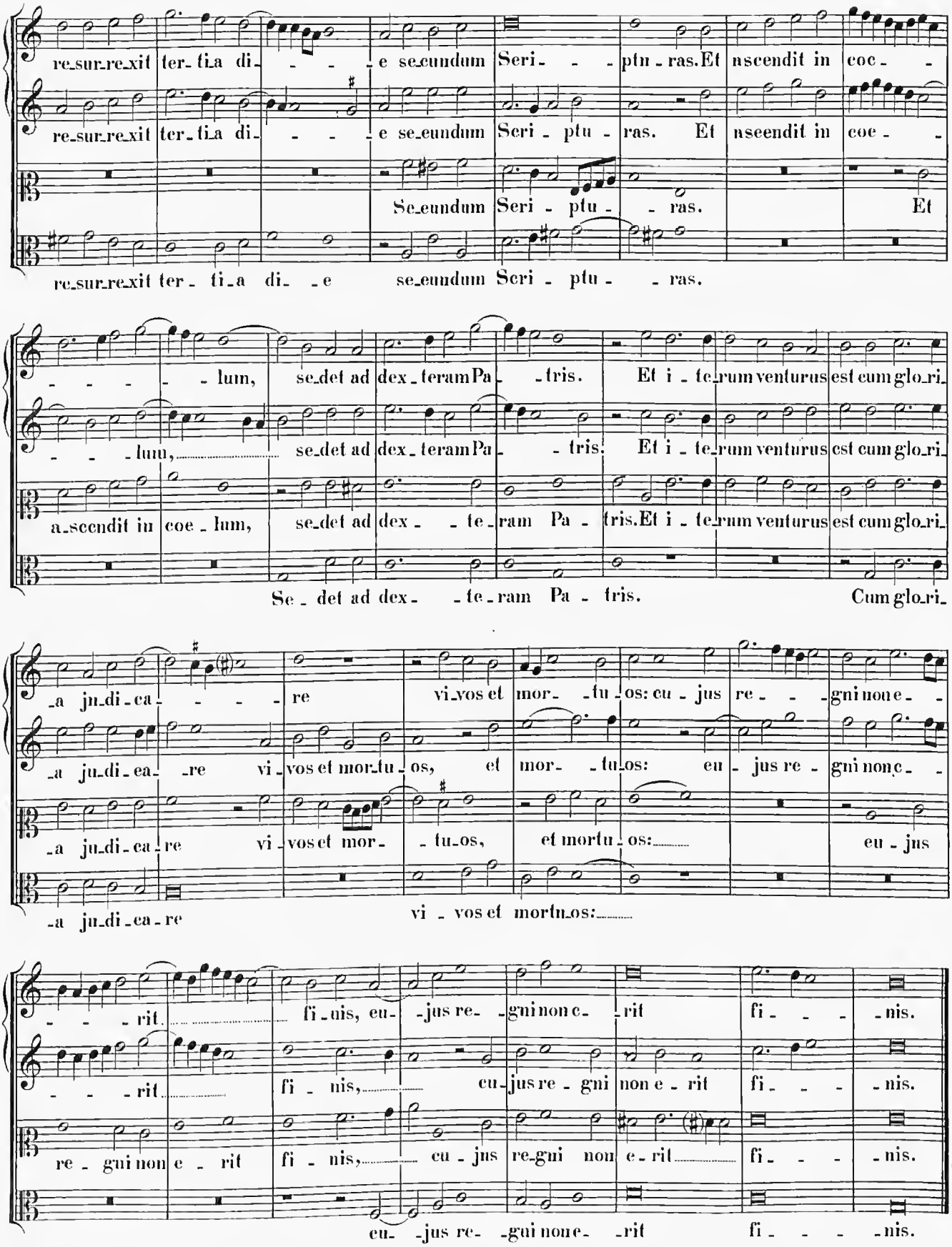
re-sur-re-xit ter-ti-a di- - - -e se-cundum Seri- - - ptu-ras. Et ascendit in coe- -
re-sur-re-xit ter-ti-a di- - - -e se-cundum Seri-ptu-ras. Et ascendit in coe- -
Se-cundum Seri-ptu- - ras. Et
re-sur-re-xit ter-ti-a di- -e se-cundum Seri-ptu- - ras.
- - - - - lum, se-det ad dex-teram Pa- -tris. Et i-te-rum venturus est cum glo-ri-
- - - -lum, se-det ad dex-teram Pa- - tris. Et i-te-rum venturus est cum glo-ri-
a-scendit in coe-lum, se-det ad dex- - te-ram Pa-tris. Et i-te-rum venturus est cum glo-ri-
Se-det ad dex- - te-ram Pa-tris. Cum glo-ri-
-a ju-di-ca- - - - re vi-vos et mor- -tu-os: cu-jus re- - -gni non e- -
-a ju-di-ea- -re vi-vos et mor-tu-os, et mor- -tu-os: cu-jus re-gni non e- -
-a ju-di-ca-re vi-vos et mor- -tu-os, et mortu-os: cu-jus
-a ju-di-ca-re vi-vos et mortu-os:
- - - -rit fi-nis, cu- -jus re- -gni non e- -rit fi- - - -nis.
- - - -rit fi-nis, cu-jus re-gni non e-rit fi- - - -nis.
re-gni non e-rit fi-nis, cu-jus re-gni non e-rit fi- - - -nis.
cu- -jus re- -gni non e- -rit fi- - - -nis.

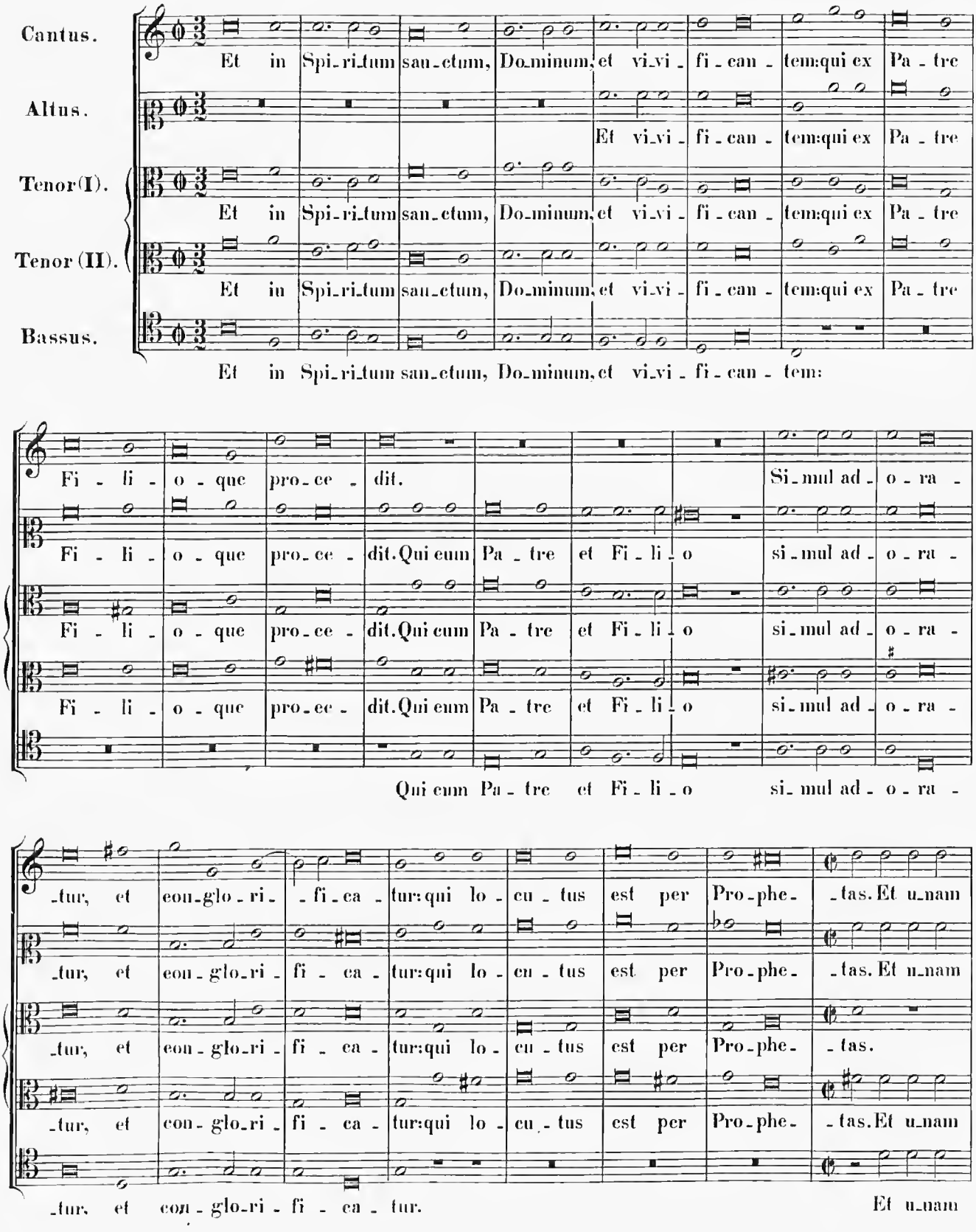
Cantus.
Et in Spi_ri_tum san_ctum, Do_minum, et vi_vi_fi_can_tem: qui ex Pa_tre
Altus.
Et vi_vi_fi_can_tem: qui ex Pa_tre
Tenor (I).
Et in Spi_ri_tum san_ctum, Do_minum, et vi_vi_fi_can_tem: qui ex Pa_tre
Tenor (II).
Et in Spi_ri_tum san_ctum, Do_minum, et vi_vi_fi_can_tem: qui ex Pa_tre
Bassus.
Et in Spi_ri_tum san_ctum, Do_minum, et vi_vi_fi_can_tem:
Fi_li_o_que pro_ce_dit.
Si_mul ad_o_ra_
Fi_li_o_que pro_ce_dit. Qui cum Pa_tre et Fi_li_o si_mul ad_o_ra_
Fi_li_o_que pro_ce_dit. Qui cum Pa_tre et Fi_li_o si_mul ad_o_ra_
Fi_li_o_que pro_ce_dit. Qui cum Pa_tre et Fi_li_o si_mul ad_o_ra_
Qui cum Pa_tre et Fi_li_o si_mul ad_o_ra_
_tur, et con_glo_ri_fi_ca_tur: qui lo_cu_tus est per Pro_phe_tas. Et u_nam
_tur, et con_glo_ri_fi_ca_tur: qui lo_cu_tus est per Pro_phe_tas. Et u_nam
_tur, et con_glo_ri_fi_ca_tur: qui lo_cu_tus est per Pro_phe_tas.
_tur, et con_glo_ri_fi_ca_tur: qui lo_cu_tus est per Pro_phe_tas. Et u_nam
_tur, et con_glo_ri_fi_ca_tur.
Et u_nam

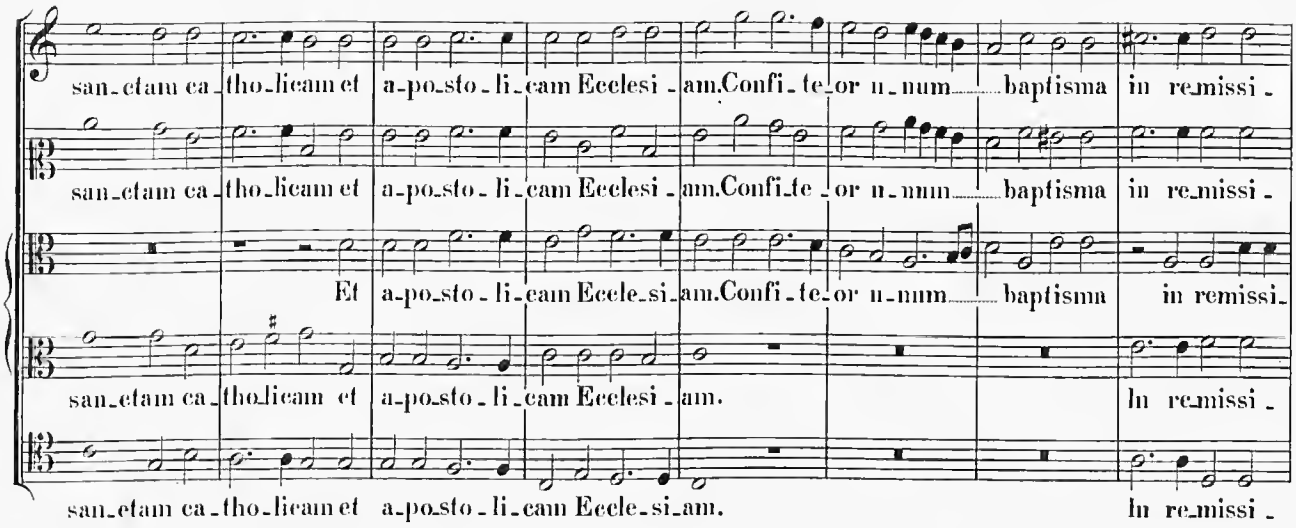
san_ctam ca_tho_licam et a_po_sto_li_cam Ecclesi_am.Confi_te_or u_num baptisma in re_missi_
san_ctam ca_tho_licam et a_po_sto_li_cam Ecclesi_am.Confi_te_or u_num baptisma in re_missi_
Et a_po_sto_li_cam Eccle_si_am.Confi_te_or u_num baptisma in remissi_
san_ctam ca_tho_licam et a_po_sto_li_cam Ecclesi_am. In re_missi_
san_ctam ca_tho_licam et a_po_sto_li_cam Eccle_si_am. In re_missi_

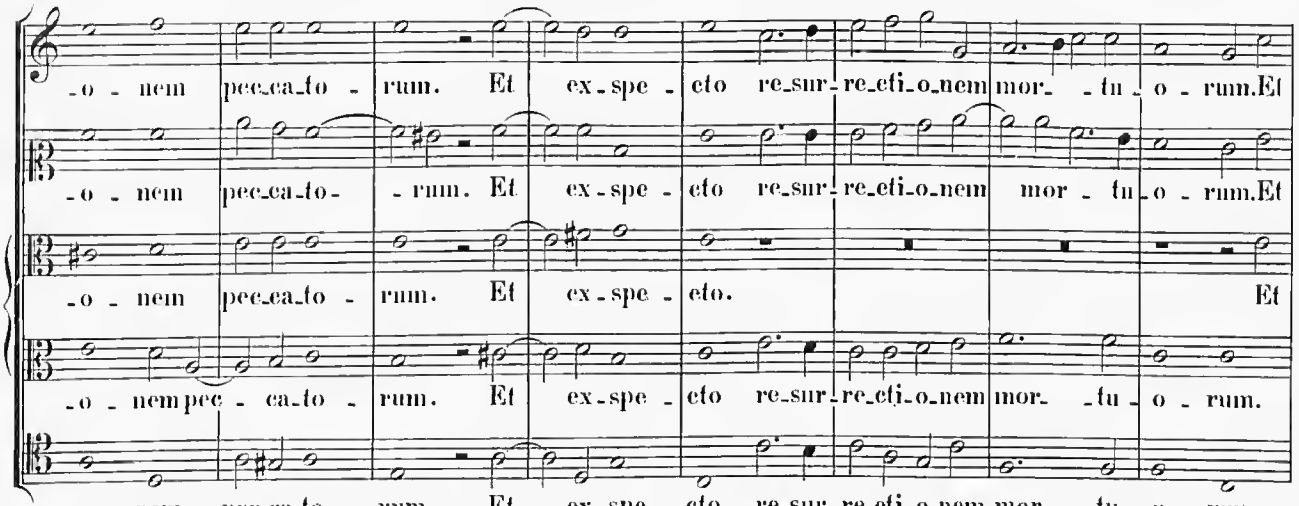
_o_nem pec_ca_to_rum. Et ex_spe_cto re_sur_re_cti_o_nem mor_tu_o_rum.Et
_o_nem pec_ca_to_rum. Et ex_spe_cto re_sur_re_cti_o_nem mor_tu_o_rum.Et
_o_nem pec_ca_to_rum. Et ex_spe_cto. Et
_o_nem pec_ca_to_rum. Et ex_spe_cto re_sur_re_cti_o_nem mor_tu_o_rum.
_o_nem pec_ca_to_rum. Et ex_spe_cto re_sur_re_cti_o_nem mor_tu_o_rum.

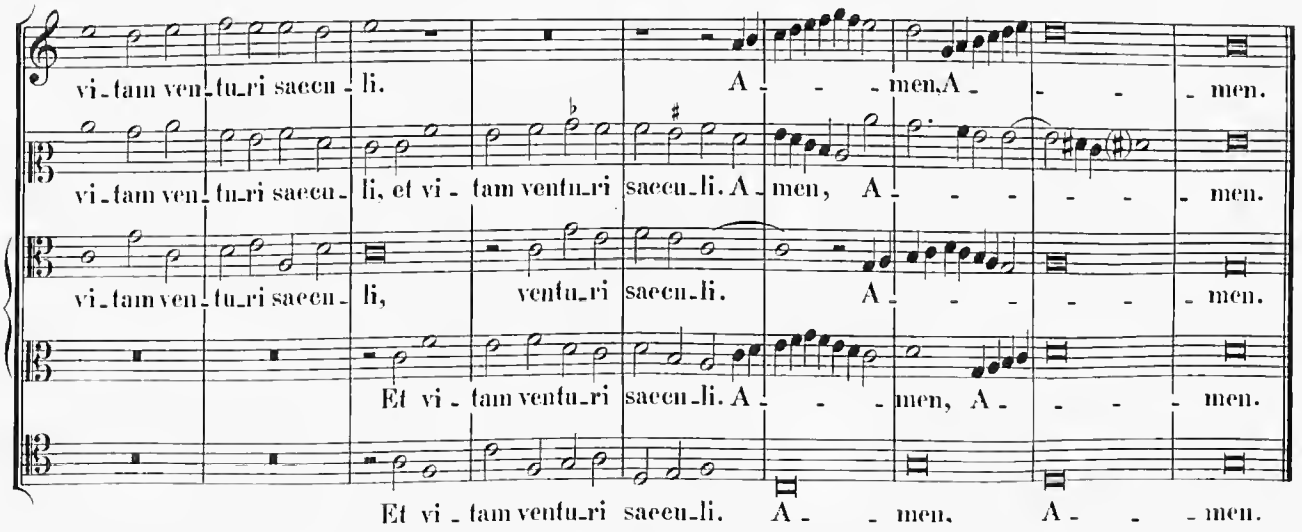
vi_tam ven_tu_ri saecu_li. A_men,A_men.
vi_tam ven_tu_ri saecu_li, et vi_tam ventu_ri saecu_li. A_men, A_men.
vi_tam ven_tu_ri saecu_li, ventu_ri saecu_li. A_men.
Et vi_tam ventu_ri saecu_li. A_men, A_men.
Et vi_tam ventu_ri saecu_li. A_men, A_men.

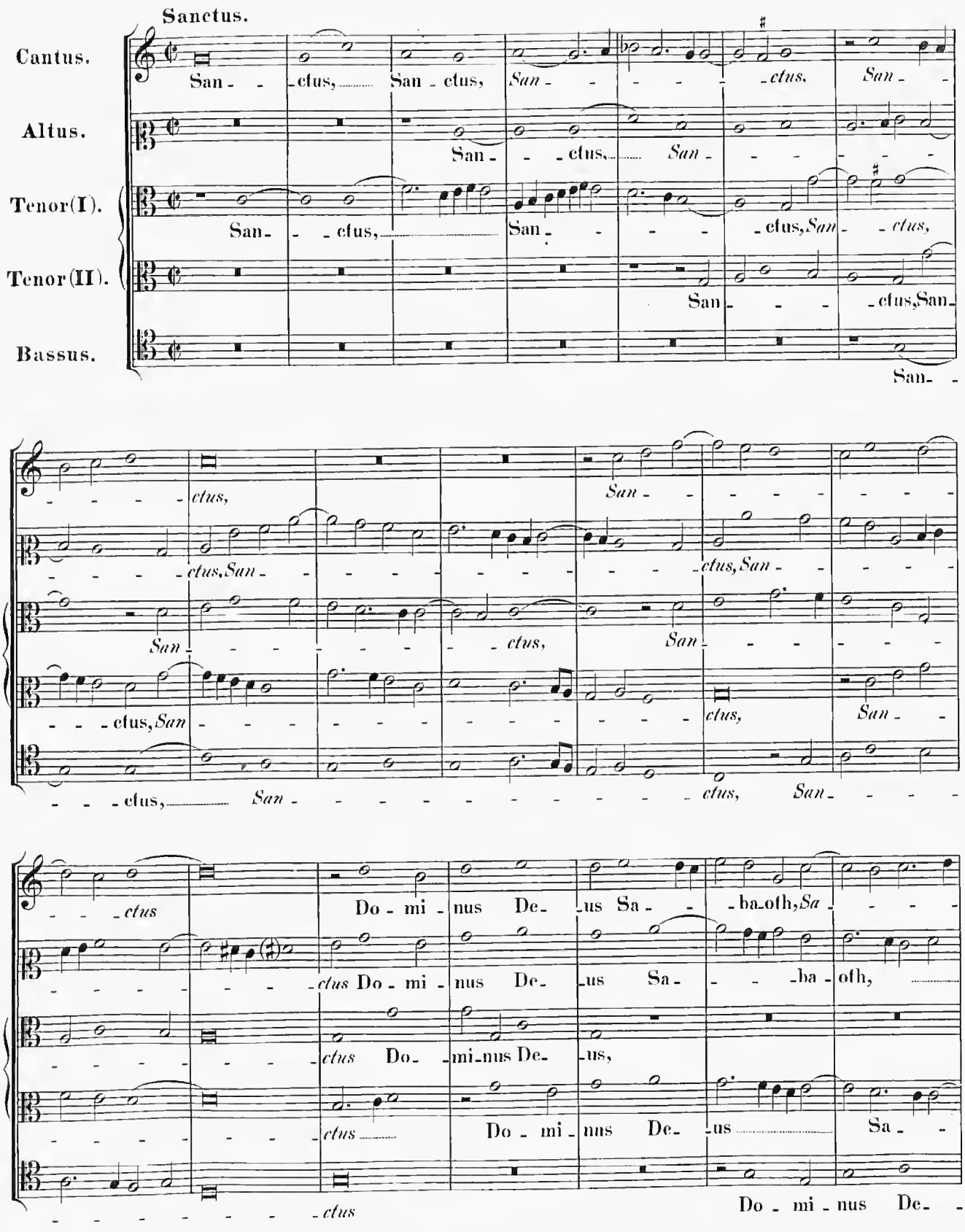
Sanctus.
Cantus.
Altus.
Tenor(I).
Tenor(II).
Bassus.
San - - ctus, San - ctus, San - - - - ctus, San -
San - - ctus, San - - - - -
San - - ctus, San - - - ctus, San - ctus,
San - - - ctus, San -
San -
ctus, ctus, San -
ctus, San - ctus, San -
San - ctus, San -
ctus, San -
ctus, San -
ctus, San - ctus, San -
ctus, San - ctus, San -
ctus, San -

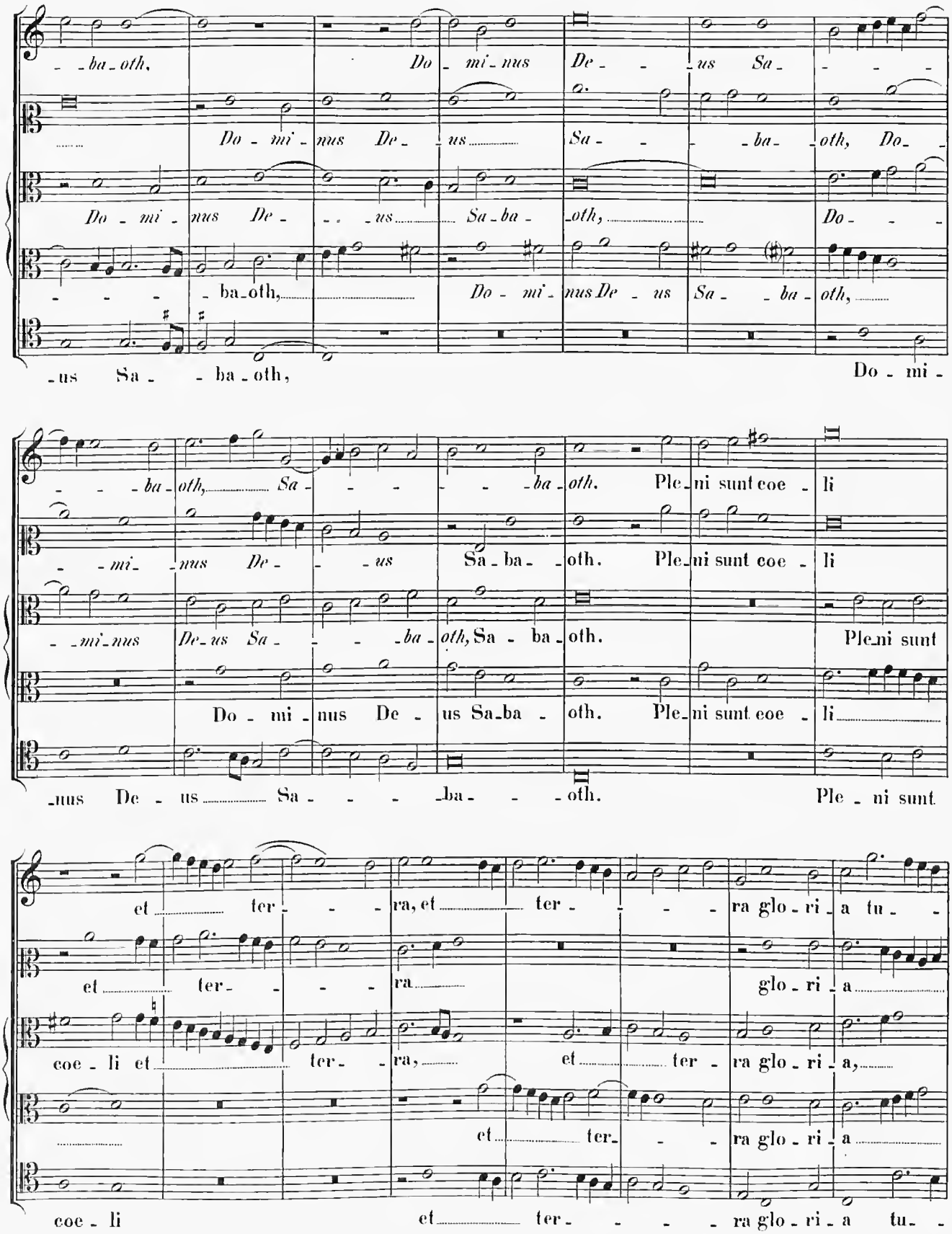
-ba-oth, Do-mi-nus De- -us Sa- -ba- -oth, Do-
Do-mi-nus De- -us Sa-ba- -oth, Do-
ba-oth, Do-mi-nus De- -us Sa- -ba- -oth,
-us Sa- -ba-oth, Do-mi-
-ba-oth, Sa- -ba-oth. Ple-ni sunt coe-li
-mi- -nus De- -us Sa-ba- -oth. Ple-ni sunt coe-li
-mi-nus De-us Sa- -ba-oth, Sa-ba-oth. Ple-ni sunt
Do-mi-nus De-us Sa-ba-oth. Ple-ni sunt coe-li
-nus De-us Sa- -ba- -oth. Ple-ni sunt
et ter- -ra, et ter- -ra glo-ri-a tu-
et ter- -ra glo-ri-a
coe-li et ter- -ra, et ter-ra glo-ri-a,
et ter- -ra glo-ri-a
coe-li et ter- -ra glo-ri-a tu-

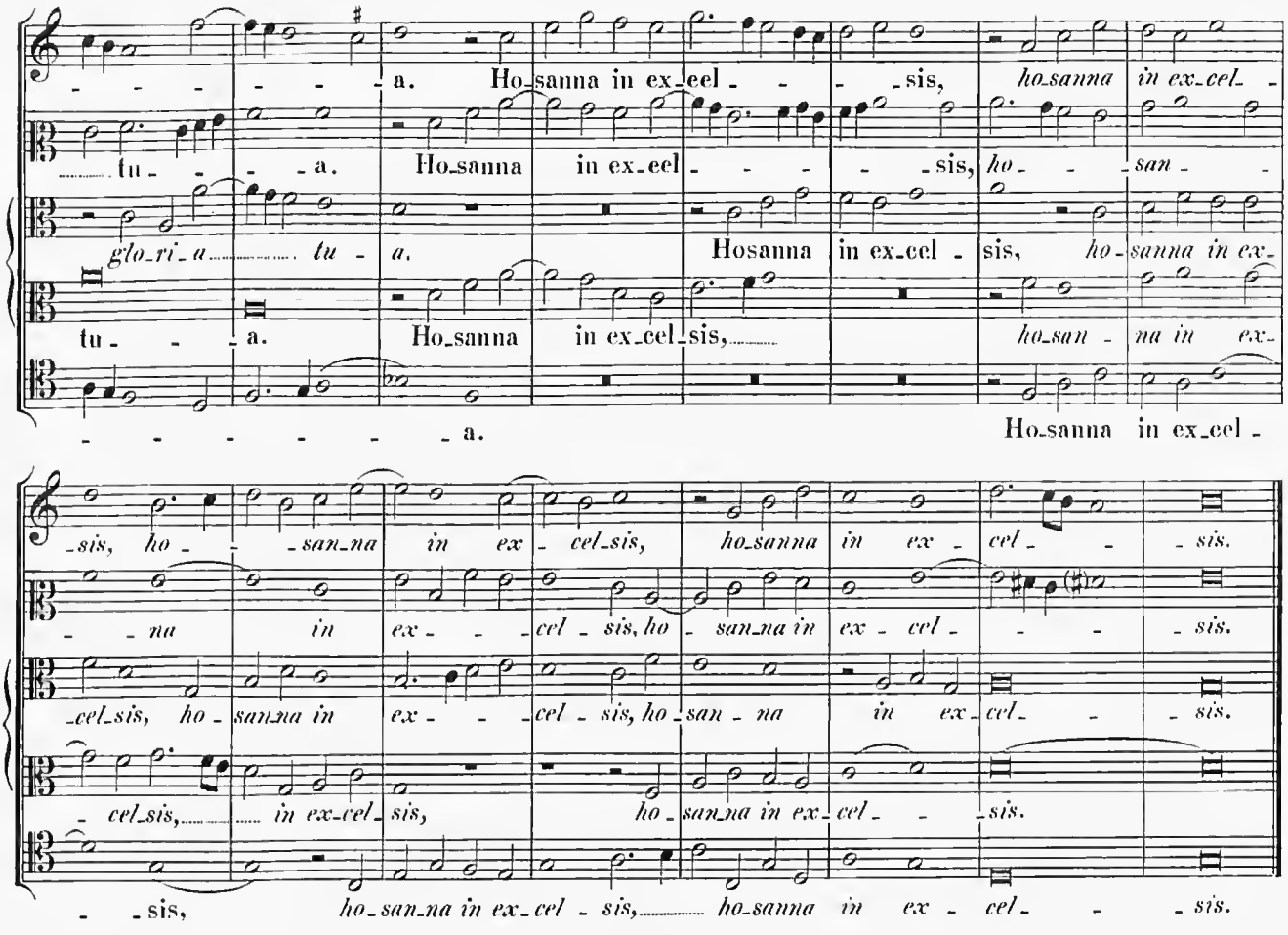
a. Ho-sanna in ex-eel - - - sis, ho-sanna in ex-cel-
tu - - - a. Ho-sanna in ex-eel - - - - sis, ho - - san - -
glo-ri-a tu - a. Hosanna in ex-cel - sis, ho-sanna in ex-
tu - - a. Ho-sanna in ex-cel-sis, ho-san - na in ex-
- - - - - - - a. Ho-sanna in ex-cel -
-sis, ho - - san-na in ex - cel-sis, ho-sanna in ex - cel - - - sis.
- na in ex - - cel - sis, ho - san-na in ex - cel - - - sis.
-cel-sis, ho - san-na in ex - - cel - sis, ho-san - na in ex-cel - - sis.
- cel-sis, in ex-cel-sis, ho - san-na in ex-cel - - sis.
- sis, ho-san-na in ex-cel - sis, ho-sanna in ex - cel - - sis.

4 vocum.

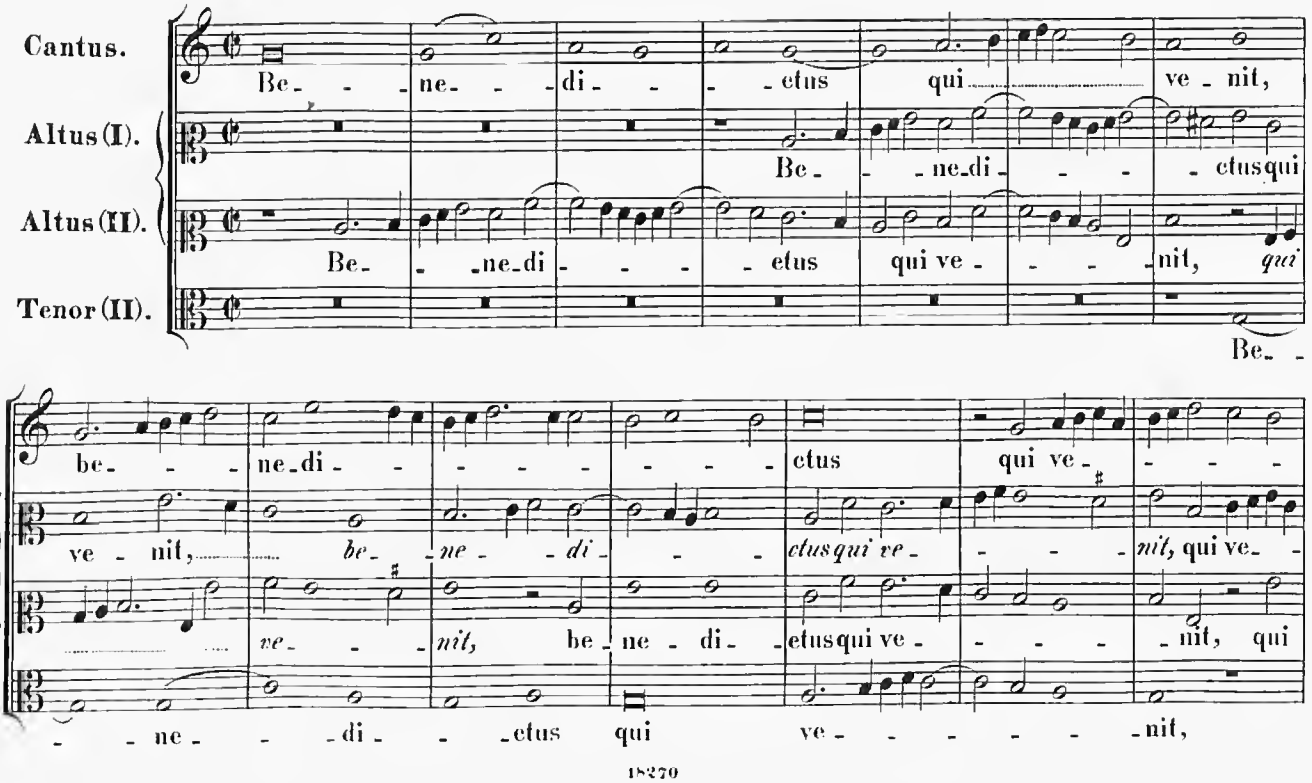
Cantus.
Altus (I).
Altus (II).
Tenor (II).
Be - - ne - - di - - - etus qui ve - nit,
Be - - ne-di - - - etusqui
Be - - ne-di - - - etus qui ve - - - nit, qui
Be - -
be - - ne-di - - - - - - - etus qui ve - - - -
ve - nit, be - ne - di - - - etusqui ve - - - - nit, qui ve - -
ve - - nit, be - ne - di - etusqui ve - - - - nit, qui
- - ne - - di - - - etus qui ve - - - - - - nit,

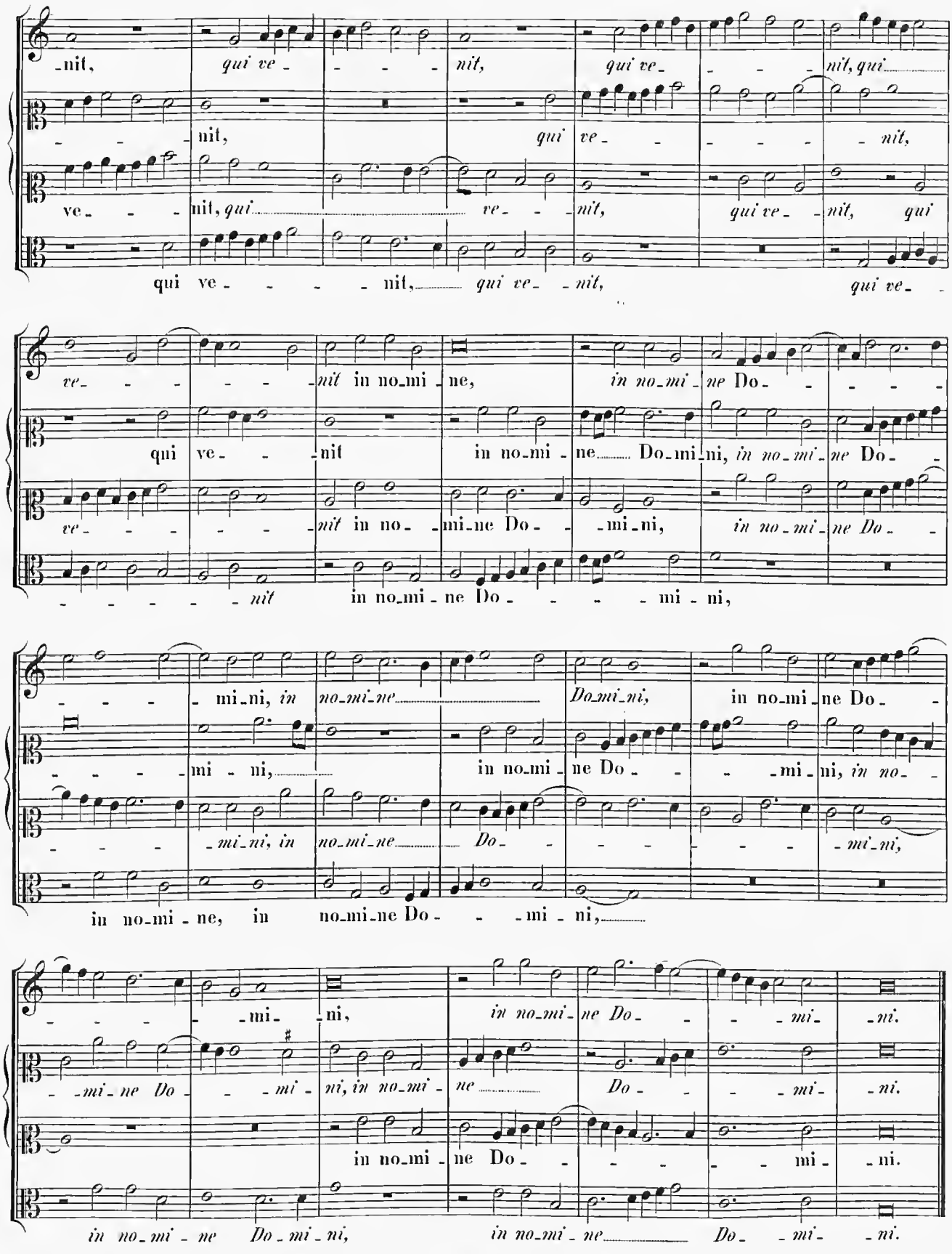
-nit, qui ve - - - - nit, qui ve - - - - nit, qui
- - - nit, qui ve - - - - - - nit,
ve - - - nit, qui ve - - nit, qui ve - nit, qui
qui ve - - - - nit, qui ve - nit, qui ve -
ve - - - - - - nit in no-mi - ne, in no-mi - ne Do - - - - -
qui ve - - nit in no-mi - ne Do-mi-ni, in no-mi - ne Do -
ve - - - - - - nit in no - mi-ne Do - - mi-ni, in no-mi - ne Do -
- - - - - - nit in no-mi - ne Do - - - - mi - ni,
- - - - mi-ni, in no-mi-ne Do-mi-ni, in no-mi - ne Do -
- - - - mi - ni, in no-mi - ne Do - - - mi - ni, in no -
- - - - mi-ni, in no-mi-ne Do - - - - - - - mi-ni,
in no-mi - ne, in no-mi-ne Do - - mi - ni,
- - - - - mi - ni, in no-mi - ne Do - - - mi - ni.
- mi-ne Do - - mi - ni, in no-mi - ne Do - - - mi - ni.
in no-mi - ne Do - - - - - - mi - ni.
in no-mi - ne Do-mi-ni, in no-mi - ne Do - mi - ni.

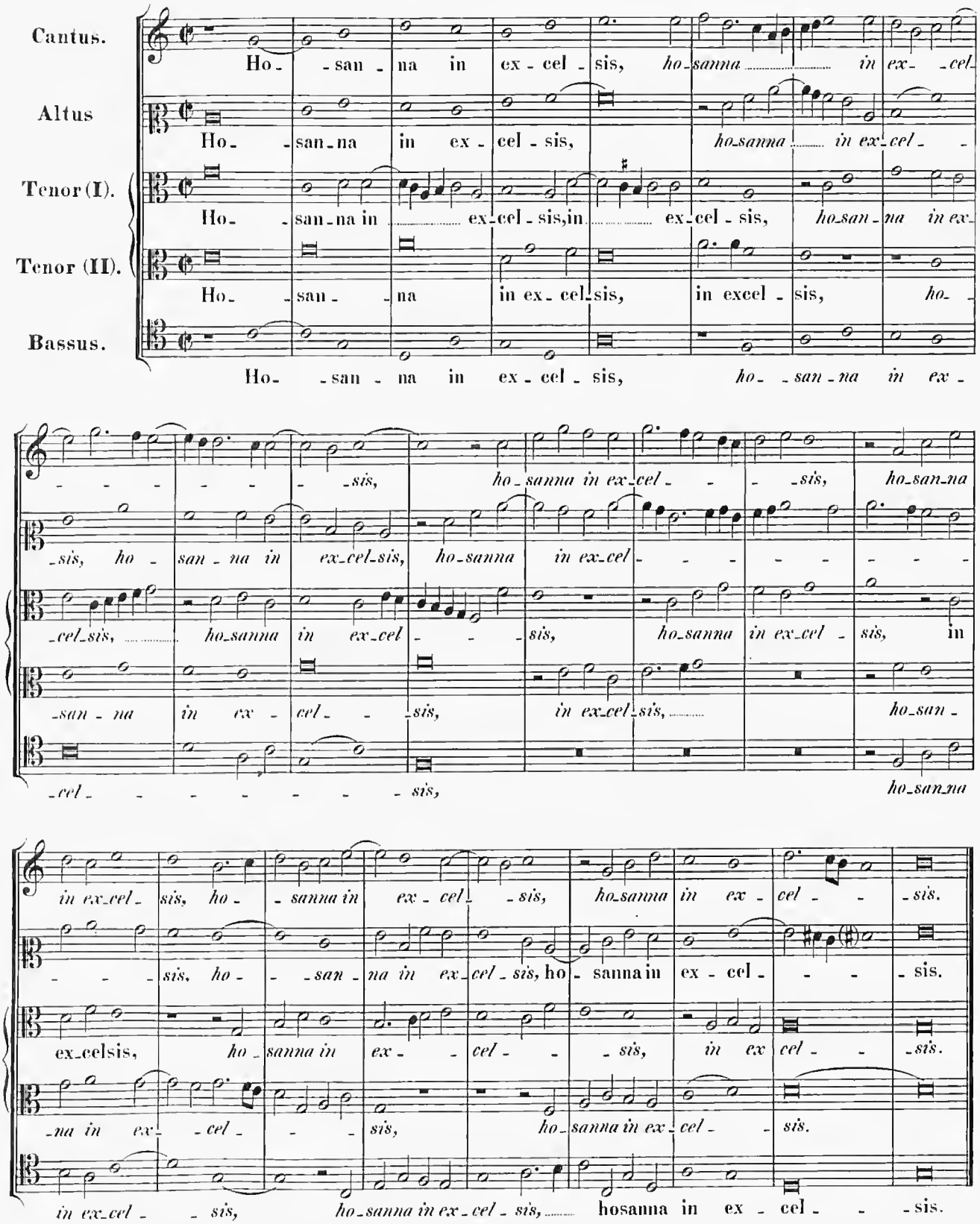
Cantus.
Altus
Tenor (I).
Tenor (II).
Bassus.
Ho- san- na in ex- cel- sis, ho- sanna in ex- cel-
Ho- san- na in ex- cel- sis, ho- sanna in ex- cel-
Ho- san- na in ex- cel- sis, in ex- cel- sis, ho- san- na in ex-
Ho- san- na in ex- cel- sis, in excel- sis, ho-
Ho- san- na in ex- cel- sis, ho- san- na in ex-
-sis, ho- sanna in ex- cel- sis, ho- san- na
-sis, ho- san- na in ex- cel- sis, ho- sanna in ex- cel-
-cel- sis, ho- sanna in ex- cel- sis, ho- sanna in ex- cel- sis, in
-san- na in ex- cel- sis, in ex- cel- sis, ho- san-
-cel- sis, ho- san- na
in ex- cel- sis, ho- sanna in ex- cel- sis, ho- sanna in ex- cel- sis.
-sis, ho- san- na in ex- cel- sis, ho- sanna in ex- cel- sis.
ex- cel- sis, ho- sanna in ex- cel- sis, in ex- cel- sis.
-na in ex- cel- sis, ho- sanna in ex- cel- sis.
in ex- cel- sis, ho- sanna in ex- cel- sis, hosanna in ex- cel- sis.

Agnus Dei (I).

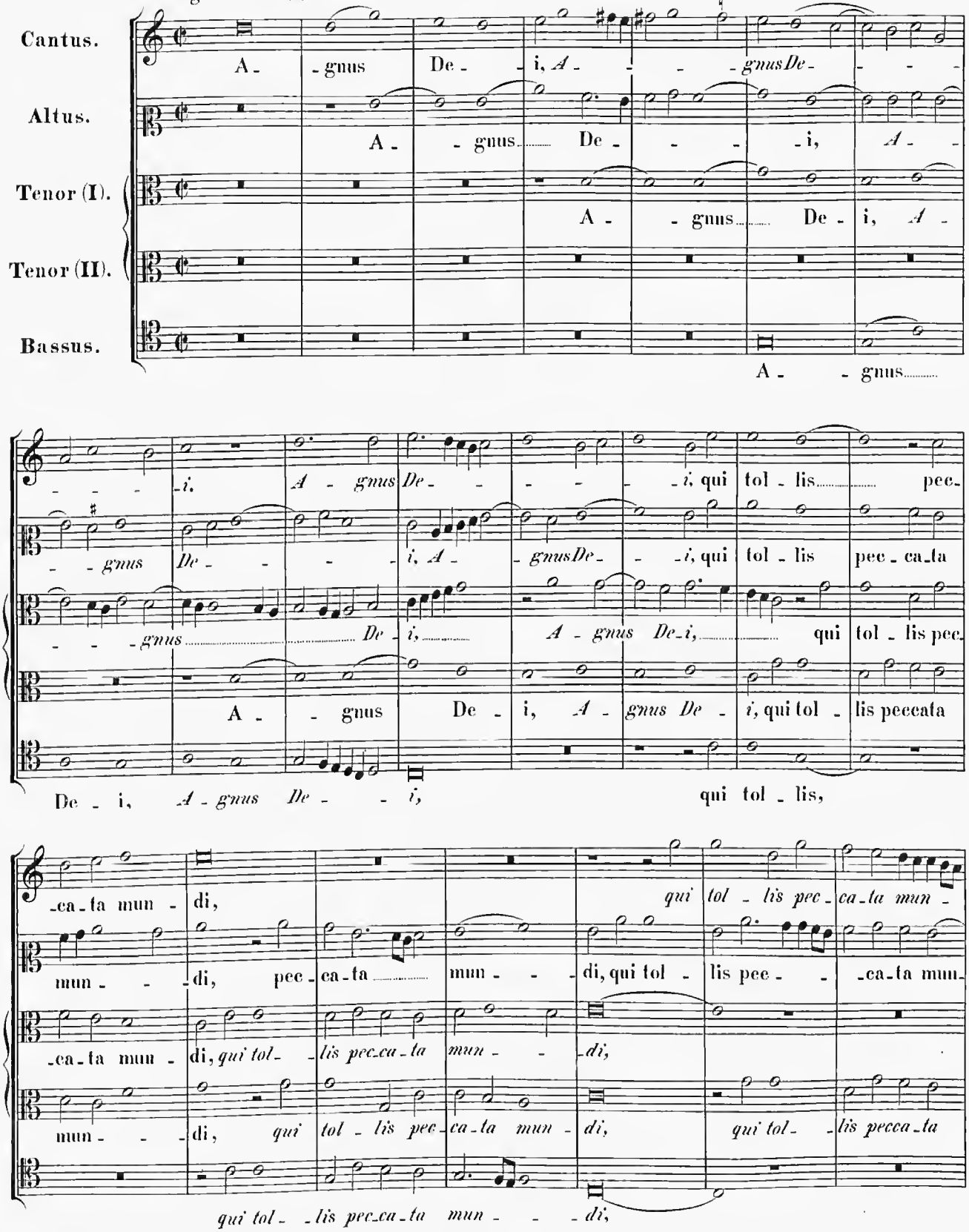
Cantus.
A - gnus De - i, A - gnusDe -
Altus.
A - gnus De - i, A -
Tenor (I).
A - gnus De - i, A -
Tenor (II).
Bassus.
A - gnus
- i, A - gnus De - i, A - gnusDe - i, qui tol - lis pec-
- gnus De - i, A - gnusDe - i, qui tol - lis pec - ca - ta
- gnus De - i, A - gnus De - i, qui tol - lis pec-
A - gnus De - i, A - gnus De - i, qui tol - lis peccata
De - i, A - gnus De - i, qui tol - lis,
- ca - ta mun - di, qui tol - lis pec - ca - ta mun -
mun - di, pec - ca - ta mun - di, qui tol - lis pec - ca - ta mun -
- ca - ta mun - di, qui tol - lis pec - ca - ta mun - di,
mun - di, qui tol - lis pec - ca - ta mun - di, qui tol - lis pecca - ta
qui tol - lis pec - ca - ta mun - di,

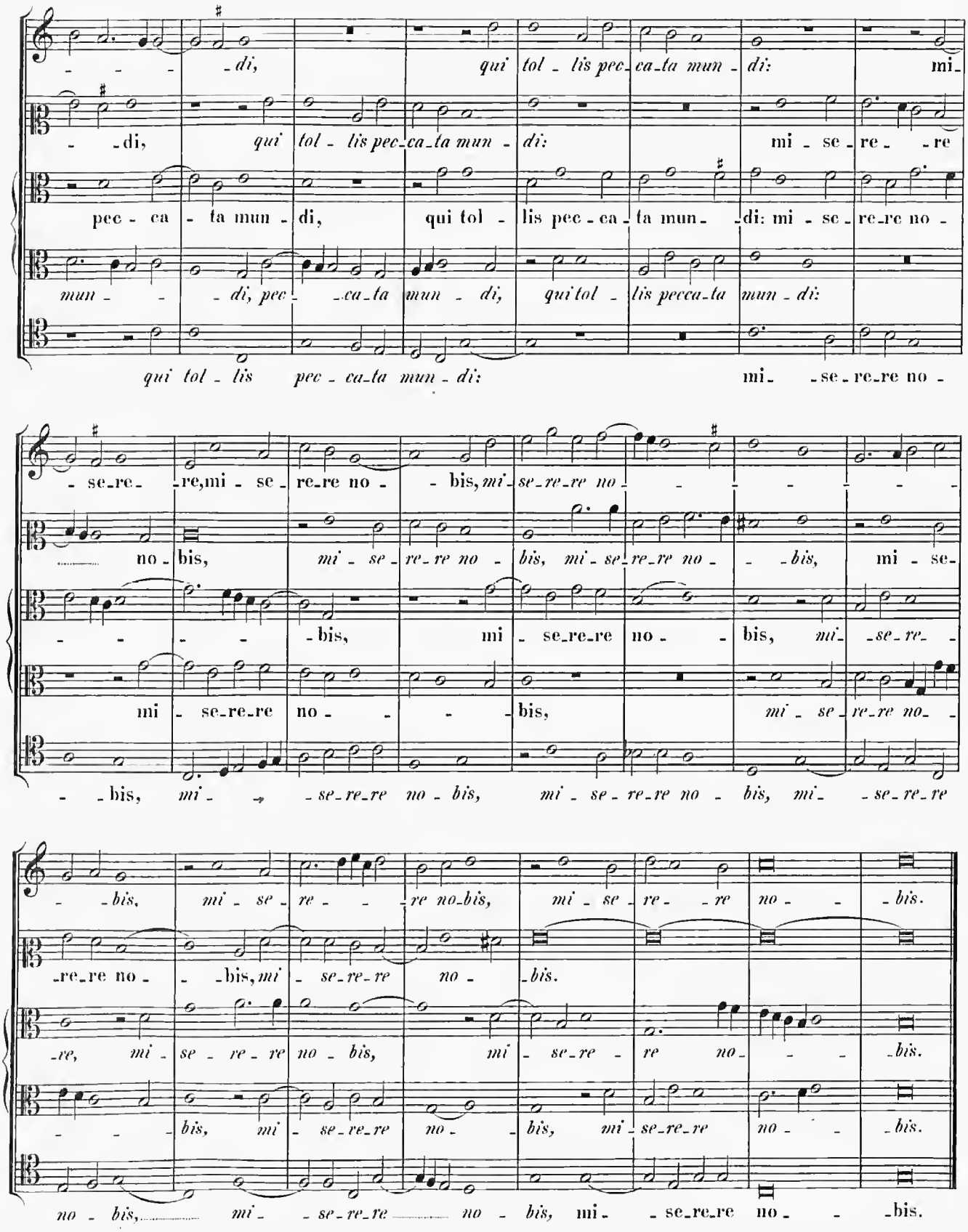
- - - - di, qui tol - lis pec - ca - ta mun - di: mi -
- di, qui tol - lis pec - ca - ta mun - di: mi - se - re - re
pec - ca - ta mun - di, qui tol - lis pec - ca - ta mun - di: mi - se - re - re no -
mun - - di, pec - ca - ta mun - di, qui tol - lis pecca - ta mun - di:
qui tol - lis pec - ca - ta mun - di: mi - se - re - re no -
- se - re - re, mi - se - re - re no - bis, mi - se - re - re no - - - - - -
no - bis, mi - se - re - re no - bis, mi - se - re - re no - bis, mi - se -
- - - - bis, mi - se - re - re no - bis, mi - se - re -
mi - se - re - re no - - bis, mi - se - re - re no -
- - bis, mi - - se - re - re no - bis, mi - se - re - re no - bis, mi - se - re - re
- - bis, mi - se - re - - re no - bis, mi - se - re - re no - bis.
- re - re no - - bis, mi - se - re - re no - bis.
- re, mi - se - re - re no - bis, mi - se - re - re no - - bis.
- - - bis, mi - se - re - re no - bis, mi - se - re - re no - - bis.
no - bis, mi - se - re - re no - bis, mi - se - re - re no - bis.

KÖNIGLICHE AKADEMIE BERLIN HOCHSCHULE F. MUSIK

Agnus Dei (II).

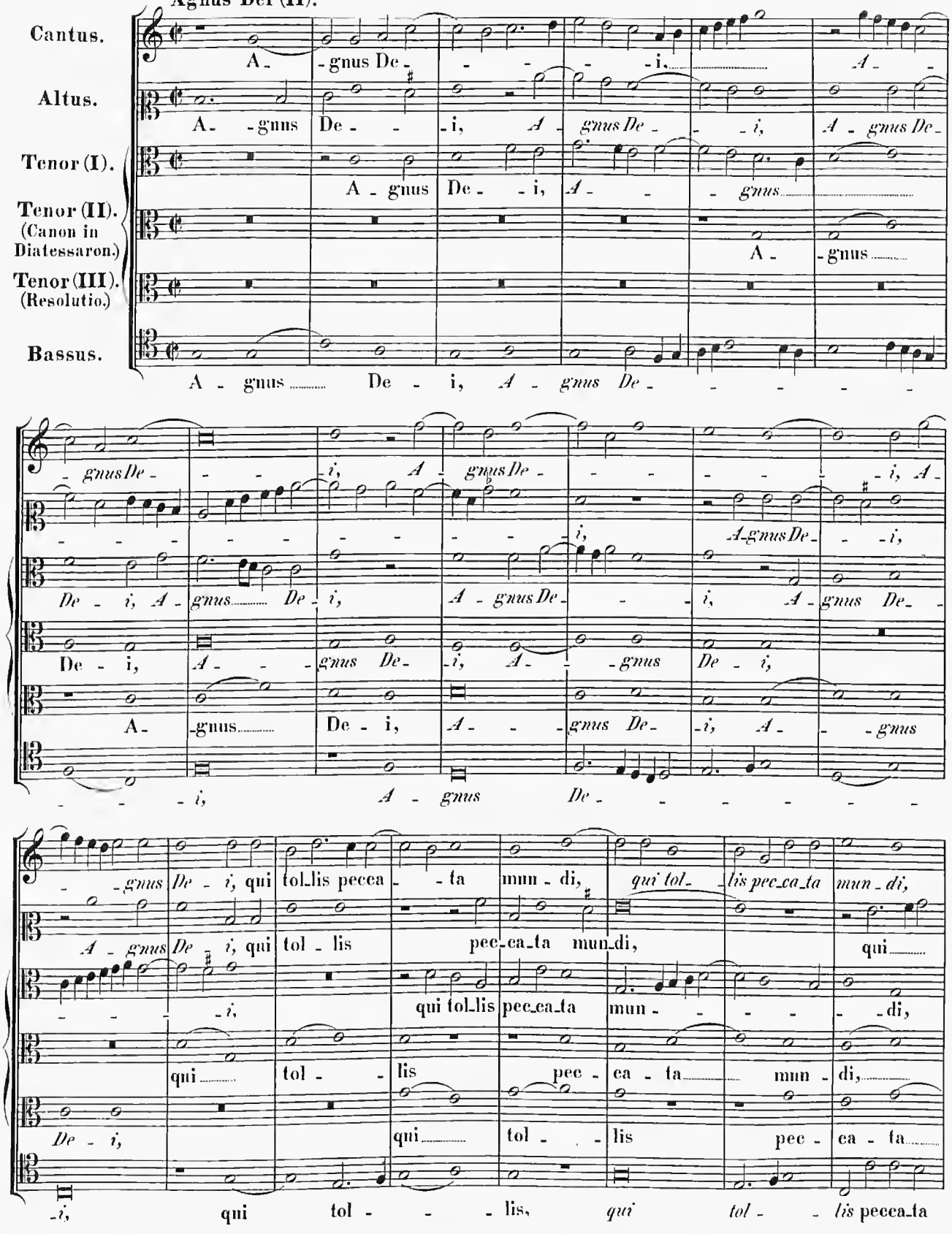

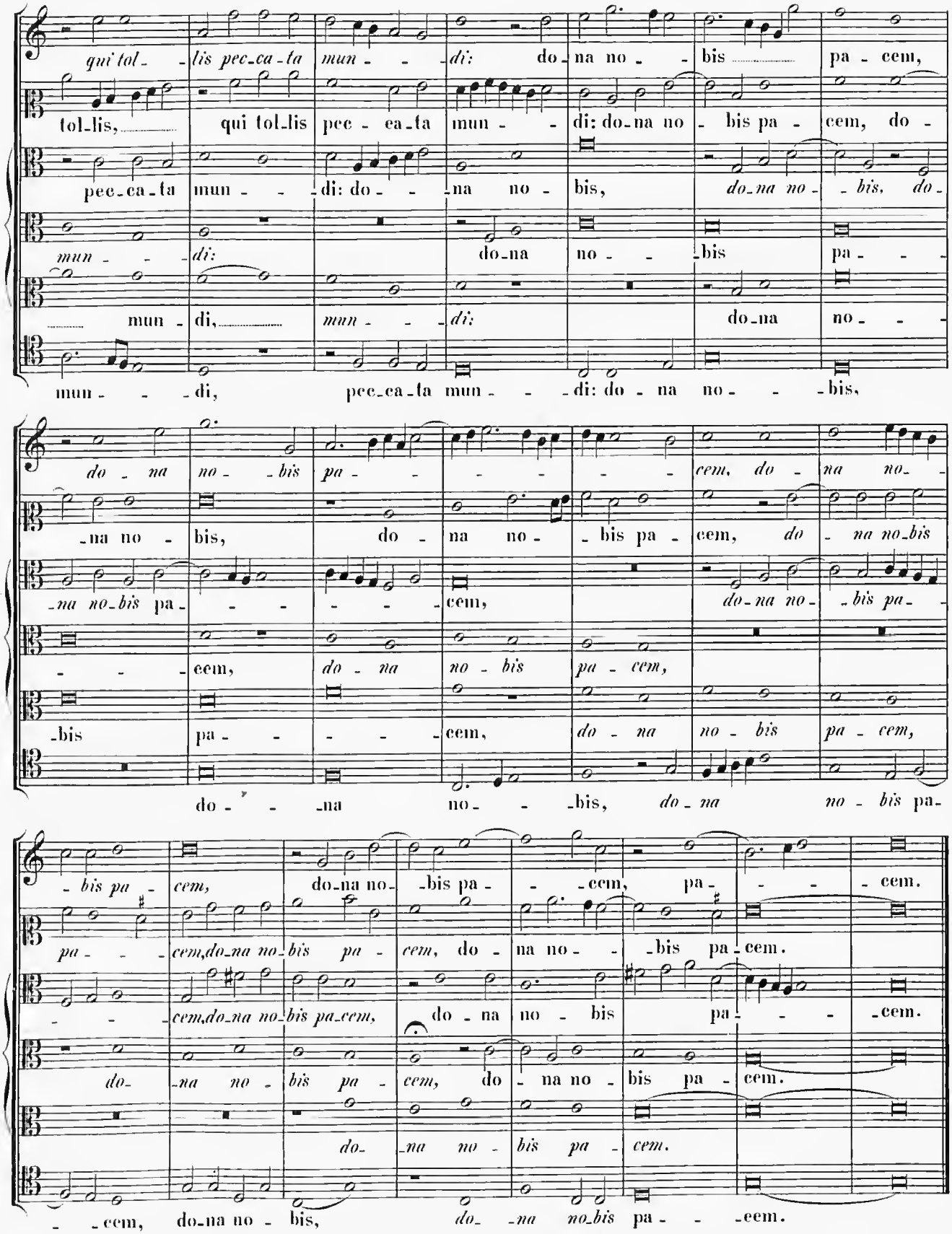
qui tol- lis pec-ca-ta mun- di: do-na no- bis pa- cem,
tol-lis, qui tol-lis pec- ea-ta mun- di: do-na no- bis pa- cem, do-
pec-ca-ta mun- di: do- na no- bis, do-na no- bis, do-
mun- di: do-na no- bis pa-
mun- di, mun- di: do-na no-
mun- di, pec-ca-ta mun- di: do- na no- bis,
do- na no- bis, pa- cem, do- na no-
-na no- bis, do- na no- bis pa- cem, do- na no-bis
-na no-bis pa- cem, do-na no- bis pa-
- cem, do- na no- bis pa- cem,
-bis pa- cem, do- na no- bis pa- cem,
do- na no- bis, do- na no- bis pa-
-bis pa- cem, do-na no- bis pa- cem. pa- cem.
pa- cem, do-na no-bis pa- cem, do- na no- bis pa-cem.
cem, do-na no-bis pa-cem, do- na no- bis pa- cem.
do- na no- bis pa- cem, do- na no- bis pa- cem.
do- na no- bis pa- cem.
- cem, do-na no- bis, do- na no-bis pa- cem.

Missa: „O sacrum convivium."

5 vocum.

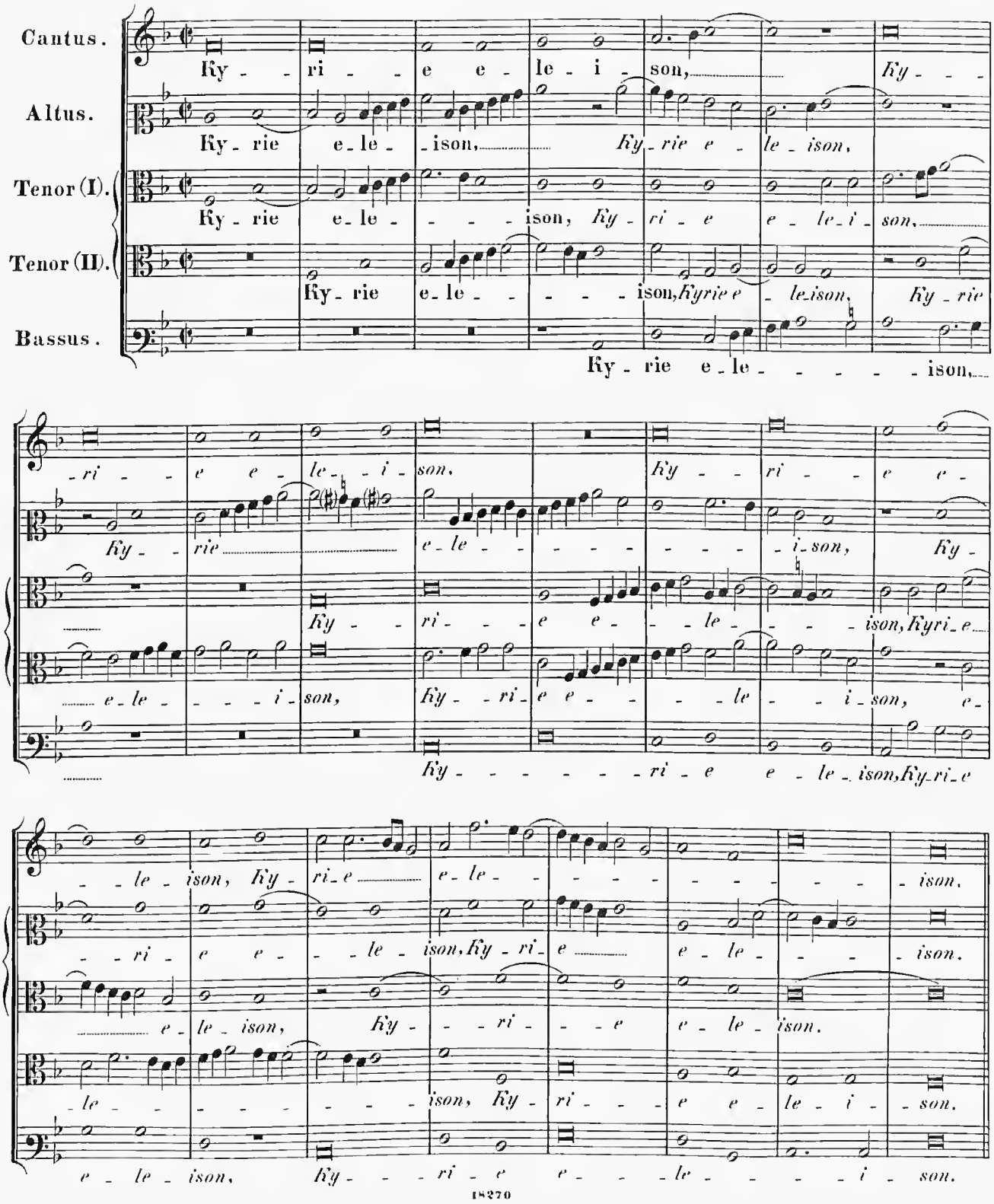

4 vocum.

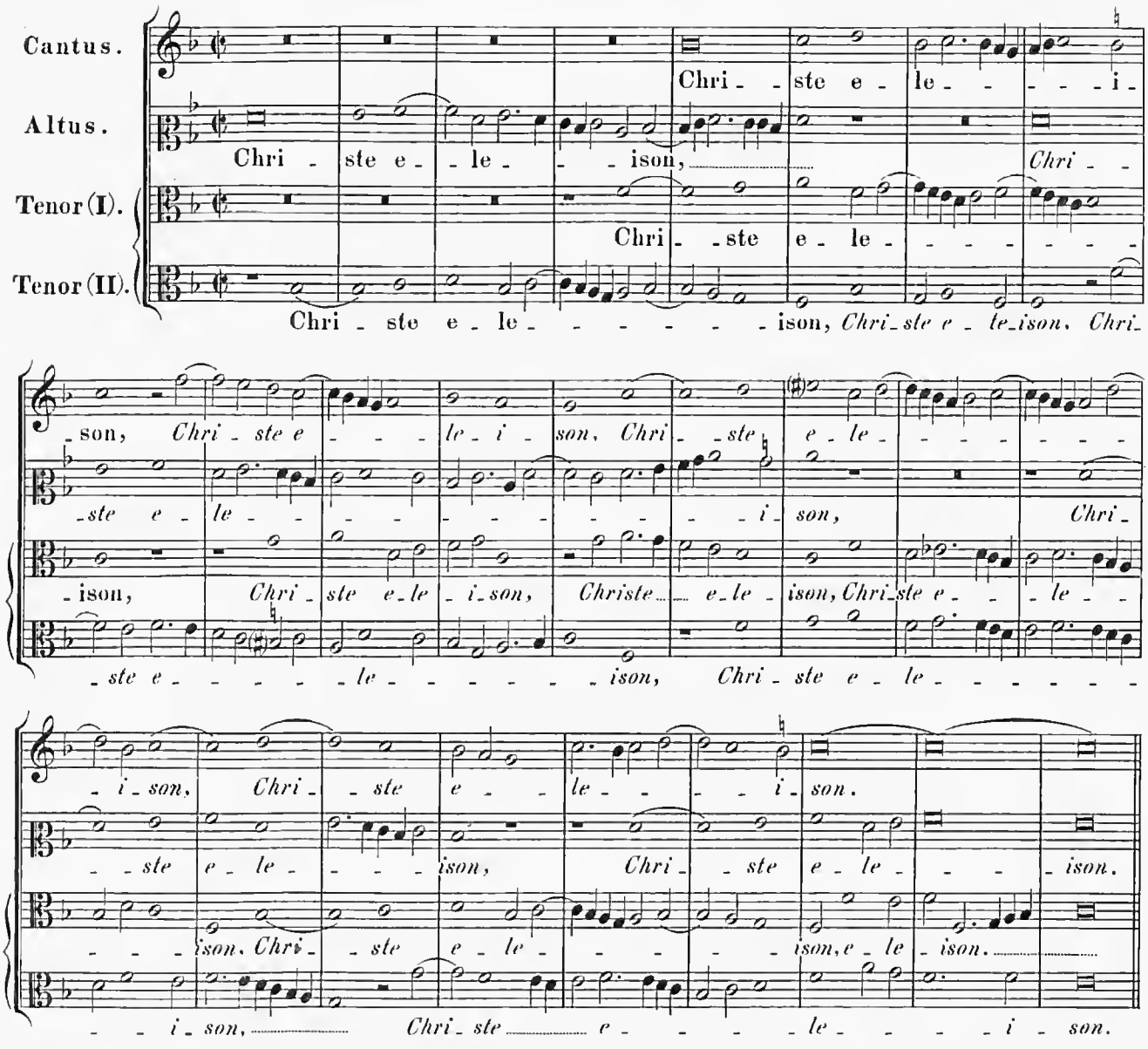

5 vocum.

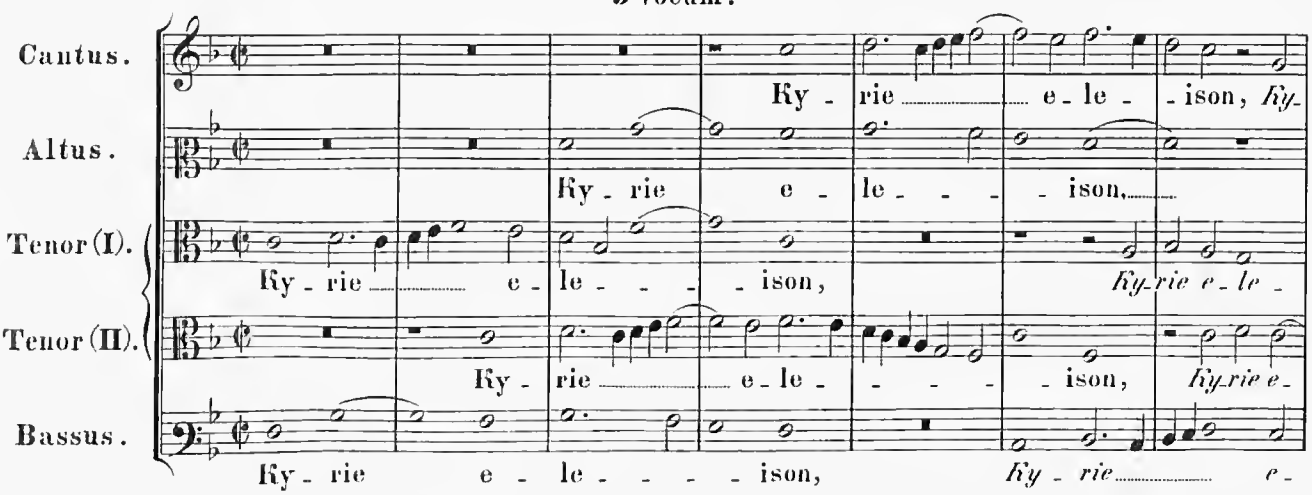

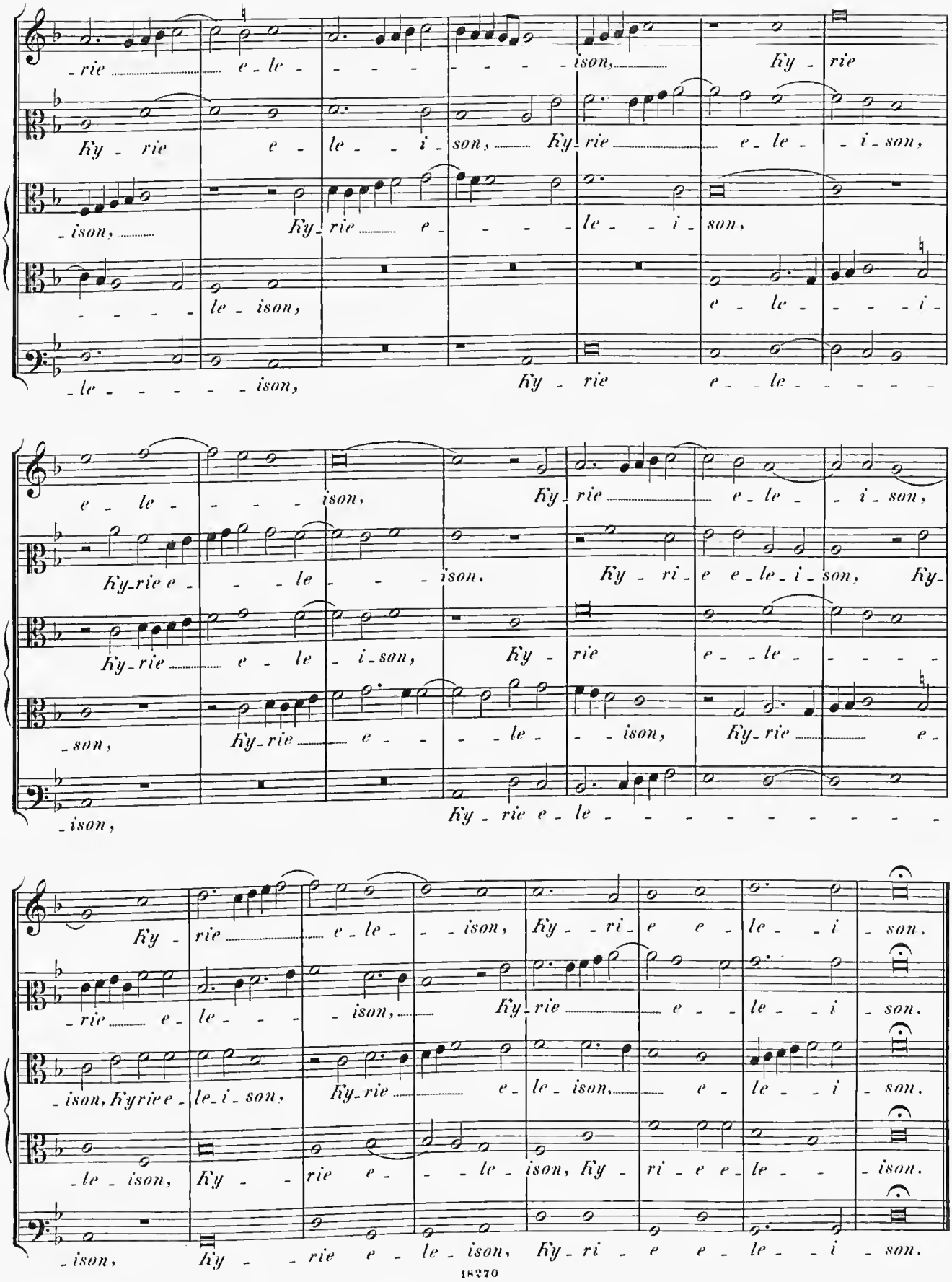
-rie e-le- -ison, Ky-rie
Ky-rie e-le-i-son, Ky-rie e-le-i-son,
-ison, Ky-rie e- -le-i-son,
-le-ison, e-le-i-
-le- -ison, Ky-rie e-le-
e-le- -ison, Ky-rie e-le-i-son,
Ky-rie e- -le- -ison, Ky-ri-e e-le-i-son, Ky-
Ky-rie e-le-i-son, Ky-rie e-le-
-son, Ky-rie e- -le- -ison, Ky-rie e-
-ison, Ky-rie e-le-
Ky-rie e-le- -ison, Ky-ri-e e-le-i-son.
-rie e-le- -ison, Ky-rie e-le-i-son.
-ison, Kyrie e-le-i-son, Ky-rie e-le-ison, e-le-i-son.
-le-ison, Ky-rie e- -le-ison, Ky-ri-e e-le- -ison.
-ison, Ky-rie e-le-ison, Ky-ri-e e-le-i-son.

Gloria in excelsis Deo.

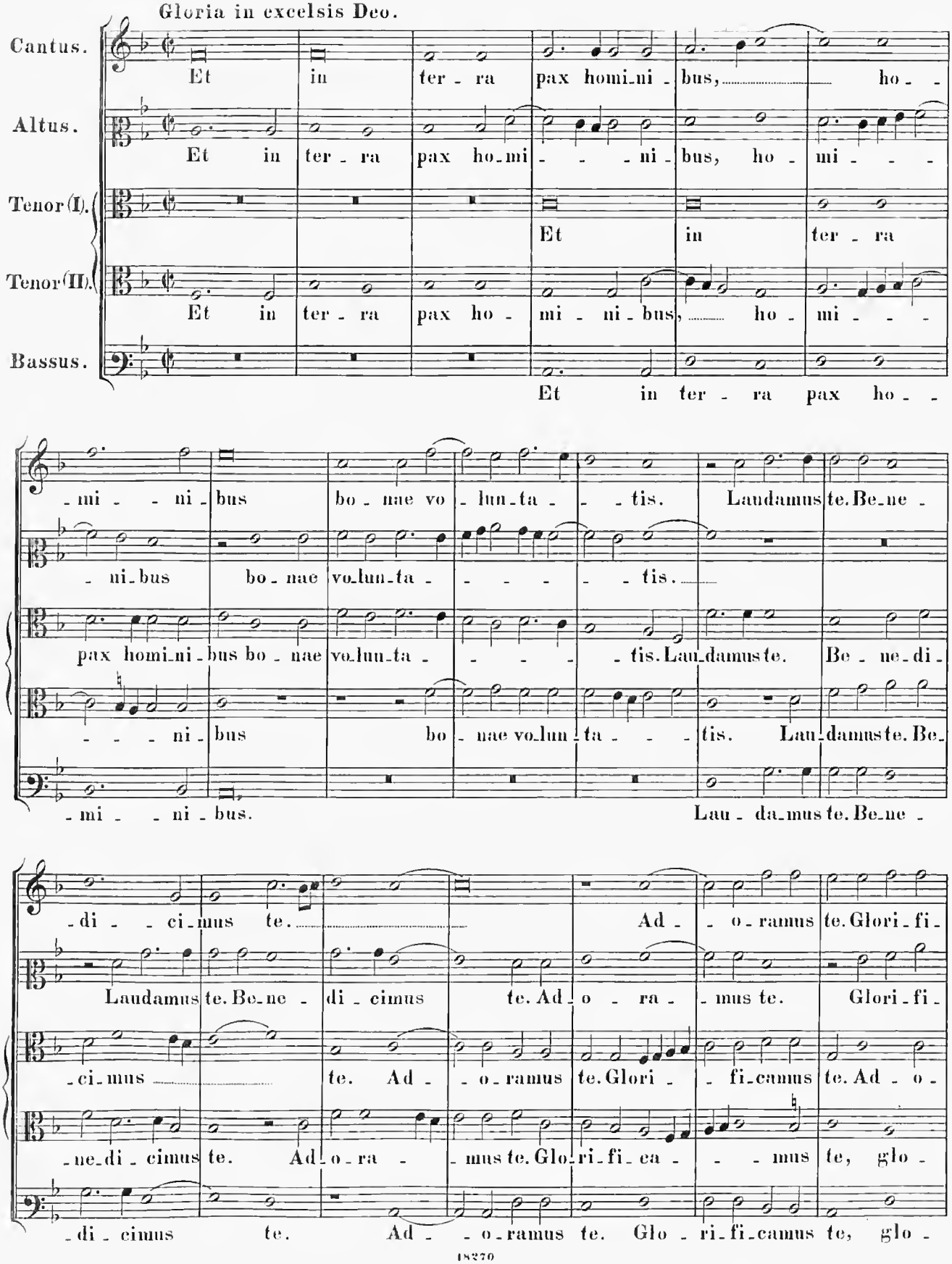

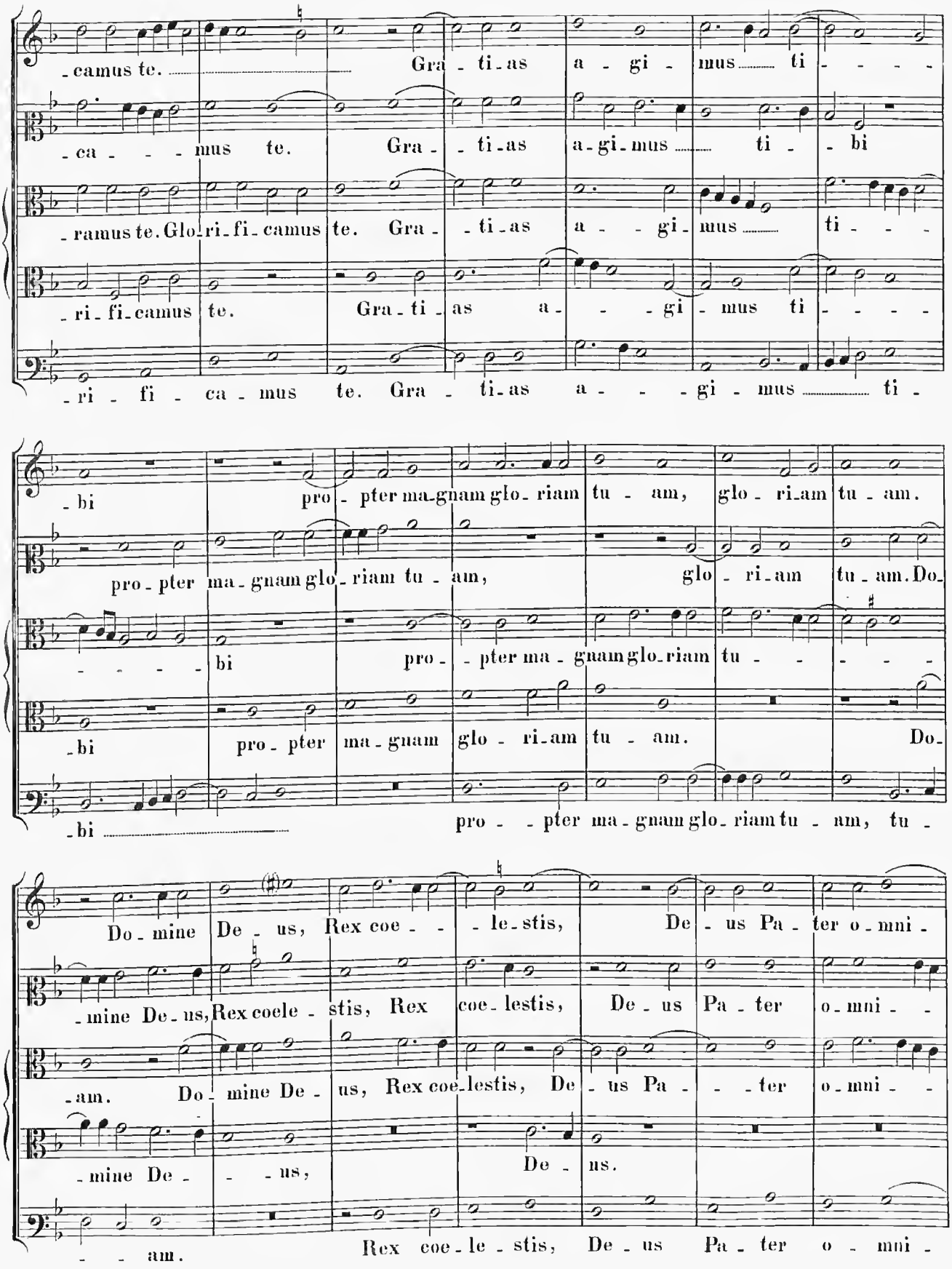
-camus te. Gra-ti-as a-gi-mus ti-
-ca-mus te. Gra-ti-as a-gi-mus ti-bi
-ramus te. Glo-ri-fi-camus te. Gra-ti-as a-gi-mus ti-
-ri-fi-camus te. Gra-ti-as a-gi-mus ti-
-ri-fi-ca-mus te. Gra-ti-as a-gi-mus ti-
-bi pro-pter ma-gnam glo-riam tu-am, glo-ri-am tu-am.
pro-pter ma-gnam glo-riam tu-am, glo-ri-am tu-am. Do-
-bi pro-pter ma-gnam glo-ri-am tu-am. Do-
-bi pro-pter ma-gnam glo-riam tu-am, tu-
Do-mine De-us, Rex coe-le-stis, De-us Pa-ter o-mni-
-mine De-us, Rex coele-stis, Rex coe-lestis, De-us Pa-ter o-mni-
-am. Do-mine De-us, Rex coe-lestis, De-us Pa-ter o-mni-
-mine De-us, De-us.
-am. Rex coe-le-stis, De-us Pa-ter o-mni-

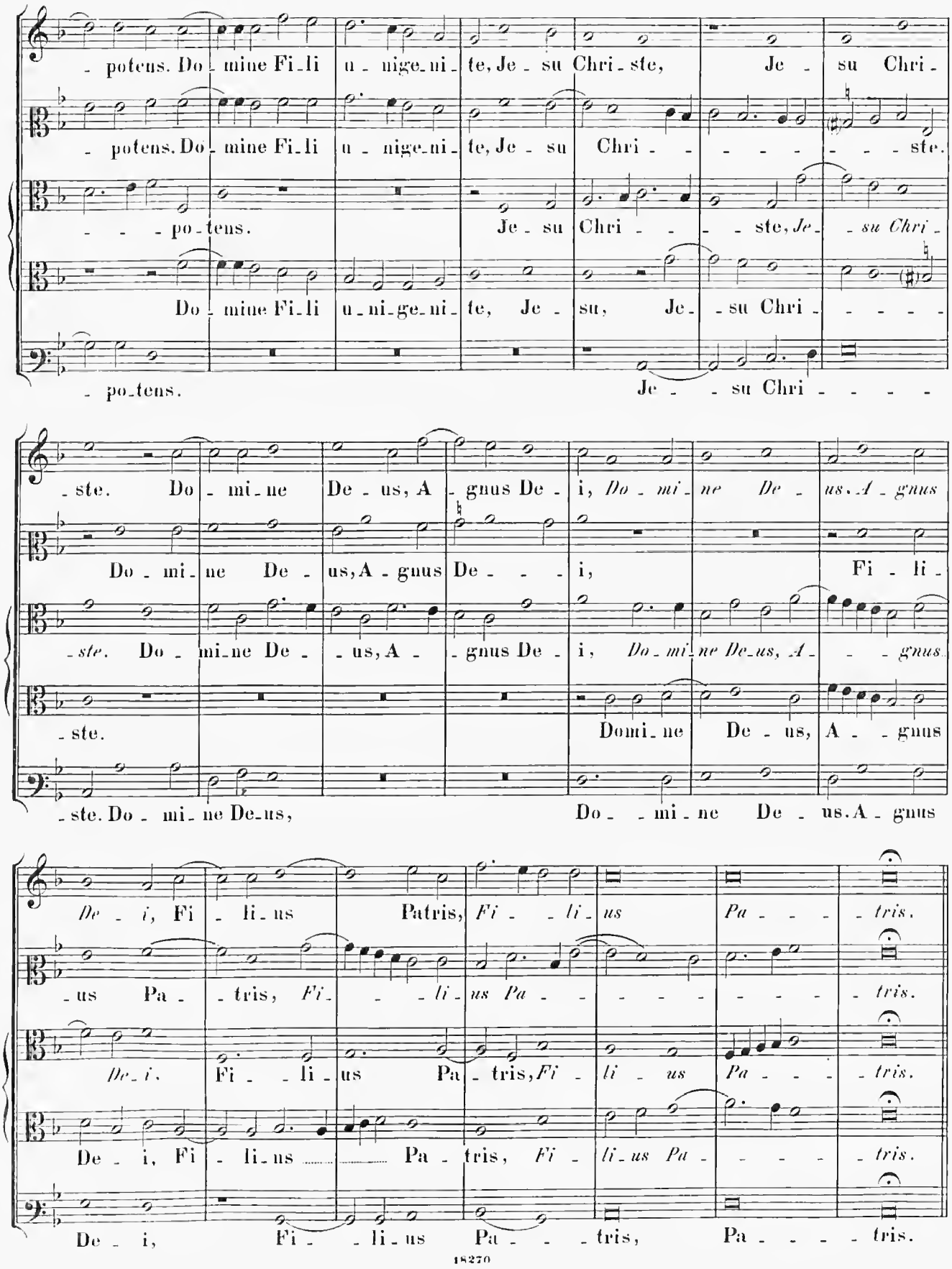
- potens. Do - mine Fi - li u - nige - ni - te, Je - su Chri - ste, Je - su Chri -
- potens. Do - mine Fi - li u - nige - ni - te, Je - su Chri - - - - - - - - ste.
- - - po - tens. Je - su Chri - - - - ste, Je - su Chri -
Do - mine Fi - li u - ni - ge - ni - te, Je - su, Je - su Chri - - - - -
- po - tens. Je - - su Chri - - - -
- ste. Do - mi - ne De - us, A - gnus De - i, Do - mi - ne De - us, A - gnus
Do - mi - ne De - us, A - gnus De - - - i, Fi - li -
- ste. Do - mi - ne De - us, A - - gnus De - i, Do - mi - ne De - us, A - - - gnus
- ste. Domi - ne De - us, A - - gnus
- ste. Do - mi - ne De - us, Do - - mi - ne De - us. A - gnus
De - i, Fi - li - us Patris, Fi - - li - us Pa - - - - tris.
- us Pa - - tris, Fi - - - li - us Pa - - - - - - - - tris.
De - i. Fi - - li - us Pa - tris, Fi - li - us Pa - - - - tris.
De - i, Fi - li - us Pa - tris, Fi - li - us Pa - - - - tris.
De - i, Fi - - li - us Pa - - - tris, Pa - - - - tris.

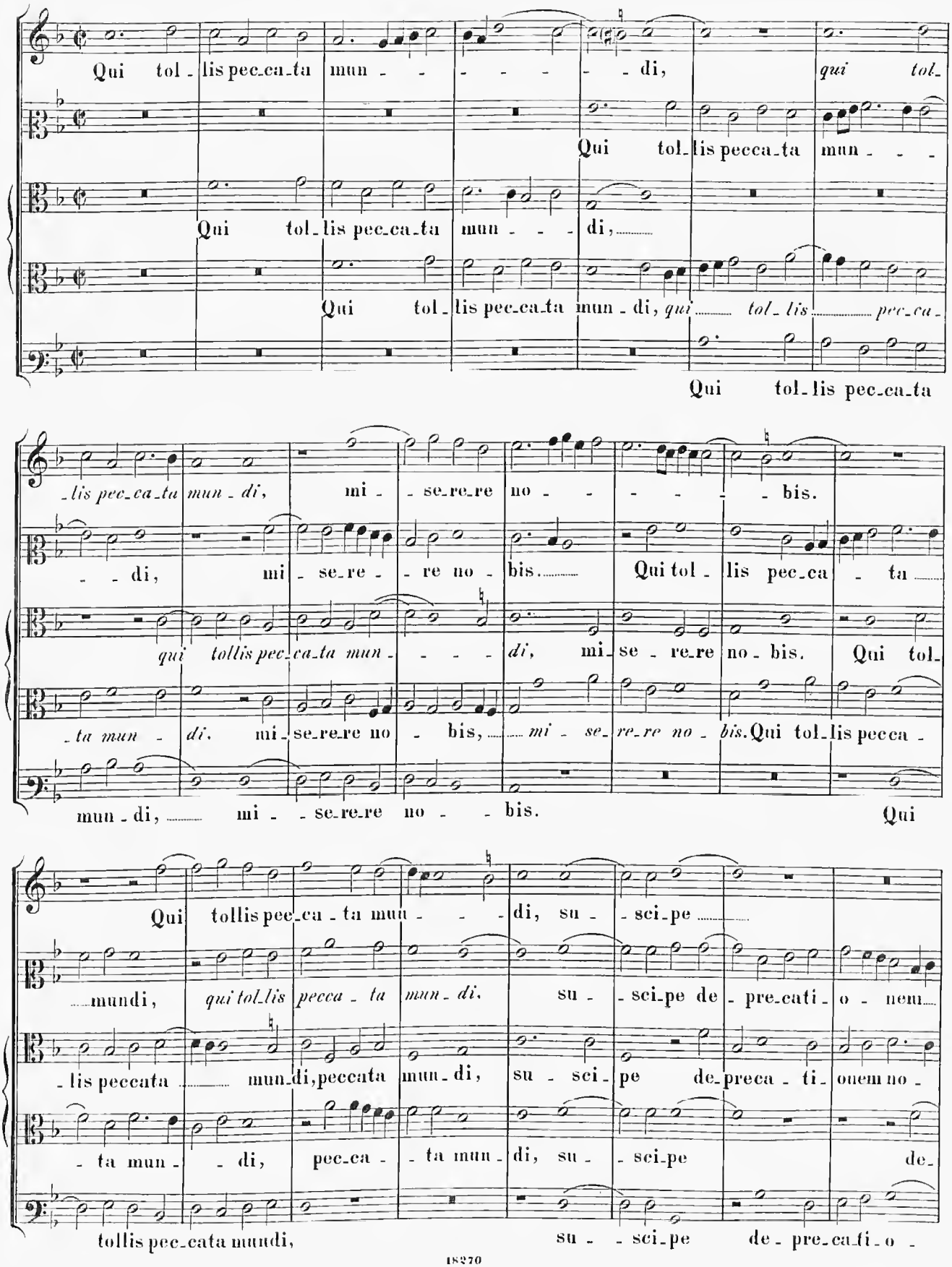
Qui tol-lis pec-ca-ta mun- - - - - - di, qui tol-
Qui tol-lis pecca-ta mun- - -
Qui tol-lis pec-ca-ta mun- - - di,
Qui tol-lis pec-ca-ta mun-di, qui tol-lis pec-ca-
Qui tol-lis pec-ca-ta
-lis pec-ca-ta mun-di, mi- - se-re-re no- - - - - - bis.
- - di, mi- se-re- - re no- bis. Qui tol-lis pec-ca - ta
qui tollis pec-ca-ta mun- - - - di, mi-se-re-re no-bis. Qui tol-
-ta mun- di. mi-se-re-re no- bis, mi- se-re-re no- bis. Qui tol-lis pecca-
mun-di, mi- - se-re-re no- - bis. Qui
Qui tollis pec-ca-ta mun- - - di, su- - sci-pe
mundi, qui tol-lis pecca- ta mun-di, su- - sci-pe de-preca-ti-o - nem
-lis peccata mun-di, peccata mun-di, su- sci-pe de-preca-ti-onem no-
- ta mun- - di, pec-ca- - ta mun-di, su- - sci-pe de-
tollis pec-cata mundi, su- - sci-pe de-pre-ca-ti-o -

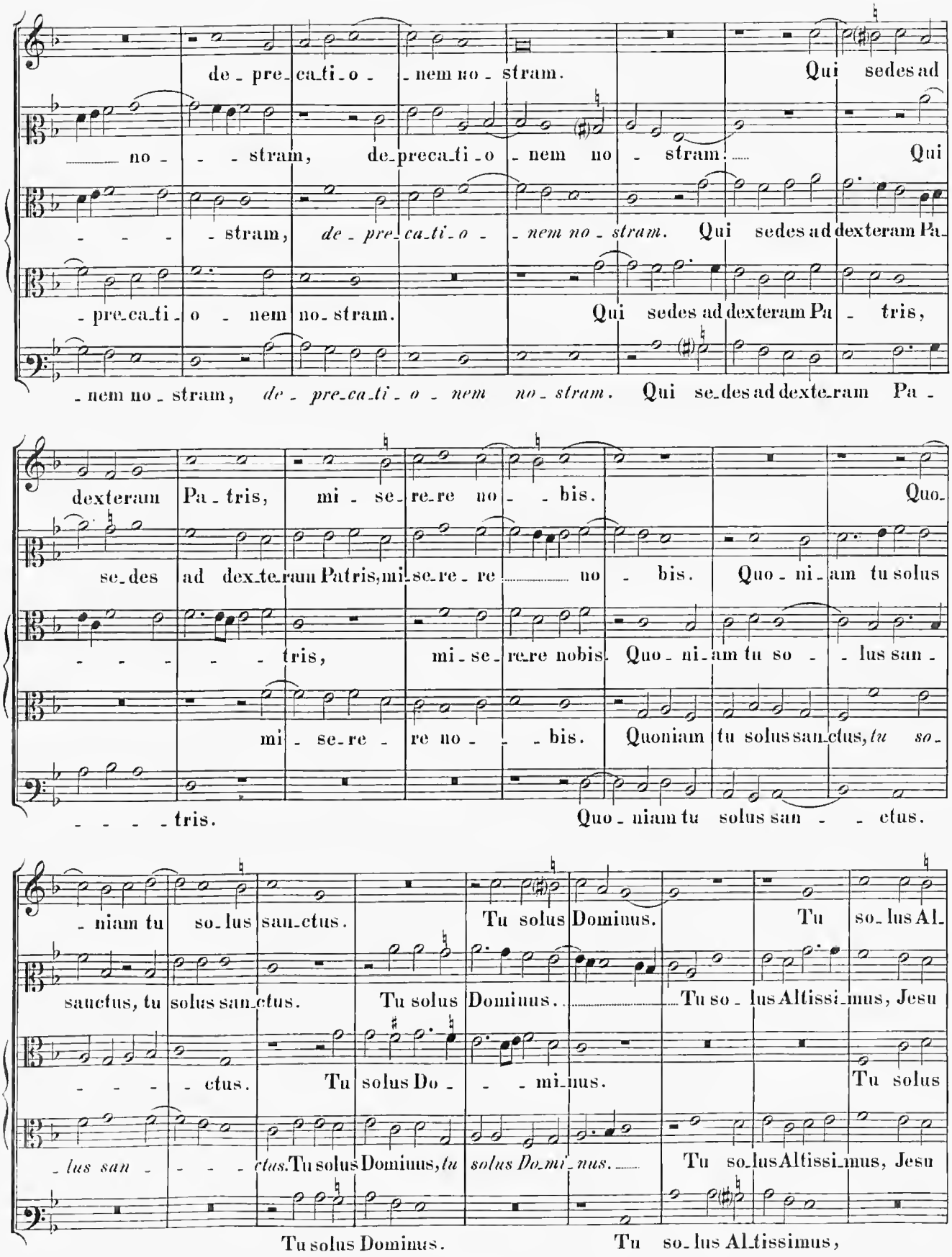
de - pre - ca - ti - o - nem no - stram. Qui sedes ad
no - - - stram, de - preca - ti - o - nem no - stram. Qui
- - - - stram, de - pre - ca - ti - o - nem no - stram. Qui sedes ad dexteram Pa -
- pre - ca - ti - o - nem no - stram. Qui sedes ad dexteram Pa - tris,
- nem no - stram, de - pre - ca - ti - o - nem no - stram. Qui se - des ad dexte - ram Pa -
dexteram Pa - tris, mi - se - re - re no - - bis. Quo -
se - des ad dex - te - ram Patris, mi - se - re - re no - bis. Quo - ni - am tu solus
- - - - - tris, mi - se - re - re nobis. Quo - ni - am tu so - - lus san -
mi - se - re - re no - - - bis. Quoniam tu solus sanctus, tu so -
- - - - tris. Quo - niam tu solus san - - ctus.
- niam tu so - lus sanctus. Tu solus Dominus. Tu so - lus Al -
sanctus, tu solus sanctus. Tu solus Dominus. Tu so - lus Altissimus, Jesu
- - - - ctus. Tu solus Do - - - mi - nus. Tu solus
- lus san - - - - ctus. Tu solus Dominus, tu solus Do - mi - nus. Tu so - lus Altissimus, Jesu
Tu solus Dominus. Tu so - lus Altissimus,

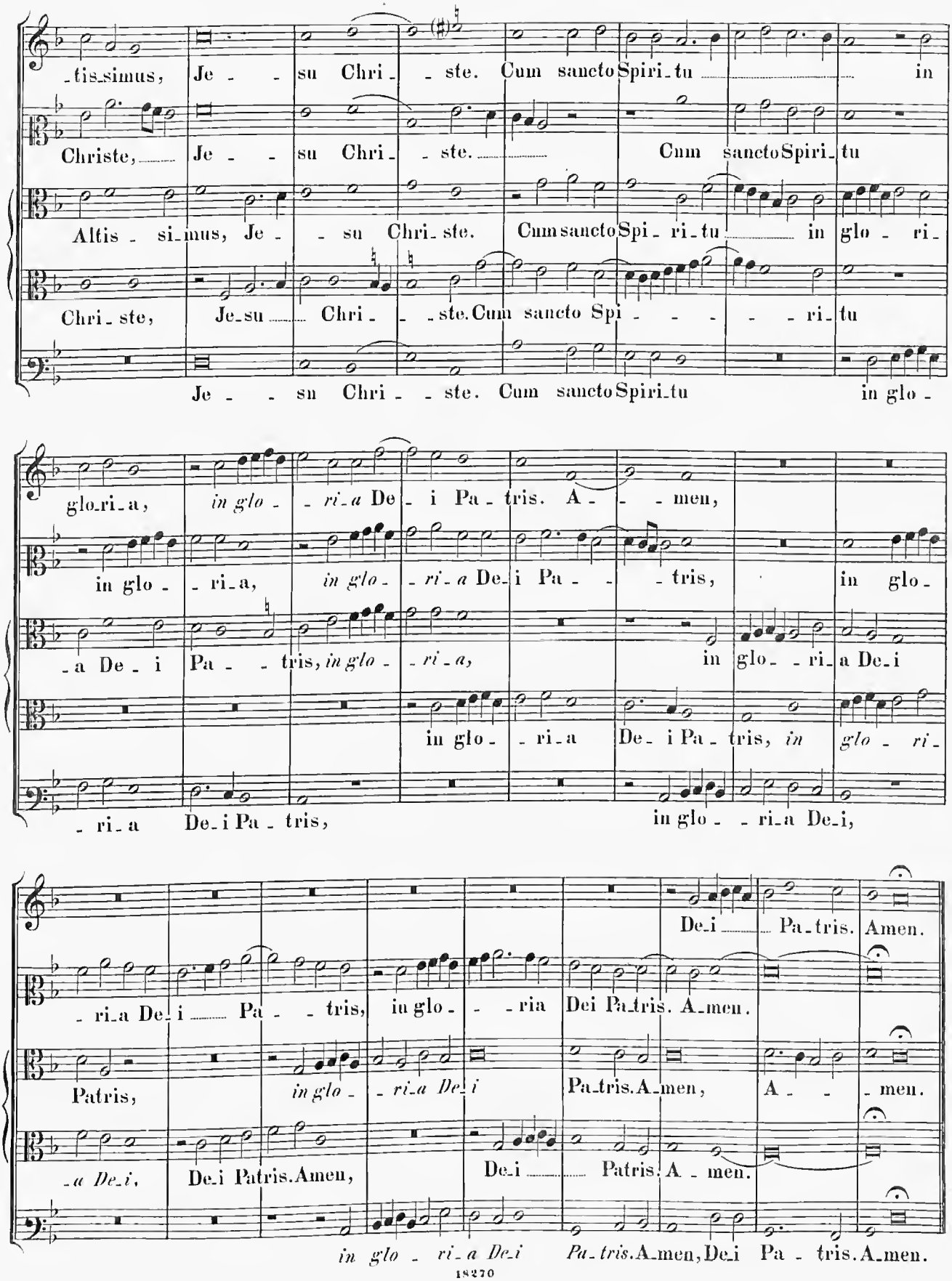
-tis-simus, Je - - su Chri - - ste. Cum sancto Spiri-tu in
Christe, Je - - su Chri - - ste. Cum sancto Spiri-tu
Altis - si-mus, Je - - su Chri-ste. Cum sancto Spi - ri-tu in glo - ri-
Chri-ste, Je-su Chri - - ste. Cum sancto Spi - - - - ri-tu
Je - - su Chri - - ste. Cum sancto Spiri-tu in glo -
glo-ri-a, in glo - - ri-a De - i Pa-tris. A - - men,
in glo - - ri-a, in glo - - ri-a De-i Pa - - tris, in glo-
-a De-i Pa - - tris, in glo - - ri-a, in glo - - ri-a De-i
in glo - - ri-a De-i Pa-tris, in glo - ri-
- ri-a De-i Pa-tris, in glo - - ri-a De-i,
De-i Pa-tris. Amen.
- ri-a De-i Pa - - tris, in glo - - ria Dei Pa-tris. A-men.
Patris, in glo - ri-a De-i Pa-tris. A-men, A - - men.
-a De-i, De-i Patris. Amen, De-i Patris. A - men.
in glo - ri-a De-i Pa-tris. A-men, De-i Pa - tris. A-men.

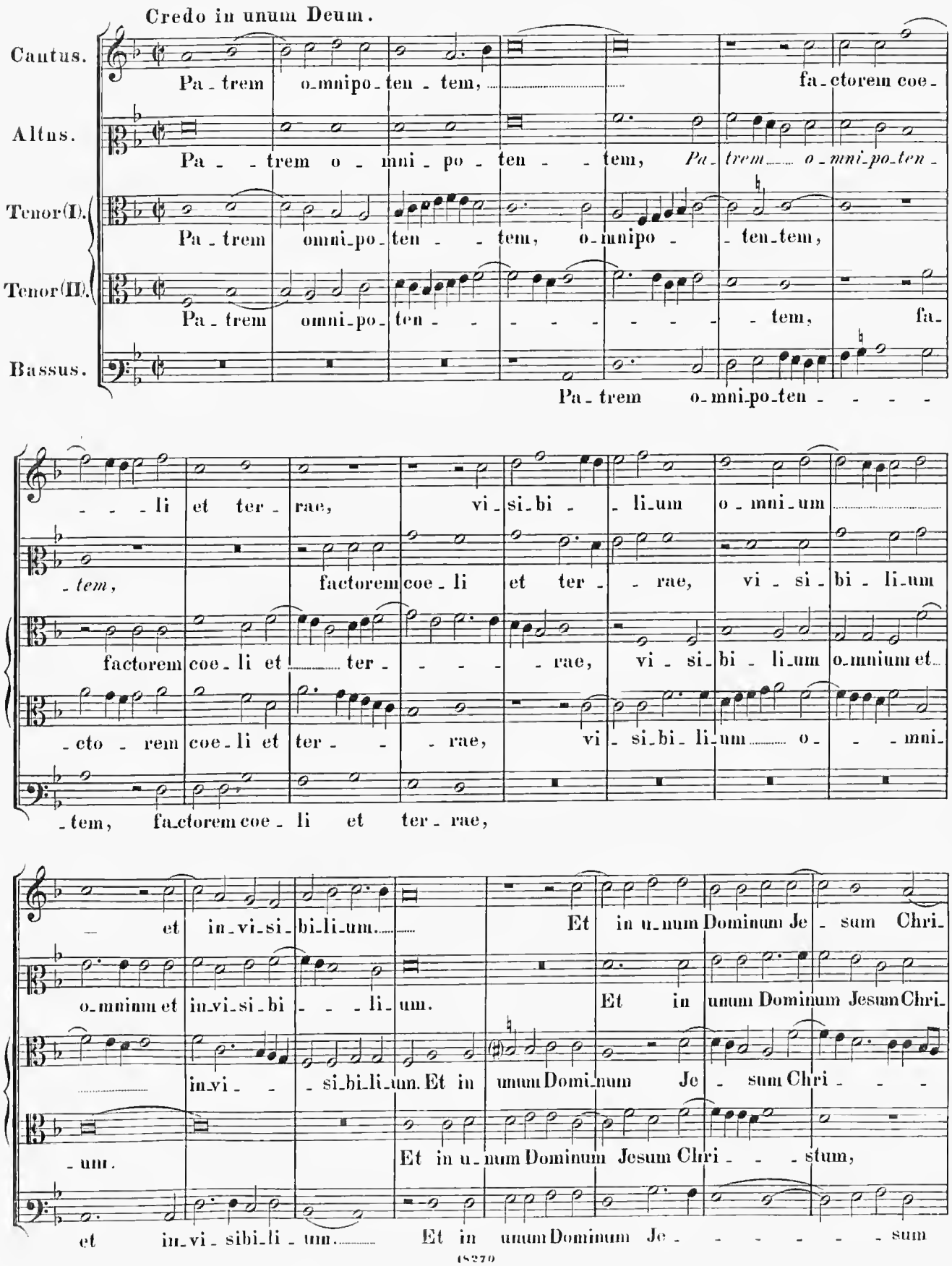
Credo in unum Deum.
Cantus.
Altus.
Tenor(I).
Tenor(II).
Bassus.
Pa - trem o - mnipo - ten - tem, fa - ctorem coe -
Pa - - trem o - mni - po - ten - - tem, Pa - trem o - mni - po - ten -
Pa - trem omni - po - ten - - tem, o - mnipo - - ten - tem,
Pa - trem omni - po - ten - - - - - - - - tem, fa -
Pa - trem o - mni - po - ten - - - -
- - - li et ter - rae, vi - si - bi - li - um o - mni - um
- tem, factorem coe - li et ter - - rae, vi - si - bi - li - um
factorem coe - li et ter - - - - rae, vi - si - bi - li - um o - mnium et
- cto - rem coe - li et ter - - rae, vi - si - bi - li - um o - - mni -
- tem, fa - ctorem coe - li et ter - rae,
et in - vi - si - bi - li - um. Et in u - num Dominum Je - sum Chri -
o - mnium et in - vi - si - bi - - - li - um. Et in unum Dominum Jesum Chri -
in - vi - - si - bi - li - um. Et in unum Domi - num Je - sum Chri - - -
- um. Et in u - num Dominum Jesum Chri - - - stum,
et in - vi - sibi - li - um. Et in unum Dominum Je - - - - - - sum

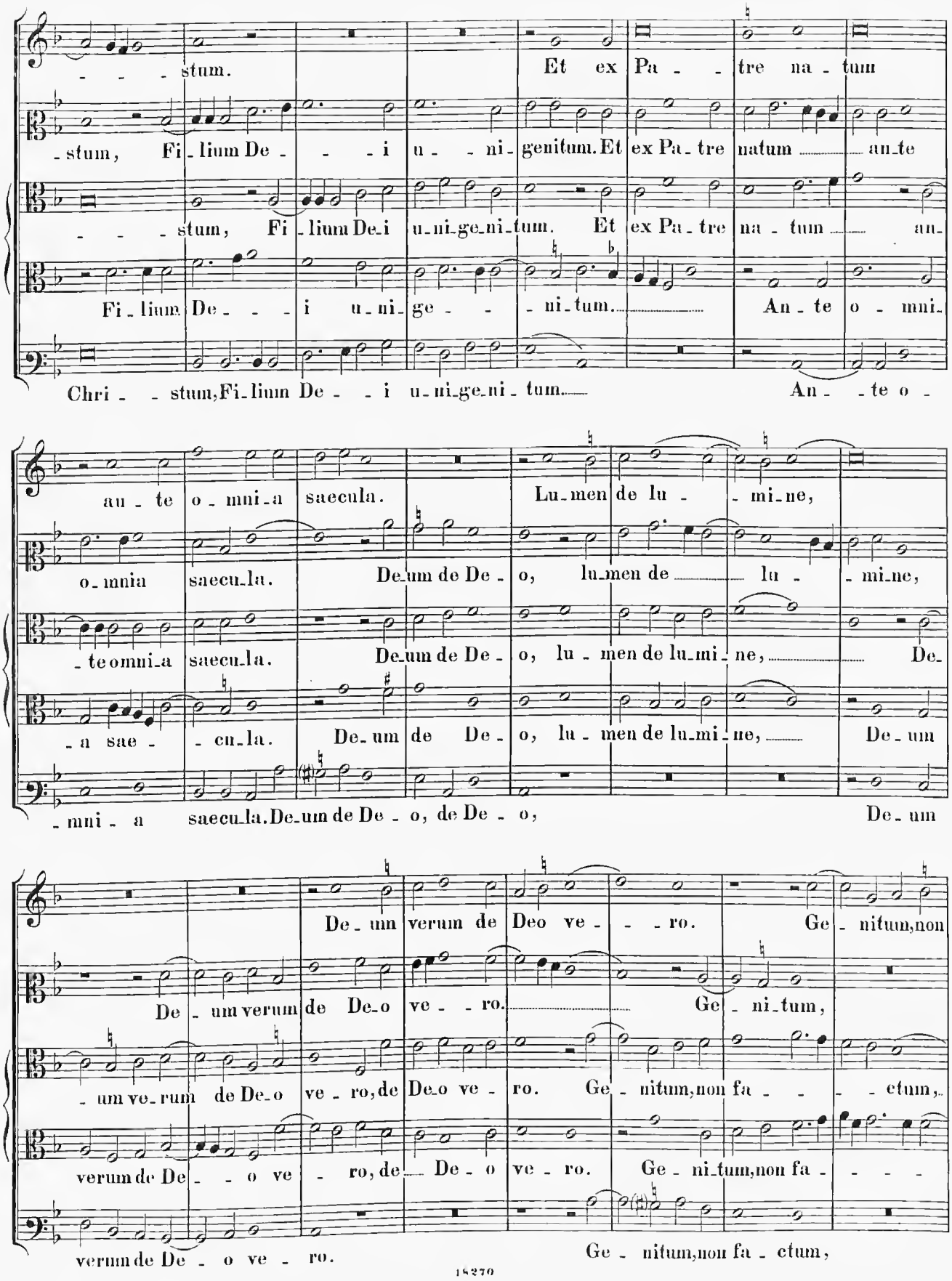
- - - stum. Et ex Pa - - tre na - tum
-stum, Fi-lium De - - - i u - - ni-genitum. Et ex Pa-tre natum ..... an-te
- - - stum, Fi-lium De-i u-ni-ge-ni-tum. Et ex Pa-tre na - tum ..... an-
Fi-lium De - - - i u-ni-ge - - - ni-tum. ..... An-te o - mni-
Chri - - stum, Fi-lium De - - i u-ni-ge-ni-tum. ..... An - - te o -
au - te o - mni-a saecula. Lu-men de lu - - mi-ne,
o-mnia saecu-la. De-um de De - o, lu-men de ..... lu - - mi-ne,
-te omni-a saecu-la. De-um de De - o, lu - men de lu-mi-ne, ... De-
-a sae - - cu-la. De-um de De - o, lu - men de lu-mi-ne, ... De-um
-mni - a saecu-la. De-um de De - o, de De - o, De-um
De - um verum de Deo ve - - - ro. Ge - nitum, non
De - um verum de De-o ve - - ro. ..... Ge - ni-tum,
-um ve-rum de De-o ve - ro, de De-o ve - ro. Ge - nitum, non fa - - - - ctum,
verum de De - - o ve - ro, de ..... De - o ve - ro. Ge - ni-tum, non fa - - - -
verum de De - o ve - ro. Ge - nitum, non fa - ctum,

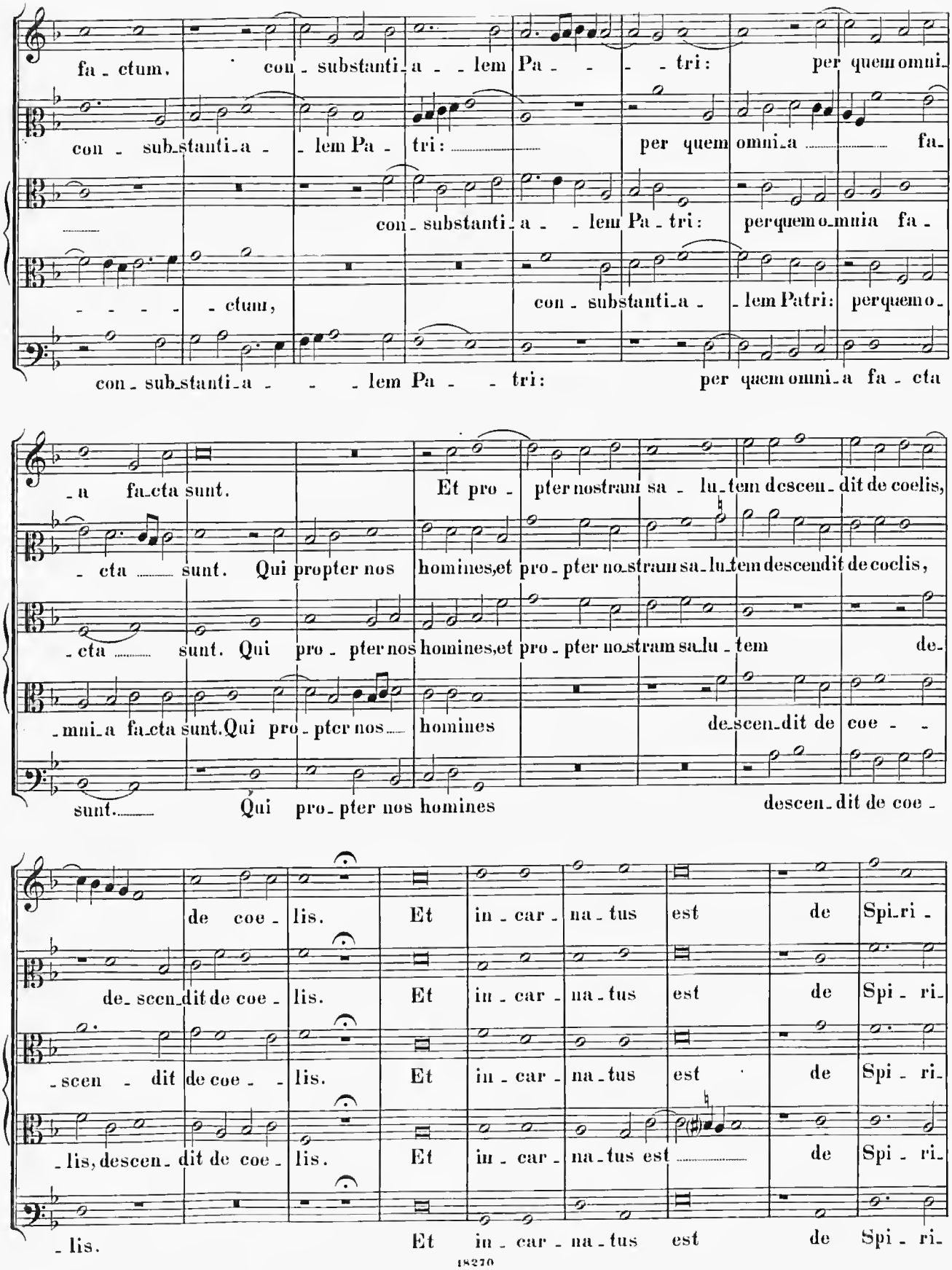
fa - ctum, con - substanti - a - - lem Pa - - - - tri: per quem omni -
con - sub - stanti - a - - lem Pa - tri: per quem omni - a fa -
con - substanti - a - - lem Pa - tri: per quem o - mnia fa -
- - - - - ctum, con - substanti - a - - lem Patri: per quem o -
con - sub - stanti - a - - - lem Pa - - tri: per quem omni - a fa - cta
- a fa - cta sunt. Et pro - pter nostram sa - lu - tem descen - dit de coelis,
- cta sunt. Qui propter nos homines, et pro - pter no - stram sa - lu - tem descendit de coelis,
- cta sunt. Qui pro - pter nos homines, et pro - pter no - stram sa - lu - tem de -
- mni - a fa - cta sunt. Qui pro - pter nos homines de - scen - dit de coe - -
sunt. Qui pro - pter nos homines descen - dit de coe -
de coe - lis. Et in - car - na - tus est de Spi - ri -
de - scen - dit de coe - lis. Et in - car - na - tus est de Spi - ri -
- scen - dit de coe - - lis. Et in - car - na - tus est de Spi - ri -
- lis, descen - dit de coe - lis. Et in - car - na - tus est de Spi - ri -
- lis. Et in - car - na - tus est de Spi - ri -

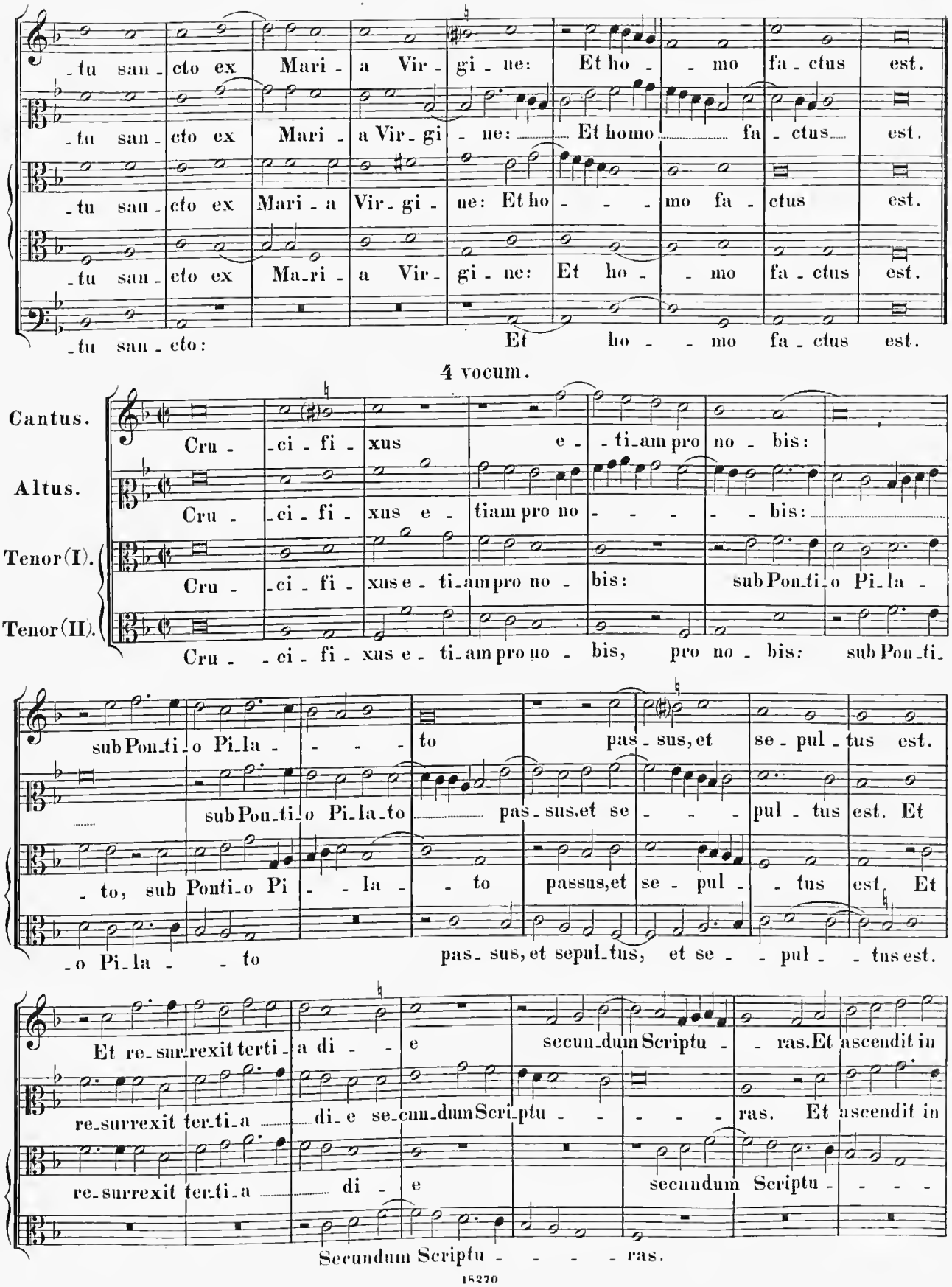
-tu sanc-to ex Mari-a Virgi-ne: Et ho-mo fa-ctus est.
-tu sanc-to ex Mari-a Virgi-ne: Et homo fa-ctus est.
-tu sanc-to ex Mari-a Virgi-ne: Et ho-mo fa-ctus est.
-tu sanc-to ex Ma-ri-a Virgi-ne: Et ho-mo fa-ctus est.
-tu sanc-to: Et ho-mo fa-ctus est.
4 vocum.
Cantus.
Cru-ci-fi-xus e-tiam pro no-bis:
Altus.
Cru-ci-fi-xus e-tiam pro no-bis:
Tenor (I).
Cru-ci-fi-xus e-ti-am pro no-bis: sub Pon-ti-o Pi-la-
Tenor (II).
Cru-ci-fi-xus e-ti-am pro no-bis, pro no-bis: sub Pon-ti-
sub Pon-ti-o Pi-la-to pas-sus, et se-pul-tus est.
sub Pon-ti-o Pi-la-to pas-sus et se-pul-tus est. Et
-to, sub Ponti-o Pi-la-to passus, et se-pul-tus est. Et
-o Pi-la-to pas-sus, et sepul-tus, et se-pul-tus est.
Et re-sur-rexit terti-a di-e secun-dum Scriptu-ras. Et ascendit in
re-surrexit terti-a di-e se-cun-dum Scri-ptu-ras. Et ascendit in
re-surrexit terti-a di-e secundum Scriptu-
Secundum Scriptu-ras.

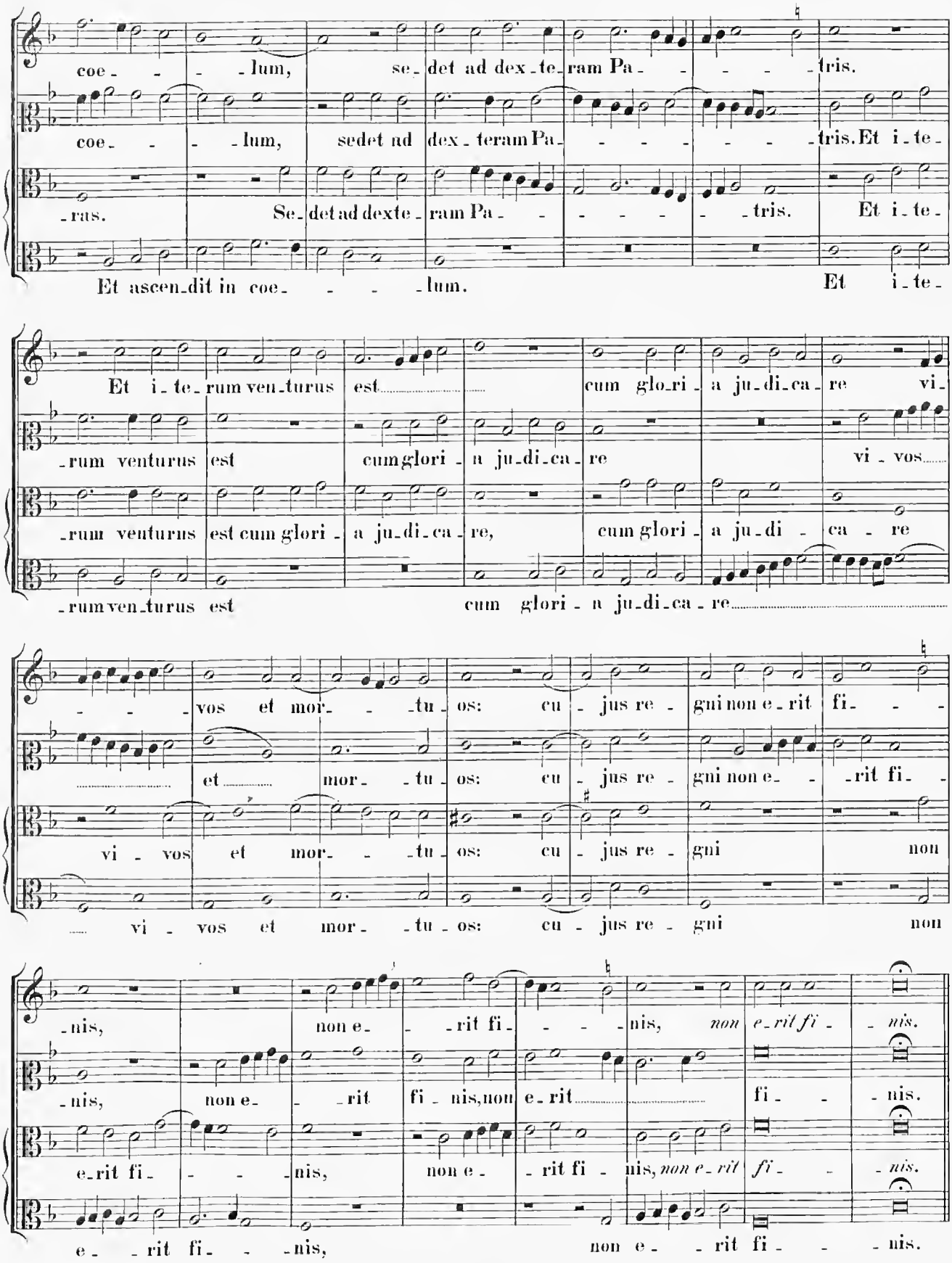
coe - - - lum, se - det ad dex - te - ram Pa - - - - tris.
coe - - - lum, sedet ad dex - teram Pa - - - - - - tris. Et i - te -
- ras. Se - det ad dexte - ram Pa - - - - - tris. Et i - te -
Et ascen - dit in coe - - - - lum. Et i - te -
Et i - te - rum ven - turus est cum glo - ri - a ju - di - ca - re vi -
- rum venturus est cum glori - a ju - di - ca - re vi - vos
- rum venturus est cum glori - a ju - di - ca - re, cum glori - a ju - di - ca - re
- rum ven - turus est cum glori - a ju - di - ca - re
- - - vos et mor - - - tu - os: cu - jus re - gni non e - rit fi - - -
et mor - - tu - os: cu - jus re - gni non e - - rit fi -
vi - vos et mor - - - tu - os: cu - jus re - gni non
vi - vos et mor - - tu - os: cu - jus re - gni non
- nis, non e - - rit fi - - - nis, non e - rit fi - nis.
- nis, non e - - rit fi - nis, non e - rit fi - nis.
e - rit fi - - - nis, non e - - rit fi - nis, non e - rit fi - nis.
e - - rit fi - - nis, non e - - rit fi - - nis.

5 vocum.

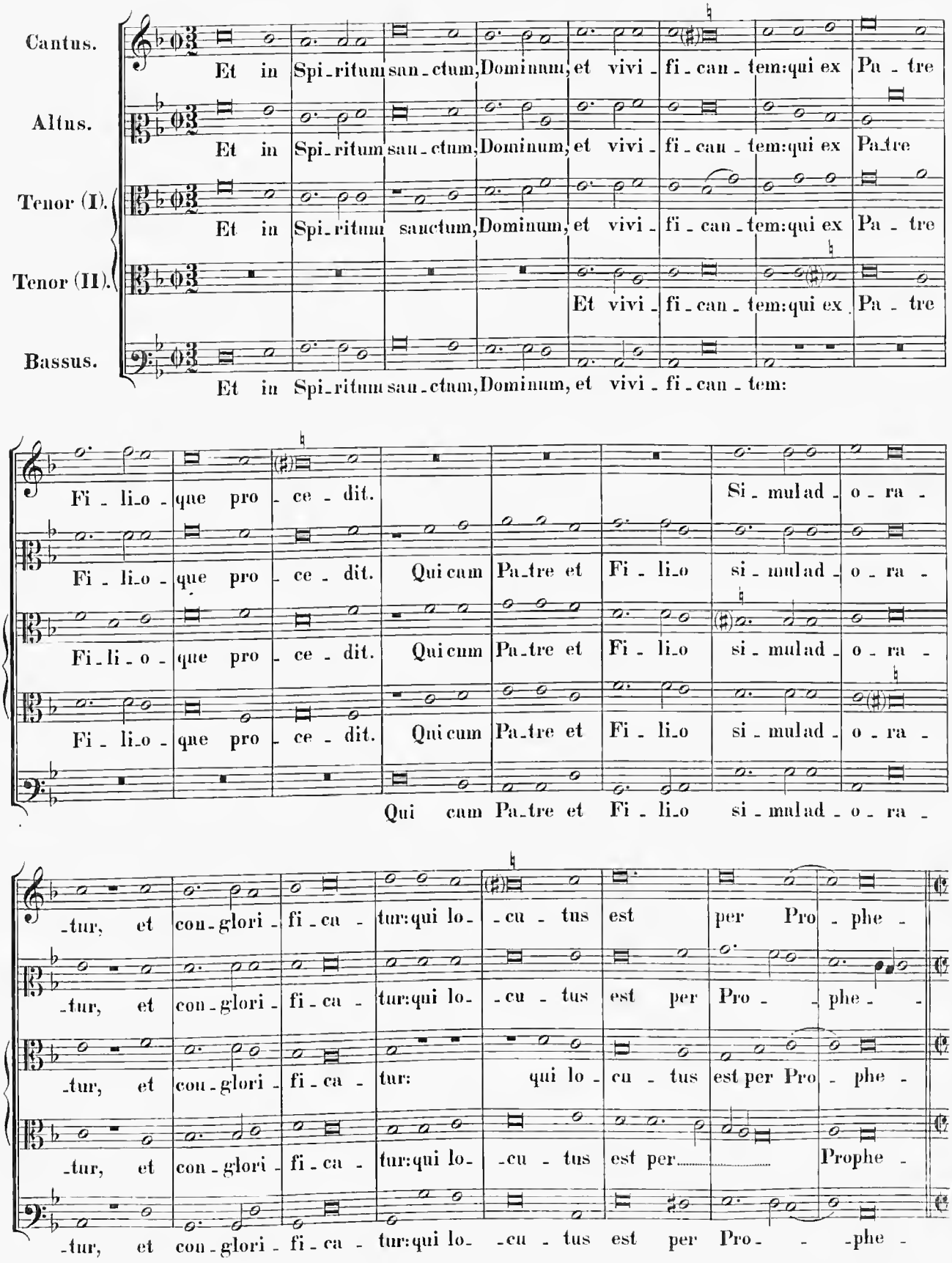
Cantus.
Et in Spi-ritum san-ctum, Dominum, et vivi-fi-can-tem: qui ex Pa-tre
Altus.
Et in Spi-ritum san-ctum, Dominum, et vivi-fi-can-tem: qui ex Pa-tre
Tenor (I).
Et in Spi-ritum sanctum, Dominum, et vivi-fi-can-tem: qui ex Pa-tre
Tenor (II).
Et vivi-fi-can-tem: qui ex Pa-tre
Bassus.
Et in Spi-ritum san-ctum, Dominum, et vivi-fi-can-tem:
Fi-li-o-que pro-ce-dit. Si-mul ad-o-ra-
Fi-li-o-que pro-ce-dit. Qui cum Pa-tre et Fi-li-o si-mul ad-o-ra-
Fi-li-o-que pro-ce-dit. Qui cum Pa-tre et Fi-li-o si-mul ad-o-ra-
Fi-li-o-que pro-ce-dit. Qui cum Pa-tre et Fi-li-o si-mul ad-o-ra-
Qui cum Pa-tre et Fi-li-o si-mul ad-o-ra-
-tur, et con-glori-fi-ca-tur: qui lo-cu-tus est per Pro-phe-
-tur, et con-glori-fi-ca-tur: qui lo-cu-tus est per Pro-phe-
-tur, et con-glori-fi-ca-tur: qui lo-cu-tus est per Pro-phe-
-tur, et con-glori-fi-ca-tur: qui lo-cu-tus est per Prophe-
-tur, et con-glori-fi-ca-tur: qui lo-cu-tus est per Pro-phe-

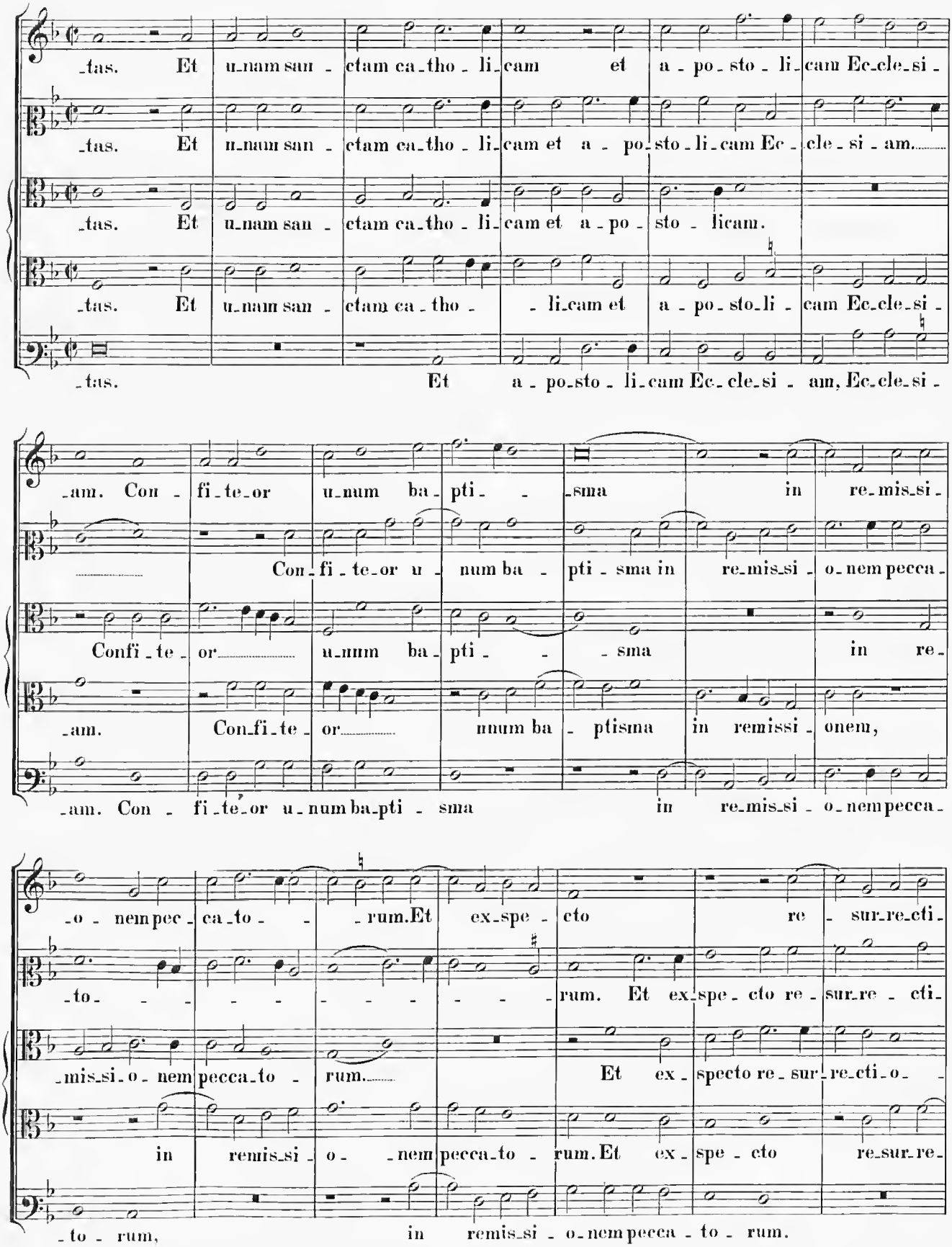
tas. Et u-nam san - ctam ca-tho - li-cam et a - po-sto - li-cam Ec-cle-si -
tas. Et u-nam san - ctam ca-tho - li-cam et a - po-sto - li-cam Ec - cle - si - am.
tas. Et u-nam san - ctam ca-tho - li-cam et a - po - sto - licam.
tas. Et u-nam san - ctam ca - tho - - li-cam et a - po-sto-li - cam Ec-cle-si -
tas. Et a - po-sto - li-cam Ec - cle-si - am, Ec-cle-si -
am. Con - fi - te-or u-num ba-pti - - sma in re-mis-si -
Con-fi - te-or u - num ba - pti - sma in re-mis-si - o-nem pecca -
Confi - te - or u-num ba - pti - - sma in re -
am. Con-fi-te - or nnum ba - ptisma in remissi - onem,
am. Con - fi-te-or u-num ba-pti - sma in re-mis-si - o-nem pecca -
o - nem pec - ca-to - - rum. Et ex-spe - cto re - sur-re-cti -
to - - - - - - - - - rum. Et ex-spe - cto re - sur-re - cti -
mis-si-o - nem pecca-to - rum. Et ex - specto re - sur - re-cti-o - -
in remis-si - o - nem pecca-to - rum. Et ex - spe - cto re-sur-re -
to - rum, in remis-si - o-nem pecca - to - rum.

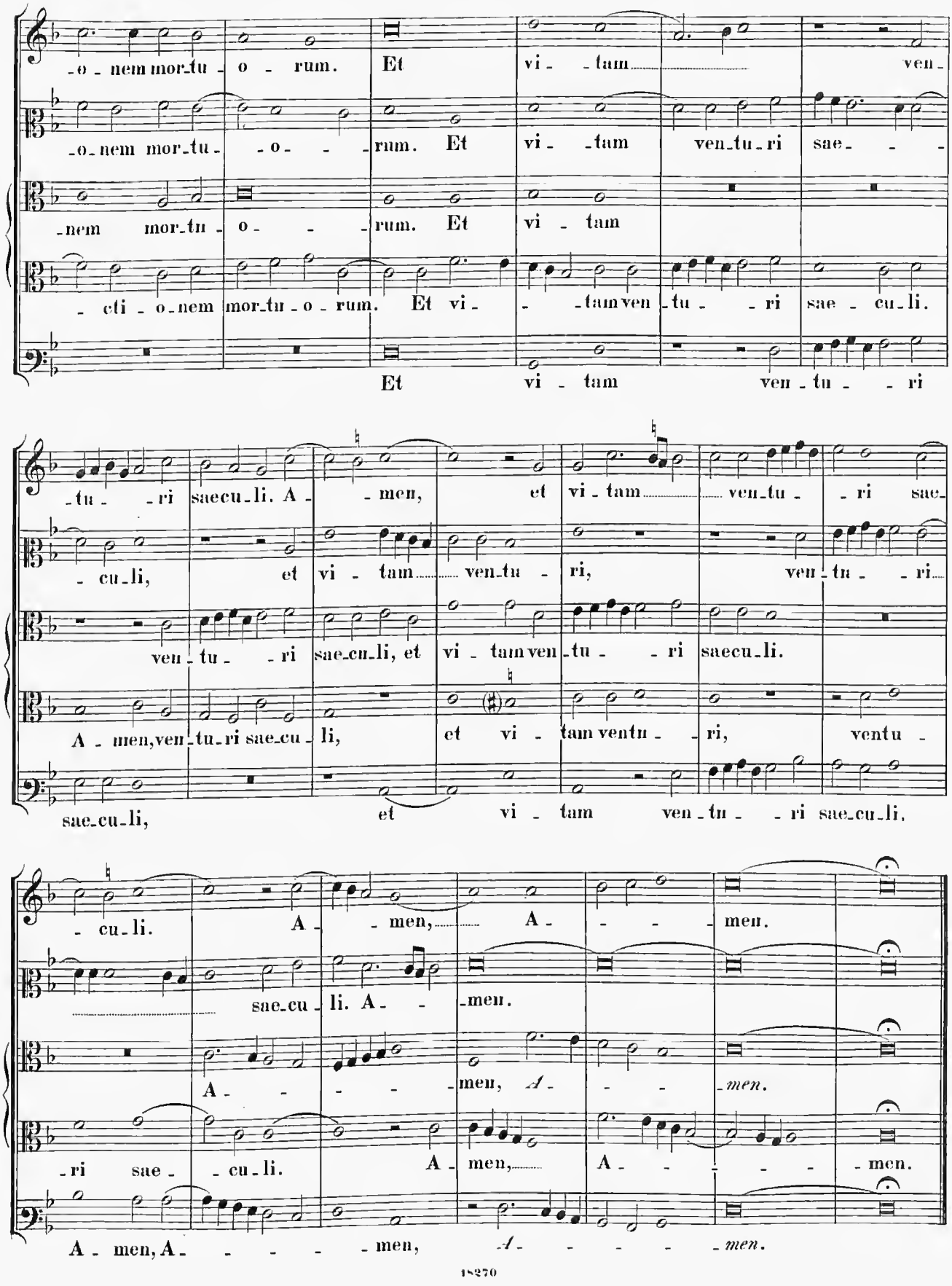
-o-nem mor-tu- o - rum. Et vi- -tam ven-
-o-nem mor-tu- -o- - -rum. Et vi- -tam ven-tu-ri sae- - -
-nem mor-tu- o- - -rum. Et vi - tam
- cti - o-nem mor-tu-o-rum. Et vi- - -tam ven-tu- - -ri sae - cu-li.
Et vi - tam ven-tu- - -ri
-tu- -ri saecu-li. A- -men, et vi-tam ven-tu- -ri sae-
- cu-li, et vi - tam ven-tu - ri, ven-tu- - -ri
ven-tu- -ri sae-cu-li, et vi - tam ven-tu- - -ri saecu-li.
A - men, ven-tu-ri sae-cu- li, et vi - tam ven-tu- - -ri, ventu -
sae-cu-li, et vi - tam ven-tu- - -ri sae-cu-li,
- cu-li. A- - -men, A- - - -men.
sae-cu- li. A- - -men.
A- - - - -men, A- - - -men.
-ri sae- -cu-li. A-men, A- - - - - -men.
A-men, A- - - - - -men, A- - - - - -men.

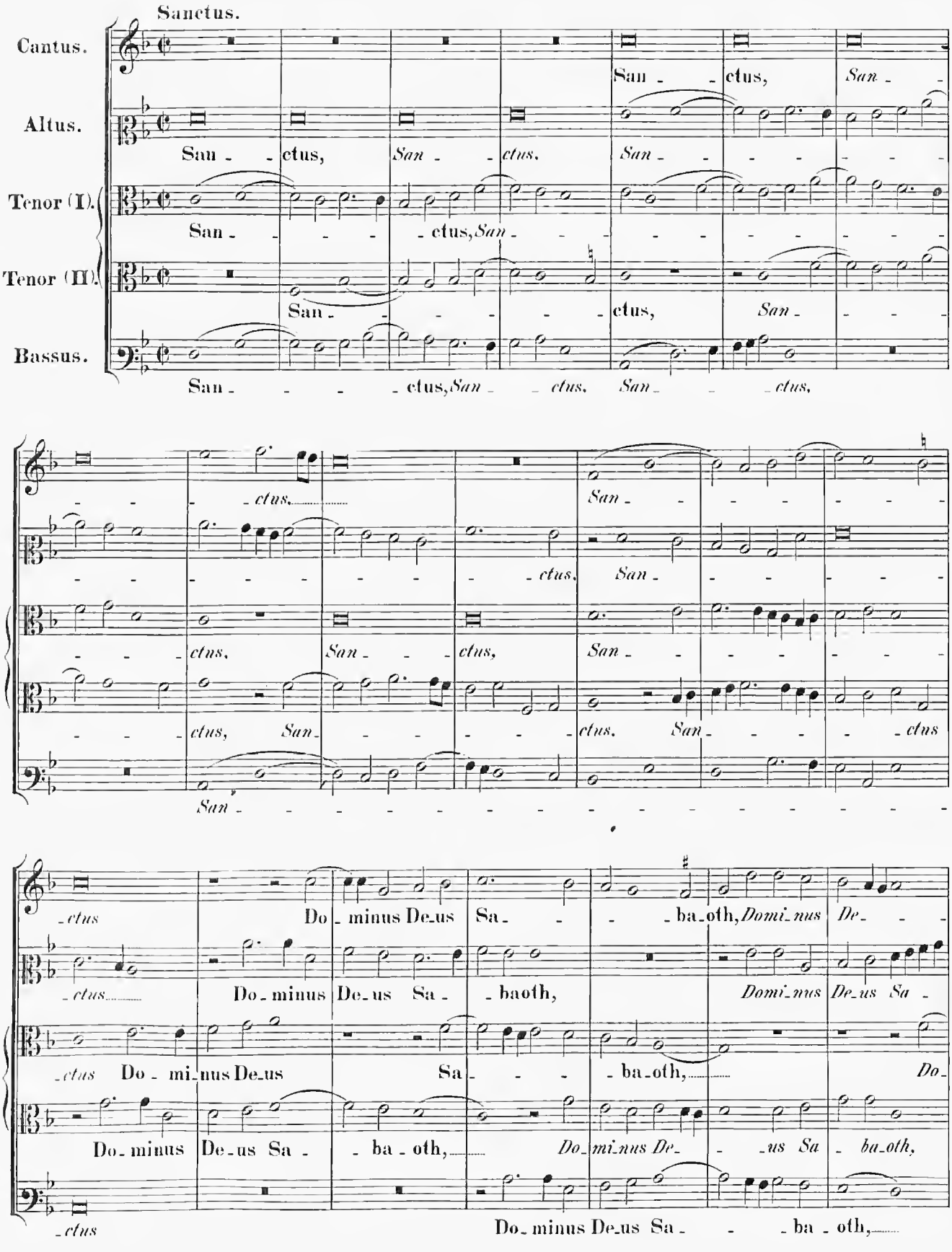
Sanctus.
Cantus.
Altus.
Tenor (I).
Tenor (II).
Bassus.
San - - ctus,
San - - ctus,
San - - ctus,

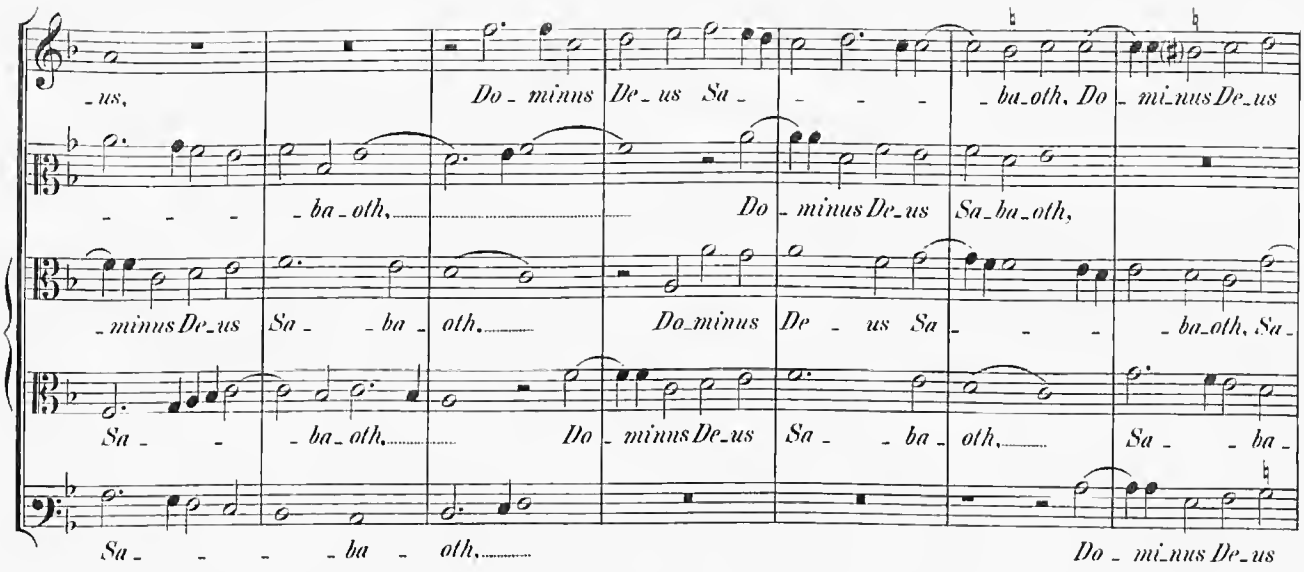
-us, Do - minus De - us Sa - - - - ba - oth, Do - mi - nus De - us
- - - - ba - oth, Do - minus De - us Sa - ba - oth,
- minus De - us Sa - - ba - oth. Do - minus De - us Sa - - - - ba - oth, Sa -
Sa - - - ba - oth, Do - minus De - us Sa - - ba - oth, Sa - - ba -
Sa - - - - ba - oth, Do - mi - nus De - us

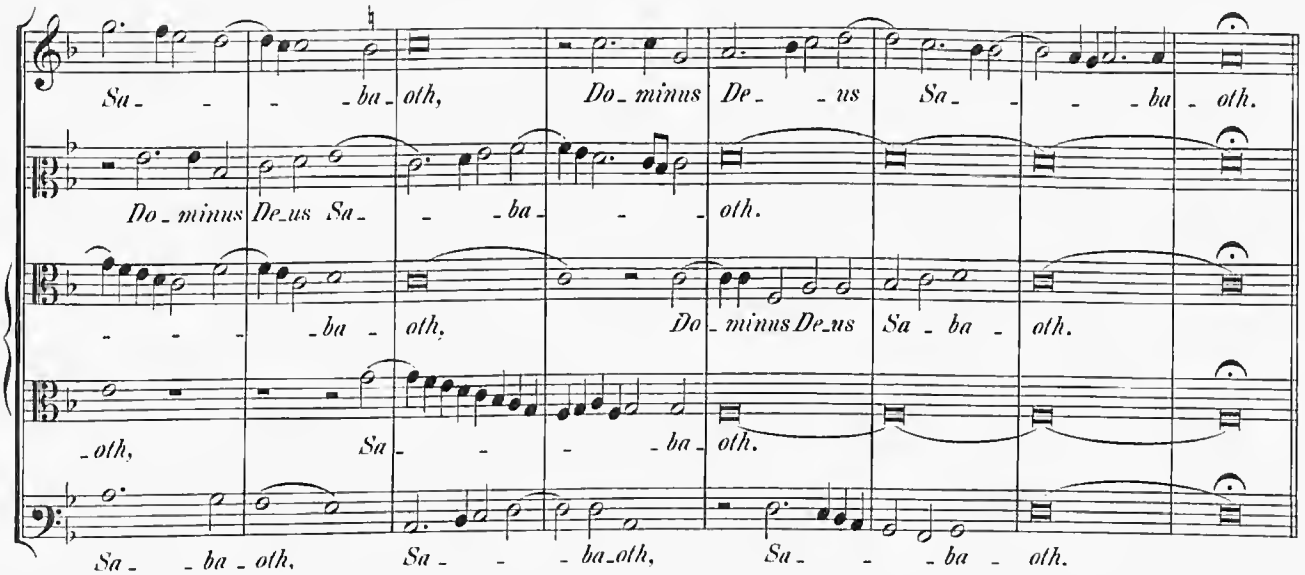
Sa - - - ba - oth, Do - minus De - - us Sa - - - ba - oth.
Do - minus De - us Sa - - - ba - - - oth.
- - - - ba - oth, Do - minus De - us Sa - ba - oth.
- oth, Sa - - - - ba - oth.
Sa - - ba - oth, Sa - - - ba - oth, Sa - - - ba - oth.

4 vocum.

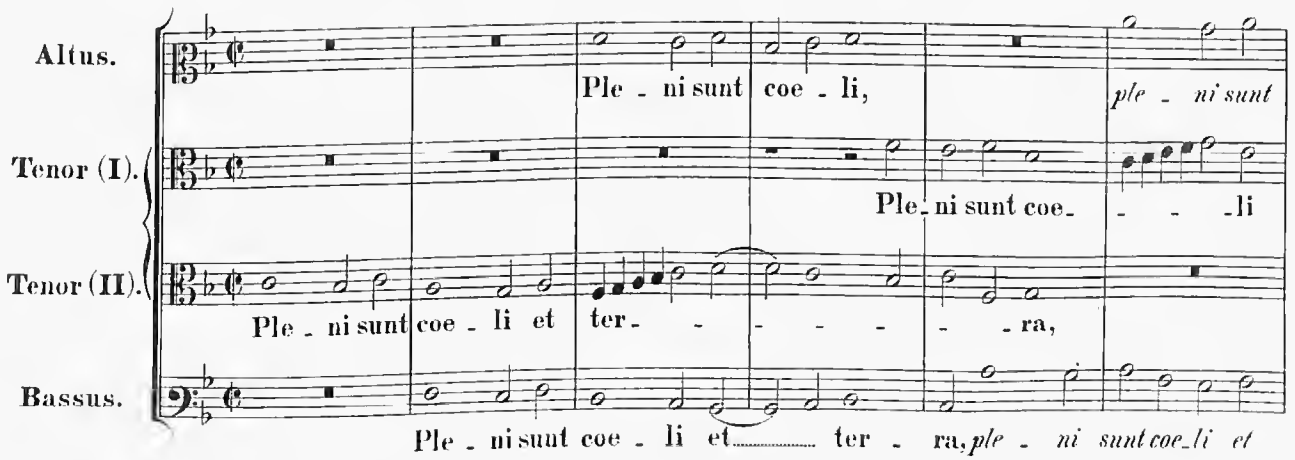
Altus.
Ple - ni sunt coe - li, ple - ni sunt
Tenor (I).
Ple - ni sunt coe - - - - li
Tenor (II).
Ple - ni sunt coe - li et ter - - - - - - ra,
Bassus.
Ple - ni sunt coe - li et ter - ra, ple - ni sunt coe - li et

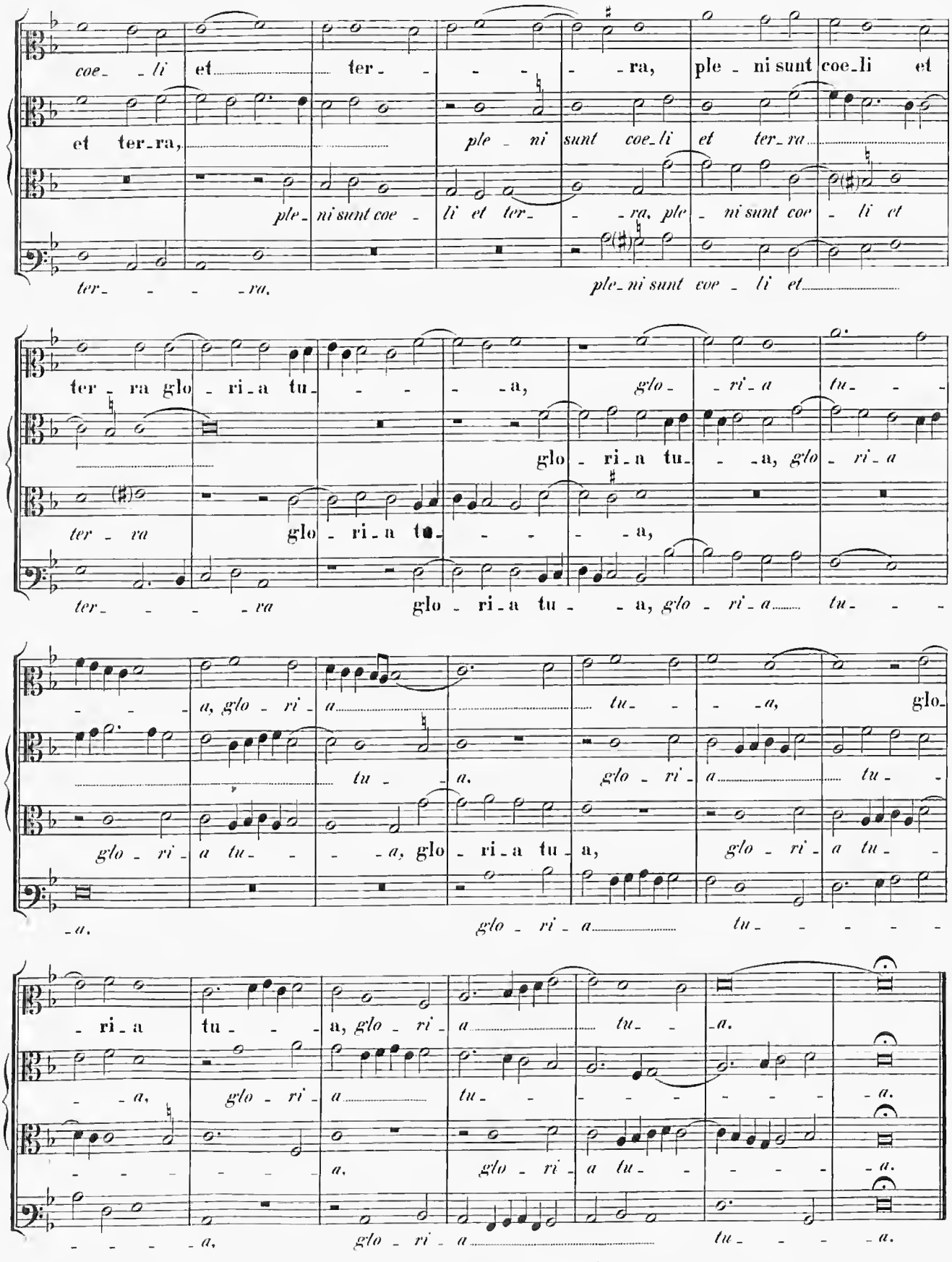
coe- -li et ter- - - - -ra, ple- ni sunt coe-li et
et ter-ra, ple- ni sunt coe-li et ter-ra
ple- ni sunt coe- li et ter- -ra, ple- ni sunt coe- li et
ter- - - -ra, ple- ni sunt coe- li et
ter-ra glo-ri-a tu- - - -a, glo- -ri-a tu-
glo- ri-a tu- -a, glo- ri-a
ter- ra glo-ri-a tu- - - -a,
ter- - - -ra glo- ri-a tu- -a, glo- ri-a tu-
-a, glo- ri- a tu- -a, glo-
tu- -a. glo- ri- a tu-
glo- ri- a tu- -a, glo- ri-a tu- a, glo- ri- a tu-
-a. glo- ri- a tu-
-ri-a tu- -a, glo- ri- a tu- -a.
-a, glo- ri- a tu- -a.
-a, glo- ri- a tu- -a.
-a, glo- ri- a tu- -a.

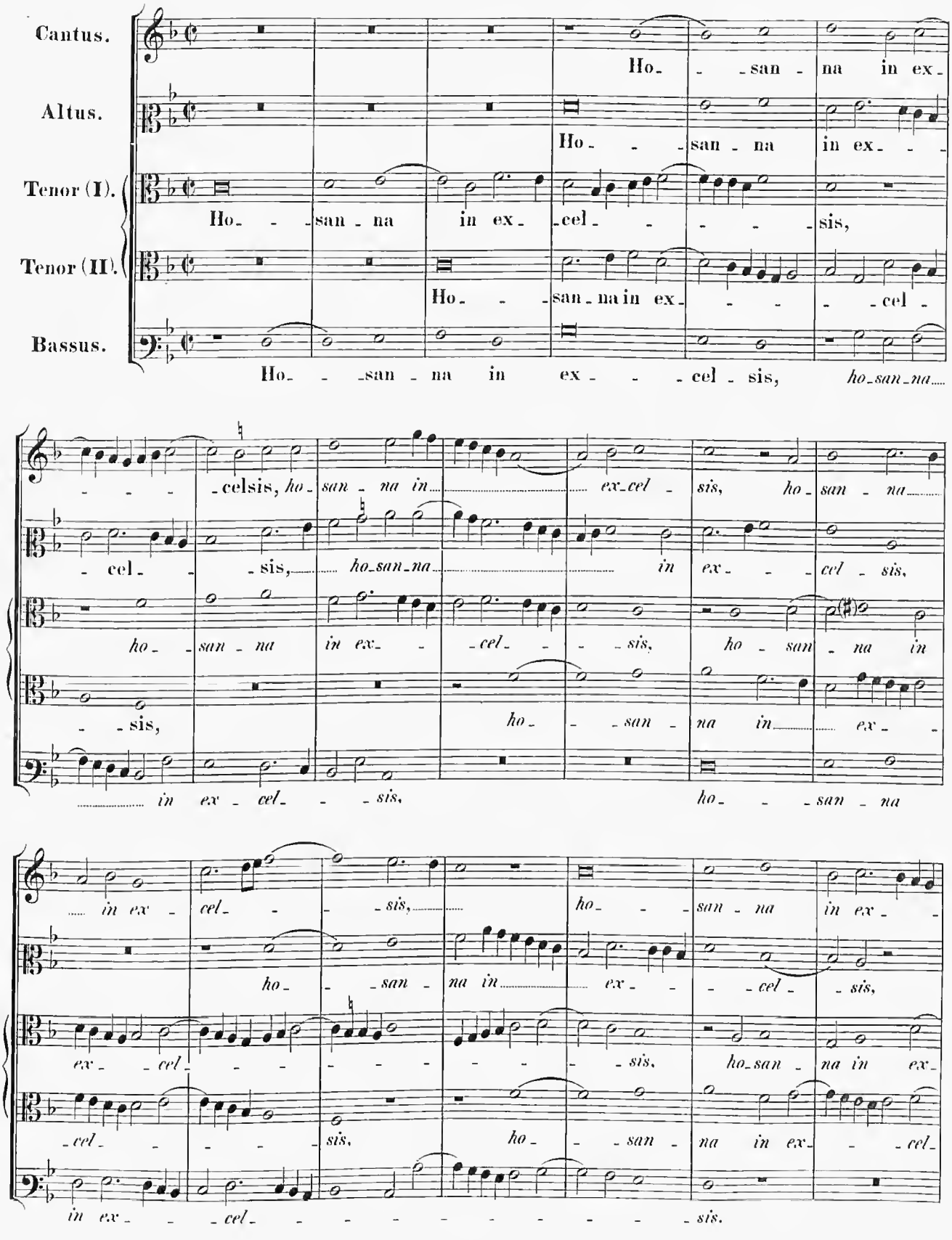
Cantus.
Altus.
Tenor (I).
Tenor (II).
Bassus.
Ho- - san - na in ex-
Ho- - san - na in ex- - -
Ho- - san - na in ex- - cel - - - - sis,
Ho- - san - na in ex- - - - cel -
Ho- - san - na in ex - - - cel - sis, ho-san-na....
- - - - celsis, ho- san - na in.... ex-cel - sis, ho- san - na....
- cel - - sis,.... ho-san-na.... in ex- - - cel - sis,
ho- - san - na in ex- - cel- - - sis, ho - san - na in
- - sis, ho- - san - na in.... ex- -
.... in ex - cel- - - sis, ho- - san - na
.... in ex - cel- - - sis,.... ho- - san - na in ex- -
ho- - san - na in.... ex- - - cel - sis,
ex- - cel- - - - - - - - - sis, ho-san - na in ex-
- cel- - - - sis, ho- - san - na in ex- - cel-
in ex- - - cel- - - - - - - - - - sis.

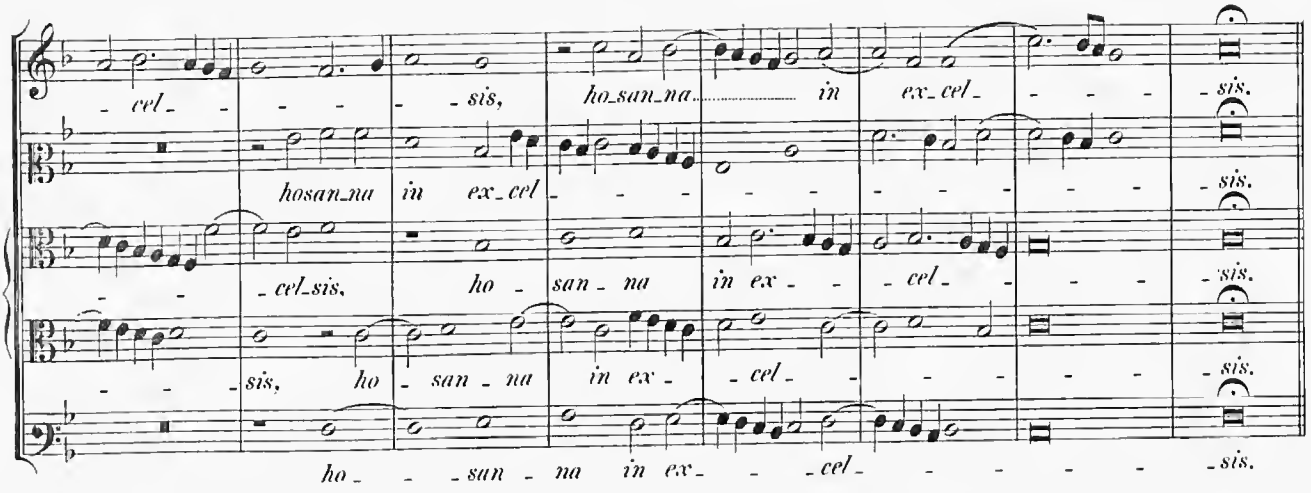
- cel - - - - sis, ho_san_na in ex_cel - - - sis.
hosan_na in ex_cel - - - - - - - - - sis.
- - cel_sis, ho - san - na in ex - - cel - - - - sis.
- - - sis, ho - san - na in ex - - cel - - - - - sis.
ho - - - san - na in ex - - - cel - - - - - - sis.

4 vocum.

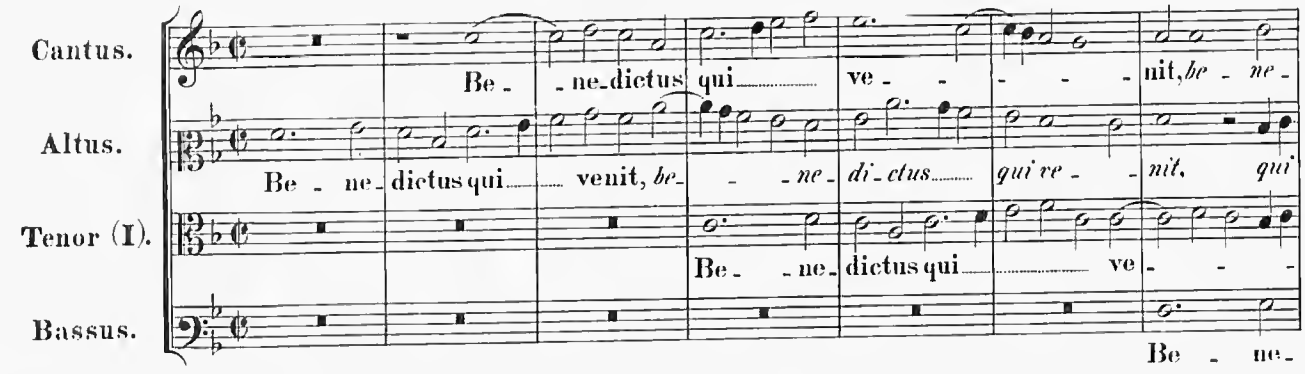
Cantus.
Altus.
Tenor (I).
Bassus.
Be - ne_dictus qui ve - - - - nit, be - ne -
Be - ne_dictus qui venit, be - - ne_di_ctus qui ve - nit, qui
Be - ne_dictus qui ve
Be - ne -

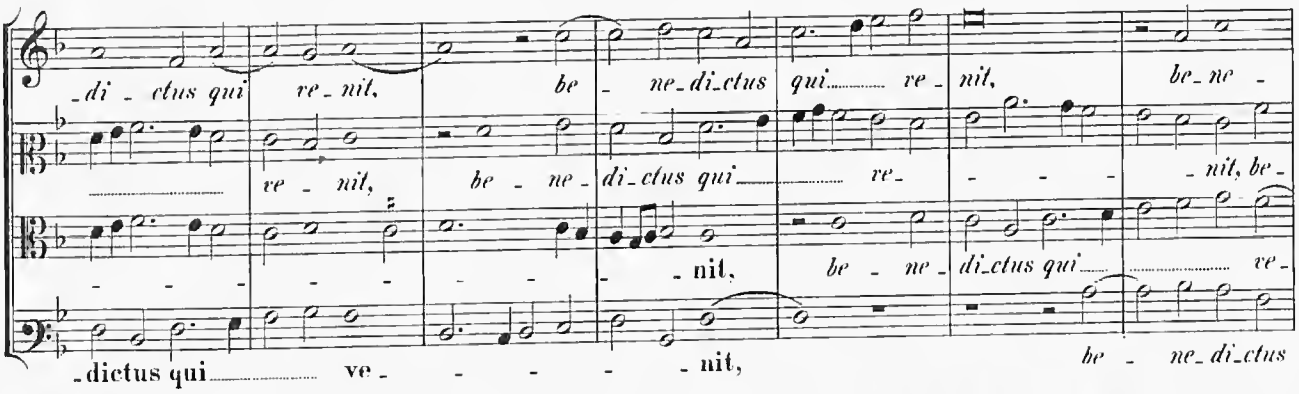
- di - ctus qui re_nit, be - ne_di_ctus qui ve - nit, be_ne -
ve - nit, be - ne_di_ctus qui re - - - nit, be -
- - - - - - - - nit, be - ne_di_ctus qui ve -
- dictus qui ve - - - - - nit, be - ne_di_ctus

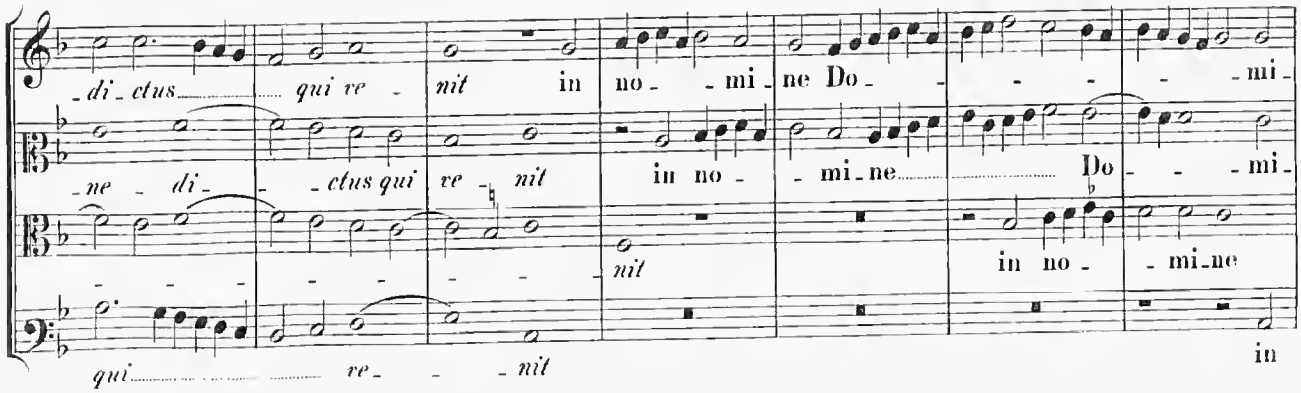
- di - ctus qui ve - nit in no - mi - ne Do - - - - mi -
- ne - di - - ctus qui ve - nit in no - mi_ne Do - - mi -
- - - - - - - nit in no - mi_ne
qui re - - nit in

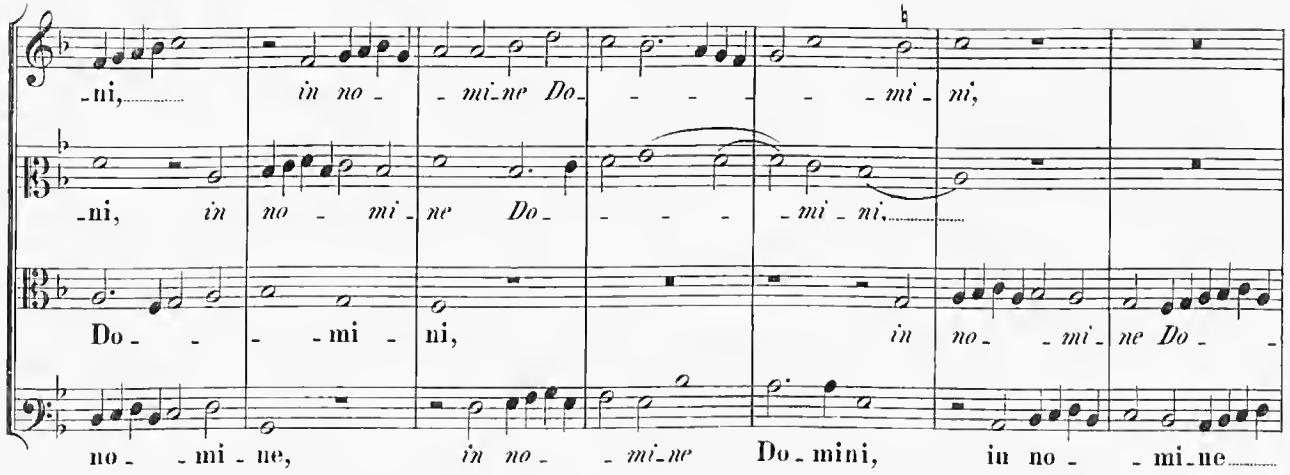

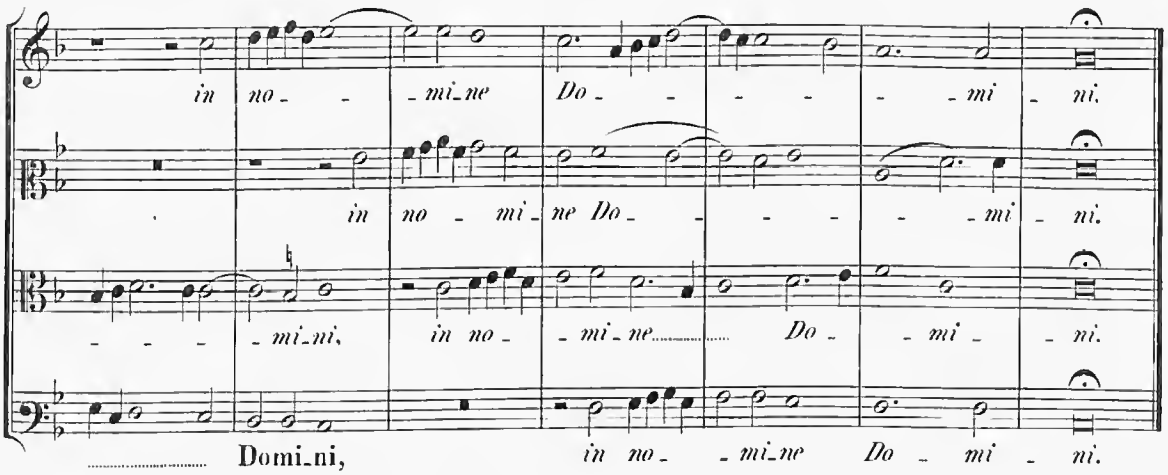

Hosanna ut supra.

5 vocum.

Agnus Dei (I).

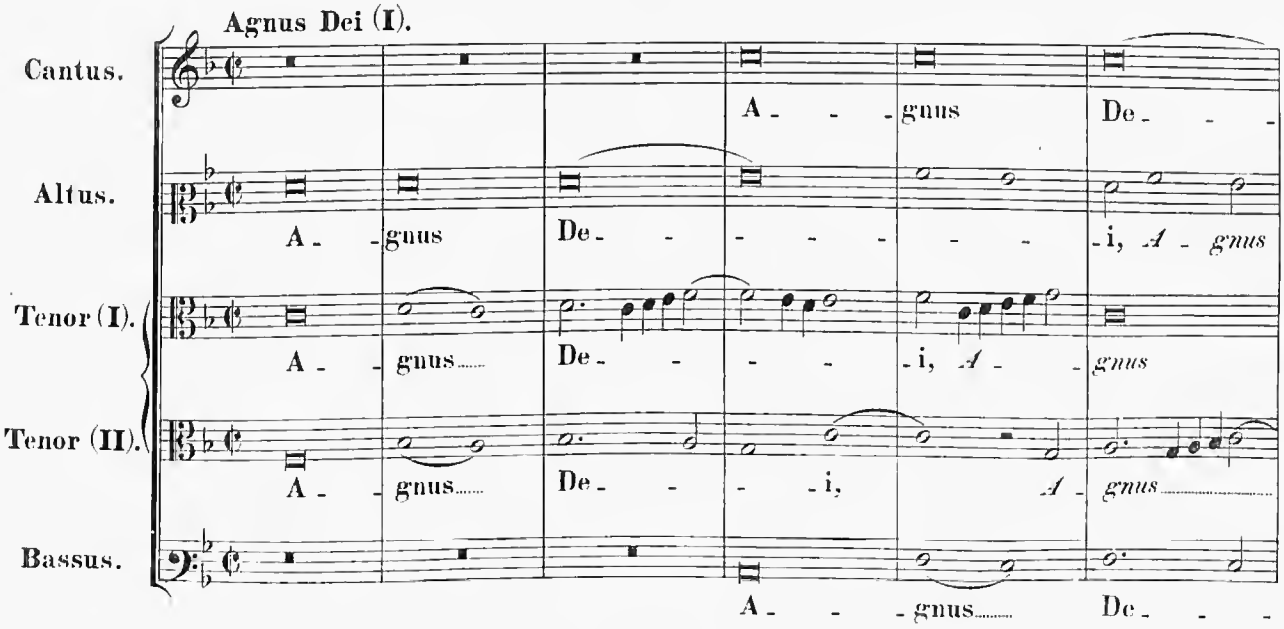

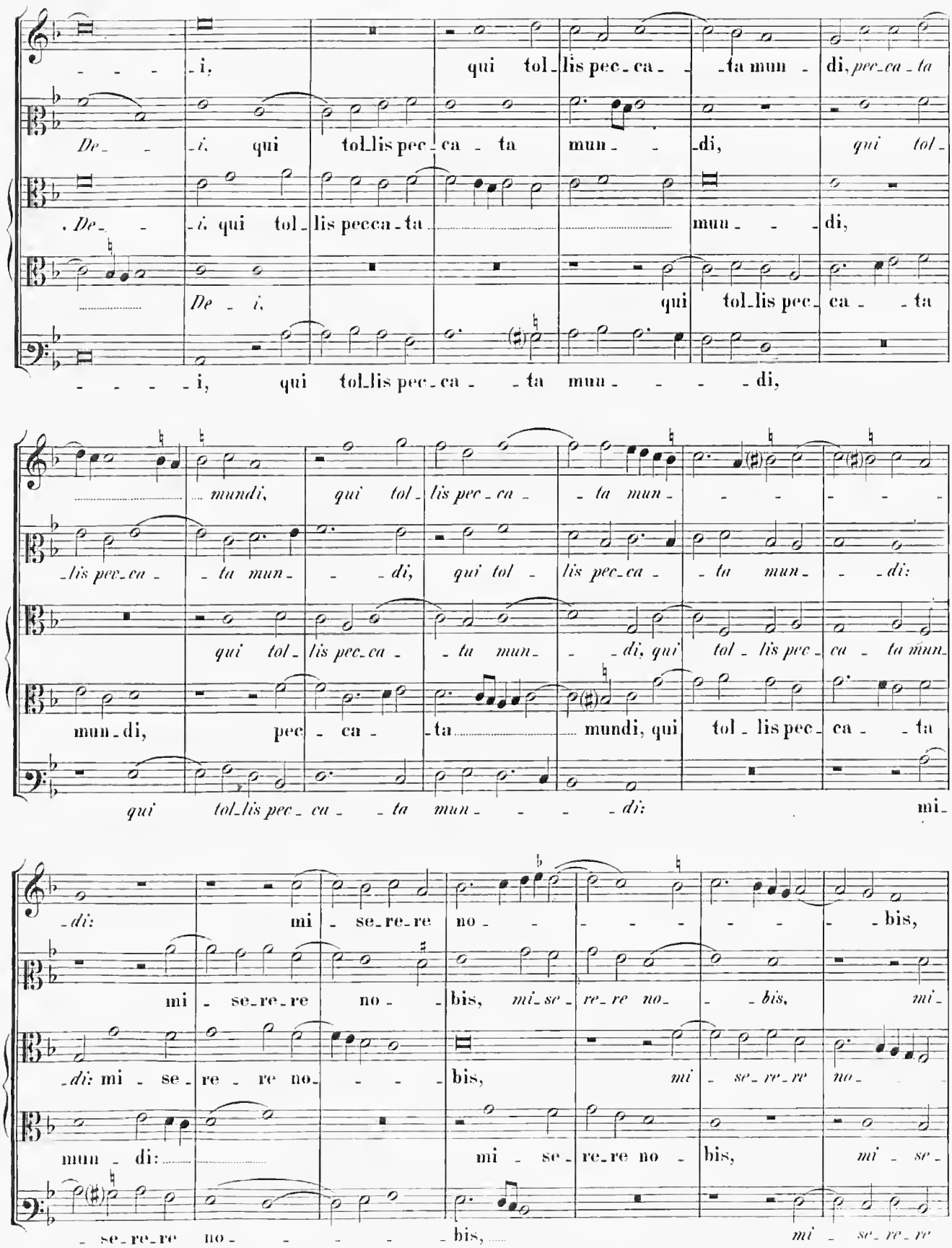
i, qui tol_lis pec_ca_ta mun_di, pec_ca_ta
De_i. qui tol_lis pec_ca_ta mun_di, qui tol_
. De_i. qui tol_lis pecca_ta mun_di,
De_i. qui tol_lis pec_ca_ta
i, qui tol_lis pec_ca_ta mun_di,
mundi, qui tol_lis pec_ca_ta mun_
_lis pec_ca_ta mun_di, qui tol_lis pec_ca_ta mun_di:
qui tol_lis pec_ca_ta mun_di, qui tol_lis pec_ca_ta mun_
mun_di, pec_ca_ta mundi, qui tol_lis pec_ca_ta
qui tol_lis pec_ca_ta mun_di: mi_
di: mi_se_re_re no_bis,
mi_se_re_re no_bis, mi_se_re_re no_bis, mi_
di: mi_se_re_re no_bis, mi_se_re_re no_
mun_di: mi_se_re_re no_bis, mi_se_
se_re_re no_bis, mi_se_re_re

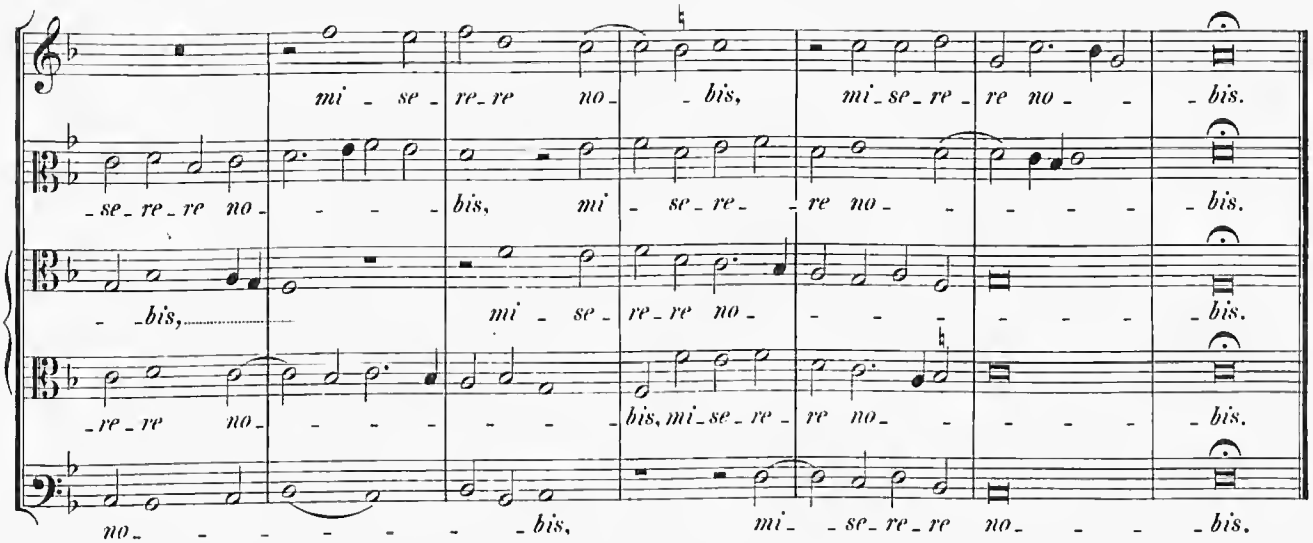
mi - se - re re no - bis, mi - se - re re no - bis.
- se - re - re no - - - - bis, mi - se - re - re no - - - - - bis.
- bis, mi - se - re re no - - - - - - - bis.
- re - re no - - - - - - bis, mi - se - re - re no - - - - bis.
no - - - - - - - - bis, mi - se - re - re no - - - bis.

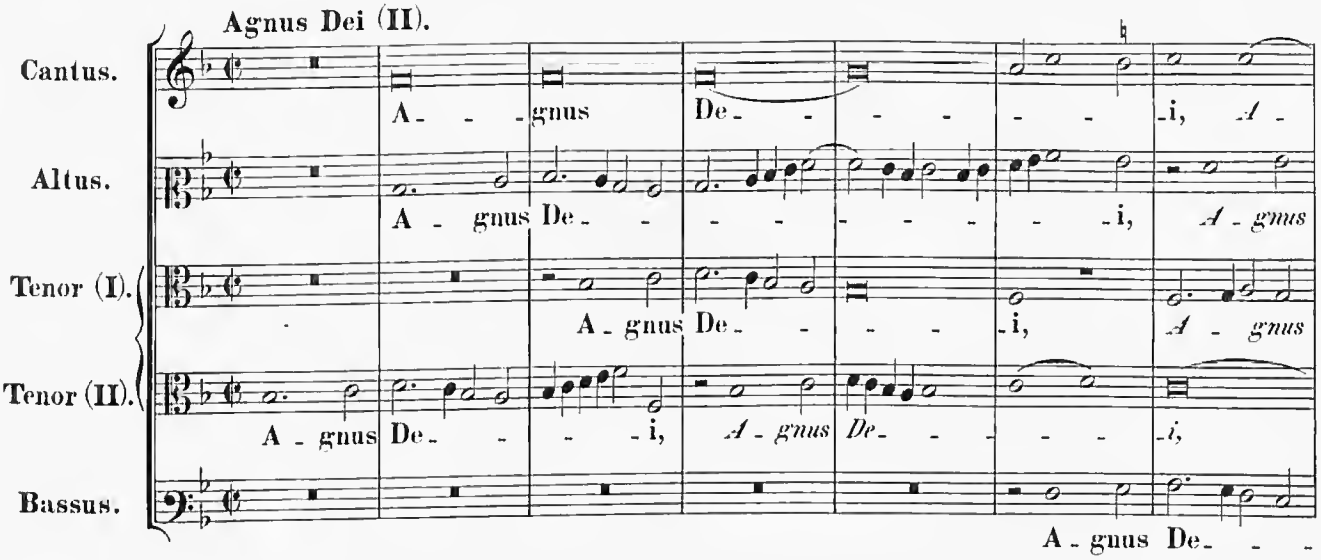
Agnus Dei (II).
Cantus.
A - - - gnus De - - - - - - i, A -
Altus.
A - gnus De - - - - - - - i, A - gnus
Tenor (I).
A - gnus De - - - i, A - gnus
Tenor (II).
A - gnus De - - - i, A - gnus De - - - - i,
Bassus.
A - gnus De - -

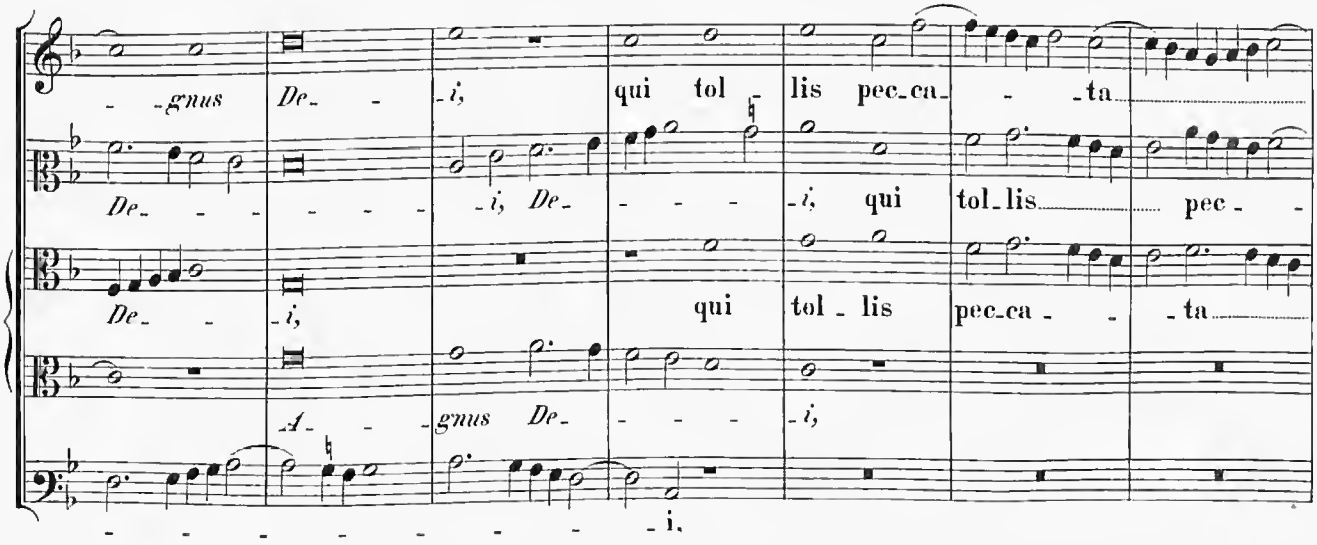
- gnus De - i, qui tol - lis pec - ca - - ta
De - - - - - i, De - - - - i, qui tol - lis pec - -
De - - i, qui tol - lis pec - ca - - ta
A - - - gnus De - - - i,
- - - - - - - - - i.

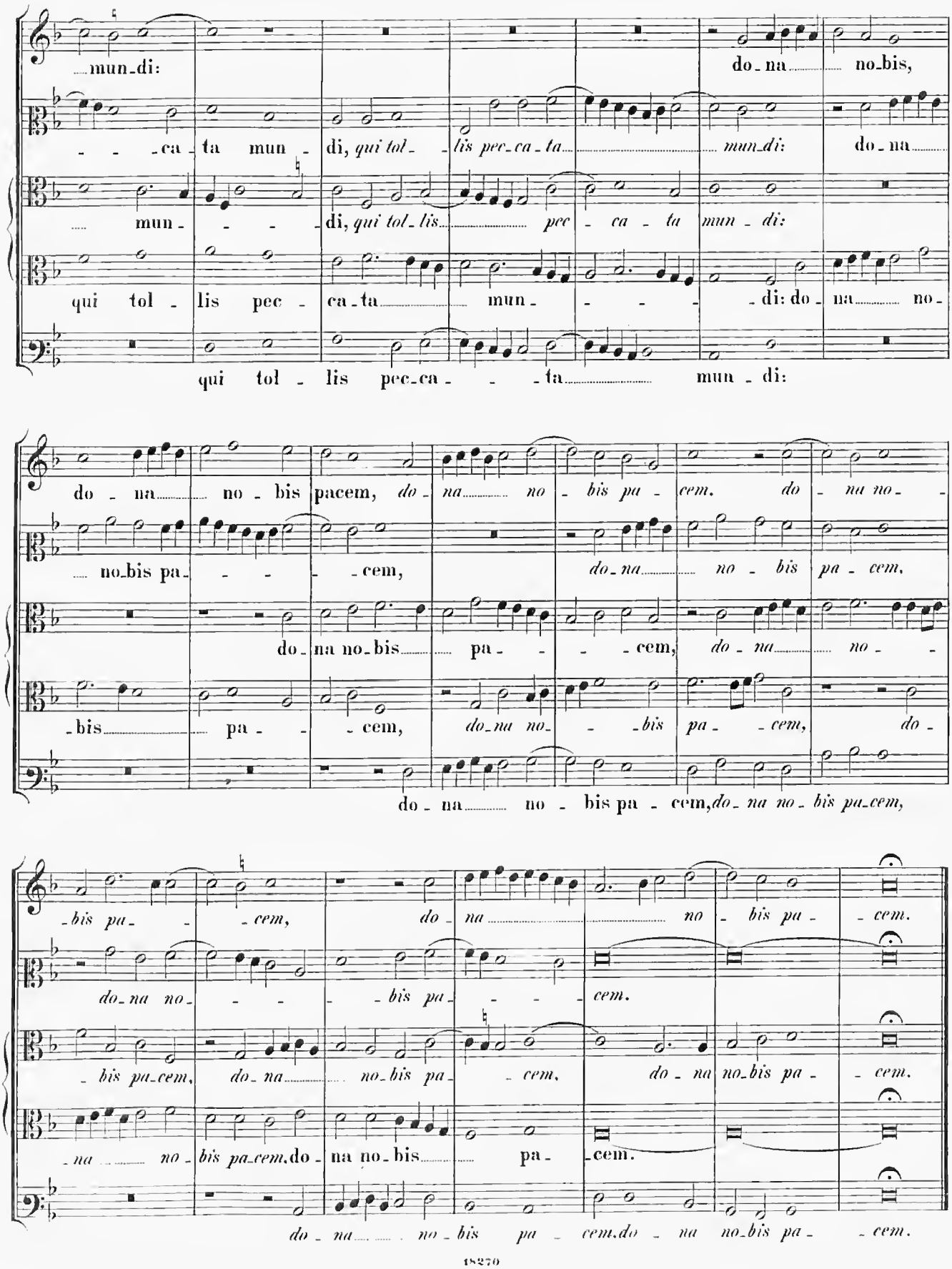
mun-di: do-na no-bis,
-ca-ta mun-di, qui tol- lis pec-ca-ta mun-di: do-na
mun- di, qui tol-lis pec-ca-ta mun-di:
qui tol-lis pec-ca-ta mun-di: do-na no-
qui tol-lis pec-ca-ta mun-di:
do-na no-bis pacem, do-na no-bis pa-cem. do-na no-
no-bis pa-cem, do-na no-bis pa-cem,
do-na no-bis pa-cem, do-na no-
-bis pa-cem, do-na no- -bis pa-cem, do-
do-na no-bis pa-cem, do-na no-bis pa-cem,
-bis pa-cem, do-na no-bis pa-cem.
do-na no- -bis pa- -cem.
-bis pa-cem, do-na no-bis pa-cem, do-na no-bis pa-cem.
-na no-bis pa-cem. do-na no-bis pa-cem.
do-na no-bis pa-cem. do-na no-bis pa-cem.

Missa: „Assumpta est Maria.“

6 vocum.

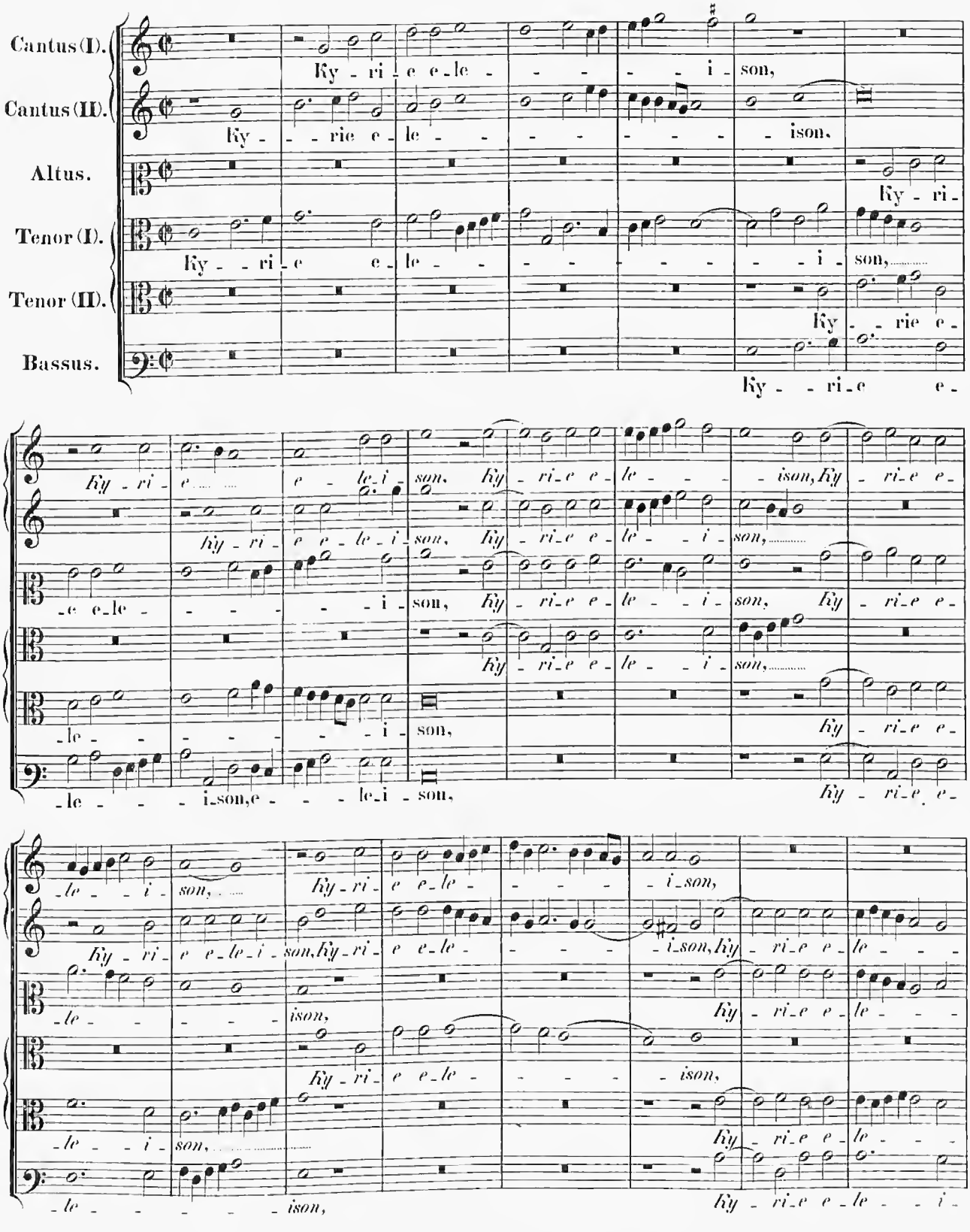

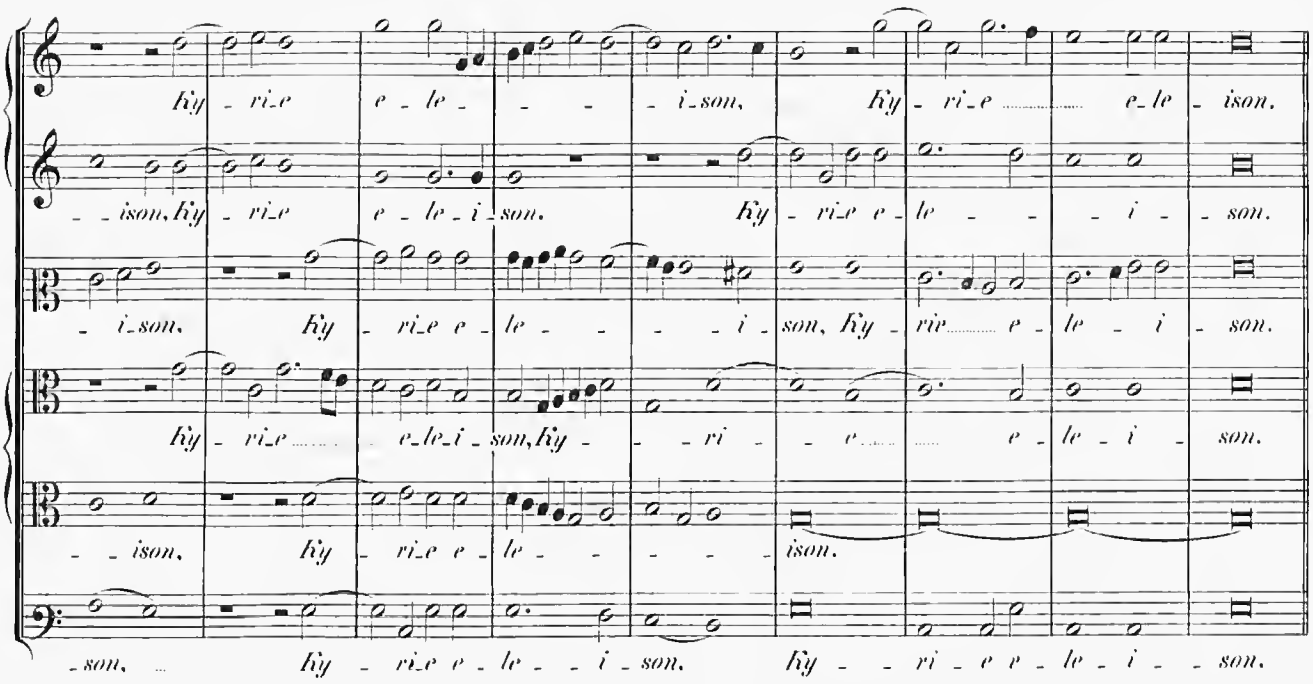
Ky - ri_e e - le - - - - i_son, Ky - ri_e ..... e_le - ison.
- - ison, Ky - ri_e e - le - i_son. Ky - ri_e e - le - - - i - son.
- i_son. Ky - ri_e e - le - - - - i - son, Ky - rie ..... e - le - i - son.
Ky - ri_e ..... e_le_i - son, Ky - - - ri - - e ..... e - le - i - son.
- - ison. Ky - ri_e e - le - - - - - ison.
- son, ... Ky - ri_e e - le - - i - son. Ky - - ri - e e - le - i - - son.

4 vocum.

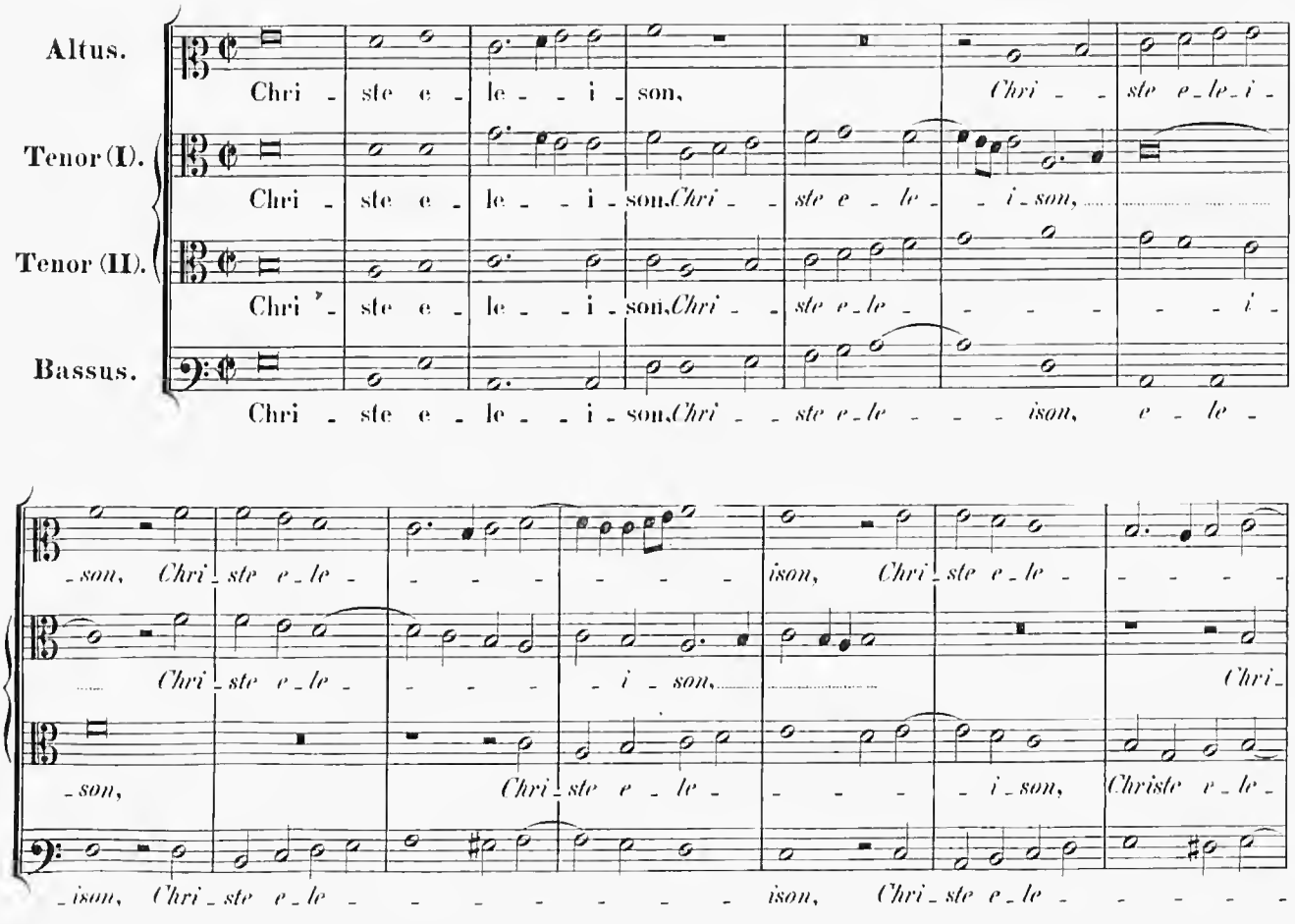
Altus.
Tenor (I).
Tenor (II).
Bassus.
Chri - ste e - le - - i - son, Chri - - ste e_le_i -
Chri - ste e - le - - i - son, Chri - - ste e - le - - i - son, ...
Chri - ste e - le - - i - son, Chri - - ste e_le - - - - - i -
Chri - ste e - le - - i - son, Chri - - ste e_le - - - ison, e - le -
- son, Chri_ste e_le - - - - - - - ison, Chri_ste e_le - - - - -
..... Chri_ste e_le - - - - i - son, ... Chri -
- son, Chri_ste e - le - - - - i_son, Christe e_le -
- ison, Chri_ste e_le - - - - - - - ison, Chri_ste e_le - - - - -

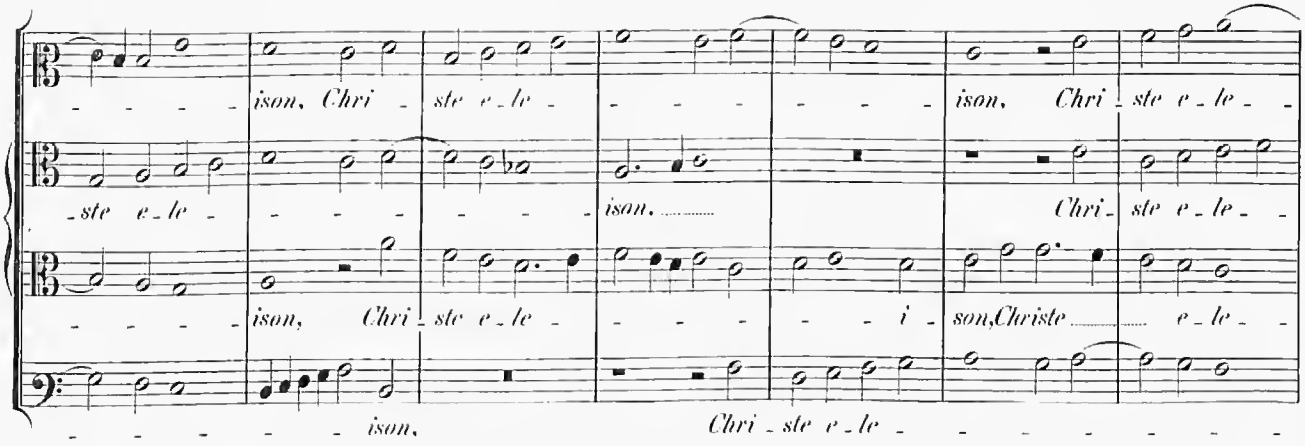

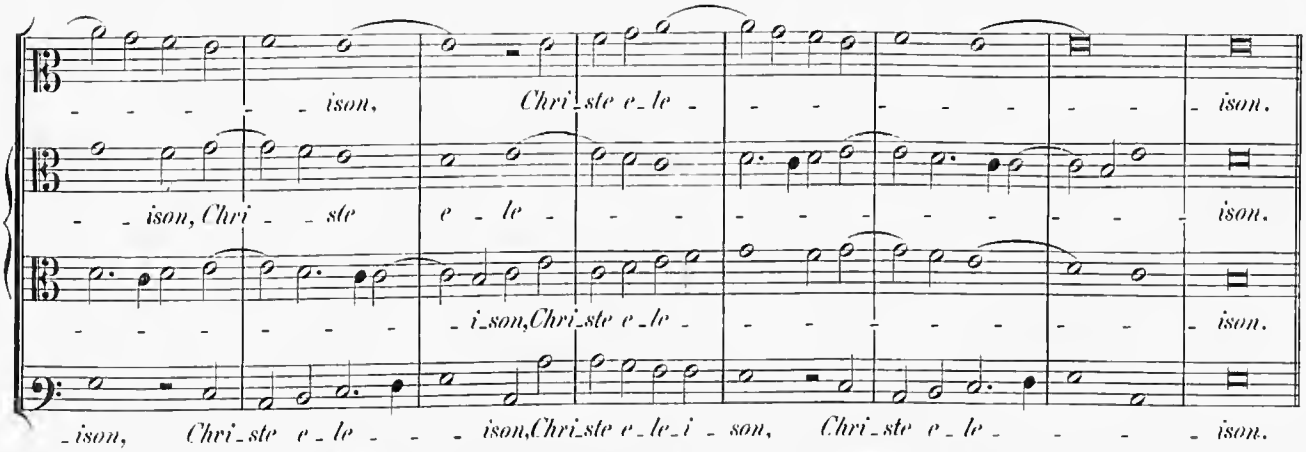

Alterum rhythmum **Christe eleison** *vide infra pag. 151.*

6 vocum.

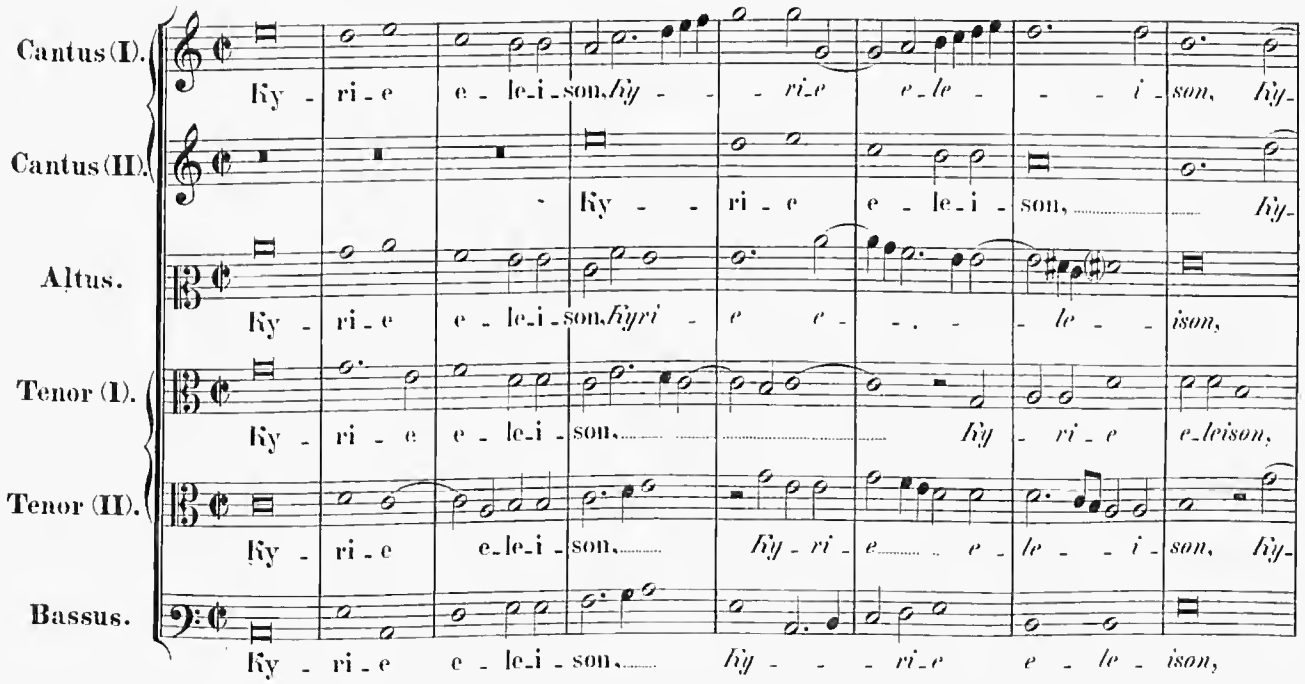

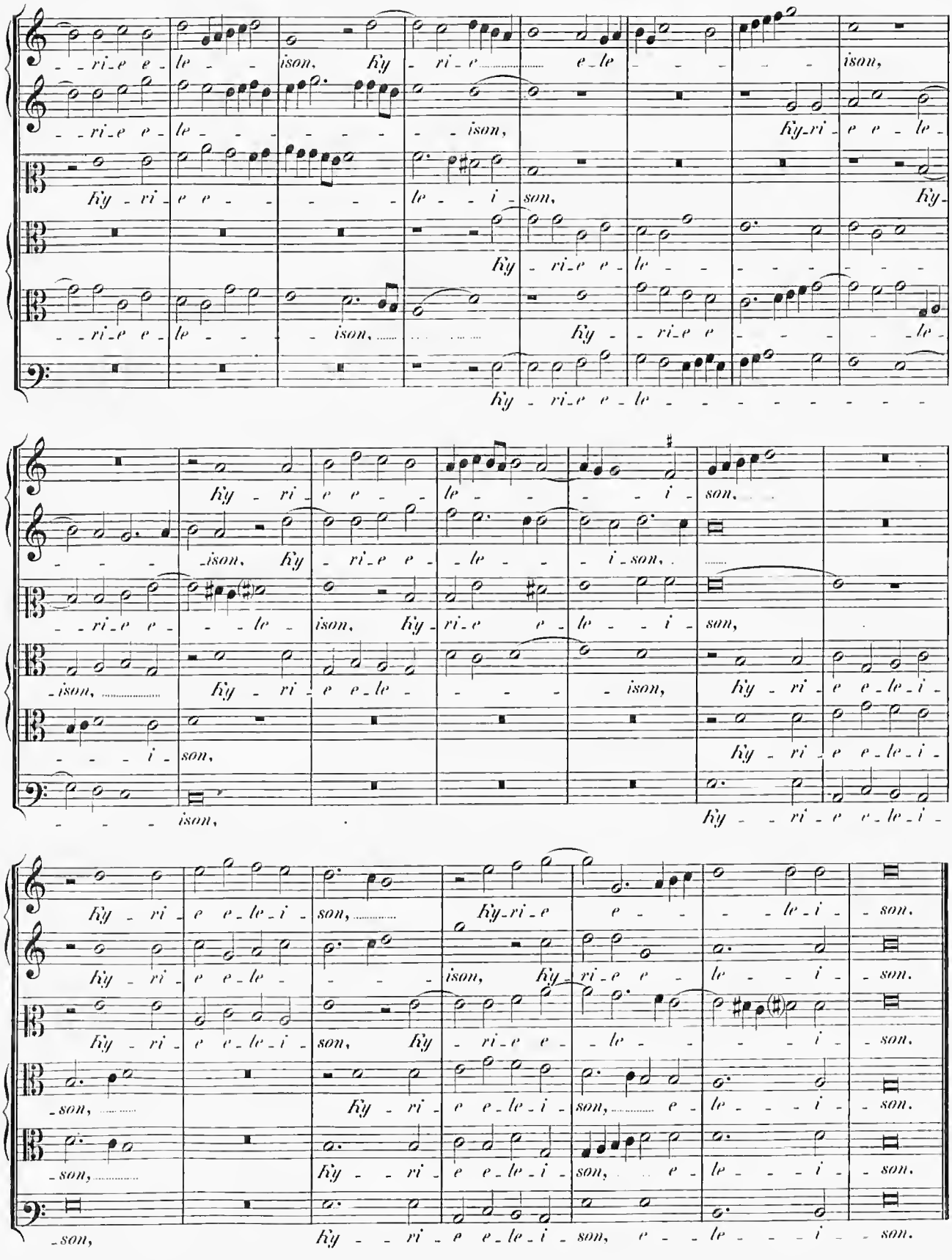
Ky - ri - e e - le - ison, Ky - ri - e e - le - ison,
Ky - ri - e e - le - ison, Ky - ri - e e - le - ison,
Ky - ri - e e - le - i - son, Ky -
Ky - ri - e e - le -
- ri - e e - le - ison, Ky - ri - e e - le -
Ky - ri - e e - le -
Ky - ri - e e - le - ison, Ky - ri - e e - le - i - son,
Ky - ri - e e - le - i - son, Ky - ri - e e - le - i - son,
- ison, Ky - ri - e e - le - ison, Ky - ri - e e - le - i - son,
- i - son, Ky - ri - e e - le - i -
- ison, Ky - ri - e e - le - i -
Ky - ri - e e - le - i - son, Ky - ri - e e - le - i - son.
Ky - ri - e e - le - ison, Ky - ri - e e - le - i - son.
Ky - ri - e e - le - i - son, Ky - ri - e e - le - i - son.
- son, Ky - ri - e e - le - i - son, e - le - i - son.
- son, Ky - ri - e e - le - i - son, e - le - i - son.
- son, Ky - ri - e e - le - i - son, e - le - i - son.

Gloria in excelsis Deo.

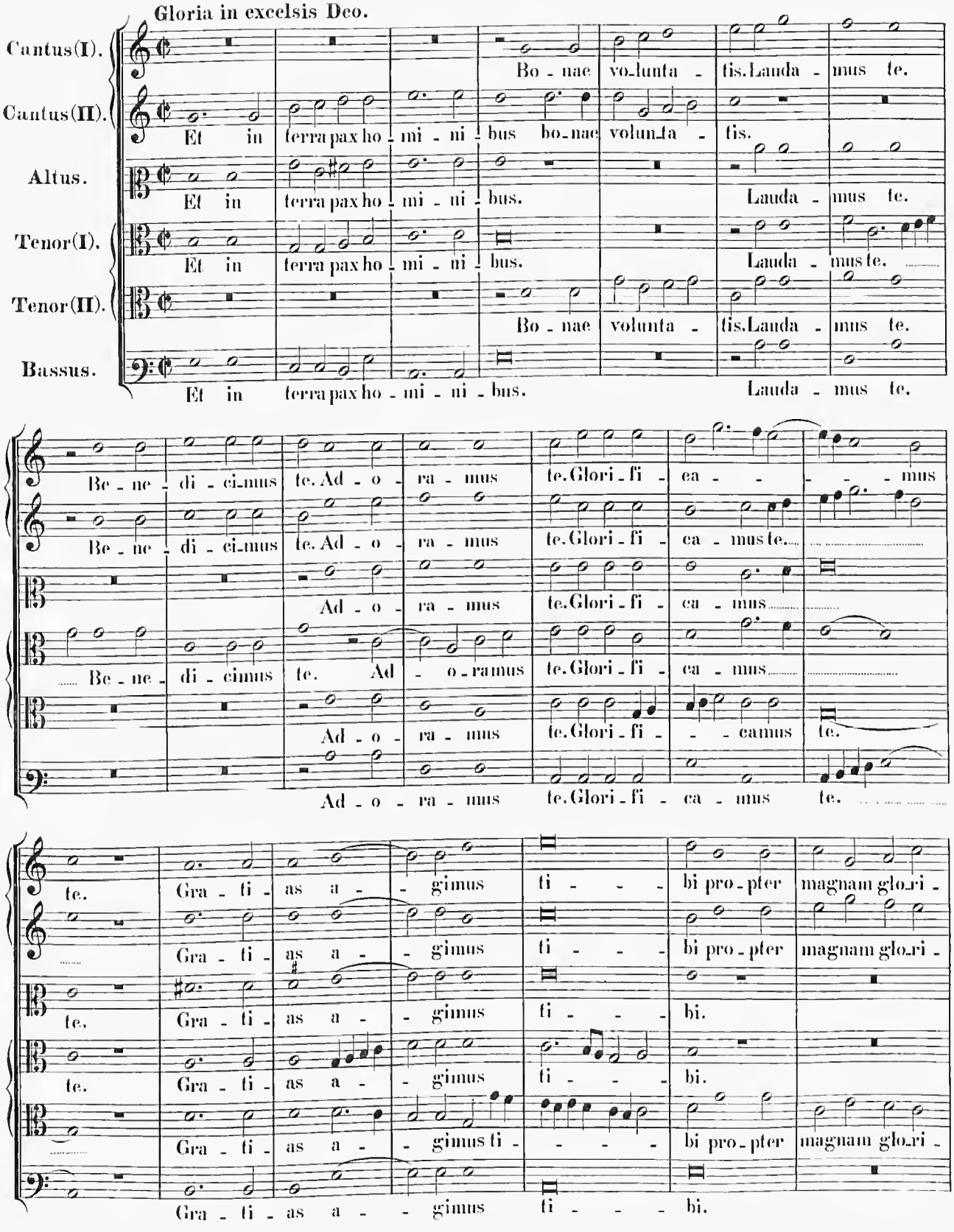

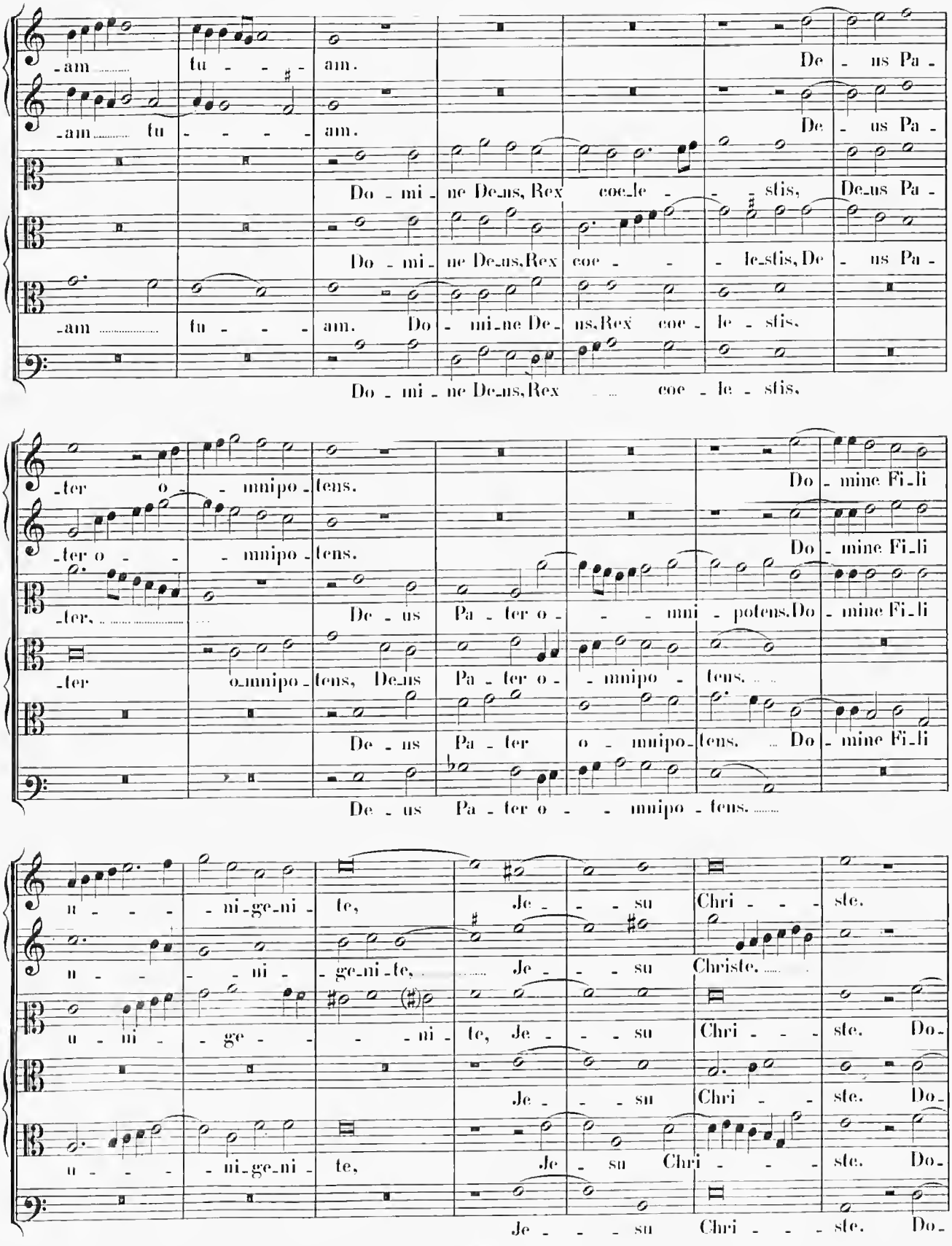
-am tu - - - - am. De - us Pa -
-am tu - - - - am. De - us Pa -
Do - mi - ne De-us, Rex coe-le - - - stis, De-us Pa -
Do - mi - ne De-us, Rex coe - - - le-stis, De - us Pa -
-am tu - - - am. Do - mi-ne De - us, Rex coe - le - stis.
Do - mi - ne De-us, Rex coe - le - stis.
-ter o - - mnipo - tens. Do - mine Fi-li
-ter o - - mnipo - tens. Do - mine Fi-li
-ter. De - us Pa - ter o - - mni - potens. Do - mine Fi-li
-ter o-mnipo - tens, De-us Pa - ter o - mnipo - tens.
De - us Pa - ter o - mnipo - tens. Do - mine Fi-li
De - us Pa - ter o - - mnipo - tens.
u - - - - ni-ge-ni - te, Je - - su Chri - - - ste.
u - - - - ni - ge-ni-te, Je - - su Christe.
u - ni - ge - - - - ni - te, Je - - su Chri - - - ste. Do-
Je - - su Chri - - ste. Do-
u - - - - ni-ge-ni - te, Je - su Chri - - - ste. Do-
Je - - - su Chri - - - ste. Do-

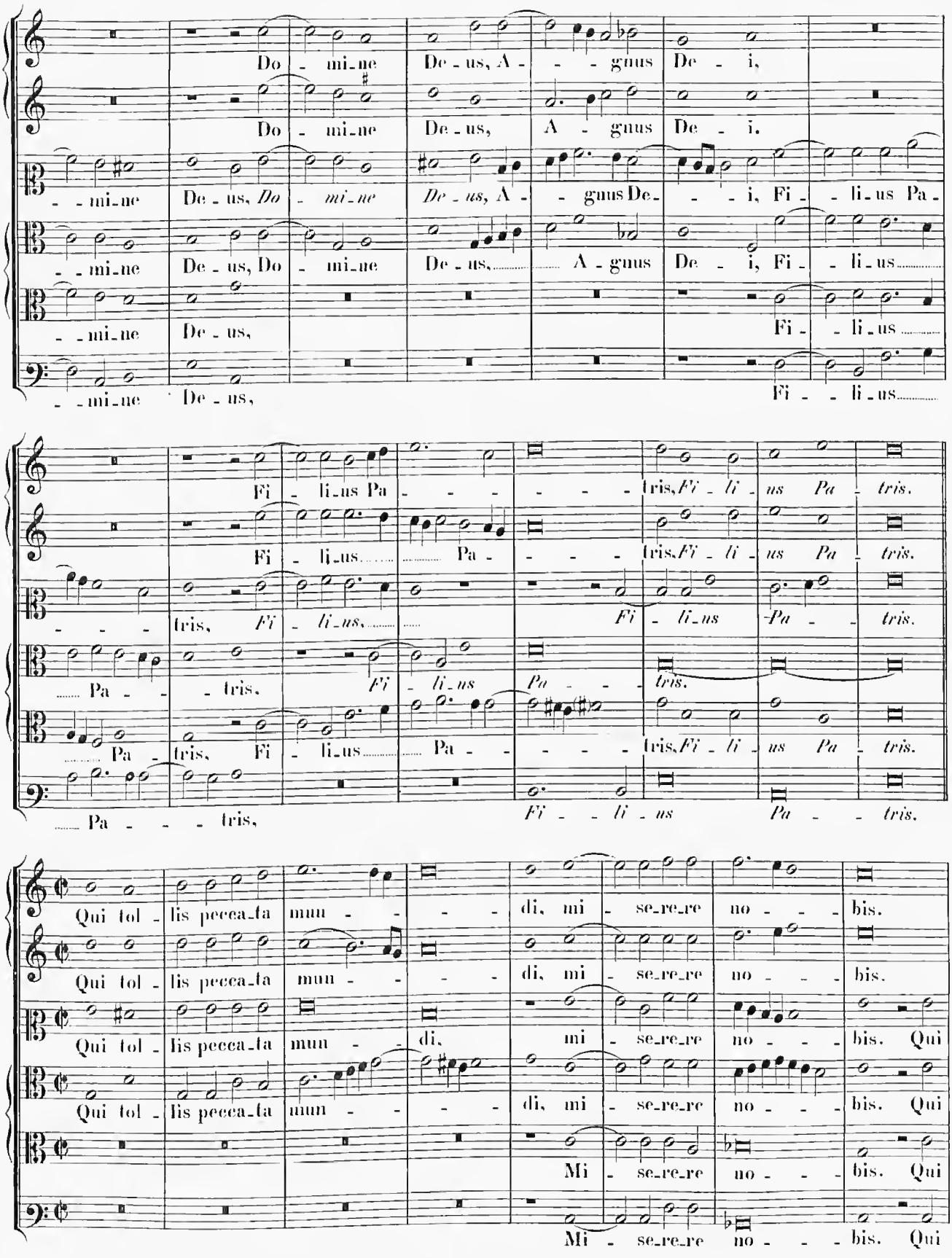
Do - mi-ne De - us, A - - - gnus De - i,
Do - mi-ne De - us, A - gnus De - i,
- mi-ne De - us, Do - mi-ne De - us, A - - gnus De - - - i, Fi - - li-us Pa -
- mi-ne De - us, Do - mi-ne De - us, A - gnus De - i, Fi - li-us
- mi-ne De - us,
- mi-ne De - us,
Fi - - li-us
Fi - - li-us
Fi - li-us Pa - - - - - tris, Fi - li - us Pa - tris.
Fi - li-us Pa - - - - tris, Fi - li - us Pa - tris.
- - - tris, Fi - li-us, Fi - li-us Pa - - tris.
Pa - - - tris. Fi - li-us Pa - - tris.
Pa - tris, Fi - li-us Pa - - - - tris, Fi - li - us Pa - tris.
Pa - - - tris, Fi - - li - us Pa - - tris.
Qui tol - lis pecca-ta mun - - - di, mi - se-re-re no - - - bis.
Qui tol - lis pecca-ta mun - - - di, mi - se-re-re no - - - bis.
Qui tol - lis pecca-ta mun - - di, mi - se-re-re no - - - bis. Qui
Qui tol - lis pecca-ta mun - - - di, mi - se-re-re no - - - bis. Qui
Mi - se-re-re no - - - bis. Qui
Mi - se-re-re no - - - bis. Qui

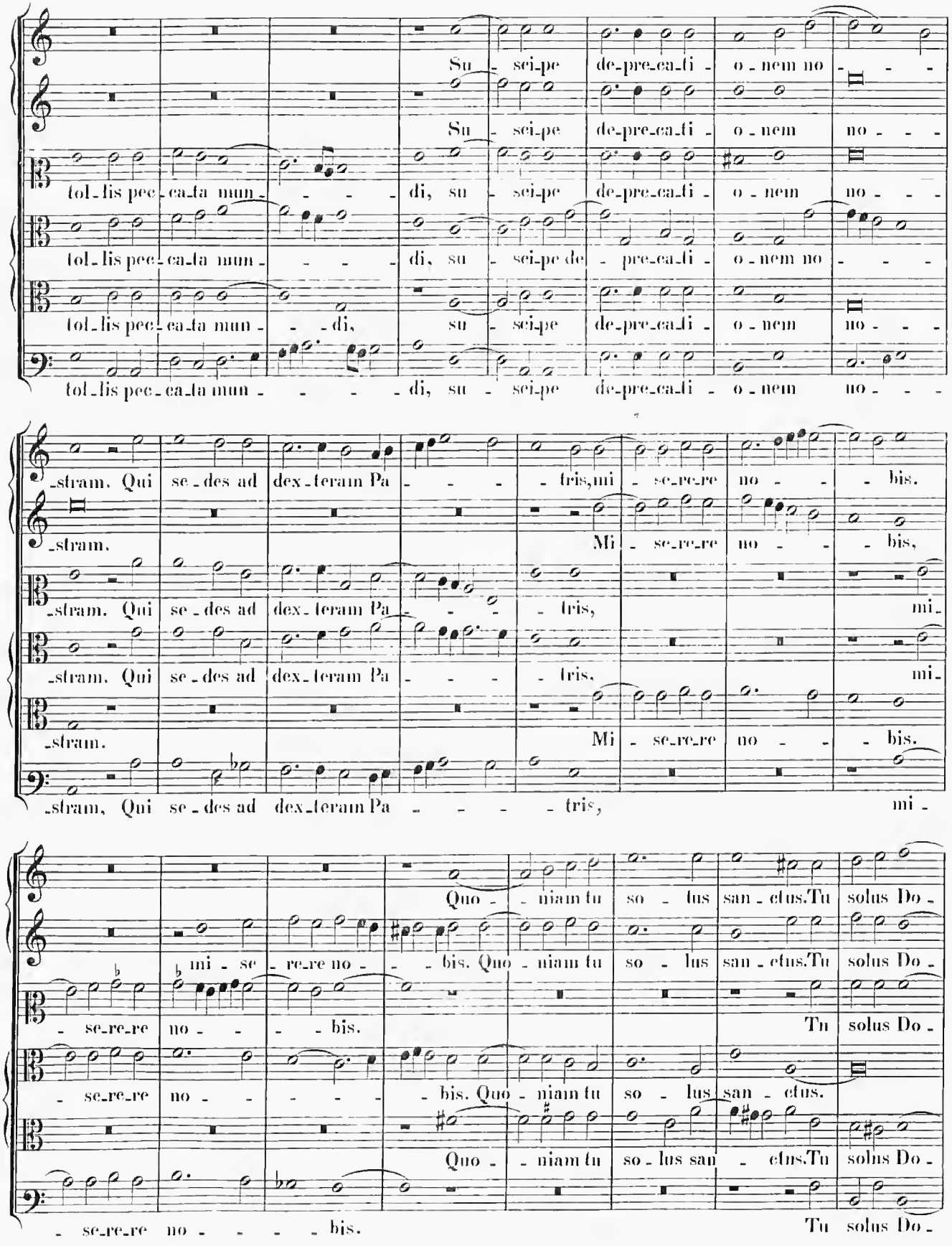
Su - sci-pe de-pre-ca-ti - o - nem no - - -
Su - sci-pe de-pre-ca-ti - o - nem no - - -
tol-lis pec-ca-ta mun - - - - di, su - sci-pe de-pre-ca-ti - o - nem no - - -
tol-lis pec-ca-ta mun - - - - di, su - sci-pe de - pre-ca-ti - o - nem no - - -
tol-lis pec-ca-ta mun - - - di, su - sci-pe de-pre-ca-ti - o - nem no - - -
tol-lis pec-ca-ta mun - - - - - di, su - sci-pe de-pre-ca-ti - o - nem no - - -
-stram. Qui se-des ad dex-teram Pa - - - - tris, mi-se-re-re no - - - bis.
-stram. Mi - se-re-re no - - bis,
-stram. Qui se-des ad dex-teram Pa - - - - tris, mi-
-stram. Qui se-des ad dex-teram Pa - - - - tris, mi-
-stram. Mi - se-re-re no - - bis.
-stram, Qui se-des ad dex-teram Pa - - - - tris, mi-
Quo - - niam tu so - lus san-ctus. Tu solus Do-
mi - se-re-re no - - - bis. Quo - niam tu so - lus san-ctus. Tu solus Do-
- se-re-re no - - - bis. Tu solus Do-
- se-re-re no - - - - bis. Quo - niam tu so - lus san-ctus.
Quo - - niam tu so-lus san - ctus. Tu solus Do-
- se-re-re no - - - - bis. Tu solus Do-

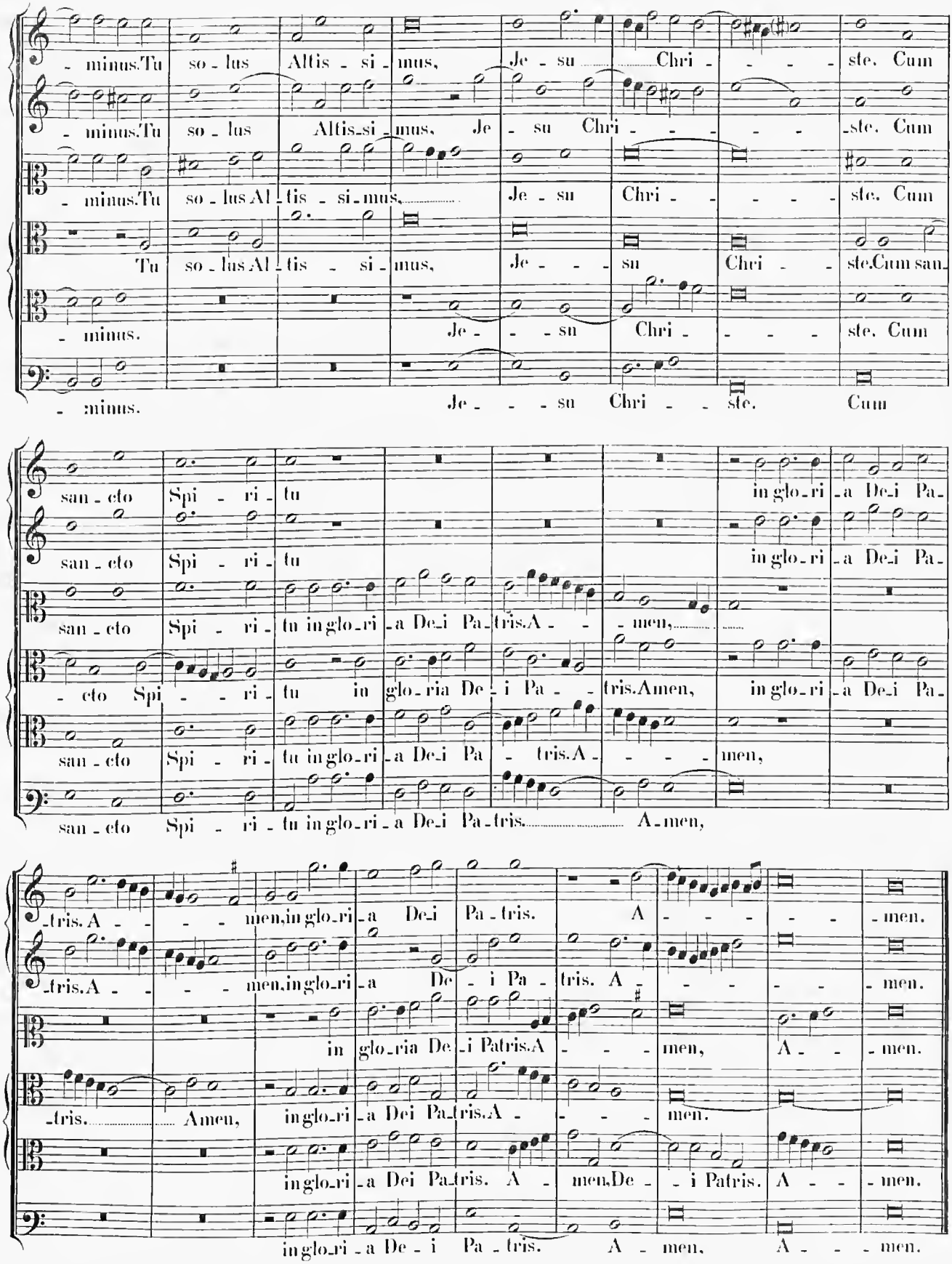
- minus. Tu so - lus Altis - si - mus, Je - su Chri - - - ste. Cum
- minus. Tu so - lus Altis - si - mus, Je - su Chri - - - - ste. Cum
- minus. Tu so - lus Al - tis - si - mus, Je - su Chri - - - - ste. Cum
Tu so - lus Al - tis - si - mus, Je - - - su Chri - - ste. Cum san -
- minus. Je - - - su Chri - - - ste. Cum
- minus. Je - - - su Chri - - ste. Cum
san - cto Spi - ri - tu in glo - ri - a De - i Pa -
san - cto Spi - ri - tu in glo - ri - a De - i Pa -
san - cto Spi - ri - tu in glo - ri - a De - i Pa - tris. A - - - men,
- cto Spi - - - ri - tu in glo - ria De - i Pa - - tris. Amen, in glo - ri - a De - i Pa -
san - cto Spi - ri - tu in glo - ri - a De - i Pa - tris. A - - - men,
san - cto Spi - ri - tu in glo - ri - a De - i Pa - tris. A - men,
- tris. A - - - men, in glo - ri - a De - i Pa - tris. A - - - - - men.
- tris. A - - - men, in glo - ri - a De - i Pa - tris. A - - - - - men.
in glo - ria De - i Patris. A - - - men, A - - men.
- tris. Amen, in glo - ri - a Dei Pa - tris. A - - - men.
in glo - ri - a Dei Pa - tris. A - men, De - i Patris. A - - men.
in glo - ri - a De - i Pa - tris. A - men, A - - - men.

Credo in unum Deum.

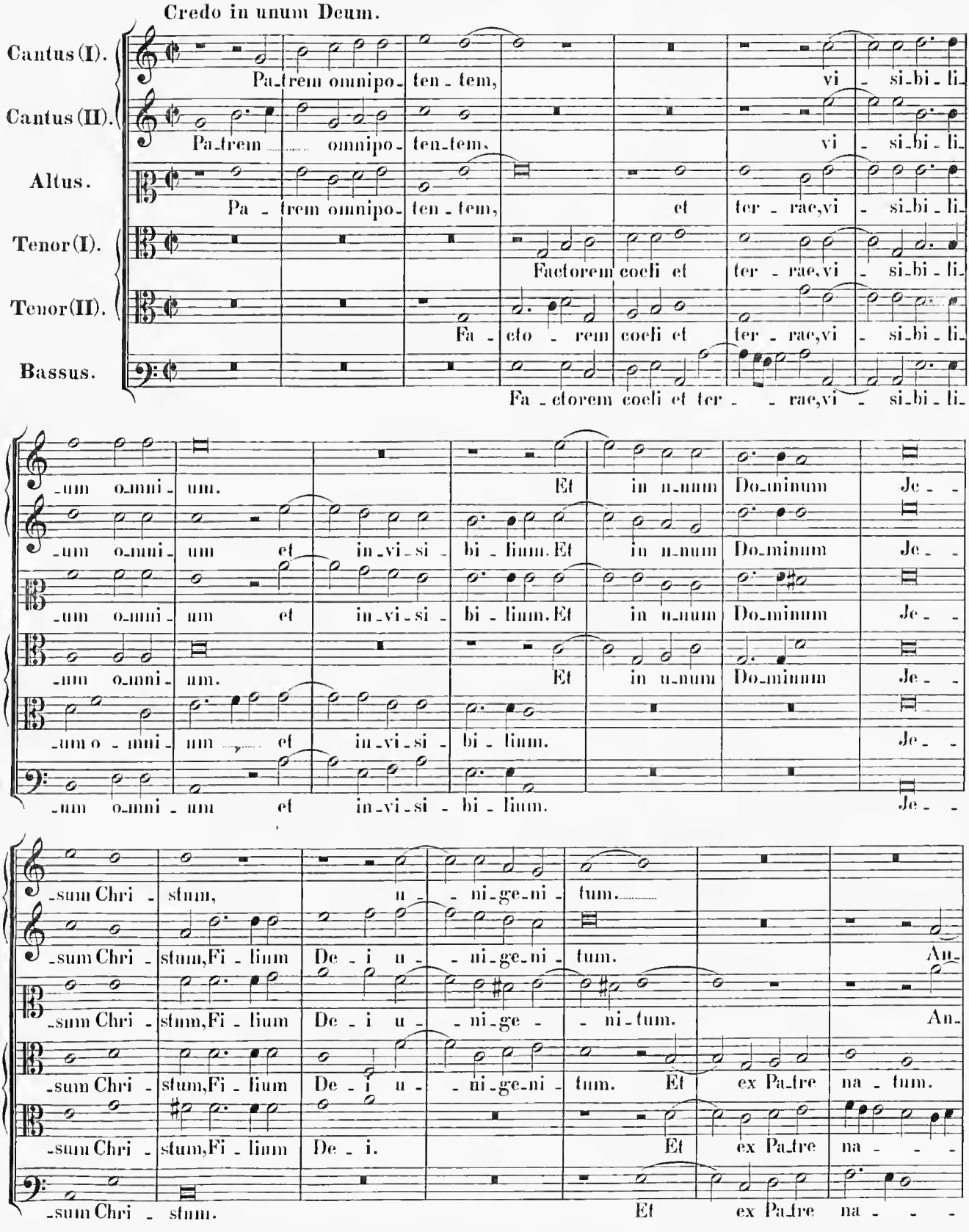

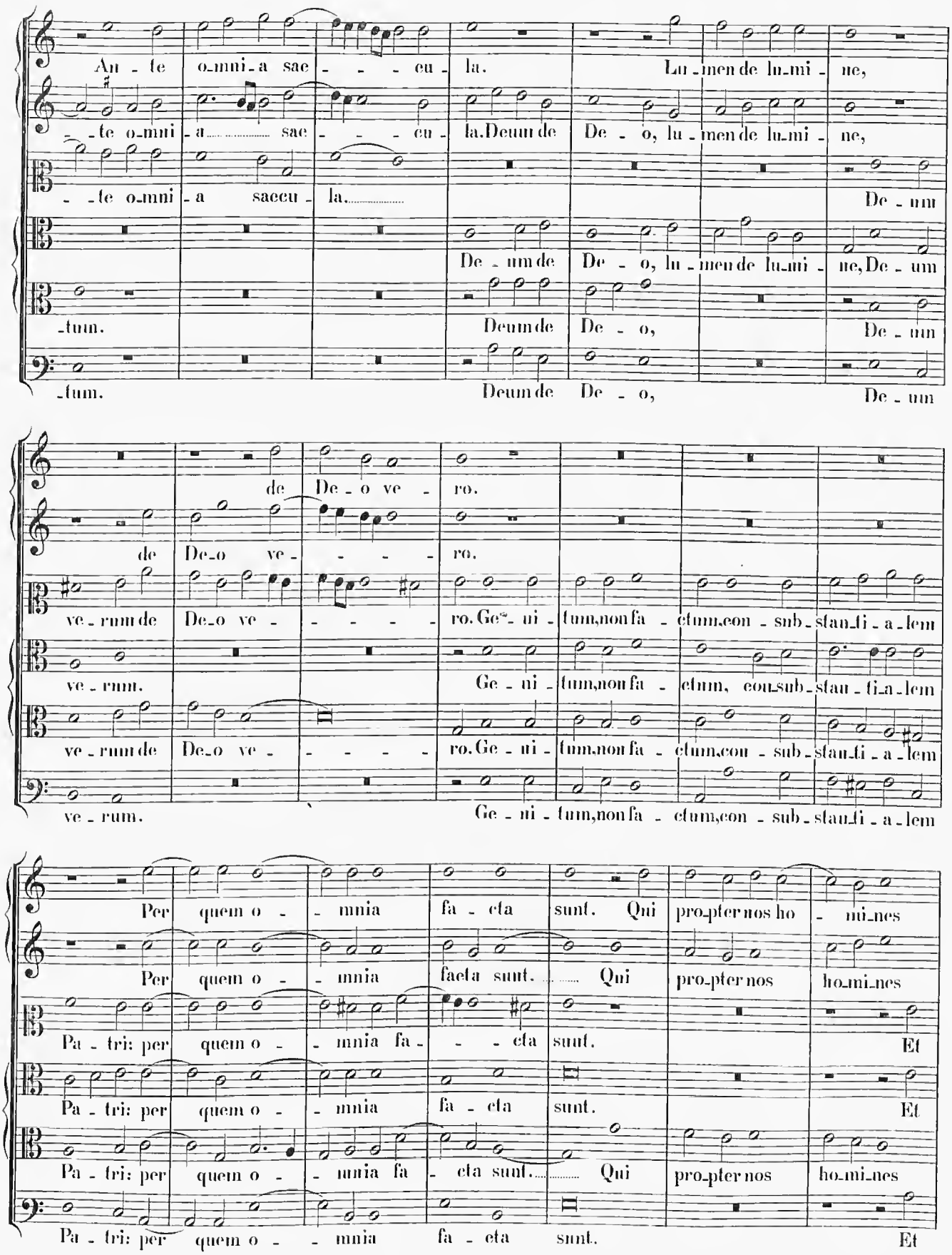
An - te o-mni-a sae - - - cu - la. Lu-men de lu-mi - ne,
- te o-mni - a sae - - - cu - la. Deum de De - o, lu - men de lu-mi - ne,
- te o-mni - a saecu - la. De - um
De - um de De - o, lu - men de lu-mi - ne, De - um
-tum. Deum de De - o, De - um
-tum. Deum de De - o, De - um
de De - o ve - ro.
de De-o ve - - - - ro.
ve - rum de De-o ve - - - - - ro. Ge - ni - tum, non fa - ctum, con-sub-stan-ti-a-lem
ve - rum. Ge - ni - tum, non fa - ctum, con-sub-stan-ti-a-lem
ve - rum de De-o ve - - - - - ro. Ge - ni - tum, non fa - ctum, con - sub - stan-ti - a - lem
ve - rum. Ge - ni - tum, non fa - ctum, con - sub - stan-ti - a - lem
Per quem o - - mnia fa - cta sunt. Qui pro-pter nos ho - mi-nes
Per quem o - - mnia facta sunt. Qui pro-pter nos ho-mi-nes
Pa - tri: per quem o - - mnia fa - - - cta sunt. Et
Pa - tri: per quem o - - mnia fa - cta sunt. Et
Pa - tri: per quem o - - mnia fa - cta sunt. Qui pro-pter nos ho-mi-nes
Pa - tri: per quem o - - mnia fa - cta sunt. Et

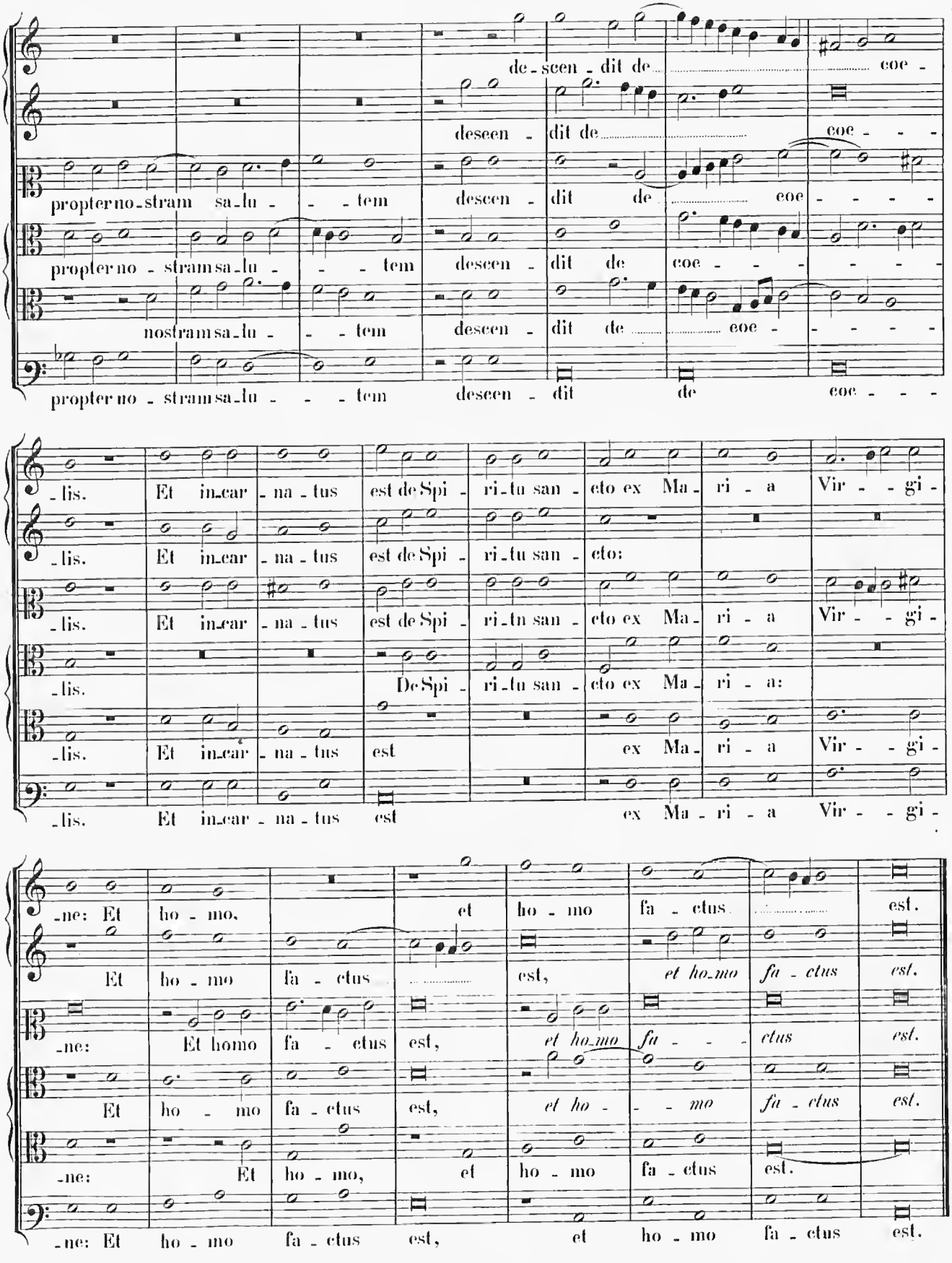
de - scen - dit de coe -
deseen - dit de coe - - -
propter no - stram sa - lu - - - tem deseen - dit de coe - - - - -
propter no - stram sa - lu - - - tem deseen - dit de coe - - - - -
nostram sa - lu - - - tem deseen - dit de coe - - - - -
propter no - stram sa - lu - - - tem deseen - dit de coe - - -
- lis. Et in - car - na - tus est de Spi - ri - tu san - cto ex Ma - ri - a Vir - - gi -
- lis. Et in - car - na - tus est de Spi - ri - tu san - cto:
- lis. Et in - car - na - tus est de Spi - ri - tu san - cto ex Ma - ri - a Vir - - gi -
- lis. De Spi - ri - tu san - cto ex Ma - ri - a:
- lis. Et in - car - na - tus est ex Ma - ri - a Vir - - gi -
- lis. Et in - car - na - tus est ex Ma - ri - a Vir - - gi -
- ne: Et ho - mo, et ho - mo fa - ctus est.
Et ho - mo fa - ctus est, et ho - mo fa - ctus est.
- ne: Et homo fa - ctus est, et ho - mo fa - - ctus est.
Et ho - mo fa - ctus est, et ho - - mo fa - ctus est.
- ne: Et ho - mo, et ho - mo fa - ctus est.
- ne: Et ho - mo fa - ctus est, et ho - mo fa - ctus est.

4 vacuum.

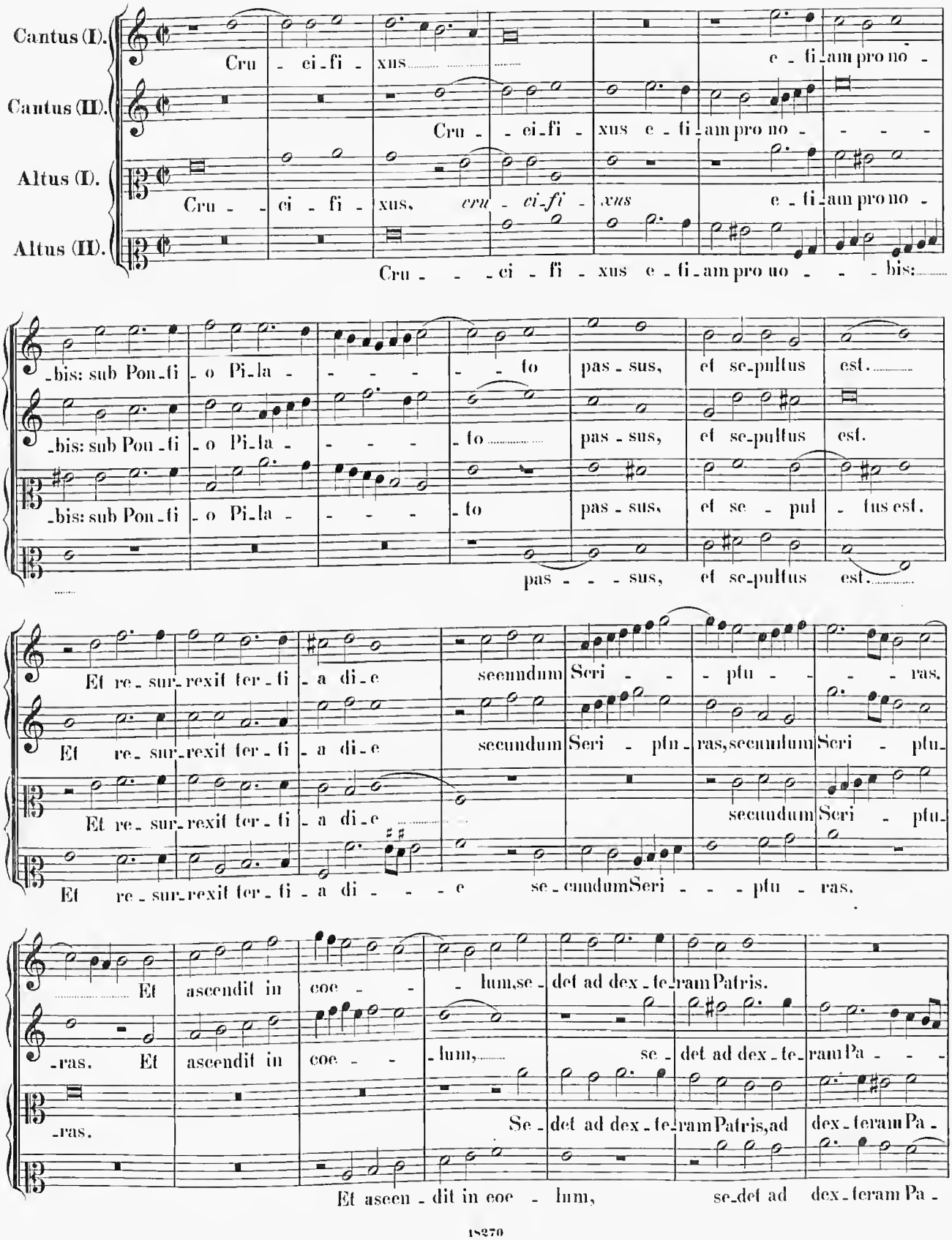
Cantus (I).
Cantus (II).
Altus (I).
Altus (II).
Cru - ci - fi - xus e - ti - am pro no -
Cru - ci - fi - xus e - ti - am pro no -
Cru - ci - fi - xus, cru - ci - fi - xus e - ti - am pro no -
Cru - - - ci - fi - xus e - ti - am pro no - - - bis:
bis: sub Pon - ti - o Pi - la - to pas - sus, et se - pultus est.
bis: sub Pon - ti - o Pi - la - to pas - sus, et se - pultus est.
bis: sub Pon - ti - o Pi - la - to pas - sus, et se - pul - tus est.
pas - - - sus, et se - pultus est.
Et re - sur - rexit ter - ti - a di - e secundum Seri - - ptu - - - ras.
Et re - sur - rexit ter - ti - a di - e secundum Seri - ptu - ras, secundum Seri - ptu -
Et re - sur - rexit ter - ti - a di - e secundum Seri - ptu -
Et re - sur - rexit ter - ti - a di - - - e se - cundum Seri - - - ptu - ras.
Et ascendit in coe - - - lum, se - det ad dex - te - ram Patris.
- ras. Et ascendit in coe - - - lum, se - det ad dex - te - ram Pa - - -
- ras. Se - det ad dex - te - ram Patris, ad dex - teram Pa -
Et ascen - dit in coe - lum, se - det ad dex - teram Pa -

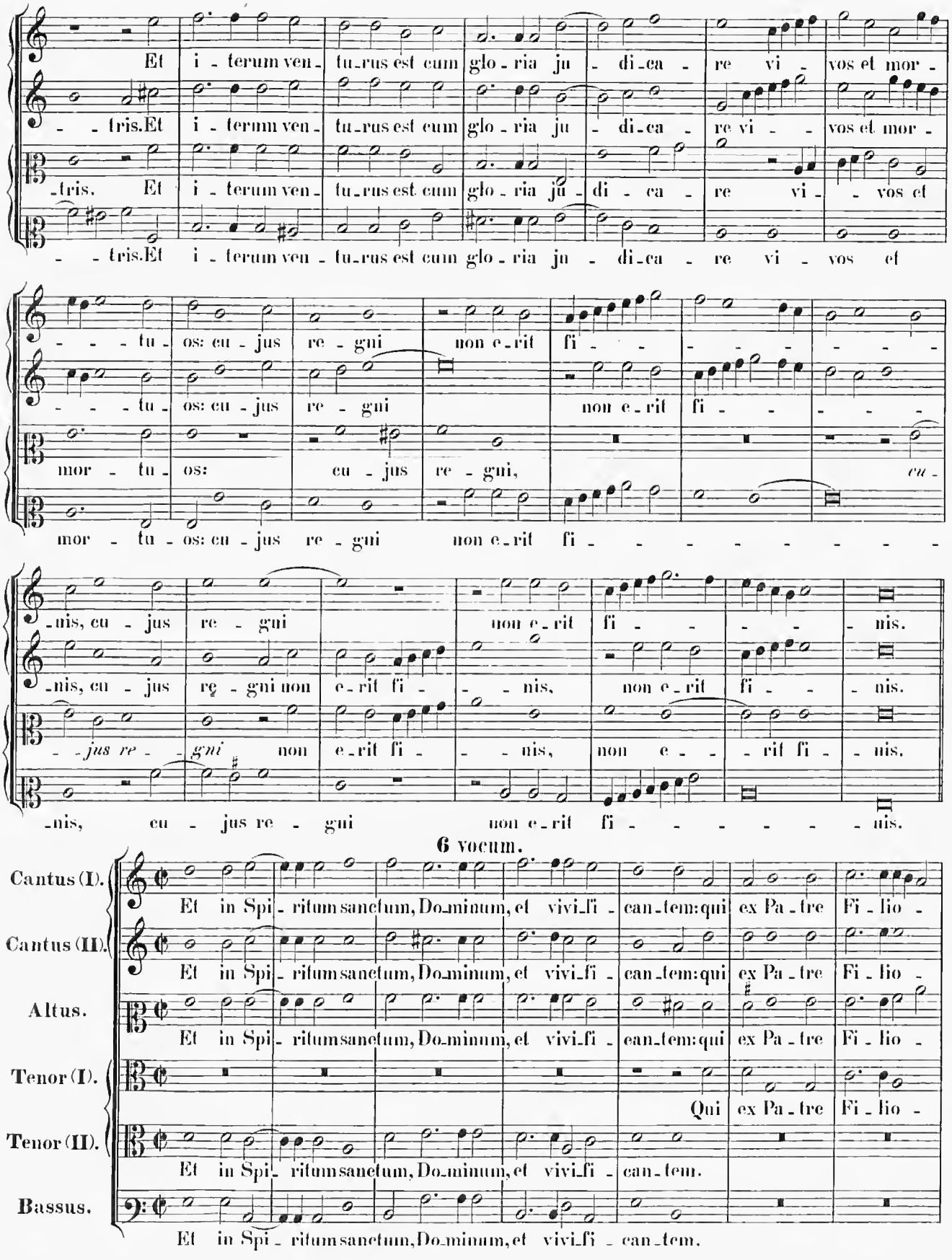
Et i - terum ven - tu - rus est cum glo - ria ju - di - ca - re vi - vos et mor -
- - tris. Et i - terum ven - tu - rus est cum glo - ria ju - di - ca - re vi - vos et mor -
- tris. Et i - terum ven - tu - rus est cum glo - ria ju - di - ca - re vi - vos et
- - - tu - os: cu - jus re - gni non e - rit fi - - - - - - - -
- - - tu - os: cu - jus re - gni non e - rit fi - - - - -
mor - tu - os: cu - jus re - gni, cu -
mor - tu - os: cu - jus re - gni non e - rit fi - - - - - - - - -
- nis, cu - jus re - gni non e - rit fi - - - nis.
- nis, cu - jus re - gni non e - rit fi - - - nis, non e - rit fi - - nis.
- - jus re - - gni non e - rit fi - - - nis, non e - - - rit fi - - nis.
- nis, cu - jus re - gni non e - rit fi - - - - - - nis.
6 vocum.
Cantus (I).
Et in Spi - ritum sanctum, Do - minum, et vivi - fi - can - tem: qui ex Pa - tre Fi - lio -
Cantus (II).
Et in Spi - ritum sanctum, Do - minum, et vivi - fi - can - tem: qui ex Pa - tre Fi - lio -
Altus.
Et in Spi - ritum sanctum, Do - minum, et vivi - fi - can - tem: qui ex Pa - tre Fi - lio -
Tenor (I).
Qui ex Pa - tre Fi - lio -
Tenor (II).
Et in Spi - ritum sanctum, Do - minum, et vivi - fi - can - tem.
Bassus.
Et in Spi - ritum sanctum, Do - minum, et vivi - fi - can - tem.

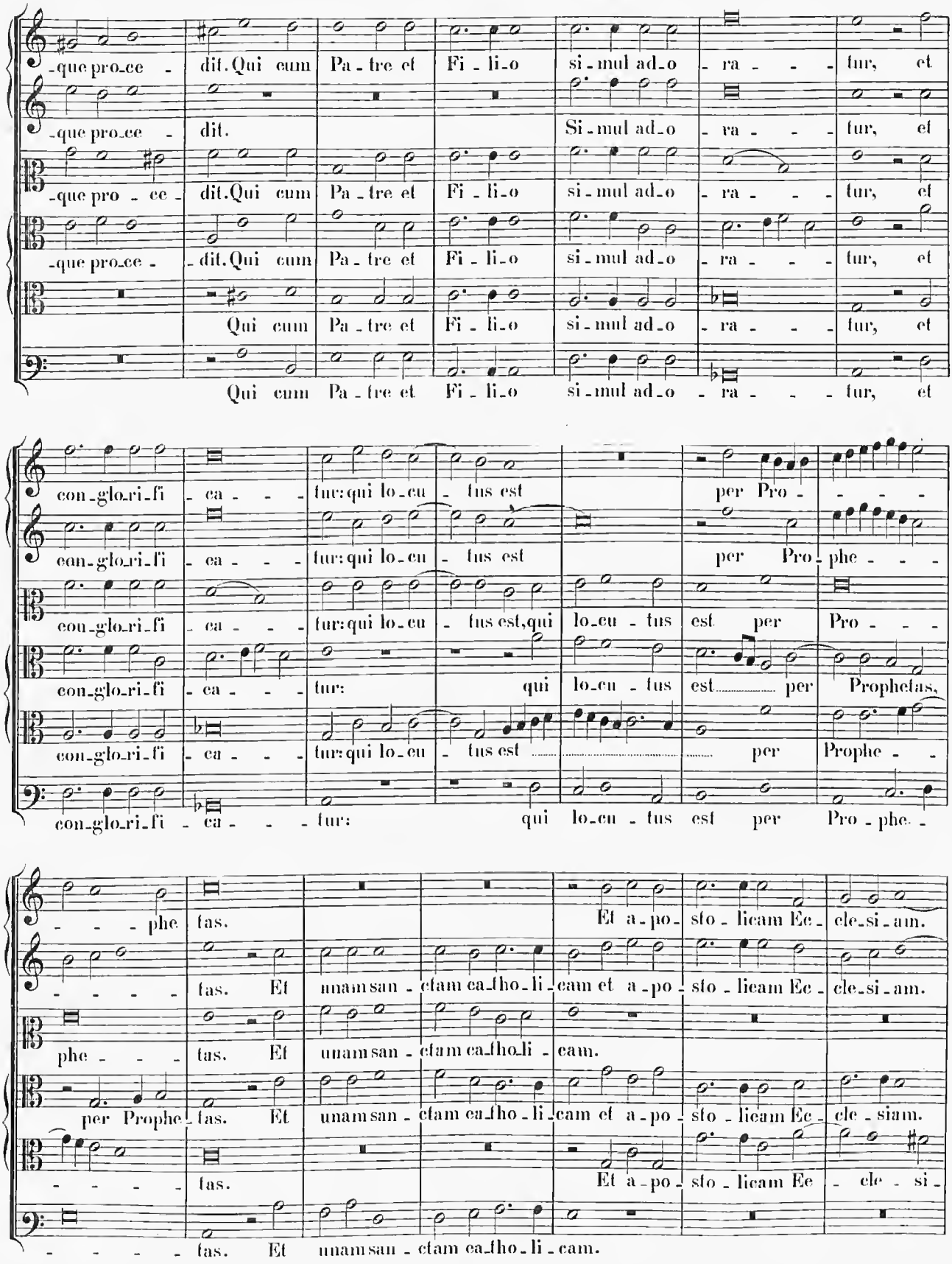
-que pro-ce - dit. Qui cum Pa - tre et Fi - li - o si - mul ad - o - ra - - - tur, et
-que pro-ce - dit. Si - mul ad - o - ra - - - tur, et
-que pro - ce - dit. Qui cum Pa - tre et Fi - li - o si - mul ad - o - ra - - - tur, et
-que pro-ce - dit. Qui cum Pa - tre et Fi - li - o si - mul ad - o - ra - - - tur, et
Qui cum Pa - tre et Fi - li - o si - mul ad - o - ra - - - tur, et
con-glo-ri-fi - ca - - - tur: qui lo-cu - tus est per Pro - - - - -
con-glo-ri-fi - ca - - - tur: qui lo-cu - tus est per Pro - phe - - -
con-glo-ri-fi - ca - - - tur: qui lo-cu - tus est, qui lo-cu - tus est per Pro - - -
con-glo-ri-fi - ca - - - tur: qui lo-cu - tus est per Prophetas.
con-glo-ri-fi - ca - - - tur: qui lo-cu - tus est per Prophe - -
con-glo-ri-fi - ca - - - tur: qui lo-cu - tus est per Pro - phe - -
- - - - phe tas. Et a - po - sto - licam Ec - cle-si - am.
- - - - - tas. Et unam san - ctam ca-tho-li - cam et a - po - sto - licam Ec - cle-si - am.
phe - - - tas. Et unam san - ctam ca-tho-li - cam.
per Prophe - tas. Et unam san - ctam ca-tho-li - cam et a - po - sto - licam Ec - cle - siam.
- - - - - tas. Et a - po - sto - licam Ec - cle - si -
- - - - - tas. Et unam san - ctam ca-tho - li - cam.

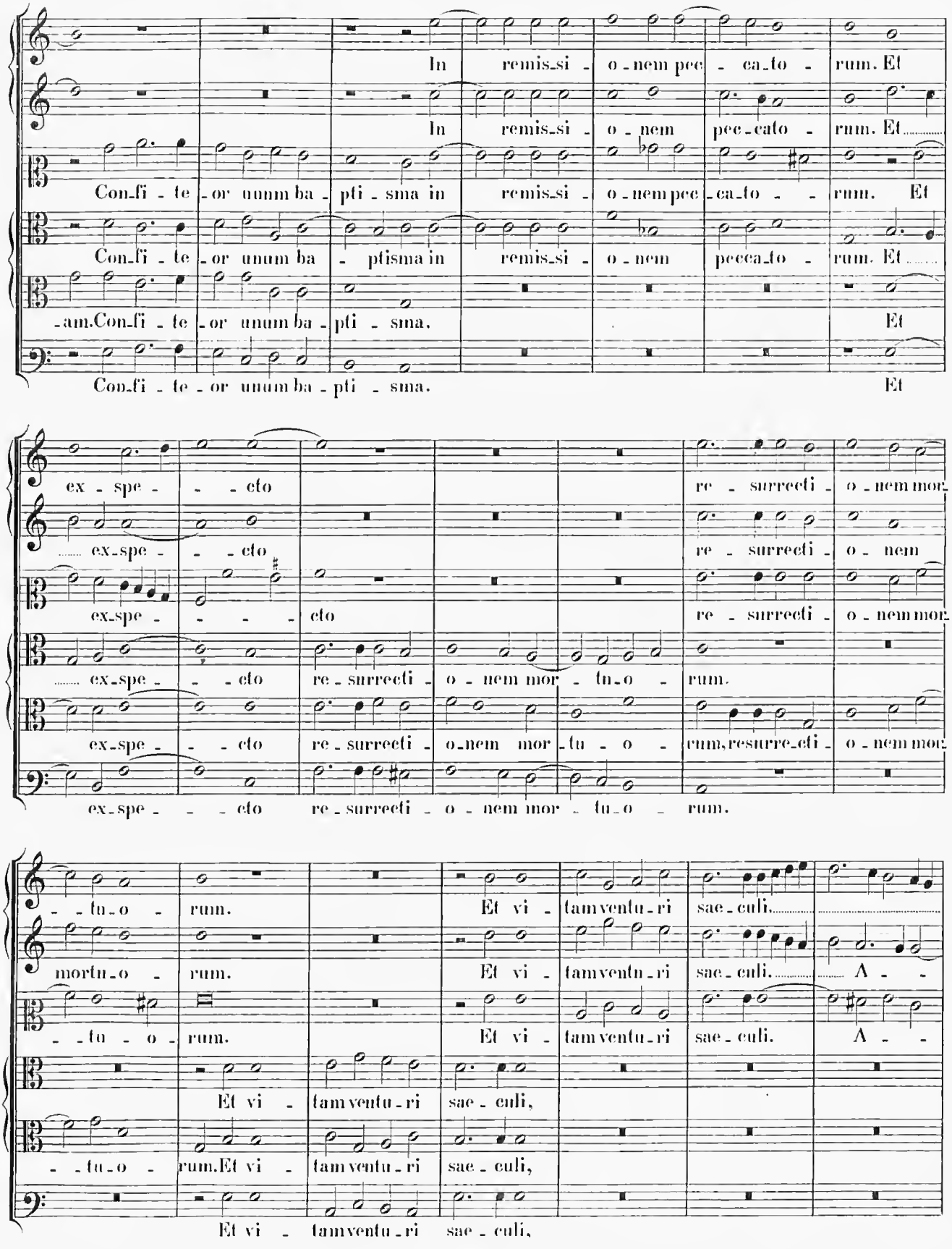
In remis_si - o - nem pec - ca_to - rum. Et
In remis_si - o - nem pec_ca_to - rum. Et
Con_fi - te - or unum ba - pti - sma in remis_si - o - nem pec_ca_to - rum. Et
Con_fi - te - or unum ba - ptisma in remis_si - o - nem pecca_to - rum. Et
-am.Con_fi - te - or unum ba - pti - sma. Et
Con_fi - te - or unum ba - pti - sma. Et
ex - spe - - cto re - surrecti - o - nem mor
ex_spe - - cto re - surrecti - o - nem
ex_spe - - - cto re - surrecti - o - nem mor
ex_spe - - cto re_surrecti - o - nem mor - tu_o - rum.
ex_spe - - cto re_surrecti - o_nem mor - tu - o - rum, resurre_cti - o - nem mor
ex_spe - - - cto re_surrecti - o - nem mor - tu_o - rum.
- tu_o - rum. Et vi - tam ventu_ri sae_culi.
mortu_o - rum. Et vi - tam ventu_ri sae_culi. A - -
- tu - o - rum. Et vi - tam ventu_ri sae_culi. A - -
Et vi - tam ventu_ri sae - culi,
- tu_o - rum. Et vi - tam ventu_ri sae - culi,
Et vi - tam ventu_ri sae - culi,

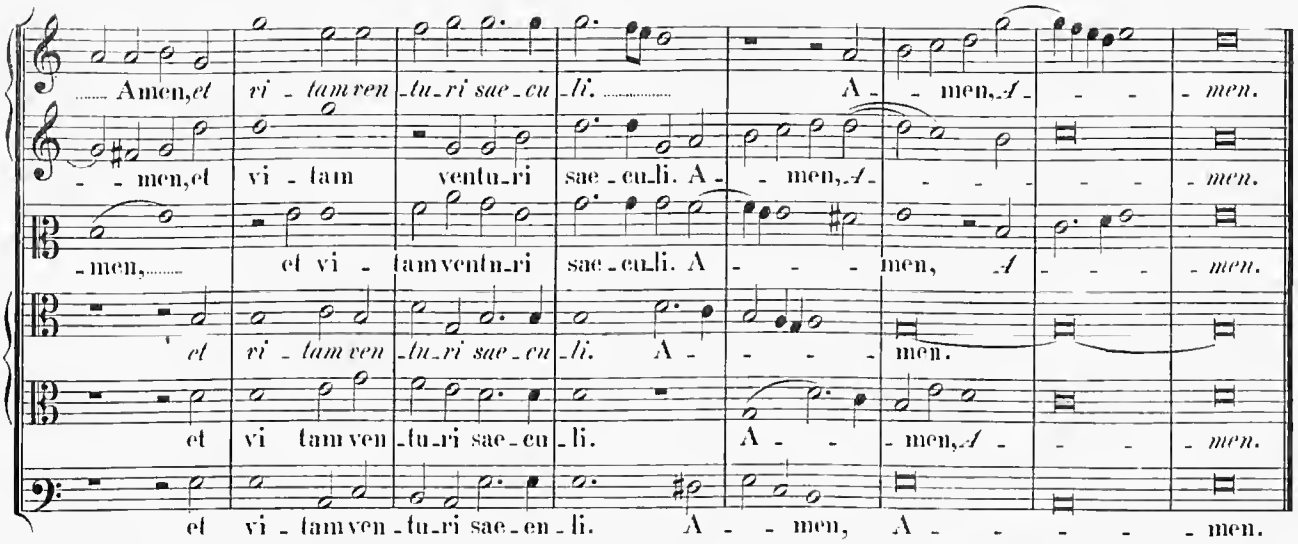
Amen, et vi - tam ven - tu_ri sae_cu_li. A - men, A - - - men.
- men, et vi - tam ventu_ri sae_cu_li. A - men, A - - - - men.
- men, et vi - tam ventu_ri sae_cu_li. A - - - men, A - - - men.
et vi - tam ven_tu_ri sae_cu_li. A - - - men.
et vi tam ven_tu_ri sae_cu_li. A - - - men, A - - - men.
et vi - tam ven_tu_ri sae_en_li. A - - men, A - - - - men.

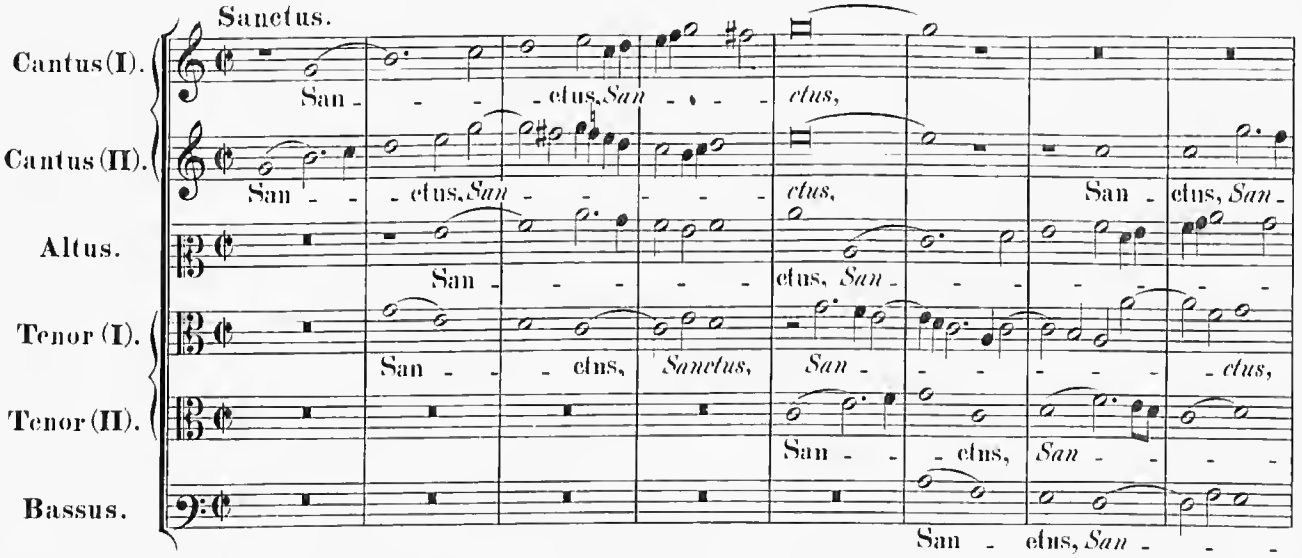
Sanctus.
Cantus (I).
Cantus (II).
Altus.
Tenor (I).
Tenor (II).
Bassus.
San - - - ctus, San - - - ctus,
San - - ctus, San - - - - - ctus, San - ctus, San -
San - ctus, San - - - ctus, San - - - - - -
San - - ctus, Sanctus, San - - - - - ctus,
San - - ctus, San - - -
San - ctus, San - - -

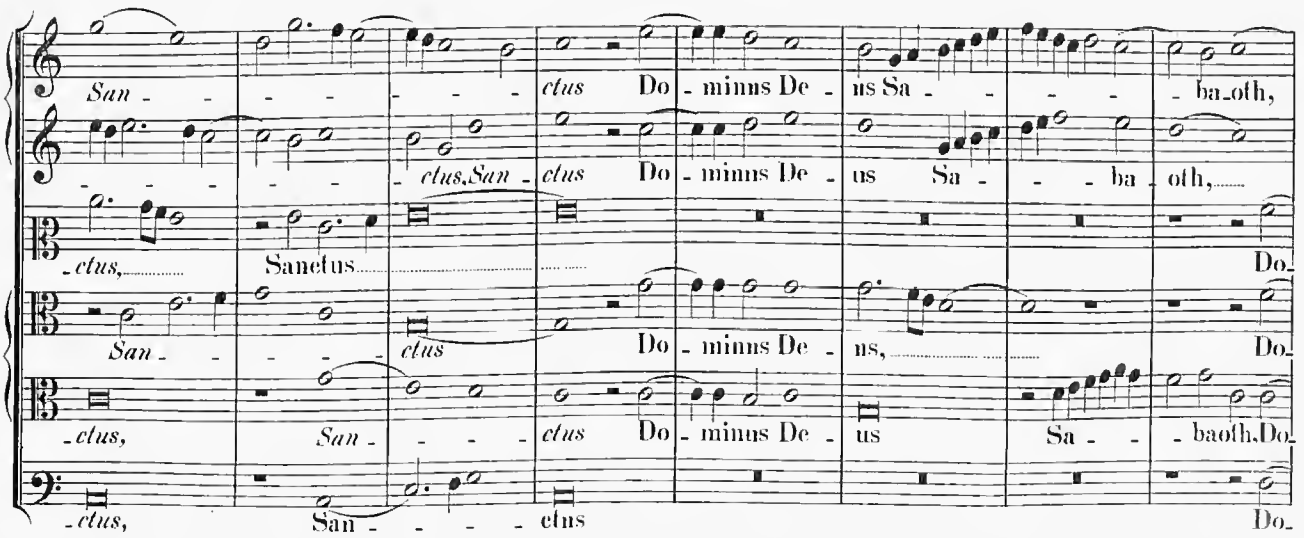
San - - - - - ctus Do - minus De - us Sa - - - - ba_oth,
- - - - - ctus, San - ctus Do - minus De - us Sa - - ba - oth,
- ctus, Sanctus Do_
San - - - ctus Do - minus De - us, Do_
- ctus, San - - - ctus Do - minus De - us Sa - - baoth. Do_
- ctus, San - - - ctus Do_

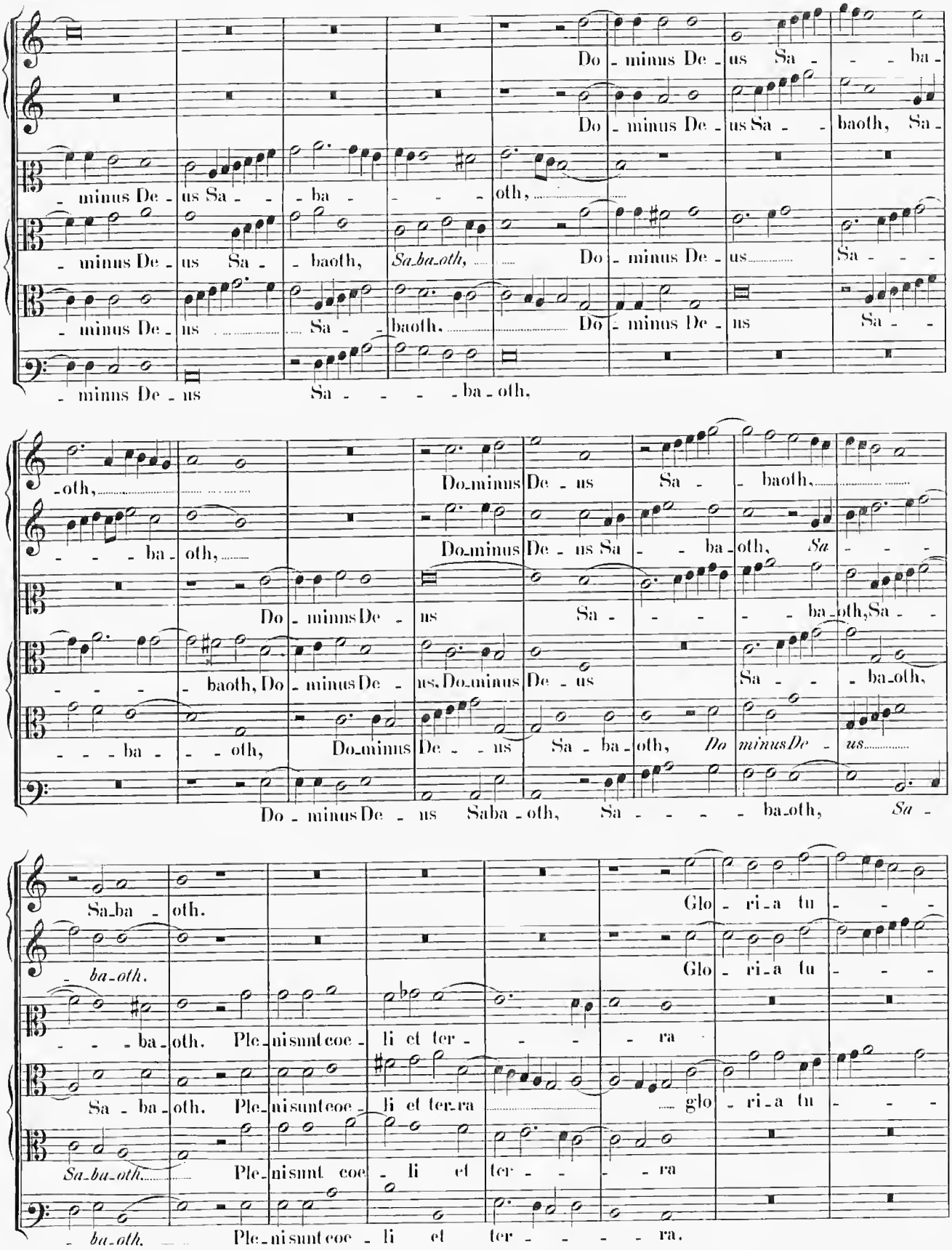
Do - minus De - us Sa - - - ba -
Do - minus De - us Sa - - baoth, Sa -
- minus De - us Sa - - ba - - - - oth,
- minus De - us Sa - - baoth, Sa-ba-oth, Do - minus De - us Sa - - -
- minus De - us Sa - - baoth, Do - minus De - us Sa - -
- minus De - us Sa - - - - ba - oth,
- oth,
- - - - ba - oth,
Do-minus De - us Sa - - baoth,
Do-minus De - us Sa - - ba - oth, Sa - - -
Do - minus De - us Sa - - - - ba-oth, Sa - -
- - - - baoth, Do - minus De - us, Do-minus De - us Sa - - ba-oth,
- - - ba - - oth, Do-minus De - - us Sa - ba - oth, Do minus De - us
Do - minus De - us Saba - oth, Sa - - - - ba-oth, Sa -
Sa-ba - oth.
- ba-oth.
Glo - ri - a tu - - -
Glo - ri - a tu - - -
- - - ba - oth. Ple - ni sunt coe - li et ter - - - - ra
Sa - ba - oth. Ple - ni sunt coe - li et ter - ra - - - glo - ri - a tu - - -
Sa-ba-oth. Ple - ni sunt coe - li et ter - - - - ra
- ba-oth. Ple - ni sunt coe - li et ter - - - - - ra.

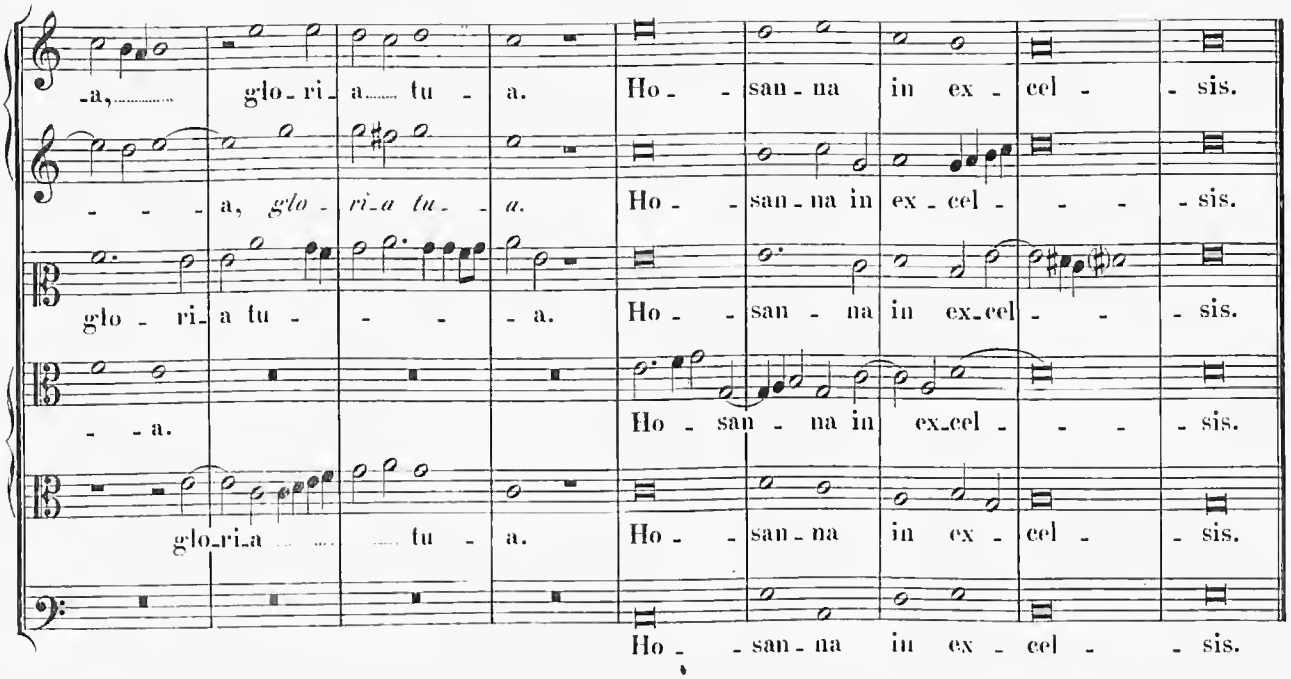
-a, glo-ri-a tu- a. Ho- san-na in ex-cel- sis.
a, glo-ri-a tu- a. Ho- san-na in ex-cel- sis.
glo-ri-a tu- a. Ho- san-na in ex-cel- sis.
a. Ho- san-na in ex-cel- sis.
glo-ri-a tu- a. Ho- san-na in ex-cel- sis.
Ho- san-na in ex-cel- sis.

4 vocum.

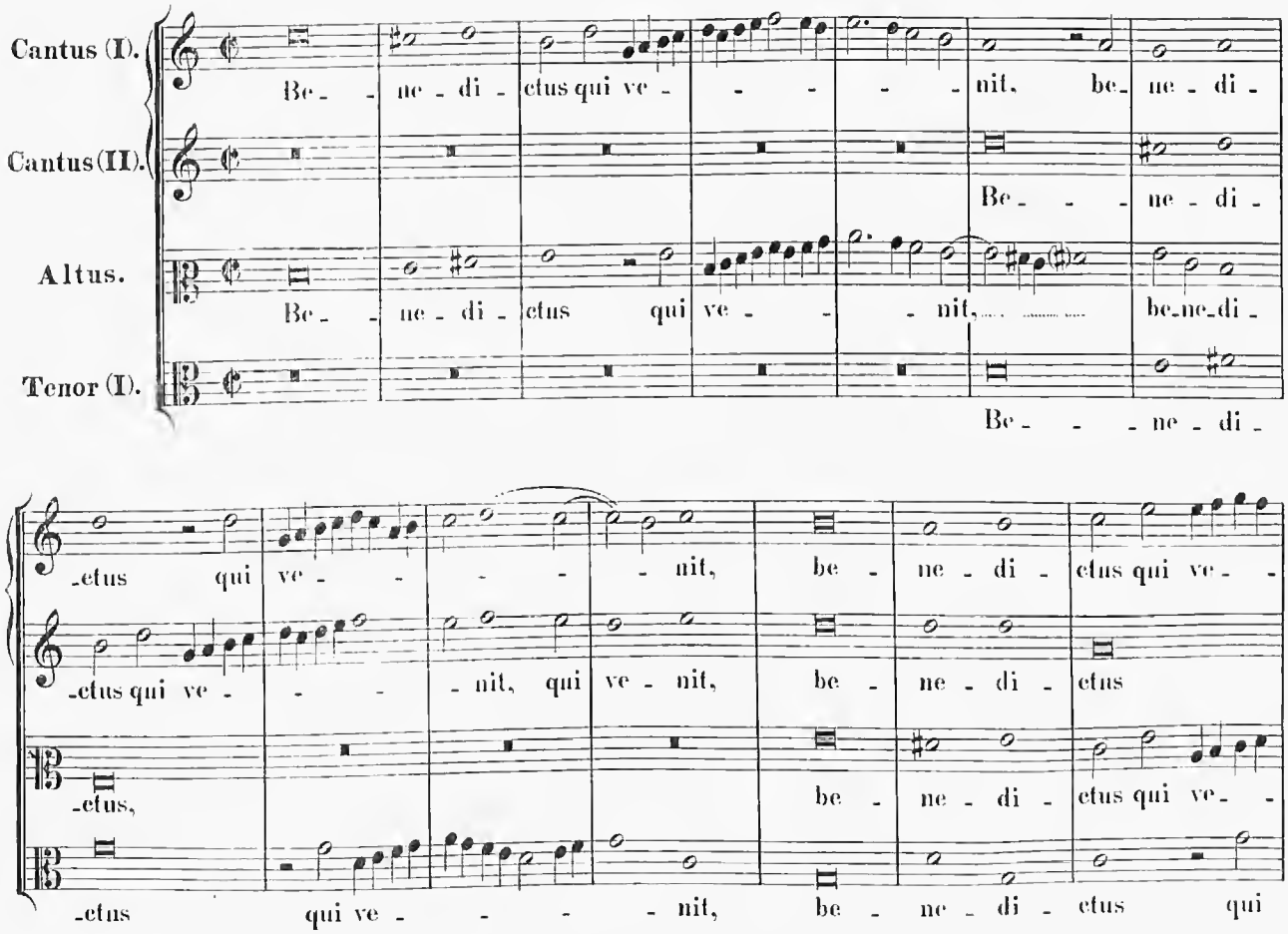
Cantus (I).
Be- ne-di-ctus qui ve- nit, be-ne-di-
Cantus (II).
Be- ne-di-
Altus.
Be- ne-di-ctus qui ve- nit, be-ne-di-
Tenor (I).
Be- ne-di-
-ctus qui ve- nit, be-ne-di-ctus qui ve-
-ctus qui ve- nit, qui ve-nit, be-ne-di-ctus
-ctus,
be-ne-di-ctus qui ve-
-ctus qui ve- nit, be-ne-di-ctus qui

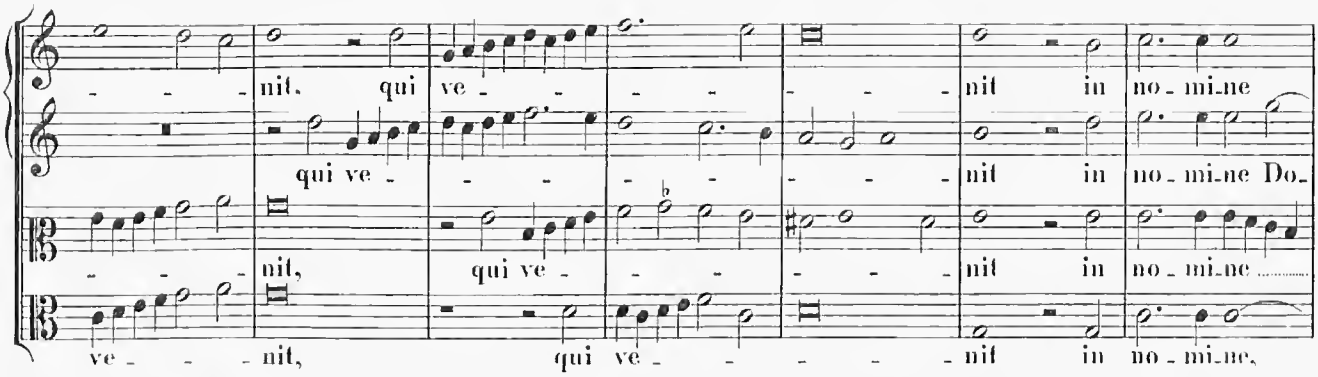
nit, qui ve - - - - - - - - nit in no - mi - ne
qui ve - - - - - - - - nit in no - mi - ne Do -
nit, qui ve - - - - - - - - nit in no - mi - ne
ve - - - nit, qui ve - - - - - - nit in no - mi - ne,

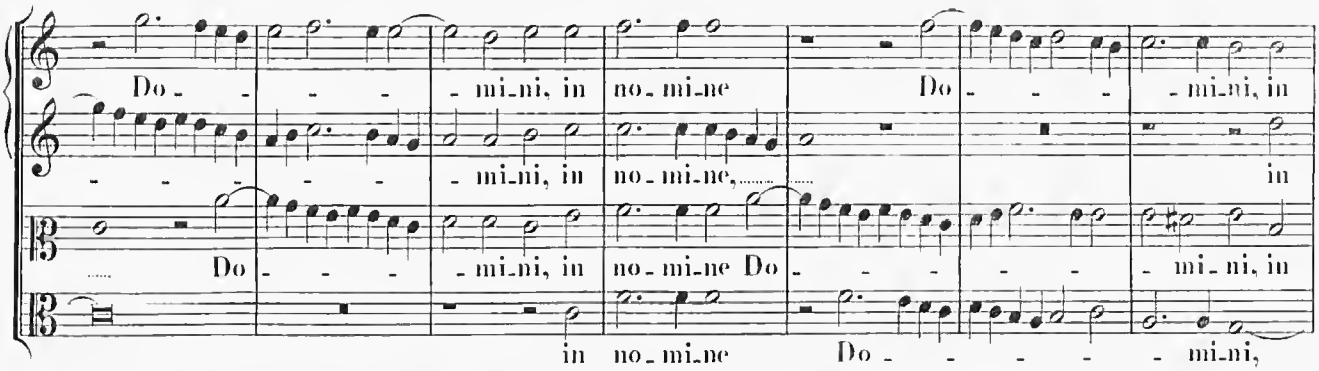
Do - - - - - mi - ni, in no - mi - ne Do - - - - mi - ni, in
- - - - - - mi - ni, in no - mi - ne, in
Do - - - - mi - ni, in no - mi - ne Do - - - - - mi - ni, in
in no - mi - ne Do - - - - - - mi - ni,

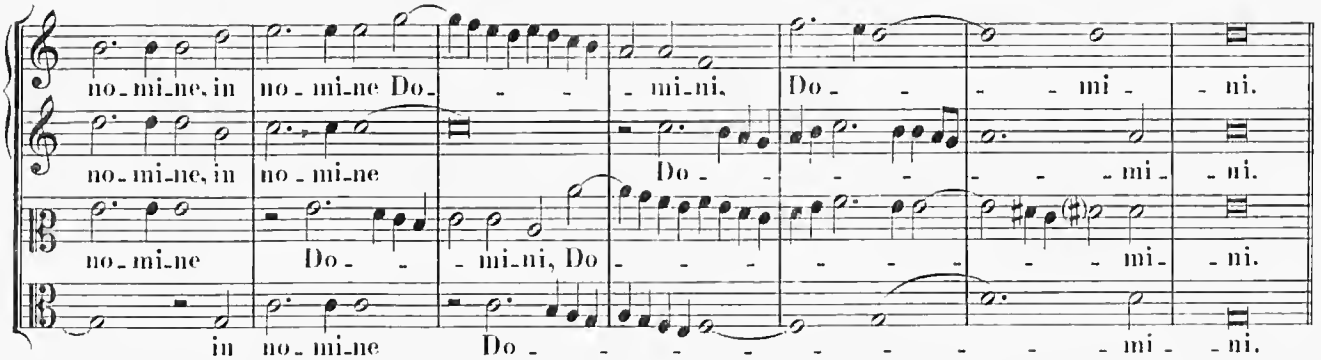
no - mi - ne, in no - mi - ne Do - - - mi - ni. Do - - - mi - ni.
no - mi - ne, in no - mi - ne Do - - - - - - mi - ni.
no - mi - ne Do - - mi - ni, Do - - - - - - - mi - ni.
in no - mi - ne Do - - - - - - - - - - mi - ni.

6 vocum.

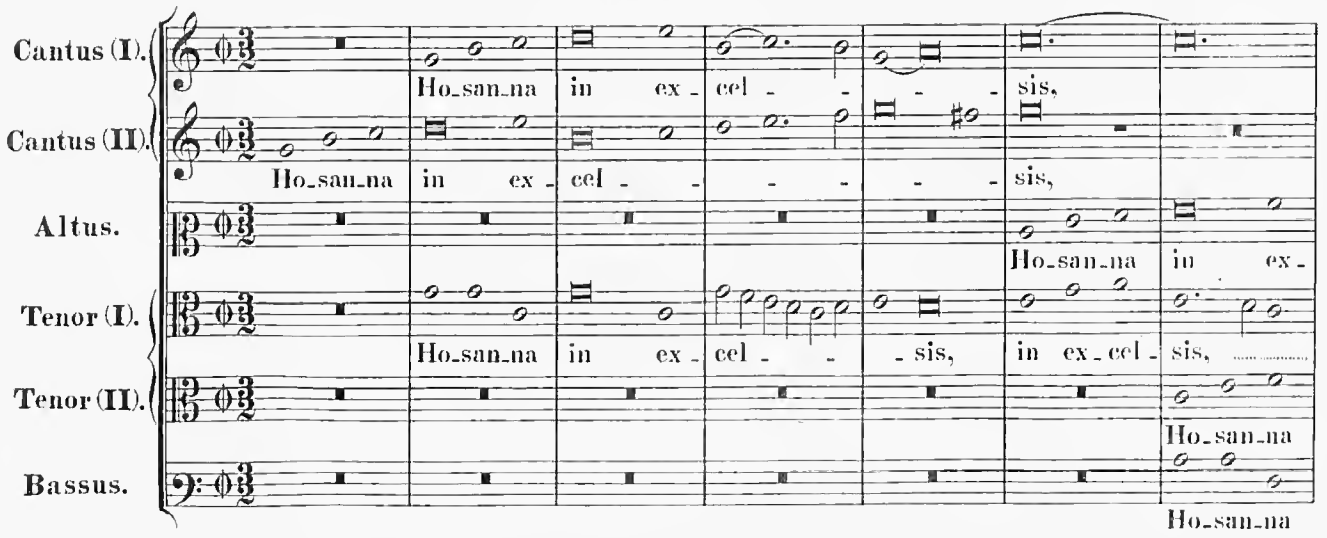
Cantus (I).
Cantus (II).
Altus.
Tenor (I).
Tenor (II).
Bassus.
Ho - san - na in ex - cel - - - - - sis,
Ho - san - na in ex - cel - - - - - sis,
Ho - san - na in ex -
Ho - san - na in ex - cel - - - sis, in ex - cel - sis,
Ho - san - na
Ho - san - na

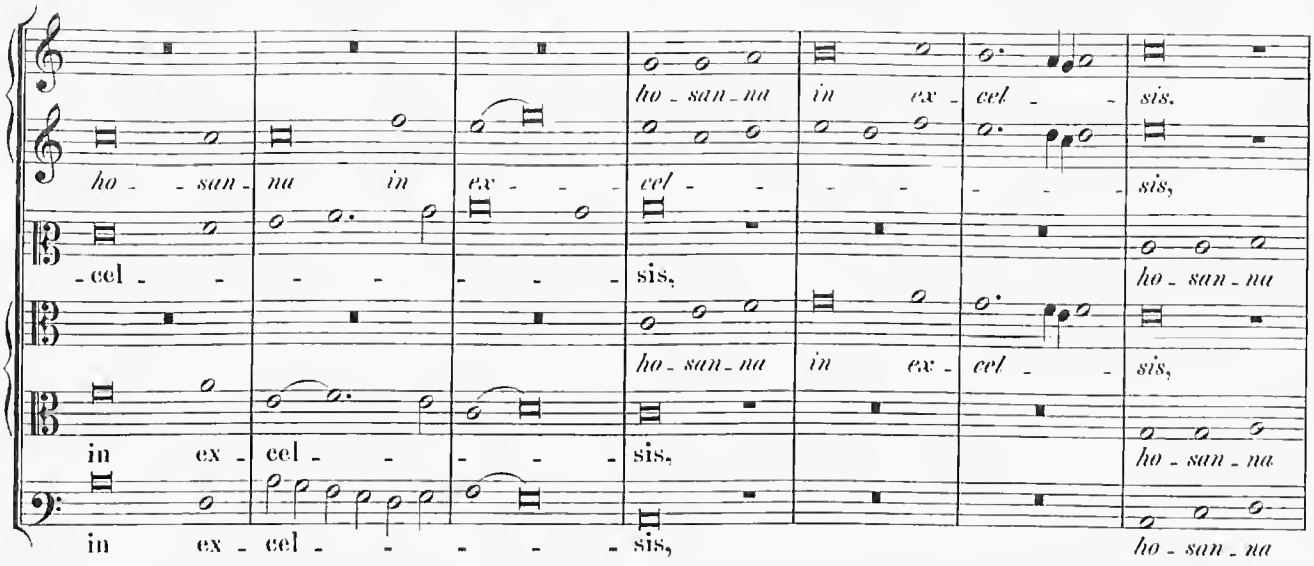
ho - san - na in ex - cel - sis,
ho - san - na in ex - cel - sis,
in ex - cel - sis,
ho - san - na in ex - cel - sis,
ho - san - na in ex - cel - sis,
in ex - cel - sis,
ho - san - na in ex - cel - sis,
in ex - cel - sis,
ho - san - na in ex - cel - sis,
in ex - cel - sis, ho - san - na in ex - cel - sis,

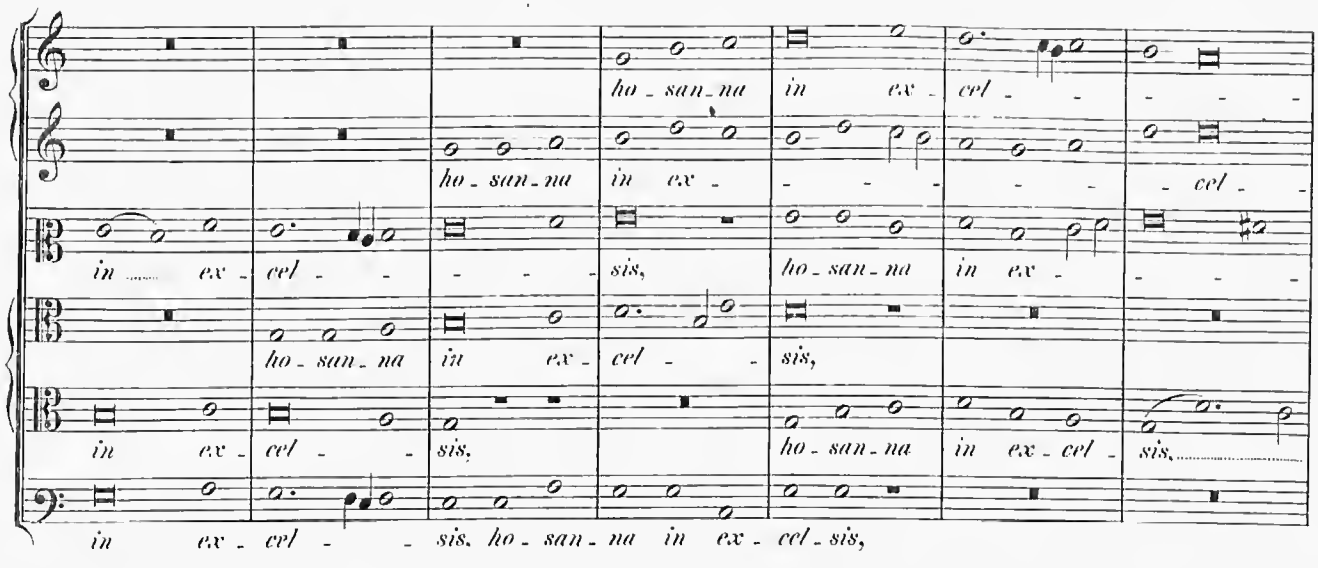
ho - san - na in ex - cel - sis,
ho - san - na in ex - cel - sis,
in ex - cel - sis,
ho - san - na in ex - cel - sis,
in ex - cel - sis,
ho - san - na in ex - cel - sis,
in ex - cel - sis,
ho - san - na in ex - cel - sis,
in ex - cel - sis, ho - san - na in ex - cel - sis,

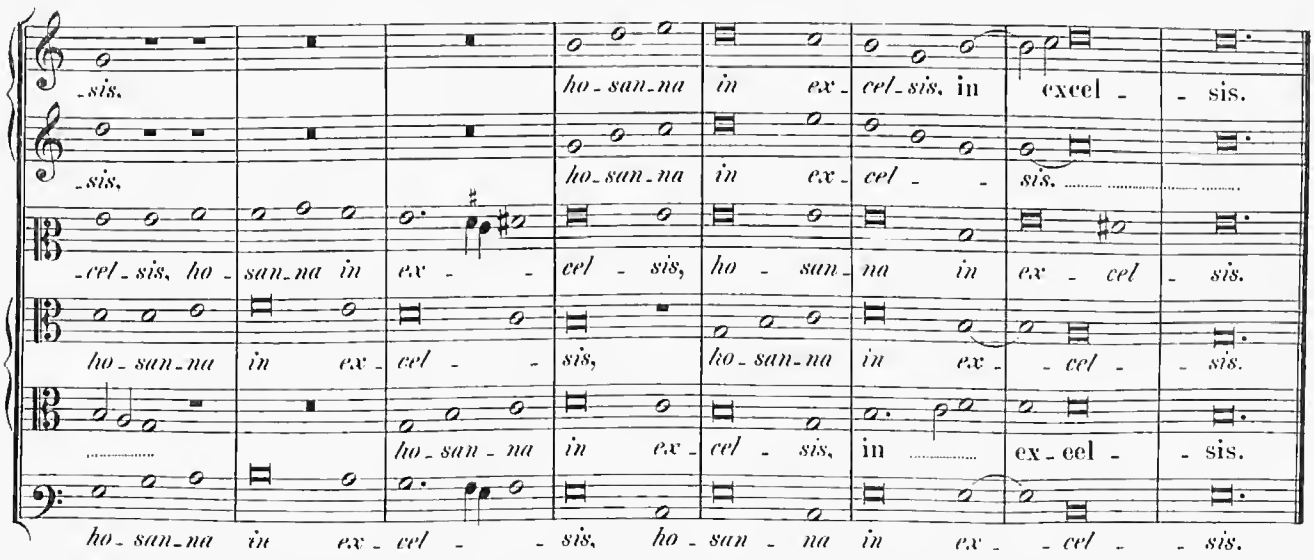
ho - san - na in ex - cel - sis, in excel - sis.
ho - san - na in ex - cel - sis.
cel - sis, ho - san - na in ex - cel - sis, ho - san - na in ex - cel - sis.
ho - san - na in ex - cel - sis, ho - san - na in ex - cel - sis.
ho - san - na in ex - cel - sis, in ex - cel - sis.
ho - san - na in ex - cel - sis, ho - san - na in ex - cel - sis.

Agnus Dei (I.)

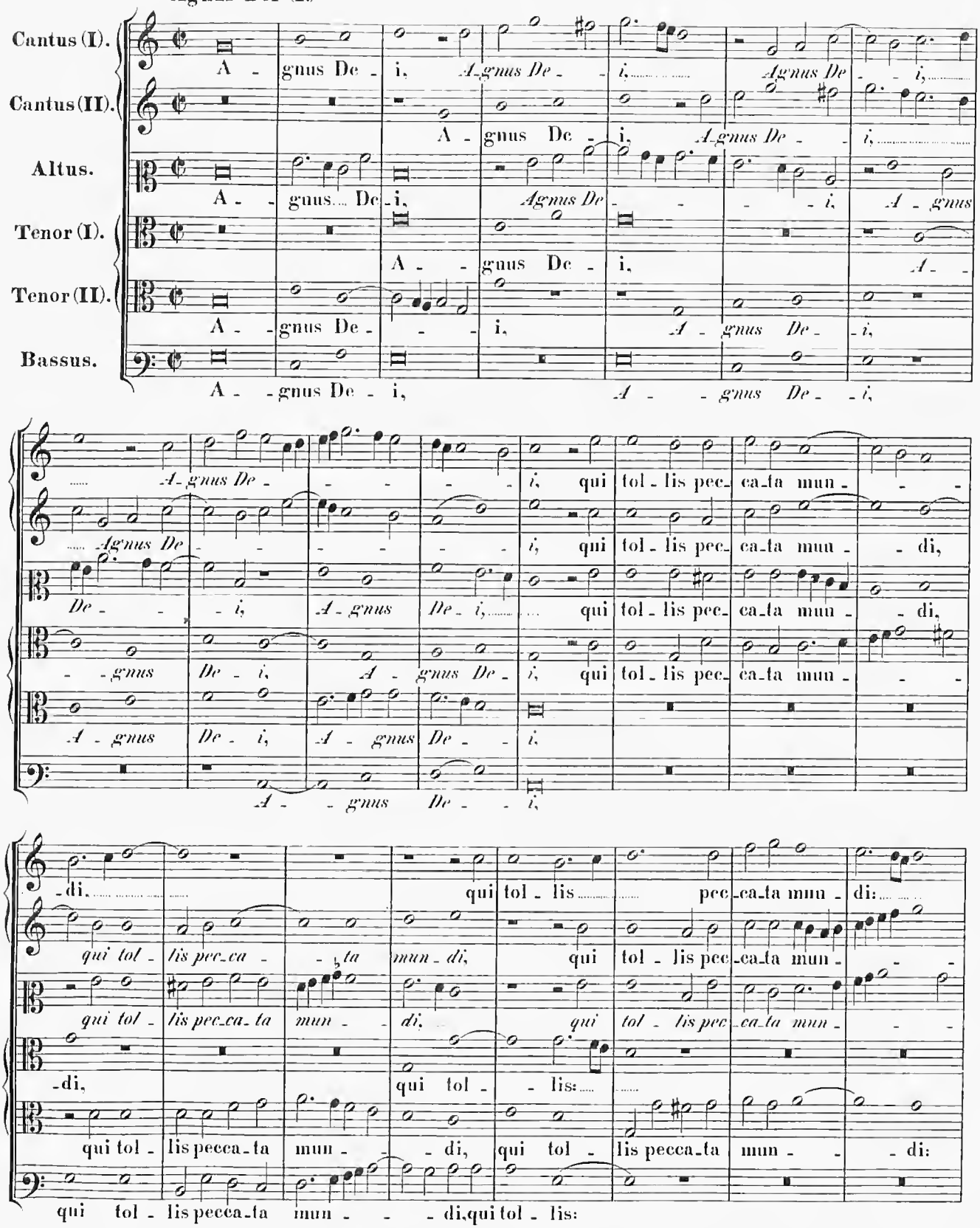
Cantus (I.)
Cantus (II.)
Altus.
Tenor (I).
Tenor (II).
Bassus.
A - gnus De - i, A - gnus De - i, Agnus De - i, A - gnus
qui tol - lis pec - ca - ta mun - di,
qui tol - lis pec - ca - ta mun - di:
qui tol - lis pecca - ta mun - di, qui tol - lis:

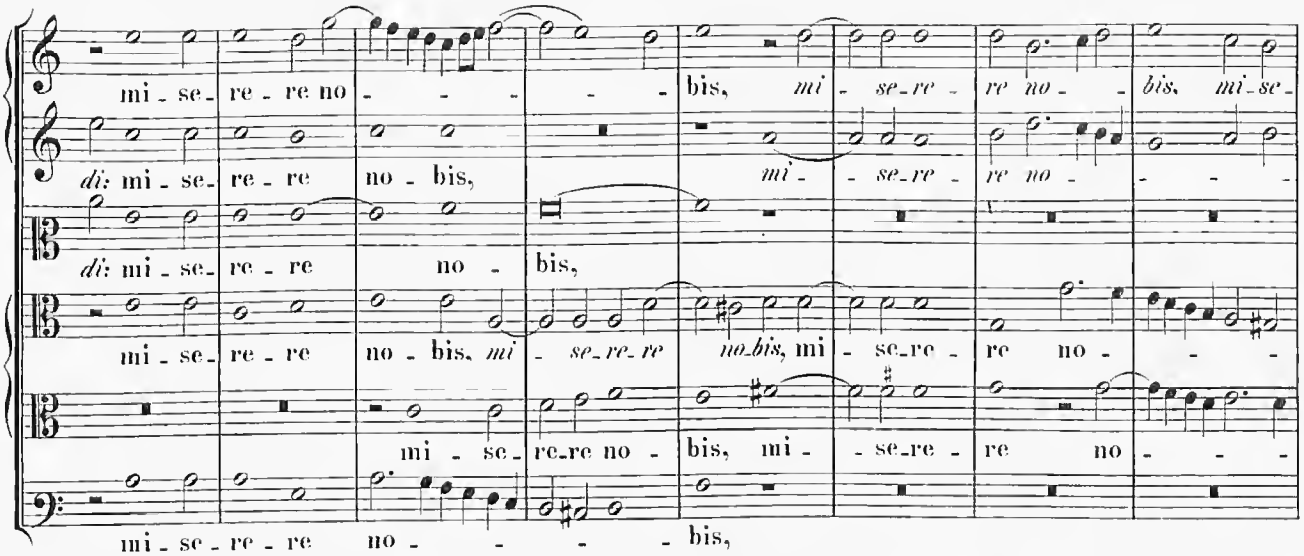
mi - se- re - re no - - - - - bis, mi - se- re - re no - - bis, mi - se-
di: mi - se- re - re no - bis, mi - se- re - re no - - -
di: mi - se- re - re no - bis,
mi - se- re - re no - bis, mi - se- re- re no- bis, mi - se- re - re no - - -
mi - se- re- re no - bis, mi - se- re - re no - - -
mi - se - re - re no - - - - - bis,

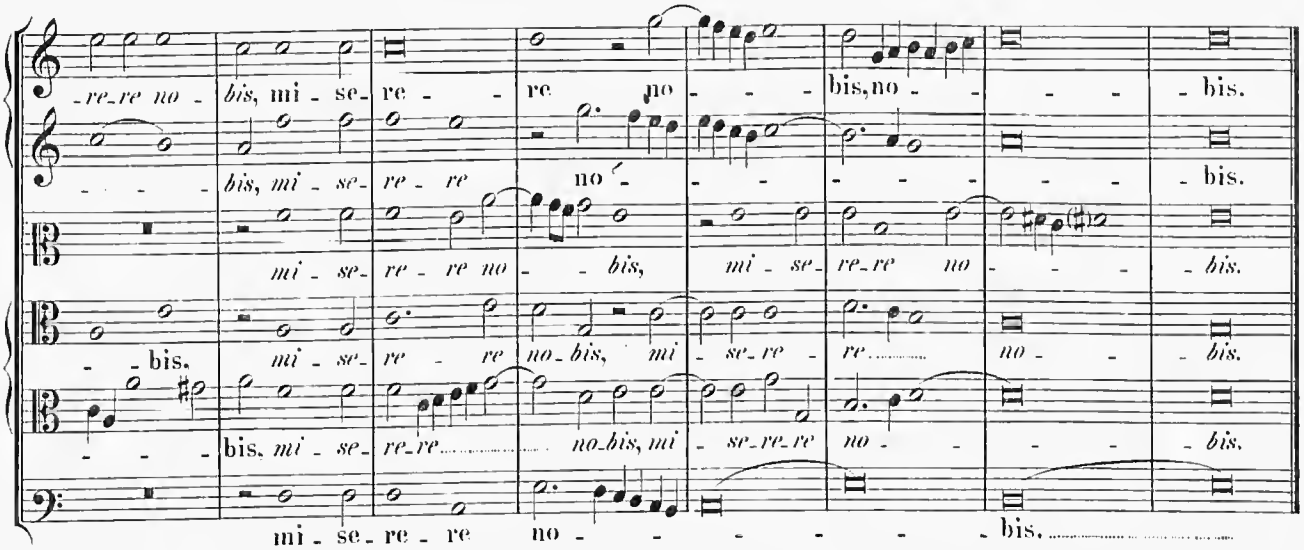
-re- re no - bis, mi - se- re - re no - bis, no - - - - bis.
- - - bis, mi - se- re - re no - - - - - - bis.
mi - se- re - re no - - bis, mi - se- re- re no - - - bis.
- - bis. mi - se- re - re no- bis, mi - se- re - re..... no - - bis.
- - - bis, mi - se- re- re..... no- bis, mi - se- re- re no - - - bis.
mi - se- re - re no - - - - - bis,.....

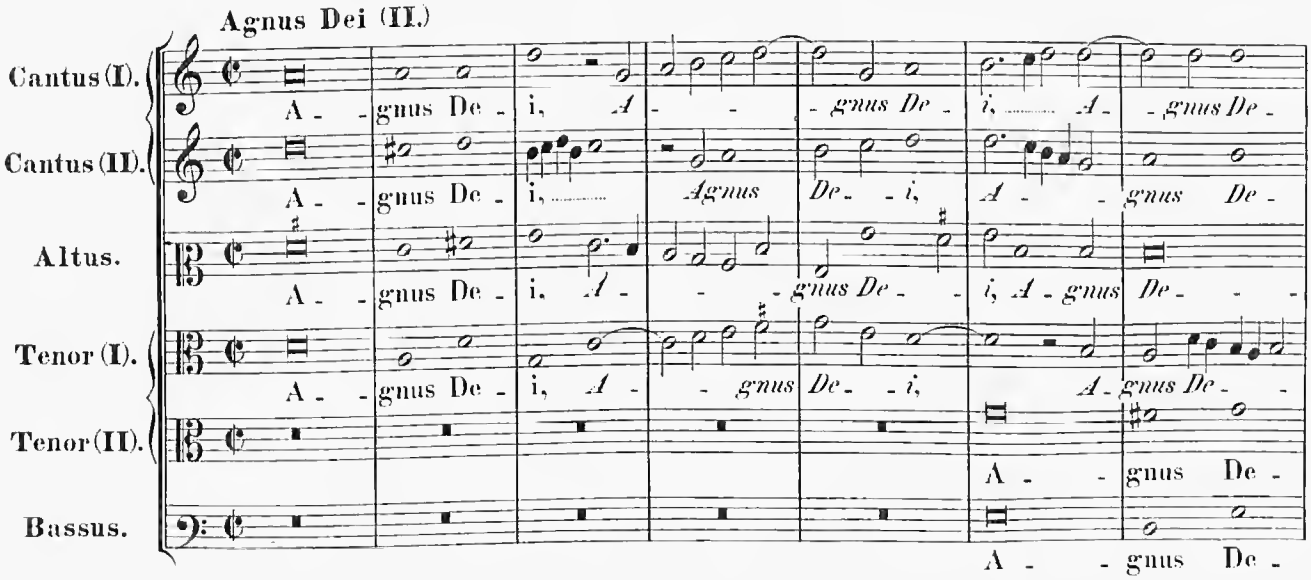
Agnus Dei (II.)
Cantus (I).
A - gnus De - i, A - - gnus De - i, ... A - gnus De -
Cantus (II).
A - gnus De - i, ... Agnus De - i, A - - gnus De -
Altus.
A - gnus De - i, A - - gnus De - i, A - gnus De - -
Tenor (I).
A - gnus De - i, A - - gnus De - i, A - gnus De - -
Tenor (II).
A - gnus De -
Bassus.
A - - gnus De -

-i, A - gnus De - - - - - i,

-i, A - - - gnus De - - - - i, A -

-i, A - gnus De - - i, A - - gnus De - - i, A -

-i, A - - - - gnus De - - - i,

- - - - - - i, A - - - - -

-i, A - - - gnus De - - i, A -

A - gnus De - - i, qui tol - lis pec - ca - ta mun - di.

- - - - gnus De - - - i, qui tol - lis pec - ca - ta mun - di.

- gnus De - - - i, qui tol - lis pec - ca - ta mundi, qui tol -

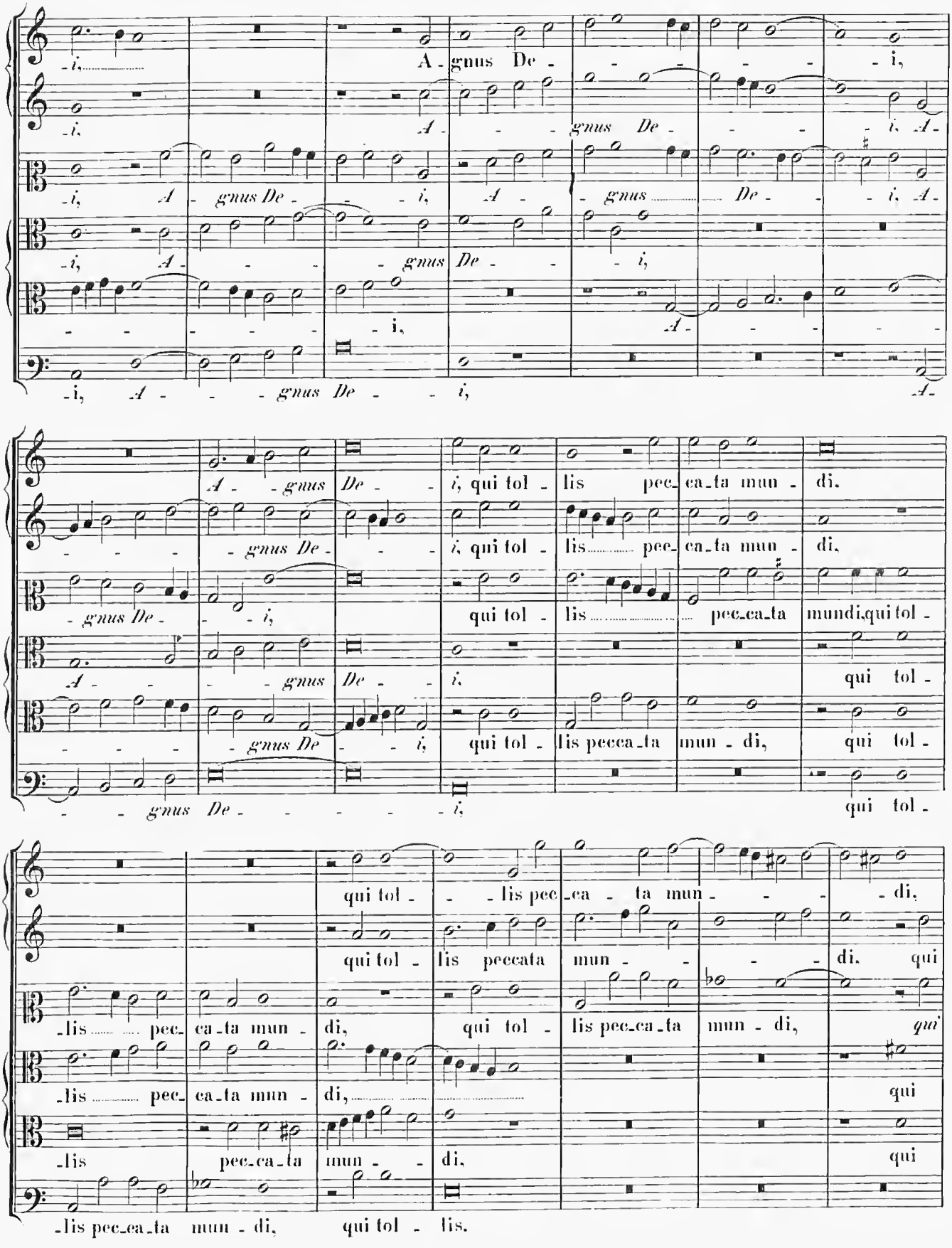

A - - - gnus De - - i, qui tol -

- - - - gnus De - - i, qui tol - lis pecca - ta mun - di, qui tol -

- - gnus De - - - - - i, qui tol -

qui tol - - lis pec - ca - ta mun - - - - di,

qui tol - lis peccata mun - - - - di, qui

-lis pec - ca - ta mun - di, qui tol - lis pec - ca - ta mun - di, qui

-lis pec - ca - ta mun - di, qui

-lis pec - ca - ta mun - - di, qui

-lis pec - ca - ta mun - di, qui tol - lis.

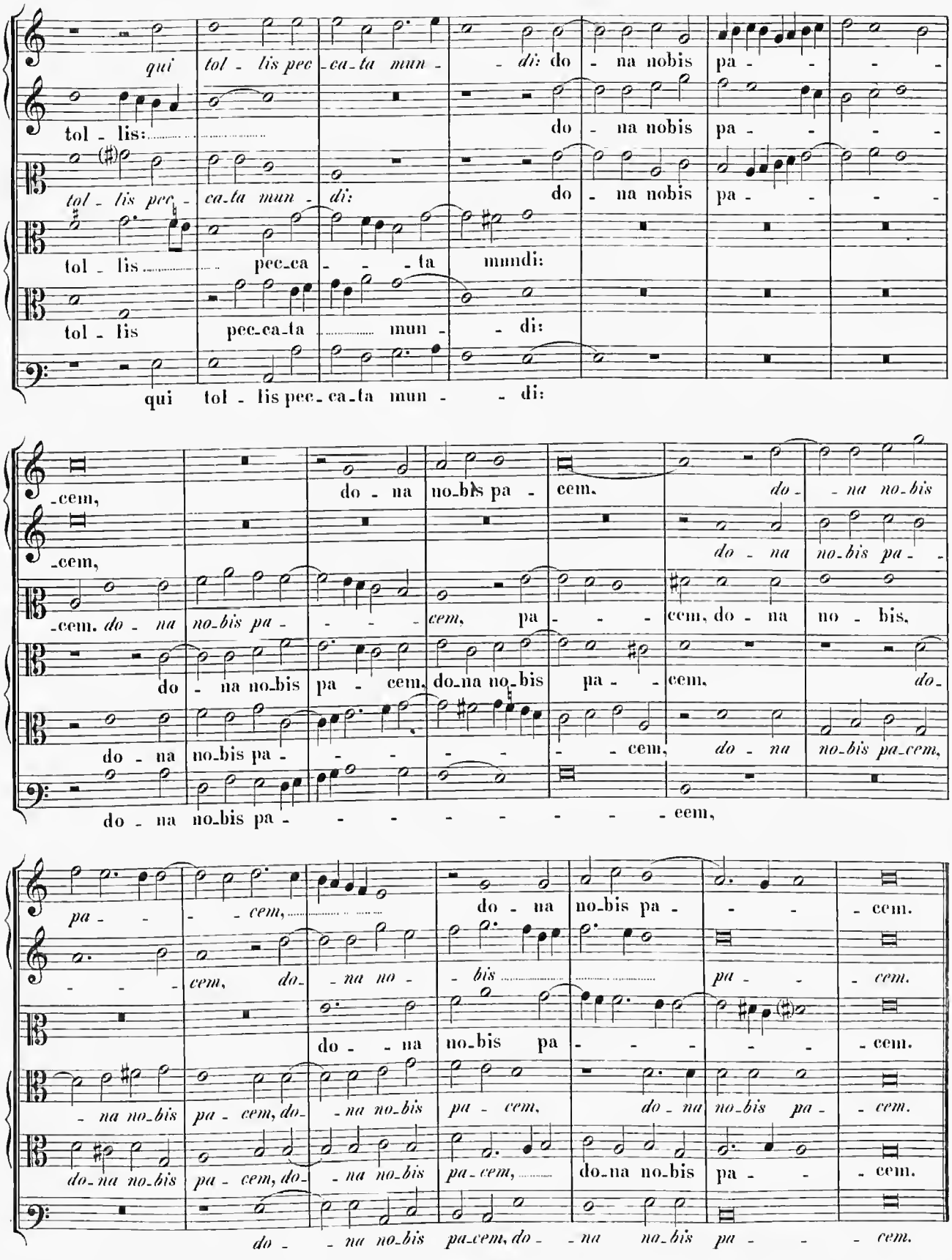
qui tol - lis pec - ca - ta mun - - di: do - na nobis pa - - - -
tol - lis: do - na nobis pa - - - -
tol - lis pec - ca - ta mun - di: do - na nobis pa - - - -
tol - lis pec - ca - - - ta mundi:
tol - lis pec - ca - ta mun - di:
qui tol - lis pec - ca - ta mun - - di:
-cem, do - na no - bis pa - cem, do - na no - bis
-cem, do - na no - bis pa - -
-cem. do - na no - bis pa - - - - cem, pa - - - - cem, do - na no - bis,
do - na no - bis pa - cem, do - na no - bis pa - - cem, do -
do - na no - bis pa - - - - - - cem, do - na no - bis pa - cem,
do - na no - bis pa - - - - - -

Missa: „Veni Creator Spiritus“.

6 vocum.

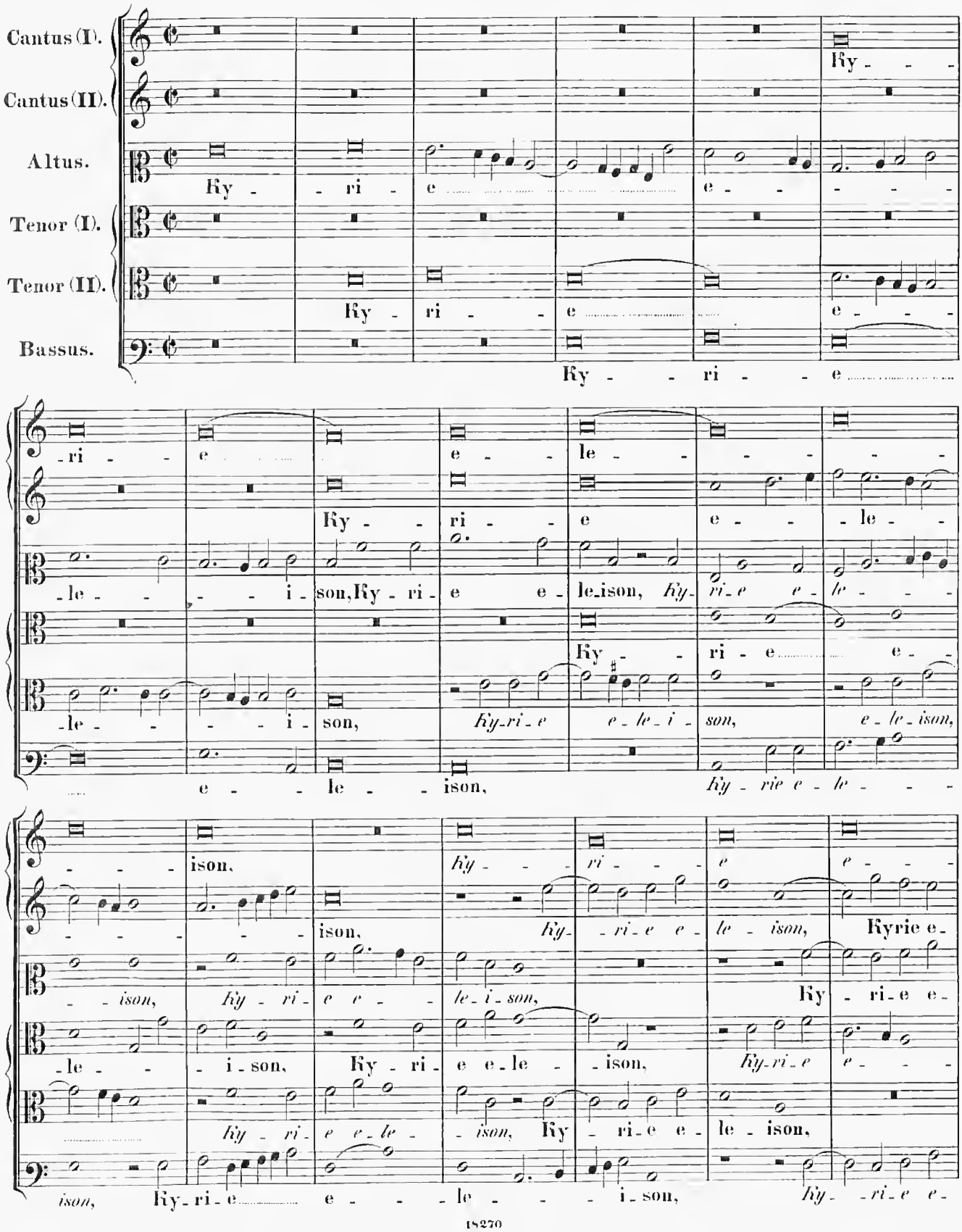
Cantus (I).
Cantus (II).
Altus.
Tenor (I).
Tenor (II).
Bassus.
Ky - ri - e
Ky - ri - e
Ky - ri - e

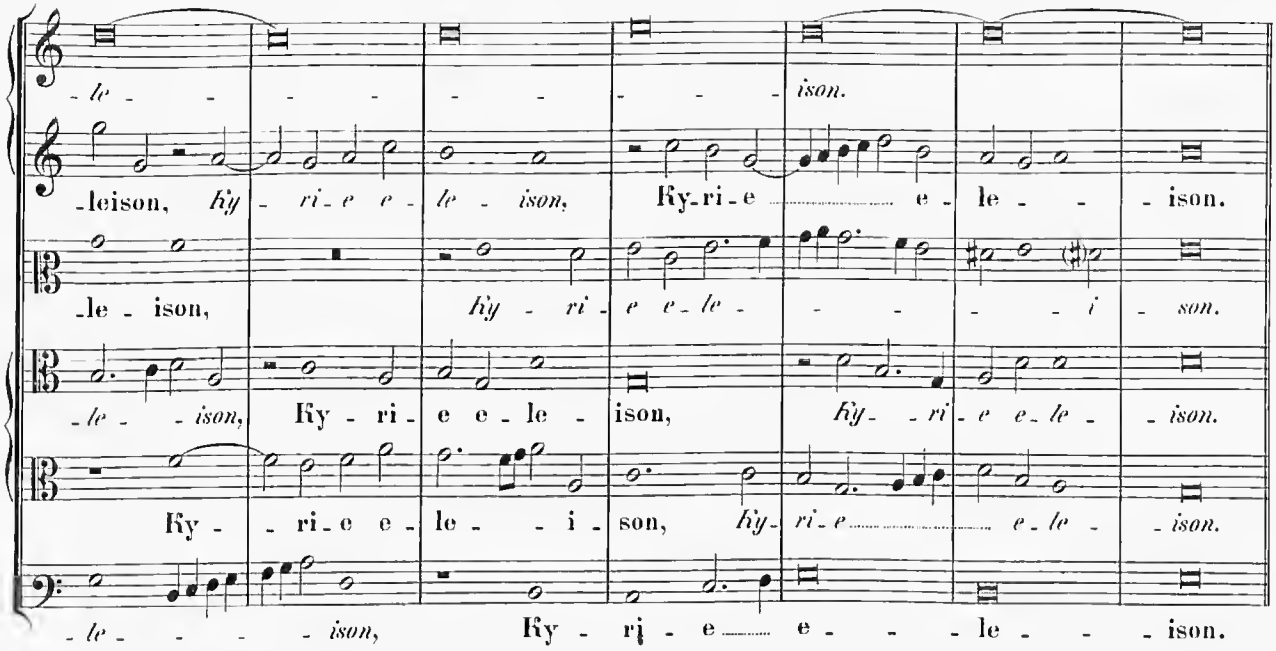
-le - - - - - - - - - ison.
-leison, Ky - ri - e e - le - ison, Ky-ri-e ..... e - le - - ison.
-le - ison, Ky - ri - e e - le - - - - - i - son.
-le - - ison, Ky - ri - e e - le - ison, Ky - ri - e e - le - ison.
Ky - - ri - e e - le - - i - son, Ky - ri - e ..... e - le - ison.
- le - - - - ison, Ky - ri - e ..... e - - - le - - - ison.

4 vocum.

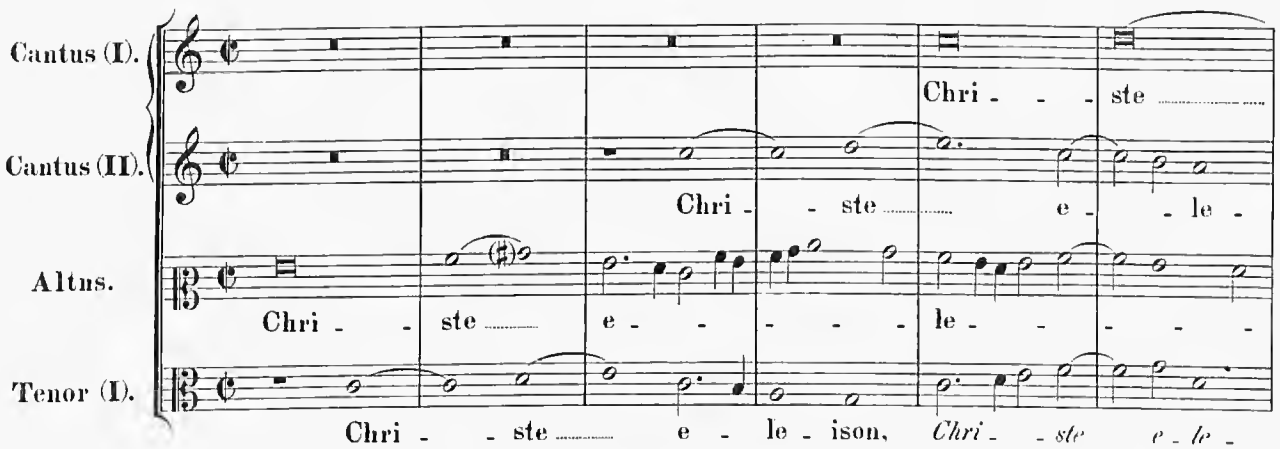
Cantus (I).
Cantus (II).
Altus.
Tenor (I).
Chri - - ste
Chri - - ste ..... e - le -
Chri - ste ..... e - - - - le - - - -
Chri - - ste ..... e - le - ison, Chri - - ste e - le -

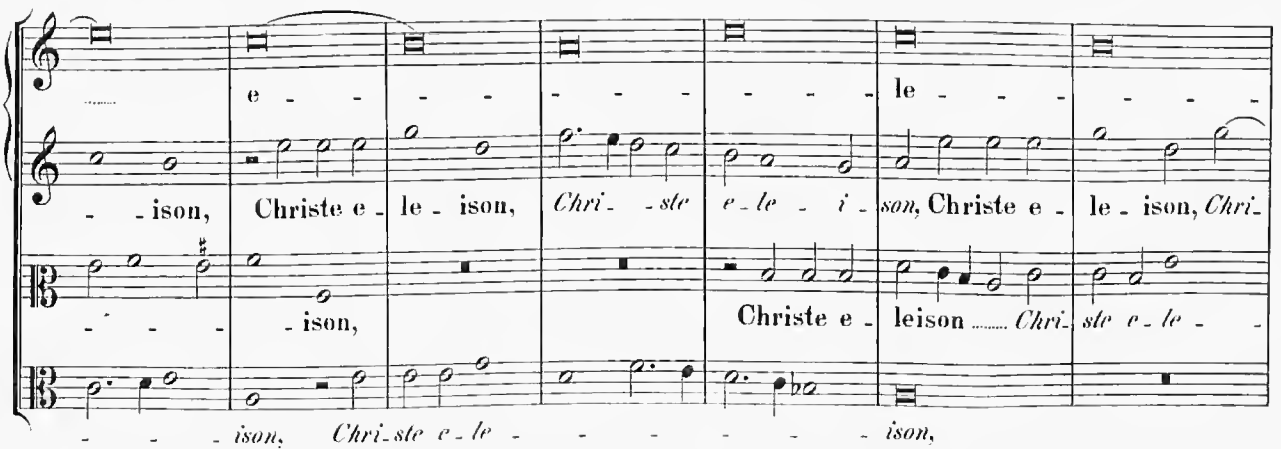
e - - - - - - - - le - - - - - - -
- - ison, Christe e - le - ison, Chri - - ste e - le - i - son, Christe e - le - ison, Chri -
- - - ison, Christe e - leison ..... Chri - ste e - le - -
- - - - ison, Chri - ste e - le - - - - - - - ison,

-ison, *Chri - - - - ste e - - - -*

- - - - - - - - ste, Chri-ste e-le - - - - - - -

- - - - - - i - son, Christe e - le - - - - - - -

Christe e - le - - - - - - - i-son, Christe e - le - - - - - -

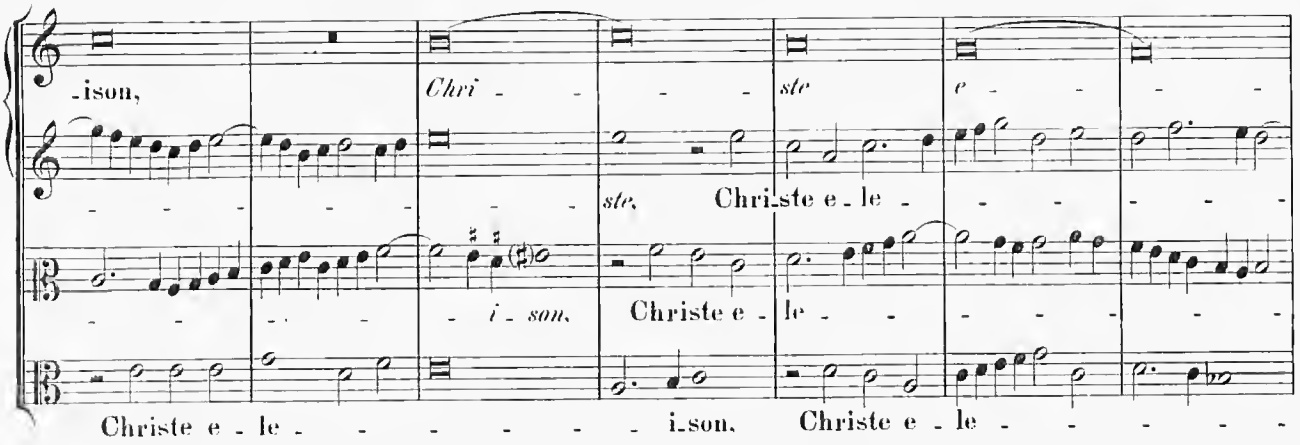

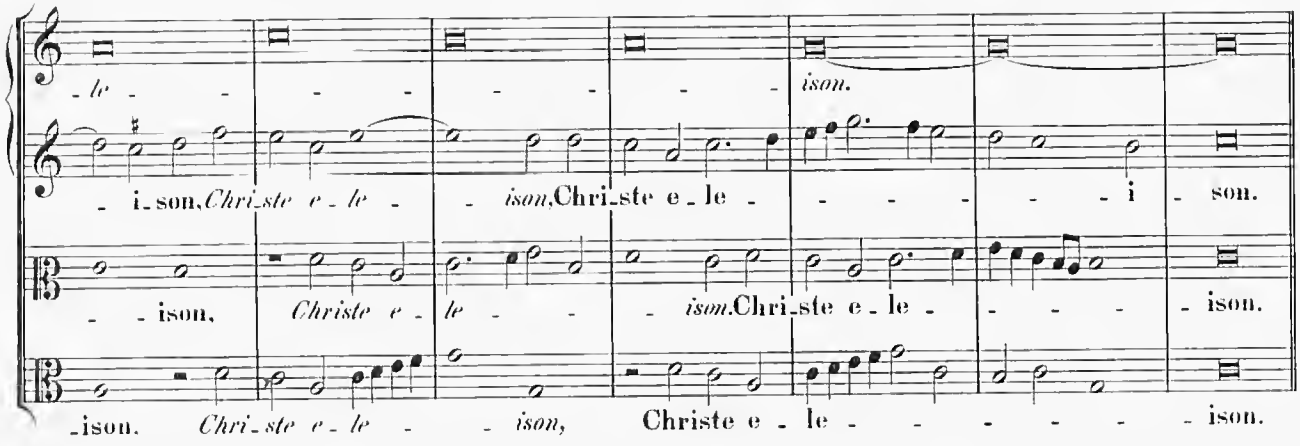

- le - - - - - - - - ison.

- i-son, *Chri-ste e - le - - ison,* Chri-ste e - le - - - - - - i - son.

- - ison, *Christe e - le - - - ison.* Chri-ste e - le - - - - - ison.

-ison. *Chri-ste e - le - - ison,* Christe e - le - - - - - - - ison.

6 vocum.

Cantus (I). Ky - ri - e e - le - - - - ison,

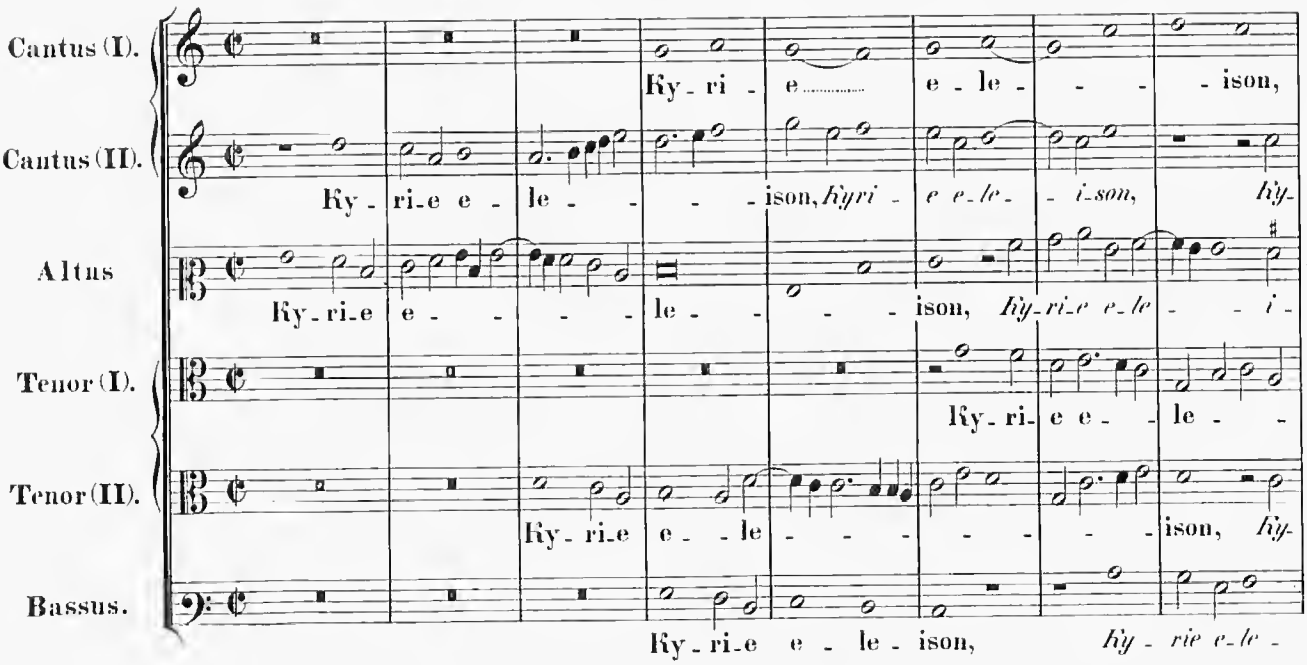

Cantus (II). Ky - ri-e e - le - - - - ison, *Kyri - e e-le - - i-son, Ky-*

Altus Ky-ri-e e - - - - le - - - - ison, *Ky-ri-e e-le - - i -*

Tenor (I). Ky-ri- e e - - le - -

Tenor (II). Ky-ri-e e - - le - - - - - - - ison, *Ky-*

Bassus. Ky-ri-e e - le - ison, *Ky - rie e-le -*

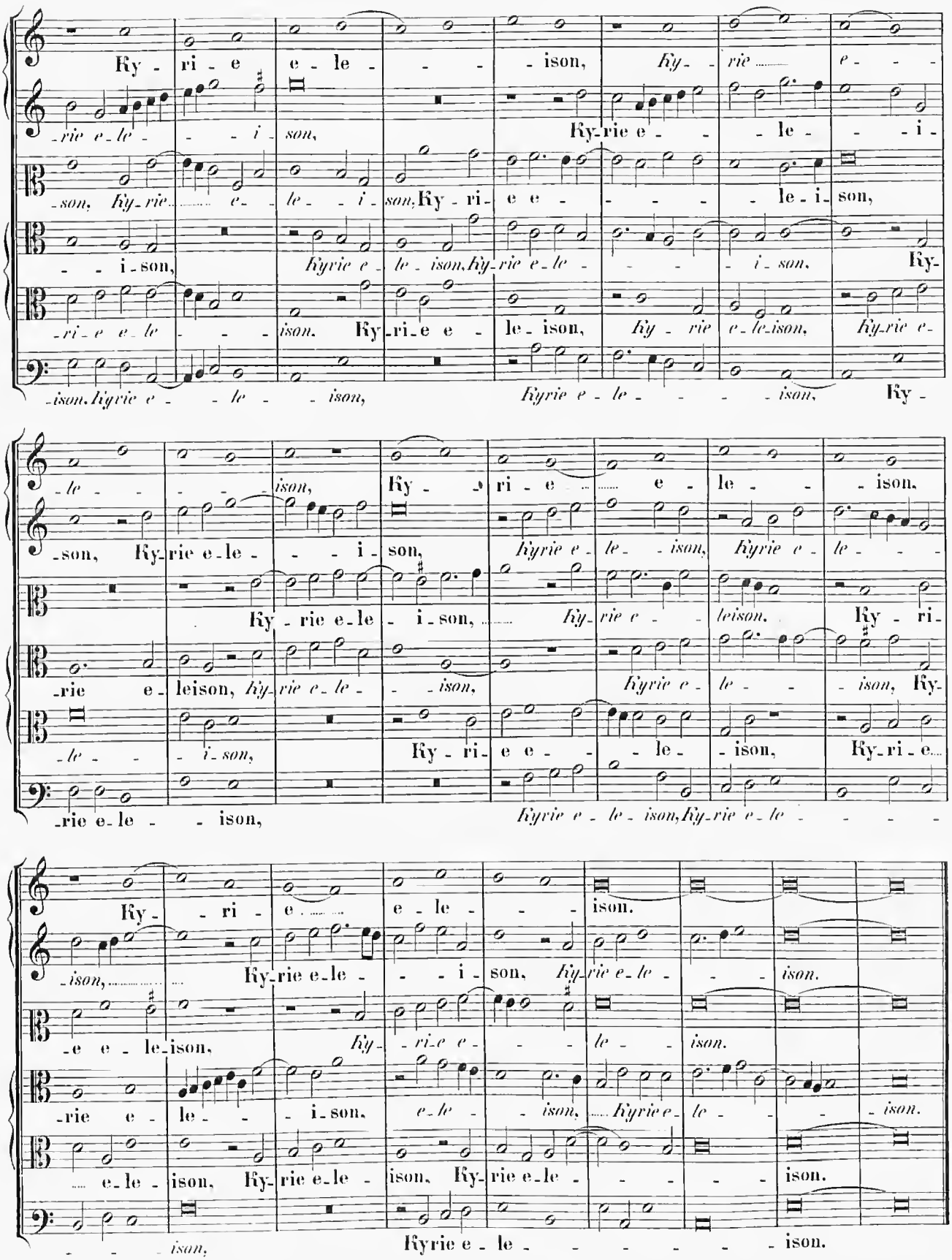
Ky - ri - e e - le - - - ison, Ky- rie ..... e - - -
-rie e-le - - - i - son, Ky-rie e - - le - - i -
-son, Ky-rie ..... e - le - - i - son, Ky - ri - e e - - - - le-i-son,
- - i-son, Kyrie e - le - ison, Ky-rie e-le - - - - i - son, Ky-
-ri - e e - le - ison. Ky-ri-e e - le-ison, Ky - rie e-le-ison, Ky-rie e-
-ison, Kyrie e - - le - - ison, Kyrie e - le - - - - ison, Ky -
- le - - - ison, Ky - ri - e ..... e - le - - ison.
-son, Ky-rie e-le - - - i - son, Kyrie e - le - - ison, Kyrie e - le - - -
Ky - rie e-le - i - son, ... Ky-rie e - leison, Ky - ri -
-rie e - leison, Ky-rie e-le - - ison, Kyrie e - le - - ison, Ky-
- le - - i - son, Ky - ri - e e - - le - ison, Ky-ri-e....
-rie e-le - - ison, Kyrie e - le - ison, Ky-rie e-le - - - - -
Ky - - ri - e ..... e - le - - ison.
-ison, ... Ky-rie e-le - - - i - son, Ky-rie e-le - - - ison.
-e e - le-ison, Ky - - ri-e e - - - le - - ison.
-rie e - le - - i - son, e-le - - ison, ... Kyrie e-le - - - - ison.
..... e-le - ison, Ky-rie e-le - ison, Ky-rie e-le - - - - - ison.
- - - ison, Kyrie e - le - - - - - - ison.

Gloria in excelsis Deo.

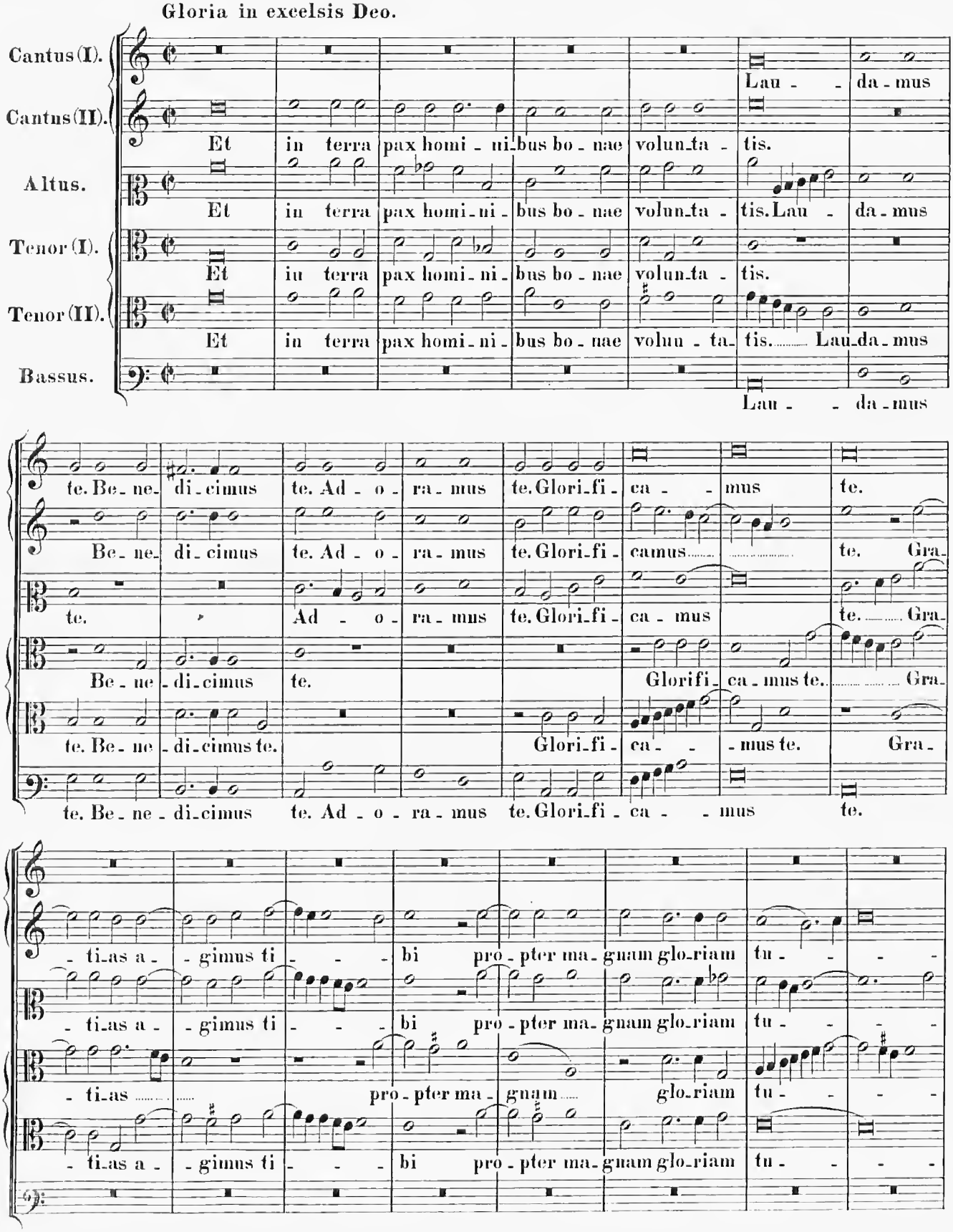

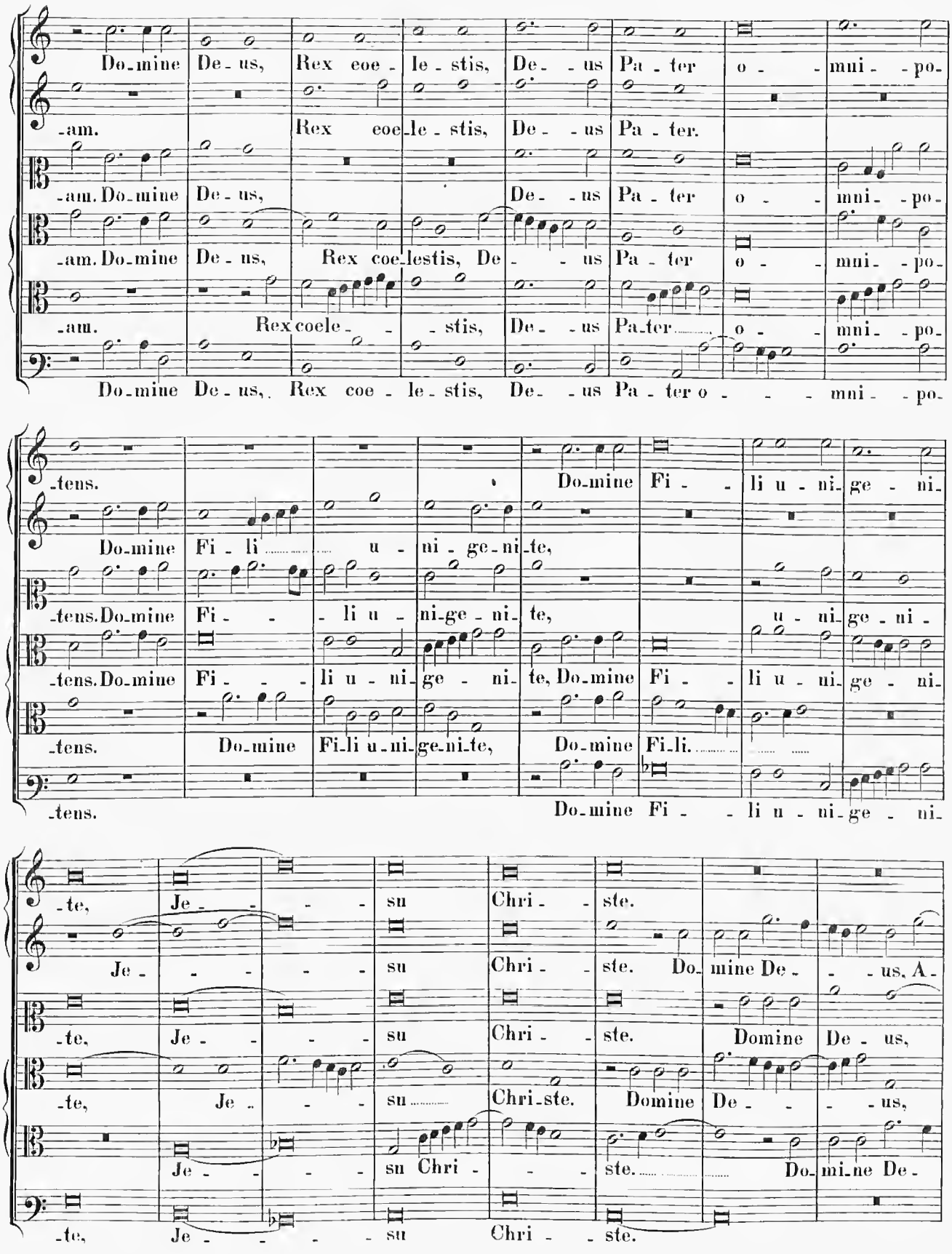
Do-mine De-us, Rex coe-le-stis, De--us Pa-ter o---mni--po-
-am. Rex coe-le-stis, De--us Pa-ter.
-am. Do-mine De-us, De--us Pa-ter o---mni--po-
-am. Do-mine De-us, Rex coe-lestis, De---us Pa-ter o---mni--po-
-am. Rex coele---stis, De--us Pa-ter o---mni--po-
Do-mine De-us, Rex coe-le-stis, De--us Pa-ter o----mni--po-
-tens. Do-mine Fi--li u-ni-ge-ni-
Do-mine Fi-li u-ni-ge-ni-te,
-tens. Do-mine Fi---li u-ni-ge-ni-te, u-ni-ge-ni-
-tens. Do-mine Fi---li u-ni-ge-ni-te, Do-mine Fi--li u-ni-ge-ni-
-tens. Do-mine Fi-li u-ni-ge-ni-te, Do-mine Fi-li.
-tens. Do-mine Fi--li u-ni-ge-ni-
-te, Je----su Chri--ste.
Je----su Chri--ste. Do-mine De---us, A-
-te, Je----su Chri--ste. Domine De--us,
-te, Je---su Chri-ste. Domine De---us,
Je----su Chri---ste. Do-mi-ne De-
-te, Je----su Chri--ste.

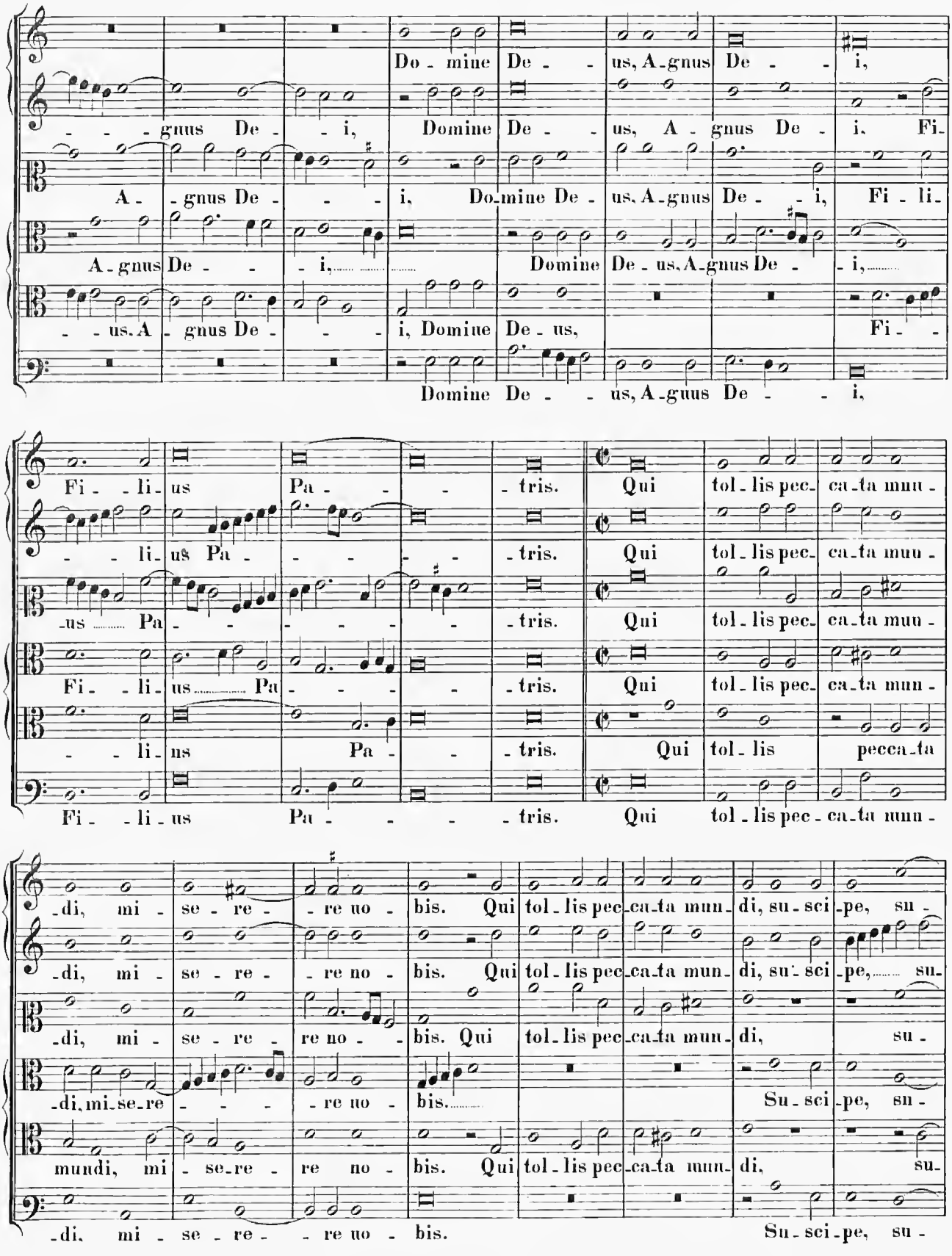
Do - mine De - - us, A - gnus De - - i,
- - - gnus De - - i, Domine De - - us, A - gnus De - i, Fi -
A - - gnus De - - - i, Do - mine De - us, A - gnus De - - i, Fi - li -
A - gnus De - - - i, Domine De - us, A - gnus De - - i,
- - us, A - gnus De - - - i, Domine De - us, Fi - -
Domine De - - us, A - gnus De - - i,
Fi - - li - us Pa - - - - tris. Qui tol - lis pec - ca - ta mun -
- - li - us Pa - - - - - tris. Qui tol - lis pec - ca - ta mun -
- us Pa - - - - - - tris. Qui tol - lis pec - ca - ta mun -
Fi - - li - us Pa - - - - tris. Qui tol - lis pec - ca - ta mun -
- - li - us Pa - - - tris. Qui tol - lis pecca - ta
Fi - - li - us Pa - - - - tris. Qui tol - lis pec - ca - ta mun -
- di, mi - se - re - - re no - bis. Qui tol - lis pec - ca - ta mun - di, su - sci - pe, su -
- di, mi - se - re - - re no - bis. Qui tol - lis pec - ca - ta mun - di, su - sci - pe, su -
- di, mi - se - re - re no - - bis. Qui tol - lis pec - ca - ta mun - di, su -
- di, mi - se - re - - - - re no - bis. Su - sci - pe, su -
mundi, mi - se - re - re no - bis. Qui tol - lis pec - ca - ta mun - di, su -
- di, mi - se - re - - re no - bis. Su - sci - pe, su -

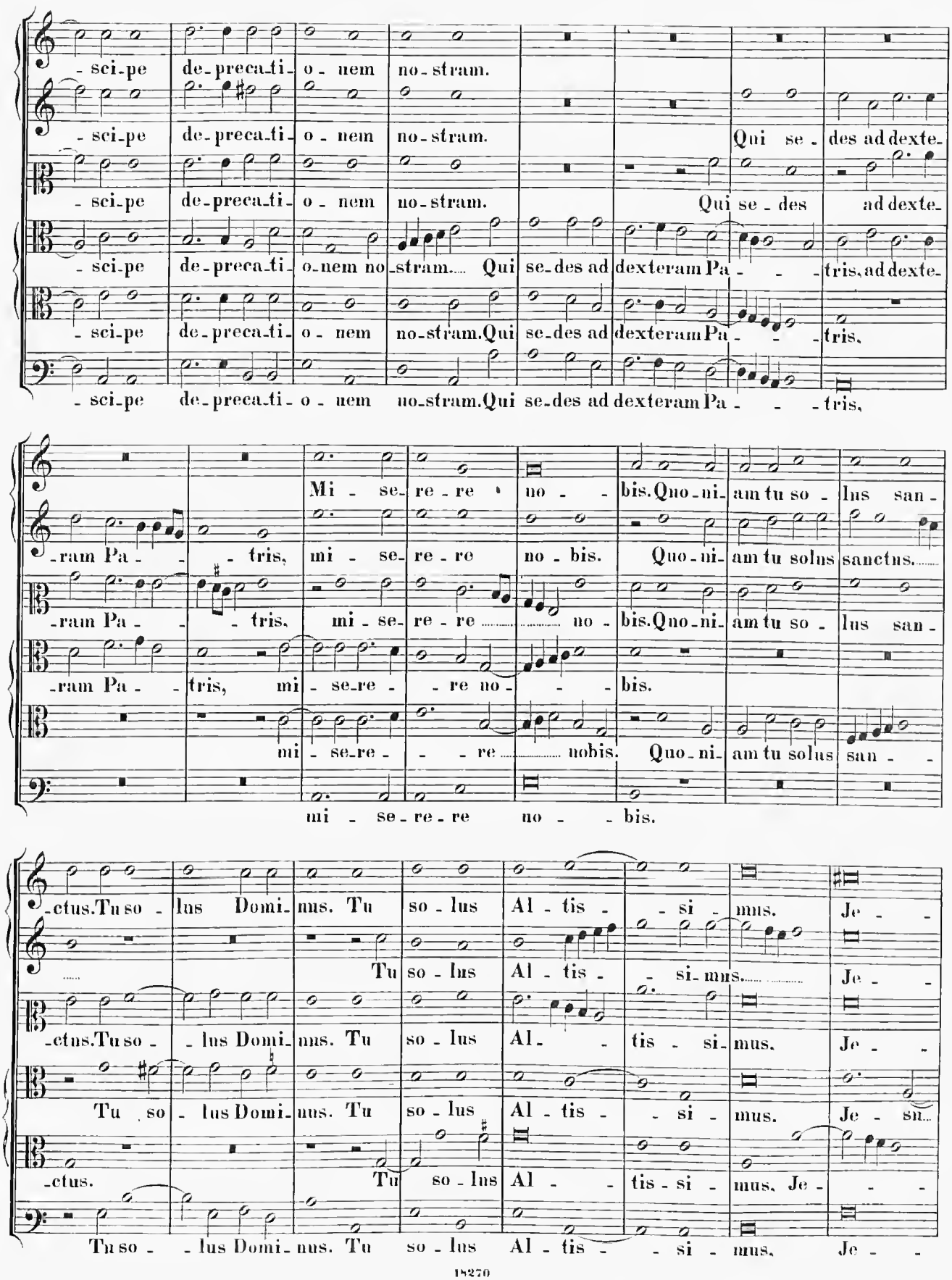
- sci-pe de-preca-ti- o - nem no-stram.
- sci-pe de-preca-ti- o - nem no-stram. Qui se - des ad dexte-
- sci-pe de-preca-ti- o - nem no-stram. Qui se - des ad dexte-
- sci-pe de-preca-ti- o-nem no-stram. Qui se-des ad dexteram Pa - - - tris, ad dexte-
- sci-pe de-preca-ti- o - nem no-stram. Qui se-des ad dexteram Pa - - - tris,
- sci-pe de-preca-ti- o - nem no-stram. Qui se-des ad dexteram Pa - - - tris,
Mi - se- re - re no - - bis. Quo-ni- am tu so - lus san -
-ram Pa - - - tris, mi - se- re - re no - bis. Quo-ni- am tu solus sanctus.
-ram Pa - - - tris, mi - se- re - re no - bis. Quo-ni- am tu so - lus san -
-ram Pa - tris, mi - se-re - - re no - - bis.
mi - se-re - - - re nobis. Quo-ni- am tu solus san - -
mi - se-re-re no - - bis.
-ctus. Tu so - lus Domi- nus. Tu so - lus Al - tis - - si - mus. Je - -
Tu so - lus Al - tis - - si- mus. Je - -
-ctus. Tu so - - lus Domi- nus. Tu so - lus Al - - tis - si- mus. Je - -
Tu so - lus Domi- nus. Tu so - lus Al - tis - - si - mus. Je - su-
-ctus. Tu so - lus Al - - tis - si - mus. Je - - -
Tu so - - lus Domi- nus. Tu so - lus Al - tis - - si - mus. Je - -

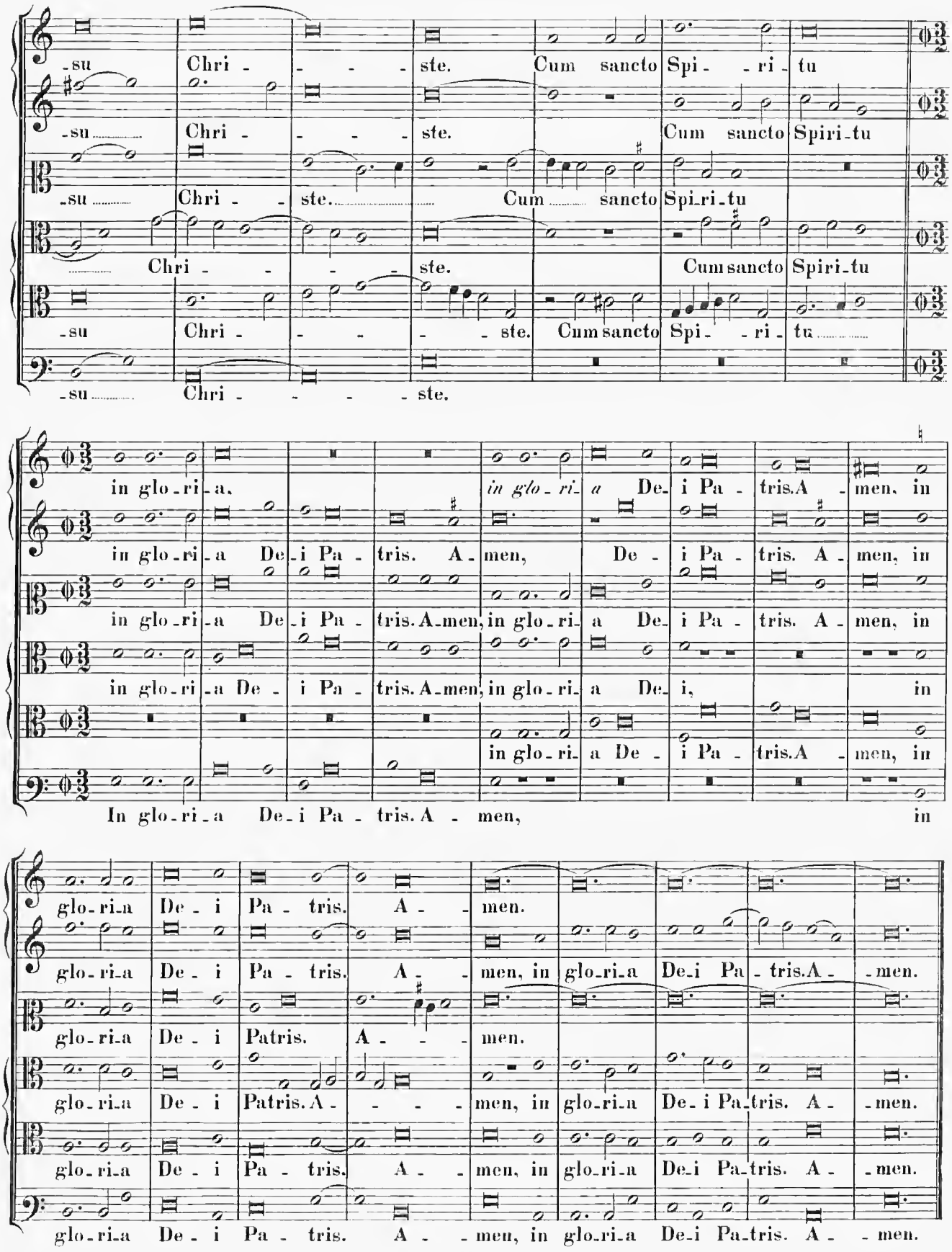
-su Chri - - - - ste. Cum sancto Spi - - ri - tu
-su Chri - - - - ste. Cum sancto Spiri-tu
-su Chri - - ste. Cum sancto Spiri-tu
Chri - - - - ste. Cum sancto Spiri-tu
-su Chri - - - - ste. Cum sancto Spi - - ri - tu
-su Chri - - - - ste.
in glo-ri-a, in glo-ri-a De-i Pa - tris. A - men, in
in glo-ri-a De-i Pa - tris. A - men, De - i Pa - tris. A - men, in
in glo-ri-a De-i Pa - tris. A-men, in glo-ri-a De-i Pa - tris. A - men, in
in glo-ri-a De - i Pa - tris. A-men, in glo-ri-a De-i, in
in glo-ri-a De - i Pa - tris. A - men, in
In glo-ri-a De-i Pa - tris. A - men, in
glo-ri-a De - i Pa - tris. A - men.
glo-ri-a De - i Pa - tris. A - men, in glo-ri-a De-i Pa-tris. A - men.
glo-ri-a De - i Patris. A - - men.
glo-ri-a De - i Patris. A - - - men, in glo-ri-a De-i Pa-tris. A - men.
glo-ri-a De - i Pa - tris. A - men, in glo-ri-a De-i Pa-tris. A - men.
glo-ri-a De - i Pa - tris. A - men, in glo-ri-a De-i Pa-tris. A - men.

Credo in unum Deum.

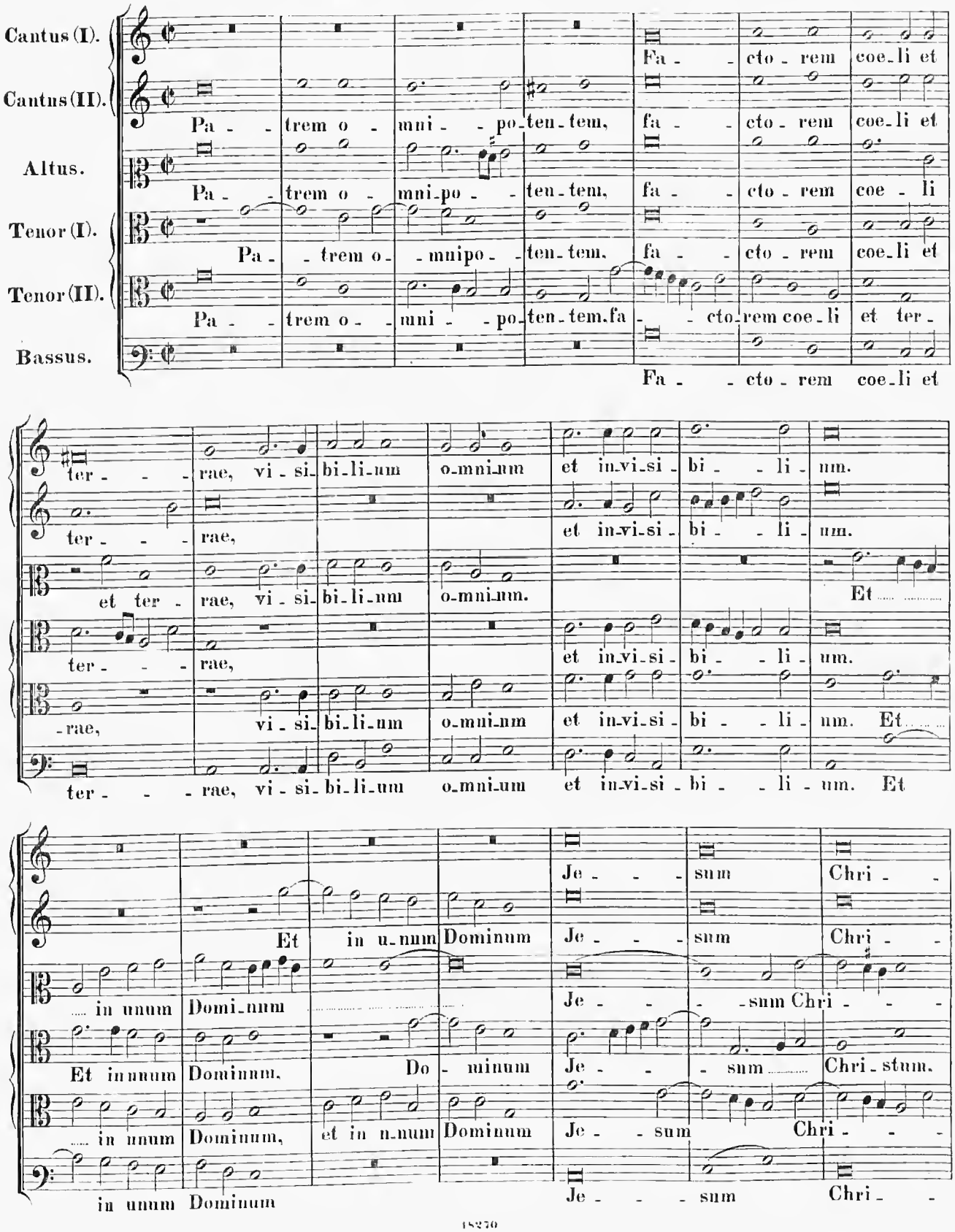

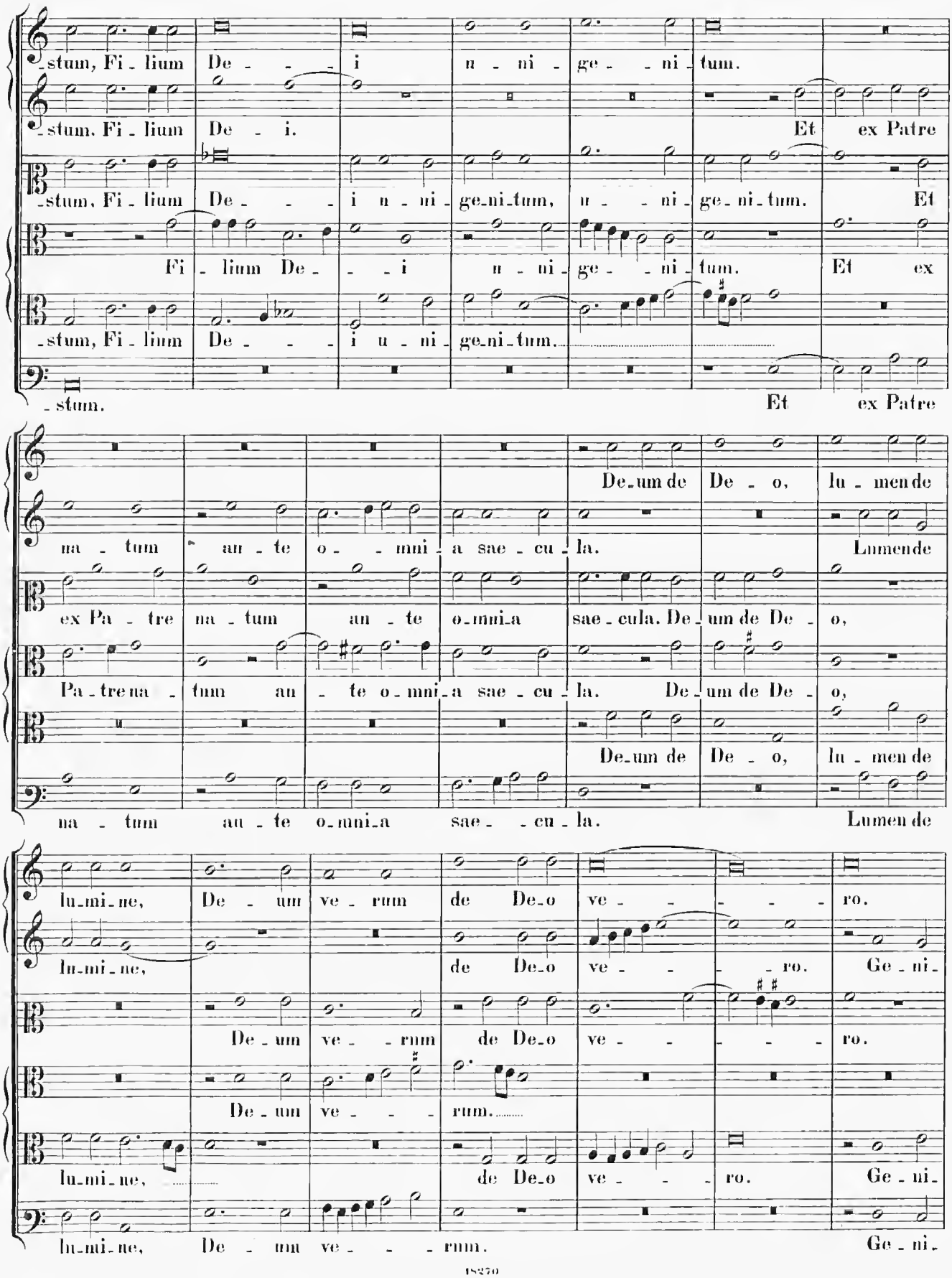
-stum, Fi-lium De-i u-ni-ge-ni-tum.
-stum, Fi-lium De-i. Et ex Patre
-stum, Fi-lium De-i u-ni-ge-ni-tum, u-ni-ge-ni-tum. Et
Fi-lium De-i u-ni-ge-ni-tum. Et ex
-stum, Fi-lium De-i u-ni-ge-ni-tum.
-stum. Et ex Patre
De-um de De-o, lu-men de
na-tum an-te o-mni-a sae-cu-la. Lumen de
ex Pa-tre na-tum an-te o-mni-a sae-cula. De-um de De-o,
Pa-tre na-tum an-te o-mni-a sae-cu-la. De-um de De-o,
De-um de De-o, lu-men de
na-tum an-te o-mni-a sae-cu-la. Lumen de
lu-mi-ne, De-um ve-rum de De-o ve-ro.
lu-mi-ne, de De-o ve-ro. Ge-ni-
De-um ve-rum de De-o ve-ro.
De-um ve-rum.
lu-mi-ne, de De-o ve-ro. Ge-ni-
lu-mi-ne, De-um ve-rum. Ge-ni-

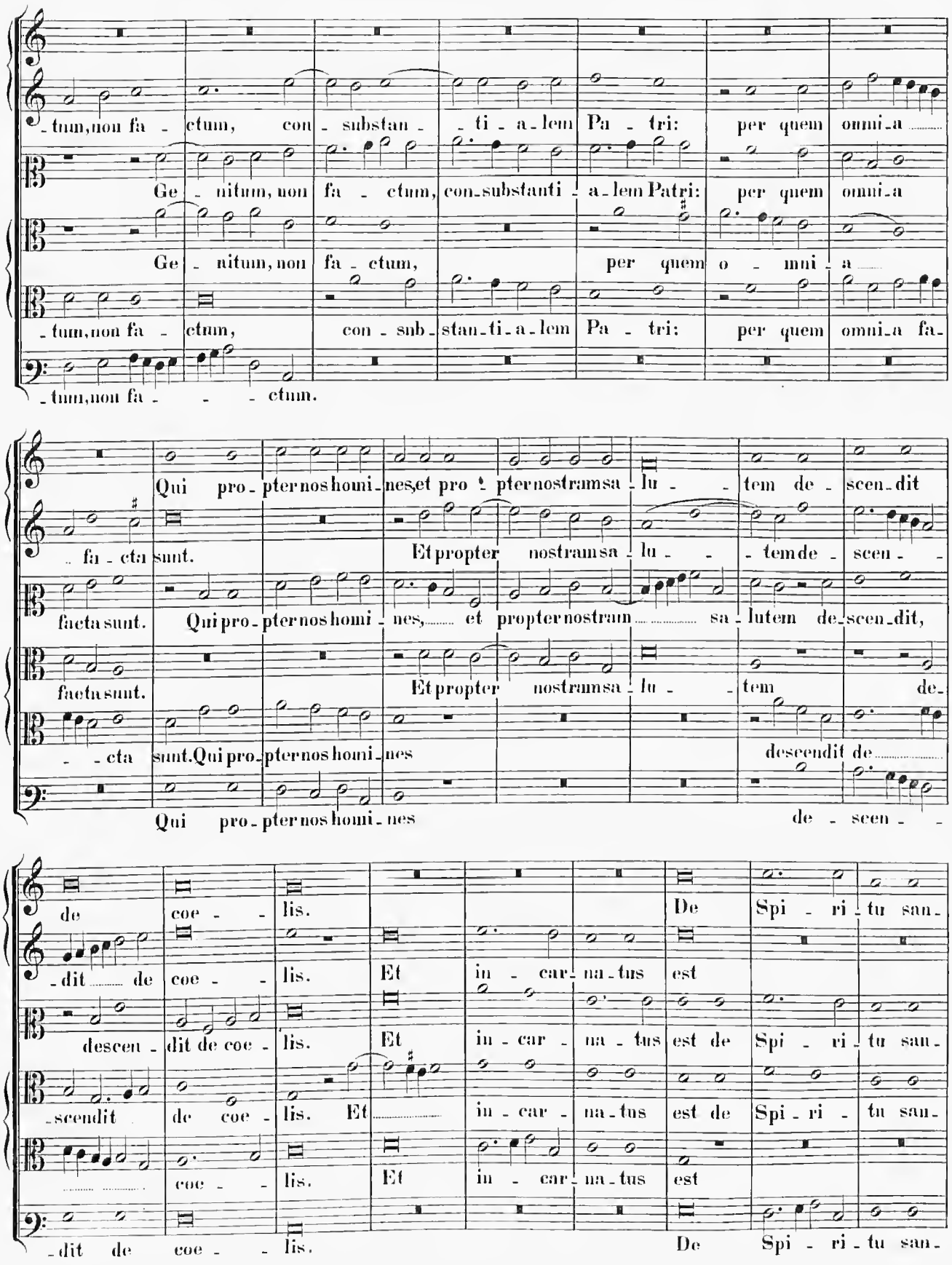
-tum, non fa - ctum, con - subs tan - - ti - a - lem Pa - tri: per quem omni - a
Ge - nitum, non fa - ctum, con - subs tanti - a - lem Patri: per quem omni - a
Ge - nitum, non fa - ctum, per quem o - mni - a
-tum, non fa - ctum, con - sub - stan - ti - a - lem Pa - tri: per quem omni - a fa -
-tum, non fa - - - ctum.
Qui pro - pter nos homi - nes, et pro - pter nostram sa - lu - - tem de - scen - dit
- fa - cta sunt.
Et propter nostram sa - lu - - tem de - scen - -
facta sunt. Qui pro - pter nos homi - nes, et propter nostram sa - lutem de - scen - dit,
facta sunt.
Et propter nostram sa - lu - - tem de -
- - cta sunt. Qui pro - pter nos homi - nes
descendit de
Qui pro - pter nos homi - nes
de - scen - -
de coe - - lis.
De Spi - ri - tu san -
- dit de coe - - lis. Et in - car - na - tus est
descen - dit de coe - lis. Et in - car - na - tus est de Spi - ri - tu san -
- scendit de coe - lis. Et in - car - na - tus est de Spi - ri - tu san -
coe - - lis. Et in - car - na - tus est
- dit de coe - - lis.
De Spi - ri - tu san -

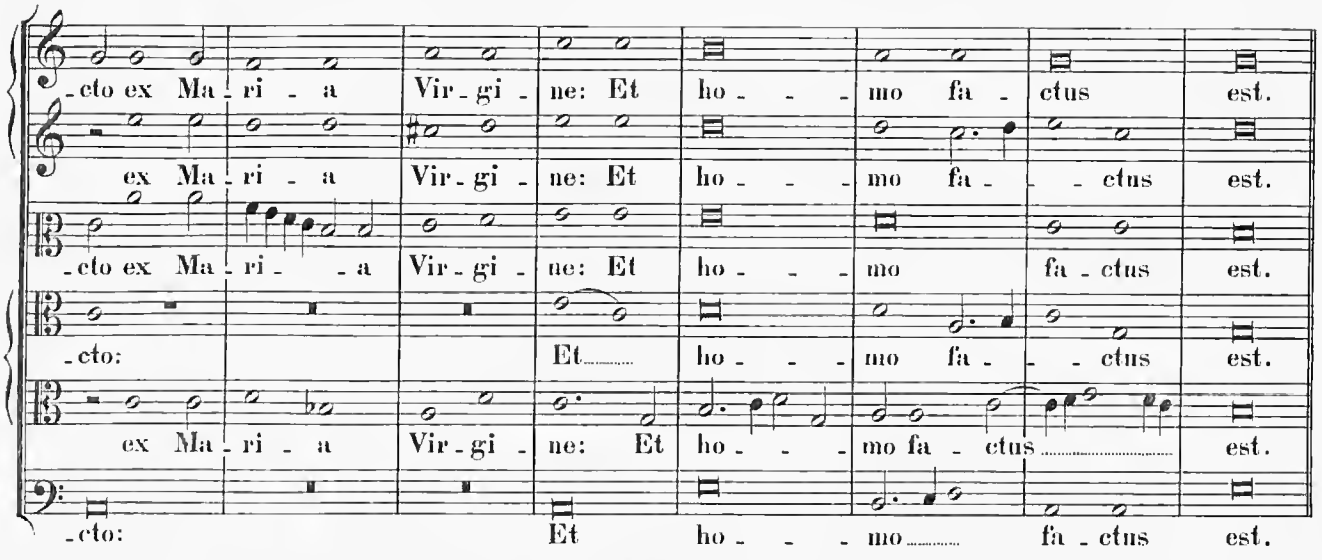
-cto ex Ma-ri-a Vir-gi-ne: Et ho-mo fa-ctus est.
ex Ma-ri-a Vir-gi-ne: Et ho-mo fa-ctus est.
-cto ex Ma-ri-a Vir-gi-ne: Et ho-mo fa-ctus est.
-cto: Et ho-mo fa-ctus est.
ex Ma-ri-a Vir-gi-ne: Et ho-mo fa-ctus est.
-cto: Et ho-mo fa-ctus est.

4 vocum.

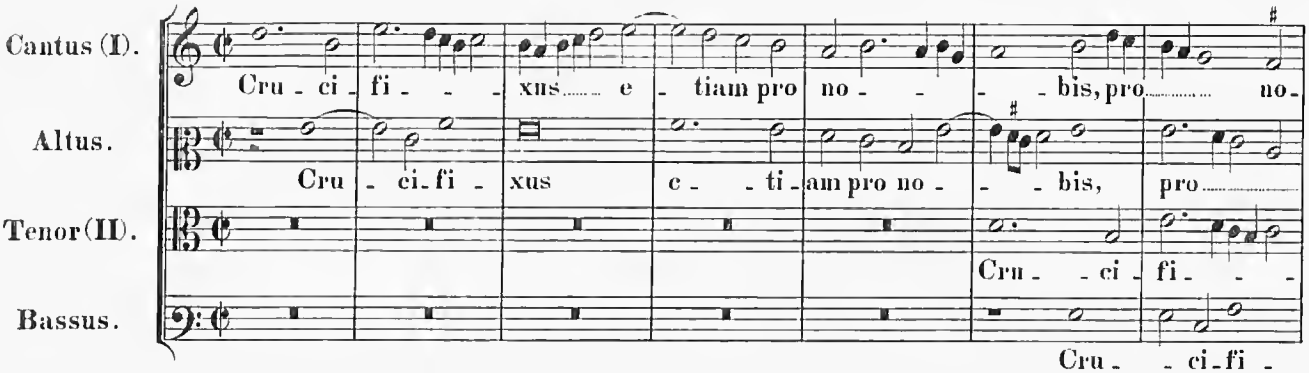
Cantus (I).
Altus.
Tenor (II).
Bassus.
Cru-ci-fi-xus e-tiam pro no-bis, pro no-
Cru-ci-fi-xus e-ti-am pro no-bis, pro
Cru-ci-fi-
Cru-ci-fi-

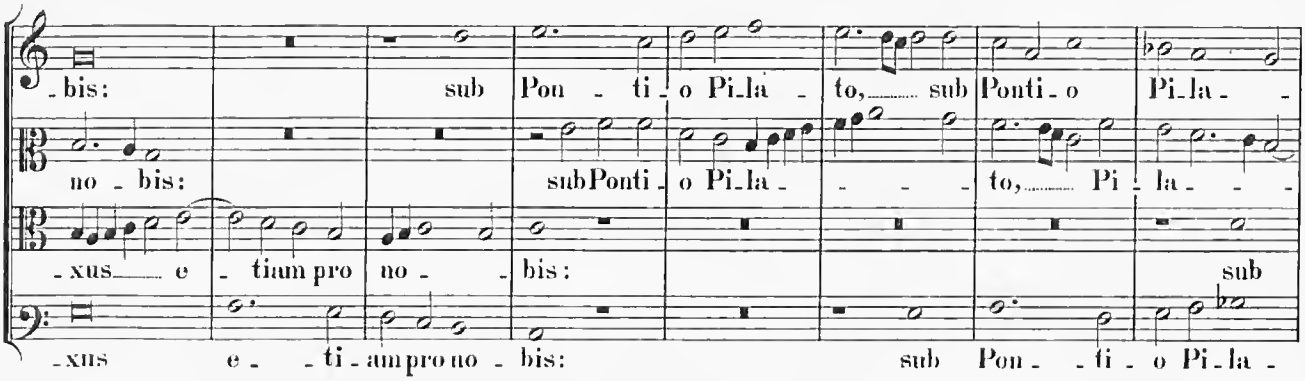
-bis: sub Pon-ti-o Pi-la-to, sub Ponti-o Pi-la-
no-bis: sub Ponti-o Pi-la-to, Pi-la-
-xus e-tiam pro no-bis: sub
-xus e-ti-am pro no-bis: sub Pon-ti-o Pi-la-

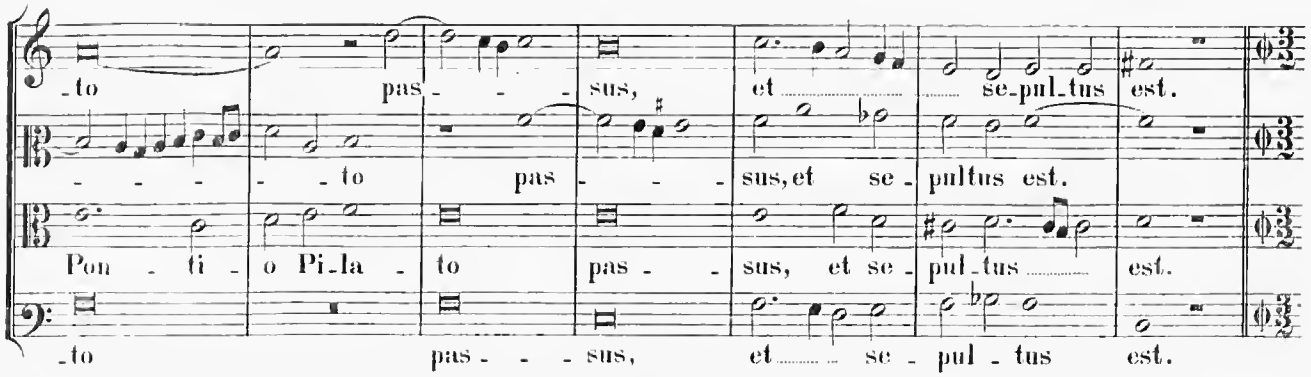
-to pas-sus, et se-pul-tus est.
-to pas-sus, et se-pultus est.
Pon-ti-o Pi-la-to pas-sus, et se-pul-tus est.
-to pas-sus, et se-pul-tus est.

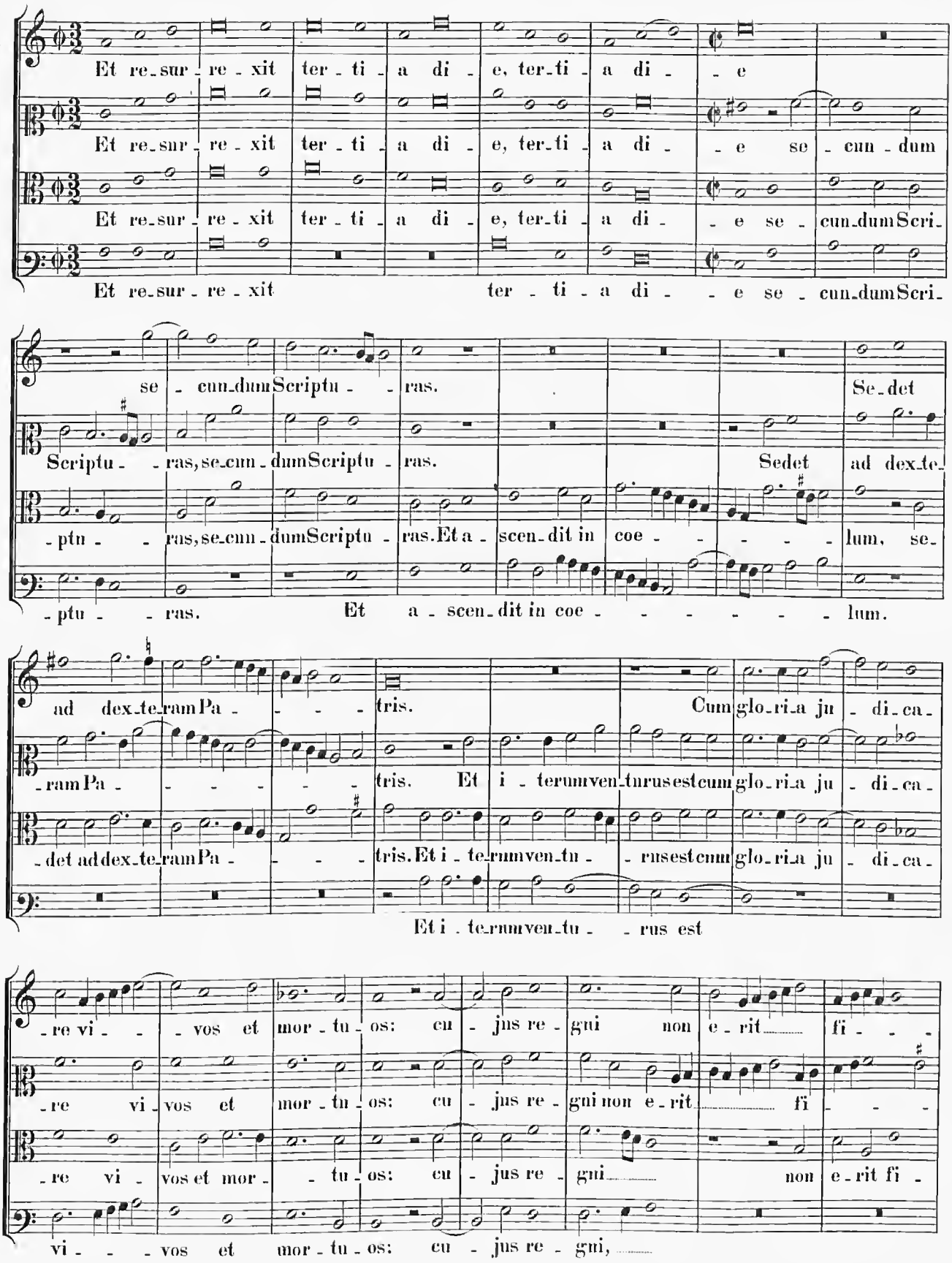
Et re-sur-re-xit ter-ti-a di-e, ter-ti-a di-e
Et re-sur-re-xit ter-ti-a di-e, ter-ti-a di-e se-cun-dum
Et re-sur-re-xit ter-ti-a di-e, ter-ti-a di-e se-cun-dum Scri-
Et re-sur-re-xit ter-ti-a di-e se-cun-dum Scri-
se-cun-dum Scriptu-ras. Se-det
Scriptu-ras, se-cun-dum Scriptu-ras. Sedet ad dex-te-
-ptu-ras, se-cun-dum Scriptu-ras. Et a-scen-dit in coe-lum, se-
-ptu-ras. Et a-scen-dit in coe-lum.
ad dex-te-ram Pa-tris. Cum glo-ri-a ju-di-ca-
-ram Pa-tris. Et i-terum ven-turus est cum glo-ri-a ju-di-ca-
-det ad dex-te-ram Pa-tris. Et i-te-rum ven-tu-rus est cum glo-ri-a ju-di-ca-
Et i-te-rum ven-tu-rus est
-re vi-vos et mor-tu-os: cu-jus re-gni non e-rit fi-
-re vi-vos et mor-tu-os: cu-jus re-gni non e-rit fi-
-re vi-vos et mor-tu-os: cu-jus re-gni non e-rit fi-
vi-vos et mor-tu-os: cu-jus re-gni,

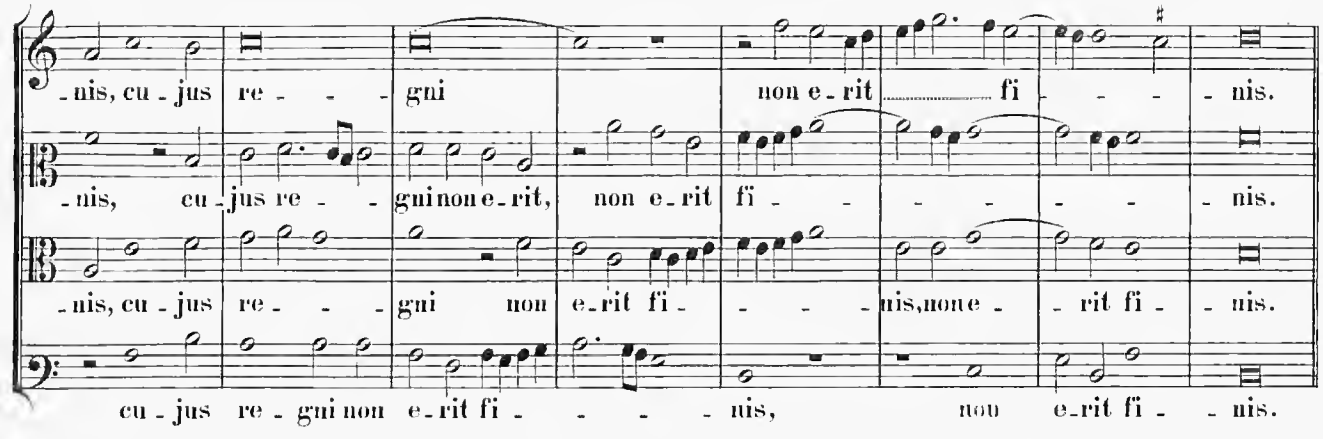
-nis, cu - jus re - - - gni non e - rit ..... fi - - - - nis.
-nis, cu - jus re - - gni non e - rit, non e - rit fi - - - - - - nis.
-nis, cu - jus re - - - gni non e - rit fi - - - - nis, non e - - rit fi - - nis.
cu - jus re - gni non e - rit fi - - - - nis, non e - rit fi - - nis.

6 vocum.

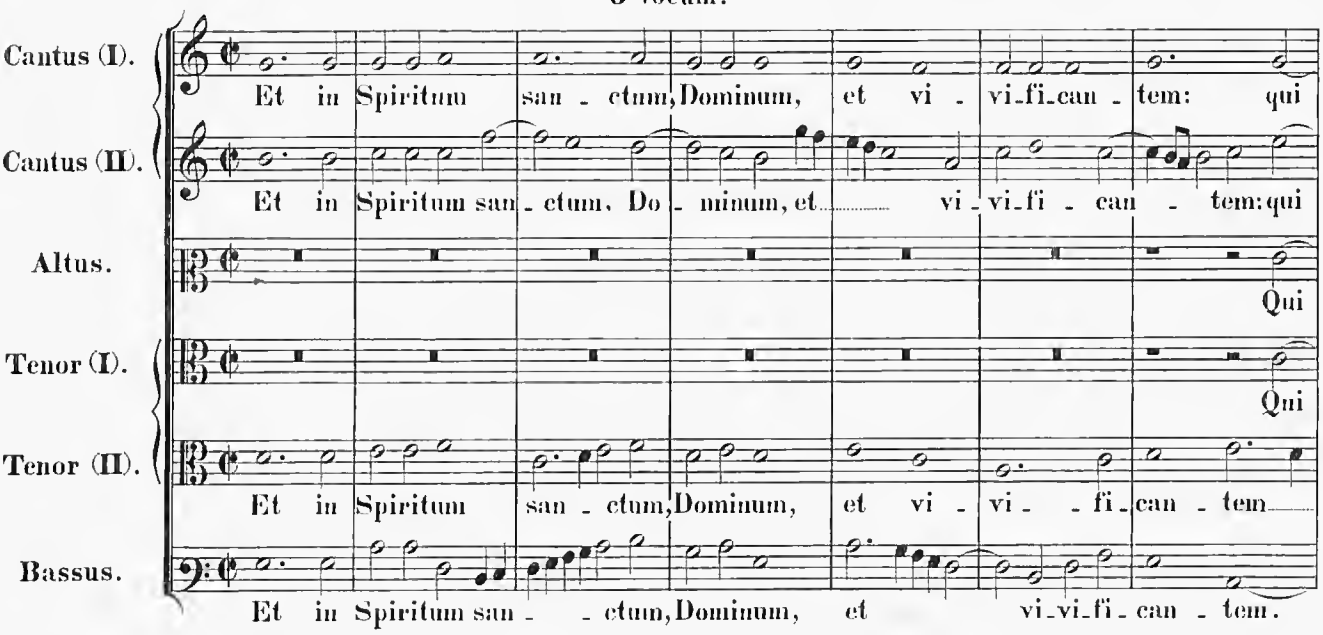
Cantus (I).
Et in Spiritum san - ctum, Dominum, et vi - vi - fi - can - tem: qui
Cantus (II).
Et in Spiritum san - ctum, Do - minum, et ..... vi - vi - fi - can - tem: qui
Altus.
Qui
Tenor (I).
Qui
Tenor (II).
Et in Spiritum san - ctum, Dominum, et vi - vi - - fi - can - tem .....
Bassus.
Et in Spiritum san - - ctum, Dominum, et vi - vi - fi - can - tem.

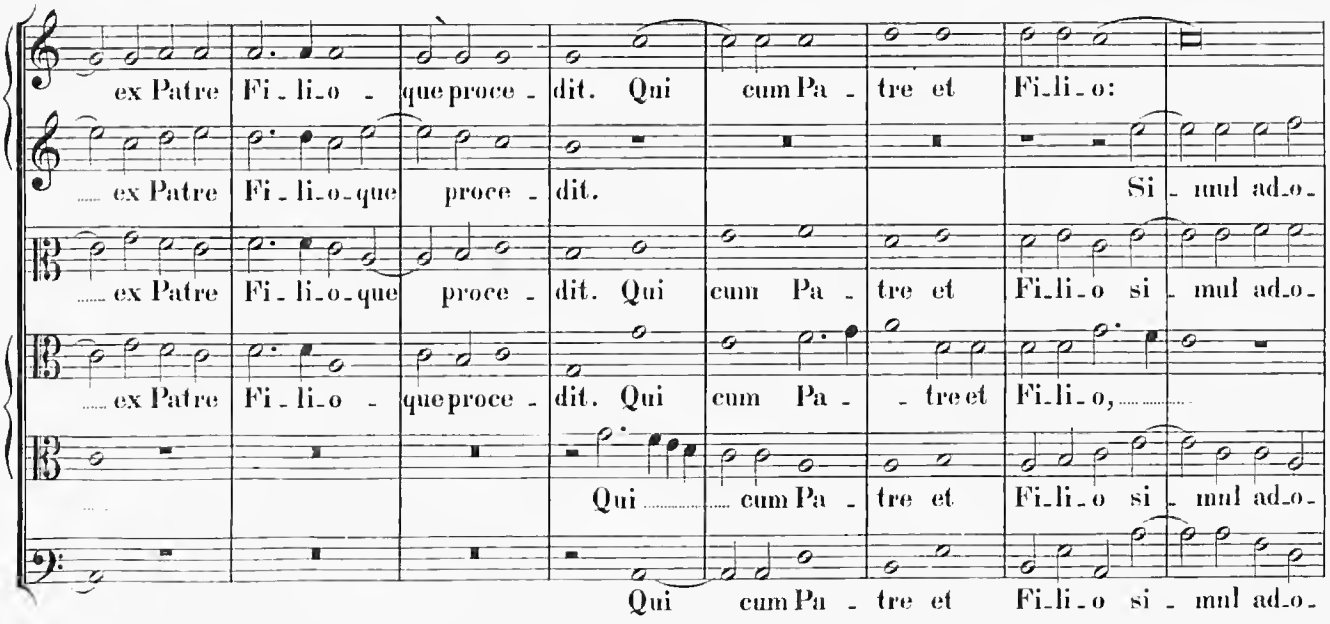
ex Patre Fi - li - o - que proce - dit. Qui cum Pa - tre et Fi - li - o:
ex Patre Fi - li - o - que proce - dit. Si - mul ad - o -
ex Patre Fi - li - o - que proce - dit. Qui cum Pa - tre et Fi - li - o si - mul ad - o -
ex Patre Fi - li - o - que proce - dit. Qui cum Pa - - tre et Fi - li - o, ...
Qui ..... cum Pa - tre et Fi - li - o si - mul ad - o -
Qui cum Pa - tre et Fi - li - o si - mul ad - o -

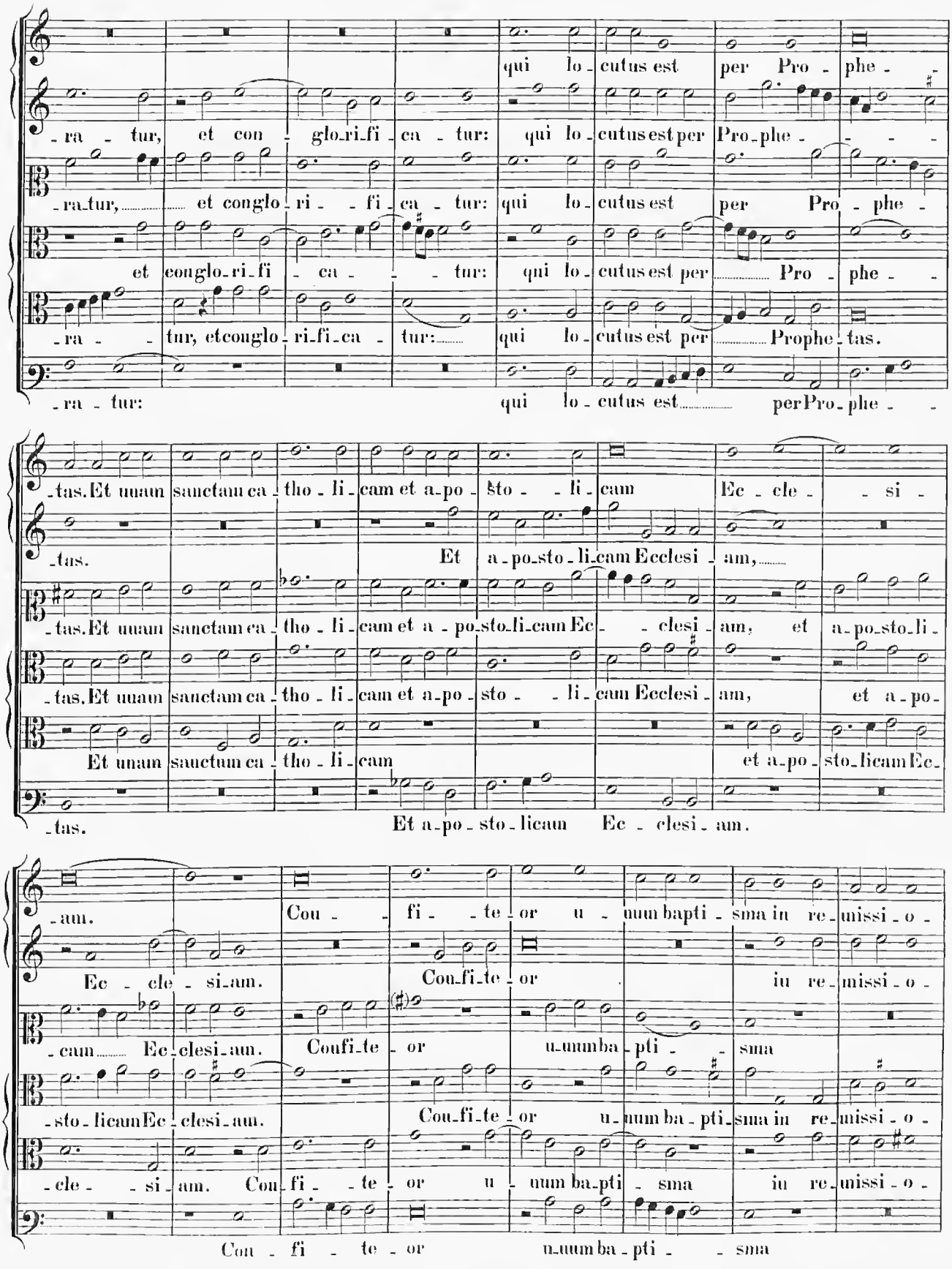
-ra - tur, et con - glo-ri-fi - ca - tur: qui lo - cutus est per Pro - phe -
-ra-tur, et conglo - ri - - fi - ca - tur: qui lo - cutus est per Pro - phe -
et conglo-ri-fi - ca - - - tur: qui lo - cutus est per Pro - phe -
-ra - - tur, etconglo - ri-fi-ca - tur: qui lo - cutus est per Prophe - tas.
-ra - tur: qui lo - cutus est per Pro - phe -
-tas. Et unam sanctam ca - tho - li - cam et a-po - sto - - li - cam Ec - cle - - si -
-tas. Et a-po-sto-li-cam Ecclesi - am,
-tas. Et unam sanctam ca - tho - li - cam et a - po-sto-li-cam Ec - - clesi - am, et a-po-sto-li -
-tas. Et unam sanctam ca - tho - li - cam et a-po - sto - - li - cam Ecclesi - am, et a - po -
Et unam sanctam ca - tho - li - cam et a-po - sto-li-cam Ec -
-tas. Et a-po - sto - licam Ec - clesi - am.
-am. Cou - - fi - - te - or u - num bapti - sma in re - missi - o -
Ec - cle - si-am. Cou-fi-te - or in re - missi - o -
-cam Ec-clesi-am. Coufi-te - or u-umba - pti - - sma
-sto - licam Ec - clesi-am. Cou-fi-te - or u - num ba - pti-sma in re-missi - o -
-cle - - si - am. Cou-fi - - te - or u - num ba-pti - sma in re - missi - o -
Cou - fi - te - or u-umba - pti - - sma

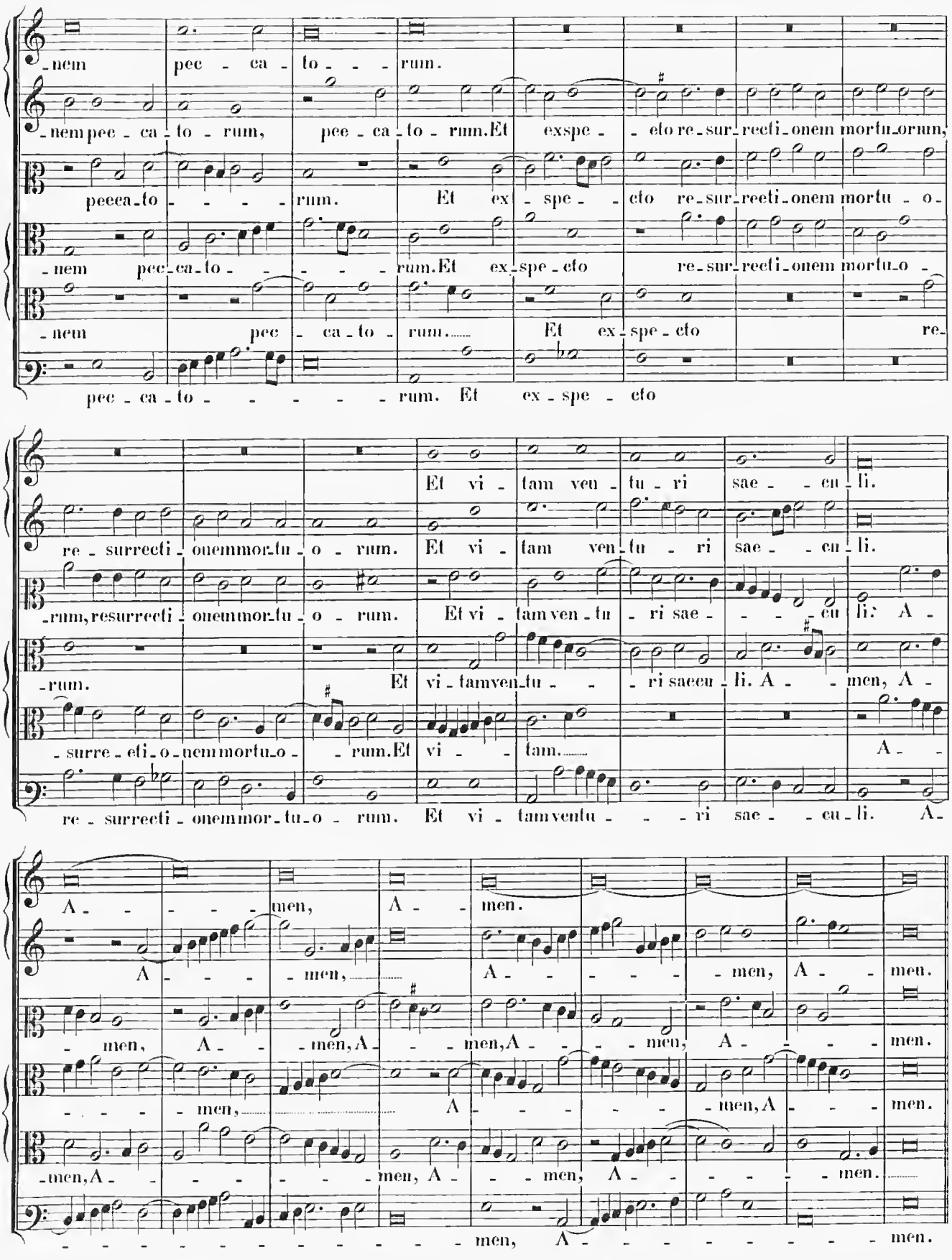
-nem pec - ca - to - - - rum.
-nem pec - ca - to - rum, pec - ca - to - rum. Et exspe - - cto re - sur - recti - onem mortu - orum,
peeca - to - - - - rum. Et ex - spe - - cto re - sur - recti - onem mortu - o -
-nem pec - ca - to - - - - rum. Et ex - spe - cto re - sur - recti - onem mortu - o -
-nem pec - ca - to - rum. Et ex - spe - cto re -
pec - ca - to - - - - - rum. Et ex - spe - cto
Et vi - tam ven - tu - ri sae - - cu - li.
re - surrecti - onem mor - tu - o - rum. Et vi - tam ven - tu - ri sae - - cu - li.
-rum, resurrecti - onem mor - tu - o - rum. Et vi - tam ven - tu - ri sae - - - cu - li. A -
-rum. Et vi - tam ven - tu - - - ri saecu - li. A - - men, A -
- surre - cti - o - nem mortu - o - - rum. Et vi - - tam. A - -
re - surrecti - onem mor - tu - o - rum. Et vi - tam ven - tu - - - ri sae - - cu - li. A -
A - - - - - men, A - - men.
A - - - - men, A - - - - - men, A - - men.
- men, A - - men, A - - men, A - - - men, A - - - men.
- - - - men, A - - - - - men, A - - - men.
-men, A - - - - - men, A - - men, A - - - - - men.
- - - - - - - - - - men, A - - - - - - - - men.

6 vocum.

Sanctus.

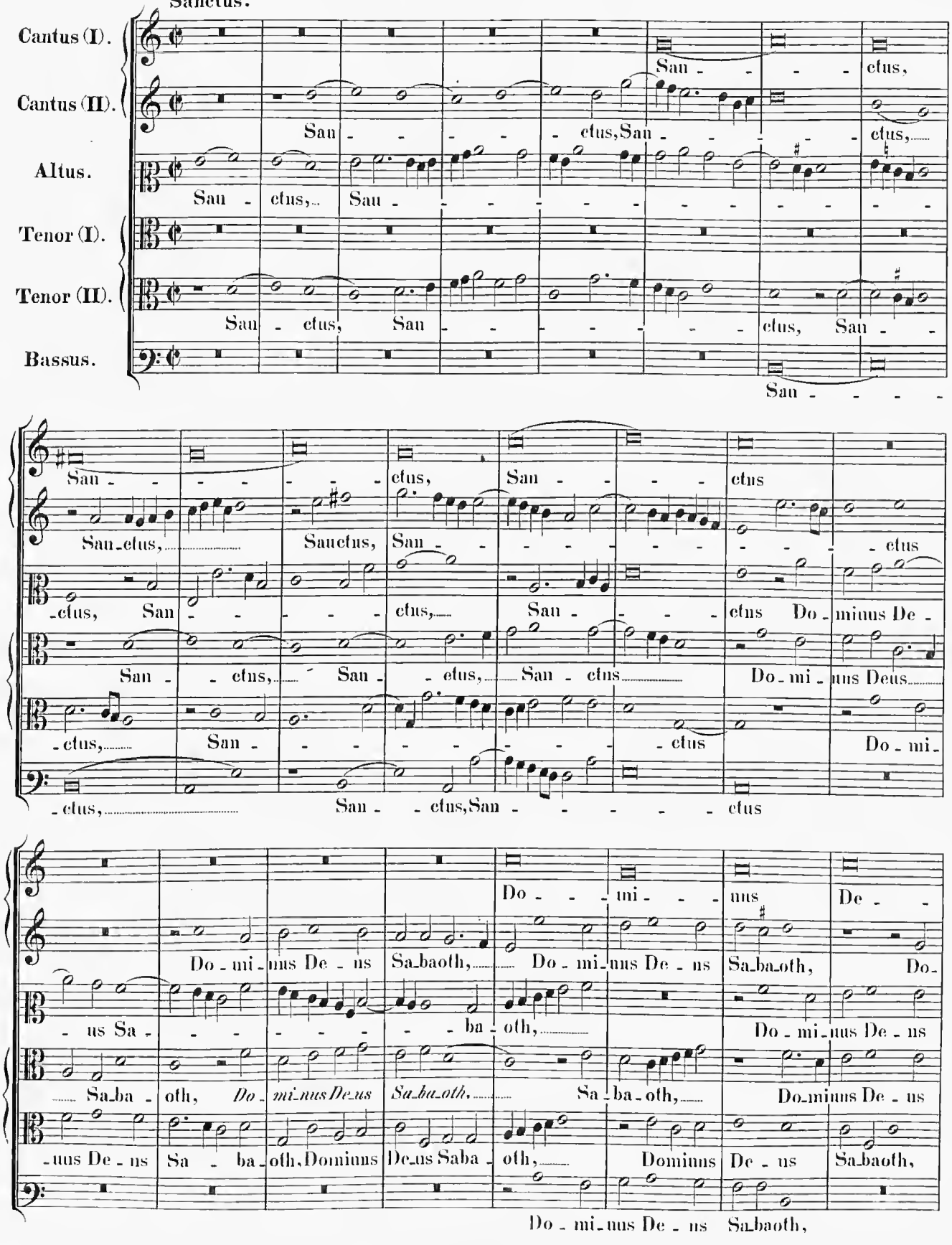

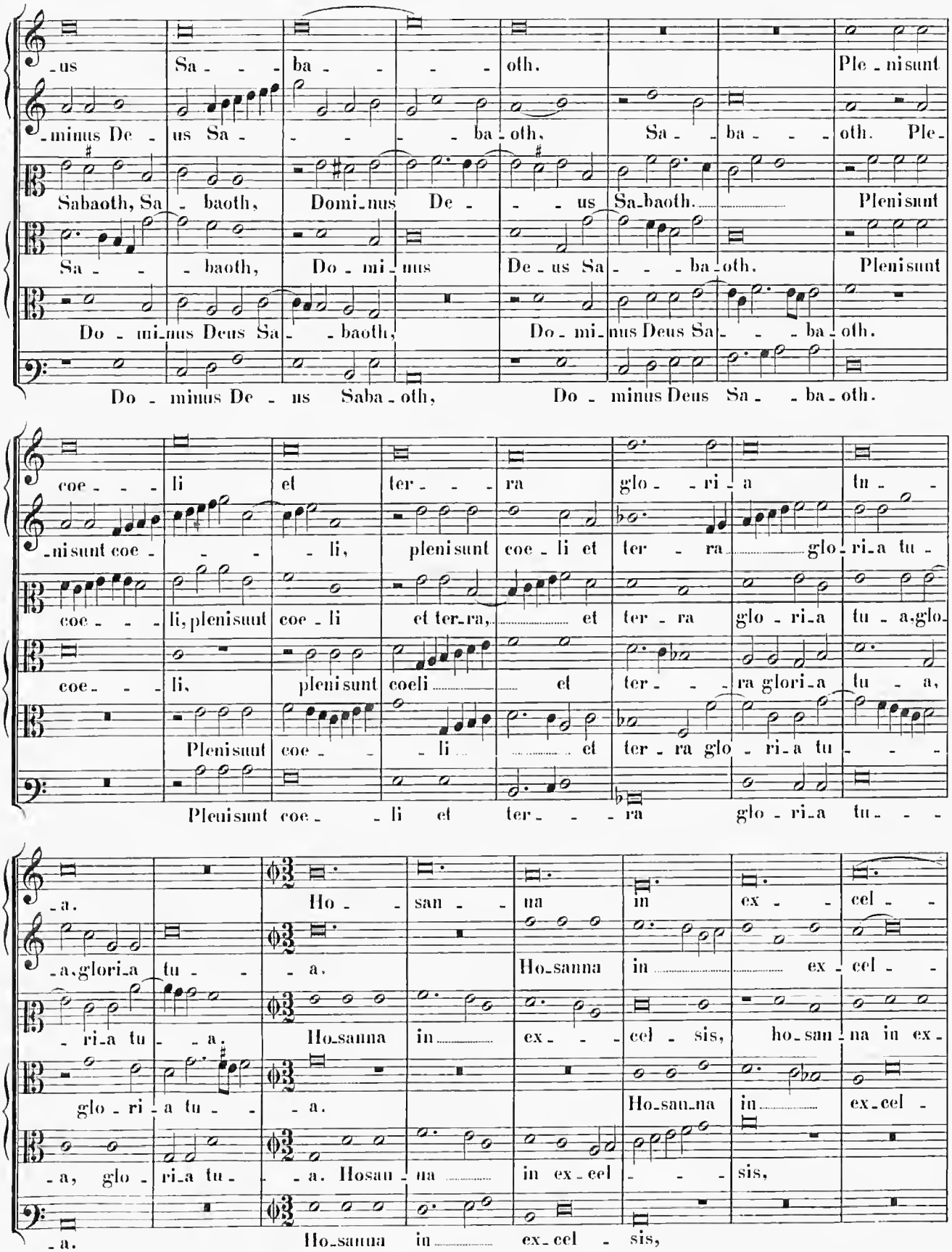
-us Sa - - - ba - - - - oth. Ple - nisunt
-minus De - us Sa - - - - - ba - oth, Sa - - ba - - - oth. Ple -
Sabaoth, Sa - baoth, Domi-nus De - - - us Sa-baoth. Plenisunt
Sa - - - baoth, Do - mi - nus De - us Sa - - - ba - oth. Plenisunt
Do - mi-nus Deus Sa - - baoth, Do - mi-nus Deus Sa - - - ba - oth.
Do - minus De - us Saba - oth, Do - minus Deus Sa - - ba - oth.
coe - - - li et ter - - - ra glo - - ri - a tu - -
-nisunt coe - - - - li, plenisunt coe - li et ter - ra glo - ri-a tu -
coe - - - li, plenisunt coe - li et ter-ra, et ter - ra glo - ri-a tu - a, glo-
coe - - - li, plenisunt coeli et ter - - - ra glori-a tu - a,
Plenisunt coe - - - li et ter - ra glo - ri-a tu - - -
Pleni sunt coe - - li et ter - - - ra glo - ri-a tu - - -
-a. Ho - san - na in ex - cel - -
-a, glori-a tu - - - a. Ho-sanna in ex - cel - -
- ri-a tu - - a. Ho-sanna in ex - - - cel - sis, ho-san - na in ex -
glo - ri - a tu - - - a. Ho-san-na in ex-cel -
-a, glo - ri-a tu - - - a. Hosan - na in ex-cel - - - sis,
-a. Ho-sanna in ex-cel - sis,

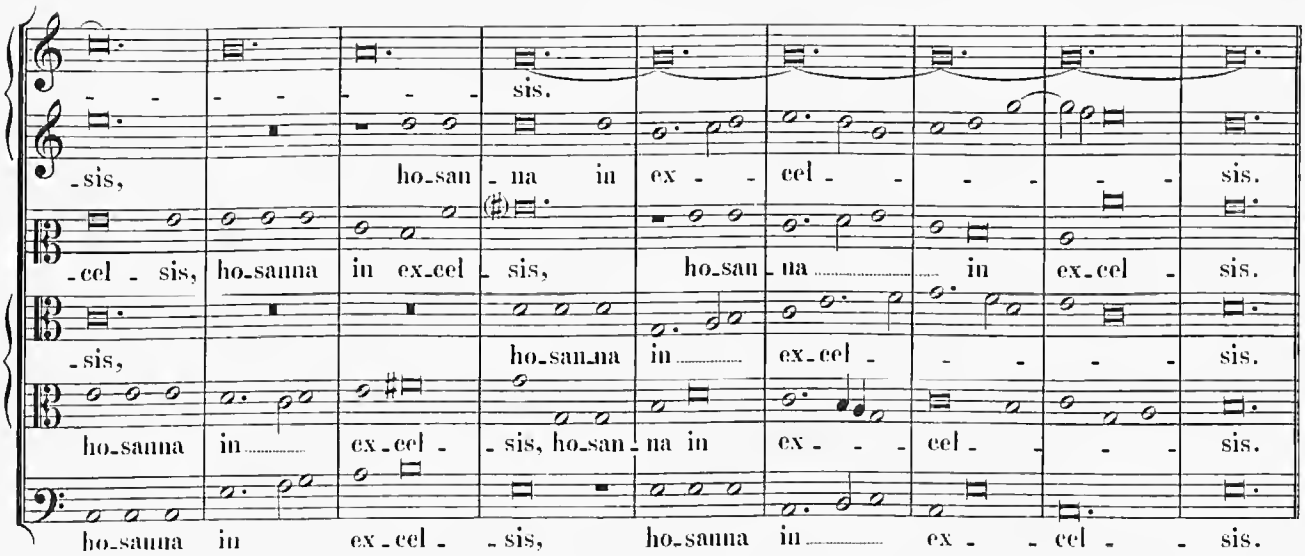
sis.
-sis, ho-san-na in ex- cel- sis.
-cel- sis, ho-sanna in ex-cel- sis, ho-san-na in ex-cel- sis.
-sis, ho-san-na in ex-cel- sis.
ho-sanna in ex-cel- sis, ho-san-na in ex- cel- sis.
ho-sanna in ex-cel- sis, ho-sanna in ex- cel- sis.

4 vocum.

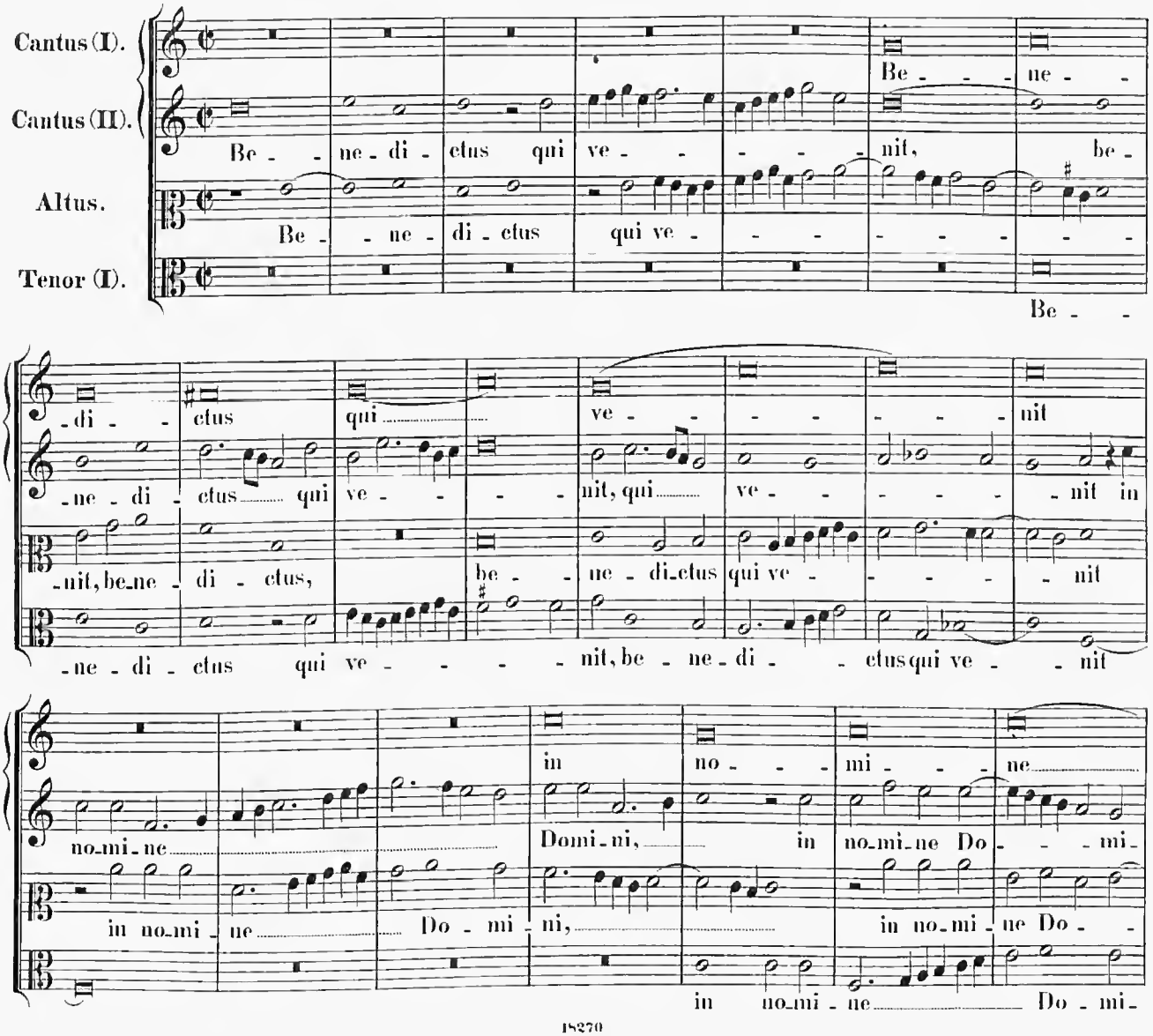
Cantus (I).
Cantus (II).
Altus.
Tenor (I).
Be- ne- di- ctus qui ve- nit, be-
Be- ne- di- ctus qui ve-
Be- ne
-di- ctus qui ve- nit
-ne- di- ctus qui ve- nit, qui ve- nit in
-nit, be-ne- di- ctus, be- ne- di-ctus qui ve- nit
-ne- di- ctus qui ve- nit, be- ne- di- ctus qui ve- nit
in no- mi- ne
no-mi-ne Domi-ni, in no-mi-ne Do- mi-
in no-mi-ne Do- mi- ni, in no-mi-ne Do-
in no-mi- ne Do- mi-

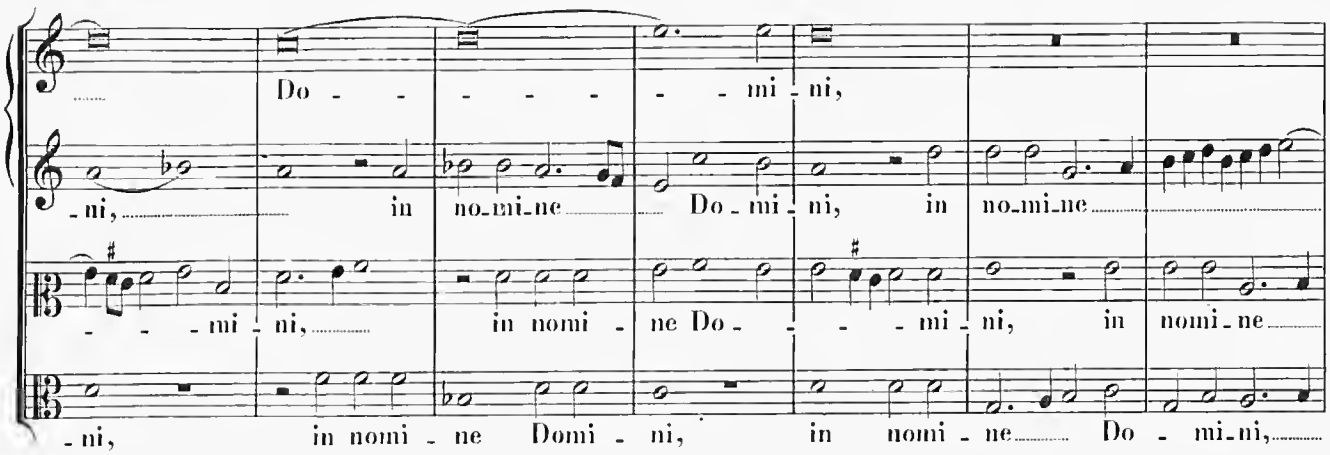
Do - - - - - - mi - ni,
- ni, in no-mi-ne Do-mi-ni, in no-mi-ne
- - - mi - ni, in nomi - ne Do - - - - mi - ni, in nomi - ne
- ni, in nomi - ne Domi - ni, in nomi - ne Do - mi-ni,

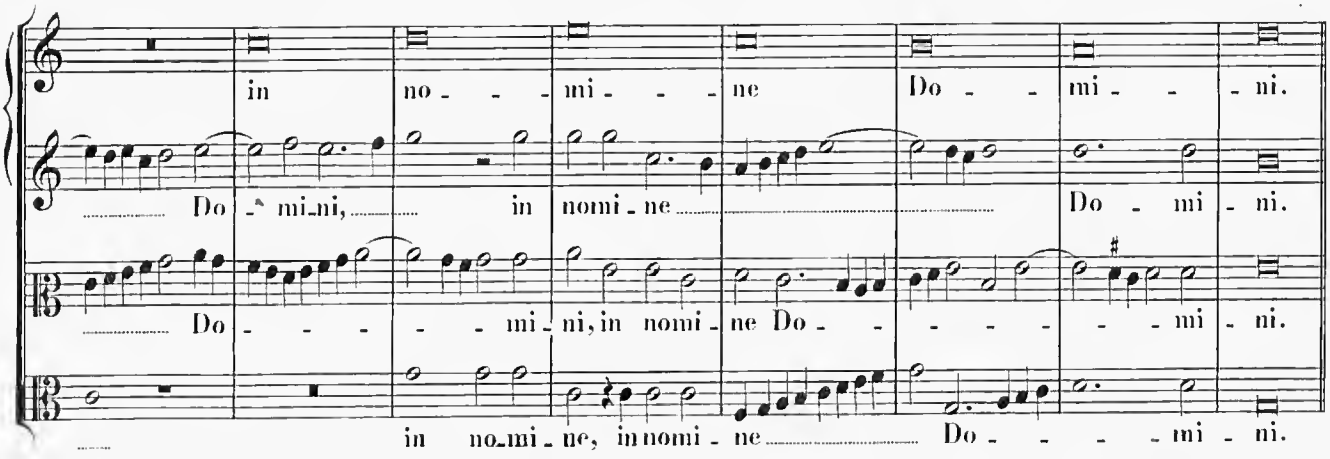
in no - - - mi - - - ne Do - - mi - - - ni.
Do - mi-ni, in nomi - ne Do - mi - ni.
Do - - - - - mi - ni, in nomi - ne Do - - - - - - mi - ni.
in no-mi - ne, in nomi - ne Do - - - - mi - ni.

6 vocum.

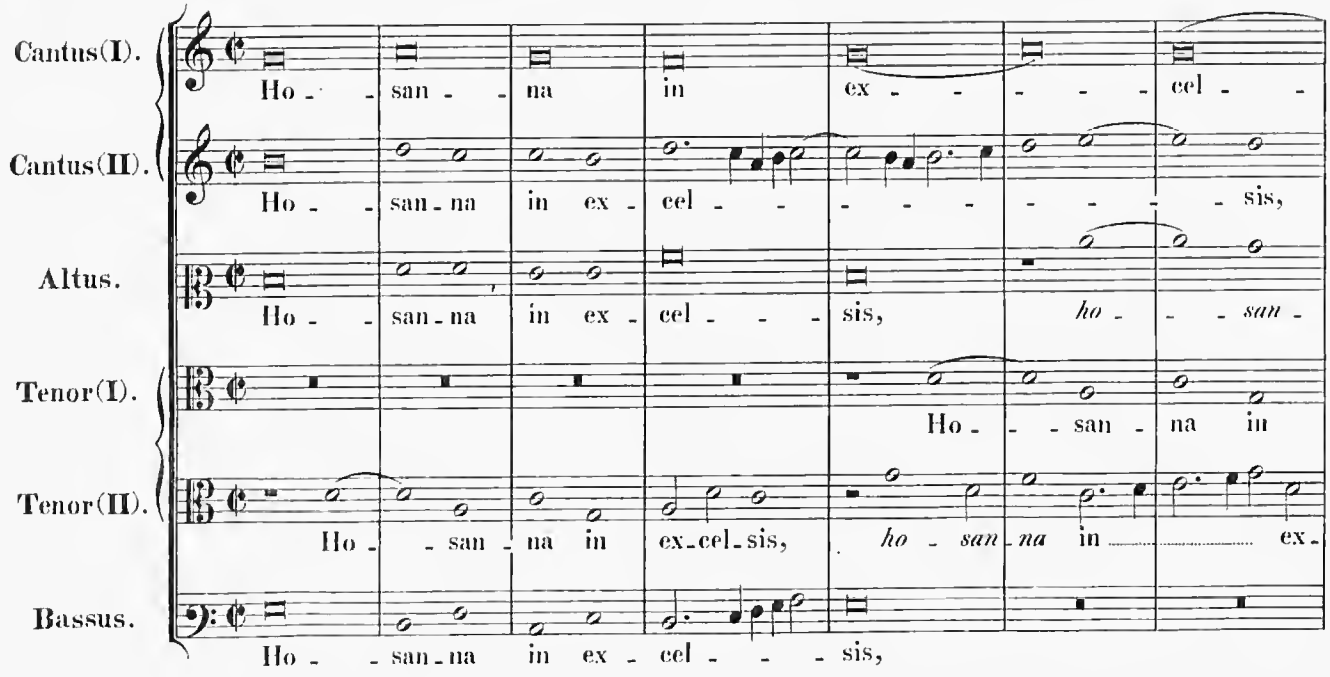
Cantus(I).
Ho - - san - - na in ex - - - - - cel - -
Cantus(II).
Ho - - san - na in ex - cel - - - - - - - - sis,
Altus.
Ho - - san - na in ex - cel - - - sis, *ho* - - - *san* -
Tenor(I).
Ho - - - san - na in
Tenor(II).
Ho - - san - na in ex-cel-sis, *ho* - *san* - *na* in ex-
Bassus.
Ho - - san - na in ex - cel - - - sis,

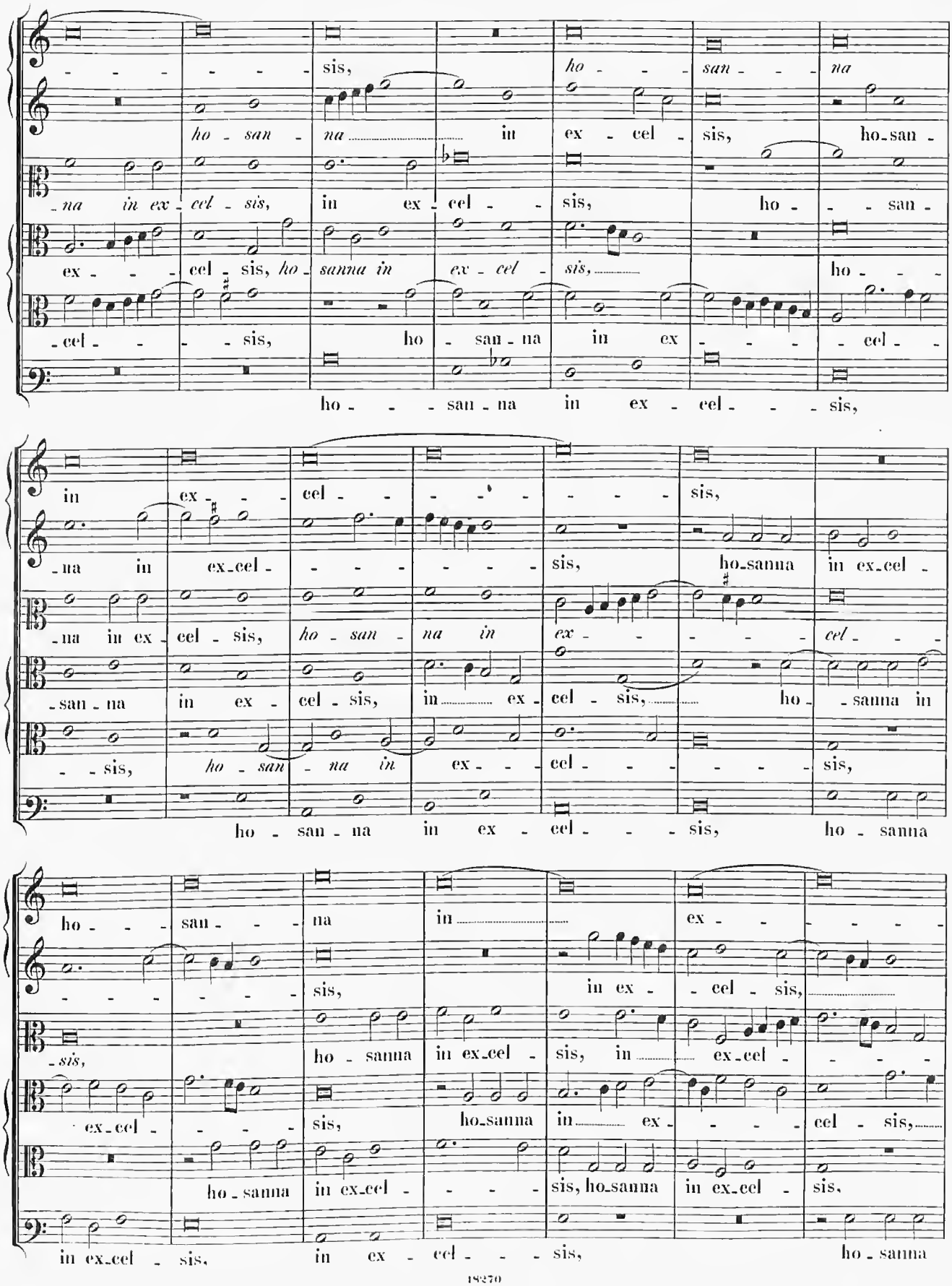
sis, ho - san - na
ho - san - na in ex - cel - sis, ho-san -
-na in ex - cel - sis, in ex - cel - sis, ho - san -
ex - cel - sis, ho - sanna in ex - cel - sis, ho - - -
- cel - - sis, ho - san - na in ex - - - cel - -
ho - - - san - na in ex - cel - - - sis,
in ex - - cel - - - - - sis,
- na in ex - cel - - - - - sis, ho - sanna in ex - cel -
- na in ex - cel - sis, ho - san - na in ex - - - - cel - - -
- san - na in ex - cel - sis, in ex - cel - sis, ho - sanna in
- - sis, ho - san - na in ex - - - cel - - - - - sis,
ho - san - na in ex - cel - - - sis, ho - sanna
ho - - - san - na in sis,
in ex - - - - -

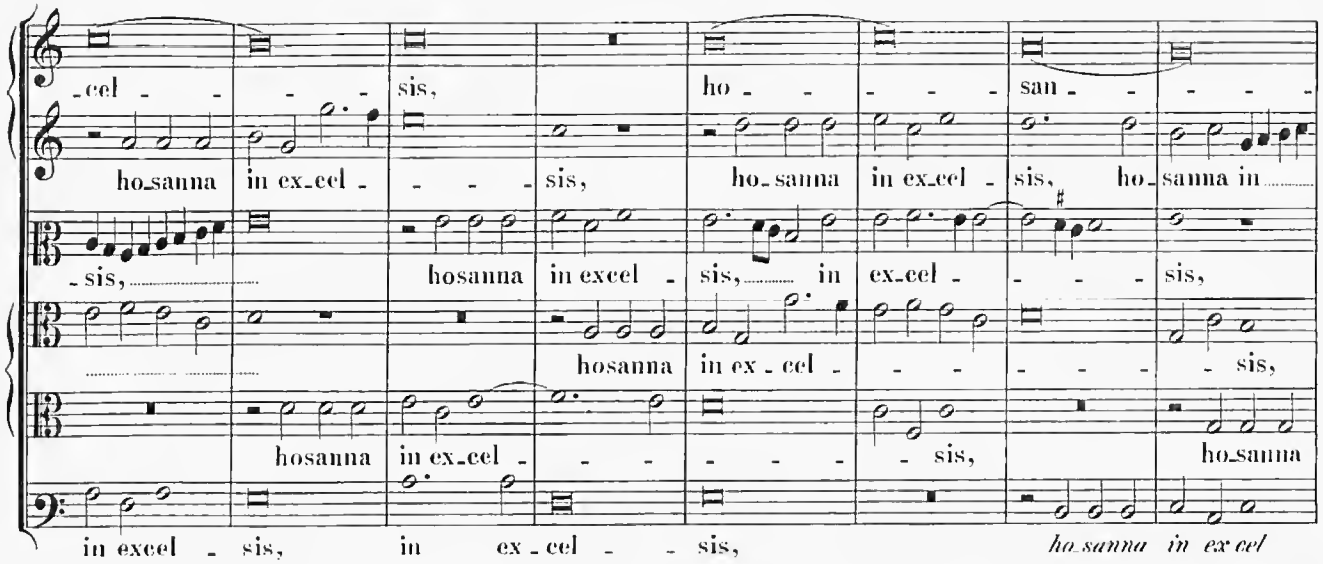
-cel - - - - sis, ho - - - - - san - - - -
ho-sanna in ex-cel - - - - sis, ho-sanna in ex-cel - sis, ho-sanna in
-sis, hosanna in excel - sis, in ex-cel - - - sis,
hosanna in ex - cel - - - - - - sis,
hosanna in ex-cel - - - - - sis, ho-sanna
in excel - sis, in ex - cel - - sis, ho-sanna in ex-cel

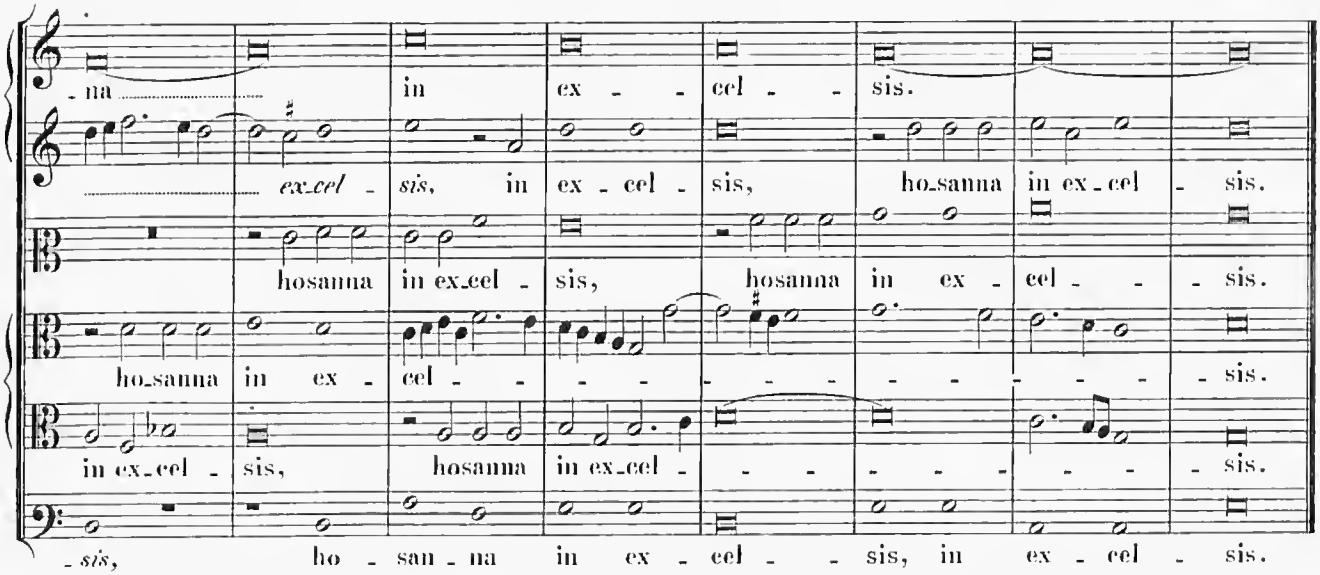
-na in ex - - cel - - sis.
ex-cel - sis, in ex - cel - sis, ho-sanna in ex-cel - sis.
hosanna in ex-cel - sis, hosanna in ex - cel - - - sis.
ho-sanna in ex - cel - - - - - - - - - - - sis.
in ex-cel - sis, hosanna in ex-cel - - - - - - - - sis.
-sis, ho - san - na in ex - cel - - sis, in ex - cel - sis.

Agnus Dei (I).

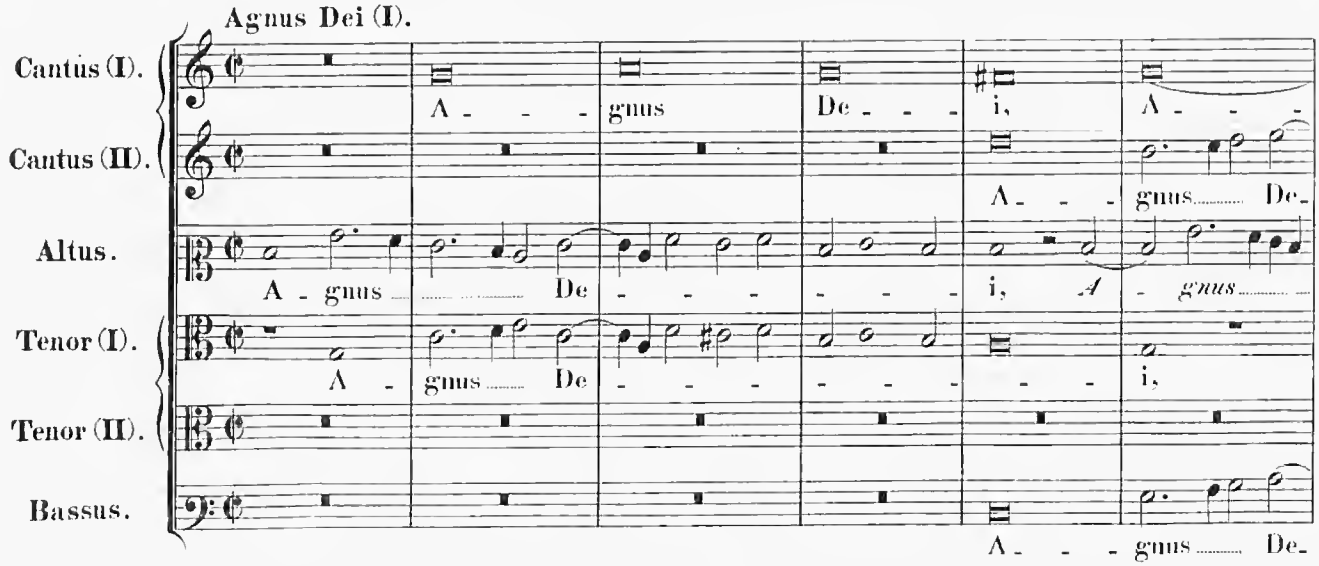
Cantus (I).
Cantus (II).
Altus.
Tenor (I).
Tenor (II).
Bassus.
A - - - gnus De - - - i, A - - -
A - - - gnus De-
A - gnus De - - - - - - i, A - gnus
A - gnus De - - - - - - - i,
A - - - gnus De-

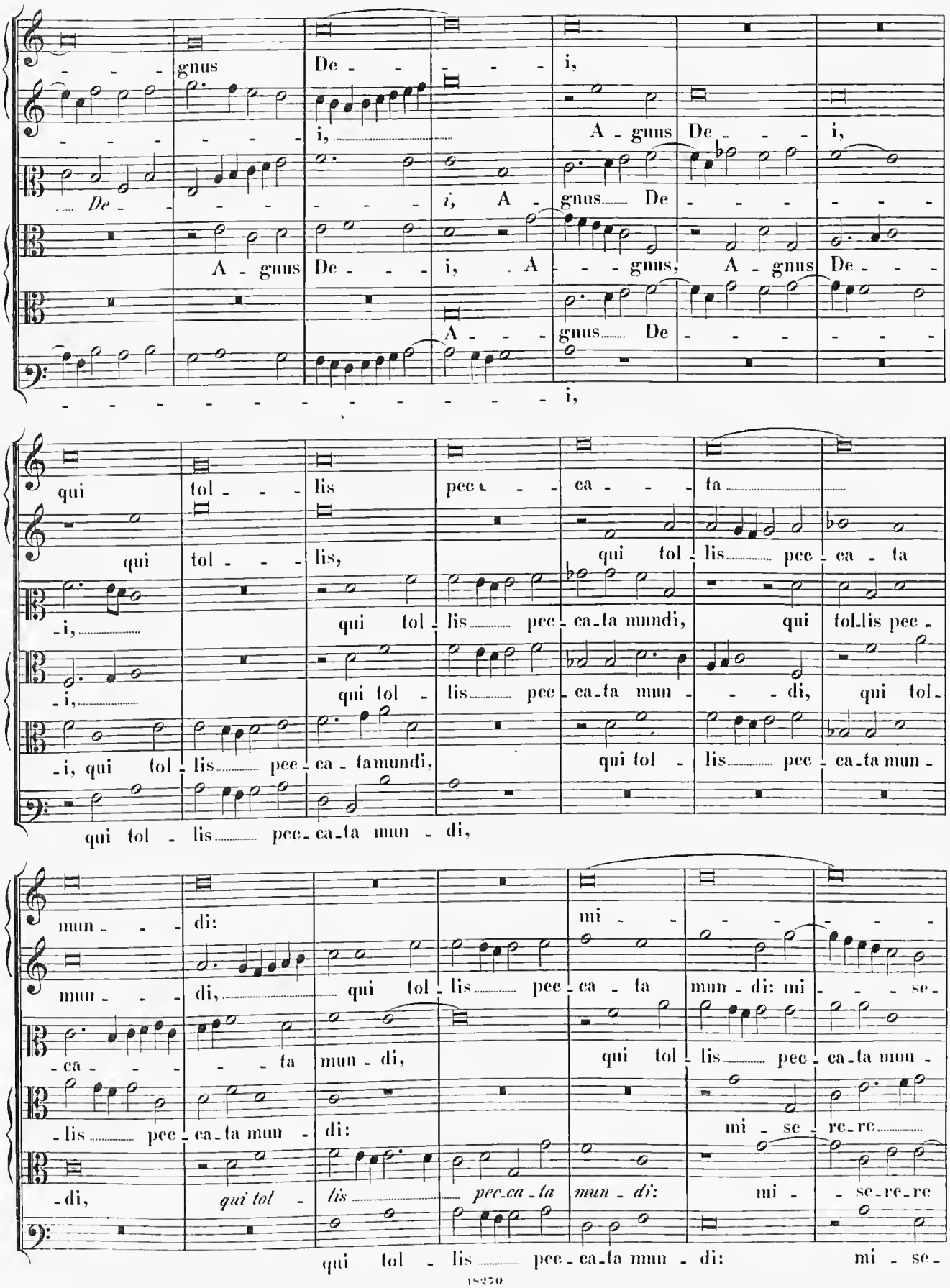
gnus De - - - - - i,
i, A - gnus De - i,
De - - - - -

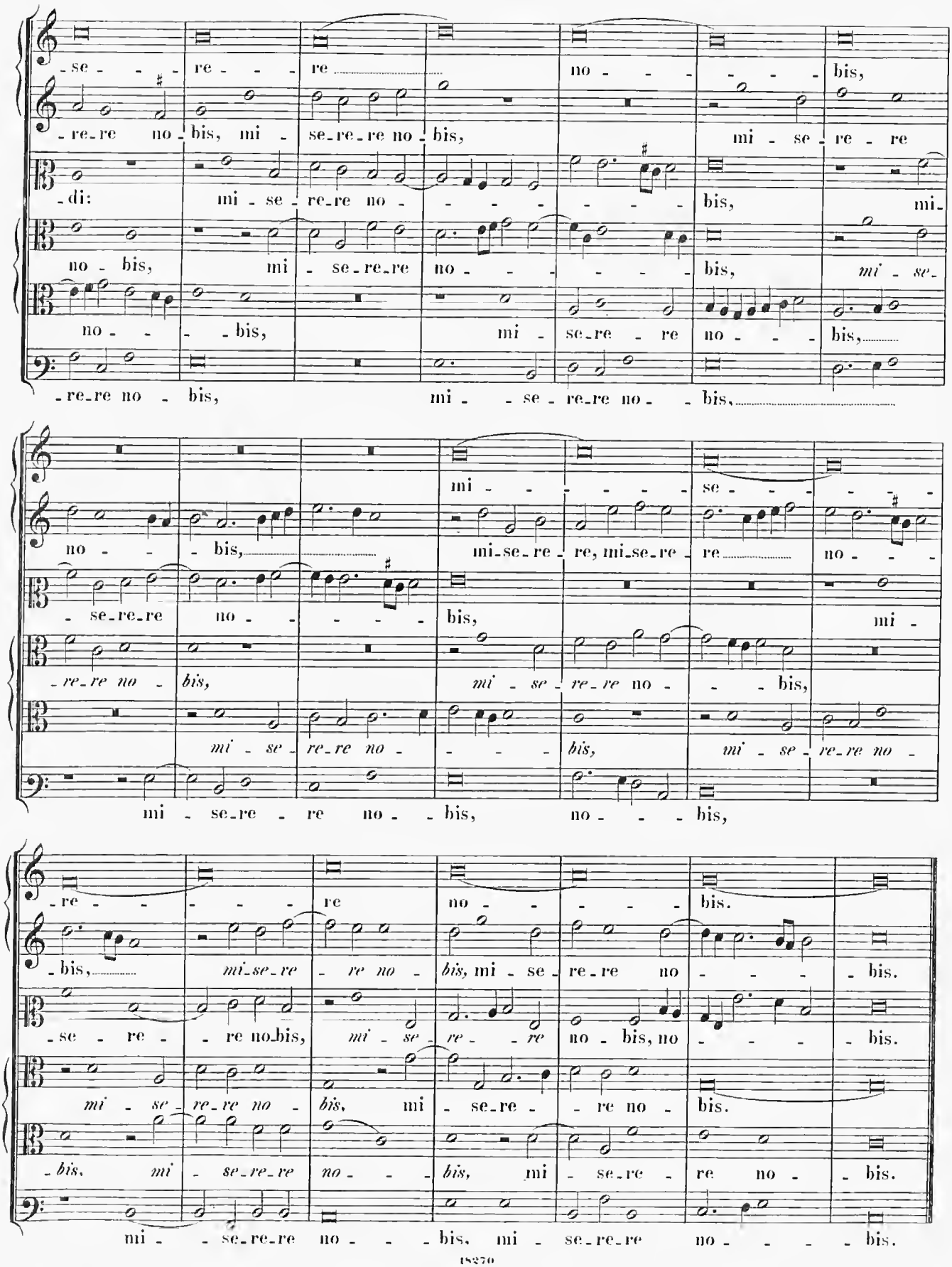
-se- re- re no- bis,
-re-re no- bis, mi- se-re-re no- bis, mi- se- re- re
-di: mi- se- re-re no- bis, mi-
no- bis, mi- se-re-re no- bis, mi- se-
no- bis, mi- se-re- re no- bis,
-re-re no- bis, mi- se-re-re no- bis,
mi- se- re-
no- bis, mi-se-re- re, mi-se-re- re no-
-se-re-re no- bis, mi-
-re-re no- bis, mi- se- re-re no- bis,
mi- se-re-re no- bis, mi- se-re-re no-
mi- se-re- re no- bis, no- bis,
-re- re no- bis.
-bis, mi-se-re- re no- bis, mi- se-re- re no- bis.
-se- re- re no-bis, mi- se- re- re no- bis, no- bis.
mi- se-re-re no- bis, mi- se-re- re no- bis.
-bis, mi- se-re-re no- bis, mi- se-re- re no- bis.
mi- se-re-re no- bis, mi- se-re-re no- bis.

7 vocum.

Agnus Dei (II).

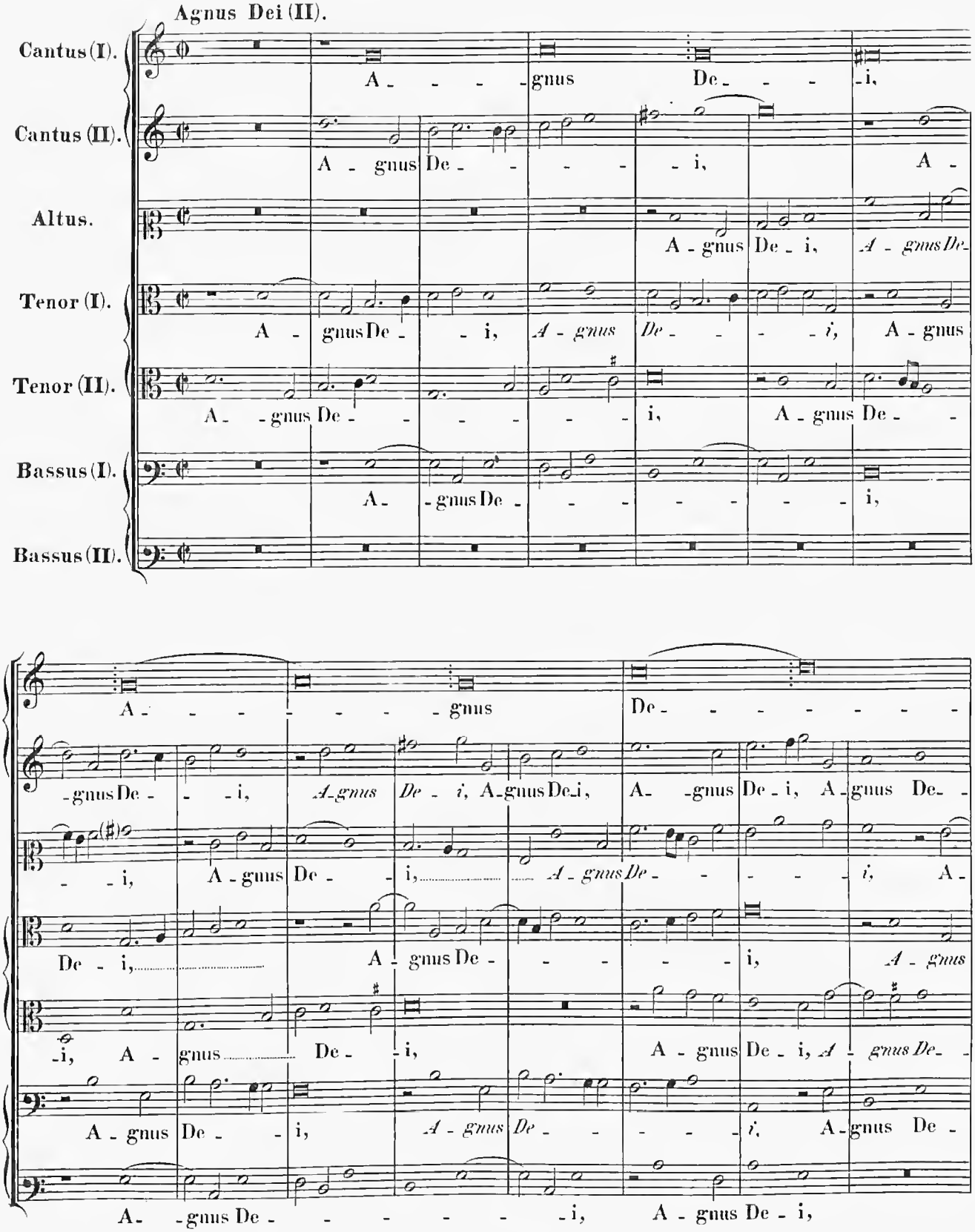

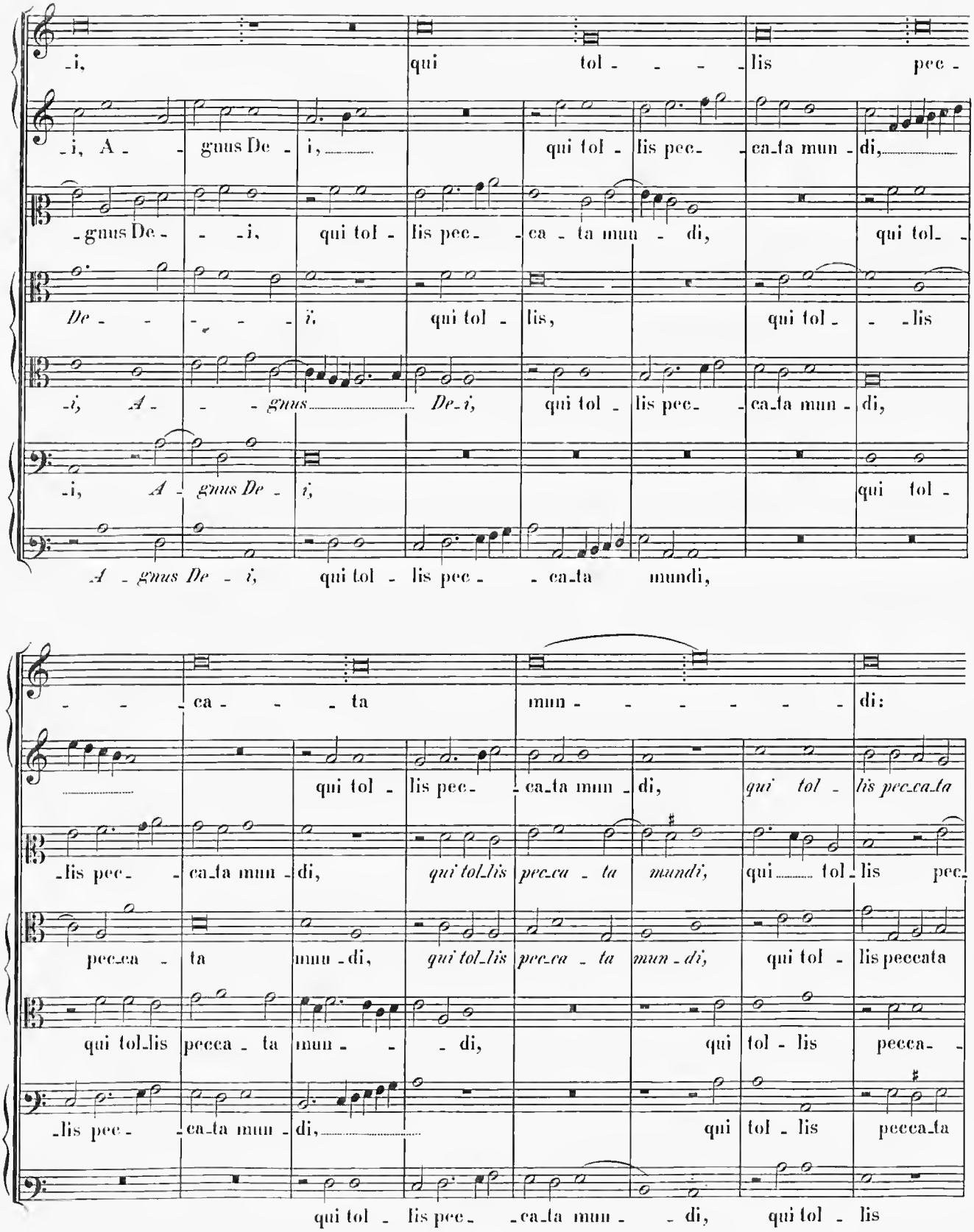
-i, qui tol - - - - lis pec -
-i, A - - gnus De - i, qui tol - lis pec- - ca-ta mun - di,
-gnus De - - -i, qui tol - lis pec- - ca - ta mun - di, qui tol-
De - - - - - i, qui tol - lis, qui tol - - -lis
-i, A - - - gnus De-i, qui tol - lis pec- - ca-ta mun - di,
-i, A - gnus De - i, qui tol -
A - gnus De - i, qui tol - lis pec - - ca-ta mundi,
- - - ca - - - ta mun - - - - - - - di:
qui tol - lis pec- - ca-ta mun - di, qui tol - lis pec-ca-ta
-lis pec- - ca-ta mun - di, qui tol-lis pec-ca - ta mundi, qui tol - lis pec-
pec-ca - ta mun - di, qui tol-lis pec-ca - ta mun - di, qui tol - lis peccata
qui tol-lis pecca - ta mun - - - di, qui tol - lis pecca- -
-lis pec- - ca-ta mun - di, qui tol - lis pecca-ta
qui tol - lis pec- - ca-ta mun - - di, qui tol - lis

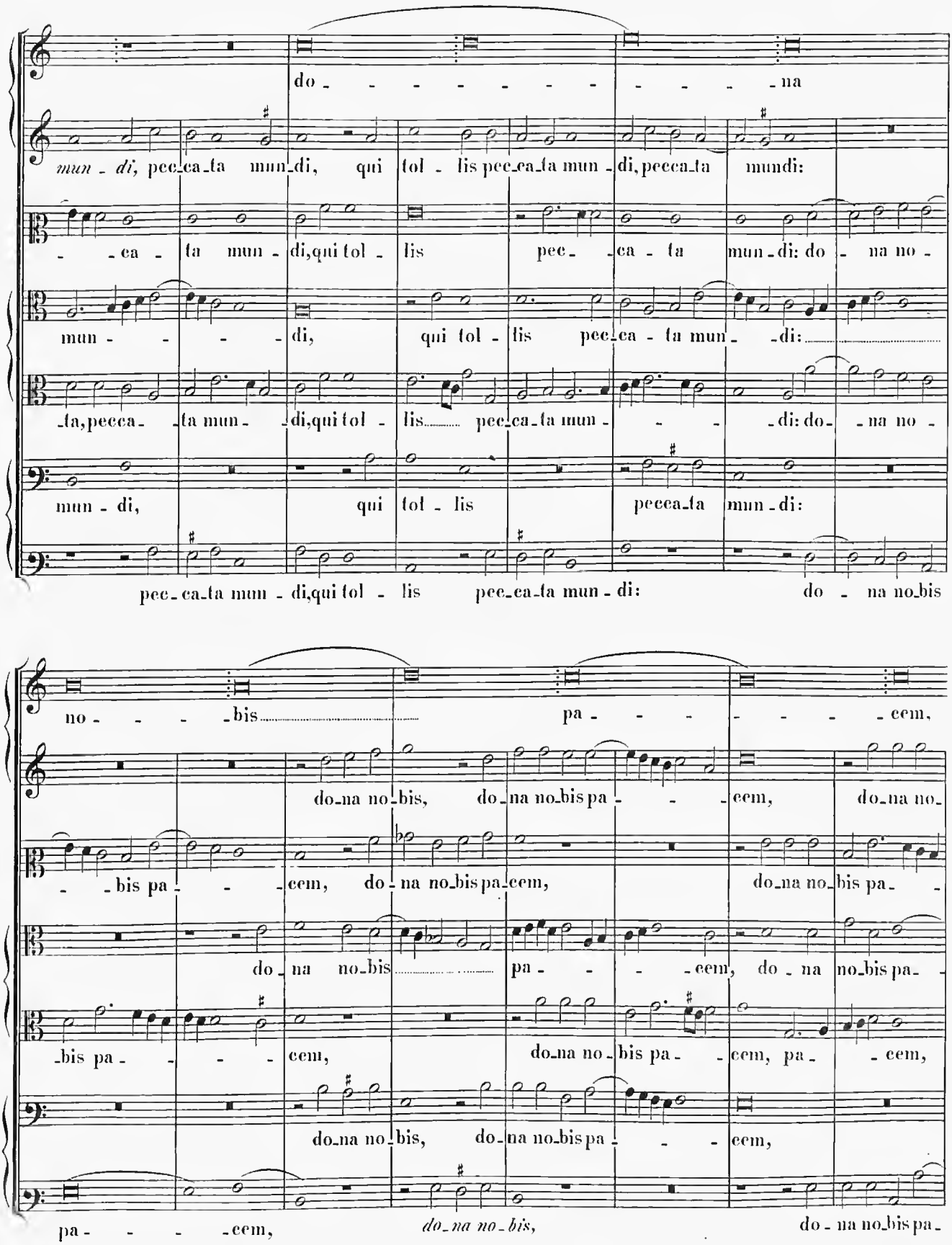
do - - - - - - - - - - - - na
mun - di, pec-ca-ta mun-di, qui tol - lis pec-ca-ta mun - di, pecca-ta mundi:
- - ca - ta mun - di, qui tol - lis pec- - ca - ta mun-di: do - na no -
mun - - - - - di, qui tol - lis pec-ca - ta mun- - di:
-ta, pecca- -ta mun- -di, qui tol - lis pec-ca-ta mun - - - - di: do- -na no -
mun - di, qui tol - lis pecca-ta mun-di:
pec-ca-ta mun - di, qui tol - lis pec-ca-ta mun - di: do - na no-bis
no - - - - bis pa - - - - - - - cem,
do-na no-bis, do-na no-bis pa - - - cem, do-na no-
- - bis pa - - - cem, do - na no-bis pa-cem, do-na no-bis pa- -
do - na no-bis pa - - - cem, do - na no-bis pa- -
-bis pa - - - - cem, do-na no - bis pa - - cem, pa- - cem,
do-na no-bis, do-na no-bis pa - - - cem,
pa - - - - cem, do-na no-bis, do - na no-bis pa-

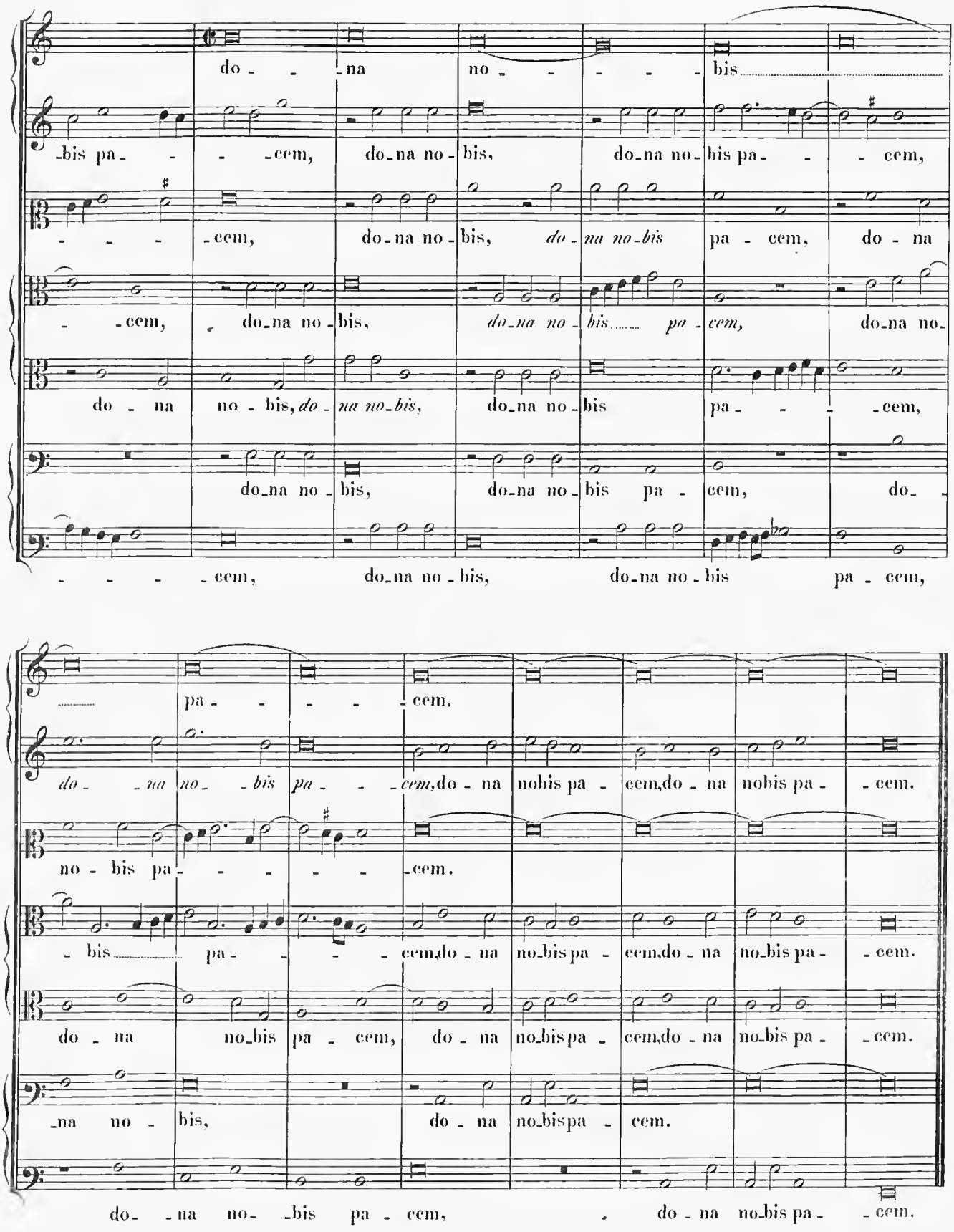
do - - na no - - - - bis
bis pa - - - cem, do na no bis, do na no bis pa - - - cem,
- - - - cem, do na no bis, do na no bis pa - cem, do - na
- cem, do na no bis, do na no bis pa - cem, do na no
do - na no - bis, do - na no bis, do na no bis pa - - - cem,
do na no bis, do na no bis pa - cem, do -
- - - - cem, do na no bis, do na no bis pa - cem,
pa - - - - cem.
do - na no - bis pa - cem, do - na nobis pa - cem, do - na nobis pa - cem.
no - bis pa - - - - - cem.
- bis pa - - - cem, do - na no bis pa - cem, do - na no bis pa - cem.
do - na no bis pa - cem, do - na no bis pa - cem, do - na no bis pa - cem.
na no - bis, do - na no bis pa - cem.
do - na no - bis pa - cem, do - na no bis pa - cem.

Alter „Christe eleison“

ex Codice 3386 Bibl. Vaticanae, fol. 28b. Appendix ad Missam „Assumpta est Maria,“ pag. 99 vol. XXIII editionis universalis operum Petraloysii Praenestini; confer praefationem.

4 vocum.

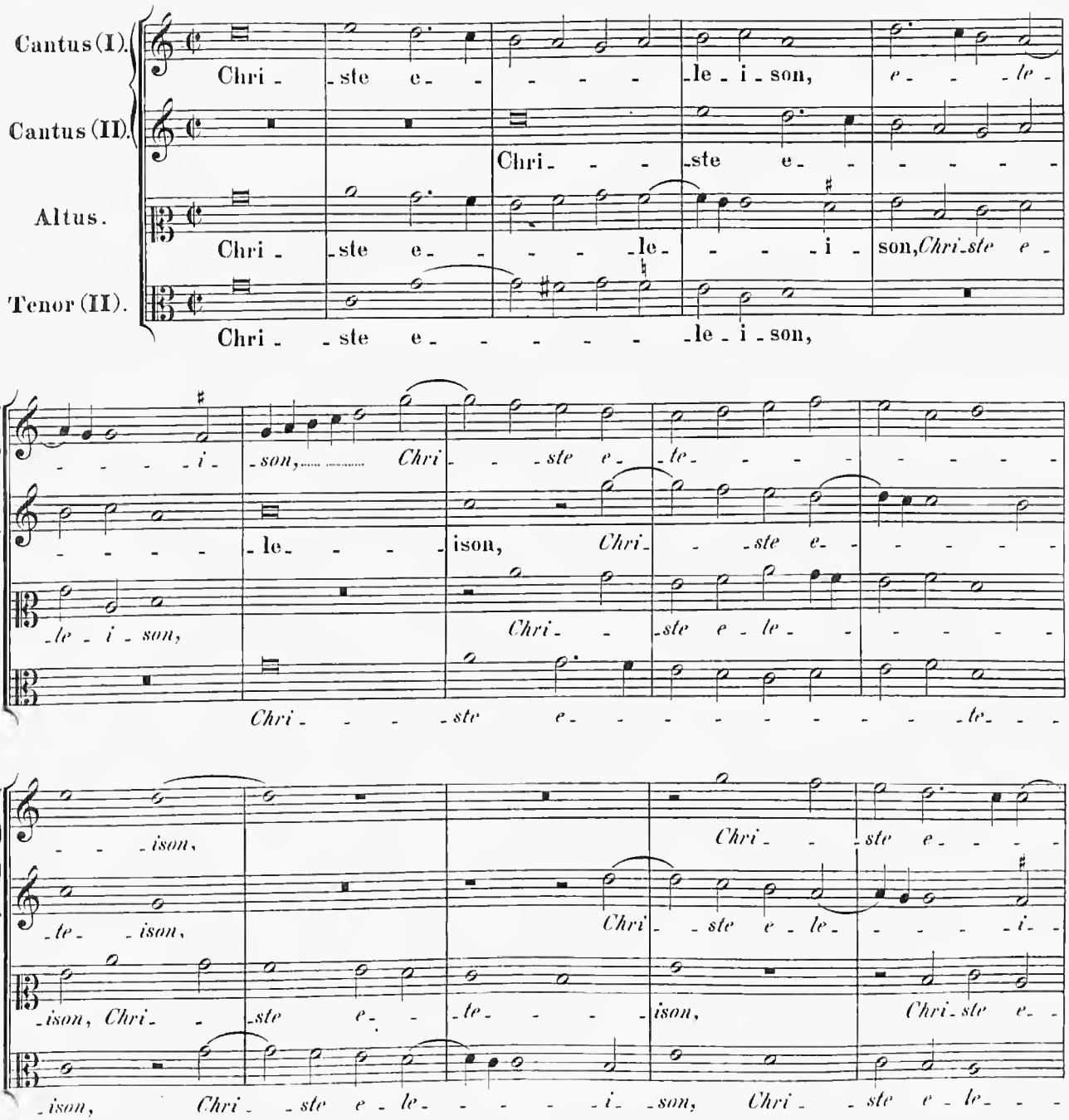

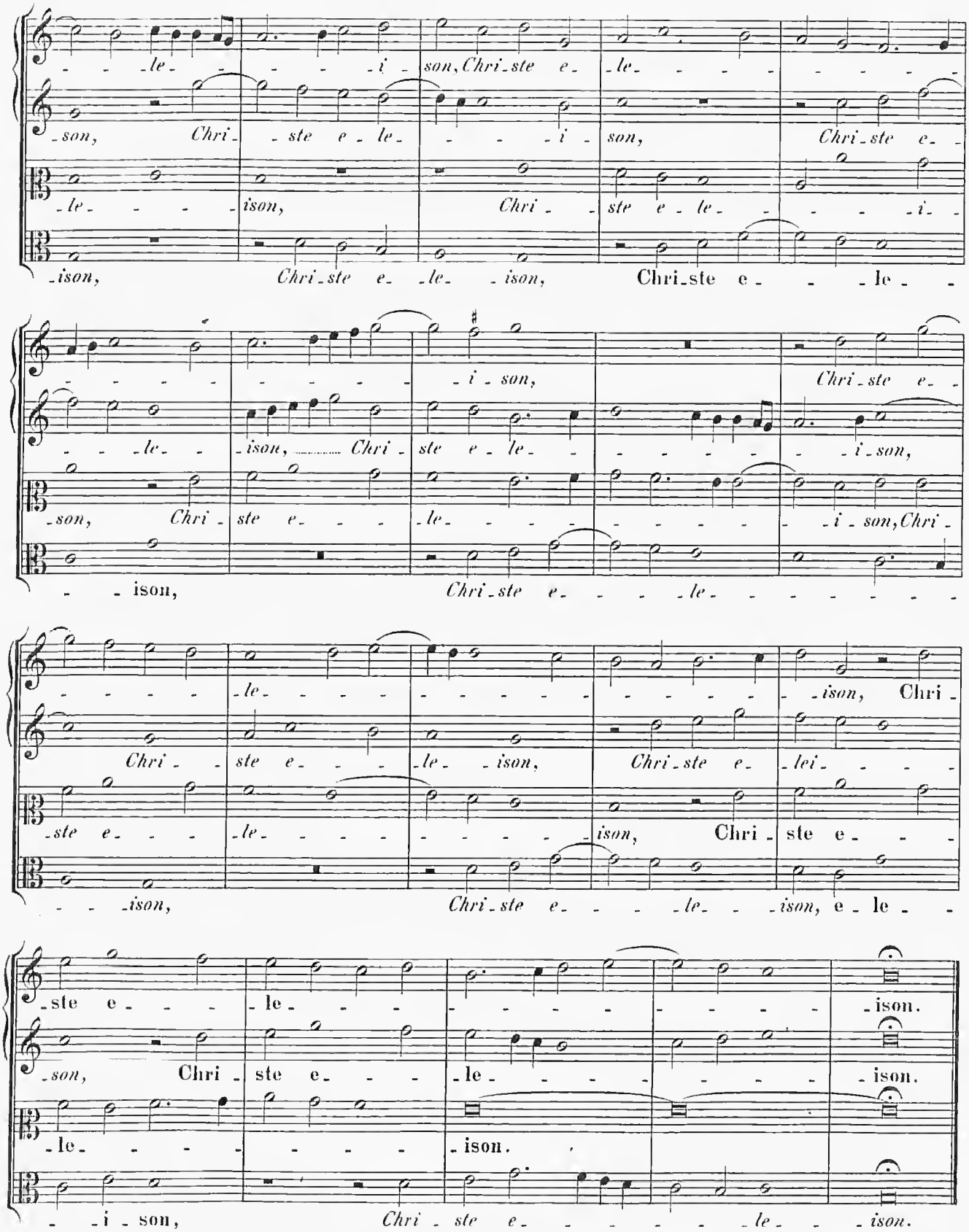
-le- -i- son, Chri-ste e- le-
-son, Chri- -ste e- le- -i- son, Chri-ste e-
-le- -ison, Chri- ste e- le- -i-
-ison, Chri-ste e- -le- -ison, Chri-ste e- -le-
-i- son, Chri-ste e-
-le- -ison, Chri- ste e- le- -i-son,
-son, Chri- ste e- -le- -i-son, Chri-
-ison, Chri-ste e- -le-
-le- -ison, Chri-
Chri- -ste e- -le- -ison, Chri-ste e- -lei-
-ste e- -le- -ison, Chri- ste e-
-ison, Chri-ste e- -le- -ison, e- le-
-ste e- -le- -ison.
-son, Chri- ste e- -le- -ison.
-le- -ison.
-i- son, Chri- ste e- -le- -ison.

Verke.

INDEX MISSARUM.

pag.

1. Missa: Pater noster. 4 voc. 1
2. » Panem nostrum. 5 voc. 20
3. » Salve Regina. 5 voc. 46
4. » Sine titulo. 6 voc. 72
5. » Tu es Petrus. 6 voc. 105
6. » Ecce ego Joannes. 6 voc. 129

Missa: „Pater noster.“

4 vocum.

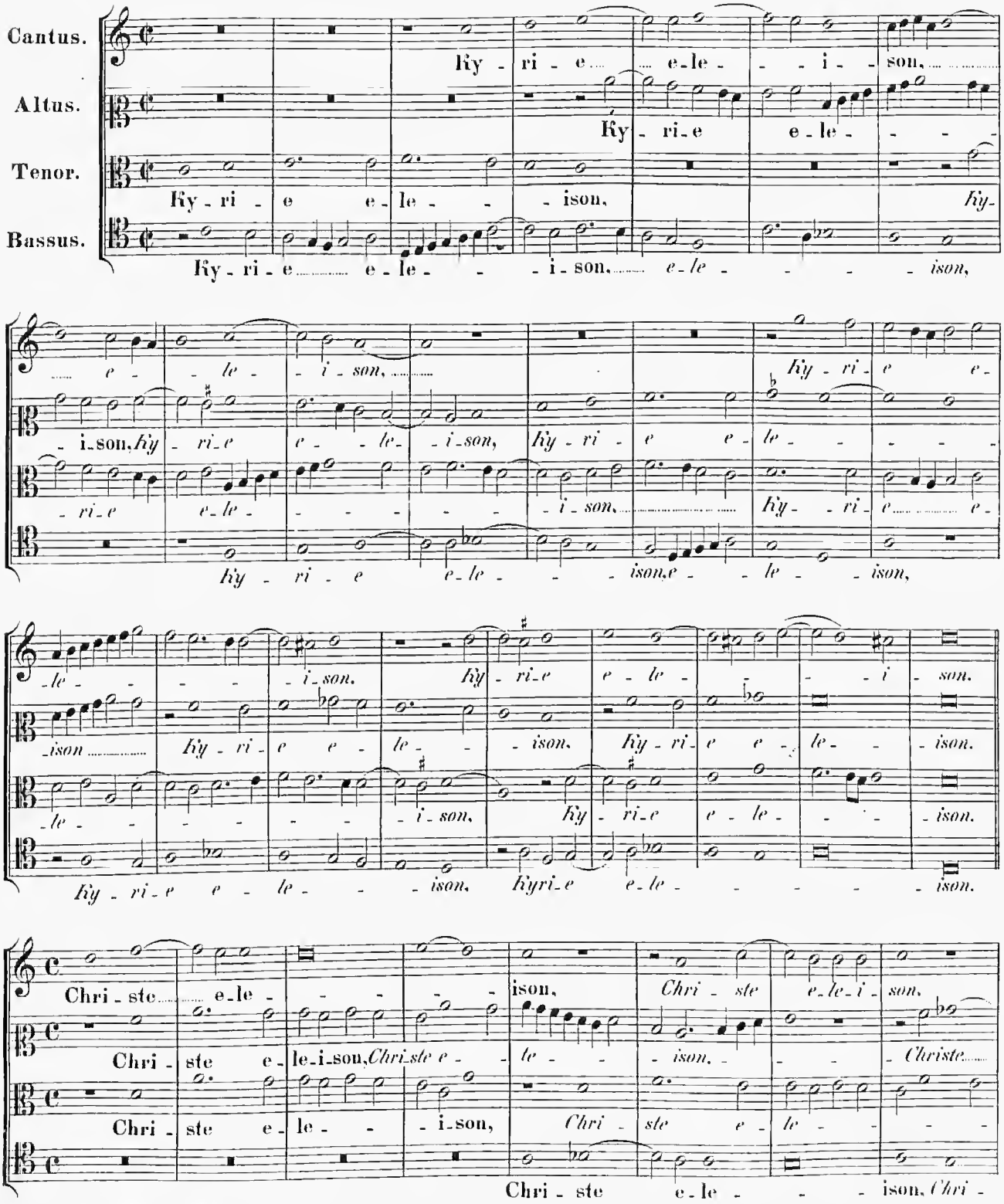

Stich und Druck von Breitkopf & Härtel in Leipzig.

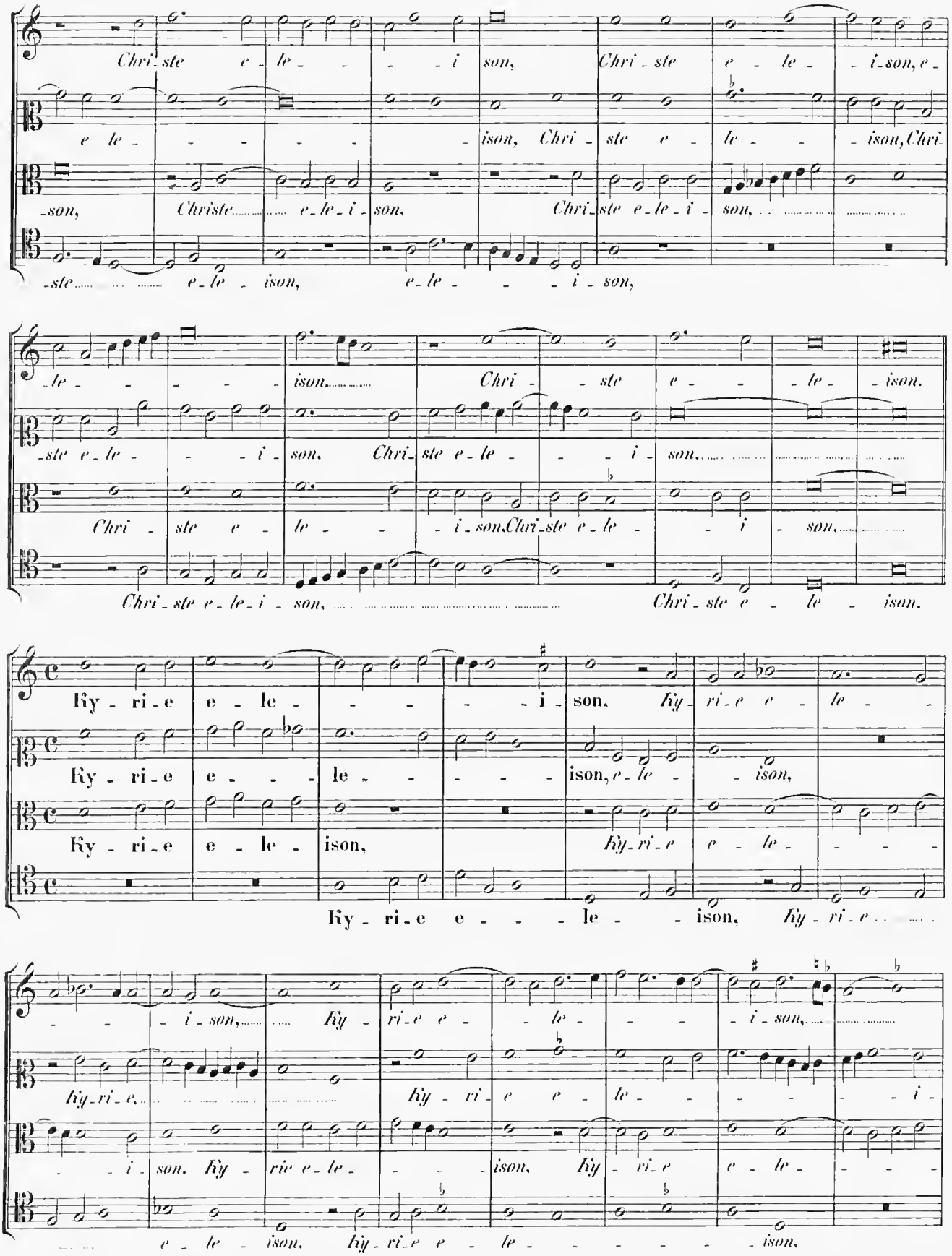
Chri - ste e - le - - - - i son, Chri - ste e - le - i - son, e -
e le - - - - - - ison, Chri - ste e - le - - ison, Chri -
- son, Christe e - le - i - son, Chri - ste e - le - i - son,
- ste e - le - ison, e - le - - - i - son,
- le - - - - - ison. Chri - - ste e - - le - ison.
- ste e - le - - - i - son, Chri - ste e - le - - - i - son.
Chri - ste e - le - - i - son. Chri - ste e - le - - i - son.
Chri - ste e - le - i - son. Chri - ste e - le - ison.
Ky - ri - e e - le - - - - i - son. Ky - ri - e e - le -
Ky - ri - e e - - le - - - - ison, e - le - - ison,
Ky - ri - e e - le - ison, Ky - ri - e e - le - - - -
Ky - ri - e e - - - le - - ison, Ky - ri - e
- - - i - son, Ky - ri - e e - - le - - - i - son,
Ky - ri - e, Ky - ri - e e - le - - - - - i -
- - i - son, Ky - rie e - le - - - ison, Ky - ri - e e - le - - - -
e - le - ison, Ky - ri - e e - le - - - - - - ison,

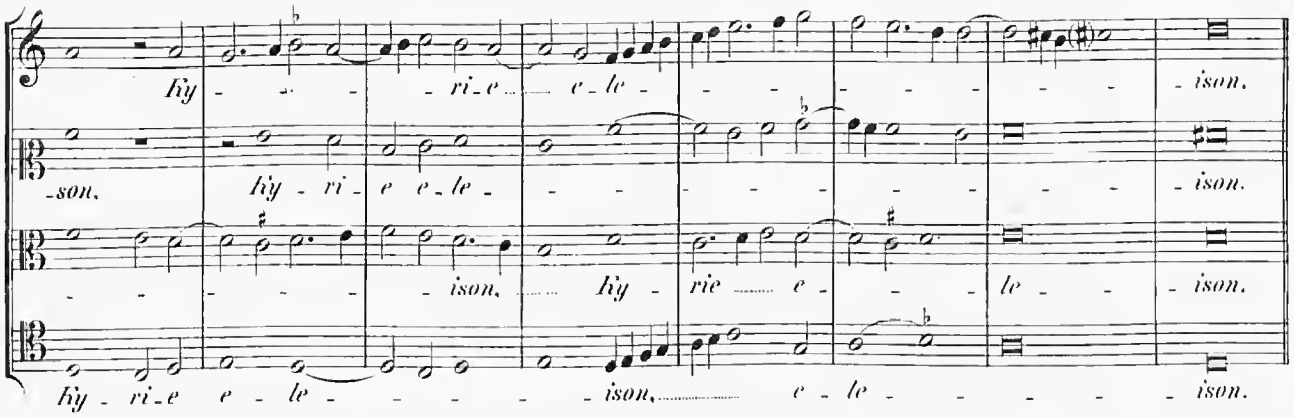

Gloria in excelsis Deo.

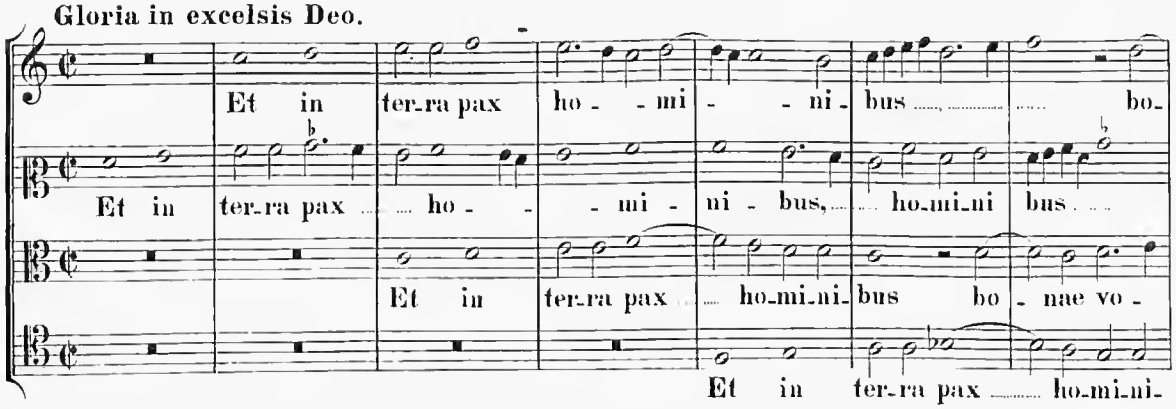

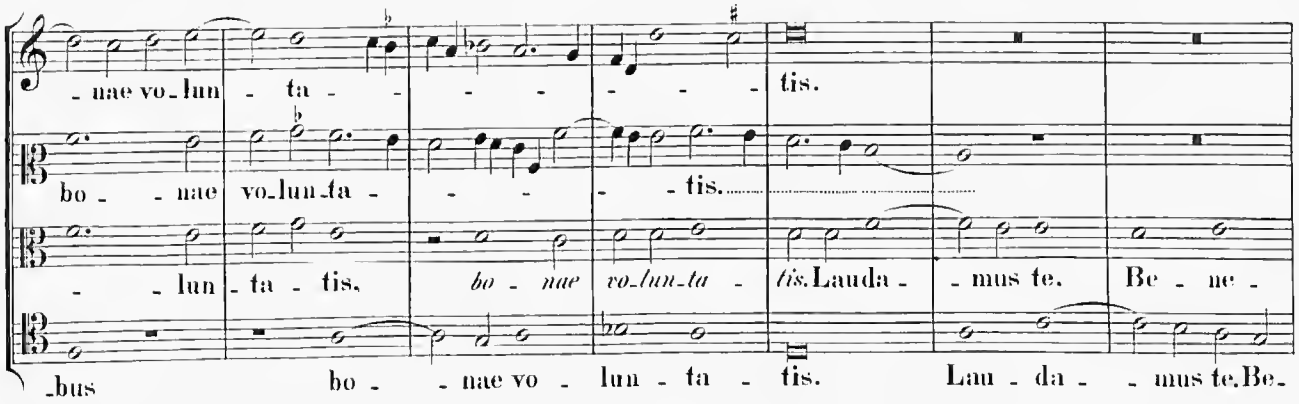

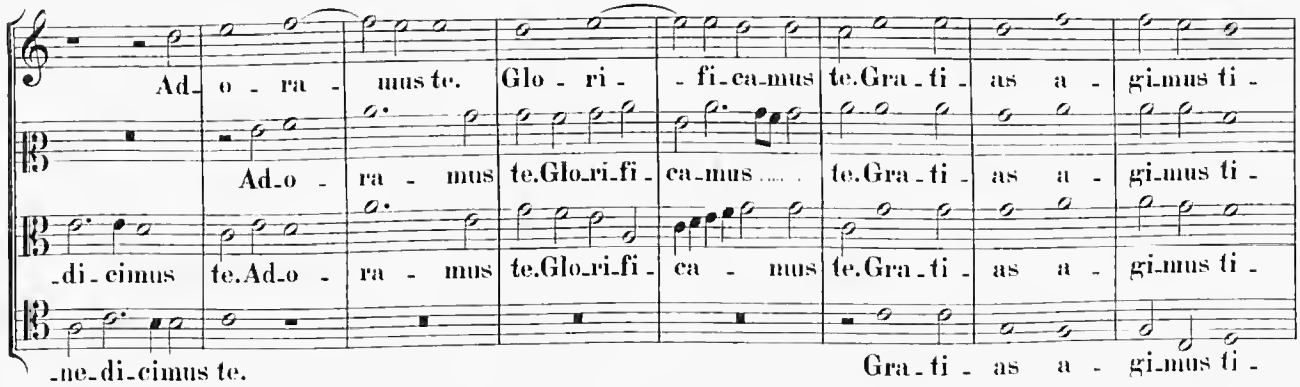

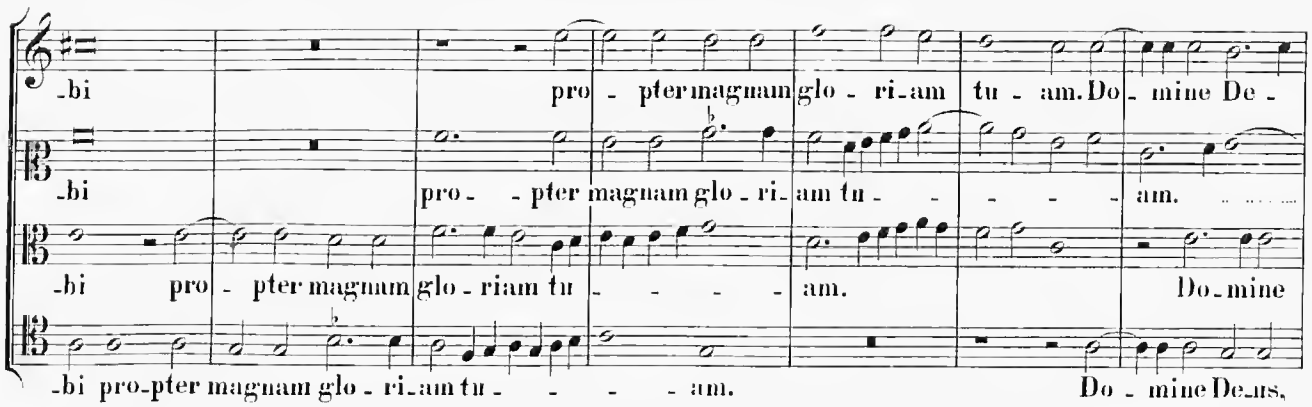
-bi pro - pter magnam glo - ri - am tu - am. Do - mine De -
-bi pro - - pter magnam glo - ri - am tu - - - - am.
-bi pro - pter magnam glo - riam tu - - - - am. Do - mine
-bi pro - pter magnam glo - ri - am tu - - - - am. Do - mine De - us,

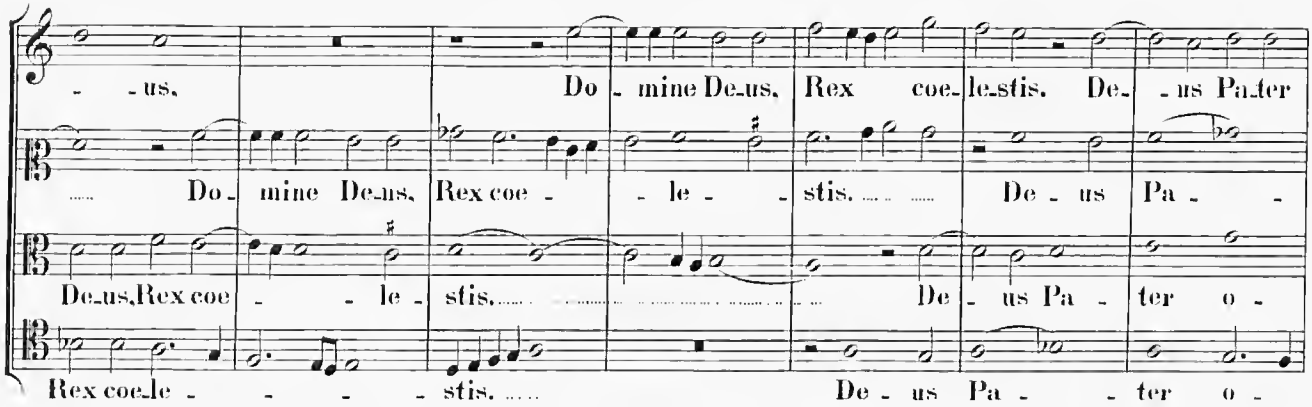
- - us. Do - mine De - us, Rex coe - le - stis. De - - us Pa - ter
Do - mine De - us, Rex coe - - le - stis. De - us Pa - -
De - us, Rex coe - - le - stis. De - us Pa - ter o -
Rex coe - le - - - - stis. De - us Pa - - ter o -

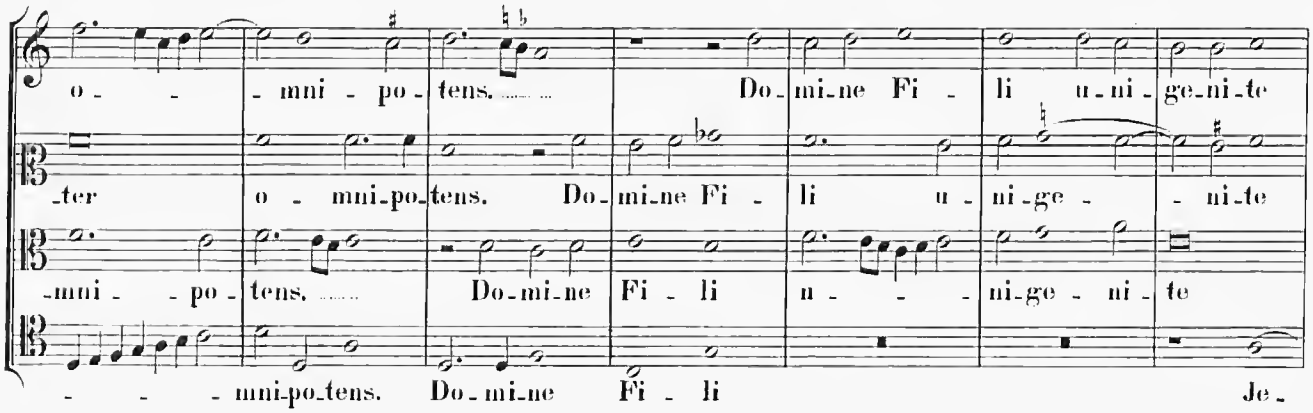
o - - - mni - po - tens. Do - mi - ne Fi - li u - ni - ge - ni - te
- ter o - mni - po - tens. Do - mi - ne Fi - li u - ni - ge - - ni - te
- mni - - po - tens. Do - mi - ne Fi - li u - - - ni - ge - ni - te
- - - mni - po - tens. Do - mi - ne Fi - li Je -

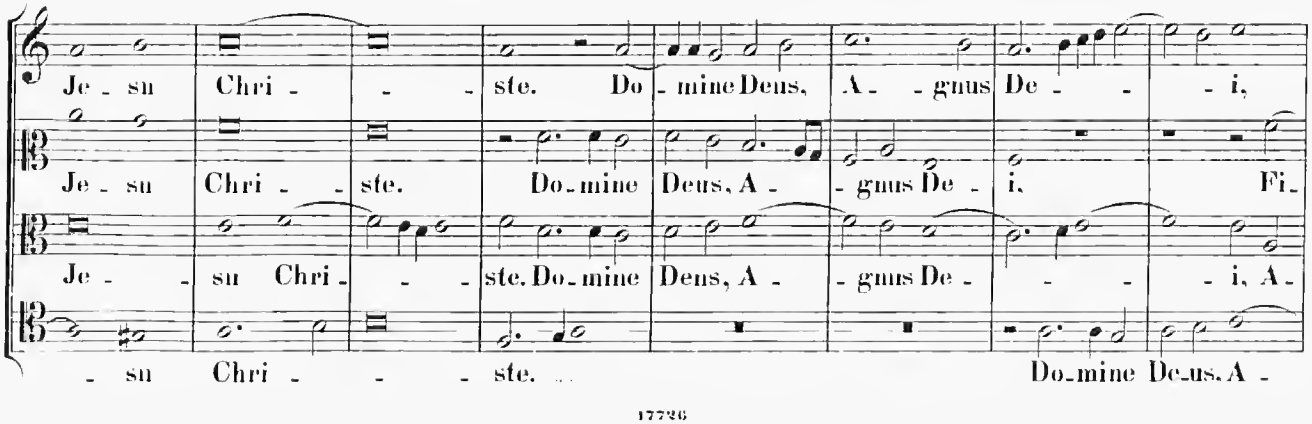
Je - su Chri - - - ste. Do - mine Deus, A - - gnus De - - - i,
Je - su Chri - - ste. Do - mine Deus, A - - gnus De - i, Fi -
Je - - su Chri - - - ste. Do - mine Deus, A - - gnus De - - - i, A -
- su Chri - - - ste. Do - mine De - us, A -

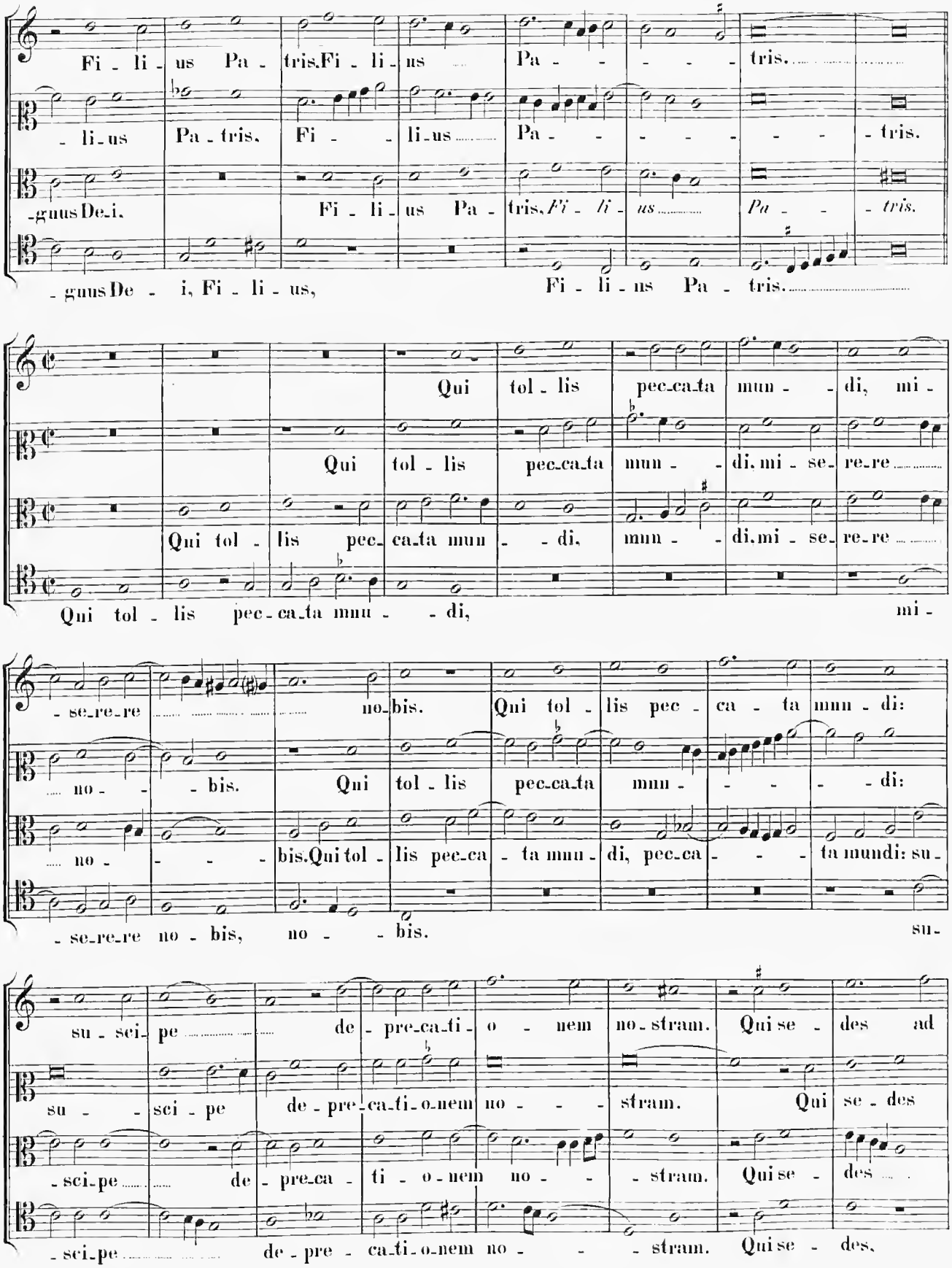
Fi - li - us Pa - tris. Fi - li - us Pa - - - - tris.
- li - us Pa - tris. Fi - - li - us Pa - - - - - - - tris.
- gnus De - i. Fi - li - us Pa - tris. Fi - li - us Pa - - - tris.
- gnus De - i, Fi - li - us, Fi - li - us Pa - tris.
Qui tol - lis pec - ca - ta mun - - di, mi -
Qui tol - lis pec - ca - ta mun - di, mi - se - re - re
Qui tol - lis pec - ca - ta mun - - di, mun - - di, mi - se - re - re
Qui tol - lis pec - ca - ta mun - - di, mi -
- se - re - re no - bis. Qui tol - lis pec - ca - ta mun - di:
no - - bis. Qui tol - lis pec - ca - ta mun - - - - di:
no - - - bis. Qui tol - lis pec - ca - ta mun - di, pec - ca - - - ta mundi: su -
- se - re - re no - bis, no - - bis. su -
su - sci - pe de - pre - ca - ti - o - nem no - stram. Qui se - des ad
su - - sci - pe de - pre - ca - ti - o - nem no - - - stram. Qui se - des
- sci - pe de - pre - ca - ti - o - nem no - - - stram. Qui se - des
- sci - pe de - pre - ca - ti - o - nem no - - - stram. Qui se - des.

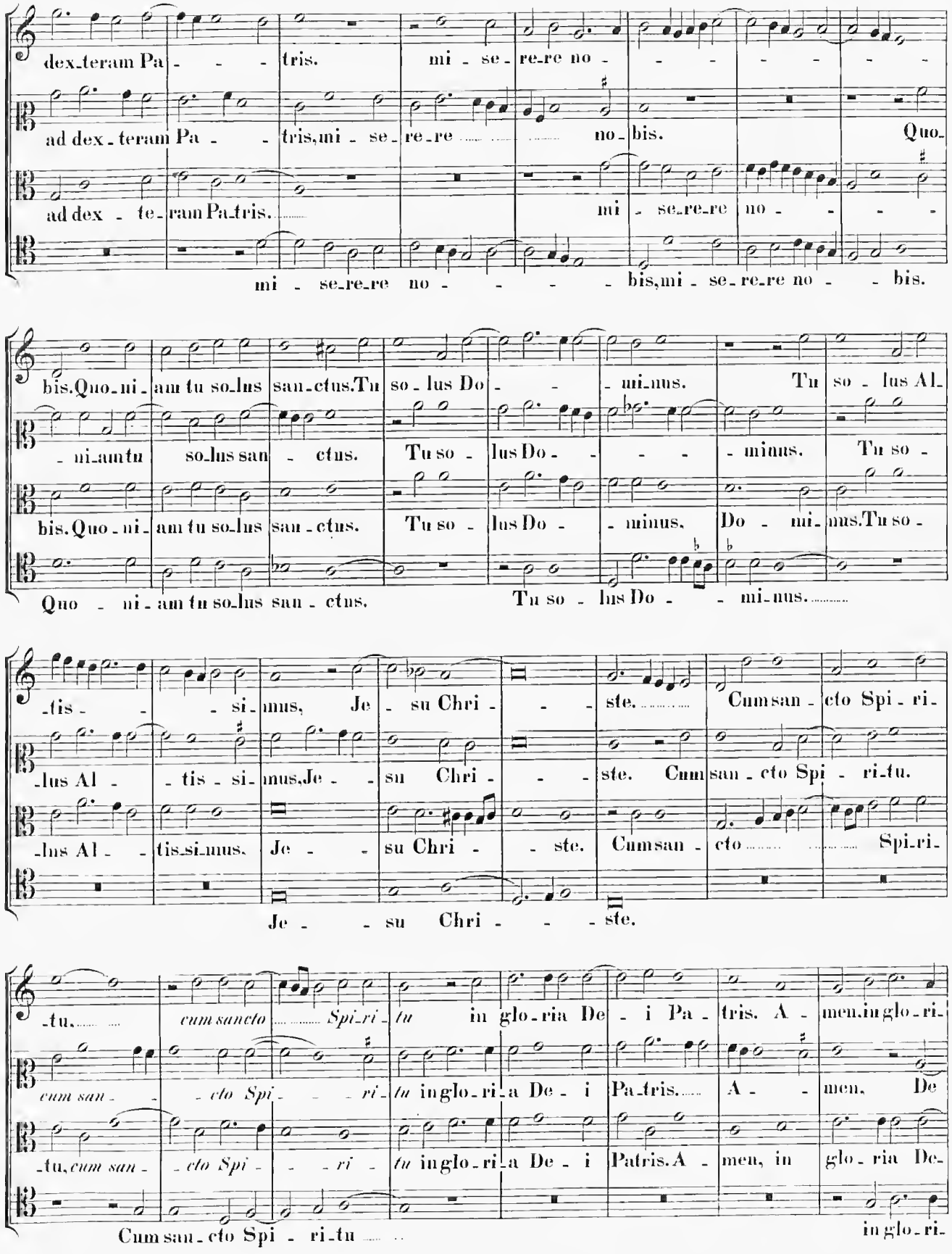
dex_teram Pa - - - tris. mi - se - re_re no - - - - - -
ad dex - teram Pa - - tris, mi - se - re_re no - bis. Quo_
ad dex - te - ram Pa_tris. mi - se_re_re no - - - -
mi - se_re_re no - - - - bis, mi - se_re_re no - - bis.
bis. Quo_ni_am tu so_lus san_ctus. Tu so_lus Do - - mi_nus. Tu so - lus Al_
_ni_am tu so_lus san - ctus. Tu so - lus Do - - - - mi_nus. Tu so -
bis. Quo_ni_am tu so_lus san_ctus. Tu so - lus Do - mi_nus. Do - mi_nus. Tu so -
Quo - ni_am tu so_lus san - ctus. Tu so - lus Do - - mi_nus.
_tis - - si_mus, Je - su Chri - - ste. Cum san - cto Spi - ri_
_lus Al - - tis - si_mus, Je - - su Chri - - ste. Cum san - cto Spi - ri_tu.
_lus Al - - tis_si_mus. Je - - su Chri - - ste. Cum san - cto Spi_ri_
Je - - su Chri - - - ste.
_tu, cum sancto Spi_ri_tu in glo_ria De - i Pa_tris. A - men. in glo_ri_
cum san - - cto Spi - - - ri_tu in glo_ri_a De - i Pa_tris. A - - men. De
_tu, cum san - cto Spi - - - ri - tu in glo_ri_a De - i Patris. A - men, in glo_ria De_
Cum san_cto Spi - ri_tu in glo_ri_

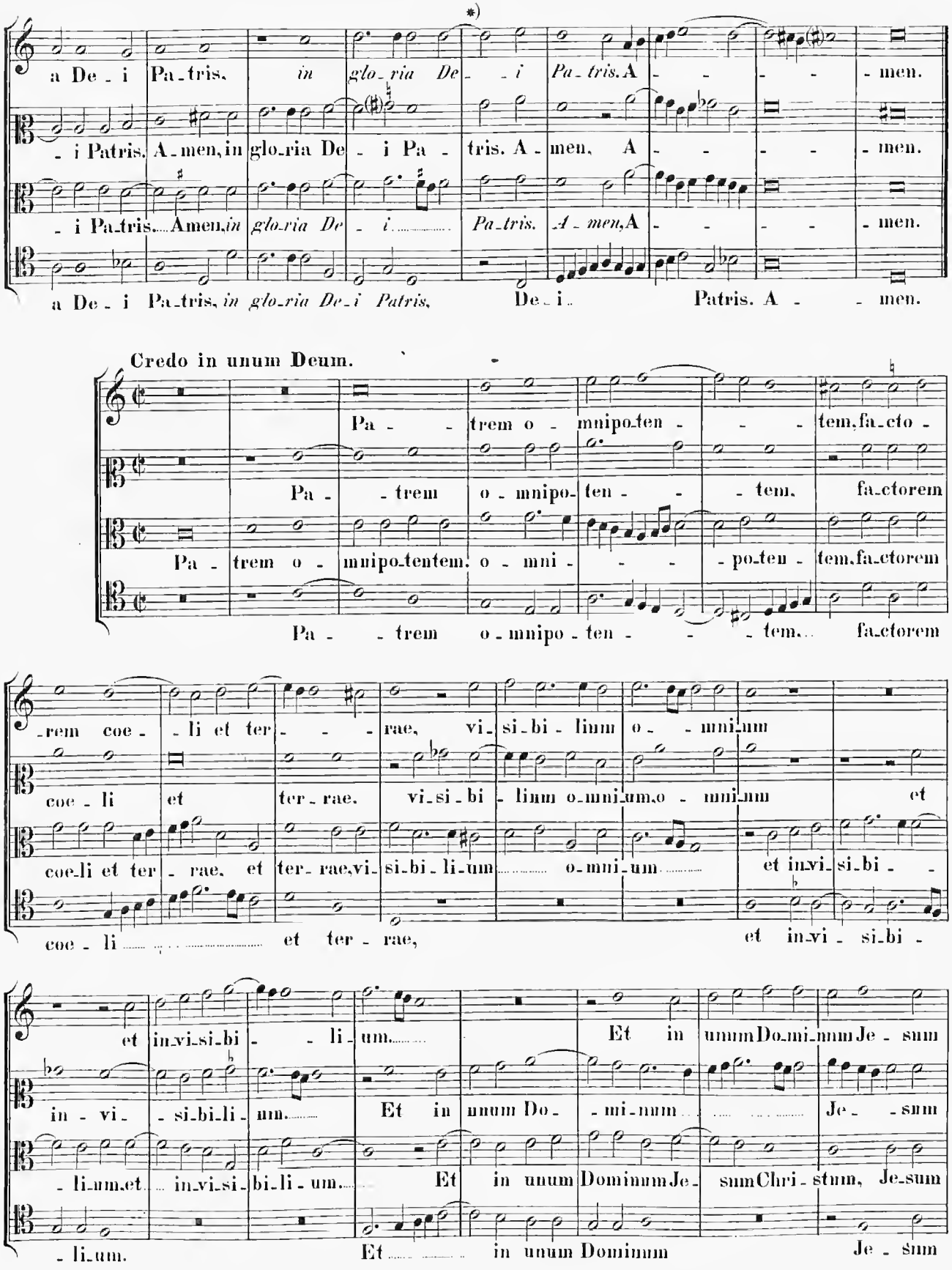

*) Claudicat ne claudicet.

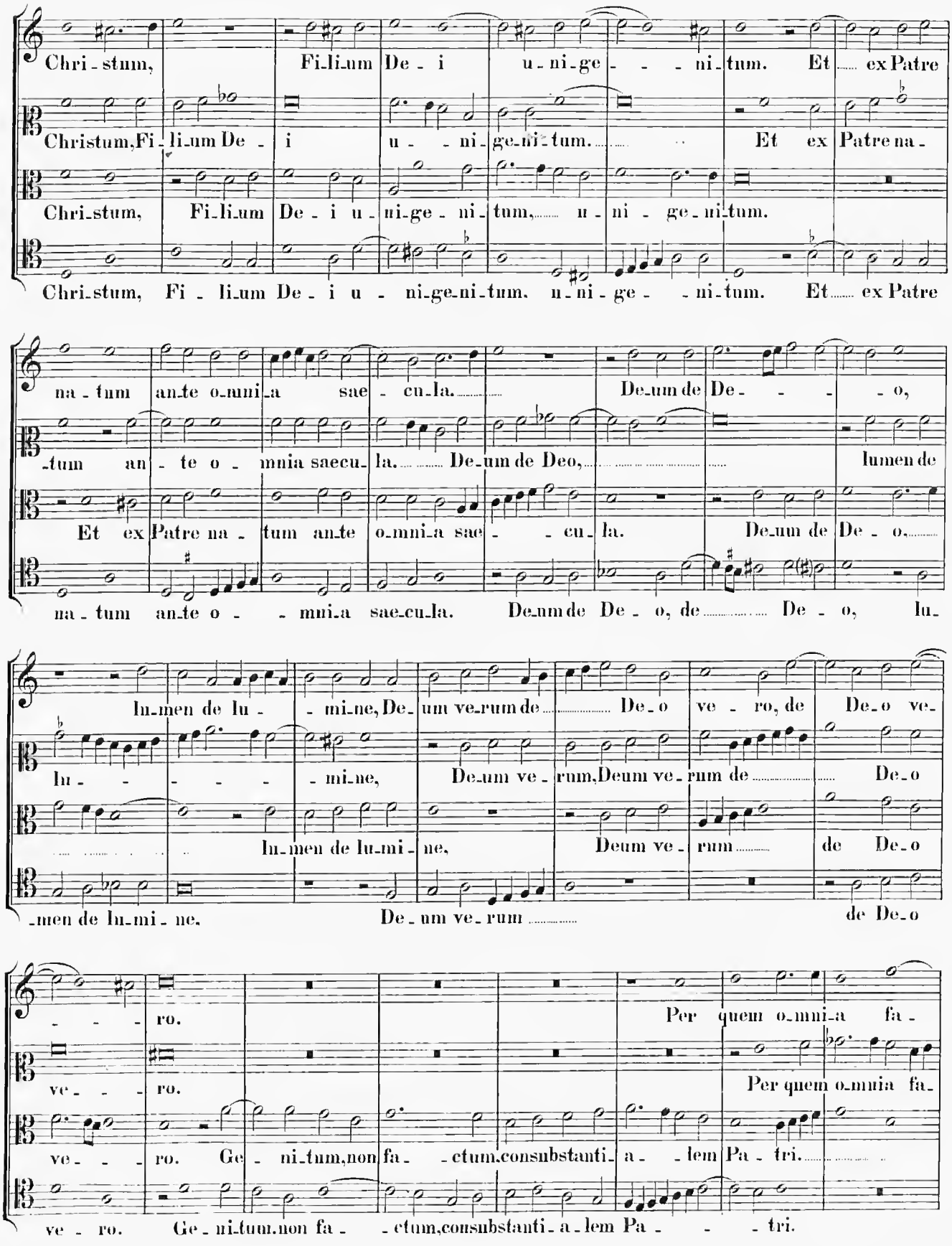
Chri-stum, Fi-li-um De-i u-ni-ge---ni-tum. Et ex Patre
Christum, Fi-li-um De-i u---ni-ge-ni-tum. Et ex Patre na-
Chri-stum, Fi-li-um De-i u-ni-ge-ni-tum, u-ni-ge-ni-tum.
Chri-stum, Fi-li-um De-i u-ni-ge-ni-tum. u-ni-ge---ni-tum. Et ex Patre
na-tum an-te o-mni-a sae-cu-la. De-um de De---o,
-tum an-te o-mnia saecu-la. De-um de Deo, lumen de
Et ex Patre na-tum an-te o-mni-a sae---cu-la. De-um de De-o,
na-tum an-te o---mni-a sae-cu-la. De-um de De-o, de De-o, lu-
lu-men de lu---mi-ne, De-um ve-rum de De-o ve-ro, de De-o ve-
lu-----mi-ne, De-um ve-rum, Deum ve-rum de De-o
lu-men de lu-mi-ne, Deum ve-rum de De-o
-men de lu-mi-ne. De-um ve-rum de De-o
---ro. Per quem o-mni-a fa-
ve---ro. Per quem o-mnia fa-
ve---ro. Ge-ni-tum, non fa--ctum consubstanti-a--lem Pa-tri.
ve-ro. Ge-ni-tum, non fa--ctum, consubstanti-a-lem Pa---tri.

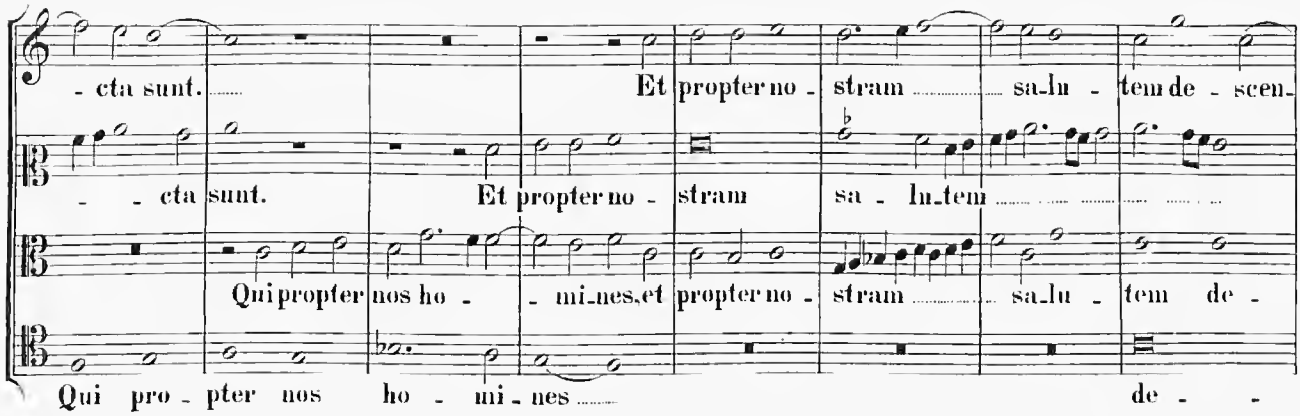
- cta sunt. Et propter no - stram sa - lu - tem de - scen -
- - cta sunt. Et propter no - stram sa - lu - tem
Qui propter nos ho - - mi - nes, et propter no - stram sa - lu - tem de -
Qui pro - pter nos ho - mi - nes de - -

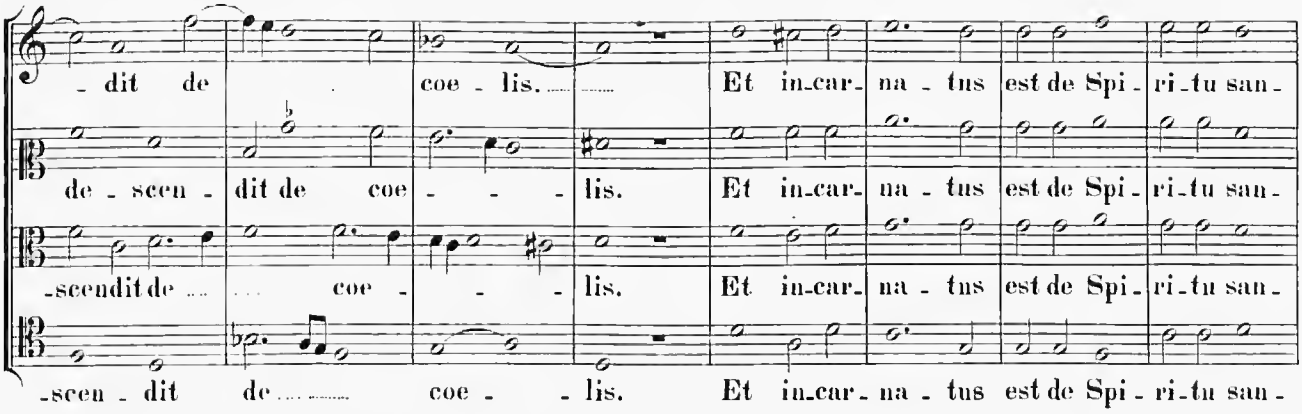
- dit de coe - lis. Et in - car - na - tus est de Spi - ri - tu san -
de - scen - dit de coe - - - lis. Et in - car - na - tus est de Spi - ri - tu san -
- scendit de coe - - - lis. Et in - car - na - tus est de Spi - ri - tu san -
- scen - dit de coe - - lis. Et in - car - na - tus est de Spi - ri - tu san -

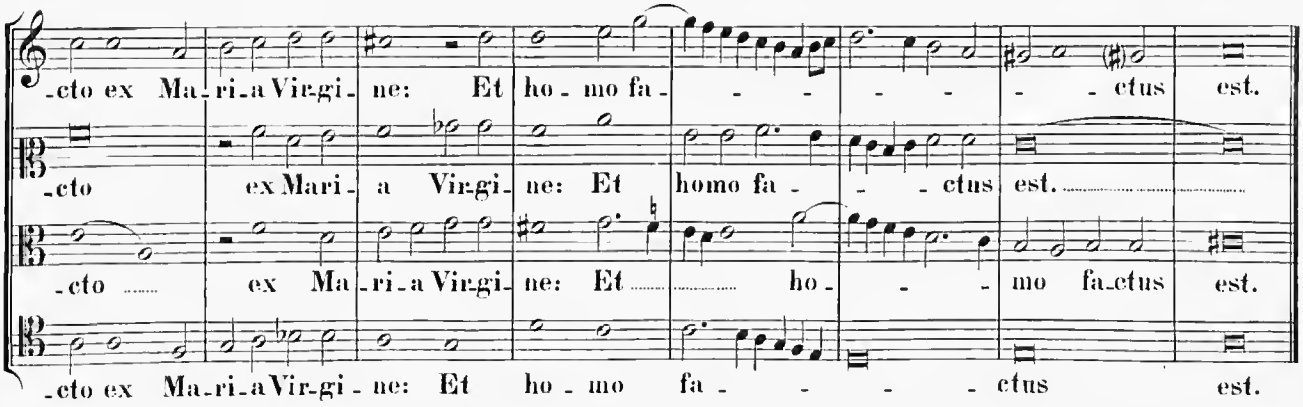
- cto ex Ma - ri - a Vir - gi - ne: Et ho - mo fa - - - - - - ctus est.
- cto ex Mari - a Vir - gi - ne: Et homo fa - - - ctus est.
- cto ex Ma - ri - a Vir - gi - ne: Et ho - - mo fa - ctus est.
- cto ex Ma - ri - a Vir - gi - ne: Et ho - mo fa - - - - ctus est.

3 vocum.

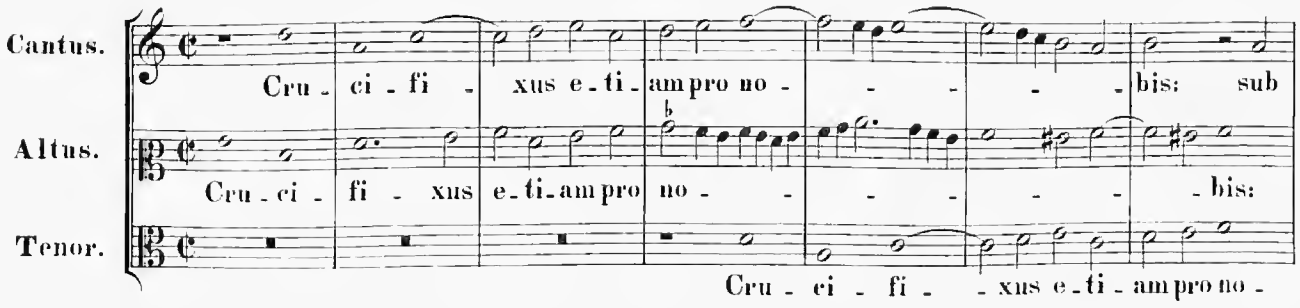
Cantus.
Altus.
Tenor.
Cru - ci - fi - xus e - ti - am pro no - - - - bis: sub
Cru - ci - fi - xus e - ti - am pro no - - - - - bis:
Cru - ci - fi - - xus e - ti - am pro no -

Pon_ti_o Pi_la - - - - - to. *sub Pon - ti_o Pi_la - to* pas - sus, et se_

sub Ponti - o Pi - - la - to ..... pas - sus, et se_pultus

_bis: sub Ponti - o Pi_la - - - - - - - to pas_

pul_tus est, *pas - sus, et ... sepul - tus est.* ..... Et re_sur_

est, *pas sus, et se - pul - tus est.* Et re_surre_xit ter_ti_a ..... di_

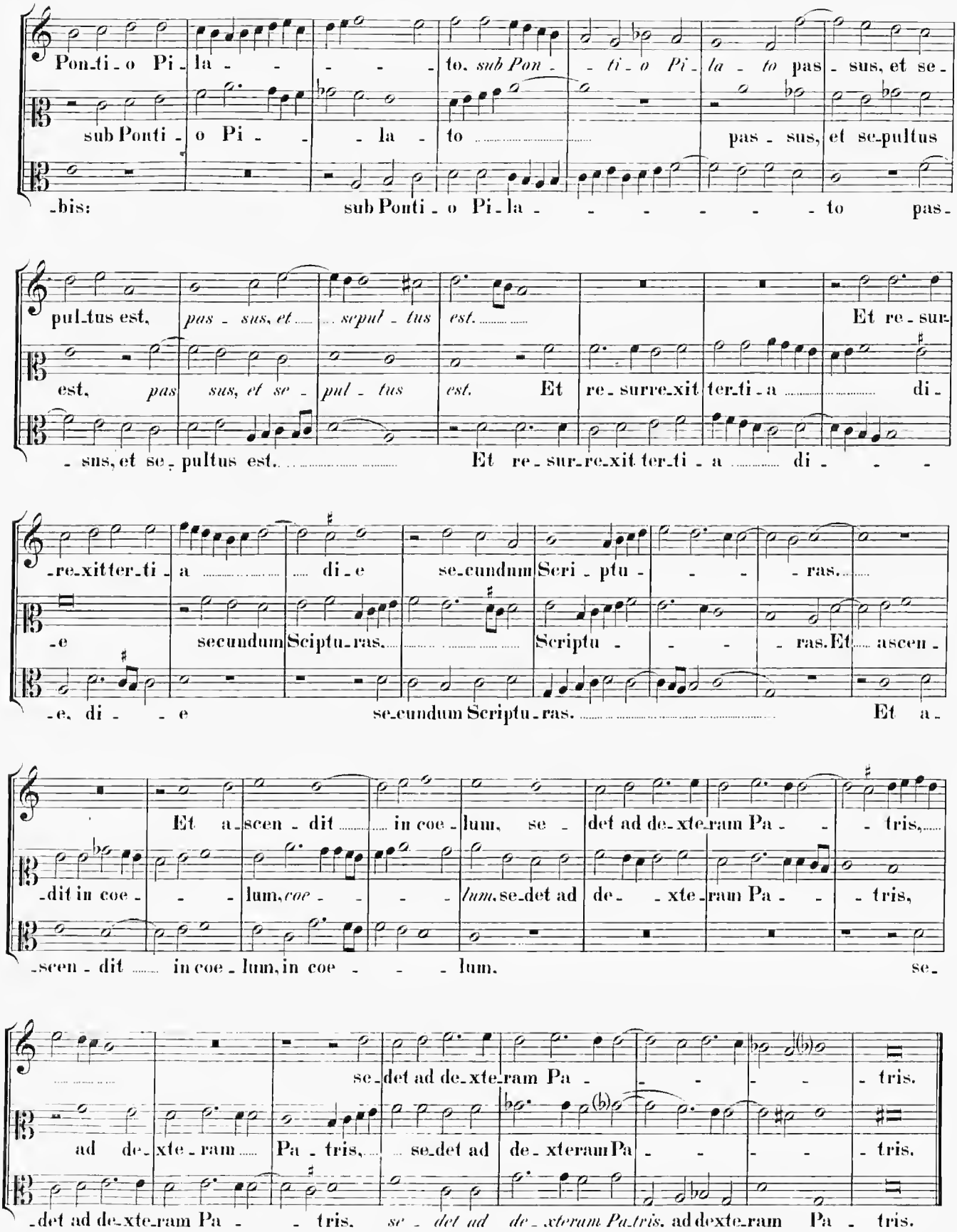

_sus, et se_pultus est. ..... Et re_sur_re_xit ter_ti_a ..... di - - -

_re_xit ter_ti_a ..... di_e se_cundum Scri_ptu - - - - ras. .....

_e secundum Sciptu_ras. ..... Scriptu - - - - ras. Et ..... ascen_

_e, di - - e se_cundum Scriptu_ras. ..... Et a_

Et a_scen_dit ..... in coe_lum, se - det ad de_xte_ram Pa - - tris, ...

_dit in coe - - - lum, *coe - - - - lum,* se_det ad de - xte_ram Pa - - tris,

_scen_dit ..... in coe_lum, in coe - - - lum. se_

..... se_det ad de_xte_ram Pa - - - - - tris.

ad de_xte_ram ..... Pa_tris, ... se_det ad de_xteram Pa - - - - tris.

_det ad de_xte_ram Pa - - tris. *se - det ad de_xteram Pa_tris.* ad dexte_ram Pa - tris.

4 vocum.

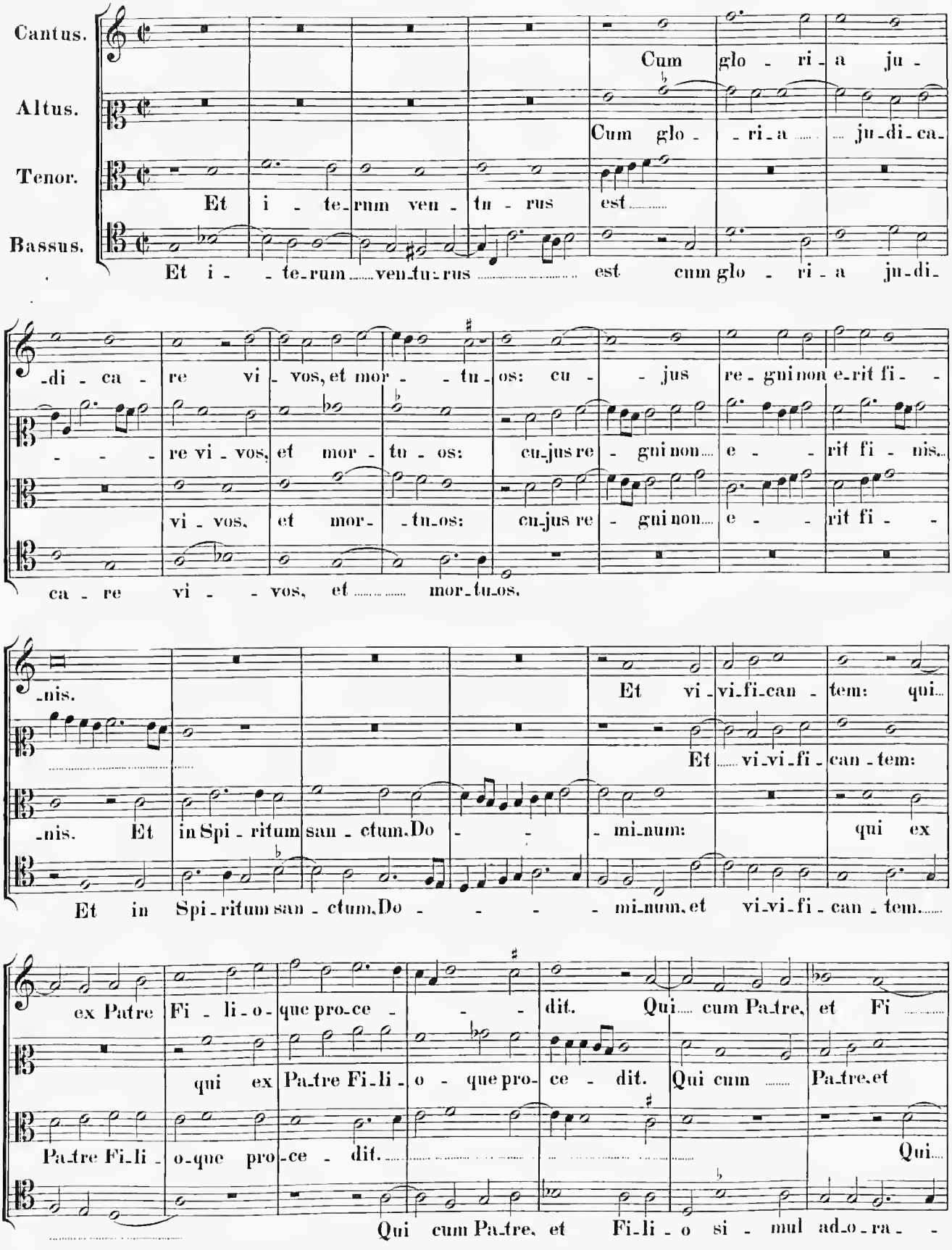
Cantus.
Altus.
Tenor.
Bassus.
Et i - te-rum ven-tu-rus est
Cum glo - ri-a ju-
Cum glo - ri-a ju-di-ca-
Et i - - te-rum ven-tu-rus est cum glo - ri - a ju-di-
-di - ca - re vi - vos, et mor - - tu - os: cu - - jus re-gni non e-rit fi - -
- - - re vi - vos, et mor - tu - os: cu-jus re - gni non e - - rit fi - nis.
vi - vos, et mor - - tu-os: cu-jus re - gni non e - - rit fi - -
ca - re vi - - vos, et mor-tu-os,
-nis.
Et vi - vi-fi-can - tem: qui
Et vi-vi-fi - can - tem:
-nis. Et in Spi - ritum san - ctum. Do - - - mi-num: qui ex
Et in Spi-ritum san - ctum. Do - - - - mi-num, et vi-vi-fi - can - tem.
ex Patre Fi - li - o - que pro-ce - - - dit. Qui cum Pa-tre, et Fi
qui ex Pa-tre Fi-li - o - que pro - ce - dit. Qui cum Pa-tre, et
Pa-tre Fi-li - o-que pro - ce - dit. Qui
Qui cum Pa-tre, et Fi-li - o si - mul ad-o-ra - -

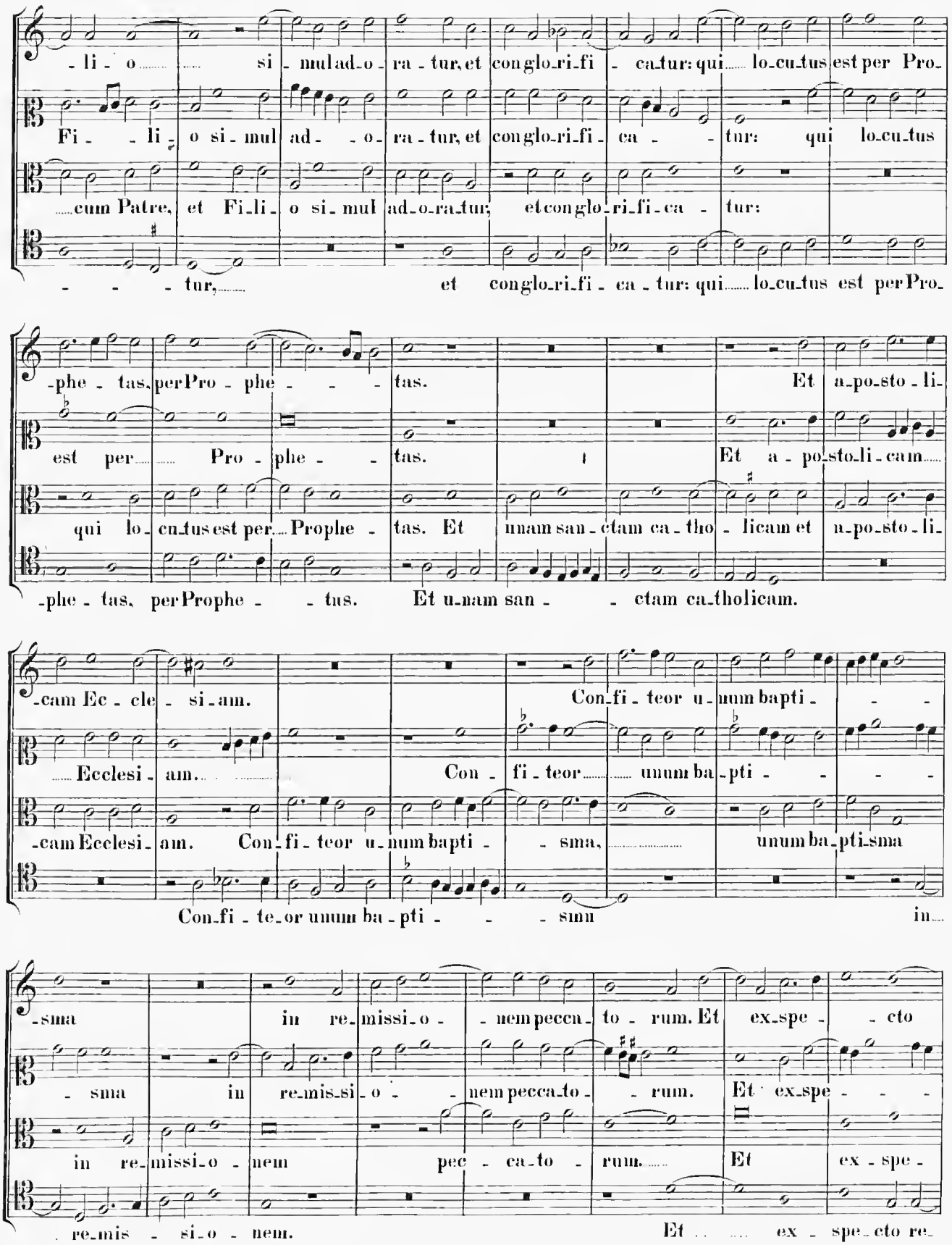
-li - o si - mul ad - o - ra - tur, et con glo - ri - fi - ca - tur: qui lo - cu - tus est per Pro -
Fi - - li - o si - mul ad - - o - ra - tur, et con glo - ri - fi - ca - - tur: qui lo - cu - tus
cum Patre, et Fi - li - o si - mul ad - o - ra - tur, et con glo - ri - fi - ca - tur:
- - - tur, et con glo - ri - fi - ca - tur: qui lo - cu - tus est per Pro -
-phe - tas, per Pro - phe - - - tas. Et a - po - sto - li -
est per Pro - phe - - tas. Et a - po - sto - li - cam
qui lo - cu - tus est per Prophe - tas. Et unam san - ctam ca - tho - licam et a - po - sto - li -
-phe - tas, per Prophe - - tus. Et u - nam san - - ctam ca - tholicam.
-cam Ec - cle - si - am. Con - fi - teor u - num bapti - - -
Ecclesi - am. Con - fi - teor unum ba - pti - - - -
-cam Ecclesi - am. Con - fi - teor u - num bapti - - sma, unum ba - pti - sma
Con - fi - te - or unum ba - pti - - - sma in
-sma in re - missi - o - - nem pecca - to - rum. Et ex - spe - - cto
- sma in re - mis - si - o - - nem pecca - to - - rum. Et ex - spe - - -
in re - missi - o - nem pec - ca - to - rum. Et ex - spe -
re - mis - si - o - nem. Et ex - spe - cto re -

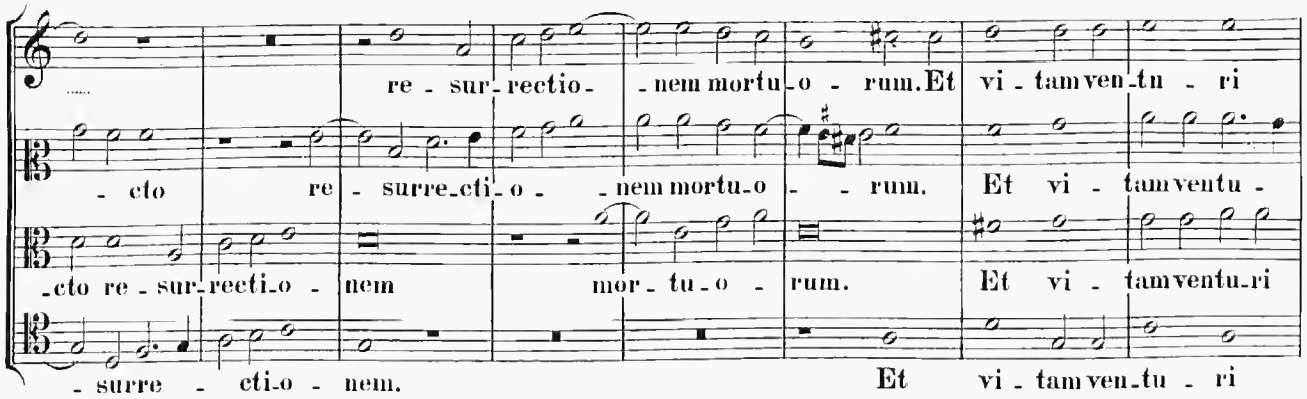
re - sur - rectio - nem mortu - o - rum. Et vi - tam ven - tu - ri
- cto re - surre - cti - o - nem mortu - o - rum. Et vi - tam ventu -
- cto re - sur - recti - o - nem mor - tu - o - rum. Et vi - tam ventu - ri
- surre - cti - o - nem. Et vi - tam ven - tu - ri

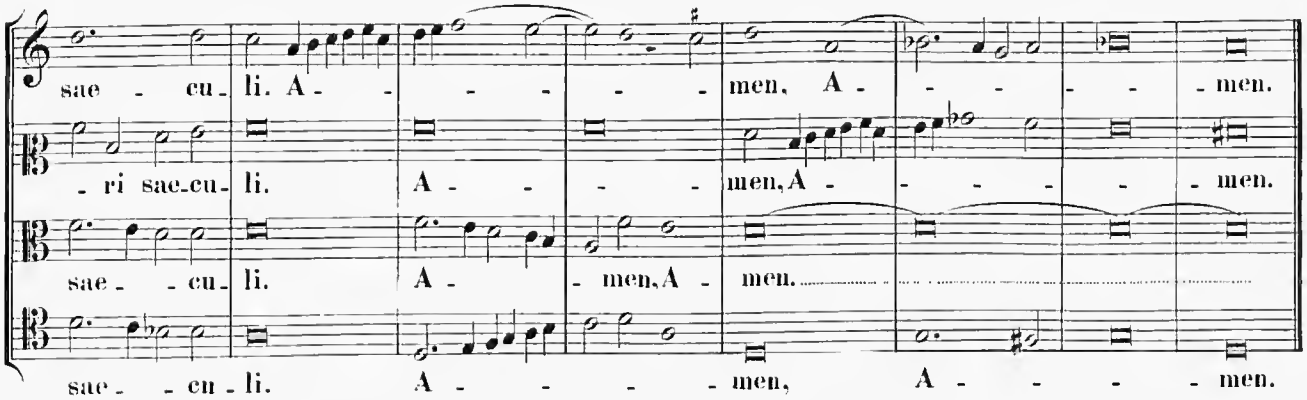
sae - cu - li. A - - - - - men. A - - - - - men.
- ri sae - cu - li. A - - - men, A - - - - - men.
sae - - cu - li. A - - men, A - men.
sae - - cu - li. A - - - - men, A - - - - men.

Sanctus.

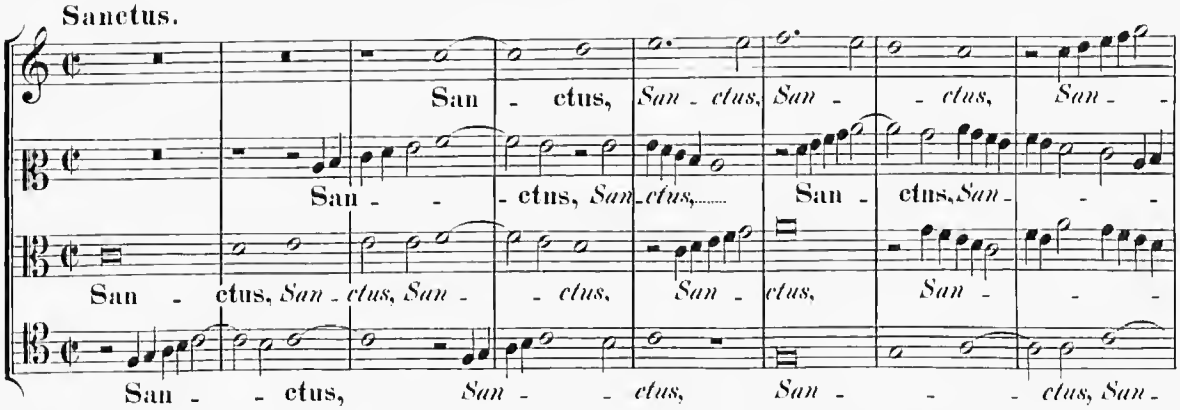
San - ctus, San - ctus, San - - ctus, San - -
San - - ctus, San - ctus, San - ctus, San - -
San - ctus, San - ctus, San - - ctus, San - ctus, San - -
San - - ctus, San - - ctus, San - - - ctus, San -

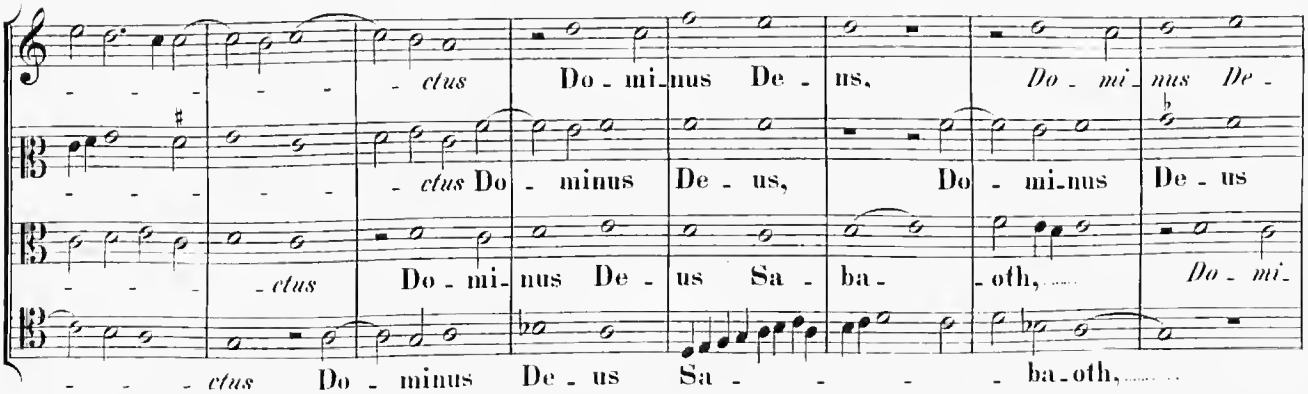
- - - - - ctus Do - mi - nus De - us, Do - mi - nus De -
- - - - - ctus Do - minus De - us, Do - mi - nus De - us
- - - - ctus Do - mi - nus De - us Sa - ba - oth, Do - mi -
- - - ctus Do - minus De - us Sa - - - - ba - oth,

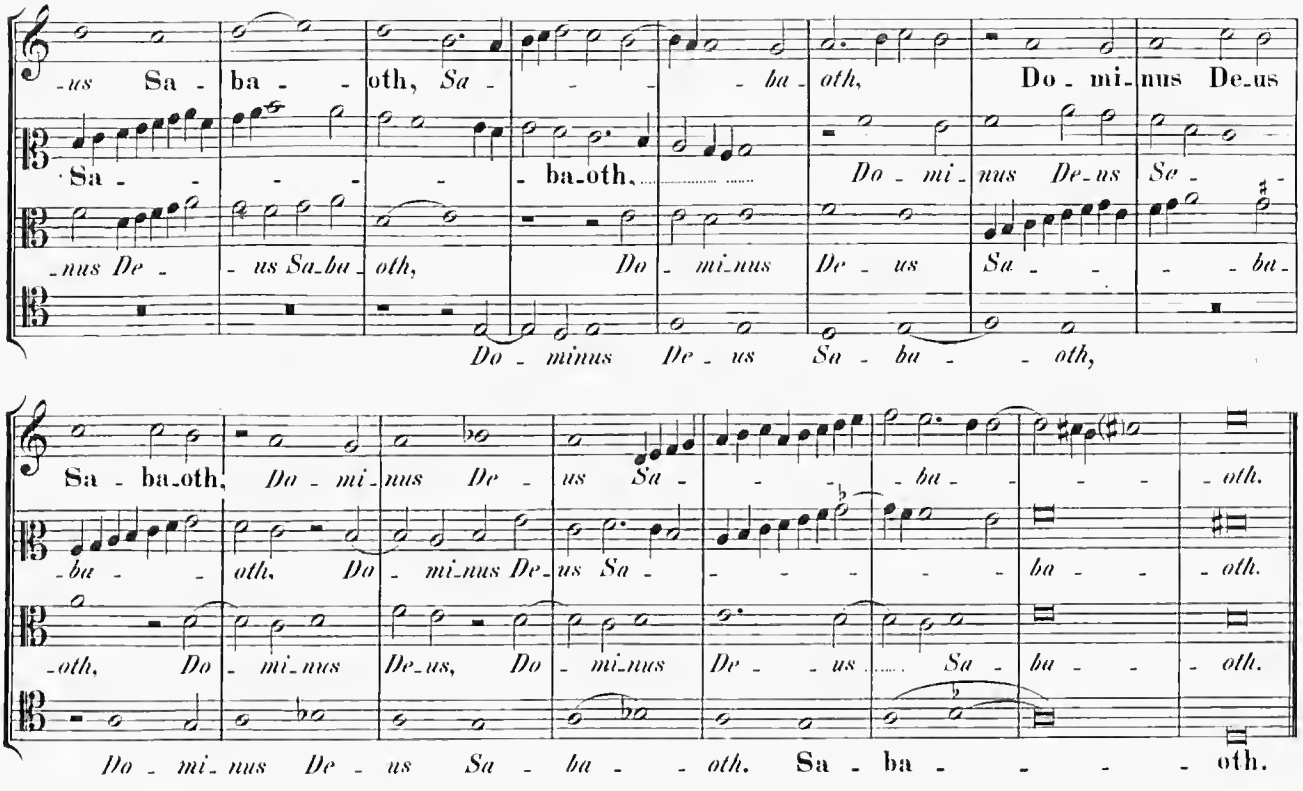
-us Sa - ba - - oth, Sa - - - - - ba - oth, Do - mi - nus De-us
Sa - - - - - - ba-oth, Do - mi - nus De-us Se -
-nus De - - us Sa-ba - oth, Do - mi-nus De - us Sa - - - - ba -
Do - minus De - us Sa - ba - - oth,
Sa - ba-oth, Do - mi - nus De - us Sa - - - - - - ba - - - oth.
- ba - - oth, Do - mi-nus De-us Sa - - - - - - ba - - - oth.
-oth, Do - mi-nus De-us, Do - mi-nus De - - us Sa - ba - - oth.
Do - mi - nus De - us Sa - ba - - oth, Sa - ba - - - - - oth.

3 vocum.

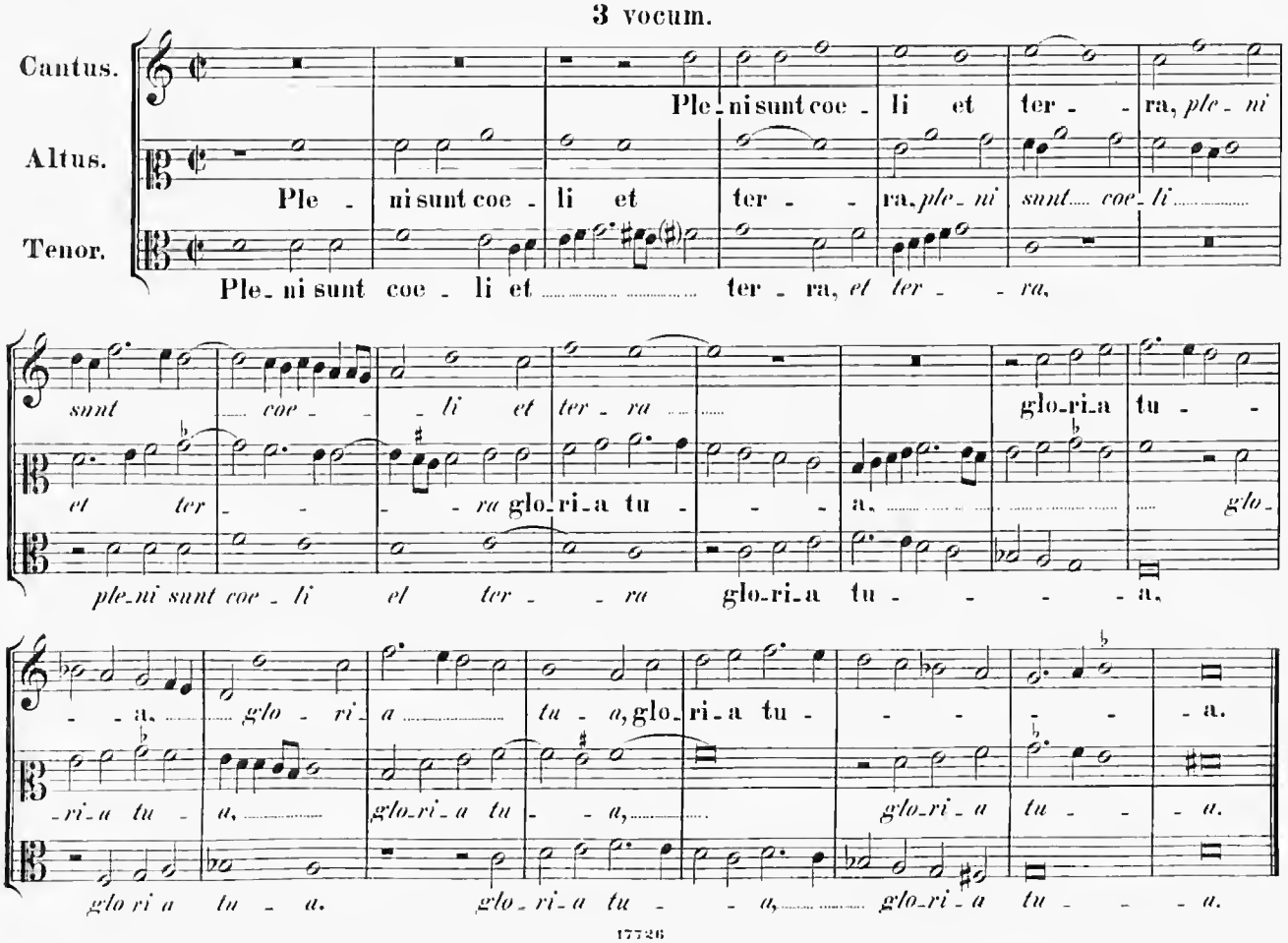
Cantus.
Altus.
Tenor.
Ple - ni sunt coe - li et ter - - ra, ple - ni
Ple - ni sunt coe - li et ter - - ra, ple - ni sunt coe - li
Ple - ni sunt coe - li et ter - ra, et ter - - ra,
sunt coe - - li et ter - ra glo-ri-a tu - -
et ter - - - - ra glo-ri-a tu - - - a, glo -
ple-ni sunt coe - li et ter - - ra glo-ri-a tu - - - - a,
- - a, glo - ri - a tu - a, glo-ri-a tu - - - - a.
-ri-a tu - a, glo-ri-a tu - - a, glo-ri-a tu - - - a.
glo ri a tu - a. glo - ri-a tu - - a, glo-ri-a tu - - - a.

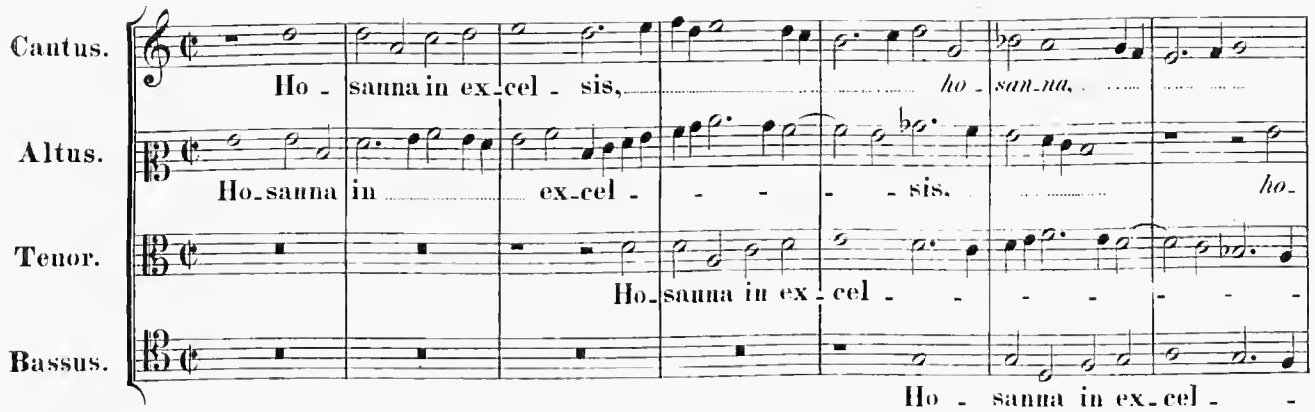

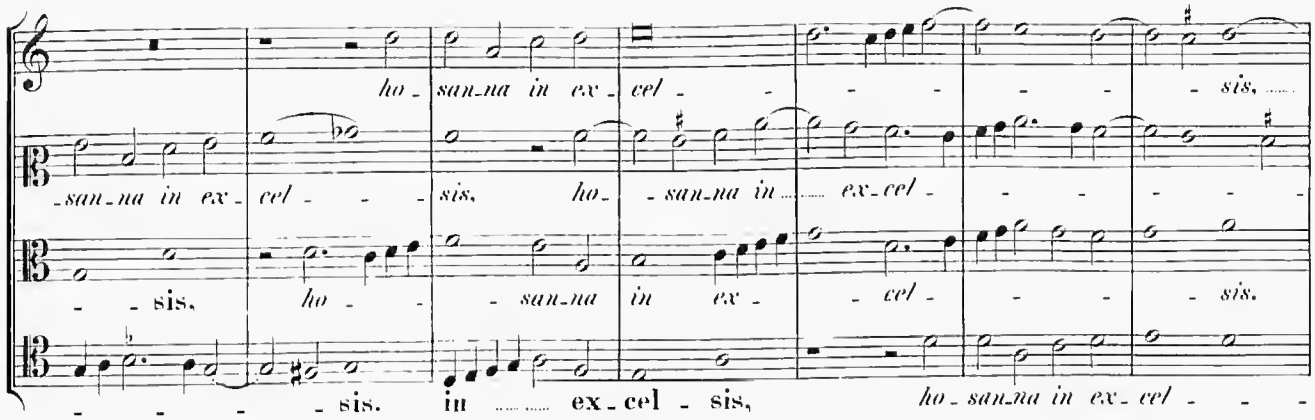

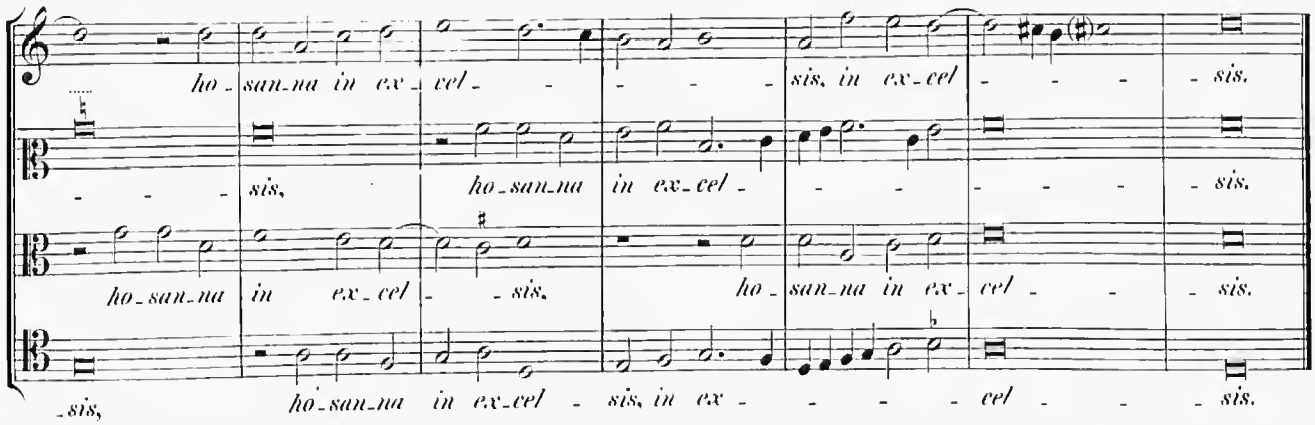

3 vocum.

Benedictus.

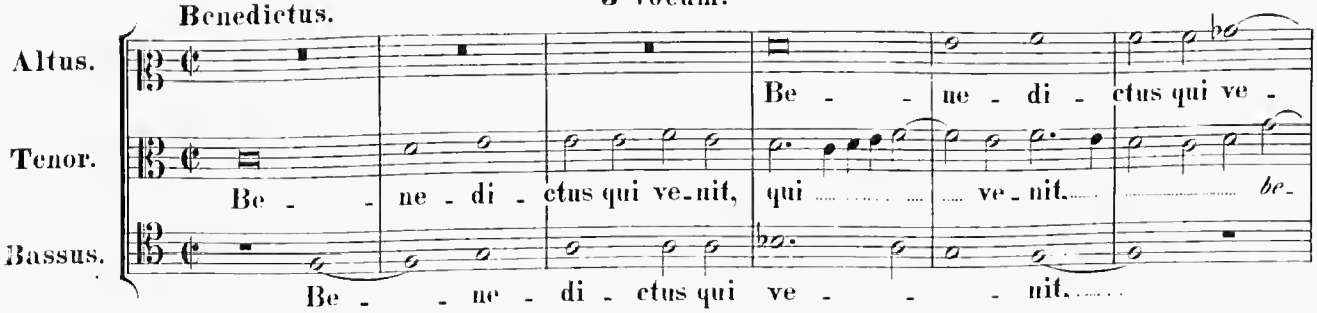

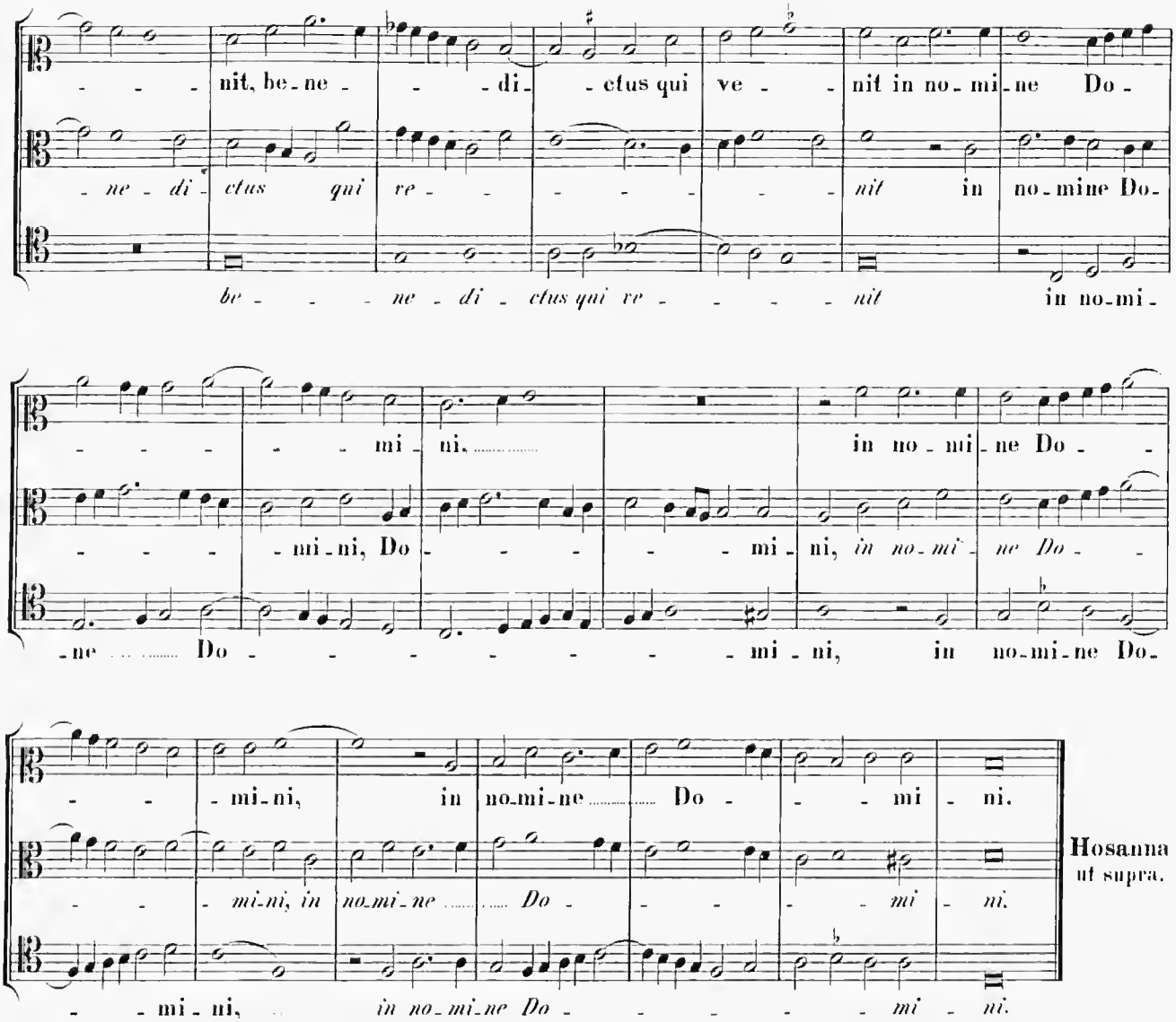
nit, be-ne- -di- -ctus qui ve- -nit in no-mi-ne Do-
-ne-di- ctus qui ve- -nit in no-mine Do-
be- -ne-di- ctus qui ve- -nit in no-mi-
-mi-ni, in no-mi-ne Do- -
-ni-ni, Do- -mi-ni, in no-mi- ne Do-
-ne Do- -mi-ni, in no-mi-ne Do-
-mi-ni, in no-mi-ne Do- -mi-ni.
-mi-ni, in no-mi-ne Do- -mi- ni.
-mi-ni, in no-mi-ne Do- -mi-ni.
Hosanna ut supra.

4 vocum.

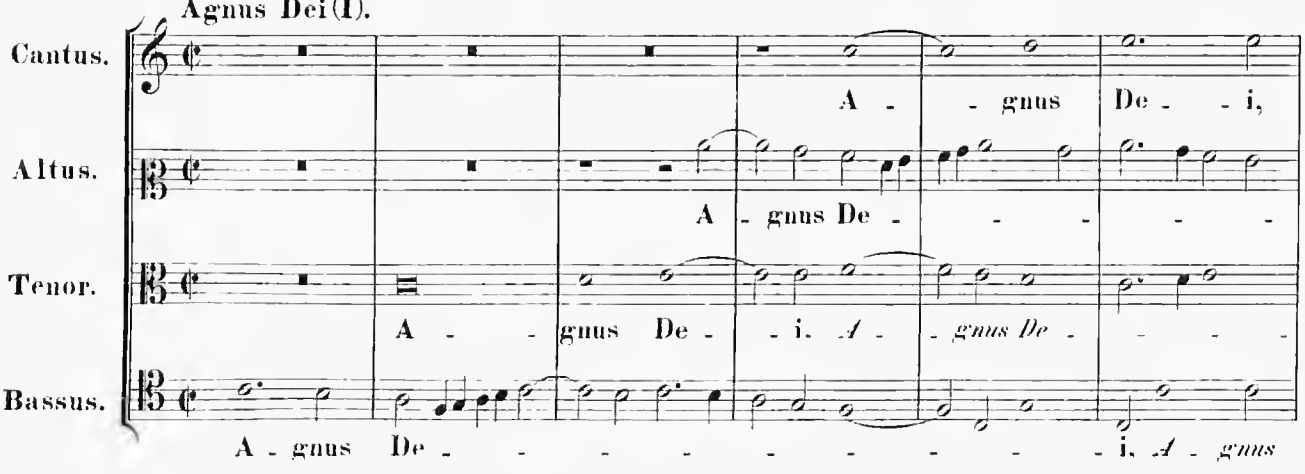
Agnus Dei (I).
Cantus.
Altus.
Tenor.
Bassus.
A- gnus De- i,
A- gnus De-
A- gnus De- i. A- gnus De-
A- gnus De- i. A- gnus

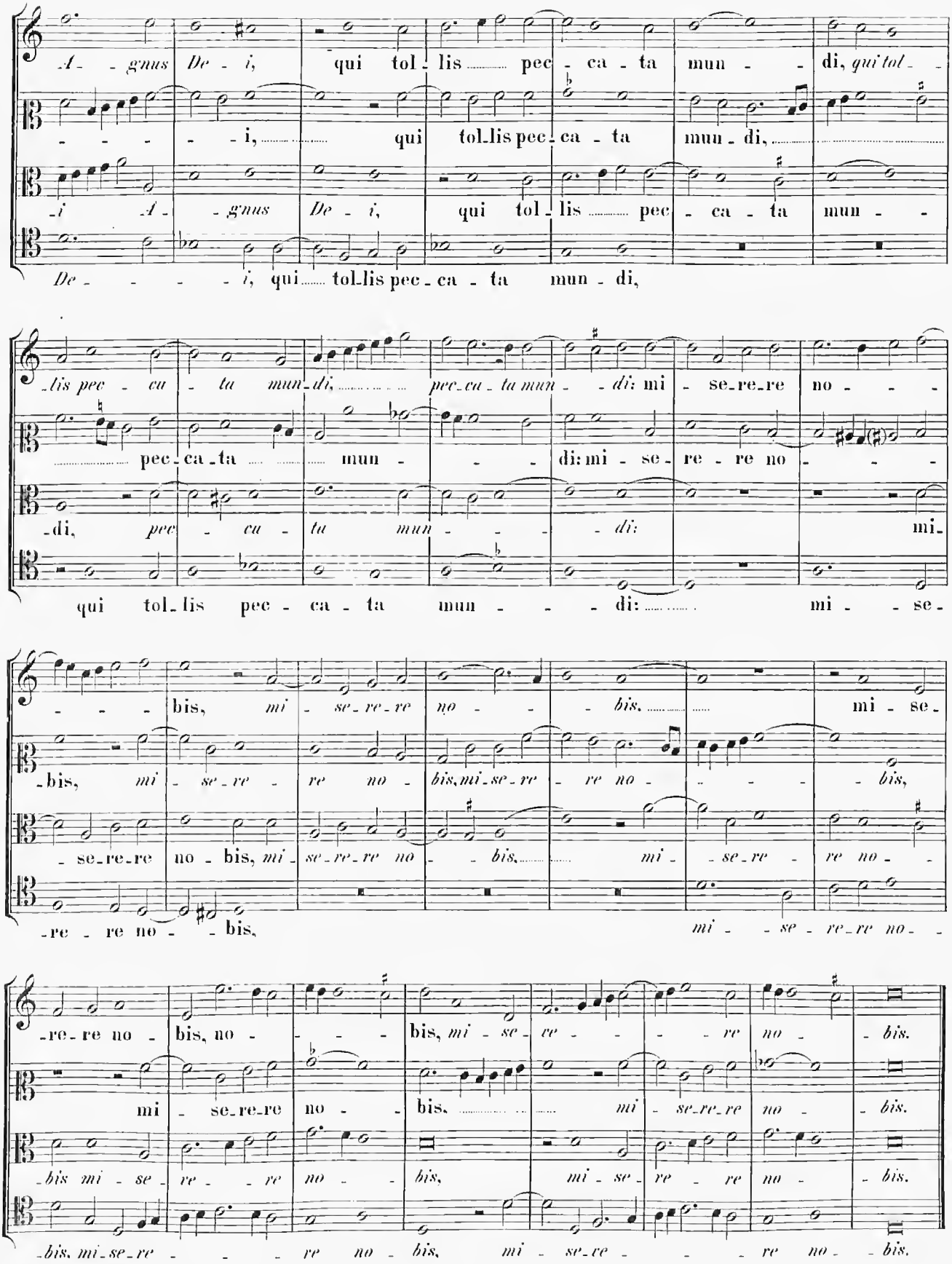
A - gnus De - i, qui tol - lis pec - ca - ta mun - di, qui tol -
- - - - - i, qui tol-lis pec - ca - ta mun - di,
i A - gnus De - i, qui tol - lis pec - ca - ta mun - -
De - - - - - i, qui tol-lis pec - ca - ta mun - di,
-lis pec - ca - ta mun-di, pec-ca - ta mun - - di: mi - se-re-re no - - -
pec-ca-ta mun - - - di: mi - se - re - re no - - -
-di, pec - ca - ta mun - - - di: mi-
qui tol-lis pec - ca - ta mun - - - di: mi - - se -
- - - bis, mi - se-re-re no - - bis, mi - se -
-bis, mi - se-re - re no - bis, mi-se-re - re no - - - - bis,
- se-re-re no - bis, mi - se-re-re no - - bis, mi - se-re - re no - -
-re - re no - - bis, mi - - se - re-re no - -
-re-re no - bis, no - - - - bis, mi - se - re - - - - re no - - bis.
mi - se-re-re no - bis, mi - se-re-re no - - bis.
-bis mi - se - re - - - re no - - bis, mi - se - re - re no - - bis.
-bis, mi-se-re - - - - re no - bis, mi - se-re - - - - re no - - bis.

5 vocum.

Agnus Dei (II).

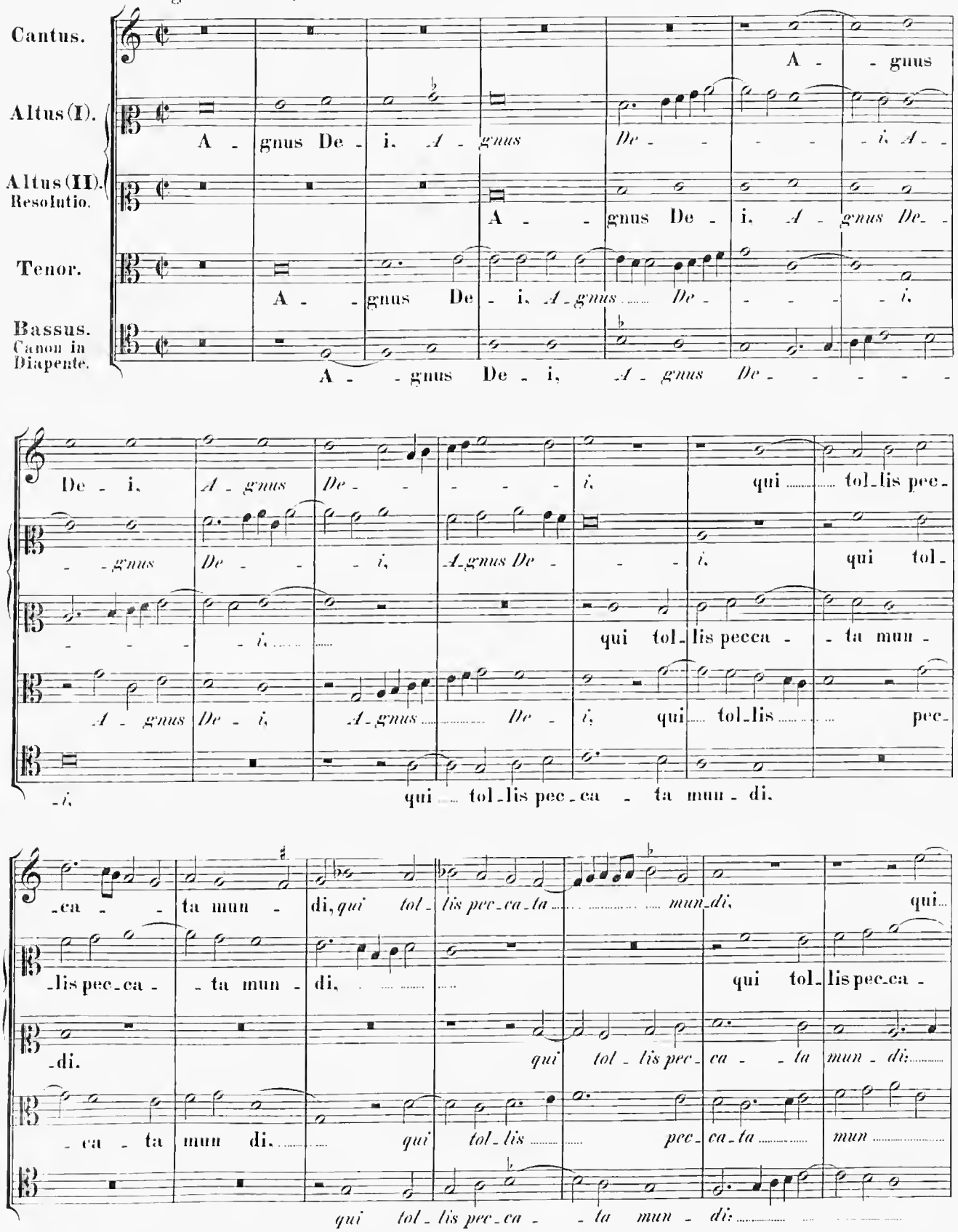

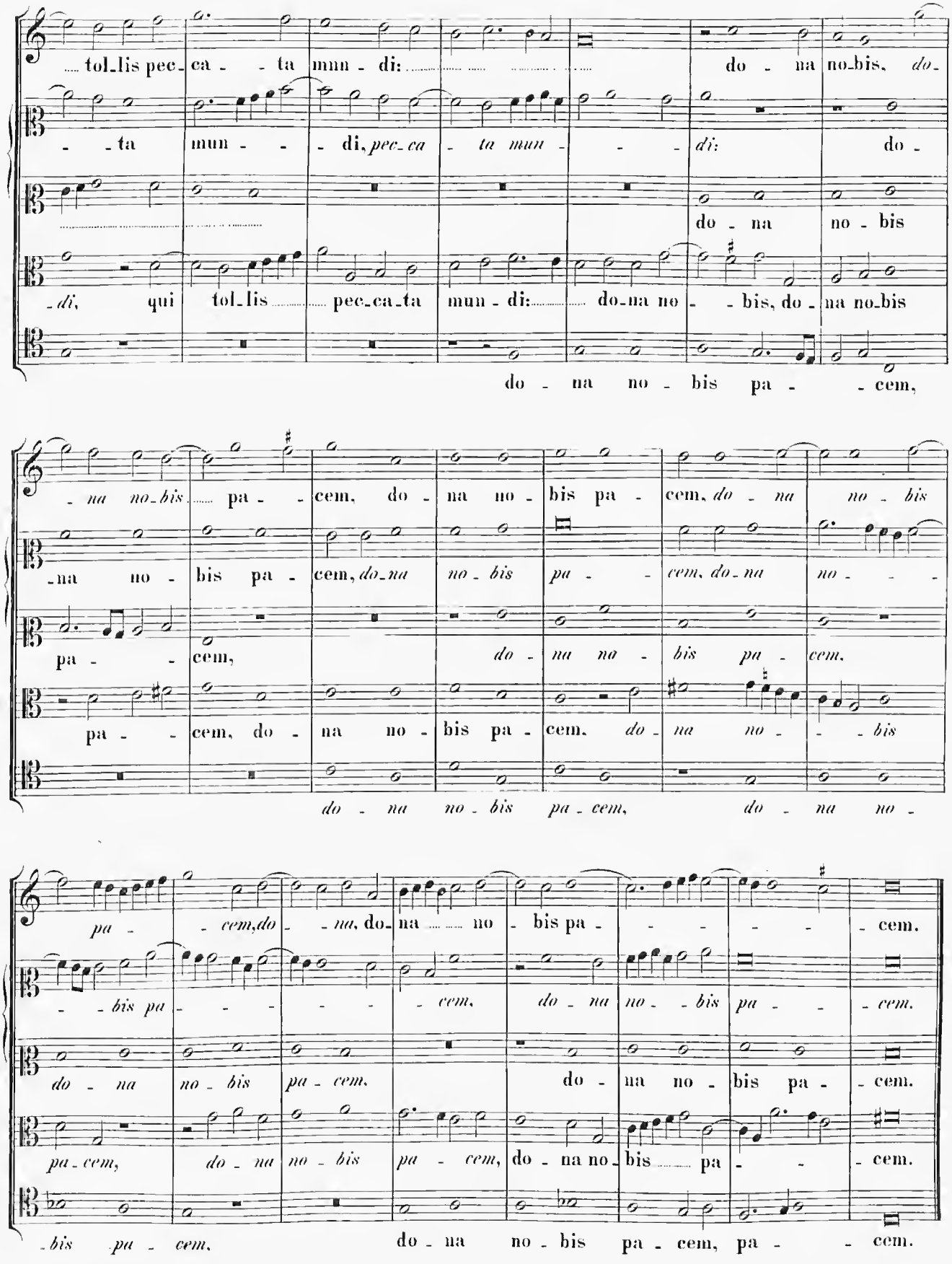
tol_lis pec_ca - - ta mun - di: do - na no_bis, do_
- ta mun - - di, pec_ca - ta mun - - - di: do -
do - na no - bis
- di, qui tol_lis pec_ca_ta mun - di: do_na no - - bis, do - na no_bis
do - na no - bis pa - - cem,
- na no_bis pa - - cem, do - na no - bis pa - cem, do - na no - bis
- na no - bis pa - cem, do_na no - bis pa - - cem, do_na no - - -
pa - - cem, do - na na - bis pa - cem,
pa - - cem, do - na no - bis pa - cem, do - na no - - bis
do - na no - bis pa - cem, do - na no -
pa - - cem, do - na, do - na no - bis pa - - - - - cem.
- - bis pa - - - - - - cem, do - na no - - bis pa - - - cem.
do - na no - bis pa - cem, do - na no - bis pa - cem.
pa - cem, do - na no - bis pa - cem, do - na no - bis pa - - cem.
- bis pa - cem, do - na no - bis pa - cem, pa - - cem.

Missa: Panem nostrum.

5 vocum.

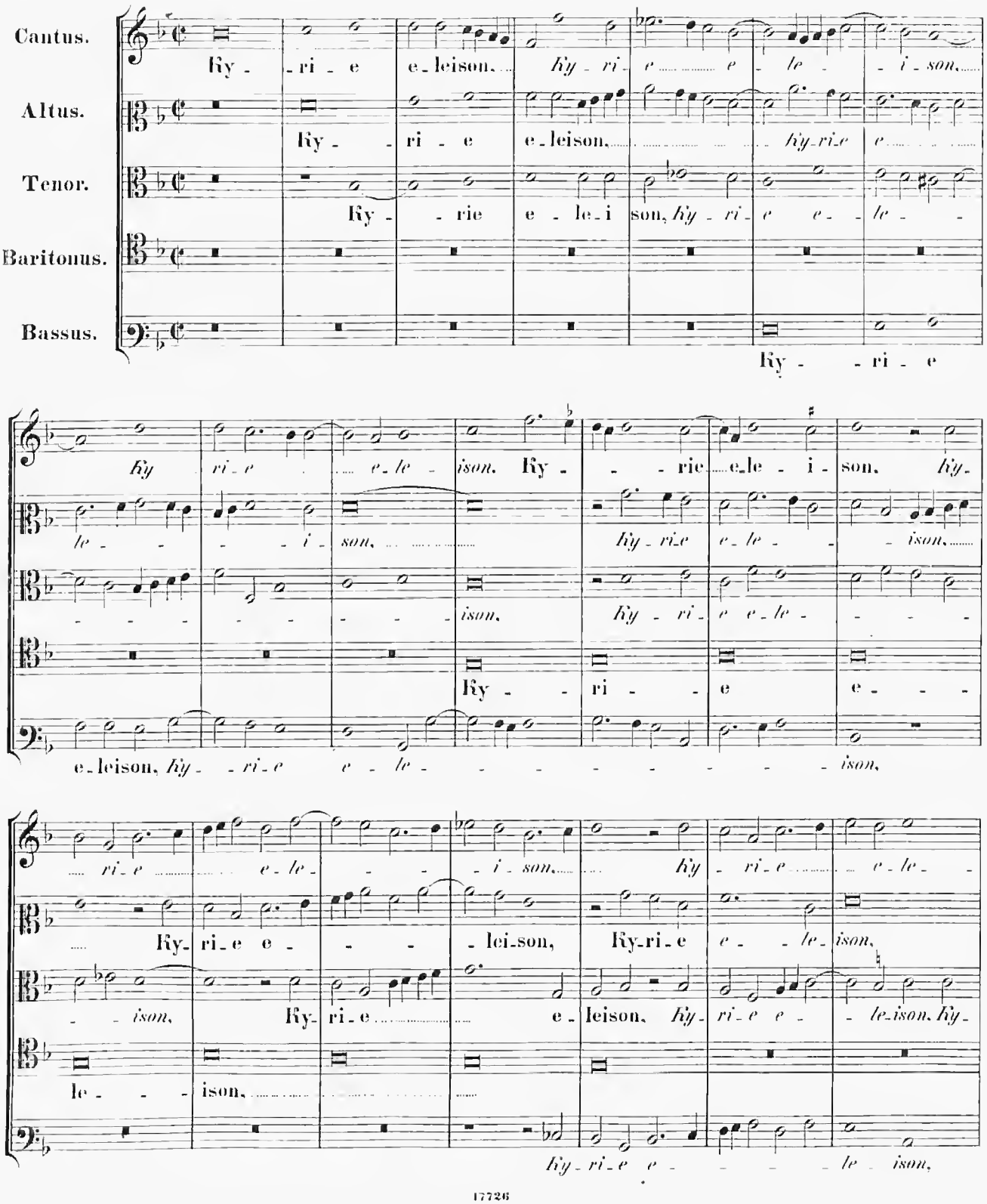

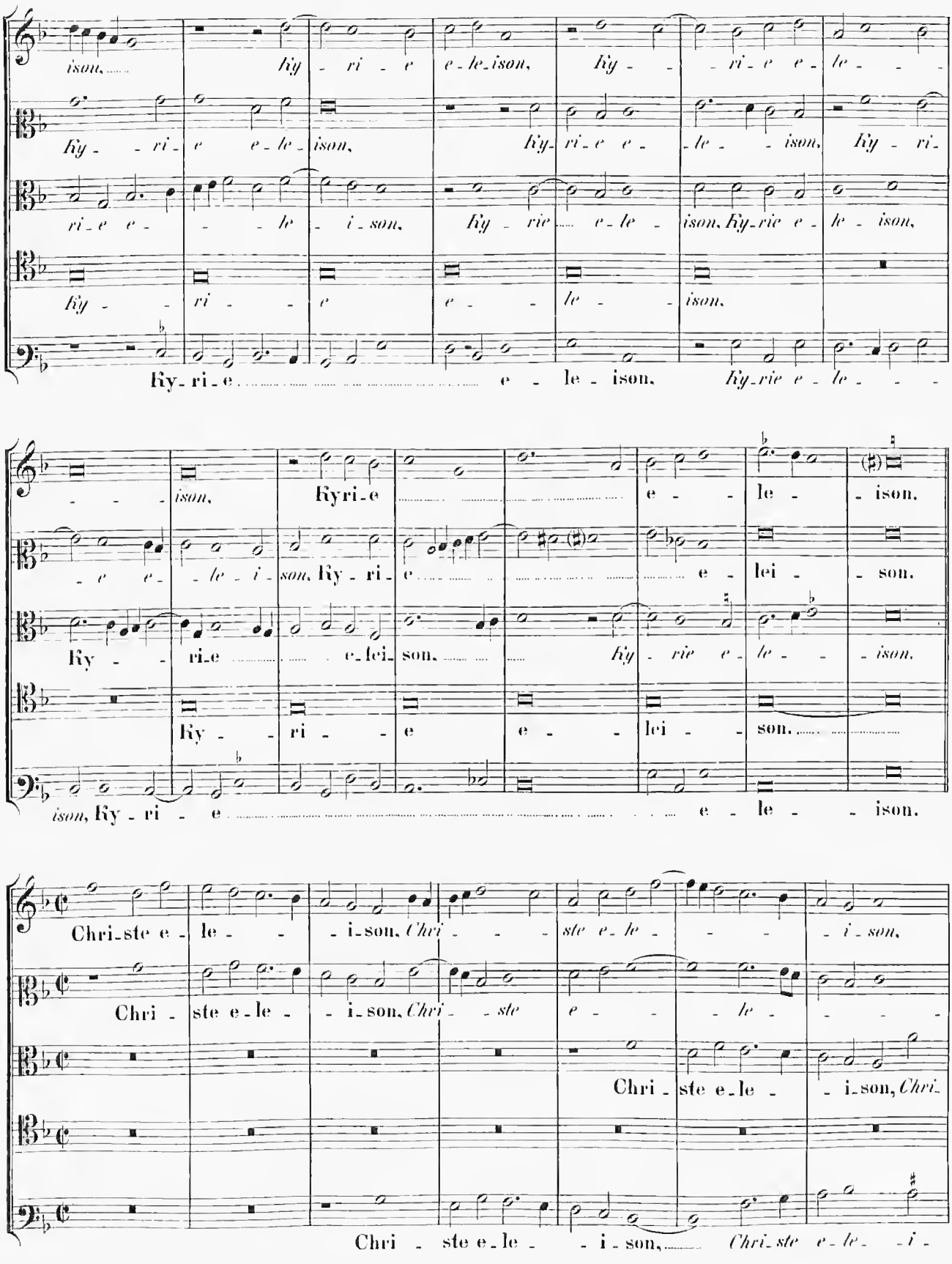
ison, Ky - ri - e e - le - ison, Ky - - ri - e e - le - -
Ky - - ri - e e - le - ison, Ky - ri - e e - le - - ison, Ky - ri -
ri - e e - - - le - i - son, Ky - rie e - le - ison, Ky - rie e - le - ison,
Ky - - ri - - e e - - le - - ison,
Ky - ri - e . . . . . e - le - ison, Ky - rie e - le - - -
- - - ison, Kyri - e . . . . . e - - le - - ison,
- e e - - le - i - son, Ky - ri - e . . . . . e - lei - - son,
Ky - - ri - e . . . . . e - lei - son, ... Ky - rie e - le - - - ison,
Ky - - ri - - e e - - lei - - son, ...
ison, Ky - ri - - e . . . . . e - le - - ison,
Chri - ste e - le - - - i - son, Chri - - - ste e - le - - - - i - son,
Chri - ste e - le - - i - son, Chri - - ste e - - - le - - - -
Chri - ste e - le - - i - son, Chri -
Chri - ste e - le - - i - son, ... Chri - ste e - le - - i -

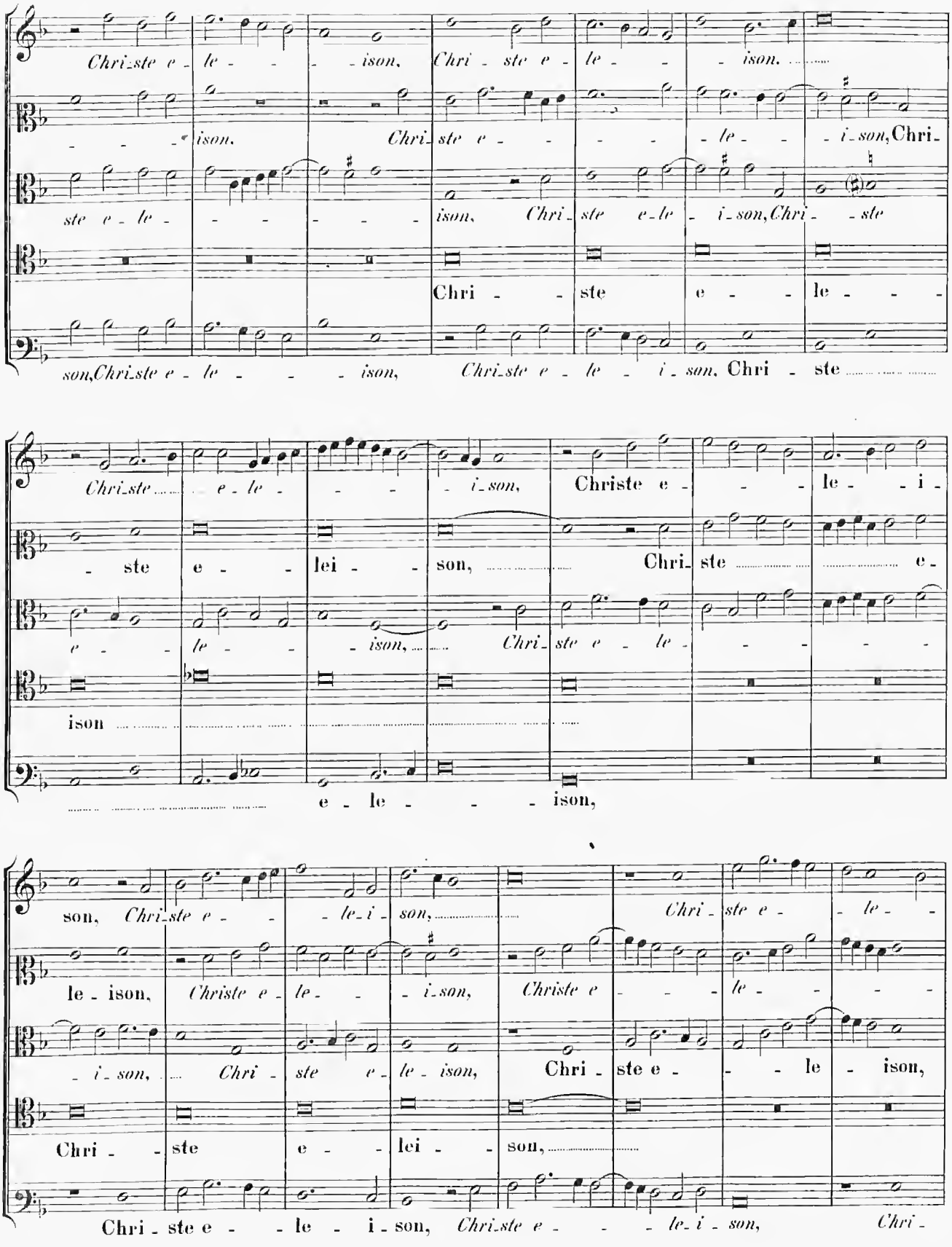
Chri-ste e - le - - - ison, Chri - ste e - le - - ison,
- - - ison, Chri-ste e - - - - le - - i-son, Chri-
ste e - le - - - - - - ison, Chri-ste e-le - i-son, Chri- - ste
Chri - - ste e - - le - - -
son, Chri-ste e - le - - - ison, Chri-ste e - le - i-son, Chri - ste
Chri-ste - - e - le - - - i-son, Christe e - - - le - - i -
- ste e - - lei - - son, Chri- ste - e -
e - - le - - - ison, Chri-ste e - le - - - - -
ison
e - le - - - ison,
son, Chri-ste e - - - le-i - son, Chri - ste e - - le - -
le - ison, Christe e - le - - - i-son, Christe e - - - le - - -
- i - son, - Chri - ste e - le - ison, Chri - ste e - - - le - ison,
Chri - - ste e - - lei - - son,
Chri - ste e - - le - i - son, Chri-ste e - - - le-i - son, Chri -

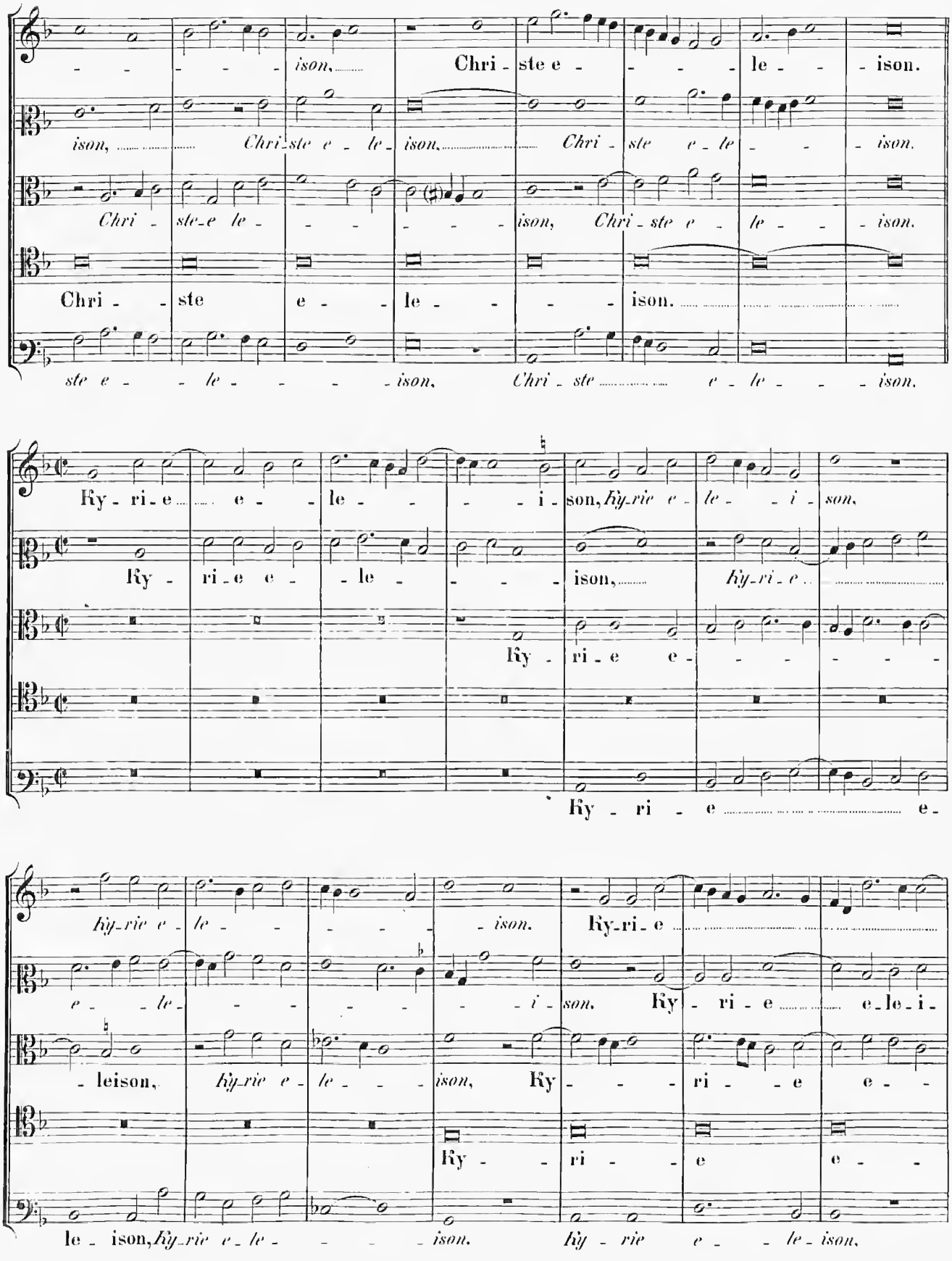
ison, Chri - ste e - - - le - - ison.
ison, Chri - ste e - le - ison, Chri - ste e - le - - ison.
Chri - ste - e le - - - - - ison, Chri - ste e - le - - ison.
Chri - - ste e - - le - - - - ison.
ste e - - le - - - - - ison, Chri - ste e - le - - - ison.
Ky - ri - e e - le - - - - i - son, Ky - rie e - le - - i - son.
Ky - ri - e e - - le - - - - ison, Ky - rie e -
Ky - ri - e e -
Ky - ri - e e -
Ky - rie e - le - - - - - ison. Ky - ri - e
e - - le - - - - - - - i - son. Ky - ri - e e - le - i -
- leison, Ky - rie e - le - - - ison, Ky - - - ri - - e e - -
Ky - - ri - - e e - -
le - ison, Ky - rie e - le - - - - ison. Ky - rie e - - le - ison.

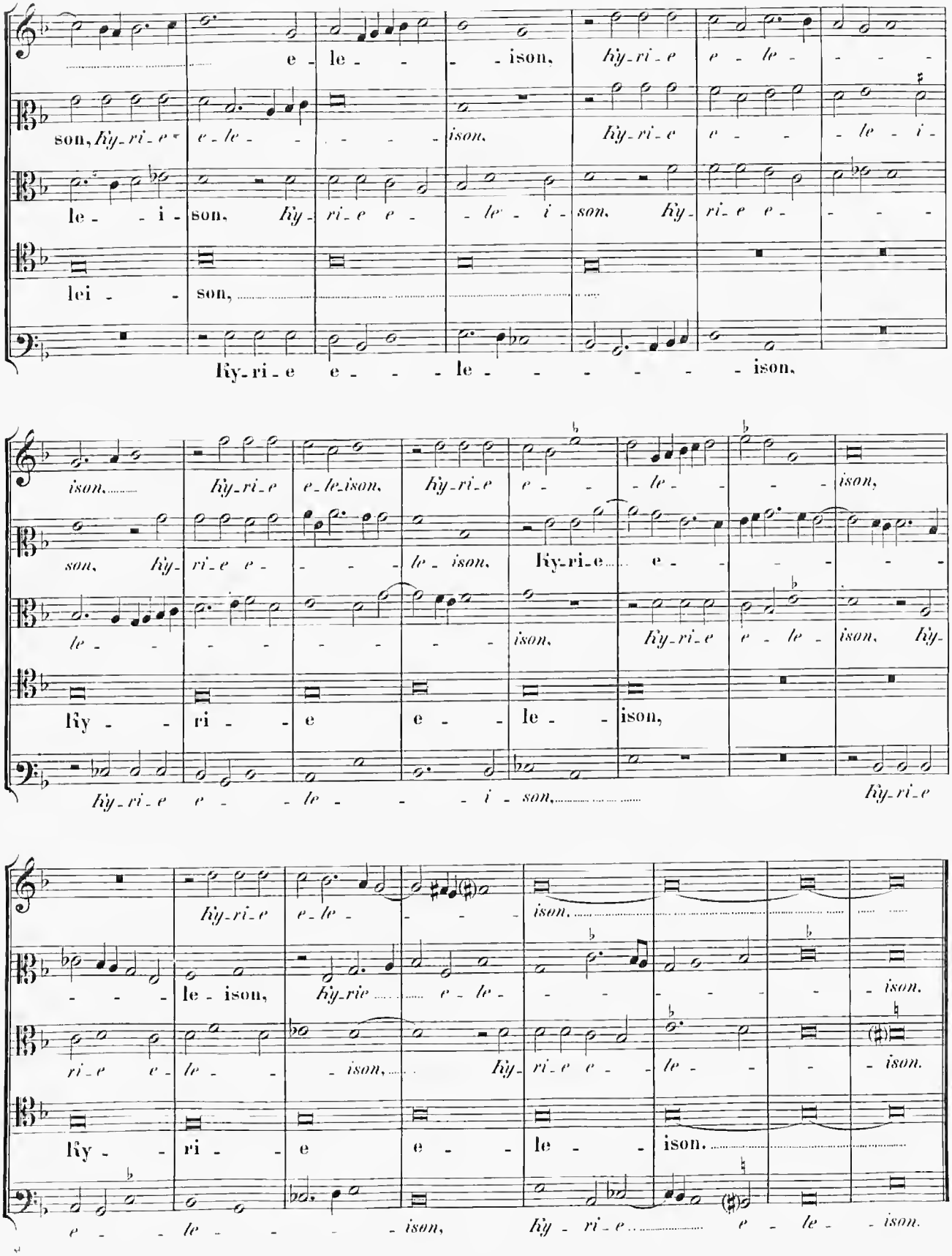
e - le - - - ison, Ky-ri-e e - le - - - -
son, Ky-ri-e e-le - - - - ison, Ky-ri-e e - - - le - i -
le - - i - son, Ky - ri-e e - - le - i - son, Ky - ri-e e - - - -
lei - - son,
Ky-ri-e e - - - le - - - - - - - ison,
ison, Ky-ri-e e-le-ison, Ky-ri-e e - - le - - - ison,
son, Ky-ri-e e - - - - le - ison, Ky-ri-e e - - - - -
le - - - - - - - - ison, Ky-ri-e e - le - ison, Ky-
Ky - ri - e e - le - ison,
Ky-ri-e e - - le - - - i - son, Ky-ri-e
Ky-ri-e e-le - - - ison,
- - - le - ison, Ky-rie e - le - - - - - - - ison,
ri-e e - le - - ison, Ky-ri-e e - le - - - ison,
Ky - ri - e e - le - ison,
e - - le - - - ison, Ky - ri - e e - le - ison,

Gloria in excelsis Deo.

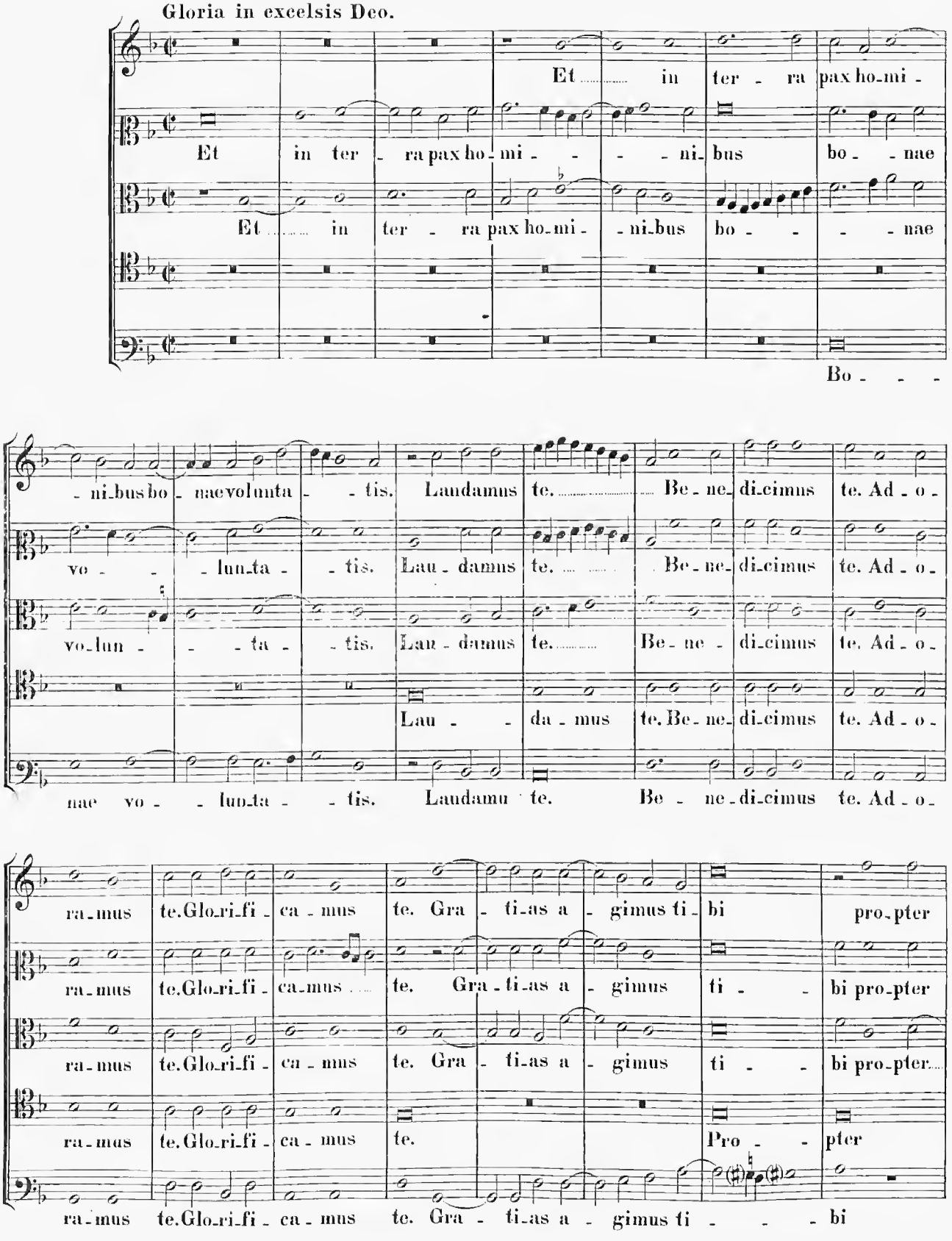

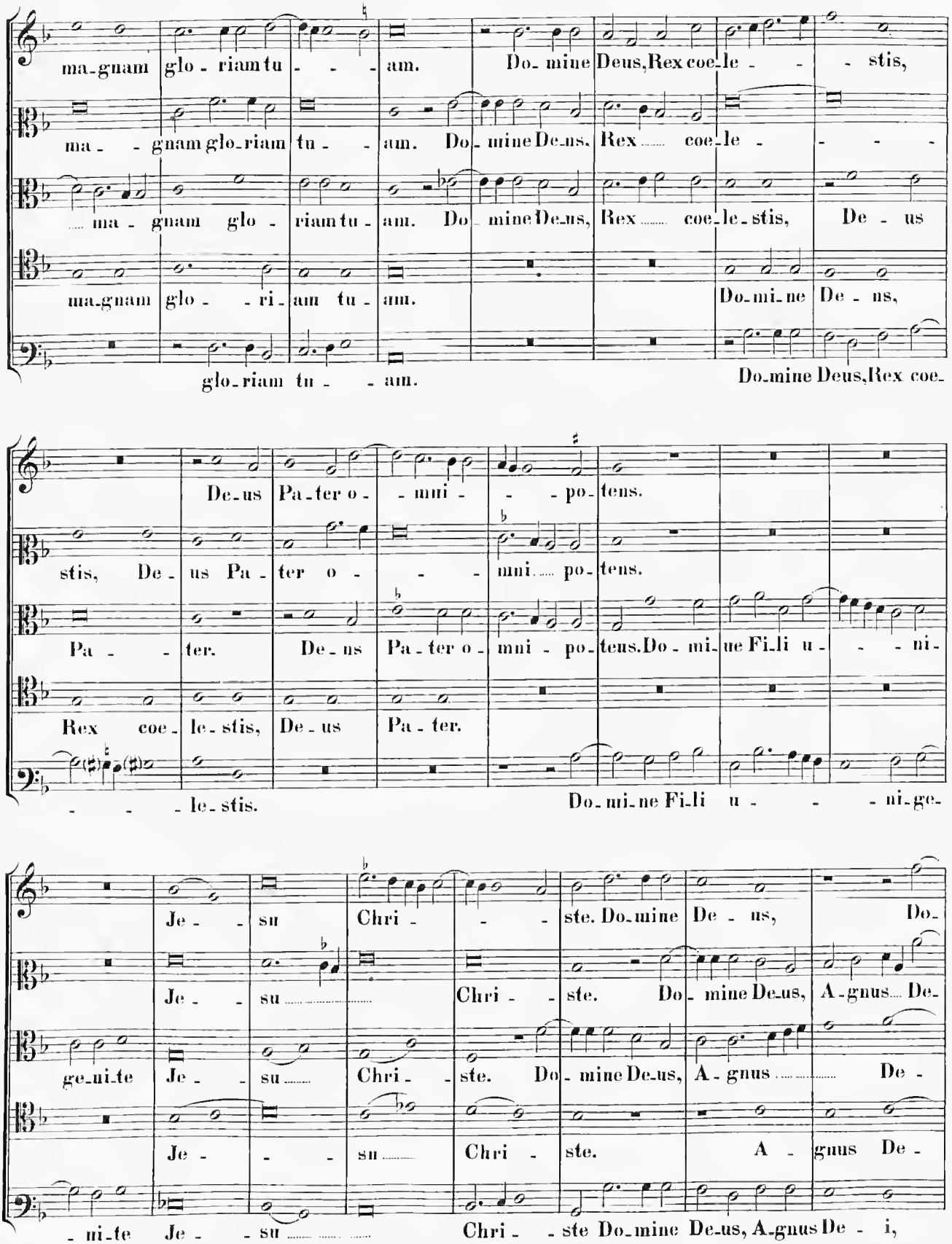
ma-gnam glo - riam tu - - - am. Do- mine Deus, Rex coe-le - - - stis,
ma - - gnam glo-riam tu - - am. Do- mine De-us, Rex ..... coe-le - - - -
..... ma - gnam glo - riam tu - am. Do- mine De-us, Rex ..... coe-le-stis, De - us
ma-gnam glo - - ri - am tu - am. Do-mi-ne De - us,
glo-riam tu - - am. Do-mine Deus, Rex coe-
De-us Pa-ter o - - mni - - - po-tens.
stis, De - us Pa - ter o - - - mni ..... po-tens.
Pa - - ter. De-us Pa-ter o - mni - po-tens. Do - mi-ne Fi-li u - - - ni-
Rex coe-le-stis, De-us Pa - ter.
- - - le-stis. Do-mi-ne Fi-li u - - - ni-ge-
Je - - su Chri - - - ste. Do-mine De - us, Do-
Je - - su ..... Chri - - ste. Do - mine De-us, A-gnus ..... De-
ge-ni-te Je - - su ..... Chri - - ste. Do - mine De-us, A - gnus ..... De -
Je - - - su ..... Chri - ste. A - gnus De -
- ni-te Je - - su ..... Chri - - ste Do-mine De-us, A-gnus De - i,

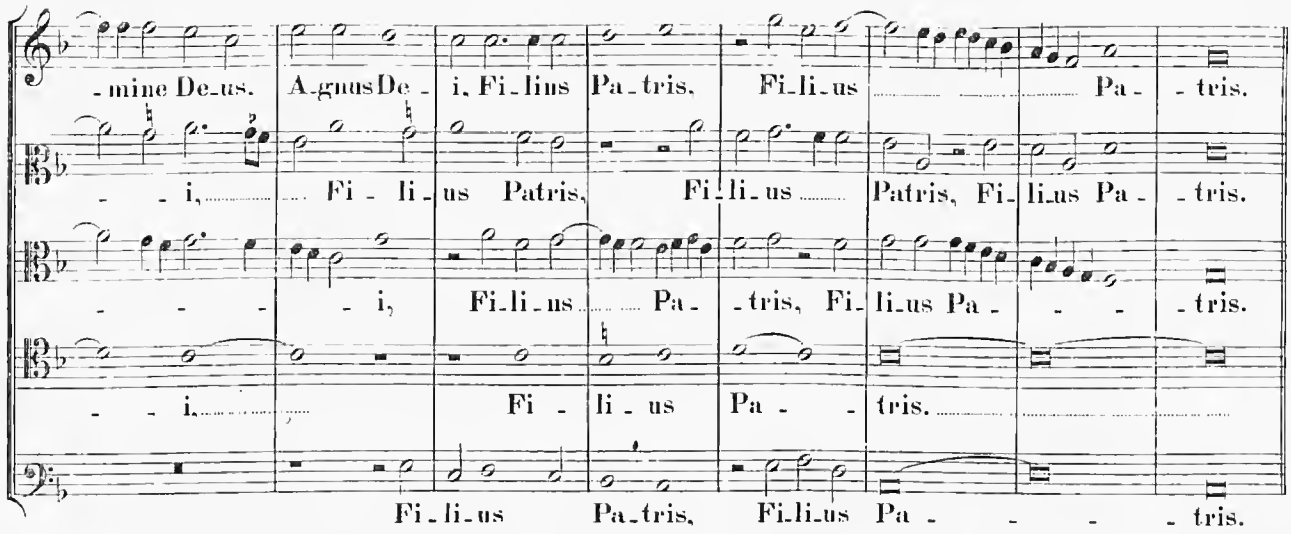
-mine De-us. A-gnus De- i, Fi-lius Pa-tris, Fi-li-us Pa- -tris.
- - i, Fi - li-us Patris, Fi-li-us Patris, Fi-li-us Pa- -tris.
- - - - i, Fi-li-us Pa- -tris, Fi-li-us Pa- - - -tris.
- - i, Fi - li - us Pa - - tris.
Fi-li-us Pa-tris, Fi-li-us Pa - - - - tris.

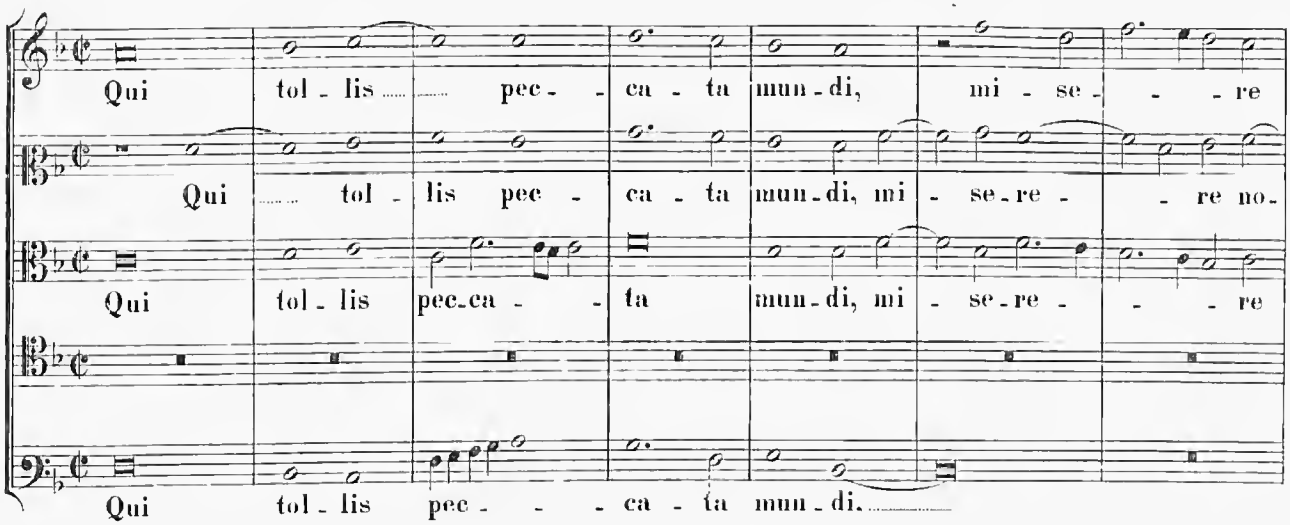
Qui tol - lis pec - - ca - ta mun-di, mi - se- - - re
Qui tol - lis pec - ca - ta mun-di, mi - se-re - - re no-
Qui tol - lis pec-ca - - ta mun-di, mi - se-re - - - re
Qui tol - lis pec - - - ca - ta mun - di.

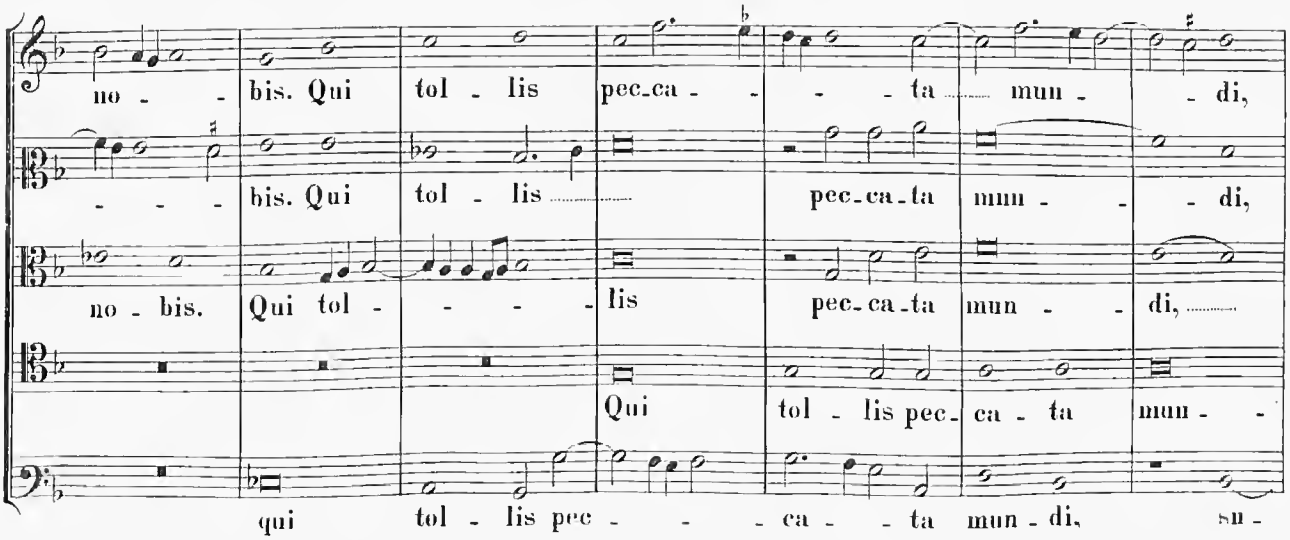
no - - bis. Qui tol - lis pec-ca - - - - ta mun - - di,
- - - - bis. Qui tol - lis pec-ca-ta mun - - - di,
no - bis. Qui tol - - - - lis pec-ca-ta mun - - di,
Qui tol - lis pec- ca - ta mun - -
qui tol - lis pec - - - ca - - ta mun - di, su -

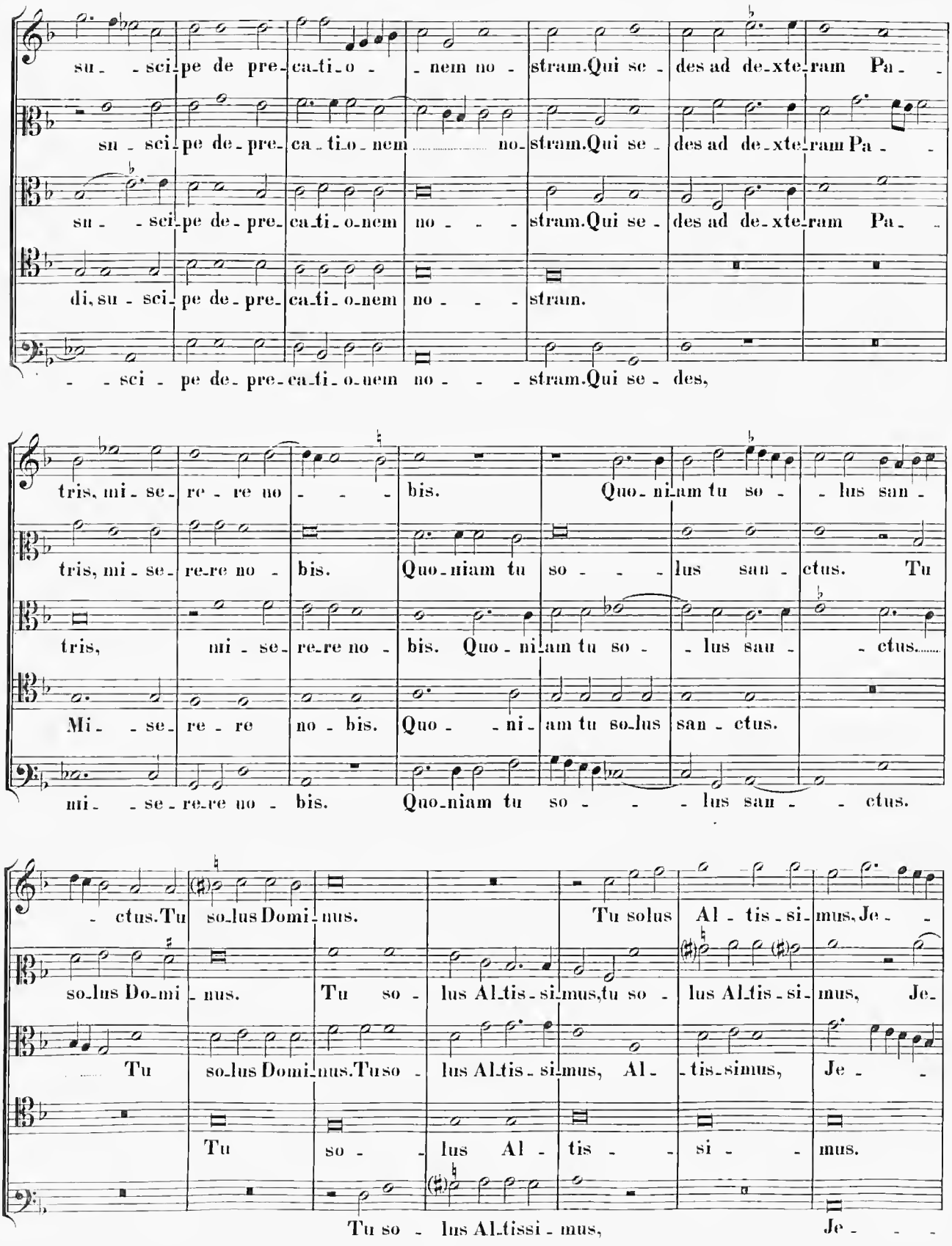
su - sci-pe de pre-ca-ti-o - nem no - stram.Qui se - des ad de-xte-ram Pa - -
su - sci-pe de-pre-ca-ti-o-nem no-stram.Qui se - des ad de-xte-ram Pa - -
su - sci-pe de-pre-ca-ti-o-nem no - - - stram.Qui se - des ad de-xte-ram Pa -
di, su - sci-pe de-pre-ca-ti-o-nem no - - - stram.
- - sci - pe de-pre-ca-ti-o-nem no - - - stram.Qui se - des,
tris, mi - se- re - re no - - - bis. Quo-ni-am tu so - - lus san -
tris, mi - se-re-re no - bis. Quo-niam tu so - - - lus san - ctus. Tu
tris, mi - se-re-re no - bis. Quo - ni-am tu so - - lus sau - - ctus.
Mi - - se- re - re no - bis. Quo - - ni- am tu so-lus san - ctus.
mi- - se - re-re no - bis. Quo-niam tu so - - - lus san - - ctus.
- ctus.Tu so-lus Domi-nus. Tu solus Al - tis - si - mus, Je - -
so-lus Do-mi - nus. Tu so - lus Al-tis - si-mus,tu so - lus Al-tis - si - mus, Je-
Tu so-lus Domi-nus.Tu so - lus Al-tis - si-mus, Al - - tis-simus, Je - -
Tu so - - lus Al - tis - - si - - mus.
Tu so - lus Al-tissi - mus, Je - - -

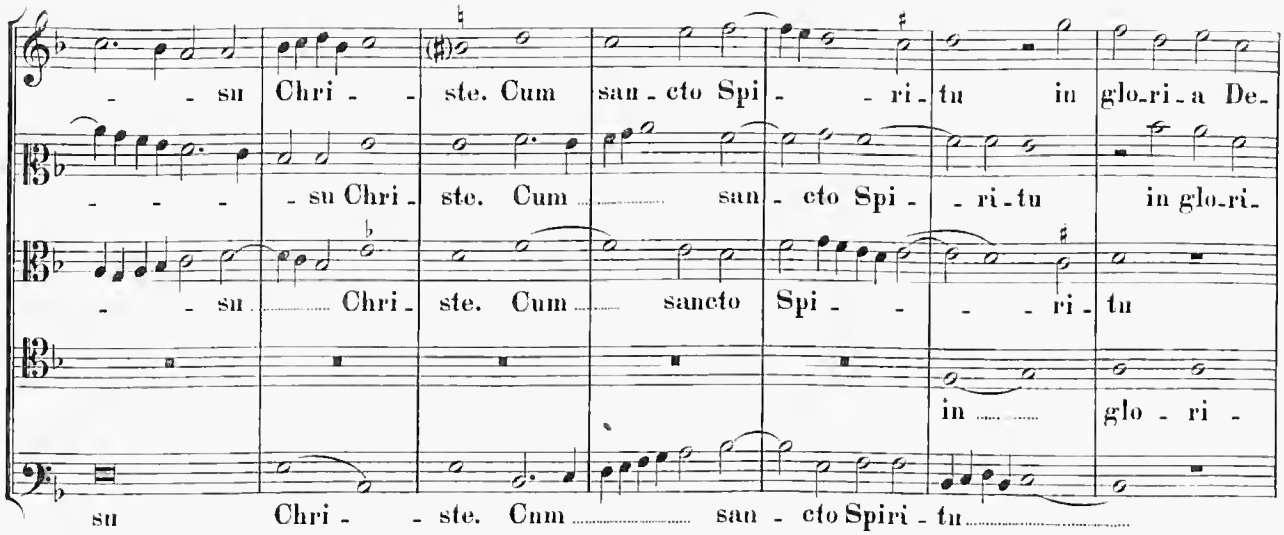
su Chri - ste. Cum san - cto Spi - ri - tu in glo - ri - a De -
su Chri - ste. Cum san - cto Spi - ri - tu in glo - ri -
su Chri - ste. Cum sancto Spi - ri - tu
in glo - ri -
su Chri - ste. Cum san - cto Spiri - tu

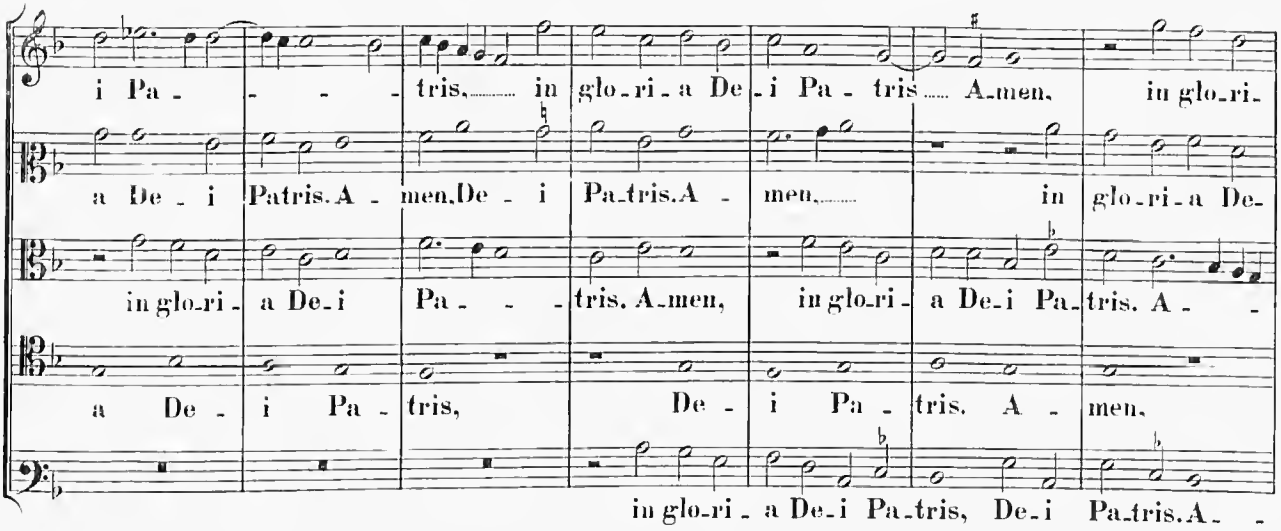
i Pa - tris, in glo - ri - a De - i Pa - tris A - men, in glo - ri -
a De - i Patris. A - men, De - i Pa - tris. A - men, in glo - ri - a De -
in glo - ri - a De - i Pa - tris. A - men, in glo - ri - a De - i Pa - tris. A -
a De - i Pa - tris, De - i Pa - tris. A - men,
in glo - ri - a De - i Pa - tris, De - i Pa - tris. A -

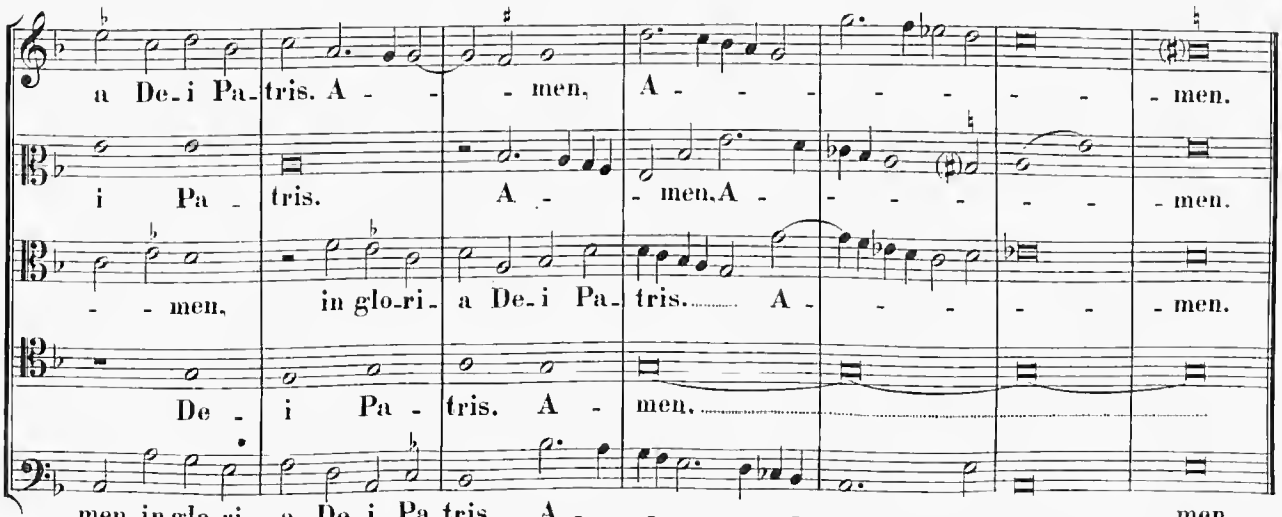
a De - i Pa - tris. A - men, A - men.
i Pa - tris. A - men. A - men.
- men, in glo - ri - a De - i Pa - tris. A - men.
De - i Pa - tris. A - men,
men. in glo - ri - a De - i Pa - tris. A - men.

Credo in unum Deum.

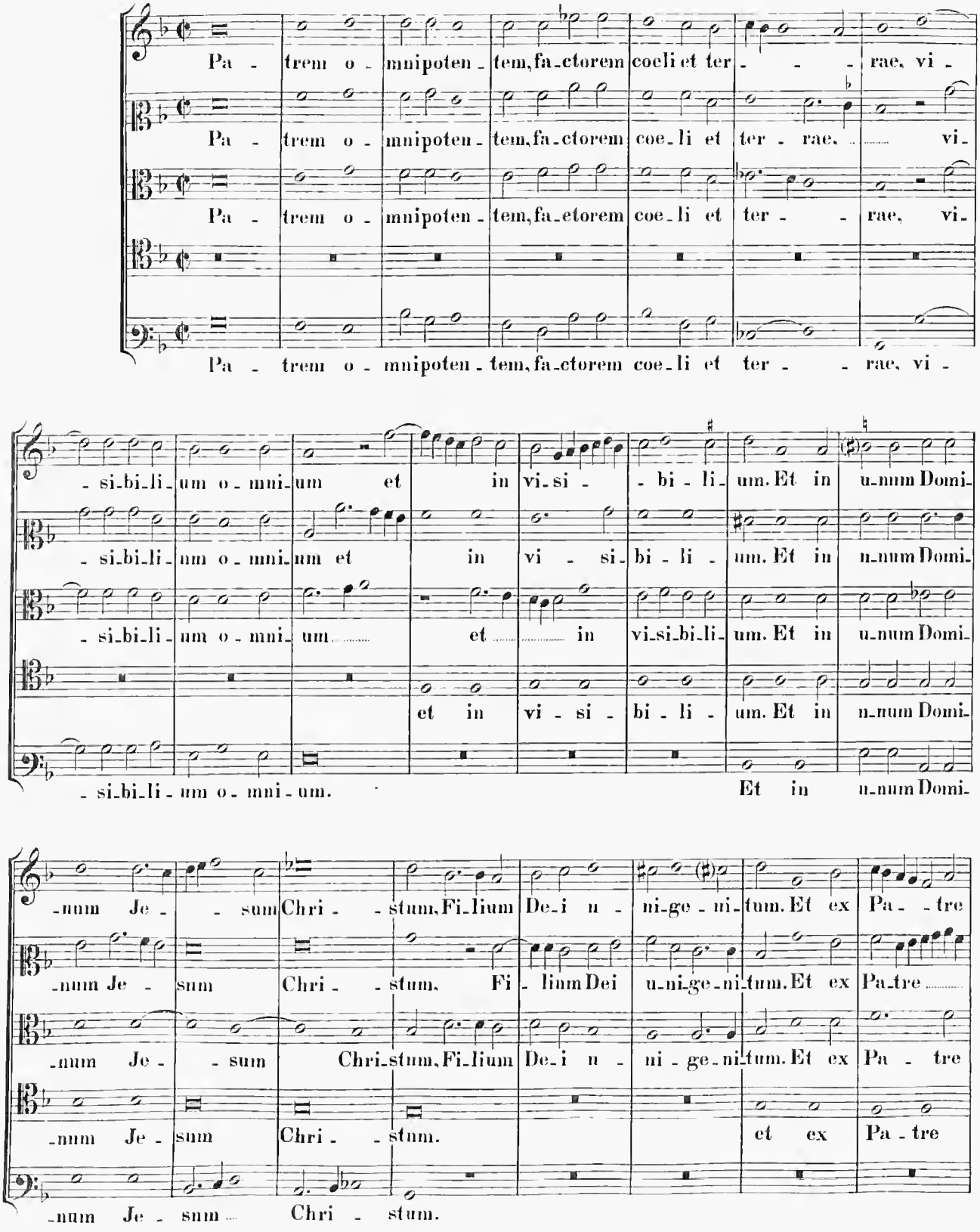

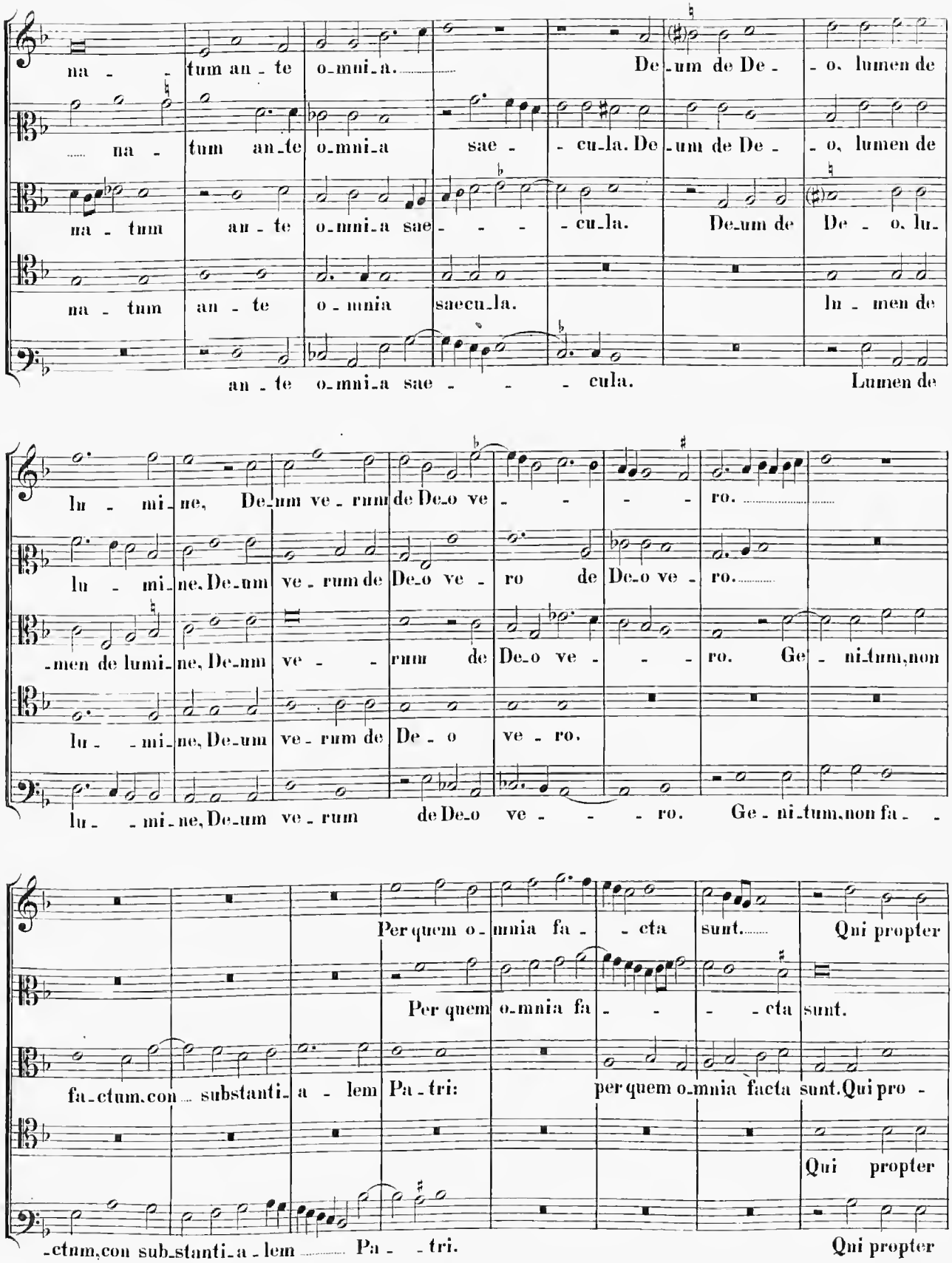
na - tum an - te o-mni-a. De-um de De - o, lumen de
na - tum an-te o-mni-a sae - cu-la. De-um de De - o, lumen de
na - tum an - te o-mni-a sae - - - cu-la. De-um de De - o, lu-
na - tum an - te o - mnia saecu-la. lu - men de
an - te o-mni-a sae - - - cula. Lumen de
lu - mi-ne, De-um ve - rum de De-o ve - - - - ro.
lu - mi-ne, De-um ve - rum de De-o ve - ro de De-o ve - ro.
-men de lumi-ne, De-um ve - - rum de De-o ve - - - ro. Ge - ni-tum, non
lu - - mi-ne, De-um ve - rum de De - o ve - ro.
lu - - mi-ne, De-um ve - rum de De-o ve - - - ro. Ge - ni-tum, non fa - -
Per quem o-mnia fa - - cta sunt. Qui propter
Per quem o-mnia fa - - - - cta sunt.
fa-ctum, con - substanti-a - lem Pa-tri: per quem o-mnia facta sunt. Qui pro -
Qui propter
-ctum, con sub-stanti-a-lem Pa - - tri. Qui propter

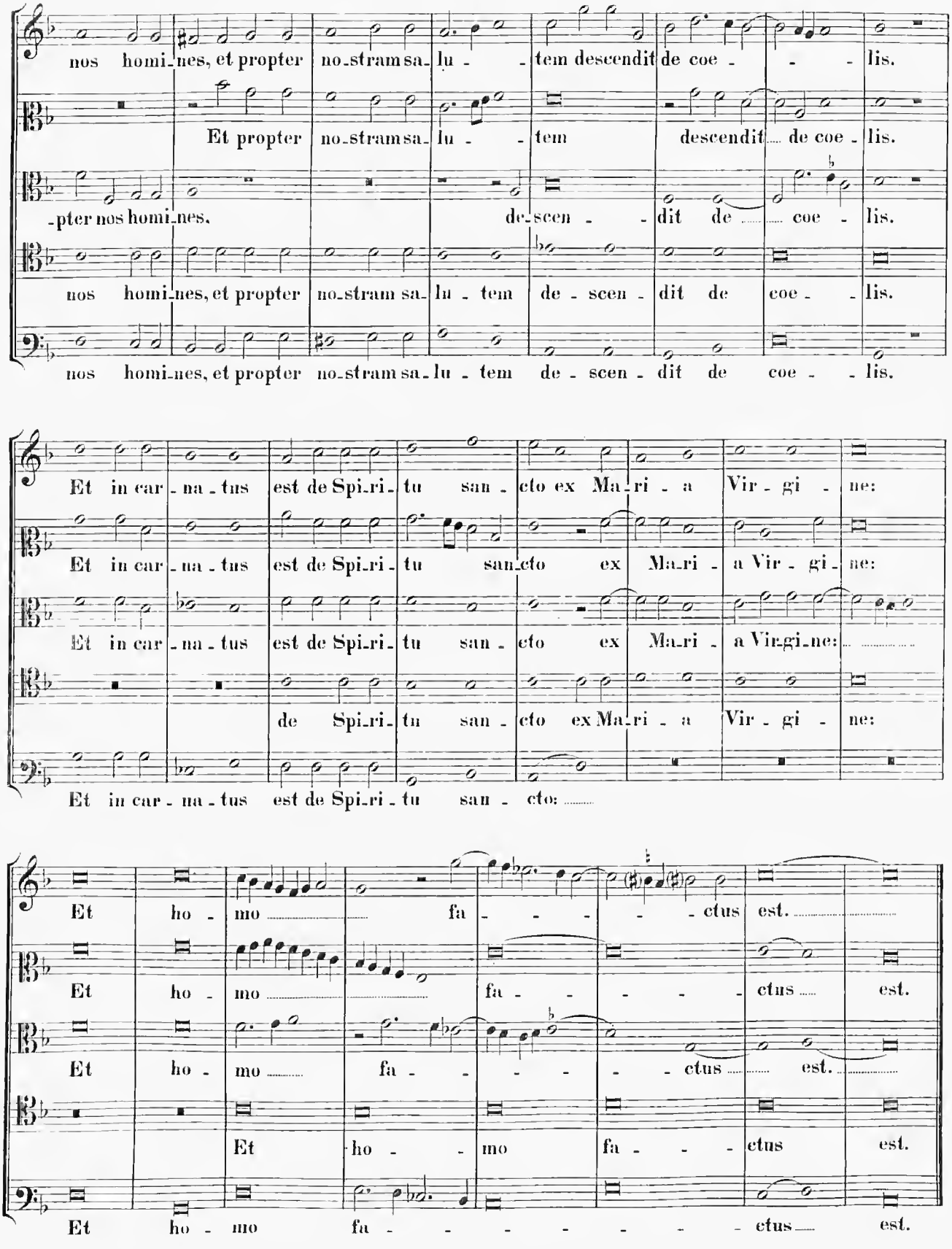
nos homi-nes, et propter no-stram sa-lu - tem descendit de coe - - lis.
Et propter no-stram sa-lu - tem descendit de coe - lis.
-pter nos homi-nes, de-scen - dit de coe - lis.
nos homi-nes, et propter no-stram sa-lu - tem de - scen - dit de coe - lis.
nos homi-nes, et propter no-stram sa-lu - tem de - scen - dit de coe - lis.
Et in car - na - tus est de Spi-ri - tu san - cto ex Ma-ri - a Vir - gi - ne:
Et in car - na - tus est de Spi-ri - tu san-cto ex Ma-ri - a Vir - gi - ne:
Et in car - na - tus est de Spi-ri - tu san - cto ex Ma-ri - a Vir-gi-ne:
de Spi-ri - tu san - cto ex Ma-ri - a Vir - gi - ne:
Et in car - na - tus est de Spi-ri - tu san - cto:
Et ho - mo fa - - - - ctus est.
Et ho - mo fa - - - - ctus est.
Et ho - mo fa - - - - ctus est.
Et ho - mo fa - - - - ctus est.
Et ho - mo fa - - - - - - ctus est.

4 vocum.

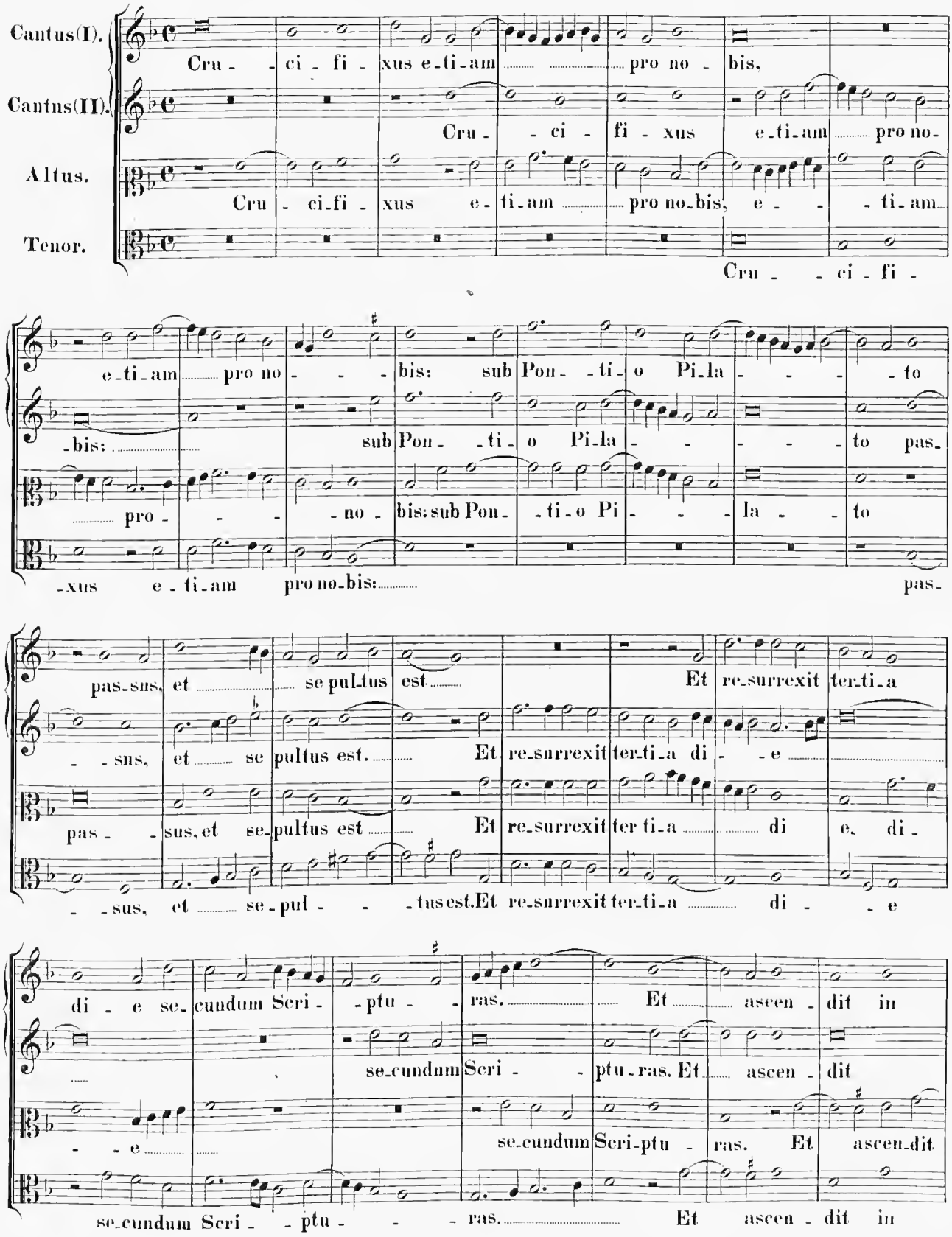
Cantus(I).
Cantus(II).
Altus.
Tenor.
Cru - ci - fi - xus e-ti-am pro no - bis,
Cru - ci - fi - xus e-ti-am pro no-
Cru - ci-fi - xus e - ti-am pro no-bis, e - - ti-am
Cru - - ci - fi -
e-ti-am pro no - - - bis: sub Pon - ti - o Pi-la - - - to
-bis: sub Pon - ti - o Pi-la - - - - to pas-
pro - - - - no - bis: sub Pon - ti - o Pi - - - la - - to
-xus e - ti-am pro no-bis: pas-
pas-sus, et se pul-tus est. Et re-surrexit ter-ti-a
- - sus, et se pultus est. Et re-surrexit ter-ti-a di - - e
pas - - sus, et se-pultus est Et re-surrexit ter ti-a di e, di -
- - sus, et se-pul - - - tus est. Et re-surrexit ter-ti-a di - - e
di - e se-cundum Scri - - ptu - - ras. Et ascen - dit in
se-cundum Scri - - ptu-ras. Et ascen - dit
- - e
se-cundum Scri-ptu - ras. Et ascen-dit
se-cundum Scri - - ptu - - - ras. Et ascen - dit in

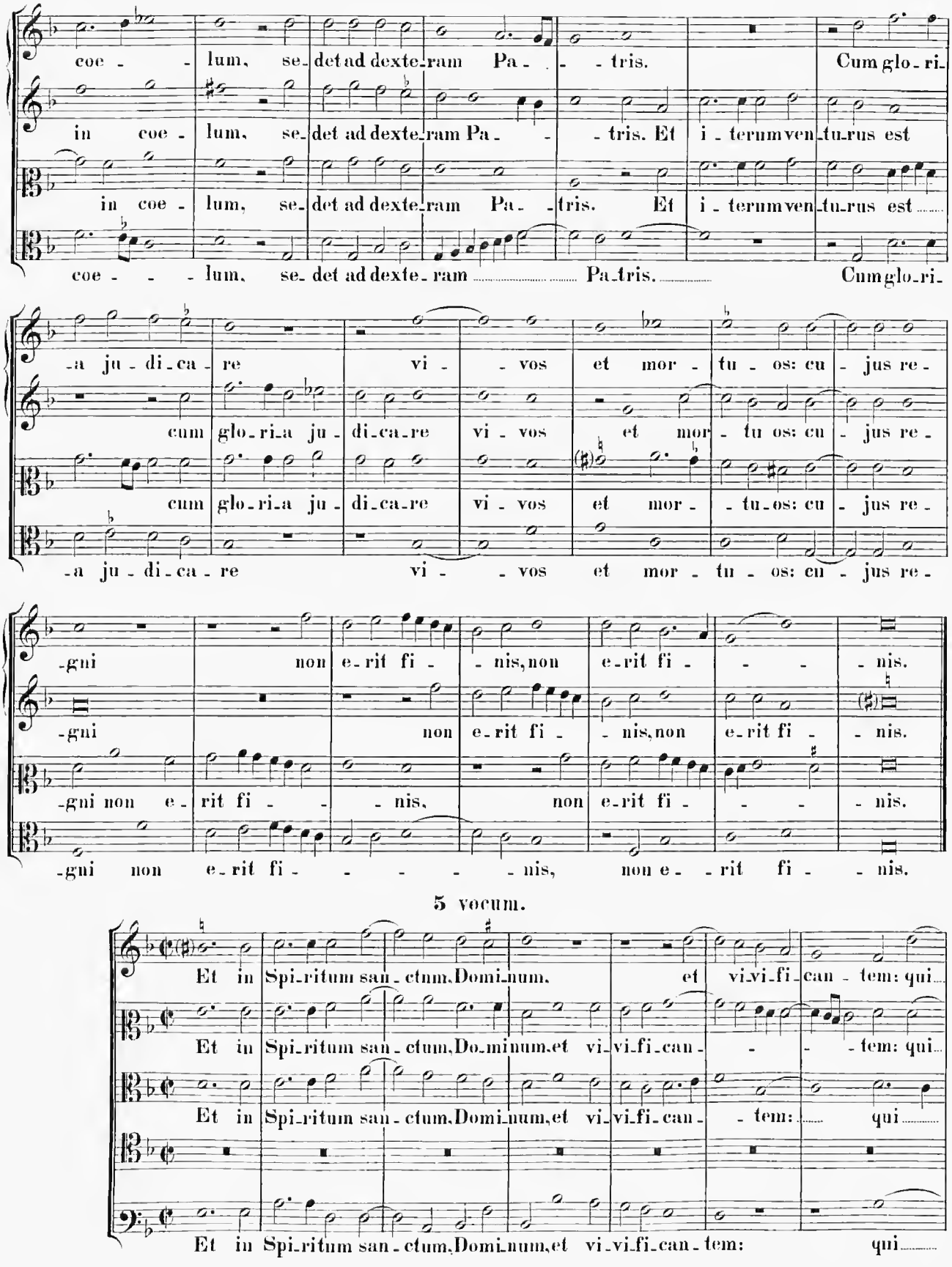
coe - - lum, se- det ad dexte-ram Pa- - tris. Cum glo-ri-
in coe - lum, se- det ad dexte-ram Pa- - tris. Et i - terum ven-tu-rus est
in coe - lum, se- det ad dexte-ram Pa- tris. Et i - terum ven-tu-rus est
coe - - - lum, se- det ad dexte- ram Pa-tris. Cum glo-ri-
-a ju - di-ca - re vi - - vos et mor - tu - os: cu - jus re -
cum glo-ri-a ju - di-ca-re vi - vos et mor - tu os: cu - jus re -
cum glo-ri-a ju - di-ca-re vi - vos et mor - - tu-os: cu - jus re -
-a ju - di-ca - re vi - - vos et mor - tu - os: cu - jus re -
-gni non e-rit fi - - nis, non e-rit fi - - - nis.
-gni non e-rit fi - - nis, non e-rit fi - - nis.
-gni non e - rit fi - - - nis, non e-rit fi - - - nis.
-gni non e-rit fi - - - - - nis, non e - - rit fi - - nis.

5 vocum.

Et in Spi-ritum san - ctum, Domi-num, et vi-vi-fi-can - tem: qui
Et in Spi-ritum san - ctum, Do-mi-num, et vi-vi-fi-can - - - tem: qui
Et in Spi-ritum san - ctum, Domi-num, et vi-vi-fi-can - tem: qui
Et in Spi-ritum san - ctum, Domi-num, et vi-vi-fi-can - tem: qui

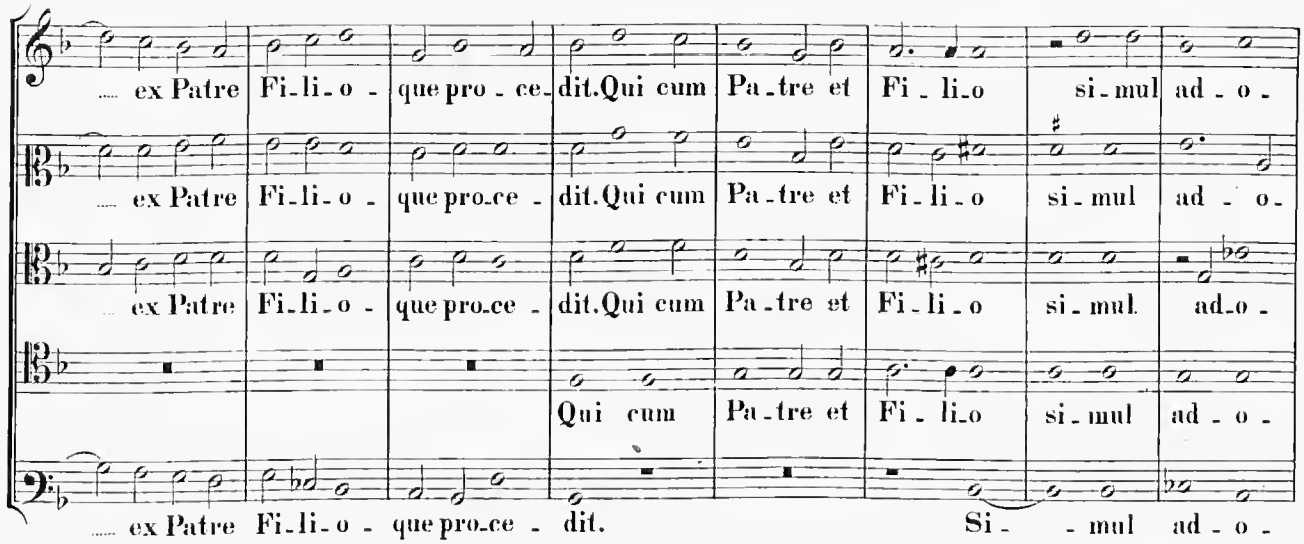
ex Patre Fi-li-o - que pro-ce-dit. Qui cum Pa-tre et Fi-li-o si-mul ad-o-
ex Patre Fi-li-o - que pro-ce- dit. Qui cum Pa-tre et Fi-li-o si-mul ad-o-
ex Patre Fi-li-o - que pro-ce- dit. Qui cum Pa-tre et Fi-li-o si-mul ad-o-
Qui cum Pa-tre et Fi-li-o si-mul ad-o-
ex Patre Fi-li-o - que pro-ce- dit. Si- -mul ad-o-

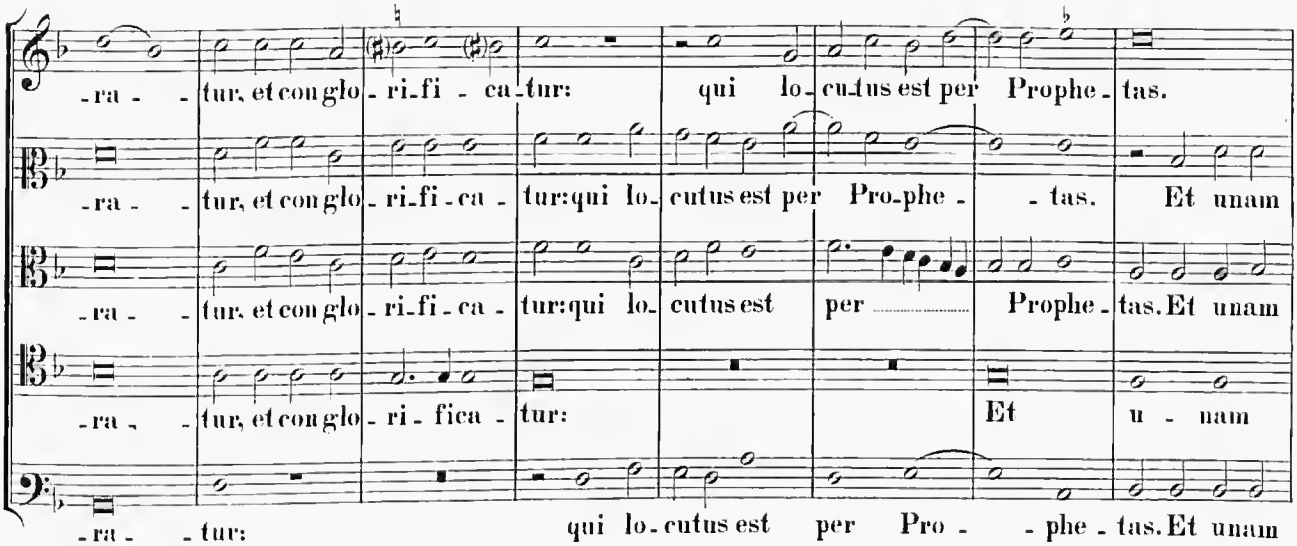
-ra- -tur, et con glo-ri-fi-ca-tur: qui lo-cutus est per Prophe-tas.
-ra- -tur, et con glo-ri-fi-ca-tur: qui lo-cutus est per Pro-phe- -tas. Et unam
-ra- -tur, et con glo-ri-fi-ca-tur: qui lo-cutus est per Prophe-tas. Et unam
-ra- -tur, et con glo-ri-fica-tur: Et u-nam
-ra- -tur: qui lo-cutus est per Pro- -phe-tas. Et unam

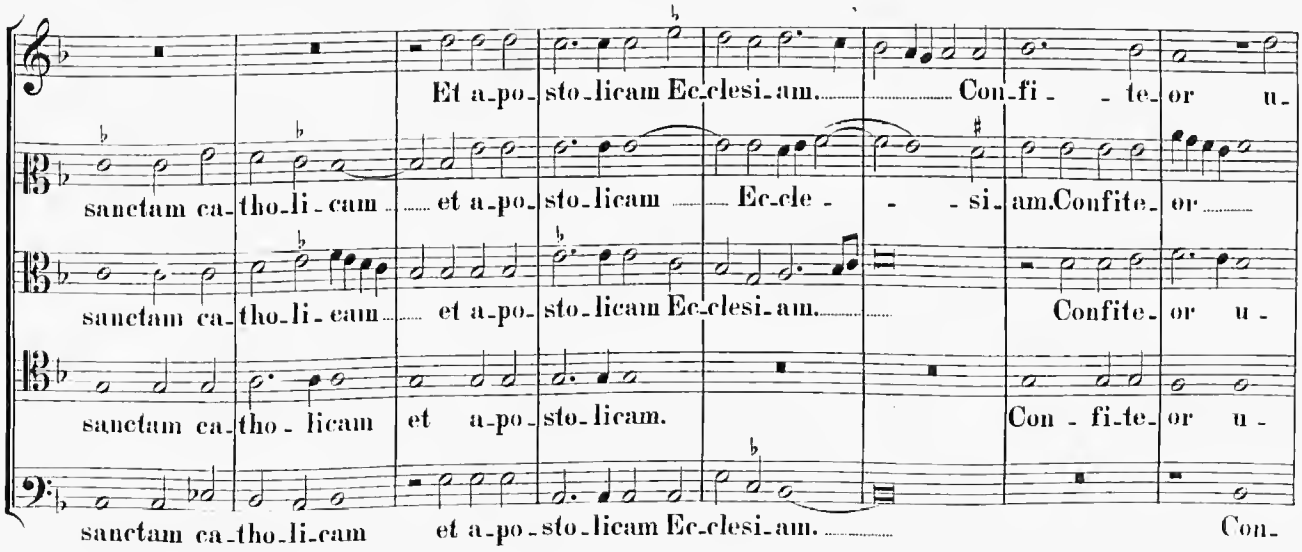
Et a-po-sto-licam Ec-clesi-am. Con-fi- -te-or u-
sanctam ca-tho-li-cam et a-po-sto-licam Ec-cle- -si-am. Confite-or
sanctam ca-tho-li-cam et a-po-sto-licam Ec-clesi-am. Confite-or u-
sanctam ca-tho-licam et a-po-sto-licam. Con-fi-te-or u-
sanctam ca-tho-li-cam et a-po-sto-licam Ec-clesi-am. Con-

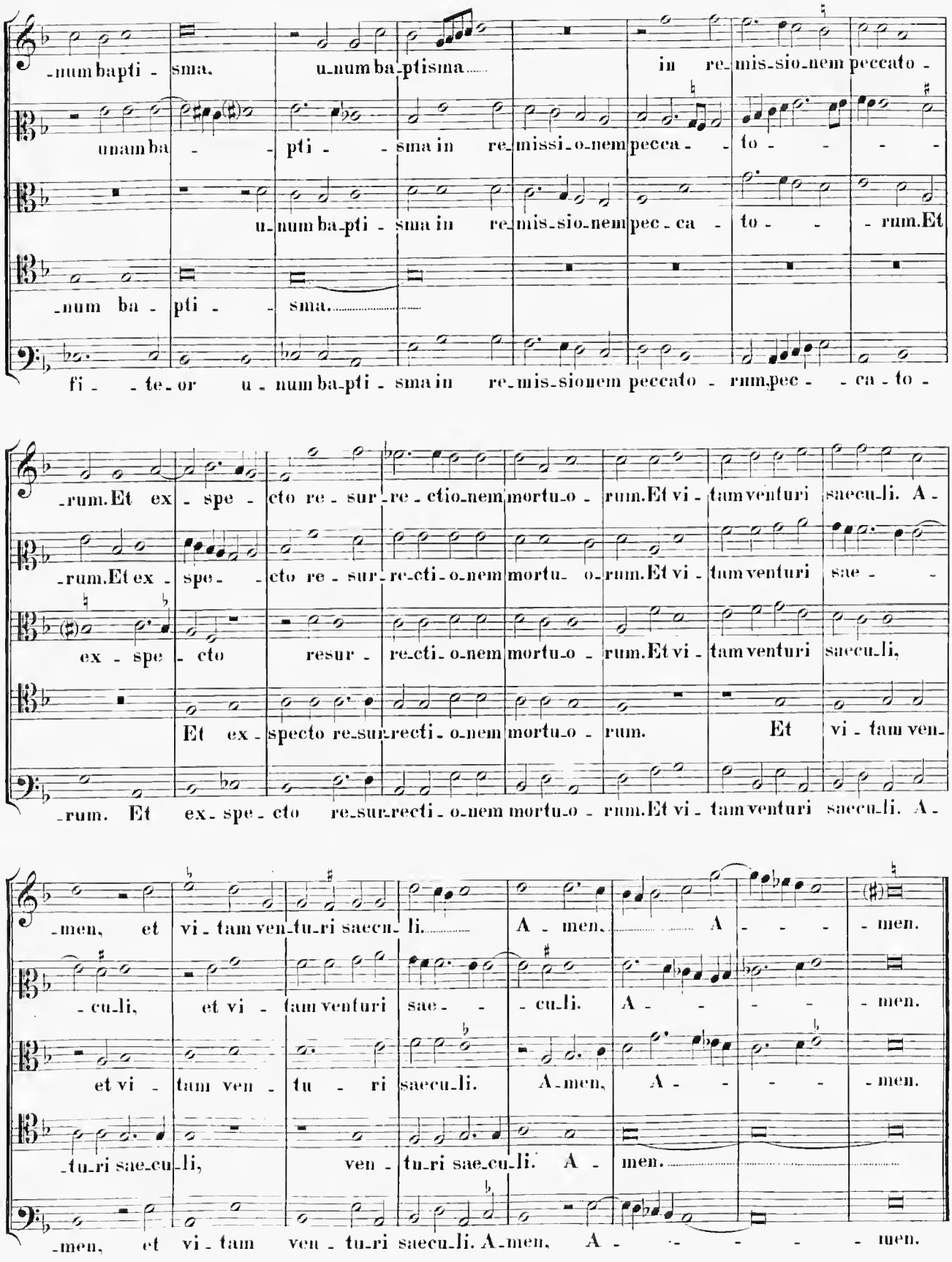
-num bapti - sma. u-num ba-ptisma in re-mis-sio-nem peccato -
unam ba - - pti - - sma in re-missi-o-nem pecca - - to - - - -
u-num ba-pti - sma in re-mis-sio-nem pec-ca - to - - - rum.Et
-num ba - pti - - sma.
fi - - te-or u - num ba-pti - sma in re-mis-sionem peccato - rum.pec - - ca - to -
-rum.Et ex - spe - cto re - sur-re - ctio-nem mortu-o - rum.Et vi - tam venturi saecu-li. A -
-rum.Et ex - spe - - cto re - sur-re-cti-o-nem mortu- o-rum.Et vi - tam venturi sae - -
ex - spe - cto resur - re-cti-o-nem mortu-o - rum.Et vi - tam venturi saecu-li,
Et ex - specto re-sur-recti-o-nem mortu-o - rum. Et vi - tam ven-
-rum. Et ex-spe-cto re-sur-recti-o-nem mortu-o - rum.Et vi - tam venturi saecu-li. A -
-men, et vi - tam ven-tu-ri saecu-li. A - men. A - - - - men.
- cu-li, et vi - tam venturi sae - - - cu-li. A - - - - men.
et vi - tam ven - tu - ri saecu-li. A-men, A - - - - men.
-tu-ri sae-cu-li, ven - tu-ri sae-cu-li. A - men.
-men, et vi - tam ven - tu-ri saecu-li. A-men, A - - - - men.

Sanctus.

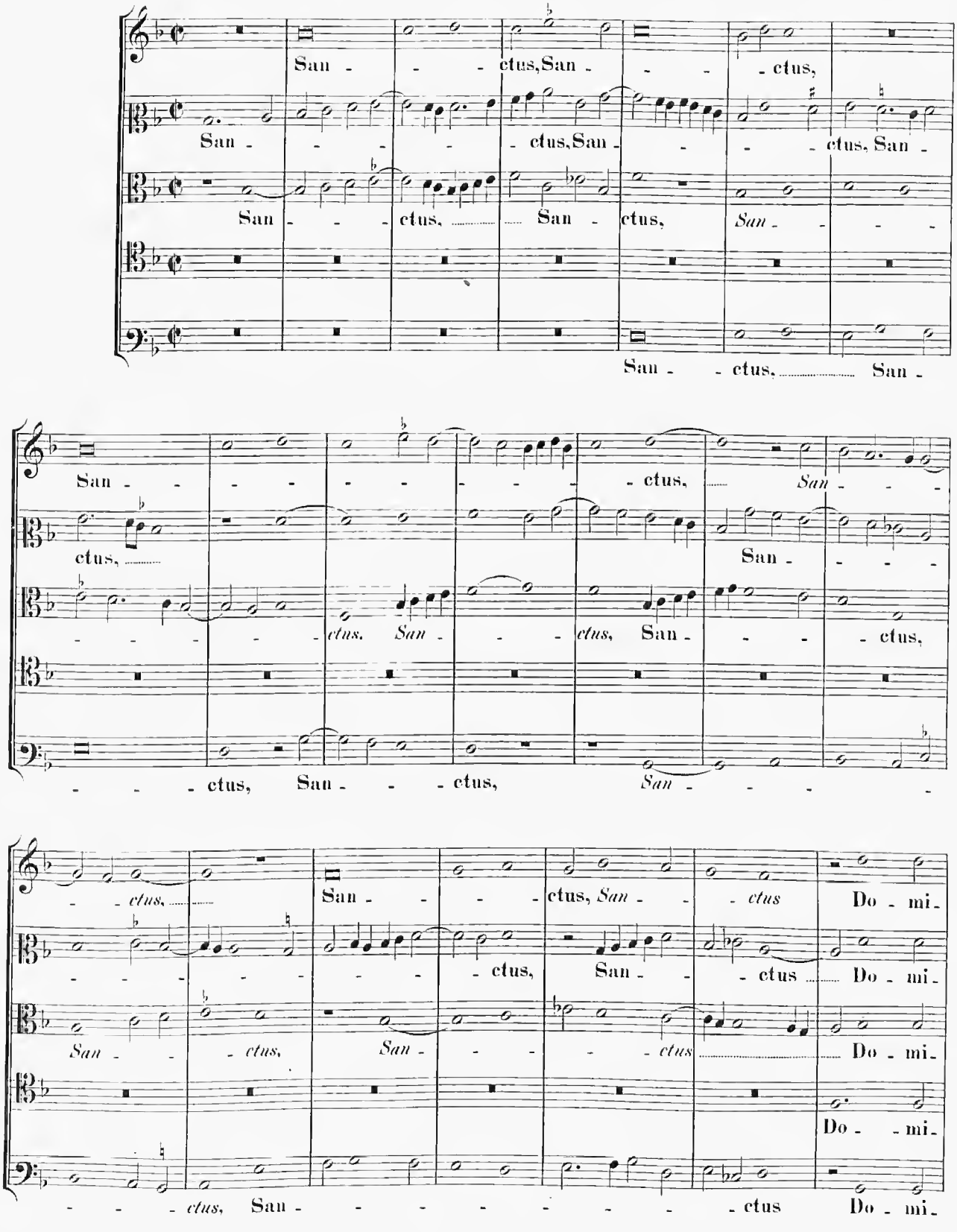
San - - - ctus, San - - - - ctus,
San - - - - - ctus, San - - - - ctus, San -
San - - - ctus, San - ctus, *San* - - - -
San - - ctus, San -
San - - - - - - - - - - - ctus, *San* - - -
ctus, San - - - -
- - - - - *ctus.* *San* - - - *ctus,* San - - - - ctus,
- - - ctus, San - - - ctus, *San* - - - - -
- - *ctus,* San - - - - ctus, *San* - - - *ctus* Do - mi -
- - - - - - - - - - ctus, San - - ctus Do - mi -
San - - *ctus,* *San* - - - - - *ctus* Do - mi -
Do - - mi -
- - - *ctus,* San - - - - - - - - - ctus Do - mi -

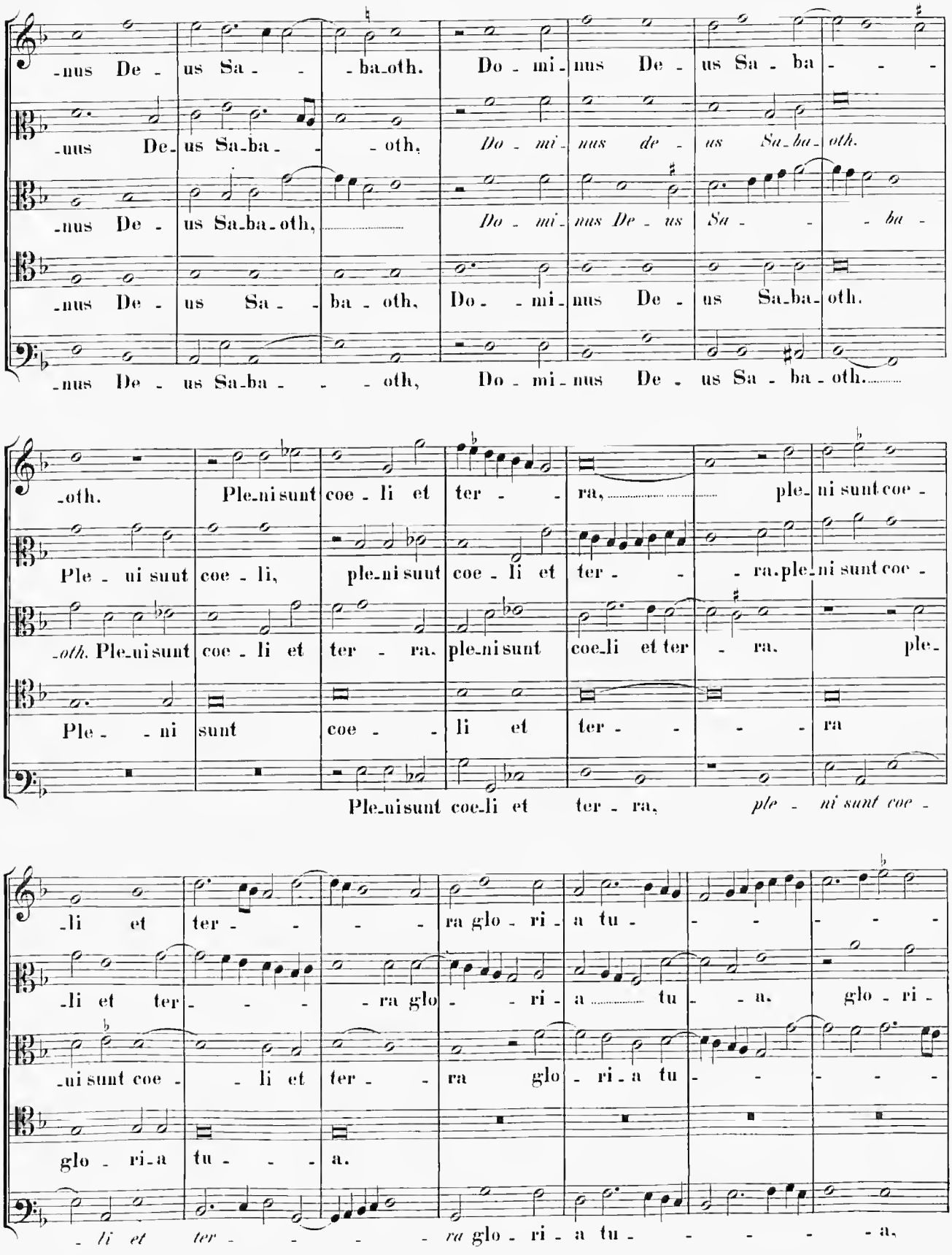
-nus De - us Sa - - ba-oth. Do - mi - nus De - us Sa - ba - - -
-nus De - us Sa-ba - - - oth, Do - mi - nus de - us Sa-ba - oth.
-nus De - us Sa-ba-oth, Do - mi - nus De - us Sa - - - ba -
-nus De - us Sa - - ba - oth, Do - - mi - nus De - us Sa-ba-oth.
-nus De - us Sa-ba - - - oth, Do - mi - nus De - us Sa - ba - oth.
-oth. Ple-ni sunt coe - li et ter - - ra, ple-ni sunt coe -
Ple - ui sunt coe - li, ple-ni sunt coe - li et ter - - - ra. ple-ni sunt coe -
-oth. Ple-ni sunt coe - li et ter - ra. ple-ni sunt coe-li et ter - ra. ple-
Ple - - ni sunt coe - - li et ter - - - - ra
Ple-ni sunt coe-li et ter - ra, ple - ni sunt coe -
-li et ter - - - - ra glo - ri - a tu - - - - - -
-li et ter - - - - ra glo - - ri - a ..... tu - - a. glo - ri -
-ui sunt coe - - li et ter - - ra glo - ri - a tu - - - - -
glo - ri - a tu - - - a.
- li et ter - - - - ra glo - ri - a tu - - - - - a.

-a, glo - ri - a tu - a. Ho-sanna in ex-cel - - - - sis,

-a tu - - - - - a. Ho-sanna in ex-cel - - - - sis.

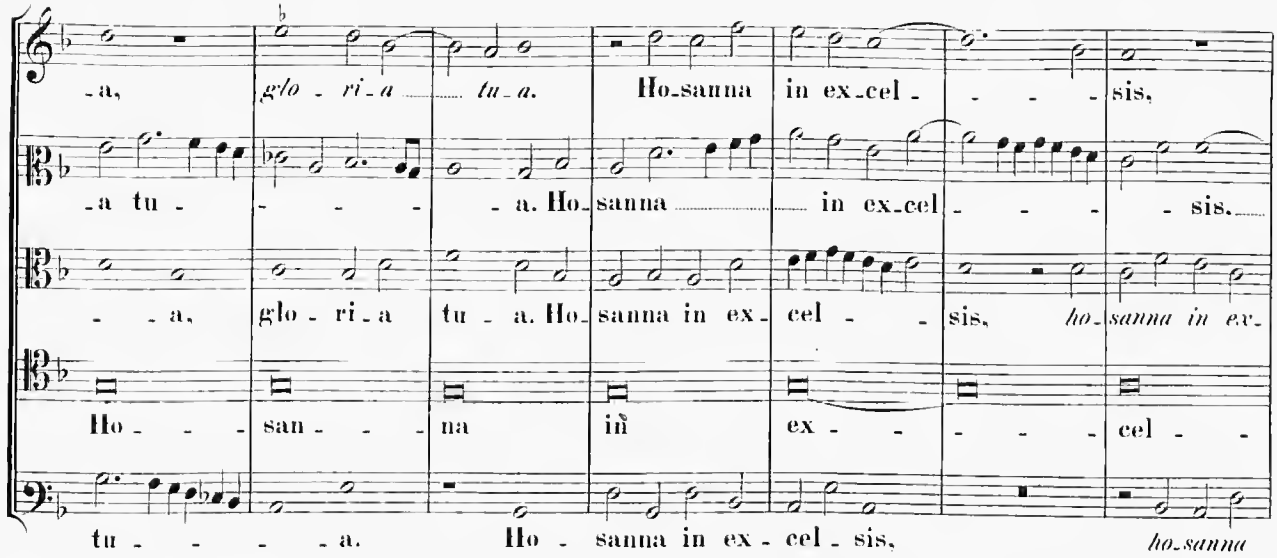

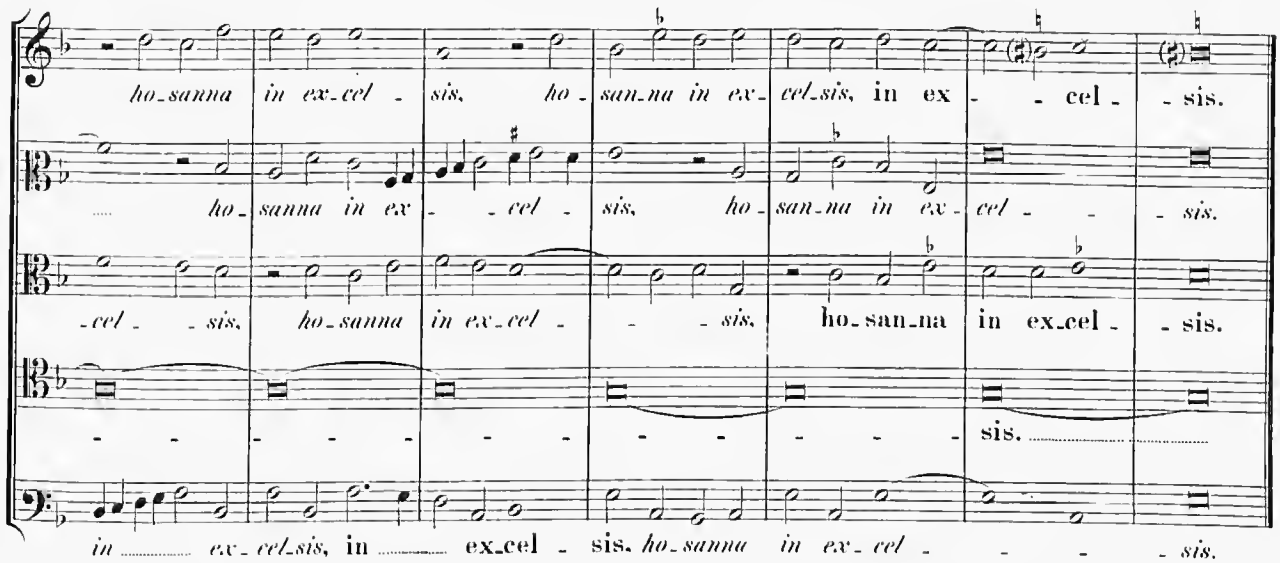

- - a, glo - ri - a tu - a. Ho-sanna in ex-cel - - sis, ho-sanna in ex-

Ho - - - san - - - na in ex - - - - - cel - -

tu - - - - - a. Ho - sanna in ex - cel - sis, ho-sanna

ho-sanna in ex-cel - sis, ho - san-na in ex-cel-sis, in ex - - cel - - sis.

ho-sanna in ex - - cel - sis, ho-san-na in ex-cel - - - sis.

-cel - - sis, ho-sanna in ex-cel - - - sis, ho-san-na in ex-cel - - sis.

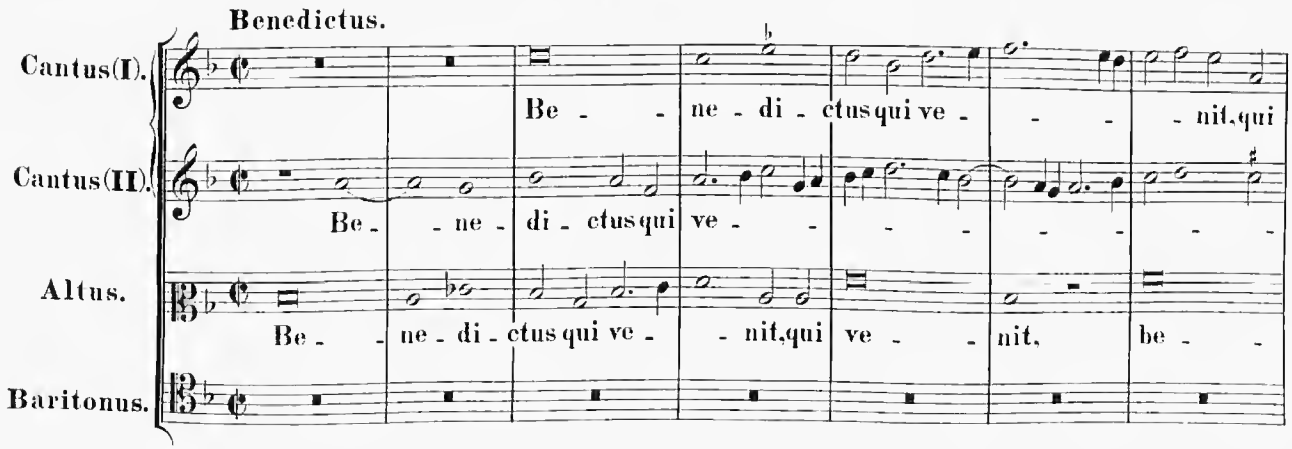

- - - - - - - - - - - - - - sis.

in ex-cel-sis, in ex-cel - sis. ho-sanna in ex-cel - - - - sis.

4 vocum.

Benedictus.

Cantus(I). Be - - ne - di - ctus qui ve - - - - nit, qui

Cantus(II). Be - - ne - di - ctus qui ve - - - - - - - - -

Altus. Be - - ne - di - ctus qui ve - - nit, qui ve - - nit, be - -

Baritonus.

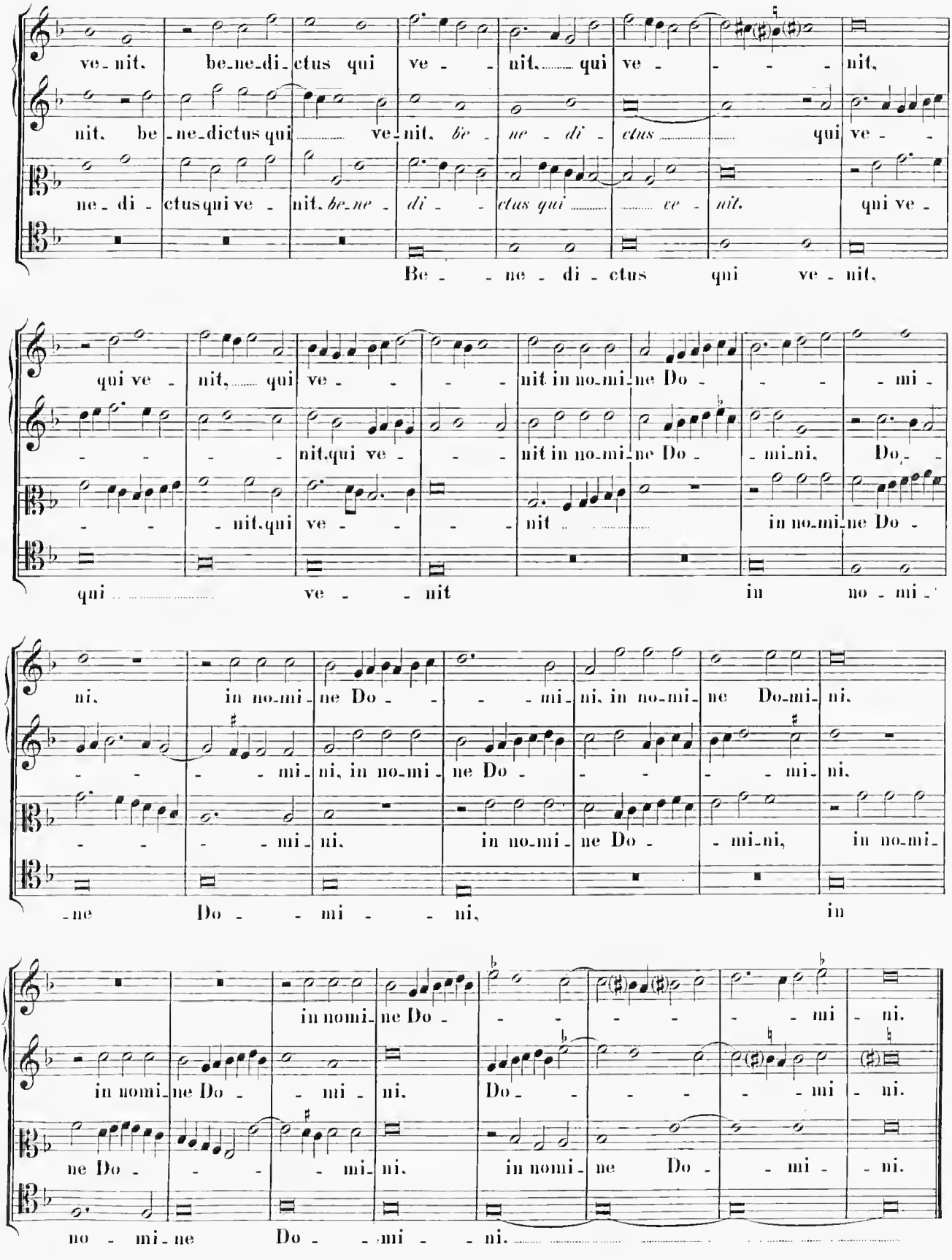
ve - nit. be-ne-di-ctus qui ve - - nit, qui ve - - - nit,
nit. be-ne-dictus qui ve-nit. be - ne - di - ctus qui ve - -
ne - di - ctus qui ve - nit. be-ne - di - - ctus qui ve - nit. qui ve -
Be - - ne - di - ctus qui ve - nit,
qui ve - nit, qui ve - - - nit in no-mi-ne Do - - - mi -
- - - nit. qui ve - - - nit in no-mi-ne Do - mi-ni, Do - -
- - nit. qui ve - - - nit in no-mi-ne Do -
qui ve - - nit in no - mi -
ni. in no-mi-ne Do - - - mi-ni. in no-mi-ne Do-mi-ni.
- - - mi-ni, in no-mi-ne Do - - - mi-ni.
- - - mi-ni. in no-mi-ne Do - mi-ni, in no-mi-
-ne Do - - mi - - ni, in
in nomi-ne Do - - - - - mi - ni.
in nomi-ne Do - - mi - ni. Do - - - - mi - ni.
ne Do - - - mi-ni. in nomi-ne Do - mi - ni.
no - mi-ne Do - - mi - ni.

Hosanna.

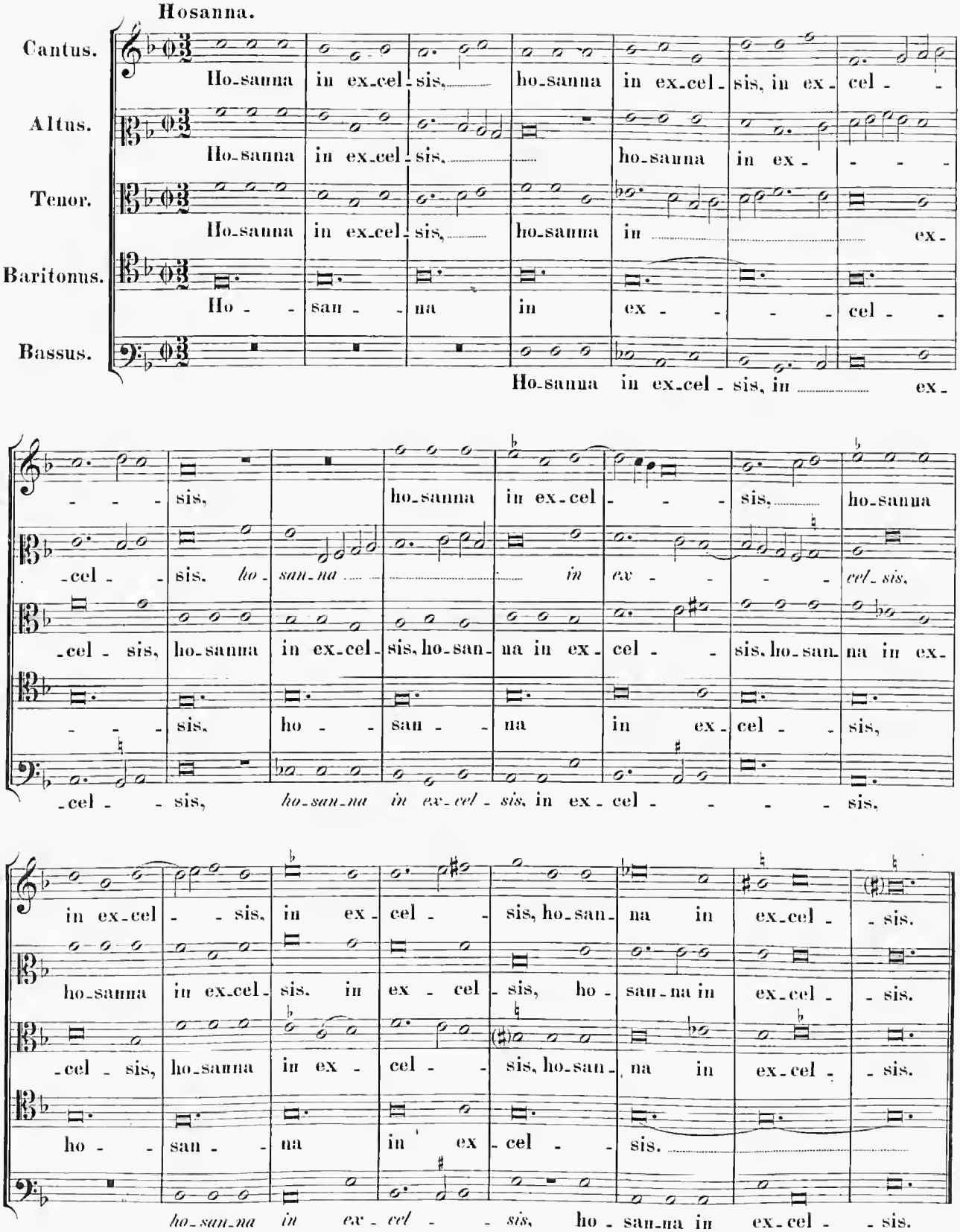
Cantus.
Ho-sanna in ex-cel-sis, ho-sanna in ex-cel- sis, in ex- cel - -
Altus.
Ho-sanna in ex-cel-sis, ho-sanna in ex- - - -
Tenor.
Ho-sanna in ex-cel-sis, ho-sanna in ex-
Baritonus.
Ho - - san - - na in ex - - - cel - -
Bassus.
Ho-sanna in ex-cel - sis, in ex-
- - - sis, ho-sanna in ex-cel - - sis, ho-sanna
-cel - - sis. ho- san-na in ex- cel- sis,
-cel - sis, ho-sanna in ex-cel- sis, ho-san- na in ex- cel - - sis, ho-san- na in ex-
- - - sis, ho - - san - - na in ex- cel - - sis,
-cel - - sis, ho-san-na in ex-cel - sis, in ex- cel - - - - sis,
in ex-cel - - sis, in ex- cel - - sis, ho-san- na in ex-cel - - sis.
ho-sanna in ex-cel- sis. in ex - cel - sis, ho - san-na in ex-cel - - sis.
-cel - sis, ho-sanna in ex - cel - - sis, ho-san- na in ex-cel - - sis.
ho - - san - - na in ex - cel - - sis.
ho-san-na in ex - cel - - sis, ho - san-na in ex-cel - - sis.

Agnus Dei (I).

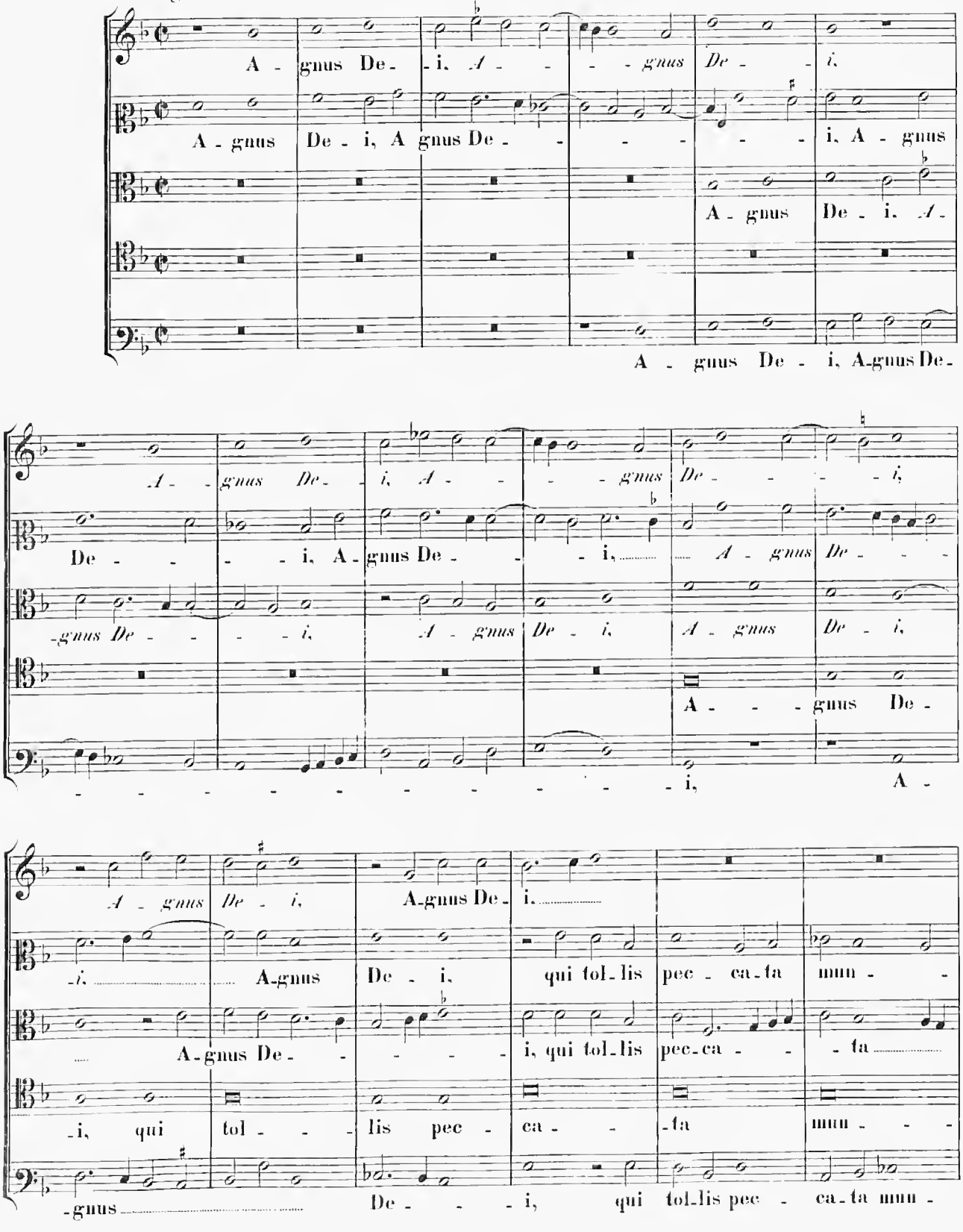
A - gnus De - i, A - - - gnus De - i.
A - gnus De - i, A gnus De - - - - - i, A - gnus
A - gnus De - i, A -
A - gnus De - i, A-gnus De -
A - - gnus De - - - - i,
De - - - - i, A - gnus De - - - i,
A - gnus De -
-gnus De - - - - i, A - gnus De - i, A - gnus De - i,
A - - - gnus De -
- - - - - - - - - - - - i, A -
A - gnus De - i, A-gnus De - i.
-i, A-gnus De - i, qui tol-lis pec - ca-ta mun - -
A-gnus De - - - - - i, qui tol-lis pec-ca - - - ta
-i, qui tol - - - lis pec - ca - - -ta mun - - -
-gnus De - - - i, qui tol-lis pec - ca-ta mun -

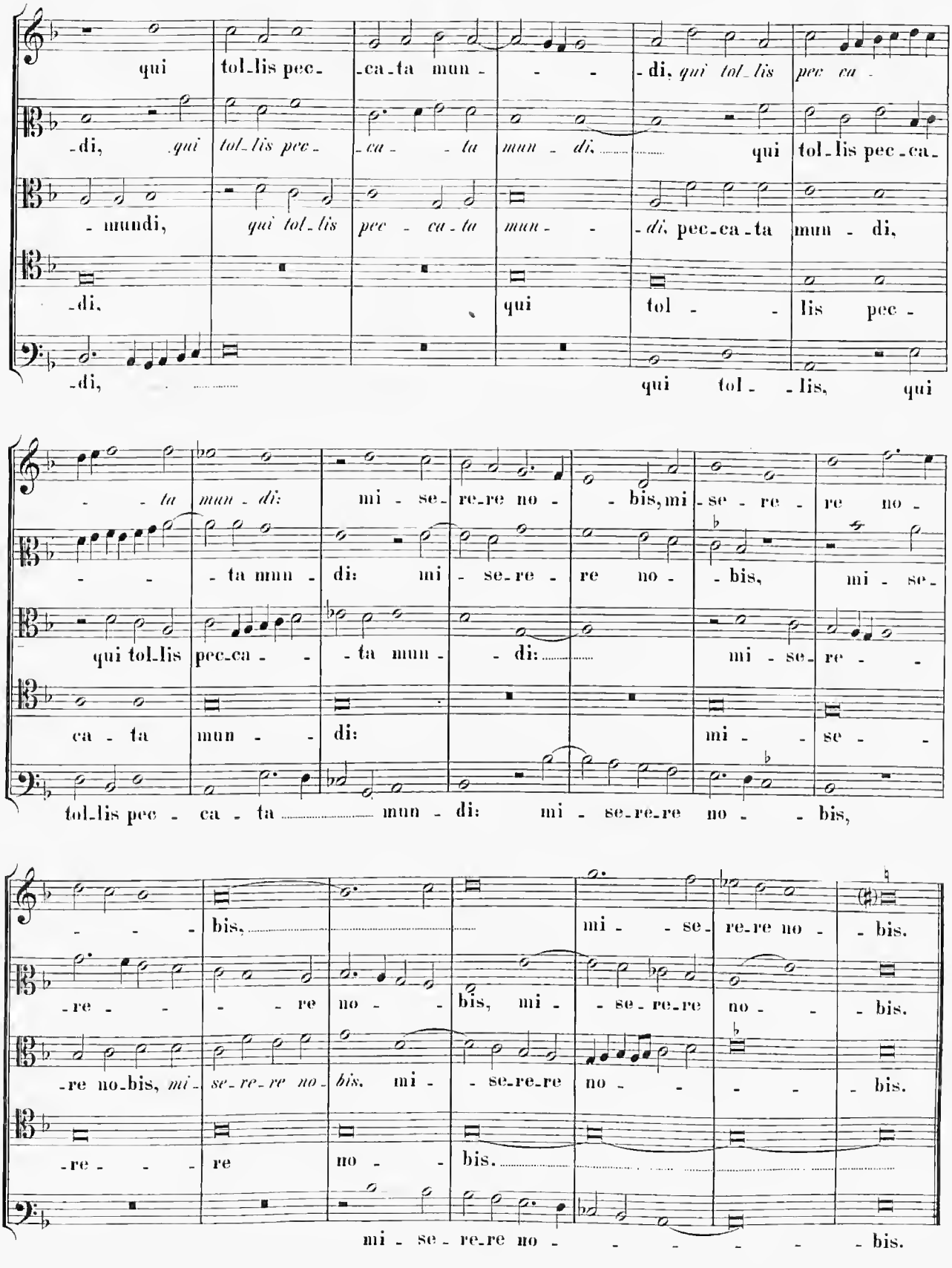
qui tol_lis pec_ca_ta mun_ di, qui tol_lis pec_ca_
di, qui tol_lis pec_ca_ta mun_di,
mundi, qui tol_lis pec_ca_ta mun_di, pec_ca_ta mun_di,
di, qui tol_lis pec_
di, qui tol_lis, qui
ta mun_di: mi_se_re_re no_bis, mi_se_re_re no_
ta mun_di: mi_se_re_re no_bis, mi_se_
qui tol_lis pec_ca_ta mun_di: mi_se_re_
ca_ta mun_di: mi_se_
tol_lis pec_ca_ta mun_di: mi_se_re_re no_bis,
bis, mi_se_re_re no_bis.
re_re_re no_bis, mi_se_re_re no_bis, mi_se_re_re no_bis.
re_re no_bis, mi_se_re_re no_bis.
re re no_bis.
mi_se_re_re no_bis.

Agnus Dei (II).

Cantus.
Altus.
Tenor (I).
Tenor (II). Resolutio.
Baritonus. Canon in Diapente.
Bassus.

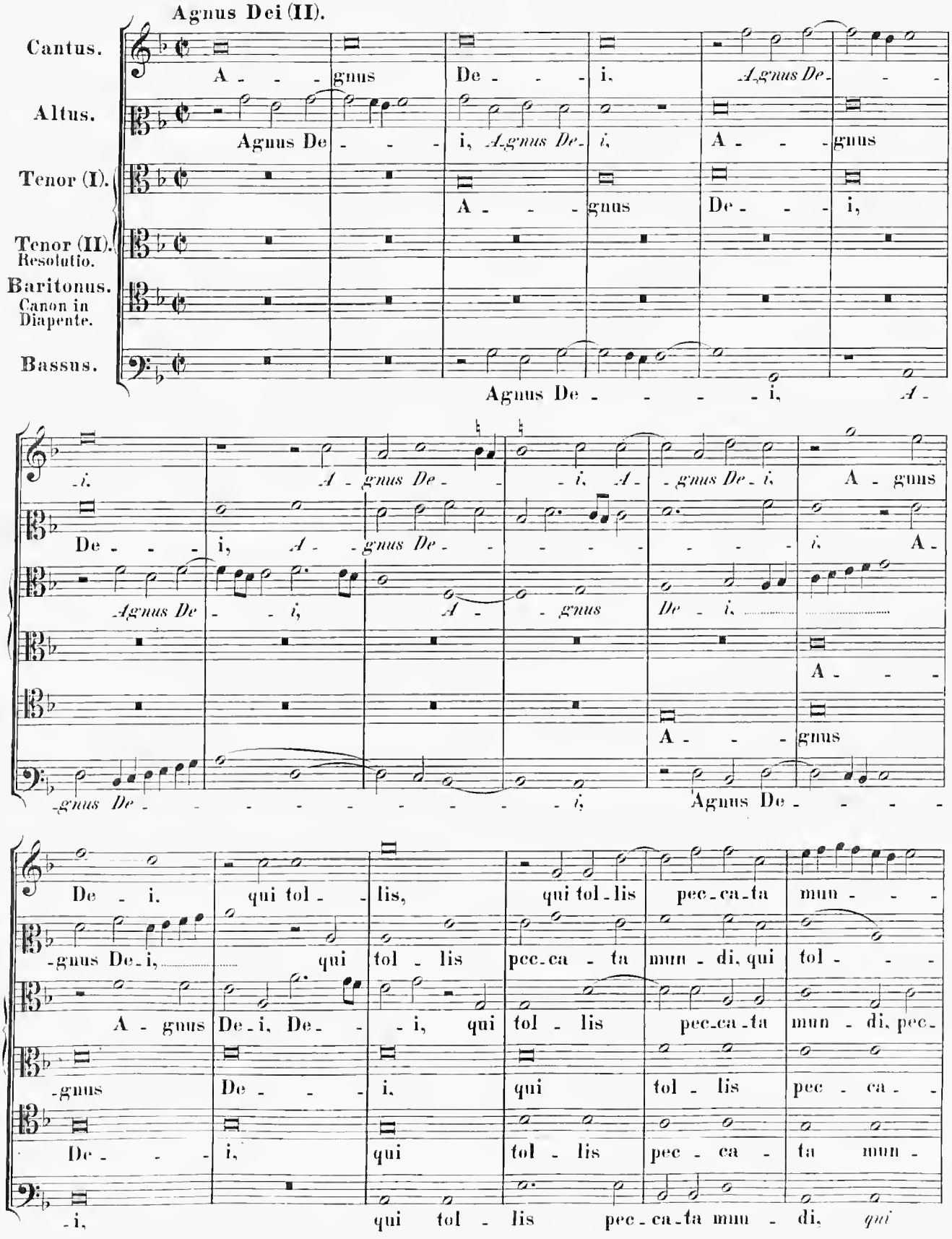

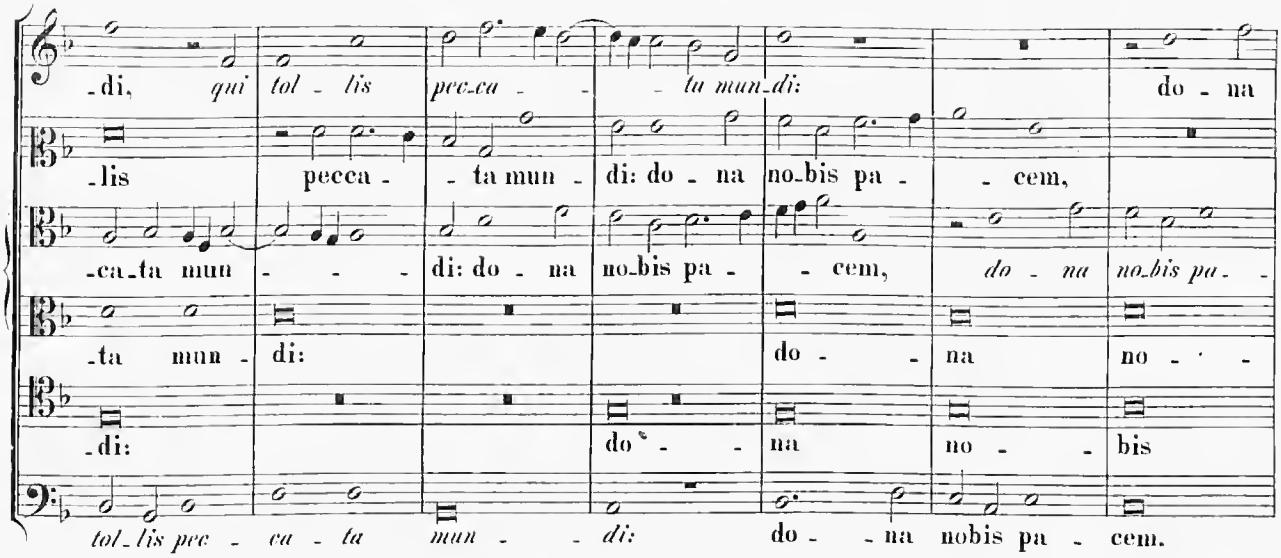
-di, qui tol - lis pec-ca - - ta mun-di: do - na
-lis pecca - - ta mun - di: do - na no-bis pa - - cem,
-ca-ta mun - - - di: do - na no-bis pa - - cem, do - na no-bis pa - -
-ta mun - di: do - - na no - -
-di: do - - na no - - bis
tol-lis pec - ca - ta mun - - di: do - - na nobis pa - cem.

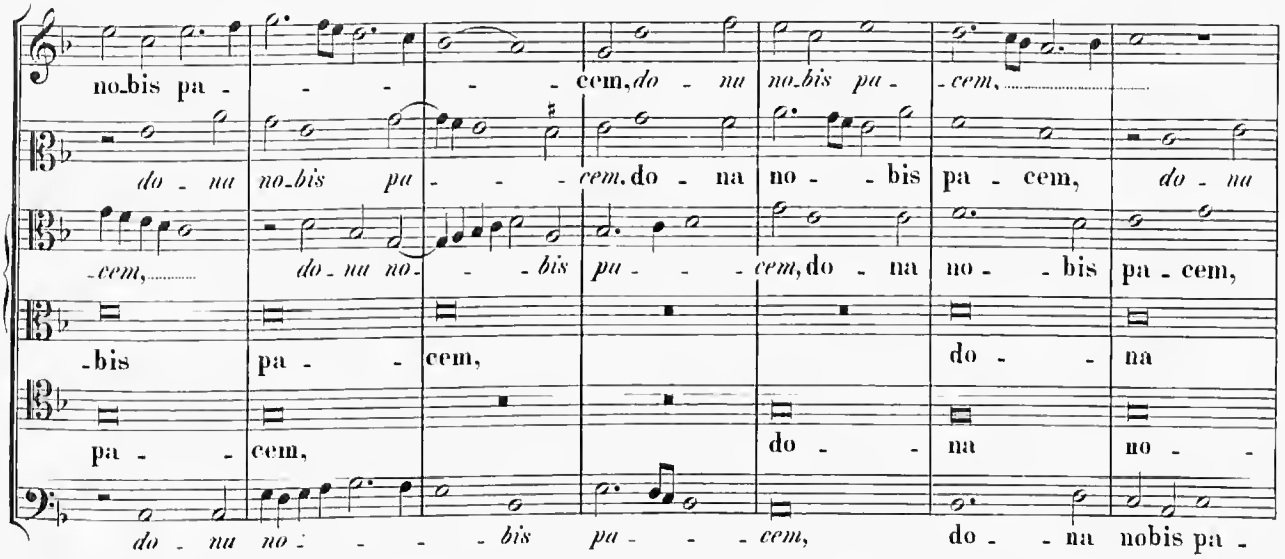
no-bis pa - - - - - cem, do - na no-bis pa - cem,
do - na no-bis pa - - - cem, do - na no - - bis pa - cem, do - na
-cem, do - na no - - - bis pa - - - cem, do - na no - bis pa - cem,
-bis pa - - cem, do - - na
pa - - cem, do - - na no - -
do - na no - - - - bis pa - - - cem, do - - na nobis pa -

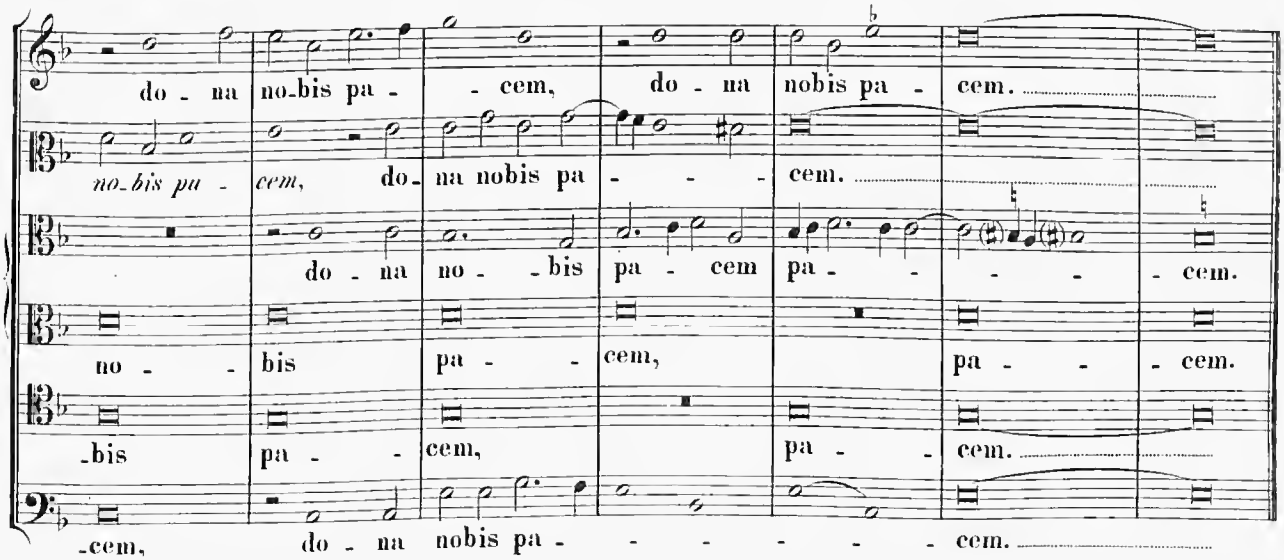
do - na no-bis pa - - cem, do - na nobis pa - cem.
no-bis pa - cem, do - na nobis pa - - - cem.
do - na no - - bis pa - cem pa - - - - - cem.
no - - bis pa - - cem, pa - - - cem.
-bis pa - - cem, pa - - cem.
-cem, do - na nobis pa - - - - - - cem.

Missa: „Salve Regina."

5 vocum.

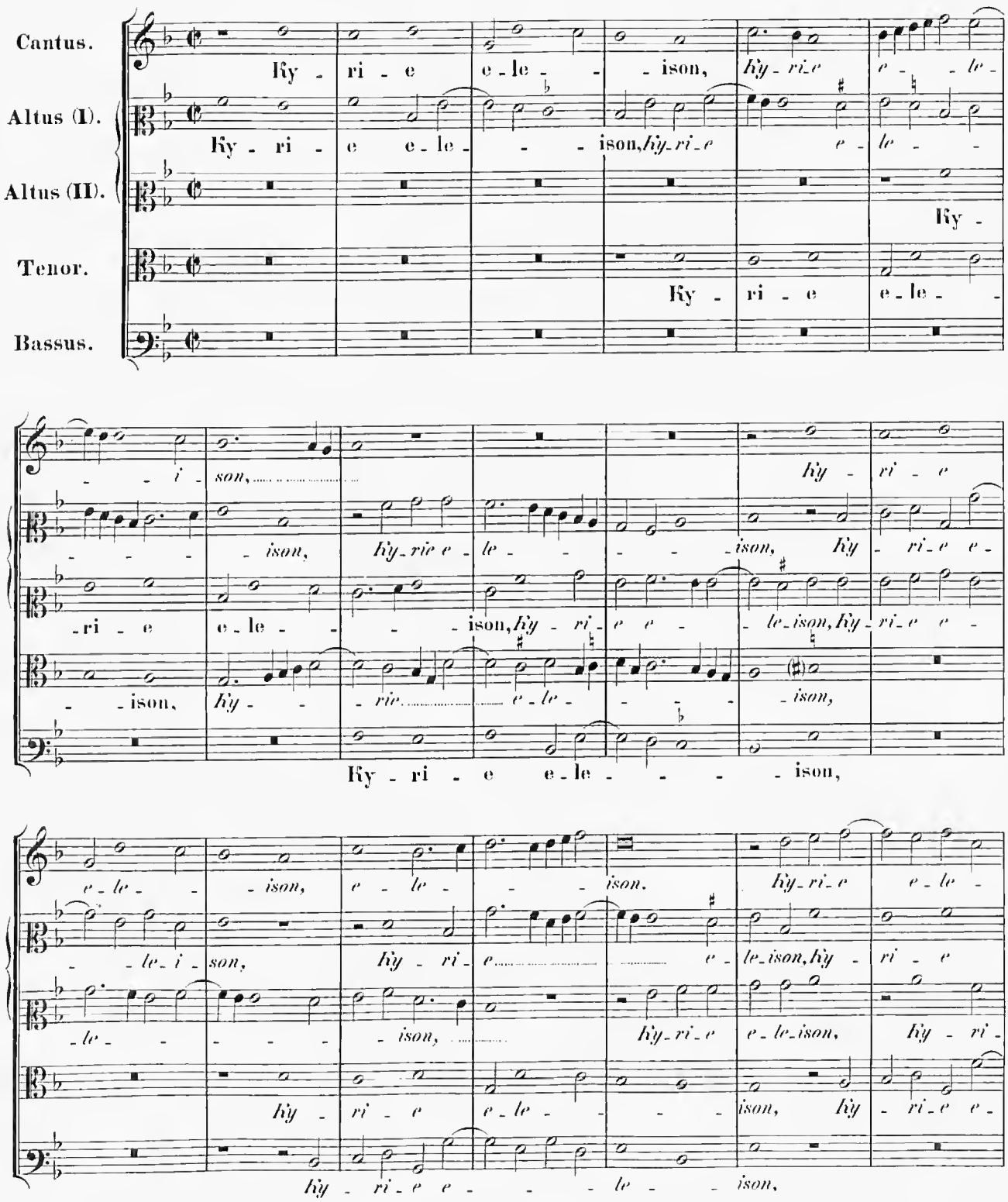

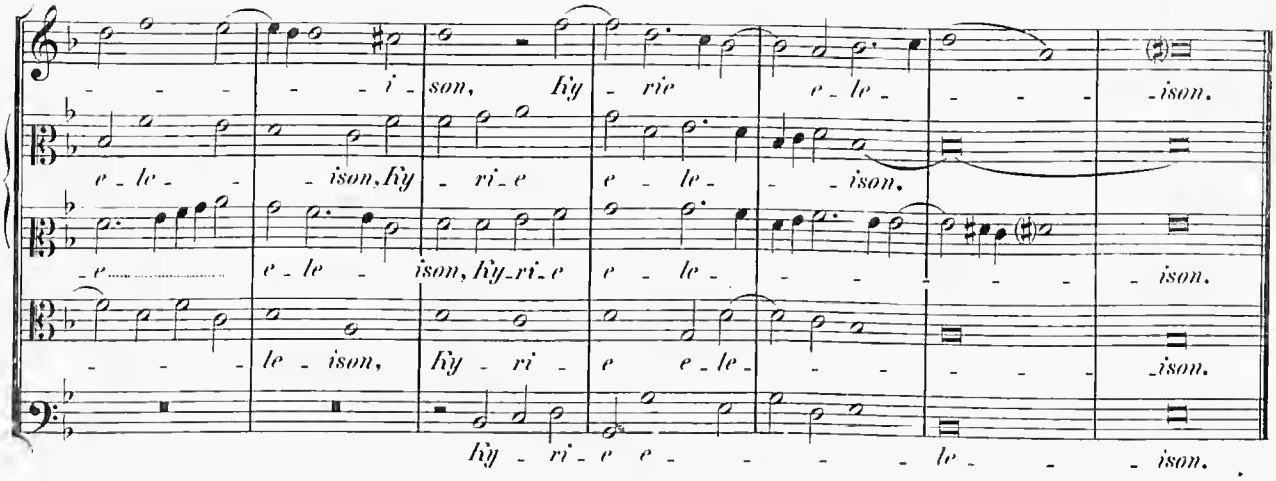
i - son, Ky - rie e - le - - - ison.
e - le - - ison, Ky - ri - e e - le - - ison.
e - le - ison, Ky - ri - e e - le - - - - - ison.
le - ison, Ky - ri - e e - le - - - - - ison.
Ky - ri - e e - - - - le - - - ison.

4 vocum.

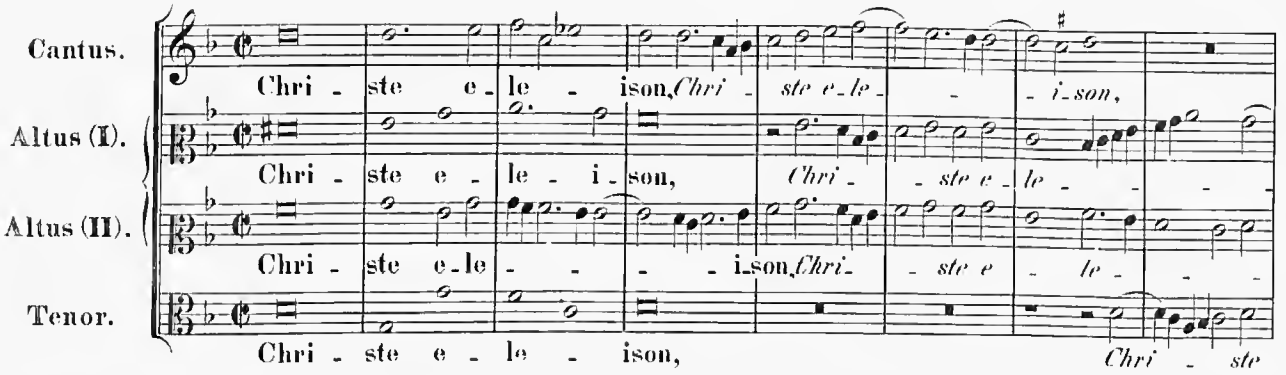
Cantus.
Chri - ste e - le - ison, Chri - ste e - le - - i - son,
Altus (I).
Chri - ste e - le - i - son, Chri - - ste e - le - - -
Altus (II).
Chri - ste e - le - - - - i - son, Chri - ste e - le - -
Tenor.
Chri - ste e - le - ison, Chri - ste

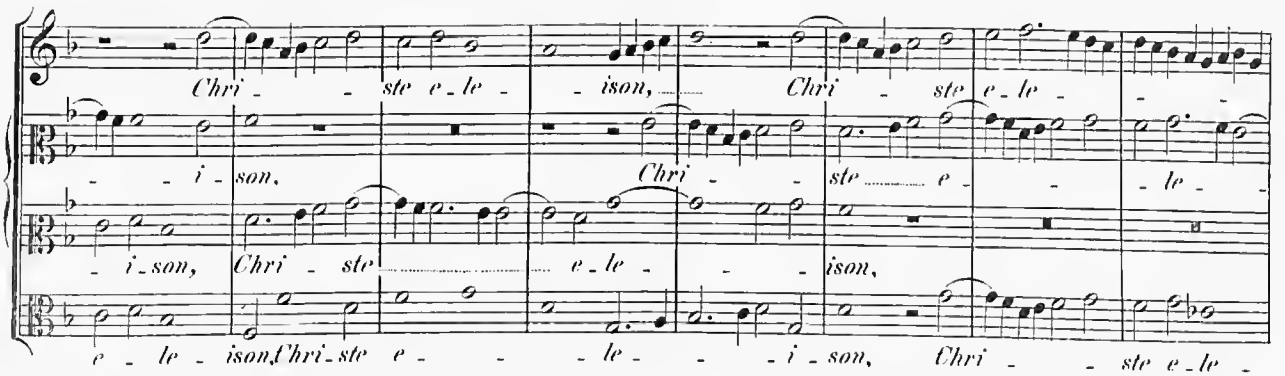
Chri - - ste e - le - - ison, Chri - ste e - le - -
- i - son, Chri - ste e - le -
- i - son, Chri - ste e - le - - ison,
e - le - ison, Chri - ste e - - - le - - - i - son, Chri - - ste e - le -

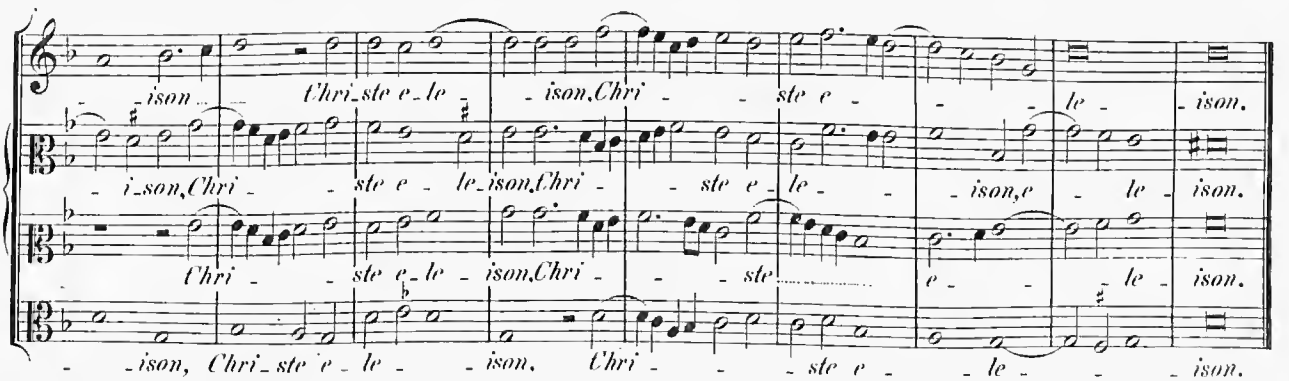
- ison Chri - ste e - le - ison, Chri - - ste e - - - le - ison.
- i - son, Chri - - ste e - le - ison, Chri - - ste e - le - - ison, e - le - ison.
Chri - - ste e - le - ison, Chri - - - ste e - - le - ison.
- - ison, Chri - ste e - le - - ison, Chri - - - ste e - - le - - ison.

Cantus.

Altus (I).

Altus (II).

Tenor.

Bassus.

Ky - ri - e e -

Ky - ri - e e - - - - - - -

Ky - ri - e e - - - - - - - - - le - i - son,

Ky - ri - e e - - - - - - - - - le

- - - - - - - - - - - - - - le - ison, *Ky - rie e - - le - ison,*

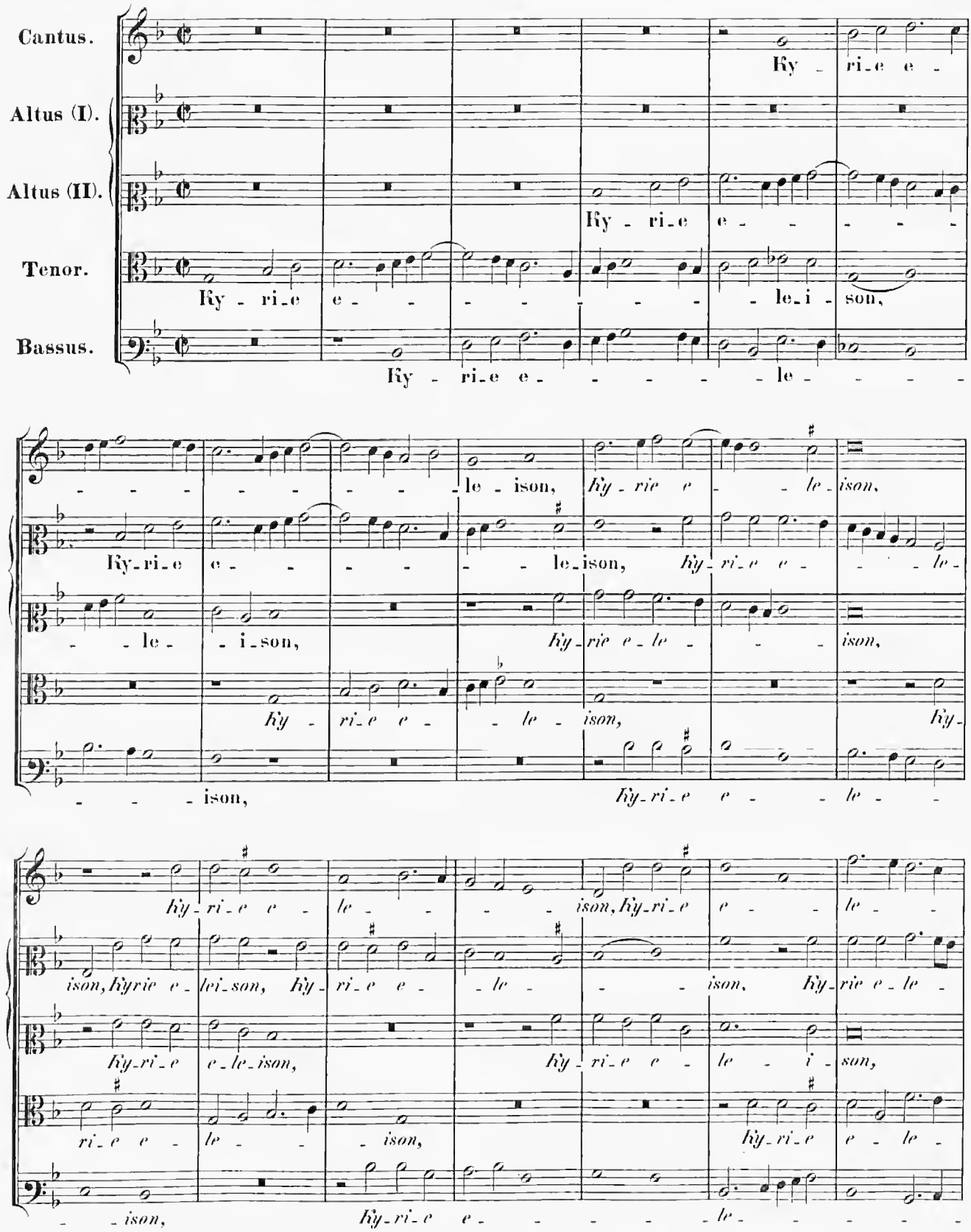

Ky - ri - e e - - - - - - - - le - ison, *Ky - ri - e e - - - le -*

- - le - - i - son, *Ky - rie e - le - - - ison,*

Ky - ri - e e - - le - ison, Ky -

- - - ison, *Ky - ri - e e - - le -*

Ky - ri - e e - le - - - - ison, Ky - ri - e e - - le -

ison, Kyrie e - lei - son, Ky - ri - e e - - le - - - ison, Ky - rie e - le -

Ky - ri - e e - le - ison, Ky - ri - e e - le - i - son,

ri - e e - le - - - ison, Ky - ri - e e - le -

- - ison, *Ky - ri - e e - - - - - - le -*

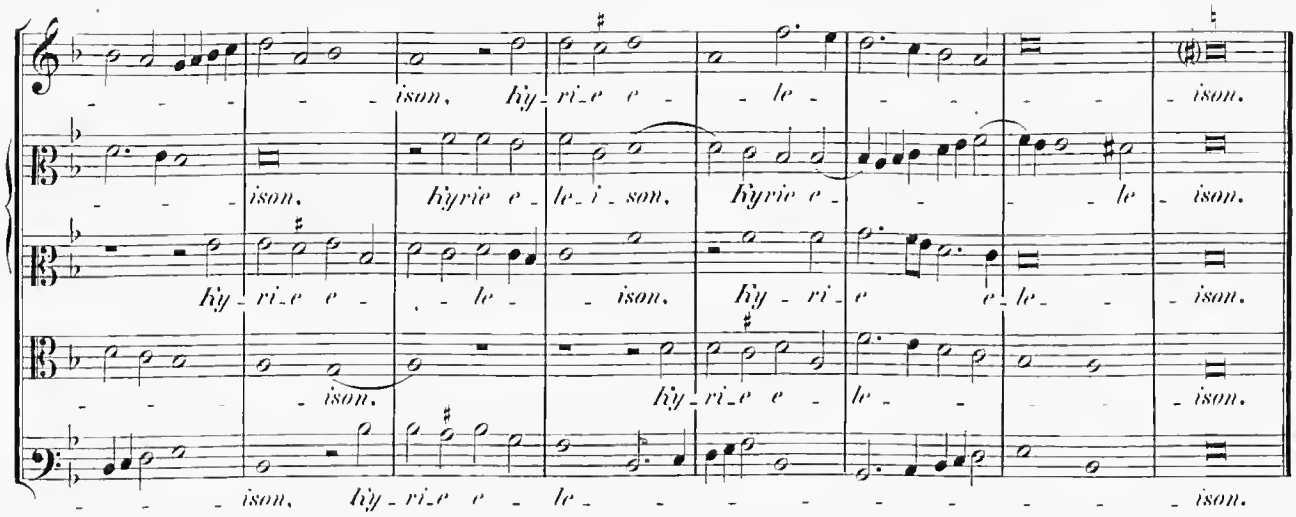

Gloria in excelsis Deo.

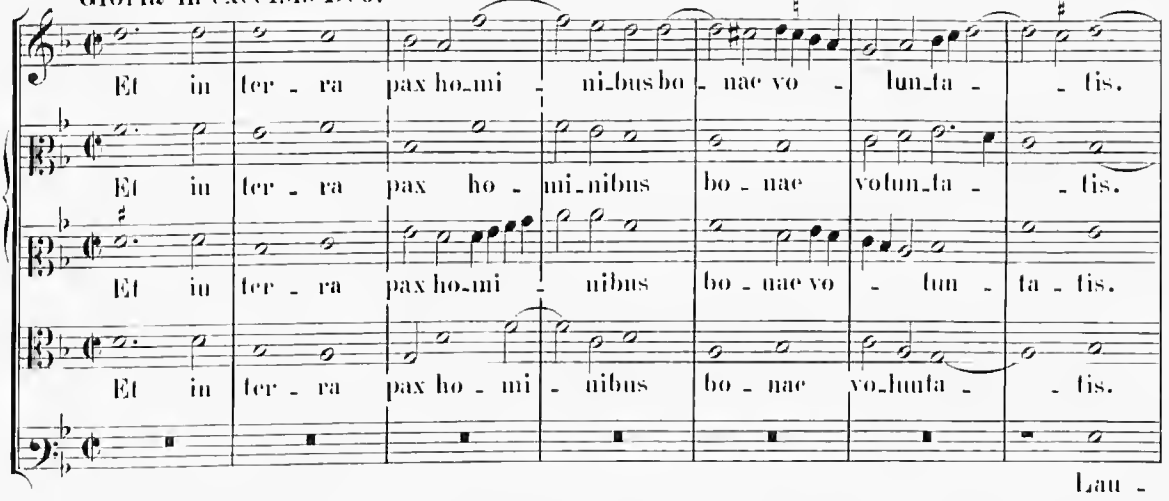

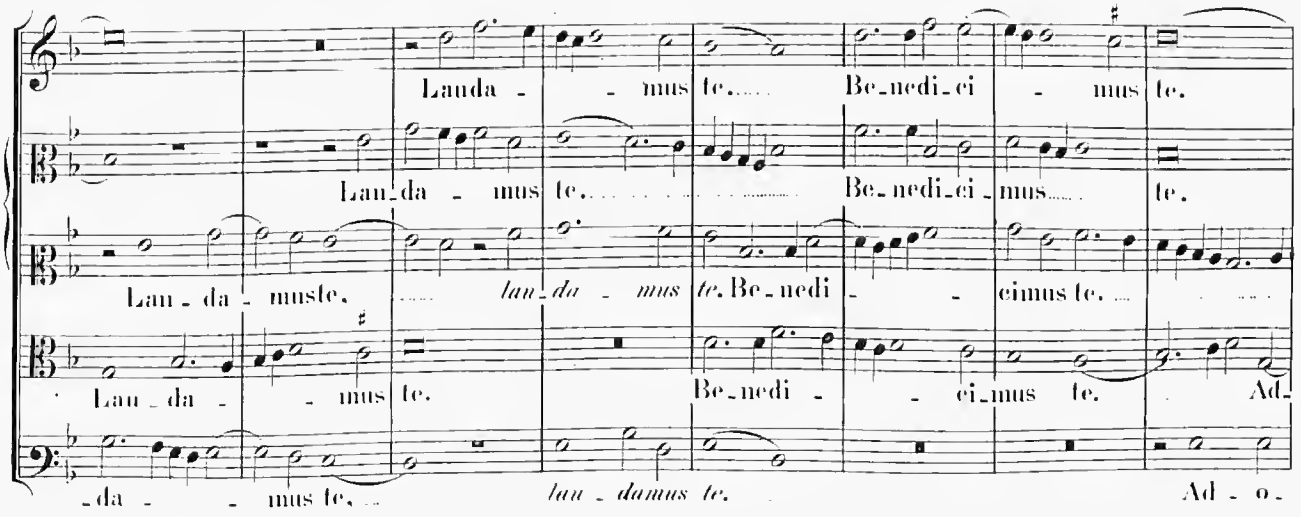

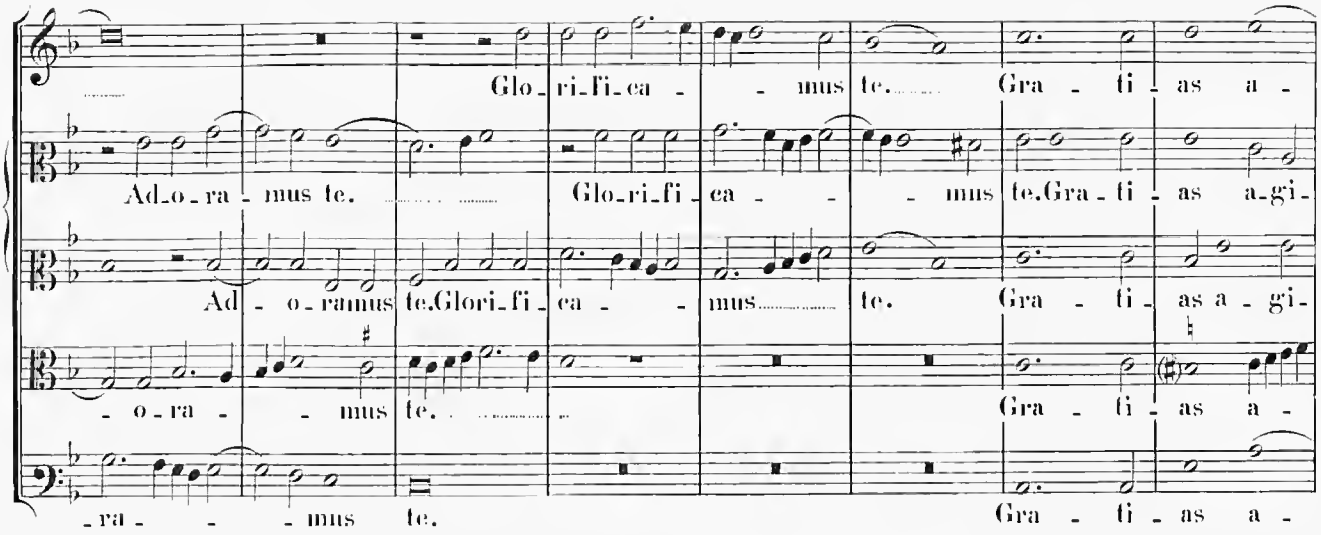
Glo_ri_fi_ca - - mus te. Gra - ti - as a -
Ad_o_ra - mus te. Glo_ri_fi_ca - - mus te. Gra - ti - as a_gi -
Ad - o_ra - mus te. Glori_fi_ca - - mus te. Gra - ti - as a - gi -
- o - ra - - mus te. Gra - ti - as a -
- ra - - - mus te. Gra - ti - as a -

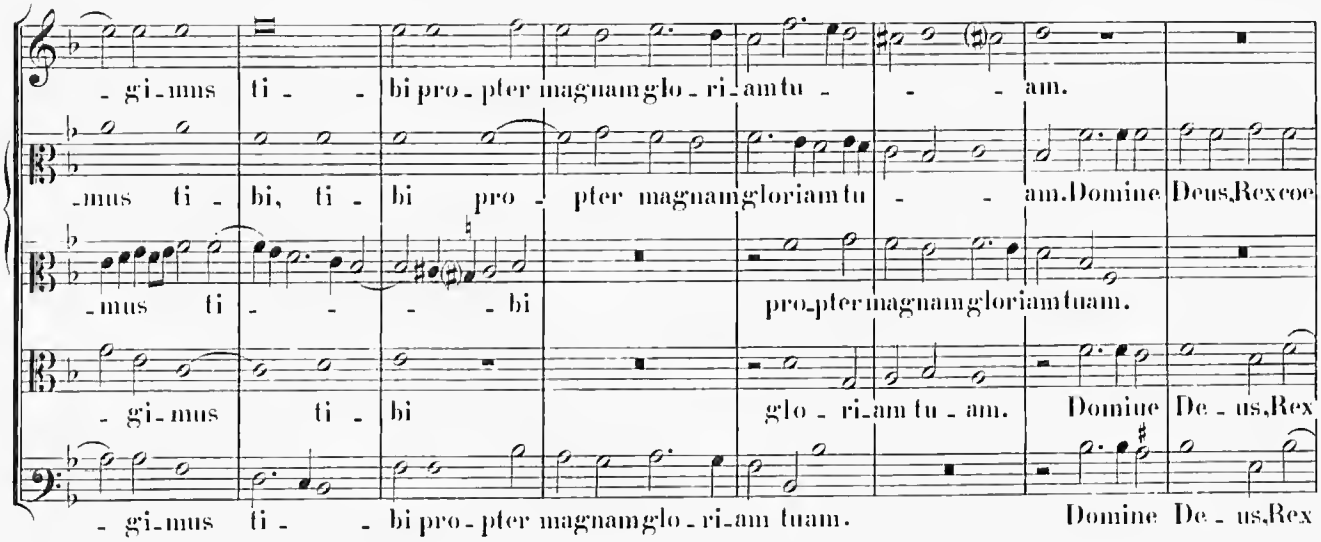
- gi_mus ti - - bi pro - pter magnam glo - ri_am tu - - - am.
- mus ti - bi, ti - bi pro - pter magnam gloriam tu - - am. Domine Deus, Rex coe
- mus ti - - - - bi pro_pter magnam gloriam tuam.
- gi_mus ti - bi glo - ri_am tu - am. Domine De - us, Rex
- gi_mus ti - - bi pro - pter magnam glo - ri_am tuam. Domine De - us, Rex

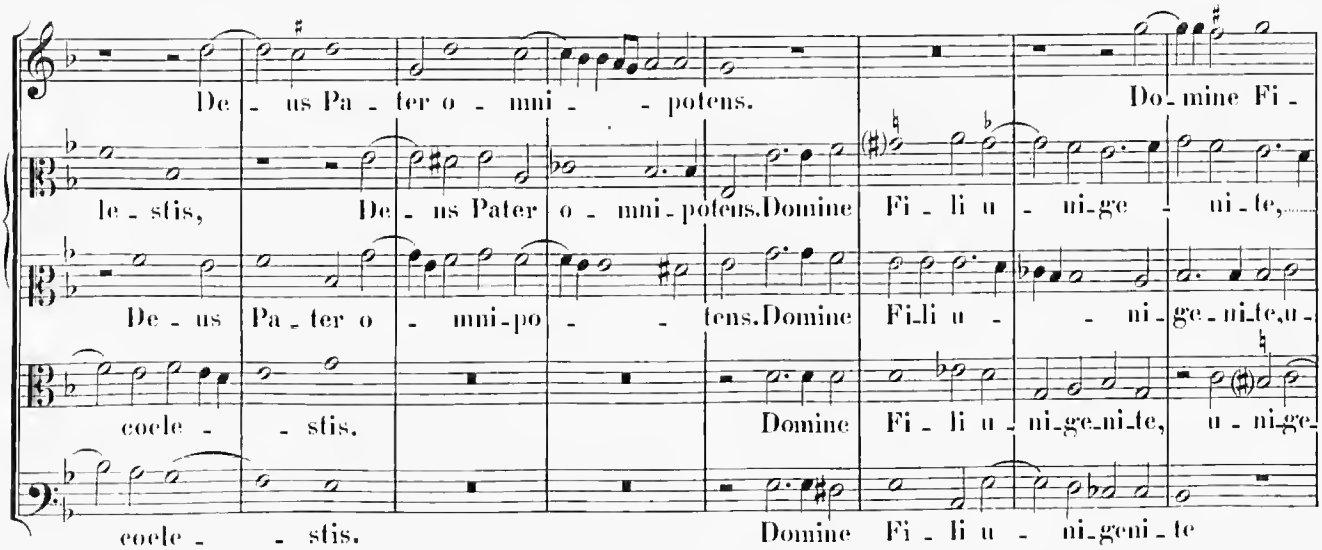
De - us Pa - ter o - mni - - potens. Do - mine Fi -
le - stis, De - us Pater o - mni - potens. Domine Fi - li u - ni_ge - ni - te,
De - us Pa - ter o - mni - po - - tens. Domine Fi_li u - - ni_ge_ni_te, u -
coele - - stis. Domine Fi - li u - ni_ge_ni_te, u - ni_ge -
coele - - stis. Domine Fi - li u - ni_geni - te

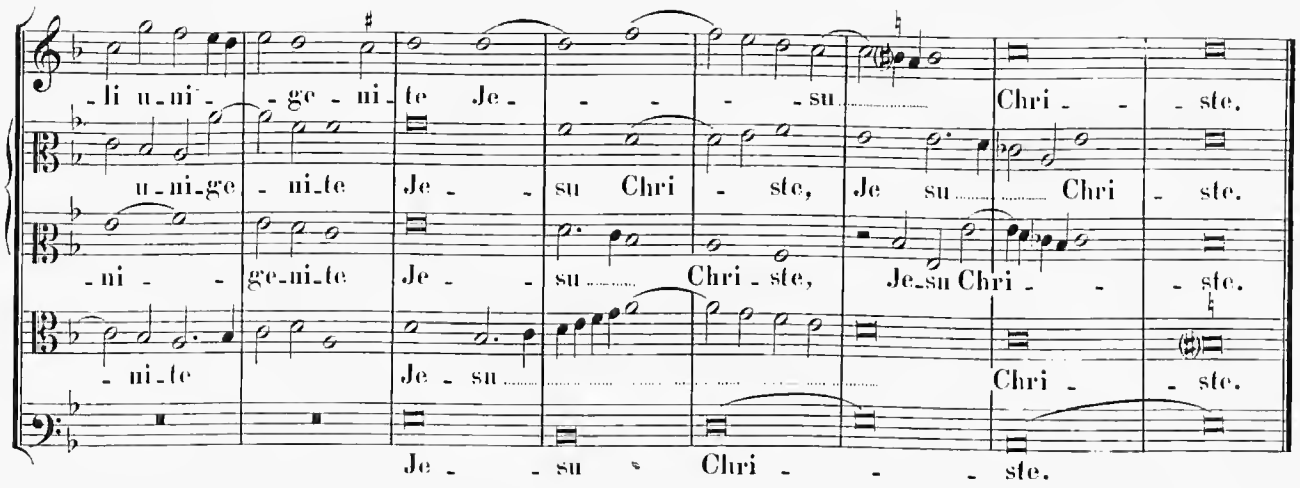
-li u-ni- -ge-ni-te Je- -su Chri- -ste.
u-ni-ge-ni-te Je- -su Chri-ste, Je-su Chri-ste.
-ni- -ge-ni-te Je- -su Chri-ste, Je-su Chri- -ste.
-ni-te Je-su Chri- -ste.
Je- -su Chri- -ste.

4 vocum.

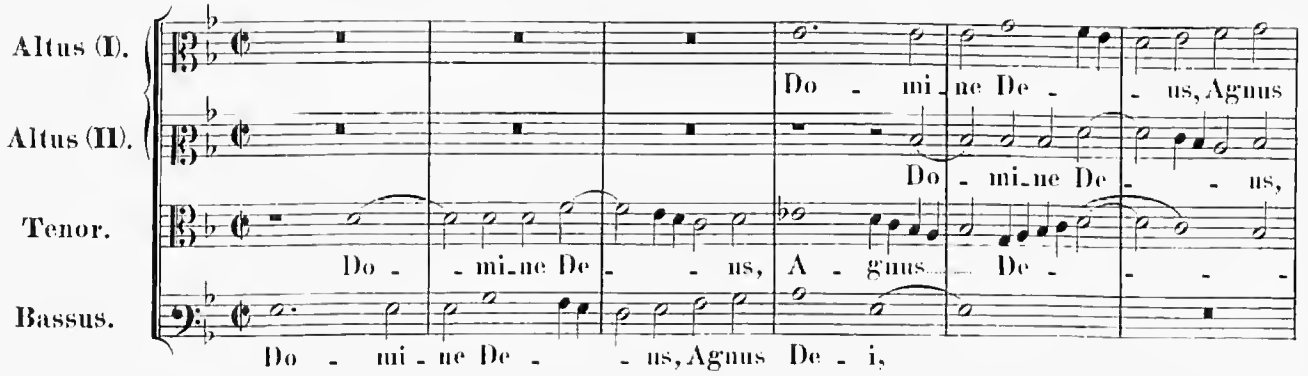
Altus (I).
Altus (II).
Tenor.
Bassus.
Do- mi-ne De- -us, Agnus
Do- mi-ne De-
Do- -mi-ne De- -us,
Do- mi-ne De- -us, A- gnus De-
Do- mi- ne De- -us, Agnus De- i,

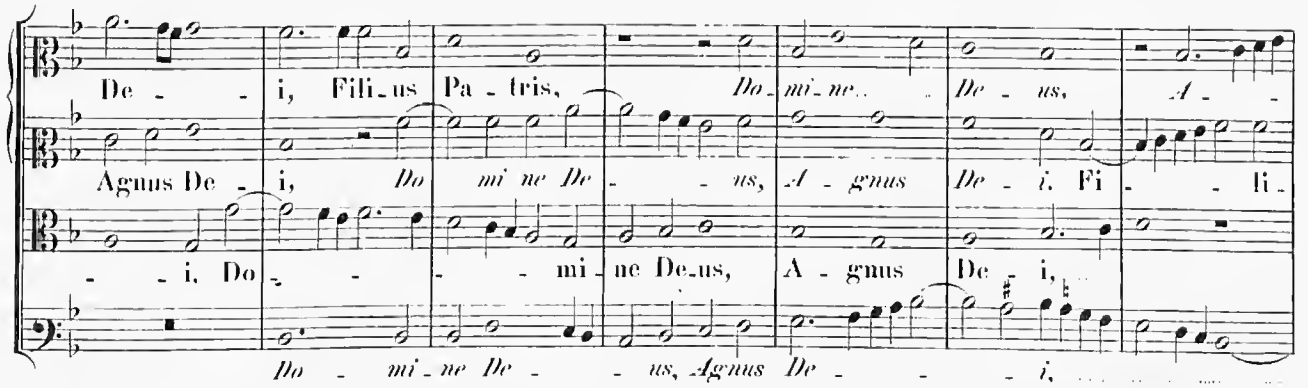
De- i, Fili-us Pa-tris, Do-mi-ne De- -us, A-
Agnus De- i, Do mi ne De- -us, A- gnus De- i. Fi- -li-
-i. Do- -mi-ne De-us, A- gnus De- i,
Do- mi-ne De- -us, Agnus De- -i,

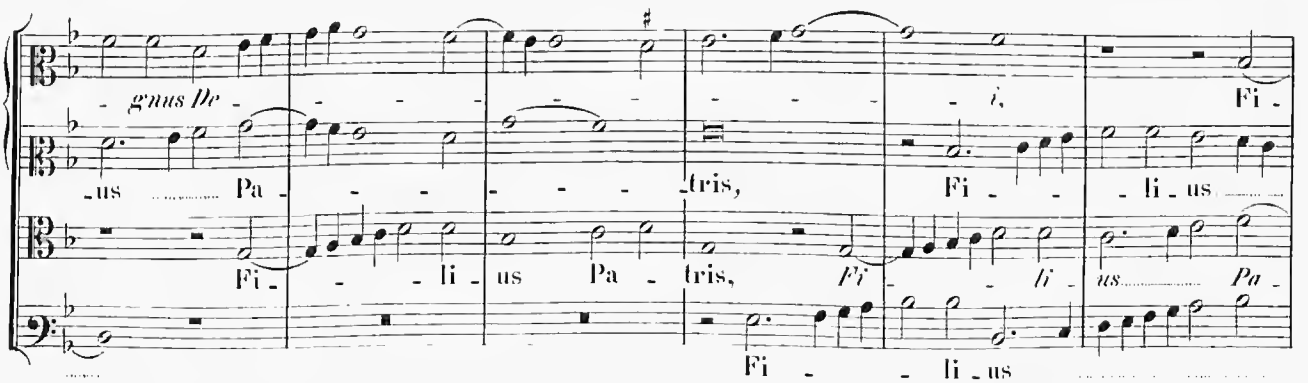
-gnus De- -i, Fi-
-us Pa- -tris, Fi- -li-us
Fi- -li-us Pa-tris, Fi- -li-us Pa-
Fi- -li-us

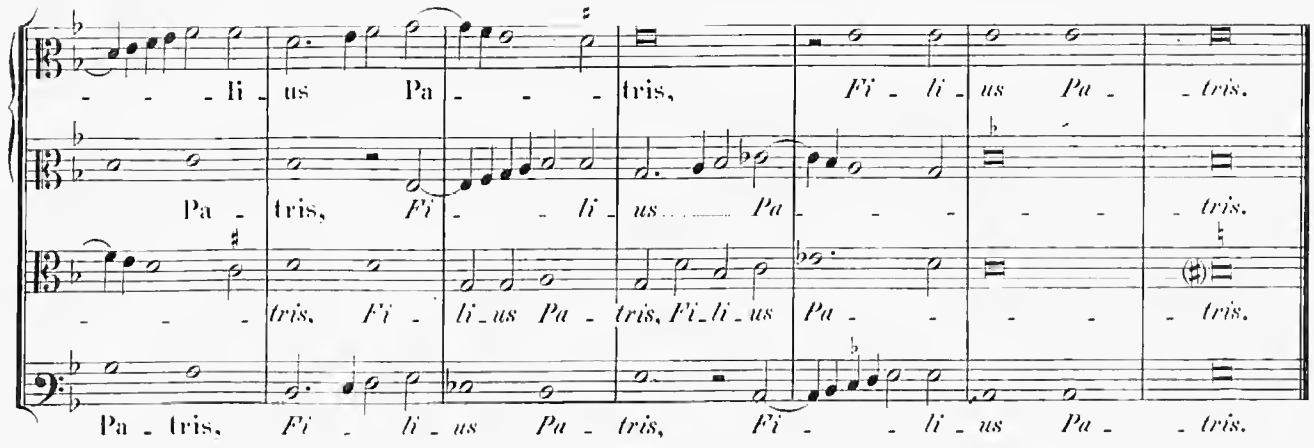
li - us Pa - - - tris, Fi - li - us Pa - tris.
Pa - tris, Fi - - li - us Pa - - - - - tris.
- - - tris. Fi - li - us Pa - tris, Fi - li - us Pa - - - - tris.
Pa - tris, Fi - li - us Pa - tris, Fi - - li - us Pa - - tris.

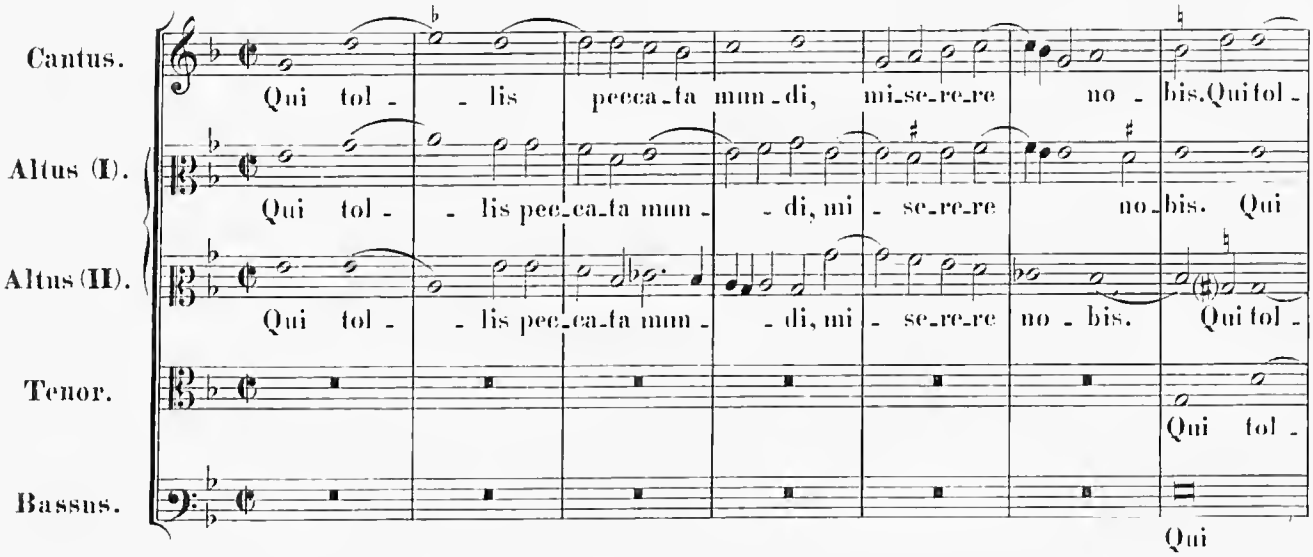
Cantus.
Qui tol - - lis peccata mun - di, mi - se - re - re no - bis. Qui tol -
Altus (I).
Qui tol - - lis pec - ca - ta mun - - di, mi - se - re - re no - bis. Qui
Altus (II).
Qui tol - - lis pec - ca - ta mun - - di, mi - se - re - re no - bis. Qui tol -
Tenor.
Qui tol -
Bassus.
Qui

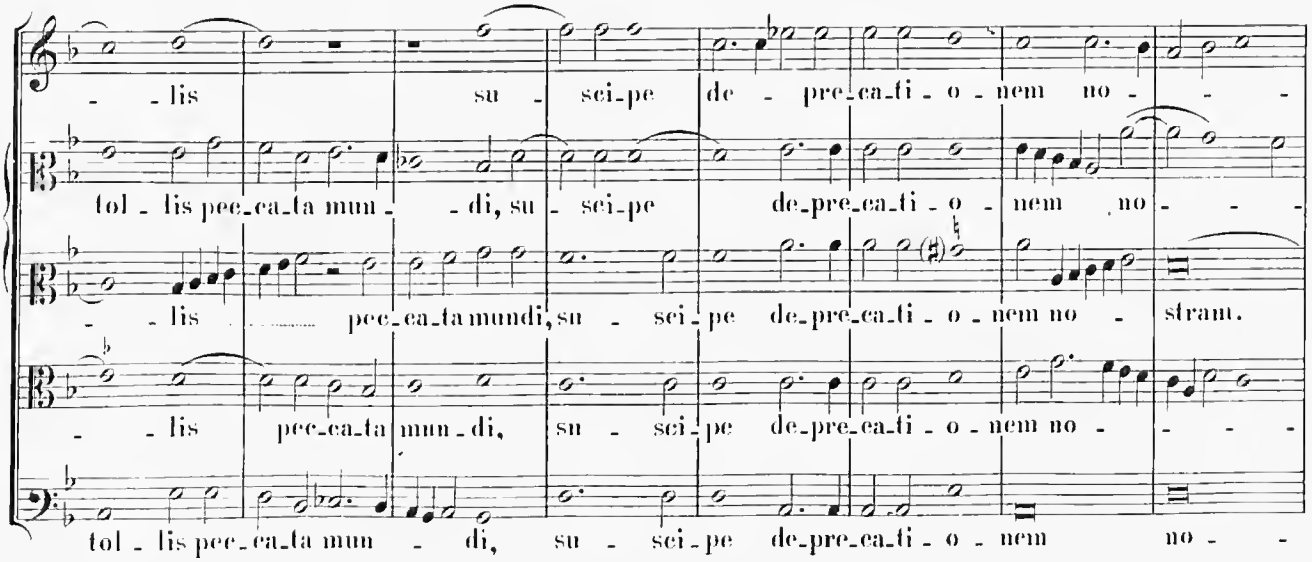
- - lis su - sci - pe de - pre - ca - ti - o - nem no - - -
tol - lis pec - ca - ta mun - - di, su - sci - pe de - pre - ca - ti - o - nem no - - -
- - lis pec - ca - ta mundi, su - sci - pe de - pre - ca - ti - o - nem no - stram.
- - lis pec - ca - ta mun - di, su - sci - pe de - pre - ca - ti - o - nem no - - - -
tol - lis pec - ca - ta mun - di, su - sci - pe de - pre - ca - ti - o - nem no - -

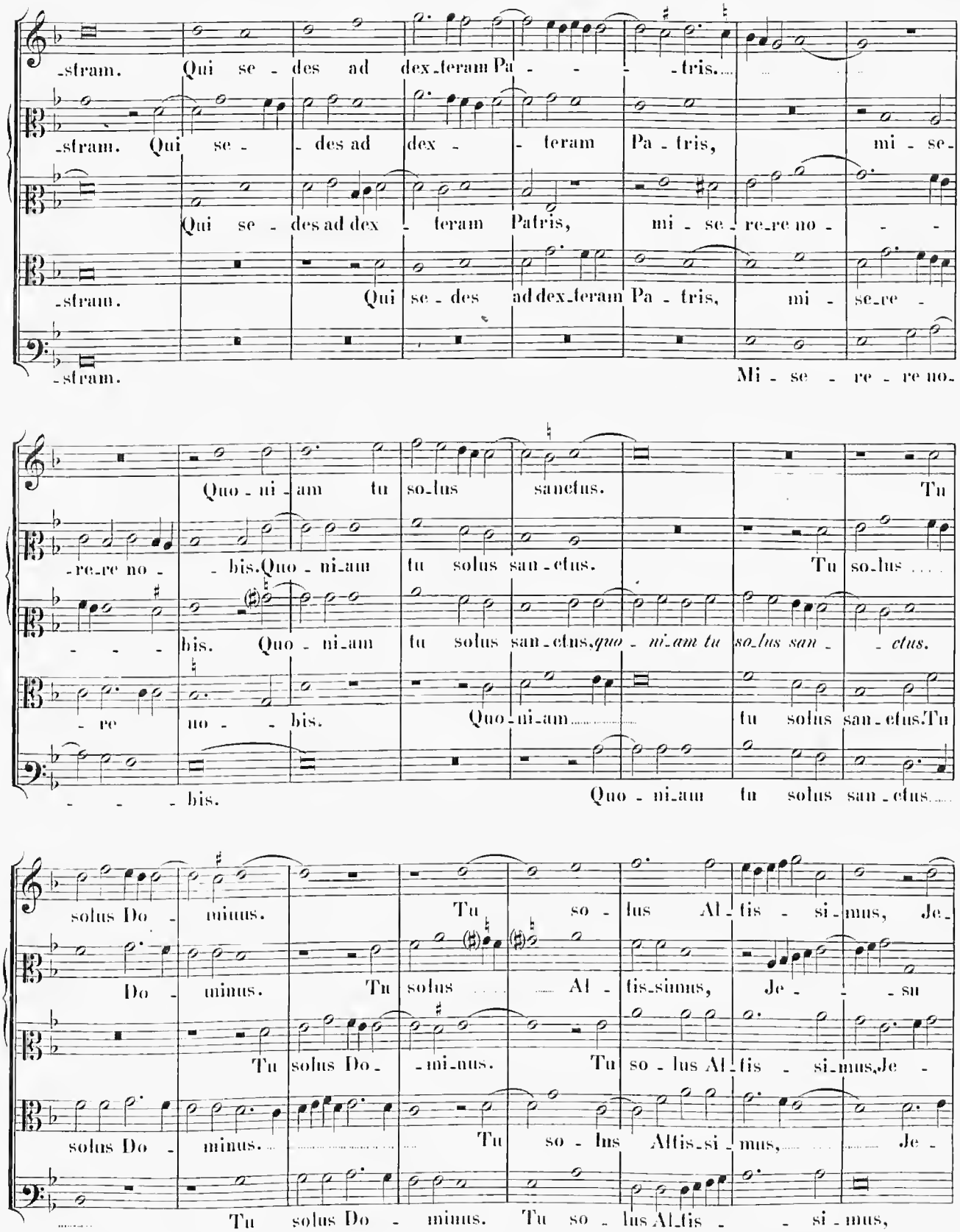
-stram. Qui se - des ad dex-teram Pa - - - tris.
-stram. Qui se - - des ad dex - - teram Pa - tris, mi - se -
Qui se - des ad dex - teram Patris, mi - se - re-re no - - -
-stram. Qui se - des ad dex-teram Pa - tris, mi - se-re -
-stram. Mi - se - re - re no-
Quo - ni - am tu so-lus sanctus. Tu
-re-re no - - bis. Quo - ni-am tu solus san - ctus. Tu so-lus ....
- - - bis. Quo - ni-am tu solus san-ctus, quo - ni-am tu so-lus san - - ctus.
- re no - - bis. Quo - ni-am ..... tu solus san-ctus. Tu
- - - bis. Quo - ni-am tu solus san - ctus.....
solus Do - minus. Tu so - lus Al - tis - si-mus, Je-
Do - minus. Tu solus .... Al - tis-simus, Je - - - su
Tu solus Do - - mi-nus. Tu so - lus Al - tis - si-mus, Je -
solus Do - minus. ..... Tu so - lus Altis-si - mus, ... Je -
..... Tu solus Do - minus. Tu so - lus Al-tis - - si - mus,

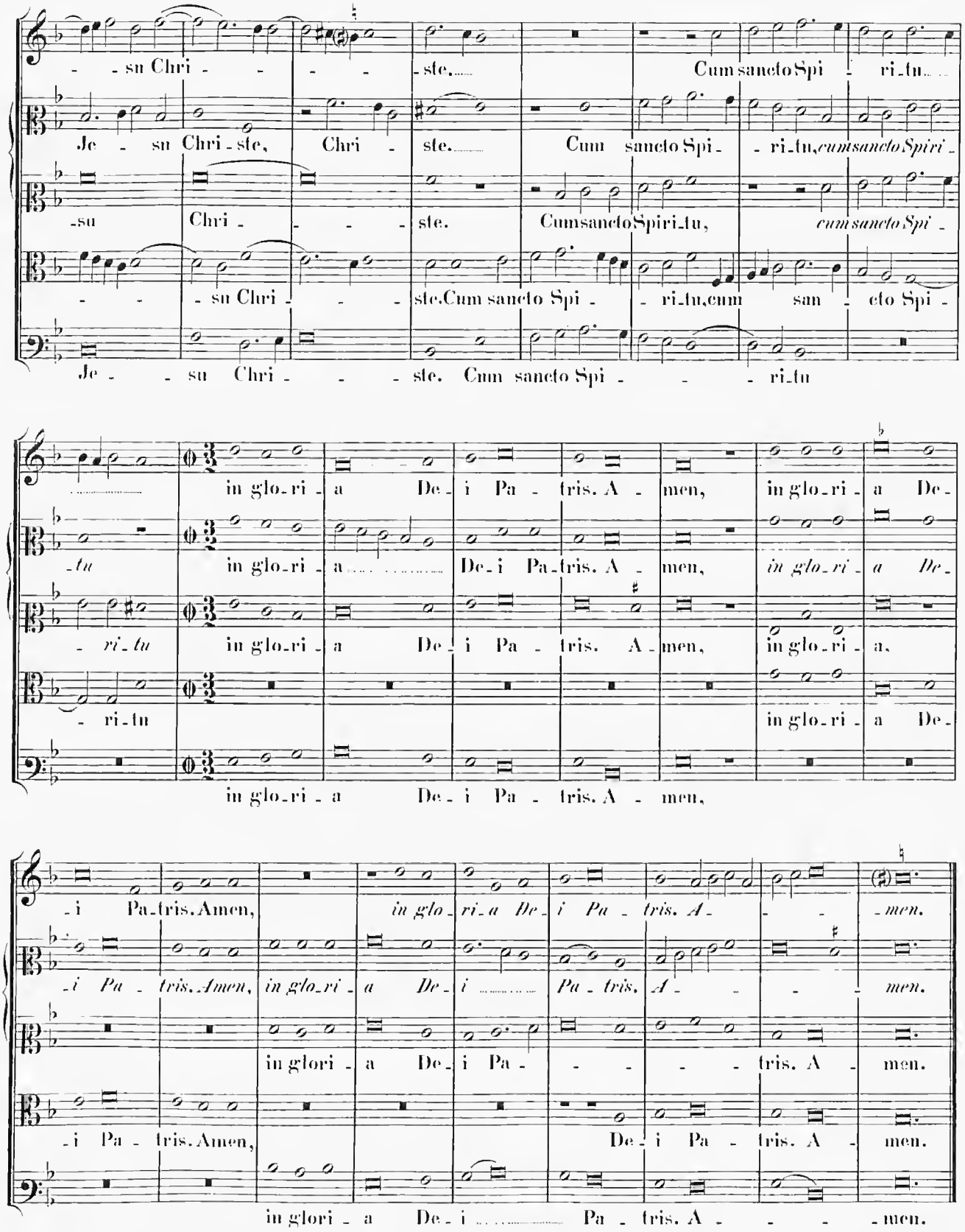
- - su Chri - - - - ste. Cum sancto Spi - ri-tu.
Je - su Chri - ste, Chri - ste. Cum sancto Spi - - ri-tu, cum sancto Spiri -
-su Chri - - - - ste. Cum sancto Spiri-tu, cum sancto Spi -
- - - su Chri - - - ste. Cum sancto Spi - - ri-tu, cum san - cto Spi -
Je - - su Chri - - - ste. Cum sancto Spi - - - ri-tu
in glo-ri - a De - i Pa - tris. A - men, in glo-ri - a De -
-tu in glo-ri - a De - i Pa-tris. A - men, in glo-ri - a De -
- ri-tu in glo-ri - a De - i Pa - tris. A - men, in glo-ri - a.
- ri-tu in glo-ri - a De -
in glo-ri - a De - i Pa - tris. A - men,
- i Pa-tris. Amen, in glo - ri-a De - i Pa - tris. A - - - men.
- i Pa - tris. Amen, in glo-ri - a De - i ..... Pa - tris. A - - - men.
in glori - a De - i Pa - - - - tris. A - men.
- i Pa - tris. Amen, De - i Pa - tris. A - men.
in glori - a De - i ..... Pa - tris. A - - - men.

Credo in unum Deum.

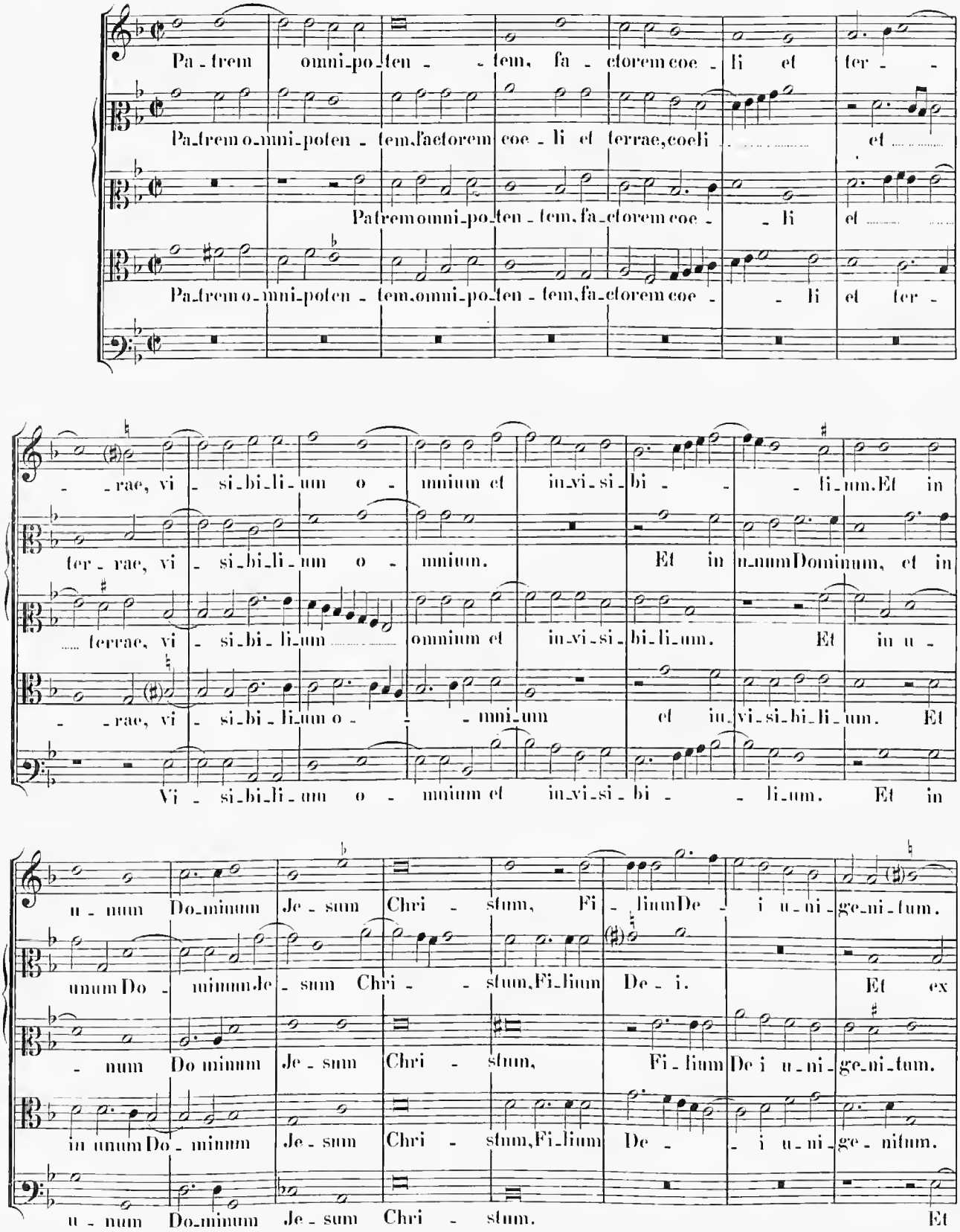

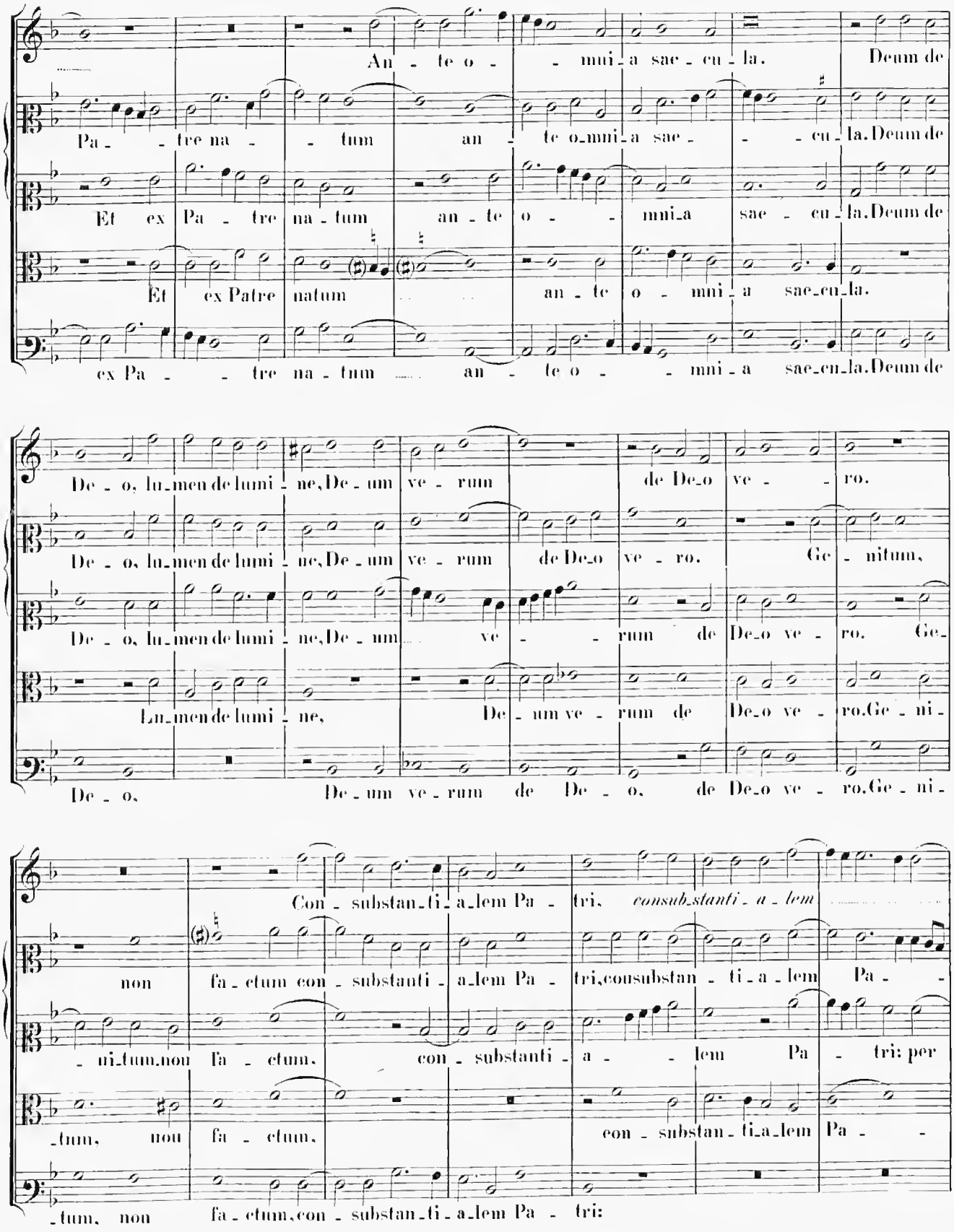
An - te o - - mni - a sae - cu - la. Deum de
Pa - - tre na - - tum an - te o - mni - a sae - - - cu - la. Deum de
Et ex Pa - tre na - tum an - te o - - mni - a sae - cu - la. Deum de
Et ex Patre natum an - te o - mni - a sae - cu - la.
ex Pa - - tre na - tum an - te o - - mni - a sae - cu - la. Deum de
De - o, lu - men de lumi - ne, De - um ve - rum de De - o ve - - ro.
De - o, lu - men de lumi - ne, De - um ve - rum de De - o ve - ro. Ge - nitum,
De - o, lu - men de lumi - ne, De - um ve - - - rum de De - o ve - ro. Ge -
Lu - men de lumi - ne, De - um ve - rum de De - o ve - ro. Ge - ni -
De - o, De - um ve - rum de De - o, de De - o ve - ro. Ge - ni -
Con - substan - ti - a - lem Pa - tri, consubstanti - a - lem
non fa - ctum con - substanti - a - lem Pa - tri, consubstan - ti - a - lem Pa -
- ni - tum, non fa - ctum, con - substanti - a - - lem Pa - tri: per
- tum, non fa - ctum, con - substan - ti - a - lem Pa -
- tum, non fa - ctum, con - substan - ti - a - lem Pa - tri:

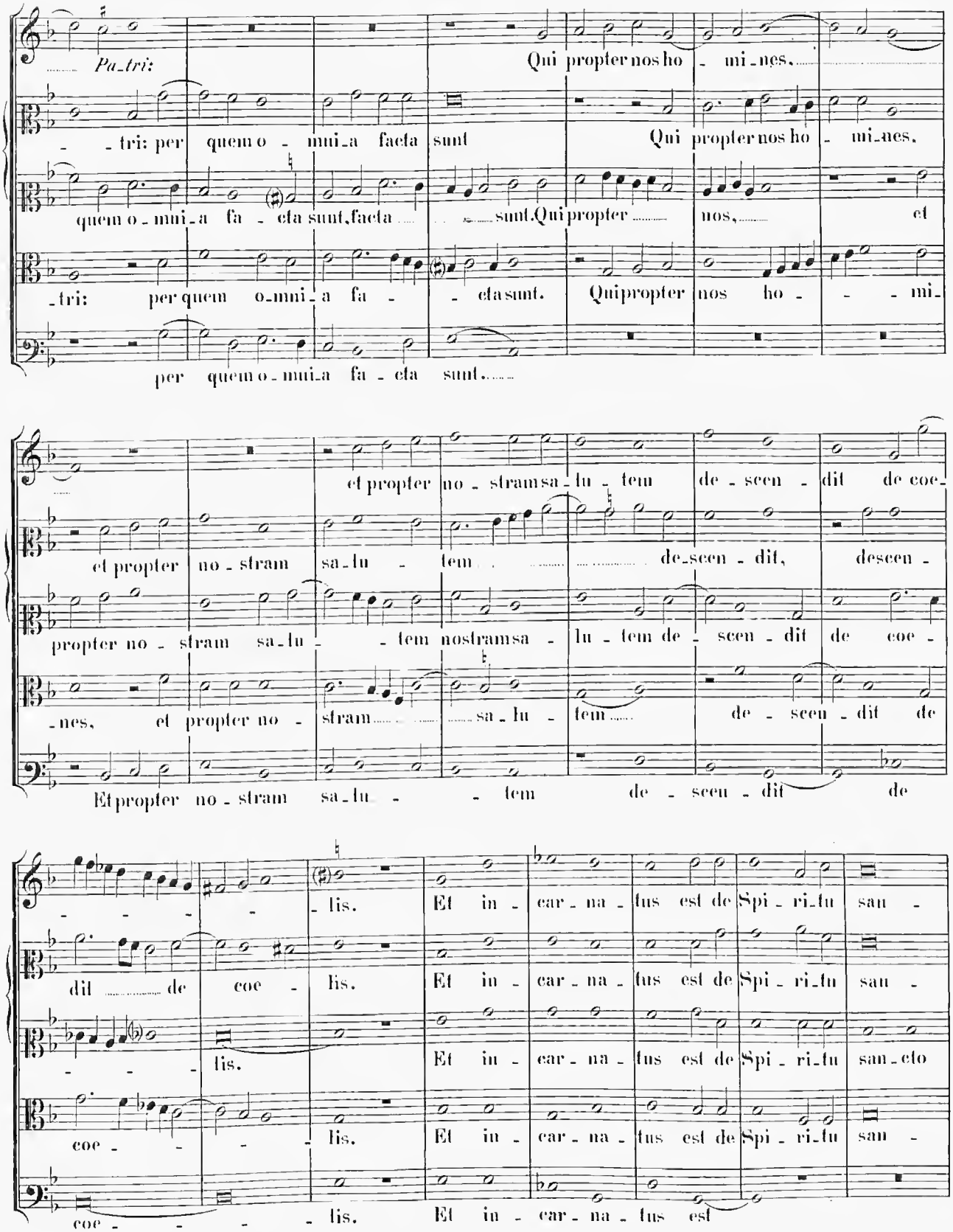
Pa_tri:
Qui propter nos ho_mi_nes,
_tri: per quem o_mni_a facta sunt
Qui propter nos ho_mi_nes,
quem o_mni_a fa_cta sunt, facta sunt. Qui propter nos, et
_tri: per quem o_mni_a fa_cta sunt. Qui propter nos ho_mi_
per quem o_mni_a fa_cta sunt.
et propter no_stram sa_lu_tem de_scen_dit de coe_
et propter no_stram sa_lu_tem de_scen_dit, descen_
propter no_stram sa_lu_tem nostram sa_lu_tem de_scen_dit de coe_
_nes, et propter no_stram sa_lu_tem de_scen_dit de
Et propter no_stram sa_lu_tem de_scen_dit de
_lis. Et in_car_na_tus est de Spi_ri_tu san_
dit de coe_lis. Et in_car_na_tus est de Spi_ri_tu san_
_lis. Et in_car_na_tus est de Spi_ri_tu san_cto
coe_lis. Et in_car_na_tus est de Spi_ri_tu san_
coe_lis. Et in_car_na_tus est

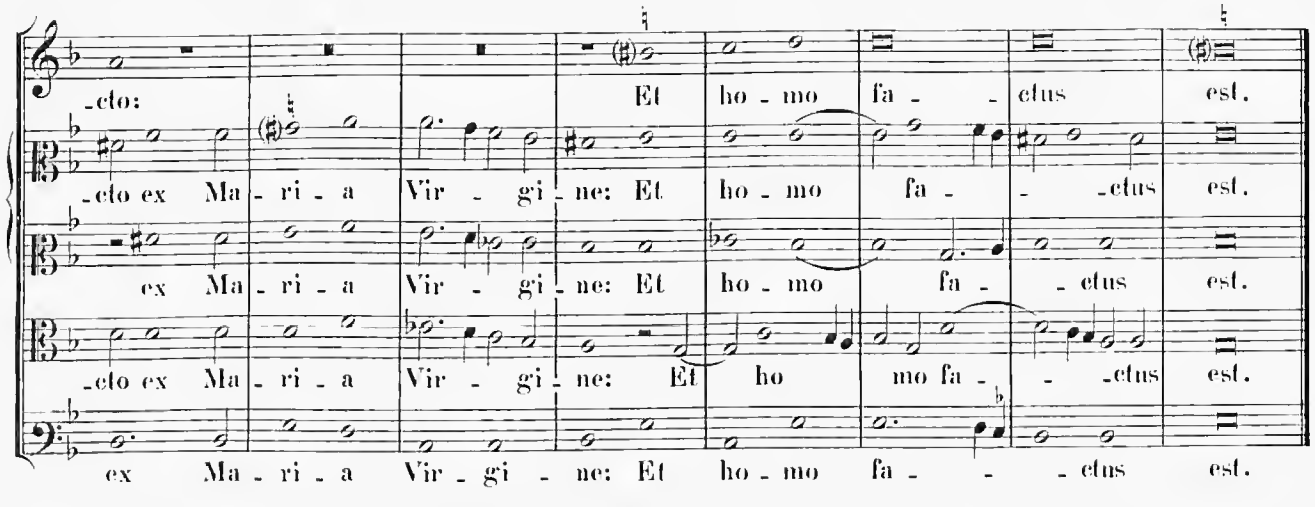
-cto: Et ho - mo fa - - ctus est.
-cto ex Ma - ri - a Vir - gi - ne: Et ho - mo fa - - -ctus est.
ex Ma - ri - a Vir - gi - ne: Et ho - mo fa - - ctus est.
-cto ex Ma - ri - a Vir - gi - ne: Et ho mo fa - - -ctus est.
ex Ma - ri - a Vir - gi - ne: Et ho - mo fa - - - ctus est.

4 vocum.

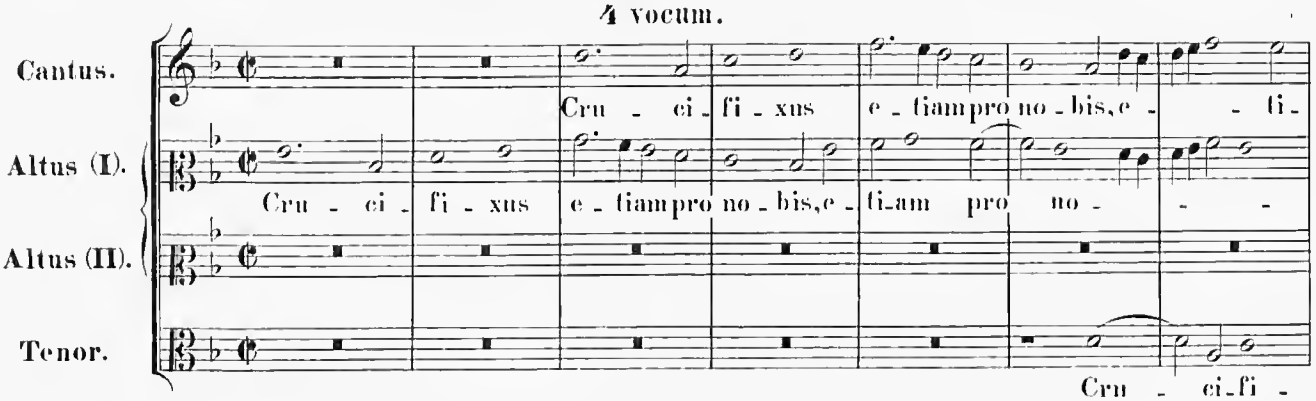
Cantus.
Altus (I).
Altus (II).
Tenor.
Cru - ci - fi - xus e - tiam pro no - bis, e - - ti -
Cru - ci - fi - xus e - tiam pro no - bis, e - ti - am pro no - - -
Cru - ci - fi -

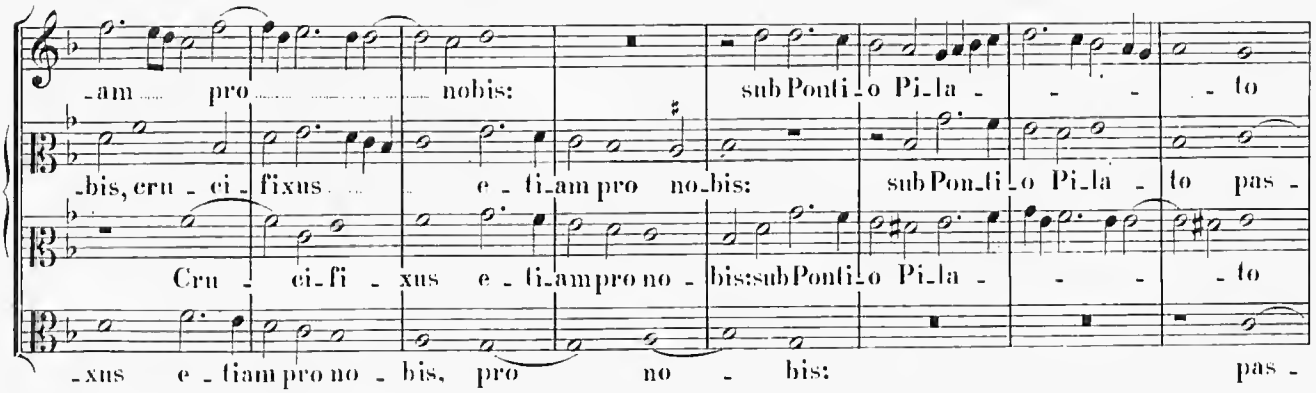
-am pro nobis: sub Ponti - o Pi - la - - - to
-bis, cru - ci - fixus e - ti - am pro no - bis: sub Pon - ti - o Pi - la - to pas -
Cru - ci - fi - xus e - ti - am pro no - bis: sub Ponti - o Pi - la - - - to
-xus e - tiam pro no - bis, pro no - bis: pas -

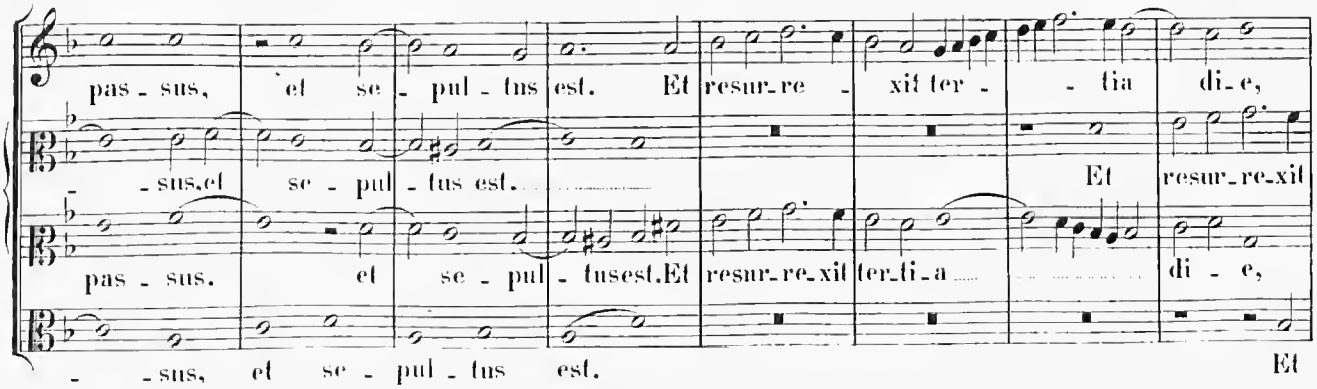
pas - sus, et se - pul - tus est. Et resur - re - xit ter - - tia di - e,
- - sus. et se - pul - tus est. Et resur - re - xit
pas - sus. et se - pul - tus est. Et resur - re - xit ter - ti - a di - e,
- - sus, et se - pul - tus est. Et

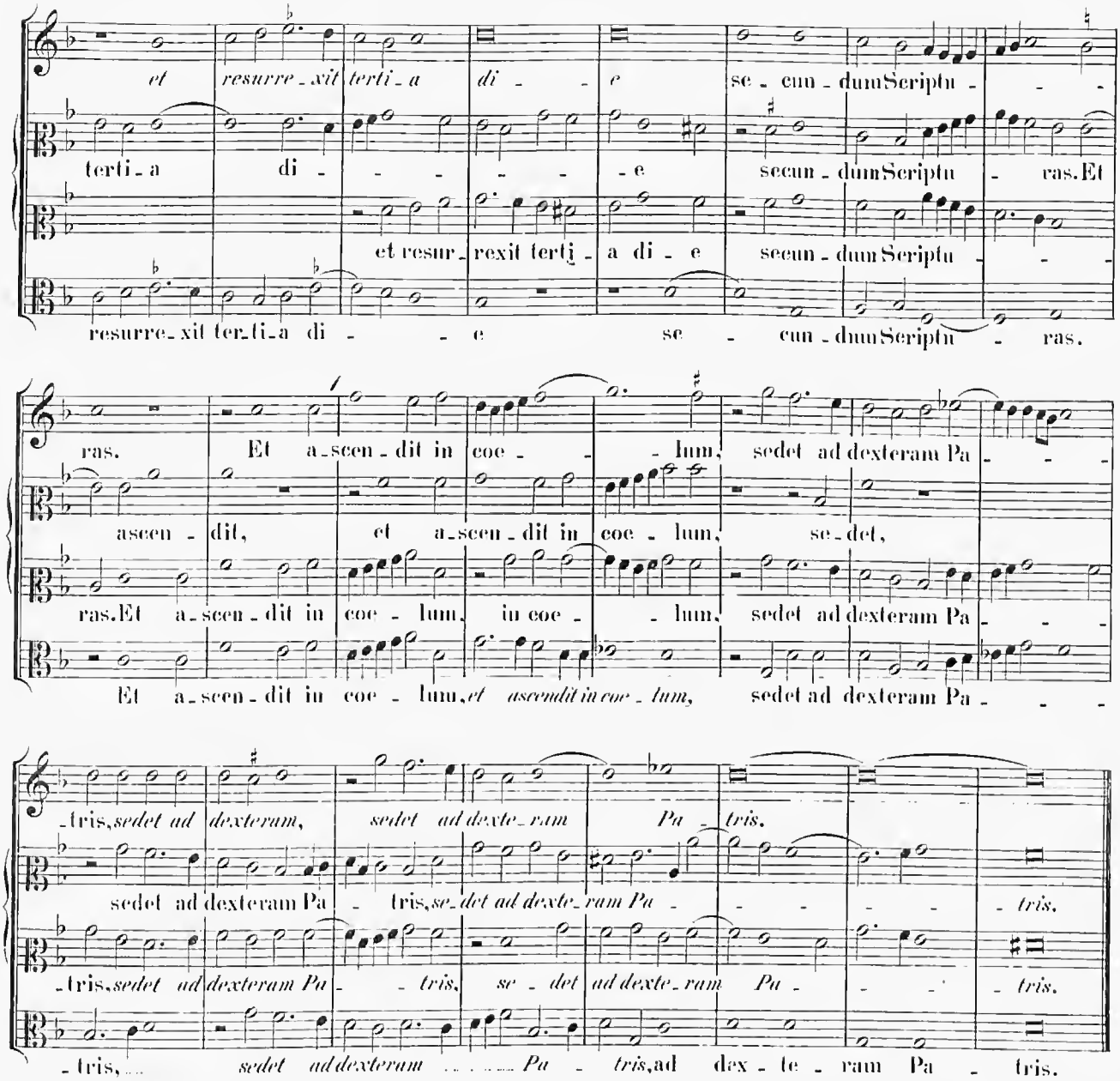
et resurre_xit terti_a di_e se_cun_dum Scriptu_ras.
terti_a di_e secun_dum Scriptu_ras. Et
et resur_rexit terti_a di_e secun_dum Scriptu_
resurre_xit ter_ti_a di_e se_cun_dum Scriptu_ras.
ras. Et a_scen_dit in coe_lum, sedet ad dexteram Pa_
ascen_dit, et a_scen_dit in coe_lum, se_det,
ras. Et a_scen_dit in coe_lum, in coe_lum, sedet ad dexteram Pa_
Et a_scen_dit in coe_lum, et ascendit in coe_lum, sedet ad dexteram Pa_
_tris, sedet ad dexteram, sedet ad dexte_ram Pa_tris.
sedet ad dexteram Pa_tris, se_det ad dexte_ram Pa_tris.
_tris, sedet ad dexteram Pa_tris, se_det ad dexte_ram Pa_tris.
_tris, sedet ad dexteram Pa_tris, ad dex_te_ram Pa_tris.

4 vocum.

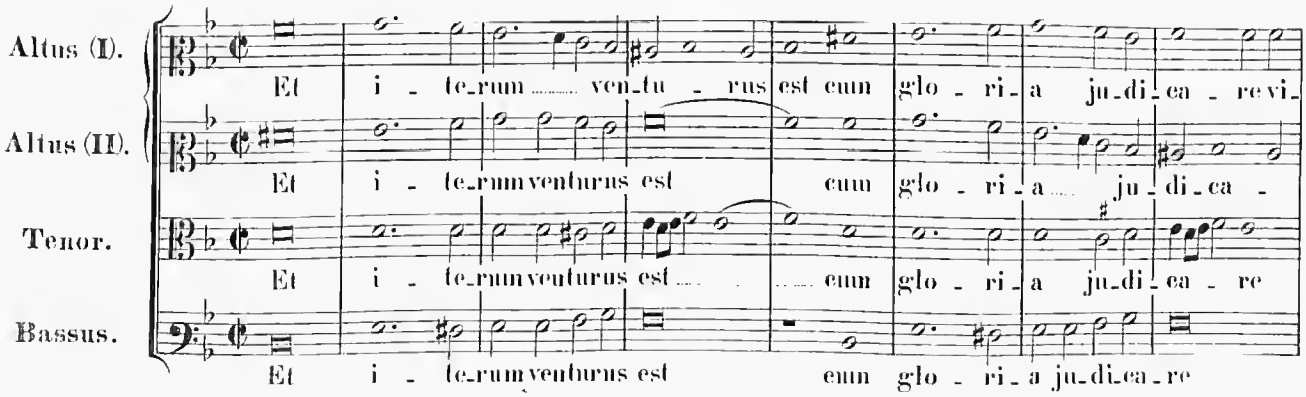
Altus (I).
Et i_te_rum ven_tu_rus est cum glo_ri_a ju_di_ca re vi_
Altus (II).
Et i_te_rum venturus est cum glo_ri_a ju_di_ca_
Tenor.
Et i_te_rum venturus est cum glo_ri_a ju_di_ca_re
Bassus.
Et i_te_rum venturus est cum glo_ri_a ju_di_ca_re

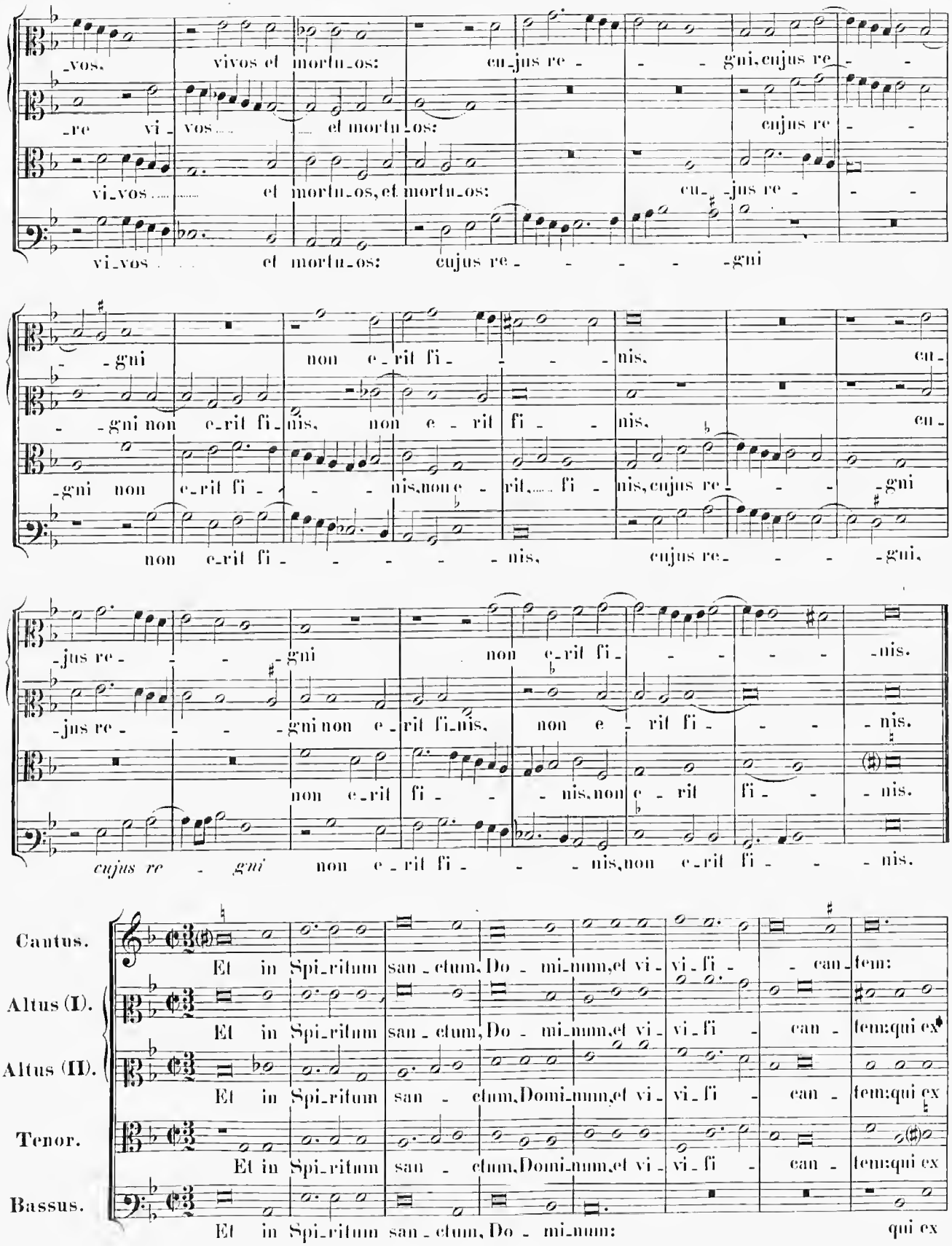
-vos, vivos et mortu-os: cu-jus re - - - gni, cujus re - -
-re vi - vos et mortu-os:
cujus re - -
vi-vos et mortu-os, et mortu-os: cu- -jus re - - -
vi-vos et mortu-os: cujus re - - - - - -gni
- -gni non e-rit fi - - - - nis. cu-
- -gni non e-rit fi-nis, non e - rit fi - - nis, cu-
-gni non e-rit fi - - - nis, non e - rit, fi - nis, cujus re - - - -gni
non e-rit fi - - - - - nis, cujus re - - - -gni,
-jus re - - - - gni non e-rit fi - - - - - nis.
-jus re - - - - gni non e-rit fi-nis, non e - rit fi - - - nis.
non e-rit fi - - - nis, non e - rit fi - - - nis.
cujus re - gni non e-rit fi - - - nis, non e-rit fi - - - nis.
Cantus.
Et in Spi-ritum san-ctum, Do - mi-num, et vi - vi - fi - - can-tem:
Altus (I).
Et in Spi-ritum san-ctum, Do - mi-num, et vi - vi - fi - can - tem: qui ex
Altus (II).
Et in Spi-ritum san - ctum, Domi-num, et vi - vi - fi - can - tem: qui ex
Tenor.
Et in Spi-ritum san - ctum, Domi-num, et vi - vi - fi - can - tem: qui ex
Bassus.
Et in Spi-ritum san-ctum, Do - mi-num: qui ex

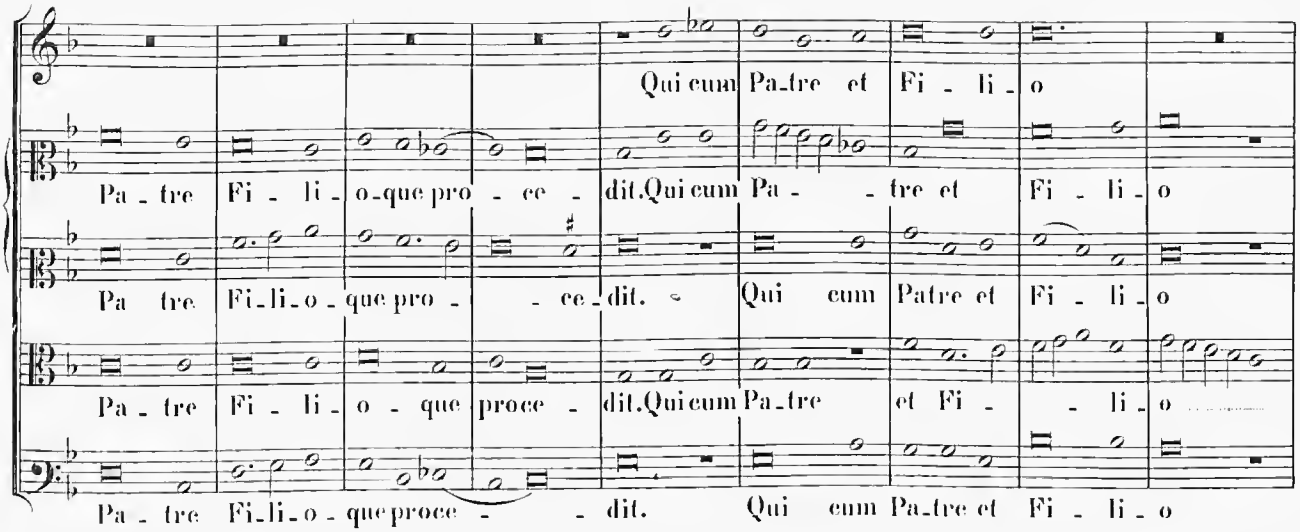
Qui cum Pa_tre et Fi - li_o
Pa_tre Fi - li_o_que pro - ce - dit. Qui cum Pa - - tre et Fi - li_o
Pa tre Fi_li_o - que pro - - ce_dit. Qui cum Patre et Fi - li_o
Pa_tre Fi - li_o - que proce - dit. Qui cum Pa_tre et Fi - - li_o
Pa_tre Fi_li_o - que proce - - dit. Qui cum Pa_tre et Fi - li_o

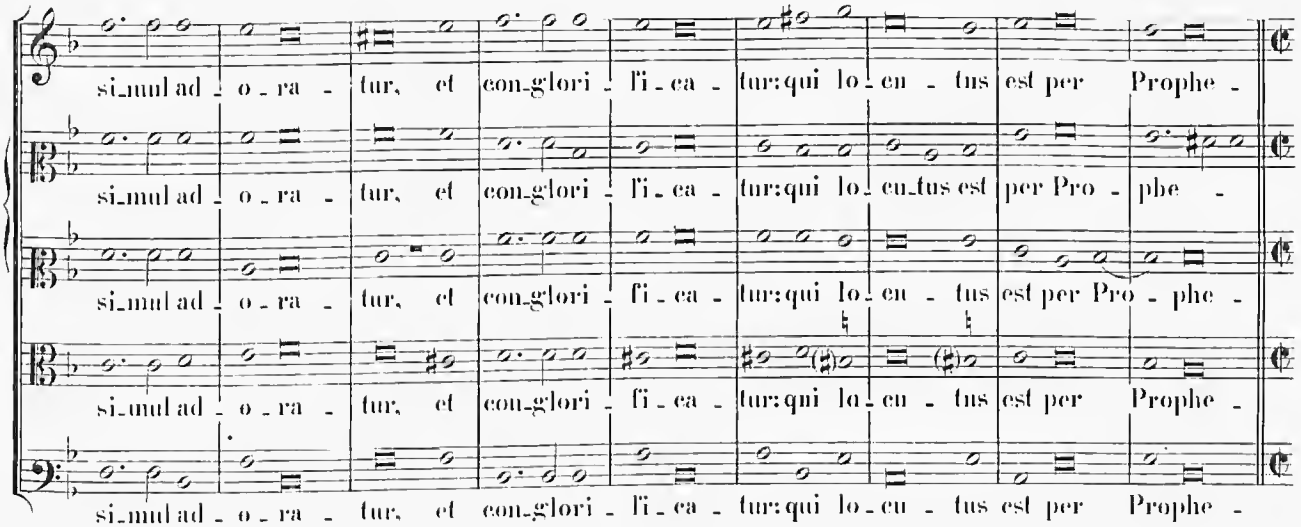
si_mul ad_o_ra - tur, et con_glori_fi_ca - tur: qui lo_cu_tus est per Prophe -
si_mul ad_o_ra - tur, et con_glori_fi_ca - tur: qui lo_cu_tus est per Pro - phe -
si_mul ad_o_ra - tur, et con_glori_fi_ca - tur: qui lo_cu - tus est per Pro - phe -
si_mul ad_o_ra - tur, et con_glori_fi_ca - tur: qui lo_cu - tus est per Prophe -

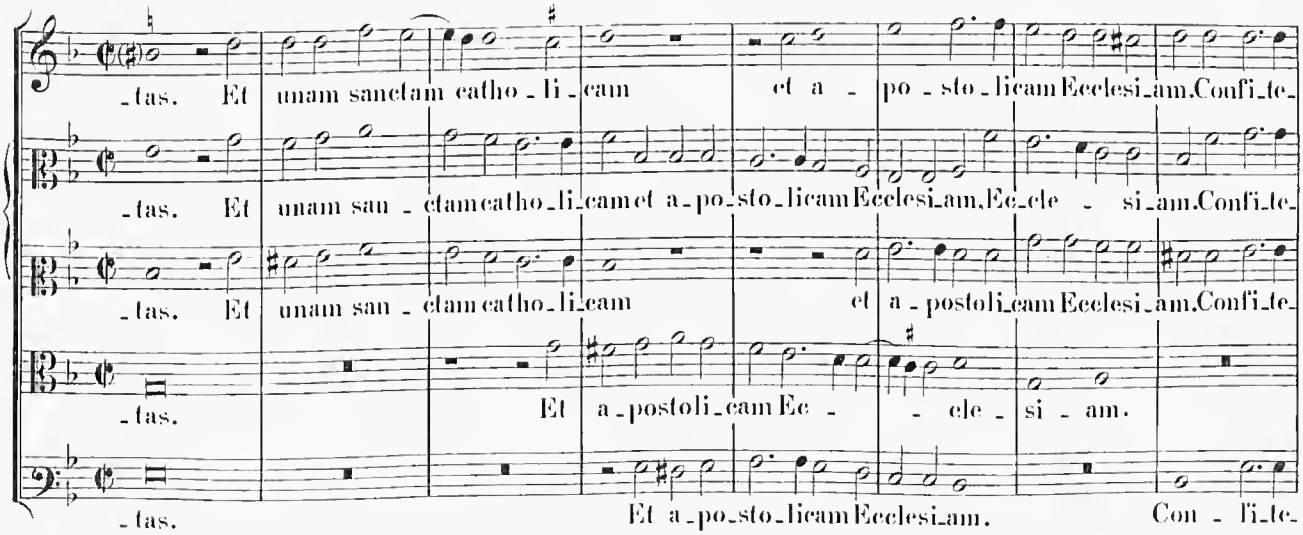
- tas. Et unam sanctam catho_li_cam et a - po_sto_licam Ecclesi_am. Confi_te_
- tas. Et unam san - ctam catho_li_cam et a_po_sto_licam Ecclesi_am, Ec_cle - si_am. Confi_te_
- tas. Et unam san - ctam catho_li_cam et a_postoli_cam Ecclesi_am. Confi_te_
- tas. Et a_postoli_cam Ec - - cle_si - am.
- tas. Et a_po_sto_licam Ecclesi_am. Con - fi_te_

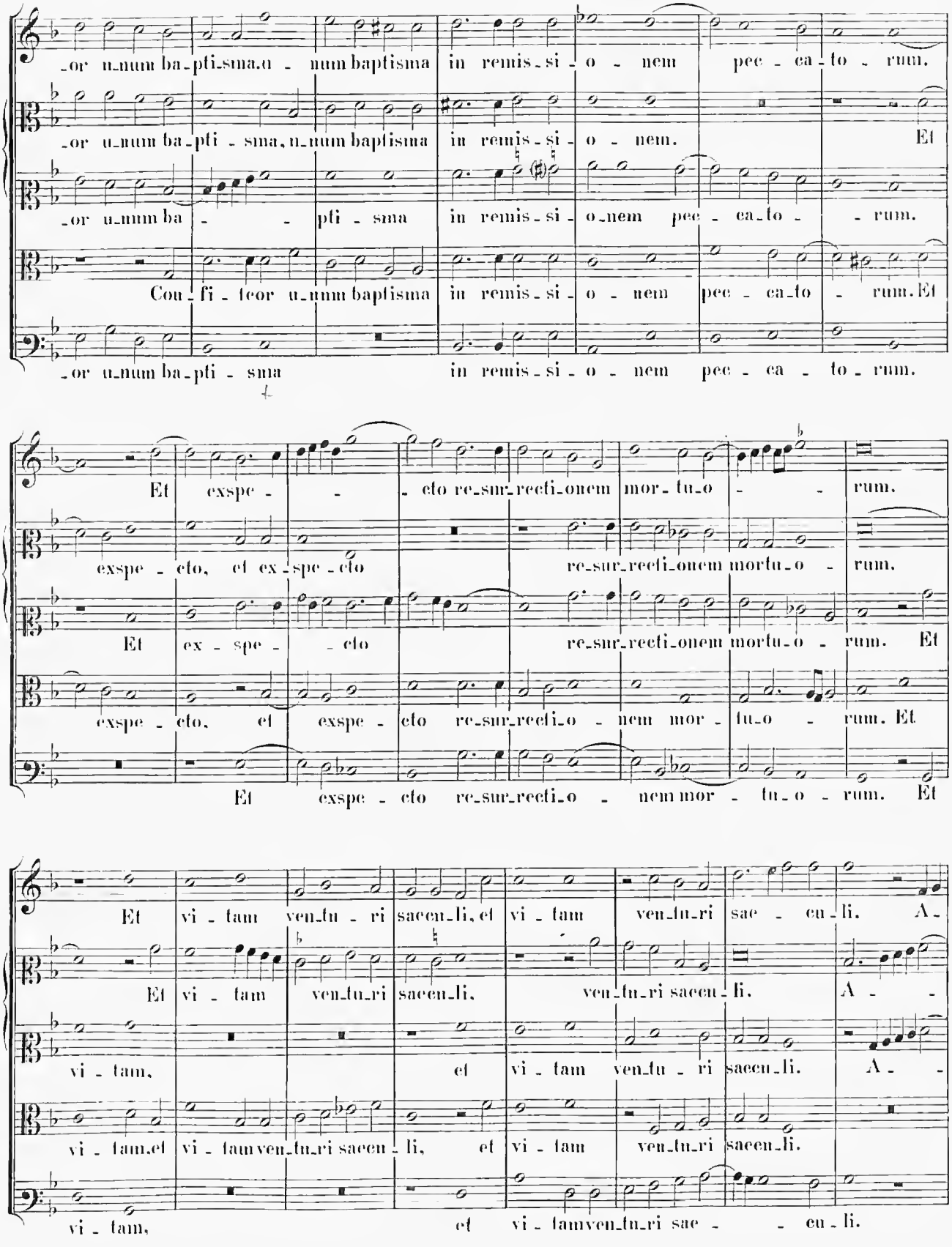
-or u-num ba-pti-sma. u - num baptisma in remis-si-o - nem pec - ca-to - rum.
-or u-num ba-pti - sma, u-num baptisma in remis-si-o - nem. Et
-or u-num ba - - pti - sma in remis-si-o-nem pec - ca-to - - rum.
Con-fi-teor u-num baptisma in remis-si-o - nem pec - ca-to - rum. Et
-or u-num ba-pti - sma in remis-si-o - nem pec - ca - to-rum.
Et exspe - - - eto re-sur-recti-onem mor-tu-o - - rum.
exspe - eto, et ex-spe-eto re-sur-recti-onem mortu-o - rum.
Et ex - spe - - eto re-sur-recti-onem mortu-o - rum. Et
exspe - eto, et exspe - eto re-sur-recti-o - nem mor - tu-o - rum. Et
Et exspe - eto re-sur-recti-o - nem mor - tu-o - rum. Et
Et vi - tam ven-tu - ri saecu-li, et vi - tam ven-tu-ri sae - cu-li. A-
Et vi - tam ven-tu-ri saecu-li, ven-tu-ri saecu-li. A - -
vi - tam, et vi - tam ven-tu - ri saecu-li. A - -
vi - tam, et vi - tam ven-tu-ri saecu - li, et vi - tam ven-tu-ri saecu-li.
vi - tam, et vi - tam ven-tu-ri sae - - cu-li.

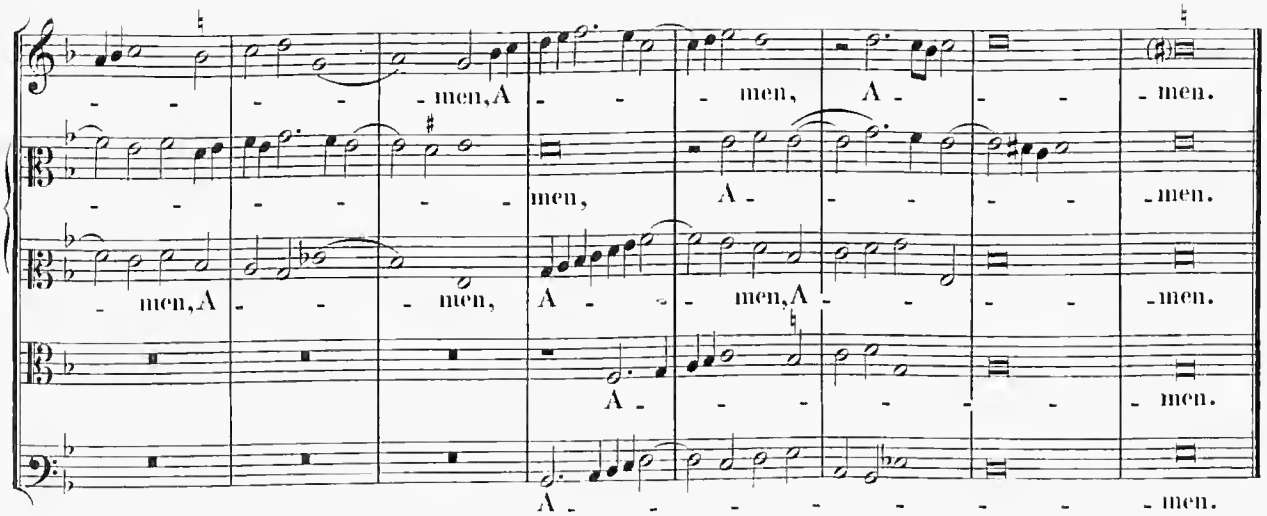
men, A - men.
men, A - men.
men, A - men, A - men.
A - men.
A - men.

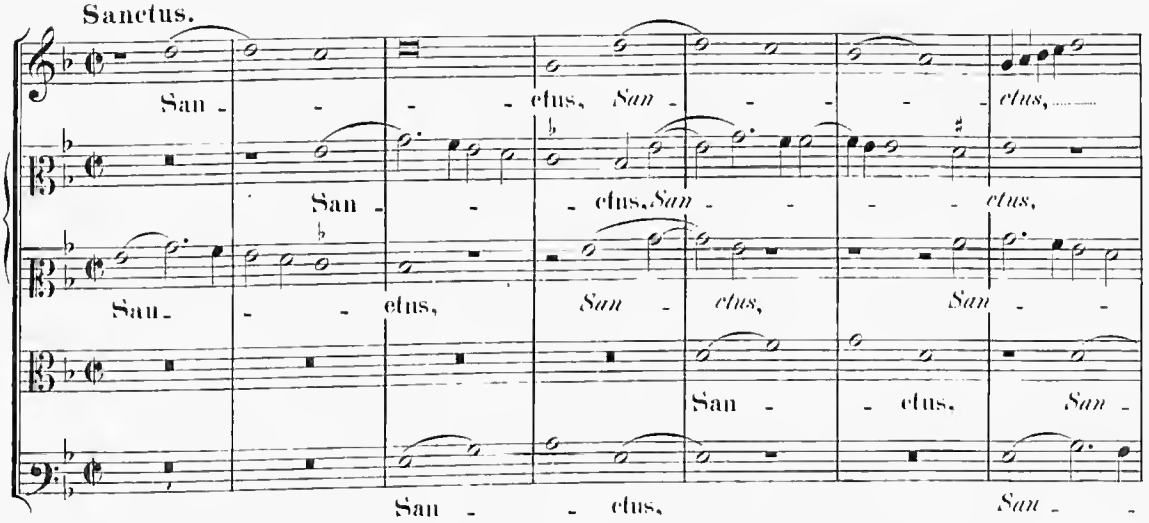
Sanctus.
San - ctus, San - ctus,
San - ctus, San - ctus,
Sau - ctus, San - ctus, San -
San - ctus, San -
San - ctus,
San - ctus,

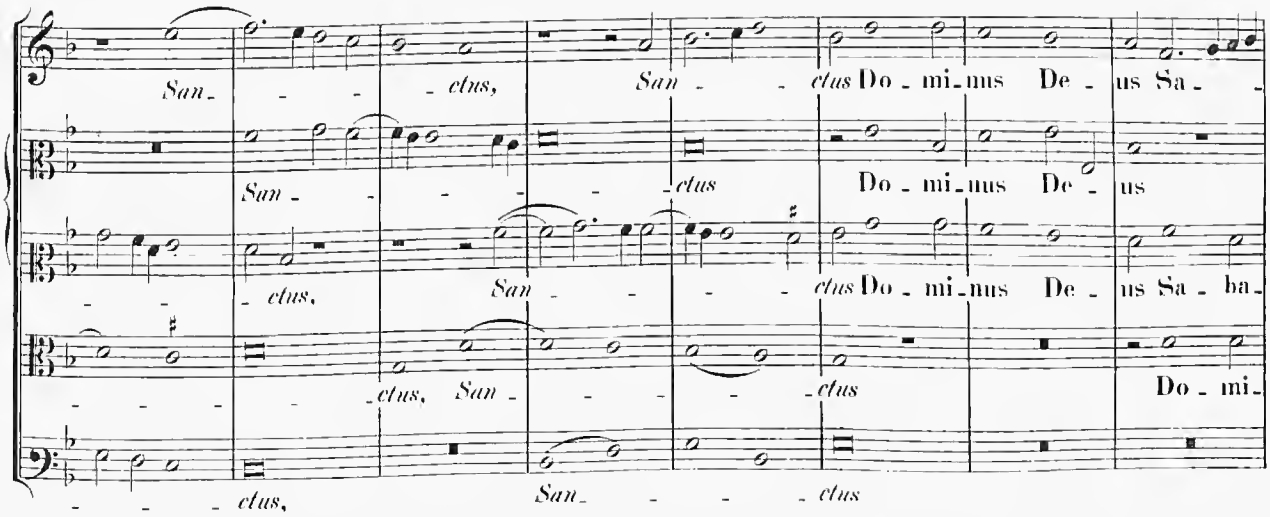
San - ctus, San - ctus Do - mi - nus De - us Sa -
San - ctus Do - mi - nus De - us
ctus, San - ctus Do - mi - nus De - us Sa - ba -
ctus, San - ctus Do - mi -
ctus, San - ctus

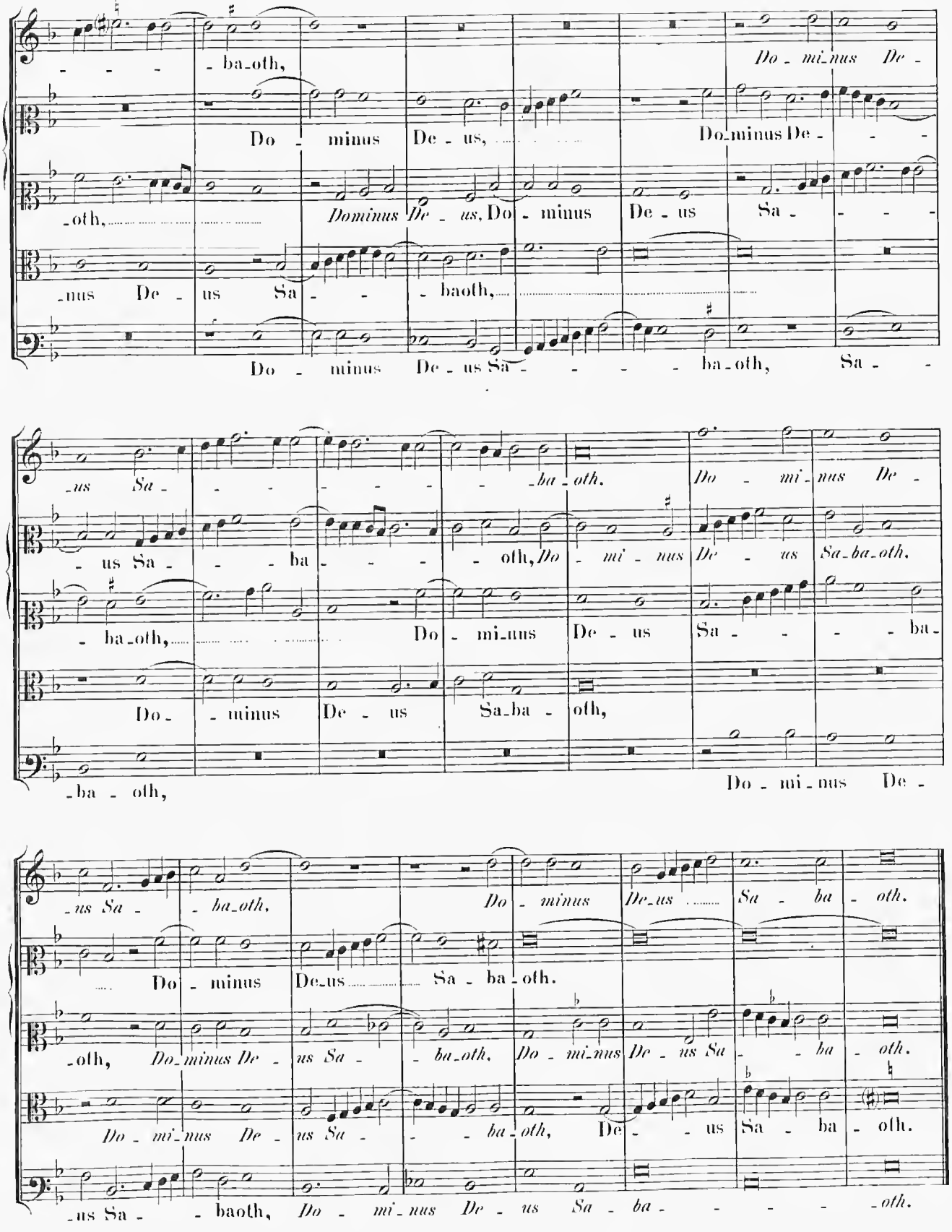
- - - - ba-oth,
Do - mi-nus De -
Do - minus De - us,
Do-minus De - - -
-oth,
Dominus De - us, Do - minus
De - us Sa - - - -
-nus De - us Sa - - - baoth,
Do - minus De - us Sa - - - - - ba-oth, Sa - -
-us Sa - - - - - - - -ba-oth.
Do - mi-nus De -
- us Sa - - - ba - - - - oth, Do - mi-nus
De - us Sa - - - - ba-
- ba-oth,
Do - mi-nus
De - us
Sa-ba - oth,
-ba - oth,
Do - mi-nus De -
-us Sa - - ba-oth,
Do - minus
De-us
Sa - ba - oth.
Do - minus
De-us
Sa - ba - oth.
-oth, Do-minus De - us Sa - - ba-oth,
Do - mi-nus De - us Sa - - - ba - oth.
Do - mi-nus De - us Sa - - - ba-oth,
De - - - us Sa - ba - oth.
-us Sa - - baoth,
Do - mi-nus De - us Sa - ba - - - - - -oth.

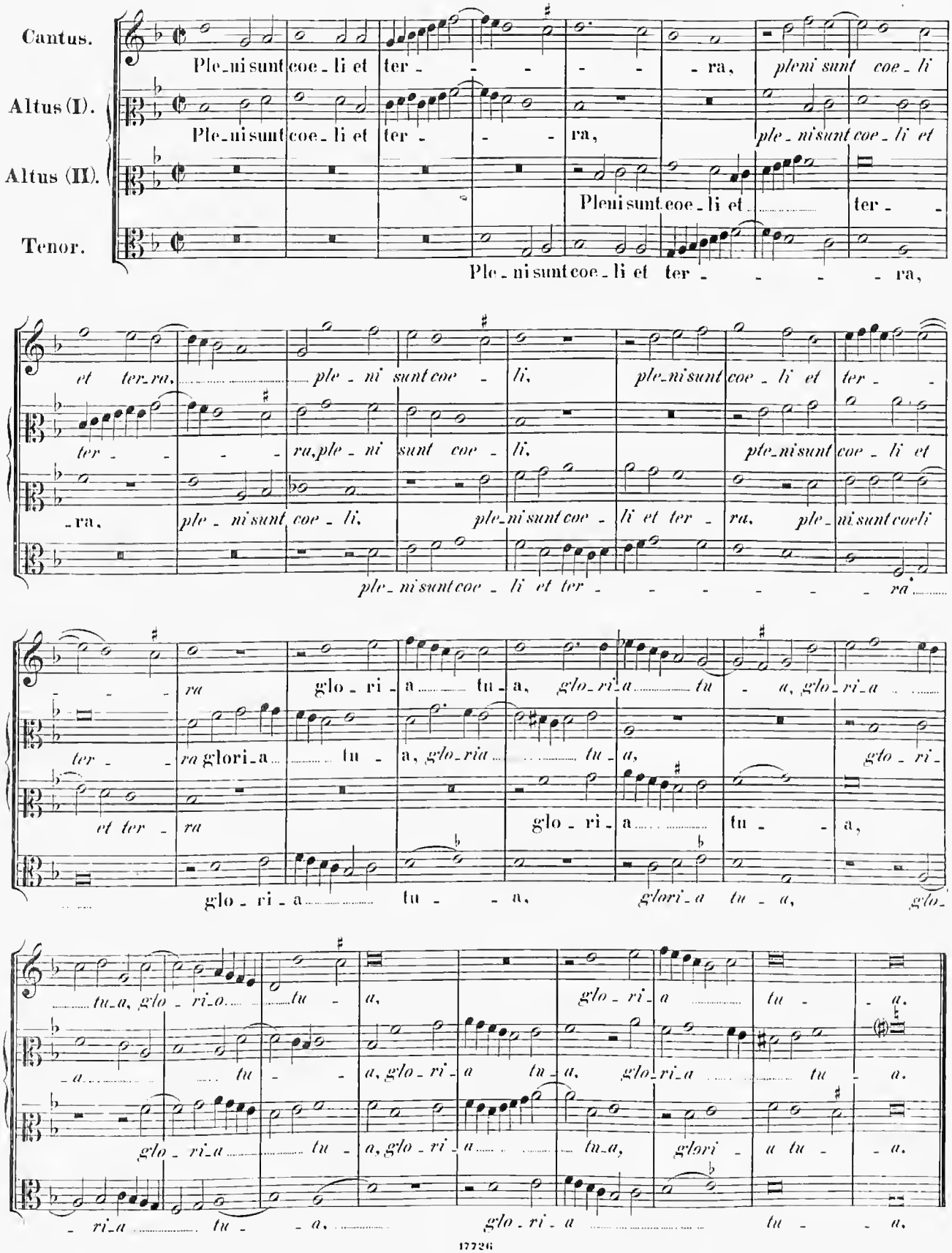
Cantus.
Altus (I).
Altus (II).
Tenor.
Ple-ni sunt coe-li et ter- - - - - - ra, pleni sunt coe-li
Ple-ni sunt coe-li et ter- - - ra, ple-ni sunt coe-li et
Pleni sunt coe-li et ter-
Ple-ni sunt coe-li et ter- - - - - ra,
et ter-ra, ple-ni sunt coe- li, ple-ni sunt coe-li et ter-
ter- - - ra, ple-ni sunt coe- li, pte-ni sunt coe-li et
-ra, ple-ni sunt coe-li, ple-ni sunt coe- li et ter- ra, ple-ni sunt coeli
ple-ni sunt coe-li et ter- - - - - - ra
ra glo-ri-a tu-a, glo-ri-a tu- a, glo-ri-a
ter- ra glori-a tu- a, glo-ria tu- a, glo-ri-
et ter- ra glo-ri-a tu- a,
glo-ri-a tu- - a, glori-a tu- a, glo-
tu-a, glo-ri-a tu- a, glo-ri-a tu- a.
a tu- a, glo-ri-a tu-a, glo-ri-a tu- a.
glo-ri-a tu- a, glo-ri-a tu-a, glori- a tu- a.
-ri-a tu- a, glo-ri-a tu- a.

Hosanna.

Cantus. Ho - san - na in ex - cel - -

Altus (I). Ho - san - - na in ex - - cel -

Altus (II). Ho - san - - na in ex - cel - - - sis, *ho - san -*

Tenor. Ho - san - - na in ex - - cel - -

Bassus. Ho - san - - na in ex - cel - sis.

- - sis. *ho - san - - na*

- - sis, *ho - san - na in ex - cel - - sis, ho - san - na in ex -*

- na in ex - cel - - sis, ho - san - na in ..... ex - cel - sis, ho -

- sis. ho - san - na in ex - cel - - sis, ho - - - san - - na,

ho - san - - na in ex - - cel - - - sis,

in ex - - cel - sis, ho - san - na in ex - cel - - sis.

- cel - sis, ho - san - na in ex - cel - sis, ho - san - na in ex - cel - - - sis.

- san - na in ex - - cel - sis, ho - san - na in ex - - cel - - sis.

ho - san - na in ex - cel - sis, ho - san - na in ex - cel - sis.

ho - san - na in ex - cel - - - sis.

4 vocum.

Benedictus.

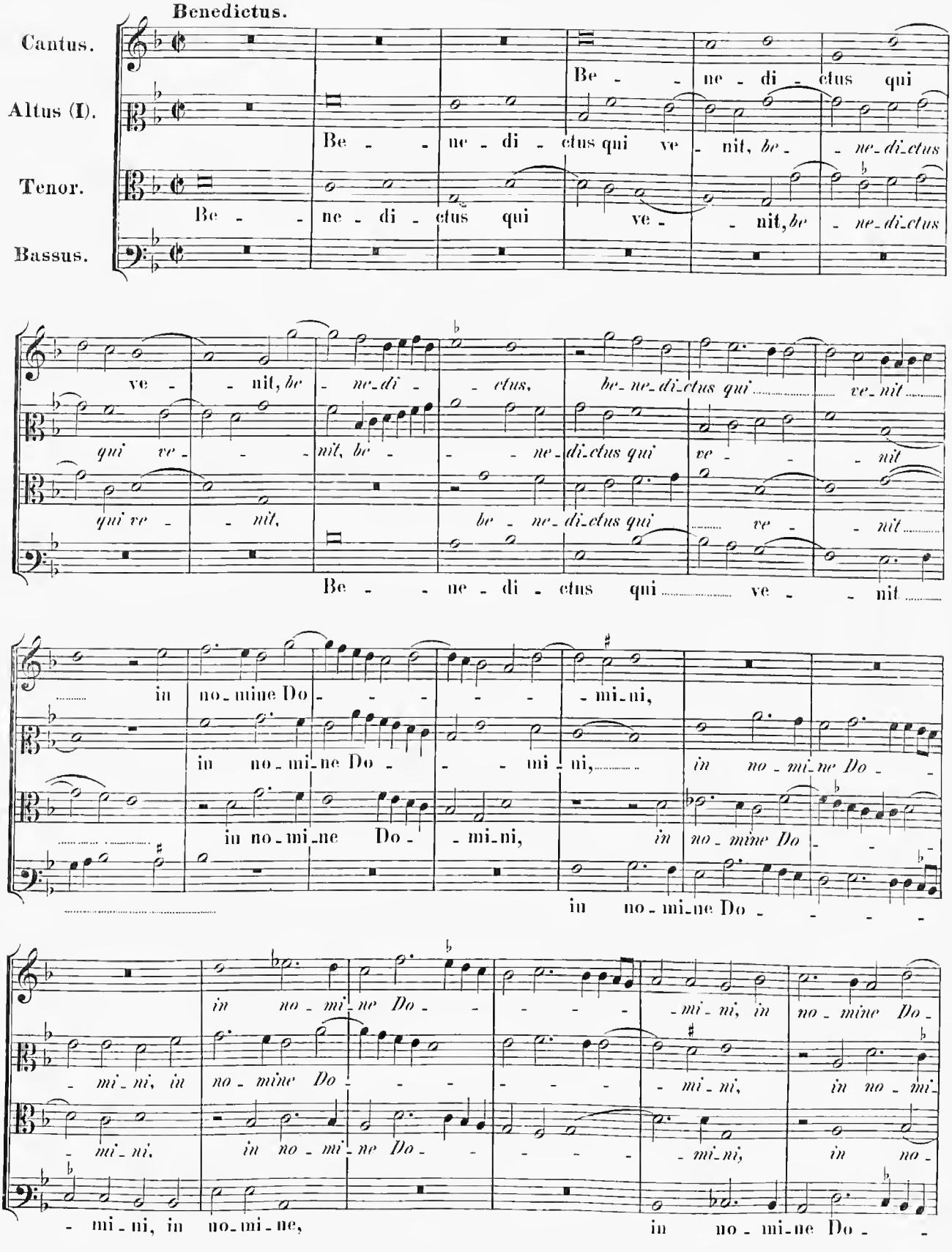

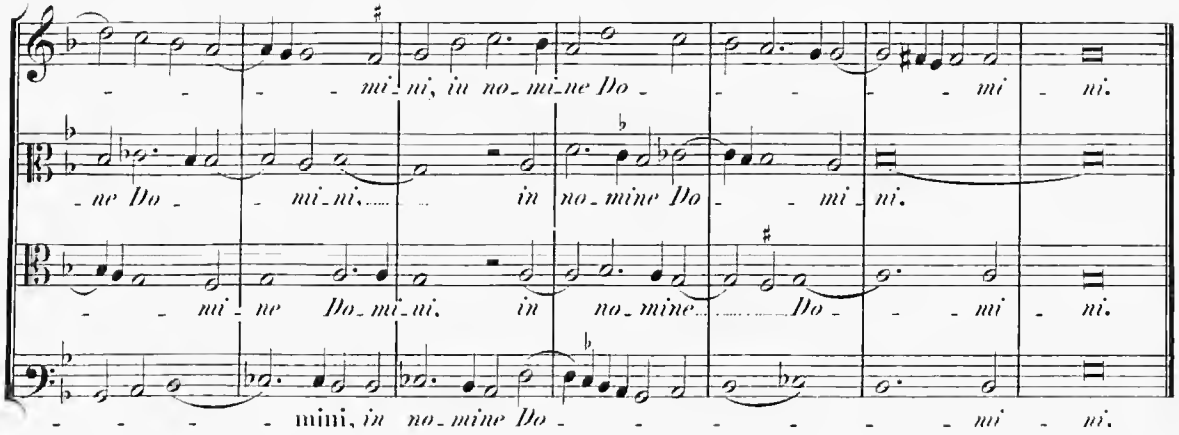

Hosanna ut supra.

Agnus Dei (I.)

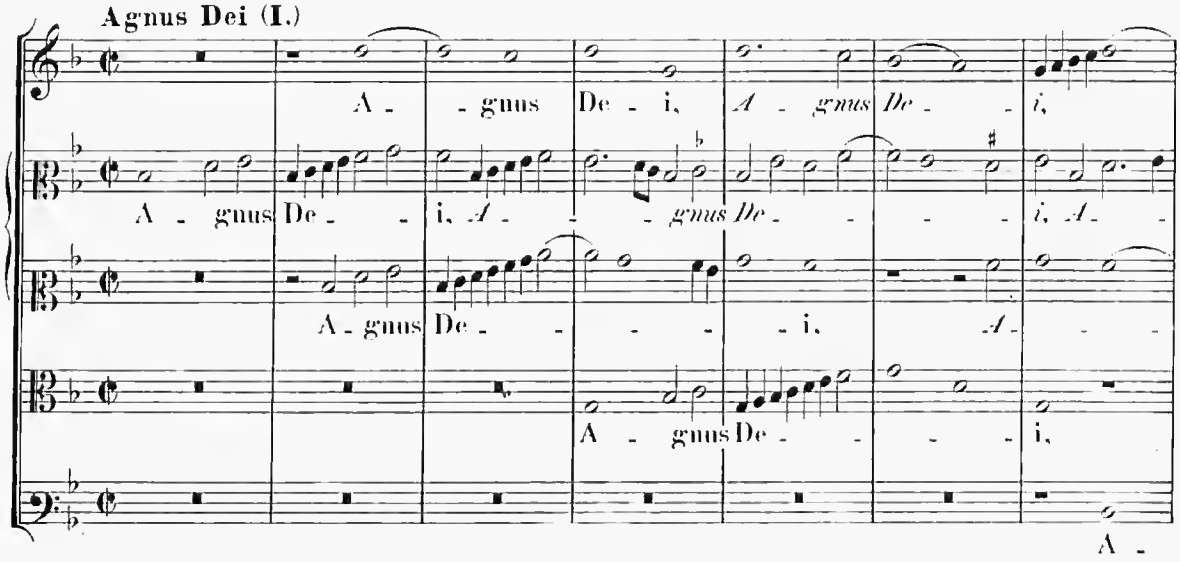

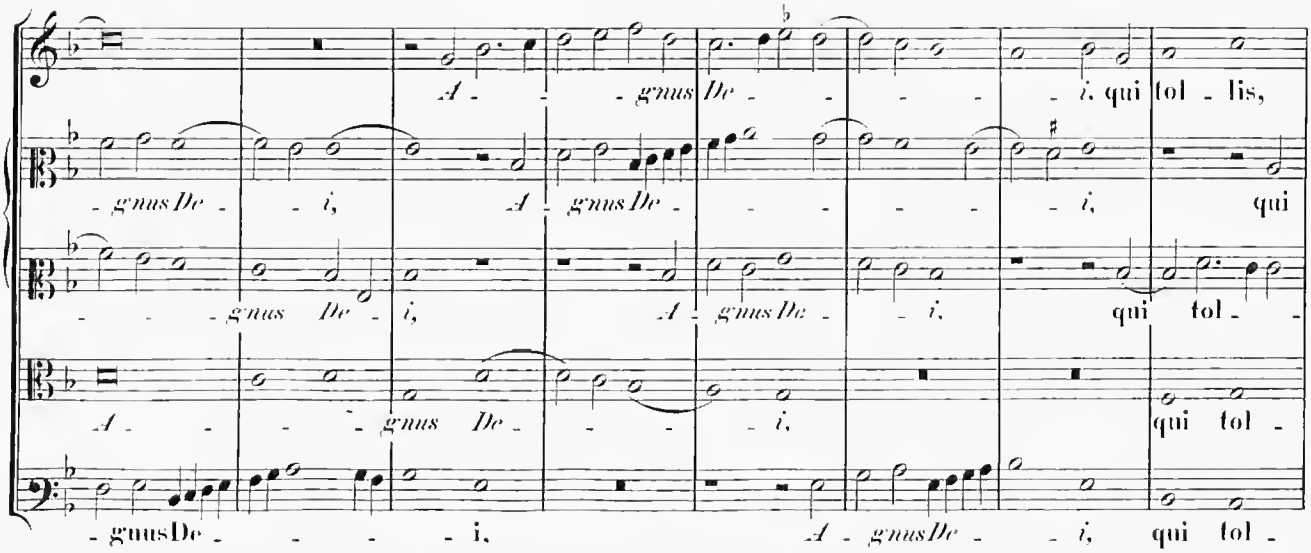

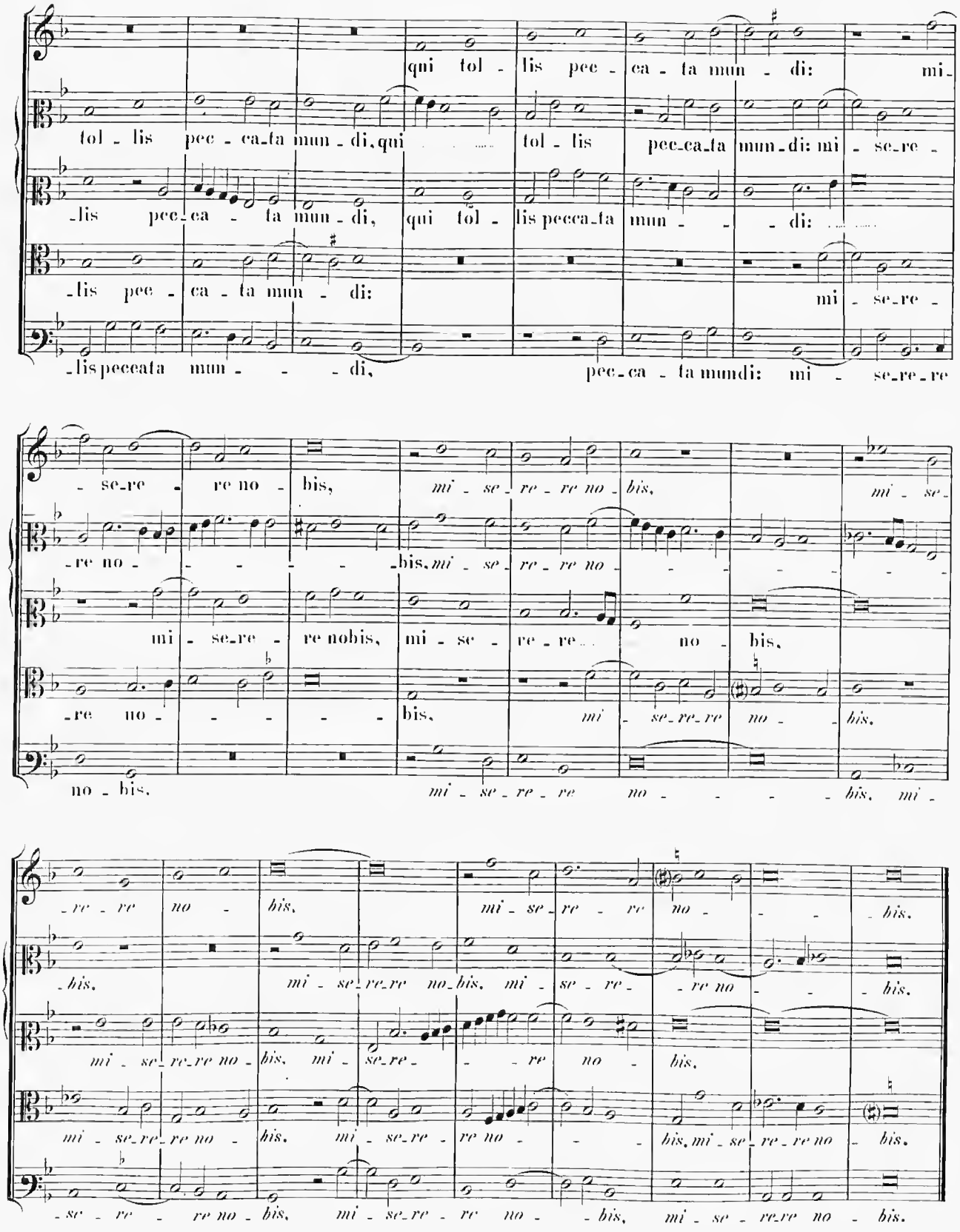
qui tol - lis pec - ca - ta mun - di: mi -
tol - lis pec - ca - ta mun - di, qui tol - lis pec - ca - ta mun - di: mi - se - re -
- lis pec - ca - ta mun - di, qui tol - lis pec - ca - ta mun - di:
- lis pec - ca - ta mun - di:
mi - se - re -
- lis pec - ca - ta mun - di,
pec - ca - ta mun - di: mi - se - re - re
- se - re - re no - bis,
mi - se - re - re no - bis,
mi - se -
- re no - bis, mi - se - re - re no -
mi - se - re - re no bis, mi - se - re - re no - bis,
- re no - bis,
mi - se - re - re no - bis,
no - bis,
mi - se - re - re no - bis, mi -
- re - re no - bis,
mi - se - re - re no - bis,
- bis,
mi - se - re - re no - bis, mi - se - re - re no - bis,
mi - se - re - re no - bis, mi - se - re - re no - bis,
mi - se - re - re no - bis, mi - se - re - re no - bis,
- se - re - re no - bis, mi - se - re - re no - bis, mi - se - re - re no - bis.

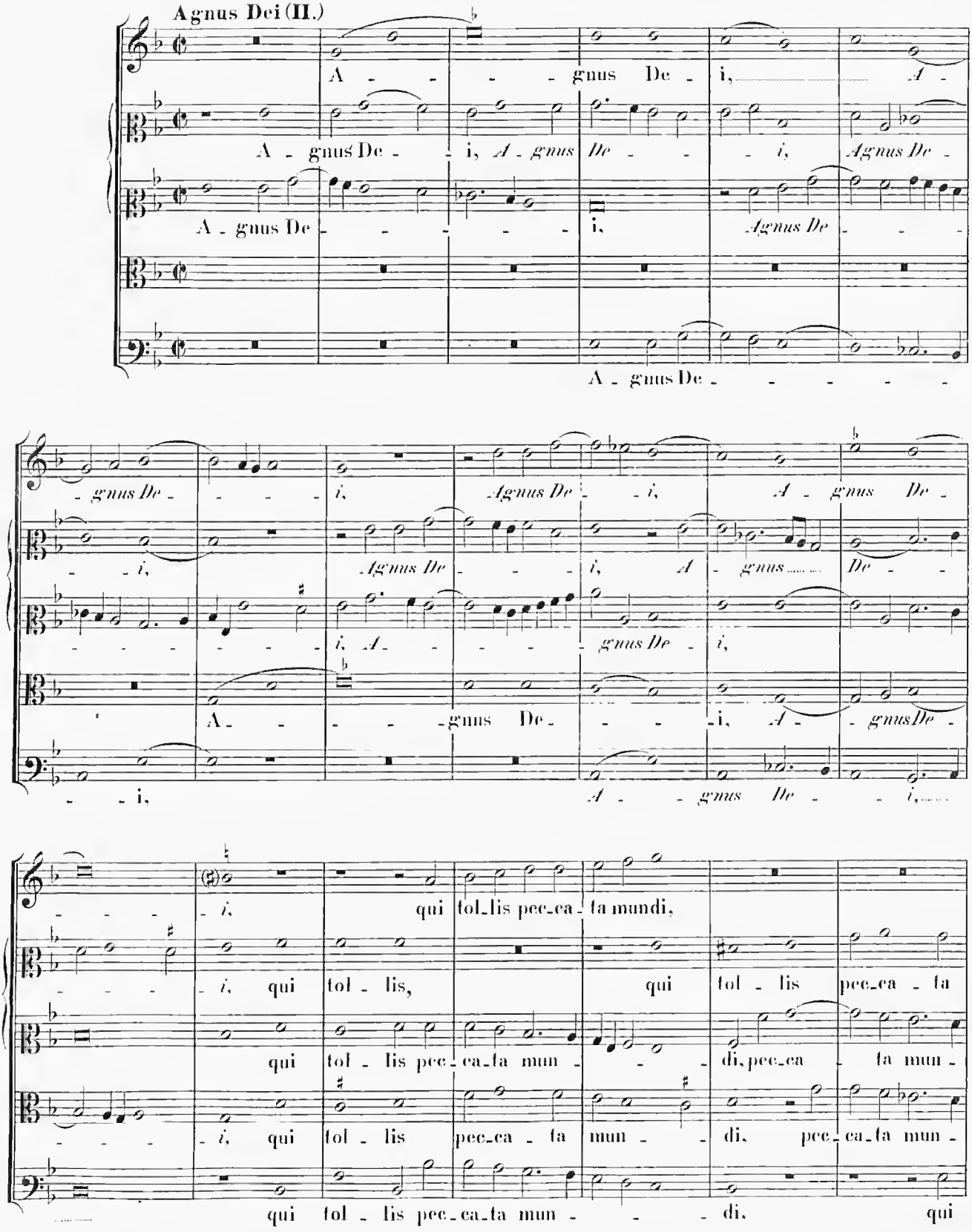
Agnus Dei (II.)
A - - - - gnus De - i, A -
A - gnus De - - i, A - gnus De - - - i, Agnus De -
A - gnus De - - - - - - i, Agnus De - - -
A - gnus De - - - - - -
- gnus De - - - - i, Agnus De - - i, A - gnus De -
- - i, Agnus De - - - i, A - gnus De - -
- - - - - - i, A - - - - - gnus De - i,
A - - - - - gnus De - - - - i, A - - gnus De -
- - i, A - - gnus De - - i,
- - - - i, qui tol - lis pec - ca - ta mundi,
- - - - i, qui tol - lis, qui tol - lis pec - ca - ta
qui tol - lis pec - ca - ta mun - - - di, pec - ca - ta mun -
- - - - i, qui tol - lis pec - ca - ta mun - - di, pec - ca - ta mun -
qui tol - lis pec - ca - ta mun - - - di, qui

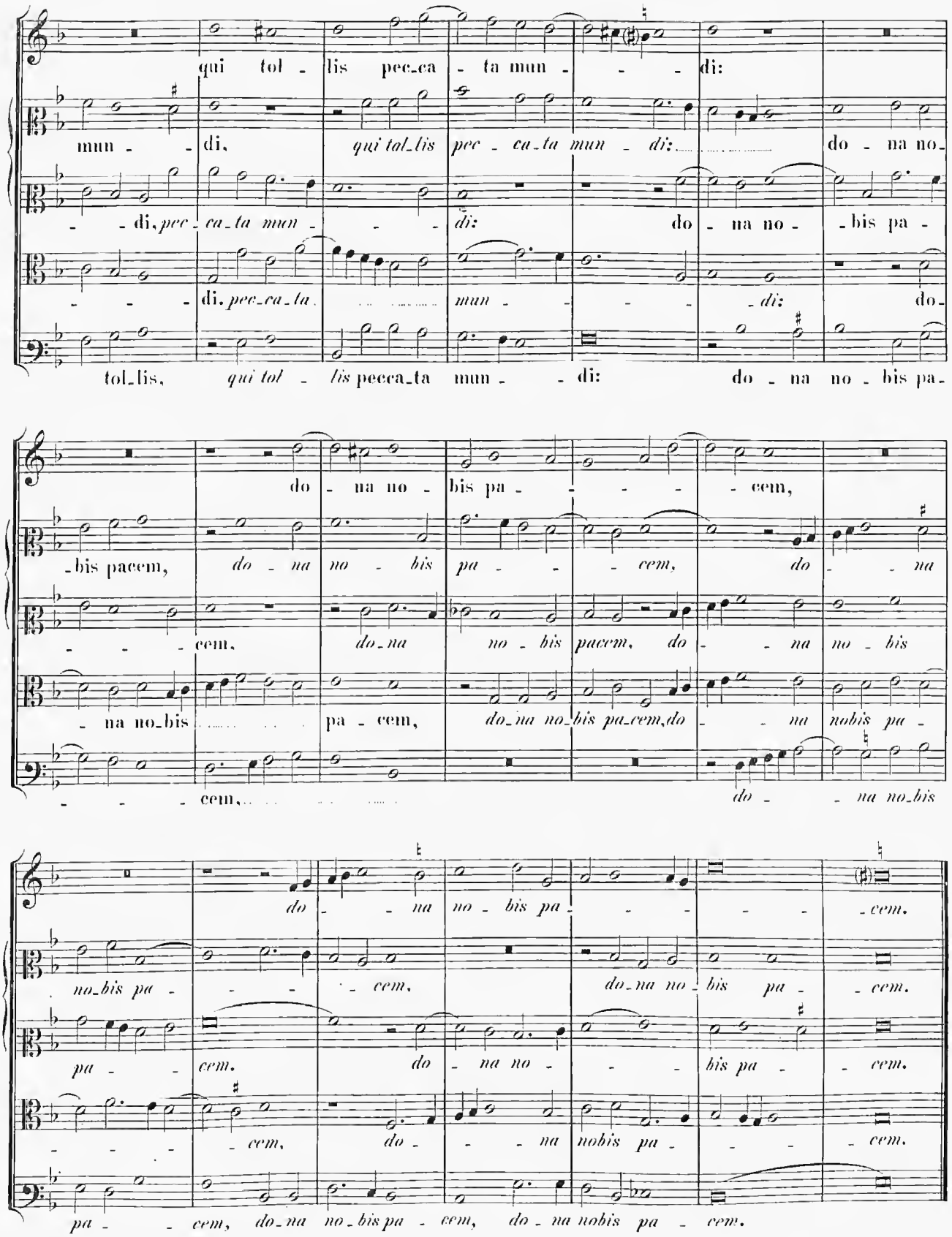
qui tol - lis pec_ca - ta mun - - - di:
mun - - di, qui tol_lis pec - ca_ta mun - di: do - na no -
- - di, pec - ca_ta mun - - - di: do - na no - bis pa -
- - - di. pec_ca_ta mun - - - - di: do -
tol_lis, qui tol - lis pecca_ta mun - - di: do - na no - bis pa -
do - na no - bis pa - - - - - cem,
- bis pacem, do - na no - bis pa - - - - cem, do - - na
- - - cem, do_na no - bis pacem, do - - na no - bis
- na no_bis pa - cem, do_na no_bis pa_cem, do - - na nobis pa -
- - - cem, do - - na no_bis
do - - na no - bis pa - - - - - cem.
no_bis pa - - - - cem, do_na no - bis pa - - cem.
pa - - cem. do - na no - - - bis pa - - cem.
- - - - cem, do - - - na nobis pa - - - cem.
pa - - cem, do_na no_bis pa - cem, do - na nobis pa - cem.

Missa. (Sine titulo).

6 vocum.

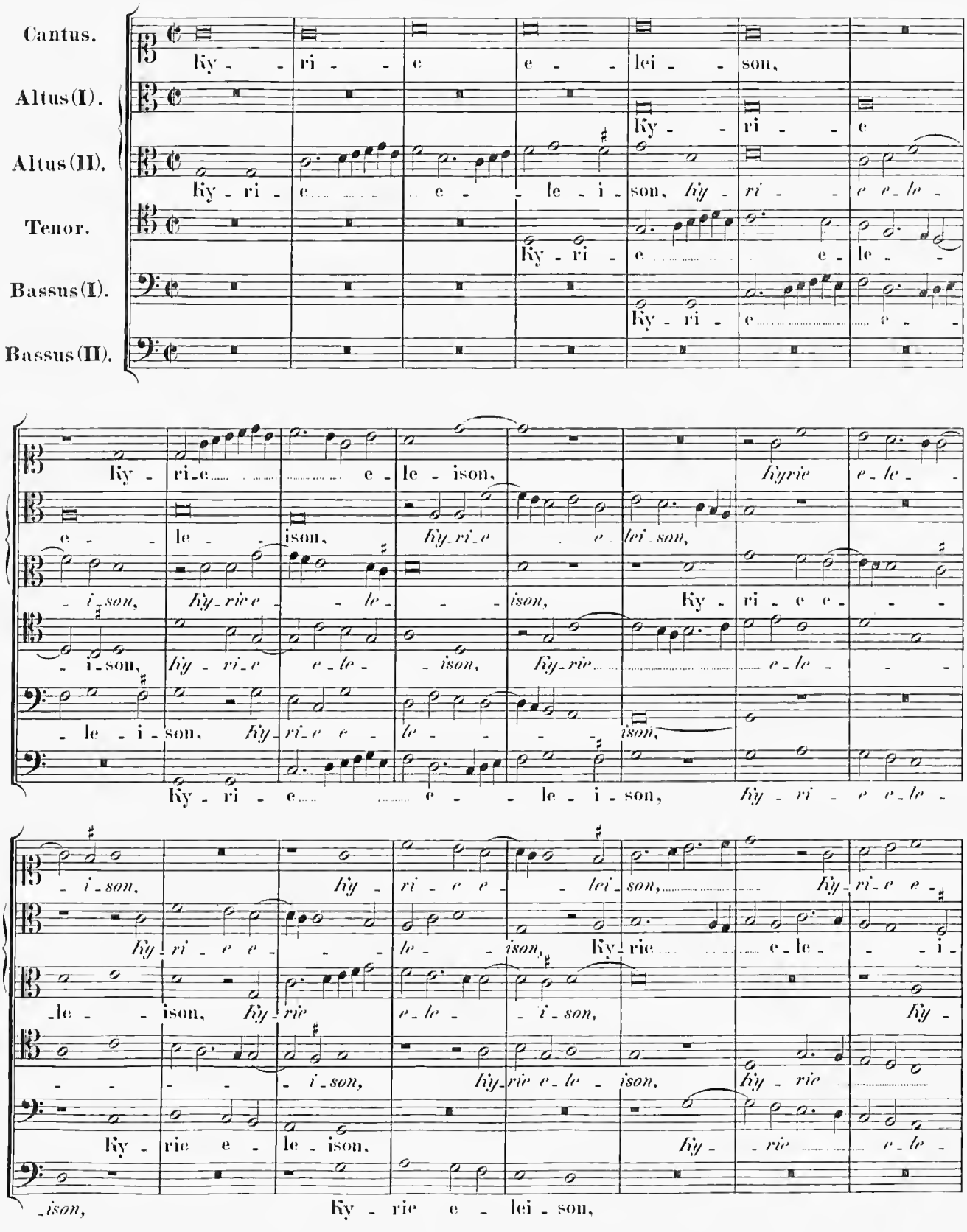

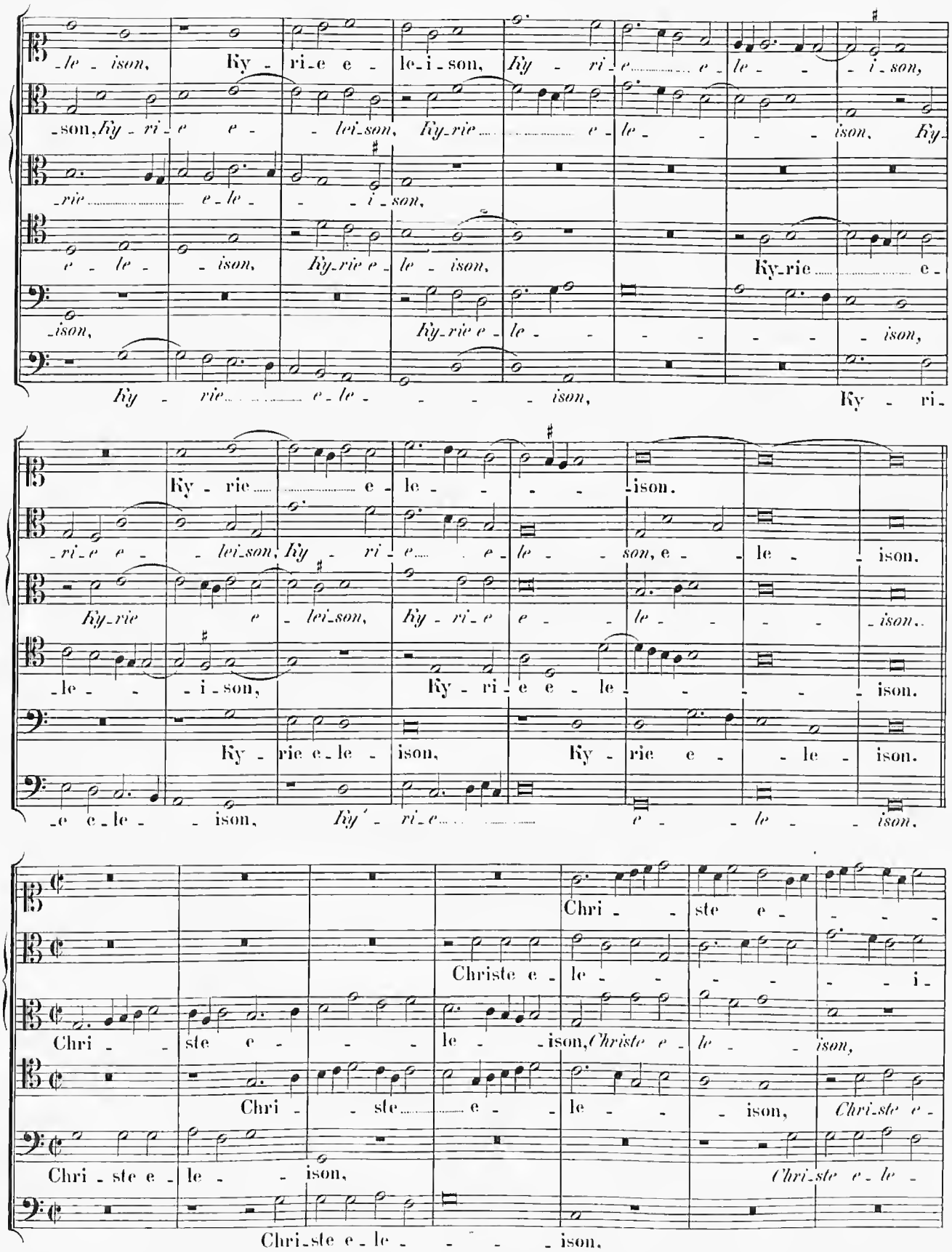
-le - ison, Ky - ri-e e - le-i-son, Ky - ri - e e - le - - i-son,
-son, Ky - ri - e e - lei-son, Ky-rie e - le - - ison, Ky-
-rie e-le - - i-son,
e - le - - ison, Ky-rie e - le - ison, Ky-rie e -
-ison, Ky-rie e - le - - - - - ison,
Ky - rie e-le - - - - ison, Ky - ri-
Ky - rie e - le - - - - ison.
-ri-e e - lei-son, Ky - ri - e e - le - son, e - le - ison.
Ky-rie e - lei-son, Ky - ri - e e - le - - - ison.
-le - - i-son, Ky - ri - e e - le - - - - ison.
Ky - rie e-le - ison, Ky - rie e - - le - ison.
-e e-le - - ison, Ky'-ri-e e - - le - ison.
Chri - ste e - - - -
Christe e - le - - - - - i-
Chri - ste e - - - le - ison, Christe e - le - ison,
Chri - ste e - le - ison, Chri-ste e -
Chri-ste e - le - ison,
Chri-ste e-le - ison,

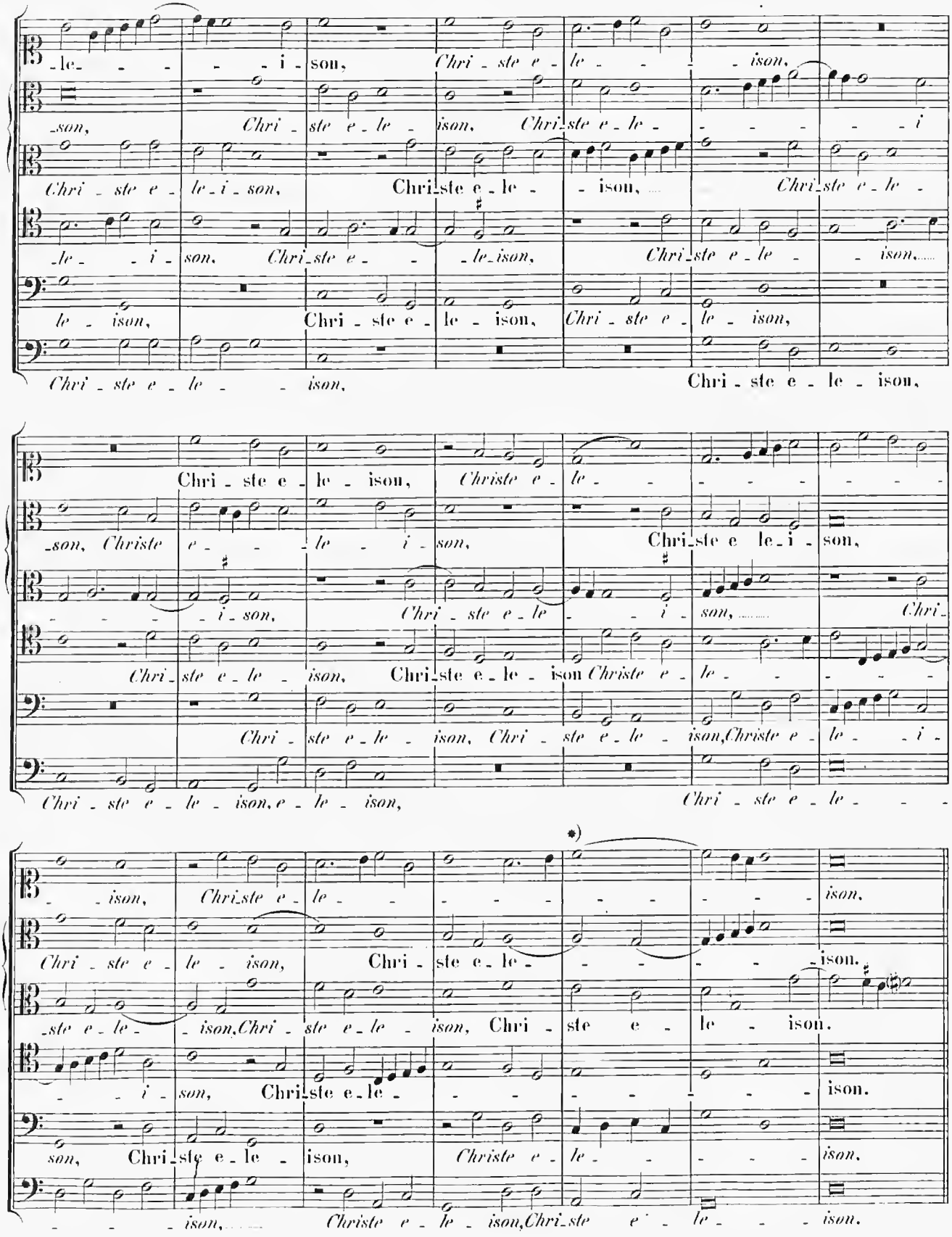

*) Claudicans non claudicat.

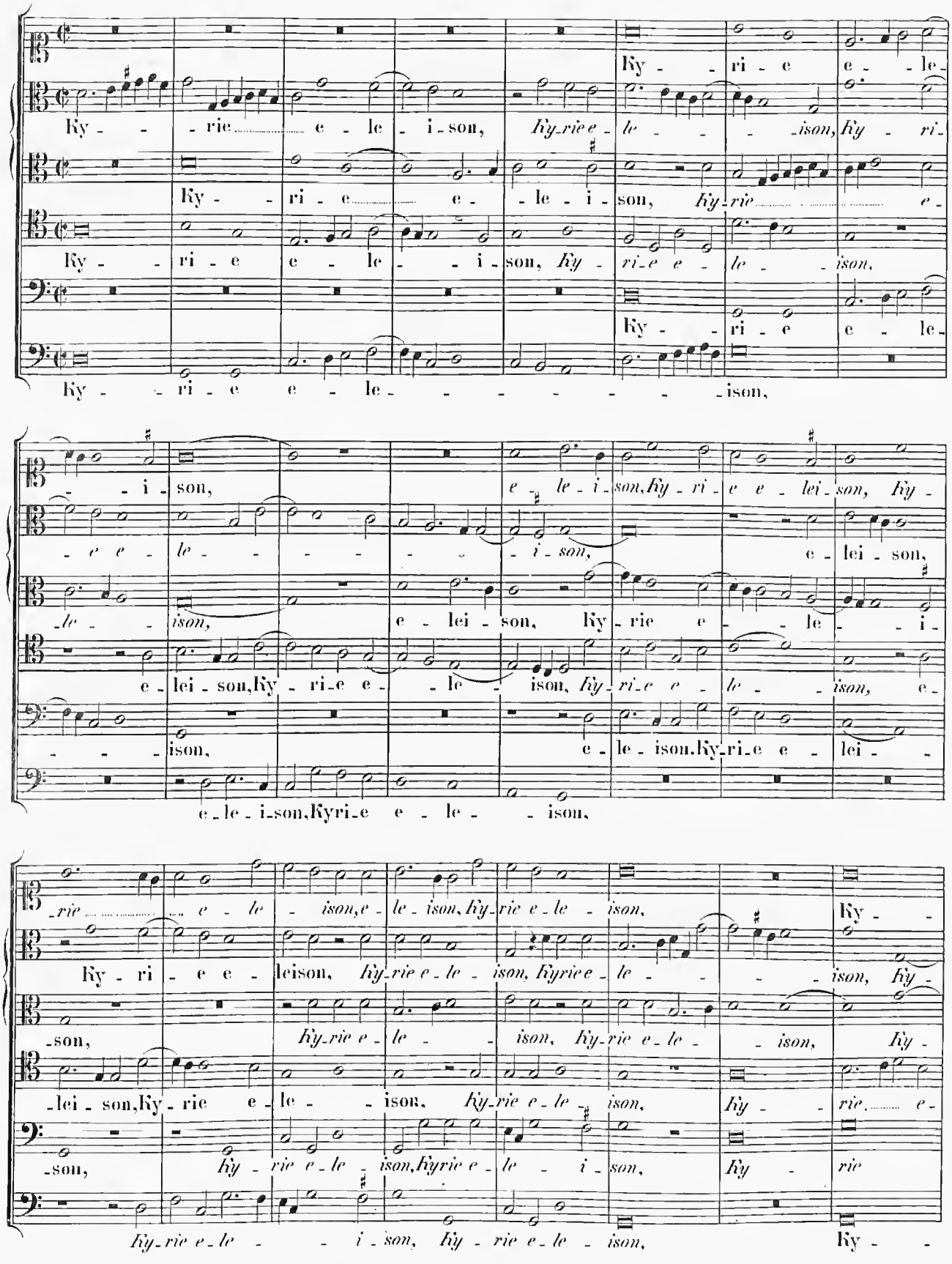
Ky - - rie e - le - i - son, Ky - rie e - le - - - ison, Ky - ri -
Ky - - ri - e e - le - i - son, Ky - rie e -
Ky - ri - e e - le - - i - son, Ky - ri - e e - le - ison,
Ky - ri - e e - le -
Ky - - ri - e e - le - - - - - - - - ison,
- - i - son, e - le - i - son, Ky - ri - e e - lei - son, Ky -
- e e - le - - - - - - i - son, e - lei - son,
- le - - ison, e - lei - son, Ky - rie e - - le - - i -
e - lei - son, Ky - ri - e e - - le - ison, Ky - ri - e e - le - - ison, e -
- - - ison, e - le - ison. Ky - ri - e e - lei - -
e - le - i - son, Kyri - e e - le - - ison,
- rie e - le - ison, e - le - ison, Ky - rie e - le - ison, Ky -
Ky - ri - e e - leison, Ky - rie e - le - ison, Kyrie e - le - - - ison, Ky -
- son, Ky - rie e - le - ison, Ky - rie e - le - ison, Ky -
- lei - son, Ky - rie e - le - ison, Ky - rie e - le - ison, Ky - - rie, e -
- son, Ky - rie e - le - ison, Kyrie e - le - i - son, Ky - rie
Ky - rie e - le - - i - son, Ky - rie e - le - ison, Ky - -

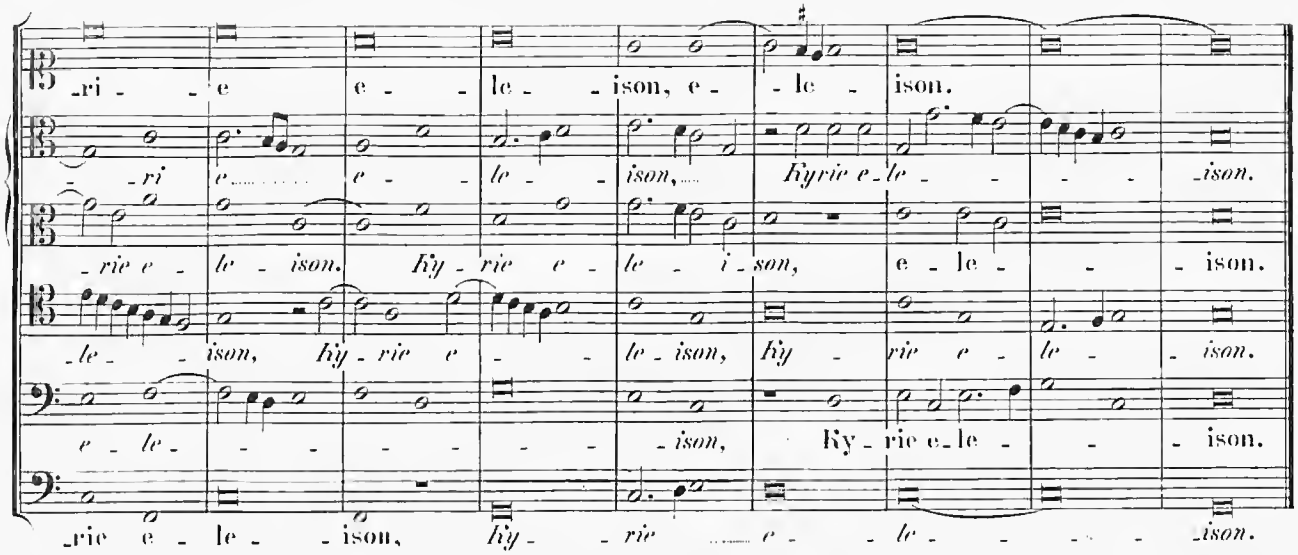

Gloria in excelsis Deo.

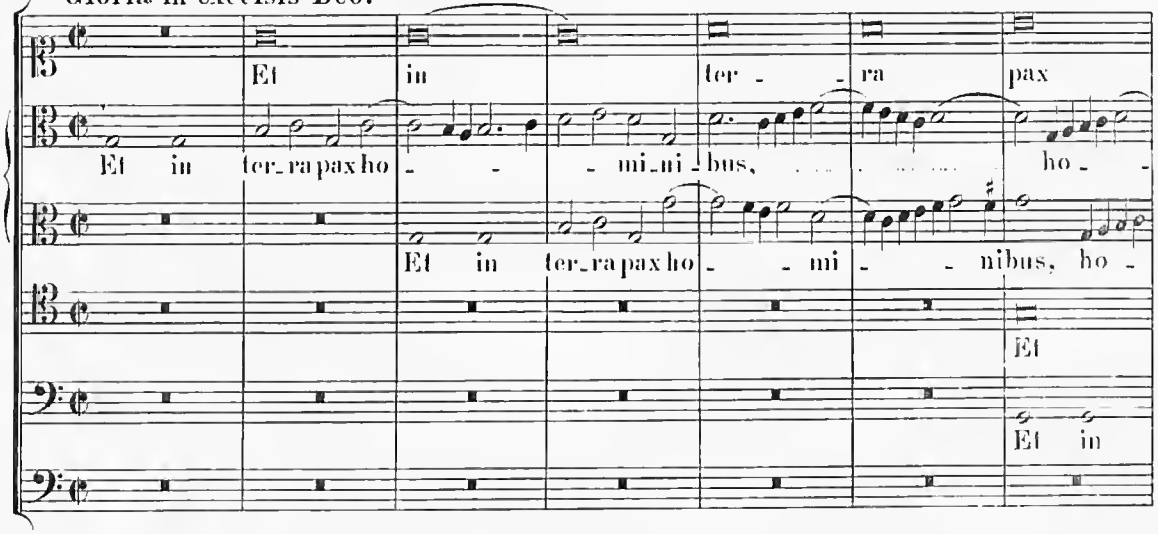

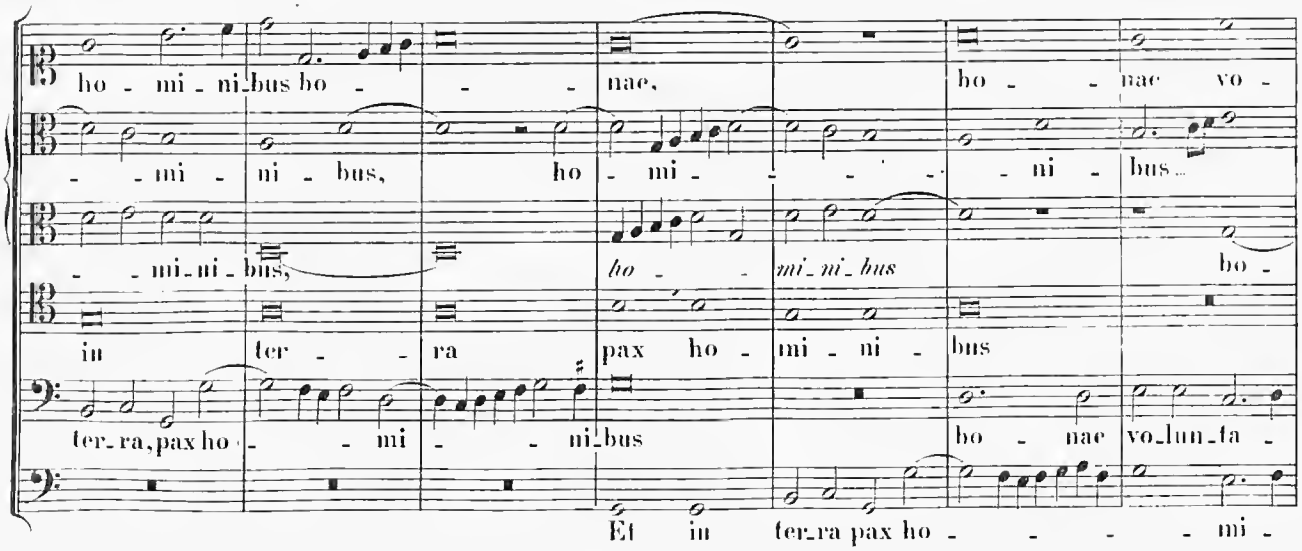

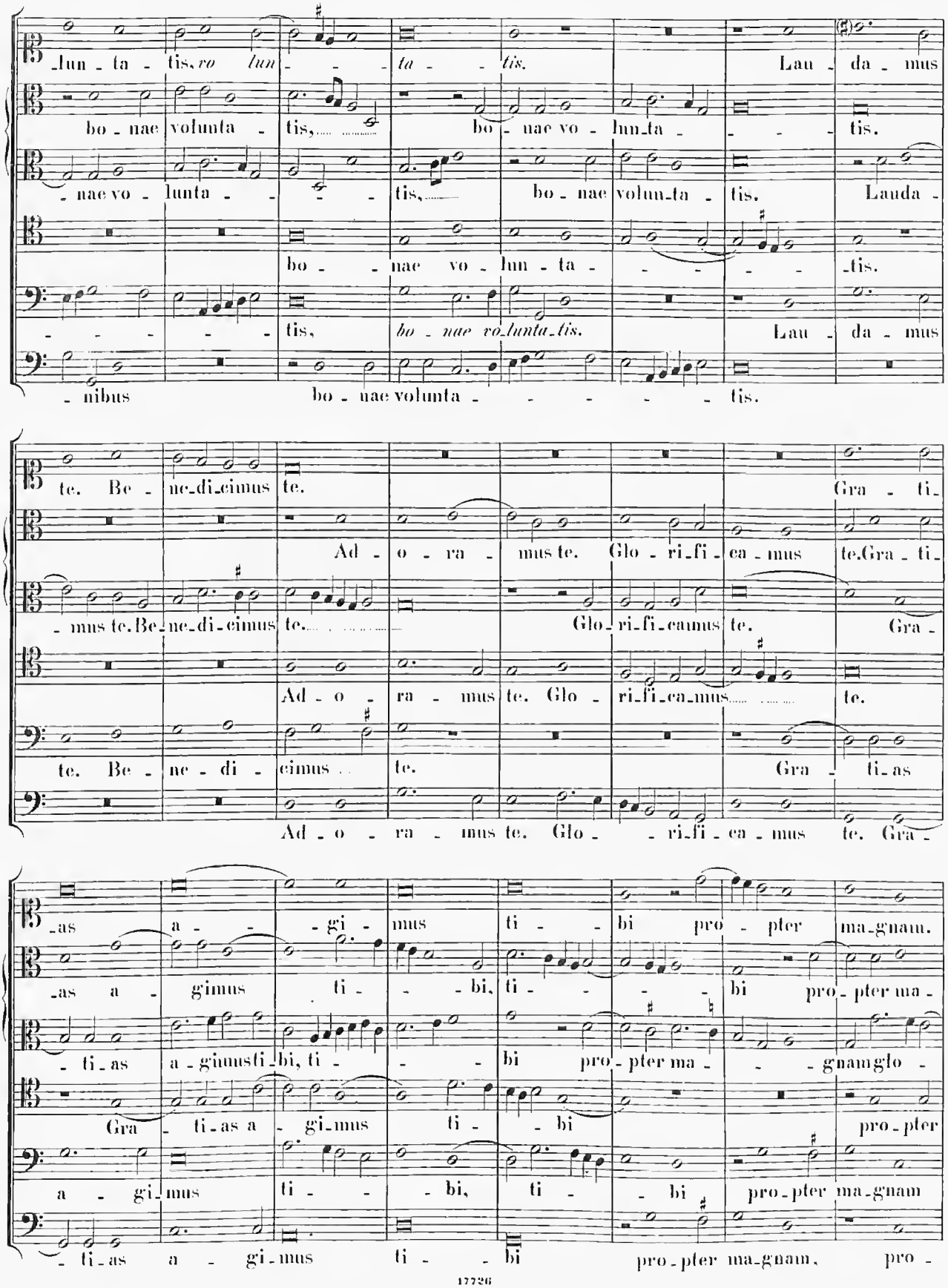
-lun-ta-tis, ro lun- -ta- -tis. Lau-da-mus
bo-nae volunta-tis, bo-nae vo-lun-ta- -tis.
-nae vo-lunta- -tis, bo-nae volun-ta-tis. Lauda-
bo- -nae vo-lun-ta- -tis.
-tis, bo-nae vo-lunta-tis. Lau-da-mus
-nibus bo-nae volunta- -tis.
te. Be-ne-di-cimus te. Gra-ti-
Ad-o-ra-mus te. Glo-ri-fi-ca-mus te. Gra-ti-
-mus te. Be-ne-di-cimus te. Glo-ri-fi-camus te. Gra-
Ad-o-ra-mus te. Glo-ri-fi-ca-mus te.
te. Be-ne-di-cimus te. Gra-ti-as
Ad-o-ra-mus te. Glo- -ri-fi-ca-mus te. Gra-
-as a- -gi-mus ti- -bi pro-pter ma-gnam.
-as a- gimus ti- -bi, ti- -bi pro-pter ma-
-ti-as a-gimus ti-bi, ti- -bi pro-pter ma- -gnam glo-
Gra-ti-as a-gi-mus ti- -bi pro-pter
a-gi-mus ti- -bi, ti- -bi pro-pter ma-gnam
-ti-as a- gi-mus ti- -bi pro-pter ma-gnam, pro-

Do - mi-ne De - us, Rex coe-le - - - stis.

-gnam glo-ri-am tu - - - am. Do-mi-ne De - - us, Rex coe - le - stis, De - us

- - - ri-am ..... tu - am. Do-mi-ne De - us, Rex coe-le - - - -

ma-gnam glo-riam tu - - - - am. De -

Do-mi-ne De - - us, Rex coele - - - stis.

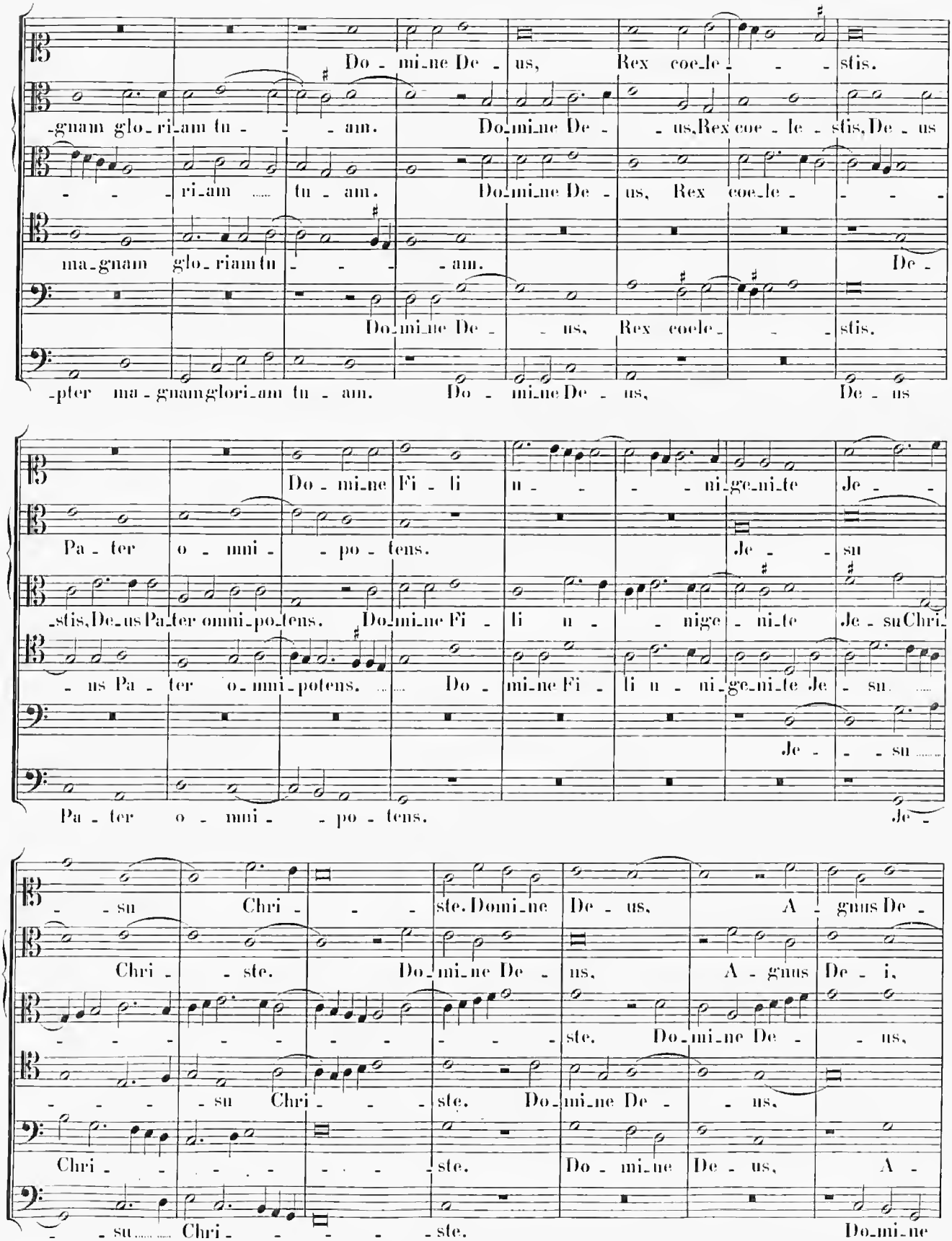

-pter ma-gnam glori-am tu - am. Do - mi-ne De - us, De - us

Do - mi-ne Fi - li u - - - - ni-ge-ni-te Je - -

Pa - ter o - mni - - po - tens. Je - - su

-stis, De-us Pa-ter omni-po-tens. Do-mi-ne Fi - li u - - nige - ni-te Je - su Chri-

- us Pa - ter o-mni-potens. ..... Do - mi-ne Fi - li u - ni-ge-ni-te Je - su. .....

Je - - - su .....

Pa - ter o - mni - - po - tens. Je -

- - su Chri - - - ste. Domi-ne De - us, A - gnus De -

Chri - - ste. Do-mi-ne De - us, A - gnus De - i,

- - - - - - - - - - - ste. Do-mi-ne De - - us,

- - - - su Chri - - - ste. Do-mi-ne De - - us,

Chri - - - - - - - - ste. Do - mi-ne De - us, A -

- - su ..... Chri - - - - - - ste. Do-mi-ne

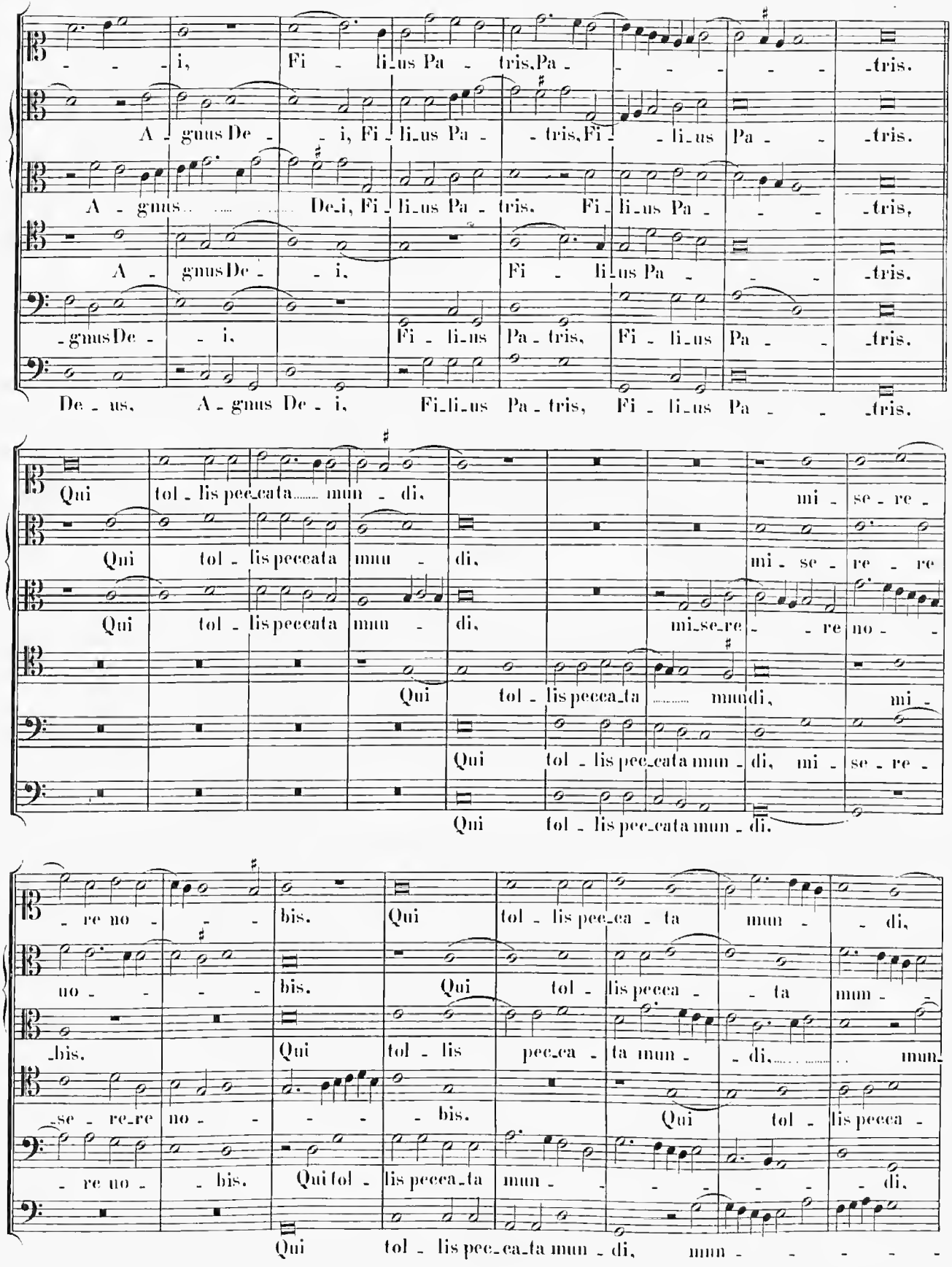
- - - i, Fi - li_us Pa - tris, Pa - - - - - - tris.
A - gnus De - - i, Fi - li_us Pa - - tris, Fi - - li_us Pa - - - tris.
A - gnus ..... De_i, Fi - li_us Pa - tris. Fi - li_us Pa - - - tris,
A - gnus De - - i. Fi - li_us Pa - - - tris.
- gnus De - - i. Fi - li_us Pa - tris, Fi - li_us Pa - - tris.
De - us, A - gnus De - i, Fi_li_us Pa - tris, Fi - li_us Pa - - tris.
Qui tol - lis pec_cata ..... mun - di, mi - se - re -
Qui tol - lis peccata mun - di, mi - se - re - re
Qui tol - lis peccata mun - di, mi_se_re - - re no - -
Qui tol - lis pecca_ta ..... mundi, mi -
Qui tol - lis pec_cata mun - di, mi - se - re -
Qui tol - lis pec_cata mun - di.
- re no - - - bis. Qui tol - lis pec_ca - ta mun - - di,
no - - - - bis. Qui tol - lis peccа - - ta mun - -
_bis. Qui tol - lis pec_ca - ta mun - - di, ... mun_
_se - re_re no - - - - bis. Qui tol - lis peccа -
- re no - - bis. Qui tol - lis pecca_ta mun - - - - - - di,
Qui tol - lis pec_ca_ta mun - di, mun - - - - -

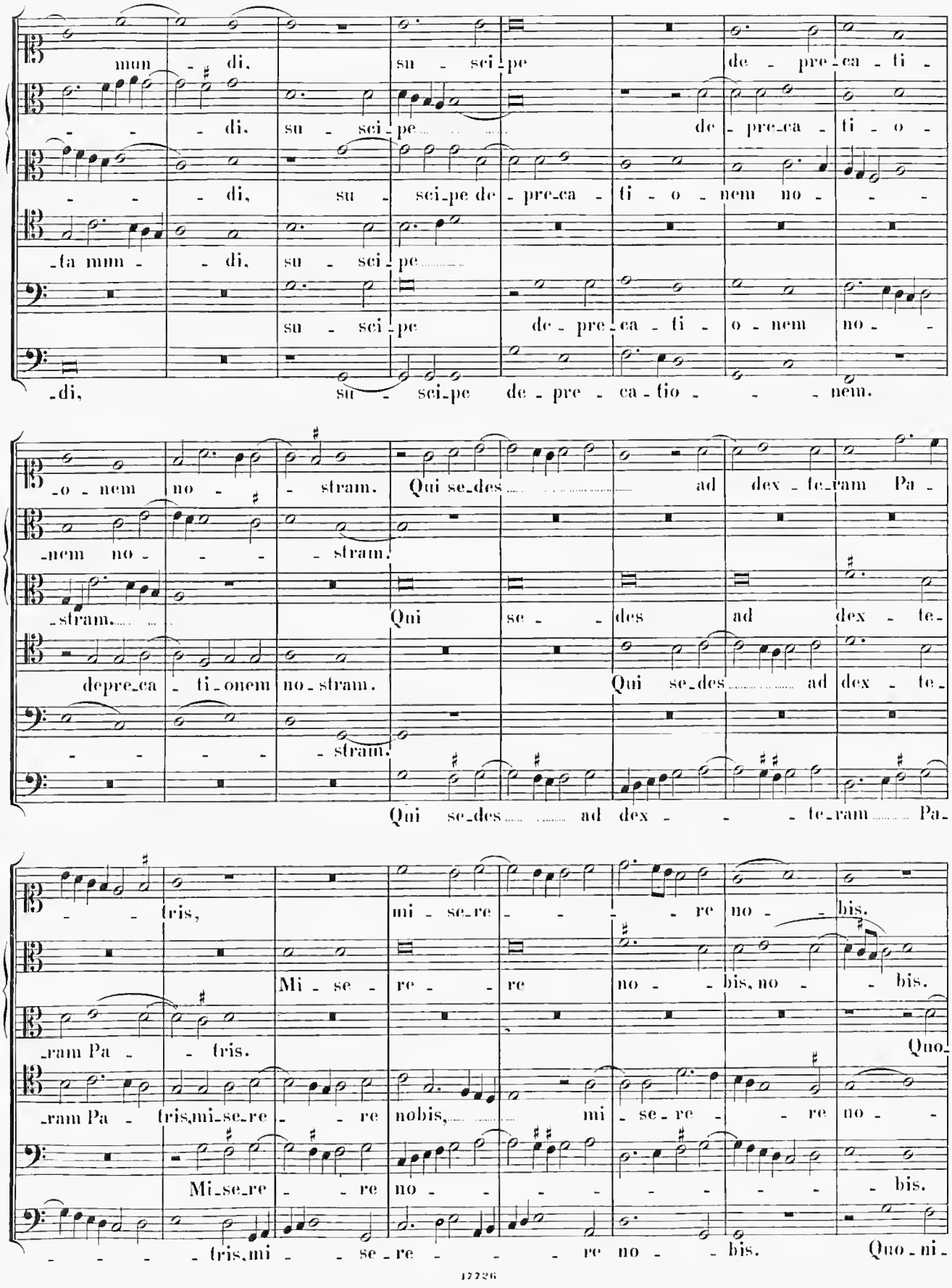
mun - di, su - sci - pe de - pre - ca - ti -
- - - di, su - sci - pe de - pre - ca - ti - o -
- - - di, su - sci - pe de - pre - ca - ti - o - nem no - - -
- ta mun - - di, su - sci - pe
su - sci - pe de - pre - ca - ti - o - nem no -
- di, su - sci - pe de - pre - ca - tio - - - nem.
- o - nem no - - stram. Qui se - des ad dex - te - ram Pa -
- nem no - - - stram.
- stram. Qui se - - des ad dex - te -
depre - ca - ti - onem no - stram. Qui se - des ad dex - te -
- - - - - stram.
Qui se - des ad dex - - - te - ram Pa -
- - tris, mi - se - re - - - re no - - bis.
Mi - se - re - - re no - - bis, no - - bis.
- ram Pa - - tris. Quo -
- ram Pa - tris, mi - se - re - - re nobis, mi - se - re - - re no -
Mi - se - re - - re no - - - - - - - bis.
- - - - tris, mi - - se - re - - - re no - - bis. Quo - ni -

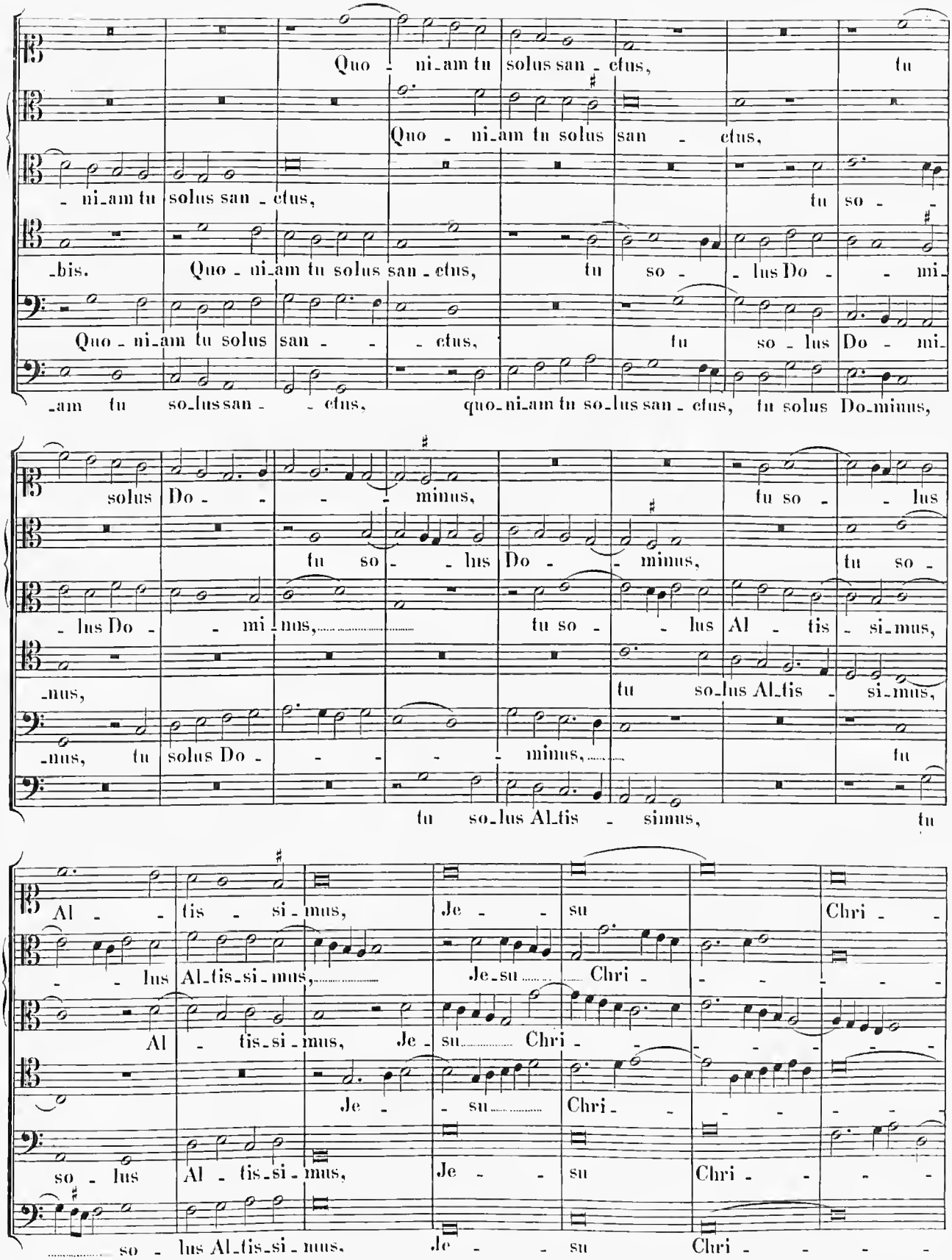
Quo - ni_am tu solus san - ctus, tu
Quo - ni_am tu solus san - ctus,
- ni_am tu solus san - ctus, tu so -
_bis. Quo - ni_am tu solus san - ctus, tu so - lus Do - mi_
Quo - ni_am tu solus san - ctus, tu so - lus Do - mi_
_am tu so_lus san - ctus, quo_ni_am tu so_lus san - ctus, tu solus Do_minus,
solus Do - minus, tu so - lus
tu so - lus Do - minus, tu so -
- lus Do - mi_nus, tu so - lus Al - tis - si_mus,
_nus, tu so_lus Al_tis - si_mus,
_nus, tu solus Do - minus, tu
tu so_lus Al_tis - simus, tu
Al - tis - si_mus, Je - su Chri -
- lus Al_tis_si_mus, Je_su Chri -
Al - tis_si_mus, Je_su Chri -
Je - su Chri -
so - lus Al - tis_si_mus, Je - su Chri -
so - lus Al_tis_si_mus, Je - su Chri -

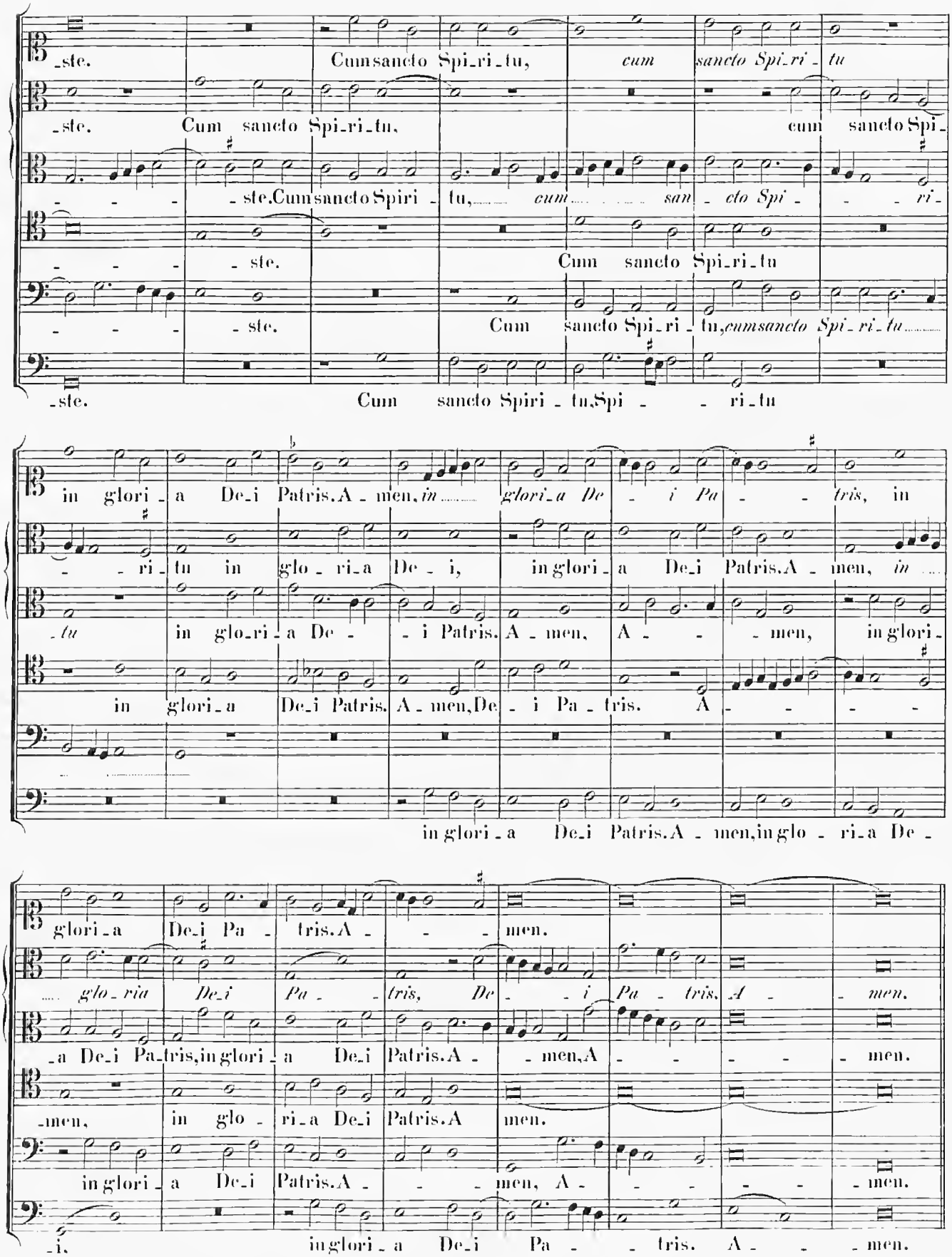
-ste. Cum sancto Spi-ri-tu, cum sancto Spi-ri-tu
-ste. Cum sancto Spi-ri-tu, cum sancto Spi-
-ste. Cum sancto Spiri-tu, cum san-cto Spi- -ri-
-ste. Cum sancto Spi-ri-tu
-ste. Cum sancto Spi-ri-tu, cum sancto Spi-ri-tu
-ste. Cum sancto Spiri-tu, Spi- -ri-tu
in glori-a De-i Patris. A-men, in glori-a De-i Pa- -tris, in
-ri-tu in glo-ri-a De-i, in glori-a De-i Patris. A-men, in
-tu in glo-ri-a De- -i Patris. A-men, A- -men, in glori-
in glori-a De-i Patris. A-men, De-i Pa-tris. A- -
in glori-a De-i Patris. A-men, in glo-ri-a De-
glori-a De-i Pa- tris. A- -men.
glo-ria De-i Pa- -tris, De- -i Pa-tris. A- -men.
-a De-i Pa-tris, in glori-a De-i Patris. A- -men, A- -men.
-men, in glo-ri-a De-i Patris. A-men.
in glori-a De-i Patris. A- -men, A- -men.
-i. in glori-a De-i Pa- -tris. A- -men.

Credo in unum Deum.

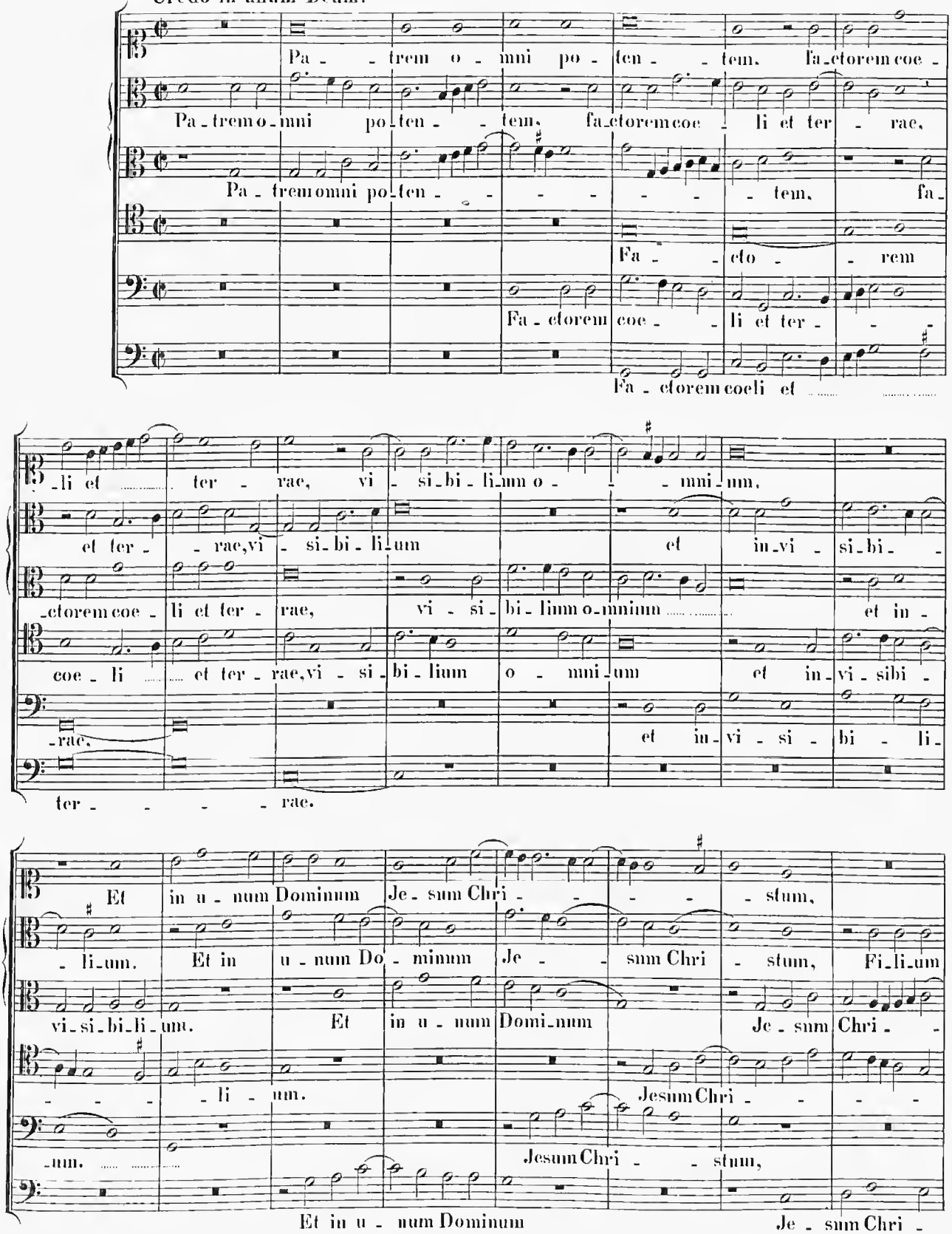

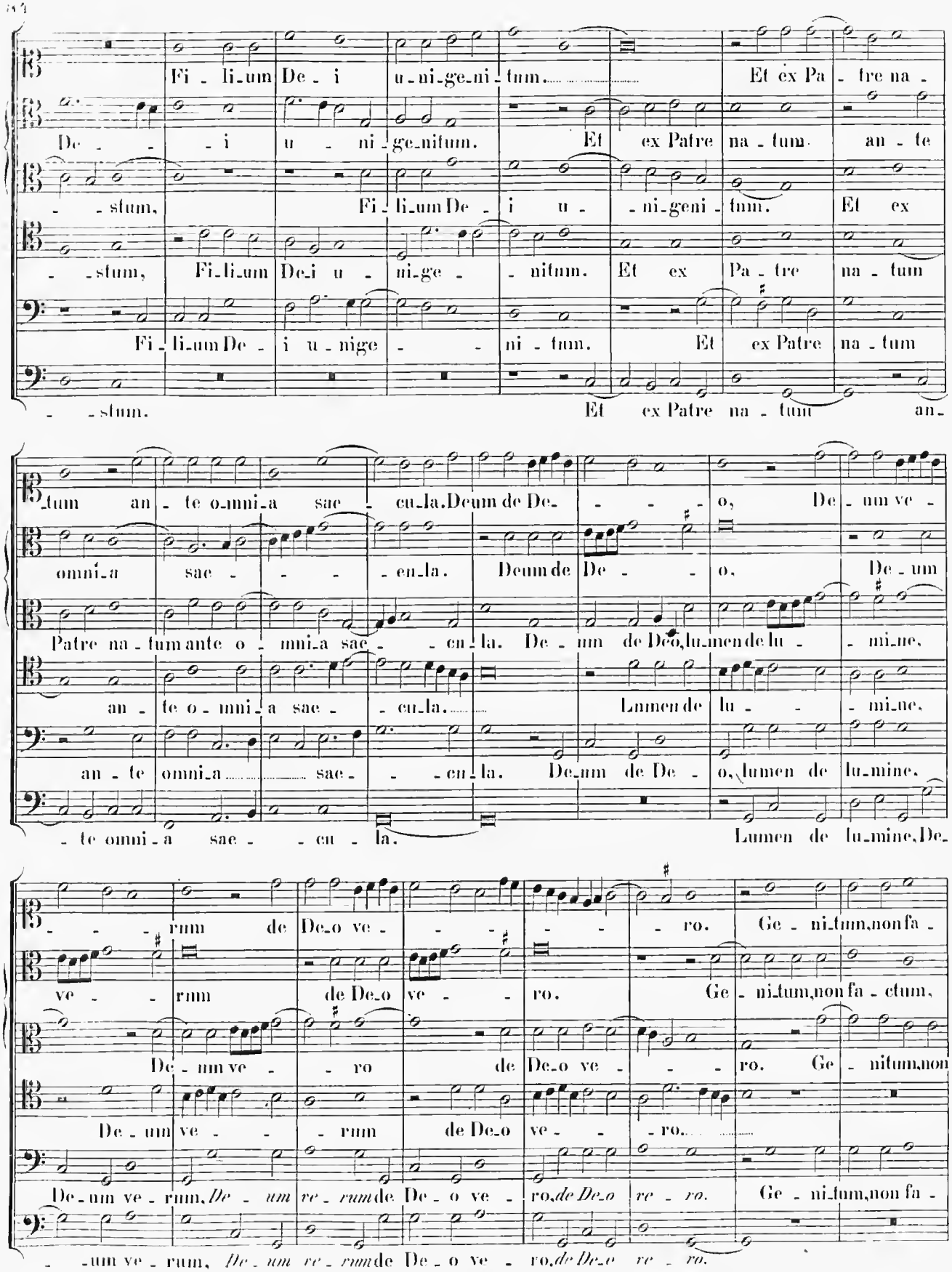
Fi - li-um De - i u-ni-ge-ni-tum. Et ex Pa - tre na -
De - - - i u - ni - ge-nitum. Et ex Patre na - tum an - te
- - stum, Fi - li-um De - i u - - ni-geni - tum. Et ex
- - stum, Fi-li-um De-i u - ni-ge - - nitum. Et ex Pa - tre na - tum
Fi - li-um De - i u - nige - - ni - tum. Et ex Patre na - tum
- - stum. Et ex Patre na - tum an-
tum an - te o-mni-a sae - cu-la. Deum de De- - - - o, De - um ve -
omni-a sae - - - - cu-la. Deum de De - - o. De - um
Patre na - tum ante o - mni-a sae - - cu - la. De - um de Deo, lumen de lu - - mi-ne,
an - te o - mni - a sae - - cu-la. Lumen de lu - - - mi-ne,
an - te omni-a sae - - - cu-la. De-um de De - o, lumen de lu-mine,
- te omni - a sae - - cu - la. Lumen de lu-mine, De-
- - - rum de De-o ve - - - - - ro. Ge - ni-tum, non fa -
ve - - rum de De-o ve - - ro. Ge - ni-tum, non fa - ctum,
De - um ve - - ro de De-o ve - - - ro. Ge - nitum, non
De - um ve - - - rum de De-o ve - - - ro.
De - um ve - rum, *De - um re - rum* de De - o ve - ro, *de De-o re - ro.* Ge - ni-tum, non fa -
- - um ve - rum, *De - um re - rum* de De - o ve - ro, *de De-o re - ro.*

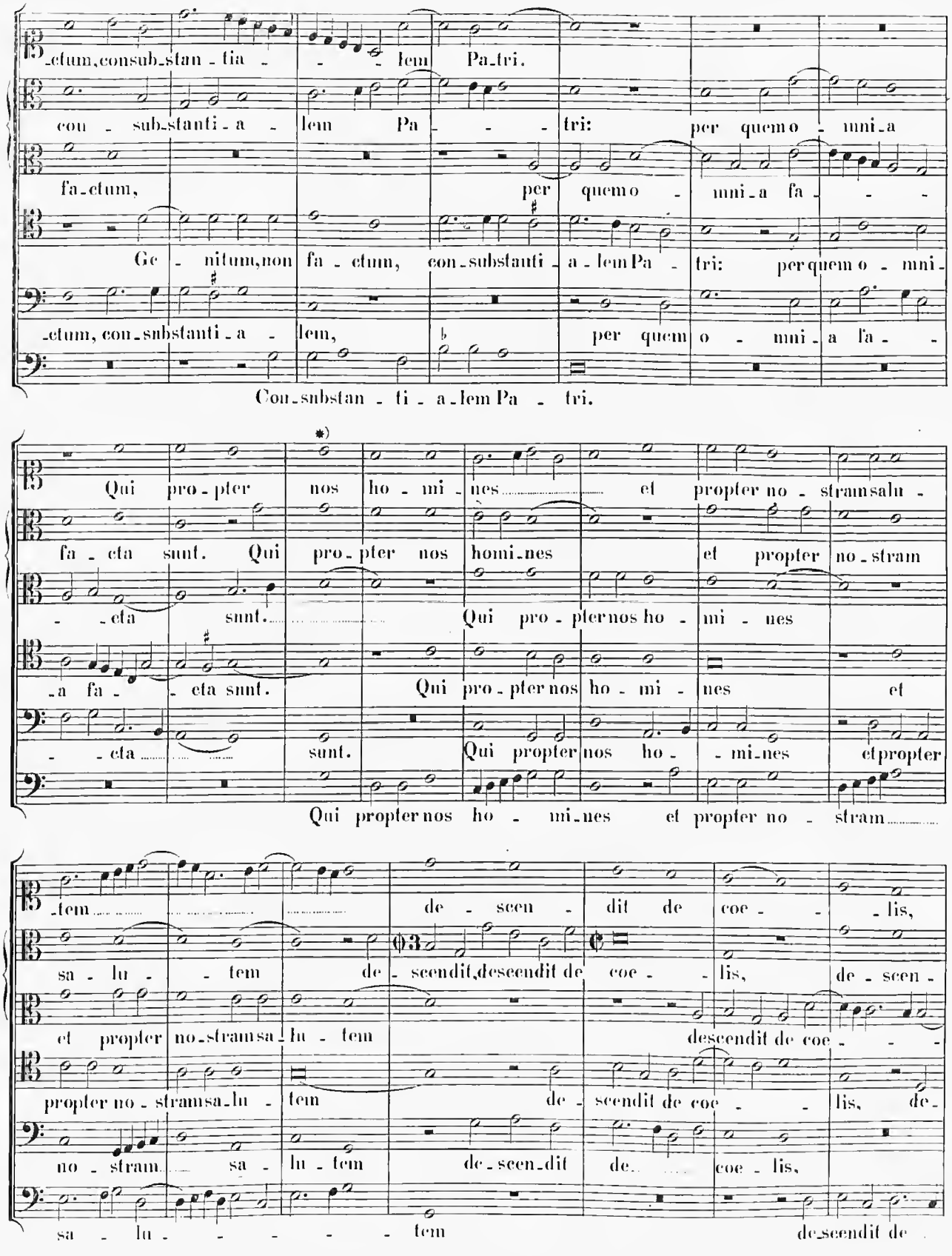

*) Claudicans non claudicat.

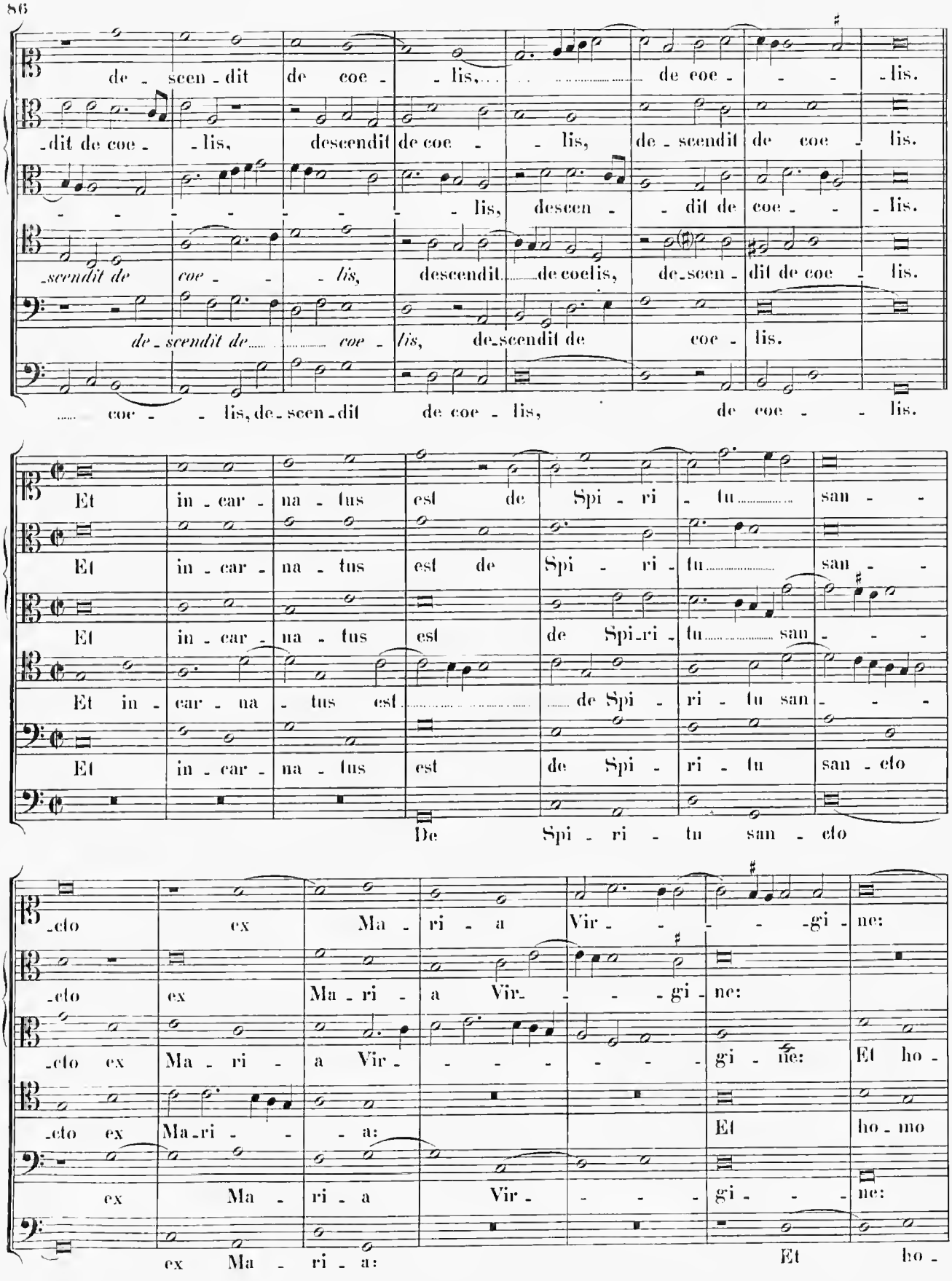
de - scen - dit de coe - - lis, de coe - - - lis.
-dit de coe - - lis, descendit de coe - - lis, de - scendit de coe - lis.
- - - - - - - - lis, descen - - dit de coe - - - lis.
-scendit de coe - - - lis, descendit de coelis, de-scen - dit de coe - lis.
de - scendit de coe - lis, de-scendit de coe - lis.
coe - - lis, de - scen - dit de coe - lis, de coe - - lis.
Et in - car - na - tus est de Spi - ri - tu san - -
Et in - car - na - tus est de Spi - ri - tu san - -
Et in - car - na - tus est de Spi-ri - tu san - - -
Et in - car - na - tus est de Spi - ri - tu san - cto
Et in - car - na - tus est de Spi - ri - tu san - cto
De Spi - ri - tu san - cto
-cto ex Ma - ri - a Vir - - - - gi - ne:
-cto ex Ma - ri - a Vir - - - gi - ne:
-cto ex Ma - ri - a Vir - - - - - gi - ne: Et ho -
-cto ex Ma-ri - - a: Et ho - mo
ex Ma - ri - a Vir - - - gi - - ne:
ex Ma - ri - a: Et ho -

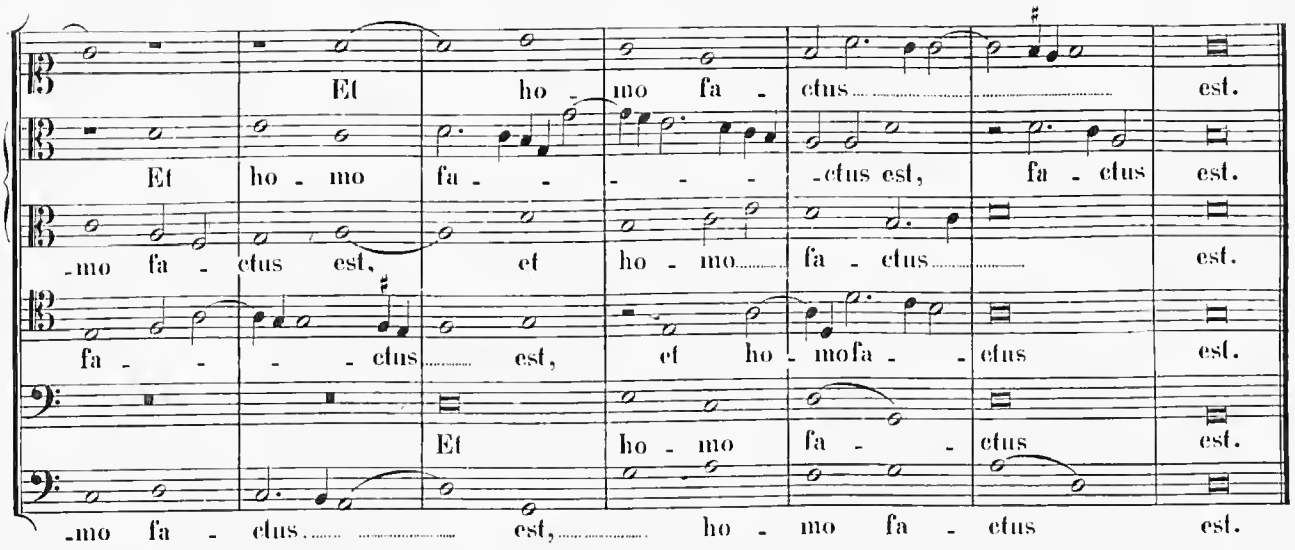

4 vocum.

Crucifixus.

Cantus.

Altus (I).

Altus (II).

Tenor.

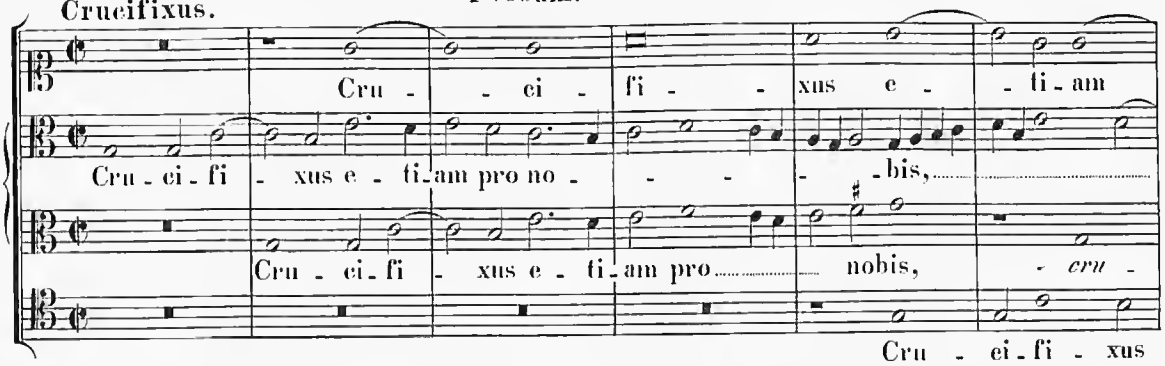

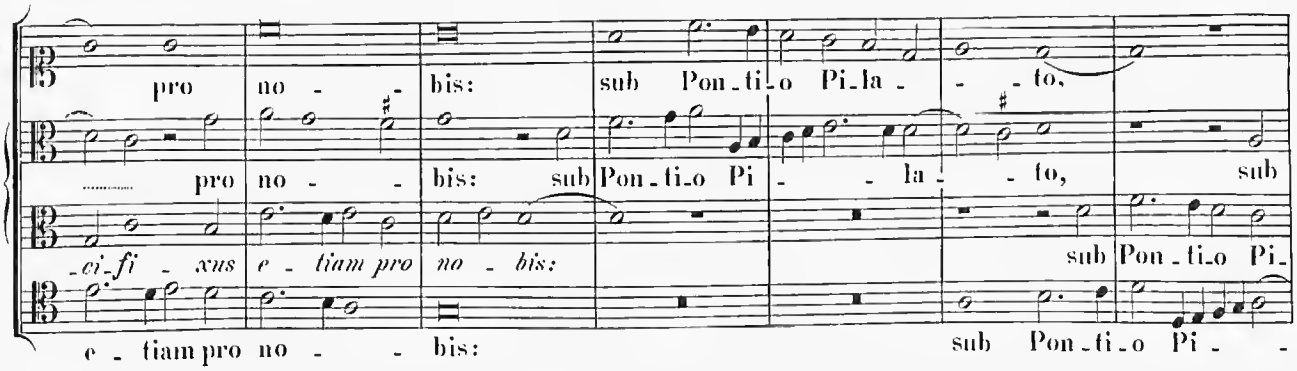

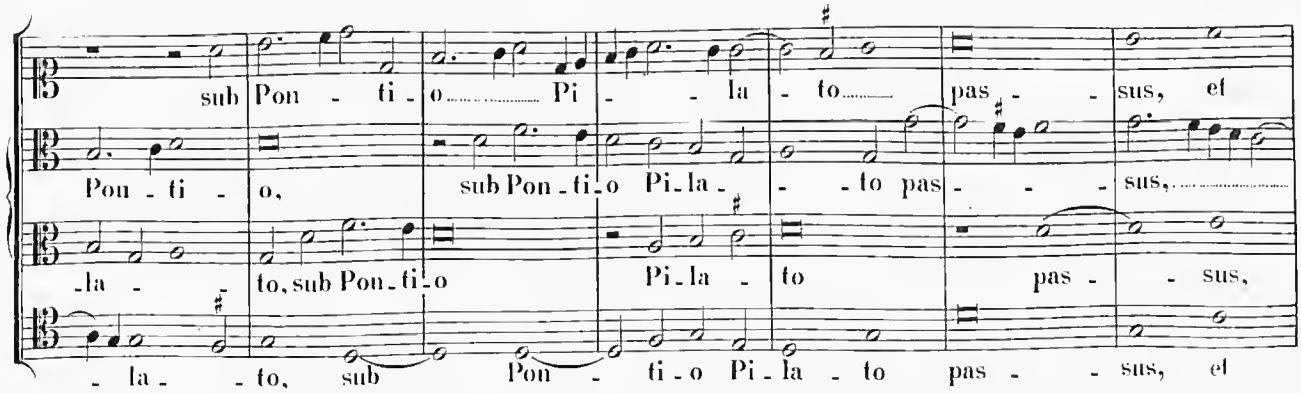

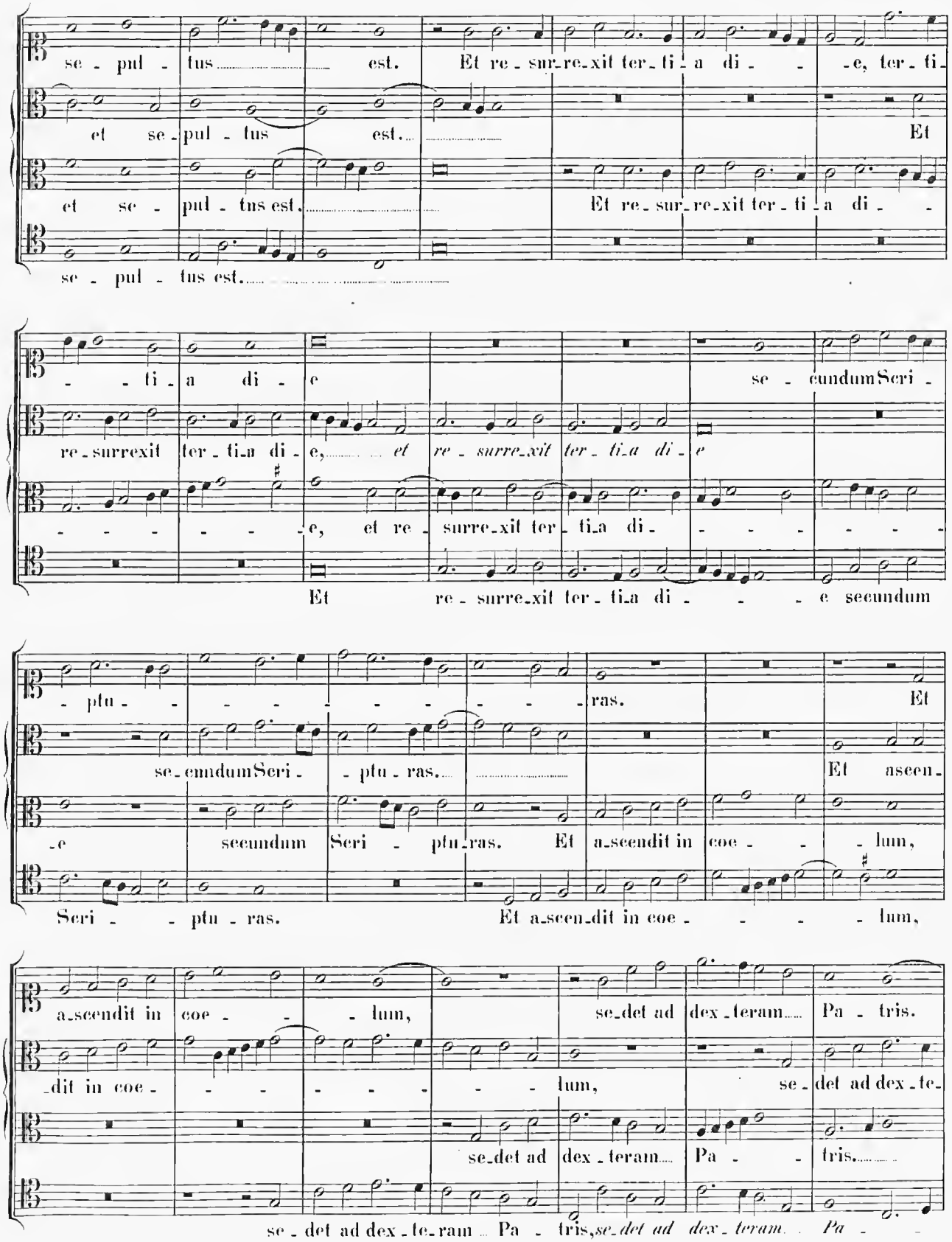
se - pul - tus est. Et re - sur - re - xit ter - ti - a di - - e, ter - ti -
et se - pul - tus est. Et
et se - pul - tus est. Et re - sur - re - xit ter - ti - a di -
se - pul - tus est.
- - ti - a di - e se - cundum Scri -
re - surrexit ter - ti - a di - e, et re - surre - xit ter - ti - a di - e
- - - - - - - e, et re - surre - xit ter - ti - a di - - - - - -
Et re - surre - xit ter - ti - a di - - - e secundum
- ptu - - - - - - - - - - ras. Et
se - cundum Scri - - ptu - ras. Et aseen -
- e secundum Scri - ptu - ras. Et a - scendit in coe - - - lum,
Scri - - ptu - ras. Et a - scen - dit in coe - - - - lum,
a - scendit in coe - - - lum, se - det ad dex - teram Pa - tris.
- dit in coe - - - - - - - lum, se - det ad dex - te -
se - det ad dex - teram Pa - - tris.
se - det ad dex - te - ram Pa - tris, se - det ad dex - teram Pa -

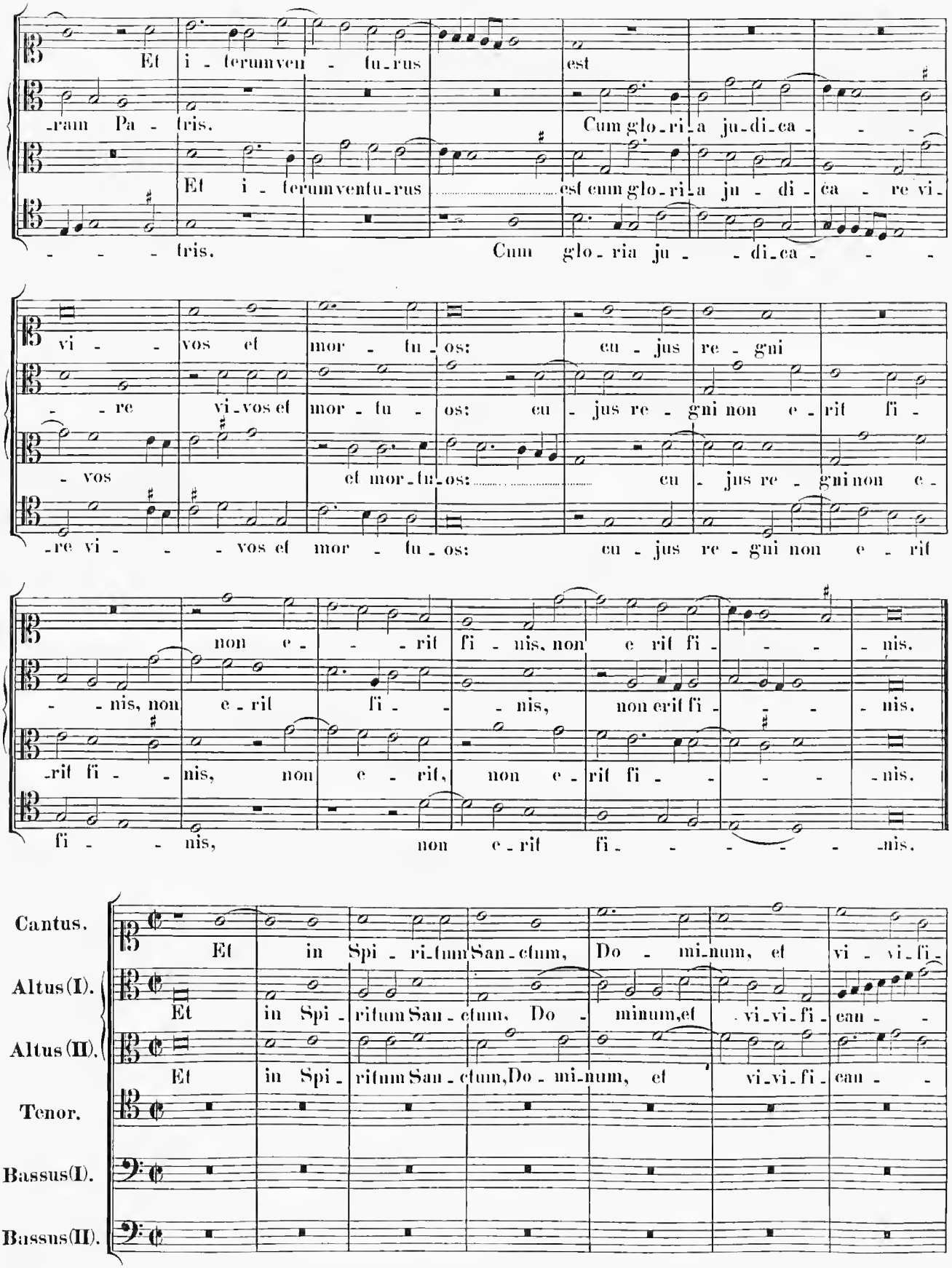
Et i - terum ven - tu - rus est
-ram Pa - tris. Cum glo - ri - a ju - di - ca - - -
Et i - terum ventu - rus est cum glo - ri - a ju - di - ca - re vi -
- - - tris. Cum glo - ria ju - - di - ca - - -
vi - - vos et mor - tu - os: cu - jus re - gni
- re vi - vos et mor - tu - os: cu - jus re - gni non e - rit fi -
- vos et mor - tu - os: cu - jus re - gni non e -
- re vi - - - vos et mor - tu - os: cu - jus re - gni non e - rit
non e - - - rit fi - nis, non e rit fi - - - nis.
- - nis, non e - rit fi - - - nis, non erit fi - - - nis.
- rit fi - - nis, non e - rit, non e - rit fi - - - - nis.
fi - - nis, non e - rit fi - - - - - nis.
Cantus.
Et in Spi - ri - tum San - ctum, Do - mi - num, et vi - vi - fi -
Altus (I).
Et in Spi - ritum San - ctum, Do - minum, et vi - vi - fi - can - -
Altus (II).
Et in Spi - ritum San - ctum, Do - mi - num, et vi - vi - fi - can - -
Tenor.
Bassus (I).
Bassus (II).

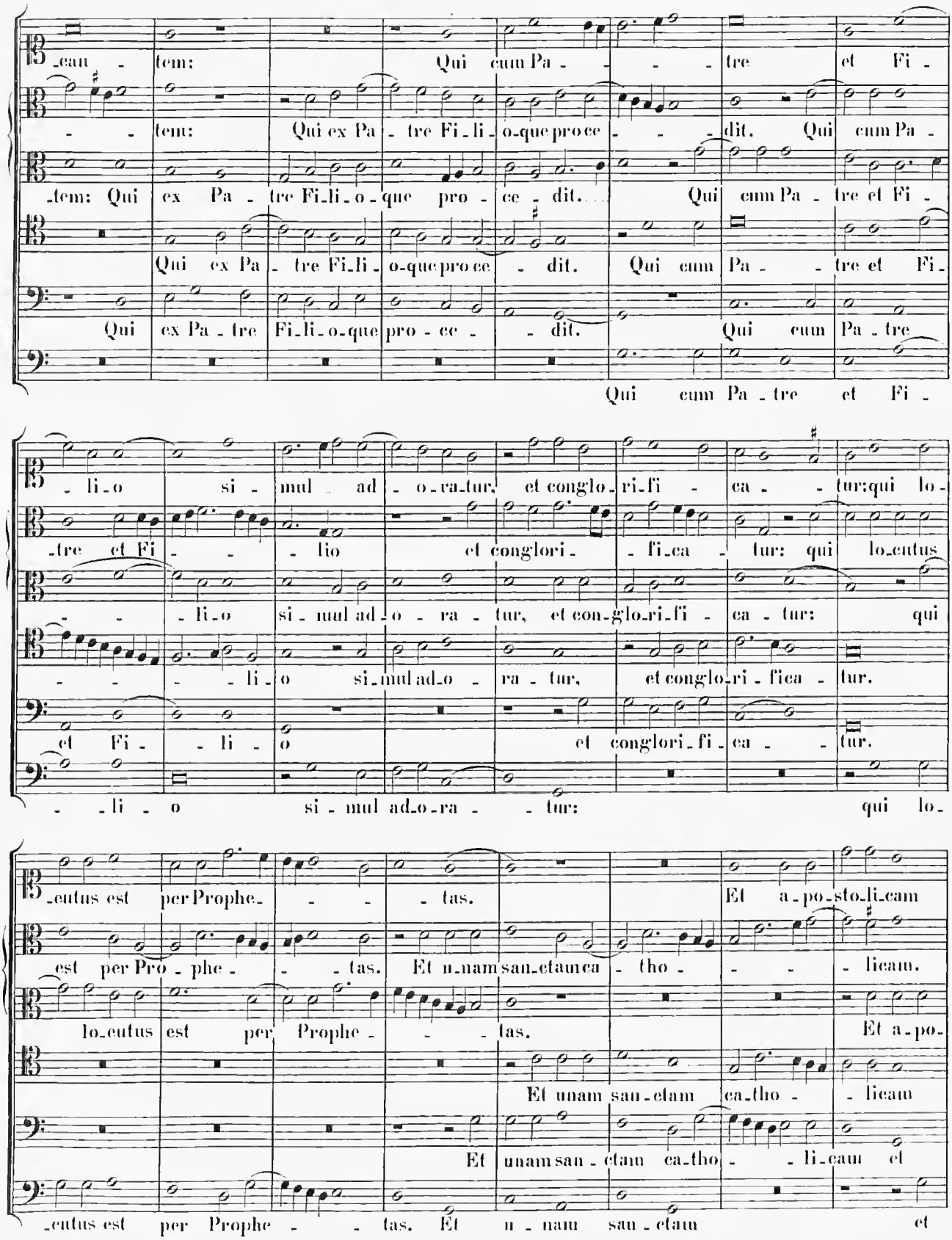
_cau - tem: Qui cum Pa - - - tre et Fi -
- - tem: Qui ex Pa - tre Fi_li_o_que pro ce - - - dit. Qui cum Pa -
_tem: Qui ex Pa - tre Fi_li_o - que pro - ce - dit. Qui cum Pa - tre et Fi -
Qui ex Pa - tre Fi_li_o_que pro ce - dit. Qui cum Pa - - tre et Fi -
Qui ex Pa_tre Fi_li_o_que pro - ce - - dit. Qui cum Pa_tre
Qui cum Pa_tre et Fi -
- li_o si - mul ad - o_ra_tur, et conglo_ri_fi - ca - - tur: qui lo -
_tre et Fi - - - lio et conglori - - fi_ca - tur: qui lo_cutus
- - - li_o si - mul ad_o - ra - tur, et con_glo_ri_fi - ca - tur: qui
- - - - li_o si_mul ad_o - ra - tur, et conglo_ri - fica - tur.
et Fi - - li - o et conglori_fi_ca - - tur.
- - li - o si - mul ad_o_ra - - tur: qui lo -
cutus est per Prophe - - - tas. Et a_po_sto_li_cam
est per Pro - phe - - - tas. Et u_nam san_ctam ca - tho - - - - li_cam.
lo_cutus est per Prophe - - - tas. Et a_po -
Et unam san_ctam ca_tho - - li_cam
Et unam san - ctam ca_tho - - li_cam et
_cutus est per Prophe - - tas. Et u - nam san - ctam et

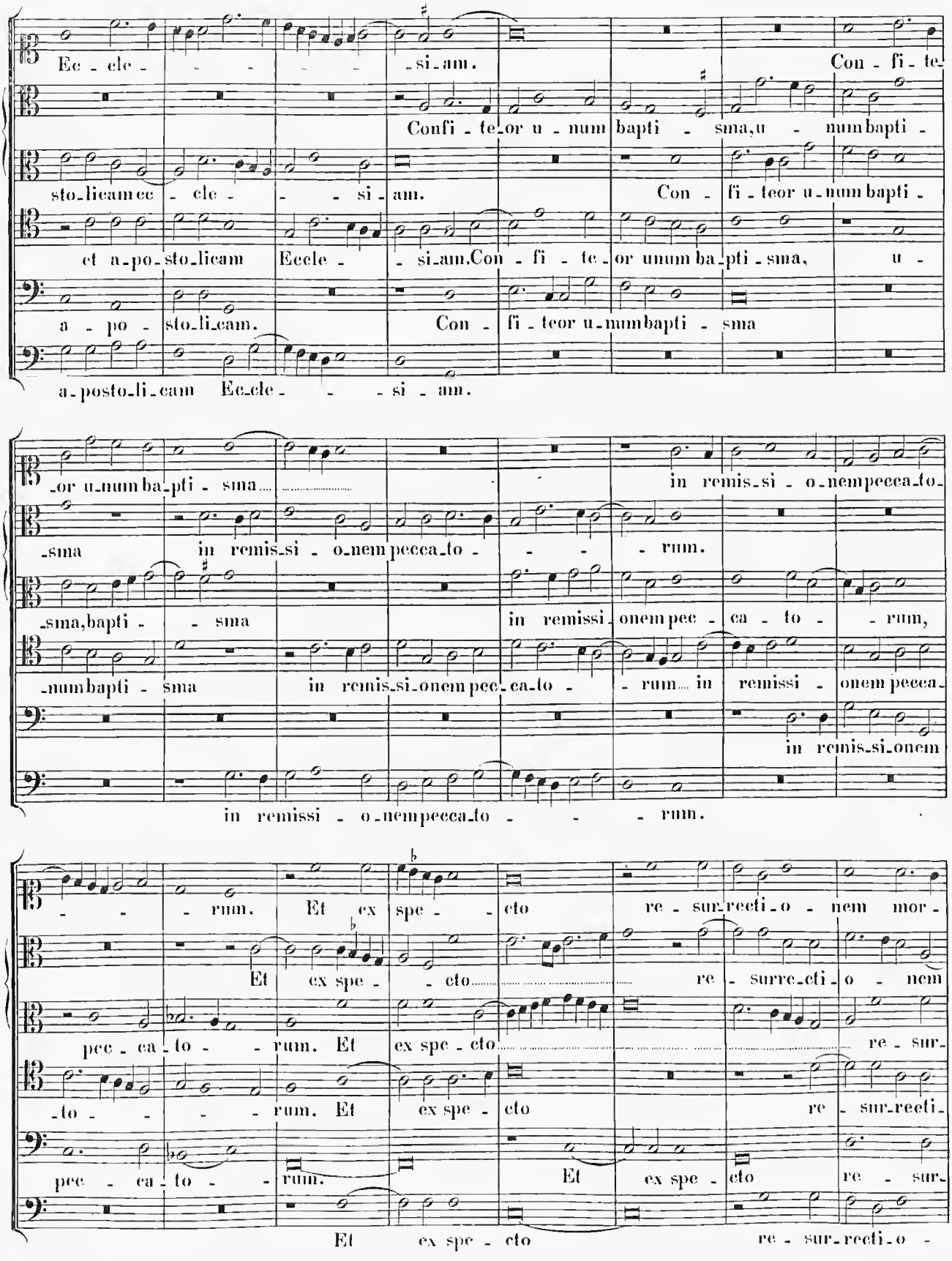
Ec - cle - - - - - si - am. Con - fi - te
Confi - te - or u - num bapti - sma, u - num bapti -
sto - li - cam ec - cle - - - si - am. Con - fi - teor u - num bapti -
et a - po - sto - li - cam Eccle - - si - am. Con - fi - te - or unum ba - pti - sma, u -
a - po - sto - li - cam. Con - fi - teor u - num bapti - sma
a - posto - li - cam Ec - cle - - - si - am.
- or u - num ba - pti - sma
in remis - si - o - nem peccato -
- sma in remis - si - o - nem pecca - to - - - - rum.
- sma, bapti - - sma
in remissi - onem pec - ca - to - - rum,
- num bapti - sma in remis - si - onem pec - ca - to - - rum in remissi - onem pecca -
in remis - si - onem
in remissi - o - nem pecca - to - - - rum.
- - - rum. Et ex spe - - cto re - sur - recti - o - nem mor -
Et ex spe - - cto re - surre - cti - o - nem
pec - ca - to - - rum. Et ex spe - cto re - sur -
- to - - - - rum. Et ex spe - cto re - sur - recti -
pec - ca - to - - rum. Et ex spe - cto re - sur -
Et ex spe - cto re - sur - recti - o -

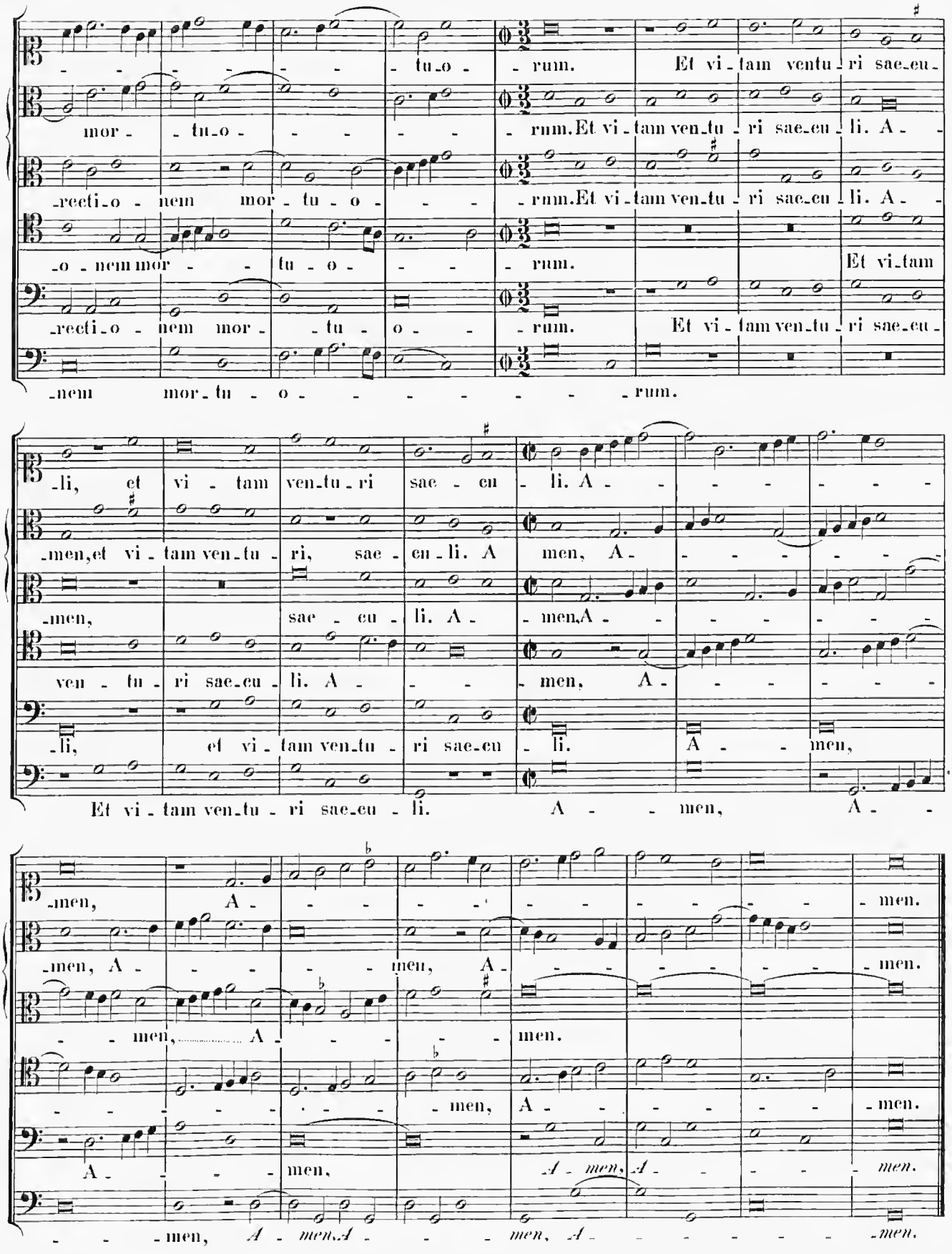
-rum. Et vi-tam ventu-ri sae-cu-
-rum. Et vi-tam ven-tu-ri sae-cu-li. A-
-rum. Et vi-tam ven-tu-ri sae-cu-li. A-
-rum. Et vi-tam
-rum. Et vi-tam ven-tu-ri sae-cu-
-rum.
-li, et vi-tam ven-tu-ri sae-cu-li. A-
-men, et vi-tam ven-tu-ri, sae-cu-li. A men, A-
-men, sae-cu-li. A-men, A-
ven-tu-ri sae-cu-li. A-men, A-
-li, et vi-tam ven-tu-ri sae-cu-li. A-men,
Et vi-tam ven-tu-ri sae-cu-li. A-men, A-
-men, A-men.
-men, A-men.
-men, A-men.
A-men.
-men, A-men, A-men.

Sanctus.

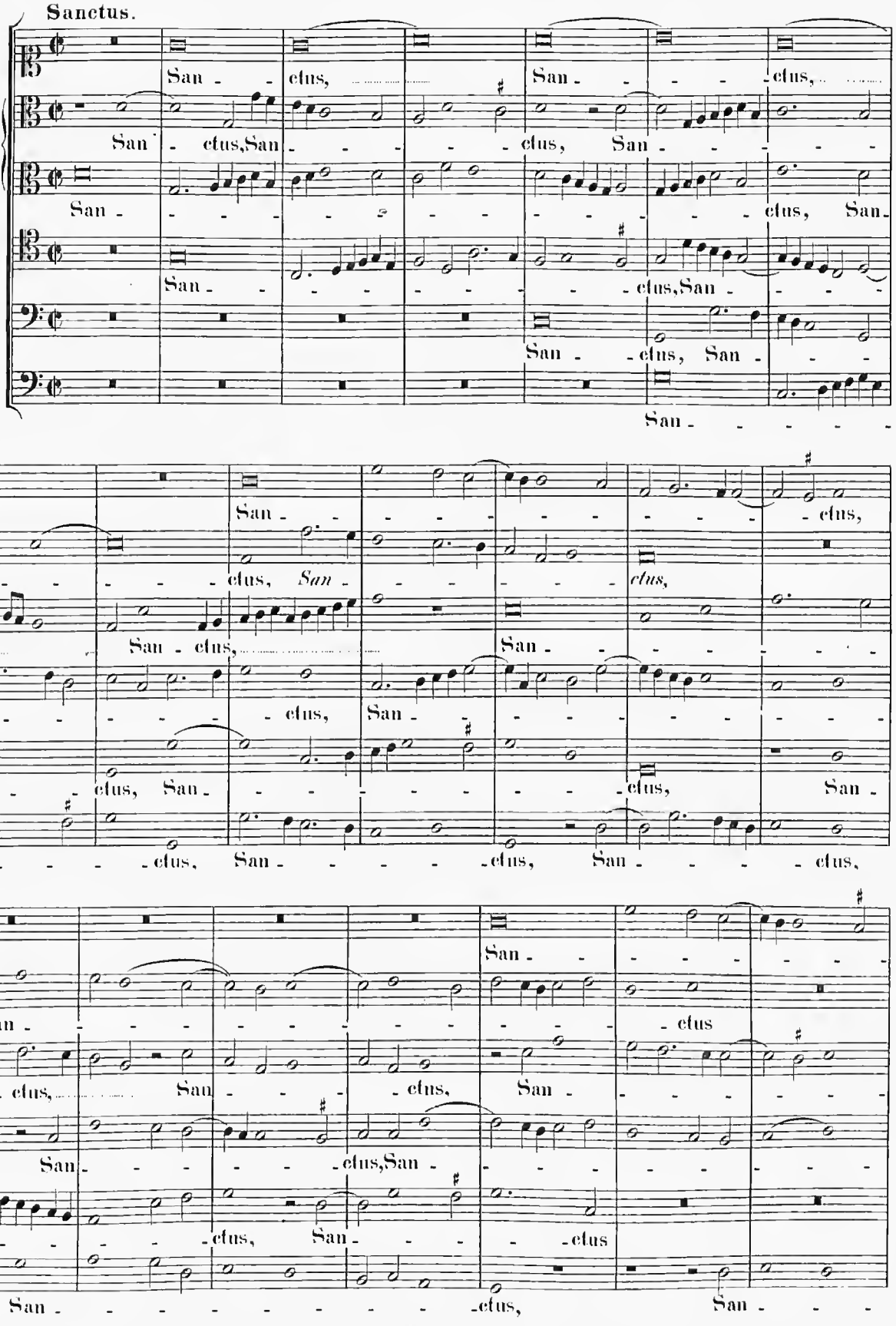
San - - ctus,
San - ctus, San - - - - ctus, San - - - - -
San - - - - - - - - - - - - - - - ctus, San -
San - - - - - - - - - - - - ctus, San - - -
San - - ctus, San - - -
San - - - - - -
San - - - - - - - - - - - - - - - ctus,
ctus, San - - - - - - - - - - - - ctus,
ctus, San - ctus, San -
San - - - - - - - - - - - - - - -

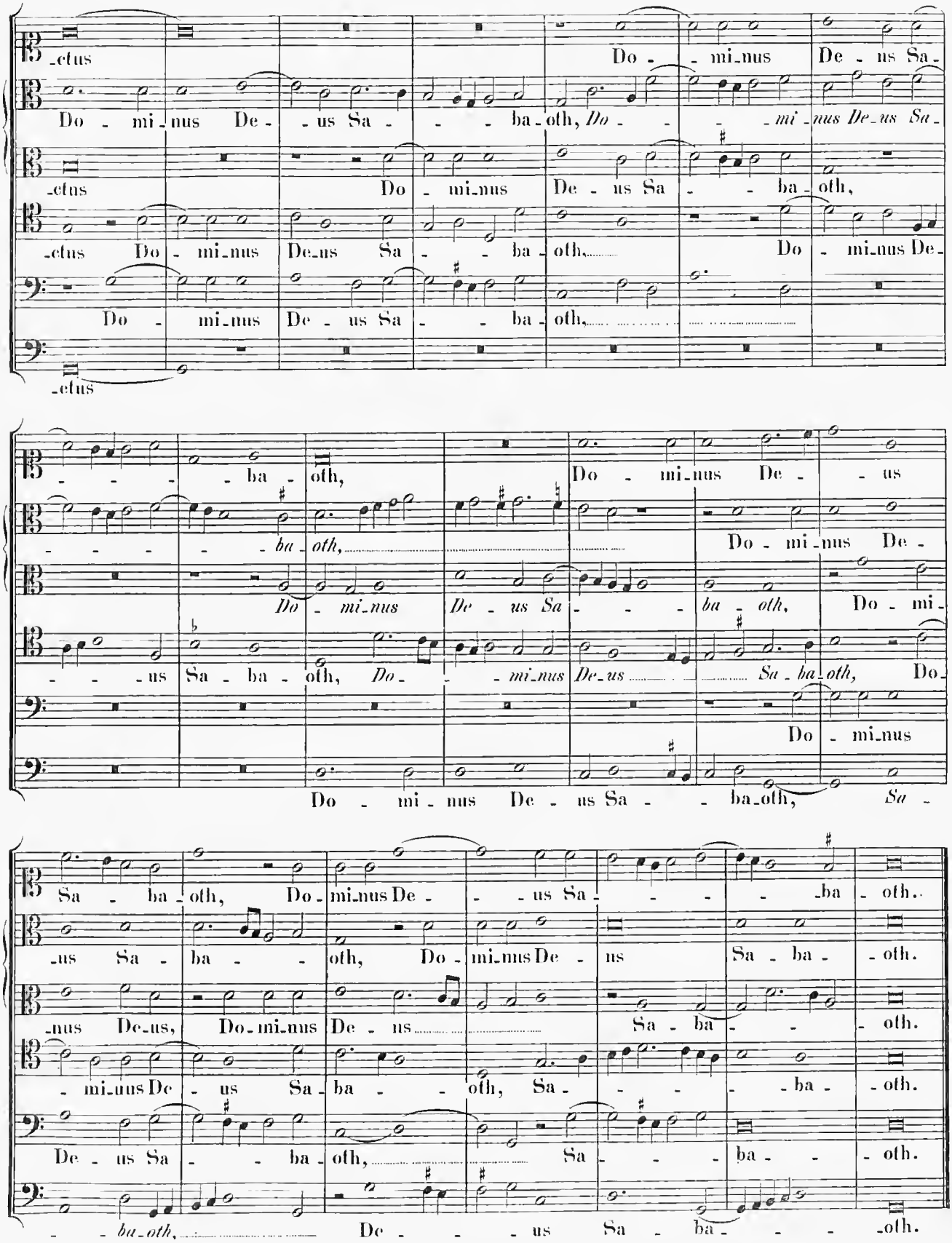
-ctus
Do - mi-nus De - us Sa - - - ba-oth, Do - - - mi-nus De-us Sa-
-ctus Do - mi-nus De-us Sa - - ba-oth,
-ctus Do - mi-nus De-us Sa - - ba-oth, Do - mi-nus De-
Do - mi-nus De - us Sa - - ba-oth,
-ctus
- - - - - ba-oth,
- - - - - - ba-oth,
Do - mi-nus De - us
Do - mi-nus De -
Do - mi-nus De-us Sa - - - ba-oth, Do - mi-
- - -us Sa - ba - oth, Do - - - mi-nus De-us Sa - ba-oth, Do-
Do - mi-nus
Do - mi-nus De-us Sa - - ba-oth, Sa -
Sa - ba-oth, Do-mi-nus De - - - us Sa - - - - ba-oth.
-us Sa - ba - - oth, Do-mi-nus De - ns Sa - ba - - oth.
-nus De-us, Do-mi-nus De - ns Sa - ba - - oth.
- mi-nus De - us Sa - ba - - oth, Sa - - - - ba - oth.
De - us Sa - - ba-oth, Sa - - - ba - - oth.
- - ba-oth, De - - - us Sa - ba - - - oth.

Altus (II). Tenor. Bassus (I).

Ple - ni sunt coe - li et ter - ra, ple - ni sunt coe - li

Ple - ni sunt coe - li et ter - ra, ple - ni sunt

ra, ple - ni sunt coe - li et ter -

et ter - ra. ple - ni sunt coe - li et

coe - li et ter - ra, et ter - ra,

ra, et ter - ra glo - ri - a

ter - ra, et ter -

ple - ni sunt coe - li et ter - ra, et

tu - a, glo - ri - a tu -

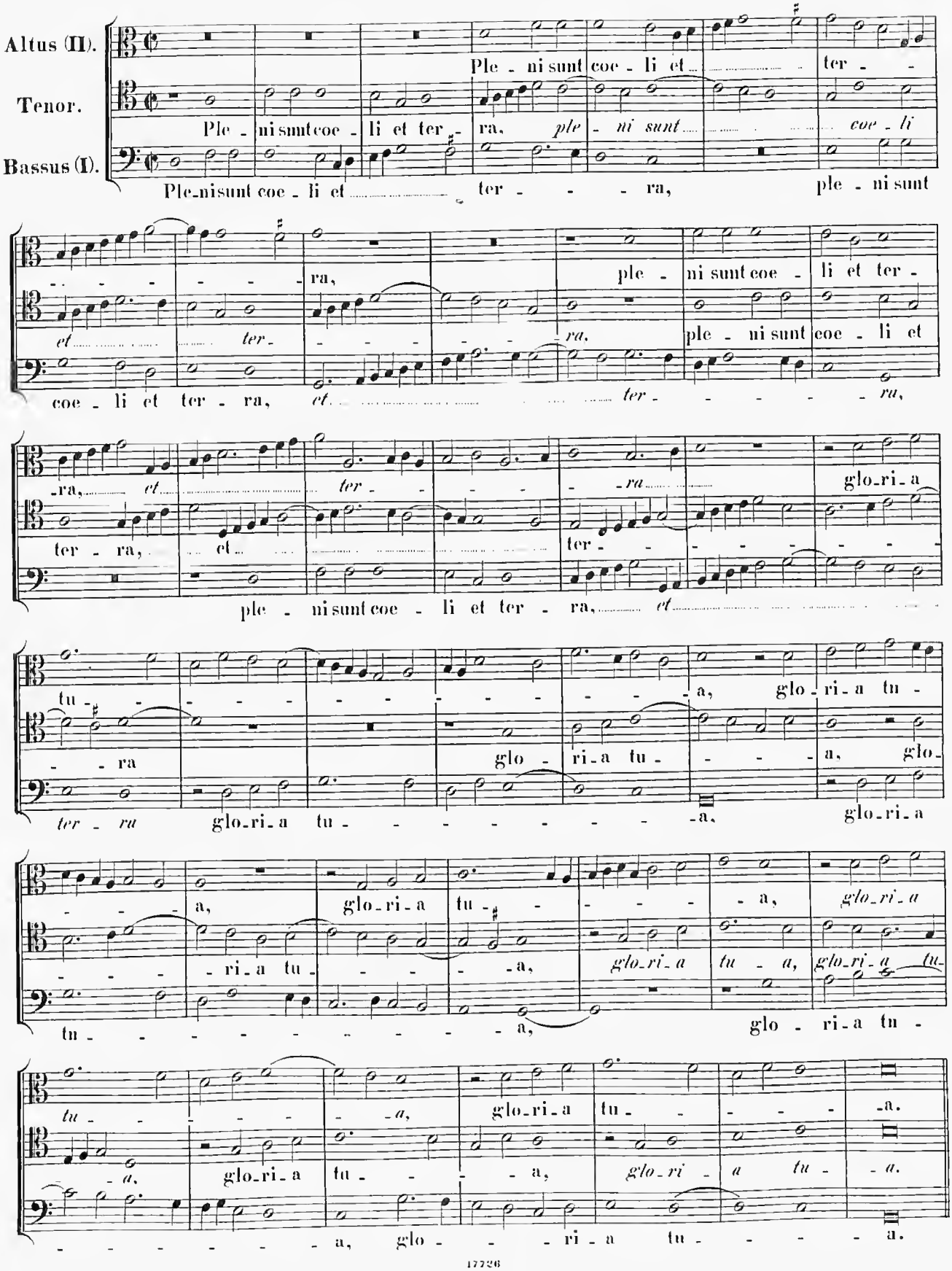

- ra glo - ri - a tu - a, glo -

ter - ra glo - ri - a tu - a, glo - ri - a

a, glo - ri - a tu - a, glo - ri - a

- ri - a tu - a, glo - ri - a tu - a, glo - ri - a tu -

tu - a, glo - ri - a tu -

tu - a, glo - ri - a tu - a.

- a, glo - ri - a tu - a, glo - ri - a tu - a.

- a, glo - ri - a tu - a.

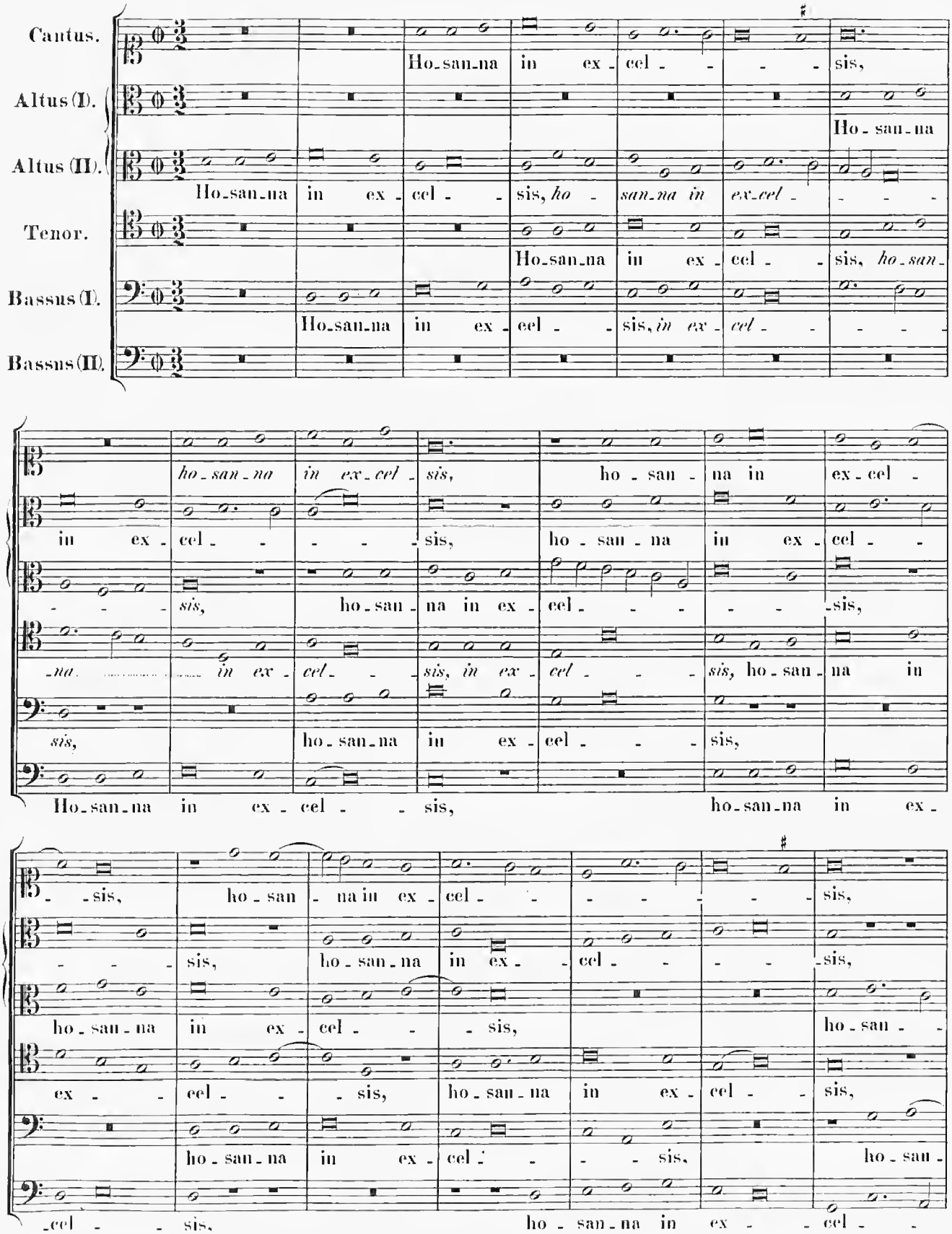
Cantus.
Altus (I).
Altus (II).
Tenor.
Bassus (I).
Bassus (II).
Ho-san-na in ex-cel- - - sis,
Ho-san-na
Ho-san-na in ex-cel- - sis, ho- san-na in ex-cel- - -
Ho-san-na in ex-cel- - sis, ho-san-
Ho-san-na in ex-cel- - sis, in ex-cel- - -
ho-san-na in ex-cel- - sis,
in ex-cel- - - sis, ho-san-na in ex-cel-
- - - sis, ho-san-na in ex-cel- - - -sis,
-na ..... in ex-cel- - sis, in ex-cel- - - sis, ho-san-na in
sis, ho-san-na in ex-cel- - - sis,
Ho-san-na in ex-cel- - sis, ho-san-na in ex-
- -sis, ho-san-na in ex-cel- - - - - - sis,
- - - sis, ho-san-na in ex- - cel- - - - -sis,
ho-san-na in ex-cel- - - sis, ho-san-
ex- - cel- - - sis, ho-san-na in ex-cel- - sis,
ho-san-na in ex-cel- - - - sis, ho-san-
-cel- - sis, ho-san-na in ex- - - cel- -

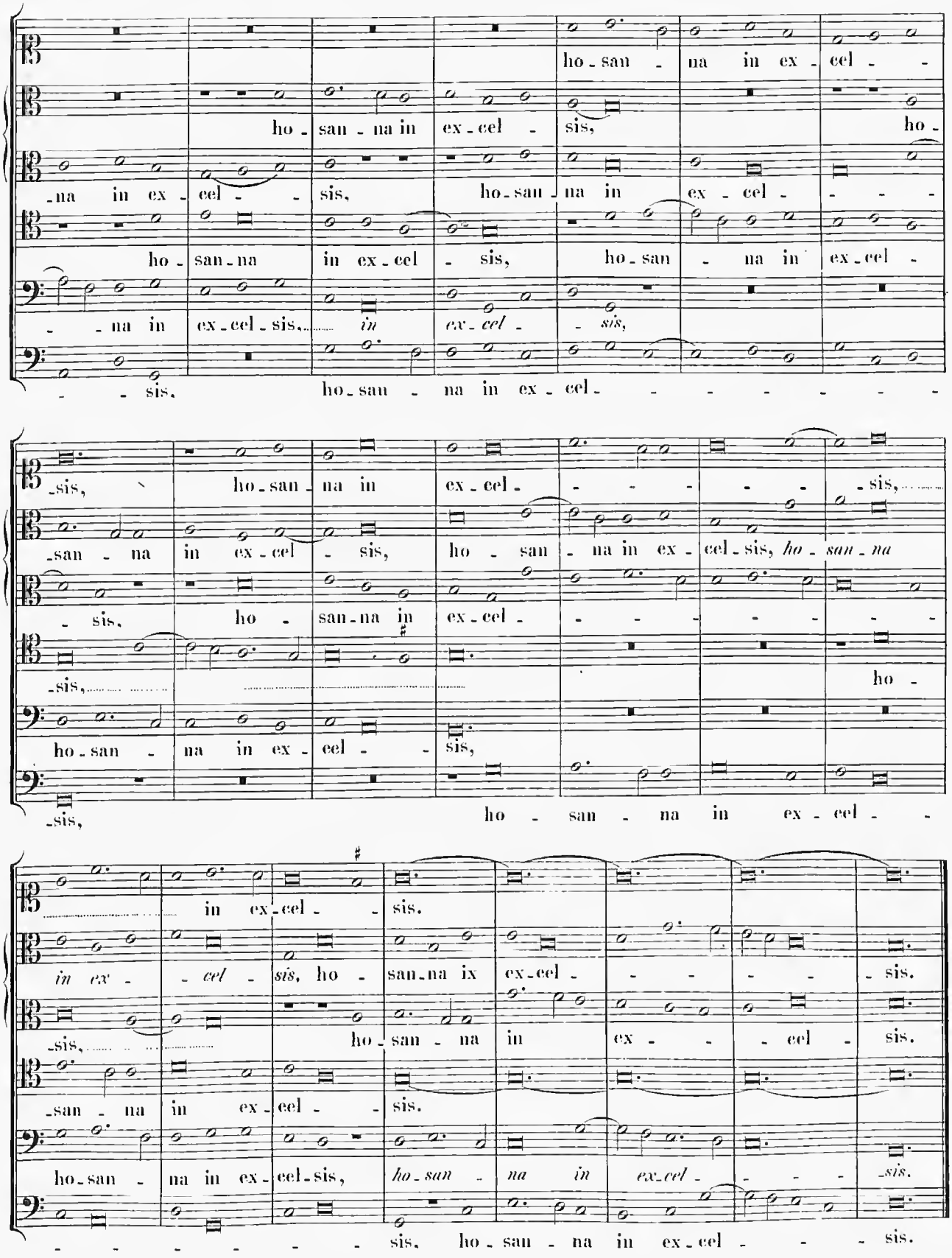
ho - san - na in ex - cel - -
ho - san - na in ex - cel - sis, ho -
- na in ex - cel - - sis, ho - san - na in ex - cel - - - -
ho - san - na in ex - cel - sis, ho - san - na in ex - cel -
- - na in ex - cel - sis, in ex - cel - - sis,
- - sis, ho - san - na in ex - cel - - - - - - - -
- sis, ho - san - na in ex - cel - - - - - - - sis,
- san - na in ex - cel - sis, ho - san - na in ex - cel - sis, ho - san - na
- sis, ho - san - na in ex - cel - - - - - - -
- sis, ho -
ho - san - na in ex - cel - - sis,
- sis, ho - san - na in ex - cel - -
in ex - cel - sis.
in ex - - cel - sis, ho - san - na ix ex - cel - - - - - sis.
- sis, ho - san - na in ex - - - cel - sis.
- san - na in ex - cel - - sis.
ho - san - na in ex - cel - sis, ho - san - na in ex - cel - - - - sis.
- - - - - - - sis, ho - san - na in ex - cel - - - sis.

5 vocum.

Benedictus.

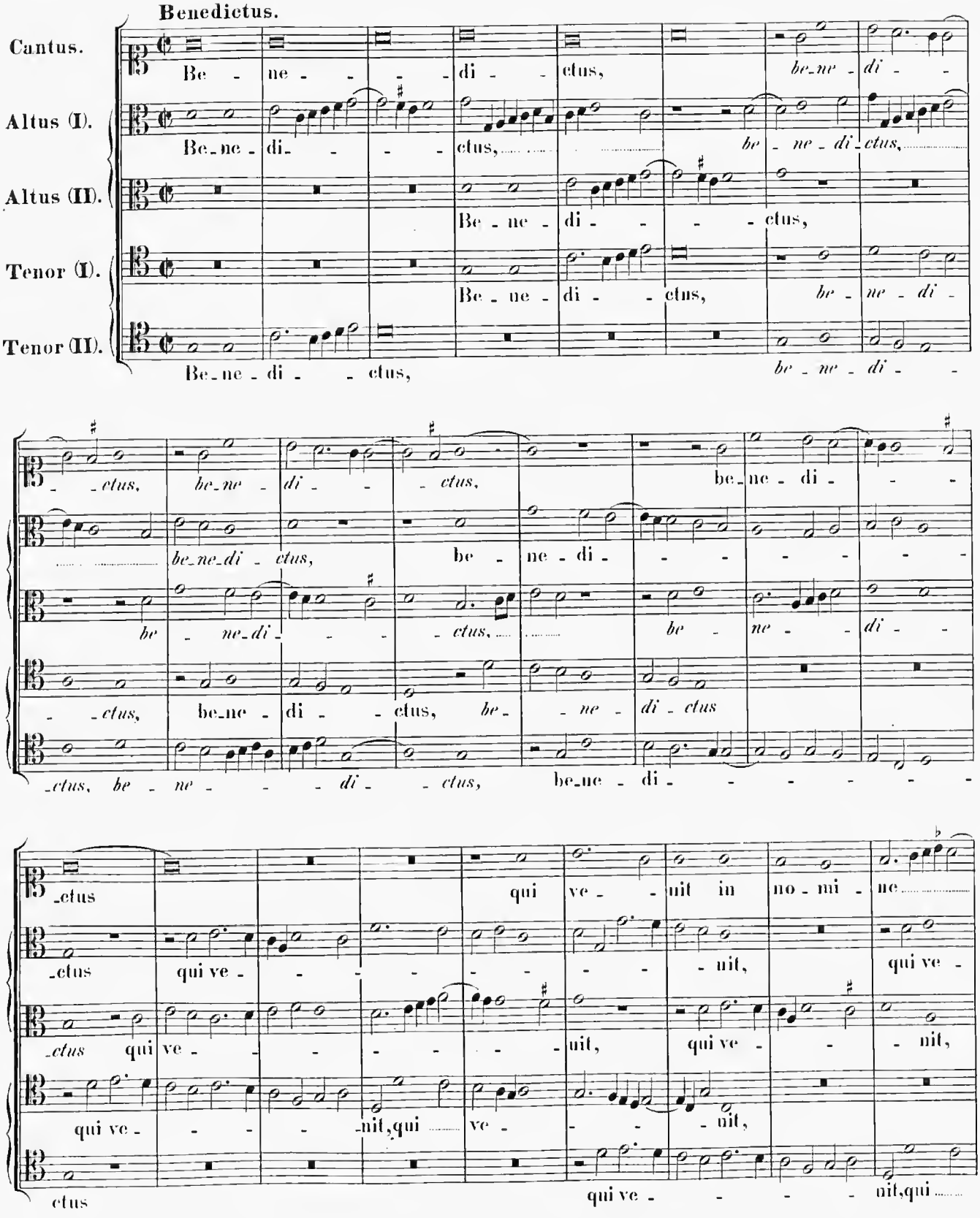

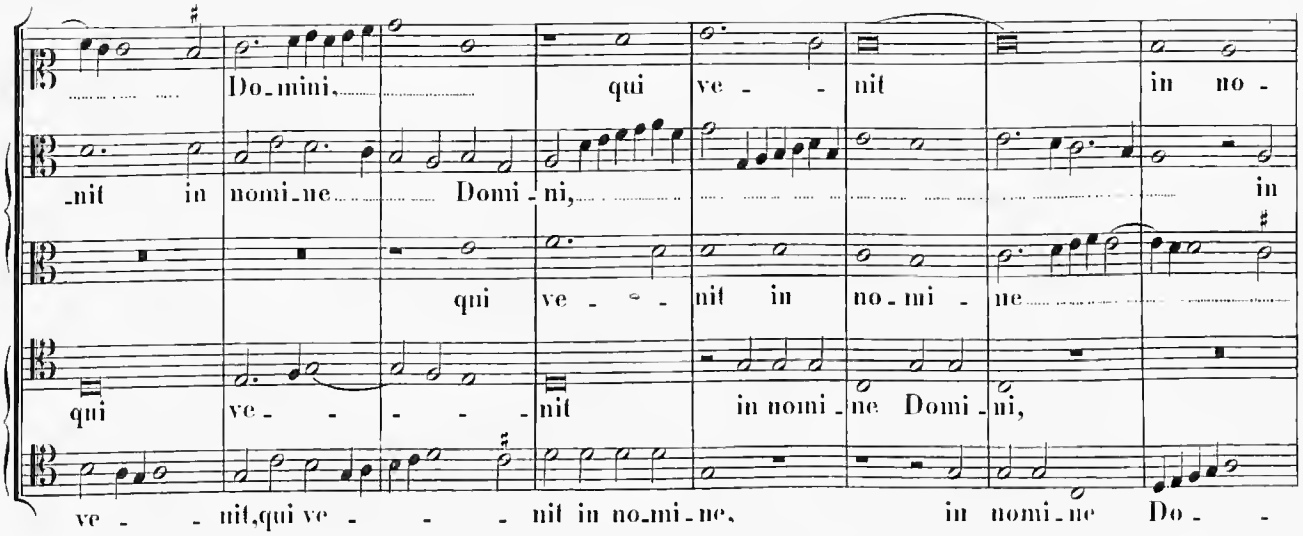

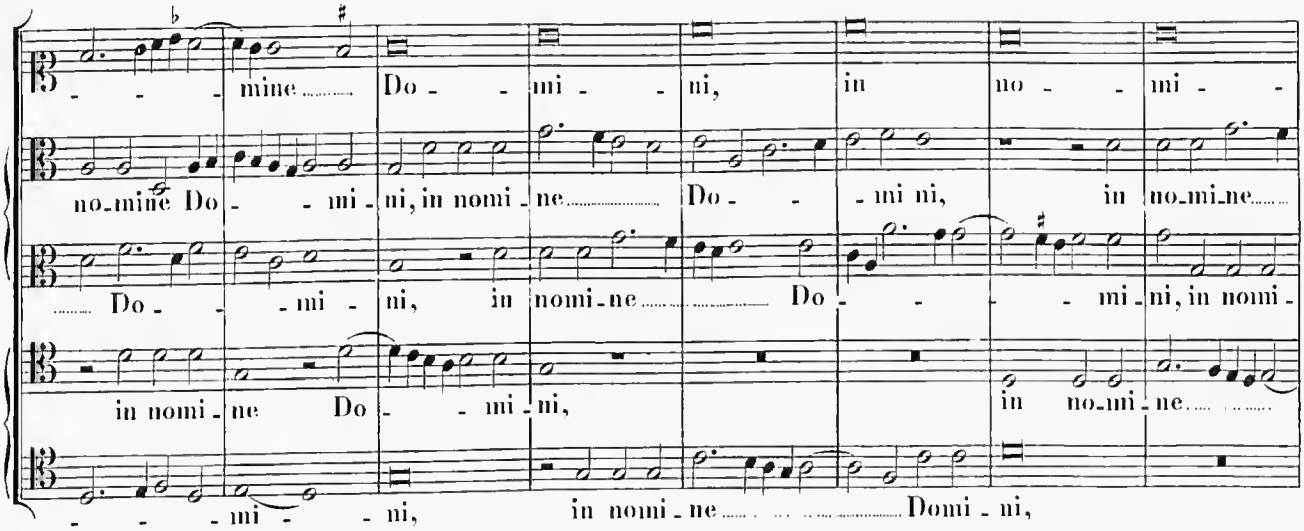

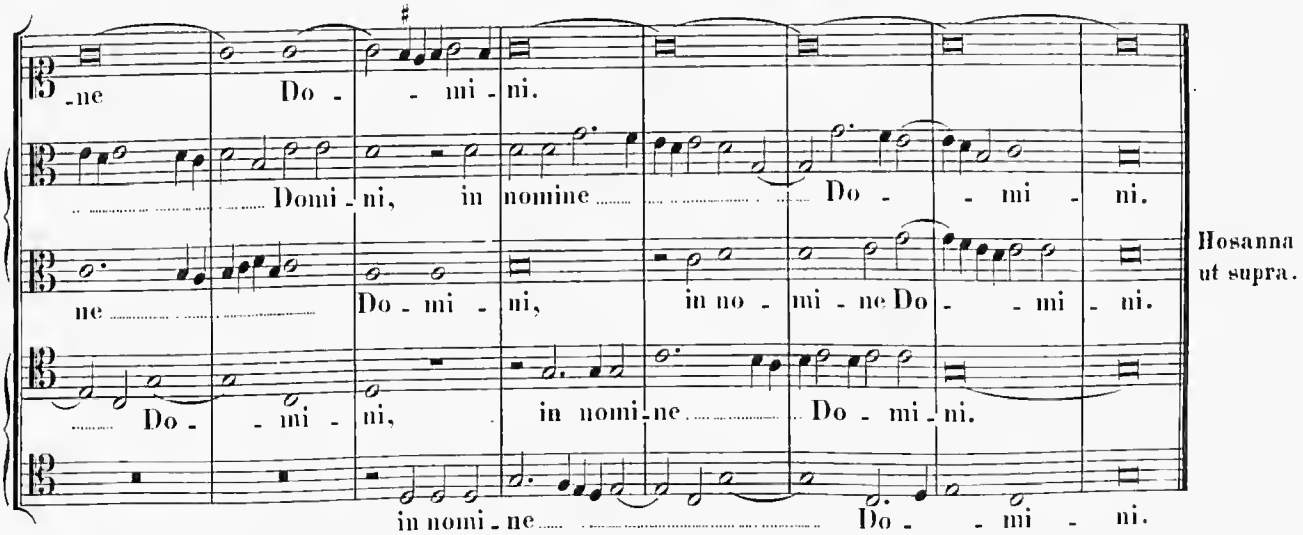

Hosanna ut supra.

Agnus Dei (I.)

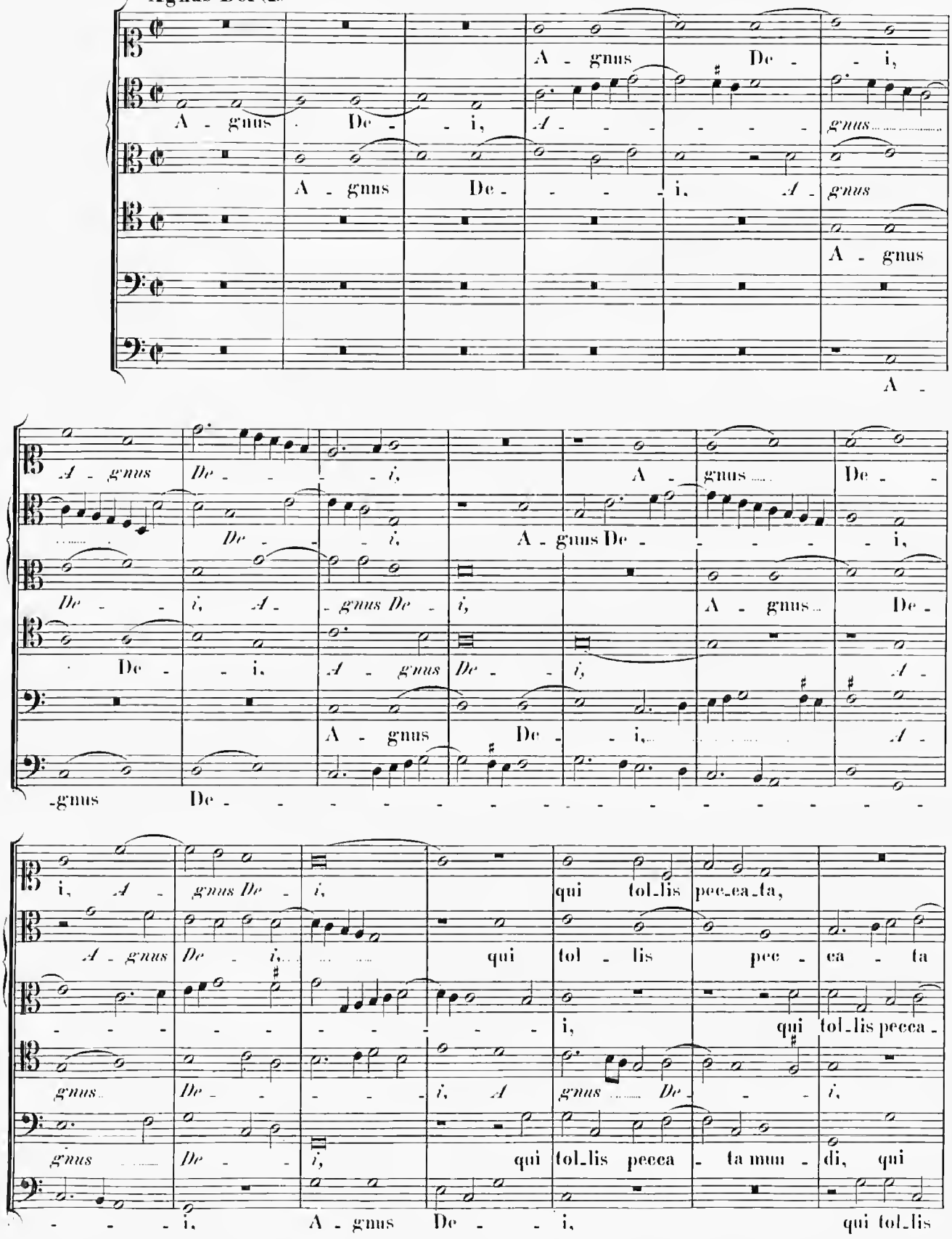
A - gnus De - i,
A - gnus De - i,
A - gnus De - i,
A - gnus
A -
A - gnus De - i,
De - i, A - gnus De - i,
A - gnus De - i,
A - gnus De - i,
De - i, A - gnus De - i,
A - gnus De - i,
De - i, A - gnus De - i,
A - gnus De - i,
-gnus De -
i, A - gnus De - i,
qui tol_lis pec_ca_ta,
A - gnus De - i,
qui tol - lis pec - ca - ta
i, qui tol_lis pecca -
gnus De - i, A - gnus De - i,
gnus De - i, qui tol_lis pecca - ta mun - di, qui
- - - i, A - gnus De - i, qui tol_lis

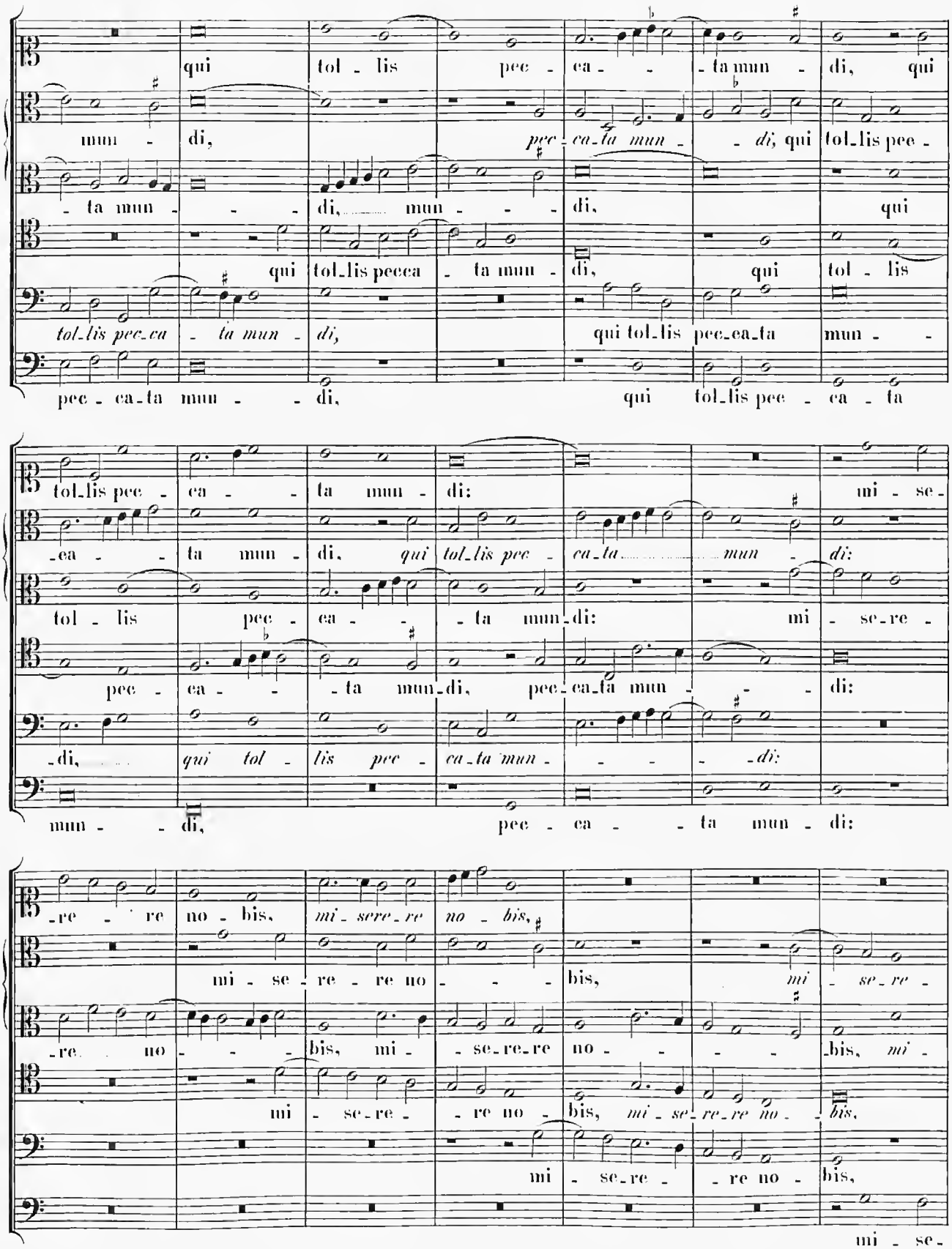
qui tol - lis pec - ca - - ta mun - di, qui
mun - di, pec - ca - ta mun - - di, qui tol_lis pec -
- ta mun - - - di, mun - - - di, qui
qui tol_lis pecca - ta mun - di, qui tol - lis
tol_lis pec_ca - ta mun - di, qui tol_lis pec_ea_ta mun - -
pec - ca - ta mun - - di, qui tol_lis pec - ca - ta
tol_lis pec - ca - ta mun - di: mi - se -
-ea - - ta mun - di, qui tol_lis pec - ca - ta mun - di:
tol - lis pec - ca - - ta mun - di: mi - se - re -
pec - ea - - ta mun - di, pec - ca - ta mun - - - di:
-di, qui tol - lis pec - ca - ta mun - - - di:
mun - - di, pec - ca - - ta mun - di:
-re - re no - bis, mi - sere - re no - bis,
mi - se - re - re no - - - bis, mi - se - re -
-re no - - - bis, mi - - se - re - re no - - - bis, mi -
mi - se - re - - re no - bis, mi - se - re - re no - bis,
mi - se - re - - re no - bis,
mi - se -

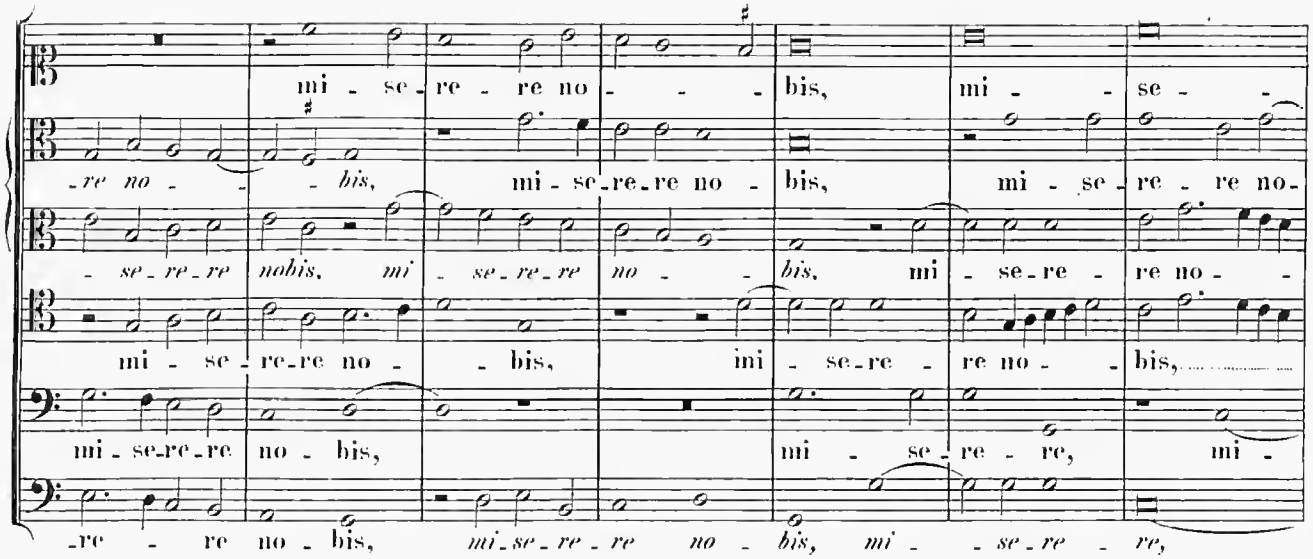
mi - se - re - re no - - - bis, mi - - se - -
-re no - - - bis, mi - se - re - re no -
- se - re - re nobis, mi - se - re - re no - - bis, mi - se - re - re no - -
mi - se - re - re no - - bis, mi - se - re - re no - - bis,
mi - se - re - re no - bis, mi - se - re - re, mi -
- re - re no - bis, mi - se - re - re no - bis, mi - - se - re - re,

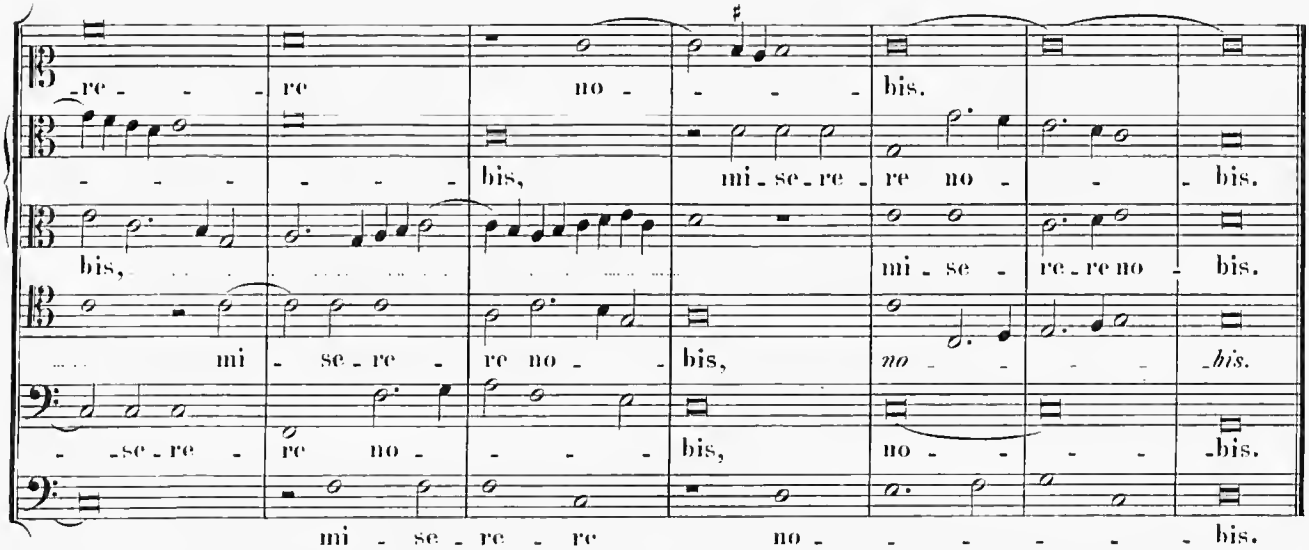
- re - - - re no - - - - bis.
- - - - - - - bis, mi - se - re - re no - - bis.
bis, mi - se - re - re no - bis.
mi - se - re - re no - bis, no - - - - bis.
- - se - re - re no - - - - bis, no - - - - bis.
mi - se - re - re no - - - - - - bis.

Agnus Dei (II.)

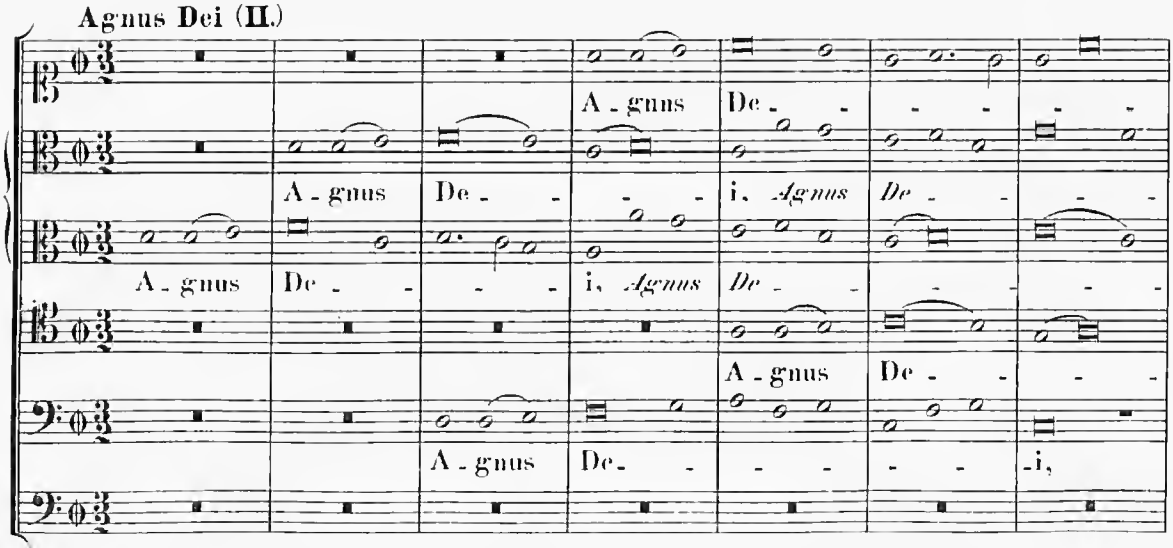
A - gnus De - - - - - -
A - gnus De - - - - i, Agnus De - - - - -
A - gnus De - - - - i, Agnus De - - - - - -
A - gnus De - - - - - -
A - gnus De - - - - - -i,

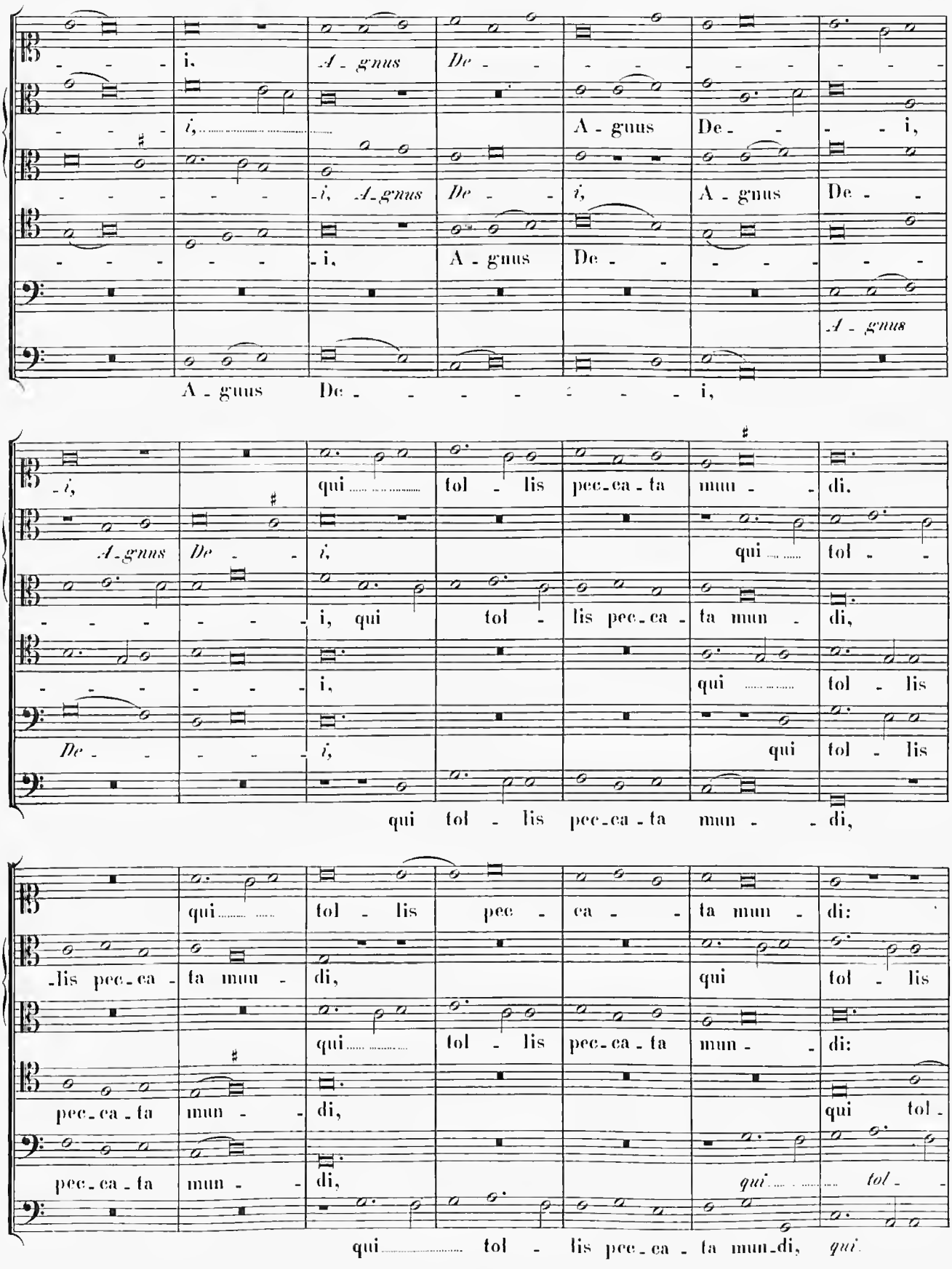
i, A - gnus De - - -

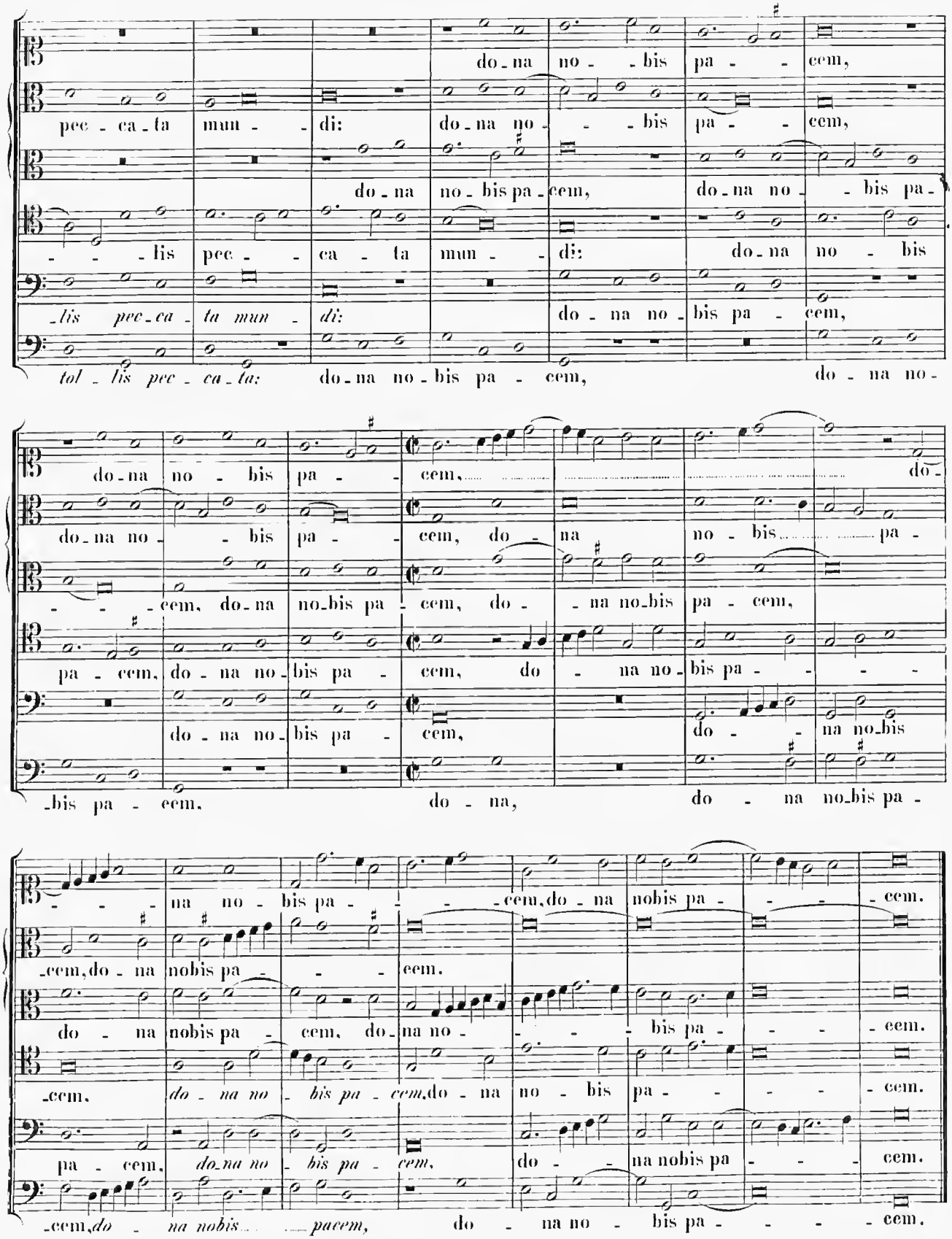
do - na no - bis pa - - cem,
pec - ca - ta mun - - di: do - na no - - bis pa - cem,
do - na no - bis pa - cem, do - na no - bis pa -
- - - lis pec - - ca - ta mun - - di: do - na no - bis
- lis pec - ca - ta mun - di: do - na no - bis pa - cem,
tol - lis pec - ca - ta: do - na no - bis pa - cem, do - na no -
do - na no - bis pa - cem, do -
do - na no - - bis pa - cem, do - na no - bis pa -
- - - cem, do - na no - bis pa - cem, do - - na no - bis pa - cem,
pa - cem, do - na no - bis pa - cem, do - na no - bis pa - - - -
do - na no - bis pa - cem, do - - na no - bis
- bis pa - cem, do - na, do - na no - bis pa -
- - - na no - bis pa - - - - cem, do - na nobis pa - - - - cem.
- cem, do - na nobis pa - - - - cem.
do - na nobis pa - cem, do - na no - - - - bis pa - - - - cem.
- cem. do - na no - bis pa - cem, do - na no - bis pa - - - - cem.
pa - cem, do - na no - bis pa - cem, do - - na nobis pa - - - cem.
- cem, do - na nobis - - - pacem, do - na no - bis pa - - - - cem.

Missa: „Tu es Petrus."

6 vocum.

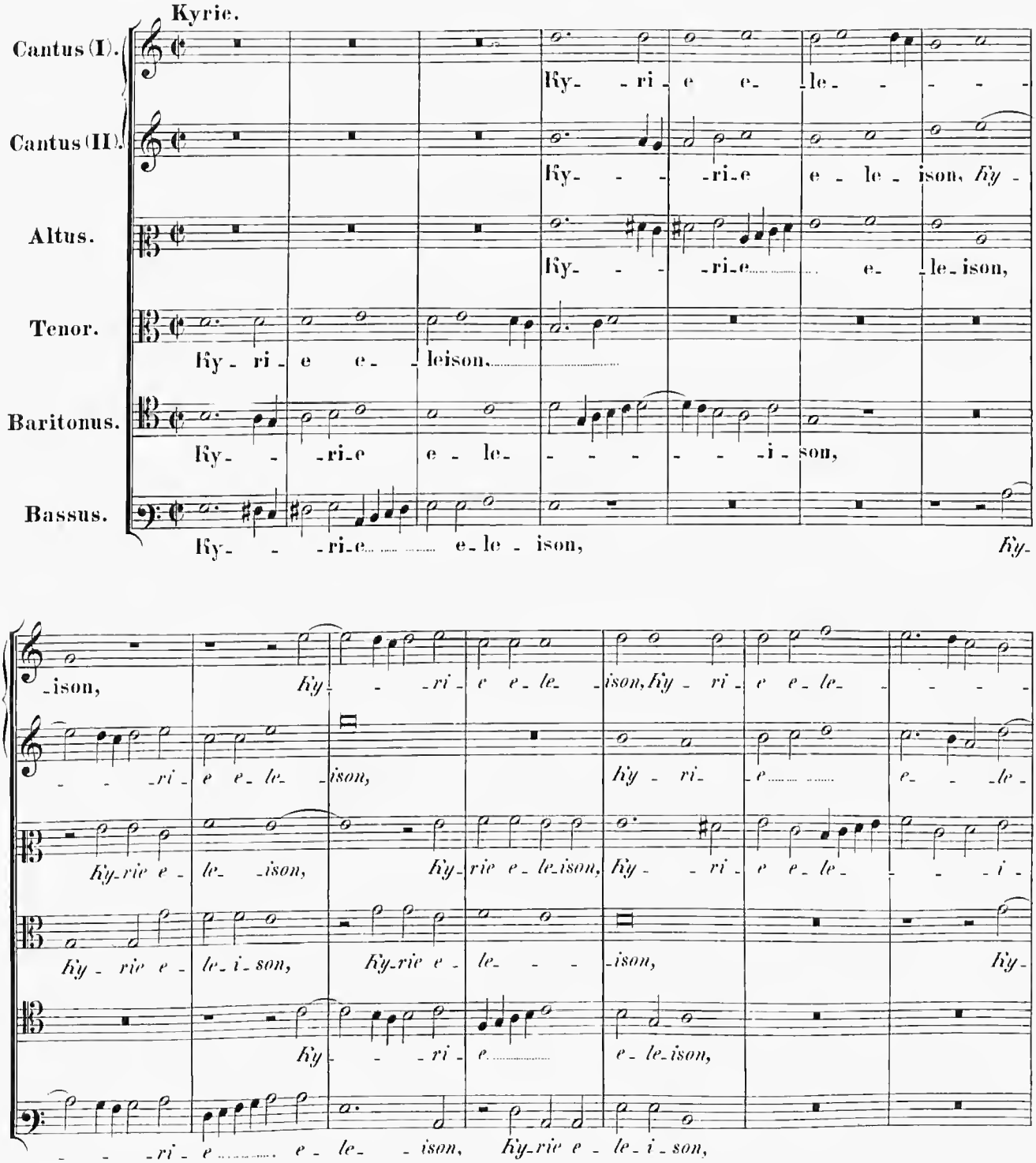

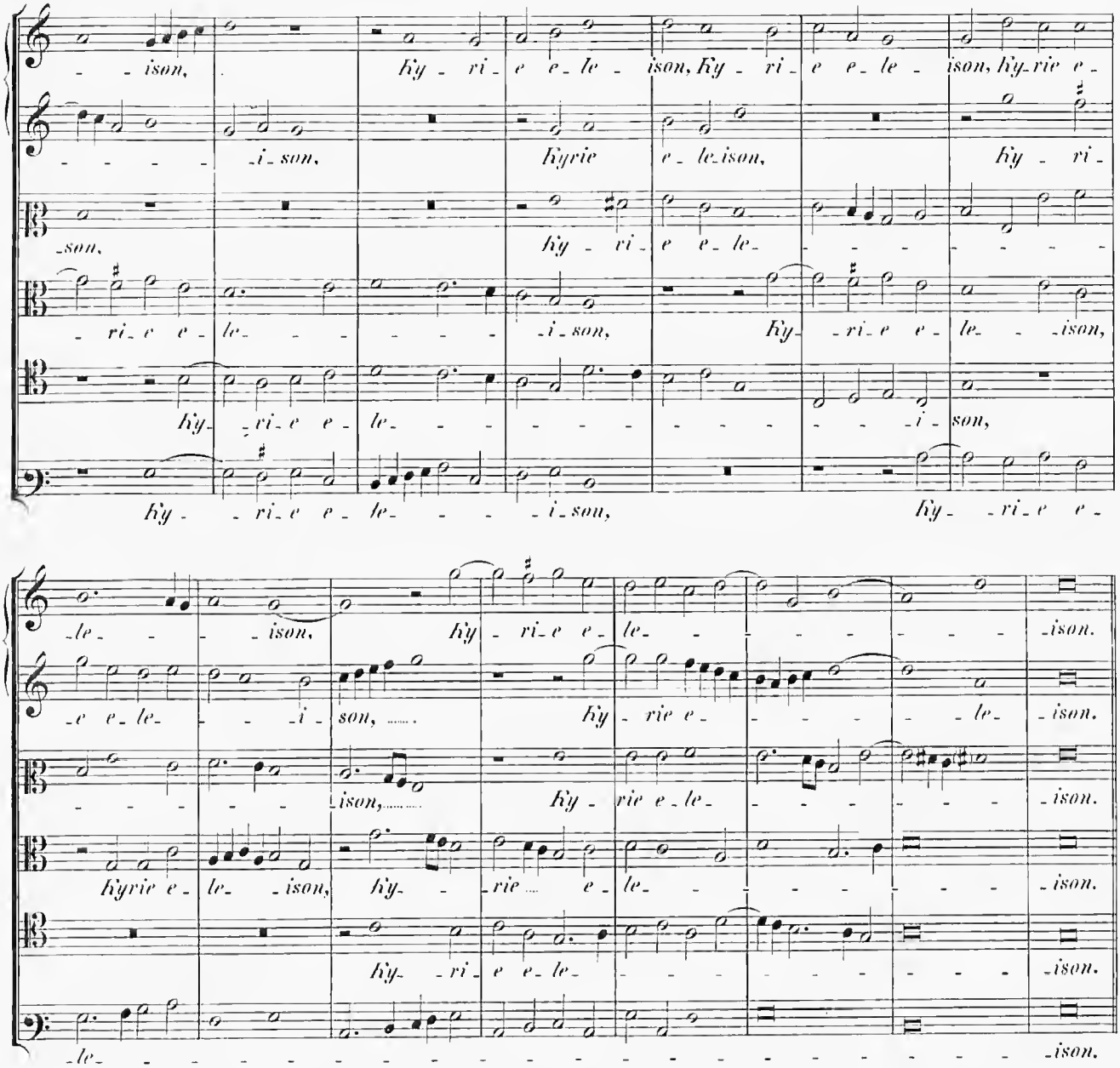
ison, Ky - ri - e e - le - ison, Ky - ri - e e - le - ison, Ky - rie e -
- - - - - i - son, Kyrie e - le - ison, Ky - ri -
- son, ky - ri - e e - le - - - - - - -
- ri - e e - le - - - - - i - son, Ky - ri - e e - le - - ison,
Ky - ri - e e - le - - - - - - - - - i - son,
Ky - - ri - e e - le - - - - i - son, Ky - ri - e e -
- le - - - - ison, Ky - ri - e e - le - - - - - - - - - ison.
- e e - le - - - i - son, - - - - - Ky - rie e - - - - - - le - ison.
- - - - - - - ison, - - - - - Ky - rie e - le - - - - - - - ison.
Kyrie e - le - ison, ky - - rie - e - le - - - - - - - - - ison.
ky - ri - e e - le - - - - - - - - - - ison.
- le - - - - - - - - - -

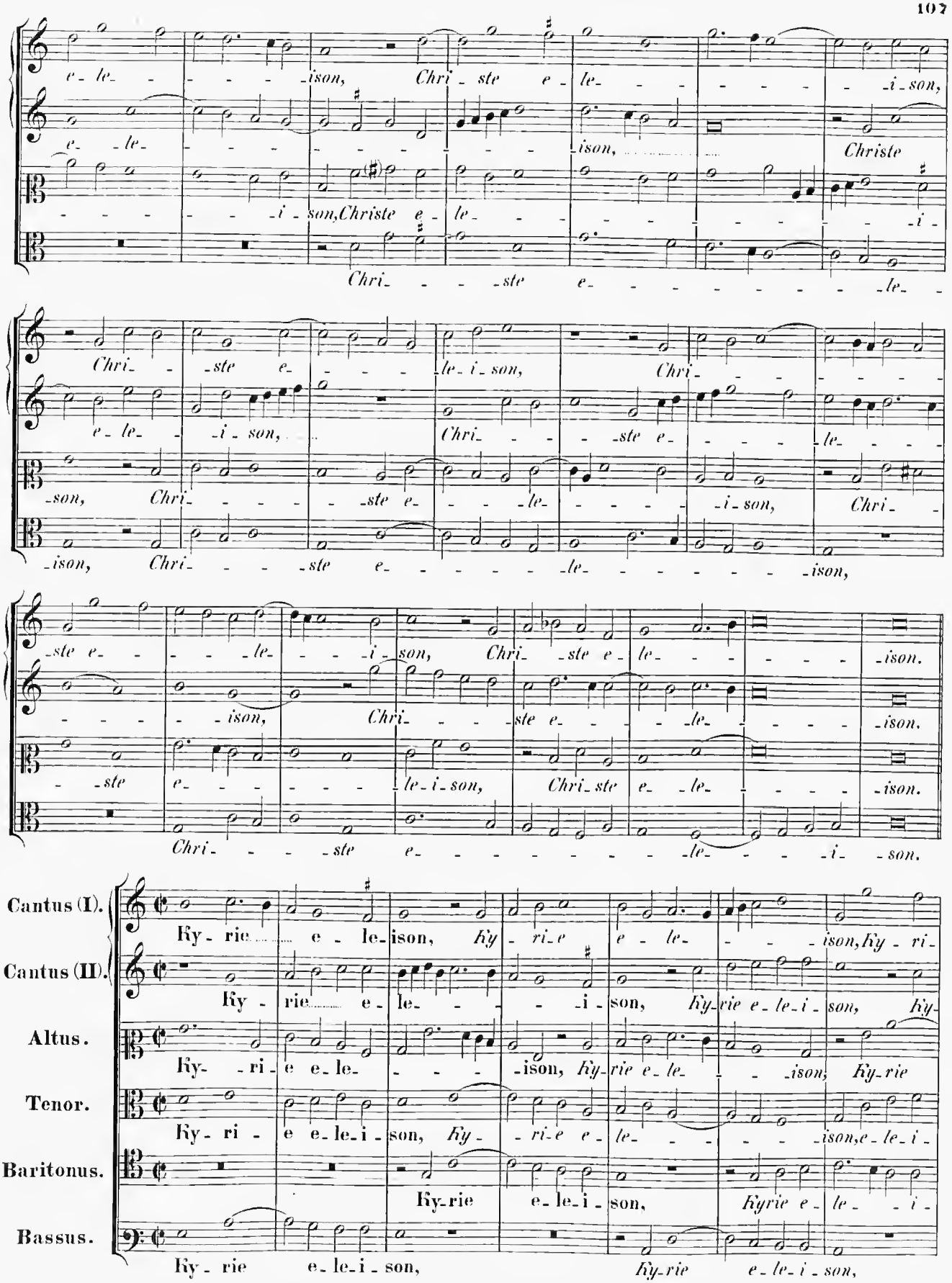
e - le- - - - - -ison, Chri - ste e - le- - - - - - -i - son,
e - le- - - - - - - - - - - - ison, Christe
- - - - - - -i - son, Christe e - le- - - - - - - - - - - -i -
Chri- - - - ste e- - - - - - - - - - le-
Chri- - - - ste e- - - - - - - - - - le- i - son, Chri- - - - - - - - - - - -
e - le- - - i - son, Chri- - - - - ste e- - - - - le- - - -
-son, Chri- - - - - - ste e- - - - - le- - - - - - - i - son, Chri- -
-ison, Chri- - - - ste e- - - - - - - - - - le- - - - - - - - - - ison,
-ste e- - - - - le- - - - i - son, Chri- - ste e - le- - - - - - -ison.
- - - - - - ison, Chri- - - - ste e- - - - - - - le- - - - - - -ison.
- - ste e- - - - - - - - le- i - son, Chri- ste e - le- - - - - -ison.
Chri- - - - ste e- - - - - - - - - - le- - - - - - - i - son.
Cantus (I). Ky - rie - - - - e - le- ison, Ky - ri- e e - le- - - - - - - ison, Ky - ri -
Cantus (II). Ky - rie - - - - e - le- - - - - - - - - i - son, Ky- rie e - le- i - son, Ky -
Altus. Ky- - - ri - e e - le- - - - - - - - - ison, Ky- rie e - le- - - - - - - ison, Ky- rie
Tenor. Ky - ri - e e - le- i - son, Ky - - - ri- e e - le- - - - - - - - - - - - ison, e - le- i -
Baritonus. Ky- rie e - le- i - son, Kyrie e - le- - - i -
Bassus. Ky - rie e - le- i - son, Ky- rie e - le- i - son,

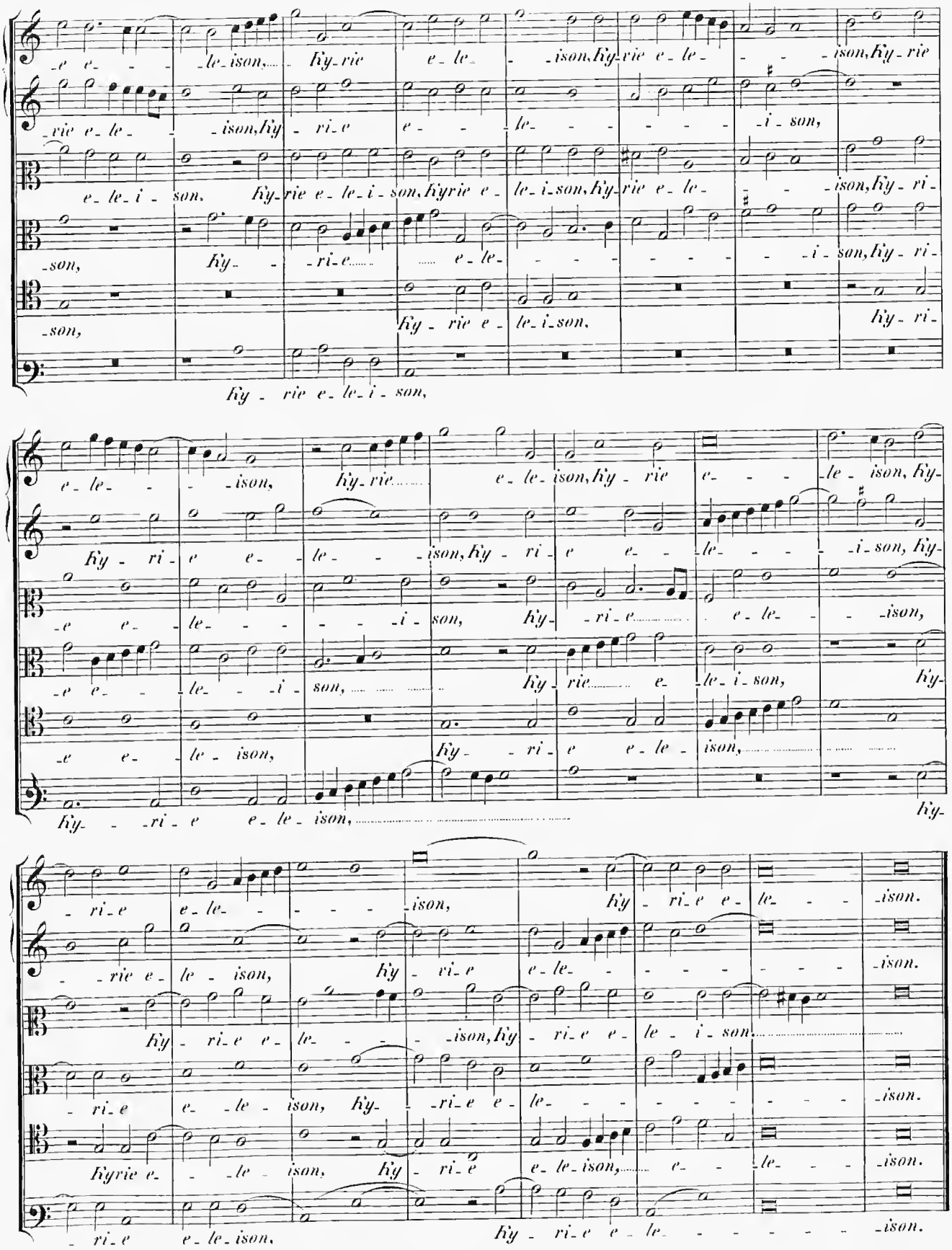
e - le - - - ison, Ky - rie e - le - ison, Ky - rie e - le - - - ison, Ky - rie
- rie e - le - - ison, Ky - ri - e e - - le - - - - - i - son,
e - le - i - son, Ky - rie e - le - i - son, Kyrie e - le - i - son, Ky - rie e - le - - - ison, Ky - ri -
- son, Ky - - ri - e e - le - - - - - - i - son, Ky - ri -
- son, Ky - rie e - le - i - son, Ky - ri -
Ky - rie e - le - i - son,
e - le - - - ison, Ky - rie e - le - ison, Ky - rie e - - - le - ison, Ky -
Ky - ri - e e - le - ison, Ky - ri - e e - - le - - - i - son, Ky -
- e e - le - - - - i - son, Ky - ri - e e - le - - - ison,
- e e - le - - i - son, Ky - rie e - le - i - son, Ky -
- e e - le - ison, Ky - ri - e e - le - ison,
Ky - - - ri - e e - le - ison, Ky -
- ri - e e - le - - - - ison, Ky - ri - e e - le - - - ison.
- rie e - le - ison, Ky - vi - e e - le - - - - - - ison.
Ky - ri - e e - le - - - - ison, Ky - ri - e e - le - i - son
- ri - e e - le - ison, Ky - ri - e e - le - - - - - - - - ison.
Kyrie e - le - ison, Ky - ri - e e - le - ison, e - - le - - - ison.
- ri - e e - le - ison, Ky - ri - e e - le - - - - - - ison.

Gloria in excelsis Deo.

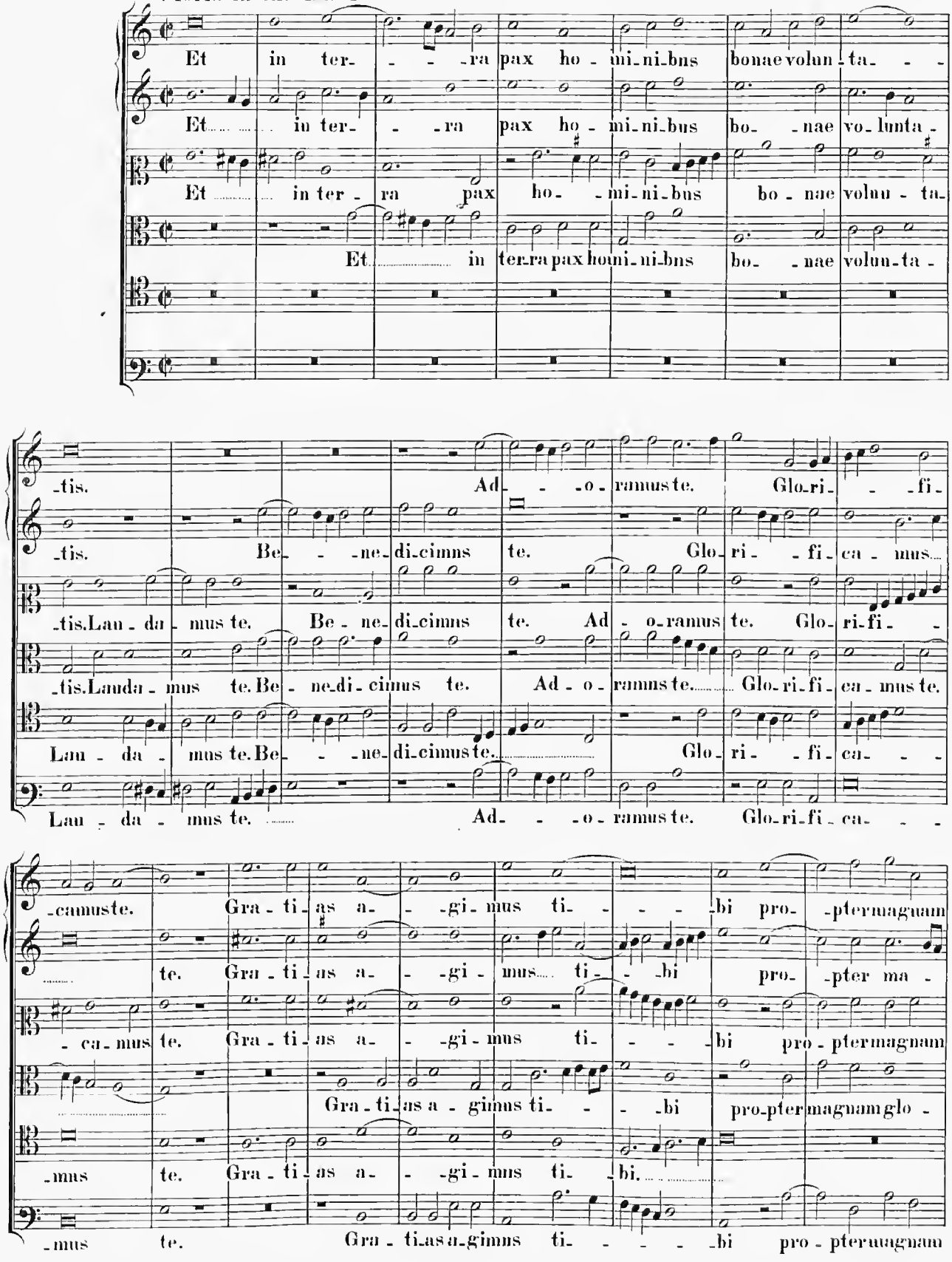

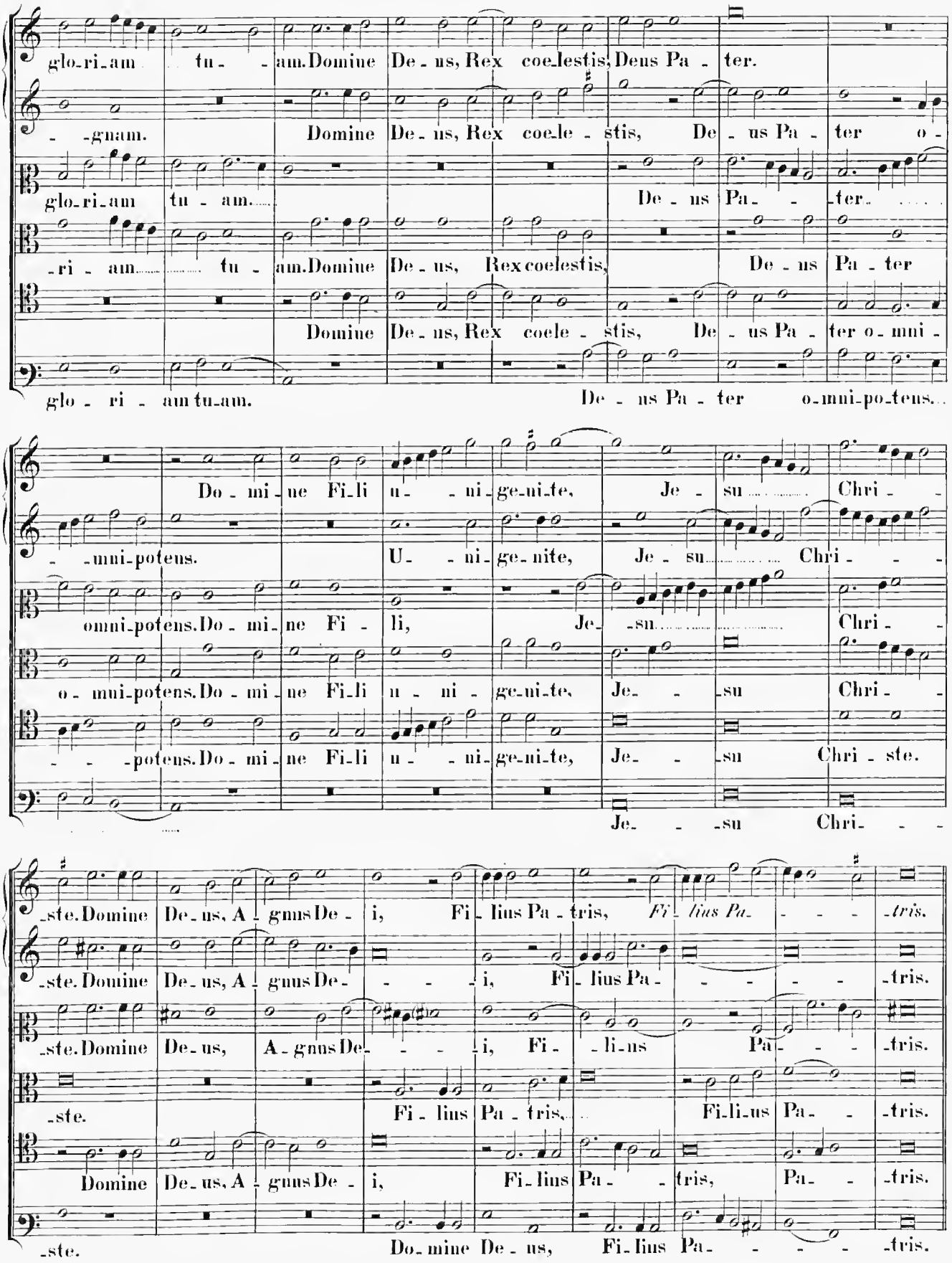
glo-ri-am tu- -am. Domine De-us, Rex coe-lestis, Deus Pa- ter.
-gnam. Domine De-us, Rex coe-le- stis, De-us Pa- ter o-
glo-ri-am tu- am. De-us Pa- -ter.
-ri- am tu- am. Domine De-us, Rex coelestis, De-us Pa-ter
Domine De-us, Rex coele- stis, De-us Pa- ter o-mni-
glo- ri- am tu-am. De-us Pa-ter o-mni-po-tens.
Do-mi-ne Fi-li u- -ni-ge-ni-te, Je- su Chri-
-mni-potens. U- -ni-ge-nite, Je-su Chri-
omni-potens. Do-mi-ne Fi- li, Je- -su Chri-
o-mni-potens. Do-mi-ne Fi-li u-ni- ge-ni-te, Je- -su Chri-
-potens. Do-mi-ne Fi-li u- -ni-ge-ni-te, Je- -su Chri- ste.
Je- -su Chri-
-ste. Domine De-us, A-gnus De- i, Fi-lius Pa-tris, Fi-lius Pa- -tris.
-ste. Domine De-us, A-gnus De- -i, Fi-lius Pa- -tris.
-ste. Domine De-us, A-gnus De- -i, Fi- -li-us Pa- -tris.
-ste. Fi-lius Pa-tris, Fi-li-us Pa- -tris.
Domine De-us, A-gnus De- i, Fi-lius Pa- -tris, Pa- -tris.
-ste. Do-mine De-us, Fi-lius Pa- -tris.

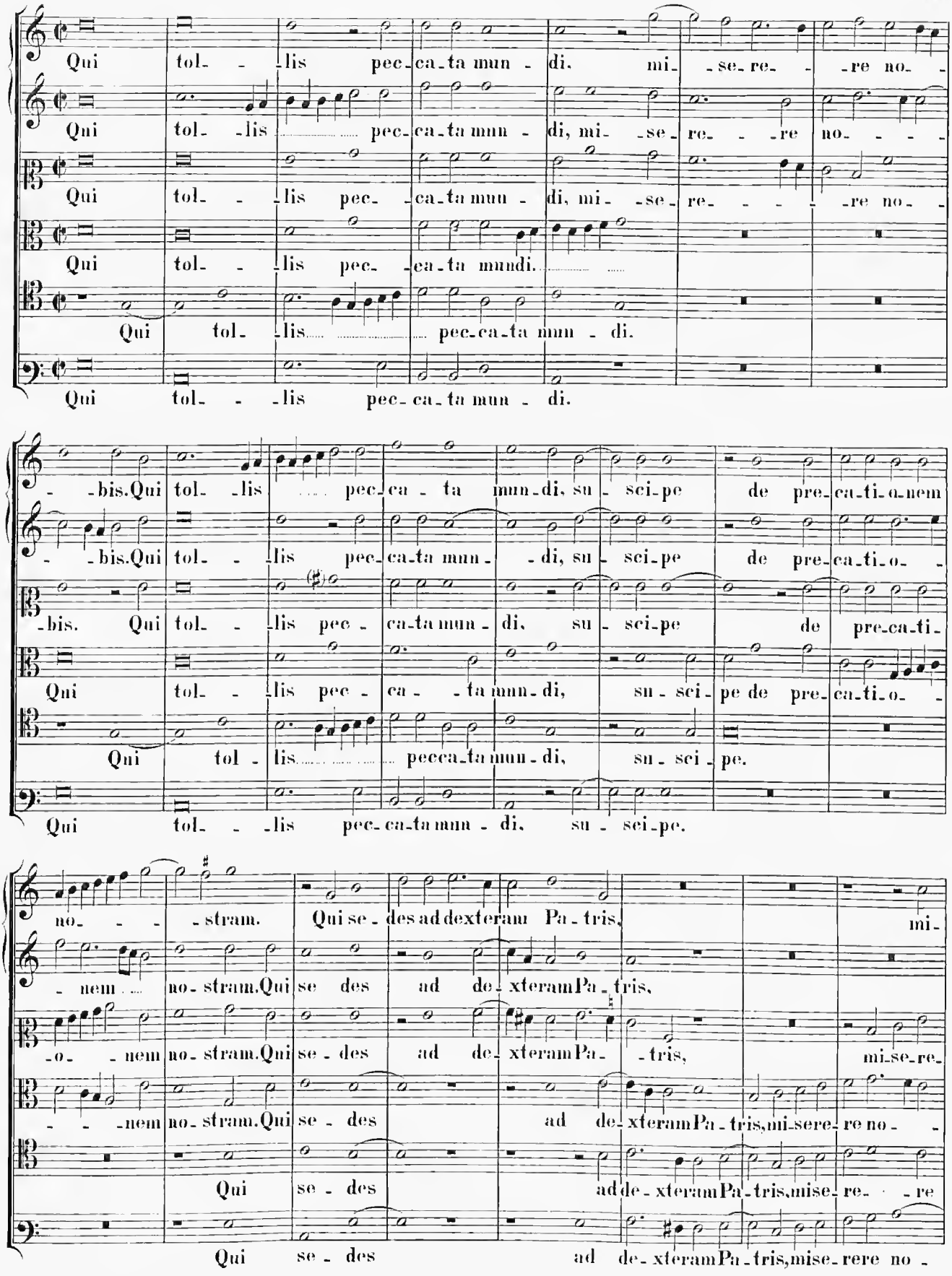
Qui tol- -lis pec-ca-ta mun - di. mi- -se-re- -re no-
Qui tol- -lis pec-ca-ta mun - di, mi- -se- re- - -re no- - - -
Qui tol- - -lis pec- -ca-ta mun - di, mi- -se- re- - - -re no- -
Qui tol- - -lis pec- -ca-ta mundi.
Qui tol- -lis pec-ca-ta mun - di.
Qui tol- - -lis pec- ca-ta mun - di.
- -bis.Qui tol- -lis pec-ca - ta mun-di, su- sci-pe de pre-ca-ti-o-nem
- -bis.Qui tol- - -lis pec-ca-ta mun- -di, su- sci-pe de pre-ca-ti-o- -
-bis. Qui tol- - -lis pec- ca-ta mun- di, su- sci-pe de pre-ca-ti-
Qui tol- - -lis pec- ca- - -ta mun- di, su- sci- pe de pre- ca-ti-o- -
Qui tol - lis pecca-ta mun- di, su- sci- pe.
Qui tol- - -lis pec-ca-ta mun - di, su- sci-pe.
no- - - -stram. Qui se- des ad dexteram Pa- tris, mi-
- nem no- stram. Qui se des ad de- xteram Pa- tris,
-o- -nem no- stram. Qui se- des ad de- xteram Pa- -tris, mi-se-re-
- - -nem no- stram. Qui se - des ad de- xteram Pa- tris, mi-sere- re no- -
Qui se - des ad de- xteram Pa- tris, mise- re- - -re
Qui se - des ad de- xteram Pa- tris, mise- rere no -

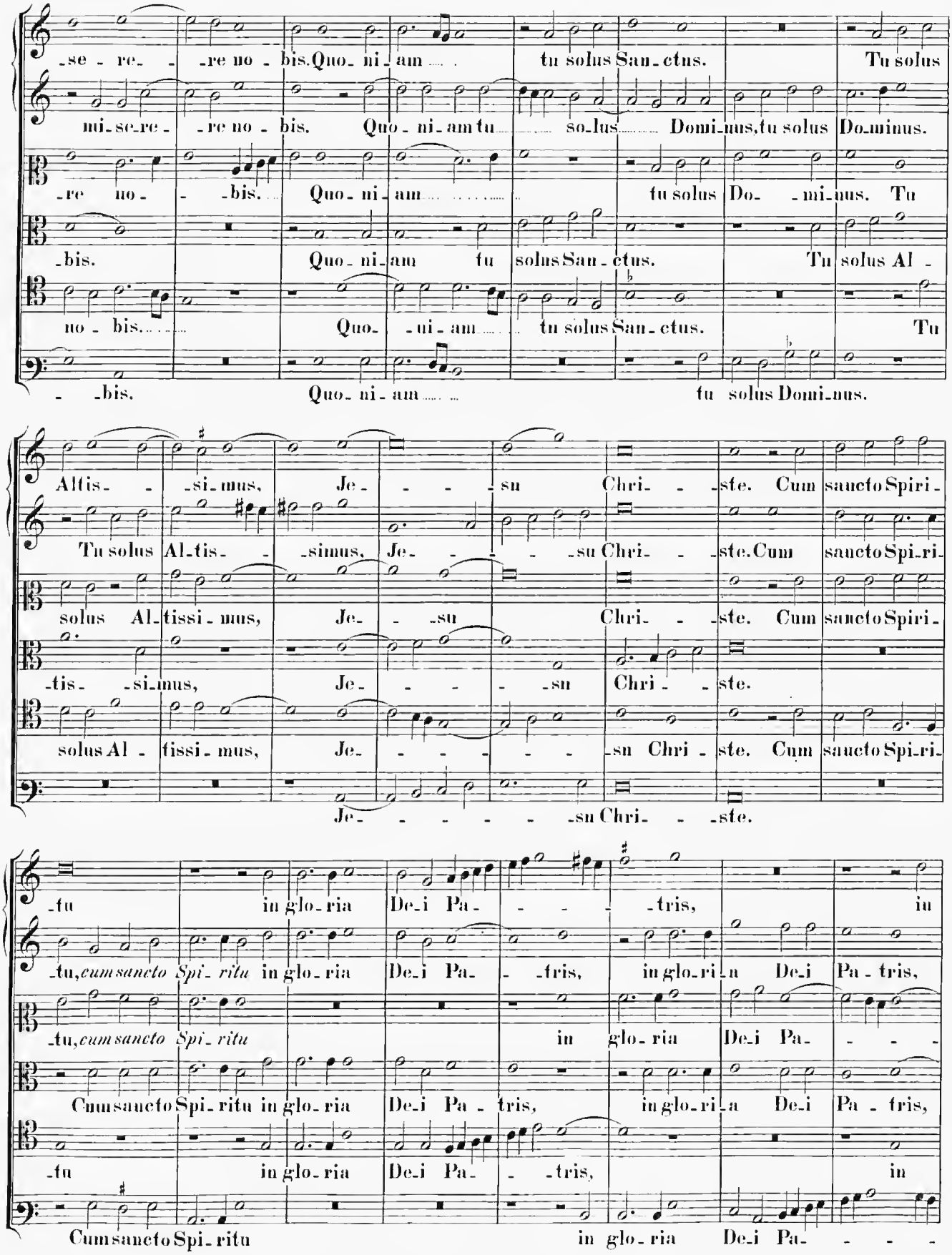
-se - re- - -re no - bis. Quo- ni- am ..... tu solus San- ctus. Tu solus
mi- se- re- - re no - bis. Quo - ni - am tu ..... so- lus ..... Domi- nus, tu solus Do- minus.
-re no - - -bis. Quo - ni - am ..... tu solus Do- - mi- nus. Tu
-bis. Quo - ni - am tu solus San - ctus. Tu solus Al -
no - bis. ..... Quo- - ui - am ..... tu solus San - ctus. Tu
- -bis. Quo - ni - am ..... tu solus Domi- nus.
Altis- - -si- mus, Je- - - - su Chri- - -ste. Cum sancto Spiri -
Tu solus Al- tis- - -simus, Je- - - - -su Chri- - -ste. Cum sancto Spi- ri-
solus Al- tissi- mus, Je- - -su Chri- - -ste. Cum sancto Spiri -
-tis- -si- mus, Je- - - - -su Chri- - -ste.
solus Al - tissi - mus, Je- - - - - -su Chri - ste. Cum sancto Spi- ri-
Je- - - - - -su Chri- - -ste.
-tu in glo- ria De- i Pa- - - - -tris, in
-tu, *cum sancto Spi- ritu* in glo- ria De- i Pa- -tris, in glo- ri- a De- i Pa - tris,
-tu, *cum sancto Spi- ritu* in glo- ria De- i Pa- - - -
Cum sancto Spi- ritu in glo- ria De- i Pa - tris, in glo- ri- a De- i Pa - tris,
-tu in glo- ria De- i Pa- - -tris, in
Cum sancto Spi- ritu in glo- ria De- i Pa- - - -

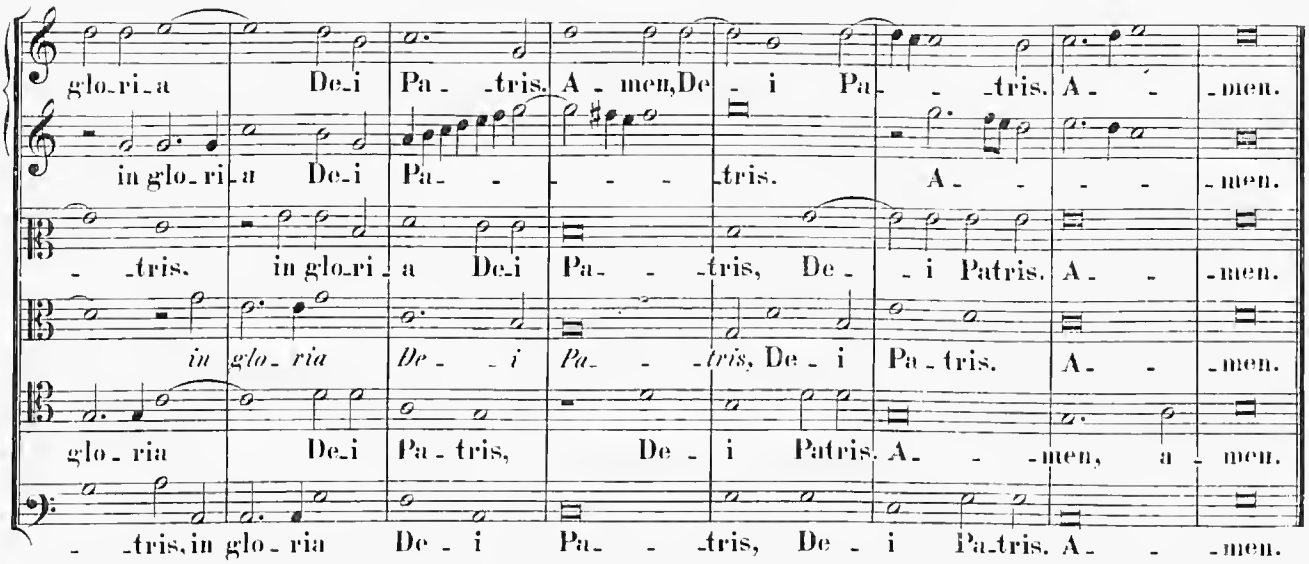

Credo in unum Deum.

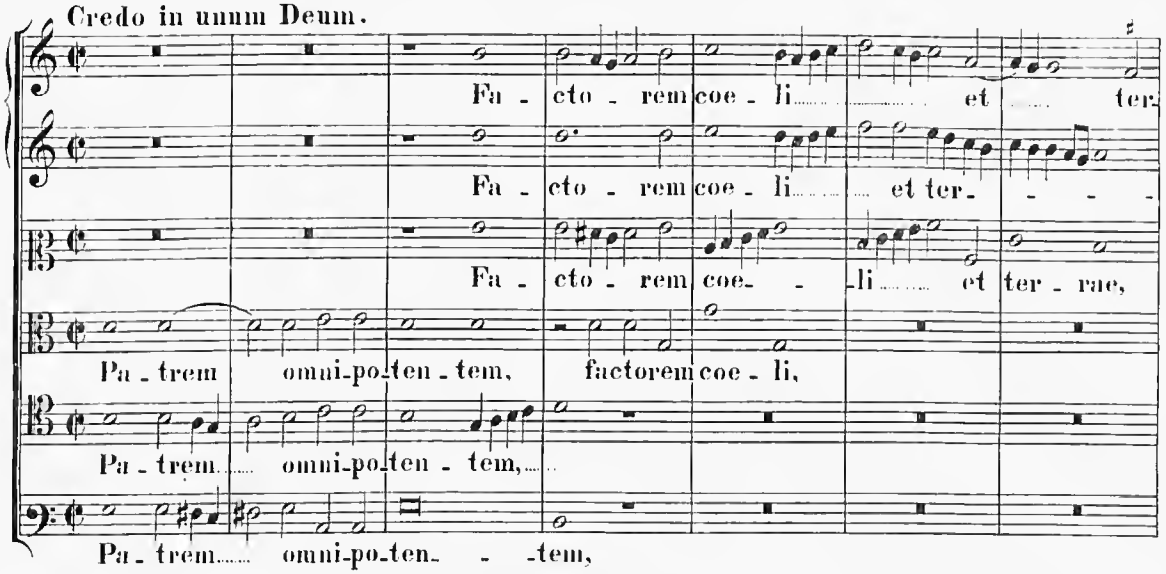

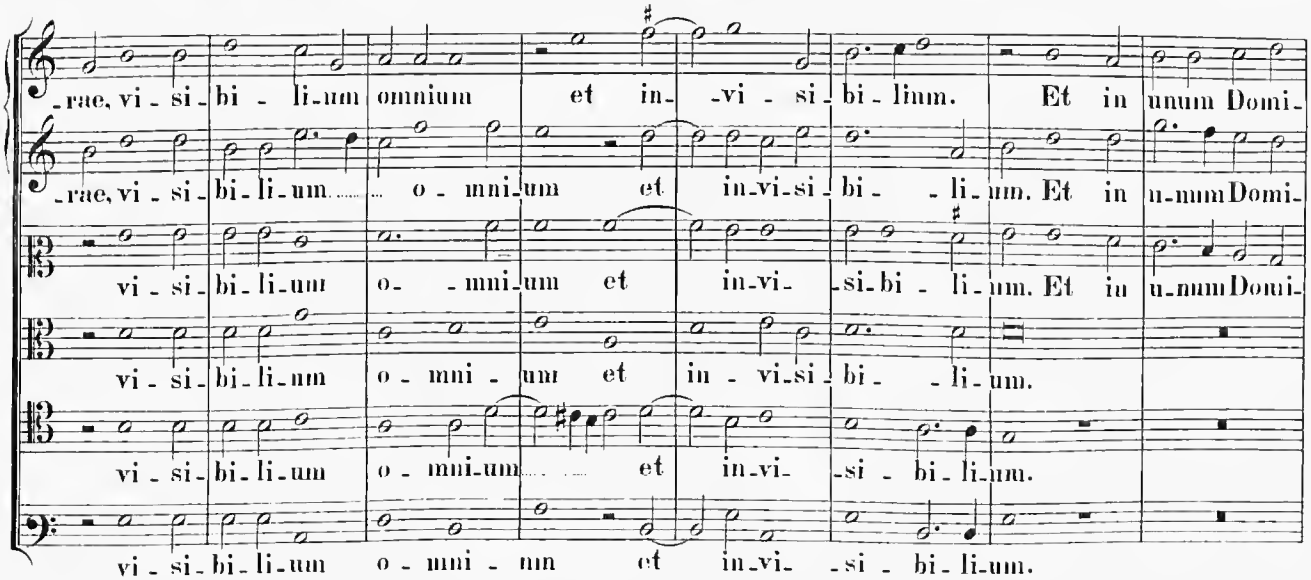

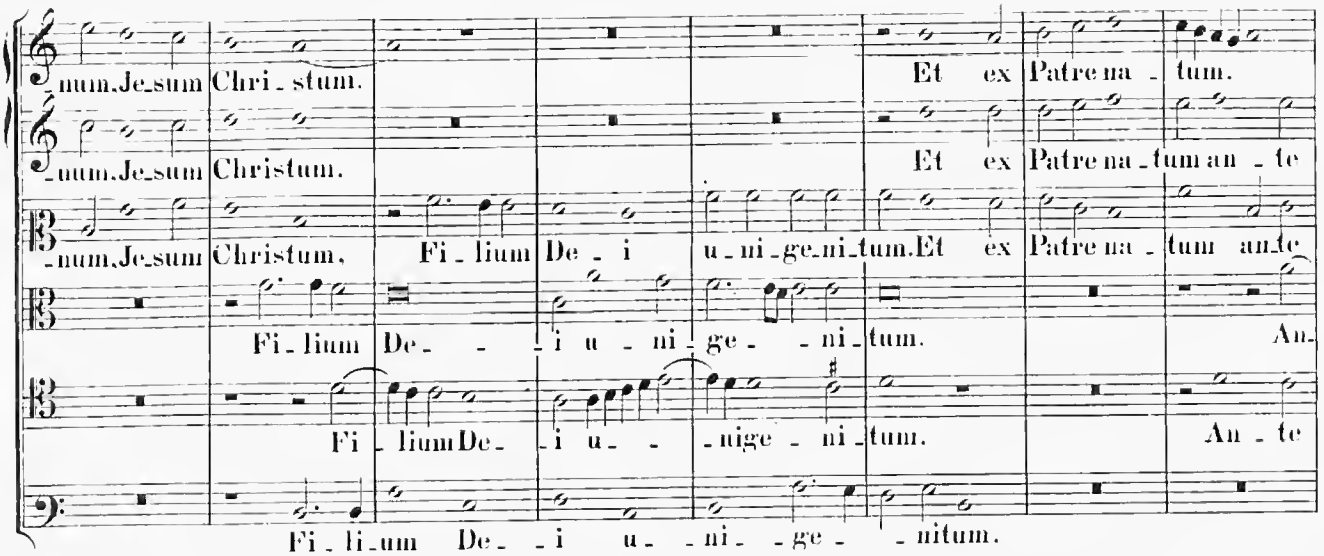
num Je_sum Chri_stum.
Et ex Patre na_tum.
num Je_sum Christum.
Et ex Patre na_tum an_te
num Je_sum Christum, Fi_lium De_i u_ni_ge_ni_tum. Et ex Patre na_tum an_te
Fi_lium De_ _i u_ni_ge_ni_tum. An_
Fi_lium De_ _i u_ _nige_ni_tum. An_te
Fi_li_um De_ _i u_ _ni_ _ge_ _ni_tum.

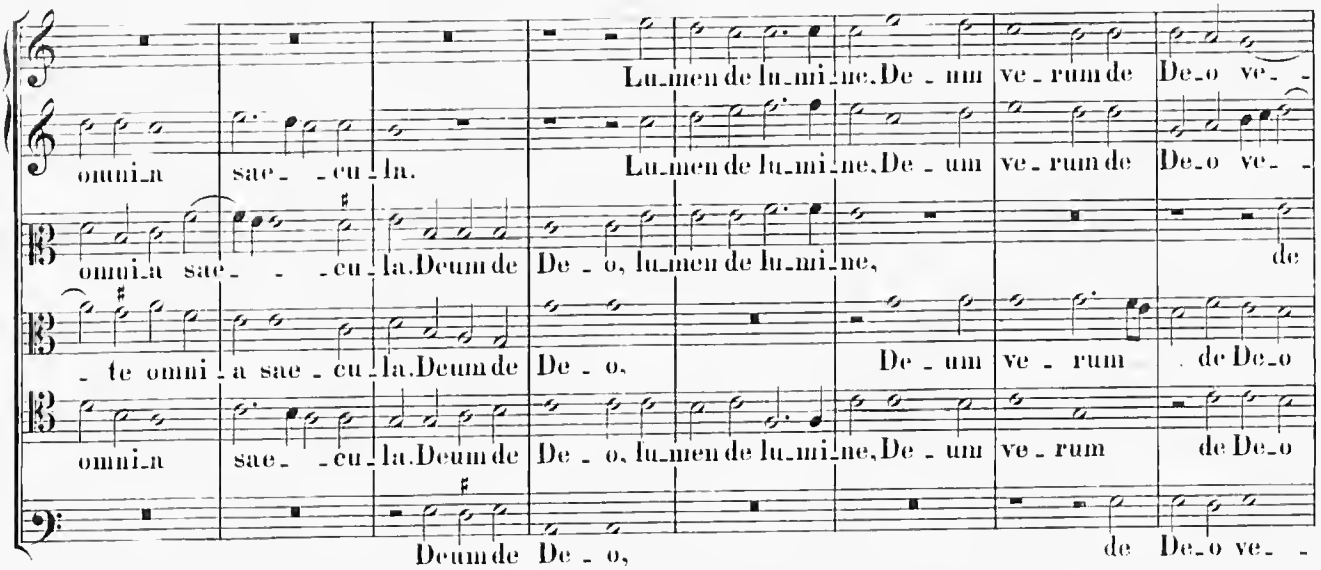
Lu_men de lu_mi_ne, De_ um ve_rum de De_o ve_
omni_a sae_ _cu_la. Lu_men de lu_mi_ne, De_ um ve_rum de De_o ve_
omni_a sae_ _cu_la. Deum de De_o, lu_men de lu_mi_ne, de
_te omni_a sae_cu_la. Deum de De_o, De_ um ve_rum de De_o
omni_a sae_ _cu_la. Deum de De_o, lu_men de lu_mi_ne, De_ um ve_rum de De_o
Deum de De_o, de De_o ve_

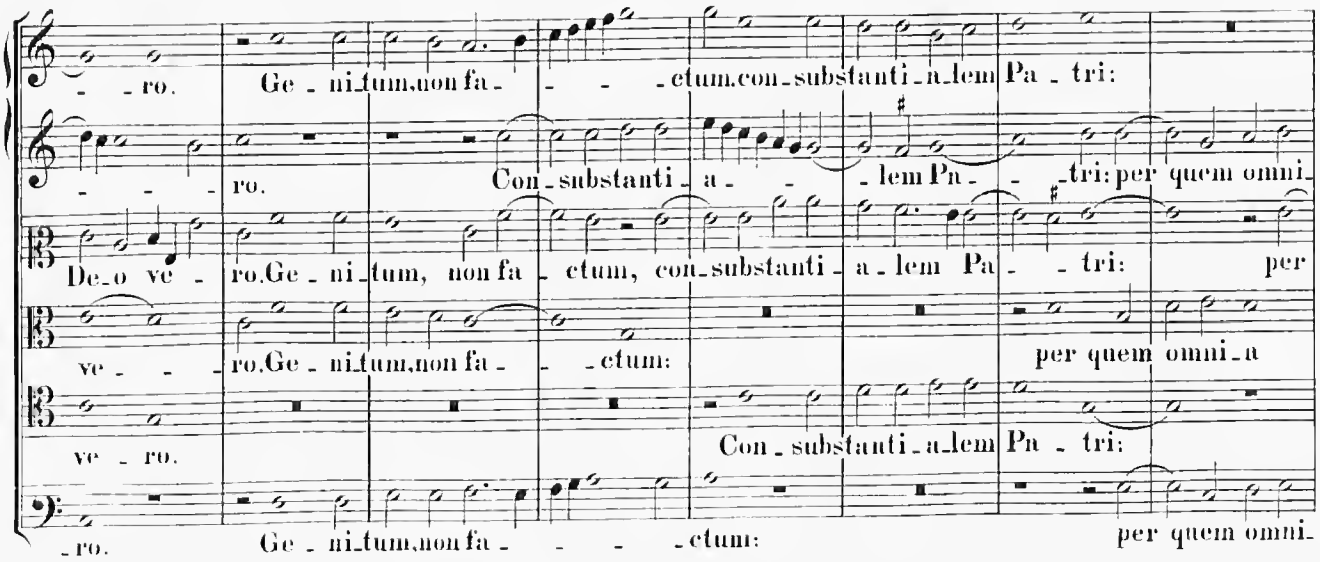
_ro. Ge_ni_tum, non fa_ _ _ctum, con_substanti_a_lem Pa_tri:
_ _ _ro. Con_substanti_a_ _lem Pa_ _tri: per quem omni_
De_o ve_ro. Ge_ni_tum, non fa_ctum, con_substanti_a_lem Pa_ _tri: per
ve_ _ro. Ge_ni_tum, non fa_ _ctum: per quem omni_a
ve_ro. Con_substanti_a_lem Pa_tri:
_ro. Ge_ni_tum, non fa_ _ _ctum: per quem omni_

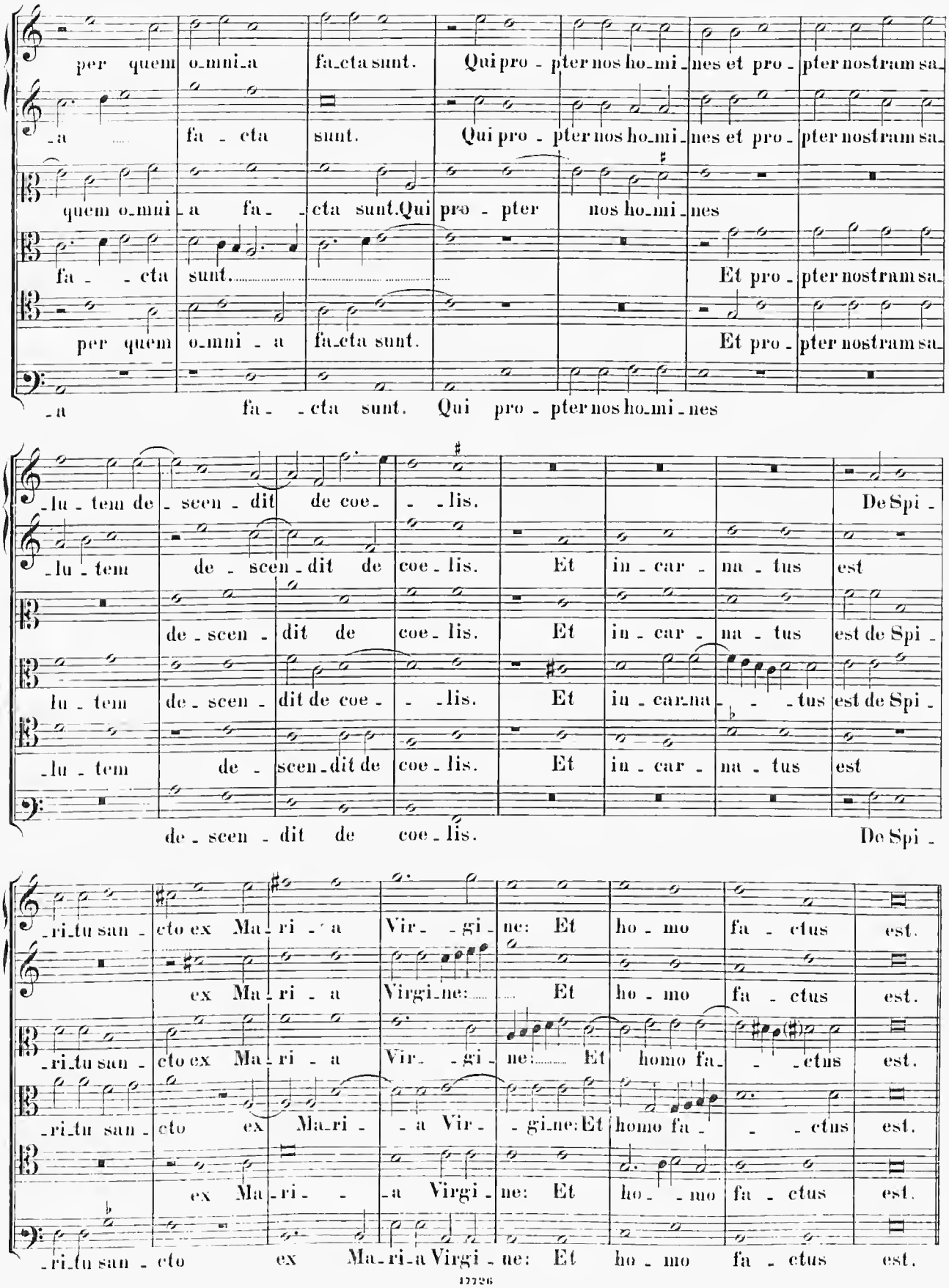
per quem o_mni_a fa_cta sunt. Qui pro - pter nos ho_mi_nes et pro - pter nostram sa_
_a fa - cta sunt. Qui pro - pter nos ho_mi_nes et pro - pter nostram sa_
quem o_mni_a fa - cta sunt. Qui pro - pter nos ho_mi_nes
fa - - cta sunt. Et pro - pter nostram sa_
per quem o_mni - a fa_cta sunt. Et pro - pter nostram sa_
_a fa - - cta sunt. Qui pro - pter nos ho_mi_nes
_lu - tem de - scen - dit de coe - - lis. De Spi -
_lu - tem de - scen - dit de coe - lis. Et in - car - na - tus est
de - scen - dit de coe - lis. Et in - car - na - tus est de Spi -
lu - tem de - scen - dit de coe - - lis. Et in - car_na - - - tus est de Spi -
_lu - tem de - scen_dit de coe - lis. Et in - car - na - tus est
de - scen - dit de coe - lis. De Spi -
_ri_tu san - cto ex Ma - ri - - a Vir - - gi - ne: Et ho - mo fa - ctus est.
ex Ma - ri - a Virgi_ne: Et ho - mo fa - ctus est.
_ri_tu san - cto ex Ma - ri - a Vir - - gi - ne: Et homo fa - - - ctus est.
_ri_tu san - cto ex Ma_ri - - a Vir - gi_ne: Et homo fa - - - ctus est.
ex Ma - ri - - a Virgi - ne: Et ho - - mo fa - ctus est.
_ri_tu san - cto ex Ma_ri_a Virgi - ne: Et ho - mo fa - ctus est.

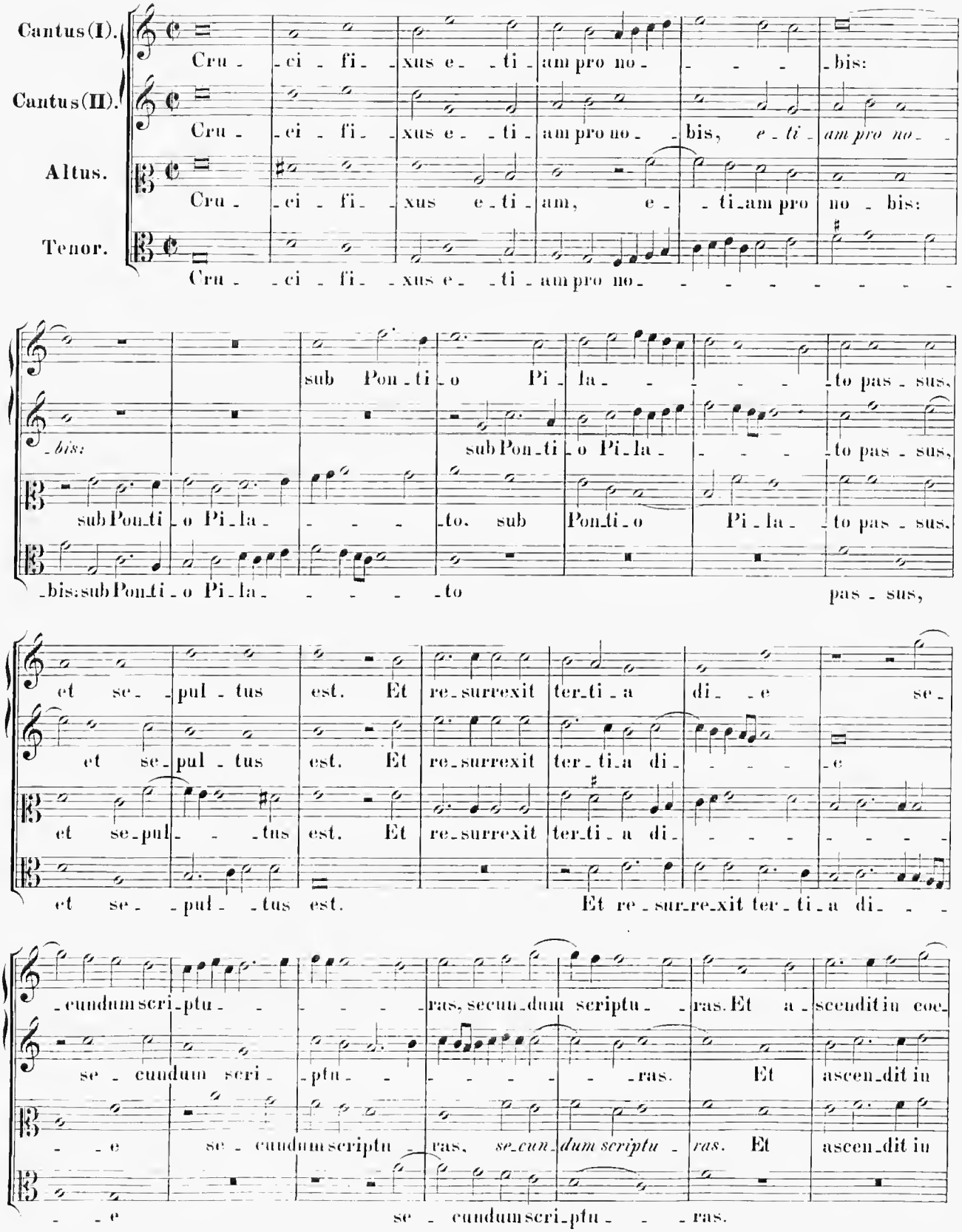
Cantus (I).
Cru - ci - fi - xus e - ti - am pro no - - - bis:
Cantus (II).
Cru - ci - fi - xus e - ti - am pro no - bis, e - ti - am pro no -
Altus.
Cru - ci - fi - xus e - ti - am, e - ti - am pro no - bis:
Tenor.
Cru - ci - fi - xus e - ti - am pro no - - - - - - - -
sub Pon - ti - o Pi - la - - - - to pas - sus.
bis:
sub Pon - ti - o Pi - la - - - - to pas - sus,
sub Pon - ti - o Pi - la - - - - to. sub Pon - ti - o Pi - la - to pas - sus.
bis: sub Pon - ti - o Pi - la - - - - to pas - sus,
et se - pul - tus est. Et re - surrexit ter - ti - a di - e se -
et se - pul - tus est. Et re - surrexit ter - ti - a di - - - - e
et se - pul - - - tus est. Et re - surrexit ter - ti - a di - - - - - - -
et se - pul - tus est. Et re - sur - re - xit ter - ti - a di - -
- cundum scri - ptu - - - - - ras, secun - dum scriptu - ras. Et a - scendit in coe -
se - cundum scri - ptu - - - - - - ras. Et ascen - dit in
- e se - cundum scriptu - ras, se - cun - dum scriptu - ras. Et ascen - dit in
- e se - cundum scri - ptu - - - ras.

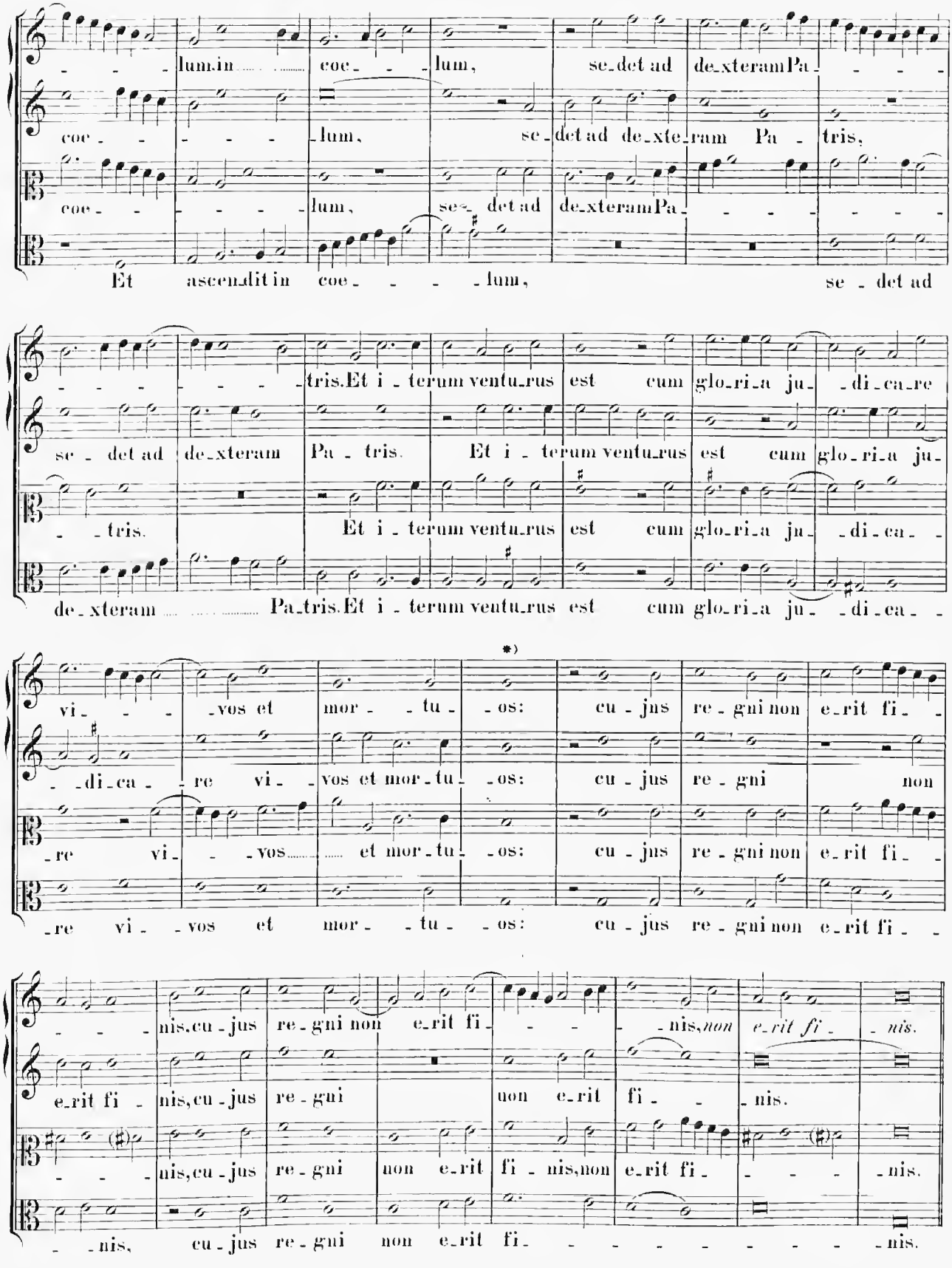

*) Claudicans non claudicat.

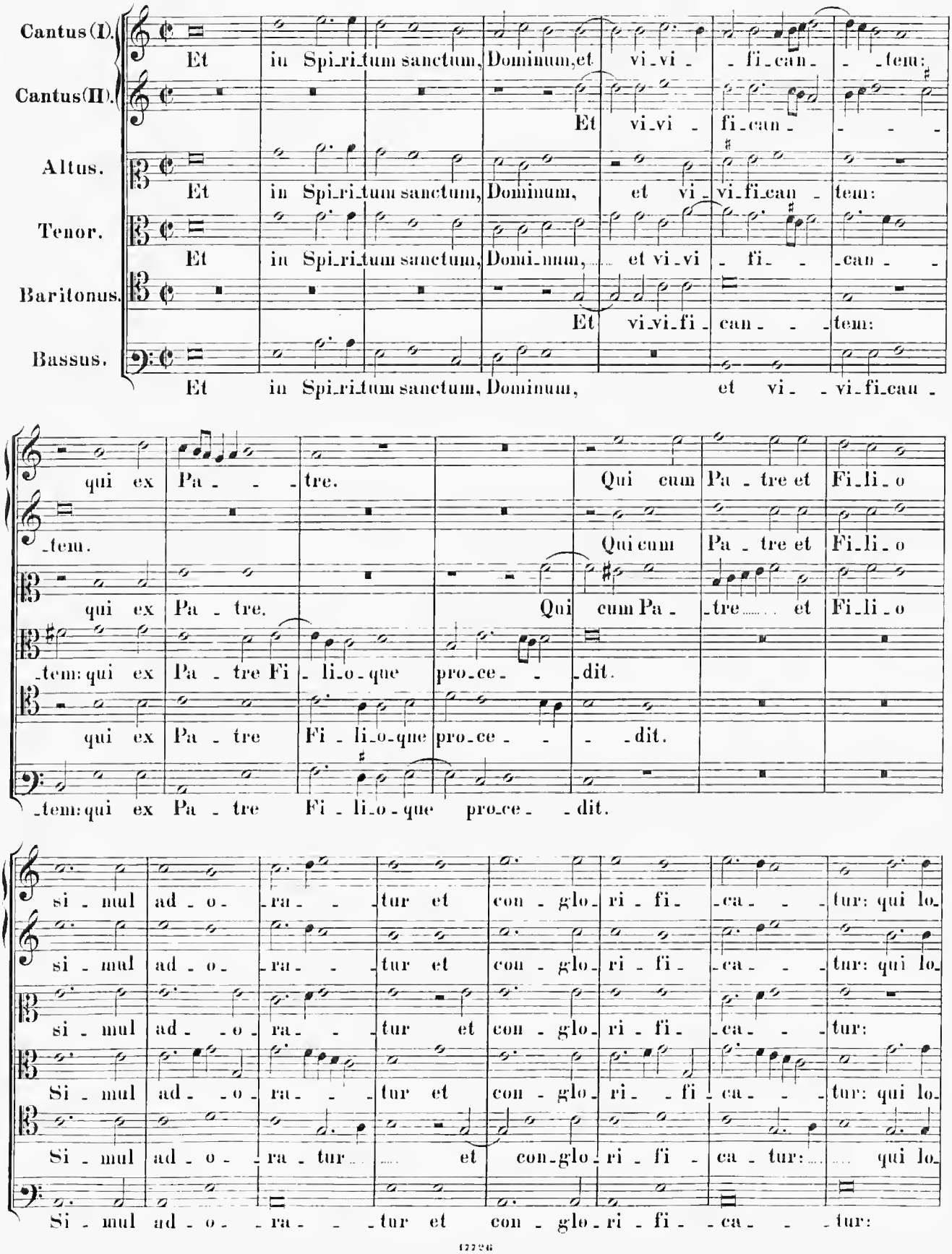
Cantus (I).
Et in Spi_ri_tum sanctum, Dominum, et vi_vi_fi_can_tem:
Cantus (II).
Et vi_vi_fi_can_
Altus.
Et in Spi_ri_tum sanctum, Dominum, et vi_vi_fi_can_tem:
Tenor.
Et in Spi_ri_tum sanctum, Domi_num, et vi_vi_fi_can_
Baritonus.
Et vi_vi_fi_can_tem:
Bassus.
Et in Spi_ri_tum sanctum, Dominum, et vi_vi_fi_cau_
qui ex Pa_tre. Qui cum Pa_tre et Fi_li_o
_tem. Qui cum Pa_tre et Fi_li_o
qui ex Pa_tre. Qui cum Pa_tre et Fi_li_o
_tem: qui ex Pa_tre Fi_li_o_que proce_dit.
qui ex Pa_tre Fi_li_o_que proce_dit.
_tem: qui ex Pa_tre Fi_li_o_que proce_dit.
si_mul ad_o_ra_tur et con_glo_ri_fi_ca_tur: qui lo_
si_mul ad_o_ra_tur et con_glo_ri_fi_ca_tur: qui lo_
si_mul ad_o_ra_tur et con_glo_ri_fi_ca_tur:
Si_mul ad_o_ra_tur et con_glo_ri_fi_ca_tur: qui lo_
Si_mul ad_o_ra_tur et con_glo_ri_fi_ca_tur: qui lo_
Si_mul ad_o_ra_tur et con_glo_ri_fi_ca_tur:

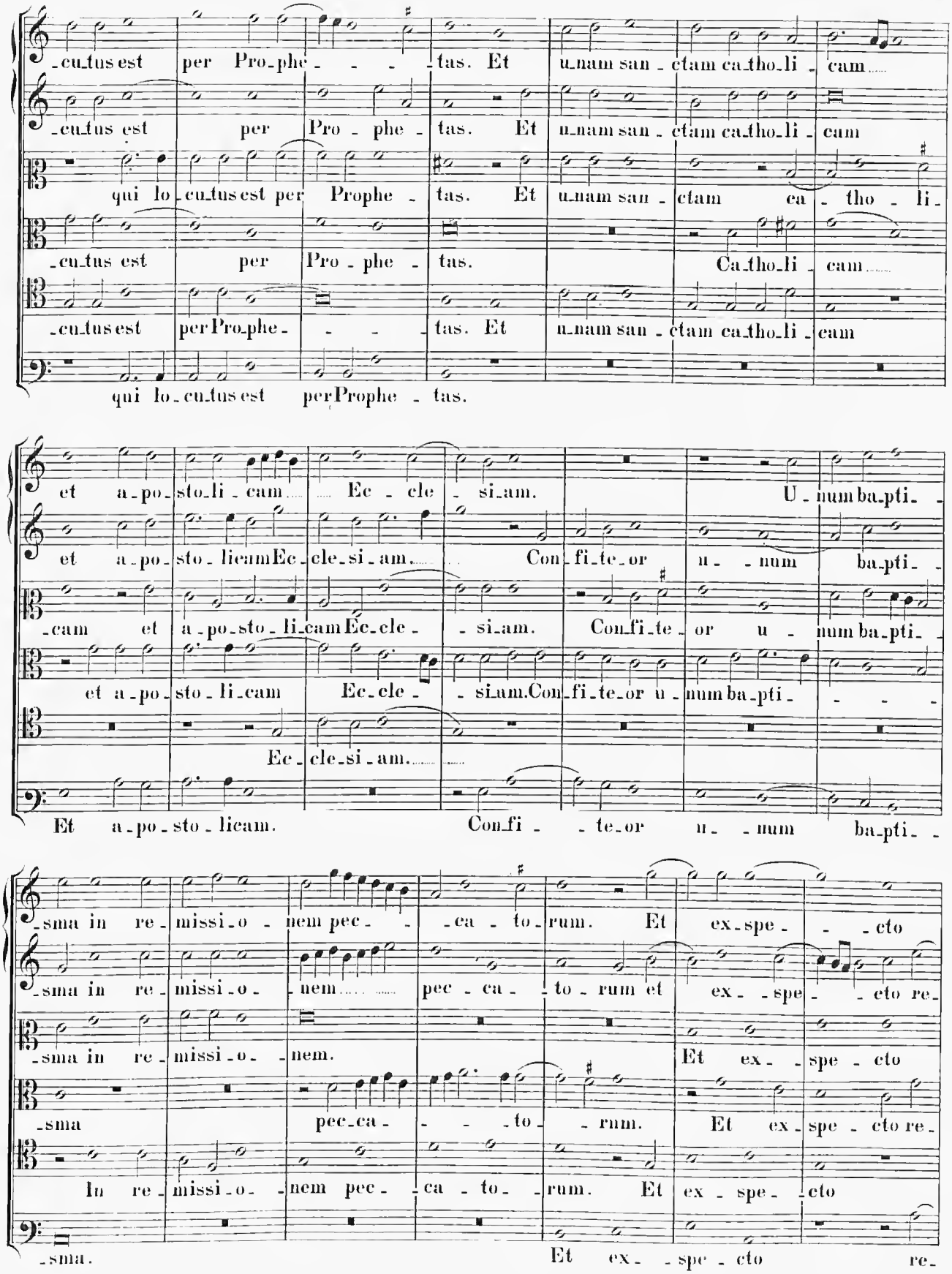
-cu-tus est per Pro-phe- - - -tas. Et u-nam san-ctam ca-tho-li-cam
-cu-tus est per Pro-phe-tas. Et u-nam san-ctam ca-tho-li-cam
qui lo-cu-tus est per Prophe-tas. Et u-nam san-ctam ca-tho-li-
-cu-tus est per Pro-phe-tas. Ca-tho-li-cam
-cu-tus est per Pro-phe- - - -tas. Et u-nam san-ctam ca-tho-li-cam
qui lo-cu-tus est per Prophe-tas.
et a-po-sto-li-cam Ec-cle-si-am. U-num ba-pti-
et a-po-sto-li-cam Ec-cle-si-am. Con-fi-te-or u-num ba-pti-
-cam et a-po-sto-li-cam Ec-cle-si-am. Con-fi-te-or u-num ba-pti-
et a-po-sto-li-cam Ec-cle-si-am. Con-fi-te-or u-num ba-pti- - - -
Ec-cle-si-am.
Et a-po-sto-li-cam. Con-fi- -te-or u- -num ba-pti-
-sma in re-missi-o-nem pec- -ca-to-rum. Et ex-spe- -cto
-sma in re-missi-o-nem pec-ca- -to-rum et ex- -spe- -cto re-
-sma in re-missi-o-nem. Et ex- -spe-cto
-sma pec-ca- - -to- -rum. Et ex-spe-cto re-
In re-missi-o- -nem pec- -ca-to- -rum. Et ex-spe- -cto
-sma. Et ex- -spe-cto re-

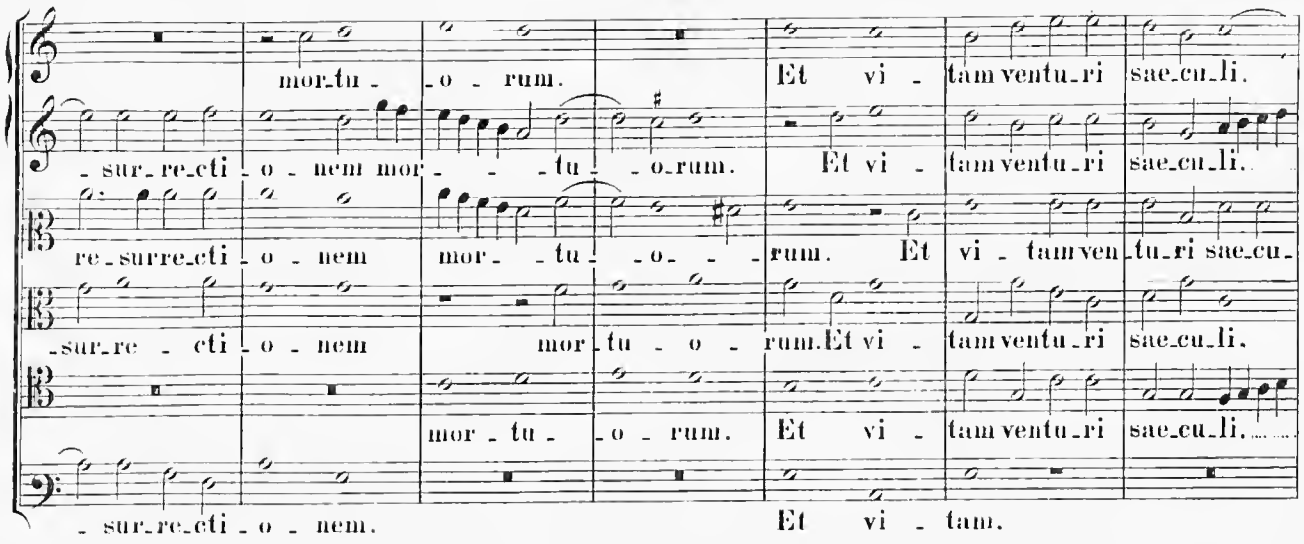
mor_tu_ _o_ rum. Et vi_ tam ventu_ri sae_cu_li.
_sur_re_cti_o_nem mor_ _tu_ _o_rum. Et vi_ tam ventu_ri sae_cu_li.
re_surre_cti_o_nem mor_ _tu_ _o_ _rum. Et vi_ tam ven_tu_ri sae_cu_
_sur_re_cti_o_nem mor_tu_o_rum. Et vi_ tam ventu_ri sae_cu_li.
mor_tu_ _o_rum. Et vi_ tam ventu_ri sae_cu_li.
_sur_re_cti_o_nem. Et vi_tam.

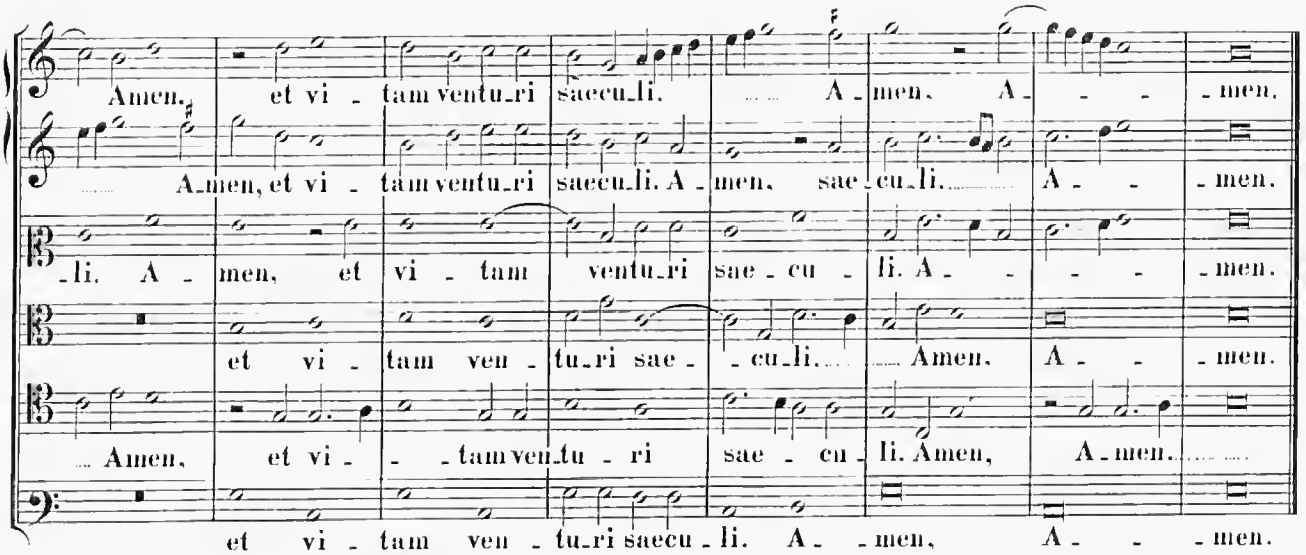
Amen, et vi_ tam ventu_ri saecu_li. A_ men. A_ _ _ men.
A_men, et vi_ tam ventu_ri saecu_li. A_ men. sae_cu_li. A_ _ men.
_li. A_ men, et vi_ tam ventu_ri sae_cu_ li. A_ _ _ men.
et vi_ tam ven_ tu_ri sae_ _cu_li. Amen. A_ _ men.
Amen, et vi_ _ tam ven_tu_ri sae_cu_li. Amen, A_men.
et vi_tam ven_tu_ri saecu_li. A_ _men, A_ _ _men.

Sanctus.

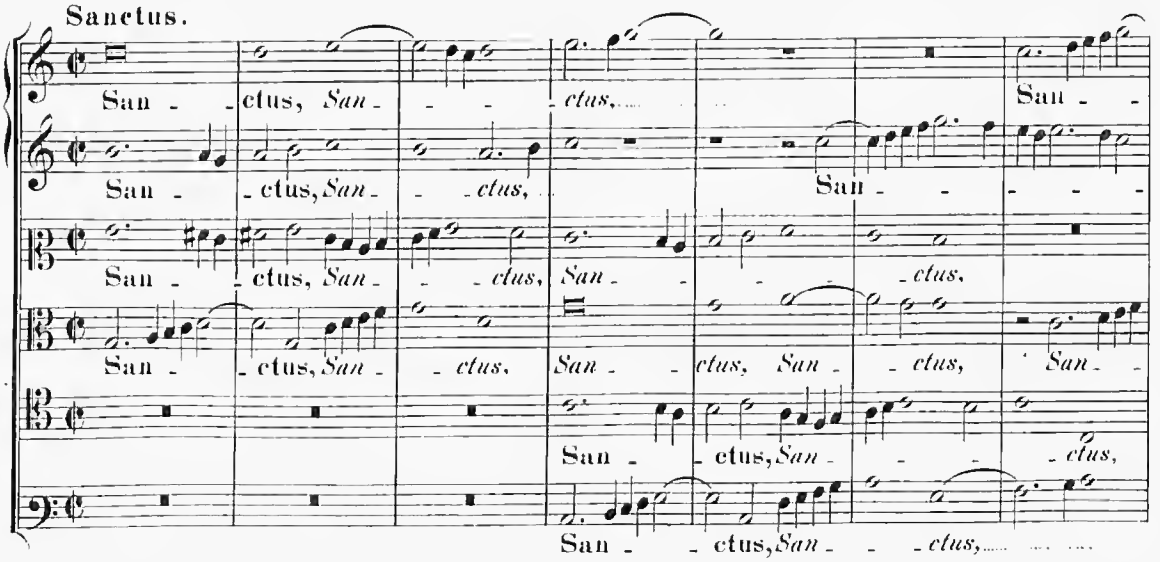
San_ _ctus, San_ _ _ _ctus, San_
San_ _ctus, San_ _ _ctus, San_
San_ _ctus, San_ _ _ctus, San_ _ _ _ctus,
San_ _ctus, San_ _ctus, San_ _ctus, San_ _ctus, San_
San_ _ctus, San_ _ _ _ctus,
San_ _ctus, San_ _ _ _ctus,

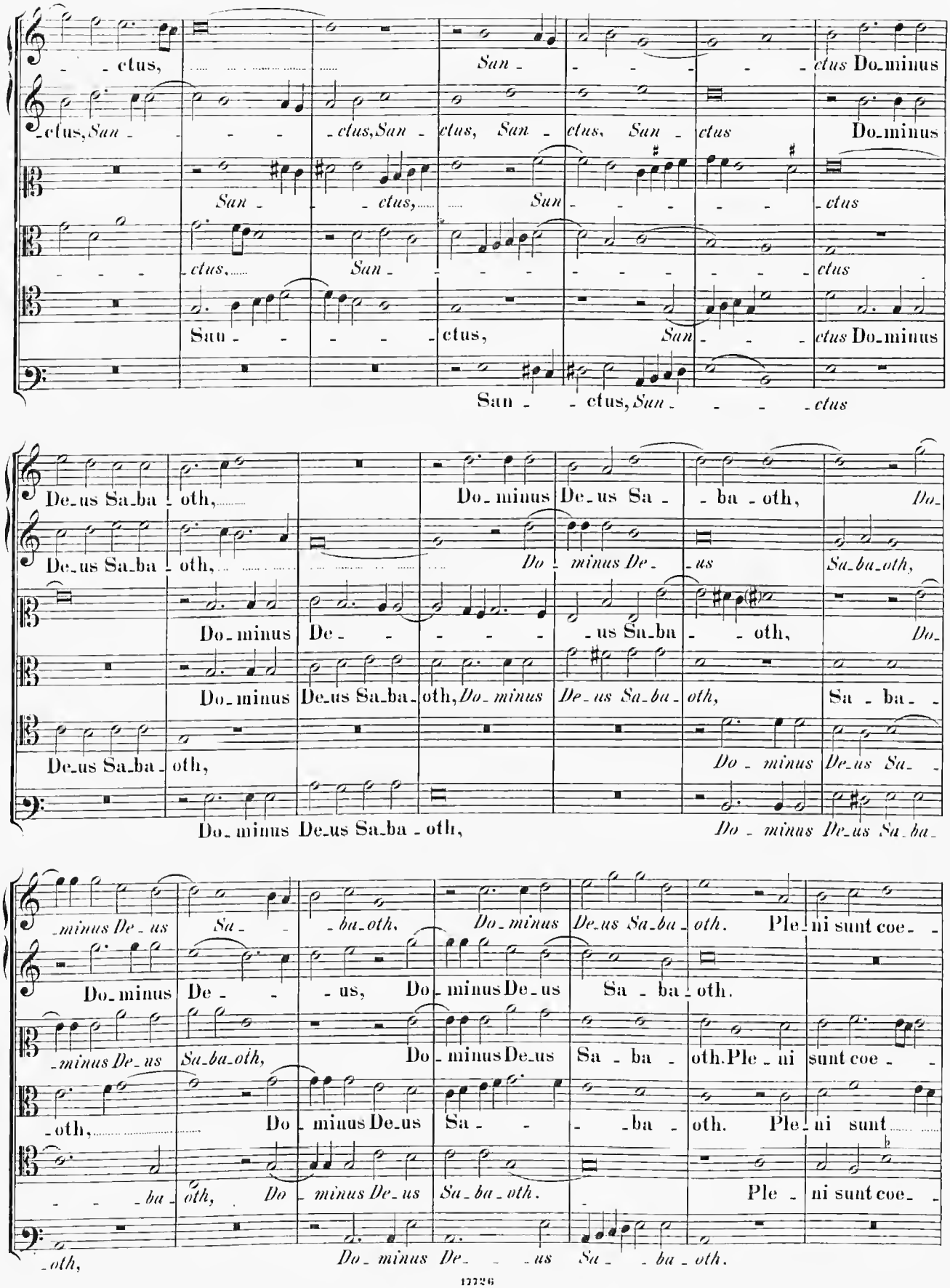
ctus,
San - ctus Do-minus
ctus, San - ctus, San - ctus, San - ctus, San - ctus Do-minus
San - ctus,
ctus,
San - ctus
ctus,
San - ctus
San - ctus, San - ctus
De-us Sa-ba - oth,
Do-minus De-us Sa - ba - oth,
De-us Sa-ba - oth,
Do - minus De - us Sa-ba - oth,
Do-minus De - us Sa-ba - oth,
Do-minus De-us Sa-ba - oth,
Do-minus De-us Sa-ba - oth,
Do - minus De-us Sa-ba - oth,
Do-minus De-us Sa-ba - oth,
Do - minus De-us Sa-ba - oth,
Do-minus De - us, Do-minus De-us Sa - ba - oth.
Do-minus De - us, Do-minus De-us Sa - ba - oth. Ple-ni sunt coe -
oth, Do-minus De-us Sa - ba - oth. Ple-ni sunt
Ple - ni sunt coe -
Do - minus De - us Sa - ba - oth.

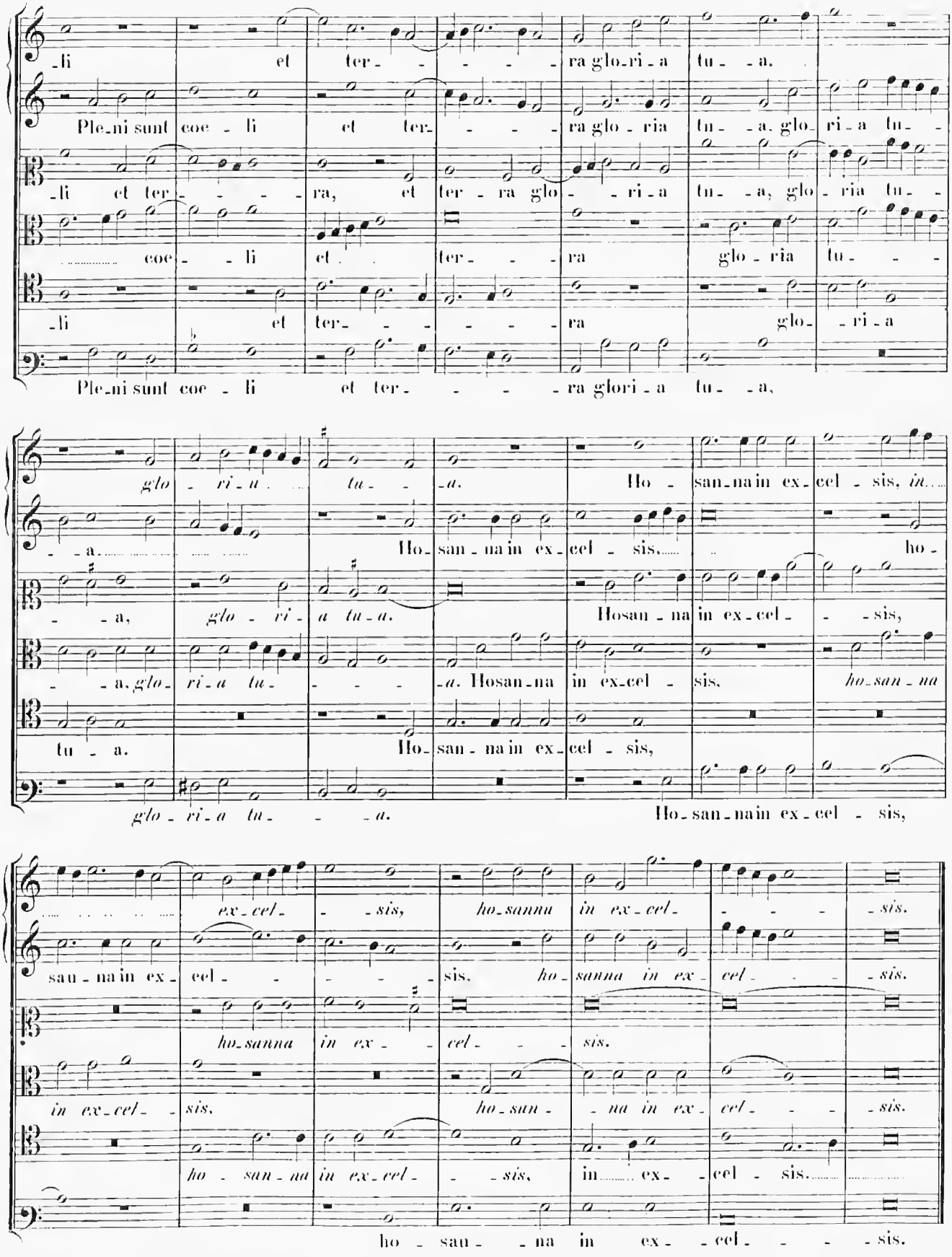
-li et ter- - - - - ra glo-ri-a tu- -a.
Ple-ni sunt coe - li et ter- - - - ra glo - ria tu- -a, glo- ri-a tu- -
-li et ter- - - - - ra, et ter - ra glo - - ri-a tu- -a, glo - ria tu- -
coe - - li et ter- - - ra glo - ria tu- - -
-li et ter- - - - - - ra glo- -ri-a
Ple-ni sunt coe - li et ter- - - - ra glori-a tu- -a,
glo - ri-a tu- -a. Ho - san-na in ex-cel - sis, in
- -a. Ho- san - na in ex- cel - sis. ho-
- -a, glo - ri - a tu-a. Hosan - na in ex-cel- - -sis,
- -a, glo- ri-a tu- - - - -a. Hosan-na in ex-cel - sis. ho-san - na
tu - a. Ho- san - na in ex- cel - sis,
glo - ri-a tu- - -a. Ho-san-na in ex-cel - sis,
ex-cel- - -sis, ho-sanna in ex-cel- - - - -sis.
san - na in ex- cel- - - - - sis. ho- sanna in ex- cel- - - -sis.
ho-sanna in ex- - cel- - - sis.
in ex-cel- -sis. ho-san- -na in ex- cel- - - -sis.
ho - san-na in ex-cel- - -sis, in ex- -cel - sis.
ho - san- -na in ex- -cel- - - -sis.

4 vocum.

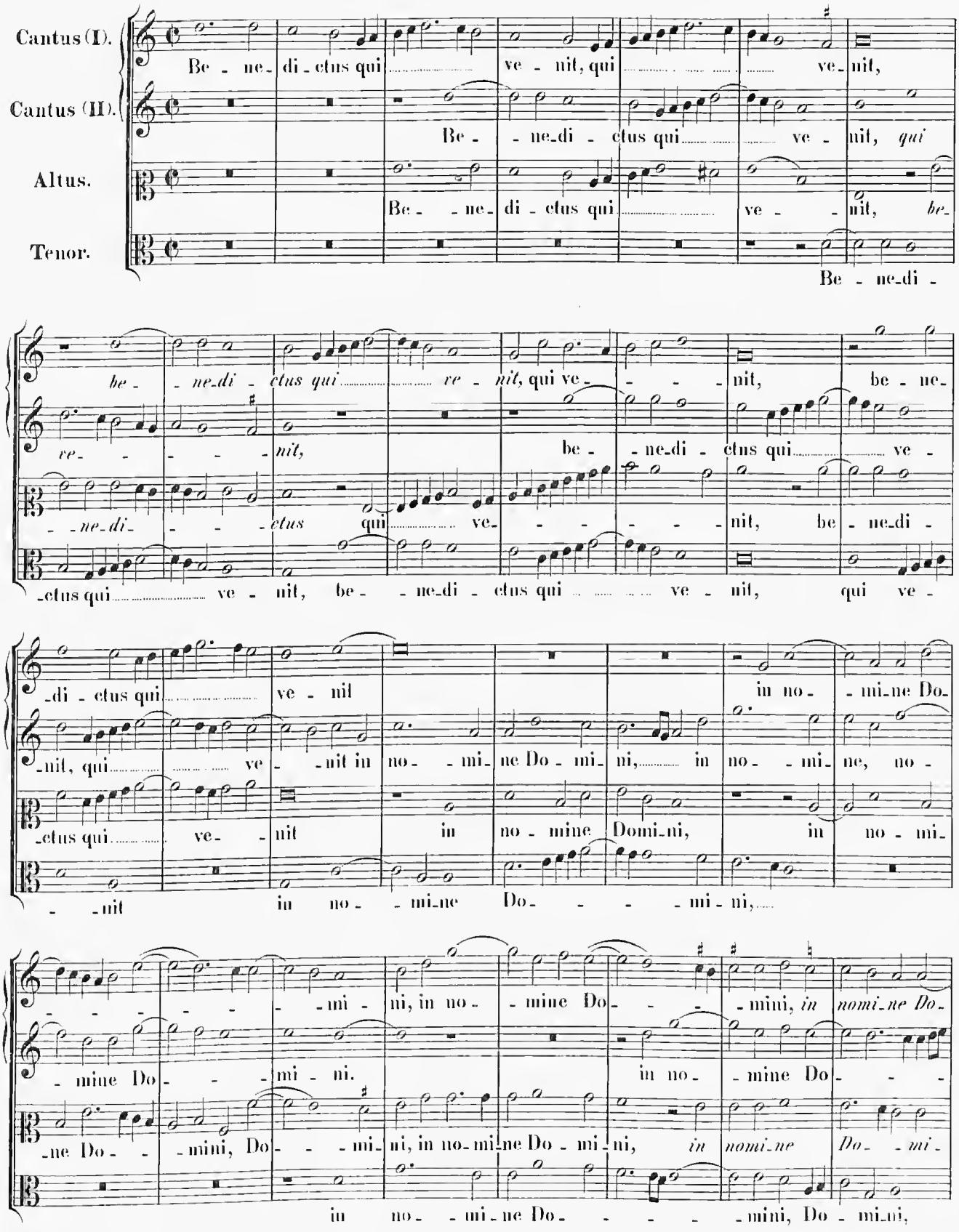
Cantus (I).
Cantus (II).
Altus.
Tenor.
Be - ne- di - ctus qui ve - nit, qui ve- nit,
Be - - ne-di - ctus qui ve - nit, qui
Be - - ne- di - ctus qui ve - - nit, be-
Be - ne-di -
be - - ne-di - ctus qui ve - nit, qui ve - nit, be - ne-
ve - - - - - nit, be - - ne-di - ctus qui ve -
- ne-di - - - - ctus qui ve- - - - - nit, be - ne-di -
-ctus qui ve - nit, be - - ne-di - ctus qui ve - nit, qui ve -
-di - ctus qui ve - nit in no - mi-ne Do-
-nit, qui ve - nit in no - - mi- ne Do - mi- ni, in no - mi- ne, no -
-ctus qui ve- - nit in no - mine Domi-ni, in no - mi-
- -nit in no - - mi-ne Do - - - - mi - ni,
- - - - - - mi - ni, in no - - mine Do - - - mini, in nomi-ne Do-
- mine Do - - - mi - ni. in no - - mine Do - - -
-ne Do - - - mini, Do - - - mi- ni, in no-mi-ne Do - mi - ni, in nomi-ne Do - - mi -
in no - - mi-ne Do - - - - - mini, Do - mi-ni,

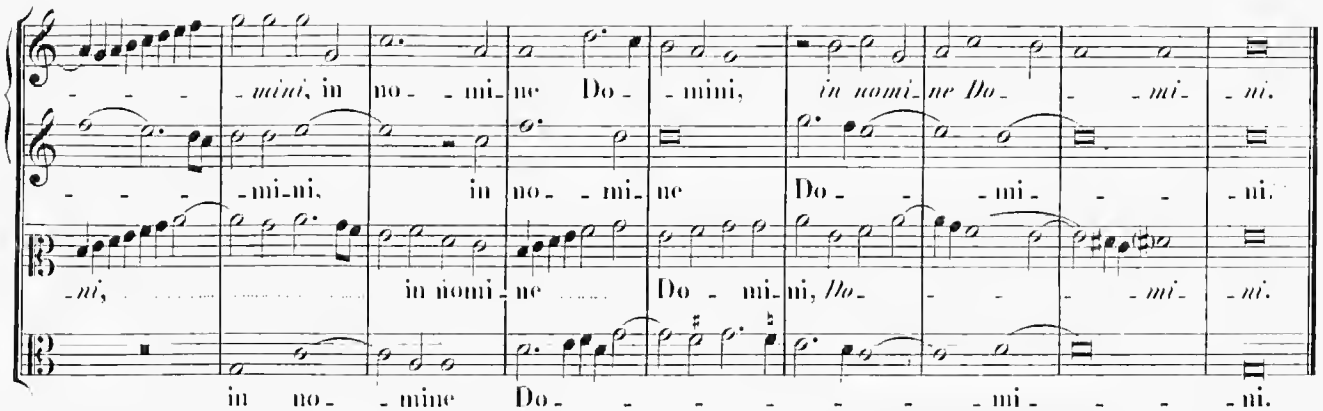
mini, in no - mi - ne Do - mini, in nomi - ne Do - mi - ni.
mi - ni, in no - mi - ne Do - mi - ni.
ni, in nomi - ne Do - mi - ni, Do - mi - ni.
in no - mine Do - mi - ni.

6 vocum.

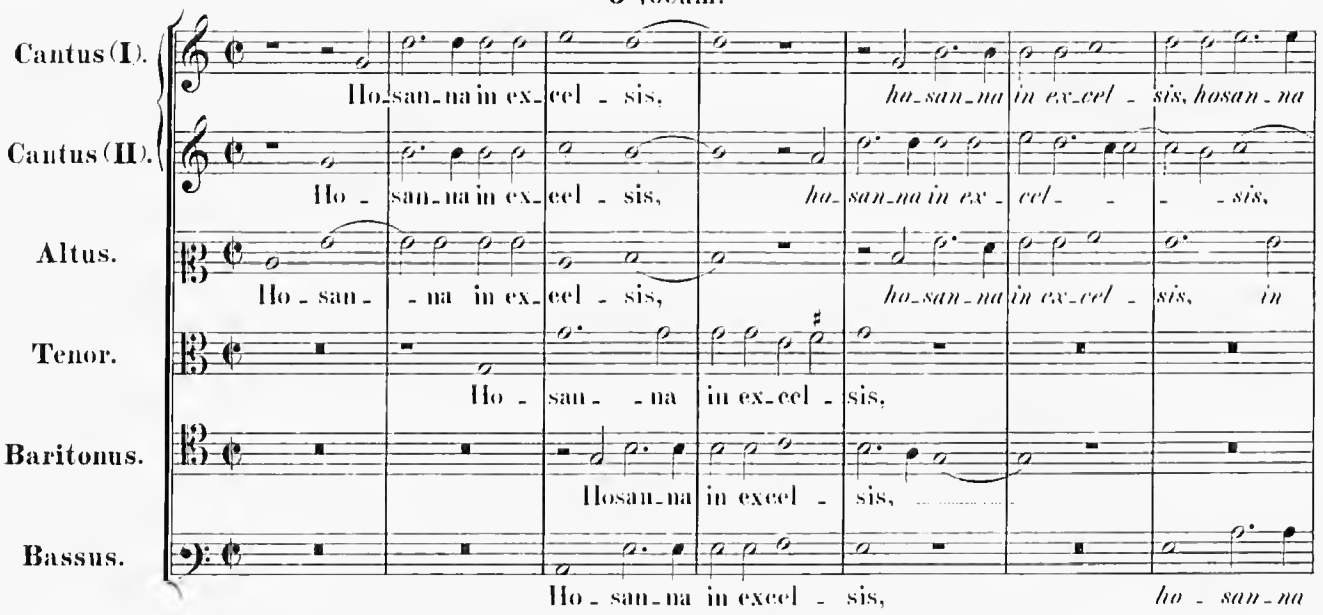
Cantus (I).
Ho - san - na in ex - cel - sis, ha - san - na in ex - cel - sis, hosan - na
Cantus (II).
Ho - san - na in ex - cel - sis, ha - san - na in ex - cel - sis,
Altus.
Ho - san - na in ex - cel - sis, ha - san - na in ex - cel - sis, in
Tenor.
Ho - san - na in ex - cel - sis,
Baritonus.
Hosan - na in excel - sis,
Bassus.
Ho - san - na in excel - sis, ha - san - na

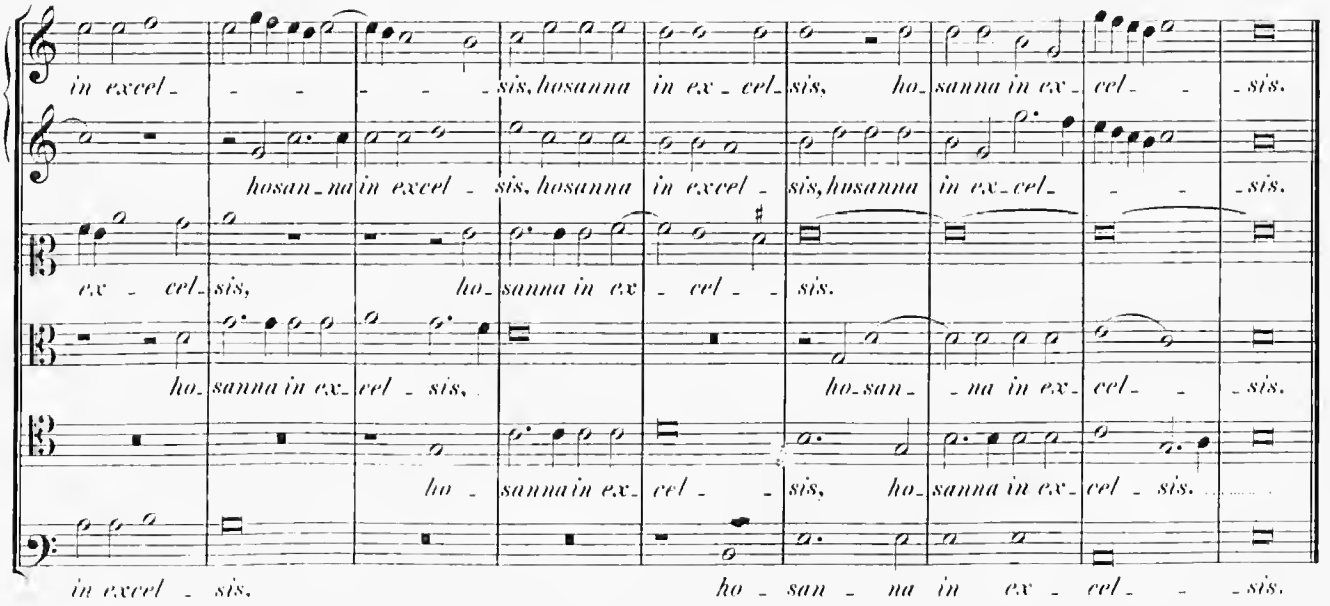
in excel - sis, hosanna in ex - cel - sis, ho - sanna in ex - cel - sis.
hosan - na in excel - sis, hosanna in excel - sis, husanna in ex - cel - sis.
ex - cel - sis, ho - sanna in ex - cel - sis.
ho - sanna in ex - cel - sis, ho - san - na in ex - cel - sis.
ho - sanna in ex - cel - sis, ho - sanna in ex - cel - sis.
in excel - sis, ho - san - na in ex - cel - sis.

Agnus Dei (I).

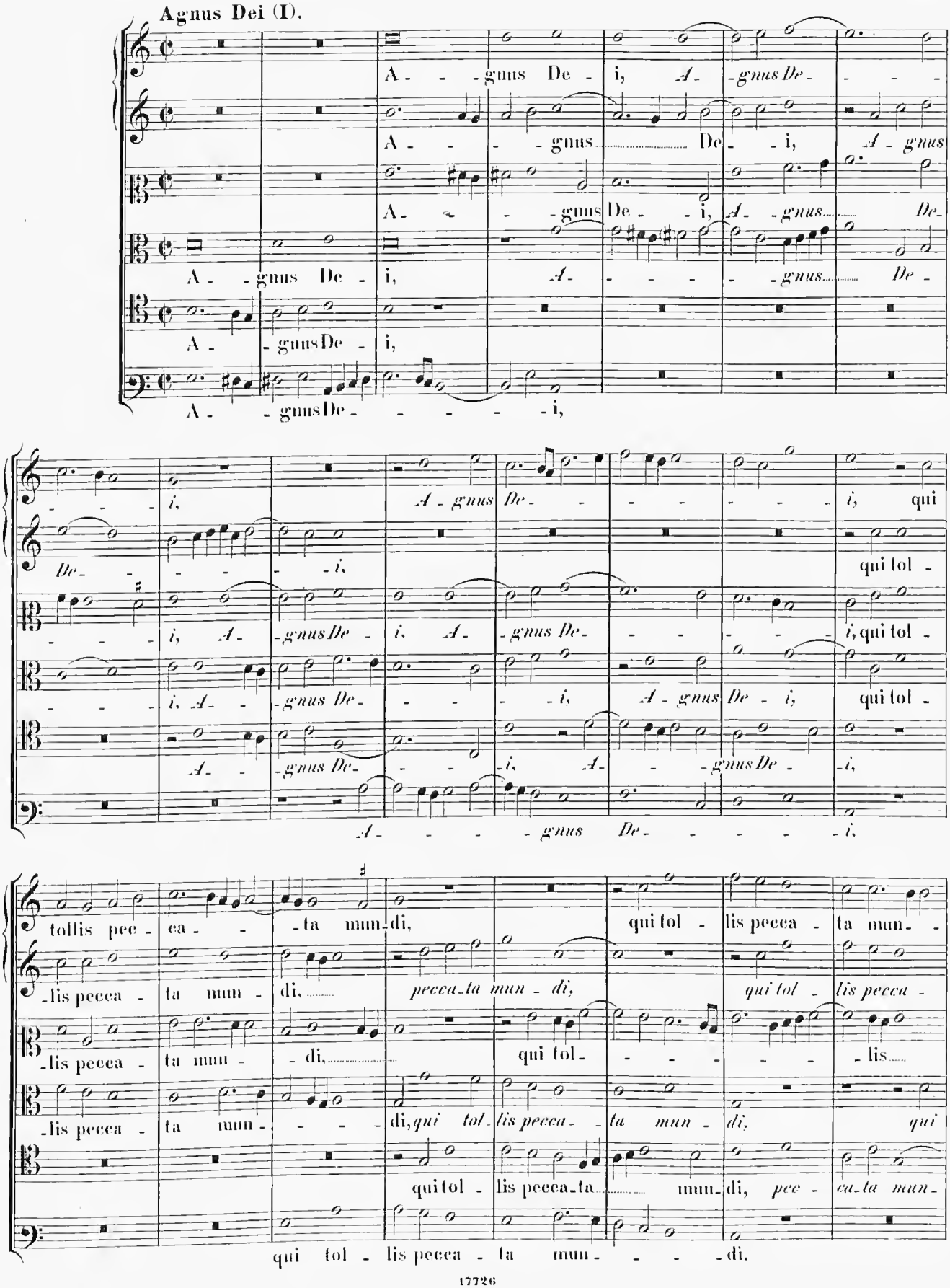
A - - - gnus De - i, A - gnus De - - - -
A - - - gnus De - - i, A - gnus
A - - - gnus De - i, A - gnus De -
A - gnus De - i, A - - - - - gnus De -
A - gnus De - i,
A - - gnus De - - - - - - i,
- - - i, A - gnus De - - - - - - i, qui
De - - - - - i, qui tol -
- - - i, A - gnus De - i, A - gnus De - - - - - i, qui tol -
- - - i, A - - gnus De - - - - i, A - gnus De - i, qui tol -
A - - gnus De - - - i, A - - gnus De - i,
A - - - gnus De - - - - - i,
tollis pec - ca - - ta mun - di, qui tol - lis pecca - ta mun - -
- lis pecca - ta mun - di, pecca - ta mun - di, qui tol - lis pecca -
- lis pecca - ta mun - - di, qui tol - - - - - - lis
- lis pecca - ta mun - - - - di, qui tol - lis pecca - ta mun - di, qui
qui tol - lis pecca - ta mun - di, pec - ca - ta mun -
qui tol - lis pecca - ta mun - - - - di.

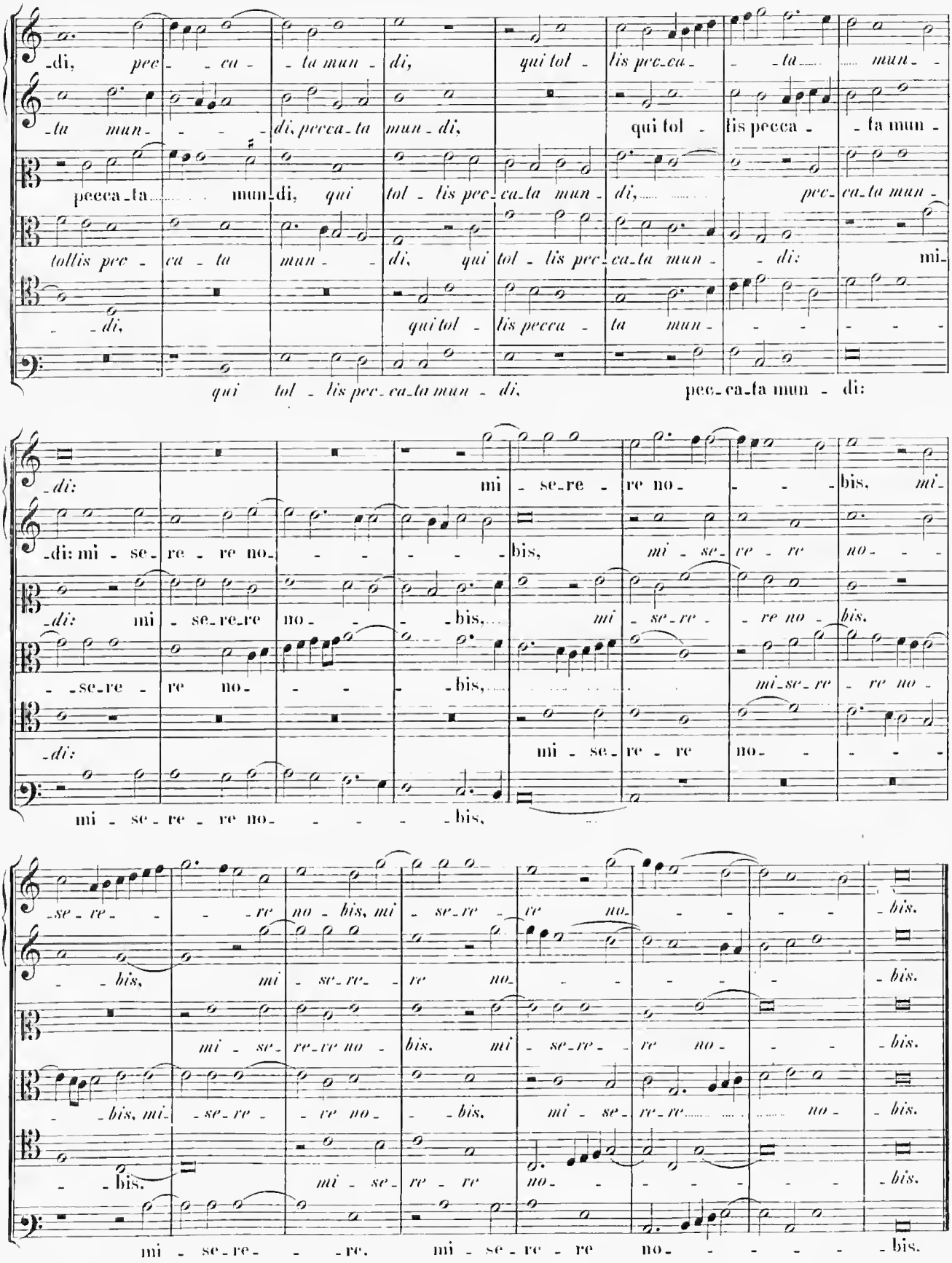
-di, pec - - ca - - ta mun - di, qui tol - lis pec-ca- - - ta mun -
-ta mun- - - - di, pecca-ta mun-di, qui tol - lis pecca - - ta mun -
pecca-ta mun-di, qui tol - lis pec-ca-ta mun - di, pec-ca-ta mun -
tollis pec - ca - ta mun - - di, qui tol - lis pec-ca-ta mun - - di: mi-
- - di, qui tol - lis pecca - ta mun -
qui tol - lis pec-ca-ta mun - di, pec-ca-ta mun - di:
-di: mi - se-re - re no- - - - - bis, mi-
-di: mi - se-re - re no- - - - - bis, mi - se-re - re no - -
-di: mi - se-re-re no- - - - bis, mi - se-re - re no - bis.
- -se-re - re no- - - - bis, mi-se-re - re no -
-di: mi - se-re - re no- - - -
mi - se-re - re no- - - - - bis,
-se-re- - - - re no - bis, mi - se-re - re no- - - - - bis.
- - bis, mi - se-re- - re no- - - - - - bis.
mi - se-re-re no - bis. mi - se-re - re no- - - bis.
- - bis, mi- - se-re - - re no- - - bis. mi - se-re-re no - bis.
- - bis. mi - se-re - re no- - - - - - bis.
mi - se-re- - - re. mi - se-re - re no- - - - - bis.

Agnus Dei (II).

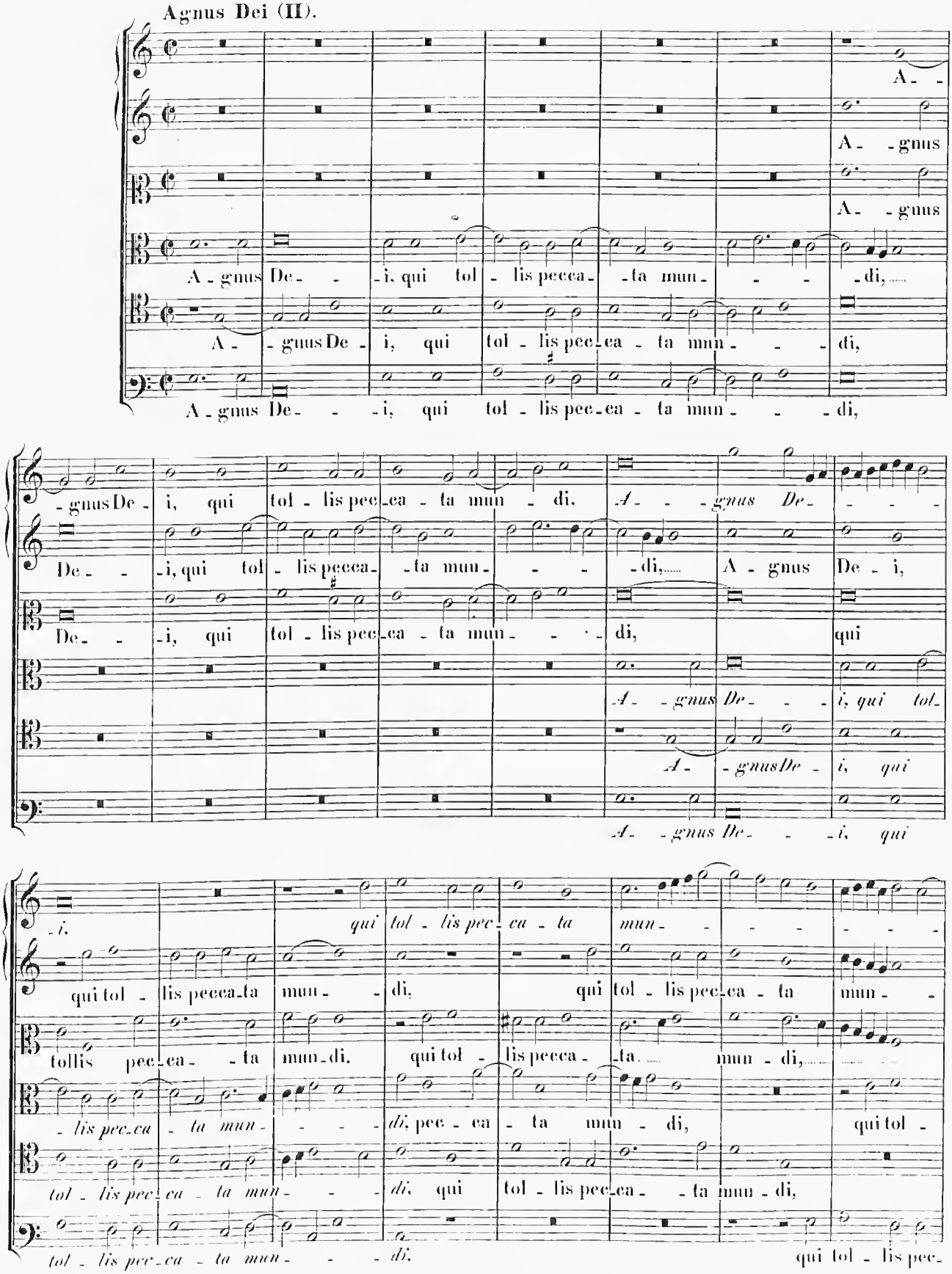
A - gnus De - i, qui tol - lis pecca - ta mun - di,
A - gnus De - i, qui tol - lis pec - ca - ta mun - di,
A - gnus De - i, qui tol - lis pec - ca - ta mun - di,
qui tol - lis pecca - ta mun - di,
tollis pec - ca - ta mun - di,
qui tol - lis pec - ca - ta mun - di,
qui tol - lis pec -

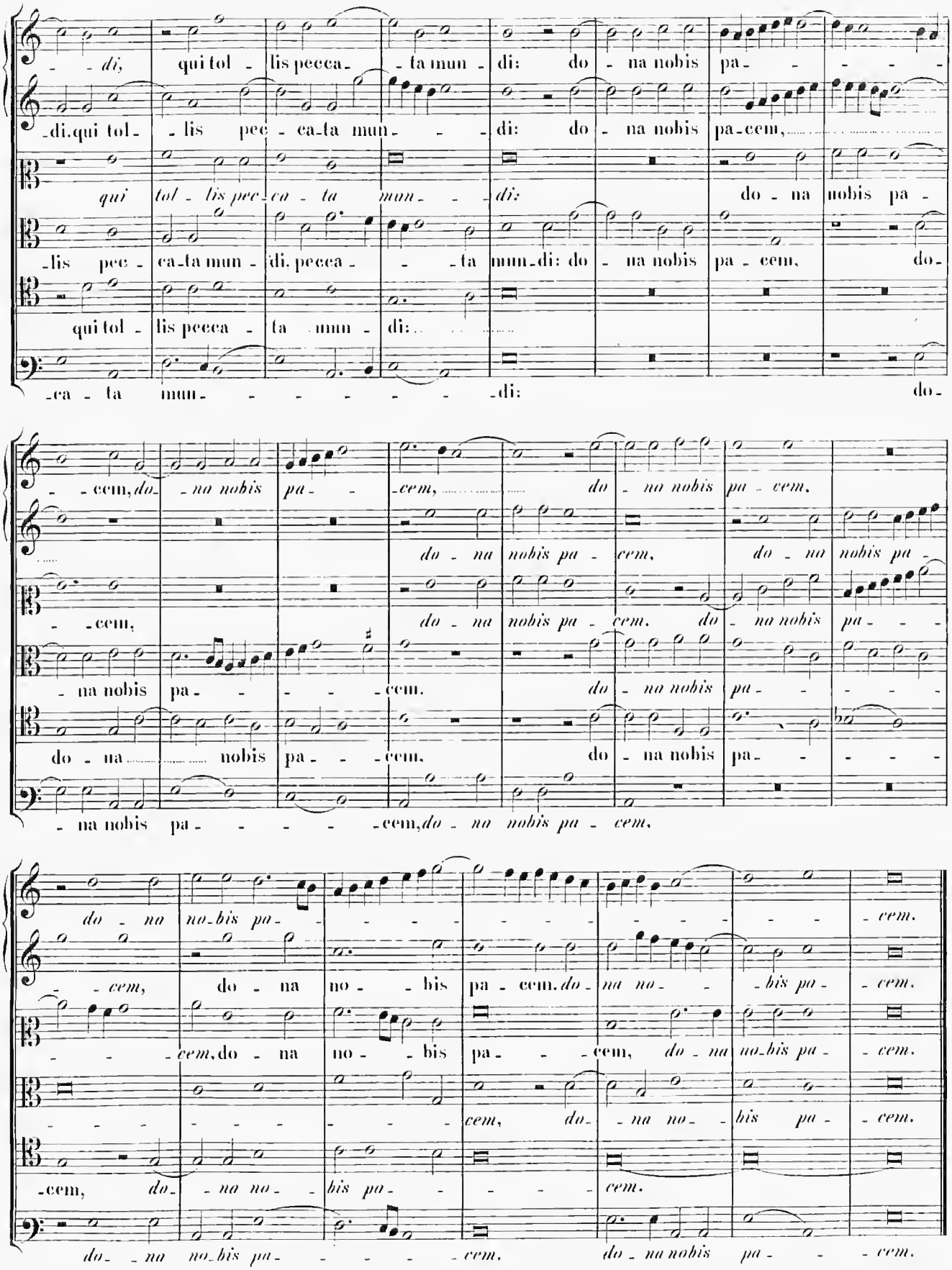
-di, qui tol - lis pecca - ta mun - di: do - na nobis pa - - - - -
-di. qui tol - lis pec - ca - ta mun - - - di: do - na nobis pa - cem,
qui tol - lis pec - ca - ta mun - - - di: do - na nobis pa -
-lis pec - ca - ta mun - di. pecca - - - ta mun - di: do - na nobis pa - cem, do -
qui tol - lis pecca - ta mun - di:
-ca - ta mun - - - - - - - - di: do -
- - cem, do - na nobis pa - - cem, do - na nobis pa - cem.
do - na nobis pa - cem, do - na nobis pa -
- - cem, do - na nobis pa - cem. do - na nobis pa - - -
- na nobis pa - - - - - cem. do - na nobis pa - - - - -
do - na nobis pa - - cem. do - na nobis pa - - - -
- na nobis pa - - - - - cem, do - na nobis pa - cem.
do - na no - bis pa - - - - - - - - - - - - - - - cem.
- - cem, do - na no - - bis pa - cem. do - na no - - bis pa - - cem.
- - - cem, do - na no - - bis pa - - cem, do - na no - bis pa - - cem.
- - - - - - - - - - - - - - - cem, do - na no - - bis pa - - cem.
-cem, do - na no - - bis pa - - - - - cem.
do - na no - bis pa - - - - - cem. do - na nobis pa - - - cem.

Missa: „Ecce ego Joannes."

6 vocum.

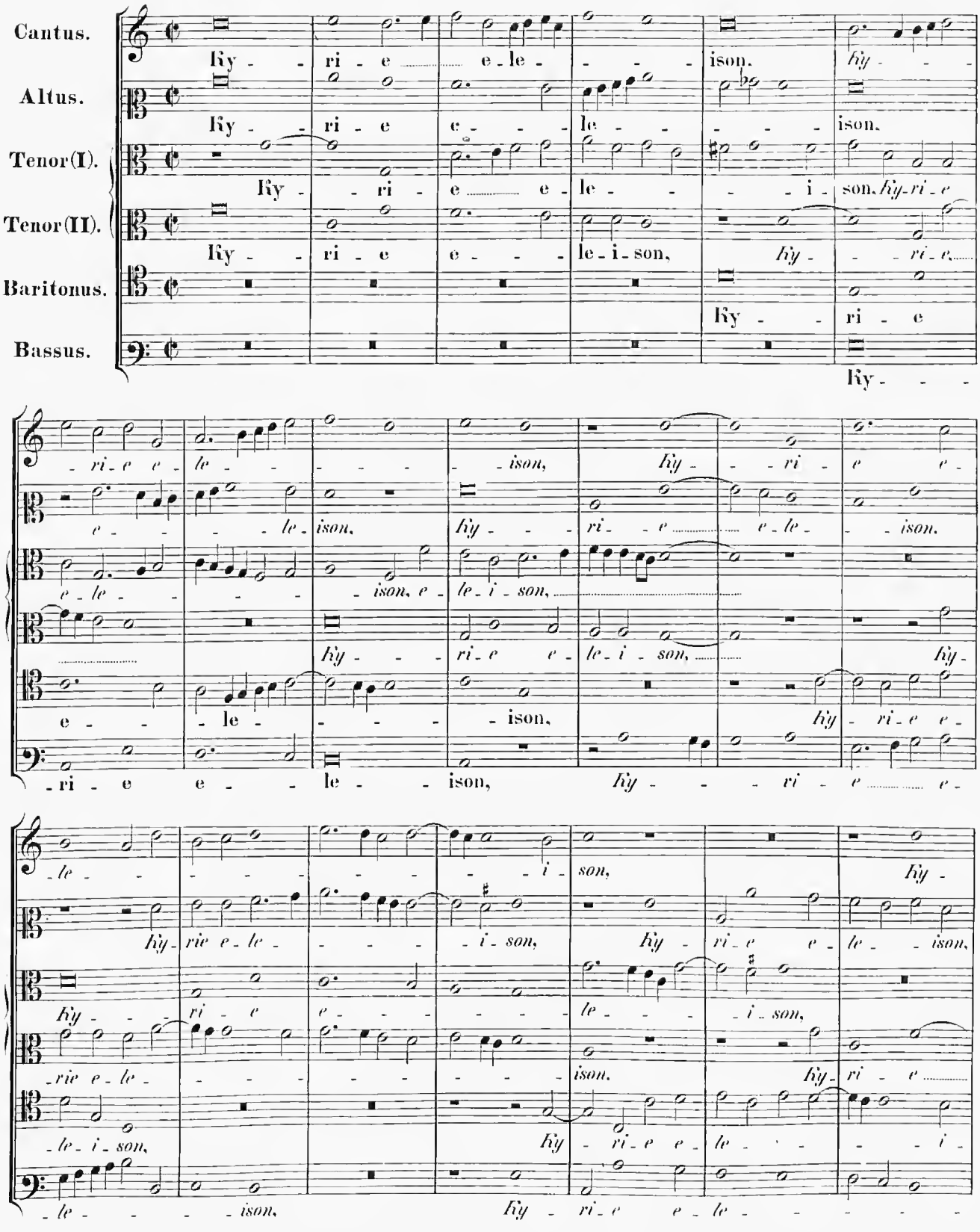

-ri-e e-le- - - - - ison,

Ky-ri-e e- -le- - -i-son, Ky-ri-e e-le- -ison.

Ky-ri-e e- -le- -i-son. Ky-ri-e

e-le- - - -ison, Ky-ri-e e-le- -i-

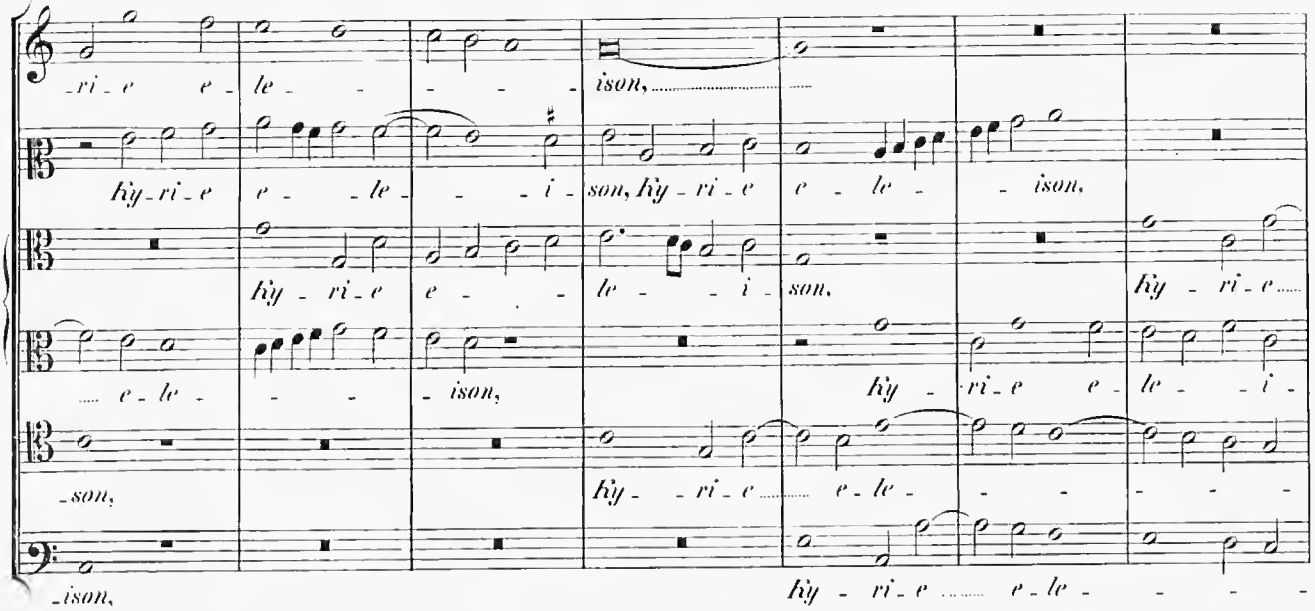

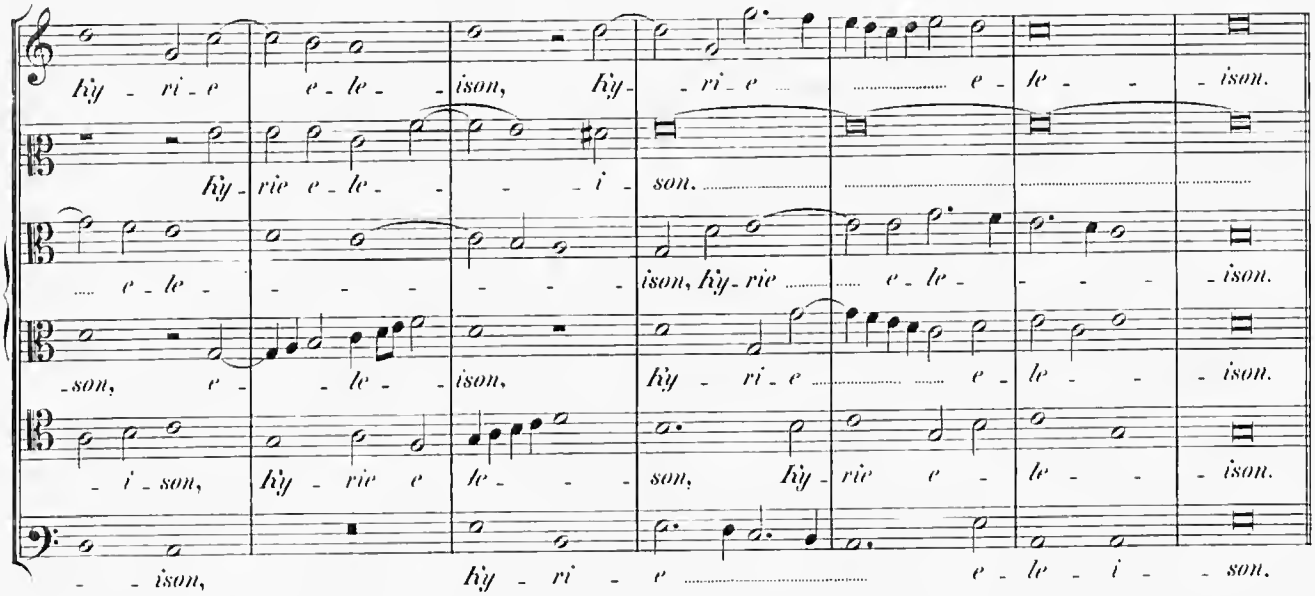

-son, Ky- -ri-e e-le- - - - - -

-ison, Ky-ri-e e-le- - - -

Ky-ri-e e-le- -ison, Ky- -ri-e e-le- -ison.

Ky-rie e-le- - -i-son.

e-le- - - - - - -ison, Ky-rie e-le- - - -ison.

-son, e- -le- -ison, Ky-ri-e e-le- -ison.

-i-son, Ky-rie e-le- -son, Ky-rie e-le- -ison.

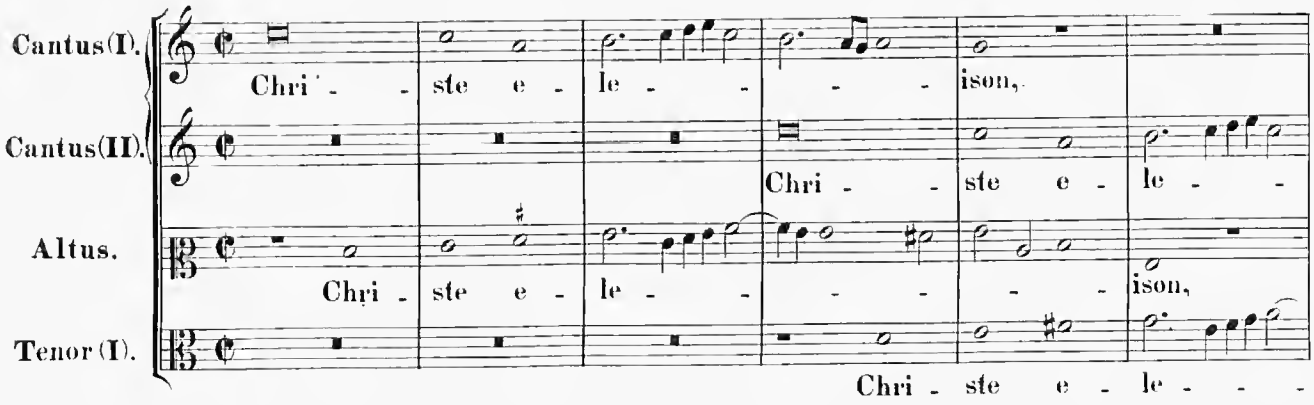

- -ison, Ky-ri-e e-le-i-son.

4 vocum.

Cantus (I). Chri- -ste e-le- - - -ison,

Cantus (II). Chri- -ste e-le- -

Altus. Chri-ste e-le- - - - -ison,

Tenor (I). Chri-ste e-le- - -

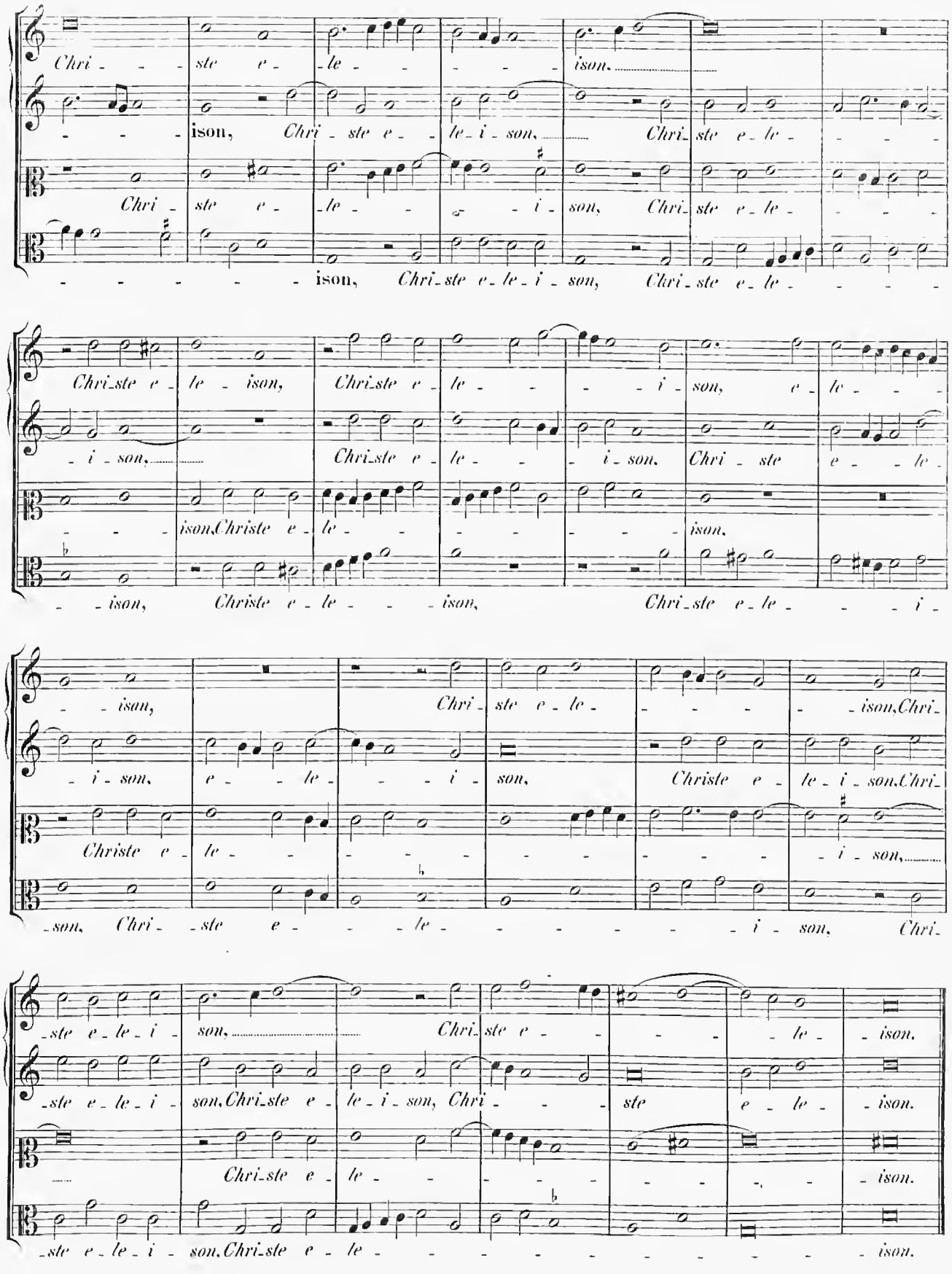
Chri - - - ste e - le - - - - ison.
- - - ison, Chri - ste e - le - i - son, Chri - ste e - le - - - -
Chri - ste e - le - - - i - son, Chri - ste e - le - - - -
- - - - - - ison, Chri - ste e - le - i - son, Chri - ste e - le - - - -
Chri - ste e - le - ison, Chri - ste e - le - - - i - son, e - le - - -
- i - son, Chri - ste e - le - - i - son. Chri - ste e - - le -
- - - ison, Christe e - le - - - - - - - ison.
- - ison, Christe e - le - - - ison, Chri - ste e - le - - - i -
- - isan, Chri - ste e - le - - - - ison, Chri -
- i - son, e - - le - - - i - son, Christe e - le - i - son, Chri -
Christe e - le - - - - - - - - - - - i - son,
- son, Chri - - ste e - - - le - - - - - - - i - son, Chri -
- ste e - le - i - son, Chri - ste e - - - - le - ison.
- ste e - le - i - son, Chri - ste e - le - i - son, Chri - - - ste e - le - ison.
Chri - ste e - le - - - - - - - - ison.
- ste e - le - i - son, Chri - ste e - le - - - - - - - - - - ison.

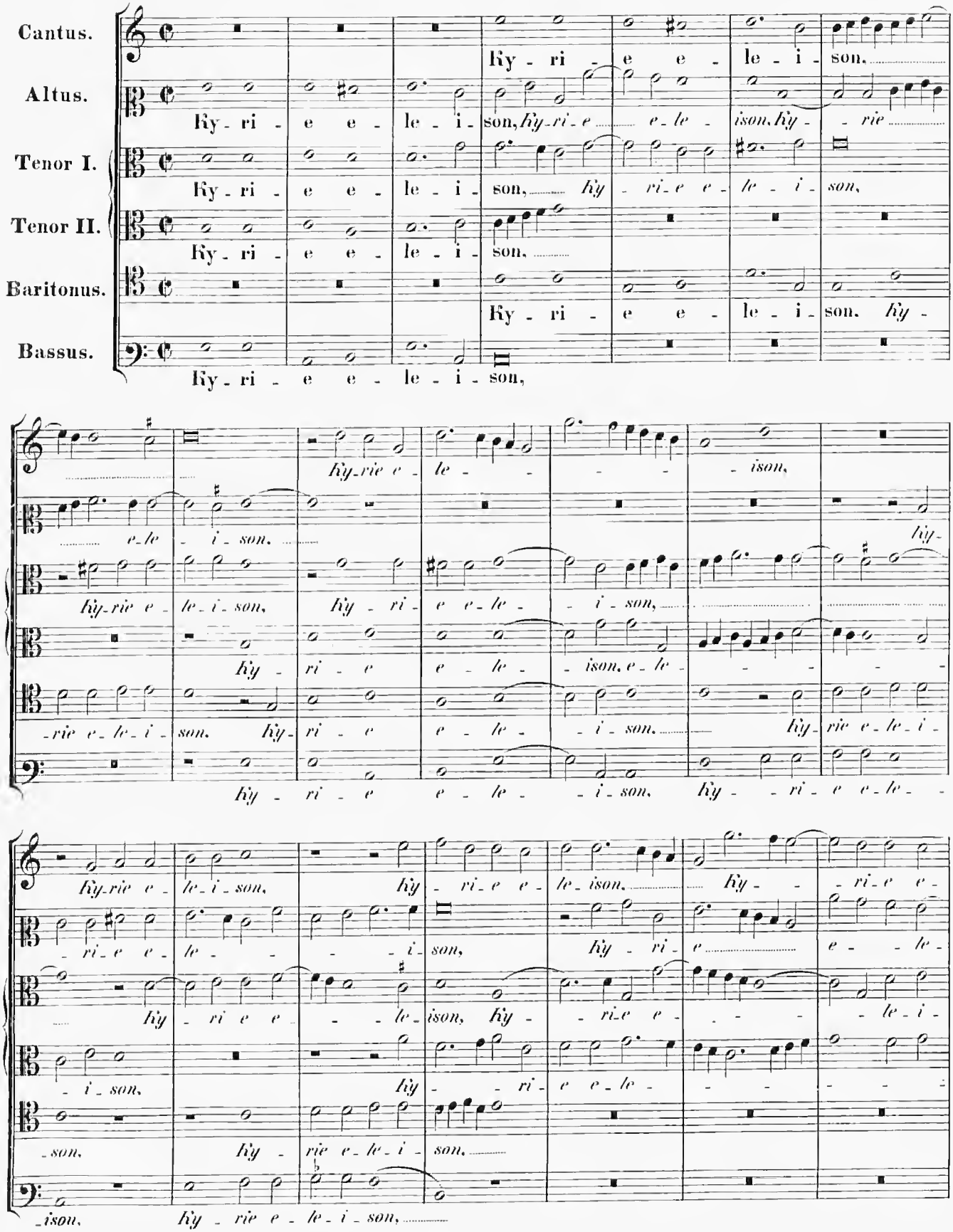
Cantus.
Altus.
Tenor I.
Tenor II.
Baritonus.
Bassus.
Ky - ri - e e - le - i - son.
Ky - ri - e e - le - i - son, Ky - ri - e e - le - ison, Ky - rie
Ky - ri - e e - le - i - son, Ky - ri - e e - le - i - son,
Ky - ri - e e - le - i - son.
Ky - ri - e e - le - i - son,
Ky - rie e - le - ison,
e - le - i - son,
Ky - rie e - le - i - son, Ky - ri - e e - le - i - son,
Ky - ri - e e - le - ison, e - le -
Ky - rie e - le - i - son, Ky - rie e - le - i -
Ky - ri - e e - le - i - son, Ky - ri - e e - le -
Ky - rie e - le - i - son, Ky - ri - e e - le - i - son,
Ky - ri - e e - le - ison, Ky - ri - e e - le -
Ky - ri - e e - le - i - son,
Ky - rie e - le - i - son,
Ky - ri - e e - le - i - son,

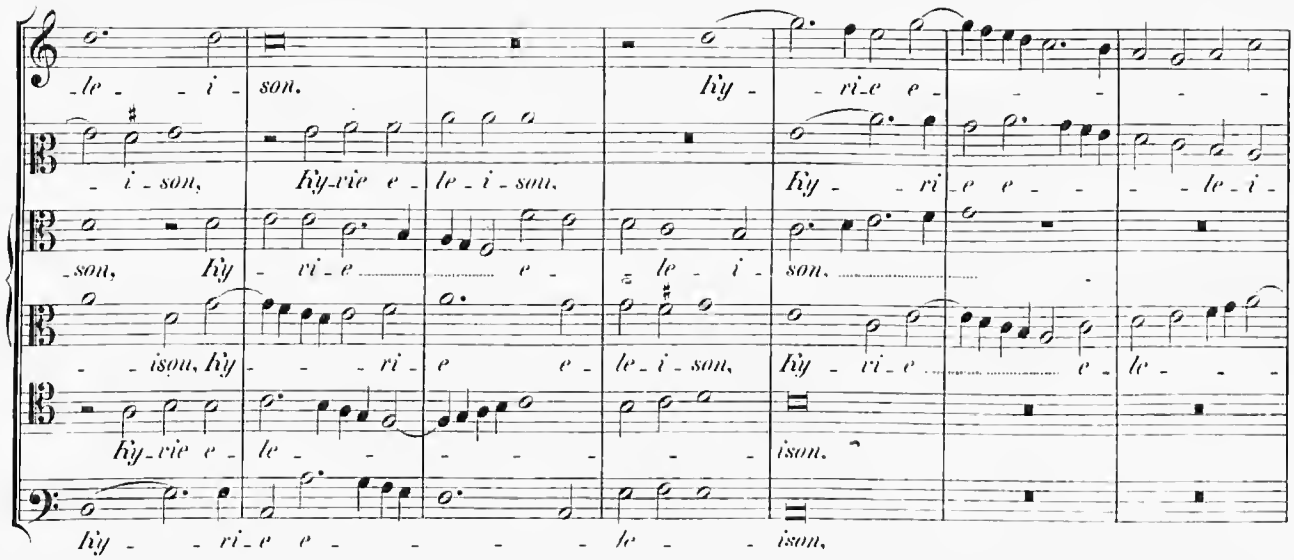

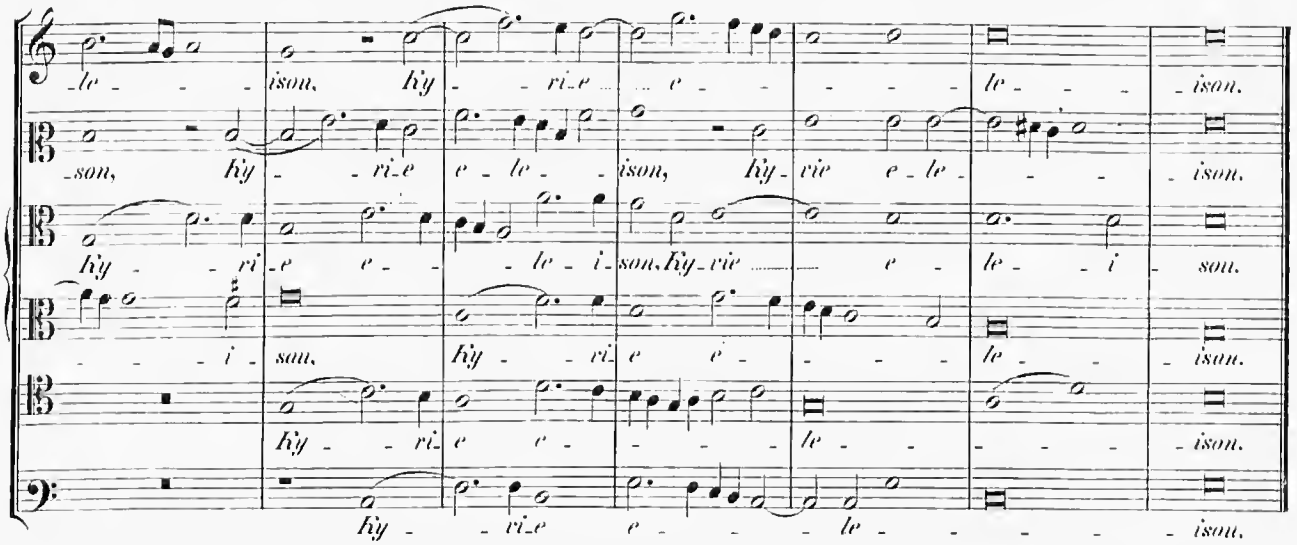

Gloria in excelsis Deo.

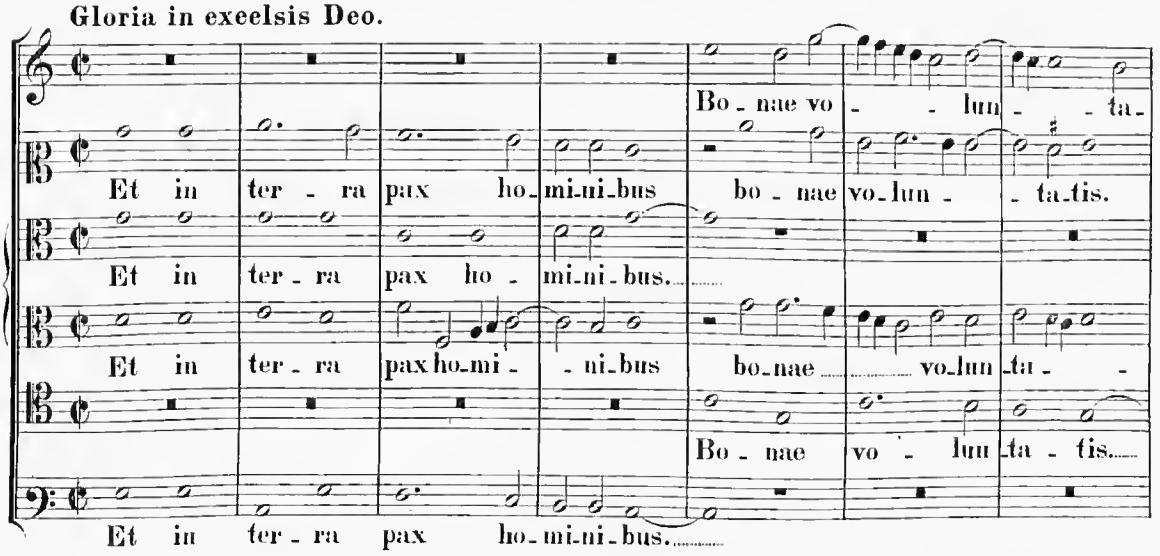

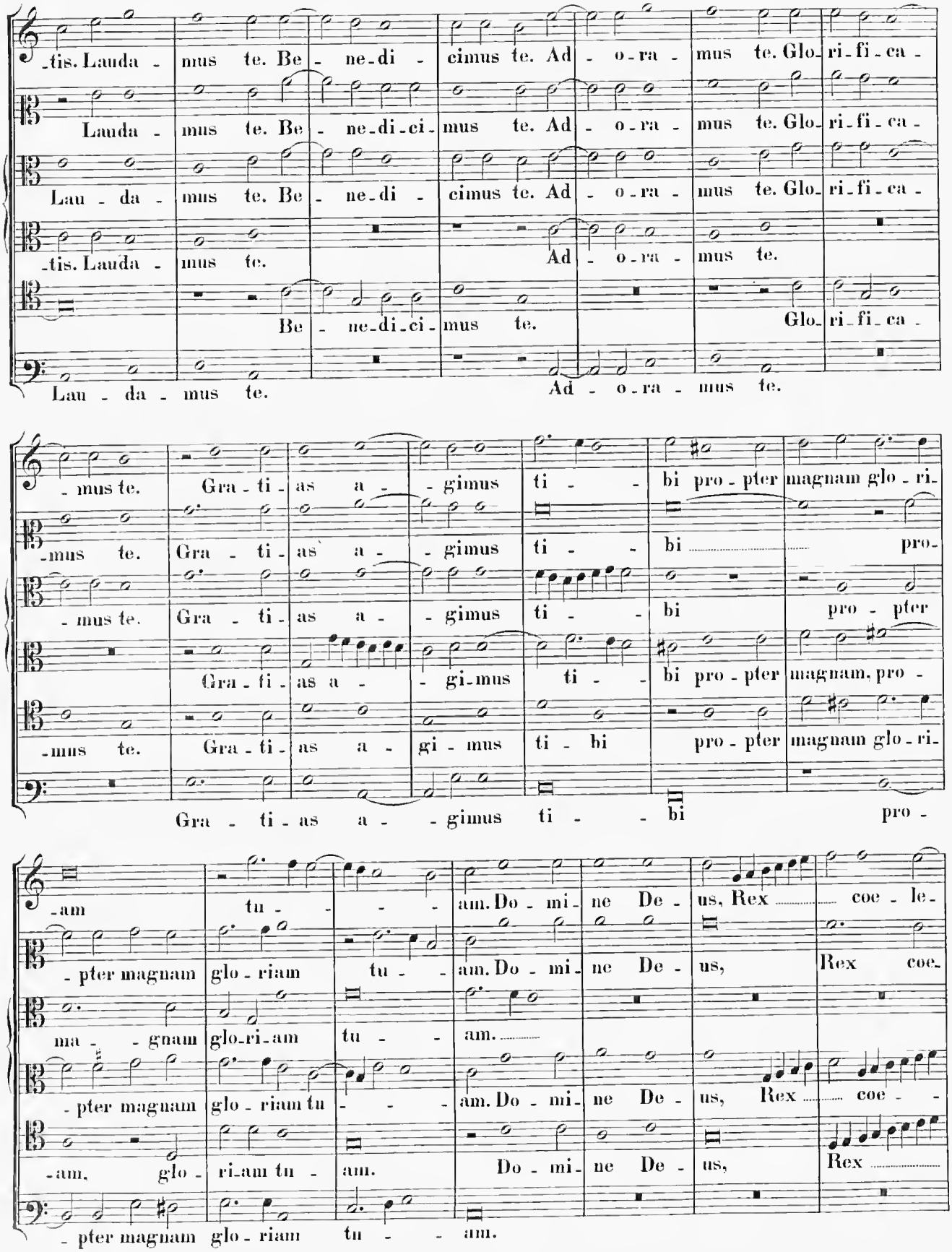
-tis. Lauda - mus te. Be - ne-di - cimus te. Ad - o-ra - mus te. Glo-ri-fi-ca -
Lauda - mus te. Be - ne-di-ci- mus te. Ad - o-ra - mus te. Glo-ri-fi-ca -
Lau - da - mus te. Be - ne-di - cimus te. Ad - o-ra - mus te. Glo-ri-fi-ca -
-tis. Lauda - mus te. Ad - o-ra - mus te.
Be - ne-di-ci- mus te. Glo-ri-fi-ca -
Lau - da - mus te. Ad - o-ra - mus te.
- mus te. Gra - ti - as a - - gimus ti - - bi pro - pter magnam glo - ri-
- mus te. Gra - ti - as a - - gimus ti - - bi pro-
- mus te. Gra - ti - as a - - gimus ti - - bi pro - pter
Gra - ti - as a - - gi-mus ti - - bi pro - pter magnam, pro -
- mus te. Gra - ti - as a - gi - mus ti - bi pro - pter magnam glo - ri-
Gra - ti - as a - - gimus ti - - bi pro -
-am tu - - - am. Do - mi - ne De - us, Rex coe - le-
- pter magnam glo - riam tu - - am. Do - mi - ne De - us, Rex coe-
ma - - gnam glo-ri-am tu - - am.
- pter magnam glo - riam tu - - am. Do - mi - ne De - us, Rex coe - -
-am, glo - ri-am tu - am. Do - mi - ne De - us, Rex
- pter magnam glo - riam tu - - am.

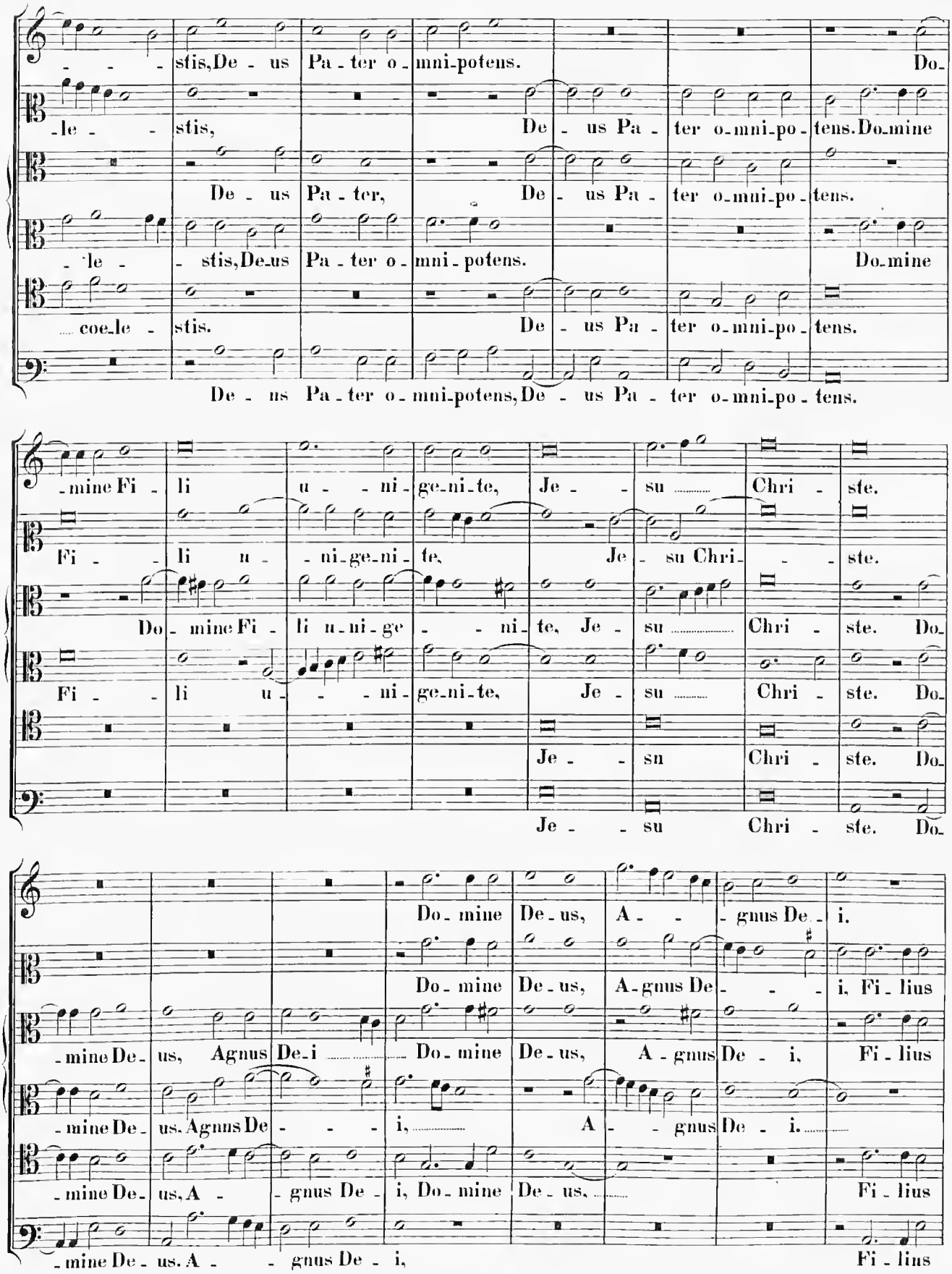
stis, De - us Pa - ter o - mni - potens. Do-
le - stis, De - us Pa - ter o - mni - po - tens. Do - mine
De - us Pa - ter, De - us Pa - ter o - mni - po - tens.
- le - stis, De - us Pa - ter o - mni - potens. Do - mine
coe - le - stis. De - us Pa - ter o - mni - po - tens.
De - us Pa - ter o - mni - potens, De - us Pa - ter o - mni - po - tens.
- mine Fi - li u - ni - ge - ni - te, Je - su Chri - ste.
Fi - li u - ni - ge - ni - te, Je - su Chri - ste.
Do - mine Fi - li u - ni - ge - ni - te, Je - su Chri - ste. Do -
Fi - li u - ni - ge - ni - te, Je - su Chri - ste. Do -
Je - sn Chri - ste. Do -
Je - su Chri - ste. Do -
Do - mine De - us, A - gnus De - i.
Do - mine De - us, A - gnus De - i, Fi - lius
- mine De - us, Agnus De - i Do - mine De - us, A - gnus De - i, Fi - lius
- mine De - us. Agnus De - i, A - gnus De - i.
- mine De - us, A - gnus De - i, Do - mine De - us, Fi - lius
- mine De - us. A - gnus De - i, Fi - lius

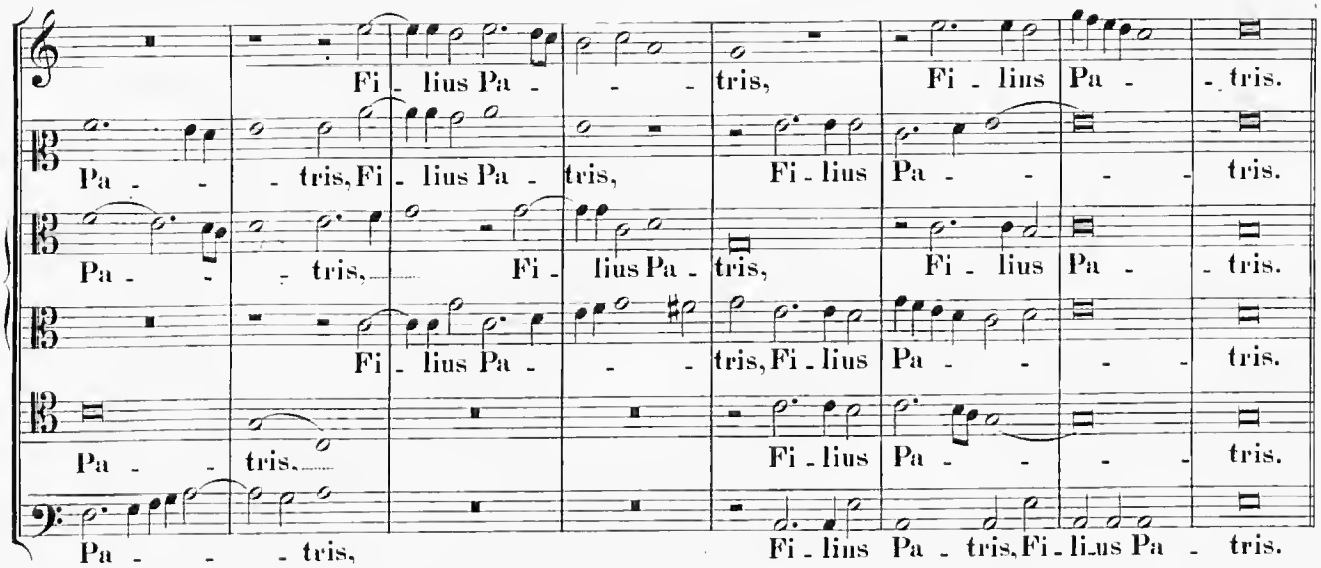
Fi - lius Pa - - - tris, Fi - lius Pa - tris.
Pa - - - tris, Fi - lius Pa - tris, Fi - lius Pa - - - tris.
Pa - - - tris, Fi - lius Pa - tris, Fi - lius Pa - tris.
Fi - lius Pa - - - tris, Fi - lius Pa - - - tris.
Pa - - tris. Fi - lius Pa - - - tris.
Pa - - - tris, Fi - lius Pa - tris, Fi - lius Pa - tris.

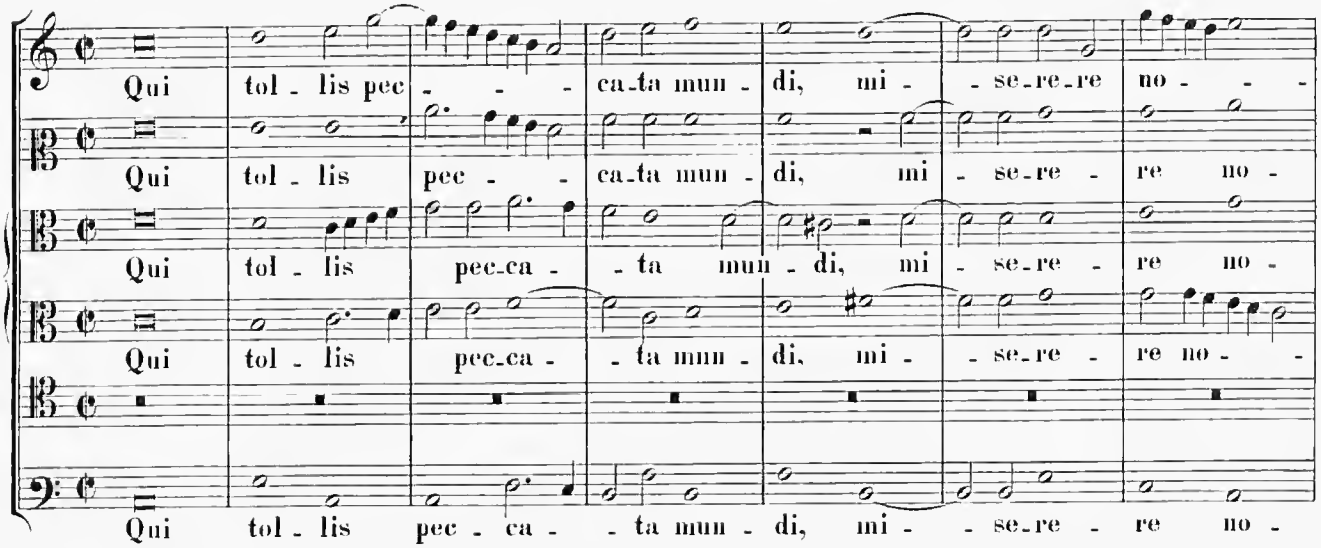
Qui tol - lis pec - - - ca - ta mun - di, mi - - se - re - re no - - -
Qui tol - lis pec - - ca - ta mun - di, mi - se - re - re no -
Qui tol - lis pec - ca - ta mun - di, mi - se - re - re no -
Qui tol - lis pec - ca - - ta mun - di, mi - - se - re - re no - -
Qui tol - lis pec - ca - - ta mun - di, mi - - se - re - re no -

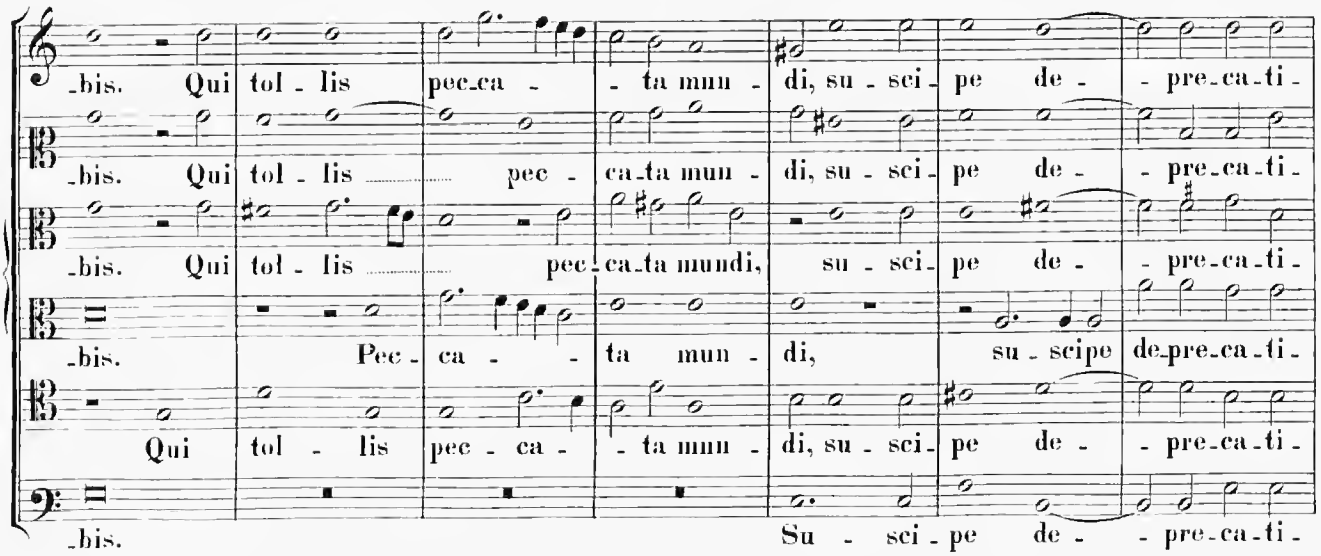
-bis. Qui tol - lis pec - ca - - ta mun - di, su - sci - pe de - - pre - ca - ti -
-bis. Qui tol - lis pec - ca - ta mun - di, su - sci - pe de - - pre - ca - ti -
-bis. Qui tol - lis pec - ca - ta mundi, su - sci - pe de - - pre - ca - ti -
-bis. Pec - ca - - ta mun - di, su - scipe de - pre - ca - ti -
Qui tol - lis pec - ca - - ta mun - di, su - sci - pe de - - pre - ca - ti -
-bis. Su - sci - pe de - - pre - ca - ti -

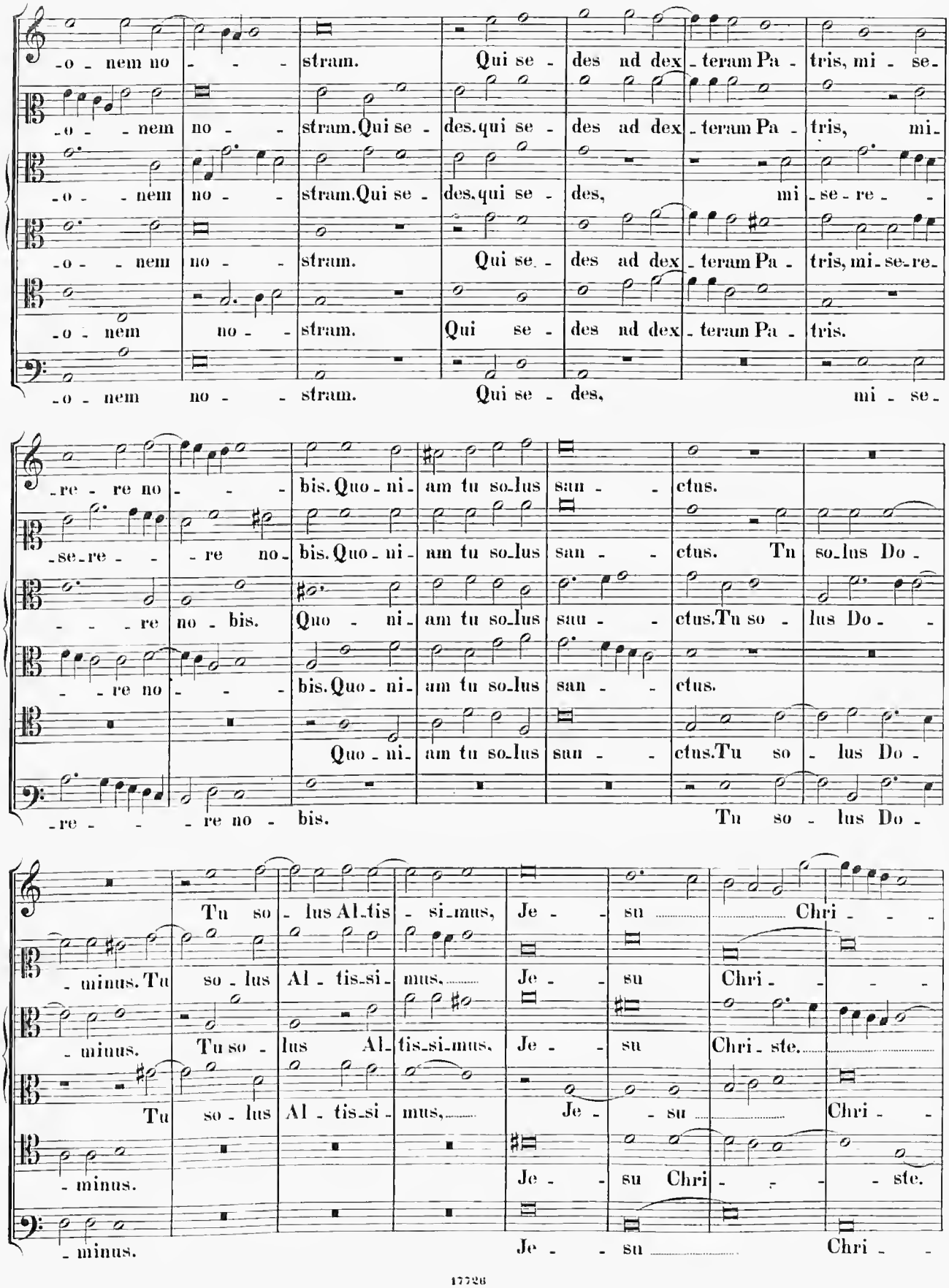
-o - nem no - - - stram. Qui se - des nd dex - teram Pa - tris, mi - se-
-o - - nem no - - stram. Qui se - des. qui se - des ad dex - teram Pa - tris, mi-
-o - - nem no - - stram. Qui se - des. qui se - des, mi - se - re - -
-o - - nem no - - stram. Qui se - des ad dex - teram Pa - tris, mi - se - re-
-o - nem no - - stram. Qui se - des nd dex - teram Pa - tris.
-o - nem no - - stram. Qui se - des, mi - se-
-re - re no - - - bis. Quo - ni - am tu so - lus san - - ctus.
-se - re - - - re no - bis. Quo - ni - am tu so - lus san - - ctus. Tu so - lus Do -
- - - re no - bis. Quo - ni - am tu so - lus sau - - ctus. Tu so - lus Do - -
- - re no - - - bis. Quo - ni - am tu so - lus san - - ctus.
Quo - ni - am tu so - lus sau - - ctus. Tu so - lus Do -
-re - - - re no - bis. Tu so - lus Do -
Tu so - lus Al - tis - si - mus, Je - - su Chri - - -
- minus. Tu so - lus Al - tis - si - mus. Je - - su Chri - - - -
- minus. Tu so - lus Al - tis - si - mus, Je - - su Chri - ste.
Tu so - lus Al - tis - si - mus, Je - - su Chri - -
- minus. Je - - su Chri - - - ste.
- minus. Je - - su Chri - -

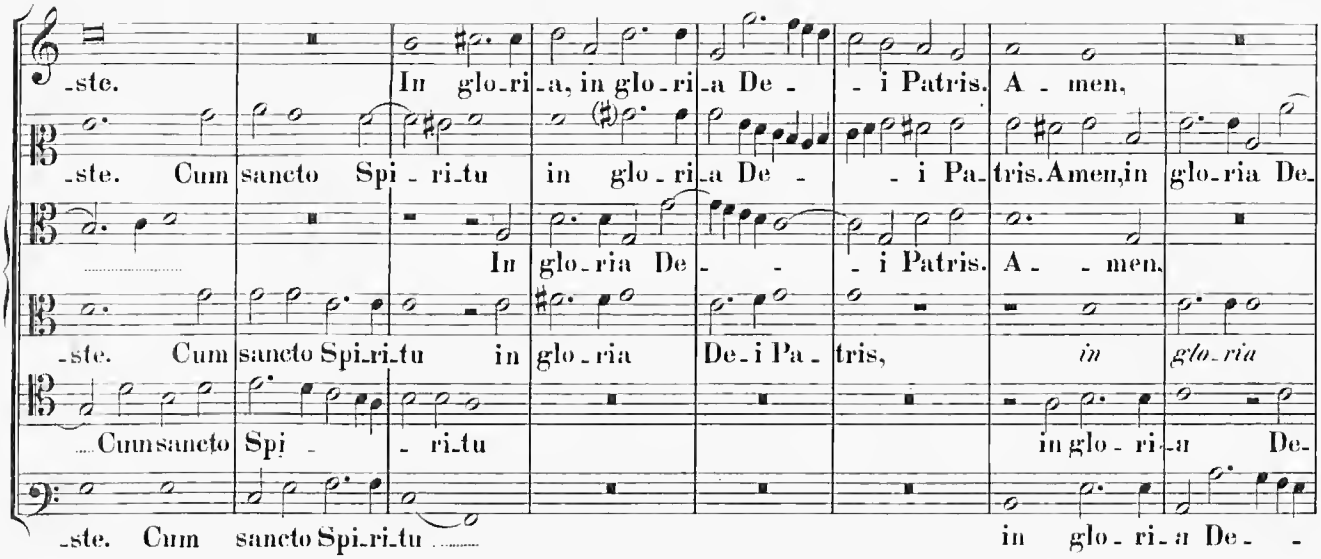

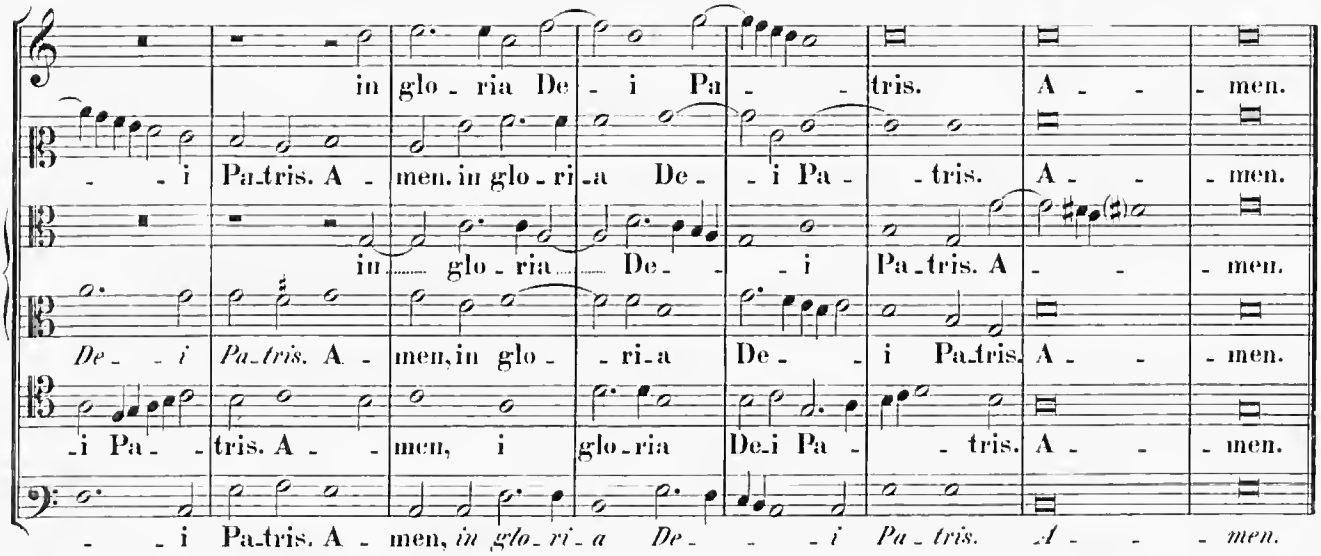

Credo in unum Deum.

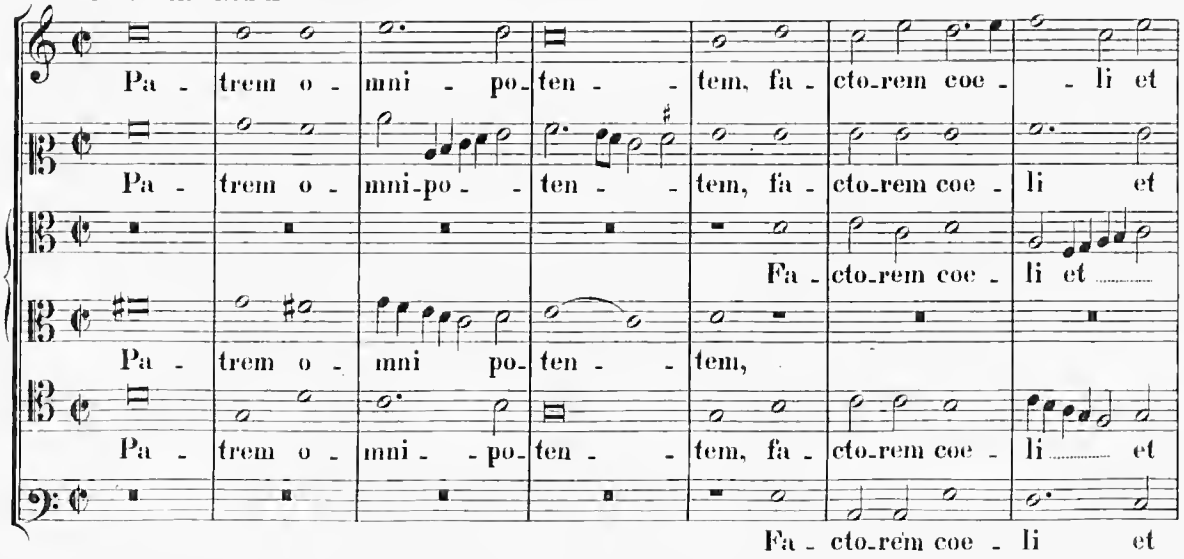

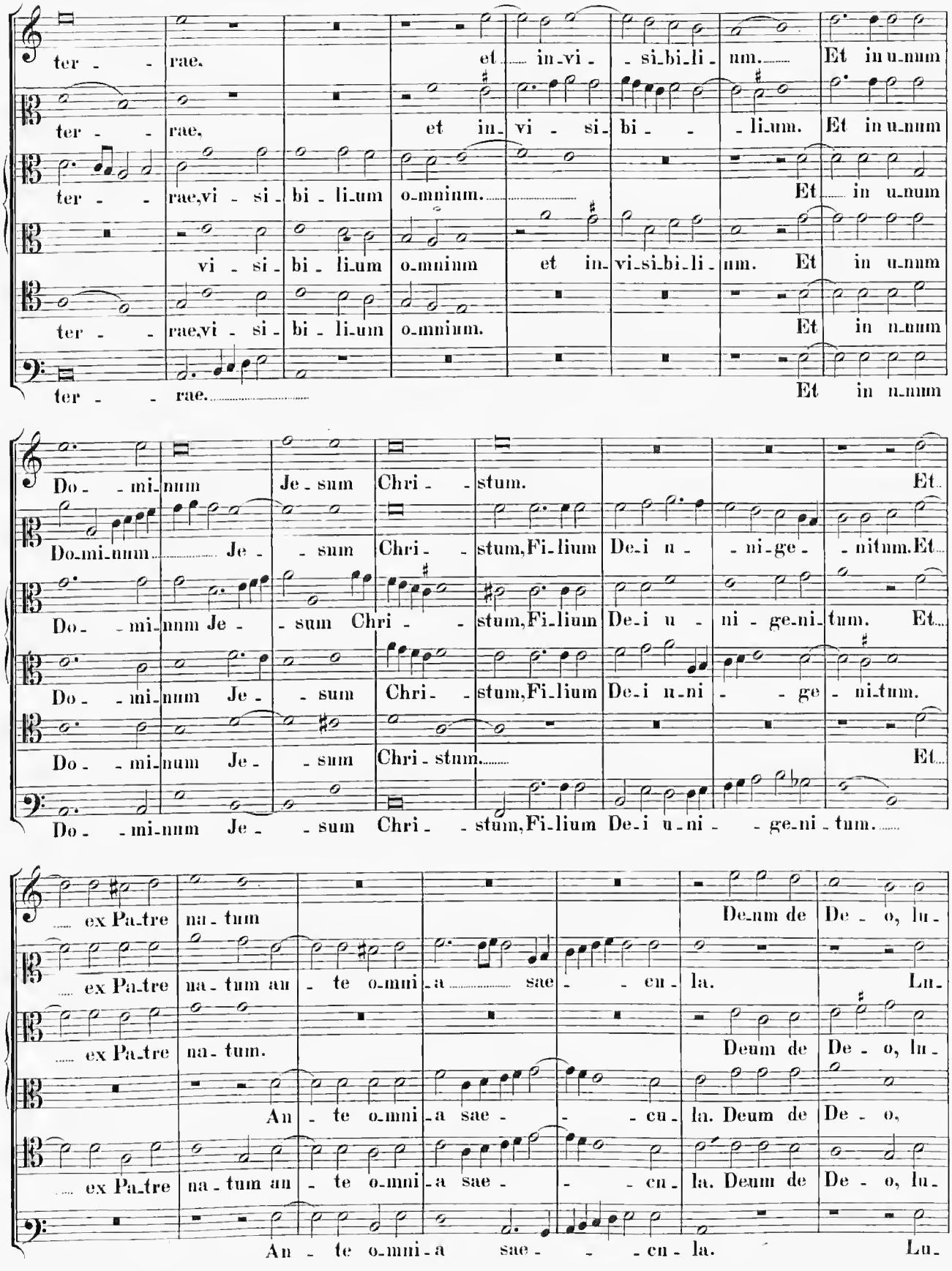
ter - - rae. et in-vi - si-bi-li-um. Et in u-num
ter - - rae, et in-vi - si-bi - - li-um. Et in u-num
ter - - rae, vi - si - bi - li-um o-mnium. Et in u-num
vi - si - bi - li-um o-mnium et in-vi-si-bi-li-um. Et in u-num
ter - - rae, vi - si - bi - li-um o-mnium. Et in u-num
ter - - rae. Et in u-num
Do - - mi-num Je - sum Chri - - stum. Et
Do-mi-num Je - - sum Chri - - stum, Fi-lium De-i u - - ni-ge - - nitum. Et
Do - - mi-num Je - - sum Chri - - stum, Fi-lium De-i u-ni - ge-ni-tum. Et
Do - - mi-num Je - - sum Chri - stum. Et
Do - - mi-num Je - - sum Chri - - stum, Fi-lium De-i u-ni - - ge-ni-tum.
ex Pa-tre na-tum De-um de De - o, lu-
ex Pa-tre na-tum an - te o-mni-a sae - - cu-la. Lu-
ex Pa-tre na-tum. Deum de De - o, lu-
An - te o-mni-a sae - - cu-la. Deum de De - o,
ex Pa-tre na-tum an - te o-mni-a sae - - cu-la. Deum de De - o, lu-
An - te o-mni-a sae - - cu-la. Lu-

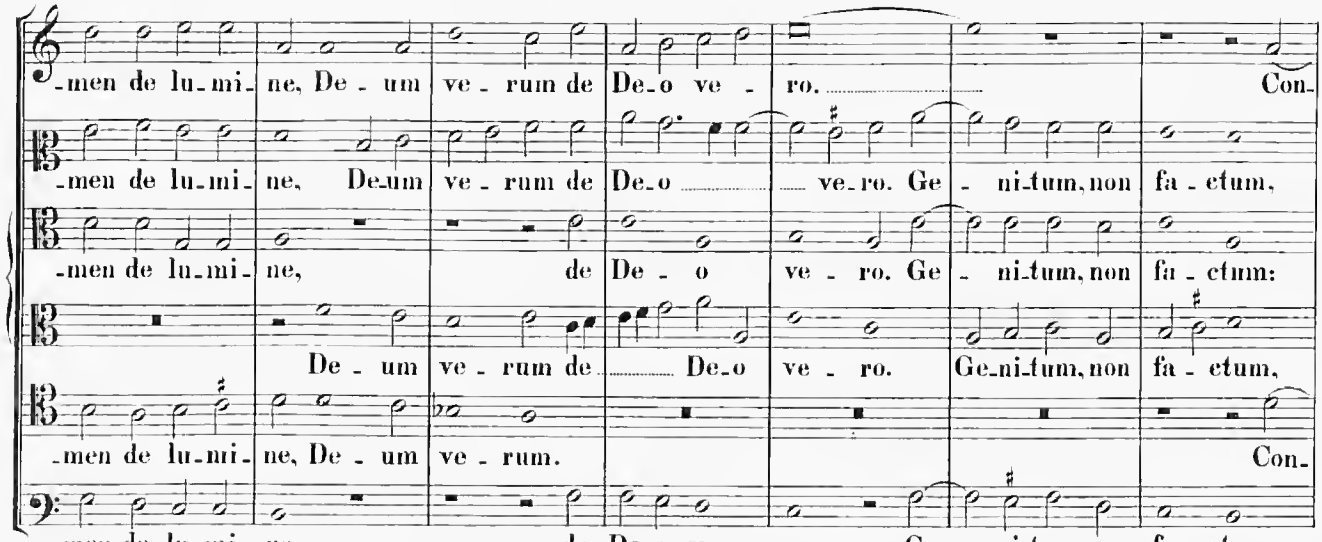
-men de lu-mi-ne, De-um ve-rum de De-o ve-ro. Con-
-men de lu-mi-ne, De-um ve-rum de De-o ve-ro. Ge-ni-tum, non fa-ctum,
-men de lu-mi-ne, de De-o ve-ro. Ge-ni-tum, non fa-ctum:
De-um ve-rum de De-o ve-ro. Ge-ni-tum, non fa-ctum,
-men de lu-mi-ne, De-um ve-rum. Con-
-men de lu-mi-ne, de De-o ve-ro. Ge-ni-tum, non fa-ctum.

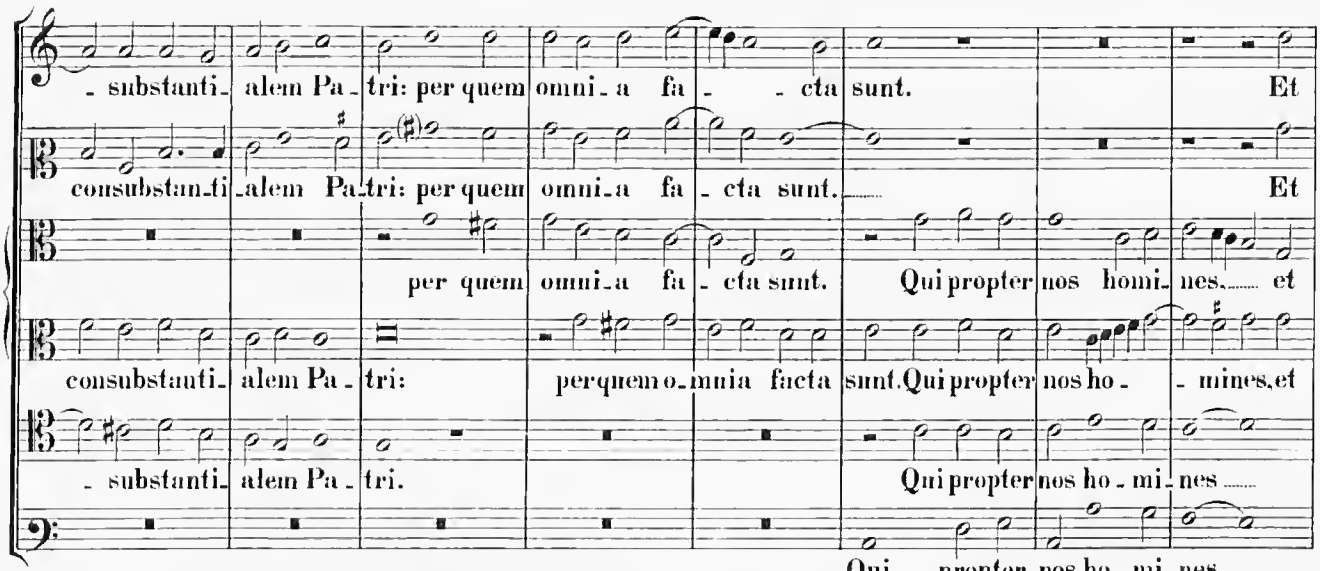
-substanti-alem Pa-tri: per quem omni-a fa-cta sunt. Et
consubstanti-alem Pa-tri: per quem omni-a fa-cta sunt. Et
per quem omni-a fa-cta sunt. Qui propter nos homi-nes, et
consubstanti-alem Pa-tri: per quem o-mnia facta sunt. Qui propter nos ho-mines, et
-substanti-alem Pa-tri. Qui propter nos ho-mi-nes
Qui propter nos ho-mi-nes

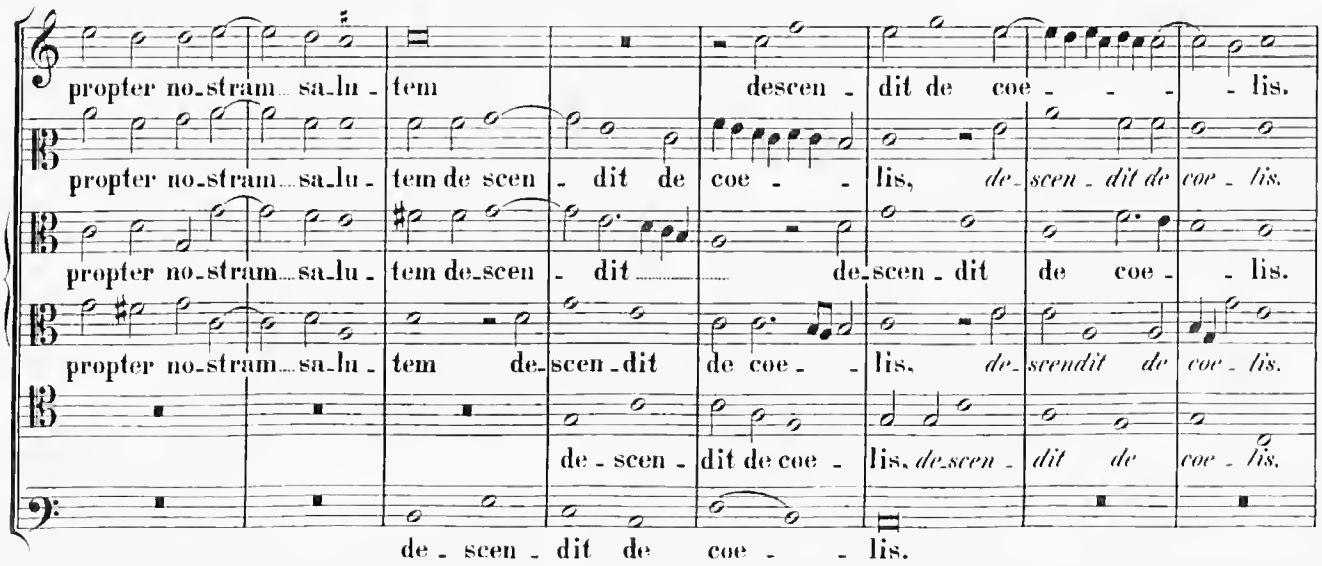
propter no-stram sa-lu-tem descen-dit de coe-lis.
propter no-stram sa-lu-tem de-scen-dit de coe-lis, de-scen-dit de coe-lis.
propter no-stram sa-lu-tem de-scen-dit de-scen-dit de coe-lis.
propter no-stram sa-lu-tem de-scen-dit de coe-lis. de-scendit de coe-lis.
de-scen-dit de coe-lis. de-scen-dit de coe-lis.
de-scen-dit de coe-lis.

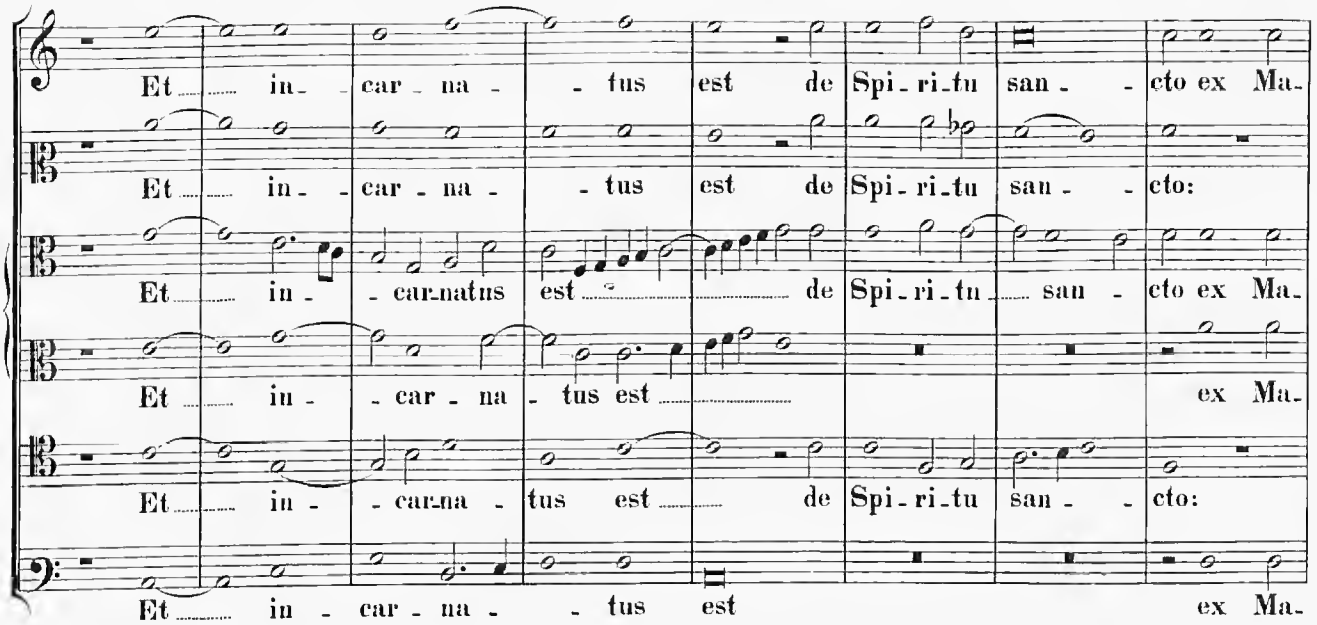
Et in - car - na - - tus est de Spi - ri - tu san - - cto ex Ma-
Et in - car - na - - tus est de Spi - ri - tu san - - cto:
Et in - - car - natus est de Spi - ri - tu san - cto ex Ma-
Et in - - car - na - tus est ex Ma-
Et in - car - na - tus est de Spi - ri - tu san - - cto:
Et in - car - na - - tus est ex Ma-

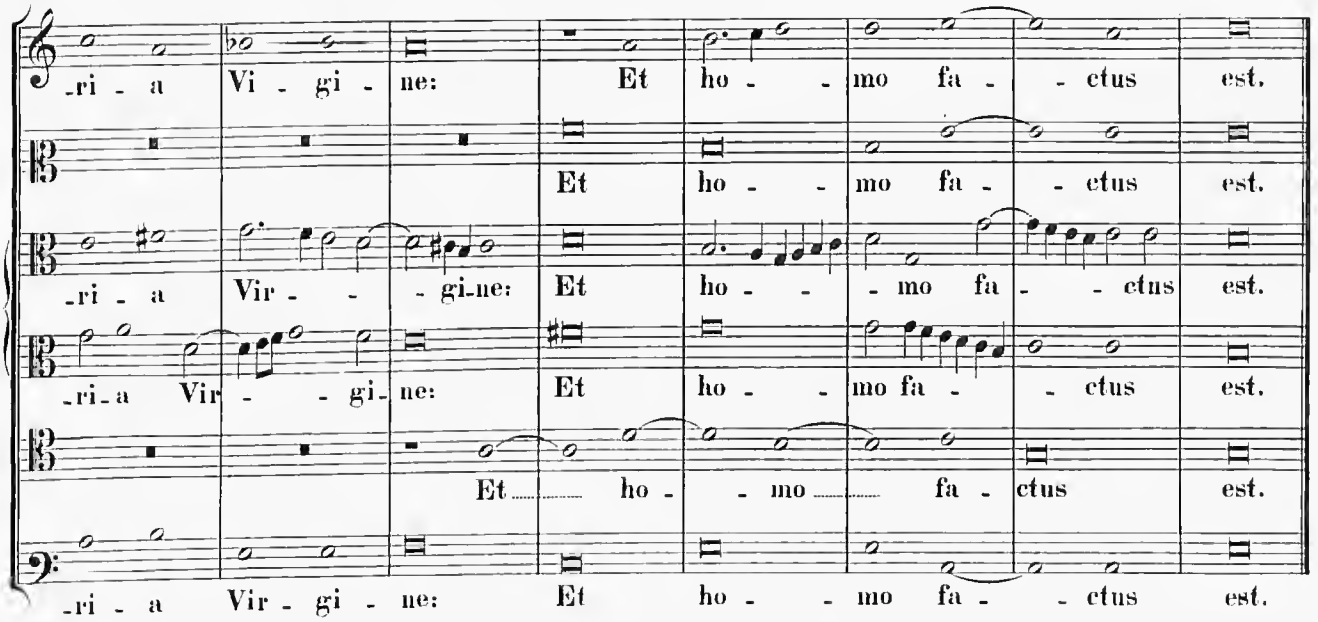
-ri - a Vi - gi - ne: Et ho - - mo fa - - ctus est.
Et ho - - mo fa - - ctus est.
-ri - a Vir - - gi-ne: Et ho - - mo fa - - ctus est.
-ri-a Vir - - gi - ne: Et ho - - mo fa - - ctus est.
Et ho - - mo fa - ctus est.
-ri - a Vir - gi - ne: Et ho - - mo fa - - ctus est.

4 vocum.

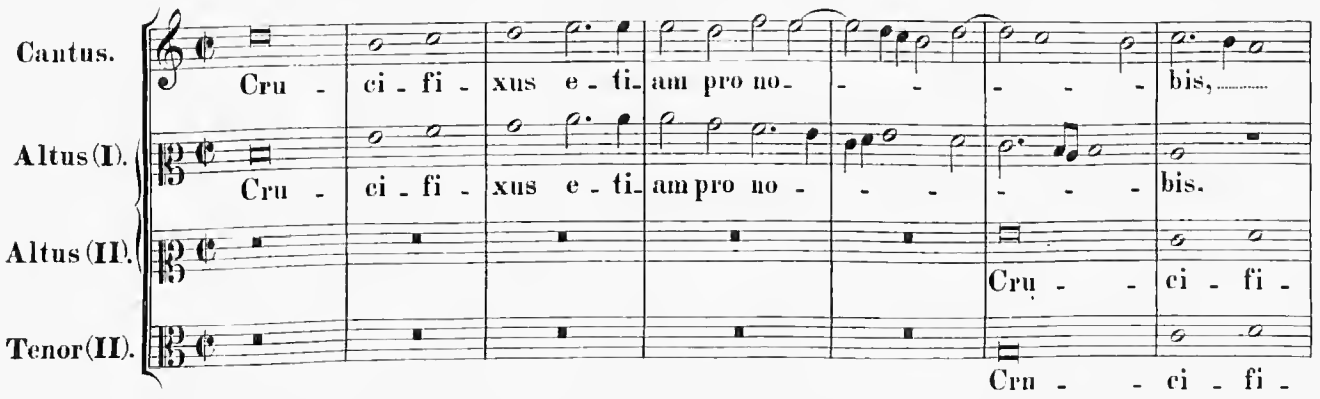
Cantus.
Altus (I).
Altus (II).
Tenor (II).
Cru - ci - fi - xus e - ti - am pro no - - - - - bis,
Cru - ci - fi - xus e - ti - am pro no - - - - - bis.
Cru - - ci - fi -
Cru - - ci - fi -

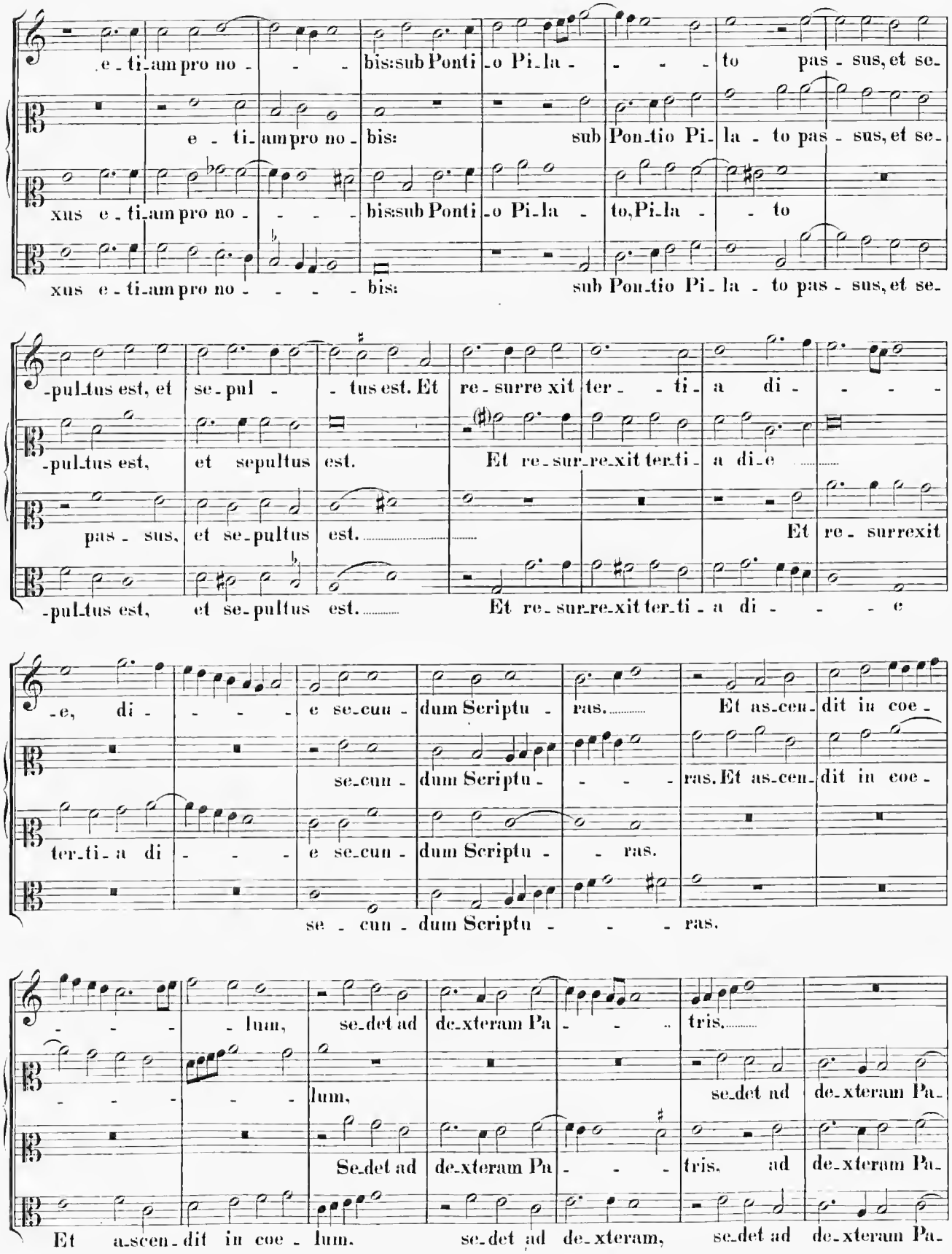
e - ti-am pro no - - - bis: sub Ponti-o Pi-la - - - to pas - sus, et se-
e - ti-am pro no - bis: sub Pon-tio Pi-la - to pas - sus, et se-
xus e - ti-am pro no - - - - bis: sub Ponti-o Pi-la - to, Pi-la - - to
xus e - ti-am pro no - - - - bis: sub Pon-tio Pi-la - to pas - sus, et se-
-pul-tus est, et se-pul - - tus est. Et re-surre-xit ter- - ti-a di - - - -
-pul-tus est, et sepultus est. Et re-sur-re-xit ter-ti-a di-e
pas - sus, et se-pultus est. Et re-surrexit
-pul-tus est, et se-pultus est. Et re-sur-re-xit ter-ti-a di - - - e
-e, di - - - - e se-cun-dum Scriptu-ras. Et as-cen-dit in coe-
se-cun-dum Scriptu - - - ras. Et as-cen-dit in coe-
ter-ti-a di - - - e se-cun-dum Scriptu - ras.
se - cun - dum Scriptu - - - ras.
- - - - lum, se-det ad de-xteram Pa - - tris.
- - - - - lum, se-det ad de-xteram Pa-
Se-det ad de-xteram Pa - - tris, ad de-xteram Pa-
Et a-scen-dit in coe - lum. se-det ad de-xteram, se-det ad de-xteram Pa-

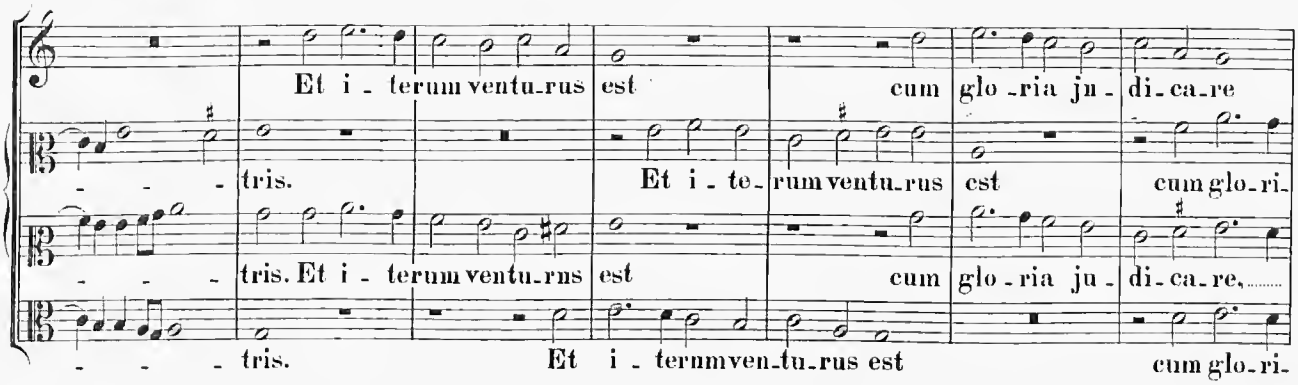
Et i - terum ventu-rus est cum glo-ria ju- di-ca-re
tris. Et i - te-rum ventu-rus est cum glo-ri-
tris. Et i - terum ventu-rus est cum glo-ria ju- di-ca-re,
tris. Et i - terum ventu-rus est cum glo-ri-

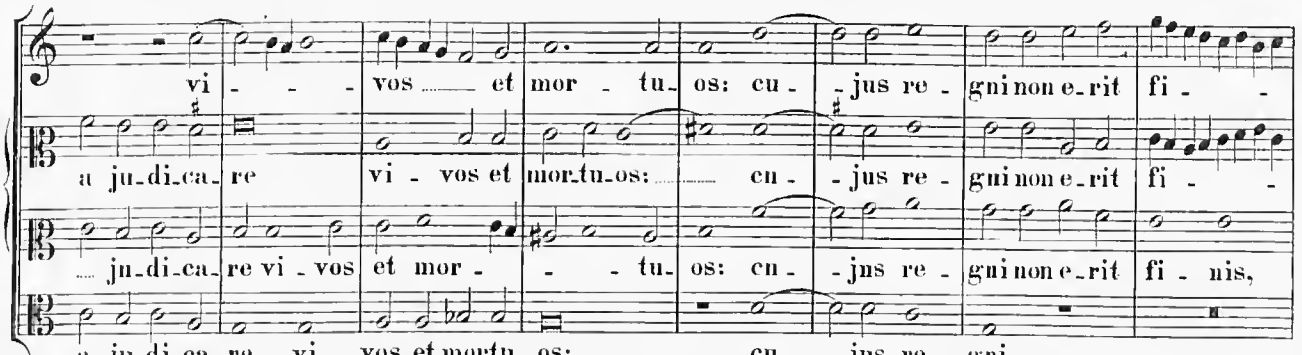
vi - - - vos et mor - tu- os: cu- -jus re- gni non e-rit fi - -
a ju-di-ca- re vi - vos et mor-tu-os: cu- -jus re- gni non e-rit fi - -
ju-di-ca- re vi - vos et mor - - tu- os: cu- -jus re- gni non e-rit fi - nis,
a ju-di-ca-re vi - vos et mortu- os: cu- - jus re- gni

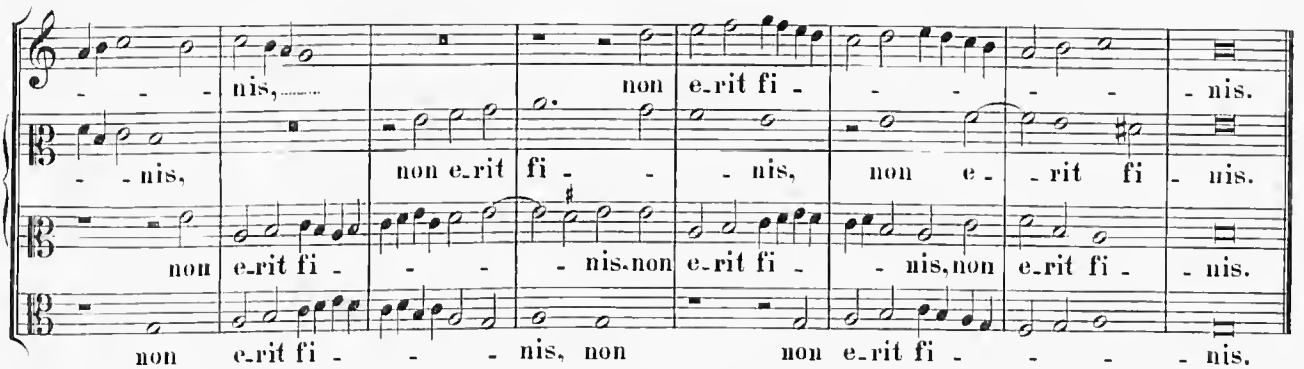
- - - nis, non e-rit fi - - - - - nis.
- - nis, non e-rit fi - - - nis, non e - - rit fi - nis.
non e-rit fi - - - nis.non e-rit fi - - nis,non e-rit fi - - nis.
non e-rit fi - - - nis, non non e-rit fi - - - - nis.

6 vocum.

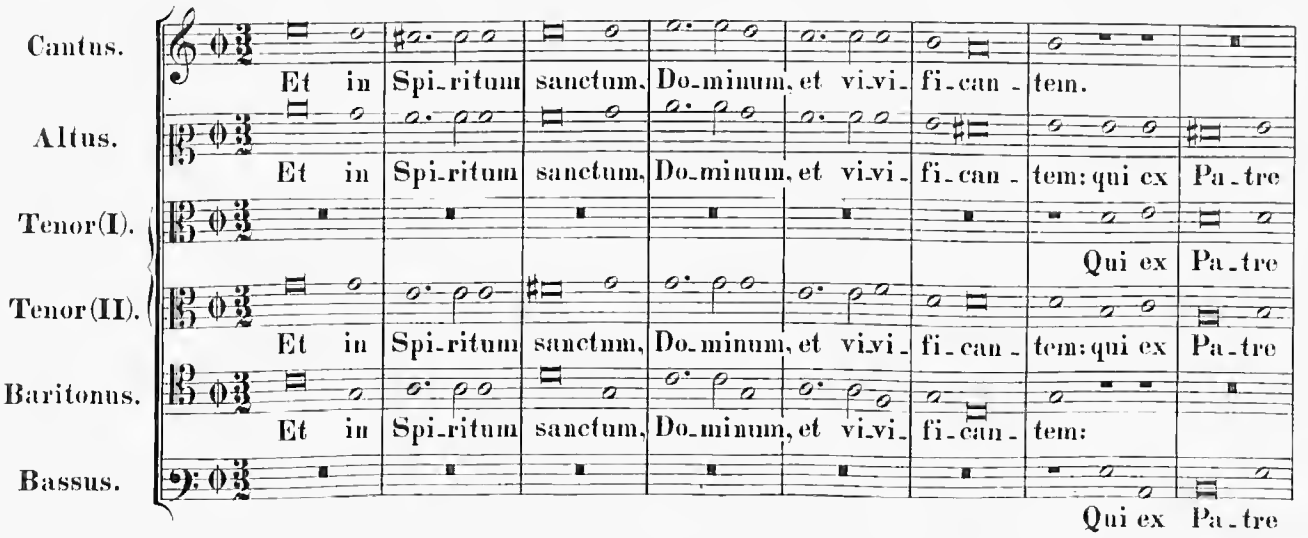
Cantus.
Et in Spi-ritum sanctum, Do-minum, et vi-vi- fi-can - tem.
Altus.
Et in Spi-ritum sanctum, Do-minum, et vi-vi- fi-can - tem: qui ex Pa-tre
Tenor(I).
Qui ex Pa-tre
Tenor(II).
Et in Spi-ritum sanctum, Do-minum, et vi-vi- fi-can - tem: qui ex Pa-tre
Baritonus.
Et in Spi-ritum sanctum, Do-minum, et vi-vi- fi-can - tem:
Bassus.
Qui ex Pa-tre

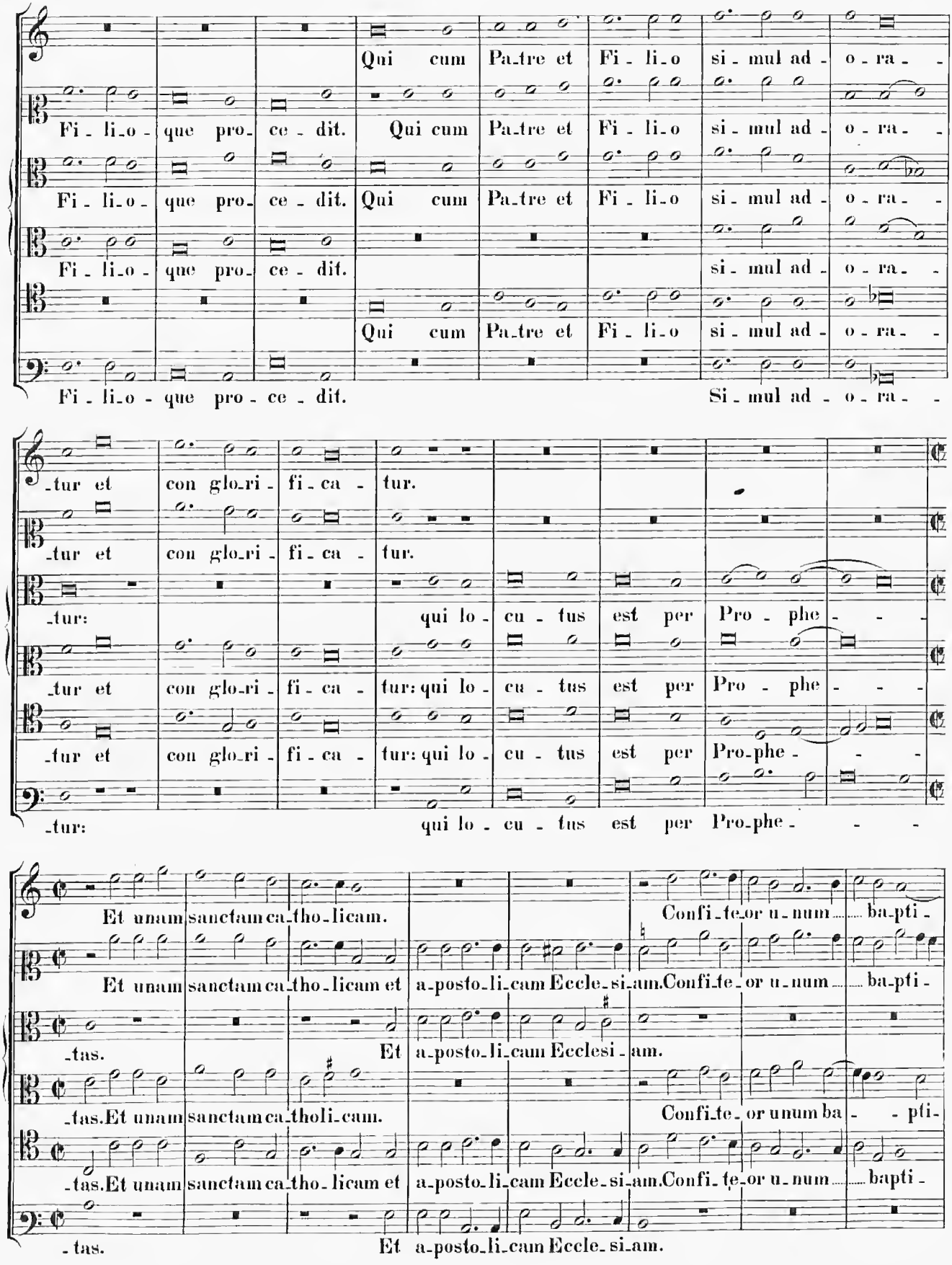
Qui cum Pa_tre et Fi_li_o si_mul ad_o_ra_
Fi_li_o_que pro_ce_dit. Qui cum Pa_tre et Fi_li_o si_mul ad_o_ra_
Fi_li_o_que pro_ce_dit. Qui cum Pa_tre et Fi_li_o si_mul ad_o_ra_
Fi_li_o_que pro_ce_dit.
si_mul ad_o_ra_
Qui cum Pa_tre et Fi_li_o si_mul ad_o_ra_
Fi_li_o_que pro_ce_dit. Si_mul ad_o_ra_
_tur et con glo_ri_fi_ca_tur.
_tur et con glo_ri_fi_ca_tur.
_tur: qui lo_cu_tus est per Pro_phe_
_tur et con glo_ri_fi_ca_tur: qui lo_cu_tus est per Pro_phe_
_tur et con glo_ri_fi_ca_tur: qui lo_cu_tus est per Pro_phe_
_tur: qui lo_cu_tus est per Pro_phe_
Et unam sanctam ca_tho_licam. Confi_te_or u_num ba_pti_
Et unam sanctam ca_tho_licam et a_posto_li_cam Eccle_si_am. Confi_te_or u_num ba_pti_
_tas. Et a_posto_li_cam Ecclesi_am.
_tas. Et unam sanctam ca_tholi_cam. Confi_te_or unum ba_pti_
_tas. Et unam sanctam ca_tho_licam et a_posto_li_cam Eccle_si_am. Confi_te_or u_num bapti_
_tas. Et a_posto_li_cam Eccle_si_am.

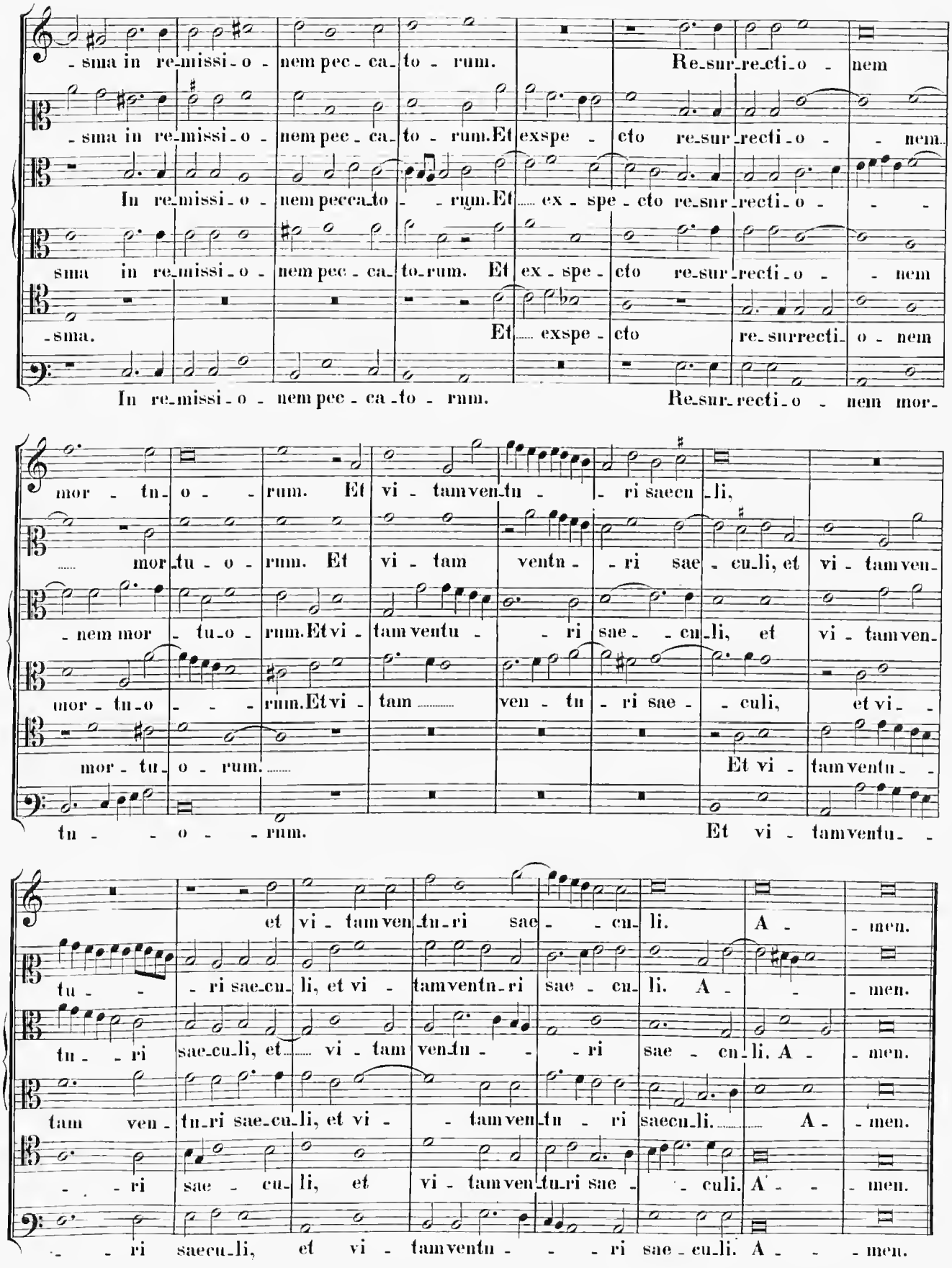
-sma in re-missi-o - nem pec-ca-to - rum. Re-sur-rec-ti-o - nem
-sma in re-missi-o - nem pec-ca-to - rum. Et exspe - cto re-sur-recti-o - - nem
In re-missi-o - nem pecca-to - - rum. Et ex - spe - cto re-sur-recti-o - - -
sma in re-missi-o - nem pec-ca-to-rum. Et ex - spe - cto re-sur-recti-o - - nem
-sma. Et exspe - cto re-surrecti-o - nem
In re-missi-o - nem pec-ca-to - rum. Re-sur-recti-o - nem mor-
mor - tu-o - - rum. Et vi - tam ven-tu - - ri saecu-li,
mor-tu-o - rum. Et vi - tam ventu - - ri sae - cu-li, et vi - tam ven-
-nem mor - tu-o - rum. Et vi - tam ventu - - ri sae - - cu-li, et vi - tam ven-
mor - tu-o - - - rum. Et vi - tam ven - tu - ri sae - - culi, et vi - -
mor - tu-o - rum. Et vi - tam ventu - -
tu - - o - - rum. Et vi - tam ventu - -
et vi - tam ven-tu-ri sae - - cu-li. A - - men.
tu - - ri sae-cu-li, et vi - tam ventu-ri sae - cu-li. A - - men.
tu - - ri sae-cu-li, et vi - tam ven-tu - - ri sae - cu-li. A - - men.
tam ven - tu-ri sae-cu-li, et vi - - tam ven-tu - ri saecu-li. A - - men.
- - ri sae - cu-li, et vi - tam ven-tu-ri sae - - cu-li. A - - men.
- - ri saecu-li, et vi - tam ventu - - - ri sae - cu-li. A - - men.

Sanctus.

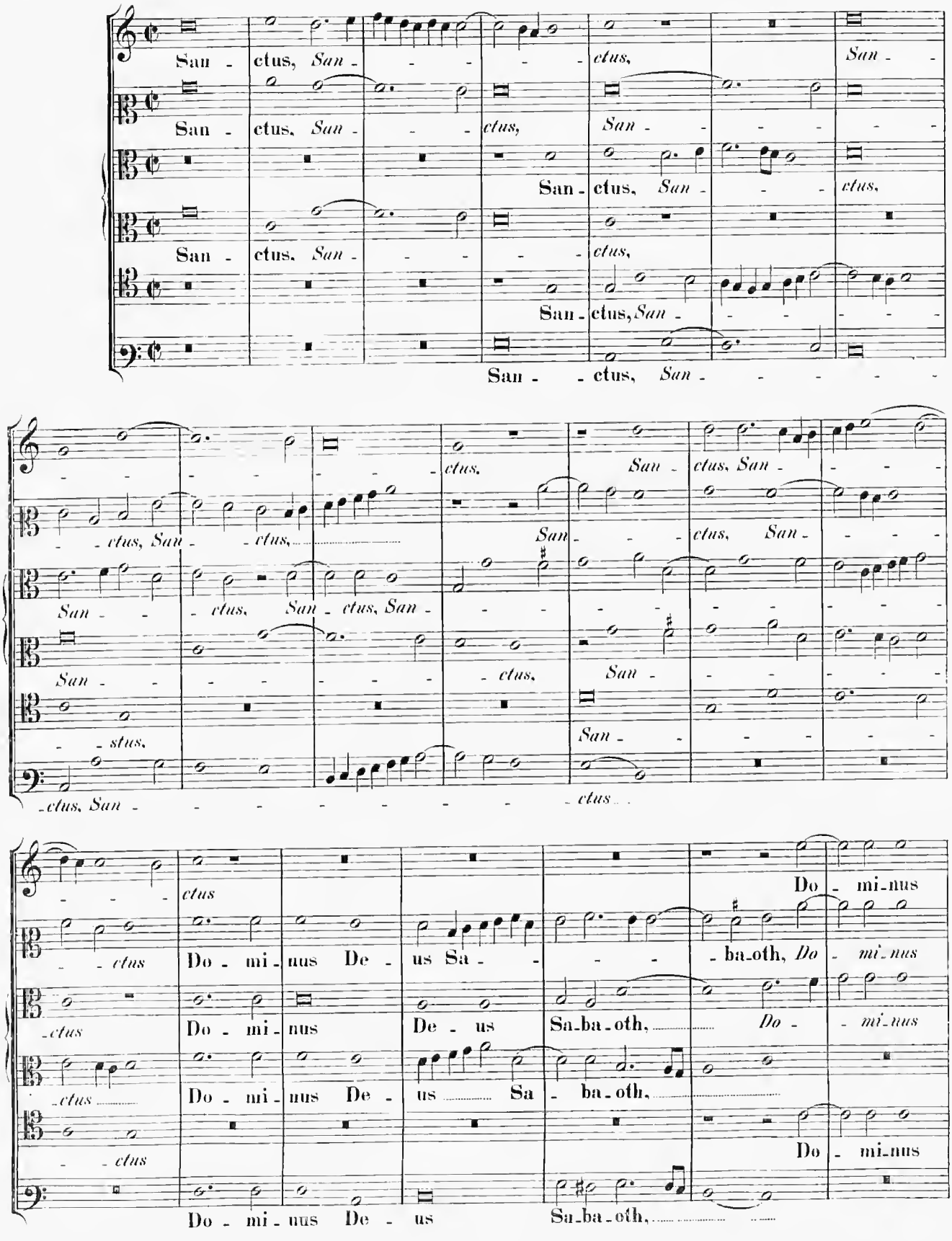
San - ctus, San - - - - - - ctus, San -
San - ctus, San - - - ctus, San - - - - - -
San - ctus, San - - - - ctus, San - - - ctus,
San - ctus, San - - - - ctus,
San - ctus, San - - - - - ctus, San - - - - - -
ctus, San - - - - - -

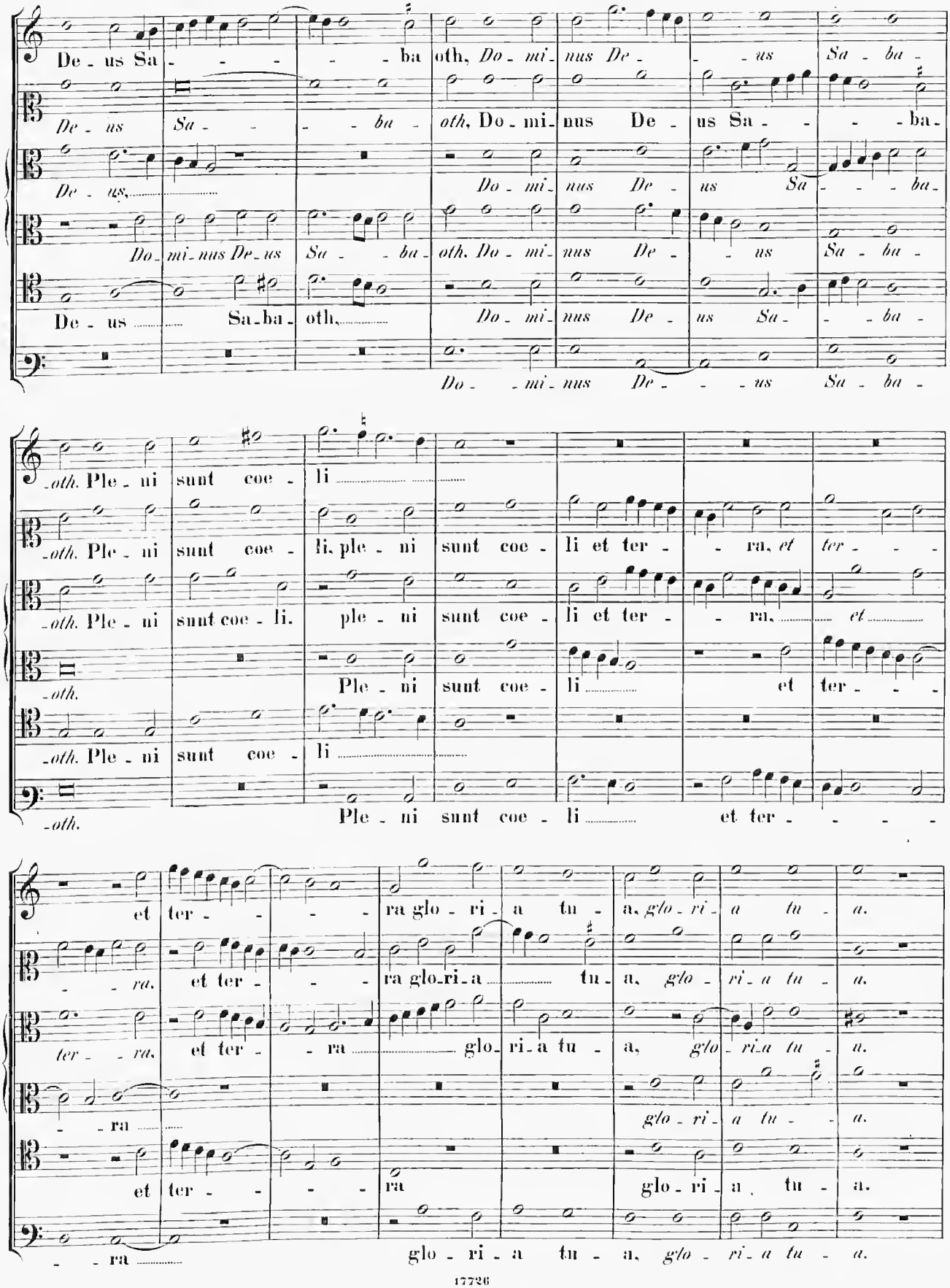
De - us Sa - - - - - ba oth, Do - mi - nus De - - - us Sa - ba -
De - us Sa - - - - ba - oth, Do - mi - nus De - us Sa - - - ba.
De - us, Do - mi - nus De - us Sa - - - ba -
Do - mi - nus De - us Sa - - - ba - oth, Do - mi - nus De - - us Sa - ba -
De - us Sa - ba - oth, Do - mi - nus De - us Sa - - ba -
Do - - mi - nus De - - - us Sa - ba -
-oth. Ple - ni sunt coe - li
-oth. Ple - ni sunt coe - li, ple - ni sunt coe - li et ter - - ra, et ter - - -
-oth. Ple - ni sunt coe - li. ple - ni sunt coe - li et ter - - ra, et
-oth. Ple - ni sunt coe - li et ter - - -
-oth. Ple - ni sunt coe - li
-oth. Ple - ni sunt coe - li et ter - - - -
et ter - - - - ra glo - ri - a tu - a, glo - ri - a tu - a.
- - ra. et ter - - - ra glo - ri - a tu - a, glo - ri - a tu - a.
ter - - ra. et ter - - ra glo - ri - a tu - a, glo - ri - a tu - a.
- - ra glo - ri - a tu - a.
et ter - - - - ra glo - ri - a tu - a.
- - ra glo - ri - a tu - a, glo - ri - a tu - a.

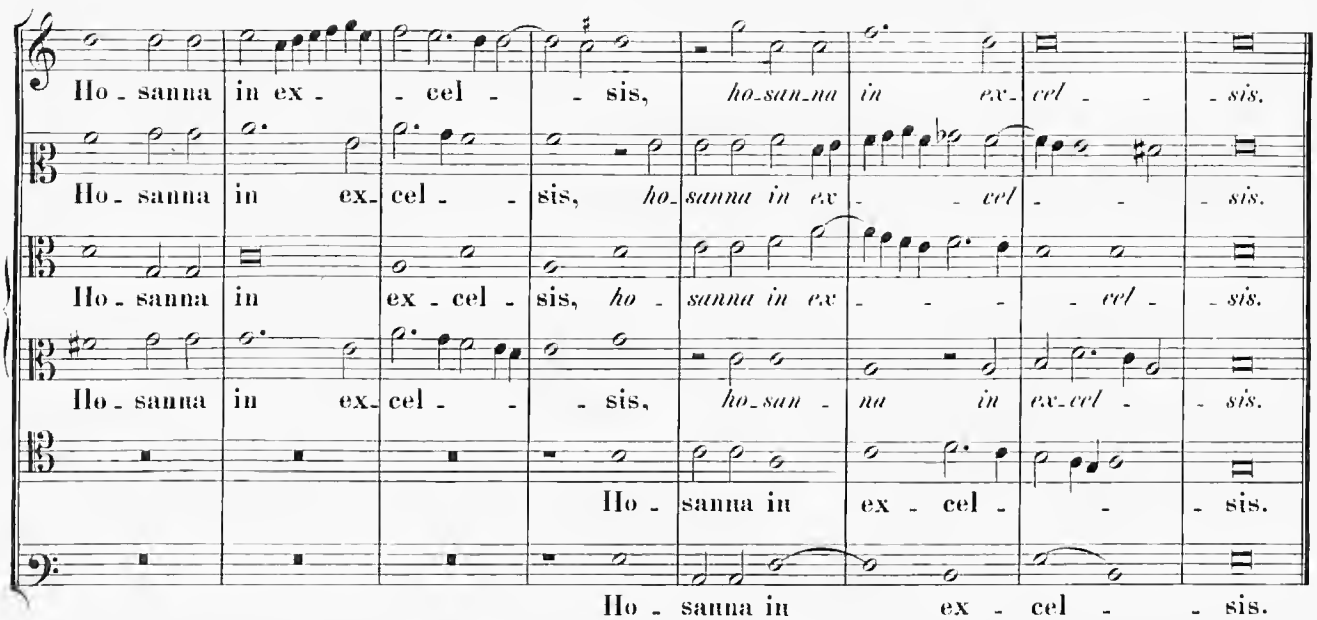

5 vocum.

Benedictus.

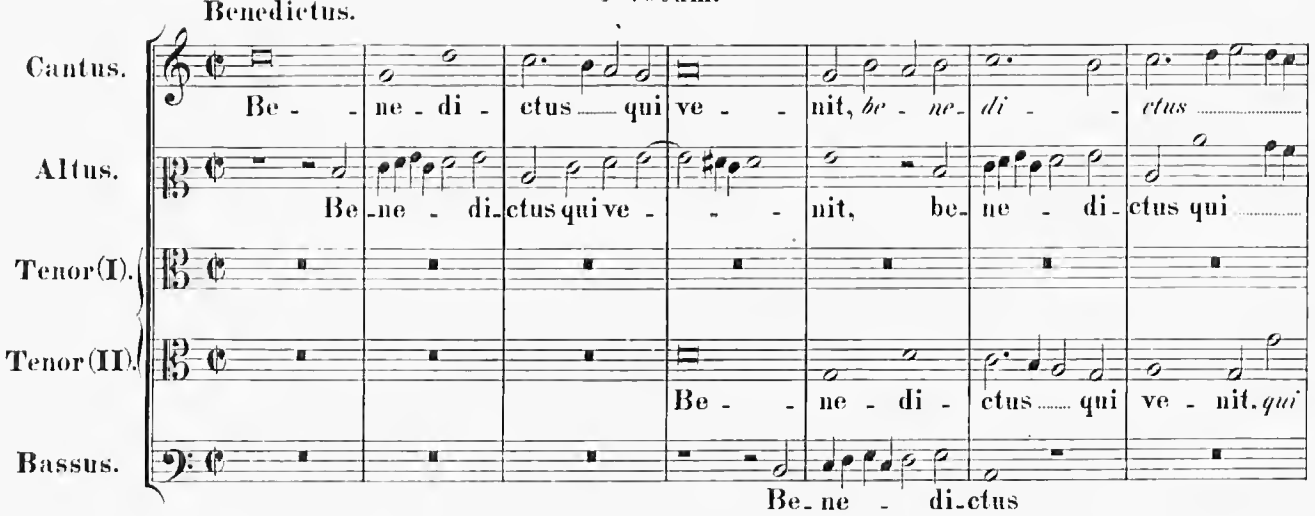

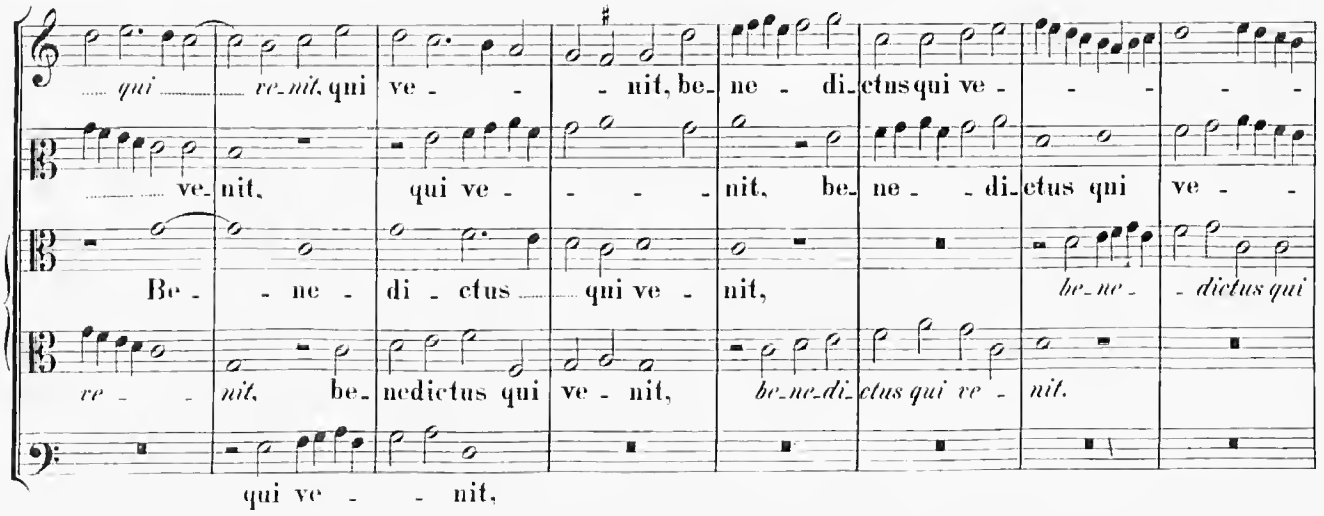

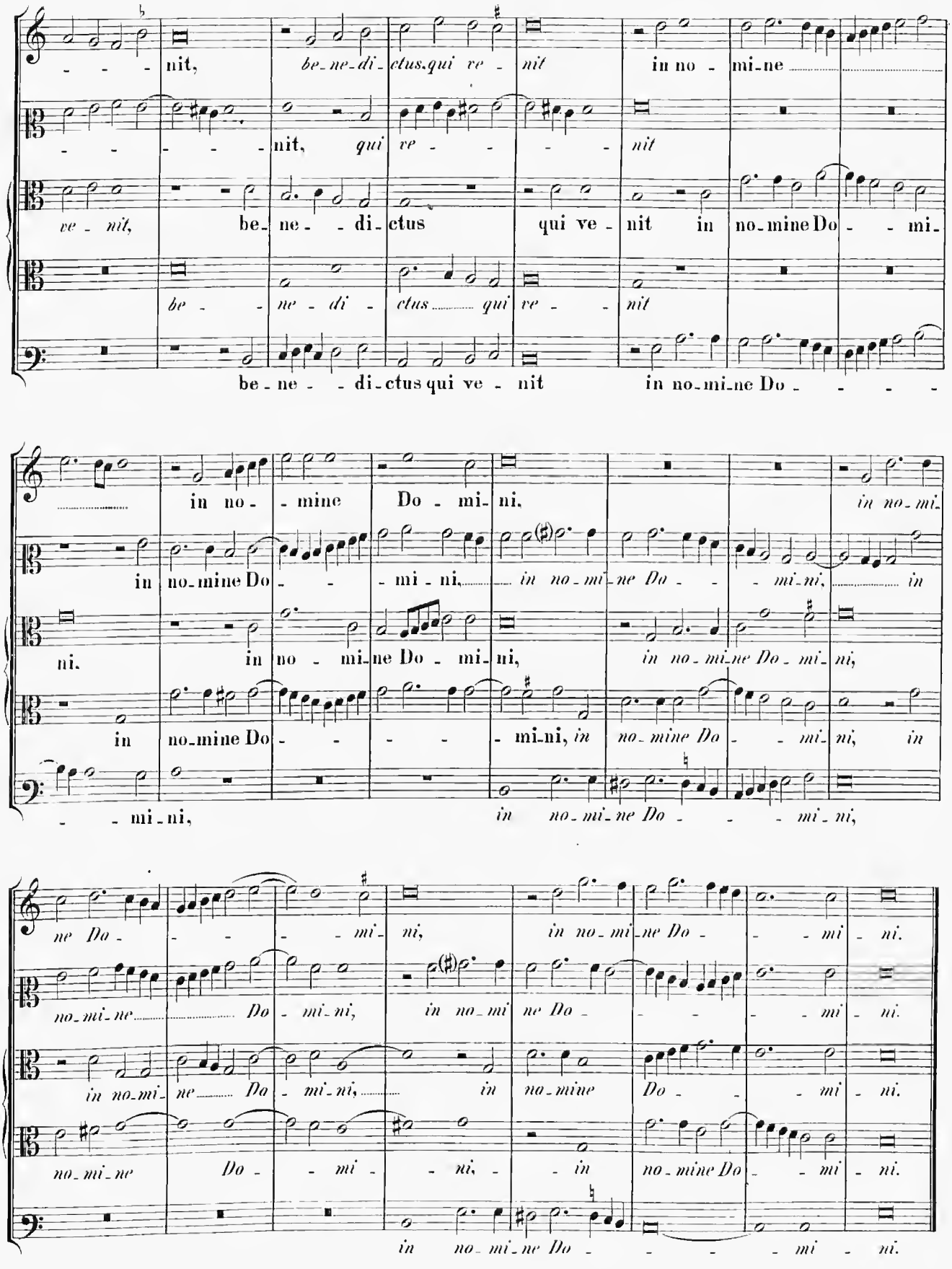
nit, be-ne-di-ctus qui ve- nit in no- mi-ne
nit, qui ve- nit
ve- nit, be- ne- di- ctus qui ve- nit in no-mine Do- mi-
be- ne- di- ctus qui ve- nit
be-ne- di-ctus qui ve- nit in no-mi-ne Do-
in no- mine Do- mi- ni, in no-mi-
in no-mine Do- mi- ni, in no-mi-ne Do- mi-ni, in
ni, in no- mi-ne Do- mi- ni, in no-mi-ne Do- mi-ni,
in no-mine Do- mi-ni, in no-mine Do- mi-ni, in
mi-ni, in no-mi-ne Do- mi-ni,
ne Do- mi-ni, in no-mi-ne Do- mi-ni.
no-mi-ne Do- mi-ni, in no-mi ne Do- mi-ni.
in no-mi-ne Do- mi-ni, in no-mine Do- mi-ni.
no-mi-ne Do- mi- ni, in no-mine Do- mi-ni.
in no-mi-ne Do- mi-ni.

Hosanna.

Cantus.
Ho_sanna in ex_cel - - sis, ho_sanna in ex - -

Altus.
Ho_sanna in ex_cel - - sis, ho_sanna in ex - - cel_

Tenor (I).
Ho_san_na in ex_cel - - sis, ho_sanna in ex_cel - sis, ho_san_na in

Tenor (II).
Ho_sanna in ex_cel - sis, ho_san_na in

Baritonus.
Ho_sanna in ex_cel - - sis,

Bassus.
Ho_sanna in ex_cel - - - sis, ho_san - -

_cel_sis, ho_san - na in ex - - cel - - sis, ho_san_na in ex - -

_sis, ho_san_na in ex - - cel - - - sis, ho_san_na in ex - -

ex - - cel - - sis, ho_san_na in ex_cel - _sis,

ex_cel_ _sis, ho_san_na in ex_cel - - sis, ho_san_na in ex_

ho_san_na in ex - - cel - - sis,

_na in ex_cel - - sis,

_cel - - sis, ho_san_na in ex - - cel - - sis, in ex_cel - _sis.

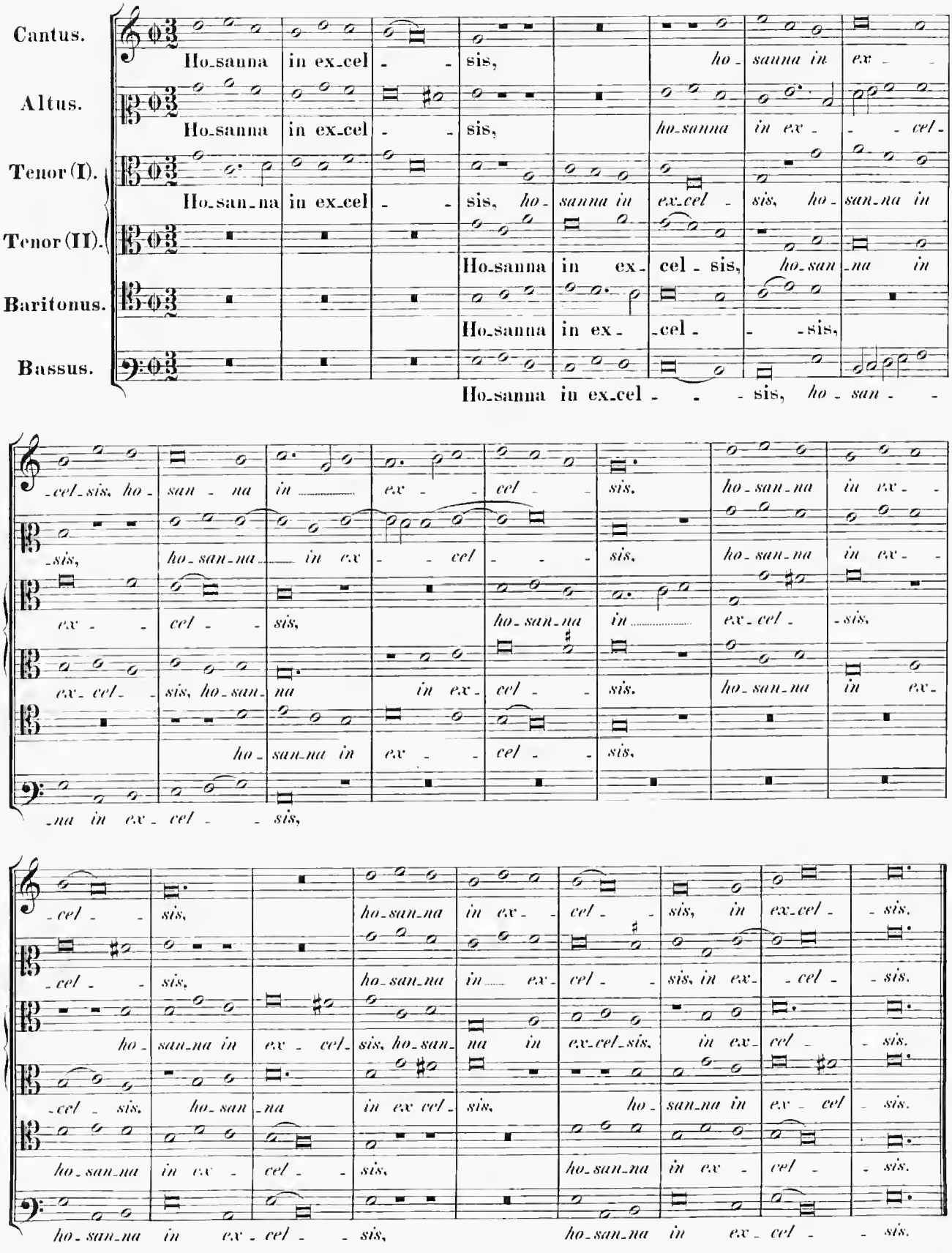

_cel - - sis, ho_san_na in ex_cel - - sis, in ex_ _cel - _sis.

ho_san_na in ex - cel_sis, ho_san_na in ex_cel_sis, in ex_cel - - sis.

_cel - sis, ho_san_na in ex cel_sis, ho_san_na in ex - cel - sis.

ho_san_na in ex - cel - - sis, ho_san_na in ex - cel - - sis.

ho_san_na in ex_cel - - sis, ho_san_na in ex_cel - - sis.

Agnus Dei (I).

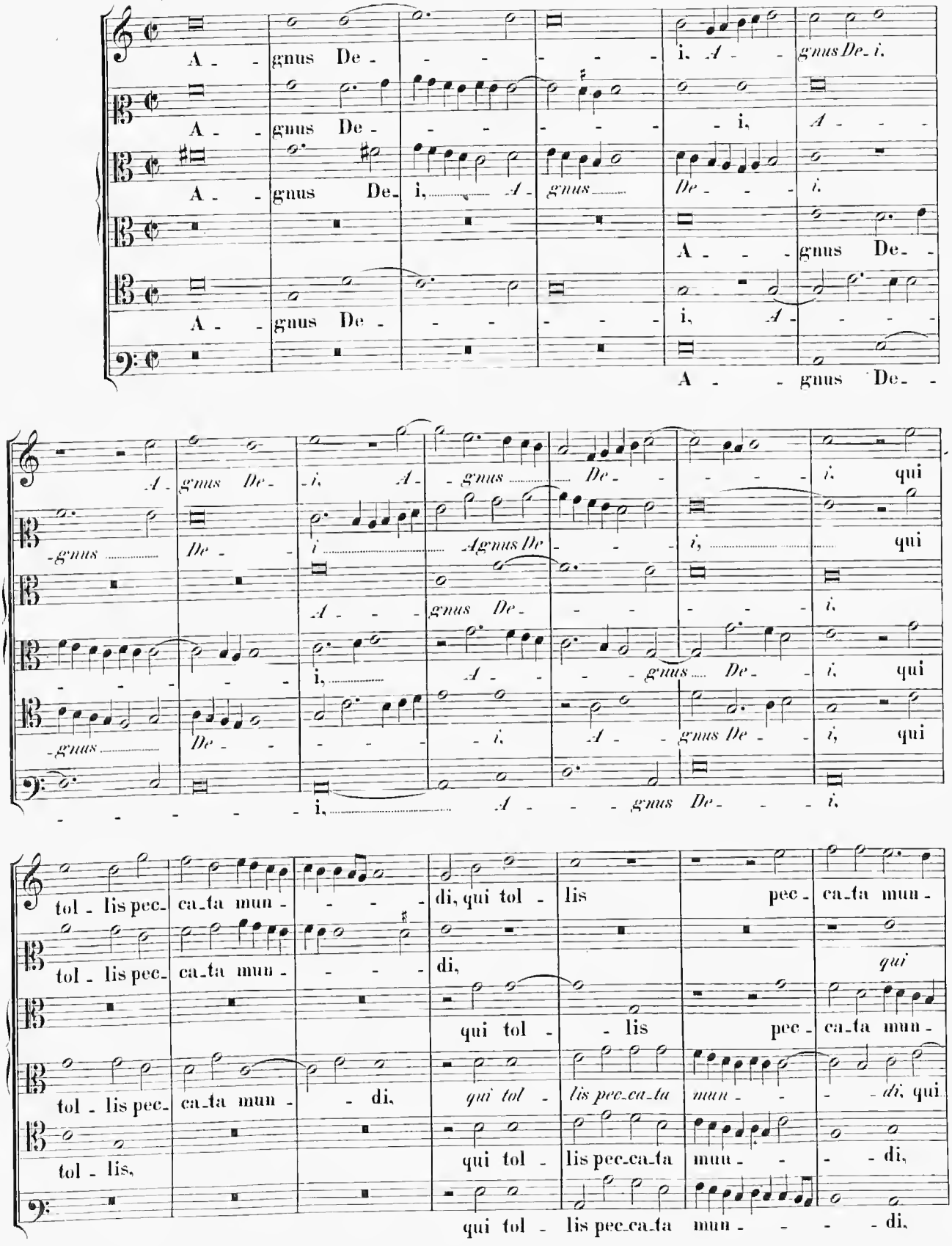
A - gnus De - i, A - gnus De - i, qui tol - lis pec - ca - ta mun - di, qui tol - lis pec - ca - ta mun - di, qui tol - lis pec - ca - ta mun - di,
A - gnus De - i, A - gnus De - i, qui tol - lis pec - ca - ta mun - di, qui tol - lis pec - ca - ta mun - di,
A - gnus De - i, A - gnus De - i, qui tol - lis pec - ca - ta mun - di, qui tol - lis pec - ca - ta mun - di,
A - gnus De - i, A - gnus De - i, qui tol - lis pec - ca - ta mun - di, qui tol - lis pec - ca - ta mun - di,
A - gnus De - i, A - gnus De - i, qui tol - lis pec - ca - ta mun - di, qui tol - lis pec - ca - ta mun - di,

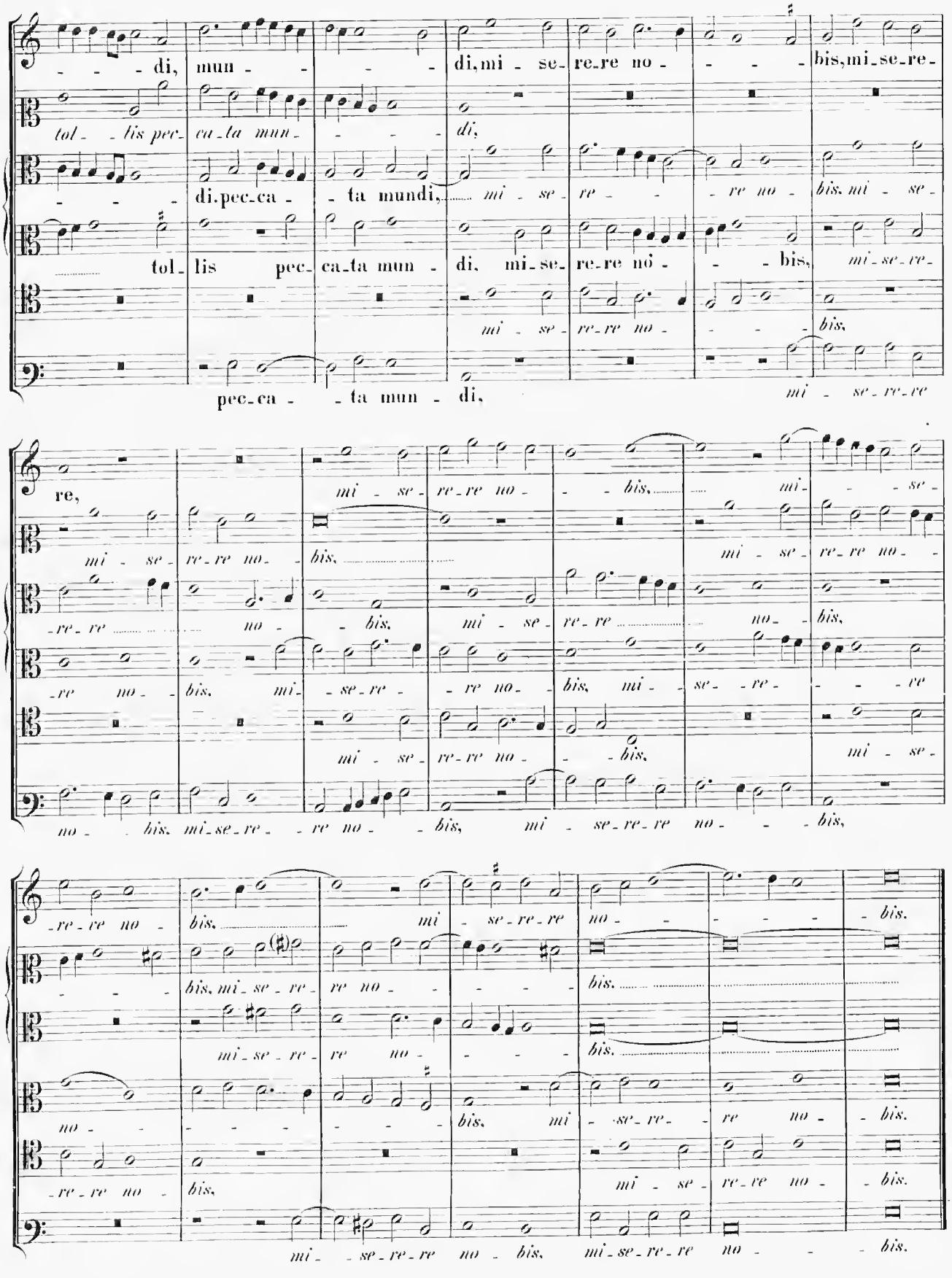
di, mun - di, mi - se - re - re no - bis, mi - se - re -
tol - lis pec - ca - ta mun - di,
di, pec - ca - ta mundi, mi - se - re - re no - bis, mi - se -
tol - lis pec - ca - ta mun - di, mi - se - re - re no - bis, mi - se - re -
mi - se - re - re no - bis,
pec - ca - ta mun - di, mi - se - re - re
re,
mi - se - re - re no - bis,
mi - se - re - re no - bis,
mi - se - re - re no - bis

Agnus Dei (II).

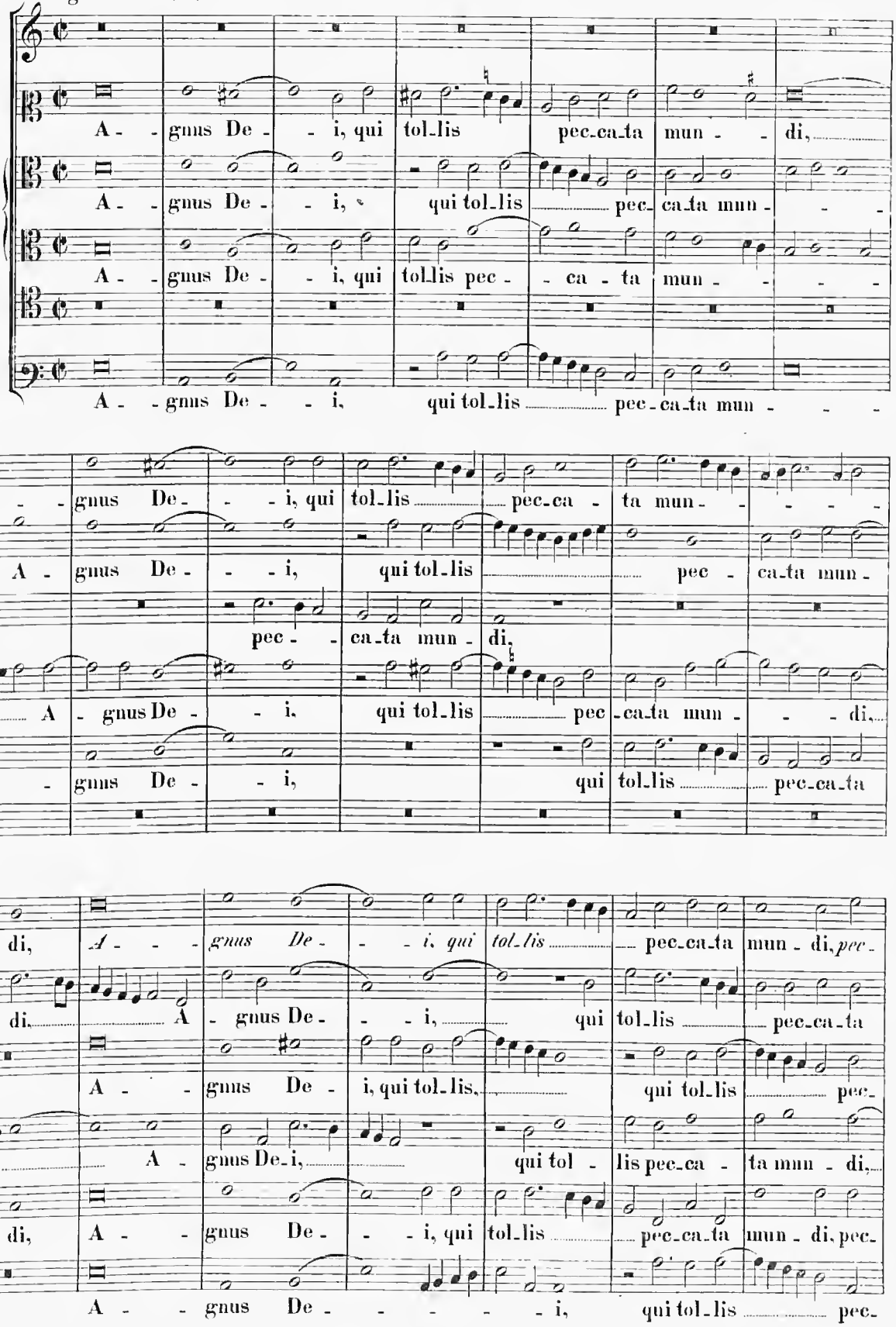
A - gnus De - i, qui tol_lis pec_ca_ta mun - di,
A - gnus De - i, qui tol_lis pec_ca_ta mun -
A - gnus De - i, qui tol_lis pec - ca - ta mun -
A - gnus De - i, qui tol_lis pec_ca_ta mun -
A - gnus De - i, qui tol_lis pec_ca - ta mun - di,
A - gnus De - i, qui tol_lis pec - ca_ta mun -
di, pec - ca_ta mun - di,
di, A - gnus De - i, qui tol_lis pec_ca_ta mun - di,
A - gnus De - i, qui tol_lis pec_ca_ta
di,
di, A - gnus De - i, qui tol_lis pec_ca_ta mun - di, pec -
di, A - gnus De - i, qui tol_lis pec_ca_ta
A - gnus De - i, qui tol_lis, qui tol_lis pec -
A - gnus De - i, qui tol - lis pec_ca - ta mun - di,
mun - di, A - gnus De - i, qui tol_lis pec_ca_ta mun - di, pec -
A - gnus De - i, qui tol_lis pec -

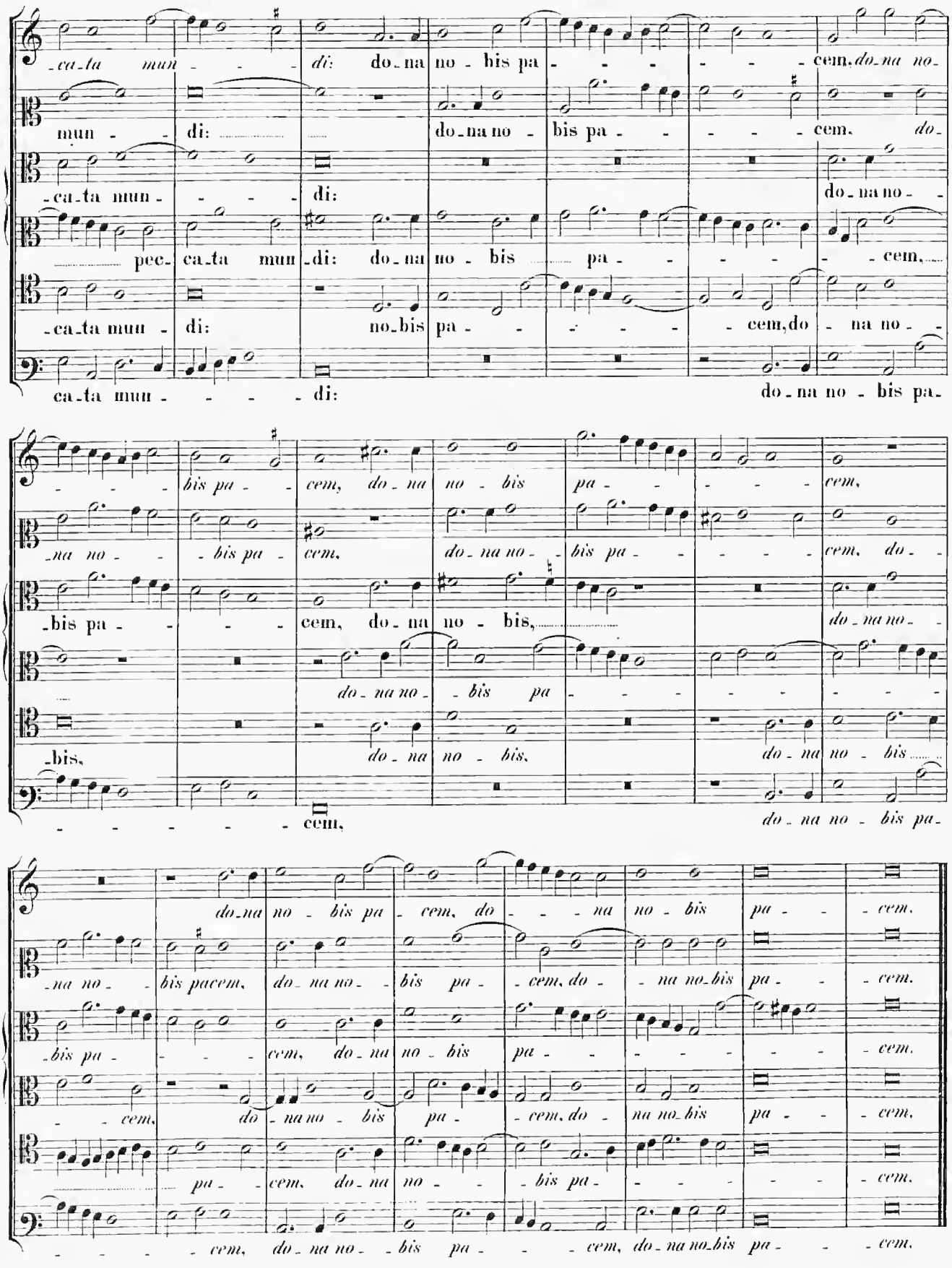
ca-ta mun - - - di: do-na no - bis pa - - - - - - cem, do-na no-
mun - - di: do-na no - bis pa - - - - - cem, do-
ca-ta mun - - - - di: do-na no - -
pec- ca-ta mun - di: do-na no - bis pa - - - - - cem,
ca-ta mun - di: no-bis pa - - - - - cem, do - na no - -
ca-ta mun - - - - di: do-na no - bis pa-
bis pa - - cem, do-na no - bis pa - - - - cem,
-na no - - bis pa - cem, do-na no - bis pa - - - - cem, do - -
-bis pa - - - - cem, do-na no - bis, do-na no - -
do-na no - bis pa - - - - - - - -
-bis, do-na no - bis, do-na no - bis
- - - - - - cem, do-na no - bis pa-
do-na no - bis pa - cem, do - - - na no - bis pa - - cem,
-na no - bis pacem, do-na no - bis pa - cem, do - - na no-bis pa - - cem,
-bis pa - - - - cem, do-na no - bis pa - - - - - cem,
- - cem, do-na no - bis pa - cem, do - na no-bis pa - - cem,
pa - cem, do-na no - - bis pa - - - - - cem,
- - - - - cem, do-na no - bis pa - - - cem, do-na no-bis pa - - cem,

LAMENTATIONUM
HIEREMIAE PROPHETAE

Feria V. In coena Domini.

4 vocum.

(1.) Lectio I.

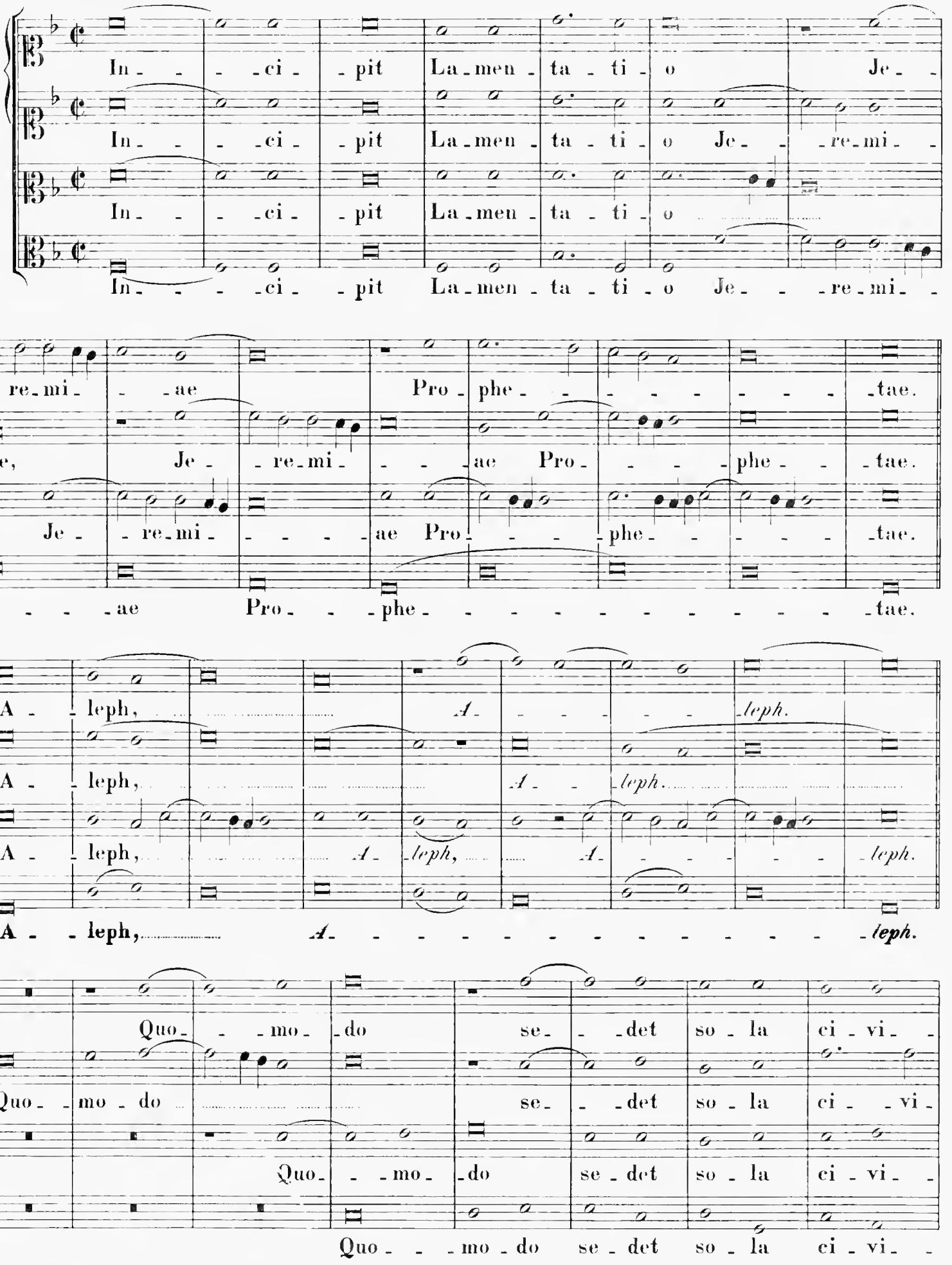

Stich und Druck von Breitkopf & Härtel in Leipzig.

18061

-tas ple- -na po- -pu- -lo: fa- -cta est qua- -si vi-

-tas ple- -na po- -pu- -lo: fa- -cta est qua- -si vi-

-tas ple- -na po- -pu- -lo: fa- -cta est qua- -si vi-

-tas ple- -na po- -pu- -lo: fa- -cta est qua- -si vi-

-du- a do- mi- na Gen- -ti- -um, do- mi- na Gen- ti- -um:

-du- a do- mi- na Gen- -ti- -um, do- mi- na Gen- ti- -um:

-du- a do- mi- na Gen- -ti- um:

-du- a do- mi- na Gen- -ti- -um, do- mi- na Gen- ti- -um:

prin- ceps pro- -vin- ci- -a- -rum fa- cta est sub

prin- ceps pro- -vin- ci- -a- -rum fa- cta est sub tri- bu-

prin- ceps pro- -vin- ci- -a- -rum fa- cta est

prin- ceps pro- -vin- ci- -a- -rum fa- cta est sub tri- bu- -

tri- bu- -to. Beth.

-to, sub tri- bu- -to. Beth.

sub tri- -bu- -to.

-to, sub tri- bu- -to. Beth.

Beth, *Beth,* *Beth.*

Beth.

Beth,

Beth.

Beth.

Plo - rans plo - ra - - - - vit in no - - cte, et la - cri -

Plo - rans plo - ra - - - - vit in no - - cte, et la - cri -

Plo - rans plo - - ra - vit in no - - cte, et la - cri -

Plo - rans plo - - - ra - vit in no - - cte, et la - cri -

- mae e - - jus in ma - xil - lis e - jus, e - - - - jus.

- mae e - - jus in ma - xil - lis e - - - - jus.

- mae e - - jus in ma - xil - lis e - jus, e - - - - - jus.

- mae e - - jus in ma - xil - lis, *in ma - xil - lis* e - - - - jus.

Je - - - ru - sa - lem, *Je - - ru - - sa - - lem,*

Je - - ru - sa - lem, *Je - - - ru - sa - lem,*

Je - - ru - sa - - - - lem, *Je - - - ru - sa - - - - lem,*

Je - - - ru - sa - - - - lem, *Je - - ru - - sa - - lem,*

con - ver - te - re, *con - ver - te - re* ad Do - mi - num
con - ver - te - re, con - ver - te - re ad Do - mi - num De - um tu - um,
con - ver - te - re ad Do - mi - num De - um tu - um,
con - ver - te - re, con - ver - te - re ad Do - mi - num De - um tu - um,

De - um tu - um, ad Do - mi - num De - um tu - um.
ad Do - mi - num De - um tu - um, De - um tu - um.
ad Do - mi - num tu - um.
ad Do - mi - num De - um tu - um, Deum tu - um.

(2.) Lectio II.

Va - - - - - u.
Va - - - - u, *Va* - - - - - - - u.
Va - - - - u, *Va* - - - - - - - u.
Va - - - - - u, *Va* - - - - - - - u.

Et e - gres - sus est a fi - li - a Si - on o - mnis
Et e - gres - sus est a fi - li - a Si - on o - mnis de -
Et e - gres - sus est a fi - li - a Si - on o - mnis de -
Et e - gres - sus est a fi - li - a Si - on

de - cor e - - -jus, o - - mnis de-cor e - - jus: fa - cti sunt prin-

- cor e - - - -jus, o - mnis de-cor e - jus: fa - cti sunt prin-

- cor e - - - -jus, o - mnis de-cor e - - jus: fa - cti sunt prin-

o - mnis de- -cor e- - - -jus: fa - cti sunt prin-

- -ci-pes e - jus vel- -ut a - ri- - -e - tes non in - ve-ni-en - tes pa- - -

- -ci-pes e - jus vel- -ut a - ri- - -e - tes non in - ve-ni-en - tes pa - scu-

- -ci-pes e - jus vel-ut a - ri- - -e - tes non in - ve-ni-en - tes pa- - -

- -ci-pes e - jus vel- -ut a - ri- - -e - tes non in - ve-ni-en - tes pascu-

- - -scu - a: et a-bi-e- - -runt abs-que for - ti - tu- - -di - ne

-a: et a-bi-e- - -runt abs-que for - ti - tu- - -di - ne an- -

- - -scu - a: et a-bi-e- - -runt abs-que for - ti - tu- - -di - ne an-

-a:..... an- -

an- - -te fa- - -ci-em sub- -se - quen - tis.

-te fa - ci-em sub- - -se- - -quen- -tis, sub - se - quen- - -tis.

- te fa- - -ci-em sub- - -se- - -quen- -tis, sub - se - quen- - -tis.

- te fa- - -ci-em sub- - -se- - -quen- -tis, sub - se- - -quen- - -tis.

Za - - - in, Za - - -

po - pu_lus e - jus in ma - nu ho_sti_ - _li, et non es_ - _set au_xi_li_

_ret po - pu_lus e - jus in ma - nu ho - - _sti_li, et non es - set au - -

_ret po - pu_lus e - jus in ma - - nu ho - sti_ - _li, et non es - set au - -

po - pu_lus e - jus in ma - nu ho - sti_ - _li,

- _a_ - _tor. Je_ - _ru_ - _sa_lem, Je_ - - -

_xi_li_a_ - _tor, au_xi_ - _li_a_ - _tor. Je_ru_ - - _sa_lem, Je_ - _ru_ - - -

_xi_li_a_ - _tor, au_xi_ - _li_a_ - _tor. Je_ - _ru_sa_lem, Je_ru_ - -

et non es - set au_xi_li_a_ - _tor. Je_ - - _ru_ - _sa_lem, Je_ -

_ru_ - _sa_lem, con_ver_te_re ad Domi_num De_ - um tuum,

- - _sa_ - _lem, con_ver_te_re ad Domi_num De_ - _um tu_ - _um, con_verte_re ad

- - - _sa_lem, con_ver_te_re ad Domi_num De_um tu_um, ad Domi_

_ru_ - _sa_lem, con_ver_te_re, con_verte_re ad Domi_

con_ - _ver_te_re ad Do_ - _minum De_um tu_ - - - - _um.

Do_minum De_um tu_um, ad Do_ - _minum De_ - _um tu_ - - - - _um.

_num De_um tu_um, ad Do_ - _mi_num Deum tu_ - - - - _um.

num De - _um tu_um, ad Do_ - _minum De_um tu_ - - - - _um.

(3.) Lectiò III.

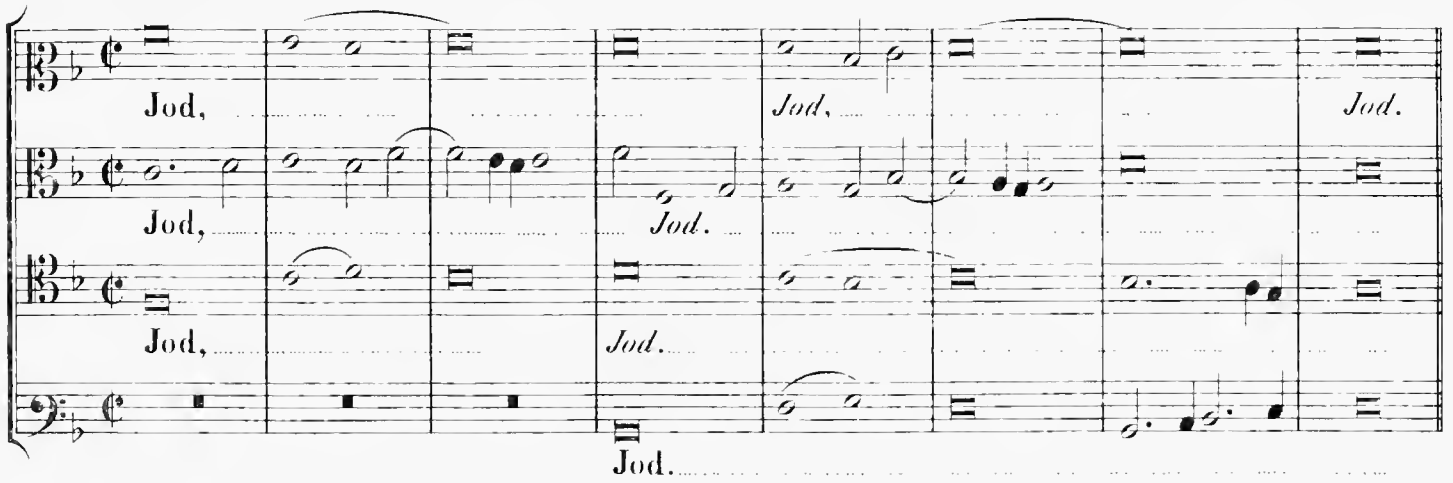
Jod,
Jod,
Jod,
Jod,
Jod.
Jod.
Jod.
Jod.
Jod.

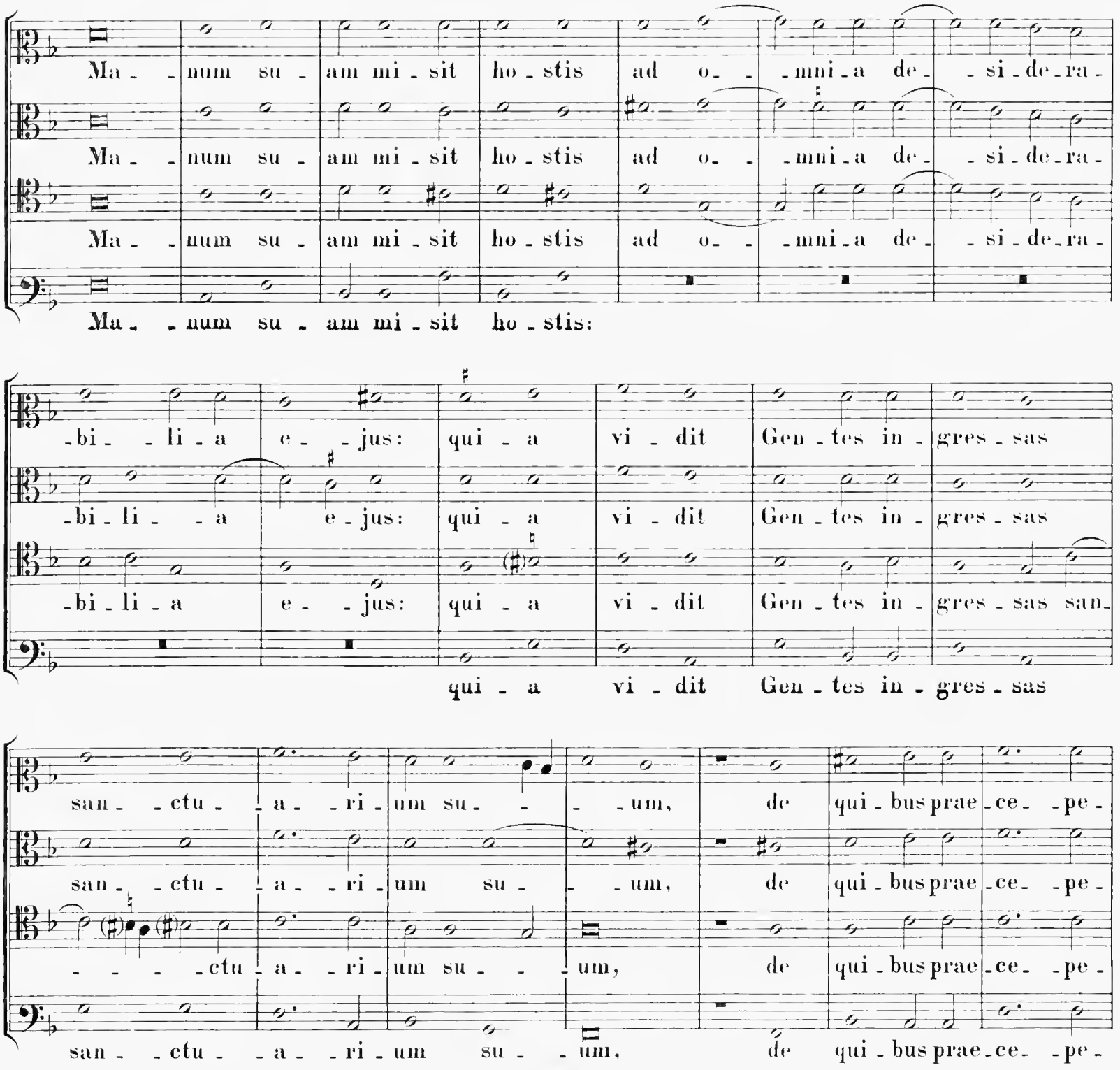
Ma - num su - am mi - sit ho - stis ad o - mni - a de - si - de - ra -
Ma - num su - am mi - sit ho - stis ad o - mni - a de - si - de - ra -
Ma - num su - am mi - sit ho - stis ad o - mni - a de - si - de - ra -
Ma - num su - am mi - sit ho - stis:
- bi - li - a e - jus: qui - a vi - dit Gen - tes in - gres - sas
- bi - li - a e - jus: qui - a vi - dit Gen - tes in - gres - sas
- bi - li - a e - jus: qui - a vi - dit Gen - tes in - gres - sas san -
qui - a vi - dit Gen - tes in - gres - sas
san - ctu - a - ri - um su - um, de qui - bus prae - ce - pe -
san - ctu - a - ri - um su - um, de qui - bus prae - ce - pe -
- ctu - a - ri - um su - um, de qui - bus prae - ce - pe -
san - ctu - a - ri - um su - um, de qui - bus prae - ce - pe -

-ras ne in- tra - rent in ec - - cle - si - am tu - - - - - - am.

-ras ne in- tra - rent in ec - - cle - si - am tu - - - - - - am.

-ras ne in- tra - rent in ec - - cle - si - am tu - - - - - - am.

-ras ne in- tra - rent in ec - - cle - si - am tu - - - - - - am.

Caph.

Caph,

Caph,

Caph,

Caph.

Caph.

Caph.

O - - mnis po - - pu-lus e - - jus ge- - mens, et quae - rens pa - nem:

O - - mnis po - - pu-lus e - jus ge- - mens, et quae - rens pa - nem:

O - - mnis po - - pu-lus e - jus ge- - mens, et quae - rens pa - nem:

O - - mnis po - - pu-lus e - jus ge- - mens:

de - de - runt pre-ti - o - sa quae - que pro ci- - - bo ad re-

de - de - runt pre-ti - o - sa quae-que pro ci- - bo ad re- focil-lan - dam

de - de - runt pre-ti - o - sa quae - que pro ci- - - bo ad re- focil-lan - dam, ad re-

de - de - runt pre-ti - o - sa quae - que pro ci- - - bo ad re-

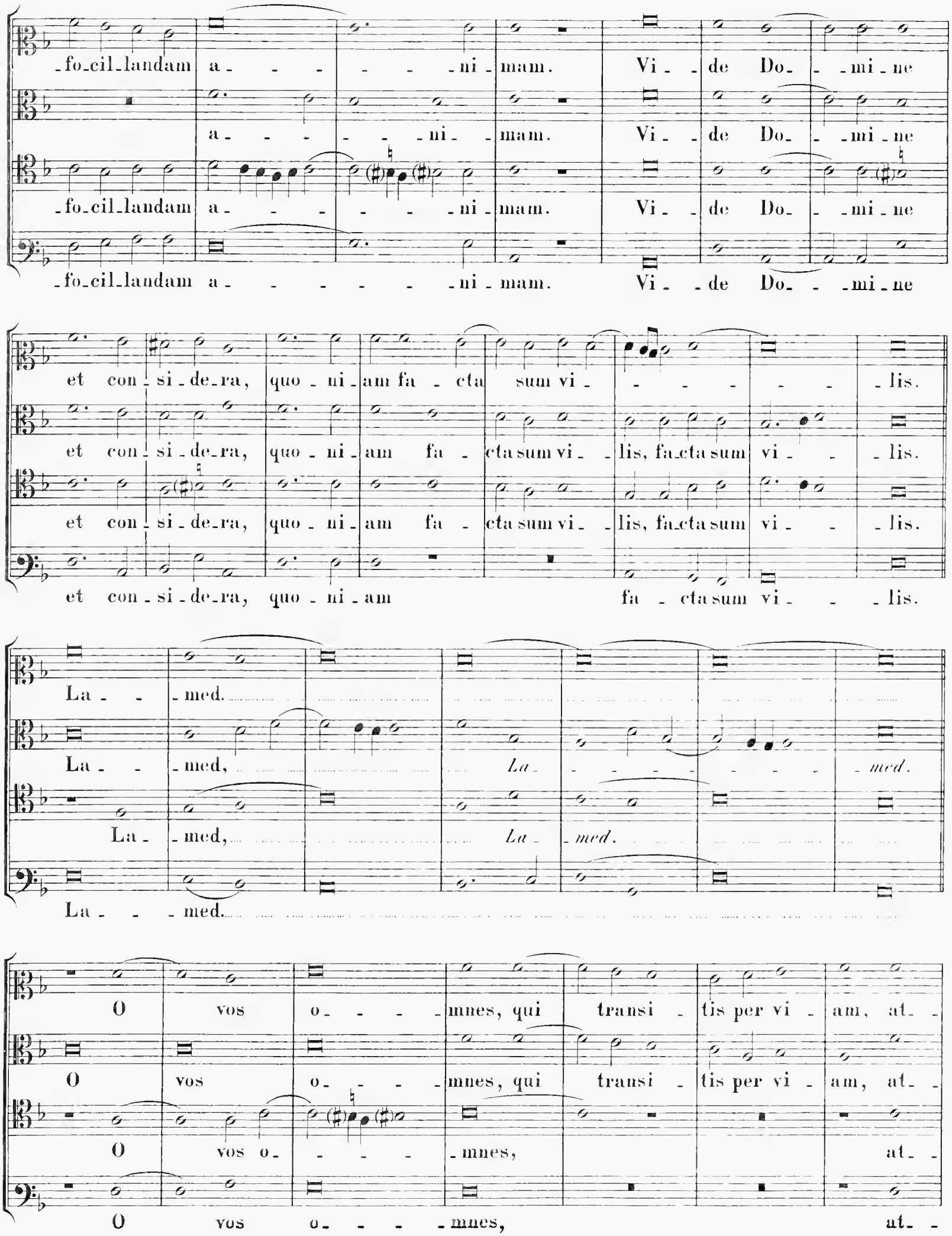
-fo-cil-landam a- - - - - - -ni-mam. Vi- -de Do- -mi-ne
a- - - - - - -ni- -mam. Vi- -de Do- -mi-ne
-fo-cil-landam a- - - - - - -ni-mam. Vi- -de Do- -mi-ne
-fo-cil-landam a- - - - - - -ni-mam. Vi- -de Do- -mi-ne
et con-si-de-ra, quo-ni-am fa-cta sum vi- - - - - - -lis.
et con-si-de-ra, quo-ni-am fa-cta sum vi- -lis, fa-cta sum vi- -lis.
et con-si-de-ra, quo-ni-am fa-cta sum vi- -lis, fa-cta sum vi- -lis.
et con-si-de-ra, quo-ni-am fa-cta sum vi- -lis.
La- -med.
La- -med, La- - - - - - - -med.
La- -med, La- -med.
La- -med.
O vos o- - - -mnes, qui transi-tis per vi-am, at-
O vos o- - - -mnes, qui transi-tis per vi-am, at-
O vos o- - - -mnes, at-
O vos o- - - -mnes, at-

-ten - di - te, et vi - de - te si est do - -

-ten - di - te, et vi - de - te si est do - - - -lor,

-ten - di - te, et vi - - de - te si est do - - - -lor, do - -

-ten - di - te, et vi - de - te si est do - - - - -lor

- - - - lor si - cut do - lor me - - -us: quo - ni - am vin - -

do - - - lor si - cut do - lor me - - -us: quo - ni - am vin - -

-lor si - - cut do - lor me - - -us: quo - ni - am vin - -

si - - cut do - lor me - - - us: quo - ni - am

-de - mi - a - vit me ut lo - - cu - tus est Do - - mi - nus

-de - mi - a - vit me ut lo - - cu - tus est Do - - mi - nus

-de - mi - a - vit me ut lo - - cu - tus est Do - - mi - nus in di - e

ut lo - - cu - tus est Do - - mi - nus in di - e

in di - e i - - rae fu - ro - ris su - - i.

in di - e i - - rae fu - ro - ris su - - - - i.

i - rae fu - ro - ris su - - - i, *in di - e i - - rae fu - - ro - ris su - - i.*

i - rae fu - ro - ris su - i, in di - e i - - rae fu - ro - ris su - - - - i.

Je- - -ru - sa - lem, *Je* - *ru* - *sa* - - *lem*, con - ver - - te - re ad

Je- - -ru - sa - lem, *Je* - *ru* - *sa* - - *lem*, con - ver - - te - re ad

Je- - -ru - sa - lem, *Je* - *ru* - *sa* - *lem*, ... con - ver - - te - re ad

Je- - -ru - sa - lem, *Je* - - *ru* - *sa* - - *lem*, con - ver - - te - re

Do - mi - num, ... ad Do - minum De - - - um tu - - - - um.

Do - mi - num, ad Dominum, *ad Do* - *minum* De - um tu - - - um.

Do - mi - num, *ad Do* - *mi* - *num*, ... ad Do - mi - num De - um tu - - - um.

ad Do - minum De - um tu - um, De - um tu - - - um.

Feria VI. In Parasceve.

(4.) Lectio I.

De la - men - ta - - ti - o - - - - - ne

De la - men - ta - ti - o - - - - ne

De la - men - ta - ti - o - - - - ne

De la - men - ta - - ti - o - - - - - ne.....

Je - re - mi - - - ae Pro - - - phe - - - - - - - - tae.

- ne Je - re - mi - - - ae Pro - - - phe - - - - - - - - tae.

Je - re - mi - - - ae Pro - - - phe - - - - - - - - tae.

Je - re - mi - - - - ae Pro - - - phe - - - - - - - - - tae.

Heth,

Heth,

Heth,

Heth.

Heth.

Heth.

Heth,

Heth.

Co - gi - ta - vit Do - mi - nus dis - si - pa - re mu - - rum fi -

Co - gi - ta - vit Do - mi - nus dis - si - pa - re mu - - rum fi -

Co - gi - ta - vit Do - mi - nus dis - si - pa - re mu - rum fi -

Co - gi - ta - vit Do - mi - nus dis - si - pa - re mu - rum fi -

- li - ae Si - on: te - ten - - dit fu - ni - cu - lum su - um et non a -

- li - ae Si - on: te - ten - dit fu - ni - cu - lum su - - - - - um

- li - ae Si - on: te - ten - dit fu - ni - cu - lum su - - um et

- li - ae Si - on: te - ten - dit et non a - ver -

- ver - tit ma - - num su - am a per - di - ti - o - - - ne:

et non a - ver - tit ma - num su - am a per - di - ti - o - - - ne:

non a - ver - tit ma - num su - am a per - di - - ti - o - - - - ne:

- tit, *et non a - ver - tit* ma - num su - am a per - di - ti - o - - - ne:

lu - xit - que an - te - mu - ra - le, et

lu - xit - que an - te - mu - ra - le, et mu - rus pa - ri -

lu - xit - que an - te - mu - ra - le, et mu - rus pa -

lu - xit - que an - te - mu - ra - le, et mu - rus pa -

mu - rus pa - ri - ter dis - si - pa - tus est.

- ter dis - si - pa - tus est. Teth,

- ri - ter dis - si - pa - tus est.

- ri - ter dis - si - pa - tus est.

Teth,

Teth.

Teth.

Teth.

Teth.

Teth,

Teth.

De - fi - xae sunt in ter - ra por - tae e - jus:

De - fi - xae sunt in ter - ra, in ter - ra por - tae e - jus:

De - fi - xae sunt in ter - ra por - tae e - jus:

De - fi - xae sunt in ter - ra, in ter - ra por - tae e - jus:

per-didit, et con-tri- - -vit ve- -ctes e- - - -jus: re-gem

per-didit, et con-tri- - -vit ve- -ctes e- - - -jus: re-gem

per-didit, et con-tri- - -vit ve- -ctes e-ju, ve- -ctes e- - -jus: re-gem

per-didit, et con-tri- - -vit ve- -ctes e-jus: re-gem e- -

e-jus et prin-ci-pes e- -jus in Gen- - - - -ti- -bus.

e-jus et prin-ci-pes e- -jus in Gen- - -ti- - -bus.

e-jus et prin-ci-pes e- -jus in Gen- - - -ti- - -bus.

- -jus et prin-ci-pes e- -jus in Gen- - - -ti- - -bus.

Je- - -ru-sa- -lem, Je- - -ru-sa- -lem, Je- -ru-sa- -lem,

Je- - -ru-sa- -lem, Je- - -ru-sa- -lem, Je- -ru-sa- -lem,

Je- - -ru-sa- -lem, Je- -ru- -sa- -lem, Je- -ru- -sa- -lem,

Je- - -ru-sa- -lem, Je- - -ru-sa- -lem,

-lem, con- -ver-te-re ad Do- - -mi-num De- -um tu- - - -um, De-um tu-

con- -ver-te-re ad Do- - -mi-num De-um tu- - - -um,

con- - -ver-te-re ad Do- - -minum De-um tu-um, tu- - -

con- - -ver-te-re ad Do- - -mi-

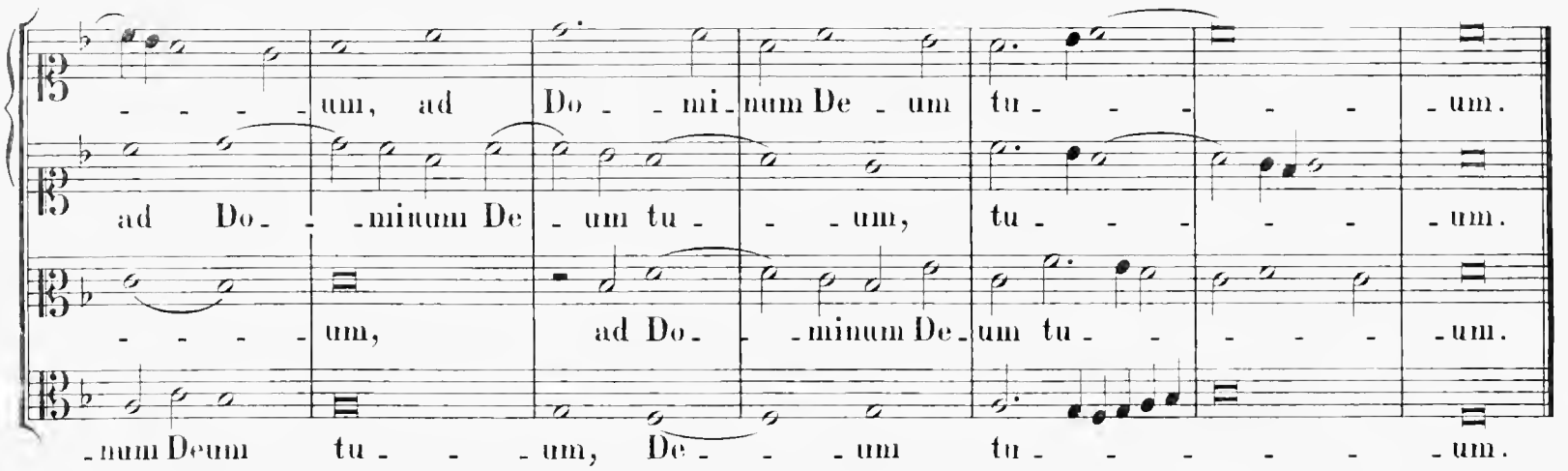
um, ad Do - mi - num De - um tu - um.
ad Do - minum De - um tu - um, tu - um.
um, ad Do - minum De - um tu - um.
num Deum tu - um, De - um tu - um.

(5.) **Lectio II.**

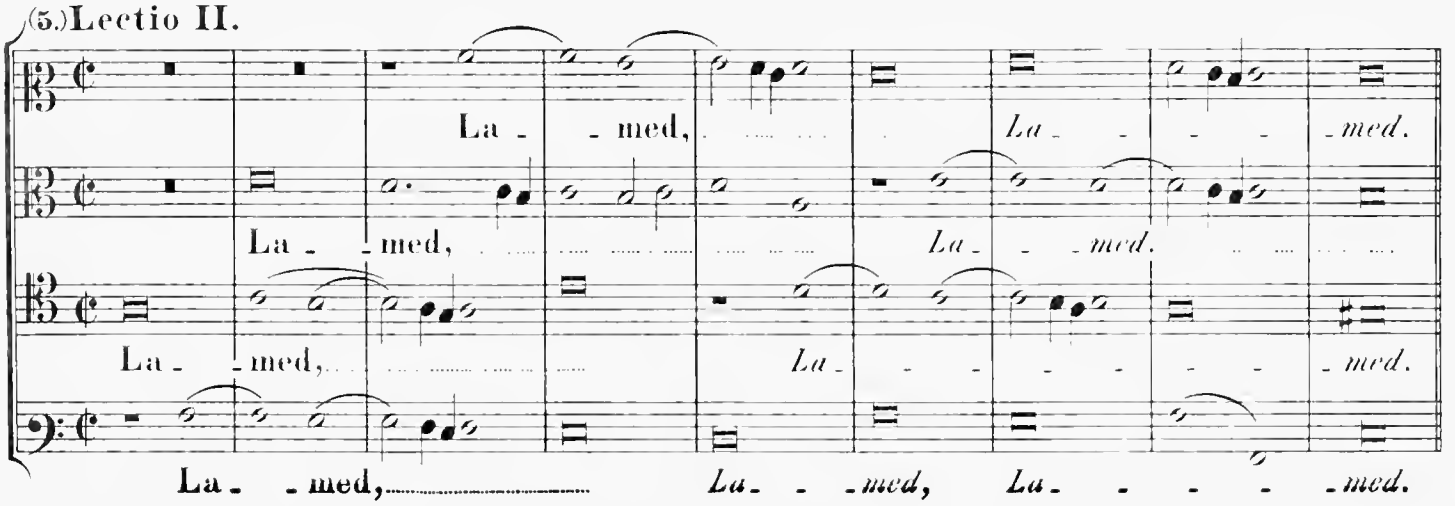
La - med, La - med.
La - med, La - med.
La - med, La - med.
La - med, La - med, La - med.

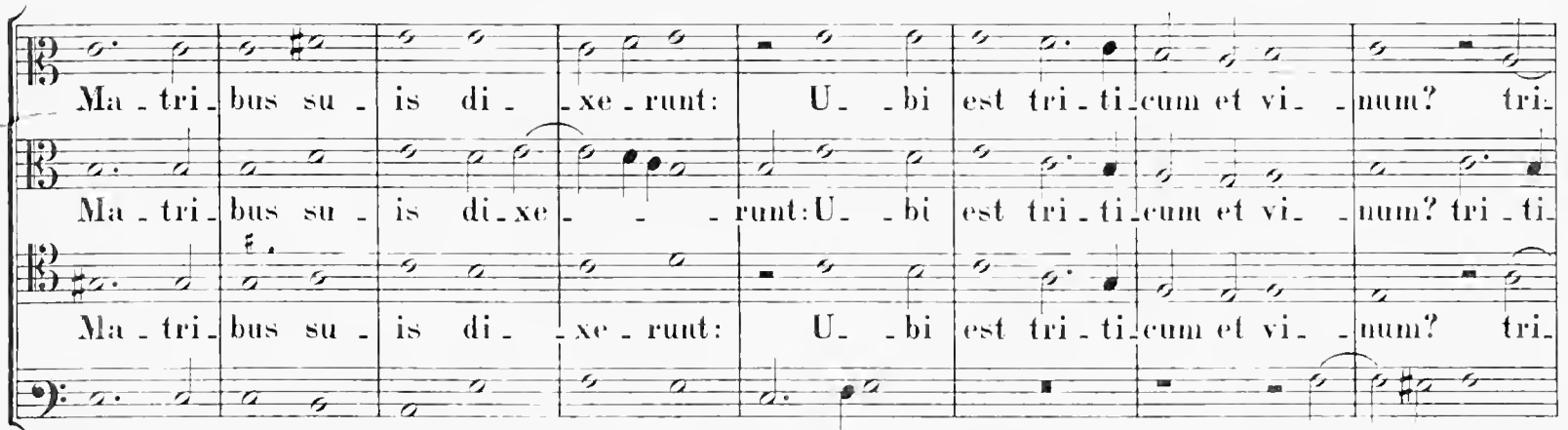
Ma - tri - bus su - is di - xe - runt: U - bi est tri - ti - cum et vi - num? tri -
Ma - tri - bus su - is di - xe - runt: U - bi est tri - ti - cum et vi - num? tri - ti -
Ma - tri - bus su - is di - xe - runt: U - bi est tri - ti - cum et vi - num? tri -
Ma - tri - bus su - is di - xe - runt: U - bi est

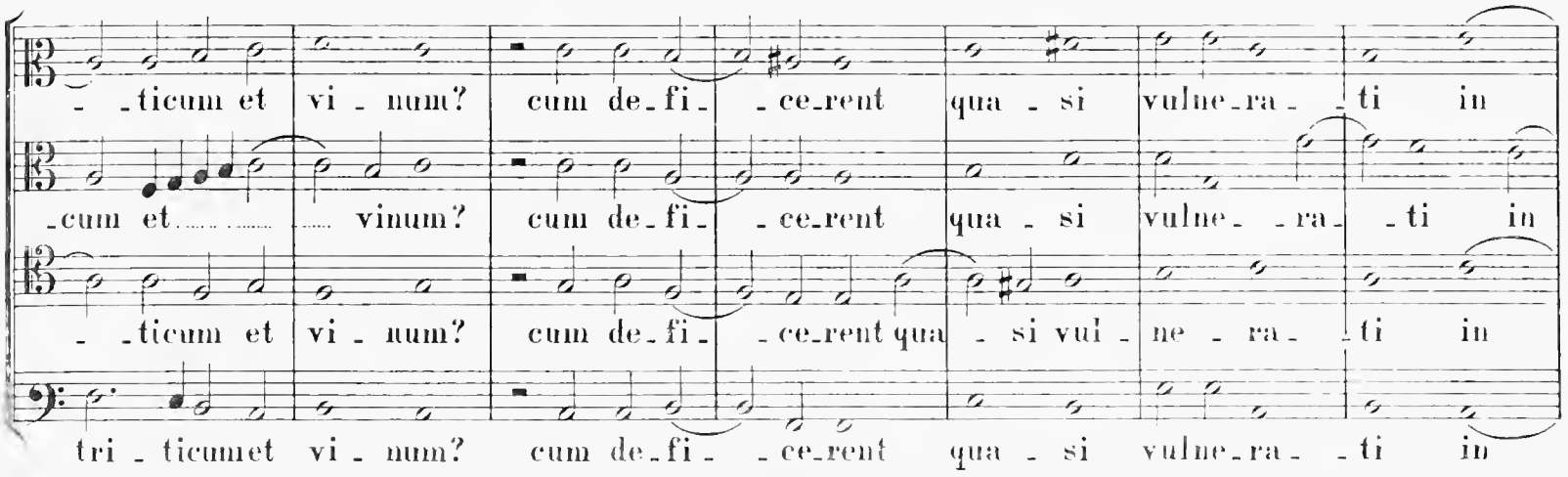
- ticum et vi - num? cum de - fi - ce - rent qua - si vulne - ra - ti in
cum et vinum? cum de - fi - ce - rent qua - si vulne - ra - ti in
- ticum et vi - num? cum de - fi - ce - rent qua - si vui - ne - ra - ti in
tri - ticumet vi - num? cum de - fi - ce - rent qua - si vulne - ra - ti in

pla-te- -is ci-vi-ta- - - -tis: cum ex-ha-la -rent a- -ni-

pla-te- -is ci- - -vi- -ta -tis: cum ex-ha-la -rent a- -

pla-te- -is ci- -vi- -ta- - -tis: cum ex-ha-la -rent a- -

pla-te- -is ci- - -vi- -ta- - -tis: cum ex-ha-la -rent

-mas su - as in si-nu ma-trum su-a-rum, ma-trum su-a-rum.

-nimas su - as in si-nu matrum su- - -a- -rum, matrum su-a-rum.

-nimas su - as in si-nu ma-trum su-a- - - - - -rum.

a - ni-mas su- -as in si-nu ma-trum su-a-rum.

Mem,

Mem,

Mem,

Mem.

Mem.

Mem.

Mem,

Mem.

Cu- -i com- pa-ra-bo te? vel cu-

Cu- -i com- pa-ra-bo te? vel cu- -i

Cu- -i com- pa-ra-bo te? vel cu- -i

Cu- - i com- pa-ra-bo te? vel cu-

-i as-si - mi-la - bo te fi - - li - a Je-ru-sa-lem, Je- - ru- -sa-

as- -si - mi-la - bo te fi - - li - a, fi - - li - a Je- -ru-sa-

as- -si - mi-la - bo te fi - - li - a Je- ru- - - sa-lem?

-i as-si - mi-la - bo te fi - - li - a Je- -ru-sa-lem, Je- - ru- - -sa-

-lem?

-lem? cu-i ex-ae-qua-bo te, et con - so - la - bor te vir- -

cu- -i ex- -ae-qua- -bo te, et con-so - la- -bor te vir-

-lem? cu- -i ex- -ae-qua- -bo te,

et con - so - la - bor te vir- -

-go fi- -li - a Si- -on?

-go fi- -li - a Si- -on?

- go fi - li - a Si- -on?

-go fi- -li - a Si- -on?

Ma- -gna est e-

Ma- -gna est e - nim vel - ut ma- -

Ma - gna est e - nim vel- - - ut

Ma - gna est e - nim vel - ut ma- -

-nim vel - ut ma- -re con-tri- - -ti - o tu- -a: quis,

-re, vel - ut ma- - -re con-tri- - -ti - o tu- -a: quis, quis

ma- - -re con - tri- - -ti - o tu- -a: quis, *quis,*

-re con - tri- - -ti - o tu- -a: quis

quis me - de - bi - tur ..... tu - - - i? Je - - -

me - de - bi - tur, quis me - de - bi - tur tu - - - i?

quis me - de - bi - tur ..... tu - - - i? Je - ru - sa -

me - de - bi - tur tu - - - - - i, tu - - - - i?

- ru - sa - lem, Je - - ru - - sa - - - lem, con -

Je - - ru - sa - lem *Je - ru - sa - lem,* ..... cou - - ver -

- lem, *Je - - ru - - sa - - - - - - lem,* con - - ver - te -

Je - - - ru - sa - lem, *Je - - ru - - - - - - - sa - lem,* con - ver - te -

- - ver - te - re ad Do - - mi - num, ad Do - - mi - num De - -

- te - re, ... con - ver - te - re ad .... Dominum De - um tu - - um, ad Domi - num De - -

- re, con - ver - te - re ad Do - - minum De - - - um tu - - um, ad Domi - num De - -

- re, con - ver - te - re ad Do - - minum De - - - um tu - - um, ...

- um tu - - um, ad Do - - - mi - num De - - um tu - - - - - - um.

- um tu - um, ad Do - - minum De - - um tu - - - - - - um.

- - um tu - um, ad Do - - - mi - num Deum tu - - - - - - - um.

ad Do - - - - minum De - - um tu - - - - um. ....

(6.) Lectio III.

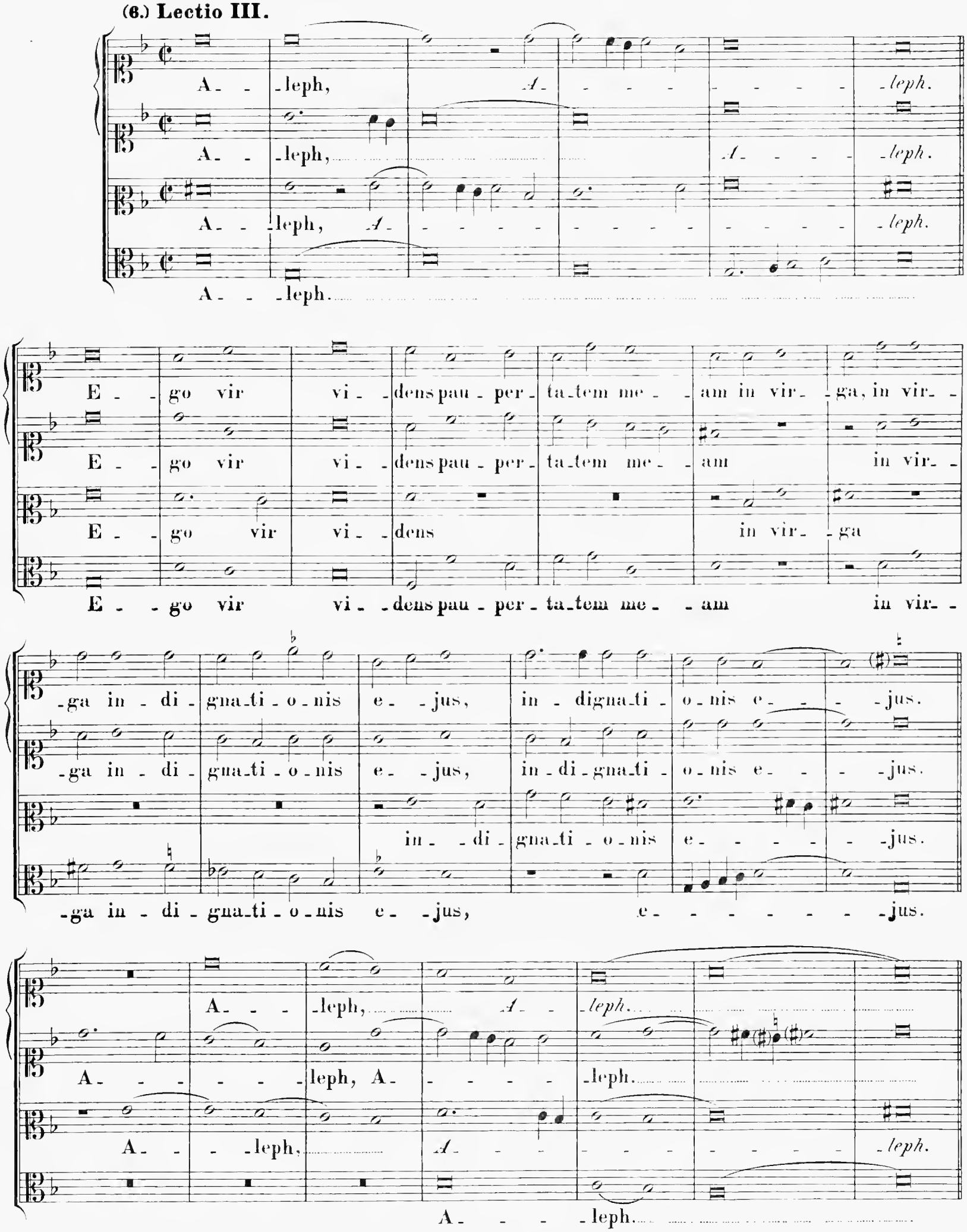
A - - leph, A - - - - - - - - - leph.
A - - leph, A - - - - - leph.
A - - leph, A - - - - - - - - - - leph.
A - - leph.
E - - go vir vi - - dens pau - per - ta - tem me - - am in vir - - ga, in vir - -
E - - go vir vi - - dens pau - per - ta - tem me - - am in vir - -
E - - go vir vi - - dens in vir - - ga
E - - go vir vi - - dens pau - per - ta - tem me - - am in vir - -
- ga in - di - gna - ti - o - nis e - - jus, in - digna - ti - o - nis e - - - - jus.
- ga in - di - gna - ti - o - nis e - - jus, in - di - gna - ti - o - nis e - - - - jus.
in - - di - gna - ti - o - nis e - - - - - - jus.
- ga in - di - gna - ti - o - nis e - - jus, e - - - - - - - - jus.
A - - - leph, A - - leph.
A - - - - - - leph, A - - - - - - leph.
A - - - leph, A - - - - - - - - - - leph.
A - - - - leph.

Me mi - na - vit, et ad - du - xit in te - - - ne - bras,

Me mi - na - vit, et ad - du - xit in te - - - ne - bras,

Me mi - na - vit, et ad - du - xit in te - - - ne - bras,

Me mi - na - vit, et ad - du - xit in te - - - ne - bras,

et non in lu - - - - - - cem.

et non in lu - - - - - cem, in lu - - - - cem.

et non in lu - - - - - - - cem, in lu - - cem.

et non in lu - - - - - - - - cem, in lu - - - cem.

A - - - leph, A - - - - - leph.

A - - leph, A - - - leph.

A - - leph, A - - - - - leph.

A - - - leph, A - - - - - - - leph. A - leph.

Tan - tum in me ver - - tit, et con - ver - - tit ma - num

Tan - tum in me ver - - tit, et con - ver - - tit manum su -

Et con - ver - - tit, et con - ver - tit manum

Tan - tum in me ver - - tit, et con - ver - - tit ma - - - num

su - - - am to - ta di - - - - - - - e.

- - - - - am to - ta di - - - - - - - e, to - ta di - - e.

su - - - am to - ta di - e, to - - ta di - - e.

su - - - am to - - ta di - - - e.

Beth.

Beth.

Beth.

Beth.

Beth.

Beth,

Beth.

Ve - - tu - stam fe - cit pel - lem me - am, fe - cit pel - lem me - am, et

Ve - - tu - stam fe - cit pel - lem me - am,

Ve - tu - stam fe - cit pel - lem me - am, ve - tu - stam, et

Ve - - tu - stam fe - - cit pel - lem me - am, et

carnem me - am, con - - tri - vit os - - - sa me - - - - a.

et carnem me - am, con - - tri - vit os - - - sa me - - - - a.

carnem me - am, con - - tri - vit os - sa me - - - - - a.

carnem me - am, et carnem me - am, con - - tri - vit os - - sa me - - - - - a.

5 vocum.

Je - ru - sa - lem, Je - ru - sa - lem, con - ver - te -

Je - ru - sa - lem, Je - ru - sa - lem, con - ver - te -

Je - ru - sa - lem, Je - ru - sa - lem, con - ver - te -

Je - ru - sa - lem, *Je - ru - sa - lem,* con - ver - te -

Je - ru - sa - lem, con - ver - te -

- re ad Do - mi - num De - um tu - - - - -

- re ad Do - mi - num De - um tu - um, De - um tu - um,

- re ad Do - mi - num

- re ad Do - mi - num, ad Do - mi - num De - um tu - um,

- re ad Do - mi - num,

- um, ad Do - mi - num De - um tu - um, De - um tu - um.

ad Do - mi - num Deum tu - um, Deum tu - um.

- um, De - um tu - um, *De - um tu - um.*

ad Do - mi - num De - um tu - um, De - um tu - um.

ad Do - mi - num De - um tu - um, De - um tu - um.

Sabbato sancto.

(7.) Lectio I.

De La-men-ta-ti-o-ne Je-re-mi-ae Pro-

De La-men-ta-ti-o-ne Je-re-mi-ae Pro-

De La-men-ta-ti-o-ne Je-re-mi-ae Pro.

De La-men-ta-ti-o-ne Je-re-mi-ae Pro-

-phe-tae. Heth.

-phe-tae. Heth. *Heth.*

-phe-tae. Heth.

-phe-tae. Heth.

Mi-se-ri-cor-di-ae Do-mi-ni, qui-a non

Mi-se-ri-cor-di-ae Do-mi-ni,

Mi-se-ri-cor-di-ae Do-mi-ni, qui-a non

Mi-se-ri-cor-di-ae Do-mi-ni,

su-mus, non su-mus con-sum-pti: qui-a non

qui-a non su-mus con-sum-pti: qui-a non

su-mus, su-mus con-sum-pti: qui-a non

qui-a non su-mus con-sum-pti: qui-a non

de-fe-ce- -runt mi- -se-ra-ti- o- -nes e- - -jus, mi - se- ra-ti-o- -

de-fe-ce- -runt mi - se- ra-ti-o- -

de-fe- -ce - runt mi- -se-ra-ti- o- -nes e- - -jus, mi - se- ra-ti- -o -

de-fe-ce- -runt mi- -se-ra-ti- o - nes e- - -jus, mi-se- -ra-ti-o- -

-nes e- - - - -jus. Heth.

- nes e- - - - -jus. Heth, *Heth.*

- nes e- - - - -jus. Heth, Heth.

-nes e- - - - - jus. Heth.

No- -vi di-lu- - -cu-

No- -vi di-lu- - -cu- lo, *no* - *vi di'* - *lu* - - -*cu* -

No- -vi di- -lu- - -cu- lo, *no* - *vi di'* - *lu* - - -*cu* -

No- -vi di- -lu- - -cu- lo, no- -vi di- -lu- - -cu-

-lo, mul- -ta est fi- -des tu- - - - - - - -a.

-*lo*, mul- -ta est fi- des tu- - - - - - - - - - - -a.

-*lo*, mul- -ta est fi- -des tu- - - - - - - - - - - -a.

-lo, mul- -ta est fi- -des tu- - - - - - - - - - - -a.

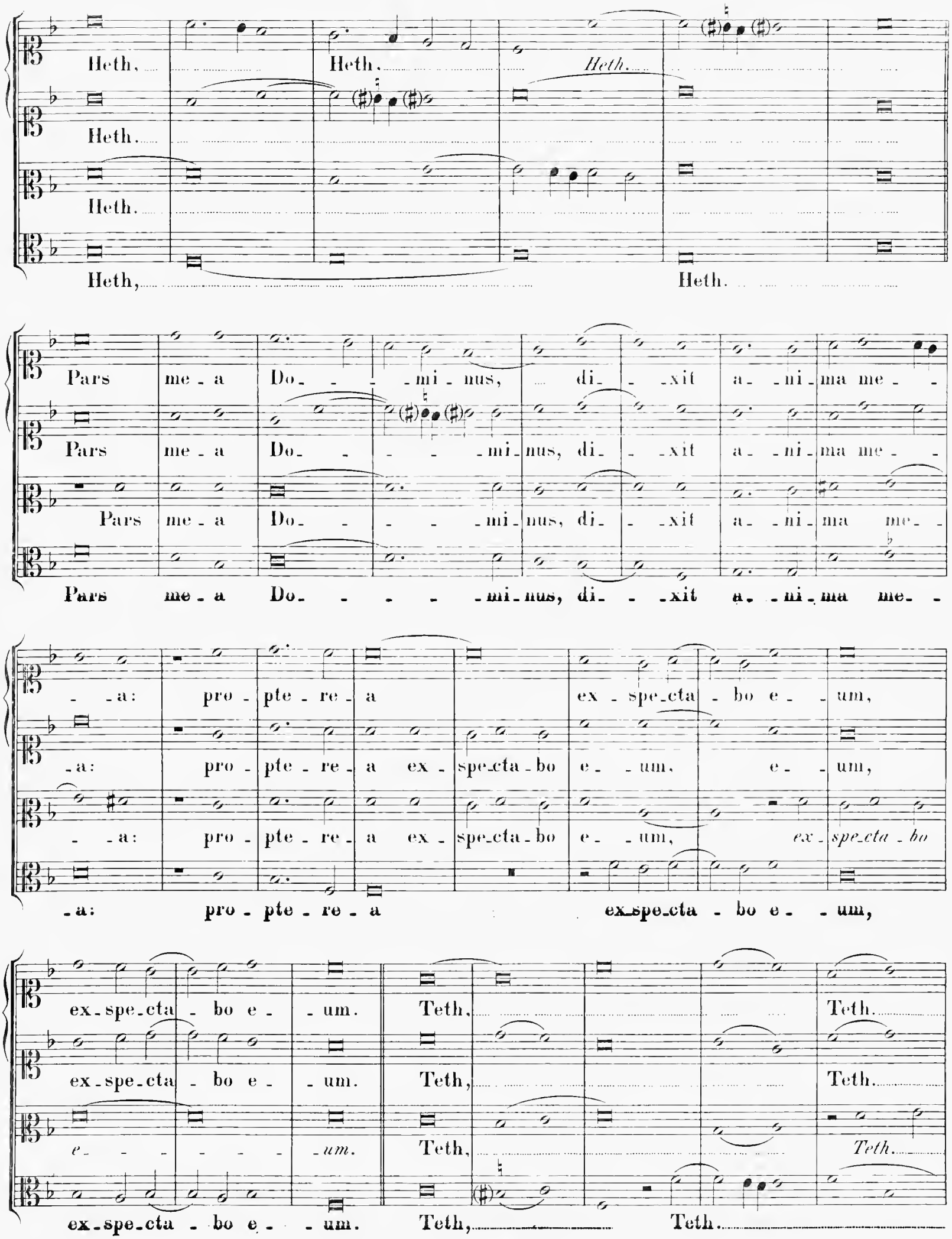
Heth, Heth. Heth.
Heth.
Heth.
Heth, Heth.
Pars me - a Do - - - mi - nus, di - - xit a - ni - ma me - -
Pars me - a Do - - - - mi - nus, di - - xit a - ni - ma me - -
Pars me - a Do - - - - mi - nus, di - - xit a - ni - ma me - -
Pars me - a Do - - - - mi - nus, di - - xit a - ni - ma me - -
- - a: pro - pte - re - a ex - spe - cta - bo e - - um,
- a: pro - pte - re - a ex - spe - cta - bo e - - um, e - - um,
- - a: pro - pte - re - a ex - spe - cta - bo e - - um, ex - spe - cta - bo
- a: pro - pte - re - a ex - spe - cta - bo e - - um,
ex - spe - cta - bo e - - um. Teth, Teth.
ex - spe - cta - bo e - - um. Teth, Teth.
e - - - - - - um. Teth, Teth.
ex - spe - cta - bo e - - um. Teth, Teth.

Bo - nus est Do - mi - nus spe - ran_ti_bus in e - um,
Bo - nus est Do - mi - nus
Bo - nus est Do - mi - nus
Bo - nus est Do - mi - nus spe - ran_ti_bus in e -

spe - ran_ti - bus in e - um, a - nimae quae_ren_ti il_lum,
spe - ran_ti - bus in e - um, a - nimae quae - ren - ti il - lum, a -
speranti - bus in e_um, a - nimae quae_renti il - lum, a -
-um, *speran_ti - bus in e - um,* a - nimae quae_renti il - lum, quae - ren_ti il -

quaeren - ti il - lum. Je - ru - sa - lem, *Je - ru - sa_lem,*
- nimae quae_renti il - lum. Je - ru - sa - lem, *Je - ru - sa - lem,*
- nimae quae_renti il - lum. Je - ru - sa - lem, Je - ru - sa - lem,
-lum, quae - ren_ti il - lum. Je - ru - sa - lem,

Je - ru - sa_lem, con - ver - te - re ad Do_minum De - um
Je - ru - sa_lem, con - ver - te - re ad Do_minum De - um tu -
Je - ru - sa - lem, con - ver - te - re
Je - ru - sa - lem, con - ver - te - re ad Do_minum De - um tu -

tuum, ad Dominum De - - - um tu - - - um, De - um tu - - - um.

- - um, ad Domi - num De - um tu - - - - um.

ad Dominum De - - um tu - um, De - um tu - - - - um.

- um, ad Dominum De - - - um tu - um, De - um tu - - - - - um.

(8.) **Lectio II.**

A - - leph, ... A - - - - - - - leph.

A - - leph, ... A - - - - - - - leph.

A - - leph, ... A - - - - - - - leph.

A - - leph, ... A - - - - - - - - leph.

Quo - mo - do ob - scu - ra - tum est au - - - - rum, mu - -

Quo - mo - do ob - scu - ra - tum est au - - - rum, mu - ta - - tus est co - - -

Quo - mo - do ob - scu - ra - tum est au - - - rum, mu - ta - tus est co - -

Quo - mo - do ob - scu - ra - tum est au - - - rum, mu - - ta - tus est co - -

- - ta - tus est co - - lor o - - pti - mus, dispersi sunt la - - pi - des

- lor o - - pti - mus, co - lor o - - - pti - mus, dis - persi sunt la - - - pi - des

- lor o - - ptimus, co - lor o - - pti - mus, dispersi sunt la - - pi - des san -

- lor o - - ptimus, dispersi sunt la - - pi - des

san-ctu-a- -ri- i in ca- -pi-te o-mni-um pla- -

sanctu- -a- -ri- i in ca- pi- te o- -mni- um

-ctu-a- -ri-i in ca- pi- te, *in ca-* *-pi-te* o- -mni-

san-ctu- -a- -ri- i in ca- -pi-te o-mni-um pla- -

-te-a- -rum. Beth, *Beth,*

pla- te- -a- -rum. Beth, *Beth.*

-um pla- te-a- -rum. Beth, *Beth,*

-te- -a- - - -rum. Beth, *Beth,* *Beth.*

Beth. Fi- li- i Si- on in- -cly-ti,

Fi- li- i Si- on in- -cly-ti, et a- -

Beth. Fi- li- i Si- on in- -cly-ti, et a-

Fi- li- i Si- on in- -cly-ti, et a- -

et a- mi-cti au- ro pri- - mo: quo- mo-do re- pu-

-mi-cti au- ro pri- - - - - mo: quo- mo-do re- pu-ta- -ti

-mi- cti au- ro pri- - - - mo: quo- mo-do re- -pu-ta- -

-mi- cti au- ro pri- - - - - mo: quo- mo-do re- -pu-ta- -ti sunt

-ta - ti sunt in va-sa te-ste-a, o- -pus ma-nu- um fi- - -gu- -li?

sunt in va - sa te- - ste- a, o- -pus ma-nu- um fi- - -gu- -li?

-ti sunt in va - sa te-ste-a, o- pus ma-nu- um fi- - -gu- -li?

in va- - sa, o- -pus ma-nu - um fi- - -gu- -li?

Ghi- - -mel, *Ghi- - - - mel.* *Ghi- - - -mel.*

Ghi- - - - mel, *Ghi- - mel, Ghi- - - - - - mel.*

Ghi- - mel, *Ghi- - - - - - - - - - - - - - mel.*

Ghi- - mel, *Ghi- - - - - - - - - - - - - -

-li-a po-pu-li me- -i cru- -de-

-li-a po- -pu-li me- - -i cru- -de- - - -lis

-li-a po-pu-li me- -i cru- -de-

-li-a po-pu-li me- -i cru- -de- - - - -lis

- - - -lis qua- -si stru-thi-o in de-ser- - - -to.

qua- -si stru-thi-o in de- - - -ser- - -to.

-lis qua- -si stru-thi-o in de-ser- - -to.

qua- -si stru-thi-o in de- - - -ser- - -to.

Je- -ru-sa-lem, Je- ru- -sa-lem,

Je- -ru-sa-lem, Je- -ru- -sa-lem,

Je- -ru-sa-lem,

Je- -ru-sa-lem,

Je- -ru-sa-lem,

Je- -ru- salem,

Je- -ru-sa-lem,

con-

Je- -ru-sa-lem, Je- - -ru- -sa-lem,

con-ver- -te-re ad Do- -minum De- -um tu- - - -um.

-lem, con- -ver- -te-re ad Do-minum De-um tu- - - - -um.

- -ver- -te-re ad Do-minum De- - -um tu- - - - -um.

con- -ver- -te-re ad Do- -minum Deum tu- -um, De-um tu- -um.

℣. Lectio III.

In - ci - pit O - ra - ti - o Je - re - mi - ae Pro - phe - - - tae.

In - ci - pit O - ra - ti - o Je - re -

In - ci - pit O - ra - ti - o Je - re - mi - ae.

In - ci - pit O - ra - ti - o Je - re - mi - ae Pro - phe - - - tae,

Pro - - - phe - - - tae. Re - - - cor - da -

- mi - ae Pro - phe - - - - - tae. Re - - - cor - da - re Do - mi - ne.

Je - re - mi - ae Pro - phe - - - - tae. Re - - - cor - da - - re Do -

Je - re - mi - - ae Pro - - phe - - - - tae. Re - - - cor - da - - - re Do -

- - re Do - mi - ne quid ac - ci - - de - rit no - bis:

Do - - mi - ne quid ac - ci - - de - rit no - bis: in - - tu - - e - re, et re -

- mi - ne, Do - - mi - ne quid ac - ci - - de - rit no - bis: in - - tu - - e - re, et

- mi - ne, Do - - mi - ne quid ac - ci - - de - rit no - bis: in - - tu - - e - re, et

in - - tu - - e - re, et re - - - spi - ce op - - pro - brium no - - - strum.

- - - spi - ce, in - tu - - e - re, et re - spi - ce op - pro - - bri - um no - - strum.

respi - ce, in - tu - - e - re, et re - spi - ce op - pro - - brium no - - - strum.

respi - ce op - - pro - - brium no - - - strum.

Hae - re - di - tas no - stra ver - sa est ad a - li - e - -

Hae - re - di - tas no - stra ver - sa est ad a - li - e - - -

Hae - re - di - tas no - stra ver - sa est ad a - li - e - -

Hae - re - di - tas no - stra ver - sa est ad a - li - e - -

-nos, do - mus no - strae ad ex - tra - ne - os.

-nos, do - mus no - strae ad ex - tra - ne - os.

-nos, do - mus no - strae ad ex - tra - ne - os.

-nos, do - mus no - strae ad ex - tra - ne - os.

Pu - pil - li fa - cti su - mus abs - que pa - tre,

Pu - pil - li fa - cti su - mus abs - que pa - tre, abs - que pa - tre,

Pu - pil - li fa - cti su - mus abs - que pa - tre,

Ma-

ma - tres no - strae qua - si vi - du - ae. A - quam no - stram pe-

ma - tres no - strae qua - si vi - du - ae. A - quam no - stram, *a - quam no* -

ma - tres no - strae qua - si vi - du - ae. A - quam no - stram

- tres no - strae qua - si vi - du - ae. A - quam nostram pe-

-cu - ni - a bi - - - bimus: li - gna no - - - - stra...

-stram pe - cu - - ni - a bi - - - bi - mus: li - gna no - - - stra

pe - cu - - ni - a bi - - - bi - mus: li - gna no - stra pre - ti -

-cu - ni - a bi - - - bimus pe - cu - ni - a bi - bi - mus: li - gna no - stra pre -

pre - ti - o com - pa - ra - - - vi - mus.

pre - ti - o com - pa - ra - - - vi - mus, pre - ti - o com - pa - ra - - vi - mus.

- o com - pa - ra - - - - vi - mus, pre - ti - o com - pa - ra - - vi - mus.

- - ti - o com - pa - ra - - - - vi - mus, pre - ti - o com - pa - ra - - vi - mus.

Cer - - - vi - - ci - bus mi - - - na - - -

Cer - - vi - - ci - bus mi - - na - ba - - - - mur:

Cer - - vi - - ci - bus mi - na - ba - mur: las - sis

Cer - - - vi - - - ci - bus mi - - na - ba - - - mur: las - sis

- ba - mur: las - sis non da - ba - tur re - qui - es,

las - sis non da - ba - tur re - qui - es, las - sis non da - ba - tur re - - - qui -

non da - ba - tur re - qui - es, re - - - - qui - es, las - sis non da - ba - - - tur

non da - ba - tur re - qui - es, - - - - - - - - las - sis non da - ba - - tur re - - - qui -

re - - qui - es. Je - ru - sa - lem, Je - ru - sa - - - lem,

es, re - - qui - es. Je - ru - salem, Je - ru - sa - lem,

es, re - - - - qui - es. Je - - - ru - - -

Je - ru - sa - lem, con - ver - te - re ad Do -

salem, Je - ru - sa - lem, con - ver - te - re ad Do - -

Je - ru - sa - - - - lem, con - ver - te - re ad Do - minum,

salem, Je - ru - sa - - - - lem, con - ver - te - re ad Do - -

minum, ad Do - mi - num De - um tu - - - - um, con - ver -

mi - num, ad Do - minum De - um tu - - - - um, con - ver - te -

ad Do - - mi - num, ad Do - minum De - um tu - um, con - ver - te - re, *conver* - -

minum, ad Do - - - minum, con - ver - te - re

te - re ad Do - mi - num, *ad Do* - *mi - num* De - um tu - - um.

re ad Do - mi - num De - - um, De - um tu - - - um.

te - re ad Do - - minum De - um tu - - - - um.

ad Do - - mi - num De - - - um tu - - um.

LAMENTATIONUM IEREMIAE PROPHETAE

LIBER SECUNDUS.

Feria V. In Coena Domini.

(1.) **Lectio I.**

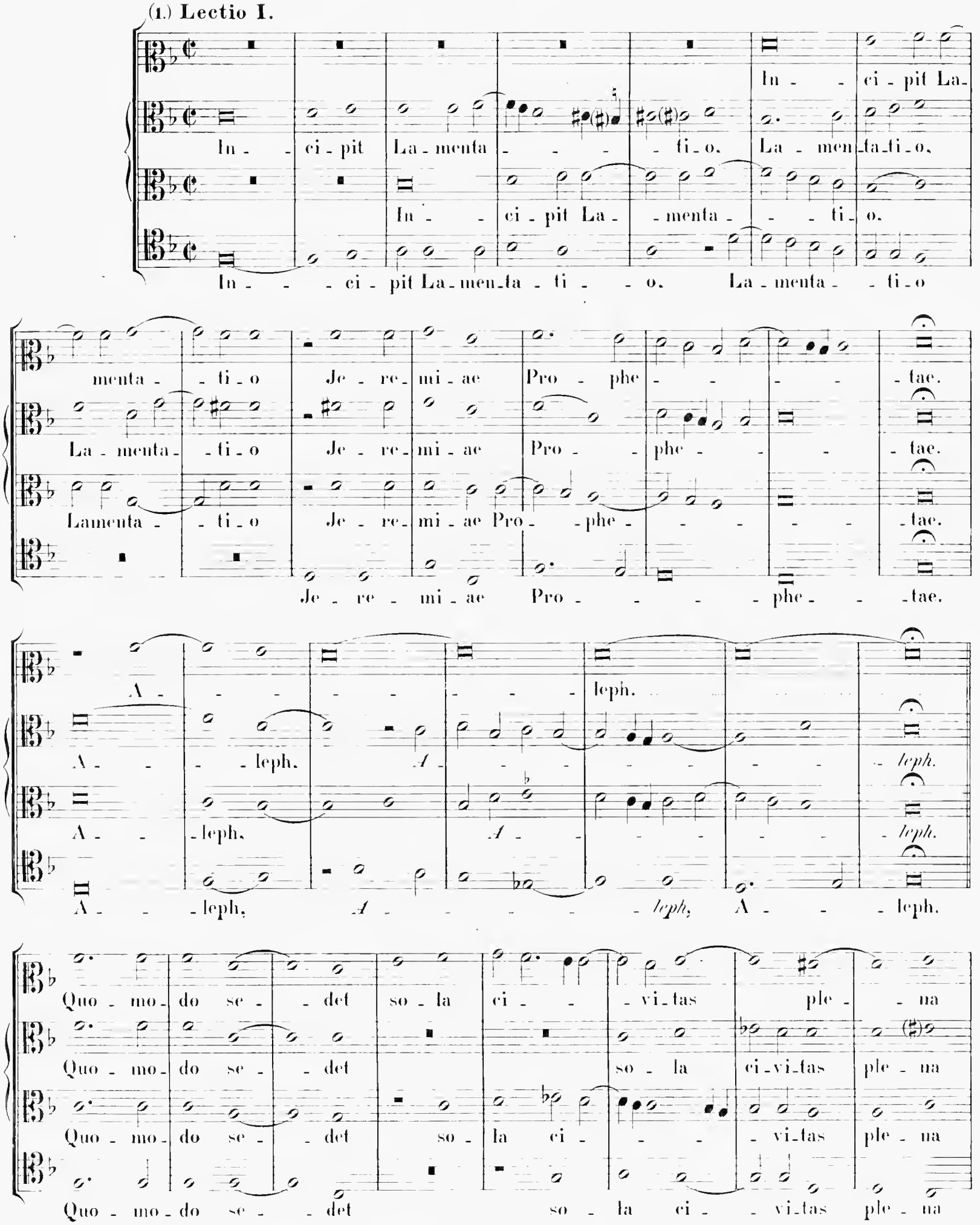

po - pu - lo: ..... fa - - cta est qua - si vi - du - a do - mi - na Gen -

po - pu - lo: fa - - cta est qua - si vi - du - a do - mi - na Gen -

po - pu - lo: fa - - cta est qua - si vi - du - a do - mi - na Gen -

po - pu - lo:

- ti - um: prin - ceps pro - vin - - ci - a - rum

- ti - um: .... prin - ceps pro - vin - ci - a - - rum fa - cta

- ti - um: prin - ceps pro - vin - ci - a - - - rum fa - cta est sub

prin - ceps pro - vin - - ci - a - rum fa - cta est

fa - cta est sub tri - - - - bu - - to.

est sub tri - bu - - to. *fa - cta est sub tri - - bu - - - - to.*

tri - bu - - - - to. *fa - cta est sub tri - bu - - - - to.*

sub tri - bu - to. fa - cta est sub tri - - bu - - - to.

Beth.

Beth. *Beth.*

Beth. *Beth.*

Beth. *Beth.*

Plo - - - - rans plo - - ra - vit in ..... no - - - cte.

Plo - - rans .... plo - - ra - vit in ..... no - -

Plo - - - - rans plo - - ra - vit in ..... no - - - cte...

Plo - - - - - rans plo - ra - vit in .... no - - - cte,

et la - - cri_mae. et la - crimae e - jus in ma_xil_lis,

-cte, et la - cri_mae e - - - jus in ma - xil_lis

et la - cri_mae e - - jus. *et la - crimae e - jus* in ma_xil_lis e -

et la - - cri - mae e - jus in ma - xil_lis

e - - - - jus: non est

e - - - - jus: non est qui con_so_le - tur e - am ex o - - mnibus

- - - - jus: ex o - mnibus

e - - - - jus: non est qui con_so_le_tur e - am ex o - - mnibus

ca - - - ris e - - - jus: omnes a - mi_ci e - -jns spre - - - -

ca - - - ris e - - - jus: omnes a - mi_ci e - -jns. a_mi_ci e - jus spre_

ca - ris e - - - - jus: o - mnes a_mi_ci e - jus spre_

ca - - - - ris e - - - jus:

-ve - runt e - - - - am, et fa-cti sunt e - i in - i - mi - - ci.

- ve - runt e - am. et fa-cti sunt e - - i in - i - mi - - - - - ci.

- ve - runt e - - - - am, et fa-cti sunt e - i in-i - mi - - ci.

et fa-cti sunt e - i in - - i - - mi - - ci.

Je - - ru - sa - lem, Je - - -

Je - ru - sa - lem. Je - - ru - - - -

Je - - ru - sa - lem, Je - - - - - - ru -

Je - ru - sa - lem, Je - - - ru - sa - lem,

-ru - sa - lem, con - ver - - te - re ad Do - mi-num De-

- - sa - lem, con - ver - - te - re

- - sa - lem, con - ver - - te - re ad Do - - mi-num De-

con - ver - - te - re ad Do - mi - num De-

- um tu - - um, ad Do - - mi - num De - um tu - - - - - um.

ad Do - - mi-num De - - um tu - - - um.

-um tu - - um, ad Do - - mi-num De - - um tu - - - um.

-um tu-um, con - ver - te - re ad Do - mi - num De-um tu - - - um.

(2.) **Lectio II.**

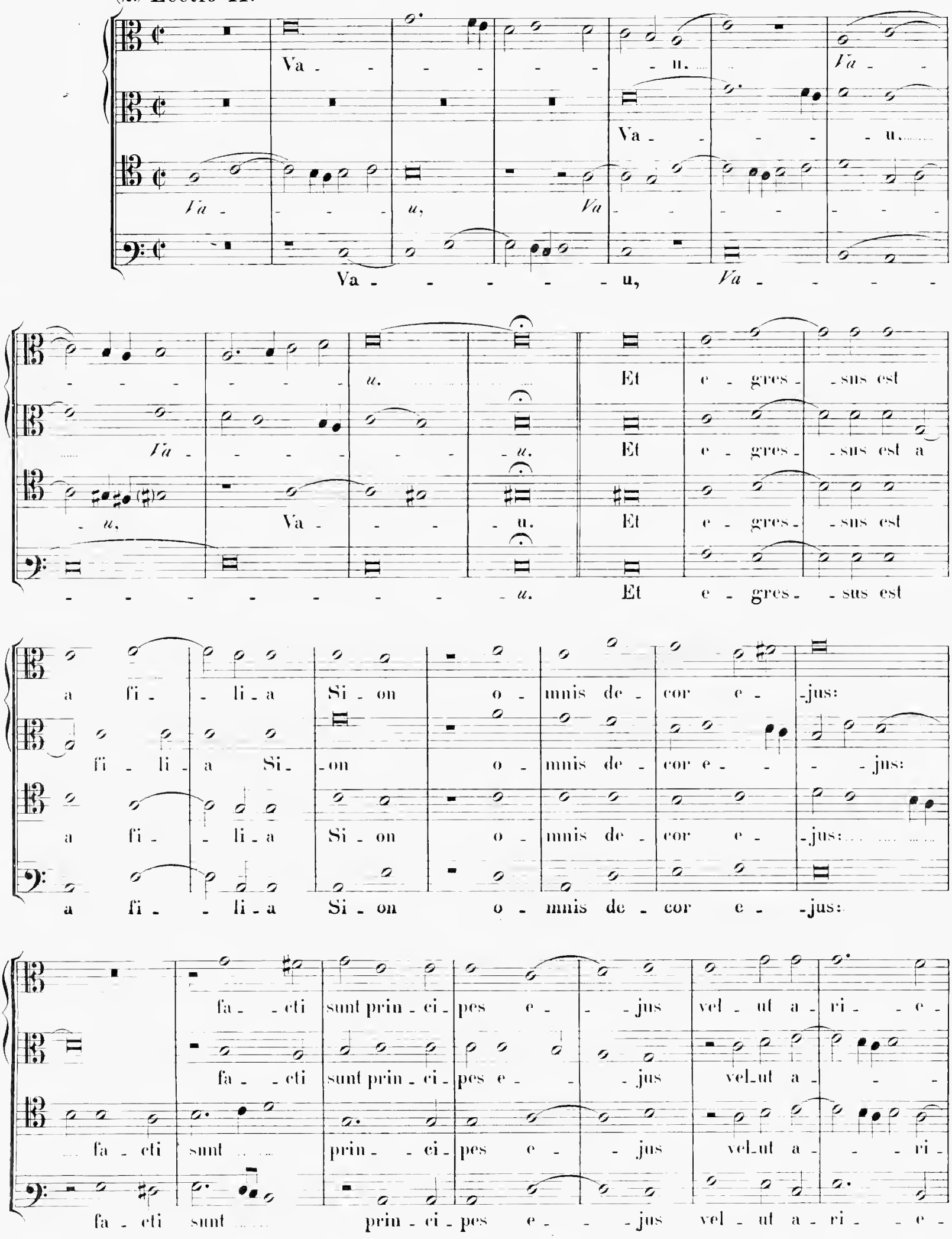
Va - - - - - - u. Va - -
Va - - - - u.
Va - - - - u, Va - - - - - - -
Va - - - - - - u, Va - - - - -
- - - - - - - u. Et e - gres - - sus est
Va - - - - - - u. Et e - gres - - sus est a
- u, Va - - - - u. Et e - gres - - sus est
- - - - - - - - u. Et e - gres - - sus est
a fi - - li - a Si - on o - mnis de - cor e - - jus:
fi - li - a Si - on o - mnis de - cor e - - - - jus:
a fi - - li - a Si - on o - mnis de - cor e - - jus:
a fi - - li - a Si - on o - mnis de - cor e - - jus:
fa - - cti sunt prin - ci - pes e - - - jus vel - ut a - ri - - e -
fa - - cti sunt prin - ci - pes e - - - jus vel - ut a - - -
fa - cti sunt prin - - ci - pes e - - jus vel - ut a - - - ri -
fa - cti sunt prin - ci - pes e - - - jus vel - ut a - ri - - e -

-tes non in-ve-ni-en-tes pa-scu-a: et

-ri-e-tes non in-ve-ni-en-tes pa-scu-a: et

-e-tes non in-ve-ni-en-tes pa-scu-a:

-tes non in-ve-ni-en-tes pa-scu-a: et

a-bi-e-runt abs-que for-ti-tu-di-ne

a-bi-e-runt abs-que for-ti-tu-di-ne an-te fa-

et a-bi-e-runt an-te fa-ci-em

a-bi-e-runt abs-que for-ti-tu-di-ne an-te fa-ci-em

an-te fa-ci-em sub-se-quen-tis.

-ci-em sub-se-quen-tis, *sub-se-quen-tis.*

sub-se-quen-tis. *sub-se-quen-tis.*

sub-se-quen-tis, sub-se-quen-tis.

Za-in.

Za-in. *Za-in.*

Za-in. *Za-in.*

Za-in. *in.*

Za-in.

3 vocum.

Altus (I).

Re - cor - da - ta est Je - ru - sa - lem di - e - rum af -

Di - e - - - rum af -

Re - cor - da - ta est Je - ru - sa - lem di - e - - rum af -

- flicti - o - - - nis su - ae, et praeva ri - ca - ti - o - nis o -

- fli - cti - o - - - nis su - - ae, et prae - va ri - ca - ti - o - nis o -

- fli - cti - o - - - nis su - ae, et praeva ri - ca - ti - o - nis o -

- mni - um de - si - de - ra - bi - li - um su - o - - - rum, quae habu - e - rat a

- mni - um de - si - de - ra - bi - li - um su - o - - - rum, quae ha - bu - e - rat a

- mni - um de - si - de - ra - bi - - li - um su - o - rum, quae ha - bu - e - rat a

di - e - bus an - ti - quis, cum ca - de - ret po - pulus e - jus in

di - e - bus an - ti - quis, cum ca - de - ret po - pulus e - - jus in

di - e - bus an - ti - quis, cum ca - de - ret po - pulus e - jus in

ma - nu ho - sti - - li, et non es - set an - xi - li - a - - - - tor.

ma - nu ho - - sti - li, et non es - set au - xi - li - a - - - - tor.

ma - nu ho - sti - li, et non es - set au - xi - li - a - - - - tor.

4 vocum.

Vi - de - runt e - am ho - stes. et de - ri - se - runt sab - ba -

Vi - de - runt e - am ho - stes. et de - ri - se - runt sab - ba -

Vi - de - runt e - am ho - stes. et de - ri - se - runt sab - ba -

Vi - de - runt e - am ho - stes, et de - ri - se - runt sab - ba -

-ta e - jus. Heth.

-ta e - jus. Heth.

-ta e - jus. Heth.

-ta e - jus. Heth,

Heth.

Heth.

Heth.

Heth.

Heth, *Heth.*

Pec - ca - tum pec - ca - vit Je - ru - sa - lem. pro -

Je - ru - sa - lem. pro -

Pec - ca - tum pec - ca - vit Je - ru - sa - lem, pro -

-pter - e - a in - sta - - bi - lis fa - - cta est: ..... o -

-pter - e - a in - sta - - bi - lis fa - - cta est: ..... o -

-pter - e - a in - sta-bi - lis fa - - - cta est: o -

- mnes, qui glo-ri-fi - cabant e - - am, spre - ve - runt il - - -

- mnes, qui glo-ri-fi - ca - bant e - - - am, ... spre - verunt il -

- mnes, qui glo-ri-fi - ca - bant e - - am, spre - verunt il -

- mnes, qui glo-ri-fi - cabant e - am,

lam, qui-a vi - de - - - runt i - gno - mi - ni - am e - - - jus:

lam, qui - a vi - de - - - - runt i - gno - mi - ni - am e - jus:

lam, qui - a vi - de - runt i - gno-mi-ni - am e - - - - jus:

qui - a vi - de - - runt:

I - psa au - tem ge - - - mens con-ver - sa est re - - -

I - psa au - tem ge - - - mens con-ver - sa est re - tror - -

I - psa au - tem ge - - - mens con - ver - sa est re - -

I - - psa au - tem ge - - - mens con-ver - sa est re - tror -

tror - - - - sum. Je - ru - sa - lem, Je - - ru - sa -

- - - - - sum. Je - ru - sa - lem,

- - - tror - - sum. Je - - ru - sa - lem, Je - - ru - sa - lem,

- - - - - - sum. Je - - ru - sa - lem,

- lem, Je - ru - - - sa - lem, con - ver - te - re. con - ver - te -

Je - ru - - sa - lem, con - ver - te - re. con - ver - te -

Je - ru - sa - lem. con - ver - te - re. con - ver - te -

Je - - ru - sa - lem, con - ver - te - re, con - ver - te -

- re ad Do - - mi - num De - - - um tu - - - um. De - - - um

- re ad Do - - mi - num De - - - - um tu - um. De - - - um

- re ad Do - - minum De - - - um tu - um.

- re ad Do - - minum De - - - um

tu - um, ad Do - - mi - num De - - - um tu - - - - - um.

tu - - - um, ad Do - mi - num De - um tu - - - - - - um.

ad Do - - mi - num De - - um tu - - - - - - um.

tu - - - um, De - - um tu - - - - - - um.

5 vocum.

(3.) Lectio III.

Jod. Jod. Jod. Jod. Jod. Jod. Jod. Jod. Jod. Jod.

Ma - num su - am mi - sit ho - stis ad

Ma - num su - am mi - sit ho - stis ad

Ma - num su - am mi - sit ho - stis ad

Jod. Ma - num su - am mi - sit ho - stis ad o -

Ma - num su - am mi - sit ho - stis ad

o - mni - a de - si - de - ra - bi - li - a e - jus: qui - a vi - dit Gen -

o - mni - a de - si - de - ra - bi - li - a e - jus: qui - a vi - dit

o - mni - a de - si - de - ra - bi - li - a e - jus: qui - a vi -

- mni - a: qui - a vi - dit Gen -

o - mni - a de - si - de - ra - bi - li - a e - jus:

-tes in-gres- sas san- -ctu- a - ri- um su- - -um, de qui- bus praece-pe- ras ne

Gentes in - gres - sas san-ctu- a - ri- um su - - um, de qui- bus praece-pe- ras ne

-dit Gen-tes in-gres- sas san-ctu- a - ri - um su- - -um, ne in-tra-

-tes in-gres- sas san-ctu- a - ri- um su- - -um,

de qui-bus praece-pe-ras ne

in-tra- rent in ec-cle- - si- am tu- am, in ec-cle- si-am tu- - -

in-tra- rent in ec-cle-si-am tu- - - am, in ec - cle - si- am tu- - -

- -rent in ec-cle- - si- am tu- am, in ec-cle- si - am tu- - -

in ec- cle - si - am tu- - -

in-tra - rent in ec-cle - si - am tu - - -

- - -am. Caph. *Caph.*

- -am. Caph. *Caph.*

- -am. Caph. Caph.

- - -am. Caph. *Caph.*

- -am. Caph, *Caph.* Caph.

O - - mnis po - - pulus e - jus ge - mens, et quae - rens

O - - mnis po - pulus e - jus ge - mens, et quae - rens

O - - mnis po - - pulus e - jus ge - mens, et quae - rens

O - - mnis po - - pulus e - jus ge - mens, et quae - rens

pa - - nem: de - de - runt preti - o - sa quae - que pro ci - -

pa - - nem: de - de - runt preti - o - sa, *de - derunt pre - ti - o - sa* quaeque pro ci - -

pa - - nem: de - de - runt preti - o - sa quaeque pro ci - -

pa - - nem: de - de - runt

- - bo ad re - fo - cillan - dam a - - ni - mam.

- - bo ad re - fo - cillan - dam, ad ..... re - fo - - cillandam a - - ni - mam.

- - - bo ad re - fo - cil - lan - dam a - - - - ni - mam.

ad re - fo - cillan - dam a - - ni - mam. .....

3 vocum.

Tenor (II).

Vi - - de Do - mi - ne et con - si - - de - ra, quo - ni -

Tenor (III).

Vi - - de Do - - mi - ne et ..... et con - si - - de - ra, quo - ni -

Vi - - de Do - - mi - ne et con - si - - de - ra, quo - ni -

- am fa - cta sum vi - - - - lis.

- am fa - cta sum vi - - - lis. fa - cta sum vi - - - - lis.

- am fa - cta sum vi - - - lis, fa - cta sum vi - - - - - lis.

5 vocum.

La - - - - med. La - - med.
La - - - med, La - - - med, La - - - med.
La - - - med, La - - - med, La - - - med.
La - - - med. La - - - med.
La - - - med. La - - - med. La - - med.

4 vocum.

Tenor (I). O vos o - mnes, qui transi - - tis per vi - am, at - ten - di -
Tenor (III). O vos o - mnes, qui trans - i - - tis per vi - am, at - ten - di -
O vos o - mnes, qui trans - i - - tis per vi - - am, at - ten - di -
O vos o - mnes, at - ten - di -

te, et vi - de - te, et vi - de - - te si est do - - lor
te, et vi - de - - - te si est do - - lor
te, et vi - de - - - te si est do - - lor
te, et vi - de - te, et vi - de - - te si est do - lor

sic - ut do - lor - me - - - us.
sic - ut do - lor me - us. sic - ut do - lor me - us. do - lor me - us.
sic - ut do - lor me - us, sic - ut do - lor me - - us.
sic - ut do - lor me - - - - - us.

5 vocum.

Je - ru - sa - lem, *Je - - ru - sa - lem.* *Je - - ru - sa - lem,*

Je - ru - sa - lem, *Je - - ru - sa - lem,* *Je - ru - sa - lem,*

Je - ru - sa - lem, *Je - - ru - sa - lem,* *Je - ru - sa - lem,*

Je - ru - sa - lem, *Je - - ru - sa - lem,*

Je - - ru - sa - lem, *Je - ru - - sa - lem,*

con - ver - te - re ad Do - mi - num Deum tu - um, con - ver - te - re ad Do - mi - num De -

con - ver - te - re ad Do - mi - num Deum tu - - - um,

con - ver - te - re ad Do - mi - num De -

con - ver - te - re ad Do - mi - num Deum, con - ver - te - re ad Do - mi - num De -

con - - ver - te - re ad Do - mi - num De -

- um tu - - - - um. ad Dominum De - - um tu - - um.

con - ver - te - re ad Do - mi - num De - um tu - - - um.

- um tu - um, con - ver - te - re ad Domi - num De - um tu - - - - um.

- um tu - - - - um. ad Do - mi - num De - - um tu - - - um.

- um tu - - um, ad Do - mi - num De - um tu - - - - um.

Feria VI. In Parasceve.

4 vocum.

(4.) **Lectio I.**

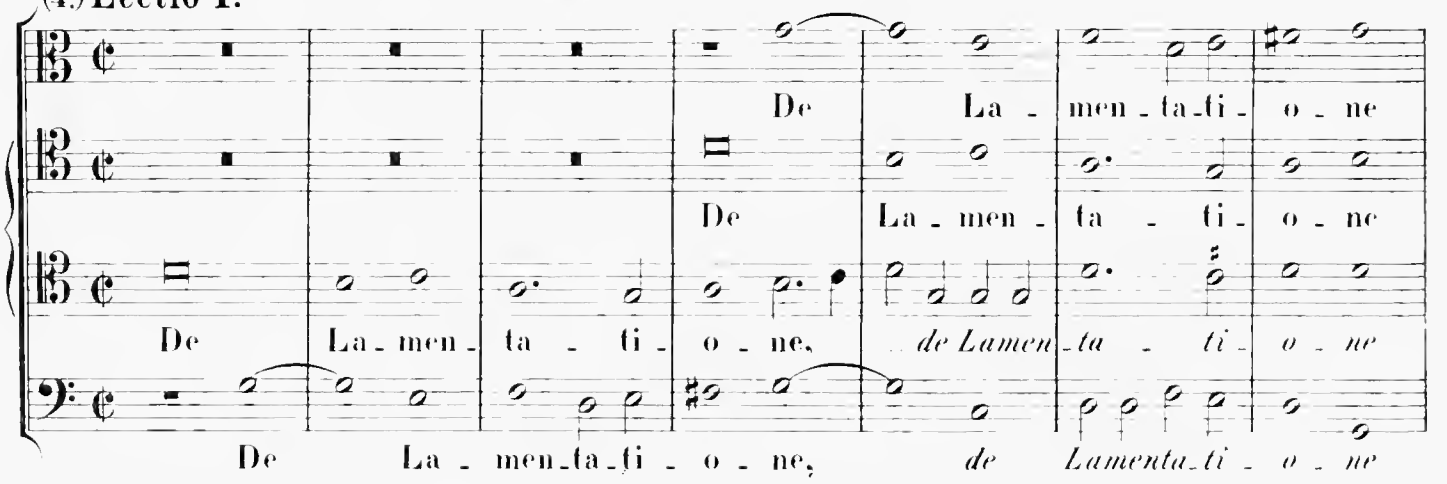

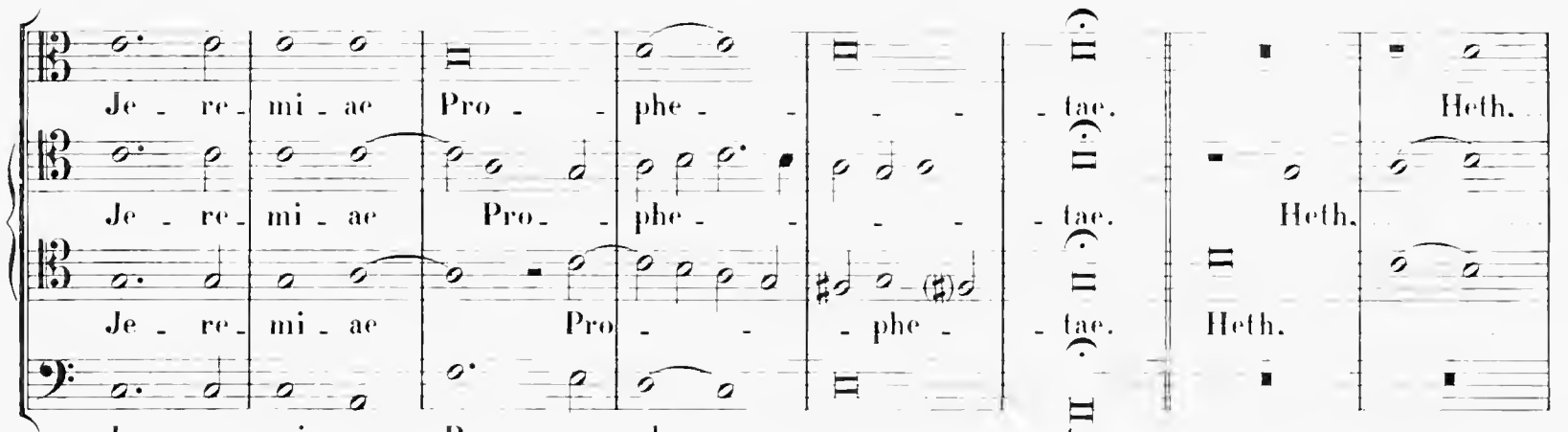

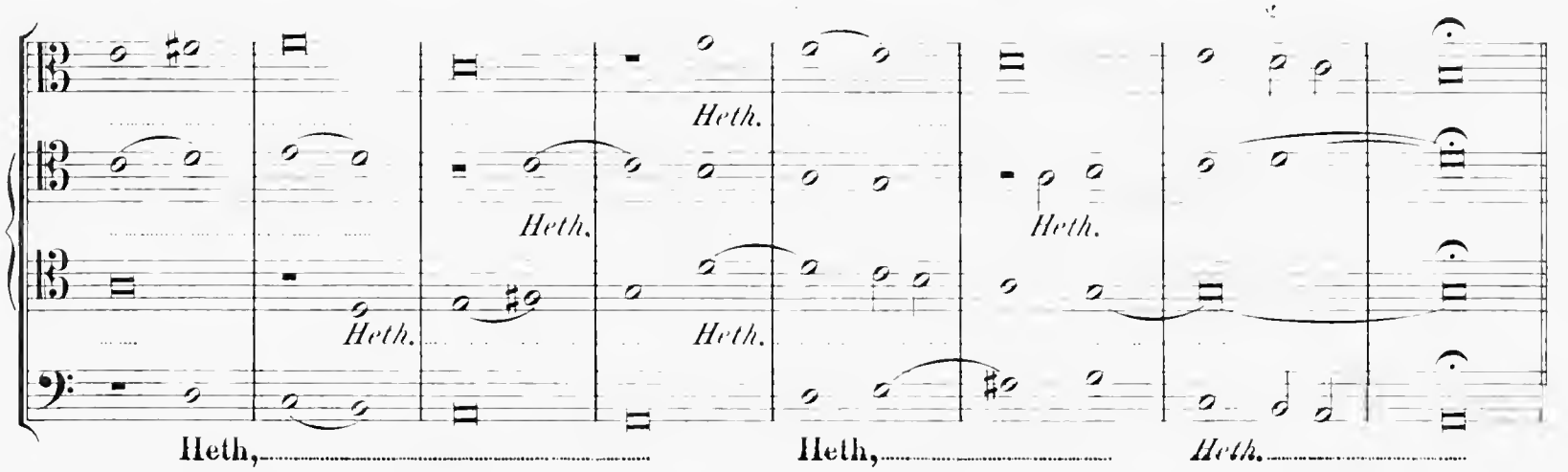

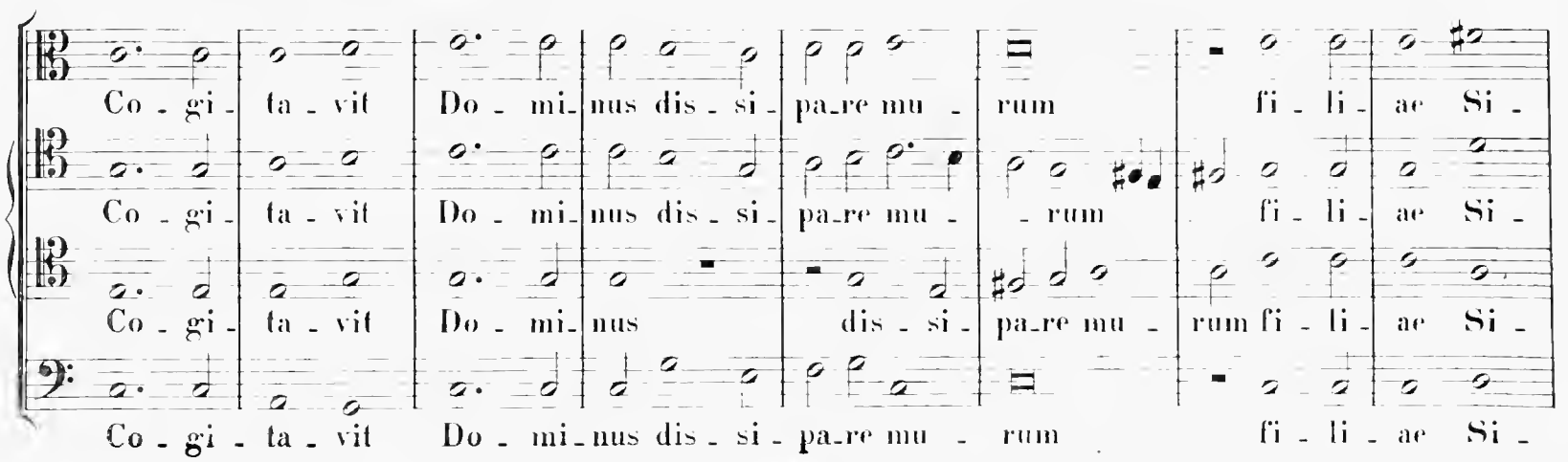

* [illegible] Style of [illegible] t. 103

-on: te - - ten - dit fu - ni - cu - lum su - um et non a - ver -

-on: te - - ten - dit fu - ni - cu - lum su - - um et non a - ver - -

-on: et non a - ver - -

-tit ma - num su - am a per - di - ti - o - - ne:

-tit ma - num su - am a per - di - ti - o - - ne:

non a - ver - tit ma - num su - am a per - di - ti - o - - - ne:

-tit ma - num su - am a per - di - ti - o - ne:

lu - - xit - que an - te - mu - ra - - le, et mu - rus pa - ri - ter dis -

lu - - xit - que an - te - mu - ra - - le, et mu - rus pa - ri - ter

lu - - xit - que an - te - mu - ra - - le, et mu - rus pa - ri - ter

- si - pa - tus est, dis - si - pa - tus est. *dis - si - pa - tus est.*

dis - si - pa - tus est. *dis - si - pa - tus est.*

dis - si - pa - tus est, *dis - si - pa - tus est.*

dis - - si - pa - tus est.

Teth.

Teth. *Teth.*

Teth.

Teth, *Teth.*

De - fi - xae sunt in ter - ra por - tae e - jus: per - di - dit.

De - fi - xae sunt in ter - ra por - tae e - jus: per - di - dit. et

De - fi - xae sunt in ter - ra por - tae e - jus: per - di - dit. et

et con - tri - vit vectes e - jus: re - gem e - jus et prin - ci - pes

con - tri - vit vectes e - jus: re - gem e - jus et prin - ci - pes

con - tri - vit vectes e - jus: re - gem e - jus et prin - ci - pes

re - gem e - jus et prin - ci - pes

e - jus in Gen - ti - bus: non est lex. et pro - phe - tae e -

e - jus in Gen - ti - bus: non est lex. et pro - phe - tae e -

e - jus in Genti - bus: non est lex.

e - jus in Gen - ti - bus: non est lex, non

- - jus non in-ve-ne - runt vi-si - o - nem a Do - - - mi - no.

-jus non in-ve- ne-runt vi - si - o - nem a Do - - - mi - no.

vi - si - o - nem a Do - - - mi - no.

in-ve-ne - runt vi - si - o - nem a Do - - - mi - no.

Jod.

Jod.

Jod.

Jod.

Jod.

Jod.

Jod.

Jod.

Se - - de - runt in ter - - ra.

Se - - de - runt in ter - ra, con-ti-en-e - - runt se - -

Se - - de - runt in ter - - ra, con - ti - en - e - - runt se -

Se - - de - runt in ter - - ra, con - ti - cu - e - - runt se -

- nes fi - li - ae Si - on: con - sper - se-runt ci - - ne - re ca -

- nes fi - li - ae Si - on: con - sper - se-runt ci - - ne - re ca -

- nes fi - li - ae Si - on: con - sper - se-runt ci-ne - re ca - pi - ta

- pi - ta su - - a, ac - cin - cti sunt, *ac - cin - cti sunt* ci -
- pi - ta su - a, ac - cin - cti sunt, *ac - cin - cti sunt* ci - li -
su - a, ac - cin - cti sunt ci - li - -

- li - - ci - is, ab - je - ce - runt in ter - - - ram.
- - ci - is, ab - je - ce - runt in ter - - - - ram. in...
- - ci - is, ab - je - ce - runt ...
- - ci - - is, ab - - je - ce - runt

in ter - ram ca - pi - ta su - - - a
ter - - - ram ca - pi - ta su - a vir - - gi -
in ter - - - ram ca - pi - ta su - a vir - gi -
in ter - - ram ca - - pi - ta su - - - a vir - gi - nes

vir - gi - nes Je - - ru - - - sa - lem.
- nes, *vir - gi - nes* Je - - - ru - sa - - - - lem.
- nes Je - ru - sa - lem. vir - gi - nes Je - ru - sa - lem.
Je - ru - sa - lem, vir - - gi - nes Je - ru - sa - lem.

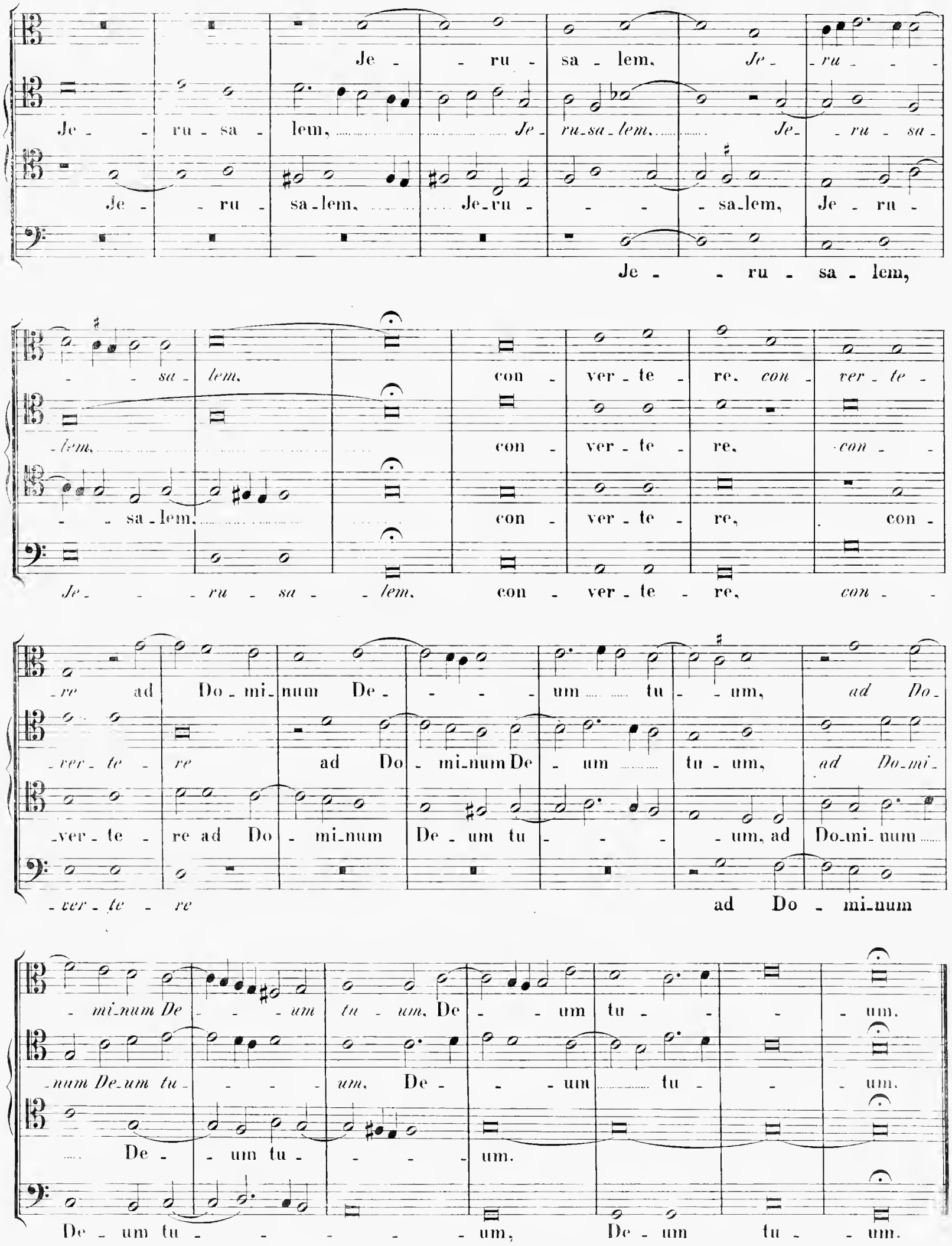
Je - - ru - sa - lem, Je - ru - - -
Je - - ru - sa - lem, Je - ru - sa - lem, Je - ru - sa -
Je - - ru - sa - lem, Je - ru - - - - sa - lem, Je - ru -
Je - - ru - sa - lem,
- - sa - lem, con - ver - te - re, con - ver - te -
- lem, con - ver - te - re, con - -
- - sa - lem, con - ver - te - re, con -
Je - - - ru - sa - - lem, con - ver - te - re, con - -
- re ad Do - mi - num De - - - - um tu - - um, ad Do -
- ver - te - re ad Do - mi - num De - um tu - um, ad Do - mi -
- ver - te - re ad Do - mi - num De - um tu - - - - um, ad Do - mi - num
- ver - te - re ad Do - mi - num
- mi - num De - - - um tu - um, De - - um tu - - - - um.
- num De - um tu - - - - um, De - - - um tu - - - um.
De - - um tu - - - - um.
De - um tu - - - - - - um, De - um tu - - um.

(5.) **Lectio II.**

La - - - - med, La - - - - med, La - - -
La - - - - - - - med,
La - - - - - - - med, La - - -
La - - - -

med, La - - - med. Ma - tri - bus su - is di - xe - runt:
La - - - - med. Ma - tri - bus su - is di - xe - runt: U -
med. La - - - - med. Ma - tri - bus su - is di - xe - runt: U -
- - - - - med. Ma - tri - bus su - is di - xe - runt:

U - bi est, u - bi est tri - ti - cum et vi - - - num? cum de -
- bi est, u - - - bi est? cum de - fi - - -
- bi est, u - bi est tri - ti - cum et vi - - - num? cum de -
U - bi est, u - - bi est tri - ti - cum et vi - - - num? cum de -

- fi - ce - rent qua - si vul - ne - ra - - ti in pla - te - is
- - ce - rent qua - - si vul - ne - ra - ti in pla - te - is
- fi - ce - rent qua - - si vul - ne - ra - - ti in pla - te - is
- fi - ce - rent qua - - si vul - ne - ra - - ti in pla - te - is

ci - vi - ta - - - tis:

ci - vi - ta - - - tis: cum ex-ha-la - rent a - ni - mas su - as

ci-vi - ta - - - tis: cum ex-ha-la - rent a - ni - mas su - - as in si-

ci - vi - ta - - - tis: cum ex-ha-la - rent a - ni - mas su - as

ma-trum su - a - - - - rum.

in si-nu ma - trum su - a - - - - rum.

-nu ma - trum su - a - rum. *in si-nu ma - trum su-a - - - rum.*

in si - nu ma - trum su - - a - - - - - rum.

Mem,

Mem.

Mem.

Mem.

Mem.

Mem.

Mem.

Mem,

Mem.

Cu - - i com - pa - ra - - bo te? vel cu - i as-si-mi-

Cu - - i com - pa - ra - - bo te? vel cu - i as-si-mi-

Cu - - i com - pa - ra - - bo te?

Mem.

Cu - - i com - pa - ra - - bo te?

-la- -bo te fi-li-a Je- -ru- -sa- lem?

-la- -bo te fi-li-a Je- -ru-sa- lem? cu- -i ex-ae-

fi-li-a Je-ru-sa- lem? cu- -i ex- -ae-

cu- -i ex-ae-quabo te, et con- so- la- -bor te

-qua- -bo te, et con-so- la-bor te, *et con- so-la- bor te* vir- go

-qua- -bo te, et con-so- la-bor te. *et con- so-la- bor te* vir- go

vir- go fi- -li-a Si- -on?

fi- -li-a Si- -on, *vir- go fi- -li-a Si- -on?*

fi- -li-a Si- -on. *fi- -li-a Si- -on?*

Ma- -gna est e- nim vel- ut ma- -re

Ma- -gna est e- nim vel- ut ma-re con- tri- ti-

Ma- -gna est e- nim vel- -ut ma- re con-tri- ti-

Ma- -gna est e- nim vel- ut ma-re con- tri- ti-

con - tri - ti - o tu - a: quis me - de - bi - tur tu - - i?

- o tu - - a: quis me - de - bi - tur tu - - i?

- o tu - - a: quis me - de - bi - tur tu - - i?

- o tu - - a: quis me - de - bi - tur tu - - - i?

Nun. *Nun.*

Nun.

Nun, *Nun.*

Nun, *Nun.*

Nec

Pro - phetae tu - i vi - de-runt ti - bi fal - sa et stul - - ta, nec

Pro-phetae tu - i vi-de-runt ti - bi fal - sa et stul - ta, nec

a - pe - ri - e - - bant in - i - qui - ta - tem tu - - - am, ut

a - pe - - ri - e - bant in - - - i - qui - ta - tem tu - - - am, ut

a - pe - ri - e - bant in - i - qui - ta - tem tu - - - am, ut

te ad poeni - ten - - ti - am pro - vo - ca - - - - - rent:

te ad poeni - ten - ti - am pro - vo - ca - - - - rent:

te ad poeni - ten - ti - am pro - - vo - ca - - rent:

vi - de - runt au - tem ti - bi as - sumpti - o - nes fal - - sas,

vi - de - runt au - tem ti - bi assumpti - o - - nes fal - - sas, ... *assumpti -*

vi - de - runt au - tem ti - bi assumpti - o - - nes fal - sas, *as - sumpti - o -*

vi - de - runt au - tem ti - bi assumpti -

as - sumpti - o - - nes fal - sas, et e - je - cti - o - - nes.

- o - - nes fal - - - sas, et e - je - cti - o - - nes.

- nes fal - - sas, ... et e - je - - - cti - o - nes.

- o - - nes fal - - sas, et e - je - cti - o - - nes.

Je - - - - ru - sa - lem, *Je - ru - - - sa - lem,* con - -

Je - - ru - sa - lem, Je - ru - sa - lem,

Je - - ru - - - sa - lem, *Je - ru - sa - lem,*

Je - - ru - sa - lem, *Je - ru - sa - lem,* ..... con -

-ver - te - re, *converte - re* ad Do - mi - num De - um tu - um,

con - ver - te - re, *converte - re* ad Do - mi - num De - um tu - - -

con - ver - te - re ad Do - mi - num, ad

-ver - te - re, *converte - re* ad Do - mi - num De - um tu - um,

ad Do - mi - num De - um tu - - - - - - - um.

um, ad Do - minum De - um tu - - - - - - - um.

Do - mi - num De - um tu - - - um.

ad Do - mi - num De - um tu - - - - - - um.

(6.) **Lectio III.** **5 vocum.**

A - - - - - leph. *A - - - leph.*

A - - - - - leph.

A - - - leph. *A - - - - - leph.*

A - - - - - - - - - - - leph.

A - - - - leph.

E - go vir vi - dens pau - per - ta - tem me - am

in

E - go vir vi - dens pau - perta - tem me - am

E - go vir vi - dens pau - per - tatem me - am in

E - go vir vi - dens pau - per - tatem me - am in

in vir - ga in - di - gna - ti - o - nis e - - - jus, in - digna - ti -

vir - ga in - di - gna - ti - o - nis e - - - jus.

in vir - - ga, in vir - ga in - di -

vir - - ga in - di - gna - ti - o - nis e - - jus, in vir - - ga

vir - ga, in vir - ga in - di - gna -

- o - - - nis e - - - jus.

in - di - gna - ti - o - - - nis e - - jus. A - - leph.

- gna - ti - o - nis e - - - - - jus. A - - leph.

in - di - gnati - o - - nis e - - - jus. A - - - -

- ti - o - nis e - - - jus. A - - - - - - - -

A - - leph.

A - - - - leph. A - - - - - - - - leph.

A - - - - leph. A - - - - - - - - leph.

- - leph, A - - - - - - - - - leph.

- - - leph, A - - - - - - - - leph.

3 vocum.

Tenor (I).

Me mi - na - vit, et ad - du - xit, et ad - du - - - xit in te - ne - bras, et non in lu - - - - cem.

Me mi - na - vit, et ad - du - - - xit in te - - - ne - bras, et non in lu - cem, *et non in lu - cem.*

Me mi - na - vit, et ad - du - xit in te - ne - bras, et non in lu - cem, *et non in lu - cem.*

5 vocum.

A - - leph, A - - - - - - leph,

A - - - - - - - - leph, A - - - - - - - leph.

A - - - - - - - - leph. A - - - - - - - leph.

A - - - - - - - -

4 vocum.

Tenor (II).

Tan - - tum in me ver - tit. et con-ver -

Tan - - tum in me ver - tit. et con - ver - tit

Tan - - tum in me ver - tit. et con - ver - tit ma - num

Tan - - tum in me ver - tit, et con-ver -

-tit ma - - num su - am to - ta di - - - - - e.

ma - num su - - - - - am to - ta di - e. to - - - ta di - e.

su - - - - - am to - - - - ta di - - e. to-ta di - - e.

-tit ma - - num su - am to - ta di - - - - - - e.

5 vocum.

Beth.

Beth.

Beth.

Beth.

Beth.

Beth.

Beth.

3 vocum.

Tenor (I).

Ve - tu-stam fe - cit pellem me - am. et car - nem me - - am. con -

Ve - tu-stam fe - cit pellem me - am. et car - nem me - - am. con -

Ve - tu-stam fe - cit pellem me - am, et car - nem me - - am,

-tri - vit os-sa me - - a, con - tri - vit os - - sa me - - - - a.

-tri - vit os-sa me - a, con-tri-vit os-sa me - - - - - - - a.

con - tri - - vit os-sa me - - a.

5 vocum.

Je - - ru - sa - lem, Je - ru - sa - lem, con -

Je - ru - sa - lem, Je - ru - sa - lem, con -

Je - - ru - sa - lem, Je - - ru - sa - lem, con -

Je - - ru - sa - lem, Je - ru - sa - lem, Je - ru - sa - lem,

Je - - ru - sa - lem, Je - ru - sa - lem, con -

-ver - te - re, con - ver - te - re ad Do - mi - num De - - um tu - - um, ad Do - mi -

-ver - te - re, con - ver - te - re ad Do - mi - num Deum tu - um, ad Do - - mi -

-ver - te - re, con - ver - te - re ad Do - mi - num De - - um tu - um, ad Do - minum

con - ver - te - re ad Do - mi -

-ver - te - re, ad Do - mi - num De - - um tu - um,

-num Deum tu - - - um, ad Domi - num De - - um tu - - - um.

-num De - - - um tu - um, ad Do - mi - num De - um tu - - - - - um.

Deum tu - - - - um, ad Domi - num Deum tu - - - um.

-num De - - um tu - um, ad Do - - minum De - um tu - - - um.

ad Do - mi - num De - - um tu - um.

Heth.

Heth.

Heth.

Heth.

Heth.

Heth.

No - - vi di - lu - cu - lo. mul - ta est fi - - des tu - - - -

No - - vi di - lu - cu - lo. mul - ta est fi - des tu - - - -

No - - vi di - lu - cu - lo, mul - ta est fi - - des. fi - des tu - -

No - - vi di - lu - cu - lo,

- - a. mul - ta est fi - des tu - - - - - a.

- - a. mul - ta est. mul - ta est fi des tu - - - a.

- a, mul - ta est fi - des tu - - - - - a.

mul - - ta est fi - - - - - des tu - - - - - - a.

Heth.

Heth.

Heth.

Heth.

Heth.

Heth.

Heth.

Heth.

3 vocum.

Cantus (I).
Cantus (II).

Pars me - a Do - mi - nus, pars me - a Do - - - mi - nus. di - -
Pars me - a Do - - - mi - nus, pars me - a Do - mi - nus. di -
Pars me - a Do - mi - nus, di - -

- xit a - ni - ma me - - - a: pro - pte - re - a ex - spe - cta - bo e - -
- xit a - ni - ma me - - - a: pro - pte - re - a ex - - spe - cta - - bo e -
-xit: pro - - pte - re - a ex - spe - cta - bo

- - um. pro - pte - - re - a ex - spe - cta - - bo e - - - - um.
- - um. propte - - re - a ex - spe - cta - bo e - - - um.
e - um. pro - pte - - re - a ex - specta - bo e - - - - - - - - um.

4 vocum.

Je - - ru - - - sa - lem, Je - - - ru - sa - lem. Je - -
Je - - ru - - - sa - lem. Je - - - ru - -
Je - - ru - - - sa - lem. Je -
Je - - ru - - sa - - - - lem, Je - - - - ru - -

- ru - sa - lem. con - ver - te - re. con - - ver - te -
- sa - lem. con - ver - te - re, con - ver - te -
-ru - - - sa - - lem. con - ver - te - re, con - ver - te -
- sa - - - lem, con - ver - te - re, con - - ver - te -

-re ad Do - mi - num. ad Do - - - mi - num Deum tu - - -

-re ad Domi - num. ad De - mi - - num. ad

-re ad Do - mi - - num. ad Do - mi - num

-re ad Do - mi - num, ad Do - mi - num

-um. De - um tu - - - - um. De - - um tu - - um.

Do - mi - num De - - - - um. De - - um tu - - um.

De - - um tu - - - - - um. De - - um tu - - um.

De - - um tu - - - - um, De - - um tu - - um.

(8.) **Lectio II.** **5 vocum.**

A - - leph. A - - - - - - - - - - leph.

A - - - - - - - - - -

4 vocum.

Quo - modo obscura - tum est au - - rum, mu - ta -

Quo - mo - do ob - scu - ra - - tum est ... au - rum, mu - ta -

Quo - mo - do ob - scu - ra - tum est au - - - rum, mu - ta -

Quo - mo - do ob - scu - ra - tum est au - - rum, mu - ta -

-tus est co - lor o - - pti - mus, di - sper - si sunt la - pi - des san - ctu -

-tus est co - lor o - - pti - mus, di - spersi sunt la - - pi - des sanctu -

- tus est co - lor o - - - pti - mus, di - sper - si sunt la - pi - des sa - ctu -

-tus est co - lor o - - pti - mus.

a - - - - ri - i in ca - pi - te o - mni - um pla - te - a - -

a - - - - ri - i in ca - pi - te o - mni - um plate - a - - - -

a - ri - i in ca - pi - te o - mni - um pla - te - a - - - -

in ca - pi - te,

rum, in ca - pi - te o - mni - um pla - te - a - - - - rum.

rum, in ca - pi - te omni - um. o - mni - um pla - te - a - rum.

rum, in ca - pi - te o - mni - um ... pla - - te - a - - rum.

in ca - pi - te o - mni - um pla - te - a - - - - - - - rum.

5 vocum.

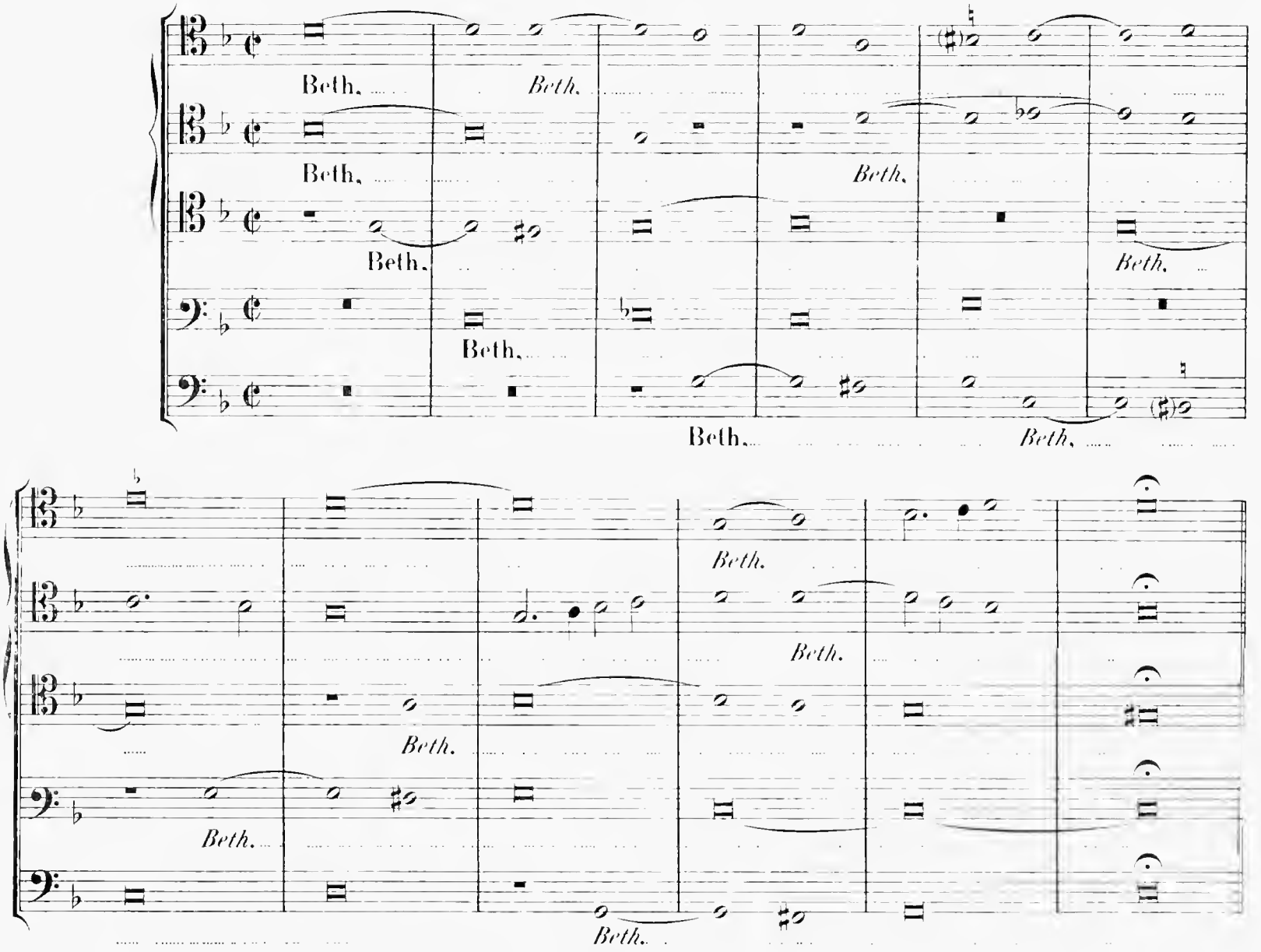

3 vocum.

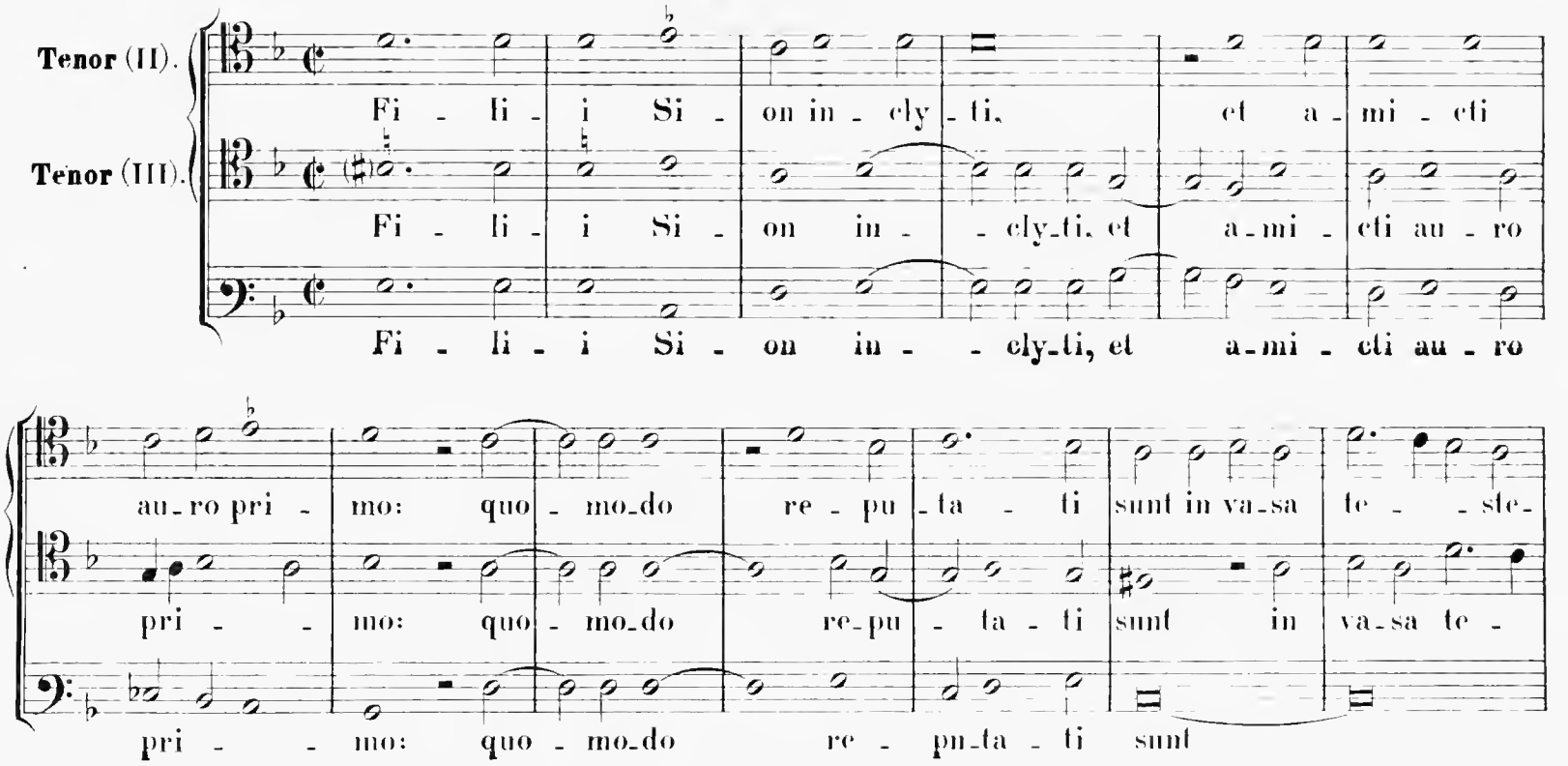

-a, *in va-sa* *le* - - *ste* - *a.* o - - pus ma - nuum fi - - - gu - - li?

- - - - - - ste - a. o - - pus manu - um ..... fi - - gu - - li?

in va-sa te-ste-a, o - pus ma - - - nuum fi-gu-li? .....

5 vocum.

Ghi - - mel. *Ghi* - - - - - - *mel.*

Ghi - - - - - mel, *Ghi* - - - - - *mel.*

Ghi - - mel, *Ghi* - - - *mel.* *Ghi* - - *mel.*

Ghi - mel, *Ghi* - - - *mel.*

Ghi - mel, *Ghi* - - - - - - - - - *mel.*

4 vocum.

Tenor (I).

Sed et la - mi - ae nu - da verunt mam - mam.

Tenor (III).

Sed et la - mi - ae nu - daverunt. nu-da - verunt mam-mam. la -

Sed et la - mi - ae nu - - daverunt mam-mam. la - cta-ve -

Sed et la - mi - ae nu - - daverunt mam-mam, ... la -

la - cta - ve - runt ca - tu-los su - - os. ca - tu-los su - - - os:

- cta - ve - runt ca - tu - los ..... su - - - os. ca - - tulos su - - - - os:

- runt ca - tu-los. la - cta-ve - runt ca - tulos su - - os:

- cta-ve - runt ca - tulos su - - - os, ca - - - tu - los su - - o.

4 vocum.

Fi - li - a po - pu-li me - - - i, me - - - - i cru -

Fi - li - a po - pu-li me - - - i cru -

Fi - li - a po - pu-li me - - - i cru -

cru -

- de - - - - - - lis qua - - si stru - - thi-o in

- - de - - lis, *cru - - de - lis* qua - si stru - - thi- o in de-ser-

- de - lis, *cru - - de - - lis*

de - - - - - lis qua - si stru - - thi - o in de-ser-

de - ser - to. qua - - si stru-thi - o in de - - ser - - - to.

- - - - - to. qua - si stru - thi - o in de-ser - - to.

qua - si stru - - thi-o in de-ser - - - - to.

- - - - to, qua - si stru - - thi-o in de-ser - - - - - to.

5 vocum.

Je - - ru - sa - lem. *Je - - ru - sa - lem.*

Je - - ru - sa - lem. *Je - - rusa-lem. Je - ru - sa - lem.*

Je - - ru - - salem. *Je - ru - - sa-lem. Je - ru - sa-lem.*

Je - - ru - sa - lem. *Je - - ru - sa-lem.*

Je - - - ru - sa - lem, *Je - ru - sa - lem,*

con - ver - te - re, con - - - ver - te - re, con - ver - te - re ad Do - mi -

con - ver - te - re, ... con - ver - te - re, con - ver - - te - re ad Do - - mi -

con - ver - te - re, con - ver - te - re, con - ver - - - - te - re ad Do - mi -

con - - ver - te - re, con - ver - te - re ..... ad Do - mi -

con - ver - te - re, ***con - ver - te - re***

-num De - - um tu - - - - - um, ad Do - mi - num De - um tu -

-num De - - um tu - - - um, ad Do - - mi - num Deum

-num De - - - um tu - - - um, ad Do - mi - num De - - - um

-num De - - - um tu - - - um,

ad Do - mi - num De - - - um

- - - - - um, ... *ad Do - minum De - um tu - - - um.*

tu - - um, ad Do - mi - num De - um ..... tu - - - - um.

tu - - - um, ad Do - mi - num De - um tu - - - - um.

ad Do - mi - num De - um tu - um.

tu - - - - um, ad Do - mi - num ..... De - um tu - - - um.

(9.) **Lectio III.**

6 vocum.

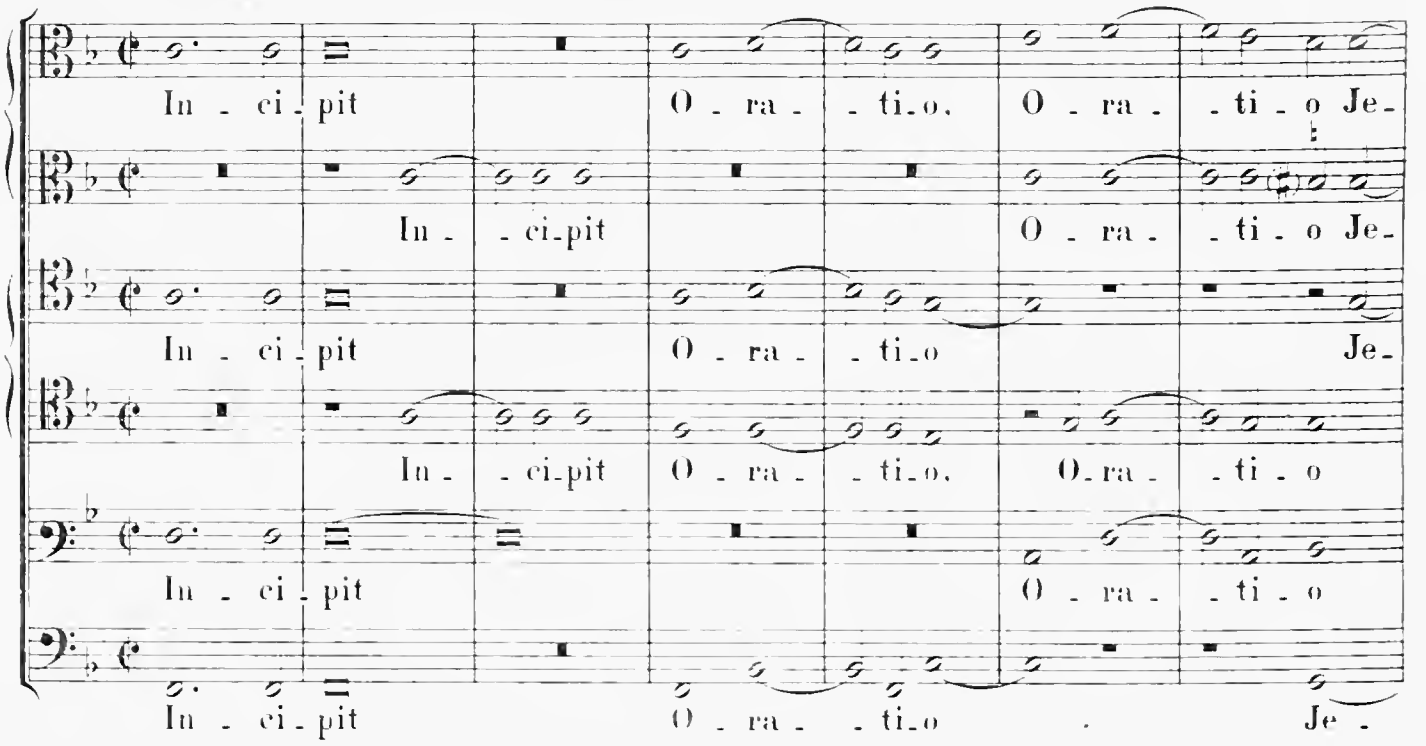

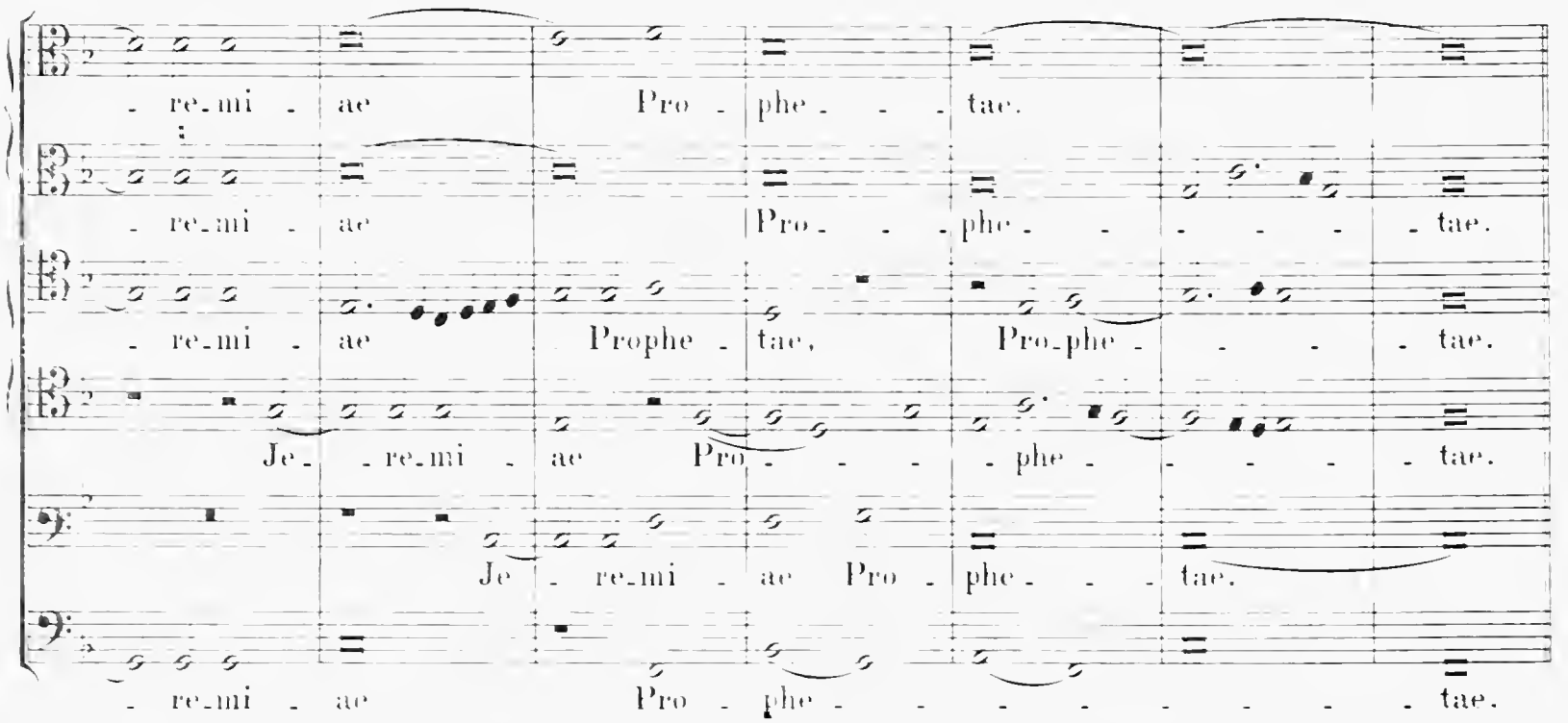

4 vocum.

Altus (I).

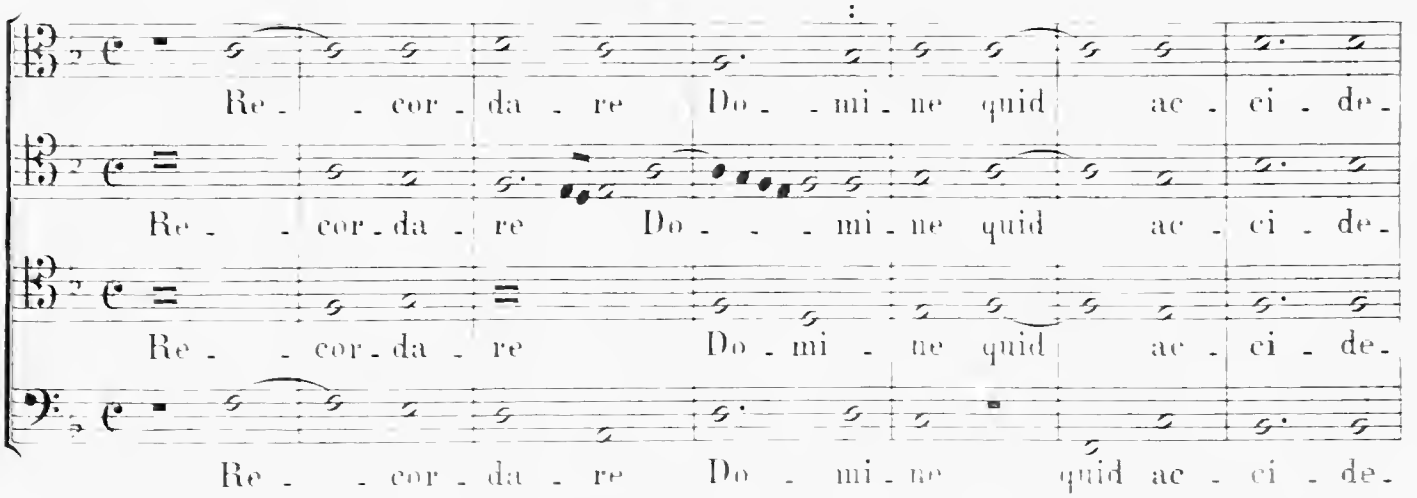

-rit no - - - bis: in - tu - - e - re, et re - - spi_ce

-rit no - - - bis: in - tu - - e - re, et re - - spi_ce

-rit no - - - bis: in - tu - - e - re, et re - - spi_ce

-rit no - - - bis: in - tu - - e - re, et re - - spi_ce

op - pro - bri_um no - - - strum.

op - pro - brium no - - - strum, op - pro - bri_um no - - - strum.

op - pro - brium no - - - strum, op - pro - bri_um no - - - strum.

op - pro - brium no - - - strum, op - pro - bri_um no - - - strum.

4 vocum.

Hae - - re - - di_tas no - - - stra

Hae - - re - - di - tas no - - - stra ver - sa est ad

Hae - - re - - di_tas no - stra ver - sa

Hae - re - - di - tas no - - stra ver - sa est ad

ver - sa est ad a - li - e - - nos, do - mus no - - - strae ad

a - li - e - - nos, *ver - sa est ad a - li - e - nos,* do - mus no - - - strae

est ad a - li - e - - - - - nos, do - mus no - - - strae

a - li - e - - nos, do - mus no - - - strae

ex-tra - - - - ne - os, ad ex - tra - - - ne - os.

ad ex-tra-ne - os, *ad* *ex - tra - - - - - ne - os.*

ad ex - tra - ne - os.

ad ex-tra-ne-os, ad ex-tra - - - - ne - - - os.

4 vocum.

Tenor (I).

Pu - pil-li fa - cti su-mus abs-que pa - - - - - tre, ma - tres

Pu-pil-li fa - cti su-mus abs - que pa - - - - tre, ma - tres

Ma - tres

nostrae qua - - - si vi - - - du-ae, qua - si vi - du - ae.

nostrae qua - - - - si vi - - - du-ae, qua - - si vi - - - - du - ae.

qua - - - - si vi - du ae.

nostrae qua - - - - si vi - - - du-ae.

6 vocum.

A - - quam no - - stram pe - cu-ni - a bi - - - bi-

A - - quam no - - stram pe - cu - - ni - a bi-bi-

A - - quam no-stram

A - - quam no-stram pe - cu - - - ni - a bi - bi-mus.

-mus, pe- -cu- -ni- -a bi- - -bi-mus: Li- -gna no- -stra pre- -ti-

-mus, pe- -cu- -ni- -a bi- - - -bi-mus: li- -gna no- -stra pre- -ti-

pe-cu- -ni- -a bi- -bi-mus.

li- -gna no- -stra pre- -ti-

-o com- - -pa- -ra- - -vi-mus. Cer- -vi-cibus no- -stris mi-

-o com- - - -pa-ra-vi- mus.

-o com- -pa- -ra- - - -vi- mus. Cer- -vi-cibus no- -stris mi-

Cer- -vi- cibus no- -stris mi-

-o com- - -pa- -ra- -vi- -mus.

-na- -ba- mur: las- - -sis non da- -ba- - -tur re-qui-es.

-na- -ba- - - - -mur: las- - -sis non da- -ba- -tur re-

-na-ba- - - - -mur: las- -sis. las- - -sis non da-ba-tur

-na- -ba- mur: las- - -sis non da- -ba- - -tur re- -qui-

Ae - gy - pto de - di - mus ma - num, et As - sy -

- - - qui - es. Ae - gy - pto de - di - mus ma - num, et As - sy -

Ae - gy - pto de - di - mus ma - num, et As - sy -

re - - qui - es.

- es.

Ae - gy - pto de - di - mus ma - num, et As - sy -

- ri_is ut sa_tu_ra - re - mur pa - - - - ne.

- ri_is ut sa_tu_ra - re - - mur, ut se_tu_ra - re - mur pa - - ne.

- ri_is ut sa - tu_ra_re - mur pa - - - - - ne.

- ri_is ut sa_tu_ra - re - mur pa ne, pa - - - - - ne.

3 vocum.

Tenor (II).

Pa - - tres no - stri pec - - ca_ve - - - - - - -

Pa - - - tres no - - - stri pec_

Pa - - tres no - - - stri pec - ca - ve - runt,

- - runt, et non sunt: et nos in - i - qui - ta - tes e -

- ca_ve - - runt, et non sunt: et nos

et non sunt: et nos in - i - qui - ta - tes e -

-o - rum, e - o - - - rum por - ta - - - - - vi - mus.

in - i - qui - ta - tes e - o - rum por - ta - - - - vi - mus.

-o - - rum por - ta - - - - - - vi - mus.

4 vocum.

Ser - - vi do - mi - na - ti sunt no - - -

Ser - vi do - mi - na - ti sunt no - - - -

Ser - - vi do - mi - na - - ti sunt no - - -

- - stri: non fu - - - it qui red - i - me - ret de ma -

- stri: non fu - - - it qui red - i - - me - ret de

- - stri: non fu - - - it qui red - i - - me - ret de

non fu - - - it qui red - i - - - - me - ret

- nu e - o - - - - - rum, de manu e - o - rum.

ma - nu e - - o - rum, de ma - nu e - - - o - - rum.

ma - nu e - o - rum, de ma - nu e - o - rum.

de ma - nu e - o - - rum, de ma - - - nu e - o - - rum.

8 vocum.

Je - ru - sa - lem,
Je - ru - - - sa - lem,
Je - ru - sa - lem,
Je - ru - - - - - sa - - - - - lem,
Je - ru - sa - lem,
Je - ru - sa - lem,
Je - ru - sa - lem
Je - - ru - sa - lem,

- lem, Je - ru - sa - lem, con - ver - te - re
- lem, Je - ru - sa - lem, con - ver - te - re ad
Je - - - ru - sa - lem, con - ver - te - re ad
- lem, Je - ru - - - sa - lem, con - ver - te - re
- ru - - - - sa - lem, con - ver - - - te - re
Je - - - ru - - sa - lem, con - - - ver - te - re ad
- lem, con - ver - te - re ad
- ru - - - sa - - - lem, con - - - ver - - - te - re

ad Domi-num De- - -um tu- um, *ad* *Do - mi - num De - um*

Do - mi - num De - um tu- - - um,

Do - mi - num De - um tu- - - um, *ad Domi-num De- -*

ad Do - mi - num De - um tu -

ad Do - mi - num De - um tu-

Do - mi - num De - um tu- - - um, ad Dominum De - um

Do - mi - num De - um tu- - - um,

ad Do - mi - num De - um

tu- - -um, ad Do - mi-num De- - - - um tu- - - - um.

ad Do - mi-num De- - um tu- - - - um.

-um tu- -um, ad Do - mi-num De- - um tu- - - - um.

- - - um, ad Do- - mi-num De- - um tu- - - - - um.

- - - um, ad Do - mi - num De- - um tu- - - - - - um.

tu - um, ad Do- - mi - num De - um tu- - - - - - um.

ad Do - mi-num De - um tu- - um.

tu- - - um, ad Do- - mi-num De- - - um tu- - - um.

LAMENTATIONUM IEREMIAE PROPHETAE

LIBER TERTIUS.

Feria V. In Coena Domini.

5 vocum.

(1.) **Lectio I.**

In - - - - ci - pit, in - ci -

In - - - - - - ci -

In - - - - - - - - ci - pit

In - - - - ci - pit, *in - - - ci - pit* La -

In - - - - ci - pit

-pit La - - - men - ta - - ti - o Je - - re - mi - ae Pro - -

-pit La - - menta - - - ti - o Je - - re-mi - - ae Pro - - - -

La - men - ta - - ti - - - - o Je - - re-mi - - - ae

- - men - ta - - - - - ti - o Je - - re-mi - - - ae

Je - - re-mi - - - ae Pro -

-phe - - - - - - - tae. A - leph.

-phe - - - - - - - tae. A - leph.

Pro - - phe - - - - - tae. A - leph, *A - -*

Pro - - - - phe - - - tae. A - leph,

- - - - - - phe - - - tae. A - leph,

A - - -

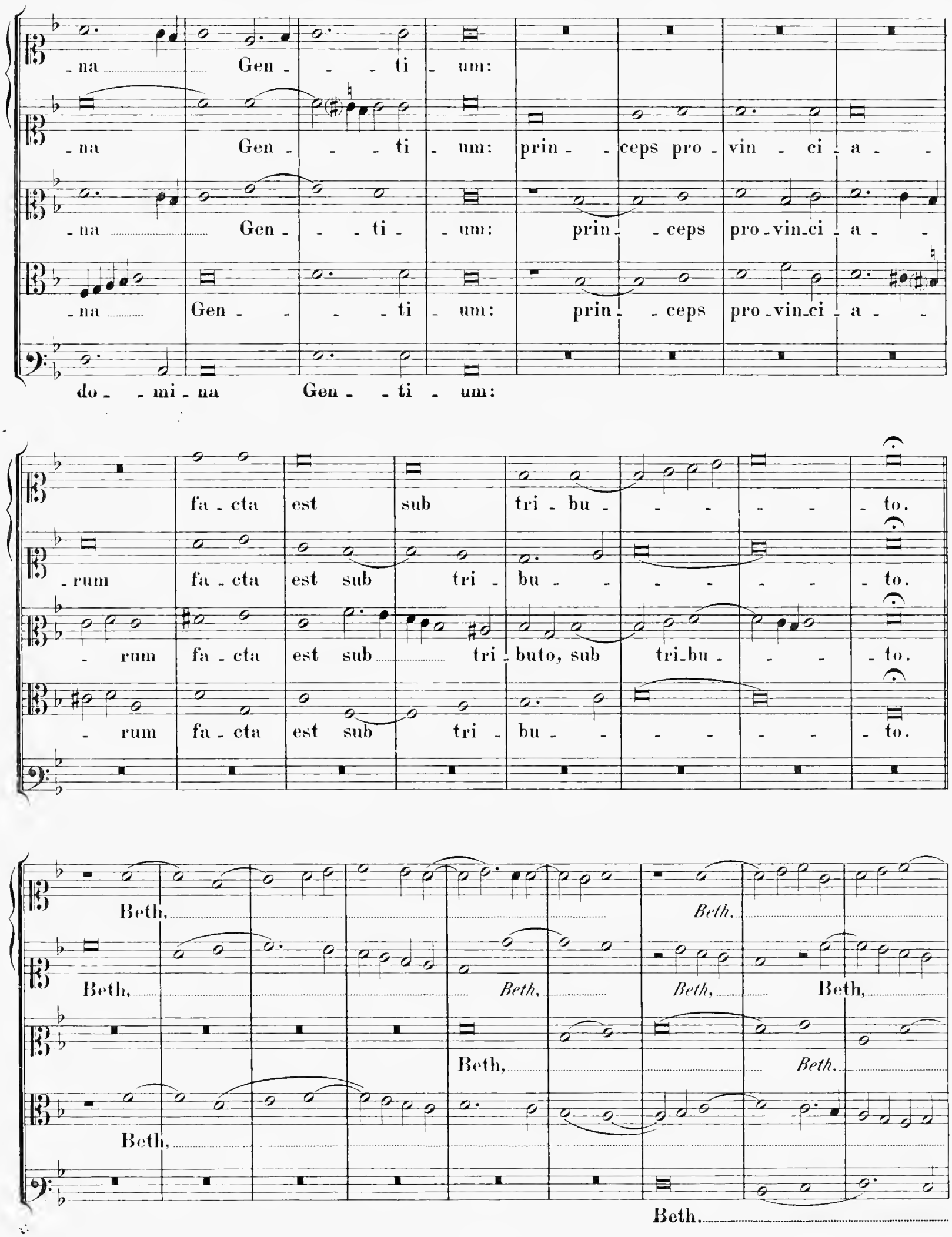
-na Gen - - ti - um:
-na Gen - - ti - um: prin - ceps pro - vin - ci - a -
-na Gen - - ti - um: prin - ceps pro - vin - ci - a -
-na Gen - - ti - um: prin - ceps pro - vin - ci - a -
do - mi - na Gen - ti - um:
fa - cta est sub tri - bu - - - - - to.
-rum fa - cta est sub tri - bu - - - - - to.
- rum fa - cta est sub tri - buto, sub tri - bu - - - to.
- rum fa - cta est sub tri - bu - - - - - to.
Beth,
Beth,
Beth,
Beth,
Beth,
Beth,
Beth,
Beth,
Beth,
Beth,
Beth,
Beth.

Beth.

Plo - - rans plo - ra - vit in

Plo - - rans plo - ra - vit in

Beth.

Plo - - rans plo - - ra - vit in no -

Plo - - rans plo - - ra - - vit in

no - - cte, et lacrimae e - jus in ma -

no - - cte, et la - crimae e - jus in ma -

no - - cte, et la - crimae e - jus, et la - crimae e - jus in maxil -

- cte, et la - cri - mae e - jus in ma - xil - lis

no - - cte, et la - cri - mae e - jus:

-xil - lis e - - jus: non est qui con - - so - le - tur e - - - am

-xil - lis e - - jus: non est qui conso - le - - tur e - - - am ex

- lis e - - - jus: non est qui conso - le - - tur e - - - am ex

e - - - jus: ex

non est qui con - - so - le - tur e - - - am ex

ex o - - mnibus ca - ris e - - - jus: o - mnes a - mici e - jus spre -

o - mni - bus ca - - ris e - - jus: o - mnes a - mi - ci e - jus spreve -

o - mni - bus ca - ris..... e - - jus: omnes a - mici e - jus spre -

o - mni - bus ca - ris e - - - jus: spre -

o - mni - bus ca - ris..... e - - jus: o - mnes a - mici e - jus,

- verunt e - - am, et fa - cti sunt e - i in - i - mi - - - ci.

- runt e - - am, et fa - cti sunt e - i in - i - mi - - ci.

- verunt e - - am, et fa - cti sunt e - i in - i - mi - - - ci.

- verunt e - am, et fa - cti sunt e - i in - - - i - mi - - - ci.

et fa - cti sunt e - i in - i - mi - - - ci.

Je - - ru - sa - lem, *Je - - ru - sa - lem,* *Je - ru - - - sa - lem,*

Je - - ru - sa - lem, *Je - - - - ru - - sa - lem, Je - ru - sa - lem,*

Je - - - ru - sa - lem, *Je - rusalem, Je - ru - - sa - lem,*

Je - - - ru - - sa - - - lem, *Je - ru - - sa - lem,*

Je - - ru - - sa - lem, *Je - ru - - sa - lem,*

con - - ver - te - re, *con* - *ver* - *te* - *re* ad

con - - ver - te - re, *con* - *ver* - *te* - *re* ad Do - mi - num

con - - ver - te - re, *con* - *ver* - *te* - *re* ad Do -

con - - ver - te - re, *con* - *ver* - *te* - *re* ad Do - - - mi - num

con - - ver - te - re **ad Do - mi - num**

Do - mi - num De - - um tu - - - um, ad

De - - - um tu - - um, ad Do - mi - num

- mi - num De - - - um tu - - - um, ad Do -

De - um tu - - um, De - um tu - - - um, ad Do - mi -

De - - um tu - - um, ad Do - mi - num

Do - mi - num De - - - um tu - - - um.

De - - - um tu - um, De - um tu - - - - um.

- - mi - num De - - um tu - - - - um, De - - um tu - - um.

- num De - um tu - - - - - - - um.

De - um tu - um, *De* - - - *um* *tu* - - - *um.*

5 vocum.

(2.) Lectio II.

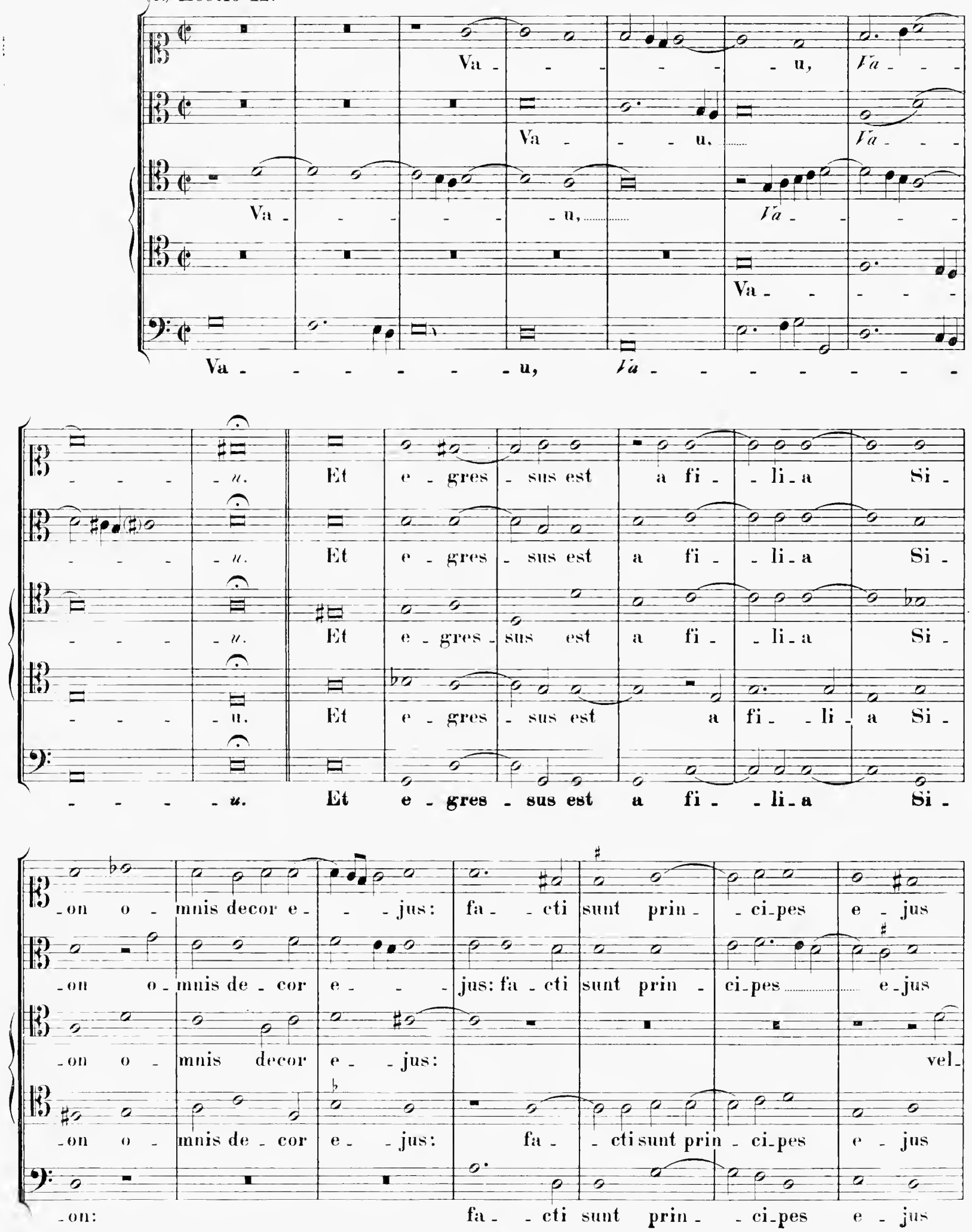
Va - - - - - - u, Va - - -
Va - - - u, Va - - -
Va - - - - - u, Va - - - -
Va - - - - -
Va - - - - - - u, Va - - - - - - - -
- - - - u. Et e - gres - sus est a fi - - li - a Si -
- - - - u. Et e - gres - sus est a fi - - li - a Si -
- - - - u. Et e - gres - sus est a fi - - li - a Si -
- - - - u. Et e - gres - sus est a fi - - li - a Si -
- - - - u. Et e - gres - sus est a fi - - li - a Si -
- on o - mnis decor e - - - jus: fa - - cti sunt prin - - ci - pes e - jus
- on o - mnis de - cor e - - - jus: fa - cti sunt prin - ci - pes e - jus
- on o - mnis decor e - - jus: vel -
- on o - mnis de - cor e - - jus: fa - - cti sunt prin - ci - pes e - jus
- on: fa - - cti sunt prin - - ci - pes e - jus

vel - ut a - ri - - e - tes non in - ve - ni - en - tes pa - - - - scu -

velut a - ri - - e - tes non in - ve - ni - en - - - tes pa - - - scu -

- ut a - ri - - - e - tes non in - ve - ni - en - tes pa - scu - a:

vel - ut a - ri - - e - tes non in - ve - ni - en - tes pa - - - scu -

vel - ut a - ri - - e - tes:

- a:

- a: et ab - - i - e - - runt absque for - - ti - tu - di - ne

et ab - i - e - runt abs - que for - - - ti - tu - - - - di - ne

- a: et ab - i - e - - runt abs - que for - ti - tu - di - ne an - - te

et ab - i - - e - runt abs - que for - - ti - tu - di - ne an -

- te fa - - ci - em sub - se - quen - tis, *sub - sequen - - - tis.*

an - te fa - ci - em sub - se - quen - tis, *sub - sequen - - tis.*

an - te fa - ci - em sub - se - - quen - .tis, sub - se - quen - - tis.

fa - - - ci - em sub - se - quen - tis, sub - se - quen - - - tis.

- te fa - ci - em sub - se - quen - tis, *sub - se - quen - - - tis.*

Za - - - - in, Za - - - in, Za - - - - - in.

Za - - - in, Za - - - in, Za - - - - - in.

Za - - in, Za - - - - - - - in, Za - in.

Za - - - - in, Za - - - - - - in, Za - - in.

Za - - in, Za - - - - - in, Za - - in.

4 vocum.

Re - - cor - da - - ta est Je - ru -

Re - - cor - da - - ta est Je - ru - sa - lem, Je - - ru - -

Re - - cor - da - - ta est Je - rusa - lem

Re - - cor - da - - ta est Je - ru - sa - lem, Je - - - rusa - lem

- sa - lem di - e - rum af - fli - cti - o - - nis su - - ae,

- sa - lem di - e - rum af - fli - cti - o - nis su - ae, af - fli - cti - o - nis

di - e - - - rum af - fli - cti - o - nis su - ae, af - fli - cti - o - nis

di - e - - - rum af - fli - - - cti - o - nis

et prae - va - ri - ca - ti - o - - - nis o - - mni - um de - si - de - ra -

su - ae, et prae - va - ri - ca - ti - o - nis o - mni - um de - si - de - ra -

su - ae, et prae - va - ri - ca - ti - o - nis o - - mni - um de - si - de - ra -

su - ae, et prae - va - ri - ca - ti - o - - - nis o - - mni - um de - si - de - ra -

-bi-li-um su - - - o - rum, quae ha-bu-e-rat a di-e-

-bi-li-um su - - - - o - - - rum, quae ha-bu-e-rat a di-e-

-bi-li-um su-o - - - - - rum, quae ha-bu-e-rat a di-e-

-bi-li-um su - o - - rum, quae ha-bu-e - rat,

-bus an-ti - quis, cum ca - - de-ret po - - pu-lus e - jus in ma - nu ho-

-bus an-ti - quis, cum ca - de-ret po - pu-lus e - jus in ma - nu ho-

-bus an-ti - quis, cum ca - de-ret po - pu-lus e - jus in ma - nu ho-

cum ca - de-ret po - pu-lus e - jus in ma - nu ho-

-sti - li, et nou es - set au - xi - li - a - - - - - - - tor:

-sti - li, et nou es - set au - xi - li - a - - - - - - - tor:

-sti - li, et non es - set au - xi - li - a - - - - - tor:

-sti - li, et non es - set au - xi - li - a - - - - - - tor:

5 vocum.

vi - de - runt eam ho - stes, et de - ri - se-runt sab - ba-

vi - de - runt eam ho - stes, et de - ri - se-runt sab-

vi - de - runt eam ho - stes, *vi-derunt eam ho - stes,* et de - ri-

vi - de - runt eam ho - stes, et de - - ri-se -

vi - de - runt eam ho - stes, et de - ri - se-runt

-ta e - - - - jus, e - - - jus. Heth,

- ba-ta - - e - jus, e - - - - jus. Heth, *Heth.*

-se - runt sab - ba - ta e - - - jus. Heth,

-runt sab - - ba-ta e - - - - jus. Heth,

sab - - ba-ta e - - - - jus. Heth,

Heth, *Heth.* *Heth.*

Heth, *Heth.*

Heth. *Heth.*

Heth.

4 vocum.

Pec - - ca - - tum pec - ca - - - vit Je - rusa - lem,

Pec - - ca - - tum pec - ca - - - vit Je - - ru - sa -

Pec - - ca - - tum pec - ca - - vit Je - ru - - - sa -

Pec - - ca - - tum pec - ca - - - vit Je - - ru - sa - lem,

pro - pter - e - a in - sta - - bi - lis fa - - cta est: - - - o - mnes

-lem, pro - pter - e - a in - sta - bi - lis fa - - cta est: - - o - mnes qui

-lem, pro - pter - e - a: - - - o - mnes qui glo - ri - fi -

pro - pter - e - a in - sta - bi - lis fa - - cta est: o - mnes qui

qui glo_ri_fi_ cabant e_ am, spreverunt il_ lam, il_ lam, qui_ a vi_de_

glo_ri_fi_ cabant e_ am, spreverunt il_ lam, qui_ a vi_de_ runt

ca_ bant e_ am, spre_verunt il_ lam, qui_ a vi_de_

glo_ri_fi_ cabant e_ am, spreverunt il_ lam, qui_ a vi_de_ runt

runt i gno_mi_ni_ am e_ jus.

runt i gno_mi_ni_ am e_ jus.

runt i gno_mi_ni_ am e_ jus.

i_gno_mi_ ni_am e_ jus, e_ jus.

5 vocum.

I_ psa au_tem ge_ mens con_ ver_ sa est

I_ psa au_tem ge_ mens con_ ver_ sa est

I_ psa au_tem ge_ mens con_ ver_ sa est

I_ psa au_ tem ge_ mens con_ ver_ sa est

I_ psa au_ tem ge_ mens

re_tror_ sum, con_ ver_ sa est re_ tror_ sum.

re_tror_ sum, con_ ver_ sa est re_ tror_ sum.

re_tror_ sum, con_ ver_ sa est re_ tror_ sum, re_ tror_ sum.

re_tror_ sum, con_ ver_ sa est re_ tror_ sum.

con_ ver_ sa est re_ tror_ sum.

Je - - ru - sa - lem, *Je - - - ru - sa - lem, Je - - ru - - -*

Je - - ru - sa - lem, *Je - ru - - sa - lem,* *Je - - - ru -*

Je - - - ru - sa -

Je - - ru - sa - lem, *Je - ru - - - sa - lem,* *Je - -*

Je - - - ru - sa - lem, *Je - - ru - sa - lem,* *Je - - -*

- - - - - - sa - - lem, con - - ver - - te - re, *con - - -*

- - - - - - sa - - lem, con - - ver - - te - re, *con - - ver - te -*

- lem, Je - - ru - - sa - - lem, con - - ver - te - - re, *con - ver -*

- ru - - - - - sa - - lem, con - - ver - - te - re

- ru - - - - - sa - - lem, con - - - ver - te - - re, *con -*

- ver - - te - re ad Do - - mi - num De - um tu - - - - -

- re ad Do - - mi - num De - um tu - - - - -

- - - te - re ad Domi - num De - um tu - - - - -

ad Do - - minum De - um tu - - - - um,

- ver - - te - re ad Do - - mi - num De - um tu - - - - -

-um, ad Do- -minum De- - - -um tu- - -um.

-um, ad Do- -minum De- um tu- - - -um.

-um, ad Do- -minum De- - -um tu- - - -um.

ad Do- -mi-num De- - -um tu- - - - -um.

-um, ad Do- -minum De- um tu- - -um.

6 vocum.

(3.) **Lectio III.**

Jod, *Jod.*

Jod.

Jod, *Jod.*

Jod, *Jod.* *Jod,* *Jod,*

Jod, *Jod,*

Jod, *Jod.* *Jod.*

Jod, *Jod.*

Jod.

Jod, *Jod,* Jod. Ma- num su-

Jod. Ma- num su-

Jod. Ma- num su-

Ma- num su-am

-am mi - sit ho - stis ad o - - mni-a de - si - de-ra-bi-li - a e -

ad o - - mni-a de - si - de-ra-bi-li - a e -

-am mi - sit ho - stis ad o - - mni-a de - si-de - ra-bi-li - a e -

-am mi - sit ho - stis ad o - - mni-a de - si-de - ra-bi-li - a e -

-am mi - sit ho - stis ad o-mni-a de - si - de - ra-bi-li - a e -

mi - - sit ho - stis ad o - - mni-a de - si-de - ra-bi-li - a e -

-jus: qui - - a vi - dit gen - tes in-gres - - sas sanctu-a - - ri-um su-

-jus: qui - a vi - dit gen - tes ingres - sas sanctu-a - - ri-um su-

- jus: qui - - a vi - dit gen - tes ingres - - sas sanctu-a - - ri-um

-jus: qui - - a vi - dit gen - tes in-gres - - sas sanctu-a - - ri-um

-jus:

- - jus:

- - um, de qui - bus praece - - pe-ras ne in - tra - - - rent in

- - - um, de qui - bus praece - - pe-ras ne in - tra - - - - rent in

su - - um, in

su - um, in

de qui - bus praece - - pe-ras ne in - tra - - - rent

de qui - bus praece - - pe-ras ne in - tra - - - rent

ecclesi - am tu - - - - am, in ec-clesi - am tu - - - - am.

ecclesi - am tu - - - - am, in ec-clesi - am tu - - - am.

ecclesi - am tu - - - - am, *in ec - cle-si-am tu - - am.*

ecclesi - am tu - - am, *in ec - cle-si-am tu - - - - am.*

in ec-cle - si - am tu - - - am.

in ec-clesi - am tu - - - am.

Caph. *Caph.*

Caph. *Caph.* *Caph.*

Caph. *Caph,* *Caph.*

Caph. *Caph.* *Caph.*

Caph. *Caph,* *Caph.*

Caph. *Caph.*

4 vocum.

O - - mnis po - pu - lus e - - jus ge - mens, et quaerens pa -

O - - mnis po - pu - lus e - jus ge - mens, et quaerens pa -

O - - mnis po - pu - lus e - jus ge - mens, et quaerens pa -

O - - mnis po - pu - lus e - - jus ge - mens, et

-nem, et quaerens pa - nem: de - de - runt preti - o - sa quae - que pro ci - - bo

-nem, *et quaerens pa - - - nem:* de - de - runt preti - o - sa quae - que pro ci - - - bo ad

-nem, pa - nem: de - de - runt preti - o - sa quae - que pro ci - - bo ad

quae - rens pa - - - nem: de - de - runt preti - o - sa quae - que pro ci - - bo

ad re - fo - cil - lan - dam a - - - nimam, ad re - fo - cil - lan - dam a - - ni - mam.

re - fo - cil - lan - dam a - - ni - mam, *ad re - fo - cil - lan - dam a - - ni - mam.*

re - fo - cil - lan - dam a - - ni - mam, a - - - - - ni - mam.

ad re - fo - cil - lan - dam a - - - - ni - mam.

3 vocum.

Vi - - de Do - - - mi - ne et con - si -

Vi - - de Do - - - mi - ne et con - si - de - ra, et

Vi - - de Do - - - mi - ne et con - si - de - ra, et

- de - ra, quo - - ni - am fa - - - cta sum vi - - -

con - si - de - ra, quo - ni - am fa - - cta sum vi - - -

con - si - de - ra, quo - - ni - am fa - - - - cta sum vi - - -

- - - - - lis, quo - - ni - am fa - - cta sum vi - - - lis.

- - - - - lis, quo - ni - am fa - - - - cta sum vi - - - lis.

- lis, quo - ni - am fa - - - - cta sum vi - - - lis.

6 vocum.

La - - - med, *La* - - - - *med*, *La* - - *med*.

La - - - med, *La* - - - - - *med*.

La - - - med, *La* - - - *med*, *La* - - - - *med*.

La - - - - med, *La* - - - - *med*.

La - - - med, *La* - - - - - *med*.

La - - - med, *La* - - - - - *med*.

La - - - - med, *La* - - - - - - *med*.

4 vocum.

O vos o - - mnes, qui trans - i - tis per

O vos o - - mnes, qui trans - i - tis per

O vos o - mnes, qui transi - - tis per

O vos o - - - mnes, qui trans - i - tis per

vi - - - am, at - ten - - di - te, et vi - de - te si

vi - - - am, at - ten - - di - te, et vi - de - - - te si

vi - - - am, at - ten - - di - te, et vi - - de - - - te si

vi - - - am, at - ten - - di - te, et vi - - de - - - te

est do - - - - lor, *si* *est* *do* - *lor* sic - ut do - - lor me -

est do - - - lor, si est do - lor sic - - ut do - lor

est do - - - lor sic - - - ut do - lor me - - -

si est do - - - lor sic - - - ut do - lor

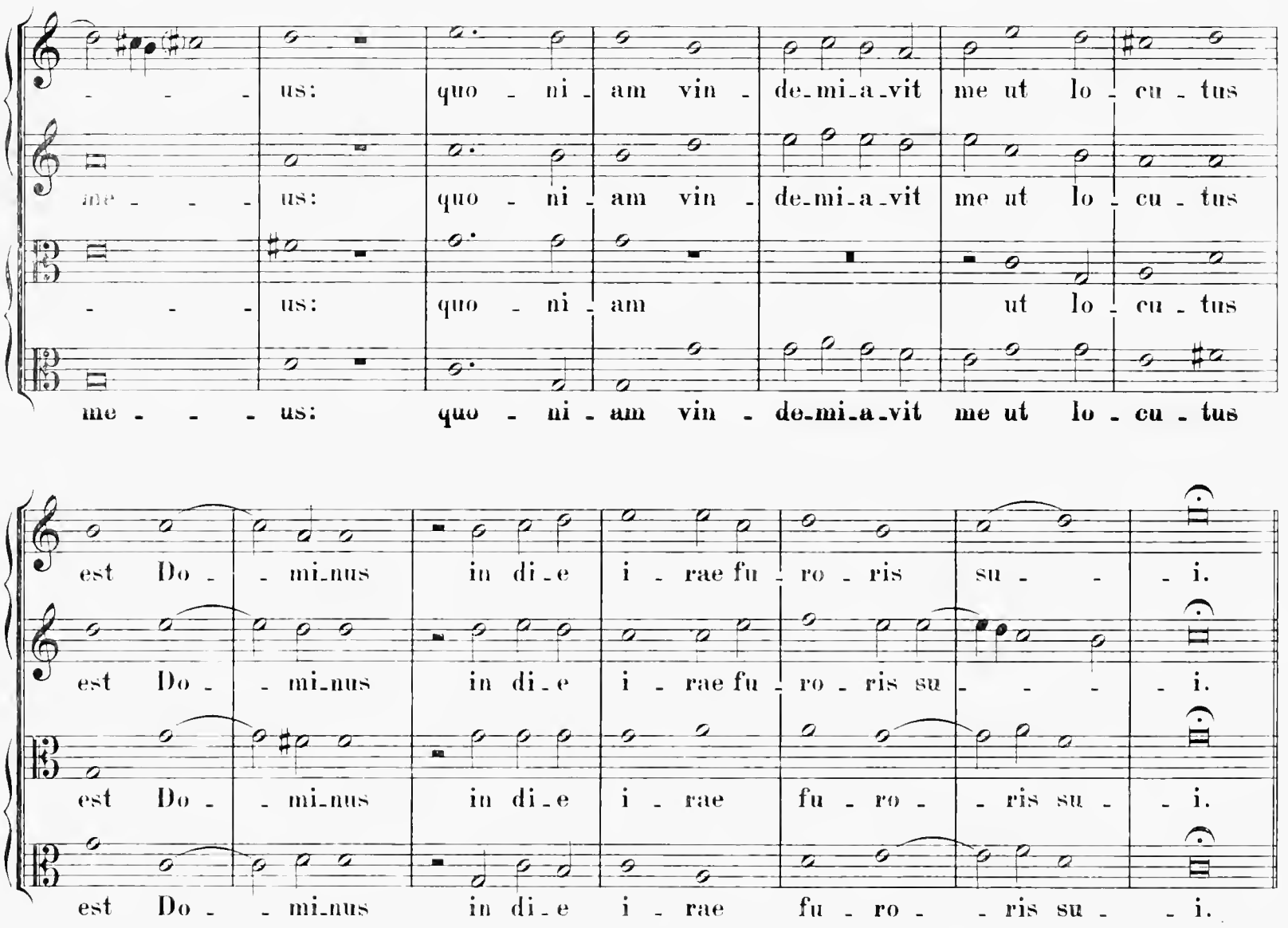
us: quo - ni - am vin - de-mi-a-vit me ut lo - cu - tus
me - us: quo - ni - am vin - de-mi-a-vit me ut lo - cu - tus
us: quo - ni - am ut lo - cu - tus
me - us: quo - ni - am vin - de-mi-a-vit me ut lo - cu - tus
est Do - mi-nus in di-e i - rae fu - ro - ris su - i.
est Do - mi-nus in di-e i - rae fu - ro - ris su - i.
est Do - mi-nus in di-e i - rae fu - ro - ris su - i.
est Do - mi-nus in di-e i - rae fu - ro - ris su - i.

6 vocum.

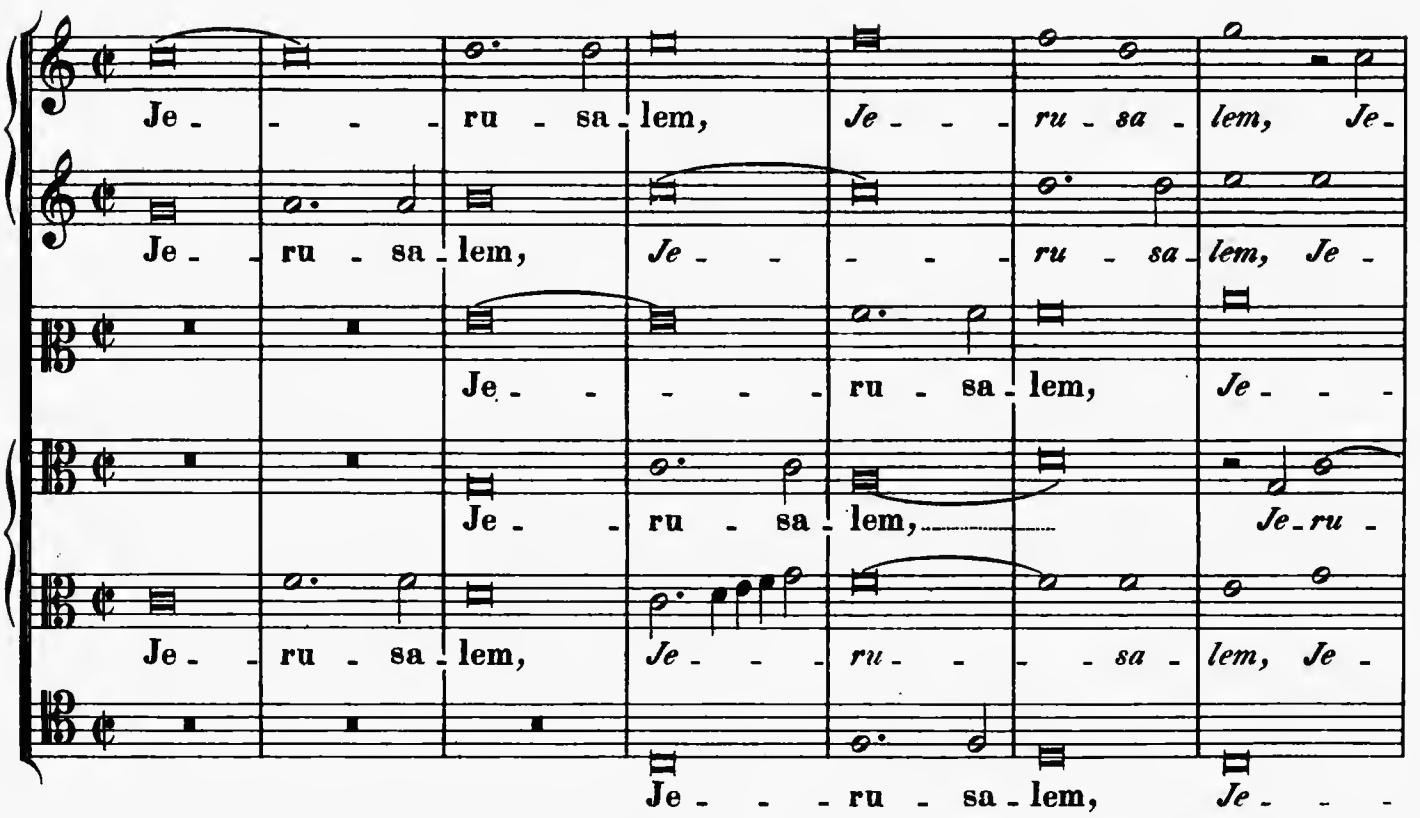
Je - ru - sa - lem, Je - ru - sa - lem, Je -
Je - ru - sa - lem, Je - ru - sa - lem, Je -
Je - ru - sa - lem, Je -
Je - ru - sa - lem, Je-ru -
Je - ru - sa - lem, Je - ru - sa - lem, Je -
Je - ru - sa - lem, Je -

-ru - - sa - lem,
-ru - - sa - lem,
- sa - lem,
-ru - sa - lem,
-ru - sa - - lem,

con - ver - te - re
con - - - ver - - te - re, con - ver - - te -
con - - - ver - - te - re, con - - - ver - - te -
con - ver - - - te - re, con - rer - te - - re
con - ver - te - re
con - - - ver - - te - re, con - - - ver - - te -

ad Do - mi - num De - - - um tu - - - - um, ad
-re ad Do - mi - num De - - - um tu - - - um, ad
-re ad Domi - num De - um tu - - - - um, ad
ad Do - mi - num De - - - um, ad Dominum
ad Do - mi - num De - - - um tu - - - - - um,
-re ad

Do - - mi - num De - - - um tu - - - - - um.
Do - - mi - num De - - - um tu - - - um.
Do - - mi - num De - - - um tu - - - um.
De - - - - um tu - um, Deum tu - - - - um.
ad Do - mi - num De - um tu - - - um.
Do - - mi - num De - - - um tu - - - - - um.

Feria VI. In Parasceve.

(4.) Lectio I.

5 vocum.

De La - men - ta - ti - o - - - ne Je -

De La - men - ta - ti - o - - - ne, *de Lamen - ta - - ti - o - ne*

De La - men - ta - ti - o - - - ne, *de La - menta - ti -*

De La - men - ta - - ti - o - - -

De La - men - ta - ti - o -

- remi - ae Pro - - phe - - tae. Heth.

Je - - re - mi - - ae Pro - - phe - - tae. Heth,

- o - ne Je - - remi - ae Pro - - phe - - tae. Heth, *Heth,*

- ne Je - - remi - ae Pro - - phe - - tae. Heth,

- ne Je - re - mi - - ae Pro - phe - - tae. Heth,

Heth,

Heth.

Heth, *Heth*

Heth.

Co - - gi -

Co - - gi - ta -

Co - - gi - ta -

Co - - gi -

-ta - vit Do - mi - nus dis - - si - pa - re mu - rum fi - li - ae Si -

-vit Do - - - mi - nus dis - - si - pa - re mu - rum fi - - li - ae Si -

dis - - si - pa - re mu - rum fi - - li - ae Si -

- - vit Do - mi - nus dis - si - pa - re mu - rum fi - - li - ae Si -

-ta - vit Do - mi - nus:

-on: te - ten - dit fu - ni - cu - lum su - - - - um et non a - ver - tit

-on: te - ten - dit fu - ni - cu - lum et non a - ver - tit

-on: te - ten - dit fu - ni - culum su - - - - um et non a - ver -

te - ten - dit fu - ni - cu - lum su - - - - um

ma - num su - am a per - di - ti - o - ne, *a per - di - ti - o - - - ne.*

ma - num su - am a per - di - ti - o - ne, *a per - di - ti - o - - - ne:*

ma - num su - am a per - di - ti - o - ne, a per - di - - ti - o - - - ne:

-tit ma - num su - am a per - di - ti - o - ne, a per - di - ti - o - - - ne:

ma - num su - am a per - di - ti - o - - - ne:

4 vocum.

lu - - xit - que an - te - - mu - ra - - le,

lu - - xit - que an - te - - mu - ra - - le,

lu - - xit - - que an - te - - mu - ra - - le,

lu - - xit - - que an - te - - mu - ra - - le,

et mu - rus pa - - ri - ter dis - si - pa - tus est.

et mu - rus pa - - ri - ter dis - si - pa - tus est.

et mu - rus pa - - ri - ter dis - si - pa - - tus est.

et mu - rus pa - - ri - ter dis - si - pa - tus est.

5 vocum.

Teth,

Teth,

Teth,

Teth,

Teth,

Teth.

Teth,

Teth.

Teth.

Teth.

Teth.

Teth.

4 vocum.

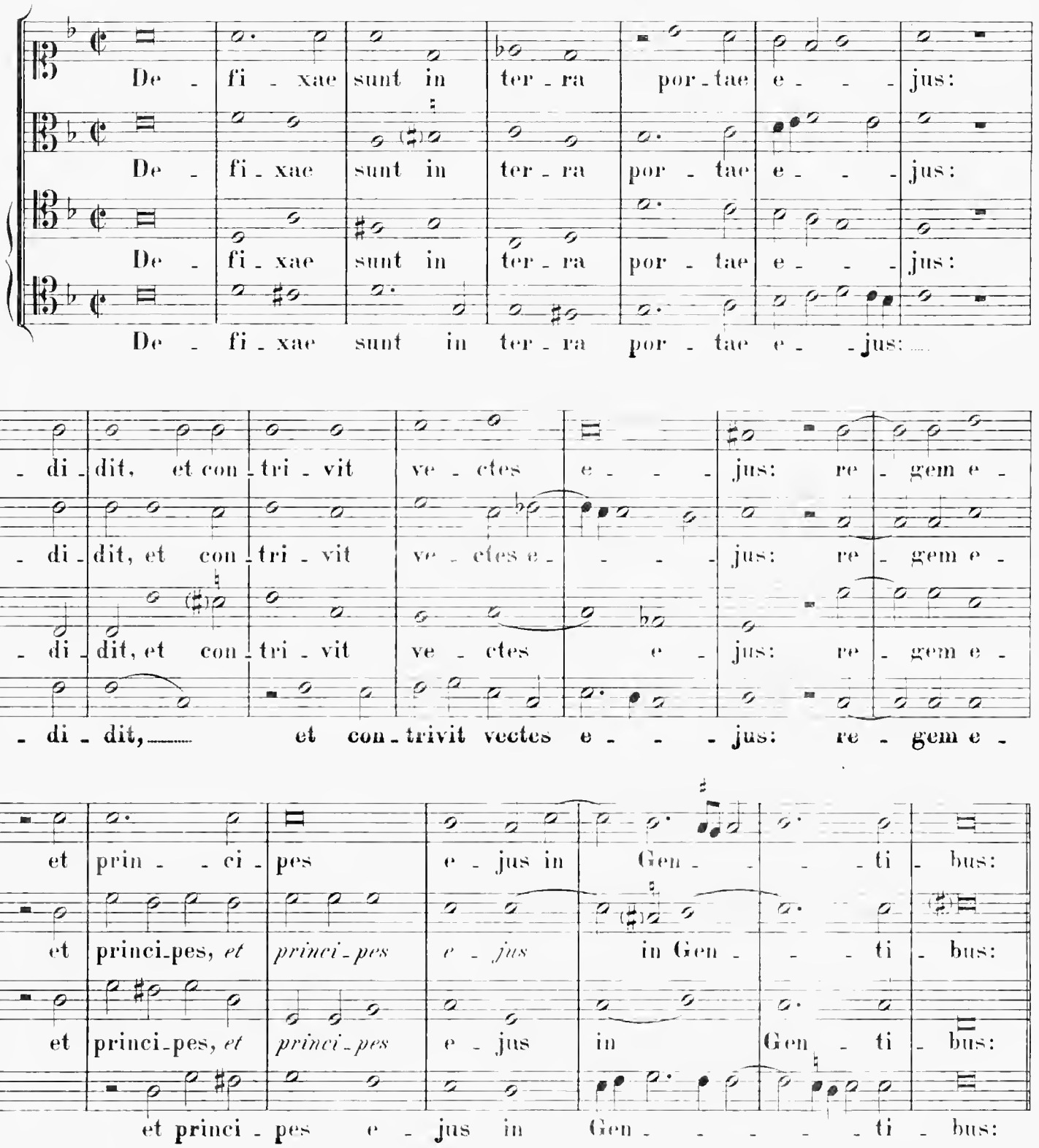

4 vocum.

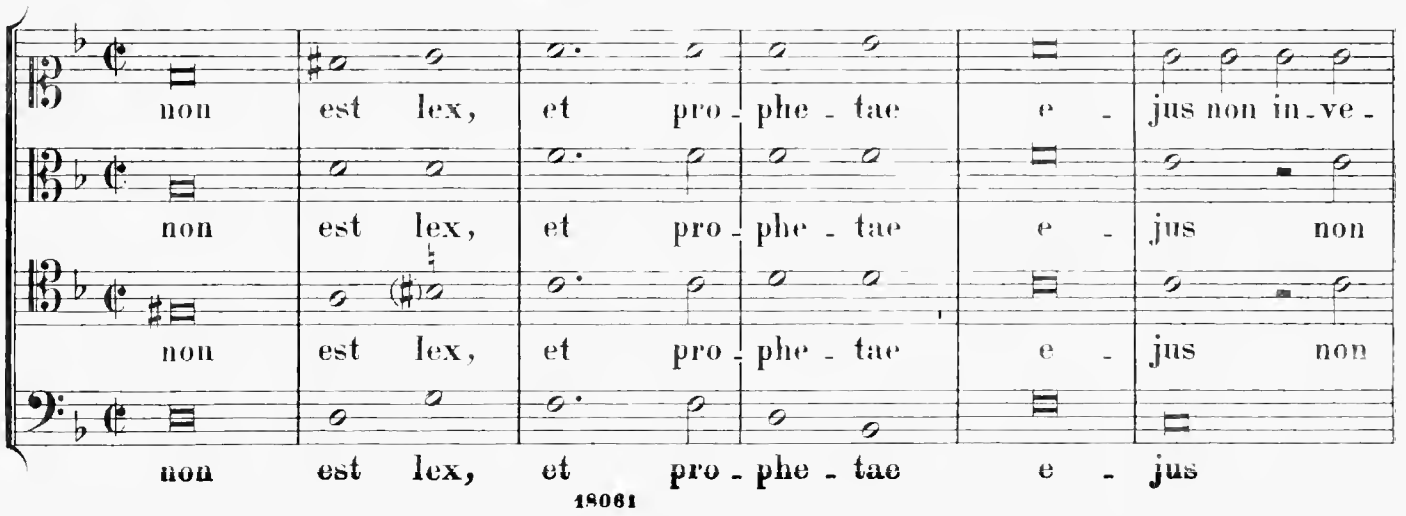

-ne - - runt vi - si - - o - nem ..... a Do - - mi - no, non

in - ve - ne - runt vi - si - o - - - nem a Do - - - - mi - no, non

in - ve - ne - runt vi - si - o - - - nem a Do - - mi - no, non

non

in - ve - ne - runt vi - si - o - - - nem a Do - - mi - - no.

in - ve - ne - runt vi - si - o - - - nem a Do - - - mi - - no.

in - ve - ne - runt vi - si - o - - - nem a Do - - mi - - no.

in - ve - ne - runt vi - si - o - - - nem a Do - - mi - - no.

5 vocum.

Je - - ru - sa - lem, *Je* - - - - *ru* - - *sa* - *lem*,

Je - - ru - sa - lem, *Je* - *ru* - *sa* - *lem*, *Je* - *ru* - - *sa* - *lem*,

Je - - ru - sa - lem, *Je* - *ru - sa - lem*, ... *Je* - - *ru* - *sa* -

Je - - ru - sa - lem, *Je* - *ru* - *sa* - *lem*, *Je* - *ru* - *sa* -

Je - - ru - sa -

Je - - - *ru* - *sa* - *lem*, con - ver - te - re ad

Je - *ru* - - - - - *sa* - *lem*, con - - - - ver - te - re ad

- *lem*, *Je* - *ru* - - - - *sa* - *lem*, con - ver - te - re

- *lem*, *Je* - - - - *ru* - *sa* - *lem*, con - ver - te - re ad

- **lem**, *Je* - - *ru* - - - *sa* - - - *lem*, con - - ver - te - re

Do - mi - num, ad Do - mi - num De - um tu - - -

Do - mi - num, ad Do - mi - num De - - um tu - - - -

ad Do - mi - num, ad Do - mi - num De - um tu - - - -

Do - mi - num, ad Do - mi - num De - - um tu - - - -

ad Do - mi - num,

-um, ad Do - mi - num De - - um tu - - - - - um.

-um, ad Do - mi - num De - - um tu - - - - - um.

-um, ad Do - mi - num De - - um tu - - - - - - um.

-um, ad Do - mi - num De - um tu - - um, tu - - um.

ad Do - mi - num De - - - um tu - - - - - um.

(5.) **Lectio II.**

5 vocum.

La - - med, *La* - - - - - - - *med, La* -

La - - - med, *La* - - - - *med, La* - - - - -

La - - med, *La* - - - - - - *med, La* - - - - -

La - - med, *La* - - - - - - *med, La* - - - - -

La - - med, La - - med, *La* -

med. Ma - tri_bus su - - -

med. Ma - tri_bus su - - -

med. Ma - - tri - bus su - - -

med, La - - - - med.

med. Ma - tri_bus su - - -

- is di - xe - runt: U - bi est tri - - ti - cum et vi - num? cum de-

- is di - xe - runt: U - bi est tri - - ti - cum et vi - num? cum de-

U - bi est tri - - ti - cum et vi - num? cum de-fi-

- is di - xe - runt: cum de-

in pla - te - - is ci - vi -

fi - cerent qua - si vul - ne - ra - - - ti in pla - te - is ci - vi - ta -

fi - cerent qua - si vul - ne - ra - - - - ti in pla - te - is ci - vi - ta -

- cerent qua - si vul - ne - ra - ti:

- fi - cerent qua - si vul - ne - ra - ti in pla - te - is ci - vi -

-ta - - - tis: cum ex-ha - la - rent a - nimas su - as

tis: cum exha-la - rent a - nimas su - as in si-nu ma -

tis: cum ex-ha - la - - rent a - nimas su - as in si-nu ma -

cum exha-la - rent a - nimas su - as in si-nu ma-trum

-ta - - - tis: in si-nu ma-trum

in si-nu ma - trum sua - - - - - rum. Mem,

-trum su-a - rum, *in si* - *nu matrum su* - *a* - - - *rum.* Mem.

-trum su - a - rum, su - - - - a - - - - rum. Mem,

sua - - - - - rum, in si-nu ma - trum su - a - - - rum. Mem,

su - - a - rum, ma - trum sua - - - - - rum.

Mem.

Mem.

Mem.

Mem.

Mem.

Mem.

Cu - - i com - - pa - ra - - bo te? vel cu - i

Cu - - i com - - pa - ra - - bo te? vel cu - - i as -

Cu - - i com - - pa - ra - - bo te? vel cu - i

Cu - - i com - - pa - ra - - bo te? vel cu - i

as - si - mi - la - bo te fi - - li - a Je - - - ru - - sa - lem?

- si - mi - - la - bo te fi - - li - a Je - - - ru - sa - lem?

as - si - mi - la - bo te fi - - li - a Je - ru - sa - lem?

as - si - mi - la - bo te fi - - li - a Je - - - ru - sa - lem?

cu - - i ex - ae - qua - bo te, et con - so - la - bor

cu - - i ex - ae - qua - bo te, et con - so - la - bor

cu - - i ex - ae - qua - bo te, *cu - i* *ex - ae* - *qua - bo* *te.* et

cu - - i ex - ae - qua - bo te, et con - so - - la - - -

con - so - la - bor te vir - go fi - - li - a Si - - - - on?

te vir - go fi - - li - a Si - - - - on?

con - so - la - bor te vir - go fi - - li - a Si - - - - on?

- bor te vir - - - go fi - - - li - a Si - - - - on?

4 vocum.

Ma - - gna est e - nim vel - ut ma - re con - tri - ti -

Ma - gna est e - nim vel - ut ma - - re con - tri - ti -

Ma - gna est e - nim vel - ut ma - re con - tri - ti -

- o tu - - a: quis me - de - bi - tur tu - - i?

- o tu - - - - a: quis me - de - bi - tur tu - - i?

- o tu - a: quis me - de - bi - tur tu - - i?

- o tu - - - - - - - a: quis me - de - bi - tur tu - - - i?

5 vocum.

Nun, *Nun,* *Nun.*

Nun, *Nun.*

Nun.

Nun, *Nun.*

Nun, *Nun.*

4 vocum.

Pro - - phe - tae tu - - i vi - de - runt ti - -

Pro - - phe - tae tu - - - - - i vi - -

Pro - - phe - tae tu - i vi - de - runt ti - - - bi

Pro - - phe - tae tu - i vi - de - runt ti - - bi fal - - -

-bi fal- -sa et stul- -ta, nec a-pe-ri- e-bant in-

-de-runt ti- -bi fal-sa et stul- -ta, nec a-pe-ri- e-bant in-

fal- -sa et stul- -ta, nec a- -pe-ri- e-bant in-

-sa et stul- - - -ta,

-i-qui-ta- -tem tu- -am, in- i-qui-ta- -tem tu- -am, ut te

-i-qui-ta- -tem tu- -am, in- i-qui-ta- -tem tu- -am, ut te

-i-qui-ta- -tem tu- -am, in- -i-qui-ta- -tem tu- -am, ut te ad

in- i-qui-ta- -tem tu- -am, ut te

ad poe-ni-ten- -ti-am pro- vo- -ca- - - -rent:

ad poe-ni-ten- -ti-am pro- - -vo- -ca- - - - -rent:

poe-ni-ten- -ti-am, ad poe-ni-ten- -ti-am pro- - -vo-ca- - -rent:

ad poe-ni-ten- -ti-am pro- - -vo- -ca- - - -rent:

4 vocum.

Tenor (I).

vi- de-runt au- -tem ti- - - - - -bi, *vi- de-runt*

vi- -de-runt au- - -tem ti- -bi, *vi-*

vi- -de-runt au- - -tem ti- - - -bi, *vi- de-runt*

vi- -de-runt au- - - -

au - - - tem ti - - bi as - sum-pti - o - - nes fal - -
-de-runt au-tem ti - - bi as-sum-pti - o - - nes
au-tem ti - - bi as-sum-pti - o - - nes fal - - sas, as-sum-pti -
-tem ti - - bi as - sum-pti - o - - - nes fal - - sas, as -

-sas,
fal - sas, as - sum-pti - o - nes fal - sas, et e - je - cti - o - nes, et e -
- o - - nes fal - sas, et e - je - cti - o - nes, et e - je -
-sum-pti - o - - nes fal - - - sas, et e - je - cti - o -

et e - je - cti - o - - - - nes.
-je - cti - o - nes, et e - je - cti - o - - - - - - - nes.
-cti - o - - - - nes, et e - je - cti - o - - - - nes.
-nes, et e - je - cti - o - - - - - - - - nes.

5 vocum.

Je - - ru - - - sa - lem,
Je - ru - - sa - lem, Je - ru - - sa - lem, Je -
Je - ru - sa - - lem, Je - - ru - - sa - lem,
Je - - ru - - sa - lem, Je - ru -
Je - - ru - - sa - - lem,

ru - sa - lem, con - ver -

ru - sa - lem, con - ver - te - re,

Je - ru - sa - lem, con - ver - te - re, con -

Je - ru - sa - lem, con - ver - te - re,

te - re, con - ver - te - re ad Do - mi - num De - um tu -

con - ver - te - re ad Do - mi - num De - um tu -

ver - te - re, con - ver - te - re ad Do - mi - num De - um tu -

ver - te - re, cou - ver - te - re ad Do - mi - num De - um tu - um,

con - ver - te - re

um, ad Do - mi - num De - um tu - um. De - um tu - um.

um, ad Do - mi - num De - um tu - um.

um, ad Do - mi - num De - um, ad Do - mi - num De - um tu - um.

ad Do - mi - num De - um tu - um, tu - um.

ad Do - mi - num De - um tu - um.

(6.) **Lectio III.**

6 vocum.

A - leph, A - leph, A - leph,

6 vocum.

A - - - - leph,

A - - - - leph,

A - - - leph,

A - leph,

A - - - leph,

A - - - - - - leph,

A - - - leph,

A - - - - leph,

A - - - leph,

A - - - leph,

A - - - leph,

A - - - - - leph,

A - - - leph,

4 vocum.

Me mi - na - vit, et ad - du - xit in te - ne -

Me mi - na - vit, et ad - du - xit in te - ne -

Me mi - na - vit, et ad - du - xit in te - ne -

Me mi - na - vit, et ad - - du - - xit in te - ne -

-bras, et non in lu- -cem, et non in lu- -cem.

-bras, et non in lu- -cem, et non in lu- -cem.

-bras, et non in lu- -cem, et non in lu- -cem.

-bras, et non in lu- -cem.

6 vocum.

A- -leph,

A- -leph,

A- -leph,

A- -leph,

A- -leph,

leph.

leph.

leph.

leph.

leph.

leph.

leph.

leph.

leph.

leph.

leph.

leph.

4 vocum.

Cantus (II).

Tan - - tum in me ver - - tit, et con-ver- -
Tan - - tum in me ver- - - - - tit, et con-ver- -
Tan - - tum in me ver- - - tit,
Tan - - tum in me ver- - - - tit, et con-ver- -

- tit ma - num su - - - am, et con - ver - - tit ma - - num su - - -
- tit ma - - num su - - - am, et con - ver - tit manum su - - -
et con - ver - tit ma - num su - - -
- tit ma - - num su - - am, et con-ver-tit ma - - num su - - -

- am to - - ta di - - e, to - - ta di - - - - - - - - - - e.
- am to - - ta di - - e, to - - ta di - - - - - - - - e.
- am to - - ta di - e.
- am to - - ta di - - - - e, to - - - ta di - - - - - e.

6 vocum.

Beth, *Beth.*
Beth, *Beth.* *Beth.* *Beth.*
Beth, *Beth.* *Beth.* *Beth.*
Beth, *Beth.* *Beth.*
Beth, *Beth.* *Beth.*
Beth, *Beth.*

4 vocum.

Tenor (II).

Ve - - tu - stam fe - cit pel - - -
Ve - - tu - stam fe - cit pel - - - - - - -
Ve - tu - stam fe - cit pel - lem me - am, ve - tu - stam fe - cit
- lem me - - am, et car - nem me - am,
- lem me - - am, et car - nem me - am,
pellem me - am, et car - nem me - am, con - tri - vit os - sa me - -
et car - nem me - am, con - tri - vit os - sa me - - -
con - - tri - vit os - sa me - a, *con - tri - vit os - sa* ..... *me - a.*
con - tri - vit os - sa ..... me - a, *con - tri - vit os - sa me - a.*
- a, con - tri - vit os - sa me - - - a, *con - tri - - - vit os - sa me - a.*
- - a, con - tri - vit os - sa me - - - a.

6 vocum.

Je - - ru - - - - sa - lem,
Je - - ru - - - - sa - lem, *Je - - - ru - - -*
Je - ru - sa - lem, *Je - - - ru - sa - lem,* *Je - - -*
Je - ru - sa - lem, ... *Je - - ru - -*
Je - ru - sa - lem, *Je - - - ru - sa - lem,* *Je - - -*
Je - - ru - sa - lem, *Je - - -*

sa - - - - - - lem, con - - -

ru - - sa - - - - lem, con - ver - te - re

ru - - sa lem, con - ver - te - re, con

sa - - lem, con - ver - te - re, con

ru - - - sa - lem, con - ver - - - - - te - re

ru - - - sa - - - lem, con - - -

ver - te - re ad

ad Do - - mi - num De - - um tu - - - um,

ver - te - re ad Do - minum De - um tu - - - - -

ver - - - - te - re ad Do - mi - num De - - um tu -

ad Do - - mi - num De - um tu - - - um,

ver - te - re ad Do - minum, ad

Do - - mi - num De - - um tu - um, tu - - - - um.

ad Do - - mi - num De - - um tu - - - um.

um. ad Do - - mi - num De - um tu - - - - um.

um, ad Do - - minum De - - um tu - - - - - - - um.

ad Do - mi - num De - - - - - - um tu - um.

Do - - mi - num De - - um tu - - - - - - - - - - um.

Sabbato Sancto.

5 vocum.

(7.) **Lectio I.**

De La - men - ta - ti - o - - - - - ne, de
De La - men - ta - ti - o - - ne, de La - men -
De La - men - ta - ti - o - - ne,
De La - men - ta - ti - o - - ne
De La - men -

La - men - ta - - ti - o - ne Je - re - mi - ae Pro - phe - tae, Je -
- ta - ti - o - - - ne Je - re - mi - ae Pro - phe - tae,
de La - men - ta - ti - o - - - ne Je - re -
Je - re - mi - ae Pro - phe - - - - -
- ta - ti - o - - - ne Je - - re - mi - ae Pro - - - phe - - -

- re - mi - ae Pro - phe - - - - - tae. Pro - - phe - - - - tae.
Je - re - mi - ae Pro - - - - - phe - - - - - - - - - tae.
- mi - ae Pro - - phe - - - tae, Je - re - mi - ae Pro - phe - - - - tae.
- - - - - tae, Je - re - mi - ae Pro - phe - - - - tae.
- tae, Je - - re - mi - ae Pro - - phe - - - - tae.

Heth,

Heth.

Heth,

Heth.

Heth.

Heth.

Heth.

Mi - se - ri - cor - di - ae, qui - a non su -

Mi - se - ri - cor - di - ae Do - - - - - mi - ni, qui - a non su -

Mi - se - ri - cor - di - ae Do - - - mi - ni, qui - a non su -

Mi - se - ri - cor - di - ae Do - - - mi - ni, qui - a non su -

Mi - se - ri - cor - di - ae Do - mi - ni:

-mus con - sum - pti: qui - a non de - fe - ce - runt mi - se - ra -

-mus con - sum - pti: qui - a non de - fe - ce - runt mi - se - ra -

-mus con - sum - pti: qui - a non de - fe - ce - runt mi - se - ra - ti -

-mus con - sum - pti: qui - a non de - fe - ce - runt mi - se - ra -

qui - a non de - fe - ce - runt

-ti - o-nes e- - - -jus, mi- - -se - ra - ti-o- -nes e- - -jus.

- -ti-o- -nes e- - -jus, mi- - -se - ra - ti- -o-nes e- - - -jus.

-o- - - -nes e- -jus, mi- - -se - ra - ti- -o- -nes e- - -jus.

-ti- -o- -nes e- - -jus, mi-se-ra- -ti-o - nes e- - - - - -jus.

mi- - -se - ra - ti- -o- -nes e- - -jus.

Heth,

Heth,

Heth,

Heth,

Heth,

Heth.

Heth.

Heth.

Heth.

Heth.

4 vocum.

No - vi di - lu - cu - lo, mul - ta est fi - - - -

No - - vi di - lu - - cu - lo, mul - ta est fi - - - des

No - vi di - lu - - cu - lo, mul - ta est fi - - - des

No - vi di - lu - cu - lo, di - lu - - cu - lo, mul - ta est,

- des - - tu - - - a, mul - ta est fi - des tu - - - a.

tu - - - - a, mul - ta est fi - - - des tu - - - - - - - a.

tu - a, mul - ta est fi - - - - des tu - - - - - - - a.

mul - - ta est fi - - des tu - - - - - - - a.

5 vocum.

Heth,

Heth,

Heth,

Heth,

Heth,

Heth,

Heth,

Heth,

Heth,

Heth.

Heth.

Heth.

Heth.

Heth.

Heth.

4 vocum.

Pars me - - - a Do - - - mi -
Pars me - - - a Dominus, *pars me - - - - a Do-mi-nus,*
Pars me - - - a
Pars me - - - a Domi - nus,
Pars me - - - a Domi - nus, *pars me-a Do-mi -*

- nus, di - - xit, di - xit a - - ni - ma me - a:
di - xit a - - - ni - ma me - a, a - ni - ma me - a:
di - xit, di - xit a - - ni - ma me - a:
- nus, di - xit a - - ni - ma me - a, a - ni - ma me - a:

pro - pter - - e - a ex - - spe - cta - - bo e - - - - - -
pro - pter - - e - a ex - spe-cta - bo, ex - spe-cta - - bo e - - um,
pro - pter - - e - a ex - spe-cta - bo, *ex - spe-cta-bo* e - - -
pro - pter - - e - a

- um, ex - spe-cta - bo e - um, e - - - - - - um.
ex - spe - cta - bo e - - - - um, ex - spe-cta - bo e - - um.
- um, ex - spe-cta - bo e - um, *ex - spe-cta-bo e - - um.*
ex-spe-cta - bo e - um, *ex - spe-cta - bo e - - - - - - um.*

5 vocum.

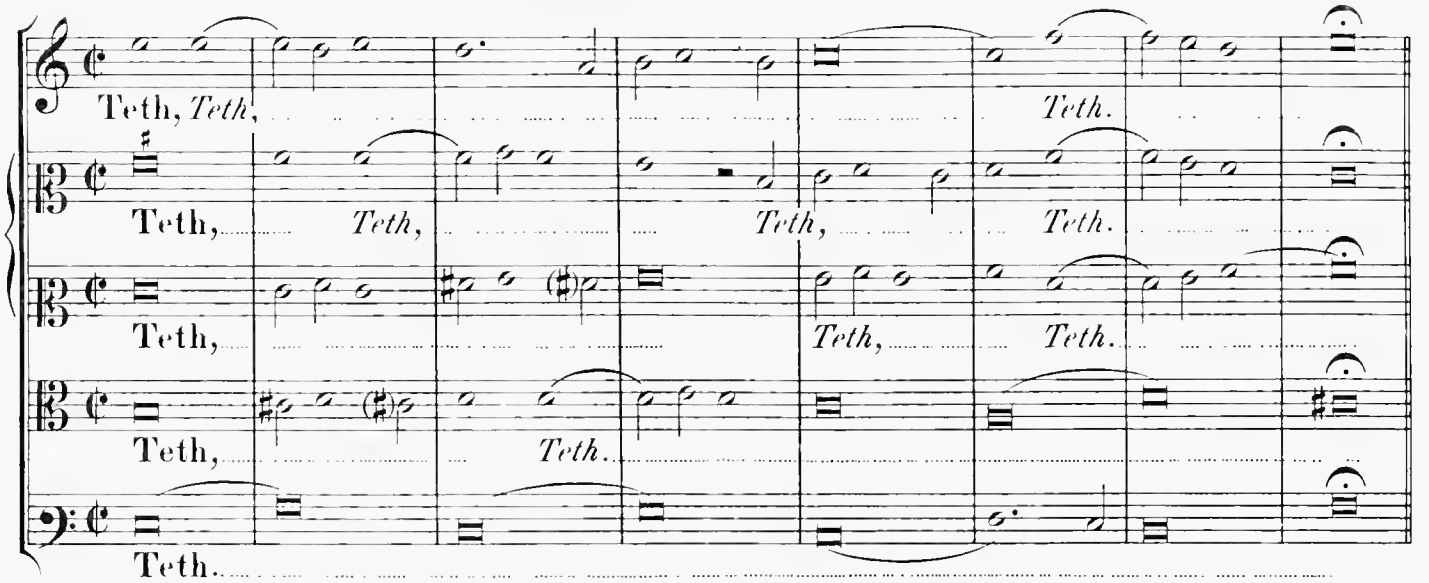

3 vocum. (4. pars si placet.)*

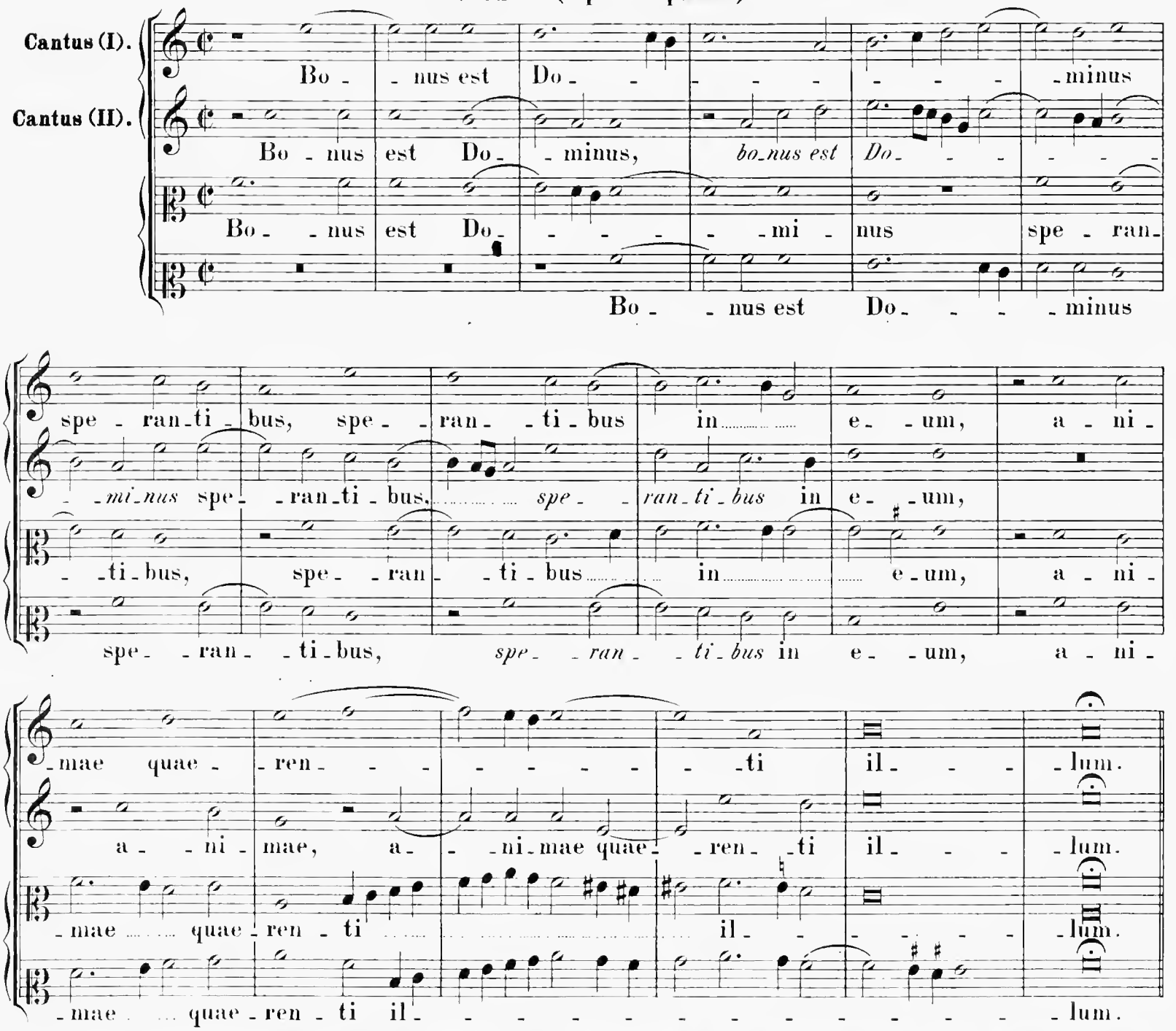

*In Codice S. Petri fol. 42 manus recentior litteris minoribus addidit verba et notas musicales: Cantus II. „4. pars si placet."

5 vocum.

Je - ru - - sa - lem, Je - ru - sa - lem, Je - - ru -

Je - - ru - - - salem, Je - - ru - sa - - - lem,

Je - - ru - - - - sa - lem, Je - ru - - - sa - lem,

Je - - ru - sa - lem, Je - - -

Je - - - ru - - - - - sa -

- - - - - sa - lem, con - - ver - te - re, con - -

Je - - - ru - sa - lem, con - ver - te - re, con - ver - te - re, con -

Je - ru - - - sa - lem, con - ver - te - re, con - - ver - te - re,

- ru - - - - - sa - lem, con - ver - te - re, con - - ver - te -

- lem, Je - - ru - sa - - lem, con - ver - te - re, con - - -

- ver - - te - re ad Dominum Deum tu - -

- ver - - te - re ad Do - mi - num Deum tu - um, ad Domi - num Deum

con - ver - te - re ad Domi - num Deum tu - um, ad Do - minum De -

- re ad Dominum Deum tu - - - - um, ad Dominum De -

- ver - - te - re ad Do - mi - num Deum tu - - - um,

um, ad Do-mi-num Deum tu- - - - - -um.

tu- - - - -um, *ad Do- -mi- num De- -um tu- - -um.*

- um tu- -um, ad Do-minum Deum tu- - - - -um.

-um tu- -um, *ad Do- -mi- num De-um tu- -um,* De- -um tu- - - -um.

ad Do- -mi-num De- um tu- - - - - - -um.

(8.) **Lectio II.** **5 vocum.**

A- - -leph, *A- - -*

A- - -leph,

A- - -leph,

A- - -leph,

A- - - -leph,

leph.

A- - - - -leph, *A- - - - -leph.*

A- - -leph, *A- - - - -leph.*

A- - - - -leph.

A- - - - - - - - - - - - -leph.

Quo - mo - do ob - - scu - ra - tum est au - - rum, mu - -

Quo - - mo - do ob - - scu - ra - - tum est au - - rum, mu - -

Quo - - mo - do ob - - scu - ra - - tum est, mu - -

Quo - - mo - do ob - - scu - ra - - tum est au - - rum, mu - -

Quo - - mo - do ob - - scu - ra - - tum est au - - rum, mu - -

- ta - tus est co - lor o - - pti - mus, di - spersi sunt la - - - pi -

- ta - tus est co - lor o - - pti - mus, di - spersi sunt la - - - pi -

- ta - tus est co - lor o - - - pti - mus, di - spersi sunt la - - - pi -

- ta - tus est co - lor o - - pti - - mus, di - spersi sunt la - - - pi -

- ta - tus est co - lor o - - pti - mus

- des san - ctu - a - - - ri - i in ca - - pi - te,

- des san - - ctu - a - - - ri - i

- des san - ctu - a - - - - - ri - i in ca - - pi - te o - - mnium pla -

- des san - ctu - a - - - - - ri - i in ca - - pi - te o - - mni -

in ca - - pi - te o - - mnium

in ca - pi - te o - mni - um pla - te - a - rum.

in ca - pi - te o - mnium pla - te - a - rum.

- te - a - rum, in ca - pi - te o - mnium pla - te - a - rum.

- um pla - te - a - rum, o - mnium pla - te - a - rum.

pla - te - a - rum, o - mnium pla - te - a - rum.

Beth,

Beth,

Beth,

Beth,

Beth.

Beth.

Beth.

Beth.

Beth.

Beth.

Beth.

4 vocum.

Fi - li - i Si - on in - cly - ti, et a - micti au - ro pri -

Fi - li - i Si - on in - cly - ti, et a - micti au - ro

Fi - li - i Si - on in - cly - ti,

Fi - li - i Si - on in - cly - ti, et a - mi - cti au - ro pri -

- mo, et a - mi - cti au - ro pri - mo: quo - mo - do re - pu - ta - ti

pri - mo, pri - mo: quo - mo - do re - pu - ta - ti

et a - mi - cti au - ro pri - mo: quo - mo - do re - pu - ta - ti

- mo, et a - mi - cti au - ro pri - mo: quo - mo - do

sunt in va - sa te-ste - a, o - - pus ma - nuum fi-

sunt, re - pu - ta - ti sunt in va-sa te - - - ste-a, o - pus ma - nuum fi-

sunt in va - sa te-ste - a, o - pus ma - nuum fi-

re - pu - ta - ti sunt in va-sa te - ste-a, te-ste-a,

- gu-li, o - pus ma - nu - um fi - - - - - gu - li?

- - gu - li, o - pus ma - nu - um fi - gu - li, fi - - - - - gu - li?

- gu-li, o - pus ma - nu - um fi - gu - li, fi - - - - - gu - li?

o - pus ma - nu-um fi - gu - li, o - pus manuum fi - - gu - li?

5 vocum.

Ghi - - mel, Ghi - - -

Ghi - - - - mel, Ghi - - - -

Ghi - mel, Ghi - - mel,

Ghi - mel, Ghi - - mel,

Ghi - - mel,

- mel, Ghi - mel.

- mel, Ghi - - - - - - mel.

Ghi - - - - - - - mel.

Ghi - - mel, Ghi - - - - - - mel.

Ghi - - mel.

Sed et la- -mi-ae nu- -da-ve-runt mam- -

Sed et la- -mi-ae nu- -da-ve-runt mam- -

Sed et la- -mi-ae nu- -da-ve-runt mam- -

Sed et la- -mi-ae nu- -da-

-mam, nu- -da-ve-runt mam-mam, la-cta-ve- runt ca- -tu-

-mam, nu- -da-ve-runt mam-mam, la-cta-ve- -runt ca-tu- los su- -

-mam, nu- -da-ve-runt mam- -mam,

-ve-runt mam- -mam, *nu- -da-ve-runt mam- -mam,* la-cta-ve- runt

-los su- -os, ca- -tu-los su- -os:

-os, la-cta-ve- runt ca-tu-los su- -os:

la-cta-ve- -runt ca- -tu- los su- -os:

ca- -tu-los su- -os, ca- -tu- -los su- -os:

4 vocum.

Tenor (II).

Fi- -li-a po- -pu-li me- -i

Fi- -li-a po- -pu-li me-

Fi- -li- a po- -pu-li me- -i

cru - - de - lis, cru - de - - lis qua - - si stru - thi - o in

i cru - de - - lis, cru - de - - lis qua - si stru - thi - o in

cru - - de - - lis, cru - - de - lis qua - - si stru - thi - o in

cru - - de - - - lis qua - - si stru - thi - o

de - ser - to, in de - - - ser - - to.

de - ser - to, in de - ser - to, *in* *de - ser - - - - - to.*

de - ser - to, in de - ser - - to. in de - ser - - to.

in de - ser - to, in de - ser - - - - - to.

5 vocum.

Je - - ru - sa - lem, *Je - - ru - - sa - lem,*

Je - - ru - sa - lem, *Je - - ru - sa - lem,*

Je - - - ru - sa - lem, *Je - - ru - sa*

Je - - ru - sa - lem, *Je - - ru - - sa - - lem,*

Je - - ru - - sa - - lem,

Je - ru - sa - lem, Je - - ru - - sa - lem,

lem, Je - - ru - sa - lem, Je - - - ru - - - - sa - - lem,

Je - - - ru - sa - lem, Je - - ru - - - sa - - lem,

Je - - - ru - sa - lem, Je - - - ru - - sa - - lem,

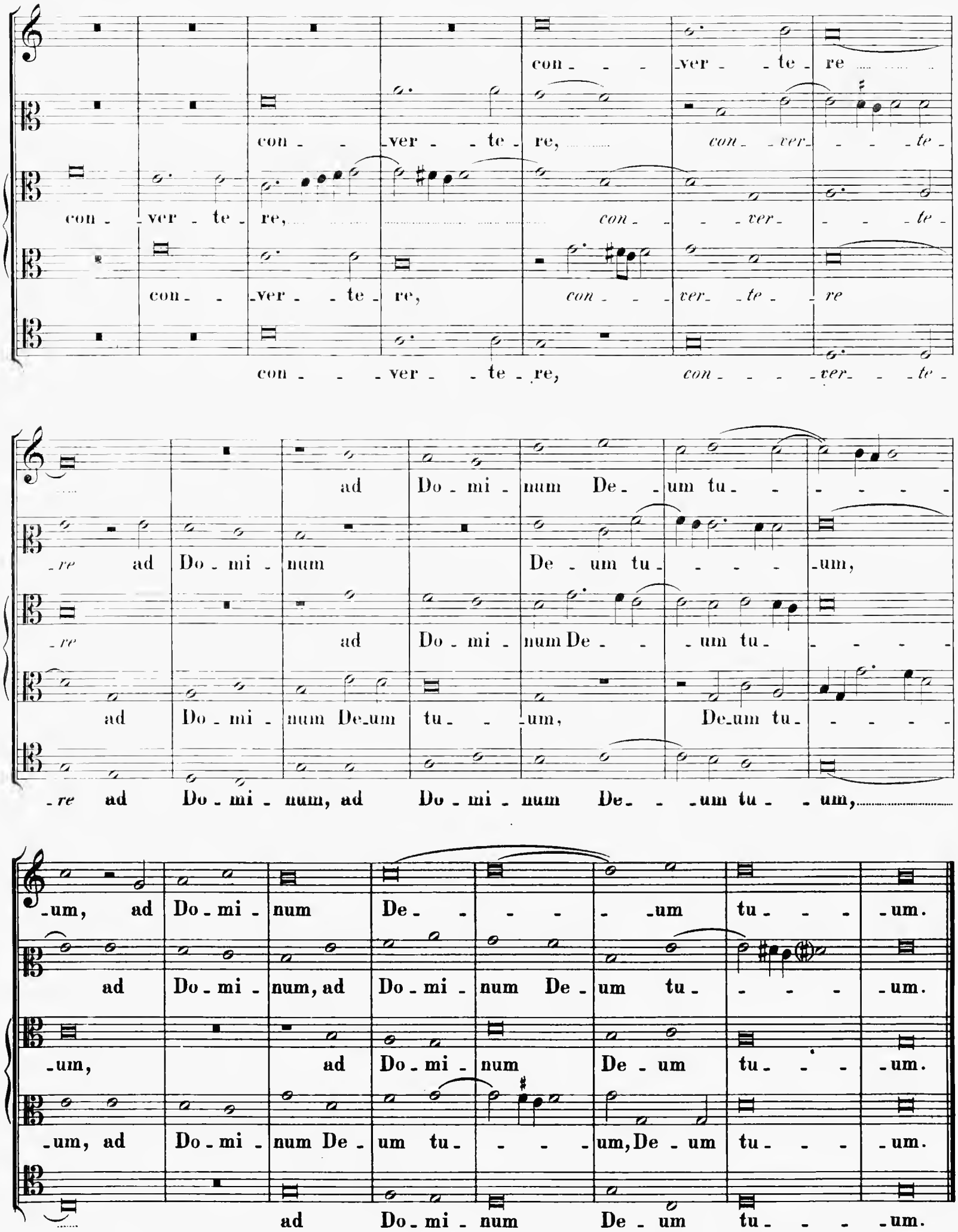
con - - - ver - - te - re
con - - ver - - te - re, con - ver - - - te -
con - ver - te - re, con - - - ver - - - te -
con - - ver - - te - re, con - - - ver - te - re
con - - - ver - - te - re, con - - - - ver - - te -
ad Do - mi - num De - um tu - - - - - -
- re ad Do - mi - num De - um tu - - - - - um,
- re ad Do - mi - num De - - - um tu - - - - -
ad Do - mi - num De - um tu - - um, De - um tu - - - - -
- re ad Do - mi - num, ad Do - mi - num De - - um tu - - um,
- um, ad Do - mi - num De - - - - - um tu - - - - um.
ad Do - mi - num, ad Do - mi - num De - um tu - - - - - um.
- um, ad Do - mi - num De - um tu - - - - um.
- um, ad Do - mi - num De - um tu - - - - um, De - um tu - - - - um.
ad Do - mi - num De - um tu - - - - um.

(9.) Lectio III. 6 vocum.

In - - -ci- -pit O - ra - ti - o,

In - - -ci- -pit O - ra - ti - o,

In - - -ci pit O - ra - ti - o,

In - - - - - -ci -

in-ci-pit O-ra-ti-o Je - re-mi - ae Pro - phe - - tae, *Je- -re-mi -*

-pit O- - ra- - ti - o Je - re-mi - ae Pro - phe - - tae, Je - re- mi - ae

-pit O- - ra- - ti - o Je - re-mi - ae Pro - phe - - tae, *Je- -re -*

-pit O- - ra- - ti - o Je- remi-ae Pro- phe - tae, *Je- -re- mi - ae*

-pit O- -ra- -ti - o Je- - re - mi - ae

-ae Pro- - phe- - - - - -tae. Re- - -cor - da - re Do -

Pro- - -phe- - - - tae, Prophe - -tae. Re- - -cor - da - re Do -

Pro- -phe- - - - - -tae. Re - cor - da - re Do- - mi - ne

-mi- - -ae Pro- - - -phe- - - -tae. Re - cor - da- - -re .... Do -

Pro- - - -phe- - - -tae.

Pro- - - - - - -phe- - - -tae.

- mi - ne quid ac - ci - - de - rit no - - bis: in - -
- mi - ne quid ac - ci - - de - rit no - - bis: in - -
quid ac - ci - - de - rit no - - bis: in - -
- mi - ne quid ac - - - ci - - de - rit no - bis: in - -
Quid ac - ci - - - de - rit no - - bis: in - -
In - -

- tu - - e - re, et re - - spi - ce
- tu - - e - re, et re - - spi - ce op -
- tu - - e - re, et re - - spi - ce op - -
- tu - - e - re, et re - spi - ce op - pro - brium no - - - -
- tu - - e - re, et re - spi - ce op - pro - brium no - - - -
- tu - - e - re, et re - - spi - ce op - - pro - - brium no - - - -

op - probri - um no - - - strum, op - pro - bri - um no - - - - strum.
- pro - bri - um no - - - strum, op - pro - - bri - um no - strum.
pro - - bri - um no - - - strum, op - pro - - bri - um no - - - - - strum.
- strum, op - - pro - - bri - um no - - - - - strum.
- strum, op - - pro - - bri - um no - - - strum.
- strum, op - - pro - - bri - um no - - - strum.

5 vocum.

Cantus (II).

Hae - re - di - tas no - stra;

Hae - re - di - tas no - stra, *hae - re - di - tas no - stra* ver - sa

Hae - re - di - tas no - stra, *hae - re - di - tas no - stra* ver -

Hae - re - di - tas no - stra, *hae - re - di - tas no - stra*

Hae - re - di - tas no - stra ver -

do - - - mus no - strae ad ex -

est ad a - li - e - - nos; do - - - mus no - strae ad ex -

- sa est ad a - li - e - - nos; do - - mus no - strae ad ex - tra -

ad a - li - e - nos; do - mus no - strae ad ex -

- sa est ad a - li - e - - nos; do - - - mus no - strae

- tra - - ne - os, ad ex - tra - ne - os.

- tra - - - ne - os, ad ex - tra - - - - ne - os.

- - - - ne - os, ad ex - tra - - - - ne - os.

- tra - - ne - os, ad ex - tra - - - - ne - os.

ad ex - tra - - ne - os.

4 vocum.

Tenor (I).

Pu - - pil - li fa - - - cti su - mus abs - que pa - tre, ma - - tres

Pu - pil - li fa - - cti su - mus abs - que pa - tre, ma - - tres

Ma - - tres

Ma - - tres

no - strae qua - si vi - - - du - ae. A - quam no - stram

no - - strae qua - si vi - - du - ae. A - quam no - stram pe - cu - - ni -

no - strae qua - si vi - - - - du - ae. A - quam no - stram pe - cu - - ni - a bi -

no - strae qua - si vi - - du - ae. A - quam no - stram pe - cu - - ni - a bi -

pe - cu - - ni - a bi - - bi - mus: li - - gna no - stra

- a, *pe - cu - - ni - a* bi - - bi - mus: li - gna no - stra pre - ti - o com -

- - - bi - mus: li - - gna no - stra pre - ti - o com - - pa - ra - -

- - - bi - mus: li - - - gna no - stra pre - - ti - o com - - pa - ra - -

pre - - ti - o com - pa - ra - - - - vi - - - - mus.

- pa - ra - - - - vi - mus, *pre - ti - o com - - pa - ra - - - vi - mus.*

- - - vi - mus, pre - ti - o com - pa - ra - - - vi - mus.

- - - vi - mus, pre - ti - o com - pa - ra - vi - mus, com - pa - - ra - - vi - mus.

5 vocum.

Cantus (I).

Cer - vi - - ci-bus no - stris mi-na-ba - mur: las - - sis non da - -

Cer - vi - - ci-bus no - stris mi-na-ba - mur: las - - sis

Cer - vi - - ci-bus nostris mi-na - ba - mur: las - sis, las - sis

las - - sis, las - sis

Cer - vi - - ci-bus no - stris mi-na-ba - mur: las - - sis

- ba - tur re - - - - qui - es. Ae - gy - pto de - di-mus

non da - ba - tur re - - qui - es. Ae - gy - pto de - di - mus ma - num,

non da - batur re - - qui - es. Ae - gy - - - pto de - di-mus

non da - - ba - tur re - - qui - es. Ae - gy - pto de - di - mus ma - num,

non da - ba - tur re - - qui - es.

manum, et As-sy - ri - is ut sa - - tu - - ra - re - mur pa - - - - ne.

et As-sy - ri - is ut sa - tu - ra - - re - - mur pa - ne.

manum, et As-sy - ri - is ut sa - tu - ra - re - mur pa - - - ne.

et As - - sy - - ri - is ut sa - tu - - ra re - mur pa - - - ne.

Ut sa - - tu - ra re - mur pa - - - ne.

4 vocum.

Pa - - tres no - stri pec - ca - ve - runt, et non sunt:

Pa - tres no - stri pec - ca - ve - - runt, et non sunt:

Pa - - tres no - stri pec - ca - ve - runt, et non sunt:

Pa - - tres no - stri pec - ca - ve - runt, et non sunt:

et nos in - i - qui - ta - tes e - o - - rum por - ta - vi -

et nos in - i - qui - ta - tes e - o - - - rum por - ta - -

et nos in - i - qui - ta - tes e - o - - rum por - ta - -

et nos in - - i - qui - ta - - tes e - o - - rum por - - ta - vi - mus, por - ta - vi -

- mus.

- - - vi - mus. Servi do - mi - na - ti sunt no - - stri, ser - vi do - mi -

- - - vi - mus. Ser - vi do - mi - na - ti sunt no - - stri, do - mi - na - ti

- mus. Servi do - mi - na - ti sunt no - - - - - stri:

Ser - - vi do - mi - na - ti sunt

no - - - stri: non fu - - it qui red - i - - me - ret de ma - nu

- na - ti sunt no - stri: non fu - it qui red - i - - me - ret de ma - -

sunt no - - - stri: non fu - it qui red - i - - me - ret de ma - -

non fu - it qui red - i - - me - ret

e - o - rum, de ma - nu e - o - - - rum.

- nu e - o - - - rum, de ma - nu e - o - - - rum.

- nu e - o - rum, de ma - - nu e - o - - - rum.

de ma - nu e - o - rum, *de ma - nu e - o - - - rum.*

6 vocum.

Je - - ru - sa - lem,

Je - - ru - sa - lem, *Je - - - - - ru - - - - sa - -*

Je - - ru - sa - lem, *Je - - ru -*

Je - -

Je - - ru - sa - lem, *Je - - - ru - sa - lem,*

Je - - -

Je - ru - sa - lem, *Je - ru - sa - lem,*

- lem, Je - ru - - sa - lem, *Je - ru - sa - lem,*

- - sa - lem, *Je - - ru - - sa - - lem,*

- - - ru - sa - lem, *Je - ru - sa - lem,*

Je - - - - - ru - - - sa - - lem,

- ru - sa - lem, *Je - - - - ru - - sa - - - - - - - - lem,*

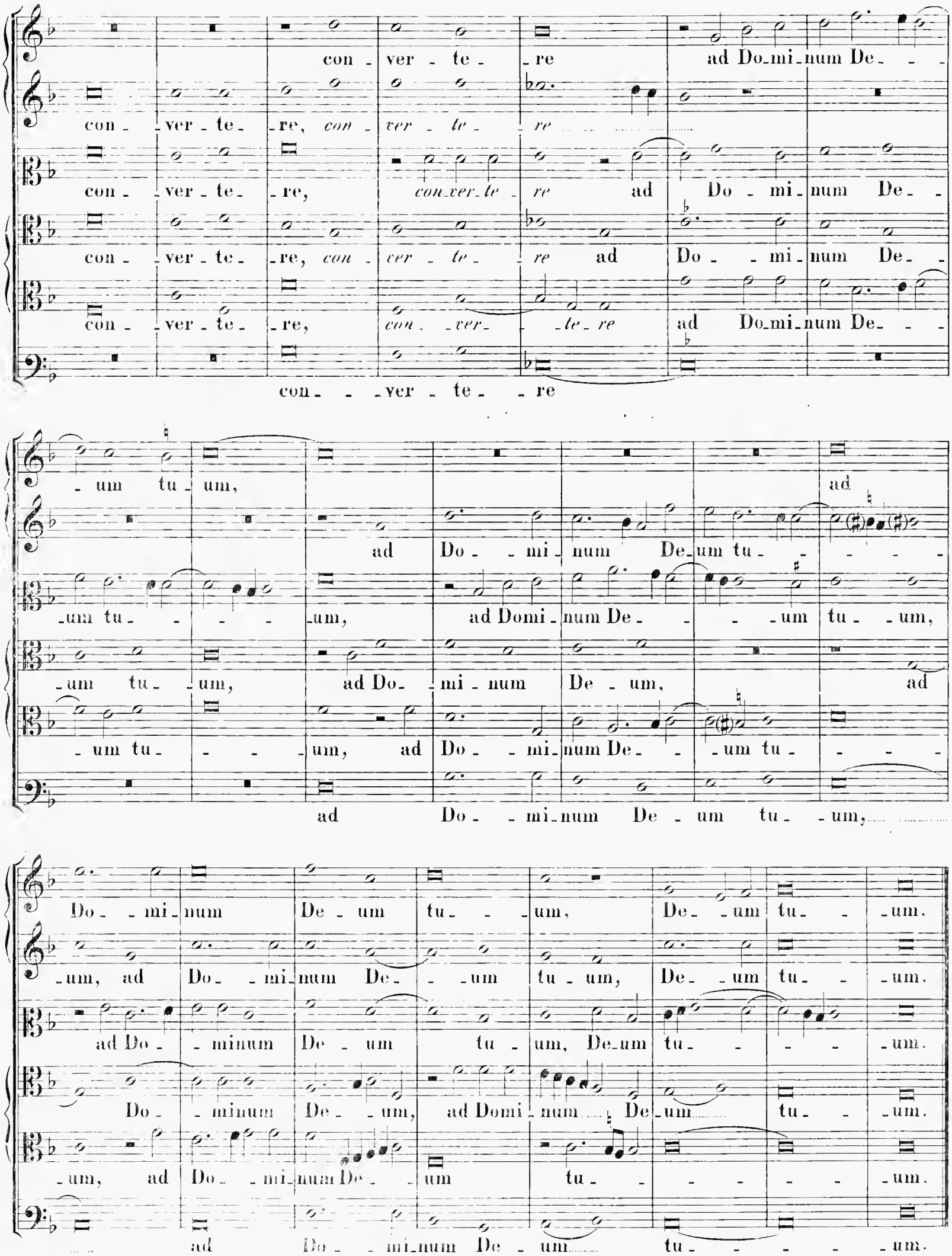
con - ver - te - re ad Do-mi-num De - - -
con - ver - te - re, con - ver - te - re
con - ver - te - re, con-ver-te - re ad Do - mi - num De - -
con - ver - te - re, con - ver - te - re ad Do - - mi - num De - -
con - ver - te - re, con - ver - te - re ad Do-mi-num De - - -
con - - ver - te - re
- um tu - um, ad
ad Do - - mi - num De-um tu - - - - -
-um tu - - - - um, ad Domi - num De - - - um tu - um,
-um tu - um, ad Do - mi - num De - um, ad
- um tu - - - um, ad Do - - mi - num De - - um tu - - - -
ad Do - - mi-num De - um tu - um,
Do - - mi - num De - um tu - - um, De - um tu - - um.
-um, ad Do - - mi - num De - - um tu - um, De - um tu - - um.
ad Do - - minum De - um tu - um, De-um tu - - - - um.
Do - - minum De - - um, ad Domi - num De - um tu - - um.
-um, ad Do - - mi - num De - um tu - - - - - - um.
ad Do - - mi-num De - um tu - - - - - um.

LAMENTATIONUM IEREMIAE PROPHETAE

LIBER QUARTUS.

Feria V. In coena Domini.

5 vocum.

(1.) **Lectio I.**

In - ci - pit La - men - ta - - - ti - o, in - ci - pit La - - men -
In - - ci - pit La - men - ta - - - ti - o, in - ci - pit
In - - ci -
In - ci - pit La - men - ta - - - - - ti - o,
In - - - ci - pit La - -

- ta - - - ti - - o Je - re - mi - - ae Pro - phe - - - tae.
La - men - ta - - - ti - o Je - re - mi - - ae Pro - phe - - - tae.
- pit La - - men - ta - - ti - o Je - - re - mi - ae Pro - phe - - - tae.
La - men - ta - - - ti - o Je - - re - mi - ae Pro - - phe - - tae.
- men - ta - - - - ti - o Je - - re - mi - ae Pro - - phe - - tae.

A - - - - - - - - leph, A - - - - - - - leph.
A - - - - - - - - leph, A - - - - - - - leph.
A - - - - - - - - - leph, A - - - leph.
A - - - - - leph.
A - - - leph, A - - - - - - - - - - - leph.

Quo- - -mo-do se-det so- -la. se- -det so- -la ci- - -vi-

Quo- -mo-do se- -det so- - -la. se- -det so- -la ci- - - -vi-

Quo- -mo-do se- -det so- - -la, se- - -det so- - -la ci-

Quo- -mo-do se-det so-la, se- -det so- -la ci- - -vi-

-tas ple-na po- - -pu-lo: fa- -cta est qua- -si vi- -

-tas ple-na po- - -pu-lo: fa- -cta est qua- -si vi- -du-a.

-tas ple-na po- - -pu-lo: fa- -cta est qua- -si qua-

- - -vi-tas ple-na po- - -pu-lo: fa- -cta est quasi vi- -

-tas ple-na po- - -pu-lo: fa- - -cta est

-du- a do- mi-na Gen- - -ti-um: prin-ceps

qua- si vi- -du-a do-mi-na Gen- -ti- -um: prin-ceps pro-

- -si vi- -du- a do- -mi-na Gen- -ti-um: prin-ceps pro-

-du- a do- - -mi-na Gen- - - -ti-um:

qua-si vi- - -du-a do- - -mi-na Gen- -ti-um:

pro - vin - ci - a - rum fa - cta est sub tri - bu - to.

vin - ci - a - rum fa - cta est sub tri - bu - to.

vin - ci - a - rum fa - cta est sub tri - bu - to.

prin - ceps provinci - a - rum fa - cta est sub tri - bu - to.

fa - cta est sub tri - bu - to.

Beth,

Beth.

Beth,

Beth.

Beth,

Beth.

Beth,

Beth,

Beth,

Beth.

Beth, ***Beth.***

Plo - rans plo - ra - vit in no - cte,

Plo - rans plo - ra - vit in no - cte,

Plo - rans plo - ra - vit in no - cte, et la - crimae e -

Plo - rans plo - ra - vit in no - cte, et la - cri -

Plo - rans plo - ra - vit in no - cte, et la - cri -

et la - crimae e - jus in maxil - lis e - - - jus:

et la - - crimae e - jus in maxil - lis e - - - - jus: non

- - - - jus, et la - cri - mae e - jus in ma - xil - lis e - - - - - jus: non

- mae e - jus in maxil - lis e - - jus: non

- mae e - jus in ma - xil - lis e - - - jus: non

non est qui conso - le - tur e - - am ex o - - mni - bus ca - - - ris

est qui conso - le - tur e - am ex o - - mni - bus ca - - - ris...

est qui conso - le - - tur e - - - - am ex o - - mni - bus ca - - - ris e -

est qui conso - le - - tur e - - am ... ex o - mni - bus ca - - - - ris e -

est ex o - - mni - bus ca - - - ris

e - - - jus: o - mnes a - mi - ci e - - - - jus spre - - ve - - runt

... e - jus: o - mnes a - mi - ci e - - jus, a - mi - ci ... e - - - jus,

- - - - jus: o - mnes a - - mi - ci e - - jus spre - - - - verunt

- - - jus: o - mnes a - mi - ci e - - jus spre - verunt e -

e - - - jus: o - mnes a - mi - ci e - - - - jus spre - - ve - - runt

e - am, et fa - cti sunt e - i in - i - mi - ci. Je - ru - sa -

et fa - cti sunt e - i in - i - mi - ci. Je - ru - sa -

e - am, et fac ti sunt e - i in - i mi - ci. Je - ru - sa -

- am, et fa - cti sunt e - i in - i - mi - ci.

e - am, et fa - cti sunt e - i in - i - mi - ci. Je - ru - sa -

- lem, *Je - ru - sa - lem,* con - ver - te - re ad Do - minum

- lem, *Je - ru - sa - lem,* con - ver - te - re ad Do - minum

- lem, *Je - ru - sa - lem,* con - ver - te - re, *con - ver - te - re*

Je - ru - sa - lem, con - ver - te - re ad Do - minum

- lem, con - ver - te - re, *con - ver - te - re* ad Do - minum

De - um tu - um, De - um tu - um.

De - um tu - um, ad Do - mi - num De - um tu - um.

ad Domi - num De - um tu - um, ad Do - mi - num De - um tu - um.

De - um tu - um, ad Domi - num De - um tu - um.

De - um tu - um, ad Do - mi - num De - um tu - um.

(2.)Lectio II.

Va - - -

-mnis de-cor e- -jus: fa-cti sunt prin- -ci-pes e-jus vel-ut a- ri- -e-

-jus: fa- -cti sunt prin- -ci-pes e-jus vel-ut a- ri- -e-

de-cor e- -jus:

fa- -cti sunt prin- -ci-pes e-jus vel-ut a- ri- -e-

fa- -cti sunt prin- -ci-pes e-jus vel-ut a-ri- -e-

-tes non in-ve-ni-en-tes pascu-a: et ab-

-tes non in-ve-ni-en-tes pascu-a, pa- -scu-a: et

non in-ve-ni-en-tes pa-scu- -a, *non in-ve-ni-en-tes pa- -scu-a:* et

-tes non in-ve-ni-en- tes pascu-a, non in-ve-ni-entes pa- -scu-a:

-tes non in-ve-ni-en- tes pascu-a: et

-i-e- runt abs-que for-ti-tu- -di-ne

ab-i-e-runt, *et ab-i-e-runt* abs-que for-ti-tu-di-ne

ab-i-e-runt abs-que for-ti-tu-di-ne, for-ti-tu-di-ne

et ab-i-e-runt abs-que for-ti-tu-di- -ne au- -

ab-i-e- -runt au-

an - te fa - ci-em sub - se-quen-

an - te fa - ci-em sub - - - se-quen-tis, an - te fa - ci-em sub-sequen-

an - te fa - ci-em sub - sequen-tis. sub-

-te fa - ci-em sub - se - quen - - - -tis, an - te fa - ci-em sub -

- -te fa - ci-em sub - se - quen - - - -tis, sub - se- -

- - - - - - -tis. Za - - - - - -

- - - - - - -tis. Za - - - - in, Za - - - - -

-se-quen - - - - -tis. Za - - - - - - - in. Za - - - - - -

- se-quen - - - - -tis. Za - - - - - - - in, Za - - -

-quen - - - - - -tis. Za - - - - - in, Za - - - - - - -

- - - - - -in. Re - corda - ta est Je - ru-sa-lem di-e-rum

- - - - - -in. Re - -corda - ta est Je - ru - - -sa-lem di-e-rum

- - - - - -in. Re - cor-da - ta est Je - ru - - -sa-lem di-e - rum af-

- - - - - -in. di- -e - rum af-

- - - - - -in. Re - cor-da - ta est Je - ru - - -sa - lem,

af - fli - cti - o - nis su - ae, et prae - va - ri - ca - ti - o - nis o - - mni -

af - fli - cti - o - nis, af - fli - cti - o - nis su - ae,

- fli - cti - o - nis su - - - - ae, su - - ae, et prae - va - ri - ca - ti - o - nis o - mni -

- fli - cti - o - nis su - - - - ae, et prae - va - ri - ca - ti - o - nis o - mni - um,

et prae - va - ri - ca - ti - o - nis o - - mni -

- um de - si - de - ra - bi - li - um su - o - - rum, quae ha - bu - e - rat,

de - - si - de - ra - bi - li - um su - - - o - - rum,

- um de - si - de - ra - bi - li - um - - su - o - - - rum quae ha - - - bu - e - rat a di - e - bus an -

quae ha - bu - e - rat a di - e - bus an -

- um, quae ha - - - bu - e - rat a di - e - bus an -

cum ca - - de - ret po - - pu - lus e - - jus in ma - nu ho - sti - -

cum ca - de - ret po - pulus e - - - - jus in ma - nu ho - sti - - -

- ti - quis, cum ca - - de - ret po - - pu - lus e - - jus in ma - nu ho - sti - - -

- ti - quis, cum ca - - de - ret po - - pu - lus e - - jus in ma - nu ho - sti - - -

- ti - quis, cum ca - - de - ret po - - pu - lus,

_li, et non es - set:
vi - de - runt e_am

_li, et non es - set au - xi_li_a - tor:
vi - de - runt e_am

_li, et non es - set au_xi_li_a - - - tor:
vi_derunt e_ _am ho_

_li, au_xi_li_a - - - tor:
vi - de - runt e_am

et non es - set au_xi_li - a - - - tor:

ho - stes, et de_ri_se - runt
sab - ba_ta e - - - jus.

ho - - - stes, et de - ri_se - runt
sab - ba_ta e - jus.

- - stes,et de - ri_se - runt
sab - ba_ta e - jus.
e - - jus.

ho - stes, et de_ri_se - runt sab - ba_ta e - - - jus.

sab - ba_ta e - - - - - jus.

Heth,
Heth.

Heth,
Heth.

Heth,
Heth.
Heth.

Heth,
Heth.

Heth,

4 vocum.

Pec - ca-tum pec - ca - - vit Je - ru-sa-lem, pro-pter-e-

Pec - ca-tum pec - ca - - - vit Je-ru-sa-lem, pro-pter-e-

Pec - ca-tum pec- - -ca - - vit Je - ru-sa-lem, pro-pter-e-

Pec - ca-tum pec- - -ca - - vit Je- ru-sa- - lem, pro-pter-e-

-a in-sta-bi-lis facta est, in-stabi-lis fa - - cta est.

-a in - sta-bi-lis fa - - -cta est, in-stabi-lis fa - - cta est.

-a in - sta-bi-lis fa - - -cta est, in - stabi-lis fa - - -cta est.

-a in - stabi-lis fa - - -cta est.

5 vocum.

Je - -ru - sa-lem, Je - -ru - sa-lem,

Je - ru - sa - lem, Je - ru - sa-lem, Je- - -ru -

Je - ru - sa-lem, Je- -ru -

Je - -ru - sa-lem, Je - ru - sa - lem,

Je - - - ru - sa-lem, Je- -

-sa- - -lem, con-ver - te - re ad Do- - -minum De - um tu -

-sa - -lem, con-ver - te - re ad Do - - mi-num De- - um tu - -

-sa - -lem, con-ver - te - re ad Do - mi-num De- - um tu - -

con - ver - te - re ad Do - - mi-num De- - um tu - -

-ru- -sa- -lem,

-um, ad Do- -mi-num De- -um tu- -um.

-um. ad Do- minum De- um. De- um tu- -um.

-um. ad Do- -mi-num De-um tu- um. De- um tu- -um.

-um, ad Do- -minum De- -um tu- -um.

ad Do- -mi-num De- -um, De- um tu- -um.

(3.) **Lectio III.**

Jod.

Jod.

Jod,

Jod.

Jod.

Jod,

Jod.

Jod.

Jod.

Jod.

Jod.

Ma - - num su - - am mi - sit ho - - stis ad o - - mni - a

Ma - - num su - - am mi - - sit ho - stis ad o - - mni - a

Ma - - num su - - am mi - sit ho - stis ad o - - mni - a

Ma - - num su - - - am ad o - - mni - a:

Ma - - num su - - am mi - - sit ho - stis ad o - - mni - a

de - - si - de - ra - bi - li - a e - - jus: qui - a vi - - dit Gen - tes in - gres -

de - si - de - ra - bi - li - a e - - jus: qui - a vi - - dit Gen - tes in - gres -

de - - si - de - ra - bi - li - a e - - jus: qui - a vi - - dit Gen - tes in - gres -

de - - si - de - ra - bi - li - a e - - jus:

- sas san - ctu - a - - ri - um su - - um, de qui - bus prae - ce - - pe - ras

- - sas san - ctu - a - ri - um su - um, de qui - bus prae - ce - - pe - ras

- sas san - ctu - a - - ri - um su - - um,

- sas san - ctu - a - - ri - um su - - um, de qui - bus prae - ce - - pe - ras ne

de qui - bus prae - ce - - pe - ras ne

ne in_tra_rent in ec_cle_si_am tu_ _am, in ec_cle_ _si_am tu_ _

ne in_tra_rent in ec_cle_si_am tu_ _am, in ec_cle_si_am ... tu_

in ec_cle_si_am tu_ _

in_tra_rent in ... ec_cle_si_am tu_ _ _am, ... in ec_cle_si_am

in_tra_rent in ec_cle_si_am tu_ _am,

_ _ _ _ _ _am. Caph.

_ _ _ _ _ _am. Caph.

_ _ _ _ _ _am. Caph.

tu_ _ _ _am. Caph.

tu_ _ _ _ _ _ _am. Caph.

Caph. *Caph.*

Caph.

Caph.

Caph.

Caph. *Caph.*

4 vocum.

O - mnis po - pulus e - jus ge - mens, et quaerens pa - nem, et quaerens panem: de -

O - mnis po - pulus e - jus ge - mens, et quaerens pa - - nem: de - -

O - mnis po - pulus e - jus ge - mens, et quaerens panem: de -

O - mnis po - pulus e - jus ge - mens, et quaerens pa - - - nem: de - -

- derunt preti - o - sa quaeque pro ci - - - bo ad re - fo - cil - lan - dam a - - - - ni -

- derunt preti - o - sa quaeque pro ci - - - bo ad

- derunt preti - o - sa quaeque pro ci - - - bo ad re - fo - cil - lan - dam a - - - - ni -

- derunt preti - o - sa quaeque pro ci - - - bo ad re - fo - cil - lan - dam a - - - - ni -

- mam, *ad re - fo - cil - lan - dam a - - ni - mam.* Vi - - de Do - - - mi - ne et con - si - -

re - fo - cil - lan - dam a - - - ni - mam. Vi - de Do - mi - ne et con si - - - -

- mam, ad re - fo - cil - lan - dam a - ni - mam. Vi - - de Do - - - mi - ne et con - si - -

- mam. Vi - - de Do - - mi - ne et con - si - -

- de - ra, quo - ni - am fa - cta sum vi - - - - - - - lis. fac - ta sum vi - - - lis.

- - dera, quo - ni - am fa - - cta sum vi - - lis. fa - cta sum vi - lis. *fa - cta sum vi - lis.*

- de - ra, quo - ni - am fa - cta sum vi - - lis, facta sum vi - - - lis.

- de - ra, quo - niam fa - cta sum vi - - - - - lis.

5 vocum.

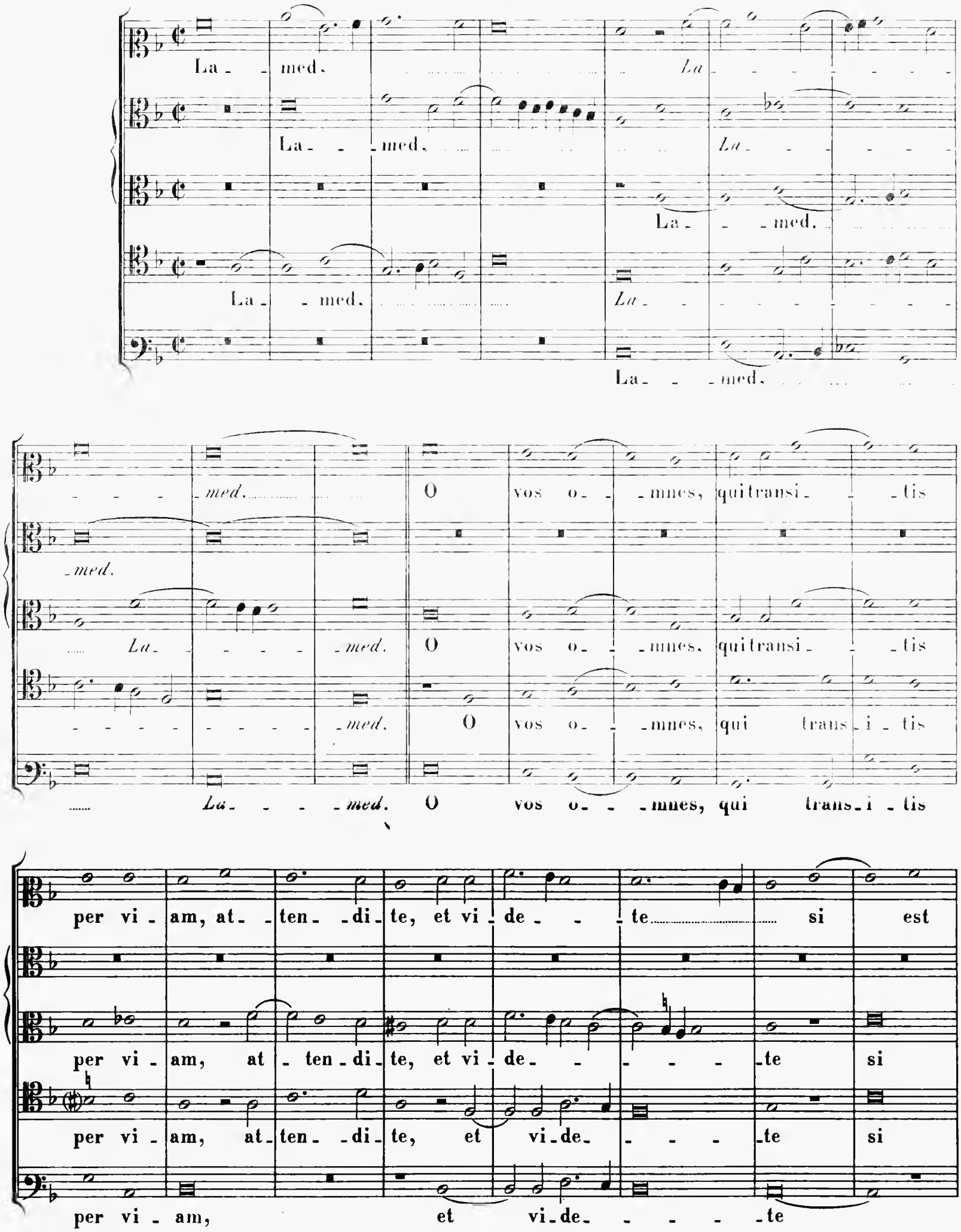
La - med. La
La - med. La
La - med.
La - med. La
La - med.
- med. O vos o - mnes, qui transi - tis
- med.
La - med. O vos o - mnes, qui transi - tis
- med. O vos o - mnes, qui trans - i - tis
La - med. O vos o - mnes, qui trans - i - tis
per vi - am, at - ten - di - te, et vi - de - te si est
per vi - am, at - ten - di - te, et vi - de - te si
per vi - am, at - ten - di - te, et vi - de - te si
per vi - am, et vi - de - te

do - - - - - - lor sic - - ut do - - - lor

est do - - - - - lor, *si est do - - lor* sic - - ut do -

est do - lor, si ..... est do - - lor sic - - ut

si est do - - - - - - - - lor sic - - ut

me - - us, do - - lor me - - - us: quo - ni - am vin - de - mi - a - -

quo - ni - am vin - de - mi - a - -

- - lor me - - - - - - us: quo - ni - am vin - de - mi - a - -

do - - lor me - - - - us: quo - ni - am vin - de - mi - a - vit

do - - lor me - - - - - us: quo - ni - am vin - - de - mi - a - -

- vit me ut lo - cutus est Do - minus in di - e i - rae fu - roris su - - i, in di - e

- vit me ut lo - cutus est Do - - minus in di - e i - rae fu - roris su - i, in

- vit me ut lo - cutus est Do - mi - nus in di - e

me ut lo - cutus est Do - - minus in di - e i - rae fu - roris su - - i, in di - e

- vit me in di - e

i - rae fu - ro_ris su - i. Je - ru - sa - lem, *Je* -

di - e i - rae fu_ro_ris su - i, *fu* - *ro_ris su* - *i.* Je - ru - sa - lem. *Je* -

i - rae fu - ro_ris su - i, fu - ro_ris su - i. Je - ru - sa - lem.

i - rae fu - ro_ris su - i. Je - -

i - rae fu - ro_ris su - i. Je - ru - sa - lem,

ru - sa - lem, Je_ru - sa - lem, con - ver - te - re

- *ru* - *sa* - - - - - *lem,* *Je* - *ru* - *sa* - *lem,* con - ver - te - re, *con* - -

Je - *ru* - *sa* - *lem, Je* - *ru* - *sa* - *lem,* con - ver - te - re, *con_ver* -

- ru - sa - lem, *Je* - *ru* - *sa* - *lem,* con - ver - te - re, *con* - -

Je - *ru* - *sa* - *lem,* con - -

ad Do - mi - num De - um tu - - - - um,

ver - - *te* - *re* ad Do - mi - num De - um tu - um, tu - - - -

- - - *te* - *re* ad Do - mi - num De - um tu - - - um, ad

ver - - *te* - *re* ad Do - mi - nnm Deum tu - - - um, *ad*

-ver - - te - re ad Do - mi - num De - um tu - - - - - um, ad

ad Do - mi - num De - um tu - - - um.

- um, ad Do - mi - num De - um tu - um, tu - - um.

Do - mi - num, ad Do - mi - num De - - um, De - um tu - - um.

Do - mi - num, ad Do - mi - num De - um tu - - um.

Do - mi - num De - - um tu - - um.

Feria VI. In Parasceve.

5 vocum.

(4.) **Lectio I.**

De La - men - ta - ti - o - - - - ne Je -

De La - men - ta - ti - o - - - - ne Je -

De La - men - ta - ti - o - - - - - ne Je -

De La - men - ta - - ti - o - - - ne

Je -

- re - mi - ae Pro - phe - - - - tae, Pro - phe - - - tae.

- re - mi - ae Pro - phe - tae, *Pro - - - phe - - - tae.*

- re - mi - - ae Pro - - - phe - - - tae.

Je - - re - mi - ae Pro - - - phe - - - tae.

- re - mi - ae Pro - - - phe - - - - - - tae.

Co - - gi - ta - - vit Do - - - mi - nus.....

Co - - gi - ta - - vit Do - - mi -

Co - gi - ta - - vit Do - mi - nus. co - gi - ta - vit Do - -

Co - - gi - ta - - vit Do - - mi - nus. *Do - - mi -*

Dis - si - pa - re mu - rum fi - li - ae Si - - on: te - ten - dit

dis - si - pa - re mu - rum fi - li - ae Si - - on:

- nus dis - si - pa - re mu - rum fi - li - ae, fi - li - ae Si - - on: te - ten - dit

- mi - nus dis - si - pa - re mu - rum fi - li - ae Si - on: te - ten - dit

nus: te - - ten - dit

fu - ni - cu - lum su - - um et non a - ver - tit ma - num su - am a

et non a - ver - tit ma - num su - am

fu - ni - cu - lum su - - um et non a - ver - tit

fu - ni - cu - lum su - - um et non a - ver - tit ma - - num su - am.....

fu - ni - cu - lum su - - um et non a - ver - tit ma - num su - am

per - di - ti - o - - - - ne: lu - - xit - que an - te - mu -

a per - di - ti - o - - ne: lu - - xit - que an -

a per - di - ti - o - ne: lu - - xit - que an - te - mu -

a per - di - ti - o - - ne: lu - - xit - que an - te - mu - ra -

a per - di - ti - o - - - - ne: lu - - xit - - que an - te - mu -

- ra - le, et mu - rus pa - ri - ter dis - si - pa - tus est.

- te mura - le, et mu - - rus pa - ri - ter dis - - si - - pa - tus est.

- ra - le, et murus pa - riter, *et* *murus pa - ri* - *ter* dis - - si - pa - tus est.

- le, et mu - rus pa - ri - ter dis - - si - pa - tus est.

- ra - le, dis - - si - pa - - tus est.

Teth,

Teth,

Teth,

Teth,

Teth,

Teth,

Teth,

Teth,

Teth,

Teth,

Teth,

Teth,

Teth. De - fi - xae sunt in ter - - ra por - tae

De - fi - xae sunt in ter - ra por - tae

Teth. De - fi - xae sunt in ter - - ra por - tae

Teth. De - fi - xae sunt in ter - ra por - tae

e - - jus: per - di - dit. et con - tri - vit vectes e - jus: re -

e - - jus: per - di - dit. et con - tri - - vit vectes e - - jus:

e - - jus: per - di - dit, et con - tri - - vit ve - ctes e - jus: re -

re -

e - - jus: per - di - dit, et con - tri - - vit ve - ctes e - - jus: re -

- gem e - jus, et princi - pes e - - jus in Genti - bus: non est

re - gem e - jus, et princi - pes e - jus in Gen - - ti - bus: non est

- gem e - jus, et prin - ci - pes e - jus in Gen - ti - bus: non est

- gem e - jus. in Gen - ti - bus: non

- gem e - jus: non est

lex. et pro_phetae e - jus non in_ve_ne - runt visi_o - nem, vi - si -

lex. et prophetae e_jus non in_ve_ne - - runt vi_si_

lex. et prophe_tae e - - jus non in_ve_ne - runt vi_si_o - nem non in_ve_nerunt vi -

est lex. non in_ve_ne - runt vi_si_o - - nem a

lex. et pro_phetae e - jus vi -

- o - nem a Do - - - - mi - no. Jod.

- o - nem a Do_mi_no. Jod.

- - si_ o - - nem a Domi - no. Jod.

Do - - - - - - mi - - no.

- si - onem a Do - mi - - no.

Jod.

Jod.

Jod.

Jod.

Jod.

Jod.

Se - de - runt in ter - ra, con - ti - cu - e - runt se - nes fi - li - ae Si -

Se - de - runt in ter - ra, con - ti - cu - e - runt se - - - nes fi - li -

Se - de - runt in ter - ra, con - ti - cu - e - runt se - nes fi - li - ae Si -

Se - de - runt in ter - ra, con - ti - cu - e - runt se - nes,

Con - sper - se - runt ci - ne - re ca - pi - ta su - - a. accincti

- - - on, con - sper - se - runt ci - - ne - re ca - pi - ta su - a. accincti

- ae Si - on,

on, con - - sper - se - runt ci - - ne - re ca - pi - ta su - a,

con - sper - se - runt ci - ne - re ca - pi - ta su - a, ac - cincti

sunt ci - li - - ci - is, ab - je - ce - runt in ter - ra

sunt, *ac - cincti sunt* ci - li - ci - is, ab - je - ce - runt

ac - cincti sunt ci - li - - ci - is, ab - je - ce - runt in ter - ra ca - pi -

accincti sunt ci - li - ci - is, ab - je - ce - runt in ter - ra ca -

sunt, ab - je - ce - runt in ter - ra

ca - pi - ta su - - a vir - gi - nes Je - ru - sa - lem. vir - gi - nes Je - ru -

ca - pi - ta su - a vir - gi - nes Je - ru - sa - lem. vir - - - gi - nes Je -

- ta su - - - - a vir - gi - nes Je - ru - - - sa - lem. Je -

- pi - ta su - - - - a vir - gi - nes Je - ru - sa - lem. vir - gi - nes Je -

vir - gi - nes Je - ru - sa -

- - sa - lem. Je - ru - sa - lem. *Je* *ru* - - - - *sa* - *lem.* con -

- ru - sa - lem. Je - ru - sa - lem. *Je* - *ru* - *sa* - *lem.* con - -

- ru - sa - lem. Je - ru - sa - lem. *Je* - *ru* - *sa* - *lem.*

- ru - sa - lem. Je - - ru - sa - lem. con -

- lem. Je - ru - sa - lem, con - -

- ver - te - re, *con* - *ver* - *te* - *re* ad Do - - - minum De - um tu - -

- ver - te - re, *con* - *ver* - *te* - *re* ad Do - mi - num De - um tu - - -

con - ver - te - re ad Do - mi - num De - um tu - - - -

- ver - te - re, *con* - *ver* - *te* - *re* ad Do - mi - num De - um tu - um.

- ver - te - re,

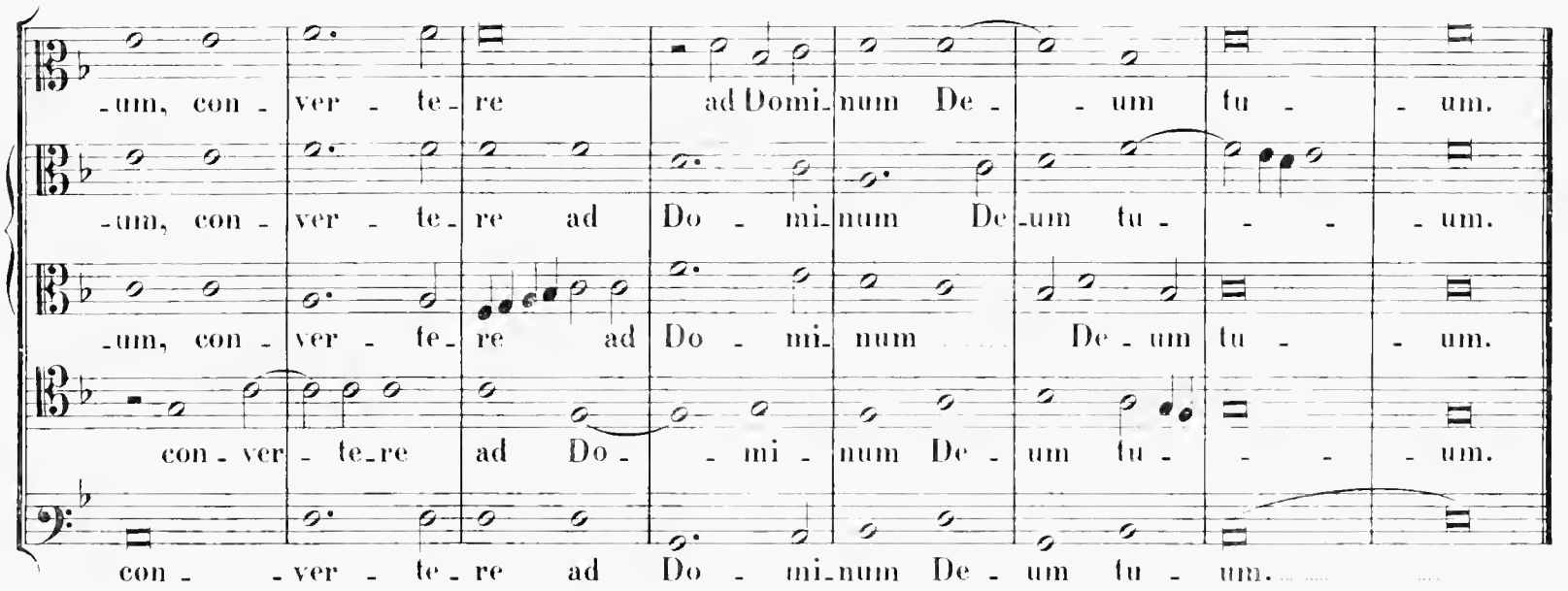

6 vocum.

(5.) **Lectio II.**

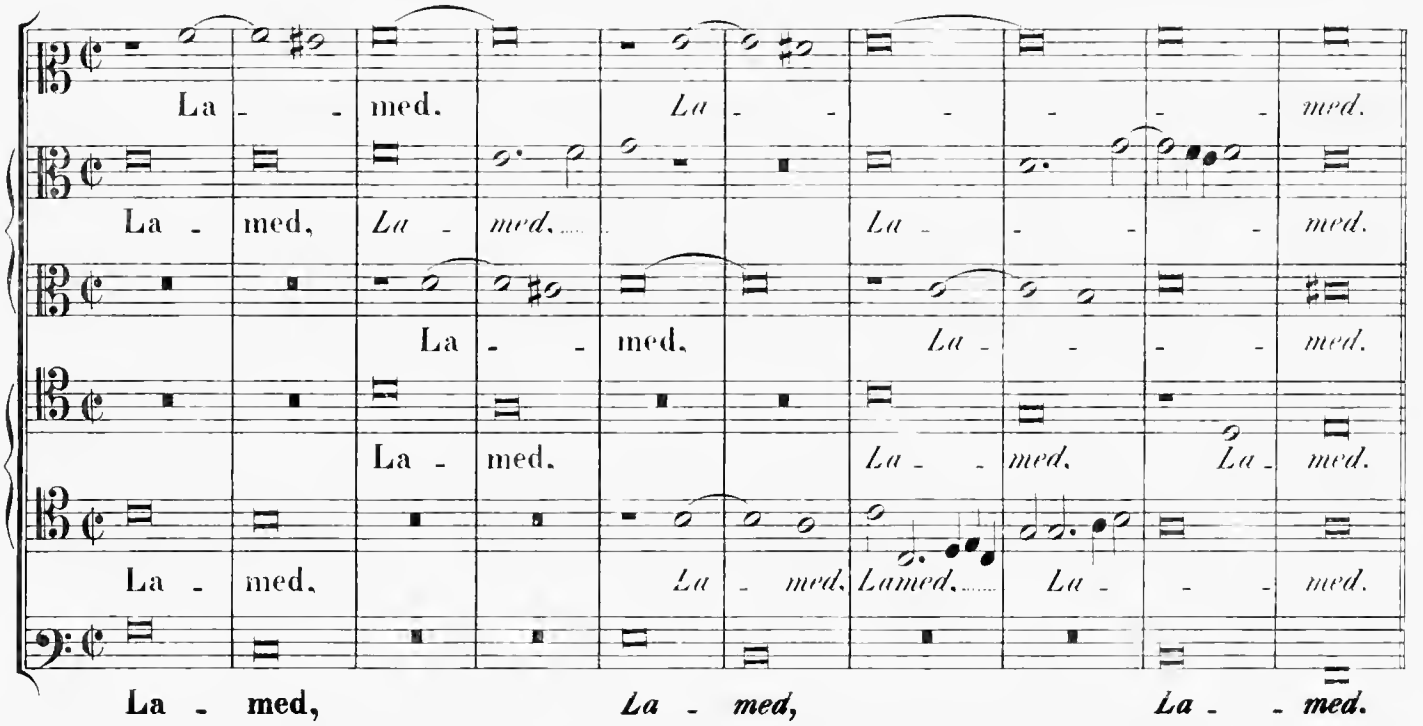

5 vocum.

Tenor (I).

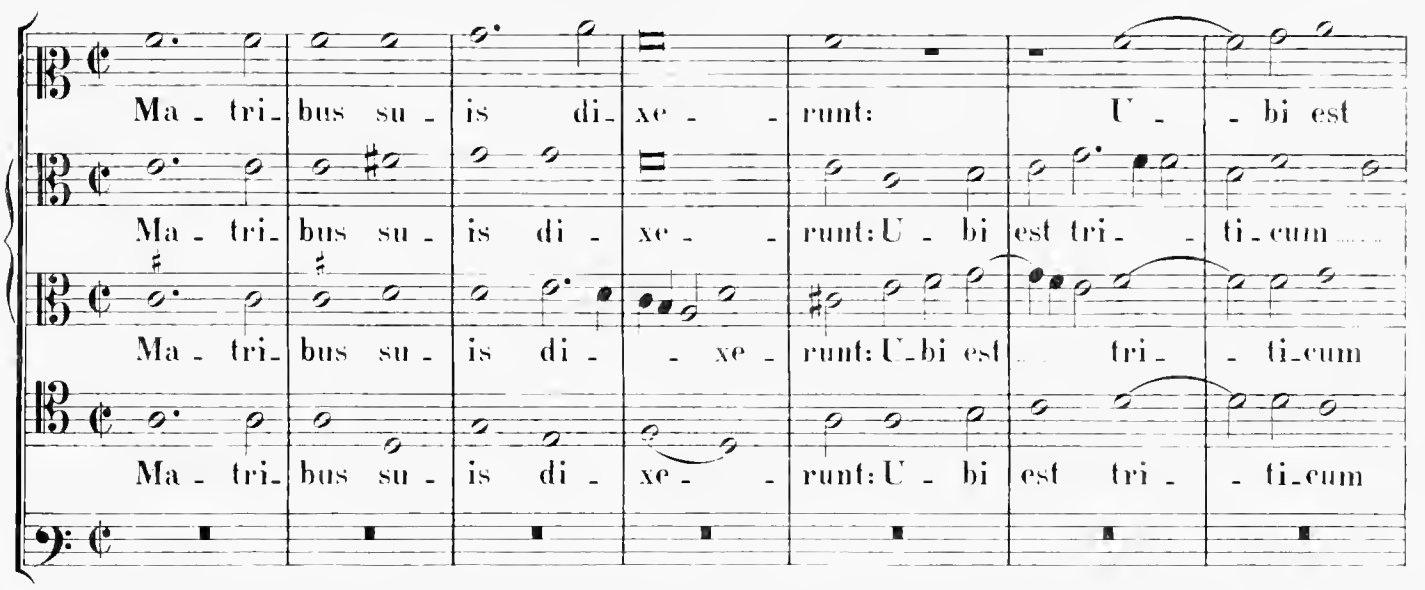

tri - - ti - cum et vi - num?

et vi - - - num? cum de - fi - - ce-rent qua - si vul-ne- - ra - -

et vi - - - num? cum de-fi - - ce-rent qua - si vul - ne-ra - -

et vi - - - num? cum de - fi - - ce-rent qua - si vul - ne-ra -

Cum de - fi - - ce-rent qua - si vul - ne - ra -

cum ex-ha-la - rent a - ni-

-ti in pla-te - - is ci - - vi-ta - tis: cum ex-ha-la - rent

- ti in pla-te - is ci-vi - ta - - tis: cum ex-ha-la - rent a - ni-

-ti in pla-te - - is ci - vi - ta - - tis: cum ex-ha-la - rent a -

-ti in pla - te - is ci-vi - ta - - tis:

-mas su - - - as in si-nu ma - trum su - a - - - - rum.

a-nimas su - as in si-nu ma - trum su - a - rum. matrum su-a - - - rum.

-mas su - - - as in si-nu ma - - trum su - a - - - - rum.

- nimas su - as in si-nu ma-trum su - - - a - - rum.

in si-nu ma - trum su - - a - - - - rum.

Mem. Mem. Mem. Mem. Mem. Mem. Mem. Mem. Mem. Mem. Mem. Mem. Mem.

Cu - i com - pa - ra - bo te? vel cu - i as-

Cu - i com - pa - ra - - - bo te? vel cu - i as-

Vel cu - i as-

Fi - li - a Je - - ru - sa - lem, Je - ru - sa - lem?

si - mi - la - bo te fi - li - a Je - - ru - - sa - lem, Je - ru - sa -

- si - mi - la - bo te fi - - li - a Je - - - - ru - - - sa -

si - - mi - la - bo te fi - li - a Je - ru - - - - - sa - -

cu - i ex - ae - qua - bo te, et con - so - la - bor te vir - - go

cu - i ex - ae - qua - bo te, et con - so - la - bor te vir - go fi - -

-lem? cu - i ex - ae - qua - - bo te vir - - - go fi - - -

cu - i ex - ae - qua - bo te?

-lem? et conso - la - bor te vir - go fi - -

-lem? vir - go fi - -

fi - li - a Si - on? Ma - gna est e - nim vel - ut ma - re con -

- - li - a Si - on? Ma - gna est e - nim vel - ut ma - re con - tri - ti -

- li - a Si - on? Ma - gna est e - nim vel - ut ma - re con - tri - ti -

Ma - gna est e - nim vel - ut ma - re:

- li - a Si - - - - on? con - tri - ti - o

- - li - - a Si - on?

- tri - ti - o tu - - a: quis me - de - - bi - tur tu - - - - i?

- o tu - - - - a: quis me - de bi - tur, me de - bi - tur tu - - i?

- o con - tri - ti - o tu - a: quis me - de - bi - tur tu - - i?

quis me - de - bi - tur tu - - - - i?

tu - - - a: quis me - - de - - - bi - tur tu - - i?

quis me - de - bi - tur tu - - - i?

Nun.
Nun.
Nun.
Nun.
Nun.
Nun.
Nun.
Nun.
Nun.
Nun.
Nun.
Nun.
Nun.
Pro - phe - tae
Pro - phe - tae
Pro - phe - tae tu - i
Pro - phe - tae tu - i
Pro - - phe - tae tu - i
tu - i vi - derunt ti - bi fal - - sa et stul - - - ta. nec
tu - i vi - derunt ti - bi fal - sa et stul - - - ta. nec
vi - derunt ti - bi fal - sa et stul - - ta. nec a - pe -
- i fal - - sa et stul - - ta.
vi - derunt ti - - bi fal - - sa et stul - - ta, nec

a - pe-ri - e - bant in - i - qui - ta - tem tu - am, tu - - - - am,

a - pe-ri - e - bant in - i - qui - ta - tem tu - am,

- - ri - e - bant in - i - qui - ta - tem tu - - - - - - am, ut te .....

a - pe-ri - e - bant in - i - - qui - ta - tem tu - - - am, ut

vi -

ut te ad poe-ni - ten - - - ti - am pro - vo - ca - - rent: vi -

ut te ad poe-ni - ten - - - ti - am pro - vo - - - ca - rent:

ad poe-ni - ten - ti - am pro - vo - ca - - - rent:

te ad poe-ni - ten - ti - am pro - vo - ca - - rent:

- de - runt au - tem ti - bi as - sum - pti - o-nes fal - sas, et e -

- de - runt au - tem ti - - bi as - sum - pti - o-nes fal - - sas, fal - - - sas, et

as - sum - pti - o-nes fal - sas, et e -

vi - de - runt au - tem ti - bi, et e -

vi - de - runt au - tem ti - bi as - sum - pti - o-nes fal - sas, *fal* - *sas*, et e - je -

et e -

-je-ctio - - - nes. Je - ru - sa -
e-je-cti-o - - - nes. Je - ru - sa-lem. *Je - ru - sa -*
-je-cti-o - - - nes. Je - ru - sa - lem, *Je - ru - sa-lem,*
-je - cti - o - - - nes. Je - ru - sa-lem.
-cti - o - - - nes. Je - ru - sa -
-je - cti - o - - - nes. Je - ru - sa - lem.

-lem, con - ver - te - re
-lem, con - - ver - te - re, *con - ver - te - re* ad Do - - mi-
con - ver - te - re ad Do - - mi-
con - ver - te - re ad Do - - mi-
-lem, con - - ver - te - re ad Do-mi-
con - - ver - te - re ad Do - - mi-

ad Do - mi-num De - um tu - -
-num De - um tu - - um, ad Do - mi-num De - um tu -
-num De - um tu - - - - um, ad Do - mi-num De - um tu-um, tu-
-num De - um tu - - - - um.
-num, ad Do - mi-num De - - um tu -
-num De - um tu - - - - - um.

um. ad Domi_num De_ _ um tu_ _ _ _ _ _ um.

_ _ _ um. ad Domi_num De_ _ um ..... tu_ _ _ _ _ um.

_ _ _ um. ad Domi_num De_ _ um tu_ _ _ um, tu_ _ _ _ _ um.

ad Do_ mi_ num. ..... ad Domi_num De_ _ um tu_ _ _ _ _ um.

_um. ad Domi_num De_ _ _ um tu_ _ _ um.

ad Do_ _ mi_num De_ _ um ..... tu_ _ um. .....

(6.) **Lectio III.** **6 vocum.**

A_ _ leph, ... A_

A_ _ leph. ..... A_ _

A_ _ leph, A_ _ _

A_ _ leph, ...

leph, ... A _ _ _ _ _ _ _ _ leph.

leph. A _ _ _ _ _ _ _ _ leph.

A_ _ _ _ _ _ _ _ _ _ leph.

A_ leph. A_ _ _ _ _ _ _ _ _ leph.

A_ _ _ _ _ _ _ _ _ _ _ _ _ _ _ leph.

5 vocum.

Tenor (II).

Pau - per-

E - - - go vir vi - dens pau - per-

E - - - go vir vi - - dens, e - go vir vi - dens pau - per-

E - - go vir vi - dens, e - - go vir vi - - - dens pau - per-

-ta - tem me - am in vir - ga in - di - gna-ti - o - - nis e - -

-ta - tem me - am in vir - ga in - di - gna-ti - o - nis e - - -

-ta - tem me - am

in vir - ga in - di - gna-ti - o - nis e - -

-ta - tem me - am

- - jus. in - - digna-ti - o - nis e - - - jus.

- - jus. in vir - ga in - - digna-ti - o - - nis e - - - - jus.

in vir - ga in - - digna-ti - o - nis e - - - jus.

-jus. in-digna - ti - o-nis e - - jus.

in vir - ga in - - digna-ti - o - nis e - - - - jus.

6 vocum.

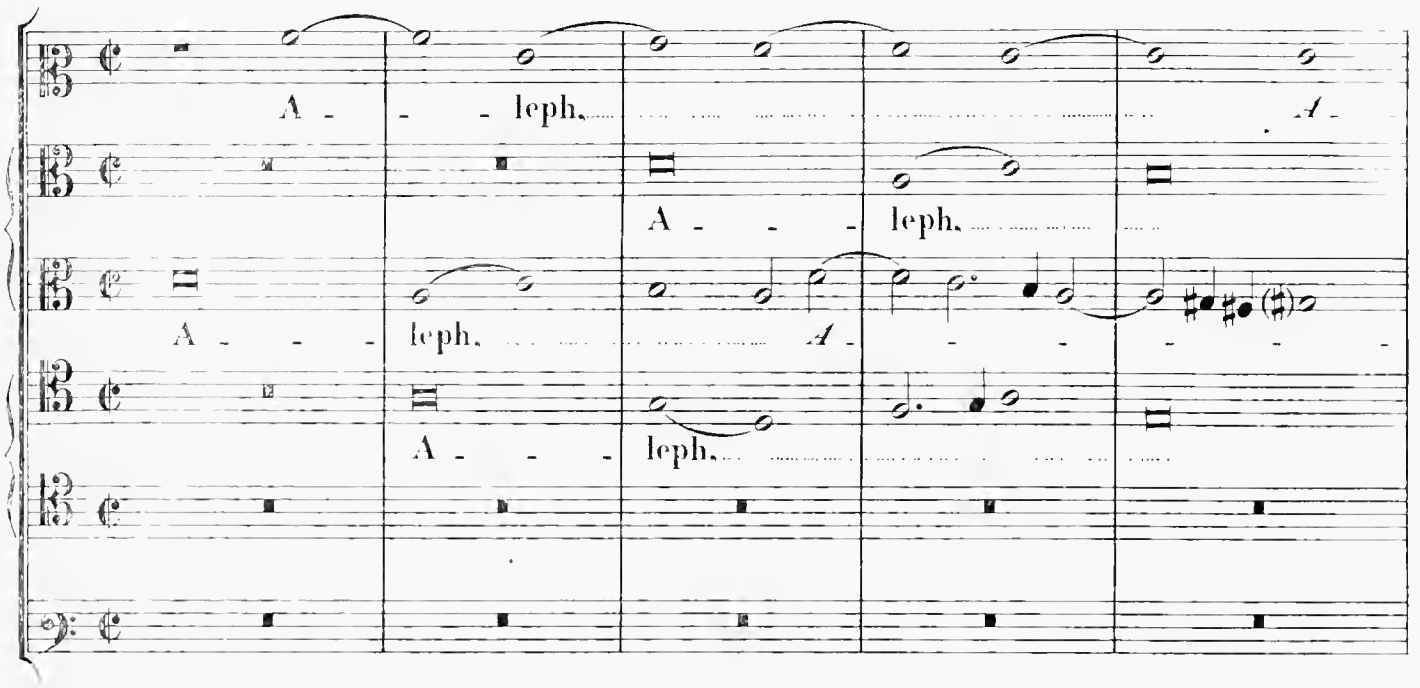

5 vocum.

Tenor (I).

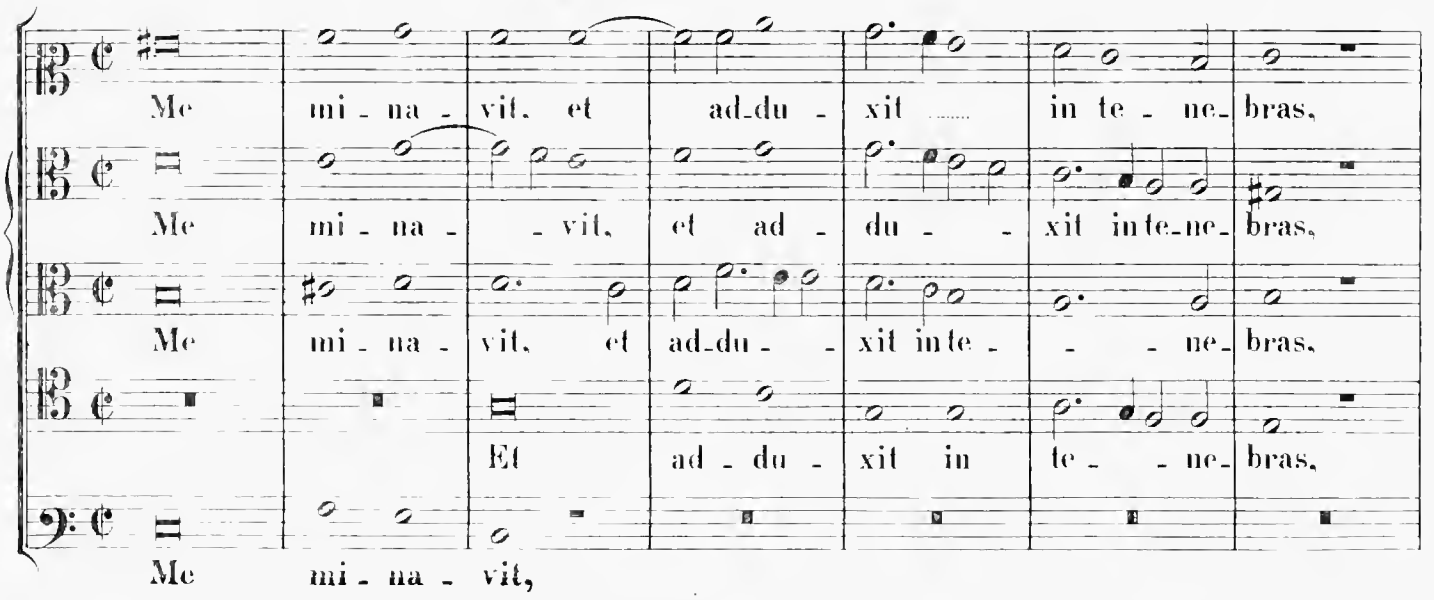

et non in lu - - - cem. A - -

et non. et non in lu - - - cem. A - - leph. A -

et non in lu - cem. et non in lu - - cem. A - - leph.

et non in lu - - - - - cem. A - - leph.

et non in lu - - - - - - cem. A - - leph,

- leph. A - - - - - leph.

- - - - leph. A - - - - - - leph.

A - - - - leph. A - - - - leph.

A - - - - - - - - leph. A - leph.

A - - - - - leph. A - - - - - leph.

5 vocum.

Tan - - tum in me ver - - tit, et con - ver - tit

Tan - - tum in me ver - - tit, *in me ver - tit,*

Tan - - tum in me ver - tit, et con -

Tenor (II). et con - ver - -

Tan - - tum in me ver - - tit,

ma - - - num su - - am

et con-ver-tit manum su - am, *et con-ver- -tit ma-num su - am*

-ver-tit ma - - num su - - am, et con-ver - - - tit ma-num su-am

-tit. et con-ver-tit ma-num, ma - - - num su - am

et con-ver-tit ma - - - num su - am

to - - ta di - e. to - - ta di - - e.

to - - ta di - e, *to - - - ta di - - - - e.*

to - - ta di - - - - e. to - - ta di - - - - - e.

to - - ta di - - - - e. *to - - ta di - - - - - e.*

to - - ta di - - - - - e.

6 vocum.

Je - - ru - sa - lem, *Je - ru - sa - lem,* *Je - ru - sa -*

Je - - ru - sa - lem, *Je - ru - sa - lem,*

Je - - ru - sa -

Je - - ru - sa -

Je - - ru - sa - lem, *Je - ru - sa - lem,* *Je - ru - sa -*

Je - - ru - sa - lem, *Je - ru - sa - lem,*

lem. Je - ru - sa - lem.

Je - ru - sa - lem.

con - ver - te - re. con - ver - te -

lem, Je - ru - sa - lem.

con - ver - te - re.

lem, Je - ru - sa - lem.

lem.

con - ver - te - re. con - ver - te -

con - ver - te - re, con - ver - te -

con - ver - te - re. con - ver - te - re

- re

ad Do - mi - num De - um

con - ver - te - re. con - ver - te - re ad Do - mi - num De - um tu - -

con - ver - te - re. con - ver - te - re

De - um.

- re

ad Do - mi - num De - um tu - um.

- re

ad Do - mi - num De - um

ad Do - mi - num De - um tu - um.

tu - um. ad Do - mi - num De - um tu - um.

tu - um. ad Do - mi - num De - um. De - um tu - um.

um. Deum tu - um. ad Do - mi - num. ad Do - minum De - um tu - um.

tu - um. ad Do - mi - num De - um tu - um.

ad Do - mi - num De - um tu - um.

tu - um, ad Do - mi - num De - um tu - um.

Sabbato sancto.

5 vocum.

(7.) **Lectio I.**

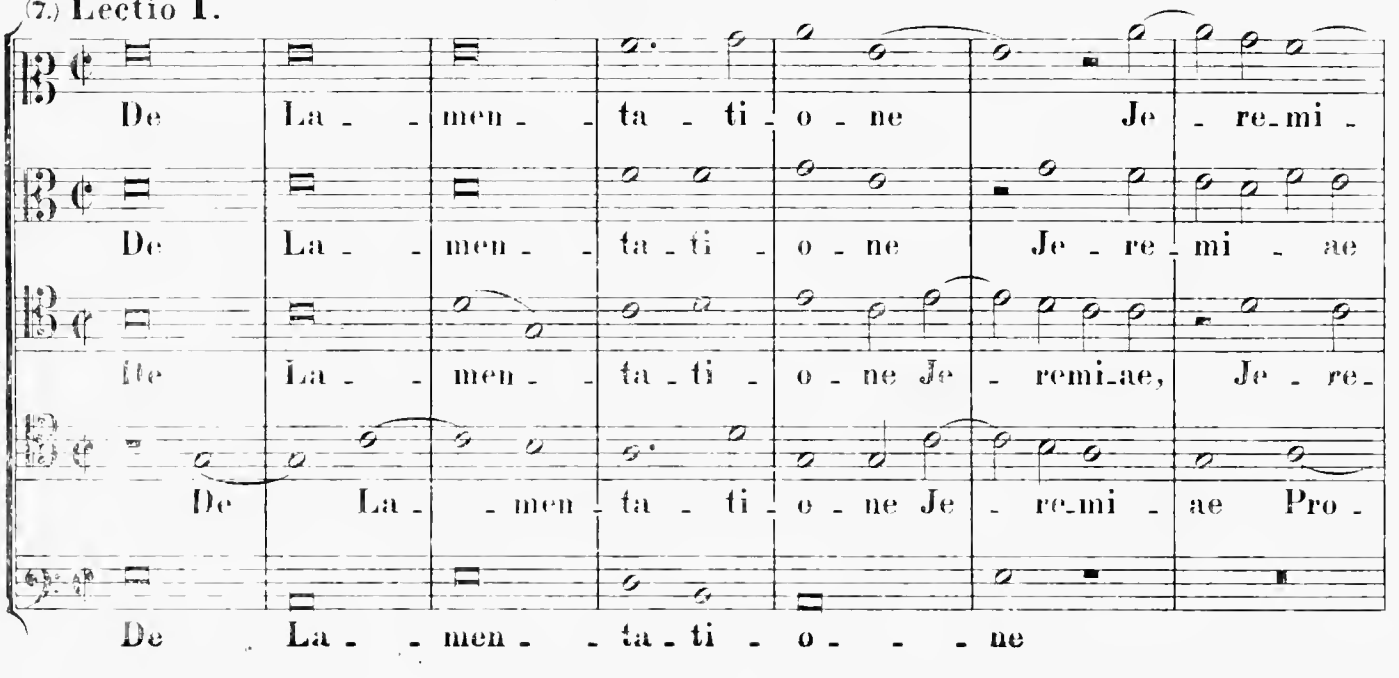

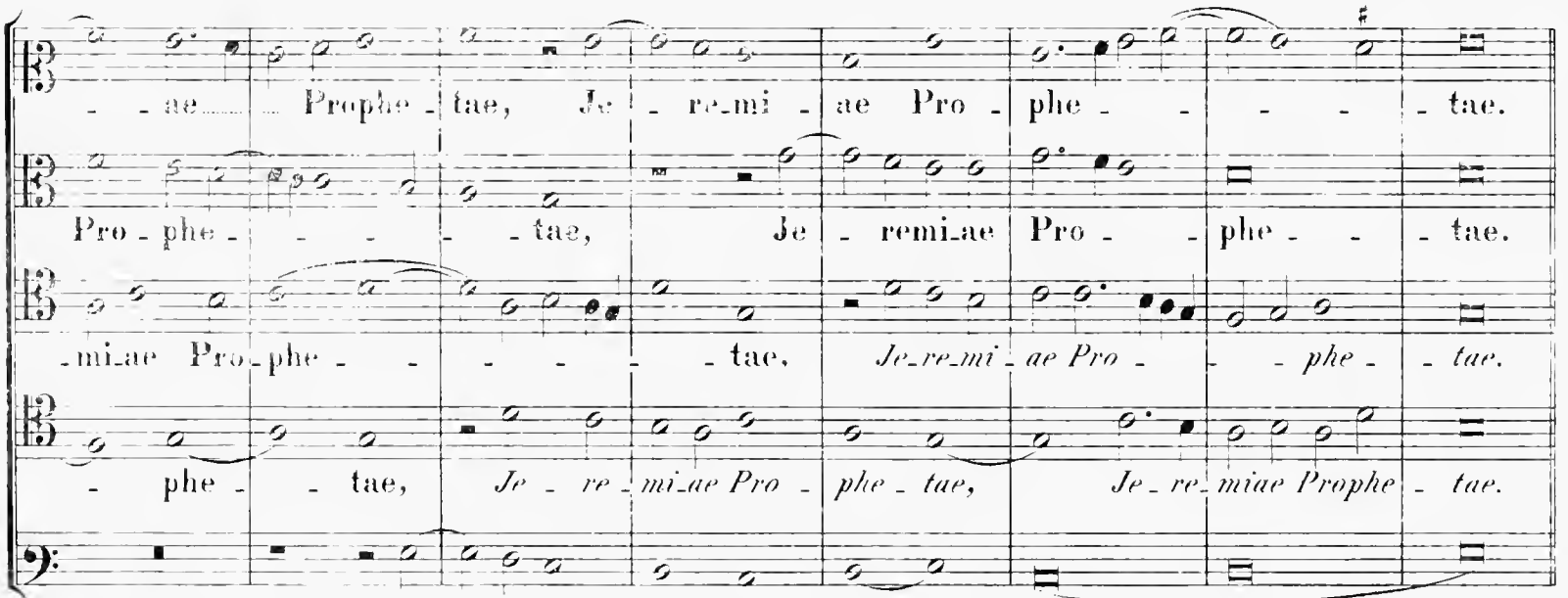

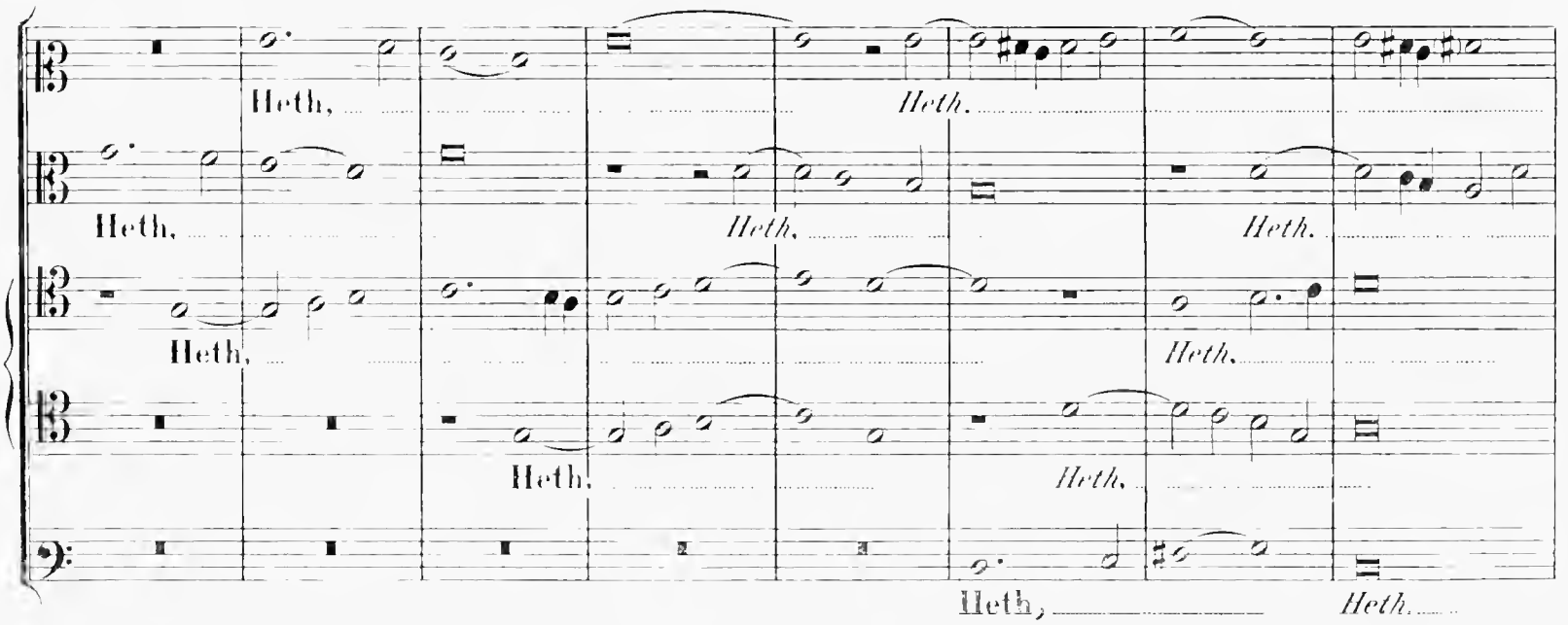

Mi - se_ri - cor - di_ae Do - mi_

Mi - se_ri - cor - - - di_ae Do - mi_

Heth. Mi - se_ri - cor - di - ae Do - - - mi_

Heth. Mi - se_ri - cor - di - ae Do - mi_

-ni, qui - a non sumus con_sum - - - - pti:

-ni, qui - a non su - mus con_sum - pti, *qui - a non su - mus consum -*

-ni, qui - a non sumus con - sum - pti, *qui - a non su - mus consum - - - -*

-ni, qui - a non su - - mus con_sum - - - pti, *qui - a non sumus con - sum -*

Qui - a non su - - mus consum - - - -

qui - - - a non de_fe_ce - runt mi - se_ra - ti - o_nes

-pti: qui - - - a non de_fe_ce - runt mi - se - ra_ti_o - nes

-pti: qui - a mi - se_ra_ti - o - - nes

-pti: qui - a non de_fe_ce - runt mi - se - ra - ti - o - - nes

-pti: qui - - a

e - jus, mi - se - ra - ti - o - - - nes e - - - jus.

e - - - jus, mi - se-ra - ti - o - nes e - - - jus.

e - - - - jus, *mi - se-ra-ti - o - nes e - - jus.*

e - jus, *mi - se - ra - ti - - - o - nes e - - jus.*

mi - se-ra - ti - - - o - - - nes e - - - jus.

Heth.

Heth, *Heth,* *Heth.*

Heth, *Heth.*

Heth, *Heth,* *Heth.*

Heth, *Heth.*

4 vocum.

Tenor (I).

No - vi di - lu - - - - - cu - lo, no - - vi di -

No - vi di - lu - - - cu-lo,

No - vi di - lu - - - - cu - lo, *no - - vi*

No - - - vi di - lu - - - cu-lo,

-lu - - - cu - lo. mul - ta est fi-des tu -

no-vi di - lu - culo, mul - ta est fides tu - - - a, *mul - ta*

di - lu - - cu-lo, mul - ta est fides tu - - - - - - - a,

di - lu - - cu - lo, mul - - ta est fi-des tu - - - a,

- - a, ... multa est fi - des tu - - - - - a.

est fi - des tu - a, multa est fi - - des tu - - - a, tu - - a.

mul - - ta est fi - des tu - - - - - a, tu - - a.

mul - - ta est fi - des tu - - a, tu - - - a.

5 vocum.

Heth,

Heth, *Heth,*

Heth,

Heth, *Heth,*

Heth,

Heth.

Heth, *Heth.*

Heth, *Heth.*

Heth.

Heth, *Heth.*

3 vocum.

Pars me - a Do - mi - nus, Do - - - - - - - -

Pars me - a Do - mi - nus, Do - - - - - - - -

- - - - mi - nus, di - xit a - ni - ma me - - -

- - mi - nus, di - xit a - ni - ma me - a, *di - xit a - nima me* - - -

- - mi - nus, di - xit a - nima me - - - a, *di - - xit a - ni - ma me* -

-a: pro - pter - e - a ex - spe - cta - bo e - - - - - - - um.

-a: propter - - e - a ex - specta - bo e - - - - - - um.

-a: pro - pter - e - a ex - spe - cta - bo e - - - - - - - - um.

5 vocum.

Teth,

Teth,

Teth,

Teth.

Teth,

Teth.

Teth.

Teth,

Teth.

4 vocum.

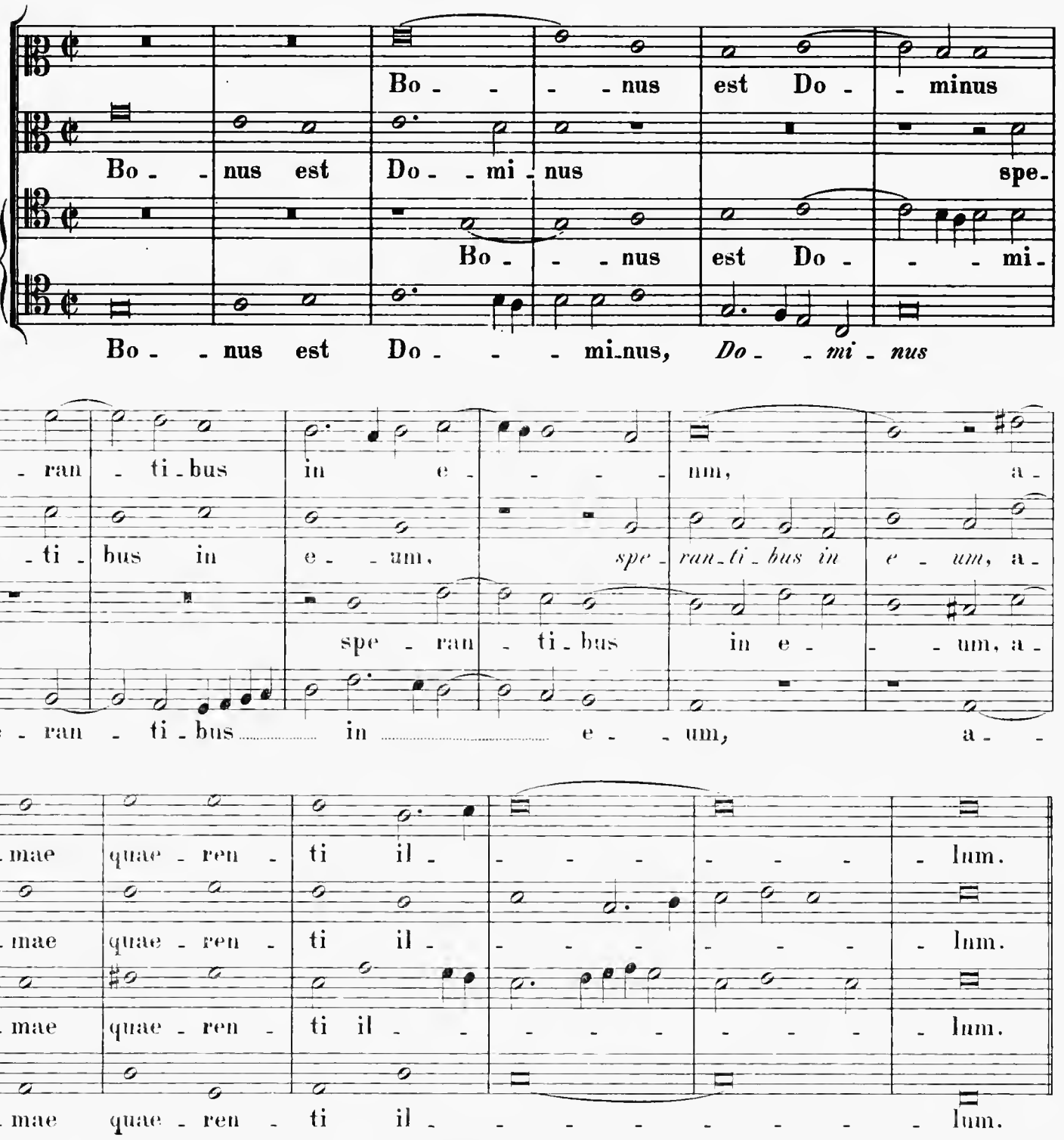

5 vocum.

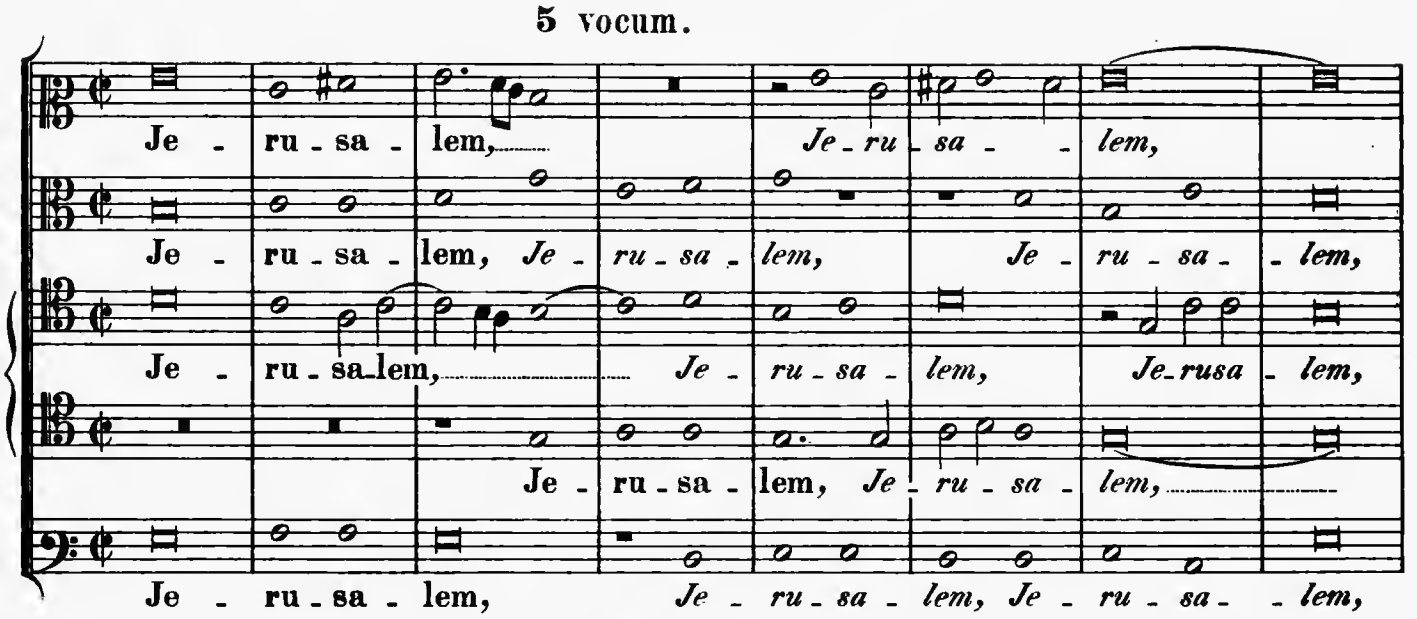

con - - - ver - te - re,
con - - - ver - te - re
con - - - ver - te - re, con - - - ver - te - re
con - - - ver - te - re
con - - - ver - te - re

- re
ad Do - minum De-
ad Do - - mi - num,
ad Do - minum
ad Do - minum Deum tu - - - um,
ad Do - minum
ad Do - mi - num De - - um tu - - - - um,
ad Do - mi - num De - um tu - - - - - - um,

- um tu - - - um, ad Do - minum De - - um tu - - - - um.
Deum tu - - - um, ad Do - minum Deum tu - - - - - um.
Deum tu - - - um, ad Do - mi - num De - - um tu - - um.
ad Do - mi - num De - um tu - - - um.
ad Do - minum De - um tu - - - - - um.

* Claudicans non claudicat.

5 vocum.

(8.) **Lectio II.**

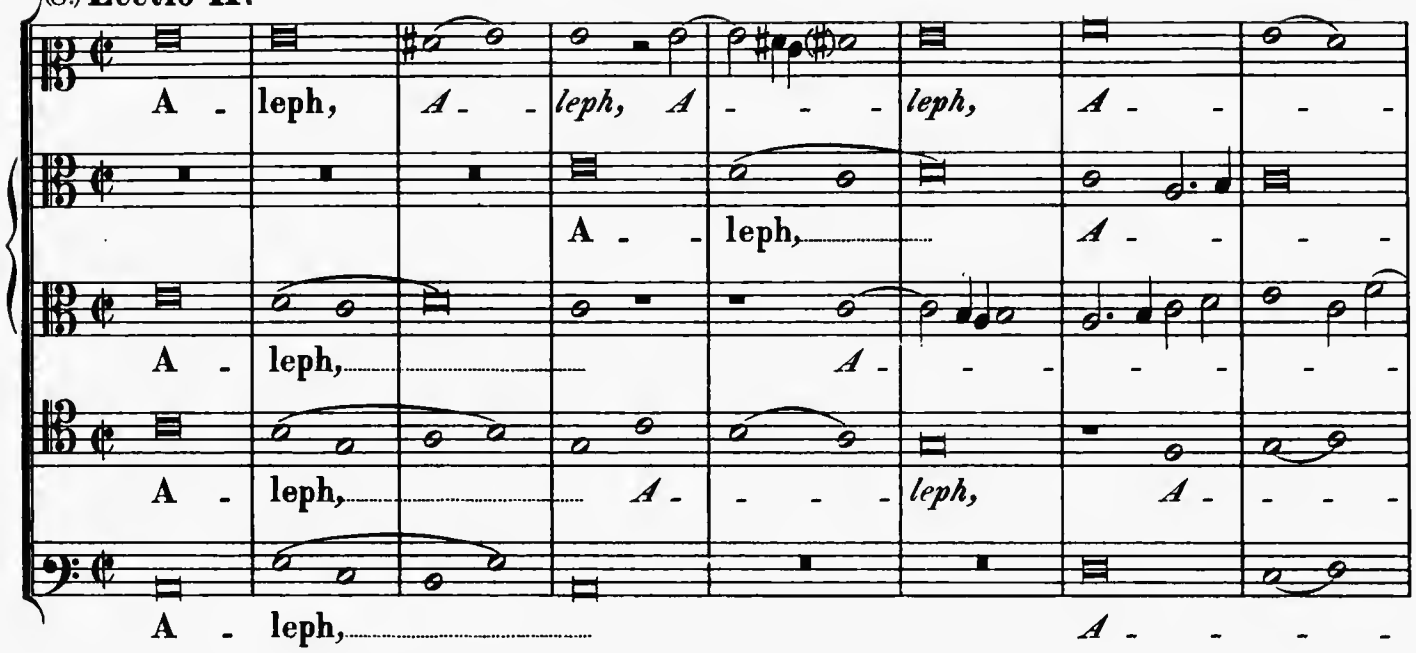
A - leph, A - - leph, A - - - - leph, A - - - -
A - - leph, A - - - -
A - leph, A - - - - - - - -
A - leph, A - - - - leph, A - - - -
A - leph, A - - - -

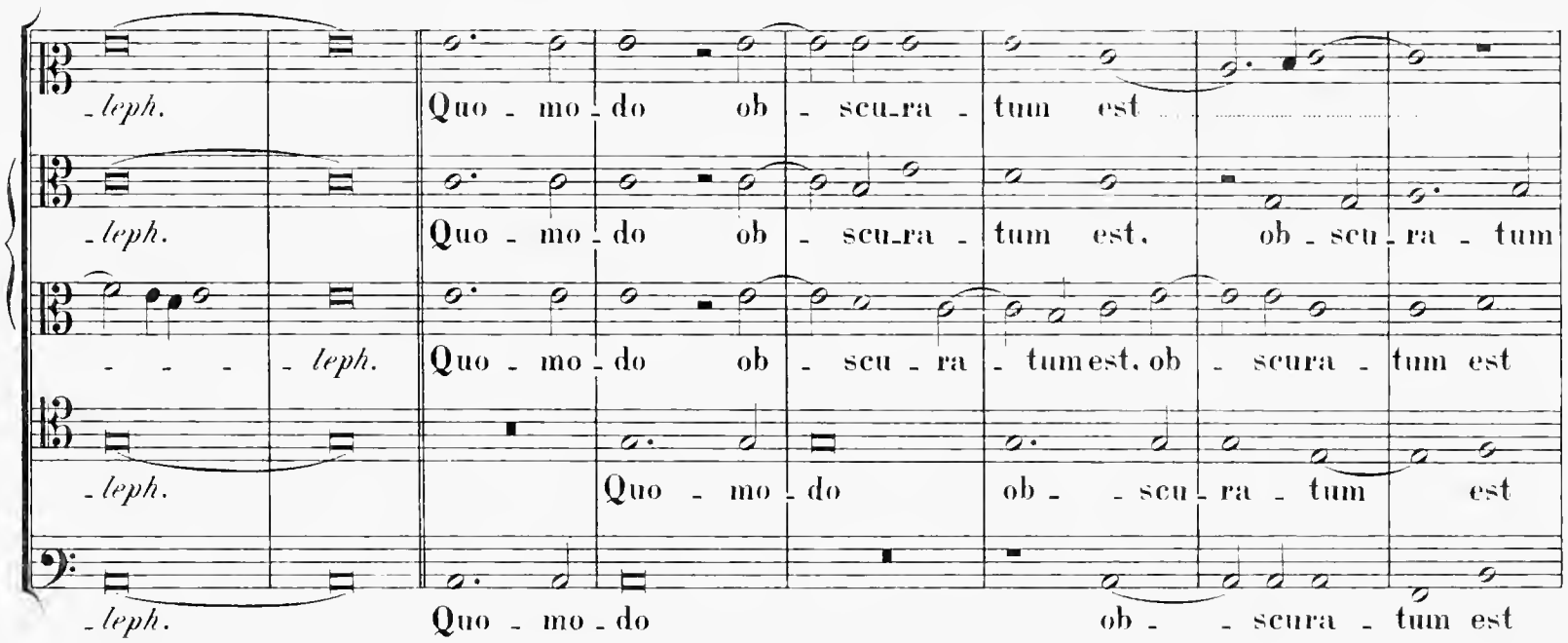
- leph. Quo - mo - do ob - scu - ra - tum est
- leph. Quo - mo - do ob - scu - ra - tum est, ob - scu - ra - tum
- - - - leph. Quo - mo - do ob - scu - ra - tum est, ob - scura - tum est
- leph. Quo - mo - do ob - - scu - ra - tum est
- leph. Quo - mo - do ob - - scura - tum est

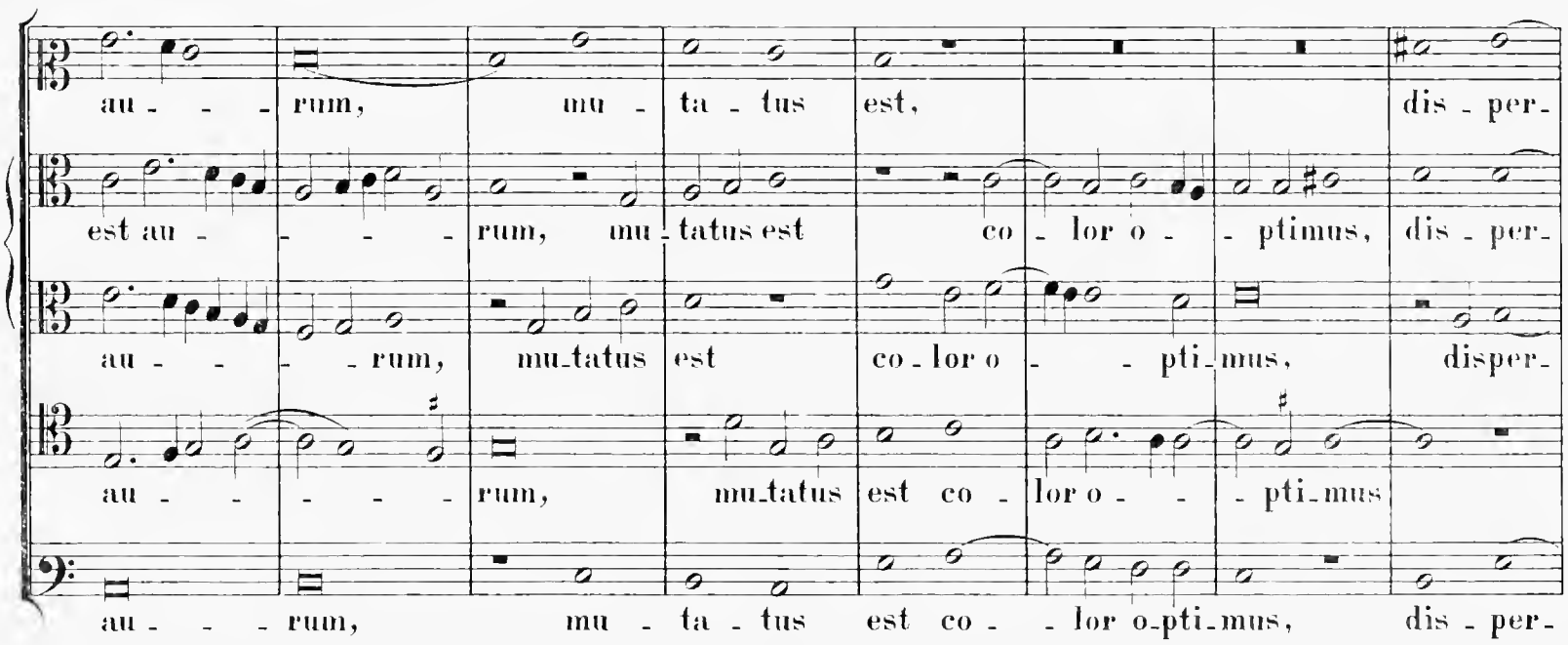
au - - - rum, mu - ta - tus est, dis - per -
est au - - - - rum, mu - tatus est co - lor o - - ptimus, dis - per -
au - - - - rum, mu - tatus est co - lor o - - pti - mus, disper -
au - - - - - rum, mu - tatus est co - lor o - - pti - mus
au - - - rum, mu - ta - tus est co - - lor o - pti - mus, dis - per -

si sunt la - pi - des san - ctu - a - - ri - i in ca - - pi - te

si sunt la - pi - des san - ctu - a - - ri - i in ca - - pi - te o -

si sunt la - pi - des san - ctu - a - - ri - i in ca - - pi - te

in ca - pi - te

si sunt la - pi - des san - ctu - a - - - ri - i in ca - - pi - te

o - mni - um pla - - - te - a - - rum. Beth,

- mnium pla - - - te - - - a - - rum. Beth,

o - - mni - um pla - - - te - a - - rum. Beth, *Beth,*

o - - mni - um plate - - - a - - - rum. Beth,

o - - mni - um pla - - - te - a - - - rum.

Beth. *Beth.*

Beth, *Beth.* *Beth.*

Beth. *Beth.*

Beth, *Beth.*

4 vocum.

Fi - li - i Si - on in - - clyti, et a-mi - cti au-ro

Fi - - li-i Si - - on in - - clyti, et a-mi - cti au-ro

Fi - li - i, fi - li-i Si - on in - clyti,

Fi - li - i Si - on ..... in - - clyti, et a-mi - cti au-ro

pri - mo, et a - mi - cti au-ro pri - mo: quo - modo re - pu-ta-ti

primo, et a - - micti au - ro pri - - - - mo: quo - - modo re - pu-ta-ti

et a-mi - - cti au - ro pri - mo: quo - modo re-pu-ta-ti

pri - mo: ..... quo-mo-do re- - pu - - - ta - ti

sunt in va - sa te - ste-a, o - pus ma - nu - um fi - - - gu - li?

sunt in va-sa te - - - - - ste - a, o - pus ma - nu - um fi - - - - gu - li?

sunt ..... in va-sa te - - ste - a, o - pus ma - nu - um ..... fi - - gu - li?

sunt in va - sa teste-a, o - pus ma - nu - um fi - - - gu - li?

5 vocum.

Ghi - - - - mel, *Ghi* - - - - - - - *mel.*

Ghi - - mel, *Ghi* - - - - - - - - - *mel.*

Ghi - - - mel, *Ghi* - - - - *mel.*

Ghi - - mel, *Ghi* - - - - - - - - - *mel.*

Ghi - - mel, *Ghi* - - *mel,* *Ghi* - - - - *mel.*

4 vocum.

Altus (II).

Sed et la - miae nu - daverunt mammam, la - cta -
Sed et la - miae nu - daverunt mam - - mam, la - ctave - runt ca -
Sed et la - miae nu - daverunt mammam, la - ctave - runt catu -
Sed et la - mi - ae la - ctave - runt ca -

- ve - runt ca - tu - los su - os: fi - li - a po - pu - li me - i cru -
- tu - los su - - - - os: fi - li - a po - pu - li me - i cru - de - -
- los su - - - - os: fi - li - a po - pu - li me - i cru - de - -
tu - los su - - - - os: fi - li - a po - pu - li me - i

- de - - lis, cru - de - - - lis qua - si stru - thi - o in de - ser - - - to.
- lis, cru - de - - - lis qua - si stru - thi - o in de - - ser - - to.
- lis, cru - de - - lis qua - si stru - thi - o in de - ser - - - to.
cru - de - - - lis qua - si stru - thi - o in de - ser - - - to.

5 vocum.

Je - ru - sa - lem, Je - ru - sa - lem,
Je - ru - sa - lem, Je - ru - sa - lem, con - -
Je - ru - sa - lem, Je - ru - sa - lem, con -
Je - ru - sa - lem, con - -
con - ver - te - re, con - -

con - ver - te - re ad Do - - mi-num De - um tu - -

-ver - te - - re ad Do - - mi-num De - um tu - -

- -ver - te - re ad Do - - mi-num De - um tu - -

-ver - te - re ad Do - - mi - num, De - um tu - -

-ver - te - re ad Do - - mi-num De - um tu - -

-um, ad Do - - mi - num De - um tu - - -um.

- - - um, ad Do - - mi - num De - um tu - - - -um.

- - - um, ad Do-minum De - um tu - - - - -um.

ad Do - - minum De - um tu - - - - -um.

- - - - um, ad Do - - mi - num De - um tu - - - - - -um.

(9.) **Lectio III.** **6 vocum.**

In - ci - pit O - ra - ti - o

In - ci - pit O - ra - ti -

In - ci - pit O - ra - ti - o

In - ci - pit O-ra - - - - - ti - o, *in - ci - pit O - ra - ti -*

In - ci - pit O - ra - ti - o, *in - ci - pit O - ra - ti -*

In - ci - pit O - ra - ti -

Je - re - mi - - - ae Pro - - - - phe - - - tae.

- o Je - - re - mi - - - ae Pro - phe - - - - tae.

Je - - - re - mi - - - - ae Pro - phe - tae, *Prophe - - tae.*

- o Je - re - mi - ae Prophe - - - - - tae.

- o Je - - re - mi - - - ae Pro - - - phe - - - tae.

- o Je - - re - mi - - - ae Pro - phe - - - tae.

Quid ac - ci - - de -

Quid ac - ci - - -

Re - - - cor - da - re Do - - - - - mi - ne,

Quid ac - ci -

Re - - - cor - da - re Do - - - - - mi - ne,

Re - - - cor - da - re Do - - - - - mi - ne,

- rit no - - - - bis: et re - spi - ce

- de - rit no - bis: in - tu - e - re op - pro -

in - tu - e - re, et re - spi - ce op - pro -

- de - rit no - bis, in - tu - e - re, et re - spi - ce op - pro -

et re - spi - ce op - pro -

in - - tu - e - re

op - pro - brium no - - - - - - strum.

- brium no - - - strum, opprobri - um no - - - - strum.

- brium no - strum, op - pro - bri - um no - - - strum, no - strum.

- brium no - - - - strum, op - - pro - brium no - - - strum.

- brium no - - - - strum, no - - - - - strum.

op - pro - brium no - - - - - - strum.

4 vocum.

Hae - re - - di - tas no - - stra ver -

Hae - re - di - tas no - - stra ver - sa est

Hae - - - re - - di - tas no - stra ver - sa est

Hae - - re - di - tas no - stra ver - sa est

- sa est ad a - li - e - - nos; do - mus no - - strae ad

ad a - li - - e - - - nos; do - - mus no - - strae ad ex -

..... ad a - li - e - - nos; do - - mus no - - strae ad

ad a - - - li - e - - nos; do - - mus no - - strae

ex - tra - - - - - ne - os, ad ex - tra - - - - ne - os.

- tra - - - - - - ne - os, *ad ex - tra - - - - ne - os.*

ex - tra - - - ne - os, ad ex - tra - - - - - ne - os.

ad ex - tra - - - - ne - os.

Pu - pil - li fa - - - - cti su - mus abs - que pa - tre,

Pu - pil - li fa - - - - cti su - mus abs - que patre, ma-

Ma-

ma - - tres no - - - strae qua - - si vi - - du - ae.

- tres no - strae, *ma* - - *tres nostrae* qua - si vi - - - du - ae.

Ma - tres no - strae qua - si vi - - - du - ae.

- tres no - strae qua - si vi - - - - - - - - duae.

Mezzosopr.(II). A - - quam no - - stram pe - cu -

Altus (I). A - - quam no - - stram pe - cu - ni - a bi - - -

A - - quam no - - stram pe - cu - ni - a bi - -

A - - quam no - - stram pe - cu - ni - a bi - -

- ni - a bi - - - - bi - mus: li - - gna no - stra pre - ti -

- bi - mus, bi - bi - mus: li - - gna no - stra pre - ti - o com -

- bi - mus, bi - - - - bi - mus: li - - gna no - stra pre - ti - o com -

- bi - mus, bi - - - - bi - mus: li - - gna no - stra

-o com - pa - ra - - vi - mus, pre - ti - o com - pa - ra - - - vi - mus.

- pa - ra - - - vi - mus, pre - ti - o compa - ra - vi - mus.

- pa - ra - vi - mus, pre - - ti - o com - pa - ra - - - vi - mus.

pre - - ti - o com - pa - ra - vi - mus.

6 vocum.

Cer - - vi - ci - bus no - stris mina - ba - - - mur: las -

Las - - - sis,

Las - - -

Cer - - vi - - cibus *no* - stris mi - - na - ba - mur:

Cer - - vi - - cibus no - stris mi - - na - ba - mur: las - -

Las - sis,

- - - sis non da - ba - tur re - - - qui - es.

las - - - sis, las - - sis non da - ba - tur re - - - qui - es.

- sis non da - ba - tur re - - - qui - es.

las - - - sis non da - ba - - - tur re - - qui - es.

- sis non da - - - ba - tur re - - qui - es.

las - sis non da - - - ba - tur re - - qui - es.

Je - ru - sa - lem, *Je - - ru - sa - lem,*

Je - - ru - sa - lem,

Je - ru - sa - lem, Je - ru - sa - lem, *Je - ru - sa - lem,*

Je - ru - sa - lem, *Je - - ru - sa - lem,* con - ver - te -

Je - ru - sa - lem, *Je - ru - sa - lem,* converte -

Je - - - ru - sa - lem, con - - - ver - te -

con - ver - te - re ad

converte - re ad Do - mi - num De - um tu - um,

con - ver - te - re ad Do - mi - num De - um tu - - - - um, ad

- re ad Do - mi - num De - - um tu - - - um, ad

- re, con - ver - te - re ad

- re ad Do - mi - num De - um tu - - - um,

Do - mi - num De - um tu - - - - um.

ad Do - mi - num Deum tu - - - um.

Do - mi - num, ad Do - mi - num Deum tu - - - um.

Do - mi - num, ad Do - mi - num De - um tu - um, De - um tu - um.

Do - mi - num, ad Do - mi - num De - um tu - - - - - um.

ad Do - mi - num De - um tu - - - um.

INDEX GENERALIS

AD 4 LIBROS LAMENTATIONUM JOAN. AL. PRAENESTINI.

(Tom. XXV. edit. univers.)

pag.

Aleph. Ego vir videns. Lectio III. Fer. VI. 4 voc. . . . . 20 — 23
» » » » » » » » 5 voc . . . . . 65 — 69
» » » » » » » » 6 voc. . . . . 124—129
» » » » » » » » 6 voc. . . . . 187—192
Aleph. Quomodo obscuratum est. Lectio II. Sabb. sancti. 4 voc. . . . . 28 — 31
» » » » » » » 5 voc. . . . . 74 — 79
» » » » » » » 5 voc. . . . . 137—143
» » » » » » » 5 voc. . . . . 200—204
De Lamentatione Ieremiae Proph. Heth. Cogitavit. Lectio I. Fer. VI. 4 voc. . . . . 12 — 16
» » » » » » » » 4 voc. . . . . 54 — 59
» » » » » » » » 5 voc. . . . . 111—116
» » » » » » » » 5 voc. . . . . 173—180
De Lamentatione Ieremiae Proph. Heth. Misericordiae. Lectio I. Sabb. sancti. 4 voc. . . . . 24 — 28
» » » » » » » » » 4 voc. . . . . 70 — 74
» » » » » » » » » 5 voc. . . . . 130—137
» » » » » » » » » 5 voc. . . . . 193—199
Incipit Lamentatio Ieremiae Proph. Aleph. Quomodo sedet. Lectio I. Fer. V. 4 voc. . . . . 1 — 4
» » » » » » » » » 4 voc. . . . . 39 — 42
» » » » » » » » » 5 voc. . . . . 91 — 96
» » » » » » » » » 5 voc. . . . . 155—159
Incipit Oratio Ieremiae Proph. Recordare Domine. Lectio III. Sabb. sancti. 4 voc. . . . . 32 — 35
» » » » » » » » » 6 voc. . . . . 80 — 87
» » » » » » » » » 6 voc. . . . . 144—151
» » » » » » » » » 6 voc. . . . . 204—209
Jod. Manum suam. Lectio III. Fer. V. 4 voc. . . . . 8 — 12
» » » » » 5 voc. . . . . 49 — 53
» » » » » 6 voc. . . . . 104—110
» » » » » 5 voc. . . . . 166—173
Lamed. Matribus suis. Lectio II. Fer. VI. 4 voc. . . . . 16 — 19
» » » » » 4 voc. . . . . 60 — 65
» » » » » 5 voc. . . . . 116—123
» » » » « 6 voc. . . . . 180—187
Vau. Et egressus est. Lectio II. Fer. V. 4 voc. . . . . 4 — 7
» » » » » » 4 voc. . . . . 43 — 48
» » » » » » 5 voc. . . . . 97—104
» » » » » » 5 voc. . . . . 160—166

OPERA OMNIA

Prima Parte.

Cantus. Ky - ri - e e - le - i - son. Chri - ste e - le - i - son. Ky - -

Altus. Ky - ri - e e - le - i - son. Chri - ste e - le - i - son. Ky - - -

Tenor. Ky - ri - e e - le - i - son. Chri - ste e - le - i - son. Ky - -

Bassus. Ky - ri - e e - le - i - son. Chri - ste e - - le - ison. Ky - -

-ri - e e - le - i - son. Vir - go ma - ter, au - di nos. Vir - go foe - cun -

-ri - e e - le - i - son. Vir - go ma - ter, au - di nos. Vir - go foe - cun -

-ri - e e - le - i - son. Vir - go ma - ter, au - di nos. Vir - go foe - cun -

-ri - e e - le - i - son. Vir - go ma - ter, au - di nos. Vir - go foe - cun -

-da, de - fen - de nos. Vir - go per - pe - tu - a. o - ra pro no - bis. San - eta Ma - ri -

da, de - fen - de nos. Vir - go per - pe - tu - a. o - ra pro no - bis. San - eta Ma - ri -

da, de - fen - de nos. Vir - go per - pe - tu - a. o - ra pro no - bis. San - eta Ma - ri -

da, de - fen - de nos. Vir - go per - pe - tu - a. o - ra pro no - bis. San - eta Ma - ri -

-a. o - ra pro no - bis. San - eta De - i Ge - nitrix. o - ra pro no - bis.

-a. o - ra pro no - bis. San - eta De - i Ge - nitrix. o - ra pro no - bis.

-a. o - ra pro no - bis. San - eta De - i Ge - nitrix. o - ra pro no - bis.

-a, o - ra pro no - bis. San - cta De - i Ge - nitrix, o - ra pro no - bis.

Stich und Druck von Breitkopf & Härtel in Leipzig. 17366

San - cta Vir-go vir - gi-num, o - ra pro no - bis. Ma - ter pi - e - ta - tis.

San - cta Vir-go vir - gi-num, o - ra pro no - bis. Ma - ter pi - e - ta - tis.

San - cta Vir-go vir - gi-num, o - ra pro no - bis. Ma - ter pi - e - ta - tis.

San - cta Vir-go vir - gi-num, o - ra pro no - bis. Ma - ter pi - e - ta - tis,

o - ra pro no-bis. Ma - ter ve - ri - ta - tis. o - ra pro no - bis. Ma -

o - ra pro no - bis. Ma - ter ve - ri - ta - tis. o - ra pro no - bis. Ma -

o - ra pro no - bis. Ma - ter ve - ri - ta - tis. o - ra pro no - bis. Ma -

o - ra pro no - bis. Ma - ter ve - ri - ta - tis, o - ra pro no - bis. Ma -

- ter ca - ri - ta - tis. o - ra pro no-bis. Vir - go po-ten - tis - si - ma.

- ter ca - ri - ta - tis. o - ra pro no - bis. Vir - go po-ten - tis - si - ma.

- ter ca - ri - ta - tis. o - ra pro no - bis. Vir - go po-ten - tis - si - ma. o -

- ter ca - ri - ta - tis, o - ra pro no - bis. Vir - go po-ten - tis - si - ma,

o - ra pro no - bis. Vir - go pruden-tis - si - ma. o - ra pro no - bis. Vir -

o - ra pro no - bis. Vir - go pruden-tis - si - ma. o - ra pro no - bis. Vir -

- ra pro no - bis. Vir - go pruden-tis - si - ma. o - ra pro no - bis. Vir -

o - ra pro no - bis. Vir - go pruden-tis - si - ma. o - ra pro no - bis. Vir -

- go clemen - tis - si - ma. o - ra pro no - bis. An - cil - la Do - - mi - ni

- go clemen - tis - si - ma. o - ra pro no - bis. An - cil - la Do - - mi - ni

- go clemen - tis - si - ma, o - - ra pro no - bis. An - cil - la Do - - mi - ni

- go clemen - tis - si - ma. o - ra pro no - bis. An - cil - la Do - - mi - ni

mi - tis. o - ra pro no - bis. Ancil - la Chri - sti hu - milis. o - ra pro

mi - tis. o - ra pro no - bis. Ancil - la Chri - sti hu - milis. o - ra pro

mi - tis. o - ra pro no - bis. Ancil - la Chri - sti hu - milis. o - ra pro

mi - tis. o - ra pro no - bis. Ancil - la Chri - sti hu - milis. o - ra pro

no - bis. Ancil - la De - i fi - de - lis. o - ra pro no - bis. Spon -

no - bis. Ancil - la De - i fi - de lis. o - ra pro no - bis. Spon -

no - bis. Ancil - la De - i fi - de - lis. o - ra pro no - bis. Spon -

no - bis. Ancil - la De - i fi - de - lis, o - ra pro no - bis. Spon -

- sa ae - ter - ni Pa - tris. o - ra pro no - bis. Fi - li - a summi Re - gis. o - ra pro

- sa ae - ter - ni Pa - tris. o - ra pro no - bis. Fi - li - a summi Re - gis. o - ra pro

- sa ae - ter - ni Pa - tris. o - - - ra pro nobis. Fi - li - a summi Re - gis. o - - - ra

- sa ae - ter - ni Pa - tris, o - ra pro no - bis. Fi - li - a summi Re - gis, o - ra pro

no - bis. Tem-plum Spi - ri-tus san - cti. o-ra pro no - bis. Re - gi -

no - bis. Tem-plum Spi - ri-tus san - cti. o-ra pro no - bis. Re - gi -

pro no-bis. Tem-plum Spi - ri-tus san - cti, o - - ra pro no-bis. Re - gi -

no - bis. Tem-plum Spi - ri-tus san - cti, o - ra pro no - bis. Re - gi -

- na Ange - lo - rum,o - ra pro no - bis. Re - gi - na Pa - tri-ar-cha - rum,o-ra pro

- na An-ge - lo-rum,o - ra pro no - bis. Re - gi - na Pa - tri-ar - cha - rum,o-ra pro

- na Ange - lo - rum,o - ra pro no - bis. Re - gi - na Pa - tri-ar-cha - rum,o-ra pro

- na Ange - lo - rum,o - ra pro no - bis. Re - gi - na Pa - tri-ar-cha - rum,o-ra pro

no-bis. Re-gi - - na Prophe-ta - rum,o - ra pro no - bis. Re-gi - na A-po-sto-

no - bis. Re-gi - na Prophe-ta - - rum,o - ra pro no - bis. Re-gi - na A-po-sto-

no - bis. Re-gi - - na Prophe - ta - rum,o - ra pro no - bis. Re-gi - na A-po-sto-

no - bis. Re-gi - - na Prophe - ta - rum,o - ra pro no - bis.

-lo - rum,o - ra pro no - bis. O - ra pro no - bis. Re-gi-na Confes-so -

-lo - rum,o - ra pro no - bis. Regi-na Mar-tyrum,o - ra pro no - bis. Re-gi-na Confes-so -

-lo - rum,o - ra pro no - bis. Regi-na Mar-tyrum,o - ra pro no - bis. Re-gi-na Confes-so -

O - ra pro no - bis. Regi-na Mar-tyrum,o - ra pro no - bis.

-rum, o - ra pro no - bis. O - ra pro no - bis. Re - gi - na Vir - gi -

-rum, o - ra pro no - bis. Re - gi - na Prae - di - ca - to - rum, o - ra pro no - bis. Re - gi - na Vir - gi -

-rum, o - ra pro no - bis. Re - gi - na Prae - di - ca - to - rum, o - ra pro no - bis. Re - gi - na Vir - gi -

O - ra pro no - bis. Re - gi - na Prae - di - ca - to - rum, o - ra pro no - bis.

-num, o - ra pro no - bis. Re - gi - na San - ctorum o - mni - um, o - ra pro no - - bis.

-num, o - ra pro no - bis. Re - gi - na San - ctorum o - mni - um, o - ra pro no - bis.

-num, o - ra pro no - bis. Re - gi - na San - ctorum o - mni - um, o - - ra pro no - - bis.

O - ra pro no - bis. Re - gi - na San - ctorum o - mni - um, o - ra pro no - - - - bis.

Cantus. A - - ve Ma - ri - a. a - ve Ma - ri - - - -

Altus. A - - ve Ma - - - ri - - - - a. gra - ti - a ple -

Tenor. A - - ve Ma - ri - - - - - - - - - a.

Bassus. A - - ve Ma - ri - a, a - ve Ma - ri - - - a. gra - ti - a ple -

-a. gra - ti - a ple - na. Do - mi - nus. Do - minus

- - - - - - - - - na. Do - minus te -

gra - ti - a ple - na, gra - ti - a ple - na. Do - minus te - cum. Do -

-na, gra - ti - a ple - na. Do - minus te - cum, Do - minus te - cum,

te - cum: be - ne - di - cta tu in mu - li -

- cum: be - ne - di - cta tu, be - ne - di - cta tu in mu -

- - - mi - nus tecum: be - ne - di - cta tu, be - ne - di - cta tu

Domi - nus te - - - - - cum: be - ne - di - cta tu in mu - li -

- e - ri - bus, in mu - li - e - - - ri - bus: et be - ne - di - ctus

- li - e - ri - bus, in mu - - li - e - - ri - bus: et be - ne - di - ctus fru -

in mu - - li - e - ri - bus: et be - ne - di - - -

- e - ri - bus: et be - ne - di - - - ctus fru - ctus

fru - ctus ven - tris tu - i Je - - - sus. San - cta

- ctus ven - - tris tu - i Je - - sus. Sancta Ma - ri - a,

- - ctus fru - ctus ventris tu - i Je - - - sus. San -

ven - tris tu - i Je - sus, Je - - - - - - sus. Sancta Ma - ri - a,

Ma - ri - - a, Re - gi - na coe - li, dul - cis et pi - a,

Re - gi - na coe - li, Re - gi - na coe - - li, dul - cis

- cta Ma - ri - a, Re - gi - na coe - - - - - - li, dul - cis et pi - a,

Re - gi - na, Re - gi - - na coe - - - li,

dul - cis et pi - a, o Ma-ter De - i, o Ma-ter De - - - - - i,

et pi - - - - a, o Ma-ter De - - - i, o Ma-ter De - - - i, o - ra pro

dul-cis et pi - a, o Ma-ter De - i, o Ma-ter De - i, o - ra pro

dul - cis et pi - a, o Ma-ter De - - - i, o - ra pro

o - ra pro no - bis pec - - ca-to-ri-bus, pec - ca - to-ri-bus, ut cum e -

no - bis, o - ra pro no - bis pec-ca - to - - - - - ri - bus, ut cum e -

no - bis, o - ra pro no - bis pec - ca - to-ri-bus, pec-ca-to - - - ri-bus, ut cum e -

no - bis, o - ra pro no - bis pec - - ca - to-ri-bus, ut cum e -

-le - ctis te vi - de - a - - - - - - - mus, ut cum e - le -

-le - ctis te vi - - de - - a - mus, ut cum e - le -

-le - ctis te vi - de - a - - mus, te vi-de-a - mus, ut cum e - le -

-le - ctis te vi - de - a - - - - - mus, ut cum e - le -

-ctis te vi - de - a - - - - - - - mus.

-ctis te vi - - de - - a - mus, te vi - de - a - mus.

-ctis te vi - de - a - - mus, te vi-de-a - - mus, te vi - de - a - mus.

-ctis te vi - de - a - - mus, te vi-de-a - - mus, te vi-de-a - mus.

Seconda Parte.

Cantus. Ky - ri - e e - le - i - son. Chri - - ste e - le - i - son.

Altus. Ky - ri - e e - le - i - son. Chri - - ste e - le - i - son. Ky-

Tenor. Ky - ri - e e - le - i - son. Chri - - ste e - le - - - i - son.

Bassus.

Ky - ri - e e - le - i - son, Chri - - ste e - - - le - ison,

Ky - - ri - e e - le - i - son. Ma - ri - a. Mater gra - tiae. cu - sto - di nos.

- - - - ri - e e - le - i - son. Ma - ri - a. Mater gra - tiae. cu - sto - di nos.

Ky - - - ri - e e - le - i - son. Ma - ri - a. Mater gra - tiae. cu - sto - di nos.

Ky - - - ri - e e - le - i - son. Ma - ri - a. Mater gra - tiae, cu - sto - di nos.

Ma - ri - a. stel - la ma - ris. di - ri - ge nos. Ma - ri - a. Mater De - i. o - ra pro no -

Ma - ri - a. stel - la ma - ris. di - ri - ge nos. Ma - ri - a. Mater De - i. o - ra pro no -

Ma - ri - a. stel - la ma - ris. di - ri - ge nos. Ma - ri - a. Mater De - i. o - ra pro no -

Ma - ri - a. stel - la ma - ris. di - ri - ge nos. Ma - ri - a. Mater De - i. o - ra pro no -

-bis. Do - mus De - i. o - ra pro no - bis. Sanctu - a - rium Chri -

-bis. Do - mus De - - i. o - ra pro no - bis. Sanctu - a - rium Chri -

-bis. Do - mus De - i. o - ra pro no - - - bis. Sanctu - a - rium Chri -

-bis. Do - mus De - i. o - ra pro no - bis. Sanctu - a - rium Chri -

-sti. o - ra pro no - bis. Sa - cra - rium Pa - ra - cliti. o - ra pro no - bis.

-sti. o - ra pro no - bis. Sa - cra - rium Pa - ra - cliti. o - ra pro no - bis.

-sti. o - ra pro no - - - bis. Sa - cra - rium Pa - ra - cliti. o - ra pro no - - - bis.

-sti, o - ra pro no - bis. Sa - cra - rium Pa - ra - cliti, o - ra pro no - bis.

Spe - cu - lum ju - sti - ti - ae, o - ra pro no - bis. Se - des sa - pi - en - tiae. o - ra pro no -

Spe - cu - lum ju - sti - ti - ae, o - ra pro no bis. Se - des sa - pi - en - ti - ae, o - ra pro no -

Spe - cu - lum ju - sti - ti - ae, o - ra pro no - bis. Se - des sa - pi - en - ti - ae, o - ra pro no -

Se - des sa - pi - en - ti - ae, o - ra pro no -

-bis. Fons mi - se - ri - cor - di - ae, o - ra pro no bis. Sa - lus in - fir - mo - rum. o -

-bis. Fons mi - se - ri - cor - di - ae, o - ra pro no - bis. Sa - lus in - fir - mo - - rum. o - ra

-bis. Fons mi - se - ri - cor - di - ae, o - ra pro no - bis. Sa - lus in - fir - mo - rum. o -

-bis. Fons mi - se - ri - cor - di - ae, o - ra pro no - bis. Sa - lus in - fir - mo - rum, o -

-ra pro no - - - bis. Re - fu - gium pecca - to - rum. o - ra pro no - - bis.

pro no - - - bis. Re - fu - gium pecca - to - - rum. o - ra pro no - - bis.

-ra pro no - - - bis. Re - fu - gium pecca - to - rum. o - - ra pro no - - bis.

-ra pro no - - bis. Re - fu - gium pecca - to - rum, o - - ra pro no - bis.

Ad - vo - ca - ta pec - ca - to - rum, o - ra pro no - bis. Stel - la ru - ti - lan - ti -

Ad - vo - ca - ta pec - ca - to - rum, o - ra pro no - bis. Stel - la ru - ti - lan - ti -

Ad - vo - ca - ta pec - ca - to - rum, o - ra pro no - bis. Stel - la ru - ti - lan - ti -

Ad - vo - ca - ta pec - ca - to - rum, o - ra pro no - bis. Stel - la ru - ti - lan - ti -

-or, o - ra pro no - bis. Lu - na pul - chrior, o - ra pro no - bis. So - le splendi - di -

-or, o - ra pro no - bis. Lu - na pul - chrior, o - ra pro no - bis. So - le splendi - di -

-or, o - ra pro no - bis. Lu - na pul - chrior, o - ra pro no - bis. So - le splendi - di -

-or, o - ra pro no - bis. Lu - na pul - chrior, o - ra pro no - bis. So - le splendi - di -

-or, o - ra pro no - bis. Sca - la coe - li, o - ra pro no - bis. Por - ta pa - ra -

-or, o - ra pro no - bis. Sca - la coe - li, o - ra pro no - bis. Por - ta pa - ra -

-or, o - ra pro no - bis. Sca - la coe - li, o - ra pro no - bis. Por - ta pa - ra -

-or, o - ra pro no - bis. Sca - la coe - li, o - ra pro no - bis. Por - ta pa - ra -

-di - si, o - ra pro no - bis. Do - mina mun - di, o - ra pro no - bis.

-di - si, o - ra pro no - bis. Do - mina mun - di, o - ra pro no - bis.

-di - si, o - ra pro no - bis. Do - mina mun - di, o - ra pro no - bis.

-di - si, o - ra pro no - bis. Do - mina mun - di, o - ra pro no - bis.

Ce - drus fra - grans, o - ra pro no - bis. Myrrha con - ser - vans, o - ra

Ce - drus fra - grans, o - ra pro no - bis. Myrrha con - ser - vans, o - ra

Ce - drus fra - grans, o - ra pro no - bis. Myrrha con - ser - vans, o - ra

Ce - drus fra - grans, o - ra pro no - bis. Myrrha con - ser - vans, o - ra

pro no - bis. Bal - samum a - ro - ma - ti - zans, o - ra pro no - - bis.

pro no - bis. Bal - samum a - ro - ma - ti - zans, o - ra pro no - - bis.

pro no - bis. Bal - samum a - ro - ma - ti - zans, o - ra pro no - bis.

pro no - bis. Bal - samum a - ro - ma - ti - zans, o - ra pro no - - bis.

Re - gi - - - na An - ge - lo - rum, o - ra pro no - bis. Re - gi - na Pa -

Re - gi - - - na An - ge - lo - rum, o - ra pro no - bis. Re - gi - na Pa -

Re - gi - - - na An - ge - lo - rum, o - ra pro no - bis. Re - gi - na Pa -

Re - gi - - - na An - ge - lo - rum, o - ra pro no - bis. Re - gi - na Pa -

- tri - ar - cha - rum, o - ra pro no - bis. Re - gi - - na Prophe - ta - rum, o -

- tri - ar - cha - rum, o - ra pro no - bis. Re - gi - - na Pro - phe - ta - - rum, o -

- tri - ar - cha - rum, o - ra pro no - bis. Re - gi - - na Prophe - ta - rum, o -

- tri - ar - cha - rum, o - ra pro no - bis. Re - gi - - na Prophe - ta - rum, o -

-ra pro no - bis. Re-gi- - na A-po-sto- lo - rum, o - ra pro no - bis.

-ra pro no - bis. Re-gi- - na A-po-sto- lo - rum, o - ra pro no - bis. Re-gi-na

-ra pro no - bis. Re-gi- - na A-po-sto- lo - rum, o - ra pro no - bis. Re-gi-na

-ra pro no - bis. O - ra pro no - bis. Re-gi-na

O - ra pro no - bis. Re-gi-na Confes-so - rum, o - ra pro no - bis.

Mar-tyrum, o - ra pro no - bis. Re-gi-na Confes-so - rum, o - ra pro no - bis. Re-

Mar-tyrum, o - ra pro no - bis. Re-gi-na Confes-so - rum, o - ra pro no - bis. Re-

Mar-tyrum, o - ra pro no - bis. O - ra pro no - bis. Re-

O - ra pro no - bis. Re-gi-na Vir-gi- num, o - ra pro

-gi - na Prae-di-ca-to - rum, o - ra pro no - bis. Re-gi-na Vir-gi- num, o - ra pro

-gi - na Prae-di-ca-to - rum, o - ra pro no - bis. Re-gi-na Vir-gi- num, o - ra pro

-gi - na Prae-di-ca-to - rum, o - ra pro no - bis. O - ra pro

no - bis. Re-gi - na San-cto-rum o - mni-um, o - ra pro no - - - bis.

no - bis. Re-gi - na San-cto-rum o - mni-um, o - ra pro no - - - bis.

no - bis. Re-gi - na San-cto-rum o - mni-um, o - - ra pro no - - - bis.

no - bis. Re-gi - na San-cto-rum o - mni-um, o - ra pro no - - - - bis.

Terza Parte.

Cantus. Ky- - ri - e e - le - i - son, Chri - - ste e - le - i - son,

Altus. Ky- - ri - e e - le - i - son, Chri - - ste e - le - i - son, Ky-

Tenor. Ky- - ri - e e - le - i - son, Chri - - ste e - le - - i - son,

Bassus. Ky- - ri - e e - le - i - son, Chri - - ste e - - le - ison,

Ky- - - ri - e e - le - i - son, Vir - go Ma-ri - a, re - spice nos. Vir-

- - - - ri - e e - le - i - son, Vir - go Ma-ri - a, re - spice nos. Vir-

Ky- - - ri - e e - le - i - son, Vir - go Ma-ri - a, re - spice nos. Vir-

Ky- - - ri - e e - le - i - son, Vir - go Ma-ri - a, re - spice nos. Vir-

- go vir - ginum, pro - tege nos. Vir - go, De - i Ge - nitrix, o - ra pro no - bis.

- go vir - ginum, pro - tege nos. Vir - go, De - i Ge - nitrix, o - ra pro no - bis.

- go vir - ginum, pro - tege nos. Vir - go, De - i Ge - nitrix, o - ra pro no - bis.

- go vir - ginum, pro - tege nos. Vir - go, De - i Ge - nitrix, o - ra pro no - bis.

Flos vir - gi - ni - ta - tis. Li - lium ca - sti - ta - tis. o - ra pro

Flos vir - gi - ni - ta - tis, o - ra pro no - bis. Li - lium ca - sti - ta - - - tis. o - ra pro

Flos vir - gi - ni - ta - tis, o - ra pro no - bis. Li - lium ca - sti - ta - tis, o - ra pro

Flos vir - gi - ni - ta - tis, o - ra pro no - bis.

no - bis. Ro - sa pu-ri-ta - tis, o - ra pro no - bis. Pal - ma vi - rens, o -

no-bis. O - ra pro no - bis. Pal - - ma vi - rens, o -

no - bis. Ro - sa pu-ri-ta - - tis, o - ra pro no-bis. Pal - - ma vi - rens.

Ro - sa pu-ri-ta - tis, o - ra pro no - bis. Pal - ma vi - rens.

-ra pro no - bis. Vir - ga flo - rens. Gem - ma re-ful - gens, o - ra pro no -

-ra pro no - bis. Vir - ga flo - rens. Gem - ma re-ful - gens, o - ra pro no -

Vir - - ga flo - rens, o - ra pro no - bis. Gemma re-ful - gens.

Vir - ga flo - rens, o - ra pro no - bis. Gemma re-ful - gens.

-bis. O-li-va spe-ci-o - sa, o - ra pro no - bis. Colum - ba for-mo - sa.

-bis. O-li-va spe-ci-o - sa, o - ra pro no-bis. Colum - ba for-mo - sa, o -

O-li-va spe-ci-o - sa, o - ra pro no - bis. Colum - ba for-mo - sa, o -

O - li-va spe-ci-o - sa. Co - lum - ba for-mo - sa, o - ra ...

Mu - li-er grati-o - sa, o - ra pro no - bis.

-ra pro no - bis. Mu - lier grati-o - - sa, o - - ra pro no-bis. Ru - bus in-com-

-ra pro no-bis. Mu - lier grati-o - - sa, o - ra ... pro no - bis. Ru - bus in-com-

... pro no - bis. Mu - lier grati-o - - sa. Ru - bus in-com-

Hor - tus con-clu - - sus, o - ra pro no - bis. Pu - - te-us si -

-bu - stus. Hor - tus con - clu - sus, o - ra pro no - bis. Pu - - te-us si -

- bustus, o - ra pro no - - - bis. Pu - te-us si - gna -

-bu - stus, o - ra pro no - bis. Pu - - te-us si -

-gna - tus, o - ra pro no - - bis. Favus Sam-

-gna - tus, o - ra pro no - bis. Favus Sam-

- - tus, o - ra pro no - - - bis. Vel - lus Ge-de - o - nis, o - ra pro no - bis.

-gna - tus, o - ra pro no - bis. Vel - lus Ge-de - o - nis, o - ra pro no-bis.

-so - nis, o - ra pro no - bis. Vi - tis frueti - fi-

-so - nis, o - ra pro no-bis. Thro-nus Sa-lo-mo - nis, o - ra pro no - bis. Vi - tis frueti - fi-

Thro - nus Sa-lo-mo - nis, o - ra pro no-bis. Vi - tis frueti - fi-

-cans, o - ra pro no - bis. Navis ab-un - dans. Ar - ca sal -

-cans. o - ra pro no - bis. Navis ab-un - dans, o - ra pro no - bis. Ar - ca sal -

-cans. o - ra pro no - bis. Navis ab-un - dans. o - ra pro no - bis. Ar - ca sal -

-cans. Navis ab-un - dans, o - ra pro no - bis. Ar - ca sal -

-vans,o - - ra pro no - - bis. Glo - ri - a sae - cu_li, o - ra pro no - - -

-vans,o - ra pro no - bis. Glo - ri - a sae - cu_li, o - ra pro no - bis. .

-vans, o - ra pro no - - bis. Glo - ri - a sae - cu_li. o - ra pro no -

-vans,o - - ra pro no - bis. Glo - ri - a sae - cu_li, o - ra pro no -

-bis. Ho - nor po - puli, o - ra pro no - bis. Nu - trix par - vuli, o - ra pro no - bis.

Ho - nor po - puli, o - ra pro no - bis. Nu - trix par - vuli, o - ra pro no - bis.

-bis. Ho - nor po - puli, o - ra pro no - bis. Nu - trix par - vuli, o - ra pro no - bis.

-bis. Ho - nor po - puli. Nu - trix par - vuli, o - ra pro no - bis.

Re - gi - - na Ange - lo - rum,o - ra pro no - bis. Re - gi - na Pa - tri - archa -

Re - gi - - na Ange - lorum,o - ra pro no - bis. Re - gi - na Pa - tri - ar - cha -

Re - gi - - na Ange - lo - rum,o - ra pro no - bis. Re - gi - na Pa - tri - archa -

Re - gi - - na Ange - lo - rum,o - ra pro no - bis. Re - gi - na Pa - tri - archa -

-rum,o - ra pro nobis. Re - gi - - na Prophe - ta - rum,o - ra pro no - bis. Re - gi -

-rum,o - ra pro no - bis. Re - gi - na Prophe - ta - - rum,o - ra pro no - bis. Re - gi -

-rum,o - ra pro no - bis. Re - gi - - na Prophe - ta - rum,o - ra pro no - bis. Re - gi -

-rum,o - ra pro no - bis. Re - gi - - na Prophe - ta - rum,o - ra pro no - bis.

-na A-po-sto- lo - rum,o - ra pro no - bis. O - ra pro no - bis. Re-gi-na

-na A-po-sto- lo - rum,o - ra pro no - bis. Re-gi-na Mar-tyrum,o - ra pro no - bis. Re-gi-na

-na A-po-sto- lo - rum,o - ra pro no - bis. Re-gi-na Mar-tyrum,o - ra pro no - bis. Re-gi-na

O - ra pro no - bis. Re-gi-na Mar-tyrum,o - ra pro no - bis.

Confes-so - rum,o - ra pro no - bis. O-ra pro no - bis. Re-

Confes-so - rum,o - ra pro no - bis. Re - gi - na Prae-di-ca-to - rum,o - ra pro nobis. Re-

Confes-so - rum,o - ra pro no - bis. Re - gi - na Prae-di-ca-to - rum,o - ra pro no - bis. Re-

O-ra pro no - bis. Re-gi - na Prae-di-ca-to - rum,o - ra pro no - bis.

-gi-na Virgi-num,o - ra pro no - bis. Re-gi - na Sanctorum o-mni-um,o - ra pro no - bis.

-gi-na Virgi-num,o - ra pro no - bis. Re-gi - na Sanctorum o-mni-um, o - ra pro no - bis.

-gi-na Virgi-num,o - ra pro no - bis. Re-gi - na Sanctorum o-mni-um, o - ra pro no - bis.

O-ra pro no - bis. Re-gi - na Sanctorum o-mni-um,o - ra pro no - - - bis.

Quarta Parte.

Cantus. Ky - ri - e e-le - i - son, Chri- - ste e-le - i - son,

Altus. Ky - ri - e e - le - i - son, Chri- - ste e - le - i - son. Ky-

Tenor. Ky - ri - e e-le - i - son, Chri- - ste e-le- - - i-son,

Bassus. Ky - ri - e e-le - i - son, Chri- - ste e- - - le - ison,

Ky - - - ri - e e - le - i - son. A - - - ve de coelis al - ma. succurre

- - - - ri - e e - le - i - son. A - ve, a - ve de coelis al - ma. succur - re

Ky - - - ri - e e - le - i - son. A - - - ve de coe - lis al - ma. suc - cur - re

Ky - - - ri - e e - le - i - son. A - - - - ve de coelis al - ma.

nobis, Domi - na. A - - ve de coelis pi - a. A -

nobis, Domi - na. A - - ve de coe - lis pi - - a. fer o - pem nobis Domi - na. A -

nobis, Domi - na. A - - ve de coelis pi - - - a, fer o - pem nobis Domi - na. A -

A - - ve de coelis pi - a, fer o - pem nobis Domi - na. A -

- - ve de coelis dul - - cis, in - ter - ce - de pro no - bis, Do - mi - na.

- - ve de coelis dul - - cis, in - ter - ce - de pro no - - bis, Domi - na.

- - ve de coelis dul - - cis, in - ter - ce - de pro nobis, Domi - na.

- - ve de coelis dul - - cis, in - ter - ce - de pro no - - bis, Domi - na.

Gau - de Ma - ri - a, mon - stra te es - se Ma - trem, gau - de Spon - sa, i - ter pa - ra tu -

Gau - de Ma - ri - a, mon - stra te es - se Ma - trem, gau - de Spon - sa, i - ter pa - ra tu -

Gau - de Ma - ri - a, mon - stra te es - se Ma - trem, gau - de Spon - sa, i - ter pa - ra tu -

Gau - de Ma - ri - a, mon - stra te es - se Ma - trem, gau - de Spon - sa.

-tum. Gau - de Vir - go, mi - tes fac et ca - stos. Sal - ve Ma-ter, Regem pa-ri-ens, o -

-tum. Gau - de Vir - go, mi - tes fac et ca - stos. Sal - ve Ma-ter, Regem pa-ri-ens, o -

-tum. Gau - de Vir - go, mi - tes fac et ca - stos. Sal - ve Ma-ter, Regem pa-ri-ens, o -

Gau - de Vir - go, mi - tes fac et ca - stos. Sal - ve Ma-ter, Regem pa-ri-ens.

-ra pro no - - bis. Sal - ve San-cta Jesum ge - rens, o - ra pro no - bis. Sal-

-ra pro no - bis. Sal - ve San-cta Jesum ge - rens, o - ra pro no - bis. Sal-

-ra pro no - bis. Sal - ve San-cta Jesum ge - rens, o - ra pro no - bis. Sal-

O - ra pro no - bis. Sal-

- ve Vir - go semper ma - nens, o - ra pro no - - bis. Thu-ris et fu-mi vir - gula, o -

- ve Vir - go semper ma - nens, o - ra pro no - - bis. Thu-ris et fu-mi vir - gula, o -

- ve Vir - go semper ma - nens, o - ra pro no - - bis. Thu-ris et fu-mi vir - gula, o -

- ve Vir - go semper ma - nens, o - ra pro no - - bis. Thu-ris et fu-mi vir - gula, o -

-ra pro no - bis. Tem - pli sa-cra ne - bula, o - ra pro no - bis. Pul-chra et si - ne

-ra pro no - bis. Tem - pli sa-cra ne - bula, o - ra pro no - bis. Pul-chra et si - ne

-ra pro no - bis. Tem - pli sa-cra ne - bula, o - ra pro no - bis. Pul-chra et si - ne

-ra pro no - bis. Tem - pli sa-cra ne - bula, o - ra pro no - bis. Pul-chra et si - ne

ma - cula, o - ra pro no - bis. Ma - ter vi - ven - tium, o - ra pro no - bis. Ve -

ma - cula, o - ra pro no - bis. Ma - ter vi - ven - ti - um, o - ra pro no - bis. Ve -

ma - cula, o - ra pro no - bis. Ma - ter vi - ven - ti - um, o - ra pro no - bis. Ve -

- spera vi - gi - lan - ti - um, o - ra pro no - bis. Ad - ju - trix vin - cen - tium, o - ra pro no -

- spera vi - gi - lan - ti - um, o - ra pro no - bis. Ad - ju - trix vin - cen - tium, o - ra pro no -

- spera vi - gi - lan - ti - um, o - ra pro no - bis. Ad - ju - trix vin - cen - tium, o - ra pro no -

- spera vi - gi - lan - ti - um, o - ra pro no - bis. Ad - ju - trix vin - cen - tium, o - ra pro no -

- bis. De - i re - cli - na - to - rium. o - ra pro no - bis. Or - bis pro - pi - ti - a - to - ri -

- bis. De - i re - cli - na - to - rium, o - - ra pro no - bis. Or - bis pro - pi - ti - a - to - ri -

- bis. De - i re - cli - na - to - rium, o - - ra pro no - bis. Or - bis pro - pi - ti - a - to - ri -

- bis. De - i re - cli na - to - rium, o - ra pro no - bis. Or - bis pro pi - ti - a - to - ri -

- um. o - ra pro no - bis. Fi - de - lium ad - ju - to - rium. o - ra pro no - bis.

- um, o - - ra pro no - bis. Fi - de - lium ad - ju - to - rium, o - - ra pro no - bis.

- um, o - - ra pro no - bis. Fi - de - lium ad - ju - to - rium, o - - ra pro no - bis.

- um, o - ra pro no - bis. Fi - de - lium ad - ju - to - rium, o - ra pro no - bis.

Glo - ria no - stri sae - cu - li, o - ra pro no - bis. Ho - nor no - vi po - puli, o -

Glo - ria no - stri sae - cu - li, o - ra pro no - bis. Ho - nor no - vi po - puli,

Glo - ria no - stri sae - cu - li, o - ra pro no - bis. Ho - nor no - vi po - puli,

- ra pro no - bis. Mater Je - su par - vu - li, o - ra pro no - bis.

o - ra pro no - bis. Mater Je - su par - vu - li, o - ra, pro no - bis.

o - ra pro no - bis. Mater Je - su par - vu - li, o - ra pro no - bis.

o - ra pro no - bis. Mater Je - su par - vu - li, o - ra pro no - bis.

Re - gi - na An - ge - lo - rum, o - ra pro no - bis. Re - gi - na Pa - tri - ar - cha -

Re - gi - na An - ge - lorum, o - ra pro no - bis. Re - gi - na Pa - tri - ar - cha -

Re - gi - na An - ge - lo - rum, o - ra pro no - bis. Re - gi - na Pa - tri - ar - cha -

Re - gi - na An - ge - lo - rum, o - ra pro no - bis. Re - gi - na Pa - tri - ar - cha -

- rum, o - ra pro no - bis. Re - gi - na Prophe - ta - rum, o - ra pro no - bis. Re - gi -

- rum, o - ra pro no - bis. Re - gi - na Prophe - ta - rum, o - ra pro no - bis. Re - gi -

- rum, o - ra pro no - bis. Re - gi - na Prophe - ta - rum, o - ra pro no - bis. Re - gi -

- rum, o - ra pro no - bis. Re - gi - na Prophe - ta - rum, o - ra pro no - bis.

-na A-po-sto- lo - rum,o - ra pro no - bis. O - ra pro no - bis. Re-gi-na

-na A-po-sto- lo - rum,o - ra pro no - bis. Re gi-na Mar-tyrum,o - ra pro no - bis. Re-gi-na

-na A-po-sto- lo - rum,o - ra pro no - bis. Re-gi-na Mar-tyrum,o - ra pro no - bis. Re-gi-na

O - ra pro no - bis. Re-gi-na Mar-tyrum,o - ra pro no - bis.

Confes-so - rum,o-ra pro no - bis. O-ra pro no - bis. Re-

Confes-so - rum,o-ra pro no - bis. Re- gi - na Prae-di-ca-to - rum, o-ra pro nobis. Re-

Confes-so - rum,o-ra pro no - bis. Re- gi - na Prae-di-ca-to - rum, o-ra pro no - bis. Re-

O-ra pro no - bis. Re - gi - na Prae-di-ca-to rum, o-ra pro no - bis.

-gi-na Virgi-num,o-ra pro no - bis. Re- gi - na Sanctorum o-mnium,o-ra pro no - bis.

-gi-na Virgi-num,o-ra pro no - bis. Re- gi - na Sanctorum o-mnium. o - ra pro no - bis.

-gi-na Virgi-num,o-ra pro no - bis. Re- gi - na Sanctorum o-mnium. o - ra pro no - bis.

O-ra pro no - bis. Re-gi - na Sanctorum o-mnium, o-ra pro no - - bis.

Quinta Parte.

Cantus. Ky- - ri - e e- le - i - son. Chri- - ste e-le - i - son,

Altus. Ky- - ri - e e - le - i - son. Chri- - ste e - le - i - son. Ky-

Tenor. Ky- - ri - e e- le - i - son. Chri- - ste e-le- - - i-son.

Bassus.

Ky- - ri - e e- le - i - son, Chri- - ste e- - - le - ison,

Ky - - ri - e e - le - i - son. Ab o - mni ma - lo et pec - ca - to

- - - ri - e e - le - i - son. Ab o - mni ma - lo et pec - ca - to

Ky - - ri - e e - le - i - son. Ab o - mni ma - lo et pec - ca - to

Ky - - ri - e e - le - i - son. Ab o - mni ma - lo et pec - ca - to

li - be - ra nos Do - mi - na. Per sa - lu - ti - feram Na - ti - vi - ta - tem et be - a -

li - be - ra nos Domi - na. Per sa - lu - ti - feram Na - ti - vi - ta - tem et be - a -

li - be - ra nos Do - mi na. Per sa - lu - ti - feram Na - ti - vi - ta - tem et be - a -

li - be - ra nos Domi - na. Per sa - lu - ti - feram Na - ti - vi - ta - tem et be - a -

-tam Prae - sen - ta - ti - o - - nem tu - am. li - be - ra nos Do - mi - na. Per an -

-tam Prae - sen - ta - ti - o - - nem tu - am. li - be - ra nos Do - mi - na. Per an -

-tam Prae - sen - ta - ti - o - - nem tu - am. li - be - ra nos Do - mi - na. Per an -

-tam Prae - sen - ta - ti - o - - nem tu - am. li - be - ra nos Do - mi - na.

-ge - licam Sa - lu - ta - ti - o - nem et hu - milem Vi - si - ta - ti - o - nem tu - am. li - be -

-ge - licam Sa - lu - ta - ti - o - nem et hu - milem Vi - si - ta - ti - o - nem tu - am. li - be -

-ge - licam Sa - lu - ta - ti - o - nem et hu - milem Vi - si - ta - ti - o - nem tu - am. li - be -

Li - be -

-ra nos Do-mi-na. et coe-lestem vi-tam

-ra nos Do-mi-na. Per san-ctam Pu-ri-fi-ca-ti-o-nem et coe-lestem vi-tam

-ra nos Domi-na. Per san-ctam Pu-ri-fi-ca-ti-o-nem et coe-lestem vi-tam

-ra nos Domi-na. Per san- -ctam Pu-ri-fi-ca-ti-o-nem et coe-lestem vi-tam

tu-am, li-be-ra nos Do-mina. Per ad-mi-ra-bilem As-sumpti-o-nem tu-am,

tu-am, li-be-ra nos Do-mi-na. Per ad-mi-ra-bilem As-sumpti-o-nem tu-am,

tu-am, li-be-ra nos Domi-na. Per ad-mi-ra-bilem As-sumpti-o-nem tu-am, li-

tu-am, li-be-ra nos Domi-na. Per ad-mi-ra-bilem As-sumpti-o-nem tu-am,

li- -be-ra nos Do-mi-na. Ut ve-ram poe-ni-ten- -ti-am et

li- -be-ra nos Do- -mi-na. Ut ve-ram poe-ni-ten- -ti-am et

-be-ra nos Do-mi-na. Ut ve-ram poe-ni-ten- -ti-am et

li- -be-ra nos Do-mi-na. Ut ve-ram poe-ni-ten- -ti-am et

per-se-ve-ran-tiam no-bis im-pe-tra-re di-gne-ris, te ro-gamus.

per-se-ve-ran-tiam no-bis im-pe-tra-re di-gne-ris, te ro-ga-mus, Do-

per-se-ve-ran-tiam no-bis im-pe-tra-re di-gne- - - -ris, te ro-

per-se-ve-ran-tiam no-bis im-pe-tra-re di-gne-ris, te ro-gamus,

Do - mi - na. Ut ec-cle - si - a - sticos Or - dines et ca-tho - li-cos prin-cipes

- mi-na. Ut ec-cle - si - a - sticos Or - dines et ca-tho - li-cos prin-cipes

-gamus.Domi - na. Ut ec-cle - si - a - sticos Or-di-nes et ca-tho - li-cos prin-cipes

Domi - na..... Et ca-tho - li-cos prin-cipes

conser-va - re di-gne - ris. te ro-gamus, Domi - na. Ut hanc nostram cunctasque con-

conser-va - re di-gne - ris. te ro - ga - mus. Do - mi-na. Ut hanc nostram cunctasque con-

conser-va - re di-gne - ris. te ro - gamus. Domi - na. Ut hanc nostram cunctasque con-

conser-va - re di-gne - ris. Ut hanc nostram cunctasque con-

- grega-ti - o - nes ti - bi de-vo - - tas au - ge - re. et con-ser-va - re di-

- grega-ti - o - nes ti - bi de-vo - tas au - ge - re. et con-ser-va - re di-

- grega-ti - o - nes ti - bi de-vo - - tas au - ge - re. et con-ser-va - re di-

- grega ti - o - nes ti - bi de-vo - tas,

-gne - ris. te ro-ga-mus. Do - - mi-na. Ut po - pulo chri - sti - a -

-gne - ris, te ro-gamus. Do - - mi - na. Ut po - pulo chri - sti - a -

-gne - ris, te ro-gamus. te rogamus. Domi-na. Ut po - pulo chri - sti - a -

te ro-gamus, Domi-na. Ut po - pulo chri - sti - a -

-no pa - cem, ab-un-dan-tiam ob-ti-ne-re di-gne-ris, te ro-ga-

-no pa - cem, sa-lu - tem, ab-un-dan-tiam ob-ti-ne-re di-gne-ris, te

-no sa-lu - tem, ab-un-dan-tiam ob-ti-ne-re di-gne-ris, te

- - mus, Do-mi-na, pro fi - de pu-gnan-tibus

ro-ga-mus, Do-mi-na. Ut na-vi-gan-tibus por-tum, pro fi - de pu - gnan-tibus

-mus, Do- - - mi-na. Ut na-vi-gan-tibus por-tum, pro fi - de pu - gnan-tibus

ro-ga-mus, Do-mi-na. Ut na-vi-gan-tibus por-tum,

vi - cto-ri-am, fi-de-li-bus vi - tam, de-fun-ctis re - qui-em ae-ter-nam

vi-cto-ri-am, fi-de-li-bus vi - tam, de-fun-ctis re - qui-em ae-ter-nam im-

vi-cto-ri-am, fi-de-libus vi - tam, de-fun-ctis re - qui-em ae-ter-nam

fi-de-li-bus vi - tam, de-fun-ctis re - qui-em ae-ter--nam

im-pe - tra-re di-gne-ris, te ro-ga-mus, Do- - - mi-na.

- pe - tra-re di-gne- - ris, te ro-ga- - - mus, Do-mi-na.

im - pe-tra- - re di-gne- - ris, te ro-gamus, Domi-na.

im - pe - tra-re di-gne- - - - ris, te ro-gamus, Domi-na.

San - cta Ma - ri - a. Ma - ter Chri - sti, au - di ro - gan - tes ser - vu - los.

San - cta Ma - ri - a. Ma - ter Chri - sti, au - di ro - gantes ser - vu - los.

San - cta Ma - ri - a. Ma - ter Chri - sti, au - di ro - gan - tes ser - vu - los, et

San - cta Ma - ri - a, Ma - ter Chri - sti, et

et im - pe - tra - tam no - bis coe - li - tus tu de - fer in - dulgenti - am, tu de - fer

et im - pe - tratam no - bis coe - - li - tus tu de - fer in - dul - gen - ti - am, tu de - fer

im - petra - tam, et impe - tra - tam no - bis coe - li - tus tu de - fer in - dulgenti - am, tu de - fer

im - petra - tam no - - bis coe - li - tus tu de - fer

in - - dul - gen - ti - am. O - ra - te pro no - bis o - mnes Sancti De - - -

in - dul - gen - - ti - am. O - ra - te pro no - bis o - mnes Sancti De - - -

in - - dul - genti - am. O - ra - te pro no - bis o - mnes Sancti De - - -

in - dulgen - ti - am. O - ra - te pro no - bis o - mnes Sancti De - - -

- - i. ut di - gni pro - mis - si - o - ni - bus Chri -

- - i. ut di - gni pro - mis - si - o - ni - bus Chri -

- i. ut di - - gni ef - fi - ci - a - - - mur pro - mis - si - o - ni -

- - i, ut di - - - gni ef - fi - ci - a - - - mur pro -

-no pa - cem, ab-un-dan-tiam ob-ti-ne-re di-gne-ris, te ro-ga-

-no pa - cem, sa-lu - tem, ab-un-dan-tiam ob-ti-ne-re di-gne-ris, te

-no sa-lu - tem, ab-un-dan-tiam ob-ti-ne-re di-gne-ris, te

- - mus, Do-mi-na, pro fi - de pu-gnan-tibus

ro-ga-mus, Do-mi-na. Ut na-vi-gan-tibus por-tum, pro fi - de pu - gnan-tibus

-mus, Do- - - mi-na. Ut na-vi-gan-tibus por-tum, pro fi - de pu - gnan-tibus

ro-ga-mus, Do-mi-na. Ut na-vi-gan-tibus por-tum,

vi - cto-ri-am, fi-de-li-bus vi - tam, de-fun-ctis re - qui-em ae-ter-nam

vi-cto-ri-am, fi-de-li-bus vi - tam, de-fun-ctis re - qui-em ae-ter-nam im-

vi-cto-ri-am, fi - de-libus vi - tam, de-fun-ctis re - qui-em ae-ter-nam

fi-de-li-bus vi - tam, de-fun-ctis re - qui-em ae-ter-nam

im-pe - tra - re di-gne-ris, te ro-ga-mus, Do - - mi - na.

- pe - tra - re di-gne - - ris, te ro-ga - - - mus, Do-mi-na.

im - pe-tra - - re di-gne - - ris, te ro-gamus, Domi - na.

im - pe - tra - re di-gne - - - - ris, te ro-gamus, Domi - na.

San - cta Ma - ri - a. Ma - ter Chri - sti, au - di ro - gan - tes ser - vu - los.

San - cta Ma - ri - a. Ma - ter Chri - sti, au - di ro - gan - tes ser - vu - los.

San - cta Ma - ri - a. Ma - ter Chri - sti, au - di ro - gan - tes ser - vu - los, et

San - cta Ma - ri - a. Ma - ter Chri - sti, et

et im - pe - tra - tam no - bis coe - li - tus tu de - fer in - dulgenti - am, tu de - fer

et im - pe - tra - tam no - bis coe - li - tus tu de - fer in - dulgenti - am, tu de - fer

im - petra - tam, et impe - tra - tam no - bis coe - li - tus tu de - fer in - dulgenti - am, tu de - fer

im - petra - tam no - bis coe - li - tus tu de - fer

in - dul - gen - ti - am. O - ra - te pro no - bis o - mnes Sancti De - - -

in - dul - gen - ti - am. O - ra - te pro no - bis o - mnes Sancti De - - -

in - dul - gen - ti - am. O - ra - te pro no - bis o - mnes Sancti De - - -

in - dulgen - ti - am. O - ra - te pro no - bis o - mnes Sancti De - - -

- - i. ut di - gni pro - mis - si - o - ni - bus Chri -

- - i. ut di - gni pro - mis - si - o - ni - bus Chri -

- i. ut di - - gni ef - fi - ci - a - - - mur pro - mis - si - o - ni -

- - i, ut di - - - gni ef - fi - ci - a - - - mur pro -

-sti. Salvos fac ser-vos tu - os. et an-cil-las tu -

-sti. Salvos fac ser-vos tu - os. et an-cil - las tu -

-bus Chri - - - sti. Sal-vos fac ser-vos tu - os. et an-cil -

-mis-sio - ni-bus Chri - sti. Sal - vos fac ser-vos tu - os, et

- - as, De - us me - us. spe - - ran - tes in

-as. De - us me - us. spe - ran - tes in

- las tu - - - - as. De - us me-us. spe - ran - tes in

an-cil - - las tu - as. De - us me - us. spe - ran - tes in

te. De - us me - us. spe - ran - tes in te.

te. De - us me - us. spe-ran - - tes in te.

te. De - us me - us. spe - ran - tes in te.

te, De - us me - us, spe - ran - tes in te.

Re - gi - - na An-ge - lo - rum, o - ra pro no - bis. Re - gi - na Pa - tri-ar-cha -

Re - gi - - na An-ge - lo-rum, o - ra pro no - bis. Re - gi - na Pa - tri-ar - cha -

Re - gi - - na An-ge - lo - rum, o - ra pro no - bis. Re - gi - na Pa - tri ar-cha -

Re - gi - - na An-ge - lo - rum, o - ra pro no - bis. Re - gi - na Pa - tri-ar-cha -

-rum,o - ra pro no - bis. Re-gi - na Prophe-ta - rum,o - ra pro no - bis. Re-gi -

-rum,o - ra pro no - bis. Re-gi - na Prophe-ta - rum,o - ra pro no - bis. Re-gi -

-rum,o - ra pro no - bis. Re-gi - na Prophe-ta - rum,o - ra pro no - bis. Re-gi -

-rum,o - ra pro no - bis. Re-gi - na Prophe-ta - rum,o - ra pro no - bis.

-na A-posto - lo - rum,o - ra pro no - bis. O - ra pro no - bis. Re-gi-na

-na A-posto - lo - rum,o - ra pro no - bis. Re-gi-na Mar-tyrum,o - ra pro no - bis. Re-gi-na

-na A-posto - lo - rum,o - ra pro no - bis. Re-gi-na Mar-tyrum,o - ra pro no - bis. Re-gi-na

O - ra pro no - bis. Re-gi-na Mar-tyrum,o - ra pro no - bis.

Confes-so - rum,o - ra pro no - bis. O-ra pro no - bis. Re-

Confes-so - rum,o - ra pro no - bis. Re - gi - na Prae-di-ca-to - rum,o - ra pro no-bis. Re-

Confes-so - rum,o - ra pro no - bis. Re - gi - na Prae-di-ca-to - rum,o - ra pro no - bis. Re

O-ra pro no - bis. Re - gi - na Prae-di-ca-to - rum,o - ra pro no - bis.

-gi-na Virgi - num,o - ra pro no - bis. Re - gi - na San-ctorum o-mnium, o - ra pro no - bis.

-gi-na Virgi - num,o - ra pro no - bis. Re - gi - na San-ctorum o-mnium, o - ra pro no - bis.

-gi-na Virgi - num,o - ra pro no - bis. Re - gi - na San-ctorum o-mnium, o - ra pro no - bis.

O-ra pro no - bis. Re-gi - na San-ctorum o-mnium, o - ra pro no - bis.

LITANIAE

Prima Parte.

Altus.
Ky - ri - e e - le - - - ison, Chri - ste e - le - - ison, Ky - ri - - - e e - le - ison. Vir - go Ma - ter,

Tenor (I).
Ky - ri - e e - - le - ison, Chri - - ste e - le - - - - ison, Ky - - - ri - e e - - le - ison. Vir - go Ma - ter,

Tenor (II).
Ky - ri - e e - - le - i - son, Chri - - ste e - le - - - i - son, Ky - - - ri - e e - - le - i - son. Vir - go Ma - ter, au -

Bassus.
Ky - ri - e e - le - - - ison, Chri - - ste e - le - i - son, Ky - - ri - e e - - le - - - ison. Vir - go Ma - ter,

au - di nos. Vir - go foe - cun - da, de - fende nos. Vir - go per - pe - tu - a, o - ra pro no -

au - di nos. Vir - go foe - cun - da, de - fende nos. Vir - go per - pe - tu - a, o - ra pro no -

- - di nos. Virgo foe - cunda, de - fen - - de nos. Virgo per - pe - tu - a, o - ra pro no -

au - di nos. Vir - go foe - cun - da, de - fende nos. Vir - go per - pe - tu - a, o - ra pro no -

- bis. San - cta Ma - ri - a. o - ra pro no - bis.

- bis. San - cta Ma - ri - a, o - ra pro - - - no - - bis. San - cta De - i

- bis. San - cta Ma - ri - a, o - - - - ra pro no - - bis. San - cta De - i

- bis. San - cta Ma - ri - a, o - ra - - - - - - pro no - - - bis. San - cta De - i

San-cta De-i Ge-ni-trix, o - ra pro no - bis. San-cta Vir-go vir-gi-num,

Ge-ni-trix, o - - - - ra pro no - - bis. San-cta Virgo vir-ginum, o - ra pro

Ge-ni-trix, o - ra pro no - - bis. San-cta Virgo vir-ginum, o - - -

Ge-ni-trix, o - ra pro no - - bis. San-cta Virgo vir-ginum, o - ra

o - ra pro no - bis. Ma - ter pi-e - ta - tis, o - ra pro no - bis.

no - - bis. Ma - ter pi-e - ta - tis, o - ra pro no-bis.

- ra pro no - - bis. Ma - ter pi-e - ta - tis, o - ra pro no - bis.

pro no - - bis. Ma - ter pi-e - ta - tis, o - ra pro no - bis.

Ma - ter ve-ri-ta - tis, o - ra pro no - bis. Ma - - ter ca-ri - ta - tis,

Ma - ter ve-ri-ta - tis, o - ra pro no - bis. Ma - - ter ca-ri - ta - tis, o -

Ma - ter ve-ri-ta - tis, o - ra pro no - bis. Ma - - ter ca-ri - ta - tis,

Ma - ter ve-ri-ta - tis, o - ra pro no - bis. Ma - ter ca-ri - ta - tis,

o - ra pro no - bis. Vir - go po-ten-tis-si-ma, o - ra pro no - bis.

- ra pro no-bis. Vir - go po-ten-tis-si-ma, o - ra pro no - - bis.

o - ra pro no - bis. Vir - go po-ten-tis-si-ma, o - ra pro no - - bis.

o - ra pro no - bis. Vir - go po-ten-tis-si-ma, o - ra pro no - bis.

Vir - go pru-dentis-si - ma, o - ra pro no - bis. Vir - go cle-men-tis-si-ma,

Vir - go pru-dentis-si - ma, o - ra pro no - - - bis. Vir - go cle-men-tis-si-ma, o -

Vir - go pru-dentis-si - ma, o - ra pro no - - - bis. Vir - go cle-men-tis-si-ma, o -

Vir - go pru-dentis-si - ma, o - ra pro no - bis. Vir - go cle-men-tis-si-ma,

o - ra pro no - bis. An - cil-la Do - mi-ni mi - tis, o - ra pro no -

- ra pro no - - - bis. An-cil-la Do-mi-ni mi - tis, o - ra pro no -

- ra pro no - - - bis. An - cil-la Do - mi-ni mi - tis, o - ra pro no - -

o - ra pro no - bis. An - cil-la Do - mi-ni mi - tis, o - ra..... pro no -

- - bis. An - cil-la Chri - - sti hu-mi - lis, o - ra pro no - - bis.

-bis. An - cil-la Christi hu - mi - lis, o - ra pro no - bis. An-cil-la

-bis. An - cil-la Chri - sti hu-mi - lis, o - ra pro no - - bis. An - cil-la

-bis. An - cil-la Chri - - sti hu-mi-lis, o - ra..... pro no - bis. An - cil-la

An-cil-la De - i fi - de - lis, o - ra pro no - - bis. Spon-sa ae-ter-ni Pa - tris,

De-i fi - de - lis, o - ra pro no - bis. Spon - sa ae-ter-ni Pa - tris,

De - i fi - de - lis, o - ra pro no - - bis. Spon - sa ae-ter-ni Pa - tris,

De - i fi - de - lis, o - ra..... pro no - bis. Spon - sa ae-ter-ni Pa - tris,

San-cta De-i Ge-ni-trix, o - ra pro no - bis. San-cta Vir-go vir-gi-num,

Ge-ni-trix, o - - - - ra pro no - - bis. San-cta Virgo vir - ginum, o - ra pro .....

Ge-ni-trix, o - ra pro ..... no - - bis. San-cta Virgo vir - ginum, o - - -

Ge-ni-trix, o - ra ..... pro no - - bis. San-cta Virgo vir - ginum, o - ra .....

o - ra pro no - bis. Ma - ter pi - e - ta - tis, o - ra pro no - bis.

..... no - - - bis. Ma - ter pi - e - ta - tis, o - ra pro ..... no-bis.

- ra pro no - - - bis. Ma - ter pi - e - ta - tis, o - ra pro no - bis.

..... pro no - - bis. Ma - ter pi - e - ta - tis, o - ra pro no - bis.

Ma - ter ve - ri - ta - tis, o - ra pro no - bis. Ma - - ter ca - ri - ta - tis,

Ma - ter ve - ri - ta - tis, o - ra pro ..... no - bis. Ma - - ter ca - ri - ta - tis, o -

Ma - ter ve - ri - ta - tis, o - ra pro no - bis. Ma - - ter ca - ri - ta - tis,

Ma - ter ve - ri - ta - tis, o - ra pro no - bis. Ma - ter ca - ri - ta - tis,

o - ra pro no - bis. Vir - go po - ten - tis - si - ma, o - ra pro no - bis.

- ra pro ..... no - bis. Vir - go po - ten - tis - si - ma, o - ra pro no - - bis.

o - ra pro no - bis. Vir - go po - ten - tis - si - ma, o - ra pro no - - - bis.

o - ra pro no - bis. Vir - go po - ten - tis - si - ma, o - ra pro no - bis.

Vir - go pru-dentis-si - ma, o - ra pro no - bis. Vir - go cle-men-tis-si-ma,

Vir - go pru-dentis-si - ma, o - ra pro no - - - bis. Vir - go cle-men-tis-si-ma, o -

Vir - go pru-dentis-si - ma, o - ra pro no - - - bis. Vir - go cle-men-tis-si-ma, o -

Vir - go pru-dentis-si - ma, o - ra pro no - bis. Vir - go cle-men-tis-si-ma,

o - ra pro no - bis. An - cil-la Do - mi-ni mi - tis, o - ra pro no -

- ra pro no - - - bis. An-cil-la Do-mi-ni mi - tis, o - ra pro no -

- ra pro no - - - bis. An - cil-la Do - mi-ni mi - tis, o - ra pro no - -

o - ra pro no - bis. An - cil-la Do - mi-ni mi - tis, o - ra ..... pro no -

- - bis. An - cil-la Chri - - sti hu-mi - lis, o - ra pro no - - bis.

- bis. An - cil-la Christi hu - mi - lis, o - ra pro no - bis. Ancil-la

- bis. An - cil-la Chri - sti hu-mi - lis, o - ra pro no - - bis. An - cil-la

- bis. An - cil-la Chri - - sti hu - mi - lis, o - ra ..... pro no - bis. An - cil-la

An-cil-la De - i fi - de - lis, o - ra pro no - - bis. Spon-sa ae-ter-ni Pa - tris,

De-i fi - de - lis, o - ra pro no - bis. Spon - sa ae-ter-ni Pa - tris,

De - i fi - de - lis, o - ra pro no - - bis. Spon - sa ae-ter-ni Pa - tris,

De - i fi - de - lis, o - ra ..... pro no - bis. Spon - sa ae-ter-ni Pa - tris,

o - ra pro no - bis. Fi - li - a summi Re - gis, o - ra pro no - bis. Tem -

o - ra pro no - bis. Fi - li - a summi Re - gis, o - ra pro no - bis. Tem -

-plum Spi - ri - tus San - cti, o - ra pro no - bis. Tri - ni - ta - tis sa - cra - ri - um, o -

-plum Spi - ri - tus San - cti, o - ra pro no - bis. Tri - ni - ta - tis sa - cra - ri - um, o -

-plum Spi - ri - tus San - cti, o - ra pro no - bis. Tri - ni - ta - tis sa - cra - ri - um,

-plum Spi - ritus San - cti, o - ra pro no - bis. Tri - ni - ta - tis sa - cra - ri - um,

- ra pro no - bis. Mun - di san - ctu - a - ri - um, o - ra pro

- ra pro no - bis. Mun - di san - ctu - a - ri - um, o - ra pro

o - ra pro no - bis. Mun - di san - ctu - a - ri - um. o - ra pro

o - ra pro no - bis. Mun - di san - ctu - a - ri - um, o - ra pro

no - bis. Ar - ca - no - rum ar - ma - ri - um, o - ra pro no - bis.

no - bis. Ar - ca - no - rum ar - ma - ri - um, o - ra pro no - bis.

no - bis. Ar - ca - no - rum ar - ma - ri - um. o - ra pro no - bis.

no - bis. Ar - ca - no - rum ar - ma - ri - um, o - ra pro no - - - bis.

Re - gi - na An-ge - lo - rum, o - ra pro no - bis. Re - gi - na Pa-triar-

Re - gi - na An-ge - lo - rum, o - ra pro no - bis. Re - gi - na Pa-triar-

Re - gi - na An-ge - lo - rum, o - ra pro no-bis. Re - gi - na Pa-triar-

Re - gi - na An-ge - lo - rum, o - ra pro no - bis. Re - gi - na Pa-triar-

-cha - rum, o - ra pro no - bis. Re - gi - na Prophe - ta - rum, o - ra pro

-cha - rum, o - ra pro no-bis. Re - gi - na Prophe - ta - rum, o - ra pro

-cha - rum, o - ra pro no - bis. Re - gi - na Prophe - ta - rum, o - ra pro

-cha - rum, o - ra pro no - bis. Re - gi - na Prophe - ta - rum, o - ra pro

no - bis. Re - gi - na, o - ra pro no - bis. Re - gi - na,

no-bis. Re - gi - na A - po-sto - lo - rum, o - ra pro no - bis. Re - gi - na Mar-tyrum,

no - bis. Re - gi - na A - po-sto - lo - rum, o - ra pro no - bis. Re - gi - na Mar-tyrum,

no - bis. Re - gi - na, o - ra pro no - bis. Re - gi - na,

o - ra pro no - bis. Re - gi - na, o - ra pro no - bis. Re - gi - na

o - ra pro no-bis. Re - gi - na Confes - so - rum, o - ra pro no - bis. Re - gi - na

o - ra pro no - bis. Re - gi - na Confes - so - rum, o - ra pro no - bis. Re - gi - na Prae-

o - ra pro no - bis. Re - gi - na, o - ra pro no - bis. Re - gi - na

Praedi-ca-to-rum, o-ra pro no-bis. Re-gi-na Vir-gi-num.

Praedi-ca-to-rum, o-ra pro no-bis. Re-gi-na Vir-gi-

-di-ca-to- rum, o-ra pro no-bis. Re-gi-na Vir- gi-

Praedi-ca-to-rum, o-ra pro no-bis. Re-gi-na Vir-gi-num,

o-ra pro no-bis. Re-gi-na San-ctorum om-ni-um. o-ra pro no-bis.

-num, o-ra pro no-bis. Re-gi-na San-ctorum o-mnium, o-ra pro no-bis.

-num, o-ra pro nobis. Re-gi-na Sanctorum o-mnium, o-ra pro no-bis.

o-ra pro no-bis. Re-gi-na San-ctorum omni-um, o-ra pro no-bis.

Altus.

Tenor (I).

Tenor (II).

Bassus.

A-ve Ma-ri-a

A-ve Ma-ri-a, a- ve Ma-ri-

A-ve Ma-ri-a, a- ve Ma-

A-ve Ma-ri-a, a-ve

ą gra-ti-a ple-na, gra-ti-a ple-na. Do-mi-nus

a gra-ti-a ple-na, gra-ti-a ple-na. Do-mi-nus te-cum,

Ma-ri-a gra-ti-a ple-na, gra-ti-a ple-na, Do-mi-nus te-cum, Do-

- - mi_nus te - cum Be - ne_di - cta tu

te - cum, Do - mi_nus te - cum. Be - ne_di - cta tu in mu -

Do - mi_nus te_cum. Be - ne_di - cta tu in mu_li -

- mi_nus te - - - - cum. Be - ne_di - cta tu in mu -

in mu - li_e - ri - bus, et be_ne - di - ctus

- li_e - ri - bus, et be_ne - di - ctus fru - ctus ventris

- e - ri_bus, in mu - li_e - ri_bus, et be_ne_di_ctus fru - ctus ventris tu_i

- - li - e_ri_bus, et be_ne - di - ctus, et be_ne - di - ctus

fru - ctus ventris tu_i Je - sus. San - cta Ma_ri -

tu_i Je - sus, fru_ctus ventris tu - i Je - - sus. San - cta Ma_ri -

Je - - - sus, fru_ctus ven - - tris tu_i Je_sus. San - cta Ma_ri -

fru - ctus ventris tu_i Je - sus, Je_sus. San - cta Ma_ri -

- - - a, Re_gi_na coe - li, dul - cis et

- - a, Re_gi_na coe - - li, dul - cis et pi - - - a,

- - - a, Re - gi_na coe - li, dul - cis et pi - - a dul -

- - - a, Re_gi_na coe - - li, Re_gi_na coe - li, dul - cis et

pi - a, o Ma_ter De - i, o - ra pro no - bis pec -

o Ma_ter De - - - i, o - ra pro no - bis pec_

-ciset pi - - a, o Ma_ter De - i, De - - i, o - ra pro no - bis pec -

pi - a, o Ma_ter De - - - i, o Ma_ter De - i, o - ra pro no - bis pec -

-ca - to - ri - bus, ut cum e - le - ctis

- ca_to - ri - bus, ut cum e - le - ctis te vi - - - de - a - mus, ut cum e_le -

-ca - to - ri - bus, ut cum e - le - ctis te vi - - - de -

-ca - to - ri - bus, ut cum e - le - ctis te vi - - - de - a - mus, te vi_de_a -

te vi - - de_a - mus, ut cum e_le - ctis te vi_de_a - - mus.

-ctis te vi_de - a - mus, et cum e - le - - ctis te vi_de_a - - - mus.

-a - mus, te vi_de_a - mus, ut cum e_le - ctis te vi - - - de - a - - mus.

-mus, te vi_de_a - mus, ut cum e_le - ctis te vi_de - a - - - mus.

Seconda Parte.

Altus. Ky - ri - e e - le - - - ison, Chri - ste e - - le - -

Tenor (I). Ky - ri - e e - - le - ison, Chri - - ste e_le - - - -

Tenor (II). Ky - ri - e e - - le - i - son, Chri - - ste e_le - - - i -

Bassus. Ky - ri - e e - le - - - ison, Chri - - ste e - le - -

-ison, Ky - ri - - e e - le - - ison. Ma - ri - a, Ma-ter gra - ti - ae, cu-

-ison, Ky - - ri - e e - - le - ison. Ma - ri - a, Ma-ter gra - ti - ae, cu-sto-di

-son, Ky - - ri - e e - le - i - son. Ma - ri - a, Ma-ter gra - ti - ae, cu-sto-di

-ison, Ky - - ri - e e - le - - ison. Ma - ri - a, Ma-ter gra - ti - ae,

- - sto-di nos. Ma - ri - a stel-la ma - ris, di - - ri-ge nos.

nos, cu-sto-di nos. Ma - ri - a, stel-la ma - ris, di-ri-ge nos, di-ri-ge nos.

nos, cu - sto-di nos. Ma-ri-a stel-la ma - ris, di-ri-ge nos, di - ri-ge nos.

cu - sto-di nos. Ma - ri - a, stel-la ma - ris, di - ri-ge nos.

Ma - ri - a, Ma-ter De - i, o - - ra pro no - bis. Do-mus De - i,

Ma - ri - a, Ma-ter De - i, o-ra pro no-bis, o-ra pro no - bis. Do - mus De - i,

Ma-ri-a, Ma-ter De - i, o-ra pro no-bis, o - ra pro no-bis. Do - mus De - i, o-

Ma - ri - a, Ma-ter De - i, o - ra pro no - bis. Do - mus De - i, o-

o - ra pro no - bis. San-ctu-a - rium Chri-sti, o - ra pro no -

o - ra pro no - bis. San-ctu-a - rium Chri-sti, o - ra pro no-

-ra pro no - - - bis. San-ctu-a - rium Chri-sti, o - ra pro no - -

-ra pro no - bis. San-ctu-a - rium Chri-sti, o - ra pro no -

-bis. Sa - cra - rium Pa - ra - cliti, o - ra pro no - bis.

-bis. Sa - cra - rium Pa - ra - cliti, o - ra pro no - bis. Spe - cu - lum ju - sti - ti -

-bis. Sa - cra - rium Pa - ra - cliti, o - ra pro no - bis. Spe - cu - lum ju - sti - ti -

-bis. Sa - cra - rium Pa - ra - cliti, o - ra pro no - bis. Spe - cu - lum ju - sti - ti -

O - ra pro no - bis. O - ra pro no - bis.

-ae, o - ra pro no - bis. Se - des sa - pi - en - ti - ae, o - ra pro no - bis. Fons mi -

-ae, o - ra pro no - bis. Se - des sa - pi - en - ti - ae, o - ra pro no - bis. Fons mi -

-ae, o - ra pro no - bis. Se - des sa - pi - en - ti - ae, o - ra pro no - bis. Fons mi -

O - ra pro no - bis. Sa - lus in - fir - mo - - - rum, o -

-se - ri - cor - di - ae, o - ra pro no - bis. Sa - lus in - fir - mo - - - rum, o - ra pro

-se - ri - cor - di - ae, o - ra pro no - bis. Sa - lus in - fir - mo - - - rum, o - ra pro

-se - ri - cor - di - ae, o - ra pro no - bis. Sa - lus in - fir - mo - - - rum, o -

-ra pro no - bis. Re - fu - gium mi - se - ro - - - rum, o - ra pro no - bis.

no - - - bis. Re - - - fu - gi - um mi - se - ro - rum, o - ra pro no - - - bis.

no - - - bis. Re - fu - gium mi - se - ro - - rum, o - ra pro no - - - bis.

-ra pro no - bis. Re - fu - gium mi - se - ro - - - rum, o - ra pro no - bis.

Ad - voca - ta pec - ca - to - - - rum, o - ra pro no - bis. Stel - la ru - ti -

Ad - voca - ta pec - ca - to - - - rum, o - ra pro no - - bis. Stel - la ru - ti -

Ad - voca - ta pec - ca - to - - - rum, o - ra pro no - - bis. Stel - la ru - ti -

Ad - voca - ta pec - ca - to - - - rum, o - ra pro no - bis. Stel - la ru - ti -

- lan - ti - or, o - ra pro no - - bis. Lu - na pul - chri - or, o - ra pro no -

- lan - ti - or, o - - ra pro no - bis. Lu - na pulchri - or, o - - ra pro no -

- lan - ti - or, o - - ra pro no - - bis. Lu - na pulchri - or, o - - ra pro

- lan - ti - or, o - ra pro no - - bis, Lu - na pulchri - or, o - ra pro no -

- - bis. So - le splen - di - di - or, o - ra pro no - - bis. Sca - la coe -

- - bis. So - le splen - di - di - or, o - - ra pro no - bis. Sca - la coe -

no - bis. So - le splen - di - di - or, o - - ra pro no - - bis. Sca - la coe - li,

- - bis. So - le splen - di - di - or, o - ra pro no - - - bis. Sca - la coe -

- li, o - ra pro no - - bis. Por - ta pa - ra - di - si, o - ra pro no - - bis.

- li, o - ra pro no - bis. Por - ta pa - ra - di - si, o - ra pro no - - bis.

o - ra pro no - - - bis. Porta pa - ra - di - si. o - ra pro no - - - bis.

- li, o - ra pro no - - bis. Por - ta pa - ra - di - si, o - ra pro no - - bis.

Do - mi - na mun - di. o - ra pro no - - bis. Ce - drus fra - grans.

Do - mi - na mun - di, o - ra pro no - bis. Ce - drus fra - grans,

Do - mina mun - di, o - ra pro no - - bis. Ce - drus fra - grans,

Do - mi - na mun - di, o - ra pro no - - bis. Ce - drus fra - grans,

o - ra pro no - bis. Myr - rha con - ser - vans. o -

o - ra pro no - bis, o - ra pro no - bis. Myr - rha con - ser - vans, o - ra pro no - bis.

o - ra pro no - - - bis. Myr - rha con - ser - vans, o - ra pro no -

o - ra pro no - - bis. Myr - rha con - ser - vans, o - ra

- ra pro no - bis. Bal - samum a - roma - ti - zans. o - ra pro no - bis.

o - ra pro no - bis. Bal - samum a - roma - ti - zans, o - ra pro no - bis.

- - - bis. Bal - samum a - roma - ti - zans, o - ra pro no - - bis.

pro no - - bis. Bal - samum a - roma - ti - zans, o - ra pro no - - bis.

Re - gi - na An - ge - lo - rum, o - ra pro no - bis. Re - gi - na Pa - triar -

Re - gi - na An - ge - lo - rum, o - ra pro no - bis. Re - gi - na Pa - triar -

Re - gi - na An - ge - lo - rum, o - ra pro no - bis. Re - gi - na Pa - triar -

Re - gi - na An - ge - lo - rum, o - ra pro no - bis. Re - gi - na Pa - triar -

-cha-rum, o - ra pro no - bis. Re - gi - na Prophe - ta - rum, o - ra pro

-cha-rum, o - ra pro no-bis. Re - gi - na Prophe - ta - rum, o - ra pro

-cha-rum, o - ra pro no - bis. Re - gi - na Prophe - ta - rum, o - ra pro

-cha-rum, o - ra pro no - bis. Re - gi - na Prophe - ta - rum, o - ra pro

no - bis. Re - gi - na, o - ra pro no - bis. Re - gi - na,

no-bis. Re - gi - na A-po-sto - lo-rum, o - ra pro no - bis. Re - gi - na Mar-ty-rum,

no - bis. Re - gi - na A-po-sto - lo-rum, o - ra pro no - bis. Re - gi - na Mar-ty-rum,

no - bis. Re - gi - na, o - ra pro no - bis. Re - gi - na,

o-ra pro no - bis. Re - gi - na, o - ra pro no - bis. Re - gi - na

o - ra pro no-bis. Re - gi - na Confes - so-rum, o - ra pro no - bis. Re - gi - na

o - ra pro no - bis. Re - gi - na Confes - so-rum, o - ra pro no - bis. Re - gi - na Prae-

o - ra pro no - bis. Re - gi - na, o - ra pro no - bis. Re - gi - na

Praedi-ca - to - - rum, o-ra pro no - bis. Re - gi - na Vir-gi - num,

Praedi-ca - to - - rum, o-ra pro no - bis. Re - gi - na Vir - - gi-

-di-ca-to - - - rum, o-ra pro no-bis. Re-gi - na Vir - - - - gi-

Praedi-ca - to - rum, o - ra pro no - bis. Re - gi - na Vir - gi - num,

o - ra pro no - bis. Re - gi - na San-ctorum o-mni-um. o - ra pro no - bis.

-num.o-ra pro no - bis. Re - gi - na San-ctorum o - - mnium.o - ra prono - bis.

-num.o-ra pro no-bis. Re-gi - na Sanctorum o - - mnium, o - ra pro no - bis.

o - ra pro no - bis. Re - gi - na San-ctorum o-mni-um, o - ra pro no - bis.

Terza Parte.

Altus. Ky - ri - e e - le - - ison. Chri - ste e - le - -

Tenor (I). Ky - ri - e e - - le - ison. Chri - - ste e - le - - -

Tenor (II). Ky - ri - e e - le - i - son. Chri - - ste e - le - - i -

Bassus. Ky - ri - e e - le - i - son, Chri - - ste e - le - i - son.

-ison. Ky - ri - - - e e - le - - - ison. Vir - go Ma - ri - a.

-ison, Ky - - - ri - e e - - - le - ison. Vir - go Ma - ri - a.

-son, Ky - - - ri - e e - - le - i - son. Vir - go Ma - ri - a, re -

Ky - - - ri - e e - le - i - son Vir - go Ma - ri - a, re -

re - spi - ce in nos. Vir - go vir - ginum, de - fen -

re - spi - ce in nos. Vir - go vir - ginum, de - fen -

- spi-ce in nos, re - spi-ce in nos. Vir - go vir - ginum, de - fen - de

- spi-ce in nos, re - spi - ce in nos. Vir - go vir - ginum, de - fen - de

- de nos. Vir - go De_i Ge - ni_trix, o_ra pro

- - de nos. Vir - go De_i Ge - ni_trix, o - ra pro no -

nos, de_fen - - de nos. Vir - go De_i Ge - ni_trix, o_ra pro no - bis, o -

no - bis. Flos vir_gi - ni - ta - tis, o - ra pro

- - - - bis. Flos vir_gi - - - ni_ta - - tis, o - ra pro

-ra pro no - - bis. Flos vir - gi - - ni - ta - - tis, o - ra pro

-ra pro no - - - bis. Flos vir_gi - ni - ta - - - tis, o - ra pro

no - bis. Li - - li_um ca_sti_ta - - tis, o - ra pro no - bis.

no - bis. Li - li_um ca_sti_ta - - tis, o - ra pro no - bis. Ro_

no - bis. Li - li_um ca_sti_ta - - - tis, o - ra pro no - bis.

no - bis. Li - - li_um ca_sti_ta - - - tis, o - ra pro no - bis.

Ro - - sa pu - ri - ta - tis, o - ra pro no - bis. Pal - ma

- sa pu - - - - ri_ta - - tis, o - ra pro no - bis. Pal - ma

Ro - sa pu - - ri - ta - - - tis, o - ra pro no - bis. Pal - ma

Ro - - sa pu - ri - ta - - - tis, o - ra pro no - bis. Pal - ma

vi - rens, o - ra pro no - bis. Vir - ga flo - rens, o - ra pro no -

vi - rens, o - ra pro no - bis. Vir - ga flo - rens, o - ra pro no -

vi - rens, o - ra pro no - - - - bis. Vir - ga flo - rens, o - ra pro no - - - -

vi - rens, o - ra pro no - bis. Vir - ga flo - rens, o - ra pro no - bis.

- bis. Gemma re - ful - gens, o - ra pro no - bis. O - li - va spe - ci -

- bis. Gemma re - ful - gens, o - ra pro no - bis. O - li - va speci - o - - sa, o -

- bis. Gemma re - ful - gens, o - ra pro no - - - - bis. O - li - va spe - ci - o - sa, o -

Gemma re - ful - gens, o - ra pro no - bis. O - li - va spe - ci - o - sa, o -

- o - sa, o - ra pro no - bis. Co - lum - ba for - mo - sa, o - ra pro no -

- ra pro no - bis. Co - lum - ba formo - - sa, o - ra pro no -

- ra pro no - - - bis. Co - lum - ba for - mo - sa, o - ra pro no - - - -

- ra pro no - - - bis. Co - lum - ba formo - sa, o - ra pro no - - - bis.

- bis. Mu - li - er gra - ti - o - sa, o - ra pro no - bis.

- bis. Mu - li - er gra - ti - o - - sa, o - ra pro no - bis. Ru - bus in - com -

- bis. Mu - li - er gra - ti - o - sa, o - ra pro no - - - bis. Ru - bus in - com -

Mu - li - er gra - ti - o - sa, o - ra pro no - - - bis.

O - ra pro no - bis. O - ra pro no - bis.

-bu - stus, o - ra pro no - - bis. Hor - tus conclu - sus, o - ra pro no - - bis. Puteus si -

-bu - stus, o - ra pro no - - bis. Hor - tus conclu - sus, o - ra pro no - - bis. Puteus si -

O - ra pro no - bis. O - ra pro no - bis.

O - ra pro no - bis. Vel - lus Ge - de - o - nis, o -

-gna - tus, o - ra pro no - - bis. Vel - lus Ge - de - o - nis, o - ra pro

-gna - tus, o - ra pro no - - - bis. Vel - lus Ge - de - o - nis, o - - ra

O - ra pro no - bis. Vel - lus Ge - de - o - nis, o - ra

-ra pro no - bis. Fa - - vus Samso - nis, o - ra pro no - bis.

no - bis. Fa - vus Samso - - nis, o - ra pro no - bis.

pro no - - - bis. Fa - - vus Sam - so - - - nis, o - - ra pro no - - - bis.

pro no - bis. Fa - - vus Sam - so - nis, o - ra pro no - bis.

Thro - nus Sa - lo - mo - nis, o - ra pro no - bis. Vi - tis fru - cti - fi -

Thro - nus Sa - lo - mo - nis, o - ra pro no - bis. Vi - tis fru - cti - fi -

Thro - nus Sa - lo - mo - nis, o - - ra pro no - - bis. Vi - tis fru - cti - fi -

Thro - nus Sa - lo - mo - nis, o - ra pro no - bis. Vi - tis fru - cti - fi -

-cans, o - ra pro no - bis. Na-vis a-bun-dans, o - ra pro no - bis. Ar-

-cans, o-ra pro no - bis. Na-vis a-bun-dans, o-ra pro no - bis. Ar-

-cans, o-ra pro no - - bis. Na-vis a-bun-dans, o-ra pro no - - bis. Ar-

- ca sal-vans, o - ra pro no - bis. Re-gi-na An-ge-lo-rum,

- ca sal-vans, o-ra pro no - bis. Re-gi-na An-ge-lo-rum, o-

- ca sal-vans, o-ra pro no - - bis. Re-gi-na An-ge-lo-rum, o-

- ca sal-vans, o-ra pro no - - - bis. Re-gi-na An-ge-lo-rum,

o - ra pro no - bis. Re-gi-na Pa-triar-cha-rum, o - ra pro no - bis.

-ra pro no - bis. Re-gi-na Pa-triar-cha-rum, o-ra pro no-bis.

-ra pro no-bis. Re-gi-na Pa-triar-cha-rum, o-ra pro no - bis.

o - ra pro no - bis. Re-gi-na Pa-triar-cha-rum, o - ra pro no - bis.

Re-gi-na Prophe-ta-rum, o - ra pro no - bis. Re-gi-na,

Re-gi-na Prophe-ta-rum, o-ra pro no-bis. Re-gi-na A-po-sto-

Re-gi-na Prophe-ta-rum, o-ra pro no - bis. Re-gi-na A-po-sto-

Re-gi-na Prophe-ta-rum, o - ra pro no - bis. Re-gi-na,

o - ra pro no - bis. Re - gi - na, o - ra pro no - bis.

-lo - rum, o - ra pro no - bis. Re - gi - na Mar-ty-rum, o - ra pro no-bis.

-lo - rum, o - ra pro no - bis. Re - gi - na Mar-ty-rum, o - ra pro no - bis.

Re - gi - na, o - ra pro no - bis. Re - gi - na Prae-di-ca-

Re - gi - na Con-fes - so-rum, o - ra pro no - bis. Re - gi - na Prae-di-ca-

Re - gi - na Con-fes - so-rum, o - ra pro no - bis. Re - gi - na Prae - di-ca-to -

Re - gi - na, o - ra pro no - bis. Re - gi - na Prae-di-ca-

-to - rum, o - ra pro no - bis. Re - gi - na Vir-gi-num, o - ra pro

-to - rum, o - ra pro no - bis. Re - gi - na Vir - gi-num, o - ra pro

- - - rum, o - ra pro no-bis. Re-gi - na Vir - - gi-num, o - ra pro

-to - rum, o - ra pro no - bis. Re - gi - na Vir - gi - num, o - ra pro

no - bis. Re - gi - na San-ctorum o - mni-um, o - ra pro no - bis.

no - bis. Re - gi - na San-ctorum o - - mnium, o - ra pro no - bis.

no-bis. Re-gi - na Sanctorum o - - mni-um, o - ra pro no - bis.

no - bis. Re - gi - na San-ctorum o-mni-um, o - ra pro no - bis.

Quarta Parte.

Altus. Ky - ri - e e - le - - - ison, Chri - ste e - le -

Tenor(I). Ky - ri - e e - - le - ison, Chri - - ste e - le - - -

Tenor(II). Ky - ri - e e - le - i - son, Chri - - ste e - le - - - i -

Bassus. Ky - ri - e e - le - - ison, Chri - - ste e - le - i - son,

- ison, Ky - ri - - e e - le - - ison. A - ve de coelis

- ison, Ky - - ri - e e - - le - ison. A - ve de coe - lis

- son, Ky - - ri - e e - - le - i - son. A - ve de coe - - lis

Ky - ri - e e - le - i - son A - ve de coe - lis

al - ma, succur_re no - - bis, Domi - na, Do - mi - na.

al - ma, suc_cur_re no_bis, Do - - - mi - na, suc - cur_re no_bis, Do - - mi_na. A -

al - ma, succur_re no_bis, Do - - mina, succur - - re no_bis, Do_mi_na.

al - ma, suc_cur_re no_bis, Domi - na, Do - mi_na, suc_cur_re no_bis, Do_mi_na.

A - - ve de coe_lis pi - a, fer o_pem no - - bis,

- - - ve de coe - lis pi - a, fer o_pem nobis, Do - - - mi_na,

A - - ve de coe - - lis pi - a, fer o_pem no_bis, Do - - mina,

A - - ve de coe - lis pi - a, fer o_pem nobis, Do_mi_na, Do_

Do-mi-na, Do - mi - na. A - - ve de coe-lis dul - cis,

fer o-pem no-bis, Do - - mi-na. A - - - ve de coe - lis dul - cis, in-

fer o - - pem no-bis, Domi-na. A - - - ve de coe - - - lis dul - cis,

- mi-na, fer o-pem no-bis, Domi-na. A - - - ve de coe - lis dul - cis,

in-ter-ce-de pro no - bis, Do - - mi-na. Gau-

-ter-ce-de pro no - - - bis. in - ter - ce - de pro no-bis, Domi - na. Gau-

in-ter-ce - de pro nobis, Do - mina. in-ter - - ce-de pro no-bis, Domi - na. Gau-

in - ter-ce-de pro no - bis, Do - mi-na, in - ter-ce - de pro no-bis, Domi - na. Gau-

-de Ma-ri - a, mon-stra te es-se Ma - trem. Gau - de Spon-sa, i - - ter pa -

-de Ma-ri - a, mon-stra te es-se Ma - - trem. Gau - de Spon-sa, i - - ter pa-ra-

-de Ma-ri - a, mon-stra te es-se Ma - trem. Gau - de Spon-sa, i - - ter pa -

-de Ma-ri - a, mon-stra te es-se Ma - trem. Gau - de Spon-sa, i - - ter pa -

- ra tu - tum. Gau - de Vir - go, mi - tes fac et ca - stos. Sal - - -

tu - tum. Gau - de Vir - go, mi - tes fac et ea-stos. Sal - -

- ra tu - tum. Gau - de Vir - go, mi - tes fac et ca - stos. Sal - -

- ra tu - tum. Gau - de Vir - go, mi - tes fac et ca - stos. Sal - - -

ve Ma - ter, Regem pa - ri - ens, o - ra pro no -

ve Ma - ter, Regem pa - ri - ens, o - ra pro no -

ve Ma - ter, Regem pa - ri - ens, o - ra pro no -

-bis. Sal - - - - ve San - cta, Jesum ge -

-bis. Sal - - - - - ve San - cta, Jesum ge - rens, o - ra

-bis. Sal - - - - - ve San - cta, Jesum ge - rens, o - ra pro

-bis. Sal - - - - - - ve San - cta, Jesum ge - rens, o - ra pro

-rens, o - ra pro no - bis. Sal - - - - ve Vir -

pro no - - - bis. Sal - - - - - ve Vir - go semper ma -

no - - - bis. Sal - - - - - ve Vir - go semper ma -

no - - - - bis. Sal - - - - - - ve Vir - go semper ma -

- go semper ma - nens, o - ra pro no - bis. Thu - ris et fu - mi vir - gula, o -

- nens, o - ra pro no - - - bis. Thu - ris et fu - mi vir - gula, o - ra pro

- nens, o - ra pro no - - - bis. Thu - ris et fu - mi vir - gula, o - ra

- nens, o - ra pro no - - - - bis. Thu - ris et fu - mi vir - gula, o - ra pro

-ra pro no - bis. Tem - pli sa-cra ne - bula, o - ra pro no - bis. Pul -

no - - - bis. Tem - pli sa-cra ne - bula, o - ra pro no - - - bis. Pul -

pro no - bis. Tem - pli sa-cra ne - bula, o - ra pro no - bis. Pul -

no - - - bis. Tem - pli sa-cra ne - bula, o - ra pro no - - - bis. Pul -

-chra et si-ne ma - cula, o - ra pro no - bis. Ma - ter vi-ven-ti -

-chra et si-ne ma - cula, o - ra pro no - - - bis. Ma - ter vi-ven-ti - um, o -

-chra et si-ne ma - cula, o - ra pro no - bis. Ma - ter vi-ven-ti -

-chra et si-ne ma - cula, o - ra pro no - - - bis. Ma-ter vi-ven-ti - um, o -

-um, o - ra pro no - bis. Ve - spe-ra vi-gi-lanti-mm, o - ra pro no - bis. Ad-ju-

- - ra pro no-bis. Ve - spe-ra vi-gi-lanti-mm, o - ra pro no - bis. Ad-ju-

-um, o - ra pro no - bis. Ve - spe-ra vi - gi-lantimm, o - - ra pro no-bis. Ad-ju-

-ra pro no - bis. Ve - spe-ra vigi-lan-ti - mm, o - ra pro no - bis. Ad-ju-

- trix vin-cen - - ti-um, o - ra pro no - bis. De - i re-clina-to - rium, o -

- trix vin-cen - - ti-um, o - - - ra pro no - bis. De - i re-clina-to - rium, o -

- trix vin-cen - - ti-um, o - ra pro no - bis. De - i re-clina-to - rium, o -

- trix vin - cen-ti - um, o - ra pro no - bis. De - i re-clina-to - rium, o -

-ra pro no - bis. Or - bis pro-pi-ti-a-to - ri-um, o - ra pro no - bis. Fi - de - li-um

-ra pro no - bis. Or - bis pro-pi-ti-a-to-ri-um, o - ra pro no - bis. Fi - de - li-um

-ra pro no - bis. Or - bis pro-pi-ti-a-to-ri-um, o - ra pro no - bis. Fi - de - li-um

-ra pro no - bis. Or - bis pro-pi-ti-a-to-ri-um, o - ra pro no - bis. Fi - de - li-um

ad-ju-to - ri-um, o-ra pro no - bis. Glo - ri-a no-stri

ad-ju-to - ri-um, o-ra pro no - bis. Glo - ri-a no-stri sae - - - cu-li,

ad-ju-to - ri-um, o-ra pro no-bis. Glo - ri-a no-stri sae - - cu-li, o -

ad-ju-to - ri-um, o-ra pro no - bis. Glo - ri-a no-stri sae - - cu-li,

sae-cu-li, o - ra pro no - bis. Ho - nor no-vi po-pu-li, o-ra pro

o-ra pro no - - bis. Ho - nor no-vi po - - pu-li, o - ra pro no-

-ra pro no - - - bis. Ho - nor no-vi po - - pu-li, o-ra pro no -

o - ra pro no - bis. Ho - nor no-vi po - pu-li, o - ra pro

no - bis. Ma - ter Je-su par-vuli, o - ra pro no - bis.

- - bis. Ma-ter Je-su par - - vu-li, o-ra pro no - - bis.

- - bis. Ma - ter Je-su par - - vu-li, o - ra pro no - - bis.

no - bis. Ma - ter Je-su par - - vu-li, o - ra pro no - bis.

Re - gi - na Ange - lo - rum, o - ra pro no - bis. Re - gi - na Pa_triar - cha_rum,

Re - gi - na Ange - lo - rum, o - ra pro no - bis. Re - gi - na Pa_triar - cha_rum, o -

Re - gi - na Ange - lo - rum, o - ra pro no - bis. Re - gi - na Pa_triar - cha_rum, o -

Re - gi - na Ange - lo - rum, o - ra pro no - bis. Re - gi - na Pa_triar - cha_rum,

o - ra pro no - bis. Re - gi - na Prophe - ta - rum, o - ra pro no - bis. Re - gi -

- ra pro no - bis. Re - gi - na Prophe - ta - rum, o - ra pro no - bis. Re - gi -

- ra pro no - bis. Re - gi - na Prophe - ta - rum, o - ra pro no - bis. Re - gi -

o - ra pro no - bis. Re - gi - na Prophe - ta - rum, o - ra pro no - bis. Re - gi -

- na, o - ra pro no - bis. Re - gi - na, o - ra pro

- na A - po_sto - lo - rum, o - ra pro no - bis. Re - gi - na Mar_ty_rum, o - ra pro

- na A - po_sto - lo - rum, o - ra pro no - bis. Re - gi - na Mar_ty_rum, o - ra pro

- na, o - ra pro no - bis. Re - gi - na, o - ra pro

no - bis. Re - gi - na, o - ra pro no - bis. Re - gi - na

no_bis. Re - gi - na Con_fes - so - rum, o - ra pro no - bis. Re - gi - na

no - bis. Re - gi - na Con_fes - so - rum, o - ra pro no - bis. Re - gi - na Prae -

no - bis. Re - gi - na, o - ra pro no - bis. Re - gi - na

Prae-di-ca-to-rum, o-ra pro no-bis. Re-gi-na Vir-gi-num,

Prae-di-ca-to-rum, o-ra pro no-bis. Re-gi-na Vir-gi-

-di-ca-to-rum, o-ra pro no-bis. Re-gi-na Vir-gi-

Prae-di-ca-to-rum, o-ra pro no-bis. Re-gi-na Vir-gi-num,

o-ra pro no-bis. Re-gi-na San-ctorum o-mni-um, o-ra pro no-bis.

-num, o-ra pro no-bis. Re-gi-na San-ctorum o-mni-um, o-ra pro no-bis.

-num, o-ra pro no-bis. Re-gi-na Sanctorum o-mni-um, o-ra pro no-bis.

o-ra pro no-bis. Re-gi-na San-ctorum o-mni-um, o-ra pro no-bis.

Quinta Parte.

Altus. Ky-ri-e e-le-ison, Chri-ste e-le-

Tenor (I). Ky-ri-e e-le-ison, Chri-ste e-le-

Tenor (II). Ky-ri-e e-le-i-son, Chri-ste e-le-i-

Bassus. **Ky-ri-e e-le-i-son, Chri-ste e-le-i-son,**

-ison, Ky-ri-e e-le-ison. Ab o-mni ma-lo et pec-

-ison, Ky-ri-e e-le-ison. Ab o-mni ma-lo et pec-

-son, Ky-ri-e e-le-i-son. Ab o-mni ma-lo et pec-

Ky-ri-e e-le-i-son. Ab o-mni ma-lo et pec-

-ca - to li - be-ra nos, Do-mi - na. Per sa-lu - ti - feram Na-ti-vi -

-ca - to li - be-ra nos, Do-mi - na. Per sa-lu - ti - feram Na-ti-vi -

-ca - to li - be-ra nos, Do-mi - na. Per sa-lu - ti - feram Na-ti-vi -

-ca - to li - be-ra nos, Do-mi - na. Per sa-lu - ti - feram Na-ti-vi -

-ta - tem et be - a - tam Prae - senta - ti - o - nem tu - am, li - be-ra

-ta - tem et be - a - tam Prae - senta - ti - o - nem tu - am, li - be-ra

-ta - tem et be - a - tam Prae - senta - ti - o - nem tu - am, li - be-ra

-ta - tem et be - a - tam Prae - senta - ti - o - nem tu - am, li - be-ra

nos, Do-mi - na. Per an - ge - li-cam sa - lu-ta - ti - o - nem et

nos, Do-mi - na. Per an - ge - li-cam sa - lu-ta - ti - o - nem et

nos, Do-mi - na. Per an - ge - li-cam sa - lu-ta - ti - o - nem et

nos, Do-mi - na. Per an - ge - li-cam sa - lu-ta - ti - o - nem et

hu - mi-lem vi - si-ta - ti - o - nem tu - am, li - be-ra nos, Do-mi - na.

hu - mi-lem vi - si-ta - ti - o - nem tu - am, li - be-ra nos, Do-mi - na.

hu - mi-lem vi - si-ta - ti - o - nem tu - am, li - be-ra nos, Do-mi - na.

hu - mi-lem vi - si-ta - ti - o - nem tu - am, li - be-ra nos, Do-mi - na.

Prae-di-ca-to-rum, o-ra pro no-bis. Re-gi-na Vir-gi-num.

Prae-di-ca-to-rum, o-ra pro no-bis. Re-gi-na Vir-gi-

-di-ca-to-rum, o-ra pro no-bis. Re-gi-na Vir-gi-

Prae-di-ca-to-rum, o-ra pro no-bis. Re-gi-na Vir-gi-num,

o-ra pro no-bis. Re-gi-na San-ctorum o-mni-um, o-ra pro no-bis.

-num, o-ra pro no-bis. Re-gi-na San-ctorum o-mnium, o-ra pro no-bis.

-num, o-ra pro no-bis. Re-gi-na Sanctorum o-mni-um, o-ra pro no-bis.

o-ra pro no-bis. Re-gi-na San-ctorum o-mni-um, o-ra pro no-bis.

Quinta Parte.

Altus. Ky-ri-e e-le-ison. Chri-ste e-le-

Tenor (I). Ky-ri-e e-le-ison. Chri-ste e-le-

Tenor (II). Ky-ri-e e-le-i-son. Chri-ste e-le-i-

Bassus. **Ky-ri-e e-le-i-son, Chri-ste e-le-i-son,**

-ison. Ky-ri-e e-le-ison. Ab o-mni ma-lo et pec-

-ison. Ky-ri-e e-le-ison. Ab o-mni ma-lo et pec-

-son. Ky-ri-e e-le-i-son. Ab o-mni ma-lo et pec-

Ky-ri-e e-le-i-son. Ab o-mni ma-lo et pec-

-ca - to li - be-ra nos, Do-mi - na. Per sa-lu - ti - feram Na-ti-vi -

-ca - to li - be-ra nos, Do-mi - na. Per sa-lu - ti - feram Na-ti-vi -

-ca - to li - be-ra nos, Do-mi - na. Per sa-lu - ti - feram Na-ti-vi -

-ca - to li - be-ra nos, Do-mi - na. Per sa-lu - ti - feram Na-ti-vi -

-ta - tem et be - a - tam Prae - senta - ti - o - nem tu - am, li - be-ra

-ta - tem et be - a - tam Prae - senta - ti - o - nem tu - am, li - be-ra

-ta - tem et be - a - tam Prae - senta - ti - o - nem tu - am, li - be-ra

-ta - tem et be - a - tam Prae - senta - ti - o - nem tu - am, li - be-ra

nos, Do-mi - na. Per an - ge - li-cam sa - lu-ta - ti - o - nem et

nos, Do-mi - na. Per an - ge - li-cam sa - lu-ta - ti - o - nem et

nos, Do-mi - na. Per an - ge - li-cam sa - lu-ta - ti - o - nem et

nos, Do-mi - na. Per an - ge - li-cam sa - lu-ta - ti - o - nem et

hu - mi-lem vi - si-ta - ti - o - nem tu - am, li - be-ra nos, Do-mi - na.

hu - mi-lem vi - si-ta - ti - o - nem tu - am, li - be-ra nos, Do-mi - na.

hu - mi-lem vi - si-ta - ti - o - nem tu - am, li - be-ra nos, Do-mi - na.

hu - mi-lem vi - si-ta - ti - o - nem tu - am, li - be-ra nos, Do-mi - na.

Per san - ctam Pu - ri - fi-ca - ti - o - nem et coe-le - stem vi - tam

Per san - ctam Pu - ri - fi-ca - ti - o - nem et coe-le - stem vi - tam

Per san - ctam Pu - ri - fi-ca - ti - o - nem et coe-le - stem vi - tam

Per san - ctam Pu - ri - fi-ca - ti - o - nem et coe-le - stem vi - tam

tu - am, li - be-ra nos, Do-mi - na. Per ad - mi - ra - bi-lem As-sum-pti -

tu - am, li - be-ra nos, Do-mi - na. Per ad - mi - ra - bi-lem As-sum-pti -

tu - am, li - be-ra nos, Do-mi - na. Per ad - mi - ra - bi-lem As-sum-pti -

tu - am, li - be-ra nos, Do-mi - na. Per ad - mi - ra - bi-lem As-sum-pti -

-o - nem et glo-ri - o - sam co - ro-na - ti - o - nem tu - am, li - be-ra

-o - nem et glo-ri - o - sam co - ro-na - ti - o - nem tu - am, li - be-ra

-o - nem et glo-ri - o - sam co - ro-na - ti - o - nem tu - am, li - be-ra

-o - nem et glo-ri - o - sam co - ro-na - ti - o - nem tu - am, li - be-ra

nos, Do-mi - na. Ut ve - ram poe - ni - ten - ti-am et per-se - ve-ran-ti - am

nos, Do-mi - na. Ut ve - ram poe - ni - ten - ti-am et per-se - ve-ran-ti - am

nos, Do-mi - na. Ut ve - ram poe - ni - ten - ti-am et per-se - ve-ran-ti - am

nos, Do-mi - na. Ut ve - ram poe - ni - ten - ti-am et per-se - ve-ran-ti - am

no - bis im-pe-tra - re di-gne - - ris, te ro-ga-mus, Do - mi-na.

no - bis im-pe-tra-re di - gne - - ris, te ro-ga-mus, Do-mi - na.

no - bis im-pe-tra-re di-gne - - ris, te ro-ga-mus, Do-mi - na.

no - bis im-pe-tra - re di-gne - ris, te ro-ga-mus, Do-mi - na.

Ut ec - cle - si-a-sti - cos Or - di-nes et ca - tho - li-cos prin - ci - pes

Ut ec - cle - si-a-sti - cos Or - di-nes et ca - tho - li-cos prin - ci - pes con-

Ut ec - cle - si-a-sti - cos Or-di - nes et ca - tho - li-cos prin - ci - pes con-

Ut ec - cle - si-a-sti - cos Or - di-nes et ca - tho - li-cos prin - ci - pes con-

con-ser-va - re di-gne - - ris, te ro-ga-mus, Do - mina. Ut hanc

- ser-va - re di - gne - - ris, te ro-ga-mus, Do-mi - na. Ut hanc

- ser-va - re di-gne - - ris, te ro-ga-mus, Do-mi - na. Ut hanc

- ser-va - - re di-gne - ris, te ro-ga-mus, Do-mi - na. Ut hanc

nostram cunc-tas - que con - gre - ga - ti - o - nes ti - bi de - vo - tas au - ge - re et

nostram cunc-tas - que con - gre - ga - ti - o - nes ti - bi de - vo - tas au - ge - re et

nostram cunc-tas - que con - gre - ga - ti - o - nes ti - bi de - vo - tas au - ge - re et

nostram cunc-tas - que con - gre - ga - ti - o - nes ti - bi de - vo - tas au - ge - re et

con-ser-va - re di-gne - ris, te ro-ga-mus, Do - mina. Ut
con-ser-va-re di - gne ris, te ro-ga-mus, Do - mina. Ut
con-ser-va-re di-gne - ris. te ro-ga-mus, Do-mi-na. Ut
con-ser-va - re di-gne - ris, te ro-ga-mus, Do-mi-na. Ut

po - pulo chri - sti-a - no pa - cem, sa-lu - tem et a-bun-dan - tiam ob-
po - pulo chri - sti-a - no pa - cem, sa-lu - tem et a-bun-dan - tiam ob-
po - pulo chri - sti-a - no pa - cem, sa-lu - tem et a-bun-dan - tiam ob-
po - pulo chri - sti-a - no pa - cem, sa-lu - tem et a-bun-dan - tiam ob-

- ti-ne - re, di-gne - ris, te ro-ga-mus, Do - mina. Ut
- ti-ne-re di - gne - ris, te ro-ga-mus, Do-mi-na. Ut
- ti-ne-re di-gne - ris, te ro-ga-mus, Do-mi-na. Ut
- ti-ne - re di-gne - ris, te ro-ga-mus, Do-mi-na. Ut

na - vigan-ti - bus por - tum, pro fi - de pu-gnan-ti-bus vi - cto - ri-am,
na - vigan-ti - bus por - tum, pro fi - de pu-gnan-ti-bus vi - cto - ri-am,
na - vigan-ti - bus por - tum, pro fi - de pu-gnan-ti-bus vi - cto - ri-am,
na - vigan-ti - bus por - tum, pro fi - de pu-gnan-ti-bus vi - cto - ri-am,

fi-de-li-bus vi - tam, de-fun-ctis re-quiem ae-ter-nam im-pe-tra-

fi-de-li-bus vi - tam, de-fun-ctis re-quiem ae-ter-nam im-pe-tra-re

fi-de-li-bus vi - tam, de-fun-ctis re - quiem ae-ter-nam im-pe-tra-re

fi-de-li-bus vi - tam, de-fun-ctis re - quiem ae-ter-nam im - pe-tra -

-re di-gne - - ris, te ro-ga-mus, Do - - mi - na. Re-gi - na An-ge-

di - gne - - ris, te ro-ga-mus, Do - - mi - na. Re-gi - na An-ge-

di-gne - - ris, te ro-gamus, Do - - mi - na. Re-gi - na An-ge-

-re di-gne - ris, te ro-ga-mus, Do - - mi - na. Re-gi - na An-ge-

-lo-rum, o - ra pro no - bis. Re-gi - na Pa-triar-cha-rum, o - ra pro no - bis.

-lo-rum, o - ra pro no - bis. Re-gi - na Pa-triar-cha-rum, o - ra pro no-bis.

-lo-rum, o - ra pro no-bis. Re-gi - na Pa-triar-cha-rum, o - ra pro no - bis.

-lo-rum, o - ra pro no - bis. Re-gi - na Pa-triar-cha-rum, o - ra pro no - bis.

Re-gi - na Prophe-ta-rum, o - ra pro no - bis. Re-gi - na,

Re-gi - na Prophe-ta-rum, o - ra pro no-bis. Re-gi - na A-po-sto-

Re-gi - na Prophe-ta-rum, o - ra pro no - bis. Re-gi - na A-po-sto-

Re-gi - na Prophe-ta-rum, o - ra pro no - bis. Re-gi - na,

o - ra pro no - bis. Re - gi - na,
- lo - rum, o - ra pro no - bis. Re - gi - na Mar-ty-rum, o - ra pro no-bis.
- lo - rum, o - ra pro no - bis. Re - gi - na Mar-ty-rum, o - ra pro no - bis.
o - ra pro no - bis. Re - gi - na, o - ra pro no - bis.

Re - gi - na, o - ra pro no - bis. Re - gi - na Prae-di - ca -
Re - gi - na Con-fes - so - rum, o - ra pro no - bis. Re - gi - na Prae-di - ca -
Re - gi - na Con-fes - so - rum, o - ra pro no - bis. Re - gi - na Prae-di - ca - to -
Re - gi - na, o - ra pro no - bis. Re - gi - na Prae-di - ca -

- to - rum, o - ra pro no - bis. Re - gi - na Vir-gi - num, o - ra pro
- to - rum, o - ra pro no - bis. Re - gi - na Vir - gi-num, o - ra pro
- - - rum, o - ra pro no-bis. Re-gi - na Vir - - - gi - num, o - ra pro
- to - rum, o - ra pro no - bis. Re - gi - na Vir - gi - num, o - ra pro

no - bis. Re - gi - na San - ctorum o - mni-um, o - ra pro no - bis.
no - bis. Re - gi - na San - ctorum o - - mniium, o - ra pro no - bis.
no-bis. Re-gi - na Sanctorum o - - - mni - um, o - ra pro no - bis.
no - bis. Re - gi - na San - ctorum o-mni - um, o - ra pro no - bis.

LITANIAE DIVERSAE

LIBER TERTIUS.

1.

Litaniae de Beata Virgine Maria.

5 vocum.

Ex archivo Capellae Pontificiae.

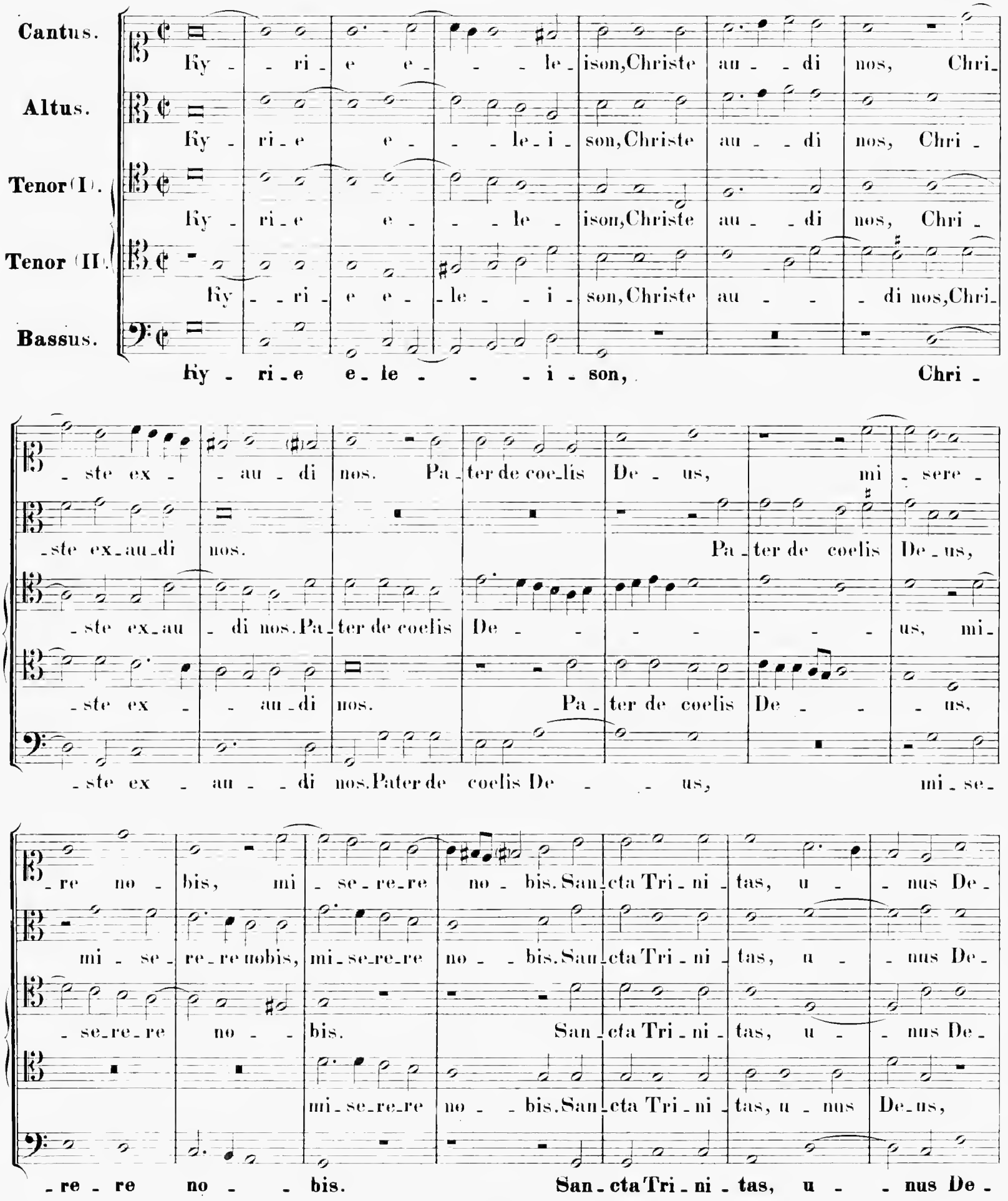

-us, mi - se - re_re no - bis. San_cta Ma_ri - a, o_ra pro no - bis.

-us, mi - se - re_re no - bis. San_cta Ma_ri - a, o - ra pro no_bis.

-us, mi - se - re_re no - - bis. San_cta Ma_ri - a, San_

mi - se - re_re no - bis. Sancta Ma_ri - a, o_ra pro no - - -

-us, San_cta Ma_ri - a. o_ra pro no - bis.

San - cta Virgo vir_gi_num, o_ra pro no - bis. Ma - ter Chri - sti, o_ra pro no - bis.

San - cta Virgo vir_gi_num, o_ra pro no - bis. o - ra pro no - - bis. Ma_

- - cta Virgo virgi_num, o_ra pro no - bis. Ma - ter Christi, o_ra pro no - bis. Ma_

-bis, o_ra pro no - bis. Ma_ter Chri - - sti. Ma_ter ca_

San - cta Virgo vir_gi_num. Ma - - ter Chri - sti. Ma_

O - ra pro no - - bis. Ma_ter dul_cis - - si_ma, o_ra pro

-ter ca_stis - - si_ma, o - ra pro no - - bis. Ma_ter dul_cis - - si_ma, o - ra pro

-ter ca_stis - - sima, o - ra pro no - - - bis. Ma_ter dul_cis - - si_ma, o - ra pro

-stis - - - si_ma, o - ra pro no - - bis.

-ter ca_stis - - si_ma. Ma_ter dul_cis - - si_ma, o_ra pro

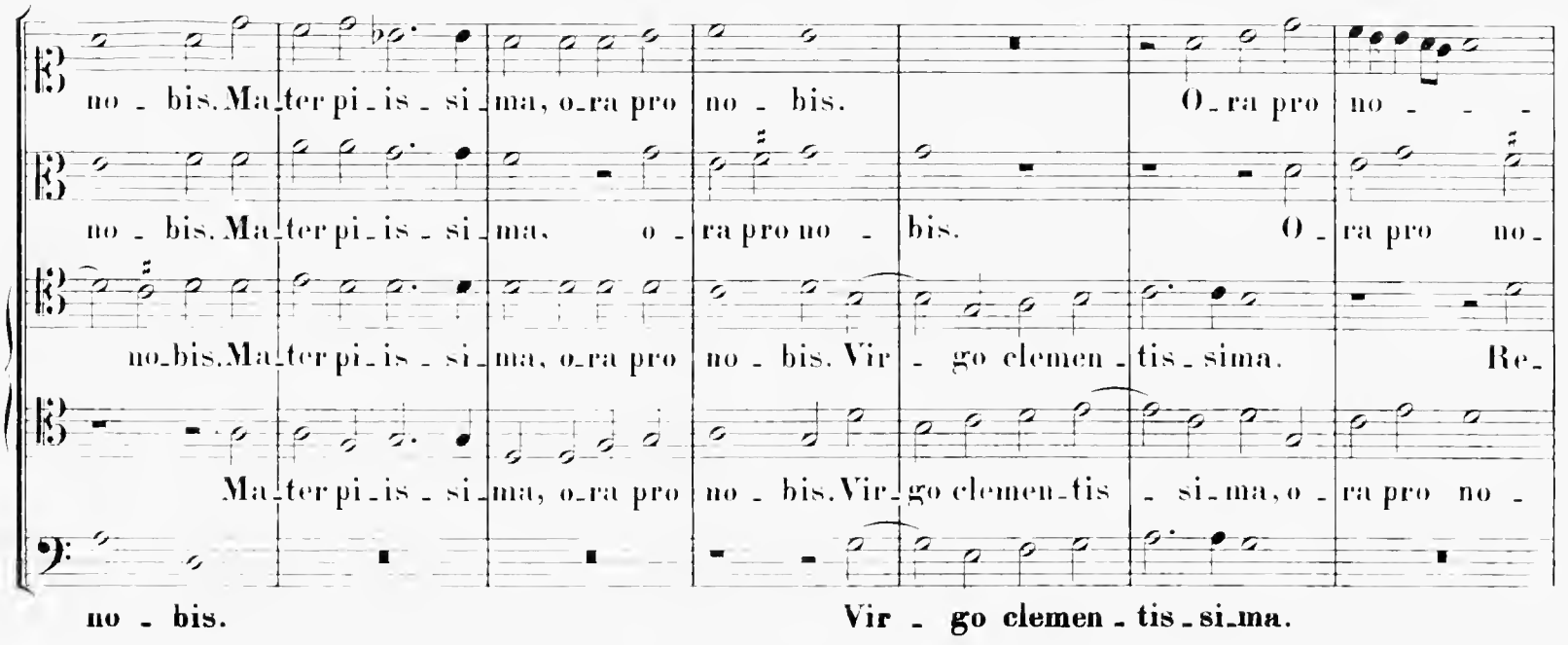
no - bis. Ma-ter pi-is-si-ma, o-ra pro no - bis. O-ra pro no - - -
no - bis. Ma-ter pi-is-si-ma, o - ra pro no - bis. O - ra pro no -
no-bis. Ma-ter pi-is-si-ma, o-ra pro no - bis. Vir - go clemen-tis-sima. Re-
Ma-ter pi-is-si-ma, o-ra pro no - bis. Vir-go clemen-tis - si-ma, o - ra pro no -
no - bis.
Vir - go clemen - tis - si-ma.

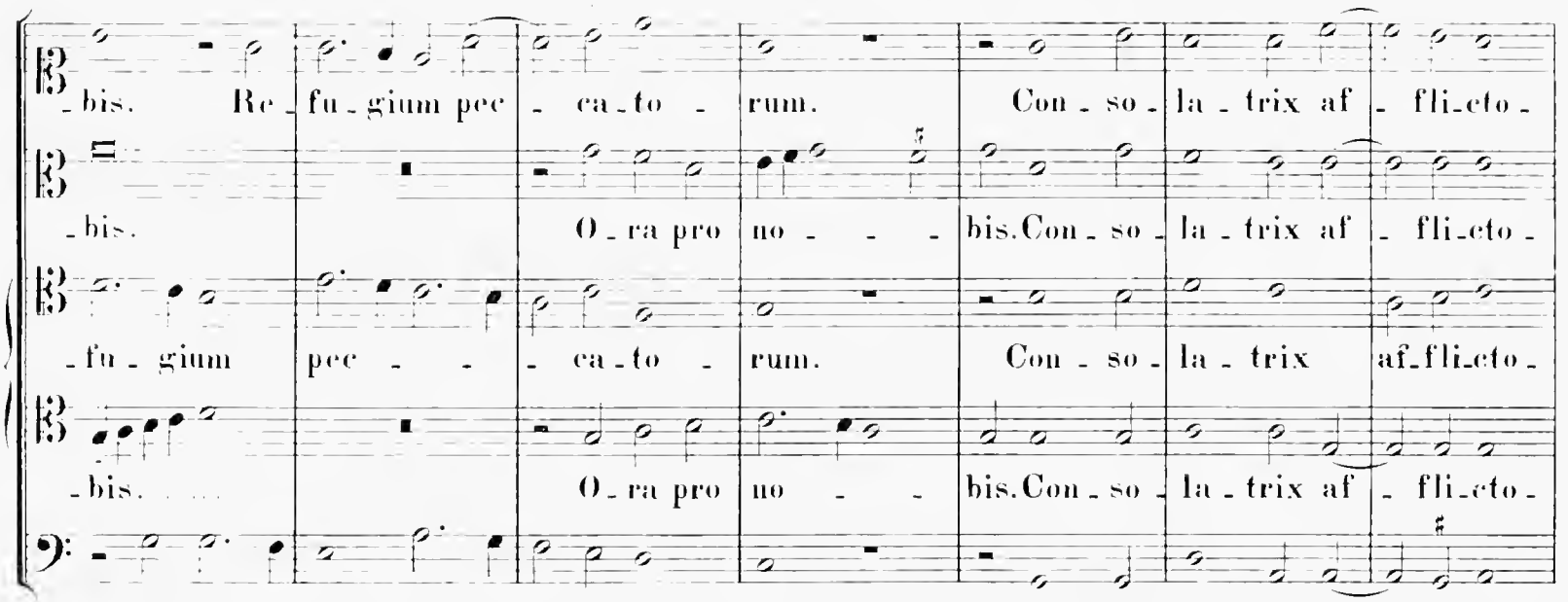
-bis. Re-fu-gium pec - ca-to - rum. Con - so - la - trix af - fli-cto -
-bis. O-ra pro no - - - bis. Con - so - la - trix af - fli-cto -
-fu - gium pec - - - ca-to - rum. Con - so - la - trix af-fli-cto -
-bis. O-ra pro no - - bis. Con - so - la - trix af - fli-cto -
Re-fu-gi-um pec - - ca-to - - rum. Con - so - la - trix af - fli-cto -

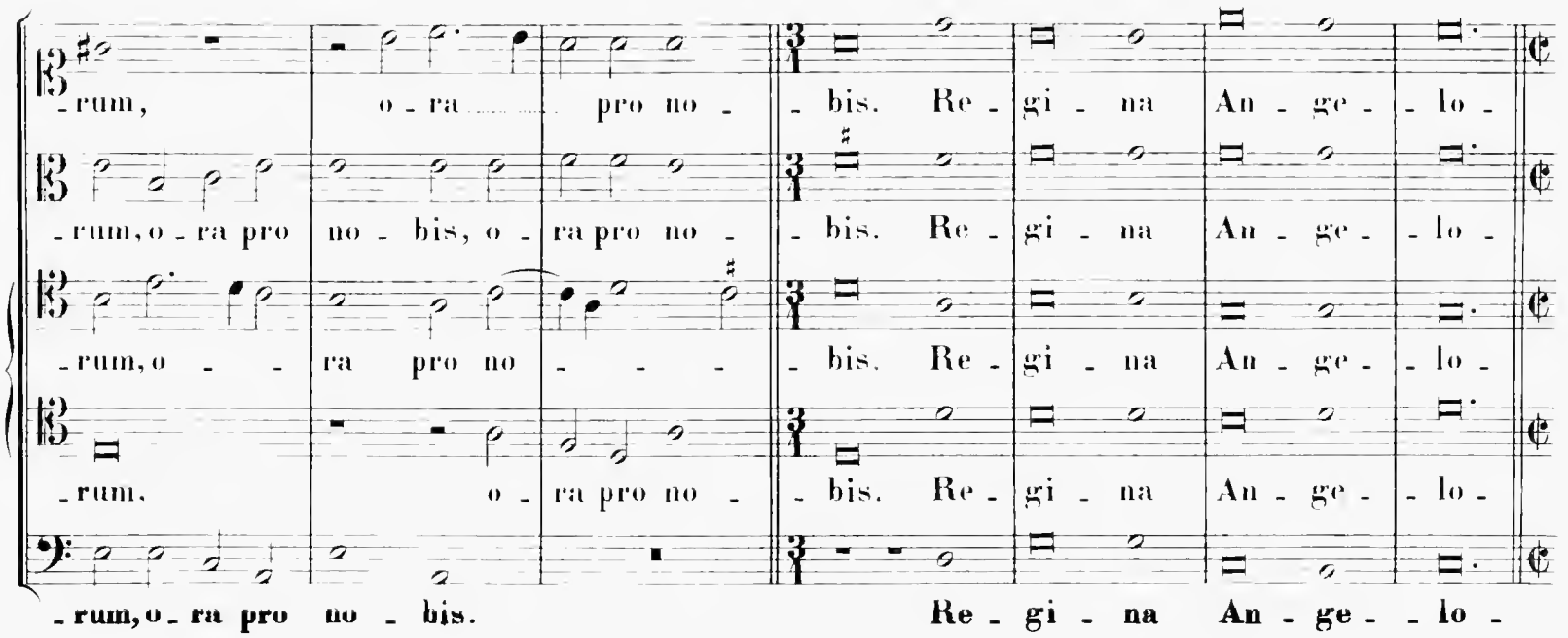
-rum, o - ra pro no - bis. Re - gi - na An - ge - - lo -
-rum, o - ra pro no - bis, o - ra pro no - bis. Re - gi - na An - ge - - lo -
-rum, o - - ra pro no - - - bis. Re - gi - na An - ge - - lo -
-rum. o - ra pro no - bis. Re - gi - na An - ge - - lo -
-rum, o - ra pro no - bis. Re - gi - na An - ge - - lo -

-rum, ora pro no - bis. Re - gi - - na San - ctorum o - - mnium, o - ra

-rum, o-ra pro no - bis. Re - gi - na San - ctorum omni - um, ora pro no-bis, o -

-rum, o-ra pro no - bis. Re - gi - - na San - ctorum o-mni-um, o-ra pro no - bis, o -

-rum, o-ra pro no - bis. Re - gi - na San - ctorum o - - - mni - um, o-ra pro no - bis,

-rum. Re - gi - na San - cto - - rum omni - um,

pro no - - - bis. A - gnus De - i, qui tol - lis pec - ca - - - ta mun -

-ra pro no - - bis. A - gnus De - i, qui tol - lis pec - ca - ta mun - di,

-ra pro no - - bis. A - gnus De - i, qui tol - lis pec - ca - ta mun - - -

o - ra pro no - bis. A - gnus De - - i, qui tol - lis pec - ca - ta mun -

o - ra pro no - bis. A - gnus De - i, qui tol - lis pec - ca - ta mun -

-di, mi - se - re - re no bis, mi - se - re - - re no - - - - - bis.

mi - se - re - re no - bis, mi - se - re - - re no - bis, mi - se - re - re no - - - bis.

-di, mi - se - re - re no - bis, mi - - se - re - re no - - bis.

-di, mi - se - re - re no - - - bis, mi - se - re - re no - bis, no - - bis.

-di, mi - se - re - re no - bis, mi - se - re - re no - - - bis, no - - - - bis.

2.

Litaniae de Beata Virgine Maria.

6 vocum.

Ex codicibus Basilicae S. Petri Romae.

Cantus.
Mezzosopran.
Altus.
Tenor (I).
Tenor (II).
Bassus.

Ky - ri - e e - le - i - son, Chri - ste e - le - - - i - son, Ky - ri - e e - le - i - son, Ky - ri - e e - le - i - son, Ky - ri - e e - le - i - son, Ky - ri - e e - le - i - son.

Chri - - ste e - le - ison, Ky - - rie e - le - - ison.

O - ra pro no - bis.

Gau - de, mi - tes fac et ca - stos, o - ra pro no - bis.

Gau - de, mi - tes fac et ca - stos, o - ra pro no - bis.

O - ra pro no - bis. A - ve mun -

Gau - de, mi - tes fac et ca - stos, o - ra pro no - bis.

o - ra pro no - bis. A - ve mun -

o - ra pro no - bis. A - ve mun -

O - ra pro no - bis, o - ra pro no - bis.

O - ra pro no - bis, o - ra pro no - bis.

- di spes, Ma - ri - a, sal - ve dul - cis, sal - ve pi - a. Gau -

O - ra pro no - bis, o - ra pro no - bis.

- di spes, Ma - ri - a, sal - ve dul - cis, sal - ve pi - a. Gau -

- di spes, Ma - ri - a, sal - ve dul - cis, sal - ve pi - a. Gau -

A - - ve pa - rens sal -

A - - ve pa - - rens

- de no - stra coe - li vi - a, o - ra pro no - bis. A - - ve,

A - - - ve parens sal -

- de no - stra coe - li vi - a, o - ra pro no - bis. A - - ve,

- de no - stra coe - li vi - a, o - ra pro no - bis. A - - ve,

- ve di - cit va - tes clau - sus te co - gno-scit,
sal-ve di - cit va - tes clau - sus te co - gno-scit,
o - ra pro no - bis, o - ra pro no -
- ve di - cit va - tes clau - sus te co - gno-scit, cum
o - ra pro no - bis, o - ra pro no -
o - ra pro no - bis, o - ra pro no -

cum in te cor ex - sul-ta - vit, o - ra pro no - bis. A - ve Ma - ter ad -
cum in te cor ex - sul-ta - vit, o - ra pro no - bis. A - ve Ma - ter
- bis. A - ve Ma - ter
in te cor ex - sul-ta - vit, o - ra pro no - bis. A - ve Mater ad -
- bis. A - ve Mater ad - o -
- bis. A - ve Ma - ter ad -

- o - ran - da, o - ra pro no - bis. Sal - ve sa - cra prae - di - can - da,
ad - o - ran - da, o - ra pro no - bis. Sal - ve sa - cra praedi - can - da,
ad - o - ran - da, o - ra pro no - bis. Sal - ve sa - cra praedi - can - da, o -
- o - ran - da, o - ra pro no - bis. Sal - ve sa - cra prae - di - can - da,
- ran - da, o - ra pro no - bis. Sal - ve sa - cra praedi - can - da, o -
- o - ran - da, o - ra pro no - bis. Sal - ve sa - cra prae - di - can - da, o -

o - ra pro no - bis. Gau_de fe - lix ad - mi_ran - da, o - ra pro no - bis.

o - ra pro no - bis. Gau_de fe - lix ad_miran - da, o - ra pro no - bis.

- ra pro no - bis. Gau - de fe - lix ad_miran - da, o - ra pro no - bis.

o - ra pro no - bis. Gau_de fe_lix ad - mi_ran - da, o - ra pro no - bis.

- ra pro no_bis. Gau - de fe_lix ad_mi_ran - da, o - ra pro no_bis.

- ra pro no - bis. Gau - de fe - lix ad - mi_ran - da, o - ra pro no - bis.

A - ve lu - na ple_na re_ful_

A - ve lu - na ple - na re_ful_

A - ve stel - lis ru - tilan_ti - or, o - ra pro no - bis.

A - ve lu - na ple - na re_ful_

A - ve stel - lis ru_tilan_ti - or, o - ra pro no_bis.

A - ve stel - lis ru - tilan_ti - or, o - ra pro no - bis.

-gen_ti_or, o - ra pro no - bis.

-gen_ti_or, o - ra pro no_bis.

Ve - ro so - le quae splendidi - or, o - ra pro no - bis.

-gen_ti_or, o - ra pro no - bis.

Ve - ro so_le quae splendidi - or, o - ra pro no_bis.

Ve - ro so - le quae splendidi - or, o - ra pro no - bis

A - ve spon - sa prae - e - le - cta, o - ra pro no - - bis.

A - ve spon - sa prae - e - le - cta, o - ra pro no - - - bis.

O - ra pro no - - bis. Ab i - ni - ti - o

A - ve spon - sa prae - e - le - cta, o - ra pro no - - - bis.

O - ra pro no - - bis. Ab i - ni - ti - o

O - ra pro no - - bis. Ab i - ni - ti - o

O - ra pro no - - bis. Vir - go et Ma - ter De - i e -

be - ne - di - cta, o - ra pro no - - bis.

O - ra pro no - - - bis. Vir - go et Ma - ter De - i e -

be - ne - di - cta, o - ra pro no - - bis.

be - ne - di - cta, o - ra pro no - - bis.

- le - cta, o - ra pro no - - bis. Re - gi - - na An - ge - lo -

- le - cta, o - ra pro no - - - bis. Re - gi - - na An - ge - lo - - -

O - ra pro no - - bis. Re - gi - - na Pa -

- le - cta, o - ra pro no - - - bis. Re - gi - - na An - ge - lo - - -

O - ra pro no - - bis. Re - gi - - na

O - ra pro no - - bis. Re - gi - - na

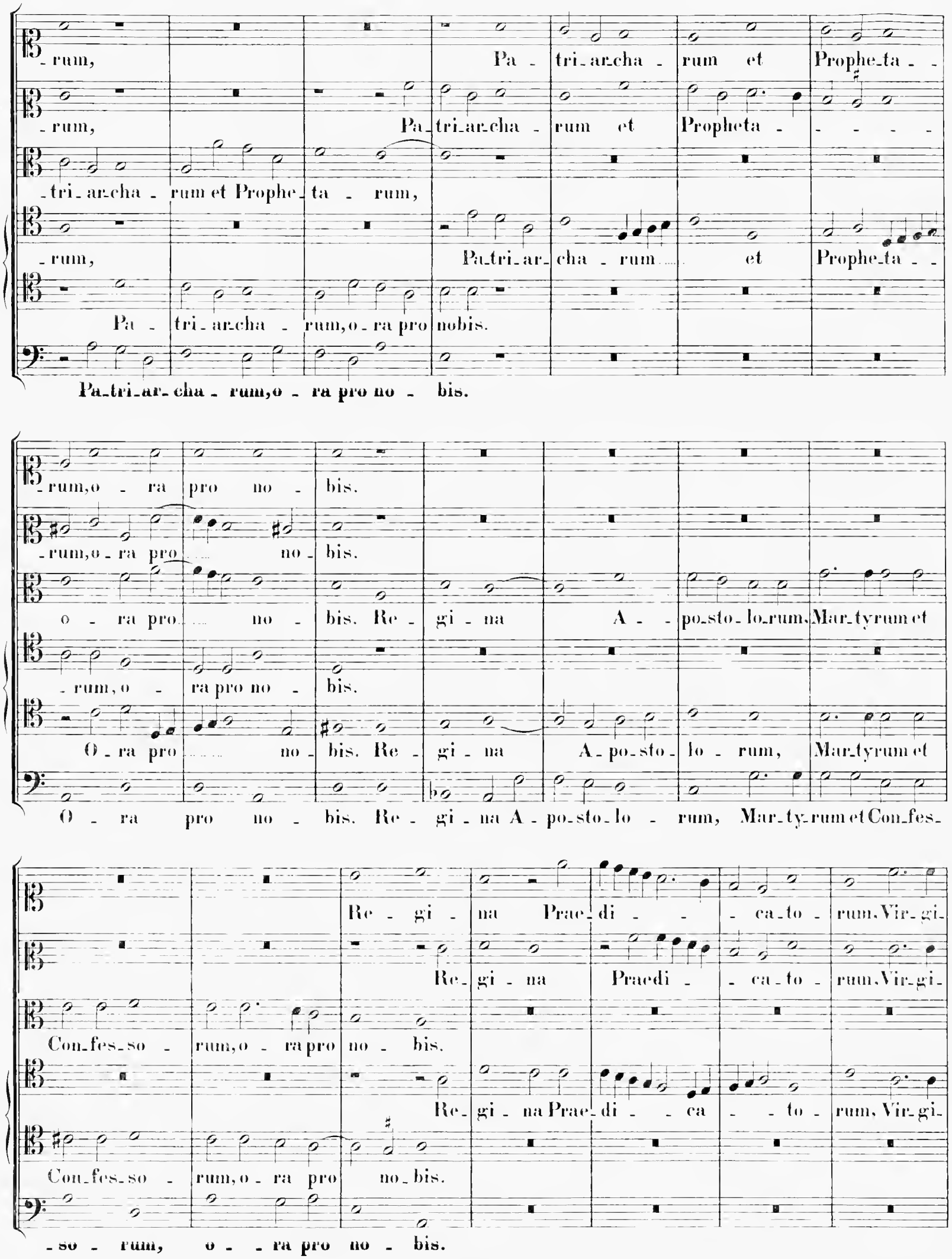
-rum, Pa - tri-ar-cha - rum et Prophe-ta - -
-rum, Pa-tri-ar-cha - rum et Propheta - - - - -
-tri-ar-cha - rum et Prophe-ta - rum,
-rum, Pa-tri-ar-cha - rum et Prophe-ta - -
Pa - tri-ar-cha - rum, o-ra pro nobis.
Pa-tri-ar-cha - rum, o - ra pro no - bis.
-rum, o - ra pro no - bis.
-rum, o-ra pro no - bis.
o - ra pro no - bis. Re - gi - na A - po-sto-lo-rum, Mar-tyrum et
-rum, o - ra pro no - bis.
O-ra pro no - bis. Re - gi - na A-po-sto-lo - rum, Mar-tyrum et
O - ra pro no - bis. Re - gi - na A-po-sto-lo - rum, Mar-ty-rum et Con-fes-
Re - gi - na Prae-di - - ca-to - rum, Vir-gi-
Re-gi - na Praedi - - ca-to - rum, Vir-gi-
Con-fes-so - rum, o - ra pro no - bis.
Re-gi - na Prae-di - - ca - - to - rum, Vir-gi-
Con-fes-so - rum, o - ra pro no-bis.
-so - rum, o - - ra pro no - bis.

-num et San - cto - rum o - mni-um, o - - ra pro no - - - - bis. Re - gi - na

-num et San - cto - rum o - mni-um, ... o - ra pro no - - - bis. Re - gi - na

Re-gi - na Prae-

-num et San - cto - rum o - mni-um, o - ra pro no - - - - - bis. Re - gi - na

Re-gi - na Prae-

Re-gi - na Prae-

Prae-di-ca - to - rum, Vir - gi-num, ...

Prae-di-ca - to - rum, Vir - gi-num, ...

-di-ca-to - rum, Vir - gi-num et San-cto - rum o - mni-um, o - ra

Prae-di-ca - to - rum, Vir - gi-num,

-di-ca-to - - rum, Vir - gi-num et San-cto - rum o - mni-um, ... o -

-di-ca-to - rum, Vir - gi-num et San-cto - rum o - mni-um, o - ra pro

o - - ra pro no - bis, o - ra pro ... no - bis.

o - ra pro no-bis, o - ra pro no - bis.

pro no - - - bis, ... o - ra pro no - - - - - bis.

o - ra pro no - - bis, pro no - bis.

- ra pro no - - bis, o - - ra pro no - - - - bis.

no - - - - - - bis, o - ra pro no - - - - - - - bis.

3.

Litaniae de Beata Virgine Maria.

8 vocum.

Ex codicibus Basilicae S. Petri Romae.

CHORUS I.

Cantus. Ky - - ri - e e - le - i - son, Ky -

Altus. Ky - - ri - e e - le - i - son, Ky -

Tenor. Ky - ri - e e - le - - ison, Ky - ri -

Bassus. Ky - - ri - e e - le - - ison, Ky -

CHORUS II.

Cantus. Chri - ste e - le - - i - son,

Altus. Chri - - ste e - le - ison, Ky - - ri -

Tenor. Chri - ste e - - le - - ison, Ky -

Bassus. Chri - ste e - - le - - ison, Ky -

- ri - e e - - le - i - son. Pa - ter de coe - lis De - - us,

- ri - e e - le - i - - son. Pa - ter de coe - lis De - - us,

- e ..... e - le - - ison. Pa - ter de coe - lis De - - us,

- ri - e e - le - - ison. Pa - ter de coe - lis De - - us,

Ky - - ri - e e - le - i - son. Mi - se -

- e e - le - - - - i - son. Mi - se -

- ri - e e - le - - - i - son. Mi - se -

- ri - e e - le - - - ison. Mi - se -

Fi - li Redemptor mun - di De - - us, Spi - ritus

Fi - li Redemptor mun - di De - - us, Spi - ritus

Fi - li Redemptor mun - di De - - us, Spi - ritus

Fi - li Redemptor mun - di De - - us, Spi - ritus

- re-re no - bis, mi - se-re-re no - bis,

- re-re no - bis, mi - se-re-re no - bis,

- re-re no - bis, mi - se-re-re no - bis,

- re-re no - bis, mi - se-re-re no - bis,

san - - cte De - - us, san - - cta Tri-ni-tas,

san - cte De - - us, san - - cta Tri-ni-tas,

san - - cte De - - us, san - cta Tri - ni-tas,

san - - cte De - - us, san - - cta Tri-ni-tas,

mi - se-re-re no - bis. San - - cta Tri-ni-tas,

mi - se-re-re no - bis. San - - cta Tri-ni-tas, u -

mi - se-re-re no - bis. San - - cta Tri-ni-tas,

mi - se-re-re no - bis. San - - cta Tri-ni-tas,

u - - nus De - us, mi - se - re - re no - - - bis.

u - - nus De - us, mi - se - re - re no - - - bis.

u - nus . De - - us, mi - se - re - re no - - - bis.

u - - nus De - us, mi - se - re - re no - - bis.

... u - nus De - - us, mi - se - re - re no - bis. San - cta Ma -

- - - nus De - - us, mi - se - re - re no - - bis. San - cta Ma -

u - nus De - - us, mi - se - re - re no - - bis. San - cta Ma -

u - - nus De - - us, mi - se - re - re no - - bis. San - cta Ma -

San - cta Ma - ri - a, o - ra pro no - bis. Sancta De - i

San - cta Ma - ri - a, o - ra pro no - bis. Sancta De - i

San - cta Ma - ri - a, o - ra pro no - bis. Sancta De - i

San - cta Ma - ri - a, o - ra pro no - bis. Sancta De - i

- ri - - a, o - ra pro no - bis. Sancta De - i Ge - ni - trix,

- ri - - a, o - ra pro no - bis. Sancta De - i Ge - ni - trix,

- ri - - a, o - ra pro no - bis. Sancta De - i Ge - ni - trix,

- ri - - a, o - ra pro no - bis. Sancta De - i Ge - ni - trix,

Ge-ni-trix, o - ra pro no - bis. San - cta Vir-go vir-gi - num,

Ge-ni-trix, o - ra pro no - bis. San - cta Vir-go vir-gi - num,

Ge-ni-trix, o - ra pro no - bis. San - cta Vir-go vir-gi - num,

Ge-ni-trix, o - ra pro no - bis. San - cta Vir-go vir-gi - num,

o - ra pro no - bis. Sancta Virgo vir-gi - num, o - ra pro

o - ra pro no - bis. Sancta Virgo vir-gi - num, o - ra pro

o - ra pro no - bis. Sancta Virgo vir-gi - num, o - ra pro

o - ra pro no - bis. Sancta Virgo vir-gi - num, o - ra pro

o - ra pro no - bis. Ma - ter di-vi-nae gra-ti-ae, o -

o - ra pro no - bis. Ma - ter di-vi-nae gra-ti-ae, o -

o - ra pro no - bis. Ma - ter di-vi-nae gra-ti-ae, o -

o - ra pro no - bis. Ma - ter di-vi-nae gra-ti-ae, o -

no - bis. Ma - ter Chri-sti, o - ra pro no - bis.

no - bis. Ma - ter Chri-sti, o - ra pro no - bis.

no - bis. Ma - ter Chri-sti, o - ra pro no - bis.

no - bis. Ma - ter Chri-sti, o - ra pro no - bis.

-ra pro no - bis. Ma - ter ca - stis_si_ma, o - ra pro no - bis,

-ra pro no - bis. Ma_ter ca - stis_si_ma, o - ra pro no - bis,

-ra pro no - bis. Ma - ter ca - stis_si_ma, o - ra pro no - bis,

-ra pro no - bis. Ma - ter ca - stis_si_ma, o - ra pro no - bis,

Ma - ter pu_ris_si_ma, o - ra pro no - bis. Ma -

Ma_ter pu_ris_si_ma, o - ra pro no - bis. Ma -

Ma_ter pu_ris_si_ma, o - ra pro no - bis. Ma -

Ma - ter pu_ris_si_ma, o - ra pro no - bis. Ma -

o - ra pro no - bis, o - ra pro no - bis. Ma -

o - ra pro no - bis, o - ra pro no - bis. Ma -

o - ra pro no - bis, o - ra pro no - bis. Ma -

o - ra pro no - bis, o - ra pro no - bis. Ma -

-ter in_vi_o - la - ta, Ma - ter in_te_me_ra - ta,

-ter in_vi_o - la - ta, Ma - ter in_te_me_ra - ta,

-ter in_vi_o - la - ta, Ma - ter in_te_me_ra - ta,

-ter in_vi_o - la - ta, Ma - ter in_te_me_ra - ta,

-ter a-ma-bi-lis, Ma - ter ad-mi-ra-bilis,

-ter a-ma-bi-lis, Ma - ter admi - ra-bilis,

-ter a-ma-bi-lis, Ma - ter admi - ra-bilis,

-ter a-ma-bi-lis, Ma - ter admi - ra-bilis,

o-ra pro no-bis, o - ra pro no-bis. Ma - ter Crea-

o-ra pro no - bis, o - ra pro no - bis. Ma - ter Cre-a-

o-ra pro no - bis, o - ra pro no - bis. Ma - ter Cre-a-

o-ra pro no - bis, o - ra pro no - bis. Ma - ter Cre-a-

o - ra pro no - - bis, o - ra pro no - bis.

o - ra pro no - - bis, o - ra pro no - bis.

o - ra pro no - - bis, o - ra pro no - bis.

o - ra pro no - - bis, o - ra pro no - - bis.

-to - ris, Ma - ter Sal-va - to - ris,

-to - ris, Ma - ter Sal-va - to - ris,

-to - ris, Ma - ter Sal-va - to - ris,

-to - ris, Ma - ter Sal-va - to - ris,

O - ra pro no - bis.

O - ra pro no - bis.

O - ra pro no - bis.

O - ra pro no - bis.

Vir - go pru - den - tis - si - ma, Vir - go ve - ne - ran - da,

Vir - go pru - den - tis - si - ma, Vir - go ve - ne - ran - da,

Vir - go pru - den - tis - si - ma, Vir - go ve - ne - ran - da,

Vir - go pru - den - tis - si - ma, Vir - go ve - ne - ran - da,

Ma - ter prae - di - can - da, o - ra pro no - bis.

Ma - ter prae - di - can - da, o - ra pro no - bis.

Ma - ter prae - di - can - da, o - ra pro no - bis.

Ma - ter prae - di - can - da, o - ra pro no - bis.

o - ra pro no - - bis.

o - ra pro no - - bis.

o - ra pro no - - bis.

o - ra pro no - - bis.

Vir - go cle - mens, o - ra pro no - bis.
Vir - go cle - mens, o - ra pro no - bis.
Vir - go cle - mens, o - ra pro no - bis.
Vir - go cle - mens, o - ra pro no - bis.

Vir - go po - tens, o - ra pro no - bis. Vir - go fi -
Vir - go po - tens, o - ra pro no - bis. Vir - go fi -
Vir - go po - tens, o - ra pro no - bis. Vir - go fi -
Vir - go po - tens, o - ra pro no - bis. Vir - go fi -

Spe - culum ju - sti - ti - ae, o - ra pro no - bis.
Spe - culum ju - sti - ti - ae, o - ra pro no - bis.
Spe - culum ju - sti - ti - ae, o - ra pro no - bis.
Spe - culum ju - sti - ti - ae, o - ra pro no - bis.

- de - lis, o - ra pro no - bis. Se - des sa - pi - en - ti - ae, o -
- de - lis, o - ra pro no - bis. Se - des sa - pi - en - ti - ae, o -
- de - lis, o - ra pro no - bis. Se - des sa - pi - en - ti - ae, o -
- de - lis, o - ra pro no - bis. Se - des sa - pi - en - ti - ae, o -

Cau-sa nostrae laeti-ti-ae, o - - ra pro no - bis. Vas spi-

Cau-sa nostrae laetiti - ae, o - ra pro no - bis. Vas spi-

Cau-sa nostrae laeti-ti-ae, o - ra pro no - bis. Vas spi-

Cau-sa nostrae laetiti - ae, o - - ra pro no - bis. Vas spi-

-ra pro no - bis. Cau-sa nostrae laeti-ti-ae, o - ra pro no-bis.

-ra pro no - bis. Cau-sa nostrae laeti-ti-ae, o - ra pro no-bis.

-ra pro no - bis. Causa no - strae lae-ti-ti-ae, o - ra pro no - bis.

-ra pro no - bis. Cau-sa nostrae laeti-ti-ae, o - - ra pro no - bis.

-ri-fu-a - le, o-ra pro no - bis. Vas in-si-gne de-

-ri-fu-a - le, o-ra pro no - bis. Vas in-si-gne de-

-ri-fu-a - le, o-ra pro no - bis. Vas in-si-gne de-

-ri-fu-a - le, o-ra pro no - bis. Vas in-si-gne de-

Vas ho-no-ra-bi-le, o-ra pro no - bis.

Vas ho-no-ra-bi-le, o-ra pro no - bis.

Vas ho-no-ra-bi-le, o-ra pro no - bis.

Vas ho-no-ra-bi-le, o-ra pro no - bis.

-vo-ti-o - nis, o - ra pro no - bis. Tur -

-vo-ti-o - nis, o - ra pro no - bis. Turris.....

-vo-ti-o - nis, o - ra pro no - bis. Turris.....

-vo-ti-o - nis, o - ra pro no - bis. Tur -

Ro - - sa my-stica, o - ra pro no - bis.....

Ro - sa my-stica, o - ra pro no - bis.

Ro - - sa my-stica, o - ra pro no - bis.

Ro - - sa my-stica, o - ra pro no - bis.

-ris Da-vi-di-ca, o - ra pro no - bis. Do - -

Da-vi-di-ca, o - ra pro no-bis. Do -

Da-vi-di-ca, o - ra pro no - bis. Do -

-ris Da-vi-di-ca, o - ra pro no - bis. Do -

Tur - ris ..... e - bur-nea, o - ra pro no - bis. .....

Tur - ris e - bur-nea, o - ra pro no - bis.

Tur - ris e - bur-nea, o - ra pro no - bis.

Tur - ris e - bur-nea, o - ra pro no - bis.

-mus au - re - a, o - ra pro no - bis. Ja - nua

-mus au - re - a, o - ra pro no - bis. Ja - nua

-mus au - re - a, o - ra pro no - bis. Ja -

-mus au - re - a, o - ra pro no - bis. Ja - nua

Foe - deris ar - ca, o - ra pro no - - bis.

Foe - deris ar - ca, ... o - ra pro no - bis.

Foe - deris ar - ca, o - ra pro no - bis.

Foe - deris ar - ca, o - ra pro no - - bis.

coe - li, o - ra pro ..... no - bis. O - ra pro no - bis,

coe - li, o - ra pro no - bis. O - ra pro no - bis,

- nua coe - li, o - ra pro no - bis. O - ra pro no - bis,

coe - li, o - ra pro no - bis. O - ra pro no - bis,

Stel - la ma - tu - ti - na, Sa -

Stel - la ma - tu - ti - na, Sa - -

Stel - la ma - tu - ti - - na, Sa - -

Stel - la ma - tu - ti - na, Sa -

o - ra pro no - bis.

o - ra pro no - bis.

o - ra pro no - bis.

o - ra pro no - bis.

- lus in-fir-mo - rum, Re-fu-gium pecca-to - rum, o-ra pro no - bis.

- lus in-fir mo - rum, Re-fu-gium pecca-to - rum, o-ra pro no-bis.

- lus in-fir - mo - rum, Re-fu-gium pecca - to - rum, o ra pro no - bis.

- lus in-fir- mo - rum, Re-fu-gium pecca-to - rum, o-ra pro no - bis.

Con - so - la - trix af-fli-cto - rum, Au - xi - lium Chri - sti - a - no -

Con - so - la - trix af-fli-cto - rum, Au - xi - lium Chri - sti - a - no -

Con - so - la - trix af-fli-cto - rum, Au - xi - lium Chri - sti - a - no -

Con - so - la - trix af-fli-cto - rum, Au - xi - lium Chri - sti - a - no -

O - ra pro no-bis,

O - ra pro no - bis,

O - ra pro no - bis,

O - ra pro no - bis,

-rum, Re-gi-na An-ge-lo-rum, o-ra pro no-bis.

-rum, Re-gi-na An-ge-lo-rum, o-ra pro no-bis.

-rum, Re-gi-na An-ge-lo-rum, o-ra pro no-bis.

-rum, Re-gi-na An-ge-lo-rum, o-ra pro no-bis.

o-ra pro no-bis. Re-gi-

o-ra pro no-bis. Re-gi-

o-ra pro no-bis. Re-gi-

o-ra pro no-bis. Re-gi-

Re-gi-na Propheta-rum, o-ra pro

Re-gi-na Propheta-rum, o-ra

Re-gi-na Propheta-rum, o-ra pro

Re-gi-na Propheta-rum, o-

-na Pa-tri-ar-cha-rum, o-ra pro no-bis.

-na Pa-tri-ar-cha-rum, o-ra pro no-bis.

-na Pa-tri-ar-cha-rum, o-ra pro no-bis.

-na Pa-tri-ar-cha-rum, o-ra pro no-bis.

no - - bis, o - ra pro no - - - - -

pro no - bis, o - ra pro no - - bis.

no - - bis, o - ra pro no - - - - -

- ra pro no - bis, o - ra pro no - - - - - -

Re - gi - na A - po - sto - lo - rum, Re -

Re - gi - na A - po - sto - lo - rum, Re -

Re - gi - na A - po - sto - - lo - rum, Re -

Re - gi - na A - po - sto - lo - rum, Re -

- bis. Re - gi - - na Confes - so - rum, o -

Re - gi - na Con - - fes - so - - rum, o -

- bis. Re - gi - - na Con - fes - so - rum, o -

- bis. Re - gi - - - na Con - fes - so - rum, o -

- gi - - na Marty - rum, o - ra pro no - bis.

- gi - na Mar - - tyrum, o - ra pro no - bis.

- gi - na Mar - - ty - rum, o - ra pro no - bis.

- gi - - na Marty - rum, o - ra pro no - - - bis.

-ra pro no - bis. Re - gi - na

-ra pro no - - bis. Re - gi - na

-ra pro no bis. Re - gi - na

-ra pro no - - bis. Re - gi - na

Re - gi - - - na Virgi-num, o - ra pro no - bis. Re-

Re-gi-na Vir - - gi - num, o - - ra pro no - bis. Re-

Re - gi - - na Vir - - gi-num, o - ra pro no - bis. Re-

Re-gi - - - na Vir-gi-num, o - ra pro no - bis. Re-

San-ctorum o - - mni - um, o - ra pro no - - bis.

San-ctorum o - - mni - um, o - - ra pro no - - bis.

San-ctorum o - - mni - um, o - - ra pro no - - bis.

San-ctorum o - - mni - um, o - - ra pro no - - bis.

-gi - na San-ctorum o - - mni - um, o - ra pro no - - bis.

-gi - na San-ctorum o - mni - um, o - ra pro no - - bis.

-gi - na San-ctorum o-mni - um, o - - - ra pro no - - - - bis.

-gi - na San-ctorum o - - mni - um, o - - ra pro no - - - bis.

A - gnus De - i, qui tol - lis pec-ca-ta mun - di,

A - gnus De - i, qui tol - lis pec-ca-ta mun - di,

A - gnus De - i, qui tol - lis pec-ca-ta mun - di,

A - gnus De - i, qui tol - lis pec-ca-ta mun - di,

Par - ce no-bis, Do - - - - mi -

Par - ce no - - bis, Do - - mi -

Par - - ce no - bis, Do - - mi -

Par - - ce no-bis, Do-mi - ne.

par - ce no-bis, Do - - - mi - ne.

par - - ce no-bis, Do - - mi - ne.

par - - ce no - bis, Do - - mi - ne.

par - ce no-bis, Do-mi - ne.

- ne.

- ne.

- ne.

A - gnus De - i, qui tol - lis pec-ca-ta

A - gnus De - i, qui tol - lis pec-ca-ta

A - gnus De - i, qui tol - lis pec-ca-ta

A - gnus De - i, qui tol - lis pec-ca-ta

A - gnus De - i, qui tol - lis pec-

A - gnus De - i, qui tol - lis pec-

A - gnus De - i, qui tol - lis pec-

A - gnus De - i, qui tol - lis pec-

mun - di, ex - au - di nos, Do - mi - ne.

mun - di, ex - au - di nos, Do - mi - ne.

mun - di, ex - au - di nos, Do - mi - ne.

mun - di, ex - au - di nos, Do - mi - ne.

- ca - ta mun - di, mi - se - re - re no - bis.

- ca - ta mun - di, mi - se - re - re no - bis.

- ca - ta mun - di, mi - se - re - re no - bis.

- ca - ta mun - di, mi - se - re - re no - bis.

Mi - se - re - re no - bis.

Mi - se - re - re no - bis.

Mi - se - re - re no - bis.

Mi - se - re - re no - bis.

4.

Litaniae de Beata Virgine Maria.

8 vocum.

Ex codice bibliothecae Barberini.

CHORUS I.

Cantus. Ky - ri - e e - le - i - son, Ky - ri - e e - le - i -

Altus. Ky - rie e - - le - ison, Ky - ri - e e - -

Tenor. Ky - ri - e e - le - i - son, Ky - ri - e e - le - i -

Bassus. Ky - - ri - e e - le - ison, Ky - - ri - e e - le -

CHORUS II.

Cantus. Chri - - ste e - le - ison.

Altus. Chri - - ste e - lei - son.

Tenor. Chri - - ste e - le - ison.

Bassus. Chri - ste e - le - i - son.

- son. Fi - li Red - em - ptor mun - di

- le - ison. Fi - li Red - em - ptor mun - di

- son. Fi - li Red - em - ptor mun - di

- ison. Fi - li Red - em - ptor mun - di

Pa - ter de coe - lis De - us, mi - se - rere no - bis.

Pa - ter de coe - lis De - us, mi - se - rere no - bis.

Pa - ter de coe - lis De - us, mi - se - rere no - bis.

Pa - ter de coe - lis De - us, mi - se - rere no - bis.

De-us, mi-se-rere no-bis. San-cta Tri-

De-us, mi-se-rere no-bis. San-cta Tri-

De-us, mi-se-rere no-bis. San-cta Tri-

De-us, mi-se-rere no-bis. San-cta Tri-

Spi-ri-tus sancte De-us, mise-rere no-bis. San-cta Tri-

Spi-ri-tus sancte De-us, mise-rere no-bis. San-cta Tri-

Spi-ri-tus sancte De-us, mise-rere no-bis. San-cta Tri-

Spi-ri-tus sancte De-us, mise-rere no-bis. San-cta Tri-

-nitas u-nus De-us, mise-re-re no-bis. San-

-nitas u-nus De-us, mise-re-re no-bis. San-

-nitas u-nus De-us, mi-serere no-bis. San-

-nitas u-nus De-us, mise-re-re no-bis. San-

-nitas u-nus De-us, mi-se-re-re no-bis. San-cta Mari-a, ora pro no-bis.

-ni-tas u-nus De-us, mi-se-rere no-bis. San-cta Mari-a, ora pro no-bis.

-nitas u-nus De-us, mi-se-re-re no-bis. San-cta Mari-a, ora pro no-bis.

-nitas u-nus De-us, mi-se-re-re no-bis. San-cta Mari-a, ora pro no-bis.

-cta Dei Genitrix, o-ra pro no-bis. Ma-ter in-vi-o-

-cta Dei Genitrix, o-ra pro no-bis. Ma-ter in-vi-o-

-cta Dei Genitrix, o-ra pro no-bis. Ma-ter in-vi-o-

-cta Dei Genitrix, o-ra pro no-bis.

San-cta Virgo vir-ginum, o-ra pro no-bis.

San-cta Virgo vir-ginum, o-ra pro no-bis.

San-cta Virgo virginum, o-ra pro no-bis.

San-cta Virgo vir-ginum, o-ra pro no-bis.

-la-ta, o-ra pro no-bis.

-la-ta, o-ra pro no-bis, o-ra pro nobis. Ma-

-la-ta, o-ra pro no-bis. Ma-

Ma-ter in vi-o-la-ta, o-ra pro no-bis. Ma-

Ma-ter in te-me-ra-ta, o-ra pro nobis.

Ma-ter in-teme-ra-ta, o-ra pro no-bis.

Ma-ter in te-me-ra-ta, o-ra pro no-bis.

Ma-ter in-te-me-ra-ta, o-ra pro no-bis.

Mater Crea-to-ris, Ma-ter Salva-to-ris, o-ra pro no-bis.

-ter Crea-to-ris, Ma-ter Salva-to-ris, o-ra pro no-bis.

-ter Cre-a-to-ris, Ma-ter Salva-toris, o-ra pro no-bis.

-ter Cre-a-to-ris, Ma-ter Salva-to-ris, o-ra pro no-bis.

O-ra pro no-bis. Vir-

O-ra pro no-bis. Vir-

O-ra pro no-bis. Vir-

O-ra pro no-bis. Vir-

O-ra pro no-bis, o-ra pro no-bis. Stella

O-ra pro no-bis, o-ra pro no-bis. Stella

O-ra pro no-bis, o-ra pro no-bis. Stella

O-ra pro no-bis, o-ra pro no-bis. Stella

-go po-tens, Vir-go cle-mens, Janua coe-li, o-ra pro no-bis.

-go po-tens, Vir-go cle-mens, Janua coe-li, o-ra pro no-bis.

-go po-tens, Vir-go cle-mens, Janua coe-li, o-ra pro no-bis.

-go po-tens, Vir-go cle-mens, Janua coe-li, o-ra pro no-bis.

matu_ti - na, o - ra pro no - bis. Conso - la - trix

matu_ti - na, o - ra pro no - bis. Conso - la - trix

matu_ti - na, o - ra pro no - bis. Conso - la - trix

matu_ti - na, o - ra pro no - bis. Conso - la - trix

Re - fugium peccato - rum, o - ra pro no - bis.

Re - fu - gium peccato - rum, o - ra pro no - bis.

Re - fu - gium pecca_to - rum, o - ra pro no - bis.

Re - fu - gium peccato - rum, o - ra pro no - bis.

af_fli_cto - rum, o - ra pro no - bis. Re - gi - na Sanctorum omnium, o - ra pro

af_fli_cto - rum, o - ra pro no - bis. Re - gi - na San - cto - rum omnium, o - ra pro

af_fli_cto - rum, o - ra pro no - bis. Re - gi - na Sanctorum omnium, o_ra pro

af_fli_cto - rum, o - ra pro no - bis. Re - gi - na Sanctorum omnium, o - ra pro

Re - gi - na Sanctorum omnium, o - ra pro

Re - gi - na Sanctorum omnium, o_ra pro

Re - gi - na Sanctorum omnium, o - ra pro

Re - gi - na Sanctorum omnium, o - ra pro

no-bis. A - gnus De - i, qui tol - lis pecca-ta mun-di, par-ce nobis Domi - ne.

no-bis. A - gnus De - i, qui tol - lis pecca-ta mun-di, par-ce nobis Domi - ne.

no-bis. A - gnus De - i, qui tol - lis pecca-ta mundi, par-ce nobis Domi - ne.

no-bis. A - gnus De - i, qui tol - lis pecca-ta mun-di, par-ce nobis Domi - ne.

no-bis. A -

no-bis. A -

no-bis. A -

no-bis. A -

A - gnus De - i, qui tol -

A - gnus De - i, qui tol -

A - gnus De - i, qui tol -

A - gnus De - i, qui tol -

- gnus De - i, qui tol - lis peccata mundi, ex - au - di nos, Domi - ne.

- gnus De - i, qui tol - lis peccata mundi, exau - di nos, Domi - ne.

- gnus De - i, qui tol - lis peccata mundi, ex - au - di nos, Domi - ne.

- gnus De - i, qui tol - lis peccata mundi, ex - au - di nos, Domi - ne.

-lis pecca-ta mundi, mi-se-re-re no-bis. Chri-ste e-le-i-

-lis pecca-ta mundi, mi-se-re-re no-bis. Chri-ste e-

-lis pecca-ta mundi, mi-se-re-re no-bis. Chri-ste e-le-

-lis pecca-ta mundi, mi-se-re-re no-bis. Chri-ste e-le-i-

Ky-ri-e e-le-i-son,

Ky-ri-e e-leison,

Ky-ri-e e-le-i-son,

Ky-rie e-le-ison,

-son, Ky-ri-e e-le-ison.

-leison, Ky-ri-e e-le-ison.

-ison, Ky-ri-e e-le-ison.

-son, Ky-ri-e e-le-ison.

Ky-ri-e e-le-i-son, Ky-rie e-le-ison.

Ky-ri-e e-le-ison, Ky-ri-e e-le-ison.

Ky-ri-e e-le-i-son, Ky-ri-e e-le-i-son.

Ky-rie e-le-ison, Ky-rie e-le-ison.

5.
Litaniae Domini.

8 vocum.

Ex codicibus Basilicae S. Petri Romae.

CHORUS I.

Cantus. Ky - ri - e e - le - i - son. Ky - ri -

Altus. Ky - ri - e e - lei - son. Ky - ri -

Tenor. Ky - ri - e e - le - ison. Ky - ri -

Bassus. Ky - ri - e e - le - ison. Ky - ri -

CHORUS II.

Cantus. Chri - ste e - le - i - son.

Altus. Chri - ste e - lei - son.

Tenor. Christe e - le - ison.

Bassus. Chri - ste e - le - ison,

- e e - le - i - son. Chri - ste ex - au -

- e e - lei - son. Chri - ste ex - au -

- e e - le - ison. Chri - ste ex - au -

- e e - le - ison. Chri - ste ex - au -

Chri - ste au - di nos.

Chri - ste au - di nos.

Chri - ste au - di nos.

Chri - ste au - di nos.

- - - di nos. Fi - li Re-

- di nos. Fi - li Re-

- - di nos. Fi - li Re-

- - di nos. Fi - li Re-

Pa - ter de coelis De - us, mi - se - re-re no - bis.

Pa - ter de coelis De - us, mi - se - re-re no - bis.

Pa - ter de coelis De - us, mi - se - re-re no - bis.

Pa - ter de coelis De - us, mi - se - re-re no - bis.

-demptor mundi De - us, mi - se-re-re no - bis.

-demptor mundi De - us, mi - se-re-re no - bis.

-demptor mundi De - us, mi - se-re-re no-bis.

-demptor mundi De - us, mi - se-re-re no - bis.

Spi - ritus sancte De - us, mi - se-re-re

Spi - ritus sancte De - us, mi - se-re-re

Spi - ritus sancte De - us, mi - se-re-re

Spi - ritus sancte De - us, mi - se-re-re

San - cta Tri-nitas u - nus De - us, mi - se - re - re

San - cta Trini-tas u - nus De-us, mi - se - re - re

San - cta Trini-tas u-nus De - - us, mi-se - re - re no-

San - cta Tri-nitas u - nus De - us, mi - se-re - re

no - bis. San-cta Tri-nitas u - nus De - us, mi - se-re - - re no-

no - bis. San-cta Tri-nitas u - nus De - us, mi - sere-re, mi-se-re-

no-bis. San-cta Tri-nitas u - nus De - - us, mi - sere - re no -

no - bis. San-cta Tri-nitas u - nus De - us, mi - se-re - - re

no - bis. Je - su Fi - li De - i vi - vi, mi - se-re-re no-bis.

no - bis. Je - su Fi - li De - i vi - vi, mi - se-re-re no - - - bis.

-bis. Je - su Fi - li De - i vi - vi, mi - se-re-re no - - - bis.

no - bis, Je - su Fi - li De - i vi - vi, mi - se - re-re no - - - bis.

- - - bis. Je-

-re no - - - bis. Je-

- - - bis. Je-

no - bis. Je-

Je - su for-tis-si-me, mi - se-re-re

Je - su for-tis-si-me, mi - se-re-re

Je - su for-tis-si-me, mi - se - re

Je - su for-tis-si-me, mi - se-re-re

- su po-ten-tis-si-me, mi - se-re-re no - bis.

- su po-ten-tis - si - me, mi-se-re - re no-bis.

- su po-ten-tis-si-me, mi - se-re-re no - bis.

- su po-ten-tis-si-me, mi - se-re-re no - bis.

no-bis.

no - bis.

no - bis.

no - bis.

Je - su glo-ri-o -

Je - su glo-ri-o -

Je - su glo-ri-o -

Je - su glo-ri-o -

Je - su per - fectis-si-me, mi - se - re-re no - bis.

Je - su per - fectis-si-me, mi - se - re-re no - bis.

Je - su per - fectis-si - me, mi - se - re-re no - bis.

Je - su per - fectis-si-me, mi - se - re-re no - bis.

-sis - sime, mi - se - re - re no - bis, mi - se - re - re no - bis,

-sis - sime, mi - se - re - re no - bis, mi - se - re - re no - bis,

-sis - šime, mi - se - re - re no - bis, mi - se - re - re no - bis,

-sis - sime, mi - se - re - re no - bis, mi - se - re - re no - bis,

Je - su mi - ri - fi - ce, Je - su

Je - su mi - ri - fi - ce, Je - su

Je - su mi - ri - fi - ce, Je - su ju -

Je - su mi - ri - fi - ce, Je - su

mi - se - re - re no - bis. Je - su ca - ris - si - me,

mi - se - re - re no - bis. Je - su ca - ris - si - me,

mi - se - re - re no - bis. Je - su ca - ris - si - me,

mi - se - re - re no - bis. Je - su ca - ris - si - me,

ju - cundis - si - me, mi - se - re - re no -

ju - cundis - si - me, mi - se - re - re no -

- cundis - si - me, mi - se - re - re no -

ju - cundis - si - me, mi - se - re - re no -

Je - su splen - di - dior stel - lis, Je - su pulchrior lu -

Je - su splen - di - dior stel - lis, Je - su pulchrior lu -

Je - su splen - di - dior stel - lis, Je - su pulchrior lu -

Je - su splen - di - dior stel - lis, Je - su pulchrior lu -

- bis, mi - se - re - re no - bis.

- bis, mi - se - re - re no - bis.

- bis, mi - se - re - re no - bis.

- bis, mi - se - re - re no - bis.

- na, mi - se - re - re no - bis.

- na, mi - se - re - re no - bis.

- na, mi - se - re - re no - bis.

- na, mi - se - re - re no - bis.

Je - su cla - ri - or so - le, mi - se - re - re no -

Je - su cla - ri - or so - le, mi - se - re - re no -

Je - su cla - ri - or so - le, mi - se - re - re no -

Je - su cla - ri - or so - le, mi - se - re - re no -

Je - - - su ad - mi - ra - bi - lis, mi - se - re - re no - - -

Je - - - su ad - mi - ra - bi - lis, mi - se - re - - - re no -

Je - - - su ad - mi - ra - bi - lis, ... mi - se - re - re no - - - - -

Je - - - su ad - mi - ra - bi - lis, mi - se - - re - re no - - - -

- bis. Je - - - su ad - mi - ra - bi - lis, mi - - - - se - re - re no - - - -

- bis. Je - - - su ad - mi - ra - bi - lis, mi - sere - - - re no - - -

- bis. Je - - su ..... ad - mi - ra - bi - lis, mi - se - re - re no -

- bis. Je - - - su ad - mi - ra - bilis, mi - - - - - se - re - re no - - -

- bis. A - gnus De - - - i, qui tol - lis pecca - ta mun - di.

- bis. A - gnus De - - - i, qui tol - lis pecca - ta mun - di.

- bis. A - gnus De - - - i, qui tol - lis pecca - ta mun - di.

- bis. A - gnus De - - - i, qui tol - lis pecca - ta mun - di.

- bis. Par - ce no -

- bis. Par - ce no -

- bis. Par - ce no -

- bis. Par - ce no -

A - gnus De - - - i, qui tol - lis pec - ca - ta mun - di,

A - gnus De - i, qui tol - lis pec - ca - ta mun - di,

A - gnus De - i, qui tol - lis pecca - ta mun - di,

A - gnus De - i, qui tol - lis pec - ca - ta mun - di,

- bis Je - - su, ex - au - di

- bis Je - su, ex - au - di

- bis Je - su, ex - au - di

- bis Je - su, ex - au - di

ex - au - di nos Je - su.

ex - au - di nos Je - - - su.

ex - au - di nos Je - - - su.

ex - au - di nos Je - - - su.

nos. A - gnus De - - - i, qui tol - lis

nos. A - gnus De - - - i, qui tol - lis

nos. A - gnus De - - - i, qui tol - lis

nos. A - gnus De - - - i, qui tol - lis

Mi - se - re - - - re no - - - bis. Je -

Mi - se - re - - - - re no - - bis. Je -

Mi - se - re - re no - - bis. no - bis. Je -

Mi - se - re - - - re no - bis. Je -

pecca-ta mun - di. mi - se - re - re no - bis.

pec - ca-ta mun - di. mi - se - re - - re no - bis.

peccata mundi. mi - se - re - re no - bis.

pec - ca-ta mun - di, mi - se - re - re no - bis.

- su au - - di nos. Sal - va nos Je - su, *sal-*

- su au - - di nos. Sal - va nos Je - su, *sal-*

- su au - - di nos. Sal - va nos Je - su, *sal-*

- su au - - di nos. Sal - va nos Je - su, *sal-*

Je - - su ex - au - - di nos. Sal - va nos Je -

Je - - su ex - - - au-di nos. Sal - va nos Je -

Je - - su ex - - - au-di nos. Sal - va nos Je -

Je - - su ex - - - au-di nos. Sal - va nos Je -

- ra nos Je - su per san - gui-
- ra nos Je - su per san - gui-
- ra nos Je - su per san - gui-
- ra nos Je - su per san - gui-

- su per san - guinem tu - um pre-ti-o-sis-si-mum,
- su per san - guinem tu - um pre-ti-o-sis - - si-mum,
- su per san - guinem tu - um pre-ti-o-sis-si-mum,
- su per san - guinem tu - um pre-ti-o-sis - -si-mum,

- nem tu - um pre-ti-o-sis - - simum,
- nem tu - um pre-ti-o-sis-si-mum,
- nem tu - um pre-ti-o-sis-si-mum,
- nem tu - um pre-ti-o-sis-si-mum,

qui sal-va-sti Pe - trum in ma -
qui sal-va-sti Pe - - trum in ma - - -
qui sal-va-sti Pe - trum in ... ma-
qui sal-va-sti Pe - trum in ma - ri,

qui sal_va_sti Pe_trum in ma_ri, mi_se_re_re no_bis.

qui sal_va_sti Pe_trum in ma_ri, mi_se_re_re no_bis.

qui sal_va_sti Pe_trum in ma_ri, mi_se_re_re no_bis.

qui sal_va_sti Pe_trum in ma_ri, mi_se_re_re no_bis.

_ri. mi_se_re_re

_ri. mi_se_re_re

_ri. mi_se_re_

mi_se_re_re

mi_se_re_re no_bis.

mi_se_re_re no_bis.

mi_se_re_re no_bis. no_bis.

mi_se_re_re no_bis.

no_bis. mi_se_re_re no_bis.

no_bis. mi_se_re_re no_bis.

_re no_bis. mi_se_re_re no_bis.

no_bis, mi_se_re_re no_bis.

6.
Litaniae Domini.

8 vocum.

Ex codicibus Basilicae S. Petri Romae.

CHORUS I.

Cantus. Ky - ri - e e - le - i - son, Ky - ri -

Altus. Ky - ri - e e - le - ison, Ky - ri -

Tenor. Ky - ri - e e - le - ison, Ky - ri -

Bassus. Ky - ri - e e - le - ison. Ky - ri -

CHORUS II.

Cantus. Chri - ste e - le - i - son,

Altus. Chri - ste e - le - ison,

Tenor. Chri - ste e - le - ison,

Bassus. Chri - ste e - le - i - son,

- e e - le - i - son. Chri - ste ex - au - di nos.

- e e - le - ison. Chri - ste ex - au - di nos.

- e e - le - ison. Chri - ste ex - au - di nos.

- e e - le - ison. Chri - ste ex - au - di nos.

Chri - ste au - di nos. Pater de coe - lis De -

Chri - ste au - di nos. Pater de coe - lis De -

Chri - ste au - di nos. Pater de coe - lis De -

Chri - ste au - di nos. Pater de coe - lis De -

Fi_li Redemptor mun_di De_us, mise_re_re no_bis.

Fi_li Redemptor mundi De_us, mise_re_re no_bis.

Fi_li Redemptor mundi De_us, mise_re_re no_bis.

Fi_li Redemptor mundi De_us, mise_re_re no_bis.

_us, mi_se_re_re no_bis. Spiritus sanete De_us, misere_re

_us, mi_se_re_re no_bis. Spiritus sanete De_us, misere_re

_us, mi_se_re_re no_bis. Spiritus sanete De_us, misere_re

_us, mi_se_re_re no_bis. Spiritus sanete De_us, misere_re

San_cta Tri_nitas u_nus De_us, mi_se_re_re no_

San_cta Tri_nitas u_nus De_us, mi_se_re_re no_

San_cta Trinitas u_nus De_us, mi_se_re_re no_

San_cta Tri_nitas u_nus De_us, mi_se_re_re no_

no_bis. San_cta Tri_nitas u_nus De_us, mi_se_re_re no_

no_bis. San_cta Tri_nitas u_nus De_us, mi_se_re_re no_

no_bis. San_cta Tri_nitas u_nus De_us, mi_se_re_re no_

no_bis. San_cta Tri_nitas u_nus De_us, mi_se_re_re no_

_bis. Je _ su ju _ cundissime, mi_

_bis. Je _ su ju _ cundissime, mi_

_bis. Je_su ju _ cundissime, mi_

_bis. Je _ su ju _ cundissime, mi_

_bis. Je _ su Fi _ li Dei vi _ vi, mi _ serere no _ bis.

_bis. Je _ su Fi _ li Dei vi _ vi, mi _ serere no _ bis.

_ bis. Je _ su Fi _ li Dei vi _ vi, mi _ serere no _ bis.

_bis. Je _ su Fi _ li Dei vi _ vi, mi _ serere no _ bis.

_ sere_re no_bis. Je _ su glori_o_sissime,

_ sere_re no_bis. Je _ su glori_o_sissime,

_ sere_re no_bis. Je _ su glori_o_sissime,

_ sere_re no_bis. Je _ su glori_o_sissime,

Je _ su a _ mantissime, mi _ se_rere no_bis. Je _ su glorio_

Je _ su a _ mantissime, mi _ se_rere no_bis. Je _ su glorio_

Je _ su a _ mantissime, mi _ se_rere no_bis. Je _ su glorio_

Je _ su a _ mantissime, mi _ se_rere no_bis. Je _ su glorio_

miserere no - bis. Je - su splendi - diorstel_lis, mi - serere no_bis.

miserere no - bis. Je - su splendi - diorstel_lis, mi - serere no_bis.

miserere no - bis. Je - su splendi - diorstel_lis, mise_rere no - bis.

miserere no - bis. Je - su splendi - diorstel_lis, mi - serere no_bis.

sissime, mise_rere no_bis. Je - su pulchrior

sissime, mise_rere no_bis. Je - su pulchrior

sissime, mise_rere no_bis. Je - su pulchrior

sissime, mise_rere no_bis. Je - su pulchrior

Je - su cla - rior so_le, mi - se_rere no_bis. Je - su co -

Je - su cla - rior so_le, mi - se_rere no_bis. Je - su co -

Je - su cla - rior so_le, mi - se_rere no_bis. Je - su co -

Je - su cla - rior so_le, mi - se_rere no_bis. Je - su co -

lu_na, mi - se_rere nobis. Je - su co -

lu_na, mi_se - rere nobis. Je - su co -

lu_na, mi - se_rere nobis. Je - su co -

lu_na, mi - se_rere nobis. Je - su co -

-ro-na Sanctorum o - mnium. mi - se-re-re no-bis. A - gnus De - i.

-ro-na Sanctorum o - mnium. mi - se-re - - re no - - bis. A - gnus De - i.

-ro-na Sanctorum o - mnium. mi - se-re- - re no-bis. A - gnus De - i. qui

-ro-na Sanctorum o - mnium. mi - se-re-re no - bis. A - gnus De - i.

-ro-na Sanctorum o - mnium. mise-re-re no - bis.

-ro-na Sanctorum o - mnium. mi se-re-re no - bis.

-ro-na Sanctorum o - mnium. mi - se-re-re no - bis.

-ro-na Sanctorum o - mnium, mi - se-re-re no - bis.

qui tol-lis pec-ca-ta mun - - - di, par-ce nobis Je - - su.

qui tol-lis peccata mun - di, par - ce nobis Jesu.

tollis pecca-ta mun-di, pec-ca - ta mun - di, parce nobis Jesu.

par-ce nobis, Je - su.

A - gnus De - i. qui

A - gnus De - i.

A - gnus De - i. qui tollis pec-

A - gnus De - i,

A - gnus De - i, qui tollis pec_ca_ta mundi.

A - gnus De - i, qui tollis pec_ca_ta mundi.

A - gnus De - i, qui tollis pec_ca_ta mundi.

A - gnus De - i, qui tollis pec_ca_ta mundi.

tollis peccata mun - di, ex - au - di nos Je - su.

qui tollis pecca_ta mundi, ex audi nos Je - su.

_cata mundi, ex au - - - di nos Je_su.

qui tollis pec_ca_ta mundi, ex - - au_di nos Je - su.

mi_se_rere no - bis. Je - su ex - au - - di nos.

mi_se_rere no - bis. Je - su ex_au - - - di nos.

mi_se_rere no - bis. Je - su ex - au - - di nos.

mi_se_rere no - bis. Je - su ex - au - - di nos.

Je - su au_di nos, Je - su ex - - au - - di nos.

Je - su au_di nos, Je - su ex_au - - - - di nos.

Je - su au_di nos, Je_su ex_au_di nos.

Je - su au_di nos, Je - - su ex - - au - - di nos.

7.

Litaniae Domini.

8 vocum.

Ex codicibus Basilicae S. Petri Romae.

CHORUS I.

Cantus. Ky - - ri - e e - le - - - i - son.

Altus. Ky - - ri - e e - le - - - ison.

Tenor. Ky - - ri - e e - le - - - - i - son.

Bassus. Ky - - ri - e e - - - - le - i - son.

CHORUS II.

Cantus. Chri - - ste e - le -

Altus. Chri - - ste e - le - -

Tenor. Chri - - ste e - le - -

Bassus. Chri - - ste e - le - -

Chri - ste e - le - - - i - son. Ky - ri - e e - lei - son.

Chri - ste e - le - ison. Ky - ri - e e - lei - son.

Chri - ste e - le - - - ison. Ky - ri - e e - le - ison.

Chri - ste e - le - i - son. Ky - ri - e e - le - - ison.

- - i - son, Ky - ri - e e - le - - i - son. Pa - ter de coe -

- - - ison, Ky - ri - e e - lei - son. Pa - ter de coe -

- - - ison. Ky - ri - e e - le - - ison. Pa - ter de coe -

- - - ison, Ky - ri - e e - le - - - - ison. Pa - ter de coe -

Fi_li Re_demptor mundi De_us, mi_se_re_re no_bis.

Fi_li Re_demptor mundi De_us, mi_se_re_re no_bis.

Fi_li Re_demptor mundi De_us, mi_se_re_re no_bis.

Fi_li Re_demptor mundi De_us, mi_se_re_re no_bis.

_lis De_us, mi_se_re_re no_bis. Spiritus san_

_lis De_us, mi_se_re_re no_bis. Spiritus san_

_lis De_us, mi_se_re_re no_bis. Spiritus san_

_lis De_us, mi_se_re_re no_bis. Spiritus san_

Sanc_ta Tri_nitas u_nus De_us, mi_se_

Sanc_ta Tri_nitas u_nus De_us, mi_se_

Sanc_ta Tri_nitas u_nus De_us,

Sanc_ta Tri_nitas u_nus De_us, mi_se_

_cte De_us, mi_se_re_re no_bis. Sanc_ta Tri_nitas u_nus De_us, mi_se_

_cte De_us, mi_se_re_re no_bis. Sanc_ta Tri_nitas u_nus De_us, mi_se_

_cte De_us, mi_se_re_re no_bis. Sanc_ta Tri_nitas nunus Deus mi_se_re_

_cte De_us, mi_se_re_re no_bis. Sanc_ta Tri_nitas u_nus De_us, mi_se_

-re-re no - bis. O bo - ne Je - sû, o bo-ne Je - su,

-re-re no - bis. O bo - ne Je - su, o bo-ne Je - - su,

misere-re no-bis. O bo - ne Je - - su, o bo-ne Je - su,

-re-re no - bis. O bo - ne Je - - su,

-re-re no - bis, mi - se-re-re no-bis. O pi - is - sime Je-

-re-re no - bis, mi - se-re-re no-bis. O pi - is - sime Je-

-re no - - bis, mi - se-re-re no-bis. O pi - is - sime Je-

-re-re no - bis, mi - se-re-re no-bis. O pi - is - sime Je-

o dul-cis-sime Je - su, mi-se-re-re no - bis.

o dul-cis-sime Je - su, mi-se-re-re no - bis.

o dul-cis-sime Je - su, mi-se-re-re no - bis.

o dul-cis-sime Je - su, mi-se-re-re no - bis.

- su, mi-se-re-re no - bis. O clementis - sime Je-su,

- su, mi-se-re-re no - bis. O clementis - sime Je-su,

- su, mi-se-re-re no - bis. O clementis - sime Je-su,

- su, mi-se-re-re no - bis. O clementis - sime Je-su,

O benignis_sime Je_su, o amantis_sime Jesu, mi_

O benignis_sime Je_su, o amantis_sime Jesu, mi_

O benignis_sime Je_su, o amantis_sime Jesu, mi_

O benignis_sime Je_su, o amantis_sime Jesu, mi_

mi_serere no_bis, mi_serere nobis. O amantis_sime Je_su,

mi_se_rere no_bis, mi_serere nobis. O amantis_sime Je_su,

mi_se_rere no_bis, mi_serere nobis. O amantis_sime Je_su,

mi_serere no_bis, mi_serere nobis. O amantis_sime Je_su,

_se_rere nobis. O de_si_de_ra_tissime Je_su. mi_serere

_se_rere nobis. O de_si_de_ra_tissime Je_su. mi_serere

_serere nobis. O de_si_de_ra_tissime Je_su. mi_serere

_se_rere nobis. O de_si_de_ra_tissime Je_su.

mise_rere no_bis. O desi_dera_tis_sime Je_su.

mise_rere no_bis. O desi_dera_tis_sime Je_su.

mise_rere no_bis. O desi_dera_tis_sime Je_su,

mise_rere no_bis. O desi_dera_tis_sime Je_su,

no_bis. O mi_tis_sime Je - su, mi - serere no - bis. O Je -

no_bis. O mi_tis_sime Je - su, mi - serere no - bis. O Je -

no_bis. O mi_tis_sime Je - su, mi - serere no - bis. O Je -

O mi_tis_sime Je - su, mi - serere no - bis. O Je -

mi - serere no_bis. O mi_tissime Je - su, mi - serere no - bis.

mi - serere no_bis. O mi_tissime Je - su, mi - serere no - bis.

mi - serere no_bis. O mi_tissime Je - su, mi - serere no - bis.

mi - serere no_bis. O mi_tissime Je - su, mi - serere no - bis.

- su, o Je - su, Fi - li Ma - - ri_ae Virgi - nis.

- su, o Je - su, Fi - li Ma_ri_ae Virgi - nis.

- su, o Je - su, Fi - li Ma_ri - - ae Vir - gi - nis.

- su, o Je - su, Fi - li Ma_ri_ae Virgi - nis.

O Je - su, o Je_su, Fi - li Ma_ri_ae Virgi - nis, Mari_ae

O Je - su, o Je_su, Fi - li Ma_ri_ae Virgi - nis, Mari_ae

O Je - su, o Je_su, Fi - li Ma_ri_ae Virgi -

O Je - su, o Je_su, Fi - li Ma - ri_ae Virgi - nis, Ma_ri_ae

mi - se - re - re no - bis. O Je - - su au -

mi - - se - rere no - bis. O ..... Je - su au -

mi - - se - rere no - bis. O Je - - su au -

mi - - se - re - re no - bis. O Je - - su au -

Virgi - nis, o Je - - su au - di nos.

Vir - gi - nis, o Je - su au - di nos.

- nis, ... o Je - - su au - di nos.

Vir - gi - nis, o Je - - su au - di nos,

- di nos, o Je - su ex - au - di nos, o Je - su ex - au - di nos.

- di nos, o Je - su ex - au - di nos, o Je - su ex - au - di nos.

- di nos, o Je - - su ex au - di nos, o Je - su ex - au - di nos.

- di nos, o Je - su ex - au - di nos, o Je - su ex - au - - di nos.

o Je - su ex - au - di nos, o Je - su ex - au - di nos.

o Je - su ex - au - di nos, o Je - su ex - au - di nos.

o Je - - su ex au - di nos, o Je - su ex - au - di nos.

o Je - su ex - au - di nos, o Je - su ex - au - di nos.

8.
Litaniae Sacrosanctae Eucharistiae.

8 vocum.

Ex codicibus Basilicae S. Petri Romae.

CHORUS I.

Cantus. Ky-ri-e e-le-ison, Chri-ste e-le-ison, Ky-ri-e e-le-

Altus. Ky-ri-e e-le-ison, Chri-ste e-le-ison, Ky-ri-e e-le-

Tenor. Ky-ri-e e-le-ison, Chri-ste e-le-ison, Ky-ri-e e-le-

Bassus. Ky-ri-e e-le-ison, Chri-ste e-le-ison, Ky-ri-e e-le-

CHORUS II.

Cantus. Ky-ri-e e-le-ison, Christe e-le-ison, Ky-ri-

Altus. Ky-ri-e e-le-ison, Christe e-le-ison, Ky-ri-

Tenor. Ky-ri-e e-le-ison, Christe e-le-ison, Ky-ri-

Bassus. Ky-ri-e e-le-ison, Chri-ste e-le-ison, Ky-ri-

-ison, Chri-ste au-di nos. Pa-ter de coelis Deus, mise-rere no-bis.

-ison, Chri-ste au-di nos. Pa-ter de coelis Deus, mise-rere no-bis.

-ison, Chri-ste au-di nos. Pa-ter de coelis Deus, mise-rere no-bis.

-ison, Chri-ste au-di nos. Pa-ter de coelis Deus, mise-rere no-bis.

-e e-le-ison, Chri-ste ex-au-di nos. Fi-

-e e-le-ison, Chri-ste ex-au-di nos. Fi-

-e e-le-ison, Chri-ste ex-au-di nos. Fi-

-e e-le-ison, Chri-ste ex-au-di nos. Fi-

Spi - ritussancteDe-us, miserere no-bis.

Spi - ritussancteDe-us, miserere no-bis.

Spi - ritussancteDe-us, miserere no-bis.

Spi - ritussancteDe-us, miserere no-bis.

-li Redemptor mun-di De-us, mise-rere no-bis, miserere no-bis.San-cta

-li Redemptor mun-di De-us, mise-rere no-bis, miserere no-bis.San-cta

-li Redemptor mundi De-us, mise-rere no-bis, miserere no-bis.San-cta

-li Redemptor mundi De-us, mise-rere no-bis, miserere no-bis.

U-nus De-us, mi-se-re-re no-bis. Ho-stia saneta,

U-nus De-us, mi-se-re-re no-bis. Ho-stia saneta,

U-nus De-us, mi-se-re-re no-bis. Ho-stia saneta,

U-nus De-us, mi-se-re-re no-bis. Ho-stia saneta,

Tri-ni-tas u-nus De-us, mi-se-re-re no-bis.

Tri-ni-tas u-nus De-us, mi-se-re-re no-bis.

Tri-ni-tas u-nus De-us, mi-se-re-re no-bis.

U-nus De-us, mi-se-re-re no-bis.

mi - serere no - bis. My-ste-rium fi - de-i,

mi - serere no - bis. My-ste-rium fi - de-i,

mi - serere no - bis. My-ste-rium fi - de-i,

mi - serere no - bis. My-ste-rium fi - de-i,

Ca-lix be - nedictio-nis, mi - serere no - bis. My-ste-rium

Ca-lix be - nedictio-nis, mi - se - rere no - bis. My-ste-rium

Ca-lix be - nedictio-nis, mi - se - rere no - bis. My-ste-rium

Ca-lix be - nedictio-nis, mi - serere no - bis. My-ste-rium

mi - serere no - bis, mi - sere-re no-bis.

mi - sere - re no - bis, mi - sere-re nobis.

mi - serere no - bis, mi - sere-re no-bis.

mi - serere no - bis, mi - sere-re no-bis.

fi - de-i, praecel-sum et ve-ne-ra-bile Sacramentum, sa -

fi - de-i, praecel-sum et ve-ne-ra-bile Sacramentum, sa -

fi - de-i, praecel-sum et ve-ne-ra - bi-le Sa-cra-men - tum, sa -

fi - de-i, praecel-sum et ve-ne-ra - bi-le Sa-cra-men - tum, sa -

Ve_re pro_pi_ti_a_to_ri_um pro

Ve_re pro_pi_ti_a_to_ri_um pro

Ve_re pro_pi_ti_a_to_ri_um pro vi_vis

Ve_re pro_pi_ti_a_to_ri_um pro vi_vis

_cri_fi_cium o_mniumsanctis_simum,mi_se_rere no_bis.

_cri_fi_cium o_mniumsanctis_simum,mi_se_rere no_bis.

_cri_fi_cium o_mniumsanctis_simum,mi_se_rere no_bis.

_cri_fi_cium o_mniumsanctis_simum,mi_se_rere no_bis.

vi_vis et defunctis, miserere no_bis.

vi_vis et defunctis, miserere no_bis.

et defunctis, mi_serere no_bis.

et defunctis, mi_se_rere no_bis.

Coe_le_stean_ti_do_tum, quo a pecca_tis prae_serva_

Coe_le_stean_ti_do_tum, quo a peccatis, quo a peccatis praeserva_

Coe_le_stean_ti_do_tum, quo a pecca_tis prae_ser_va_ _ mur,

Coe_le_stean_ti_do_tum,

Stu-pendum su-per omnia mi-raculum, mi-se-rere no-bis. Sa-

Stu-pendum su-per omnia mi-raculum, mi-se-rere no-bis. Sa-

Stu-pendum su-per omnia mi-raculum, mi-se-rere no-bis. Sa-

Stu-pendum su-per omnia mi-raculum, mi-se-rere no-bis. Sa-

-mur, mi-serere no-bis. Sa-cratissima

-mur, mi-serere no-bis. Sa-cratissima

mi-serere no-bis. Sa-cratissima

mi-serere no-bis. Sa-cratissima

-cra-tissima,

-cra-tissima,

-cra-tissima,

-cra-tissima,

Do-

Do-

Do-

Do-

Pas-si-o-nis Do-mi-ni com-me-mo-ra-ti-o, mi-serere no-bis.

Pas-si-o-nis Do-mi-ni com-me-mo-ra-ti-o, mi-serere no-bis.

Pas-si-o-nis Do-mi-ni com-me-mo-ra-ti-o, mi-serere no-bis.

Pas-si-o-nis Do-mi-ni com-me-mo-ra-ti-o, mi-serere no-bis.

-num transcendens o - mnem pulchritu-dinem, mi - serere nobis. Divini Amo-

-num tran - scen - dens o - mnem pulchri-tudinem, miserere nobis. Divini Amo-

-num transcendens omnem pulchritudi-nem, mi - serere nobis. Divini Amo-

-num transcendens omnem pulchritudi-nem, mi - se-rere nobis. Divini Amo-

Me-moria-le praecipu-um

Me-moria-le praecipu-um

Me-moria-le praecipu-um

Me-moria-le praecipu-um

-ris, di - vi-nae af - fluentia largita-tis, mi - sererenobis,

-ris, di - vi-nae af - fluentia largita-tis, mi - sererenobis,

-ris, di - vi-nae af - fluentia largita-tis, mi - sererenobis,

-ris, mi - sererenobis,

mi-sererenobis.

mi-serere no-bis.

mi-sererenobis.

mi-sererenobis.

Sa - cro san-ctum

Sa - cro sanctum

Sa - cro sanctum

Sa - cro sanctum

mi_se_rere no_bis.

mi_se_rere no_bis.

mi_se_rere no_bis.

mi_se_rere no_bis.

et augustis_si_mum my_ste_ri_um, Phar_macum im_mortali_ta_tis, mi_serere

et augustis_si_mum my_ste_ri_um, Phar_macum im_mortali_ta_tis, mi_serere

et augustis_si_mum my_ste_ri_um, Phar_macum immor_tali_ta_tis, mi_serere

et augustis_si_mum my_ste_ri_um, Phar_macum im_mortali_ta_tis.

Tremendum ac vi_vi_fi_cum Sacramentum, mi_se_rere no_bis. Pa_

Tre_mendum ac vivi_fi_cum Sacramentum, mi_se_rere no_bis. Pa_

Tre_mendum ac vivi_fi_cum Sacramentum, mi_se_rere no_bis. Pa_

Tremendum ac vi_vi_fi_cum Sacramentum, mi_se_rere no_bis. Pa_

no_bis. Pa_nis o_mnipoten_ti_

no_bis. Pa_nis o_mnipoten_ti_

no_bis. Pa_nis o_mnipoten_ti_

Pa_nis o_mnipoten_ti_

- nis o-mnipo-ten - ti-a Ver - bi ca - - - ro fa - ctus, mi - se -
- nis o-mnipo-ten - ti-a Ver - bi ca - ro fa - ctus, mi - se -
- nis o-mnipo-ten - ti-a Ver - bi ca - ro fa - - - ctus, mi -
- nis o-mnipo-ten - ti-a Ver - bi ca - - - ro fa - ctus, mi - se -

- a Ver - bi ca - - - ro fa - ctus, mi - se -
- a Ver - bi ca - ro fa - ctus, mi - se -
- a Ver - bi ca - ro fa - - - ctus, mi - se -
- a Ver - bi ca - - - ro fa - ctus, mi - se -

- re - re no - - - bis, mi - se - re - re no - bis.
- re - re no - bis, mi - se - re - - - re no - - - bis.
- se - re - re no - - bis, mi - se - re - - - re no - - - bis.
- re - re no - - - bis, mi - se - re - re no - - - bis.

- re - re no - bis, mi - se - re - re no - - - bis.
- re - re no - bis, mi - se - re - - re no - - - bis.
- re - re no - bis, mi - se - re - - re no - - - bis.
- re - re no - bis, mi - se - re - re no - - - bis.

9.

Litaniae Sacrosanctae Eucharistiae.

8 vocum.

Ex codicibus Basilicae S. Petri Romae.

CHORUS I.

Cantus. Ky - ri - e e - le - i - son, Ky - ri - e e - le -

Altus. Ky - ri - e e - le - ison, Ky-ri - e e - le -

Tenor. Ky - ri - e e - le - - ison, Ky-ri - e e - le -

Bassus. Ky - ri - e e - le - ison, Ky - ri - e e - le - ison,

CHORUS II.

Cantus. Chri - ste e - le - - i - son,

Altus. Chri - ste e - le - ison

Tenor. Christe e - le - - ison,

Bassus. Chri - ste e - le - i - son

- i - son. Christe ex - au - di nos. Mi - se - re - re no -

- ison. Christe ex - au - di nos. Mi - se - re - re no -

- ison. Christe ex - au - di nos. Mi - se - re - re no -

Christe ex - au - di nos. Mi - se - re - re no -

Chri - ste au - di nos. Pa - ter de coelis De - us, Fi -

Chri - ste au - di nos. Pa - ter de coelis De - us, Fi -

Chri - ste au - di nos. Pa - ter de coelis De - us, Fi -

Chri - ste au - di nos. Pa - ter de coelis De - us, Fi -

_bis, mi_se_re re no_bis, mi se re re no_

_bis, mi_se_re re no_bis, mi se re re no_

_bis, mi_se_re re no_bis, mi se re re no_

_bis, mi_se_re re no_bis, mi se re re no_

_li Redemptor mundi De us, Spi_ritus sancte De us,

_li Redemptor mundi De us, Spi_ritus sancte De us,

_li Redemptor mundi De us, Spi_ritus sancte De us,

_li Redemptor mundi De us, Spi_ritus sancte De us,

_bis. San_cta Tri_nitas u_nus De us, mi_se_re re no_bis.

_bis. San_cta Tri_nitas u_nus De us, mi_se_re re no_bis.

_bis. San_cta Tri_nitas u_nus De_us, mi_se_re re no_bis.

_bis. San_cta Tri_nitas u_nus De_us, mi_se_re re no_bis.

San_cta Tri_nitas, u_nus De_us, mi_se_re re no_bis. Pa_

San_cta Tri_ni_tas, u_nus De_us, mi_se_re re no_bis. Pa_

San_cta Tri_ni_tas, u_nus De_us, mi_se_re re no_bis. Pa_

San_cta Tri_nitas, u_nus De_us, mi_se_re re no_bis. Pa_

De_us abs_con_di_tus et Salvator, mi_
De_us abs_con_di_tus et Salvator, mi_
De_us abs_con_di_tus et Salvator, mi_
De_us abs_con_di_tus et Salvator, mi_

_nis vi_vus, qui de coe_lo de_scendi_ _ sti, mi_sere_re no_bis.
_nis vi_vus, qui de coe_lo descen_di_sti, mi_sere_re no_bis.
_nis vi_vus, qui de coe_lo descen_di_sti, mi_sere_re no_bis.
_nis vi_vus, mi_sere_re no_bis.

_sere_re no_bis.
_sere_re no_bis.
_sere_re no_bis.
_sere_re no_bis.

Vinum ger_minans vir_gi_nes, mi_se_rere no_bis.
Vinum ger_minans vir_gi_nes, mi_sere_re no_bis.
Vinum ger_minans vir_gi_nes, mi_sere_re no_bis.
Vinum ger_minans vir_gi_nes.

Fru_mentum e_lecto_rum, misere_re no_bis.
Fru_mentum e_lecto_rum, misere_re no_bis.
Fru_mentum e_lecto_rum, misere_re no_bis.
Fru_mentum e_lecto_rum, misere_re no_bis.

Pa_nis pin_
Pa_nis pin_
Pa_nis pin_

Ju - ge sa - cri_fici - um, mi_se - rere no_bis.

Ju - ge sa - cri_fici - um, mi_se - rere no_bis.

Ju - ge sa - cri_fici - um, mi_se - rere no_bis.

Ju - ge sa - cri_fici - um, mi_se - rere no_bis.

-gnis et deli - ciae regum, mi_se - rere no_bis. Ob_la - ti_o

-gnis et deli - ciae regum, mi_se - rere nobis. Ob_la - ti_o

-gnis et deli - ciae regum, mise - rere no_bis. Ob_la - ti_o

-gnis et deli - ciae regum. Ob_la - ti_o

A - gnus absque macu - la, mi_se - rere no_bis.

A - gnus absque macu - la, mi_se - rere no_bis.

A - gnus absque macu - la, mi_se - rere no_bis.

A - gnus absque macu - la, mi_se - rere no_bis.

mun_da, mi_se - rere no_bis. Men_sa pro - positi_o - nis,

mun_da, mi_se - rere no_bis. Men_sa pro - positi_o - nis,

mun_da, mi_se - rere no_bis. Men_sa pro - positi_o - nis,

mun_da, mi_se - rere no_bis. Men_sa pro - positi_o - nis,

Men_sa pu_ris_sima, mi_se_rere no_bis.

Men_sa pu_ris_sima, mi_se_rere no_bis.

Men_sa pu_ris_sima, mi_se_rere no_bis.

Men_sa pu_ris_sima, mi_se_rere no_bis.

mi_serere no_bis. An_gelorum es_ca, mi_se_rere no_

mi_serere no_bis. An_gelorum es_ca, mi_se_rere no_

mi_serere no_bis. An_gelorum es_ca, mi_se_rere no_

mi_serere no_bis. An_gelorum es_ca, mi_se_rere no_

Man_na abs_con_ditum, Me_mo_ri_a mi_ra_bi_lium De_i, mi_se_rere

Man_na abs_con_ditum, Me_mo_ri_a mi_ra_bi_lium De_i, mi_se_rere

Man_na abs_con_ditum, Me_mo_ri_a mi_ra_bi_lium De_i, mi_se_rere

Man_na abs_con_ditum, Me_mo_ri_a mi_ra_bi_lium De_i, mi_se_rere

_bis, mi_serere no_bis.

_bis, mi_se_rere no_bis.

_bis, mi_serere no_bis.

_bis, mi_se_rere no_bis.

no_bis. Ver - bum ca - ro fa -

no_bis. Ver - bum ca - ro fa -

no_bis. Ver - bum ca - ro fa -

no_bis. Ver - bum ca - ro fa -

Pa_nis su - per_substanti_a_lis, mi_se_re_re nobis. Ver - bum ca - ro fa -

Pa_nis super_substanti_a_lis, mi_se_re_re nobis. Ver - bum ca - ro fa -

Pa_nis su_per_substanti_a - lis, mi_se_re_re no - bis. Ver_bum ca - ro fa_ctum.

Pa_nis su_per_substanti_a - lis, mi_se_re_re no - bis. Ver - bum ca - ro fa -

_ctum, ha - bi_tans in no - bis, mi - se_re - re no - - bis.

_ctum, ha - bi_tans in no - bis, mi - se_re - re no - - - bis.

_ctum, ha - bi_tans in no - bis, mi - se_re - - re no - - bis.

_ctum, ha - bi_tans in no - bis, mi - se_re - re no - - - bis.

_ctum, ha - bi_tans in no - bis, mi - se_re - re no - - bis.

_ctum, ha - bi_tans in no - bis, mi - se_re - - - re no - bis.

ha - bi_tans in no - bis, mi - se_re - re no - - bis.

ctum, ha - bi_tans in no - bis, mi - se_re - re no - - - bis.

APPENDIX.

1. Ad te levavi oculos meos. (Ps. 122.)

12 vocum.

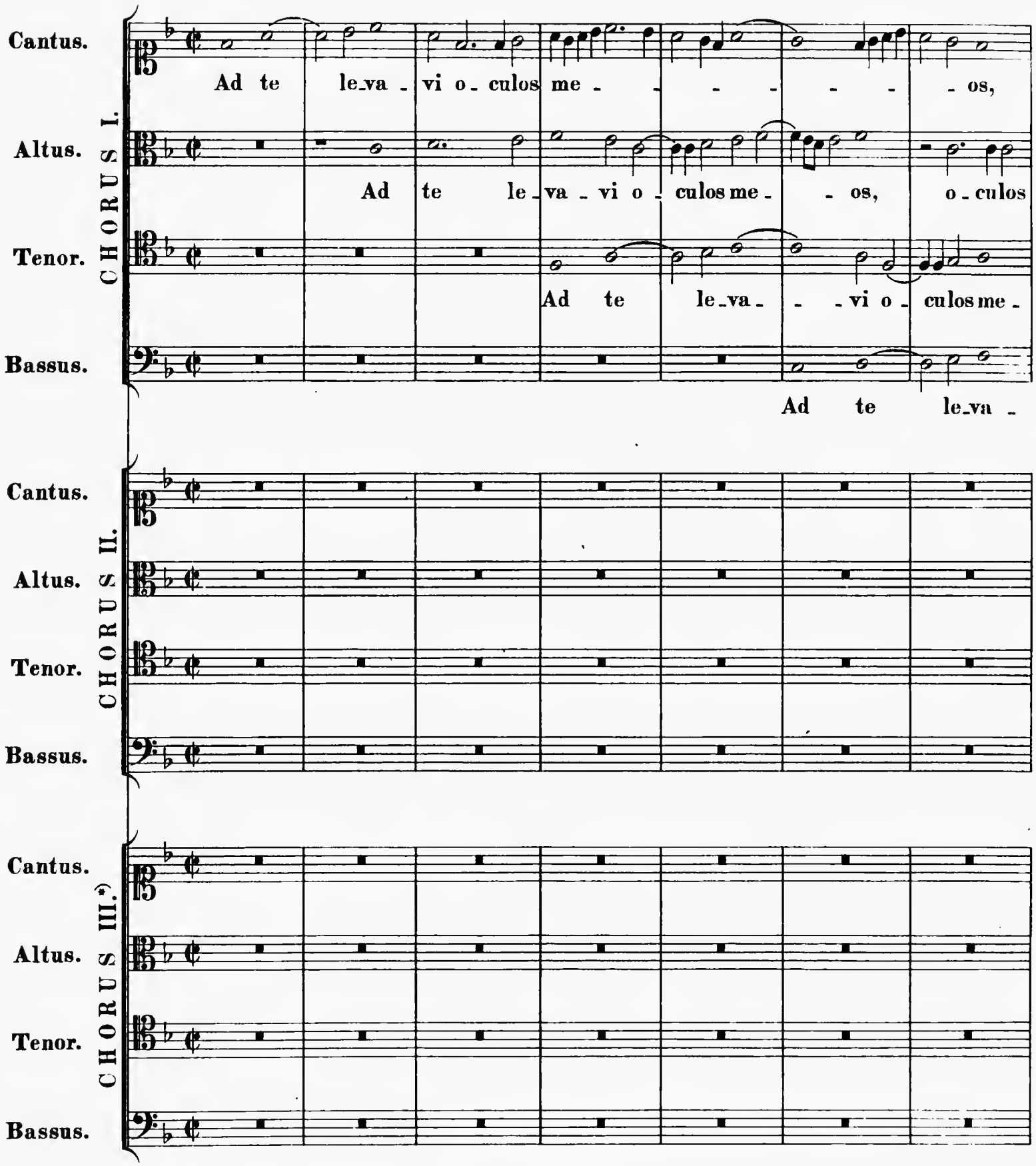

*) Hunc chorum noviter composuit Rev. Michael Haller, sacerdos Ratisbonensis.

o - culos me - - - os, qui ha - bi - tas in coe - - - - - lis, *qui ha - bitas in*

me - - - - os, qui habi - tas in coe - - - - lis, *qui ha - bitas in coe -*

- os o - culos me - os, qui habi - tas, qui ha - bitas in coe - lis, in

- vi o - culos me - - - os, qui ha - bi - tas in coe - lis, *qui ha - bi - tas in*

coe - lis.

lis.

coe - lis.

coe - lis.

Ec - ce si - cut o - cu-li ser-vo - rum in ma-nibus do-

Ec - ce sicut o - cu-li ser-vo - rum in ma-nibus do - minorum

Ec - ce si - cut o - cu-li ser-vo - rum in ma-nibus do - minorum su-

Ec - ce si - cut o - cu-li ser-vo - rum

-minorum su-o - rum, do-minorum su - o-rum,

su-o - - - rum, do-mino-rum su-o - rum,

- - - o-rum, do-mino-rum su-o - rum,

in ma-nibus do-mino-rum su-o - rum,

Et si-cut o-cu-li an-cil-lae in

Et si-cut o-cu-li an-cil-lae in

Et si-cut o-cu-li an-cil-lae in

Et si-cut o-culi an-cil-lae in

in ma_nibus do_minae su - ae,

in ma_nibus do_minae su - ae,

in ma_nibus do_minae su_ae,

in ma_nibus do_minae su - ae,

in ma_nibus domi_nae su - - ae,

in ma_nibus do_minae su - - - ae,

in ma_ni_bus dominae su - ae,

in ma_nibus do - minae su - ae,

ma_nibus do_minae su - ae, i_ta o_culi

ma_nibus do_minae su - ae, i_ta o_culi

ma_nibus do_minae su - ae, i_ta o_culi

ma_nibus do_minae su - ae, i - ta o_culi

i - ta o - culi no - stri ad Domi - num De - um no -

i - ta o - culi no - stri ad Dominum De - um no -

i - ta o - culi no - stri ad Domi - num De - um no -

i - ta o - culi no - - stri ad Domi - num De - - - um

i - ta o - culi no - stri ad Dominum De - um no -

i - ta o - culi no - stri ad Domi - num De - um

i - ta o - culi no - stri ad Dominum De - um

i - ta o - culi no - - stri ad Dominum De - - um

i - ta o - culi no - - stri ad Dominum De - um

no - stri ad Dominum De - um no -

no - stri ad Dominum De - um no -

no - stri ad Dominum De - um

no - - stri ad Dominum De - um no -

- - - strum.

- - - strum.

- strum.

no - strum.

- strum, donec mi - se - re - a - tur

no-strum, donec mi - se-re-a - - tur no-

no-strum, donec mi - se - re - a - tur

no-strum, donec mi - se - re - a - tur

- strum, do-nec mi-se- - re-a - tur no - stri,

- strum, do-nec mise-re- a - - tur no - stri,

no-strum, do-nec mi-se- - re-a - tur no - stri,

- strum, do-nec mise - re - a - tur no - stri,

Mi - se_re_re no - stri Domi_ne, mi - se_re_re no - stri:

Mi - se_re_re no - stri Domi_ne, mi - se_re - re nostri:

Mi_se_re - re no_stri Domi_ne, mi - se_re_re no - stri:

Mi_se_re - re no - stri Domi_ne, mi_se_re - re no - stri:

no_stri, mi - se_re_re no - stri Do_mine,

- - stri, mi - se_re_re no - stri Do_mine,

no - stri, mi_se_re - re nostri Do - mine,

no_stri, mi_se_re - re no - stri Domine,

mi - se_re_re no - stri Domi_ne, mi - se_re_re

mi - se_re_re no - stri Do_mi_ne, mi - se_re_re

mi_se_re - re no - stri Do_mi_ne, mi_se_re - re

mi_se_re - re no - stri Domi_ne, mi_se_re - re

qui_a mul_tum repleti sumus, re_ple_ti sumus

qui_a mul_tum repleti sumus, re_ple_ti sumus

qui_a mul_tum repleti sumus, re_ple_ti sumus

qui_a mul_tum repleti sumus, re_ple_ti sumus

mi_se_re_re no_stri: repleti sumus, re_ple_ti sumus

mi_se_re_re no_stri: repleti sumus, re_ple_ti sumus

mi_se_re_re no_stri: repleti sumus, re_ple_ti sumus

mi_se_re_re no_stri: repleti sumus, re_ple_ti sumus

no_stri: repleti sumus, re_ple_ti sumus

no_stri: repleti sumus, re_ple_ti sumus

no_stri: repleti sumus, re_ple_ti sumus

no_stri: repleti sumus, re_ple_ti sumus

repleta est

repleta est

repleta est

repleta est

qui - a mul - tum op - pro - brium ab - - - -

qui - a mul - - tum op - pro - brium ab -

qui - a mul - tum op - pro - brium ab -

qui - a mul - tum op - pro - brium ab - - - -

despe - cti - o - ne, a - nima no - stra:

despe - cti - o - ne, a - nima no - stra:

despe - cti - o - ne, a - nima no - stra:

despe - cti - o - ne, a - nima no - stra:

op - pro - brium ab - - - - undanti - bus,

op - probri - um ab - - undanti - bus,

op - probri - um ab - undanti - bus,

op - pro - brium ab - - - - undanti - bus.

- undanti - bus,

- undanti - bus,

- undanti - bus,

- undanti - bus,

op - pro - brium ab - - - - undanti -

op - probri - um ab - - undanti -

op - probri - um ab - undanti -

op - pro - brium ab - - - - undanti -

et de-spe-ctio super - bis, et

et de- -spe-ctio su-per- - -bis, et

et de- spe - cti-o su-per- - bis, et

et de- -spe-ctio su-per- - -bis, et

et de-spe-ctio su - per- - -bis, et

et de-spe-ctio su - per- - -bis, et

et de-spe-ctio super bis, et de-

et de-spe-ctio su - per- - -bis, et

-bus, et de-spe-cti-o super - bis, et de-

-bus, et de-spe-cti-o su - per-bis,

-bus, et de-spe-cti-o super - bis,

-bus, et de-spe-cti-o super - bis, et de-

de - - spe - cti - o su - - - - per - - bis, et

de - - spe - cti - o su - - - - per - - - - - bis,

de - - spe - cti - o su - - - - per - - - - - bis,

de - - spe - cti - o su - - - - per - - - - - - bis, et de-

de - - spe - cti - o su per - - - - - - - bis, et

de - spe - - - - cti - o su - - per - - - - - bis, et

- spe - - - cti - o super - bis, su - per - - - - - bis, et

de - - spe - cti - o su - - - per - - bis, et

- spe - ctio, et de - spe - ctio su - - - per - bis, su - per - - bis, et de-

et de - spe - cti - o su - per - bis, su - - perbis, et

et de - spe - - - cti - o su - per - - bis, su - per - bis, et de-

- spe - ctio, et de - specti - o su - per - bis, su - - - per - bis, et

de - - - spe - cti - o su - per - - - - - bis.

et de - spe - cti - o super - bis, su - - - per - - bis.

et de - spe - - - cti - o su - per - - bis, su - per - - - bis.

- spe - ctio et de - spectio su - per - bis, su - - - per - bis, super - - bis.

de - - - spe - cti - o su - - - - per - - - - - bis.

de - spe - - - cti - o su - - - - per - - - - - bis.

de - - - spe - cti - o su - - - - per - - - - - bis.

de - - - spe - cti - o su - - - - per - - - - - bis.

- spectio et de - spectio su - - - per - bis, su - per - - - bis.

de - - spe - - - - cti - o su - - per - - - - - bis.

- spe - - - cti - o super - bis, su - per - bis, su - per - - bis.

de - - - spe - cti - o su - - - - per - - - - - bis.

2. (Ps. 127.)

Beati omnes.

12 vocum.

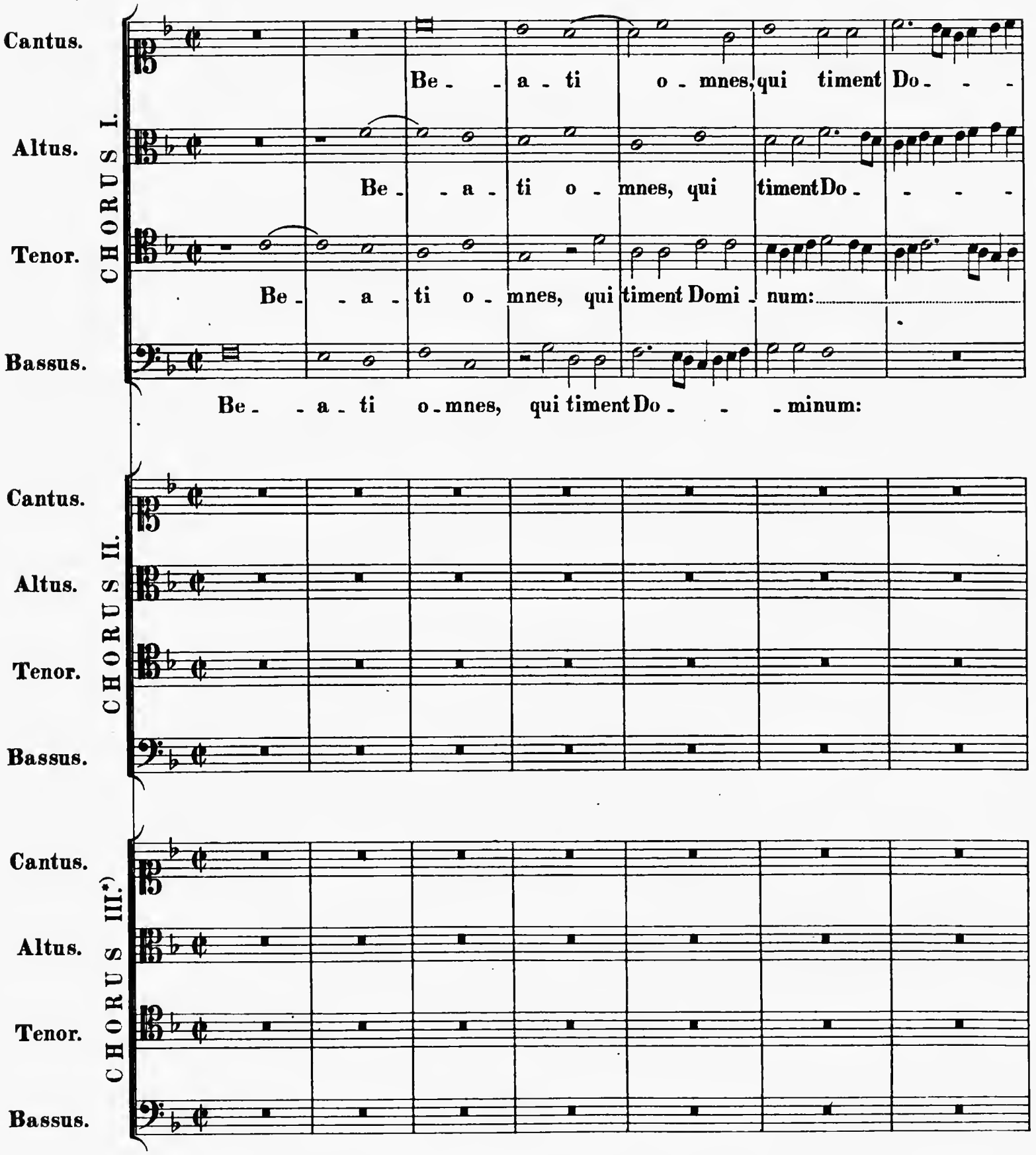

*) Hunc chorum noviter composuit Rev. Michael Haller, sacerdos Ratisbonensis.

- - - mi_num: qui ambu_lant, *qui ambu_lant* in vi - - is e - jus.

- - - mi_num: qui ambulant in vi_is e - jus, in vi - - is e - jus.

qui ambu lant in vi - is e - - - - jus, qui ambu_lant in vi - is e - jus.

qui ambulant in vi - is e - jus, qui ambu_lant in vi_is e - jus.

Be - a - tus

Be - a - tus

Be - a - tus

Be - a - tus

La - bo - res ma - nu - um tu - a - - - rum qui - a mandu - ca - bis: be -

La - bo - res ma - nu - um tu - a - - - rum qui - a mandu - ca - bis: be -

La - bo - res ma - nu - um tu - a - rum qui - - a mandu - ca - bis: be -

La - bo - res ma - nu - um tu - a - - - rum qui - a mandu - ca - bis: be -

Be - a - tus es,

Be - a - tus es,

Be - a - tus es,

Be - a - tus es,

es, et be_ne ti_bi e_ _ rit, *et be_ne ti_bi e_ rit.*

es, et be_ne ti_bi e_rit, *et be_ne ti_bi e_ rit.*

es, et be_ne ti_bi e_ rit, *et be_ne ti_bi e_ rit.*

es, et be_ne ti_bi e_ rit, *et be_ne ti_bi e_ rit.*

_a_tus es, et be_ne ti_bi e_ rit. Ux_or tu_a si_

_a_tus es, et be_ne ti_bi e_rit. Ux_or tu_a si_

_a_tus es, et be_ne ti_bi e_rit. Uxor tu_ _a

_a_tus es, et be_ne ti_bi e_rit. Ux_or tu_a si_

et be_ne ti_bi e_rit.

et be_ne ti_bi e_rit.

et be_ne ti_bi e_rit.

et be_ne ti_bi e_rit.

Fi - li - i tu - i

Fi - li - i tu - i

Fi - li - i tu - i

Fi - li - i tu - i

- cut vitis ab - un - - - dans

Fi - li - i

- cut vitis ab - un - dans

Fi - li - i

si - cut vi - tis abun - dans

Fi - li - i

- cut vitis ab - un - dans

Fi - li - i

in la - te - ri - bus do - mus tu - - ae.

in la - te - ri - bus do - mus tu - - - ae.

in la - te - ri - bus do - mus tu - - - ae.

in la - te - ri - bus do - mus tu - - - ae.

si_cut novellae, *sicut no_xellae* o_ _li_va_ _rum

si_cut novellae, *sicut no_xel* _ _ *lae* o_li_va_ rum

si_cut novellae, *sicut no_xellae* ..... o_liva_ rum

si_cut novellae, *sicut no_xellae* ..... o_liva_ rum

tu_i sicut no_vellae in cir_cu_i_tu mensae tu_ae.

tu_i sicut no_vellae in cir_cu_i_tu mensae tu_ae.

tu_i sicut no_vellae in cir_ cu_i_tu mensae tu_ae.

Fi_li_i tu_i si_cut novellae in cir_

Fi_li_i tu_i si_cut novellae in cir_

Fi_li_i tu_i si_cut novellae in cir_

Fi_li_i tu_i si_cut novellae in cir_

in cir - cu - i - tu men - sae tu - - ae. Ec - - ce

in cir - cu - i - tu men - sae tu - - ae. Ec - - ce

in cir - cu - i - tu men - sae tu - - ae. Ec - - ce

in cir - cu - i - tu men - sae tu - - ae. Ec - - ce

Ec - ce sic bene - di -

Ec - ce sic bene - di -

Ec - ce sic bene - di -

- cu - i - tu mensae tu - ae. Ec - ce

- cu - i - tu mensae tu - ae. Ec - ce

- cu - i - tu mensae tu - ae. Ec - ce

- cu - i - tu mensae tu - ae. Ec - ce

sic be_ne - di_cetur ho - mo, qui

sic be_ne - di_cetur ho - mo, qui

sic be_ne - di_cetur ho - mo,

sic be_ne - di_ce_tur ho - mo, qui

- cetur ho - - mo, qui ti - - met Do - mi -

- cetur ho - - mo, qui ti - met Dominum.

- cetur ho - mo, ho - - mo, qui ti - met Dominum.

- cetur ho - - mo, qui ti - - - met Domi -

qui ti - - met Do - mi_num.

qui ti - - met Dominum.

qui ti - - met Dominum.

qui ti - - - met Dominum.

ti - met Do - - - minum.

ti - met Do - - - minum.

qui ti - - - met Do-minum.

ti - - - - met Do-minum.

- num. et vi-de-

- num. et

Be - - ne-di - cat ti - bi Do - mi-nus ex Si - on,

Be - ne-dicat, ti-bi..... Do - mi-nus ex Si - on,

Be - ne-di-cat ti - bi Do - mi-nus ex Si - on,

Be - ne-di - cat ti - - bi Do - mi-nus ex Si - on,

o - mni bus di - e - bus vi - - tae

o - mni bus di - e - bus vi - tae

o - mni bus di - e - bus vi - tae

o - mni bus di - e - bus vi - - - tae

- as bo - na Je - ru - salem, Je - rusa - lem,

et vi - de - as bona Je - ru - salem, bo - na Je - rusa - lem,

vi - deas bo - na Je - rusalem, bo - na Je - rusa - lem,

et vi - de - as bo - na Je - rusa - lem,

tu - ae, et vi - deas, *et vi - deas* fi - lios fi - li - o - rum tu - o - rum,

tu - ae, et vi - deas, *et vi - deas* fi - lios fi - li - o - rum tu - o - rum,

tu - ae, et vi - deas, *et vi - deas* fi - lios fi - li - o - rum tu - o - rum,

tu - ae, et vi - deas, *et vi - deas* fi - lios fi - li - o - rum tu - o - rum,

et vi - de - as, *et vi - de - as* fi - lios fi - li - o - rum tu -

et vi - de - as, *et vi - de - as* fi - lios fi - li - o - rum tu -

et vi - de - as, *et vi - de - as* fi - lios fi - li - o - rum tu -

et vi - de - as, *et vi - de - as* fi - lios

et vi - deas, *et vi - de - as* fi - lios

et vi - deas, *et vi - de - as* fi - lios

et vi - deas, *et vi - de - as* fi - lios

fi - lios fi-li - o - rum tu - o - rum, pa - - -

fi - lios fi-li - o - rum tu - o - rum, pa - - -

fi - lios fi-li - o - rum tu - o - rum, pa - - -

fi - lios fi-li - o - rum tu - o - rum, pa - - -

- o - rum, pa - - - - cem,

- o - rum, pa - - - - cem,

- o - rum, pa - - - - - - cem,

fi-li-o - rum tu-o - rum, pa - - - - cem,

fi-li-o - rum tu-o - rum, pa - - - - cem,

fi-li-o - rum tu-o - rum, pa - - - - cem,

fi-li-o - rum tu-o - rum, pa - - - - - - -

-cem, pa- -cem su-per I- -sra- -el.

-cem, pa- -cem su-per I- -sra-el.

-cem, pa- -cem su-per I- -sra-el, I-sra- -el.

-cem, pa- -cem su-per I- -sra- -el.

pa- -cem su-per I-sra- -el, su-per I-sra-el.

pa- -cem su-per Isra-el, pa-cem su-per I-sra- -el.

pa- -cem su-per I-sra-el, pa-cem su-per I-sra-el.

pa- -cem su-per I-sra-el, su-per I- -sra- -el.

pa-cem, pa- -cem super I- -sra-el.

pa-cem, pa- -cem su- -per I-srael.

pa-cem, pa- -cem su- -per I-sra-el.

-cem, pa-cem, pa- -cem su-per I- -srael.

3. (Ps. 14.)

Domine, quis habitabit.

12 vocum.

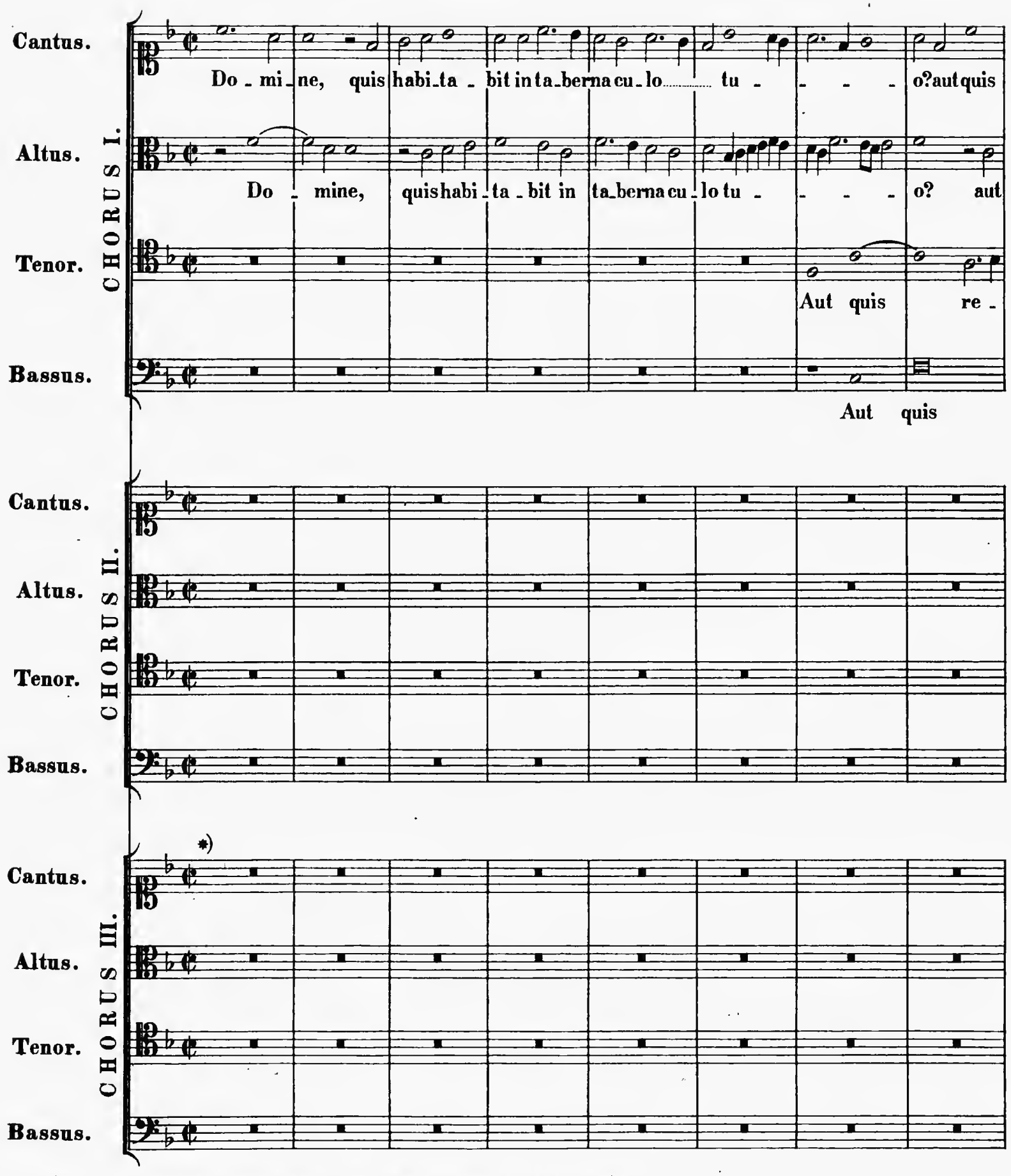

*) Hunc chorum noviter composuit Rev. Michael Haller, sacerdos Ratisbonensis.

re - qui - e - scet in mon_te sancto tu - - - - o?

quis requi - e - scet in mon_te sancto tu - - o?

- qui - e - scet in mon_te sancto tu - - o?

re - qui - e - scet in mon_te sancto tu - - - - o?

Qui in gre_di_tur si - ne ma_

Qui in gredi_tur si - ne

Qui in gredi_tur si - ne

Qui in gre_di_tur si - ne

Et o-pe-ra-tur ju-sti-ti-am.

Et o-pe-ra - tur ju-sti-ti-am.

Et o-pe-ra-tur ju-sti-ti-am.

Et o-pe-ra - tur ju-sti-ti-am.

- - cu-la. Qui lo-quitur ve-ni-ta -

macu-la. Qui lo-qui-tur ve-ni-ta -

ma - cu-la. Qui lo-qui-tur ve-ni-ta -

ma - cu-la. Qui lo-quitur ve - ni-ta -

Et o-pe-ra-tur ju-sti-ti-am.

Et o-pe-ra - tur ju-sti-ti-am.

Et o-pe-ra - tur ju-sti-ti-am.

Et o-pe-ra - tur ju-sti-ti-am.

Qui non e-git do - lum in lingua

Qui non e-git do - lum in lingua

Qui non e - git do - lum in lingua

Qui non e-git do - lum in lingua

-tem in cor - - de su - - - - - o, qui non e-git do - lum in

-tem in cor - - de su - - - o,..... qui non e-git do - lum in

-tem in cor - de su - - - - o, qui non e - git..... dolum in

-tem in cor - - de su - - - - o, qui non e-git do - lum in

Qui non e-git do - lum in lingua su -

Qui non e-git do - lum in lingua su -

Qui non e-git do - lum in lingua su -

Qui non e-git do - lum in lingua su -

su - a, in lin-gua su-a,

su - a, in lin - guasu - a,

su - a, in lin - gua su - a,

su - a, in lin - gua su - a,

lin-guasu-a, qui non fe - cit pro-ximosu-o ma - -

lingua su-a, qui non fe - - cit pro-ximo

lingua su - a, qui non fe - cit pro-xi mo su - o, pro-ximo

lingua su - a, qui non fe - cit pro-ximo su-o ma - lum,

-a, in lingua su-a,

-a, in lin - guasu - a,

-a, in lingua su - a,

-a, in lin - gua su - a,

adversus proximos su - - -

adversus proximos su - os, su -

adversus proximos su - -

adversus proximos su - - -

- - - lum,

su_o ma - lum,

su_o ma - lum,

et op_probrium non ac - cepit adversus pro_ximos su - os,

et opprobrium non acce - pit adversus pro_ximos su - os,

et opprobrium non ac - cepit adversus proxi_mos su - os,

et opprobrium non ac - cepit adver_sus pro_ximos su - os,

- - os, qui ju - rat

- - os, qui ju - rat

- - os, qui ju - rat

- - os, qui ju - rat

adversus pro-ximos su - - - os, qui ju - rat

adversus pro-xi-mos su - os, qui ju - rat

adversus pro-ximos su - os, qui ju - rat

adversus pro-ximos su - - - os, qui ju - rat

qui ju - rat qui ju - rat pro-ximo su - o, et

qui ju - rat qui-ju - rat pro-ximo su - o, et

qui ju - rat qui ju - rat pro-ximo su - o, et

qui ju - rat qui ju - rat pro-ximo su - o, et

qui pe-cu-niam su - - - - am, *qui pe-*

qui pe-cu-niam su-am, su - - am, *qui pe-*

qui pe-cu-niam su - - - - am, *qui pe-*

qui pe-cu-niam su - - - - am, *qui pe-*

qui pe-cu - niam su-am,

qui pe-cu - niam su-am,

qui pe-cu - niam su-am,

qui pe-cu - niam su-am,

nonde-ci - pit, qui pe-cu - niam

nonde-ci - pit, qui pe-cu - niam

nonde-ci - pit, qui pe-cu - niam

nonde-ci - pit, qui pe-cu - niam

-cu - niam su-am, et mu - nera

-cu - niam su-am, et mu - nera

-cu - niam su-am, et mu - nera

-cu - niam su-am, et mu - nera

qui pe - cu - niam su-am non de - dit ad u - su - ram, et

qui pe - cu - ni-am su-am non de-dit ad u - su - - ram, et

qui pe - cu - ni-am su-am non de-dit ad u - su - ram, et

qui pe - cu - ni-am su-am non de - dit ad u - su - ram, et

su-am, et mu - nera.

su-am, et mu - nera.

su-am, et mu - nera.

su-am, et mu - nera.

su - per in - no - cen - tem non ac - ce - - pit. Qui facit haec,

su - per in - no - cen - tem non ac - ce - - pit. Qui facit haec,

su - per in - no - cen - tem non ac - ce - - pit. Qui facit haec,

su - per in - no - cen - tem non ac - ce - - pit. Qui facit haec,

mu - ne_ra. Qui facit haec,

mu - ne_ra. Qui facit haec,

mu - ne_ra. Qui facit haec,

mu - ne_ra. Qui facit haec,

Qui fa_cit haec, non mo_

Qui fa_cit haec, non mo_

Qui fa_cit haec, non mo_

Qui fa_cit haec, non mo_

qui fa_cit haec, non mo_

qui fa_cit haec, non mo_

qui fa_cit haec, non mo_

qui fa_cit haec, non mo_

qui fa_cit haec, non

qui fa_cit haec, non

qui fa_cit haec, non

-ve_bi_tur in ae_ter_num, qui fa_cit haec,

-ve_bi_tur in ae_ter_num, qui fa_cit haec,

-ve_bi_tur in ae_ter_num, qui fa_cit haec,

-ve_bi_tur in ae_ter_num, qui fa_cit haec,

-ve - bitur in ae - ter - num, in ae - ter - - - num.

-ve - bitur in ae-ter - num, in ae-ter - - - num.

-ve - bitur in ae - ter - - num, in ae-ter - num.

-ve - bitur in ae-ter - num, in ae - ter - - num.

mo-ve - bi-tur in ae-ter - - - num.

mo-ve - bi-tur in ae - ter - num, in ae - ter - num.

mo-ve - bi-tur in ae - ter - num.

mo-ve - bi-tur in ae - - ternum, in ae-ter - - - num.

mo-ve - bi-tur in ae - ter - num.

non mo - ve - bi-tur in ae-ternum, in ae-ter - num.

non mo - ve - bi-tur in ae-ternum, in ae - ter - - - num.

non mo - ve - bi-tur in ae - ter - - num, in ae - ter - num.

non mo - ve - bi-tur in ae-ter - num, in ae - ter - num.

4. (Ps. 99.)

Jubilate Deo omnis terra.

12 vocum.

CHORUS I.

Cantus. Ju - bi - la - - te De - o, ju - bi - la - te De -

Altus. Ju - bi - la - te De - o, ju - bi - la - te De - o, ju bi la te

Tenor. Ju - bi - la - te De - o, ju - bi - la -

Bassus. Ju - bi - la - - te

CHORUS II.

Cantus.

Altus.

Tenor.

Bassus.

CHORUS III.*)

Cantus. Ju - bi - la - - te De - o, ju - bi - la - te De -

Altus. Ju - bi - la - - te De - o, ju - bi - la - - - te

Tenor. Ju - bi - la - - te De - o, ju - - bi - la - te De - o,

Bassus. Ju - bi - la - te De -

*) Hunc chorum noviter composuit Rev. Michael Haller, sacerdos Ratisbonensis.

- - *o* o - - mnis ter - ra: ser-vi-te Domi-no,

..... *De* - - *o* o - mnis ter - - ra: ser-vi-te Do-mino,

- *te De* - *o* o-mnis..... ter - ra: ser-vi-te Do-mino,

De - o o - mnis ter - - - - ra: ser-vi-te Domi-no,

o - mnis ter - ra: ser-vi-te Domi-no, *ser-vi-te*

o - mnis ter-ra: ser-vi-te Do-mi-no, *ser-vi-te*

o - mnis ter-ra: ser-vi-te Domi-no, *ser-vi-te*

-*o*, o - mnis ter - ra: ser-vi-te Domi-no,

De-o, o - mnis ter - - - ra: ser-vi-te Do-mino,

De - o omnis ter - - - ra: ser-vi - te Do-mi-no,

-o, o - mnis ter - ra: ser-vi-te Domi-no,

ser_vi_te Domi_no in lae_ti_ti _ a, in lae_ti _ ti _ a.

ser_vi_te Do_mino in lae_ti_ti _ a, in lae_ti _ _ ti _ a.

ser_vi_te Do _ mino in lae _ ti _ ti_a, in lae _ ti_ti _ a.

ser_vi_te Domi_no in lae_ti_ti _ a, in lae _ ti _ ti _ a.

Domi_no in laeti_ti _ a, in lae_ti_ti _ a. In _ tro_

Do_mino in laeti _ ti _ a, in lae_ti_ti _ a, in laeti_ti _ a. In _ tro_

Do_mino in lae _ ti _ ti_a, in lae _ ti _ ti_a. In _ tro_

Domi_no in lae_ti_ti _ a, in lae_ti_ti _ a. In _ tro_

ser_vi_te Do_mi_no in lae_ti_ti _ a, in lae_ti _ ti _ a.

ser_vi_te Do_mino in lae_ti _ ti _ a, in lae_ti _ ti _ a.

ser_vi _ te Do _ mino in lae_ti_ti _ a, in lae _ _ ti_ti _ a.

ser_vi_te Domi_no in lae_ti_ti _ a, in lae _ ti _ ti _ a.

In - tro_i - te in

In - tro_i - te in

In - tro_i - - te in

-i - te in con_spe_ctu e - jus,in exsul_ta - - ti_o - -

-i - - te in con_spe_ctu e - jus, in exsul_ta - - ti_o -

-i_te in con_spe_ctu e_jus, in ex_sul - ta - - ti_o -

-i - - te in con_spe_ctu e - jus,in exsul_ta - - ti_o -

In - tro_i - te in con_spe_ctu e_jus, in ex_sul_ta - - ti_o -

In - - tro_i - te in con_spe_ctu e - jus,in ex_sul_ta_ti - o - -

In - tro_i_te in conspe - ctu e_jus, in ex_sul_ta - - ti_o -

In - tro_i - te in con_spe_ctu e - jus,in ex_sul_ta - ti_o -

exsul-ta - - - tio - - ne. I -

exsul-ta - - ti-o - - ne. I - pse

ex - sul - ta - ti - o - ne. I - pse

ex-sul-ta - - - ti - o - ne. I - pse

-ne. Sci - to-te, quo - ni-am Do - mi - nus

-ne. Sci - to-te, quo - - - niam Domi - nus

-ne. Sci - to-te, quo - ni-am Do - mi - nus

-ne, in ex-sul - ta - ti - o - ne. Sci-to-te, quo - ni-am Do - mi - nus

-ne, in ex-sul - ta - ti - o - ne. Sci-to - te, quo - ni-am Do - mi - nus i -

-ne, in ex-sulta-ti - o - ne. Sci-to-te, quo-niam Do - mi - nus i -

-ne, in ex-sul - ta - ti - o - ne. Sci-to - te, quo - ni-am Domi-nus i -

- pse est De - us et non i-psi nos: Po-pulus e - jus,

est De - - us et non ipsi nos: Po-pulus e - jus,

est Deus et non ipsi nos: Po-pulus e - jus,

est De - - us et non ipsi nos: Po-pulus e - jus,

i - pse fe-cit nos: Po-pulus e - jus, et o-ves

i - pse fe-cit nos: Po-pulus e - jus, et o-ves

i - pse fe-cit nos: Po-pulus e - jus, et o-ves

i - pse est De - us et non ipsi nos: Po-pulus e - jus

- pse est De - us et non ip-si nos: Po-pulus e - jus

- pse est Deus et non ipsi nos: Po-pulus e - jus

- pse est De - us et non ipsi nos: Po-pulus e - jus

et o_ves pas_cuae e - jus: in - tro - i - te por_

et o_ves pas_cuae e - jus: in - tro - i - te por_

et o_ves pas_cuae e - jus: in - tro - i - te

et o_ves pas_cuae e - jus: in - tro - i - te por_

pas_cuae e - - jus: in - tro_i - te por - tas e - jus, in - tro_

pas_cuae e - - jus in_tro_i - te por - tas e - jus, in_

pas_cuae, pas_cuae e - jus: in - tro_i - te portas e - jus, in -

pas_cuae e - - jus: in - tro_i - te por - tas e - jus, in_

et o_ves pas_cuae e - - jus: in - tro_i - te por - tas e - jus,

et o_ves pas - cu_ae e - jus: in - tro_i - te por_tas e - jus,

et o_ves pas_cuae e - jus: in_tro_i - te portas e - jus,

et o_ves pas_cuae e - jus: in - tro_i - te por - tas e -

-tas e - jus in con-fessi-o - ne,

-tas e - jus in con-fessi-o - ne,

portas e - - jus in con-fessi-o - ne,

-tas e - - jus in con-fessi-o - ne,

-i - te por-tas e-jus in con-fes - si-o - -

-troi-te por-tas e - - jus in con-fes - si-o - ne

-tro-i-te por-tas e - jus in con-fes - si-o - ne

-tro-i - te por-tas e - jus in con-fessi-o - ne

por-tas e - jus in con - fes - si-o - -

por-tas e - jus in con - fessi-o - ne

por - - tas e - - jus in con - fes - si - o - ne

jus, por-tas e - jus in con - fes - si - o - -

a - tria e - jus in hym - nis: con - fi - te - mi - ni il - li, con -

a - tria e - jus in hym - nis: con - fi - te - mini il - li, con -

a - tria e - jus in hym - nis: con - fi - te - mi - ni il - li, con -

a - tria e - jus in hymnis: con - fi - te - mi - ni il - li, con -

- ne con - fi - te - mi - ni il -

confi - te - mini il -

confi - te - mini il -

con - fi - te - mi - ni il -

- ne a - tria e - jus in hym - nis: con - fi - te - mi - ni il - li,

a - tria e - jus in hym - nis: con - fi - te - mi - ni il - li,

a - tria e - jus in hymnis: con - fi - te - mi - ni il - li,

- ne a - tria e - jus in hymnis: con - fi - te - mi - ni il - li,

-fi-te - mi-ni il - li, *con-fi-te - mi-ni il - li.*

-fi-te - mi-ni il - li, *con-fi-te - mi-ni il - li.*

-fi-te - mi-ni il - li, *con-fi-te - mi-ni il - li.*

-fi-te - mi-ni il - li, *con-fi-te - mi-ni il - li.*

-li, con-fi-te - mi-ni il - li.

-li, confi-te - mini il-li, il - li, il - - - - li.

-li, confi-te - mini il - li, con-fi-te - mi-ni il - - - - li.

-li, con-fi-te - mi-ni il - li, il - - - li.

con-fi-te - mi-ni il - li, con-fi-te - mi-ni il - - li.

con-fi-te - mi-ni il - li, con-fi-te - mini il - li, il - li.

con-fi-te - mi-ni il - li, il - li, con-fi-te - mi-ni il - - - li.

con-fi-te - mi-ni il-li, con-fi-te - mi-ni il - - li.

II. Pars.

Lau - da - - te nomen e - jus, no - men ejus. quo - niam

Lau - da - te nomen e - jus. lau - da - te no - men ejus. quo - niam

Lau - da - te nomen e - jus, quo - niam

Lau - da - - te nomen e - jus. *lau - da - te nomen e - jus,* quo - niam

Lau - da - te nomen e - jus. *lau - da - te nomen e - jus,* lau - da - te nomen e - jus, quo - ni -

Lau - da - te nomen e - jus. *lau - da - te nomen e - jus,* lau - da - te nomen e - jus. quo -

Lau - da - te nomen e - jus. *lau - da - te nomen e - - jus,* no - men e - jus. quo - ni -

Lau - da - - te nomen e - jus. quo - ni -

Lau - da - te nomen e - jus, quo -

Lau - da - te no - men e - jus, lau - da - - te nomen e - - jus, quo - ni -

Lau - da - - te no - - men ejus. quo -

Lau - da - te no - men e - - jus, quo -

quo-ni-am su-a-vis est Do-mi-nus

quo-ni-am su-a-vis est Do-mi-nus

quo-ni-am su-a-vis est Do-mi-nus

-am su-a-vis est Do-mi-nus in aeter-

-niam su-a-vis est Do-mi-nus in aeter-

-am su-a-vis est Do-mi-nus in aeter-

-am su-a-vis est Do-mi-nus in aeter-

-niam, quo-niam su-a-vis est Do-mi-nus

-am, quo-ni-am su-a-vis est Do-mi-nus in

-niam, quo-niam su-a-vis est Do-mi-nus in

-niam, quo-niam su-a-vis est Do-mi-nus in

in aeternum mi_seri cor_di_a e_jus,

in aeternum mi_se_ri cordi_a e_jus,

in aeternum mi_se_ri cordi_a e_jus,

_num mi_se_ri_cordi_a e_jus. et us_

_num mi_se_ri_cordi_a e_jus. et us_

_num mi_se_ri_cordi_a e_jus. et

_num mi_se_ri_cordi_a e_jus. et us_

mi_se_ri_cor_di_a e_jus. mi_se_ri cordi_a e_jus.

aeternum mi_se_ri_cordi_a e_jus. mi_se_ri cordi_a e_jus.

aeternum mi_se_ri_cordi_a e_jus. mi_se_ri cor_di_a e_jus.

aeternum mi_se_ri_cor_di_a e_jus, in aeternum mi_se_ri cor_di_a e_jus,

et us - que in ge - ne - ra - tio - - nem et gene - ra - ti - o - -

et us - que in ge - nera - ti - onem et gene - ra - ti - o - -

et us - que in ge - nera - ti - o - - nem et ge - ne - ra - ti - o - -

- que in ge - ne - ra - ti - o - nem et ge - nera - ti - o - nem, et

- que in ge - ne - ra - ti - o - nem et ge - nera - ti - o - nem, *et*

usque in ge - nera - ti - o - nem et ge - nera - ti - o - nem,

- que in ge - ne - ra - ti - o - nem et ge - nera - ti - o - nem, *et*

et us - que in ge - ne - ra - ti - onem et ge - nerati -

et us - que in ge - ne - ra - tio - - nem et ge - ne -

et us - que in ge - nera - ti - o - nem et ge - nerati -

et us - que in ge - nera - ti - onem et ge - nerati -

-nem, et ge-ne- -ra -ti- o -nem ve -ritas e- -jus.

-nem, *et ge-nera-ti- o -nem* ve -ritas e- -jus.

-o-nem, *et ge-ne- ra-ti- o -nem* ve -ritas e- -jus.

-nem, *et ge- ne- ra-ti- o -nem* ve -ritas e- -jus.

ge -nera-ti- o -nem ve-ritas e- - jus.

ge-ne- ra- -ti- o-nem ve-ritas e- - jus.

et ge-ne-ra-ti-onem ve-ritas e- - jus.

ge- nera-ti- o -nem ve-ritas e- - jus.

-onem, et ge-nera-ti-onem ve-ritas e-jus, ve-ritas e- -

-ra-ti-o- -nem, et ge-nera-ti-onem ve-ritas e-jus, ve-ritas e-jus.

-o -nem, et ge-ne-ra-ti-o -nem ve-ritas e-jus, ve-ritas e- - -

-onem, et ge-ne-ra-ti- o -nem ve -ritas e-jus, ve -ritas e- -

Glori_a Pa_tri et Fi_li_o

Glori_a Patri et Fi_li_o

Glori_a Pa_tri et Fi_li_o

Glori_a Pa_tri et Fi_li_o

Glo_ri_a Pa_tri et Fi_li_o et Spi_ri_tu_i san_

Glo_ri_a Pa_tri et Fi_li_o et Spi_ri_tu_i san_

Glo_ri_a Pa_tri et Fi_li_o et Spi_ri_tu_i san_

Glo_ri_a Pa_tri et Fi_li_o et Spi_ri_tu_i san_

_jus. Glo_ri_a Pa_tri et Fi_li_o et Spi_ri_tu_i san_

Glo_ri_a Pa_tri et Fi_li_o, et Fi_li_o et Spi_ri_tu_i san_

_jus. Glo_ri_a Pa_tri et Fi_li_o et Spi_ri_tu_i san_

_jus. Glo_ri_a Pa_tri et Fi_li_o et Spi_ri_tu_i san_

Sic - ut e - rat in prin - ci - pi - o, et nunc, et sem - - per,

Sic - ut e - rat in prin - ci - pi - o, et nunc, et sem - - per,

Sic - ut e - - rat in prin - ci - pi - o, et nunc, et sem - per,

Sic - ut e - rat in prin - ci - pi - o, et nunc, et sem - per,

- cto. Sic - ut e - - rat in princi - pi - o, et nunc, et

- cto. Sic - ut e - - rat in princi - pi - o, et nunc, et

- cto. Sic - ut e - - rat in princi - pi - o, et nunc, et

- cto. Sic - ut e - - rat in princi - pi - o, et nunc, et

cto. Sic - ut e - - rat in prin - ci - pi - o, et nunc, et sem - per, et

cto. Sic - ut e - - rat in prin - ci - pi - o, et nunc, et sem - per, et

- cto. Sic - ut e - - rat in prin - ci - pi - o, et nunc, et sem - per, et

- cto. Sic - ut e - - rat in prin - ci - pi - o, et nunc, et sem - per, et

et nunc, et sem - per, et in sae-cu-la

et nunc, et sem - per, et in sae - cu-la

et nunc, et sem - per, et in sae-cu-la

et nunc, et sem - per, et in sae-cu-la

sem - per, et nunc, et sem - per, sae-cu - lorum. A - - - -

sem - per, et nunc, et sem - per, sae-cu - lorum. A - - men, A -

sem - - - per, sae-cu - lorum. A - - men, A -

sem - per, et nunc, et sem - per, sae-cu - lorum. A - - - -

nunc, et sem - per, et nunc, et semper, sae - cu-lorum.

nunc, et sem - per, et nunc, et semper, sae - cu-lorum.

nunc, et sem - per, et nunc, et sem - - per, sae - cu-lorum.

nunc, et sem - per, et nunc, et semper, sae - cu-lorum.

sae - cu - lorum. A - - men, sae - cu - lorum, A - - - men.

sae - cu - lorum. A - men, sae - cu - lorum, A - - - men.

sae - cu - lorum. A - men, *sae - cu - lo - rum, A - - - men.*

sae - cu - lorum. A - men, *sae - cu - lo - rum, A - - - men.*

- men, *sae - cu - lo - rum. A - - men,* A - - - men, A - - - men.

- men, *sae - cu - lo - rum. A - men,* A - - men, A - - men.

- men, *sae - cu - lo - rum. A - men,* A - - - men, A - - men.

- men, *sae - cu - lo - rum. A - men,* A - - - men.

A - men, sae - cu - lorum, A - - men, A - - men, A - - men.

A - men, sae - cu - lorum, A - men, A - - men, A - men.

A - men, sae - cu - lorum, A - - men, A - - - men.

A - men, sae - cu - lorum, A - men, sae - cu - lorum, A - men, A - men.

5. (Motettum.)

O quam bonus et suavis.

12 vocum.

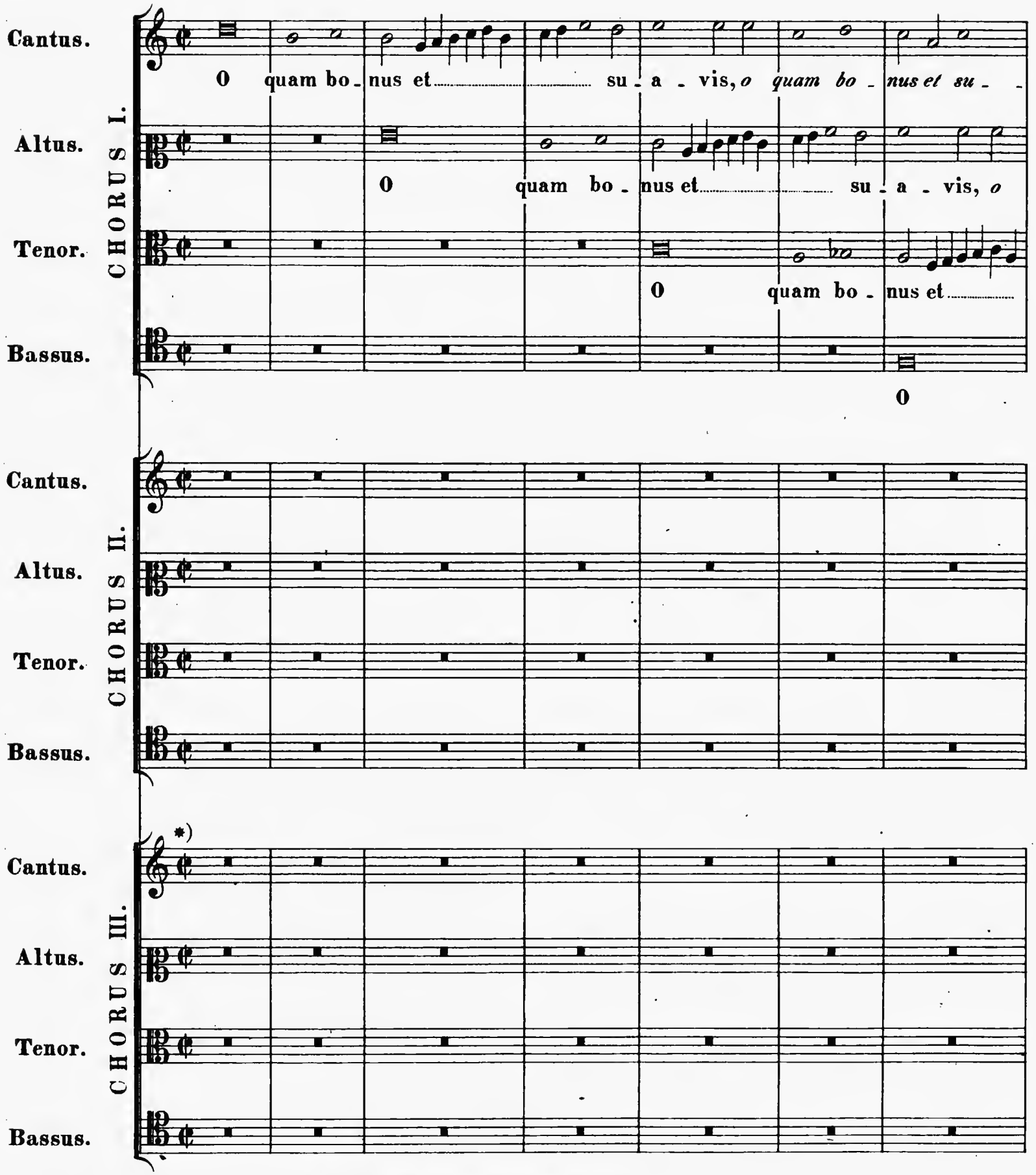

*) Hunc chorum noviter composuit Rev. Michael Haller, sacerdos Ratisbonensis.

-*a* - -*vis* est et su - - a - vis est Do - mine, Spi - ritus tu - us in.....

quam bo - *nus et*..... *su* - *a-vis* est Do - mine, Spi - ritus tu - us in o -

..... su - a - - vis est Do - mi - ne, Spi - ritus tu - us..... in

quam bo - nus et..... su - a - vis est Do - mine, Spi - ritus tu - us in.....

o - - - mni - bus.

- - - mni - bus.

o - - - mni - bus.

omni - bus.

Non e - nim est a - li - us De - us quam tu, *non* e - *nim*

Non e - nim est a - li - us De - us quam tu, *non* e - *nim est* a -

Non e - nim est a - li - us De - us quam tu, *non* e - *nim*

est a - lius De - us quam tu, cu - i cu - ra est cu - i cu - ra est de omnibus, *cu - i cu -*

- lius De - - us quam tu, cu - i cu - ra est de o - mnibus, *cu -*

- lius De - us quam tu, cu - i cu - ra est de omni - bus, de omnibus, cu - i cura

est cu - i cu - ra est de o - mnibus, *cu - i cu - ra*

- ra est de o - mni - bus

- i cu - ra est de o - mni - bus

est de o - - - mni - bus

est de o - mnibus

ut o - sten - - das, quo - niam non in - ju - ste

ut o - sten - - das, quo - ni - am non in -

ut o - sten - das, quo - - ni - am

ut o - sten - - das, quo - niam non in - ju - ste,

ju-di-cas, non in-ju-ste ju- -di-cas ju-di-cium, non in-ju-ste ju-di-

ju- ste non in-ju- -ste ju-di-cas ju-di-ci-um, ju-

non in-ju- ste, non in-ju- ste ju- - -di-cas ju-di-ci-

non in-ju- ste, non in-ju- -ste ju-di-cas ju-

Et e - nim, si pecca - ve - rimus, tu - i su - mus

Et e - nim, si pecca - ve - rimus, tu - i su - mus

Et e - nim, si pecca - ve - rimus, tu - i su - mus

Et e - nim, si pecca - ve - rimus, tu - i su - mus

Et e - nim, si pecca - ve - ri - mus, tu -

Et e - nim, si pecca - ve - ri - mus, tu -

Et e - nim, si pecca - ve - ri - mus, tu -

Et e - nim, si pecca - ve - ri - mus, tu -

- cas ju - di - ci - um.

- di - ci - um.

- um.

- di - ci - um.

sci - en - tes ma - gni_tu dinem tu - -

sci - en - tes ma - gni_tu dinem tu - - -

sci - en - tes ma - gni_tu dinem tu - - -

sci - en - tes ma - gni_tu dinem tu - - -

- i su - mus, sci_en - - tes ma - gni_tu dinem

- i su - mus, sci_en - tes ma - gni_tu dinem

- i su - mus, sci_en - tes ma - gni_tu dinem

- i su - mus, sci_en - tes ma - gni_tu dinem

tu - i sumus, sci - en - tes, sci - en - tes ma -

tu - i sumus, sci - en - - tes, sci - en - - tes ma -

tu - i sumus, sci - en - tes, sci - en - tes ma -

tu - i sumus, sci - en - tes, sci - en - tes ma -

- - - - - am. sci - - - mus,

- - - - - am. sci - - - mus,

- - - - - am. sci - - - mus,

- am. sci - - - mus,

tu - - - - am. sci - - - mus, qui-

tu - - - - am. sci - - - mus, qui-

tu - ara tu - - am. sci - - - mus, qui-

tu - - - - am. sci - - - mus, qui-

-gni - tu - dinem tu - am. Et si non pec - ca-ve-ri - mus, sci - -

-gni - tu - dinem tu - am. Et si non pec - ca - ve - - ri - mus, sci - - -

-gni - tu - dinem tu-am. Et si non pecca - ve - - ri - mus, sci - - -

-gni - tu - dinem tu - am. Et si non pec - ca-ve-ri - mus, sci - - -

qui - a a_pud te

qui_a a_pud te

qui - a a_pud te

qui - a a_pud te

- a apud te su - mus com - pu - ta -

- a apud te su_mus compu_ta - -

- a apud te su_mus compu_ta - -

- a apud te su - mus com - pu - ta - -

- mus, su - mus com - pu - ta - ti

- mus, su_mus computa - ti

- mus, su - mus compu_ta - - ti

- mus, su - mus com - pu - ta - ti

O quam bo - nus, et su-a - -

O quam bo-nus, et su - a -

O quam bo - nus, et su - a - -

O quam bo - nus, et su-a - -

- ti. O quam bo - nus, et su-a - vis

- ti. O quam bonus, et su-a - -

- ti. O quam bo - nus, et su-a - -

O quam bo - nus

O quam bo - nus

O quam bo-nus

O quam bo - nus

-vis est, et ..... su- a-vis est

- vis est, et ..... su - a-vis est .....

- vis est, ... *et su- a-vis est*

-vis est, *et su - a-vis est*

est ..... Do - mi-ne spi-ritus tu - us in o - - - mni-

-vis est Do - mi-ne spi-ritus tu - us in o - mnibus,

- vis est Do - mi-ne spi-ritus tu - us in ..... o - - mni-

-vis est Do - mi-ne spi-ritus tu - us in ..... omni-

et su - a - vis est Do-mi-ne

et su-a - vis est Do-mi-ne

et su- a-vis est ..... Do-mi-ne

et su - a-vis est Do-mi-ne

spi_ri_tus tu_us in o - - - mni_bus

spi_ri_tus tu_us in o - mni_bus

spi_ri_tus tu_us in o - - - mni_bus

spi_ri_tus tu_us in o - - - mni_bus

_bus, spi_ritus

_bus, spi_ritus

_bus, spi_ritus

spi_ritus tu_us in o - - mni_bus

spi_ritus tu - - - us in o - mnibus

spi_ritus tu_us in o - mni_bus

spi_ritus tu - us in o - mni - bus

spi_ritus tu - - - us in o_mni_bus.

spi_ritus tu - - us in o - - mni_bus.

spi_ritus tu - - us in o - - mni_bus.

tu - - us in o_mni_bus *in* *o - - mni_bus.*

tu - - us in omni_bus *in* *o_mni_bus.*

tu - - us in omnibus *in* *o - - mni_bus.*

tu - - us in o_mnibus *in* *o - - - mni_bus.*

spi_ritus tu - - us in o_mni_bus.

spi_ritus tu - us in o - - mni_bus.

spi_ritus tu - - - us in o - - mni_bus.

spi_ritus tu - - us in o - - mni_bus.

6.

Antiphona: Salve Regina.

12 vocum.

Cantus.

Altus.

Tenor.

Bassus.

CHORUS I. (cum quatuor vocibus.)

Sal - ve Re - gi - na, re - gi -

Re - gi - na. re - gi - na

Re - gi - na, re -

Re - gi -

- na mi - se - ri - cor - di - ae, mi - se - ri -

mi - se - ri - cor - di - ae, mi -

- gi - na mi - se - ri - cor - di - ae, mi - se -

- na mi - se - ri - cor - di - ae, mi - se -

- cor - di - ae, vi - ta dul - ce - do et spes

- se - ri - cor - di - ae, vi - ta dul - ce - do et spes nostra

- ri - cor - di - ae, vi - ta dul - ce - do et

- ri - cordi - ae, vi - ta dul - ce - do et spes no - stra sal -

nostra, sal - ve, et spes no - stra sal - re.

et spes nostra sal - ve et spes nostra et spes no - stra sal - ve.

spes no - stra sal - ve, et spes no - stra sal - ve.

ve, sal - ve et spes no - stra, sal - ve sal - ve.

CHORUS II.
(cum quatuor vocibus.)

Cantus. Ad te cla-ma- - - - - - - - mus ex-

Altus. Ad te cla-ma- - - - mus ex-

Tenor. Ad te cla-ma- - - - - mus ex-

Bassus. Ad te clama- - mus ex-

- su-les fi- - - li-i E-vae. Ad te sus-pi-ra-mus, ge-men-

- su-les fi- - li-i E-vae. Ad te sus-pi-ra- - mus, ge-

- su-les fi- - - li-i E-vae. Ad te sus-pi-ra-mus, ge-men-

- su-les fi- - li-i E-vae, Ge- - men-

- tes et flen- - - tes, in hac la-cri-ma-rum val-

- men- - - - tes et flen- - tes, in hac la- - cri-ma-rum

- tes et flen- - - - - - - tes, in hac la- - cri-ma-rum

- tes et flen- - - - - tes,

- - - le, *in hac la-cri-ma- - rum val- - le.*

val-le, *in hac la-cri-ma-rum val- - le, in hac la-cri-marum val-le.*

val-le, in hac la- - cri-marum val-le, *in hac la-cri-ma-rum val-le.*

in hac la-cri-ma-rum val- - - le, in hac la-cri-marum val-le.

CHORUS III.
(cum quatuor vocibus.)

*)

Cantus. E - ja er - go ad - vo - ca - ta no - stra il - los

Altus. E - - ja er - - - go ad - vo - ca - ta no - stra il - los

Tenor. E - ja er - go ad - vo - ca - ta no - - - stra

Bassus. E - ja er - go il - los tu - -

tu - os, il - los tu - os mi - se - ri - cor - des o - - - cu - los ad

tu - os, il - los tu - os mi - se - ri - cordes o - cu - los ad nos con -

il - los tu - os mi - se - ri - cor - des o - - - cu - los mi - se - ri - cordes

- os, il - los tu - os mi - se - ri - cor - des o - cu - los mi -

nos con - ver - te, ad nos con - ver - te, ad nos conver - te.

- ver - te tu - os mi - seri - cor - des o - culos ad nos con - ver - - te.

o - cu - los ad nos con - ver - te, ad nos conver - te, ad nos con - ver - - te.

- se - ri - cordes o - cu - los ad nos con - ver - te, ad nos con - ver - - - te.

*) Hunc chorum noviter composuit Rev. Michael Haller, sacerdos Ratisbonensis.

(cum octo vocibus.)

CHORUS I.

Et Je - - sum, et Je - - sum, be - ne - di - ctum, be -

Et Je - - sum, et Je - - sum, be - - - ne - di - ctum,

Et Je - - sum, et Je - - sum, be - ne - di - - ctum,

Et Je - - sum, et Je - - sum, be - ne - di - - - - -

CHORUS II.

Et Je - - sum, et Je - - - sum,

Et Je - - sum, et Je - - - sum, be - -

Et Je - - sum, et Je - - - sum, be -

Et Je - - sum, et Je - - - sum,

- ne - di - ctum fru - ctum ven - tris tu - - i no -

be - ne - di - ctum fru - ctum ven - tris tu - - i

be - ne - di - ctum fru - ctum ven - tris tu - - i

- - - ctum fru - ctum ven - tris tu - - i no -

be - ne - di - - ctum fru - ctum ven - tris tu - i

- - - ne - di - - ctum fru - ctum ven - tris tu - -

- ne - di - - ctum fru - ctum ven - tris tu - -

be - ne - di - - - ctum fru - ctum ven - tris tu - -

-bis post hoc ex - i - - li - um o-sten - de, no-

no-bis post hoc ex - i - li - um o-sten - de, no-

no-bis post hoc ex-i - li - um o - sten - de, no-

-bis post hoc ex - i - - li - um o-sten - de, no-

nobis post hoc ex-i - - li-um o - sten - de,

- i nobis post hoc ex - - i - lium o - sten - de,

-i nobis post hoc ex-i - -li-um o-sten - - de,

-i nobis post hoc ex-i - - li-um o - sten - de,

-bis post hoc ex - i - lium o - - stende, *o - - stende,* o - *sten - - de.*

-bis post hoc ex - i - lium o-sten - - de, *o-sten - - de,* o - *sten - - de.*

-bis post hoc ex-i - lium o - - stende, *o - - stende,* o - *sten - - de.*

-bis post hoc ex - i - lium o-sten - - de, *o-sten - - de,* o - *sten - - de.*

no - bis post hoc ex-i - lium o - - stende, o-sten - - de.

no - bis post hoc ex - i - lium o-sten - de, *o-sten - - de.*

no - bis post hoc ex-i - li-um o - - stende, *o - - sten - - de.*

no - bis post hoc ex - i - lium o-sten - - de, *o-sten - - de.*

(cum 12 vocibus.)

CHORUS I.

O cle - - - - - mens,

O cle - mens,

O cle - - - - mens,

O cle - - - mens,

CHORUS II.

O cle - - - - - mens,

O clemens, *o cle* - - *mens,*

O cle - - - - - mens,

O cle - - - - mens,

CHORUS III.

*)

O cle - - - -

O clemens, o cle - -

O cle - - -

O cle - - -

*) Hunc chorum noviter composuit Rev. Michael Haller, sacerdos Ratisbonensis.

O cle - - mens, o pi - - a, o pi - - -

O cle - mens, o pi - - a, o pi - - -

O cle - - mens, o pi - - a, o pi - - -

O cle - - mens, o pi - - a, o pi - - -

O pi - - a,..... o pi - - - a, o.....

O pi - - a, o pi - - - a, o pi -

O pi - - a, o pi - - - - a, o pi -

O pi - - a, o pi - - - a, o pi -

- - mens, o pi - - a, o pi - - - a,.....

- mens, o pi - - a, o pi - - - a,

- - mens, o pi - - a, o pi - - - a,

- - mens, o pi - - a, o pi - - - a,

(cum 12 vocibus.)

CHORUS I.

O cle - - - - - - mens,

O cle - mens,

O cle - - - - - mens,

O cle - - - - mens,

CHORUS II.

O cle - - - - - - mens,

O clemens, o cle - - mens,

O cle - - - - - mens,

O cle - - - - mens,

CHORUS III.

*)

O cle - - - -

O clemens, o cle - -

O cle - - - -

O cle - - -

*) Hunc chorum noviter composuit Rev. Michael Haller, sacerdos Ratisbonensis.

O cle - - mens, o pi - - a, o pi - - -

O cle - - mens, o pi - - a, o pi - - -

O cle - - mens, o pi - - a, o pi - - -

O cle - - mens, o pi - - a, o pi - - -

O pi - - a,..... o pi - - - a, o.....

O pi - - a, o pi - - - a, o pi -

O pi - - a, o pi - - - a, o pi -

O pi - - a, o pi - - - a, *o pi -*

- - mens, o pi - - a, o pi - - - a,.....

- mens, o pi - - a, o pi - - - a,

- - mens, o pi - - a, o pi - - - a,

- - mens, o pi - - a, o pi - - - a,

a, . o dul-cis Vir-go Ma - - ri-a,

a,..... o dul-cis Vir-go Ma-ri - a,

- - a, o dul-cis Vir-go Mari - - a,

a, o dul-cis Virgo Ma-ri - a,

.... pi - - - a, o dul-cis Vir-go Ma - - ri-a,

- - - a,..... o dul-cis Vir-go Ma-ri - a,

- - - a,..... o dul-cis Vir-go Mari - - a,

- - - a, o dul-cis Virgo Ma-ri - a,

o pi - a, 0

o pi - a, 0

o pi - a, 0

o pi - a, 0

o dul - cis VirgoMa - ri - a, o dul - cis

o dul - cis VirgoMa - ri - a, o dul - cis

o dul - cis VirgoMa - ri - a, o dul - cis

o dul - cis VirgoMa - ri - a, o dul - cis

o dulcis VirgoMa - ri - a, o dul - -

o dul - cis VirgoMa - ri - a, o dul -

o dul - cis VirgoMa - ri - a, o dul -

dul - cis VirgoMa - ri - a, o dul - cis VirgoMa - ri - a, o

dul - cis VirgoMa - ri - a, o dul - cis VirgoMa - ri - a, o dul

dul - cis VirgoMa - ri - a, o dul - cis VirgoMa - ri - a, o

dul - cis VirgoMa - ri - a, o dul - cis VirgoMa - ri - a,

Virgo Ma - ri - a, *Virgo Mari - - a,* Virgo Ma - ri - - a.

Vir - - go Ma - ri - a, Ma - - ri - - a.

Vir - - go, Vir - go Mari - - - - - a.

Vir - go Ma - - - - ri - - - - - a.

-cis Vir - go, Virgo Ma - ri - - a, *Virgo Ma - ri - - a.*

Vir - go Mari - a, Ma - - - ri - a, Ma - - ri - a.

-cis Vir - - go Ma - ri - a, Ma - ri - - - a.

-cis Vir - go Mari - - a, *Ma - ri - - - a.*

dul - cis Virgo Ma - ri - - a.

- - - cis Vir - go Mari - a, Ma - - - - ri - - a.

dul - cis Vir - - - - go, Vir - go Mari - - a.

o dul - cis Vir - go, Vir - go Mari - a:

INDEX ALPHABETICUS CANTIONUM

	pag.
Ad te levavi oculos meos. (Ps. 122.) 12 voc.	139—152
Ave Maria (Antiph.) 4 voc.	5
Ave Maria (Antiph.) 4 vel 3 voc.	38
Beati omnes, qui timent Dominum. (Ps. 127.) 12 voc.	153—165
Domine, quis habitabit. (Ps. 14.) 12 voc.	166—177
Jubilate Deo omnis terra. (Ps. 99.) I. pars, 12 voc.	178—187
Cum II. parte: Laudate nomen ejus. 12 voc.	188—196
Litaniae Domini. 8 voc.	102—112
Litaniae Domini. 8 voc.	113—118
Litaniae Domini. 8 voc.	119—124
Litaniae Sacrosanctae Eucharistiae. 8 voc.	125—132
Litaniae Sacrosanctae Eucharistiae. 8 voc.	133—138
Litaniae de B. Maria Virg. 5 partes, 4 voc.	1—29
Litaniae de B. Maria Virg. 5 partes, 4 vel 3 voc.	33—64
Litaniae de B. Maria Virg. 5 voc.	67—70
Litaniae de B. Maria Virg. 6 voc.	71—77
Litaniae de B. Maria Virg. 8 voc.	78—94
Litaniae de B. Maria Virg. 8 voc.	95—101
O quam bonus et suavis. (Motettum.) 12 voc.	197—210
Salve Regina. (Antiph.) 4, 8 et 12 voc.	211—220

XXXV MAGNIFICAT

Primi Toni.

Cantus. (1.) Ma-gni-fi-cat

Altus.

Tenor.

Bassus.

A - ni-ma me - a Do - - - - - mi -

A-ni-ma me-a Do - - - - - - mi -

A - - ni-ma me-a Do-mi-num,

-num, ... a - ni - ma me - - a Do - - mi - num.

-num, ... a - ni - ma me - a Do - - - mi - num.

a - ni - ma me - a Do - - - - - mi - num.

A - - ni-ma me-a Do - - - - - - mi-num.

*)

(3.) Qui - a re - spe - xit hu - mi - - li - ta - tem an -

(3.) Qui - a re-spe - - - xit hu-mi-li - ta - tem

(3.) Qui - a re-spe - xit hu - mi - li - ta - tem an -

(3.) Qui - a re - spe - - - xit hu - mi-li - ta - - tem

-cil - lae ..... su - - ae: ec - ce e - nim ex hoc be - a - tam me

an - cil-lae su - ae: ec - ce e - nim ex hoc be-a-tam me di -

-cil-lae su - - - - - - ae: ec - ce e-nim ex

an - - cil-lae su - - - ae:

*) *Versus intermedios in cantu gregoriano vide pag. 5.*

17069

Stich und Druck von Breitkopf & Härtel in Leipzig.

dicent o - mnes gene - ra - ti - o - - - - - nes,

- - cent o - mnes ge - ne - ra - ti - o - - - - - nes,

hoc be - a - tam me di - - cent o - mnes ge - ne - ra - ti - o - nes,

be - a - tam me di - - cent o -

o - mnes ge - ne - ra - ti - o - - - - - nes.

o - mnes ge - ne - ra - ti - o - - - - - nes.

o - mnes ge - ne - ra - ti - o - - nes, o - - - mnes ge - ne - ra - ti - o - nes.

- mnes ge - ne ra - ti - o - nes, o - - - mnes ge - ne - ra - ti - o - - - nes.

Cum tribus vocibus.

Cantus.

Altus.

Tenor.

(5.) Et mi - se - ri - cor - di - a e - - jus

(5.) Et mi - se - ri - cor - di - a e - - - - - - - -

(5.) Et mi - se - ri - cordi - a e - -

a pro - geni - e in pro - ge - - - ni - es. in

- - - - jus a pro - ge - ni - e in pro - ge -

- - - - jus a pro - ge - ni - e in pro - ge - - ni - es,

pro - ge - - - - - ni - es ti - men - ti - bus

- ni - es, in pro - ge - - - - ni - es timen - ti - bus e - -

in pro - ge - - ni - es ti - men - ti - bus e - -

e - - - - - um, ti - men - - ti - bus e - - - - - um.

- - - - um. ti - men - - ti - bus e - - - - - - um.

- - - - - - um, ti - men - - ti - bus e - - - - - - - um.

(7.) De - po - suit po - ten - tes de se - - - - - - -

(7.) De - po - su - it po - ten - tes de se - de, po - ten - tes de se - - - de,

(7.) De - po - suit po - ten - tes de se - - - de,

(7.) De - po - su - it po - ten -

- de, de - po - su - it po - ten - tes de se - - - de, de.....

de - po - suit po - ten - tes de se - - - - - - de, po -

- - - - - - de. de - po - suit po - ten - tes de

- tes de se - - - - - - de, de - po - su -

..... se - - - de, et ex - al - ta - vit .....

- ten - tes de se - - - - de, et ex - al - ta - - vit ..... hu - mi - les, et

se - - - - de, et ex - al - ta - vit hu - - - mi - les,

- il po - ten - - tes de se - - - de, et ex - al - ta - vit,

hu - miles, et ex_al_ta - vit hu - mi_les.

ex_al_ta - - - vit hu - - - mi - les.

et ex_al - ta - vit hu - - - mi - les, hu - mi - les.

et ex_al - ta - vit, et ex_al_ta - - vit humi_les, hu - - - mi - les.

Cum tribus vocibus.

Altus. (9.) Su - sce - - pit I_sra_el pu - erum su - - - um.

Tenor. (9.) Su - sce - pit I_sra - el pu - erum su - - - um, pu - erum

Bassus. (9.) Su - sce - pit I_sra - el pu - erum su -

su - sce - pit I_sra_el pu - erum su - - - - - um,

su - - - um, su_sce - - pit I_sra_el pu - e -

- - - - - - um, su - sce - - pit I_sra_el pu -

pu - erum su - um, recor_da - - tus, re - cor_da - - tus

- rum su - - - um, re - cor_da - - tus mi - se_ri_cor_di -

- erum su - - um, re - cor_da - - - - tus mi_se_ri -

mi_se_ri_cor_di_ae su - - - ae, mi_se - ri_cordiae su - ae.

- ae su - - - ae, mi - se_ri_cor_di - ae su - - - - - ae.

- di_ae su - - - ae, mi - se - ri - - cordiae su - - ae.

(11.) Glo - ri - a Pa - tri, et Fi - li - o,

(11.) Glo - ri - a Pa - tri, et Fi - li - o, et Fi - li - o,

(11.) Glo - ri - a Pa -

glo - ri - a Pa - tri, et Fi - li - o,

glo - ri - a Pa - tri, et Fi - li - o, et Fi - li - o, et Spi - ri - tu - i san -

glo - ria Pa - tri, et Fi - li - o, et Fi - li - o, et Spi - ri - tu - i san -

- tri, et Fi - li - o, et Fi - li - o, et Spi - ri - tu - i san -

et Spi - ri - tu - i san - cto.

- cto, et Spi - ri - tu - i sancto, *et Spi - ri - tu - i san - cto.*

- cto, *et Spi - ri - tu - i* san - cto.

- cto, et Spi - ri - tu - i san - cto.

Versus intermedii in cantu gregoriano.

Fin. 1.

Fin. 2.

Eu o u a e.

2. Et ex - sulta - - - vit spiri - tus me - us * in Deo salu - - ta - ri me - o.
4. Qui - a fecit mihi ma - gna qui po - tens est:* et sanctum nomen e - jus.
6. Fe - cit potentiam in brachi - o su - o:* dispersit superbos mente cordis su - i.
8. E - su - rientes im - ple - vit bo - nis:* et divites dimi - - sit in - a - nes.
10. Sic - ut locutus est ad pa - tres no - stros,* Abraham, et semini e - jus in saecu - la.
12. Sic - ut erat in principio, et nunc, et sem - per,* et in saecula saecu - lo - rum. A - men.

Fin. 3.

Eu o u a e.

Fin. 4.

Eu o u a e.

Fin. 5.

Eu o u a e.

Secundi Toni.

Cantus. (1.) Ma-gni-fi-cat.

Altus.

Tenor.

Bassus.

A - ni-ma me - a Do - mi-num,

A - ni-ma me - a Do-mi-num,

A - ni-ma

A - ni-ma me -

a-ni-ma me - a Do - - - mi - num.

a-ni-ma me - - a Do - - - - - - mi - num.

me - a Do-minum, a-ni-ma me - - a Do-mi - num.

-a Do-mi-num, a-ni-ma me - - a Do - mi - - num.

*)

(3.) Qui - a re-spe - - xit hu-mi-li-ta - - - tem

(3.) Qui-a re-spe - xit hu-mi - - - li-ta - - - tem

(3.) Qui - a re-spe - xit hu-mi-li -

(3.) Qui - a re-spe - xit hu - mi - - li-ta -

an - cil-lae su - ae, *an-cillae* su - - - - - *ae:* ec - ce e -

an - cil-lae su - - ae, an - cil - - lae su - ae: ec - ce

-ta - - tem an - cil - lae su - ae: ec - ce e -

- - - tem an - cil-lae su - ae: ec - ce e - -

*) *Versus intermedios in cantu gregoriano vide pag. 10.*

-nim ex hoc be_a - tamme di - - - cent o - mnes

e - nim ex hoc be_a - tamme di - cent. *me di - cent* o - mnes

-nim ex hoc be_a - tamme di - - cent, be_a_tam me di - - cento - mnes

-nim ex ..... hoc ..... be_a - tamme di - - cent

ge_ne_ra_ti - - - o - nes, *o - mnes ge_ne_ra - ti_o - - - nes.*

ge_ne_ra - ti - o - nes, o - mnes ge_ne_ra_ti - o - - - nes.

ge_ne_ra_ti - o - - nes, o - mnes ge_ne_ra - ti - o - - - - nes.

o - mnes ge_ne_ra_ti - o - - - - - - nes.

(5.) Et mi - se_ri_cor - di - a ..... e - - jus a pro_ge_ni_e

(5.) Et mi - se_ri_cor - di_a ..... e - jus .... a pro_ge_ni - e, *a* .....

(5.) Et mi - se_ri_cor - di_a e - - - jus a pro_ge_ni - e ....

(5.) Et mi - se_ri_cor - di_a e - - - - jus .....

in pro - ge - - - - - - ni - es

pro_ge - - ni - e in pro - ge_ni_es ti_menti_bus e - - - -

in pro_ge - - - - - ni_es ti_men - ti_bus e - -

a pro_ge_ni - e in pro - ge_ni_es timen_ti_bus e - - um,

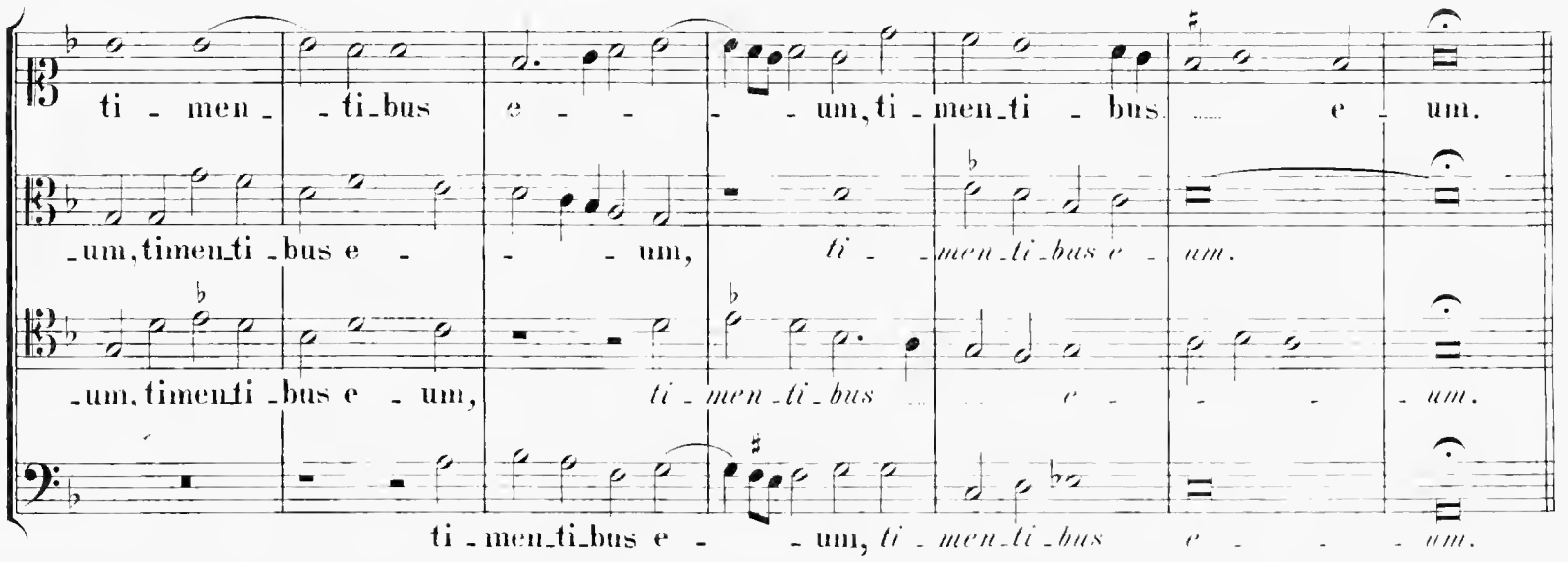

Cum tribus vocibus.

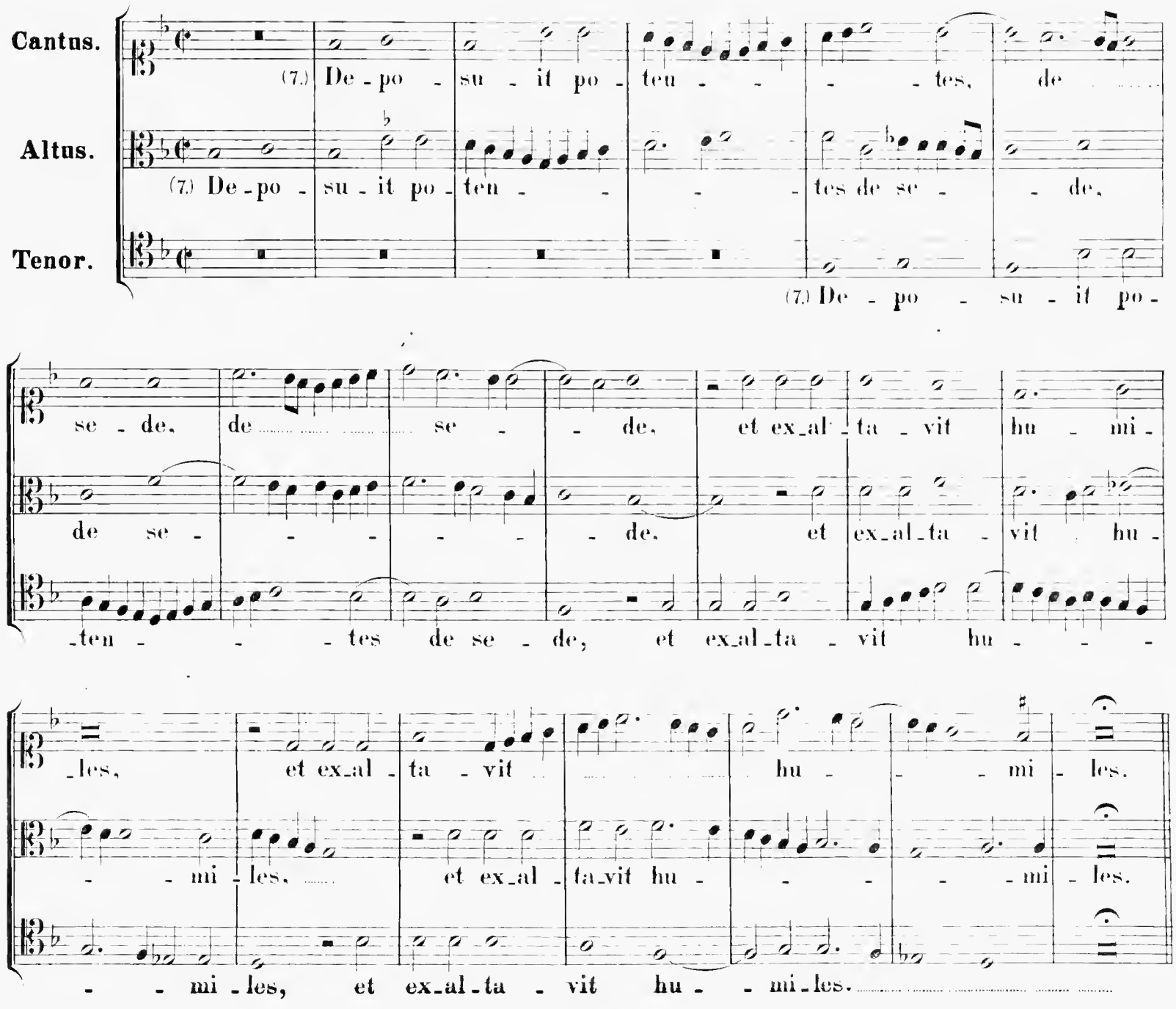

Cum quatuor vocibus.

Altus.
Tenor (I).
Tenor (II).
Bassus

(9.) Su - sce - pit I-sra-el pu - erum su - - -
(9.) Su - sce - pit I-sra-el pu - erum
(9.) Su-sce - pit I-sra-el pu-e-rum ..... su - - - um, su - - um,
(9.) Su - sce - pit I-sra-el

- - - um, su - sce - pit I-sra-el pu - erumsu - - um,
su - - um, su - - um, su - sce - pit I-sra-el pu-erum
su - sce - pit I-sra-el pu - erumsu - - - um, pu - erumsu - -
pu - erum su - - um, su - sce - pit I-srael pu-

su - - - um, re - cor - da - - tus mi - se-ri cor - - di -
su - - - um, re - cor - da - tus mi-se-ri-cor - di-ae su - - ae,
- um, re - cor - da - - tus mi - se-ri-cor - di-ae su -
-erumsu - um, re - cor - da - - tus mi-se-ri-cor - di-ae su - ae,

-ae su - ae, ... mi - se-ri cor - - di-ae su - - ae.
..... mi - se-ri-cor - di-ae su - ae, su - - - - - - ae.
- - - ae, mi-se-ri-cor - di-ae su - - - - - - - - ae.
mi - se-ri-cor - di-ae su - ae, su - - - - - ae.

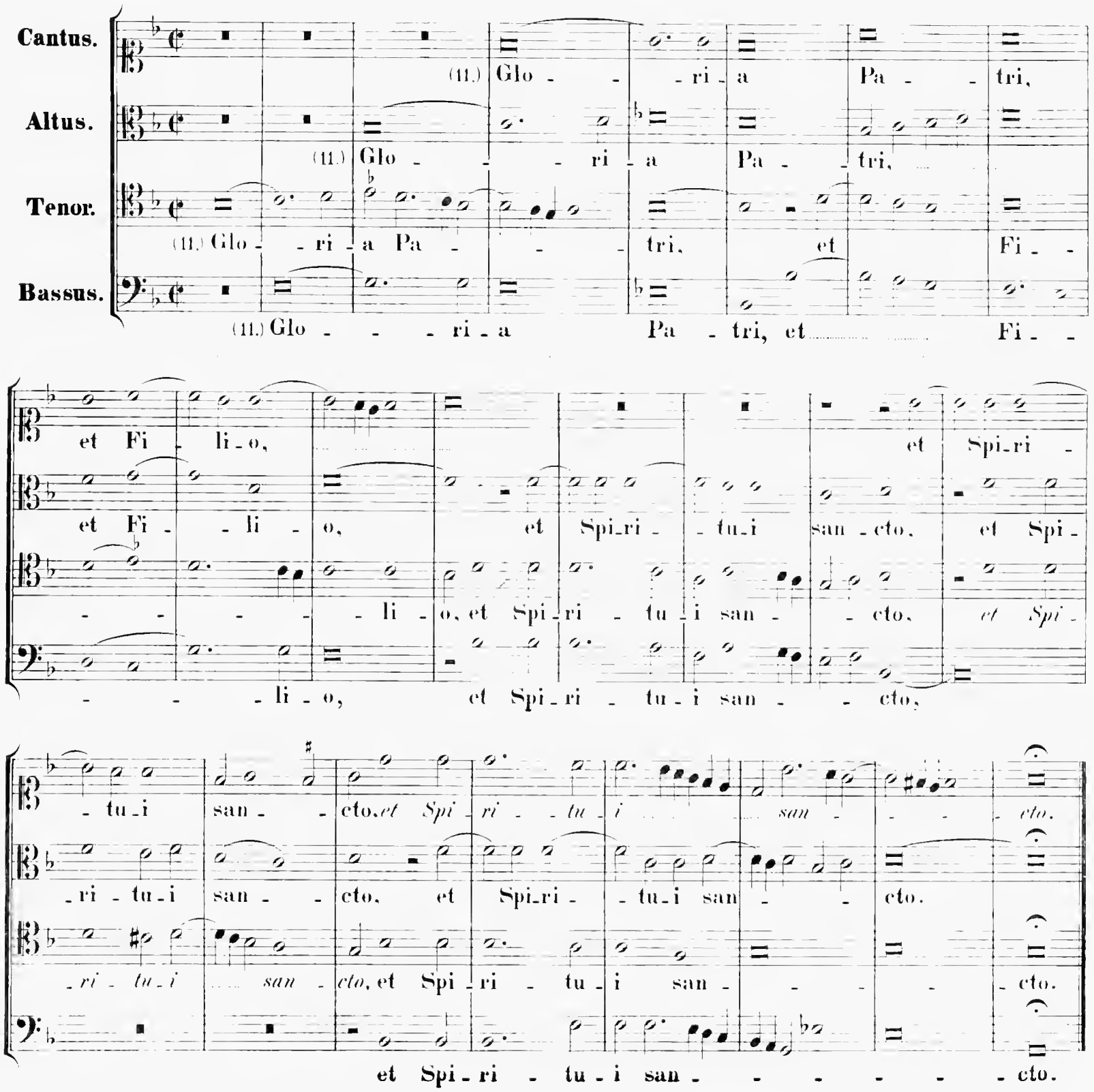

Versus intermedii in cantu gregoriano.

Fin.

2. Et ex - sultavit spiritus me - us* in Deo salu - - - ta - ri me - o.
4. Qui - a fecit mihi magna qui po - tens est:* et sanctum no - men e - jus.
6. Fe - cit potentiam in brachio su - o:* dispersit superbos mente cor - dis su - i.
8. E - su - rientes implevit bo - nis:* et divites dimi - - sit in - a - nes.
10. Sic - ut locutus est ad patres no - stros,* Abraham et semini ejus in sae - cu - la.
12. Sic - ut erat in principio, et nunc, et sem - per,* et in saecula saecu - lo - rum. A - men.

Tertii Toni.

Cantus. (1.) Ma-gni-fi-cat

Altus.

Tenor.

Bassus.

A - ni-ma me - a Do -

A - ni-ma me - a Do-mi-num, a - ni-ma me -

A - ni-ma me - a Do - - - mi -

- mi-num, a - ni-ma me - - - - a Do - - mi - num.

-a Do - mi - num, a - ni-ma me-a Do - - - mi - num.

-num, a - ni-ma me - a Do - - - - - mi - num.

A - ni-ma me - a Do - - mi - num.

*)

(3.) Qui - a re - spe - xit hu - mi - - li - ta - - tem

(3.) Qui - a re - spe-xit hu-mi - - li - ta - - tem an-

(3.) Qui - a re - spe - - xit hu - - mi - li - ta - - -

(3.) Qui - a re-spe - xit hu-mi-li-

an - cil - lae su - - - - ae: ec - ce e - nim ex hoc be - a - tam me di - cent

-cillae su - ae, an - - -cillae su - ae: ec - ce e - nim ex hoc be - a - tam me di - cent

-tem an - cillae su - - - - ae: ec - ce e - nim ex hoc be - a - tam me di - cent

-ta - tem an - cillae su - ae: ec - ce e - nim ex hoc be - a - tam me di - cent

*) *Versus intermedios in cantu gregoriano vide pag. 15.*

o - mnes ge-ne-ra-ti - o - nes, o - mnes ge-ne-ra-ti - o - nes,
o - mnes ge-ne-ra-ti - o - nes, o - mnes ge-ne-ra-ti - o - nes,
o - mnes ge-ne-ra-ti - o - nes, o - mnes ge-ne-ra-ti - o - nes,
o - mnes ge-ne-ra-ti - o - nes, o - mnes ge-ne-ra-ti - o - nes.

Cum tribus vocibus.

Cantus.

(5.) Et mi-se-ri-cordi-a e - jus a

Altus.

(5.) Et mi-se-ri-cordi-a e - jus, *et mi-se-ri-cordi-a*

Tenor.

(5.) Et mi-se-ri-cordi-a e -

pro-geni-e in pro-ge-ni-es, in pro-ge - -
e-*jus* a pro-geni-e in pro-ge-ni-es, in pro - -
- - - jus a pro-geni-e in pro-ge - - ni-es, *in pro-*

- - ni-es timen-tibus e-um.
-genies timen-tibus e - - - - um, *ti-men-ti-bus e - um.*
-geni-es ti-men-tibus e - - um, timen-ti-bus e - um.

(7.) De - - po - - - su-it po-ten-tes de
(7.) De - po - - - su-it po-ten - - tes de se-de,
(7.) De - - po - - - su-it po-ten-tes
(7.) De - po - - - su-it po-ten-tes de se - - -

se - de, et ex-al - ta - vit hu -

de se - de, et ex-al-ta - vit humi-les *et ex-al - ta-vit hu -*

de se - - de, et ex-al-ta -

- - - - de, et ex-al - ta - vit hu - - mi - les, et ex-al -

- - mi - les, *et ex-al - ta - vit hu - - mi - les.*

- - - *mi - les,* et ex-al - ta - - - vit hu - - mi - les.

-vit hu - - mi - les, et ex-al - ta-vit hu - mi - les.

-ta - vit hu-mi - les, et ex-al - ta - - vit hu - - - - mi - les.

Cum quatuor vocibus.

Cantus (I). (9.) Su - sce - pit I-sra-el pu - erum su - - - um, suscepit

Cantus (II). (9.) Su-sce -

Altus. (9.) Su - sce - pit I-sra - el pu - erum su - - - - um,

Tenor. (9.) Su - sce - pit

I-sra-el pu - erum su - um, re - cor-da - - - - - - tus,

- pit I-sra - el pu - erum su - - um, re - cor - da - - - -

pu - erum su - um, re - cor - da - tus, *re-*

I-sra-el pu - erum su - - um, re - - cor-da - -

re - cor_da - - tus, re - - - cor_da - tus mi - se_ri_cor_di -
- - tus, re - cor_da - - - - - - tus
- cor_da - - - tus, ... re - cor - da - tus mi - se_ri_cor_di - ae su -
-tus, re - cor_da - - - tus mi_se_ri - cor_di_ae su -

-ae su - ae, su - - - - - ae, mi - se_ri cordi - ae su - ae.
mi - se_ri - cordi - ae su - ae, mi - se_ri_cordi - ae su - ae.
- - - ae, ... mi - se_ri_cordi - ae su - ae.
-ae, ... mi - se_ri_cordi - ae ... su - - - ae.

Cantus. (11.) Glo - ri - a Pa - tri, et Fi - li - o, glo - ri - a Pa - tri,

Altus. (11.) Glo - ri - a Pa - tri, et Fi - li - o, glo - ri - a Pa - tri,

Tenor. (11.) Glo - ri - a Pa - tri, et Fi - li - o, glo - ri - a Pa - tri,

Bassus. (11.) Glo - ri - a Pa - tri, et Fi - li - o, glo - ri - a Pa - tri,

et Fi - li - o, et Spi -
et Fi - li - o, et Spi - ri - tu - i san - cto, et
et Fi - li - o, et Spi - ri - tu - i san - cto,
et Fi - li - o, et Spi - ri - - tu - i san - - cto, et

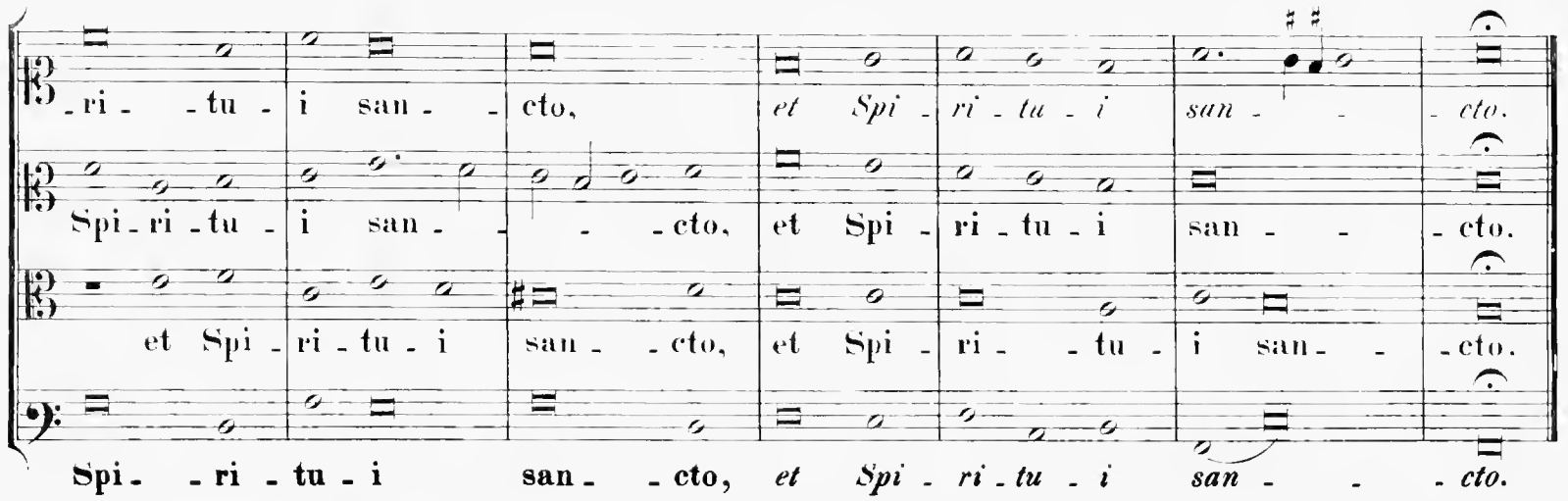

Versus intermedii in cantu gregoriano.

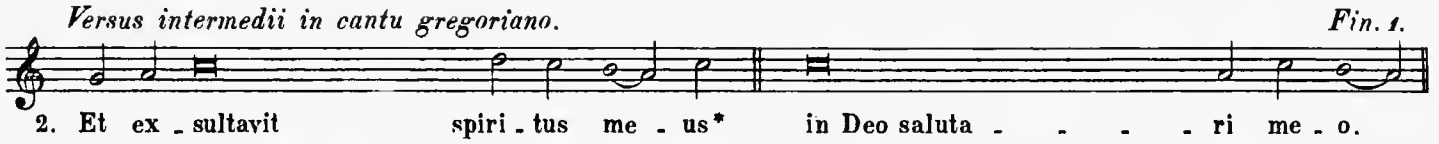

2. Et ex-sultavit spiri-tus me-us* in Deo saluta- - - -ri me-o.
4. Qui-a fecit mihi magna qui po-tens est:* et sanctum no- - -men e-jus.
6. Fe-cit potentiam in brachi-o su- o:* dispersit superbos mente cor-dis su-i.
8. E-su-rientes im- - -ple-vit bo-nis:* et divites dimisit in-a-nes.
10. Sic-ut locutus est ad pa-tres no-stros,* Abraham, et semini ejus in saecu-la.
12. Sic-ut erat in principio, et nunc, et sem-per,* et in saecula saeculo- - -rum. A-men.

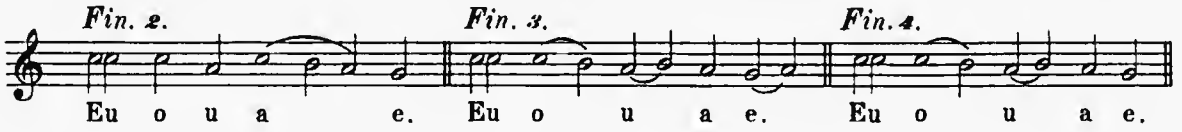

Quarti Toni.

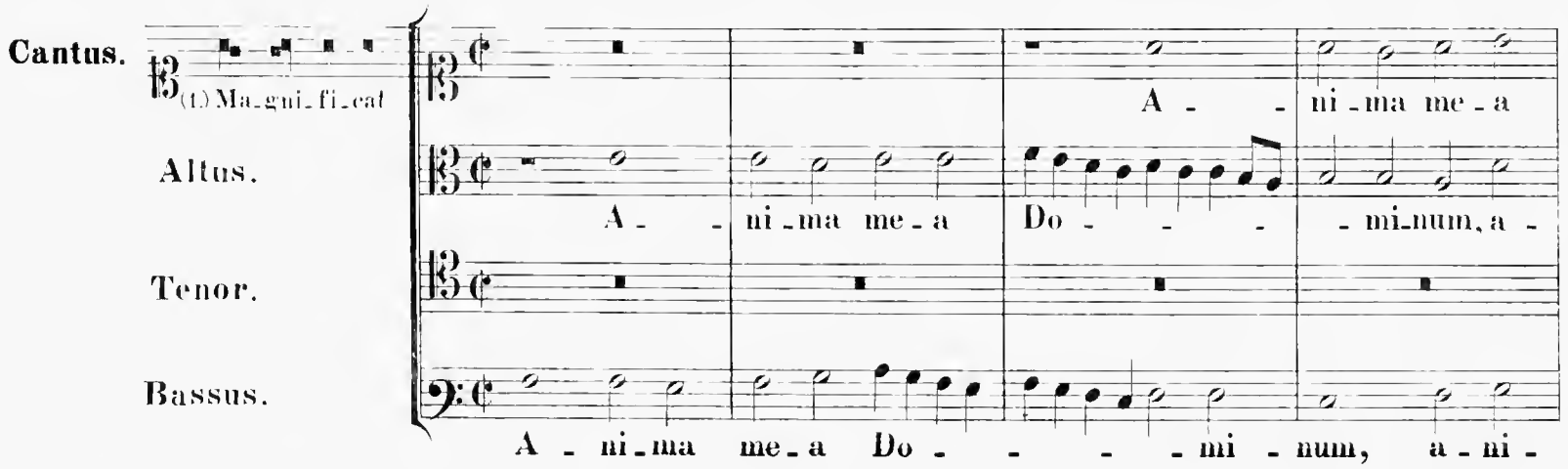

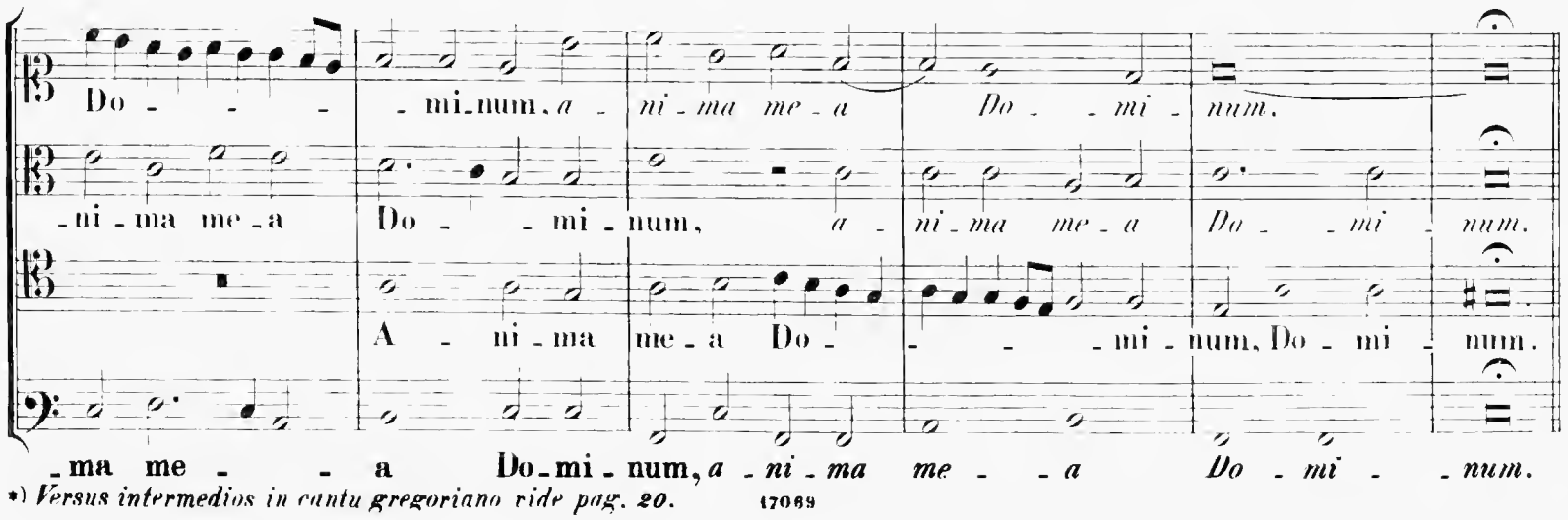

*) *Versus intermedios in cantu gregoriano vide pag. 20.*

(3.) Qui - a re - spe - xit hu - mi - li - ta - tem

(3.) Qui - a re - spe - xit hu - mi - li - ta - tem

(3.) Qui - a re - spe - xit hu - mi - li - ta - tem an - cil - lae

(3.) Qui - a re - spe - xit hu - mi - li - ta - tem an - cil - lae su -

an - cil - lae su - - - ae: ec - ce e - -

an - cillae su - - - ae: ec - ce e - - nim ex hoc

su - - - - ae, an - cil - - lae su - ae: ec - ce e -

- - ae, an - cil - lae su - - - ae: ec - ce e - nim ex hoc

- nim ex hoc be - a - tam me di - cent omnes ge - ne - ra - ti - o - -

be - a - tam me di - cent o - mnes ge - ne - ra - ti - o - - -

- nim ex hoc be - a - tam me di - - - - - cent o - mnes ge -

be - a - tam me di - cent

- - - nes, ge - ne - ra - ti - o - - - - nes.

- - - - - - - - nes, omnes ge - - ne - ra - ti - o - nes.

- ne - ra - ti - o - - - - - nes, o - mnes ge - ne - ra - ti - o - - nes.

omnes ge - ne - ra - ti - o - - - nes, ge - ne - ra - ti - o - - nes.

(5.) Et mi - se - ricor-di - a e-jus, e - - - -

(5.) Et mi - se - ri-cor-di - a e - jus, e - - - -

(5.) Et mi - se - ricor-di -

(5.) Et mi - se - ricor-di - a e-jus, *et mi-se-ri - cor-di - a e - jus*

- - - jus a pro - ge-ni-e in

- - - jus a pro - ge-ni-e in pro-ge - - - ni - es, in pro-ge-

-a e - jus a pro - ge - ni-e in pro-ge-ni - es, ... in

a pro - ge - ni-e in pro-ge-ni - es. a pro-

pro-ge-ni - es ti - men - ti - bus e - um, e - - - - um,

- - ni - es ti - men - ti - bus ..... e - - - um, e - - um, ...

pro-ge-ni - es, in pro-ge-ni - es ti - men - ti - bus

-ge-ni-e in pro-ge - - ni-es ti - men - ti - bus e -

ti - men - ti - bus e - - - - - - um.

ti - men - ti-bus e - - - - - - - um.

e - - - - um, ti - men-ti-bus e - um, ti - men - ti - bus e - um.

- - - - - um, *ti - men - ti - bus e - - - um.*

Cum tribus vocibus.

Altus. (7.) De - po-su-it po-ten - - tes de se - de, de se-de,

Tenor. (7.) De - po-su-it po-ten - - tes de se - de,

Bassus. (7.) De-po-su-it po-ten - - tes de se - de, de se - - de, de-po-suit po-

po - - ten - tes de se - de, et ex-al-ta - vit hu - - - mi - les, *et ex-al-tavit*

de se - - - - - de, et ex-al-ta-vit hu - - mi-les,

-ten - - tes de se - - de, et ex-al - ta-vit humi - les, *et ex-al - ta - vit*

humi-les, et ex-al - ta - vit hu - mi-les, hu - mi - les.

hu - - - mi-les, et ex-al-ta-vit humi-les, hu - miles, hu - mi - les.

humi-les, *et ex-al-ta-vit humi - les,* *et ex-al-ta - vit humi - les,*

Cum quatuor vocibus.

Cantus. (9.) Su - scepit I - sra-el pu-erum su - -

Altus (I). (9.) Su - scepit I - sra-el pu - e - rum suum, pu - erum su - - -

Altus (II). (9.) Suscepit I - srael pu - erum su - um,

Tenor. (9.) Su-scepit I - srael pu-erum su - - - - um, pu-e - rum su - -

- - - um, susce-pit I - srael pu - e-rum su - -

- - - - - - - um, su - sce-pit I - sra-el pu-erum su - - -

su - sce-pit I - sra - el pu - e-rum su - - - - - um, pu - e - rum

- - - um, pu - erum su - - um, pu - erum su -

- - - um, re - cor - da - tus ..... mi - se - ri - cor - di - ae su -

- - - um, ... re - cor - da - tus, re - cor - da - tus,

su - - um, re - cor - da - tus, re - cor - da - tus mi - se - ri - cor - di - ae .....

- - um, re - cor - da - tus, re - - cor - da - tus,

- ae, ... re - cor - da - tus mi - se - ri - cordi - ae su - - ae, su - - ae.

re - cor - da - tus mi - se - ri - cor - di - ae su - ae, mi - se - ri - cor - di - ae su - - ae.

su - ae, re - cor - da - tus mi - se - ri - cordi - ae .... su - ae.

re - cor - da - tus mi - se - ri - cordi - ae ..... su - ae, mi - se - ri - cordi - ae su - ae.

Cantus. (11.) Glo - - ri - a Pa - tri, et Fi - - - - - - - - -

Altus. (11.) Glo - ri - a Pa - tri, et Fi - - - li - o, glo - ri - a

Tenor. (11.) Glo - ri - a Pa - tri, et Fi - - - li - o, Pa - tri, ...

Bassus. (11.) Glo - ri - a Pa - tri, glo - ri - a

- - li - o, glo - ri - a Pa - tri, et Fi - - - - -

..... Pa - tri, et Fi - - - li - o, *glo - ri - a Pa - tri, et* .....

..... et Fi - - - - - li - o, glo - ri - a Pa - tri, et Fi - -

Pa - tri, et Fi - - - - - li - o, glo - ri - a Pa - tri, et

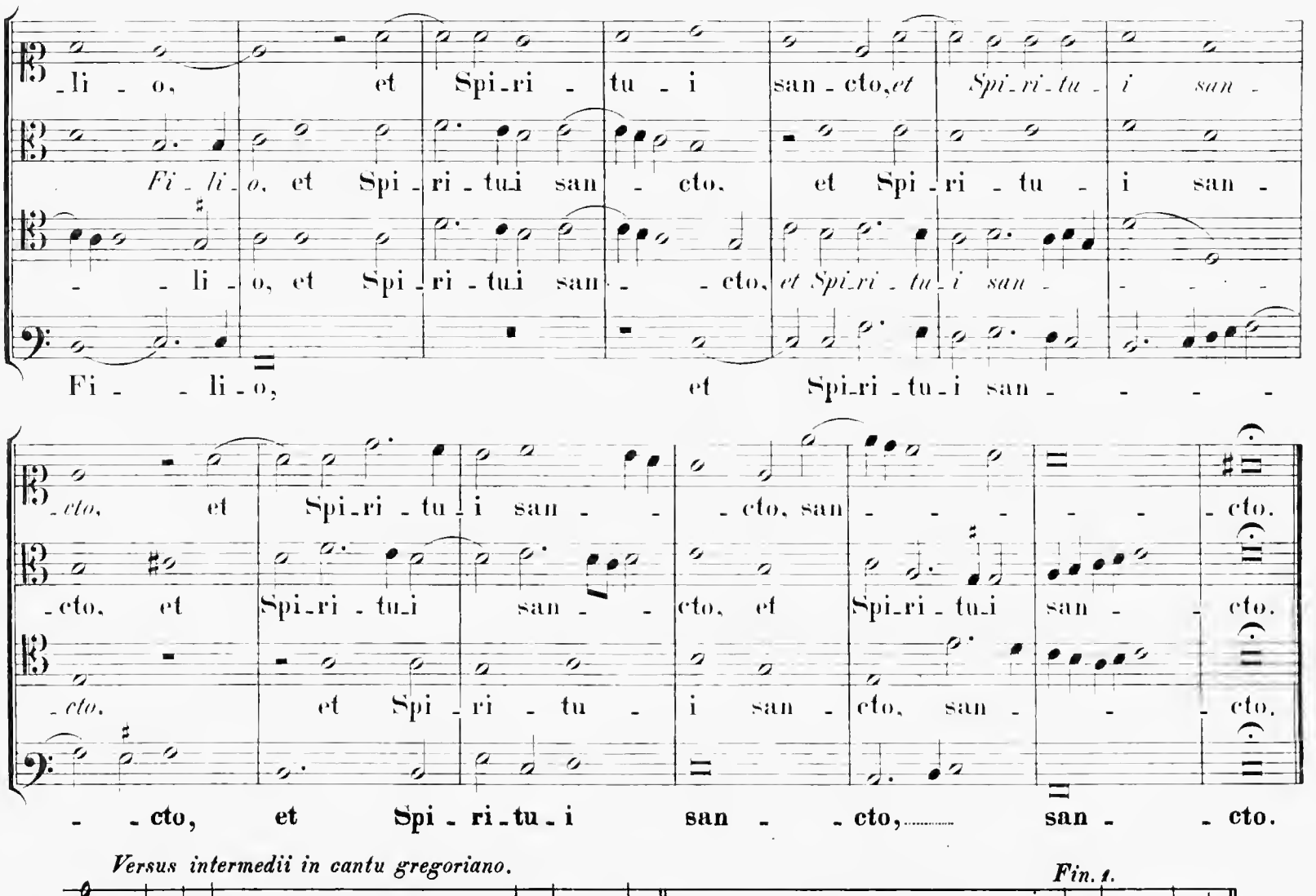

Versus intermedii in cantu gregoriano.

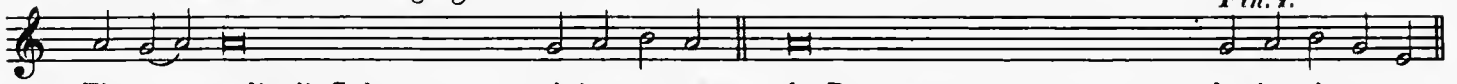

2. Et ex - sultavit Spi - - - ri-tus me-us* in Deo sa - - - - - lu-ta-ri me-o.
4. Qui-a fecit mihi magna qui po-tens est: * et san - - - - - ctum nomen e-jus.
6. Fe-cit potentiam in bra - - chi-o su-o:* dispersit superbos men - - - te cordis su-i.
8. E-su - rientes im - - - ple-vit bo-nis:* et divites di - - - - mi-sit in-a-nes.
10. Sie-ut loeutus est ad patres nostros,* Abraham, et semini e - - jus in sae-eu-la.
12. Sie-ut erat in principio, et nune, et semper,* et in saecula sae - - - eu-lorum Amen.

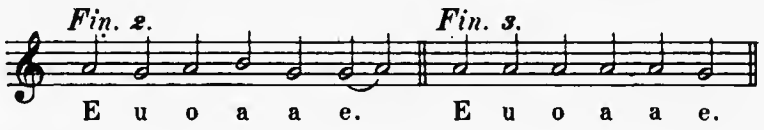

Quinti Toni.

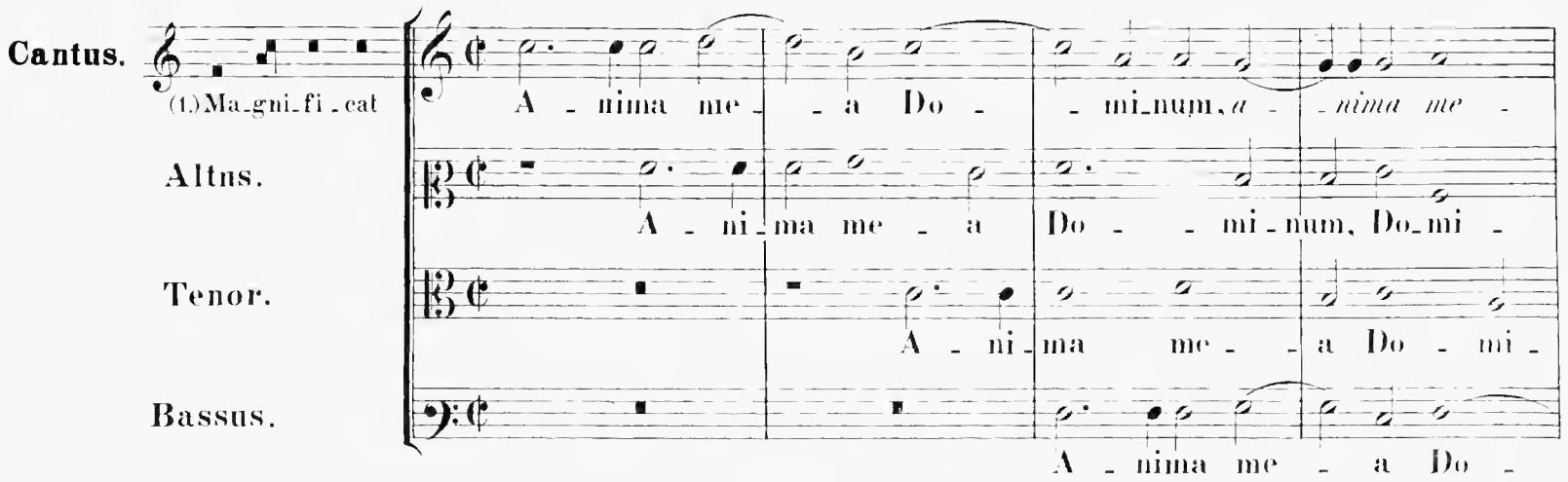

-a Do - - - - mi - num.

-num, a - - ni-ma me - - a Do - mi - num.

-num, a - - - ni - ma me - a Do - - - mi - num.

- - mi - num, a - - ni - ma me - a Do - - mi - - - num.

*)

(3.) Qui-a re-spe - - xit hu-mi-li-ta - tem, humi-li-

(3.) Qui-a respe - xit humi-li-ta - teman-cillae su - ae, *ancil-lae su* - -

(3.) Qui - a re-spe-xit hu-mi-li-ta - - tem ancillae su - - - -

(3.) Qui - a respe - xit hu-mi-li-ta - teman-cillae su - -

-ta - teman-cillae su - - ae: ec - ce enim ex hoc ..... be-a - tam me di - - cent

-ae, an - cillae su - - - ae: ec - ce e - nim ex hoc ..... be-a - tam medi - cent omnes

- - ae: ..... ec - ce e - nim ex hoc be-a - tam me di - cent omnes

- - ae, an - cillae su - ae: ec - ce e - nim ex hoc be-a - tam me di - - cent

omnes gene-ra-ti-o - - - - - nes, *o - mnes gene-ra - ti-o - nes.*

gene-ra - ti-o - - - - nes, omnes gene-ra - - ti-o - - - nes.

gene-ra - ti-o - - - - nes, omnes gene-ra - ti-o - - nes.

omnes gene - ra - ti-o - - nes, ge - ne-ra-ti-o - - nes.

*) *Versus intermedios in cantu gregoriano vide pag. 25.*

Cum tribus vocibus.

Altus.
Tenor.
Bassus.

(5.) Et mi - se - ri_cordi - a e - - - - - jus, *et mi_se_ri -*
(5.) Et mi - se_ri -
(5.) Et mi - se - ri_cordi - a e - - - - - - jus, *et mi_se_ri -*

_cor_di_a e - - - jus a pro_ge_ni - e in pro -
_cor_di - a e - - - - jus a pro_ge_ni - e in pro_ge - - - - -
_cor_di_a ..... e - jus a pro - ge_ni - e in pro_ge - - - ni -

-ge_ni - es ti - men - ti_bus e - um, *ti_men - ti_bus e -*
- ni - es ti_men - ti_bus e - um, ti - men - ti_bus e - um,
-es ti - men - ti_bus e - um, ti_men - ti_bus e - um, ti - men - ti_bus

-um, ... timen - ti_bus e - um, ti - men - ti_bus e - - - um. .....
ti - men - ti_bus e - um, ti_men - ti_bus e - - - - - um.
e - um, ti - men - ti_bus e - um, *ti_men - ti_bus e - - - - um. .....*

(7.) De - po - su_it po_ten -
(7.) De - po - su_it po_ten - tes de se - - de, de
(7.) De - po - su_it po_ten - tes de se - - de, . . . po - ten - tes de
(7.) De - po - suit po - ten_tes de se - - - de, . .

-tes de se - - - de, de - po - suit po - ten - tes de se - - - de,

se - - - - de, de se - de, de - po - su - it poten - tes de se - - de,

se - - - - de, de se - - de, de -

de - po - su - it poten - tes de se - - de, po - ten - tes

po - tentes de se - - - - de, et ex - al - tavit hu - - - mi -

de - po - su - it potentes de se - de, et ex - al - ta - vit hu - - mi - les,

- po - suit po - ten - tes de se - - de, et ex - al - ta -

de se - - - de, et ex - al - ta - vit hu - - mi - les, *et ex - al -*

- les, et ex - al - ta - vit hu - - - miles, *et ex - al - ta - vit hu - mi - les.*

et ex - al - ta - vit hu - mi - les, *et ex - al - ta - vit hu - - mi - les.*

- vit hu - - mi - les, et ex - al - ta - vit hu - - mi - les, hu - - mi - les.

- ta - vit hu - - mi - les, **et ex - al - tavit humi - les,** *et ex - al - ta - vit hu - - mi - les.*

(9.) Su - - sce - - -

(9.) Su - - sce - - - pit I - sra - el pu - erum

(9.) Su - sce - - - pit I - sra - el pu - erum su - um, pu - erum

(9.) **Su - sce - - - pit I - sra - el pu - erum su - um,**

- pit Israel pu - erum su - - - - - um, re - - cor -
su - - um, pu - erum su - - um, re - cor - da - - tus
su - - - - - um, pu - erum su - - - um, re - cor - da - tus mi -
pu - erum su - um, *pu - e - rum su - - um,* re - cor - da -

- da - - - tus mi - se - ri - cor - di - ae su - - - ae,
mi - se - ri - cor - - di - ae su - - - ae, su - - ae,
- se - ri - cor - - di - ae su - ae, *mi - se - ri - cor - - - di - ae su - ae,*
- tus mi - se - ri - cor - - di - ae su - ae, mi - se - ri -

mi - se - ri - cor - - di - ae su - - - ae, su - - - - - - ae.
mi - se - ri - cor - - di - ae su - - ae, su - - - - ae.
mi - se - ri - cor - di - ae, *mi - se - ri - cor - - di - ae* su - - ae.
- cor - di - ae su - ae, mi - se - ri - cor - di - ae su - - - - - - ae.

(11.) Glo - - ri - a Pa - tri, et Fi - - - li - o, et Fi - - - li -
(11.) Glo - ri - a Pa - tri, et Fi - - - - li - o, *glo -*
(11.) Glo - ri - a Pa - tri, et Fi - - - - li - o,
(11.) Glo - ri - a Pa - tri, *glo - - ri - a Pa - -*

-o, glo - ri - a Pa - tri, et Fi - - - - li - o, et Spi-ri -

-ri-a Pa - - tri, et Fi - li - o, et Spi - ri - tu-i

glo - - ri - a Pa - - tri, et Fi - - - li - o,

-tri, et Fi - - - li - o, et Fi - - li-o, et Fi - - - li -

-tu-i san - cto, san - - - cto, et Spi-ri - tu-i san - cto,

san - cto, san - - - - - cto, et Spi - ri-tu-i san -

et Spi-ri - tu-i san - cto, san - - - -

-o, et Spi - ri - tu-i san - - - -

et Spi - ri - tu-i san - - - cto, et Spi - ri - tu-i san - cto.

-cto, et Spi - ri - - tu-i san - - cto, san - - - - cto.

- - cto, et Spi - ri - tu-i san - - cto.

-cto, et Spi - ri - tu-i san - cto, san - - - - cto.

Versus intermedii in cantu gregoriano.

Fin.

2. Et ex - sultavit spiritus me - us * in Deo salu - - - ta - ri me - o.
4. Qui - a fecit mihi magna qui potens est: * et sanctum no - men e - jus.
6. Fe - cit potentiam in brachio su - o: * dispersit superbos mente cor - dis su - i.
8. E - su - rientes implevit bo - nis: * et divites dimi - - sit in - a - nes.
10. Sic - ut locutus est ad patres no - stros, * Abraham, et semini e - jus in sae - cula.
12. Sic - ut erat in principio, et nunc, et semper, * et in saecula saccu - - lo - rum. A - men.

Sexti Toni.

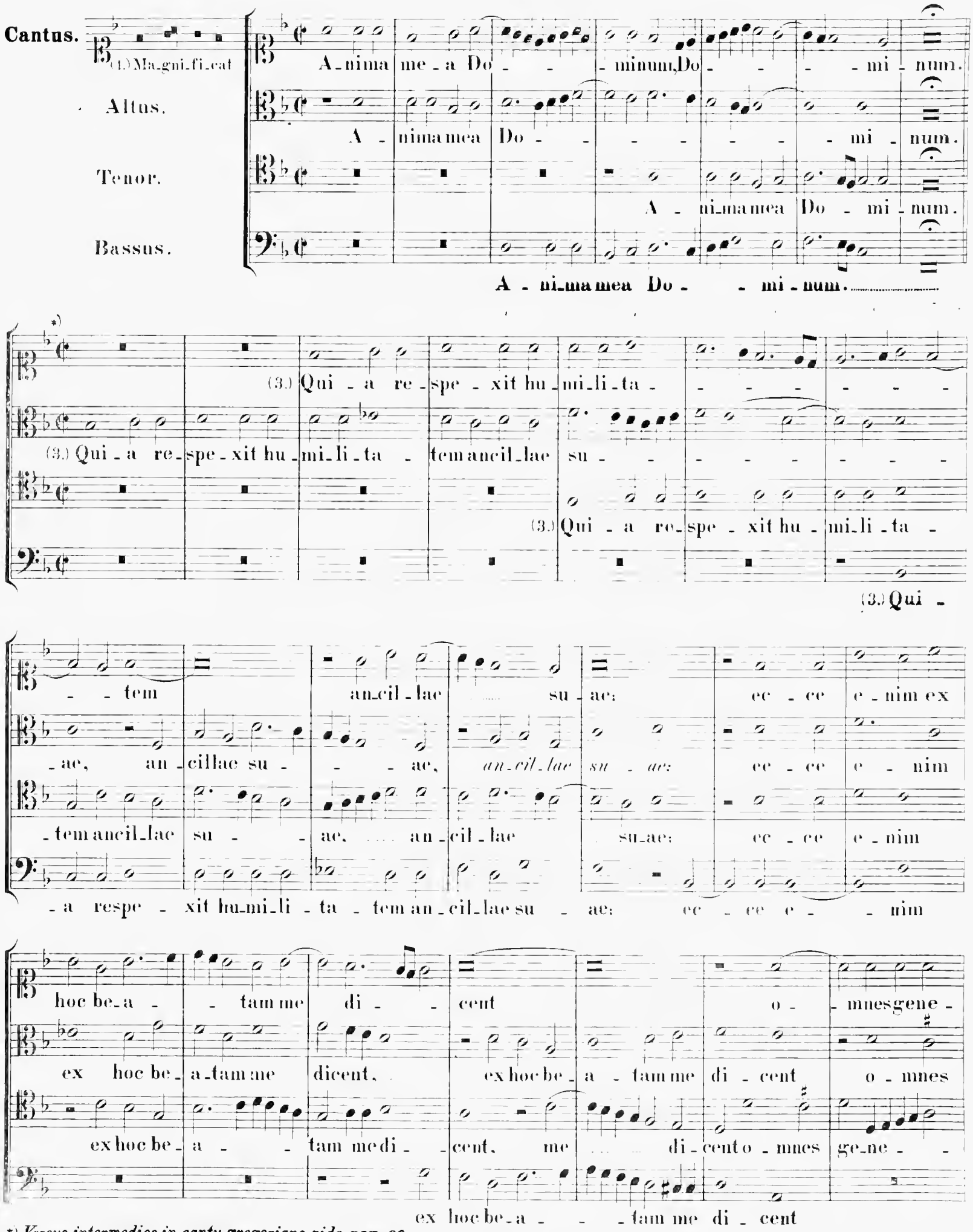
Cantus.
(1.) Ma_gni_fi_cat
A_nima me_a Do_ _ _minum, Do_ _ _ _mi_num.
Altus.
A_nima mea Do_ _ _ _ _ _mi_num.
Tenor.
A_ni_ma mea Do_mi_num.
Bassus.
A_ni_ma mea Do_ _mi_num.
(3.) Qui_a re_spe_xit hu_mi_li_ta_ _ _ _ _ _ _
(3.) Qui_a re_spe_xit hu_mi_li_ta_tem ancil_lae su_ _ _ _ _ _ _
(3.) Qui_a re_spe_xit hu_mi_li_ta_
(3.) Qui_
_ _tem an_cil_lae su_ae: ec_ce e_nim ex
_ae, an_cillae su_ _ _ae, an_cil_lae su_ae: ec_ce e_nim
_tem ancil_lae su_ _ae, an_cil_lae su_ae: ec_ce e_nim
_a respe_xit hu_mi_li_ta_tem an_cil_lae su_ae: ec_ce e_ _nim
hoc be_a_ _tam me di_ _cent o_ _mnes gene_
ex hoc be_a_tam me dicent, ex hoc be_a_tam me di_cent o_mnes
ex hoc be_a_ _tam me di_ _cent, me di_cent o_mnes ge_ne_ _
ex hoc be_a_ _ _tam me di_cent

*) *Versus intermedios in cantu gregoriano vide pag. 30.*

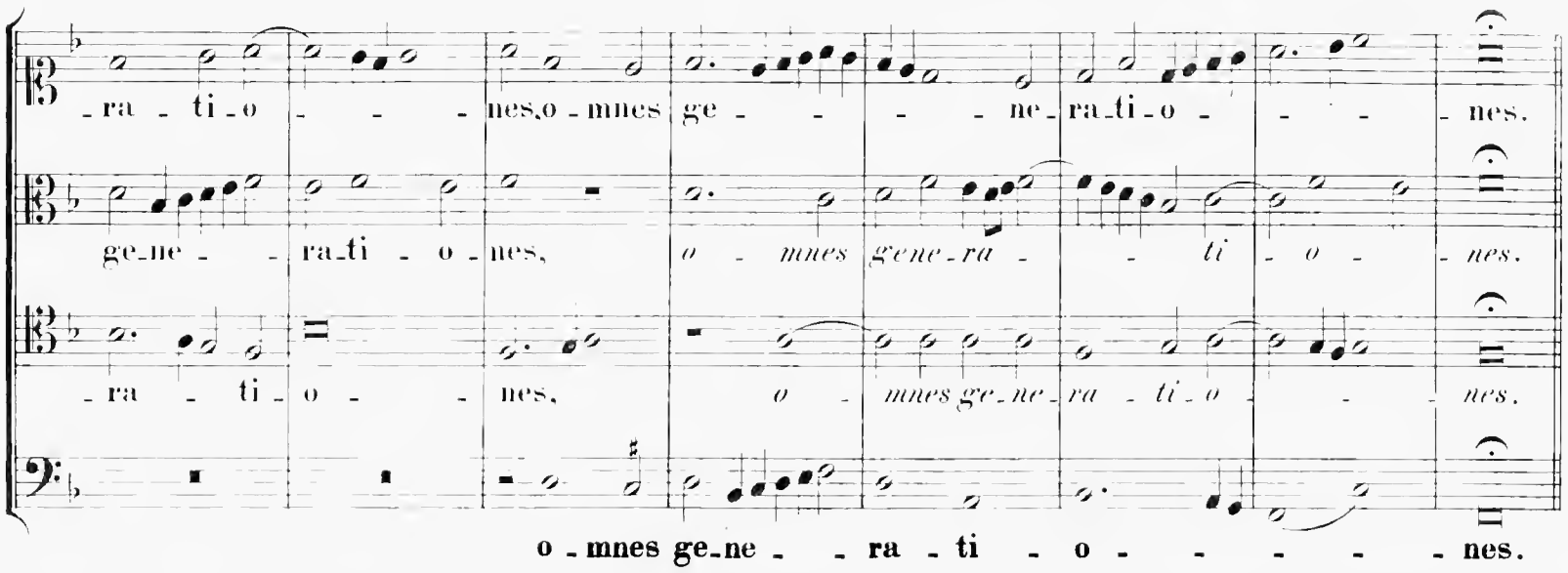

Cum tribus vocibus.

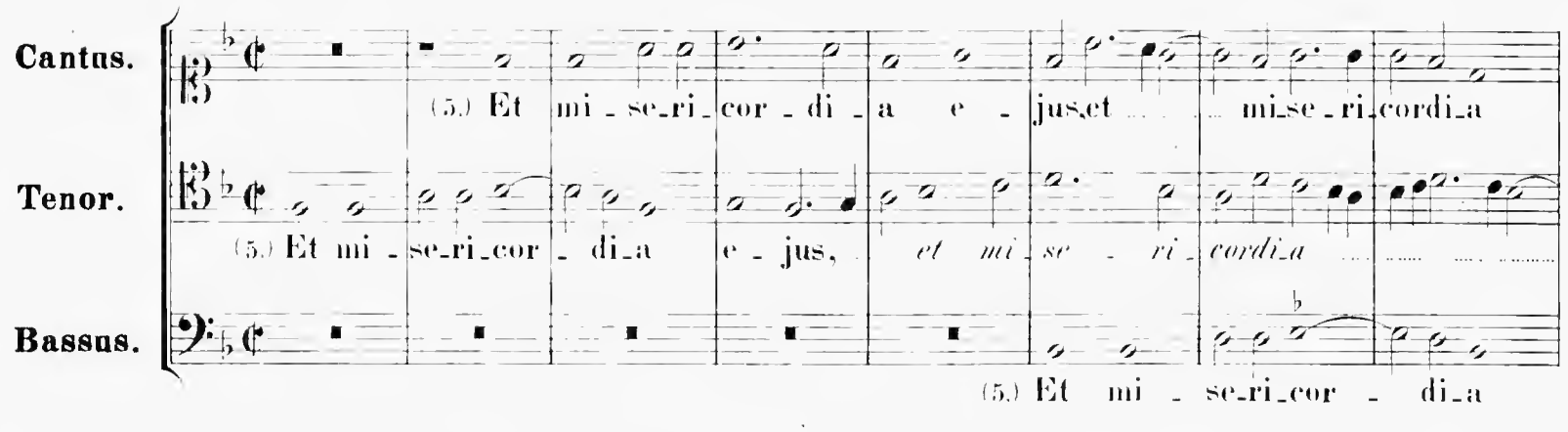

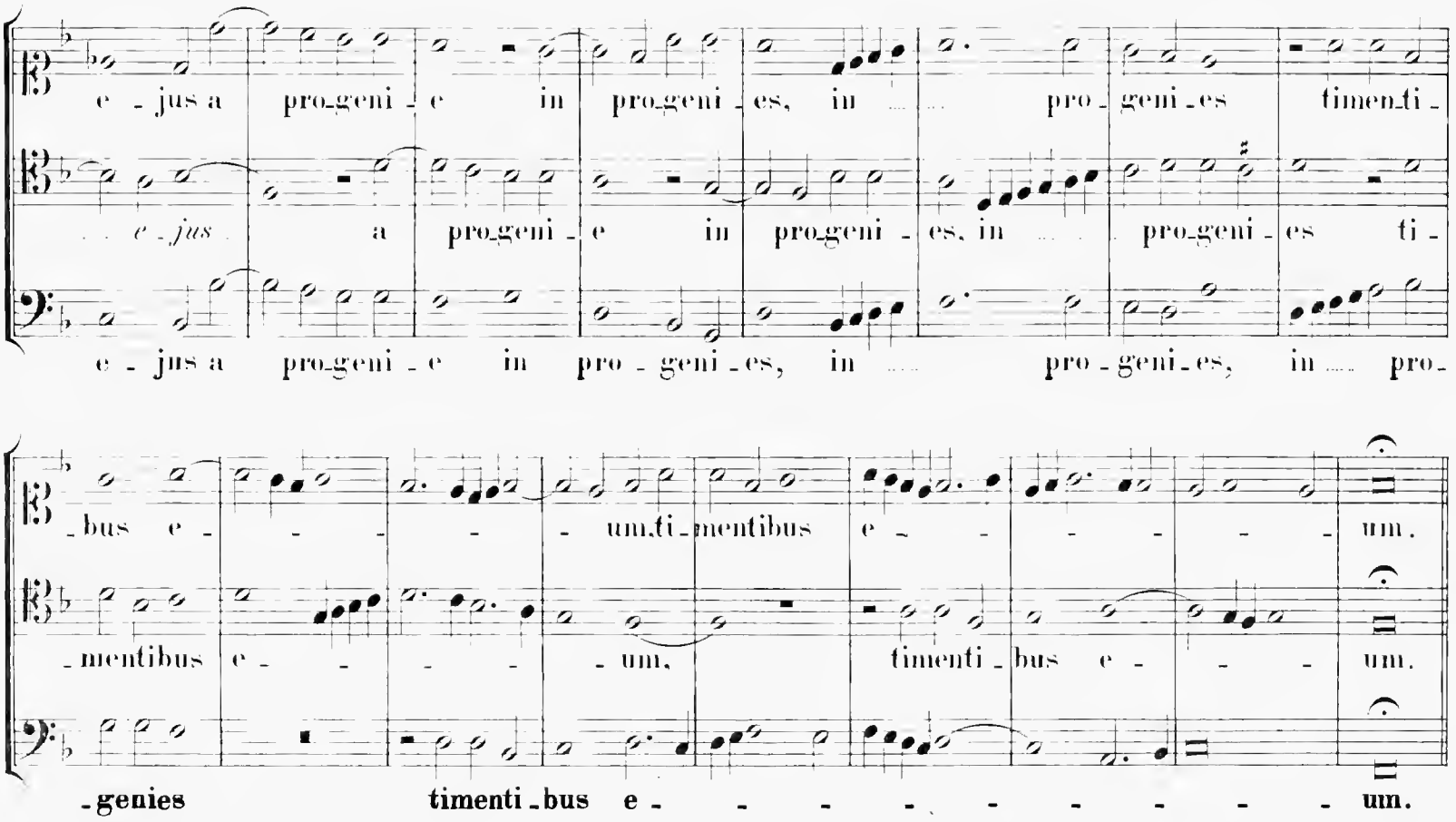

(7.) De - po_su - it po_ten - tes de se - de, de

(7.) De - po_su - it po_ten - tes de se - - - - de, po - ten - tes de se_de,

(7.) De - po_su_it po_ten - tes de se - - de, po - tentes

(7.) De - po_su_it po_ten - tes de

se_de, et ex_al - ta_vit hu - - -

et ex_al - ta_vit hu - - - - mi - les, *et ex_al - ta_vit hu -*

de se - - de, et ex_al - ta_vit hu - - - mi - les,

se - de, et ex_al - ta_vit hu - - - mi - les, *et ex_al - ta_vit*

- mi_les, et ex_al_ta_vit hu - - mi - les, *et ex_al - ta - vit humiles,*

- mi_les, et ex_al_ta - - vit humi - les, *et ex_al - ta - - vit hu - - mi - les.*

et ex_al - ta_vit hu - - mi_les. *et ex_al - tavit hu - - - mi - les.*

hu - - - - - mi_les, et ex_al_ta_vit hu - - - - - - mi - les.

(9.) Su - scepit I_sra_el pu_erum su - - - - - um,

(9.) Su_sce_pit I_sra_el, *su - scepit I_sra_el* pu - erum su - um, su_scepit

(9.) Su_sce_pit I_sra_el pu - erum su - um, pu - erum su - - um, su_scepit

(9.) Su - sce_pit I_sra - el pu - erum su - - um,

su - scepit Is-ra-el pu-erum su - - - um, re - cor-da - tus mi-
Is-rael pu-erum su - - um, pu-erum su - - um, re - cor-da - tus mi-
Is-rael pu - erum su - - - um, re - cor - da - tus mi-
su - scepit Is-ra-el pu-erum su - - - um, re - cor-da - - tus

-se-ri-cor - di - ae su - - - ae, *mi-se-ri - cordi-ae* *su - - ae.*
-se-ri-cordi - ae su - - ae, mi-se-ri - cordi-ae su - - ae.
-se-ri-cordi - ae su - ae, mi-se-ri - cor - di - ae su - - ae.
mi-se-ri - cordi-ae su - - ae.

(11.) Glo - - ri - a Pa - tri, et Fi - - li - o,
(11.) Glo - - ri - a Pa - tri, et Fi - - li - o,
(11.) Glo - - ri - a Pa - - tri, et Fi - - - li -
(11.) Glo - ri - a Pa - tri, et Fi - li - o,

glo - ri-a Pa - tri, et Fi - - - li-o, et Spi - ri - tui san - -
glo - - ri - a Pa - tri, et Fi - li - o, et Spiri - tu-i san -
-o, glo - ri-a Pa - tri, et Fi - li-o, et Spi-ri-tu - - i san -
glo - - ri - a Pa - tri, et Fi - - li - o,

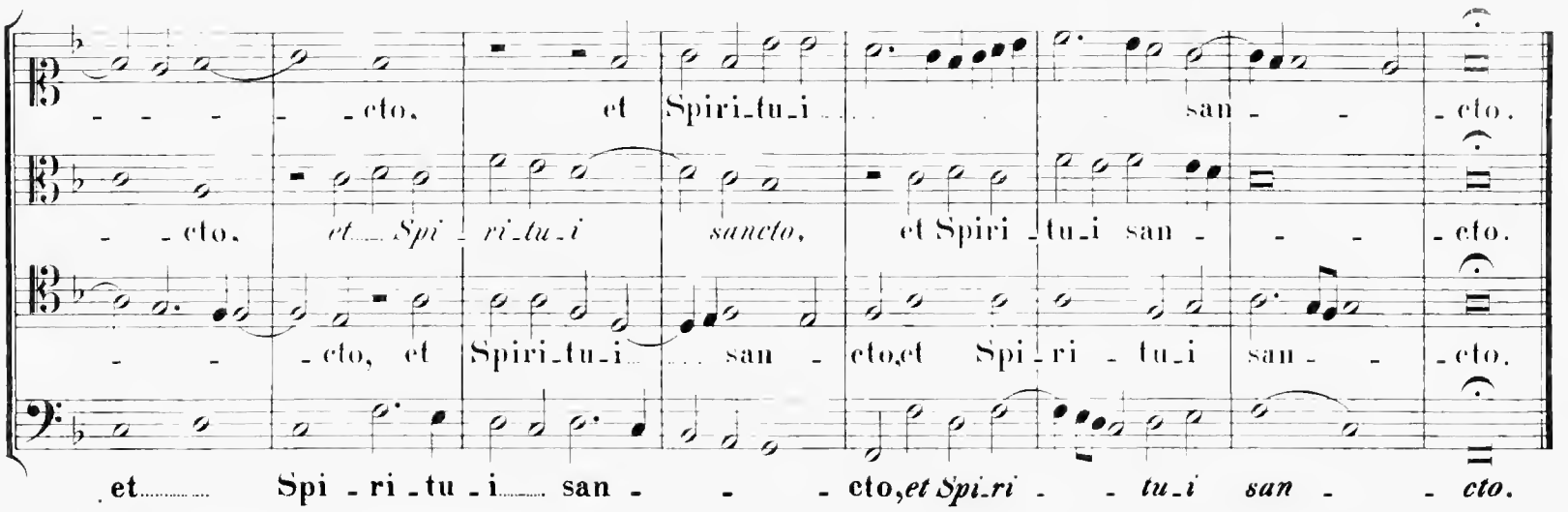

Versus intermedii in cantu gregoriano.

Fin.

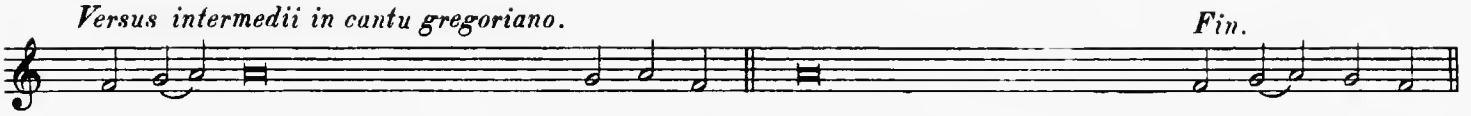

2. Et ex - sultavit spiri - - tus me_us* in Deo salu - - - ta_ri me_o.
4. Qui_a fecit mihi magna qui po_tens est:* et sanctum no_men e_jus.
6. Fe_cit potentiam in brachi - o su_o:* dispersit superbos mente cor_dis su_i.
8. E_su - rientes imple - - - vit bo_nis:* et divites dimi - - - sit in - a_nes.
10. Sic_ut locutus est ad pa - - tres nostros,* Abraham, et semini e - - jus in saecula.
12. Sic_ut erat in principio, et nunc, et semper,* et in saecula saecu - - lo_rum. A_men.

Septimi Toni.

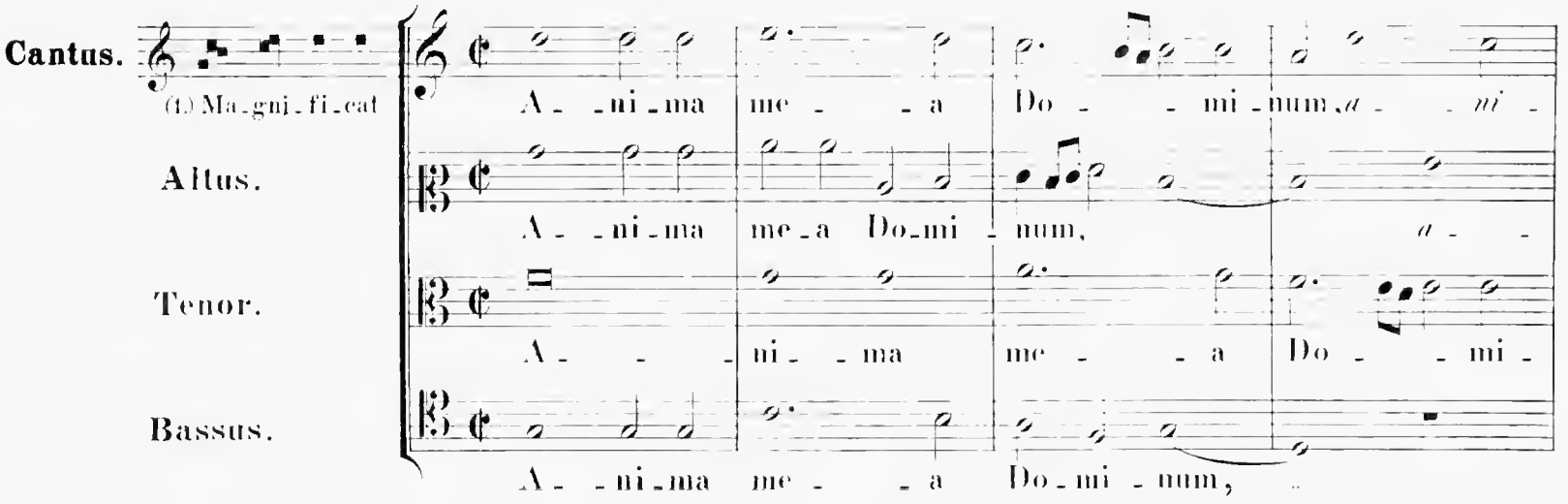

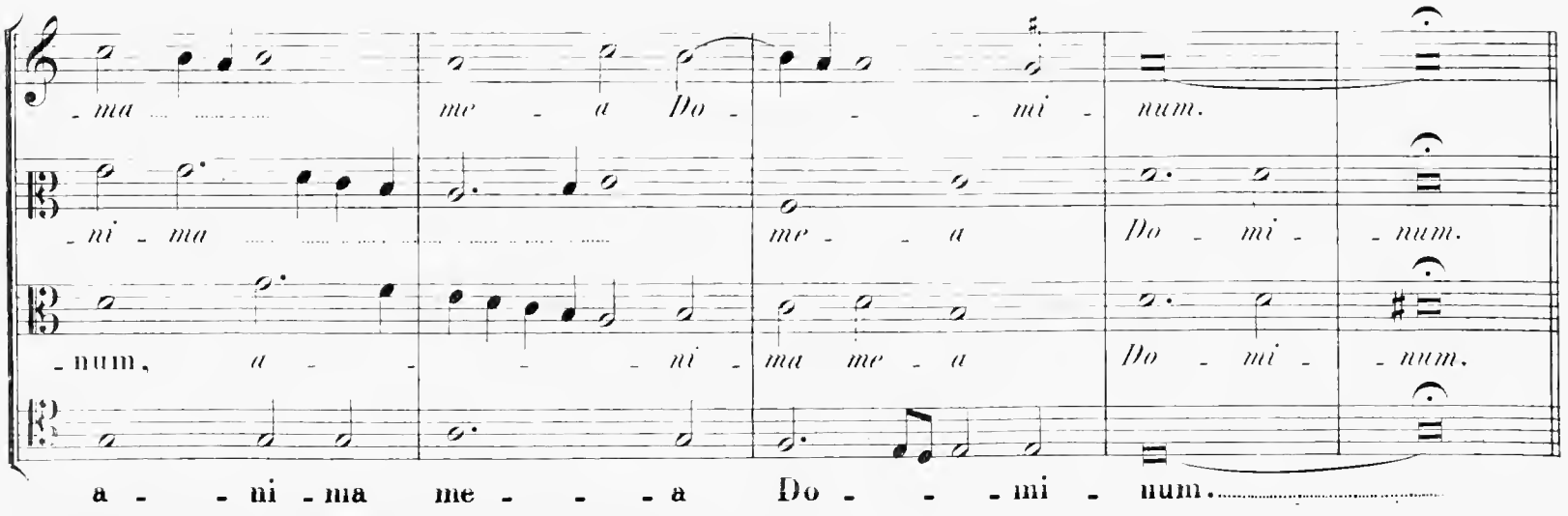

*) *Versus intermedios in cantu gregoriano vide pag. 35.*

(3.) Qui - a re-spe - - - xit ..... hu-mi-li-ta -

(3.) Qui-a re-spe - - - xit hu - - mi-li - ta - tem, ... hu -

(3.) Qui - a re-spe - - - - - - xit

(3.) Qui - a re - spe - - - xit hu-

-tem an - cillae su - - ae: ec-ce e-nim ex hoc be-atam me dicent o -

-mi-li-ta tem an - cillae su - ae: ec-ce e-nim ex hoc be-a - tam me di - - cent

hu-mi-li - ta - tem an - cillae su - - ae: ec-ce e-nim ex hoc be-atam me di - -

-mi-li-ta - tem ancillae su - ae: ec-ce e-nim ex hoc be - a - tam me di - cent

-mnes gene - ra - ti - o - - - - - nes, *o-mnes ge-ne - ra - ti - o - nes.*

o-mnes gene-ra - - ti - o - - nes, *o - mnes ge-ne - ra-ti - o - nes.*

- cent o - mnes gene - ra - ti - o - - nes.

o-mnes ge-ne-ra - ti - o - - nes, *o - mnes ge-ne - ra-ti - o - - nes.*

(5.) Et mi-se-ri - cor - - di-

(5.) Et mi-se-ri - cor - di - a ..... e - - -

(5.) Et mi-se-ri - cor - - di - a ..... e - jus, e - - - - - - -

(5.) Et mi - se-ri-cor - - di-a e - - - jus

-a e - jus ... a pro-ge-ni-e in pro-ge-

- -jus a pro-ge-ni-e in pro-ge - - -ni-es, a pro-

- - - jus a pro-ge-ni-e in pro-ge - -

a pro-ge-ni-e in pro-ge - - - -ni-es,

- - ni-es, in pro - ge - - ni-es ti - men - ti-bus

-ge-ni-e in pro-ge-ni-es, in pro-ge - ni - es ti-men-ti-bus e - -

- -ni - es, a pro-ge-ni-e in pro-ge-ni-es ti-men-ti-bus e-um,

a pro-ge-ni-e in pro-ge - - ni - es ..... ti -

e - um, timen-ti-bus e - - - - - - - um.

- - - um, ti-men-ti-bus e - - - -um, ti-men-ti-bus e - um.

ti-men-ti-bus ..... e - - um, *ti - men - - ti-bus e - um.*

-men-ti-bus, ti - men - ti-bus e - um, *ti - men-ti-bus e - um.*

Cum tribus vocibus.

Altus. (7.) De-po-su-it po-ten-tes de se - de, po - tentesdese - -

Tenor. (7.) De-po-su-it poten-tesde se - de,

Bassus. (7.) De - posu-it po-ten-tes de se - de,

-de, de - po-su-it po-ten-tes de se - de, po - ten - tes de se - - de, et ex-al-

de - po-su - it poten - tes de se-de, de se - - de, et

de se - de, de - po-su-it po-ten-tes de se - - de,

-ta - vit hu - mi-les, *et ex-al-ta - vit hu - mi-les.*

ex-al-ta - vit hu - - mi-les, *et ex-al-ta - vit hu - mi-les.*

et ex-al-ta - vit hu - mi-les, *et ex-al-ta - - vit hu - mi - les.*

Cum quatuor vocibus.

Cantus (I). (9.) Su-scepit I - sra - el pu - erum su-

Cantus (II). (9.) Su - scepit I - sra - el

Altus. (9.) Su-scepit I - sra - el pu - erum su - - um, su-

Tenor. (9.) Su - scepit I - sra - el, su-scepit I-sra-el,

- - - um pu - e - rum su - um,

pu - e - rum su - - - - - - um, pu - e-rum su - -

-scepit I-sra - el pu - e - rum su-um, *pu - e-rum su -*

su - scepit I - sra - el pu - e - rum su - - - - -

re - cor - da - - tus mi - se - ri - cor - - - di - ae su - - ae,

- - um, re - cor - da - - - tus mi - se - ri - cor - di - ae su - - - ae, *mi - se - ri -*

- - um, re - cor - da - tus mi - se - ri - cor - - di - ae su - ae, mi - se - ri -

- um, re - cor - da - tus mi - se - ri - cor - di - ae, mi - se - ri -

mi - se - ri - cor - - di - ae su - ae, mi - se - ri - cor - di - ae su - ae.

- cor - di - ae su - - - *ae,* su - - - - - - ae.

- cor - di - ae su - - ae. mi - se - ri - cor - - di - ae su - - ae.

- cor - di - ae su - - - ae, *mi - se - ri - cor* - - - - *di - ae su - ae.*

Cantus.

Altus.

Tenor.

Bassus.

(11.) Glo - ri - a

(11.) Glo - ri - a Pa -

(11.) Glo - ri - a Pa - tri, et Fi - li - o, glo - - - ri - a Pa - tri, et

(11.) Glo - ri - a Pa - tri, et Fi - li - o,

Pa - tri, et Fi - li - o, et Fi - - - - - li - o, et Spi - ri - tu -

- tri, et Fi - li - o, glo - ri - a Pa - tri, et Fi - li - o. et Spi - ri -

Fi - - - li - o, glo - ri - a Pa - tri, et Fi - li - o. et Spi - ri -

glo - - - ri - a Pa - tri, et Fi - li - o,

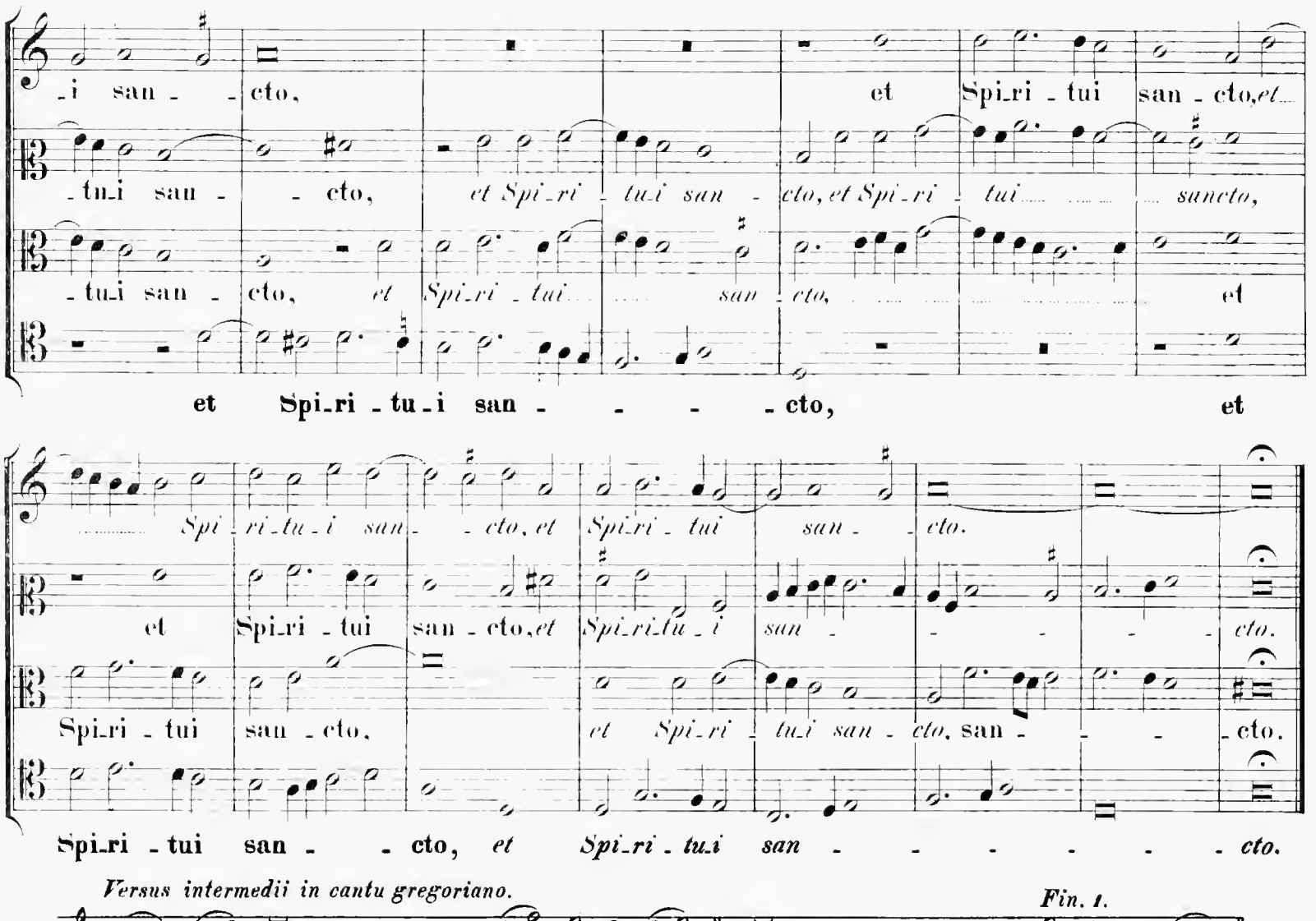

Versus intermedii in cantu gregoriano.

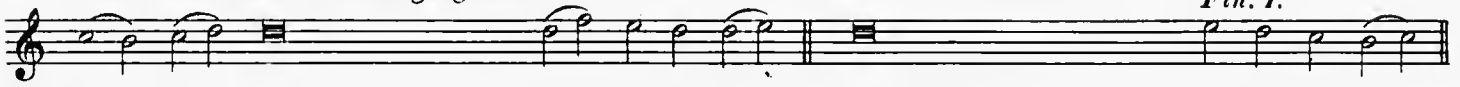

2. Et ex - sultavit spiri_tus me - us * in Deo salu - - - ta - ri me - o.
4. Qui - a fecit mihi magna qui po_tens est: * et sanctum no_men e - jus.
6. Fe - cit potentiam in brachi_o su - o: * dispersit superbos mente cor_dis su - i.
8. E - su - rientes im - - ple - vit bo - nis: * et divites dimi - - sit in - a - nes.
10. Sic - ut locutus est ad pa - tres no - stros, * Abraham, et semini e - - jus in sae_cula.
12. Sic - ut erat in principio, et nunc, et sem_per, * et in saecula saecu - - lo_rum. A - men.

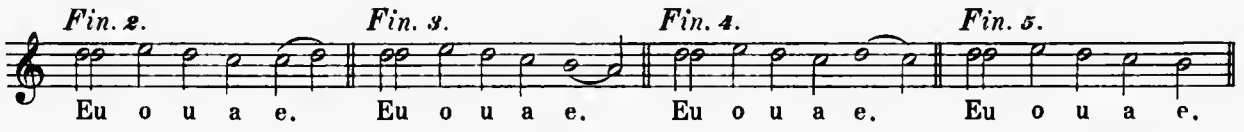

Octavi Toni.

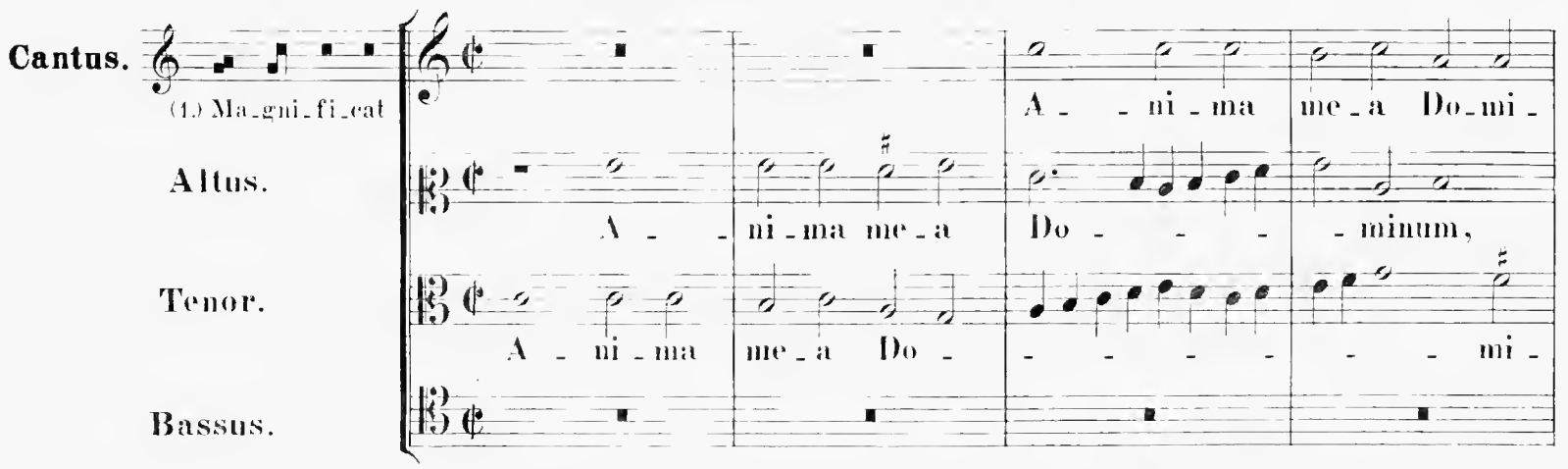

-num, a - ni - ma me - a Do - - - - mi - num.

a - - - nima me - a Do - - - - mi - num.

-num. . . a - ni - ma me - a Do - - - mi - num.

A - ni - ma me - a Do - mi - num, a - ni - ma me - a Do - - mi - - num.

*)

(3.) Qui - a re - spe - xit hu - mi - li - ta - - - - tem

(3.) Qui - a re - spe - xit hu - mi - li - ta - - tem

(3.) Qui - - a re - spe - xit hu - mi - li -

(3.) **Qui - a re - spe -**

an - - cil - lae su - - - - - - ae: ec -

an - cil - lae su - - - - - - ae: ec - ce

-ta - - - - tem an - cil - lae su - - - - - ae: ec -

-xit hu - mi - li - ta - tem an - cil - lae su - - ae, an - cil - lae su - - ae: ec - -

-ce e - nim ex hoc be - a - - tam me di - cent

e - - nim ex hoc be - a - tam - me di - - - - cent

-ce e - nim ex hoc be - a - - tam me di -

-ce e - nim me di - - - -

**) Versus intermedios in cantu gregoriano vide pag. 40.*

o - mnes ge - ne - ra_ti - o - nes, o - mnes ge - ne - ra_ti - o - nes.

o - mnes ge_ne_ra_ti - o - nes. *o - mnes ge_ne_ra_ti - - o - nes.*

-cent o - mnes ge_ne_ra_ti - - - o - nes, o - mnes ge_ne - ra_ti - o - nes.

-cent o - - mnes ge - ne - ra_ti - o - - nes.

(5.) Et mi - se_ri_cor_di_a e - - - jus, e - - - - - jus, et

(5.) Et mi - se_ri_cor_di_a e - - - - jus, *et*

(5.) Et mi - se_ri_cordi -

(5.) Et mi_se_ri_cor_di_a e -

mi_se - ri - cordi_a e - - - jus a pro_ge - ni_e in pro_ge -

mi_se - ri - cor_di_a e - - - jus a pro_ge - ni_e in pro_ge - - ni_es, ...

- a e - - - jus, e - - - jus a pro_ge - ni_e in pro_ge - - - ni_es

- - - - jus a pro_ge - ni_e in pro_ge - - - ni_es

- - - ni_es ti_menti_bus e - - um, ... e - - - - um.

in pro_ge - ni_es ti_men - tibus e - um, ti_men - ti_bus e - um, *ti_mentibus ..... e - um.*

ti_mentibus ..... e - - um, ti_mentibus, timen - tibus e - um.

ti - men - tibus e - um, ti_mentibus e - - - - um.

Cum tribus vocibus.

Cantus.
Altus.
Tenor.

(7.) De_po_su_it poten_tes de se_de, de_po_suit po_ten_tes de se_de, po_ten_tes de se_de, et ex_al_ta_vit humi_les, *et ex_al_tavit*

(7.) De_po_suit po_ten_tes de se_de, *de_posu_it* ..... *poten_tes de se_de*, et ex_al_ta_vit humi_les, *et ex_al_tavit humi_*

(7.) De_po_su_it poten_tes de se_de, de_po_su_it po_ten_tes de se_de, et ex_al_ta_vit humi_les, hu_mi_les, *hu_mi_les*, *et ex_al_tavit hu_mi_les*.

les, ... *hu_mi_les*, et ex_al_ta_vit hu_mi_les, et ex_al_ta_vit humi_les, *et ex_al_tavit hu_mi_les*.

(9.) Su_scepit I_srael, susce_pit I_sra_el pu_erum su_um, re_cor_

(9.) Suscepit I_srael, *suscepit I_srael* pu_erum su_um, pu_erum su_um, re_cor_da_tus mi_se_ri_cordi_ae su_ae, mi_se_ri_cor_

(9.) Su_scepit I_sra_el pu_erum su_um, pu_erum su_um, re_cor_da_tus mi_se_ri_cordi_ae su_ae, re_cor_da_tus mi_se_ri_

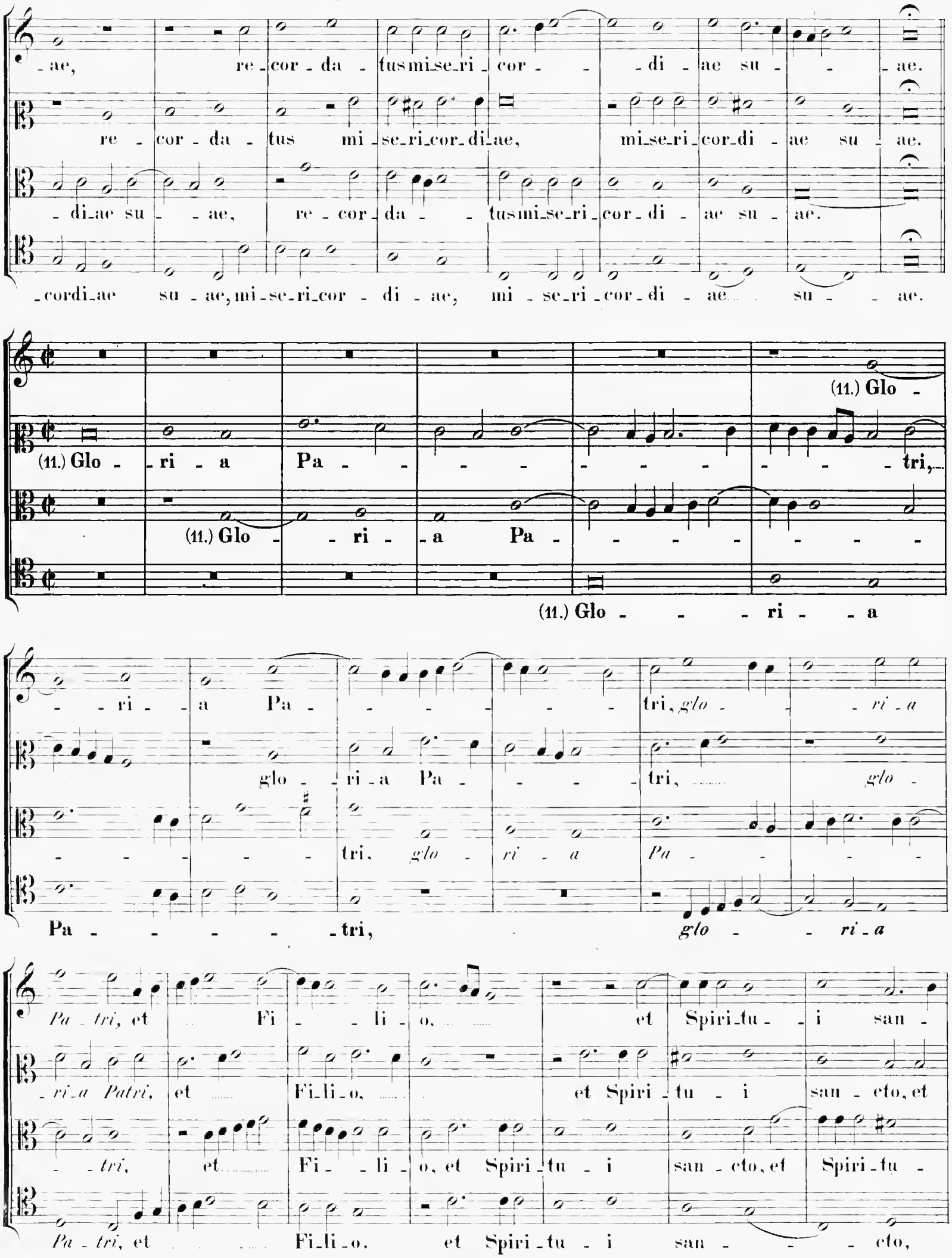
-ae, re-cor-da-tus mi-se-ri-cor- -di-ae su- -ae.
re-cor-da-tus mi-se-ri-cor-di-ae, mi-se-ri-cor-di-ae su-ae.
-di-ae su- -ae, re-cor-da- -tus mi-se-ri-cor-di-ae su-ae.
-cordi-ae su-ae, mi-se-ri-cor-di-ae, mi-se-ri-cor-di-ae su- -ae.
(11.) Glo-ri-a Pa- - - - - - - - - - - tri,
(11.) Glo- -ri- -a Pa- - - - - - - -
(11.) Glo- - -ri- -a
-ri- -a Pa- - - - - - tri, glo- -ri-a
glo- -ri-a Pa- - - - tri, glo-
- - - - - tri, glo- ri-a Pa- - - -
Pa- - - - - -tri, glo- -ri-a
Pa-tri, et Fi- -li-o, et Spiri-tu- -i san-
-ri-a Patri, et Fi-li-o, et Spiri-tu-i san-cto, et
-tri, et Fi- -li-o, et Spiri-tu-i san-cto, et Spiri-tu-
Pa-tri, et Fi-li-o. et Spiri-tu-i san- - -cto,

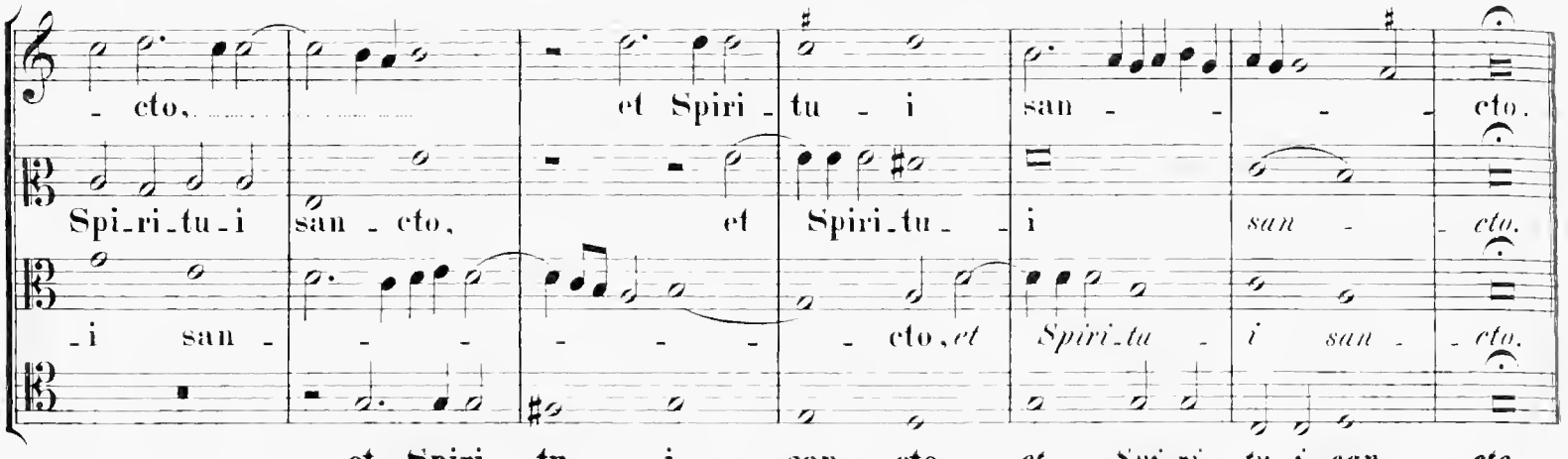

Versus intermedii in cantu gregoriano. *Fin. 1.* *Fin. 2.*

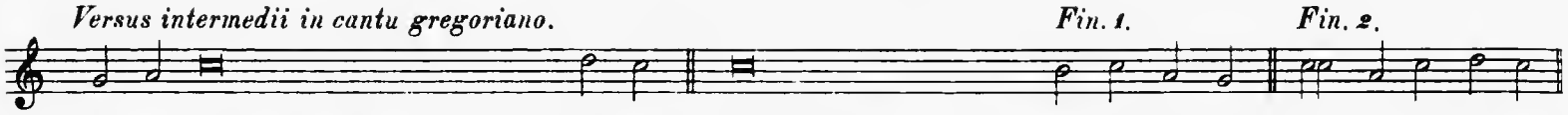

2. Et ex - sultavit spiritus me - us* in Deo salu - - - ta - ri me - o. Eu o u a e.
4. Qui - a fecit mihi magna qui potens est: * et sanctum no - men e - jus.
6. Fe - cit potentiam in brachio su - o:* dispersit superbos mente cordis su - i.
8. E - su - rientes implevit bo - nis:* et divites dimi - - sit in - a - nes.
10. Sic - ut locutus est ad patres nostros,* Abraham, et semini e - jus in saecula.
12. Sic - ut erat in principio, et nunc, et semper,* et in saecula saecu - lo - rum. A - men.

Primi Toni.

Intonatio in cantu gregoriano. *Fin. 1.*

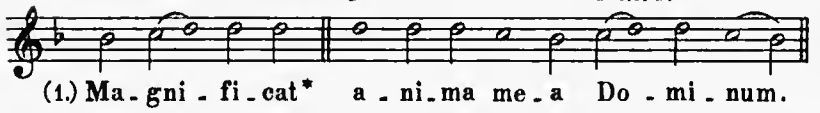

(1.) Ma - gni - fi - cat* a - ni - ma me - a Do - mi - num.

Reliquos Versus intermedios vide pag. 45, caeteras vero Finales pag. 5.

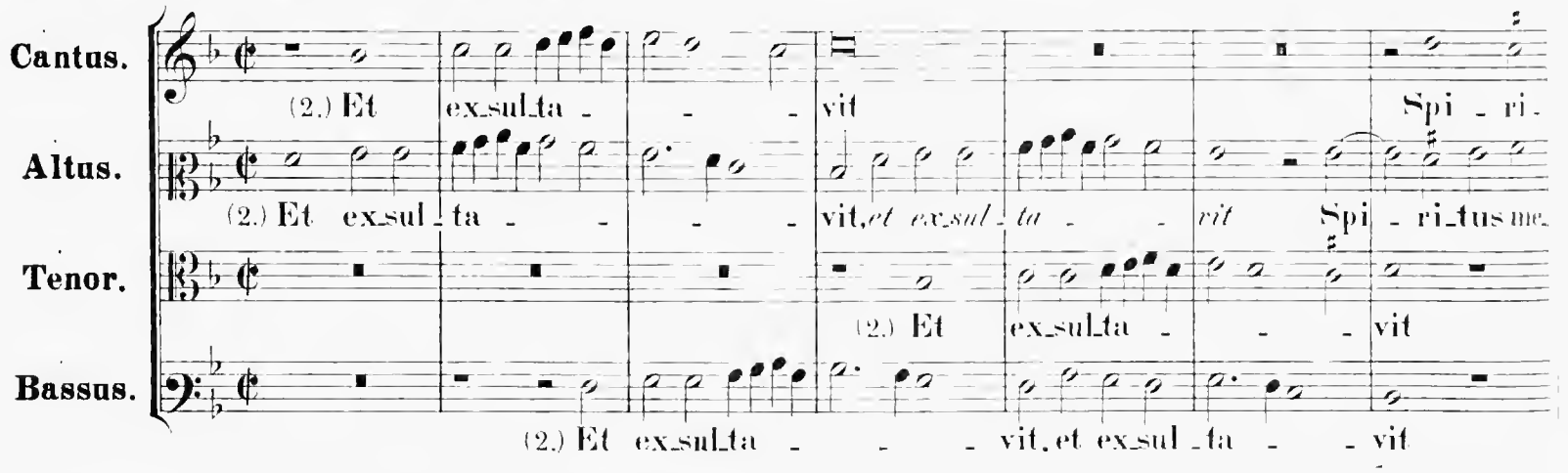

sa - lu - ta - ri me - - o, sa - lu - ta - ri me - - - - o.

- o sa - lu - ta - ri me - - - o, in De - - o sa - lu - ta - ri me - - o.

De - o sa - lu - ta - ri me - - o, sa - lu - ta - ri me - - - o.

- - o, in De - - o sa - lu - ta - ri me - - - - - o.

(4.) Qui - a fe - cit mi -

(4.) Qui - - a fe - - cit mi - hi

(4.) Qui - a fe - cit mi - hi ma - - gna qui po - tens est,

(4.) Qui - a fe - cit mi - hi ma - - gna qui po - tens est: et sanctum

- hi ma - - gna qui po - - - tens est: ....

ma - gna qui po - - - - tens est: ... et sanctum no - men e - - -

qui po - tens ..... est: et sanctum no - men e - - - - -

nomen e et sanctum no - men e - - - - -

et sanctum no - men e - - - jus, no - men ... e - jus.

- - - - - jus, *et sanctum* no - men e - - - - *jus.*

- jus. *et* *sanctum* no - men e - - - *jus.*

- - - - - jus, *et* *sanctum* no - men ..... e - - *jus.*

(6.) Fe - cit poten-ti-am in brachi-o su-o, in brachi-o su- -

(6.) Fe-cit poten-ti-am in brachi-

(6.) Fe-cit po-ten-ti-am in brachi-o su- -o, in brachi-o su-

(6.) Fe-cit po-ten-ti-am in brachi-o

-o: dis-per-sit su-per-bos, *dis-per-sit su-per- bos* mente cor-

-o su- -o: dis-per-sit su-per- bos men-te cor-

- - - o: dis-per-sit su-per-bos, su-per- bos

su- - -o: dis-per-sit su-per-bos mente cor-

-dis su- - i, *men-te cor-dis* su- i.

-dis su- - i, men-te cor-dis su- - - i.

men-te cor-dis su-i, *men-te cor-dis* su- i.

-dis su-i, *men-te cor-dis* su- - - i.

Cum tribus vocibus.

Cantus.

Altus.

Tenor.

(8.) E-suri-en-tes implevit bo-nis, e-su-ri-en-

(8.) E-suri-en-tes im-plevit bo-nis, implevit bo-nis, e-su-ri-en-tes im-

(8.) E-suri-en-tes im-plevit bo- nis, implevit bo- - - nis,

-tes implevit bo-nis, im-ple-vit bo- - - nis: et di-vites, *et di-vi-tes*

-vit bo-nis, imple-vit bo- - nis: et di-vi-tes di-mi-

e-su-ri-en-tes implevit bo- - nis: et di-vi-tes di-mi-

di-mi-sit in-a- - - - nes.

-sit in-a- - - - nes, di-mi-sit in-a- - - - - nes.

-sit in-a- - - - nes, di-mi-sit in-a- - - nes.

(10.) Si-cut lo-cutus est ad patres no- - stros, si-cut lo-cu-tus est

(10.) Si-cut lo-cutus est ad patres no-stros, *sicut lo-cu-tus est,*

(10.) Si-cut lo-cutus est, si- cut lo-cutus est ad pa- - tres no-

(10.) Si- cut lo-cutus est, si-cut lo-cutus est ad patres no- -

ad patres no- - stros, A-bra-ham, et se-mi-ni e-jus in sae- -

A- - bra-ham, A- - braham, et se-mi-ni e-jus in sae- -

-stros, A- bra-ham, A-bra-ham, et se-mi-ni e-

-stros, A- bra-ham, Abraham, et se-mi-ni e-jus,

- cu-la, et se - mi-ni e-jus in sae - - - - - - cu - la.

- cu-la. et se - mi-ni e - jus in sae-cu - la.

-jus, et se - mi-ni e - jus in sae - - cu - la.

et se - mi-ni e - jus in sae - - - cu-la.

(12.) Sic - ut e - - rat in prin - ci - - - pi - o,

(12.) Sic - ut e - rat in prin-ci - - pi - o,

(12.) Sic - ut e - rat, sic -

(12.) Sic - - ut e - - rat in prin - ci - pi - o, et

et nunc, et sem - - - - - - per, et in sae-cu -

et nunc, et sem - - per, et nunc, et sem - per, et in sae-cu -

-ut e - - rat in prin - ci - pi - o, et nunc, et sem - - per,

nunc, et sem - per, et nunc, et sem - - per,

-la sae - culo - rum. A - - men, sae - cu -

-la sae-culorum. A - - men, sae-culorum,

et in saecu-la sae - cu-lo - rum. A - - - men, sae -

et in sae-cu-la sae-cu-lorum. A - men, A - - - men,

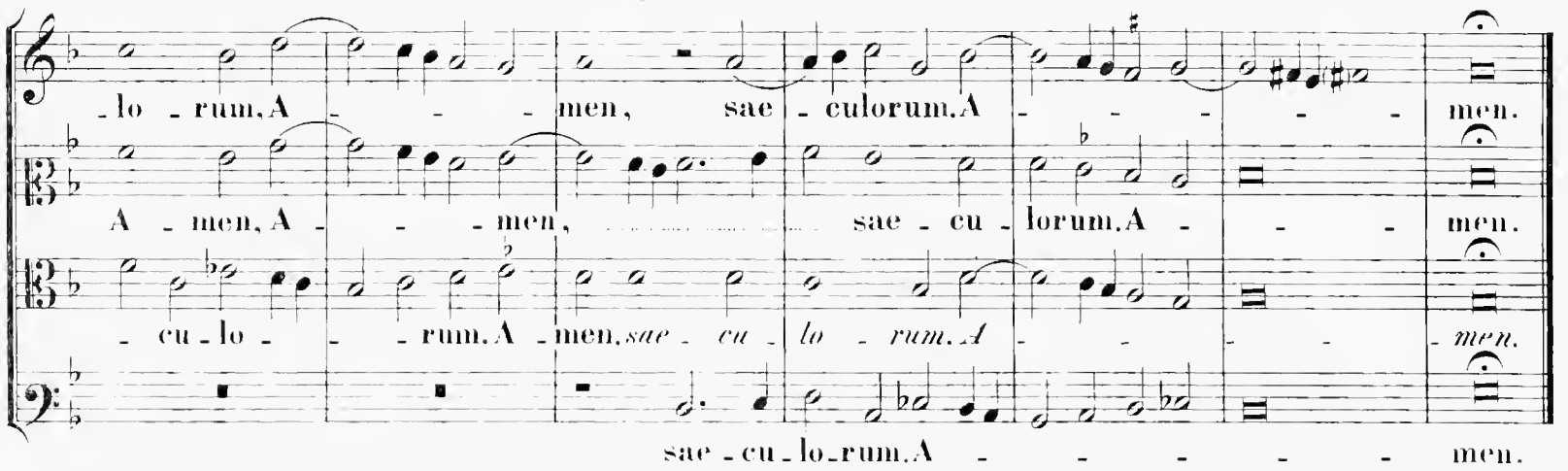

Versus intermedii in cantu gregoriano.

*) *Fin. 1.*

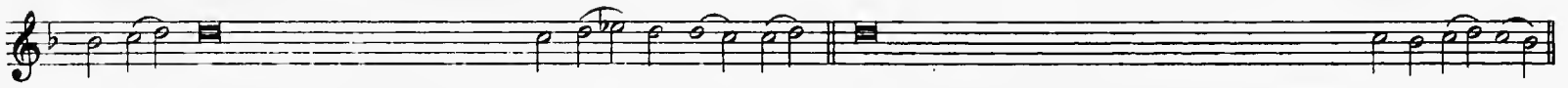

3. Qui - a respexit humilitatem an - cil - lae su - ae:* ecce enim ex hoc beatam me dicent omnes gene - ra - ti - o - nes.
5. Et mi - seri - cordia ejus a progeni - e in pro - geni - es * timen - - - - - - tibus e - um.
7. De - po - suit po - - - - ten - tes de se - de,* et exal - - - - - tavit humi - les.
9. Su - sce - pit Isra - - - - el puerum su - um,* recordatus miseri - cor - - - di - ac su - ae.
11. Glo - ri - a Pa - tri, et Fili - o,* et Spiri - - - - - tu - i san - cto.

*) *Caeteras Finales vide pag. 5.*

Secundi Toni.

Intonatio in cantu gregoriano.

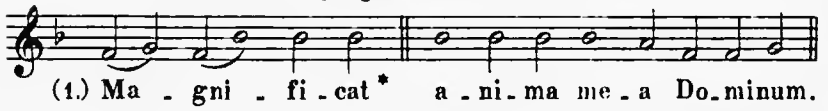

(1.) Ma - gni - fi - cat * a - ni - ma me - a Do - minum.

Reliquos Versus intermedios vide pag. 49

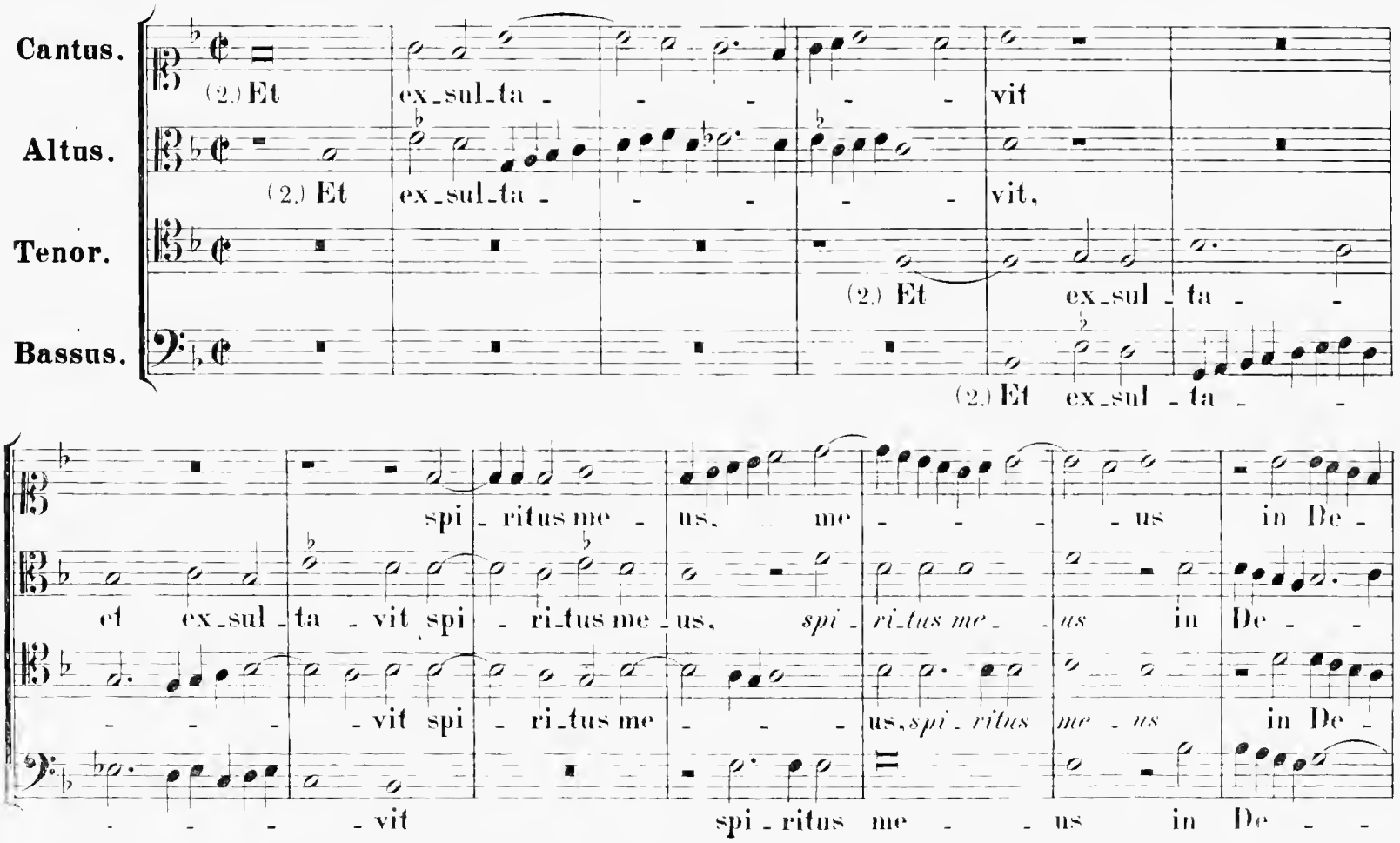

- - o sa - lu - ta - ri me - o, sa - lu - ta - ri me - - - - o.

- - o sa - lu - ta - ri me - o, sa - lu - ta - ri me - - - - o.

- - o sa - lu - ta - ri me - o, sa - lu - ta - - ri me - - - o.

- - o sa - lu - ta - ri me - - - - - o.

(4.) Qui - - a fe - - cit mi - - - - hi ma - gna

(4.) Qui - - a fe - cit mi - - - hi ma - - - - -

(4.) Qui - - - a fe - - -

(4.) Mi - -

qui po - tens est: et sanctum

-gna qui po - - - - tens est: et sanctum no - men e -

-cit mi - - - - hi ma - gna qui po - tens est: et sanctum no - men

- - - hi ma - - - gna qui po - tens est: et sanctum no - -

no - men e - jus. et sanctum no - men e - - - - - jus.

- - - - - - - jus, et sanctum no - men e - - - jus.

e - - jus, e - - - jus, *et sanctum no - men e - - jus.*

- men e - - - jus, *et sanctum no - - - men e - jus.*

(6.) Fe - cit po-ten-ti - am in brachi - o ..... su - o, ...

(6.) Fe - cit po - ten-ti - am in bra-chi - o ..... su - o, *in bra-chi - o*

(6.) Fe-cit po - ten-ti - am in brachi -

... in bra - chi-o su - - - - o: dis-per - sit su - per - bos ...

su - - o, in bra - chio su - - - o: dis-per - sit su-per - - bos

- o ..... su - o, ... in brachi - o su - o: dis - per - sit su -

(6.) In brachi - o ..... su - - - o: dis-per - sit su-per -

... men - te cordis su - - i, *men - te cordis su - - - i.*

men - te cordis su - - i, men - te cordis su - - - i.

- per - - bos men - - te cordis su - - - i.

- - - bos men - te cordis su - - i, *men - te cordis su - - - i.*

(8.) E - su-ri-en - - - tes implevit bo - nis: et di-vi-

(8.) E - su-ri - en - - - tes implevit bo - - - - nis: et

(8.) E-su-ri - en - - - tes im-

(8.) E - su-ri - en - - - tes im-plevit bo - nis, im - ple-vit ... bo - - - nis:

-tes di-mi - sit in-a - - - - - nes, di-mi - sit in-a - - - - - nes.

di-vites di-mi - sit in - - a - - nes, et di-vites di-mi - - sit in-a-nes.

-plevit bo - nis: et di-vites di-mi - sit in - a - - nes.

et di-vi-tes di-mi - sit in - a - - nes, in-a - - nes.

Cum tribus vocibus.

Cantus. (10.) Sic - - ut lo - cu - tus est ad pa - - - tres no - -

Tenor. (10.) Sic - ut lo - cu-tus est ad pa - - - tres no - - stros, ad

Bassus. (10.) Sic - - ut lo - cu-tus

- - stros. A - brahamet se-mi-ni e - jus in sae - - -

pa - tres no - - stros, A - bra-ham et se-mi - ni e-jus in sae - - -

est ad pa - - - tres no - stros, A -

- - - - cu-la. et se-mi - ni e - jus in sae - - cu - la.

- - cu-la, et se-mi-ni e - jus in sae - - cu - la.

-brahamet se-mi-ni e - jus in saecu-la, et se-mi - ni e - jus in saecu - la.

(12.) Sic - ut e - - - - -

(12.) Sic - ut e - - - - rat, sic ut erat

(12.) Sic - ut e - - - - rat *sic - ut e - - rat*

(12.) Sic - ut e - - - - - - rat

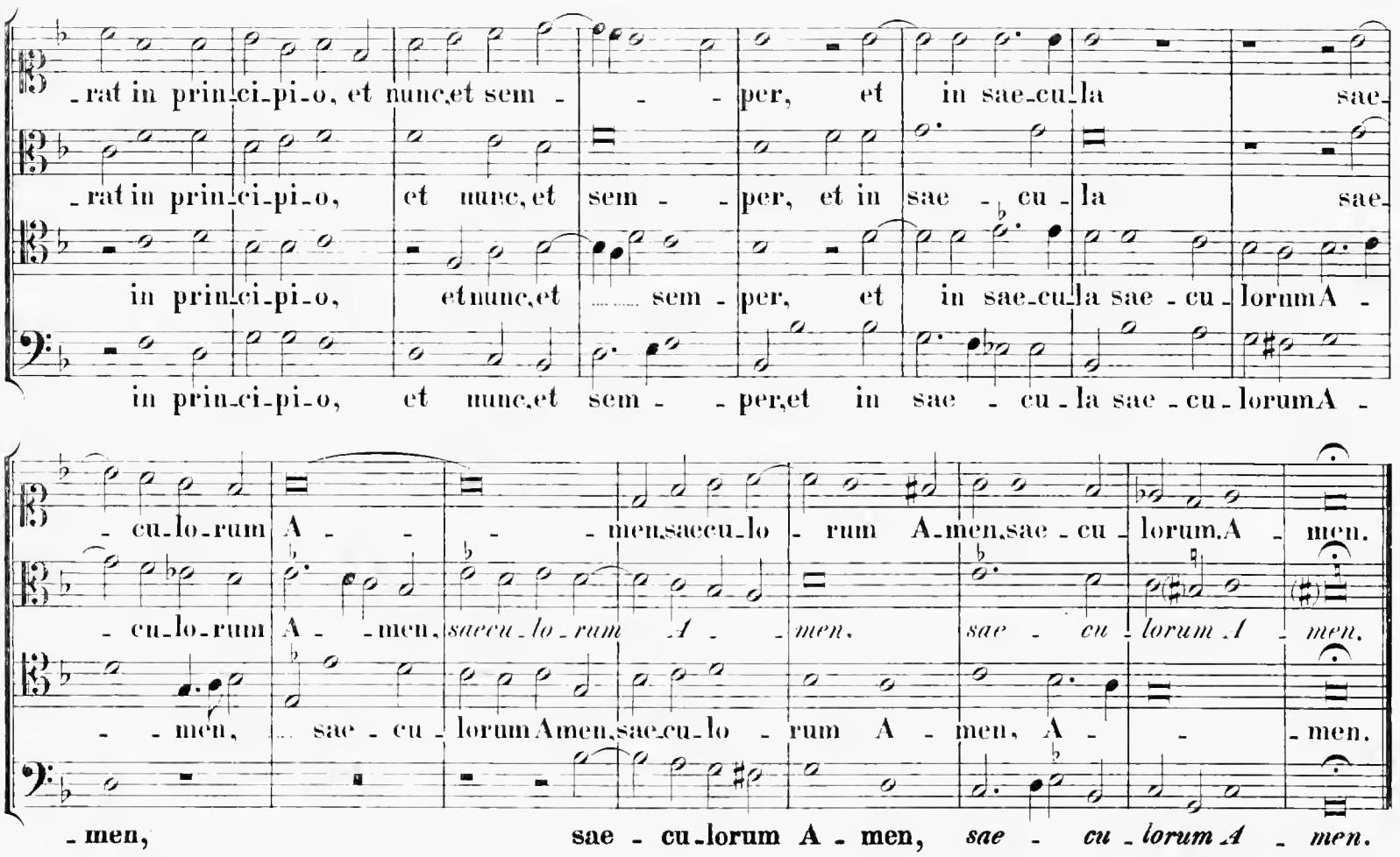

Versus intermedii in cantu gregoriano. *Fin.*

3. Qui - a respexit humilitatem ancillae su - ae:* ecce enim ex hoc beatam me dicent omnes genera-ti-ones.
5. Et mi - seri-cordia ejus a progenie in pro - geni - es * timenti - - - - - - bus e-um.
7. De-po - suit potentes de sc - de,* et exalta - - - - - - vit humiles.
9. Su-sce-pit Israel puerum su - um;* recordatus miseri-cordi - - - - ae suae.
11. Glo-ri - a Patri, et Fi - - - - li - o,* et Spiritu - - - - - - i sancto.

Tertii Toni.

Intonatio in cantu gregoriano. *Fin. 1.*

(1.) Ma - gni - fi - cat * a - ni - ma me - a Do - mi - num.

Reliquos Versus intermedios vide pag. 53, caeteras vero Finales pag. 15.

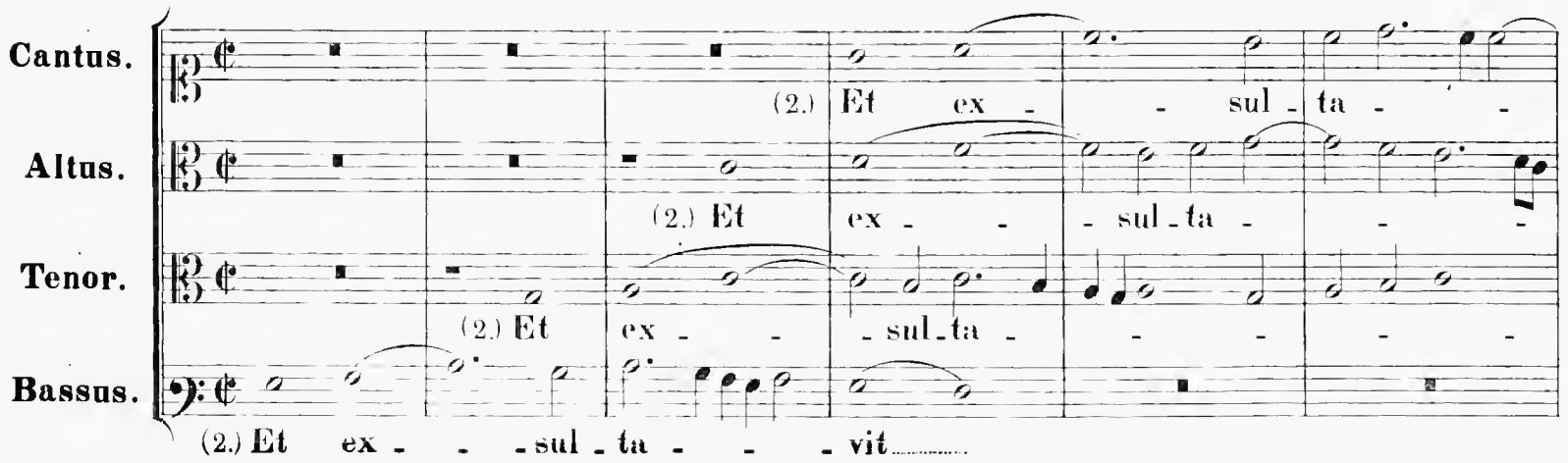

- - vit spi - - ri - tus me - us in De - o sa -

- - vit spi - - ri - tus me - us in De - - o

- vit spi - - ri - tus me - - - - - us in De - o

spi - - ri - tus me - us, *spi - ri - tus me - - us* in De -

- lu - ta - ri me - - - o, sa - - lu - ta - ri me - - - o.

sa - lu - ta - ri me - - - o, sa - lu - - ta - ri me - - o.

sa - - lu - ta - ri me - - - - o.

- o sa - lu - ta - ri me - - - o, sa - lu - ta - ri me - - - o.

(4.) Qui - - a fe - cit mi - hi ma - - - gna, *qui - a fe - cit*

(4.) Qui - a fe - - cit mi - hi ma - - - gna qui potens est, qui - a fe -

(4.) Qui - - a fe - cit mi - hi magna

(4.) Qui - a fe - cit mi - hi ma - -

mi - hi ma - - gna qui po - teus est, *qui potens est:*

- cit mi - hi ma - gna qui poteusest, *qui potens est:* et sanctum nomen e -

qui potens est, qui potensest, qui po - tens est: et sanctum nomen

- gna qui poteus est, qui potens est: et sanctum

et sanctum no - men e - - jus, *et sanctum nomen e - - jus.*

- - - jus, et sanctum nomen e - - jus, *et sanctum nomen e - jus.*

e - - - jus, et sanctum nomen e - - - jus, *et sanctum no - men e - jus.*

nomen e - - jus, et san - - ctum nomen e - - - jus.

(6.) Fe - cit po - ten - ti - am ..... in brachi - o su - - -

(6.) Fe - cit po - ten - ti - am ..... in brachi - o su - - o, fe - cit po -

(6.) Fe - cit po - ten - ti - am ..... in brachi -

- - o, *in brachi - o su - - - o:* dis - per - sit su - per -

- ten - ti - am in brachi - o su - - - - - - o: dis - persit su - per

(6.) Fe - cit poten - ti - am ..... in brachi - o su - - - o:

- o su - - - - - o, in ..... brachi - o su - - o:

- - - bos, *dis - persit su - per - - - bos* ... men - te cordis ..... su - - i.

- - - bos, *dis - per - sit su - per - bos.* ... men - te cordis su - - - - i.

dis - per - sit su - per - - - - bos men - te cordis su - - i.

dis - per - sit su - per - - - bos men - te cor - dis su - - i.

(8.) E - - su - ri - - en - - - - tes

(8.) E - su - ri - en - - - tes, *e - su - ri - en - tes* im - ple - - -

(8.) E - - su - ri - - en - - - -

(8.) E - su - ri - en - - - - - - -

im-ple - vit bo - nis, *im - ple-vit* *bo - nis:* et di - vi -

- vit bo - - - - nis, im - ple - vit bo - - - - nis:

- tes im-ple - vit bo - nis, im-ple-vit

- tes im-plevit bo - nis, im-plevit bo - - - nis, im - ple-vit bo - - -

- tes di - mi - - sit in - a - nes, di - misit in - a - - - nes.

et di - vi - tes di - mi - sit in - - a - nes, di - mi - sit in - a - - nes.

bo - nis: et di - vi - tes di - mi - - sit in - a - nes.

- - - nis: et di - vi - tes di - misit in - a - nes, di - mi - sit in - - a - nes.

Cum tribus vocibus.

Altus. (10.) Sic - ut locutus est ad pa - tres no - stros, sic - ut lo - cutus est

Tenor. (10.) Sic - ut locutus est ad pa - tres no - - - stros, sicut lo - cutus est ad

Bassus. (10.) Sic - ut locutus est ad patres no - stros, ad

ad pa - tres no - - stros, A - - braham, et semi - ni ejus in saecula, A -

patres no - - - - stros, A - braham, et semi - ni e - jus in saecu - la.

pa - tres no - stros, A - braham, et se - mi - ni e jus in

- bra_ham, et se_mi_ni e - jus in saecu_la, in saecu - la.

A - braham et se_mi_ni e - jus in saecu - la, et se_mi - ni e_jus in saecu_la.

saecu_la, A - braham et se_mi_ni e - jus in saecu_la, in saecu - la.

(12.) Sic - - - - uf e - rat in prin - ci - pi - o, et nunc, et sem_

(12.) Sic - - uf e - rat in prin - ci - pi - o et nunc, et sem - per, et nunc, et sem -

(12.) Sic - - uf e - rat in prin - ci - pi - o, et nunc, et sem - - - - -

(12.) Sic - - uf e - rat in princi - - - pi - o, et nunc, et

- - - per, et in sae_cu - la

- per, et in sae - - - cu - la sae - cu - lo_rum. A - - - -

- - - per, et in sae_cu - la sae - cu - lorum A - - - -

sae - cu - lorum A - - - men, sae - - cu - lo - rum. A - men.

- men, sae - cu_lo - rum A - - men, sae - cu - lorum. A - - men.

sae - cu - lorum. A - - - - nen, sae - cu - lorum. A - - - - men.

- men, sae - cu_lo_rum. A - men, sae - - cu_lo_rum. A - - - men.

Versus intermedii in cantu gregoriano. *Fin. 1.* *)

3. Qui_a respexit humilitatem an - cil_lae su - ae:* ecce enim ex hoc beatam me dicent omnes genera_ti_o_nes.
5. Et mi_seri_cordia ejus a progenie in pro_geni - es* timen - - - - - - tibus e_um.
7. De_po_suit poten - - - tes de se - de,* et exalta - - - - - - vit humiles.
9. Sus_ce_pit Israel pue_rum su - um,* recordatus. miseri_cor - - - - diae su_ae.
11. Glo_ri_a Pa - - - - tri, et Fi_li_o,* et Spiri - - - - - tui sancto.

Caeteras Finales vide pag. 15.

Quarti Toni.

Intonatio in cantu gregoriano.

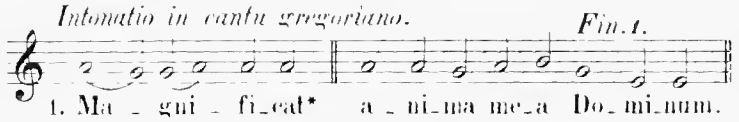

Reliquos Versus intermedios vide pag. 58, caeteras vero Finales pag. 20.

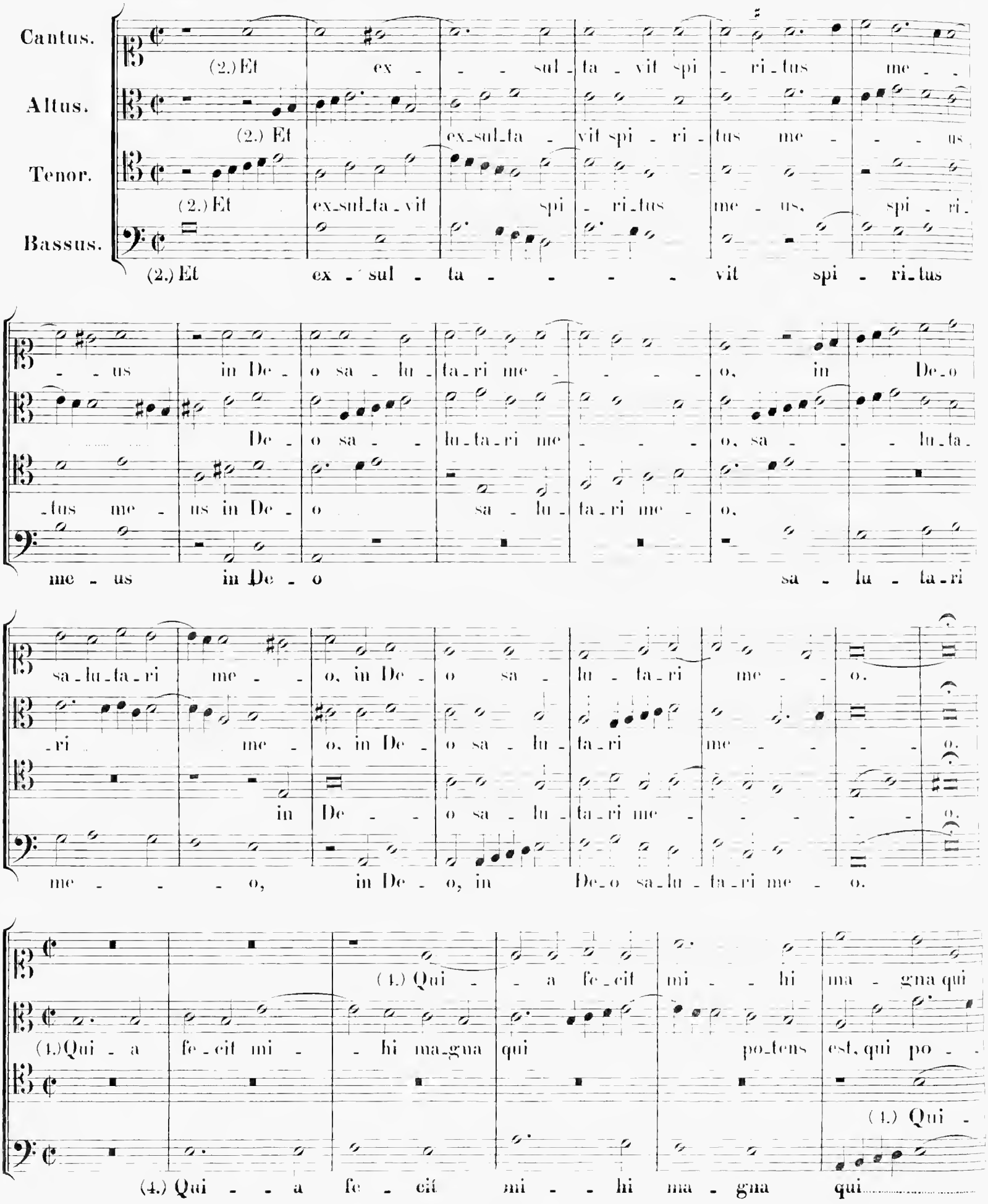

po - tens est: et sanctum nomen e - jus, *et sanctum*

- - - - - tens est: et sanctum no - men e - - - -

- a fe - cit mi - - hi ma - gna qui potens est: et sanctum nomen e - - -

po - tens est: et sanctum no - men e - jus,

no - men e - - - jus, et sanctum no - men e - - jus.

-jus, et sanctum no-men e - jus, *et sanctum no - men e - - jus.*

-jus, *et sanctum no-men e - jus, e - - - - jus.*

et sanctum no-men e - - - jus, et sanctum no - men e - - jus.

(6.) Fe - cit po - ten - ti - am in bra-chi - o su - o, *in bra-chi -*

(6.) Fe - cit po - ten - - - tiam in brachi-o su - - - o, in

(6.) Fe - cit po - ten-ti - am

(6.) Fe - cit po - ten - - - ti - am in bra-chi -

- o su - - - o: dis - per - sit su -

bra - chi - o su - o: dis - per - sit su - per - bos, *dis - per-sit su - - per -*

in brachi-o su - - - o: dis - per - sit su - per - - - -

- o su - - - o: dis - per - sit su - per - bos

-per - bos men - te cordis su - - i, su - i.

-bos men - te cordis su - - i, *men - te cor - dis su - i.*

-bos men - te cor - dis su - - i, *men - te cordis su - - i.*

men - te cordis su - - - i, men - te cor - dis su - i, su - - i.

(S.) E - su - ri - en - tes, *e - su - - ri - en - tes* im - ple - vit bo -

(S.) E - su - ri - en - tes im - ple - vit bo - nis, im - ple - vit

(S.) E - su - - ri - en - tes, *e - su - - ri - en - tes*

(S.) E - su - ri - en - tes, *e - su - ri - en - tes* im -

- - - nis, *im - ple - vit bo - nis:* et di - vi - tes di - mi - sit in -

bo - - - nis, *im - ple - vit* *bo - nis:* et di - vi - tes di -

im - ple - vit bo - nis, *im - ple - vit bo - - nis:*

- ple - vit bo - nis, *im - ple - vit bo - nis:* et di - vi - tes di - mi - sit in -

- a - nes, di - - mi - sit in - a - - - - - nes.

- mi - sit in - a - nes, di - mi - sit in - a - - - - nes.

et, di - vi - tes di - mi - - sit in - a - - nes, in - a - nes.

- a - - - - nes, et di - vi - tes di - mi - - sit in - a - - nes.

Cantus.
(10.) Sic - ut lo - cu-tus est ad pa - tres no - - - stros, ad

Altus.
(10.) Sic - ut lo - cu-tus est ad pa - tres no - - - stros, ad

Tenor.
(10.) Sic - ut lo - cu-tus est ad pa - tres no - - -

pa - tres no - - - stros, A - braham et se-mi-ni e - jus in

patres no - - stros, A - - bra - - - ham, A -

- - - - - stros. A - braham et se-mi-ni e - jus in sae - -

sae - - cu-la, et se-mi-ni e - jus in sae - cu - la, in sae-cu - la.

- braham et se-mi-ni e - jus in sae-cu-la, in sae - - - cu - la.

- - cu - la, et se-mi-ni e-jus in sae - - - cu - la.

(12.) Sic - - - ut e - - - - - rat in prin-ci - pi - o,

(12.) Sic - - ut e - - - - - rat in prin-ci - pi - o,

(12.) Sic - ut e - - - rat in prin-ci - pi - o, in prin-ci - pi -

- - rat in princi - - pi - o, et nunc, et

sic - - ut e-rat in princi - pi - o, et nunc, et

- - ut e - - - rat in prin-ci - pi - o, et nunc, et sem - per, et nunc, et

- o, et nunc, et sem - per,

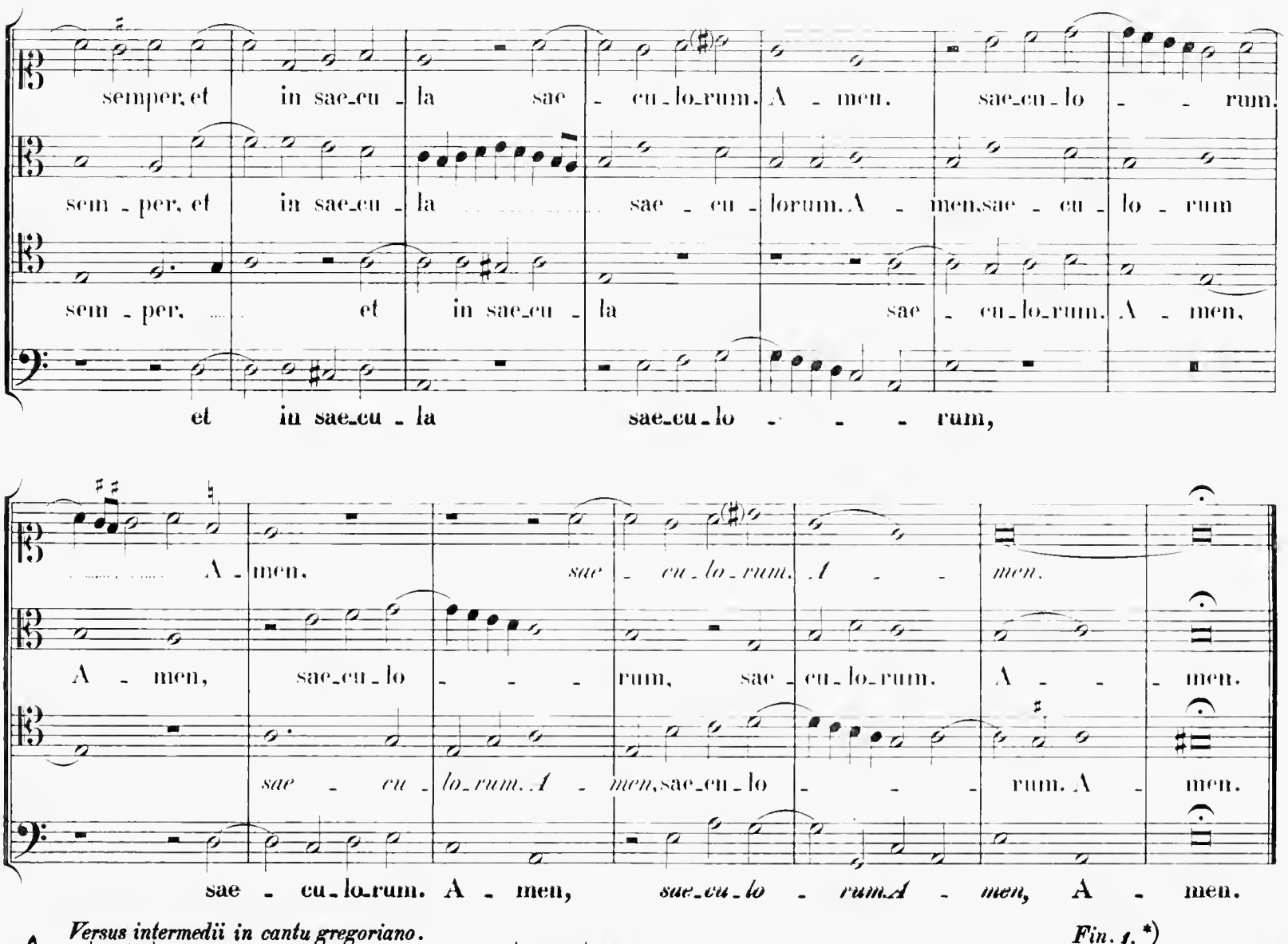

Versus intermedii in cantu gregoriano. *Fin. 1.* *)

3. Quia respexit humilitatem ancillae suae:* ecce enim ex hoc beatam me dicent omnes generationes.
5. Et misericordia ejus a progenie in progenies* timentibus eum.
7. Depo suit potentes de sede,* et exaltavit humiles.
9. Suscepit Israel puerum suum,* recordatus misericordiae suae.
11. Gloria Patri, et Filio,* et spiritui sancto.

*) *Caeteras Finales vide pag. 20.*

Quinti Toni.

Intonatio in cantu gregoriano.

1. Magnificat* anima mea Dominum.

Reliquos Versus intermedios vide pag. 62.

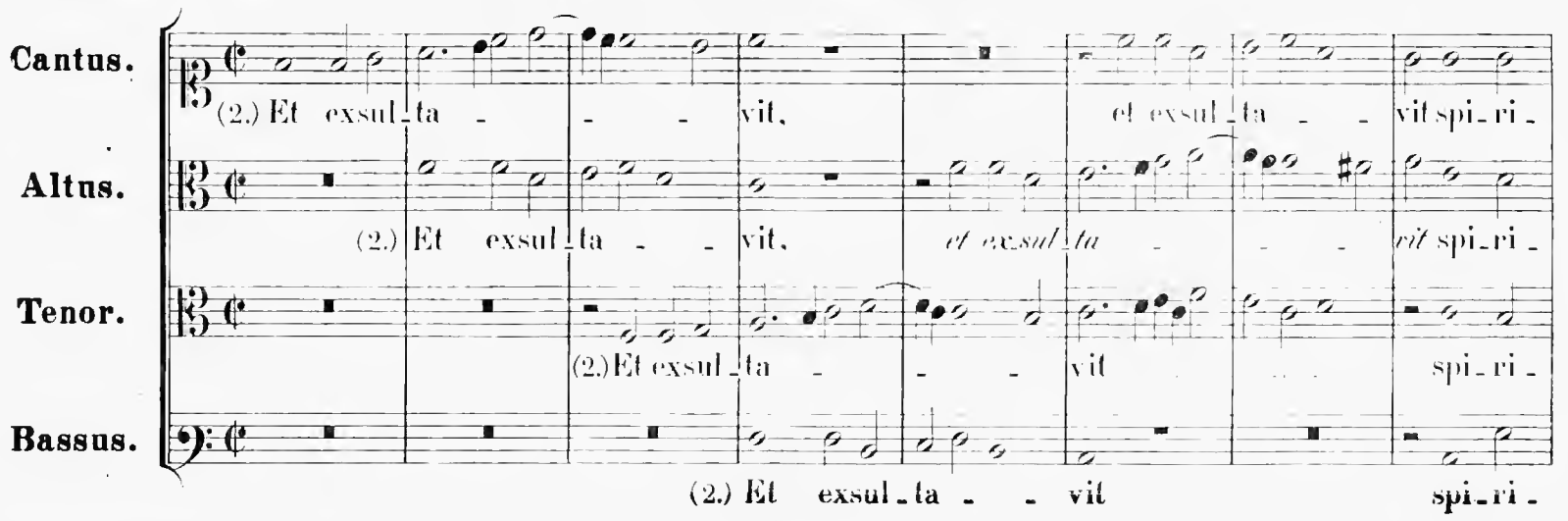

-tus me - - - us in De - o sa - lu - ta - ri me - o, sa - lu - ta - - ri me - o.

-tus me - - - us in De - o sa - lu - ta - ri me - o.

-tus me - us in De - o sa - lu - ta - ri me - - o.

-tus me - - us in De - - o sa - lu - ta - ri me - o, sa - lu - ta - ri me - o.

(4.) Qui - a fe - - cit mi - hi ma - gna qui po - tens

(4.) Qui - a fe - cit mi - hi ma - gna qui

(4.) Qui - a fe - - cit mi - hi magna qui po - tens est,

(4.) Qui - a fe - cit mi - hi ma - gna qui potens est, *qui po - tens*

est qui po - tens est: et

potens est, qui potens est: et sanctum nomen e - - - -

qui potens est: et sanctum nomen e - -

est, qui po - tens est: et sanctum nomen e - jus,

sanctum nomen e - - - jus. *et sanctum nomen e - - jus.*

- - - jus. *et sanctum nomen e - - - - jus.*

- - - - - - jus. *et sanctum no - men e - - - - jus.*

et sanctum nomen e - - - jus, no - men e - - jus.

(6.) Fe - cit ... po - ten - - - - ti - am, ... *fe - cit po -*

(6.) Fe - cit po-ten-ti - am, ... po - - - ten-ti - am

(6.) Fe - cit ... po - ten - -

(6.) Fe-cit po - ten-ti - am, *fe - cit po-ten-ti - am* ..... in

- ten-ti - am in brachi-o su - - - o: dis - per - sit su-per -

in brachi-o su - - - - o: ... ... dis - per - sit su-per - bos

- - ti - am in brachi-o su - - - - o: dis - per - sit su-per-

brachi-o su - - - - - o: disper - sit su - - per -

- bos men - te cor - dis su - i. *men - te cor-dis su - i.*

men - te cordis su - - i. men - te cordis su - i. su - i.

- bos men-te cor-dis su - - i. *men - - te cor - dis su - - i.*

- - bos men - - te cordis su - - - - - - i.

Cum tribus vocibus.

Altus. (8.) E - su-ri-en - tes im-ple-vit bo - - - -

Tenor. (8.) E - su-ri-en -

Bassus. (8.) E - su-ri - en - tes im-ple-vit bo - - - nis, im-ple-vit

-nis, im-ple-vit bo - - - - - nis, bo - nis: ..... et

-tes im - ple-vit bo - - - - - nis: et di - vi-tes di - mi - - -

bo - - - - - nis: et di - vites di - mi - - sit in-a - -

di - vites di - mi - sit in-a - - - - - - - - nes.

sit et di - vites di - mi-sit in-a - - - - - - nes.

- - - - nes, et di - vites di - mi-sit in-a - - - - - nes.

(10.) Sic - ut lo - cu - - tus est ad patres no - stros, ad patres

(10.) Sic - ut lo - cu-tus est ad patres no - - stros, *ad* *pa* - *tres*

(10.) Sic - ut lo - cu - - - tus est ad patres no - - - -

(10.) Sic - ut lo - cu - tus est ..... ad patres no - - - stros, ... ad

no - stros, A - bra-ham, et se-mi - ni ..... e - jus in sae - cu-la, et se-mi - ni e - -

no - - *stros,* A - bra-ham, et se-mi - ni e - - jus in sae - - cu -

- - - stros, A - bra-ham, et se-mi -

patres no - - - - stros, A - bra-ham, et se-mi - ni ..... e - jus,

-jus in sae - cu-la, et se-mi-ni e - - jus in sae-cu-la, in sae - - cu-la.

-la, et se - mi-ni e - jus in sae-cu - la, in sae - - - cu-la.

ni .. e - - - jus, et se - mi-ni e - jus in sae - - cu-la.

et se - mi-ni e - jus in sae - - cu - la, in sae - - cu-la.

(12.) Sic - ut e - rat in princi-pi-o, et nunc,et sem - - -

(12.) Sic - ut e - - - rat in prin-

(12.) Sic - ut e - rat in prin-ci-pi-o, et nunc, et sem -

(12.) Sic - ut e - - - rat in prin-ci-pi-o, et

-per, et nunc,et sem - - - per, et in sae - cu-la sae-

-ci-pi-o, et nunc,et sem - per, et in sae - - cu-la sae - cu-lorum. A - -

-per, et nunc,et sem - per, et in sae-cu-la sae - cu-lorum.A -

nunc, et sem-per,et nunc,et sem - per, et in saecu-la, et in saecu - la.....

- cu-lorum. A - men, *sae-culorum. A - men.* sae - - cu-lo-rum.A - - - men.

- - - men, *sae-cu-lo-rum. A - - men,sae-cu - - lo - rum. A - - men.*

-men,*saeculo-rum. A - - - men,sae-cu-lo-rum. A - men.* A - - men.

sae - cu-lorum.A - men, sae - - cu-lo-rum.A - - - men.

Versus intermedii in cantu gregoriano. *Fin.*

3. Qui-a respexit humilitatem ancillae su-ae:* ecce enim ex hoc beatam me dicent omnes gene-ra-ti-o-nes.
5. Et mi-seri-cordia ejus a progenie in pro-geni-es* ti - - - - - - - mentibus e-um.
7. De-po-suit potentes de se-de,* et exal - - - - - ta-vit humiles.
9. Sus-ce-pit Israel puerum su-um,* recordatus miseri- - - - - cordiae su-ae.
11. Glo-ri-a Patri, et Fili-o,* et Spi - - - - - ri-tui san-cto.

Sexti Toni.

Intonatio in cantu gregoriano. *Fin.*

1. Ma-gni-fi-cat* a-ni-ma me-a Do-mi-num.

Reliquos Versus intermedios *vide pag. 67.*

Cantus. (2.) Et ex-sul-ta - - - - vit, *et* *ex-sul-ta* - - - -

Altus. (2.) Et ex-sul-ta - - - - - - - vit

Tenor. (2.) Et ex-sul-ta - - - vit, *et* *ex-sul-ta* -

Bassus. (2.) Et ex-sul-ta - - -

- - *vit* spi-ri-tus me - - us, *spi-ri-tus me* - - *us* ..... in

spi-ri-tus me - - - - us, *spi* - *ri-tus me* - - - *us* in

vit spi-ri-tus me - - - us, ... *spi-ri-tus me* - - *us* in

- - - vit spi-ri-tus me - - - us in

De - - o sa-lu-ta-ri me - - - o, sa-lu-ta-ri ..... me - - o.

De-o sa-lu-ta-ri me - - - o, sa - - lu-ta-ri me - - o.

De-o sa-lu-ta-ri me-o, *sa* - *lu-ta-ri me* - - - *o.*

De-o..... sa - - lu-ta-ri me - - - - o.

(4.) Qui - a fe - cit mi-hi ma-

(4.) Qui - a fe - cit mi - hi ma - gna qui po-tens est,

(4.) Qui - a fe - cit mi - hi ma - gna qui ..... po - tens est, ...

(4.) Qui - a fe - cit mi - hi ma - gna qui po-tens est, ... qui

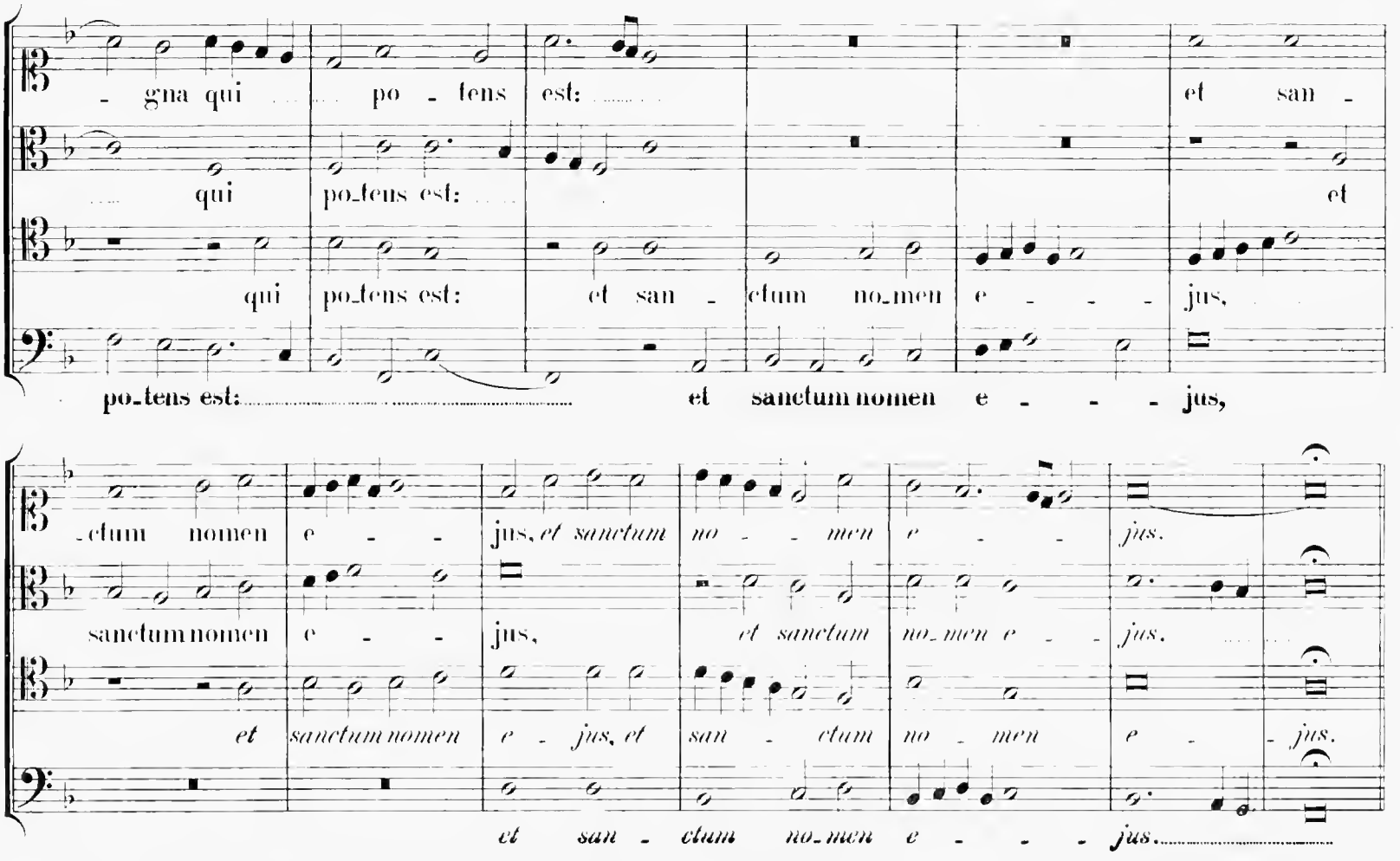

Cum tribus vocibus.

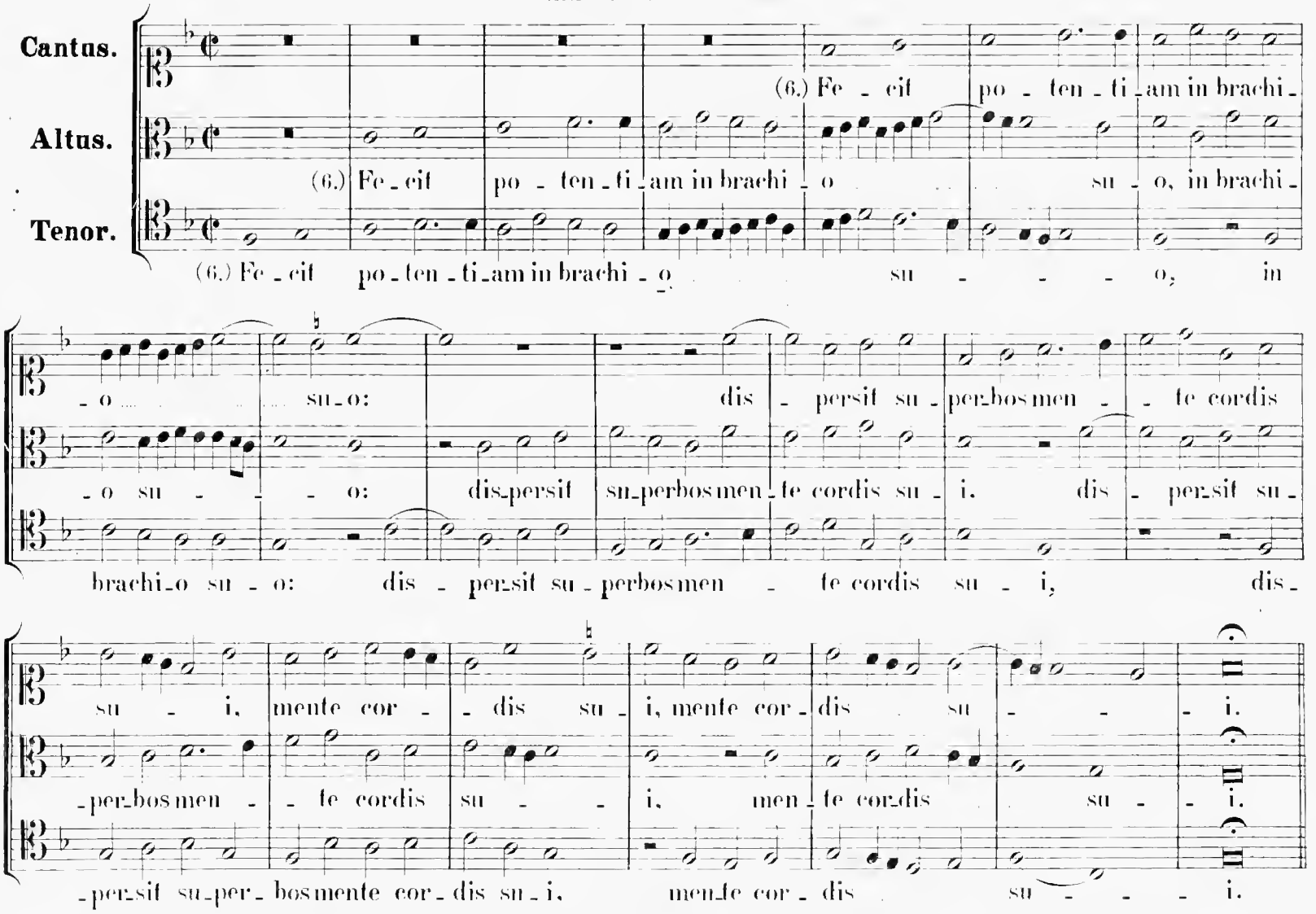

Cum tribus vocibus.

Altus.
Tenor.
Bassus.

(8.) E - su-ri-en - tes im-ple-vit bo - - - nis, im-ple-vit bo - -

(8.) E - su-ri-en - tes im-ple-vit bo - - - - nis,

bo - - - - - nis: et di - vi - tes,

- - - - - nis: et di - vites di - mi - sit in -

im - ple-vit bo - - nis: et di - vites di - mi - - - sit

et di - vi - tes di - mi - - - sit in - a - - - nes.

- a - - nes, di - mi - - - sit in - a - - - nes.

in - a - - nes, di - mi - sit in - a - - nes.

(10.) Sic - ut lo-cu-tus est ad patres no - stros, *sic-ut lo - cu-tus est ad*

(10.) Sic - ut lo-cu-tus est ad pa -

(10.) Sic - ut lo-cu-tus est ad patres no - - - stros, sic - ut lo-cu-tus

(10.) Sic - ut lo - cu-tus est ad pa - tres no - - - stros, ad pa - tres no - stros,

patres no - - - stros, A - braham, *A - bra - ham,* et

- tres no - - stros, A - bra-ham, A - bra - ham, et se - mi-ni e - jus in

est ad patres no - - stros, A - braham, A - bra-ham, et se-mi - ni e - jus

A - bra - ham, *A - - braham,* et se-mi - ni e - jus

se_mi_ni e - jus in ..... saecu - la, et se - mi_ni e - jus ..... in sae - cu - la.

sae - - cu_la, et se_mi_ni ..... e - jus in sae - - cu - la.

in sae - cu_la, ... et se - mi_ni e - jus in sae - - cu - la.

..... in sae_cu_la, et se_mi_ni e - jus in saecu - la.

(12.) Sic - - - ut e - rat in prin_ci - pi -

(12.) Sic - - ur e - rat in princi - pi - o, et nunc,et

(12.) Sic - - ut e - rat, sic - ut e - rat in prin_ci - pi - o,

(12.) Sic - - ut e - - rat ..... in princi - pi - o, in princi - pi -

- - - o, et nunc,et sem - - per,

sem - - - per, *et nunc,* ..... *et sem* - - *per, et nunc,et sem* -

et nunc,et sem - - per, *et nunc,et sem* - - - *per,* et nunc,et sem.

- o, et nunc,et sem - - per, et nunc,et sem - - -

- per, et in sae - - - - cu_la, et in sae_cu_la sae_

- per, et in sae_cu - la, ... *et in sae_cu_la*

semper,et in sae_cu - la sae_cu_lo - rum. A - - - men, et

- - per, et in sae_cu_la sae - cu_lo - - rum. A - - men,

-cu-lo - rum. A - - men, a - - - men, sae - - cu-lo - rum. A - - - men.

sae - cu - lo-rum. ..... A - - men, *sae-cu-lo - - rum. A - - men.*

in saecu - la saecu - lo - rum, A - men, *sae - - cu-lo-rum. A - - men.*

et in sae-cu-la sae-cu-lo - - rum. A - - men.

Versus intermedii in cantu gregoriano. *Fin.*

3. Qui-a respexit humilitatem ancil - lae su - ae:* ecce enim ex hoc beatam me dicent omnes gene - ra - ti - o - nes.
5. Et mi-seri-cordia ejus a progenie in pro-ge-nies* timen - - - - - - ti - bus e - um.
7. De-po-suit potentes de se - de,* et exal - - - - - - ta - vit humi-les.
9. Susce - pit Israel pue - - - rum su - um,* recordatus miseri-cor - - - - di - ae su - ae.
11. Glo-ri - a Patri, et Fi-lio,* et Spiri - - - - - - tu - i san-cto.

Septimi Toni.

Intonatio in cantu gregoriano. *Fin. 1.*

1. Ma - gni - fi-cat* a - ni-ma me - a Do - mi-num.

Reliquos Versus intermedios vide pag. 72, caeteras vero Finales pag. 35.

Cantus. (2.) Et exsul-ta - - - vit

Altus. (2.) Et exsul-ta - - - vit spi - ri -

Tenor. (2.) Et exsulta - - - vit, *et exsulta - - - vit*

Bassus. (2.) Et exsul-ta - - - vit, ... *et exsul-ta - - - vit*

spi - ri - tus ..... me - - us in De - - o sa -

-tus ..... me - us, spi - ri - tus me - us in De - o sa -

spi - ri - tus me - us, *spi - ri tus me - - us* in De - o

spi - ri - tus me - - us in De - - o

-lu-ta-ri me - - - o, in De - - o sa - lu-ta-ri me - - - o.

- lu-ta - - ri me - o, sa - lu-ta - ri me - - - o.

sa-lu-ta-ri me - o, *sa-lu-ta - ri me - - - o,* sa - lu-ta - - ri me - o.

sa - lu - ta - ri me - o, sa - lu - ta-ri me - o.

(4.) Qui - - - a fe - cit mi - - hi ma -

(4.) Qui - - - - a fe-cit mi - - - - hi ma - - - -

(4.) Qui - - - a fe - cit ..... mi-hi ma - gna qui ..... po - - - -

- - gna, qui - - - a *fe - cit mi - - - - hi ma - gna*

- gna, mi - - - - - hi ma - - - - - gna qui po-tens est, ...

tens est, mi - - - hi ma - - - - gna qui

(4.) Qui - - - - a fe - cit mi - - - - hi ma - - - - gna qui po-tens

qui potens est: et sanctum no - men e - - - jus, et

qui po-tens ..... est: et sanctum no - men e - - - jus, *et sanctum no* -

potens est, qui ..... po-tens ..... est: ..... et sanctum no -

est, qui potens est: ..... et sanctum no - men e - jus, nomen e -

sanctum no - men e - - jus, *et sanctum no_men e* - - - - - - *jus.*

- *men e* - - *jus,* et sanctum no - men e - - - jus.

- men e - - - jus, *et sanctum no* - - *men e* - - - - - *jus.*

- jus, et sanctum no - - men e - - - - - jus.

(6.) Fe_cit po_ten_ti - am in bra_chi_o su - o, su - - - -

(6.) Fe_cit po_ten_ti_am in brachi_o su - o, in brachi_o su - - - - -

(6.) Fe - cit po_ten_ti - am in brachi - o su_o,

in brachi_o

(6.) Fe - cit po_ten_ti - am in bra_chi - o su_o:

- - o: dis - per - sit su - - - per - bos

- - o: dis_per - sit su_per_bos, dis - - per_sit su - per_bos men - te

su - o: dis - per - sit su - per - bos men - te cordis su -

dis - per - sit su - - per - - bos, dis - per - sit su - per - bos men - te cordis

men - te cordis su - i, *men - te cordis su* - - - - - *i.*

cordis su - - - - - - - - i, men - te cordis su - - - i.

- - - i, *men* - - *te cor* - - *dis su* - - - *i.*

su - - - i, *men - te cordis su* - - - - - - *i.*

Cum tribus vocibus.

Cantus.
Altus.
Tenor.

(8.) E - su - ri - en - tes im - - ple - vit bo - nis, e - su - ri - en -

(8.) E - su - ri - en - tes im - ple - vit bo - nis, im -

(8.) E - su - ri - en - tes im - ple - vit bo - nis, im - - ple - vit bo - nis:

- tes im - ple - vit bo - nis: et di - vi - tes di - mi - sit in - a - - - -

- - ple - vit bo - nis: et di - vi - tes di - mi - - sit in - - - a - - - -

et di - vi - tes di - mi - - - sit, et di - vi - tes di - mi - sit in - a - -

- - nes, et di - vites di - mi - sit in - a - - - nes.

- - nes, et di - vites di - mi - - sit in - - a - - - nes.

- nes, et di - vites di - mi - - sit, et di - vites di - mi - sit in - a - - nes.

(10.) Sic - - ut lo - - - cu - tus est, *sic - - ut lo - cu - tus est.* lo - cu - tus

(10.) Sic - - ut lo - cu - tus est, *sic - - ut lo - cu - tus est*

(10.) Sic - - ut lo - - - cu - tus est

(10.) Sic - - ut lo - cu - tus est, *sic - - ut lo - cu - tus est*

est ad patres no - stros, A - bra - ham, et

ad patres no - stros, ad patres no - stros, A - bra - ham, et se - mi -

ad pa - tres no - stros, ad patres, ad patres no - stros, A - bra - ham, et se - mi -

ad patres no - stros, A - bra - ham,

se - mi - ni e - jus in sae - cu - la, et se - mi - ni e - jus in sae - cu - la.

- ni e - jus in sae - cu - la, et se - mi - ni e - jus in sae - cu - la.

- ni e - jus in sae - cu - la, et se - mi - ni e - jus in saecu - la.

et se - mi - ni e - jus in sae - cu - la.

(12.) Sic - ut e - rat in prin - ci - pi - o, in

(12.) Sic - ut e - rat in prin - ci - pi - o,

(12.) Sic - ut e - rat in

(12.) Sic - ut e - rat in prin - ci - pi - o,

prin - ci - pi - o, et nunc, et sem - per, et in sae - cula sae -

et nunc, et sem - per, et nunc, et sem - per, et in sae - cula

prin - ci - pi - o, et nunc, et sem - per, et in sae - cula sae -

et nunc, et sem - per, et in sae - cula,

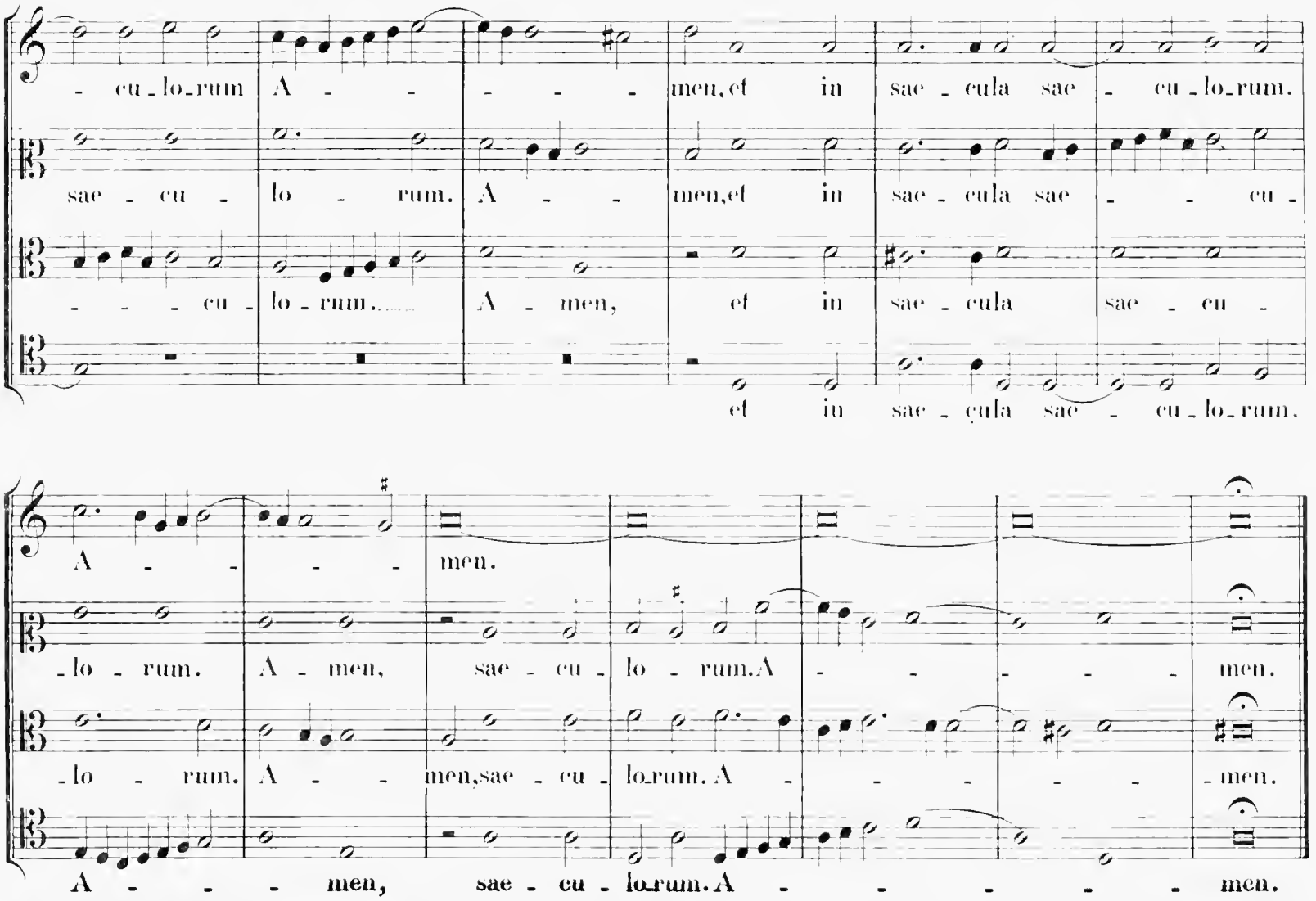

Versus intermedii in cantu gregoriano. *Fin. 1.*)*

3. Qui-a respexit humilitatem an - cil-lae su-ae:* ecce enim ex hoc beatam me dicent omnes gene-ra-ti-o-nes.
5. Et mi-seri-cordia ejus a progenie in pro-genies* ti - - - - - - - menti-bus e-um.
7. De-po-suit poten - - - tes de se-de,* et exal - - - - - - ta-vit humiles.
9. Sus-ce-pit Israel pue-rum su-um,* recordatus miseri- - - - - cordiae su-ae.
11. Glo-ri-a Pa - - - - tri et Fili-o,* et Spi - - - - - ritui san-cto.

*) *Caeteras Finales vide pag. 35.*

Octavi Toni.

Intonatio in cantu gregoriano. *Fin. 1.* *Fin. 2.*

1. Ma-gni-fi-cat* a-ni-ma me-a Do-mi-num. Eu o u a e.

Reliquos Versus intermedios vide pag. 76.

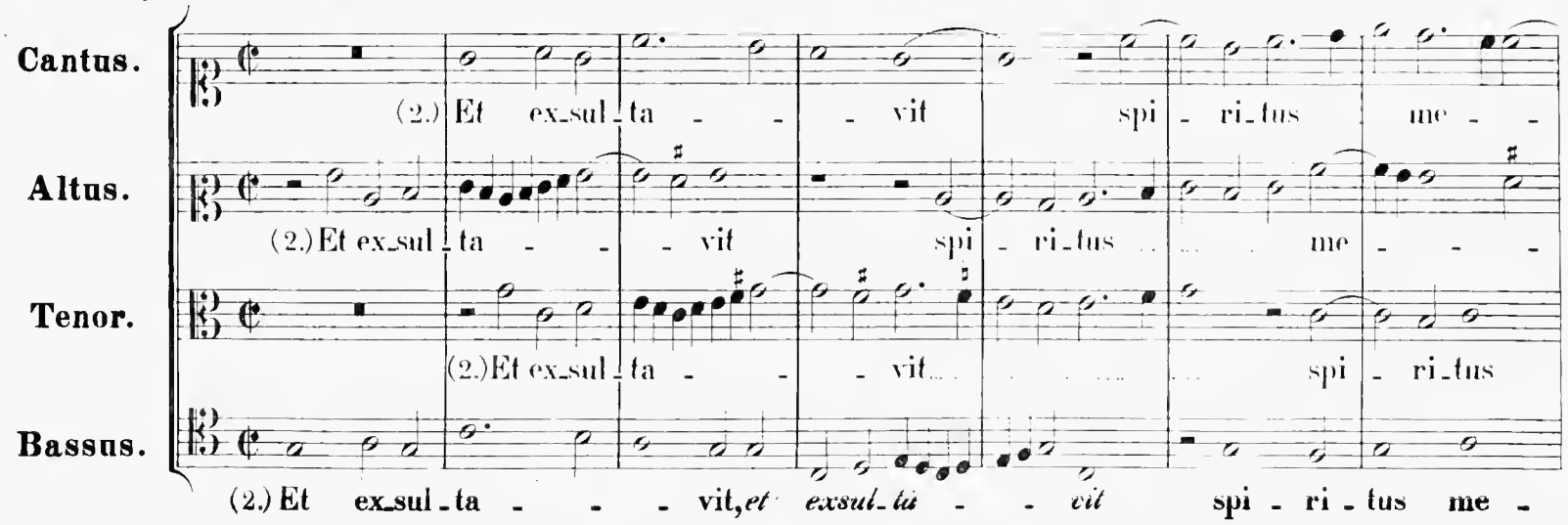

-us in De- o sa- lu-ta-ri me- o, me- - - o.

-us in De- - o sa- lu-ta-ri me- o, sa- lu- ta- - ri me- o.

me-us in De- o sa- lu-ta-ri me- o, sa- lu- ta-ri me- o.

-us in De- - o sa- lu-ta-ri me- o, *sa- lu-ta-ri me- o.*

(4.) Qui- - a fe-cit mi- hi ma- - gna

(4.) Qui- a fe-cit mi- hi ma- - - - - gna qui po-tens

(4.) Qui- - a fe-cit mi- - hi ma- - - gna, ma- - - - -

qui po-tens est:

est, qui po- tens est, *qui po-tens est:* et

-gna qui po-tens est, *qui po-tens est:*

(4.) Qui- - a fe-cit mi- hi ma- - - gna qui po-tens est:

et sanctum no-men e- jus, *et sanctum no- - men e- jus.*

sanctum nomen e- jus, *et sanctum nomen e- - - - - jus.*

et sanctum no- men e- - - - jus, *et sanctum nomen e- jus.*

et sanctum no- men, et sanctum nomen e- - jus.

(6.) Fe_cit po_ten - - - - ti_am, fe_cit po_ten - ti_am in brachi_

(6.) Fe_cit po_ten - - - ti_am in brachi_

(6.) Fe - cit po_ten - - ti_am, *fe - - cit po_ten_ti_am* ..... in brachi_

(6.) Fe - cit po - ten - - ti - am

_o su - o, in brachi_o su - - o: dis_per - sit su_per - bos

_o su - - - - o: dis_per - sit su_per - bos men - te cordis

_o su_o, *in bra_chi_o su - o:* dis_per - sit su_per - bos men - te cordis

in brachi - o su_o: dis_per - sit su_per - bos

men - te cor_dis su - i, *men - te cor_dis su - - i.* men_te cor - dis su - i.

su - - - - - i, *men - te cor - dis su - - - - - i.*

su - i, *men - - te cor_dis su - - i. men - te cor - dis su - i.*

men - te cor_dis su - i, *men - te cor - - dis ..... su - i.*

(8.) E - su_ri_en - tes im_ple_vit bo_

(8.) E - - su_ri_en - tes im_ple_vit bo - - - nis, im_

(8.) E - - su_ri_en - - tes im_ple_vit bo - nis, im_ple_vit bo - - -

(8.) E - su_ri - en - tes im - ple_vit bo - nis, im_ple_vit

- - - nis: et di - vi - tes di - mi - sit in - - a - nes, di - mi - - sit
- ple - vit bo - nis: et di - vi - tes, et di - vi - tes
- - - nis: et di - vi - tes, et di - vi - tes di - mi - sit in - a -
bo - nis: et di - vi - tes, et di - vi - tes di - mi - sit in - a - nes,

in - a - - - - - nes, di - mi - sit in - - a - nes.
di - mi - sit in - a - nes, di - mi - sit in - a - - - nes.
- - - - - - nes, di - mi - sit in - a - nes.
di - mi - sit in - a - - - - - - - - nes.

(10.) Sic - ut lo - cu - tus est ad pa - tres no - - stros, ad patres no - stros,
(10.) Sic - ut lo - cu - tus est
(10.) Sic - ut lo - cutus est ad patres no - - - - - stros, ad
(10.) Sic - ut lo - cu - tus est ad patres no -

A - bra - ham, et se - mi - ni e - jus in sae - cu - la.
ad patres no - stros, A - bra - ham, et se - mi - ni e - jus in sae - cu - la.
pa - tres no - stros, A - bra - ham, et se - mi - ni e - jus in sae - cu - la.
- - - stros, A - bra - ham, et se - mi - ni e - jus in sae - cu - la.

(12.) Sic - - ut e - - - rat in prin - ci - pi -

(12.) Sic - ut e - - - - rat in prin - ci - pi - o,

(12.) Sic - ut ..... e - - - rat in prin - ci - pi - o,

(12.) Sic - ut e - - rat in prin - ci - - - pi - o,

- o, et nunc, et sem - - - per, et nunc, et semper, et

et nunc, et semper, et in sae - cu -

et nunc, et ..... sem - per, *et nunc, et sem - per,* et in sae - cu -

..... et nunc, et ..... sem - per, et in sae - cu -

in sae - - - - cu - la sae - cu - lo - rum. A - - - - - men.

- la, ... in sae - cu - la sae - cu - lorum. A - men.

- la sae - - cu - lo - rum. A - men.

- la, et in sae - cu - la sae - cu - lo - rum. A - - - - men.

Versus intermedii in cantu gregoriano.

Fin. 1. *Fin. 2.*

3. Qui - a respexit humilitatem ancillae su - ae:* ecce enim ex hoc beatam me dicent omnes gene - ra - ti - o - nes. E u o u a e.
5. Et mi - seri - cordia ejus a progenie in pro - geni - es* timen - - - - - ti - bus e - um.
7. De - po - suit potentes de se - de,* et exal - - - - - ta - vit humiles.
9. Susce - pit Israel puerum su - um,* recordatus miseri - cor - - - - di - ae su - ae.
11. Glo - ri - a Patri, et Fili - o,* et Spiri - - - - - tu - i san - cto.

MAGNIFICAT OCTOTONUM

(LIBER SECUNDUS.)

Primi Toni.

(1.) Magnificat. *vide pag. 30.*

Cantus.
Altus.
Tenor.
Bassus.

(2.) Et ex - - sul_ta - - - vit. et ex - sul - ta_vit. et

(2.) Et ex - - sul_ta - - vit. et

- sul_ta - vit spi - ri - tus me - - - - - us. spi - ri -

et ex - - sul_ta - - - vit. spi - ri - tus me - - - -

ex - - sul_ta - - - vit. spi - ri - tus me - us. spi_ri_tus

ex - - - sul_ta - - - vit spi - ri_tus me - us, spi - ri -

-tus me - us in De - o, in De - - - - -

- - - - - us in De - - - - - o. in De - -

me - - - - us in De - - - - - - o. in

-tus me - us in De - - - - - - - o

- - o sa - lu_ta - - - ri me - o. sa_lu_ta -

- - o sa - lu_ta - ri me - - o, sa - lu_ta - ri me -

De - o sa - - - lu_ta - ri me - - o, sa - lu_ta -

sa - lu - ta - - - ri me - o, sa - lu - ta - ri me - - o.

- ri me - o. in De - - - - - o, in De -
- - - - o. in De - - - - - o, in De - -
- - - - ri me - - - o. in De - - - - -
sa - lu-ta-ri me - o, in De - - -

- - - - - - o sa-lu-ta - - ri me - - - o.
- o ..... sa - lu-ta - - - ri me - o, sa - lu-tari me - o.
- - - - - o sa - lu-ta - ri, sa - lu-ta - - ri me - o.
- - - o sa - lu-ta - - ri me - o, *sa-lu-ta-ri me* - - *o.*

(3.)Quia respexit. *vide pag. 45.*

(4.) Qui - - a fe-cit mi-hi
(4.) Qui - a fe-cit mi-hi ma-gna qui potens est. *qui - a*
(4.) Qui - a fe-cit mihi ma-gna qui potens est. qui po-tens est
(4.) Qui - -

ma - gna qui potens est. qui potens est. qui potens est.
fe - cit mi-hi ma - - - gna qui potens est. mi - hi ma - -
qui - - a fe-cit mihi ma - gna qui potens est, *qui po - - tens est.*
- a fe-cit mihi ma - gna qui potens est. qui potens est. qui -

mihi ma - gna ..... qui po - tens est: et san - ctum no - men e - - - - -

- - gna qui ..... po - - tens est: ..... et san - ctum no-men e - - jus no - men

mihi ma - gna qui ..... po - - tens est: et sanctum nomen e -

- - a fe-cit mihi ma-gna qui po-tens est:

-jus. no - - men e - jus, *et sanctum na-men e - - jus,* et san -

e - jus, et sanctum nomen e - - jus, nomen e - - - jus, no - - men

-jus, *et san - ctum no - men e - - jus,* no - men e - jus, ... no-

et sanctum no - men e - - jus, et san-ctum

- ctum no-men e - - - jus, *et sanctum no - men e - jus.*

e - - - - jus, et sanctum no - - men ..... e - jus.

-men e - - jus, et sanctum no - men e - - - - - jus.

no - men e - - - - jus, *et sanctum no - men e - - jus.*

(5.) Et misericordia.
vide pag. 45.

Cantus. (6.) Fe - cit po-ten - - ti - am. *fe - cit po-ten -*

Altus (I). (6.) Fe-cit po - ten - - ti-am. po - ten - - ti - am. *fe-cit po-*

Altus (II). (6.) Fe - cit po-ten - - ti - am. *fe-*

Bassus. (6.) Fe - cit po - ten - - ti-am

- - ti - am. ..... po - - - ten - - - - - ti - am in brachi - o su - -

- ten - - ti - am. ..... fe - cit po - ten - - ti - am in brachi - o ... su -

- cit po - ten - ti - am. fe - cit po - ten - - ti - am ...

fe - cit po - ten - - ti - am in brachi - o ... su -

- - - - o. in brachi - o ... su - - - - o. su - - -

- - - - o. in brachi - o su - - - - - - - -

in brachi - o ... su - - o, in brachi - o su - - -

- - - - o, in brachi - o su - o, in brachi - o su - - - -

- o: disper - sit su - per - bos men - te cor - dis su - - - - - - i. men - te

- o: disper - sit su - per - bos mente cor - dis su - - - - - - - i. men -

- o: disper - sit su - per - bos mente cor - dis su - - - i. men - te

- o: disper - sit su - per - bos mente cor - - dis su - - - - - - i, men -

cordissu - i. men - te cor - dis su - - - - - - - i. men - te

- te cor - dis su - - - - - - i. men - te cordissu - i. men - te cor -

cordissu - - - - - - - i. men - te cor - dis su -

- te cor - dis su - - - - i, men - te cor - dis su - i. men - te

cŏr-dis ..... su - i. men - te cordis su - i.

- dis su - i. men - te cor - dis su - i.

- - - - i. men - te cordis su - i. men - te cordis su - i.

cor-dis su - i. cor-dis ..... su - i, men - te cordis su - i.

(7.) Deposuit.
vide pag. 45.

Cantus.

Altus.

Tenor.

Bassus.

(8.) E - su-ri - en-tes im-plevit bo - nis, e - su-ri -

(8.) E - su-ri - en - tes im-plevit bo - - -

(8.) E - su-ri - en - tes im-plevit bo - - - nis.

(8.) E - su-ri - en - tes im - - ple - vit bo - - - -

-nis, e - su-ri-en - tes im-ple-vit bo - nis, im-ple-vit bo - - - nis, im-

im - - ple-vit ..... bo-nis. e - su-ri-en - tes im-plevit bo - - -

- - nis, ... e - su-ri- en - tes imple-vit bo - - - -

-en - tes implevit bo - nis, *im-ple-vit bo - nis,* im-plevit bo - -

-plevit bo - - - - - *nis:* et di - vi-tes di-

- - - nis, *im-ple-vit bo - nis:* et di - vi-tes di-mi-sit in - a -

- - nis, *im - ple-vit bo - nis:* et di - vi-tes di-mi - sit in - a - - - nes,

- - nis, *im - ple-vit bo - nis:* et di - vi-tes di-mi-sit in-a - - - nes.

-mi-sit in-a- - - nes. et di - vi - tes di-mi - sit in-a -

- - - - - - - - nes. et di - vi-tes di-misit in-a -

et di - - vi-tes. *et di - vi-tes*

di - mi - sit in-a - - nes, **et di - - vi-tes,** *et di - vi-tes* **di-**

- - - - nes. *di - mi-sit in - - a - nes.*

- - nes, ... *di - mi-sit in-a - - - nes.*

di-mi - sit in-a - - - - - - nes.

-misit in-a-nes, *di - mi-sit in-a - - - - nes,* **in - a - nes.**

(9.) Suscepit.
vide pag. 45.

Altus.

Tenor(I).

Tenor (II).

Bassus.

(10.) Sic - ut lo-cutus est ad patres no - -

(10.) Sic - ut locutus est ..... ad patres no-stros. sicut lo-cutus est ..

(10.) Sic - ut lo-cutus est ad

(10.) Sic-ut lo-cutus est ad patres no - - - - - stros,

- - - - - stros. sicut lo-cutus est ad patres no-stros. *sic- ut lo-cu-tus*

.... ad pa - - tres no - - stros. sic-ut lo-cutus est ad patres no - - stros. *sic-ut lo-*

patres no - - - - - stros. sic-ut lo-cu-tus

sic - ut lo-cutus est ad patres no - stros, ... **ad pa - tres no - -**

est ad patres no-stros. A - bra-ham, A - bra-ham, A - -

-cu-tus est ad patres no - stros. A - - bra-ham, A - bra-ham,

est ad patres no - stros, A - bra-ham, A - -

-stros, A - bra-ham, A - bra-ham,

-bra-ham, A - braham, et se - mi-ni e - jus in sae - -

A-braham, et se - mi-ni e - jus in sae - -

- bra-ham, et se - mi-ni e - jus. A-bra-

A - braham, et se - mi-ni e - - jus in saecu-

- cu-la, et se - mi-ni e-jus in sae - - - cu-la, et se - mi-ni e - -

- cu-la, et se - mi-ni e - jus in sae - cu-la,

-ham, et se - mi-ni e - jus in sae - cu-la, in saecu-la, et

-la, et se - mi-ni e - jus in sae - - - cu-la, et se - mi - ni

-jus in sae - cu-la, in sae - - - cu-la, in sae - cu - la.

et se-mini e-jus in saecu-la, in sae - cu - la.

se - mini e - jus in sae - - - cu-la, in sae - cu - la.

e - - jus in sae - cu - la, in saecula, in sae - cu - la.

(11.) Gloria.
vide pag. 45.

Cum quinque vocibus.

Cantus.
Altus.
Tenor (I).
Tenor (II).
Bassus.

(12.) Sic - ut e - rat in

(12.) Sic - nt e - rat in princi - - pi - o. sicut e -

(12.) Sic - ut e - - - rat in prin - ci - pi - o. in prin -

(12.) Sic - nt e - - rat in prin - ci - pi - o. in

(12.) Sic - ut e - rat in princi - - pi - o, in princi -

princi - pi - o. in prin - ci - - pi - o. et nunc, et sem - - -

- rat in prin - ci - pi - o. et nunc, et sem - - -

- ci - - pi - o, *in princi - pi - o,* et nunc, et sem - per.

princi - - pi - o, et nunc, et sem - per, *et nunc. et sem -*

- pi - o, *in prin - ci - pi - o,*

- - per. et nunc, et sem - - - - - per. et

- - per. et nunc, et sem - per. et nunc, et sem - - - per. et

et nunc, sem - - - - per. et nunc, et sem - per. et in sae -

- per, et nunc, et sem - - per. *et nunc, et sem - - - - per,* et

et nunc, et sem - - - per, *et nunc. et sem - - per,* **et**

in saecu_la sae_cu_lorum. A - men. *sae - cu_lo_rum. A - -*

in saecu_la sae_cu_lo_rum. A - - - - - - men. *sae - cu_lo_rum. A - men.*

- - - cula sae_culo_rum. A_men. sae - cu_lorum. A_men. *sae -*

in saecu_la sae_cu_lorum. A - men. sae_culorum. A - men. *sae - cu -*

in saecu_la sae_cu_lorum. A - men, *sae_cu_lo_rum.* A - men, *sae -*

men. et in sae_cu_la sae_cu_lorum. A -

et in sae - - cu_la sae_cu_lorum. A - - - - - -

-cu_lo_rum. A - - men. et in sae_cula sae - cu_lorum. A - men, sae_culorum.

-lo_rum. - - - A_men, et in sae_cula sae_culo_rum. A_men.

- cu_lo_rum. A - men, et in sae_cula sae - cu_lorum. A - men, *sae_cu_lo_rum.*

men, *sae - cu_lo_rum. A - - - - - men,* A - - - men.

- men, sae - cu_lorum. A - - - - men. *sae - cu_lorum. A - - men.*

A - men. *sae - cu_lo_rum. A_men.* A - - - men.

sae - cu_lorum. A_men, *saeculorum. A - - men.* sae - cu_lorum. A - men.

A - men, sae - culorum. A_men, *sae - cu_lorum. A - - - men.*

Secundi Toni.

(1.) Magnificat. *vide pag. 45.*

Cantus. (2.) Et ex - sul - - ta - - - - - - - -

Altus. (2.) Et ex - sul - - ta - - - - - - vit.

Tenor. (2.) Et ex -

Bassus. (2.) Et ex - sul - - ta -

-vit. *et ex - sul - ta - - - - - vit*

et ex - sul - ta - - - - - vit spi - ri - tus me - - -

-sul - - ta - - - - - - - - vit spi - ri -

- - - vit spi - ri - tus me - - ns. spi - ri - tus me - us.

spi - ri - tus me - us. *spi - ri - tus me - - - - us* in De - o. *in*

- us. *spi - - - ri - tus me - - - us* in De - o. *in*

-tus me - - - - - us. *spi - ri - tus me - - us* in

— *spi - ri - tus meus. spi - ri - tus me - - us* in De - o.

De - o sa - lu - ta - ri me - - - o. in De - o sa - lu - ta - ri me -

De - o sa - - lu - ta - ri me - o. in De - o sa - lu - ta - ri me -

De - o sa - lu - ta - ri me - - - - o. in De - o sa - lu - ta - ri me -

in De - o sa - lu - ta - ri me - - o. in De - - o

- - - o, sa - lu-ta-ri me - - - - - o.
- - - - - - o, sa - lu - ta-ri me - - - - o.
- - o, sa - lu - ta-ri me - - - - - - - o.
sa - lu - ta-ri me - o, sa - - lu-ta-ri me - - o.

(3.) Quia respexit.
vide pag. 49.

(4.) Qui - - a fe - cit mi - - hi ma - gna ..... qui po - - tens est, qui-
(4.) Qui - - a fe - cit mi - - hi ma - gna qui ..... po - - - tens est, *qui-*
(4.) Qui - - a fe - cit,
(4.) Qui -

- - a fe - cit mi - - hi ma - - - gna. .....
- *a fe* - - *cit mi* - - *hi ma* - *gna.* qui - - a fe -
qui - - *a fe* - *cit* mi - - hi ma - gna qui po - - - - - tens
- - a fe - cit mi - - hi ma - gna qui po - tens .....

qui - - *a fe* - *cit mi* - - *hi* ..... *ma* - - *gna,* mi - -
-cit mi - - hi ma - gna qui po-tens ..... est, mi-
est. qui potens est ..... mi - - hi ma - gna, ..
est. qui - - a fe - cit mi - - hi ma - gna qui .....

-hi ma- - gna qui po- - - tens est:

- - hi ma- - gna qui po- tens est: et san- ctum nomen

mi- - hi ma- - gna qui po- tens est: et san- ctum

potens est, qui po-tens est, *qui po- tens est:* et san- ctum nomen

et san- ctum nomen e- - - jus, *et sanctum no-men e- - -*

e- - jus, *et san- - ctum nomen e- - - - - - jus,*

nomen e- - jus, *et sanctum nomen e- - jus, et sanctum no- men e- - -*

e- - - jus, *et san- - ctum nomen e- - -*

jus, et sanctum no- - - men e- - - - jus.

et san- ctum nomen e- - - jus. nomen e- - - - jus.

jus, et san- ctum no- men e- - - jus.

- - *jus, et san- ctum nomen e- - - - - jus.*

(5.) Et **misericordia.**
vide ***pag. 49.***

Cantus (I). (6.) Fe- cit po- ten- - - ti- am, *fe- cit po- -*

Cantus (II). (6.) Fe- - cit po- ten- - - - ti-

Altus.

Tenor. (6.) Fe- - cit po-

-ten-ti-am, fe-cit po-ten - - ti-am, ... fe - - cit

-am, fe - - cit po - ten-ti-am, ... fe-cit po-ten - ti-am, ... po-ten -

(6.) Fe - - cit po - ten - - - - - ti-am, fe-cit po-

-ten - - - - - ti-am, fe - - cit po - - ten - - ti-am,

po - ten - - - - - - - ti-am in brachi-o ..... su - - -

- ti-am, ... po-ten - - ti-am ..... in brachi-o ..... su - - -

-ten-ti-am, ... fe - cit po-ten - - ti-am in brachi-

fe - cit ..... po-ten - - tiam

- o, in bru-chi-o ..... su - - o: dis-per-sit su-

-o. in brachi o ..... su - - - o, su - - - - - - o: disper-

-o ..... su - o, su - - - - o, ... in bra-chi-o ..... su - - o:

in brachi-o ..... su - - o, in bra-chi-o ..... su - - o: dis-

-per - - - bos men-te cordis su - - - - i. .....

-sit su-per - - bos men-te cordis su - - - - i. men-te cor-dis su - - i.

men-te cordis su - - - - i. men - te cor-dis

-per - sit su-per - bos men - te cordis su - - -

men_te cordis su - i. *men_te cor_dis su - - - - - - i.*

men_te cor_dis su - i. men_te cor_dis su - - - - - - i.

su - - - i, *men_te cor_dis su - i.*

-i, *mente cordis su - i,* men_te cordis su - - - - - - i.

(7.) **Deposuit.** ***vide pag. 49.***

Altus (I). (8.) E - su_ri_en_tes implevit bo - nis. *im_ple - - vit*

Altus (II). (8.) E - su_ri_en - tes implevit

Tenor. (8.) E - su_ri - en_tes im_plevit bo -

Bassus. (8.) E - su_ri - en_tes im_plevit bo - nis. im_ple - vit bo - nis.

..... bo - - - nis. e - su_ri_en - tes im_plevit bo - - - - nis. implevit

bo - nis. *im - ple_vit bo - - nis.* e - su_ri_en - tes implevit

- nis, im_plevit bo - - - - nis. *im - ple_vit bo - nis.* e_su_ri_en - tes im_

im_plevit bo - nis, im_plevit bo - nis. im - ple_vit bo - - - nis. *im_ple_*

bo - - nis: ..... et di - - vi_tes di_mi - sit ... in_a -

bo - nis: et di - vi_tes ... di_mi - sit in_a - nes. *et*

-ple_vit bo - nis: ..... et di - vi_tes di - mi - sit in_a - -

- vit bo - nis: et di - - vi_tes di_mi - sit ..... in_a - nes, *di - - mi_sit*

nes. et di - - vi_tes di_mi - sit in - a - nes, et di_vi_
di - - vi_tes di_mi - sit in - a - nes, di - mi_sit in - a - - - - nes.
- - - - - - - nes, et di_vi_tes di_mi_sit in - a_nes, et di - vi_
in - a - - nes, et di - - vi_tes di_mi - sit in_a - nes, di - mi_
-tes di_mi - sit in - a - nes, di - mi_sit in - a - - nes. in_a - nes.
et di - - vi_tes di_mi_sit. di_mi_sit in - - a - - nes.
-tes di_mi_sit in - a - - nes, et di_vi_tes di_mi_sit in - a - - nes.
-sit in_a - nes, et di - - vi_tes di_mi - sit in - a - nes.

(9.) Suscepit.
vide pag. 49.

Cum quinque vocibus.

Cantus. (10.) Sic_ut lo - cu - - - tus est, sic -

Altus. (10.) Sic_ut lo - cu - - tus, sic_ut lo_

Tenor (I). (10.) Sic - - ut lo - cu - - - - tus

Tenor (II). (10.) Sic - ut lo - cu - - - -

Bassus. (10.) Sic - ut lo - cu - - tus

-ut lo - cu - - tus est, sic - ut lo - cu - -
-cu - - tus est, sic - ut lo - cutus est, sicut lo - cu - tus
est, sic - ut lo - cu - - - - tus est, sic - - ut lo - cu_tus est
- tus est, sic - ut lo - cu - - tus est, sicut lo_
est, sic - ut lo - cu - - tus est, sic - ut lo_

-tus est ad pa-tres no- - - - stros: A-bra-ham. et se-mini

est ad pa-tres no- - stros: A-bra-ham. et se-mini

ad pa-tres no- - stros. *ad patres no-stros:* A-bra-ham. et se-mini

-cu- tus est ad patres no-stros: A-bra-ham. et se-mini

-cu- tus est ad patres no-stros, *ad pa-tres no- - stros:* A- braham.

e-jus in sae- cu-la. A- bra-ham.

e-jus in sae-cu-la. A- -braham. et se-mi-ni e-jus in sae-

e- - jus in. sae- cula. A- braham. et se-mini e- jus in. sae-

e- - jus in. sae- cu-la. A- braham. et se-mini e- jus in saecu-

A- braham. et se-mini e- jus in

et se-mi-ni e- - - jus in sae- - - cu-la.

-cula. *et se-mi-ni e- jus in sae-cu-la.* in saecula. *in sae- cu-la.*

- - cu-la. *et se-mi-ni e- jus in sae- cu-la*

-la. et se-mi-ni e- jus in sae- - cula.

sae-cu-la. et se-mi-ni e- jus in sae- - cula.

(11.) Gloria.
vide pag. 49.

Cantus. (12.) Sic - ut e - - - rat in

Altus (I). (12.) Sic - ut e - - rat, sic - - ut e - - - -

Altus (II). (12.) Sic - ut e - - - rat, sic - ut e - rat in

Tenor. (12.) Sic - ut e - - -

Bassus (I). (12.) Sic - ut e - rat in

Bassus (II). (12.) Sic - - ut e - - - - -

princi - pi - o. et nunc, et sem - - per, et

-rat in princi - pi - o. et nunc. et sem - per, et nunc, et

princi - pi - o, in princi - - pi - o, et nunc, et sem-per,

-rat in princi - pi - o. et nunc, et sem -

princi - pi - o, et nunc, et sem - - - - per,

-rat in princi - pi - o. et nunc, et...

nunc, et sem - per, et nunc, et sem-per, et in sae - cu - la, et in sae - - cu -

sem - per, et nunc, et sem - per, et in sae - - cu - la, et in sae - cu -

et nunc, et sem - per, et in sae - cu - la,

-per, et nunc, et sem - per, et in sae - - cu -

et nunc, et sem - per, et in sae - cu - la,

sem - - - - - - per, et in sae - - cu -

-la, et in sae - - cu - la sae - cu-lo - rum. A - - - men. sae - cu-lo - -

-la sae - cu-lo - rum. A - men. sae-cu-lo - rum. A - men. sae - cu-lo - -

et in sae - cu - la sae - cu-lo - rum. A - men. sae - - cu-lo - -

-la, et in sae - - cu - la sae - cu - lo - rum. A - - men. sae - cu -

et in sae - - cu - la sae - cu - lo - -

-la ..... sae - cu - lo - - rum. ..... A - - men,

-rum. A - men. et in sae - - cula sae - cu-lo - rum. A -

-rum. A - - - - men. et in sae - cu - la ..... saeculo - rum. A - men,

- - rum. A - men. et in sae - cu - la sae - culo - rum. A - men. saeculo -

-lo - rum. A - men. et in sae - - cu - la sae - cu-lo - - rum. A -

-rum. A - - - men. et in sae - - cula

et in sae - - cu - la ..... sae -

- - - men, sae - cu-lo - rum. A - men. sae - cu-lo - rum. A - - - - men.

sae - cu - - lo - rum. A - men. sae - cu-lo - rum. A - - men.

-rum. Amen, sae - cu - lo - rum, sae - cu - lo - - rum. A - - men.

- - men. sae - cu - lorum. A - men, sae - cu-lo - rum. ..... A - men.

sae - cu - lo - rum. A - - - - men.

- culo - rum. A - - - men, sae - cu-lo - rum. A - - men.

Tertii Toni.

1. Magnificat. *vide pag. 49.*

Cantus. (2.) Et ex - sul_ta - vit, *et ex - sul_ta -*

Altus. (2.) Et ex_sul_ta - vit, *et ex_sul -*

Tenor. (2.) Et ex_sul_ta - vit, *et ex_sul_ta -*

Bassus. (2.) Et ex - sul_ta -

- vit spi - ri_tus me - us,

-ta - vit spi - ri_tus me - us, *spi - ri_tus me - us,* spi-

-vit, et ex - sul - ta - vit spi - ri_tus me - - -

- - - - - vit spi - ri_tus me - us, *spi - ri_tus me -*

spi - ri_tus me - - - us in De - o sa-

- ri_tus me - - us, *spi - ri_tus me - us* in De - - - o sa-

- - - us, *spi - ri_tus me - us* in De - - o sa-

-us, spi - ri_tus me - us in De - - - o

- lu_ta - ri me - - o, *sa - lu_ta - ri me - - o.* in De - -

-lu_ta - ri me_o, sa - lu - ta - ri me - - o, in De-

-lu_ta - ri me - - o, sa - lu_ta - ri me_o. in De - - o.

sa_lu_ta - - ri me - - o, in De - -

- - - - - - o, *in De* - *o* sa - lu -

- - - o, *in De* - *o* sa-lu-ta - - ri me - - o, sa-lu-ta-

in De - - - o, *in De* - *o* sa - lu - ta - - ri me - - o, *sa-lu-ta-*

- - - o, in De - o sa-lu-ta - - ri me - - - -

-ta - ri me - - o, *sa - lu-ta* - - *ri me* - *o.*

- - ri me - o, *sa* - *lu - ta* - *ri me* - - *o.*

- - *ri me* - - *o*, sa-lu-ta - - ri me - - - - o.

-o, sa - lu-ta - - ri ..... me - - o.

(3.) Quia **respexit.** *vide* ***pag. 53.***

(4.) Qui - - a fe - - - cit mi-hi ma - gna qui .....

(4.) Qui - a fe - - - cit mi-hi ma - gna ... qui po - tens est.

(4.) Qui - - - a fe - - - cit

(4.) Qui - - -

..... po - tens est. qui-a fe - cit mi-hi ma - gna qui ..... po - -

qui potens est. qui-a fe - cit mi-hi ma - - - gna qui ..... potens

mi-hi ma - gna qui ..... po - tens est. qui ..... potens est. .....

-a fe - - - cit mi-hi ma - gna qui po-tens ..... est,

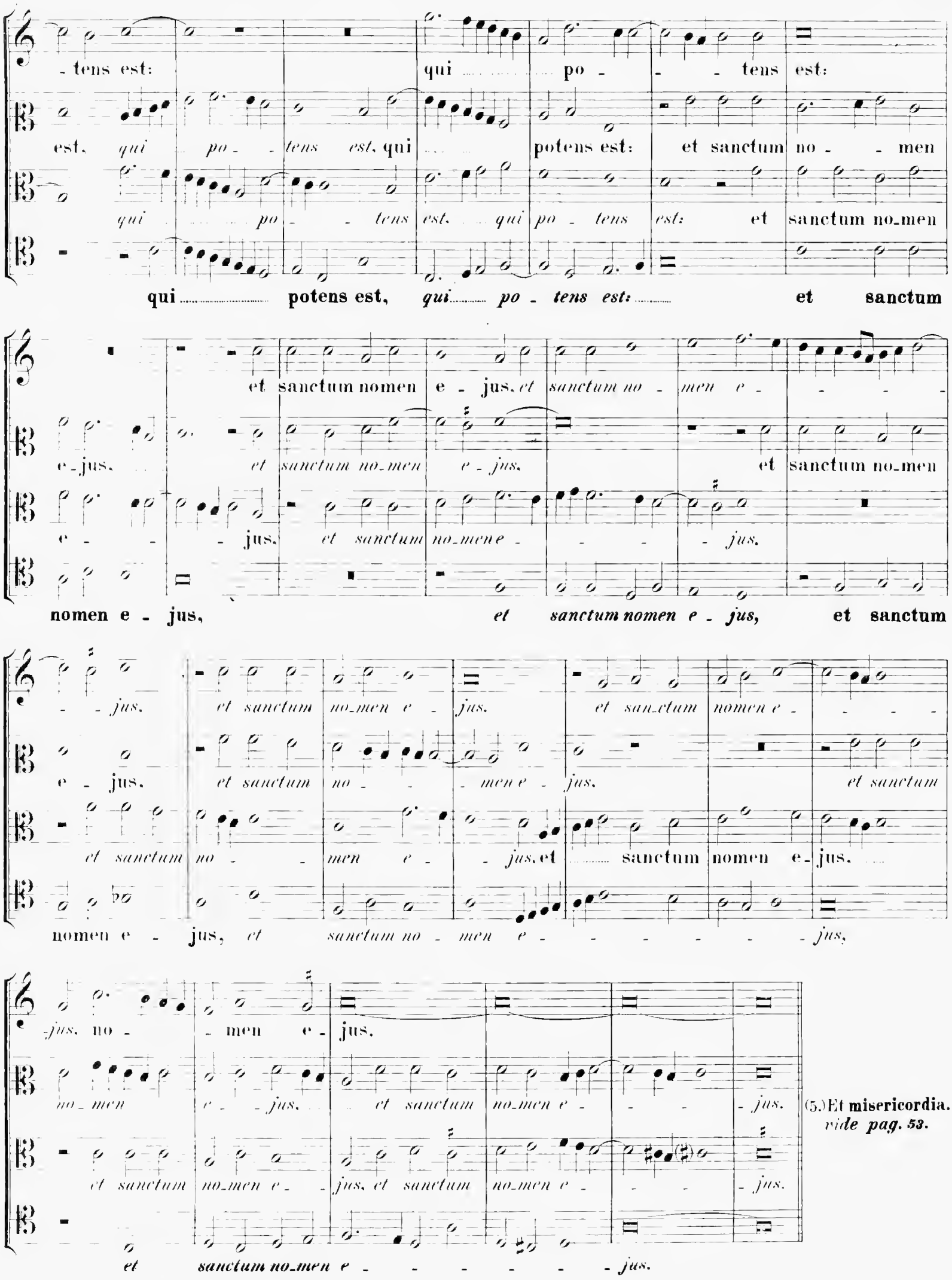
-tens est: qui po - - tens est:
est, qui po - tens est, qui potens est: et sanctum no - men
qui po - tens est, qui po - tens est: et sanctum no-men
qui potens est, qui po - tens est: et sanctum
et sanctum nomen e - jus, et sanctum no - men e -
e-jus, et sanctum no-men e - jus, et sanctum no-men
e - jus, et sanctum no-men e - jus,
nomen e - jus, et sanctum nomen e - jus, et sanctum
- jus, et sanctum no-men e - jus, et san-ctum nomen e -
e - jus, et sanctum no - men e - jus, et sanctum
et sanctum no - men e - jus, et sanctum nomen e - jus,
nomen e - jus, et sanctum no - men e - jus,
-jus, no - men e - jus,
no-men e - jus, et sanctum no-men e - jus,
et sanctum no-men e - jus, et sanctum no-men e - jus,
et sanctum no-men e - jus,

(5.) Et misericordia.
vide pag. 53.

(6.) Fe - cit ..... po-ten - - - ti - am. *fe - cit po-ten-ti - am.*

(6.) Fe-cit po-ten-ti-am. *fe - - - cit po - - ten - ti - - am.*

(6.) Fe - cit .. po-ten - - -

(6.) Fe - cit po-ten-ti - am, ... ***fe - cit po - ten-ti - am,*** .....

fe - cit po-ten-ti - am in

fe - cit ..... *po-ten* - - - *ti - am* in bra - chi - o su - - o.

- - ti - am. poten - ti - am in brachi-o su - o. in bra - - chi-o su - o.

fe - cit ..... ***pa-ten - - - ti-am*** **in bra - - chi-o su-o,** ***in*** .....

bra - chi - o su - o. *in bra - chi - o su - - - o:* disper - sit super -

in bra - chi - o su - - - o: dis-per-sit su-per-bos

..... *in bra-chi-o su - - o, in bra - - chi-o su - o:* disper - sit super -

..... ***bra-chi-o*** ..... ***su - o, in*** ..... ***bra - - chi-o su-o:*** **dis-per-sit su-**

-bos men-te cordis su - - - - - - - i, men - te cor - dis

men - te cor - dis su - i. *men - te cor-dis su - i.* men - te

- bos men - te cordis su - i, *men-te cor - dis su - i,* men-te cor - dis

-per - - - bos men-te cordis su - i, ***men-te cor - - -***

su - - - i, *men - te cor-dis* ..... *su* - - - *i.*
cordis su - - - i, *men - te cordis* *su* - - *i.*
su - - - i, ... *men - te cor - dis* *su* - *i.*
-dis su - i, *men - te cor - - dis* ..... *su* - *i.*

(7.) **Deposuit.** *vide pag. 53.*

Cum tribus vocibus.

Cantus (I). (8.) E - su-ri - en-tes im-plevit bo - - - - - nis.

Cantus (II). (8.) E - su-ri - en - tes implevit bo-nis, im-ple - - vit bo - -

Altus. (8.) E - su-ri - en - tes im-plevit bo - - -

e - su-ri - en - tes im - plevit bo - nis, im-plevit bo - - - - -
- - - nis, e-suri - en - tes im-plevit bo - nis, implevit bo - - nis, *im - ple -*
- - - nis, *e - su-ri-en - tes im-plevit bo - - - nis,* im - ple-vit bo - -

- - - nis: et di - - vi-tes di-mi-sit in - a - - - - nes, in -
-vit bo - - nis: et di - - vi-tes di - mi-sit in - a - - -
- - - nis: et di - vi-tes di-mi-sit in-a - nes, di - mi - sit in-a - nes, ...

- - a - nes. et di - vi-tes di-mi-sit in - - - a-nes, di-mi-sit in - - a -
- - nes, et di - vi - tes di - mi-sit in - a - nes, di-mi-sit in - - - a -
..... et di - vi-tes di-mi-sit in - a - nes, di - mi-sit

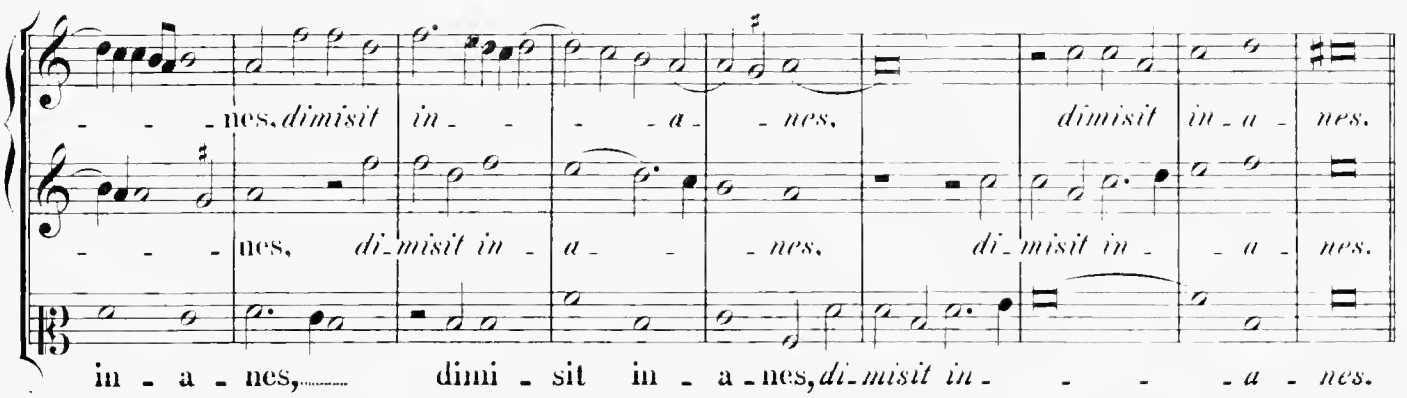

(9.) **Suscepit.**
vide pag. 53.

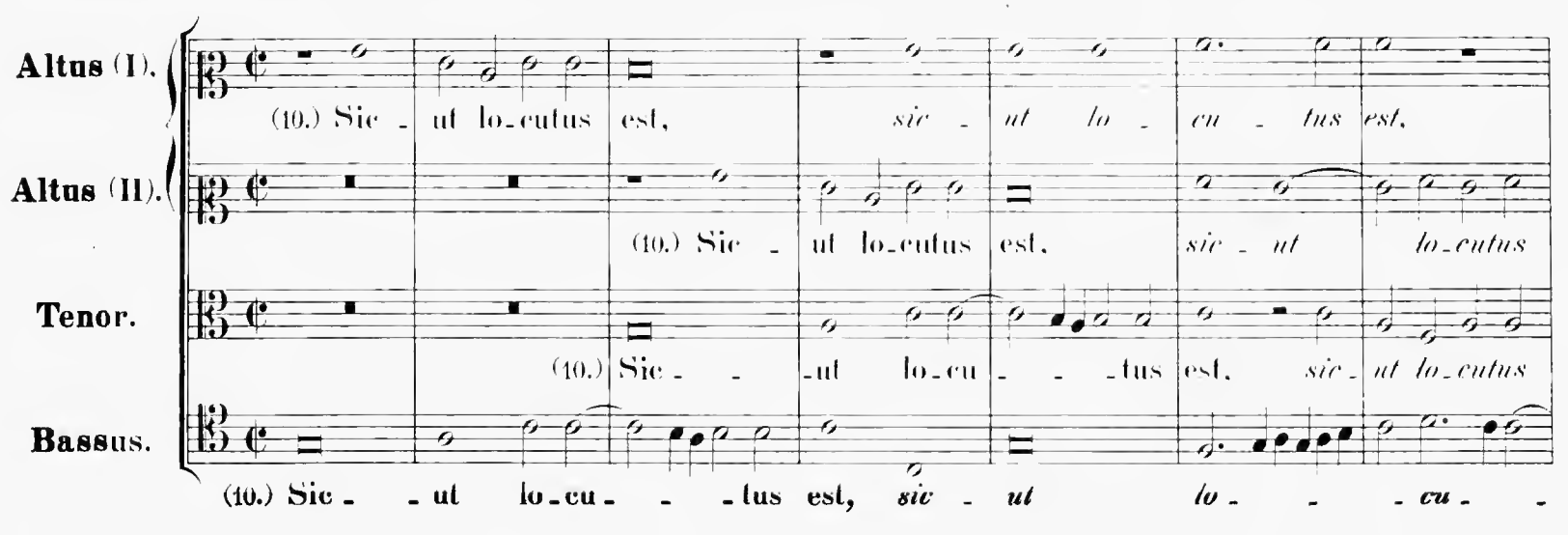

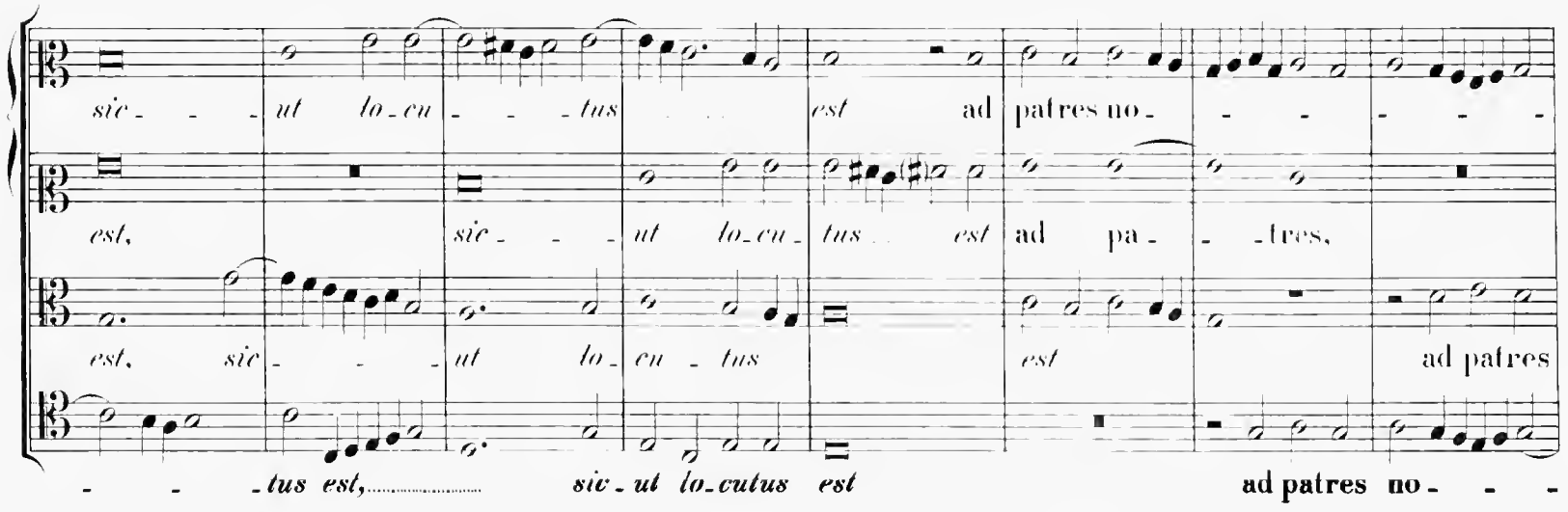

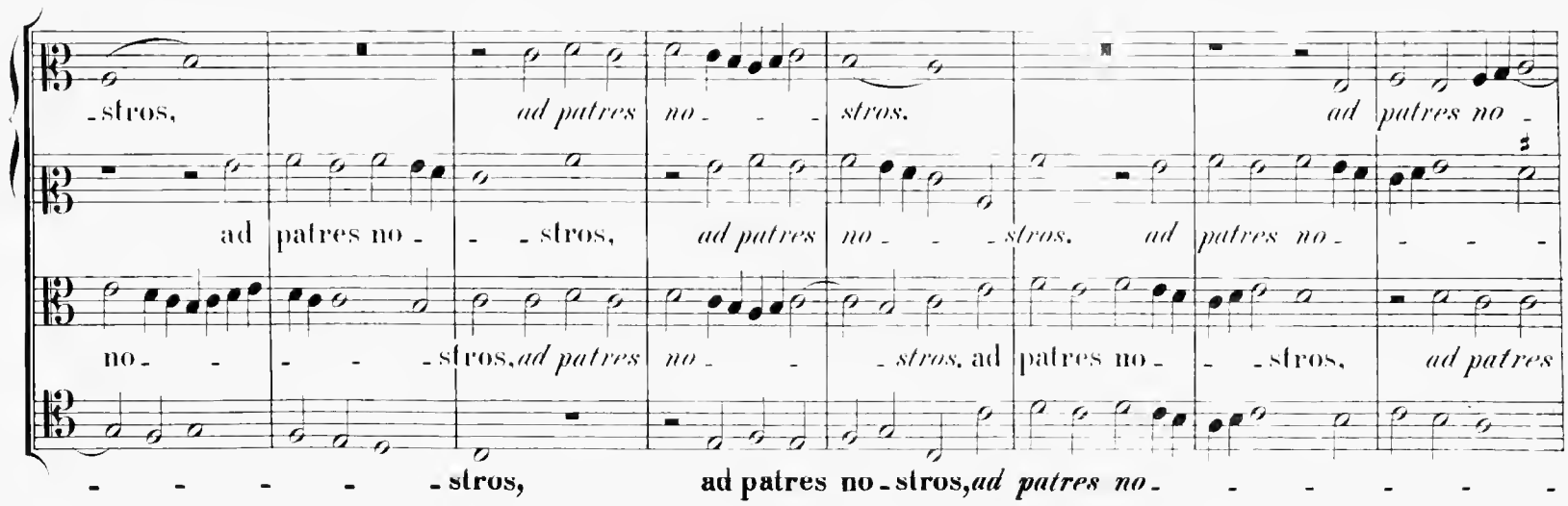

-stros: A - bra-ham, et se - mini e - jus in sae - - cu -

-stros: A - braham, et se - mi-ni e - jus in sae - - cu - la,

no - stros: A - braham, et se - mi-ni e - jus in saecu - la, in sae - cu -

-stros: A - braham, et se - mi-ni e - jus in sae - - - cu-la,

-la, et se - mini e - - jus in sae - cu - la, in sae - cu - la.

et se - mini e - jus in sae - - cula, in sae - cu - la.

-la, et se - mini e - jus in sae - cula, in sae - - cu - la.

et se - mini e - jus in saecu - la, in sae - - cu - la.

(11.) **Gloria.** *vide pag. 53.*

Canon in Subdiatessaron.

Cantus, (12.) Sic - - ut e - - - rat

Altus (I). (12.) Sic - - ut e - - - rat, sic - - ut e - - - rat in

Resolutio.

Altus (II). (12.) Sic - - ut e - - - rat

Tenor. (12.) Sic - - ut e - - - rat, sic - ut e - - - rat in

Bassus. (12.) Sic - - ut e - - - rat, sic - - ut e - rat

in prin - ci - pi - o, et nunc, et sem - - per, et nunc, et

princi - - pi - o, in princi - - pi - o, et nunc, et semper, et nunc, et sem - per,

in prin - ci - pi - o, et nunc, et sem - -

prin - ci - pi - o, in princi - - pi - o, et nunc, et semper, et nunc, et sem - -

in princi - - pi - o, et nunc, et sem - - - per, et

sem - - per, et in sae - - cu-la, *et in sae* - - -

et nunc, et ..... *sem* - - - *per,* et in sae - - - cu-la, *et in sae* - -

-per, et nunc, et sem - - per, et in sae - - cu-la,

-per, *et* ..... *nunc, et sem* - - - *per,* et in sae - - - cu-la, ...

nunc, et sem - per, et nunc,..... et sem - per, et in sae - - - cu-la, et in sae - -

- - - - *cu-la* sae - cu - lo - rum. A - - - - men,

- - *cu-la,* *et* ..... *in sae* - - - *cu-la* saecu-lo - rum. A - men, ... *sae-*

et in sae - - - - - *cu-la* sae - cu - lo - rum.

..... *et in sae* - - *cu-la* ..... saecu-lo - rum. A - men, *saecu-lo-*

- -cu-la, et in sae - cu - la..... sae - cu-lo - rum. A - men, sae - - - cu-lo-

sae - cu-lo - rum. A - - - *men, sae-culorum. A* - - - - - *-men.*

-cu - lorum. A - - - *-men,* saecu-lo - rum. A - men, *sae-cu-lorum. A* - - - *-men.*

A - - - - men, *sae - cu-lo - rum A* - - - - *men.*

-rum. A - men, sae-cu - lo - rum, sae - - cu-lo - rum. A - - - - men.

- rum. A - men,..... sae - cu - lo - rum, sae - cu - lorum. A - - - men.

Quarti Toni.

(1.) **Magnificat.** *vide pag. 54.*

Cantus.
Altus.
Tenor.
Bassus.

(2.) Et ex - - sul-ta - - -vit, *et* . . . . . *ex* - *sul-ta-vit,* . . . . . *et exsul-*

(2.) Et ex - - sul-ta - - - -vit

(2.) Et ex - - sul-ta - - -vit, *et* . . . . . *ex- sul* - - *ta-*

(2.) Et ex - - -

-ta - - - *vit* spi - ri-tus me - - - - us, *spi* - *ri-tus me* - -

spi - ritus me - - - -us, ... spi - ri-tus me - us, ...

- - - *-vit* spi - ritus me - - - - -us,

-sul-ta - - *-vit* spi - ri-tus me - - - -us, *spi* - *ri-*

-us, spi - - *ri-tus* . . . . . *me* - - *us* in De - - - - -o sa - lu-ta-ri

spi - *ri-tus* . . . . . *me-us* in De - o, *in De* - *-o* sa-lu-ta-

spi - - *ri-tus* *me* - - - *us* in De - - - - -o

-tus me - - *us, spiri-tus me* - - - *us* in De - - -o, *in De* - - *-o*

me - o, *sa* - *lu-ta-ri me* - - *-o,* in De - o sa-lu-ta - -

- - - -ri me - - - -o, sa - lu - ta-ri me - o, ... in

sa- -lu-ta-ri me - - -o, in De - - -o sa - lu-ta-ri

sa - lu-ta - - -ri me - o, in De - o sa - lu - ta-ri me -

-ri me - o, sa - lu-ta-ri me- -o.

De- -o sa - lu - ta- -ri me- -o, *sa - lu- ta - ri me- -o.*

me- - -o, sa - lu - ta- -ri me- - - - -o.

-o, in De - o sa-lu-ta- - - -ri..... me- - -o.

(3.) Quia respexit.
vide pag. 58.

(4.) Qui- - -a fe- -cit mi - hi ma - gna qui po- - tens

(4.) Qui - a fe - cit mi - hi magna qui po- - - - -tens est, mi - hi magna, *mi - hi*

(4.) Qui- - -a fe- -cit mi - hi ma - gna qui

(4.) Qui- - -

... est, qui po- - - -tens est, *qui po- - - -tens est.* qui po- - - - -

ma - gna qui po- - -tens est. qui po- - - -tens est,

po - tens est. qui po- - - - - -tens est, *qui*

-a fe- -cit mi - hi ma - gna qui po- - - -tens est, po- - - -tens

-tens..... est: et san-ctum no - men e - jus.

qui..... po- - -tens est: et san - ctum no - men e - jus, no - men e- - -

po- - -tens est: et san - ctum no - men e - jus, *et san- -*

est, *qui po - tens est:* et san - ctum no - men e- - -jus, *et sanctum no- -*

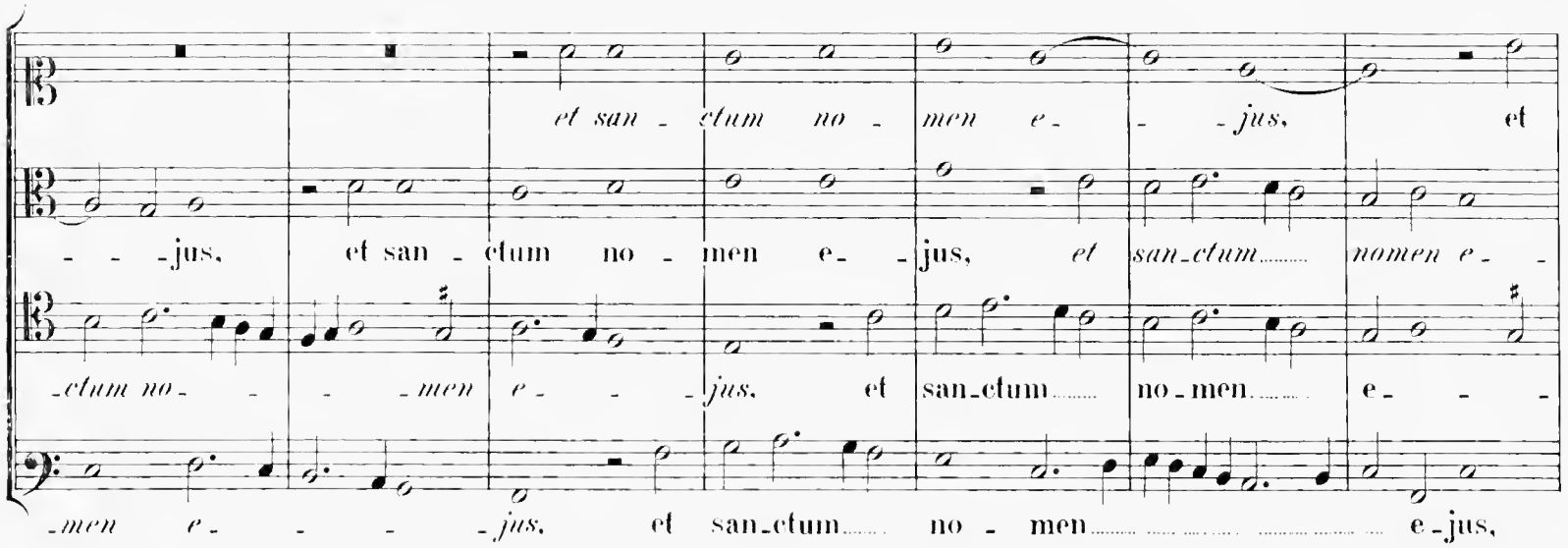

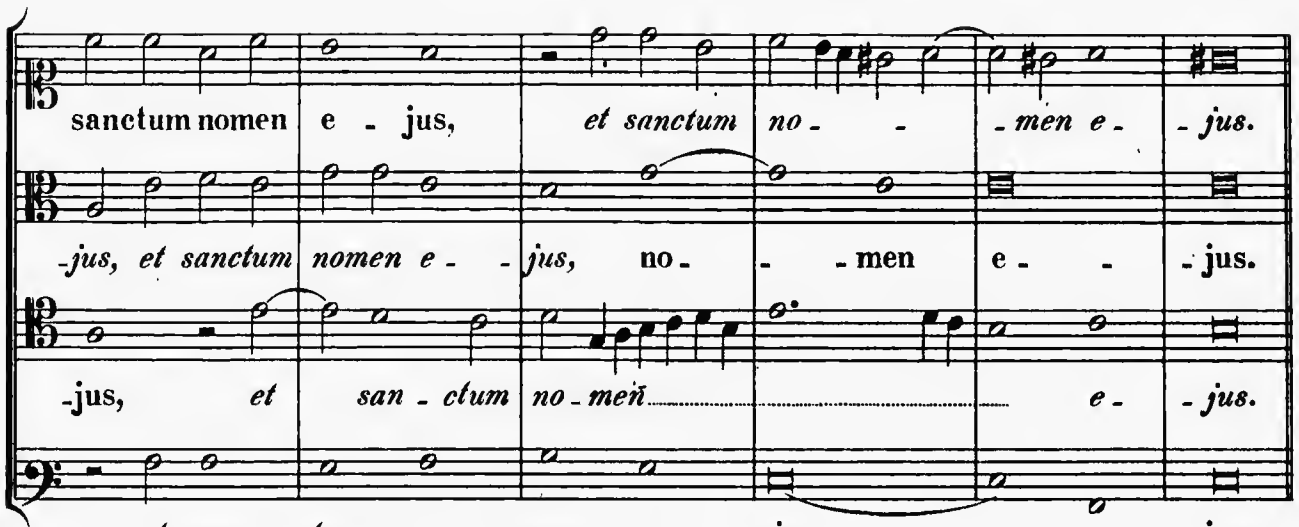

(5.) **Et misericordia.**
vide pag. 58.

Cum tribus vocibus.

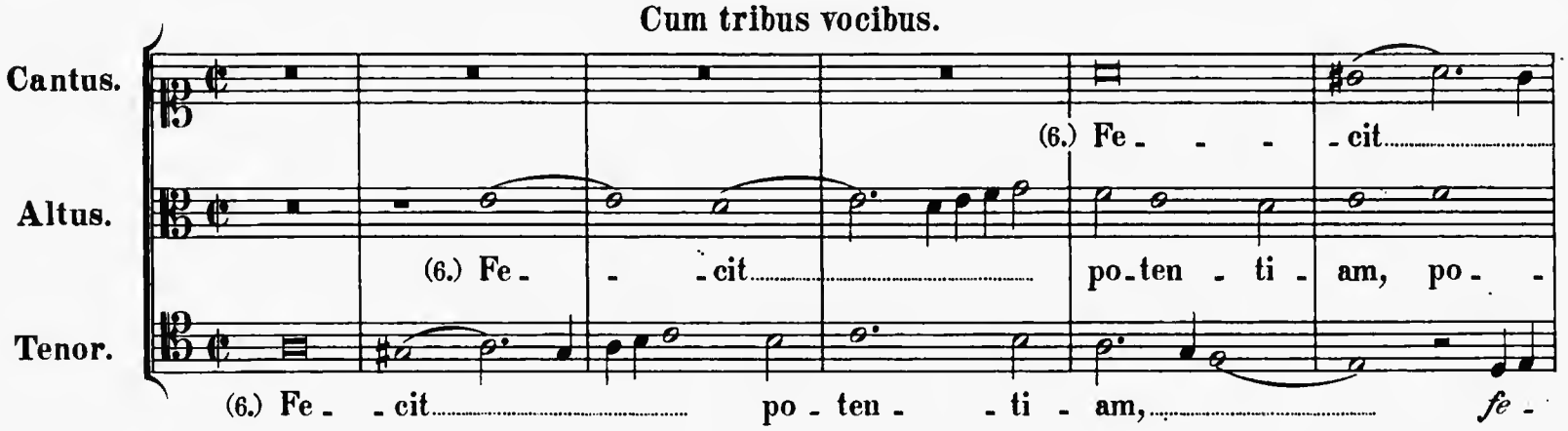

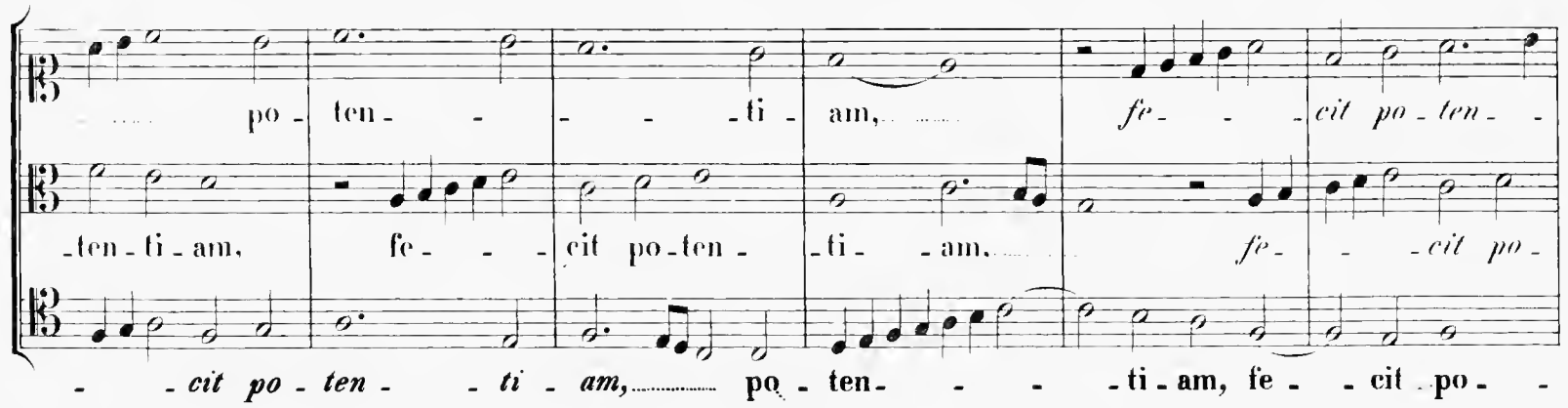

-ti-am in bra-chi-

-ten- -ti-am in bra-chi-o su- -o, in

-ten-ti-am in bra-chi-o su- -o,

-o su- -o: disper-sit su-per-

bra-chi-o su- -o: dis-per-sit su-per- -bos

in bra-chi-o su- -o: disper-sit su-per-

-bos men-te cor-dis su-

men-te cor- -dis su- -i, men-te cor- dis su-

-bos men-te cor-dis su- -i, men-te cor-dis

-i, men-te cor-dis su-

-i, men-te cordis su-i.

su- -i, men-te cor- -dis su- -i.

(7.) **Deposuit.** *vide pag. 58.*

Cantus. (8.) E- -su- -ri-en-tes, e- su-ri-en- tes, e- su-ri-en-

Altus. (8.) E-su-ri-en- -tes, e-su-ri-en- -tes,

Tenor. (8.) E- -su- -ri-en-

Bassus. (8.) E- -su-ri-en-

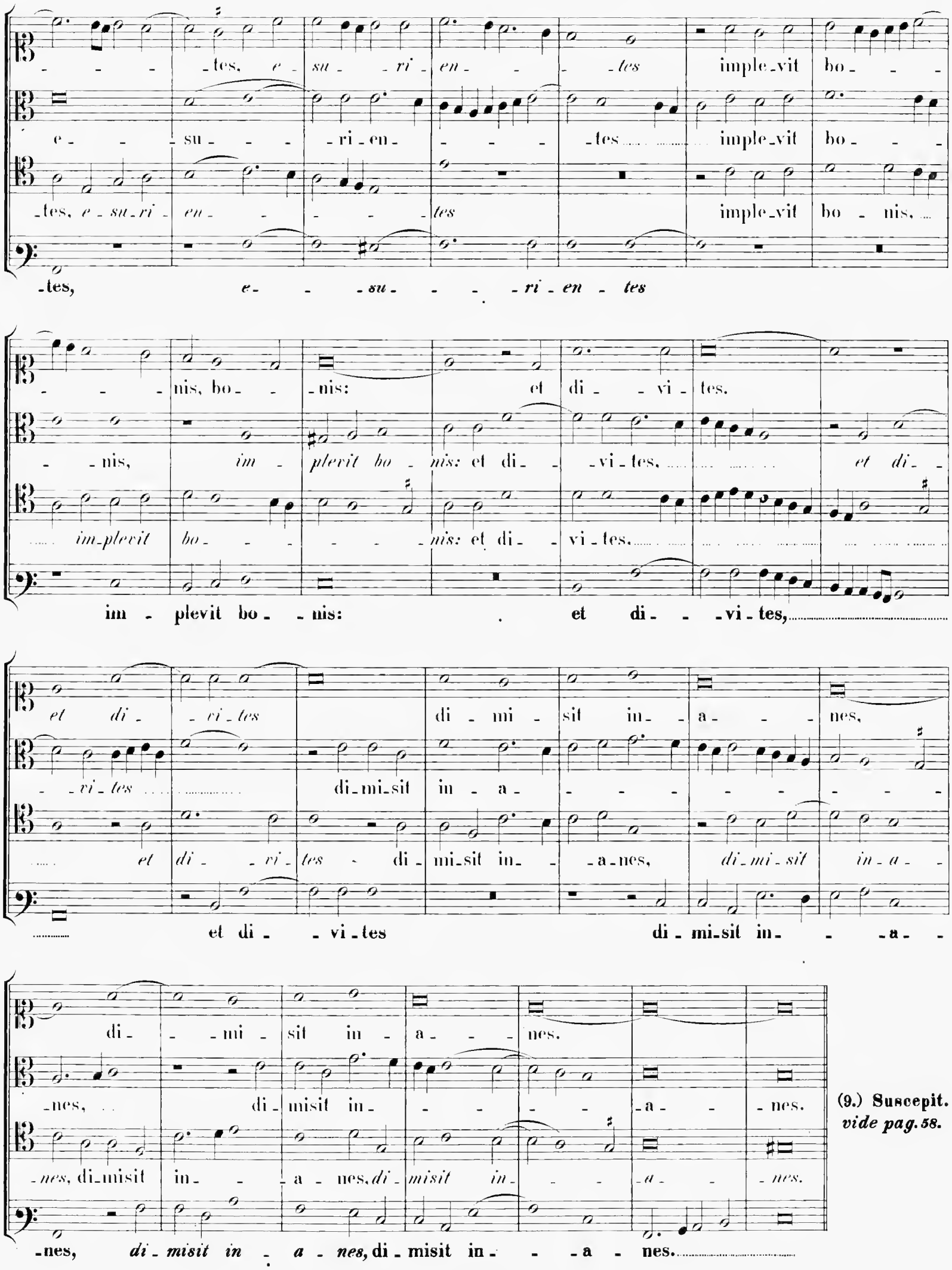
- - - - tes, e - su - ri - en - - - tes imple - vit bo - - -
e - - - su - - - ri - en - - - - tes imple - vit bo - - -
- tes, e - su - ri - en - - - - - tes imple - vit bo - nis,
- tes, e - - su - - - ri - en - tes
- - - nis, bo - - nis: et di - - vi - tes.
- - nis, im - plevit bo - nis: et di - - vi - tes, et di -
im - plevit bo - - - - - nis: et di - - vi - tes,
im - plevit bo - - nis: et di - - vi - tes,
et di - - vi - tes di - mi - sit in - a - - - nes,
- vi - tes di - mi - sit in - a - - - - - - - -
et di - - vi - tes - di - mi - sit in - - a - nes, di - mi - sit in - a -
et di - - vi - tes di - mi - sit in - - - a -
di - - mi - sit in - a - - - nes.
- nes, di - misit in - - - - - a - - nes.
- nes, di - misit in - - a - nes, di - misit in - - - a - - nes.
- nes, di - misit in - a - nes, di - misit in - - - a - nes.

(9.) Suscepit.
vide pag. 58.

(10.) Sic - - - - ut lo - cu - -

(10.) Sic - ut lo - cu - tus est, *sic - ut lo - cu - tus*

(10.) Sic - - - ut lo - cu - tus est, *sic - ut lo -*

-tus est ad patres no - - - - -

est, sic - - ut lo - - - cu - - tus est ad patres

-cu-tus est, *sic - ut lo - cu - tus est* ad patres no - - -

(10.) Sic - - - ut lo - cu - tus est

- - stros, *ad patres na - - - - - - - stros:* A - bra-

no - - - stros, *ad patres no - - stros, ad patres no - stros:* A - braham,

-stros, *ad pa - tres no - - - - - stros, ad pa - tres no - - - stros:* A - bra - ham,

ad patres no - - - - stros, *ad patres no - stros:* A - bra - ham,

-ham, et se - mini e - jus in saecu - la, in sae - - cu - la,

et se - mi - ni e - jus in saecu - la, *et se - mi - ni e - jus.* et

et se - mi - ni e - jus in saecu - la, *et se - mi - ni e - jus in*

et se - mini e - jus in saecu - la, *et se - mini e - jus in sae - cu -*

et se-mi-ni e-jus in sae-cu-la, ... in sae- - -cu-la.

se-mini e-jus in sae- - - -cu-la, in sae- - -cu- -la.

sae- - - -cu-la, et se-mini e-jus in sae- - -cu-la.

-*la*, et se-mini e-jus in sae- - -cu-la, in sae- - -cu- -la.

(11.) **Gloria.** *vide pag. 58.*

Cum quinque vocibus.

Cantus.

(12.) Sic- - -ut e- -rat

Altus.

(12.) Sic- - -ut e- rat, *sic- - -ut e- rat* .....

Tenor (I).

(12.) Sic- -ut e- - rat, *sic- - -ut e- rat* ..... in

Tenor (II).

(12.) Sic- -ut e- - - - rat, *sic- ut e-rat* in

Bassus.

(12.) Sic- ut e- - - - rat, *sic- - -ut e- -*

in princi- pi- o, et nunc, et sem- per, et

in princi-pi- o, *in princi- - pi- o,* ..... et nunc, et sem- - per, *et nunc,*

princi- pi- o, *in princi-pi- o,* et nunc, et ..... sem- - per,

princi- - pi-o, *in princi-pi- o, in prin-ci-pi-o,* et nunc, ... et sem- - - -

-*rat* in princi-pi- o, *in princi-pi- o,* et nunc, et .....

nunc, et sem - per, et in saecu-la sae - cu - lorum. A - men,

et sem - per, et in sae - cula. *et in sae-cula* sae - cu - lorum. A - men, *sae-*

et nunc, et sem - per, et in sae - cu - la sae - cu - lorum. A - men,

-per, et in saecu-la. *et in sae - cu-la* sae - cu-

sem - - -per, et in sae - - cu-la sae - cu-

et in sae - - cu - la sae - cu-lorum. A - men,

-cu-lo - - rum. A - men, et in sae - - - cu - la sae - cu-lorum. A - - men,

sae-cu-lo - rum. A - men, et in sae - - cu - la sae-

-lorum. A - - - - men, et in saecu - la sae - cu-lorum. A - - -

-lorum. A - - - men, et in sae - - cu - la sae-

saecu-lo-rum. A - - - men, sae - cu-lorum. A - - - men, *sae - cu - lorum. A - men.*

sae - cu-lo-rum. A - men, sae - cu - lorum. A - men. A - - - men.

- -cu-lorum. A - - - men, *sae - cu-lo - - rum. A - - men.*

-men, *sae - cu-lorum. A - men,* sae - cu - lo-rum. A - men.

- -cu-lorum. A - - men, A - - - men, ***sae - - cu - lo - - rum. A - - - men.***

Quinti Toni.

(1.) Magnificat. *vide pag. 58.*

Cantus.
(2.) Et ex - - - sul - - ta - - vit, ... *et ex* - -

Altus.
(2.) Et ex - - - sul - ta - - vit, *et ex* - - *sul - ta* - -

Tenor.
(2.) Et ex - - - sul -

Bassus.
(2.) Et ex - - - -

- *sul - ta* - - *vit* spi - ri - tus me - us, *spi - ritus me* - - - *us* in
- - - *vit* ..... spi - ri - tus me - - us, *spi* - *ri - tus* *me - us* in De - - -
- - ta - - vit spi - ri - tus me - us, *spi* - - *ri - tus* *me* - - - *us* in De -
- - sul - ta - - vit spi - ri - tus me - us, in

De - - o sa - lu - ta - ri me - - o, *sa* - *lu - ta - ri*
- o, *in De* - *o* sa - lu - ta - ri me - - o, *sa* - *lu* - *ta* - - *ri*
- - - o, *in* *De* - - - *o* ..... sa - lu - ta - ri me - o, *sa* - *lu* -
De - - - - - - o sa - lu - ta - ri me - - -

me - - *o*, in De - - o, *in De* - - - *o* sa - lu - ta - ri me - o, *sa* - *lu* -
me - *o*, in De - - - - o sa - lu - ta - ri me - o, ... *sa* - *lu - ta* - -
- *ta - ri me* - *o*, in De - - o, *in De* - - *o* sa - lu - ta - ri me - o, *sa* -
- - - o, in De - - o sa - lu - ta - ri me - o,

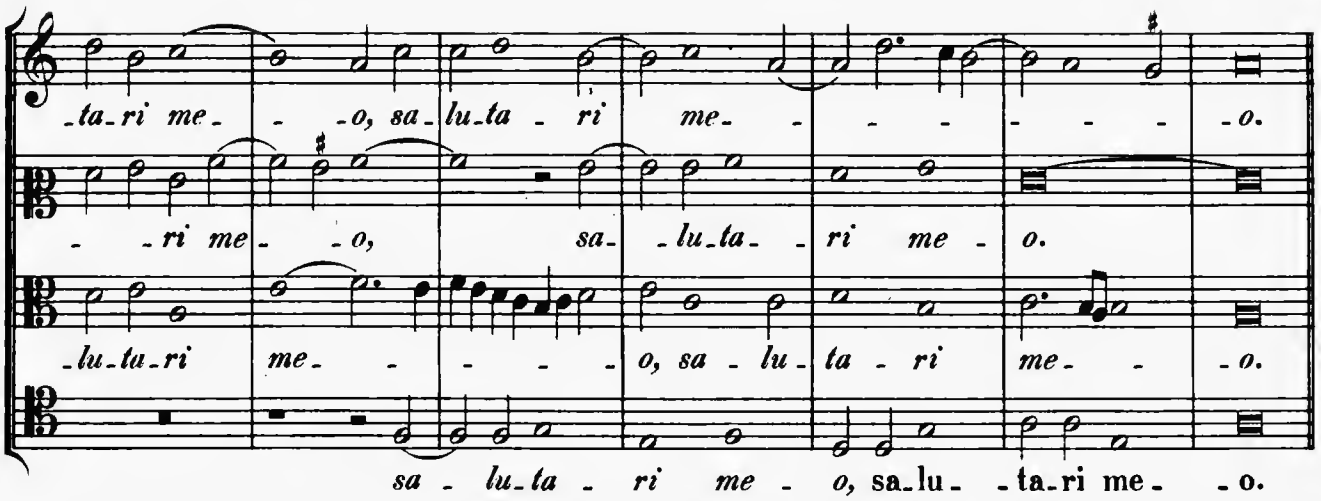

(3.) **Quia respexit.**
vide pag. 62.

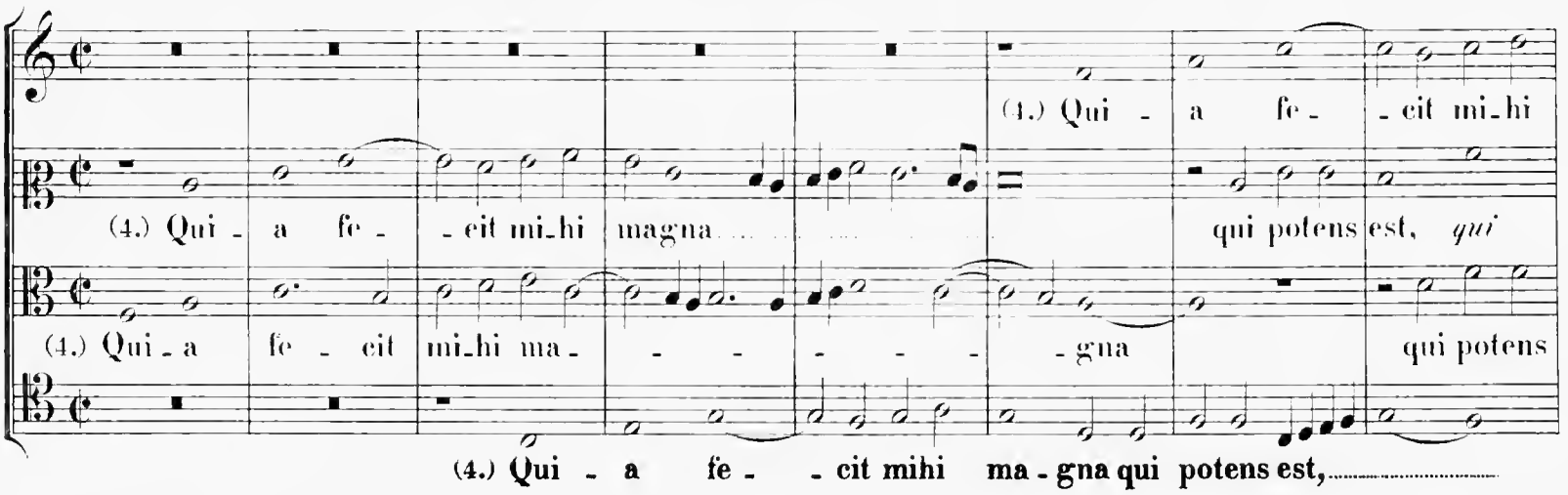

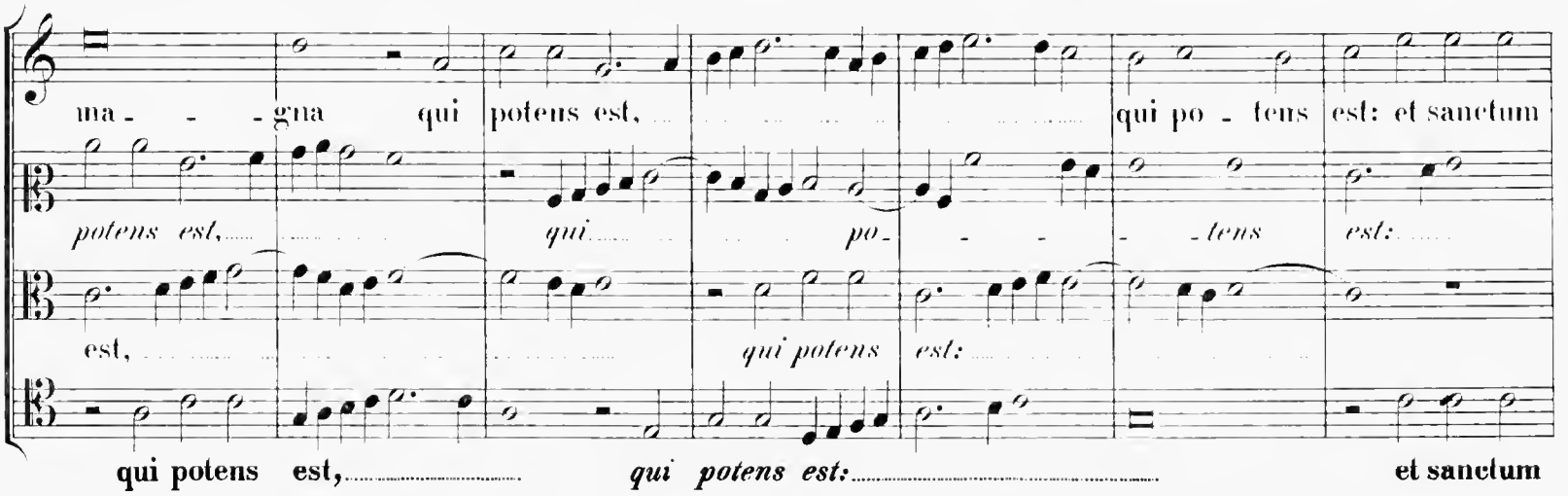

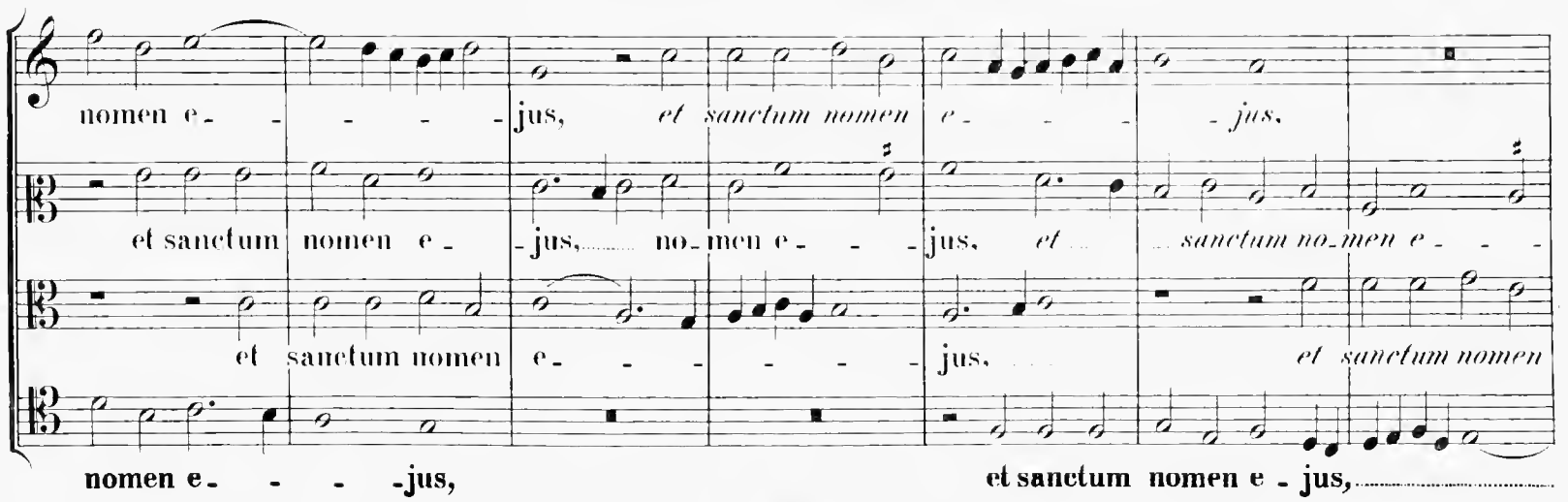

et sanctum nomen e - jus, *et* ..... *sanctum no - men e - jus.*

-jus, no - - men ..... ejus, et sanctum nomen e - jus, no - men e - -jus.

e - jus, no - - men e - jus, et sanctum nomen e - - - -jus.

..... *et sanctum nomen e - jus, et san - ctum no - - men e - jus.*

(5.) Et misericordia.
vide pag. 62.

Altus (I).

Altus (II).

Tenor.

Bassus.

(6.) Fe - cit ..... poten - ti - am, ... *fe - - - cit po - - tenti -*

(6.) Fe - cit ..... poten - ti - am, ... *fe - - cit po - ten - ti - am*

(6.) Fe - cit ..... po - ten - - ti - am, *fe - - cit po - tenti -*

(6.) Fe - cit ..... po - ten -

- am ..... in brachi - o, in brachi - o su - -

in brachi - o ..... su - - - - - -o, in brachi -

- am ..... in brachi - o, in brachi - o su - - - - - - -o,

- - ti - am in brachi - o su - - - - -o, *in brachi - o* .....

- - - o, in brachi - o su - o: disper - - sit su - per - - - -

-o, in brachi - o su - - - - -o: dis - per - sit su - per - - - bos, disper - - sit su - per -

in brachi - o ..... *su - - o:* dis - per - sit su - per - bos, *dis -*

***su - - o, in bra - - chi - o su - o:* dis - per - sit su - per - bos,** ..... *dis - per - sit su -*

-bos men-te cor-dis su- - - - -i, *men-te cordis su-i,* men-te cor-

bos men-te cor-dis su-i, *men-te cordis su-i,*

-per-sit su-per-bos men-te cordis su-i, *men-te cor-dis su-i.*

-per-bos **men-te cordis su- - - -i,** ***men- -te cordis su-i,*** **men-te**

-dis su- - -i, *men-te* *cor- -dis* su- -i.

men-te cordis su- -i, *men-te* *cordis su-i,* su-i.

men-te cordis su- - -i, *men-te* *cordis su-i.*

cordis su- - -i, *men-te* *cor- - -dis* su- - -i.

(7.) Deposuit. *vide pag. 62.*

Cantus.

Altus.

Tenor.

Bassus.

(8.) E- - su- - -ri-en- - -tes, e-

(8.) E- - su- - -ri-en-tes, e- - su- - - -ri-en-tes,

(8.) E- - su- - -ri-en- - -tes, e- - -su- - - -ri-en-tes,

(8.) E- -

-su- - - -ri-en-tes im-ple-vit bo- - -nis, im- -ple-vit

e- -su-ri-en-tes im-ple-vit bo- - -

e-su-ri-en- - -tes im- -ple-vit

- - -su- - - - -ri-en- - - -tes

bo - - - nis, *imple - vit* ..... *bo* - - - *nis:* et di - - vi - tes di - mi - -

- - - - nis, ... *im* - *ple - vit bo* - *nis:* ..... et di - - - vi - tes,

bo - - - nis, *im* - *ple - vit* ..... *bo* - - *nis:* et di - - vi - tes di - mi - sit in -

im - ple - - - vit bo - - - nis: et di - - vi - tes di - mi - -

- sit in - a - - nes, *et di* - - *vi - tes di* - *mi - sit in* - *a - nes,* et di - vites di -

et di - - vi - tes di - mi - sit in - a - - - - - - nes, *et di* - - - *vi - tes di* -

- a - - - - - - nes, di - mi - - sit in - a - - - - - - nes,

- sit in - a - - - - - nes, *et di* - - - *vi - tes di* -

- mi - sit in - a - - - - - - - - - - - - nes.

- mi - sit in - a - - nes, di - mi - - sit in - - - a - - nes.

et di - - vi - tes di - mi - - sit in - a - - - - nes.

- mi - sit in - a - - - - - nes, in - - - - - a - - nes.

(9.) **Suscepit.**
vide pag. 62.

Cantus (I).

Cantus (II).

Altus.

Tenor.

(10.) Sic - ut ..... lo - cutus est ..... ad

(10.) Sic - ut ..... lo - cutus est .....

(10.) Sic - ut ..... lo - cutus est .....

(10.) Sic - ut ..... lo - cutus est .....

patres no- - - -stros, *ad pa-tres* *no-* - - - - *stros,* *ad* *patres no-* -

ad patres no- - - -stros, *ad pa- tres no-* - - - -

ad patres no- - - -stros, *ad* *pa-* - - *tres no-* - - *-stros:* A-

**ad patres no-stros, *ad* *patres no-* -

-stros: A- bra-ham, et se-mi-ni e- -

-stros: A- bra-ham, et se-mini e- -jus in

- -bra-ham, et se- mi-ni e- -jus in sae- - eu-la, in sae- - -

-stros: A- -braham, et se- mi-ni e- jus in sae- - eu- la, in

-jus in sae- -cula, *et* *se-mini* *e-* - - *jus in* *sae-* - - *-cu-la,* et se-mi-

sae-cula, *et se-* *mi-ni e-* -*jus in sae-* - *cu-la,* in sae- cu- la, *et* *se-* *mi-ni*

- -cu-la, et se- mi-ni e- jus in sae- - cu- la,

**sae-cula, et se-mi-ni e-jus, *et se-* -

-ni e-jus, *et se-* - *mi-ni e-* -*jus* in sae- - cu-la, *in* *sae-* *cu-* -*la.*

e- -jus in *sae-cula,* et se- - mi- ni e- -jus in sae- cu- -la.

et *se-mi-* *ni e-jus* *in sae-* - *cu-la.* in sae- cu- -la.

***-mi-ni e-* -*jus* in sae- - - -cu- -la, in sae- cu- -la.**

(11.) **Gloria.**
vide pag. 62.

Cantus.
(12.) Sic - - - ut e - - - - - - rat,

Altus.
(12.) Sic - - ut e - - - - - - - - - rat, *sic*-

Tenor (I).
(12.) Sic - - ut e - - - - - - - - -

Tenor (II).
(12.) Sic - - - ut e - - -

Bassus.
(12.) Sic - - -

sic - - *ut* *e* - - - *rat* in prin - ci - pi - o, *in*

- - *ut* *e* - - - *rat* in prin - ci - pi - o, *in* *prin*-

- *rat*, *sic* - - - - - - *ut* *e* - - *rat* in prin - ci - pi - o,

- - - - - rat, *sic* - *ut* *e* - *rat* in prin - ci - pi - o. *in*

- ut e - - - - rat in prin - ci - pi - o,

prin - *ci* - - - *pi* - *o*, et nunc, et sem - per, *et* *nunc*, *et* *sem* - - - -

- *ci* - *pi* - *o*, et nunc, et sem - - - per, *et* *nunc*, *et* *sem* - - -

et nunc, et sem - - -

prin - *ci* - *pi* - *o*, et nunc, et sem - - - - per, et nunc, et sem -

in prin - ci - pi - o, et nunc, et sem - - per, et nunc, et sem -

-per, et in sae- -cu-la sae- - cu - lo -

-per, et in sae-cu-la, et in sae - cu - la sae - cu - lorum. A - -

-per, et in sae - -cu-la, et in sae - - -cu-la

-per, et in sae-cu-la, et in sae - cu - la sae - cu - lorum. A - -

-per, et in sae- - -cu-la

-rum. A - - men, sae - cu-lo-rum. A - - - men, sae - cu-lo - -

- - men, sae - - cu- lo - rum. A - men, sae - cu- - lorum. A - -

sae - cu-lorum. A - men, sae-cu-lo - rum. A - men, sae - cu - lorum. A - -

- - - - - - men, sae - cu-lorum, sae - cu - lorum. Amen.

sae - cu-lorum. A - men, A - - - - men,

-rum. A - - men, sae-cu-lo - rum. A - - men, sae - cu - lorum. A - men.

- - men, sae-cu-lo - rum. A - men, sae - cu - lo - rum. A - - men.

- - rum. A - - men, sae - cu - lo - - rum. A - - men.

sae - - cu - lo - rum. A - men.

sae- -cu-lorum. A - men, sae- - -cu-lo- - -rum. A- -men.

Sexti Toni.

(1.) Magnificat. *vide pag. 63.*

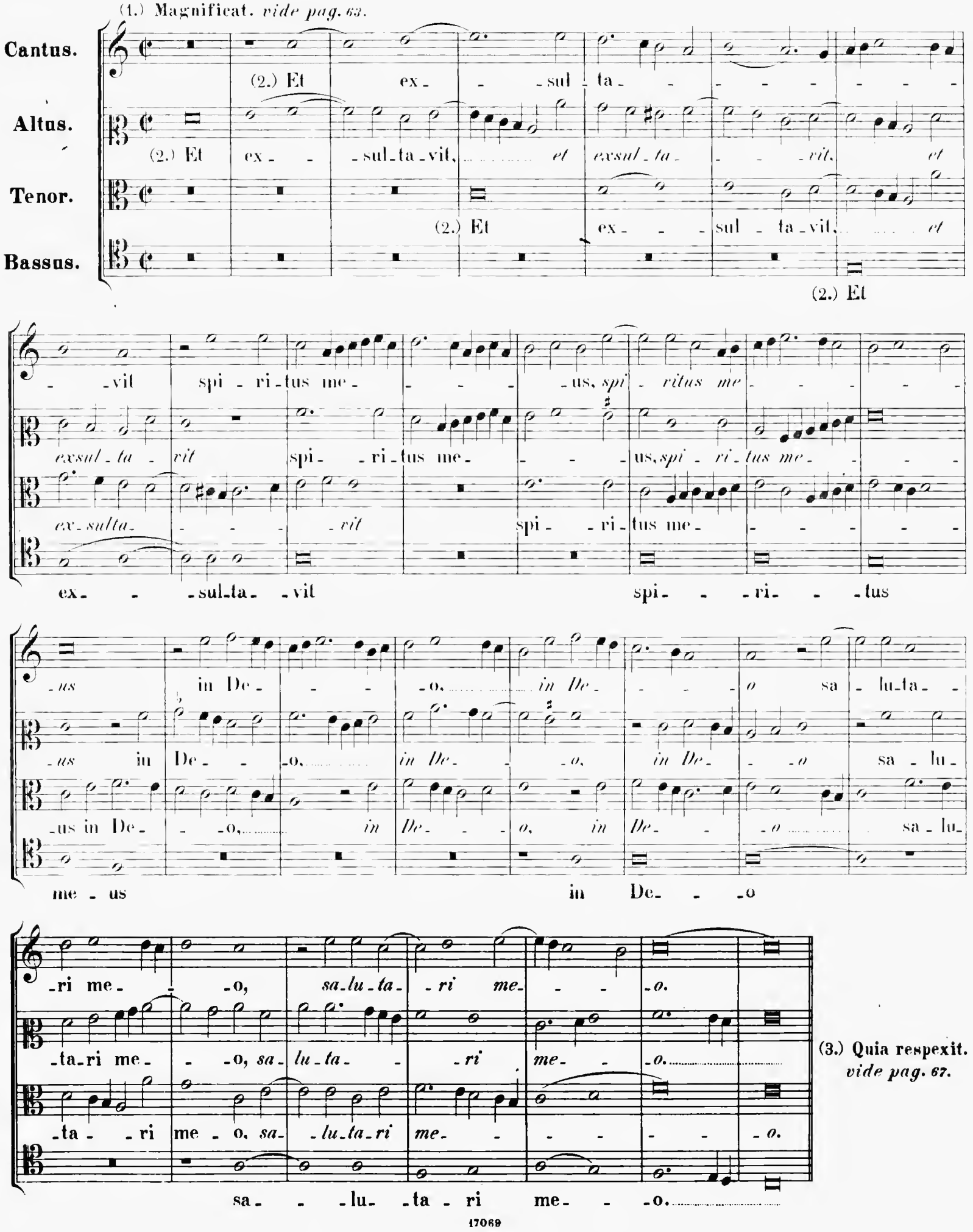

(3.) Quia respexit. *vide pag. 67.*

(4.) Qui - a fe - cit mi - hi ma - gna qui potens est,

- cit mi - hi ma - gna, mi - hi magna qui potens est, qui po -

- hi ma - gna qui potens est, *qui po - tens est, qui potens est:*

ma - gna qui po - tens est, mi - hi magna qui potens est, qui po - tens

qui - a fe - cit mi - hi magna qui

- tens est: et sanctum nomen e - jus, *et sanctum nomen*

et sanctum nomen e - jus, *et sanctum nomen e - jus,*

est: et sanctum nomen e - jus, *et*

potens est: et sanctum nomen e - jus, ***et sanctum nomen***

e - jus, nomen e - jus, *et sanctum nomen e - jus.*

et sanctum nomen e - jus, *et sanctum nomen e - jus.*

sanctum nomen e - jus, et sanctum no - men e - jus.

e - jus, et sanctum nomen e - jus, nomen e - jus.

(5.) **Et misericordia.**
vide pag. 67.

Cantus (I).

Cantus (II).

Altus.

Tenor.

(6.) Fe - - cit ..... poten-ti - am, ... *fe* -

(6.) Fe -

(6.) Fe - - cit ..... po - ten - - - - - - - ti-am,

(6.) Fe - - - cit ..... po - ten-ti - am, ...

- cit po-ten-ti - am ..... in brachi-o su - o, *in* ..... *brachi - o su -*

- - cit ..... po - ten - ti - - am

fe - - cit ... po - ten - - - - ti - am in brachi-o su -

..... po - ten - ti - am in brachi - o su - - - - - - - -

- - *o,* *in brachi - o su - o:* disper - sit super - bos men - te cordis su -

in bra - chi - o su - o: disper - sit super - bos

- o, in brachi - o su - - - - - o: disper - sit super - bos men - te cordis su - -

- o, *in brachi - o ..... su - - o:* di-sper - sit su - per - - bos

- - - i, *men - te cordis su - i,* *men - te cordis su -*

men - - te cor - - dis su - - - - i,

- - - - i, *men - te cordis su - i, men - te cordis su - - - i,* *mente cor -*

men - te cordis su - - i, men - te cordis su - - - - - i, *mente cordis*

- - *i.* men - te cordis su - i, *men - te cordis su* - - - - *i.*

men - - te cor - - dis su - - - - - i.

dis su - - *i,* men - te cordis su - i. *men - te cor - dis su* - - *i.*

su - i, cor - - dis su - i, *men - te cordis su* - - - - - - *i.*

(7.) **Deposuit.** *vide pag. 67.*

Cantus. (8.) E - su - ri - en - tes im - plevit bo -

Altus. (8.) E - su - ri - en - tes implevit bo - - - - - - - nis.

Tenor. (8.) E - su - ri - en - tes im - ple - vit bo - - - nis, im - ple - vit bo - - -

Bassus. (8.) E - su - ri - en - tes

- - - - - - - nis, bo - - nis, et di - vi - tes

imple - vit bo - - - nis, *im - plevit bo - nis,* et di - vites, *et di - vi -*

- - - - nis, *implevit bo* - - - - - *nis:* et di - - vi - tes di - mi -

implevit bo - - - - - nis, *im - plevit bo* - - - *nis:* et di - vi - tes di -

dimisit in - a - - - nes, et di - vi - tes, *et di* - - *vi - tes* di - mi -

tes di - mi - sit in - - a - - - nes, et di - vi - tes di - mi - sit in - a -

- sit in - a - - - nes, et di - vi - tes. *et di - vi - tes* di -

- misit in - a - nes, et di - vi - tes, *et di - vi - tes.*

-sit in - a - - - - nes, in - a - nes, dimisit in-a - - - - - nes.

-nes, *et di-vi - tes* ..... *di - mi-sit* ..... *in-a - - - nes,* in-a - - - - - nes.

-misit in-a - - - - - nes, *di - mi - sit in - a - - - - nes.*

dimi-sit in-a - nes, *dimi-sit in-a-nes,* in - a - nes.

(9.) **Suscepit.** *vide pag. 67.*

(10.) Sic -

(10.) Sic - ut ..... lo -

(10.) Sic - ut ..... lo-cutus est ad pa - - tres ..... no -

(10.) Sic - ut ..... lo - cutus est ad pa - - tres ..... no - stros, *ad pa-tres no - - -*

-ut ..... lo-cutus est ad pa - tres no - stros, *ad pa - - tres nostros:*

-cutus est ad pa - tres nostros, *ad pa - - tres no - - stros,* sic - ut lo - cutus est ad

-stros, sic - ut ..... lo - cu - tus est ad pa - - tres, ... ad patres no -

- - *stros,* ..... sic - ut ..... lo-cutus est ad pa -

A - - bra - ham, ... *A - - braham,* et se - mini

patres no - - - - stros: A - - bra - ham, ... et se-mi-

- - - - - - stros: A - - bra - ham, ... et se - mini

-tres no - stros: A - - bra - ham, ... et se - mini

e - - - jus in sae - - - cu - la, in sae - cula, et se - mi - ni e -

-ni e-jus in sae - - - - - cu - la, in sae-cu - la, et se - mi - ni e -

e - jus in sae - cu - la, in sae - - - cu - la, et se -

e - jus in sae - - cu - la, et se - mi - ni e - -

-jus in sae - - - - - cu - la, in sae - - cu - la.

-jus in sae - - cu - la, in sae - - - - cu - la.

-mi - ni e - jus in sae - - cu - la, in sae - - - - cu - la.

- -jus in sae - cu - la, in sae - - - - cu - la.

(11.) **Gloria.** *vide pag. 67.*

Cum quinque vocibus.

Cantus. (12.) Sic - - ut e - - - rat

Altus (I). (12.) Sic - ut e - - - - - rat, sic - ut e - - - -

Altus (II). (12.) Sic - ut e - - - - - - - - -

Tenor. (12.) Sic - ut e - - - - rat, sic - ut e - - - rat, sic - ut e - -

Bassus. (12.) Sic - - - ut e - - - -

in princi - pi - o, et nunc, et sem - per.

-rat in prin - ci - - - pi - o, in prin - ci - - pi - o, et nunc, et sem - -

-rat in prin - ci - pi - o, in princi - pi - o, et nunc, et sem - per, et

-rat in princi - pi - o, in prin - ci - pi - o, et nunc, et sem - per, et

-rat, in princi - pi - o, et

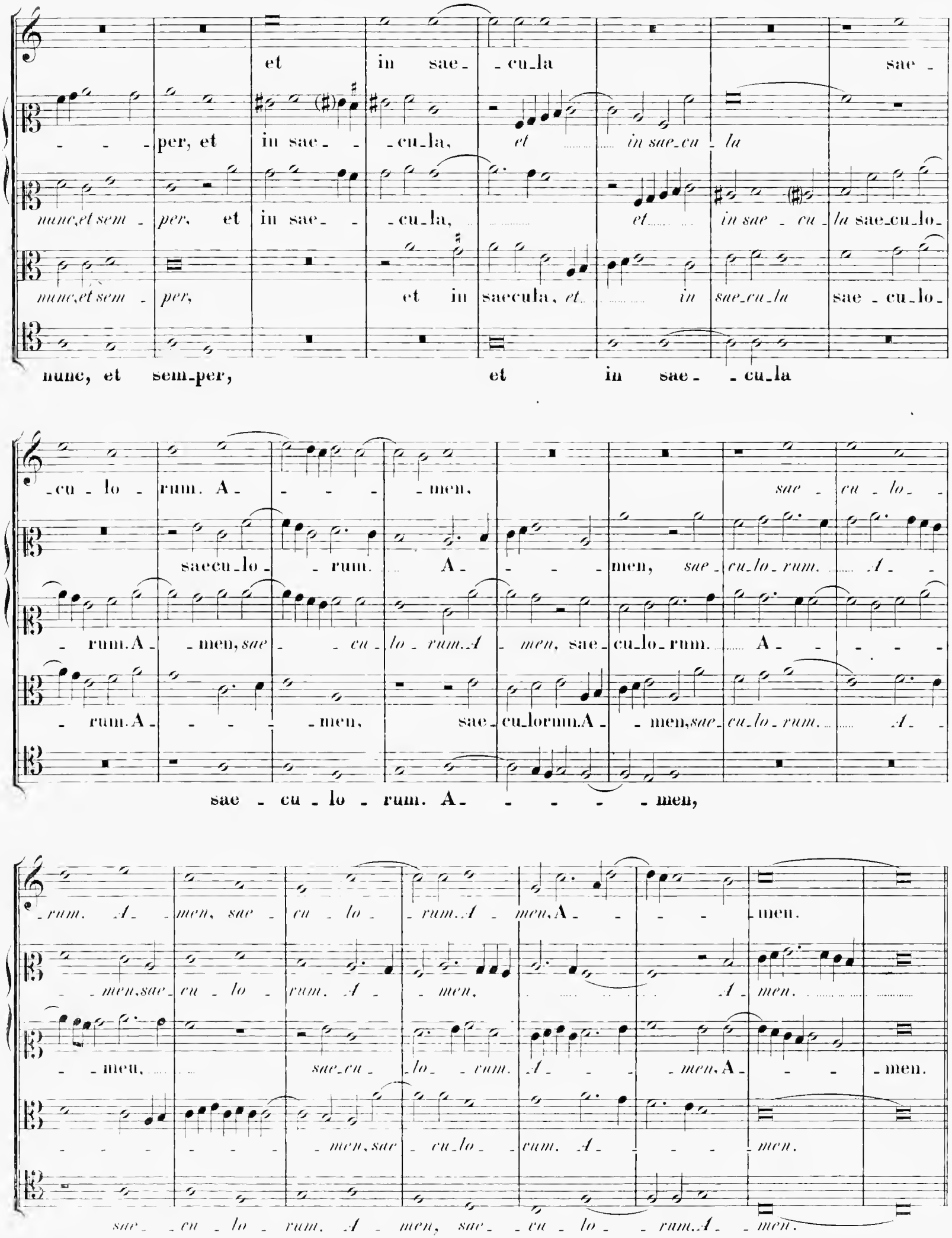
et in sae_ _cu_la sae_
_ _ _per, et in sae_ _ _cu_la, et in sae_cu_la
nunc, et sem_per, et in sae_ _ _cu_la, et in sae_cu_la sae_cu_lo_
nunc, et sem_per, et in saecula, et in sae_cu_la sae_cu_lo_
nunc, et sem_per, et in sae_ _cu_la
_cu_lo_rum. A_ _ _ _ _men, sae_cu_lo_
saecu_lo_ _rum. A_ _ _ _men, sae_cu_lo_rum. A_
rum. A _men, sae_ _cu_lo_rum. A_ _men, sae_cu_lo_rum. A_ _ _ _ _
rum. A _ _ _ _men, sae_cu_lorum. A_ _men, sae_cu_lo_rum. A_
sae_cu_lo_rum. A_ _ _ _ _men,
rum. A _men, sae_cu_lo_ _rum. A_ _men, A_ _ _ _ _men.
_ _men, sae_cu_lo_rum. A_ _men, A_ _men.
_ _men, sae_cu_lo_ _rum. A_ _ _ _men, A_ _ _ _men.
_ _ _ _ _ _ _men, sae_cu_lo_ _rum. A_ _ _ _men.
sae_cu_lo_rum. A_men, sae_cu_lo_ _rum. A_ _men.

Septimi Toni.

(1.) **Magnificat.**
vide pag. 67.

Cantus. (2.) Et exsul_ta_ _ _vit spi_ri_

Altus. (2.) Et exsul_ta_ _ _vit spi_

Tenor. (2.) Et ex_sul_ta_ _ _vit. *et exsul_ta_vit*

Bassus. (2.) Et ex_sul_ta_ _ _vit spi_ri_

_tus me_us. spi_ritus me_ _ _us in De_

ritus me _ _us. *spi_ri_tus me_ _us* in De_ _o.

spi_ _ri_tus me_ _ _ _ _ _us in De_ _ _

_tus me_us. *spi_ri_tus me_ _ _us* in De_ _ _ _

_ _o. in De_ _ _ _ _ _o sa_lu_

in De_ _ _ _ _ _o sa_la_ta_ _ri

_ _ _ o sa_lu_ta_ri me_ _ _ _ _ _

_ _ _ o sa_lu_ta_ _ri me_o.

_ta_ri me_o. *sa_lu_ta_ri me_ _ _ _o.*

me_ _o. sa_lu_ta_ri me_o. *sa_ _lu_ta_ri me_ _o.*

_o. *sa_lu_ta_ _ _ri me_o.* sa_lu_ta_ _ri me_ _o.

sa_lu_ta_ _ri me_o. sa_lu_ta_ri me_ _o.

3. **Quia respexit.**
vide pag. 72.

(4.) Qui - - a ..... fe - - - cit mi - hi ma - - - - -

(4.) Qui - a ..... fe - - - cit mi - hi ma - - - - gna, ...

(4.) Qui - - -

(4.) Qui - - - - a.....

- - - - - - - gna qui potens est, ...

mi - hi ma - gna .... qui potens est, ...

- a ..... fe - - - cit mi - hi ma - - - - gna qui

fe - - - cit mi - hi ma - - - - - - - gna

.... *qui po* - - - - - - *tens est:* et san - ctum no - - men

... *qui po* - *tens* .... *est:* et san - ctum no - men e -

potens est, ... *qui po* - *tens est:* .... et san - ctum nomen e - -

qui potens est, ... *qui po* - *tens* ..... *est:* et san - ctum no - - men

e - - - jus, *et sanctum no* - - *men* ....

- - - - jus, *et sanctum no* - - *men e* - *jus, et sanctum no* - - *men* .... *e* - - -

- jus, *et sanctum no* - - *men e* - - - - - - *jus,*

e - - - jus, *et san* - *ctum no* - - *men e* - - - *jus, et sanctum*

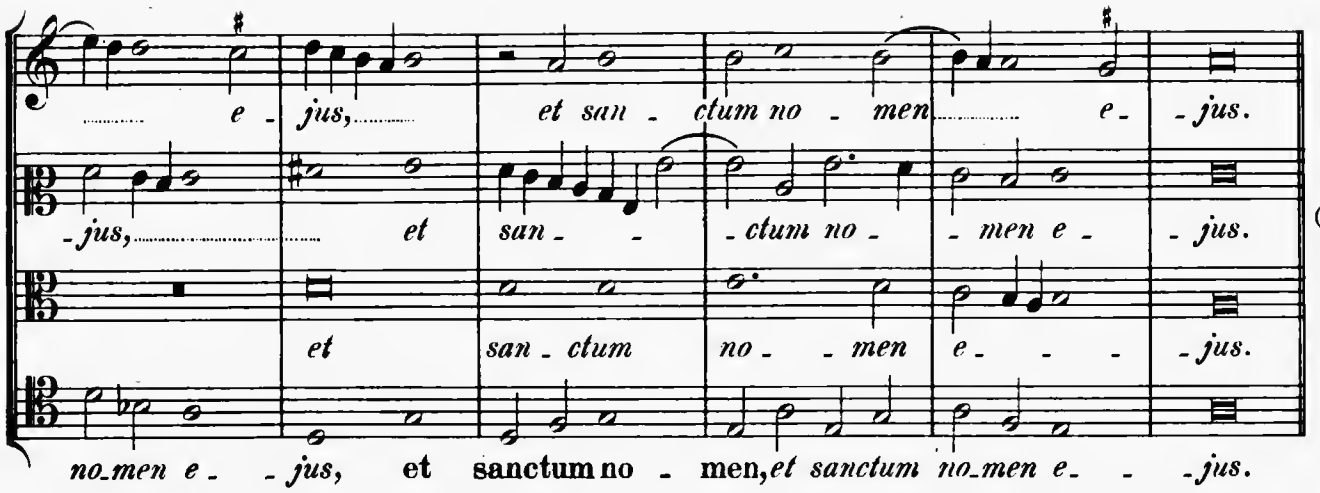

(5.) **Et misericordia.**
vide pag. 72.

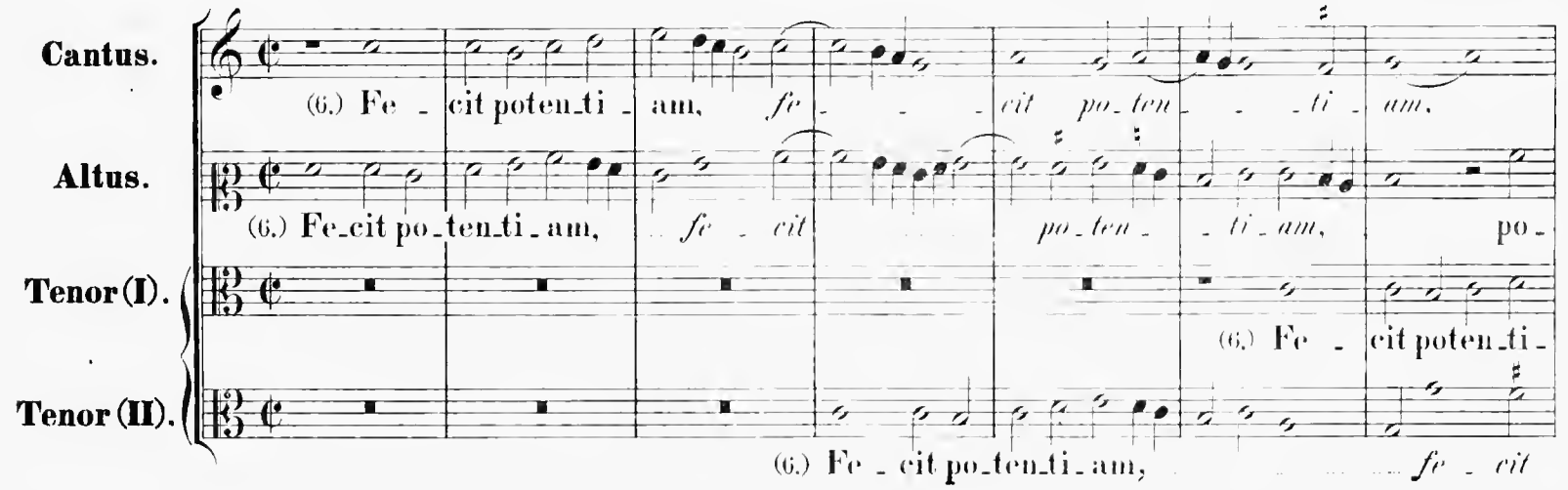

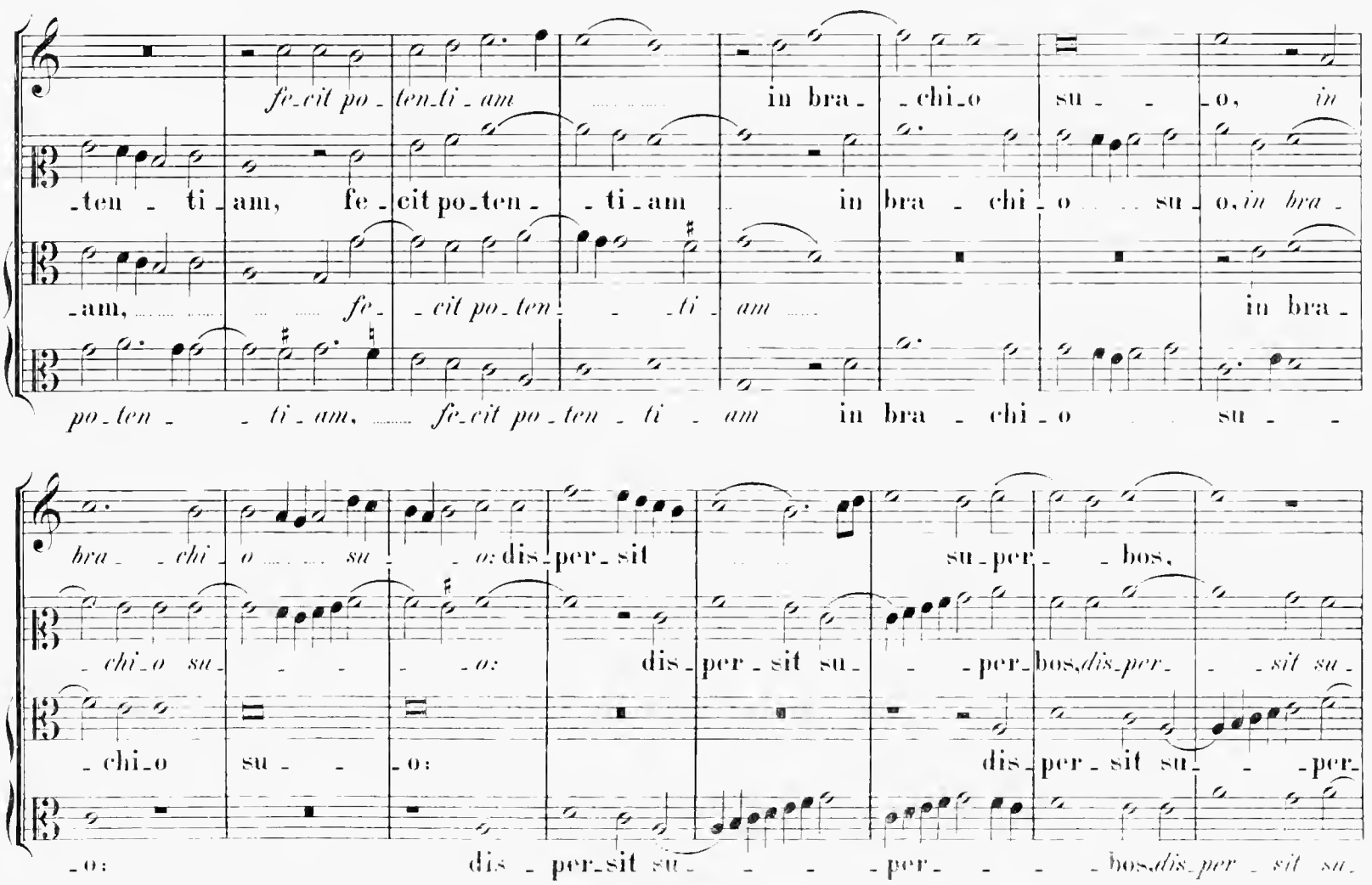

dis - per - sit su - - - per - - - bos men - te cor - dis su - i,

- per - - - bos, su - - - per - bos mente cor - dis su - i, men - te cor - dis

- - - - bos, su - - per - - - - bos men - te cor -

- - per - - - bos men - te cor - - dis su - - - i, men - te cor -

men - te cor - - dis su - - - i, men - te cor - dis ..... su - - - i.

su - - - - - - - - i. men - te cor - dis su - i.

- dis su - - i, ... men - te cor - - dis su - i, su - - - i.

- dis su - - - i, men - te cor - dis su - i, su - - - i.

(7.) **Deposuit.**
vide pag. 72.

Cantus.

Altus.

(8.) E - su - ri - en - tes, ... e -

Tenor.

(8.) E - - - - su - - - - ri - en - - - - tes, ...

Bassus.

(8.) E - su - ri - en - tes, ... e - - - su - ri - en - - - - tes, e - su - ri -

(8.) E - - - - su - - - - ri - en - - - - tes im - plevit bo -

- su - ri - en - - - tes, e - su - ri - en - - - - tes imple - vit bonis, im -

e - su - ri - en - tes, ... e - - su - ri - en - - tes im - ple - vit bo - -

- en - - - tes, e - su - ri - en - - - - - tes

-nis, *im-ple-vit* *bo-nis* et di-vi-tes, et

-ple-vit *bo-* *-nis* et di-vi-tes, *et di-vi-tes* di-

-nis, *im-* *ple-* *-vit bo-* *-nis* et di-vi-tes

im-ple- -vit bo-nis, *im-ple-vit* *bo-nis* et di-vi-tes,

di-vites di-mi-sit in-a-nes, in-a-nes, et di-vi-tes di-mi-sit in- -

-mi-sit in-a- -nes, di-mi-sit in-a-

dimi-sit in- -a-nes, et di-vi-tes di-mi- -sit in-a-nes, di-

et di-vi-tes di-mi-sit in-a-nes,

-a- -nes, et di-vi-tes di-mi- -sit in-a- -nes.

-nes, *di-mi-sit in-* *a-nes,* et di-vites di-mi-sit in-a- -nes.

-mi-sit in-a- -nes, et di-vites di-mi-sit in-a- -nes.

di-mi-sit in-a- *-nes,* et di-vites di-mi-sit in-a- -nes.

(9.) **Suscepit.**
vide pag. 72.

(10.) Sic- -ut lo-cu-tus est, *sic-ut lo-* *cu-* *-tus*

(10.) Sic-ut lo-cu-tus est, *sic-* *-ut*

(10.) Sic- -ut lo-cu-tus est,

(10.) Sic- -

est, sic - - - ut lo - - cu - tus est ad pa - tres no - stros,

- lo - - cu - tus est ad pa - tres no - - - stros, ad

- sic - - ut lo - cu - - - tus est ad pa - tres no - - - stros, ad pa - tres no -

- ut lo - cu - tus est ad

ad pa - tres no - - stros: A - bra - ham, et se - mini

patres no - - - - - stros: A - braham, et se - mini e -

- stros, ad patres no - - stros: A - braham, et se - mi - ni, et se - mi -

pa - - tres no - - - stros: A - bra - ham,

e - - - jus in saecu - la, A - - braham, et se - mi - ni e - jus in sae - -

- jus in sae - cu - la, A - bra - ham, et se - mi - ni e - jus in sae - - - -

- mi e - jus in saecu - la, A - bra - ham, et se - mini e - jus in sae - cu - la, in

et se - - mi - ni e - - - jus in saecu - la,

- - cu - la, et se - mini e - jus in sae - cu - la.

- cu - la, et se - mi - ni e - jus in sae - - - cu - la.

saecu - la, et se - - mi - ni e - - - jus in saecu - la, in sae - cu - la.

et se - mini. et se - mini e - jus in sae - cu - - la.

(11.) Gloria.
vide pag. 72.

Cum sex vocibus.

Cantus.
Altus (I).
Altus (II).
Tenor (I).
Tenor (II).
Bassus.

(12.) Sic - - ut e - - - - rat in princi - pi - o, in prin-ci - pi - o,

(12.) Sic - ut e - - rat, *sic - ut e-rat, sic-ut e - - rat in prin-ci - pi - o, in prin - ci - pi - o, et nunc,*

(12.) Sic - - ut e - - - - rat, in prin-ci - pi - o, in prin - ci - pi - o,

Resolutio.

(12.) Sic - - ut e - - - - rat, in prin-ci - pi - o, et

Canon in Diatessaron.

(12.) Sic - ut e - - - - rat, *sic - ut e - - - - - - rat in prin-ci - - pi - o, in prin-ci - pi - o, et*

(12.) Sic - ut e - - - - rat, in prin-ci - pi - o, *in prin-ci - - pi - o, in prin-ci - pi - o, et*

et nunc, et sem - - per, *et nunc, et sem - - per,*

et sem - - per, *et nunc, et sem - - - - - - per,* et in sae-

et nunc, et sem - - - per,

nunc, et sem - - - per, et in sae - - cu-

nunc, et sem - per, *et nunc, et sem - per, et nunc, et sem - per,* et in sae - - cu-

nunc, et sem - - - - per, *et nunc, et sem - - - - per,* et in sae - - cu-

et in saecula, *et in sae* - *cu_la* sae - cu - lorum. A - men, *sae* - *cu* - *lo* - *rum.*

- cu - la, *et in sae* - *cu* - *la* sae - cu - lo - rum. A - men, sae - cu -

et in sae - cu - la sae - cu_lo - rum.

- la sae - cu_lo - rum. A - men,

- la, *et in sae* - *cu* - *la* sae - cu - lorum. A - men, *sae* - *cu* - *lo* - *rum.*

- la, *et in sae_cu_la* sae - cu - lo - rum. A - men,

- *men,* et in saecu_la, *et in sae* - *cu_la* sae -

- lorum. A - men, et in sae - cu_la, *et in sae* - *cu* - *la* sae - cu_lo -

A - men, et in sae - cu_la

A - *men,* et in sae - cu_la, *et in sae* - *cu_la* sae - cu_lorum.

et in sae - cu_la, *et in sae_cu_la* sae - cu_lo -

- cu_lorum. A - men, *sae* - *cu_lo* - *rum. A* - *men,* *sae_cu_lo_rum. A* - - *men.*

- rum. A - men, *sae_cu_lo* - *rum. A* - *men, sae_cu_lo_rum. A* - - *men.*

sae - cu_lo - rum. A - men.

- rum. A - men, sae - cu_lo - rum, *sae* - *cu_lorum.* *A* - - *men.*

A - men, *sae* - *cu_lorum. A* - *men,* *sae* - *cu_lorum.* *A* - - *men. A* - - *men.*

- rum. A - - men, sae - cu_lorum, *sae* - - *cu* - *lo* - *rum.* A - - men.

Octavi Toni.

(1.) Magnificat.
vide pag. 72.

Cantus.
Altus.
Tenor.
Bassus.

(2.) Et ex - sul - ta - - -

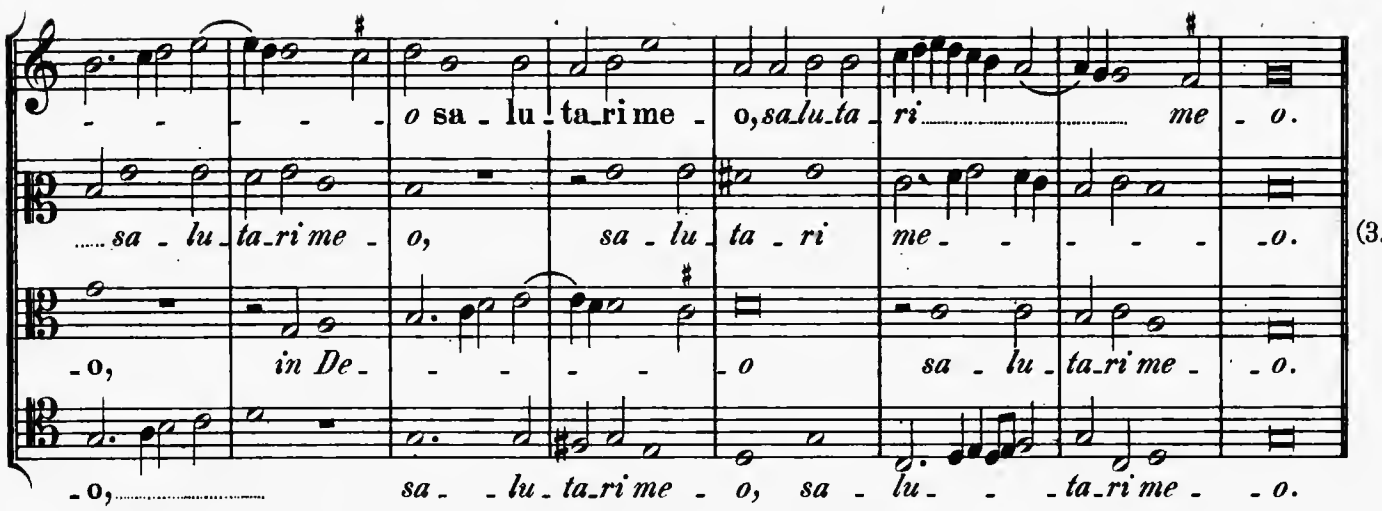

(3.) Quia respexit.
vide pag. 76.

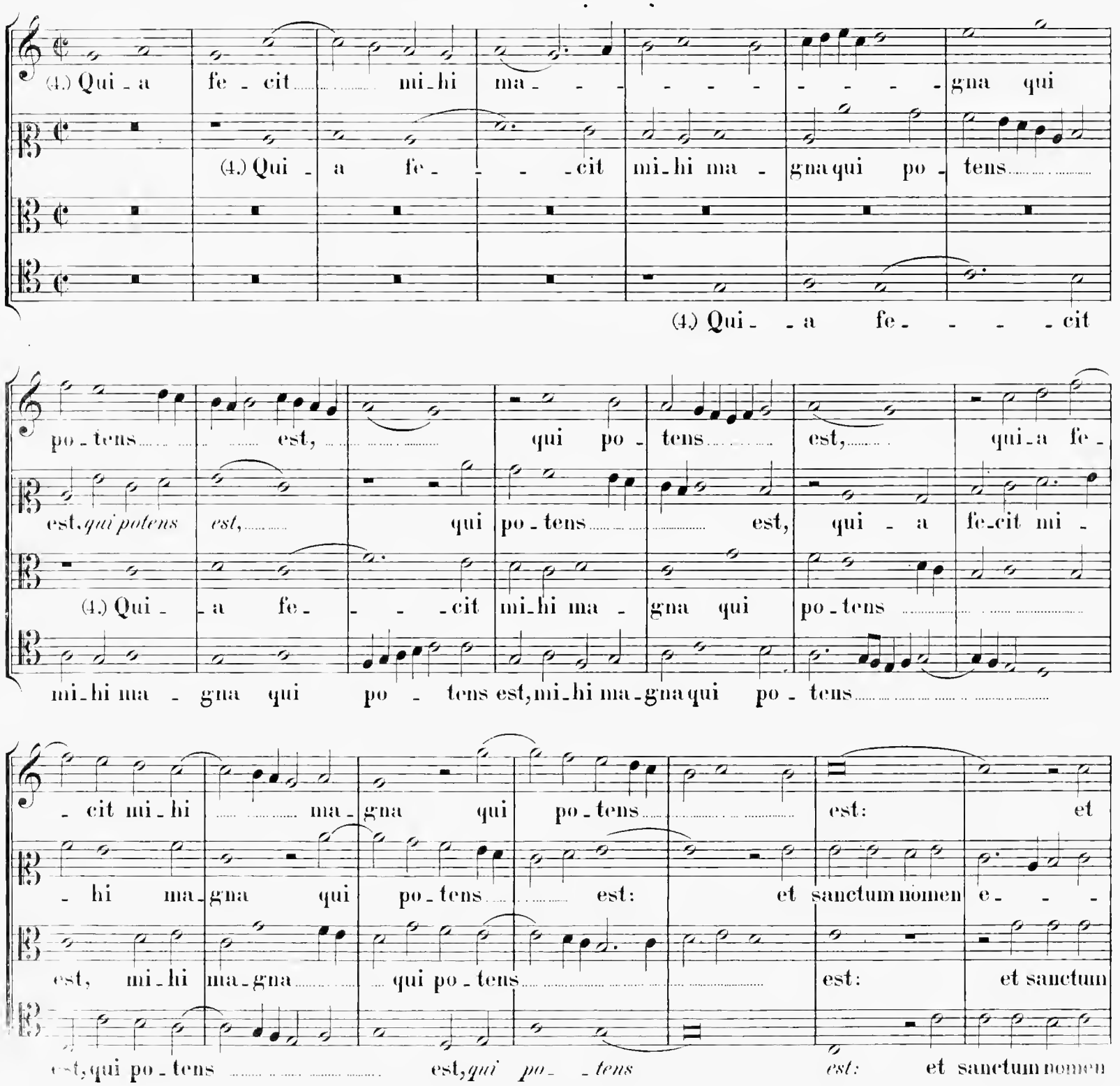

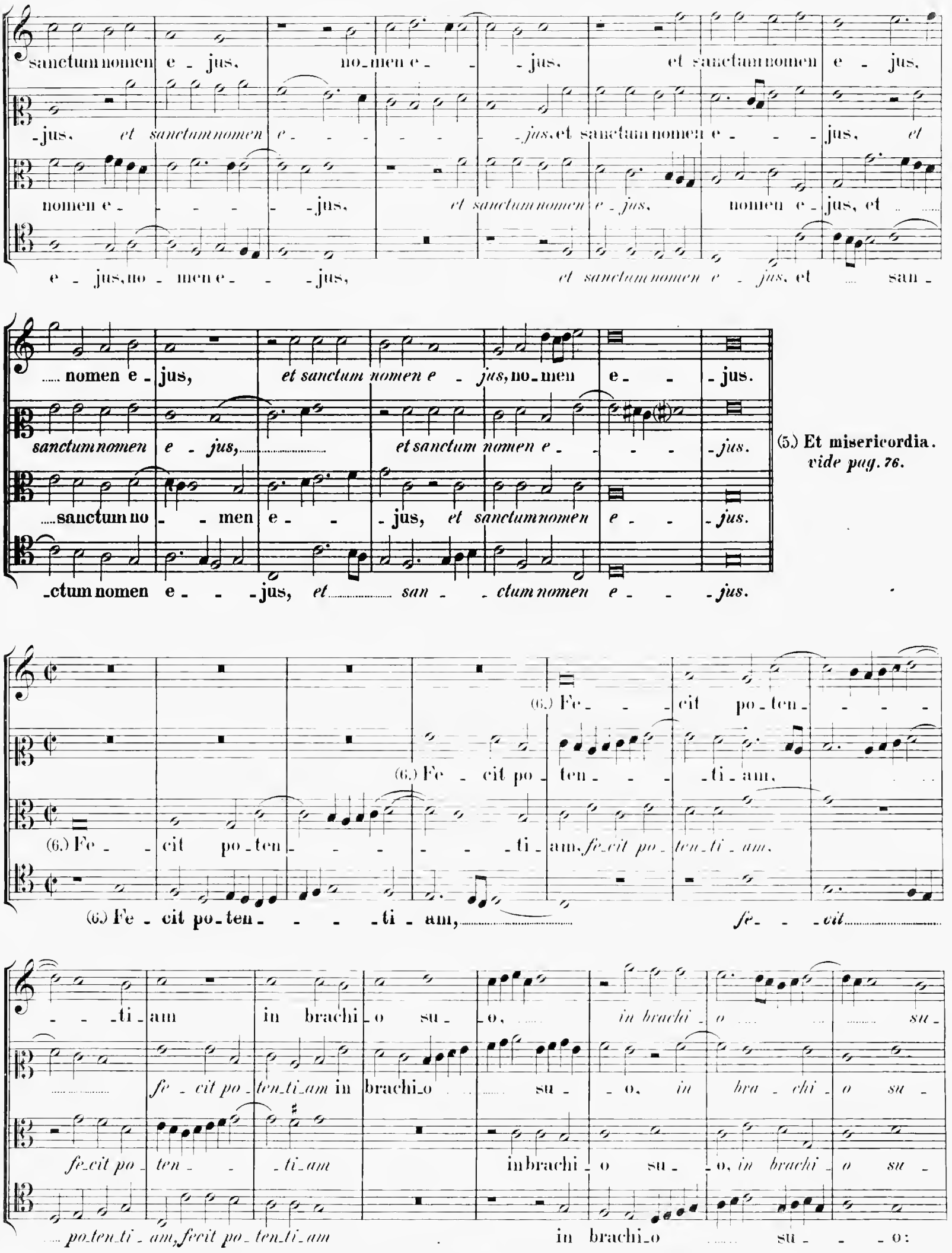

(5.) **Et misericordia.** *vide pag. 76.*

-o: disper - sit su-per - - - bos, dis-per - sit su - per - - - - - -

-o: dis-persit su-per - - - - - bos, dispersit su-per - - - - bos, su - per -

-o: dis-per - sit su - per - - - - - - - - - -

dis-per - sit su-per - - - - - bos, su - per-bos

-bos men - te cor - dis su - i, men - te cordis su - i.

-bos men - te cor - dis su - i, ... men - te cordis su - i, ... men - te

-bos men - te cor - dis su - i, men - te cor - dis su - - - - - - - -

men - te cor - dis su - i, men - te cor - dis ... su - - - - - - - -

men - te cor - dis su - - - - - i.

cor - dis su - i, men - te cordis su - - - - - - - - i.

-i, ... men - te cor - dis su - i, men - te cordis su - - i.

-i. mente cor - dis, men - te cor - dis ... su - - - - i.

(7.) **Deposuit.**
vide pag. 76.

Cantus. (8.) E - su - ri - en - tes im - ple - vit bo - - - - - - - - nis, im -

Altus (I). (8.) E - - su - ri - en - tes im - ple - vit bo - - - - nis, e -

Altus (II). (8.) E - su - ri - en - tes im -

Tenor. (8.) E - -

-ple-vit bo- -nis, e- su-ri-en- tes im-ple-vit bo- - - - -

-su-ri-en-tes ..... im-ple-vit ..... bo-nis, im- ple-vit ....

-ple-vit bo- - - - - - - - - - -nis, *e-su-ri- en- tes im- ple-vit bo-*

-su-ri-en- -tes im-plevit bo- - - - - - -nis, *e-su-ri- en- tes im- ple-vit bo-*

- - - - -nis: et di-vi-tes di-mi- -sit in- a- - - -nes, et di-vi-

bo-nis: et di-vites di-mi- sit in-a-nes, *et di-vites di- - -mi- -*

- -*nis:* et di-vites di-mi-sit in-a- -nes, *et di-vites di-*

- -*nis:* et di- -vi- tes, et di-vites di-mi- sit in- a- -

-tes di-mi- sit in-a- nes, in-a- - -nes, *et di- -vi- tes di-mi- - - -*

-*sit in-a-* -*nes,* in- - - -a-nes, et di-vites di-mi- sit in-

-*vi- -sit* ..... *in-a- -nes,* et di-vi-tes di-mi- - - -sit, di- -mi-sit

-nes, *et di-vites di- mi- - -sit in-a- - -nes,* et di- -vi-

-*sit in-a-* -*nes,* di-mi- sit in- - -a- -nes.

-a-nes, di- -mi-sit in-a-nes, *di- -mi-sit in- -a- -nes.*

in- - -a- -nes, et di-vites di-mi- - -sit in-a- -nes.

-tes di-mi- sit in- -a- nes, di- -mi-sit in-a- -nes.

(9.) **Suscepit.**
vide pag. 76.

Cantus.
(10.) Sic - ut lo-cu - tus est ad pa - - tres no - - - stros,

Altus.
(10.) Sic - ut lo-cu - tus est ad pa-tres no - stros,

Tenor.
(10.) Sic - ut lo-cu - tus est ad pa - tres no - stros, *sic* - - -

Bassus.
(10.) Sic - ut

sic - ut lo-cu - tus est ad patres no-stros, ad patres no -

ad patres no - - - stros, sic - ut lo-cu - - - - tus est ad patres

- ut lo - cu - - tus est ad pa - - tres no - stros, ad patres no - -

lo-cu - tus est ad patres no - stros, *sic - ut lo - - cu - - tus est ad pa-tres no* - -

- - - - - - - stros: A - bra-ham, et se - mini e - jus in sae - cu-la,

no - stros, *ad patres no - stros:* A - bra-ham, et se - mi-ni e-jus in sae - - - - cu-la, in

-stros, *ad patres no - stros:* A - bra-ham, et se - mini e -

-stros: A - bra-ham, et se - mini e - jus in sae-cu - la,

in sae-cu - la, et se - mi-ni e-jus in sae-cu - la, A - bra-ham, et se - mi-ni e-jus in

sae - - - cu-la, in sae-cu - la, A - bra-ham, et se - mi-ni e-

-jus in sae-cu - la, in sae-cu-la, A - - bra - ham, et se - mi-ni e-

et se - mi-ni e-jus in sae-cu - la, A - - bra-ham, *et - bra - ham,*

sae- -cu-la, *et se-mi-ni e-jus in sae- - - -cu-la.*

-jus in saecu-la, ... *et se-mini e-jus in sae-cu-la.*

-jus in saecu-la, et se-mi-ni e- -jus in sae- - - -cu- la.

et se-mini e-jus in saecu-la, *et se-mi-ni e-jus in sae- -cu- la.*

(11.) Gloria patri.
vide pag. 76.

Cum quinque vocibus.

Cantus. (12.) Sic- -ut e- - - - -rat, *sic-ut e- - - -*

Altus. (12.) Sic- - - -ut e- - - - -rat, *sic- - - -ut*

Tenor (I). (12.) Sic- - -ut

Tenor (II). (12.) Sic- - -ut e- - - - -rat, *sic- - -*

Bassus. (12.) Sic- - -ut e- - - -rat,

- - - *rat, sic- - - -ut e- rat, sic- - -ut e-rat* in prin-ci-pi-o,

e- rat, ... sic- - -ut e- - - -rat in prin-ci- - -

e- - - - - - rat, *sic- -ut e- - -rat*

- -ut e- - - rat, sic-ut e- - - - -rat

sic- - -ut e- - - - - - -rat in prin-ci-pi-o,

in ... princi - pi - o, et nunc, ... et sem - - - - per:

- pi - o, et nunc,et sem - - - - per, *et nunc, ... et sem - - per:*

in prin - ci - pi - o, ... et nunc,et sem - per, *et nunc, ... et sem - per:* et

in prin - ci - pi - o, ... et nunc, ... et sem - per, ... *et nunc,et semper:* et

et nunc, ... et sem - - - - per, ... et

et in sae - cu - la sae - cu - lo - rum. A - - - men, et in saecu -

et in sae - cu - la sae - cu - lo - rum. A - - - - - - men,

in sae - cu - la ..... sae - cu - lo - rum, et ..... in saecu - la, *et*

in sae - cu - la ..... sae - cu - lorum, et in saecu - la sae - cu - lo - rum.

in sae - cu - la sae - cu - lo - - rum. A - men, et in saecu - la saecu -

- la sae - cu - lo - - - rum. A - - men, sae - cu - lo - - rum..... A - - - men.

sae - - cu - lorum. A - men, *sae - cu - lo - rum. A - - - - - - men.*

in sae - cu - la sae - cu - lo - - rum. A - men, *sae - cu - lo - - rum. A - - men.*

A - - - men, sae - cu - lorum. A - - men, *sae - cu - lo - - rum. A - - - men.*

- lo - - rum. A - - - men, *sae - cu - lo - rum. A - - - men.*

MAGNIFICAT OCTOTONUM

(LIBER TERTIUS.)

Primi Toni.

Cantus. Ma_gni_fi_cat A_nima me_a Do_mi_num, a_

Altus. A_nima mea Do_mi_num,

Tenor(I). A_nima mea Do_minum,

Tenor(II). (Quintus.) A_nima me_a

Bassus. A_nima mea Do_

_ni_ma me_a Do_mi_num, a_ni_ma me_a Do_mi_num.

a_ni_ma me_a Do_mi_num, *a_ni_ma me_a Do_mi_num.*

a_ni_ma me_a Do_mi_num.

Do_mi_num, a_ni_ma me_a Do_mi_num.

_mi_num, a_ni_ma me_a Do_mi_num.

Cantus.

Altus. (2.) Et ex_sul_ta_vit

Tenor (I). (2.) Et ex_sul_ta_vit, *et ex_sul_ta_*

Tenor (II). (2.) Et ex_sul_ta_vit spi_

Bassus. (2.) Et ex_sul_ta_vit

(2.) Et ex - - - sul - ta - vit spi - - ri - tus me - us,
spi - ri - tus me - us, *spi - ri - tus* *me* - - us, spi - ri - tus me - - - -
- - - *rit* spi - ri - tus me - - - - us, *spi - ri - tus* *me* - -
- ri - tus me - us, *spi - ri - tus* *me* - us, spi - ri - tus me - -
spi - ri - tus me - - - - - us,

spi - ritus me - us, *spi* - - *ri - tus* *me* - - - - - - - -
- us, *spi - ri - tus* *me* - - - - us, *spi - ri - tus* me - us
- us, spi - - ri - tus me - us, *spi - ri - tus me* - - - - us, me - -
- us, *spi - ri - tus me* - - - us, *spi - ri - tus* *me* - - us, *spi - ri - tus* *me* - - -
spi - - ri - tus me - - - - - us, *spi - ri - tus* *me* - - -

- *us* in De - - o sa - lu - ta - ri me - o,
in De - - o sa - - lu - ta - ri me - - - - - - o, *sa* -
- *us* in De - o sa - lu - ta - - ri me - o, *sa - lu - ta - ri* *me* - - o,
- *us* in De - - - - o sa - lu - ta - - ri me - - - o, *sa* - -
- *us* in De - o sa - lu - ta - - ri me - - - -

sa - - lu - ta - ri me - - o, sa - lu - ta - ri ..... me - - - - o.

- lu - ta - - - ri me - o, sa - lu - ta - - - ri me - - - - - - - o.

sa - - lu - ta - ri ..... me - - - - - - - - - o.

- lu - ta - - - ri me - o, ... sa - - lu - ta - ri me - - - - - - o.

- - o, sa - lu - ta - - - - ri me - - - - - - - o.

Cum quatuor vocibus.

*)

Cantus (I). (4.) Qui - a fe - cit mi - - hi ma - gna qui potens est, qui

Cantus (II).

Altus (I). (4.) Qui - - a fe - -

Altus (II). (4.) Qui - a fe - cit mi - hi magna qui potens est, ...

..... po - tens est, ... mi - hi ma - gna qui potens est, qui

(4.) Qui - a fe - cit mi - - hi ma - gna qui potens est, qui po -

- cit mi - - hi ma - gna qui po - tens est, mi - - hi

qui - a fe - cit mi - hi magna qui po - tens est, ... qui potens est,

po - tens est, qui - - a fe - - cit mi - hi ma - - gna ..... qui .....

- - - tens est, qui potens est. qui - - a fe - - cit mi - - - hi ma - -

ma - gna qui po - tens est, ... mi - hi magna qui

qui - a fe - cit mi - hi ma - - - gna ..... qui potens est, qui .....

*) *Versus intermedios in cantu gregoriano (3, 5 etc.) vide pag. 45.*

po - - tens est: et sanctum no - men e - jus, *et sanctum no_men*

-gna qui po_tens est: et sanctum no - men e - - - -

po_tens est: et sanctum no - men e - - - - - - - -

po - - tens est:

e - - - - jus, et sanctum no - men e - - - - -

- - - - - - - - - -jus, *et sanctum*

- - - - - - jus, *et sanctum no - - - - men e - jus,*

et sanctum no - men e - - - - - - - - -jus, *et sanctum*

-jus, no - men e - jus, *et sanctum nomen e - - - - - - - -jus.*

nomen e - - - - - - - - jus, et sanctum no - men e - - -jus.

et sanctum no - men e - - - - - -jus.

no - - - - men e - - jus, et sanctum no - men e - - jus.

Cantus.

Altus. (6.) Fe - cit po - - - - ten - - - ti - am,

Tenor (I). (6.) Fe - cit po - ten_ti - am,

Tenor (II). (6.) Fe - cit po - ten_ti - am

Bassus. (6.) Fe - - cit po_ten_ti - am,

poten_ti_am, *fe_cit po_ten_ti_am, fe_cit po_ten_ti_am*

fe_cit po_ten_ti_am, po_ten_ti_am in bra_

fe_cit po_ten_ti_am in

po_ten_ti_am, fe_cit po_ten_ti_am in brachi_

fe_cit po_ten_ti_am, po_ten_ti_am in bra_chi_

in brachi_o su_o, *in bra_chi_o*

_chi_o su_o, in bra_chi_o su_o, *in bra_chi_o*

bra_chi_o su_o, *in bra_chi_o su_o:*

_o su_o, in bra_chi_o su_o, *in*

_o su_o, *in bra_chi_o su_o, in bra_*

su_o: dis_persit su_per_bos,

su_o: dispersit su_per_bos, *dis_*

dis_per_sit su_per_bos, *dis_per_sit su_per_*

bra_chi_o su_o: disper_sit su_per_bos, *dis_per_*

_chi_o su_o: dis_per_sit su_per_

dis-per- sit su-per- bos men-
-per-sit su-per- bos mente cor- dis su-
-bos, dis- per- sit su-per- bos men- te cor- dis,
- sit su- per-bos, dis- persit su- per- bos mente cor-
-bos, dis-per- sit su-per- bos men- te cor- dis su- -

- te cor- dis su- -i, men-te cordis, men- te cordis su- -i.
- - - -i, mente cor- dis su-i, men-te cor- dis su- - -i.
mente cor- dis su- - i, mente cor- dis, men-te cordis su- - i.
-dis su- i, mente cor-dis, men- te cor- dis su- - - -i.
- - - i, men-te cor-dis, men- te cordis su- - - i.

Cum quatuor vocibus.

Tenor (I).
Tenor (II).
Bassus (I).
Bassus (II).

(8.) E- su- ri- en- tes im-plevit bo- - - - -nis,
(8.) E- -su- ri-
(8.) E- su- -ri- en-
(8.) E- su- ri- en- tes implevit bo- - - - - - - - -nis, e-

e- -su- ri- -en- tes im- plevit bo- - - - -
-en- tes im- plevit bo- - - -nis, im-plevit
-tes im-plevit bo- - - - - -nis, im- ple- vit bo- nis,
- -su-ri- en-tes im- ple-vit bo- -nis, im-plevit bo- - - - - -

- - nis, bo - - - - - - nis: et di - - vi - tes.

bo - - - - - - - - - - nis: et di - - vi - tes

im-ple-vit *bo* - - - - - *nis:* et di - - vi - tes

- - nis: et di - - vi - tes

et di - - vi - tes di -

di - mi - sit in - a - - - - - nes, et di - vi - tes di - mi -

di - mi - sit in - a - - - - - nes, et di - - vi - tes

di - mi - sit in - a - - - nes, in - - a - - - nes, et di - vi -

- - - mi - sit in - a - - - - - - - - - - nes.

- sit. di - mi - sit in - a - - - - nes, in - a - - nes.

di - mi - sit in - a - - - nes, *di - mi - sit in - a - - - nes.*

- tes di - mi - sit, di - mi - sit in - - a - - - - - - nes.

Cantus.

Altus.

Tenor (I).

Tenor (II).

Bassus.

(10.) Sic -

(10.) Sic - - ut lo - cu - - - tus est, *sic* -

(10.) Sic - - ut lo - cutus est, *sic* - -

(10.) Sic - - ut lo - cu - - - tus est, *sic* -

(10.) Sic - - - ut lo - cu - - - tus est, lo - cu -

ut lo-cu-tus est ad

ut lo-cu-tus est ad pa-tres no-

ut lo-cu-tus est ad pa-tres no-stros, *ad pa-*

ut lo-cu-tus est ad pa-tres no-stros,*ad patres*

tus est ad pa-tres no-stros, *ad pa-*

pa-tres no-stros,no-stros, A-bra-ham,

-stros, *ad patres no-stros,* A-bra-ham,

-tres no-stros, ad patres no-stros, A-bra-ham,

no-stros, ad pa-tres no-stros, A-bra-

-tres no-stros, ad pa-tres no-stros, A-bra-ham,

A-bra-ham, et se-mi-ni e-jus, *et se-mi-ni e-*

A-bra-ham, et se-mi-ni e-jus, *et*

-bra-ham, A-bra-ham, et se-mi-ni e-jus,*et se-mi-ni e-jus* in

-ham *A-bra-ham,*

A-bra-ham, et se-mi-ni e-jus.

-jus in sae- - - - - - - - -cu-la, et se-mi-ni e-jus .....

se-mi-ni e-jus in sae-cu-la, in sae-cu-la, et se-mi-ni e-jus,

sae- -cu-la, et se-mi-ni e-jus, et

et se-mi-ni e-jus in sae-cu-la, et se-mi-ni e-jus,.....

et se-mi-ni e-jus in sae-cu-la, ... et se-mi-ni e-jus in sae-cu-la, ...

in sae- - - - - -cu-la, et se-mi-ni e-jus in sae- -cu-la.

et se-mi-ni e-jus in saecu-la, et se-mi-ni e-jus in ..... sae- - -cu-la.

se-mi-ni e-jus in sae- -cu-la, ... *et se-mi-ni e-jus in sae- - -cu- -la.*

..... et se-mini e-jus in saecu-la, *et se-mi-ni e-jus in* ..... sae- - -cu- -la.

et se-mi-ni e-jus in sae- - - - -cu- -la.

Cum sex vocibus.

Cantus.

(12.) Sic- -ut e-rat, *sic- -ut e- - - -rat*

Altus (I).

(12.) Sic- -ut e- - - - - -rat, *sic- -ut e- - - - -rat*

Altus (II).

(12.) Sic- -ut e- - -

Tenor (I).

(12.) Sic- -ut e- - - - -rat, *sic- -ut e- - -rat* in prin-

Tenor (II).

(12.) Sic- -ut e- - - -rat in

Bassus.

(12.) Sic- -ut e- - - -rat in prin-

in prin-ci-pi-o, *in prin-ci-pi-o.* *in prin-ci-pi-o,*

in prin-ci-pi-o, *in prin-ci-pi-o,* *in prin-ci-pi-o, in princi-pi-*

-rat in prin-ci-pi-

-ci-pi-o, *in prin-ci-pi-o,* *in prin-ci-pi-*

princi-pi-o, *in prin-ci-pi-o,* *in prin-ci-pi-o, in prin-ci-pi-o,*

-ci-pi-o, *in prin-ci-pi-o,* *in prin-ci-pi-o,*

et nunc, et semper, *et nunc, et sem-per, et nunc, et sem-per, et nunc, et*

-o, et nunc, et sem-per, *et nunc, et semper,* *et nunc, et sem-per,*

-o, et nunc, et

-o, et nunc, et sem-

et nunc, et sem-per, *et nunc, et sem-per,*

et nunc, et sem-per, *et nunc, et sem-per, et nunc, et*

semper, et in sae-cu-la, et in sae-

et in sae-cu-la, *et in sae-cu-la,* et in

-per, et in sae-cu-la

-per, et in sae-cu-la, *et in sae-cu-la,* et in sae-

et in sae-cu-la, *et in sae-cu-la*

sem-per, et in sae-cu-la, et in sae-

- - cu - la sae - cu - lorum. A - men, *sae - cu - lo - rum. A -*

saecu_la sae - cu - lorum. A - - - -

sae - - cu - - lo - - - - rum. A - - -

- cu_la sae - cu - lo - rum. A - men, *sae - cu - lorum. A - - men,*

sae - - cu - lo - rum. A - men, *sae - cu - lorum. A - - men, sae - - cu_lo - -*

- cu_la ..... sae - cu - lo - rum. A - men, *sae -*

- men, et in sae - - cu_la, *et in saecu_la ..... sae_cu_lo_rum. A -*

- men. A - - - men. et in saecu_la ..... sae_cu_lorum. A - men, *sae - cu_lo_rum.*

- - - - men, *sae - - cu - - lo - - - - -*

saecu - lo_rum. A - men, et in sae - cu - la ..... sae - cu_lo - rum. A - -

- rum. A - men, et ..... in sae - cu_la, *et in saecu_la ....*

- cu_lo_rum. A - men, et in saecu_la ..... sae - cu - lorum. A - -

- - men A - - - - men; sae - cu_lo - rum. A - - - men.

A - - - - - - men, sae - cu_lo - rum. A - - - - - men.

- rum. A - - - - - - men.

- men, *sae - cu - lo_rum. A men, sae_cu - lorum. A - - men, sae - cu_lo - - rum. A - - men.*

sae - cu - lorum. A - - - men, *sae - cu - lorum. A - - - - men.*

- - men, *sae - cu - lorum. A - men, A - - - men.*

Secundi Toni.

Cantus. (1.) Ma_gni_fi_cat A_ _nima

Altus. A_ _ni_ma me_a Domi_num,

Tenor (I). A_ nima me_a Do_ _ _ _minum, *a_ni_ma*

Tenor (II). A_ ni_ma me_a Domi_num. Do_ _minum, a_nima me_

Bassus. A_nima me_ _a Do_ _mi_num, *a_ _ _ni_ma*

me_a Dominum, a_nima me_ _ _a Do_ _ _ _mi_num.

a_ _ni_ma me_ _a Do_ _ _ _mi_num.

me_a Do_ _ _ _mi_num, a_ni_ma me_a Domi_num. Do_mi_num.

_a Do_ _ _ _ _mi_num, *a_ni_ma me_a Do_ _ _ _mi_nam.*

me_a ..... Do_ _ _mi_nam, a_ _nima me_ _ _ _a Domi_num.

(2.) Et ex_sul_ _ _ta_ _ _ _ _vit, *et ex_sul_ta_*

(2.) Et ex_sul_ta_ _ _ _ _ _vit, *et ex_sul_ta_ vit, et*

(2.) Et ex_sul_ta_ _ _ _ vit, *et ex_sul_ta_ _ _ _ _vit*

(2.) Et ex_sul_ _ _ta_

(2.) Et ex_sul_ta_ _ _vit, *et*

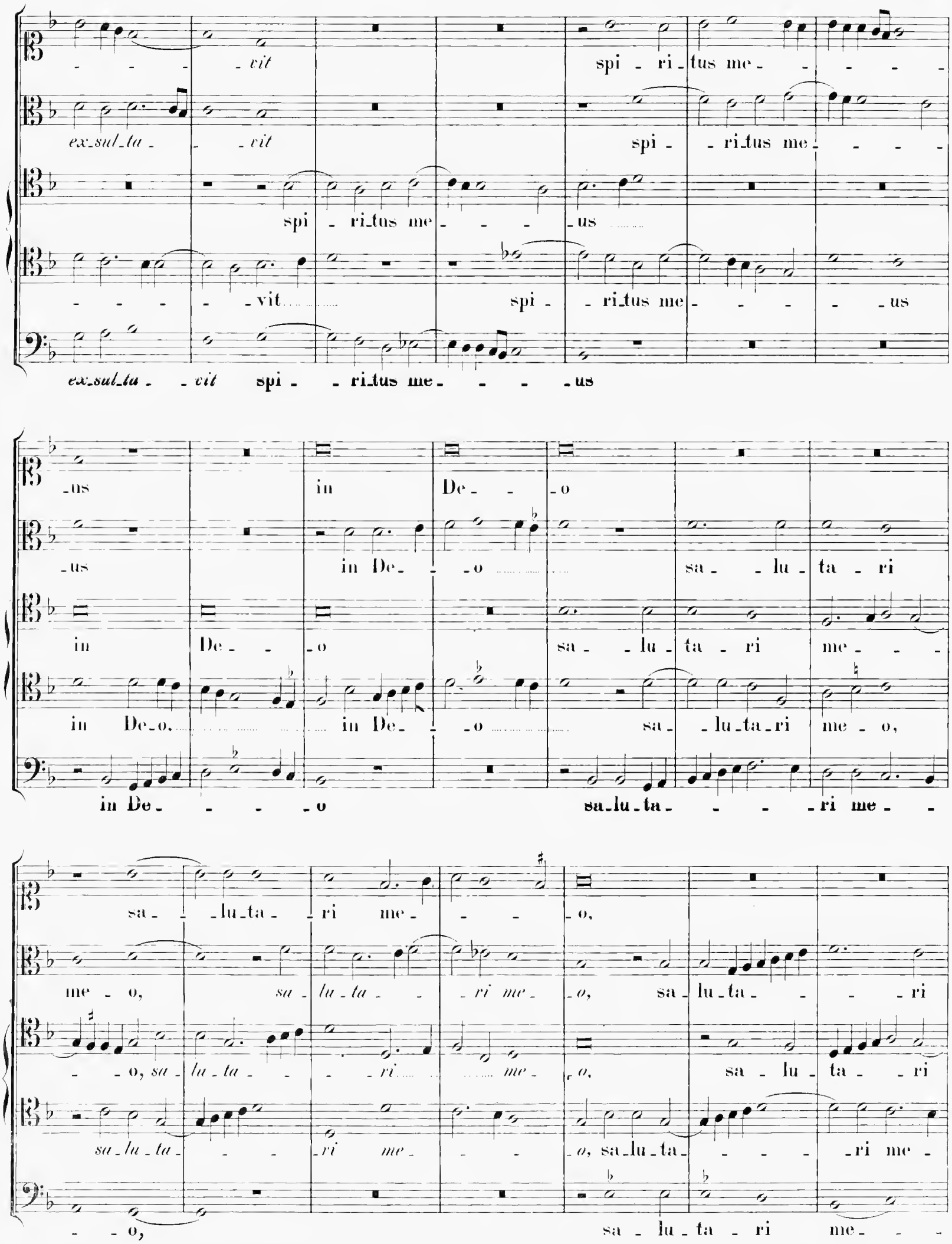
- - - - vit spi - ri - tus me - - - - -
ex_sul_ta - - vit spi - - ri_tus me - - - -
spi - ri_tus me - - - - us
- - - - - vit spi - - ri_tus me - - - - - us
ex_sul_ta - - vit spi - - ri_tus me - - - - us
- us in De - - o
- us in De - - o sa - - lu - ta - ri
in De - - o sa - - lu - ta - ri me - - -
in De_o. in De - - o sa - - lu_ta_ri me - o,
in De - - - - o sa_lu_ta - - - - ri me - -
sa - - lu_ta - ri me - - - o,
me - o, sa - lu - ta - - - ri me - o, sa - lu_ta - - - - ri
- - o, sa - lu - ta - - - ri me - o, sa - lu - ta - - ri
sa_lu_ta - - - ri me - - - o, sa_lu_ta - - - - ri me -
- - o, sa - lu - ta - ri me - - -

sa - - lu - ta - ri me - - - o, sa - lu - ta - - - ri ..... me - - o.

me - o, sa - lu - ta - - ri me - - - o, sa - lu - - ta - ri me - - - - o.

me - o, sa - lu - ta - - ri me - o, sa - lu - ta - ri me - - - - - o.

- - o, sa - lu - ta - - ri me - - o.

- - o, sa - lu - ta - - - ri me - - - - - - - - - o.

*)

(4.) Qui - - - a fe - - - cit mi -

(4.) Qui - - - a fe - cit *qui - a fe* - - - *cit* mi - hi ma - -

(4.) Qui - a fe - - - - cit mi - hi ma - - - - gna. mi - hi ma - -

(4.) Qui - - - a fe - - - cit mi - hi ma - gna

(4.) Qui - a fe - - - - cit mi - - hi ma - gna, *mi - - hi*

- hi ma - gna qui po - - - - - tens est.

-gna qui po - tens ..... est, ... mi - - hi ma - gna

-gna qui po - tens .... est, *mi - hi ma - gna qui po* - -

qui po - tens .... est, mi - hi ma - gna

ma - gna, mi - - hi ma - gna qui po - tens

*)*Reliquos Versus intermedios in cantu gregoriano vide pag. 49.*

qui po - tens est:

qui po - tens est, *qui po - tens est:* et sanctum

tens est, qui po - - tens est:

qui po - - - - tens est, qui po - tens est: et sanctum no -

est, qui po - tens est: et sanctum no -

et sanctum no - men e - - - - - -

nomen e - - - - jus, *et sanctum no - - men e - - - - jus,*

et sanctum no - - men e - - - - - -

- men e - - - jus, et sanctum no - - men,

- men e - - - - - jus, et sanctum no - - men e - - - jus,

- jus, *et sanctum no - - men e - - jus, et san - ctum no - - men e - jus.*

et sanctum no - men e - jus, et sanctum no - men e - jus.

- jus, et sanctum no - - - men e - - jus, *et sanctum no - - men e - - jus.*

et sanctum no - men e - jus, *et san - ctum no - - men e - - jus.*

et sanctum no - - - - men e - - jus, no - - men e - - - jus.

Cum quatuor vocibus.

Altus.
Tenor (I).
Tenor (II).
Bassus.

(6.) Fe - - cit po - ten - - ti - am, ... *fe - cit po - ten - - - - - ti - am, fe - cit po - ten - - ti - am*

(6.) Fe - - cit po - ten - - - - -

dis su - - - - - i, men - te cor - dis . . . . . su - - - i.

- te cor - - - dis su - i, men - te cor - - dis su - - - - - i.

men - te cor - - - dis su - - - - - - i.

su - - - - - - - - i, men - te cor - dis su - - - - - - - - i.

Cum quatuor vocibus.

Cantus (I). (S.) E - - su - ri - en - - - - - - - tes,

Cantus (II). (S.) E - - su - ri - en - - -

Tenor (I). (S.) E - - su - ri - en - - - - tes, e - su - ri - en - tes . . . . .

Tenor (II). (S.) E - -

e - su - ri - en - - - - - tes im - plevit bo - nis, im -

- - - - - - - - - tes im - plevit

im - plevit bo - - - nis, im - ple - vit . . . . bo -

- - su - ri - en - - - - - tes im - plevit bo - - - - - nis:

- ple - vit bo - - - - nis: et di - vi - tes di - mi -

bo - - - - - nis: et di - vites, et di - vi - tes di - mi -

- nis, im - ple - vit bo - - nis: et di - vi - tes di - mi - sit in - a - - - - nes,

et di - vi - tes di - mi - sit in - a - - - - nes, di - mi -

-sit in-a- - - - nes, et di-vi-tes, *et di-vi-tes di-mi-sit in-a- - - - nes.*

-sit in-a- - - - nes, *et di-vi-tes di-mi-sit in-a- - - - nes.*

et di-vi-tes di-mi- -sit, di-mi-sit in-a- - - - nes.

-sit in-a- - - - - nes, et di-vites di-mi-sit, di-misit in- a- -nes.

Cantus. (10.) Sic-ut lo-cutus est, lo-cutus est,

Altus. (10.) Sic- ut lo- cutus est, *sic- ut lo-*

Tenor (I). (10.) Sic-ut lo-cutus est, *sic- -ut lo-cu- -*

Tenor (II). (10.) Sic- ut lo- cutus est

Bassus. (10.) Sic- ut lo- cu-tus est,

sic- ut lo-cu-tus est, sic- ut lo- cu- - tus est

-cu- - tus est, sic- - - ut lo- - - -cu- - - -tus est

- - - - -tus est, *sic- ut lo- -cu- - - -tus est* **ad pa- -**

sic- -ut lo- cu- - tus est, sic-ut lo- cu- - tus est ad

sic- ut lo- -cu-tus est **ad pa- -**

ad pa - - tres no - stros, *ad pa - tres no - - stros,* A - braham, et se - -

ad patres no - stros, A - bra_ham, et se_mi_

_tres no - - stros, ... *ad patres no - stros,* A - bra - ham,

patres no - stros, *ad pa - - tres no - stros,* ad patres no_stros, A - bra_ham, et se_mi_

_tres no - stros, *ad pa - - tres no - stros,* A - bra_ham,

_mi_ni e - _jus in sae - - - - cu - la,

_ni e_jus in ... sae_cu_la, in sae - - cu_la, ... et semi_

et se_mi_ni e_jus in ... sae_cu_la, *et se - mi_ni e - jus in sae - cu_la,*

_ni e_jus in ... sae_cu_la, ... et se_mi_ni e_jus in ... sae_ - cu_

et se_ - _mi_ni e_jus in ... saecu_la,

et se - mi_ni e - jus in saecu_la, *et se_mi_ni e - jus in ... sae - cu - la.*

_ni e_jus ... in sae_cu_la, *et se - mi_ni e - jus in sae - cula.*

et se_mi_ni e - - jus, et se_mi_ni e - jus in sae - - cu - la.

_la, *et se_mi_ni e_jus in ... ... sae_cu - la.*

et se - mi_ni e - jus in sae - cu - la, ... in sae - - cu_la. ...

Cum sex vocibus.

Cantus.
Altus (I).
Altus (II).
Tenor (I).
Tenor (II).
Bassus.

(12.) Sic - - ut e - - - - - - - rat in princi -
(12.) Sic - - ut e - rat in princi -
(12.) Sic - ut e - - - - - - - rat in prin -
(12.) Sic - ut e - - - - - - - rat in prin -
(12.) Sic - ut e - - - - - rat in prin - ci - pi -
(12.) Sic - - ut e - - - rat in prin - ci - - -

- rat in prin - ci - pi - o, et nunc,et sem - - - -
- - pi - o, in prin - ci - pi - o, et nunc,et sem - per, et nunc,et sem -
- ci - pi - o, *in prin - ci - pi - o,* et nunc,et sem - - per.
- ci - pi - o, *in prin* - ci - *pi* - o, et nunc,et sem - per, *et nunc,et sem* - -
- o, *in prin* - ci - - - *pi* - o, et nunc, et
- - pi - o, et nunc,et sem - - per, *et nunc,et*

- - - per, *et nunc,et sem* - *per, et nunc,et sem* - - - - *per,*
- - per,*et nunc,et sem* - - - - *per, et nunc,et sem* - *per,* et in sae - cu - la
et nunc, et sem - - per.
et nunc,et sem - - - - *per, et nunc,et sem* - *per,*
sem - - per, *et nunc,et sem* - *per,* et in sae - - cu -
sem - - *per, et nunc,et sem* - *per,* et in sae - cu - la

et in sae - - cu - la, et in sae - cu - la .... sae - cu - lo - rum. A - - -

et in sae - cu - la sae - cu - lo - rum.

et in sae - cu - la, ... et in sae - cu - la

et in sae - cu - la ... sae - cu - lo - rum. A - - -

- la, *et* .... *in sae* - - - - *cu - la*

.... et in sae - cu - la.....

- - men, *sae - cu - lo* - - *- rum. A* - - - -

A - men, *sae - cu - lorum. A* - - *- men,* ..... sae - cu - lo - -

sae - cu - lo - - - rum. A - men, ... *sae* - - *cu - lo* - - - *rum. A* - -

- - men, *sae - cu - lo - rum. A* - - - - *men,*

sae - - cu - lo - - - rum. A - men, *sae - cu - lorum. A - men,* . . ..

sae - - cu - lorum. A - - - - men, ... *sae - cu - lorum. A* - - - -

- men, .. sae - cu - lorum. A - - - - men.

- rum. A - men, *sae - - cu - lo - - - rum. A - men,* ..... sae - cu - lorum. A - - - men.

- men, sae - - - *cu - lorum. A* - - *men,* sae - cu - lo - rum. A - - - - men.

sae - cu - lo - rum, sae - cu - lo - rum. A - men, ... *sae - cu - lorum. A* - - - *men.*

sae - cu - lorum. A - - - - men.

- men, sae - - cu - lorum. A - men, *sae - cu - lo - rum. A* - - - - - *men.*

Tertii Toni.

Cantus. (1.)Ma_gni_fi_cat

Altus (I).

Altus (II).

Tenor (I).

Tenor (II).

Bassus.

A_nima me_a Do_mi_nus, a_ni_ma me_a Do_mi_nus, a_ni_ma me_a Do_mi_nus, a_ni_ma me_a Do_mi_nus, a_ni_ma me_a Do_mi_nus, a_ni_ma me_a Do_mi_nus.

(2.) Et exsul_ta_vit, et exsul_ta_vit, et exsul_ta_vit, et exsul_ta_vit, et exsul_ta_vit, et exsul_ta_vit.

spi - ri - tus me - - us, spi -

- cit spi - ri - tus me - ns, spi - ri - tus me - us

et ex - sul - ta - vit spi - ritus meus, spi - ri - tus me -

- sul - ta - - - vit spi - ritus me - - - us, spi - ri - tus me -

ex - sul - ta - - vit spi - ritus me - - - - - - us, spi - ri - tus

- ri - tus me - us in De - o sa - lu - ta - ri me - o,

in De - o, in De - o sa - lu - ta - ri me - o, sa -

- us in De - o sa - lu - ta - ri me - - o, me -

- - - us in De - o sa - lu - ta - ri

- - - ns in De - - - - - o sa - lu - ta - ri me -

me - - - us in De - o sa - lu - ta - ri me -

sa - lu - ta - ri me - - o, sa - lu - ta - ri me - - - - - o.

- lu - ta - ri, sa - lu - ta - ri me - - - - - - - o.

- - o, sa - lu - ta - ri me - - o, sa - lu - ta - ri me - - o.

me - o, sa - lu - ta - ri me - - o, me - - - - o.

- - o, sa - lu - ta - ri me - - o, sa - lu - ta - ri me - - o.

- o, sa - - lu - ta - ri me - - - - - - -

Cum quatuor vocibus.

*)

Cantus. (4.) Qui - - a fe - - cit mi_hi ma - - - - gna.

Altus (I).

Altus (II). (4.) Qui - - a fe - - cit mi_hi ma - - - gna

Tenor (I).

(4.) Qui - - - a fe - - - cit mi_hi

qui - - - a fe - - cit mi_hi ma - gna qui potens est, qui potens

(4.) Qui - - a fe - - cit mi_hi ma - gna qui potens est, qui potens est,

qui po - tens est, qui po - tens

ma - - gna qui potens est, qui potens est,

est, qui potens est: et sanctum nomen e - - - jus.

qui po - tens est: et sanctum nomen e - - -

est, qui potens est: et sanctum nomen e - - - jus.

qui po - tens est: et sanctum nomen e -

et san - - - ctum no - - men e - - jus, et sanctum no - men

- - jus, et sanctum no - men e jus, et sanctum no - men

et sanctum no - - men e - - jus, *et sanctum no - - - men e -*

- - jus, et sanctum no - - men e - - jus, et sanctum no - men e - -

*) *Reliquos Versus intermedios in cantu gregoriano vide pag. 53.*

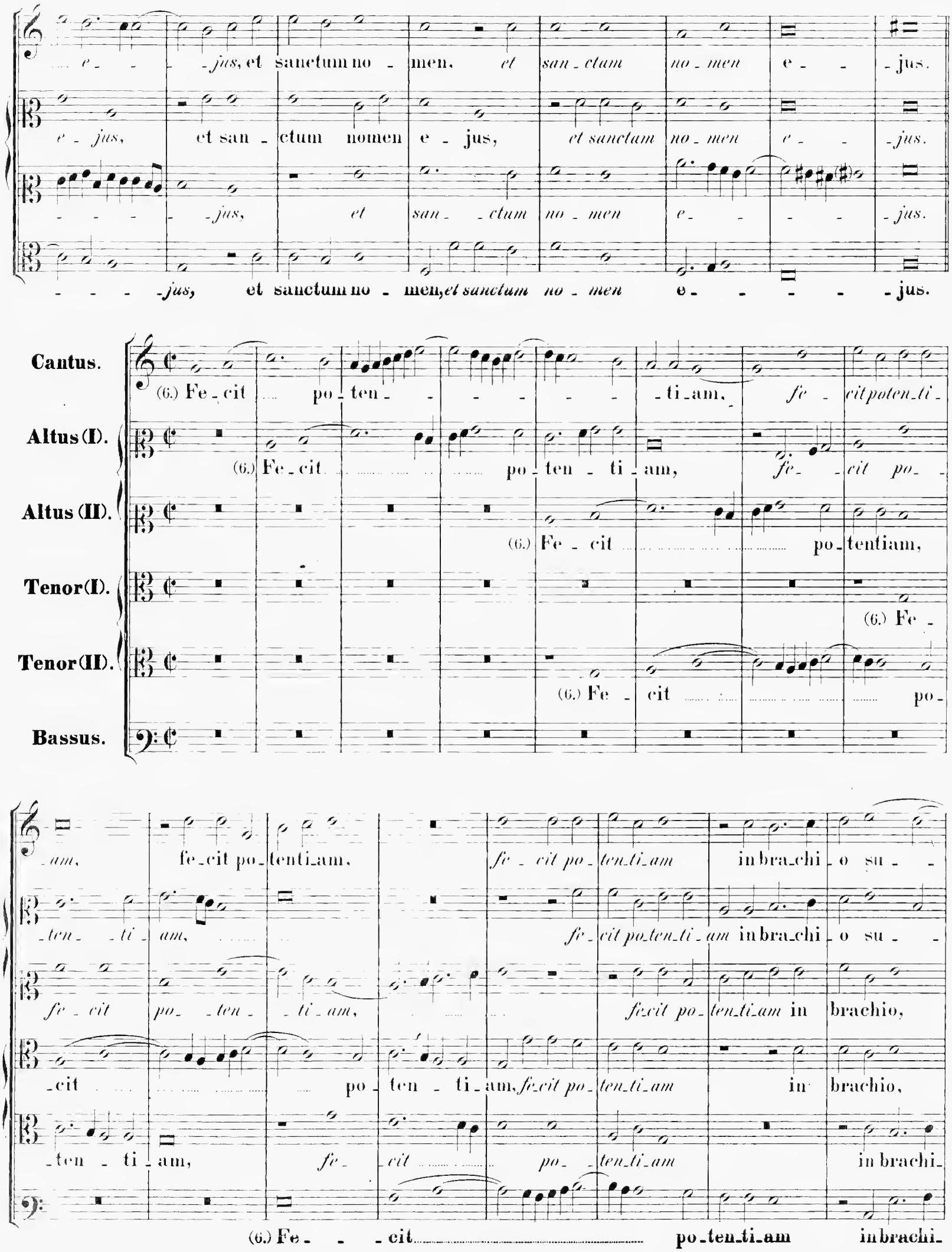
e - - - jus, et sanctum no - men, et san - ctum no - men e - - jus.
e - jus, et san - ctum nomen e - jus, et sanctum no - men e - - jus.
- - - - jus, et san - ctum no - men e - - - - jus.
- - - - jus, et sanctum no - men, et sanctum no - men e - - - - - jus.
Cantus.
(6.) Fe - cit po - ten - - - - - - ti - am, fe - cit poten - ti -
Altus (I).
(6.) Fe - cit po - ten - ti - am, fe - cit po -
Altus (II).
(6.) Fe - cit po - tentiam,
Tenor (I).
(6.) Fe -
Tenor (II).
(6.) Fe - cit po -
Bassus.
- am, fe - cit po - tenti - am, fe - cit po - ten - ti - am in bra - chi - o su -
- ten - ti - am, fe - cit po - ten - ti - am in bra - chi - o su -
fe - cit po - ten - ti - am, fe - cit po - ten - ti - am in brachio,
- cit po - ten - ti - am, fe - cit po - ten - ti - am in brachio,
- ten - ti - am, fe - cit po - ten - ti - am in brachi -
(6.) Fe - - cit po - ten - ti - am in brachi -

-o, *in bra-chi-o su-o:* disper-

-o in brachi-o, *in bra-chi-o su-o:* dis-per-sit su-per-bos, su-

in brachi-o su-o, *in brachi-o su-o:* dis-per-sit su-perbos. *dis-per-*

in brachi-o su-o, *in brachi-o su-o:* dis-per-sit su-

-o su-o, *in bra-chi-o su-o:* disper-sit su-per-bos. *dis-*

-o su-o, *in brachi-o su-o:* dis-per-sit su-per-bos

-sit su-per-bos men-te cor-dis su-i, *men-te cor-dis su-*

-per-bos men-te cordis su-i, men-te cor-dis.

-sit su-per-bos men-te cor-dis su-i, *men-te cor-dis su-i,* men-te cor-

-per-bos men-te cor-dis su-

-per-sit su-per-bos men-te cor-dis su-

men-te cor-dis su-i,

-i, men-te cor-dis su-i.

men-te cor-dis, men-te cor-dis su-i.

-dis su-i, *men-te cordis su-i,* men-te cor-dis su-i.

-i, *mente cor-dis su-i, men-te cor-dis su-i.*

-i, *men-te cor-dis su-i.*

men-te cor-dis su-i, men-te cor-dis su-i.

Cum quatuor vocibus.

Altus (II).
Tenor (I).
Tenor (II).
Bassus.

(8.) E - su - - - ri - en - - - - - tes, e - su -
(8.) E - su - - - ri - en - - - - - - - - - tes,
(8.) E - - su - - ri - en - - - - - - - - tes,

- ri - en - tes im - - - ple - vit bo - - - nis,
- ri - en - tes, e - su - ri - en - tes im - ple - vit bo - - -
e - su - - ri - en - tes, e - - - su - - - ri - en - tes im - ple - vit bo - -
e - - su - - ri - en - - - - - - tes im - ple -

im - - - ple - vit bo - - - - - nis:
- nis, im - ple - - - vit bo - - nis, im - ple - vit bo - - - - nis:
- - - - - nis, im - ple - vit bo - - - - - nis: et di - vi -
- vit bo - - nis, im - - ple - vit bo - - nis, im - - ple - vit bo - - - nis: et di - vi -

et di - - vi - tes di - - mi - sit in - - a -
et di - vi - tes di - mi - sit in - - - a - nes, di - mi - sit in - a - - - -
- tes, et di - vi - tes di - mi - sit in - a - - nes, di - mi - sit in - -
- tes di - - mi - sit in - a - nes, di - mi - sit in - - a - - -

-nes, et di-vi-tes, et di-

-nes, et di-vi-tes, et di-vi-tes, et di-vi-tes,

-a-nes, et di-vi-tes, et di-vi-tes,

-nes, et di-vi-tes, et di-vi-tes,

-vi-tes di-mi-sit in-a-nes, in-a-nes.

et di-vi-tes di-mi-sit. di-mi-sit in-a-nes.

et di-vi-tes di-mi-sit in-a-nes, in-a-nes.

et di-vi-tes di-mi-sit in-a-nes.

Cum quinque vocibus.

Cantus. (10.) Sic-ut lo-cu-tus est ad patres no-

Altus (I). (10.) Sic-ut lo-cu-tus est ad patres no-stros, sic-

Altus (II). (10.) Sic-ut lo-cu-tus est ad patres no-

Tenor (I). (10.) Sic-ut lo-cu-tus est,

Bassus.

-stros, sic-ut lo-cu-tus est ad patres no-stros, sic-ut lo-cu-tus est ad pa-

-ut lo-cu-tus est ad patres no-stros, ad

-stros, sic-ut lo-cu-tus est, sic-ut lo-cu-tus est ad patres

sic-ut lo-cu-tus est ad patres

(10.) Sic-ut lo-cu-tus

tres no - - - - stros, A - bra-

patres no - - - - - stros, A - braham, *A - bra - ham,* et se-mi - ni e - jus

no - - - - stros, A - bra-ham, et se-mi - ni e - jus in sae-cu - la,

no - stros, A - bra - ham, et se-mi - ni e - jus in sae-cu - la, et se-mi -

est ad patres no - stros, A - bra-ham, et se-mi - ni e - jus,

-ham, et se-mi - ni e - jus, A - bra - ham, et se-mi - ni e - jus in sae -

in sae-cu - la, A - bra - ham, et se-mi - ni e - - jus, et se - mini e - jus in sae - -

A-bra-ham, et se - mi - ni, *A - bra - ham, et se-mi - ni* e - jus

-ni e-jus in sae-cu-la, A - braham, et se-mi-ni e - jus

A - bra-ham, et se-mi - ni e-jus in sae - cu - la,

- - - - cu-la, in sae - - - - - cu - la.

-cu - la, et se-mi - ni e-jus in sae - - cu - la.

in sae-cu-la, in sae - cu - la, *in sae - - - - cu - la.*

in sae - - - - cu-la, in sae - - - - cu - la.

in sae - - - - cu-la, *in sae - cu - - - la.*

Cantus.
Altus (I).
Altus (II).
Tenor (I).
Tenor (II).
Bassus.

(12.) Sic - ut e - - - - - - - - - rat, sic - ut e - rat,

e - - - - - rat, sic - ut e - - - - rat, sic - ut e - rat

- - rat, sic - ut e - - - - - rat, sic - ut e - rat

sic - ut e - - - rat, sic - ut e - - - - rat

e - - - - - rat, sic - ut e - - - - - rat

sic - ut e - - - - rat, sic - ut e - - rat

in prin - ci - pi - o,

in prin - ci - - pi - o, in prin - ci - - pi - o, in prin - ci - - pi -

in prin - ci - - pi - o,

in prin - ci - pi - o,

in prin - ci - - pi - o,

in prin - ci - - pi - o, in prin - ci - - pi -

-pi - o, in prin - ci - pi - o, et nunc, et sem - per, et nunc, et sem -

-o, in prin - ci - pi - o, et nunc, et sem - per, et nunc, et sem -

in prin - ci - pi - o, et nunc, et sem - per, et nunc, et sem - per,

in prin - ci - pi - o, et nunc, et sem -

-pi - o, et nunc, et sem - per, et nunc, et sem -

-o, in prin - ci - pi - o, et nunc, et sem - per,

-per, et in sae - cu - la sae - cu - lo - rum. A - men,

-per, et nunc, et sem - per, et in sae - cu - la sae - cu - lo -

et nunc, et sem - per, et in sae - cu - la sae - cu - lo - rum. A - men,

-per, et nunc, et sem - per, et in sae - cu - la sae - cu - lo - rum. A - men,

-per, et nunc, et sem - per, et in sae - cu - la sae - cu - lo -

et nunc, et sem - per, et in sae - cu - la sae - cu - lo -

et in sae - cu - la, et in sae - cu - la sae - cu - lo - rum. A -

-rum. A - men, et in sae - cu - la sae - cu - lo - rum. A -

et in sae - cu - la, et in sae - cu - la sae - cu - lo - rum. A - men,

et in sae - cu - la sae - cu - lo -

-rum. A - men, et in sae - cu - la, et in sae - cu - la

-rum. A - men, et in sae - cu - la sae - cu - lo - rum. A -

men, sae_cu_lo - rum. A - men, sae_cu_lo - rum. A - men, sae_cu_lo - rum. A -

(2.) Et ex - sul - ta - - - - vit, *et* .... *ex* - - - *sul* - *ta* - - - -

(2.) Et ex - sul - ta - - - - - - vit, *et* .... *ex* - *sul* - *ta* - - -

Resolutio.

(2.) Et ex - sul - ta - - - - vit

Canon in Diapente.

(2.) Et ex - sul - ta - - - - vit

(2.) Et

- - *vit,* .... *et ex* - *sul* - *ta* - *vit* spi - ri - tus me - - us, ... *spi* - *ri* -

- - - *vit,* *et* *ex* - *sul* - *ta* - *vit* .... spi - ri - tus me - -

et .... *ex* - *sul* - *ta* - *vit* spi - ri - tus

et .... *ex* - *sul* - *ta* - *vit* spi - ri - tus me - us,

(2.) Et ex - sul - ta - - - - vit spi - ri - tus me - us

ex - sul - ta - - - - - vit spi - ri - tus .... me - - - us, spi -

- *tus* .... *me* - - - *us* in De - - o, *in* *De* - *o* .... sa -

- us, *spi* - *ri* - *tus* *me* - - *us* in De - - o, *in* *De* - - *o* sa - - lu - ta - ri

me - us, *spi* - *ri* - *tus* *me* - *us* in De - - o,

spi - *ri* - *tus* *me* - *us* in De - o sa - lu - ta - ri me -

in De - o, *in* .... *De* - *o* sa - lu - ta - ri me -

- ri - tus me - us .... in .... De - - o, ... *in* .... *De* - *o*

-lu-ta-ri me-o, in De-o sa-lu-ta-ri me- - - -
me-o, *sa-lu-ta-ri me-o,* *sa-lu-ta-ri* me- - - - -o, sa-lu-
sa-lu-ta-ri me- - - - -o, sa-lu-ta-ri me-
- - - -o, sa-lu-ta-ri me- - - -o.
-o, sa-lu-ta-ri me- -o, *sa-lu- -ta-ri me-o,* sa-
sa-lu-ta-ri me- - - - - -o, *sa-lu-*

-o, in De-o sa-lu-ta- -ri me-o, *sa-lu-ta-ri* me- - -o.
-ta-ri me- -o, in De- -o sa-lu- -ta- - - -ri me- -o.
- - -o, *sa-lu-ta-ri me- - - -o.*
sa-lu-ta-ri me- - - -o.
-lu-ta-ri me-o, *sa-lu-ta-ri me-o,* *sa-lu-ta-ri me- -o.*
-ta-ri me- - -o, in De- -o sa-lu-ta-ri me- -o, me- - - - -o.

*) (4.) Qui- - - -a fe- -cit, *qui- - - - - - -a*
(4.) Qui- - -a fe- - - -cit,
Resolutio.
Canon in Diapente.
(4.) Qui- - -
(4.) Qui- - -a fe- - -cit,
(4.) Qui- - -a
(4.) Qui- - -a fe- - - -cit, *qui- - -a*

*) *Reliquos Versus intermedios in cantu gregoriano vide pag. 58.*

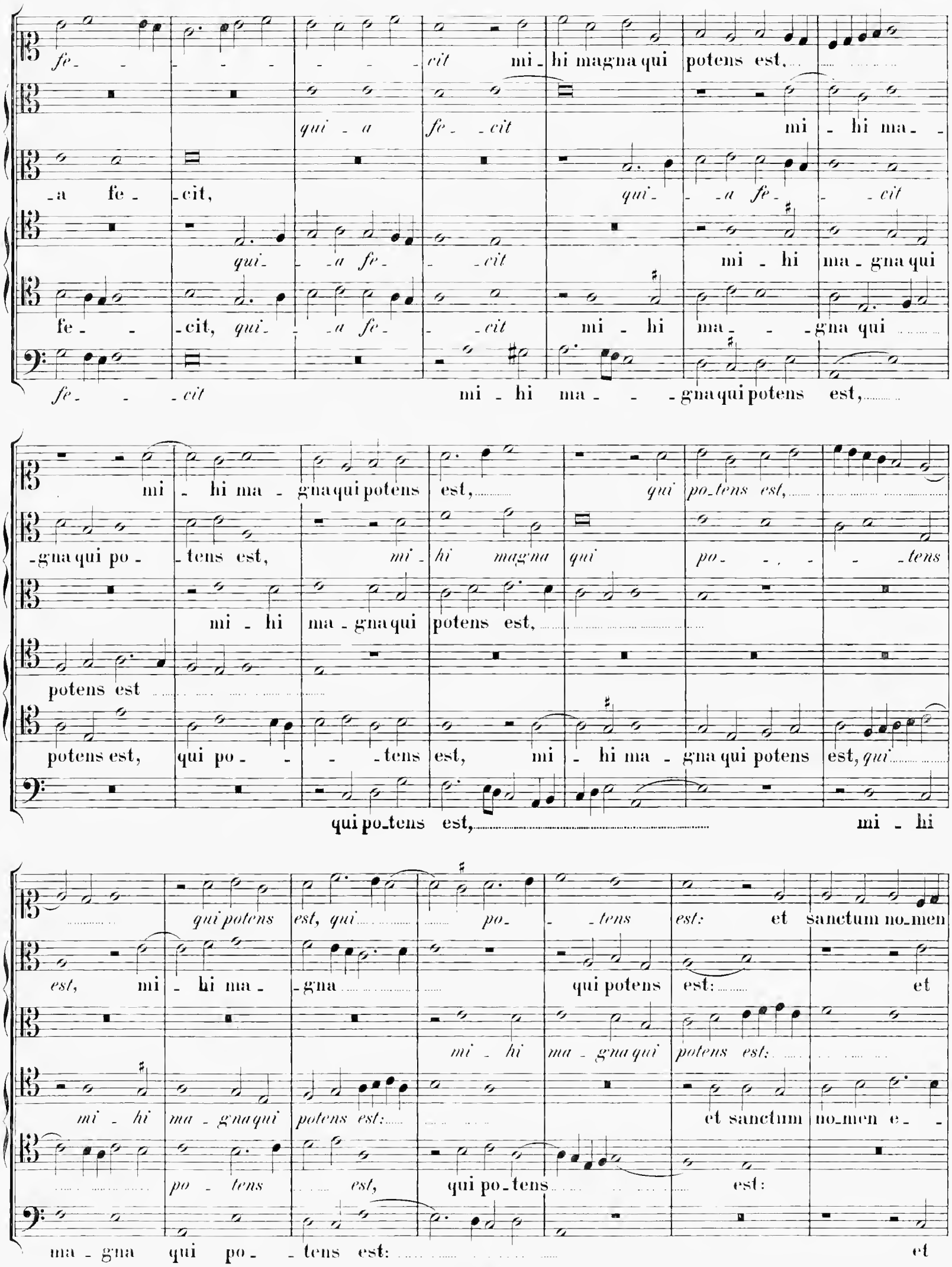
fe - - - - - - - - cit mi - hi magna qui potens est,
qui - a fe - cit mi - hi ma -
- a fe - cit, qui - - a fe - - cit
qui - - a fe - - cit mi - hi ma - gna qui
fe - - cit, qui - - a fe - - cit mi - hi ma - - gna qui
fe - - cit mi - hi ma - - - gna qui potens est,
mi - hi ma - gna qui potens est, qui po - tens est,
- gna qui po - tens est, mi - hi magna qui po - - - - tens
mi - hi ma - gna qui potens est,
potens est
potens est, qui po - - - tens est, mi - hi ma - gna qui potens est, qui
qui po - tens est, mi - hi
qui potens est, qui po - - tens est: et sanctum no - men
est, mi - hi ma - gna qui potens est: et
mi - hi ma - gna qui potens est:
mi - hi ma - gna qui potens est: et sanctum no - men e -
po - tens est, qui po - tens est:
ma - gna qui po - tens est: et

e - - - - - jus, no - men e - jus. et sanctum nomen

sanctum no - - men e - jus, *et sanctum nomen e - jus,* *et san -*

et sanctum nomen e - - - - jus.

- - - - jus, *et sanctum no_men e - - - - -*

et sanctum no - men e - - - jus, *et sanctum nomen e - - -*

sanctum nomen e - - - - - jus, *et sanctum no_men e - - - - - -*

e - jus, *et sanctum no - - men e - jus, et sanctum no - - men e - jus.*

-ctum no - - men e - - - jus, et san - ctum no - - men e - jus.

et sanctum nomen e - - - - jus, no - - men e - jus.

-jus, et sanctum namen e - - -jus, et sanctum no - - men e - - - - - -jus.

-jus, *et sanctum no - - men e - - jus.*

Cum quatuor vocibus.

Cantus. (6.) Fe - - cit po - ten - - - - - - - - ti -

Altus (I).

Altus (II). (6.) Fe - - - cit po - ten - - - ti - am

Tenor (II). (6.) Fe - -

-am, *fe-cit po-ten- - - -ti- am,* po-ten- - - - - - -

(6.) Fe- - -cit ..... po-ten- - -

fe- - -cit ..... po-ten- - -ti- am,

- -cit ..... po-ten- -ti-am, ...

- - - -ti-am, fe- - -cit ..... po-ten-ti-am in

- - -ti-am, *fe- - -cit ..... po-ten-ti-*

fe- - - -cit ..... po-ten- - -ti-am, po-ten- - - -ti-

fe- - - -cit ..... po-ten- - - - - -ti-am

bra- -chi-o su- - - - - - -o: disper-

-am in bra-chi-o su- - - - -o, *in bra-chi-o ..... su- - -o:* dis-

-am in bra- -chi-o su- -o: dis-

in bra-chi-o su- - - - - - - - -o: dis-

-sit su-per- -bos men-te cor-dis su- - - -i,

-per-sit su-per-bos men-te cor-dis su- -i, *men- -*

-per-sit su-per-bos men-te cor-dis su- -i, *men- -te cor-dis*

-per-sit su-per-bos men-te cor-dis su- -i, *men-te cor- -dis su- -*

dis-per- - sit su-per- - bos men - te cor-dis su- -

te cor-dis su- i: dis-per-sit su- - per - bos men - te cor-dis su- - i,

su- - i: dis-per- - sit su-per- - bos men - te cor-dis

- - - - - *i,* dis - per- - sit su - per - bos men - - te cor-dis su- -

- i, *men - te cor-dis su- - - - - - - - - i.*

men - te cor-dis su- - - - - i, *men - te cor-dis su- - i.*

su- - - - - i, *men - te cor-dis su- - - - - - - - i.*

- i, men - te cor-dis su - i, *men - te cor - dis su- - - i.*

Cantus. (8.) E- - su - ri - en - tes im-plevit bo - nis,

Altus (I). (8.) E- - - su - ri - en-tes im-ple- - - vit bo-nis,

Canon in Subdiapente.

Altus (II). (8.) E- - su - ri - en-tes im-ple-vit bo - nis,

Resolutio.

Tenor (I). (8.) E- - su - ri - en-tes im-ple-vit bo- - nis,

Tenor (II). (8.) E- - - su- - ri - en - tes im-

Bassus. (8.) E- - - su- -

imple-vit bo- nis, e- su-ri-en- tes implevit
e-su-ri-en- tes, e-su-ri-en- tes, e- su- ri- en-tes im-plevit bonis, im-
e- su-ri- en- tes imple- vit bo- nis, implevit bo-
e- su- ri- en- tes imple- vit bo- nis,
-ple- vit bo- nis, im-plevit bo- nis, e-su-ri-en-tes, e-su-ri-
-ri- en- tes im-plevit bo- nis, im- plevit bo- nis, e- su- ri-entes

bo- nis: et di- vi- tes di- misit in- a-
-plevit bo- nis: et di- vi-tes di- mi-sit in-a- nes, et di-vites di-
nis: et di- vites di- misit in- a- nes,
implevit bo- nis: et di- vites di- misit in-
-entes im- plevit bonis: et di- vites di- mi- sit, di-mi-
im- plevit bo- nis: et di- vi-tes di- mi-sit in-a- nes, et di-vi-

-nes, di-mi-sit in- a- nes, di- mi- sit in- a- nes, et di-
-mi- sit in-a- nes, di-mi-sit in-a- nes, et di- vi-tes,
di- misit in- a- nes, et di-vites
-a- nes, di- misit in- a- nes, et
-sit in-a- nes, di- misit in-a- nes, di- mi- sit in-a- nes, et di-
-tes di- mi-sit in-a- nes, et di-vi-tes di-mi- sit in-a- nes, et di- vi-

- vi_tes di - mi_sit in_a - nes, et di_vi_tes di_mi - sit in - a - nes.

et di_vi_tes di - mi - sit in_a - nes.

di - mi_sit in_a - nes, in - a - nes.

di - vites di - mi_sit in_a - nes, in - a - nes.

- vi_tes di - mi_sit in_a_nes, di_misit in - a - nes. *di_mi_sit in - a - nes.*

-tes, *et di_ci - tes* di_mi_sit in_a - nes, in - a - nes.

Cum quinque vocibus.

Cantus. (10.) Sic - ut lo - cu - tus est, *sic* -

Altus (I). (10.) Sic - ut lo - cu - tus est, lo - cu - tus est,

Altus (II).

Tenor (I). (10.) Sic - ut lo_cu -

Bassus. (10.) Sic - ut lo_cu - tus est, lo_cu -

-ut lo - cu - tus est, *sic - ut lo_cu - tus est,* lo_cu -

sic_ut lo_cu_tus est, *sic_ut lo - cu - tus est, sic -*

(10.) Sic - ut lo - cu - tus est, lo_cu - tus est, sic_ut lo_cu -

-tus est, *sic_ut lo - cu - tus est,* lo - cu - tus est,

- tus est,

-tus est ad pa- -tres no- - - - -stros,
-ut lo-cu-tus est, lo-cu-tus est ad pa- -tres no-
-tus est ad patres no- - - -stros, *ad pa-*
lo- -cu- - - -tus est
sic-ut lo-cu- -tus est ad pa- -tres no- - - - -stros,

ad pa- -tres no- - -stros, A- bra-ham, et se-mi-
- - - -stros, *ad pa-tres no- - -stros,* A- bra-
-tres no- - -stros, A- -bra-ham, et se-mi-ni e-jus in
ad pa- -tres no- - - - -stros, A- -bra-ham,
A- -bra-ham,

-ni e-jus in sae- - - - -cu-la, A-bra-ham, et se-mi-
-ham, et se-mi-ni e-jus in sae-cu-la, A-bra-ham, et se-mi-ni e-
sae- - -cu-la, A- -bra-ham, et se- -mi-ni
et se-mi-ni e-jus in sae- -cu-la, A-bra-ham,
A-bra-ham, et se-mi-ni e-

-ni e - jus in sae - cu - la. in sae - - cu - - la.

- jus .... in sae - cu - la, *et* *se - mi - ni e - jus* in sae - cu - la.

e - jus, et se - mi - ni e - jus in sae - - - - cu - la.

et se - mi - ni e - jus in sae - - - - cu - la.

- jus in sae - - - - cu - la, et se - mi - ni e - jus in sae - - cu - - la.

Cum septem vocibus.

Cantus (I). Resolutio. (12.) Sic - - ut e - - - - rat,

Cantus (II).

Altus (I). Resolutio. (12.) Sic - - - ut e - - - - - - - - - - -

Altus (II).

Canon in diapente et in diapason.

Tenor (I). (12.) Sic - - ut e - - - - rat, *sic - ut* ..... *e - rat, sic - ut e -*

Tenor (II).

Bassus.

(12.) Sic - - - ut e - - - -

sic - ut e - rat ..... in prin - ci - - - pi - o, *in* ..... *prin - ci - pi -*

(12.) Sic - - ut e - rat in

- rat, *sic - ut e - - - - - rat* in prin - ci - - pi - o, ... *in*

(12.) Sic - - - ut e - rat in prin -

- ut e - rat in prin - ci - pi - o,

- rat, *sic - ut e - - - - - rat* in prin - ci - pi - o, *in* *prin - ci -*

- rat, *sic - - ut e - - rat* in prin - ci - pi - o,

-o, et nunc, et sem - per, et in

princi - pi - o, et nunc, et sem - per,

prin-ci - pi - o, et nunc, et sem - - - - - per, et

-ci - pi - o, et nunc, et sem - per,

et nunc, et sem - per,

- -*pi*- -*o,* et nunc, et sem - - - - - per, *et nunc, et sem* -

et nunc, et sem - - - - per, et in

sae - - - - cu - la, *et in sae* - - -*cu-la,* et

et in sae - - - - cu-la,

in sae - - - cu - la, *et in sae* - - -

et in sae - - - - cu - la,

et in sae - - - - cu - la,

- -*per.* et in sae - - - - cu-la, *et in sae* - - *cu* -

sae - cu - - la, et in sae - - - - - - - - - -

in sae_cu - la sae - cu - lo - - rum. Amen, *sae - cu_lo - rum. A - men,*

et in sae - - - cu - la sae

- - cu - la, et in sae_cu_la sae - cu_lo_rum. A - - - - -

et in sae - - - - cu_la sae - cu -

- cu_la sae - cu_lo - rum. A - - - men,

- la, et in sae - - cu - la sae_cu_lo - rum. A - -

- cu_la sae_cu_lo - rum. A - men,

sae - cu_lo - rum. A - - - - men, *sae*

- cu_lo - rum. A - - - men, *sae - cu_lo -*

- - men, sae - cu - lo_rum. A - - men,

-lo - rum. A - - - men, *sae - cu - lo - rum.*

sae - cu - lo_rum. A - men,

-men, *sae - cu - lo - rum. A - - - - men,* sae -

sae - cu_lo - - - rum. A - - - - - men, sae - cu - lorum. A - men,

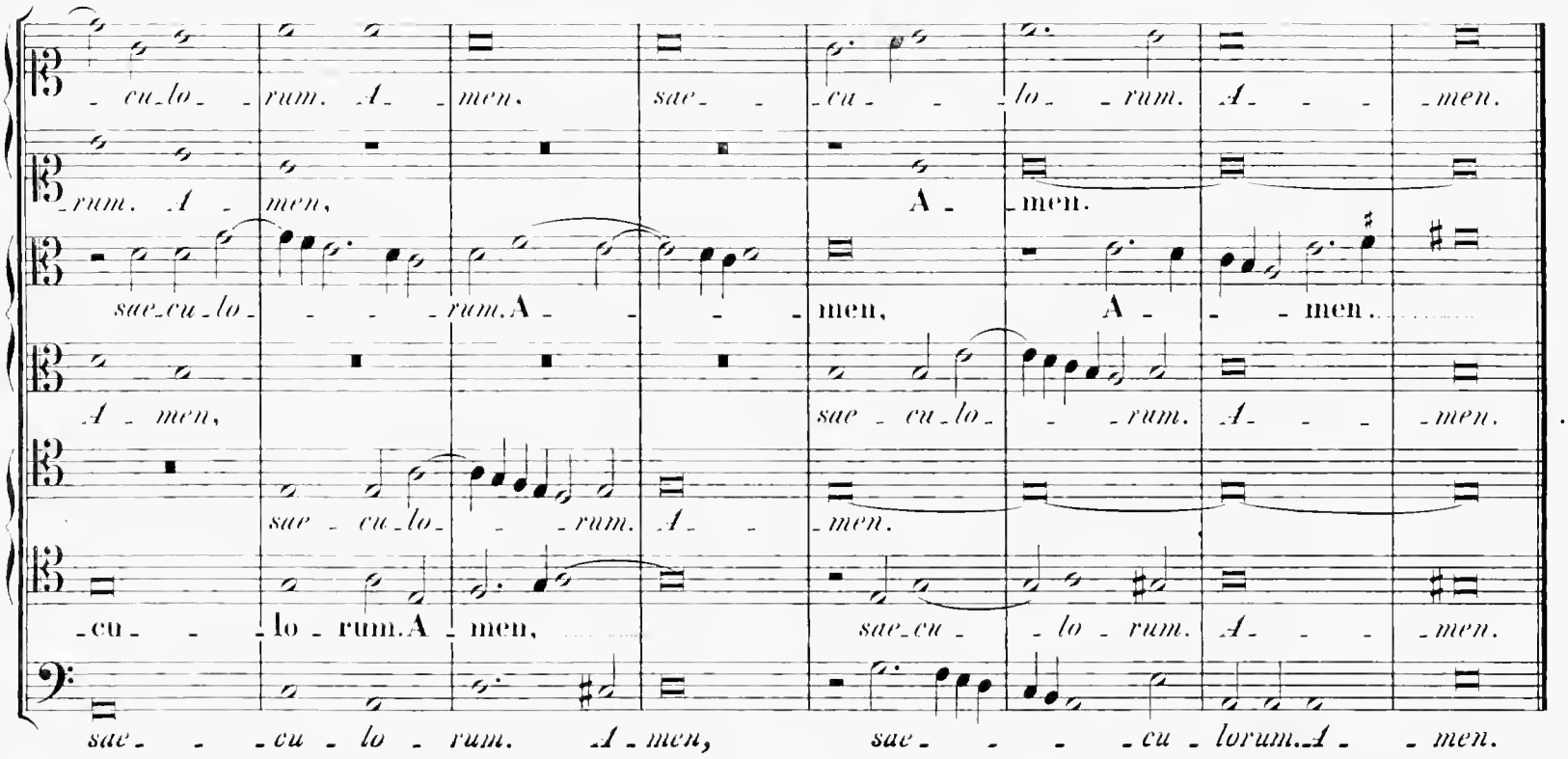
-cu-lo- rum. A- men. sae- cu- lo- rum. A- men.
-rum. A- men, A- men.
sae-cu-lo- rum. A- men, A- men.
A- men, sae- cu-lo- rum. A- men.
sae- cu-lo- rum. A- men.
-cu- lo- rum. A- men, sae-cu- lo- rum. A- men.
sae- cu- lo- rum. A- men, sae- cu- lorum. A- men.

Quinti Toni.

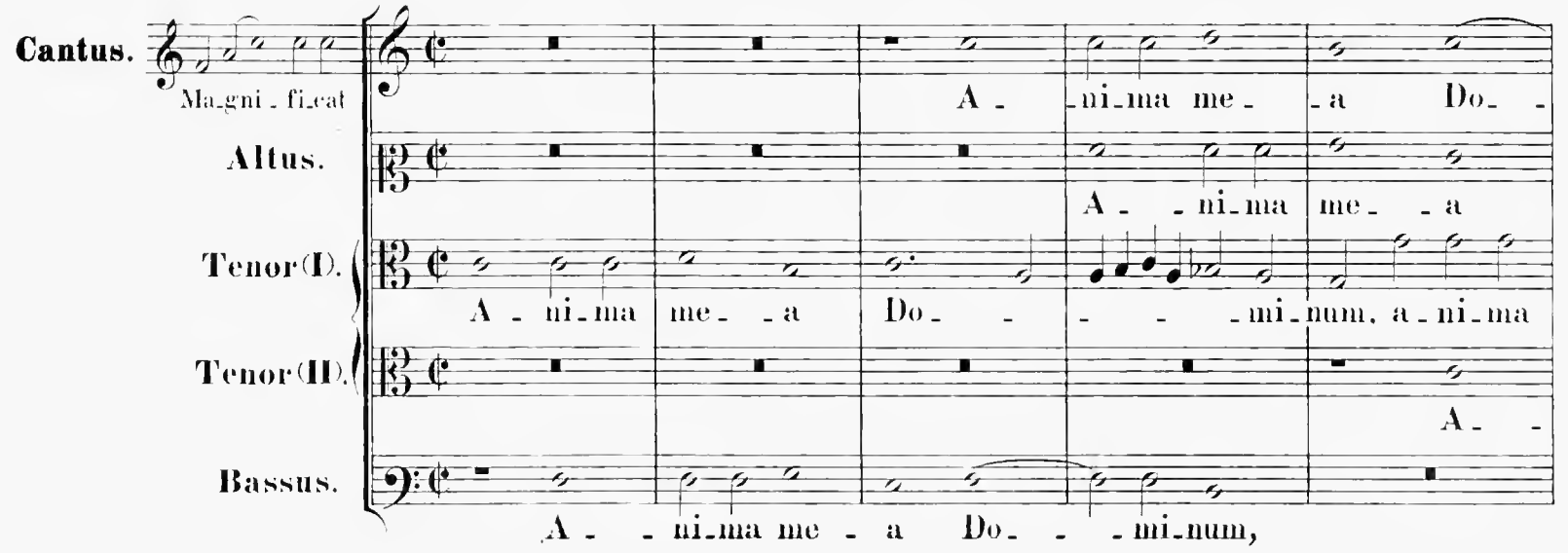
Cantus.
Ma-gni-fi-cat A- ni-ma me- a Do-
Altus.
A- ni-ma me- a
Tenor(I).
A- ni-ma me- a Do- mi-num, a-ni-ma
Tenor(II).
A-
Bassus.
A- ni-ma me- a Do- mi-num,

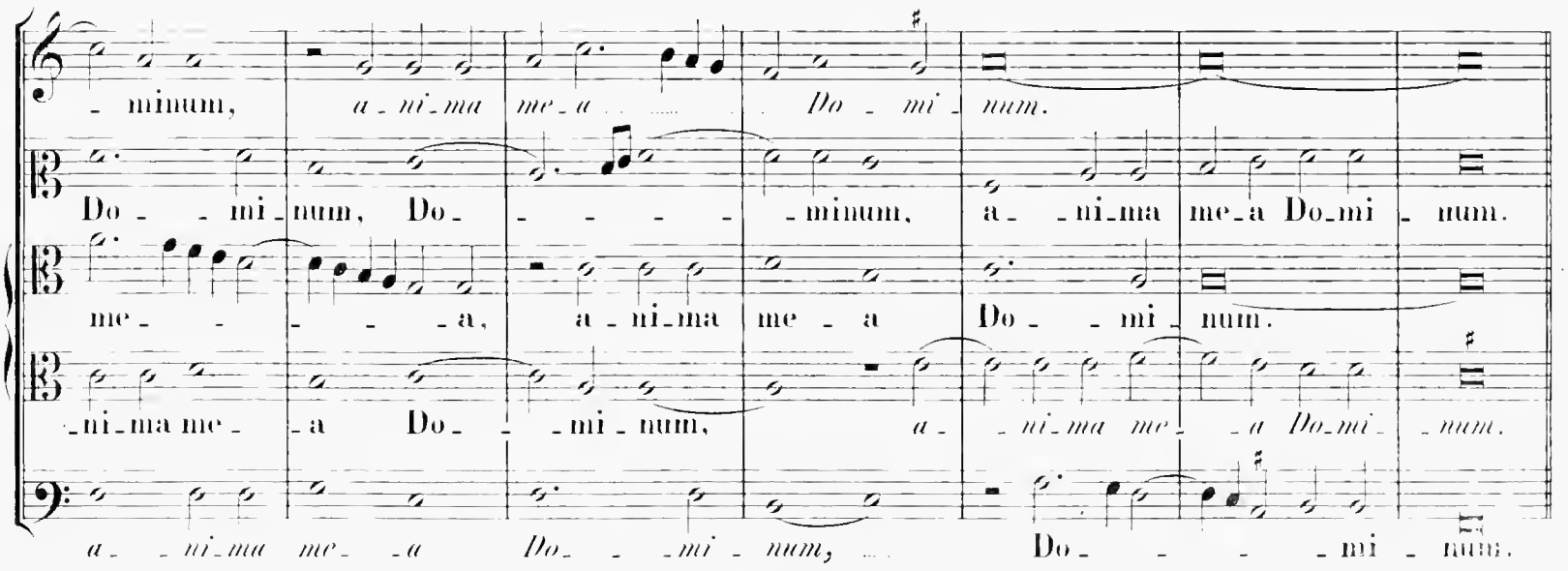
-minum, a-ni-ma me-a Do- mi- num.
Do- mi- num, Do- minum, a- ni-ma me-a Do-mi- num.
me- a, a- ni-ma me- a Do- mi- num.
-ni-ma me- a Do- mi- num, a- ni-ma me- a Do-mi- num.
a- ni-ma me- a Do- mi- num, Do- mi- num.

(2.) Et ex- - - - - -sul- ta- - -vit spi-

(2.) Et ex- - - - -sul- ta- -vit

(2.) Et ex- - - - -sul- ta- vit spi - ri-

(2.) Et ex- - -sul - ta- - -vit, *et ex-sul- ta- - - -vit*

(2.) Et ex- - - - - -sul- ta- -vit, *et ex-sul - ta- - - -vit* spi-

- ritus me- - - -us, spi - ri- tus me- -us, *spi - ritus me- - - - - -*

spi - ri- tus me- -us, *spi - ritus me- - - - - -*

-tus me- -us, *spi - ritus me- - us,*

spi - ritus me- -us, *spi - ritus me- - - - - - -us,*

- ritus me- - - - - - - - - - us, *spi -*

- - - - - - -us in De- o sa- lu- ta- ri

- - -us in De- o sa- -lu- ta- ri me- -o, *sa- -lu - ta-*

spi - ritus me- us in De- - - -o sa - lu- ta- -ri me -

spi - ritus me- us in De- o sa - lu- ta- ri me - o, *sa - lu -*

- ri- tus me- - - -us in De- - - - -o sa- -lu - ta - ri me- -o,

me - - - o, in De - o sa - lu - ta - ri me - o, sa - lu - ta -

- ri me - o, in De - - o sa - lu - ta - ri me - - o, sa - lu -

- - - - o, in De - - - o sa - lu - ta - ri me - - - - o,

- ta - ri me - o, in De - - o sa - lu - ta - ri

in De - - - o sa - - lu - ta - ri me - o, sa - lu - ta -

- ri me - - - - o, sa - lu - ta - ri me - - - - - o.

- ta - ri me - - - o, sa - lu - ta - - - ri me - - - - - - o.

sa - lu - ta - ri me - o, sa - lu - ta - ri me - - - o.

me - o, sa - - lu - ta - ri me - - - - - - - o.

- ri me - - o, sa - - lu - - ta - - - ri me - - - - - - - o.

*) (4.) Qui - a fe - - cit mi - hi ma - - - - - - gna qui

(4.) Qui - a fe - cit mi - hi ma - gna qui po - tens est, qui potens

(4.) Qui - - a fe - - cit mi - hi ma - - - gna

(4.) Qui - - a fe -

(4.) Qui - - a fe - - cit

*) *Versus intermedios in cantu gregoriano vide pag. 62.*

po-tens est, qui-a fe- -cit mi-hi ma-

est, qui- -a fe- -cit mi-hi magna qui po-tens est,

qui- -a fe- -cit mi-hi ma- -gna qui po-tens

- cit mi-hi ma-gna, qui- -a fe- -cit mi-hi ma- gna

mi-hi ma-gna qui potens est, qui -

- -gna qui potens est, *qui po- - -tens*

qui potens est, qui potens est, *qui*

est, qui potens est, qui potens est:

qui potens est: et

- a fe- -cit mi-hi ma- gna qui potens est:

est: et sanctum nomen e- -jus, no- men e- jus,

po- tens est: et sanctum nomen e- - -jus, no-

et sanctum no- men e- - - - - -jus,

sanctum nomen e- jus, et sanctum no- - men e-jus, no- men e- - - - -jus,

et sanctum nomen e- -jus, *et*

et sanctum no_men e_ _ _ _jus, et sanctum no_

men e _jus, et sanctum no_ _men e_jus, et sanctum no_ _men

et sanctum no_ _ _ _men e_ _ _ _ _jus, et sanctum

no_ _men e_jus, et sanctum no_ _ _men e_

sanctum nomen e_ _ _jus, no_men e_jus,

men e _jus, et sanctum no_ _men, et sanctum no_ _men e_ _jus.

e_ _ _ _jus, et sanctum no_men e_ _ _ _ _jus.

no_ _ _ _men e_jus, et sanctum no_ _ _men e_ _ _ _jus.

_jus, et sanctum no_men e_ _ _ _jus.

et sanctum no_ _ _men e_ _jus, no_ _ _ _men e_ _jus.

Cum quatuor vocibus.

Cantus (I). (6.) Fe_ _cit po_ _ _ _ _ten_ti_am, po_

Cantus (II). (6.) Fe_ _cit po_ _ _ _ _ten_ _ _ti_am, po_ _ _ _ _

Altus. (6.) Fe_ _cit po_ _ _ _

Tenor (I). (6.) Fe_ _cit po_

_ _ _ _ _ten_ti_am in brachi_o su_

_ten_ti_am, po_ten_ _ _ti_am in brachi_o su_

ten _ _ _ _ti_am in brachi_o su_o, in brachi_o su_

_ _ _ _ _ten_ti_am in brachi_o su_ _ _ _ _ _o,

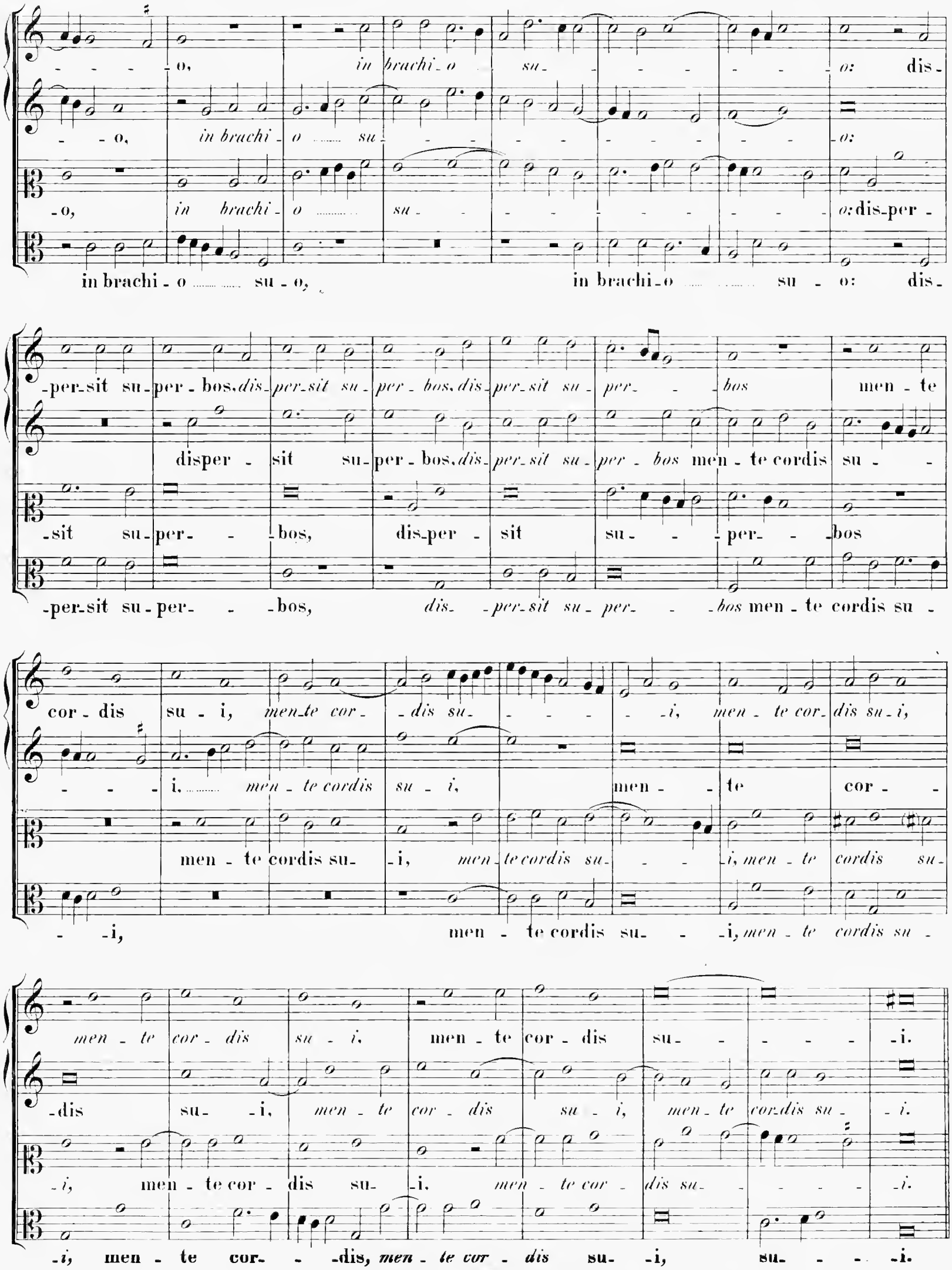
-o, in brachi-o su- -o: dis-
-o, in brachi-o su- -o:
-o, in brachi-o su- -o: dis-per-
in brachi-o su-o, in brachi-o su-o: dis-
-per-sit su-per-bos, dis-per-sit su-per-bos, dis-per-sit su-per- -bos men-te
disper-sit su-per-bos, dis-per-sit su-per-bos men-te cordis su-
-sit su-per- -bos, dis-per-sit su- -per- -bos
-per-sit su-per- -bos, dis- -per-sit su-per- -bos men-te cordis su-
cor-dis su-i, men-te cor- -dis su- -i, men-te cor-dis su-i,
-i, men-te cordis su-i, men-te cor-
men-te cordis su- -i, men-te cordis su- -i, men-te cordis su-
-i, men-te cordis su- -i, men-te cordis su-
men-te cor-dis su-i, men-te cor-dis su- -i.
-dis su- -i, men-te cor-dis su-i, men-te cor-dis su- -i.
-i, men-te cor-dis su- -i, men-te cor-dis su- -i.
-i, men-te cor- -dis, men-te cor-dis su- -i, su- -i.

Cantus.
(8.) E- -su- - - - - -ri- - - - - -en- - - - -

Altus.
(8.) E - su- - -ri - en - - - - - - - tes,

Tenor (I).
(8.) E- - -su- - - -ri - - - -en- -tes im - ple-vit

Tenor (II).
(8.) E- -su- - -ri - en- - - - - - - - -

Bassus.
(8.) **E- -su- - - ri - en -**

-tes, *e - su - - ri - en - - tes* im-ple-vit bo- - - nis,

e - - su - - ri - - en - - tes im - ple-vit bo -

bo - nis, e - su - - ri - en- - - - - - tes im-

-tes im-ple-vit bo - nis, e- -su - - ri - en - tes im-ple-vit bo -

-tes im - ple-vit bo - nis, e- -su-ri - en - tes im-ple - - vit bo -

im - ple-vit bo- - - - - - - - - - *nis:*

- - nis, *im - ple-vit bo - nis, im-ple-vit bo - - nis:* et di - vites di-

-ple-vit bo - nis, *im-ple-vit bo- - - -nis, im-ple-vit bo - nis:*

- - -nis, *im-ple-vit bo - - - nis, im-ple-vit bo - nis:*

- - - - -nis, im - ple-vit bo - - - nis: et di - vi-

et di - vites di - mi - sit in - a - - - - - - nes,

- mi - sit in - a - nes, *et di - vi - tes di - mi - sit in - a - nes,* in -

et di - vi - tes di - mi - sit in - a - nes, *et*

et di - vi - tes di - mi - sit in - a -

- tes di - mi - sit in - a - - - nes, di - mi - sit in - - - a - nes, et

et di - vi - tes di - mi - sit in - a - - - nes, et di - vi -

- a - - - - nes, et di - vi - tes di - mi - sit in - a - nes, in - a -

di - vites di - mi - sit in - a - - - nes, et di - vites di -

- nes, et di - vi - tes di - mi - - - sit in - a - - - - - nes,

di - - vi - tes di - mi - - - sit in - a - nes, et di - vi -

- tes di - mi - sit in - a - nes, di - mi - sit in - - - - a - - nes.

- - nes, *et di - vites di - mi - sit in - a - - - nes.*

- mi - sit in - a - nes, et di - vi - tes di - mi - sit in - a - - nes.

et di - vi - tes di - mi - sit in - a - nes, in - a - nes.

- tes di - mi - sit in - a - - - nes, di - mi - sit in - a - - - nes.

Altus.
Tenor (II).
Bassus (I).
Bassus (II).

(10.) Sic - ut lo - cu - tus est, sic - ut
(10.) Sic - ut
(10.) Sic - ut lo - cu - tus est,
(10) Sic - ut

lo - cu - tus est, sic - ut lo - cu - tus
lo - cu - tus est, sic - ut lo - cu -
sic - ut lo - cu - tus est, sic - ut lo - cu - tus
lo - cu - tus est, sic - ut lo - cu - tus est,

est ad patres no - stros, ad patres no - stros, ad patres no - stros,
tus est ad patres no - stros, ad patres no - stros,
est ad patres no - stros,
ad patres no - stros, no - stros,

A - bra - ham, et se - mi - ni e - jus in sae - cu - la,
A - bra - ham, et se - mi - ni e - jus in
A - braham, et se - mi - ni e - jus in sae - cu - la, in
A - bra - ham, et se - mi - ni e - jus,

et se - mi - ni e - jus in sae - - cu - la, in ... sae - cu -

sae - - - - cu - la, et se - mi - ni e - jus in

... sae - - - cu - la, et se - mi - ni e - jus,

et se - mi - ni e - jus in sae - - - - - cu - la,

-la, ... et se - mi - ni e - jus in sae - - cu - la.

sae - cu - la, et se - mi - ni e - jus in sae - - - - cu - la.

et se - mi - ni e - jus in sae - cu - la, in sae - - cu - la.

in sae - - - - - cu - la, et se - mi - ni e - jus in sae - - - - cu - la.

Cum sex vocibus.

Cantus. (12.) Sic - ut e - - - - - - - - - rat, sic - ut e -

Altus (I). (12.) Sic - ut e - - - - rat, sic - ut e - - - - -

Altus (II). (12.) Sic - - - ut e - - - rat, sic - ut e - - - - rat,

Canon canerizet.

Tenor (I). (12.) Sic - ut ..... e - rat, sic - - -

(Resolutio.)

Tenor (II). (12.) Sic - ut, sic - - ut ..... e - rat,

Bassus. (12.) Sic - ut ... e - - - rat, sic - ut ..... e - - - - - -

- - - - rat, sic - - ut ..... e- - rat in prin-ci-pi - o, in princi -

- - - - - - - - rat in princi - - pi - o, et nunc, et sem - - - per,

sic - ut ... e - rat in princi - pi - o, in princi - - - pi -

- ut ..... e- - rat in prin - ci -

sic - - - ut ..... e- - rat

- rat in princi - - pi - o, ... et nunc, et sem -

- pi - o, ... et nunc, et sem - - - - - - per, et in sae -

in prin-ci- - pi - o, et nunc, ... et sem - - - - - per, et

- o, et nunc, et sem- - per, et nunc, et sem-per, et nunc, ... et sem- - per, et

- pi - o, et nunc, et sem - per,

in prin - ci- - pi - o, et nunc, et sem - per,

- - per, in prin - ci - pi - o, ... et nunc, ... et sem - per, et

- - cu- - la, et in sae - cu - la, ... et in sae- - -

nunc, et semper, et in sae- - - - - - - cu - la, et in sae-

in sae-cu - la, ... et in sae - - cu - la, ... et ..... in sae - cu-

et in sae - cu- - la, et in sae - cu - - la

et in sae - cu- - la, et in

in sae-cu - la, et in sae- - - - cu - la, et in sae- - - - - cu-

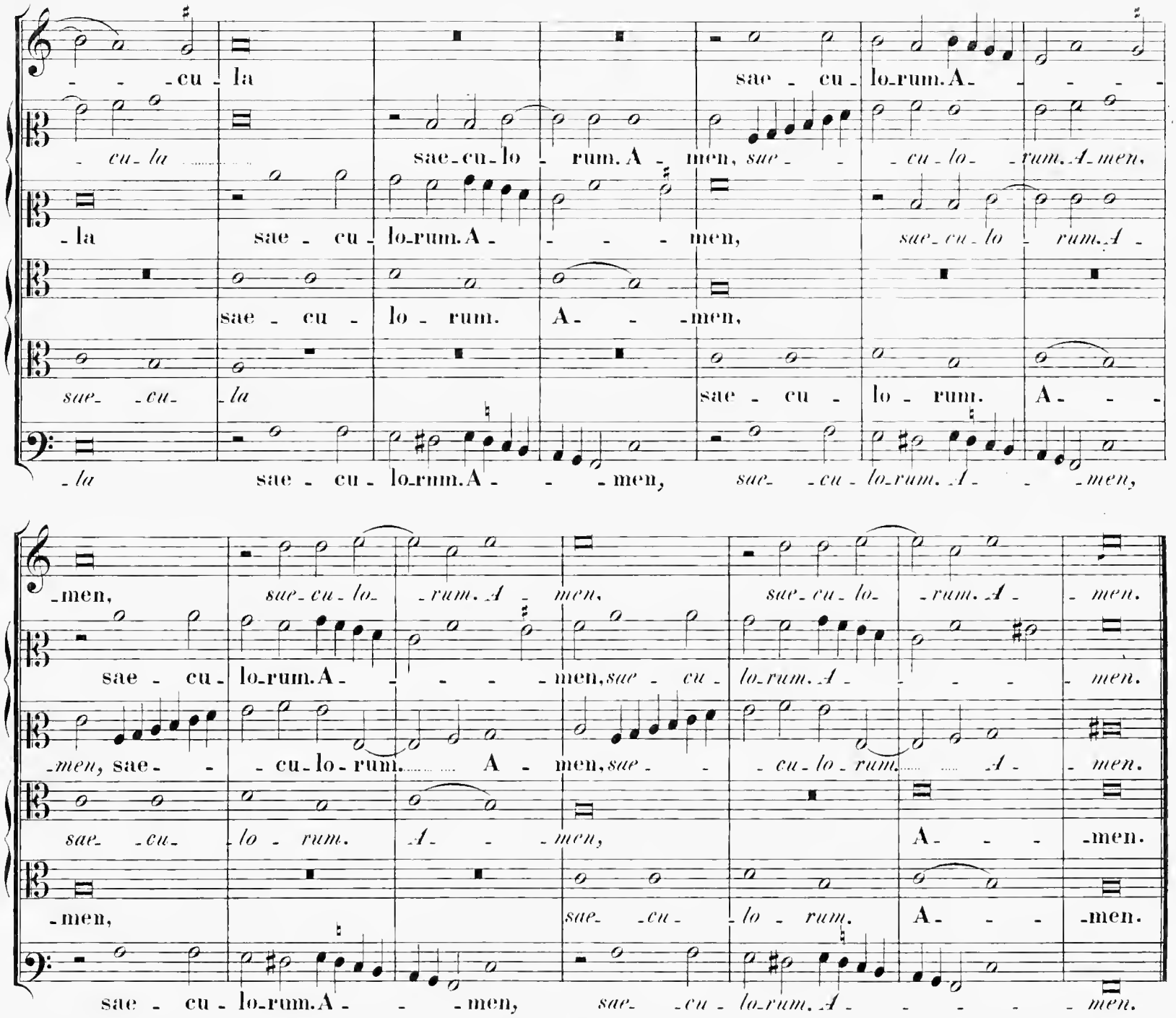
- - cu - la sae - cu - lo-rum. A - - - - -
- cu - la sae-cu-lo - rum. A - men, sae - - cu - lo - rum. A - men,
- la sae - cu - lo-rum. A - - - - men, sae-cu-lo - rum. A -
sae - cu - lo - rum. A - - men,
sae - cu - la sae - cu - lo - rum. A - - -
- la sae - cu - lo-rum. A - - - men, sae - cu - lo-rum. A - - - men,
- men, sae-cu-lo - rum. A - men, sae-cu-lo - rum. A - men.
sae - cu - lo-rum. A - - - - - men, sae - cu - lo-rum. A - - - - - men.
- men, sae - - cu-lo-rum. A - men, sae - - cu-lo-rum. A - men.
sae - cu - lo - rum. A - - men, A - - - men.
- men, sae - cu - lo - rum. A - - - men.
sae - cu - lo-rum. A - - - men, sae - cu - lo-rum. A - - - - - men.

Sexti Toni.

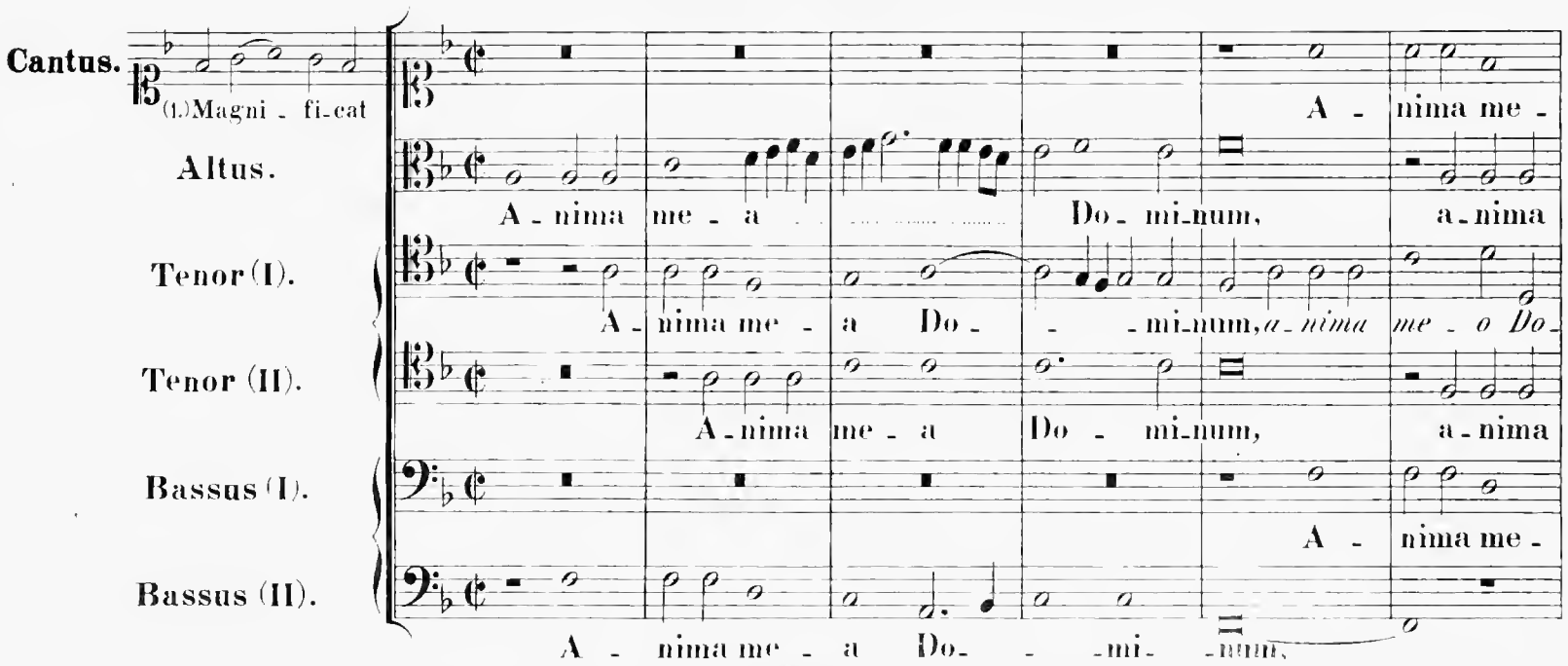
Cantus.
(1.) Magni - fi-cat
A - nima me -
Altus.
A - nima me - a Do - mi-num, a-nima
Tenor (I).
A - nima me - a Do - - mi-num, a-nima me - o Do-
Tenor (II).
A - nima me - a Do - mi-num, a-nima
Bassus (I).
A - nima me -
Bassus (II).
A - nima me - a Do - - mi - num,

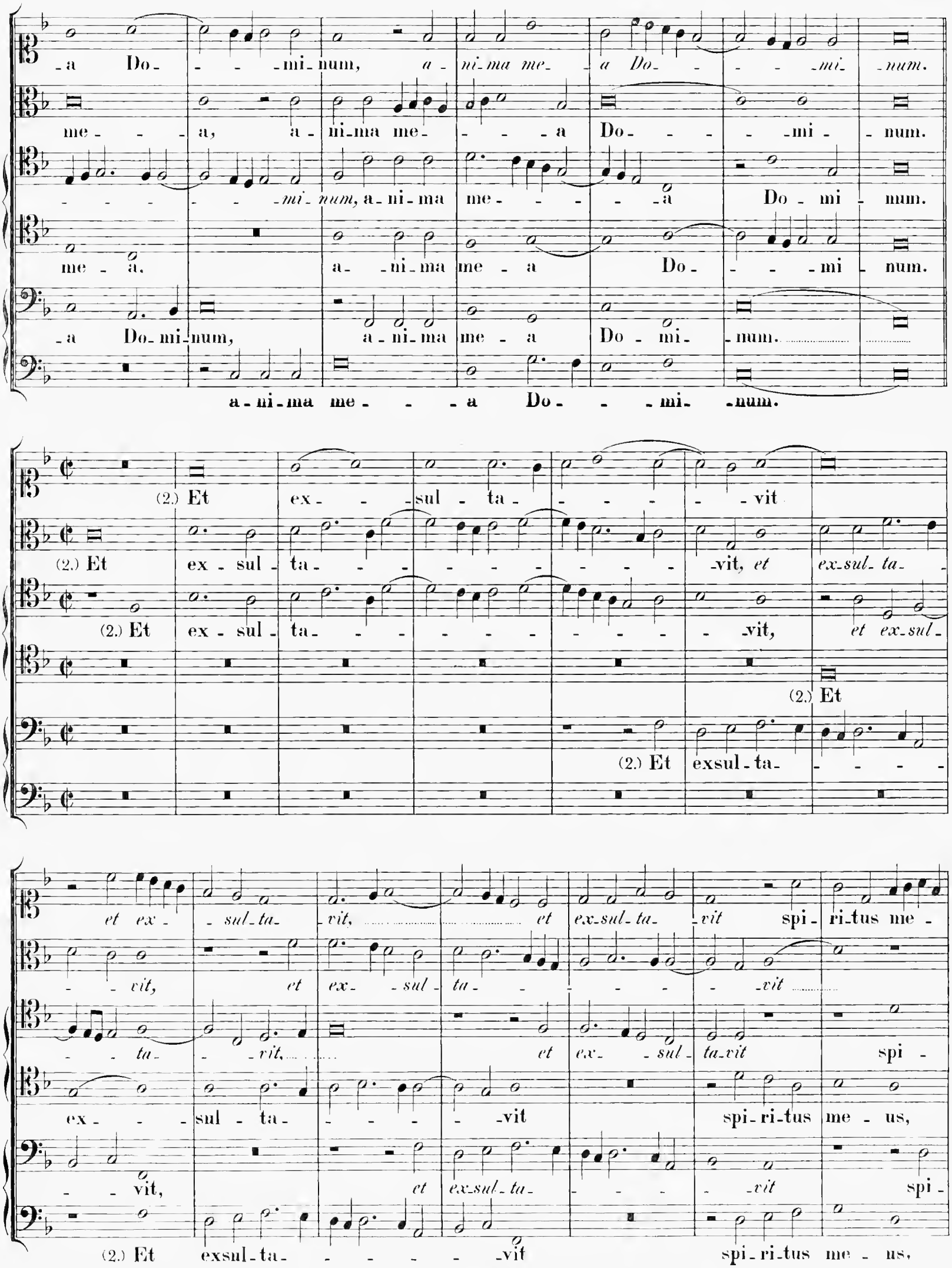
-a Do- - - -mi-num, a-ni-ma me- -a Do- - - - -mi- -num.
me- - - a, a-ni-ma me- - - - a Do- - - - -mi- -num.
- - - - - -mi-num, a-ni-ma me- - - - -a Do-mi-num.
me-a. a- -ni-ma me-a Do- - - -mi-num.
-a Do-mi-num, a-ni-ma me-a Do-mi- -num.
a-ni-ma me- - -a Do- - -mi- -num.
(2.) Et ex- - -sul-ta- - - - - -vit
(2.) Et ex-sul-ta- - - - - - - - -vit, et ex-sul-ta-
(2.) Et ex-sul-ta- - - - - - - - - -vit, et ex-sul-
(2.) Et
(2.) Et exsul-ta- - - - -
et ex- -sul-ta- -vit, et ex-sul-ta- -vit spi-ri-tus me-
- -vit, et ex- -sul-ta- - - - - -vit
- -ta- - -vit, et ex- -sul-ta-vit spi-
ex- - -sul-ta- - - - - -vit spi-ri-tus me-us,
- -vit, et ex-sul-ta- - - - -vit spi-
(2.) Et exsul-ta- - - - - -vit spi-ri-tus me-us,

- - - us, spi - ri-tus me - us, spi - ri-tus me - - - - us in De - o

spi-ritus me - us, spi - - ri-tus me - - - - us in De - o

-ritus me - us, spi - ri-tus me - us, spi - ri-tus me - us in De - o

spi-ri-tus me-us, spi - ri-tus me - - us, me - us in De -

-ritus me - us, spi-ri-tus me - - - us in De - o,

spi-ri-tus me - - us, spi - ri-tus me - - - - us in

sa - lu - ta - ri me - - - o, sa - lu-ta-ri me - o, in De -

sa - lu-ta - ri me - - - o, sa-lu-ta - ri me - - - - o, in De -

sa - lu - ta-ri me - - - - o, in De - - - - o sa - lu -

- o sa - - lu-ta - ri me - - - - o,

in De - o sa-lu-ta - ri me - - - - o,

De - o sa - lu-ta - ri me - -

- - - - o sa-lu-ta - - - ri me - o, sa - lu - ta - - - -

- - o sa - - lu-ta-ri me - - o, sa - lu - ta - ri me - - -

-ta - - ri me - - - o. sa - lu-ta - ri me - - - - o, sa - - lu - ta -

in De - o sa - lu - ta - ri me - - - - o,

in De - o sa-lu-ta - - - ri me - - - - o,

- - - - o, in De - o sa - lu-ta - -

*) Versus intermedios in cantu gregoriano vide pag. 67.

qui potens est: et sanctum nomen e - - - jus,

qui po - tens est, qui po - tens est: et sanctum nomen e - - - jus,

est, qui po - tens est: et sanctum nomen e -

qui potens est: et sanctum no - men e - jus, et

qui potens est: et sanctum nomen e - - - - -

qui potens est, qui potens est:

et sanctum nomen e - jus, et sanctum no - men e - - - - - jus, et

et sanctum nomen e - - - jus, et sanctum nomen e - - - - jus, et sanctum

jus, et sanctum nomen e-jus, et sanctum no - men, et sanctum

sanctum no - men e - - - - jus, et sanctum nomen e - - - jus,

jus,

et sanctum nomen e - - jus, no - men e - jus, et sanctum

sanctum nomen e - - - jus, nomen e - - - - jus, no - men e - - jus.

nomen e - - jus, nomen e - - - jus, et sanctum no - men e - - jus.

nomen e - - jus, et sanctum nomen e - jus, et sanctum nomen e - - jus.

et sanctum nomen e - - - - - jus, no - men e - - jus.

et sanctum nomen e - - jus, no - men e - - jus.

nomen e - jus, no - men e - - - jus, et sanctum nomen e - - - jus.

Cantus.
Altus.
Tenor (I).

(6.) Fe - cit ... po - ten - - - ti - am, po - ten - - - - - ti -
(6.) Fe - cit ... po - ten - - - - - - - ti - am,
(6.) Fe - cit ..... po - ten - - - - -

- am, fe - cit ..... po - ten - - - - - - - ti - am, po - ten - -
fe - cit ..... po - ten - - - ti - am, po - ten - - - - - ti - am, po - - ten -
- - - ti - am, ... po - ten - - ti - am, fe - cit ..... po - ten - -

- - - - - ti - am ..... in brachi - o ..... su - o, *in bra - chi - o ..... su -*
- - - - - ti - am in brachi - o ..... su - o, in brachi - o ..... su - o: .....
- - - - - - - ti - am ..... in brachi - o ..... su - o, in

o: ..... dis - per - sit su - per - - - - bos, ... *dis - per - sit su - -*
dis - persit su - per - - - - - - - - - - - -
brachi - o ..... su - o: dis - per - sit su - per - - -

- - *per - bos* men - te cor - dis su - - - - - i,
- - - bos men - te cor - - dis su - - - - - - - i, *men -*
- - bos men - te cor - - - dis su - - - i, ... *men - te*

men - te cor - dis su - - - - - - - - - - - - - *i.*
- te cor - dis su - - - - - - - - - - *i, men - te cor - dis* ..... su - *i.*
cor - - dis su - - - i, *men - te cor dis* su - - - - - *i.*

Cum quatuor vocibus.

Tenor (I).
Tenor (II).
Bassus (I).
Bassus (II).

(8.) E - - - - su - ri - en - tes im - ple - - vit bo - nis, e -
(8.) E - -
(8.) E - su - ri - en - - - - - tes, e - su - ri - en - - - - tes, e -
(8.) E - su - ri - en - - - - - - tes,

- su - ri - en - - tes im - plevit bo - - - - - nis, im -
- - su - ri - en - tes im - ple - - vit bo - nis, im - ple - vit bo - - - - -
- su - ri - en - tes, e - su - ri - en - - - - - tes im - ple - - vit bo -
e - su - ri - en - - - - tes im - ple - - vit bo - nis,

- ple - vit bo - - - - - - - - - nis, im - ple - vit bo - - nis, im - ple - vit bo -
- - nis, im - ple - vit bo - - - - - - - nis, im - ple - vit bo - - - - -
- nis, im - ple - - vit bo - - - - - nis, im - ple - vit bo - nis, im - ple - vit bo -
imple - vit bo - nis, im - ple - vit bo - nis, im - ple - vit bo - nis:

- nis: et di - - vi - tes di - mi - sit in - a - - -
- nis: et di - vi - tes di - mi - sit in - a - - - - - - nes,
- nis: et di - vi - tes di - mi -
et di - vi - tes di - mi - sit in - a - - - - - - - - nes, et

-nes, *et di-vi-tes* *di- -mi- -sit,* di-mi-

di- mi-sit *in- -a- -nes,* et di-vi-tes di-

-sit in-a- -nes, et di-vi-tes

-mi-sit in- -a- -nes, et di-vi-tes, ... *et di-vi-tes*

-sit in-a- -nes, *di-mi-sit in- -a- -nes.*

-mi-sit in-a- -nes, ... *di- -mi-sit in- -a- -nes.*

di-mi- sit in-a- -nes.

di- mi- sit in-a- -nes.

Cum quinque vocibus.

Cantus. (10.) Sic- -ut lo-cu-tus est, ...

Altus. (10.) Sic- ut lo- cu-tus est, ... *sic- ut* ..... *lo- cu- -tus*

Tenor (I). (10.) Sic- ut lo- cu-tus est, ...

Bassus (I).

Bassus (II). (10.) Sic- ut lo-cu-tus

sic- ut lo-cu-tus est, ... sic-ut lo- cu- -

est, ... *sic- ut lo- cu-tus est,* *sic- ut lo- cu- -tus* *est* .....

..... *sic- ut lo-cu-tus est,* ..... *sic- ut lo- cu-tus est* .....

(10.) Sic- ut lo- cu-tus est, ... sic-ut lo-

est, ... *sic- ut lo-cu-tus est* .....

- tus est ad pa - tres no - stros, *ad pa - tres no -*

ad patres nostros, *ad pa-tres no- - -stros,* ad pa - tres no- - -

ad pa - tres no - - - - stros, *ad pa - tres no -* - - - -

-cu-tus est ad patres no - - - - - - -

ad patres no - - - - - - - - - - stros,

-stros, ad pa-tres no- - - - - -stros, A- - - bra - ham. A -

-stros, *ad pa-tres no - stros, ad patres no- stros,* A- - bra-ham, *A- - - braham, A-*

-stros, ad pa - tres no- - - -stros, A- - bra - ham, *A-* -

-stros, *ad pa-tres no - - - stros,* A- - bra - ham.

ad pa-tres no- - - - - - - -stros, A- - - bra-ham.

- - bra - ham, *A- - - braham,* et se - mi-ni e - jus in sae- - cu-

- - - *bra - ham,* et se-mi-ni e-jus in sae- - - cu-

- - - *bra - ham,* et se-mi-ni e-jus in saecu - la

A- - - bra-ham,

A- - - braham, et se-mi - ni -

-la, et se-mi-ni e-jus in sae-cu-la, *et se-mi-ni e-jus in* sae-cu-*la.*

-la, et se-mi-ni e-jus, *et se-mi-ni e-jus* in sae-cu-la.

et se-mi-ni e-jus in sae-cu-la, in sae-cu-la.

et se-mi-ni e-jus in sae-cu-la, *et se-mi-ni e-jus in* sae-cu-*la.*

e-jus, *et se-mi-ni e-jus* in sae-cu-la, *in sae-cu-la.*

Cum septem vocibus.

Cantus. (12.) Sic-ut e-rat, *sic-ut e-rat,*

Altus (I). (12.) Sic-ut e-rat, *sic-ut e-rat*

Altus (II). (Resolutio.) Canon in Diapason. Contraria contrariis curantur. (12.) Sic-ut

Tenor (I). (12.) Sic-ut e-rat

Tenor (II). (12.) Sic-ut e-

Bassus (I). (12.) Sic-ut e-rat,

Bassus (II). (12.) Sic-ut e-rat,

sic-ut e-rat in princi-pi-o,

in prin-ci-pi-o, *in prin-ci-pi-o,*

e-rat in prin-ci-

in prin-ci-pi-o,

-rat in prin-ci-pi-o, *in*

sic-ut e-rat in prin-ci-pi-o,

sic-ut e-rat in prin-ci-pi-o, *in*

in prin-ci-pi-o, et nunc, et sem-per, et nunc, et sem- - -

et nunc, et sem- - -per, *et nunc, et sem-per, et*

- - - -pi-o, et nunc, et sem-per,

et nunc, et sem-per, et nunc, et sem-per,

prin-ci-pi-o, et nunc, et sem- -per,

in prin-ci-pi-o, et nunc, et sem- -per, *et nunc, et sem-per,*

prin-ci- -pi-o, **et nunc, et sem-per,** ***et***

-per, et in sae- -cu-la, *et in sae- -cu-la*

nunc, et sem- -per, et in sae- -cu-la sae-cu-lo-rum.

et nunc, et sem-per, et in sae-cu-la

et in sae-cu-la sae- -cu-

et nunc, et sem-per, et in sae-cu-la, *et in sae-cu-la,* in sae-cu-la

et nunc, et sem-per, et in sae-cu-la sae-cu-

nunc, et sem- -per, **et in sae-cu-la,** ***et in sae-cu-la***

sae - - cu - lo - rum. A - - - men,

Amen, sae - cu - lorum. A - men, A - - men, et in sae - cu - la

sae - - cu - lo - rum. A - - - men,

- lo - rum. A - - - men, et in sae - cu -

sae - cu - lorum. A - - - - - men, sae - cu - lo - - rum, et in sae - cu - la,

- lorum. A - men, et in sae - - - cu - la,

sae - cu - lorum. A - - - men,

et in sae - - - cu - la, *et* *in sae - cu - la* sae - cu - lo - rum. A - - - men,

sae - cu - lorum. A - men, *sae - cu - lo - - - rum. A -*

et in sae - cu - la sae - - cu - - - lo - - -

- la sae - - cu - - - lo - - - rum. A - - -

et in sae - cu - la, *et in sae - cu - la* sae - cu - lo - rum. A -

et in sae - - cu - la sae - cu - lo - rum. A -

et in sae - - - cu - la sae - cu - lo - rum. A - - - men,

sae - cu - lorum. A - - men, sae - cu - lo - rum. A - men.

- - - men, sae - cu - lo - rum. A - men.

- rum. A - - - - men.

- - - - - - - - men.

- - - men, sae - cu - lo - - rum, sae - cu - lo - - - rum. A - men.

- men, sae - cu - lorum. A - - men, A - - - men.

sae - cu - lorum. A - - men, sae - - cu - - lo - - rum. A - - - men.

Septimi Toni.

Cantus (I). (1.) Ma - gni_fi_cat. A - ni_ma me - a Do - - mi_num, a - ni_ma me - -

Cantus (II). A - ni_ma me - a

Altus. A - nima me - a Do - - mi_num, *a - nima me* - - -

Tenor. A - nima me - - - a Do - - mi - num, *a - nima me - a*

Bassus.

A - ni_ma me - a

-a Do - - - minum, *a - ni_ma me - a Do - - mi - num.*

Do - - mi - num, *a - ni_ma me - - a Do - - - - mi - num.*

Do - mi - num, a - ni_ma me - a Do - - - mi - num.

Do - mi - num, a - nima me - a Do - - - mi - num.

Do - - mi - - num, *a - ni - ma me - - a Do - mi - num.*

(2.) Et exsul_ta_ _ _ _ _ _ _ _ _vit, *et exsul_*

(2.) Et exsul_ta_ _ _ _ _ _vit, ...

(2.) Et exsul_ta_ _ _ _ _ _vit, *et ex_sul_ _ _ta_vit, et exsul_ta_vit,*...

(2.) Et exsul_

(2.) Et exsul_ta_ _

_ta_vit, et exsul_ta_ _vit spi_ _ritus me_us .....

et exsul_ta_ _ _vit spi_ri_tus me_us,

..... *et exsul_ta_ _ _ _ _vit* spi_ri_

_ta_ _ _ _ _ _ _vit, *et ex_sul_ta_ _ _vit* spi_ _ritus me_us

_ _ _ _ _ _vit, et exsul_ta_ _vit.....

in De_o, *in De_ _ _o* sa_lu_ta_ri me_ _ _o, in

spi_ _ri_tus me_us in De_ _ _o sa_ _lu_ta_ _ri me_ _ _o, in

_tus me_us in De_o sa_lu_ta_ _ _ _ri me_o, in

spi_ri_tus me_us in De_o, *in De_ _ _o,* in De_

spi_ _ri_tus me_us in De_o, in De_o, *in De_*

De - o, *in* *De* - - - *o* sa - lu - ta - - ri me - - - - - o.

De - - - - - o..... sa - lu - ta - ri me - o, *sa* - *lu* - *ta* - *ri* *me* - - - - - *o.*

De - o sa - - - lu - ta - - ri me - - - - o, sa - lu - ta - - ri me - - - o.

- o sa - - lu - ta - - ri me - - - - o, sa - lu - ta - - ri me - - - o.

- *o* sa - - lu - ta - - ri, sa - lu - ta - - ri me - - - o, *sa* - *lu* - *ta* - *ri* *me* - - - - *o.*

*)

(4.) Qui - - - a.....

(4.) Qui - - - a..... fe - - - cit

(4.) Qui - - - a..... fe - cit mi - hi ma - - - - - - -

(4.) Qui - - - a..... fe - cit mi - hi ma - gna qui..... po - -

fe - cit mi - hi ma - - - - - gna qui po - - - - tens est, mi -

(4.) Qui - - - a..... fe - cit mi - - hi ma - gna qui po - tens est,

mi - - - hi ma - gna qui po - tens est, qui po - - - - - tens est,

- gna,..... qui - a fecit mi - - hi ma - - - gna qui po - - tens est, mi -

- tens..... est, *qui* *potens* *est.* mi - -

*) *Versus intermedios in cantu gregoriano vide pag. 72.*

-hi ma- -gna, *mi- -hi ma-gna* qui po-tens est:

mi- -hi ma-gna qui po- -tens est:

mi- hi ma-gna qui po- -tens est, qui potens est: et san- -

-hi ma- -gna qui po- -tens est, qui po- -tens est: et sanctum

-hi ma- -gna qui po-tens est, *qui po- -tens est:* et sanctum

et sanctum nomen e- -jus, no-

et san-ctum no- -men e- -jus,

-ctum no- -men e- -jus, et sanctum nomen e- -jus, *et sanctum*

nomen e- -jus, et sanctum

nomen e- -jus, nomen e- -jus,

-men e- -jus, et san-ctum

et sanctum nomen e- -jus, et sanctum nomen

nomen e- -jus, nomen e-jus, et sanctum nomen

nomen e- -jus, *et sanctum nomen e- -jus,*

et san-ctum no- -men e- -jus,

no - - - men e - - - jus, *et* *sanctum nomen* e - - - - - *jus.*

e - - - - - *jus,* et san - - - ctum no - men e - - - jus.

e - - - - - - jus, *et* *sanctum no* - - *men* ..... e - - - *jus.*

et sanctum nomen e - - *jus,* et sanctum no - - men e - - - jus.

et *sanctum nomen* e - - - - - - *jus.*

(6.) Fe - - - - - cit .... po - ten - - -

(6.) Fe - - - - - - cit ....

(6.) Fe - - - - - cit ..... po - - ten - - - - - - ti - am, *fe* -

(6.) Fe - - - - - cit .... po - ten - ti - am, *fe - cit po* -

(6.) Fe - - - - - - - cit poten - - ti - am, ...

- - ti - am, fe - cit po - ten - - - ti - am in bra - chi - o su - o, *in brachi* - *o su - o,*

..... po - ten - - - ti - am in bra - - chi - o su - - o, in brachi - o su - -

- - *cit po* - *ten* - - - - *ti - am* in brachi - o .... su - o, ... *in*

- ten - ti - am, *fe - cit po* - *ten - ti - am* .... in bra - - chi -

fe - cit poten - ti - am..... in brachi - o.....

in brachi - o su - o: dis - persit su - per - bos, *dis -*

- - - o, *in bra - chi - o su - o:* dis - persit su - per - bos, *dis - per - sit*

brachi - o su - - - - o: dis - per - sit su - per - bos, *dis - per - sit su -*

- o su - o, *in brachi - a su - o:* disper - sit su - per -

su - o: dis - per - sit su - per - - - - bos, *dis -*

- per - sit su - per - bos, dis - persit su - per - bos men - te cor - dis su - - i, *men - te*

su - - per - bos, dis - per - sit su - per - bos men - te cordis su - i,

- per - bos men - te cor - dis, *men - te cor - - dis su -* - - -

- - - bos, *disper - sit super - bos* men - te cordis su - - - i,

- per - sit su - per - - - bos **men - te cor -**

cor - dis su - i, disper - sit super - bos men - te

men - - te cor - dis su - - i, dis - per - sit super - bos men - te

- i, men - te cor - dis su - - - - i, disper - sit super - bos men - te

men - te cordis su - - - - - - i, dis - per - sit su - per - bos

- dis, *men - te cordis su - - i,* dis - per - sit su - per - - - bos

cor - dis su - - - i, *men - te cor - dis* ..... *su* - - - - - *i.*

cordis su - - - - i, men - te cor - dis, *men - te cor - dis su - i.*

cordis su - - - i, *men - te cordis su - i, mente cor - dis su - i.* .....

men - te cor - dis su - - - - - i.

men - te cor - dis, *men - te cor - dis* su - - - - - - i.

Cum quatuor vocibus.

Cantus (I). (8.) E - - - su - ri - en - - - - - tes, *e - su - ri - en* - -

Cantus (II). (8.) E - - - su - ri - en - tes, *e - - su* - -

Altus. (8.) E - - - su - ri - en - - - - - tes, *e - - su* -

Tenor. (8.) E - - - su - ri -

- - - *tes* im - ple - vit bo - nis, *im - ple - - vit bo* - -

- *rien* - - - *tes* im - - ple - vit

- - - *ri* - *en - tes* im - ple - - vit bo - - nis, *im - ple - - vit bo* - -

- en - tes im - - - ple - - vit bo - - - nis

- - *nis,* *im - ple - - - vit bo - - nis:* et di - - vi -

bo - nis, ... *im - - ple - - vit bo - - nis:* et di - - vi -

- - - - - - *nis, im - plerit bo - - - nis:* et di - -

im - - - ple - - vit bo - nis: et di - - - vi - tes

-tes di- - - mi - sit, di- - -mi- -sit in-a- - -nes, *di-*

-tes di- - mi - sit in- a- - - nes, di - mi - - sit in- - a- - - - -

- -vi-tes di- - mi - sit in- a- - - - - - -nes,

di - mi- -sit in-a- -

-mi - sit in- a- - - nes. et di- -vi- tes

-nes. et di- - -vi-tes di- -

di- - - mi - sit in- a- - - nes, et di- - vi- tes di-mi - sit in-a- -

- - - - - - - - - -nes, et di- - -vi-tes di- -mi - sit in-

di- mi - sit in- a- - - nes, *di-mi- -sit in- -a-nes,* in - a- -nes.

-mi - sit in- a- - - - - nes, *di - mi- -sit in-a- - - - -nes.*

- - - - - -nes, *di - mi - sit in- -a- - - - - -nes.*

-a- - -nes, *di - mi - sit in-a- - -nes,* in - a- -nes.

Cum quatuor vocibus.

Altus (I). (10.) Sic- -ut lo - cu- - -tus est, *sic - ut*

Altus (II). (10.) Sic- - -ut

Tenor. (10.) Sic- - ut lo-cu- - -tus est, *sic - ut.*

Bassus. (10.) Sic- - ut lo - cu- - -tus est.

lo_cu_tus est ad pa_

lo_cu_tus est, lo_cutus est ad pa_

lo_cu_tus est ad pa_tres no_

ad pa_tres no_stros,

_tres no_stros, A_bra_ham, et se_mi_ni e_

_tres no_stros, A_bra_ham, A_braham, et se_

_stros, A_braham, et se_mi_ni e_jus in sae_

ad patres no_stros, A_bra_ham,

_jus in saecu_la, A_bra_ham, et se_mi_ni e_

_mi_ni e_jus in sae_cu_la, A_bra_ham, et se_mi_ni e_

_cu_la, et se_mi_ni e_jus in sae_cu_

A_braham, et se_mi_ni e_jus in

_jus, et se_mi_ni e_jus in sae_cu_la.

_jus, et se_mi_ni e_jus in sae_cu_la, in sae_cu_la.

_la, et se_mi_ni e_jus in sae_cu_la.

sae_cu_la, et se_mi_ni e_jus in sae_cu_la, in sae_cu_la.

Cantus (I).
Cantus (II).
Altus (I).
Altus (II).
Tenor.
Bassus.

(12.) Sic - - - ut e - rat, ... sic - ut e - rat, sic - - - ut e - rat, sic -

Canon in Subdiapente.

(12.) Sic - - -

Resolutio.

(12.) Sic - - - ut e - - - rat,

(12.) Sic - - - ut e - - - - - - - - - - - -

(12.) Sic - - - ut e - rat, sic - ut ..... e - rat,

- ut e - - - rat in princi - - - pi - o, in .....

- ut e - - - - rat in prin -

sic - ut e - - - - rat ..... in princi -

(12.) Sic - - - ut e - - - - rat

- rat, sic - ut ..... e - - - rat in princi - - - pi -

sic - ut e - - - - rat in princi - - - pi - o,

..... princi - - - - - pi - o, et nunc, et sem - - - - per, et

- ci - pi - o, et nunc, et sem - - per, et

- - - - pi - o, et nunc, et sem - - per, et nunc, et sem - per, et

in prin - ci - pi - o, et nunc, et sem - - per,

- o, in princi - - - - pi - o, et nunc, et sem - per, et nunc, et ..... semper,

in princi - - - pi - o, et nunc, et sem - - per,

in sae - cu - la, *et* ..... *in* ..... *saecu-la* sae - cu-lo - rum. A - - - men, *sae-cu - lo* - -

in sae - - - cu-la sae - cu-lo - -

in sae - - - cu-la sae - cu-lorum. A - - - men, *saecu-lo-*

et in sae - - - cu-la

et in sae - - - cu-la sae - cu-lorum. A - men, *sae - cu - - lo - rum.*

et in sae - - - cu-la sae - - cu - lo - -

-rum. A - men, A - - - - - men, sae - cu - lo - rum. A - - men,

-rum. A - - - men, ... A - - - men,

-rum. Amen, sae - culorum. A - - - men, *sae-cu-lorum. A-men, saeculo-rum. A* - - - -

sae - cu-lo - - rum. A - - - - - - - men,

Amen, sae - - - cu - lo - rum. A - - -

-rum. Amen, *sae* - - - - *culorum. A - men,* sae - cu - - lo - - rum. A - men,

..... *sae - cu - lo - rum.* A - - - men, *sae - culorum. A* - - - - - *men.*

sae - - cu - lo - rum. A - men, *sae - cu - lorum.* A - - - - - men.

-men, saecu - *lo - rum. A* - - - *men.* sae - cu - lorum. A - - - - - men.

sae - - cu-lo - rum. A - men.

-men, saecu - *lorum. A - men,* *sae - - cu-lo - rum.* *A* - - - - *men.*

sae - cu - lo - rum. A - - - men, *sae - cu - - lo - rum.* *A - - - men.*

Octavi Toni.

Cantus. (1.) Ma-gni-fi-cat.

Altus.

Tenor (I).

Tenor (II).

Baritonus.

Bassus.

A - ni - ma me - a Do - - mi - num,

A - ni - ma me - a Do - - mi - num, a -

A - ni - ma me - a Do - - - - - - - -

A - ni - ma

A - ni - ma me - a Do - - mi - num,

A - -

a - ni - ma me - a Do - - - mi - num.

-ni - ma me - a Do - - mi - num, Do - mi - num.

mi - - num, a - ni - ma me - - a Do - mi - num.

me - - a Do - mi - num, Do - - - - - - - mi - num.

a - ni - ma me - - a Do - mi - - num.

-ni - ma me - a Do - - mi - num, Do - - mi - num.

(2.) Et exsul - ta - - - vit, et exsul - ta - - - -

(2.) Et ex - sul - - - ta - - vit, et exsul - ta - -

(2.) Et ex - sul - ta - - - - - - vit, et exsul - ta - -

(2.) Et exsul - ta - - vit, et ex - sul - ta - -

(2.) Et exsul - ta - - - vit, et exsul - ta - vit

(2.) Et exsul - ta - - - -

-vit spi - ri - tus me - - - - us. spi - - ri - tus ..... me - - - - us in

-vit ..... spi - ri - tus ..... me - us. spi - ri - tus me - - us in

-vit ..... spi - ri - tus me - us

-vit spi - ri - tus me - - - - us. spi - ri - tus me - us in De -

spi - ri - tus me - us. spi - ri - tus me - - us

-vit ..... spi - - ri - tus me - us, me - us in De -

De - o sa - - lu - ta - ri ... me - - o. sa - lu - ta - - ri me - - - -

De - o sa - lu - ta - ri me - o, sa - lu - ta - ri me - o, ... in De - o, in

in De - - - o sa - lu - ta - ri me - o, in ..... De - o sa - lu - ta - -

- o sa - lu - ta - ri me - - - o, in De - o sa - lu - ta - ri

in De - o sa - lu - ta - ri me - o. sa - lu - ta - ri me - o.

- - o sa - lu - ta - ri me - o, in De - o

- o, in De - o sa - lu - ta - ri me - o, me - - - - o.

De - o sa - lu - ta - ri me - o. sa - - lu - ta - - ri me - - - o.

- ri me - - - o. in De - o sa - lu - ta - ri me - - - o.

me - o sa - - lu - ta - ri me - o, in De - o sa - - lu - ta - ri me - - - o.

in De - o. in De - o sa - lu - ta - - ri me - o.

sa - lu - ta - ri me - o, in De - o sa - luta - ri me - - - - o.

*)

(4.) Qui- -a fe- - -cit mi-hi ma- - - -gna, qui- - - -a

(4.) Qui- -a fe- - -cit mi-hi ma-gna, *qui- - - -a fe-*

(4.) Qui- - -a fe- - - -cit mi-hi

(4.) Qui- - -a fe-

fe- - - -cit mi- - - - -hi ma-gna qui potens est, qui

- -cit mi-hi ma- - - - -gna qui po- -tens est, qui potens

ma-gna qui po-tens est. *qui- - -a*

(4.) Qui- - -a fe- -cit mi-hi ma- - - - -

(4.) Qui- -a fe- -cit mi-hi ma-gna

- - -cit mi-hi ma-gna qui po- - -tens

po- - - -tens est, mi-hi ma- - - -gna qui po- - -tens est:

est, qui po-tens est, mi- hi ma- -gna qui potens est: et

fe- - -cit mi-hi ma-gna qui po- -tens est, qui po- - -tens est: et sanctum

-gna, *qui- a fe- - - -cit mi-hi ma-gna* qui po-tens est: et sanctum

qui po- -tens est, mi-hi ma- - -gna qui po-tens est:

est. qui- a fe- - - -cit mi-hi ma-gna qui potens est:

*) *Versus intermedios in cantu gregoriano vide pag. 76.*

et sanctum nomen e - jus, *et sanctum no - men e - jus,*

sanctum no-men e - - - jus, *et sanctum nomen e - jus, et*

no-men e - jus, *et* ... *san - ctum no-men e - - - jus.* et sanctum,

no-men e - jus, no-men e - jus, et sanctum no - men, *et sanctum*

et sanctum no-men e - - - - - jus,

et sanctum nomen e - jus,

et sanctum no - - men e - - - - - jus.

sanctum nomen e - jus, et san - ctum no - - - men e - - - - jus.

no-men ... e-jus, *et sanctum no - men ... e - - - - - jus.*

nomen e - jus, et sanctum nomen e - - jus.

et sanctum no - men, no - men e - - - jus.

et sanctum no - men e - - jus, no - men e - jus.

Cum quatuor vocibus.

Tenor (I). (6.) Fe - cit po - ten - - - ti - am, po-ten - - ti - am

Tenor (II). (6.) Fe - - cit po - ten - -

Baritonus. (6.) Fe - cit po-ten - - - - - - - - ti-am

Bassus. (6.) Fe - cit po-ten - - -

in bra - chi - o su - o, *in bra - chi - o su -*

- - ti - am in bra - chi - o su - o, *in*

in bra - chi - o su - o, *in bra - chi - o su -*

- - ti - am in bra - chi - o su - o,

- - o, *in brachi - o su - o:* dis - per - sit su - per - - - bos

bra - chi - o su - - - - o: dis - per - sit su - per - - - - -

- o, in brachi - o su - o: dis - per - sit su - per - bos men - te

in bra - chi - o su - - - o: dis - per - sit su - per - - - bos

men - te cordis su - i, *mente cor - dis su - - - - i,* dis - per - sit su - -

- - bos men - te cordis su - i, dis - per - sit su - per -

cordis su - - - - i, su - - i, *men - te cordis su - i,* dis - per - sit su -

men - te cordis su - i, disper - sit super -

- per - bos men - te cordis su - - - - - i.

- - bos men - te cor - dis su - - i.

- per - bos men - te cordis su - - - - i, *men - te cor - dis su - i.*

- bos men - te cordis su - i, men - - - - te cor - - - dis su - - - i.

Cum quatuor vocibus.

Cantus.
Altus.
Tenor (I).
Tenor (II).

(8.) E- - - su - ri - en - - - - tes, e -
(8.) E- su - ri - en - - - - tes, e - su - ri - en - - - -
(8.) E- - su - ri - en - - - - - tes,
(8.) E- - -

- - su - ri - en - - - - - tes im - plevit bo - - - - nis,
- tes, e - su - ri - en - - - - - tes im -
e - su - ri - en - - - - - tes im - plevit bo -
- su - ri - en - - - - - tes im - plevit bo - - - - - nis,

implevit bo - - - - - - - nis: et di - - vi - tes
- plevit bo - - - nis, im - ple - vit bo - - nis: et di - - vi - tes
- nis, implevit bo - - - nis, im - plevit bo - nis: et di - vi -
im - plevit bo - - - nis: et di - - vi - tes

di - mi - sit in - a - nes, di - mi - sit in - a - nes, et di - - vi -
di - mi - sit in - a - - - - nes, di - mi - sit in - - - a - nes, et di - - vi -
- tes di - mi - sit in - a - nes, di - mi - sit in - a - - nes, et di -
di - mi - sit in - a - nes, in - - - a - nes, et di - - vi -

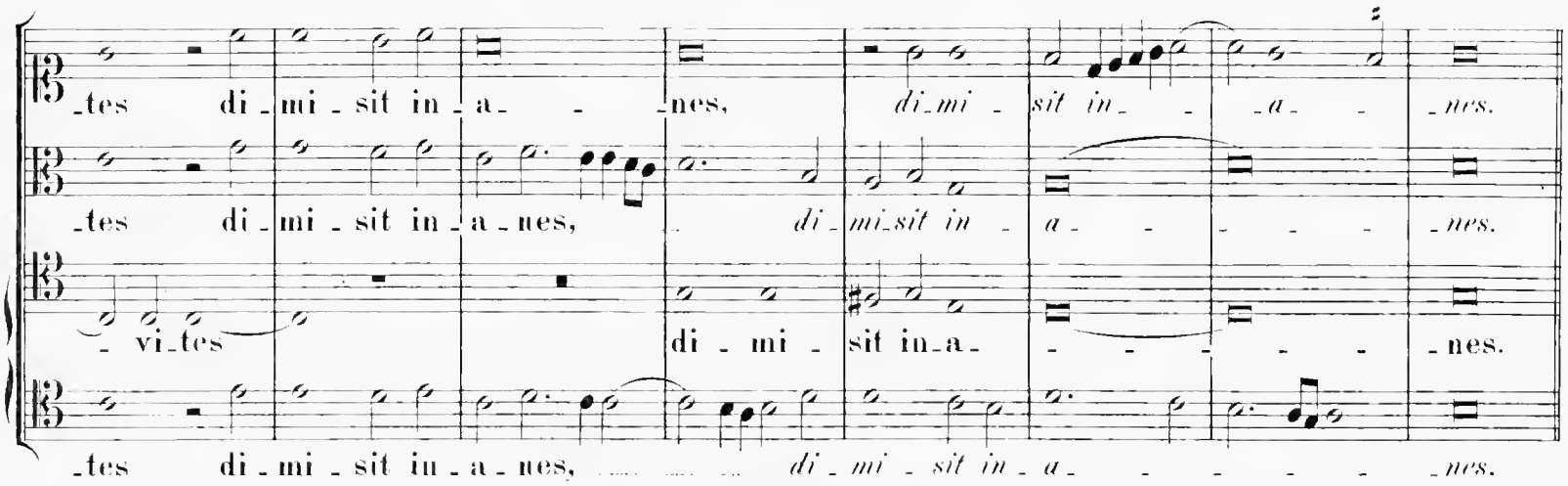
-tes di-mi-sit in-a- - -nes, di-mi-sit in- -a- -nes.
-tes di-mi-sit in-a-nes, di-mi-sit in-a- - - - -nes.
-vi-tes di-mi-sit in-a- - - - - -nes.
-tes di-mi-sit in-a-nes, di-mi-sit in-a- - - - - -nes.

Cum quatuor vocibus.

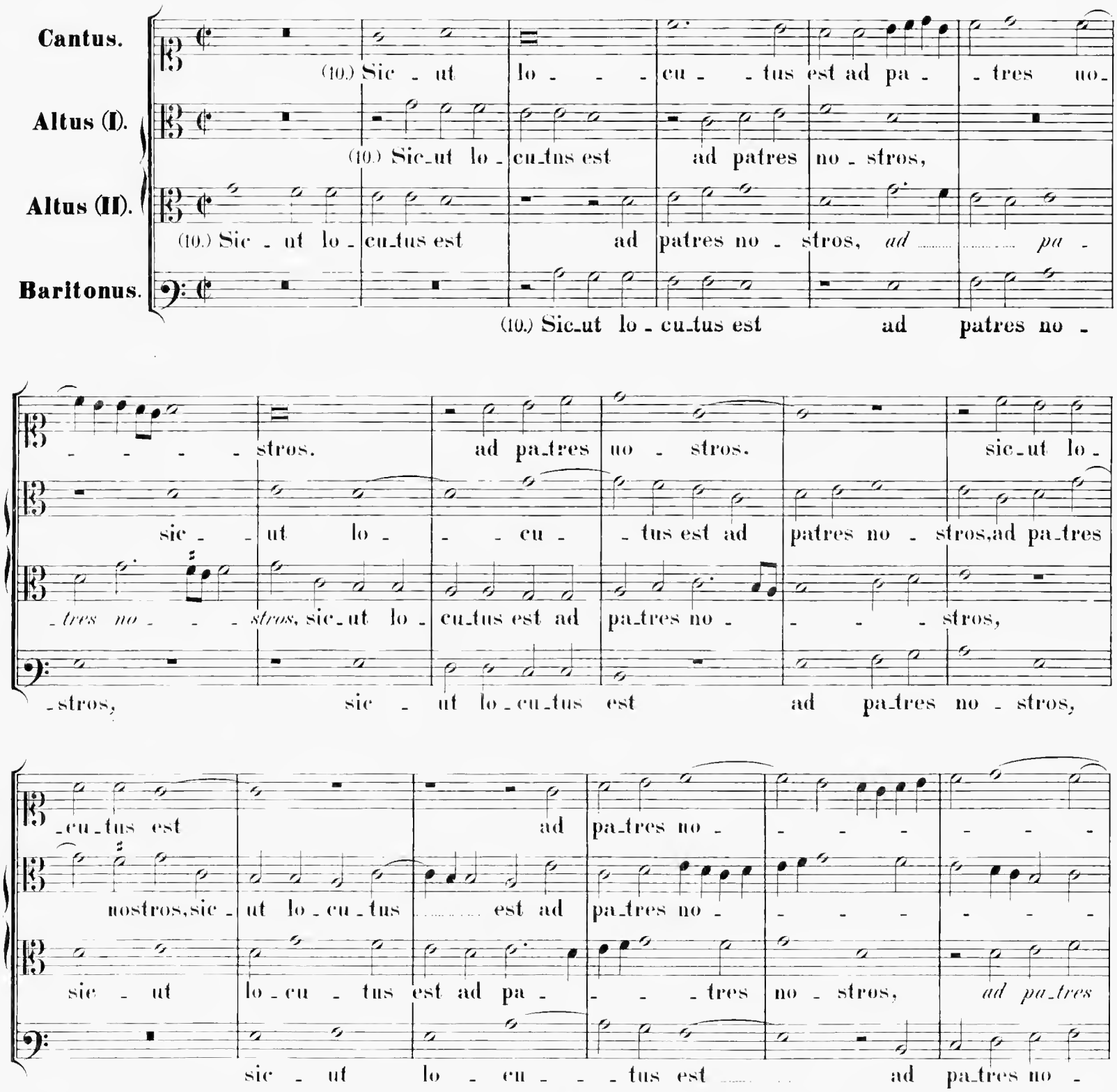

(10.) Sic-ut lo- - -cu- -tus est ad pa- -tres no-

(10.) Sic-ut lo-cu-tus est ad patres no-stros,

(10.) Sic-ut lo-cu-tus est ad patres no-stros, ad pa-

(10.) Sic-ut lo-cu-tus est ad patres no-
-stros. ad pa-tres no-stros. sic-ut lo-
sic- -ut lo- -cu- -tus est ad patres no-stros, ad pa-tres
-tres no- -stros, sic-ut lo-cu-tus est ad pa-tres no- -stros,
-stros, sic-ut lo-cu-tus est ad pa-tres no-stros,
-cu-tus est ad pa-tres no- - - - - - -
nostros, sic-ut lo-cu-tus est ad pa-tres no- - - - - - -
sic-ut lo-cu-tus est ad pa- - -tres no-stros, ad pa-tres
sic-ut lo-cu- -tus est ad pa-tres no-

-stros, A- bra-ham,

-stros, A- bra-ham, et se-mi-ni e-jus in

no- stros, A- bra-ham,

-stros, A- bra-ham, et se-mini e-jus in sae-cu-

et se-mini e-jus in sae-cu-la,

sae- cu-la, in sae- cu-la. et se-mi-

et se-mi-ni e-jus in sae-cu-la, in sae- cu-la. et

-la, in sae- cu-la. et se-mi-

et se-mini e-jus in sae-cu-la, in sae- cu-la.

-ni e-jus in sae-cula. et se-mi-ni e-jus in sae- cu-la.

se-mini e-jus in sae- cu-la. in sae-cu-la.

-ni e-jus in sae- cu-la, *et se-mi-ni e-jus in sae- cu- la.*

Cantus.

Altus.

Tenor (I).

Tenor (II).

Baritonus.

Bassus.

(12.) Sic- ut e- rat, *sic-ut e-*

(12.) Sic- ut e- rat, *sic- ut e-*

(12.) Sic- ut e- rat, *sic- ut e-*

(12.) Sic- ut e- rat, e-

-rat, sic - ut e - - - - - - rat in princi - pi -

-rat, sic - ut e - - - - - - rat, sic - ut e -

-rat, sic - - ut e - - - rat. sic - ut e - - - - - rat

(12.) Sic - - - ut e - rat, sic - - ut e - rat in princi - pi -

- - - - rat in princi - pi -

(12.) Sic - - - ut e - - - - - - rat

o, et nunc, et sem - - - per,

- rat in prin - ci - pi - o, et nunc, et sem - - - per, et nunc, et....

in prin - ci - - pi - o, et nunc, et sem -

- o, in prin - ci - pi - o, et nunc, et sem - - - - per, et

- o, et nunc, et sem - - - - - - per, et nunc, et

in prin - ci - pi - o, et nunc, et

et nunc, et sem - per, et in sae - cu - la

sem - - - per, et in

- per, et nunc, et sem - per, et in sae - - cu - la

nunc, et sem - - - - per, et in sae - cu - la, et in

sem - per, et nunc, et sem - - - per, et

sem - - - - - - per, et in sae -

et in sae- -cu-la sae-cu-lo-rum. A- - -men,

sae-cu-la, *et in sae- -cu-la* sae-cu-lo-rum. A- -

et in sae- -cu- -la sae-

sae-cu-la, et in sae-cu-la sae-cu-lo- - - -rum.

in sae- -cu-la sae-cu-lo- -rum. A- men.

-cu-la, *et in sae- -cu-la.*

A- - -men, sae-cu-lo-rum. A- - -men, *sae-cu-lo-rum.*

-men, *sae-cu-lo-rum. A-men,* A- - - -men, sae-

-cu- -lo- -rum. A- - - -men, sae-cu-lorum. A-men,

A- - - - - -men, sae- - - -cu-lorum. A-men,

sae-cu-lo-rum. A-men, saecu-lo-

sae- -cu-lorum. A- - -men, *sae-cu-lo-rum.* *A-men,* sae-

A- - - - - men, sae-cu-lo-rum. A- - - men.

-cu-lorum. A-men, sae-cu-lorum. A- - -men.

sae-cu-lo-rum. *A- - -men.*

sae-cu-lo-rum. A- - -men.

-rum. A-men, *sae-cu-lo-rum. A- - - - - - men.*

-cu-lo-rum. A-men, *sae-cu- - -lo-rum. A- - - men.*

APPENDIX.

Primi Toni.

Octonis vocibus.

Ex codice 29. cap. pontificiae.

Intonatio.

Cantus. Ma_gni_fi_cat.

CHORUS I.

Altus. A_nima me_a Do_ _mi_num.

Tenor. A_ _nima me_a Do_ _mi_num.

Bassus. A_ _nima me_a Do_ _mi_num.

CHORUS II.

Cantus. A_nima me_ _a Do_ _mi_num. Et exsul_

Altus.

Tenor. Et exsul_

Bassus.

in De_o sa_lu_ta_ri me_

in De_o sa_lu_ta_ri me_

in De_o sa_lu_ta_ri me_

in De_o sa_lu_ta_ri me_

_ta_vit spi_ri_tus me_ _us in De_o

Et exsul_ta_ _vit spi_ritus me_us in De_o

_ta_ _vit spi_ritus me_ _us in De_o

Et exsul_ta_vit spi_ _ri_tus me_us in De_o

-o. Qui-a respe-xit

-o. Qui-a respe-xit

-o. Qui-a respe-xit

-o. Qui-a respe-xit

sa-lu-ta-ri me-o. humi-li-ta-tem an-cil-lae su-

sa-lu-ta-ri me-o. humi-li-ta-tem an-cil-lae su-

sa-lu-ta-ri me-o. humi-li-ta-tem an-cil-lae su-

sa-lu-ta-ri me-o. humi-li-ta-tem an-cil-lae su-

ec-ce e-nim ex hoc be-atam me di-cent o-mnes ge-ne-ra-ti-

ec-ce e-nim ex hoc be-atam me di-cent o-mnes ge-ne-ra-ti-

ec-ce e-nim ex hoc be-atam me di-cent o-mnes gene-ra-ti-

ec-ce e-nim ex hoc be-atam me di-cent o-mnes ge-ne-ra-ti-

-ae: omnes ge-ne-ra-

-ae: o-mnes ge-ne-ra-ti-

-ae: o-mnes ge-ne-ra-ti-o-

-ae: o-mnes ge-ne-ra-ti-

- o - nes. Qui - a fe - cit mihi ma-gna qui potens est, qui potens est: et

- o - nes. Qui - a fe - cit mi - hi ma-gna qui po - tens est:

o - - nes.

o - - nes.

- tio - nes. Qui - a fe - cit mi-hi ma - gna qui potens est:

- o - - nes.

- - - nes. Qui - a fe - cit mi-hi ma - gna qui po - tens est: et

- o - - nes.

sanctum no - men e - - - - - jus.

et san - ctum no - men e - - - - jus. Et mi-se-ri-

Et mi - se-ri-cordi-a e-

Et mi-se - ri-

et sanctum no - men e - - - - jus.

Et mi-se-ri-cordi-a

sanctum no - men e - - jus, no - men e - - jus. Et mi - se-ri-cor-dia e-

Et mi-se - ri-cordi-a e-

-cor- -di- a e-jus a progeni- e in pro-ge- -ni- es timenti-bus e- - - -

- - - -jus a progeni- e timenti-bus, timenti-

-cor- -di- a e-jus in pro-geni-es timenti- bus

e- - - -jus a proge-ni- e in pro-ge-ni-es timenti- bus e-

- - - -jus in proge- - - ni- es ti-menti-bus

-jus a proge-ni- e timenti- bus

in brachi-o su- o: men-te

- - - um in brachi-o su- o: men-te

-bus e- um in brachi-o su- o: men-te

e- um in brachi-o su- o: men-te

Fecit po-ten- ti- am disper- sit super- bos

- - - um. Fecit po-ten- ti- am disper- sit super- bos

e- - um. Fe-cit poten- ti-am disper- sit super- bos

Fecit po-ten- ti- am disper- sit super- bos

cordis su - i.
et ex_al_ta_vit hu - -
cordis su - i.
et ex_al_ta - vit hu -
cordis su - i.
et ex - al_ta - vit hu -
cordis su - i.
et ex_al_tavit hu - - - -

Depo_su_it poten - tes de se_de
Depo - su_it potentes de se - - - de
Depo - su_it poten - tes de se_de
Depo - su_it poten - tes de se - - - - de

- - mi_les.
et di - vites di - misit in_a -
- mi_les.
et di - vi_tes di - mi - sit
- - mi_les.
et di - vi_tes di_misit
- - mi - les.
et di - vites di - misit in -

E_su_ri_en - tes im_plevit bo - nis:
E_su_ri_en - tes imple - vit bonis:
E_su_ri_en - tes imple - vit bo - - nis:
E_su_ri_en - tes im - plevit bo - nis:

nes. pu - erum su - - - um, mi - se - ri - cor -

in - a - nes. pu - e - rum su - um, mi - se - ri - cor -

in - a - nes. pu - erum su - - - um, mi - se - ri - cor -

- a - - - nes. pu - erum su - - - um, mi - se - ri - cor -

Suscepit Is - ra - el re - cor - da - tus

Suscepit I - sra - el recor - da - tus

Suscepit Is - ra - el recor - da - tus

Suscepit Is - ra - el re - cor - da - tus

- di - ae su - ae. A - bra - ham, et semi -

- di - ae su - ae. A - brahaam, et

- di - ae su - ae. A - bra - ham, A -

- di - ae su - ae. A - brahaam, et semi -

Sic - ut lo - cutus est ad patres no - stros,

Sicut lo - cutus est ad pa - tres no - stros,

Sicut lo - cutus est ad patres no - stros,

Sic - ut lo - cutus est ad patres no - stros,

-ni e- - - jus in sae- - cu - la.

se- mini e - jus in sae- cula.

- braham, et semi- ni e - jus in saecu - la.

-ni e-jus in sae - cu - la.

A - bra - ham, et se- mi - ni e - jus in sae - cu - -

A - braham, et semi - ni e - jus in sae - cu -

A - bra - ham, A - braham, et semi - ni e - jus in sae - cu -

A - bra-ham, et se-mi - ni e - jus in sae - cu - - -

Glo - ri-a Pa - - tri, et Fi - li - o,

Glo - ri-a Pa - - tri, et Fi - li - o,

Glo - ri-a Pa - - tri, et Fi - li - o,

Glo - ri-a Pa - - tri, et Fi - li - o,

- la.

- la.

- la.

- la.

Glo - ri-a Pa - - tri, et Fi - li -

Glo - ri-a Pa - - tri, et Fi - li -

Glo - ri-a Pa - - tri, et Fi - li -

Glo - ri-a Pa - - tri, et Fi - li -

et Spi - ri - tu_i san - cto.

et Spi - ri - tu_i san - cto.

et Spi - ri - tu_i san - cto.

et Spi - ri - tu_i san - cto.

- o, et Spi - ri - tu_i san - - - - - -

- o, et Spi - ri - tu_i san - - - cto

- o, et Spi - ri - - tu - i san - - - -

- o, et Spi - ri - tu_i san - - - - - -

Sic - ut e - - rat in... princi - pi - o, et in

Sic - - - ut e_rat in princi - pi - o, et in

Sic - ut e - rat in ..... prin_ci - pi_o, et ... in

Sic - ut e - - rat in ..... prin_ci_pi - o, et in

- cto. et nunc,et sem - - - per,

et nunc,et ..... sem - per,

- cto. et nunc,et sem - - - per,

- cto. et nunc,et sem - - - per,

saecu-la saecu-lo-rum. A-men, et in saecu-la

saecu-la saecu-lorum. A-men, et in saecu-la

saecu-la sae-cu-lorum. A-men, et in saecu-la

saecu-la sae-cu-lorum. A-men, et in saecu-la

et in saecu-la, et in sae-cu-

et in sae-cu-la, et in saecu-

et in saecu-la, et in saecu-

et in saecu-la, et in saecu-

sae-cu-lo-rum. A-men, A-men.

sae-cu-lo-rum. A-men.

sae-cu-lo-rum. A-men, A-men.

sae-cu-lo-rum. A-men, A-men.

-la saecu-lo-rum. A-men, sae-cu-lo-rum. A-men, A-men.

-la sae-cu-lo-rum. A-men, sae-cu-lo-rum. A-men. A-men.

-la saecu-lo-rum. A-men, sae-cu-lo-rum. A-men.

-la sae-cu-lo-rum. A-men, sae-cu-lo-rum. A-men.

Quarti Toni.

Cum quatuor vocibus paribus.

Ex codice 59. archivi Lateranensis.

(1.) Ma-gni-fi-cat* a-ni-ma me-a Do-mi-num.

Cantus (I).
Cantus (II).
Altus (I).
Altus (II).

(2.) Et exsul-ta-vit spi-ri-tus me-us,

(2.) Et ex-sul-ta-vit spi-ri-tus me-

(2.) Et

et ex-sul-ta-vit spi-ri-tus me-us

(2.) Et exsul-ta-vit spi-ri-tus me-us in De-

-us, *spi-ri-tus me-us* in De-

ex-sul-ta-vit spi-ri-tus me-us, *spi-ri-tus me-us* in De-

in De-o, *in* De-o sa-lu-ta-ri

-o, *in* De-o, *in* De-o sa-

-o, *in* De-o sa-lu-

sa-lu-ta-ri me-o, *sa-lu-ta-ri me-*

me-o, *sa-lu-ta-ri me-*

-lu-ta-ri me-o.

-ta-ri me-o, sa-lu-ta-ri. *sa-*

o. sa - lu - ta - ri me - - - - - - - - - - o.

o. me - - - - - - - - - - o.

sa - lu - ta - ri me - - - - - - - - - - o.

lu - ta - ri me - o, sa - - - lu - ta - - ri .... me - - - - - - - - o.

*)

(4.) Qui - - a

(4.) Qui - - a fe - cit mi - hi ma -

(4.) Qui - - a fe - cit mi - hi ma - - - - - - -

(4.) Qui - - a fe - cit mi - hi ma - - - gna, *mi - hi ma - - - - gna,*

fe - cit mi - hi ma - - - gna, *mi - - - hi ma - - gna* qui potens est, ...

- - - - - - - - - - gna qui potens est: .....

- - gna. qui - - a fe - cit mi - - hi ma - gna

..... *qui - - a fe - cit mi - hi ma - - - - - - - - - -*

qui potens est: .....

et san - ctum no -

qui potens est, ... *qui potens est:* .....

-gna qui potens est:..... et san - ctum no - men e - -

*) *Versus intermedios in cantu gregoriano vide infra pag. 250.*

et san - ctum no - men e - - - - jus, ...
- men e - - - - jus, et san - ctum no - men e - - - -
et san - ctum no - men e - - - jus. *et san - ctum no - men*
- - - - - - - - - jus, et san - ctum no - men
..... *et san - ctum no - men e - jus,* ..... no - - men e - - - - jus.
- jus, *et san - ctum no - men e - - jus.*
e - - - - - - - jus, et san - ctum nomen e - - - - - jus.
e - - - - - - - jus, *et san - - ctum no - - men e - jus.*

Cum tribus vocibus.

Cantus (I).
Altus (I).
Altus (II).

(6.) **Fe - cit po-ten - ti - am in brachi-o su - - - - o, *in brachi-o su-***
(6.) **Fe - cit po - ten - ti - am,**
(6.) **Fe - cit po-ten - ti - am in brachi-o su - - - - - o, *fe - cit po-***
- - - - - - - *o, fe - cit po-ten - ti - am in brachi - o su -*
fe - cit po - ten - ti - am in brachi-o su - - - - - - - *o, in brachi -*
- ten - ti - am in brachi - o su - - - - - - - o, in brachi-o su-
- - - - - - *o:* ..... dis - per - sit su-per - -
- o su - - - o: dis - per - sit su - per - - - - - bos, *su -*
- - - - o: dis - per - sit su-per - - bos, *dis - - per - - sit su - per -*

-bos, su- -per- -bos men-te cor-dis su-

-bos men-te cor-dis ..... su- i, men-

-i, men-te cor-dis ..... su- i. cor- dis su- -i.

su- i, cor- -dis su- -i. men-te cor-dis ..... su- -i.

-te cor-dis ..... su- i, men-te cor- dis ..... su- -i.

Cantus (I).

Cantus (II).

Altus (I).

Altus (II).

(S.) E- su-ri-en-tes im- -plevit bo- -nis, im-

(S.) E- su-ri-en-tes im- -plevit bo- nis, im-ple-

-plevit bo- nis, bo- -nis: et di-vites di-mi- sit

-plevit bo- nis, e- su-ri-en- tes imple-vit bo- -nis: et di- -vi-tes di-

(S.) E- su-ri- en- tes im- -plevit bo- nis: et di-vites di-

-vit bo- -nis: et di-vites di-mi- sit

in-a- nes, et di-vites di- mi- sit in- -

-mi- sit in-a- -nes, et di-vi-tes di-mi-

-mi-sit in- -a- -nes, et di-vites di- mi- sit, et di-vites di-

in- a- nes, in- -a- -nes, et di-vites di-mi- sit in-a- nes,

-a- nes, di-mi-sit in- -a- nes, di-mi- -sit in- -a- -nes.

-sit, et di- -ri-tes di- mi - sit in- - -a- - -nes.

-mi - sit in - a- - - - nes, di- misit in- - - - -a- -nes.

et di-vi - tes di- mi- -sit in- - -a- - -nes.

Cum tribus vocibus.

Cantus (I). **(10.) Sic - - ut lo - cutus est,**

Cantus (II). **(10.) Sic - - - ut lo - -**

Altus (I). **(10.) Sic - - ut lo - cutus est,** *sic-*

sic - - ut lo - cu-tus est ad patres no - - - -

-cutus est ad patres no - - - - - - - -

- - ut lo - - - cu - - - tus est, sic - - - ut lo - - cu - tus

-stros, *ad patres no* - - - - - - *stros,* A - bra-ham,

- - stros, *ad patres no* - - - - *stros,* A - bra-ham, et se-mi-

est ad patres no - - - - - - - stros, A - bra-ham, et se-mi-

et se-mi-ni e-jus in sae - - cu-la. *in sae* - - - - *cu-la,*

-ni e-jus, et se-mini e-jus in sae - cu-la.

-ni e-jus in sae - - - en-la, *et se-mi-ni e-jus in sae- - cu-*

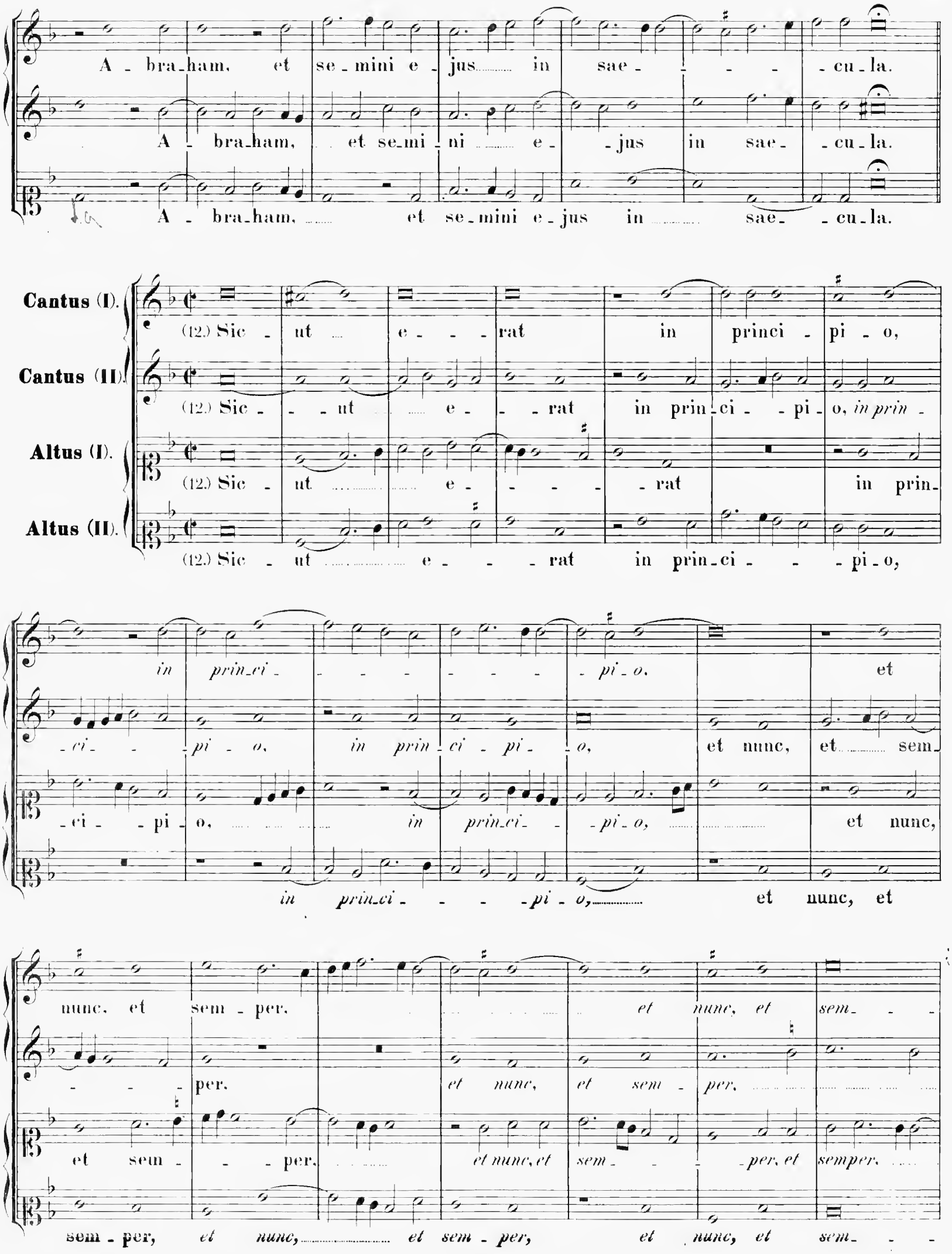
A - bra-ham, et se-mini e-jus in sae- - - - - cu-la.
A - bra-ham, et se-mi-ni e- -jus in sae- -cu-la.
A - bra-ham, et se-mini e-jus in sae- -cu-la.
Cantus (I).
(12.) Sic - ut e- - - rat in princi - pi - o,
Cantus (II).
(12.) Sic - - ut e- - - rat in prin-ci - - pi - o, *in prin* -
Altus (I).
(12.) Sic - ut e- - - - - rat in prin-
Altus (II).
(12.) Sic - ut e- - - rat in prin-ci - - - pi-o,
in prin-ci - - - - - - - pi-o, et
-ci- - pi - o, in prin-ci - pi - o, et nunc, et sem-
-ci - - pi - o, *in prin-ci- - -pi-o,* et nunc,
in prin-ci - - - -pi - o, et nunc, et
nunc, et sem - per, *et nunc, et sem- - -*
- - - per, *et nunc, et sem - per,*
et sem - - - per, *et nunc, et sem - - - per, et semper,*
sem - per, *et nunc, et sem - per, et nunc, et sem- - -*

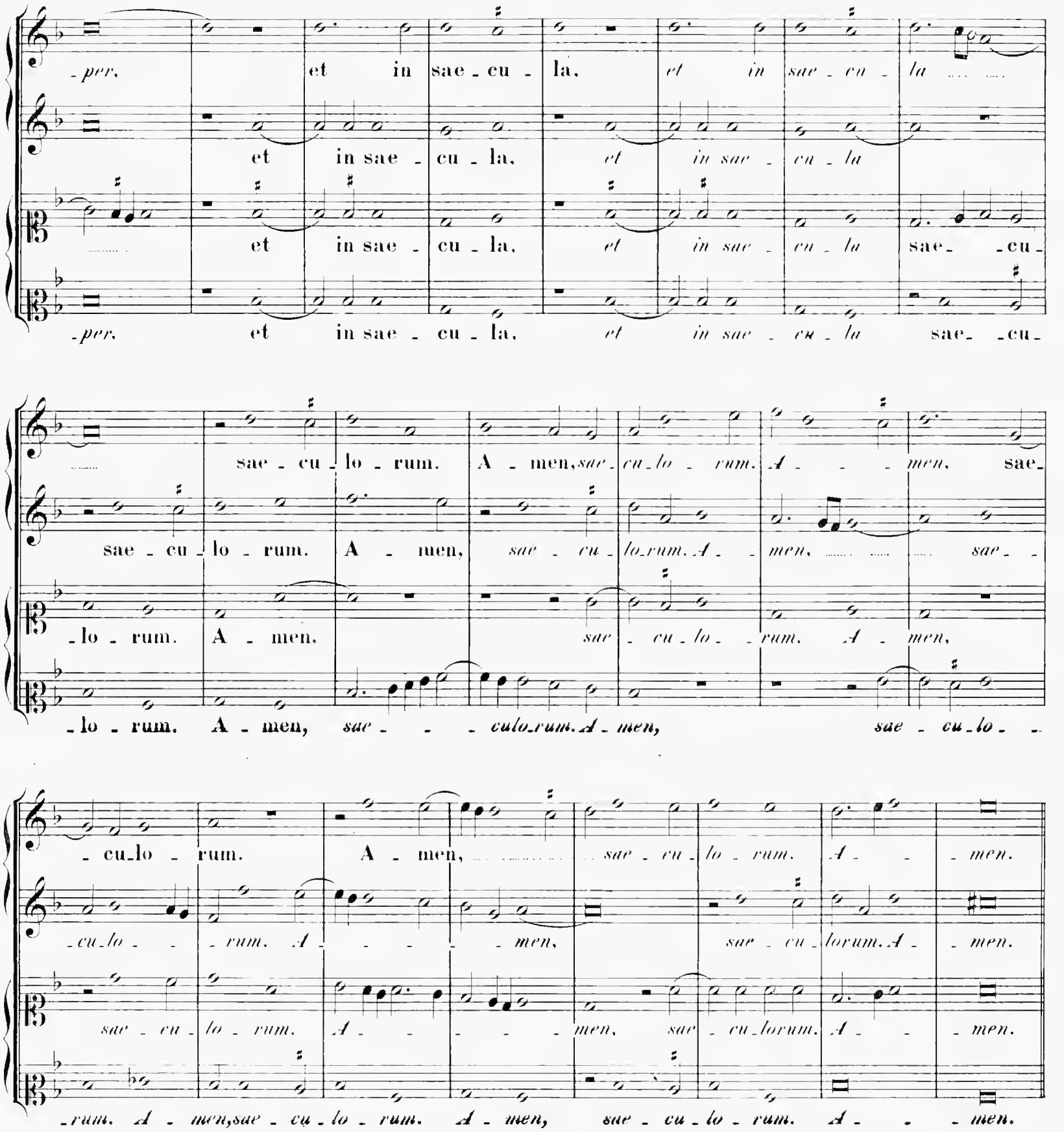

(3.) Qui-a.... respexit humilitatem an--cil-lae su-ac: ecce enim ex hoc beatam me dicent omnes ge-ne-ra-ti-o-nes.
(5.) Et mi-sericordia ejus a progenie in pro-geni-es ti-----men-ti-bus e-um.
(7.) De-po-suit poten-----tes de se-de, et ex-----al-ta-vit hu-miles.
(9.) Su-scepit Israel pu-----e-rum su-um, recordatus miseri-----cor-di-ae su-ae.
(11.) Glo-ri-a Pa-----tri, et Fili-o, et Spi-----ri-tu-i sancto.

Sexti Toni.

Ex codice 47. Basilicae Vaticanae.

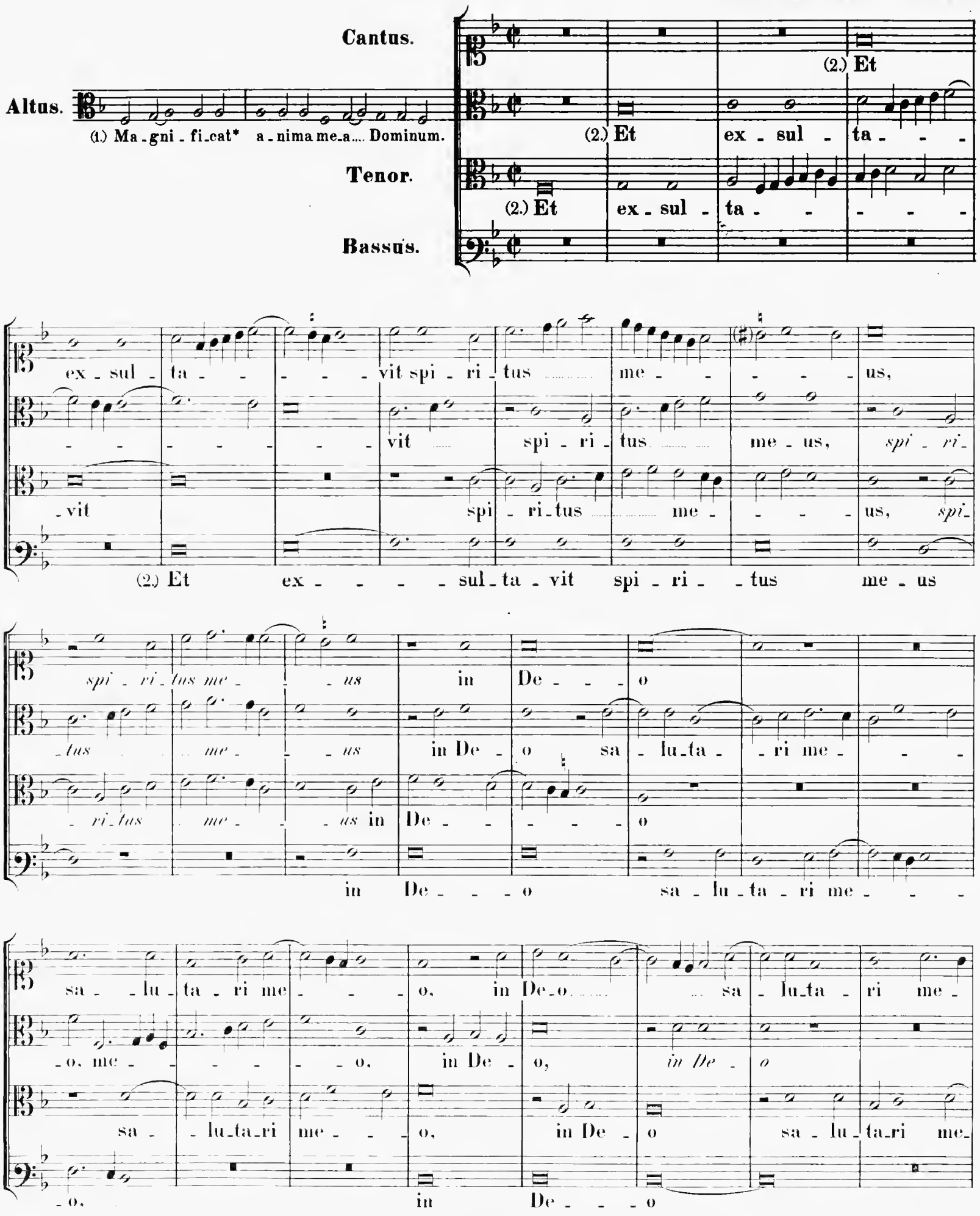

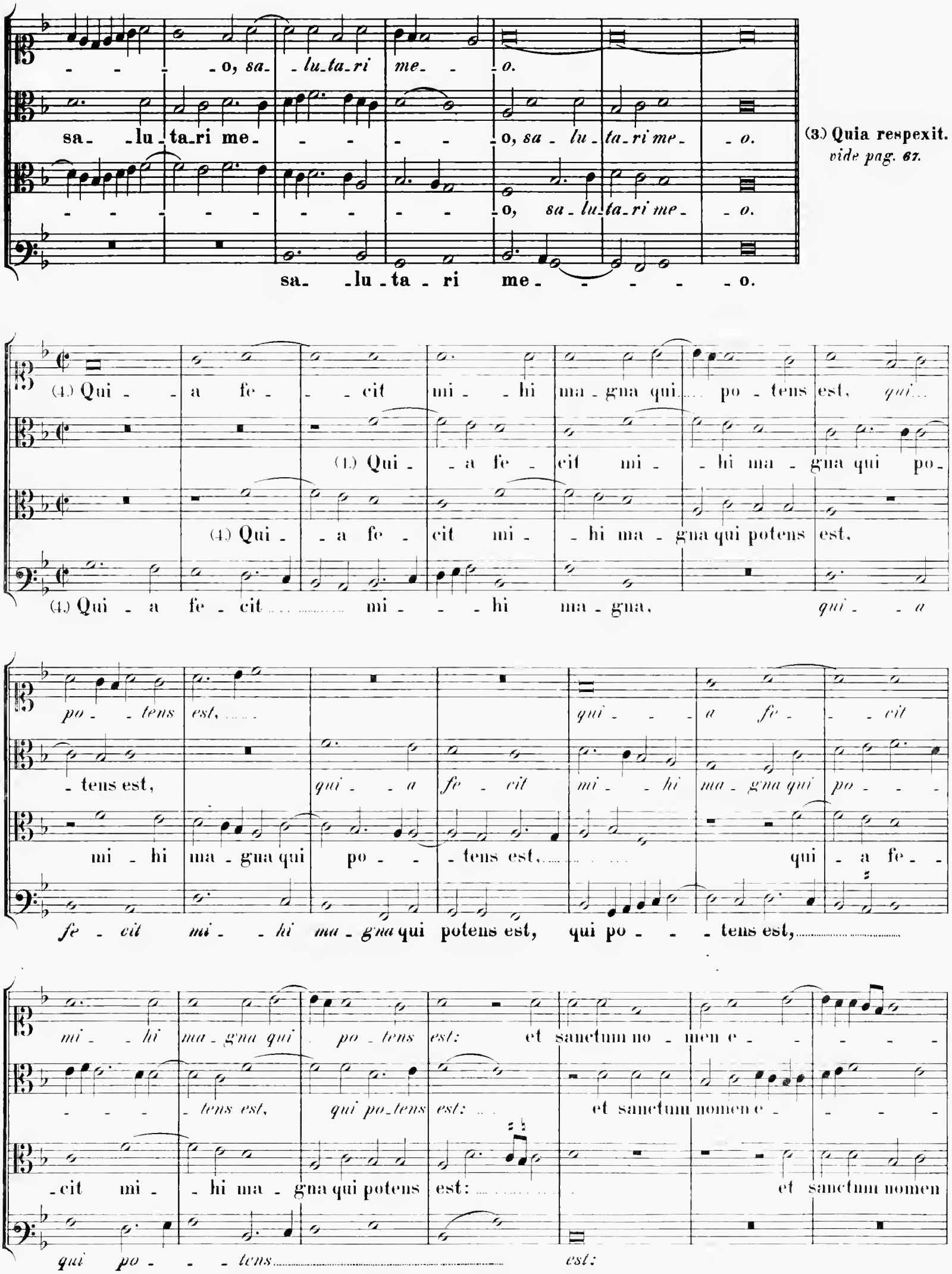
- - - - o, sa - lu - ta - ri me - - o.
sa - lu - ta - ri me - - - - - - o, sa - lu - ta - ri me - - o.
- - - - - - - - - - - - o, sa - lu - ta - ri me - - o.
sa - lu - ta - ri me - - - - - o.
(3.) Quia respexit.
vide pag. 67.
(4.) Qui - a fe - - cit mi - hi ma - gna qui po - tens est, qui...
(4.) Qui - a fe - cit mi - hi ma - gna qui po -
(4.) Qui - a fe - cit mi - hi ma - gna qui potens est,
(4.) Qui - a fe - cit mi - - hi ma - gna, qui - a
po - tens est, qui - - a fe - - cit
- tens est, qui - a fe - cit mi - hi ma - gna qui po - - -
mi - hi ma - gna qui po - - tens est, qui - a fe -
fe - cit mi - hi ma - gna qui potens est, qui po - - tens est,
mi - hi ma - gna qui po - tens est: et sanctum no - men e - - - - -
- - - tens est, qui po - tens est: et sanctum nomen e - - - -
- cit mi - hi ma - gna qui potens est: et sanctum nomen
qui po - - tens est:

-jus, et sanctum nomen e - - - - - - - - - - jus.

- - - - - jus, et sanctum no - men e - jus. et

e - - - - jus, et sanctum nomen e - - jus.

et sanctum nomen e - - - - - - - - - - - - - - - -

et sanctum nomen e - - - - - - - - jus.

sanctum nomen e - - - - - jus. e - - - - jus.

et sanctum nomen e - - jus.

- jus, et sanctum nomen e - - - - - - - jus.

(5.) Et **misericordia.**
vide pag. 67.

(6.) Fe - - - cit ..... po_ten_ti - am in brachi_o ..... su -

(6.) Fe - cit po_ten_ti_am. fe - - - cit po_ten_ti -

(6.) Fe - cit po_ten_ti_am. fe - cit po_ten - - ti_am. po_ten - - - - ti -

(6.) Fe - cit ..... po_ten_ti -

_o. fe - cit ..... po_tenti_am in bra - chi -

_am. fe - cit po_ten - - - ti_am in

_am in brachi_o su - - - - - o. in bra_chio ..... su - o, in

_am in brachi_o su - - - - - - - - - - - - - - o. in brachi_

-o su- -o: dis-per-sit su-per-bos men-te cor-dis su- -

bra- -chi-o su-o: dis-per-sit su-per-bos men-te cordis su- -

disper-sit super- bos men-

-o su- -o: disper-sit super- bos

- - -i, men- - -te cor-dis su- - - -

- - - - -i, *men-te cordis su- -i,* men-te cordis su- - -

-te cordis su- - - - - - i, *men-te cordis su-i,*

men-te cordis su- - - - - - -i, *men-te*

- -i, *men-te cordis su- - - - - i, men-te cordis su- -i.*

- - - i, *men-te cordis* su- - i, su- - - -i.

men- - -te cor-dis su- - - -i.

cordis su-i, men-te cor-dis su-i, *men-te cordis su- -i.*

(7.) Deposuit.
vide pag. 67.

Cum tribus vocibus.

Cantus.

Altus.

Tenor.

(8.) E- -su- - -ri-en- - -tes im-

(8.) E-su-ri-en- - - - - - tes, *e-su-ri-en- - - -*

(8.) E-su-ri-en- - - - - tes, *e-su-ri-en- - -*

-ple- - -vit bo- - -nis, im- - -ple- - -vit

- - - *tes* im-plevit bo- - - -nis, *imple-vit* bo- - -

- - - - - - - - - *tes* im-plevit bo-nis, *imple-vit bo-nis, im-ple-vit*

bo- nis: et di- -vi- tes di - mi - sit

nis: et di-vi-tes dimi - sit, *et di-vi-tes di-mi-sit* in-a-nes, di-

bo- - - nis: et di-vi-tes di-mi - sit, *et di-vi-tes di-mi-sit*

in - a - - - - nes, et di- -vi- tes di-

- misit in - a - - - - - - nes, et di-vi-tes di - misit, *et di-vi-tes di-*

in-a-nes, di - mi-sit in-a - - - - nes, et di-vi-tes di-mi-sit, *et di-vi-*

- mi - sit in - - - a - - - - nes.

- mi-sit in-a-nes, di - mi-sit in - - - - a - - - nes.

- tes di-mi-sit in-a-nes, di-mi-sit in - - - a - - - nes.

(9.) **Suscepit.**
vide pag. 67.

Cantus (I). (10.) Sic - - ut lo - cu - - - tus est, *sic-*

Cantus (II). (10.) Sic - - - ut

Altus. (10.) Sic - - - ut lo - cutus est, *sic* - - -

Tenor. (10.) Sic - - - - ut lo - cu - tus

- - - - - - *ut lo - cu - tus est* ad patres no - - - -

lo - cu - - - tus est ad pa - tres no - - stros,

- ut *lo - cutus est* ad patres no - - - stros, *ad patres no -*

est ad patres no - stros, *ad patres no - - stros,* *ad*

-stros, A - bra - ham, A - bra - ham,

ad patres no - - - stros, A - braham,

stros, A - braham, *A - bra - ham,*

patres no - - - - - stros, **A - bra - ham,**

A - bra - ham, et se - mi - ni e - jus in sae - - cu -

A - bra - ham, *A - bra - ham,*

A - bra - ham, et se - mi - ni e - jus in sae - cu -

A - bra - ham, *A - braham,*

-la, in sae - - - - cula, et se - mi - ni e - jus in

et se - mi - ni e - jus in sae - - cu - la, et se - mi - ni e -

-la, et semi - ni e - jus, *et se - - - - - mini e -*

et se - mi - ni e - jus in sae - cu - la, et se - mini e - - - - -

sae - - - cu - la, *et se - mi - ni e - - jus in sae - - cu - la.*

- jus in sae - cu - la, *et se - mi - ni e - jus in sae - - cu - la.*

-jus in sae - cu - la, et se - mi - ni e - jus in sae - cu - la.

-jus in sae - - cu - la.

(11.) **Gloria Patri.**
vide pag. 67.

Cum quinque vocibus.

Canon Symphonizabis.

Cantus (I).
(12.) Sic - - ut e - - rat

Cantus (II).
(12.) Sic - - ut e - - -

Altus.
(12.) Sic - ut e - - - rat, e - - - - rat in

Tenor.
(12.) Sic - ut e - rat, sic - ut e - - - - - -

Bassus.
(12.) Sic - - ut e - - - rat in prin -

in prin - ci - pi - o, et

- rat in prin - ci - pi - o,

princi - pi - o, in princi - pi - o, in prin - ci - pi - o,

- rat in prin - ci - pi - o, in prin - ci - - pi - o, in princi - pi - o, et nunc, et

- ci - - pi - o, in prin - ci - - pi - o, et nunc, et

in prin - ci - pi - o,

et in princi - pi - o,

- rat in princi - pi - o, in princi - pi - o, in princi - pi - o, et nunc, et

- ci - - pi - o, in princi - pi - o, et nunc, et

nunc, et sem - per, et nunc, et sem - - - - per,

et nunc, et sem - per, et nunc, et sem - - -

et nunc, et sem - per, et nunc, et sem - - - per, et nunc, et sem -

sem - - - per, et nunc, et sem - - - per, et nunc, et sem - per, et nunc, et

sem - - - - - - - - per, et nunc, et sem - - -

et in sae - - - - cu - la sae - cu -

- - - - per, et in sae - - - - cu - la

- - - - per. et in sae - - - - cu - la, *et in* *sae* - - *cu - la* sae -

sem - - *per.* et in sae - - - - cu - la saecu - lo -

- - - - *per,* et in sae - - - - cu - la

- lo - rum. A - - - - men.

sae - cu - lo - rum. A - men.

- cu - lorum. A - men, A - - men, *saecu - lo - rum. A* - - - - - *men,* sae - - cu -

- rum. A - - - - - men, *sae - cu - lo - rum.* - - - - *A - men,* sae -

saecu - lo - rum. A - men, - - - *sae - cu - lo - rum.* *A* -

men,

sae - cu - lo - rum. A - - - - men.

saecu - lo - rum. A - - - - *men.*

- lorum. A - - - men, *sae - cu - lo - rum. A* - - - *men, saecu - lo - rum. A* - - - - *men.*

- cu - lorum. A - - men, *A* - - - - - - *men.*

- - - - *men,* sae - cu - - - - lorum. A - men, *saecu - lo - rum.* - - - - - - *A* - - - *men.*

INDEX GENERALIS

AD TOMUM XXVII.

							pag.
(Magnificat)	Anima mea.	I. Toni.	4	vocum	. . . . .		1
»	»	»	5	»	. . . . .		147
»	»	»	8	»	. . . . .		235
»	»	II.	4	»	. . . . .		6
»	»	»	5	»	. . . . .		158
»	»	III.	4	»	. . . . .		11
»	»	»	6	»	. . . . .		168
»	»	IV.	4	»	. . . . .		15
»	»	»	6	»	. . . . .		178
»	»	V.	4	»	. . . . .		20
»	»	»	5	»	. . . . .		191
»	»	VI.	4	»	. . . . .		26
»	»	»	6	»	. . . . .		202
»	»	VII.	4	»	. . . . .		30
»	»	»	5	»	. . . . .		214
»	»	VIII.	4	»	. . . . .		35
»	»	»	6	»	. . . . .		225

							pag.
(Magnificat)	Et exsultavit.	I. Toni.	4	vocum	. . . .		40
»	»	»	4	»	. . . .		79
»	»	II.	4	»	. . . .		45
»	»	»	4	»	. . . .		88
»	»	III.	4	»	. . . .		49
»	»	»	4	»	. . . .		97
»	»	IV.	4	»	. . . .		54
»	»	»	4	»	. . . .		105
»	»	»	4	»	. . . .		244
»	»	V.	4	»	. . . .		58
»	»	»	4	»	. . . .		113
»	»	VI.	4	»	. . . .		63
»	»	»	4	»	. . . .		121
»	»	»	4	»	. . . .		251
»	»	VII.	4	»	. . . .		67
»	»	»	4	»	. . . .		128
»	»	VIII.	4	»	. . . .		72
»	»	»	4	»	. . . .		136

Verke.

1.

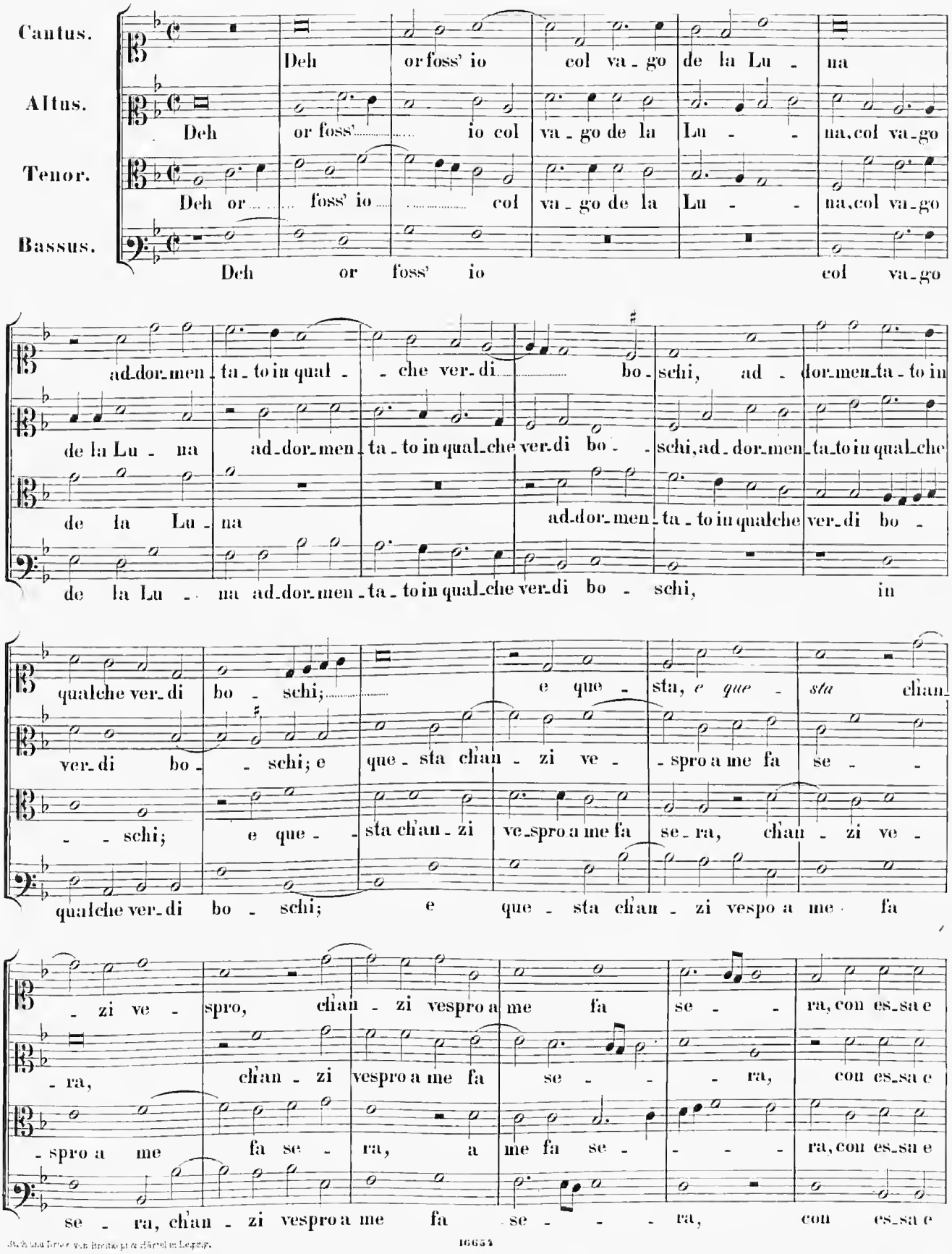
Cantus.
Altus.
Tenor.
Bassus.
Deh or foss' io col va-go de la Lu-na
Deh or foss' io col va-go de la Lu-na, col va-go
Deh or foss' io col va-go de la Lu-na, col va-go
Deh or foss' io col va-go
ad-dor-men-ta-to in qual-che ver-di bo-schi, ad-dor-men-ta-to in
de la Lu-na ad-dor-men-ta-to in qual-che ver-di bo-schi, ad-dor-men-ta-to in qual-che
de la Lu-na ad-dor-men-ta-to in qualche ver-di bo-
de la Lu-na ad-dor-men-ta-to in qual-che ver-di bo-schi, in
qualche ver-di bo-schi; e que-sta, e que-sta chian-
ver-di bo-schi; e que-sta chian-zi ve-spro a me fa se-
-schi; e que-sta chian-zi ve-spro a me fa se-ra, chian-zi ve-
qualche ver-di bo-schi; e que-sta chian-zi vespro a me fa
-zi ve-spro, chian-zi vespro a me fa se-ra, con es-sa e
-ra, chian-zi vespro a me fa se-ra, con es-sa e
-spro a me fa se-ra, a me fa se-ra, con es-sa e
se-ra, chian-zi vespro a me fa se-ra, con es-sa e

16654

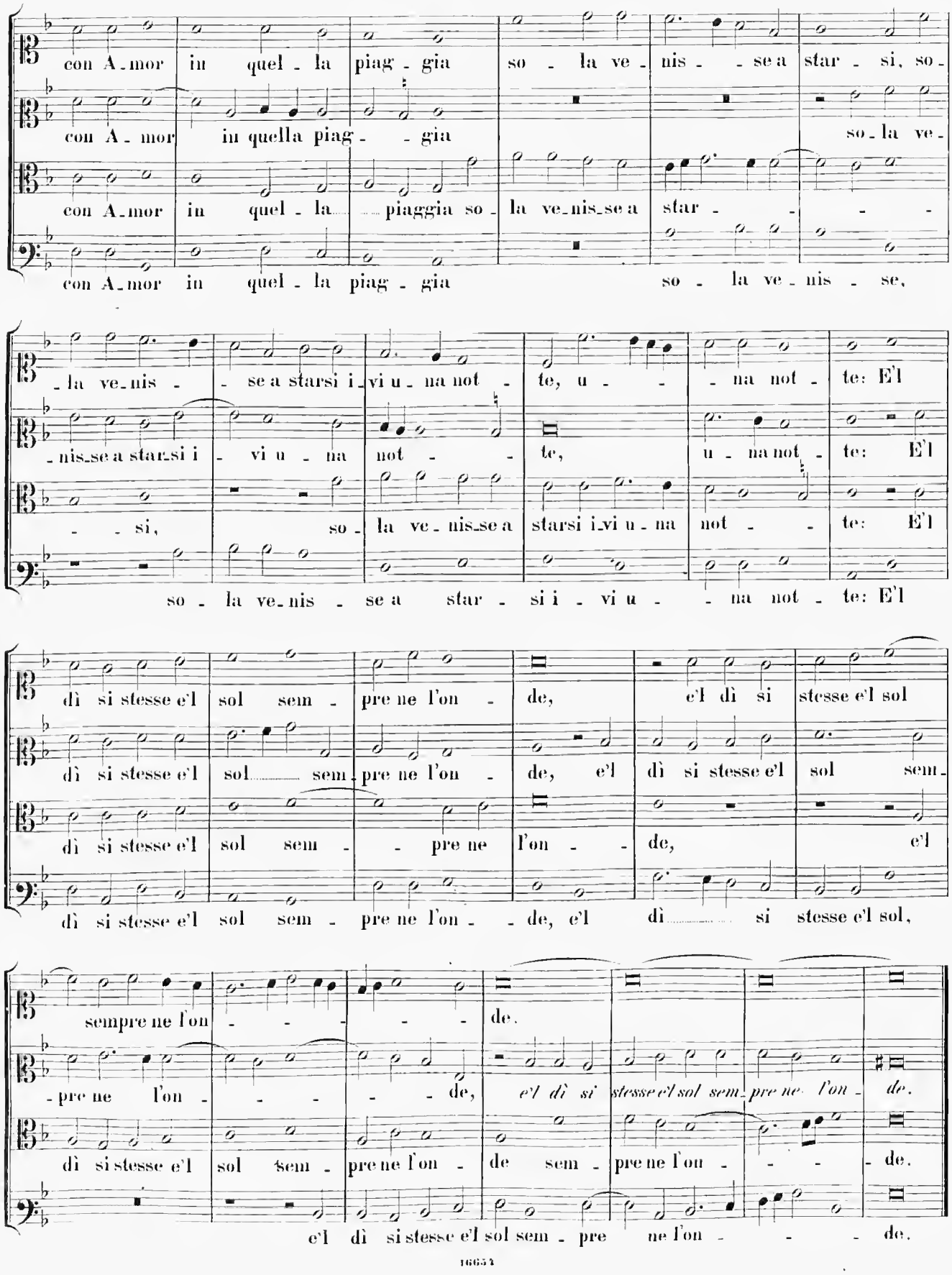
con A_mor in quel_la piag_gia so_la ve_nis_se a star_si, so_
con A_mor in quella piag_gia so_la ve_
con A_mor in quel_la piaggia so_la ve_nis_se a star_
con A_mor in quel_la piag_gia so_la ve_nis_se,
_la ve_nis_se a starsi i_vi u_na not_te, u_na not_te: E'l
_nis_se a starsi i_vi u_na not_te, u_na not_te: E'l
_si, so_la ve_nis_se a starsi i_vi u_na not_te: E'l
so_la ve_nis_se a star_si i_vi u_na not_te: E'l
dì si stesse e'l sol sem_pre ne l'on_de, e'l dì si stesse e'l sol
dì si stesse e'l sol sem_pre ne l'on_de, e'l dì si stesse e'l sol sem_
dì si stesse e'l sol sem_pre ne l'on_de, e'l
dì si stesse e'l sol sem_pre ne l'on_de, e'l dì si stesse e'l sol,
sempre ne l'on_de.
_pre ne l'on_de, e'l dì si stesse e'l sol sem_pre ne l'on_de.
dì si stesse e'l sol sem_pre ne l'on_de sem_pre ne l'on_de.
e'l dì si stesse e'l sol sem_pre ne l'on_de.

2.

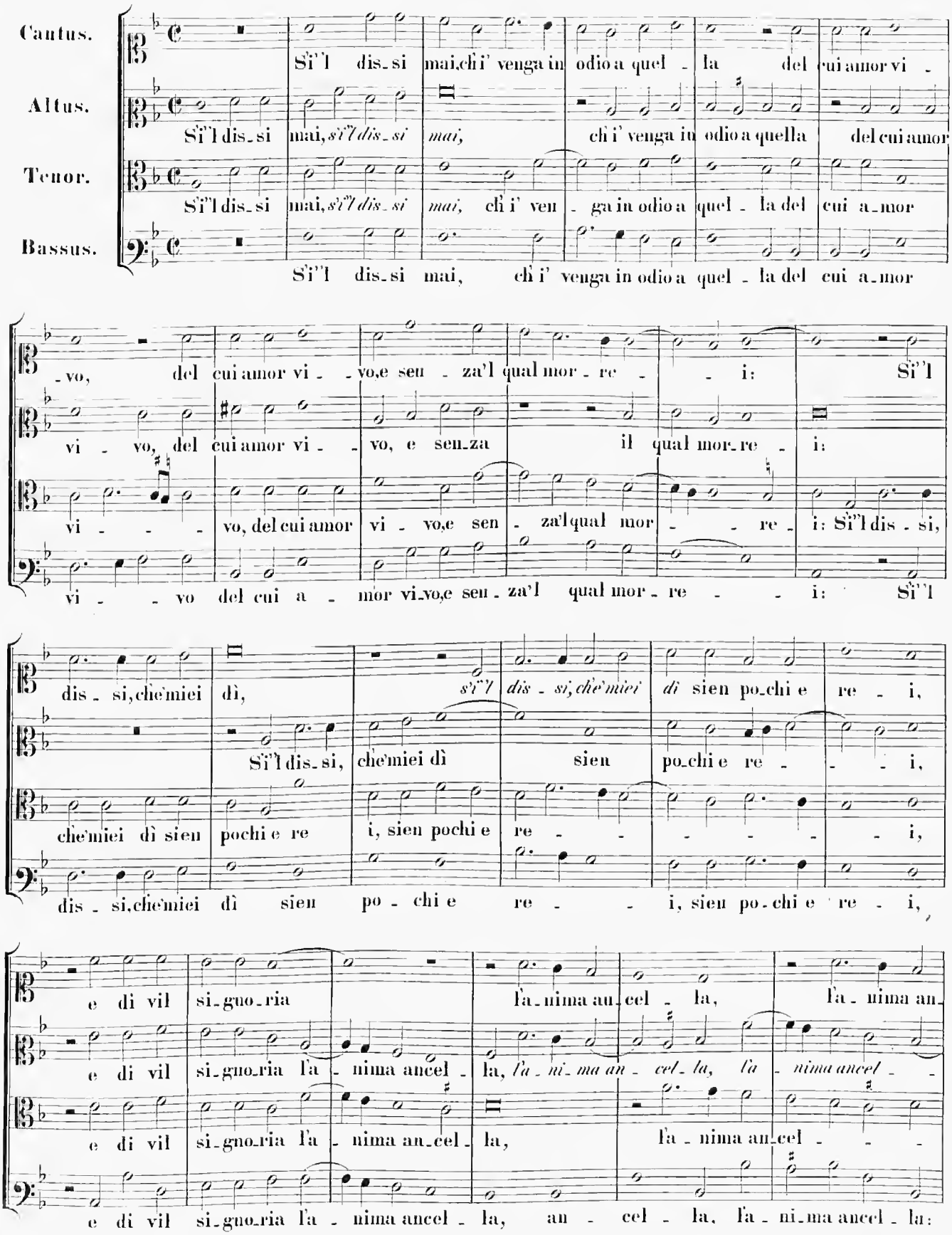
Cantus.
Altus.
Tenor.
Bassus.
S'i''l dis_si mai, ch'i' venga in odio a quel - la del cui amor vi -
S'i''l dis_si mai, si''l dis_si mai, ch'i' venga in odio a quella del cui amor
S'i''l dis_si mai, si''l dis_si mai, ch'i' ven - ga in odio a quel - la del cui a_mor
S'i''l dis_si mai, ch'i' venga in odio a quel - la del cui a_mor
- vo, del cui amor vi - vo, e sen - za'l qual mor - re - i: S'i''l
vi - vo, del cui amor vi - vo, e sen_za il qual mor_re - i:
vi - - - vo, del cui amor vi - vo, e sen - za'l qual mor - - re - i: S'i''l dis - si,
vi - - vo del cui a - mor vi_vo, e sen - za'l qual mor - re - - i: S'i''l
dis - si, che'miei dì, si''l dis - si, che'miei di sien po_chi e re - i,
S'i''l dis_si, che'miei dì sien po_chi e re - - - i,
che'miei dì sien pochi e re i, sien pochi e re - - - - - i,
dis - si, che'miei dì sien po - chi e re - - i, sien po_chi e re - i,
e di vil si_gno_ria
e di vil si_gno_ria l'a - nima ancel - la, l'a - ni_ma an - cel - la, l'a - nima ancel - -
e di vil si_gno_ria l'a - nima an_cel - la, l'a - nima an_cel - - -
e di vil si_gno_ria l'a - nima ancel - la, an - cel - la, l'a - ni_ma ancel - la:

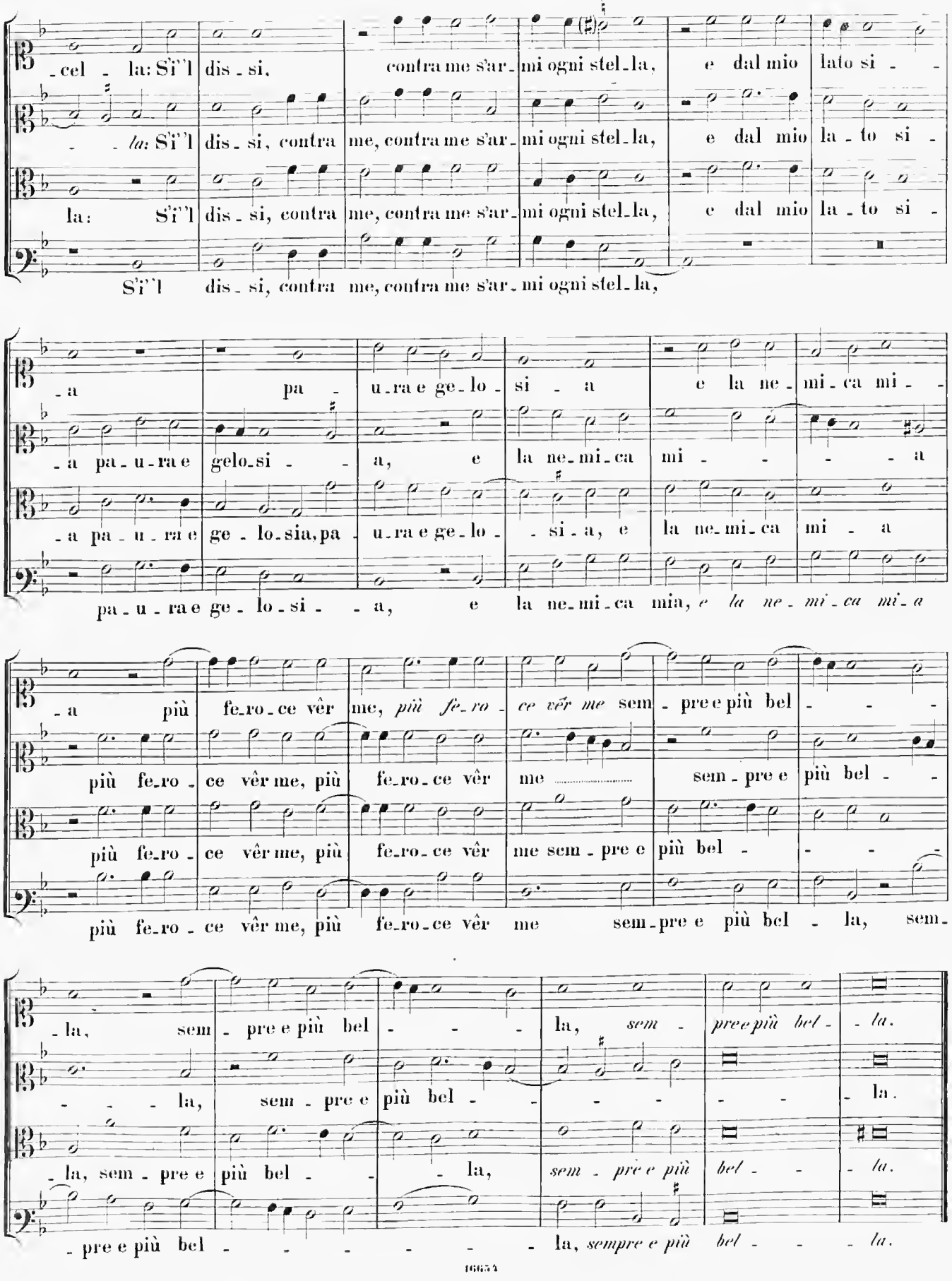
-cel - la: S'i'l dis - si, contra me s'ar - mi ogni stel - la, e dal mio lato si -
- - la: S'i'l dis - si, contra me, contra me s'ar - mi ogni stel - la, e dal mio la - to si -
la: S'i'l dis - si, contra me, contra me s'ar - mi ogni stel - la, e dal mio la - to si -
S'i'l dis - si, contra me, contra me s'ar - mi ogni stel - la,
- a pa - u - ra e ge - lo - si - a e la ne - mi - ca mi - -
- a pa - u - ra e gelo - si - - a, e la ne - mi - ca mi - - - - a
- a pa - u - ra e ge - lo - sia, pa - u - ra e ge - lo - - si - a, e la ne - mi - ca mi - a
pa - u - ra e ge - lo - si - - a, e la ne - mi - ca mia, *e la ne - mi - ca mi - a*
- a più fe - ro - ce vêr me, *più fe - ro - ce vêr me* sem - pre e più bel - - - -
più fe - ro - ce vêr me, più fe - ro - ce vêr me ..... sem - pre e più bel - -
più fe - ro - ce vêr me, più fe - ro - ce vêr me sem - pre e più bel - - - -
più fe - ro - ce vêr me, più fe - ro - ce vêr me sem - pre e più bel - la, sem -
- la, sem - pre e più bel - - - la, *sem - pre e più bel - - la.*
- - - la, sem - pre e più bel - - - - - - la.
- la, sem - pre e più bel - - la, *sem - pre e più bel - - la.*
- pre e più bel - - - - - - la, *sempre e più bel - - - la.*

3.

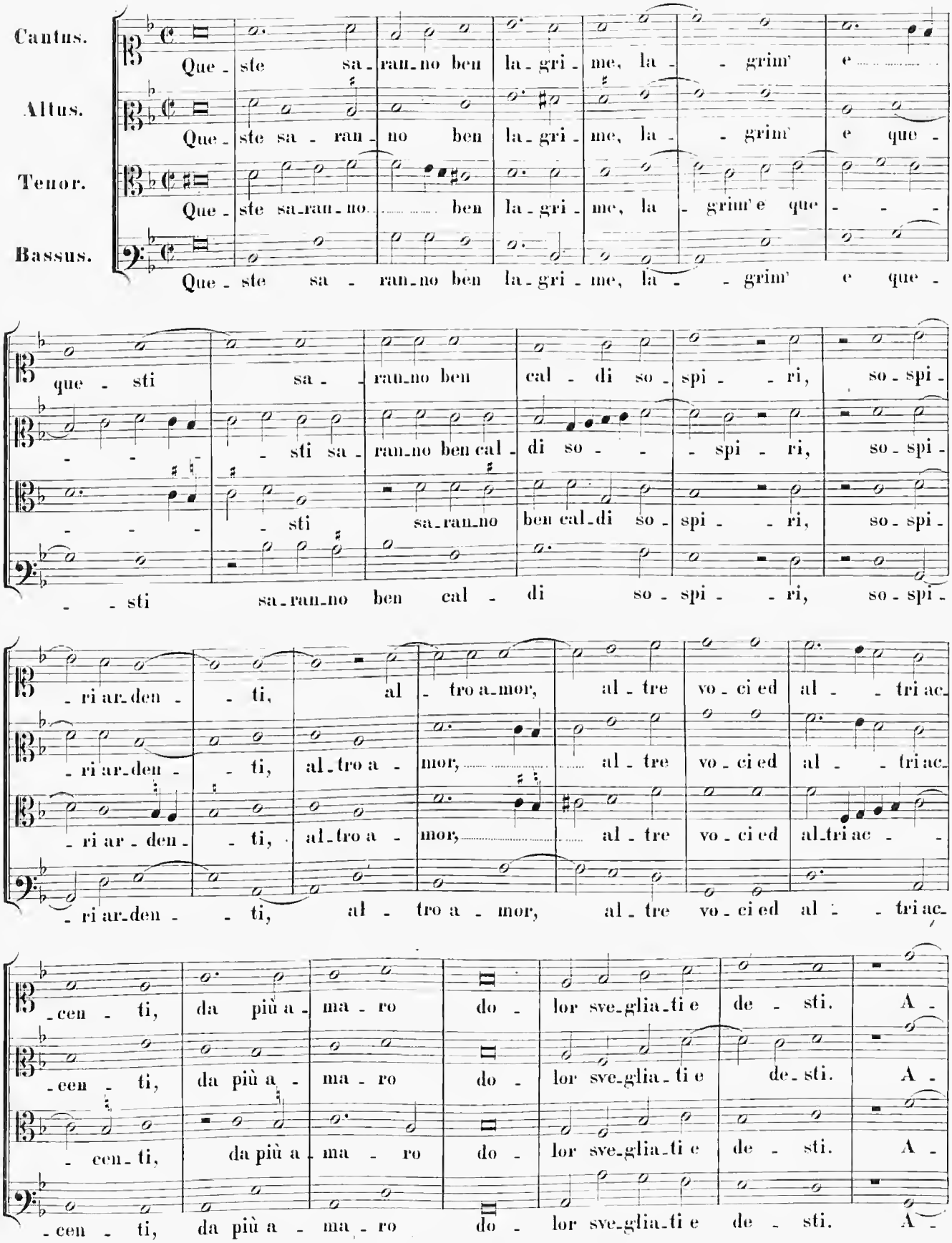
Cantus.
Altus.
Tenor.
Bassus.
Que - ste sa - ran - no ben la - gri - me, la - - grim' e
Que - ste sa - ran - no ben la - gri - me, la - - grim' e que -
Que - ste sa - ran - no ben la - gri - me, la - grim' e que - - -
Que - ste sa - ran - no ben la - gri - me, la - - grim' e que -
que - sti sa - - ran - no ben cal - di so - spi - - ri, so - spi -
- - sti sa - ran - no ben cal - di so - - - spi - ri, so - spi -
- - - sti sa - ran - no ben cal - di so - spi - - ri, so - spi -
- - sti sa - ran - no ben cal - di so - spi - - ri, so - spi -
- ri ar - den - - ti, al - tro a - mor, al - tre vo - ci ed al - - tri ac -
- ri ar - den - - ti, al - tro a - mor, - - - al - tre vo - ci ed al - - tri ac -
- ri ar - den - - ti, al - tro a - mor, - - - al - tre vo - ci ed al - tri ac - -
- ri ar - den - - ti, al - tro a - mor, al - tre vo - ci ed al - - tri ac -
- cen - ti, da più a - ma - ro do - lor sve - glia - ti e de - sti. A -
- cen - ti, da più a - ma - ro do - lor sve - glia - ti e de - sti. A -
- cen - ti, da più a - ma - ro do - lor sve - glia - ti e de - sti. A -
- cen - ti, da più a - ma - ro do - lor sve - glia - ti e de - sti. A -

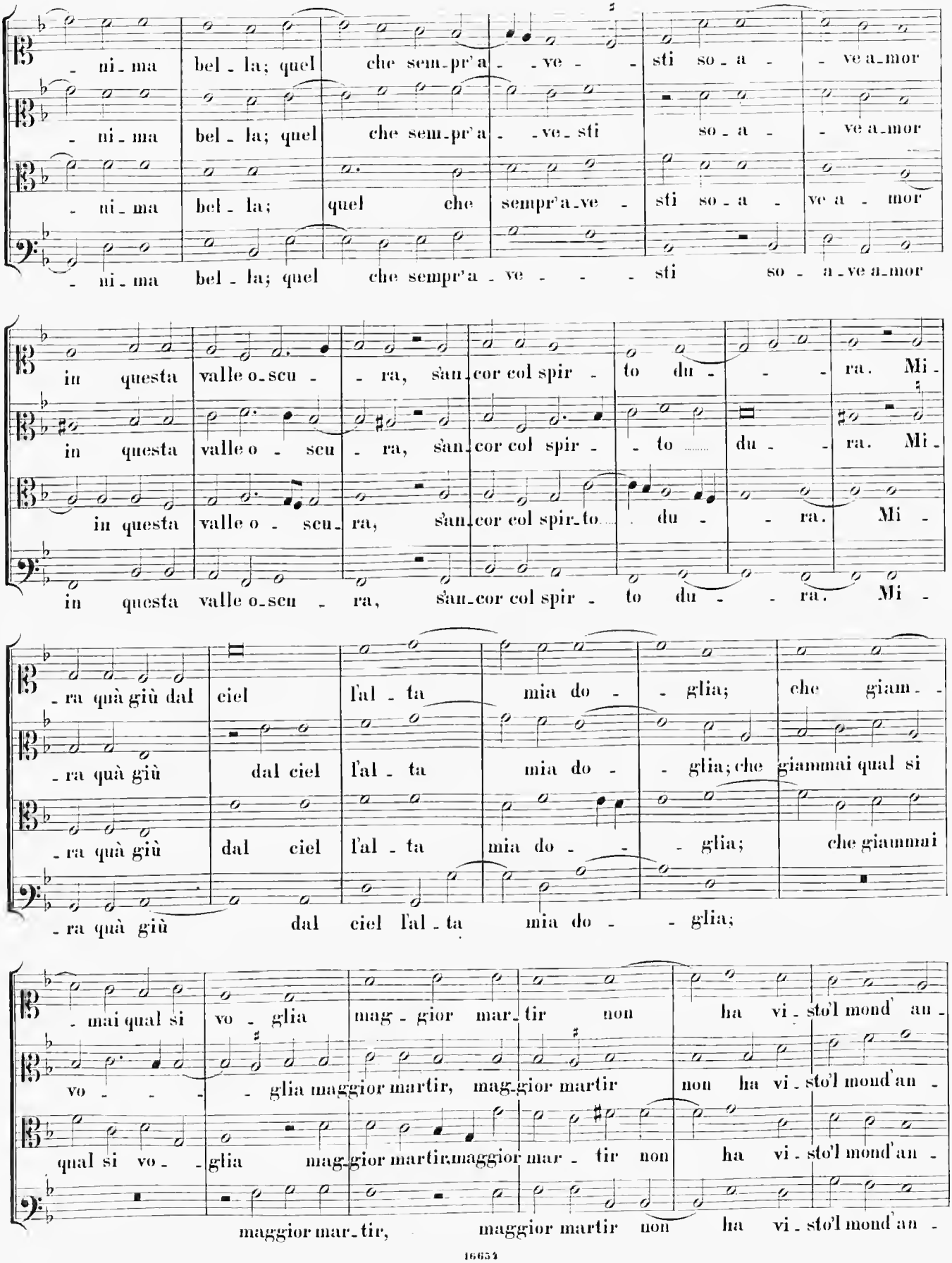
- ni - ma bel - la; quel che sem-pr'a - - ve - - sti so - a - - ve a-mor
- ni - ma bel - la; quel che sem-pr'a - - ve - sti so - a - - ve a-mor
- ni - ma bel - la; quel che sempr'a-ve - sti so - a - ve a - mor
- ni - ma bel - la; quel che sempr'a - ve - - - - sti so - a - ve a-mor
in questa valle o-scu - - ra, san-cor col spir - to du - - - ra. Mi -
in questa valle o - scu - ra, san-cor col spir - - to du - - ra. Mi -
in questa valle o - scu - ra, san-cor col spir-to du - - ra. Mi -
in questa valle o-scu - ra, san-cor col spir - to du - - ra. Mi -
- ra quà giù dal ciel l'al - ta mia do - - glia; che giam - -
- ra quà giù dal ciel l'al - ta mia do - - glia; che giammai qual si
- ra quà giù dal ciel l'al - ta mia do - - glia; che giammai
- ra quà giù dal ciel l'al - ta mia do - - glia;
- mai qual si vo - glia mag - gior mar-tir non ha vi - sto l'mond' an -
vo - - - - glia maggior martir, mag-gior martir non ha vi - sto l'mond'an -
qual si vo - glia mag-gior martir, maggior mar - tir non ha vi - sto l'mond'an -
maggior mar-tir, maggior martir non ha vi - sto l'mond'an -

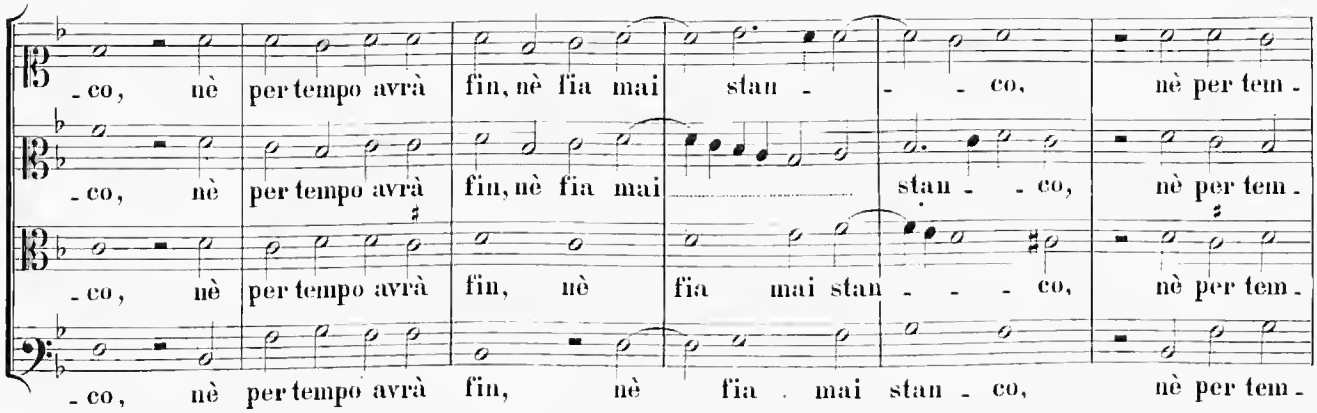
-co, nè per tempo avrà fin, nè fia mai stan - - co, nè per tem-
-co, nè per tempo avrà fin, nè fia mai stan - - co, nè per tem-
-co, nè per tempo avrà fin, nè fia mai stan - - - co, nè per tem-
-co, nè per tempo avrà fin, nè fia mai stan - co, nè per tem-

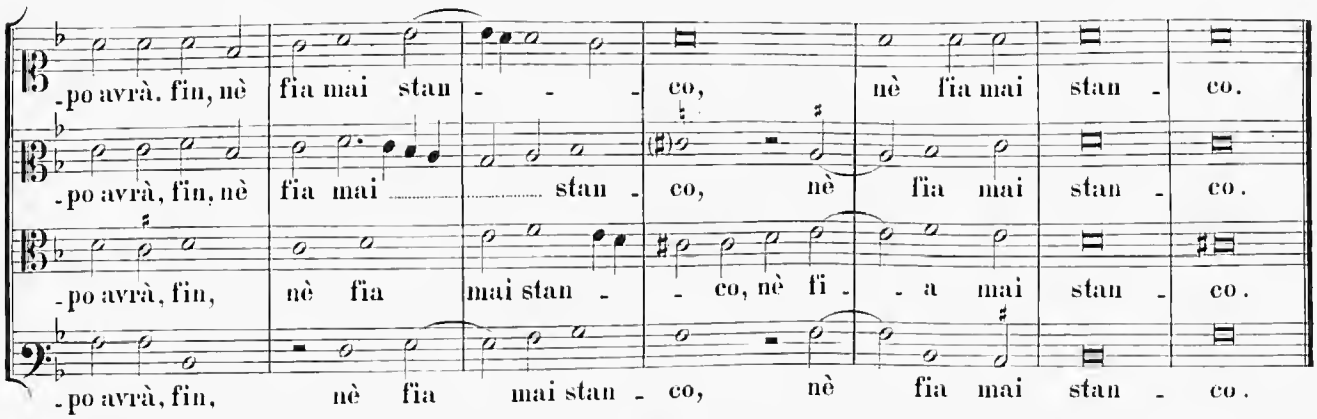
-po avrà. fin, nè fia mai stan - - co, nè fia mai stan - co.
-po avrà, fin, nè fia mai stan - co, nè fia mai stan - co.
-po avrà, fin, nè fia mai stan - - co, nè fi - a mai stan - co.
-po avrà, fin, nè fia mai stan - co, nè fia mai stan - co.

4.

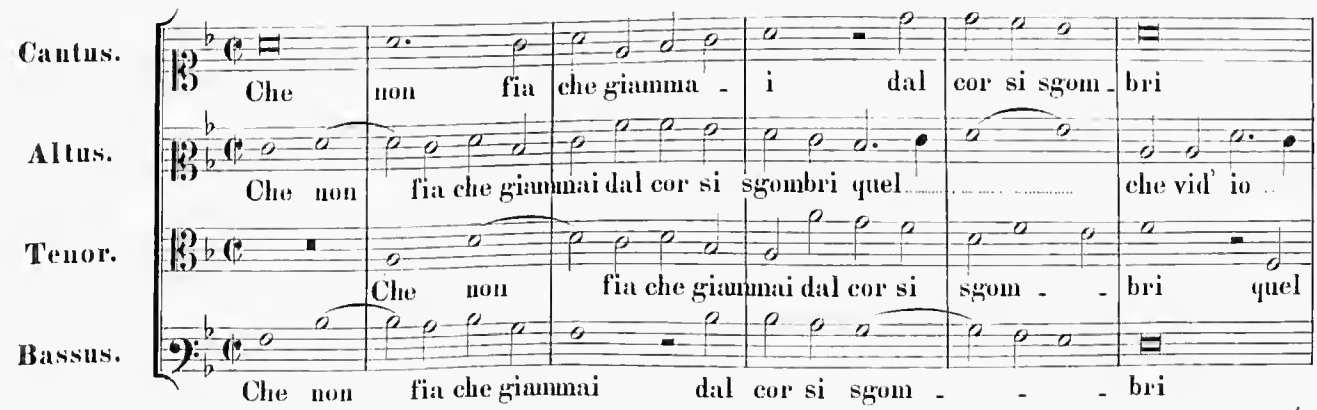
Cantus.
Che non fia che giamma - i dal cor si sgom - bri
Altus.
Che non fia che giammai dal cor si sgombri quel che vid' io
Tenor.
Che non fia che giammai dal cor si sgom - - bri quel
Bassus.
Che non fia che giammai dal cor si sgom - - - bri

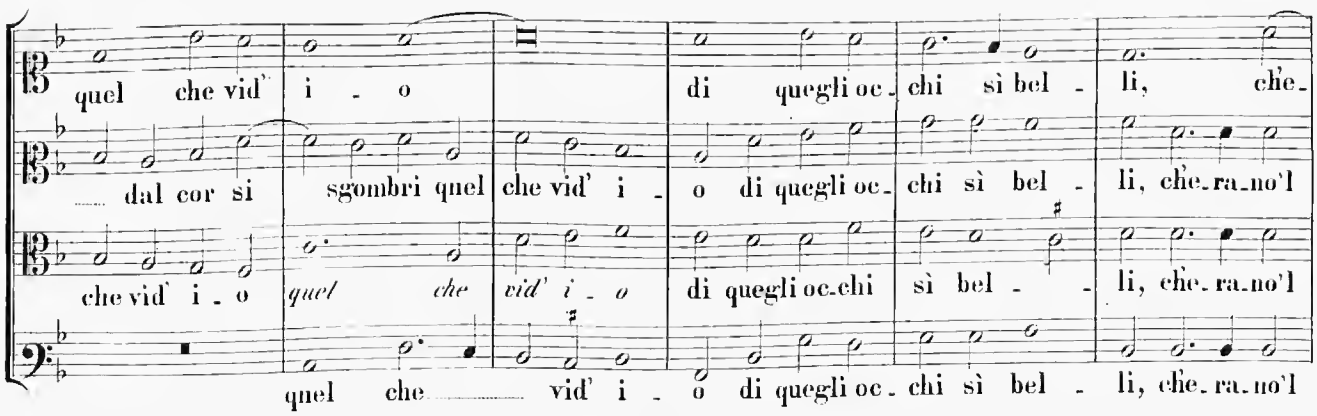
quel che vid' i - o di quegli oc - chi sì bel - li, che -
dal cor si sgombri quel che vid' i - o di quegli oc - chi sì bel - li, che - ra - no'l
che vid' i - o quel che vid' i - o di quegli oc - chi sì bel - li, che - ra - no'l
quel che vid' i - o di quegli oc - chi sì bel - li, che - ra - no'l

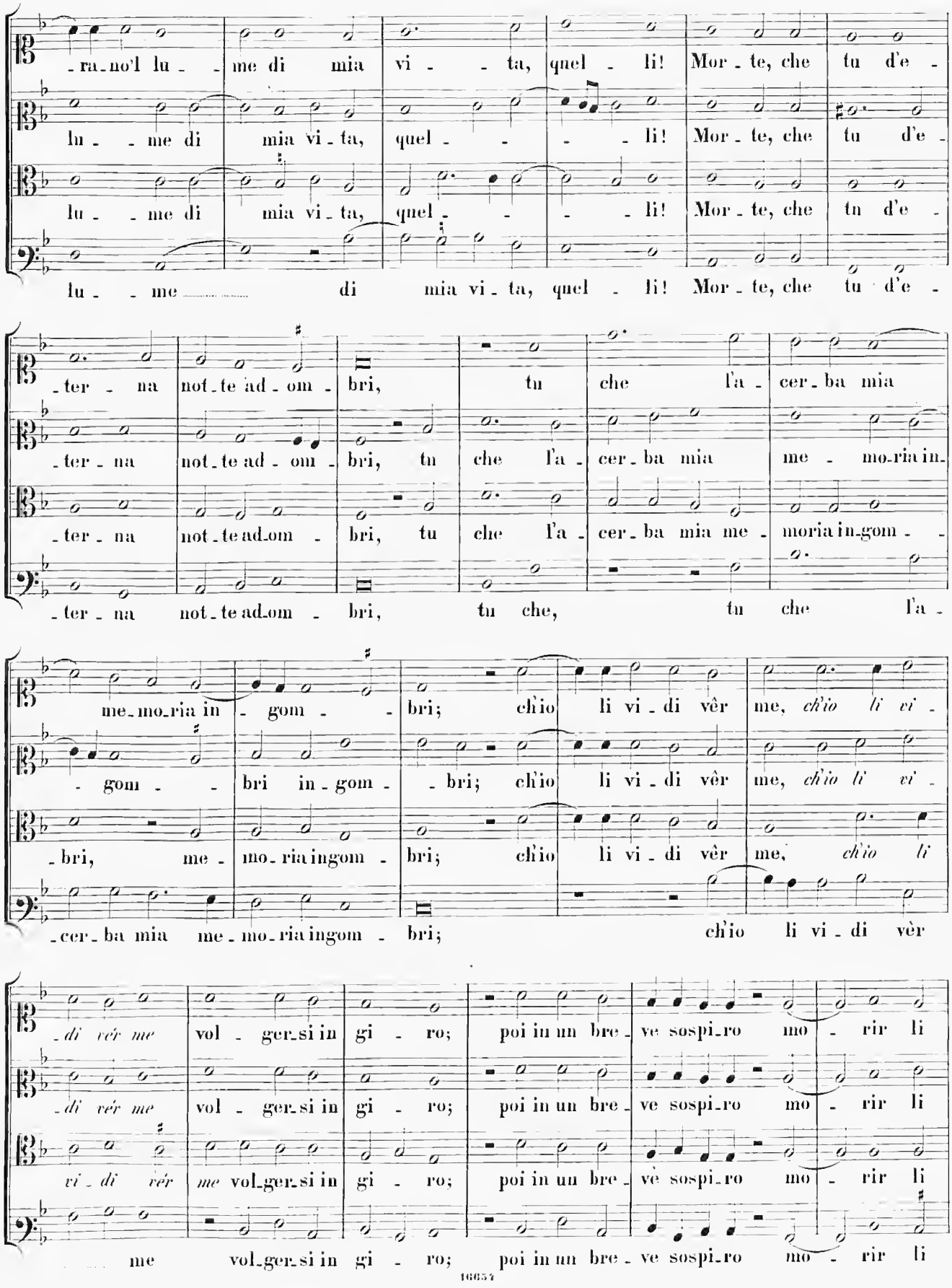
-ra-no'l lu- me di mia vi- ta, quel- li! Mor-te, che tu d'e-
lu- -me di mia vi-ta, quel- - - li! Mor-te, che tu d'e-
lu- -me di mia vi-ta, quel- - - li! Mor-te, che tu d'e-
lu- -me di mia vi-ta, quel- li! Mor-te, che tu d'e-
-ter- na not-te ad-om- bri, tu che l'a- cer-ba mia
-ter- na not-te ad- om- bri, tu che l'a- cer-ba mia me- mo-ria in-
-ter- na not-te ad-om- bri, tu che l'a- cer-ba mia me- moria in-gom- -
-ter- na not-te ad-om- bri, tu che, tu che l'a-
me-mo-ria in- gom- - bri; ch'io li vi-di vêr me, *ch'io li vi-*
- gom- - bri in-gom- - bri; ch'io li vi-di vêr me, *ch'io li vi-*
-bri, me- mo-ria in-gom- bri; ch'io li vi-di vêr me, *ch'io li*
-cer-ba mia me-mo-ria in-gom- bri; ch'io li vi-di vèr
-di vér me vol- ger-si in gi- ro; poi in un bre- ve sospi-ro mo- rir li
-di vér me vol- ger-si in gi- ro; poi in un bre- ve sospi-ro mo- rir li
vi-di vér me vol-ger-si in gi- ro; poi in un bre- vè sospi-ro mo- rir li
me vol-ger-si in gi- ro; poi in un bre- ve sospi-ro mo- rir li

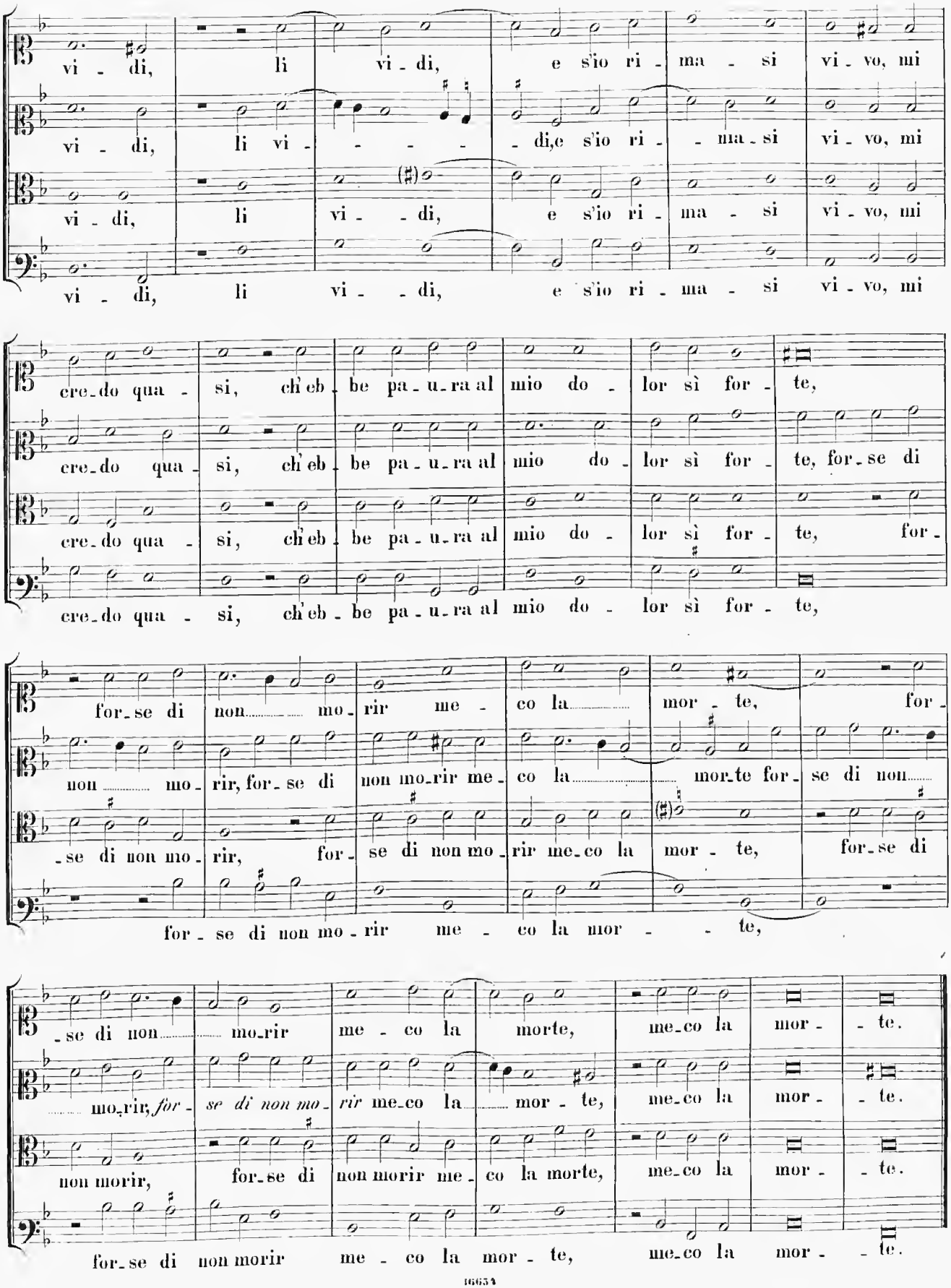
vi - di, li vi - di, e s'io ri - ma - si vi - vo, mi
vi - di, li vi - - - - di, e s'io ri - - ma - si vi - vo, mi
vi - di, li vi - - di, e s'io ri - ma - si vi - vo, mi
vi - di, li vi - - di, e s'io ri - ma - si vi - vo, mi
cre - do qua - si, ch'eb - be pa - u - ra al mio do - lor sì for - te,
cre - do qua - si, ch'eb - be pa - u - ra al mio do - lor sì for - te, for - se di
cre - do qua - si, ch'eb - be pa - u - ra al mio do - lor sì for - te, for -
cre - do qua - si, ch'eb - be pa - u - ra al mio do - lor sì for - te,
for - se di non..... mo - rir me - co la..... mor - te, for -
non..... mo - rir, for - se di non mo - rir me - co la..... mor - te for - se di non.....
- se di non mo - rir, for - se di non mo - rir me - co la mor - te, for - se di
for - se di non mo - rir me - co la mor - - te,
- se di non..... mo - rir me - co la morte, me - co la mor - - te.
..... mo - rir, *for - se di non mo - rir* me - co la..... mor - te, me - co la mor - - te.
non morir, for - se di non morir me - co la morte, me - co la mor - - te.
for - se di non morir me - co la mor - te, me - co la mor - - te.

5.

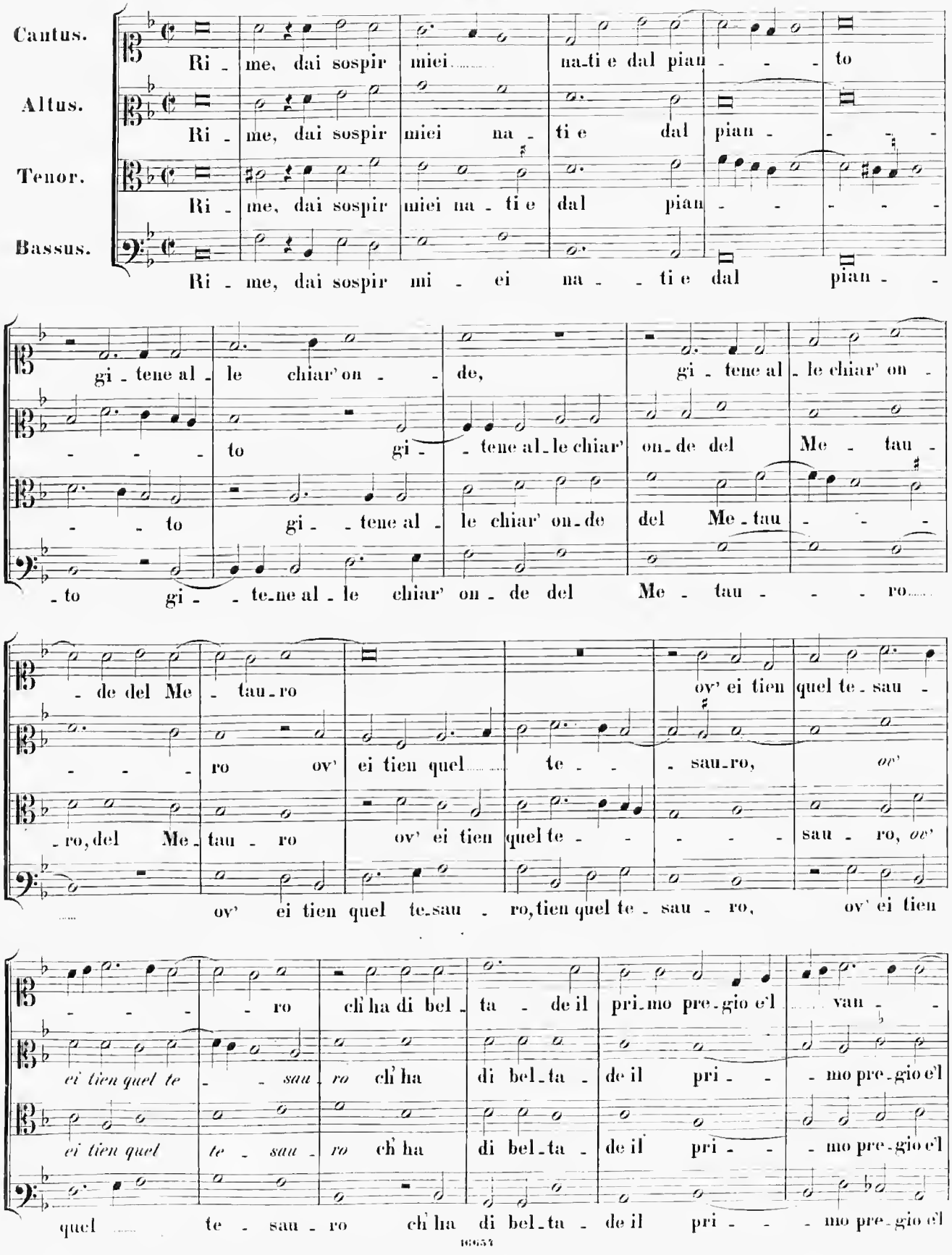
Cantus.
Ri - me, dai sospir miei na-ti e dal pian - - - to
Altus.
Ri - me, dai sospir miei na - ti e dal pian - - - -
Tenor.
Ri - me, dai sospir miei na - ti e dal pian - - - - -
Bassus.
Ri - me, dai sospir mi - ei na - - ti e dal pian -
gi - tene al - le chiar' on - - de, gi - tene al - le chiar' on -
- - - to gi - - tene al - le chiar' on - de del Me - tau -
- - to gi - - tene al - le chiar' on - de del Me - tau - - -
- to gi - - te-ne al - le chiar' on - de del Me - tau - - - ro
- de del Me - tau - ro ov' ei tien quel te - sau -
- - - ro ov' ei tien quel te - - sau - ro, ov'
- ro, del Me - tau - ro ov' ei tien quel te - - - - - sau - ro, ov'
ov' ei tien quel te - sau - ro, tien quel te - sau - ro, ov' ei tien
- - - - ro ch' ha di bel - ta - de il pri - mo pre - gio e'l van - -
ei tien quel te - - sau - ro ch' ha di bel - ta - de il pri - - mo pre - gio e'l
ei tien quel te - sau - ro ch' ha di bel - ta - de il pri - - mo pre - gio e'l
quel te - sau - ro ch' ha di bel - ta - de il pri - - mo pre - gio e'l

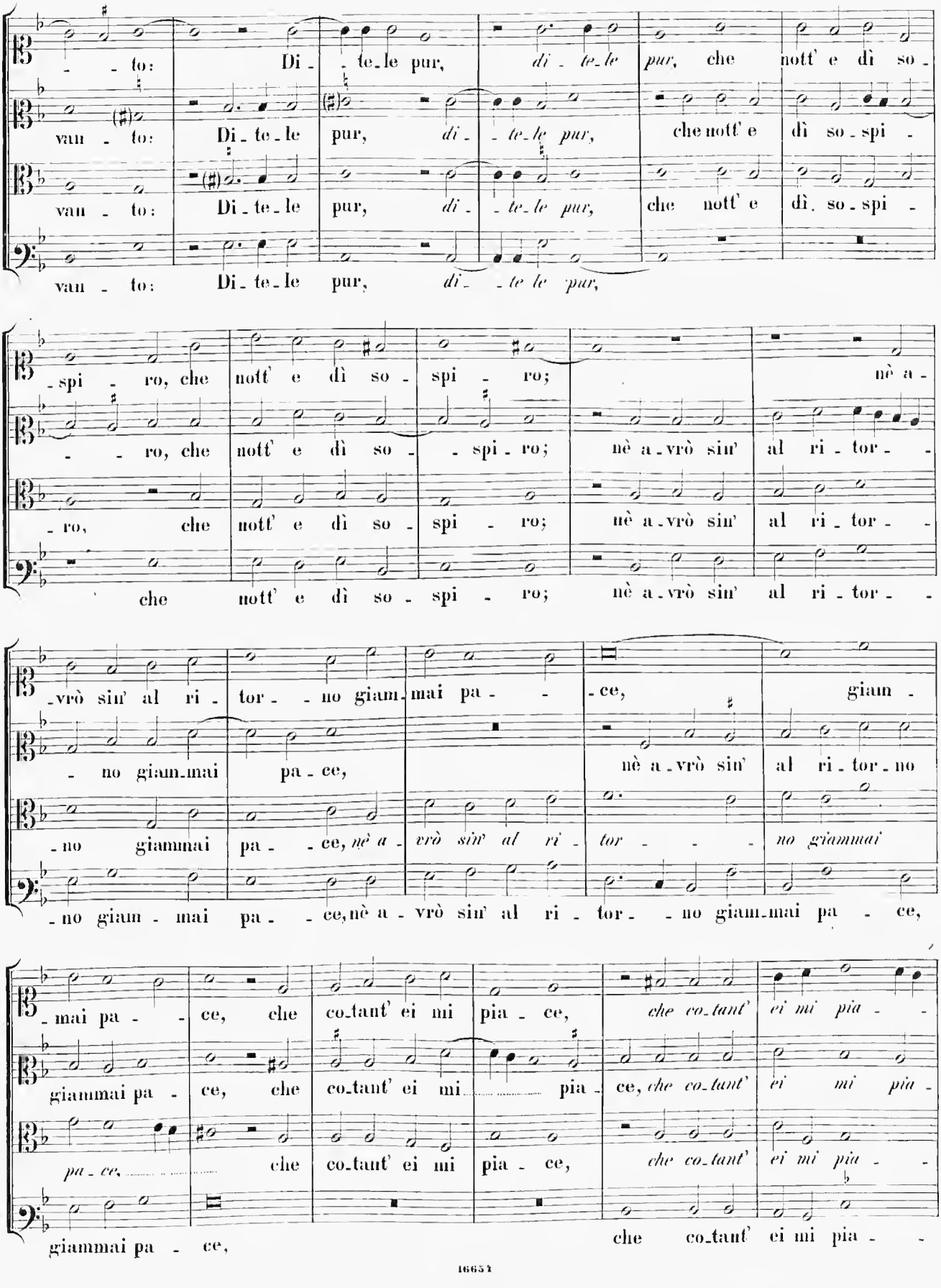
to: Di - te - le pur, di - te - le pur, che nott' e dì so -
van - to: Di - te - le pur, di - te - le pur, che nott' e dì so - spi -
van - to: Di - te - le pur, di - te - le pur, che nott' e dì so - spi -
van - to: Di - te - le pur, di - te - le pur,
- spi - ro, che nott' e dì so - spi - ro; nè a -
- ro, che nott' e dì so - spi - ro; nè a - vrò sin' al ri - tor - -
- ro, che nott' e dì so - spi - ro; nè a - vrò sin' al ri - tor - -
che nott' e dì so - spi - ro; nè a - vrò sin' al ri - tor - -
- vrò sin' al ri - tor - - no giam - mai pa - - - ce, giam -
- no giam - mai pa - ce, nè a - vrò sin' al ri - tor - no
- no giammai pa - - ce, nè a - vrò sin' al ri - tor - - - no giammai
- no giam - mai pa - - ce, nè a - vrò sin' al ri - tor - - no giam - mai pa - ce,
- mai pa - - ce, che co - tant' ei mi pia - ce, che co - tant' ei mi pia - -
giammai pa - ce, che co - tant' ei mi pia - ce, che co - tant' ei mi pia -
pa - ce, che co - tant' ei mi pia - ce, che co - tant' ei mi pia - -
giammai pa - ce, che co - tant' ei mi pia - -

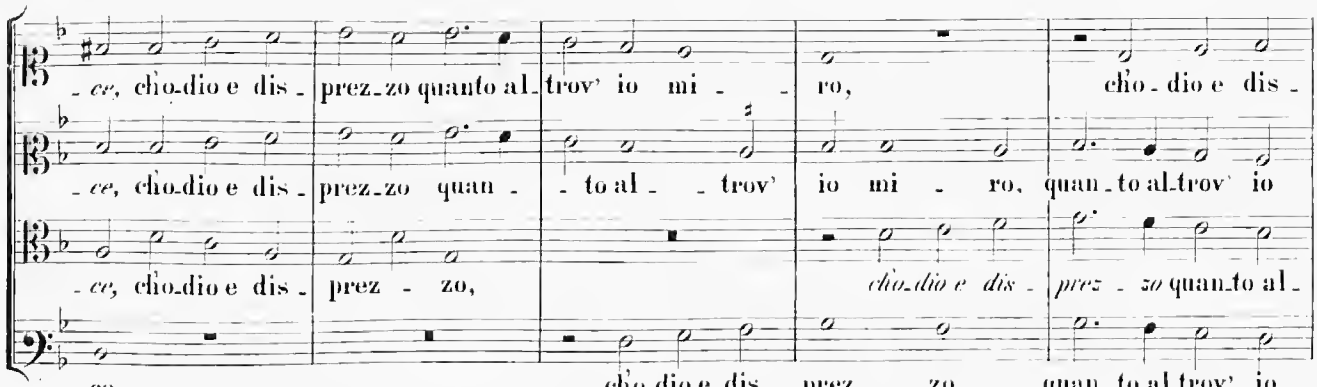
-ce, ch'o-dio e dis- prez-zo quanto al-trov' io mi- ro, ch'o- dio e dis-
-ce, ch'o-dio e dis- prez- zo quan- to al- trov' io mi- ro, quan-to al-trov' io
-ce, ch'o-dio e dis- prez- zo, ch'o-dio e dis- prez- zo quan-to al-
-ce, ch'o-dio e dis- prez- zo quan-to al-trov' io

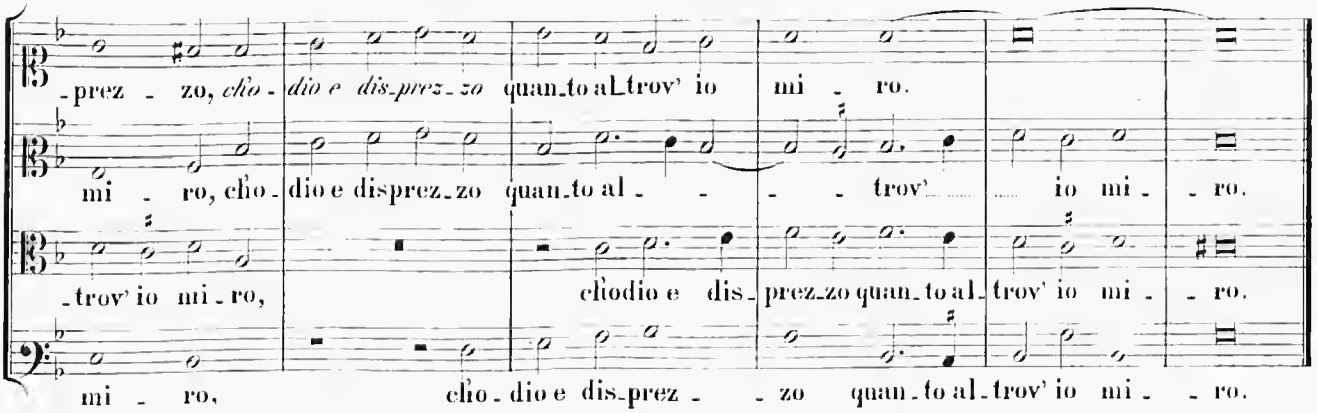
-prez- zo, ch'o- dio e dis-prez-zo quan-to al-trov' io mi- ro.
mi- ro, ch'o- dio e dis-prez-zo quan-to al- trov' io mi- ro.
-trov' io mi-ro, ch'o-dio e dis- prez-zo quan-to al- trov' io mi- ro.
mi- ro, ch'o- dio e dis-prez- zo quan-to al-trov' io mi- ro.

6.

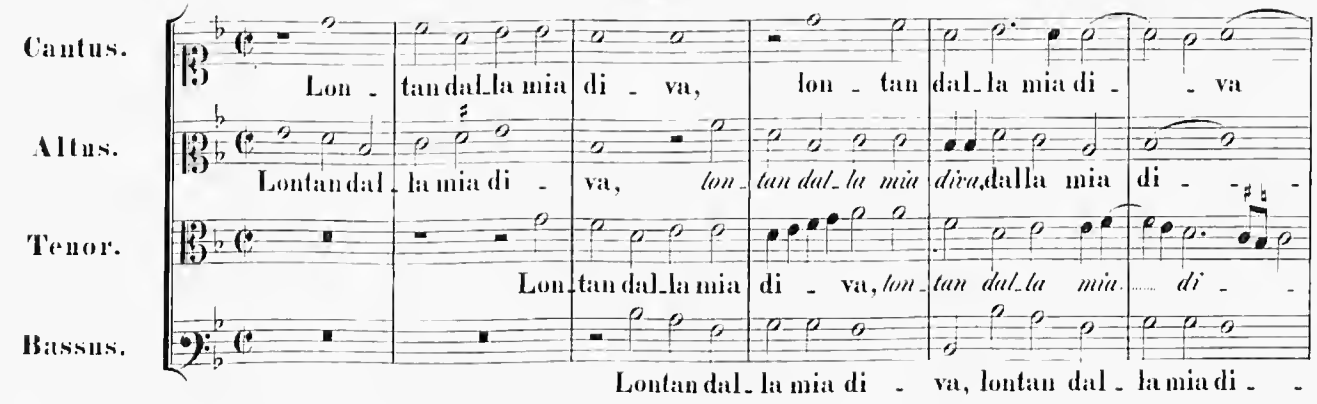
Cantus.
Lon- tan dal-la mia di- va, lon- tan dal-la mia di- va
Altus.
Lontan dal- la mia di- va, lon- tan dal-la mia di-va, dalla mia di-
Tenor.
Lon-tan dal-la mia di- va, lon- tan dal-la mia di-
Bassus.
Lontan dal- la mia di- va, lontan dal- la mia di-

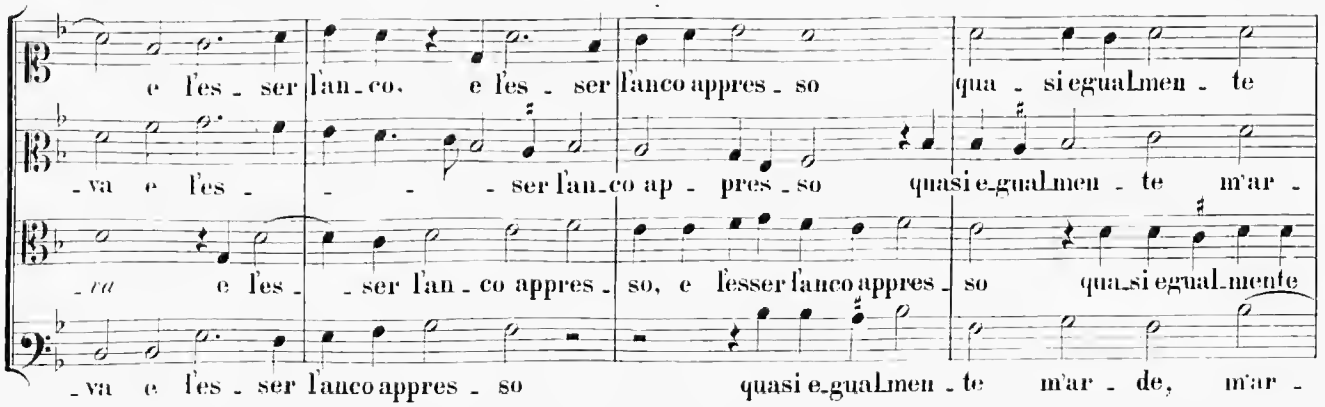
e l'es- ser l'an-co. e l'es- ser l'anco appres- so qua- si egualmen- te
-va e l'es- ser l'an-co ap- pres- so quasi e-gualmen- te m'ar-
-va e l'es- ser l'an- co appres- so, e l'esser l'anco appres- so qua-si egual-mente
-va e l'es- ser l'anco appres- so quasi e-gualmen- te m'ar- de, m'ar-

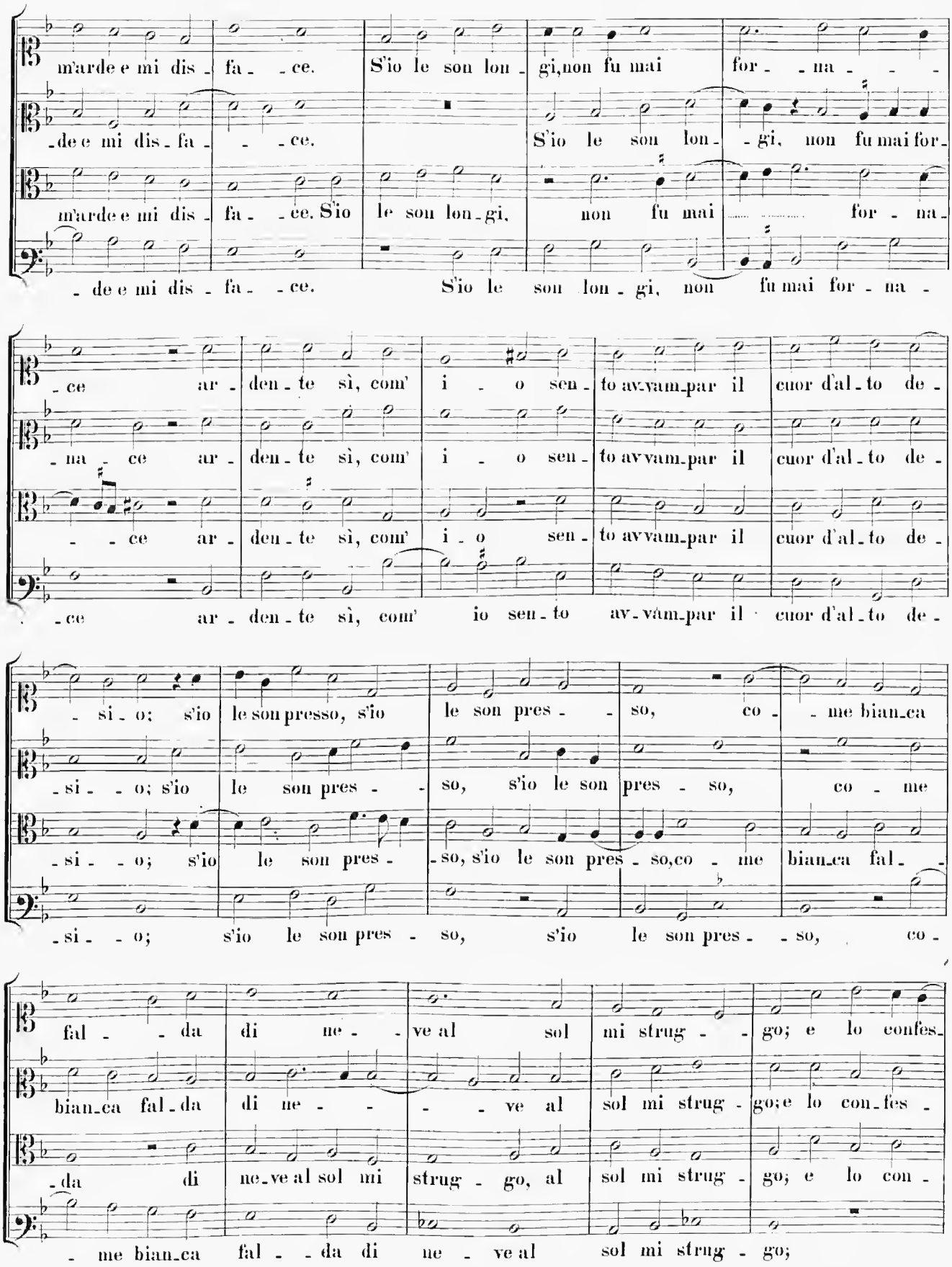
m'arde e mi dis - fa - - ce. S'io le son lon - gi, non fu mai for - - na - - -
- de e mi dis - fa - - - ce. S'io le son lon - gi, non fu mai for -
m'arde e mi dis - fa - - ce. S'io le son lon - gi, non fu mai for - na -
- de e mi dis - fa - - ce. S'io le son lon - gi, non fu mai for - na -
- ce ar - den - te sì, com' i - o sen - to av-vam-par il cuor d'al - to de -
- na - ce ar - den - te sì, com' i - o sen - to av-vam-par il cuor d'al - to de -
- - ce ar - den - te sì, com' i - o sen - to av-vam-par il cuor d'al - to de -
- ce ar - den - te sì, com' io sen - to av-vam-par il cuor d'al - to de -
- si - o; s'io le son presso, s'io le son pres - - so, co - - me bian-ca
- si - - o; s'io le son pres - - so, s'io le son pres - so, co - me
- si - - o; s'io le son pres - - so, s'io le son pres - so, co - me bian-ca fal - -
- si - - o; s'io le son pres - so, s'io le son pres - - so, co -
fal - - da di ne - - ve al sol mi strug - - go; e lo confes -
bian-ca fal-da di ne - - - - ve al sol mi strug - go; e lo con-fes -
- da di ne-ve al sol mi strug - go, al sol mi strug - go; e lo con -
- me bian-ca fal - - da di ne - ve al sol mi strug - go;

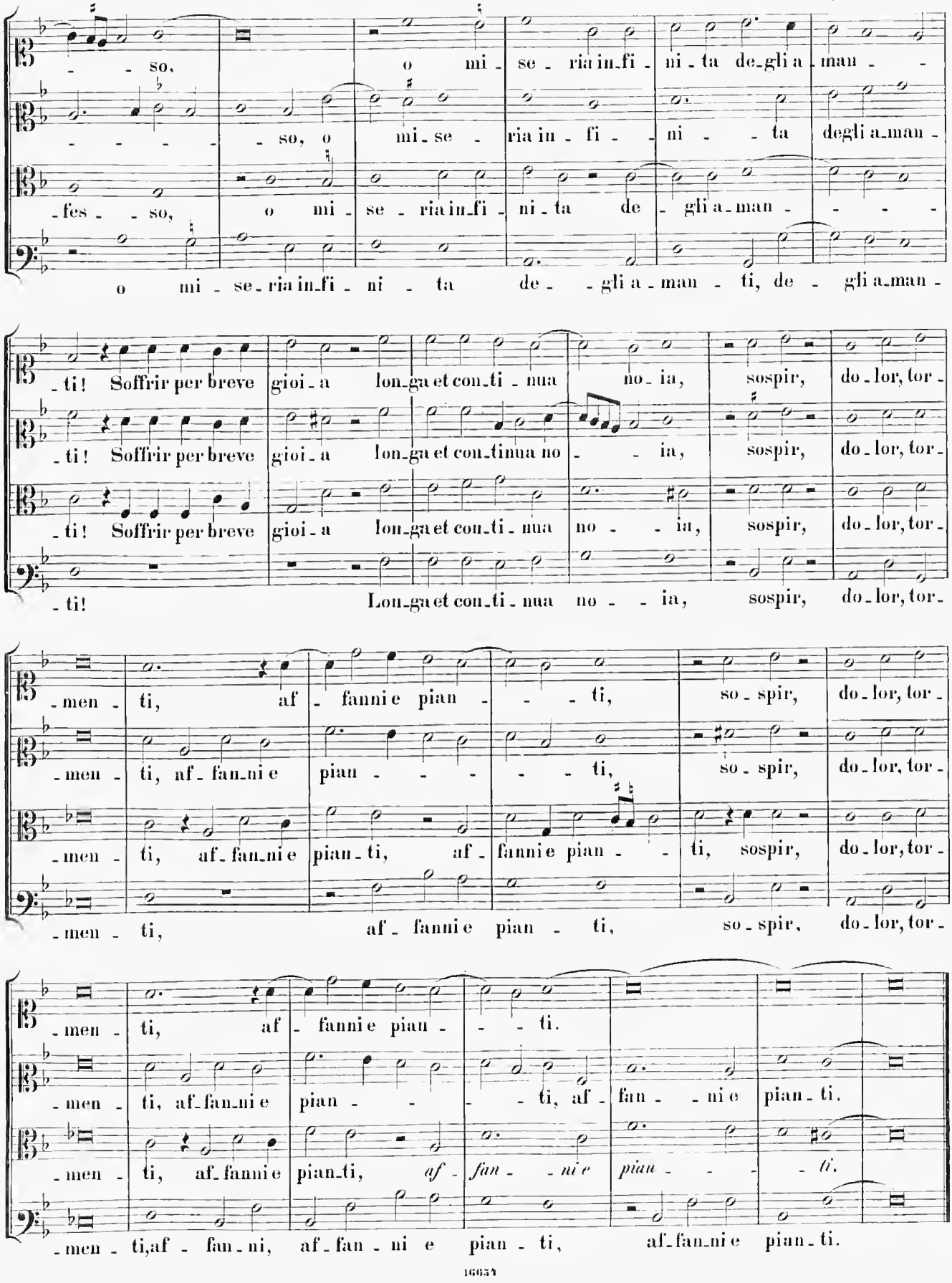
- - so,
o mi - se - ria in - fi - ni - ta de - gli a - man - -
- - - - - so, o mi - se - ria in - fi - - ni - - ta degli a - man -
- fes - - so, o mi - se - ria in - fi - ni - ta de - gli a - man - - - -
o mi - se - ria in - fi - ni - ta de - - gli a - man - ti, de - gli a - man -
- ti! Soffrir per breve gioi - a lon - ga et con - ti - nua no - ia, sospir, do - lor, tor -
- ti! Soffrir per breve gioi - a lon - ga et con - tinua no - - ia, sospir, do - lor, tor -
- ti! Soffrir per breve gioi - a lon - ga et con - ti - nua no - - ia, sospir, do - lor, tor -
- ti! Lon - ga et con - ti - nua no - - ia, sospir, do - lor, tor -
- men - ti, af - fanni e pian - - - ti, so - spir, do - lor, tor -
- men - ti, af - fan - ni e pian - - - - - ti, so - spir, do - lor, tor -
- men - ti, af - fan - ni e pian - ti, af - fanni e pian - - ti, sospir, do - lor, tor -
- men - ti, af - fanni e pian - ti, so - spir, do - lor, tor -
- men - ti, af - fanni e pian - - - ti.
- men - ti, af - fan - ni e pian - - - - ti, af - fan - - ni e pian - ti.
- men - ti, af - fanni e pian - ti, *af - fan - - ni e pian - - - ti.*
- men - ti, af - fan - ni, af - fan - ni e pian - ti, af - fan - ni e pian - ti.

7.

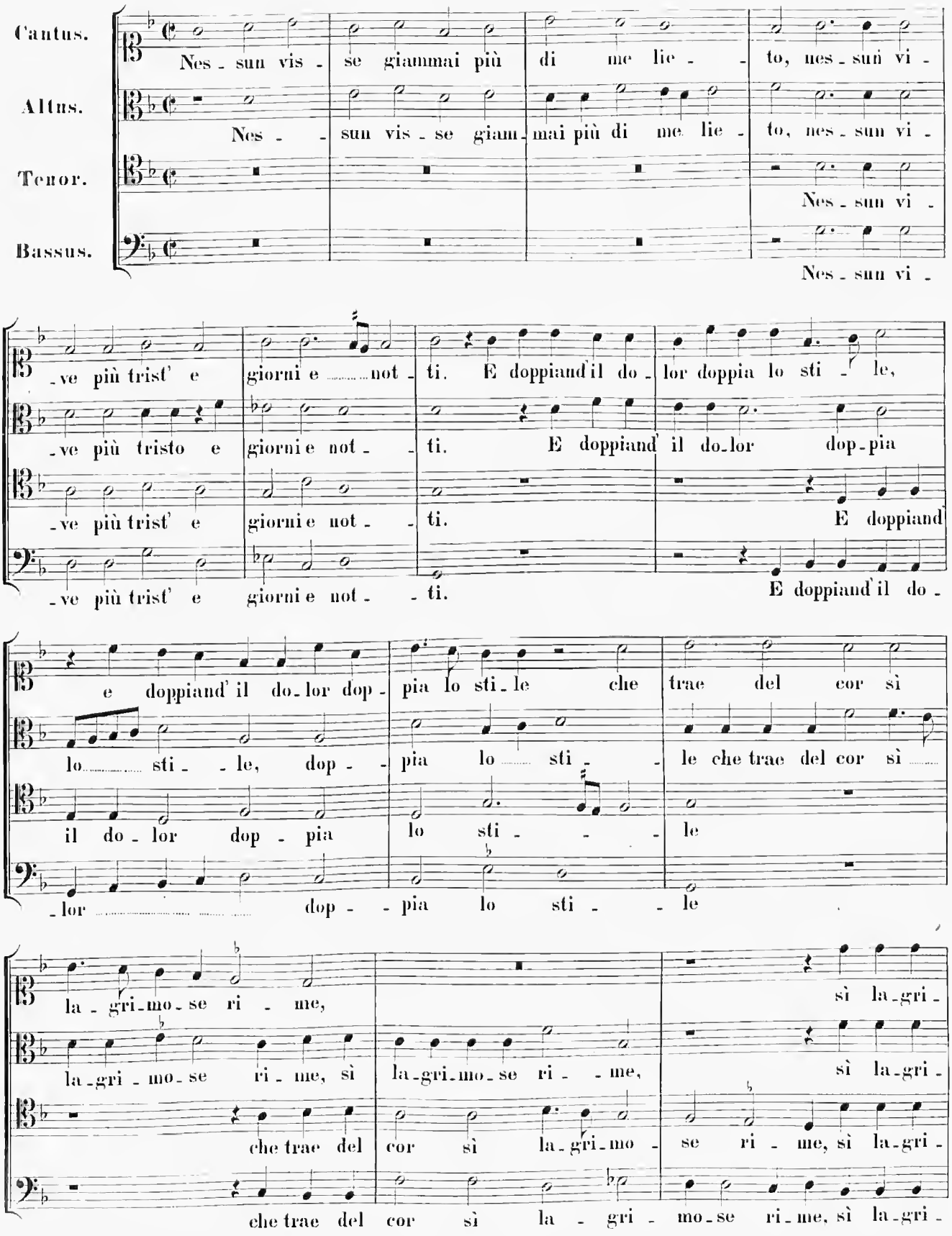
Cantus.
Nes - sun vis - se giammai più di me lie - - to, nes - sun vi -
Altus.
Nes - - sun vis - se giam - mai più di me lie - to, nes - sun vi -
Tenor.
Nes - sun vi -
Bassus.
Nes - sun vi -
- ve più trist' e giorni e not - - ti. E doppiand'il do - lor doppia lo sti - le,
- ve più tristo e giorni e not - - ti. E doppiand' il do-lor dop-pia
- ve più trist' e giorni e not - - ti. E doppiand
- ve più trist' e giorni e not - - ti. E doppiand'il do -
e doppiand' il do-lor dop - pia lo sti-le che trae del cor sì
lo sti - - le, dop - - pia lo sti - - le che trae del cor sì
il do - lor dop - pia lo sti - - - le
- lor dop - - pia lo sti - - le
la - gri-mo-se ri - me,
la-gri - mo-se ri - me, sì la-gri-mo-se ri - - me,
sì la-gri -
che trae del cor sì la-gri-mo - se ri - me, sì la-gri -
sì la-gri -
che trae del cor sì la - gri - mo-se ri-me, sì la-gri -

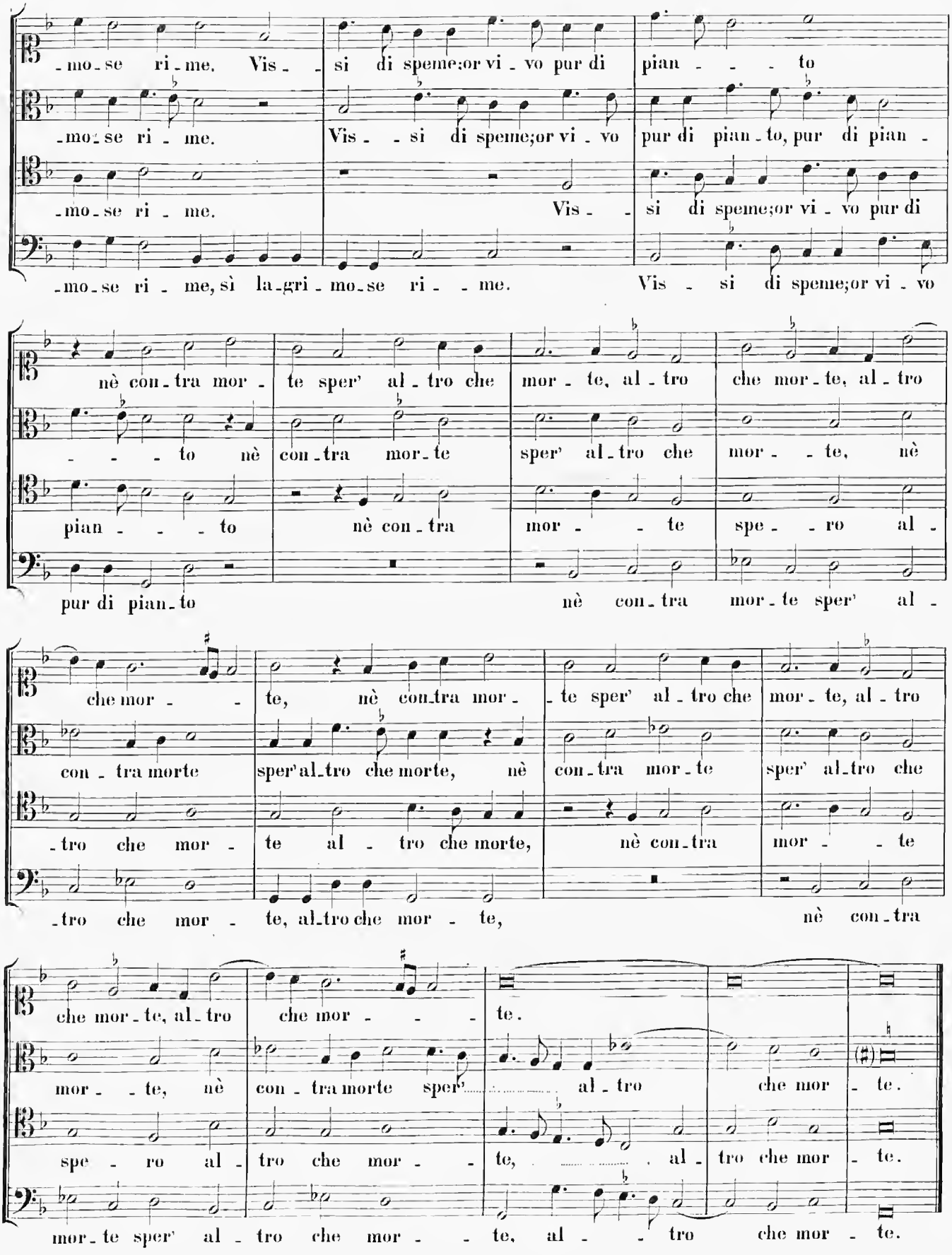
-mo-se ri-me. Vis- si di speme;or vi-vo pur di pian- - - to
-mo-se ri- me. Vis- si di speme;or vi-vo pur di pian-to, pur di pian-
-mo-se ri- me. Vis- si di speme;or vi-vo pur di
-mo-se ri- me, sì la-gri-mo-se ri- - me. Vis- si di speme;or vi-vo
nè con-tra mor- te sper' al-tro che mor- te, al-tro che mor-te, al-tro
- - - to nè con-tra mor-te sper' al-tro che mor- - te, nè
pian- - - to nè con-tra mor- - te spe- - ro al-
pur di pian-to nè con-tra mor-te sper' al-
che mor- - te, nè con-tra mor- te sper' al-tro che mor-te, al-tro
con-tra morte sper'al-tro che morte, nè con-tra mor-te sper' al-tro che
-tro che mor- te al- tro che morte, nè con-tra mor- - te
-tro che mor- te, al-tro che mor- te, nè con-tra
che mor-te, al-tro che mor- - - te.
mor- - te, nè con-tra morte sper'- - - - al-tro che mor-te.
spe- ro al- tro che mor- - te, - - - - al-tro che mor-te.
mor-te sper' al- tro che mor- - te, al- - tro che mor-te.

8.

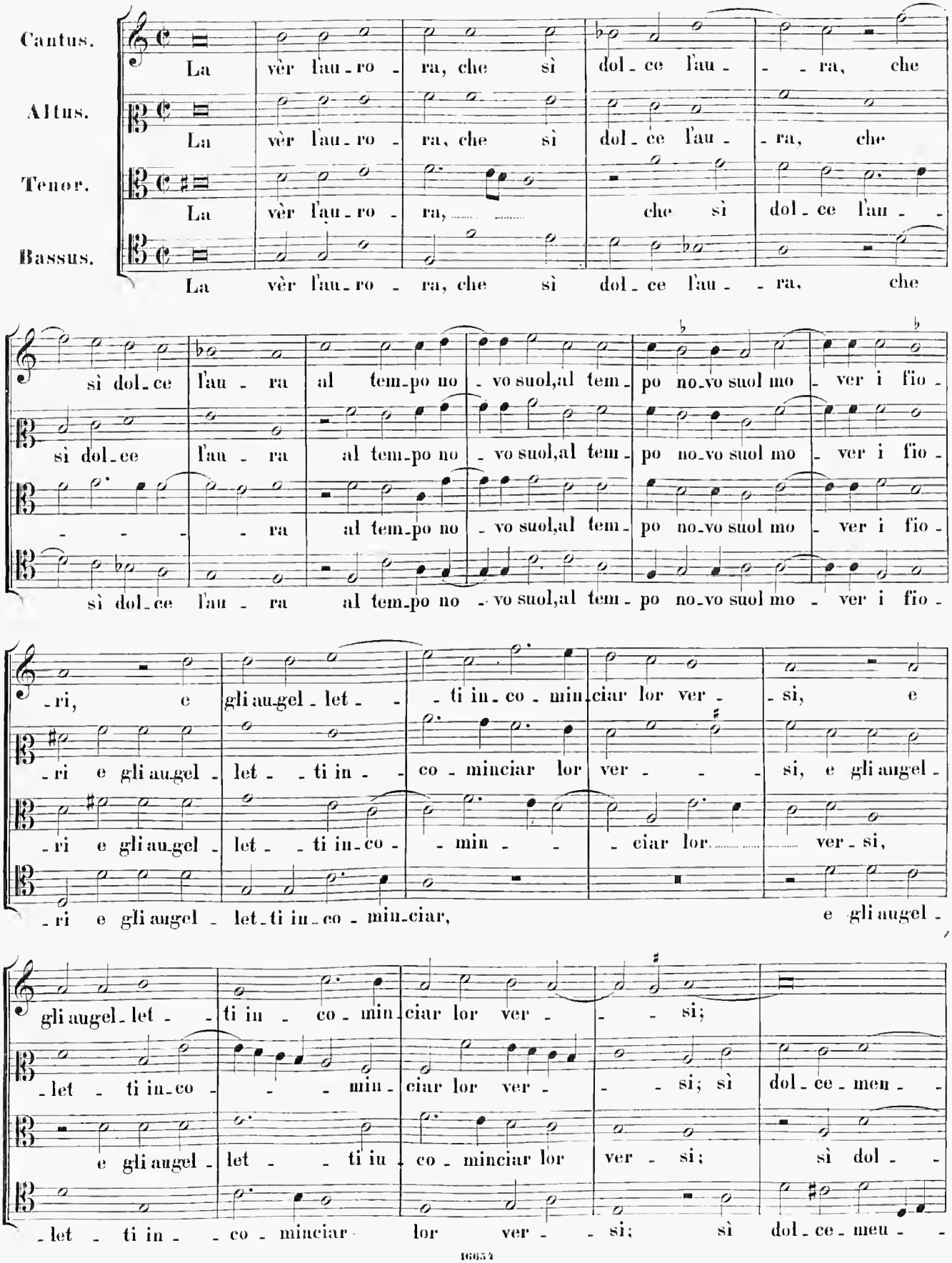
Cantus.
La vèr l'au-ro - ra, che sì dol-ce l'au- - ra, che
Altus.
La vèr l'au-ro - ra, che sì dol-ce l'au- ra, che
Tenor.
La vèr l'au-ro - ra, che sì dol-ce l'au- -
Bassus.
La vèr l'au-ro - ra, che sì dol-ce l'au- - ra, che
sì dol-ce l'au - ra al tem-po no - vo suol, al tem-po no-vo suol mo - ver i fio -
sì dol-ce l'au - ra al tem-po no - vo suol, al tem-po no-vo suol mo - ver i fio -
- - - ra al tem-po no - vo suol, al tem-po no-vo suol mo - ver i fio -
sì dol-ce l'au - ra al tem-po no - vo suol, al tem-po no-vo suol mo - ver i fio -
-ri, e gli au-gel-let- - ti in-co-min-ciar lor ver- - si, e
-ri e gli au-gel- let- - ti in- - co - minciar lor ver- - - si, e gli au-gel-
-ri e gli au-gel- let- - ti in-co- - min- - - ciar lor ver-si,
-ri e gli au-gel- let-ti in-co-min-ciar, e gli au-gel-
gli au-gel-let- - ti in- co-min-ciar lor ver- - - si;
-let- ti in-co- - - min-ciar lor ver- - - si; sì dol-ce-men- -
e gli au-gel- let- - ti in- co-minciar lor ver-si; sì dol- -
-let- ti in- - co-minciar lor ver- - si; sì dol-ce-meu- -

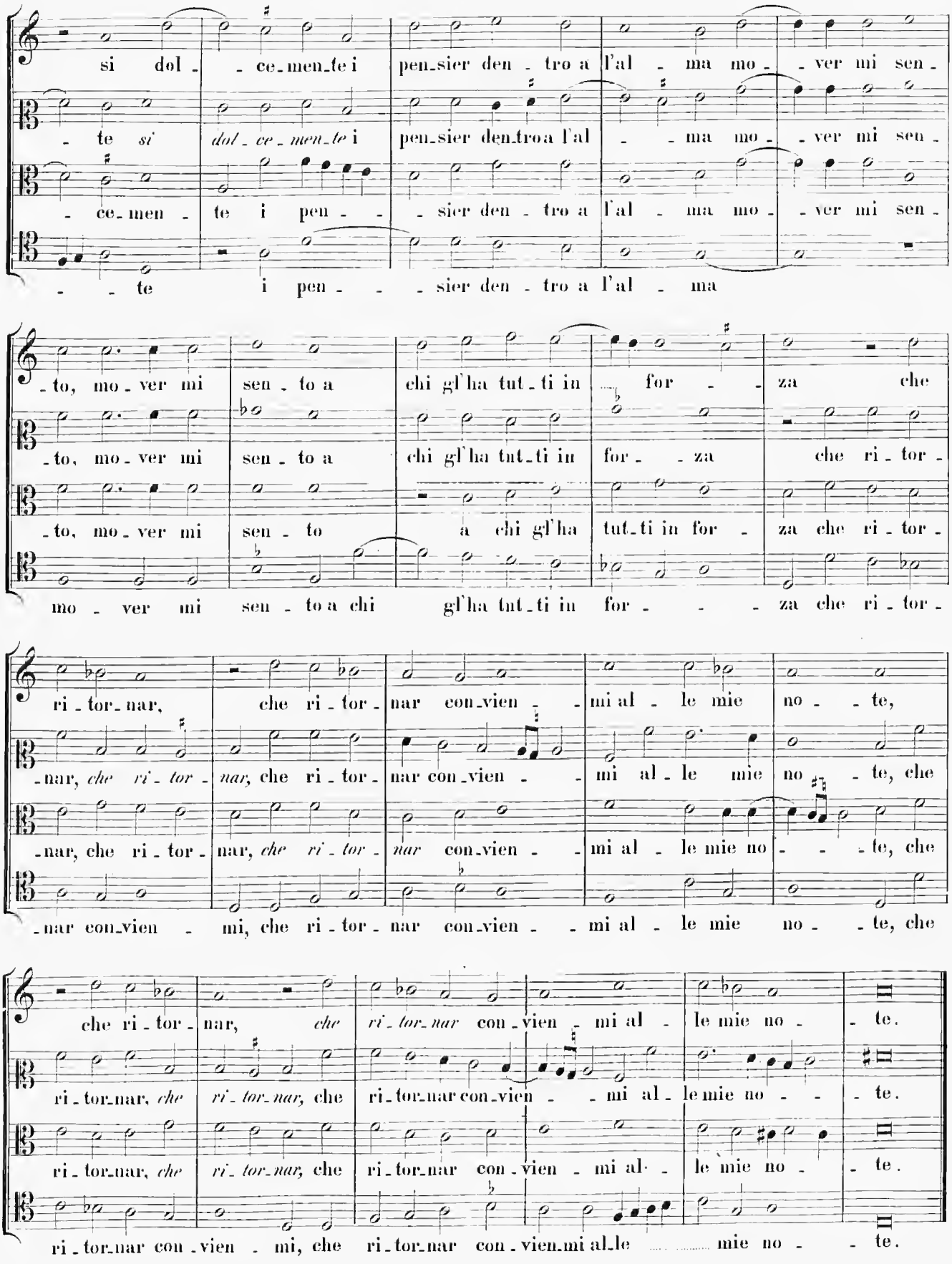
si dol - ce-men-te i pen-sier den - tro a l'al - ma mo - ver mi sen -
- te si dol - ce - men-te i pen-sier den-tro a l'al - ma mo - ver mi sen -
- ce-men - te i pen - sier den - tro a l'al - ma mo - ver mi sen -
- te i pen - sier den - tro a l'al - ma
-to, mo - ver mi sen - to a chi gl'ha tut - ti in for - za che
-to, mo - ver mi sen - to a chi gl'ha tut-ti in for - za che ri - tor -
-to, mo - ver mi sen - to a chi gl'ha tut-ti in for - za che ri - tor -
mo - ver mi sen - to a chi gl'ha tut-ti in for - za che ri - tor -
ri - tor-nar, che ri - tor - nar con-vien - mi al - le mie no - te,
-nar, che ri - tor - nar, che ri - tor - nar con-vien - mi al - le mie no - te, che
-nar, che ri - tor - nar, che ri - tor - nar con-vien - mi al - le mie no - te, che
-nar con-vien - mi, che ri - tor - nar con-vien - mi al - le mie no - te, che
che ri - tor - nar, che ri - tor-nar con - vien - mi al - le mie no - te.
ri - tor-nar, che ri - tor-nar, che ri - tor-nar con-vien - mi al - le mie no - te.
ri - tor-nar, che ri - tor-nar, che ri - tor-nar con - vien - mi al - le mie no - te.
ri - tor-nar con - vien - mi, che ri - tor-nar con - vien-mi al-le mie no - te.

9.

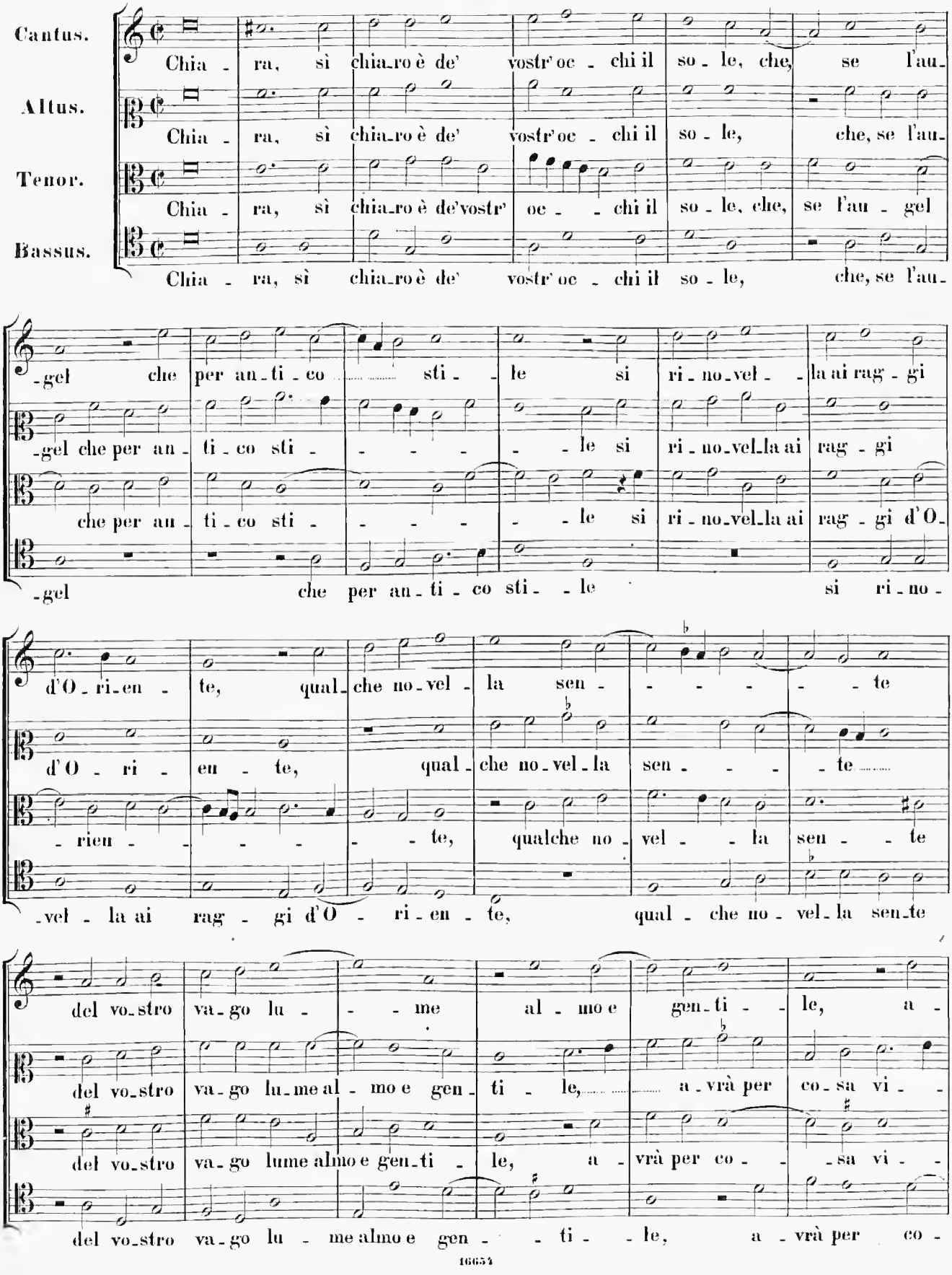
Cantus.
Chia - ra, sì chia_ro è de' vostr' oc - chi il so - le, che, se l'au_
Altus.
Chia - ra, sì chia_ro è de' vostr' oc - chi il so - le, che, se l'au_
Tenor.
Chia - ra, sì chia_ro è de' vostr' oc - - chi il so - le, che, se l'au - gel
Bassus.
Chia - ra, sì chia_ro è de' vostr' oc - chi il so - le, che, se l'au_
-gel che per an_ti - co sti - le si ri_no_vel - la ai rag - gi
-gel che per an - ti_co sti - - - - - le si ri_no_vel_la ai rag - gi
che per an - ti_co sti - - - - - le si ri_no_vel_la ai rag - gi d'O_
-gel che per an_ti - co sti - le si ri_no_
d'O_ri_en - te, qual_che no_vel - la sen - - - - - te
d'O - ri - en - te, qual_che no_vel_la sen - - - te
- rien - - - - - te, qualche no_vel - - la sen - - te
-vel - la ai rag - gi d'O - ri_en - te, qual - che no - vel_la sen_te
del vo_stro va_go lu - - - me al - mo e gen_ti - le, a -
del vo_stro va_go lu_me al - mo e gen_ti - le, a_vrà per co_sa vi - -
del vo_stro va_go lume almo e gen_ti - le, a - vrà per co - - sa vi - -
del vo_stro va_go lu - me almo e gen - - ti - le, a - vrà per co -

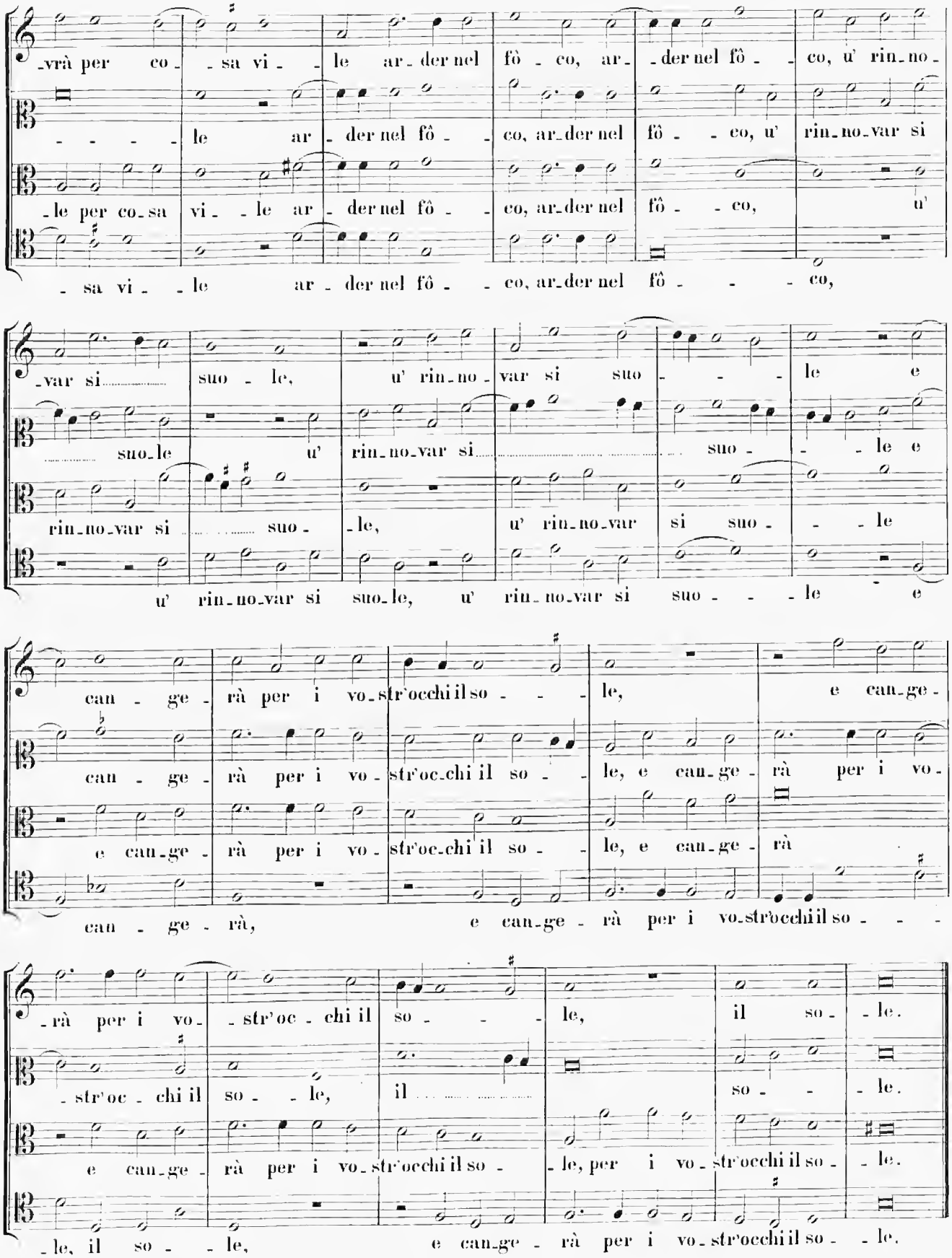
-vrà per co- -sa vi- -le ar-der nel fò-co, ar- -der nel fò- -co, u' rin-no-
- - - - le ar-der nel fò- -co, ar-der nel fò- -co, u' rin-no-var si
-le per co-sa vi- -le ar-der nel fò- -co, ar-der nel fò- -co, u'
- sa vi- -le ar-der nel fò- -co, ar-der nel fò- - - -co,
-var si suo- -le, u' rin-no-var si suo- - - -le e
suo-le u' rin-no-var si suo- - -le e
rin-no-var si suo- -le, u' rin-no-var si suo- - -le
u' rin-no-var si suo-le, u' rin-no-var si suo- - -le e
can- -ge-rà per i vo-str'occhi il so- - -le, e can-ge-
can- -ge-rà per i vo-str'oc-chi il so- -le, e can-ge-rà per i vo-
e can-ge-rà per i vo-str'oc-chi il so- -le, e can-ge-rà
can- -ge-rà, e can-ge-rà per i vo-str'occhi il so- - -
-rà per i vo- -str'oc-chi il so- - -le, il so- -le.
-str'oc-chi il so- -le, il so- -le.
e can-ge-rà per i vo-str'occhi il so- -le, per i vo-str'occhi il so- -le.
-le, il so- -le, e can-ge-rà per i vo-str'occhi il so- -le.

10.

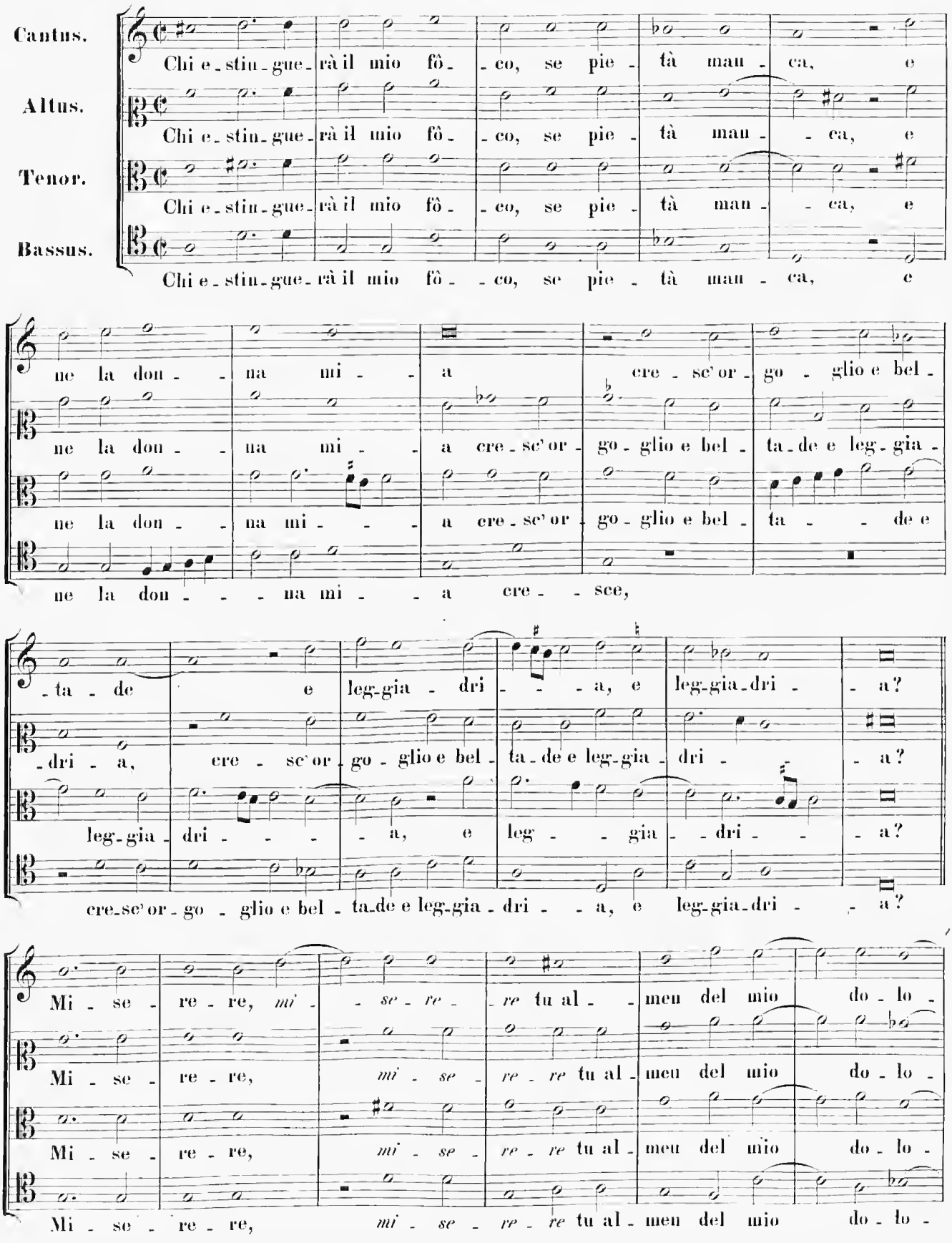
Cantus.
Altus.
Tenor.
Bassus.
Chi e - stin - gue - rà il mio fô - co, se pie - tà man - ca, e
ne la don - na mi - a cre - sc' or - go - glio e bel - ta - de e leg - gia - dri - a, e leg - gia - dri - a?
Mi - se - re - re, mi - se - re - re tu al - meu del mio do - lo -

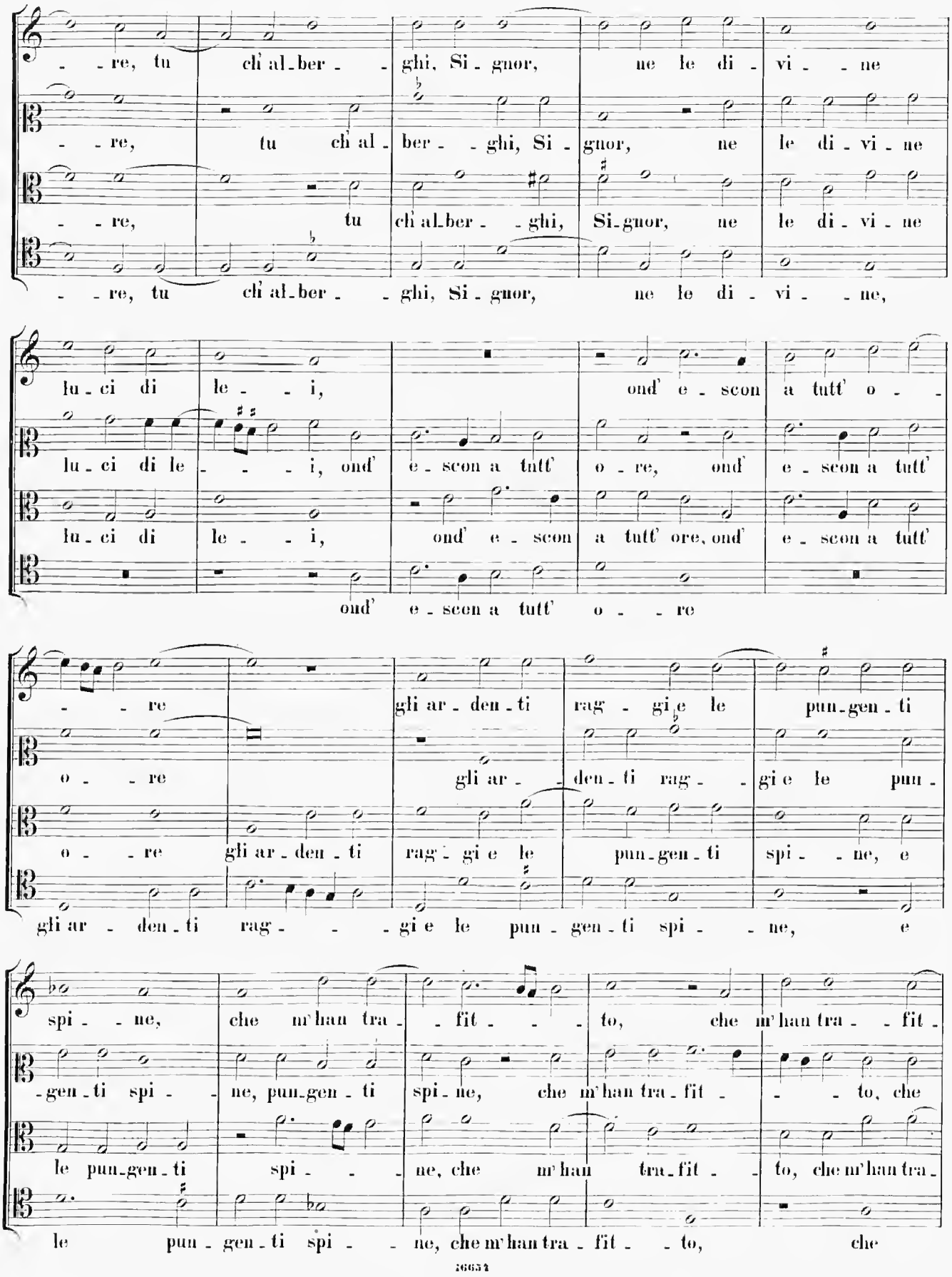
re, tu ch'al-ber- ghi, Si-gnor, ne le di-vi- ne
re, tu ch'al-ber- ghi, Si-gnor, ne le di-vi-ne
re, tu ch'al-ber- ghi, Si-gnor, ne le di-vi-ne
re, tu ch'al-ber- ghi, Si-gnor, ne le di-vi- ne,
lu-ci di le- i, ond' e-scon a tutt' o-
lu-ci di le- i, ond' e-scon a tutt' o-re, ond' e-scon a tutt'
lu-ci di le- i, ond' e-scon a tutt' ore, ond' e-scon a tutt'
ond' e-scen a tutt' o- re
re gli ar-den-ti rag-gi e le pun-gen-ti
o- re gli ar- den-ti rag- gi e le pun-
o- re gli ar-den-ti rag-gi e le pun-gen-ti spi- ne, e
gli ar-den-ti rag- gi e le pun-gen-ti spi- ne, e
spi- ne, che m'han tra- fit- to, che m'han tra- fit-
-gen-ti spi- ne, pun-gen-ti spi-ne, che m'han tra-fit- to, che
le pun-gen-ti spi- ne, che m'han tra-fit- to, che m'han tra-
le pun-gen-ti spi- ne, che m'han tra-fit- to, che

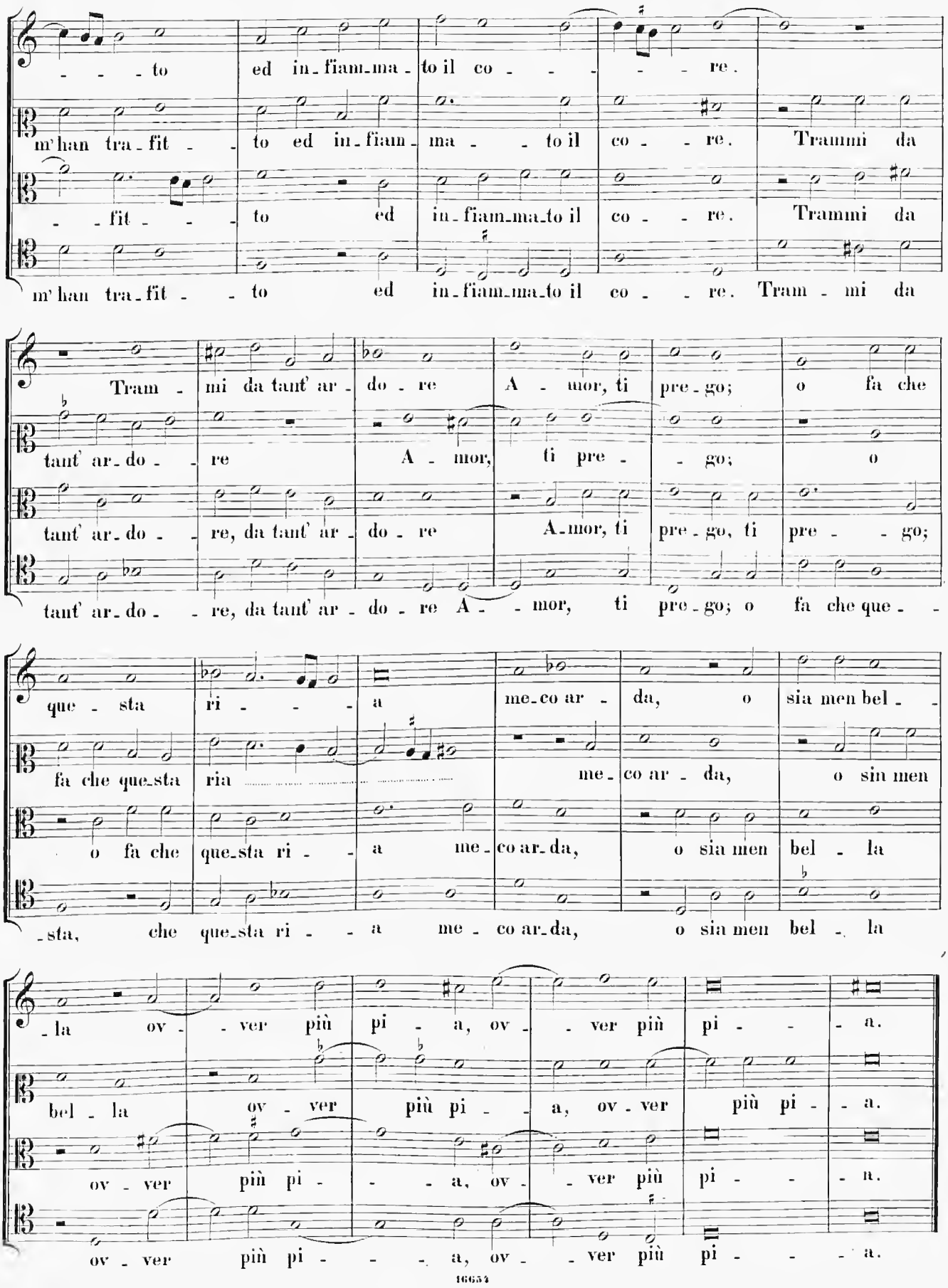
- - - to ed in-fiam-ma-to il co - - - - - re.
m'han tra-fit - - to ed in-fiam-ma - - to il co - - re. Trammi da
- - fit - - - to ed in-fiam-ma-to il co - - re. Trammi da
m'han tra-fit - - to ed in-fiam-ma-to il co - - re. Tram - mi da
Tram - mi da tant' ar-do - re A - mor, ti pre-go; o fa che
tant' ar-do - re A - mor, ti pre - - go; o
tant' ar-do - re, da tant' ar-do - re A-mor, ti pre-go, ti pre - - go;
tant' ar-do - - re, da tant' ar - do - re A - - mor, ti pre-go; o fa che que - -
que - sta ri - - - a me-co ar - da, o sia men bel - -
fa che que-sta ria me - co ar - da, o sin men
o fa che que-sta ri - - a me-co ar-da, o sia men bel - la
-sta, che que-sta ri - - a me - co ar-da, o sia men bel - la
-la ov - - ver più pi - a, ov - - ver più pi - - - a.
bel - la ov - ver più pi - - a, ov - ver più pi - - a.
ov - ver più pi - - - a, ov - ver più pi - - a.
ov - ver più pi - - - a, ov - - ver più pi - - - a.

11.

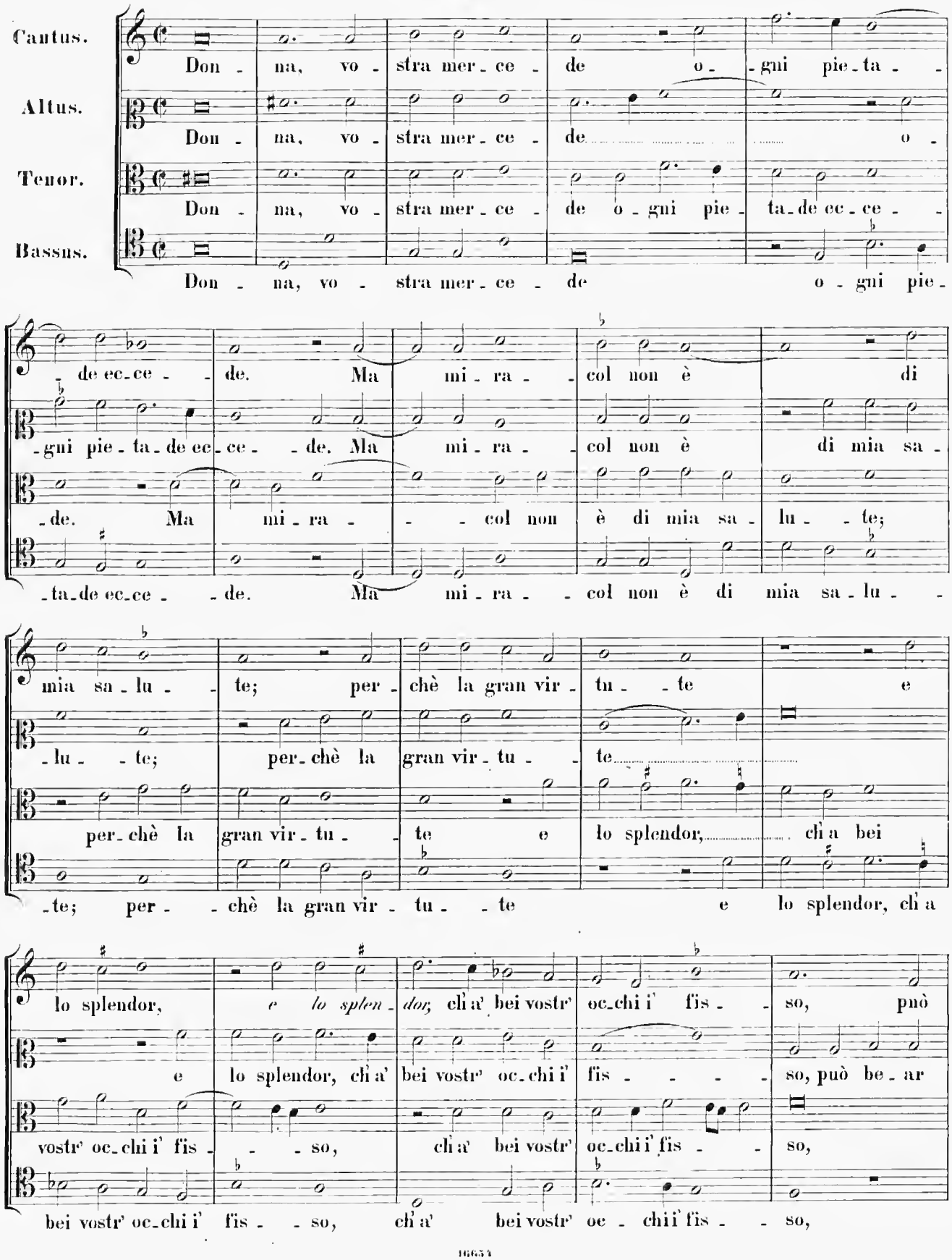
Cantus.
Altus.
Tenor.
Bassus.
Don - na, vo - stra mer - ce - de o - gni pie - ta -
Don - na, vo - stra mer - ce - de o -
Don - na, vo - stra mer - ce - de o - gni pie - ta - de ec - ce -
Don - na, vo - stra mer - ce - de o - gni pie -
- de ec - ce - de. Ma mi - ra - col non è di
- gni pie - ta - de ec - ce - de. Ma mi - ra - col non è di mia sa -
- de. Ma mi - ra - col non è di mia sa - lu - te;
- ta - de ec - ce - de. Ma mi - ra - col non è di mia sa - lu -
mia sa - lu - te; per - chè la gran vir - tu - te e
- lu - te; per - chè la gran vir - tu - te
per - chè la gran vir - tu - te e lo splendor, ch'a bei
- te; per - chè la gran vir - tu - te e lo splendor, ch'a
lo splendor, e lo splen - dor, ch'a' bei vostr' oc - chi i' fis - so, può
e lo splendor, ch'a' bei vostr' oc - chi i' fis - so, può be - ar
vostr' oc - chi i' fis - so, ch'a' bei vostr' oc - chi i' fis - so,
bei vostr' oc - chi i' fis - so, ch'a' bei vostr' oc - chi i' fis - so,

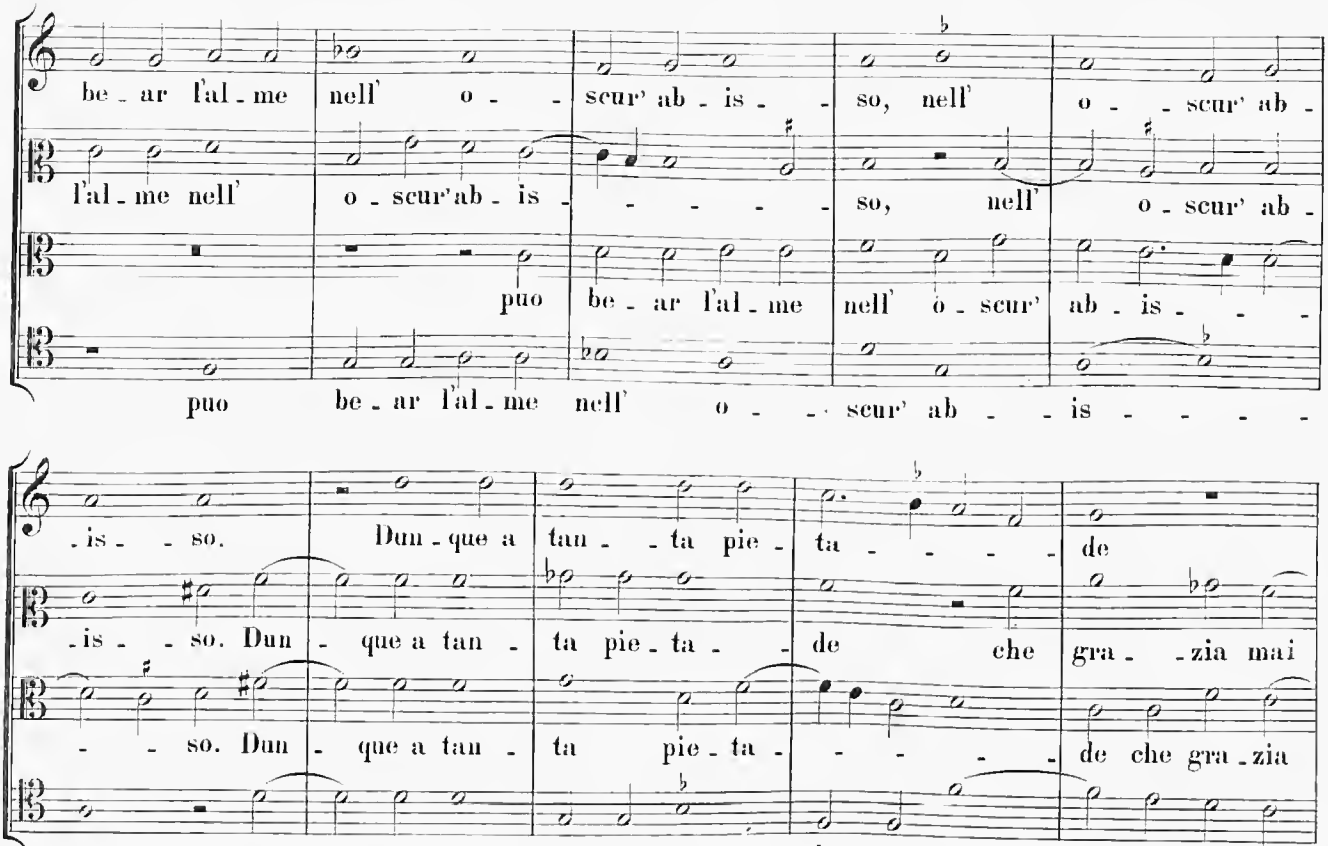
be - ar l'al - me nell' o - scur' ab - is - so, nell' o - scur' ab -
l'al - me nell' o - scur' ab - is - so, nell' o - scur' ab -
puo be - ar l'al - me nell' o - scur' ab - is - -
puo be - ar l'al - me nell' o - scur' ab - is -

- is - so. Dun - que a tan - ta pie - ta - de
- is - so. Dun - que a tan - ta pie - ta - de che gra - zia mai
- so. Dun - que a tan - ta pie - ta - de che gra - zia
- so. Dun - que a tan - ta pie - ta - de che gra - zia mai po -

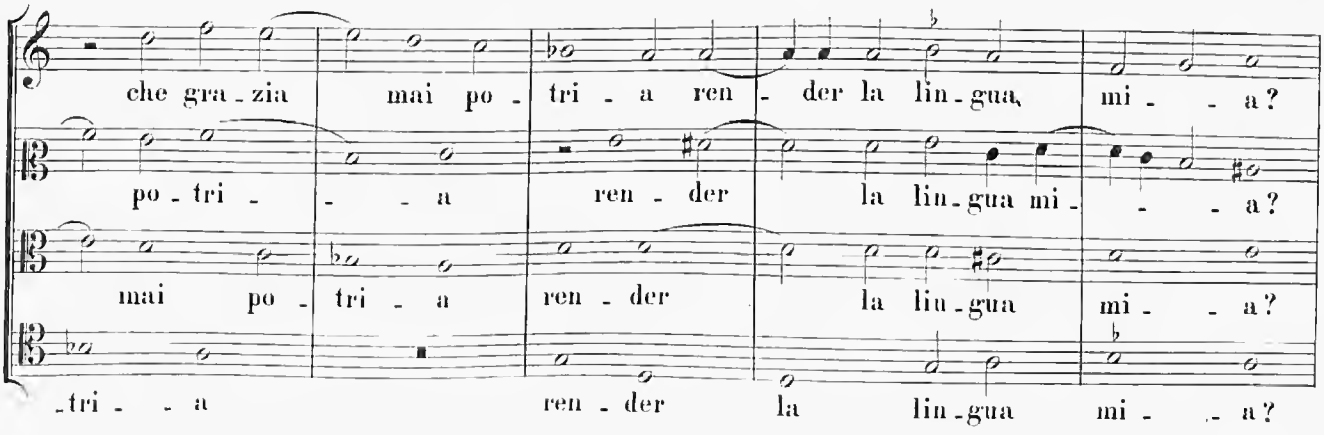
che gra - zia mai po - tri - a ren - der la lin - gua, mi - a?
po - tri - a ren - der la lin - gua mi - a?
mai po - tri - a ren - der la lin - gua mi - a?
- tri - a ren - der la lin - gua mi - a?

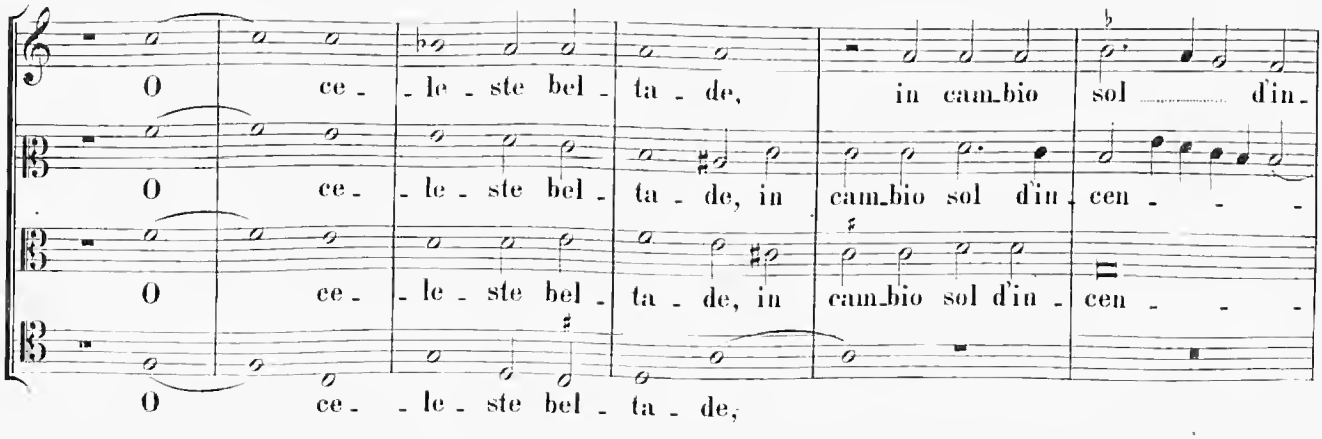
O ce - le - ste bel - ta - de, in cam - bio sol d'in -
O ce - le - ste bel - ta - de, in cam - bio sol d'in - cen -
O ce - le - ste bel - ta - de, in cam - bio sol d'in - cen -
O ce - le - ste bel - ta - de,

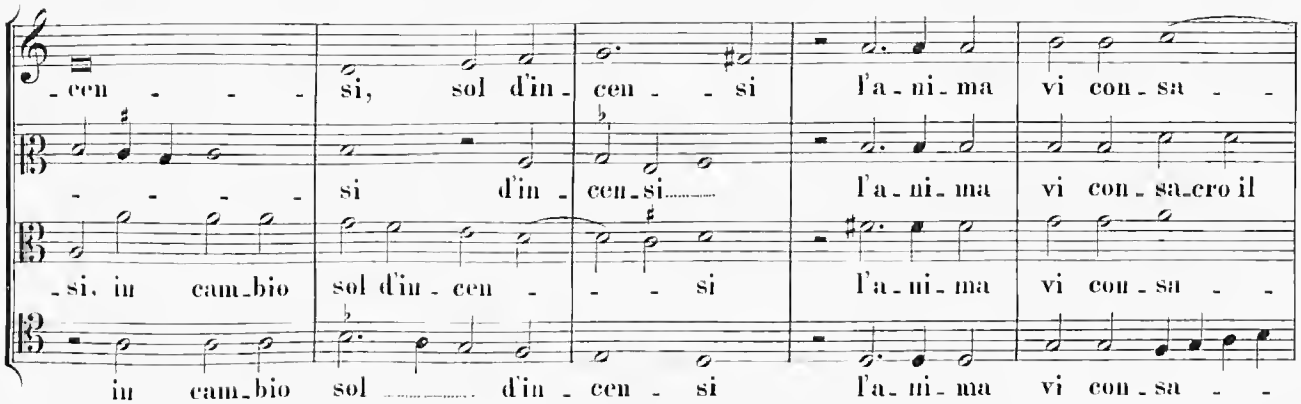
-cen - - - si, sol d'in - cen - - si l'a - ni - ma vi con - sa - -
- - - - si d'in - cen - si l'a - ni - ma vi con - sa - cro il
- si, in cam - bio sol d'in - cen - - - si l'a - ni - ma vi con - sa - -
in cam - bio sol d'in - cen - si l'a - ni - ma vi con - sa - -

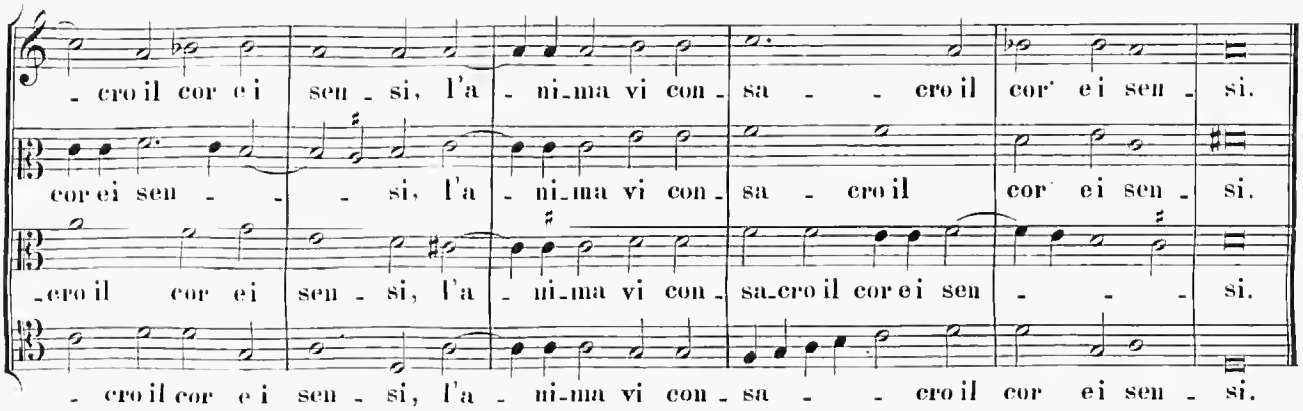
- cro il cor e i sen - si, l'a - ni - ma vi con - sa - - cro il cor' e i sen - si.
cor e i sen - - - si, l'a - ni - ma vi con - sa - cro il cor e i sen - si.
- cro il cor e i sen - si, l'a - ni - ma vi con - sa - cro il cor e i sen - - - si.
- cro il cor e i sen - si, l'a - ni - ma vi con - sa - - cro il cor e i sen - si.

12.

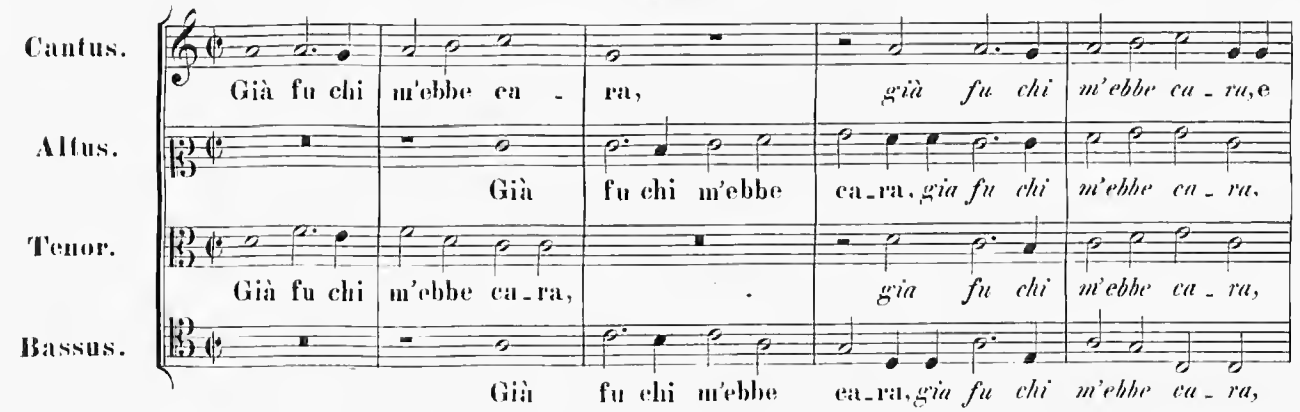
Cantus.
Già fu chi m'ebbe ca - ra, già fu chi m'ebbe ca - ra, e
Altus.
Già fu chi m'ebbe ca - ra, già fu chi m'ebbe ca - ra,
Tenor.
Già fu chi m'ebbe ca - ra, già fu chi m'ebbe ca - ra,
Bassus.
Già fu chi m'ebbe ca - ra, già fu chi m'ebbe ca - ra,

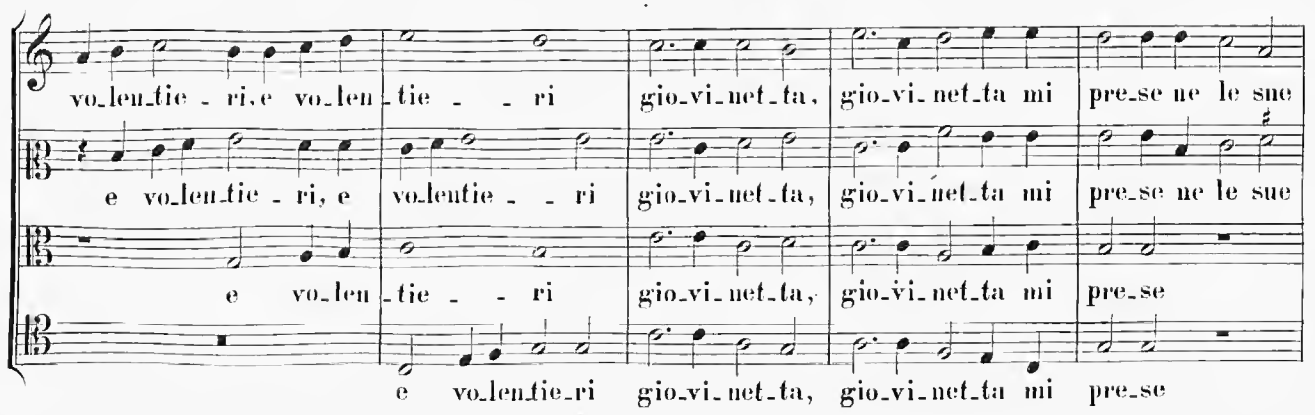
vo - len - tie - ri, e vo - len - tie - - ri gio - vi - net - ta, gio - vi - net - ta mi pre - se ne le sne
e vo - len - tie - ri, e vo - len - tie - - ri gio - vi - net - ta, gio - vi - net - ta mi pre - se ne le sue
e vo - len - tie - - ri gio - vi - net - ta, gio - vi - net - ta mi pre - se
e vo - len - tie - ri gio - vi - net - ta, gio - vi - net - ta mi pre - se

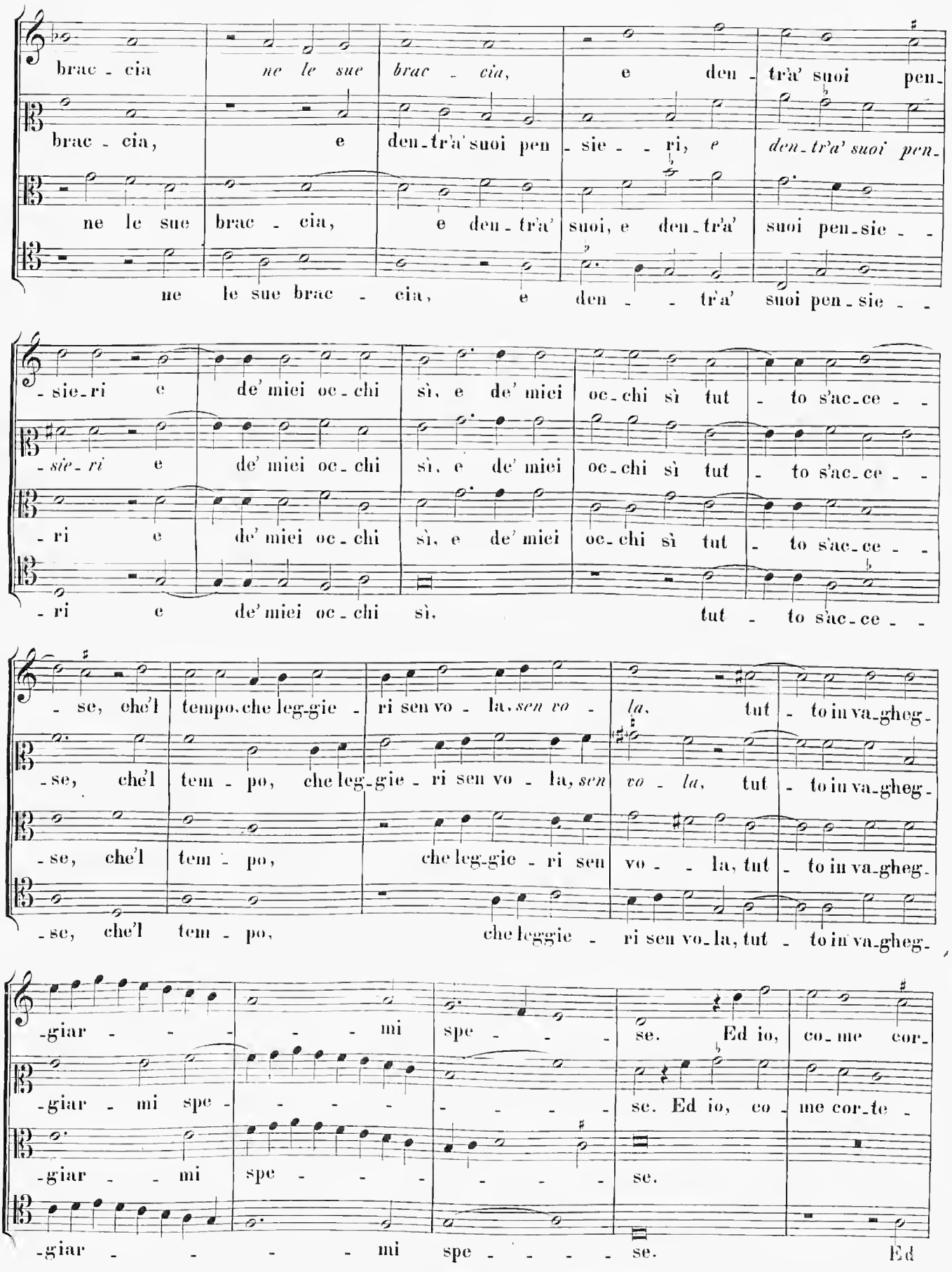
brac - cia ne le sue brac - cia, e den - tr'a' suoi pen-
brac - cia, e den-tr'a' suoi pen - sie - - ri, e den-tr'a' suoi pen-
ne le sue brac - cia, e den-tr'a' suoi, e den-tr'a' suoi pen-sie - -
ne le sue brac - cia, e den - - tr'a' suoi pen-sie - -
- sie-ri e de' miei oc-chi sì, e de' miei oc-chi sì tut - to s'ac-ce - -
- sie-ri e de' miei oc-chi sì, e de' miei oc-chi sì tut - to s'ac-ce - -
- ri e de' miei oc-chi sì, e de' miei oc-chi sì tut - to s'ac-ce - -
- ri e de' miei oc-chi sì. tut - to s'ac-ce - -
- se, che'l tempo, che leg-gie - ri sen vo - la, sen vo - la, tut - to in va-gheg-
- se, che'l tem - po, che leg-gie - ri sen vo - la, sen vo - la, tut - to in va-gheg-
- se, che'l tem - po, che leggie - ri sen vo-la, tut - to in va-gheg-
-giar - - - - - mi spe - - - - se. Ed io, co-me cor-
-giar - mi spe - - - - - - - - se. Ed io, co - me cor-te -
-giar - - mi spe - - - - - - - se.
-giar - - - - mi spe - - - - - se. Ed

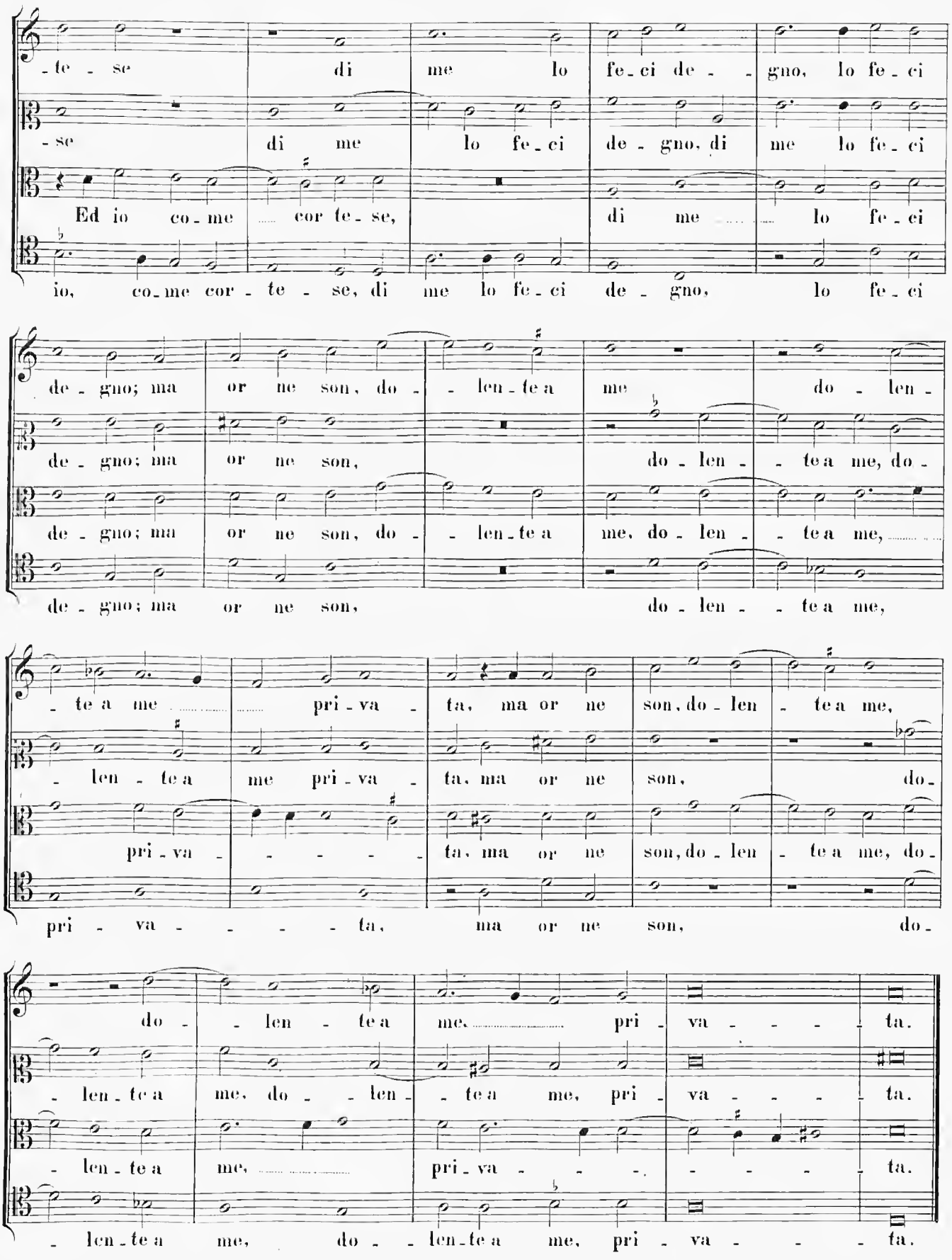
-te - se di me lo fe-ci de - - gno, lo fe-ci
-se di me lo fe-ci de-gno, di me lo fe-ci
Ed io co-me cor te-se, di me lo fe-ci
io, co-me cor-te-se, di me lo fe-ci de-gno, lo fe-ci
de-gno; ma or ne son, do- len-te a me do-len-
de-gno; ma or ne son, do-len-te a me, do-
de-gno; ma or ne son, do- len-te a me, do-len- te a me,
de-gno; ma or ne son, do-len- te a me,
-te a me pri-va-ta, ma or ne son, do-len-te a me,
-len-te a me pri-va-ta, ma or ne son, do-
pri-va- ta, ma or ne son, do-len-te a me, do-
pri-va- ta, ma or ne son, do-
do-len-te a me, pri-va- ta.
-len-te a me, do-len-te a me, pri-va- ta.
-len-te a me, pri-va- ta.
-len-te a me, do-len-te a me, pri-va- ta.

13.

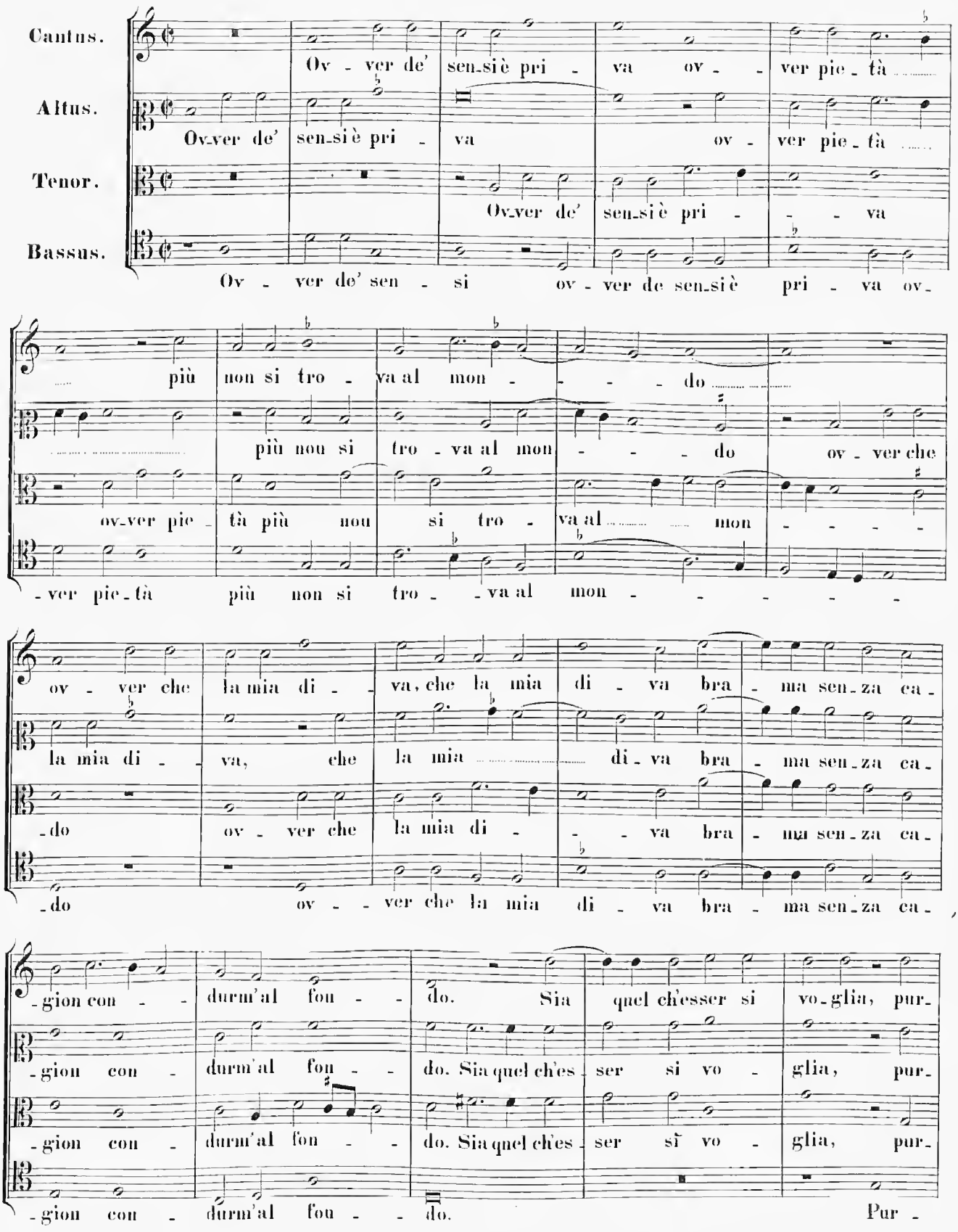
Cantus.
Altus.
Tenor.
Bassus.
Ov - ver de' sen_si è pri - va ov - - ver pie_tà
Ov_ver de' sen_si è pri - va ov - ver pie_tà
Ov_ver de' sen_si è pri - - - va
Ov - ver de' sen - si ov - ver de sen_si è pri - va ov_
più non si tro - va al mon - - - do
più non si tro - va al mon - - - do ov - ver che
ov_ver pie_tà più non si tro - va al mon - - - - -
_ver pie_tà più non si tro - - va al mon - - - - - -
ov - ver che la mia di - va, che la mia di - va bra - ma sen_za ca_
la mia di - va, che la mia di_va bra - ma sen_za ca_
_do ov - ver che la mia di - - va bra - ma sen_za ca_
_do ov - - ver che la mia di - va bra - ma sen_za ca_
_gion con - - durm'al fon - - do. Sia quel ch'esser si vo_glia, pur_
_gion con - durm'al fon - - do. Sia quel ch'es_ser si vo - glia, pur_
_gion con - durm'al fon - - do. Sia quel ch'es_ser sì vo - glia, pur_
_gion con - durm'al fon - - do. Pur -

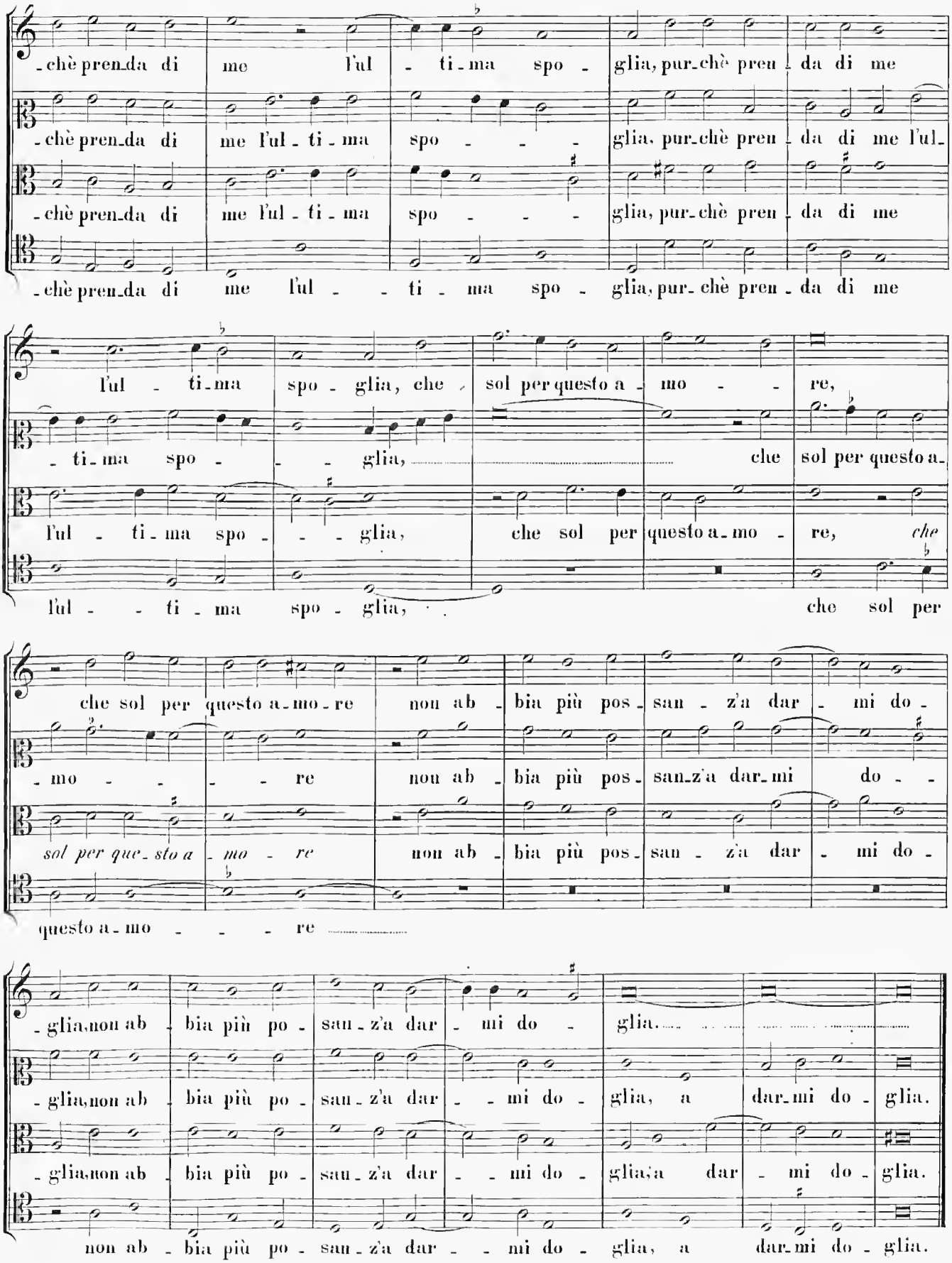
-chè pren-da di me l'ul - ti-ma spo - glia, pur-chè pren - da di me
-chè pren-da di me l'ul - ti - ma spo - - - glia, pur-chè pren - da di me l'ul-
-chè pren-da di me l'ul - ti - ma spo - - - glia, pur-chè pren - da di me
l'ul - ti-ma spo - glia, che sol per questo a - mo - - re,
- ti-ma spo - - - glia, che sol per questo a-
l'ul - ti-ma spo - - - glia, che sol per questo a-mo - re, che
l'ul - - ti - ma spo - glia, che sol per
che sol per questo a-mo-re non ab - bia più pos - san - z'a dar - mi do -
- mo - - - - re non ab - bia più pos - san-z'a dar-mi do - -
sol per que-sto a - mo - re non ab - bia più pos - san - z'a dar - mi do -
questo a-mo - - - re
-glia,non ab - bia più po - san - z'a dar - mi do - glia.
-glia,non ab - bia più po - san - z'a dar - - mi do - glia, a dar-mi do - glia.
-glia,non ab - bia più po - san - z'a dar - - mi do - glia, a dar - mi do - glia.
non ab - bia più po - san - z'a dar - - mi do - glia, a dar-mi do - glia.

14.

Prima parte.

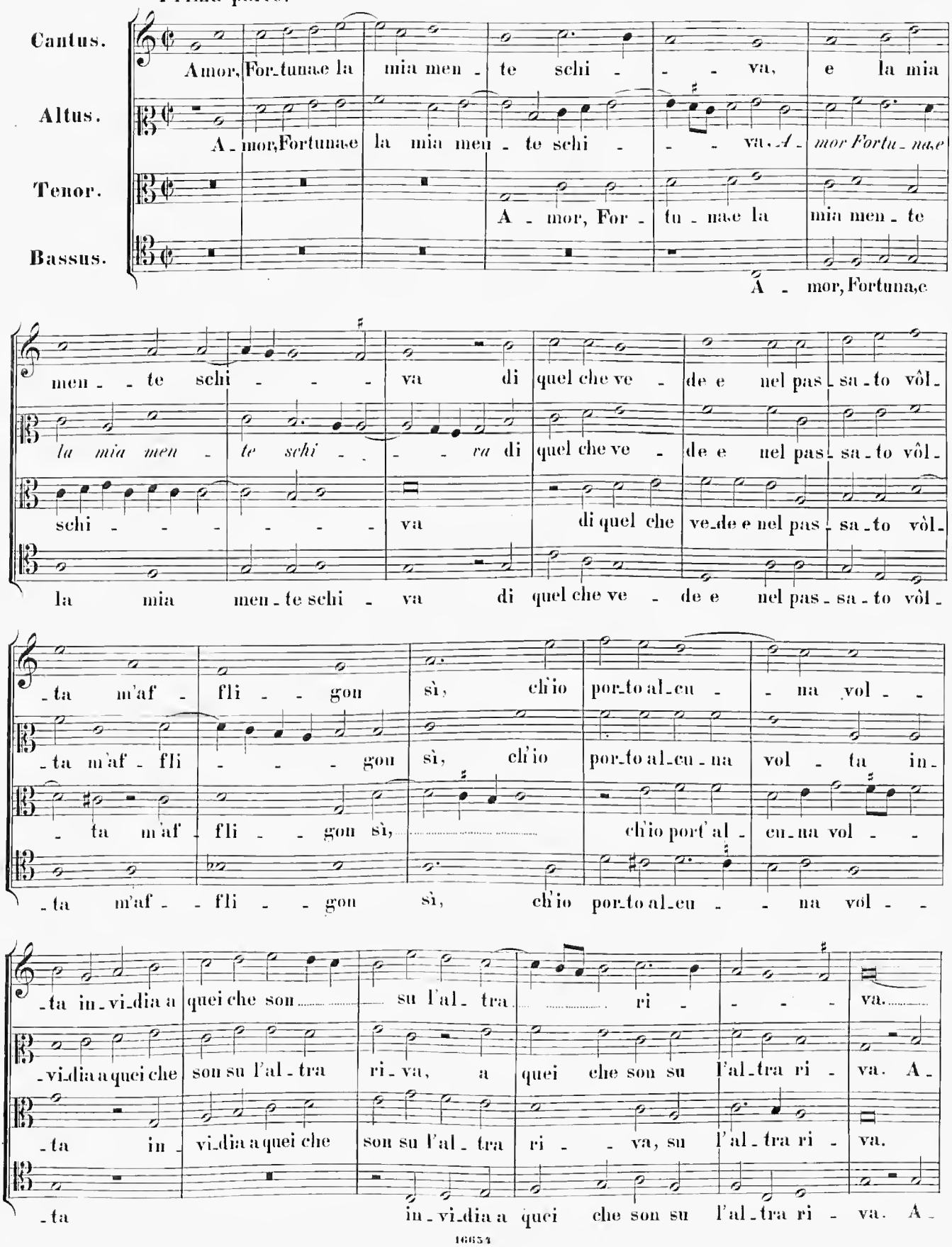

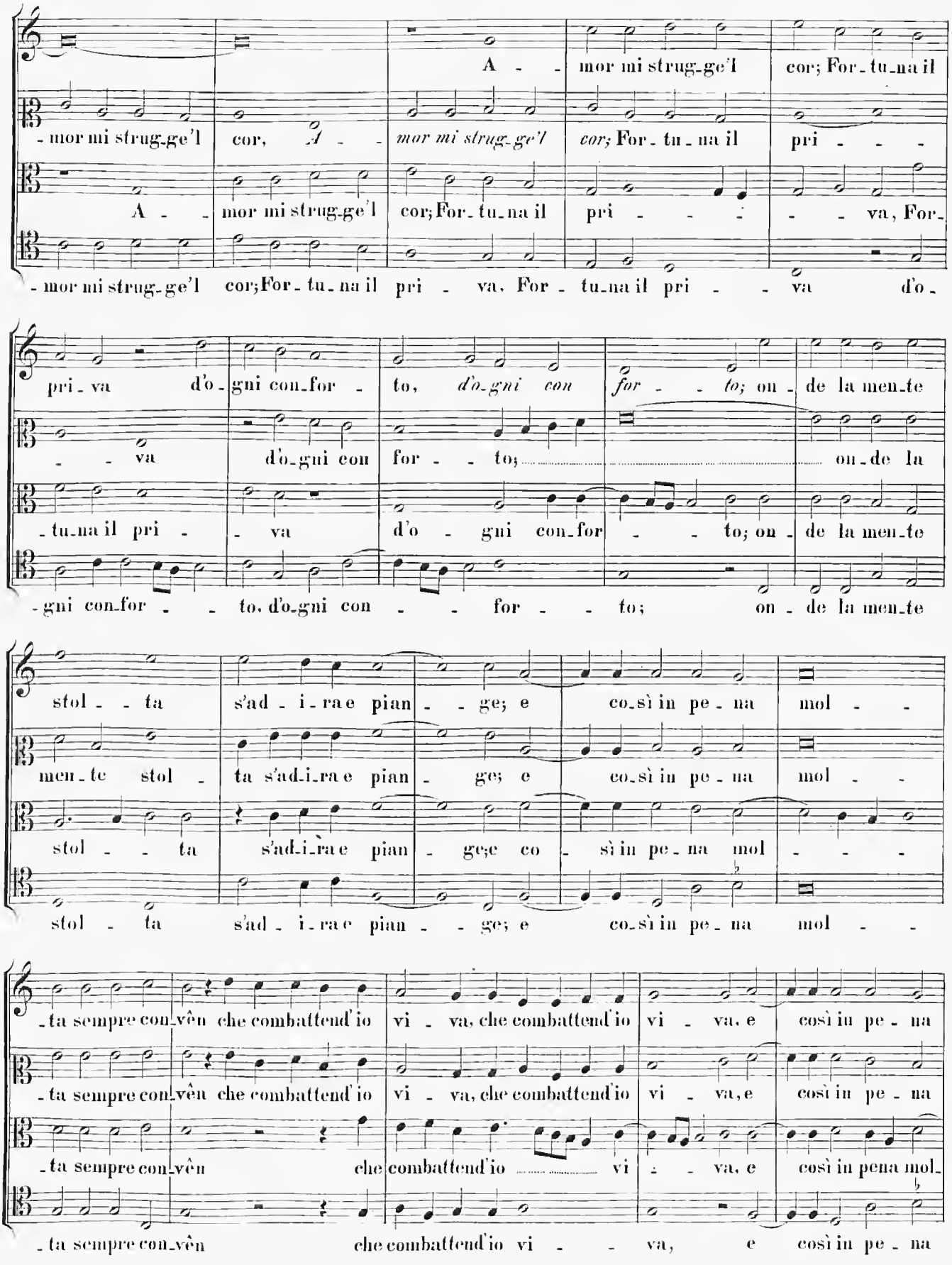
A - mor mi strug-ge'l cor; For-tu-na il
-mor mi strug-ge'l cor, A - mor mi strug-ge'l cor; For-tu-na il pri - - -
A - mor mi strug-ge'l cor; For-tu-na il pri - - - - va, For-
-mor mi strug-ge'l cor; For-tu-na il pri - va, For-tu-na il pri - - va d'o-
pri-va d'o-gni con-for-to, d'o-gni con for - to; on-de la men-te
- va d'o-gni con for - - to; on-de la
-tu-na il pri - va d'o-gni con-for - - to; on-de la men-te
-gni con-for - - to, d'o-gni con - - for - - to; on-de la men-te
stol - - ta s'ad-i-ra e pian - ge; e co-sì in pe-na mol - -
men-te stol - ta s'ad-i-ra e pian - ge; e co-sì in pe-na mol - -
stol - - ta s'ad-i-ra e pian - ge; e co-sì in pe-na mol - - -
stol - ta s'ad-i-ra e pian - - ge; e co-sì in pe-na mol - -
-ta sempre con-vên che combattend'io vi - va, che combattend'io vi - va, e così in pe-na
-ta sempre con-vên che combattend'io vi - va, che combattend'io vi - va, e così in pe-na
-ta sempre con-vên che combattend'io vi - va, e così in pena mol-
-ta sempre con-vên che combattend'io vi - - va, e così in pe-na

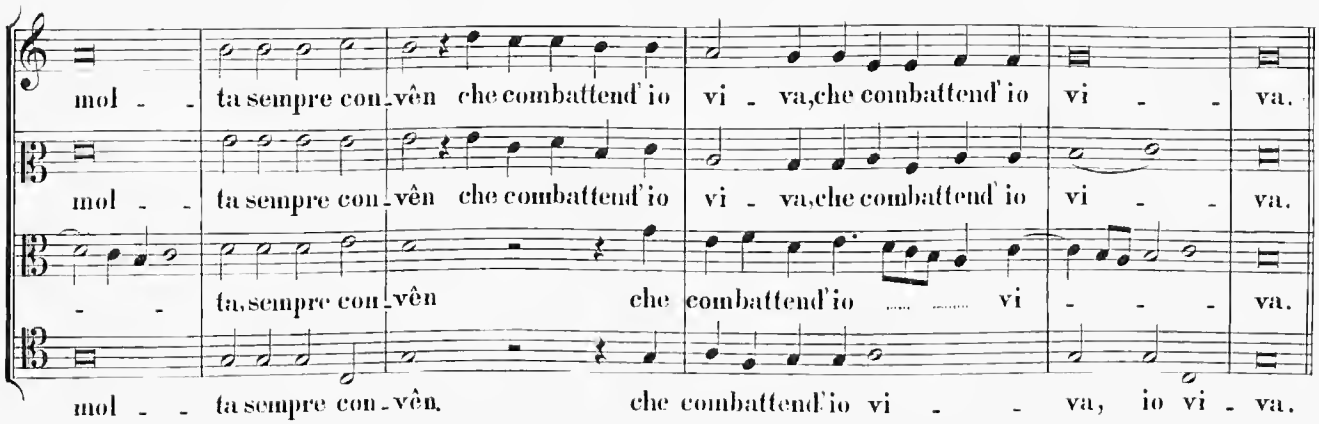

Seconda parte.

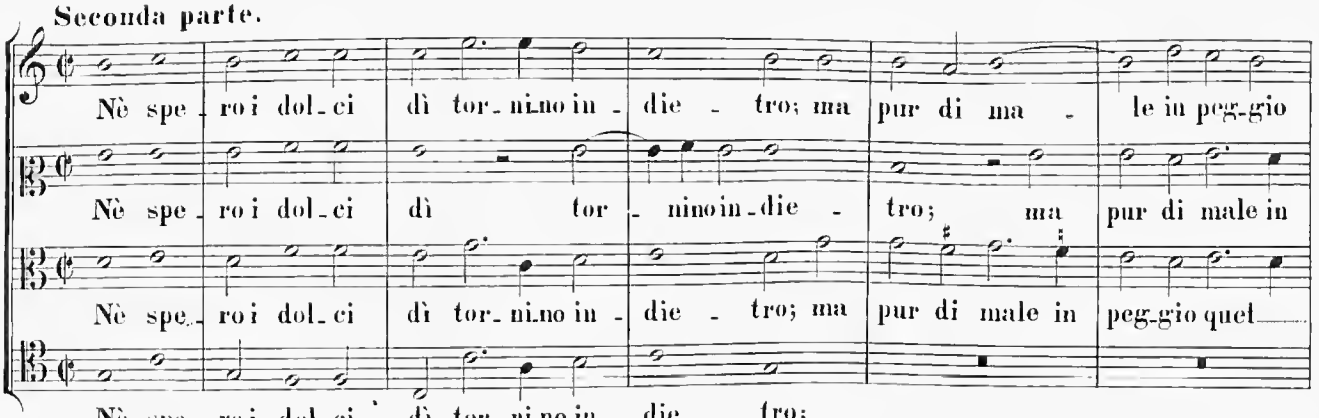

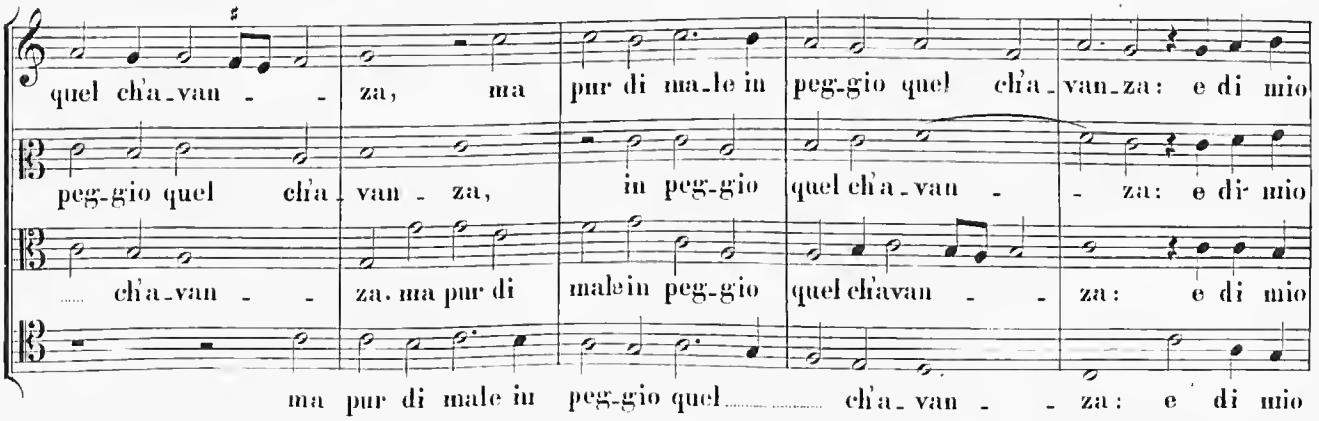

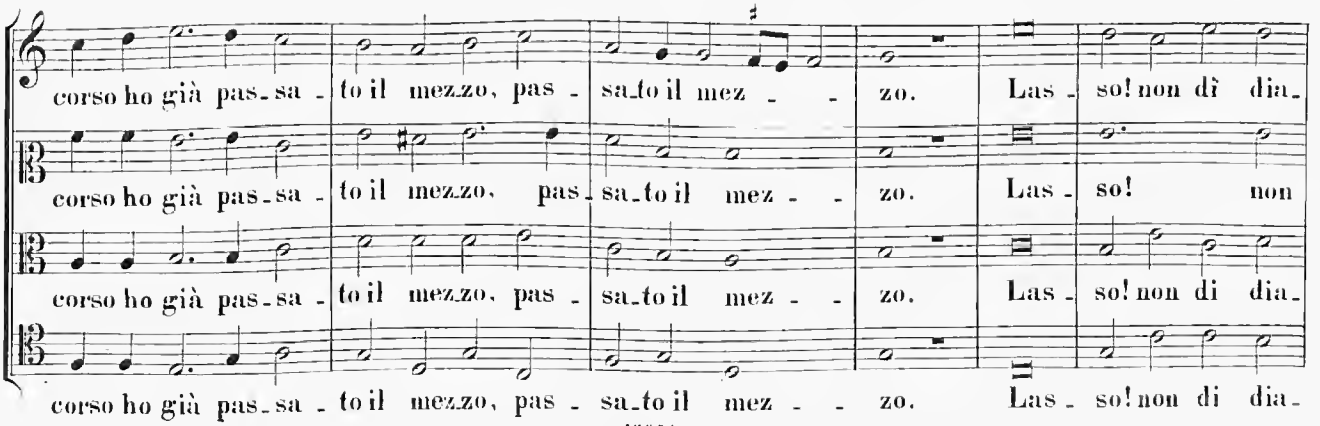

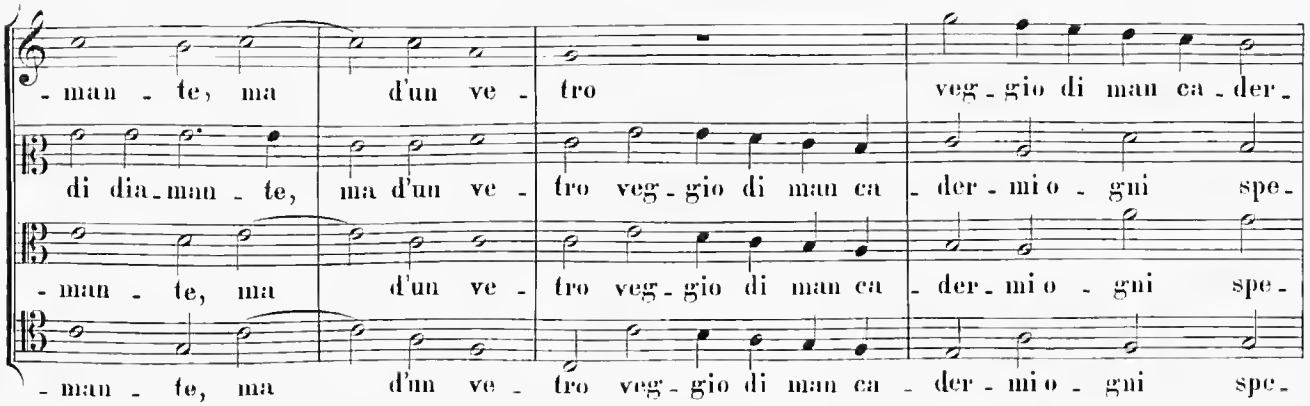
- man - te, ma d'un ve - tro veg - gio di man ca - der -
di dia - man - te, ma d'un ve - tro veg - gio di man ca - der - mi o - gni spe -
- man - te, ma d'un ve - tro veg - gio di man ca - der - mi o - gni spe -
- mi o - gni spe - ran - - za, e tut - ti miei pen - sier rom - per nel mez - zo, e
- ran - - - - - za, e tut - ti miei pen - sier rom - per nel mez - zo, e
- ran - za, e tut - ti miei pen - sier rom - per nel mez - zo, e

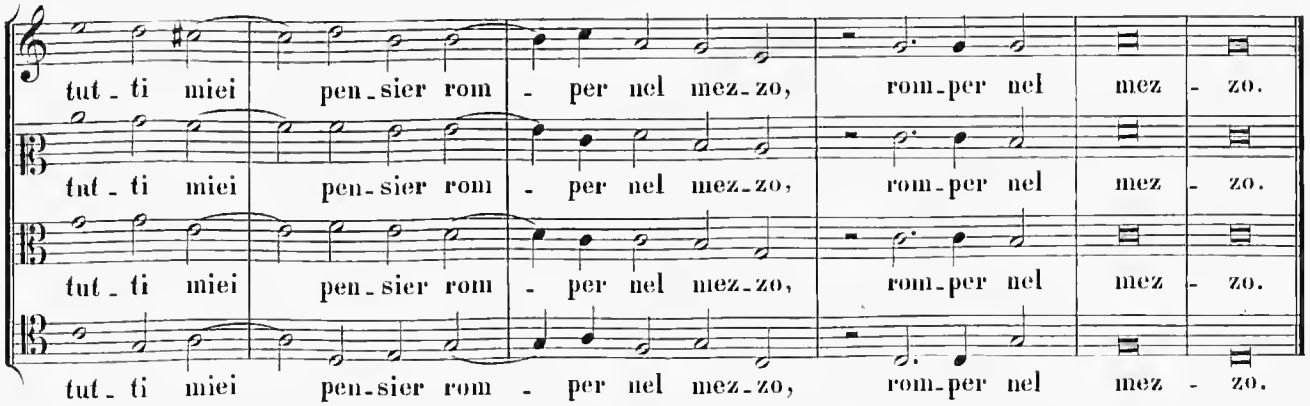
tut - ti miei pen - sier rom - per nel mez - zo, rom - per nel mez - zo.
tut - ti miei pen - sier rom - per nel mez - zo, rom - per nel mez - zo.
tut - ti miei pen - sier rom - per nel mez - zo, rom - per nel mez - zo.
tut - ti miei pen - sier rom - per nel mez - zo, rom - per nel mez - zo.

15.

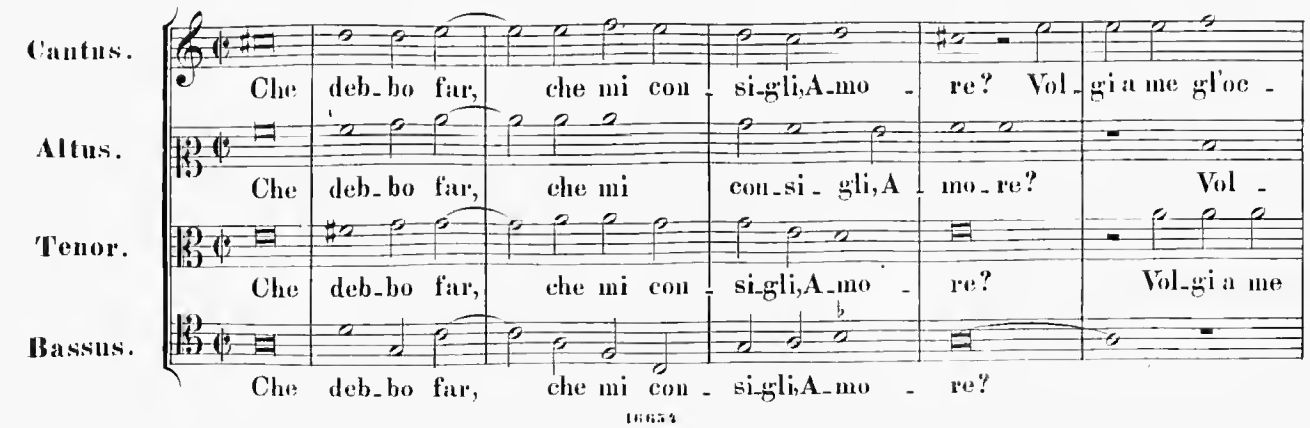
Cantus.
Che deb - bo far, che mi con - si - gli, A - mo - re? Vol - gi a me gl'oc -
Altus.
Che deb - bo far, che mi con - si - gli, A - mo - re? Vol -
Tenor.
Che deb - bo far, che mi con - si - gli, A - mo - re? Vol - gi a me
Bassus.
Che deb - bo far, che mi con - si - gli, A - mo - re?

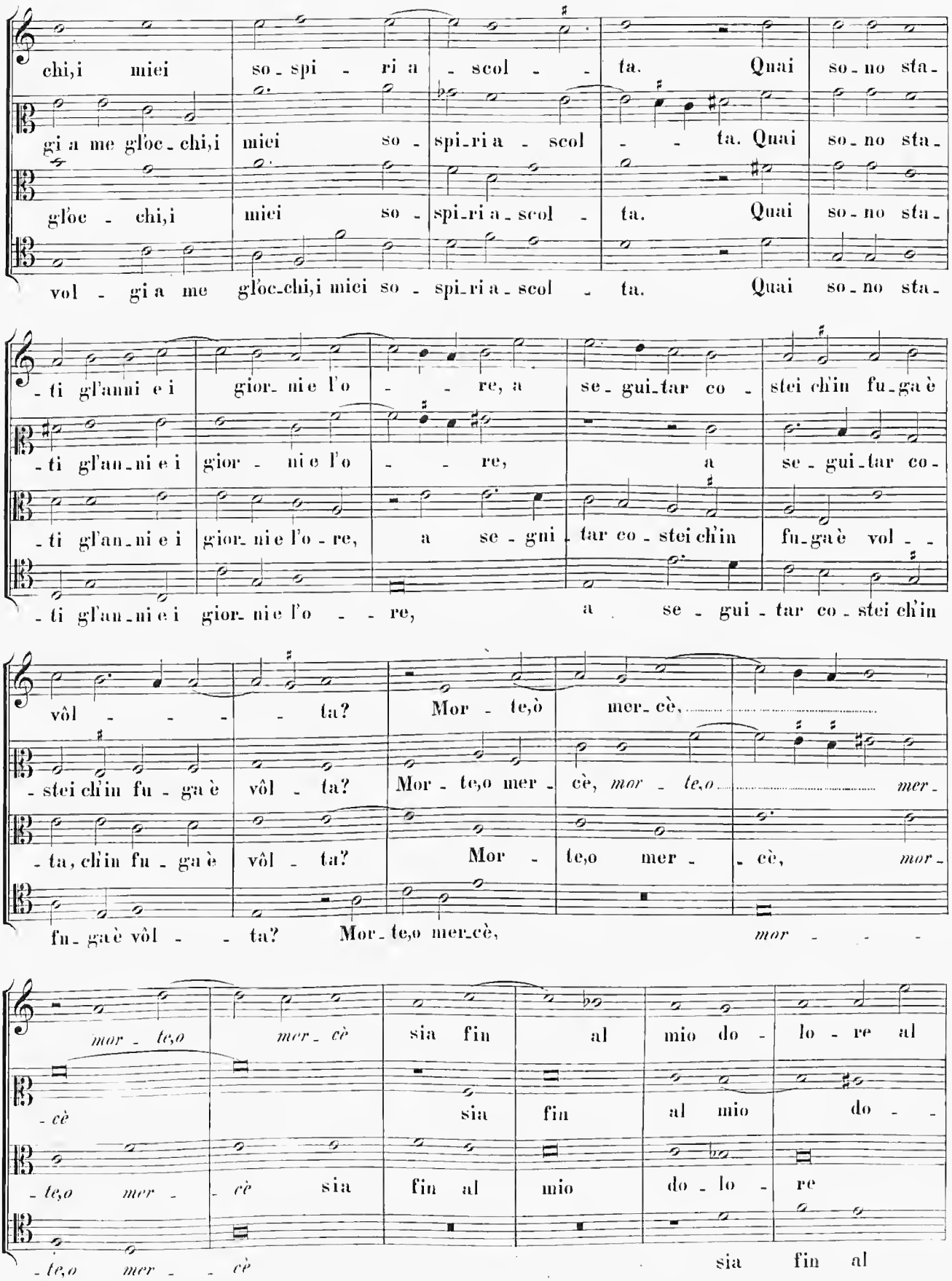
chi,i miei so_spi_ri a_scol_ta. Quai so_no sta_
gi a me gl'oc_chi,i miei so_spi_ri a_scol_ta. Quai so_no sta_
gl'oc_chi,i miei so_spi_ri a_scol_ta. Quai so_no sta_
vol_gi a me gl'oc_chi,i miei so_spi_ri a_scol_ta. Quai so_no sta_
_ti gl'an_ni e i gior_ni e l'o_re, a se_gui_tar co_stei ch'in fu_ga è
_ti gl'an_ni e i gior_ni e l'o_re, a se_gui_tar co_
_ti gl'an_ni e i gior_ni e l'o_re, a se_gui_tar co_stei ch'in fu_ga è vol_
_ti gl'an_ni e i gior_ni e l'o_re, a se_gui_tar co_stei ch'in
_stei ch'in fu_ga è vôl_ta? Mor_te,ò mer_cè,
_ta, ch'in fu_ga è vôl_ta? Mor_te,o mer_cè, mor_te,o mer_
fu_ga è vôl_ta? Mor_te,o mer_cè, mor_
mor_te,o mer_cè sia fin al mio do_lo_re al
cè sia fin al mio do
_te,o mer_cè sia fin al mio do_lo_re
_te,o mer_cè sia fin al

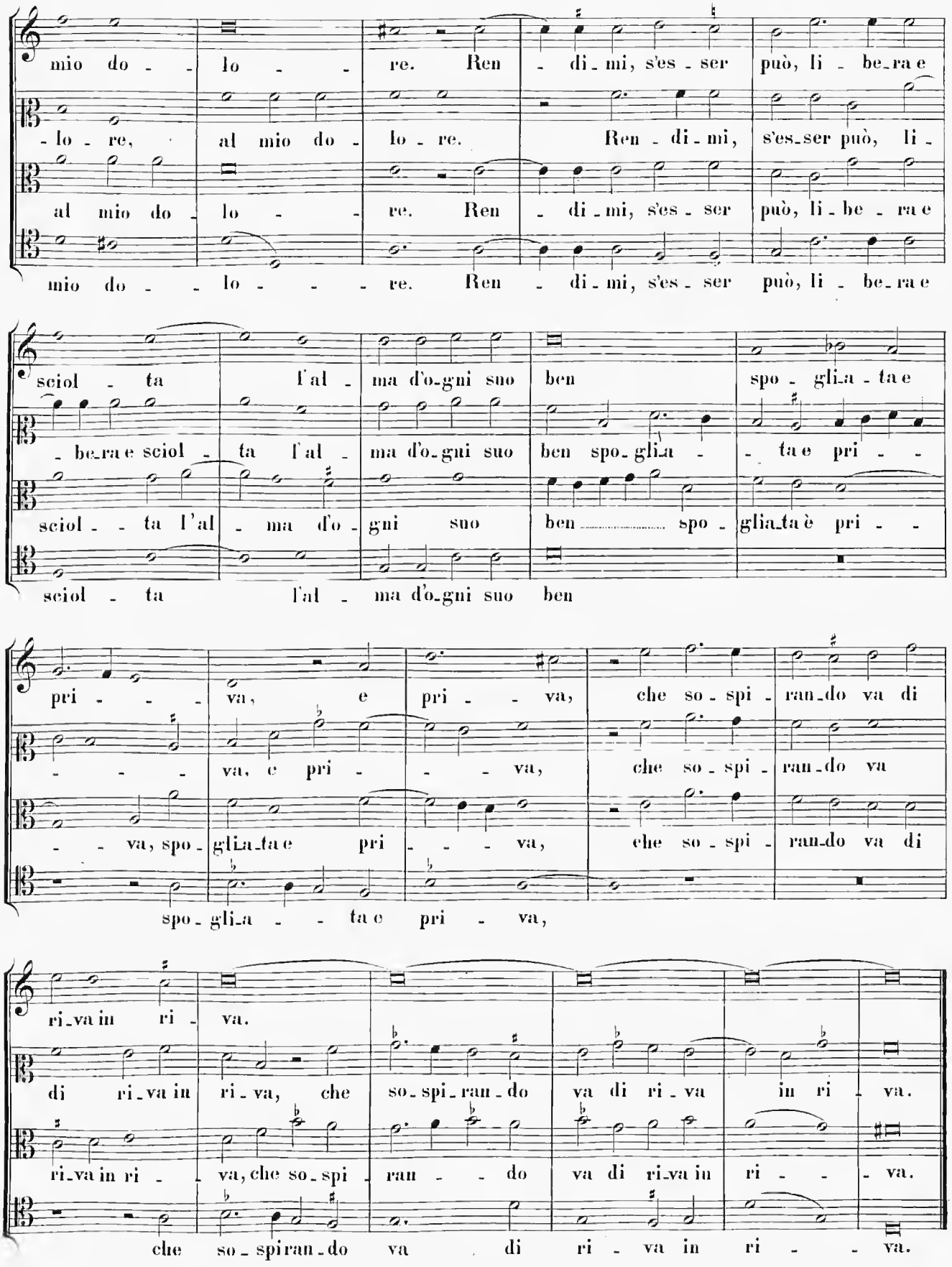
mio do - - lo - - re. Ren - di - mi, s'es - ser può, li - be - ra e
- lo - re, al mio do - lo - re. Ren - di - mi, s'es - ser può, li -
al mio do - lo - - re. Ren - di - mi, s'es - ser può, li - be - ra e
mio do - - lo - - - re. Ren - di - mi, s'es - ser può, li - be - ra e
sciol - ta l'al - ma d'o - gni suo ben spo - glia - ta e
- be - ra e sciol - ta l'al - ma d'o - gni suo ben spo - glia - - ta e pri - -
sciol - - ta l'al - ma d'o - gni suo ben ..... spo - glia - ta è pri - -
sciol - ta l'al - ma d'o - gni suo ben
pri - - - va, e pri - - va, che so - spi - ran - do va di
- - - va, e pri - - - va, che so - spi - ran - do va
- - va, spo - glia - ta e pri - - - va, che so - spi - ran - do va di
spo - glia - - ta e pri - va,
ri - va in ri - va.
di ri - va in ri - va, che so - spi - ran - do va di ri - va in ri - va.
ri - va in ri - - va, che so - spi - ran - - do va di ri - va in ri - - - va.
che so - spiran - do va di ri - va in ri - - va.

16.

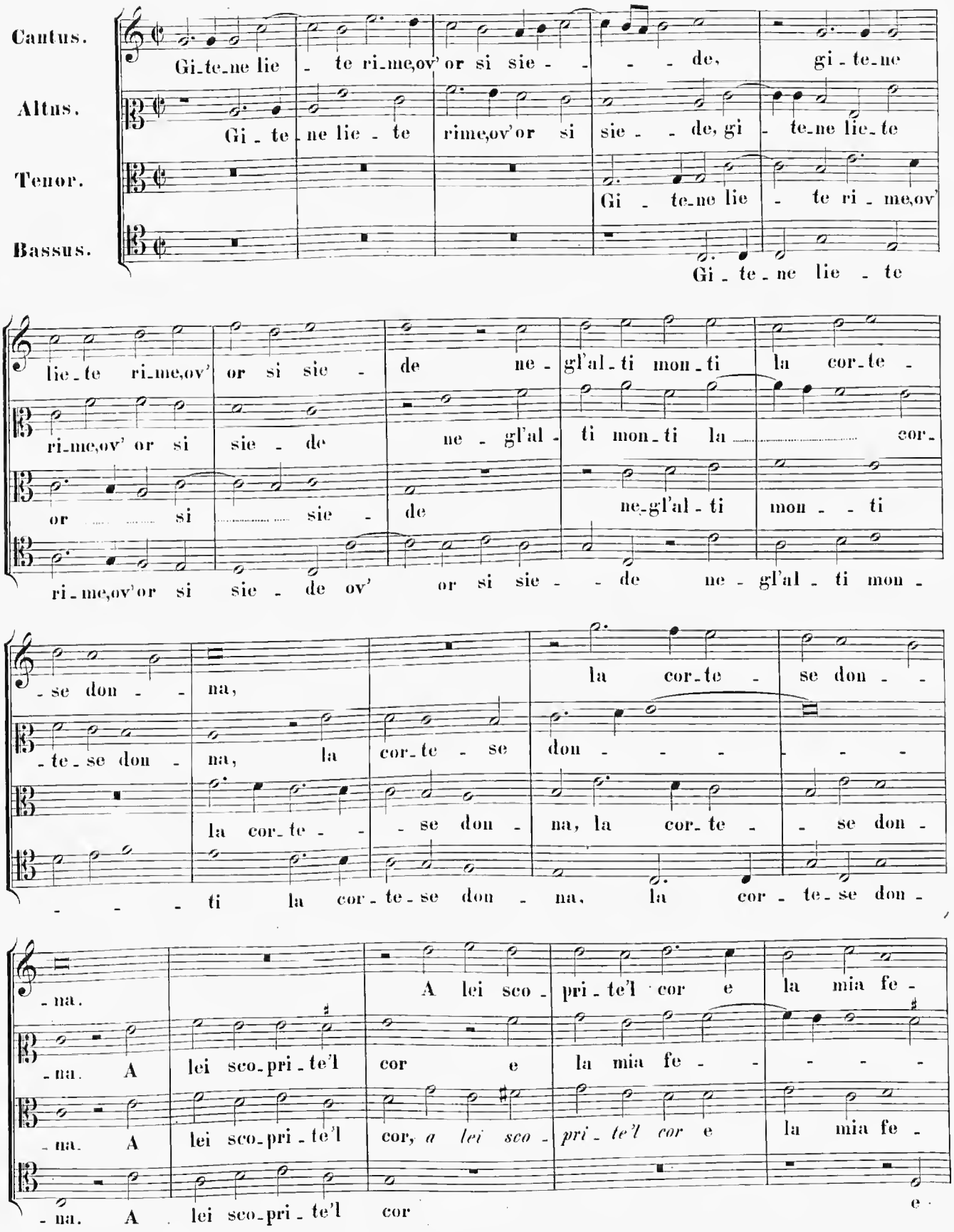
Cantus.
Altus.
Tenor.
Bassus.
Gi-te-ne lie - te ri-me,ov' or si sie - - - de, gi-te-ne
Gi - te-ne lie - te rime,ov'or si sie - - de, gi - te-ne lie-te
Gi - te-ne lie - te ri - me,ov'
Gi - te - ne lie - te
lie-te ri-me,ov' or si sie - de ne - gl'al-ti mon-ti la cor-te -
ri-me,ov' or si sie - de ne - gl'al - ti mon-ti la cor-
or si sie - de ne-gl'al - ti mon - - ti
ri - me,ov'or si sie - de ov' or si sie - - de ne - gl'al - ti mon -
-se don - - na, la cor-te - se don - -
-te-se don - na, la cor-te - se don - - - - - - -
la cor-te - - se don - na, la cor-te - - se don -
- - - ti la cor - te-se don - na, la cor - te-se don -
-na.
-na. A lei sco-pri-te'l cor e la mia fe - - - - -
-na. A lei sco-pri-te'l cor, *a lei sco - pri - te'l cor* e la mia fe -
-na. A lei sco-pri-te'l cor e

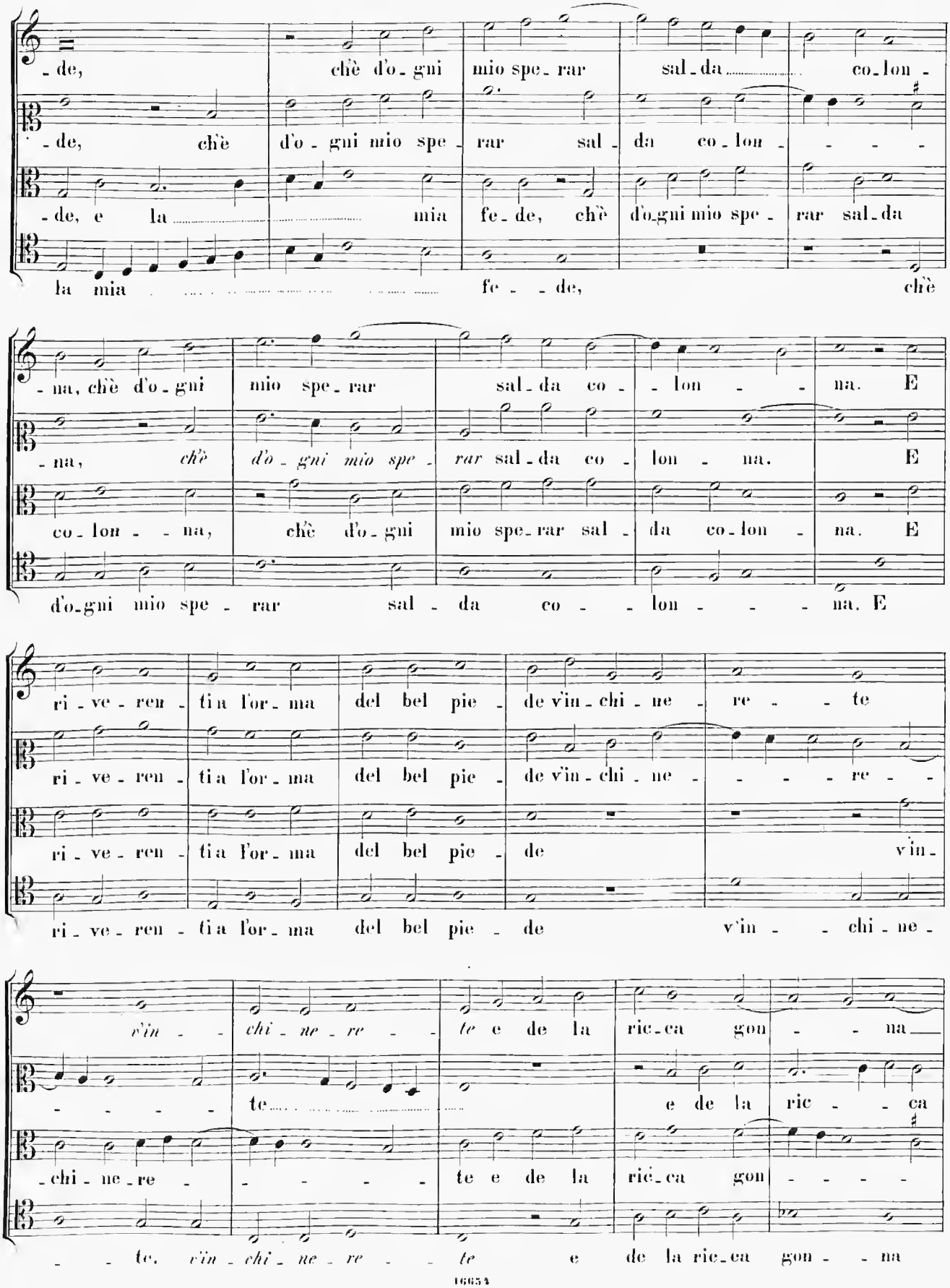
-de, chè d'o-gni mio spe-rar sal-da co-lon-
-de, chè d'o-gni mio spe-rar sal-da co-lon-
-de, e la mia fe-de, chè d'o-gni mio spe-rar sal-da
la mia fe-de, chè
-na, chè d'o-gni mio spe-rar sal-da co-lon-na. E
-na, chè d'o-gni mio spe-rar sal-da co-lon-na. E
co-lon-na, chè d'o-gni mio spe-rar sal-da co-lon-na. E
d'o-gni mio spe-rar sal-da co-lon-na. E
ri-ve-ren-tia l'or-ma del bel pie-de v'in-chi-ne-re-te
ri-ve-ren-tia l'or-ma del bel pie-de v'in-chi-ne-re-
ri-ve-ren-tia l'or-ma del bel pie-de v'in-
ri-ve-ren-tia l'or-ma del bel pie-de v'in-chi-ne-
v'in-chi-ne-re-te e de la ric-ca gon-na
te e de la ric-ca
-chi-ne-re-te e de la ric-ca gon-
-te. v'in-chi-ne-re-te e de la ric-ca gon-na

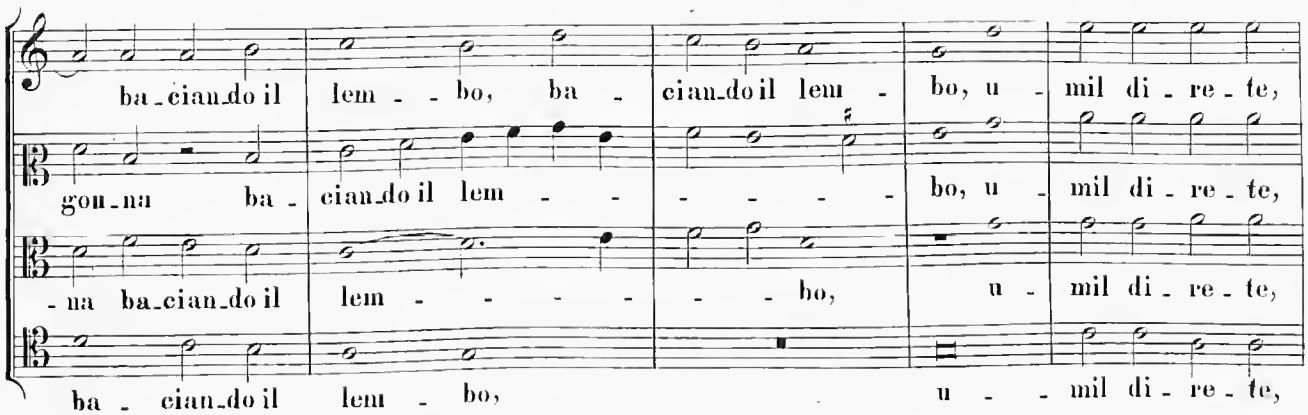
ba-cian-do il lem - - bo, ba - cian-do il lem - bo, u - mil di - re - te,
gou-na ba - cian-do il lem - - - - - - bo, u - mil di - re - te,
-na ba-cian-do il lem - - - - - - bo, u - mil di - re - te,
ba - cian-do il lem - bo, u - - mil di - re - te,

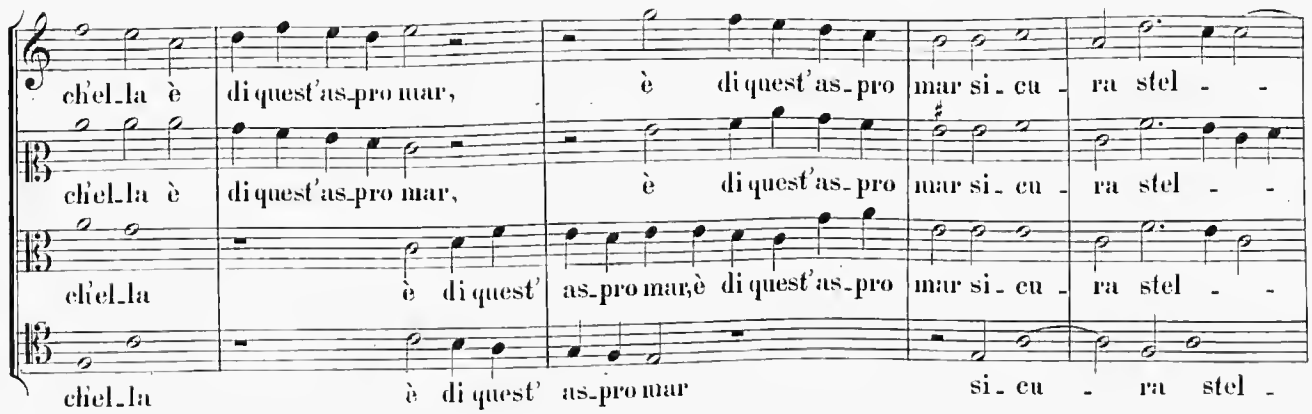
ch'el-la è di quest'as-pro mar, è di quest'as-pro mar si - cu - ra stel - -
ch'el-la è di quest'as-pro mar, è di quest'as-pro mar si - cu - ra stel - -
ch'el-la è di quest' as-pro mar,è di quest'as-pro mar si - cu - ra stel - -
ch'el-la è di quest' as-pro mar si - cu - ra stel -

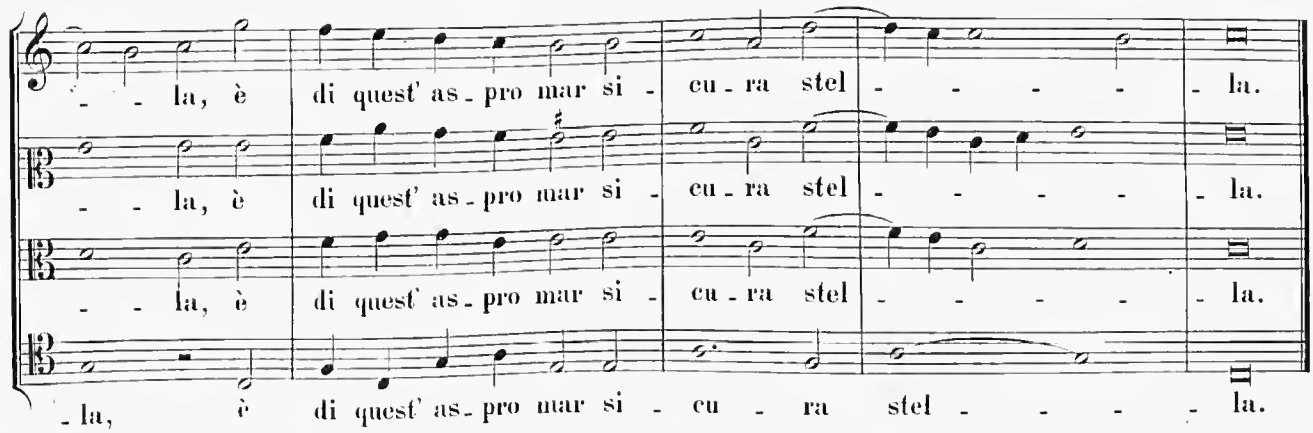
- - la, è di quest' as - pro mar si - cu - ra stel - - - - - la.
- - la, è di quest' as - pro mar si - cu - ra stel - - - - - la.
- - la, è di quest' as - pro mar si - cu - ra stel - - - - - la.
-la, è di quest' as-pro mar si - cu - ra stel - - - - - la.

17.

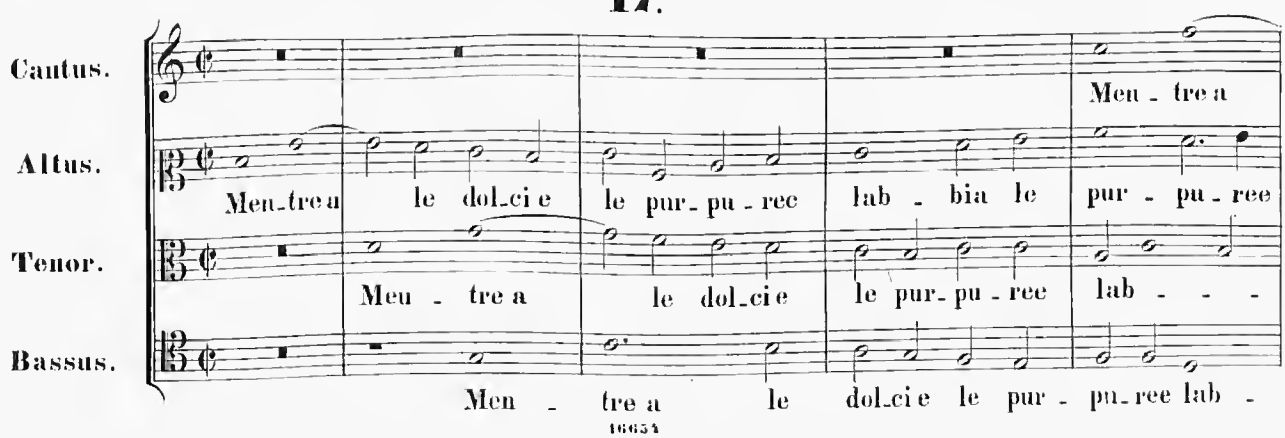
Cantus.
Altus.
Tenor.
Bassus.
Men - tre a
Men-tre a le dol-ci e le pur-pu-ree lab - bia le pur - pu - ree
Meu - tre a le dol-ci e le pur-pu-ree lab - - -
Men - tre a le dol-ci e le pur - pu-ree lab -

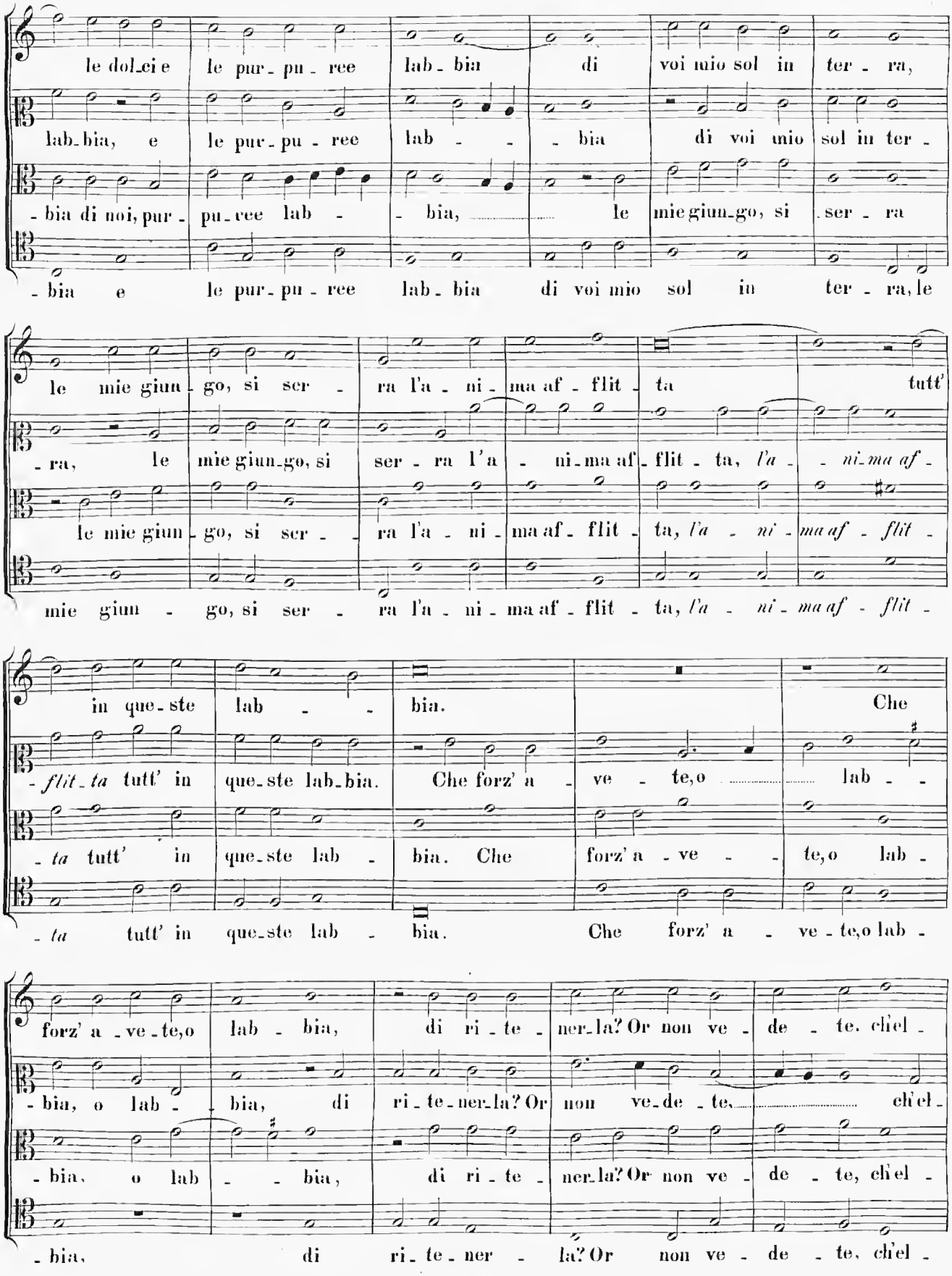
le dol_ci e le pur_pu_ree lab_bia di voi mio sol in ter_ra,
lab_bia, e le pur_pu_ree lab_bia di voi mio sol in ter_
bia di noi, pur pu_ree lab_bia, le mie giun_go, si ser_ra
_bia e le pur_pu_ree lab_bia di voi mio sol in ter_ra, le
le mie giun_go, si ser_ra l'a_ni_ma af_flit_ta tutt'
_ra, le mie giun_go, si ser_ra l'a_ni_ma af_flit_ta, l'a_ni_ma af_
le mie giun_go, si ser_ra l'a_ni_ma af_flit_ta, l'a_ni_ma af_flit_
mie giun_go, si ser_ra l'a_ni_ma af_flit_ta, l'a_ni_ma af_flit_
in que_ste lab_bia. Che
_flit_ta tutt' in que_ste lab_bia. Che forz' a_ve_te, o lab_
_ta tutt' in que_ste lab_bia. Che forz' a_ve_te, o lab_
_ta tutt' in que_ste lab_bia. Che forz' a_ve_te, o lab_
forz' a_ve_te, o lab_bia, di ri_te_ner_la? Or non ve_de_te, ch'el_
_bia, o lab_bia, di ri_te_ner_la? Or non ve_de_te, ch'el_
_bia, o lab_bia, di ri_te_ner_la? Or non ve_de_te, ch'el_
_bia, di ri_te_ner_la? Or non ve_de_te, ch'el_

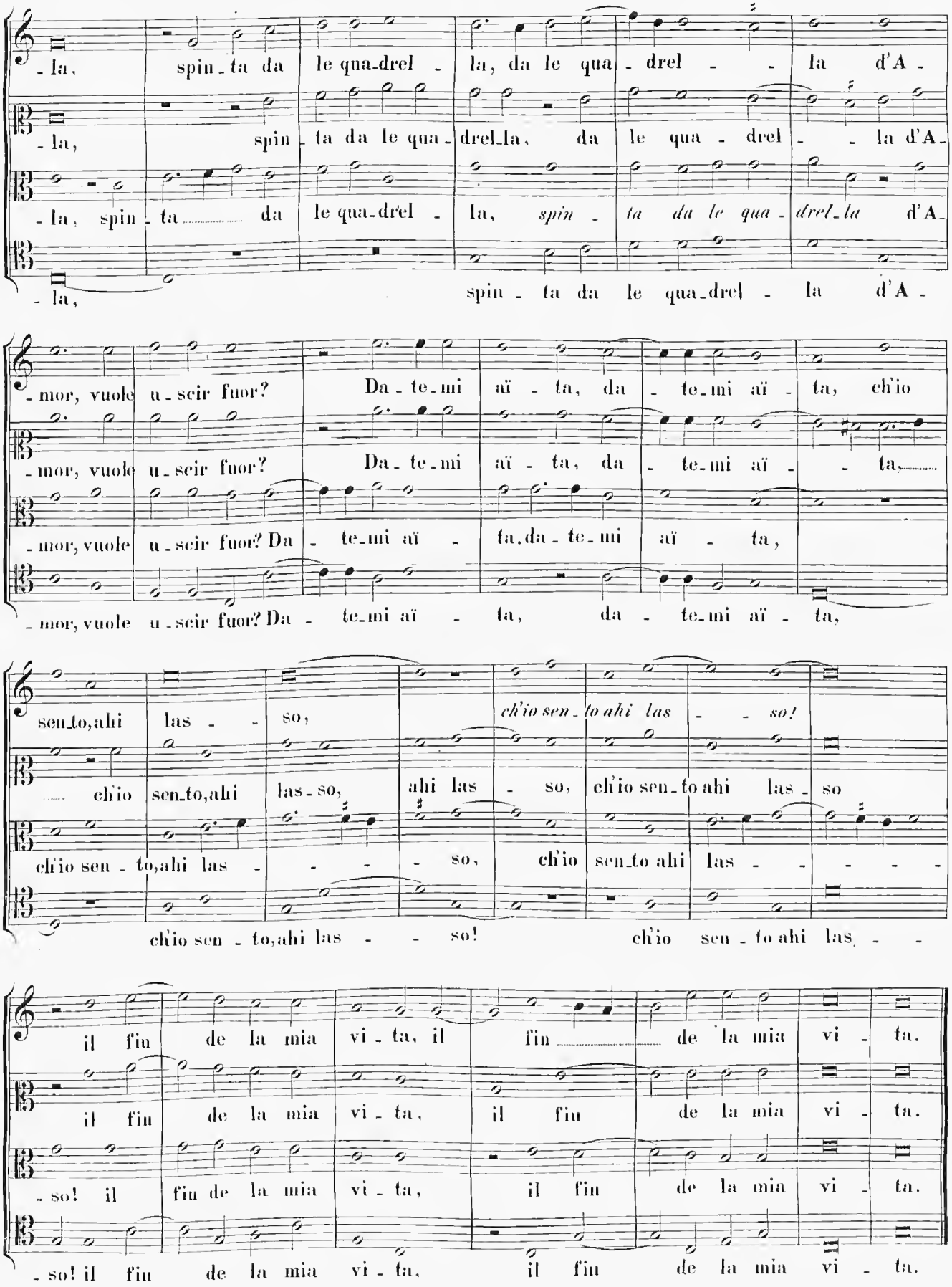
- la, spin - ta da le qua-drel - la, da le qua - drel - - la d'A -
- la, spin - ta da le qua-drel-la, da le qua - drel - - la d'A-
- la, spin - ta da le qua-drel - la, spin - ta da le qua - drel-la d'A-
- la, spin - ta da le qua-drel - la d'A -
- mor, vuole u - scir fuor? Da - te-mi aï - ta, da - te-mi aï - ta, ch'io
- mor, vuole u - scir fuor? Da - te-mi aï - ta, da - te-mi aï - - ta,
- mor, vuole u - scir fuor? Da - te-mi aï - ta, da - te-mi aï - ta,
- mor, vuole u - scir fuor? Da - te-mi aï - ta, da - te-mi aï - ta,
sen-to, ahi las - - so, ch'io sen - to ahi las - - so!
ch'io sen-to, ahi las-so, ahi las - so, ch'io sen-to ahi las - so
ch'io sen - to, ahi las - - - - so, ch'io sen-to ahi las - - - - -
ch'io sen - to, ahi las - - so! ch'io sen - to ahi las - -
il fin de la mia vi - ta, il fin de la mia vi - ta.
il fin de la mia vi - ta, il fin de la mia vi - ta.
- so! il fin de la mia vi - ta, il fin de la mia vi - ta.
- so! il fin de la mia vi - ta, il fin de la mia vi - ta.

18.

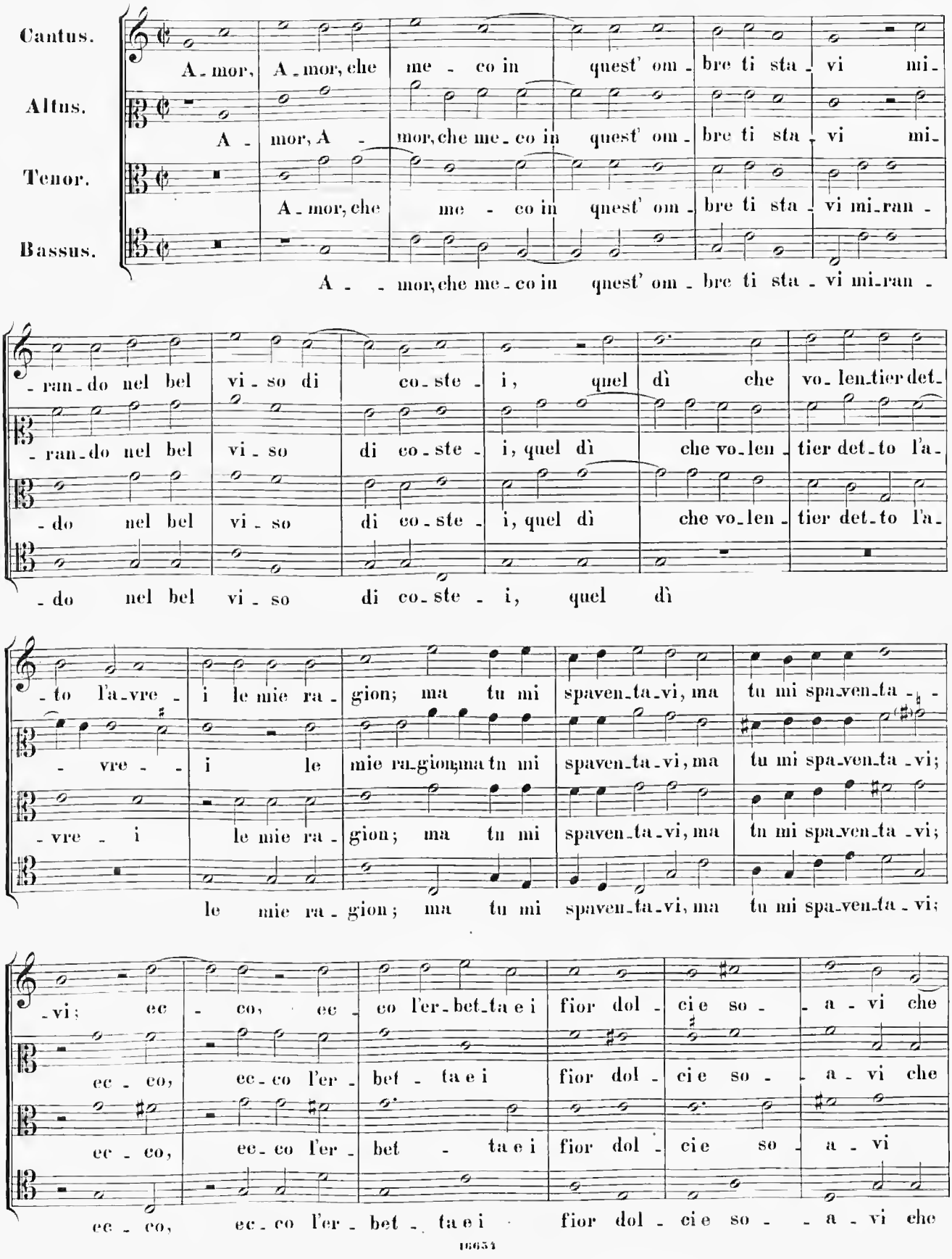
Cantus.
A - mor, A - mor, che me - co in quest' om - bre ti sta - vi mi -
Altus.
A - mor, A - mor, che me - co in quest' om - bre ti sta - vi mi -
Tenor.
A - mor, che me - co in quest' om - bre ti sta - vi mi - ran -
Bassus.
A - - mor, che me - co in quest' om - bre ti sta - vi mi - ran -
- ran - do nel bel vi - so di co - ste - i, quel dì che vo - len - tier det -
- ran - do nel bel vi - so di co - ste - i, quel dì che vo - len - tier det - to l'a -
- do nel bel vi - so di co - ste - i, quel dì che vo - len - tier det - to l'a -
- do nel bel vi - so di co - ste - i, quel dì
- to l'a - vre - i le mie ra - gion; ma tu mi spaven - ta - vi, ma tu mi spa - ven - ta - -
- vre - - i le mie ra - gion; ma tu mi spaven - ta - vi, ma tu mi spa - ven - ta - vi;
- vre - i le mie ra - gion; ma tu mi spaven - ta - vi, ma tu mi spa - ven - ta - vi;
le mie ra - gion; ma tu mi spaven - ta - vi, ma tu mi spa - ven - ta - vi;
- vi; ec - co, ec - co l'er - bet - ta e i fior dol - ci e so - - a - vi che
ec - co, ec - co l'er - bet - ta e i fior dol - ci e so - - a - vi che
ec - co, ec - co l'er - bet - ta e i fior dol - ci e so - a - vi
ec - co, ec - co l'er - bet - ta e i fior dol - ci e so - - a - vi che

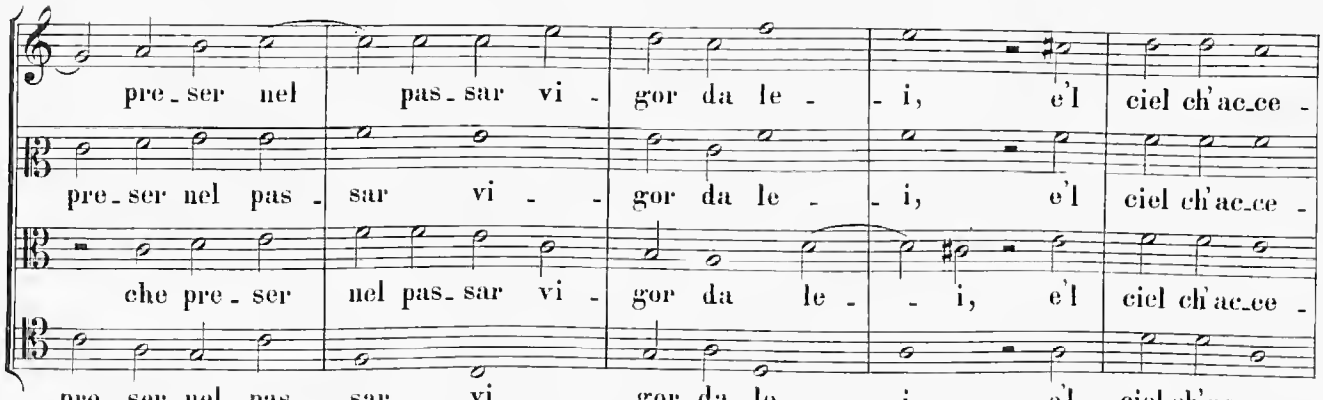
pre-ser nel pas-sar vi-gor da le-i, e'l ciel ch'ac-ce-
pre-ser nel pas-sar vi-gor da le-i, e'l ciel ch'ac-ce-
che pre-ser nel pas-sar vi-gor da le-i, e'l ciel ch'ac-ce-
pre-ser nel pas-sar vi-gor da le-i, e'l ciel ch'ac-ce-

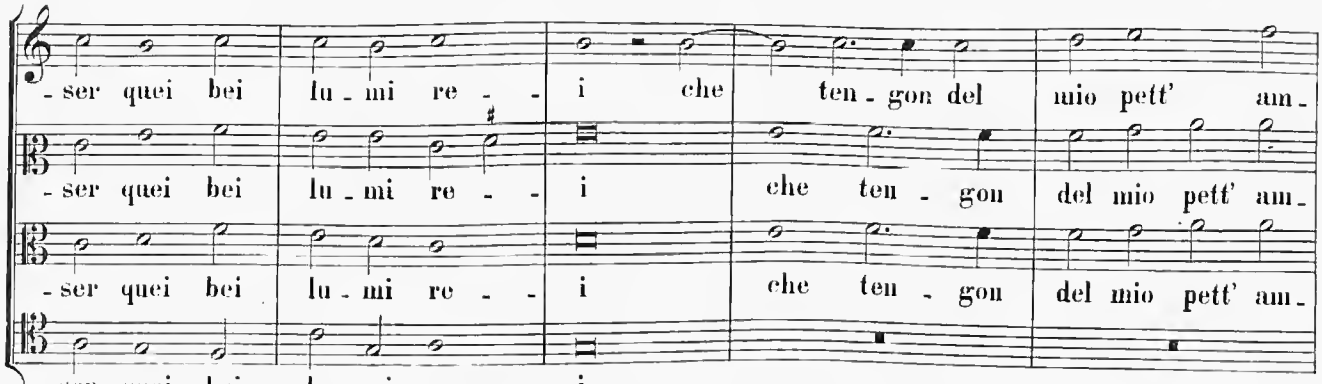
-ser quei bei lu-mi re-i che ten-gon del mio pett' am-
-ser quei bei lu-mi re-i che ten-gon del mio pett' am-
-ser quei bei lu-mi re-i che ten-gon del mio pett' am-
-ser quei bei lu-mi re-i

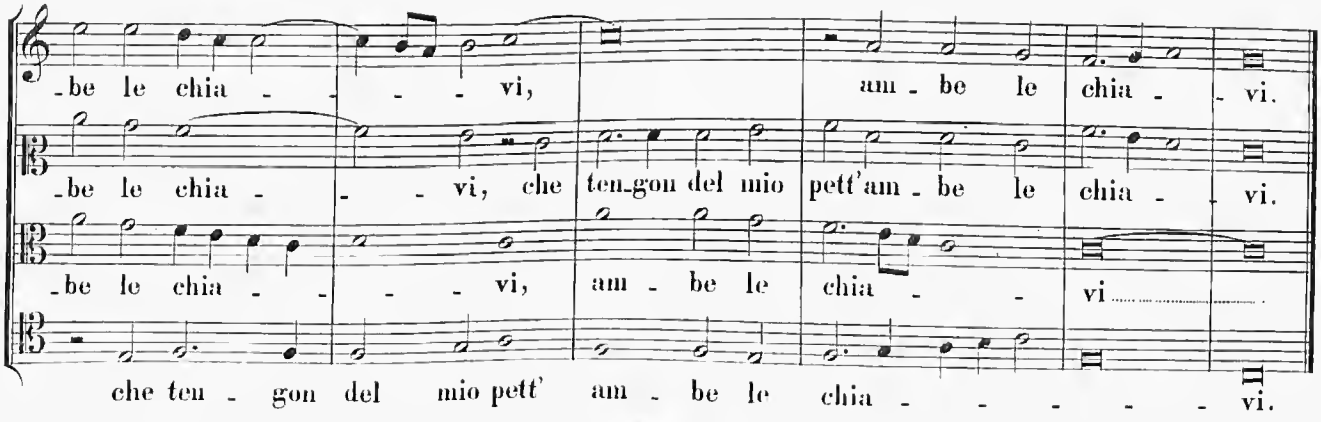
-be le chia-vi, am-be le chia-vi.
-be le chia-vi, che ten-gon del mio pett'am-be le chia-vi.
-be le chia-vi, am-be le chia-vi
che ten-gon del mio pett' am-be le chia-vi.

19.

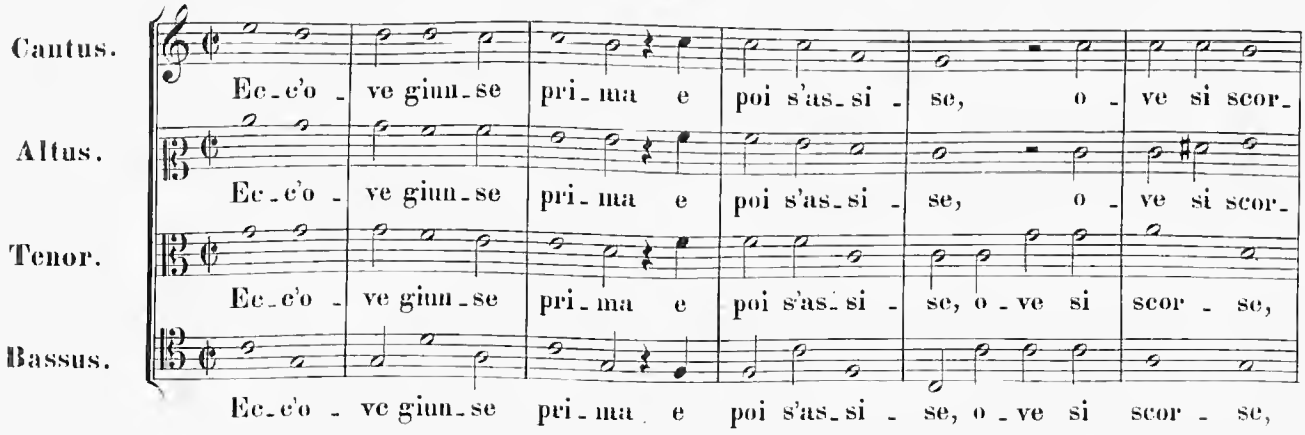
Cantus.
Altus.
Tenor.
Bassus.
Ec-c'o-ve giun-se pri-ma e poi s'as-si-se, o-ve si scor-
Ec-c'o-ve giun-se pri-ma e poi s'as-si-se, o-ve si scor-
Ec-c'o-ve giun-se pri-ma e poi s'as-si-se, o-ve si scor-se,
Ec-c'o-ve giun-se pri-ma e poi s'as-si-se, o-ve si scor-se,

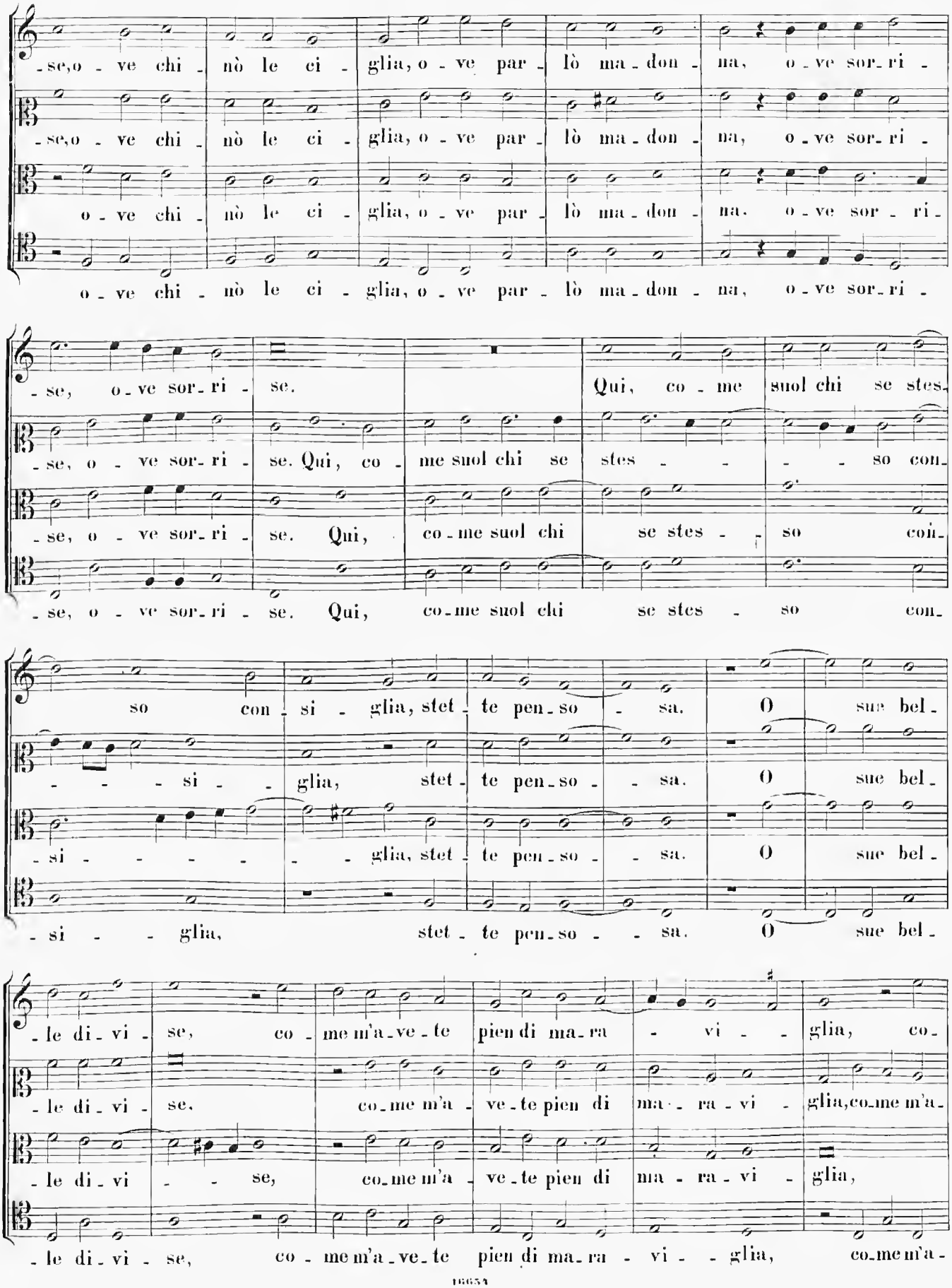
-se, o - ve chi - nò le ci - glia, o - ve par - lò ma - don - na, o - ve sor - ri -
-se, o - ve chi - nò le ci - glia, o - ve par - lò ma - don - na, o - ve sor - ri -
o - ve chi - nò le ci - glia, o - ve par - lò ma - don - na, o - ve sor - ri -
o - ve chi - nò le ci - glia, o - ve par - lò ma - don - na, o - ve sor - ri -
-se, o - ve sor - ri - se.
Qui, co - me suol chi se stes -
-se, o - ve sor - ri - se. Qui, co - me suol chi se stes - - - so con -
-se, o - ve sor - ri - se. Qui, co - me suol chi se stes - so con -
so con - si - glia, stet - te pen - so - sa. O sue bel -
- - - si - - glia, stet - te pen - so - - sa. O sue bel -
- si - - glia, stet - te pen - so - - sa. O sue bel -
- le di - vi - se, co - me m'a - ve - te pien di ma - ra - vi - - glia, co -
- le di - vi - se, co - me m'a - ve - te pien di ma - ra - vi - glia, co - me m'a -
- le di - vi - - se, co - me m'a - ve - te pien di ma - ra - vi - glia,
- le di - vi - se, co - me m'a - ve - te pien di ma - ra - vi - - glia, co - me m'a -

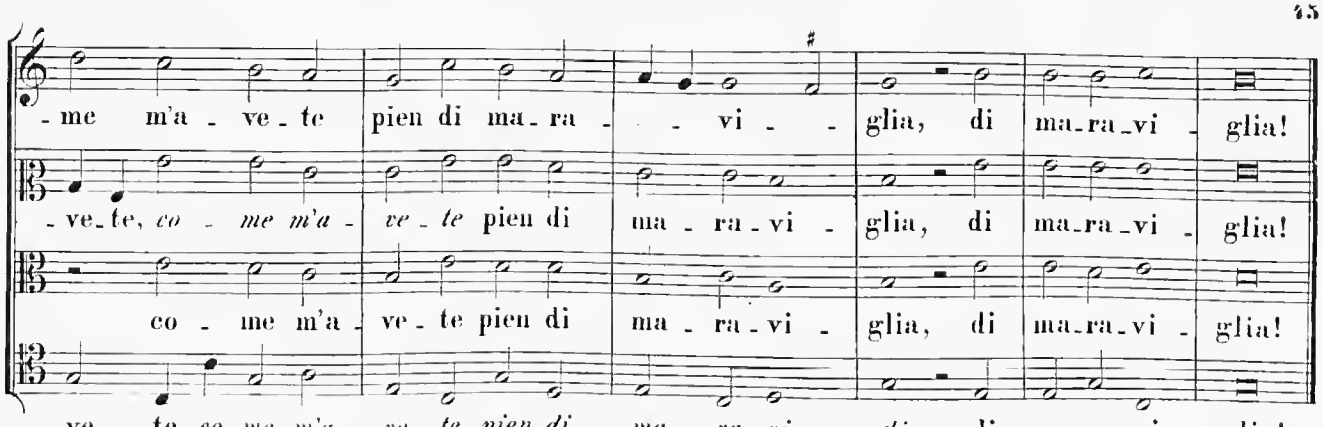
-me m'a - ve - te pien di ma - ra - - vi - - glia, di ma - ra - vi - glia!
- ve - te, co - me m'a - ve - te pien di ma - ra - vi - glia, di ma - ra - vi - glia!
co - me m'a - ve - te pien di ma - ra - vi - glia, di ma - ra - vi - glia!
- ve - te, co - me m'a - ve - te pien di ma - ra - vi - glia, di ma - ra - vi - glia!

20.

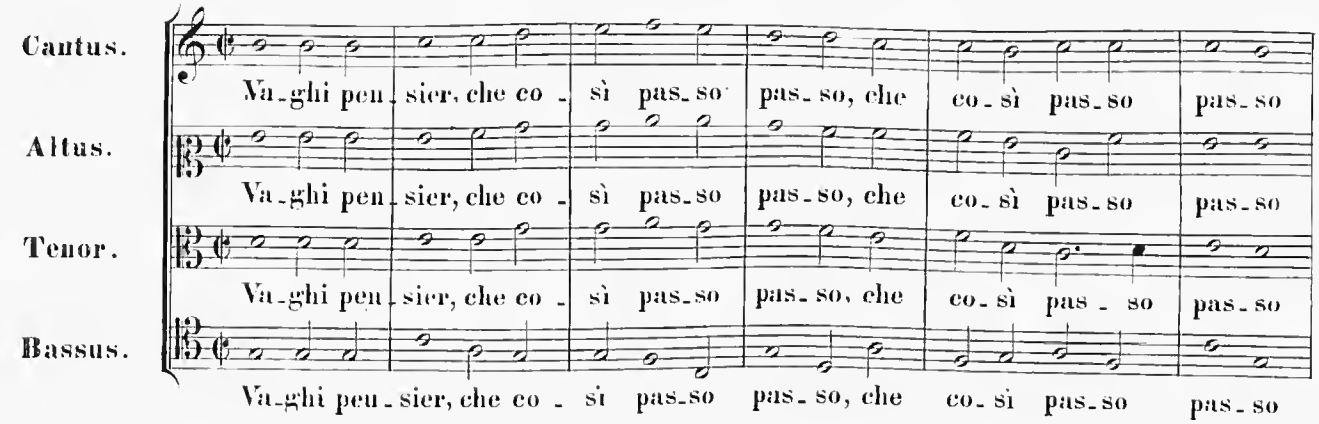
Cantus.
Va - ghi pen - sier, che co - sì pas - so pas - so, che co - sì pas - so pas - so
Altus.
Va - ghi pen - sier, che co - sì pas - so pas - so, che co - sì pas - so pas - so
Tenor.
Va - ghi pen - sier, che co - sì pas - so pas - so, che co - sì pas - so pas - so
Bassus.
Va - ghi pen - sier, che co - sì pas - so pas - so, che co - sì pas - so pas - so

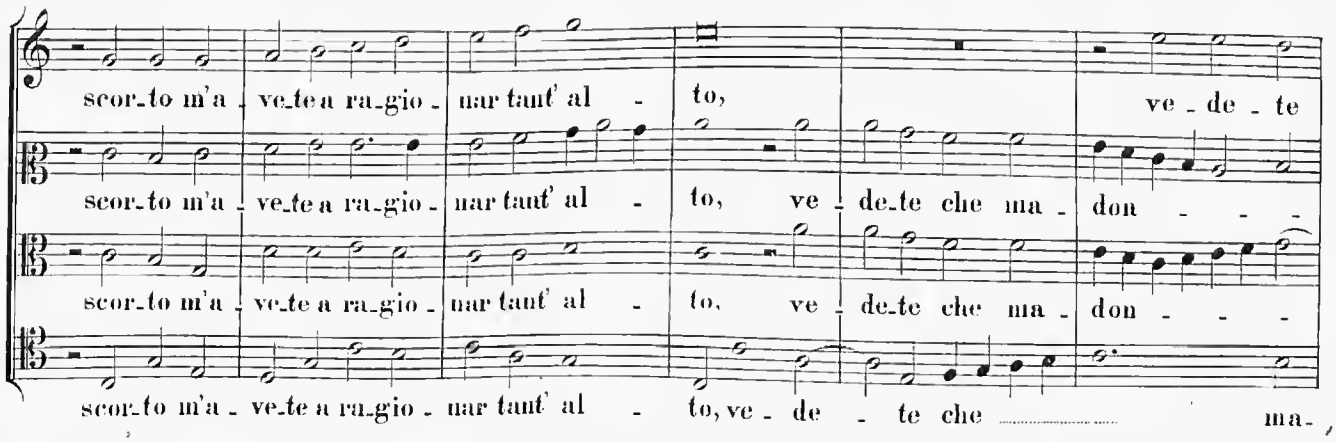
scor - to m'a - ve - te a ra - gio - nar tant' al - to, ve - de - te
scor - to m'a - ve - te a ra - gio - nar tant' al - to, ve - de - te che ma - don - - -
scor - to m'a - ve - te a ra - gio - nar tant' al - to, ve - de - te che ma - don - - -
scor - to m'a - ve - te a ra - gio - nar tant' al - to, ve - de - te che ma -

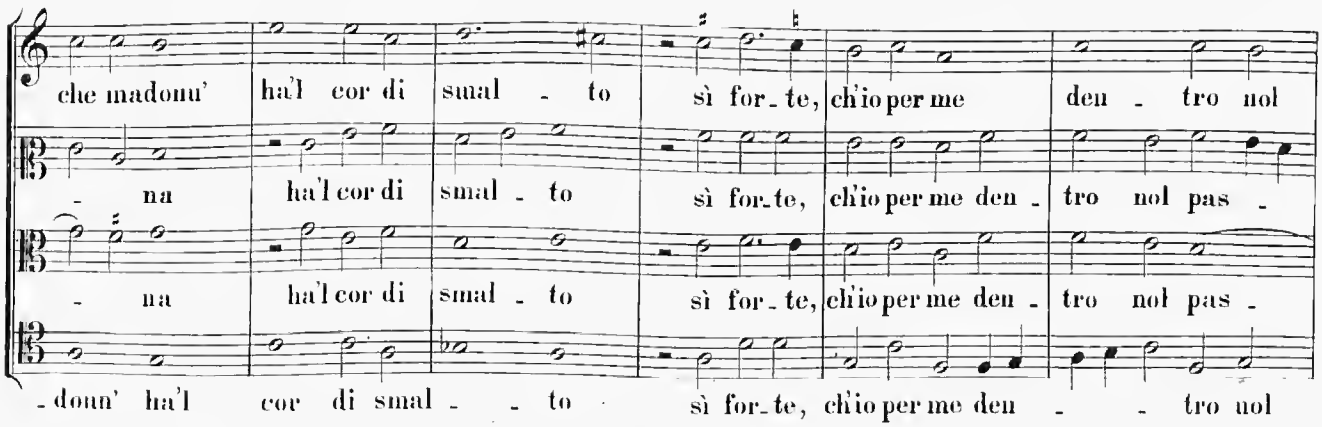
che madonn' ha'l cor di smal - to sì for - te, ch'io per me den - tro nol
- na ha'l cor di smal - to sì for - te, ch'io per me den - tro nol pas -
- na ha'l cor di smal - to sì for - te, ch'io per me den - tro nol pas -
- donn' ha'l cor di smal - - to sì for - te, ch'io per me den - - tro nol

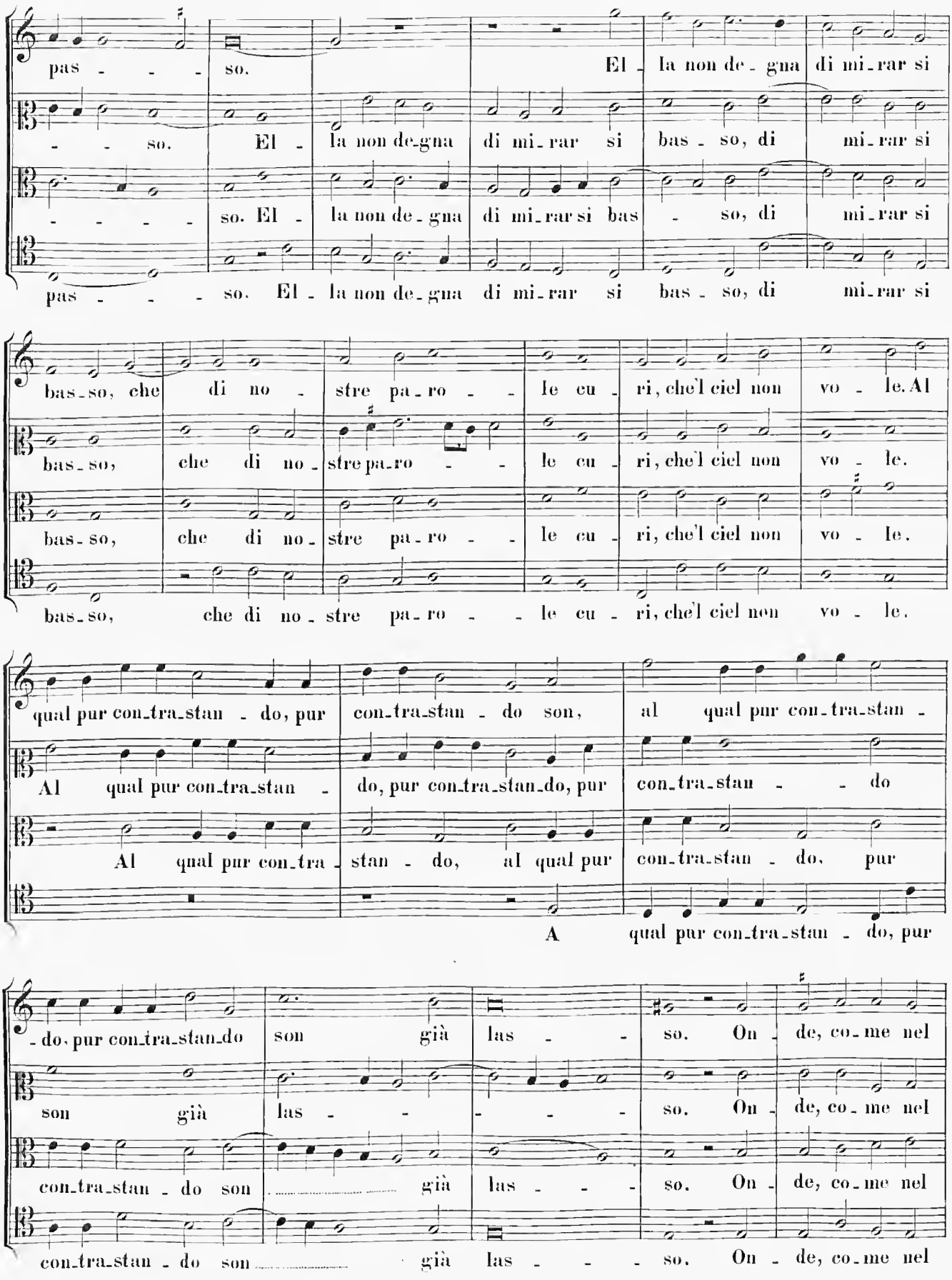
pas - - - so. El - la non de - gna di mi - rar si
- - so. El - la non de - gna di mi - rar si bas - so, di mi - rar si
- - - - so. El - la non de - gna di mi - rar si bas - so, di mi - rar si
pas - - - so. El - la non de - gna di mi - rar si bas - so, di mi - rar si
bas - so, che di no - stre pa - ro - le cu - ri, che'l ciel non vo - le. Al
bas - so, che di no - stre pa - ro - le cu - ri, che'l ciel non vo - le.
bas - so, che di no - stre pa - ro - le cu - ri, che'l ciel non vo - le.
qual pur con - tra - stan - do, pur con - tra - stan - do son, al qual pur con - tra - stan -
Al qual pur con - tra - stan - do, pur con - tra - stan - do, pur con - tra - stan - - do
Al qual pur con - tra - stan - do, al qual pur con - tra - stan - do, pur
A qual pur con - tra - stan - do, pur
- do, pur con - tra - stan - do son già las - - so. On - de, co - me nel
son già las - - - - - so. On - de, co - me nel
con - tra - stan - do son ..... già las - - - so. On - de, co - me nel
con - tra - stan - do son ..... già las - - - so. On - de, co - me nel

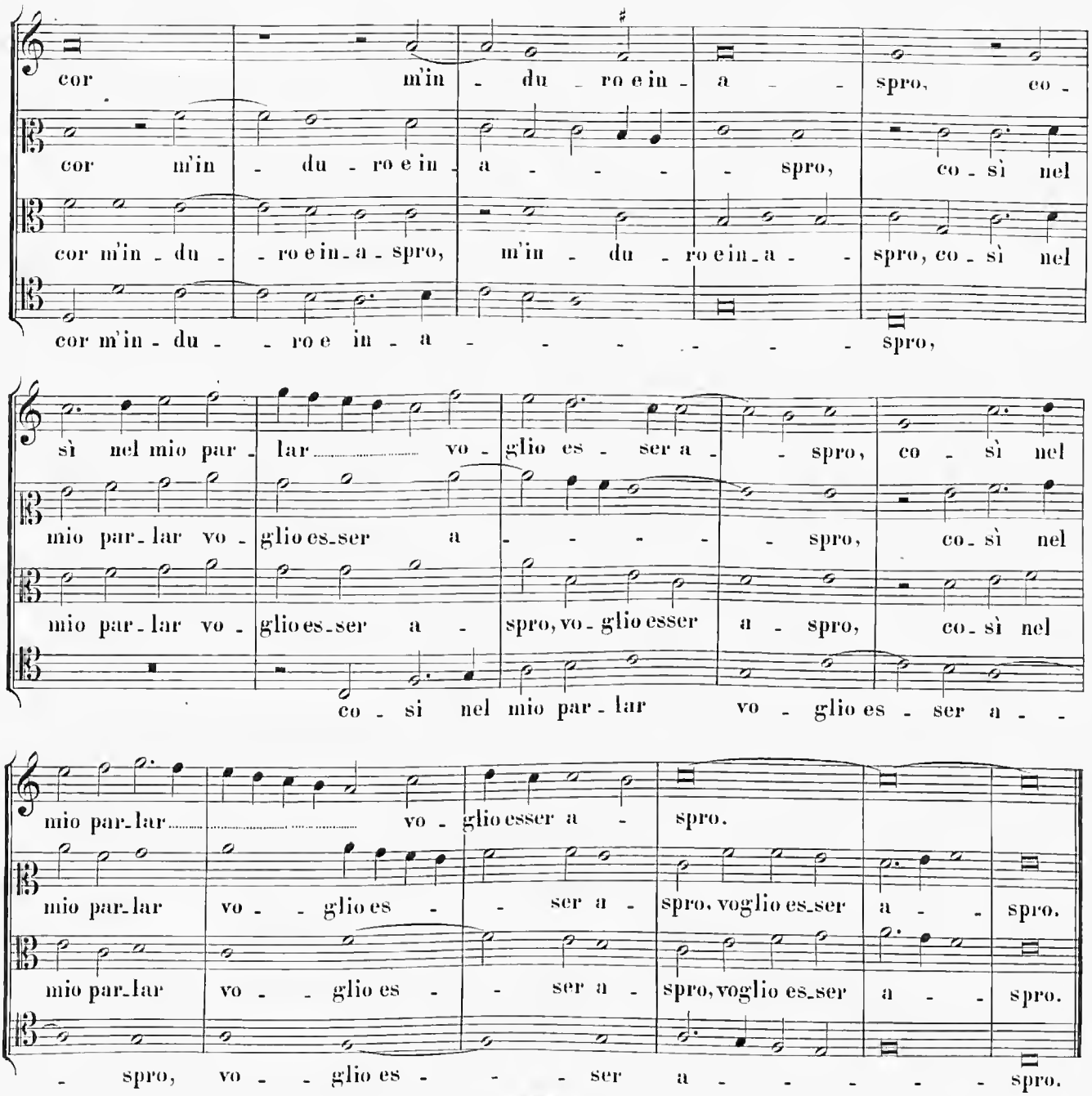
cor m'in - du - ro e in - a - spro, co -
cor m'in - du - ro e in - a - - - spro, co - sì nel
cor m'in - du - - ro e in - a - spro, m'in - du - ro e in - a - spro, co - sì nel
cor m'in - du - - ro e in - a - - - - - - spro,
sì nel mio par - lar - - - - vo - glio es - ser a - spro, co - sì nel
mio par - lar vo - glio es - ser a - - - - spro, co - sì nel
mio par - lar vo - glio es - ser a - spro, vo - glio esser a - spro, co - sì nel
co - si nel mio par - lar vo - glio es - ser a - -
mio par - lar - - - - - vo - glio esser a - spro.
mio par - lar vo - - glio es - - ser a - spro, voglio es - ser a - - spro.
mio par - lar vo - - glio es - - ser a - spro, voglio es - ser a - - spro.
- spro, vo - - glio es - - - ser a - - - - - spro.

21.

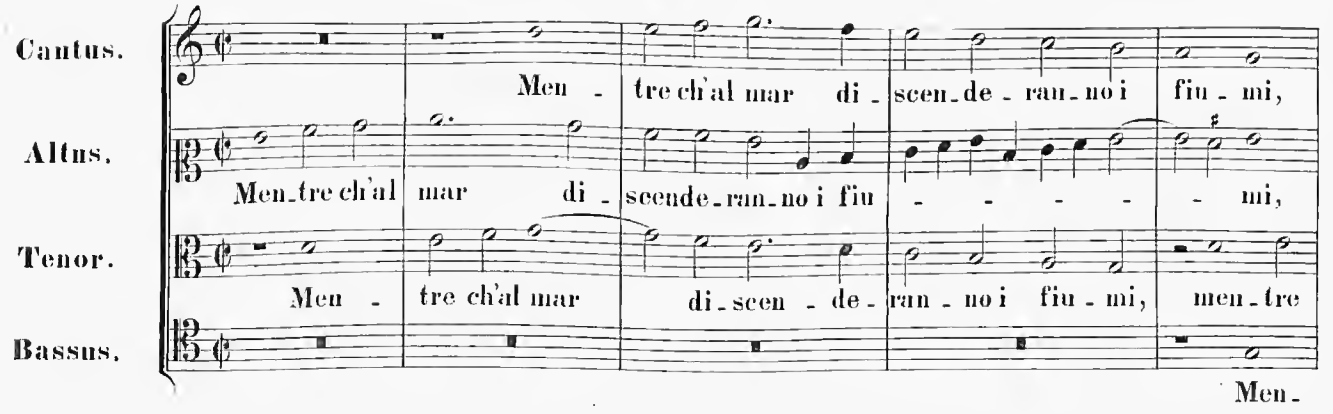
Cantus.
Altus.
Tenor.
Bassus.
Men - tre ch'al mar di - scen - de - ran - no i fiu - mi,
Men - tre ch'al mar di - scende - ran - no i fiu - - - - - mi,
Men - tre ch'al mar di - scen - de - ran - no i fiu - mi, men - tre
Men -

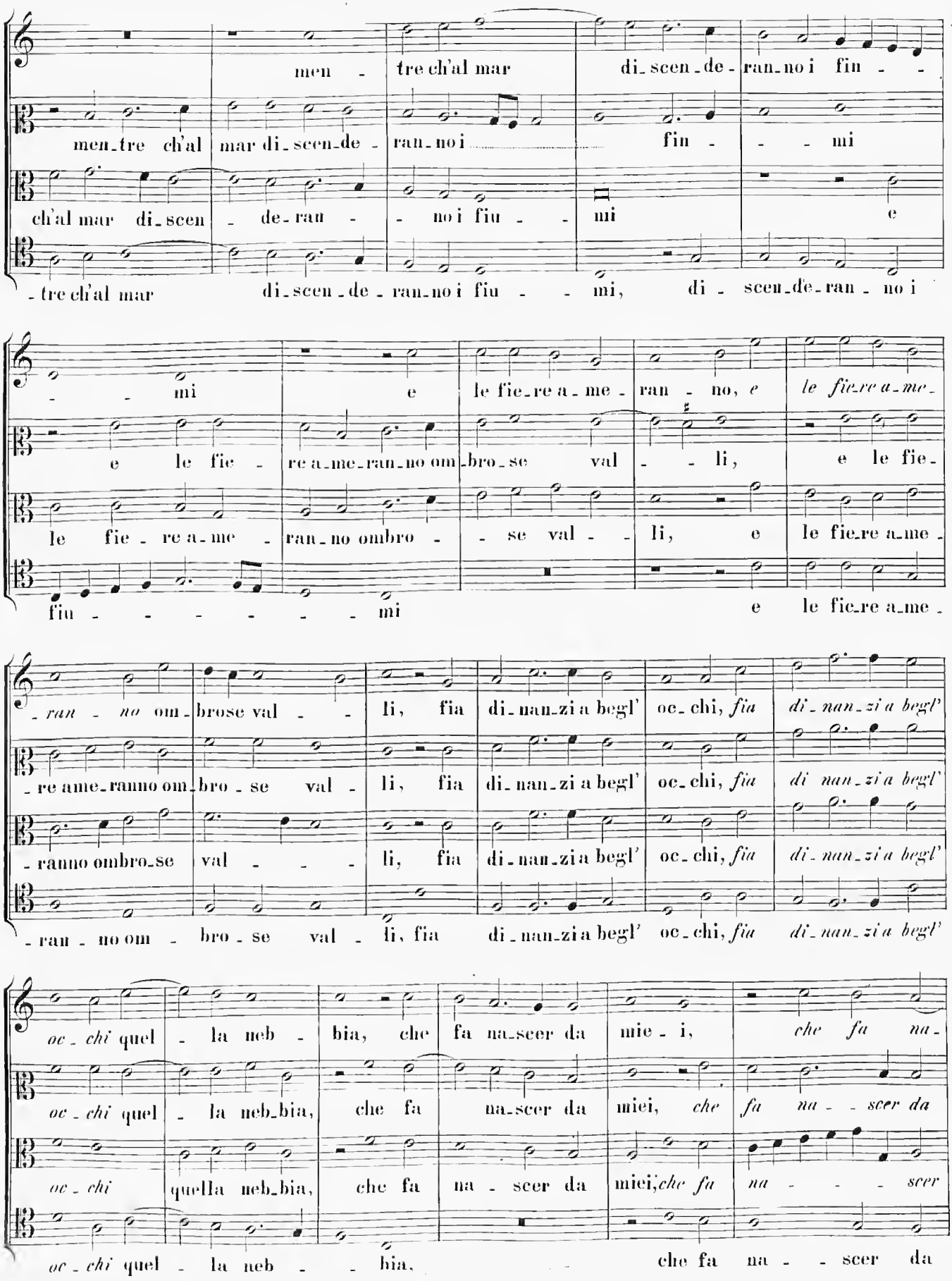
men - tre ch'al mar di_scen_de - ran_no i fin - - -
men_tre ch'al mar di_scen_de - ran_no i fin - - mi
ch'al mar di_scen - de_ran - - no i fiu - - mi e
- tre ch'al mar di_scen_de - ran_no i fiu - - mi, di - scen_de_ran - no i
- - mi e le fie_re a_me - ran - no, e le fie_re a_me_
e le fie - re a_me_ran_no om_bro_se val - - li, e le fie_
le fie - re a_me - ran_no ombro - - se val - - li, e le fie_re a_me_
fiu - - - - - - - mi e le fie_re a_me_
- ran - no om_brose val - - li, fia di_nan_zi a begl' oc_chi, fia di_nan_zi a begl'
- re ame_ranno om_bro - se val - li, fia di_nan_zi a begl' oc_chi, fia di nan_zi a begl'
- ranno ombro_se val - - - li, fia di_nan_zi a begl' oc_chi, fia di_nan_zi a begl'
- ran - no om - bro - se val - li, fia di_nan_zi a begl' oc_chi, fia di_nan_zi a begl'
oc_chi quel - la neb - bia, che fa na_scer da mie - i, che fa na_
oc_chi quel - la neb_bia, che fa na_scer da miei, che fa na - - scer da
oc_chi quella neb_bia, che fa na - scer da miei, che fa na - - - scer
oc_chi quel - la neb - - bia, che fa na - - scer da

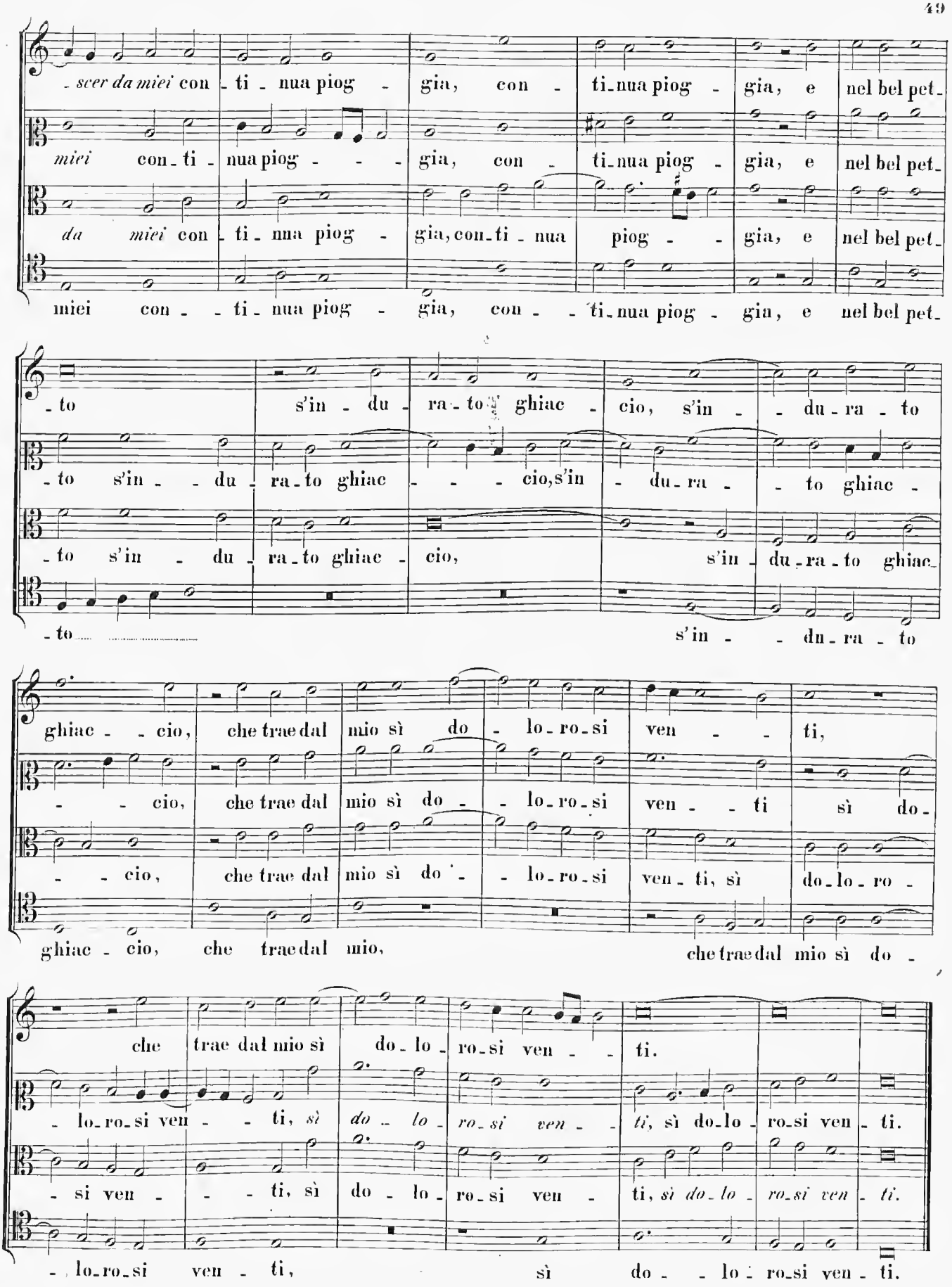
scer da miei con ti nua piog gia, con ti nua piog gia, e nel bel pet
miei con ti nua piog gia, con ti nua piog gia, e nel bel pet
da miei con ti nua piog gia, con ti nua piog gia, e nel bel pet
miei con ti nua piog gia, con ti nua piog gia, e nel bel pet
to s'in du ra to ghiac cio, s'in du ra to
to s'in du ra to ghiac cio, s'in du ra to ghiac
to s'in du ra to ghiac cio, s'in du ra to ghiac
to s'in du ra to
ghiac cio, che trae dal mio sì do lo ro si ven ti,
cio, che trae dal mio sì do lo ro si ven ti sì do
cio, che trae dal mio sì do lo ro si ven ti, sì do lo ro
ghiac cio, che trae dal mio, che trae dal mio sì do
che trae dal mio sì do lo ro si ven ti.
lo ro si ven ti, sì do lo ro si ven ti, sì do lo ro si ven ti.
si ven ti, sì do lo ro si ven ti, sì do lo ro si ven ti.
lo ro si ven ti, sì do lo ro si ven ti.

22.

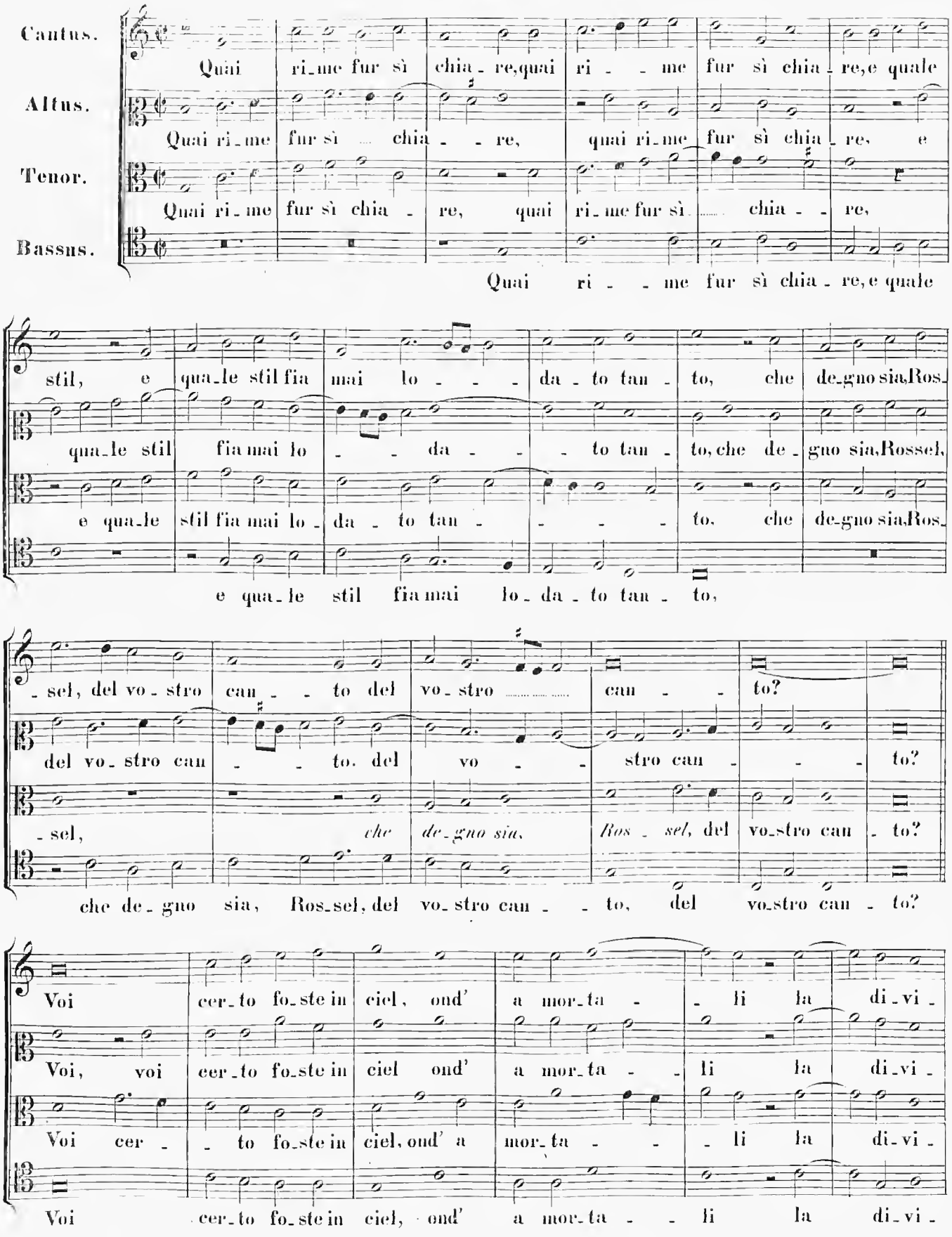
Cantus.
Altus.
Tenor.
Bassus.
Quai ri_me fur sì chia_re,quai ri_me fur sì chia_re,e quale
Quai ri_me fur sì chia_re, quai ri_me fur sì chia_re, e
Quai ri_me fur sì chia_re, quai ri_me fur sì chia_re,
Quai ri_me fur sì chia_re,e quale
stil, e qua_le stil fia mai lo_da_to tan_to, che de_gno sia,Ros_
qua_le stil fia mai lo_da_to tan_to, che de_gno sia,Rossel,
e qua_le stil fia mai lo_da_to tan_to, che de_gno sia,Ros_
e qua_le stil fia mai lo_da_to tan_to,
_sel, del vo_stro can_to del vo_stro can_to?
del vo_stro can_to. del vo_stro can_to?
_sel, che de_gno sia, Ros_sel, del vo_stro can_to?
che de_gno sia, Ros_sel, del vo_stro can_to, del vo_stro can_to?
Voi cer_to fo_ste in ciel, ond' a mor_ta_li la di_vi_
Voi, voi cer_to fo_ste in ciel ond' a mor_ta_li la di_vi_
Voi cer_to fo_ste in ciel, ond' a mor_ta_li la di_vi_
Voi cer_to fo_ste in ciel, ond' a mor_ta_li la di_vi_

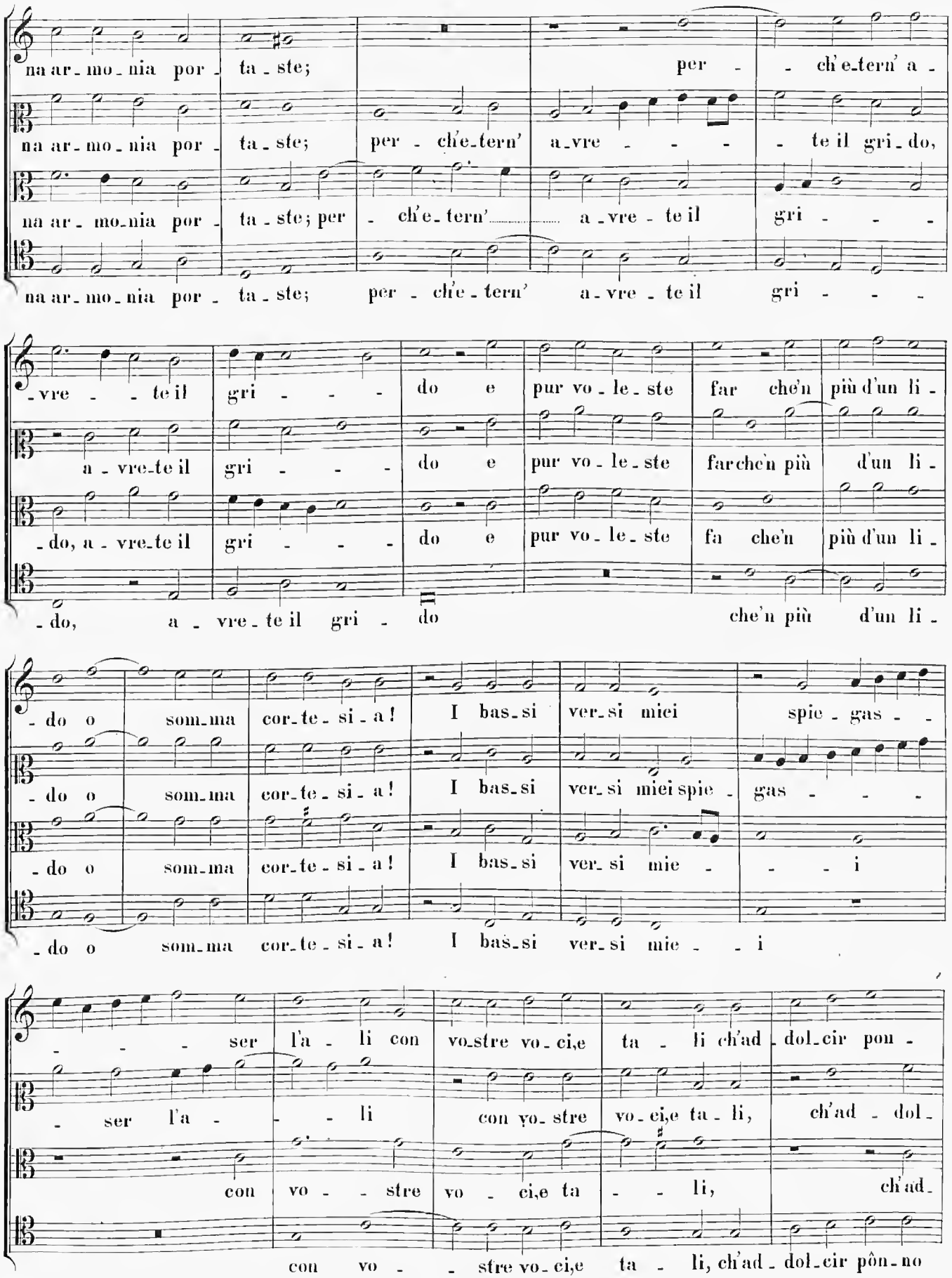
na ar-mo-nia por-ta-ste;
per - ch'e-tern' a -
na ar-mo-nia por-ta-ste; per-ch'e-tern' a-vre - - - te il gri-do,
na ar-mo-nia por-ta-ste; per-ch'e-tern' a-vre-te il gri - - -
na ar-mo-nia por-ta-ste; per - ch'e-tern' a-vre - te il gri - - -
-vre - te il gri - - - do e pur vo-le-ste far che'n più d'un li-
a-vre-te il gri - - - do e pur vo-le-ste farche'n più d'un li-
-do, a-vre-te il gri - - - do e pur vo-le-ste fa che'n più d'un li-
-do, a-vre-te il gri-do che'n più d'un li-
-do o som-ma cor-te-si-a! I bas-si ver-si miei spie-gas - -
-do o som-ma cor-te-si-a! I bas-si ver-si miei spie-gas - - -
-do o som-ma cor-te-si-a! I bas-si ver-si mie - - - i
-do o som-ma cor-te-si-a! I bas-si ver-si mie - - i
- - - ser l'a-li con vo-stre vo-ci,e ta-li ch'ad-dol-cir pon-
- ser l'a - - - li con vo-stre vo-ci,e ta-li, ch'ad-dol-
con vo - - stre vo-ci,e ta - - li, ch'ad-
con vo - - stre vo-ci,e ta - li, ch'ad-dol-cir pôn-no

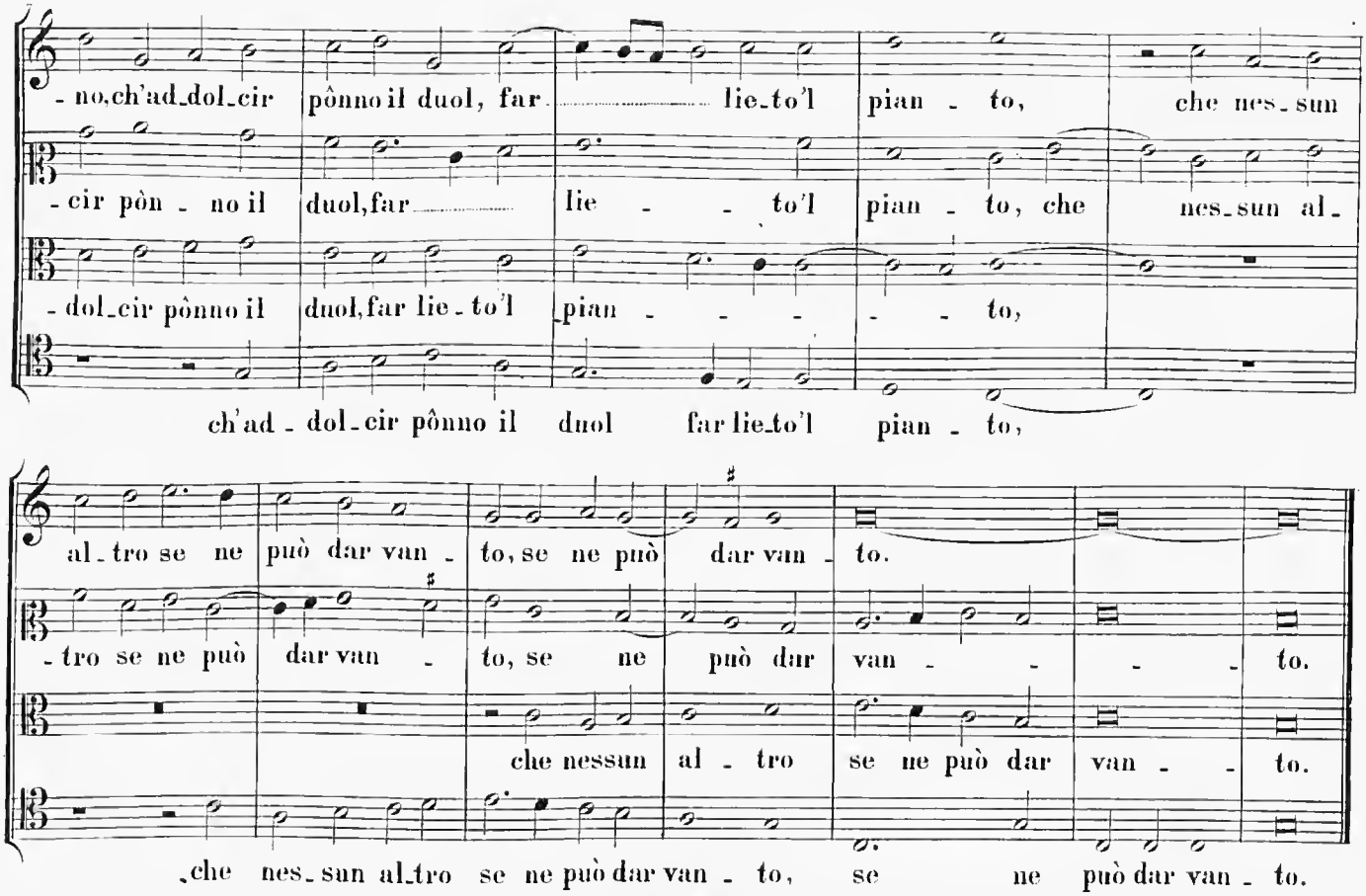

23.

Prima parte.

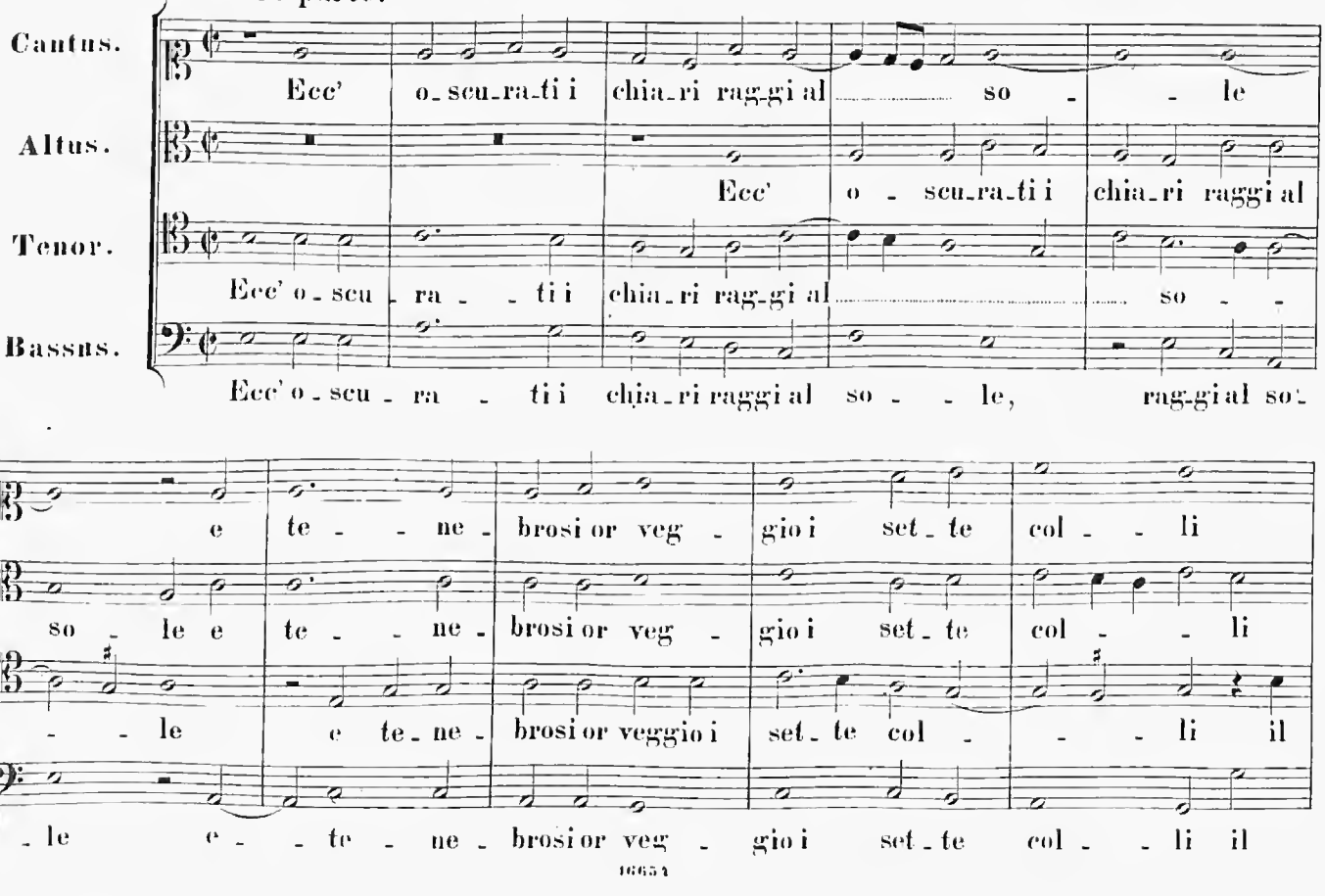

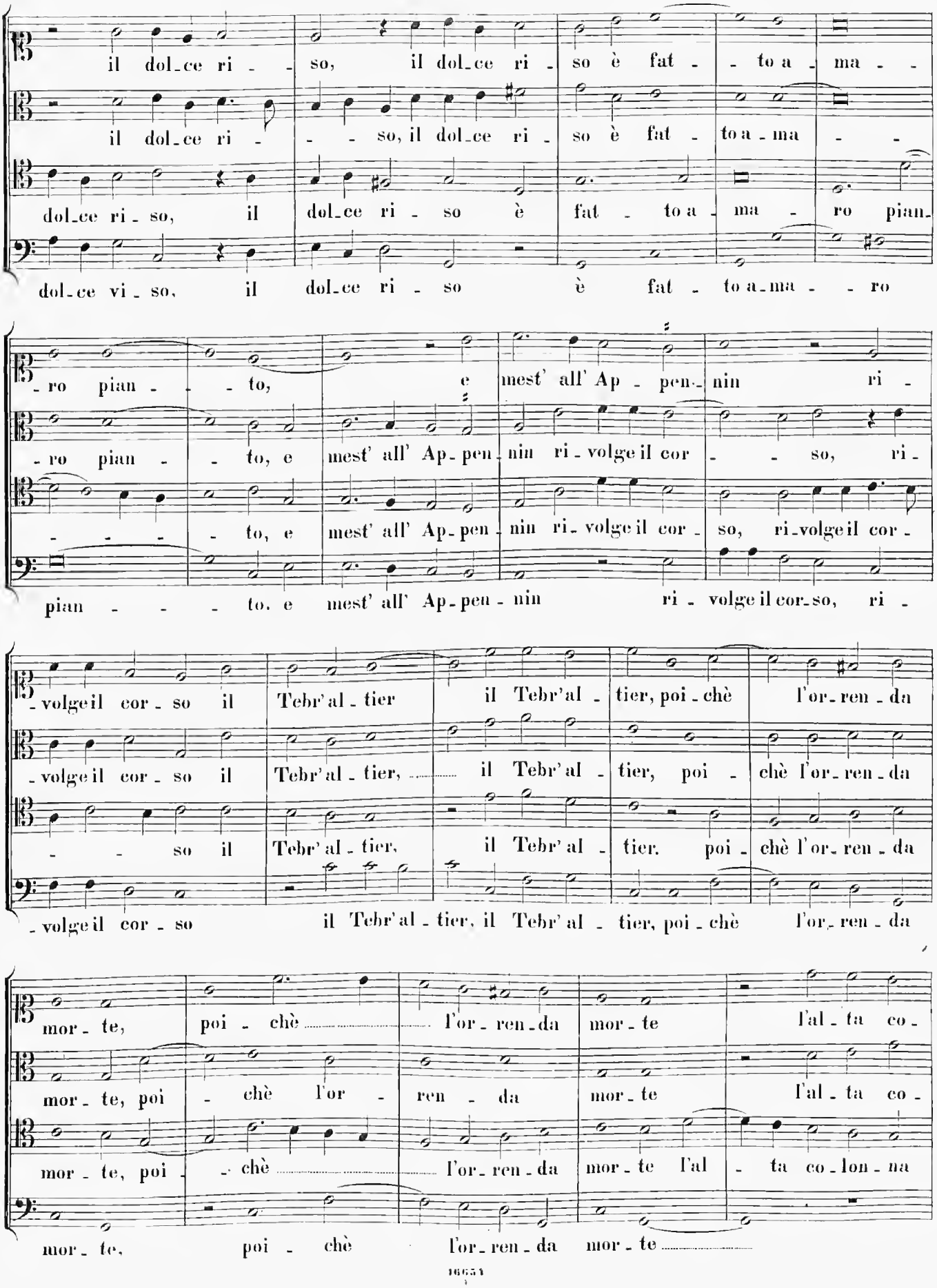
il dol_ce ri - so, il dol_ce ri - so è fat - to a - ma -
il dol_ce ri - so, il dol_ce ri - so è fat - to a - ma -
dol_ce ri - so, il dol_ce ri - so è fat - to a - ma - ro pian_
dol_ce vi - so, il dol_ce ri - so è fat - to a_ma - ro
- ro pian - to, e mest' all' Ap - pen_nin ri -
- ro pian - to, e mest' all' Ap_pen - nin ri_volge il cor - so, ri -
- - - to, e mest' all' Ap_pen - nin ri_volge il cor - so, ri_volge il cor -
pian - - - to, e mest' all' Ap_pen - nin ri - volge il cor_so, ri -
- volge il cor - so il Tebr'al - tier il Tebr'al - tier, poi - chè l'or_ren - da
- volge il cor - so il Tebr'al - tier, il Tebr'al - tier, poi - chè l'or_ren - da
- - so il Tebr'al - tier, il Tebr'al - tier, poi - chè l'or_ren - da
- volge il cor - so il Tebr'al - tier, il Tebr'al - tier, poi - chè l'or_ren - da
mor - te, poi - chè l'or - ren - da mor - te l'al - ta co -
mor - te, poi - chè l'or - ren - da mor - te l'al - ta co -
mor - te, poi - chè l'or_ren - da mor - te l'al - ta co - lon - na
mor - te, poi - chè l'or_ren - da mor - te

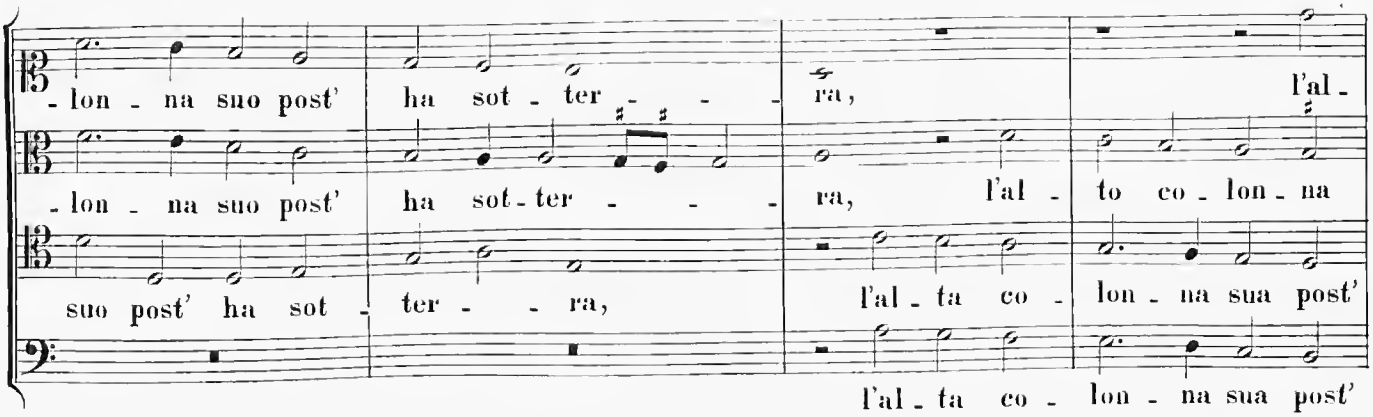

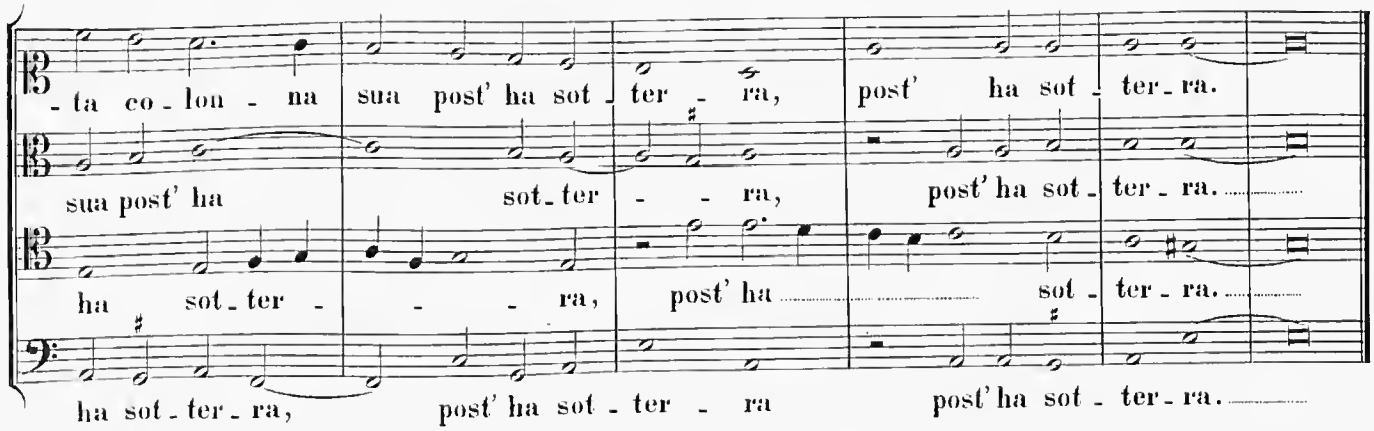

Seconda parte.

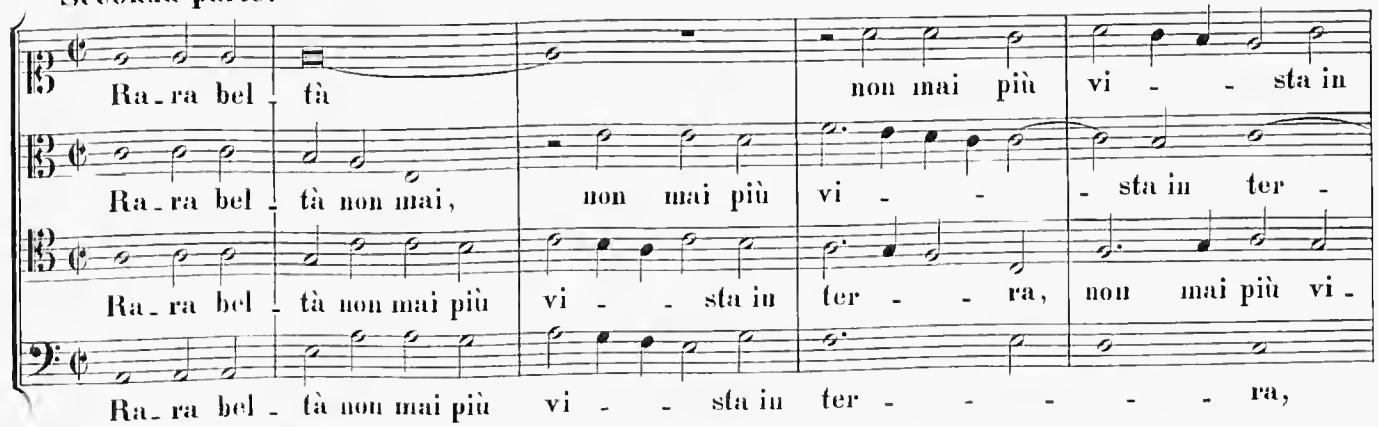

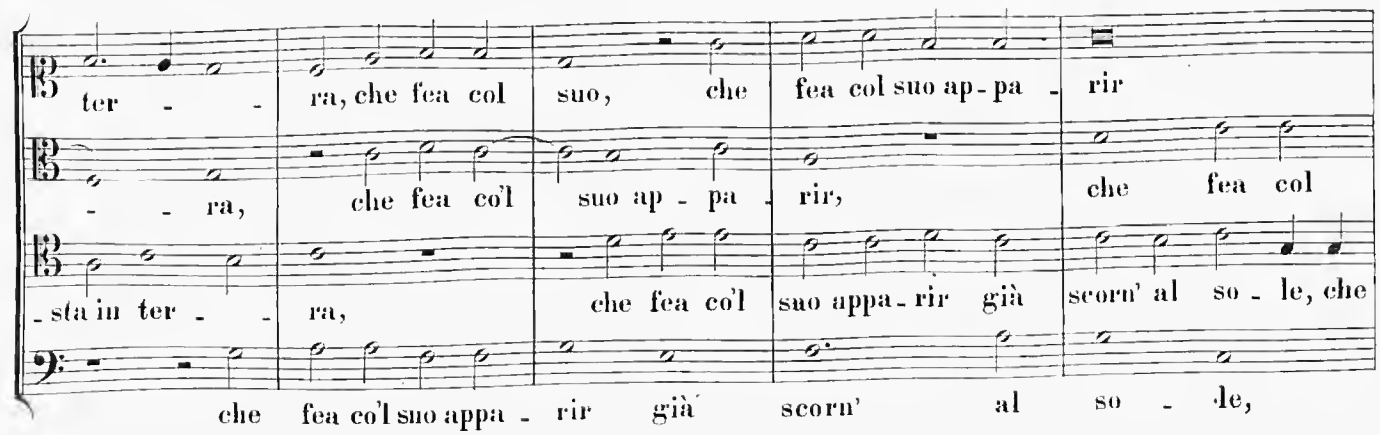

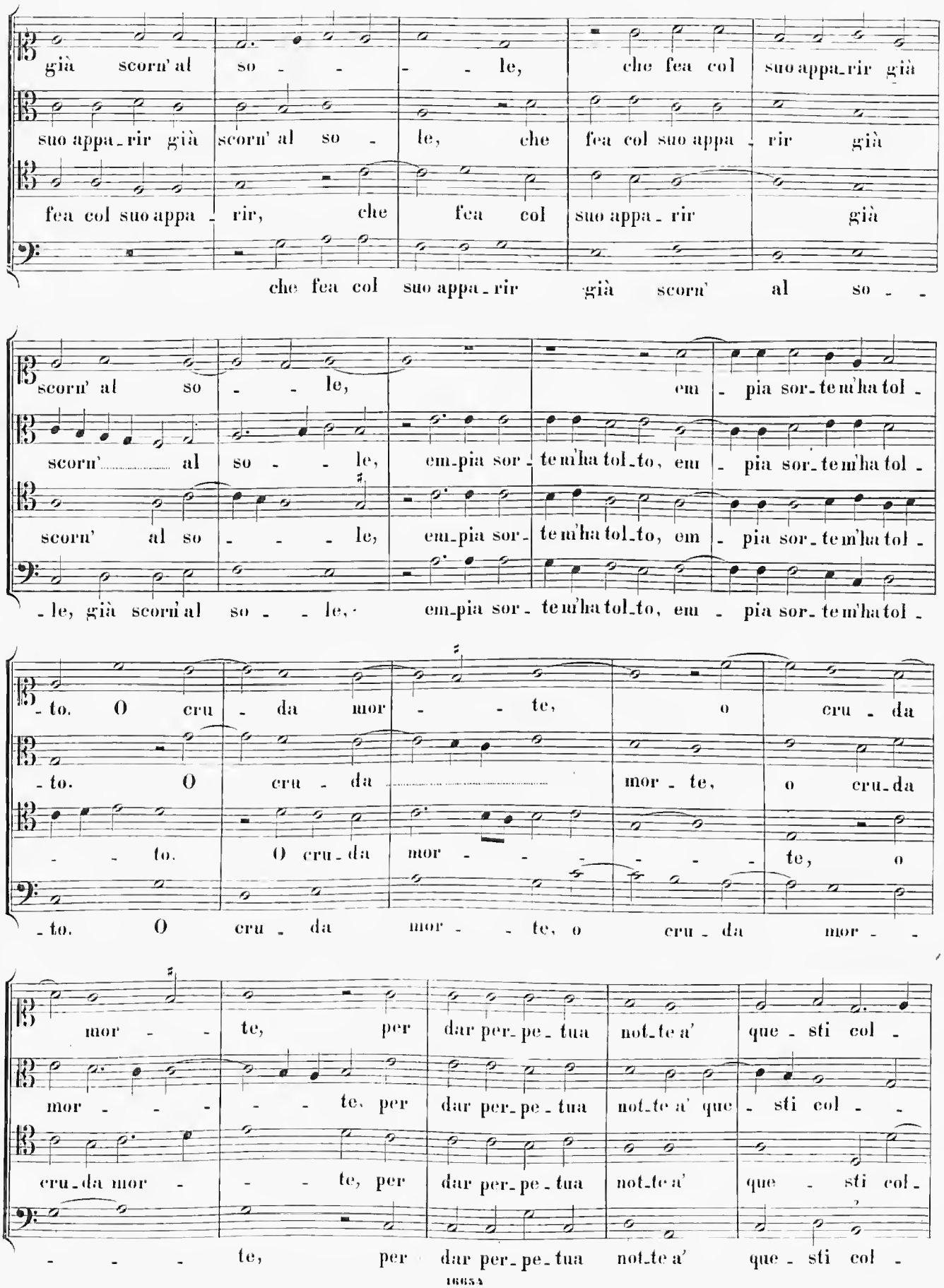
già scorn' al so - - - le, che fea col suo appa_rir già
suo appa_rir già scorn' al so - le, che fea col suo appa - rir già
fea col suo appa - rir, che fea col suo appa_rir già
che fea col suo appa_rir già scorn' al so - -
scorn' al so - - le, em - pia sor_te m'ha tol -
scorn' al so - - le, em_pia sor_te m'ha tol_to, em - pia sor_te m'ha tol -
scorn' al so - - - le, em_pia sor_te m'ha tol_to, em - pia sor_te m'ha tol -
- le, già scorn' al so - - le, em_pia sor_te m'ha tol_to, em - pia sor_te m'ha tol -
- to. O cru - da mor - - te, o cru - da
- to. O cru - da mor_te, o cru_da
- - to. O cru_da mor - - - - - te, o
- to. O cru - da mor - - te, o cru - da mor - -
mor - - te, per dar per_pe_tua not_te a' que - sti col -
mor - - - - te, per dar per_pe_tua not_te a' que - sti col - -
cru_da mor - - - te, per dar per_pe_tua not_te a' que - sti col -
- - - te, per dar per_pe_tua not_te a' que - sti col -

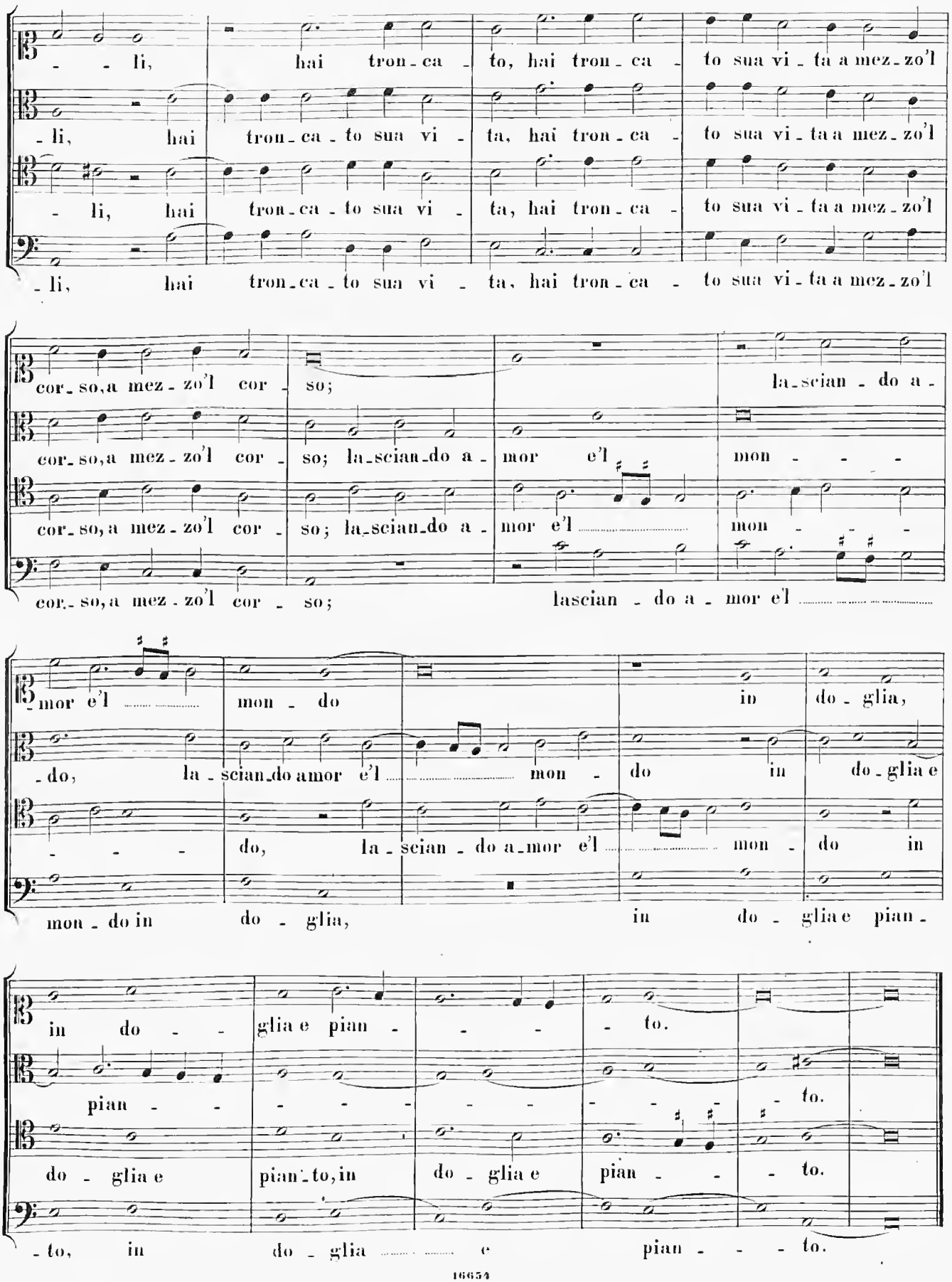
- - li, hai tron - ca - to, hai tron - ca - to sua vi - ta a mez - zo'l
- li, hai tron - ca - to sua vi - ta, hai tron - ca - to sua vi - ta a mez - zo'l
- li, hai tron - ca - to sua vi - ta, hai tron - ca - to sua vi - ta a mez - zo'l
- li, hai tron - ca - to sua vi - ta, hai tron - ca - to sua vi - ta a mez - zo'l
cor - so, a mez - zo'l cor - so; la - scian - do a -
cor - so, a mez - zo'l cor - so; la - scian - do a - mor e'l mon - - -
cor - so, a mez - zo'l cor - so; la - scian - do a - mor e'l .....
cor - so, a mez - zo'l cor - so; lascian - do a - mor e'l .....
- mor e'l ..... mon - do in do - glia,
- do, la - scian - do amor e'l ..... mon - do in do - glia e
- - - do, la - scian - do a - mor e'l ..... mon - do in
mon - do in do - glia, in do - glia e pian -
in do - glia e pian - - - to.
pian - - - - - - - - - - to.
do - glia e pian - to, in do - glia e pian - - - to.
- to, in do - glia ..... e pian - - - to.

Terza parte.

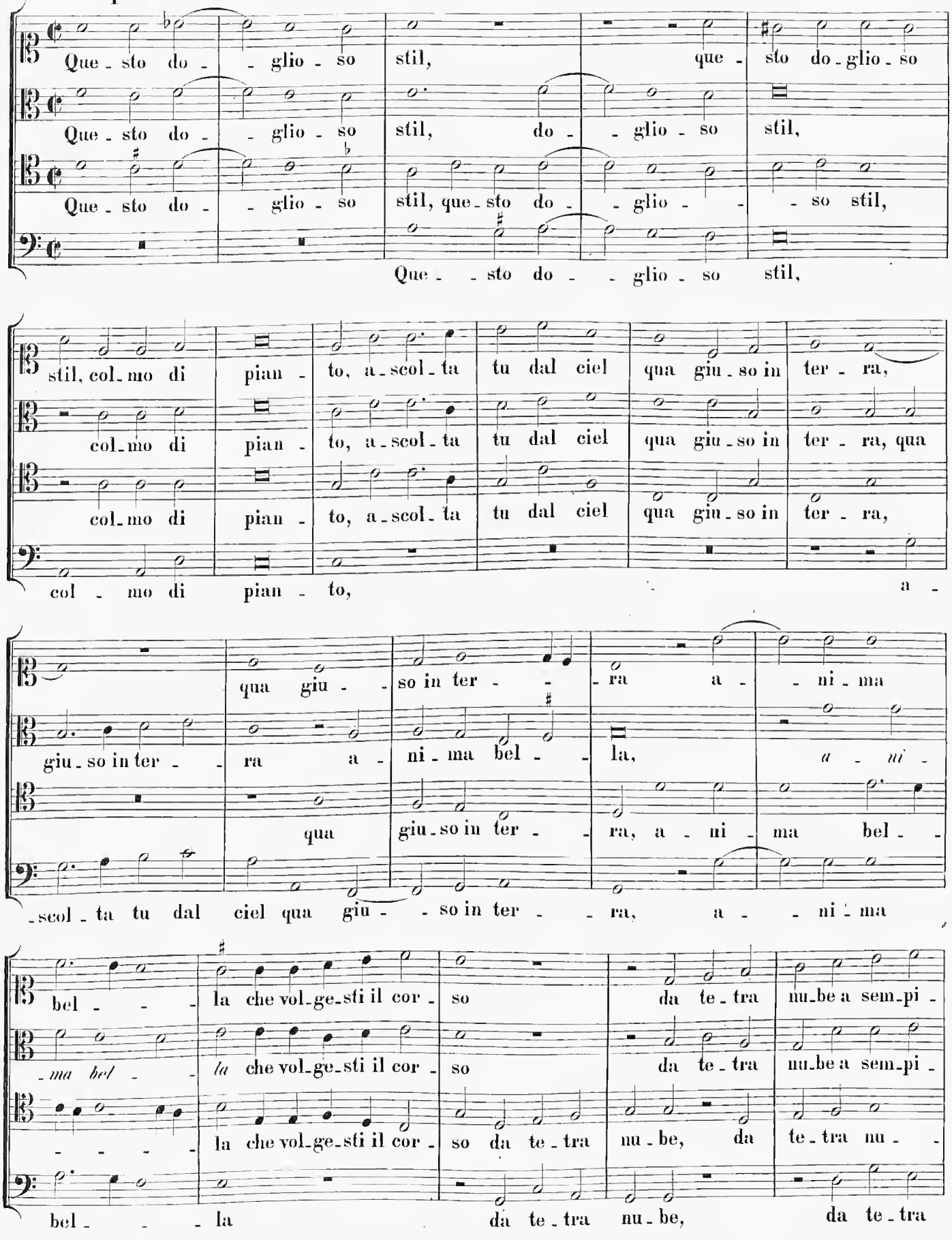
Que - sto do - - glio - so stil, que - sto do - glio - so
Que - sto do - - glio - so stil, do - - glio - so stil,
Que - sto do - - glio - so stil, que - sto do - - glio - - - so stil,
Que - - sto do - - glio - so stil,
stil, col - mo di pian - to, a - scol - ta tu dal ciel qua giu - so in ter - ra,
col - mo di pian - to, a - scol - ta tu dal ciel qua giu - so in ter - ra, qua
col - mo di pian - to, a - scol - ta tu dal ciel qua giu - so in ter - ra,
col - mo di pian - to, a
qua giu - - so in ter - - - ra a - - ni - ma
giu - so in ter - - ra a - ni - ma bel - - la, a - ni -
qua giu - so in ter - - ra, a - ni - ma bel -
- scol - ta tu dal ciel qua giu - - so in ter - - ra, a - - ni - ma
bel - - - la che vol - ge - sti il cor - so da te - tra nu - be a sem - pi -
- ma bel - - la che vol - ge - sti il cor - so da te - tra nu - be a sem - pi -
- - - - - la che vol - ge - sti il cor - so da te - tra nu - be, da te - tra nu - -
bel - - - la da te - tra nu - be, da te - tra

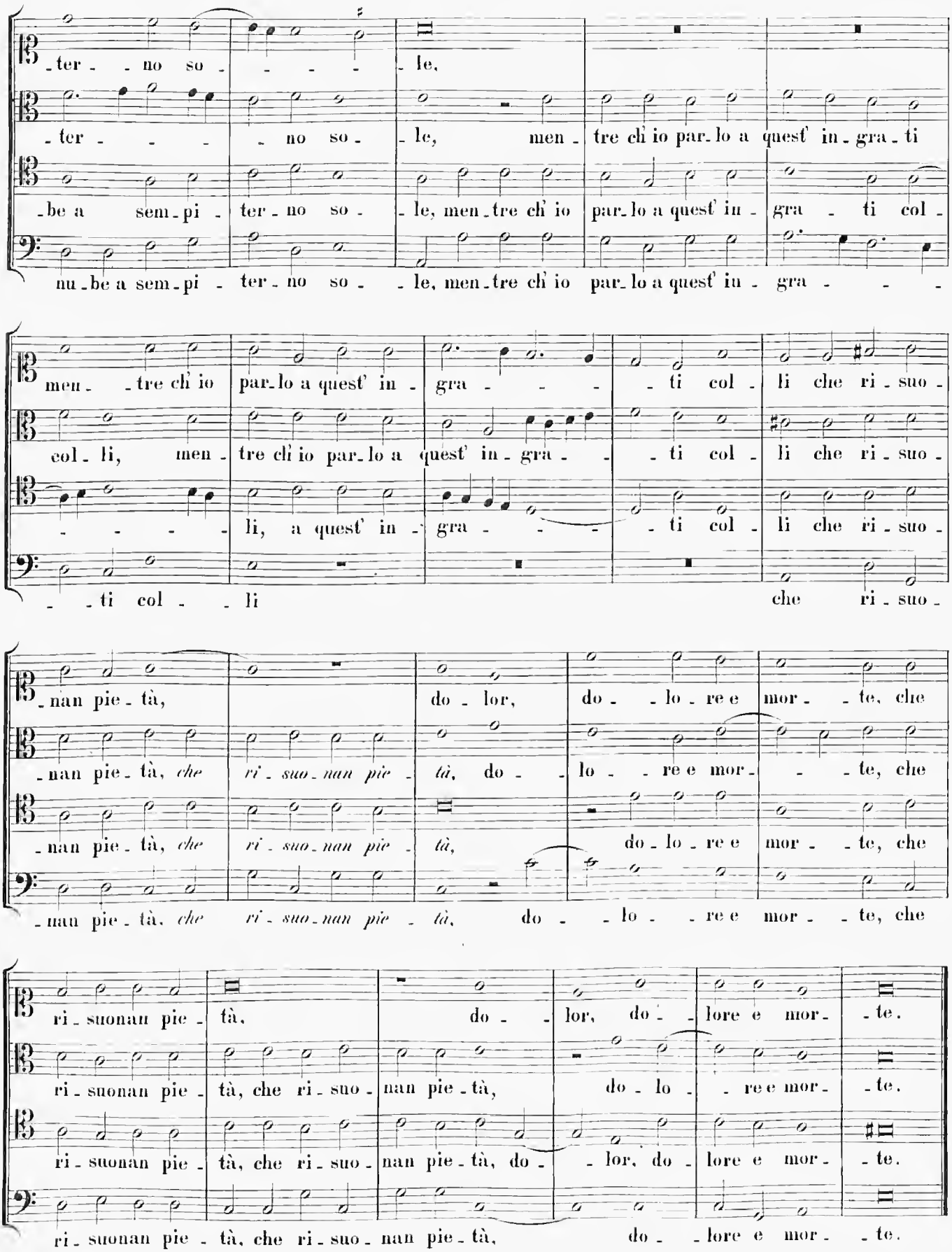
-ter- -no so- -le,
-ter- -no so- -le, men-tre ch' io par-lo a quest' in-gra-ti
-be a sem-pi- ter-no so- -le, men-tre ch' io par-lo a quest' in- -gra- -ti col-
nu-be a sem-pi- ter-no so- -le, men-tre ch' io par-lo a quest' in- -gra- -
men- -tre ch' io par-lo a quest' in- -gra- -ti col- li che ri-suo-
col- li, men- tre ch' io par-lo a quest' in-gra- -ti col- li che ri-suo-
-li, a quest' in- -gra- -ti col- li che ri-suo-
-ti col- -li che ri-suo-
-nan pie-tà, do- lor, do- -lo-re e mor- -te, che
-nan pie-tà, che ri-suo-nan pie- tà, do- -lo- -re e mor- -te, che
-nan pie-tà, che ri-suo-nan pie- tà, do- lo-re e mor- -te, che
-nan pie-tà, che ri-suo-nan pie- tà, do- -lo- -re e mor- -te, che
ri-suonan pie- tà, do- -lor, do- -lore e mor- -te.
ri-suonan pie- tà, che ri-suo- nan pie-tà, do- lo- -re e mor- -te.
ri-suonan pie- tà, che ri-suo- nan pie-tà, do- -lor, do- lore e mor- -te.
ri-suonan pie- tà, che ri-suo- nan pie-tà, do- -lore e mor- -te.

Quarta parte.

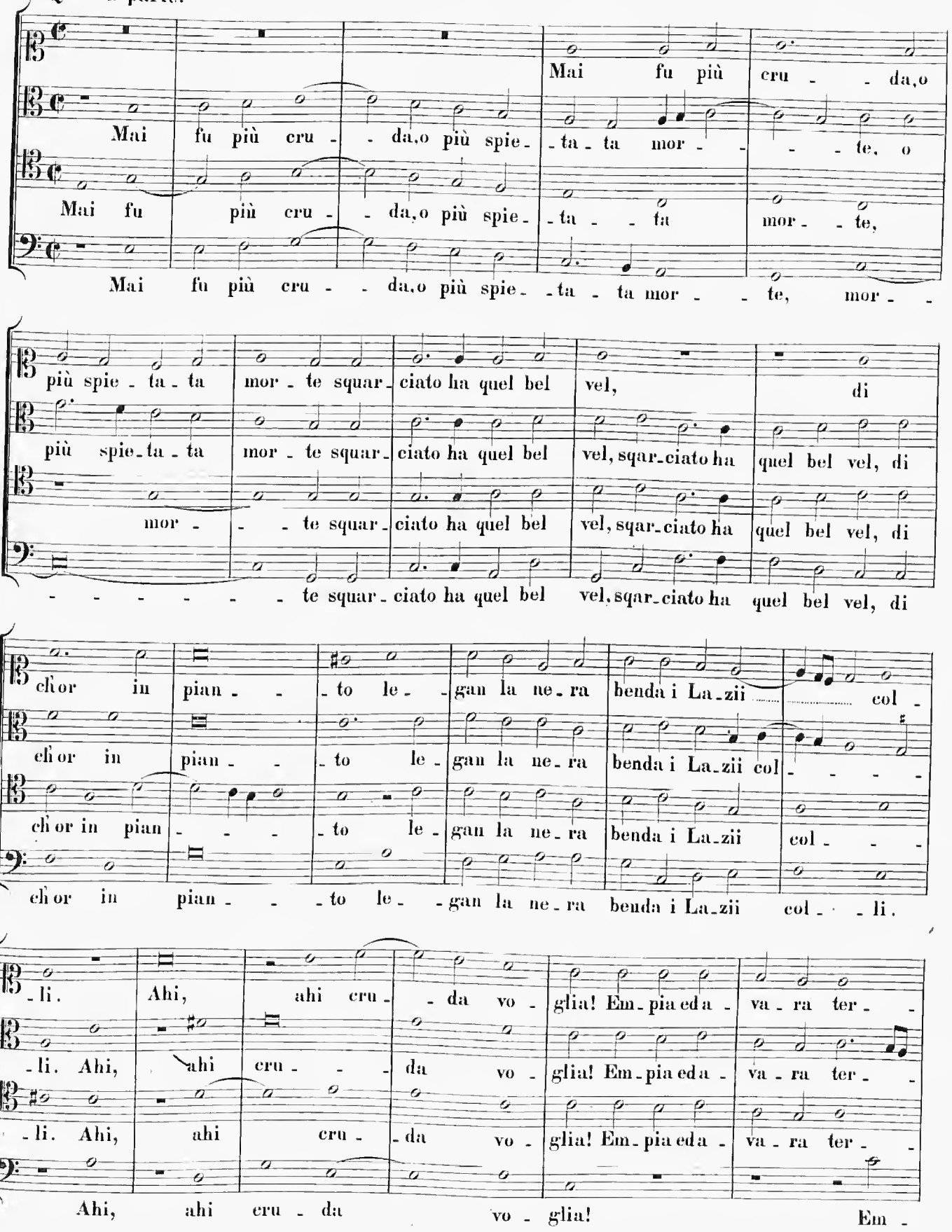

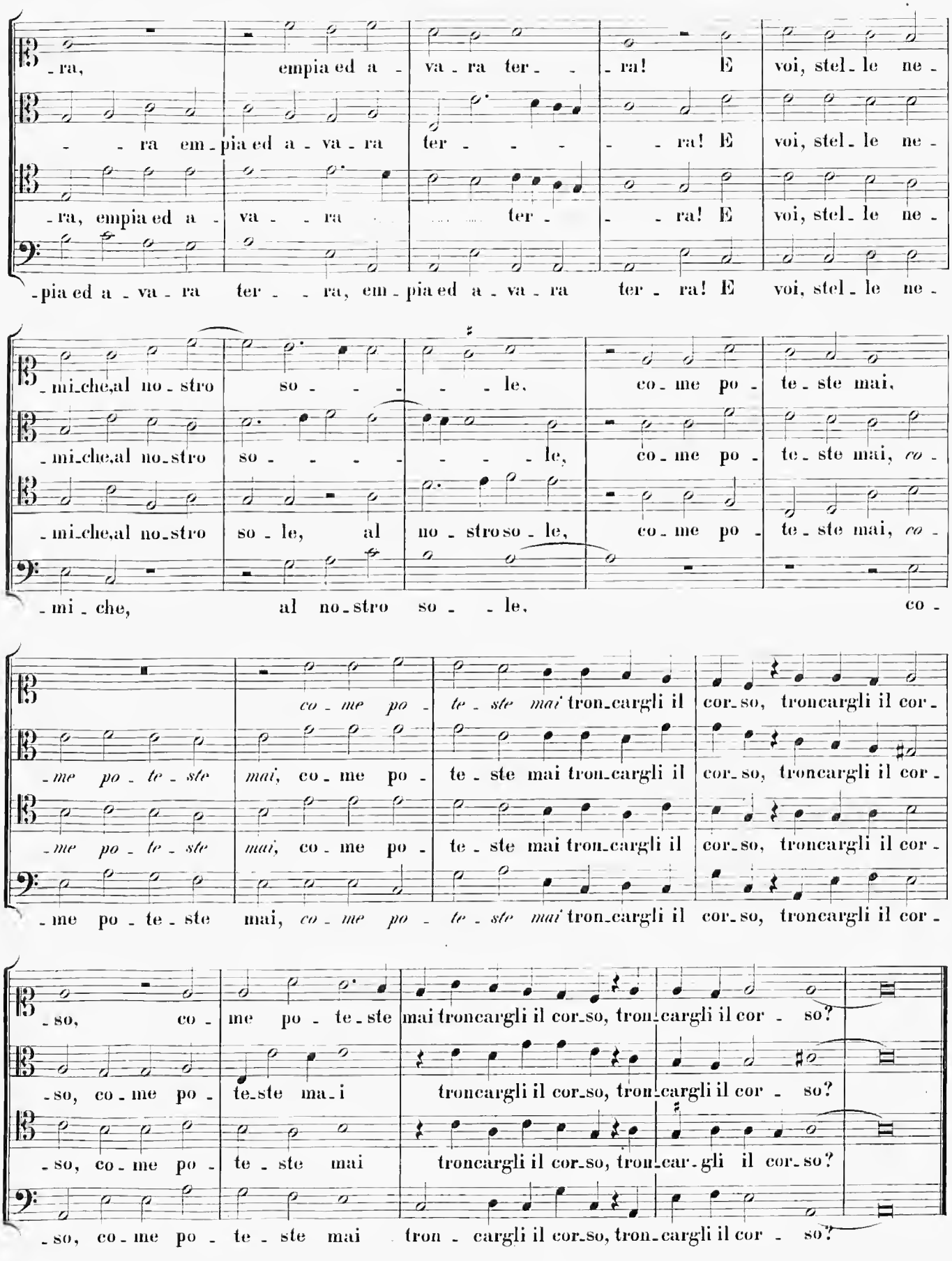
-ra, empia ed a - va - ra ter - - ra! E voi, stel - le ne -
- - ra em - pia ed a - va - ra ter - - - - - ra! E voi, stel - le ne -
-ra, empia ed a - va - - ra ter - - - ra! E voi, stel - le ne -
-pia ed a - va - ra ter - - ra, em - pia ed a - va - ra ter - ra! E voi, stel - le ne -
-mi-che,al no - stro so - - - - - le, co - me po - te - ste mai,
-mi-che,al no-stro so - - - - - - le, co - me po - te - ste mai, co -
-mi-che,al no-stro so - le, al no - stro so - le, co - me po - te - ste mai, co -
-mi - che, al no-stro so - - le, co -
co - me po - te - ste mai tron-cargli il cor-so, troncargli il cor -
-me po - te - ste mai, co - me po - te - ste mai tron-cargli il cor-so, troncargli il cor -
-me po - te - ste mai, co - me po - te - ste mai tron-cargli il cor-so, troncargli il cor -
-me po - te - ste mai, co - me po - te - ste mai tron-cargli il cor-so, troncargli il cor -
-so, co - me po - te-ste mai troncargli il cor-so, tron-cargli il cor - so?
-so, co - me po - te-ste ma - i troncargli il cor-so, tron-cargli il cor - so?
-so, co - me po - te - ste mai troncargli il cor-so, tron-car-gli il cor-so?
-so, co - me po - te - ste mai tron - cargli il cor-so, tron-cargli il cor - so?

Quinta parte.

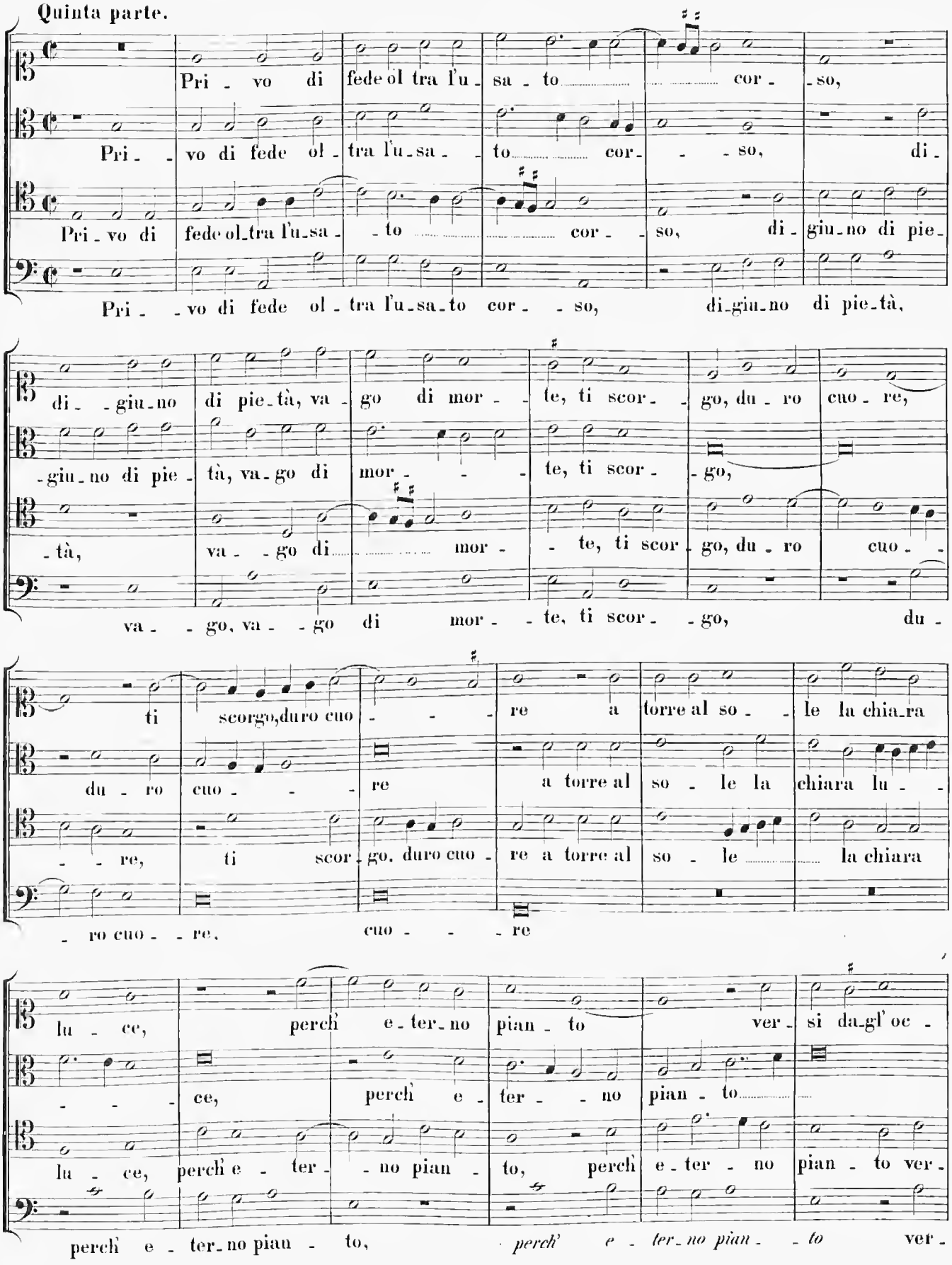

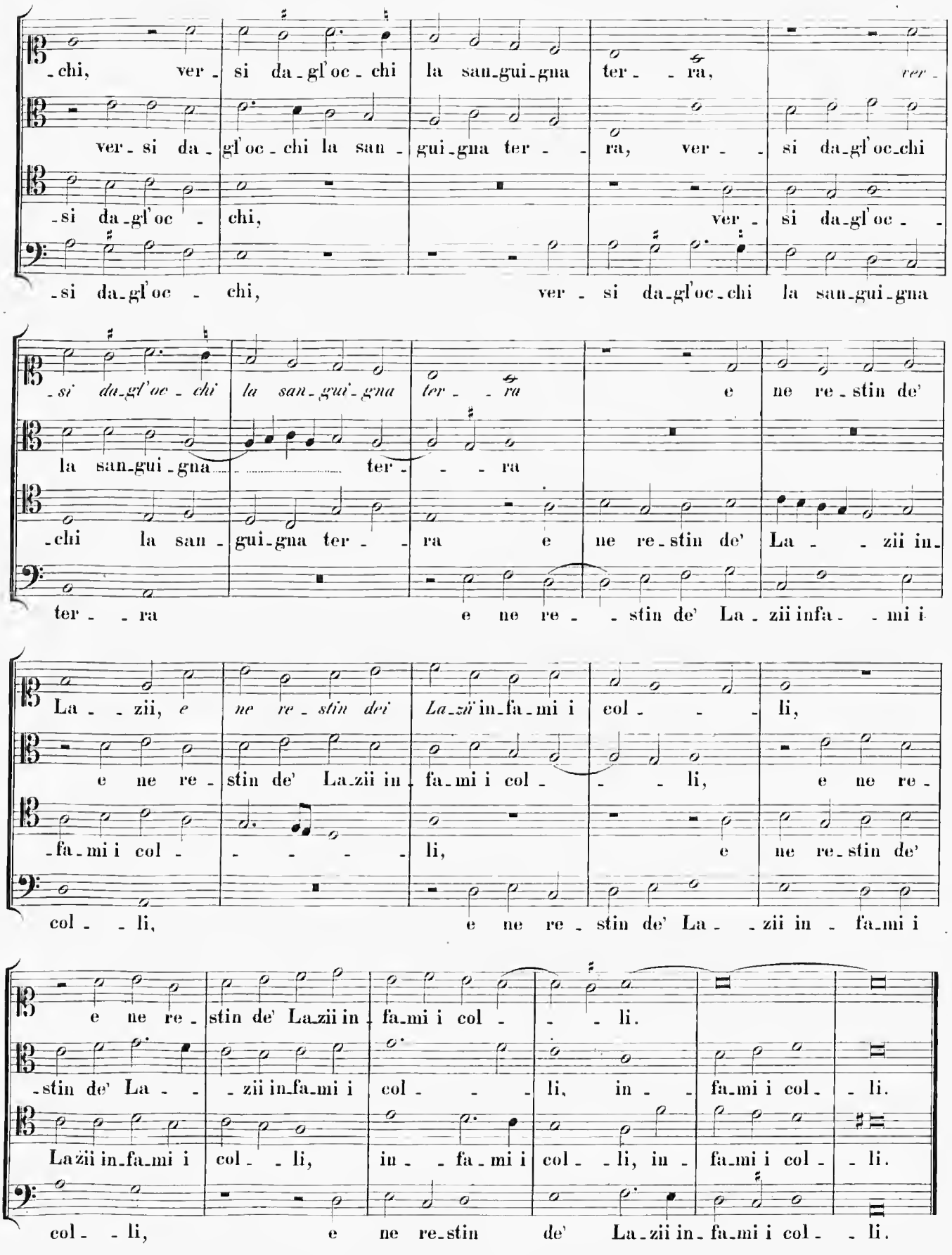
-chi, ver - si da - gl'oc - chi la san - gui - gna ter - - ra, ver -
ver - si da - gl'oc - chi la san - gui - gna ter - - ra, ver - - si da - gl'oc - chi
-si da - gl'oc - chi,
ver - si da - gl'oc - chi
-si da - gl'oc - chi,
ver - si da - gl'oc - chi la san - gui - gna
-si da - gl'oc - chi la san - gui - gna ter - - ra
e ne re - stin de'
la san - gui - gna ter - - - ra
-chi la san - gui - gna ter - - ra e ne re - stin de' La - - zii in -
ter - - ra
e ne re - - stin de' La - zii infa - - mi i
La - - zii, e ne re - stin dei La - zii in - fa - mi i col - - - li,
e ne re - stin de' La - zii in - fa - mi i col - - - li, e ne re -
-fa - mi i col - - - - - li, e ne re - stin de'
col - - li,
e ne re - stin de' La - - zii in - fa - mi i
e ne re - stin de' La - zii in - fa - mi i col - - - li.
-stin de' La - - - zii in - fa - mi i col - - - li, in - - fa - mi i col - - li.
La - zii in - fa - mi i col - - li, in - - fa - mi i col - - li, in - fa - mi i col - - li.
col - - li, e ne re - stin de' La - zii in - fa - mi i col - - li.

Ultima parte.

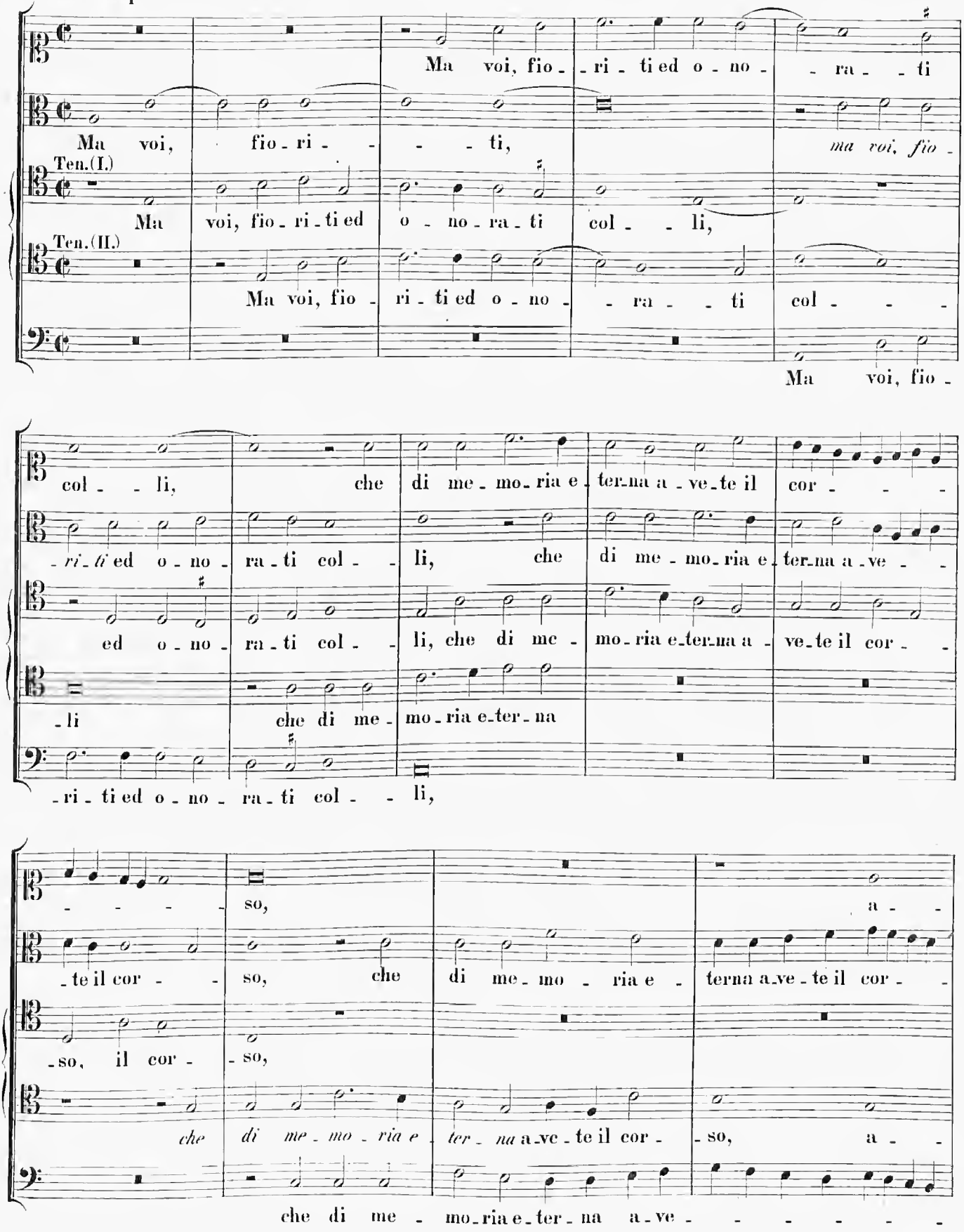

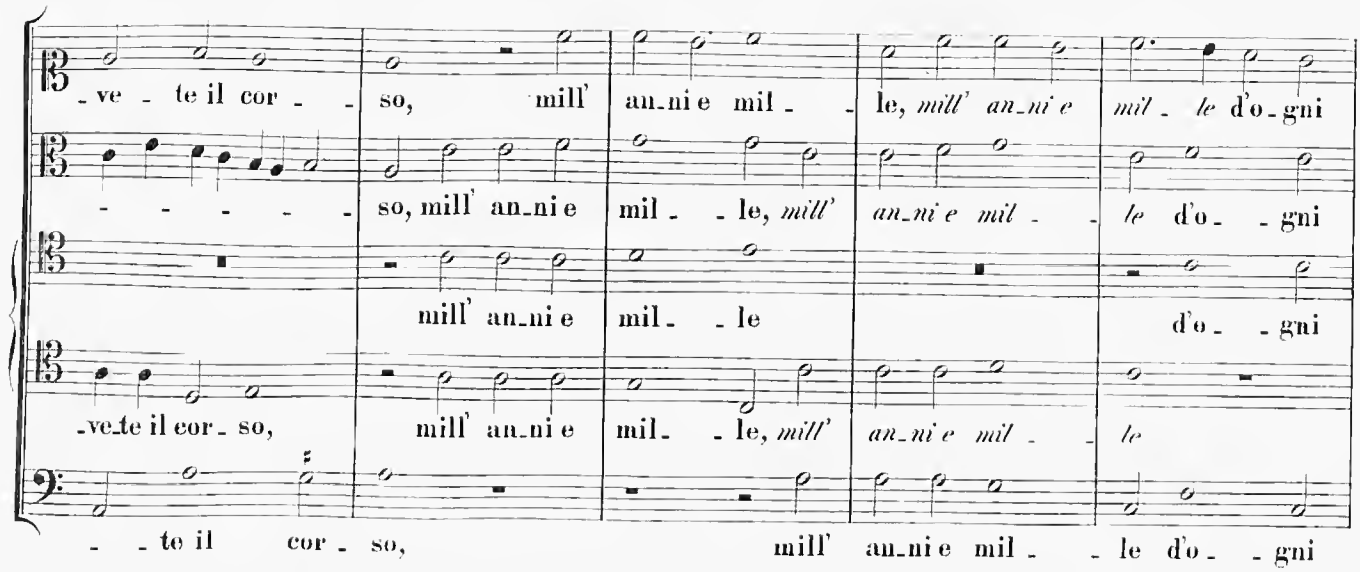
-ve - te il cor - - so, mill' an-ni e mil - - le, mill' an-ni e mil - le d'o-gni
- - - - - - so, mill' an-ni e mil - - le, mill' an-ni e mil - - le d'o - - gni
mill' an-ni e mil - - le d'o - - gni
-ve-te il cor - so, mill' an-ni e mil - - le, mill' an-ni e mil - - le
- - te il cor - so, mill' an-ni e mil - - le d'o - - gni

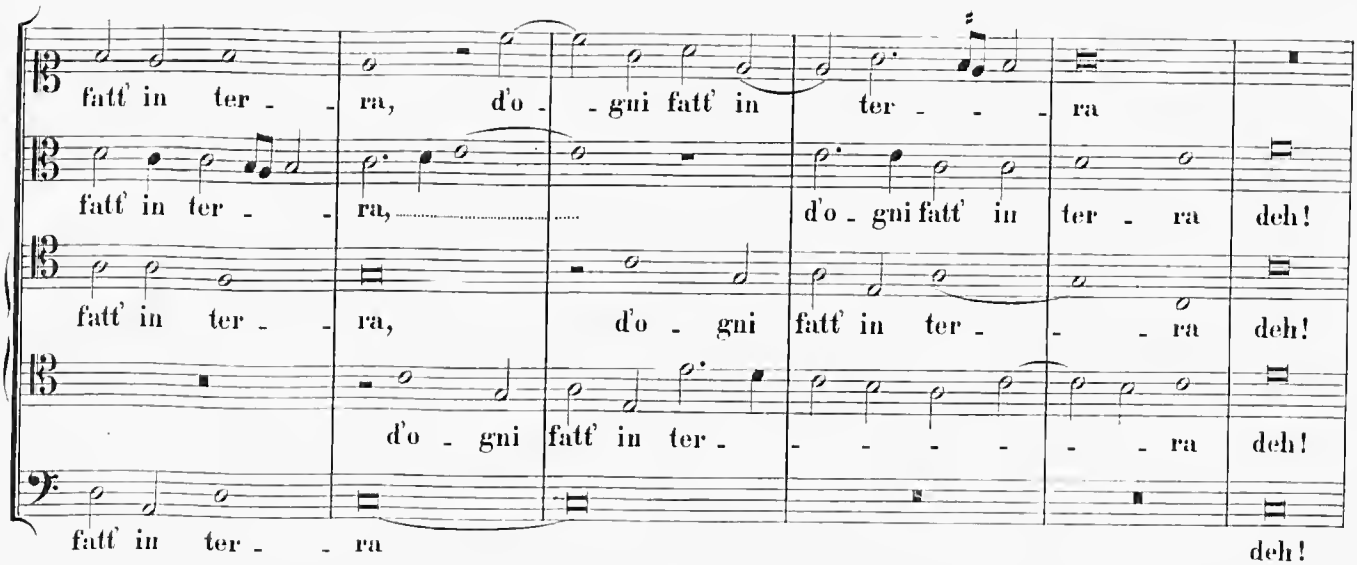
fatt' in ter - - ra, d'o - - gni fatt' in ter - - - ra
fatt' in ter - - ra, d'o - gni fatt' in ter - ra deh!
fatt' in ter - - ra, d'o - gni fatt' in ter - - - ra deh!
d'o - gni fatt' in ter - - - - - - ra deh!
fatt' in ter - - ra deh!

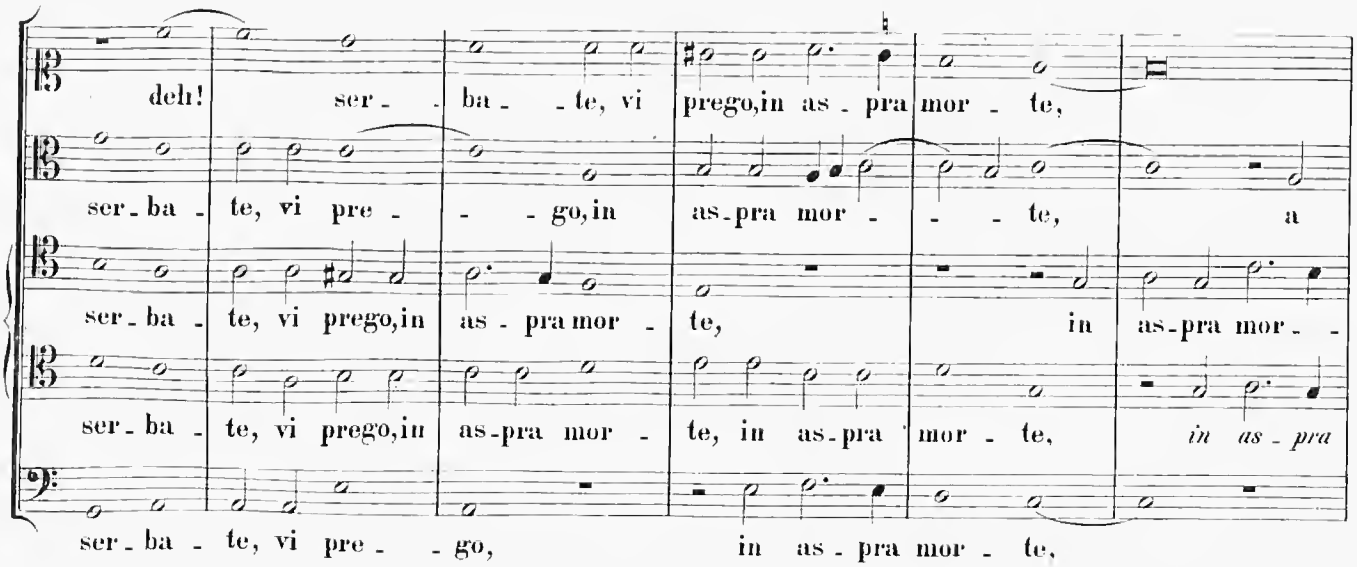
deh! ser - - ba - - te, vi prego, in as - pra mor - te,
ser - ba - te, vi pre - - - go, in as - pra mor - - - te, a
ser - ba - te, vi prego, in as - pra mor - te, in as - pra mor - -
ser - ba - te, vi prego, in as - pra mor - te, in as - pra mor - te, in as - pra
ser - ba - te, vi pre - - go, in as - pra mor - te,

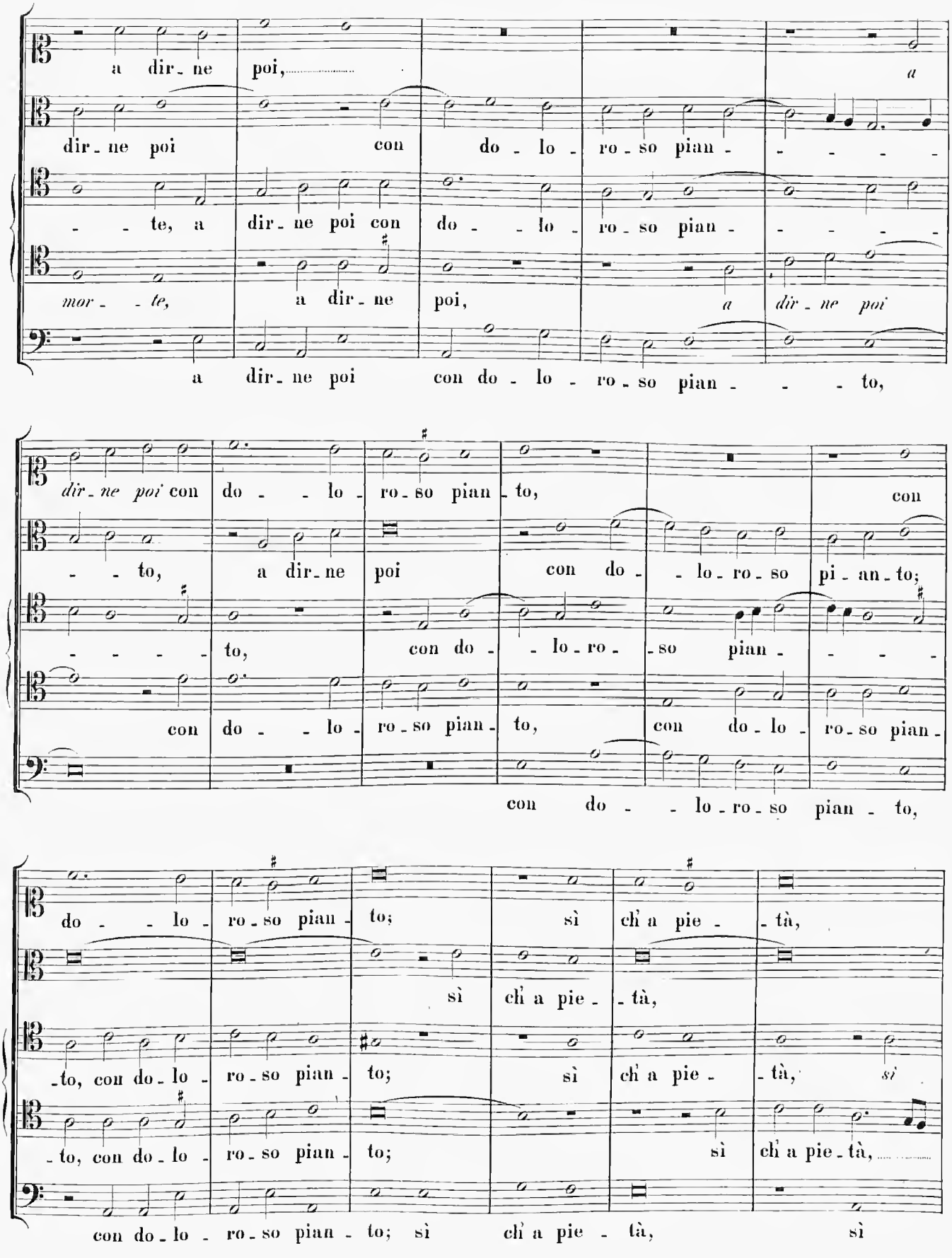
a dir - ne poi,
a
dir - ne poi con do - lo - ro - so pian - - - - -
- - te, a dir - ne poi con do - - lo - ro - so pian - - - - -
mor - - te, a dir - ne poi, a dir - ne poi
a dir - ne poi con do - lo - ro - so pian - - - to,
dir - ne poi con do - - lo - ro - so pian - to,
con
- - to, a dir - ne poi con do - - lo - ro - so pi - an - to;
- - - - - to, con do - - lo - ro - so pian - - - -
con do - - lo - ro - so pian - to, con do - lo - ro - so pian -
con do - - lo - ro - so pian - to,
do - - lo - ro - so pian - to; sì ch' a pie - - tà,
sì ch' a pie - - tà,
- to, con do - lo - ro - so pian - to; sì ch' a pie - - tà, sì
- to, con do - lo - ro - so pian - to; sì ch' a pie - tà,
con do - lo - ro - so pian - to; sì ch' a pie - tà, sì

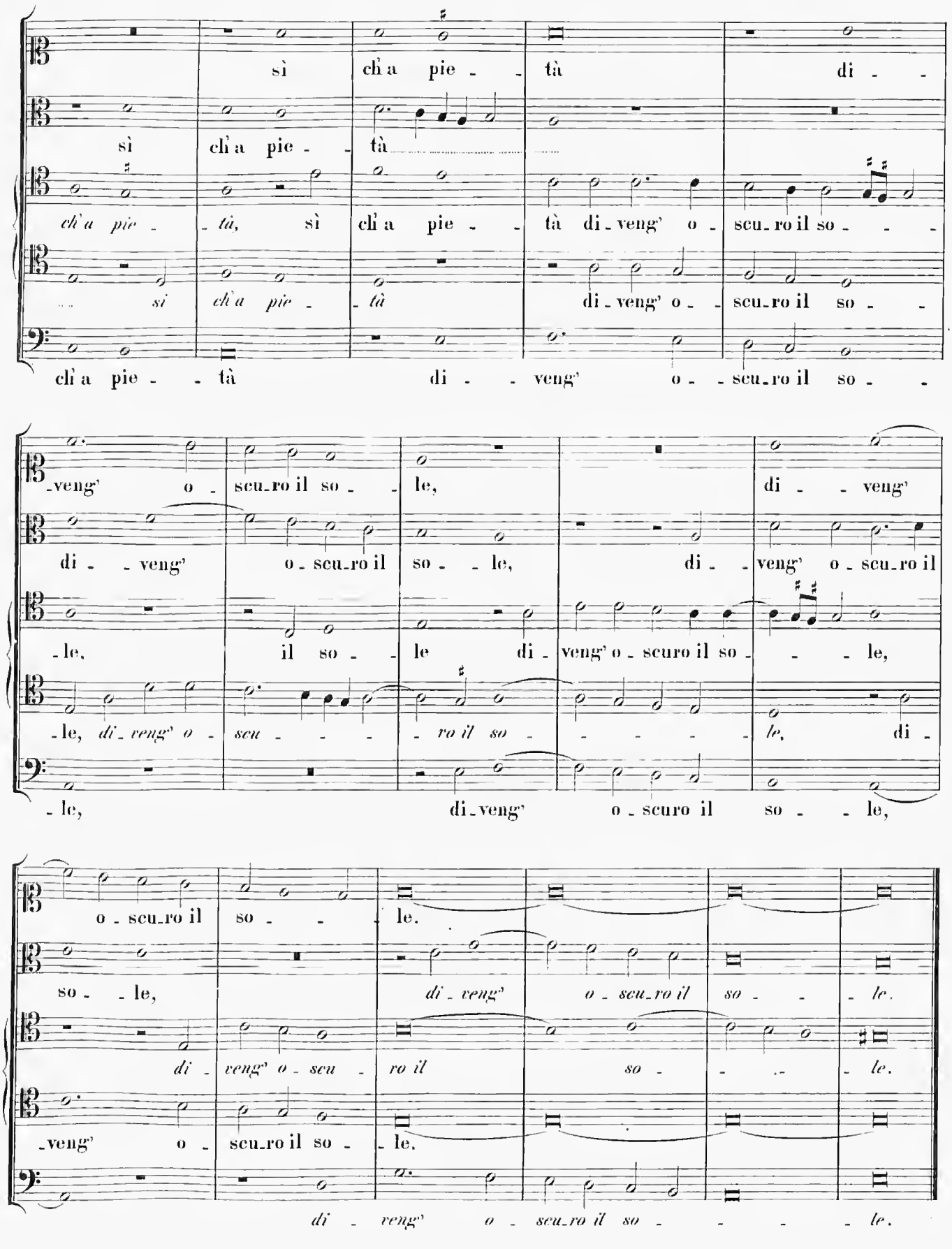
sì ch'a pie - tà di -
sì ch'a pie - tà
ch'a pie - tà, sì ch'a pie - tà di - veng' o - scu - ro il so - -
sì ch'a pie - tà di - veng' o - scu - ro il so - -
ch'a pie - tà di - veng' o - scu - ro il so - -
veng' o - scu - ro il so - le, di - veng'
di - veng' o - scu - ro il so - le, di - veng' o - scu - ro il
le, il so - le di - veng' o - scuro il so - - le,
le, di - veng' o - scu - ro il so - le, di -
le, di - veng' o - scuro il so - - le,
o - scu - ro il so - le.
so - le, di - veng' o - scu - ro il so - - le.
di - veng' o - scu - ro il so - - le.
veng' o - scu - ro il so - le.
di - veng' o - scu - ro il so - - - le.

SECONDO LIBRO

All' illustrissi. ed eccellentissi. Sign. Giulio Cesare Colonna principe di Palestina(!)

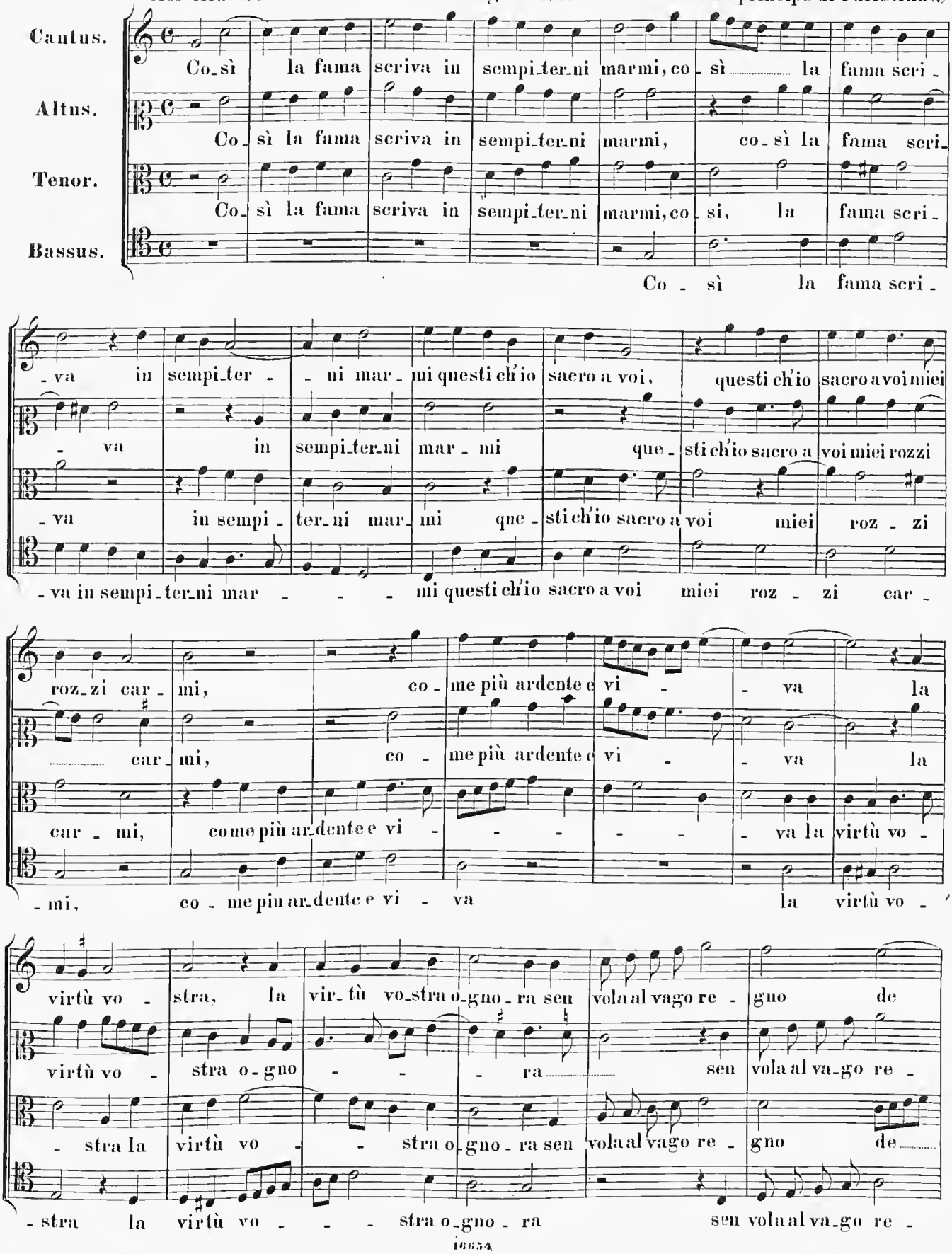

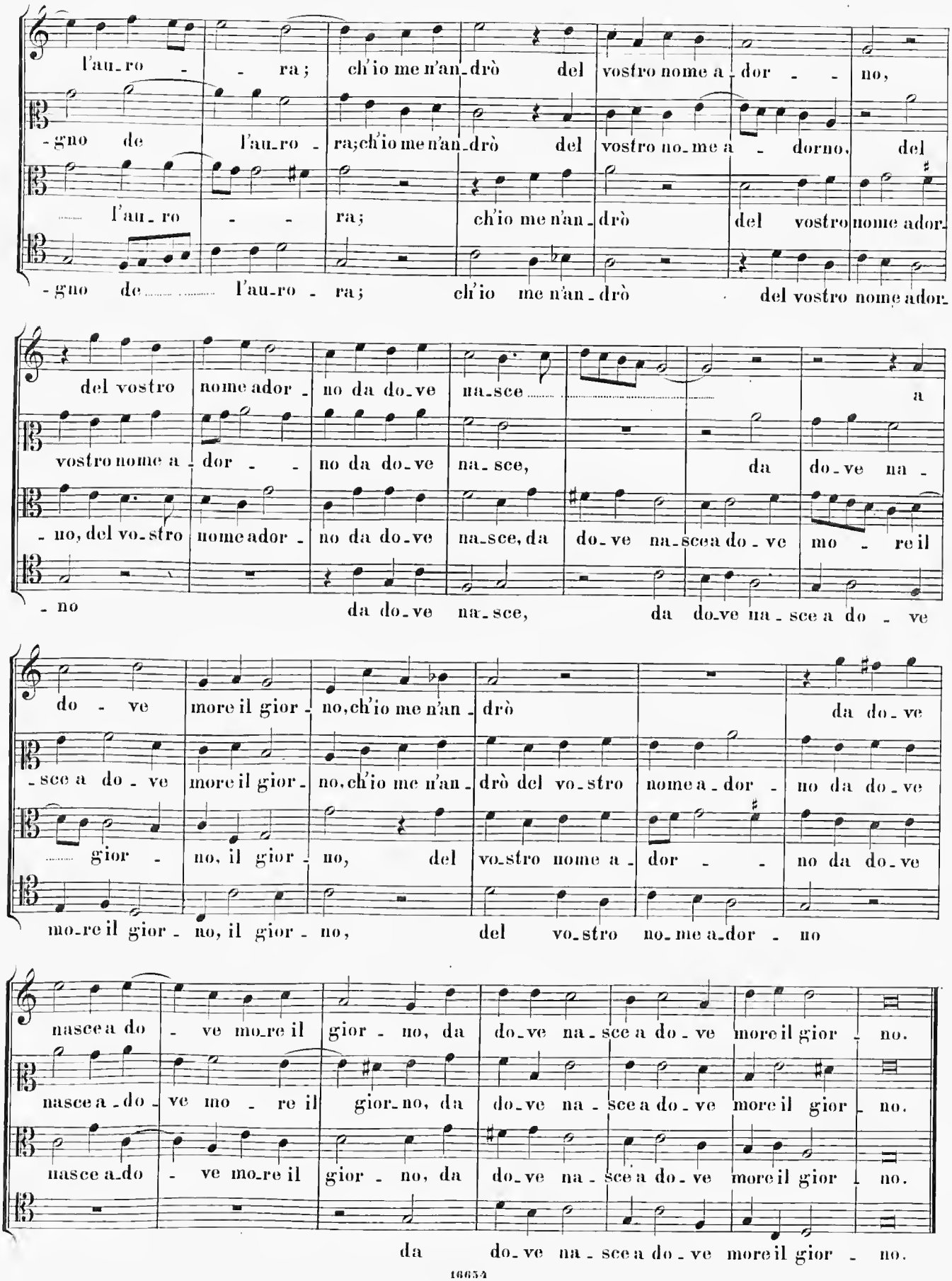
l'au_ro - - ra; ch'io me n'an_drò del vostro nome a_dor - - no,
-gno de l'au_ro - ra;ch'io me n'an_drò del vostro no_me a - dorno, del
l'au_ro - - ra; ch'io me n'an_drò del vostro nome ador_
-gno de l'au_ro - ra; ch'io me n'an_drò del vostro nome ador_
del vostro nome ador_ no da do_ve na_sce a
vostro nome a_dor - - no da do_ve na_sce, da do_ve na_
_no, del vo_stro nome ador_ no da do_ve na_sce, da do_ve na_sce a do_ve mo - re il
_no da do_ve na_sce, da do_ve na_sce a do_ve
do - ve more il gior_ no, ch'io me n'an_drò da do_ve
_sce a do_ve more il gior_ no, ch'io me n'an_drò del vo_stro nome a_dor_ no da do_ve
gior_ no, il gior_ no, del vo_stro nome a_dor - - no da do_ve
mo_re il gior_ no, il gior_ no, del vo_stro no_me a_dor - no
nasce a do - ve mo_re il gior - no, da do_ve na_sce a do_ve more il gior_ no.
nasce a_do_ve mo - re il gior_no, da do_ve na_sce a do_ve more il gior_ no.
nasce a_do_ve mo_re il gior_ no, da do_ve na_sce a do_ve more il gior_ no.
da do_ve na_sce a do_ve more il gior_ no.

2.

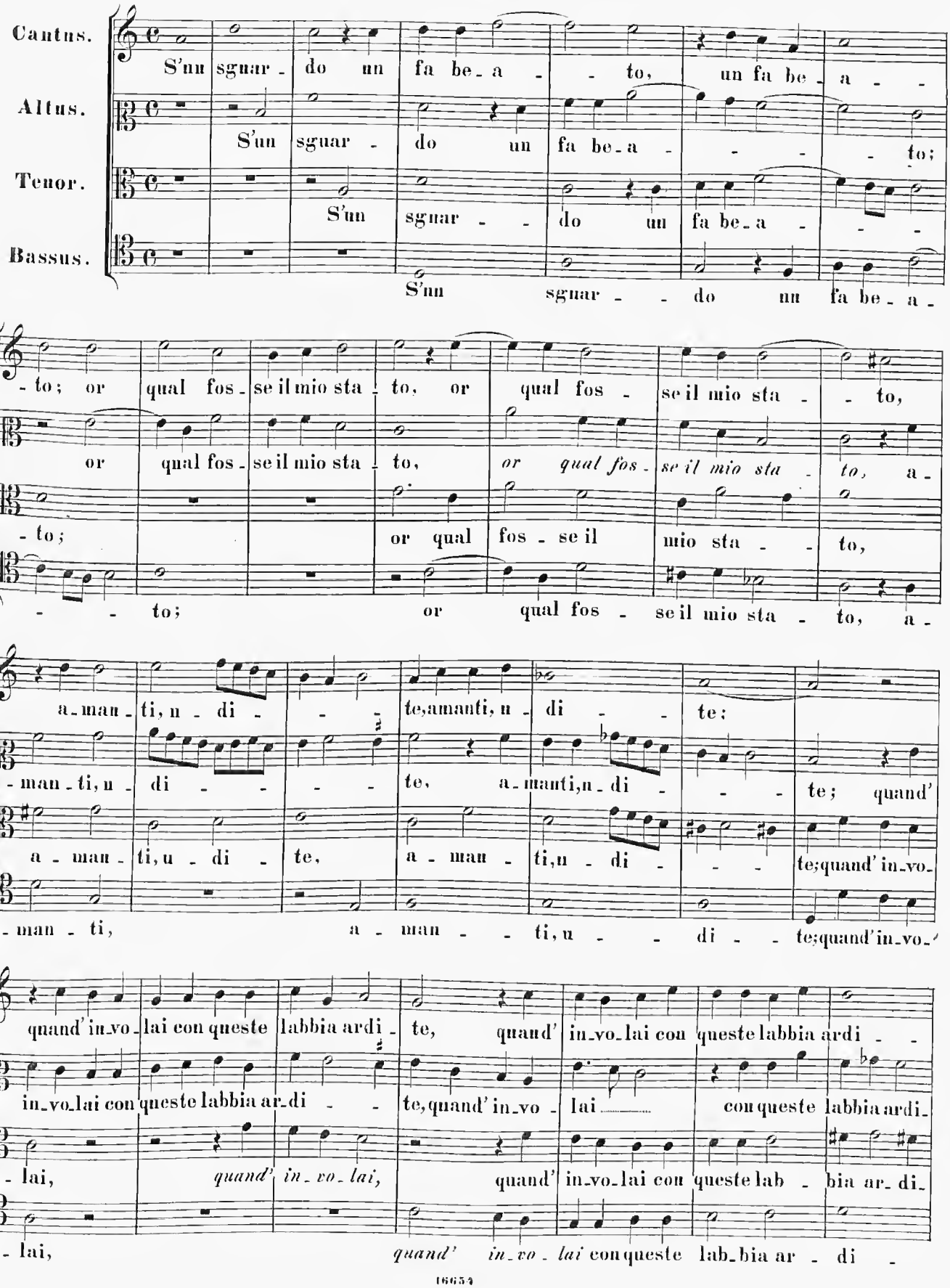
Cantus.
Altus.
Tenor.
Bassus.
S'un sguar - do un fa be - a - - to, un fa be - a - -
S'un sguar - do un fa be - a - - - - to;
S'un sguar - - do un fa be - a - - -
S'un sguar - - do un fa be - a -
- to; or qual fos - se il mio sta - to, or qual fos - se il mio sta - - to,
or qual fos - se il mio sta - to, or qual fos - se il mio sta - to, a -
- to; or qual fos - se il mio sta - - to,
- - to; or qual fos - se il mio sta - to, a -
a - man - ti, u - di - - - te, amanti, u - di - - te;
- man - ti, u - di - - - te, a - manti, u - di - - - te; quand'
a - man - ti, u - di - te, a - man - ti, u - di - - - te; quand' in - vo -
- man - ti, a - man - - ti, u - - di - - te; quand' in - vo -
quand' in - vo - lai con queste labbia ardi - te, quand' in - vo - lai con queste labbia ardi - -
in - vo - lai con queste labbia ar - di - - te, quand' in - vo - lai con queste labbia ardi -
- lai, quand' in - vo - lai, quand' in - vo - lai con queste lab - bia ar - di -
- lai, quand' in - vo - lai con queste lab - bia ar - di -

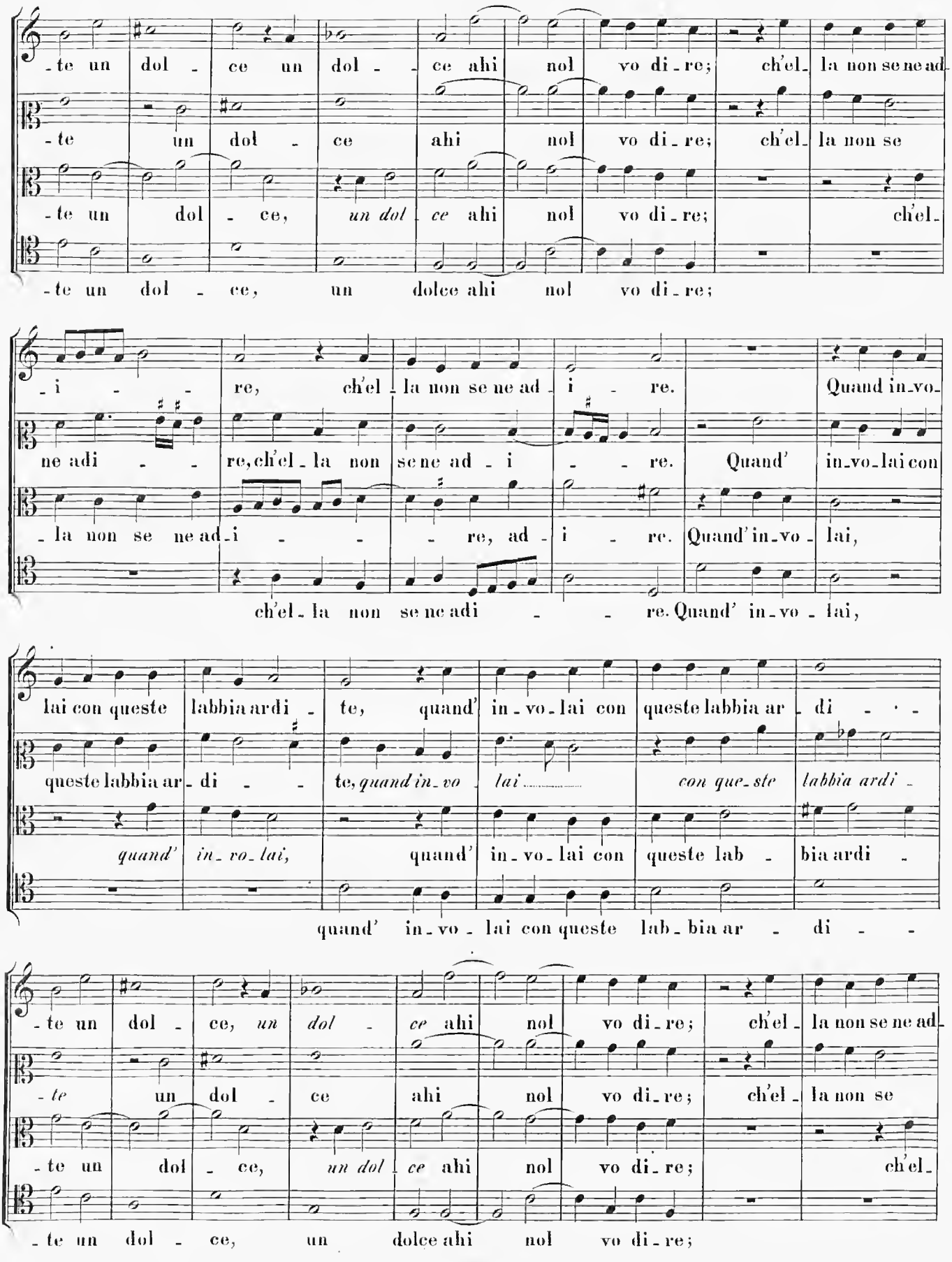
-te un dol - ce un dol - - ce ahi nol vo di - re; ch'el - la non se ne ad-
-te un dol - ce ahi nol vo di - re; ch'el - la non se
-te un dol - ce, un dol - ce ahi nol vo di - re; ch'el-
-te un dol - ce, un dolce ahi nol vo di - re;
- i - - re, ch'el - la non se ne ad - i - re. Quand in-vo-
ne adi - - re, ch'el - la non se ne ad - i - - re. Quand' in-vo-lai con
- la non se ne ad - i - - - re, ad - i - re. Quand' in-vo - lai,
ch'el - la non se ne adi - - re. Quand' in-vo - lai,
lai con queste labbia ardi - te, quand' in-vo-lai con queste labbia ar - di - - -
queste labbia ar - di - - te, quand in-vo - lai con-que-ste labbia ardi -
quand' in-vo-lai, quand' in-vo-lai con queste lab - bia ardi -
quand' in-vo - lai con queste lab - bia ar - di - -
-te un dol - ce, un dol - ce ahi nol vo di - re; ch'el - la non se ne ad-
-te un dol - ce ahi nol vo di - re; ch'el - la non se
-te un dol - ce, un dol - ce ahi nol vo di - re; ch'el-
-te un dol - ce, un dolce ahi nol vo di - re;

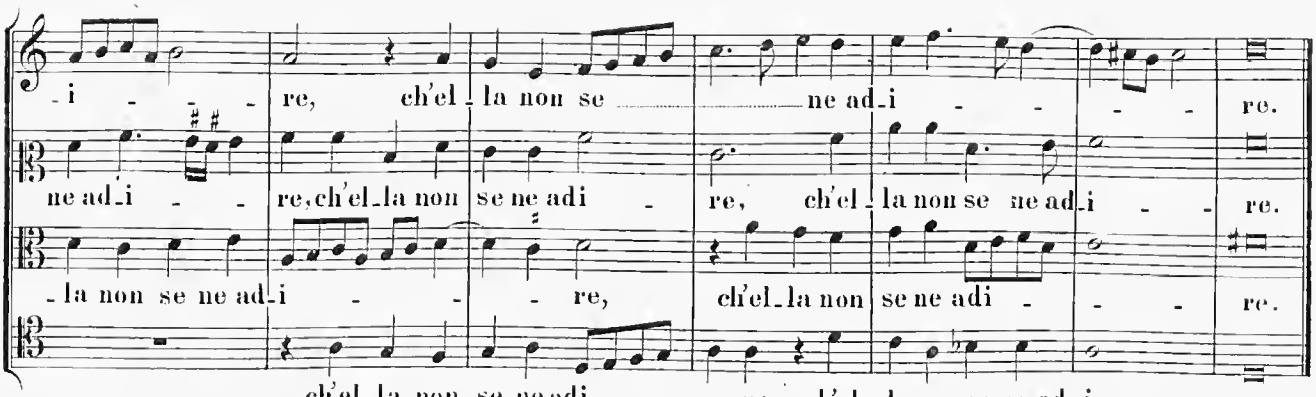
-i - - - re, ch'el-la non se ne ad-i - - - - re.
ne ad-i - - re, ch'el-la non se ne adi - re, ch'el-la non se ne ad-i - - re.
-la non se ne ad-i - - - re, ch'el-la non se ne adi - - - re.
ch'el-la non se ne adi - - re, ch'el-la non se ne ad-i - - re.

3.

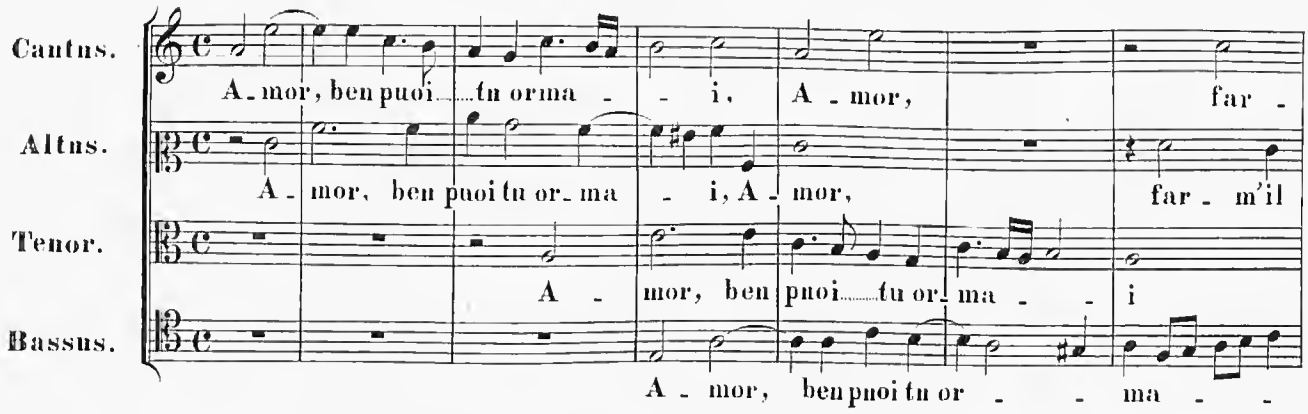
Cantus.
A-mor, ben puoi tu orma - - i, A - mor, far -
Altus.
A - mor, ben puoi tu or-ma - i, A - mor, far - m'il
Tenor.
A - mor, ben puoi tu or-ma - - i
Bassus.
A - mor, ben puoi tu or - - ma - -

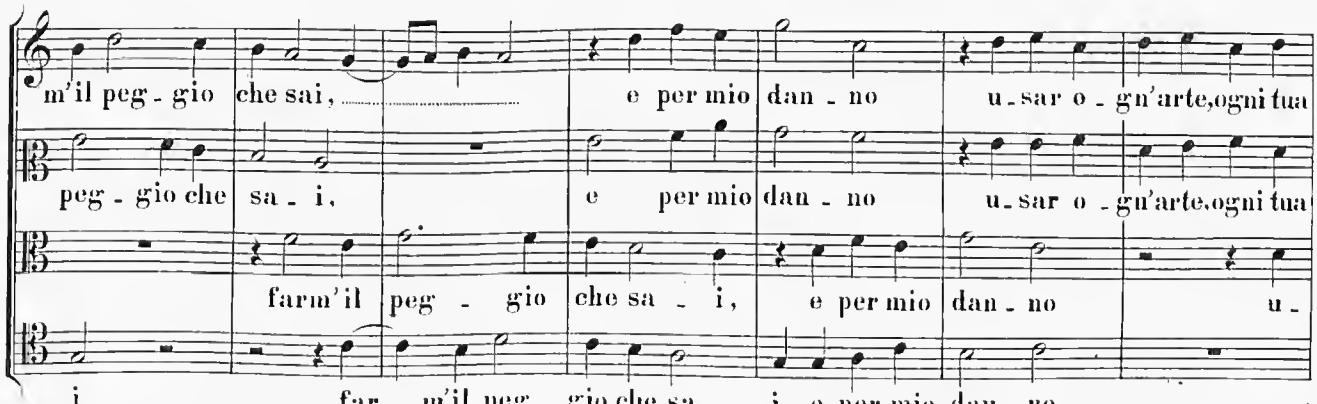
m'il peg - gio che sai, e per mio dan - no u-sar o - gn'arte, ogni tua
peg - gio che sa - i, e per mio dan - no u-sar o - gn'arte, ogni tua
farm'il peg - gio che sa - i, e per mio dan - no u -
-i far - m'il peg - gio che sa - i, e per mio dan - no

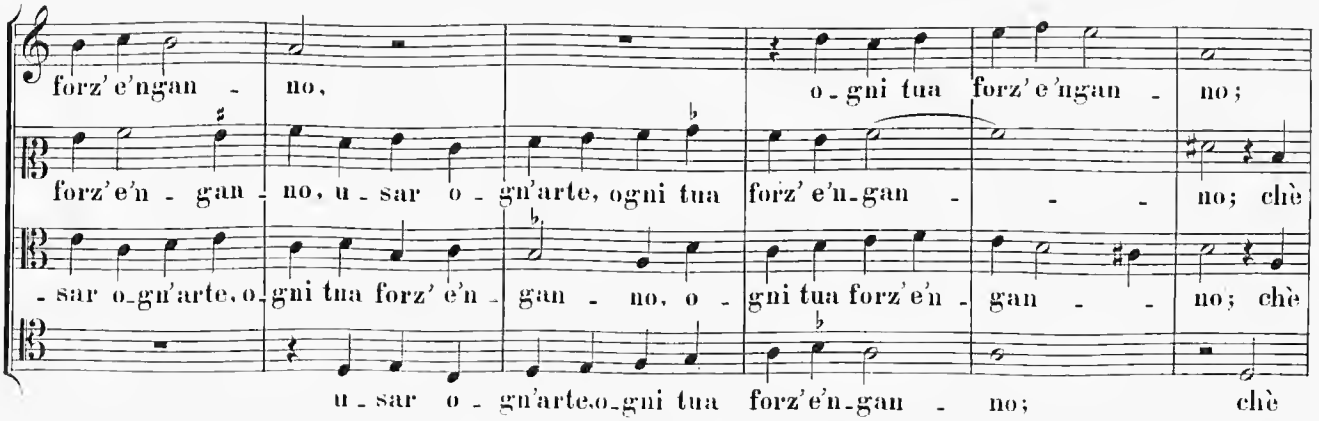
forz' e'ngan - no, o - gni tua forz' e'ngan - no;
forz' e'n - gan - no, u - sar o - gn'arte, ogni tua forz' e'n-gan - - - no; chè
-sar o-gn'arte, o-gni tua forz' e'n - gan - no, o - gni tua forz'e'n - gan - - no; chè
u - sar o - gn'arte, o-gni tua forz'e'n-gan - no; chè

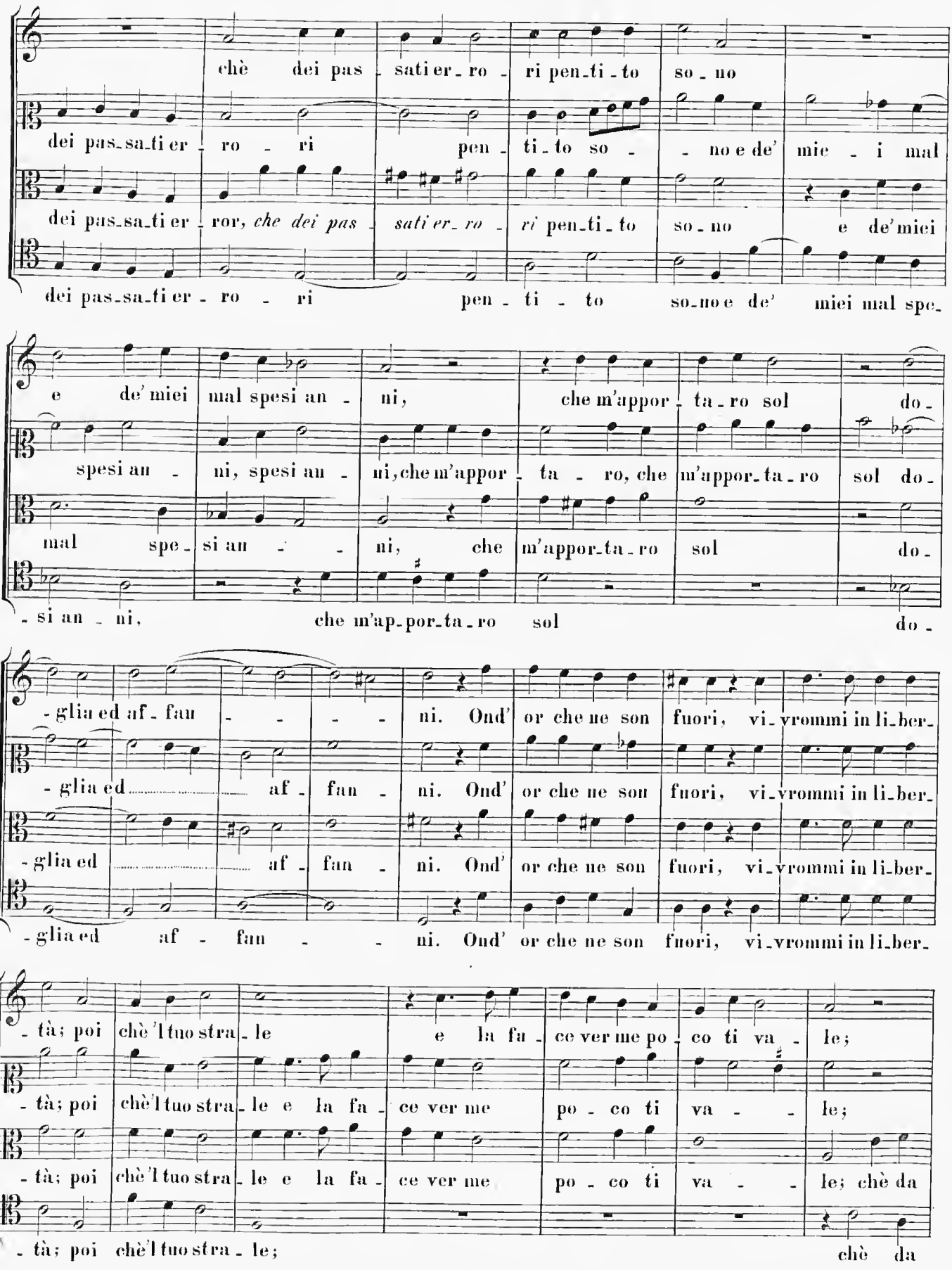
chè dei pas_sati er_ro_ri pen_ti_to so_no
dei pas_sa_ti er_ro_ri pen_ti_to so_no e de' mie_i mal
dei pas_sa_ti er_ror, che dei pas_sati er_ro_ri pen_ti_to so_no e de' miei
dei pas_sa_ti er_ro_ri pen_ti_to so_no e de' miei mal spe_
e de' miei mal spesi an_ni, che m'appor_ta_ro sol do_
spesi an_ni, spesi an_ni, che m'appor_ta_ro, che m'appor_ta_ro sol do_
mal spe_si an_ni, che m'appor_ta_ro sol do_
_si an_ni, che m'ap_por_ta_ro sol do_
_glia ed af_fan_ni. Ond' or che ne son fuori, vi_vrommi in li_ber_
_glia ed af_fan_ni. Ond' or che ne son fuori, vi_vrommi in li_ber_
_glia ed af_fan_ni. Ond' or che ne son fuori, vi_vrommi in li_ber_
_glia ed af_fan_ni. Ond' or che ne son fuori, vi_vrommi in li_ber_
_tà; poi chè 'l tuo stra_le e la fa_ce ver me po_co ti va_le;
_tà; poi chè 'l tuo stra_le e la fa_ce ver me po_co ti va_le;
_tà; poi chè 'l tuo stra_le e la fa_ce ver me po_co ti va_le; chè da
_tà; poi chè 'l tuo stra_le; chè da

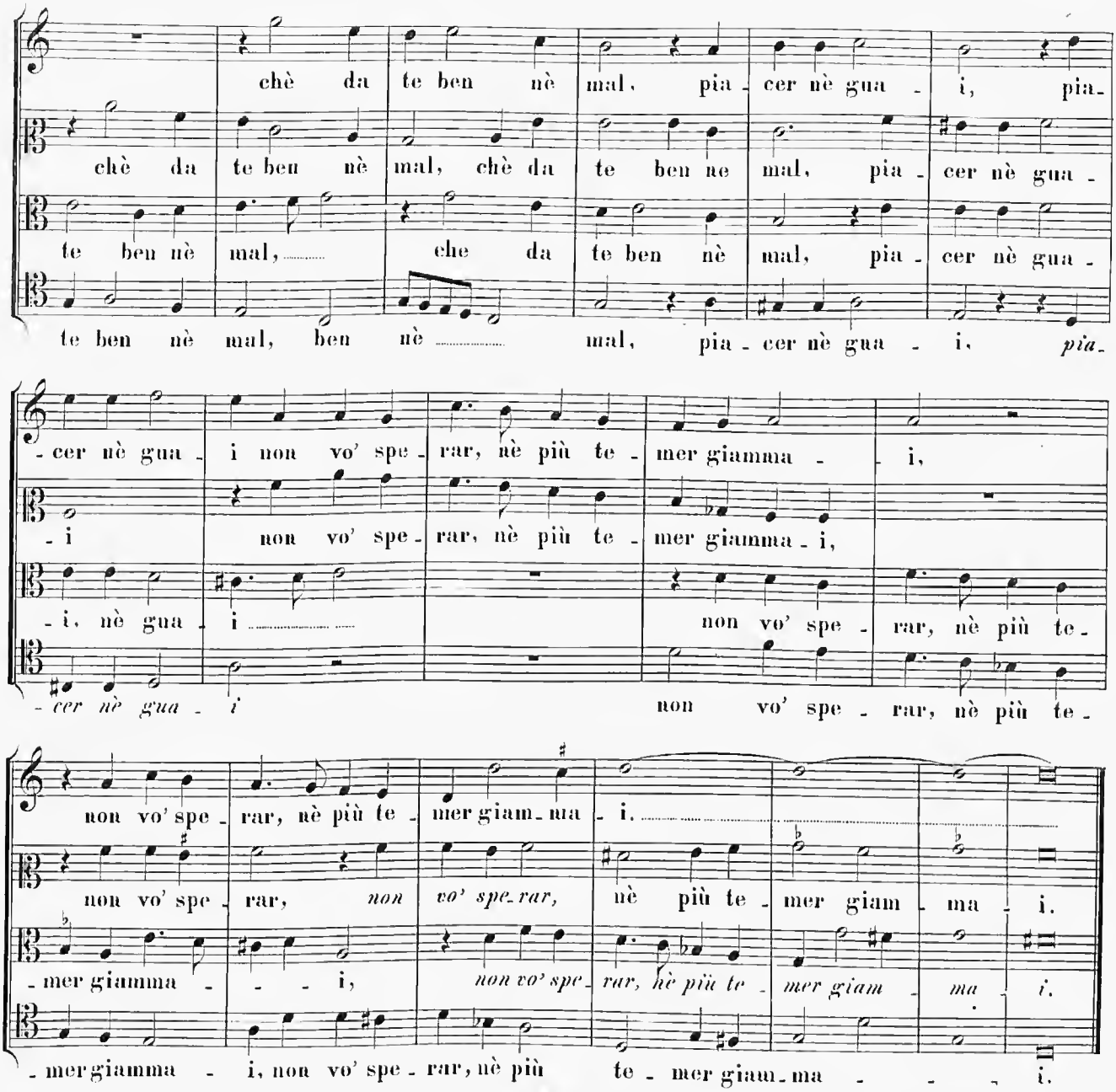
chè da te ben nè mal, pia - cer nè gua - i, pia-
chè da te ben nè mal, chè da te ben ne mal, pia - cer nè gua -
te ben nè mal, che da te ben nè mal, pia - cer nè gua -
te ben nè mal, ben nè mal, pia - cer nè gua - i, pia-
- cer nè gua - i non vo' spe - rar, nè più te - mer giamma - i,
- i non vo' spe - rar, nè più te - mer giamma - i,
- i, nè gua - i non vo' spe - rar, nè più te -
- cer nè gua - i non vo' spe - rar, nè più te -
non vo' spe - rar, nè più te - mer giam - ma - i.
non vo' spe - rar, non vo' spe - rar, nè più te - mer giam - ma - i.
- mer giamma - - - i, non vo' spe - rar, hè più te - mer giam - ma - i.
- mer giamma - i, non vo' spe - rar, nè più te - mer giam - ma - - - i.

4.

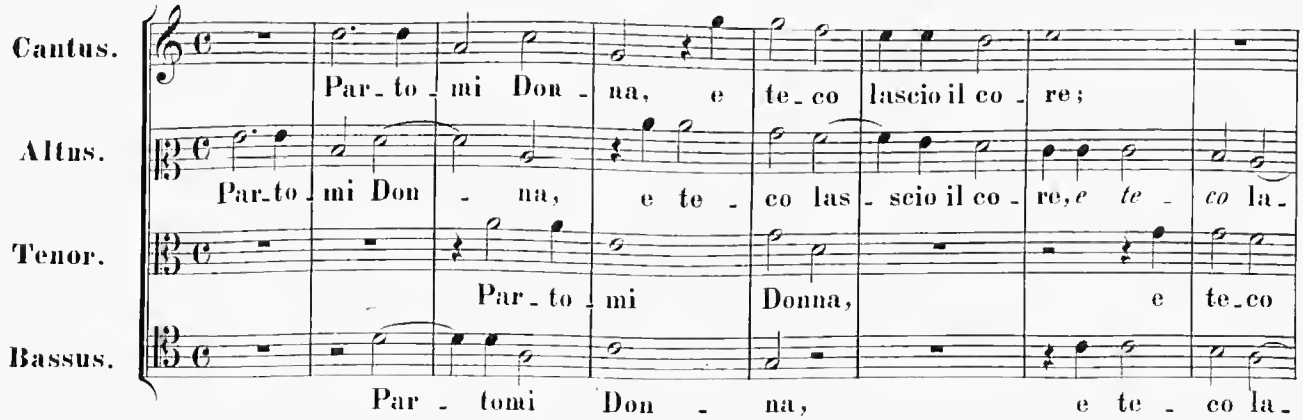
Cantus.
Par - to - mi Don - na, e te - co lascio il co - re;
Altus.
Par - to - mi Don - na, e te - co las - scio il co - re, e te - co la -
Tenor.
Par - to - mi Donna, e te - co
Bassus.
Par - tomi Don - na, e te - co la -

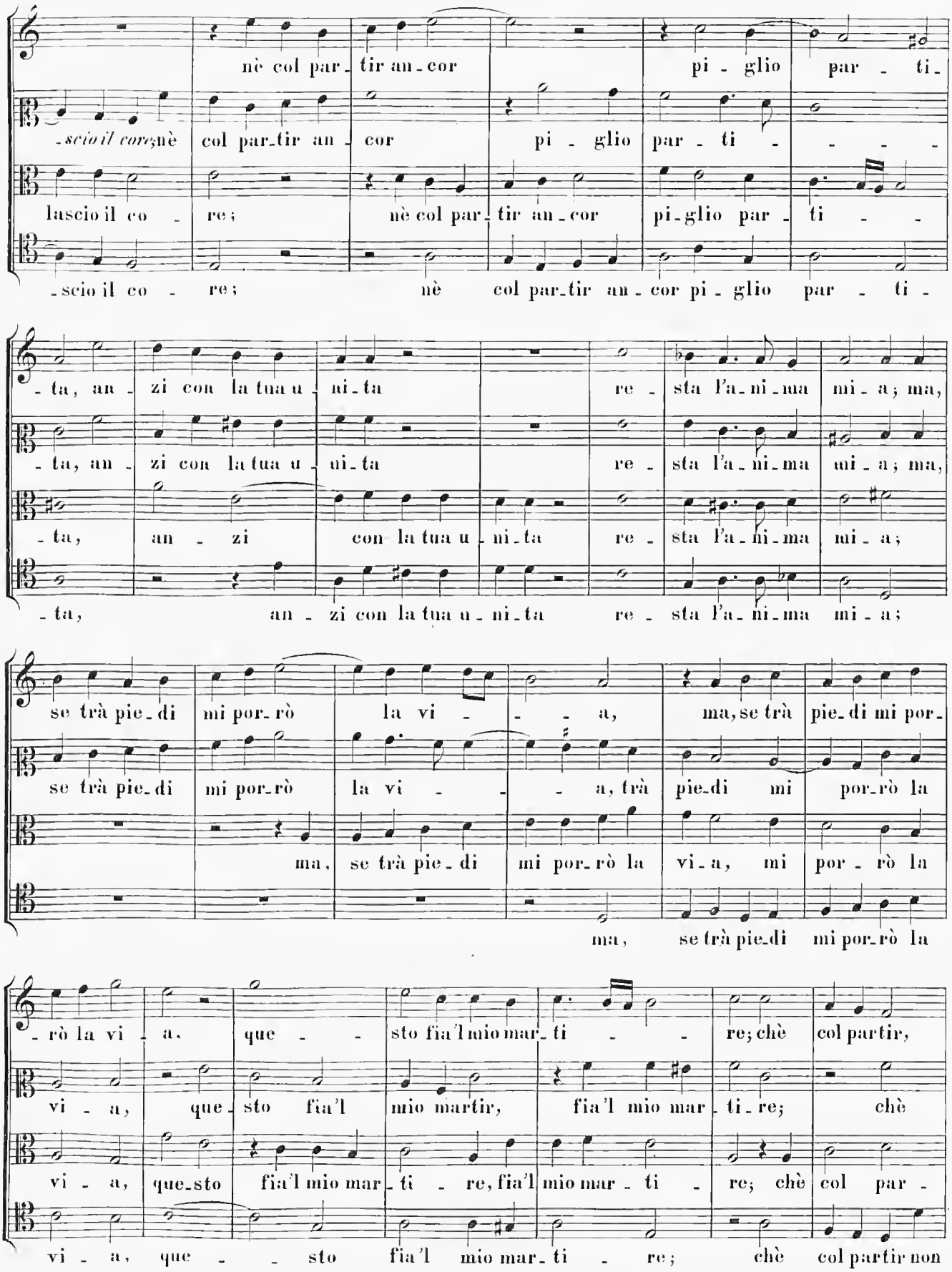
nè col par_tir an_cor pi_glio par_ti_
-scio il co_re; nè col par_tir an_cor pi_glio par_ti_
-ta, an_zi con la tua u_ni_ta re_sta l'a_ni_ma mi_a; ma,
se trà pie_di mi por_rò la vi_a, ma, se trà pie_di mi por_
ma, se trà pie_di mi por_rò la vi_a, mi por_rò la
-rò la vi_a, que_sto fia'l mio mar_ti_re; chè col partir,
vi_a, que_sto fia'l mio mar_ti_re, fia'l mio mar_ti_re; chè col par_
vi_a, que_sto fia'l mio mar_ti_re; chè col partir non

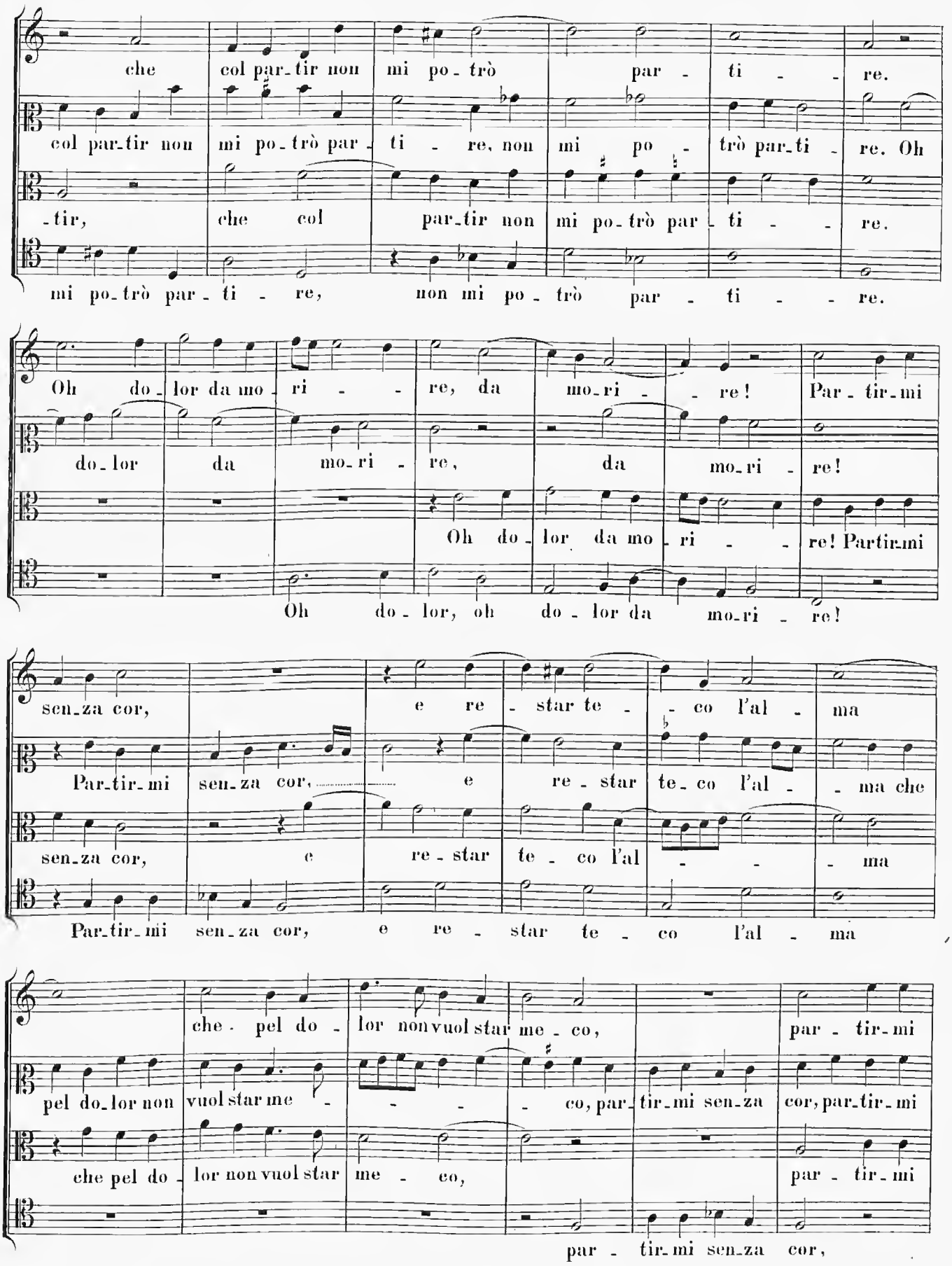
che col par-tir non mi po-trò par - ti - re.
col par-tir non mi po-trò par - ti - re, non mi po - trò par-ti - re. Oh
-tir, che col par-tir non mi po-trò par - ti - re.
mi po-trò par - ti - re, non mi po - trò par - ti - re.
Oh do-lor da mo-ri - re, da mo-ri - re! Par-tir-mi
do-lor da mo-ri - re, da mo-ri - re!
Oh do-lor da mo-ri - re! Partir-mi
Oh do-lor, oh do-lor da mo-ri - re!
sen-za cor, e re-star te - co l'al - ma
Par-tir-mi sen-za cor, e re-star te-co l'al - ma che
sen-za cor, e re-star te-co l'al - ma
Par-tir-mi sen-za cor, e re-star te-co l'al-ma
che pel do-lor non vuol star me-co, par-tir-mi
pel do-lor non vuol star me - co, par-tir-mi sen-za cor, par-tir-mi
che pel do-lor non vuol star me-co, par-tir-mi
par-tir-mi sen-za cor,

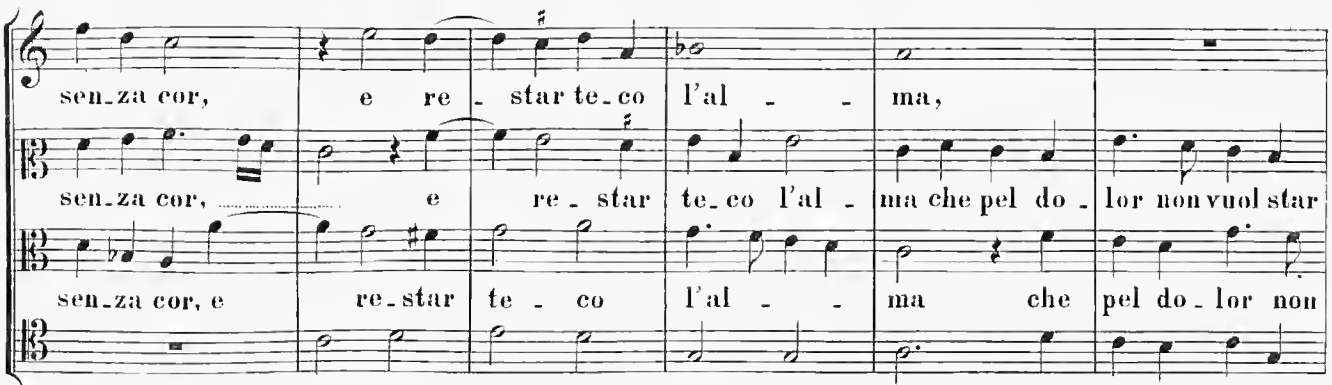
sen_za cor, e re_star te_co l'al_ma,
sen_za cor, e re_star te_co l'al_ma che pel do_lor non vuol star
sen_za cor, e re_star te_co l'al_ma che pel do_lor non
e re_star te_co l'al_ma che pel do_lor non

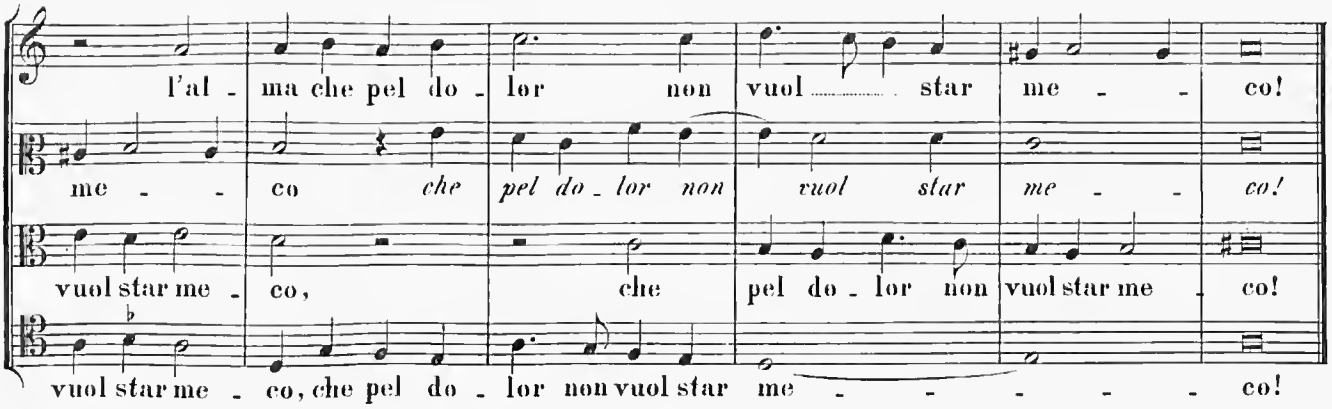
l'al_ma che pel do_lor non vuol star me_co!
me_co che pel do_lor non vuol star me_co!
vuol star me_co, che pel do_lor non vuol star me_co!
vuol star me_co, che pel do_lor non vuol star me_co!

5.

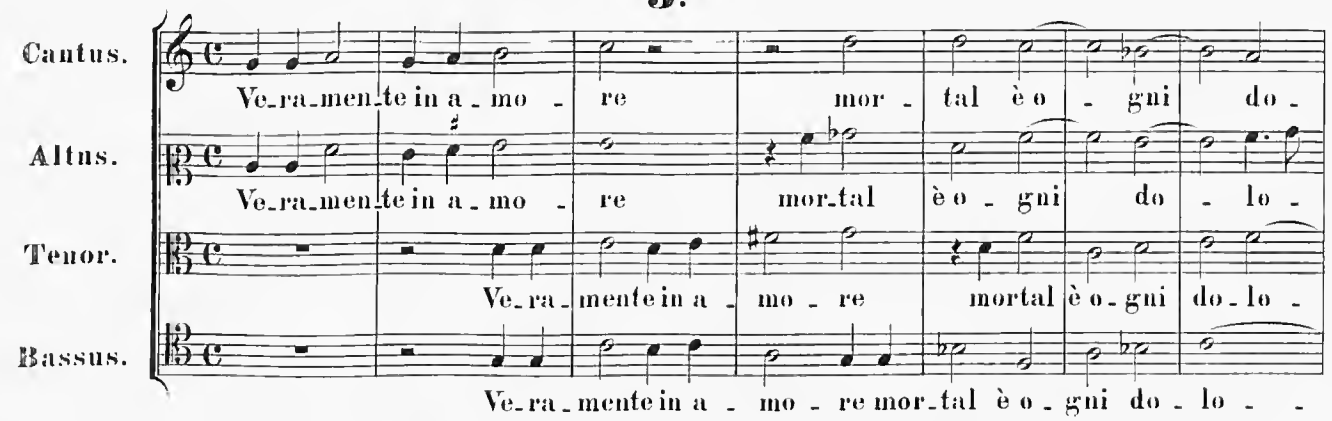
Cantus.
Altus.
Tenor.
Bassus.
Ve_ra_men_te in a_mo_re mor_tal è o_gni do_
Ve_ra_men_te in a_mo_re mor_tal è o_gni do_lo_
Ve_ra_mente in a_mo_re mortal è o_gni do_lo_
Ve_ra_mente in a_mo_re mor_tal è o_gni do_lo_

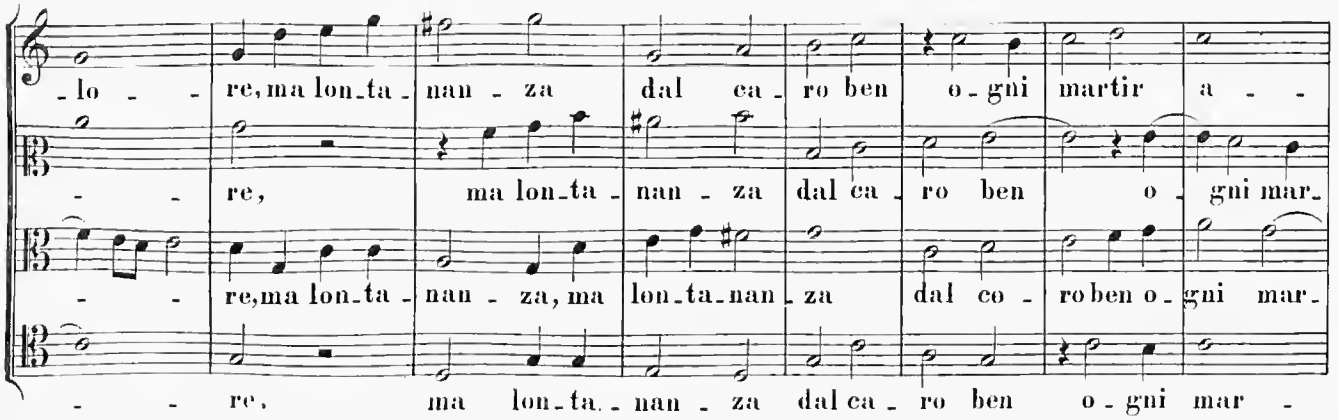
_lo_re, ma lon_ta_nan_za dal ca_ro ben o_gni martir a_
_re, ma lon_ta_nan_za dal ca_ro ben o_gni mar_
_re, ma lon_ta_nan_za, ma lon_ta_nan_za dal co_ro ben o_gni mar_
_re, ma lon_ta_nan_za dal ca_ro ben o_gni mar_

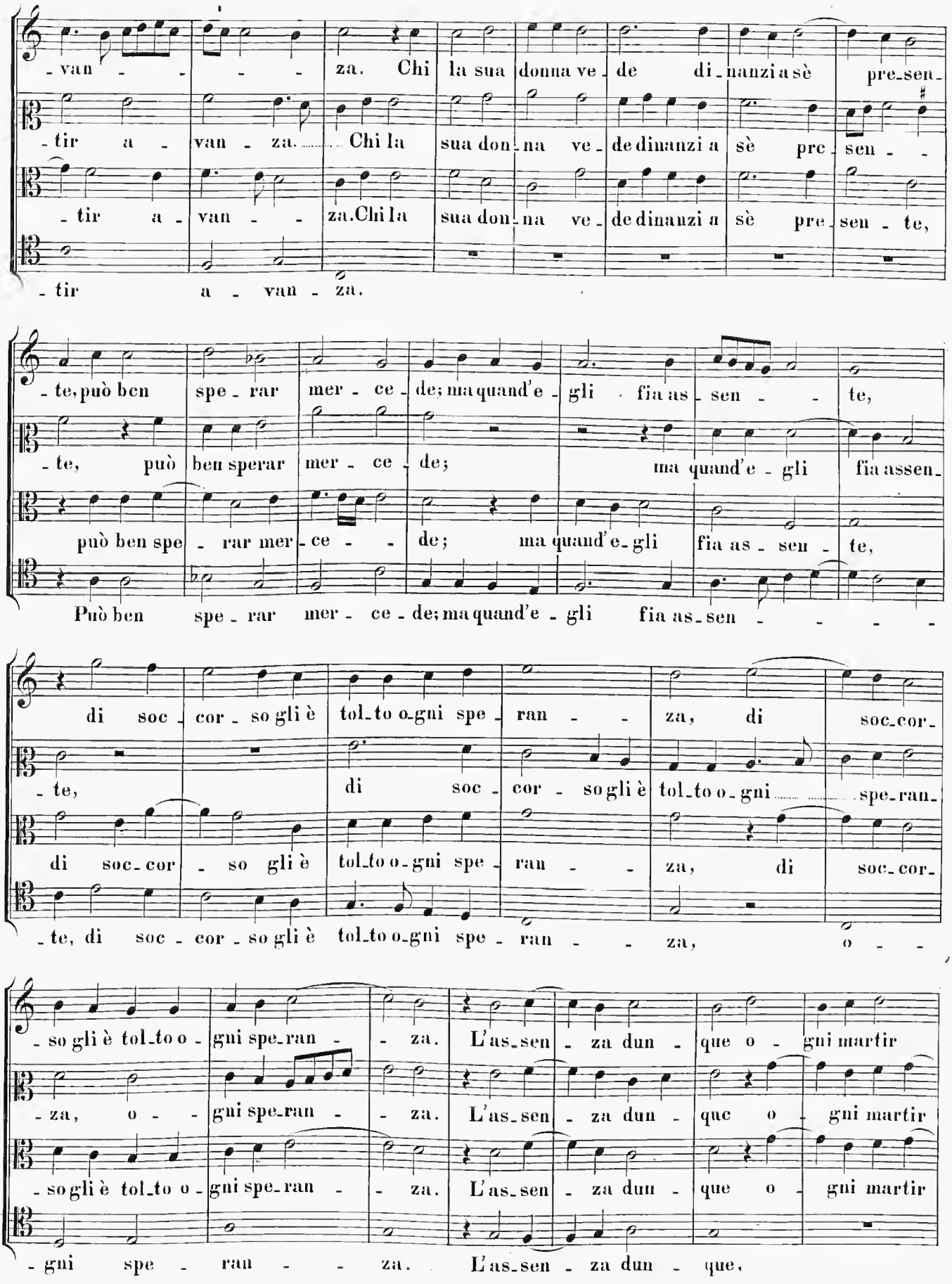
-van - - - - za. Chi la sua donna ve - de di - nanzi a sè pre - sen -
-tir a - van - za. Chi la sua don - na ve - de dinanzi a sè pre - sen - -
-tir a - van - - za. Chi la sua don - na ve - de dinanzi a sè pre - sen - te,
-tir a - van - za.
-te, può ben spe - rar mer - ce - de; ma quand'e - gli fia as - sen - - te,
-te, può ben sperar mer - ce - de; ma quand'e - gli fia assen -
può ben spe - rar mer - ce - - de; ma quand'e - gli fia as - sen - te,
Può ben spe - rar mer - ce - de; ma quand'e - gli fia as - sen - - - - -
di soc - cor - so gli è tol - to o - gni spe - ran - - za, di soc - cor -
- te, di soc - cor - so gli è tol - to o - gni spe - ran -
di soc - cor - so gli è tol - to o - gni spe - ran - - za, di soc - cor -
- te, di soc - cor - so gli è tol - to o - gni spe - ran - - za, o - -
- so gli è tol - to o - gni spe - ran - - za. L'as - sen - za dun - que o - gni martir
- za, o - - gni spe - ran - - za. L'as - sen - za dun - que o - gni martir
- so gli è tol - to o - gni spe - ran - - za. L'as - sen - za dun - que o - gni martir
- gni spe - ran - - za. L'as - sen - za dun - que,

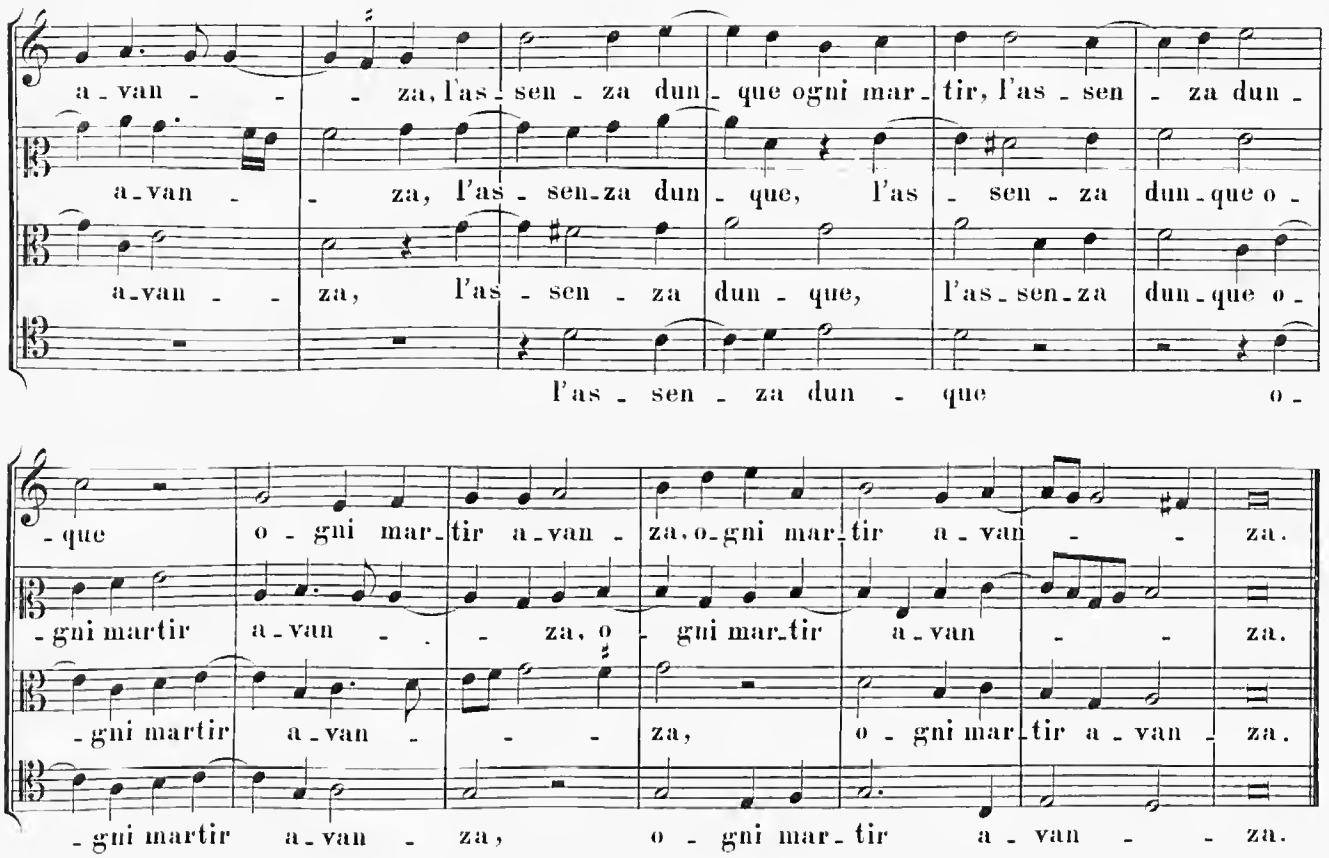
a - van - - - za, l'as - sen - za dun - que ogni mar - tir, l'as - sen - za dun -
a - van - - za, l'as - sen - za dun - que, l'as - sen - za dun - que o -
a - van - - za, l'as - sen - za dun - que, l'as - sen - za dun - que o -
l'as - sen - za dun - que o -
- que o - gni mar - tir a - van - za, o - gni mar - tir a - van - - za.
- gni martir a - van - - - za, o - gni mar - tir a - van - - za.
- gni martir a - van - - - za, o - gni mar - tir a - van - za.
- gni martir a - van - za, o - gni mar - tir a - van - - za.

6.

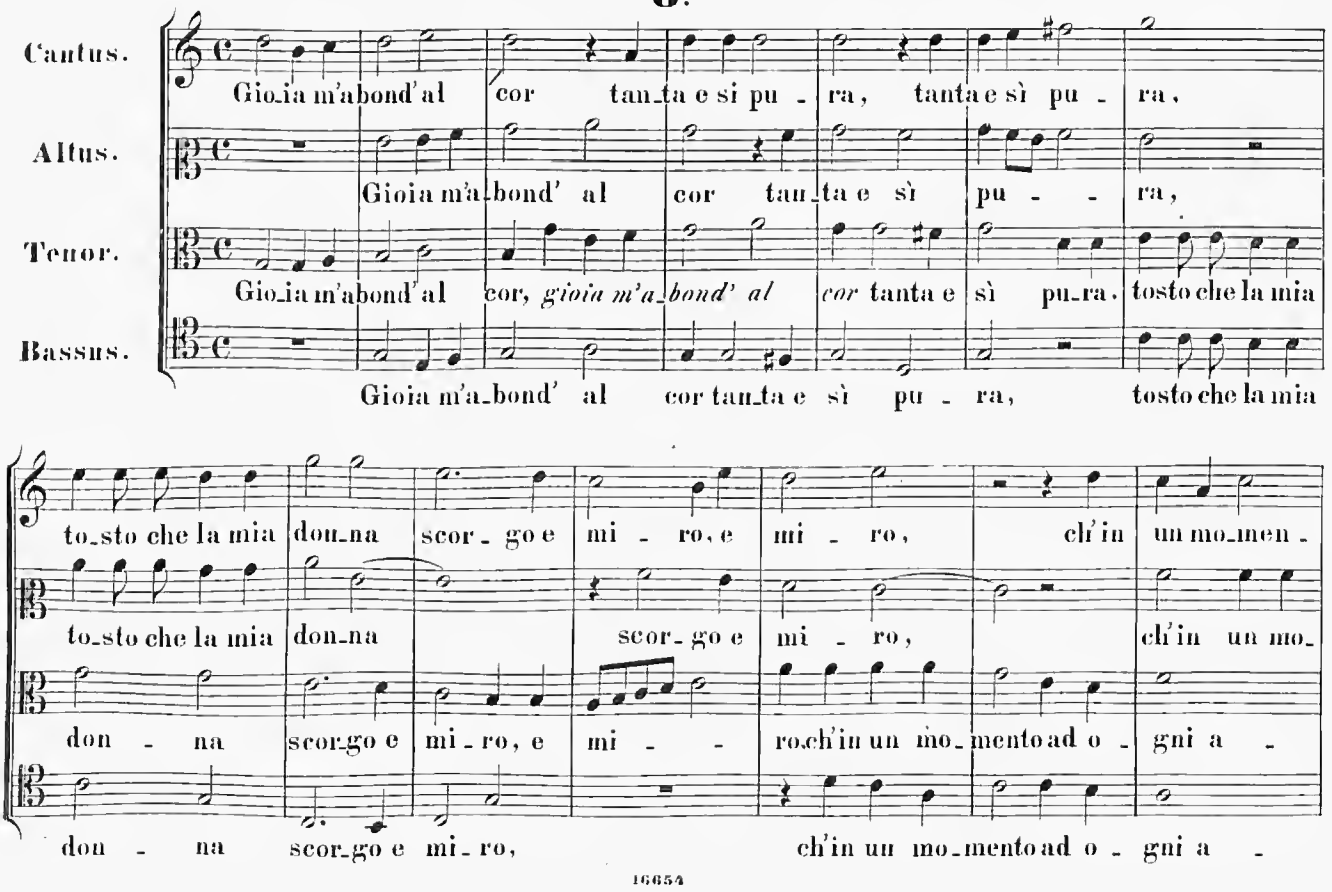
Cantus.
Altus.
Tenor.
Bassus.
Gio - ia m'a - bond' al cor tan - ta e si pu - ra, tanta e sì pu - ra,
Gioia m'a - bond' al cor tan - ta e sì pu - - ra,
Gio - ia m'a - bond' al cor, gioia m'a - bond' al cor tanta e sì pu - ra, tosto che la mia
Gioia m'a - bond' al cor tan - ta e sì pu - ra, tosto che la mia
to - sto che la mia don - na scor - go e mi - ro, e mi - ro, ch'in un mo - men -
to - sto che la mia don - na scor - go e mi - ro, ch'in un mo -
don - na scor - go e mi - ro, e mi - - ro ch'in un mo - mento ad o - gni a -
don - na scor - go e mi - ro, ch'in un mo - mento ad o - gni a -

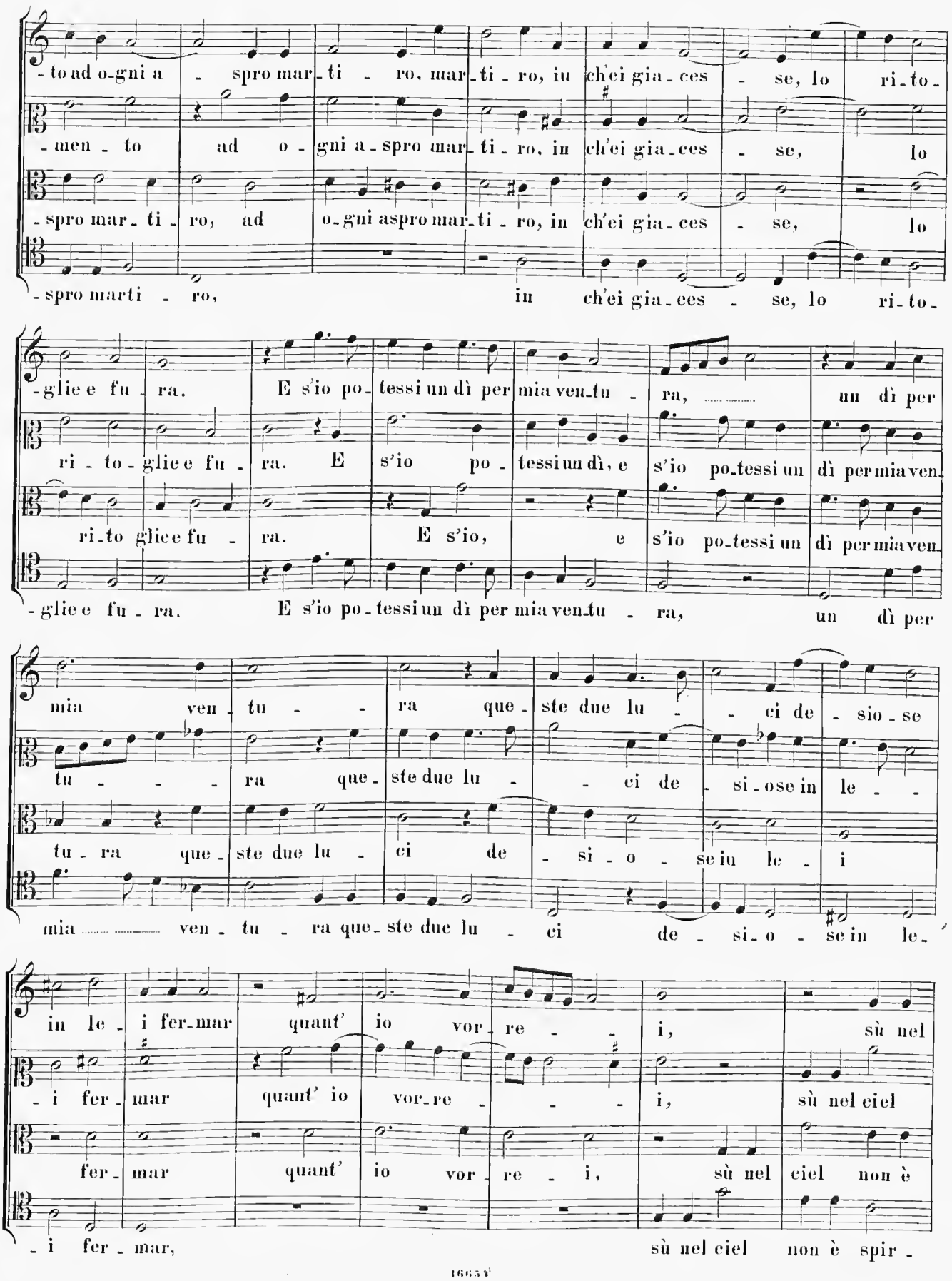
-to ad o-gni a - spro mar-ti - ro, mar-ti-ro, in ch'ei gia-ces - se, lo ri-to-
-men - to ad o - gni a-spro mar-ti-ro, in ch'ei gia-ces - se, lo
-spro mar-ti - ro, ad o-gni aspro mar-ti-ro, in ch'ei gia-ces - se, lo
-spro marti - ro, in ch'ei gia-ces - se, lo ri-to-
-glie e fu-ra. E s'io po-tessi un dì per mia ven-tu - ra, un dì per
ri - to - glie e fu - ra. E s'io po - tessi un dì, e s'io po-tessi un dì per mia ven-
ri-to glie e fu - ra. E s'io, e s'io po-tessi un dì per mia ven-
-glie e fu - ra. E s'io po-tessi un dì per mia ven-tu - ra, un dì per
mia ven-tu - - ra que-ste due lu - - ci de - sio - se
tu - - - ra que-ste due lu - - ci de - si-o-se in le - -
tu - ra que-ste due lu - ci de - si - o - se in le - i
mia ven - tu - ra que-ste due lu - ci de - si-o - se in le-
in le - i fer-mar quant' io vor-re - - i, sù nel
- i fer - mar quant' io vor-re - - - i, sù nel ciel
fer - mar quant' io vor-re - i, sù nel ciel non è
- i fer - mar, sù nel ciel non è spir -

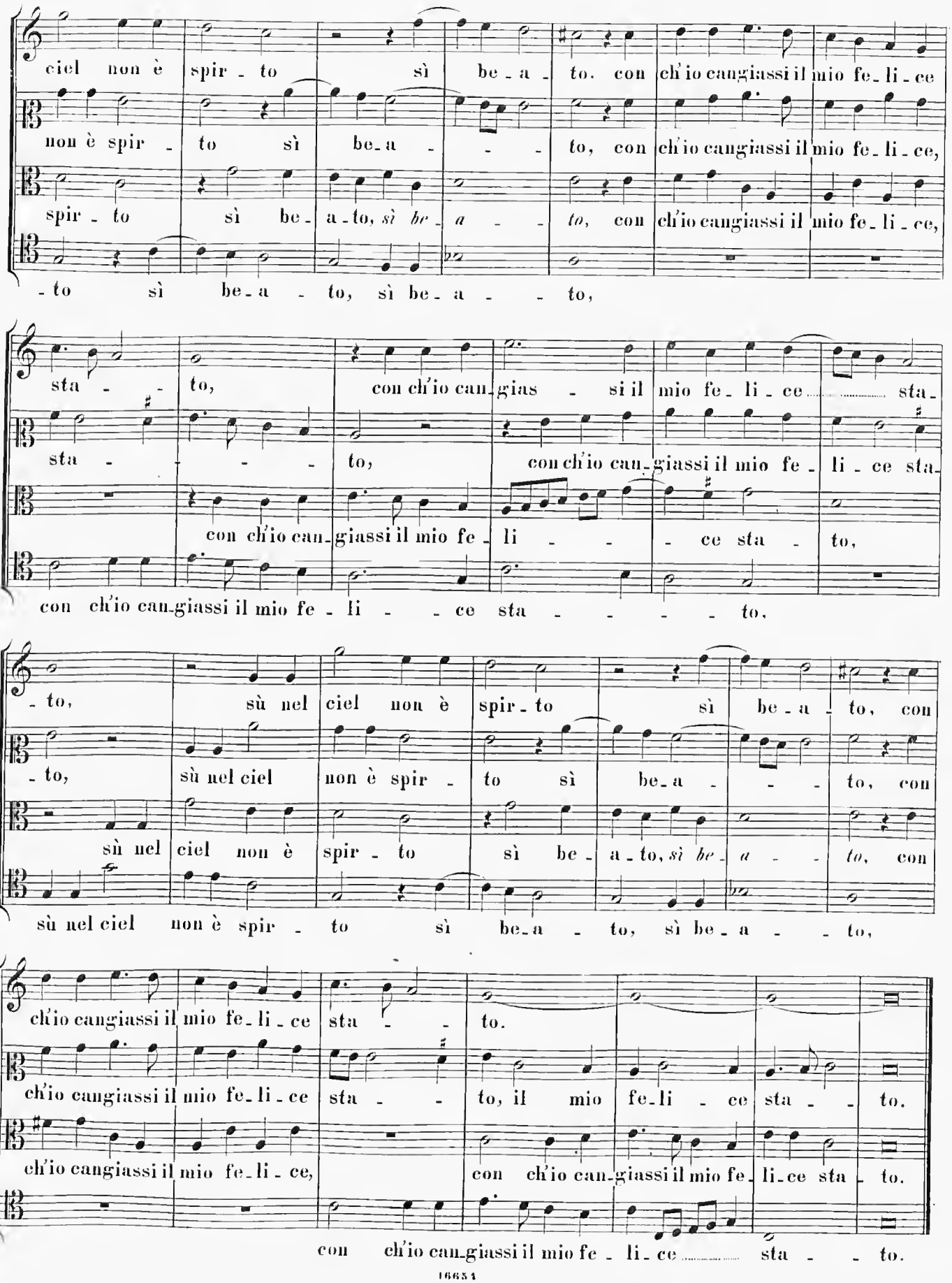
ciel non è spir - to sì be - a - to. con ch'io cangiassi il mio fe - li - ce
non è spir - to sì be - a - - - to, con ch'io cangiassi il mio fe - li - ce,
spir - to sì be - a - to, sì be - a - - to, con ch'io cangiassi il mio fe - li - ce,
- to sì be - a - to, sì be - a - - to,
sta - - to, con ch'io can - gias - si il mio fe - li - ce sta -
sta - - - - to, con ch'io can - giassi il mio fe - li - ce sta -
con ch'io can - giassi il mio fe - li - - ce sta - to,
con ch'io can - giassi il mio fe - li - - ce sta - - - - to.
- to, sù nel ciel non è spir - to sì be - a - to, con
- to, sù nel ciel non è spir - to sì be - a - - - to, con
sù nel ciel non è spir - to sì be - a - to, sì be - a - - to, con
sù nel ciel non è spir - to sì be - a - to, sì be - a - - to,
ch'io cangiassi il mio fe - li - ce sta - - to.
ch'io cangiassi il mio fe - li - ce sta - - to, il mio fe - li - ce sta - - to.
ch'io cangiassi il mio fe - li - ce, con ch'io can - giassi il mio fe - li - ce sta - to.
con ch'io can - giassi il mio fe - li - ce sta - - to.

7.

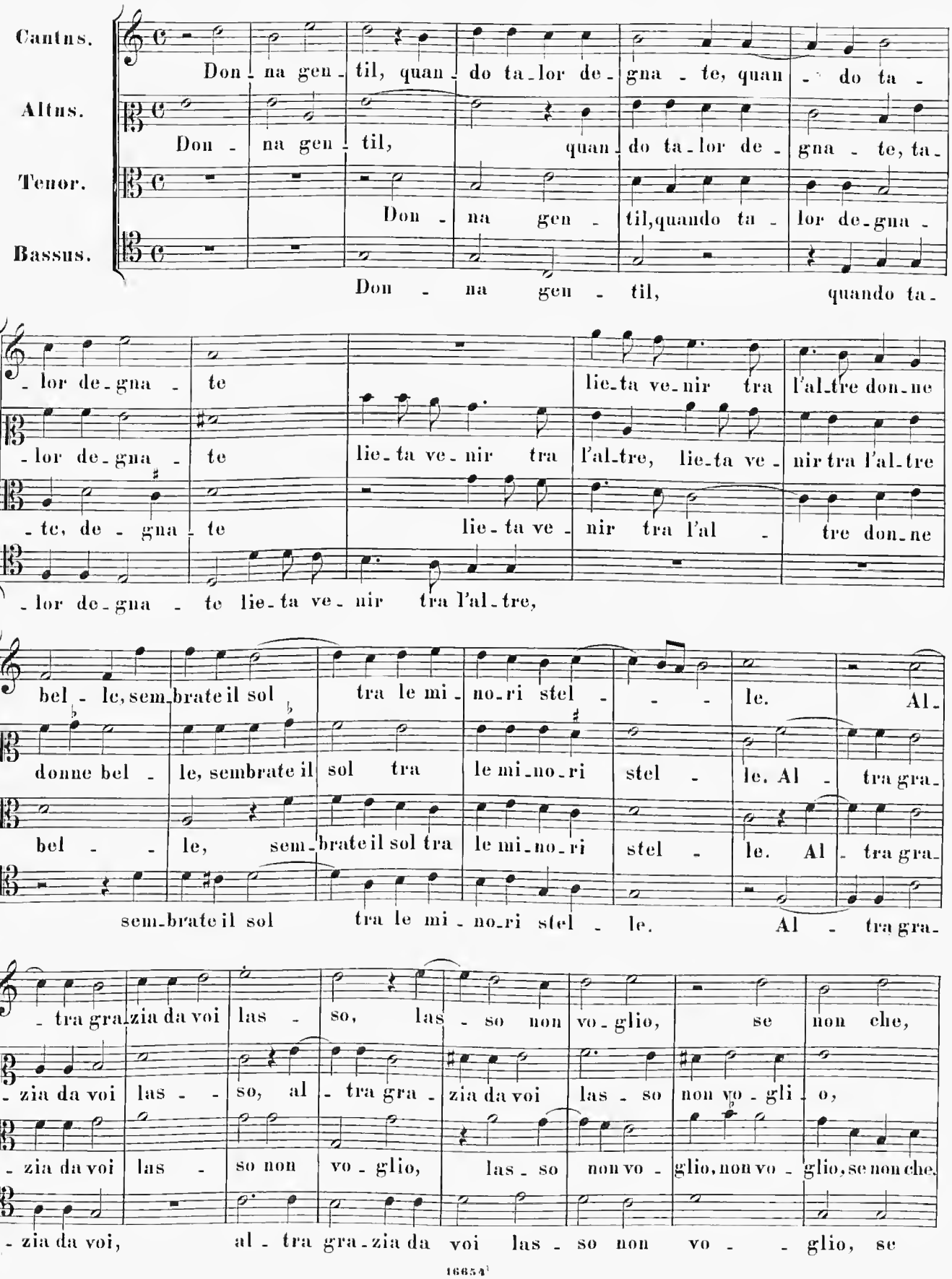
Cantus.
Altus.
Tenor.
Bassus.
Don - na gen - til, quan - do ta - lor de - gna - te, quan - do ta -
Don - na gen - til, quan - do ta - lor de - gna - te, ta -
Don - na gen - til, quando ta - lor de - gna -
Don - na gen - til, quando ta -
- lor de - gna - te lie - ta ve - nir tra l'al - tre don - ne
- lor de - gna - te lie - ta ve - nir tra l'al - tre, lie - ta ve - nir tra l'al - tre
- te, de - gna - te lie - ta ve - nir tra l'al - tre don - ne
- lor de - gna - te lie - ta ve - nir tra l'al - tre,
bel - le, sem - brate il sol tra le mi - no - ri stel - - - le. Al -
donne bel - le, sembrate il sol tra le mi - no - ri stel - le. Al - tra gra -
bel - - le, sem - brate il sol tra le mi - no - ri stel - le. Al - tra gra -
sem - brate il sol tra le mi - no - ri stel - le. Al - tra gra -
- tra gra - zia da voi las - so, las - so non vo - glio, se non che,
- zia da voi las - - so, al - tra gra - zia da voi las - so non vo - gli - o,
- zia da voi las - so non vo - glio, las - so non vo - glio, non vo - glio, se non che,
- zia da voi, al - tra gra - zia da voi las - so non vo - - glio, se

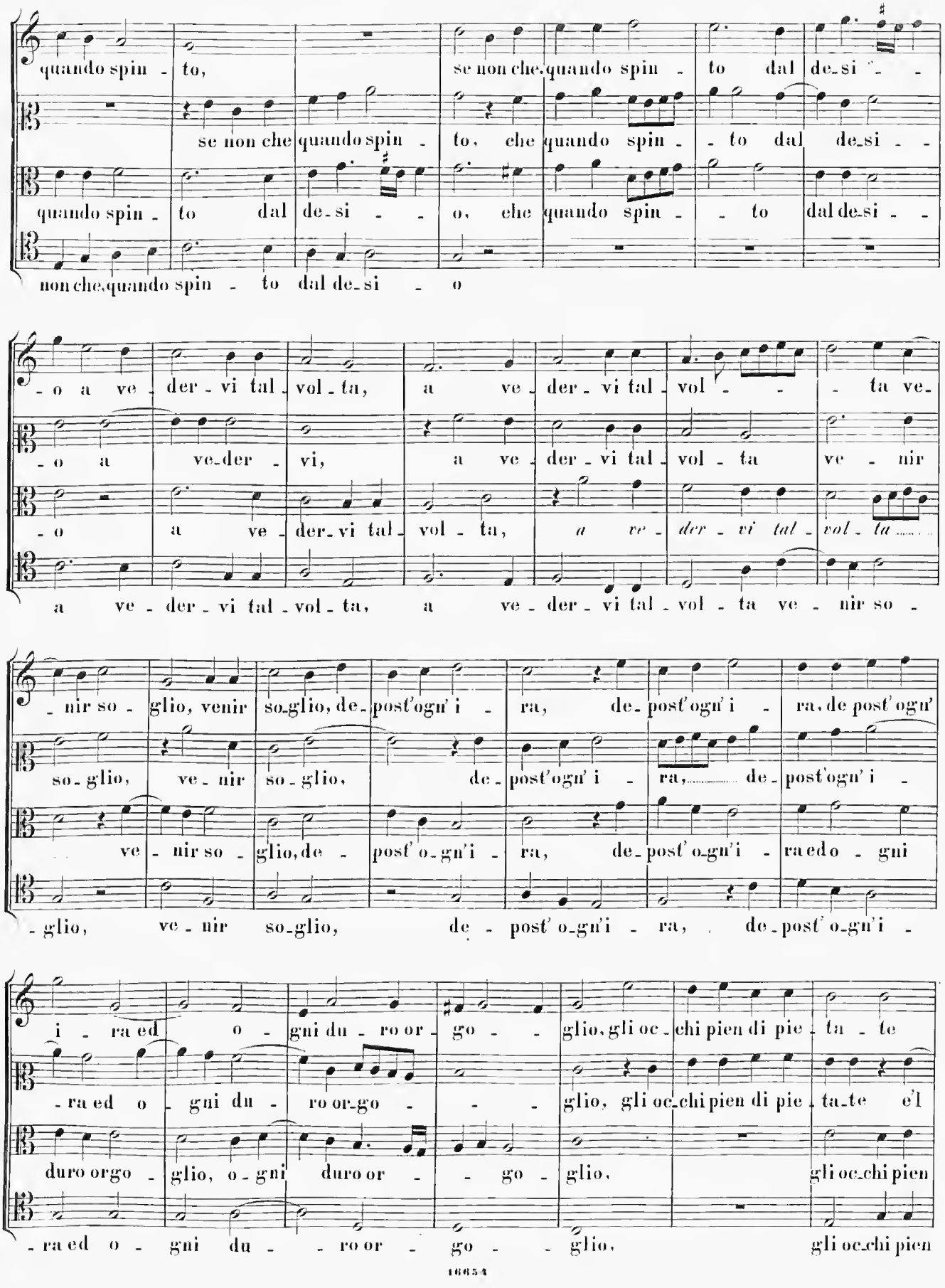
quando spin - to, se non che quando spin - to dal de-si - -
se non che quando spin - to, che quando spin - to dal de-si - -
quando spin - to dal de-si - - o, che quando spin - - to dal de-si - -
non che quando spin - to dal de-si - o
- o a ve - der - vi tal - vol - ta, a ve - der - vi tal - vol - - ta ve -
- o a ve-der - vi, a ve - der - vi tal - vol - ta ve - nir
- o a ve - der - vi tal - vol - ta, a ve - der - vi tal - vol - ta
a ve - der - vi tal - vol - ta, a ve - der - vi tal - vol - ta ve - nir so -
- nir so - glio, venir so-glio, de-post'ogn' i - ra, de-post'ogn' i - ra, de post'ogn'
so - glio, ve - nir so - glio, de - post'ogn' i - ra, de - post'ogn' i -
ve - nir so - glio, de - post' o-gn'i - ra, de-post' o-gn'i - ra ed o - gni
- glio, ve - nir so-glio, de - post' o-gn'i - ra, de-post' o-gn'i -
i - ra ed o - gni du - ro or - go - - glio, gli oc - chi pien di pie - ta - te
- ra ed o - gni du - ro or-go - - - glio, gli oc-chi pien di pie - ta-te e'l
duro or go - glio, o - gni duro or - - go - glio, gli oc-chi pien
- ra ed o - gni du - - ro or - go - - glio, gli oc-chi pien

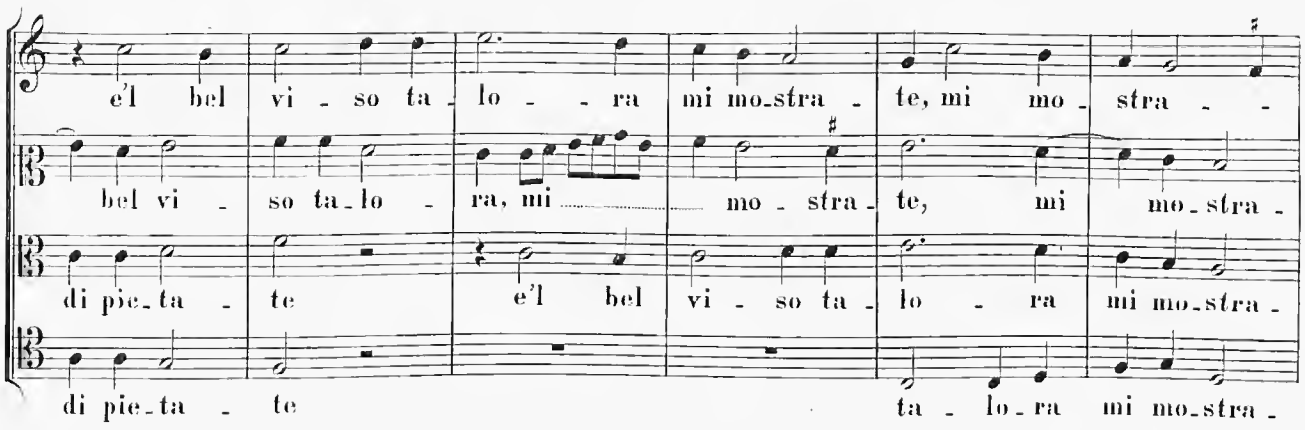
e'l bel vi - so ta - lo - - ra mi mo_stra - te, mi mo - stra - -
bel vi - so ta_lo - ra, mi mo - stra - te, mi mo_stra -
di pie_ta - te e'l bel vi - so ta - lo - ra mi mo_stra -
di pie_ta - te ta - lo_ra mi mo_stra -

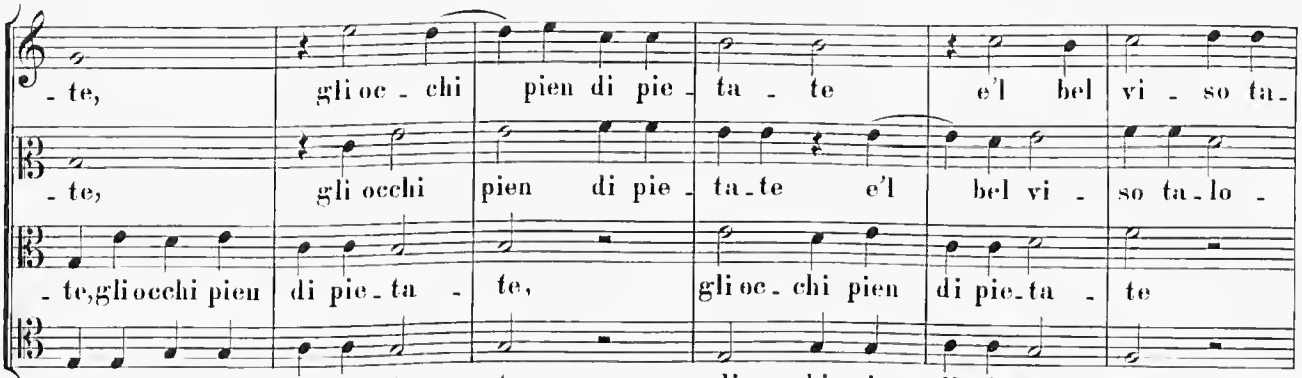
- te, gli oc - chi pien di pie - ta - te e'l bel vi - so ta -
- te, gli occhi pien di pie - ta_te e'l bel vi - so ta_lo -
- te,gli occhi pien di pie_ta - te, gli oc_chi pien di pie_ta - te
- te,gli occhi pien di pie_ta - te, gli oc_chi pien di pie_ta - te

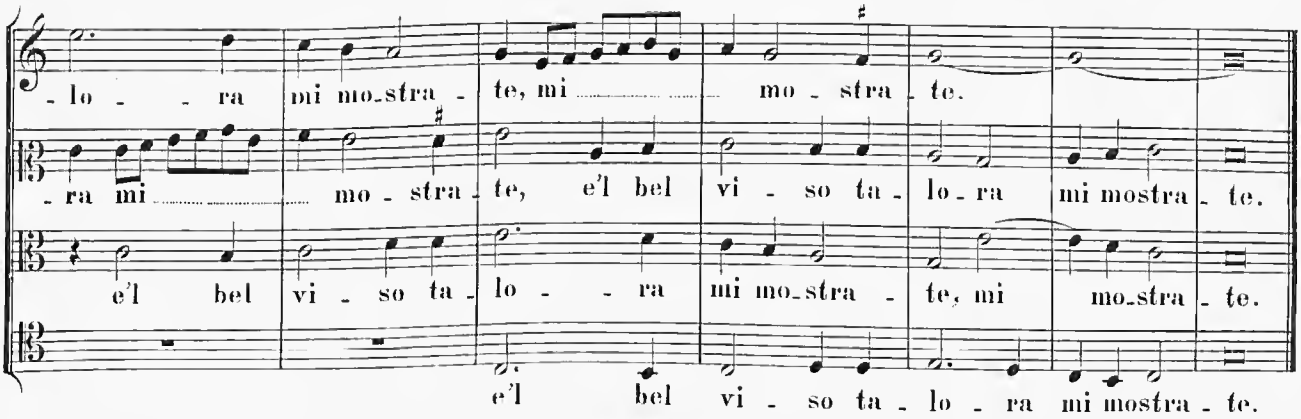
- lo - - ra mi mo_stra - te, mi mo - stra_te.
- ra mi mo - stra - te, e'l bel vi - so ta - lo_ra mi mostra - te.
e'l bel vi - so ta - lo - - ra mi mo_stra - te, mi mo_stra - te.
e'l bel vi - so ta - lo - ra mi mostra - te.

8.

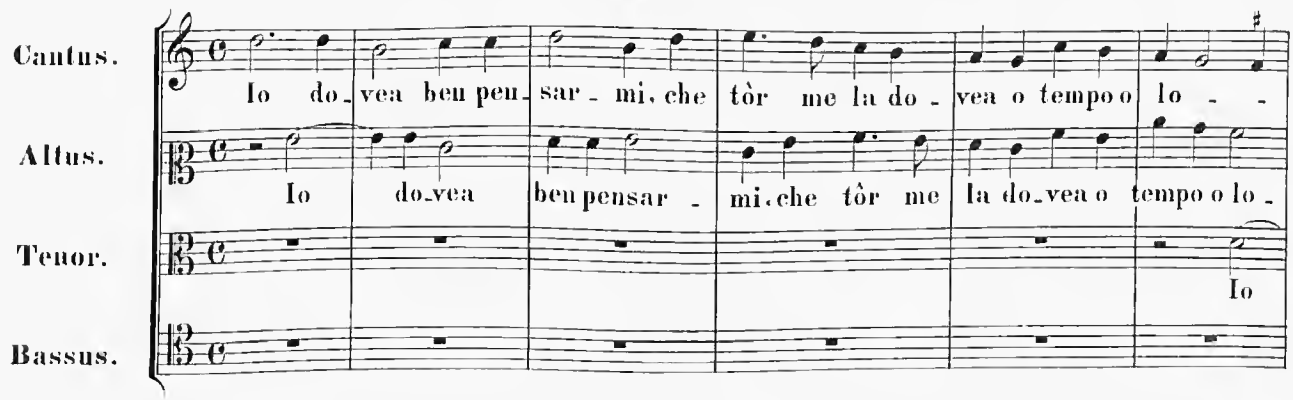
Cantus.
Altus.
Tenor.
Bassus.
Io do_vea ben pen_sar - mi, che tòr me la do - vea o tempo o lo - -
Io do_vea ben pensar - mi, che tòr me la do_vea o tempo o lo -
Io

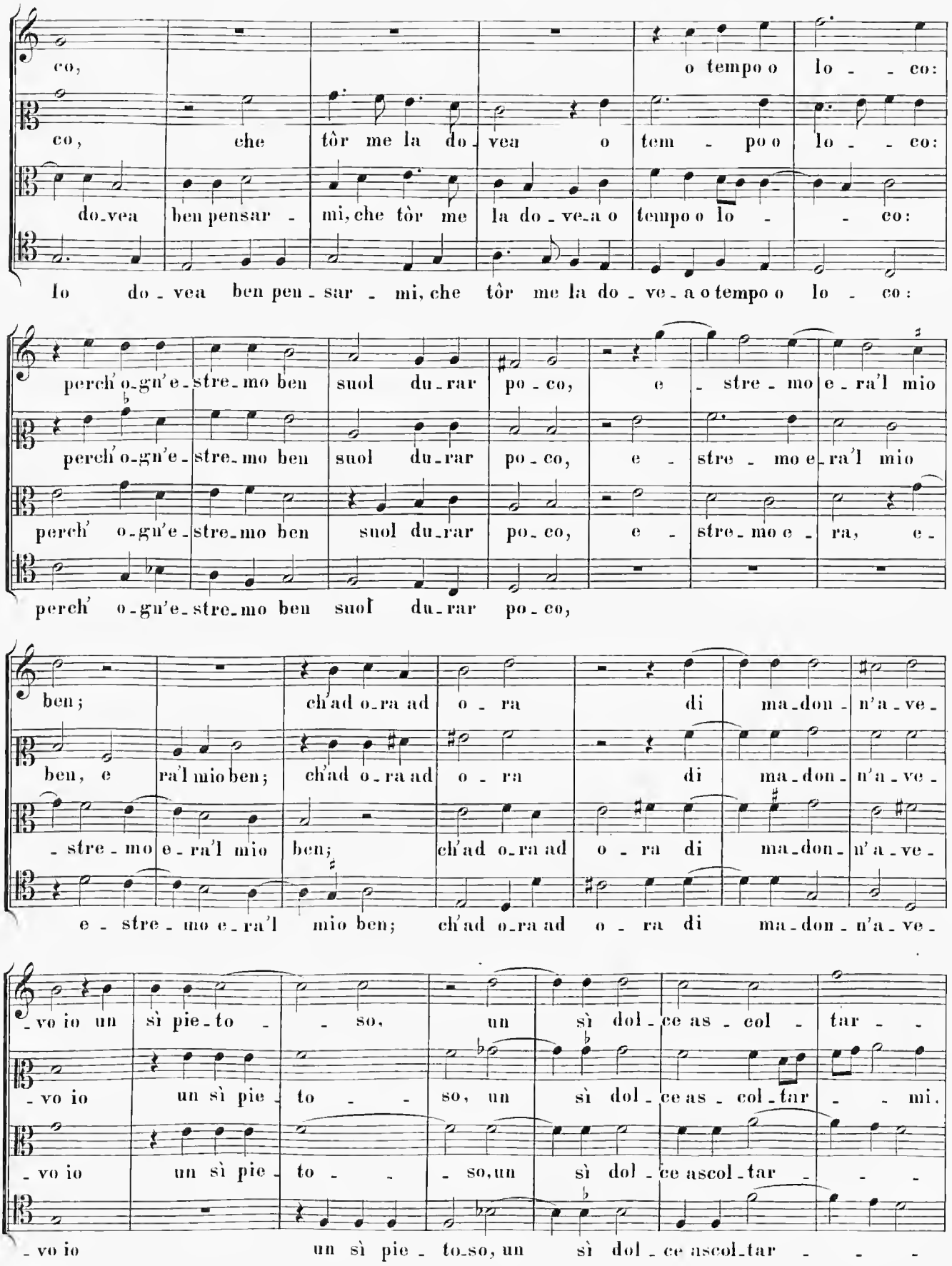
co, o tempo o lo - - co:
co, che tôr me la do - vea o tem - po o lo - - co:
do - vea ben pensar - mi, che tôr me la do - ve - a o tempo o lo - - co:
Io do - vea ben pen - sar - mi, che tôr me la do - ve - a o tempo o lo - co:
perch' o - gn'e - stre - mo ben suol du - rar po - co, e - stre - mo e - ra'l mio
perch' o - gn'e - stre - mo ben suol du - rar po - co, e - stre - mo e - ra'l mio
perch' o - gn'e - stre - mo ben suol du - rar po - co, e - stre - mo e - ra, e -
perch' o - gn'e - stre - mo ben suol du - rar po - co,
ben; ch'ad o - ra ad o - ra di ma - don - n'a - ve -
ben, e ra'l mio ben; ch'ad o - ra ad o - ra di ma - don - n'a - ve -
- stre - mo e - ra'l mio ben; ch'ad o - ra ad o - ra di ma - don - n'a - ve -
e - stre - mo e - ra'l mio ben; ch'ad o - ra ad o - ra di ma - don - n'a - ve -
- vo io un sì pie - to - - so, un sì dol - ce as - col - tar - -
- vo io un sì pie - to - - so, un sì dol - ce as - col - tar - - mi.
- vo io un sì pie - to - - so, un sì dol - ce ascol - tar - - -
- vo io un sì pie - to - so, un sì dol - ce ascol - tar - - -

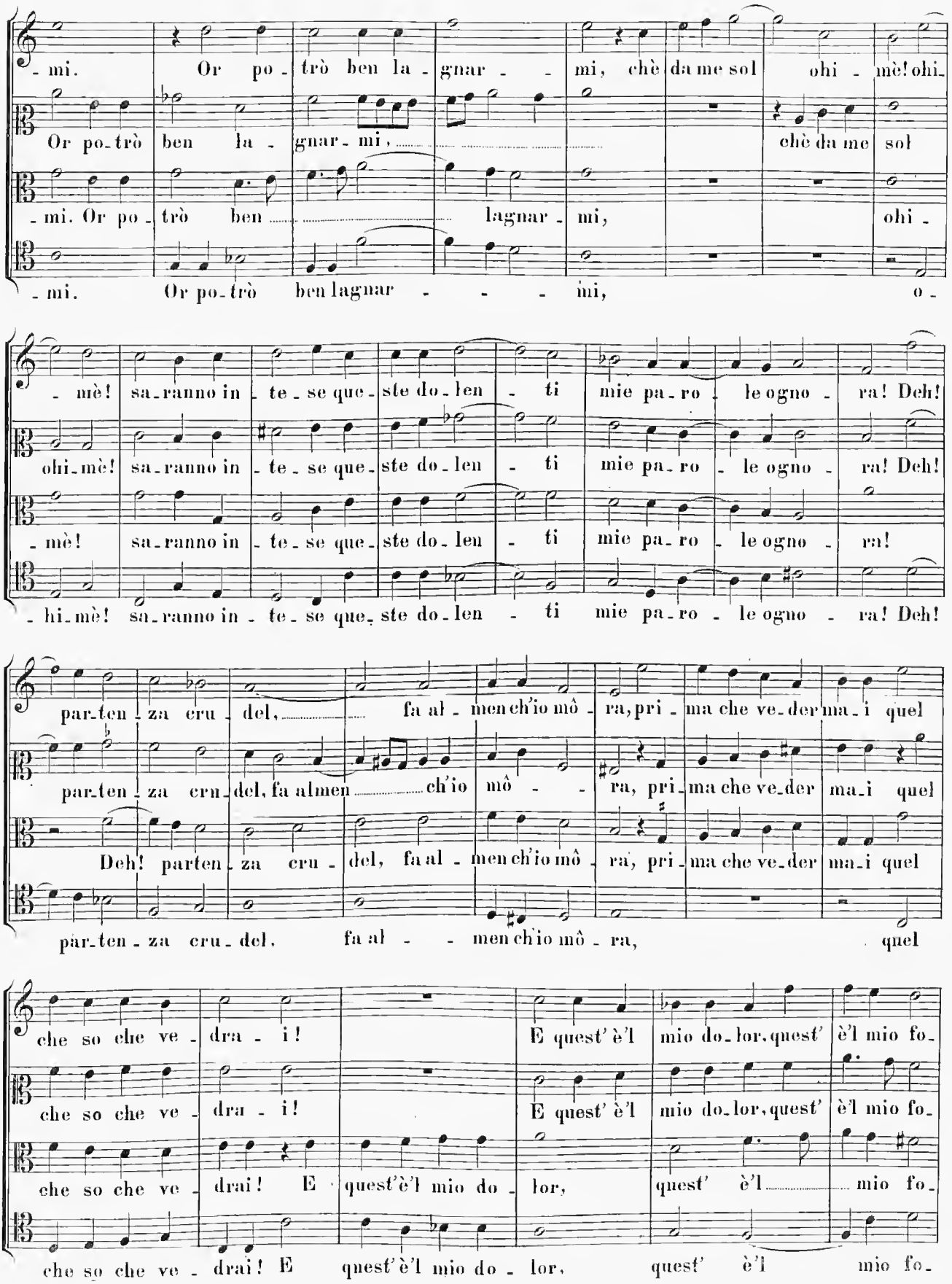
- mi. Or po - trò ben la - gnar - - mi, chè da me sol ohi - mè! ohi -
Or po-trò ben la - gnar - mi, chè da me sol
- mi. Or po - trò ben lagnar - mi, ohi -
- mi. Or po-trò ben lagnar - - - mi, o -
- mè! sa-ranno in - te - se que - ste do-len - ti mie pa-ro - le ogno - ra! Deh!
ohi-mè! sa-ranno in - te - se que - ste do-len - ti mie pa-ro - le ogno - ra! Deh!
- mè! sa-ranno in - te - se que - ste do-len - ti mie pa-ro - le ogno - ra!
- hi-mè! sa-ranno in - te - se que - ste do-len - ti mie pa-ro - le ogno - ra! Deh!
par-ten - za cru - del, fa al - men ch'io mô - ra, pri - ma che ve-der ma-i quel
par-ten - za cru-del, fa al-men ch'io mô - ra, pri-ma che ve-der ma-i quel
Deh! par-ten - za cru - del, fa al - men ch'io mô - ra, pri-ma che ve-der ma-i quel
par-ten - za cru-del, fa al - - men ch'io mô - ra, quel
che so che ve - dra - i! E quest' è'l mio do-lor, quest' è'l mio fo-
che so che ve - dra - i! E quest' è'l mio do-lor, quest' è'l mio fo-
che so che ve - drai! E quest'è'l mio do - lor, quest' è'l mio fo-
che so che ve - drai! E quest'è'l mio do - lor, quest' è'l mio fo-

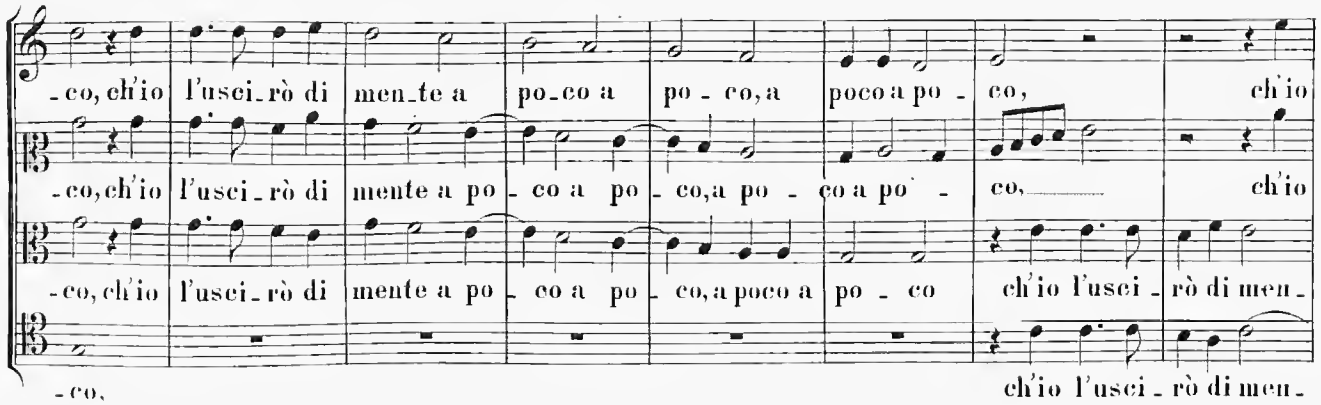
-co, ch'io l'usci_rò di men_te a po_co a po - co, a poco a po - co, ch'io
-co, ch'io l'usci_rò di mente a po - co a po - co, a po - co a po - co, ch'io
-co, ch'io l'usci_rò di mente a po - co a po - co, a poco a po - co ch'io l'usci - rò di men -
-co, ch'io l'usci - rò di men -

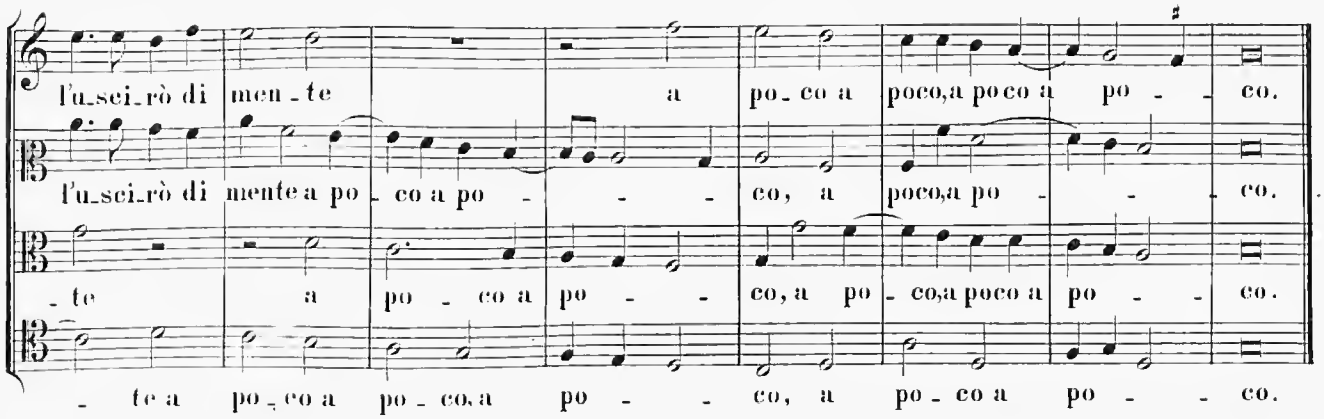
l'u_sci_rò di men - te a po_co a poco, a poco a po - - co.
l'usci_rò di mente a po - co a po - - - co, a poco, a po - - - co.
- te a po - co a po - - co, a po - co, a poco a po - - co.
- te a po_co a po - co, a po - - co, a po - co a po - - co.

9.

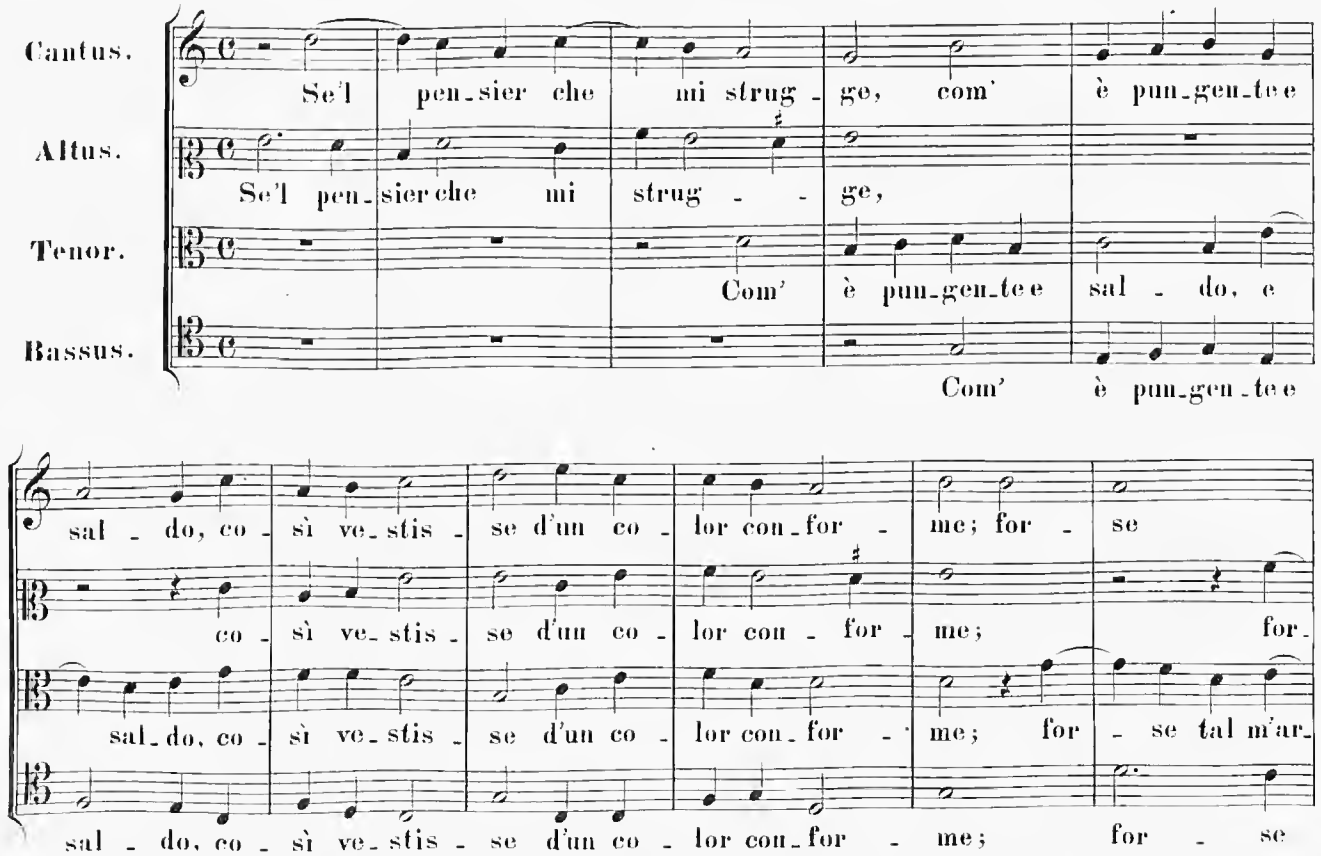
Cantus.
Se'l pen_sier che mi strug - ge, com' è pun_gen_te e
Altus.
Se'l pen_sier che mi strug - - ge,
Tenor.
Com' è pun_gen_te e sal - do, e
Bassus.
Com' è pun_gen - te e
sal - do, co - sì ve_stis - se d'un co - lor con_for - me; for - se
co - sì ve_stis - se d'un co - lor con - for - me; for_
sal_do, co - sì ve_stis - se d'un co - lor con_for - me; for - se tal m'ar_
sal - do, co - sì ve_stis - se d'un co - lor con_for - me; for - se

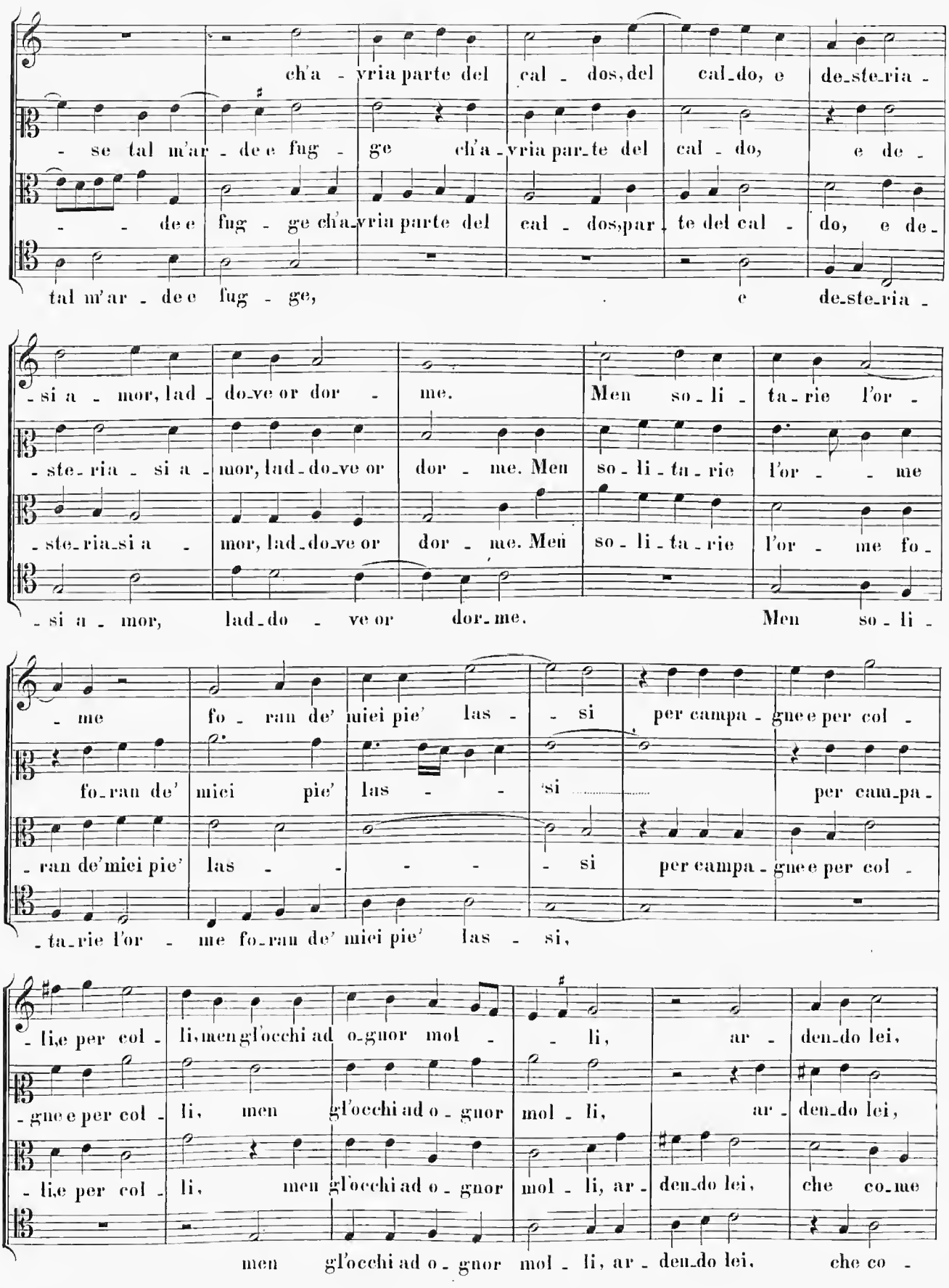
ch'a - vria parte del cal - dos, del cal_do, e de_ste_ria -
- se tal m'ar - de e fug - ge ch'a - vria par_te del cal - do, e de -
- - de e fug - ge ch'a_vria parte del cal - dos, par - te del cal - do, e de -
tal m'ar - de e fug - ge, e de_ste_ria -
- si a - mor, lad - do_ve or dor - me. Men so - li - ta - rie l'or -
- ste - ria - si a - mor, lad - do_ve or dor - me. Men so - li - ta - rie l'or - - me
- ste_ria_si a - mor, lad_do_ve or dor - me. Men so - li - ta - rie l'or - me fo -
- si a - mor, lad_do - ve or dor_me. Men so - li -
- me fo - ran de' miei pie' las - - si per campa - gne e per col -
fo_ran de' miei pie' las - - si per cam_pa -
- ran de' miei pie' las - - - - si per campa - gne e per col -
- ta_rie l'or - me fo_ran de' miei pie' las - si,
- li, e per col - li, men gl'occhi ad o_gnor mol - - li, ar - den_do lei,
- gne e per col - li, men gl'occhi ad o - gnor mol - li, ar - den_do lei,
- li, e per col - li, men gl'occhi ad o - gnor mol - li, ar - den_do lei, che co_me
men gl'occhi ad o - gnor mol - li, ar - den_do lei, che co -

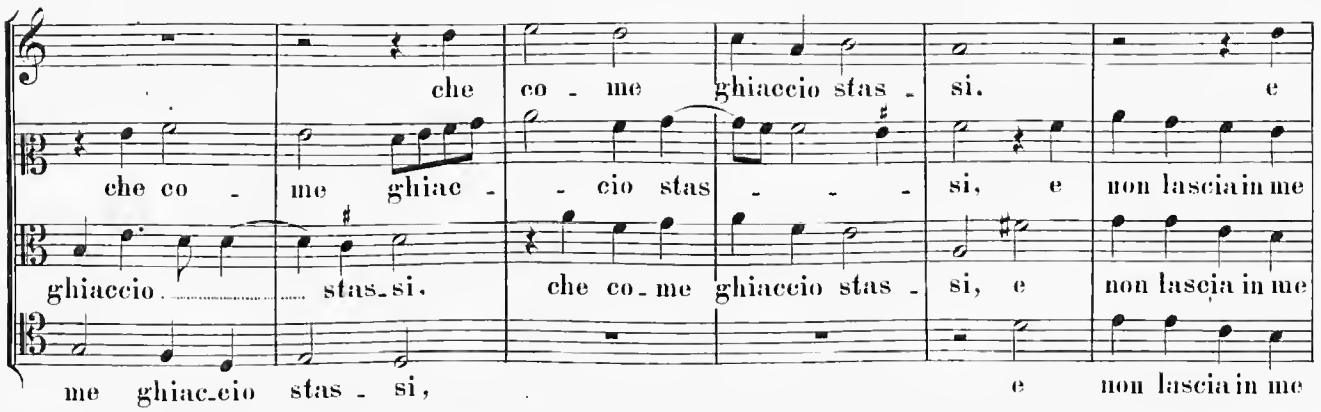
che co - me ghiaccio stas - si. e
che co - me ghiac - - cio stas - - - si, e non lascia in me
ghiaccio stas - si, che co - me ghiaccio stas - si, e non lascia in me
me ghiac - cio stas - si, e non lascia in me

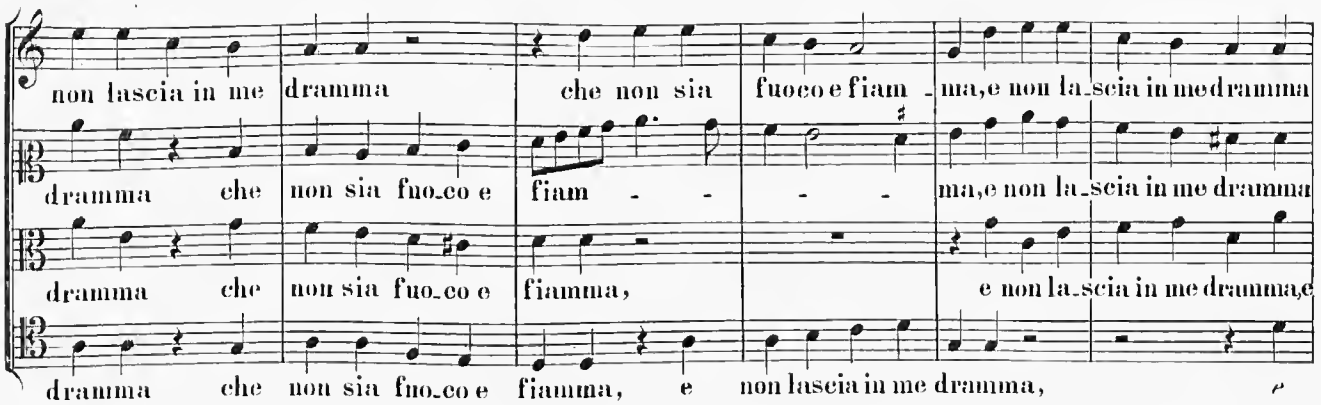
non lascia in me dramma che non sia fuoco e fiam - ma, e non la - scia in me dramma
dramma che non sia fuo - co e fiam - - - ma, e non la - scia in me dramma
dramma che non sia fuo - co e fiamma, e non la - scia in me dramma, e
dramma che non sia fuo - co e fiamma, e non lascia in me dramma, e

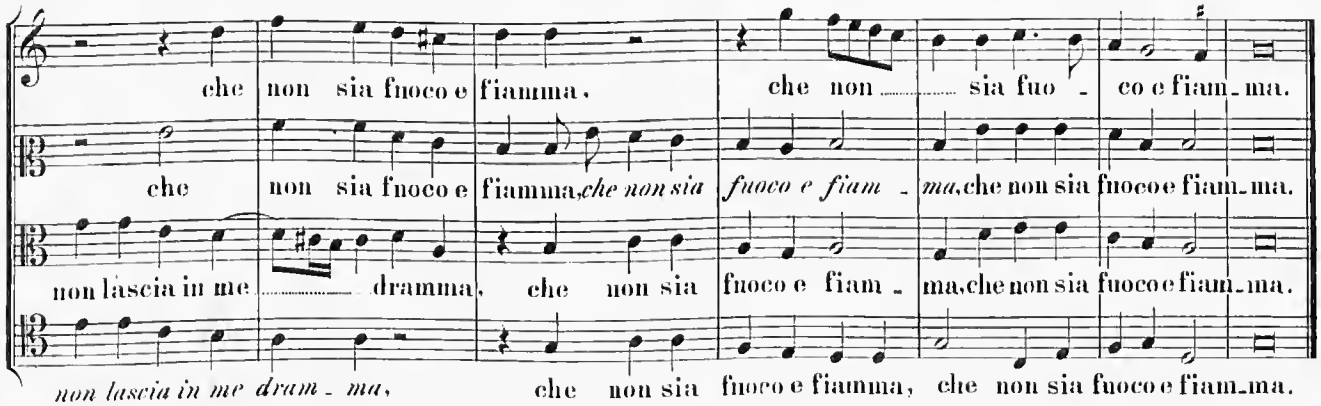
che non sia fuoco e fiamma. che non sia fuo - co e fiam - ma.
che non sia fuoco e fiamma, *che non sia* *fuoco e fiam* - *ma*, che non sia fuoco e fiam - ma.
non lascia in me dramma, che non sia fuoco e fiam - ma, che non sia fuoco e fiam - ma.
non lascia in me dram - ma, che non sia fuoco e fiamma, che non sia fuoco e fiam - ma.

10.

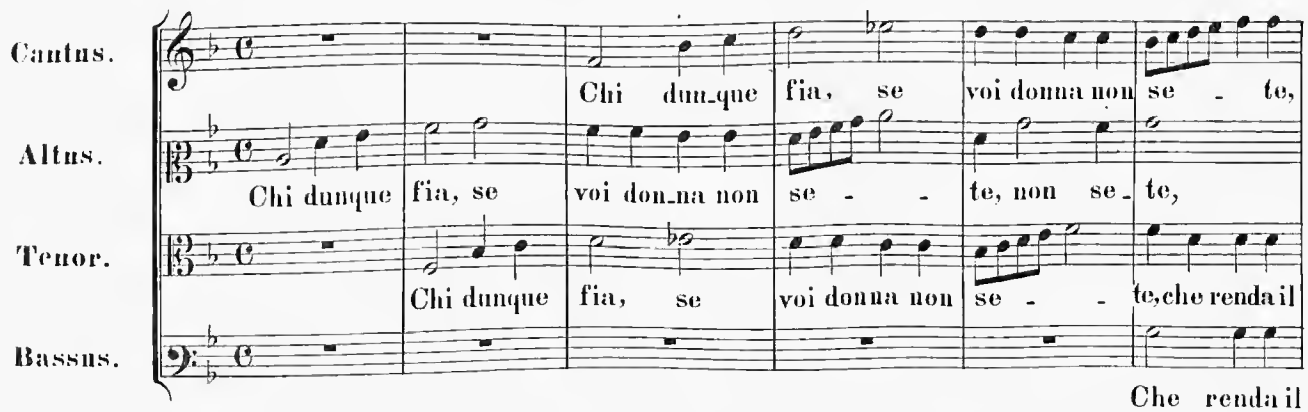
Cantus.
Altus.
Tenor.
Bassus.
Chi dunque fia, se voi donna non se - te,
Chi dunque fia, se voi don - na non se - - te, non se - te,
Chi dunque fia, se voi donna non se - - te, che renda il
Che renda il

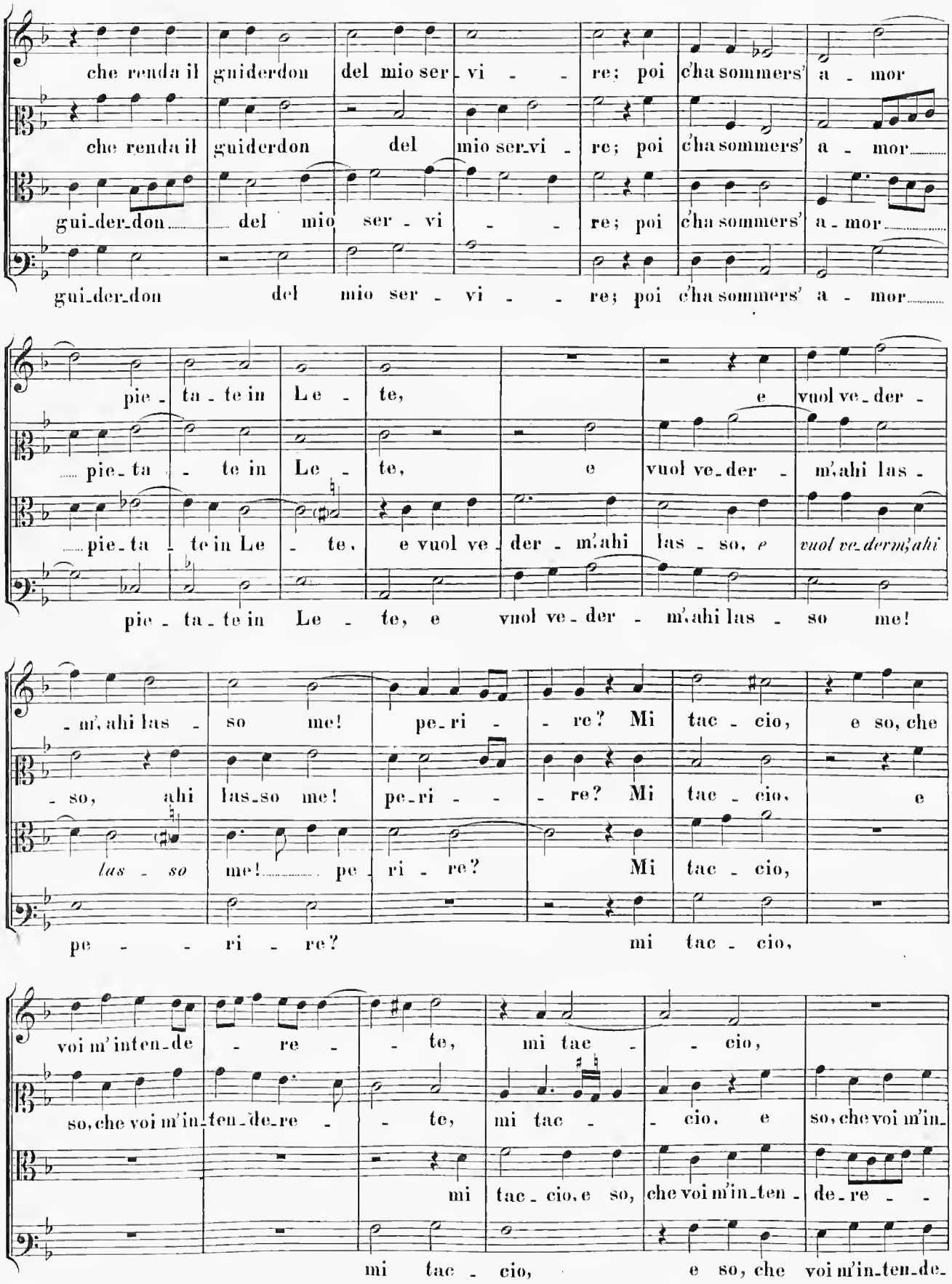
che renda il guiderdon del mio ser_vi - re; poi c'ha sommers' a - mor
che renda il guiderdon del mio ser_vi - re; poi c'ha sommers' a - mor
gui_der_don del mio ser - vi - re; poi c'ha sommers' a - mor
gui_der_don del mio ser - vi - re; poi c'ha sommers' a - mor
pie - ta - te in Le - te,
e vuol ve_der - m',ahi las -
pie_ta - te in Le - te,
e vuol ve_der - m',ahi las - so,
pie_ta - te in Le - te, e vuol ve_der - m',ahi las - so,
e vuol ve_der m',ahi
pie - ta_te in Le - te, e vuol ve - der - m',ahi las - so me!
- m',ahi las - so me! pe_ri - re? Mi tac - cio, e so, che
- so, ahi las_so me! pe_ri - re? Mi tac - cio, e
las - so me! pe_ri - re? Mi tac - cio,
pe - ri - re? mi tac - cio,
voi m'inten_de - re - te, mi tac - cio,
so, che voi m'in_ten_de_re - te, mi tac - cio, e so, che voi m'in_
mi tac_cio, e so, che voi m'in_ten - de_re -
mi tac - cio, e so, che voi m'in_ten_de_

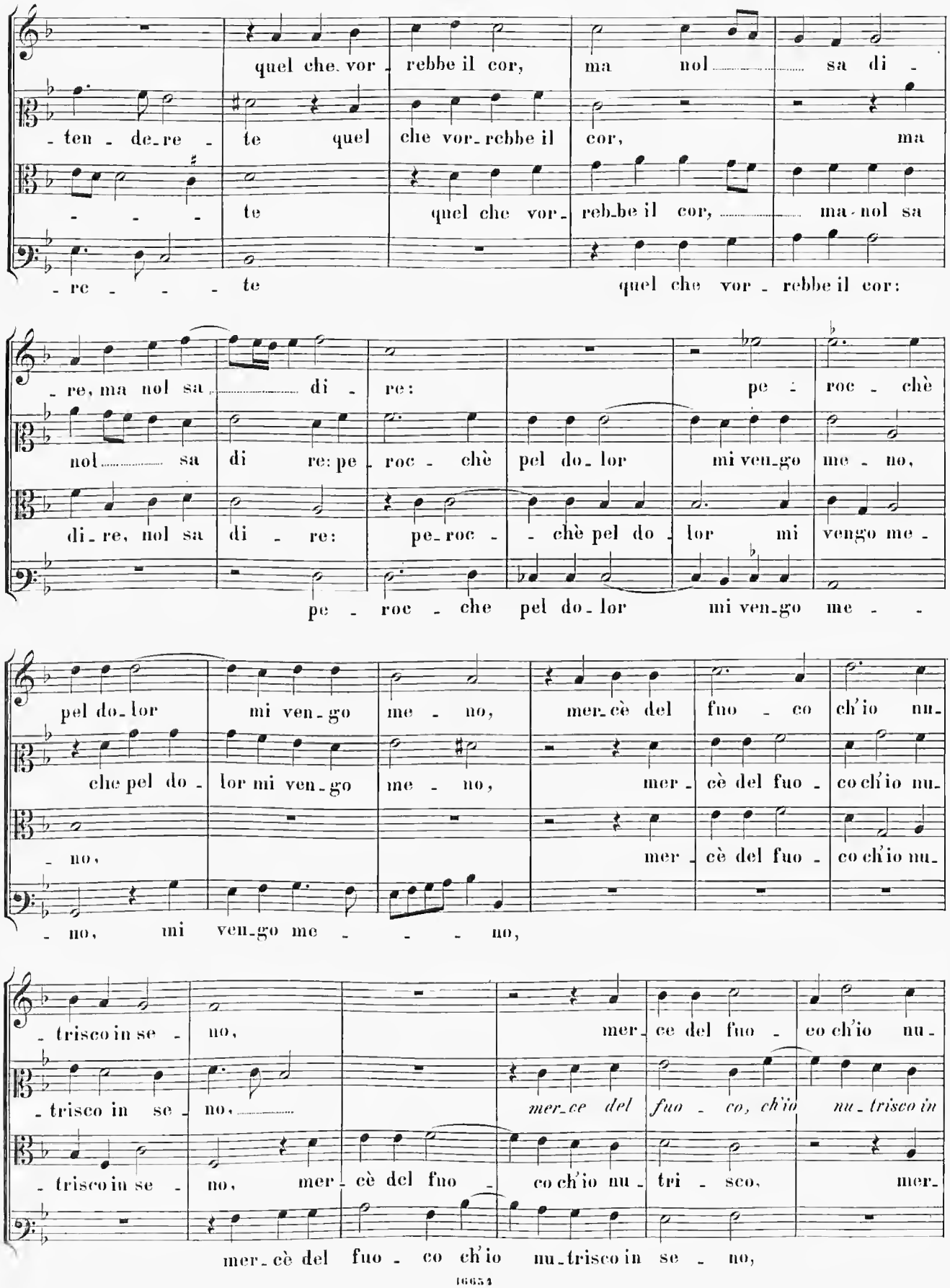
quel che vor - rebbe il cor, ma nol sa di -
- ten - de - re - te quel che vor - rebbe il cor, ma
- - - - te quel che vor - rebbe il cor, ma nol sa
- re - - - - te quel che vor - rebbe il cor:
- re, ma nol sa di - re: pe - roc - chè
nol sa di re: pe - roc - chè pel do - lor mi ven - go me - no,
di - re, nol sa di - re: pe - roc - chè pel do - lor mi vengo me -
pe - roc - che pel do - lor mi ven - go me - -
pel do - lor mi ven - go me - no, mer - cè del fuo - co ch'io nu -
che pel do - lor mi ven - go me - no, mer - cè del fuo - co ch'io nu -
- no,
mer - cè del fuo - co ch'io nu -
- no, mi ven - go me - - - - no,
- trisco in se - no, mer - ce del fuo - co ch'io nu -
- trisco in se - no, mer - ce del fuo - co, ch'io nu - trisco in
- trisco in se - no, mer - cè del fuo - co ch'io nu - tri - sco, mer -
mer - cè del fuo - co ch'io nu - trisco in se - no,

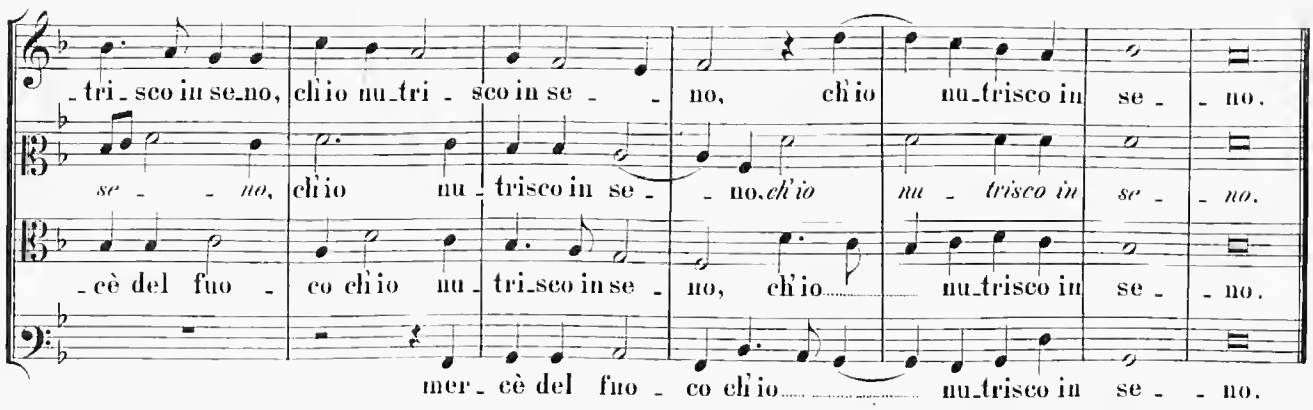
-tri-sco in se-no, ch'io nu-tri-sco in se- -no, ch'io nu-trisco in se- -no.
se- -no, ch'io nu-trisco in se- -no. ch'io nu-trisco in se- -no.
-cè del fuo- co ch'io nu-tri-sco in se-no, ch'io nu-trisco in se- -no.
mer-cè del fuo- co ch'io nu-trisco in se- -no.

11.

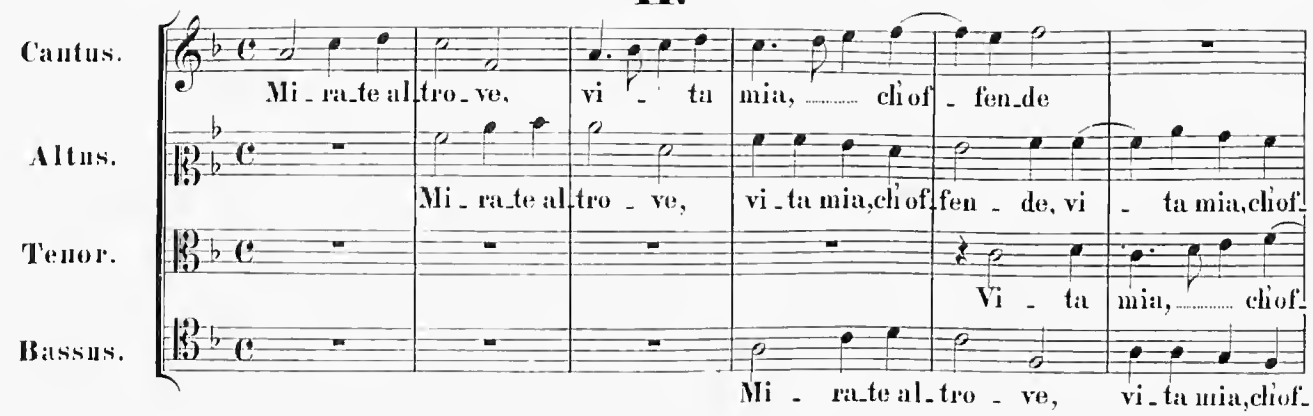
Cantus.
Altus.
Tenor.
Bassus.
Mi-ra-te al-tro-ve, vi- ta mia, ch'of-fen-de
Mi-ra-te al-tro-ve, vi-ta mia, ch'of-fen-de, vi- ta mia, ch'of-
Vi- ta mia, ch'of-
Mi- ra-te al-tro- ve, vi-ta mia, ch'of-

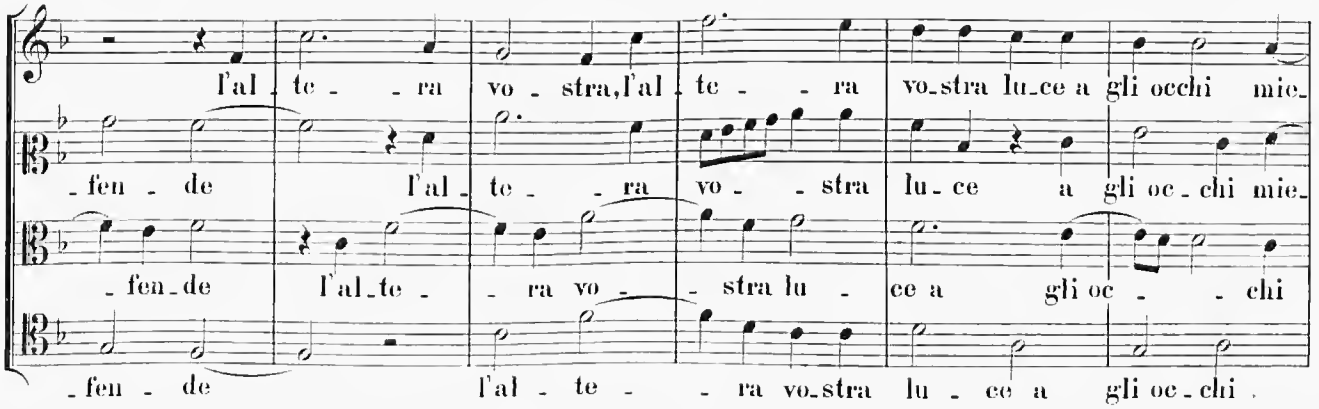
l'al-te- -ra vo-stra, l'al-te- -ra vo-stra lu-ce a gli occhi mie-
-fen-de l'al-te- -ra vo- -stra lu-ce a gli oc-chi mie-
-fen-de l'al-te- -ra vo- -stra lu- ce a gli oc- -chi
-fen- de l'al- te- -ra vo-stra lu- ce a gli oc-chi.

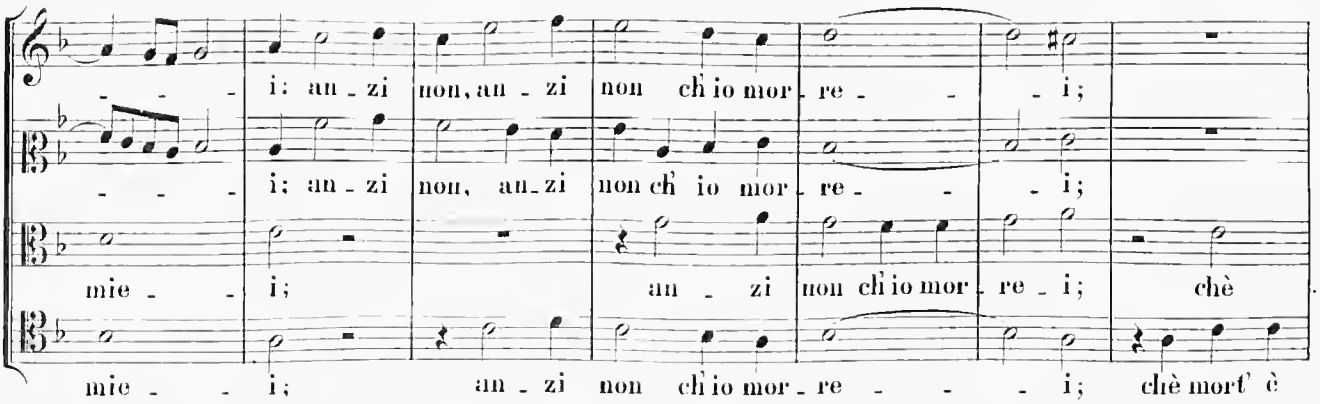
- - - i; an-zi non, an-zi non ch'io mor-re- -i;
- - - i; an-zi non, an-zi non ch'io mor-re- -i;
mie- - i; an- zi non ch'io mor-re-i; chè
mie- - i; an-zi non ch'io mor-re- -i; chè mort' è

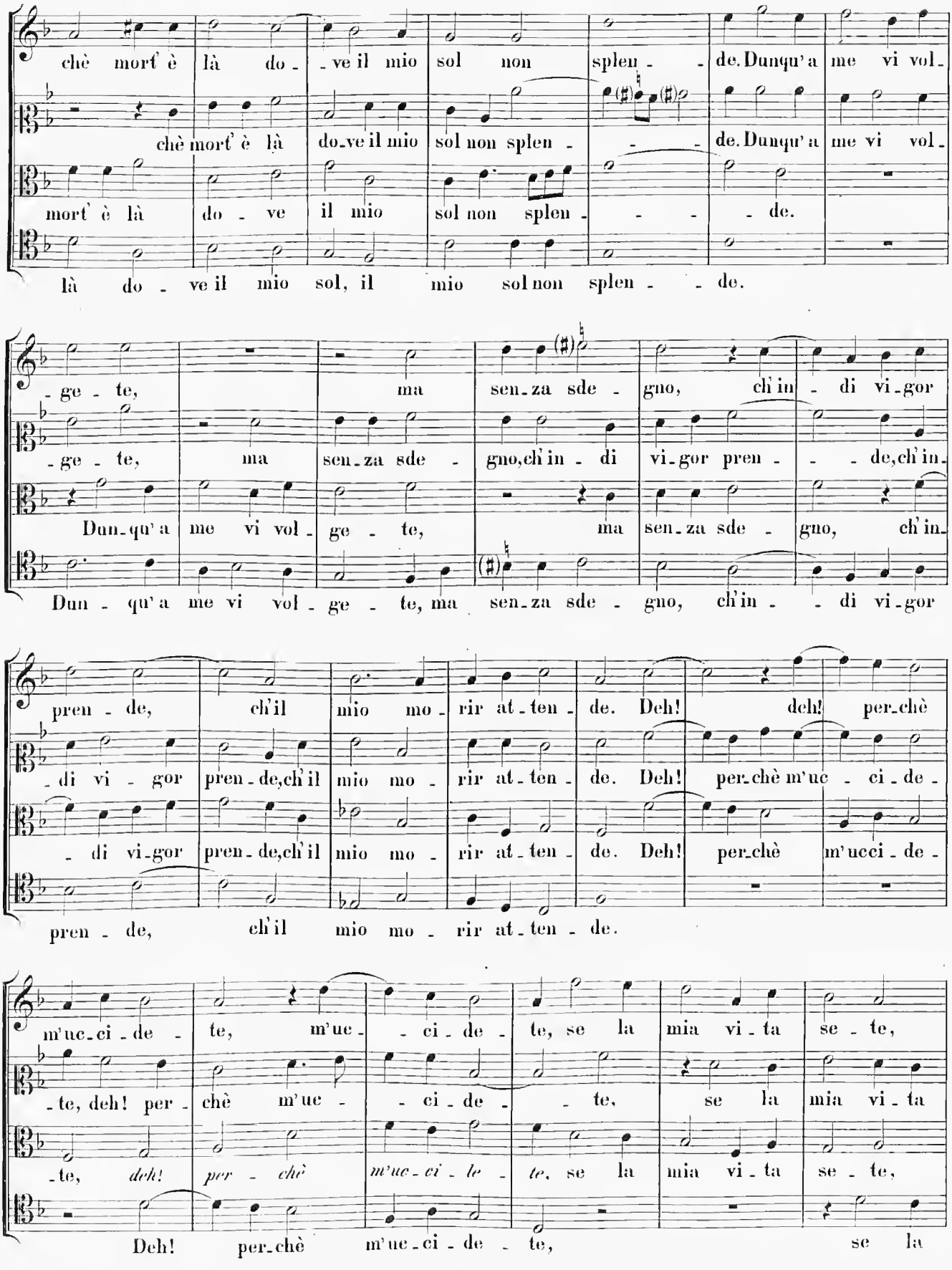
chè mort' è là do - ve il mio sol non splen - de. Dunqu' a me vi vol -
chè mort' è là do-ve il mio sol non splen - de. Dunqu' a me vi vol -
mort' è là do - ve il mio sol non splen - de.
là do - ve il mio sol, il mio sol non splen - de.
- ge - te, ma sen-za sde - gno, ch'in - di vi-gor
- ge - te, ma sen-za sde - gno, ch'in - di vi-gor pren - de, ch'in -
Dun-qu' a me vi vol - ge - te, ma sen-za sde - gno, ch'in -
Dun - qu' a me vi vol - ge - te, ma sen-za sde - gno, ch'in - di vi-gor
pren - de, ch'il mio mo - rir at-ten - de. Deh! deh! per-chè
- di vi - gor pren - de, ch'il mio mo - rir at-ten - de. Deh! per-chè m'uc - ci - de -
- di vi-gor pren - de, ch'il mio mo - rir at-ten - de. Deh! per-chè m'ucci - de -
pren - de, ch'il mio mo - rir at-ten - de.
m'uc-ci-de - te, m'uc - ci - de - te, se la mia vi - ta se - te,
-te, deh! per - chè m'uc - ci - de - te, se la mia vi - ta
-te, deh! per - chè m'uc - ci - le - te, se la mia vi - ta se - te,
Deh! per-chè m'uc-ci-de - te, se la

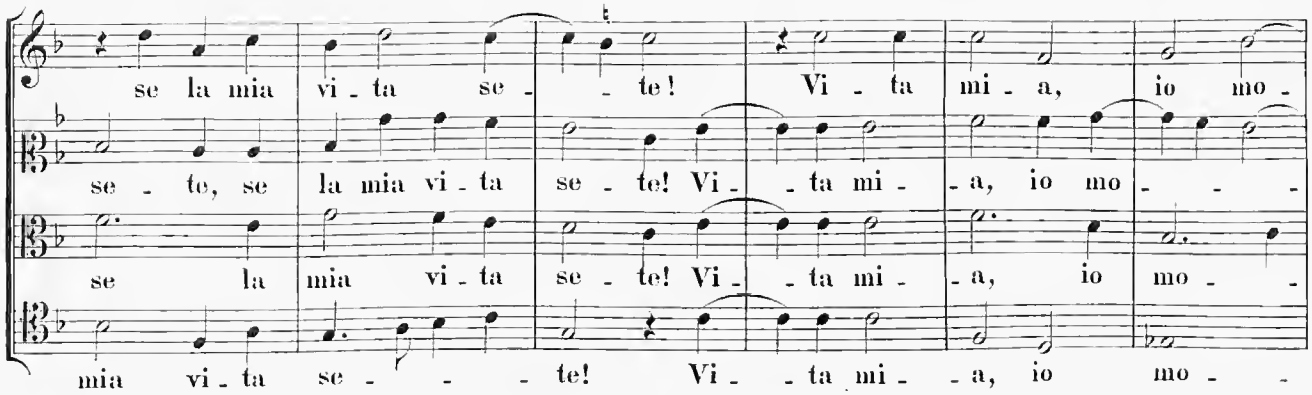
se la mia vi - ta se - - te! Vi - ta mi - a, io mo -
se - te, se la mia vi - ta se - te! Vi - - ta mi - - a, io mo - - -
se la mia vi - ta se - te! Vi - - ta mi - - a, io mo - -
mia vi - ta se - - - - te! Vi - - ta mi - - a, io mo - -

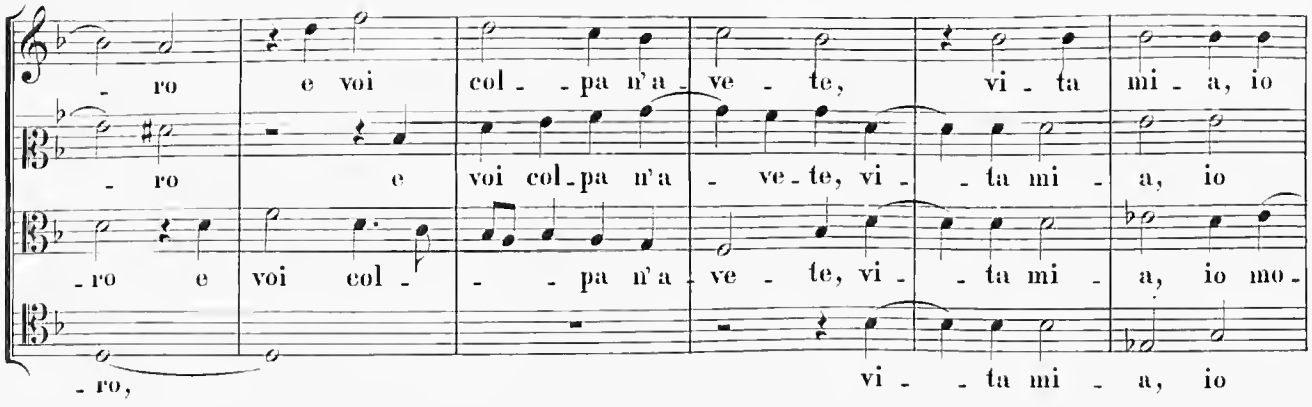
- ro e voi col - - pa n'a - ve - te, vi - ta mi - a, io
- ro e voi col - pa n'a - ve - te, vi - - ta mi - a, io
- ro e voi col - - - pa n'a - ve - te, vi - - ta mi - a, io mo -
- ro,
vi - - ta mi - a, io

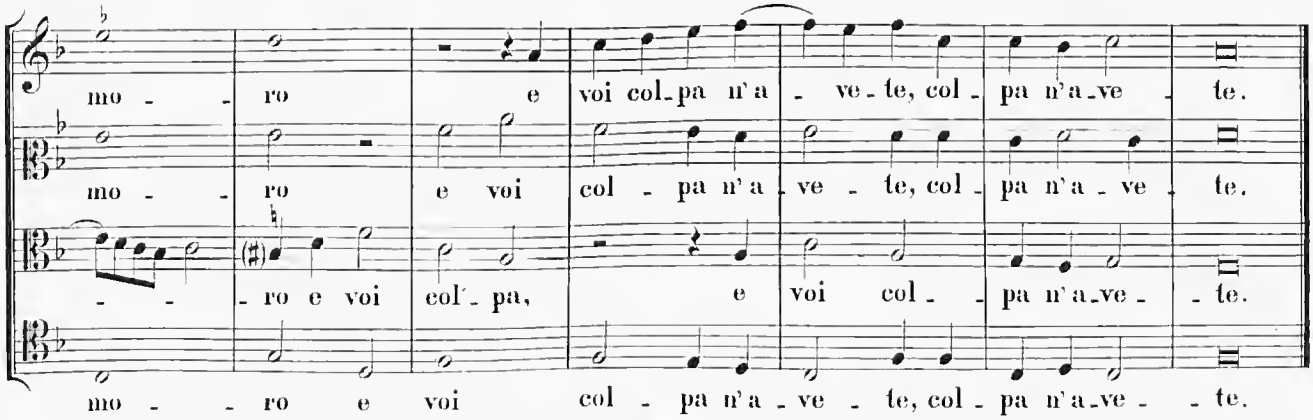
mo - - ro e voi col - pa n'a - ve - te, col - pa n'a - ve - te.
mo - - ro e voi col - pa n'a - ve - te, col - pa n'a - ve - te.
- - - ro e voi col - pa, e voi col - - pa n'a - ve - - te.
mo - - ro e voi col - pa n'a - ve - te, col - pa n'a - ve - - te.

12.

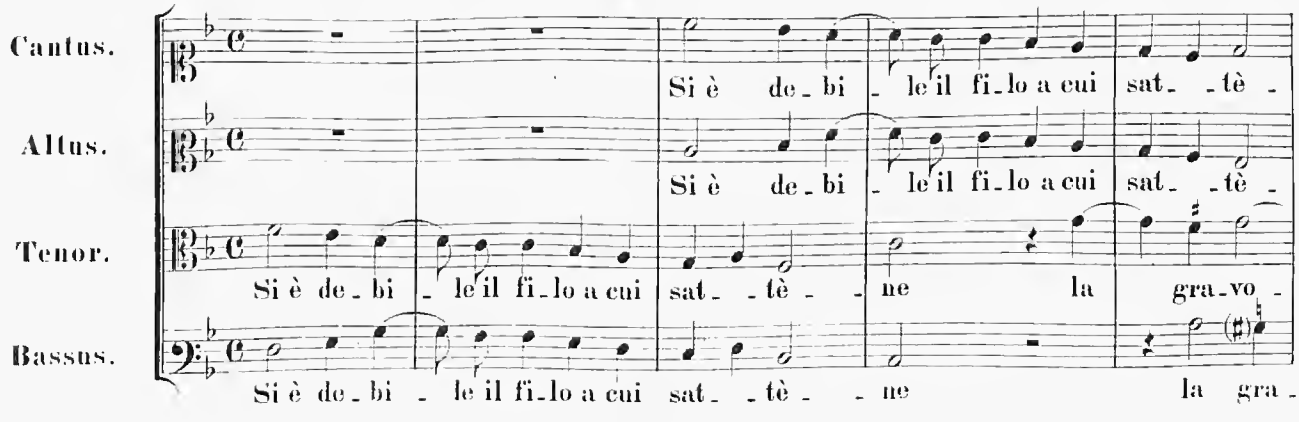
Cantus.
Si è de - bi - le il fi - lo a cui sat - - tè -
Altus.
Si è de - bi - le il fi - lo a cui sat - - tè -
Tenor.
Si è de - bi - le il fi - lo a cui sat - - tè - - ne la gra - vo -
Bassus.
Si è de - bi - le il fi - lo a cui sat - - tè - - ne la gra -

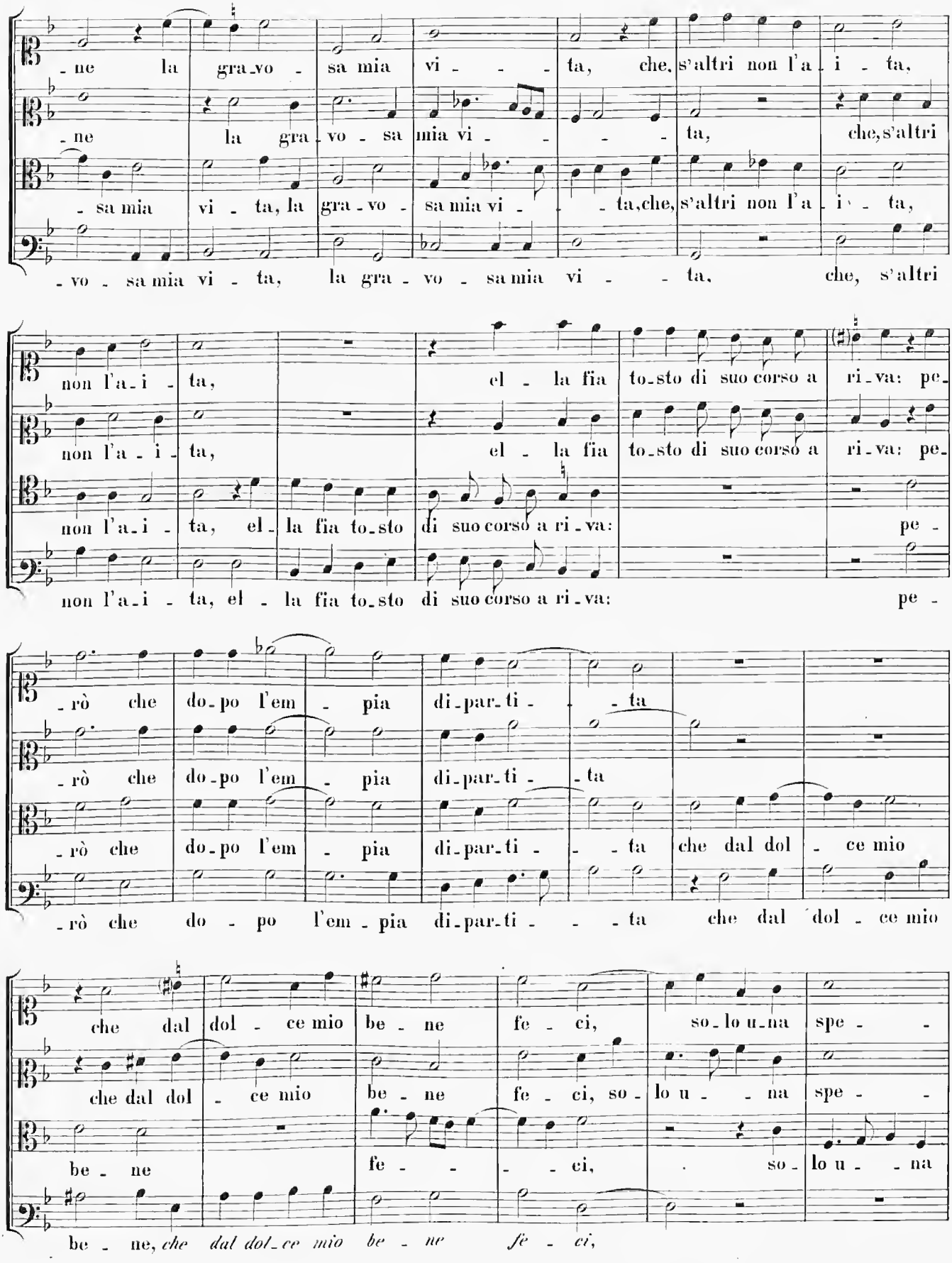
-ne la gra-vo - sa mia vi - - - ta, che, s'altri non l'a - i - ta,
-ne la gra - vo - sa mia vi - - - - ta, che, s'altri
- sa mia vi - ta, la gra - vo - sa mia vi - - ta, che, s'altri non l'a - i - ta,
- vo - sa mia vi - ta, la gra - vo - sa mia vi - - ta, che, s'altri
non l'a - i - ta, el - la fia to-sto di suo corso a ri - va: pe-
non l'a - i - ta, el - la fia to-sto di suo corso a ri - va: pe-
non l'a - i - ta, el - la fia to-sto di suo corso a ri - va: pe -
non l'a - i - ta, el - la fia to-sto di suo corso a ri - va: pe -
- rò che do-po l'em - pia di-par-ti - - ta
- rò che do-po l'em - pia di-par-ti - ta
- rò che do-po l'em - pia di-par-ti - - ta che dal dol - ce mio
- rò che do - po l'em - pia di-par-ti - - ta che dal dol - ce mio
che dal dol - ce mio be - ne fe - ci, so-lo u-na spe - -
che dal dol - ce mio be - ne fe - ci, so - lo u - - na spe - -
be - ne fe - - - ci, so - lo u - - na
be - ne, che dal dol-ce mio be - ne fe - ci,

-ne è sta-to in-fi - - no a qui ca-gion ch'io vi - - - - va; di -

-ne è sta - - to in - fi - no a qui ca-gion ch'io vi - - - - va; di -

spe - ne è sta-to in - fi - no a qui ca-gion ch'io vi - - - va; di -

di - -

-cen-do: Per-chè pri-va sia de l'a-ma-ta vi - sta, man - tien - - ti, a-nima tri -

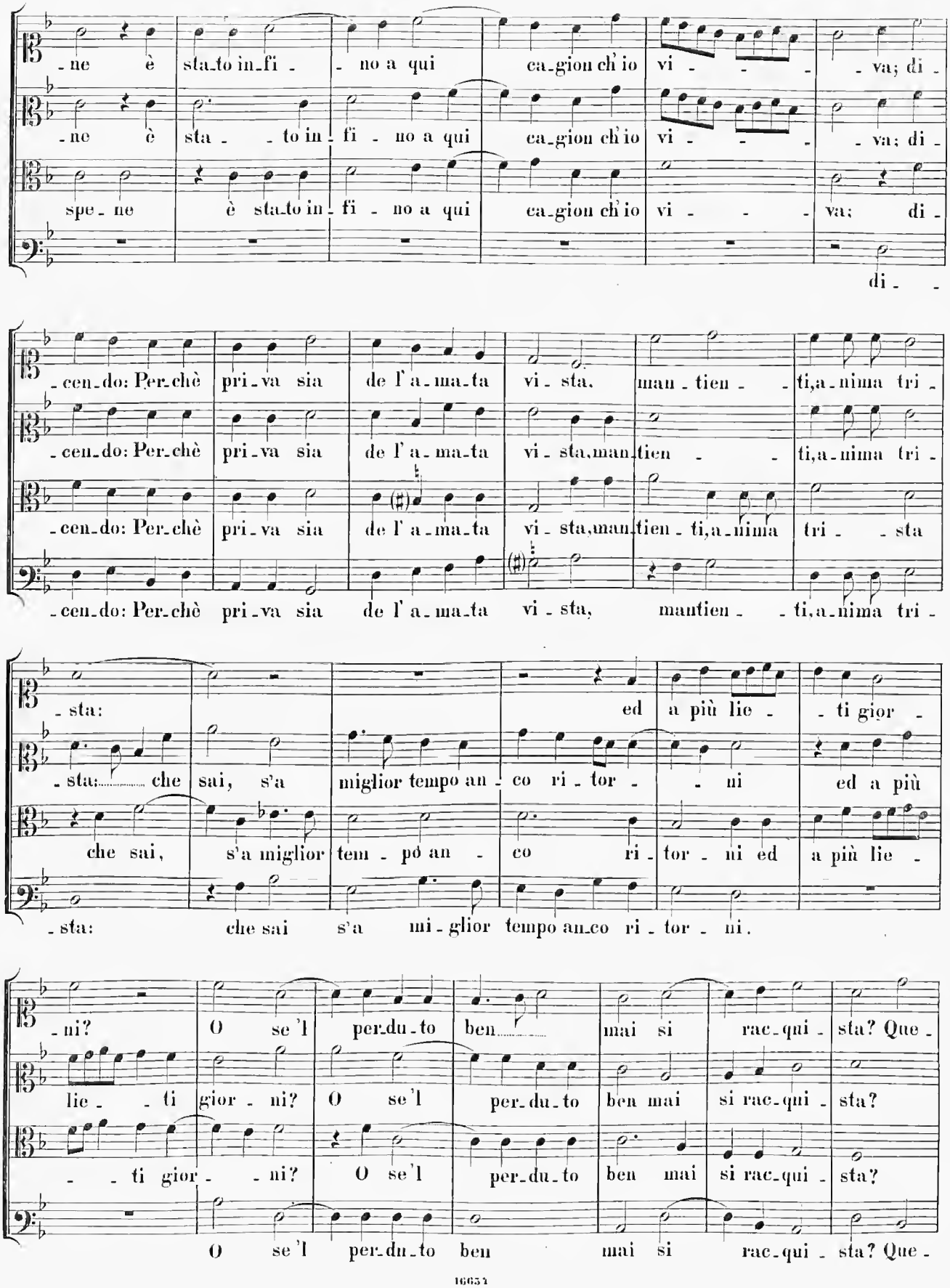

-cen-do: Per-chè pri-va sia de l'a-ma-ta vi - sta, man-tien - - ti, a-nima tri -

-cen-do: Per-chè pri-va sia de l'a-ma-ta vi - sta, man-tien - ti, a-nima tri - - sta

-cen-do: Per-chè pri-va sia de l'a-ma-ta vi - sta, mantien - - ti, a-nima tri -

-sta: ed a più lie - - ti gior -

-sta: che sai, s'a miglior tempo an - co ri - tor - - ni ed a più

che sai, s'a miglior tem - po an - co ri - tor - ni ed a più lie -

-sta: che sai s'a mi - glior tempo an-co ri - tor - ni.

-ni? O se 'l per-du-to ben mai si rac-qui - sta? Que -

lie - - ti gior - ni? O se 'l per-du-to ben mai si rac-qui - sta?

- - ti gior - - ni? O se 'l per-du-to ben mai si rac-qui - sta?

O se 'l per-du-to ben mai si rac-qui - sta? Que -

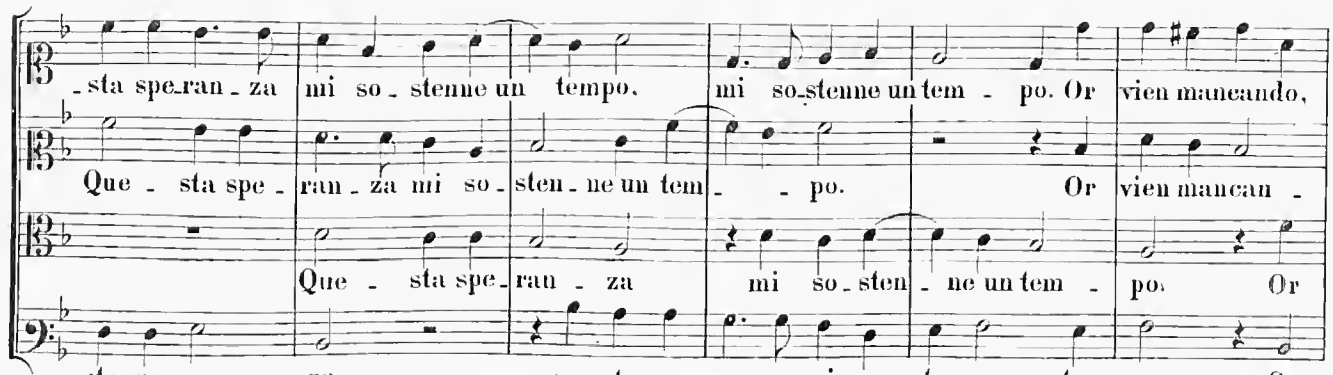
-sta spe-ran-za mi so-stenne un tempo, mi so-stenne un tem-po. Or vien mancando,
Que-sta spe-ran-za mi so-sten-ne un tem-po. Or vien mancan-
Que-sta spe-ran-za mi so-sten-ne un tem-po. Or
-sta spe-ran-za, que-sta spe-ran-za mi so-stenne un tem-po. Or

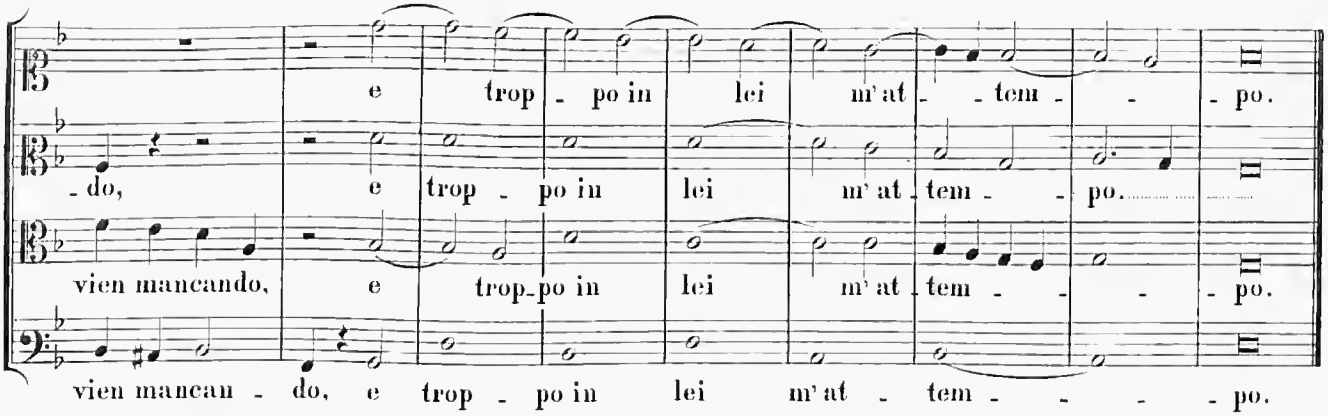
e trop-po in lei m'at-tem-po.
-do, e trop-po in lei m'at-tem-po.
vien mancando, e trop-po in lei m'at-tem-po.
vien mancan-do, e trop-po in lei m'at-tem-po.

13.

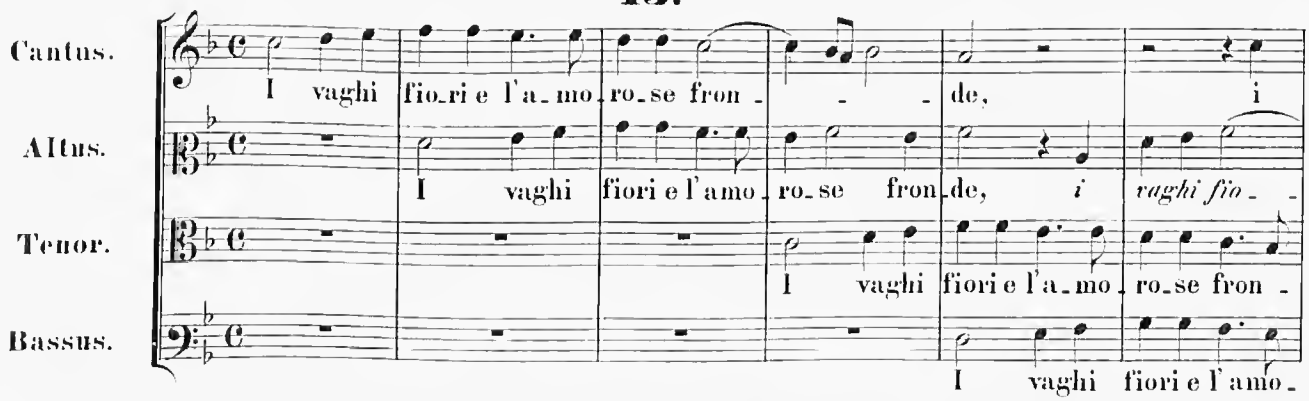
Cantus.
Altus.
Tenor.
Bassus.
I vaghi fio-ri e l'a-mo-ro-se fron-de, i
I vaghi fiori e l'amo-ro-se fron-de, i raghi fio-
I vaghi fiori e l'a-mo-ro-se fron-
I vaghi fiori e l'amo-

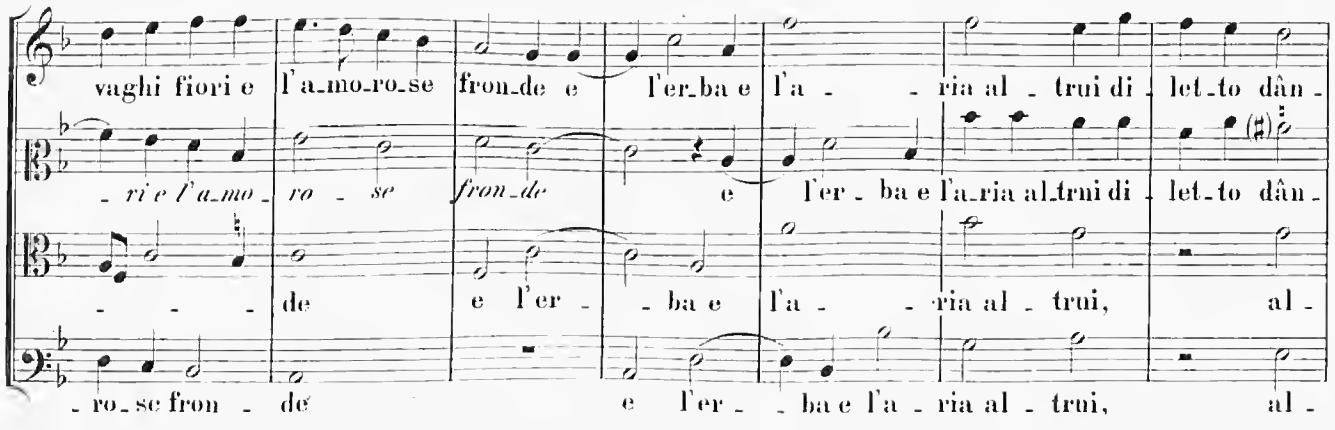
vaghi fiori e l'a-mo-ro-se fron-de e l'er-ba e l'a-ria al-trui di let-to dân-
-ri e l'a-mo-ro-se fron-de e l'er-ba e l'a-ria al-trui di let-to dân-
de e l'er-ba e l'a-ria al-trui, al-
-ro-se fron-de e l'er-ba e l'a-ria al-trui, al-

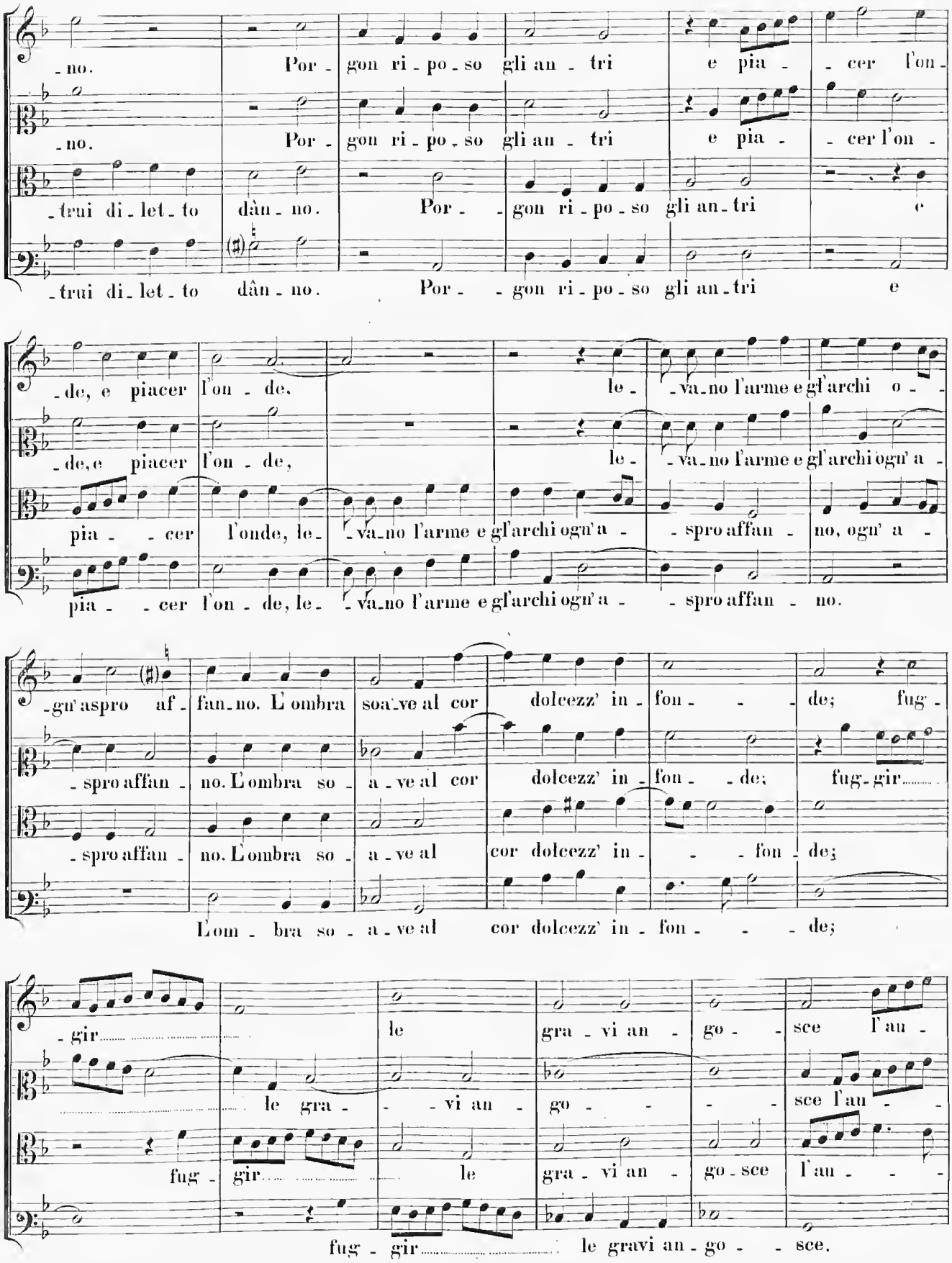
-no. Por - gon ri - po - so gli an - tri e pia - - cer l'on -
-no. Por - gon ri - po - so gli an - tri e pia - - cer l'on -
-trui di - let - to dàn - no. Por - - gon ri - po - so gli an - tri e
-trui di - let - to dàn - no. Por - - gon ri - po - so gli an - tri e
-de, e piacer l'on - de. le - - va - no l'arme e gl'archi o - -
-de, e piacer l'on - de, le - - va - no l'arme e gl'archi ogn'a -
pia - - cer l'onde, le - - va - no l'arme e gl'archi ogn'a - - spro affan - no, ogn'a -
pia - - cer l'on - de, le - - va - no l'arme e gl'archi ogn'a - - spro affan - no.
-gn'aspro af - fan - no. L'ombra soa - ve al cor dolcezz' in - fon - - - de; fug -
- spro affan - no. L'ombra so - a - ve al cor dolcezz' in - fon - - de; fug - gir
- spro affan - no. L'ombra so - a - ve al cor dolcezz' in - - - fon - de;
L'om - bra so - a - ve al cor dolcezz' in - fon - - - de;
- gir le gra - vi an - go - sce l'au -
le gra - - vi an - go - - - sce l'au - -
fug - gir le gra - vi an - go - sce l'an - - -
fug - gir le gravi an - go - - sce.

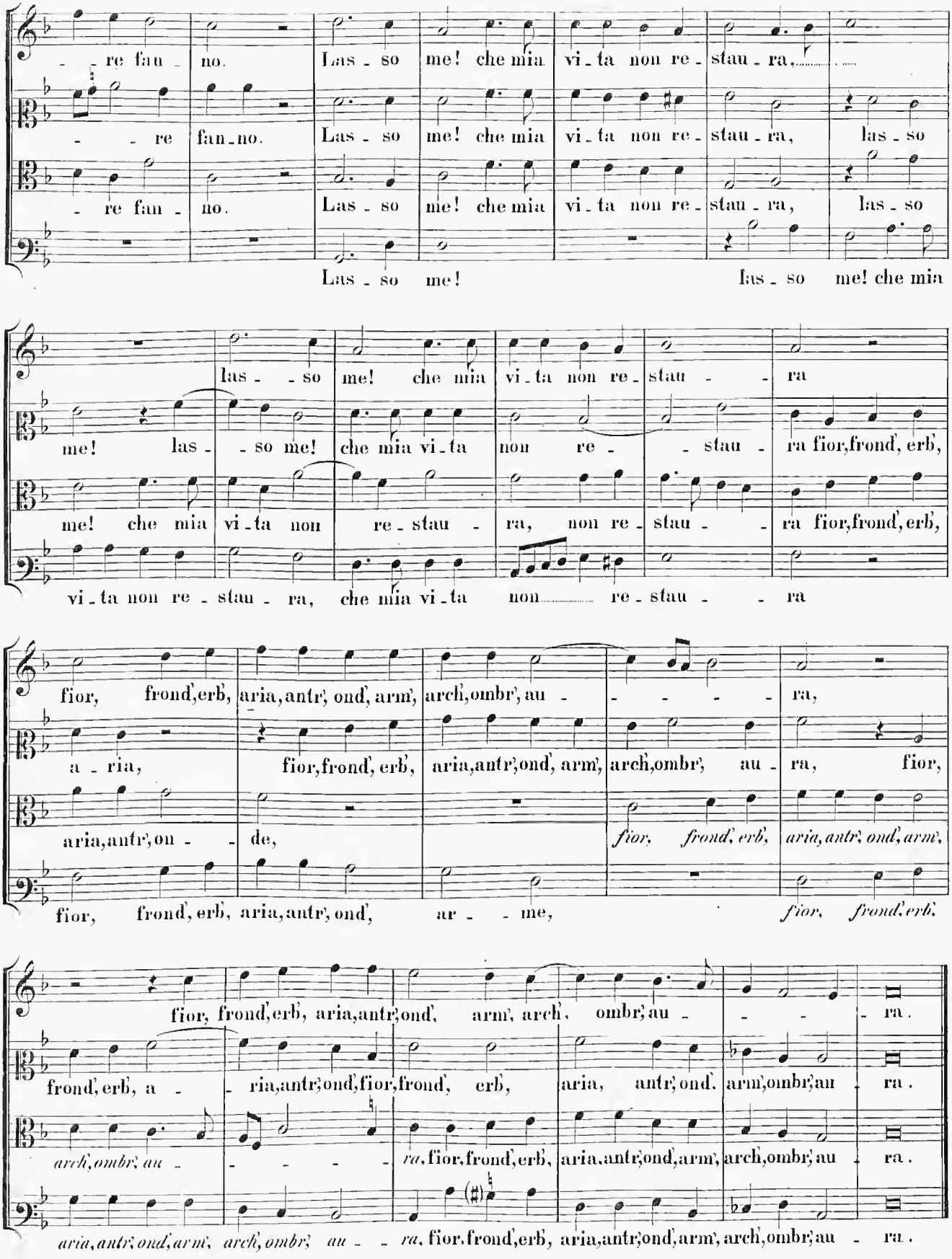
re fan no. Las so me! che mia vi ta non re stau ra.
re fan no. Las so me! che mia vi ta non re stau ra, las so
re fan no. Las so me! che mia vi ta non re stau ra, las so
Las so me! las so me! che mia
las so me! che mia vi ta non re stau ra
me! las so me! che mia vi ta non re stau ra fior, frond', erb',
me! che mia vi ta non re stau ra, non re stau ra fior, frond', erb',
vi ta non re stau ra, che mia vi ta non re stau ra
fior, frond', erb', aria, antr', ond', arm', arch', ombr', au ra,
a ria, fior, frond', erb', aria, antr', ond', arm', arch', ombr', au ra, fior,
aria, antr', on de, fior, frond', erb', aria, antr', ond', arm',
fior, frond', erb', aria, antr', ond', ar me, fior, frond', erb'.
fior, frond', erb', aria, antr', ond', arm', arch', ombr', au ra.
frond', erb', a ria, antr', ond', fior, frond', erb', aria, antr', ond', arm', ombr', au ra.
arch', ombr', au ra, fior, frond', erb', aria, antr', ond', arm', arch', ombr', au ra.
aria, antr', ond', arm', arch', ombr', au ra, fior, frond', erb', aria, antr', ond', arm', arch', ombr', au ra.

14.

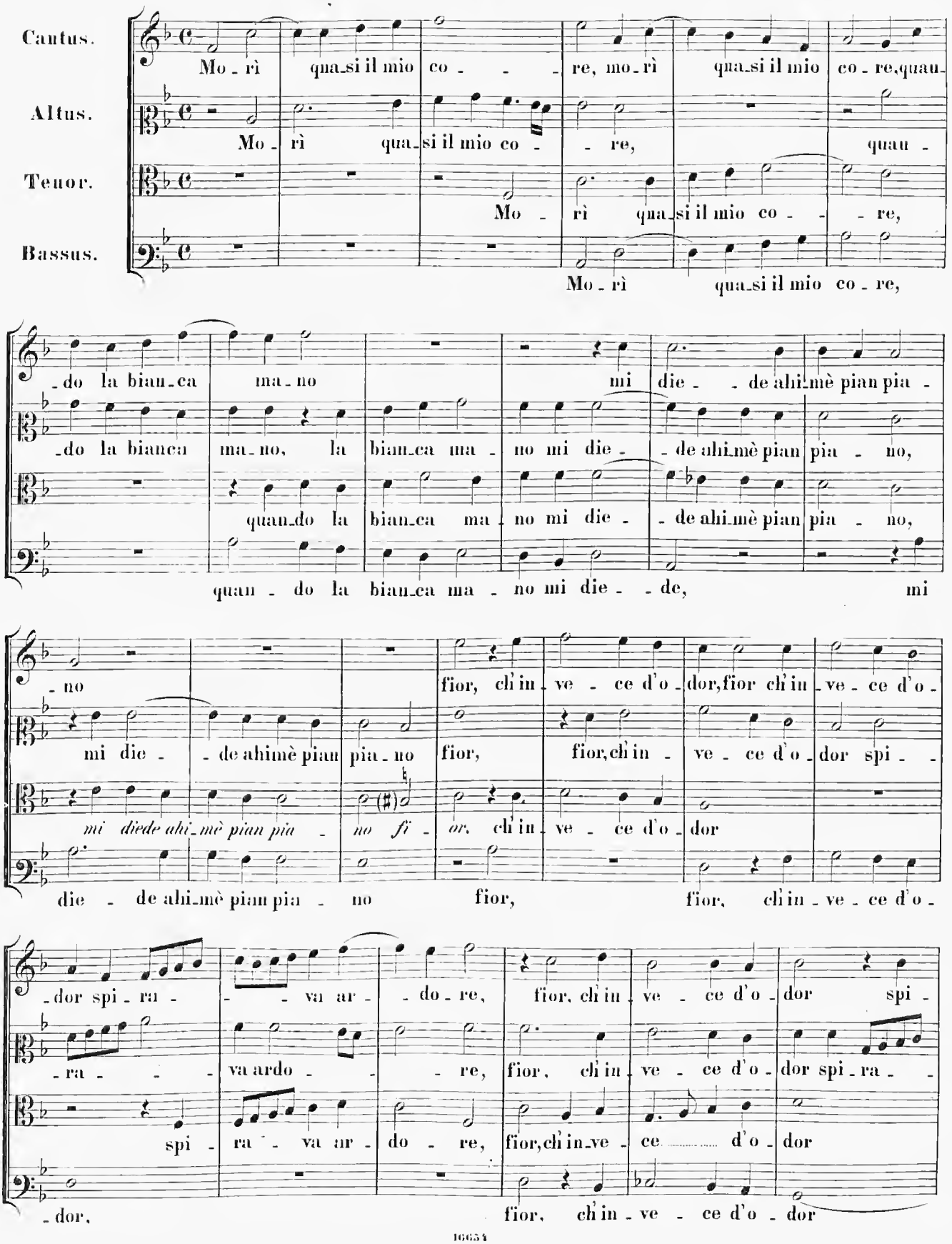
Cantus.
Altus.
Tenor.
Bassus.
Mo - rì qua_si il mio co - - - re, mo_rì qua_si il mio co - re, quau -
Mo - rì qua_si il mio co - re, quau -
Mo - rì qua_si il mio co - - - re,
Mo - rì qua_si il mio co - re,
- do la bian_ca ma - no mi die - - de ahi_mè pian pia -
- do la bianca ma_no, la bian_ca ma - no mi die - - de ahi_mè pian pia - no,
quan_do la bian_ca ma - no mi die - - de ahi_mè pian pia - no,
quan - do la bian_ca ma - no mi die - - de, mi
- no
mi die - - de ahimè pian pia_no
mi diede ahi_mè pian pia - no fi - or,
fior, ch'in - ve - ce d'o - dor, fior ch'in - ve - ce d'o -
fior, fior, ch'in - ve - ce d'o - dor spi - -
ch'in - ve - ce d'o - dor
die - de ahi_mè pian pia - no fior, fior, ch'in - ve - ce d'o -
- dor spi - ra - - - va ar - do - re,
- ra - - - va ardo - - - re,
spi - ra - va ar - do - re,
fior, ch'in - ve - ce d'o - dor spi -
fior, ch'in - ve - ce d'o - dor spi - ra - -
fior, ch'in_ve - ce ..... d'o - dor
- dor,
fior, ch'in - ve - ce d'o - dor

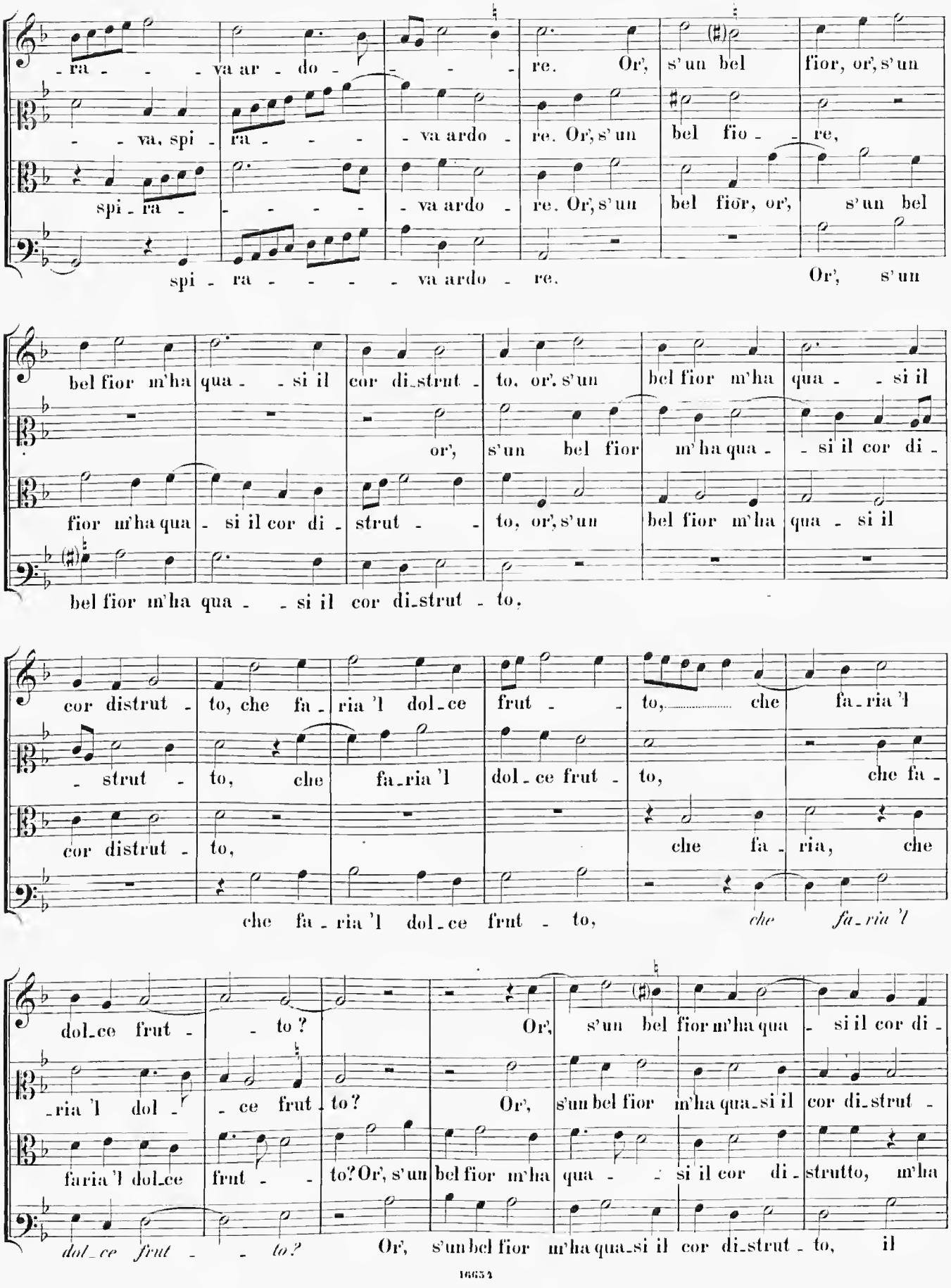
-ra - - - va ar - do - - - - re. Or', s'un bel fior, or', s'un
- - va, spi - ra - - - - va ardo - re. Or', s'un bel fio - - re,
spi - ra - - - - - va ardo - re. Or', s'un bel fior, or', s'un bel
spi - ra - - - - - va ardo - re. Or', s'un
bel fior m'ha qua - - si il cor di-strut - to, or', s'un bel fior m'ha qua - - si il
or', s'un bel fior m'ha qua - - si il cor di -
fior m'ha qua - si il cor di - strut - - to, or', s'un bel fior m'ha qua - si il
bel fior m'ha qua - - si il cor di-strut - to,
cor distrut - to, che fa - ria 'l dol-ce frut - - to, che fa-ria 'l
- strut - to, che fa-ria 'l dol-ce frut - to, che fa -
cor distrut - to, che fa - ria, che
che fa - ria 'l dol-ce frut - to, che fa-ria 'l
dol-ce frut - - to? Or', s'un bel fior m'ha qua - si il cor di -
-ria 'l dol - - ce frut - to? Or', s'un bel fior m'ha qua-si il cor di-strut -
faria 'l dol-ce frut - - to? Or', s'un bel fior m'ha qua - - si il cor di-strutto, m'ha
dol-ce frut - - to? Or', s'un bel fior m'ha qua-si il cor di-strut - to, il

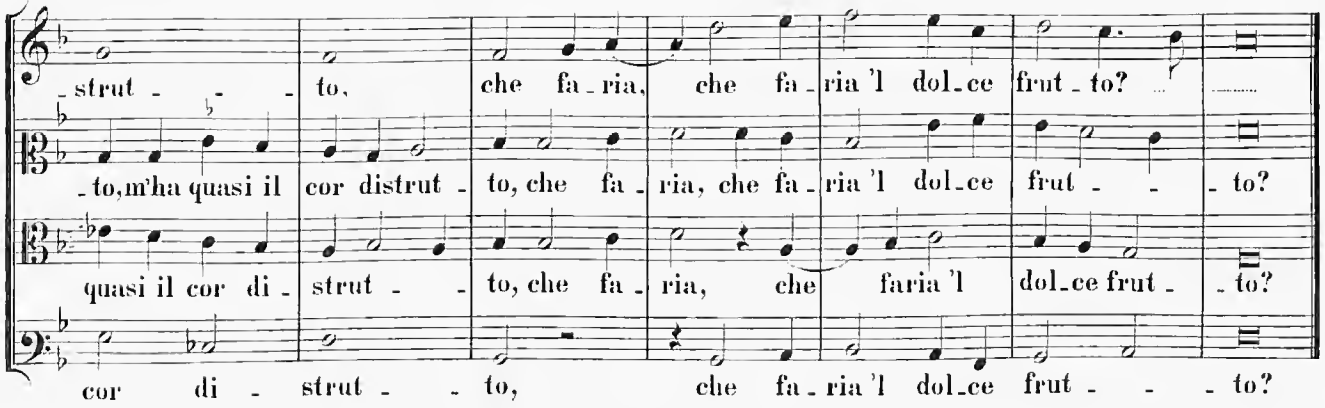
-strut - - - to, che fa-ria, che fa-ria 'l dol-ce frut-to?
-to, m'ha quasi il cor distrut-to, che fa-ria, che fa-ria 'l dol-ce frut - - -to?
quasi il cor di-strut - - to, che fa-ria, che faria 'l dol-ce frut - -to?
cor di - strut - - to, che fa-ria 'l dol-ce frut - - - to?

15.

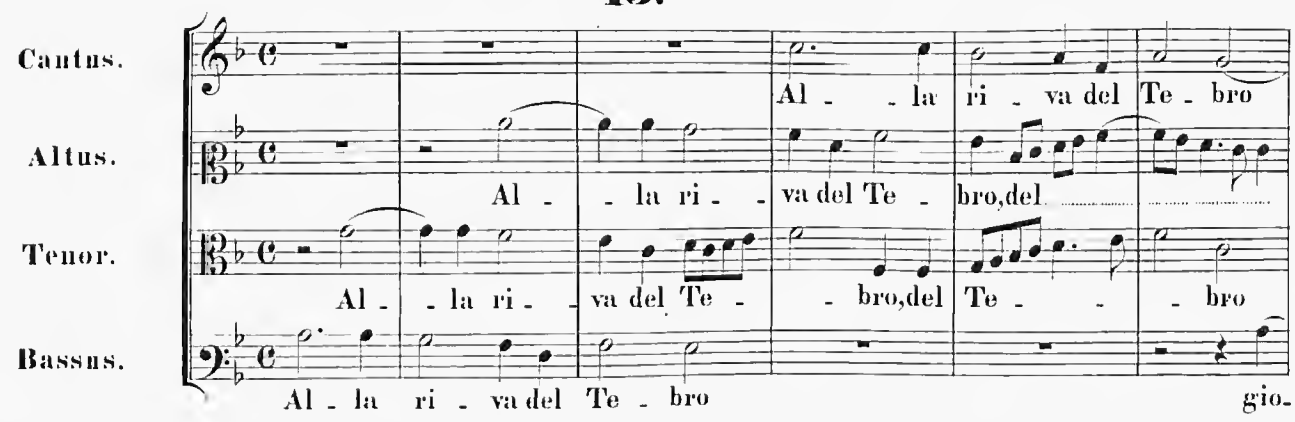
Cantus.
Altus.
Tenor.
Bassus.
Al - - la ri - va del Te - bro
Al - - la ri - - va del Te - bro, del
Al - - la ri - va del Te - - bro, del Te - - bro
Al - la ri - va del Te - bro gio-

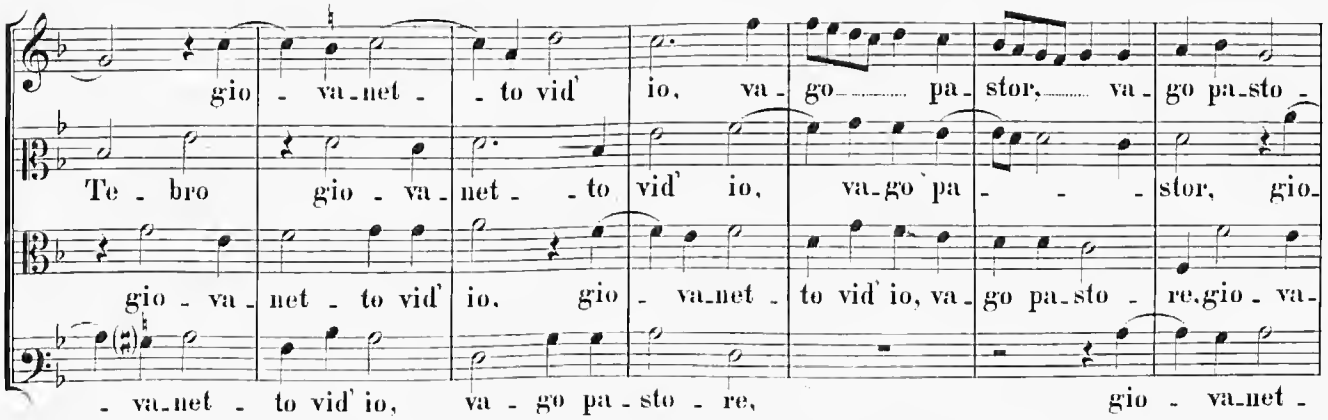
gio - va-net - - to vid' io, va - go pa-stor, va-go pa-sto -
Te - bro gio - va - net - - to vid' io, va-go pa - - - stor, gio-
gio - va - net - to vid' io, gio - va-net - to vid' io, va-go pa-sto - re, gio - va-
- va-net - to vid' io, va - go pa - sto - re, gio - va-net -

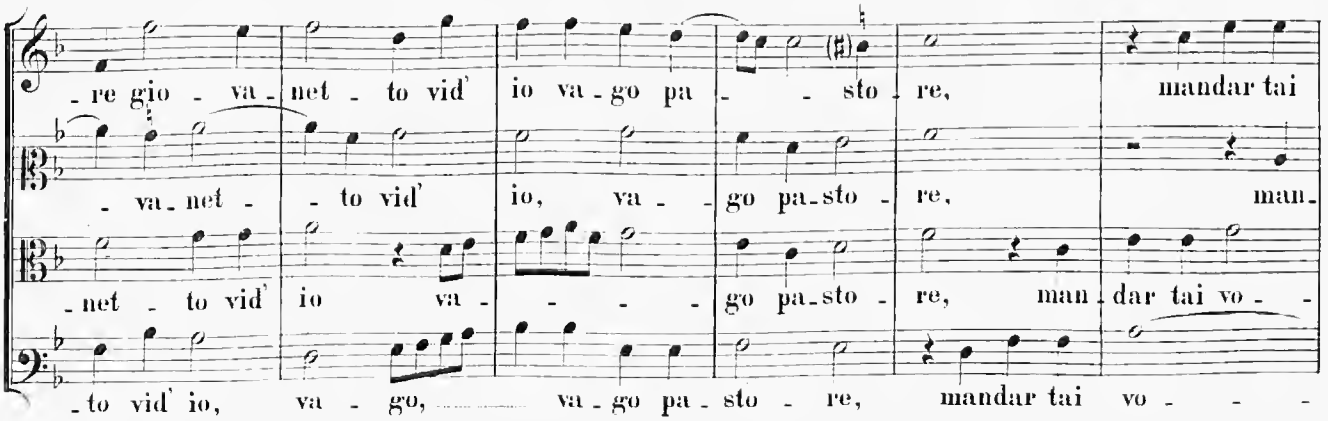
-re gio - va - net - to vid' io va-go pa - - sto - re, mandar tai
- va - net - - to vid' io, va - - go pa-sto - re, man-
-net - to vid' io va - - - - go pa-sto - re, man - dar tai vo - -
-to vid' io, va - go, va - go pa - sto - re, mandar tai vo - - -

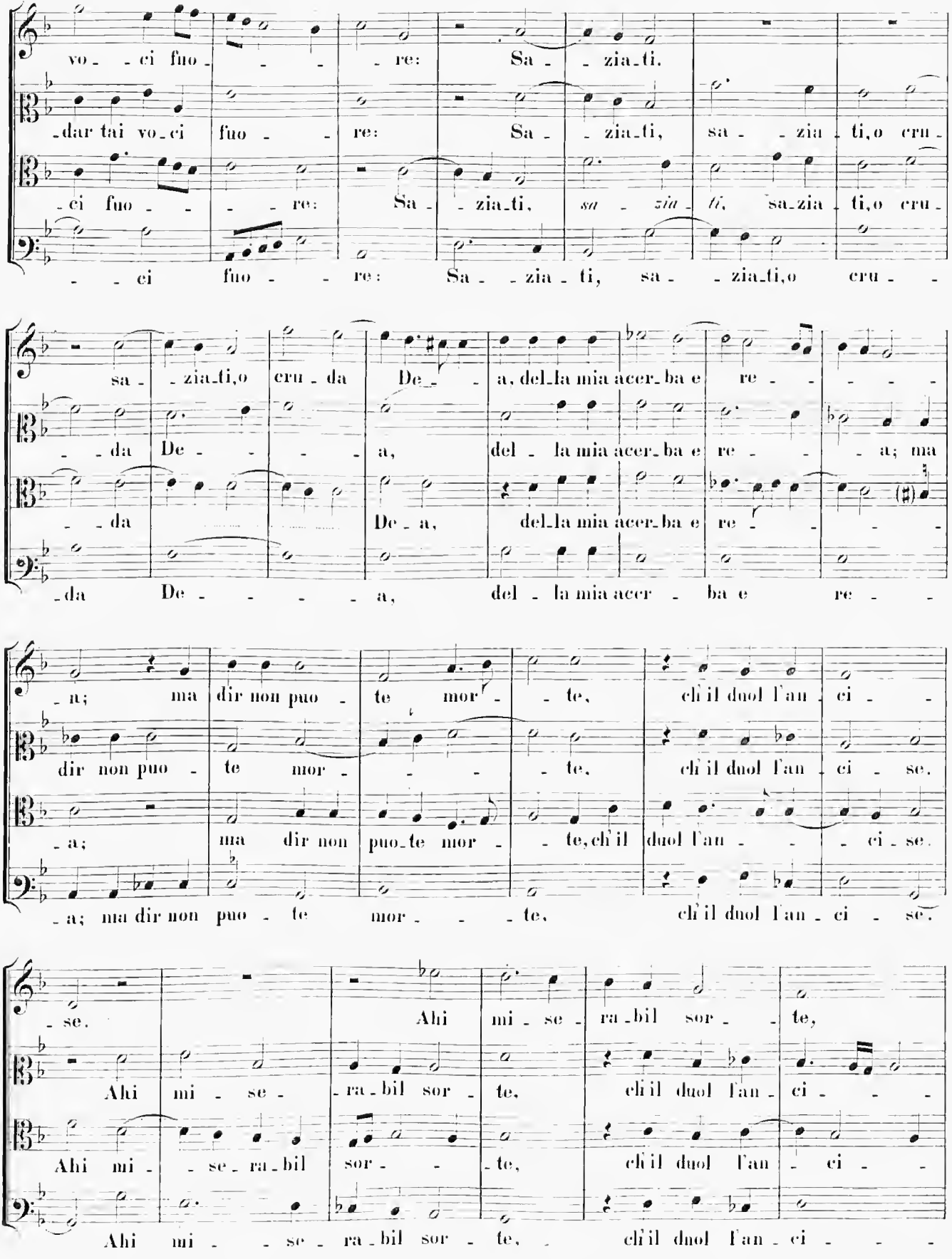
vo - ci fuo - re: Sa - zia-ti.
-dar tai vo-ci fuo - re: Sa - zia-ti, sa - zia - ti, o cru -
-ci fuo - re: Sa - zia-ti, sa - zia-ti, sa - zia - ti, o cru -
- ci fuo - re: Sa - zia - ti, sa - zia-ti, o cru -
sa - zia-ti, o cru - da De - a, del-la mia acer-ba e re -
- da De - a, del - la mia acer-ba e re - a; ma
- da De a, del-la mia acer-ba e re -
-da De - a, del - la mia acer - ba e re -
-a; ma dir non puo - te mor - te, ch'il duol l'an - ci -
dir non puo - te mor - te, ch'il duol l'an - ci - se.
-a; ma dir non puo-te mor - te, ch'il duol l'an - ci - se.
-a; ma dir non puo - te mor - te, ch'il duol l'an - ci - se.
- se. Ahi mi - se - ra-bil sor - te,
Ahi mi - se - ra-bil sor - te, ch'il duol l'an - ci -
Ahi mi - se - ra-bil sor - te, ch'il duol l'an - ci -
Ahi mi - se - ra-bil sor - te, ch'il duol l'an - ci -

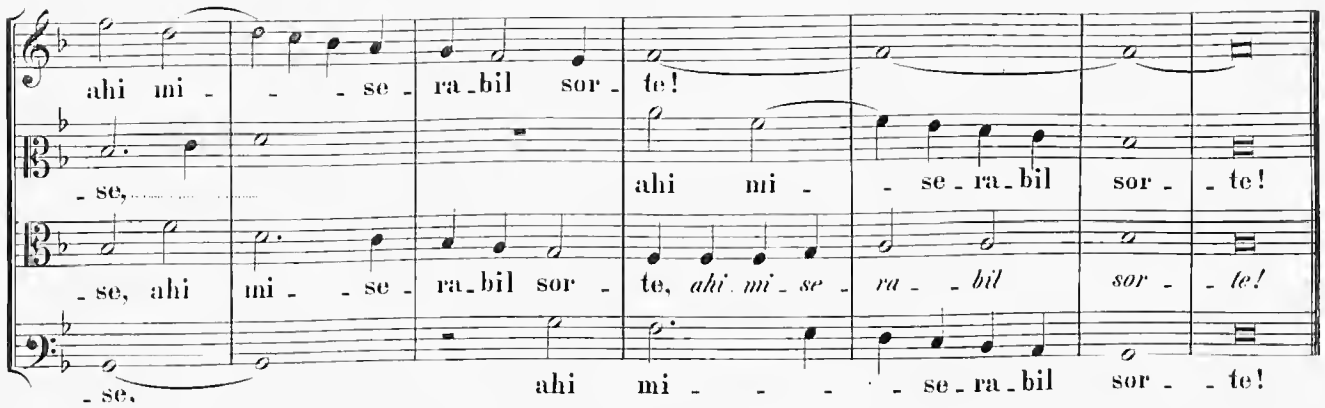
ahi mi - - - se - ra - bil sor - te!
- se,
ahi mi - - se - ra - bil sor - te!
- se, ahi mi - - se - ra - bil sor - te, ahi mi - se - ra - - bil sor - - te!
- se,
ahi mi - - - - - se - ra - bil sor - - te!

16.

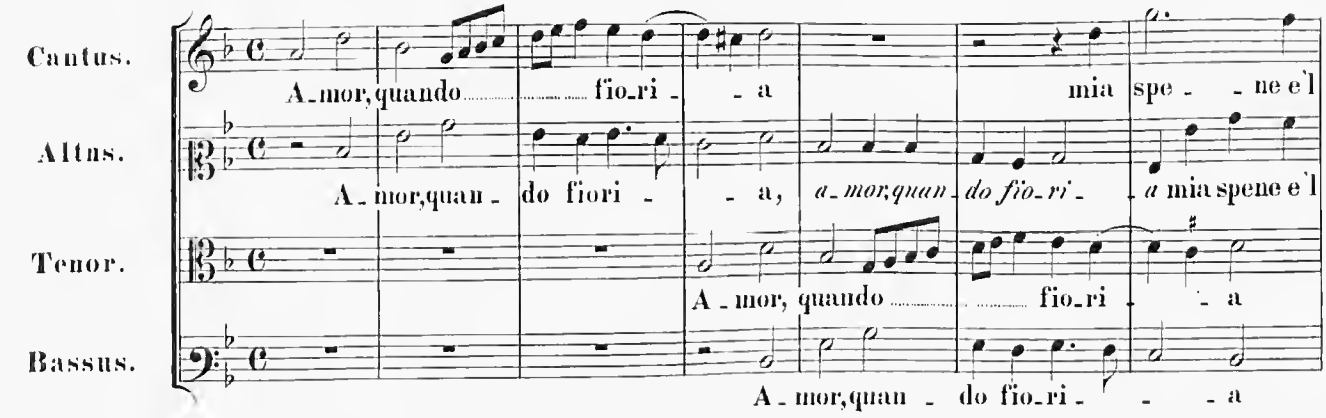
Cantus.
Altus.
Tenor.
Bassus.
A - mor, quando fio - ri - - a mia spe - - ne e'l
A - mor, quan - do fiori - - a, a - mor, quan - do fio - ri - - a mia spene e'l
A - mor, quando fio - ri - - a
A - mor, quan - do fio - ri - - - a

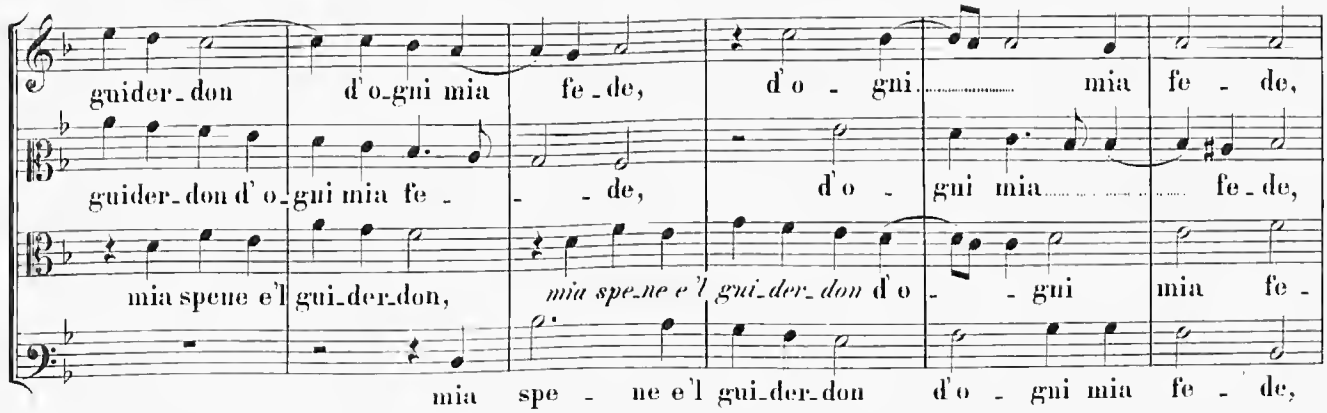
guider - don d'o - gni mia fe - de, d'o - gni mia fe - de,
guider - don d'o - gni mia fe - - de, d'o - gni mia fe - de,
mia spene e'l gui - der - don, mia spe - ne e'l gui - der - don d'o - - gni mia fe -
mia spe - ne e'l gui - der - don d'o - gni mia fe - de,

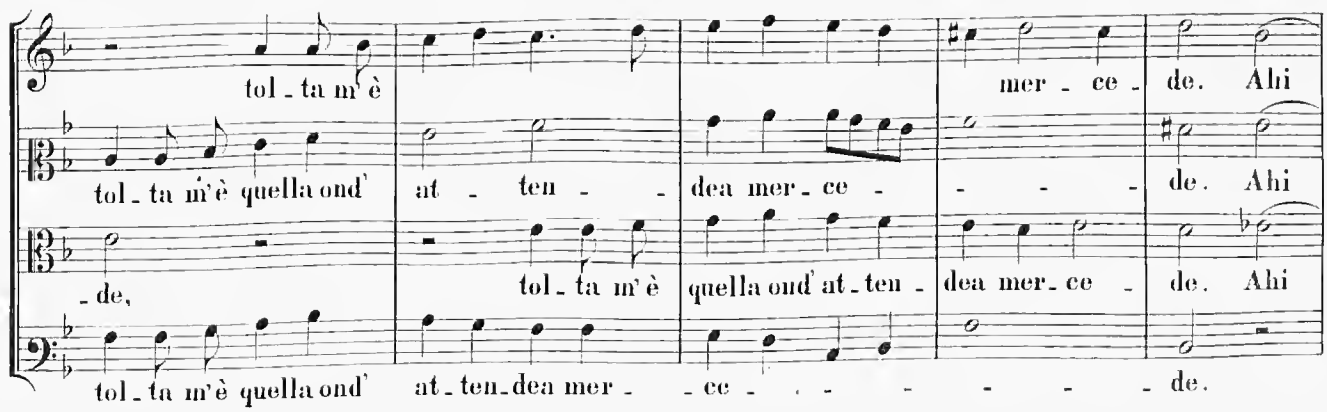
tol - ta m'è mer - ce - de. Ahi
tol - ta m'è quella ond' at - ten - - dea mer - ce - - - - de. Ahi
- de, tol - ta m'è quella ond' at - ten - dea mer - ce - de. Ahi
tol - ta m'è quella ond' at - ten - dea mer - - ce - - - - - - de.

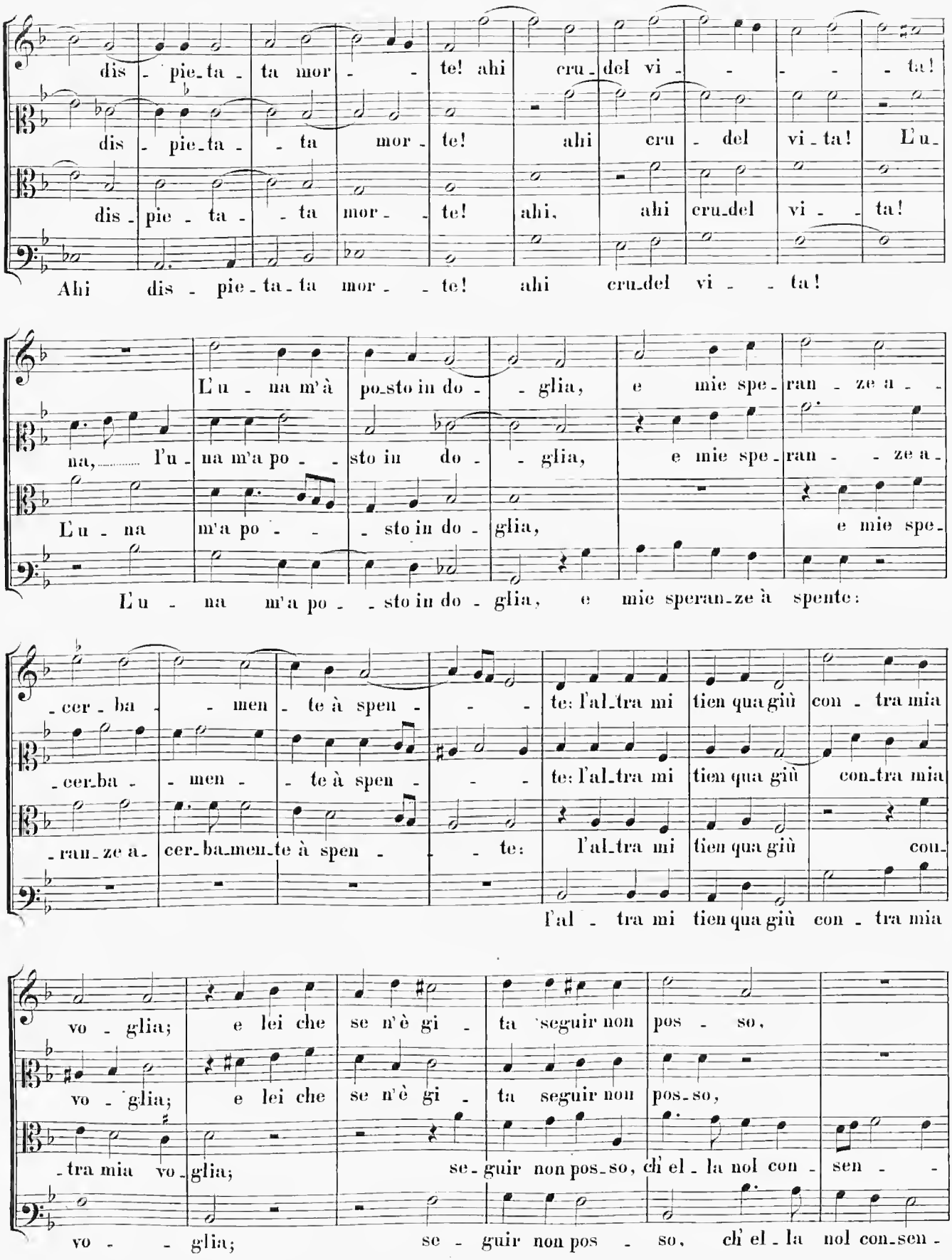
dis - pie_ta - ta mor - - te! ahi cru_del vi - - - - ta!
dis - pie_ta - - ta mor - te! ahi cru - del vi_ta! L'u_
dis - pie - ta - - ta mor - - te! ahi, ahi cru_del vi - - ta!
Ahi dis - pie_ta_ta mor - - te! ahi cru_del vi - - ta!
L'u - na m'à po_sto in do - - glia, e mie spe_ran - ze a - -
na, l'u - na m'a po - - sto in do - - glia, e mie spe_ran - - ze a_
L'u - na m'a po - - - sto in do - glia, e mie spe_
L'u - na m'a po - - sto in do - glia, e mie speran_ze à spente:
_cer - ba - - men - te à spen - - - te: l'al_tra mi tien qua giù con - tra mia
_cer_ba - - men - - te à spen - - - te: l'al_tra mi tien qua giù con_tra mia
_ran_ze a_ cer_ba_men_te à spen - - - te: l'al_tra mi tien qua giù cou_
l'al - tra mi tien qua giù con - tra mia
vo - glia; e lei che se n'è gi - ta seguir non pos - so,
vo - glia; e lei che se n'è gi - ta seguir non pos_so,
_tra mia vo_glia; se_guir non pos_so, ch' el - la nol con - sen - -
vo - - glia; se - guir non pos - so, ch' el - la nol con_sen -

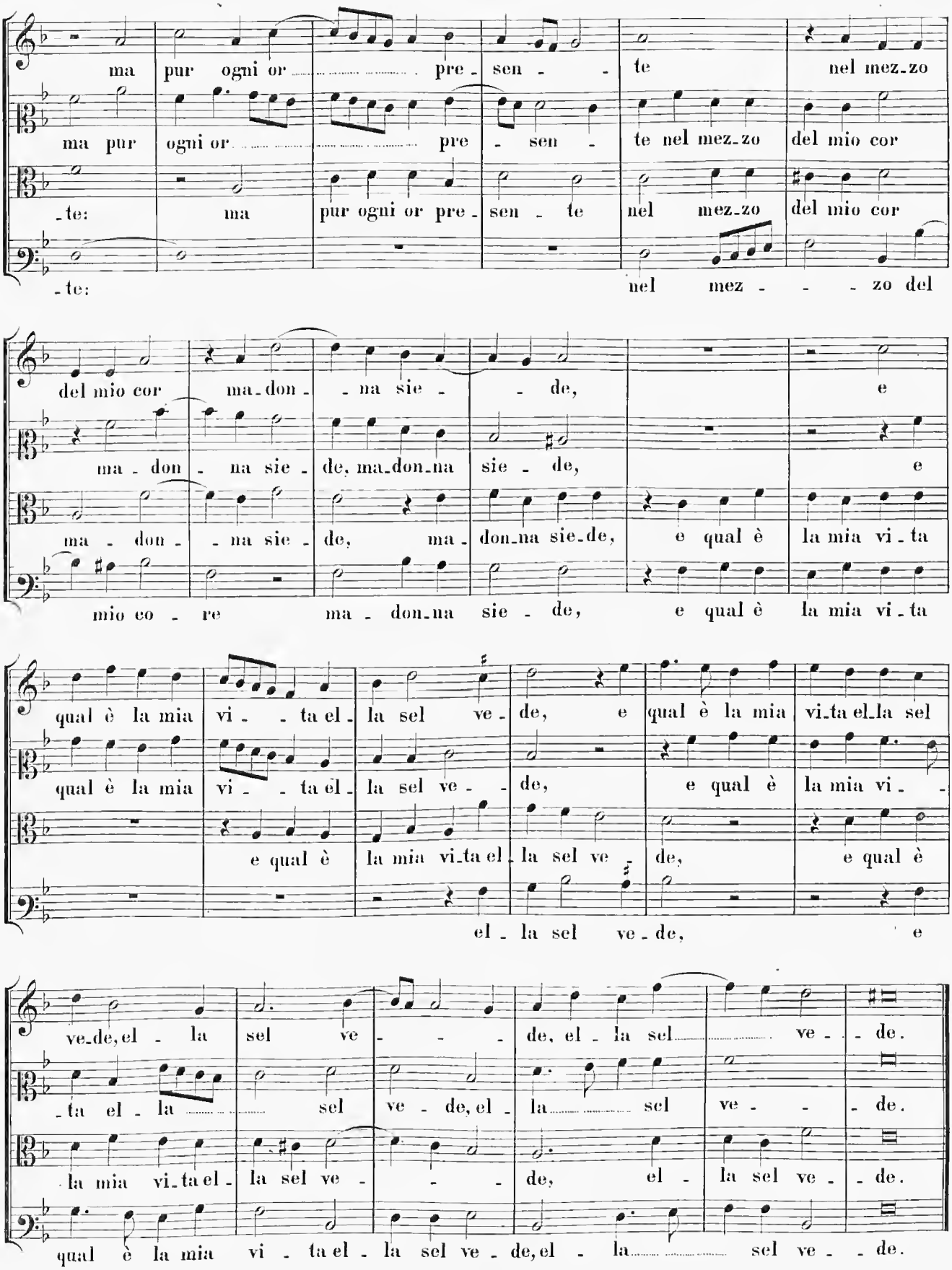
ma pur ogni or pre - sen - te nel mez_zo
ma pur ogni or pre - sen - te nel mez_zo del mio cor
-te: ma pur ogni or pre - sen - te nel mez_zo del mio cor
-te: nel mez - - - zo del
del mio cor ma_don - na sie - de,
ma - don - na sie - de, ma_don_na sie - de,
ma - don - na sie - de, ma - don_na sie_de,
mio co - re ma - don_na sie - de,
qual è la mia vi - - ta el - la sel ve - de,
qual è la mia vi - - ta el - la sel ve - de,
e qual è la mia vi_ta el - la sel ve - de,
el - la sel ve - de,
ve_de, el - la sel ve - - - de, el - la sel ve - - de.
-ta el - la sel ve - de, el - la sel ve - - de.
la mia vi_ta el - la sel ve - - - de, el - la sel ve - de.
qual è la mia vi - ta el - la sel ve - de, el - la sel ve - - de.

17.

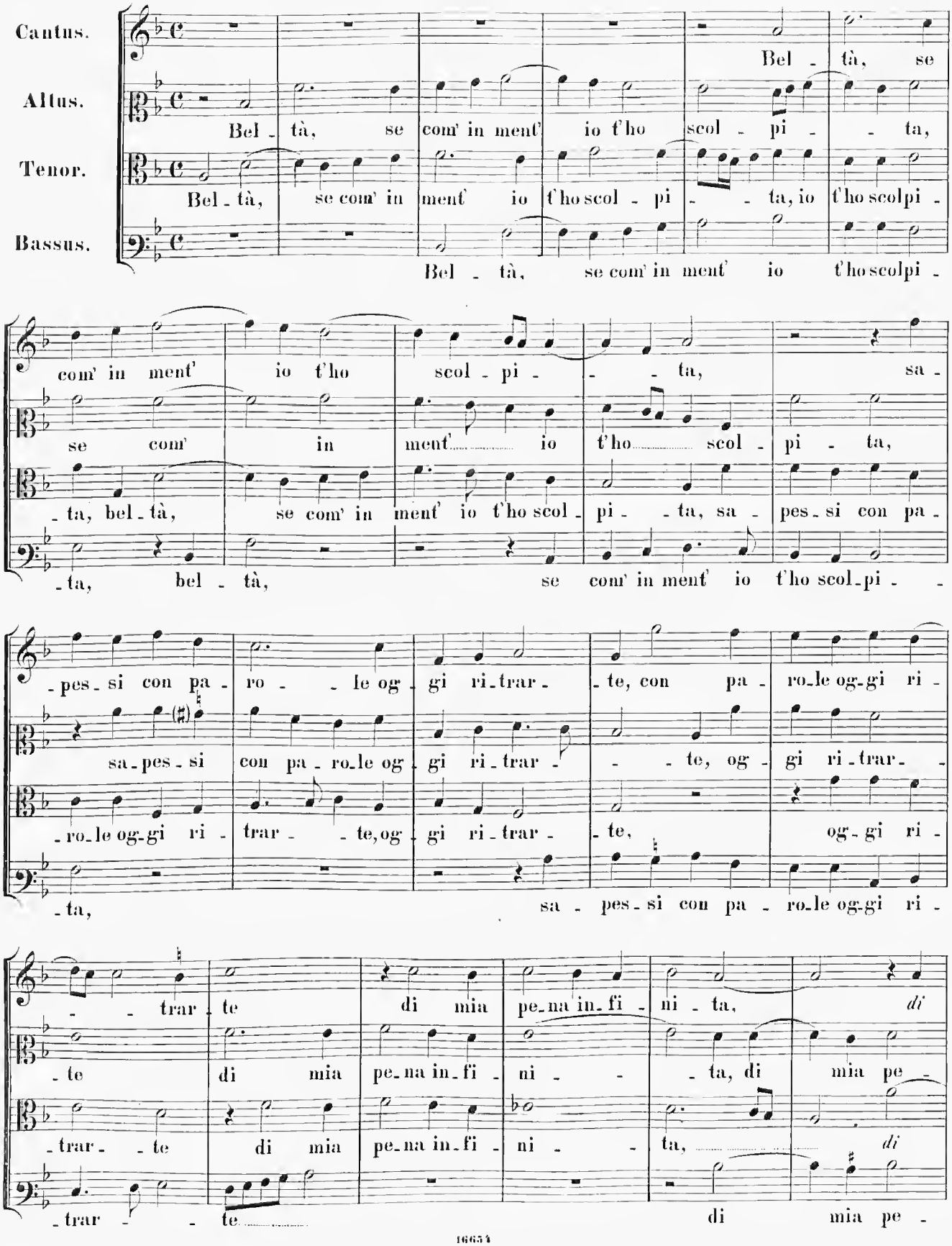
Cantus.
Altus.
Tenor.
Bassus.
Bel - tà, se
Bel - tà, se com' in ment' io t'ho scol - pi - - ta,
Bel - tà, se com' in ment' io t'ho scol - pi - - ta, io t'ho scolpi -
Bel - tà, se com' in ment' io t'ho scolpi -
com' in ment' io t'ho scol - pi - - ta, sa -
se com' in ment' io t'ho scol - pi - ta,
- ta, bel - tà, se com' in ment' io t'ho scol - pi - - ta, sa - pes - si con pa -
- ta, bel - tà, se com' in ment' io t'ho scol - pi - -
- pes - si con pa - ro - - le og - gi ri - trar - te, con pa - ro - le og - gi ri -
sa - pes - si con pa - ro - le og - gi ri - trar - - te, og - gi ri - trar - -
- ro - le og - gi ri - trar - - te, og - gi ri - trar - te, og - gi ri -
- ta, sa - pes - si con pa - ro - le og - gi ri -
- - trar - te di mia pe - na in - fi - ni - ta, di
- te di mia pe - na in - fi - ni - - ta, di mia pe -
- trar - - te di mia pe - na in - fi - ni - - ta, di
- trar - - te di mia pe -

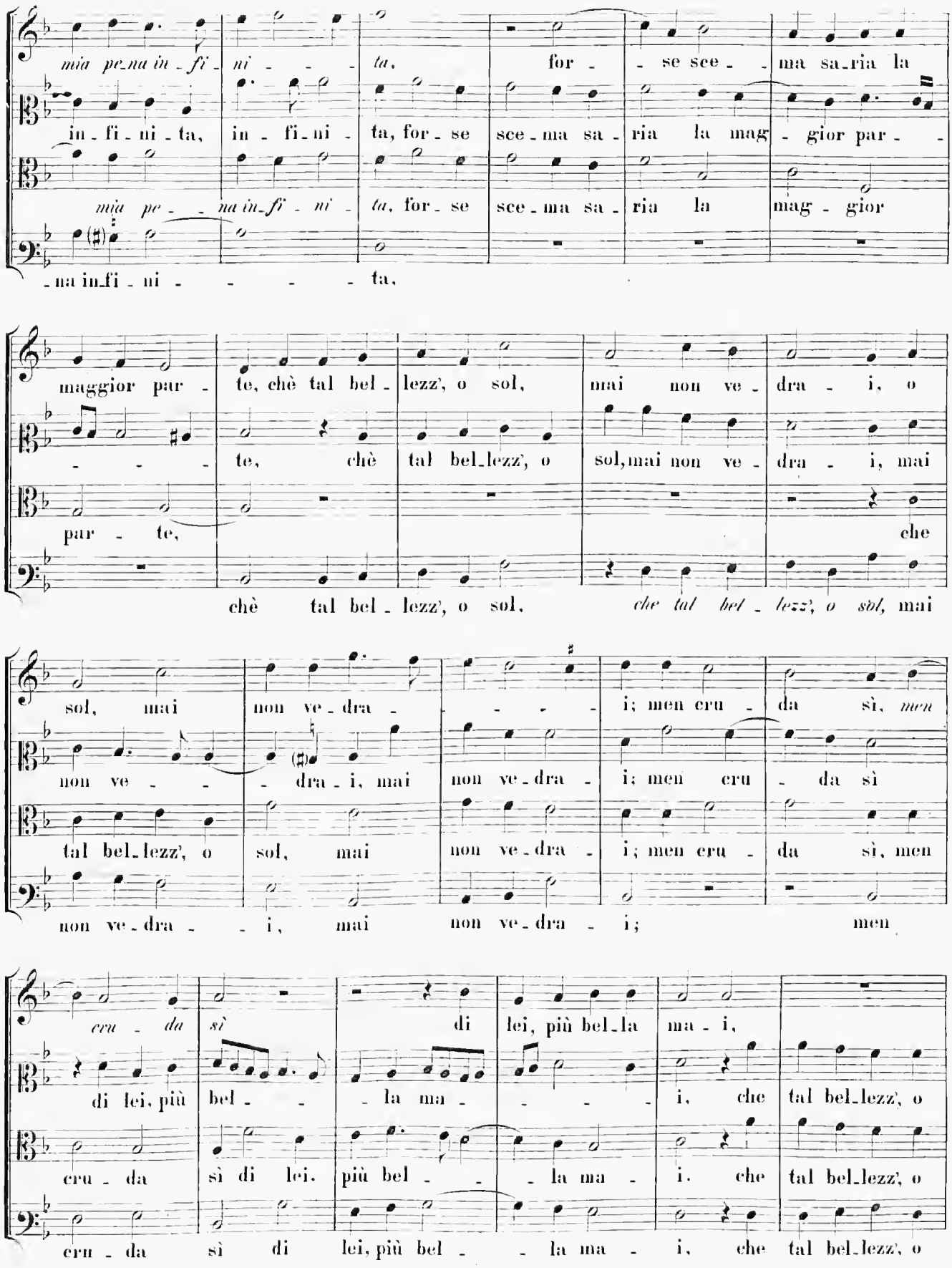
mia pe_na in_fi_ni_ta, for_se sce_ma sa_ria la
in_fi_ni_ta, in_fi_ni_ta, for_se sce_ma sa_ria la mag_gior par_
mia pe_na in_fi_ni_ta, for_se sce_ma sa_ria la mag_gior
_na in_fi_ni_ta,
maggior par_te, chè tal bel_lezz', o sol, mai non ve_dra_i, o
te, chè tal bel_lezz', o sol, mai non ve_dra_i, mai
par_te,
che
chè tal bel_lezz', o sol, che tal bel_lezz', o sol, mai
sol, mai non ve_dra_i; men cru_da sì, men
non ve_dra_i, mai non ve_dra_i; men cru_da sì
tal bel_lezz', o sol, mai non ve_dra_i; men cru_da sì, men
non ve_dra_i, mai non ve_dra_i; men
cru_da sì di lei, più bel_la ma_i,
di lei, più bel_la ma_i, che tal bel_lezz', o
cru_da sì di lei, più bel_la ma_i, che tal bel_lezz', o
cru_da sì di lei, più bel_la ma_i, che tal bel_lezz', o

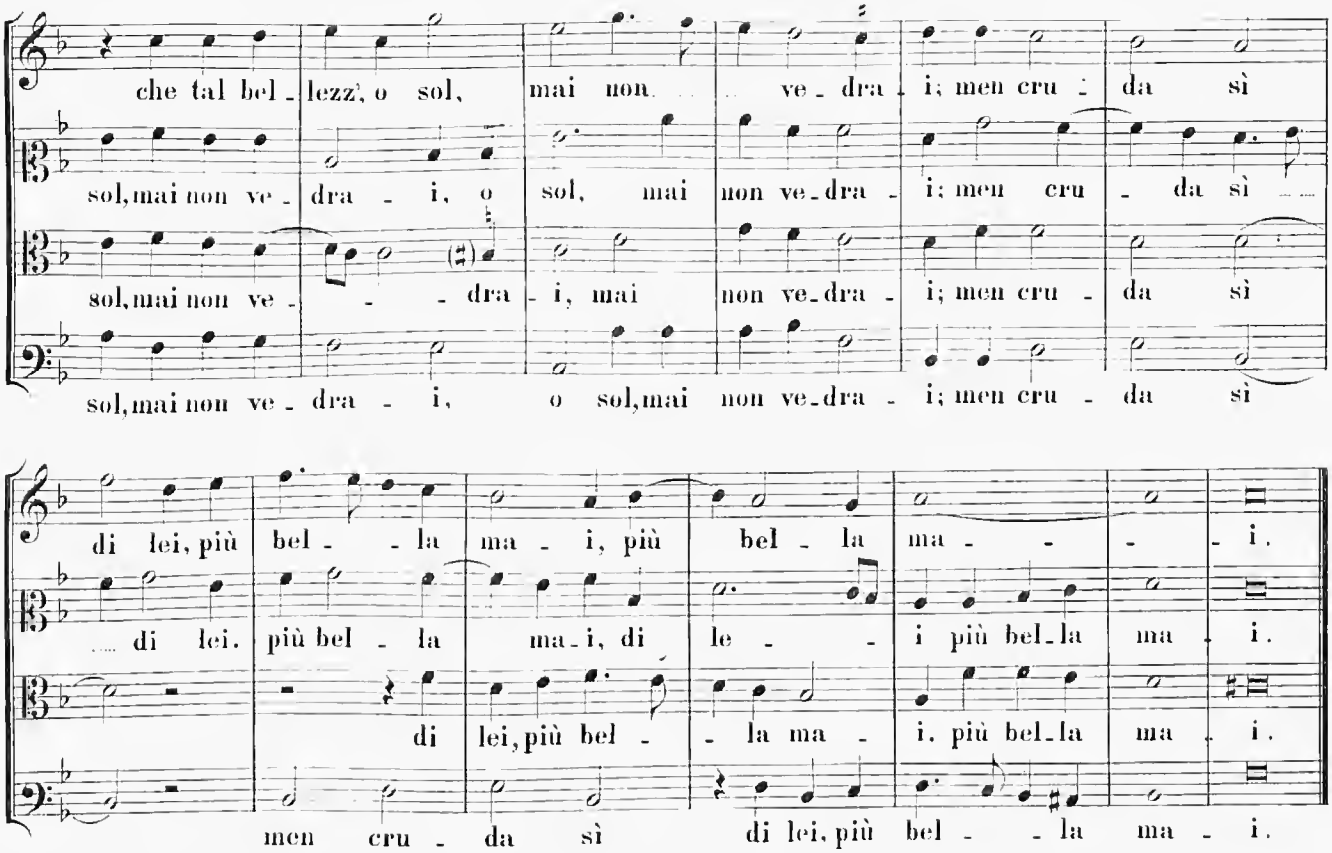
che tal bel - lezz', o sol, mai non ve - dra - i; men cru - da sì
sol, mai non ve - dra - i, o sol, mai non ve - dra - i; men cru - da sì
sol, mai non ve - - - dra - i, mai non ve - dra - i; men cru - da sì
sol, mai non ve - dra - i, o sol, mai non ve - dra - i; men cru - da sì
di lei, più bel - - la ma - i, più bel - la ma - - - - i.
di lei. più bel - la ma - i, di le - - i più bel - la ma - i.
di lei, più bel - - la ma - i. più bel - la ma - i.
men cru - da sì di lei, più bel - - la ma - i.

18.

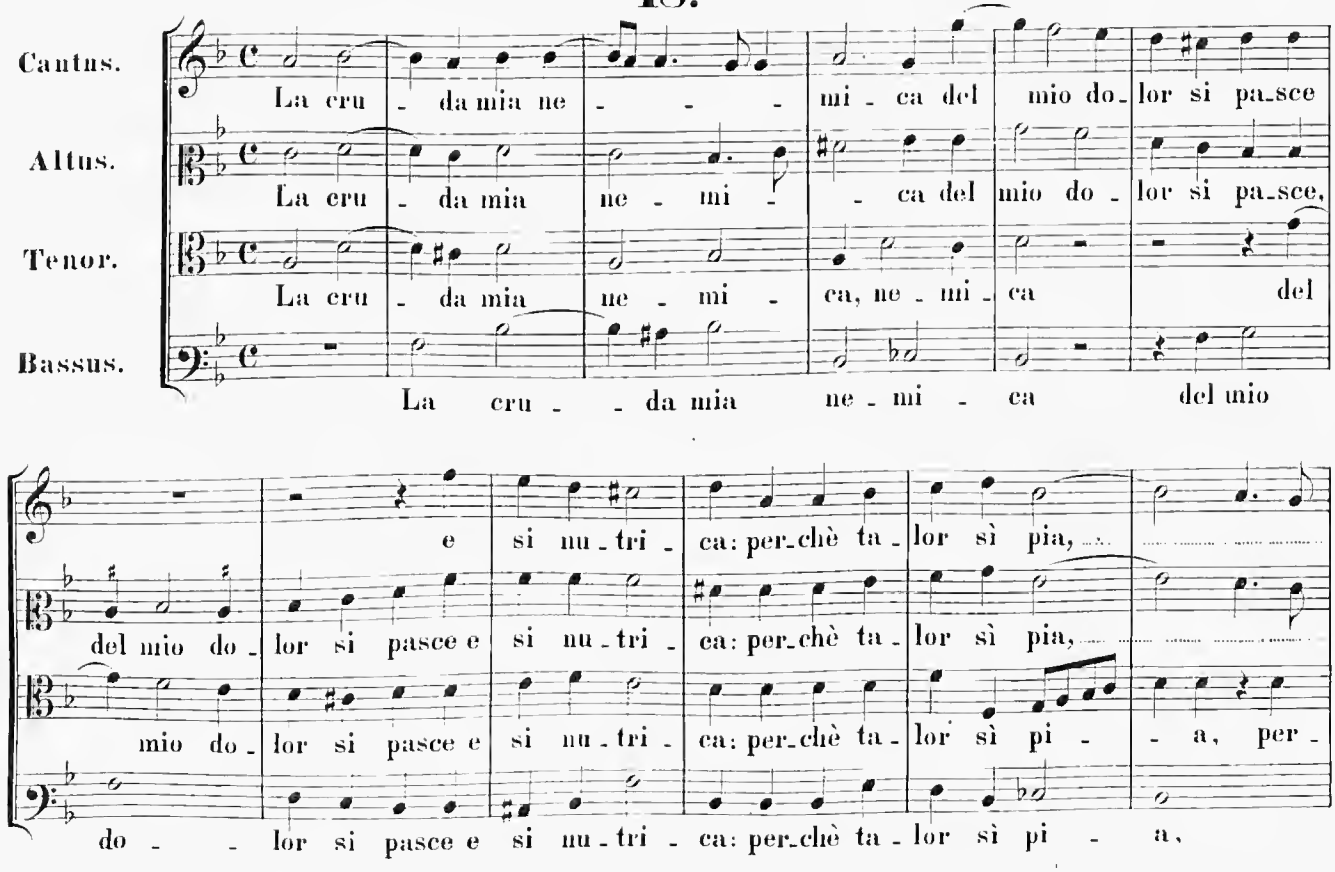
Cantus.
Altus.
Tenor.
Bassus.
La cru - da mia ne - - - mi - ca del mio do - lor si pa - sce
La cru - da mia ne - mi - - ca del mio do - lor si pa - sce,
La cru - da mia ne - mi - ca, ne - mi - ca del
La cru - - da mia ne - mi - ca del mio
e si nu - tri - ca: per - chè ta - lor sì pia,
del mio do - lor si pasce e si nu - tri - ca: per - chè ta - lor sì pia,
mio do - lor si pasce e si nu - tri - ca: per - chè ta - lor sì pi - - a, per -
do - - lor si pasce e si nu - tri - ca: per - chè ta - lor sì pi - a,

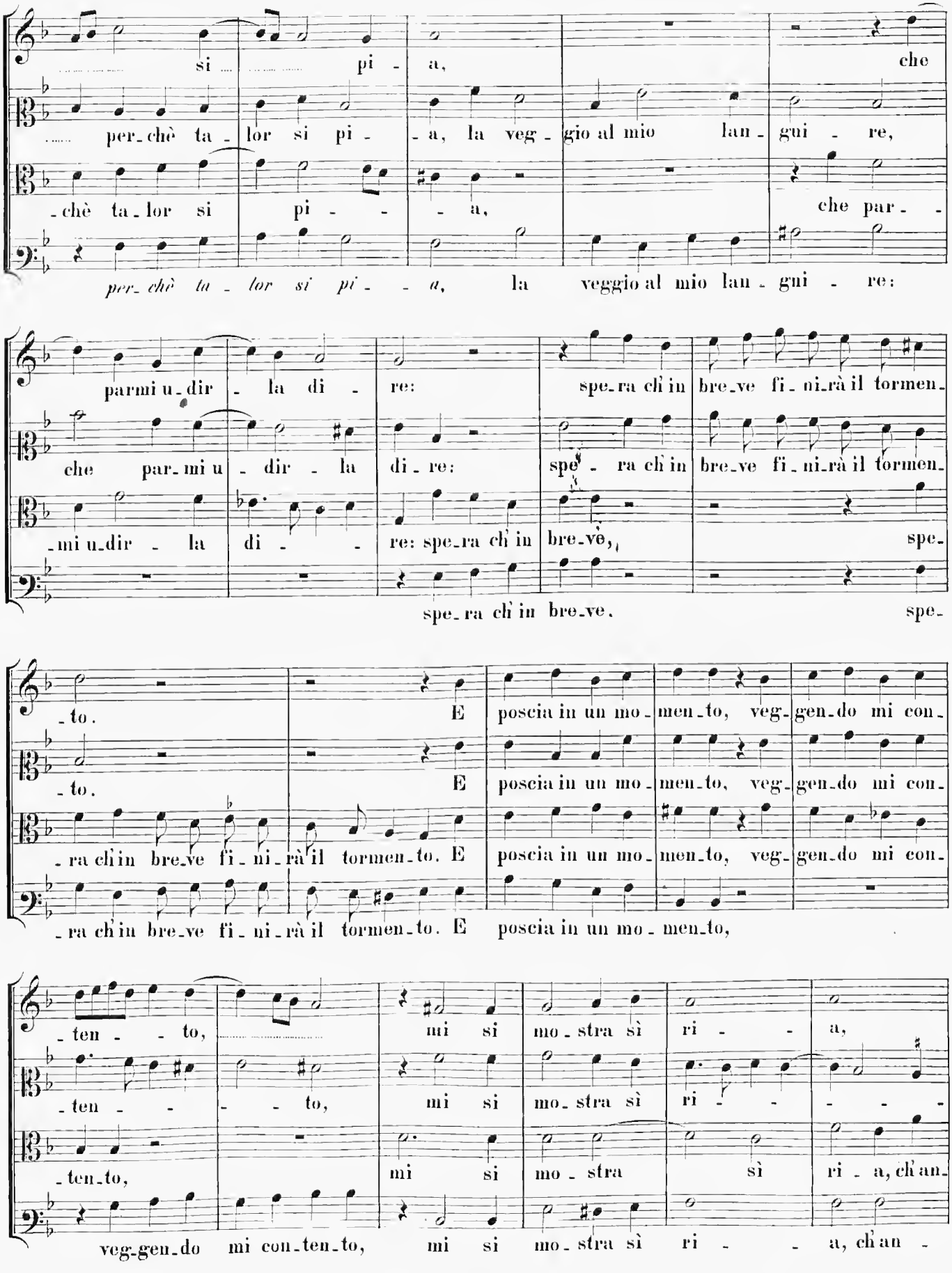
si pi - a, che
per_chè ta - lor si pi - a, la veg - gio al mio lan - gui - re,
-chè ta_lor si pi - - a, che par - -
per_chè ta - lor si pi - - a, la veggio al mio lan - gui - re:
parmi u_dir - la di - re: spe_ra ch'in bre_ve fi_ni_rà il tormen_
che par_mi u - dir - la di_re: spe - ra ch'in bre_ve fi_ni_rà il tormen_
_mi u_dir - la di - - re: spe_ra ch'in bre_vè, spe_
spe_ra ch'in bre_ve. spe_
_to. E poscia in un mo_men_to, veg_gen_do mi con_
_to. E poscia in un mo_men_to, veg_gen_do mi con_
_ra ch'in bre_ve fi_ni_rà il tormen_to. E poscia in un mo_men_to, veg_gen_do mi con_
_ra ch'in bre_ve fi_ni_rà il tormen_to. E poscia in un mo_men_to,
_ten - - to, mi si mo_stra sì ri - - a,
_ten - - - - to, mi si mo_stra sì ri - - - - -
_ten_to, mi si mo - stra sì ri - a, ch'an_
veg_gen_do mi con_ten_to, mi si mo - stra sì ri - - a, ch'an -

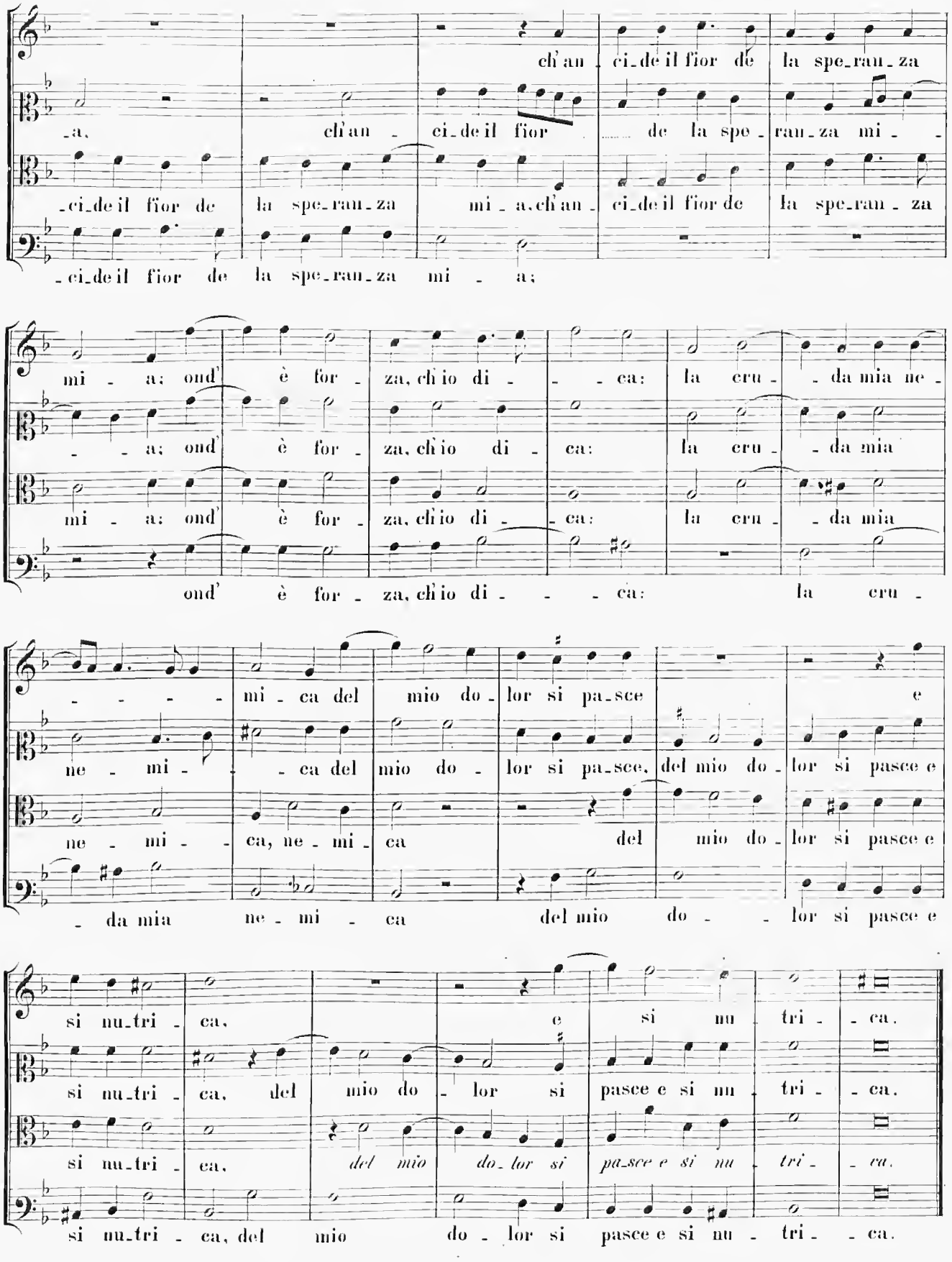
-a, ch'an - ci de il fior de la spe-ran-za
-ci de il fior de la spe-ran-za mi - a, ch'an - ci de il fior de la spe-ran-za
-ci de il fior de la spe-ran-za mi - a;
mi - a; ond' è for - za, ch'io di - - - ca: la cru - - da mia ne -
- - a; ond' è for - za, ch'io di - ca: la cru - - da mia
mi - a; ond' è for - za, ch'io di - - ca: la cru - - da mia
ond' è for - za, ch'io di - - - ca: la cru -
- - - - - mi - ca del mio do - lor si pa-sce e
ne - mi - - - ca del mio do - lor si pa-sce, del mio do - lor si pasce e
ne - mi - - ca, ne - mi - ca del mio do - lor si pasce e
- da mia ne - mi - ca del mio do - - lor si pasce e
si nu-tri - ca, e si nu - tri - - ca.
si nu-tri - ca, del mio do - lor si pasce e si nu - tri - - ca.
si nu-tri - ca, del mio do - lor si pasce e si nu - tri - - ca.
si nu-tri - ca, del mio do - lor si pasce e si nu - tri - - ca.

19.

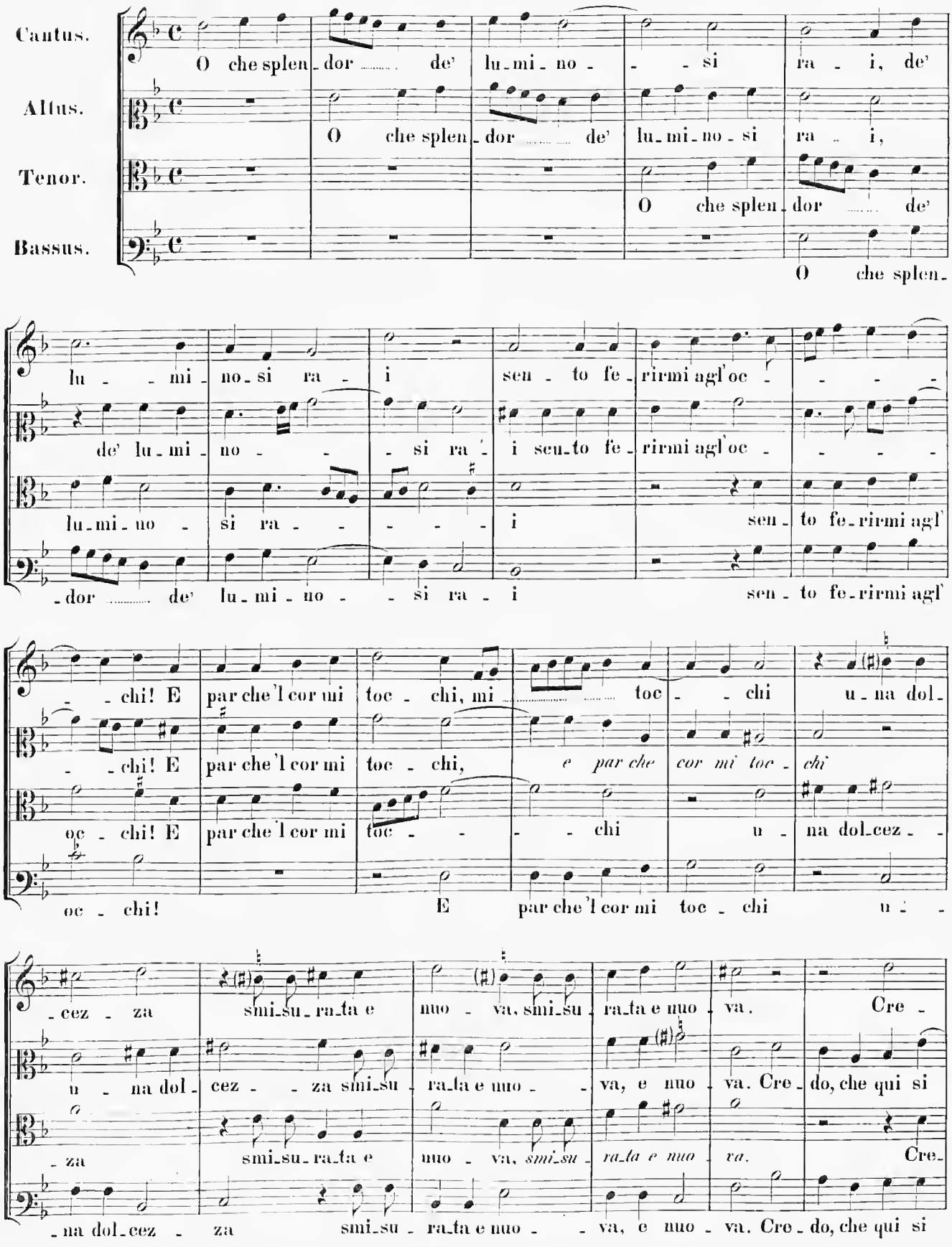
Cantus.
Altus.
Tenor.
Bassus.
O che splen_dor ..... de' lu_mi_no_ _ _si ra _ i, de'
O che splen_dor ..... de' lu_mi_no_si ra _ i,
O che splen_dor ..... de'
O che splen_
lu _ _ mi_no_si ra _ i sen _ to fe_rirmi agl'oc _ _ _ _
de' lu_mi_no _ _ _si ra _ i seu_to fe_rirmi agl'oc _ _ _ _
lu_mi_no _ si ra _ _ _ _ i sen_to fe_rirmi agl'
_dor ..... de' lu_mi_no _ _si ra _ i sen _ to fe_rirmi agl'
_ _chi! E par che'l cor mi toc _ chi, mi ..... toc _ _ chi u_na dol_
_ _chi! E par che'l cor mi toc _ chi, *e par che cor mi toc_ chi'*
oc _ chi! E par che'l cor mi toc _ _ _ _ chi u _ na dol_cez _ _
oc _ chi! E par che'l cor mi toc _ chi u _ _
_cez _ za smi_su_ra_ta e nuo _ va, smi_su_ra_ta e nuo_va. Cre _
u _ na dol_cez _ _ za smi_su_ra_ta e nuo _ _ va, e nuo_va. Cre_do, che qui si
_za smi_su_ra_ta e nuo _ va, *smi_su_ra_ta e nuo_va.* Cre_
_na dol_cez _ za smi_su_ra_ta e nuo _ _ va, e nuo_va. Cre_do, che qui si

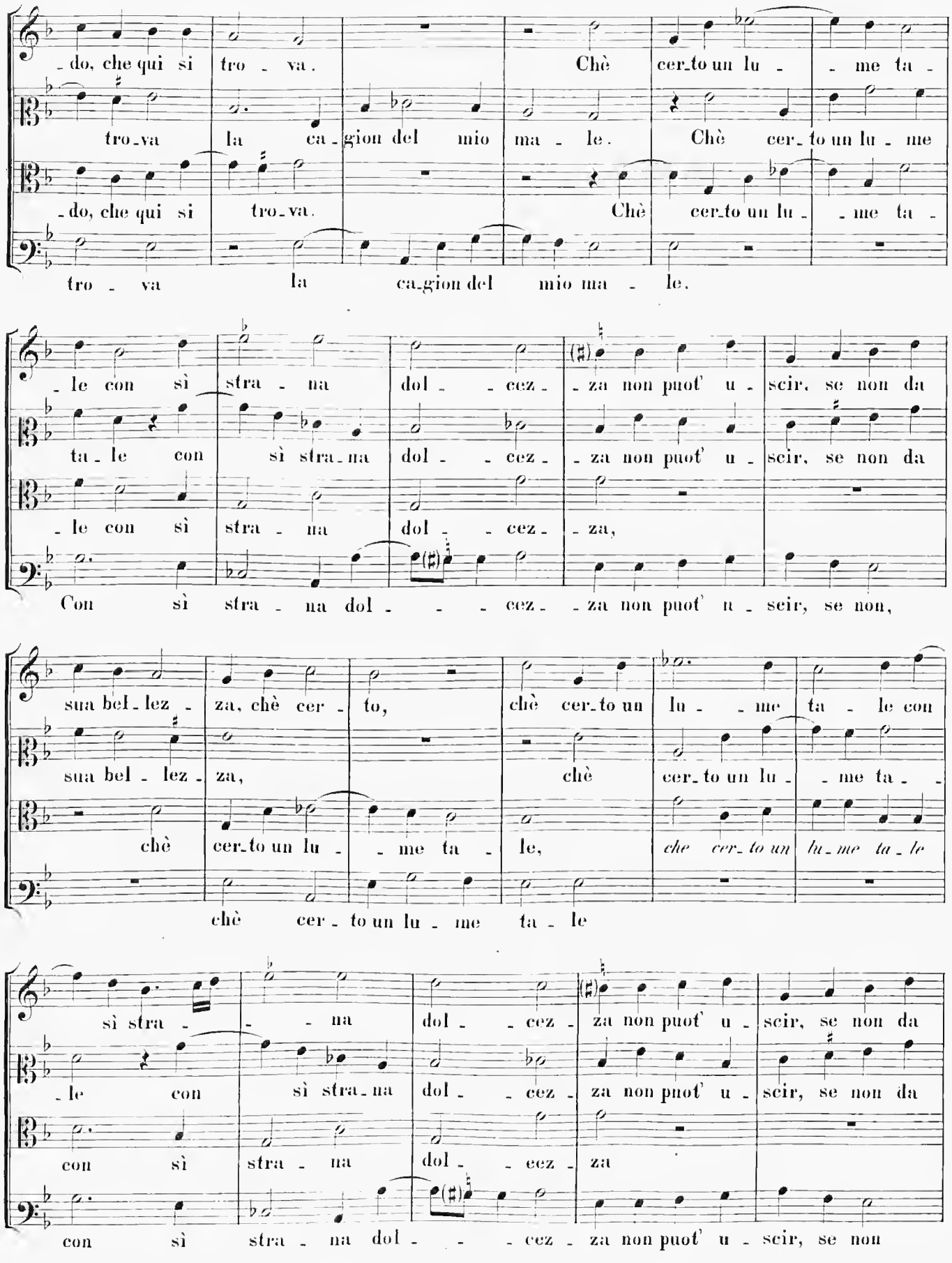
-do, che qui si tro - va. Chè cer-to un lu - - me ta -
tro-va la ca-gion del mio ma - le. Chè cer-to un lu - me
-do, che qui si tro-va. Chè cer-to un lu - - me ta -
tro - va la ca-gion del mio ma - le.
-le con sì stra - na dol - - cez - - za non puot' u - scir, se non da
ta-le con sì stra-na dol - - cez - - za non puot' u - scir, se non da
-le con sì stra - na dol - - cez - - za,
Con sì stra - na dol - - - cez - - za non puot' u - scir, se non,
sua bel-lez - za, chè cer - to, chè cer-to un lu - - me ta - le con
sua bel - lez - za, chè cer-to un lu - - me ta - -
chè cer-to un lu - - me ta - le, che cer-to un lu-me ta-le
chè cer - to un lu - me ta - le
sì stra - - - na dol - - cez - za non puot' u - scir, se non da
-le con sì stra-na dol - - cez - za non puot' u - scir, se non da
con sì stra - na dol - - cez - za
con sì stra - na dol - - - cez - za non puot' u - scir, se non

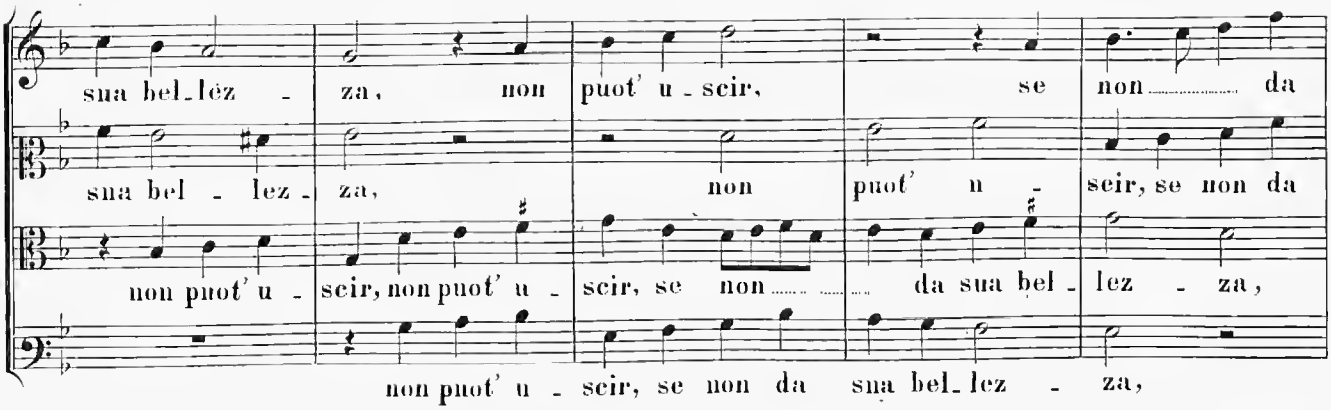
sua bel_lez - za, non puot' u - scir, se non da
sua bel - lez - za, non puot' u - scir, se non da
non puot' u - scir, non puot' u - scir, se non da sua bel - lez - za,
non puot' u - scir, se non da sua bel_lez - za,

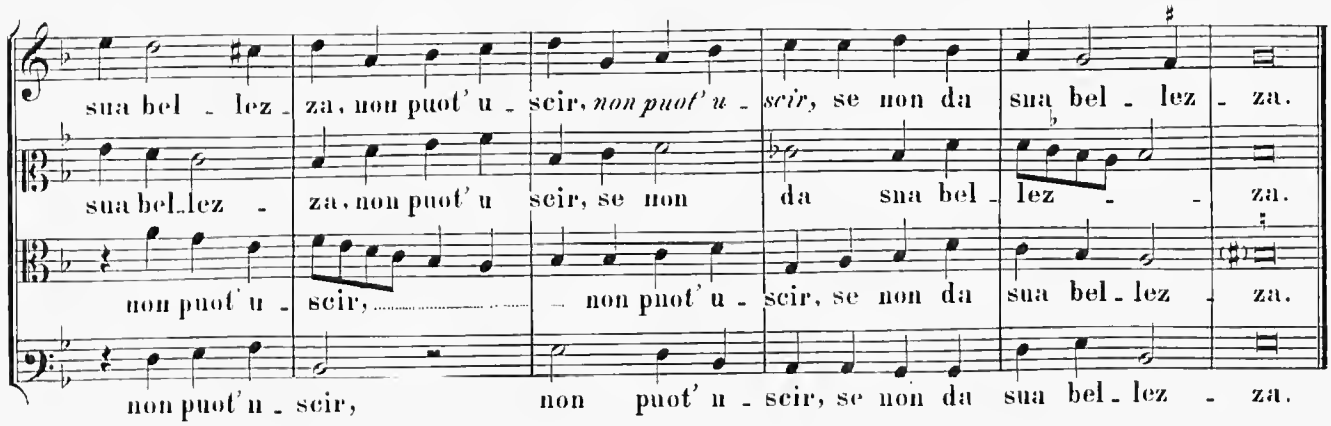
sua bel - lez - za, non puot' u - scir, non puot' u - scir, se non da sua bel - lez - za.
sua bel_lez - za, non puot' u scir, se non da sua bel - lez - za.
non puot' u - scir, non puot' u - scir, se non da sua bel - lez - za.
non puot' u - scir, non puot' u - scir, se non da sua bel - lez - za.

20.

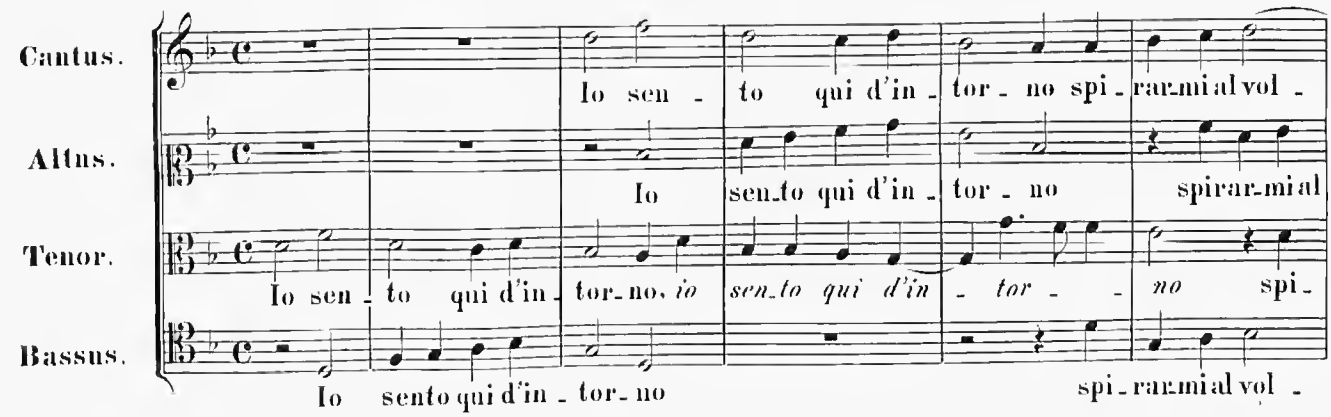
Cantus.
Altus.
Tenor.
Bassus.
Io sen - to qui d'in - tor - no spi - ran_mi al vol -
Io sen_to qui d'in - tor - no spiran_mi al
Io sen - to qui d'in - tor_no, io sen_to qui d'in - tor - no spi -
Io sento qui d'in - tor_no spi - ran_mi al vol -

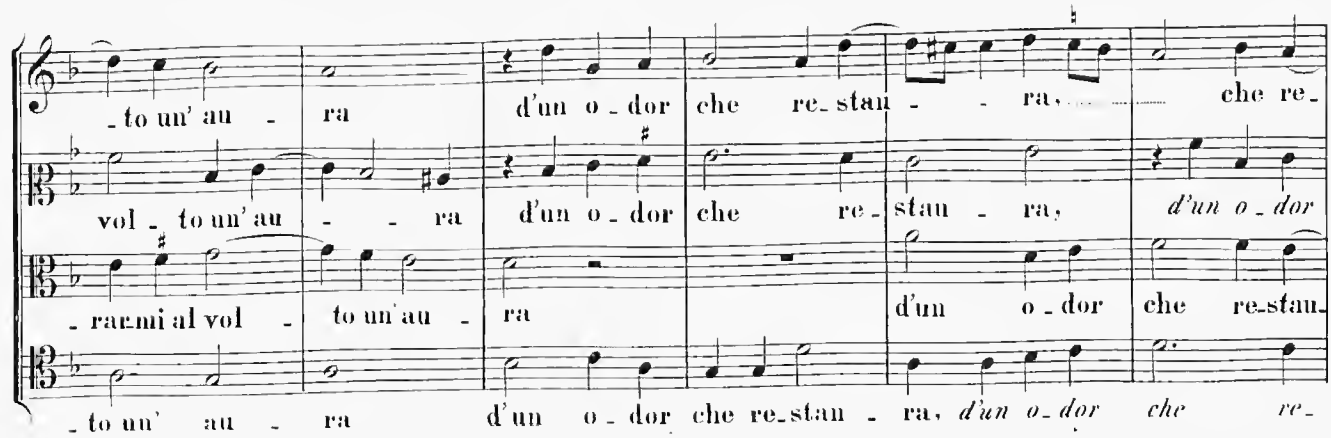
- to un' au - ra d'un o - dor che re_stau - ra, che re -
vol - to un' au - ra d'un o - dor che re - stau - ra, d'un o - dor
- ran_mi al vol - to un' au - ra d'un o - dor che re_stau -
- to un' au - ra d'un o - dor che re_stau - ra, d'un o_dor che re -

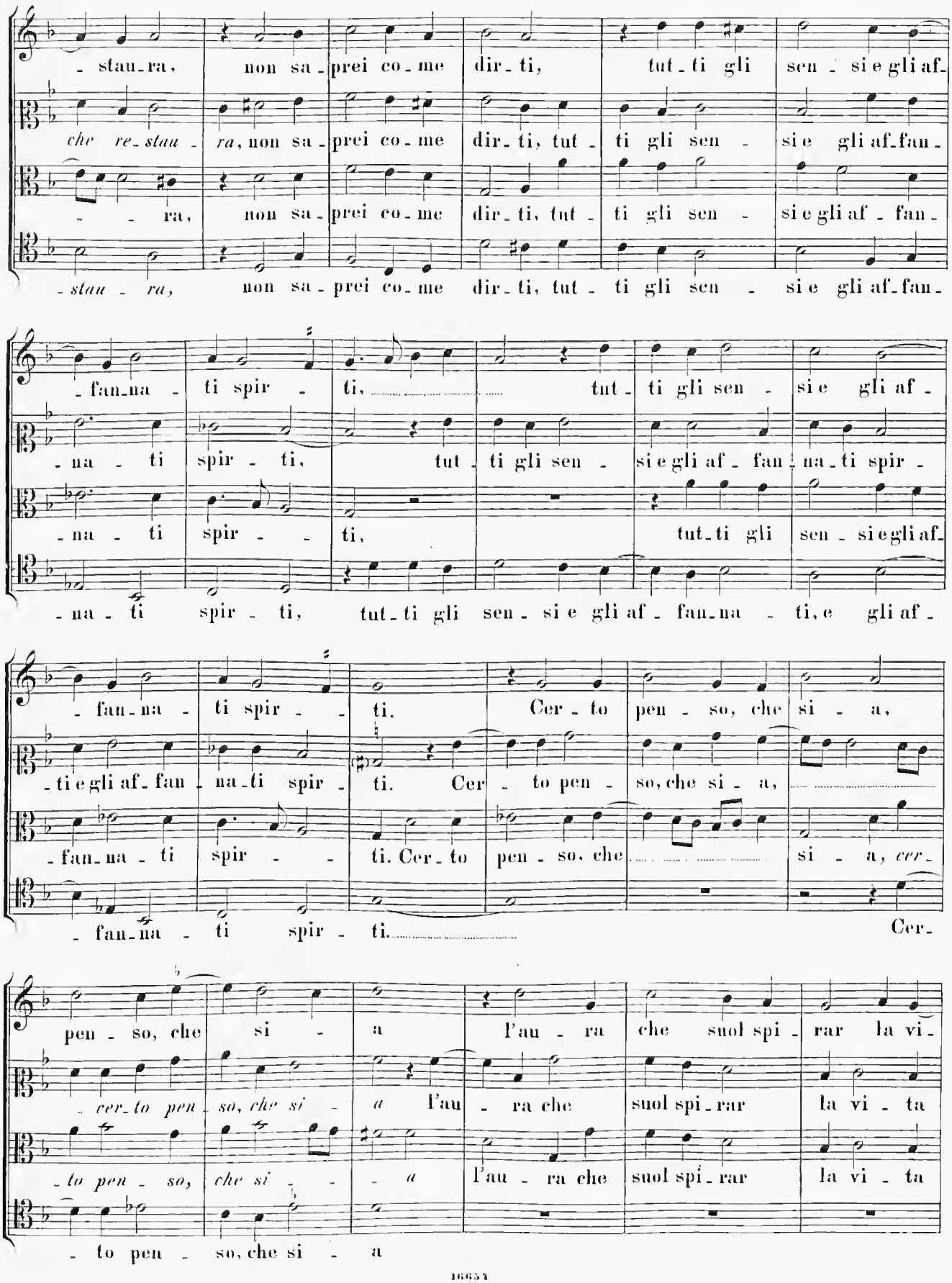
- stau-ra, non sa-prei co-me dir-ti, tut-ti gli sen-si e gli af-
che re-stau-ra, non sa-prei co-me dir-ti, tut-ti gli sen-si e gli af-fan-
- - ra, non sa-prei co-me dir-ti, tut-ti gli sen-si e gli af-fan-
-stau-ra, non sa-prei co-me dir-ti, tut-ti gli sen-si e gli af-fan-
-fan-na-ti spir-ti, tut-ti gli sen-si e gli af-
-na-ti spir-ti, tut-ti gli sen-si e gli af-fan-na-ti spir-
-na-ti spir-ti, tut-ti gli sen-si e gli af-
-na-ti spir-ti, tut-ti gli sen-si e gli af-fan-na-ti, e gli af-
-fan-na-ti spir-ti. Cer-to pen-so, che si-a,
-ti e gli af-fan-na-ti spir-ti. Cer-to pen-so, che si-a,
-fan-na-ti spir-ti. Cer-to pen-so, che si-a, cer-
-fan-na-ti spir-ti. Cer-
pen-so, che si-a l'au-ra che suol spi-rar la vi-
-cer-to pen-so, che si-a l'au-ra che suol spi-rar la vi-ta
-to pen-so, che si-a l'au-ra che suol spi-rar la vi-ta
-to pen-so, che si-a

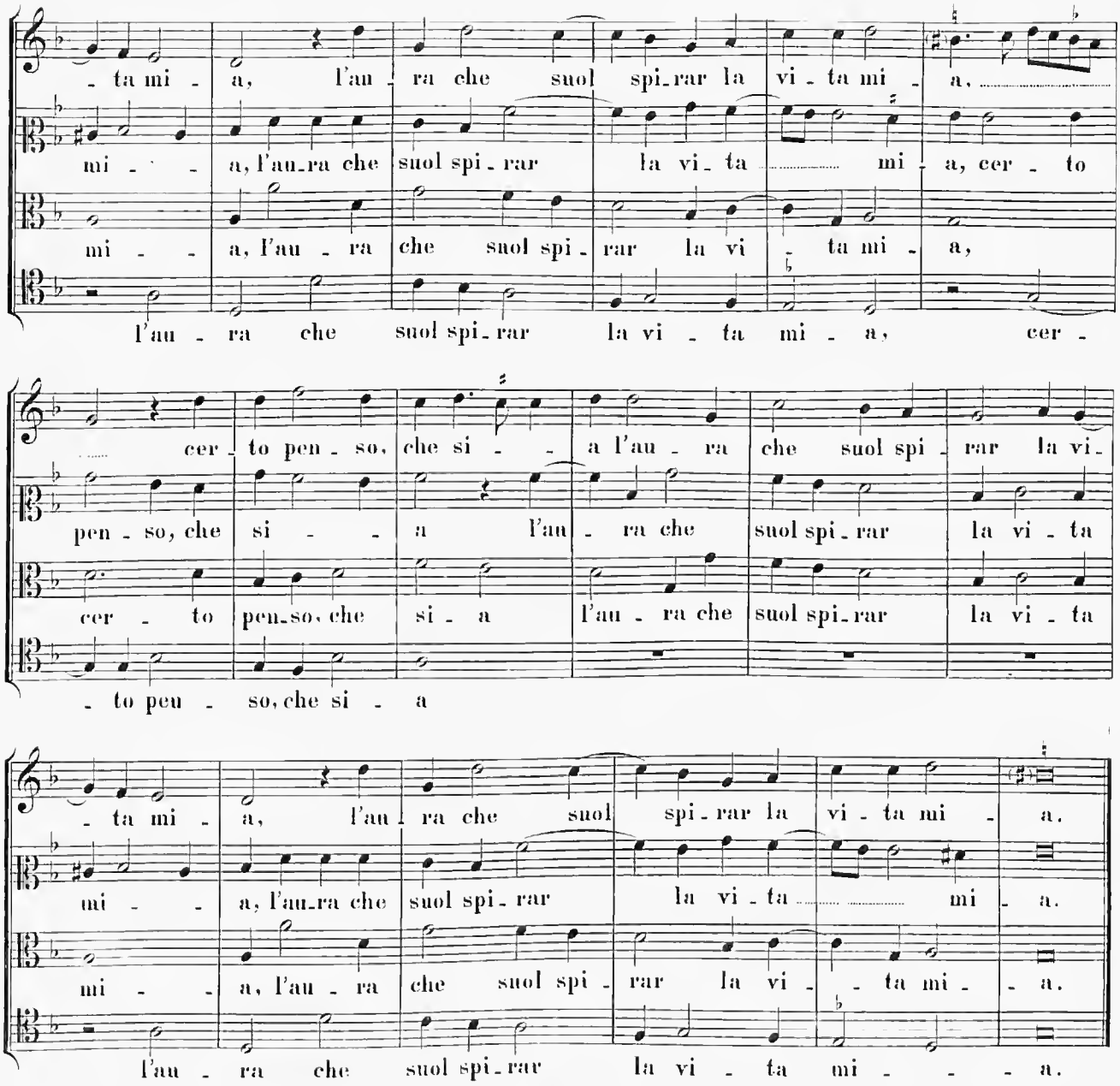
- ta mi - a, l'au - ra che suol spi - rar la vi - ta mi - a,
mi - - a, l'au - ra che suol spi - rar la vi - ta mi - a, cer - to
mi - - a, l'au - ra che suol spi - rar la vi - ta mi - a,
l'au - ra che suol spi - rar la vi - ta mi - a, cer -
cer - to pen - so, che si - - a l'au - ra che suol spi - rar la vi -
pen - so, che si - - a l'au - ra che suol spi - rar la vi - ta
cer - to pen - so, che si - a l'au - ra che suol spi - rar la vi - ta
- to pen - so, che si - a
- ta mi - a, l'au - ra che suol spi - rar la vi - ta mi - a.
mi - - a, l'au - ra che suol spi - rar la vi - ta mi - a.
mi - - a, l'au - ra che suol spi - rar la vi - - ta mi - a.
l'au - ra che suol spi - rar la vi - ta mi - - - a.

21.

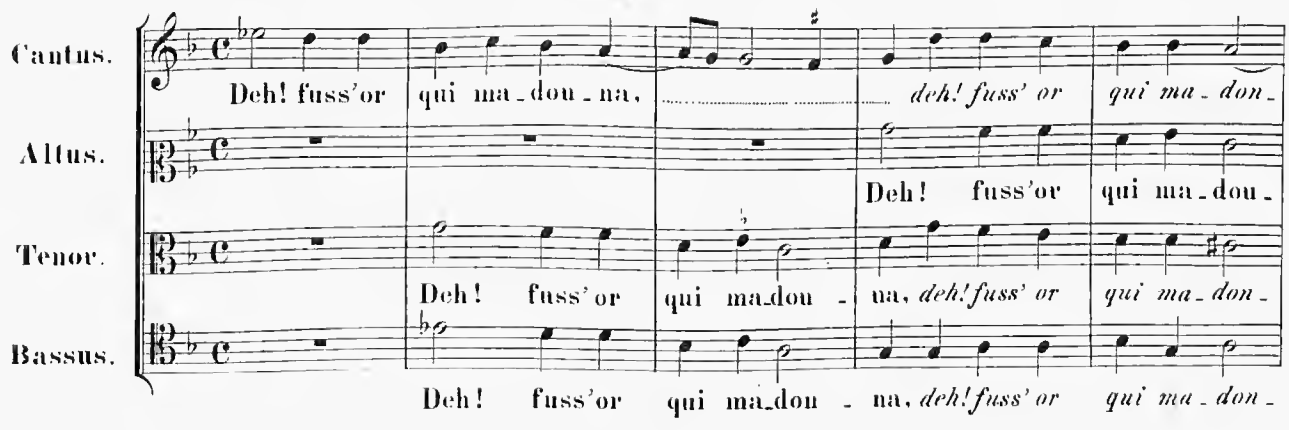
Cantus.
Deh! fuss'or qui ma - dou - na, deh! fuss' or qui ma - don -
Altus.
Deh! fuss'or qui ma - dou -
Tenor.
Deh! fuss' or qui ma - dou - na, deh! fuss' or qui ma - don -
Bassus.
Deh! fuss'or qui ma - dou - na, deh! fuss' or qui ma - don -

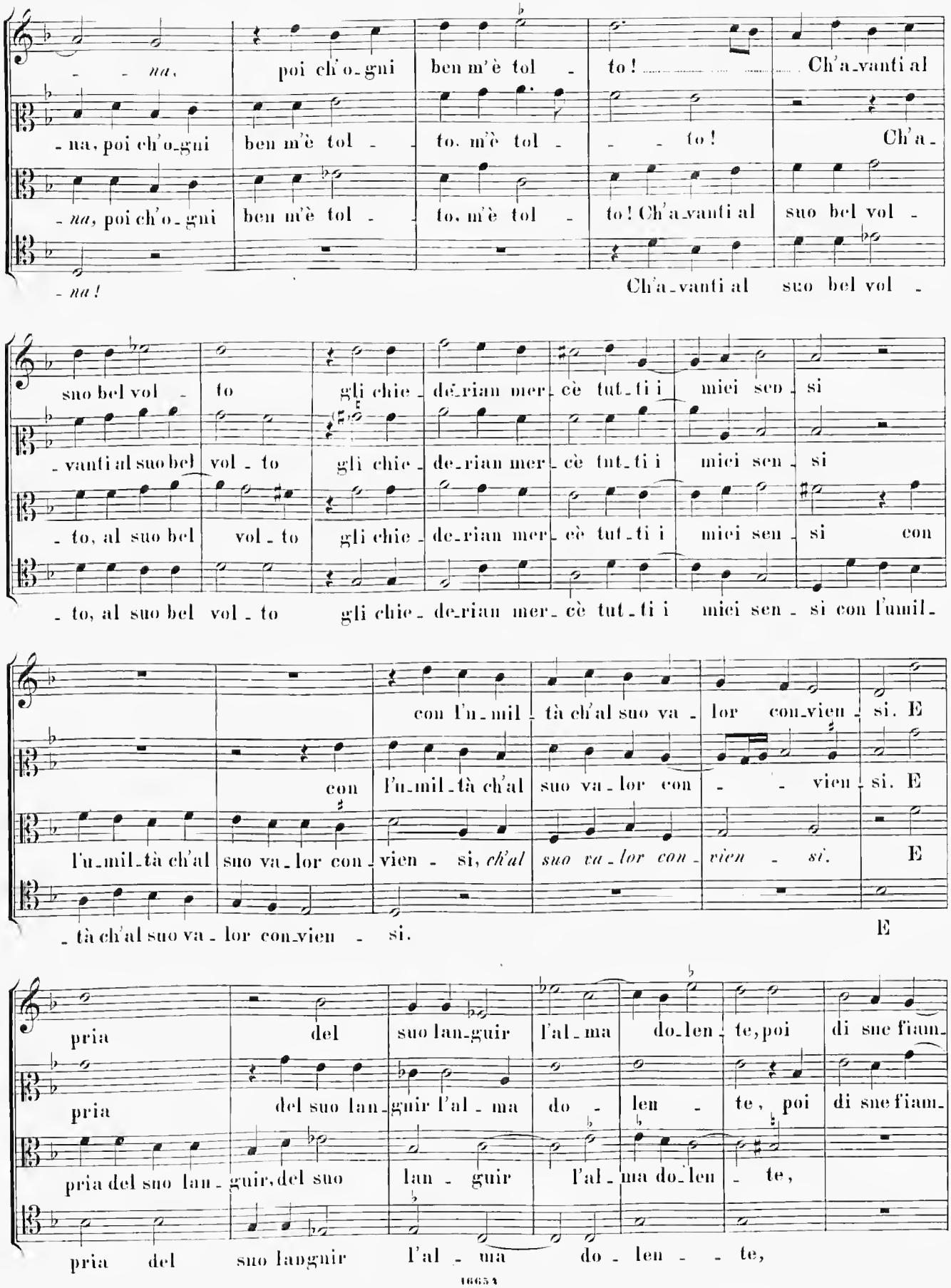
- - na, poi ch'o-gni ben m'è tol - to! Ch'a-vanti al
-na, poi ch'o-gni ben m'è tol - - to, m'è tol - - - to! Ch'a-
-na, poi ch'o-gni ben m'è tol - to, m'è tol - to! Ch'a-vanti al suo bel vol -
-na!
Ch'a-vanti al suo bel vol -
suo bel vol - to gli chie-de-rian mer-cè tut-ti i miei sen - si
-vanti al suo bel vol - to gli chie-de-rian mer-cè tut-ti i miei sen - si
- to, al suo bel vol - to gli chie-de-rian mer-cè tut-ti i miei sen - si con
- to, al suo bel vol - to gli chie-de-rian mer-cè tut-ti i miei sen - si con l'umil-
con l'u-mil-tà ch'al suo va-lor con-vien - si. E
con l'u-mil-tà ch'al suo va-lor con - - vien - si. E
l'u-mil-tà ch'al suo va-lor con-vien - si, ch'al suo va-lor con-vien - si. E
-tà ch'al suo va-lor con-vien - si.
E
pria del suo lan-guir l'al-ma do-len-te, poi di sne fiam-
pria del suo lan-guir l'al-ma do - len - te, poi di sne fiam-
pria del suo lan-guir, del suo lan - guir l'al-ma do-len - te,
pria del suo langnir l'al - ma do - len - - te,

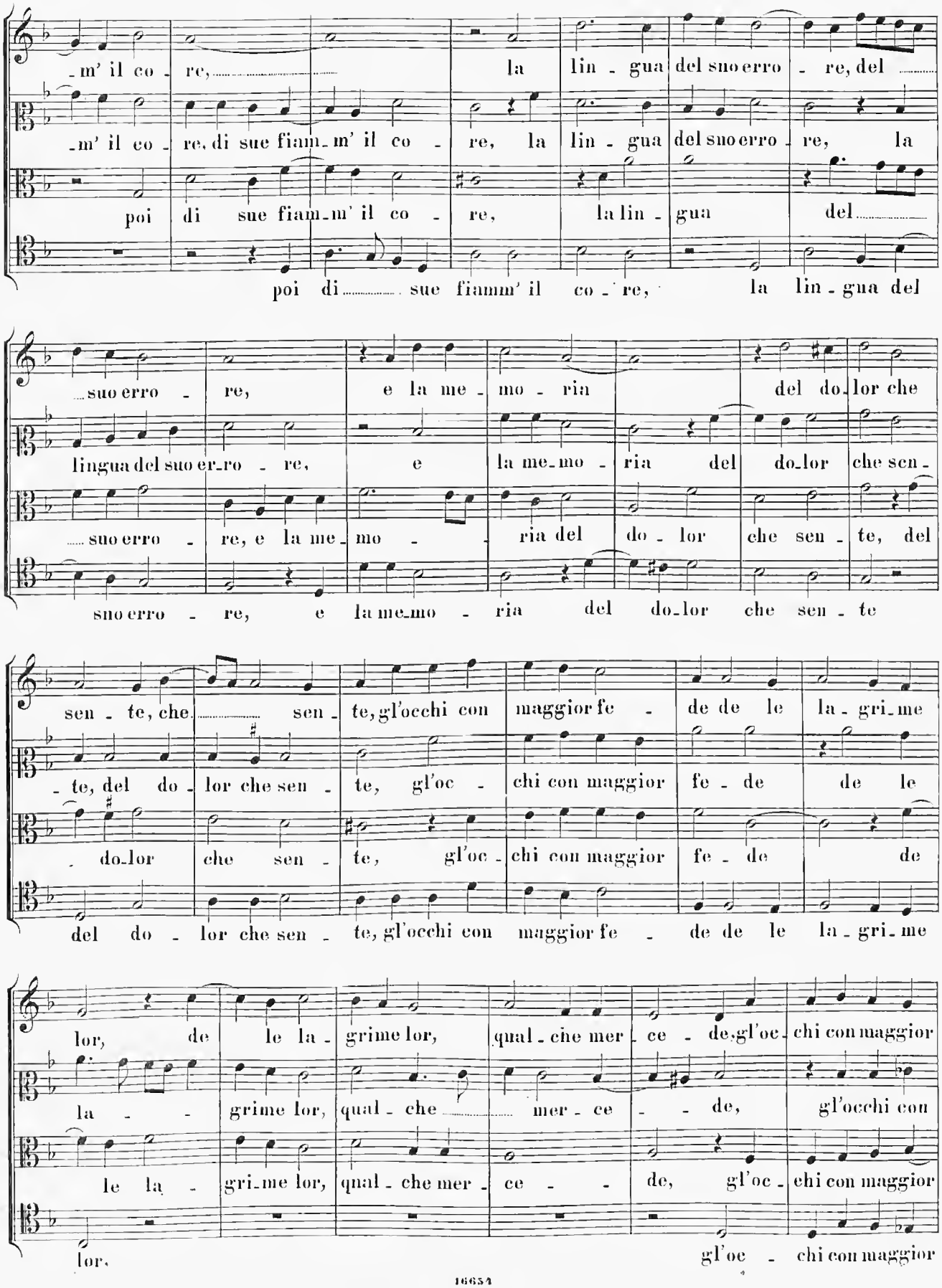
-m' il co - re, la lin - gua del suo erro - re, del
-m' il co - re, di sue fiam - m' il co - re, la lin - gua del suo erro - re, la
poi di sue fiam - m' il co - re, la lin - gua del
poi di sue fiamm' il co - re, la lin - gua del
suo erro - re, e la me - mo - ria del do - lor che
lingua del suo er - ro - re, e la me - mo - ria del do - lor che sen -
suo erro - re, e la me - mo - ria del do - lor che sen - te, del
suo erro - re, e la me - mo - ria del do - lor che sen - te
sen - te, che sen - te, gl'occhi con maggior fe - de de le la - gri - me
- te, del do - lor che sen - te, gl'oc - chi con maggior fe - de de le
- do - lor che sen - te, gl'oc - chi con maggior fe - de de
del do - lor che sen - te, gl'occhi con maggior fe - de de le la - gri - me
lor, de le la - grime lor, qual - che mer - ce - de, gl'oc - chi con maggior
la - grime lor, qual - che mer - ce - de, gl'occhi con
le la - gri - me lor, qual - che mer - ce - de, gl'oc - chi con maggior
lor.
gl'oc - chi con maggior

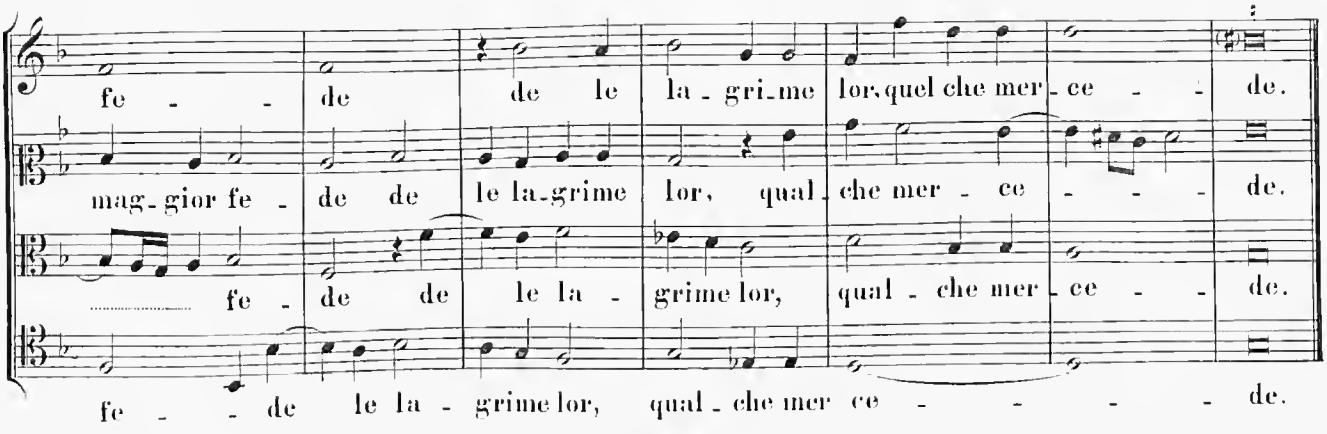
fe - - de de le la - gri-me lor, quel che mer - ce - - de.
mag-gior fe - de de le la-grime lor, qual - che mer - ce - - - de.
fe - de de le la - grime lor, qual - che mer - ce - - de.
fe - - de le la - grime lor, qual - che mer ce - - - - - de.

22.

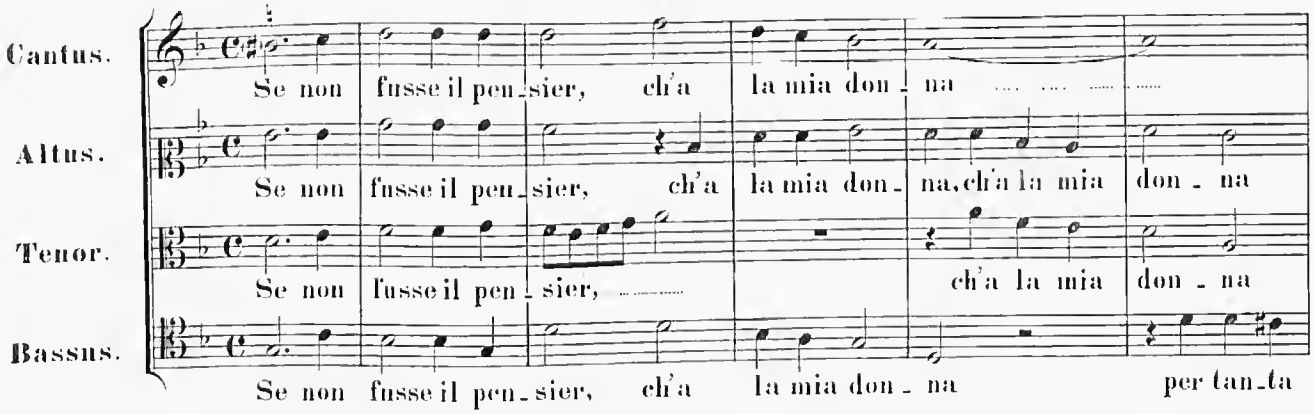
Cantus.
Se non fusse il pen-sier, ch'a la mia don - na
Altus.
Se non fusse il pen-sier, ch'a la mia don - na, ch'a la mia don - na
Tenor.
Se non fusse il pen - sier, ch'a la mia don - na
Bassus.
Se non fusse il pen-sier, ch'a la mia don - na per tan-ta

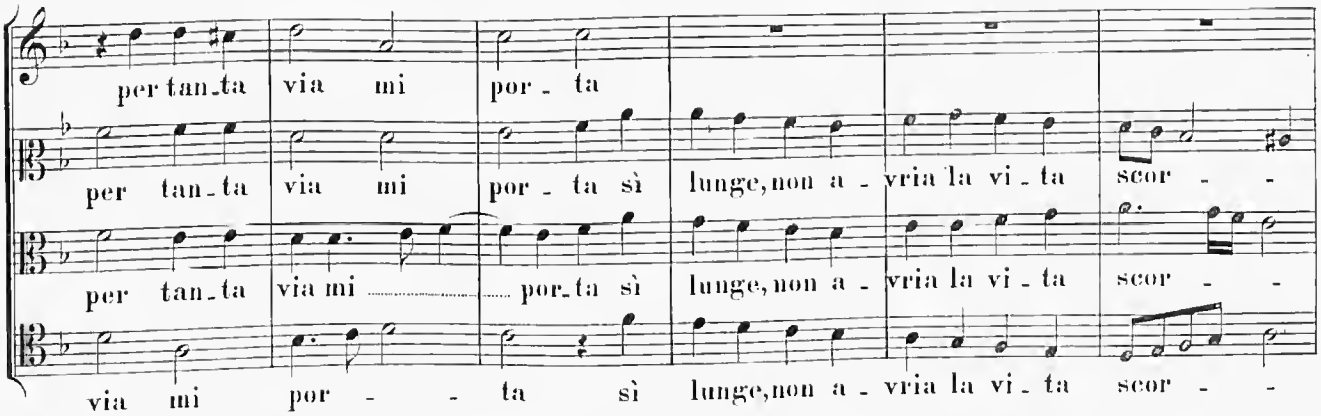
per tan-ta via mi por - ta
per tan-ta via mi por - ta sì lunge, non a - vria la vi - ta scor - -
per tan-ta via mi por-ta sì lunge, non a - vria la vi - ta scor - -
via mi por - - ta sì lunge, non a - vria la vi - ta scor - -

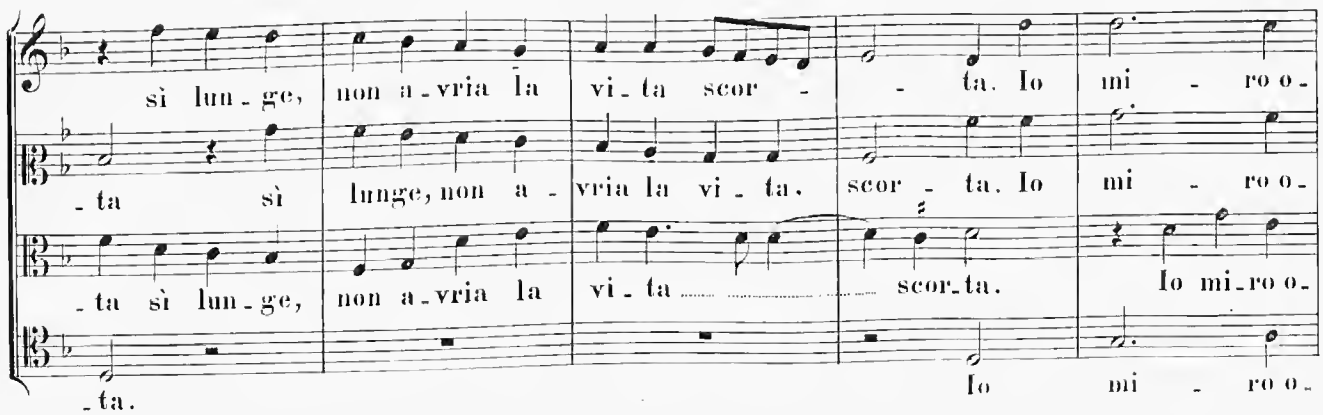
sì lun - ge, non a - vria la vi - ta scor - - ta. Io mi - ro o -
- ta sì lunge, non a - vria la vi - ta, scor - ta. Io mi - ro o -
- ta sì lun - ge, non a - vria la vi - ta scor - ta. Io mi - ro o -
- ta.

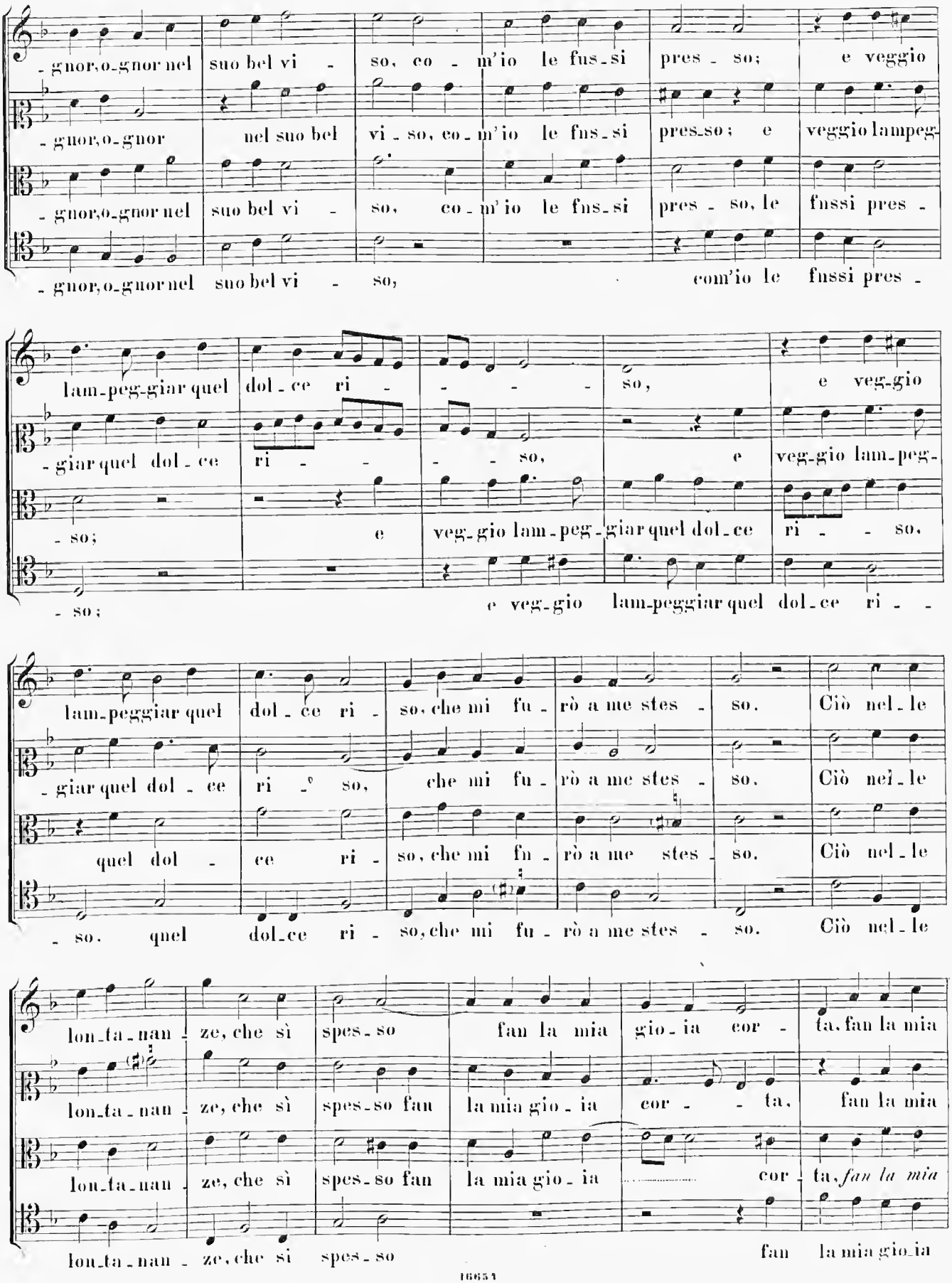
- gnor, o - gnor nel suo bel vi - so, co - m'io le fus - si pres - so; e veggio
- gnor, o - gnor nel suo bel vi - so, co - m'io le fus - si pres - so; e veggio lampeg-
- gnor, o - gnor nel suo bel vi - so, co - m'io le fus - si pres - so, le fussi pres -
- gnor, o - gnor nel suo bel vi - so, com'io le fussi pres -
lam - peg - giar quel dol - ce ri - - - - so, e veg - gio
- giar quel dol - ce ri - - - so, e veg - gio lam - peg -
- so; e veg - gio lam - peg - giar quel dol - ce ri - so.
- so; e veg - gio lam - peggiar quel dol - ce ri - -
lam - peggiar quel dol - ce ri - so, che mi fu - rò a me stes - so. Ciò nel - le
- giar quel dol - ce ri - so, che mi fu - rò a me stes - so. Ciò nel - le
quel dol - ce ri - so, che mi fu - rò a me stes - so. Ciò nel - le
- so. quel dol - ce ri - so, che mi fu - rò a me stes - so. Ciò nel - le
lon - ta - nan - ze, che sì spes - so fan la mia gio - ia cor - ta, fan la mia
lon - ta - nan - ze, che sì spes - so fan la mia gio - ia cor - - ta, fan la mia
lon - ta - nan - ze, che sì spes - so fan la mia gio - ia cor - ta, *fan la mia*
lon - ta - nan - ze, che sì spes - so fan la mia gio - ia

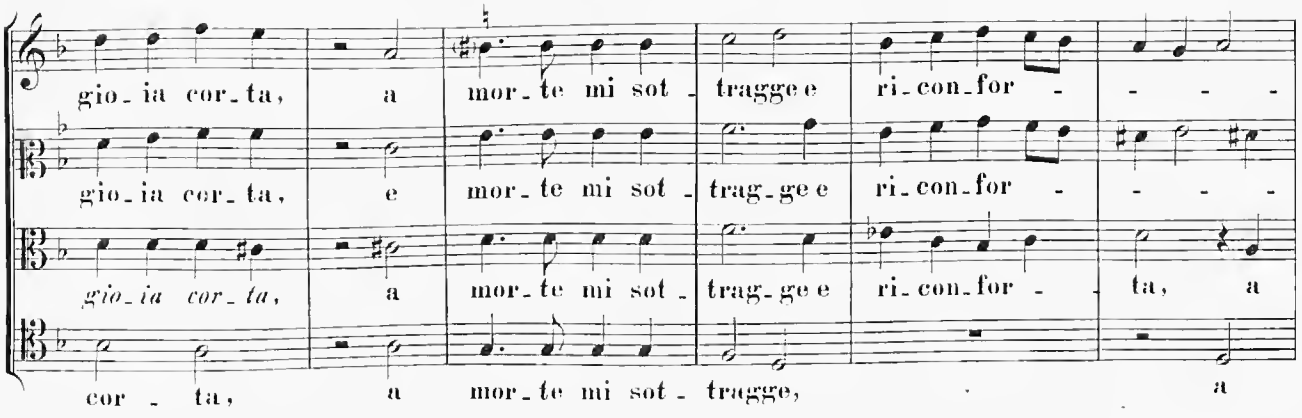
gio_ia cor_ta, a mor_te mi sot_tragge e ri_con_for_ta,
gio_ia cor_ta, e mor_te mi sot_trag_ge e ri_con_for_ta,
gio_ia cor_ta, a mor_te mi sot_trag_ge e ri_con_for_ta, a
cor_ta, a mor_te mi sot_tragge, a

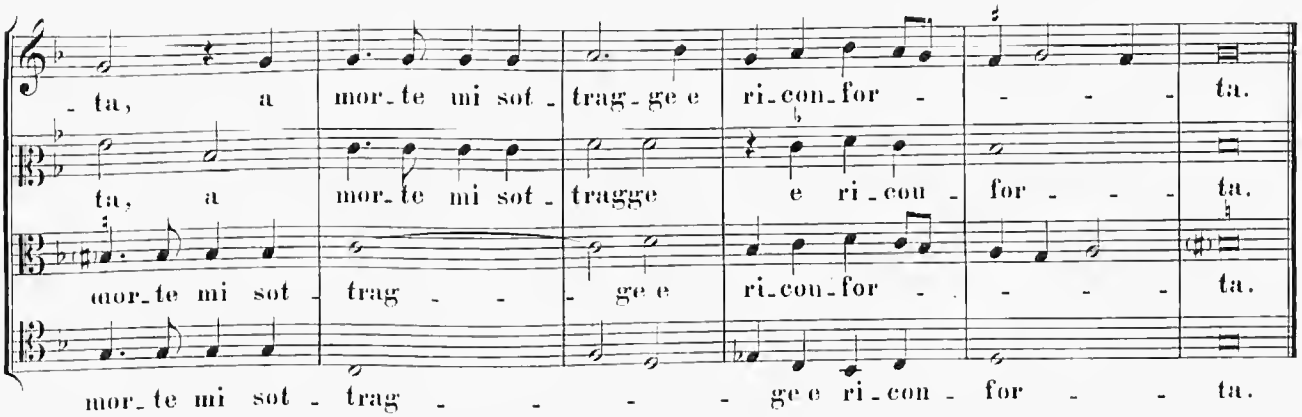
_ta, a mor_te mi sot_trag_ge e ri_con_for_ta.
ta, a mor_te mi sot_tragge e ri_con_for_ta.
mor_te mi sot_trag_ge e ri_con_for_ta.
mor_te mi sot_trag_ge e ri_con_for_ta.

23.

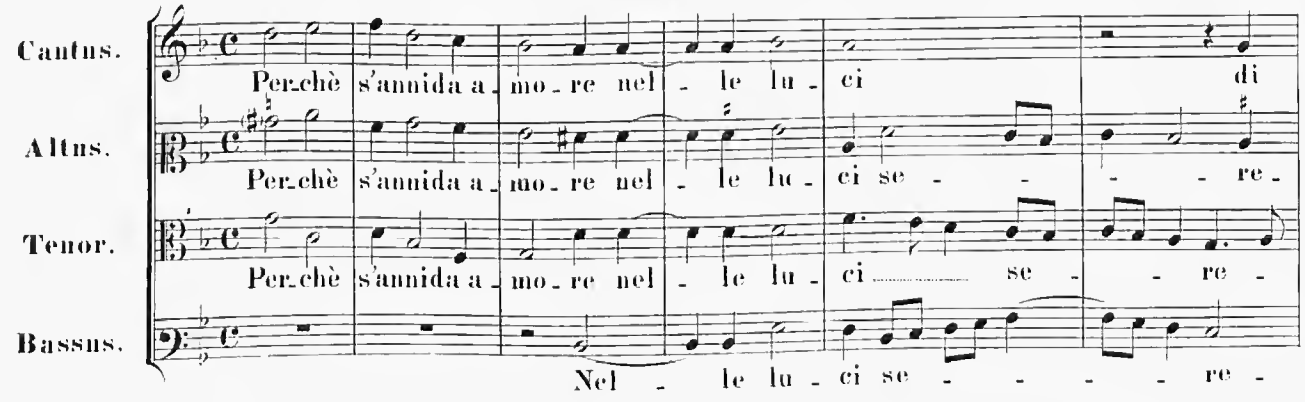
Cantus.
Altus.
Tenor.
Bassus.
Perchè s'annida a_more nel_le lu_ci di
Perchè s'annida a_more nel_le lu_ci se_re
Perchè s'annida a_more nel_le lu_ci se_re
Nel_le lu_ci se_re

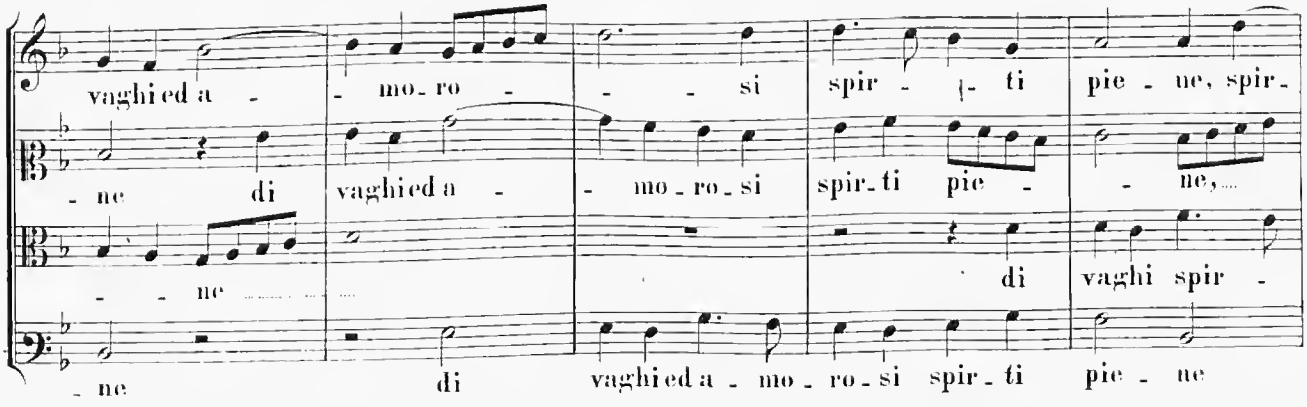
vaghi ed a_mo_ro_si spir_ti pie_ne, spir_
_ne di vaghi ed a_mo_ro_si spir_ti pie_ne,
_ne di
_ne di vaghi ed a_mo_ro_si spir_ti pie_ne

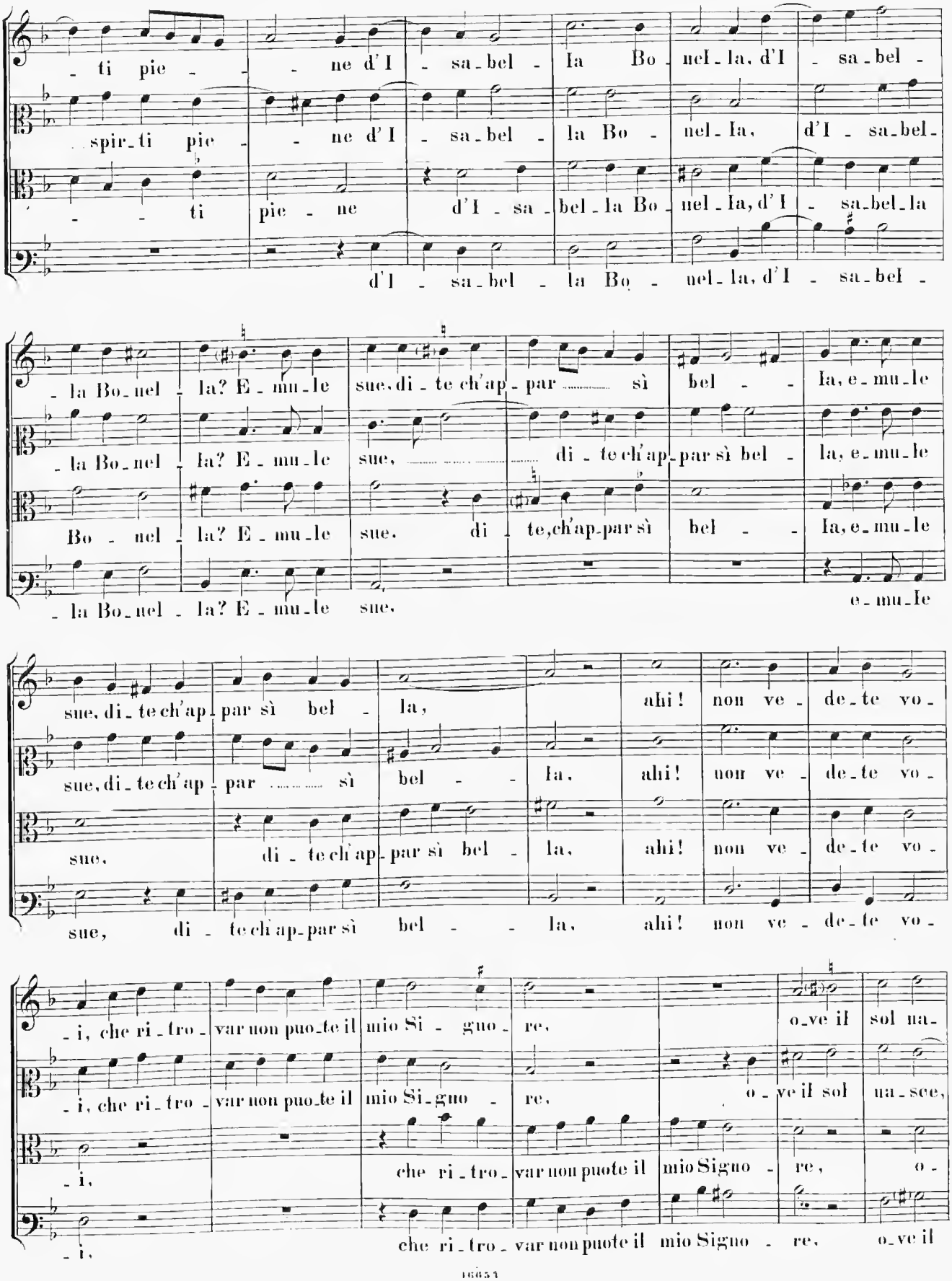
- ti pie - - ne d'I - sa-bel - la Bo - nel-la, d'I - sa-bel -
spir-ti pie - - ne d'I - sa-bel - la Bo - nel-la, d'I - sa-bel-
- - - ti pie - ne d'I - sa - bel-la Bo - nel-la, d'I - sa-bel-la
d'I - sa-bel - la Bo - nel-la, d'I - sa-bel -
- la Bo-nel - la? E - mu-le sue, di - te ch'ap - par sì bel - - la, e-mu-le
- la Bo-nel - la? E - mu-le sue, di - te ch'ap-par sì bel - la, e-mu-le
Bo - nel - la? E - mu-le sue. di - te, ch'ap-par sì bel - - la, e-mu-le
- la Bo-nel - la? E - mu-le sue. e-mu-le
sue, di - te ch'ap-par sì bel - la, ahi! non ve - de-te vo -
sue, di - te ch'ap - par sì bel - - la, ahi! non ve - de-te vo -
sue, di - te ch'ap-par sì bel - la, ahi! non ve - de-te vo -
sue, di - te ch'ap-par sì bel - - la, ahi! non ve - de-te vo -
- i, che ri-tro - var non puo-te il mio Si - guo - re, o-ve il sol na-
- i, che ri-tro - var non puo-te il mio Si-guo - re, o - ve il sol na-sce,
- i, che ri - tro - var non puote il mio Signo - re, o -
- i, che ri - tro - var non puote il mio Signo - re, o-ve il

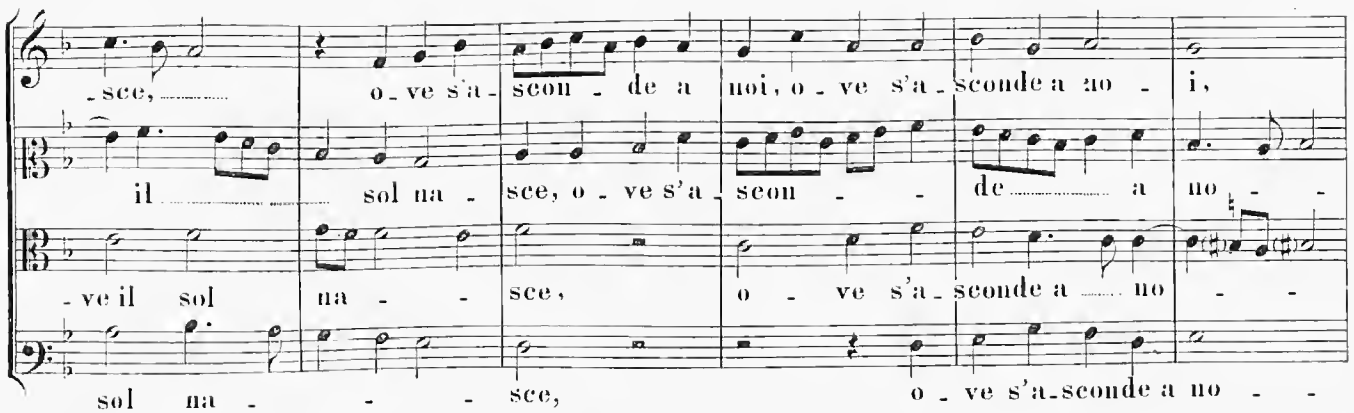
-sce, o-ve s'a-scon-de a noi, o-ve s'a-sconde a no-i,
il sol na-sce, o-ve s'a-scon-de a no-
-ve il sol na-sce, o-ve s'a-sconde a no-
sol na-sce, o-ve s'a-sconde a no-

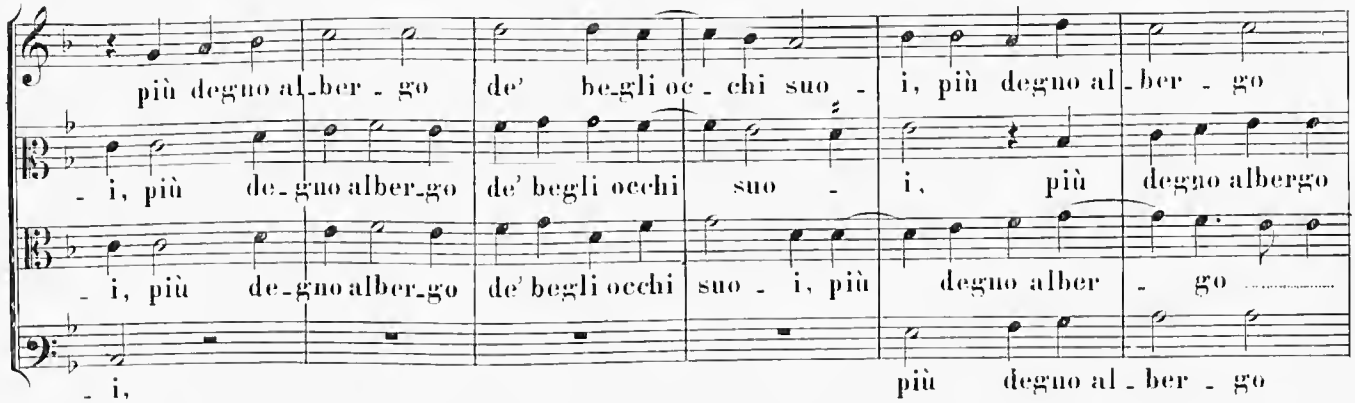
più degno al-ber-go de' be-gli oc-chi suo-i, più degno al-ber-go
-i, più de-gno alber-go de' begli occhi suo-i, più degno albergo
-i, più de-gno alber-go de' begli occhi suo-i, più degno alber-go
-i, più degno al-ber-go

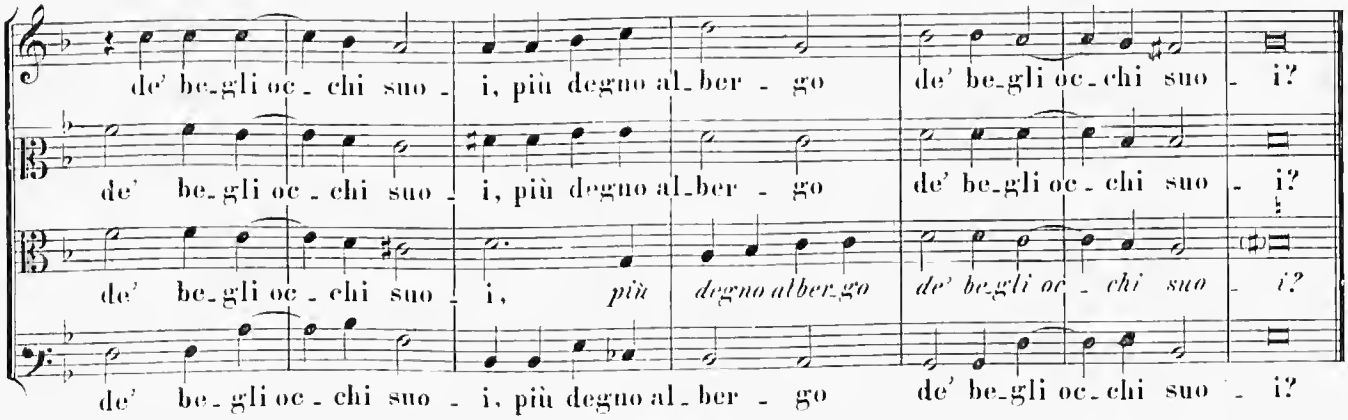
de' be-gli oc-chi suo-i, più degno al-ber-go de' be-gli oc-chi suo-i?
de' be-gli oc-chi suo-i, più degno al-ber-go de' be-gli oc-chi suo-i?
de' be-gli oc-chi suo-i, *più degno alber-go de' be-gli oc-chi suo-i?*
de' be-gli oc-chi suo-i, più degno al-ber-go de' be-gli oc-chi suo-i?

24.

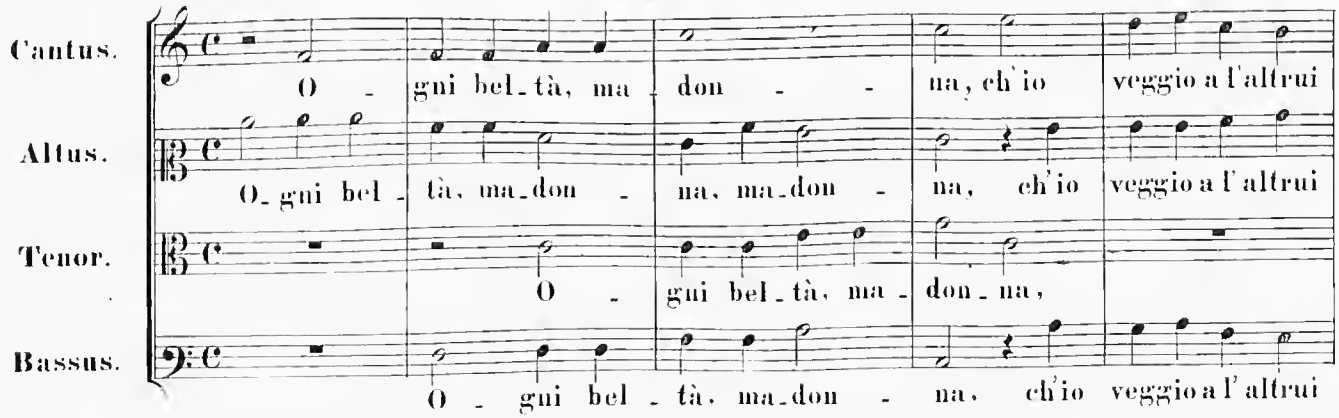
Cantus.
O-gni bel-tà, ma-don-na, ch'io veggio a l'altrui
Altus.
O-gni bel-tà, ma-don-na, ma-don-na, ch'io veggio a l'altrui
Tenor.
O-gni bel-tà, ma-don-na,
Bassus.
O-gni bel-tà, ma-don-na, ch'io veggio a l'altrui

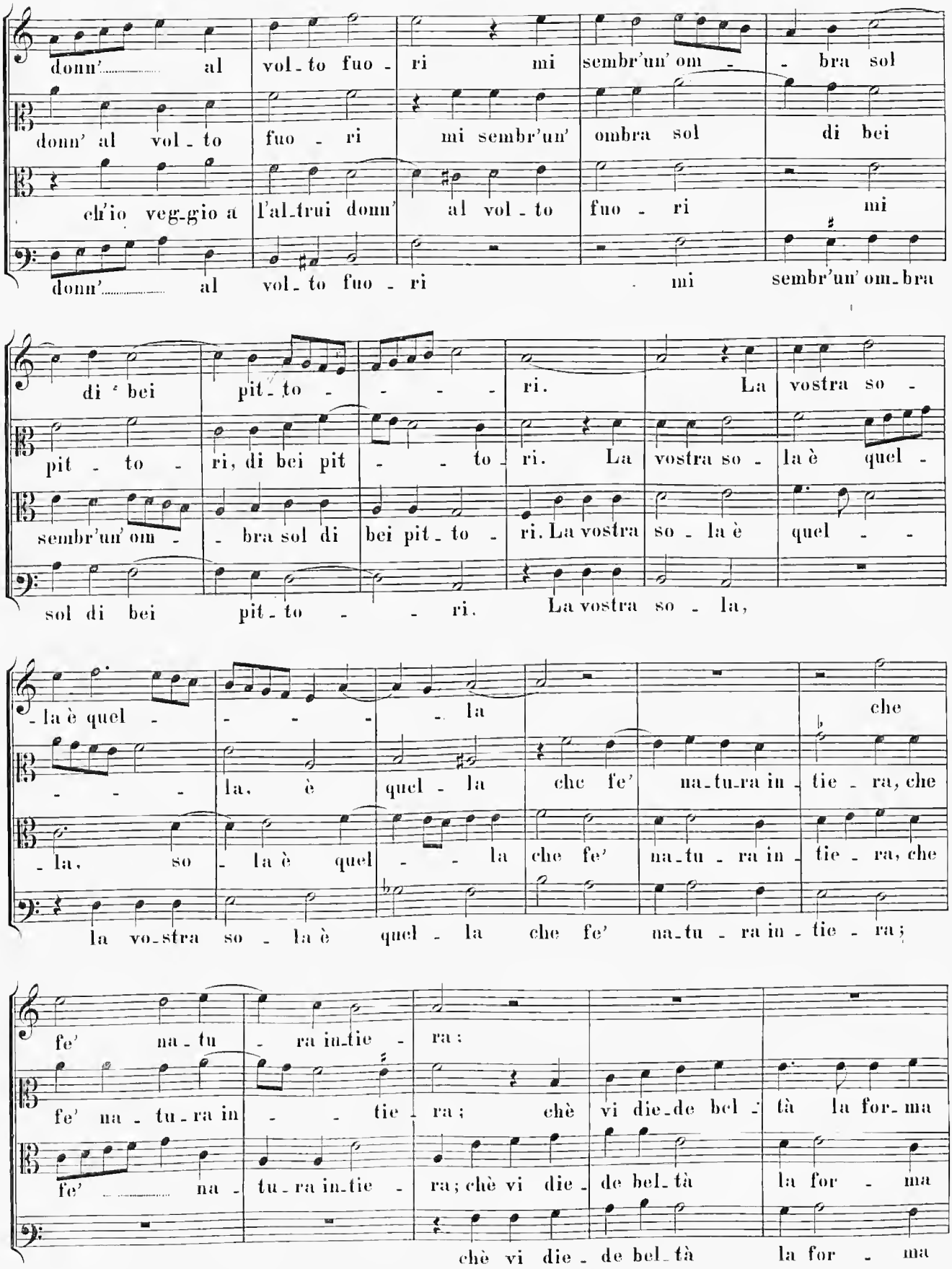
donn'..... al vol_to fuo - ri mi sembr'un' om - - bra sol
donn' al vol_to fuo - ri mi sembr'un' ombra sol di bei
ch'io veg_gio a l'al_trui donn' al vol_to fuo - ri mi
donn'..... al vol_to fuo - ri mi sembr'un' om_bra
di bei pit_to - - - - ri. La vostra so -
pit - to - ri, di bei pit - - to - ri. La vostra so - la è quel -
sembr'un' om - - bra sol di bei pit_to - ri. La vostra so - la è quel - -
sol di bei pit_to - - ri. La vostra so - la,
- la è quel - - - - la che
- - - - la, è quel - la che fe' na_tu_ra in_tie - ra, che
- la, so - la è quel - - la che fe' na_tu - ra in_tie - ra, che
la vo_stra so - la è quel - la che fe' na_tu - ra in_tie - ra;
fe' na_tu - ra in_tie - ra:
fe' na - tu_ra in - - tie - ra; chè vi die_de bel - tà la for_ma
fe' ..... na - tu_ra in_tie - ra; chè vi die - de bel_tà la for - ma
chè vi die - de bel_tà la for - ma

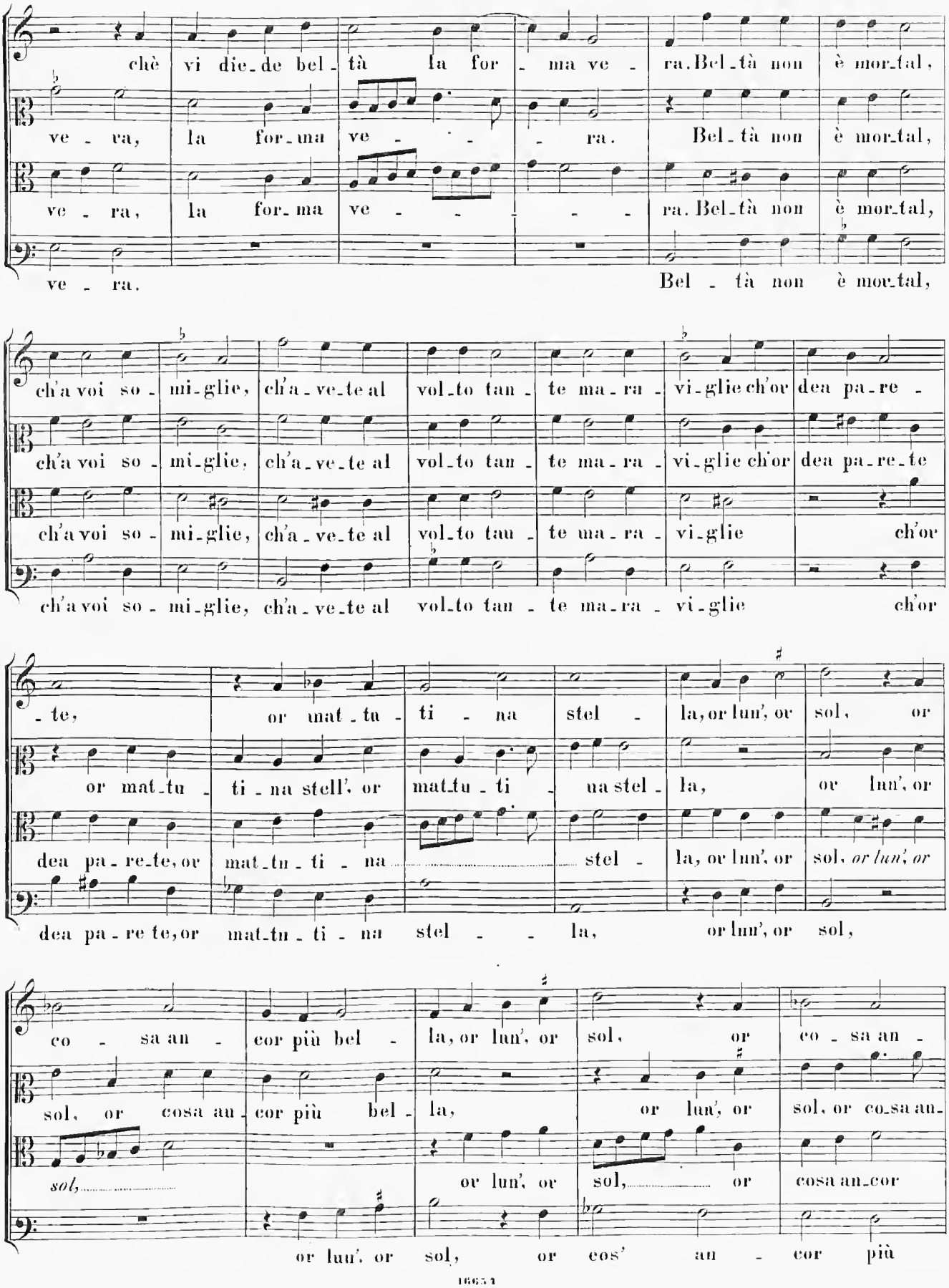
chè vi die-de bel-tà la for-ma ve-ra. Bel-tà non è mor-tal,
ve-ra, la for-ma ve-ra. Bel-tà non è mor-tal,
ve-ra, la for-ma ve-ra. Bel-tà non è mor-tal,
ve-ra. Bel-tà non è mor-tal,
ch'a voi so-mi-glie, ch'a-ve-te al vol-to tan-te ma-ra-vi-glie ch'or dea pa-re-
ch'a voi so-mi-glie, ch'a-ve-te al vol-to tan-te ma-ra-vi-glie ch'or dea pa-re-te
ch'a voi so-mi-glie, ch'a-ve-te al vol-to tan-te ma-ra-vi-glie ch'or
ch'a voi so-mi-glie, ch'a-ve-te al vol-to tan-te ma-ra-vi-glie ch'or
-te, or mat-tu-ti-na stel-la, or lun', or sol, or
or mat-tu-ti-na stell', or mat-tu-ti-na stel-la, or lun', or
dea pa-re-te, or mat-tu-ti-na stel-la, or lun', or sol, or lun', or
dea pa-re te, or mat-tu-ti-na stel-la, or lun', or sol,
co-sa an-cor più bel-la, or lun', or sol, or co-sa an-
sol, or cosa an-cor più bel-la, or lun', or sol, or co-sa an-
sol, or lun', or sol, or cosa an-cor
or lun', or sol, or cos' an-cor più

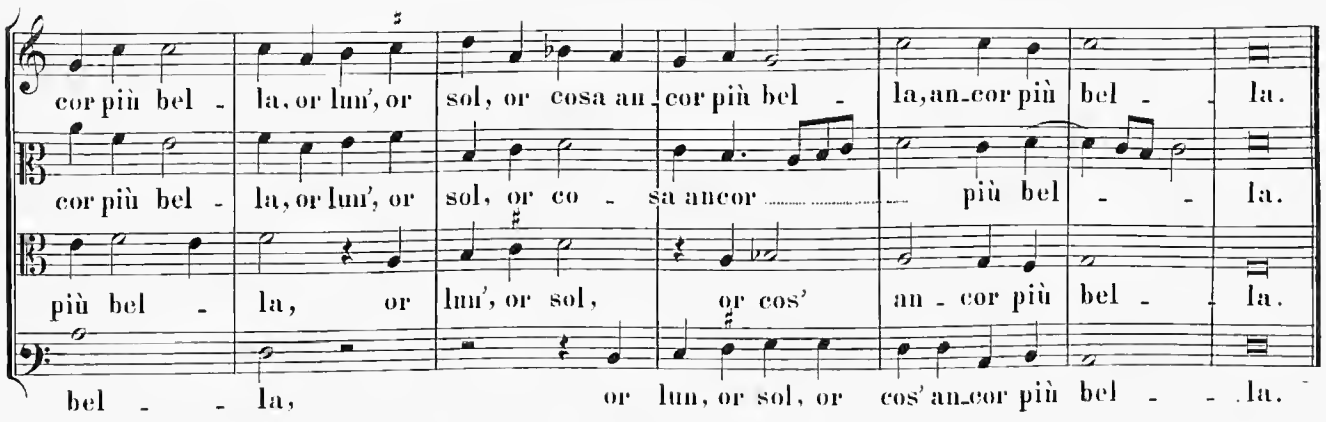
cor più bel - la, or lun', or sol, or cosa an - cor più bel - la, an_cor più bel - la.
cor più bel - la, or lun', or sol, or co - sa ancor più bel - la.
più bel - la, or lun', or sol, or cos' an - cor più bel - la.
bel - la, or lun, or sol, or cos' an_cor più bel - la.

25.

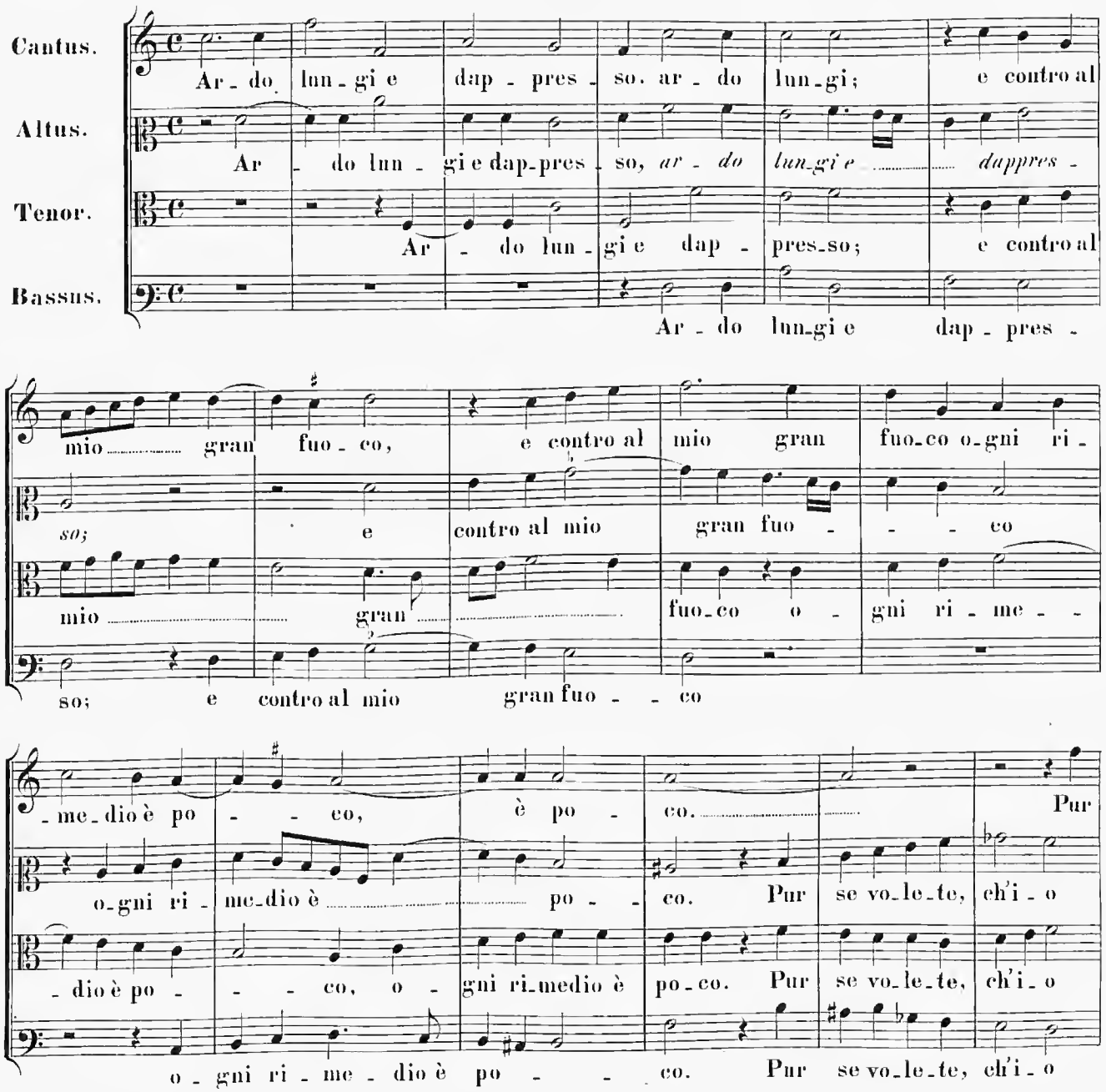
Cantus.
Altus.
Tenor.
Bassus.
Ar - do lun - gi e dap - pres - so. ar - do lun_gi; e contro al
Ar - do lun - gi e dap_pres - so, ar - do lun_gi e dappres -
Ar - do lun - gi e dap - pres_so; e contro al
Ar - do lun_gi e dap - pres -
mio gran fuo - co, e contro al mio gran fuo_co o_gni ri -
so; e contro al mio gran fuo - co
mio gran fuo - co
so; e contro al mio gran fuo - - co
fuo_co o - gni ri - me - -
- me_dio è po - - co, è po - co. Pur
o_gni ri - me_dio è po - co. Pur se vo_le_te, ch'i_o
- dio è po - - - co, o - gni ri_medio è po_co. Pur se vo_le_te, ch'i_o
o - gni ri - me - dio è po - - co. Pur se vo_le_te, ch'i_o

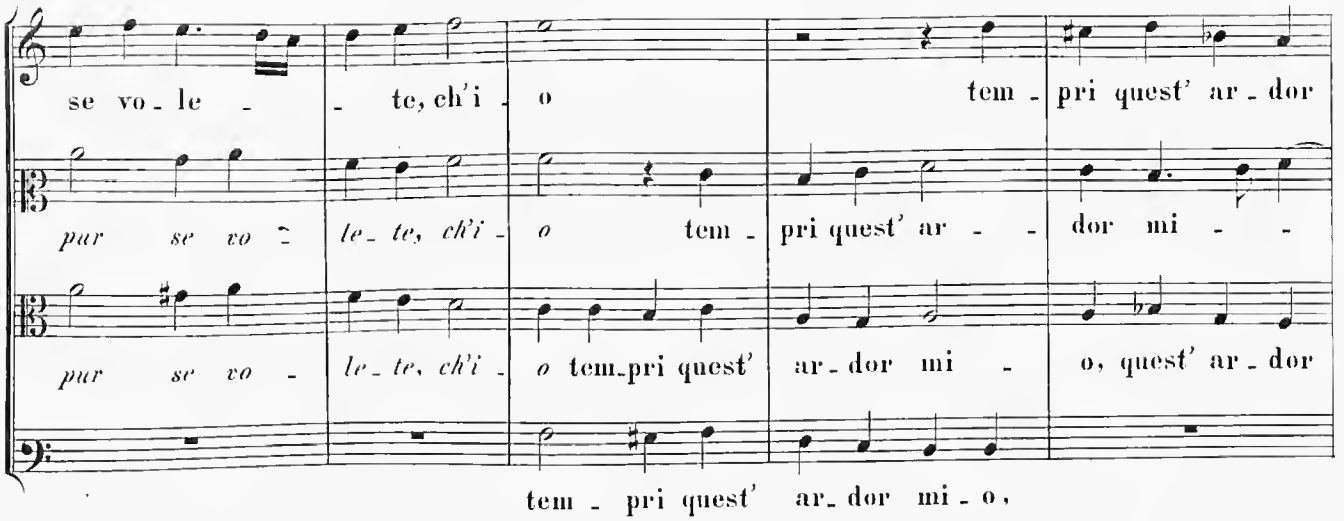
se vo - le - - te, ch'i - o tem - pri quest' ar - dor
par se vo - le - te, ch'i - o tem - pri quest' ar - - dor mi - -
par se vo - le - te, ch'i - o tem - pri quest' ar - dor mi - o, quest' ar - dor
tem - pri quest' ar - dor mi - o,

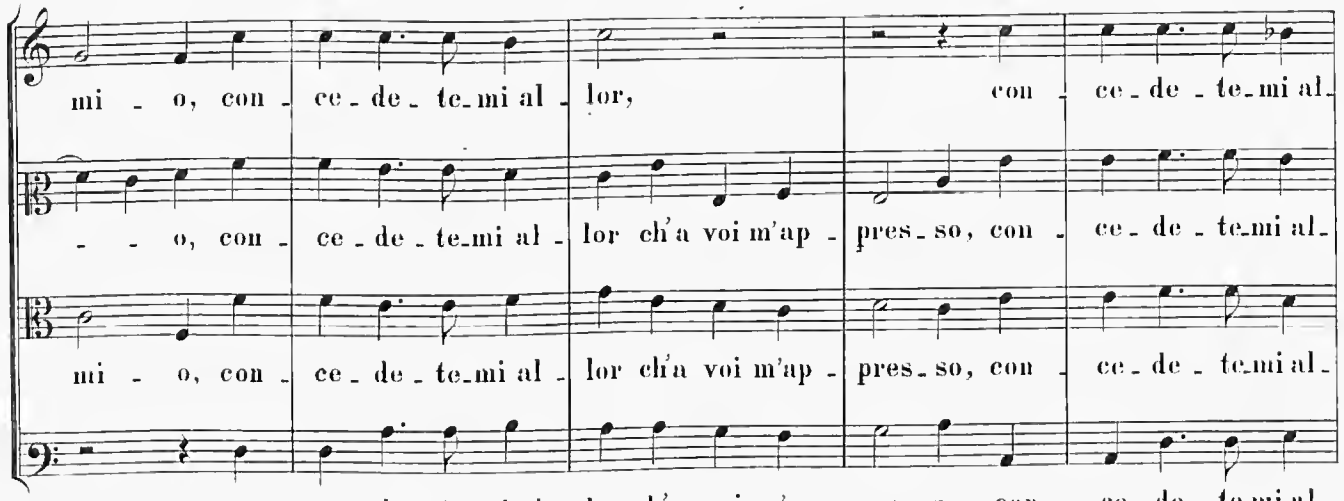
mi - o, con - ce - de - te - mi al - lor, con - ce - de - te - mi al -
- - o, con - ce - de - te - mi al - lor ch'a voi m'ap - pres - so, con - ce - de - te - mi al -
mi - o, con - ce - de - te - mi al - lor ch'a voi m'ap - pres - so, con - ce - de - te - mi al -
con - ce - de - te - mi al - lor ch'a voi m'ap - pres - so, con - ce - de - te - mi al -

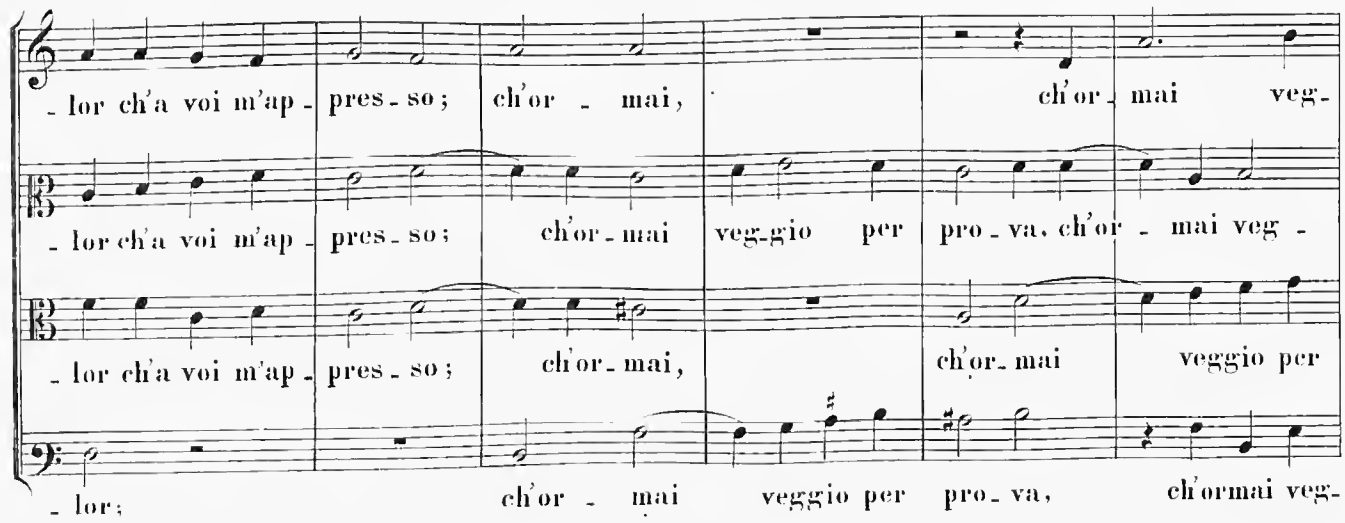
- lor ch'a voi m'ap - pres - so; ch'or - mai, ch'or - mai veg -
- lor ch'a voi m'ap - pres - so; ch'or - mai veg - gio per pro - va, ch'or - mai veg -
- lor ch'a voi m'ap - pres - so; ch'or - mai, ch'or - mai veggio per
- lor; ch'or - mai veggio per pro - va, ch'ormai veg -

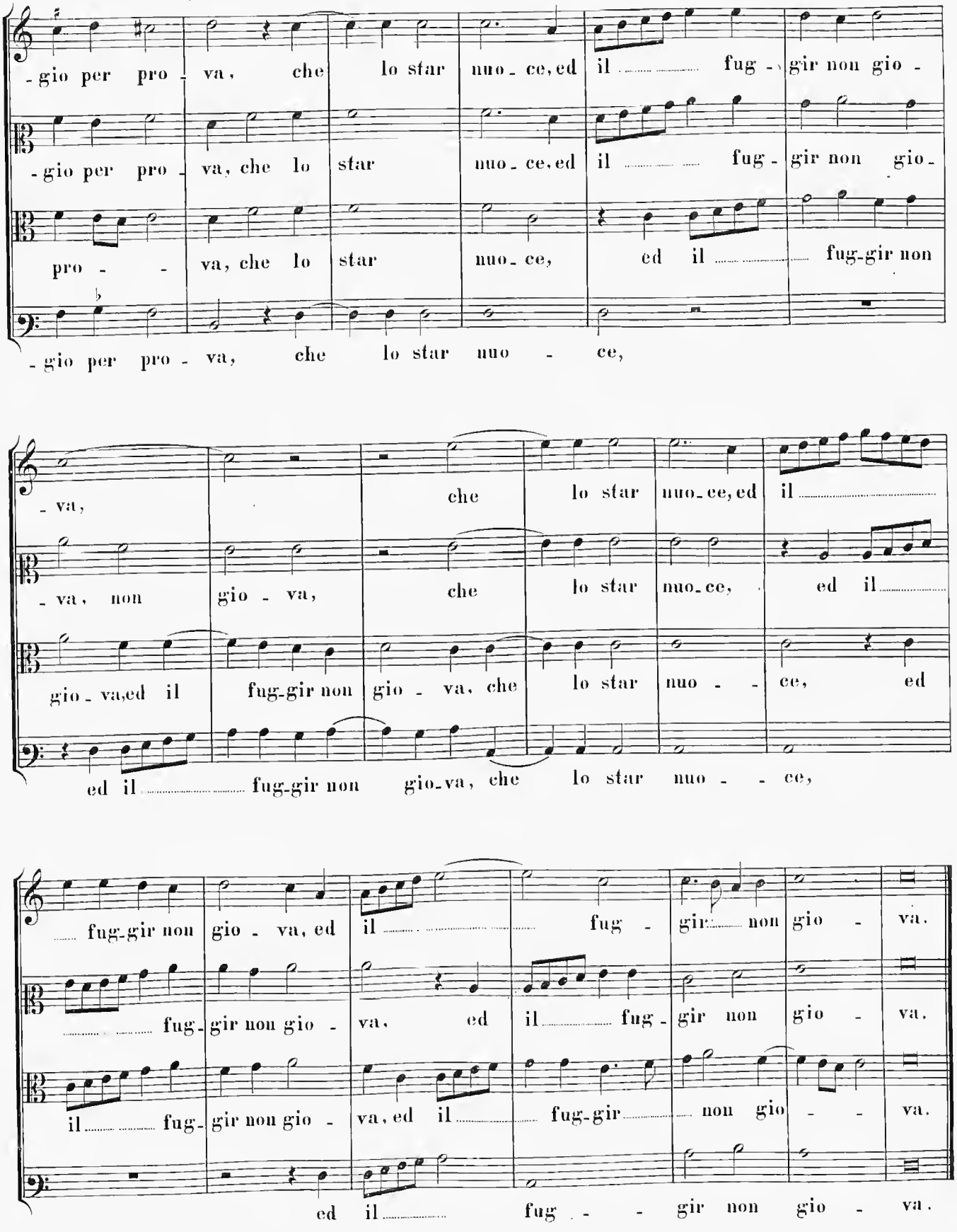
-gio per pro - va, che lo star nuo - ce, ed il fug - gir non gio -
-gio per pro - va, che lo star nuo - ce, ed il fug - gir non gio -
pro - va, che lo star nuo - ce, ed il fug-gir non
-gio per pro - va, che lo star nuo - ce,
- va, che lo star nuo - ce, ed il
- va, non gio - va, che lo star nuo - ce, ed il
gio - va, ed il fug-gir non gio - va, che lo star nuo - ce, ed
ed il fug-gir non gio - va, che lo star nuo - ce,
fug-gir non gio - va, ed il fug - gir non gio - va.
fug-gir non gio - va, ed il fug - gir non gio - va.
il fug-gir non gio - va, ed il fug-gir non gio - va.
ed il fug - gir non gio - va.

LIBRO TERZO

1.

Ghirlanda. Roma 1589 pag. 1. Gio. Palestrina. Canzonette. Venetia 1601. fo. 10. Gio. Palestina.

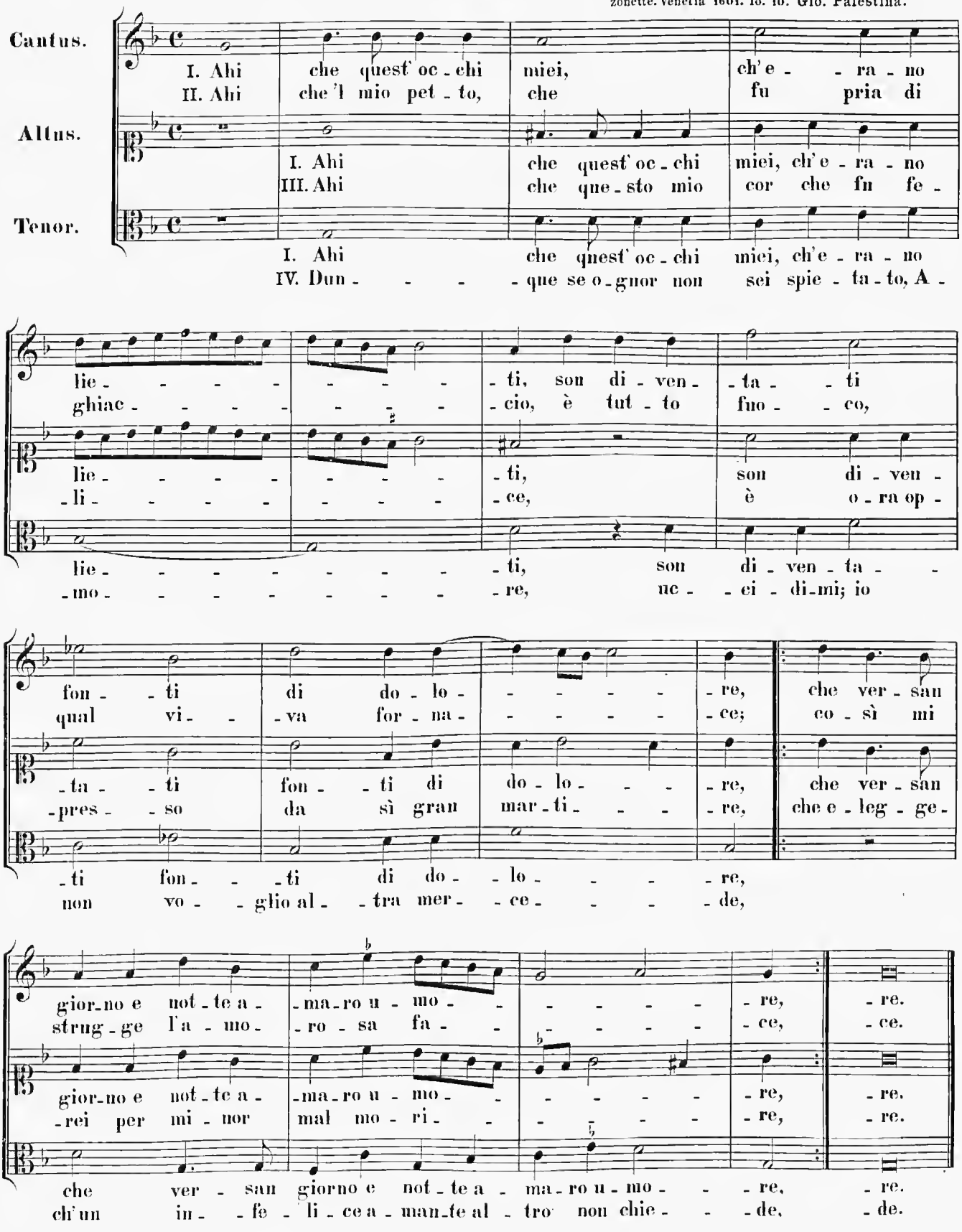

2.

Ghirlanda. Roma. 1589. pag. 3. Gio. Palestrina. Canzonette. Venetia 1601. fo. 11. Gio. Palestina.

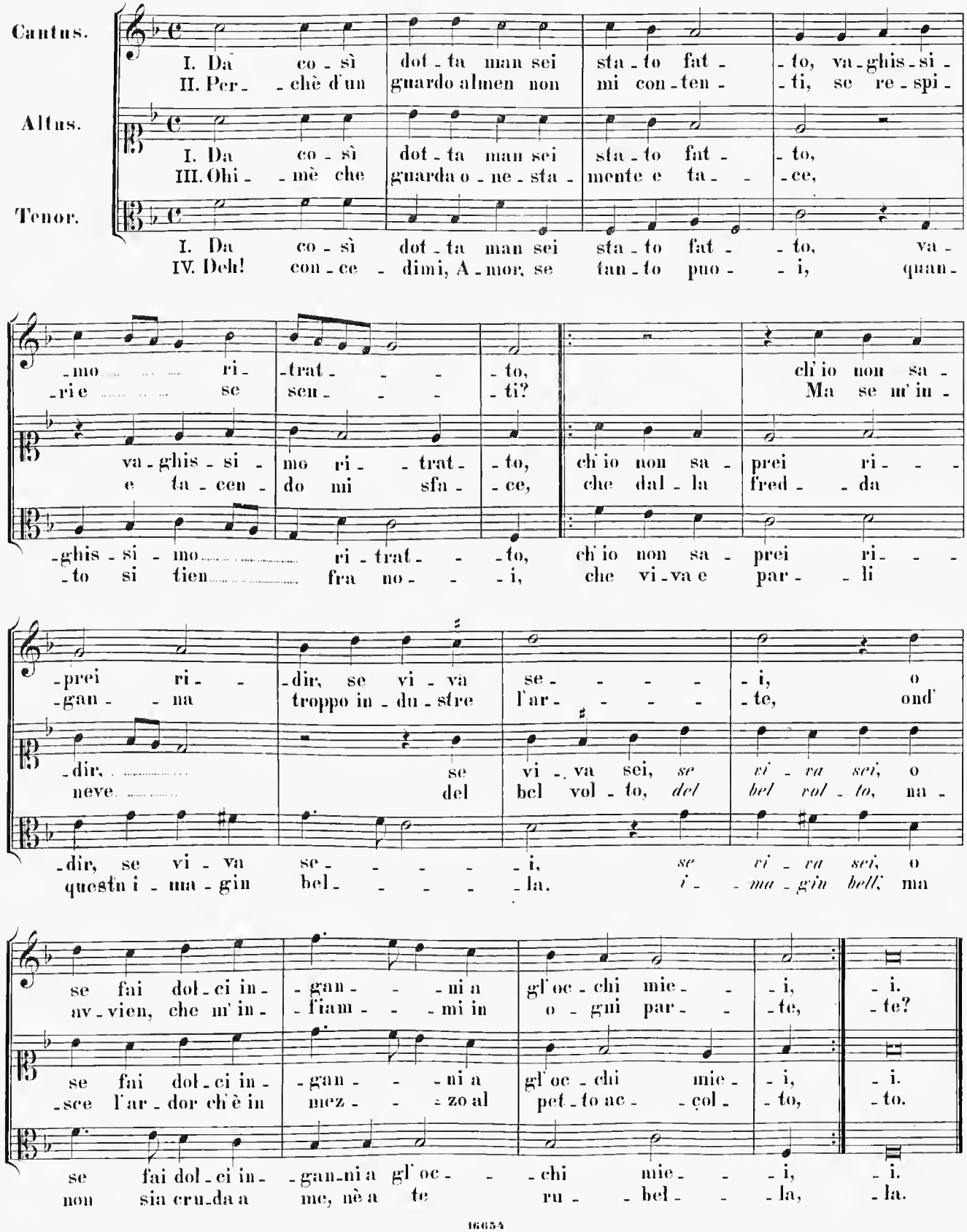

3.

Canzonette à 4 v. Roma. 1591. fo. (s. Gio. da Pellestrina. Canzonette à 4 v. Venetia. 1597. pag. 11. Gio. Pier Luigi Palestrina.

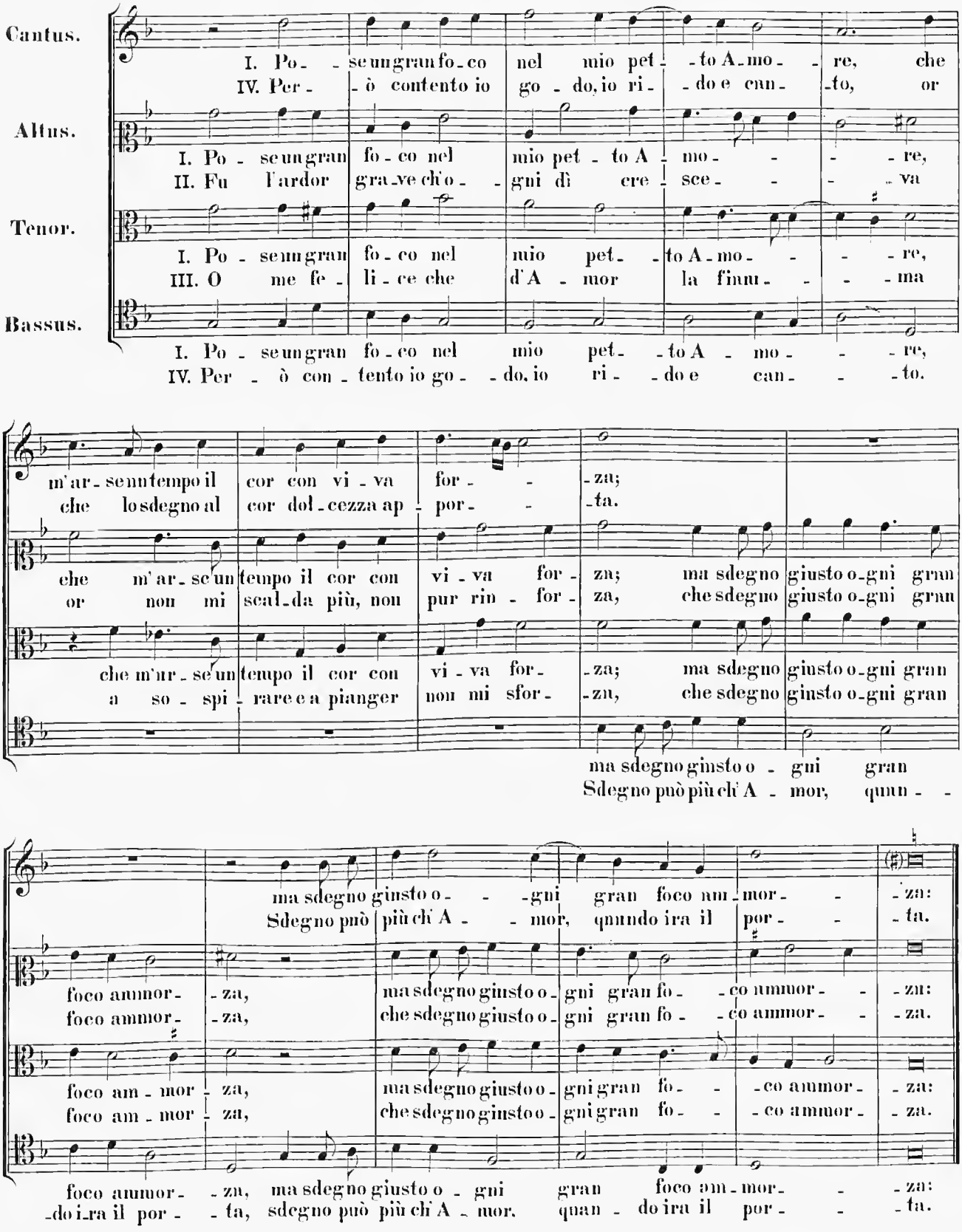

4.

Canzonette à 4 voci. Roma. 1591. fo. 11. Gio. da Pellestrina. Canzonette à 4 voci. Venetia. 1597. pag. 13. Gio. Pier Luigi Palestrina.

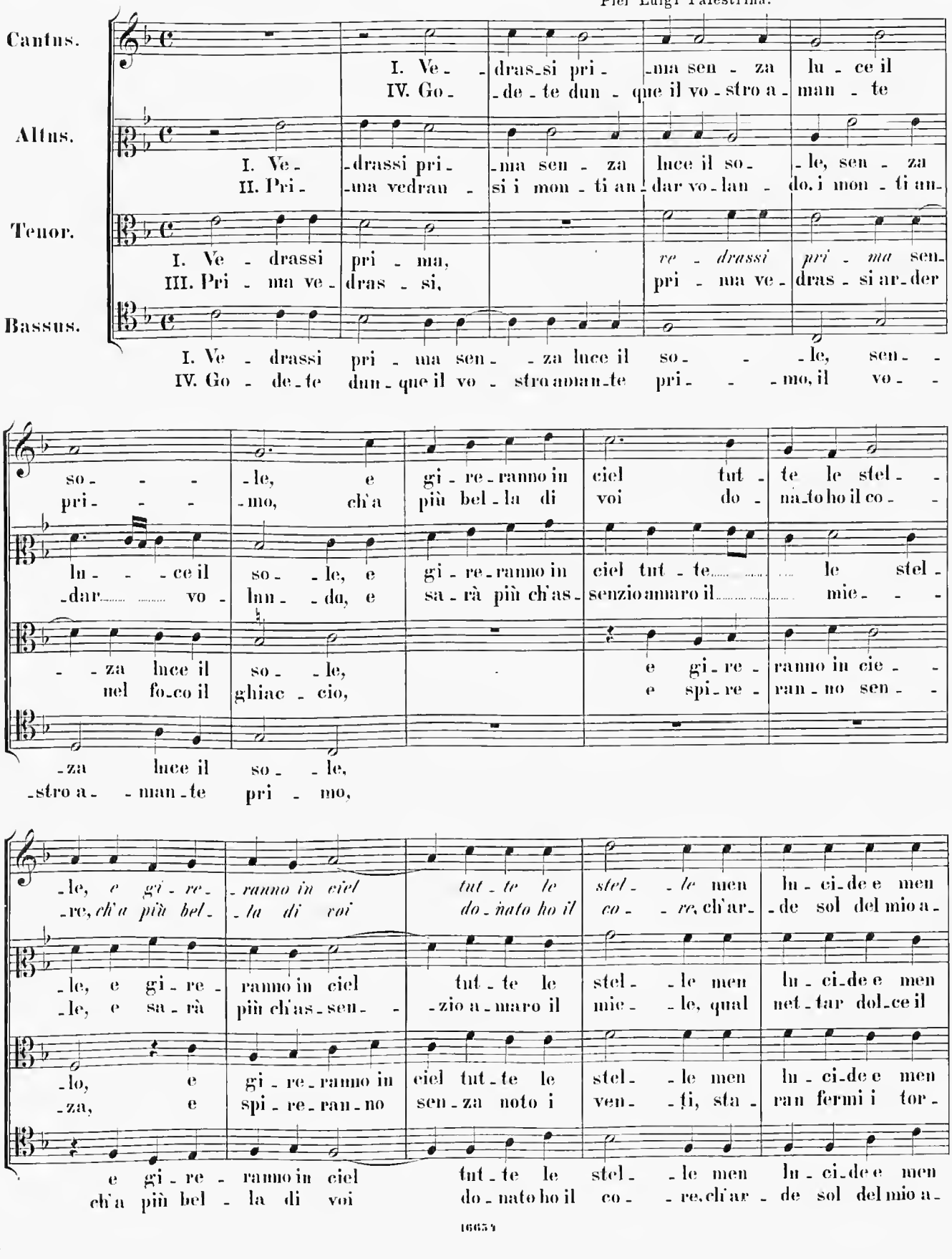

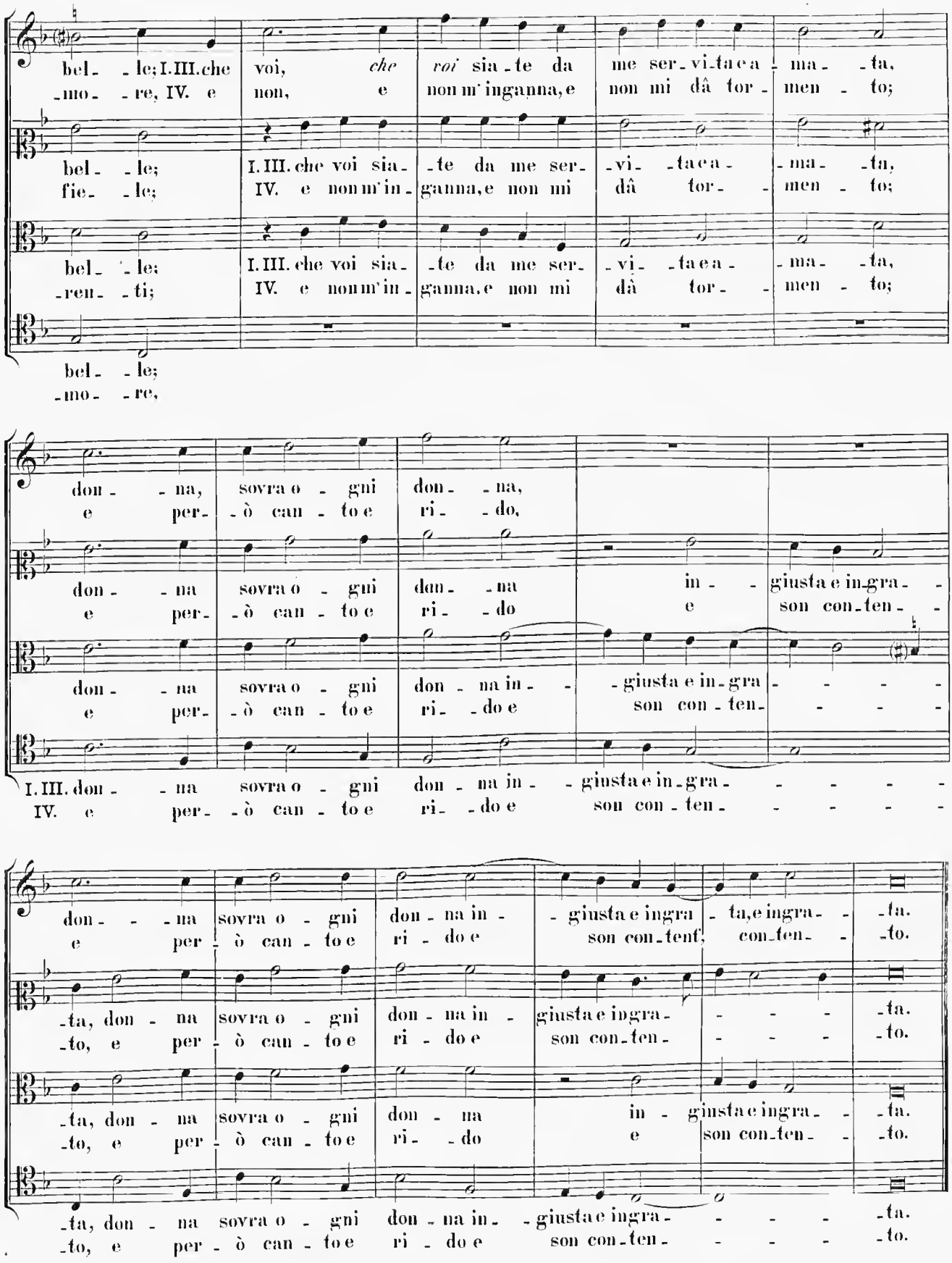
bel- -le; I. III. che voi, che roi sia-te da me ser-vi-ta e a-ma- -ta,
-mo- -re, IV. e non, e non m'inganna, e non mi dà tor- men - to;
bel- -le; I. III. che voi sia- -te da me ser- -vi- -ta e a- -ma- -ta,
fie- -le; IV. e non m'in- ganna, e non mi dà tor- - men - to;
bel- -le; I. III. che voi sia- -te da me ser- -vi- -ta e a- -ma- -ta,
-ren- -ti; IV. e non m'in- ganna, e non mi dà tor- - men - to;
bel- -le;
-mo- -re,
don- -na, sovra o - gni don- -na,
e per- -ò can - to e ri- -do,
don- -na sovra o - gni don- -na in- - giusta e in-gra- -
e per- -ò can - to e ri- -do e son con-ten- -
don- -na sovra o - gni don - na in- - -giusta e in-gra - - - -
e per- -ò can - to e ri- -do e son con - ten- - - - -
I. III. don- -na sovra o - gni don - na in- - giusta e in-gra- - - - -
IV. e per- -ò can - to e ri- -do e son con - ten- - - - -
don- - -na sovra o - gni don - na in- - giusta e ingra - ta, e ingra- -ta.
e per - ò can - to e ri - do e son con-tent; con-ten- -to.
-ta, don - na sovra o - gni don - na in- giusta e ingra- - - -ta.
-to, e per - ò can - to e ri - do e son con-ten- - - -to.
-ta, don - na sovra o - gni don - na in- - giusta e ingra- -ta.
-to, e per - ò can - to e ri- -do e son con-ten- -to.
-ta, don - na sovra o - gni don - na in- - giusta e ingra- - - -ta.
-to, e per - ò can - to e ri - do e son con-ten- - - -to.

5.

Il IV. libro delle muse à 5 voci. Venetia 1574 pag. 17. Ridolfo Pierluigi. Il IV. libro delle muse à 5 v. Venetia 1582 pag. 16. Ridolfo Pierluigi Palestrina.

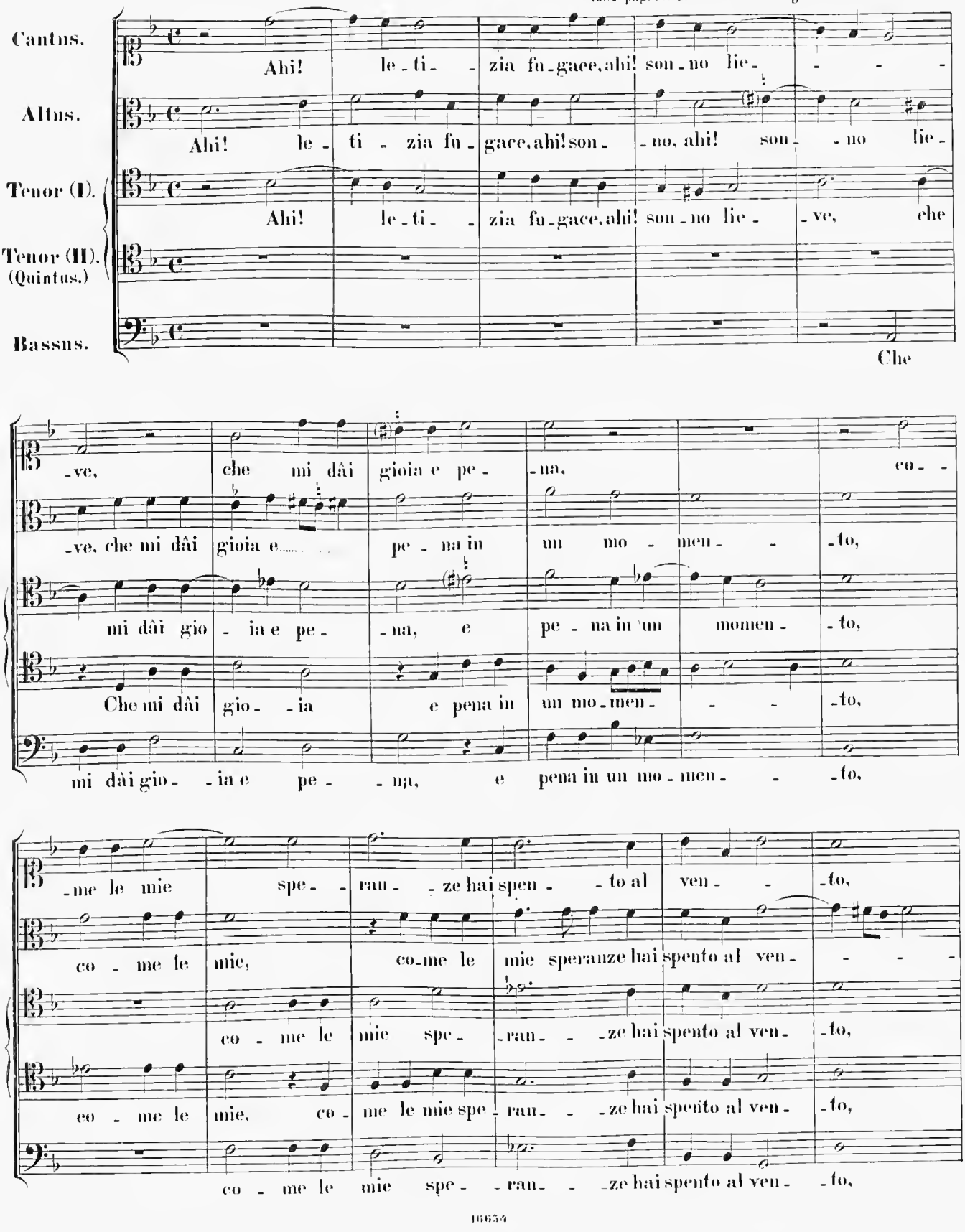

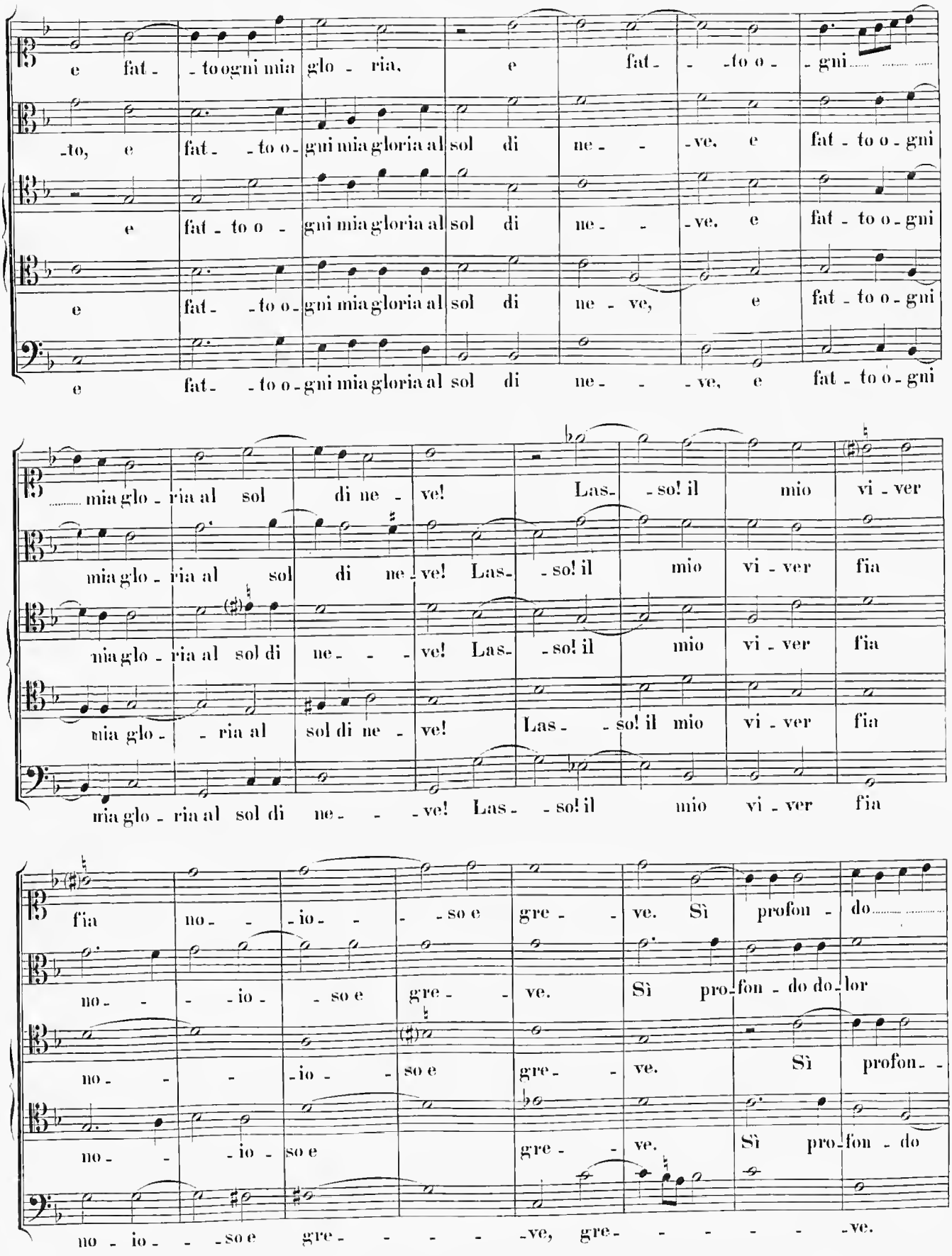
e fat - to ogni mia glo - ria,
e fat - to o - gni
to, e fat - to o - gni mia gloria al sol di ne - ve, e fat - to o - gni
e fat - to o - gni mia gloria al sol di ne - ve, e fat - to o - gni
e fat - to o - gni mia gloria al sol di ne - ve, e fat - to o - gni
e fat - to o - gni mia gloria al sol di ne - ve, e fat - to o - gni
mia glo - ria al sol di ne - ve! Las - so! il mio vi - ver
mia glo - ria al sol di ne - ve! Las - so! il mio vi - ver fia
mia glo - ria al sol di ne - ve! Las - so! il mio vi - ver fia
mia glo - ria al sol di ne - ve! Las - so! il mio vi - ver fia
fia no - io - so e gre - ve. Sì profon - do
no - io - so e gre - ve. Sì pro - fon - do dolor
no - io - so e gre - ve. Sì profon - -
no - io - so e gre - ve. Sì pro - fon - do
no - io - so e gre - ve, gre - ve.

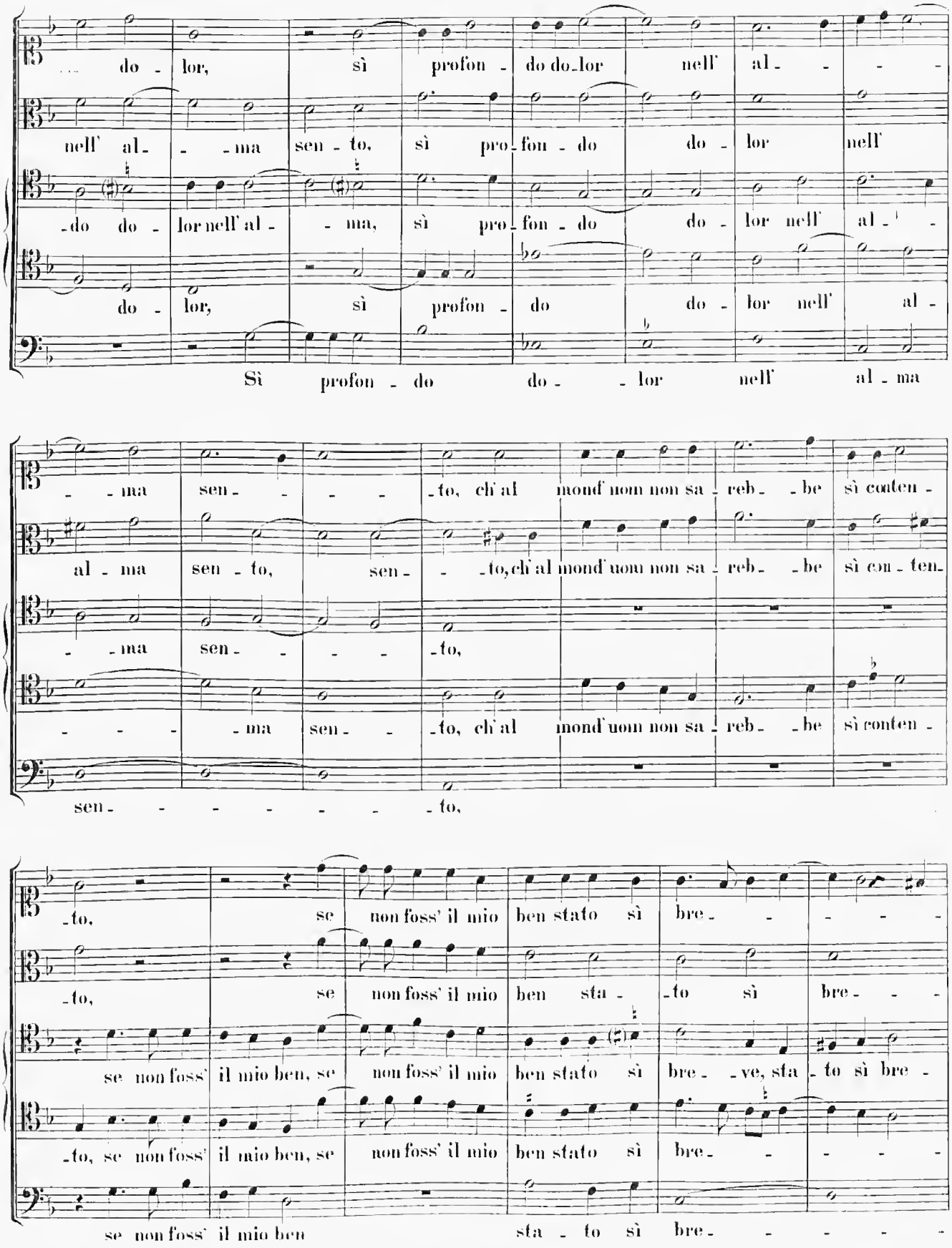
do - lor, sì profon - do do-lor nell' al - - -
nell' al - - ma sen - to, sì pro-fon - do do - lor nell'
-do do - lor nell' al - - ma, sì pro-fon - do do - lor nell' al -
do - lor, sì profon - do do - lor nell' al -
Sì profon - do do - - lor nell' al - ma
- - ma sen - - - - to, ch' al mond' uom non sa - reb - - be sì conten -
al - ma sen - to, sen - - to, ch' al mond' uom non sa - reb - - be sì con - ten -
- - ma sen - - - - to,
- - - - ma sen - - to, ch' al mond' uom non sa - reb - - be sì conten -
sen - - - - - - - - to,
-to, se non foss' il mio ben stato sì bre - - - - -
-to, se non foss' il mio ben sta - - to sì bre - - -
se non foss' il mio ben, se non foss' il mio ben stato sì bre - - ve, sta - to sì bre -
-to, se non foss' il mio ben, se non foss' il mio ben stato sì bre - - - - -
se non foss' il mio ben sta - to sì bre - - - - -

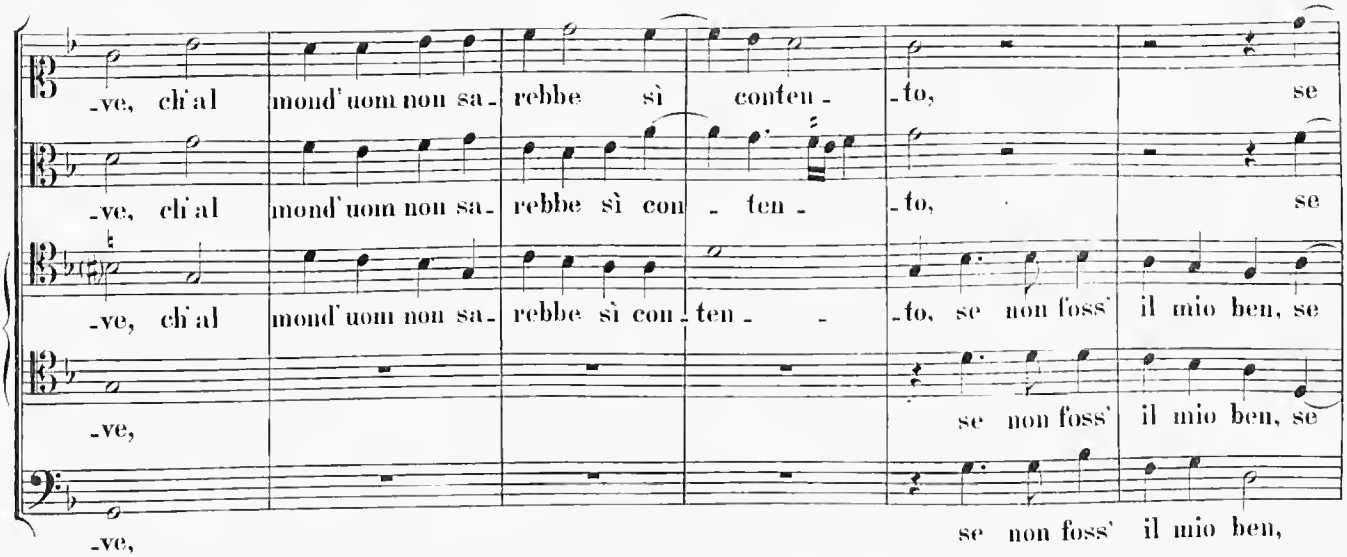

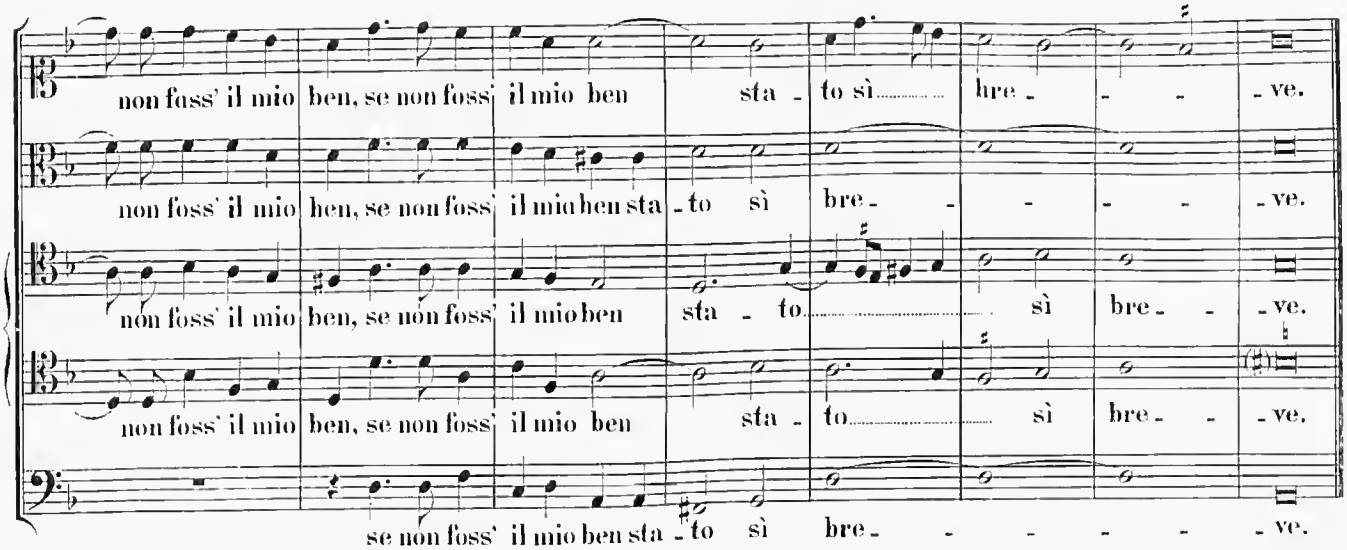

6.

Il III. libro delle Muse à 5 voci. Venetia 1566. pag. 5.
Gianetto da Pallestrina.

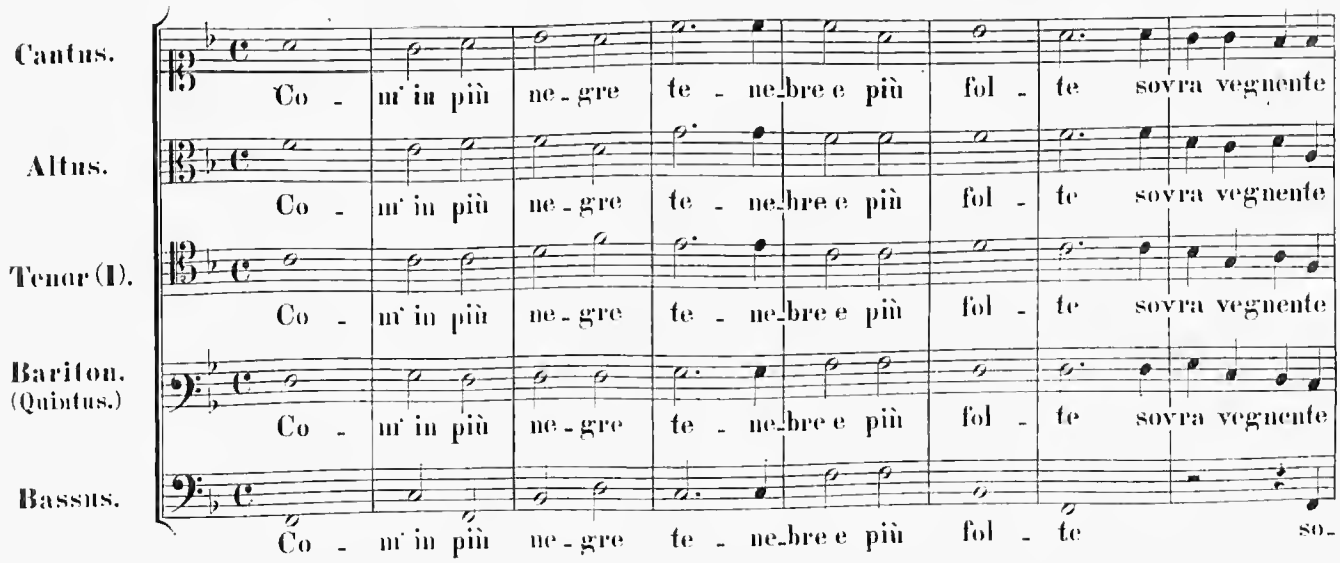

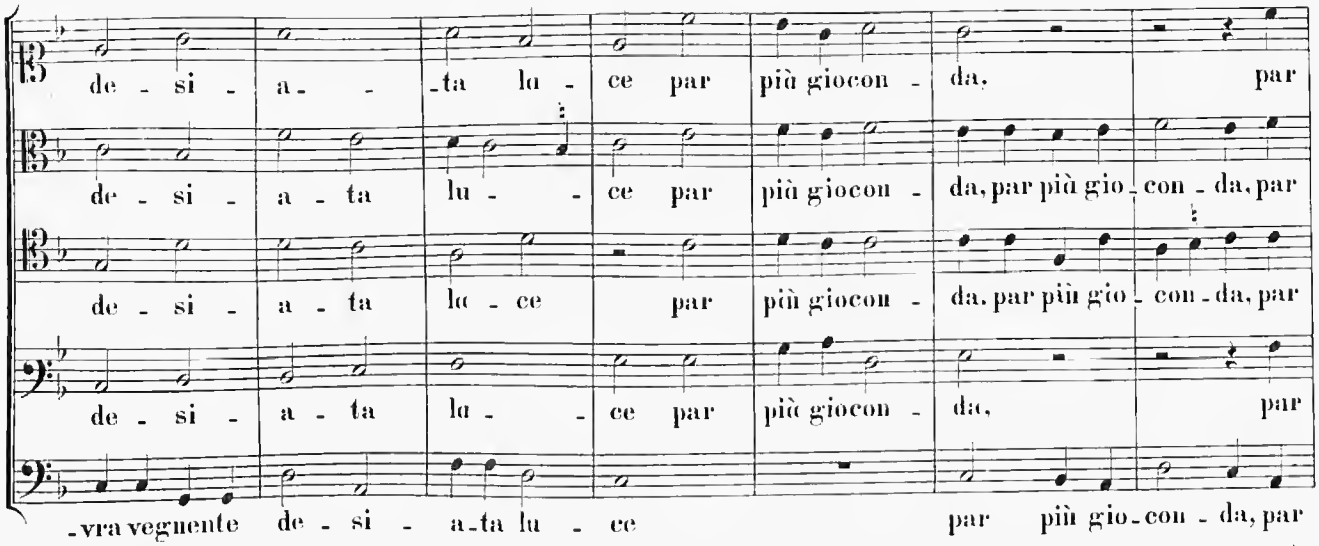
de - si - a - - ta lu - ce par più giocon - da, par
de - si - a - ta lu - - ce par più giocon - da, par più gio - con - da, par
de - si - a - ta lu - ce par più giocon - da, par più gio - con - da, par
de - si - a - ta lu - - ce par più giocon - da, par
-vra vegnente de - si - a - ta lu - ce par più gio - con - da, par

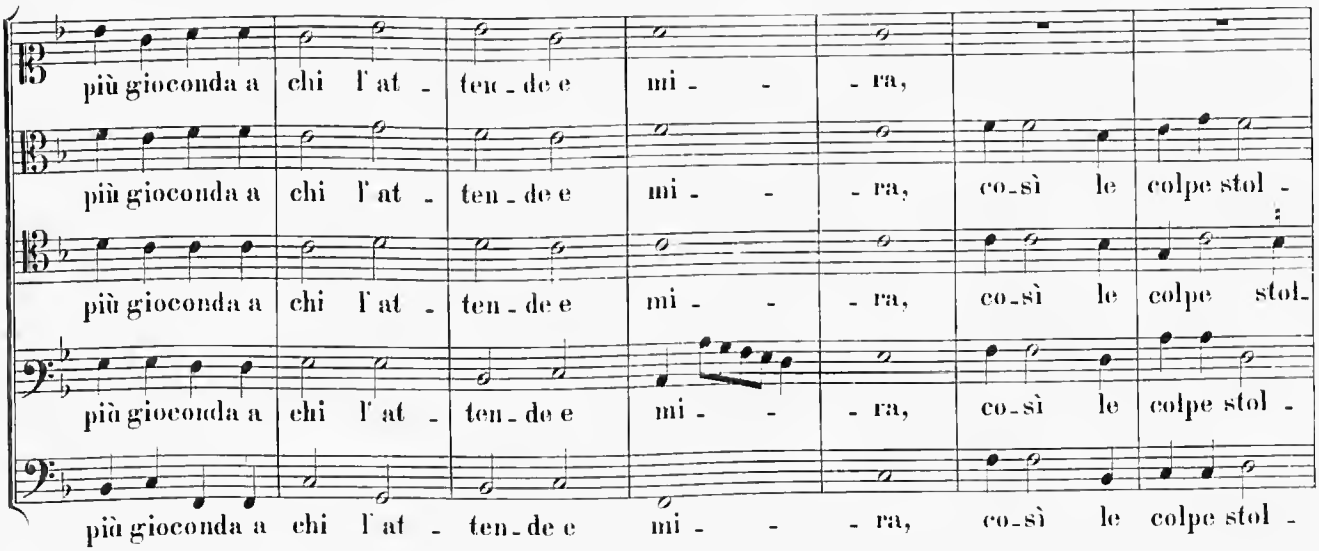
più gioconda a chi l'at - ten - de e mi - - ra,
più gioconda a chi l'at - ten - de e mi - - ra, co - sì le colpe stol -
più gioconda a chi l'at - ten - de e mi - - ra, co - sì le colpe stol -
più gioconda a chi l'at - ten - de e mi - - ra, co - sì le colpe stol -
più gioconda a chi l'at - ten - de e mi - - ra, co - sì le colpe stol -

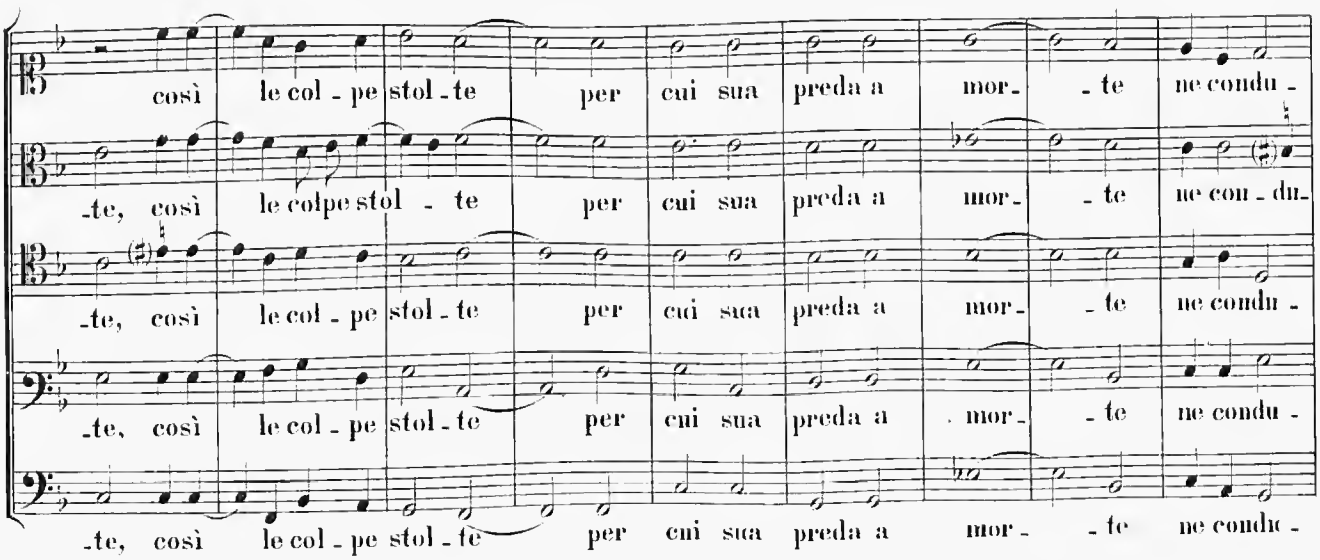
così le col - pe stol - te per cui sua preda a mor - - te ne condu -
- te, così le colpe stol - te per cui sua preda a mor - - te ne con - du -
- te, così le col - pe stol - te per cui sua preda a mor - - te ne condu -
- te, così le col - pe stol - te per cui sua preda a mor - - te ne condu -
- te, così le col - pe stol - te per cui sua preda a mor - - te ne condu -

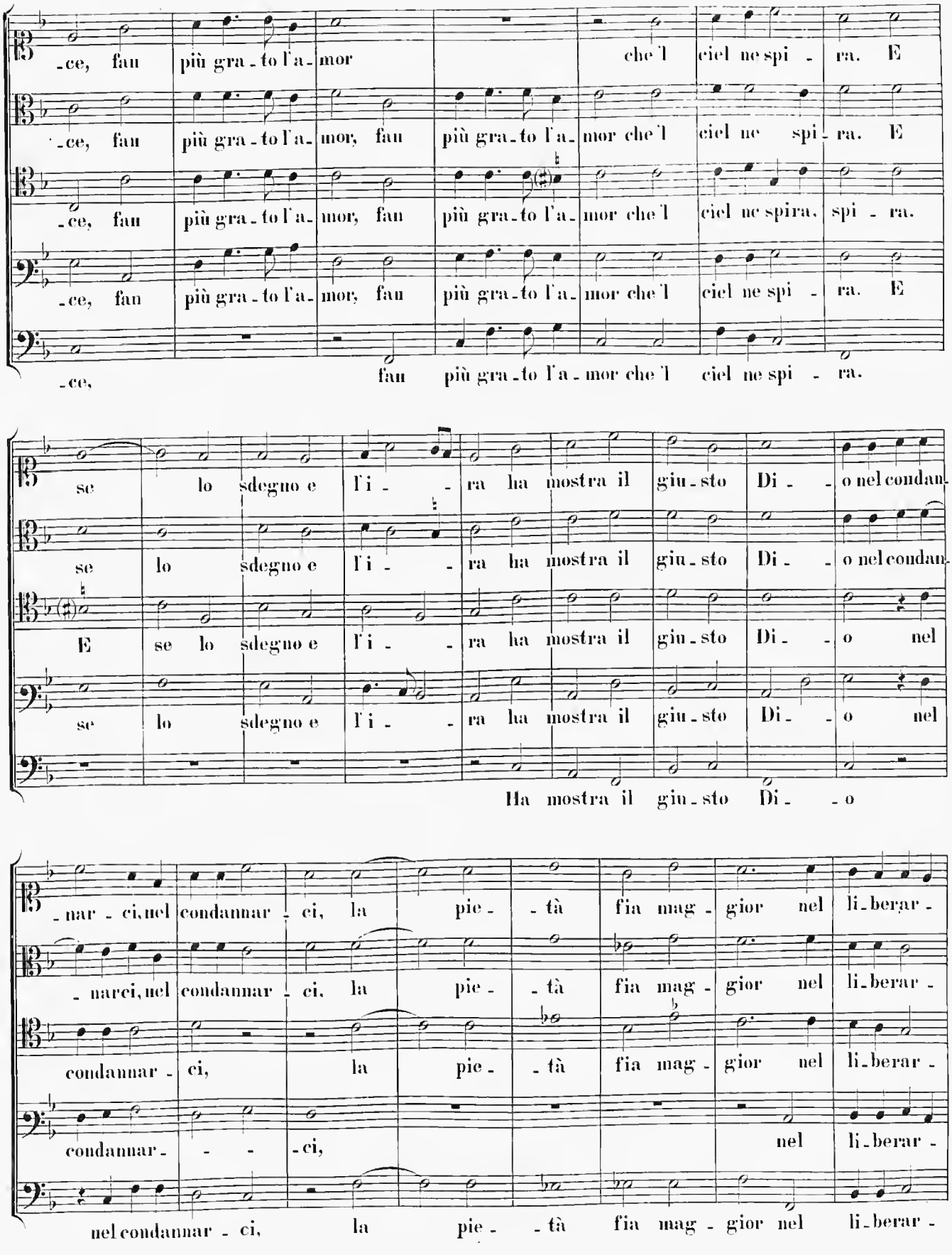
-ce, fau più gra-to l'a-mor che'l ciel ne spi-ra. E
-ce, fau più gra-to l'a-mor, fau più gra-to l'a-mor che'l ciel ne spi-ra. E
-ce, fau più gra-to l'a-mor, fau più gra-to l'a-mor che'l ciel ne spira, spi-ra.
-ce, fau più gra-to l'a-mor, fau più gra-to l'a-mor che'l ciel ne spi-ra. E
-ce, fau più gra-to l'a-mor che'l ciel ne spi-ra.
se lo sdegno e l'i-ra ha mostra il giu-sto Di-o nel condan-
se lo sdegno e l'i-ra ha mostra il giu-sto Di-o nel condan-
E se lo sdegno e l'i-ra ha mostra il giu-sto Di-o nel
se lo sdegno e l'i-ra ha mostra il giu-sto Di-o nel
Ha mostra il giu-sto Di-o
-nar-ci, nel condannar-ci, la pie-tà fia mag-gior nel li-berar-
-narci, nel condannar-ci, la pie-tà fia mag-gior nel li-berar-
condannar-ci, la pie-tà fia mag-gior nel li-berar-
condannar-ci, nel li-berar-
nel condannar-ci, la pie-tà fia mag-gior nel li-berar-

-ci, la pie- -tà fia mag- gior nel li_berar- ci, nel li - berar- -ci.

-ci, la pie- -tà fia mag- gior nel li_berar- ci, nel liberar- -ci.

-ci, la pie- -tà fia mag- gior nel li_berar- ci, nel li - berar- -ci.

-ci, nel li_berar- ci, nel li - berar- -ci.

-ci, la pie- -tà fia mag- gior nel li_berar- ci, nel li - berar- -ci.

7.

De floridi virtuosi d'Italia il III. libro de Madrigali à 5 v. In Venetia 1586. pag. 15. Gio. Pier Luigi Palestrina.

Cantus (I). Di- -do, chi gia_ce en- tro quest' ur- na? Dis- se,

Cantus (II). (Quintus.) Un' ur- na.

Altus. Chi gia_ce en- tro quest' ur- na? Dis- se,

Tenor. Chi gia_ce en- tro quest' ur- na? Dis- se, chi

Bassus. Chi gia_ce en- tro quest' ur- na? Dis- se,

chi sta, chi sta sot- to quel sas- so? Io chieg- gio, quel ch' in sè tien

Un sas- so.

chi sta sot_to quel sas- so? Io chieg- gio, quel ch' in sè tien

sta, chi sta sot- to quel sas- - so? Io chièg- gio, quel ch' in sè tien

chi sta sot- - to quel sas- so? Io chieg- gio, quel ch' in sè tien

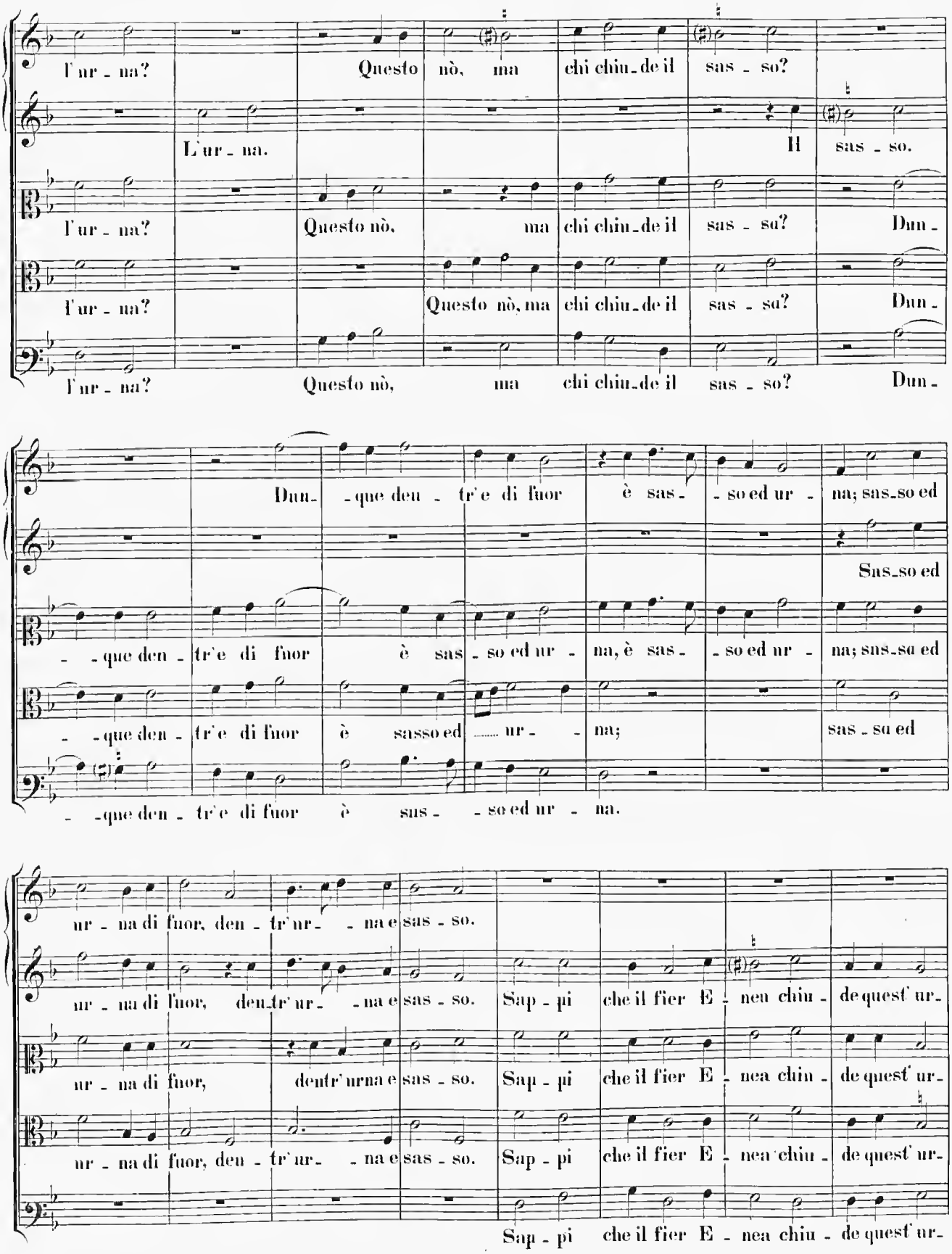
l'ur - na? Questo nò, ma chi chiu-de il sas - so?
L'ur - na. Il sas - so.
l'ur - na? Questo nò, ma chi chiu-de il sas - su? Dun -
l'ur - na? Questo nò, ma chi chiu-de il sas - sa? Dun -
l'ur - na? Questo nò, ma chi chiu-de il sas - so? Dun -
Dun- -que den - tr'e di fuor è sas - - so ed ur - na; sas-so ed
Sus-so ed
- -que den - tr'e di fuor è sas - so ed ur - na, è sas - - so ed ur - na; sus-su ed
- -que den - tr'e di fuor è sasso ed ur - - na; sas - su ed
- -que den - tr'e di fuor è sus - - so ed ur - na.
ur - na di fuor, den - tr'ur - - na e sas - so.
ur - na di fuor, den-tr'ur - - na e sas - so. Sap - pi che il fier E - neu chiu - de quest' ur-
ur - na di fuor, dentr'urna e sas - so. Sap - pi che il fier E - nea chiu - de quest' ur-
ur - na di fuor, den - tr'ur - - na e sas - so. Sap - pi che il fier E - nea chiu - de quest' ur-
Sap - pi che il fier E - nea chiu - de quest' ur-

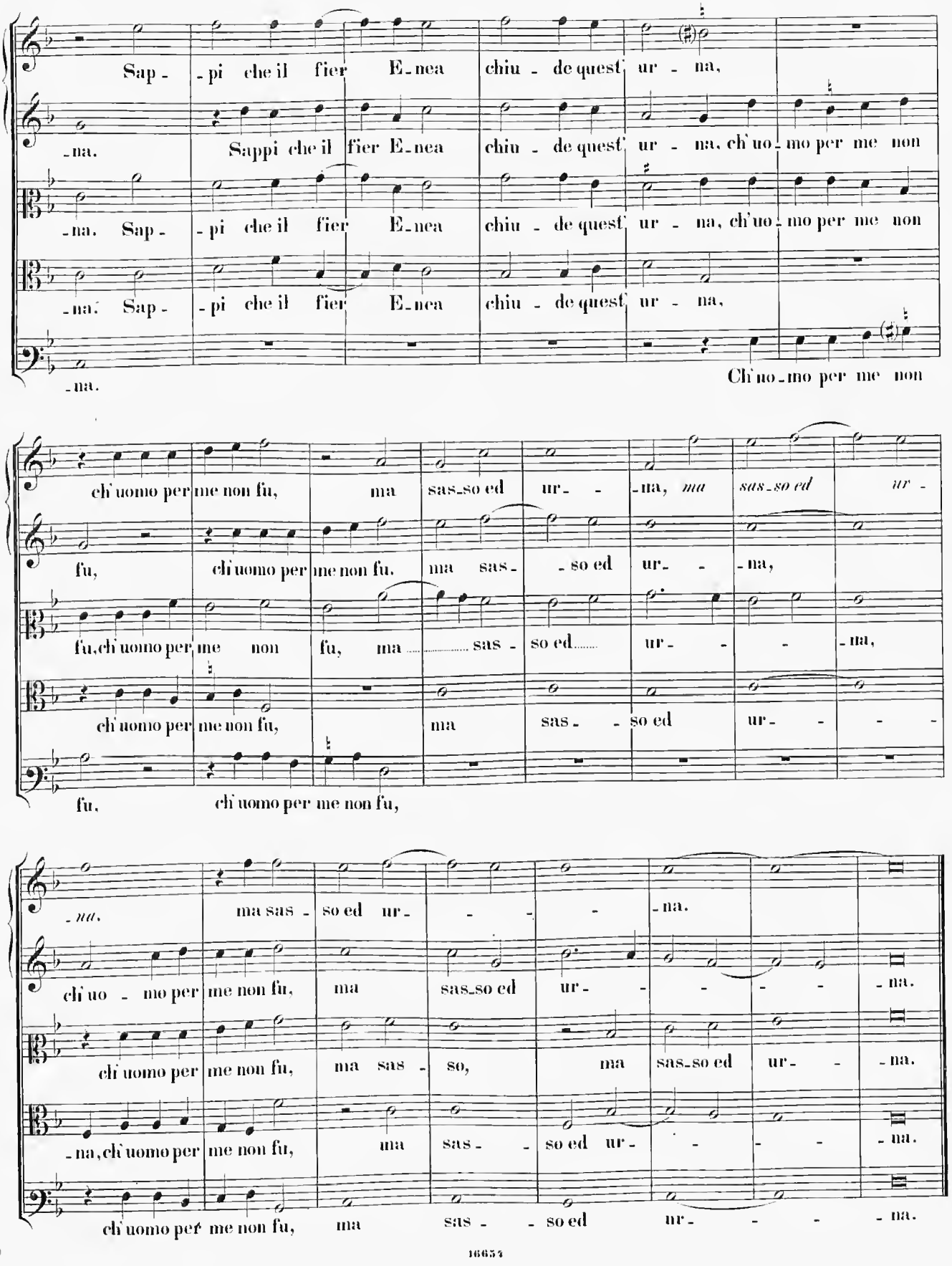
Sap - pi che il fier E - nea chiu - de quest' ur - na,
Sappi che il fier E - nea chiu - de quest' ur - na, ch'uo - mo per me non
Sap - pi che il fier E - nea chiu - de quest' ur - na, ch'uo - mo per me non
Sap - pi che il fier E - nea chiu - de quest' ur - na,
Ch'uo - mo per me non
ch'uomo per me non fu, ma sas - so ed ur - na, ma sas - so ed ur -
fu, ch'uomo per me non fu, ma sas - so ed ur - na,
fu, ch'uomo per me non fu, ma sas - so ed ur - na,
ch'uomo per me non fu, ma sas - so ed ur -
fu, ch'uomo per me non fu,
ma sas - so ed ur - na.
ch'uo - mo per me non fu, ma sas - so ed ur - na.
ch'uomo per me non fu, ma sas - so, ma sas - so ed ur - na.
na, ch'uomo per me non fu, ma sas - so ed ur - na.
ch'uomo per me non fu, ma sas - so ed ur - na.

8.

Libro III. delle Muse à 5 v. Venetia 1561 pag. 16. Gianetto da Pallestrina. Prima stella de' Madrigali à 5 v. Venetia 1570 pag. 15. Gianetto da Palestina.

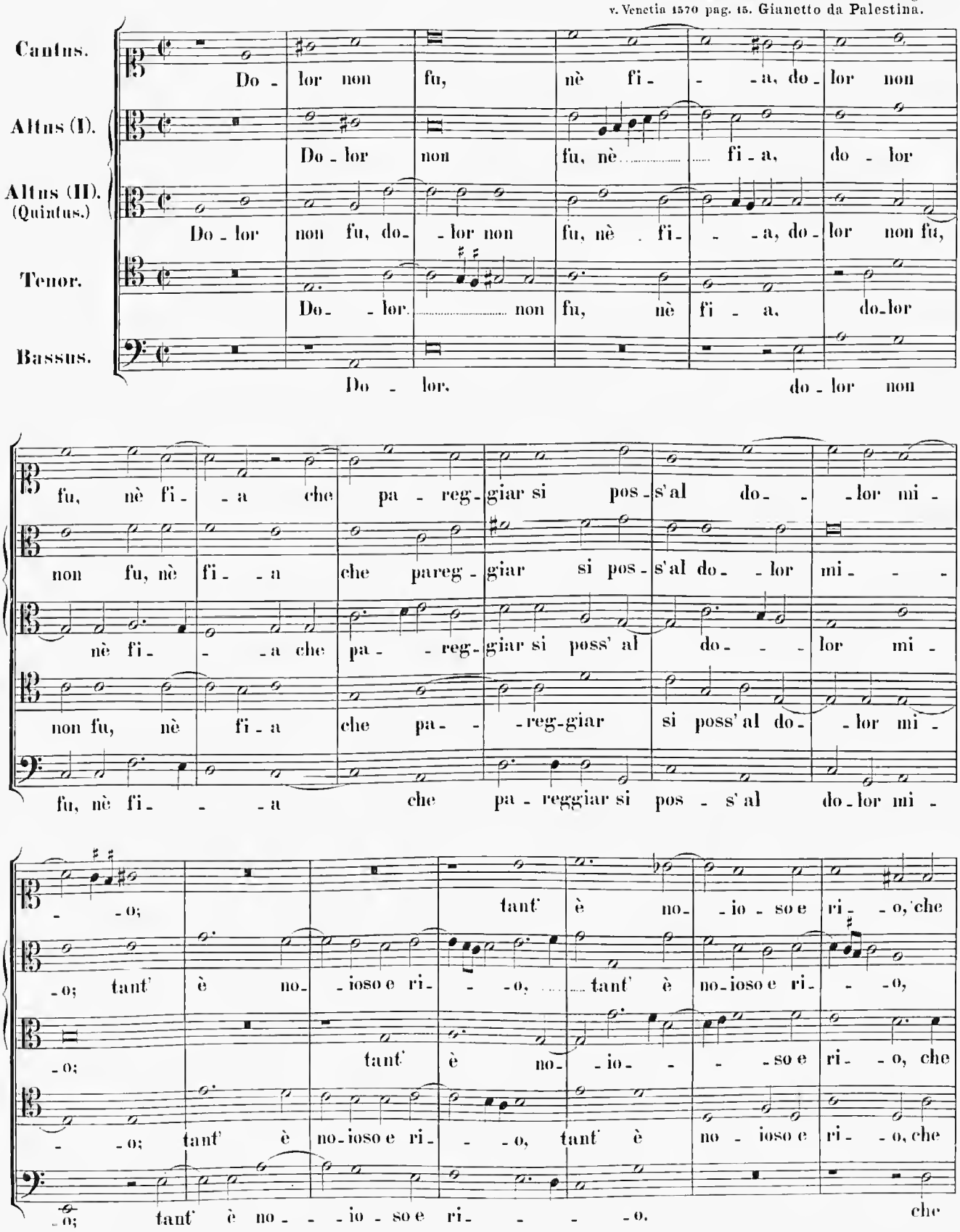

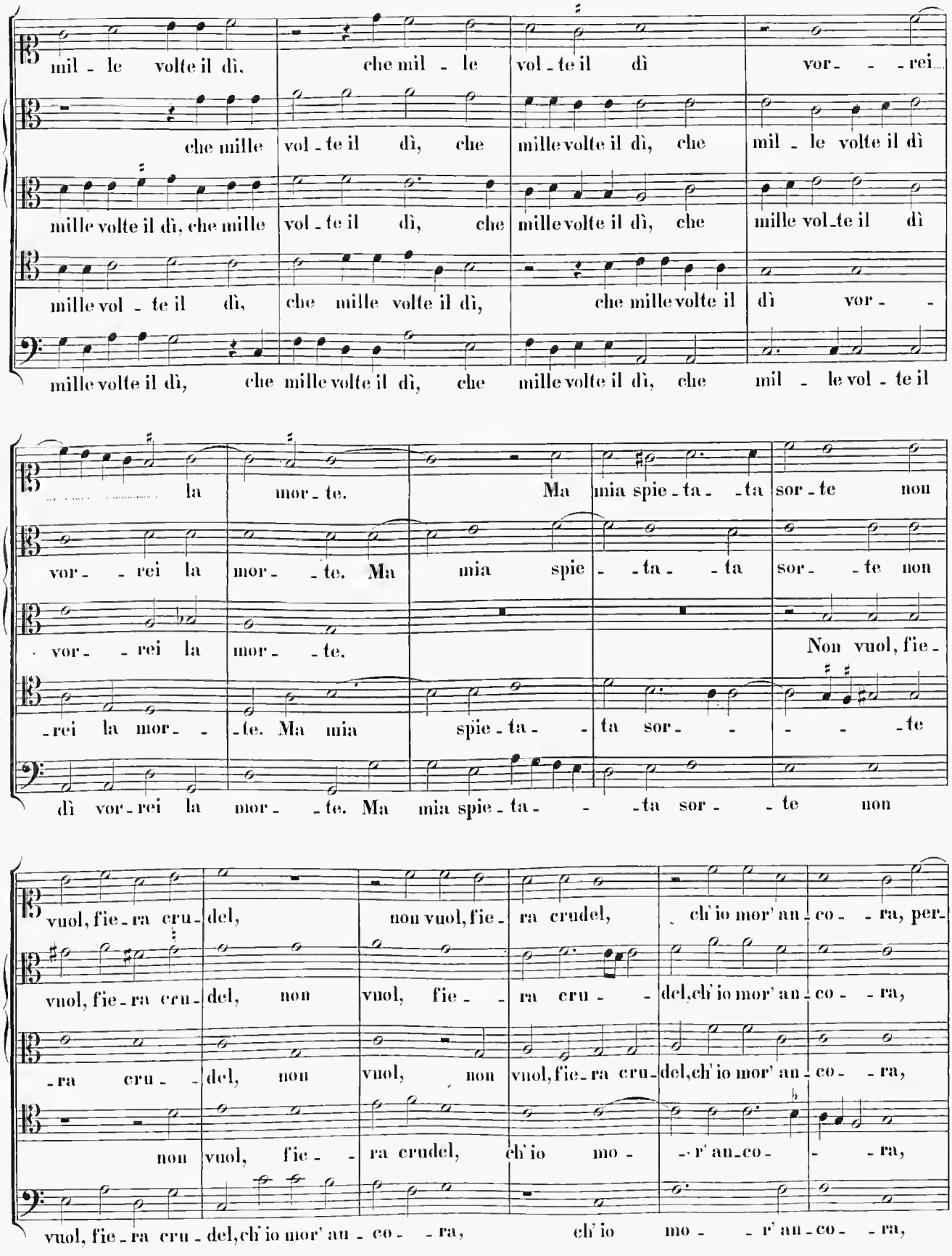
mil - le volte il dì, che mil - le vol - te il dì vor - - - rei
che mille vol - te il dì, che mille volte il dì, che mil - le volte il dì
mille volte il dì, che mille vol - te il dì, che mille volte il dì, che mille vol - te il dì
mille vol - te il dì, che mille volte il dì, che mille volte il dì vor -
mille volte il dì, che mille volte il dì, che mille volte il dì, che mil - le vol - te il
la mor - te. Ma mia spie - ta - - ta sor - te non
vor - - rei la mor - - te. Ma mia spie - - ta - - ta sor - - te non
vor - - rei la mor - - te. Non vuol, fie -
- rei la mor - - - te. Ma mia spie - ta - - ta sor - - - - - te
dì vor - rei la mor - - te. Ma mia spie - ta - - - ta sor - - te non
vuol, fie - ra cru - del, non vuol, fie - ra crudel, ch' io mor' an - co - - ra, per -
vuol, fie - ra cru - del, non vuol, fie - - ra cru - - del, ch' io mor' an - co - - ra,
- ra cru - - del, non vuol, non vuol, fie - ra cru - del, ch' io mor' an - co - - ra,
non vuol, fie - - ra crudel, ch' io mo - - r' an - co - - - ra,
vuol, fie - ra cru - del, ch' io mor' an - co - - ra, ch' io mo - - r' an - co - - ra,

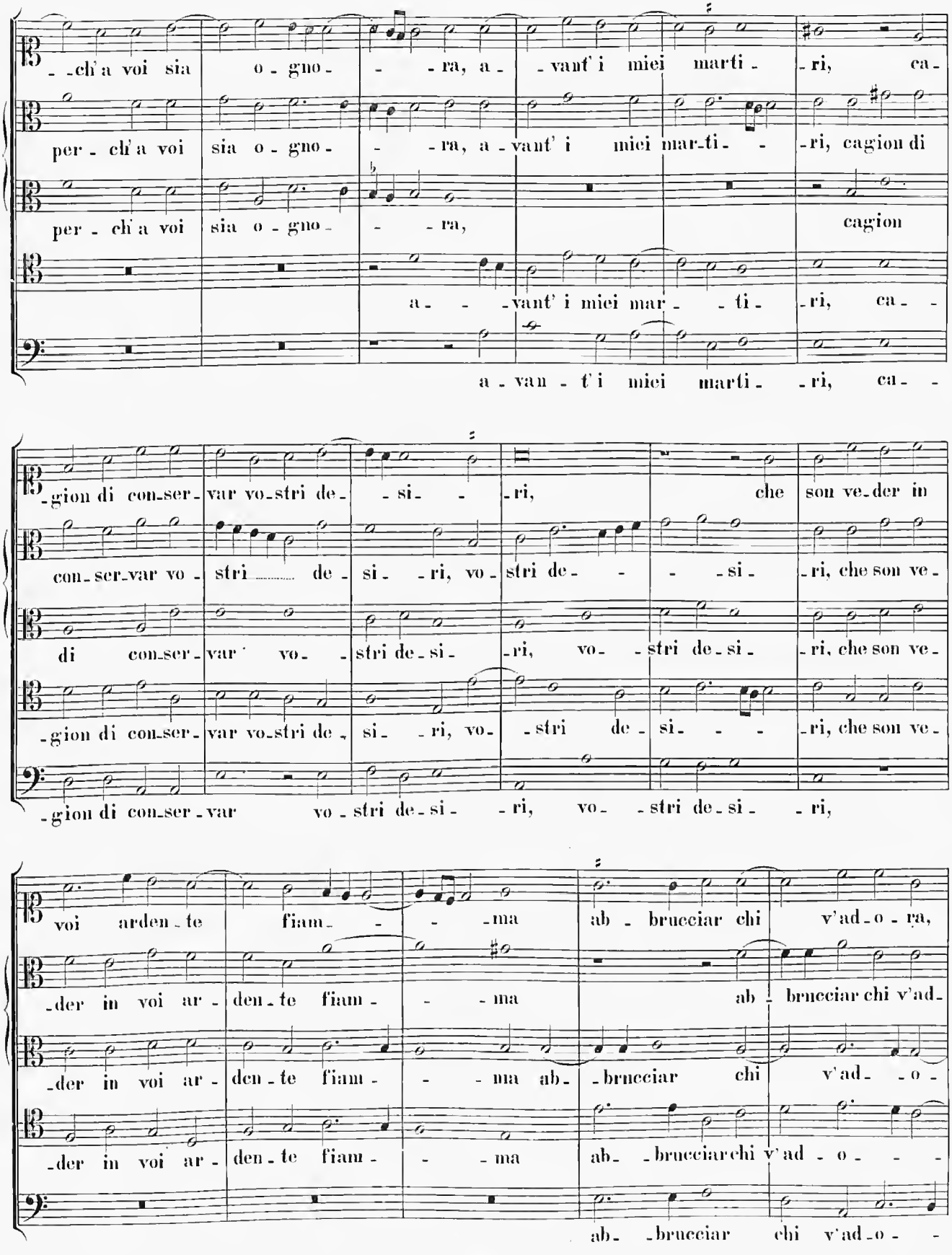
-ch'a voi sia o-gno- -ra, a- -vant' i miei marti- -ri, ca-
per- ch'a voi sia o-gno- -ra, a-vant' i miei mar-ti- -ri, cagion di
per- ch'a voi sia o-gno- -ra, cagion
a- -vant' i miei mar- -ti- -ri, ca- -
a-van- t'i miei marti- -ri, ca- -
-gion di con-ser- var vo-stri de- -si- -ri, che son ve-der in
con-ser-var vo- stri de- si- -ri, vo- stri de- -si- -ri, che son ve-
di con-ser- var vo- stri de-si- -ri, vo- -stri de-si- -ri, che son ve-
-gion di con-ser- var vo-stri de- si- -ri, vo- -stri de- si- -ri, che son ve-
-gion di con-ser-var vo-stri de-si- -ri, vo- -stri de-si- -ri,
voi arden-te fiam- -ma ab- brucciar chi v'ad-o-ra,
-der in voi ar- den-te fiam- -ma ab- brucciar chi v'ad-
-der in voi ar- den-te fiam- -ma ab- -brucciar chi v'ad- -o-
-der in voi ar- den-te fiam- -ma ab- -brucciar chi v'ad-o- -
ab- -brucciar chi v'ad-o- -

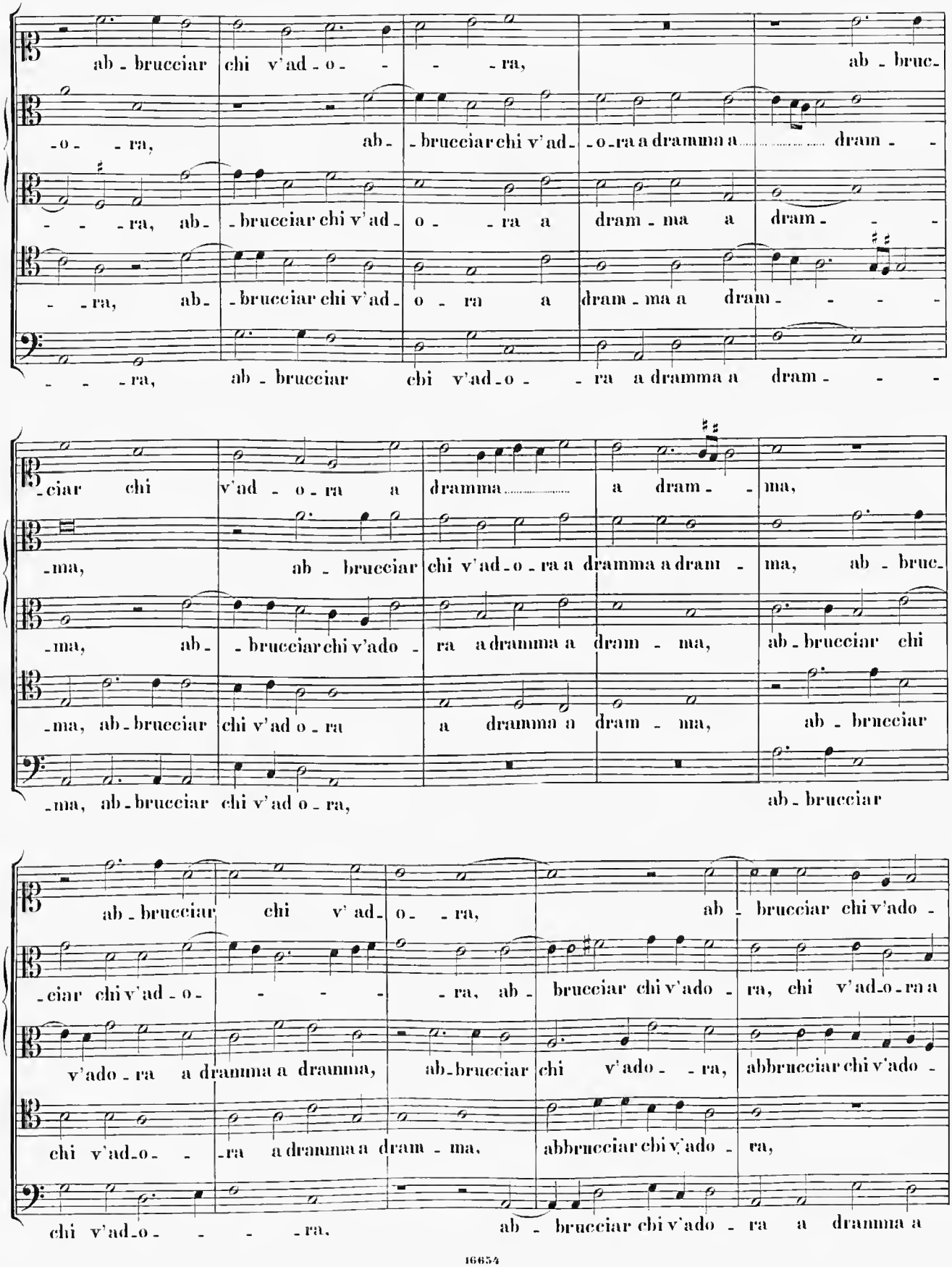
ab - brucciar chi v'ad - o - - - ra, ab - bruc-
- o - ra, ab - brucciar chi v'ad - o - ra a dramma a dram - -
- - - ra, ab - brucciar chi v'ad - o - ra a dram - ma a dram - - -
- - ra, ab - brucciar chi v'ad - o - ra a dram - ma a dram - - - -
- - - ra, ab - brucciar chi v'ad - o - - ra a dramma a dram - - -
- ciar chi v'ad - o - ra a dramma a dram - ma,
- ma, ab - brucciar chi v'ad - o - ra a dramma a dram - ma, ab - bruc-
- ma, ab - brucciar chi v'ado - ra a dramma a dram - ma, ab - brucciar chi
- ma, ab - brucciar chi v'ad o - ra a dramma a dram - ma, ab - brucciar
- ma, ab - brucciar chi v'ad o - ra, ab - brucciar
ab - brucciar chi v'ad - o - - ra, ab - brucciar chi v'ado -
- ciar chi v'ad - o - - - - ra, ab - brucciar chi v'ado - ra, chi v'ad - o - ra a
v'ado - ra a dramma a dramma, ab - brucciar chi v'ado - - ra, abbrucciar chi v'ado -
chi v'ad - o - - ra a dramma a dram - ma, abbrucciar chi v'ado - ra,
chi v'ad - o - - - - ra, ab - brucciar chi v'ado - ra a dramma a

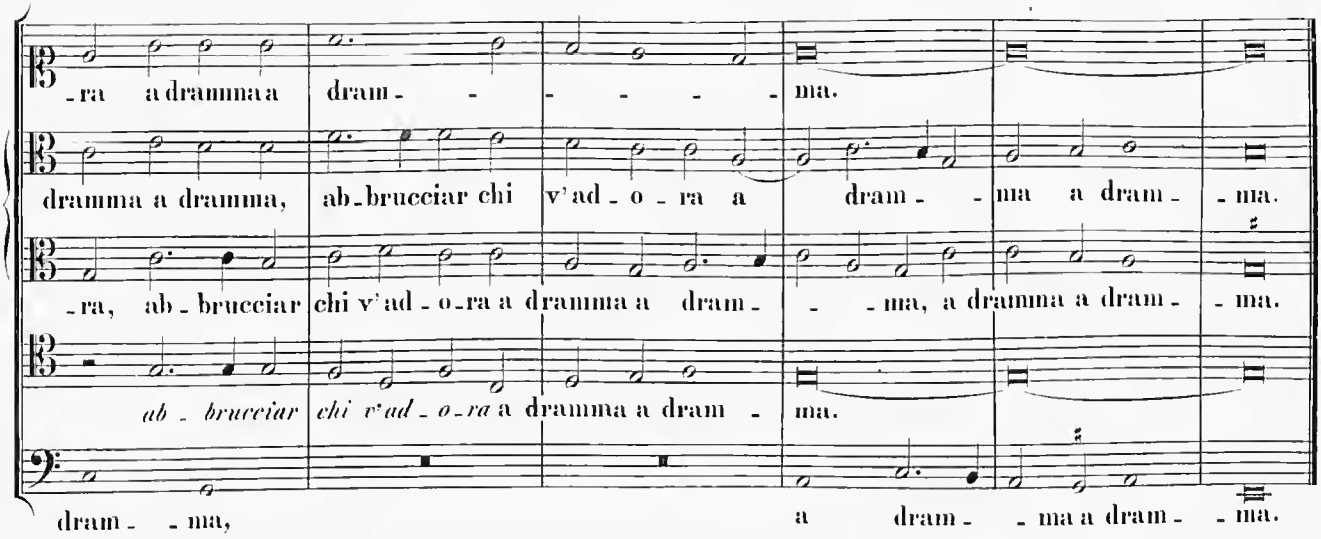

9.

Madrigali à 5 v. d'Alessandro Striggio con le giunte. Libro 1. Vinegia 1560 pag. 86. Gianetto da Palestrina. Item in alti editione ejusdem operis. Venetiis 1569. pag. 37. Gianetto da Palestrina.

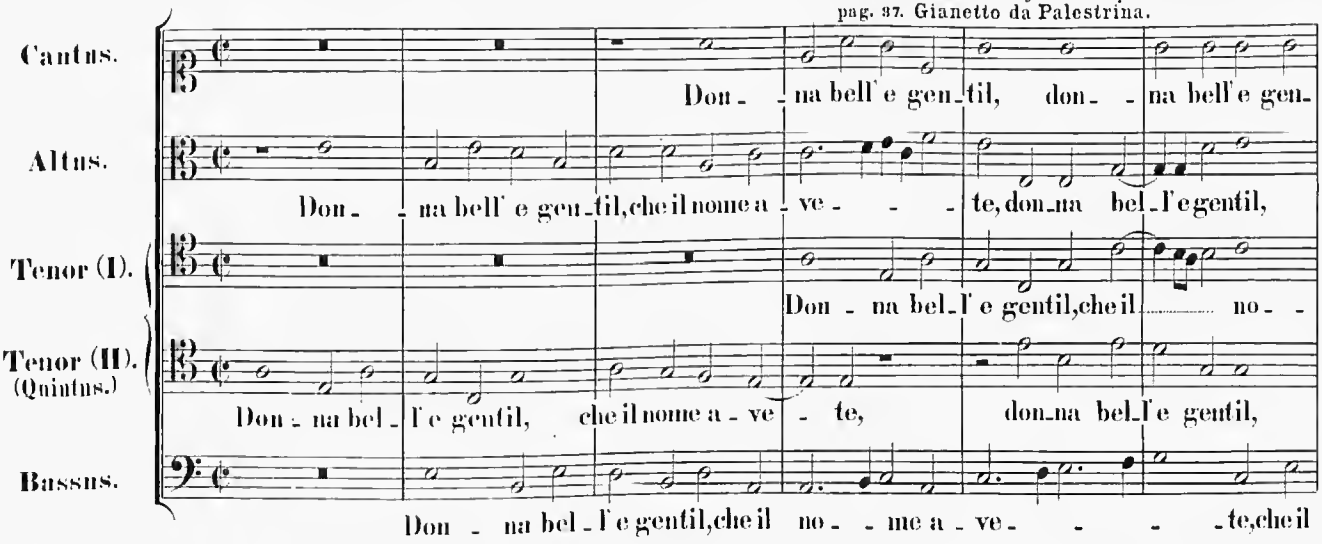

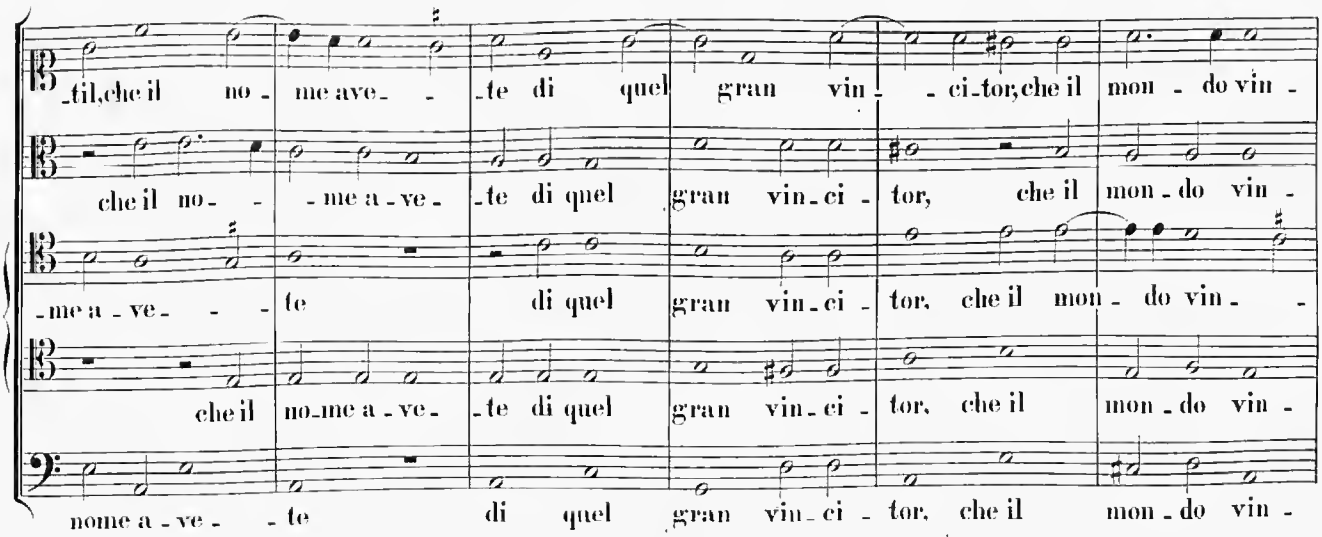

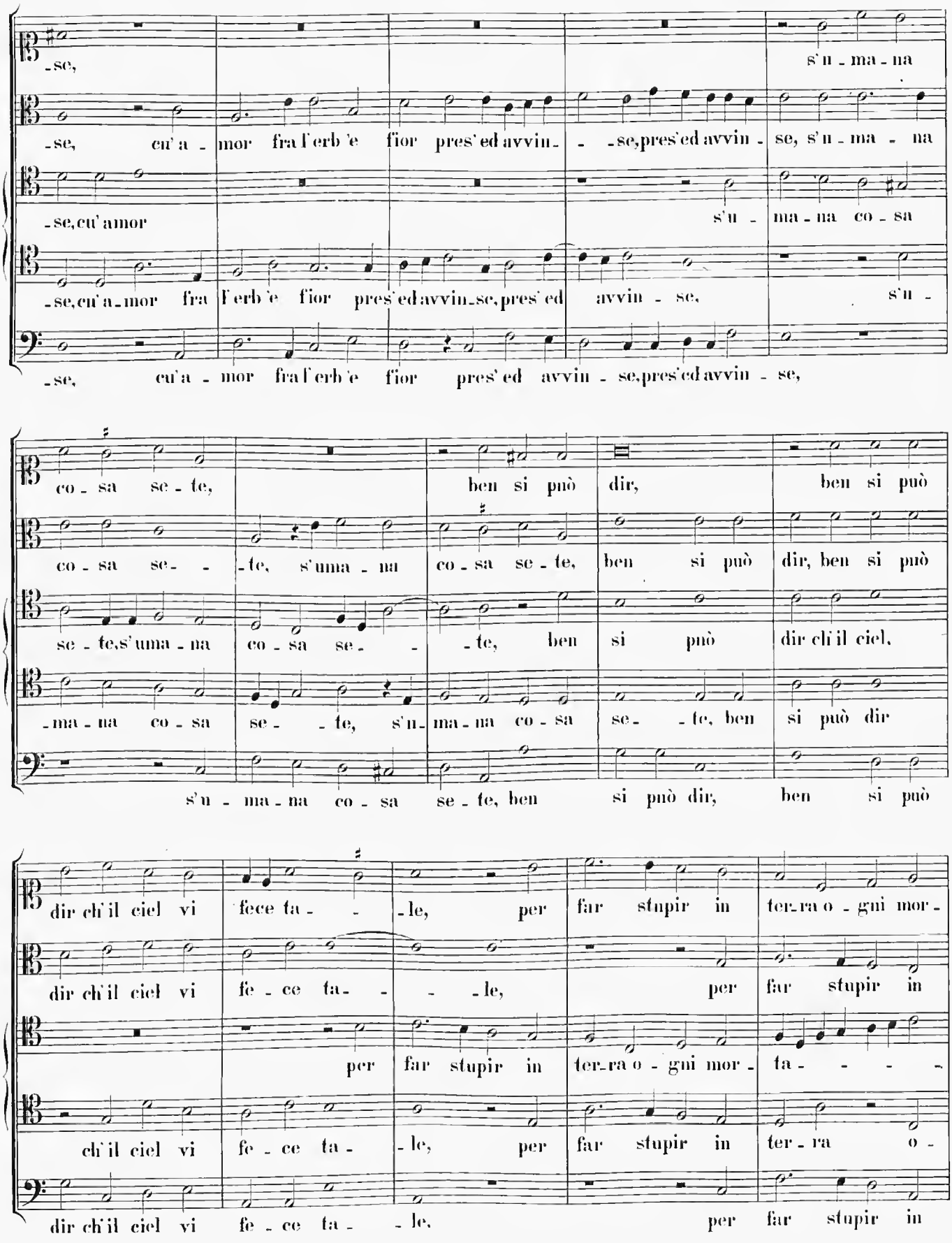
-se, s'u - ma - na
-se, cu'a - mor fra l'erb'e fior pres'ed avvin - -se, pres'ed avvin - se, s'u - ma - na
-se, cu'amor s'u - ma - na co - sa
-se, cu'a - mor fra l'erb'e fior pres'ed avvin - se, pres'ed avvin - se, s'u -
-se, cu'a - mor fra l'erb'e fior pres'ed avvin - se, pres'ed avvin - se,
co - sa se - te, ben si può dir, ben si può
co - sa se - - te, s'uma - na co - sa se - te, ben si può dir, ben si può
se - te, s'uma - na co - sa se - - te, ben si può dir ch'il ciel,
- ma - na co - sa se - - te, s'u - ma - na co - sa se - - te, ben si può dir
s'u - ma - na co - sa se - te, ben si può dir, ben si può
dir ch'il ciel vi fece ta - - le, per far stupir in ter - ra o - gni mor -
dir ch'il ciel vi fe - ce ta - - - le, per far stupir in
per far stupir in ter - ra o - gni mor - ta - - - -
ch'il ciel vi fe - ce ta - le, per far stupir in ter - ra o -
dir ch'il ciel vi fe - ce ta - - le, per far stupir in

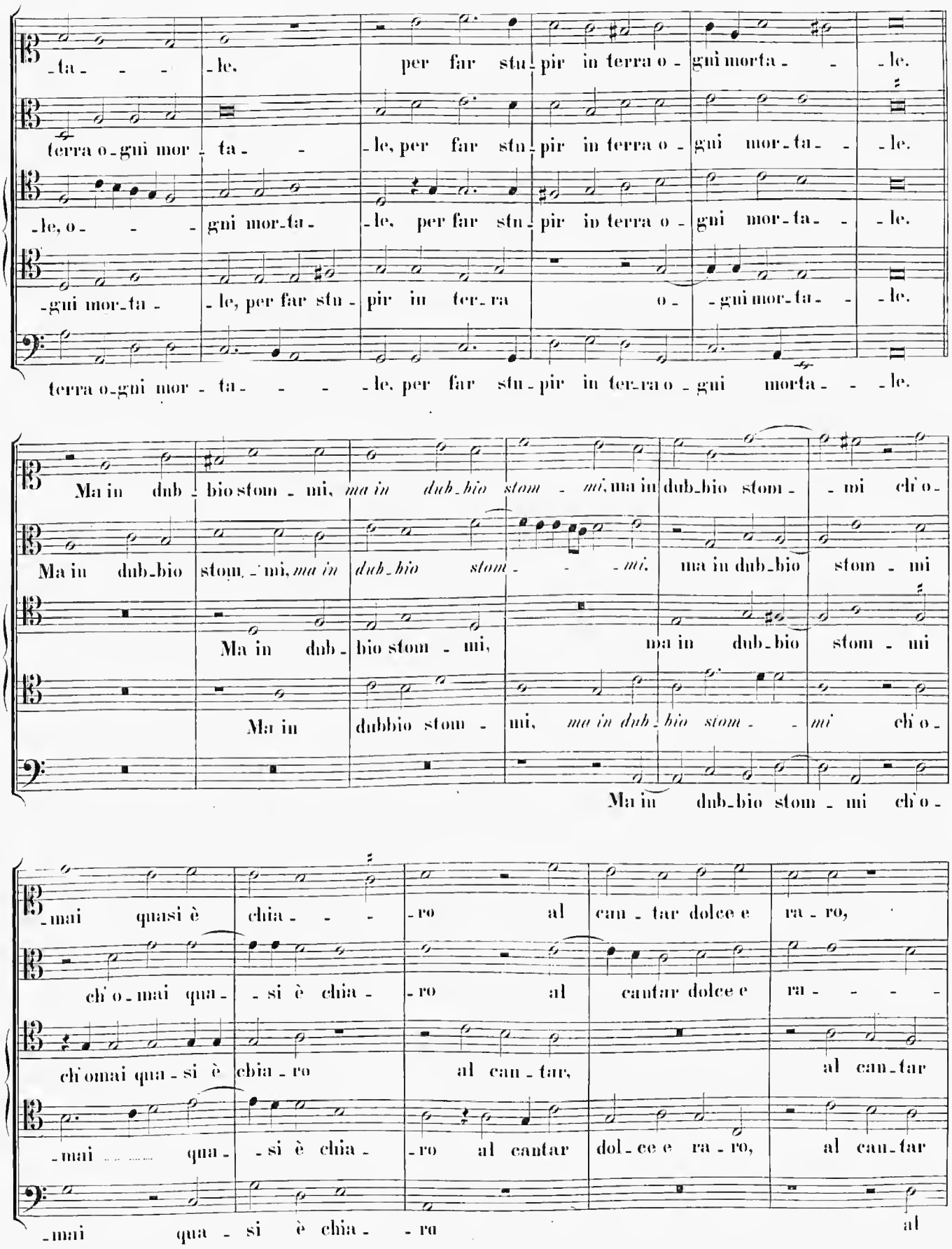
-ta- - - -le, per far stu-pir in terra o-gni morta- - -le.
terra o-gni mor-ta- - -le, per far stu-pir in terra o-gni mor-ta- - -le.
-le, o- - - -gni mor-ta- -le, per far stu-pir in terra o-gni mor-ta- - -le.
-gni mor-ta- -le, per far stu-pir in ter-ra o- -gni mor-ta- - -le.
terra o-gni mor-ta- - - -le, per far stu-pir in ter-ra o-gni morta- - -le.
Ma in dub-bio stom-mi, *ma in dub-bio stom- -mi*, ma in dub-bio stom- -mi ch'o-
Ma in dub-bio stom-mi, *ma in dub-bio stom- - -mi*, ma in dub-bio stom-mi
Ma in dub-bio stom-mi, ma in dub-bio stom-mi
Ma in dubbio stom-mi, *ma in dub-bio stom- -mi* ch'o-
Ma in dub-bio stom-mi ch'o-
-mai quasi è chia- - -ro al can-tar dolce e ra-ro,
ch'o-mai qua- -si è chia- -ro al cantar dolce e ra- - - -
ch'omai qua-si è chia-ro al can-tar, al can-tar
-mai ..... qua- -si è chia- -ro al cantar dol-ce e ra-ro, al can-tar
-mai qua-si è chia- -ro al

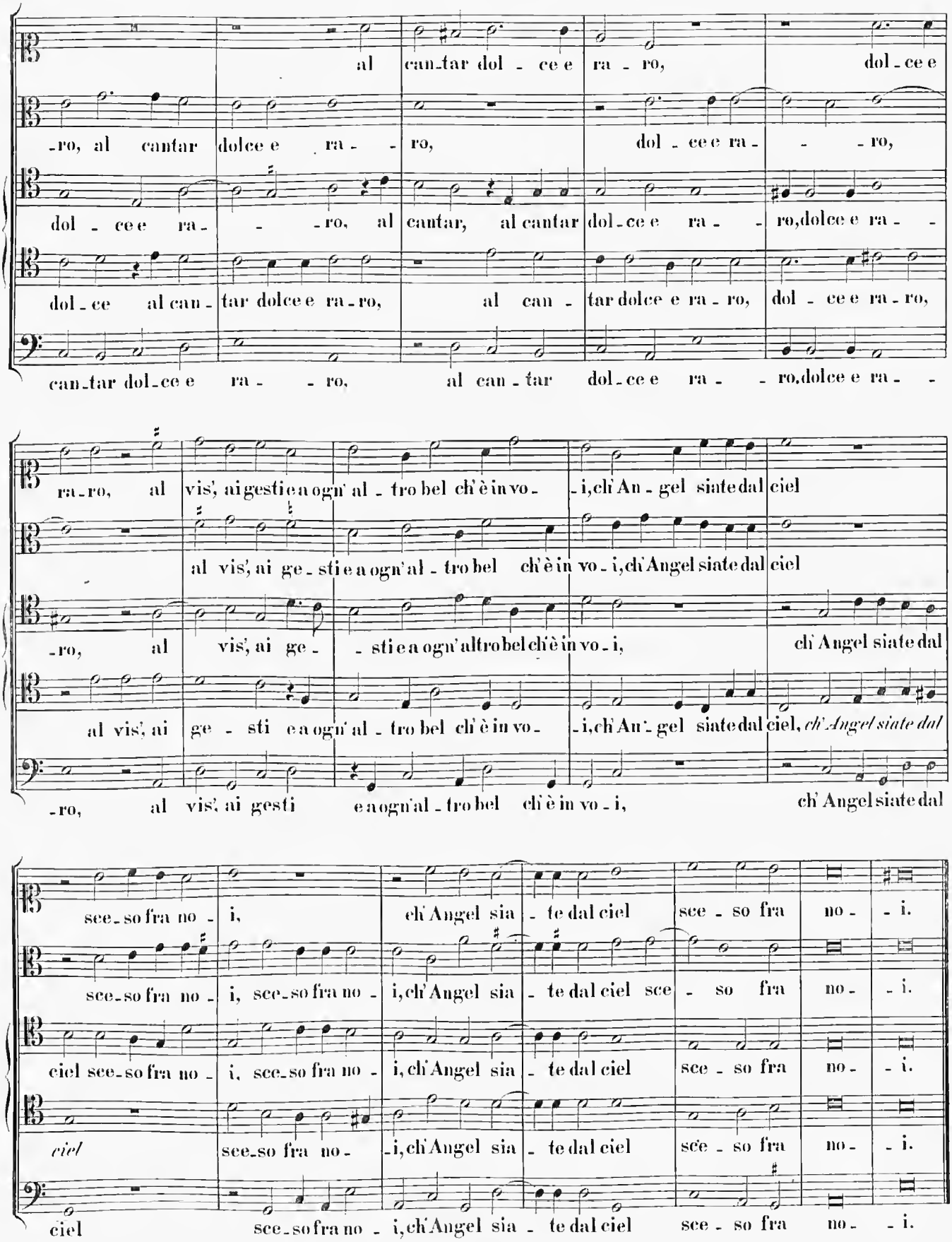
al can-tar dol - ce e ra - ro, dol - ce e
-ro, al cantar dolce e ra - - ro, dol - ce e ra - - ro,
dol - ce e ra - - ro, al cantar, al cantar dol-ce e ra - - ro,dolce e ra - -
dol - ce al can - tar dolce e ra-ro, al can - tar dolce e ra - ro, dol - ce e ra - ro,
can-tar dol-ce e ra - - ro, al can - tar dol-ce e ra - - ro,dolce e ra - -
ra-ro, al vis', ai gesti e a ogn' al - tro bel ch'è in vo - -i,ch'An - gel siate dal ciel
al vis', ai ge - sti e a ogn'al - tro bel ch'è in vo - i,ch'Angel siate dal ciel
-ro, al vis', ai ge - - sti e a ogn'altro bel ch'è in vo - i, ch'Angel siate dal
al vis', ai ge - sti e a ogn' al - tro bel ch'è in vo - -i,ch'An - gel siate dal ciel, *ch'Angel siate dal*
-ro, al vis', ai gesti e a ogn'al - tro bel ch'è in vo - i, ch'Angel siate dal
see-so fra no - i, ch'Angel sia - te dal ciel sce - so fra no - - i.
see-so fra no - i, see-so fra no - i,ch'Angel sia - te dal ciel sce - so fra no - - i.
ciel see-so fra no - i, see-so fra no - i,ch'Angel sia - te dal ciel sce - so fra no - - i.
ciel see-so fra no - -i,ch'Angel sia - te dal ciel sce - so fra no - - i.
ciel see-so fra no - i,ch'Angel sia - te dal ciel sce - so fra no - - i.

10.

De floridi Virtuosi d'Italia il II. libro de' Madrigali a 5 v. Venetia 1585 pag. 5. Gio. Pier Luigi Prenestino. Idem opus. Venetiis 1592. pag. 2. Gio. Pier Luigi Prenestrino (in indice Prenestino).

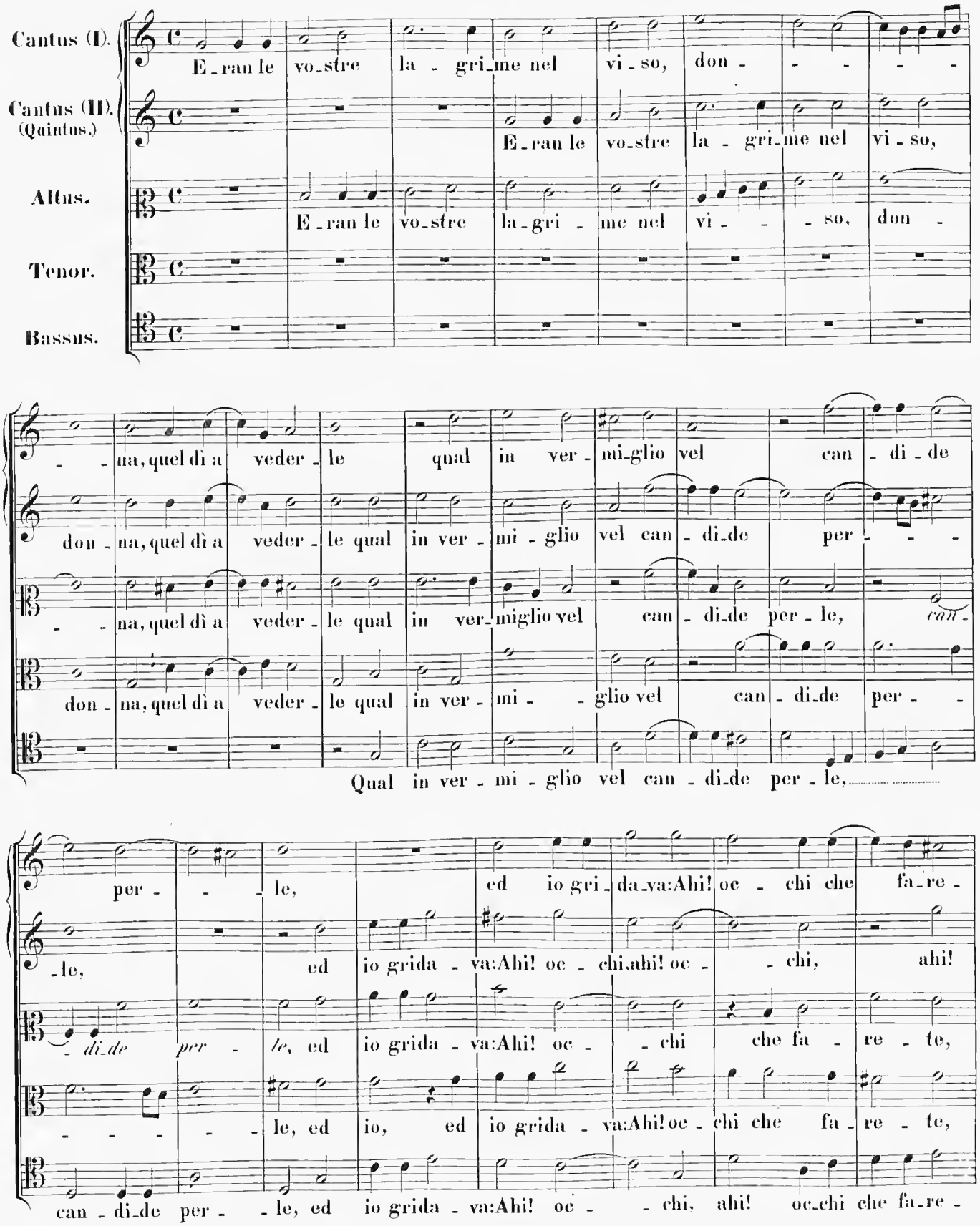

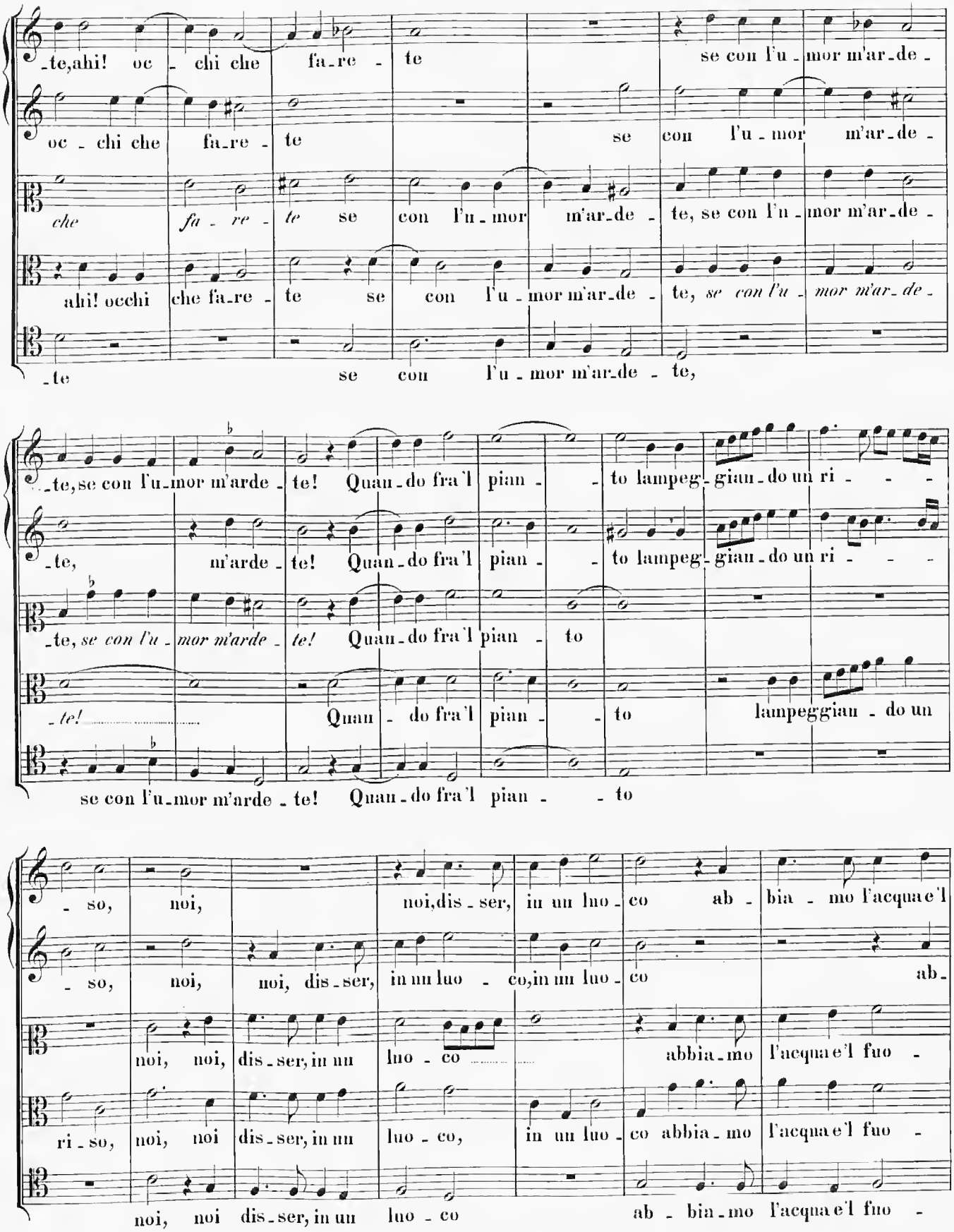
-te,ahi! oc - chi che fa-re - te se con l'u - mor m'ar-de -
oc - chi che fa-re - te se con l'u - mor m'ar-de -
che fa - re - te se con l'u - mor m'ar-de - te, se con l'u - mor m'ar-de -
ahi! occhi che fa-re - te se con l'u - mor m'ar-de - te, se con l'u - mor m'ar-de -
-te se con l'u - mor m'ar-de - te,
-te,se con l'u-mor m'arde - te! Quan-do fra'l pian - - to lampeg - gian-do un ri - - -
-te, m'arde - te! Quan-do fra'l pian - - to lampeg - gian-do un ri - - -
-te, se con l'u - mor m'arde - te! Quan-do fra'l pian - to
-te! Quan - do fra'l pian - - to lampeggian - do un
se con l'u-mor m'arde - te! Quan-do fra'l pian - - to
- so, noi, noi,dis - ser, in un luo - co ab - bia - mo l'acqua e'l
- so, noi, noi, dis - ser, in un luo - co,in un luo - co ab-
noi, noi, dis - ser, in un luo - co abbia - mo l'acqua e'l fuo -
ri - so, noi, noi dis - ser, in un luo - co, in un luo - co abbia - mo l'acqua e'l fuo -
noi, noi dis - ser, in un luo - co ab - bia - mo l'acqua e'l fuo -

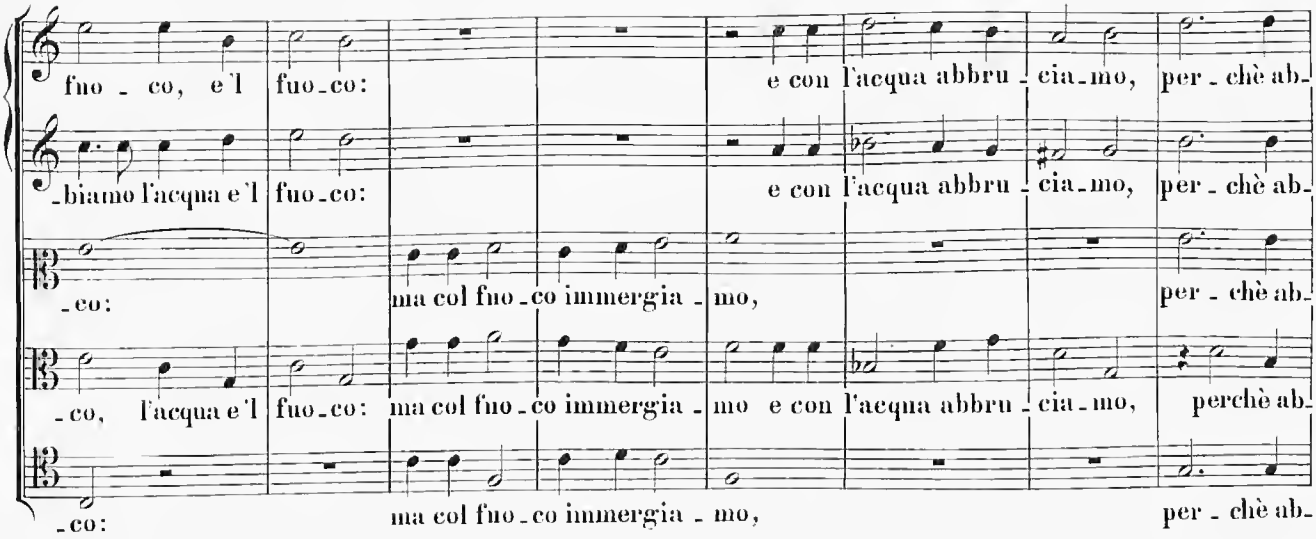
fuo - co, e'l fuo-co: e con l'acqua abbru - cia-mo, per - chè ab-
-biamo l'acqua e'l fuo-co: e con l'acqua abbru - cia-mo, per - chè ab-
-co: ma col fuo-co immergia - mo, per - chè ab-
-co, l'acqua e'l fuo-co: ma col fuo-co immergia - mo e con l'acqua abbru - cia-mo, perchè ab-
-co: ma col fuo-co immergia - mo, per - chè ab-

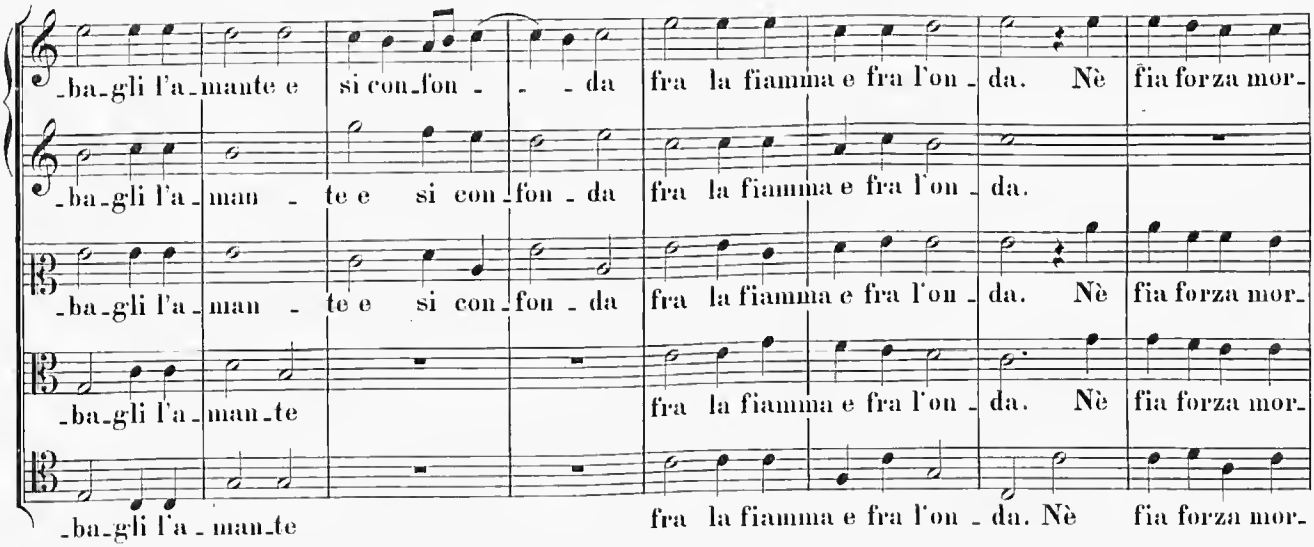
-ba-gli l'a-mante e si con-fon - - - da fra la fiamma e fra l'on - da. Nè fia forza mor-
-ba-gli l'a-man - te e si con-fon - da fra la fiamma e fra l'on - da.
-ba-gli l'a-man - te e si con-fon - da fra la fiamma e fra l'on - da. Nè fia forza mor-
-ba-gli l'a-man-te fra la fiamma e fra l'on - da. Nè fia forza mor-
-ba-gli l'a - man-te fra la fiamma e fra l'on - da. Nè fia forza mor-

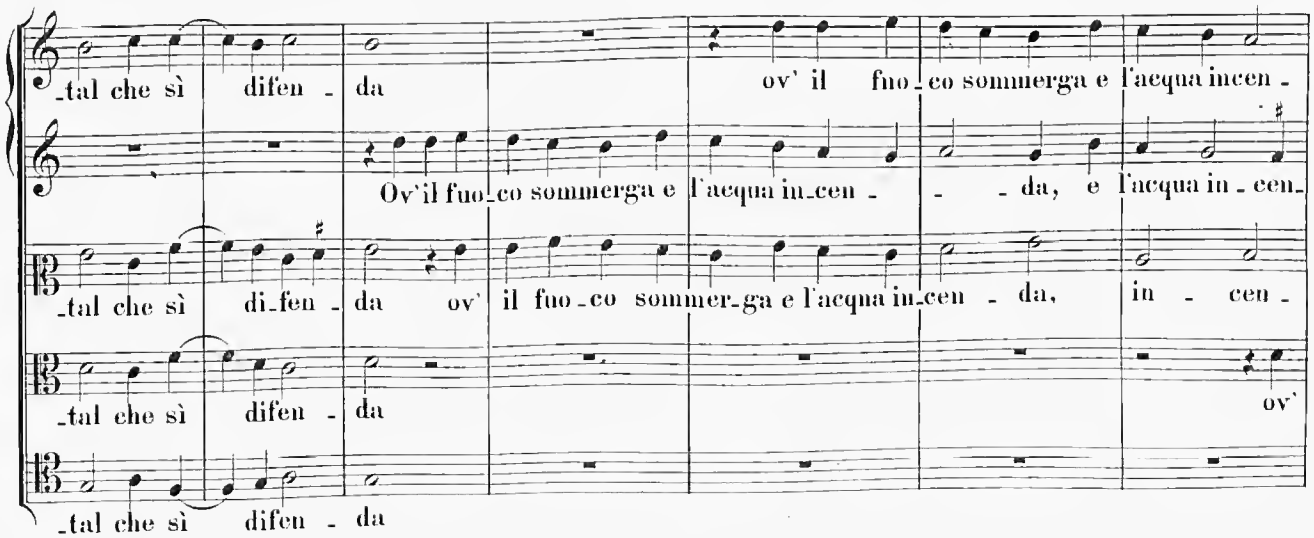
-tal che sì difen - da ov' il fuo-co sommerga e l'acqua incen -
Ov'il fuo-co sommerga e l'acqua in-cen - - - da, e l'acqua in - cen-
-tal che sì di-fen - da ov' il fuo-co sommer-ga e l'acqua in-cen - da, in - cen -
-tal che sì difen - da ov'
-tal che sì difen - da

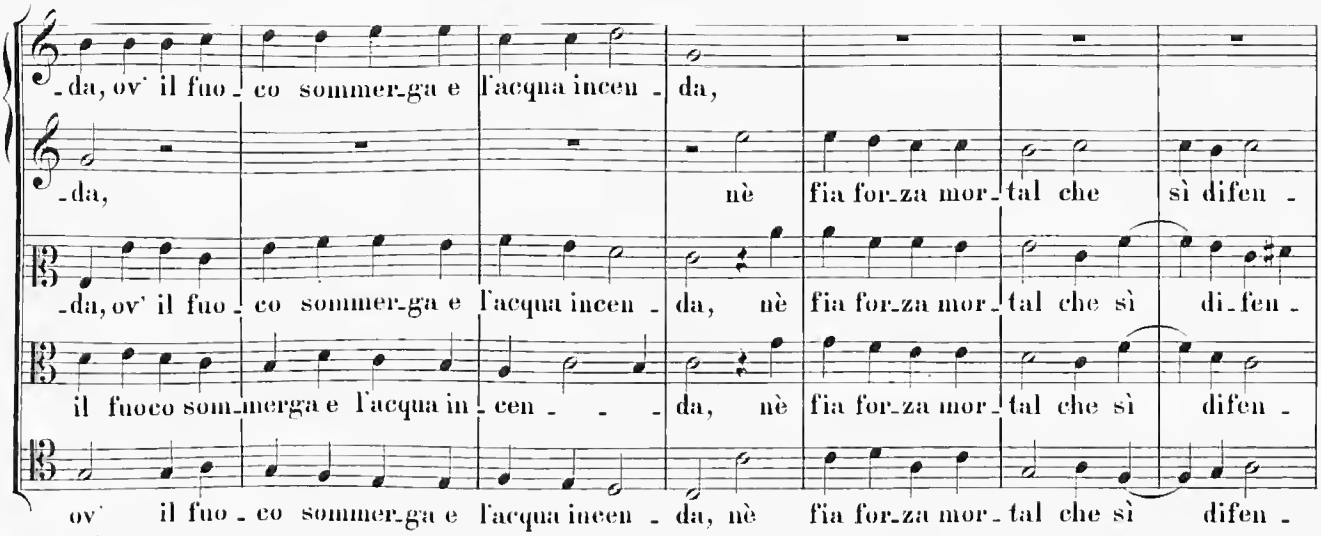

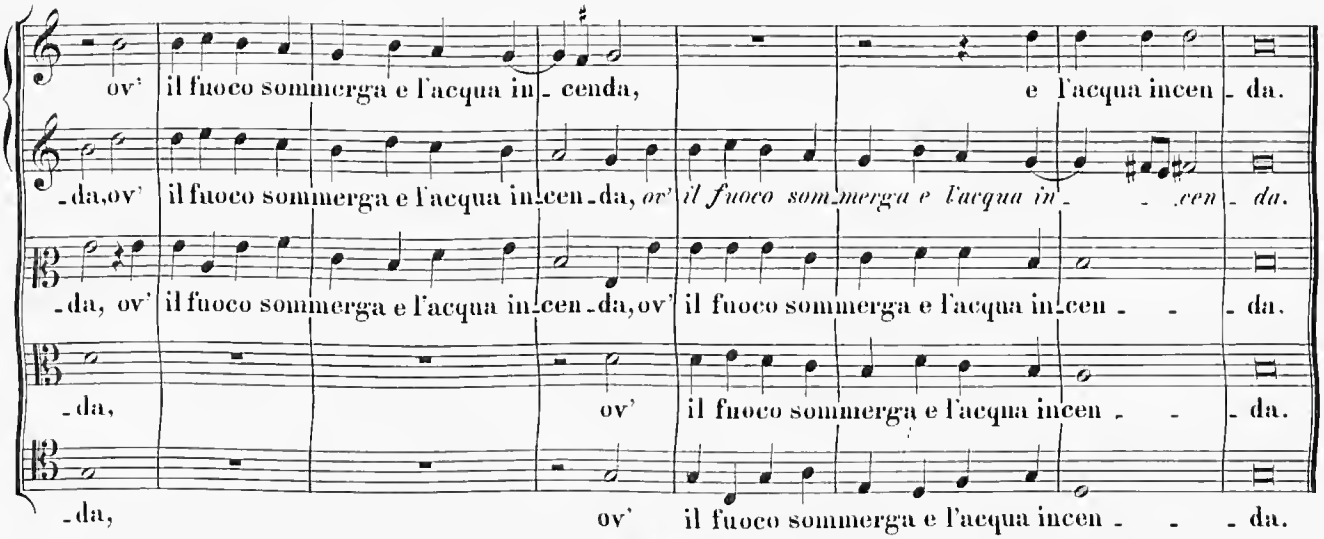

11.

Li amorosi ardori di diversi eccellentissimi Musici Libro I. a cinque. Venetia 1583, pag. 20. Gianetto da Palestrina.

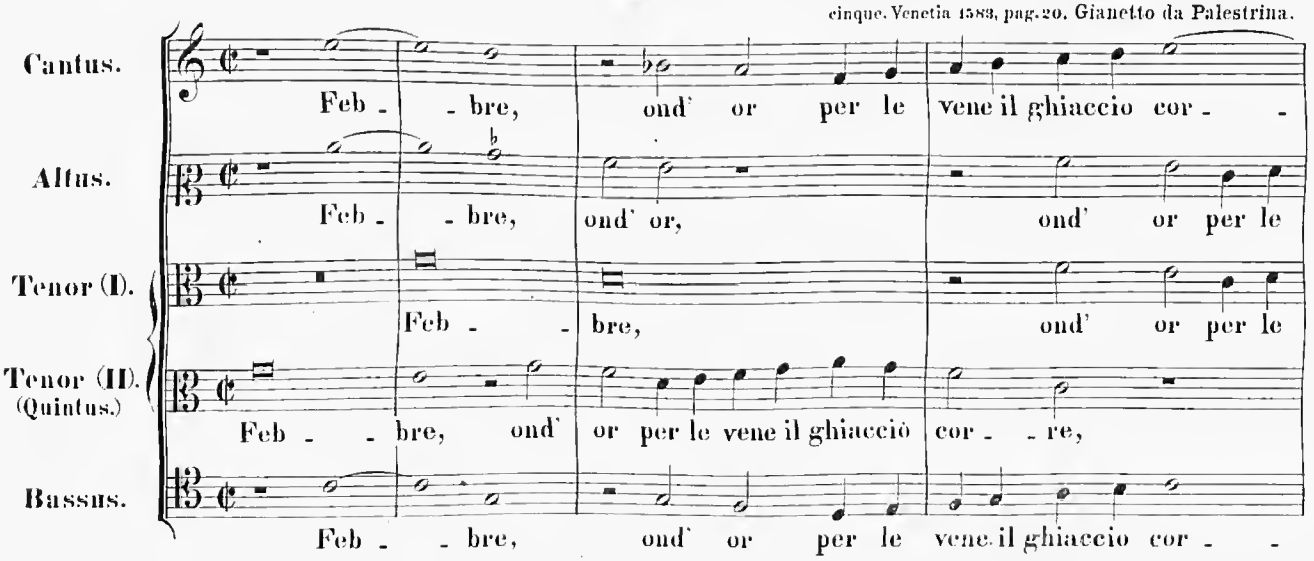

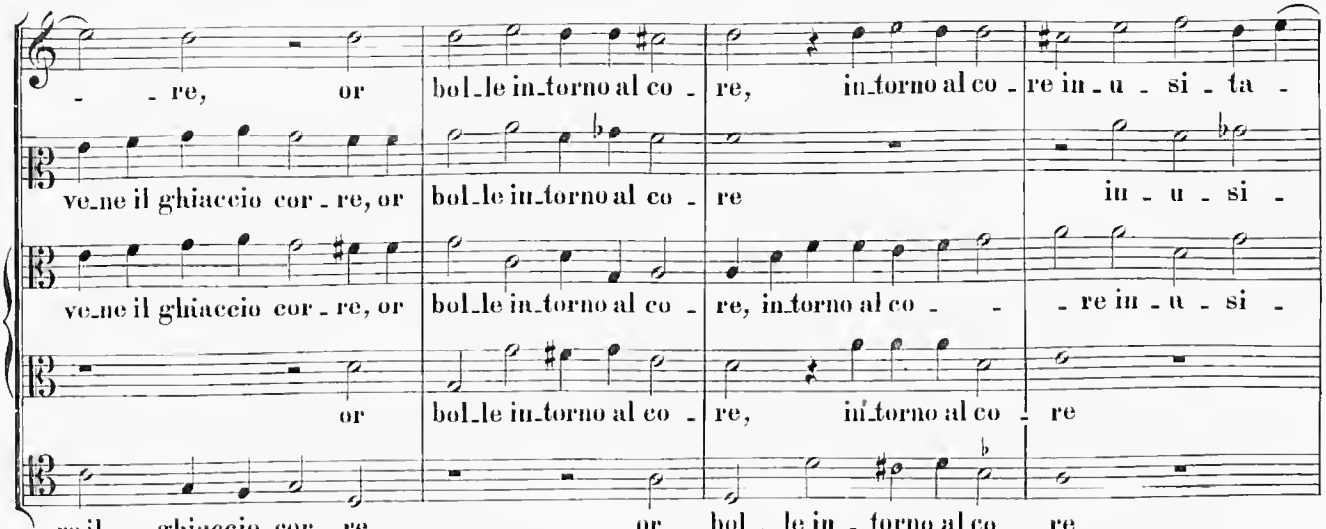
- - re, or bol_le in_torno al co - re, in_torno al co - re in - u - si - ta -
ve_ne il ghiaccio cor - re, or bol_le in_torno al co - re in - u - si -
ve_ne il ghiaccio cor - re, or bol_le in_torno al co - re, in_torno al co - - re in - u - si -
or bol_le in_torno al co - re, in_torno al co - re
- re il ghiaccio cor - re, or bol - le in - torno al co - re

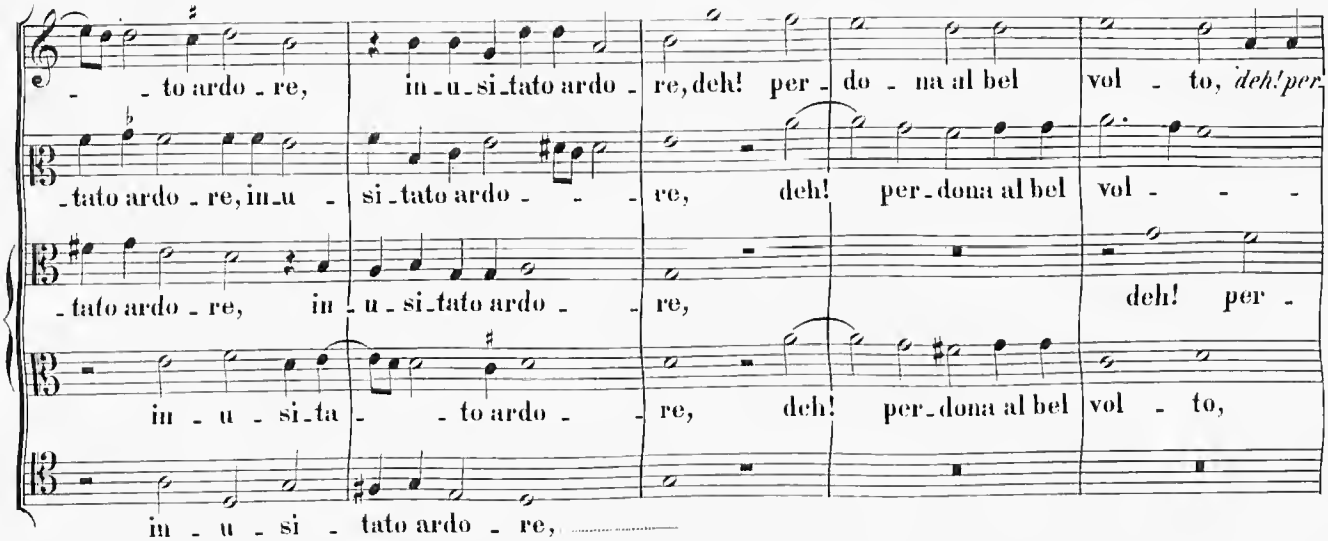
- - to ardo - re, in - u - si_tato ardo - re, deh! per - do - na al bel vol - to, deh! per
- tato ardo - re, in_u - si_tato ardo - - re, deh! per_dona al bel vol - - -
- tato ardo - re, in - u - si_tato ardo - - re, deh! per -
in - u - si - ta - - to ardo - - re, deh! per_dona al bel vol - to,
in - u - si - tato ardo - re,

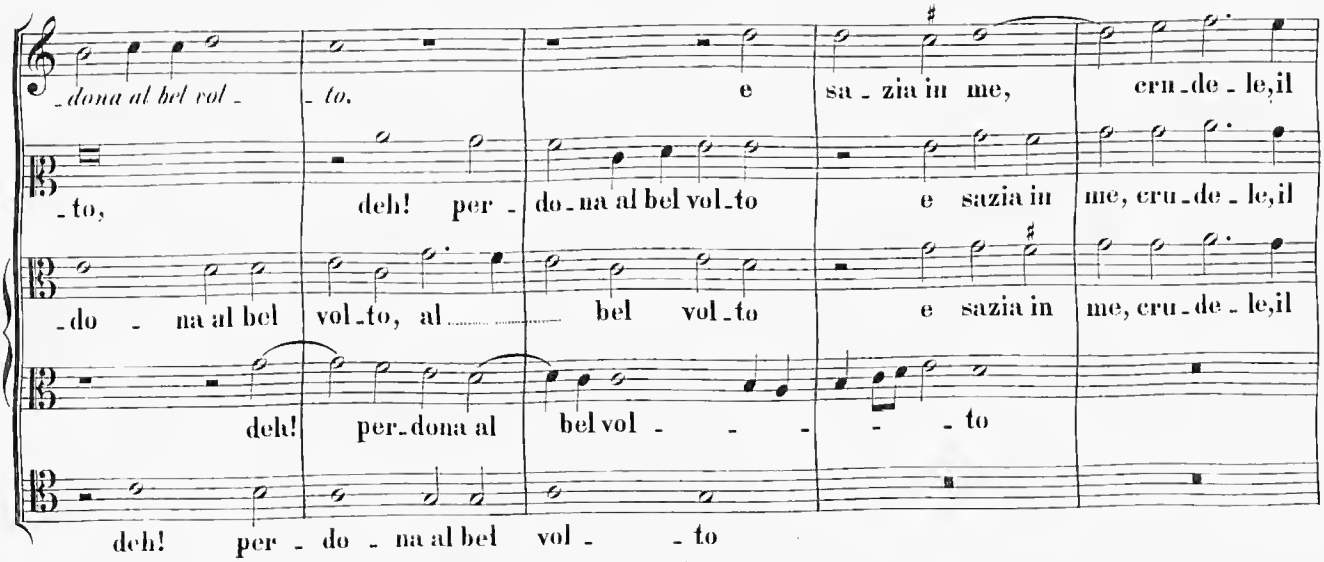
- dona al bel vol - - to. e sa - zia in me, cru - de - le, il
- to, deh! per - do - na al bel vol_to e sazia in me, cru - de - le, il
- do - na al bel vol_to, al - - bel vol_to e sazia in me, cru - de - le, il
deh! per_dona al bel vol - - - - to
deh! per - do - na al bel vol - - to

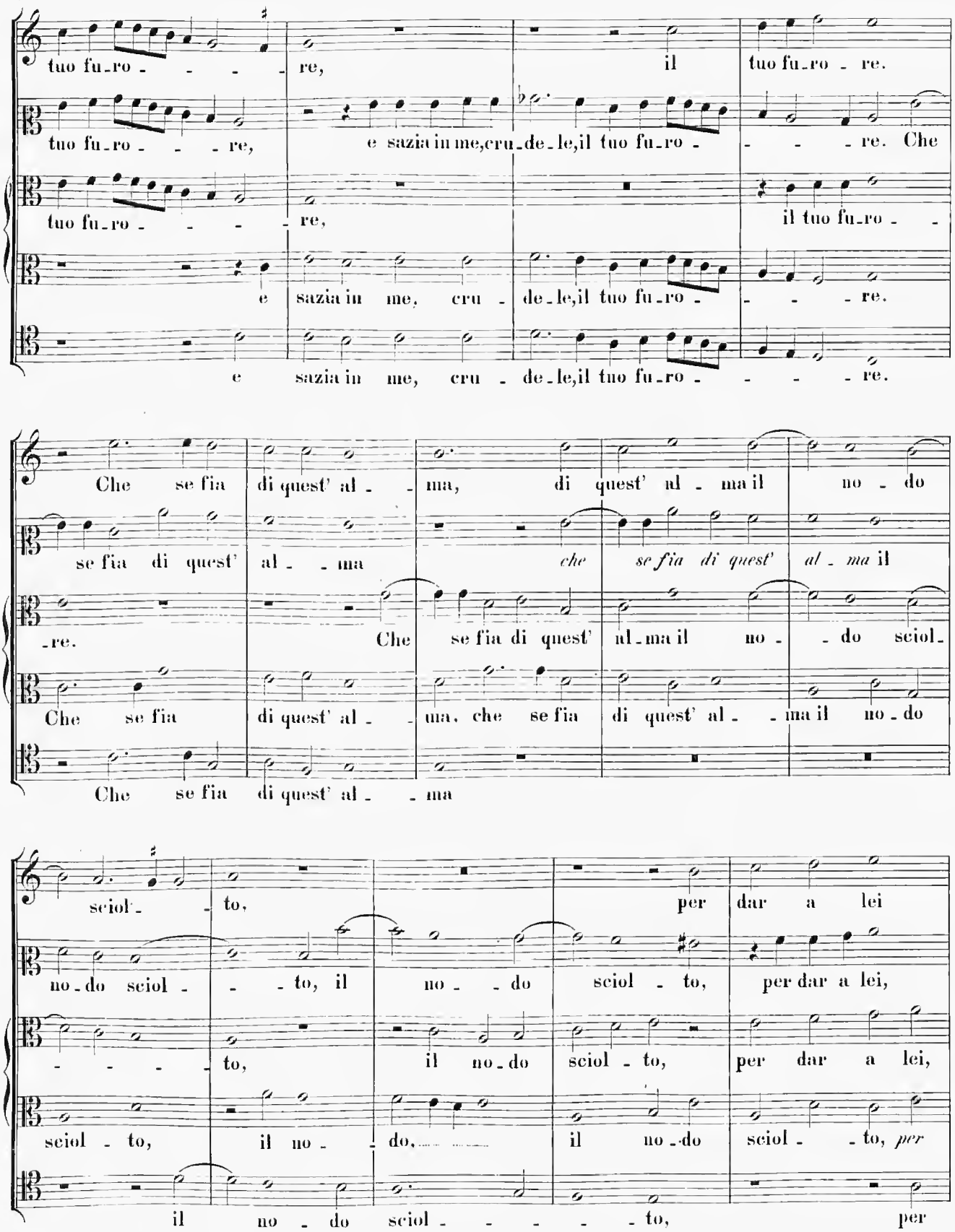
tuo fu-ro - - - - re, il tuo fu-ro - re.
tuo fu-ro - - - - re, e sazia in me, cru-de-le, il tuo fu-ro - - - - re. Che
tuo fu-ro - - - - re, il tuo fu-ro - -
e sazia in me, cru - de-le, il tuo fu-ro - - - re.
e sazia in me, cru - de-le, il tuo fu-ro - - - - re.
Che se fia di quest' al - - ma, di quest' al - ma il no - do
se fia di quest' al - - ma che se fia di quest' al - ma il
-re. Che se fia di quest' al-ma il no - - do sciol-
Che se fia di quest' al - - ma, che se fia di quest' al - - ma il no-do
Che se fia di quest' al - - ma
sciol - - to, per dar a lei
no-do sciol - - - to, il no - - do sciol - to, per dar a lei,
- - - - - to, il no-do sciol - to, per dar a lei,
sciol - to, il no - - do, il no-do sciol - - to, per
il no - do sciol - - - - - to, per

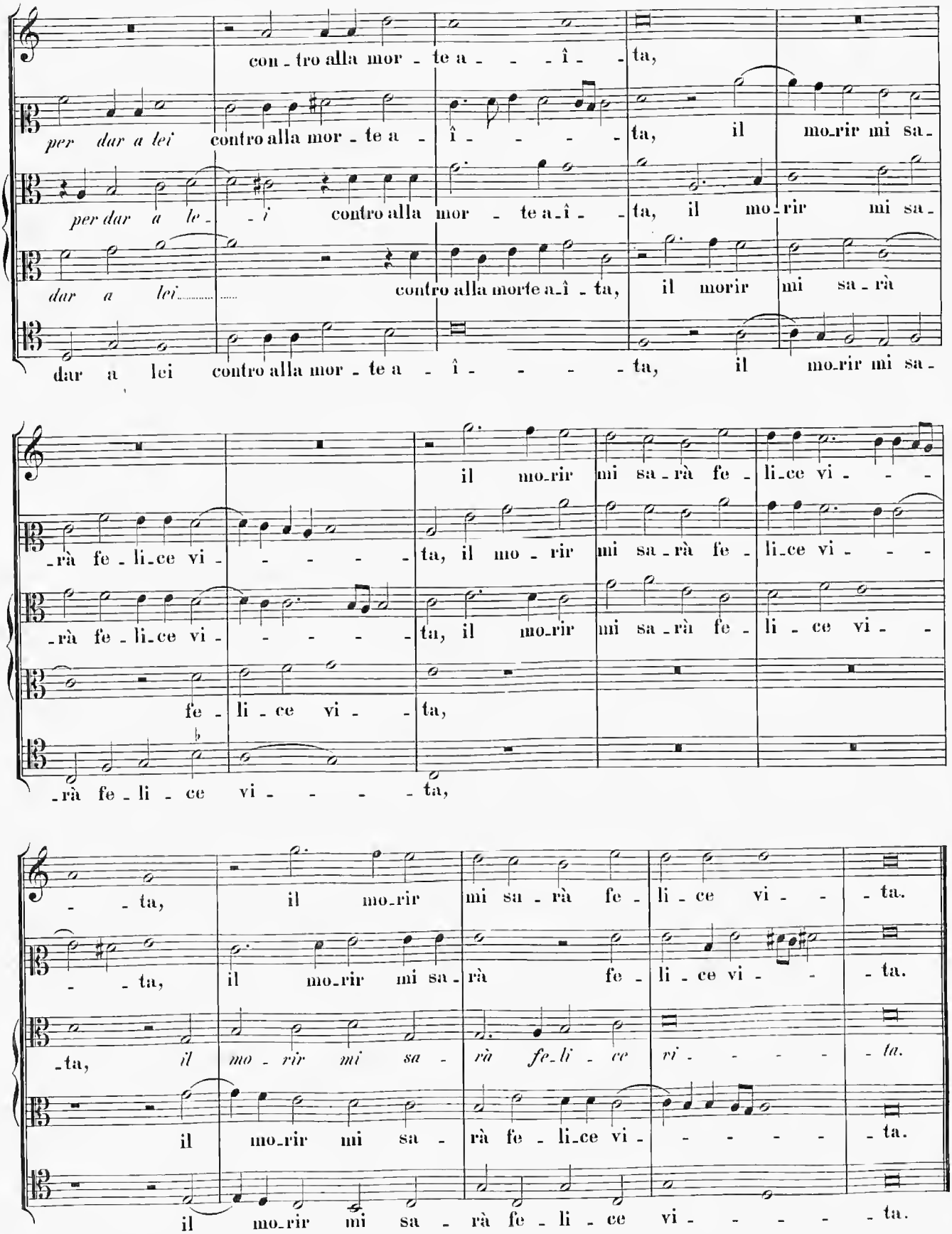
con - tro alla mor - te a - - - î - ta,
per dar a lei contro alla mor - te a - î - - - - ta, il mo_rir mi sa -
per dar a le - - i contro alla mor - te a_î - ta, il mo_rir mi sa -
dar a lei contro alla morte a_î - ta, il morir mi sa_rà
dar a lei contro alla mor - te a - î - - - - ta, il mo_rir mi sa -
il mo_rir mi sa_rà fe - li_ce vi - - -
_rà fe - li_ce vi - - - - - ta, il mo - rir mi sa_rà fe - li_ce vi - - -
_rà fe - li_ce vi - - - - - ta, il mo_rir mi sa_rà fe - li - ce vi - -
fe - li - ce vi - - ta,
_rà fe - li - ce vi - - - - ta,
- - ta, il mo_rir mi sa - rà fe - li - ce vi - - - ta.
- - ta, il mo_rir mi sa - rà fe - li - ce vi - - - ta.
_ta, il mo - rir mi sa - rà fe_li - ce vi - - - - - ta.
il mo_rir mi sa - rà fe - li_ce vi - - - - - ta.
il mo_rir mi sa - rà fe - li - ce vi - - - - - ta.

12.

Libro III. delle Muse à 5 v. Venetia, 1561 pag. 7 Gianetto da Pallestrina. Prima stella de' Madrigali a 5 v. Venetiis 1570. pag. 7. Gianetto da Pallestina.

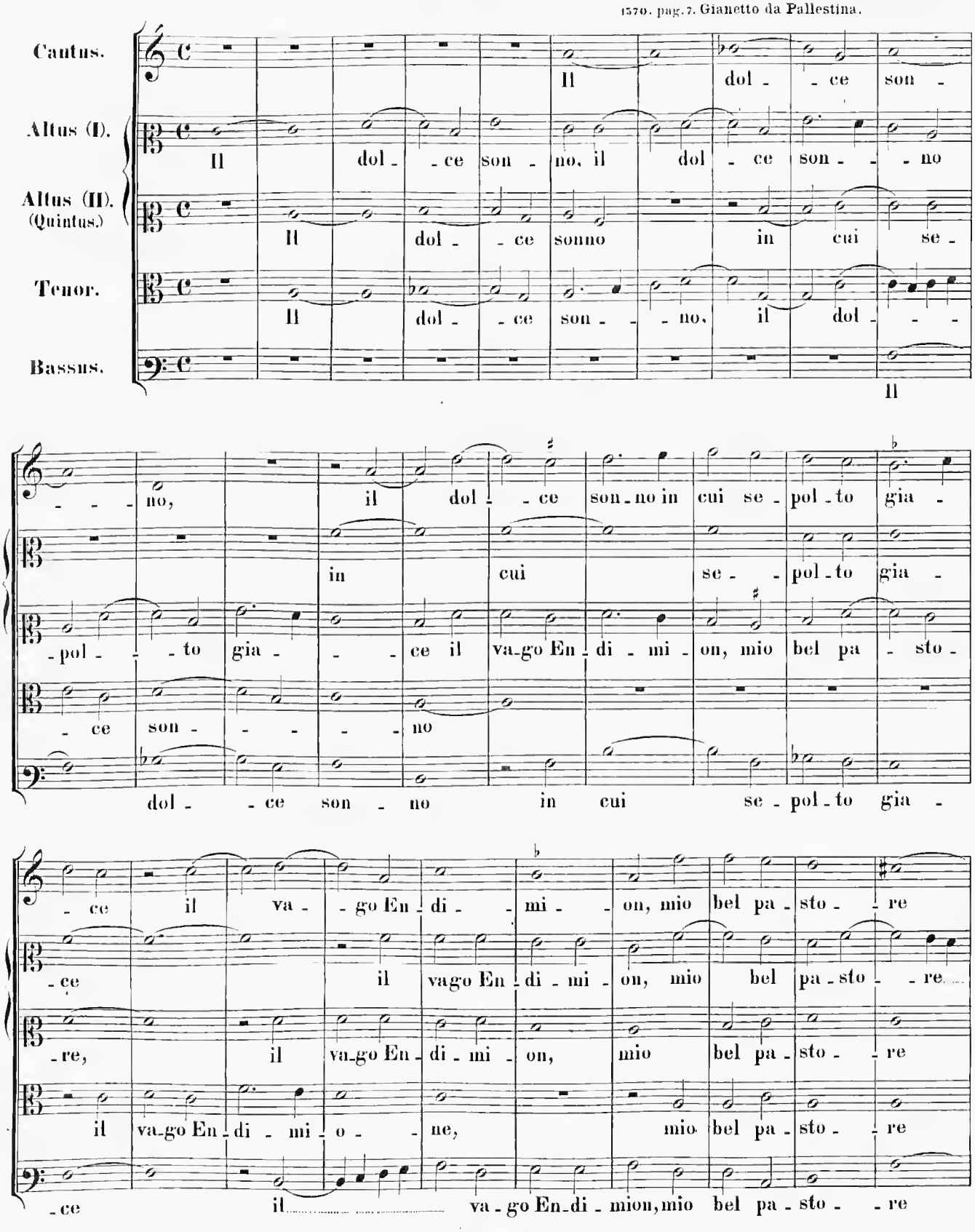

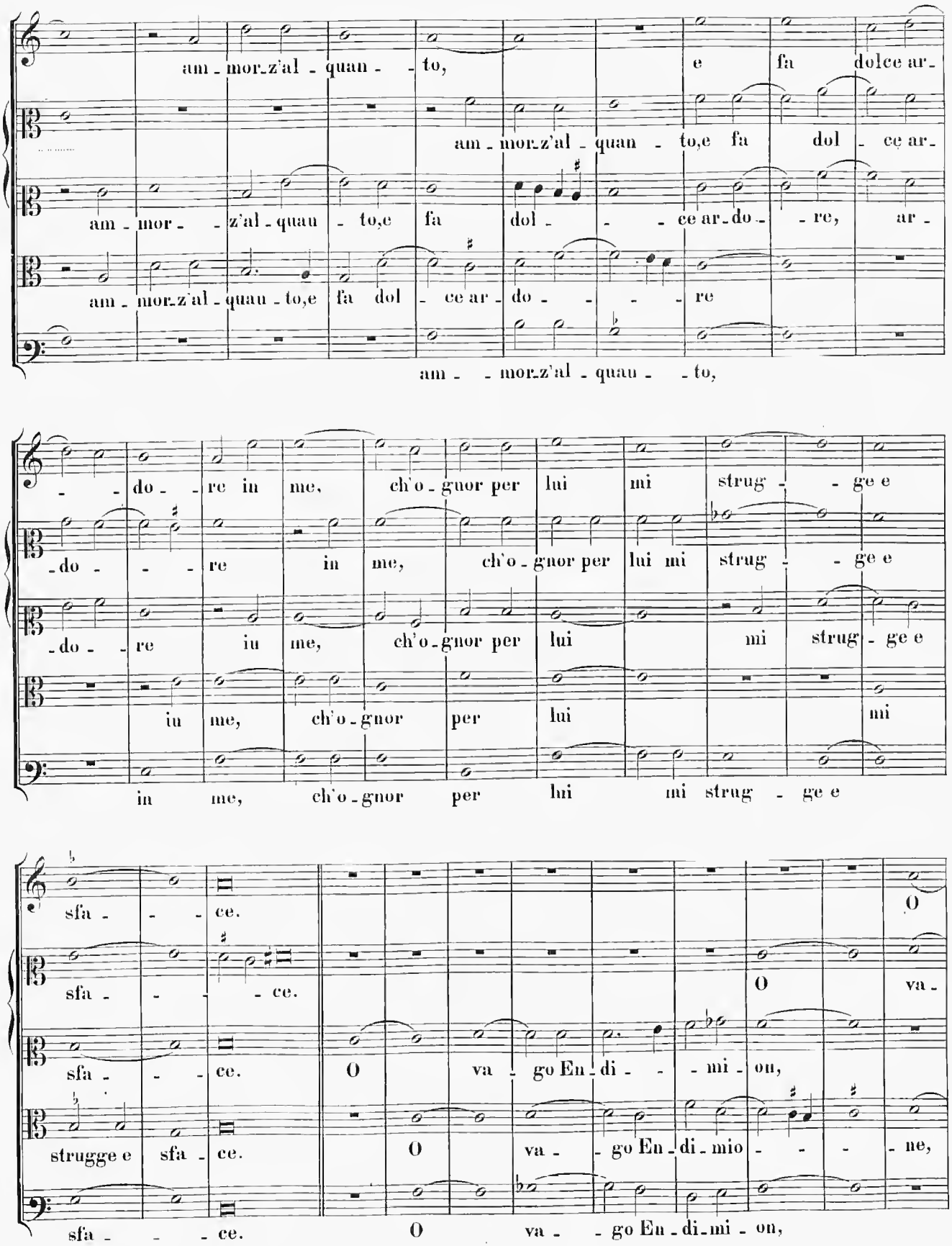
am - mor-z'al - quan - - to, e fa dolce ar-
am - mor-z'al - quan - to,e fa dol - ce ar-
am - mor - - z'al - quau - to,e fa dol - - - ce ar - do - - re, ar -
am - mor-z'al - quau - to,e fa dol - ce ar - do - - - - re
am - - mor-z'al - quau - - to,
- - do - re in me, ch'o - gnor per lui mi strug - - ge e
- do - - - re in me, ch'o - gnor per lui mi strug - - ge e
- do - - re iu me, ch'o - gnor per lui mi strug - ge e
iu me, ch'o - gnor per lui mi
in me, ch'o - gnor per lui mi strug - ge e
sfa - - - ce.
sfa - - - - ce.
sfa - - - ce.
strugge e sfa - ce.
sfa - - - ce.
O
O va -
O va - go En - di - - - mi - on,
O va - go En - di - mio - - - - ne,
O va - - go En - di - mi - on,

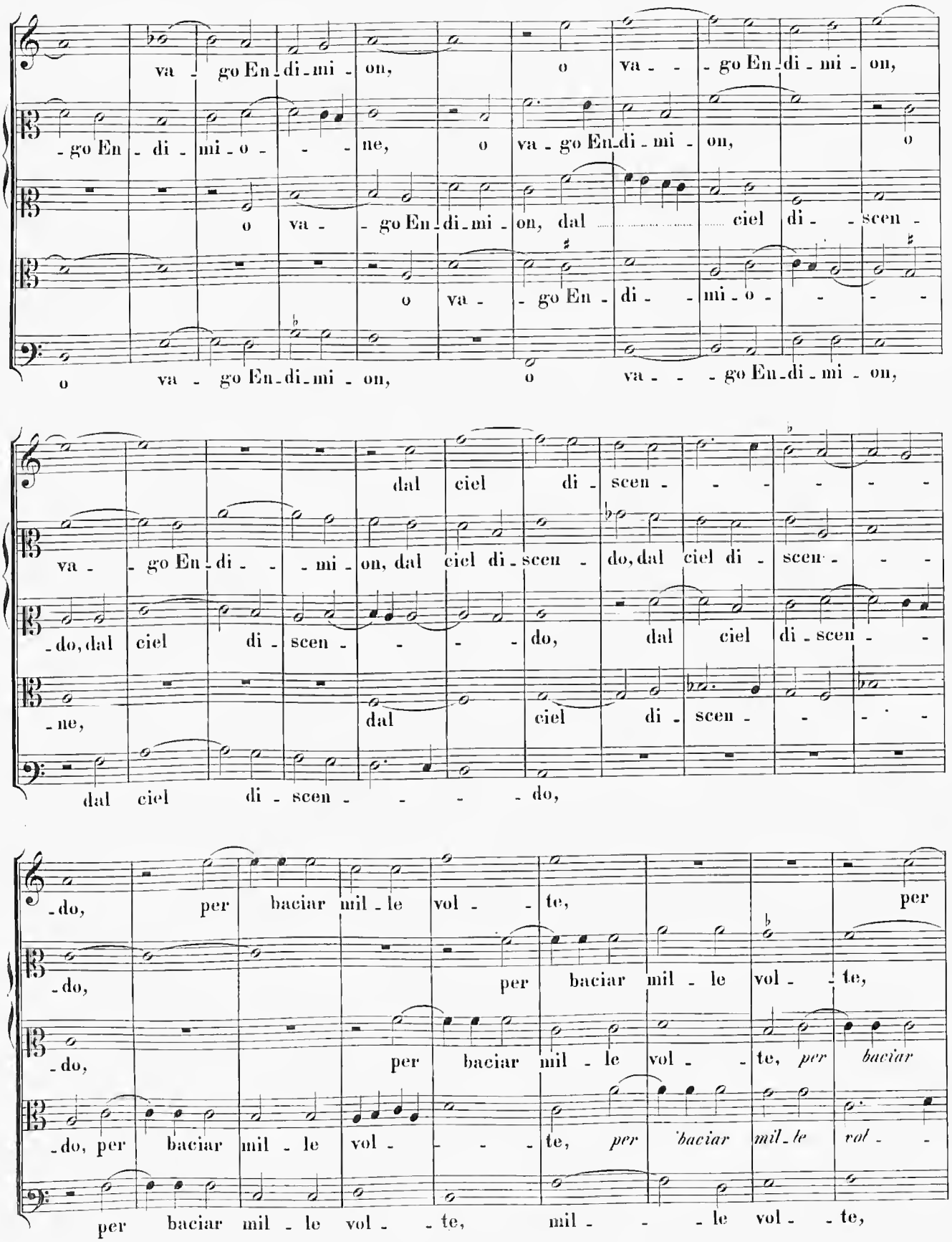
va - go En - di - mi - on,
o va - - go En - di - mi - on,
- go En - di - mi - o - - - ne,
o va - go En - di - mi - on,
o va - go En - di - mi - on, dal ciel di - scen -
o va - go En - di - mi - o - - - -
o va - go En - di - mi - on,
o va - - go En - di - mi - on,
dal ciel di - scen - - - - - -
va - go En - di - - mi - on, dal ciel di - scen - do, dal ciel di - scen - - -
- do, dal ciel di - scen - - - - do, dal ciel di - scen - -
- ne, dal ciel di - scen - - - -
dal ciel di - scen - - - - do,
- do, per baciar mil - le vol - - te, per
- do, per baciar mil - le vol - te,
- do, per baciar mil - le vol - te, per baciar
- do, per baciar mil - le vol - - - te, per baciar mil - le vol -
per baciar mil - le vol - te, mil - - - le vol - te,

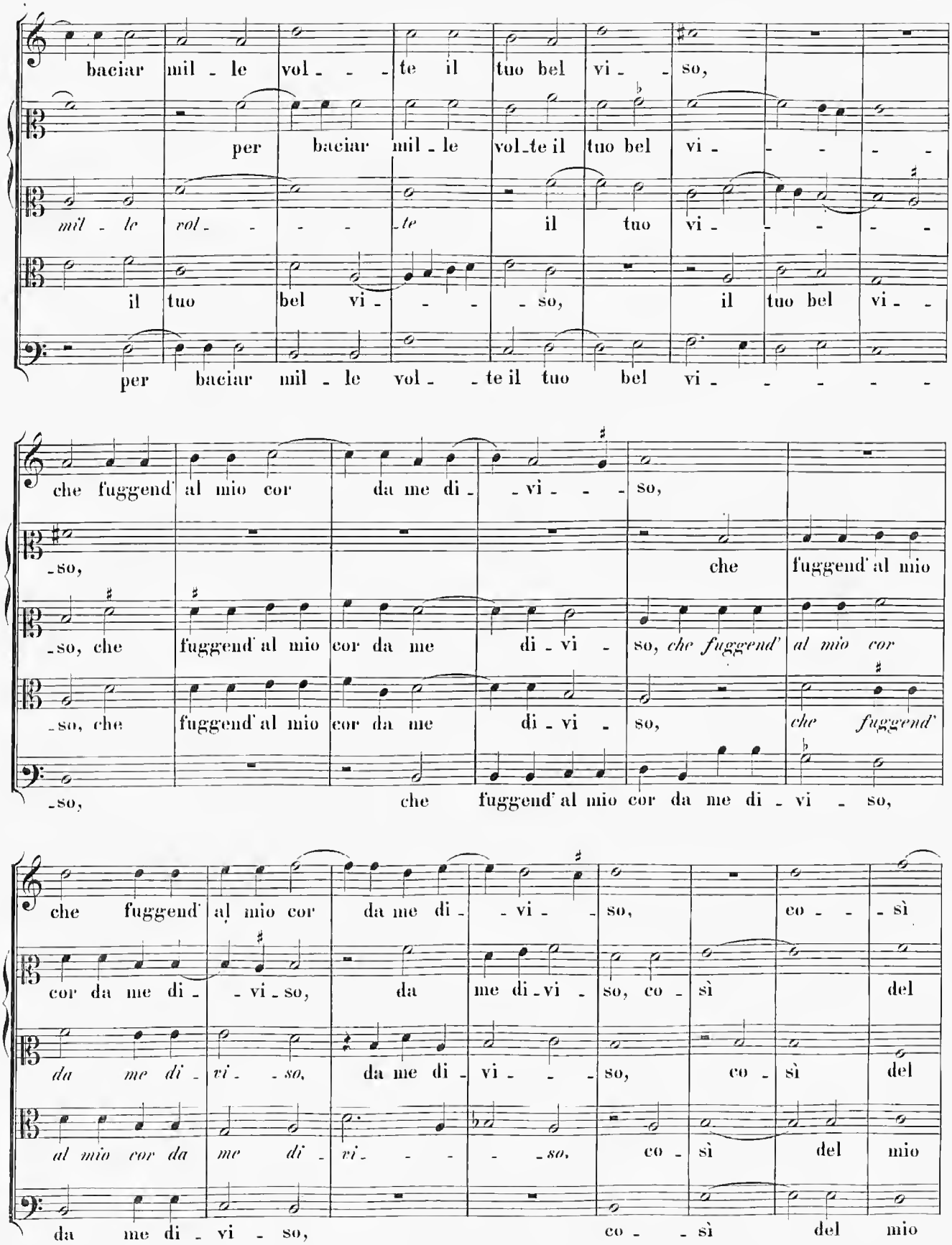
baciar mil - le vol - - - te il tuo bel vi - - so,
per baciar mil - le vol - te il tuo bel vi - - - - -
mil - le vol - - - - te il tuo vi - - - - -
il tuo bel vi - - - - so, il tuo bel vi - -
per baciar mil - le vol - - te il tuo bel vi - - - - -
che fuggend' al mio cor da me di - - vi - - - so,
- so, che fuggend' al mio
- so, che fuggend' al mio cor da me di - vi - so, che fuggend' al mio cor
- so, che fuggend' al mio cor da me di - vi - so, che fuggend'
- so, che fuggend' al mio cor da me di - vi - so,
che fuggend' al mio cor da me di - - vi - - so, co - - - sì
cor da me di - - vi - so, da me di - vi - so, co - sì del
da me di - vi - - so, da me di - vi - - - so, co - sì del
al mio cor da me di - vi - - - - so, co - sì del mio
da me di - vi - so, co - - sì del mio

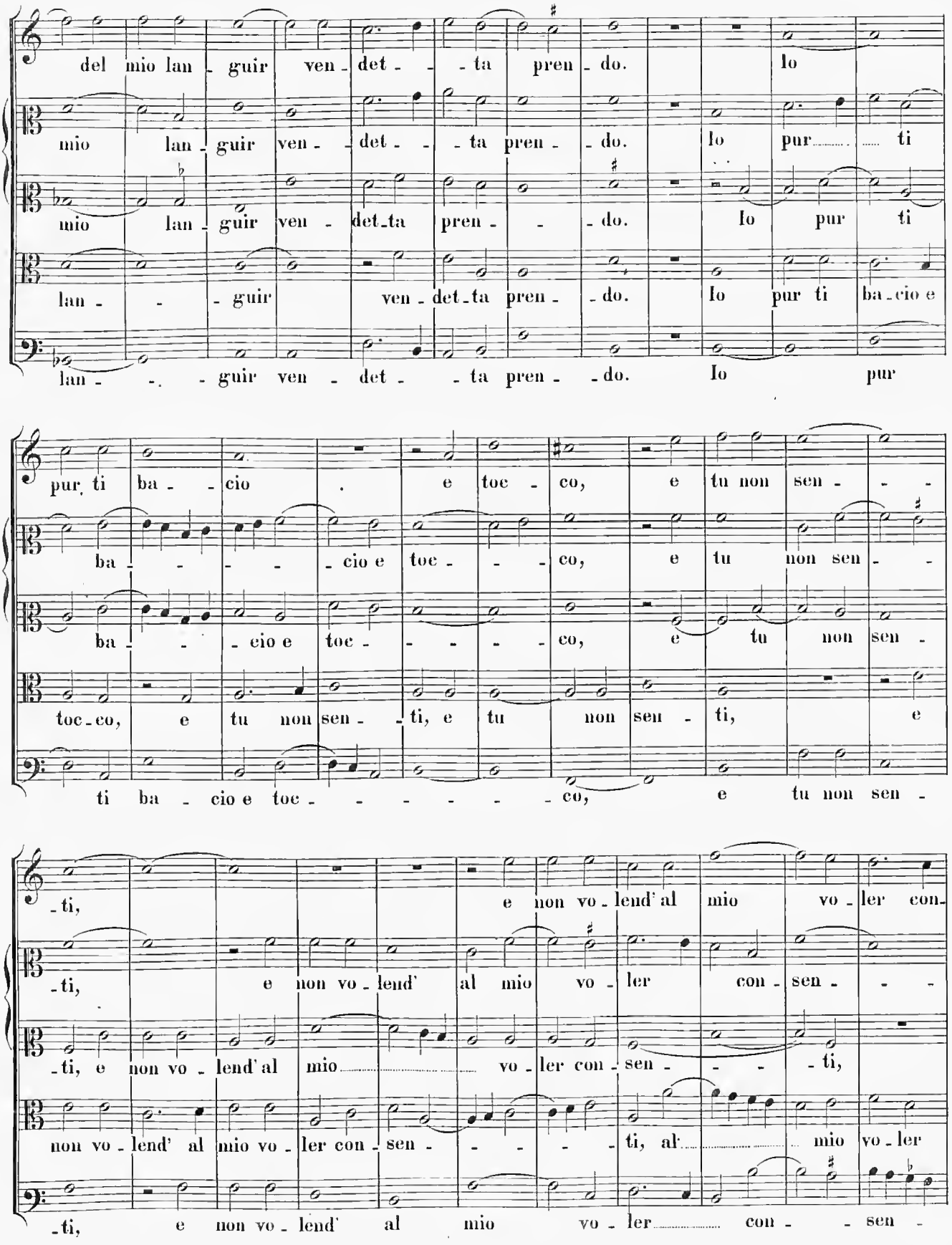
del mio lan - guir ven - det - - ta pren - do. Io
mio lan - guir ven - - det - - ta pren - - do. Io pur ti
mio lan - guir ven - det - ta pren - - do. Io pur ti
lan - - - guir ven - det - ta pren - do. Io pur ti ba - cio e
lan - - - guir ven - det - ta pren - do. Io pur
pur ti ba - - cio e toc - co, e tu non sen - - -
ba - - - - cio e toc - - - co, e tu non sen - -
ba - - cio e toc - - - - - co, e tu non sen -
toc - co, e tu non sen - ti, e tu non sen - ti, e
ti ba - cio e toc - - - - - - co, e tu non sen -
- ti, e non vo - lend' al mio vo - ler con -
- ti, e non vo - lend' al mio vo - ler con - sen - - -
- ti, e non vo - lend' al mio vo - ler con - sen - - - ti,
non vo - lend' al mio vo - ler con - sen - - - - ti, al mio vo - ler
- ti, e non vo - lend' al mio vo - ler con - - sen -

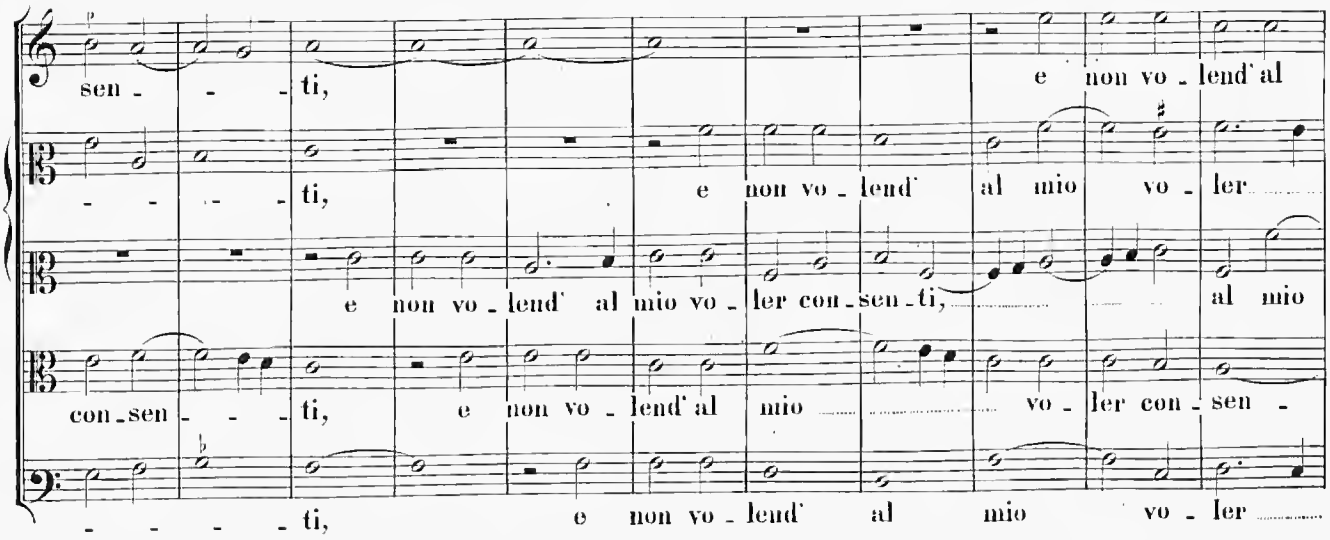

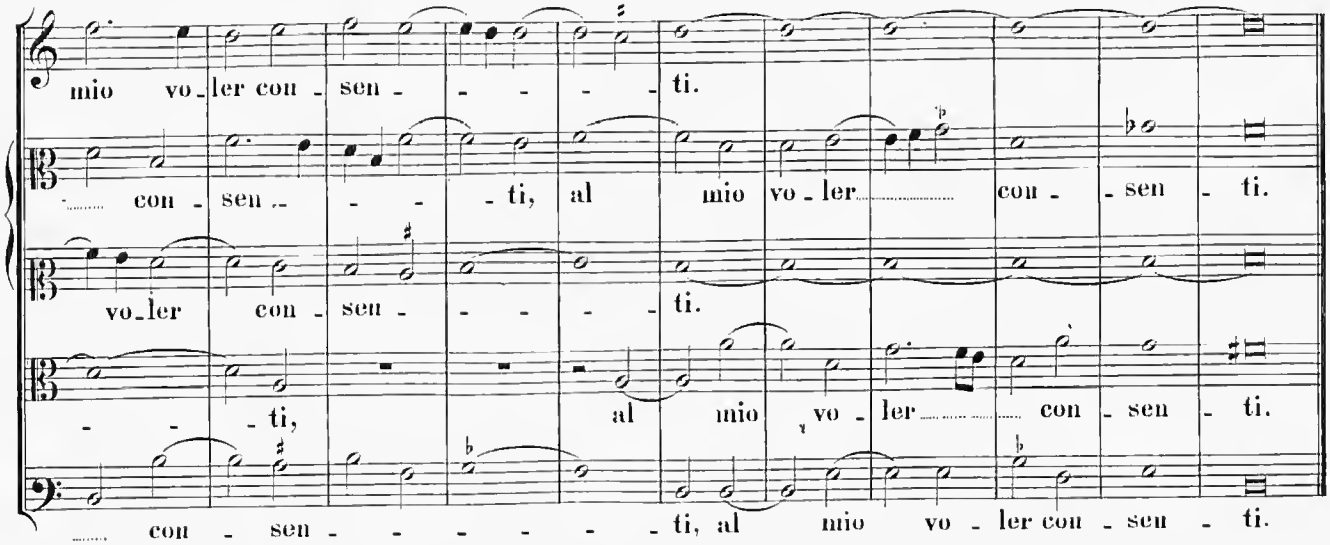

13.

Di Cipr. de Rore il V. libro di Madrigali à 5 voci. Venetia 1568. pag. 24 Gianetto da Palestrina: editio ejusdem operis Venet. 1574.

Prima parte.

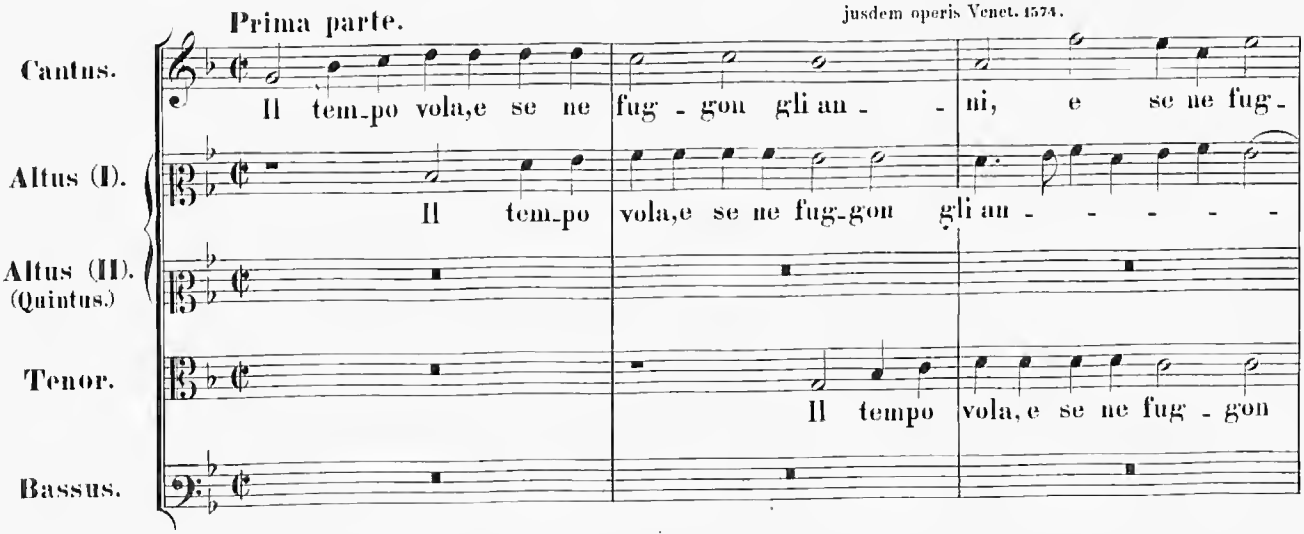

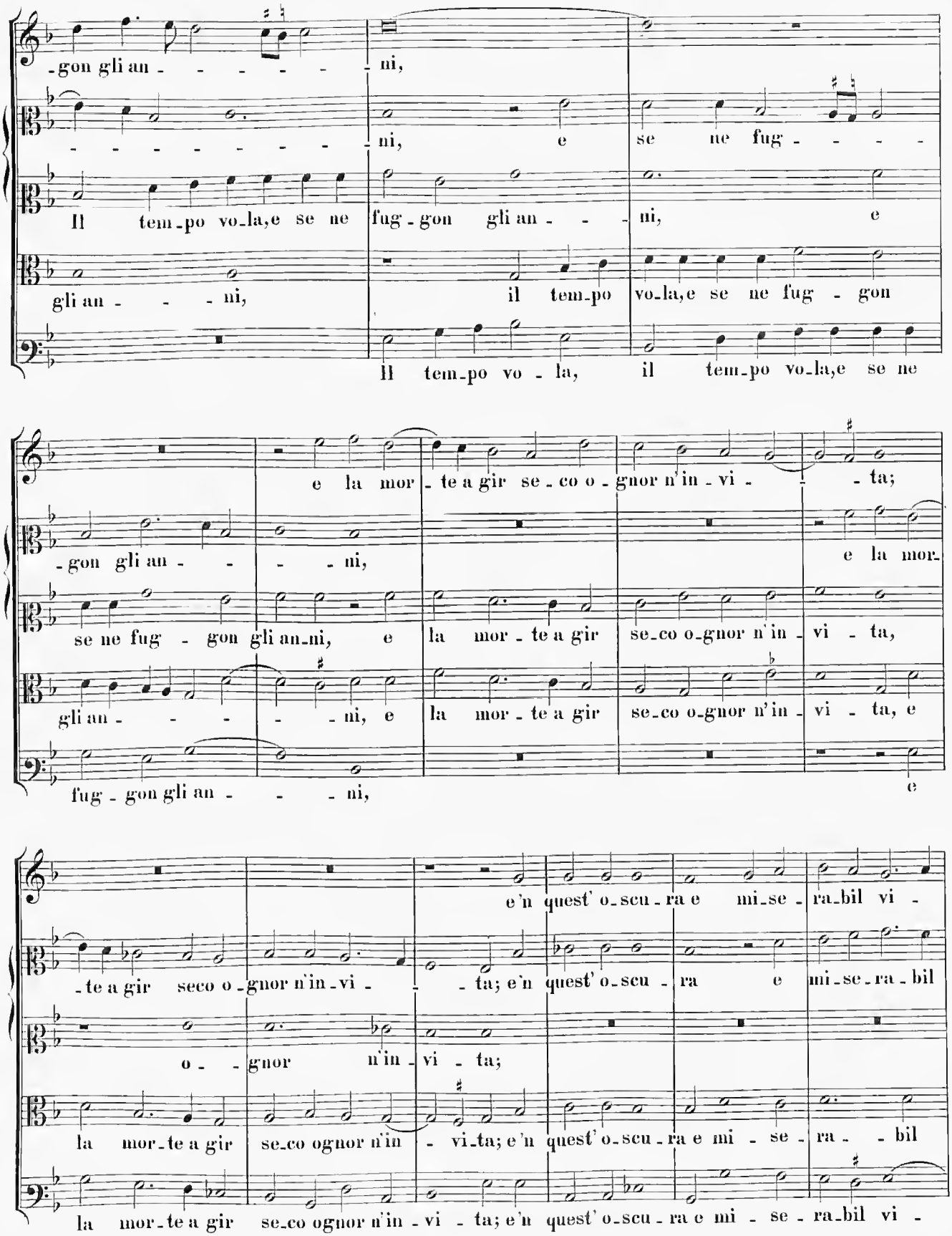
-gon gli an - - - - - - ni,
- - - - - - - - - - ni, e se ne fug - - - -
Il tem-po vo-la,e se ne fug-gon gli an - - - ni, e
gli an - - - ni, il tem-po vo-la,e se ne fug - gon
Il tem-po vo - la, il tem-po vo-la,e se ne
e la mor - te a gir se - co o - gnor n'in - vi - - - ta;
-gon gli an - - - - ni, e la mor-
se ne fug - gon gli an-ni, e la mor - te a gir se-co o-gnor n'in - vi - ta,
gli an - - - - - ni, e la mor - te a gir se-co o-gnor n'in - vi - ta, e
fug - gon gli an - - - ni, e
e'n quest' o-scu-ra e mi-se - ra-bil vi -
-te a gir seco o - gnor n'in-vi - - - ta; e'n quest' o-scu - ra e mi-se-ra-bil
o - - gnor n'in - vi - ta;
la mor-te a gir se-co ognor n'in - vi-ta; e'n quest' o-scu - ra e mi - se - ra - - bil
la mor-te a gir se-co ognor n'in - vi - ta; e'n quest' o-scu - ra e mi - se - ra-bil vi -

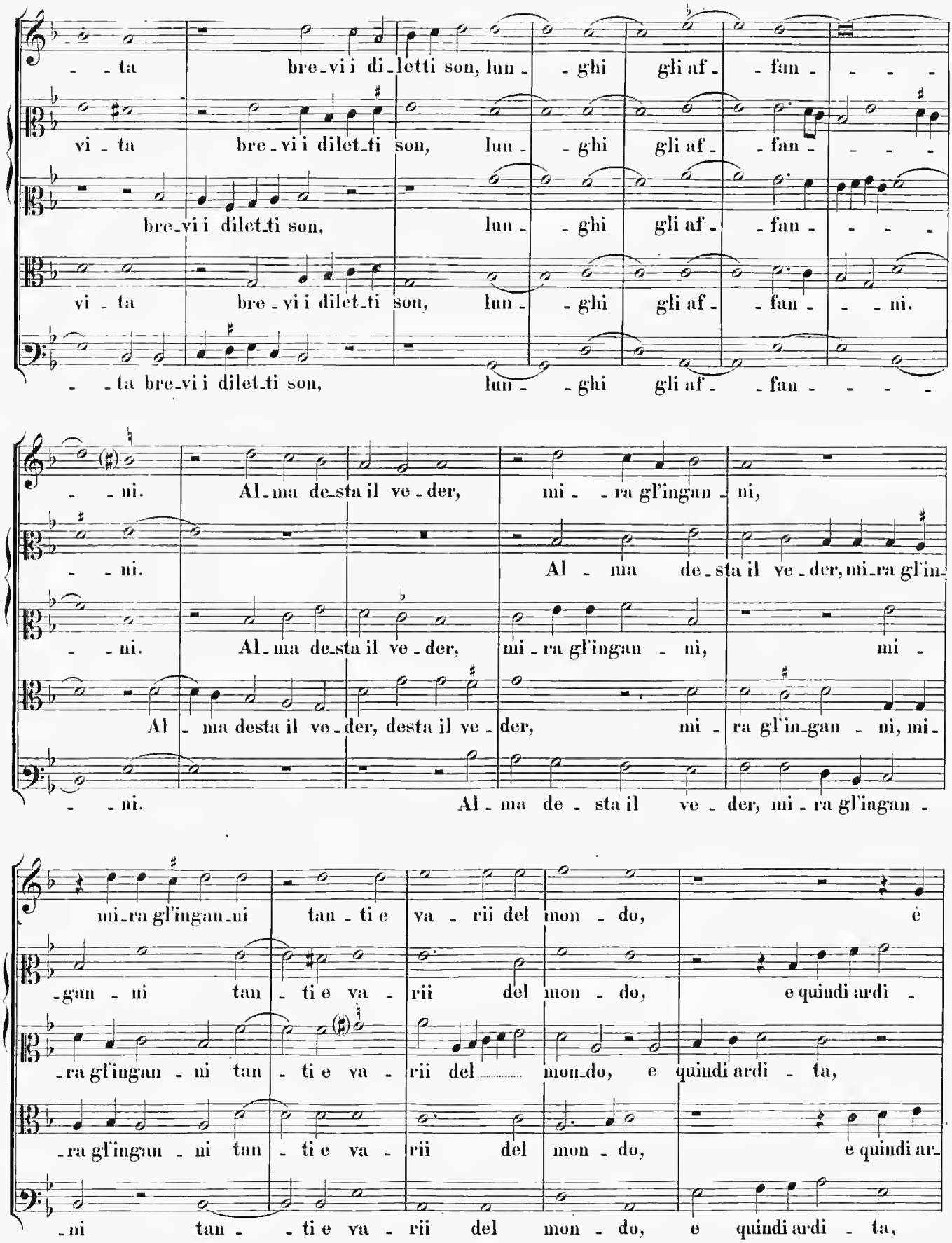
- - ta bre-vi i di-letti son, lun- - ghi gli af- - fan- - - -
vi - ta bre-vi i dilet-ti son, lun- - ghi gli af- - fan- - - -
bre-vi i dilet-ti son, lun- - ghi gli af- - fan- - - -
vi - ta bre-vi i dilet-ti son, lun- - ghi gli af- - fan- - - ni.
- - ta bre-vi i dilet-ti son, lun- - ghi gli af- - fan- - - -
- - ni. Al-ma de-sta il ve-der, mi- - ra gl'ingan- ni,
- - ni. Al- ma de-sta il ve-der, mi-ra gl'in-
- - ni. Al-ma de-sta il ve-der, mi-ra gl'in-gan- ni, mi-
Al- ma desta il ve-der, desta il ve-der, mi- ra gl'in-gan- ni, mi-
- - ni. Al- ma de- sta il ve- der, mi- ra gl'ingan-
mi-ra gl'ingan-ni tan- ti e va- rii del mon- do, è
-gan- ni tan- ti e va- rii del mon- do, e quindi ardi-
-ra gl'ingan- ni tan- ti e va- rii del mon-do, e quindi ardi- ta,
-ra gl'ingan- ni tan- ti e va- rii del mon- do, e quindi ar-
-ni tan- - ti e va- rii del mon- do, e quindi ardi- ta,

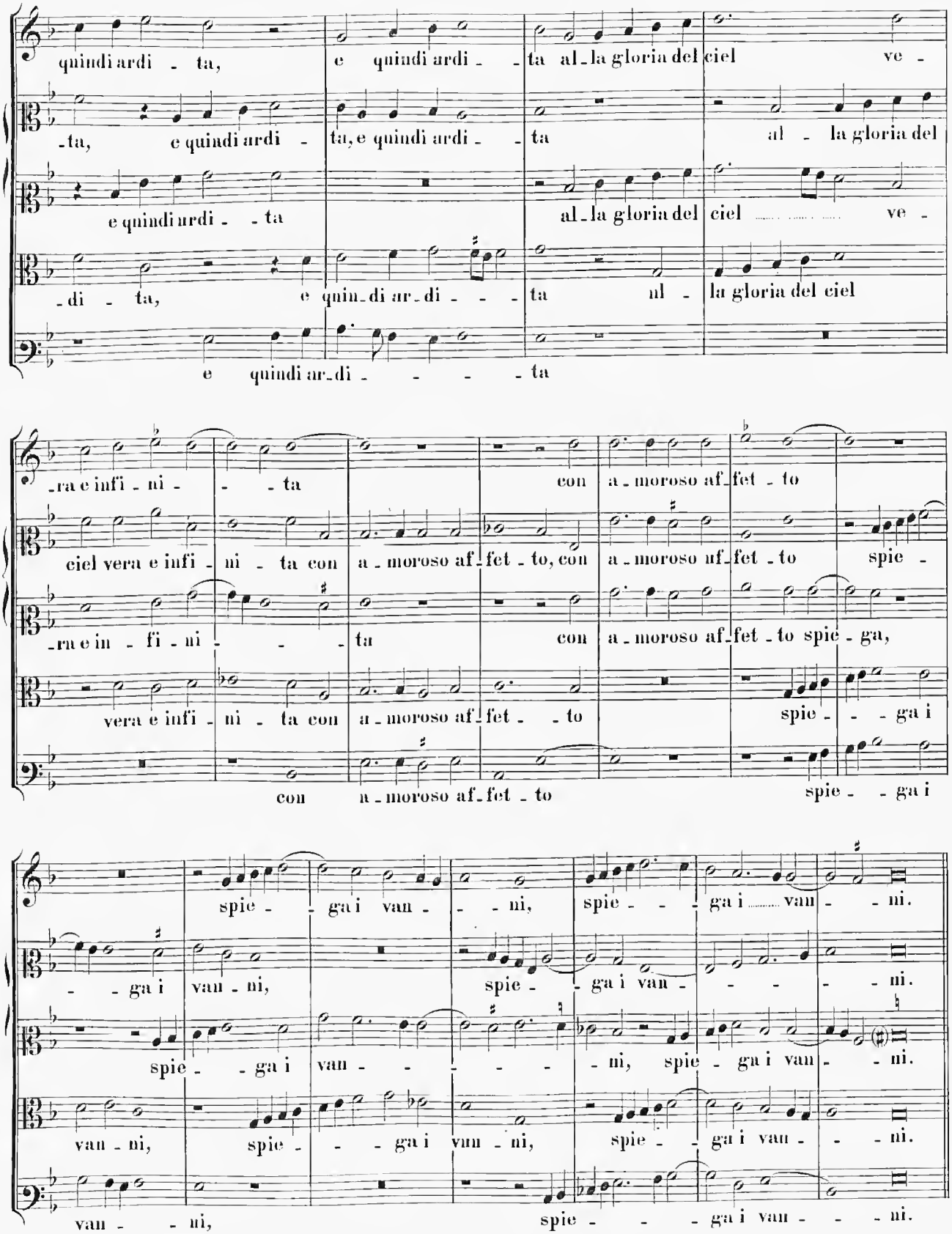
quindi ardi - ta, e quindi ardi - - ta al - la gloria del ciel ve -
- ta, e quindi ardi - ta, e quindi ardi - - ta al - la gloria del
e quindi ardi - - ta al - la gloria del ciel ve -
- di - ta, e quin - di ar - di - - - ta nl - la gloria del ciel
e quindi ar - di - - - - ta
- ra e infi - ni - - ta con a - moroso af - fet - to
ciel vera e infi - ni - ta con a - moroso af - fet - to, con a - moroso af - fet - to spie -
- ra e in - fi - ni - - - ta con a - moroso af - fet - to spie - ga,
vera e infi - ni - ta con a - moroso af - fet - - to spie - - - ga i
con a - moroso af - fet - to spie - - ga i
spie - - ga i van - - - ni, spie - - - ga i van - - ni.
- - ga i van - ni, spie - - ga i van - - - - - ni.
spie - - ga i van - - - - - - ni, spie - ga i van - - ni.
van - ni, spie - - - ga i van - ni, spie - - ga i van - - - ni.
van - - ni, spie - - - ga i van - - - ni.

Seconda parte.

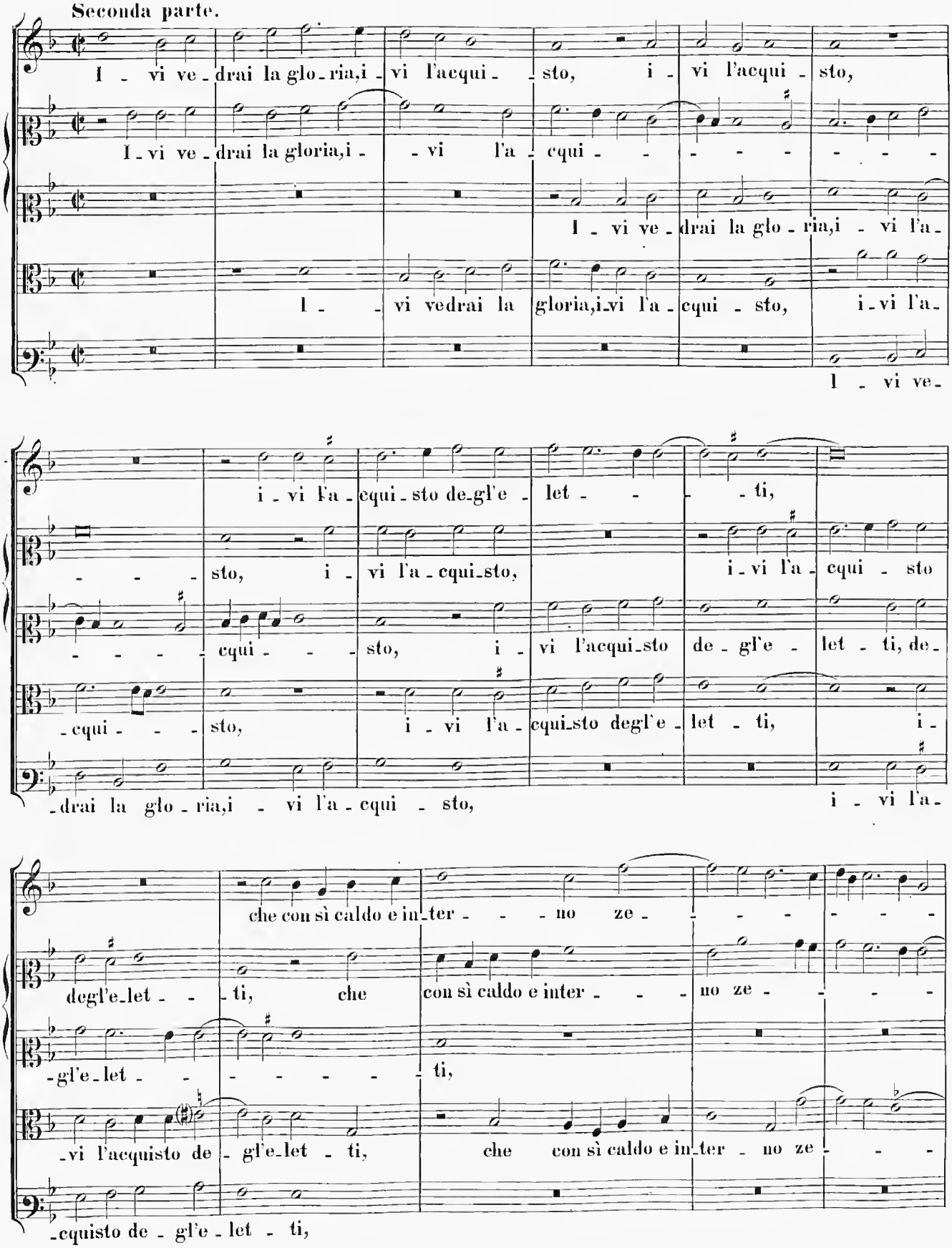

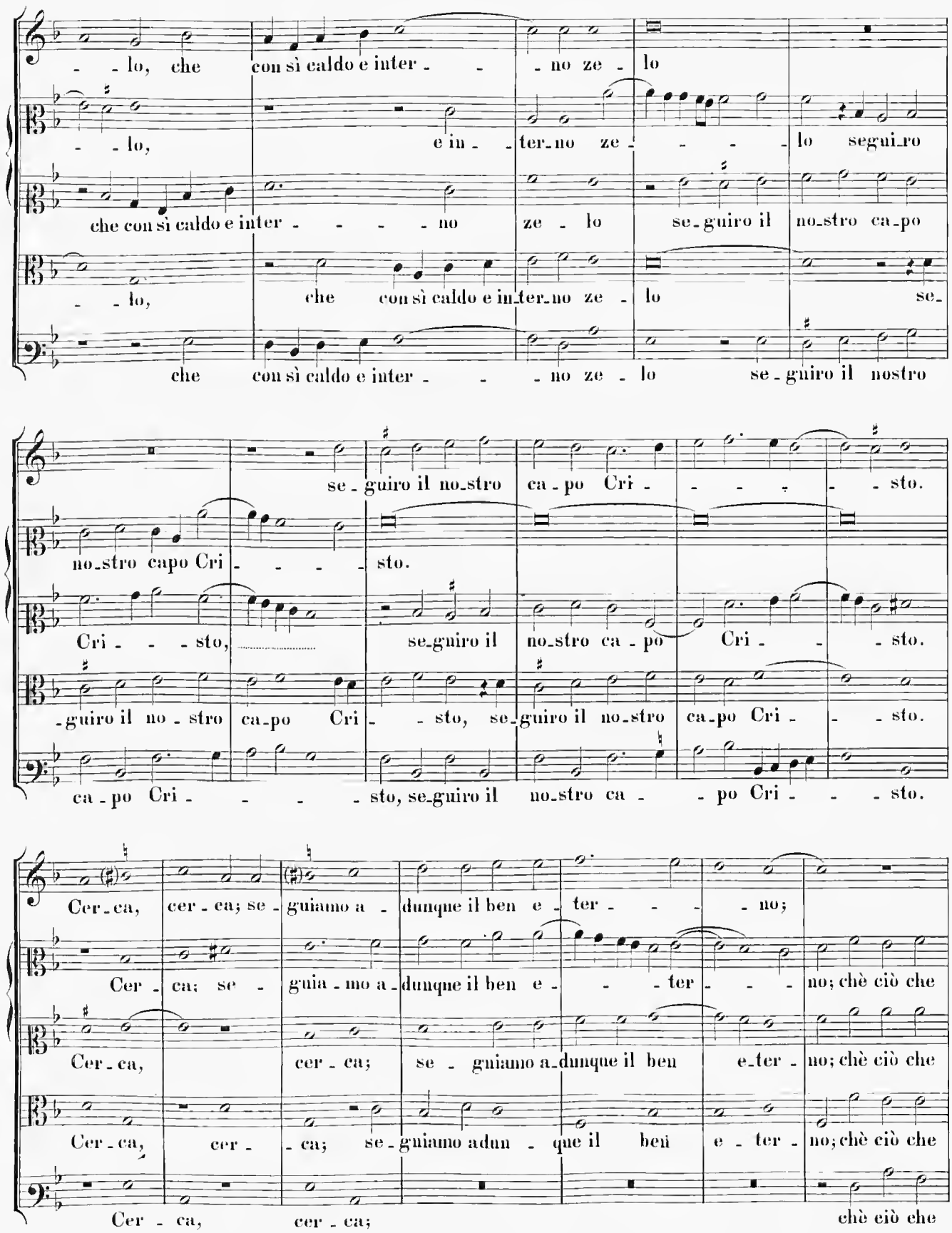
- - lo, che con sì caldo e inter - - - no ze - lo
- - lo, e in - - ter - no ze - - - - lo seguiro
che con sì caldo e inter - - - - - no ze - lo se - guiro il no - stro ca - po
- - lo, che con sì caldo e in - ter - no ze - lo se -
che con sì caldo e inter - - - no ze - lo se - guiro il nostro
se - guiro il no - stro ca - po Cri - - - - - sto.
no - stro capo Cri - - - - sto.
Cri - - - sto, se - guiro il no - stro ca - po Cri - - - sto.
- guiro il no - stro ca - po Cri - - sto, se - guiro il no - stro ca - po Cri - - - sto.
ca - po Cri - - - - sto, se - guiro il no - stro ca - - po Cri - - - sto.
Cer - ca, cer - ca; se - guiamo a - dunque il ben e - ter - - - - no;
Cer - ca; se - guia - mo a - dunque il ben e - - - ter - - - no; chè ciò che
Cer - ca, cer - ca; se - guiamo a - dunque il ben e - ter - no; chè ciò che
Cer - ca, cer - - ca; se - guiamo adun - que il ben e - ter - no; chè ciò che
Cer - ca, cer - ca; chè ciò che

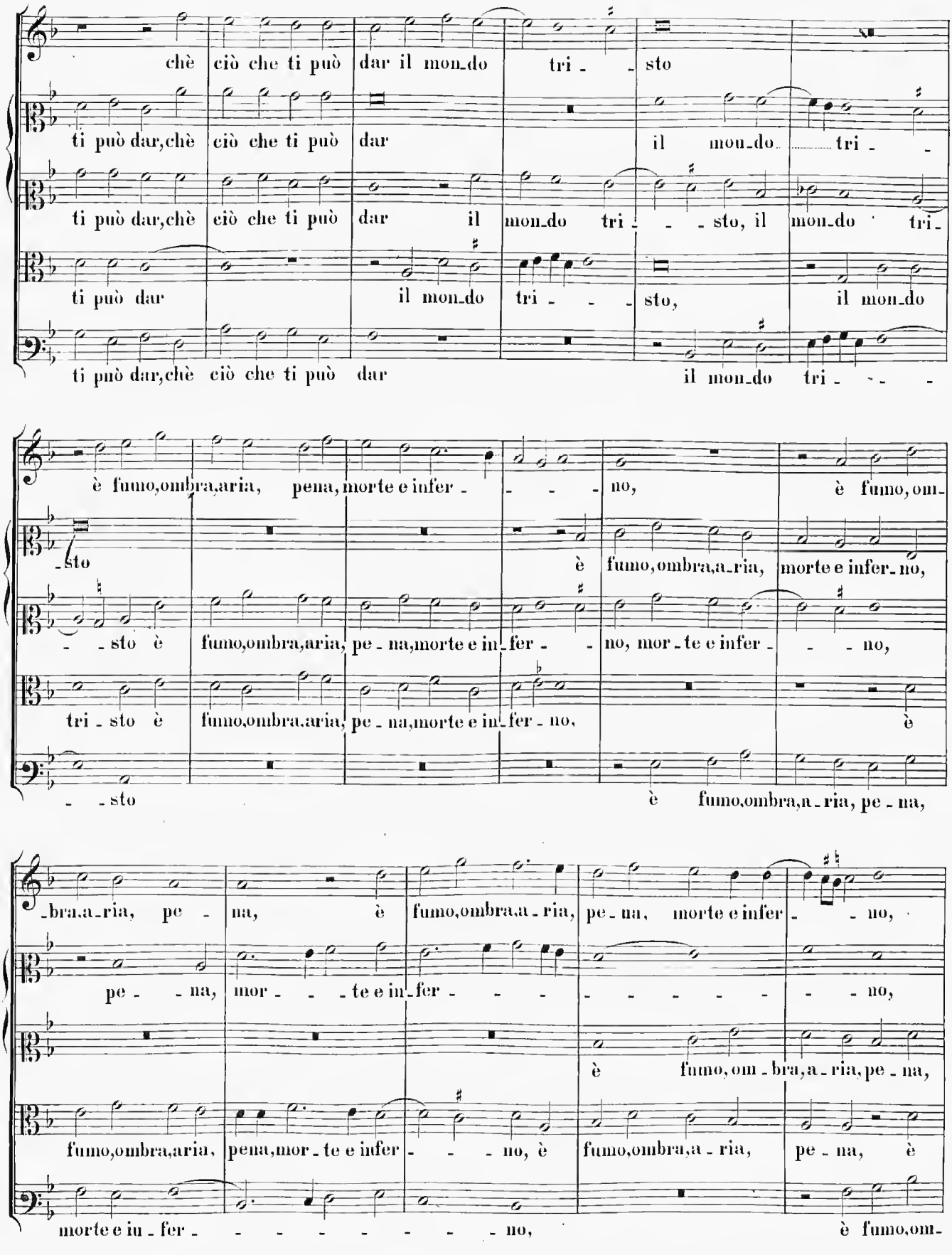
chè ciò che ti può dar il mon_do tri - - sto
ti può dar,chè ciò che ti può dar il mon_do tri - - -
ti può dar,chè ciò che ti può dar il mon_do tri - - - sto, il mon_do tri-
ti può dar il mon_do tri - - - sto, il mon_do
ti può dar,chè ciò che ti può dar il mon_do tri - - -
è fumo,ombra,aria, pena,morte e infer - - - - no, è fumo,om-
-sto è fumo,ombra,a_ria, morte e infer_no,
- - sto è fumo,ombra,aria, pe - na,morte e in_fer - - no, mor - te e infer - - - no,
tri - sto è fumo,ombra,aria, pe - na,morte e in_fer - no, è
- - sto è fumo,ombra,a - ria, pe - na,
-bra,a_ria, pe - na, è fumo,ombra,a - ria, pe - na, morte e infer - - no,
pe - - na, mor - - - te e in_fer - - - - - - - - - no,
è fumo,om - bra,a - ria,pe - na,
fumo,ombra,aria, pena,mor - te e infer - - - no, è fumo,ombra,a - ria, pe - na, è
morte e in - fer - - - - - - - - - no, è fumo,om-

pe - na, mor - - te e in - fer - - - no.

è fumo,ombra,aria,pe - na,morte e in - fer - - no.

morte e in - - fer - no, è fumo,ombra,aria, pe - na, mor - - te e infer - - - no.

fumo,ombra,a_ria, pena,morte e infer - - - - no, pe - na, morte e infer - - no.

-bra,a-ria, pe - - na, mor - te e in - - fer - no, pe - na, mor-te e in - fer - - - no.

14.

Il IV. libro delle muse à 5 v. Venetia. 1574. pag. 27. Gianetto Palestrina. Idem opus Venetia. 1582. pag. 26. Gianetto Palestrina.

Cantus. lo fe - li - ce sa - re - - i, io fe - li - ce sa - - - re -

Altus (I). lo fe - li - ce sa - re - - i,

Altus (II). (Quintus.) lo fe - li - ce sa - re - i, sa - - - re - i,

Tenor. lo fe - li - ce sa - re - i, io fe - li - ce sa - - re - i, se

Bassus. lo fe - li - - ce sa - re - - i, se

-i, se gli oc - chi,on - de io sem - pre ar - do,

se gli oc - chi,on - - de io sem - pre ar - do, po - tes - si ri - mi -

se gli occhi,onde io sem - pre ar - do, on - de io sempre ar - - do, po - tes - si ri - mi -

gli occhi,on - de io sempre ar - do, se gli oc - chi,on - de io sem - pre ar - do, po - tes - si

gli occhi,on - de io sempre ar - do, po - tes - si ri - mi -

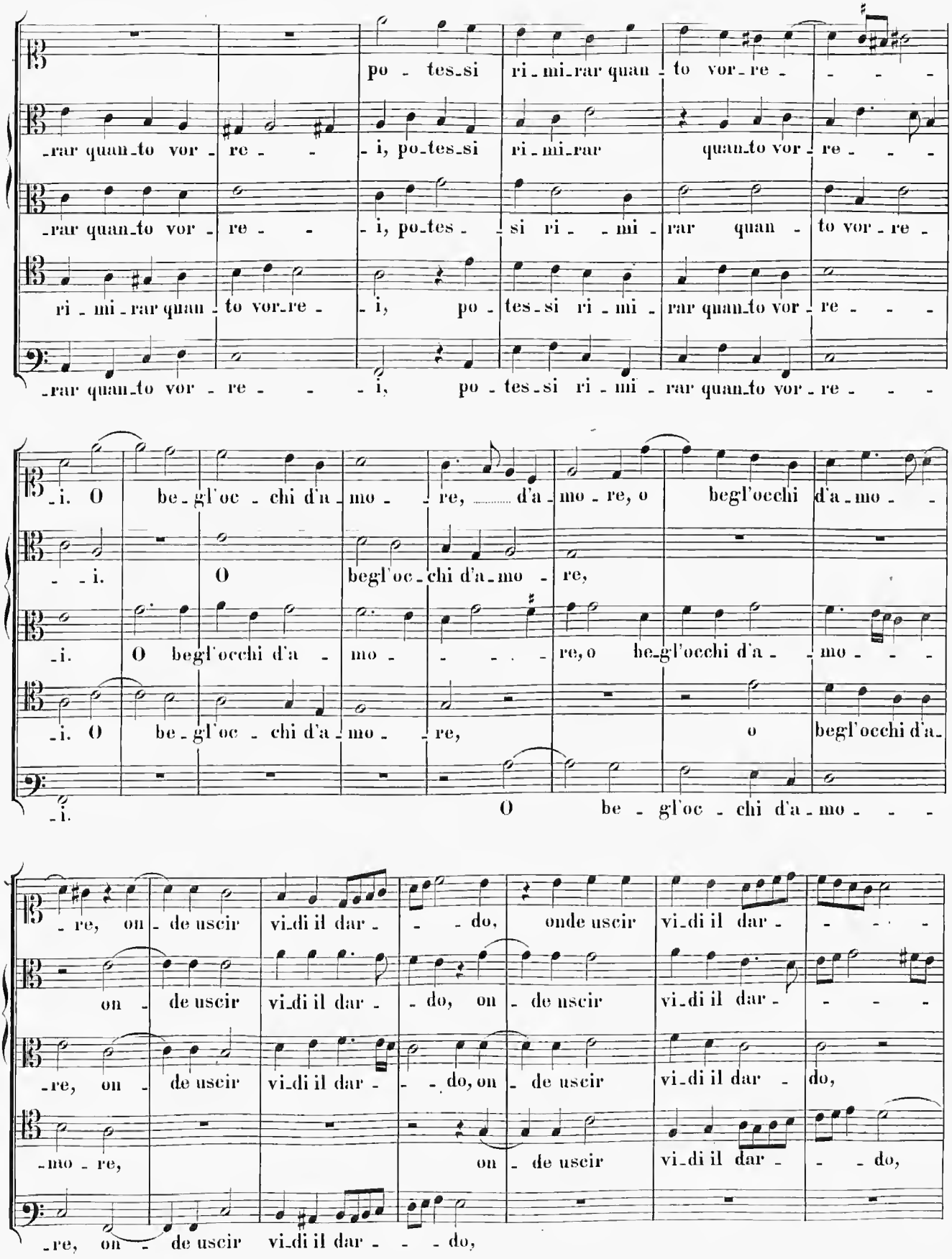
po - tes_si ri_mi_rar quan - to vor_re - - - -
_rar quan_to vor - re - - - i, po_tes_si ri_mi_rar quan_to vor - re - - -
_rar quan_to vor - re - - - i, po_tes - si ri - - mi - rar quan - to vor_re -
ri - mi - rar quan - to vor_re - - i, po - tes_si ri - mi - rar quan_to vor - re - - -
_rar quan_to vor - re - - - i, po - tes_si ri - mi - rar quan_to vor - re - - -
_i. O be_gl'oc - chi d'a_mo - - re, d'a - mo - re, o begl'occhi d'a_mo - -
- - i. O begl'oc_chi d'a_mo - re,
_i. O begl'occhi d'a - mo - - - - re, o be_gl'occhi d'a - - mo - - -
_i. O be_gl'oc - chi d'a_mo - - re, o begl'occhi d'a_
_i. O be - gl'oc - chi d'a_mo - - -
- re, on - de uscir vi_di il dar - - - do, onde uscir vi_di il dar - - - - -
on - de uscir vi_di il dar - - do, on - de uscir vi_di il dar - - - - -
_re, on - de uscir vi_di il dar - - - do, on - de uscir vi_di il dar - do,
_mo - re, on - de uscir vi_di il dar - - - do,
_re, on - de uscir vi_di il dar - - - do,

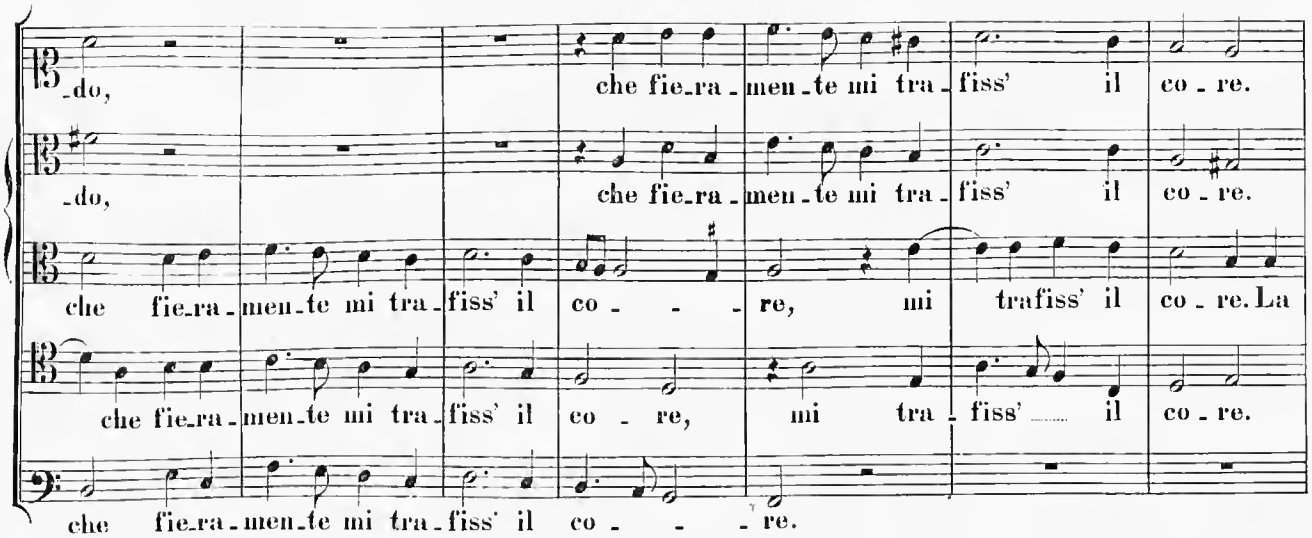
-do, che fie-ra-men-te mi tra-fiss' il co-re.
-do, che fie-ra-men-te mi tra-fiss' il co-re.
che fie-ra-men-te mi tra-fiss' il co - - - re, mi trafiss' il co-re. La
che fie-ra-men-te mi tra-fiss' il co - re, mi tra-fiss' il co-re.
che fie-ra-men-te mi tra-fiss' il co - - - re.

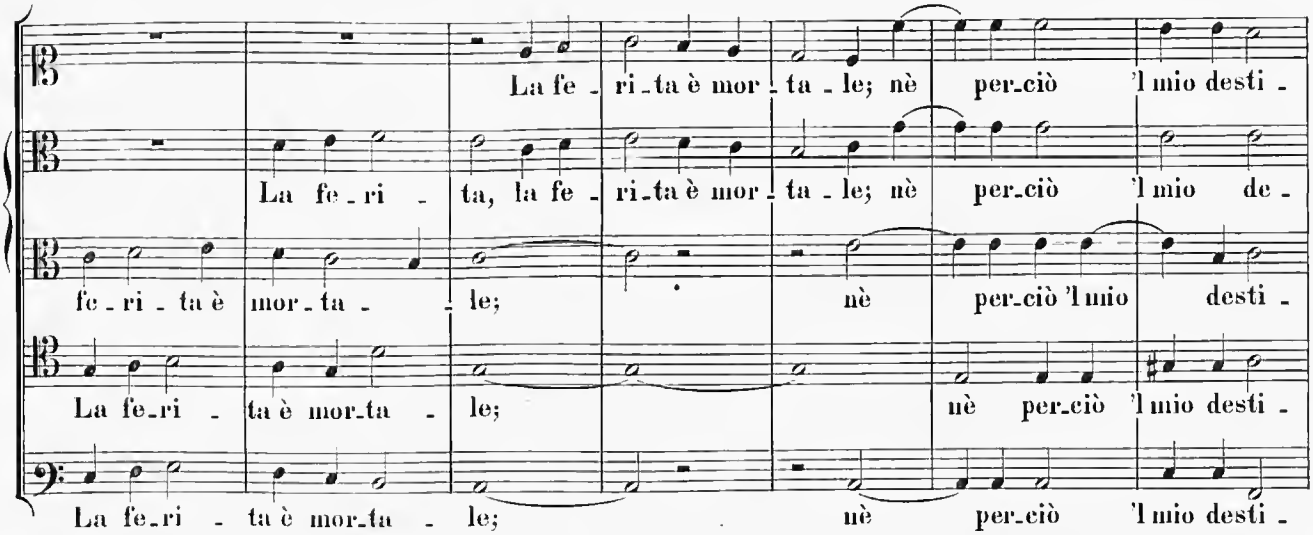
La fe-ri-ta è mor-ta-le; nè per-ciò 'l mio desti-
La fe-ri-ta, la fe-ri-ta è mor-ta-le; nè per-ciò 'l mio de-
fe-ri-ta è mor-ta-le; nè per-ciò 'l mio desti-
La fe-ri-ta è mor-ta-le; nè per-ciò 'l mio desti-
La fe-ri-ta è mor-ta-le; nè per-ciò 'l mio desti-

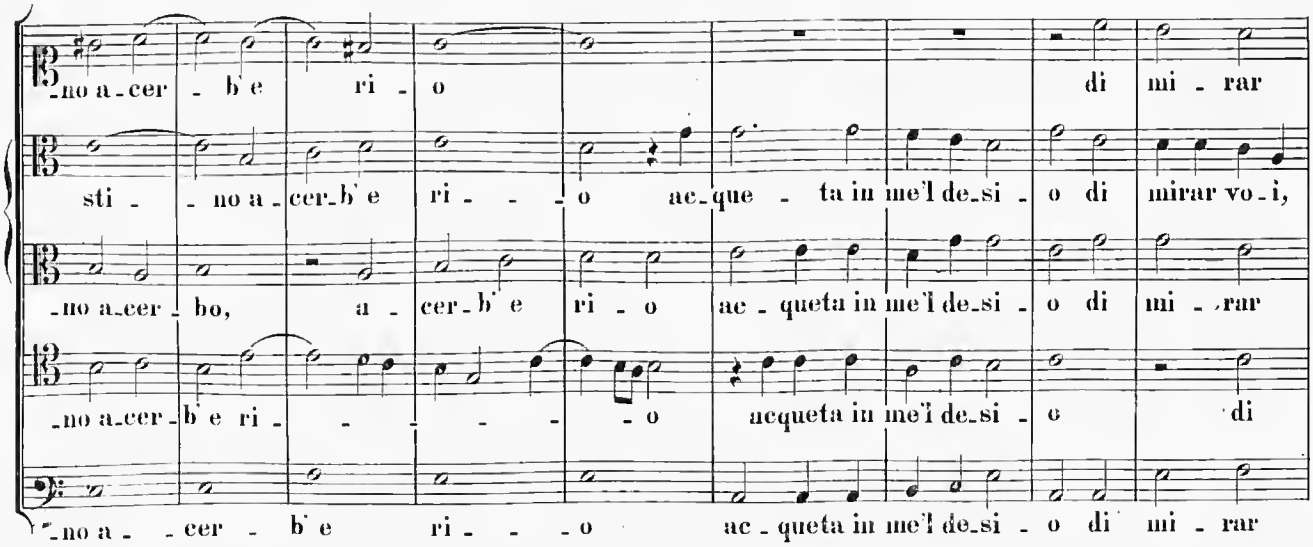
-no a-cer-b' e ri-o di mi-rar
sti-no a-cer-b' e ri-o ac-que-ta in me'l de-si-o di mirar vo-i,
-no a-cer-bo, a-cer-b' e ri-o ac-queta in me'l de-si-o di mi-rar
-no a-cer-b' e ri-o acqueta in me'l de-si-o di
-no a-cer-b' e ri-o ac-queta in me'l de-si-o di mi-rar

voi, ca - gion d'o - - - gni mio ..... ma - - - le,

di mi-rar voi, ca - gion d'o-gni mio ma - le, di mi-rar

voi, ca - gion d'ogni mio ma - le, di mi-rar voi, ca -

mi-rar voi, ca - gion d'ogni ..... mio ma - - le, di mi-rar voi, ca -

voi, ca - gion d'o - - gni mio ma - - - le, di mi-rar voi, ca -

di mi-rar voi, ca - gion d'o - - gni mio ma - - - le.

voi, ca - gion d'o - gni mio ma - - - le.

-gion, di mi-rar voi, ca - - gion d'o-gni mio ma - - - le.

-gion, di mi-rar voi, ca - gion d'ogni mio ma - - le, d'o-gni mio ma - - - le.

-gion d'o - gni mio ma-le, d'o - gni mio ma - - le, d'o - gni mio ma - le.

15.

Libro III. delle muse à 5 v. Venetia. 1561. pag. 9. Gianetto da Palestrina. Prima stella de' Madrigali à 5 v. Venetia 1570 pag. 9. Zanetto da Palestina. Gemma musicalis. Libro I. Noribergae 1588. Nº 17. Gioanetto da Palestrina.

Cantus.

Altus.

Tenor (I).

Tenor (II). (Quintus.)

Bassus.

Io son fe - ri-to, ahi las - so, io

Io son fe - ri-to, ahi las - - so, ahi .....

Io son fe - ri-to, ahi las - so, io son fe - ri-to, ahi ..... las - - -

Io son fe -

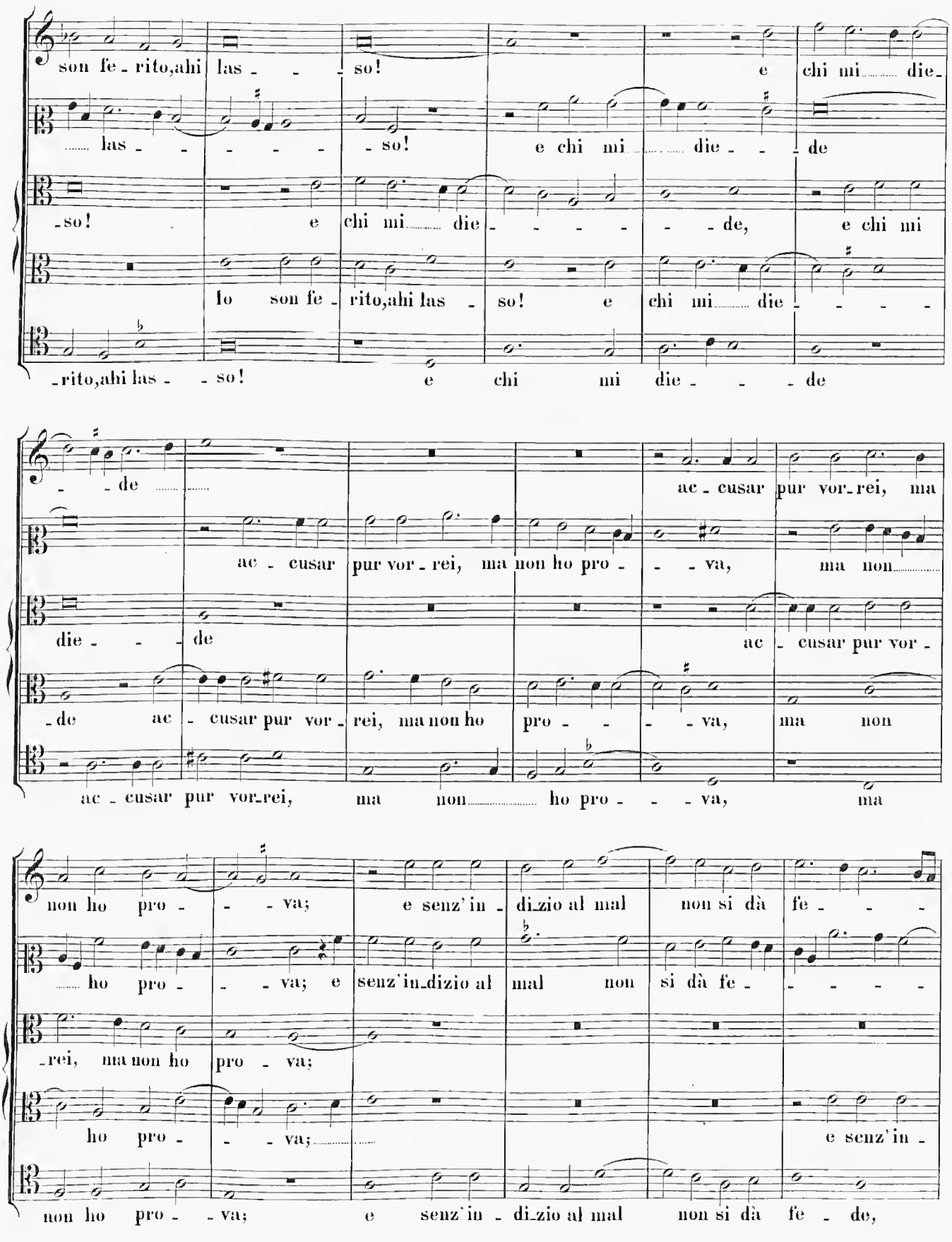
son fe - rito,ahi las - - - so! e chi mi die -
las - - - - - so! e chi mi die - - de
- so! e chi mi die - - - - - de, e chi mi
lo son fe - rito,ahi las - so! e chi mi die - - - -
- rito,ahi las - - so! e chi mi die - - - de
- - de ac - cusar pur vor - rei, ma
ac - cusar pur vor - rei, ma non ho pro - - va, ma non
die - - - de ac - cusar pur vor -
- de ac - cusar pur vor - rei, ma non ho pro - - - va, ma non
ac - cusar pur vor - rei, ma non ho pro - - - va, ma
non ho pro - - - va; e senz'in - di - zio al mal non si dà fe - - -
ho pro - - - va; e senz'in - di - zio al mal non si dà fe - - - - -
- rei, ma non ho pro - va;
ho pro - - - va; e senz'in -
non ho pro - - va; e senz'in - di - zio al mal non si dà fe - de,

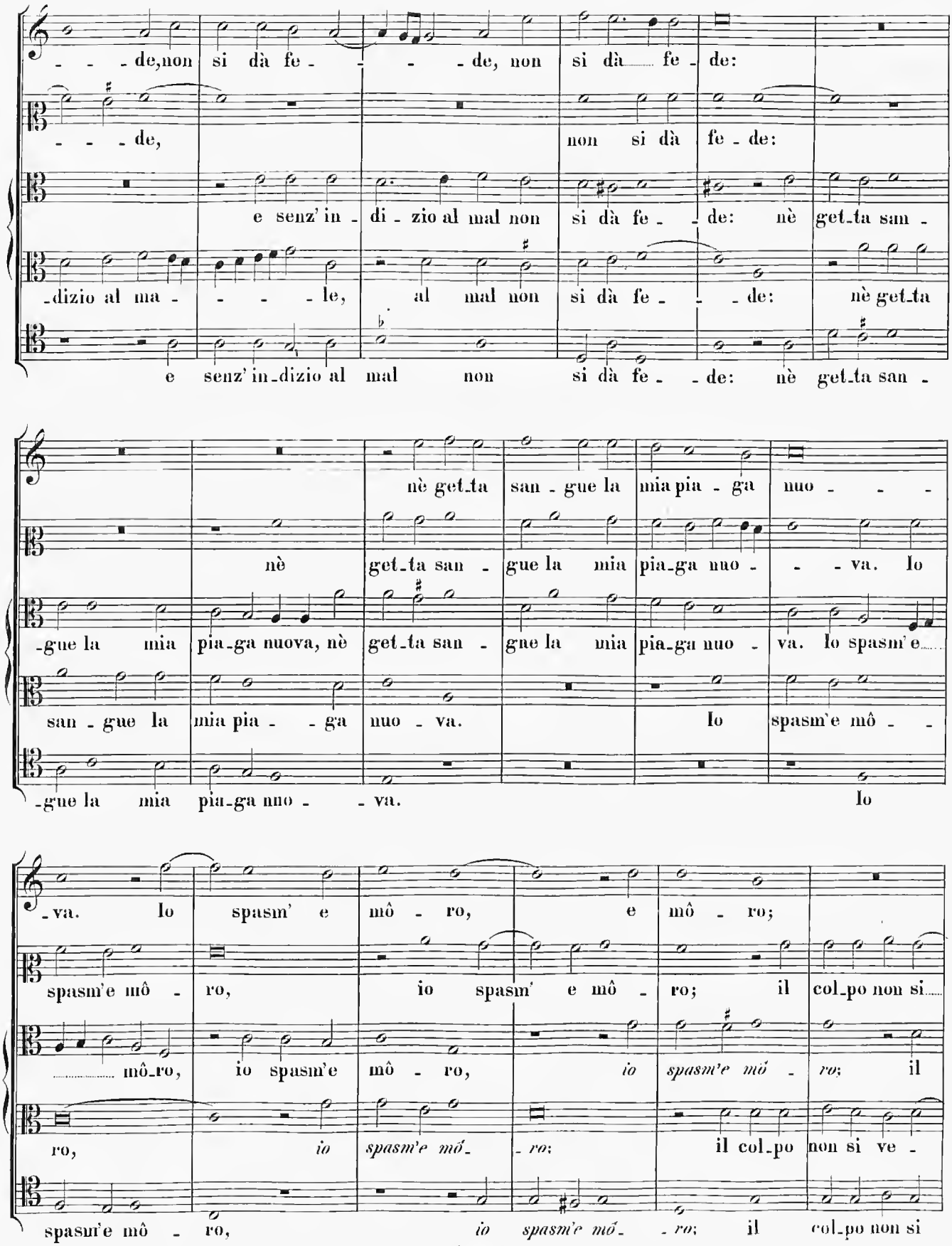
de, non si dà fe - de, non si dà fe - de:
de, non si dà fe - de:
e senz' in - di - zio al mal non si dà fe - de: nè get-ta san -
-dizio al ma - le, al mal non si dà fe - de: nè get-ta
e senz' in-dizio al mal non si dà fe - de: nè get-ta san -
nè get-ta san - gue la mia pia - ga nuo -
nè get-ta san - gue la mia pia-ga nuo - va. Io
-gue la mia pia-ga nuova, nè get-ta san - gue la mia pia-ga nuo - va. Io spasm'e
san - gue la mia pia - ga nuo - va. Io spasm'e mô -
-gue la mia pia-ga nuo - va. Io
-va. Io spasm' e mô - ro, e mô - ro;
spasm'e mô - ro, io spasm' e mô - ro; il col-po non si
mô-ro, io spasm'e mô - ro, *io spasm'e mô - ro;* il
ro, *io spasm'e mô-* *-ro;* il col-po non si ve -
spasm'e mô - ro, *io spasm'e mô- -ro;* il col-po non si

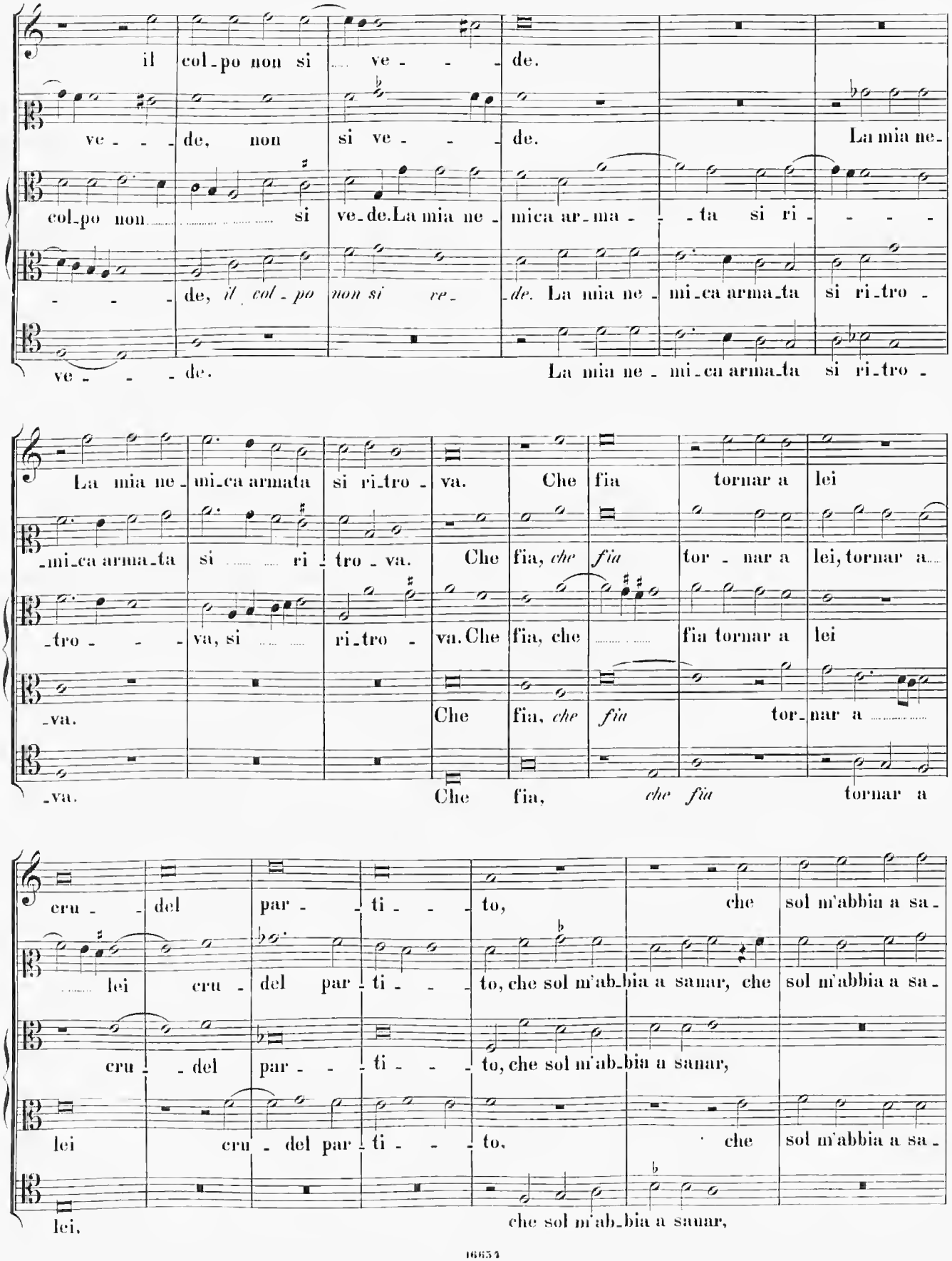
il col-po non si ve - - - de.
ve - - - de, non si ve - - - de. La mia ne-
col-po non si ve-de. La mia ne-mica ar-ma - - ta si ri - - - -
- - - de, il col-po non si ve- de. La mia ne-mi-ca arma-ta si ri-tro -
ve - - - de. La mia ne-mi-ca arma-ta si ri-tro -
La mia ne-mi-ca armata si ri-tro-va. Che fia tornar a lei
-mi-ca arma-ta si ri-tro-va. Che fia, che fia tor-nar a lei, tornar a
-tro - - - va, si ri-tro-va. Che fia, che fia tornar a lei
-va. Che fia, che fia tor-nar a
-va. Che fia, che fia tornar a
cru - del par - ti - - - to, che sol m'abbia a sa-
lei cru - del par - ti - - - to, che sol m'ab-bia a sanar, che sol m'abbia a sa-
cru - del par - ti - - - to, che sol m'ab-bia a sanar,
lei cru - del par - ti - - - to, che sol m'abbia a sa-
lei, che sol m'ab-bia a sanar,

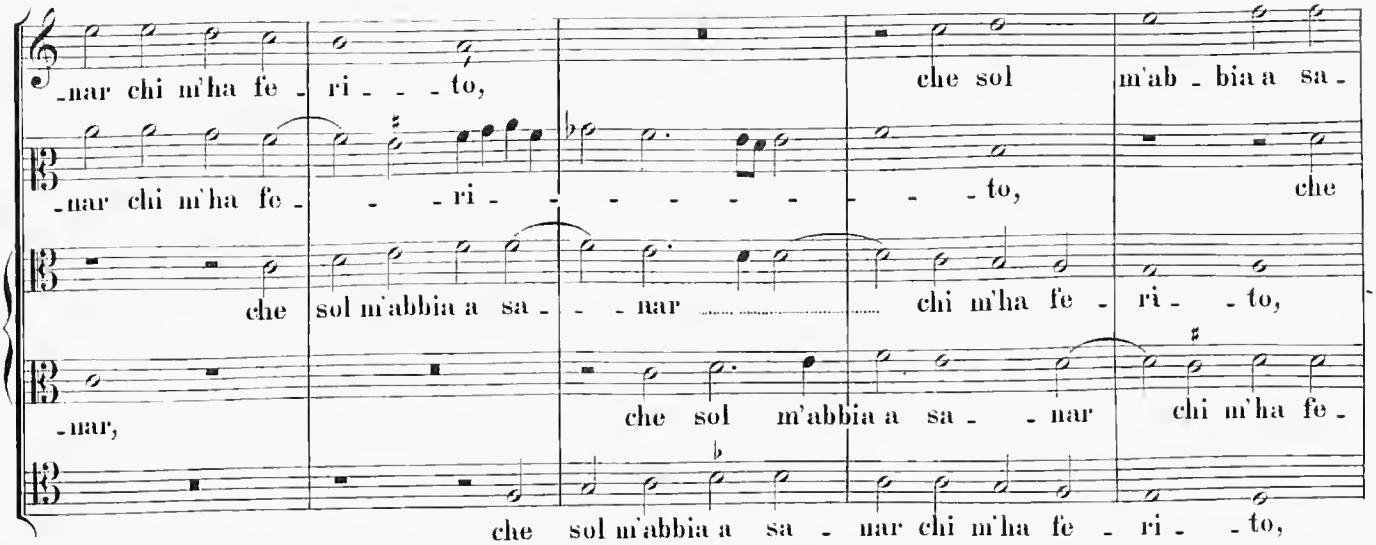

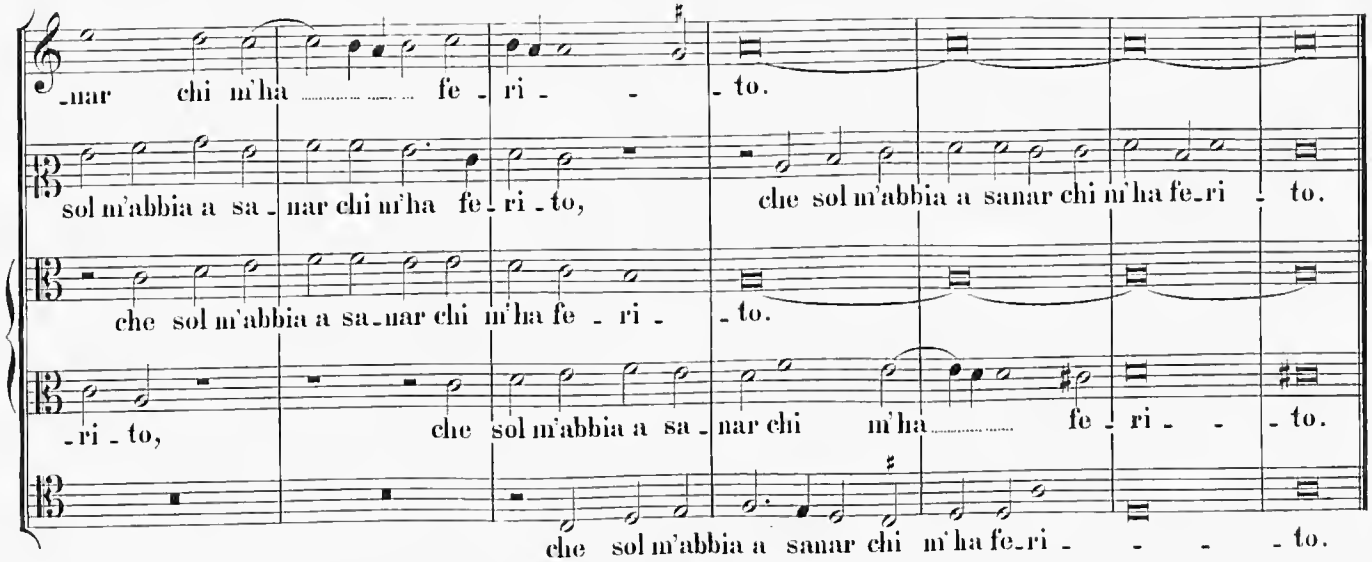

16.

Il IV. libro delle muse a 5 v. Venetia. 1574. pag. 6. Gianetto Palestrina. Idem opus Venetiis. 1582. pag. 8. Gianetto Palestrina.

Prima parte.

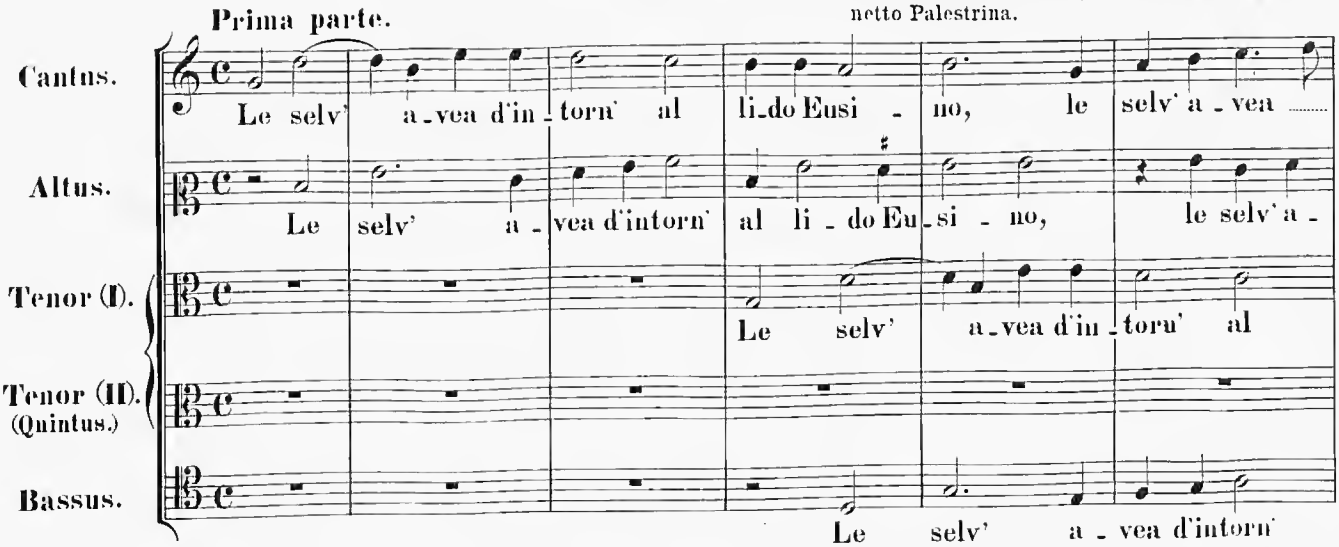

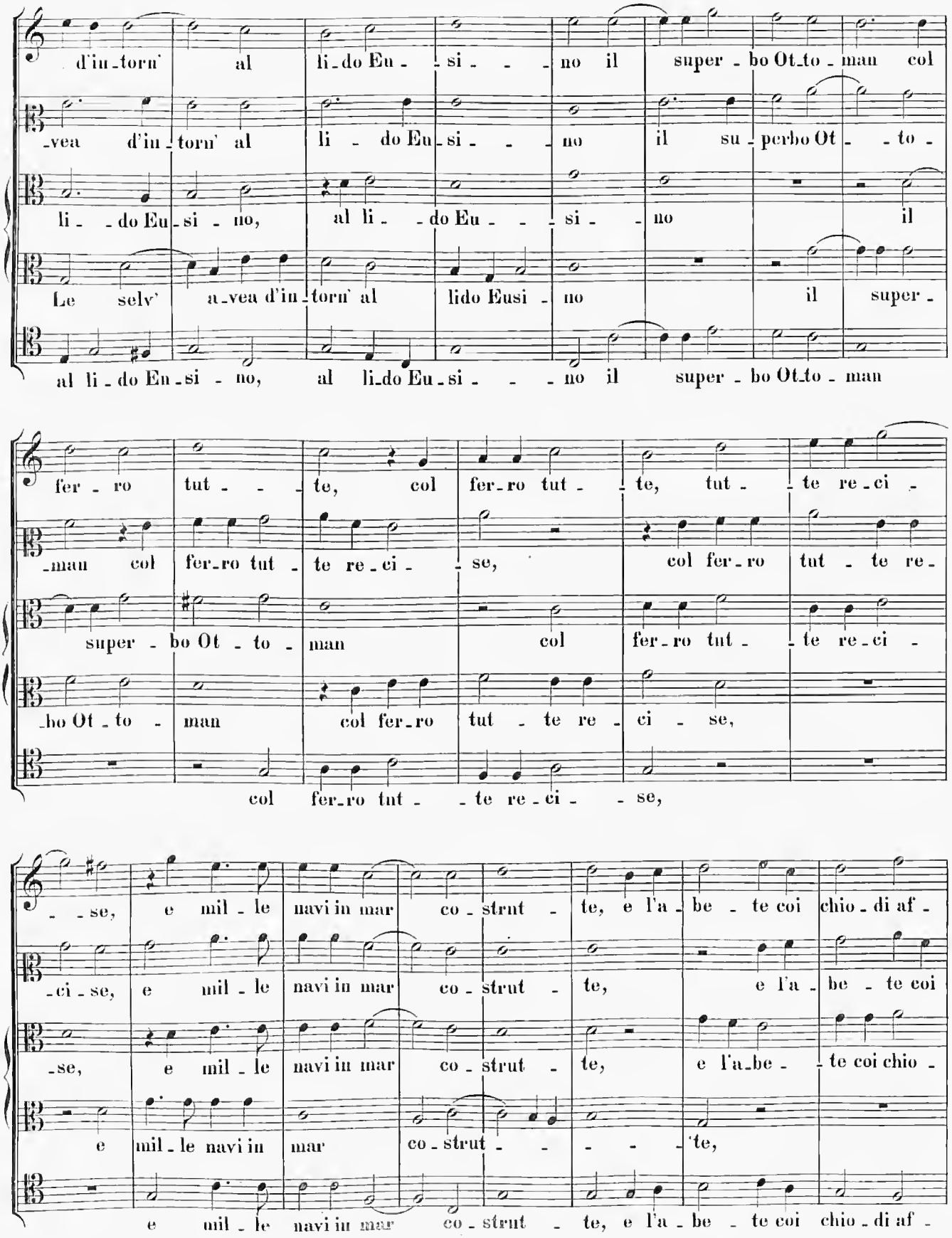
d'in-torn' al li-do Eu-si-no il super-bo Ot-to-man col
-vea d'in-torn' al li-do Eu-si-no il su-perbo Ot-to-
li-do Eu-si-no, al li-do Eu-si-no il
Le selv' a-vea d'in-torn' al lido Eusi-no il super-
al li-do Eu-si-no, al li-do Eu-si-no il super-bo Ot-to-man
fer-ro tut-te, col fer-ro tut-te, tut-te re-ci-
-man col fer-ro tut-te re-ci-se, col fer-ro tut-te re-
super-bo Ot-to-man col fer-ro tut-te re-ci-
-bo Ot-to-man col fer-ro tut-te re-ci-se,
col fer-ro tut-te re-ci-se,
-se, e mil-le navi in mar co-strut-te, e l'a-be-te coi chio-di af-
-ci-se, e mil-le navi in mar co-strut-te, e l'a-be-te coi
-se, e mil-le navi in mar co-strut-te, e l'a-be-te coi chio-
e mil-le navi in mar co-strut-te,
e mil-le navi in mar co-strut-te, e l'a-be-te coi chio-di af-

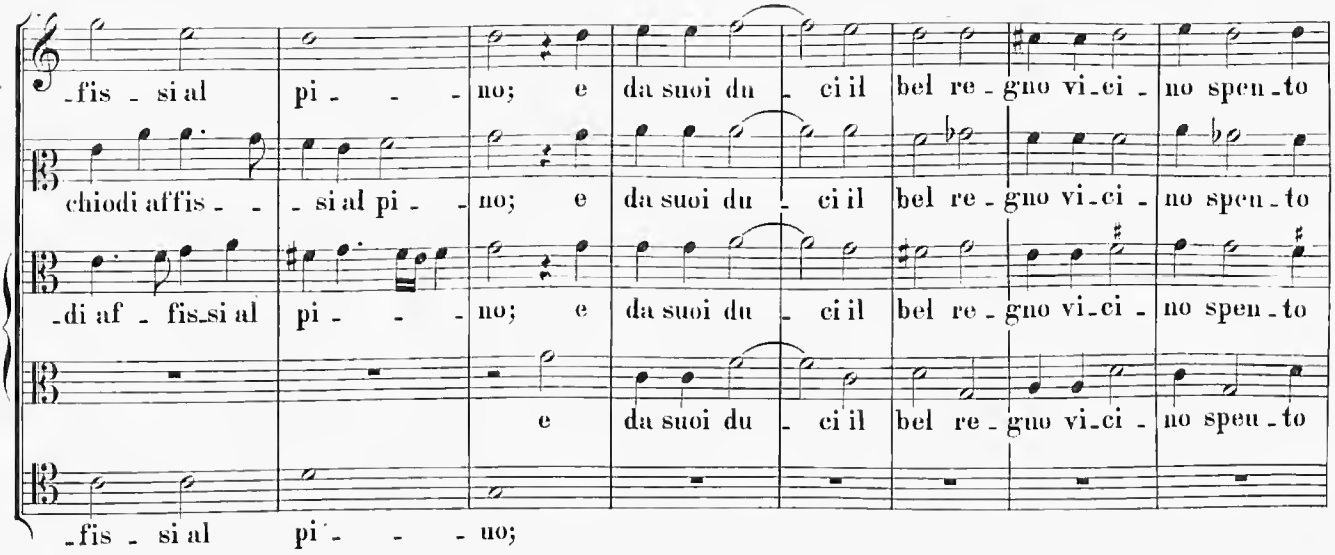
-fis - si al pi - - - no; e da suoi du - ci il bel re - gno vi-ci - no spen-to
chiodi affis - - si al pi - - no; e da suoi du - ci il bel re - gno vi-ci - no spen-to
-di af - fis-si al pi - - - no; e da suoi du - ci il bel re - gno vi-ci - no spen-to
e da suoi du - ci il bel re - gno vi-ci - no spen-to
-fis - si al pi - - - uo;

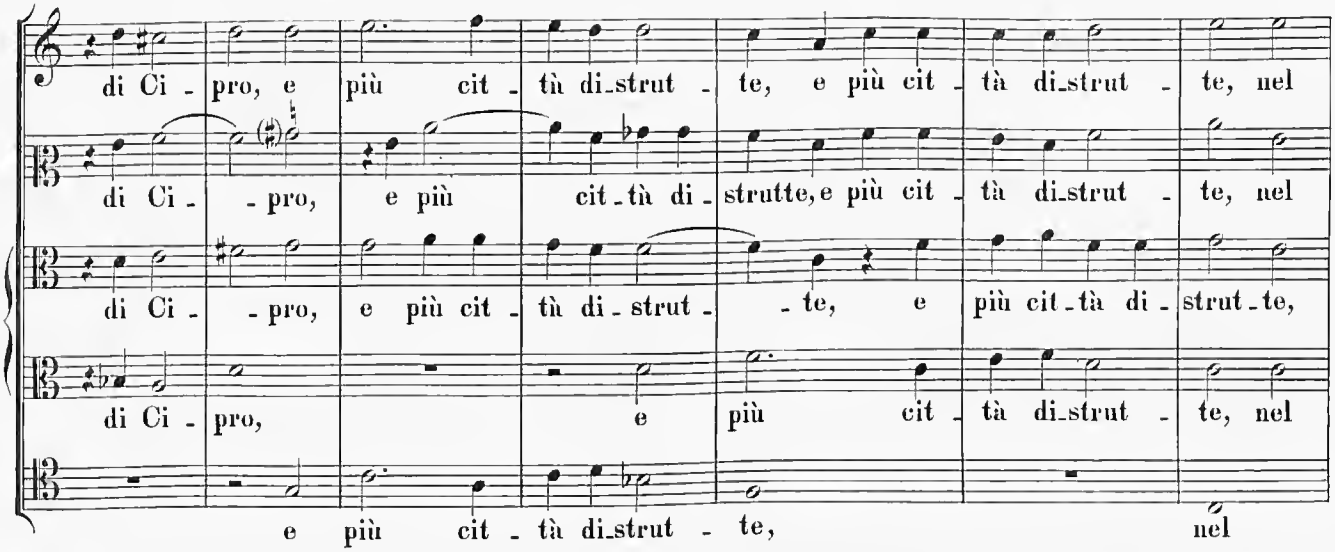
di Ci - pro, e più cit - tà di-strut - te, e più cit - tà di-strut - te, nel
di Ci - - pro, e più cit - tà di - strutte, e più cit - tà di-strut - te, nel
di Ci - - pro, e più cit - tà di - strut - - te, e più cit - tà di - strut - te,
di Ci - pro, e più cit - tà di-strut - te, nel
e più cit - tà di-strut - te, nel

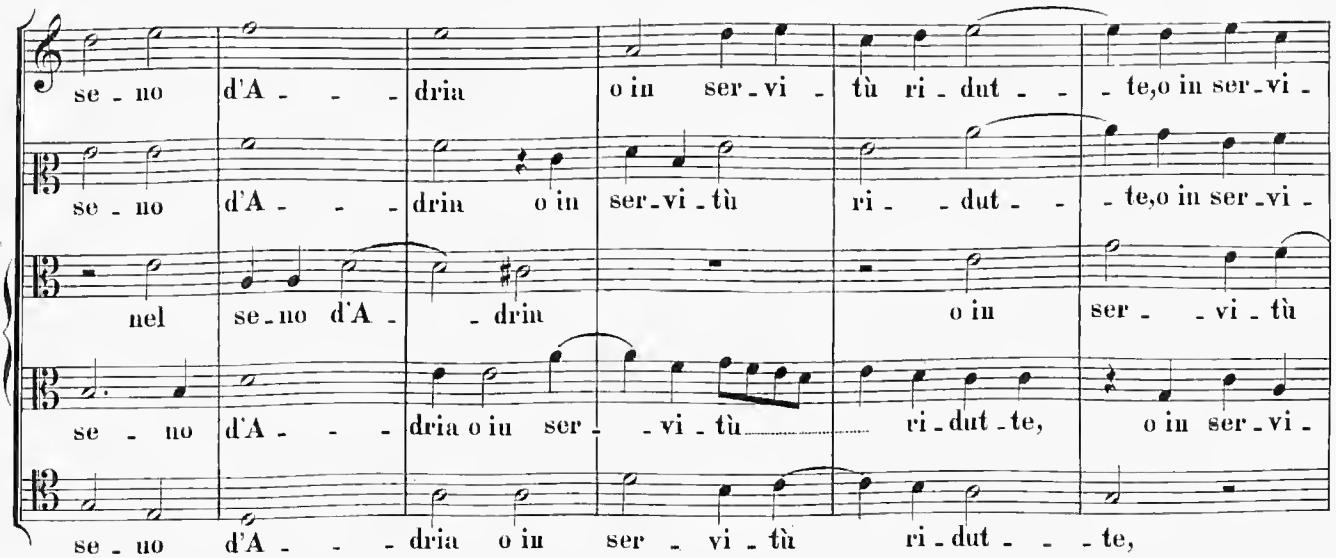
se - no d'A - - - dria o in ser - vi - tù ri - dut - - - te, o in ser - vi -
se - no d'A - - - dria o in ser - vi - tù ri - - dut - - te, o in ser - vi -
nel se - no d'A - - dria o in ser - - vi - tù
se - no d'A - - - dria o in ser - - vi - tù ri - dut - te, o in ser - vi -
se - no d'A - - - dria o in ser - vi - tù ri - dut - - - te,

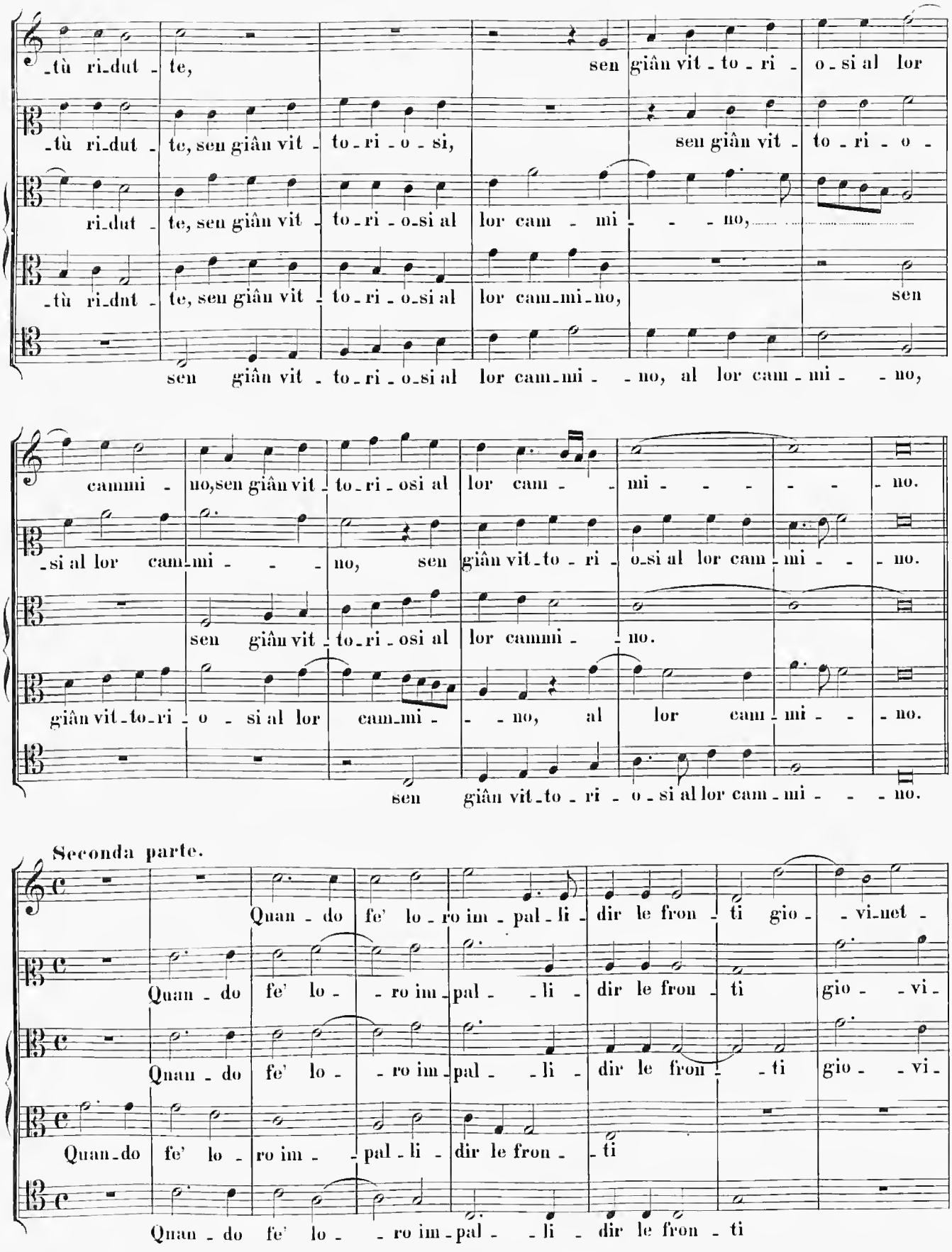
-tù ri-dut - te, sen giân vit - to - ri - o - si al lor
-tù ri-dut - te, sen giân vit - to - ri - o - si, sen giân vit - to - ri - o -
ri-dut - te, sen giân vit - to - ri - o-si al lor cam - mi - - - no,
-tù ri-dnt - te, sen giân vit - to - ri - o-si al lor cam-mi-no, sen
sen giân vit - to - ri - o-si al lor cam-mi - - no, al lor cam - mi - - no,
cammi - no,sen giân vit - to - ri - osi al lor cam - - mi - - - - - no.
-si al lor cam-mi - - - no, sen giân vit-to - ri - o-si al lor cam - mi - - - no.
sen giân vit - to-ri - osi al lor cammi - - no.
giân vit-to-ri - o - si al lor cam-mi - - no, al lor cam - mi - - no.
sen giân vit-to - ri - o - si al lor cam - mi - - - no.
Seconda parte.
Quan - do fe' lo - ro im - pal - li - dir le fron - ti gio - - vi-net -
Quan - do fe' lo - - ro im-pal - - li - dir le fron - ti gio - - vi -
Quan - do fe' lo - - ro im-pal - - li - dir le fron - - ti gio - - vi -
Quan-do fe' lo - ro im - - pal - li - dir le fron - - ti
Quan - do fe' lo - - ro im-pal - - li - dir le fron - ti

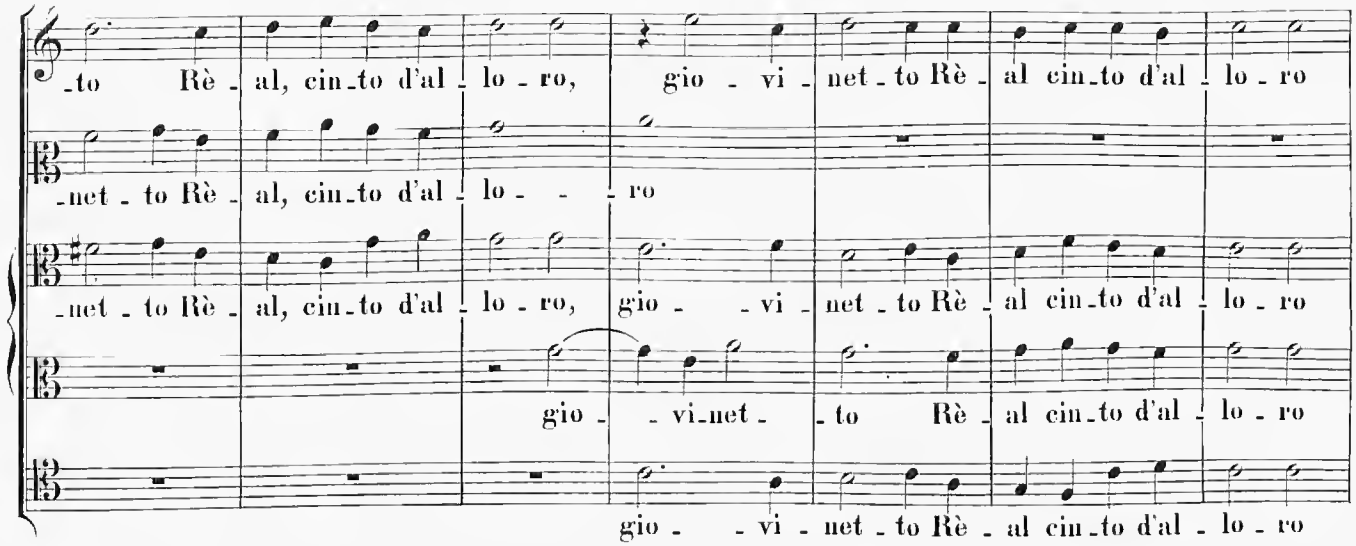
-to Rè - al, cin-to d'al - lo - ro, gio - vi - net - to Rè - al cin-to d'al - lo - ro
-net - to Rè - al, cin-to d'al - lo - - ro
-net - to Rè - al, cin-to d'al - lo - ro, gio - - vi - net - to Rè - al cin-to d'al - lo - ro
gio - - vi-net - - to Rè - al cin-to d'al - lo - ro
gio - - vi - net - to Rè - al cin-to d'al - lo - ro

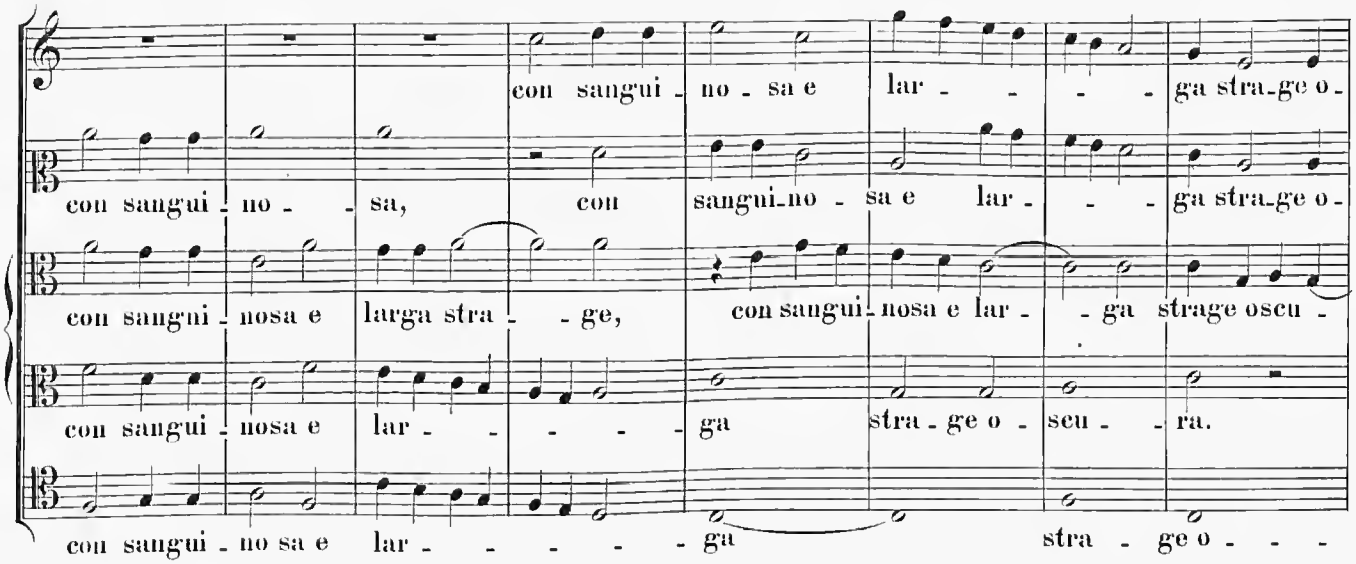
con sangui - no - sa e lar - - - - ga stra-ge o-
con sangui - no - - sa, con sangui-no - sa e lar - - - ga stra-ge o-
con sangui-nosa e larga stra - - ge, con sangui-nosa e lar - - ga strage oscu -
con sangui - nosa e lar - - - - - ga stra - ge o - scu - - ra.
con sangui - no sa e lar - - - - - - ga stra - ge o - - -

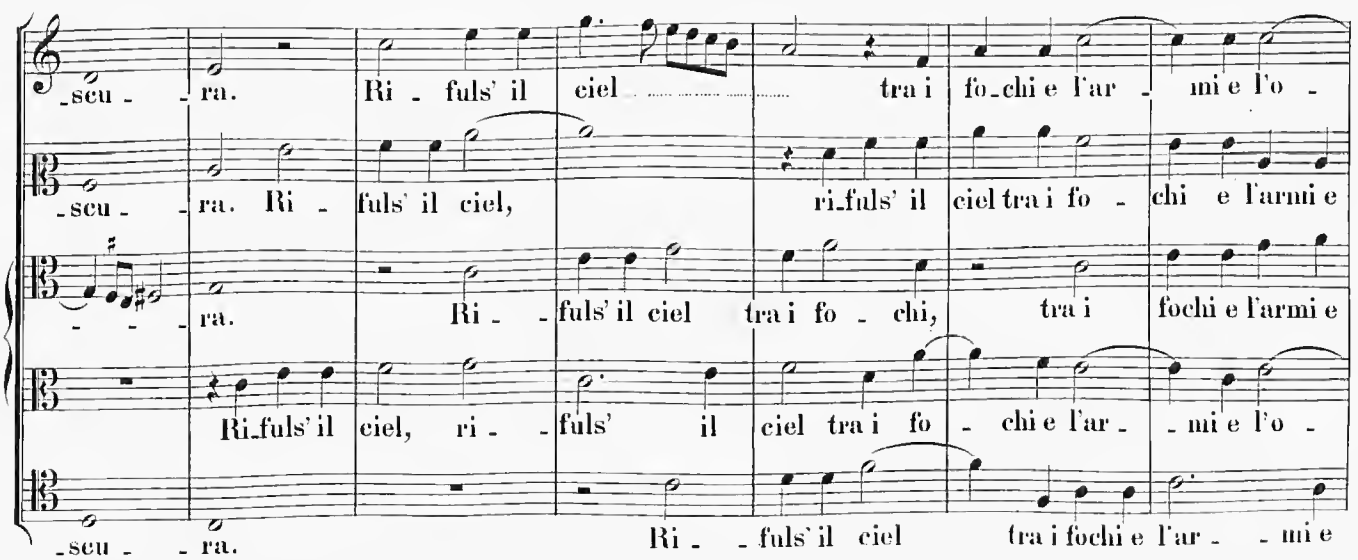
-scu - - ra. Ri - fuls' il ciel tra i fo-chi e l'ar - mi e l'o -
-scu - - ra. Ri - fuls' il ciel, ri-fuls' il ciel tra i fo - chi e l'armi e
- - - - ra. Ri - - fuls' il ciel tra i fo - chi, tra i fochi e l'armi e
Ri-fuls' il ciel, ri - - fuls' il ciel tra i fo - chi e l'ar - - mi e l'o -
-scu - - ra. Ri - - fuls' il ciel tra i fochi e l'ar - - mi e

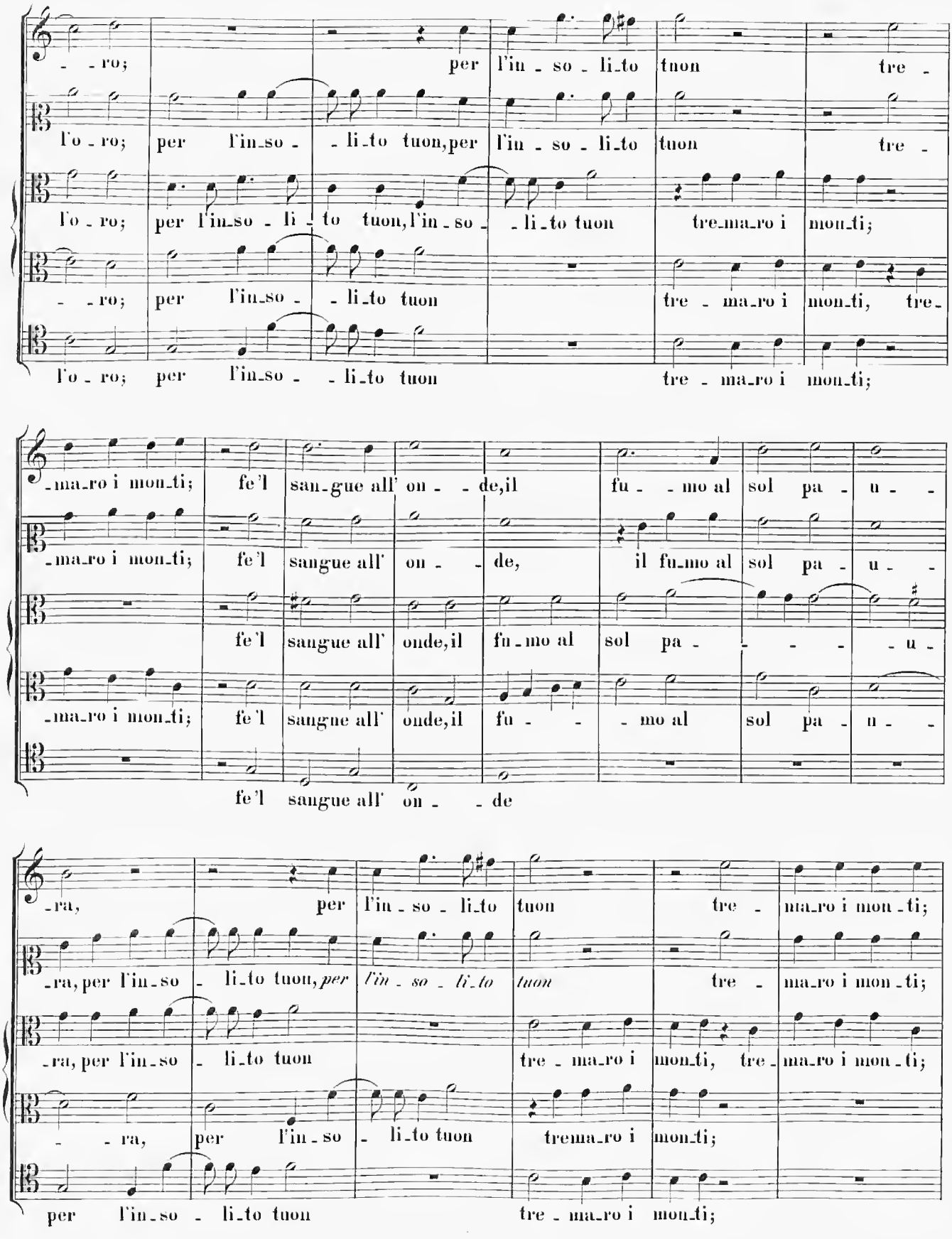
- - ro; per l'in - so - li_to tuon tre -
l'o - ro; per l'in_so - - li_to tuon,per l'in - so - li_to tuon tre -
l'o - ro; per l'in_so - li - to tuon,l'in - so - li_to tuon tre_ma_ro i mon_ti;
- - ro; per l'in_so - - li_to tuon tre - ma_ro i mon_ti, tre_
l'o - ro; per l'in_so - - li_to tuon tre - ma_ro i mon_ti;
-ma_ro i mon_ti; fe'l san_gue all' on - - de,il fu - - mo al sol pa - u - -
-ma_ro i mon_ti; fe'l sangue all' on - - de, il fu_mo al sol pa - u - -
fe'l sangue all' onde,il fu_mo al sol pa - - - - - u -
-ma_ro i mon_ti; fe'l sangue all' onde,il fu - - - mo al sol pa - u - -
fe'l sangue all' on - - de
-ra, per l'in - so - li_to tuon tre - ma_ro i mon_ti;
-ra, per l'in_so - li_to tuon, *per l'in - so - li_to tuon* tre - ma_ro i mon_ti;
-ra, per l'in_so - li_to tuon tre - ma_ro i mon_ti, tre_ma_ro i mon_ti;
- - ra, per l'in - so - li_to tuon trema_ro i mon_ti;
per l'in_so - li_to tuon tre - ma_ro i mon_ti;

fe'l san - gue all' on - - de, il fu - - mo al sol pa - u - - ra, al

fe'l sangue all' on - - de, il fumo al sol pa - u - - ra,

fe'l sangue all' on_de, il fu - - - mo al sol pa - u - - ra,

fe'l sangue all' on_de, il fu_mo al sol pa - - - - - u - ra,

fe'l sangue all' on - - de, il fu - - -

sol pa - - - - - u - ra, il fu_mo al sol pa - u - - ra.

il fumo al sol pa - - u - - ra, al sol pa - u - ra.

il fu - - mo al sol pa - u - - ra, il fu - mo al sol pa - u - - - ra.

il fumo al sol pa - - - - u - - ra.

- mo al sol pa - - u - - ra, al sol pa - - u - - - ra.

17.

Melodia olympica. Anversa. 1591. fol. 18. Gianetto Palestrina.

Cantus. Non son le vo - stre ma - ni, co - me voi di - te, spi -

Altus (I).

Altus (II). (Quintus) Non son le vo - stre ma - ni, come voi di - - te, spi - ne; son

Tenor. Non son le vo - stre ma - ni, come voi di - te, spi - ne;

Bassus.

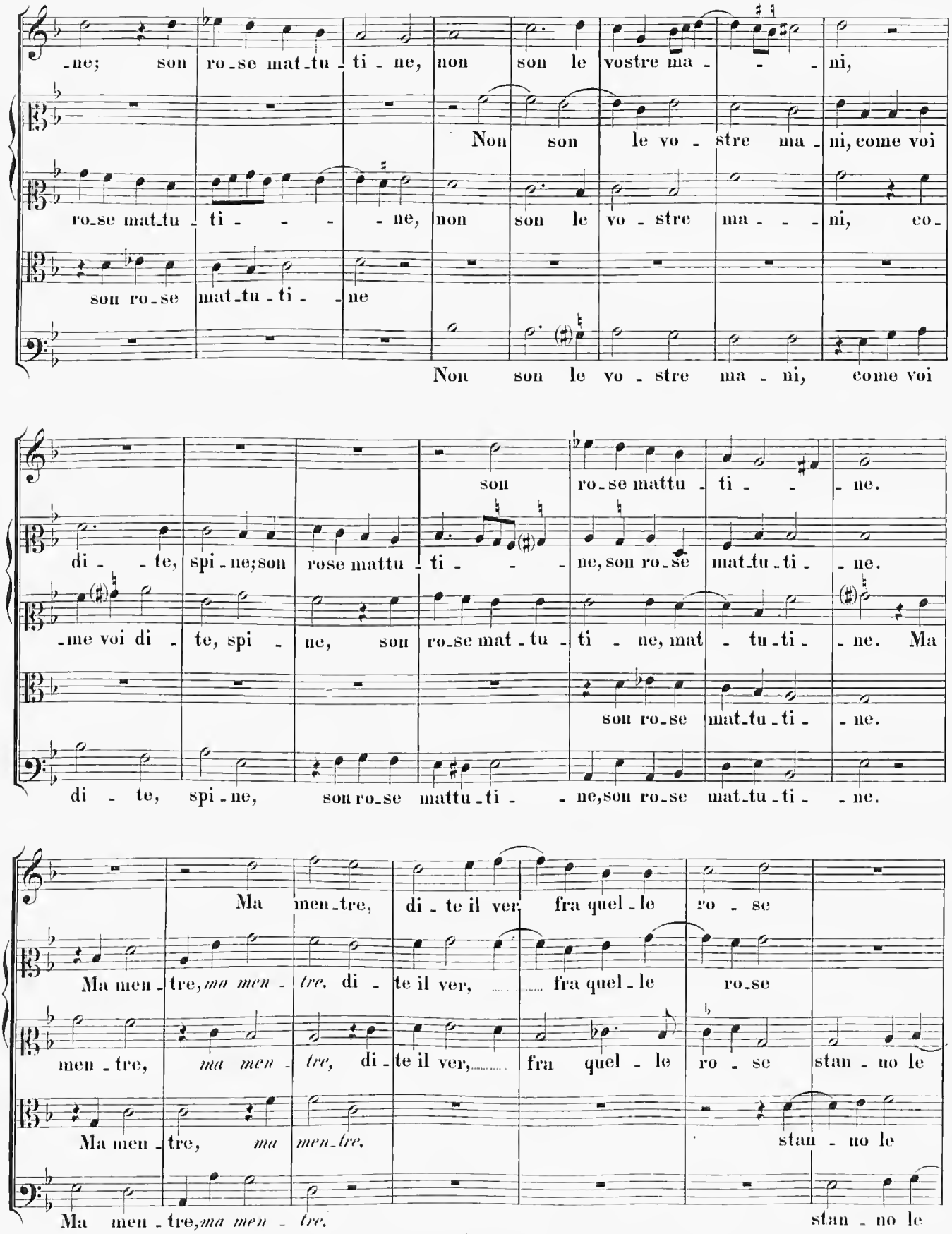
-ne; son ro-se mat-tu-ti-ne, non son le vostre ma- - -ni,
Non son le vo-stre ma-ni, come voi
ro-se mat-tu-ti- - - -ne, non son le vo-stre ma- - -ni, co-
son ro-se mat-tu-ti- -ne
Non son le vo-stre ma-ni, come voi
son ro-se mattu-ti- - -ne.
di- -te, spi-ne; son rose mattu-ti- - - ne, son ro-se mat-tu-ti- -ne.
-me voi di- te, spi- ne, son ro-se mat-tu-ti- ne, mat- tu-ti- -ne. Ma
son ro-se mat-tu-ti- -ne.
di- te, spi-ne, son ro-se mattu-ti- - -ne, son ro-se mat-tu-ti- -ne.
Ma men-tre, di-te il ver, fra quel-le ro- se
Ma men-tre, *ma men-tre*, di- te il ver, fra quel-le ro-se
men-tre, *ma men-tre*, di-te il ver, fra quel- le ro- se stan-no le
Ma men-tre, *ma men-tre*, stan-no le
Ma men-tre, *ma men- tre*, stan-no le

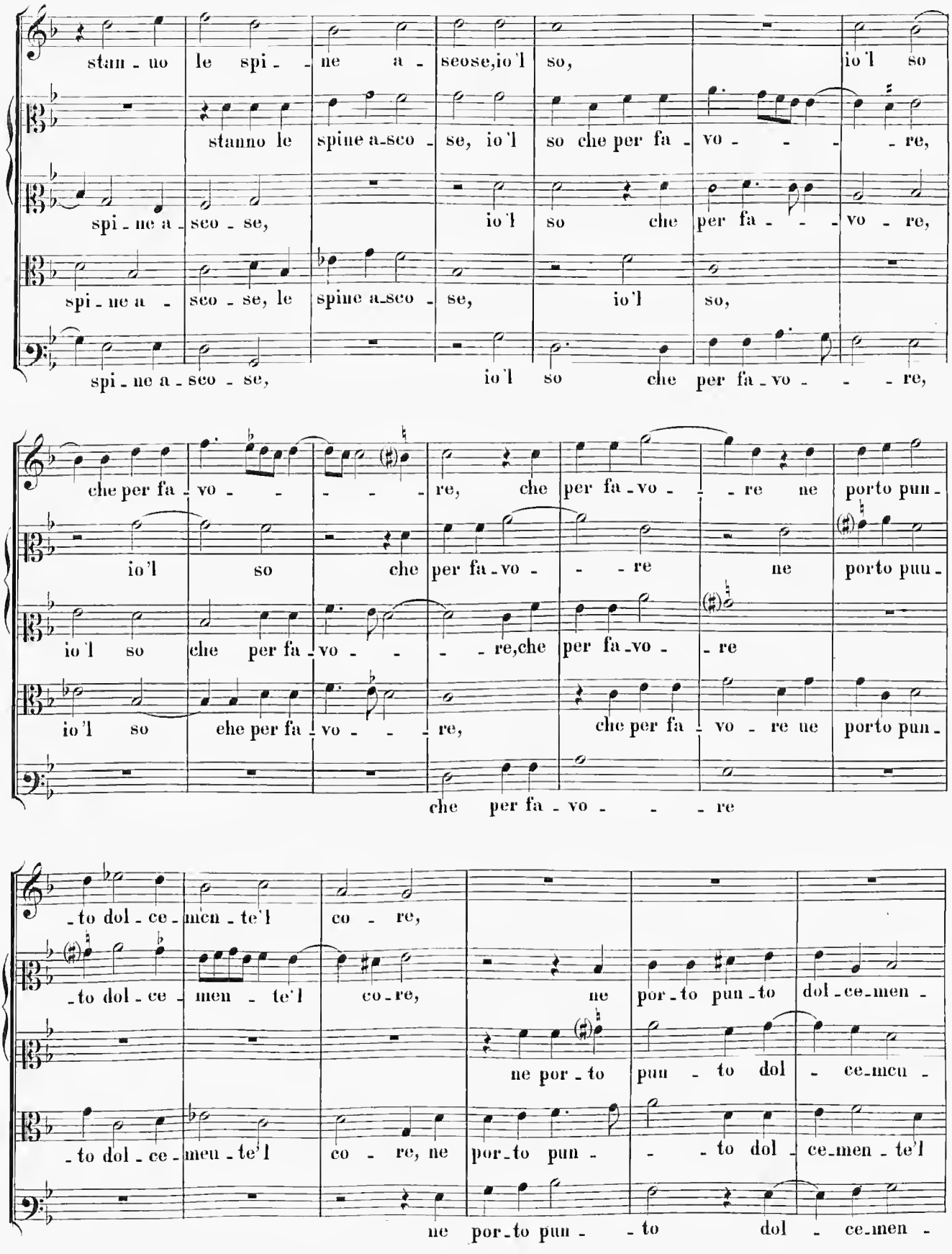
stan - no le spi - ne a - seose,io'l so, io'l so
stanno le spine a-sco - se, io'l so che per fa - vo - - - re,
spi - ne a - sco - se, io'l so che per fa - - - vo - re,
spi - ne a - sco - se, le spine a-sco - se, io'l so,
spi - ne a - sco - se, io'l so che per fa - vo - - - re,
che per fa - vo - - - - - re, che per fa - vo - - re ne porto pun -
io'l so che per fa - vo - - - re ne porto puu -
io'l so che per fa - vo - - - re,che per fa - vo - re
io'l so ehe per fa - vo - - - re, che per fa - vo - re ne porto pun -
che per fa - vo - - - re
- to dol - ce - men - te'l co - re,
- to dol - ce - men - te'l co - re, ne por - to pun - to dol - ce - men -
ne por - to puu - to dol - ce - meu -
- to dol - ce - meu - te'l co - re, ne por - to pun - - - to dol - ce - men - te'l
ne por - to pun - - to dol - ce - men -

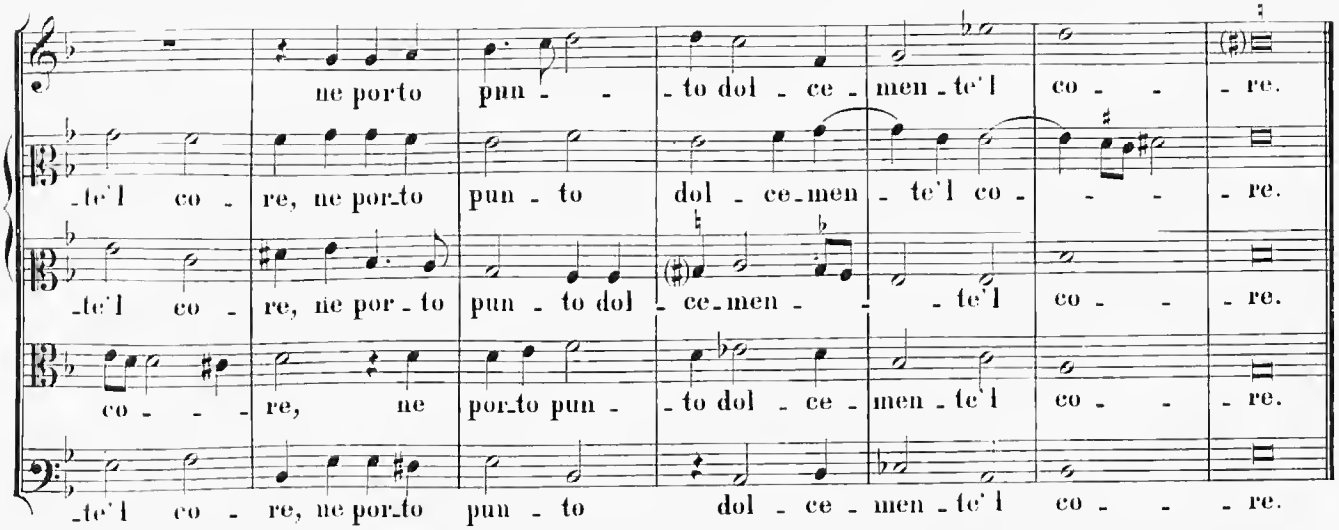

18.

Dolci affetti, Madrigali a 5 v. Vineggia. 1582 pag. 9. Gianetto Pelestrino. Harmonia celeste. Auversa 1583. fol. 20. Gianetto Palestrino. Dolci affetti, Madrigali a 5 v. Vinegia. 1585. pag. 8. Gianetto Palestino. Gemma musicalis. Frid. Lindneri: Libro I. Noribergae. 1588. Nº 46. Gioanetto da Palestrina.

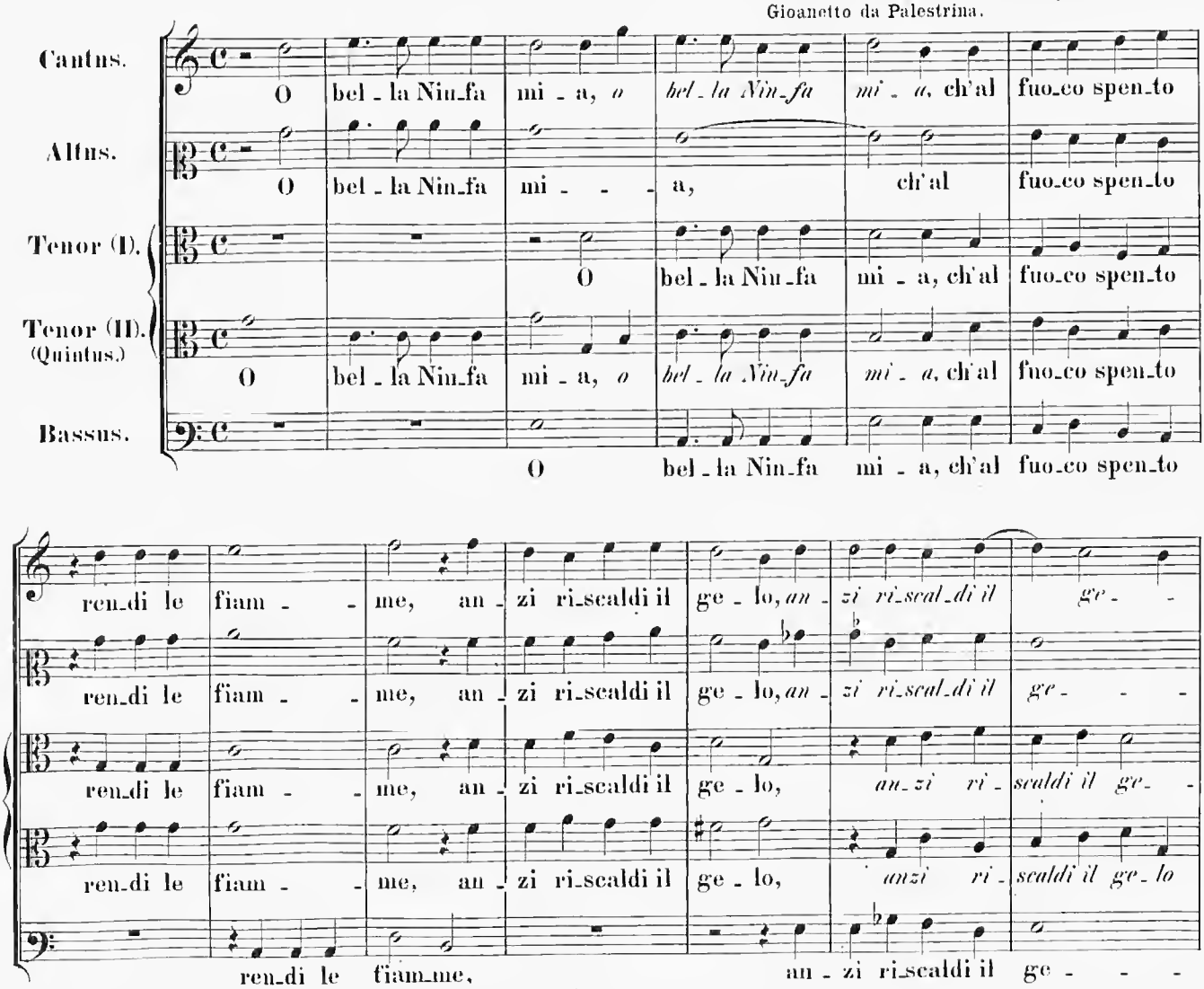

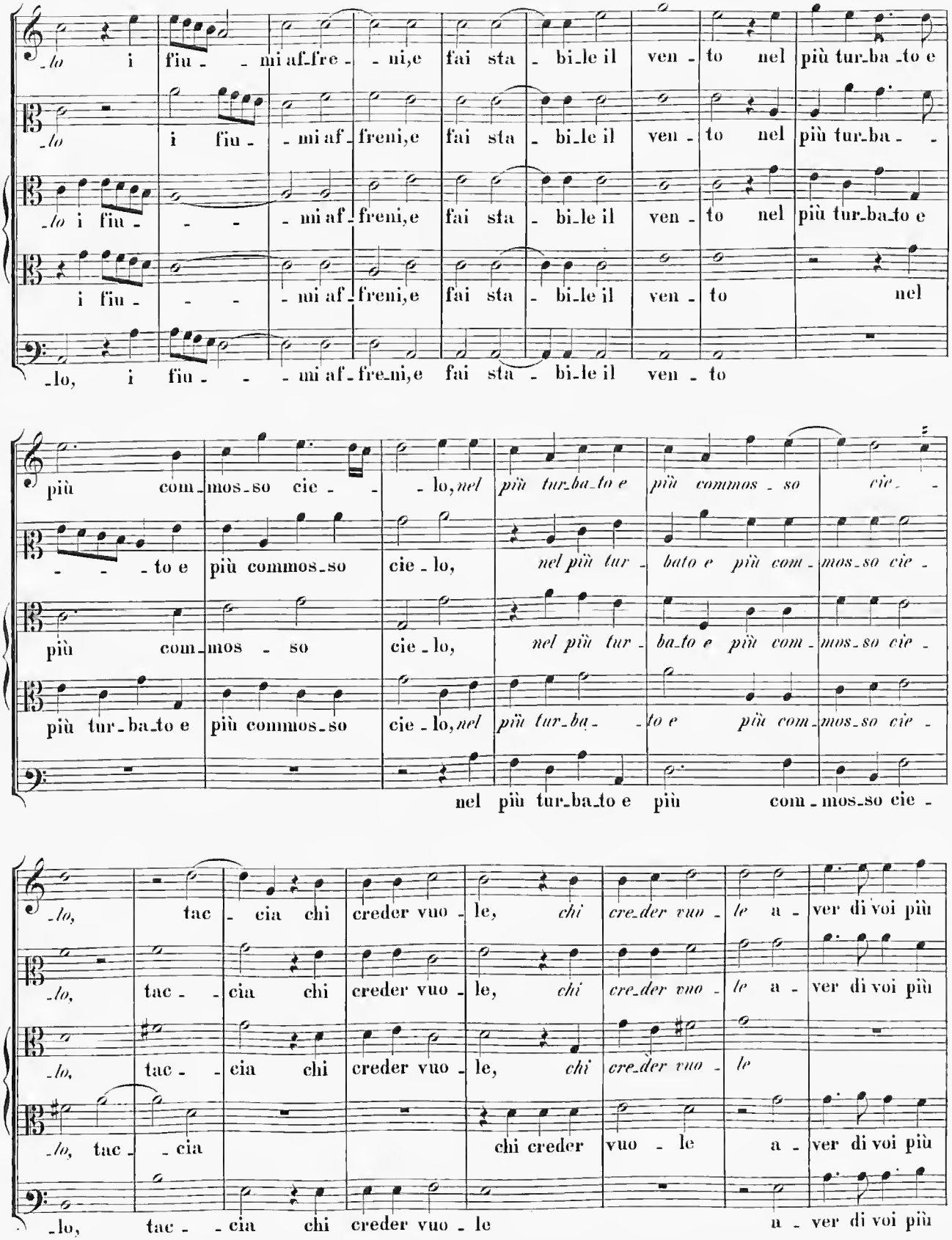
-lo i fiu - - mi af-fre - ni,e fai sta - bi-le il ven - to nel più tur-ba-to e
-lo i fiu - - mi af-freni,e fai sta - bi-le il ven - to nel più tur-ba - -
-lo i fiu - - - mi af-freni,e fai sta - bi-le il ven - to nel più tur-ba-to e
i fiu - - - mi af-freni,e fai sta - bi-le il ven - to nel
-lo, i fiu - - - mi af-fre-ni,e fai sta - bi-le il ven - to
più com-mos-so cie - - lo, nel più tur-ba-to e più commos - so cie -
- - - to e più commos-so cie - lo, nel più tur - bato e più com - mos-so cie -
più com-mos - so cie - lo, nel più tur - ba-to e più com - mos-so cie -
più tur-ba-to e più commos-so cie - lo, nel più tur-ba - - to e più com-mos-so cie -
nel più tur-ba-to e più com - mos-so cie -
-lo, tac - cia chi creder vuo - le, chi cre-der vuo - le a - ver di voi più
-lo, tac - - cia chi creder vuo - le, chi cre-der vuo - le a - ver di voi più
-lo, tac - - cia chi creder vuo - le, chi cre-der vuo - le
-lo, tac - - cia chi creder vuo - le a - ver di voi più
-lo, tac - - cia chi creder vuo - le a - ver di voi più

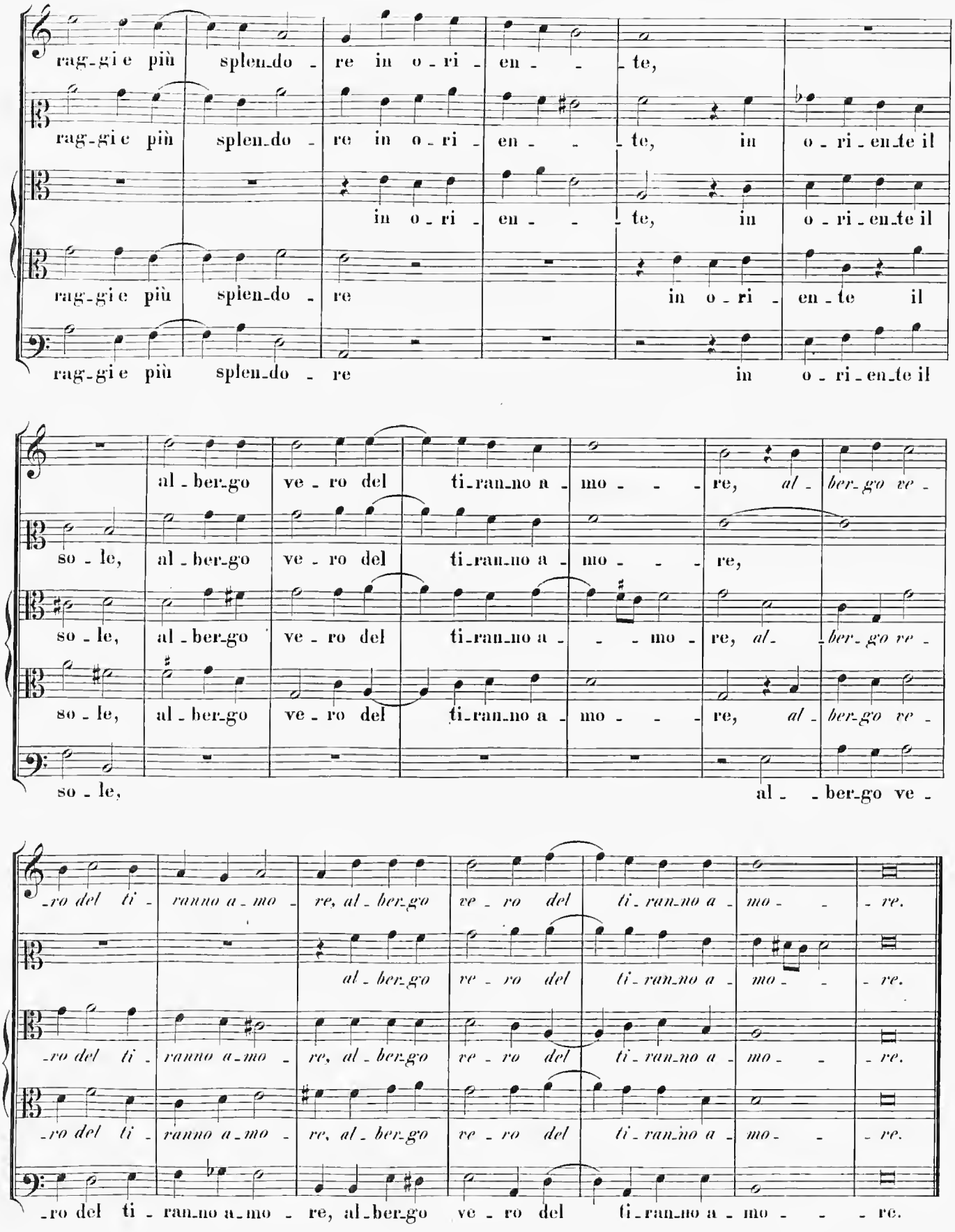
rag-gi e più splen-do - re in o - ri - en - - te,
rag-gi e più splen-do - re in o - ri - en - - te, in o - ri - en-te il
in o - ri - en - - te, in o - ri - en-te il
rag-gi e più splen-do - re in o - ri - en-te il
rag-gi e più splen-do - re in o - ri - en-te il
al - ber-go ve - ro del ti-ran-no a - mo - - - re, al - ber-go ve -
so - le, al - ber-go ve - ro del ti-ran-no a - mo - - - re,
so - le, al - ber-go ve - ro del ti-ran-no a - - - mo - re, al - - ber-go ve -
so - le, al - ber-go ve - ro del ti-ran-no a - mo - - - re, al - ber-go ve -
so - le, al - - ber-go ve -
-ro del ti - ranno a - mo - re, al - ber-go ve - ro del ti - ran-no a - mo - - - re.
al - ber-go ve - ro del ti - ran-no a - mo - - - re.
-ro del ti - ranno a-mo - re, al - ber-go ve - ro del ti - ran-no a - mo - - - re.
-ro del ti - ranno a-mo - re, al - ber-go ve - ro del ti - ran-no a - mo - - - re.
-ro del ti - ran-no a-mo - re, al-ber-go ve - ro del ti-ran-no a - mo - - - re.

19.

Corona di 12 sonetti (G. B. Zuccarini), Venetia, 1586. pag. 13. Gianetto Palestina.

Prima parte.

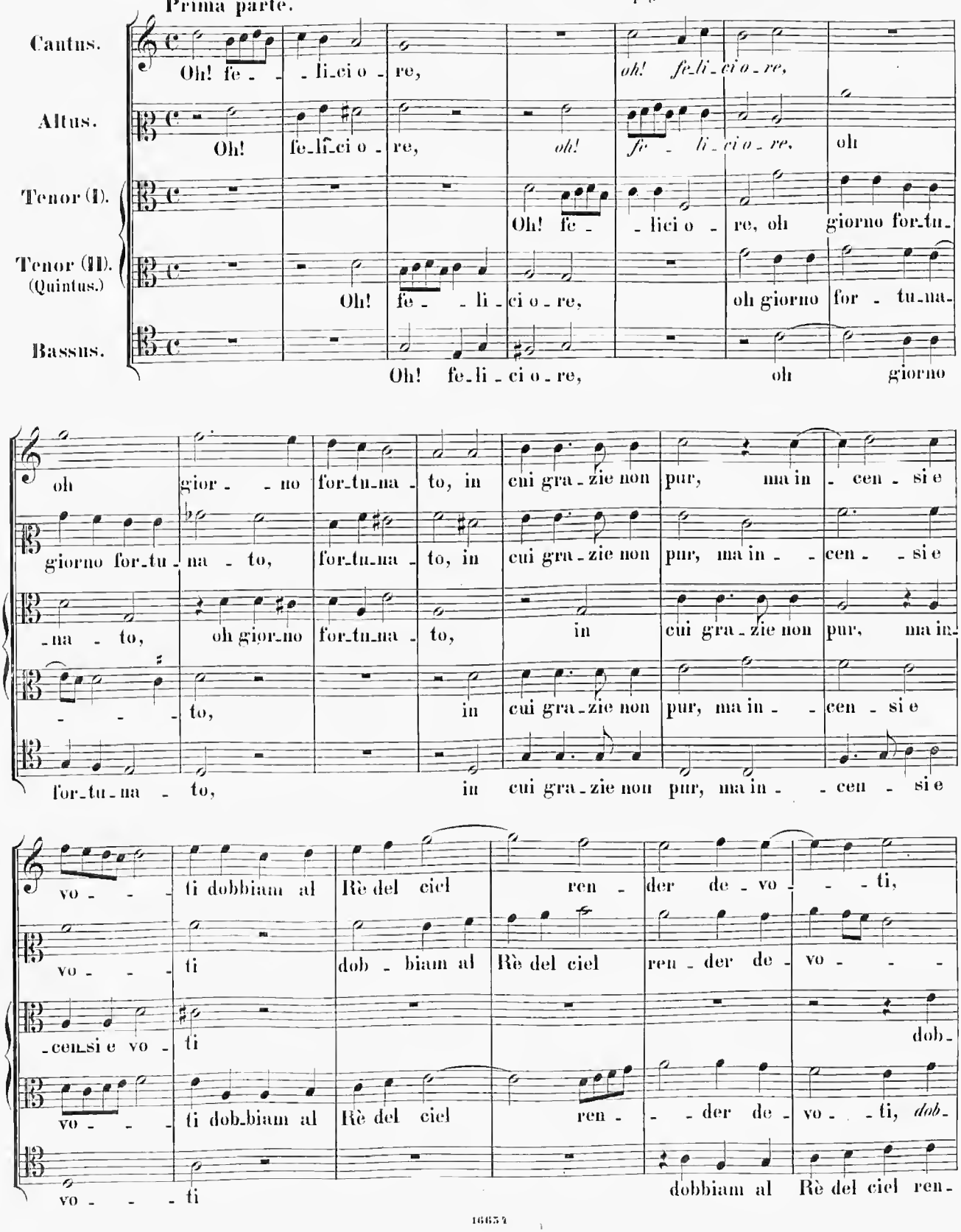

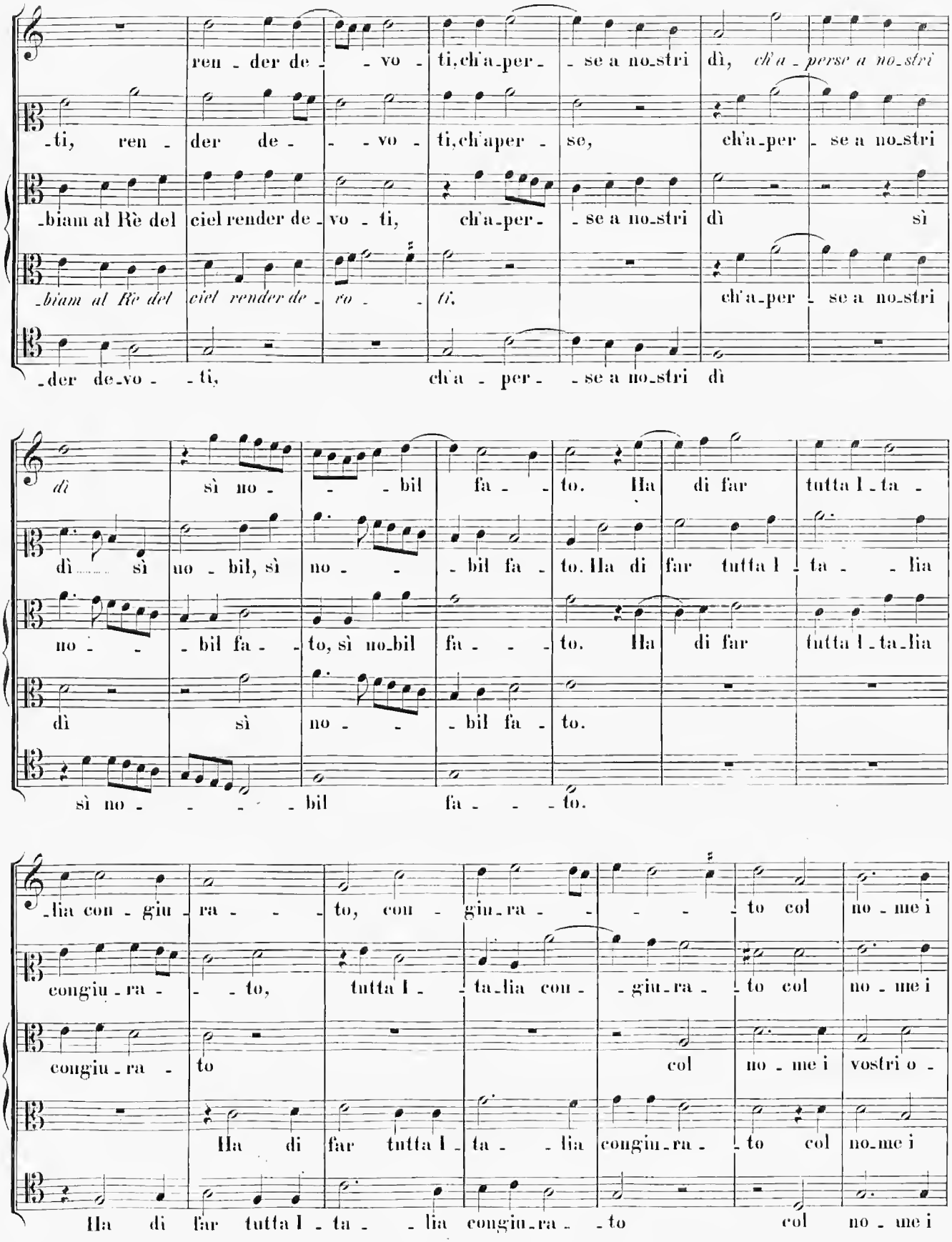
ren - der de - - vo - ti, ch'a - per - - se a no_stri dì, ch'a - perse a no_stri
- ti, ren - der de - - vo - ti, ch'a per - se, ch'a - per - se a no_stri
- biam al Rè del ciel render de - vo - ti, ch'a - per - - se a no_stri dì sì
- biam al Rè del ciel render de - vo - ti, ch'a - per - se a no_stri
- der de_vo - - ti, ch'a - per - - se a no_stri dì
dì sì no - - - bil fa - - to. Ha di far tutta l - ta -
dì sì no - bil, sì no - - bil fa - to. Ha di far tutta l - ta - - lia
no - - - bil fa - - to, sì no_bil fa - - - to. Ha di far tutta l - ta_lia
dì sì no - - bil fa - to.
sì no - - - - bil fa - - - to.
- lia con - giu - ra - - - to, con - giu - ra - - - - - to col no - me i
congiu - ra - - - to, tutta l - - ta_lia con - - giu_ra - - to col no - me i
congiu - ra - to col no - me i vostri o -
Ha di far tutta l - ta - - lia congiu_ra - - to col no_me i
Ha di far tutta l - ta - - lia congiu_ra - - to col no - me i

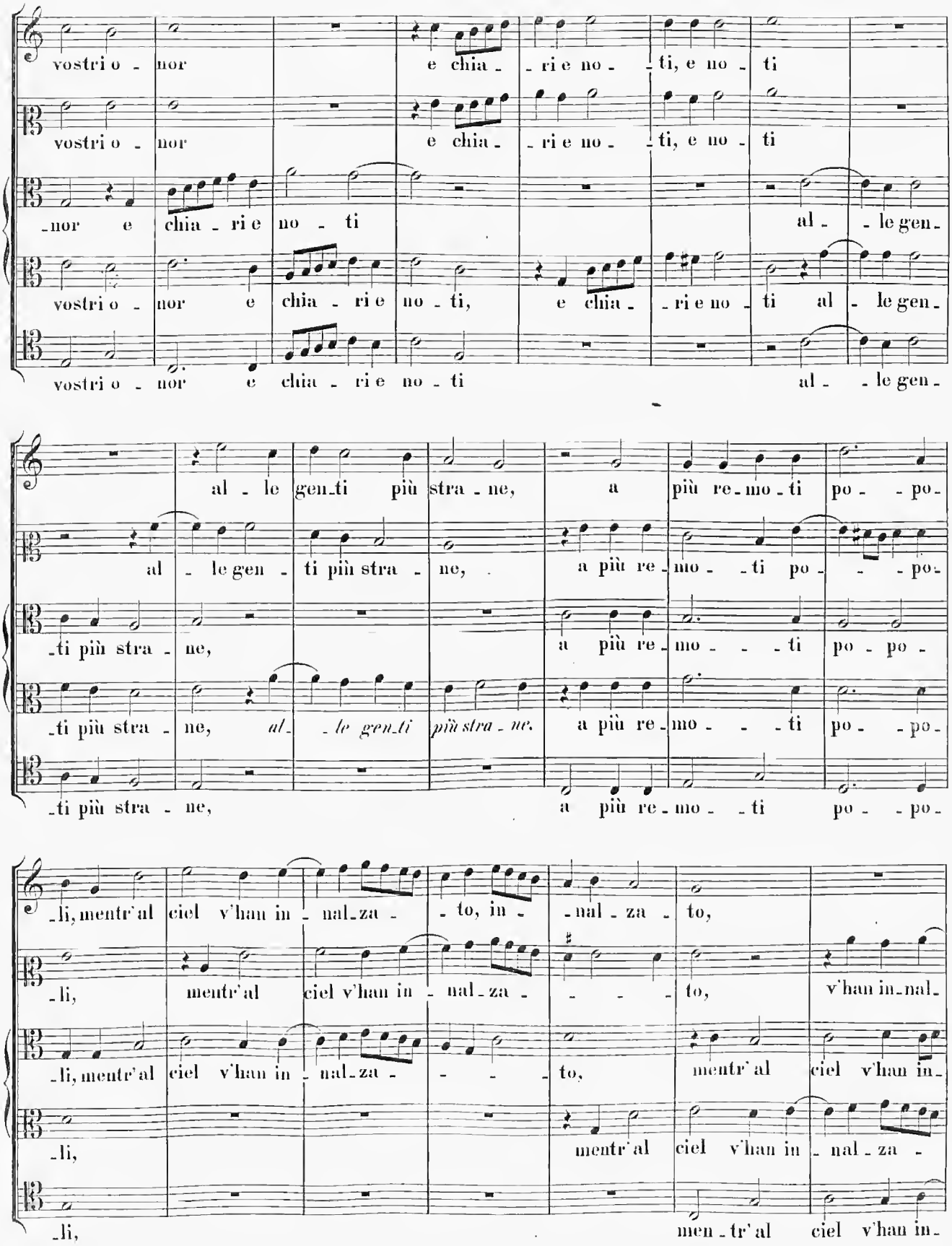
vostri o - nor e chia - ri e no - ti, e no - ti
vostri o - nor e chia - ri e no - ti, e no - ti
-nor e chia - ri e no - ti al - le gen -
vostri o - nor e chia - ri e no - ti, e chia - ri e no - ti al - le gen -
vostri o - nor e chia - ri e no - ti al - le gen -
al - le gen - ti più stra - ne, a più re - mo - ti po - po -
al - le gen - ti più stra - ne, a più re - mo - ti po - po -
-ti più stra - ne, a più re - mo - ti po - po -
-ti più stra - ne, al - le gen - ti più stra - ne, a più re - mo - ti po - po -
-ti più stra - ne, a più re - mo - ti po - po -
-li, mentr'al ciel v'han in - nal - za - to, in - nal - za - to,
-li, mentr'al ciel v'han in - nal - za - to, v'han in - nal -
-li, mentr'al ciel v'han in - nal - za - to, mentr'al ciel v'han in -
-li, mentr'al ciel v'han in - nal - za -
-li, men - tr'al ciel v'han in -

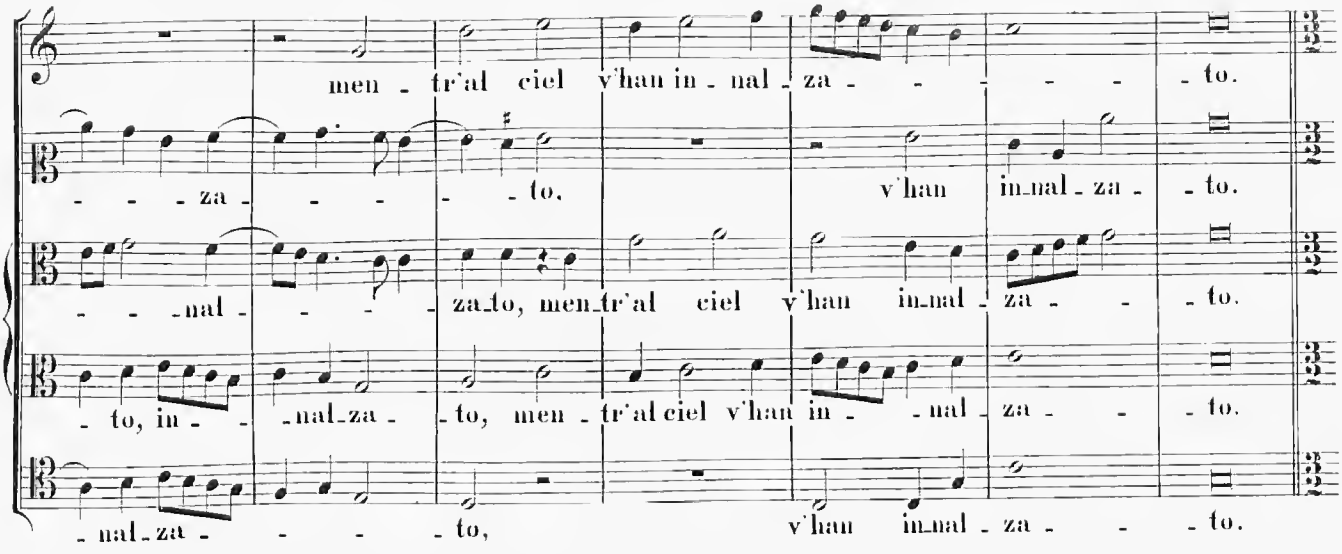

Seconda parte.

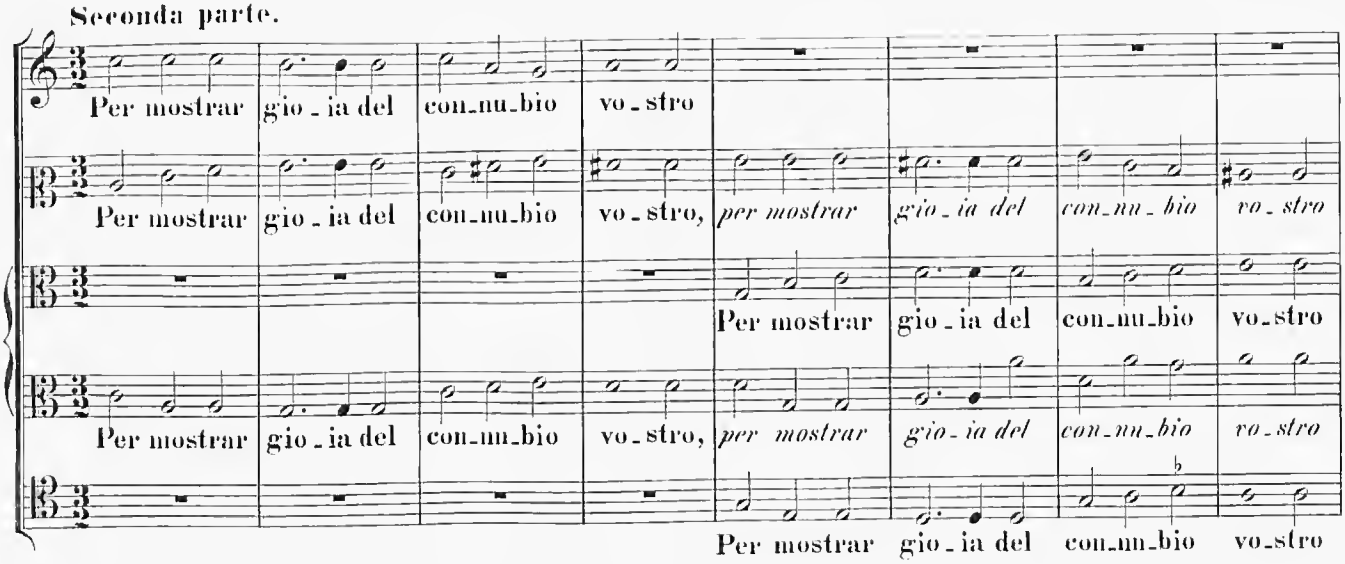

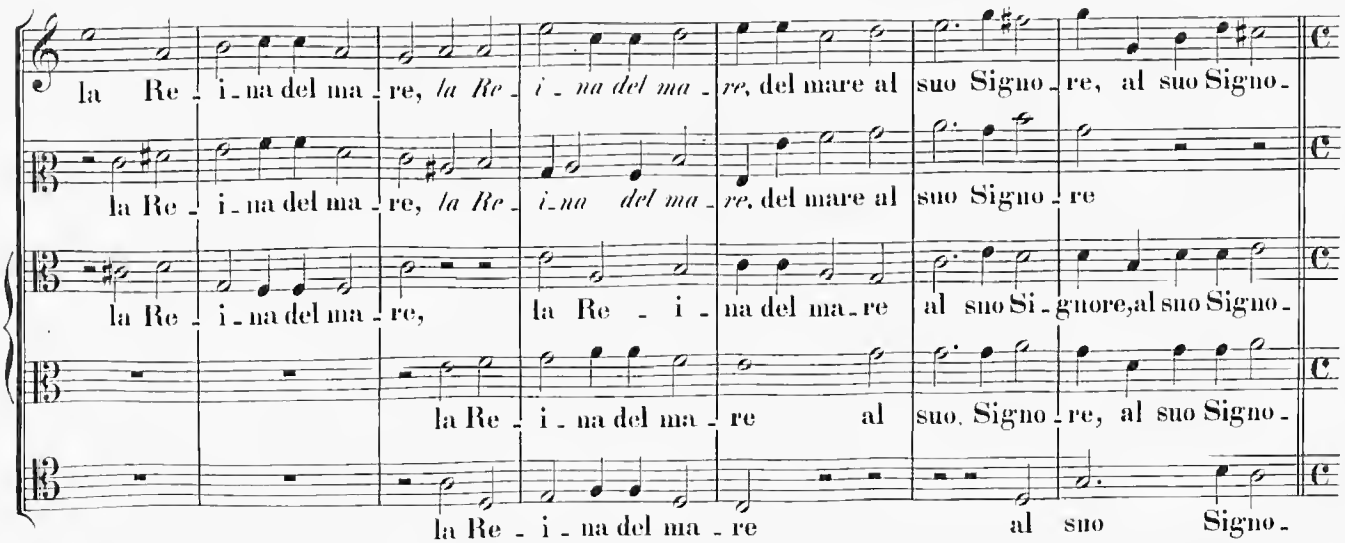

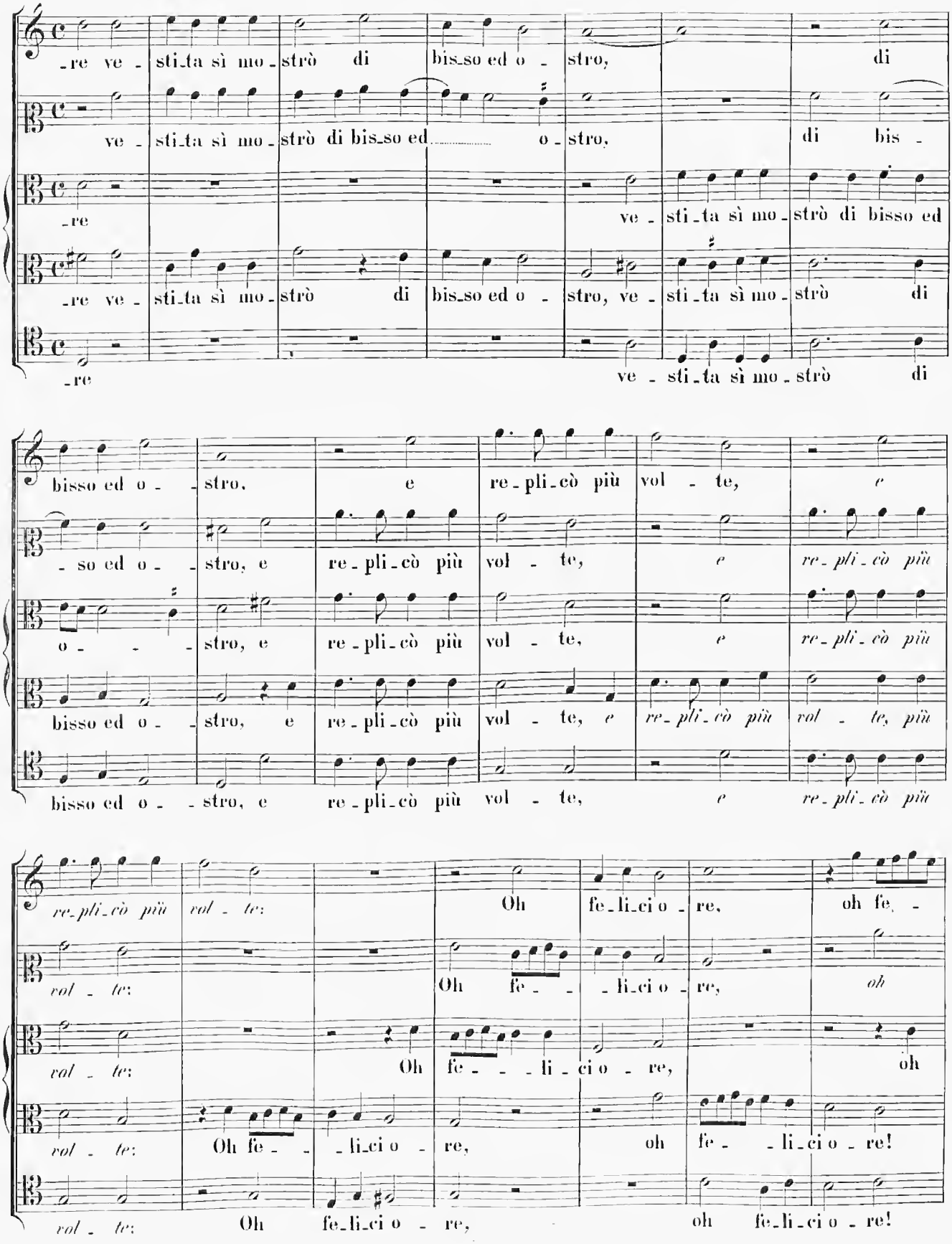
-re ve - sti-ta sì mo- strò di bis-so ed o - stro, di
ve - sti-ta sì mo- strò di bis-so ed o - stro, di bis -
-re ve - sti-ta sì mo- strò di bisso ed
-re ve - sti-ta sì mo- strò di bis-so ed o - stro, ve - sti-ta sì mo- strò di
-re ve - sti-ta sì mo- strò di
bisso ed o - stro, e re-pli-cò più vol - te, e
- so ed o - stro, e re-pli-cò più vol - te, e re-pli-cò più
o - - stro, e re-pli-cò più vol - te, e re-pli-cò più
bisso ed o - stro, e re-pli-cò più vol - te, e re-pli-cò più vol - te, più
bisso ed o - stro, e re-pli-cò più vol - te, e re-pli-cò più
re-pli-cò più vol - te: Oh fe-li-ci o - re, oh fe -
vol - te: Oh fe - li-ci o - re, oh
vol - te: Oh fe - - li-ci o - re, oh
vol - te: Oh fe - li-ci o - re, oh fe - li-ci o - re!
vol - te: Oh fe-li-ci o - re, oh fe-li-ci o - re!

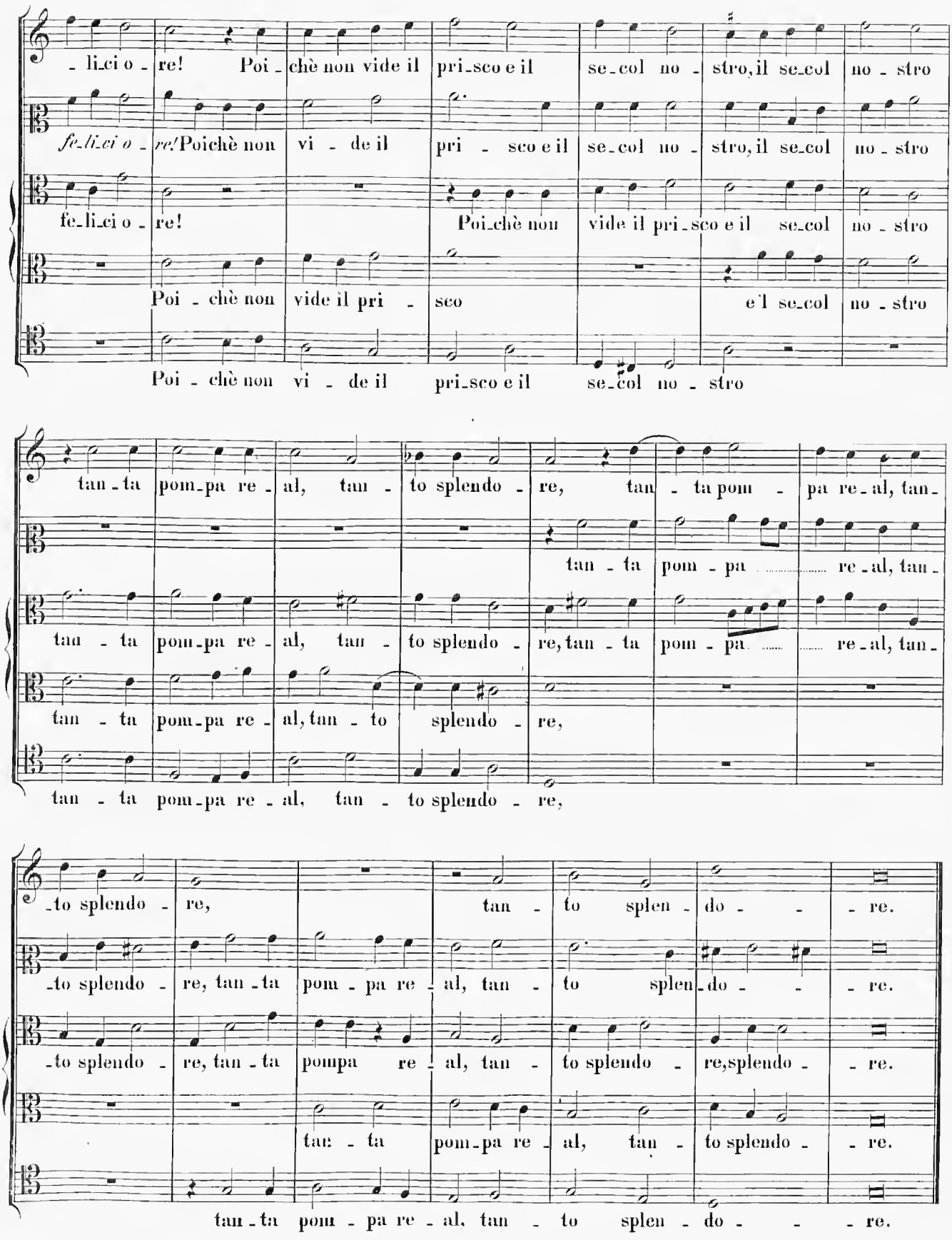
li_ci o - re! Poi - chè non vide il pri_sco e il se_col no - stro, il se_col no - stro
fe_li_ci o - re! Poichè non vi - de il pri - sco e il se_col no - stro, il se_col no - stro
fe_li_ci o - re! Poi_chè non vide il pri_sco e il se_col no - stro
Poi - chè non vide il pri - sco e'l se_col no - stro
Poi - chè non vi - de il pri_sco e il se_col no - stro
tan - ta pom_pa re - al, tan - to splendo - re, tan - ta pom - pa re_al, tan -
tan - ta pom - pa re_al, tan -
tan - ta pom_pa re - al, tan - to splendo - re, tan - ta pom - pa re_al, tan -
tan - ta pom_pa re - al, tan - to splendo - re,
tan - ta pom_pa re - al, tan - to splendo - re,
-to splendo - re, tan - to splen - do - re.
-to splendo - re, tan - ta pom - pa re - al, tan - to splen_do - re.
-to splendo - re, tan - ta pompa re - al, tan - to splendo - re, splendo - re.
tan - ta pom_pa re - al, tan - to splendo - re.
tan - ta pom - pa re - al, tan - to splen - do - re.

20.

Il II. libro delle muse a 5 v. Venetia. 1559. pag. 5.
Gianetto da Pallestrina.

Prima parte.

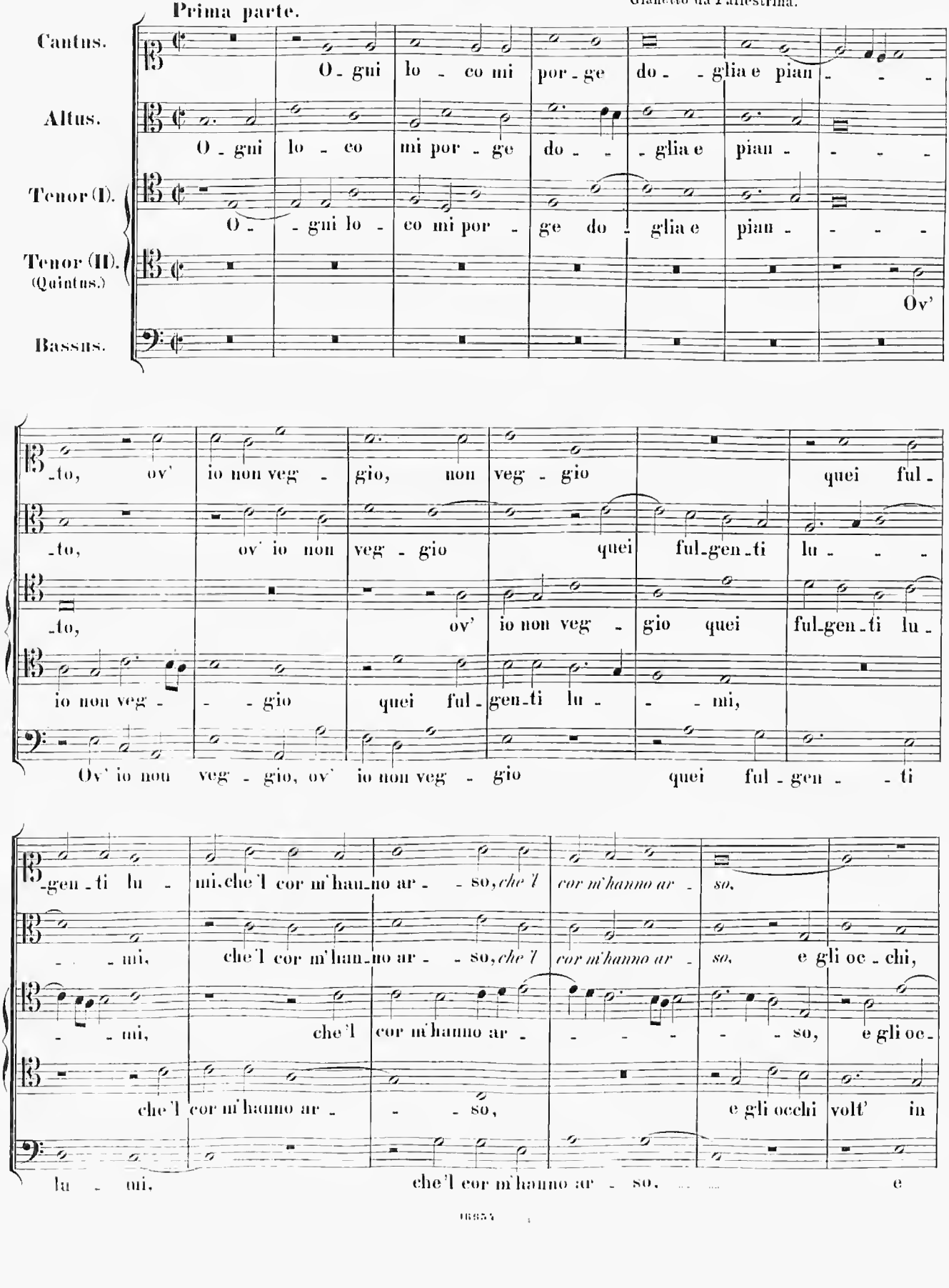

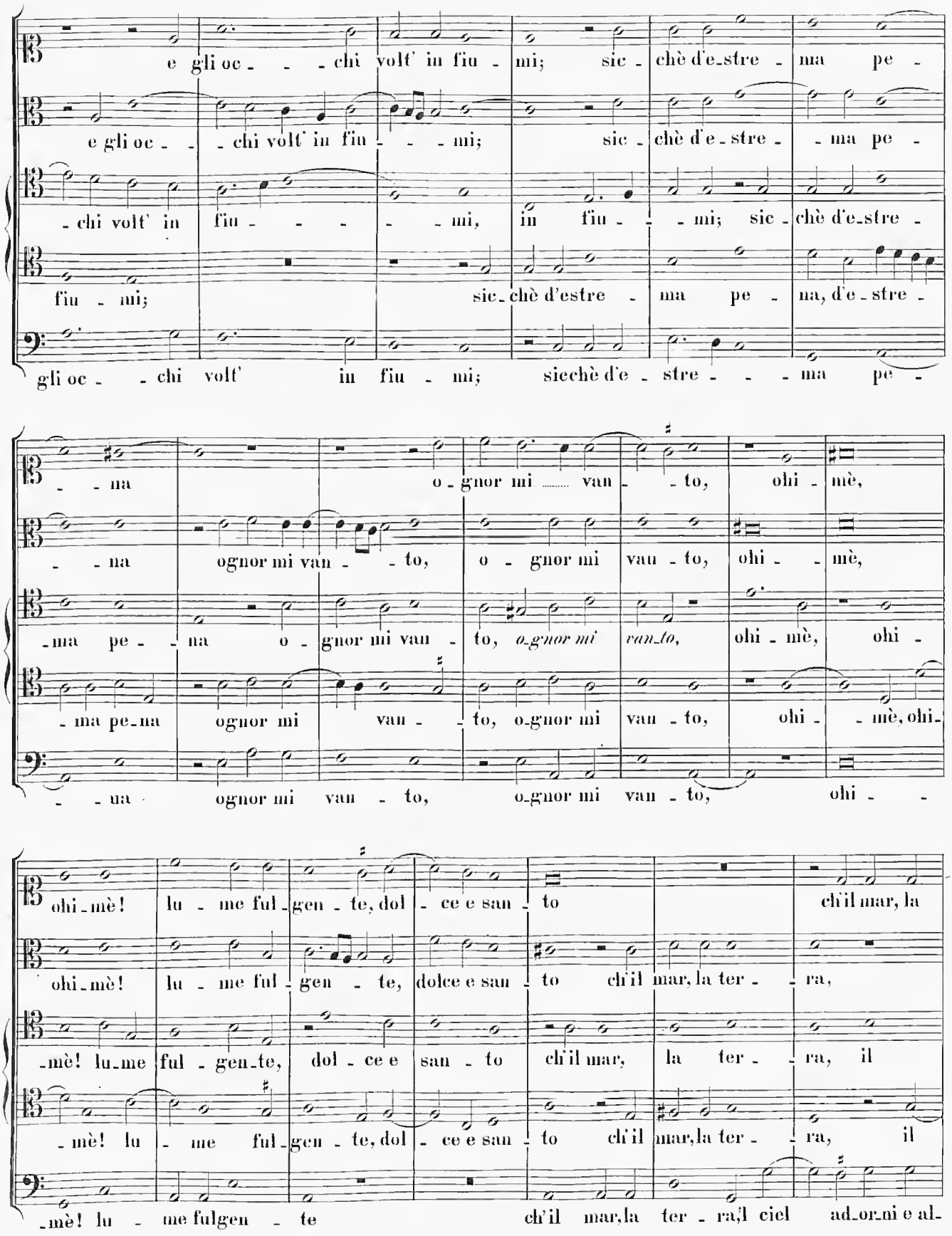
e gli oc - - - chi volt' in fiu - mi; sic - chè d'e-stre - ma pe -
e gli oc - - chi volt' in fiu - - - mi; sic - chè d'e - stre - - ma pe -
- chi volt' in fiu - - - - - mi, in fiu - - mi; sic - chè d'e-stre -
fiu - mi; sic - chè d'estre - ma pe - na, d'e - stre -
gli oc - - chi volt' in fiu - mi; siechè d'e - stre - - - ma pe -
- - na o - gnor mi ..... van - - to, ohi - mè,
- - na ognor mi van - - to, o - gnor mi vau - to, ohi - - mè,
- ma pe - - na o - gnor mi van - to, *o-gnor mi van-to,* ohi - mè, ohi -
- ma pe-na ognor mi van - - to, o-gnor mi van - to, ohi - - mè, ohi-
- - na ognor mi van - to, o-gnor mi van - to, ohi - -
ohi-mè! lu - me ful-gen - te, dol - ce e san - to ch'il mar, la
ohi-mè! lu - me ful - gen - te, dolce e san - to ch'il mar, la ter - - ra,
-mè! lu-me ful - gen-te, dol - ce e san - to ch'il mar, la ter - - ra, il
-mè! lu - me ful-gen - te, dol - ce e san - to ch'il mar, la ter - - ra, il
-mè! lu - me fulgen - te ch'il mar, la ter - ra, il ciel ad-or-ni e al-

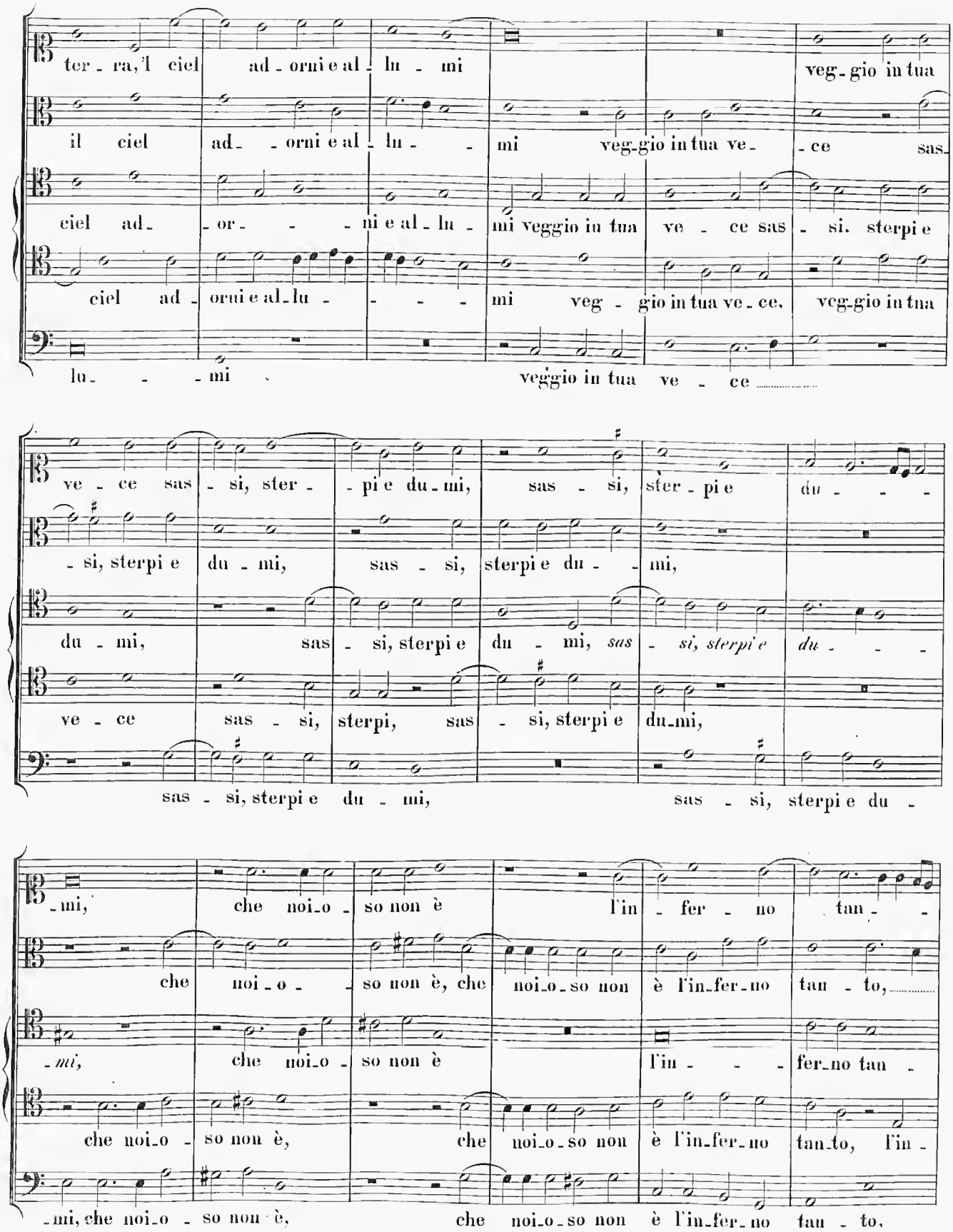
ter - ra, l ciel ad - orni e al - lu - mi veg - gio in tua
il ciel ad - orni e al - lu - mi veg - gio in tua ve - ce sas -
ciel ad - or - ni e al - lu - mi veggio in tua ve - ce sas - si, sterpi e
ciel ad - orni e al - lu - mi veg - gio in tua ve - ce, veg - gio in tua
lu - mi veggio in tua ve - ce
ve - ce sas - si, ster - pi e du - mi, sas - si, ster - pi e du -
- si, sterpi e du - mi, sas - si, sterpi e du - mi,
du - mi, sas - si, sterpi e du - mi, *sas - si, sterpi e du -*
ve - ce sas - si, sterpi, sas - si, sterpi e du - mi,
sas - si, sterpi e du - mi, sas - si, sterpi e du -
- mi, che noi - o - so non è l'in - fer - no tan -
che noi - o - so non è, che noi - o - so non è l'in - fer - no tan - to,
- mi, che noi - o - so non è l'in - fer - no tan -
che noi - o - so non è, che noi - o - so non è l'in - fer - no tan - to, l'in -
- mi, che noi - o - so non è, che noi - o - so non è l'in - fer - no tan - to,

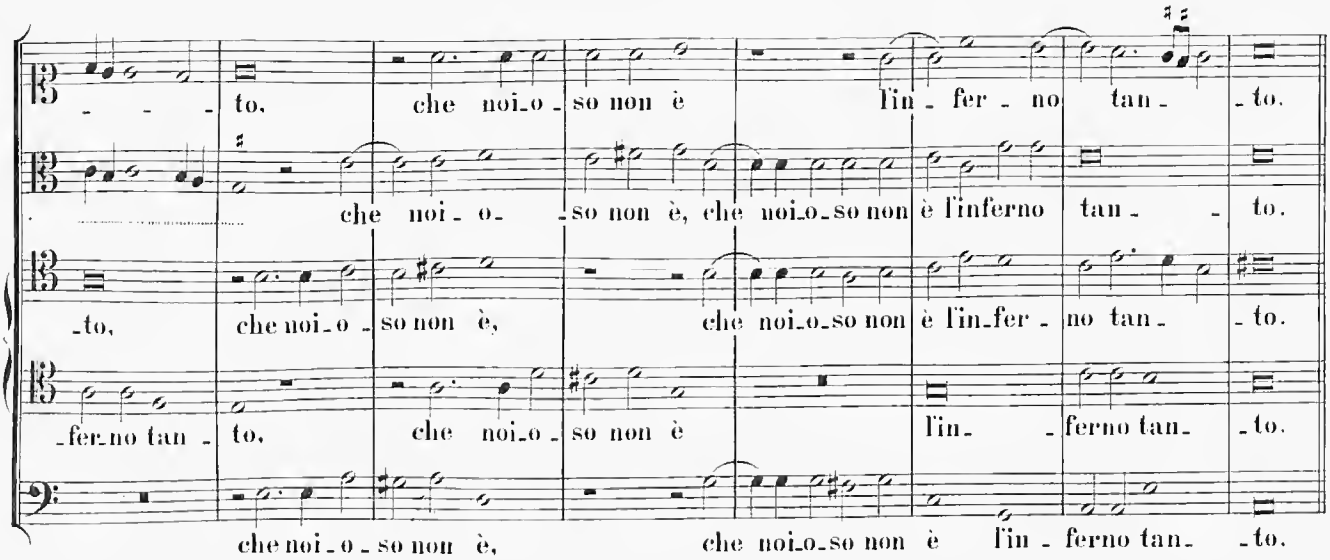

Seconda parte.

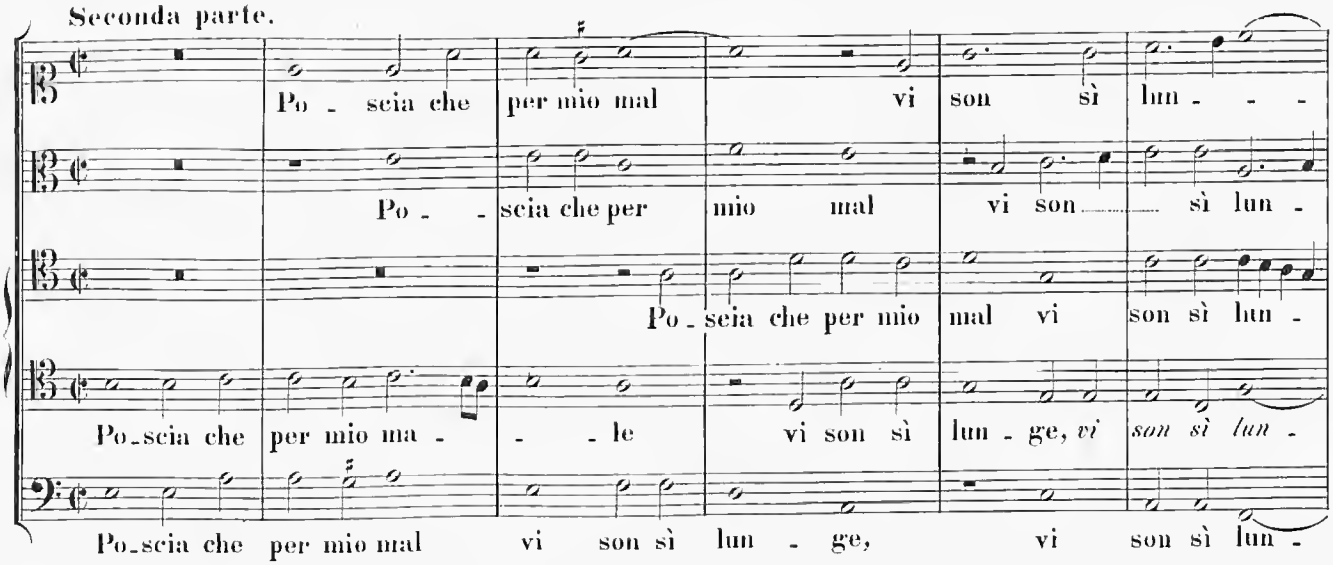

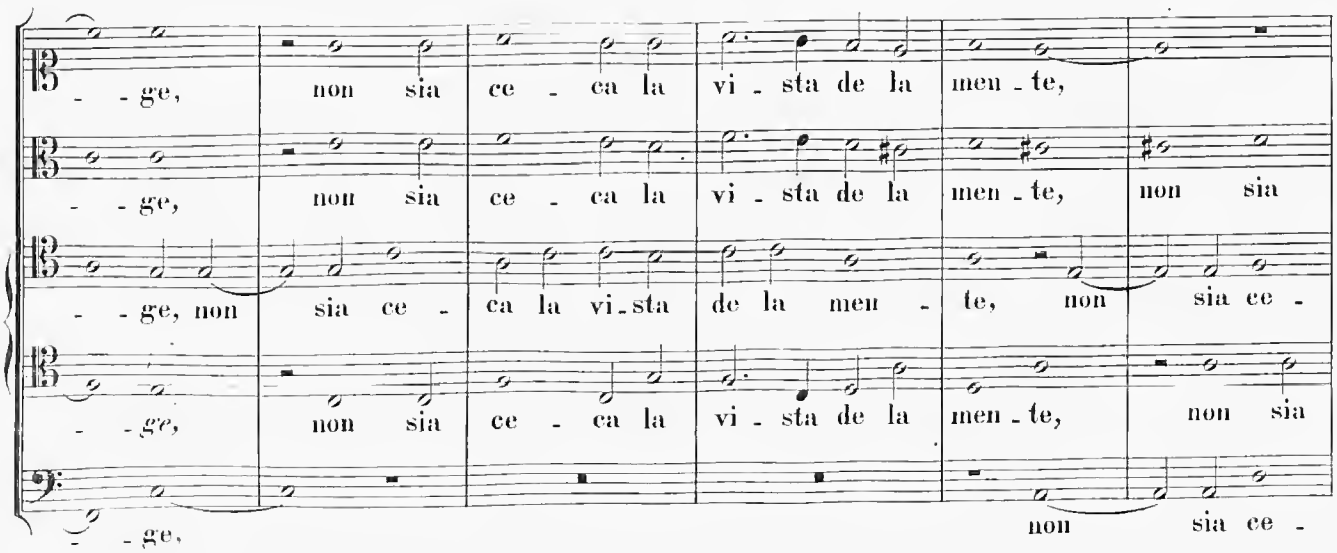

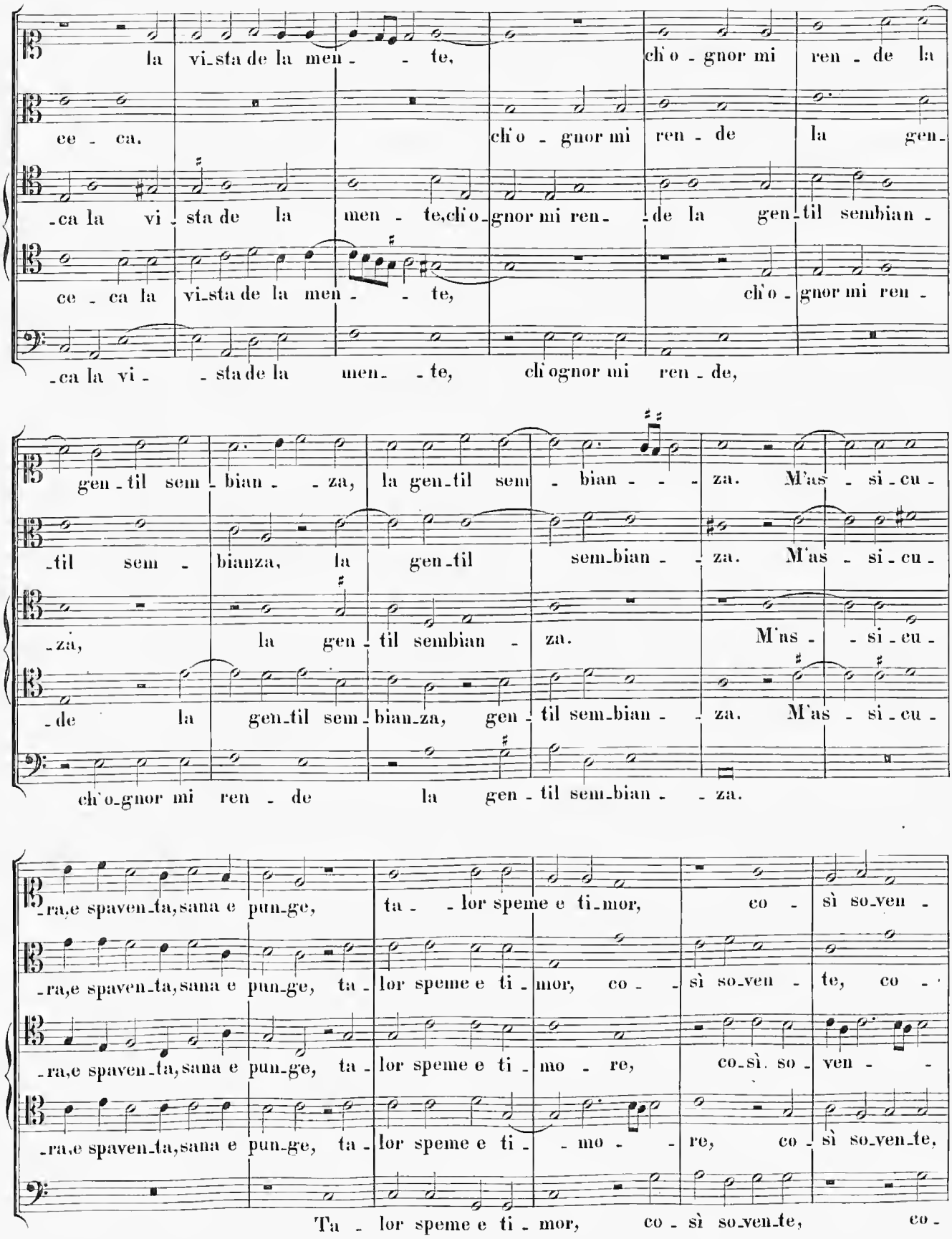
la vi_sta de la men - - te, ch'o - gnor mi ren - de la
ce - ca, ch'o - gnor mi ren - de la gen-
-ca la vi - sta de la men - te, ch'o-gnor mi ren - de la gen-til sembian -
ce - ca la vi-sta de la men - - te, ch'o - gnor mi ren -
-ca la vi - - sta de la men - - te, ch'ognor mi ren - de,
gen - til sem - bian - - za, la gen-til sem - bian - - - za. M'as - si - cu -
-til sem - bianza, la gen-til sem-bian - - za. M'as - si - cu -
-za, la gen - til sembian - za. M'as - - si - cu -
-de la gen-til sem - bian-za, gen - til sem-bian - - za. M'as - si - cu -
ch'o-gnor mi ren - de la gen - til sem-bian - - za.
-ra,e spaven-ta,sana e pun-ge, ta - - lor speme e ti-mor, co - sì so-ven -
-ra,e spaven-ta,sana e pun-ge, ta - lor speme e ti - mor, co - - sì so-ven - te, co -
-ra,e spaven-ta,sana e pun-ge, ta - lor speme e ti - mo - re, co-sì. so - ven - -
-ra,e spaven-ta,sana e pun-ge, ta - lor speme e ti - - mo - - re, co - sì so-ven-te,
Ta - lor speme e ti - mor, co - sì so-ven-te, co -

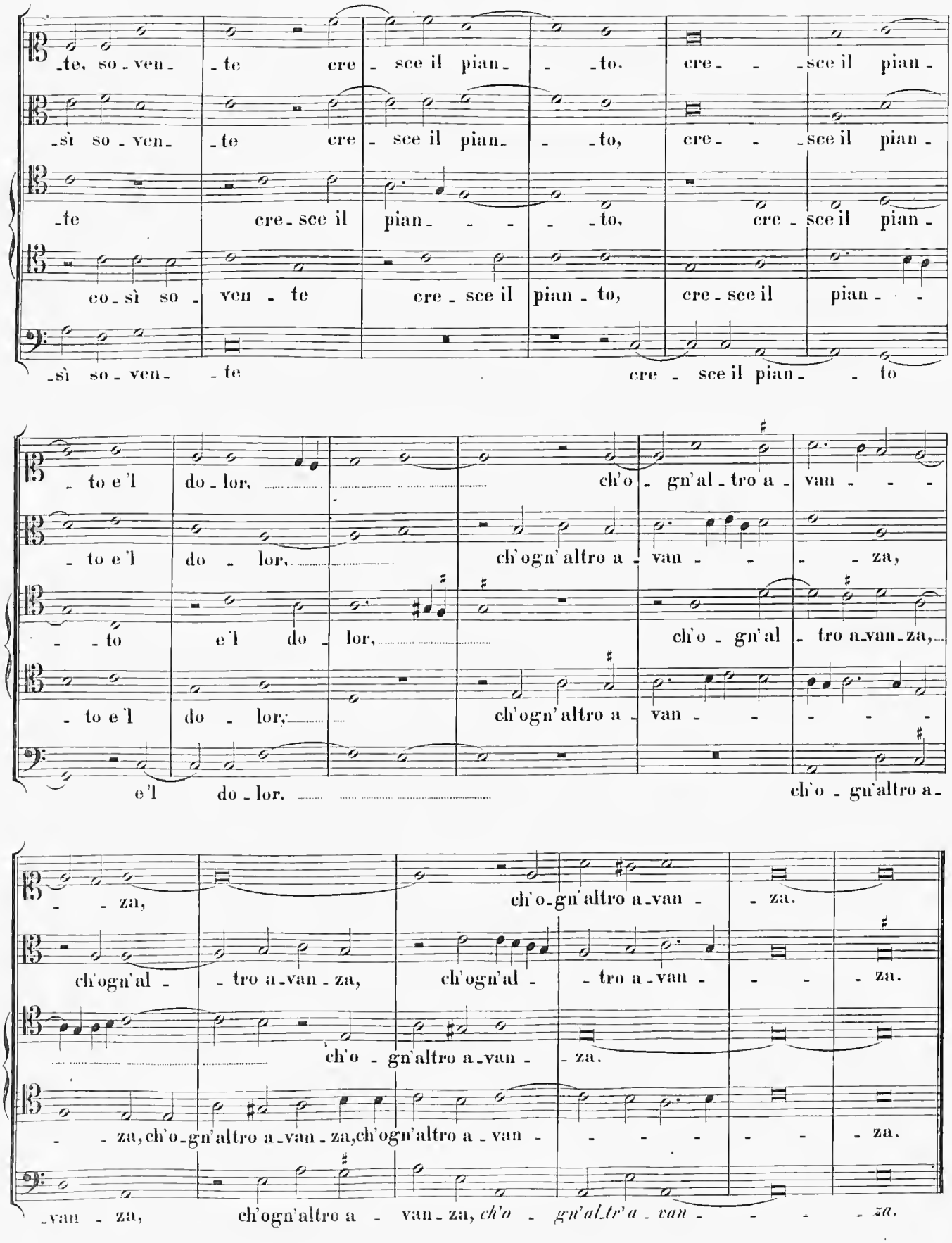
-te, so - ven - te cre - sce il pian - to, cre - sce il pian -
-sì so - ven - te cre - sce il pian - to, cre - sce il pian -
-te cre - sce il pian - to, cre - sce il pian -
co - sì so - ven - te cre - sce il pian - to, cre - sce il pian - -
-sì so - ven - te cre - sce il pian - to
- to e'l do - lor, ch'o - gn'al - tro a - van - - -
- to e'l do - lor, ch'ogn'altro a - van - - - za,
- to e'l do - lor, ch'o - gn'al - tro a - van - za,
- to e'l do - lor, ch'ogn'altro a - van - - - - -
e'l do - lor, ch'o - gn'altro a -
- za, ch'o - gn'altro a - van - za.
ch'ogn'al - tro a - van - za, ch'ogn'al - tro a - van - - - za.
ch'o - gn'altro a - van - za.
- za, ch'o - gn'altro a - van - za, ch'ogn'altro a - van - - - - - za.
-van - za, ch'ogn'altro a - van - za, ch'o - gn'al - tr'a - van - - - za.

21.

Musica di XIII. autori. Venetia. 1576. pag. 29. Gianetto Palestina. Idem opus. Venetia. 1589. pag. 29. Gianetto Palestina.

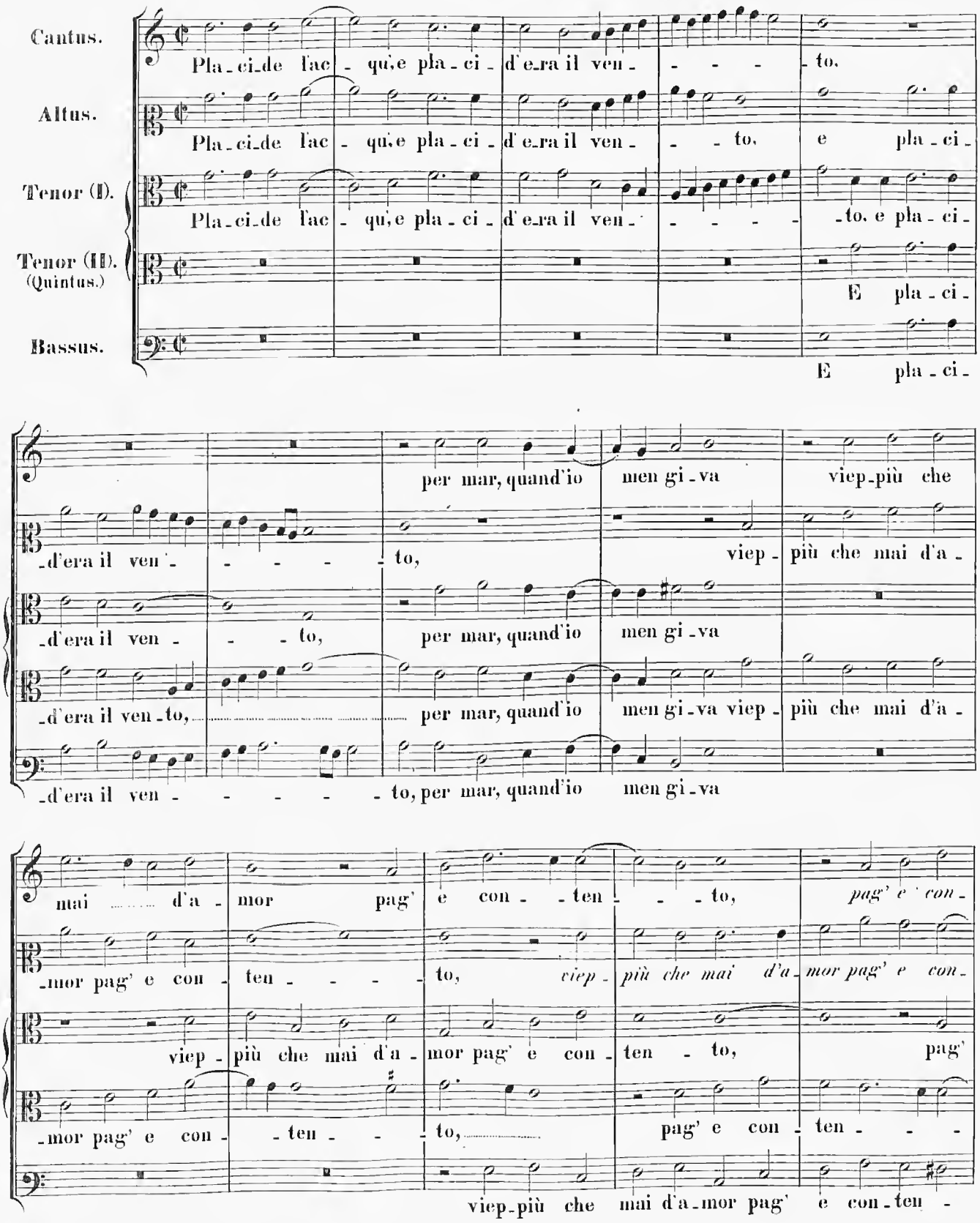

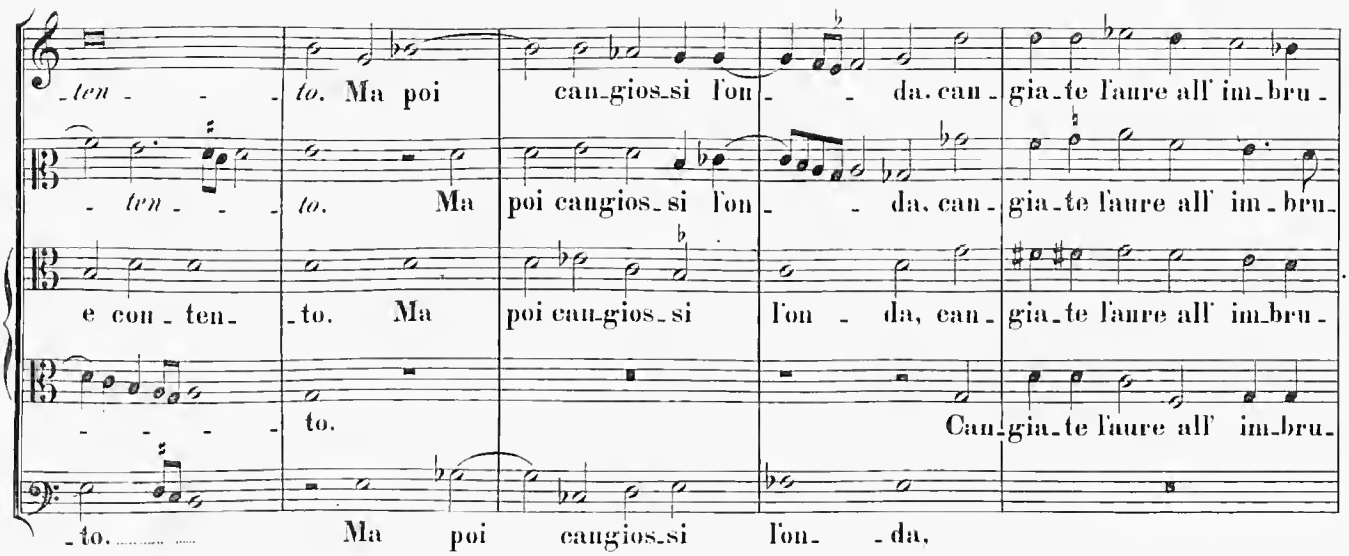
-ten - - - to. Ma poi can-gios-si l'on - - da, can - gia-te l'aure all' im-bru -
- ten - - - to. Ma poi can-gios-si l'on - - da, can - gia-te l'aure all' im-bru-
e con - ten - to. Ma poi can-gios-si l'on - da, can - gia-te l'aure all' im-bru -
- - - - - to. Can-gia-te l'aure all' im-bru-
-to. Ma poi can-gios-si l'on - da,

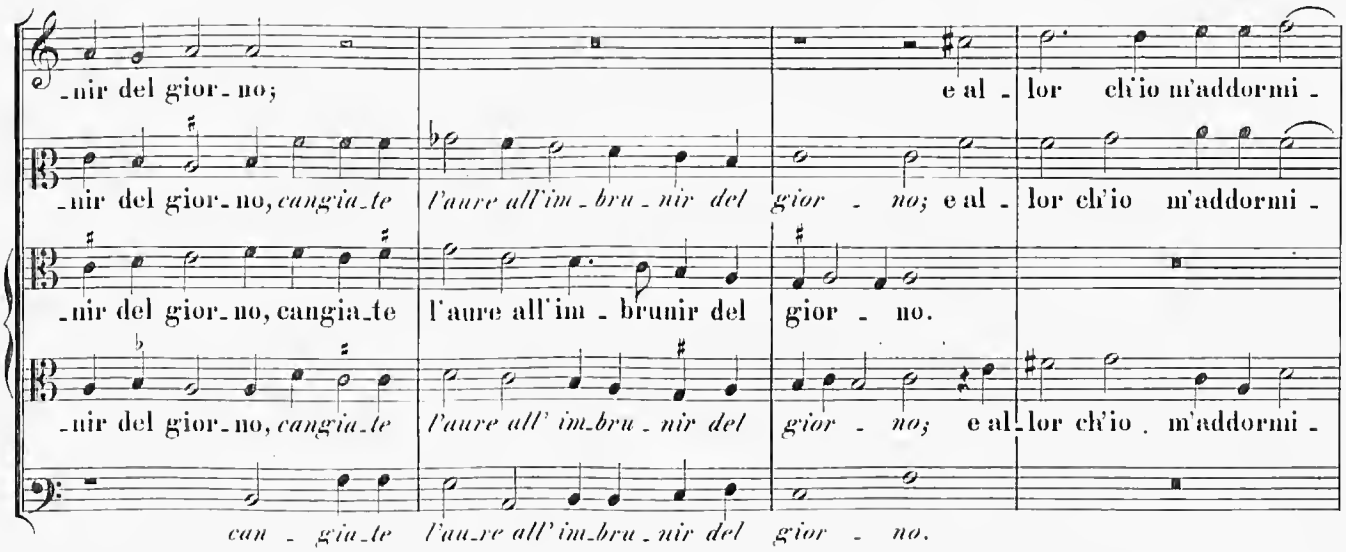
-nir del gior-no; e al - lor ch'io m'addormi -
-nir del gior-no, *can-gia-te l'aure all'im - bru - nir del gior - no;* e al - lor ch'io m'addormi -
-nir del gior-no, cangia-te l'aure all'im - brunir del gior - no.
-nir del gior-no, *can-gia-te l'aure all' im-bru - nir del gior - no;* e al - lor ch'io m'addormi -
can - gia-te l'au-re all'im-bru - nir del gior - no.

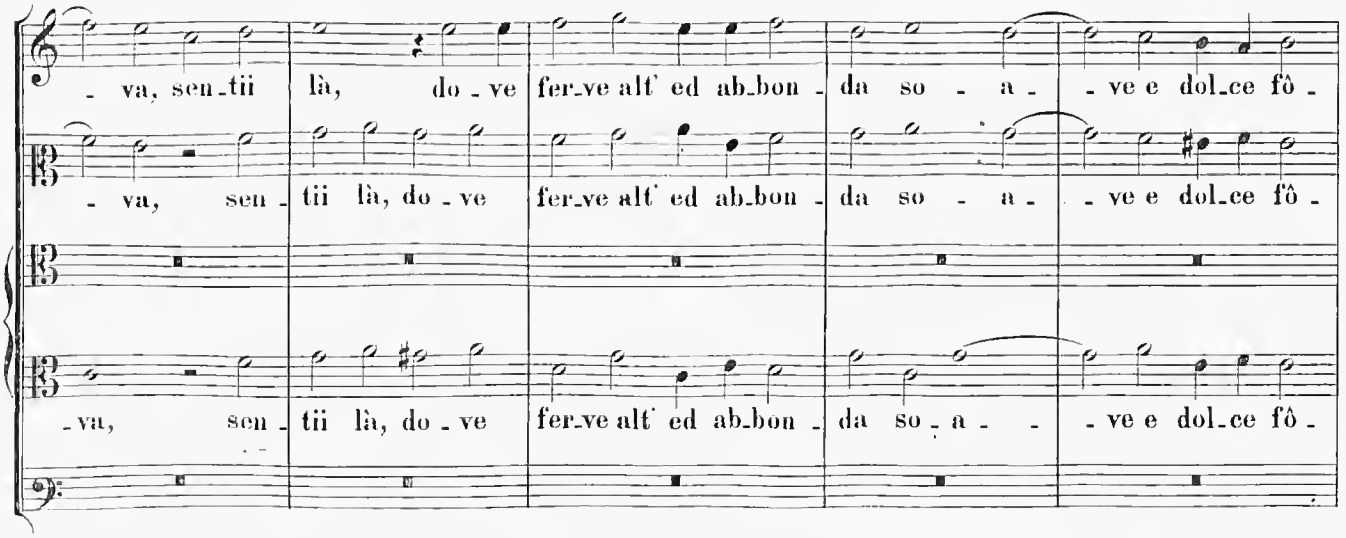
- va, sen-tii là, do - ve fer-ve alt' ed ab-bon - da so - a - - ve e dol-ce fô -
- va, sen - tii là, do - ve fer-ve alt' ed ab-bon - da so - a - - ve e dol-ce fô -
-va, sen - tii là, do - ve fer-ve alt' ed ab-bon - da so - a - - ve e dol-ce fô -

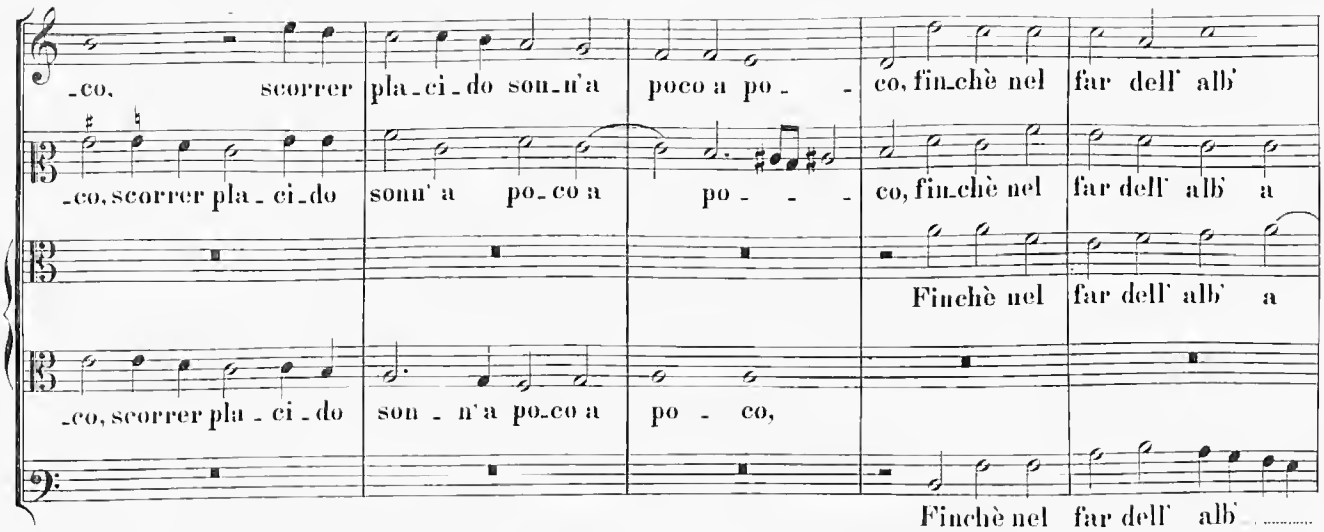
-co, scorrer pla-ci-do son-n'a poco a po- co, fin-chè nel far dell' alb'
-co, scorrer pla-ci-do sonn' a po-co a po- co, fin-chè nel far dell' alb' a
Finchè nel far dell' alb' a
-co, scorrer pla-ci-do son-n'a po-co a po- co,
Finchè nel far dell' alb'

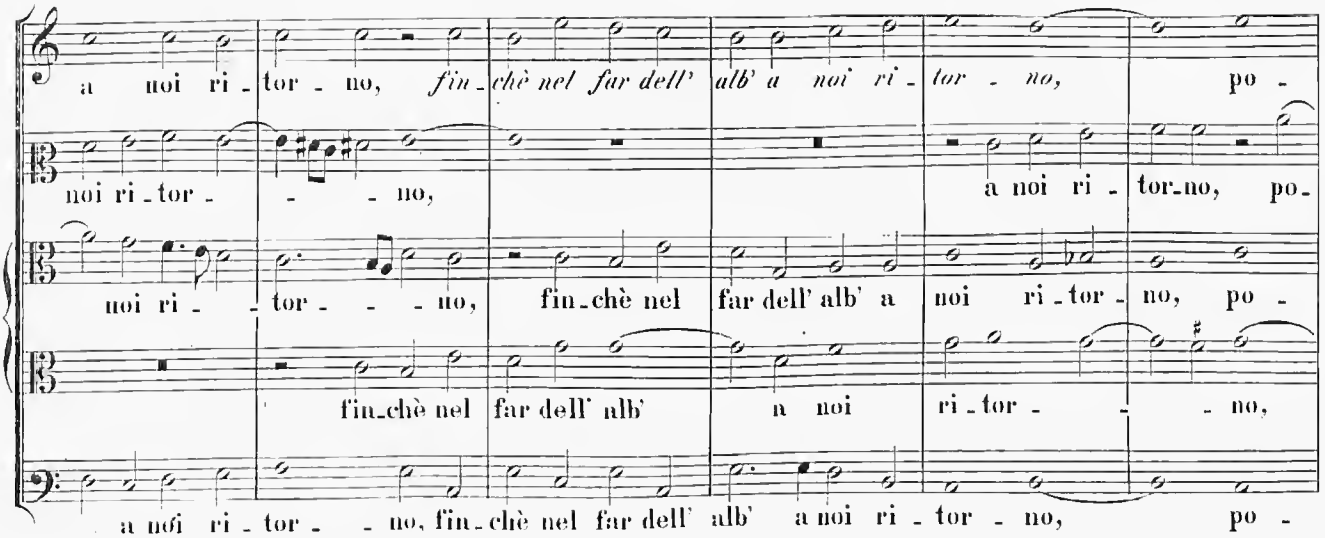
a noi ri-tor-no, fin-chè nel far dell' alb' a noi ri-tor-no, po-
noi ri-tor-no, a noi ri-tor-no, po-
noi ri-tor-no, fin-chè nel far dell' alb' a noi ri-tor-no, po-
fin-chè nel far dell' alb' a noi ri-tor-no,
a noi ri-tor-no, fin-chè nel far dell' alb' a noi ri-tor-no, po-

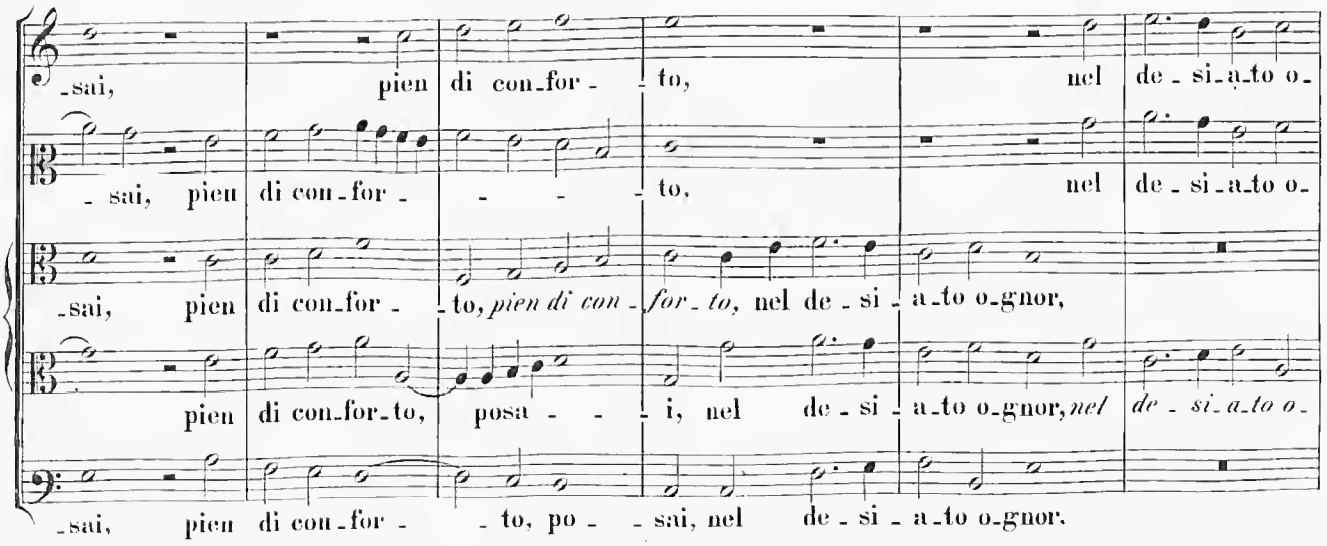
-sai, pien di con-for-to, nel de-si-a-to o-
-sai, pien di con-for-to, nel de-si-a-to o-
-sai, pien di con-for-to, pien di con-for-to, nel de-si-a-to o-gnor,
pien di con-for-to, posa-i, nel de-si-a-to o-gnor, nel de-si-a-to o-
-sai, pien di con-for-to, po-sai, nel de-si-a-to o-gnor.

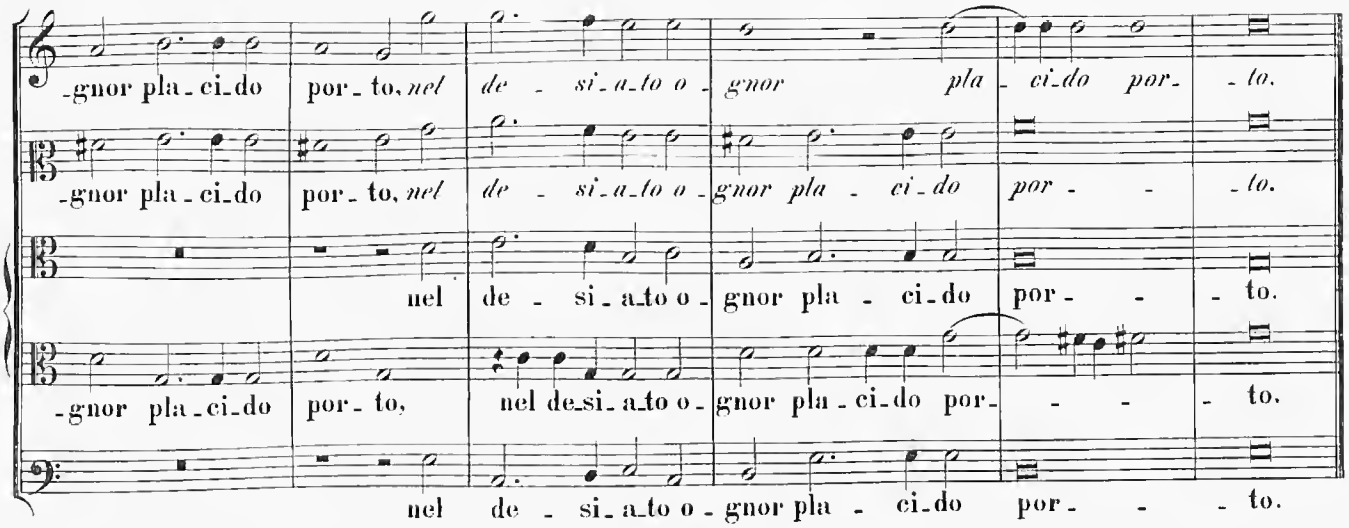

22.

Il quarto libro delle muse a 5 v. Venetia. 1574. pag. 2.
Gianetto Palestrina. Idem opus. Venetia. 1582. pag. 3.
Gianetto Palestrina.

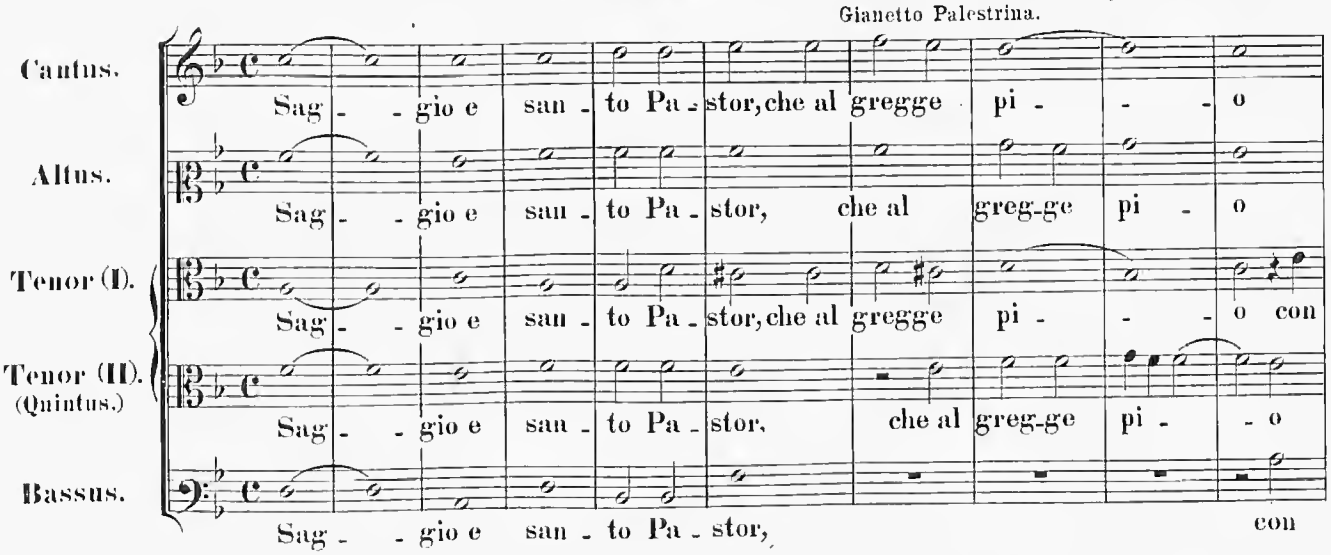

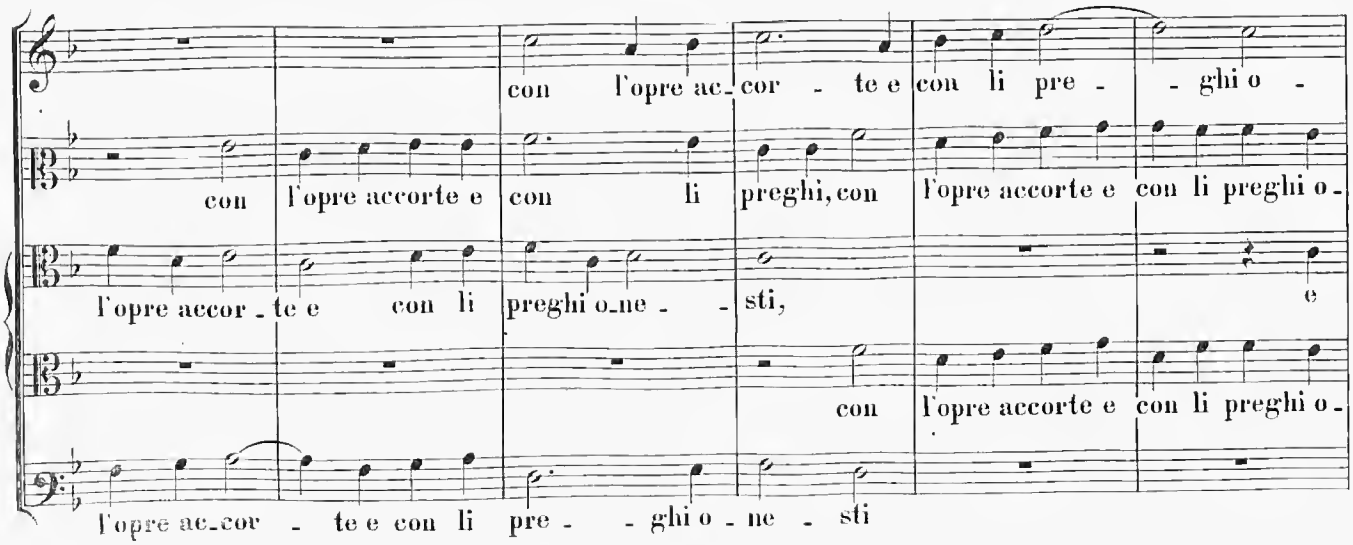

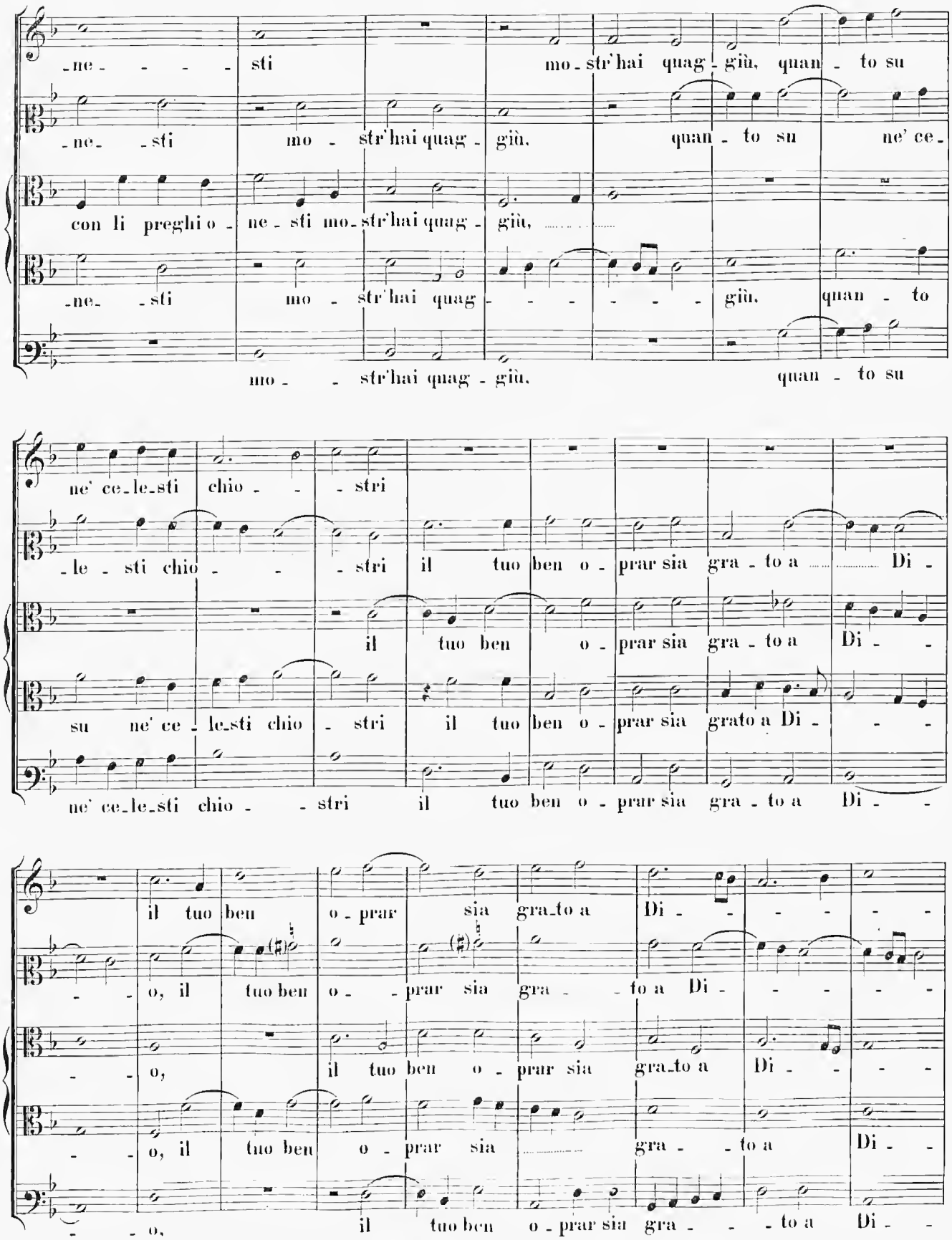
-ne- - - - - sti mo-str'hai quag-giù, quan-to su
-ne- -sti mo-str'hai quag-giù, quan-to su ne' ce-
con li preghi o-ne-sti mo-str'hai quag-giù,
-ne- -sti mo-str'hai quag- - - - - giù, quan-to
mo- -str'hai quag-giù, quan-to su
ne' ce-le-sti chio- -stri
-le-sti chio- -stri il tuo ben o-prar sia gra-to a Di-
il tuo ben o-prar sia gra-to a Di- -
su ne' ce-le-sti chio-stri il tuo ben o-prar sia grato a Di- - -
ne' ce-le-sti chio- -stri il tuo ben o-prar sia gra-to a Di- -
il tuo ben o-prar sia gra-to a Di- - - - - -
- -o, il tuo ben o-prar sia gra- -to a Di- - - - -
- -o, il tuo ben o-prar sia gra-to a Di- - -
- -o, il tuo ben o-prar sia gra- -to a Di- -
- -o, il tuo ben o-prar sia gra- -to a Di- -

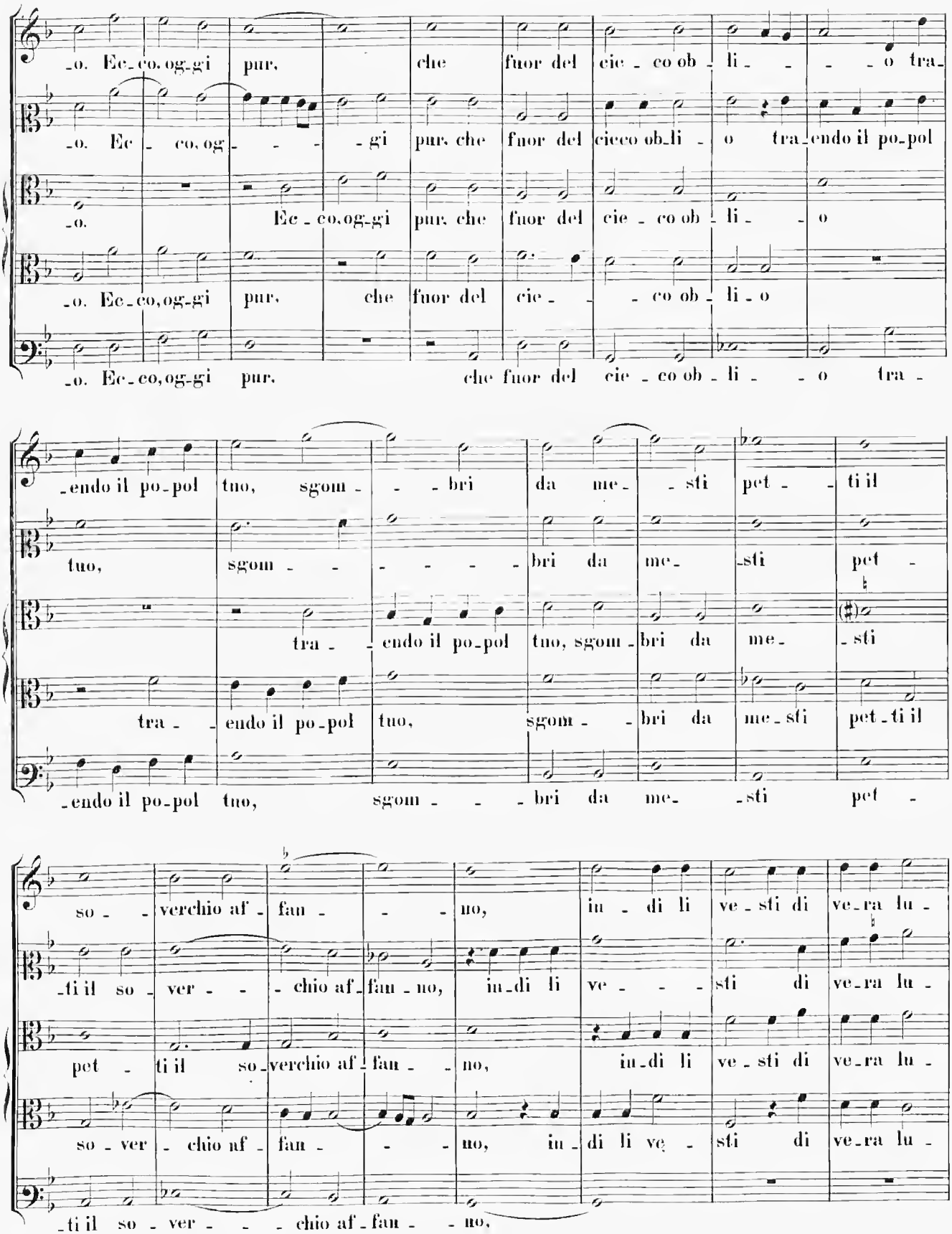
-o. Ec-co, og-gi pur, che fuor del cie-co ob-li-o tra-
-o. Ec-co, og-gi pur, che fuor del cicco ob-li-o tra-endo il po-pol
-o. Ec-co, og-gi pur, che fuor del cie-co ob-li-o
-o. Ec-co, og-gi pur, che fuor del cie-co ob-li-o
-o. Ec-co, og-gi pur, che fuor del cie-co ob-li-o tra-
-endo il po-pol tuo, sgom-bri da me-sti pet-ti il
tuo, sgom-bri da me-sti pet-
tra-endo il po-pol tuo, sgom-bri da me-sti
tra-endo il po-pol tuo, sgom-bri da me-sti pet-ti il
-endo il po-pol tuo, sgom-bri da me-sti pet-
so-verchio af-fan-no, in-di li ve-sti di ve-ra lu-
-ti il so-ver-chio af-fan-no, in-di li ve-sti di ve-ra lu-
pet-ti il so-verchio af-fan-no, in-di li ve-sti di ve-ra lu-
so-ver-chio af-fan-no, in-di li ve-sti di ve-ra lu-
-ti il so-ver-chio af-fan-no,

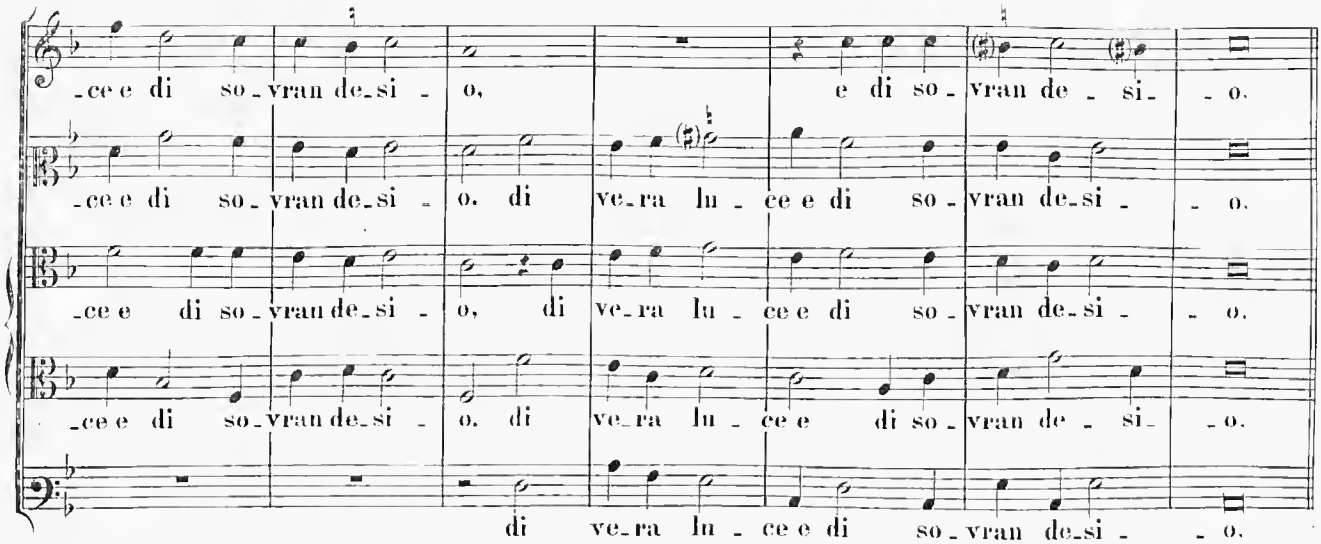

Seconda parte.

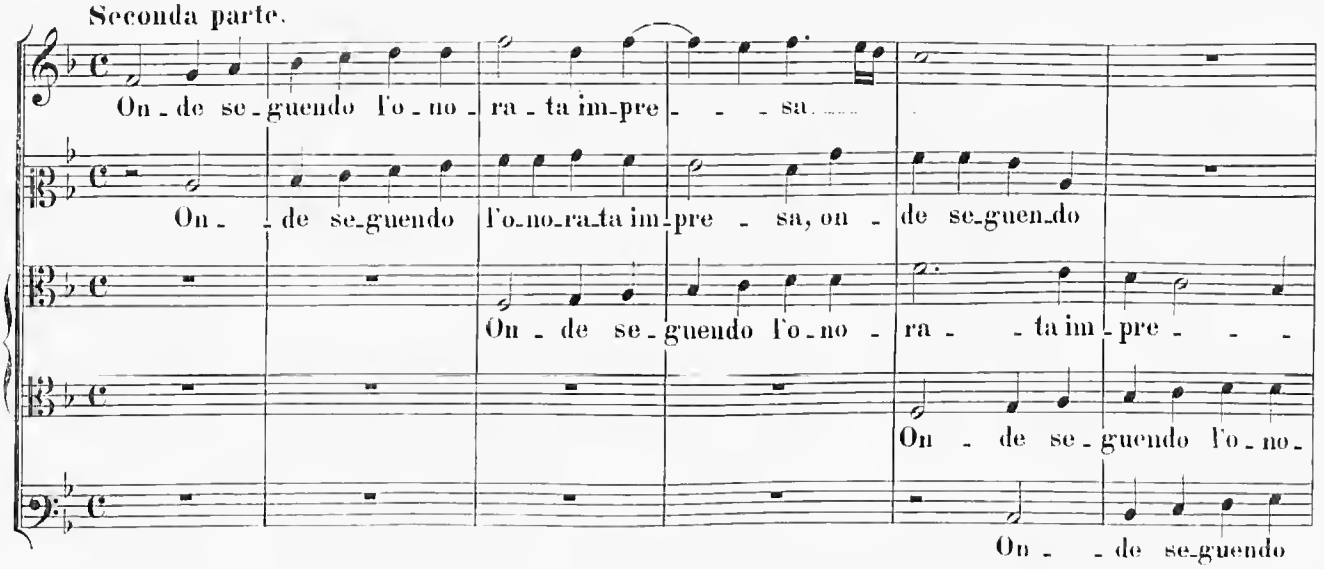

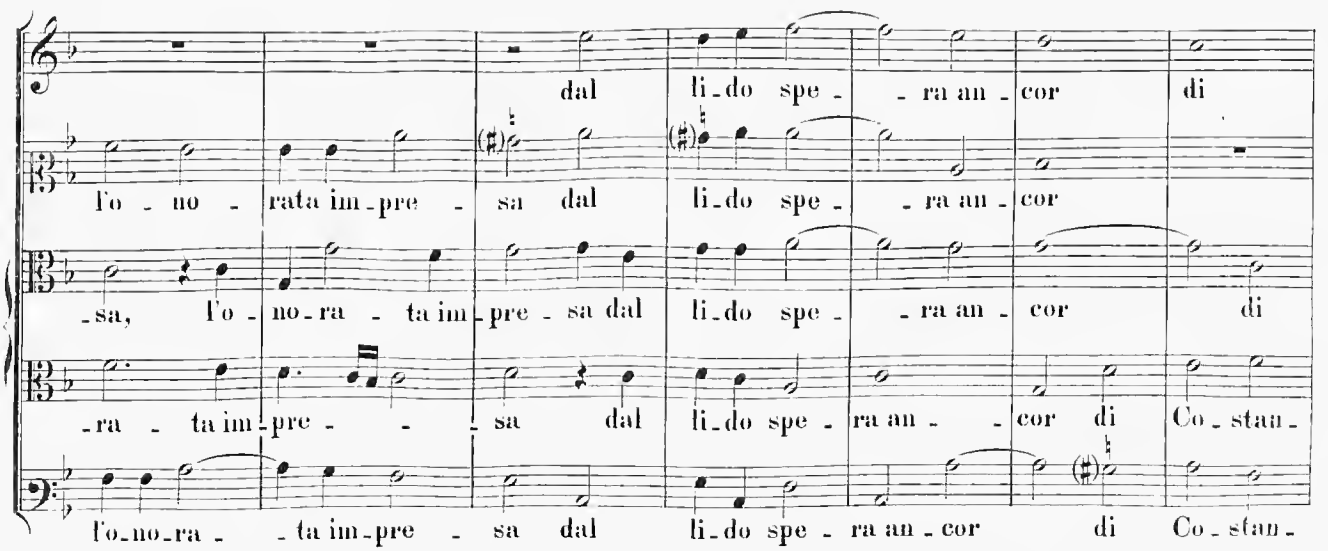

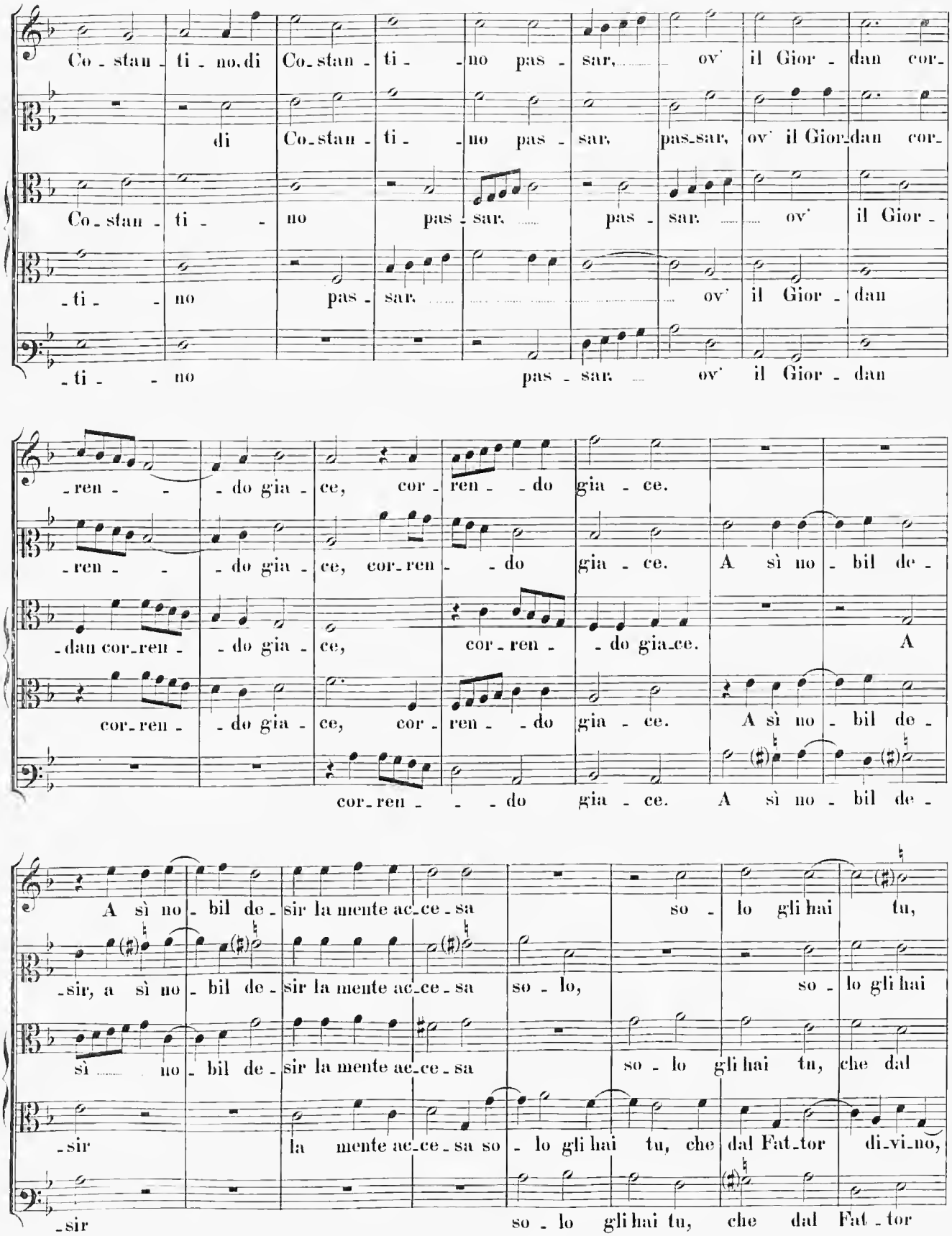
Co - stan - ti - no, di Co - stan - ti - no pas - sar, ov' il Gior - dan cor -
di Co - stan - ti - no pas - sar, pas - sar, ov' il Gior - dan cor -
Co - stan - ti - no pas - sar, pas - sar, ov' il Gior -
- ti - no pas - sar, ov' il Gior - dan
- ti - no pas - sar, ov' il Gior - dan
- ren - - do gia - ce, cor - ren - do gia - ce.
- ren - - do gia - ce, cor - ren - do gia - ce. A sì no - bil de -
- dan cor - ren - do gia - ce, cor - ren - do gia - ce. A
cor - ren - do gia - ce, cor - ren - do gia - ce. A sì no - bil de -
cor - ren - - do gia - ce. A sì no - bil de -
A sì no - bil de - sir la mente ac - ce - sa so - lo gli hai tu,
- sir, a sì no - bil de - sir la mente ac - ce - sa so - lo, so - lo gli hai
sì no - bil de - sir la mente ac - ce - sa so - lo gli hai tu, che dal
- sir la mente ac - ce - sa so - lo gli hai tu, che dal Fat - tor di - vi - no,
- sir so - lo gli hai tu, che dal Fat - tor

che dal Fat - tor di - vi - no im - petrar puoi per

tu, che dal Fat - tor di - vi - no im - pe - trar puoi per noi. ...

Fat - tor di - vi - no im - pe - trar puoi per noi,

che dal Fat - tor di - vi - no im - pe - trar puoi per noi, im - pe -

di - vi - no im - pe -

noi tran - quil - la pa - ce.

per noi tran - quil - la pa - ce, tran - quil - la pa - ce.

im - petrar puoi per noi tran - quil - la pa - ce.

- trar puoi per noi tran - quil - la pa - ce.

- trar puoi per noi tran - quil - la pa - ce.

23.

Il III. libro delle Muse a 5 v. Venetia. 1586. pag. 41. Gianetto da Pallestrina. Prima stella de' Madrigali a 5 v. Venetia. 1570. pag. 18. Gianetto da Palestina.

Cantus. Se ben non veg - gon gl'oc - chi ciò che vede ognora il co -

Altus. Se ben non veg - gon gl'oc - chi ciò che vede o - gno - ra il

Tenor (I). Se ben non veg - gon gl'oc - chi ciò che vede o - gno - ra il

Tenor (II). (Quintus.)

Bassus.

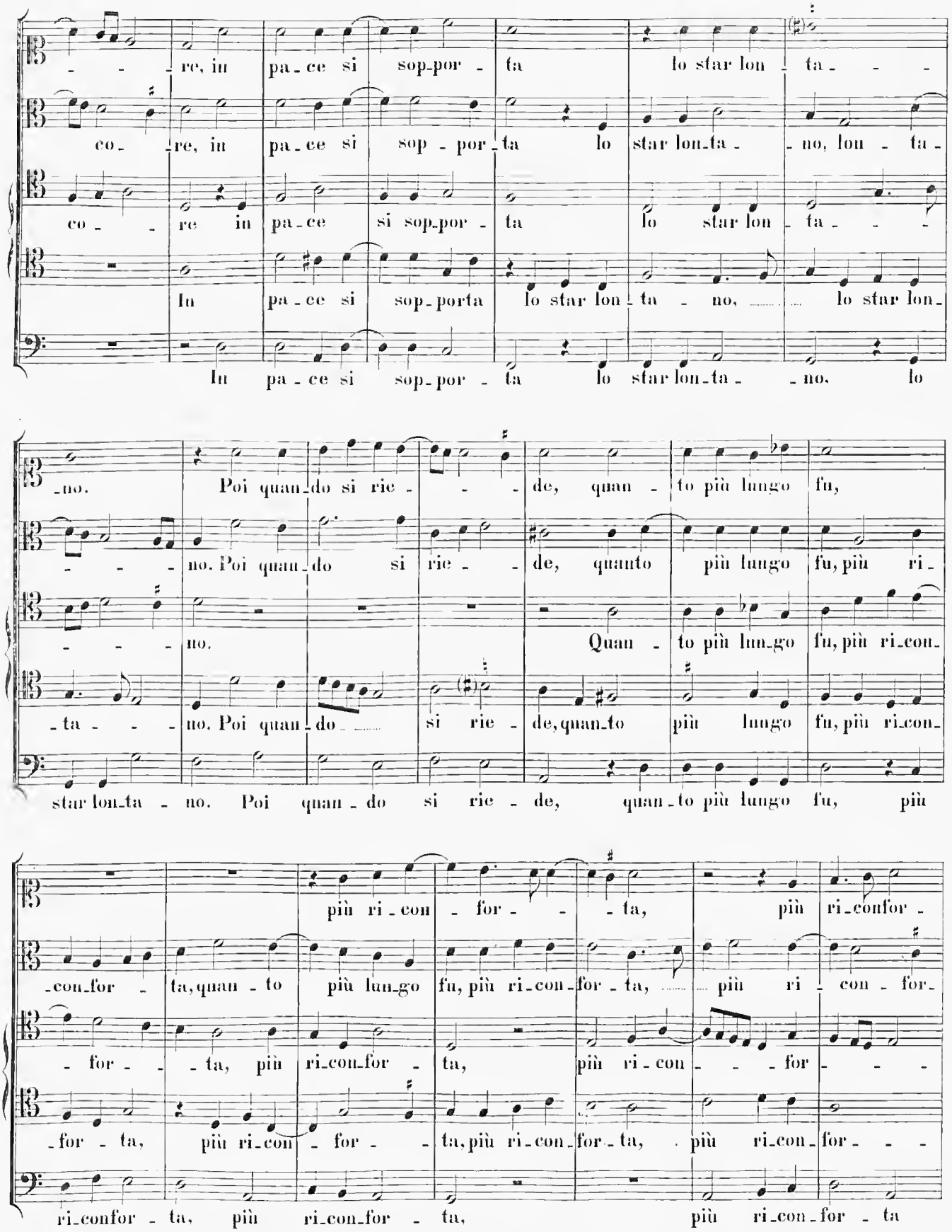
re, in pa-ce si sop-por-ta lo star lon-ta-
co-re, in pa-ce si sop-por-ta lo star lon-ta-no, lon-ta-
co-re in pa-ce si sop-por-ta lo star lon-ta-
In pa-ce si sop-porta lo star lon-ta-no, lo star lon-
In pa-ce si sop-por-ta lo star lon-ta-no. lo
no. Poi quan-do si rie-de, quan-to più lungo fu,
no. Poi quan-do si rie-de, quanto più lungo fu, più ri-
no. Quan-to più lun-go fu, più ri-con-
ta-no. Poi quan-do si rie-de, quan-to più lungo fu, più ri-con-
star lon-ta-no. Poi quan-do si rie-de, quan-to più lungo fu, più
più ri-con-for-ta, più ri-confor-
con-for-ta, quan-to più lun-go fu, più ri-con-for-ta, più ri-con-for-
-for-ta, più ri-con-for-ta, più ri-con-for-
-for-ta, più ri-con-for-ta, più ri-con-for-ta, più ri-con-for-
ri-confor-ta, più ri-con-for-ta, più ri-con-for-ta

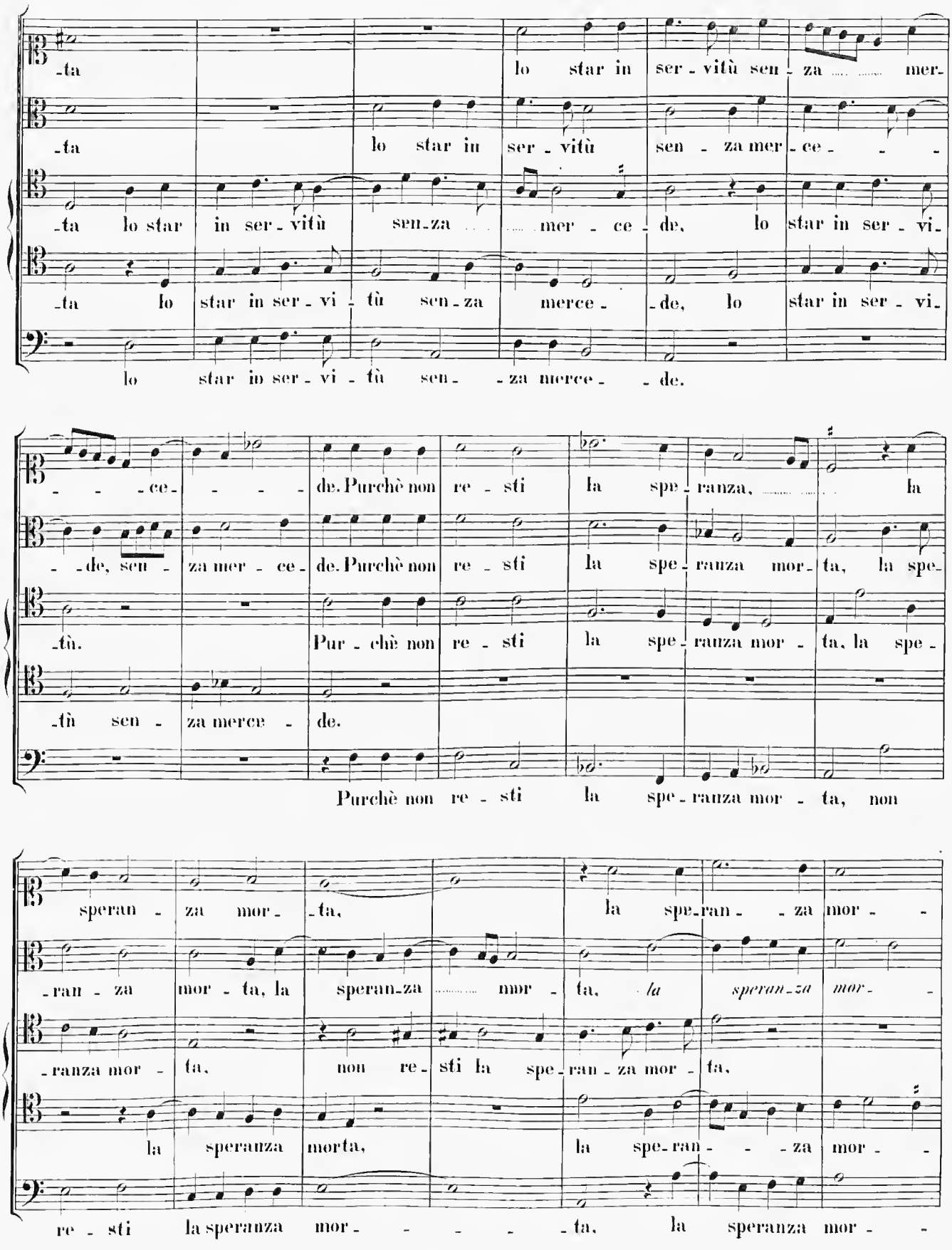
-ta lo star in ser - vitù sen - za mer-
-ta lo star in ser - vitù sen - za mer - ce - -
-ta lo star in ser - vitù sen - za mer - ce - de, lo star in ser - vi-
-ta lo star in ser - vi - tù sen - za merce - de, lo star in ser - vi-
lo star in ser - vi - tù sen - - za merce - - de.
- - - ce - - - de. Purchè non re - sti la spe - ranza, la
- de, sen - za mer - ce - de. Purchè non re - sti la spe - ranza mor - ta, la spe-
-tù. Pur - chè non re - sti la spe - ranza mor - ta, la spe -
-tù sen - za merce - de.
Purchè non re - sti la spe - ranza mor - ta, non
speran - za mor - -ta, la spe-ran - - za mor - -
-ran - za mor - ta, la speran-za mor - ta, *la speran-za mor* - -
-ranza mor - ta, non re - sti la spe - ran - za mor - ta,
la speranza morta, la spe-ran - - - za mor - -
re - sti la speranza mor - - - - - ta, la speranza mor - -

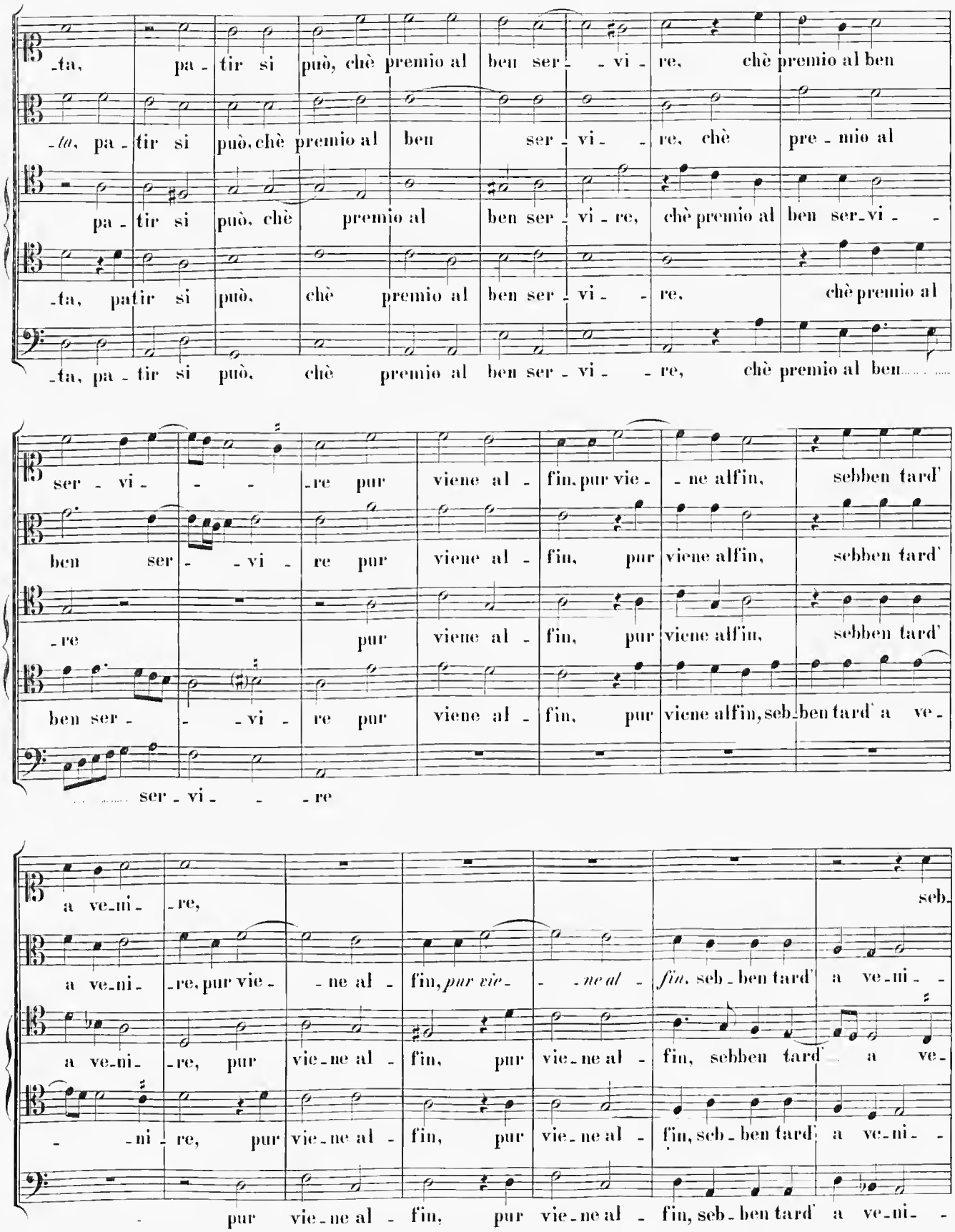
-ta, pa - tir si può, chè premio al ben ser - - vi - re, chè premio al ben
-ta, pa - tir si può, chè premio al ben ser - vi - - re, chè pre - mio al
pa - tir si può, chè premio al ben ser - vi - re, chè premio al ben ser - vi - -
-ta, patir si può, chè premio al ben ser - vi - - re, chè premio al
-ta, pa - tir si può, chè premio al ben ser - vi - - re, chè premio al ben
ser - vi - - - re pur viene al - fin, pur vie - - ne alfin, sebben tard'
ben ser - - vi - re pur viene al - fin, pur viene alfin, sebben tard'
- re pur viene al - fin, pur viene alfin, sebben tard'
ben ser - - - vi - re pur viene al - fin, pur viene alfin, seb - ben tard' a ve -
ser - vi - - - re
a ve - ni - - re,
seb -
a ve - ni - - re, pur vie - - ne al - fin, *pur vie* - - - *ne al* - *fin*, seb - ben tard' a ve - ni - -
a ve - ni - - re, pur vie - ne al - fin, pur vie - ne al - fin, sebben tard' a ve -
- - ni - re, pur vie - ne al - fin, pur vie - ne al - fin, seb - ben tard' a ve - ni - -
- pur vie - ne al - fin, pur vie - ne al - fin, seb - ben tard' a ve - ni - -

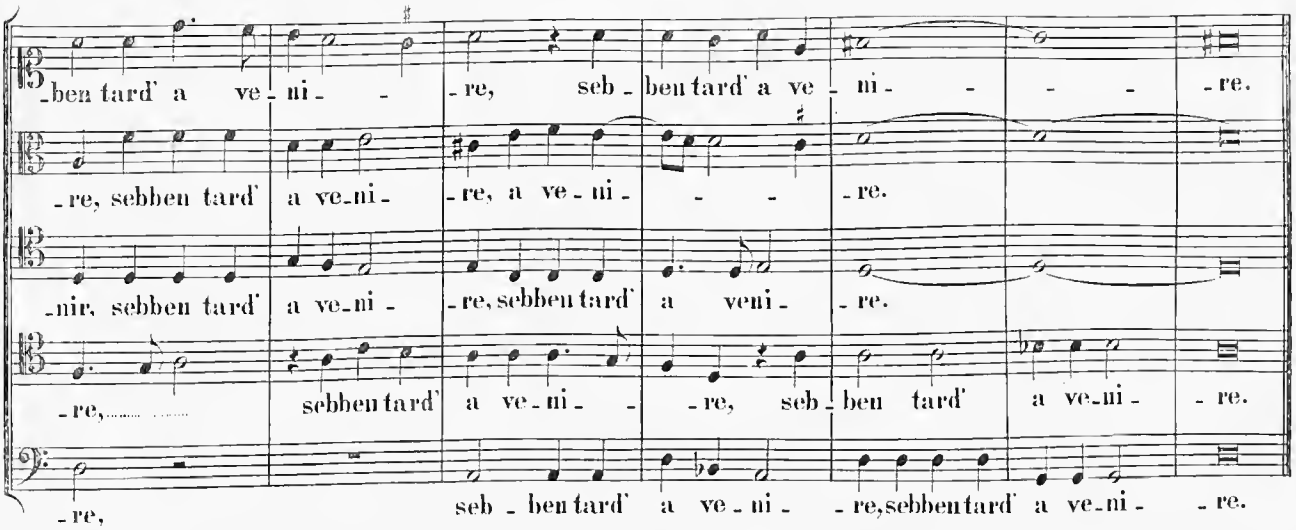

24.

Il IV. libro delle muse à 5 v. Venetia. 1571. pag. 6. Gianetto Palestrina. Idem opus. Venetiis 1582. pag. 4. Gianetto Palestrina.

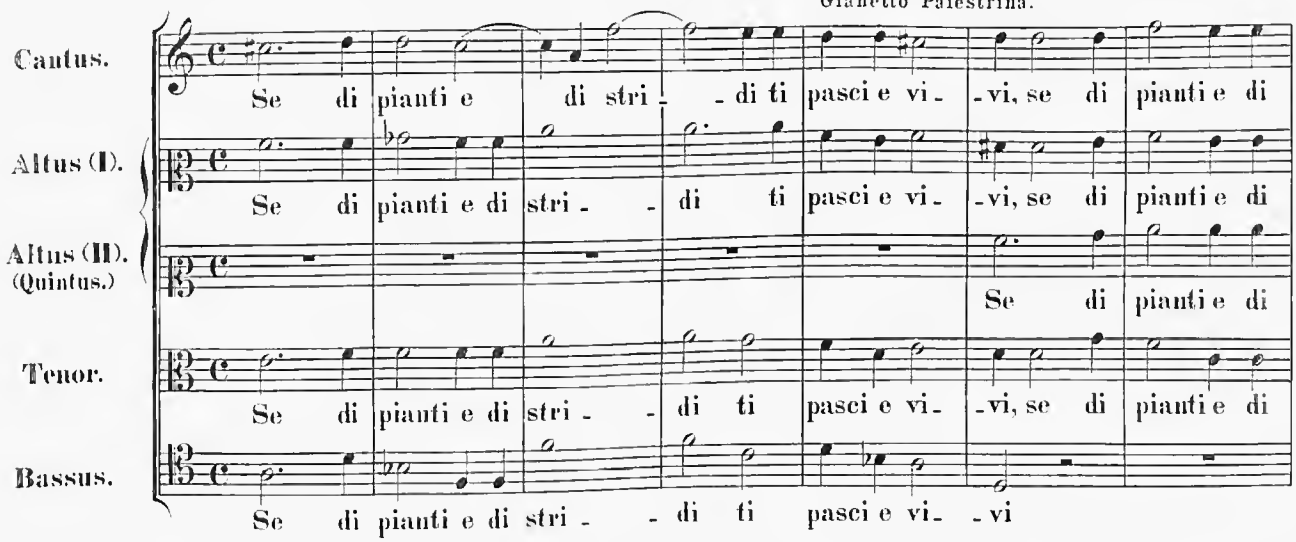

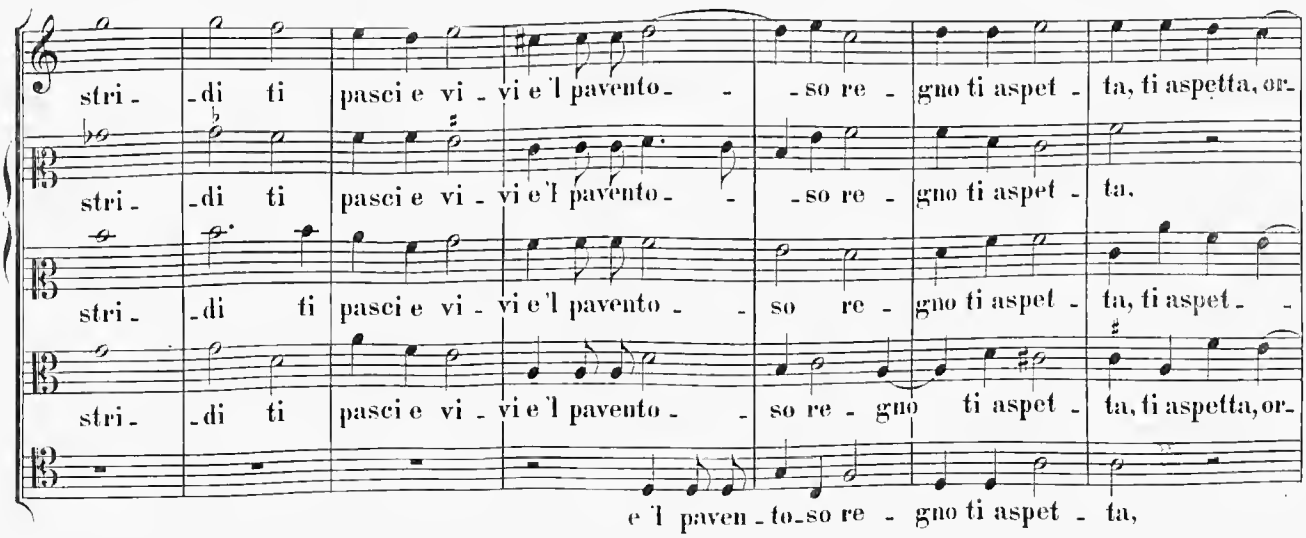

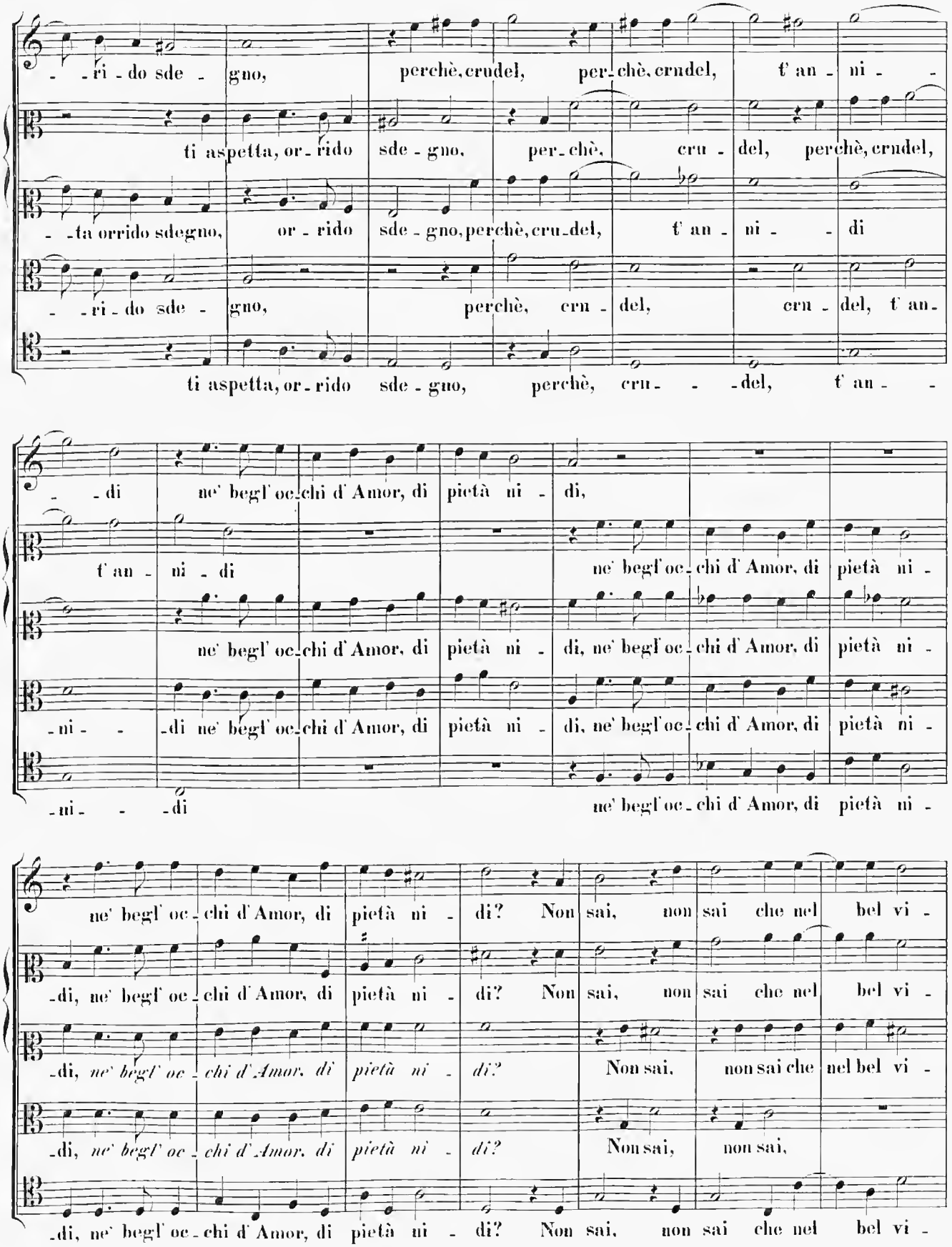
-ri-do sde-gno, perchè, crudel, per-chè, crudel, t' an-ni-
ti aspetta, or-rido sde-gno, per-chè, cru-del, perchè, crudel,
-ta orrido sdegno, or-rido sde-gno, perchè, cru-del, t' an-ni-di
-ri-do sde-gno, perchè, cru-del, cru-del, t' an-
ti aspetta, or-rido sde-gno, perchè, cru-del, t' an-
-di ne' begl' oc-chi d' Amor, di pietà ni-di,
t' an-ni-di ne' begl' oc-chi d' Amor, di pietà ni-
ne' begl' oc-chi d' Amor, di pietà ni-di, ne' begl' oc-chi d' Amor, di pietà ni-
-ni--di ne' begl' oc-chi d' Amor, di pietà ni-di, ne' begl' oc-chi d' Amor, di pietà ni-
-ni--di ne' begl' oc-chi d' Amor, di pietà ni-
ne' begl' oc-chi d' Amor, di pietà ni-di? Non sai, non sai che nel bel vi-
-di, ne' begl' oc-chi d' Amor, di pietà ni-di? Non sai, non sai che nel bel vi-
-di, ne' begl' oc-chi d' Amor. di pietà ni-di? Non sai, non sai che nel bel vi-
-di, ne' begl' oc-chi d' Amor. di pietà ni-di? Non sai, non sai,
-di, ne' begl' oc-chi d' Amor, di pietà ni-di? Non sai, non sai che nel bel vi-

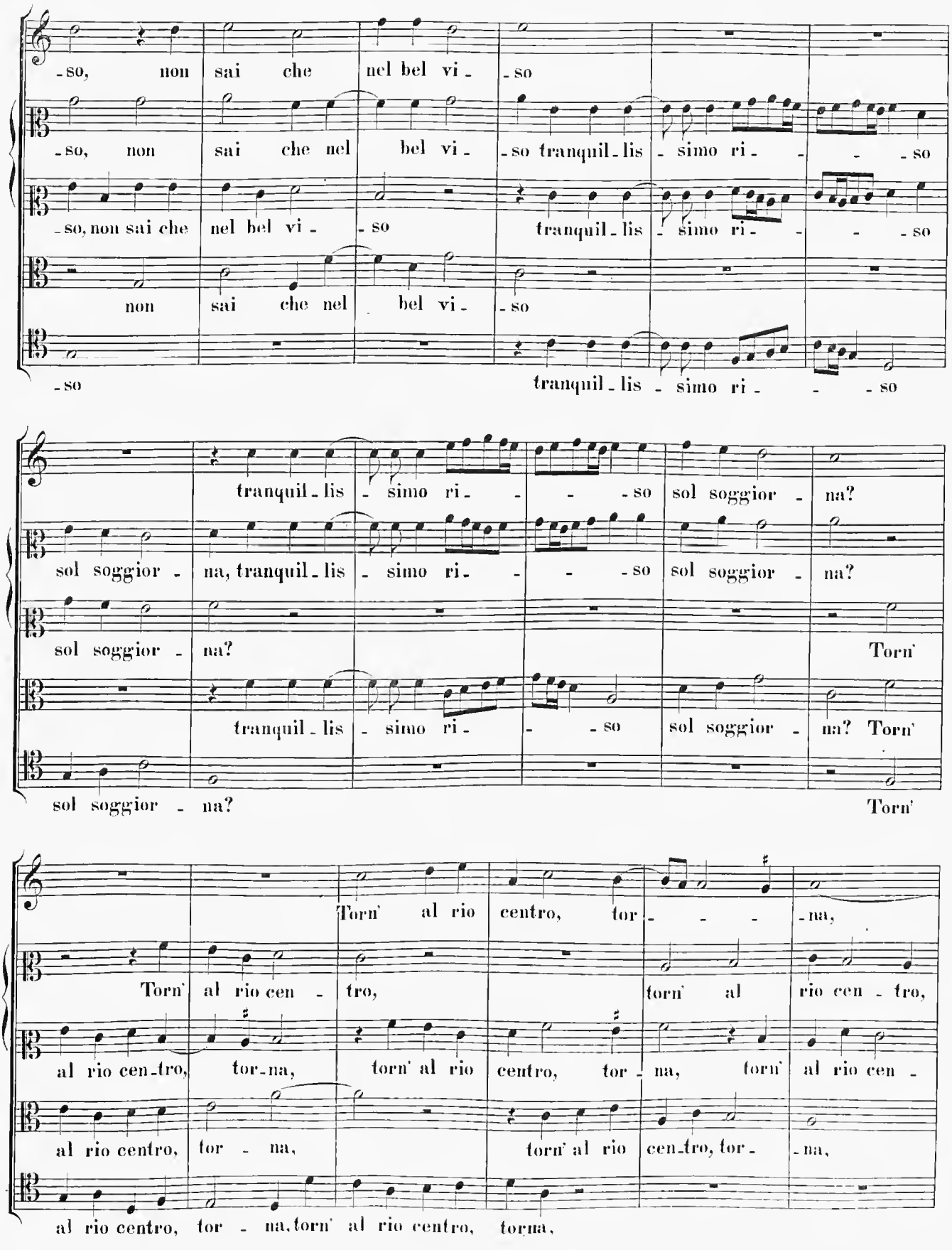
-so, non sai che nel bel vi - so
-so, non sai che nel bel vi - so tranquil - lis - simo ri - - - so
-so, non sai che nel bel vi - so tranquil - lis - simo ri - - - so
non sai che nel bel vi - so
-so tranquil - lis - simo ri - - - so
tranquil - lis - simo ri - - - so sol soggior - na?
sol soggior - na, tranquil - lis - simo ri - - - so sol soggior - na?
sol soggior - na? Torn'
tranquil - lis - simo ri - - - so sol soggior - na? Torn'
sol soggior - na? Torn'
Torn' al rio centro, tor - - - - na,
Torn' al rio cen - tro, torn' al rio cen - tro,
al rio cen - tro, tor - na, torn' al rio centro, tor - na, torn' al rio cen -
al rio centro, tor - na, torn' al rio cen - tro, tor - na,
al rio centro, tor - na, torn' al rio centro, torna,

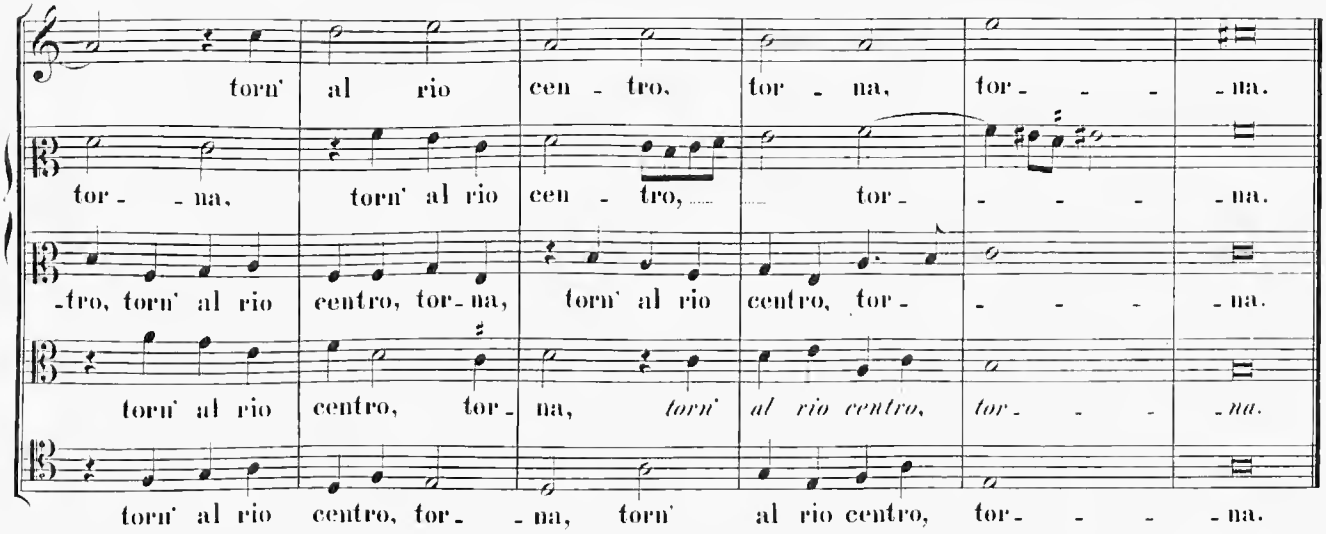

25.

Il III. libro delle Muse a 5 v. Venetia. 1561. pag. 6. Gianetto da Palestrina. Prima stella de' Madrigali a 5 v. Venetia. 1570. pag. 6. Zanetto di Palestina.

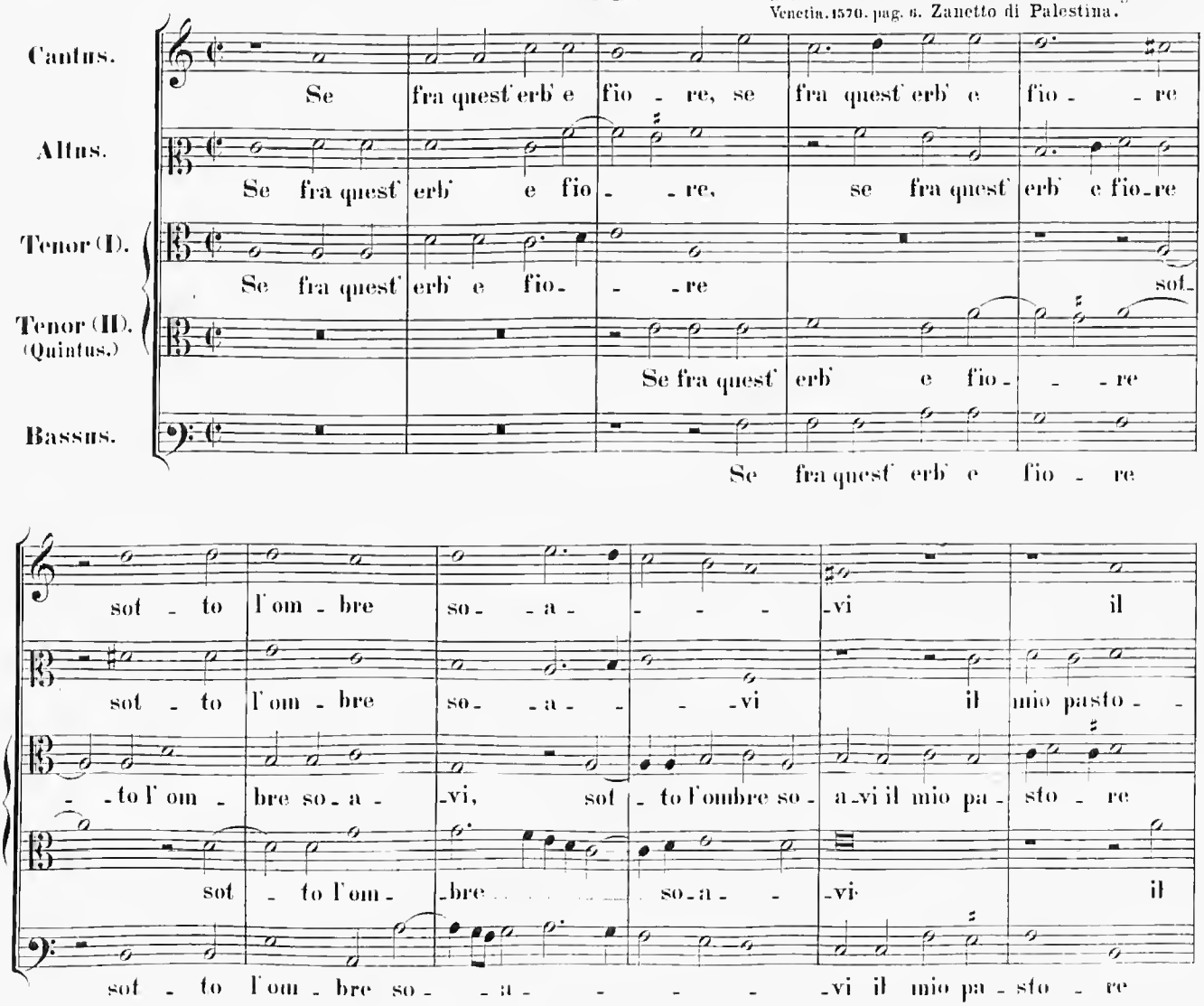

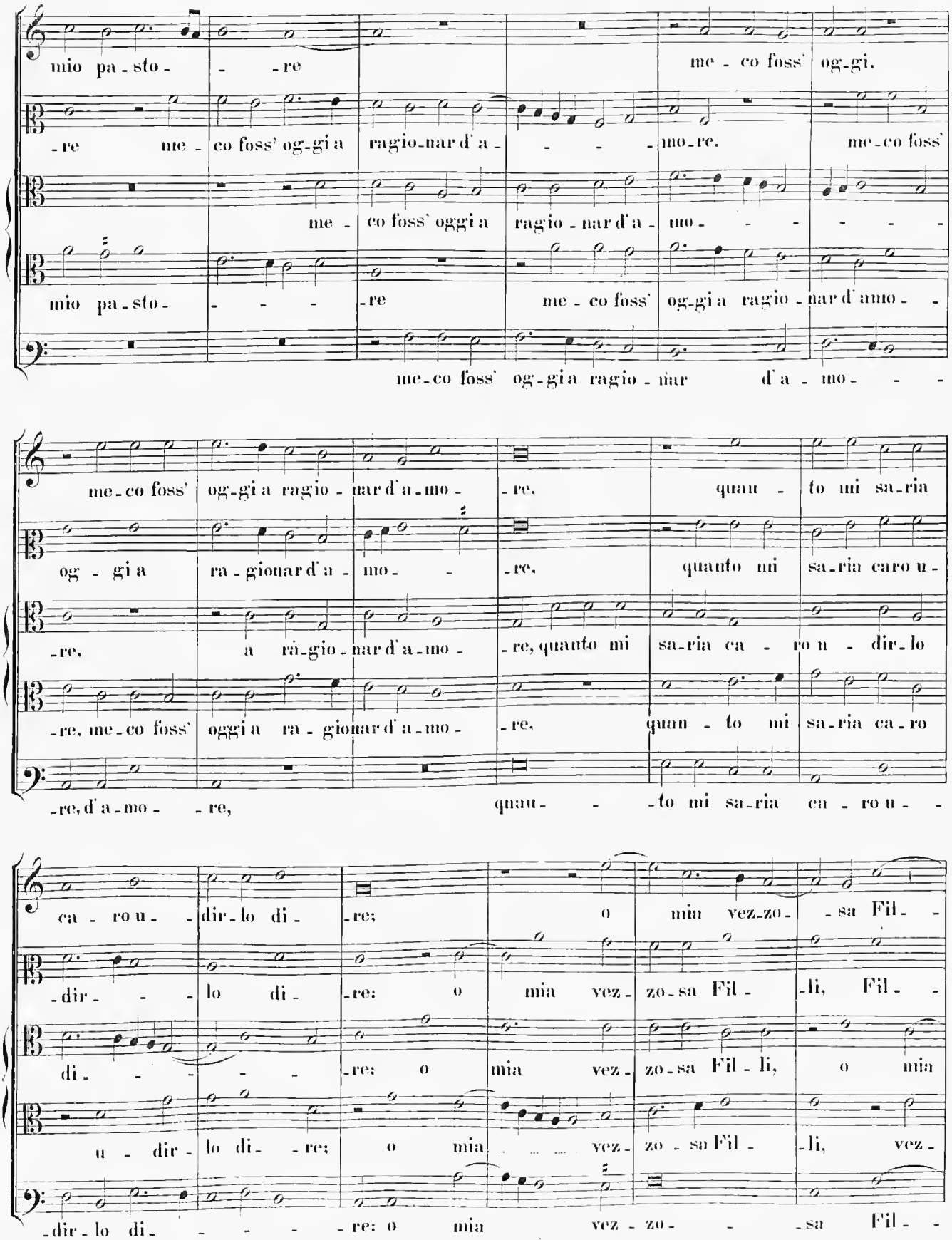
mio pa-sto- -re me-co foss' og-gi,
-re me- co foss' og-gi a ragio-nar d'a- -mo-re. me-co foss'
me- co foss' oggi a ragio-nar d'a- mo-
mio pa-sto- -re me-co foss' og-gi a ragio-nar d'amo-
me-co foss' og-gi a ragio-nar d'a-mo-
me-co foss' og-gi a ragio-nar d'a-mo- -re. quan- to mi sa-ria
og-gi a ra-gionar d'a- mo- -re. quanto mi sa-ria caro u-
-re, a ra-gio-nar d'a-mo- -re, quanto mi sa-ria ca- ro u- dir-lo
-re, me-co foss' oggi a ra-gionar d'a-mo- -re. quan- to mi sa-ria ca-ro
-re, d'a-mo- -re, quan- -to mi sa-ria ca-ro u-
ca-ro u- dir-lo di- -re; o mia vez-zo- -sa Fil-
-dir- lo di- -re: o mia vez-zo-sa Fil- -li, Fil-
di- -re: o mia vez-zo-sa Fil-li, o mia
u- dir-lo di- -re; o mia vez-zo-sa Fil- -li, vez-
-dir-lo di- -re: o mia vez-zo- -sa Fil-

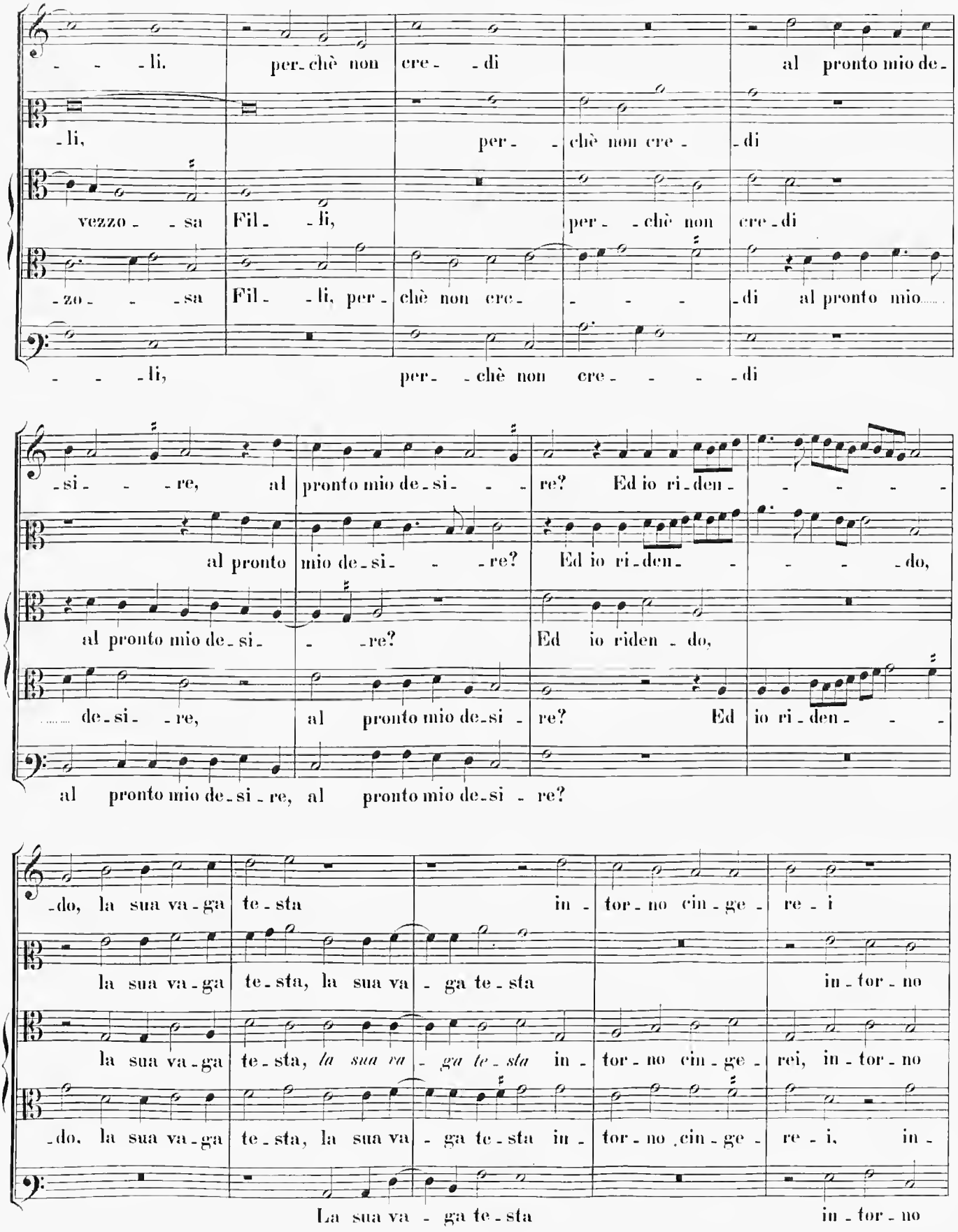
-li. per-chè non cre- -di al pronto mio de-
-li, per- -chè non cre- -di
vezzo- -sa Fil- -li, per- -chè non cre-di
-zo- -sa Fil- -li, per- chè non cre- -di al pronto mio
-li, per- -chè non cre- -di
-si- -re, al pronto mio de-si- -re? Ed io ri-den- -do,
al pronto mio de-si- -re? Ed io ri-den- -do,
al pronto mio de-si- -re? Ed io riden-do,
de-si- -re, al pronto mio de-si-re? Ed io ri-den- -
al pronto mio de-si-re, al pronto mio de-si-re?
-do, la sua va-ga te-sta in-tor-no cin-ge-re-i
la sua va-ga te-sta, la sua va-ga te-sta in-tor-no
la sua va-ga te-sta, *la sua va-ga te-sta* in-tor-no cin-ge-rei, in-tor-no
-do, la sua va-ga te-sta, la sua va-ga te-sta in-tor-no cin-ge-re-i, in-
La sua va-ga te-sta in-tor-no

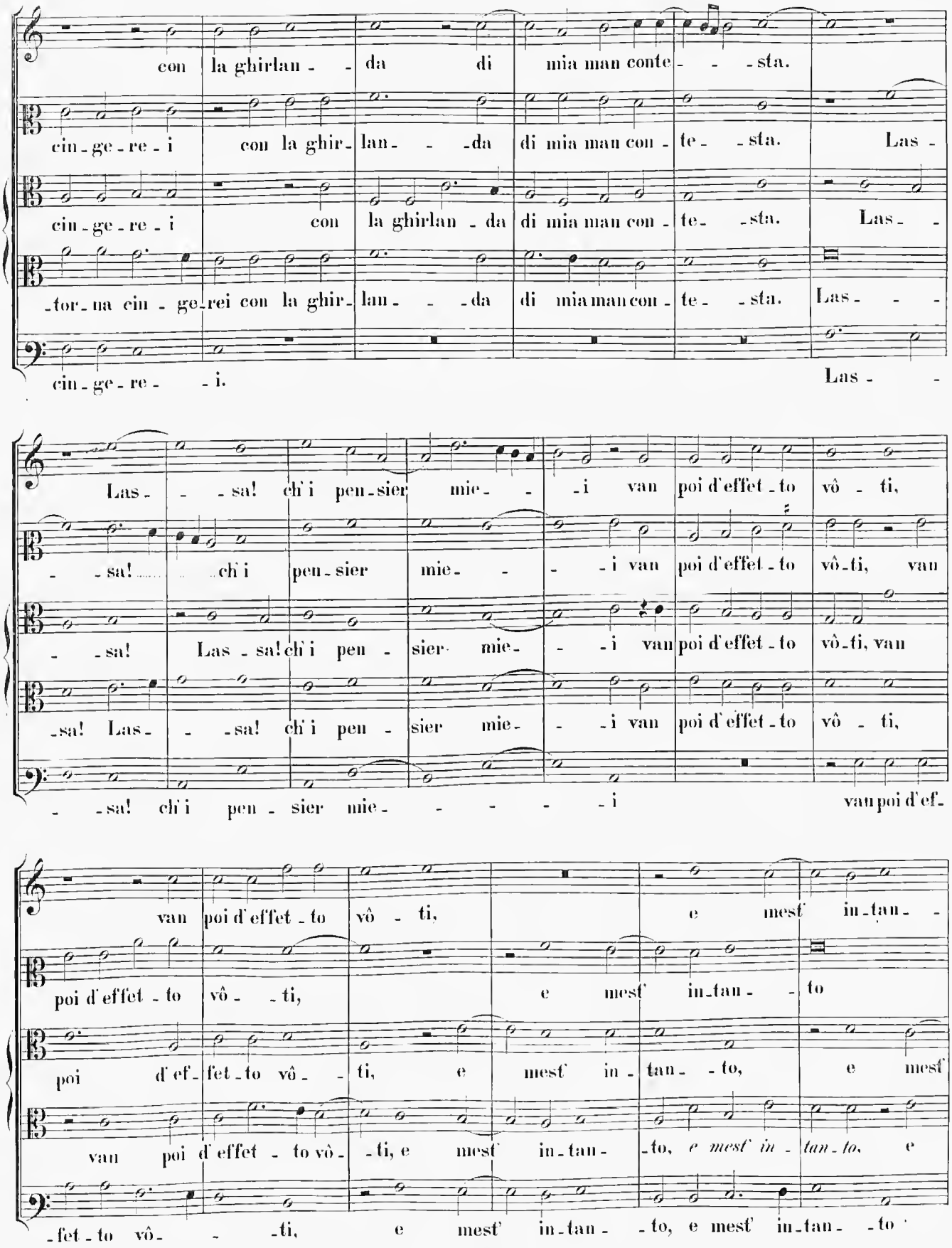
con la ghirlan - - da di mia man conte - - - sta.
cin - ge - re - i con la ghir - lan - - - da di mia man con - te - - sta. Las -
cin - ge - re - i con la ghirlan - da di mia man con - te - - sta. Las - -
- tor - na cin - ge - rei con la ghir - lan - - - da di mia man con - te - - sta. Las - - -
cin - ge - re - - i. Las - -
Las - - - sa! ch'i pen - sier mie - - - i van poi d'effet - to vô - ti,
- - sa! ch'i pen - sier mie - - - i van poi d'effet - to vô - ti, van
- - sa! Las - sa! ch'i pen - sier mie - - - i van poi d'effet - to vô - ti, van
- sa! Las - - - sa! ch'i pen - sier mie - - - i van poi d'effet - to vô - ti,
- - sa! ch'i pen - sier mie - - - - - - i van poi d'ef -
van poi d'effet - to vô - ti, e mest' in - tan - -
poi d'effet - to vô - - ti, e mest' in - tan - - to
poi d'ef - fet - to vô - - ti, e mest' in - tan - - to, e mest'
van poi d'effet - to vô - - ti, e mest' in - tan - - to, *e mest' in - tan - to,* e
- fet - to vô - - - ti, e mest' in - tan - - to, e mest' in - tan - - to

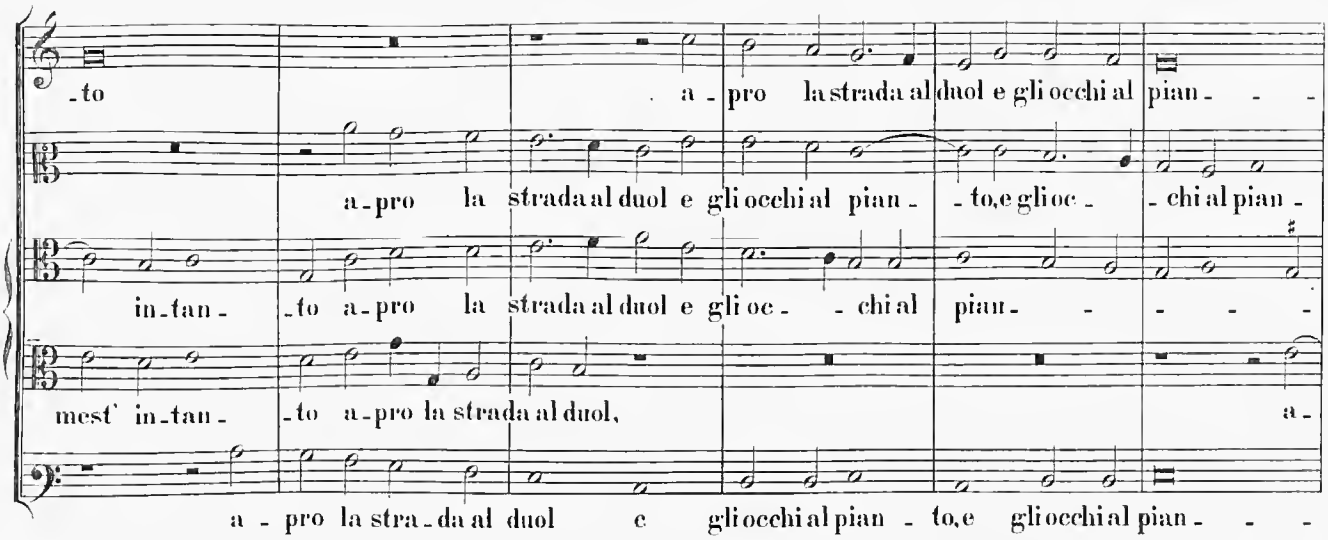

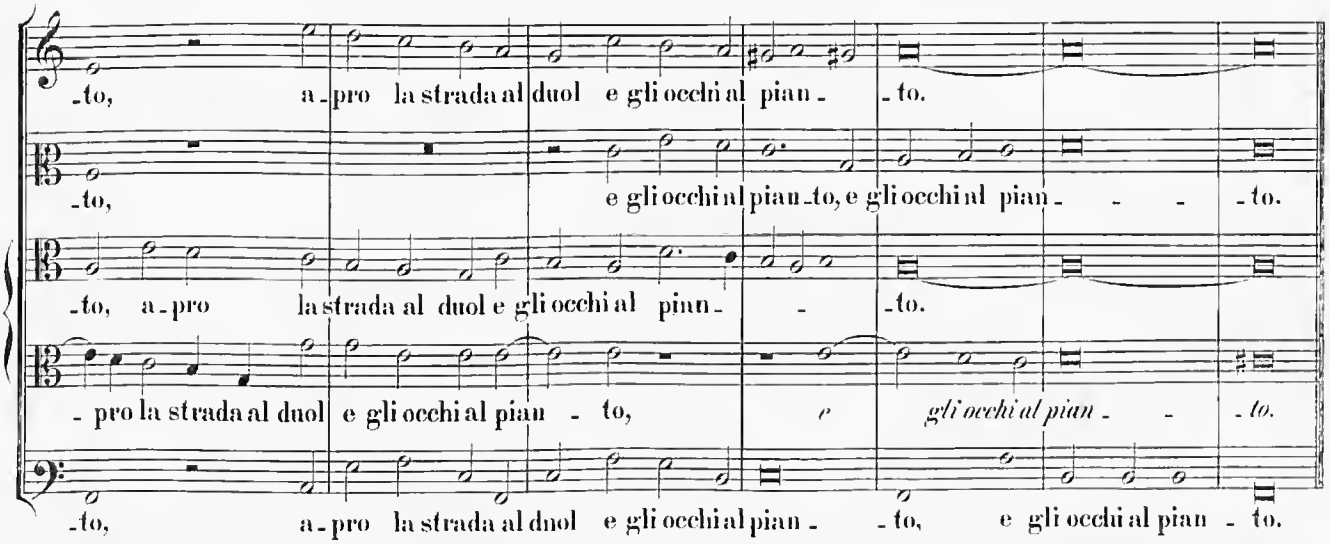

26.

Il III. libro delle Muse a 5 v. Venetia. 1561. pag. 28. Gianetto da Pallestrina. Prima stella de' Madrigali a 5 v. Venetia. 1570. pag. 19. Gianetto da Pallestina.

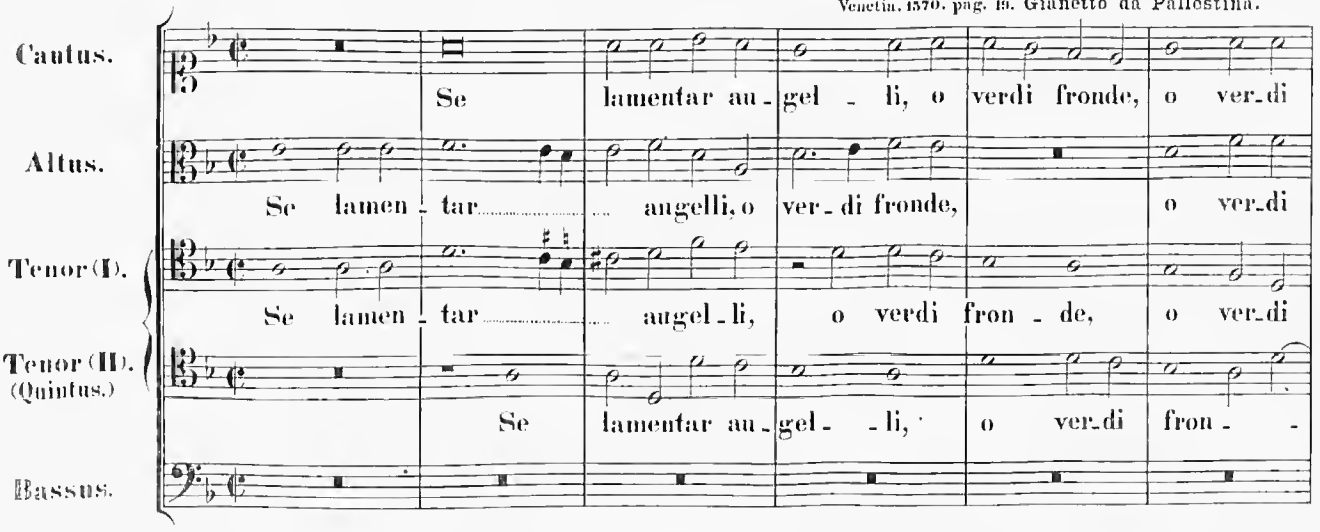

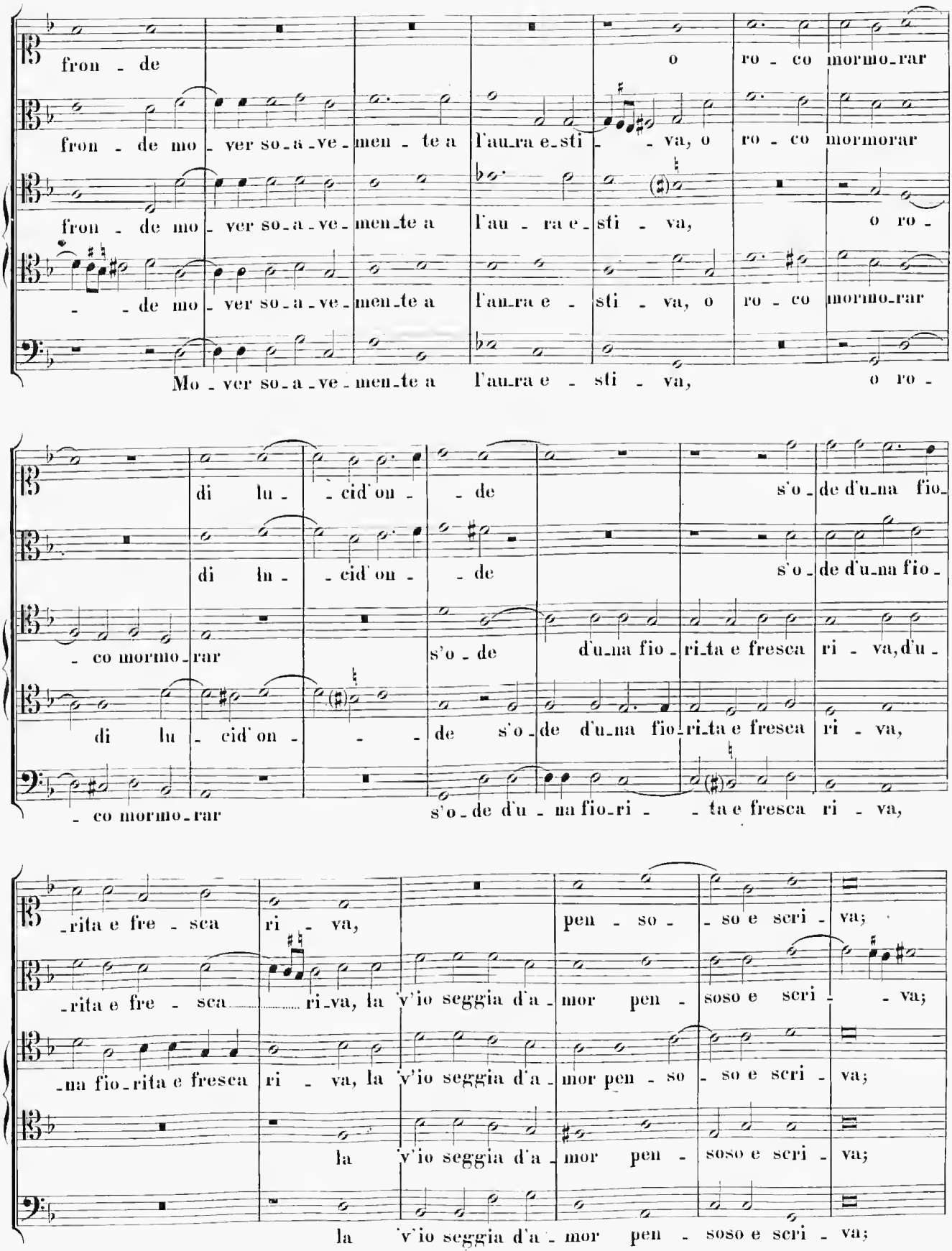
fron - de o ro - co mormo_rar
fron - de mo_ver so_a_ve_men - te a l'au_ra e_sti - - va, o ro - co mormorar
fron - de mo_ver so_a_ve_men_te a l'au - ra e_sti - va, o ro -
- - de mo_ver so_a_ve_men_te a l'au_ra e - sti - va, o ro - co mormo_rar
Mo_ver so_a_ve_men_te a l'au_ra e - sti - va, o ro -
di lu - - cid' on - - de s'o_de d'u_na fio_
di lu - cid' on - - de s'o_de d'u_na fio -
- co mormo_rar s'o - de d'u_na fio_ri_ta e fresca ri - va, d'u -
di lu - cid' on - - - de s'o_de d'u_na fio_ri_ta e fresca ri - va,
- co mormo_rar s'o_de d'u - na fio_ri - - ta e fresca ri - va,
_rita e fre - sca ri - va, pen - so - - so e scri - va;
_rita e fre - sca ri_va, la v'io seggia d'a_mor pen - soso e scri - - va;
_na fio_rita e fresca ri - va, la v'io seggia d'a_mor pen - so - so e scri - va;
la v'io seggia d'a_mor pen - soso e scri - va;
la v'io seggia d'a_mor pen - soso e scri - va;

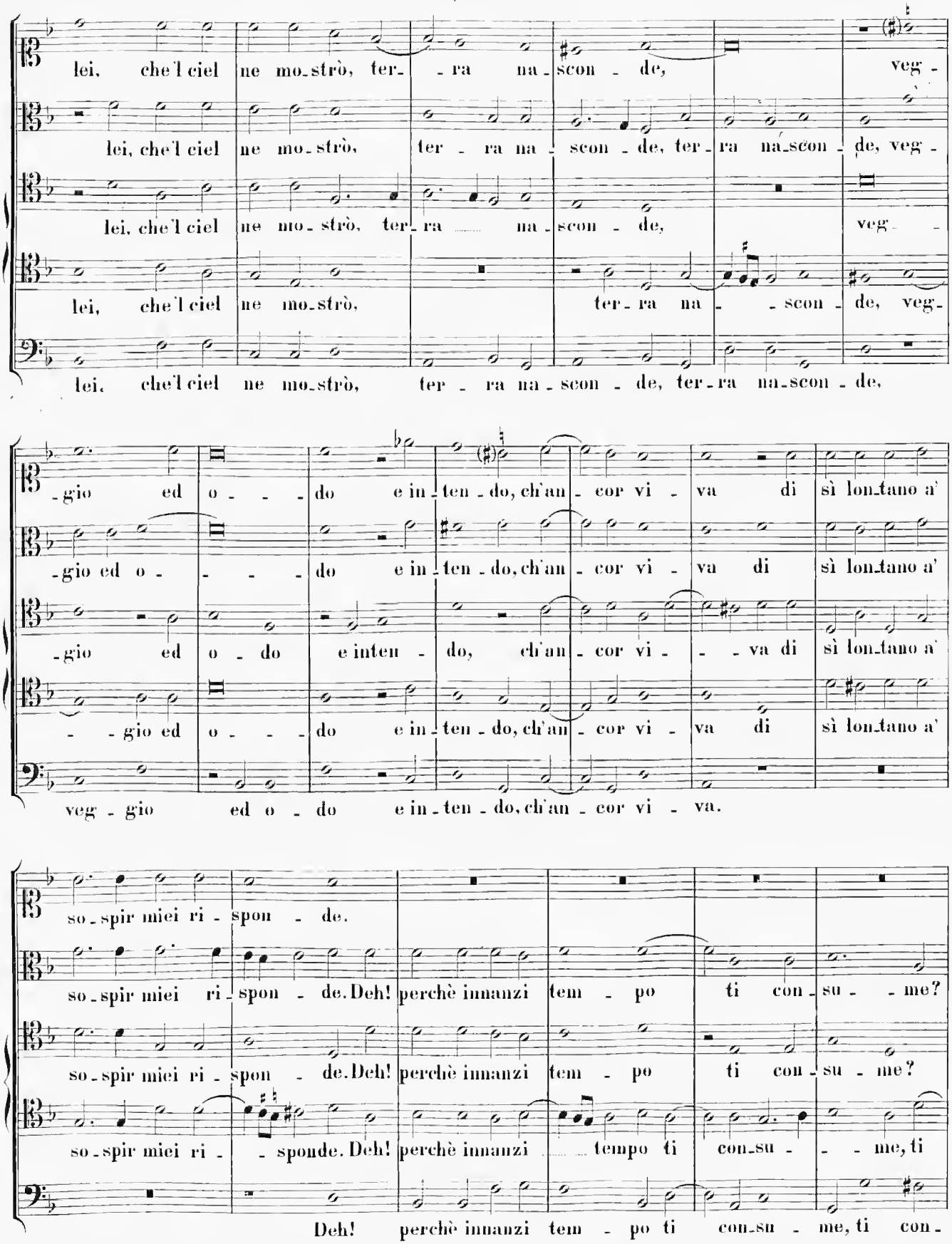
lei, che'l ciel ne mo-strò, ter- -ra na-scon-de, veg-
lei, che'l ciel ne mo-strò, ter-ra na-scon-de, ter-ra na-scon-de, veg-
lei, che'l ciel ne mo-strò, ter-ra na-scon-de, veg-
lei, che'l ciel ne mo-strò, ter-ra na--scon-de, veg-
lei, che'l ciel ne mo-strò, ter-ra na-scon-de, ter-ra na-scon-de,
-gio ed o- -do e in-ten-do, ch'an-cor vi-va di sì lon-tano a'
-gio ed o- -do e in-ten-do, ch'an-cor vi-va di sì lon-tano a'
-gio ed o do e inten-do, ch'an-cor vi- -va di sì lon-tano a'
- -gio ed o- -do e in-ten-do, ch'an-cor vi-va di sì lon-tano a'
veg-gio ed o-do e in-ten-do, ch'an-cor vi-va.
so-spir miei ri-spon-de.
so-spir miei ri-spon-de. Deh! perchè innanzi tem-po ti con-su- -me?
so-spir miei ri-spon-de. Deh! perchè innanzi tem-po ti con-su-me?
so-spir miei ri- -sponde. Deh! perchè innanzi tempo ti con-su- -me, ti
Deh! perchè innanzi tem-po ti con-su-me, ti con-

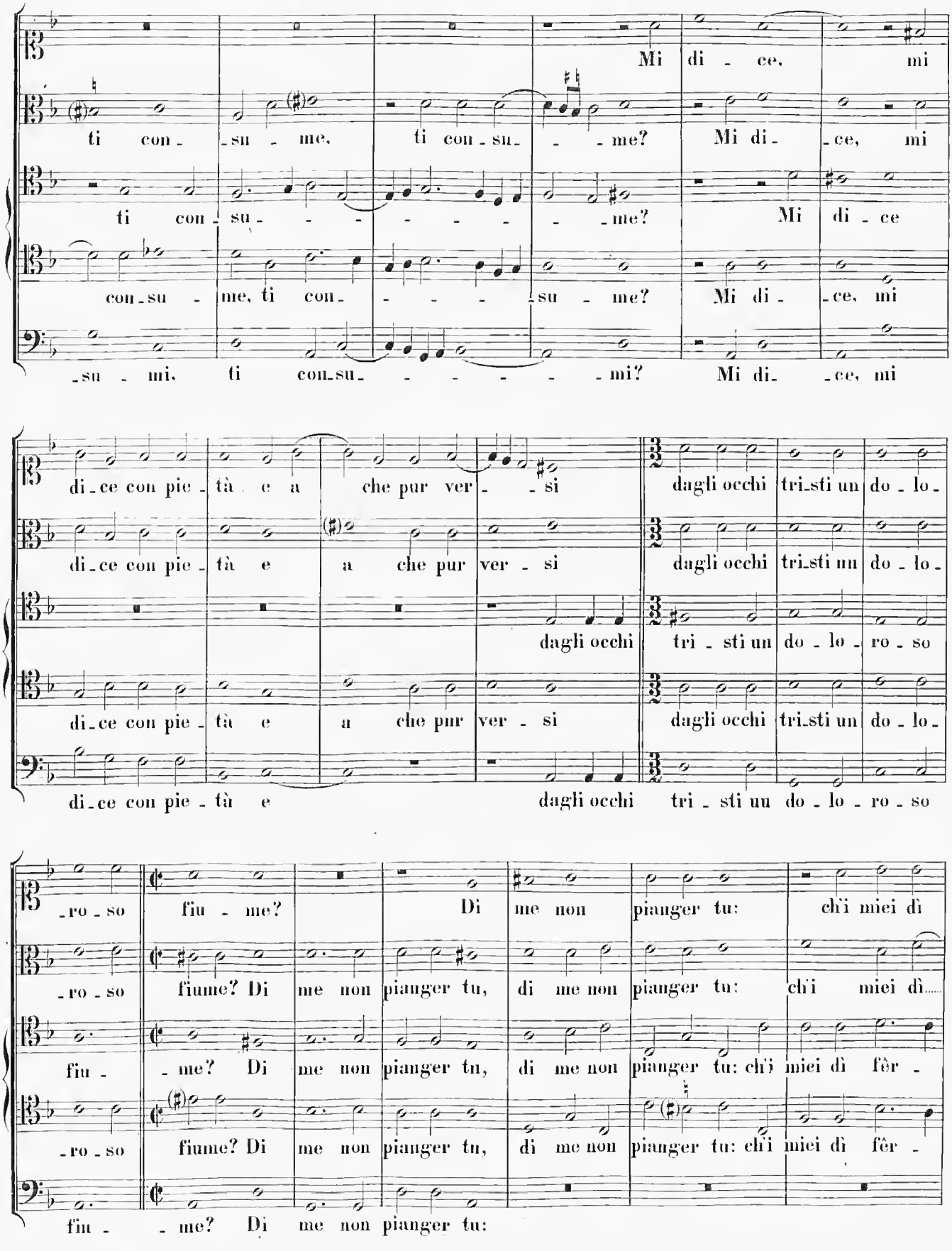
Mi di - ce, mi
ti con - su - me, ti con - su - - me? Mi di - ce, mi
ti con - su - - - - - - - me? Mi di - ce
con - su - me, ti con - - - - su - me? Mi di - ce, mi
- su - mi, ti con - su - - - - - - mi? Mi di - ce, mi
di - ce con pie - tà e a che pur ver - si dagli occhi tri - sti un do - lo -
di - ce con pie - tà e a che pur ver - si dagli occhi tri - sti un do - lo -
dagli occhi tri - sti un do - lo - ro - so
di - ce con pie - tà e a che pur ver - si dagli occhi tri - sti un do - lo -
di - ce con pie - tà e dagli occhi tri - sti un do - lo - ro - so
- ro - so fiu - me? Di me non pianger tu: ch'i miei dì
- ro - so fiume? Di me non pianger tu, di me non pianger tu: ch'i miei dì.....
fiu - - me? Di me non pianger tu, di me non pianger tu: ch'i miei dì fèr -
- ro - so fiume? Di me non pianger tu, di me non pianger tu: ch'i miei dì fèr -
fiu - - me? Di me non pianger tu:

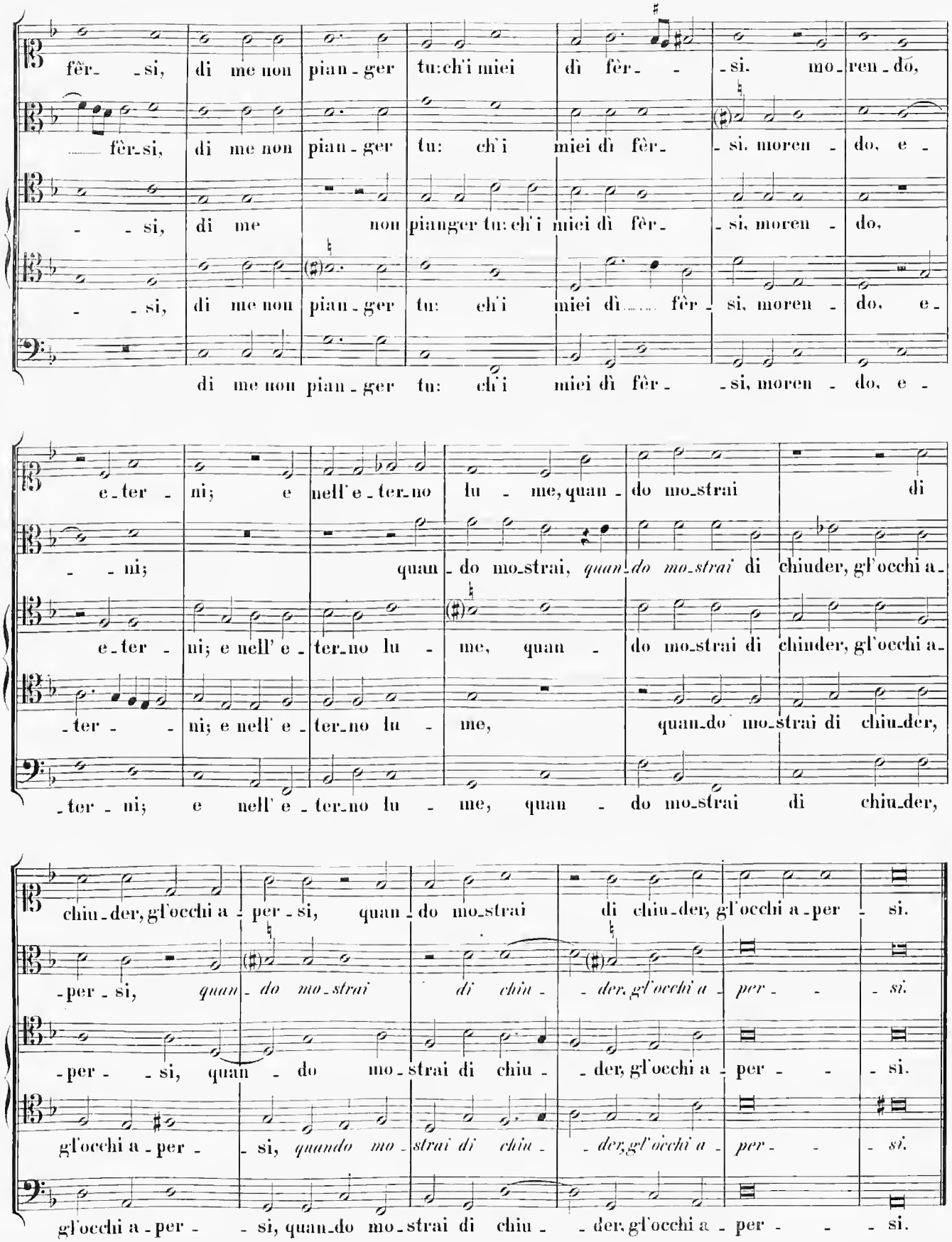
fèr- -si, di me non pian-ger tu: ch'i miei dì fèr- -si. mo-ren-do,
fèr-si, di me non pian-ger tu: ch'i miei dì fèr- -si. moren- do, e-
-si, di me non pianger tu: ch'i miei dì fèr- -si, moren- do,
-si, di me non pian-ger tu: ch'i miei dì fèr- -si, moren- do, e-
di me non pian-ger tu: ch'i miei dì fèr- -si, moren- do, e-
e-ter- ni; e nell' e-ter-no lu- me, quan-do mo-strai di
-ni; quan-do mo-strai, *quan-do mo-strai* di chiuder, gl'occhi a-
e-ter- ni; e nell' e-ter-no lu- me, quan- do mo-strai di chiuder, gl'occhi a-
-ter- -ni; e nell' e-ter-no lu- me, quan-do mo-strai di chiu-der,
-ter-ni; e nell' e-ter-no lu- me, quan- do mo-strai di chiu-der,
chiu-der, gl'occhi a- per- si, quan-do mo-strai di chiu-der, gl'occhi a-per- si.
-per- si, *quan- do mo-strai di chiu- -der, gl'occhi a- per- -si.*
-per- -si, quan- do mo-strai di chiu- -der, gl'occhi a- per- -si.
gl'occhi a-per- -si, *quando mo- strai di chiu- -der, gl'occhi a- per- -si.*
gl'occhi a-per- -si, quan-do mo-strai di chiu- -der, gl'occhi a- per- -si.

27.

Musica di XIII autori illustri. Venetia. 1578. pag. 30. Gianetto Palestina. Idem opus. Venetia. 1589. pag. 30. Gianetto Palestina.

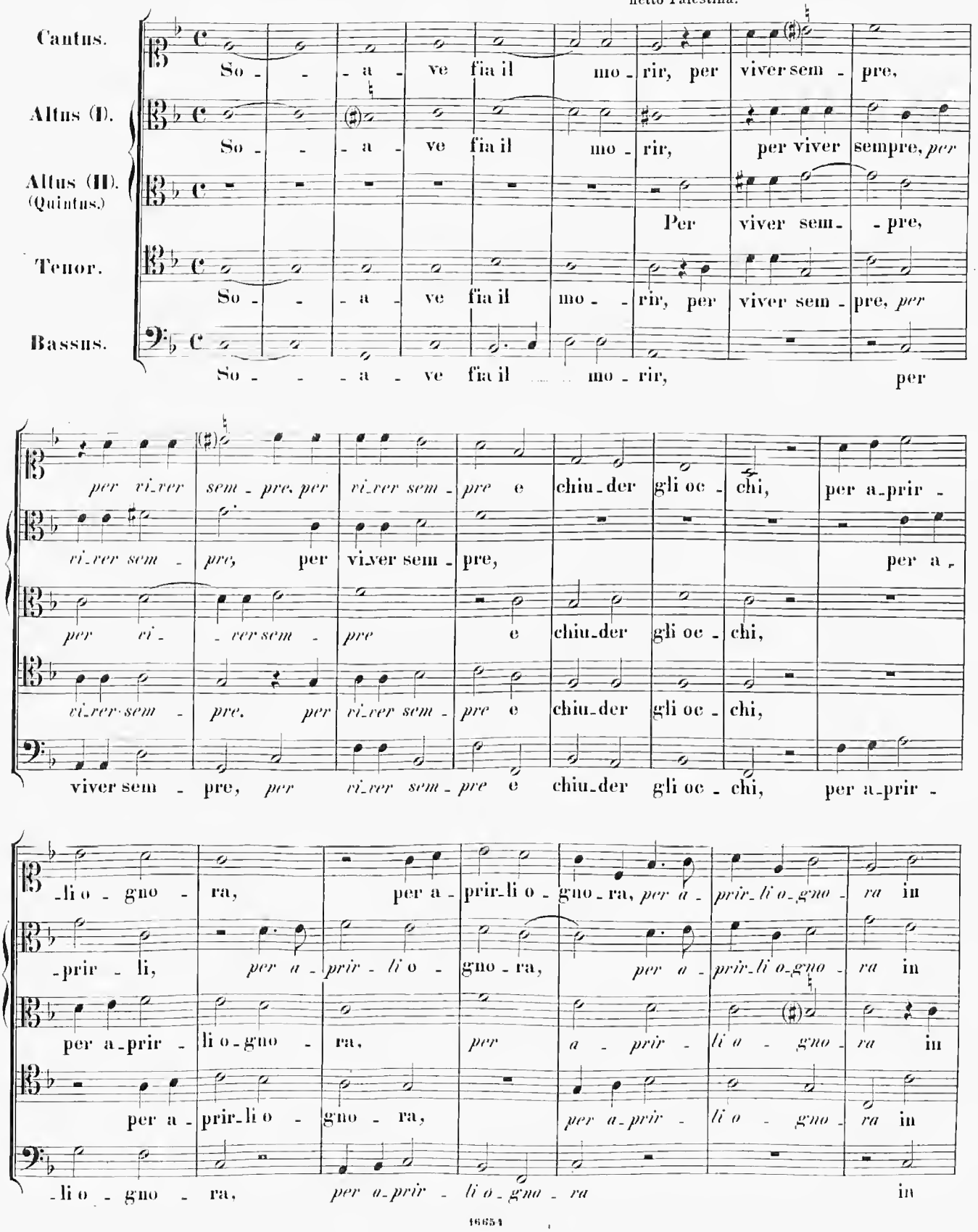

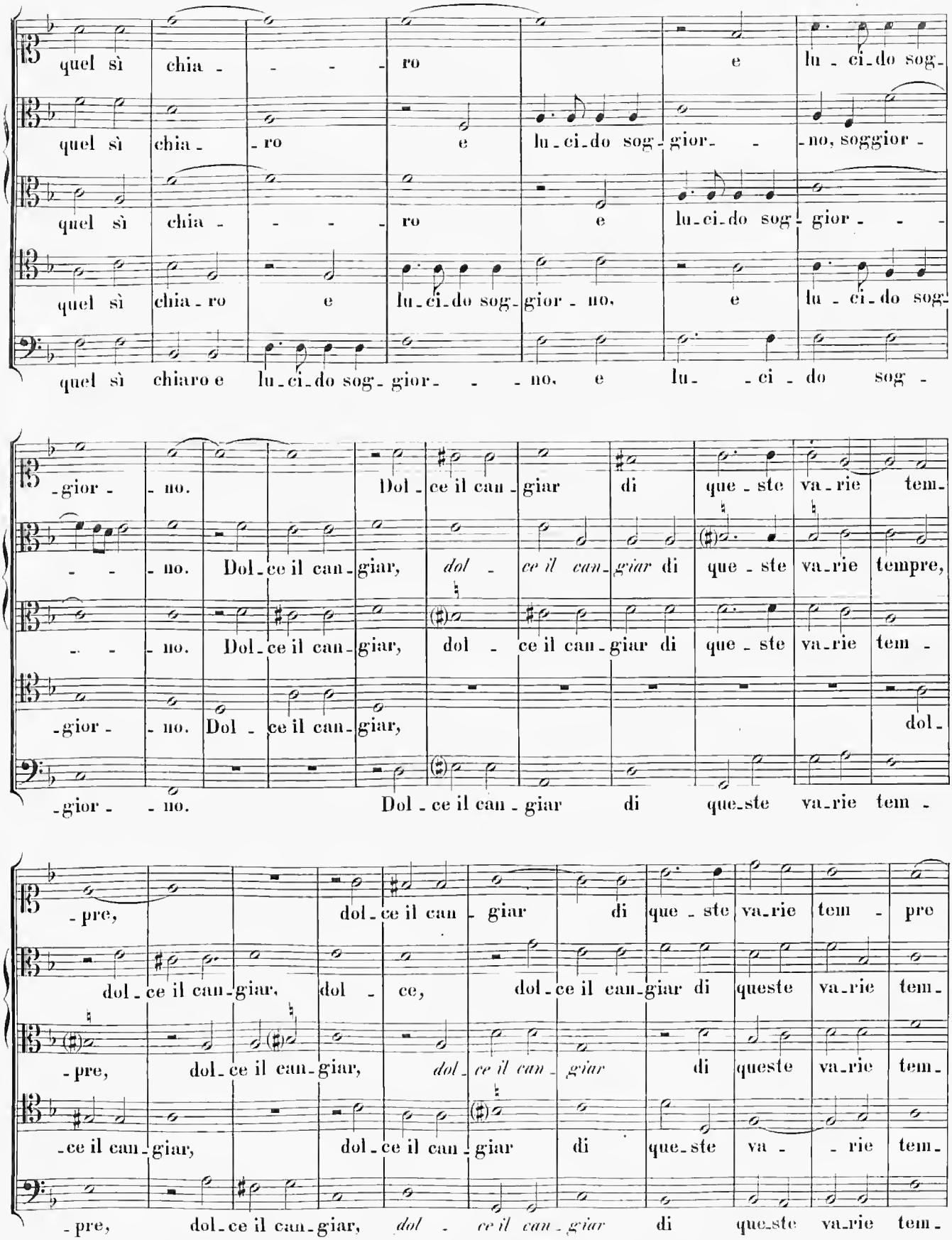
quel sì chia - - - - ro e lu - ci - do sog -
quel sì chia - - ro e lu - ci - do sog - gior - - no, soggior -
quel sì chia - - - - ro e lu - ci - do sog - gior - - -
quel sì chia - ro e lu - ci - do sog - gior - no, e lu - ci - do sog -
quel sì chiaro e lu - ci - do sog - gior - - - no, e lu - - ci - do sog -
- gior - - no. Dol - ce il can - giar di que - ste va - rie tem -
- - - no. Dol - ce il can - giar, dol - ce il can - giar di que - ste va - rie tempre,
- - - no. Dol - ce il can - giar, dol - ce il can - giar di que - ste va - rie tem -
- gior - - no. Dol - ce il can - giar, dol -
- gior - - no. Dol - ce il can - giar di que - ste va - rie tem -
- pre, dol - ce il can - giar di que - ste va - rie tem - pre
dol - ce il can - giar, dol - ce, dol - ce il can - giar di queste va - rie tem -
- pre, dol - ce il can - giar, dol - ce il can - giar di queste va - rie tem -
- ce il can - giar, dol - ce il can - giar di que - ste va - - rie tem -
- pre, dol - ce il can - giar, dol - ce il can - giar di que - ste va - rie tem -

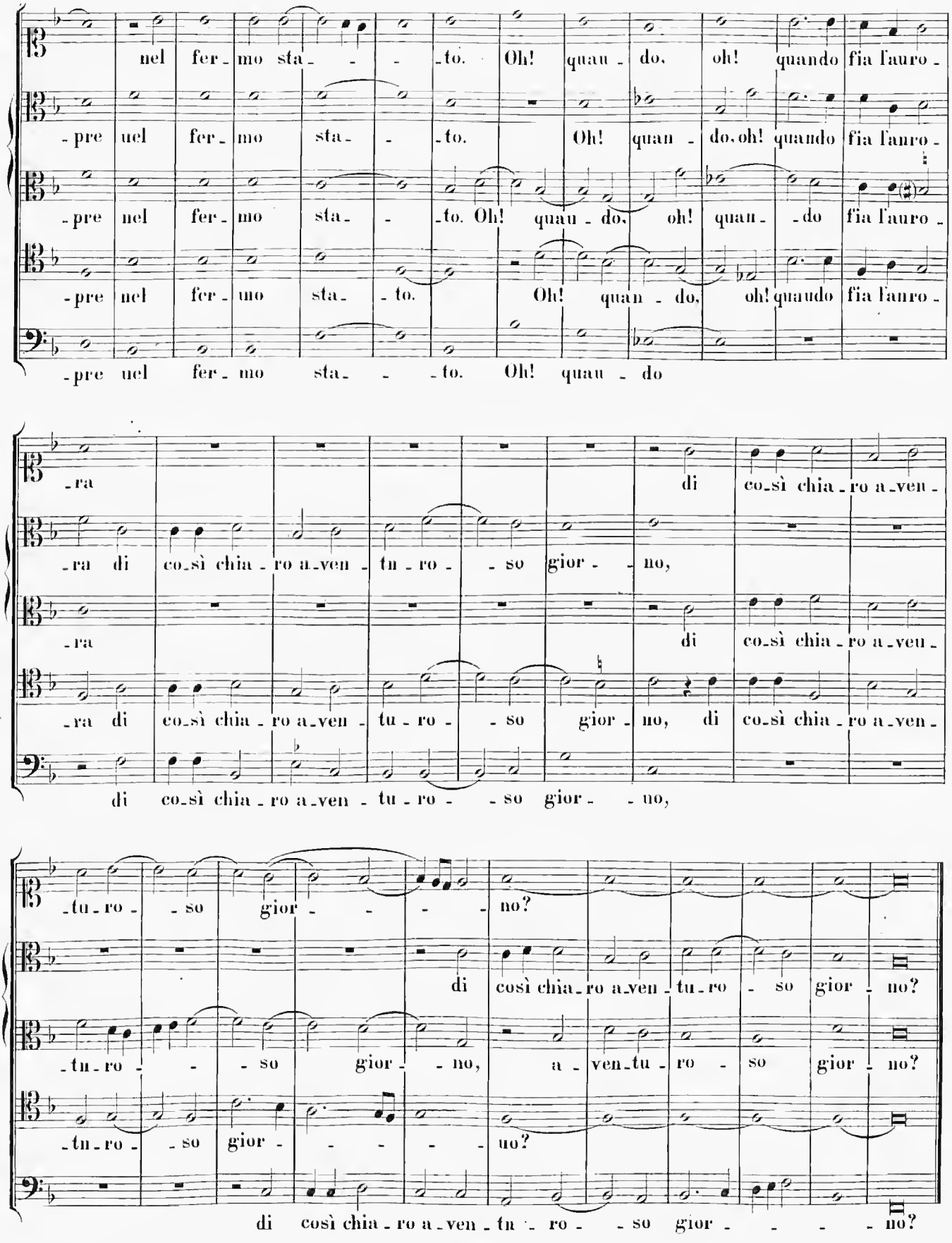
nel fer_mo sta_ _ _to. Oh! quan_do, oh! quando fia l'auro_
_pre nel fer_mo sta_ _ _to. Oh! quan_do, oh! quando fia l'auro_
_pre nel fer_mo sta_ _ _to. Oh! quan_do, oh! quan_ _do fia l'auro_
_pre nel fer_mo sta_ _to. Oh! quan_do, oh! quando fia l'auro_
_pre nel fer_mo sta_ _ _to. Oh! quan_do
_ra di co_sì chia_ro a_ven_
_ra di co_sì chia_ro a_ven_tu_ro_ _so gior_ _no,
_ra di co_sì chia_ro a_ven_
_ra di co_sì chia_ro a_ven_tu_ro_ _so gior_no, di co_sì chia_ro a_ven_
di co_sì chia_ro a_ven_tu_ro_ _so gior_ _no,
_tu_ro_ _so gior_ _ _ _no?
di così chia_ro a_ven_tu_ro_ so gior_no?
_tu_ro_ _ _ so gior_ _no, a_ven_tu_ro_ so gior_no?
_tu_ro_ _so gior_ _ _ _uo?
di così chia_ro a_ven_tu_ro_ _so gior_ _ _ _no?

28.

Il III. libro delle muse a 5 v. Venetia. 1561. pag. 18. Gianetto da Pallestrina. Prima stella de' Madrigali a 5 v. Venetia. 1570. pag. 18. Gianetto da Palestina.

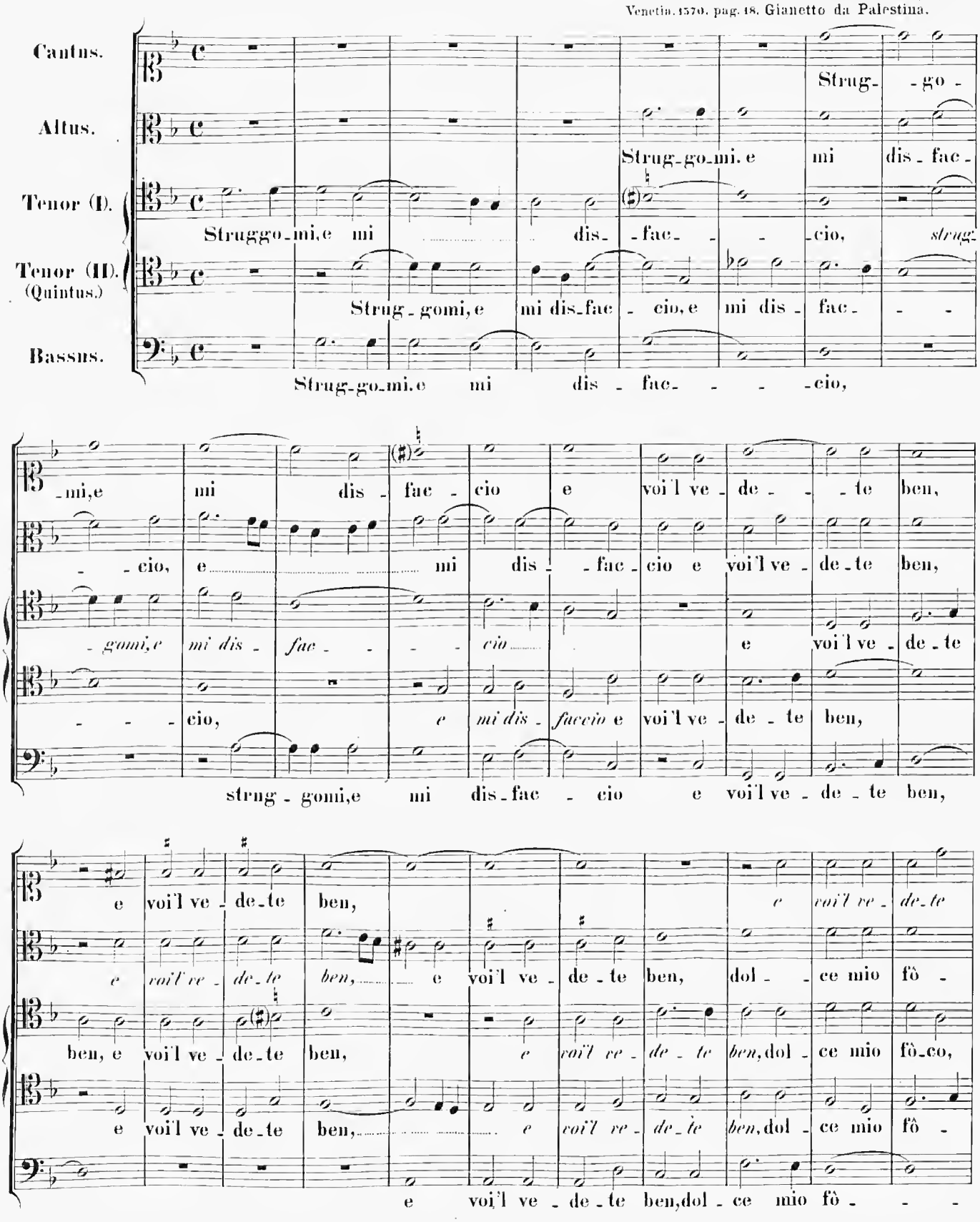

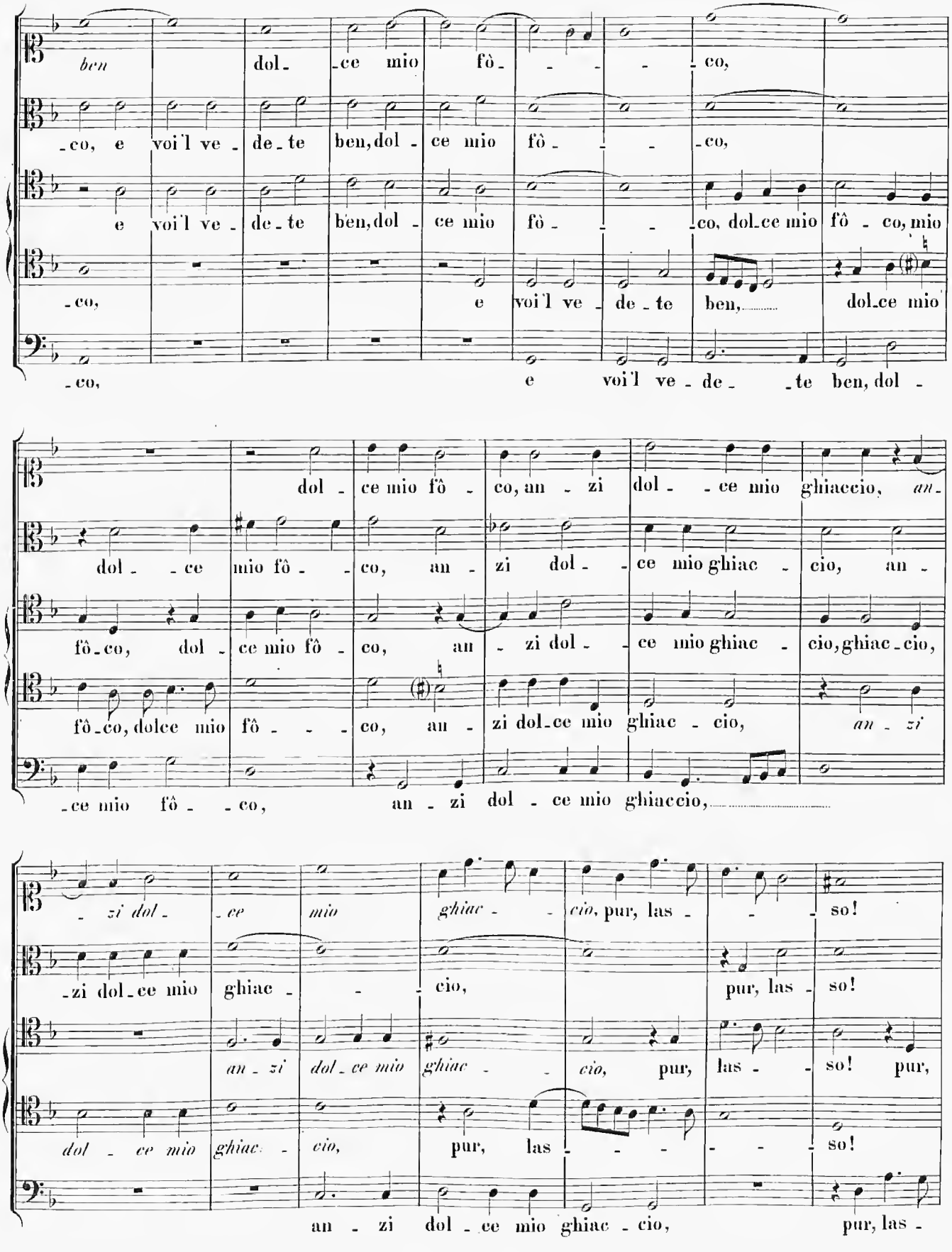
ben dol- ce mio fô- co,
co, e voi'l ve- de- te ben, dol- ce mio fô- co,
e voi'l ve- de- te ben, dol- ce mio fô- co, dol- ce mio fô- co, mio
co, e voi'l ve- de- te ben, dol- ce mio
co, e voi'l ve- de- te ben, dol-
dol- ce mio fô- co, an- zi dol- ce mio ghiaccio, an-
dol- ce mio fô- co, an- zi dol- ce mio ghiac- cio, an-
fô- co, dol- ce mio fô- co, an- zi dol- ce mio ghiac- cio, ghiac- cio,
fô- co, dolce mio fô- co, an- zi dol- ce mio ghiac- cio, an- zi
ce mio fô- co, an- zi dol- ce mio ghiaccio,
zi dol- ce mio ghiac- cio, pur, las- so!
zi dol- ce mio ghiac- cio, pur, las- so!
an- zi dol- ce mio ghiac- cio, pur, las- so! pur,
dol- ce mio ghiac- cio, pur, las- so!
an- zi dol- ce mio ghiac- cio, pur, las-

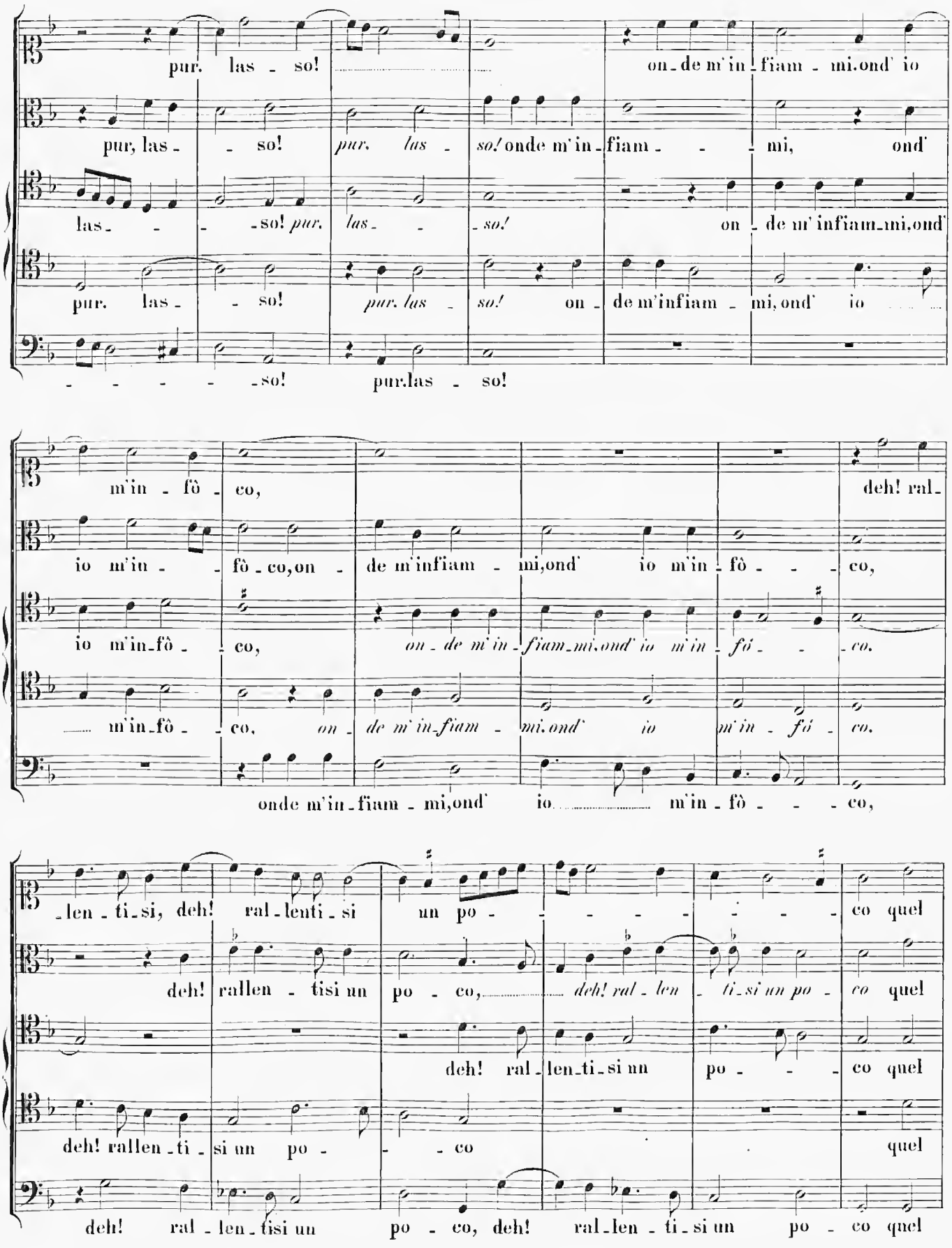
pur. las - so! on - de m'in - fiam - mi, ond' io
pur, las - so! pur. las - so! onde m'in - fiam - mi, ond'
las - so! pur. las - so! on - de m'infiam - mi, ond'
pur. las - so! pur. las - so! on - de m'infiam - mi, ond' io
- so! pur. las - so!
m'in - fô - co, deh! ral -
io m'in - fô - co, on - de m'infiam - mi, ond' io m'in - fô - co,
io m'in - fô - co, on - de m'in - fiam - mi, ond' io m'in - fó - co.
m'in - fô - co, on - de m'in - fiam - mi, ond' io m'in - fó - co.
onde m'in - fiam - mi, ond' io m'in - fô - co,
- len - ti - si, deh! ral - lenti - si un po - co quel
deh! rallen - tisi un po - co, deh! ral - len - ti - si un po - co quel
deh! ral - len - ti - si un po - co quel
deh! rallen - ti - si un po - co quel
deh! ral - len - tisi un po - co, deh! ral - len - ti - si un po - co quel

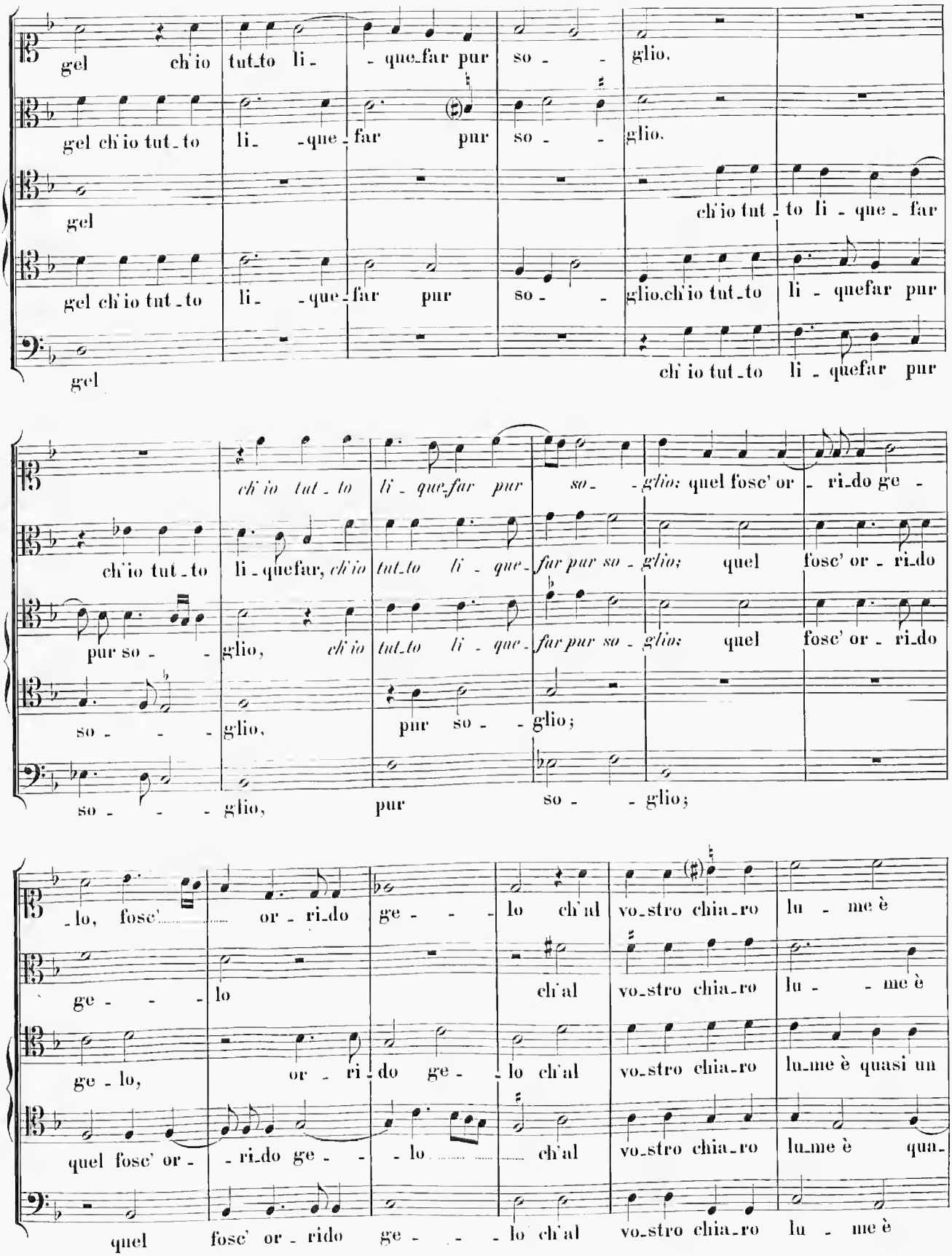
gel ch'io tut_to li_ _que_far pur so_ _ glio.
gel ch'io tut_to li_ _que_far pur so_ _ glio.
gel ch'io tut_to li_ _que_far
gel ch'io tut_to li_ _que_far pur so_ _ glio.ch'io tut_to li_ quefar pur
gel ch'io tut_to li_quefar pur
ch'io tut_to li_quefar, ch'io tut_to li_que_far pur so_ glio; quel fosc' or_ri_do ge_
pur so_ glio, ch'io tut_to li_que_far pur so_ glio; quel fosc' or_ri_do
so_ _ glio, pur so_ glio;
so_ _ glio, pur so_ glio;
_lo, fosc' or_ri_do ge_ _ lo ch'al vo_stro chia_ro lu_ me è
ge_ _ lo ch'al vo_stro chia_ro lu_ _ me è
ge_lo, or_ri_do ge_ _lo ch'al vo_stro chia_ro lu_me è quasi un
quel fosc' or_ _ri_do ge_ _ _lo ch'al vo_stro chia_ro lu_me è qua_
quel fosc' or_ri_do ge_ _ _lo ch'al vo_stro chia_ro lu_ me è

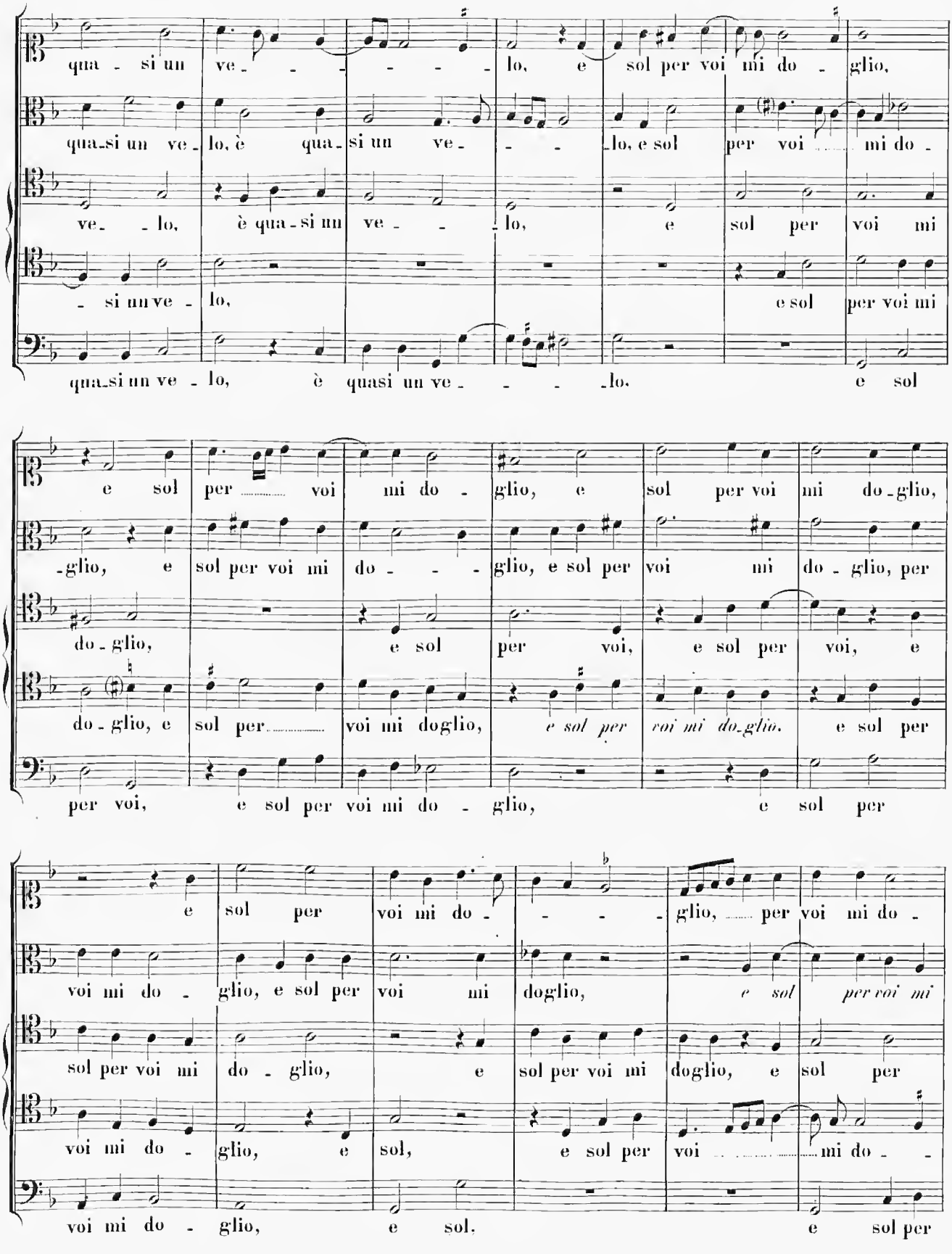
qua - si un ve - - - - - - - lo, e sol per voi mi do - glio,
qua-si un ve - lo, è qua - si un ve - - - lo, e sol per voi mi do -
ve - - lo, è qua - si un ve - - - lo, e sol per voi mi
- si un ve - lo, e sol per voi mi
qua-si un ve - lo, è quasi un ve - - - - lo. e sol
e sol per voi mi do - glio, e sol per voi mi do-glio,
-glio, e sol per voi mi do - - - glio, e sol per voi mi do - glio, per
do - glio, e sol per voi, e sol per voi, e
do - glio, e sol per voi mi doglio, e sol per roi mi do-glio. e sol per
per voi, e sol per voi mi do - glio, e sol per
e sol per voi mi do - - - - glio, per voi mi do -
voi mi do - glio, e sol per voi mi doglio, e sol per roi mi
sol per voi mi do - glio, e sol per voi mi doglio, e sol per
voi mi do - glio, e sol, e sol per voi mi do - -
voi mi do - glio, e sol. e sol per

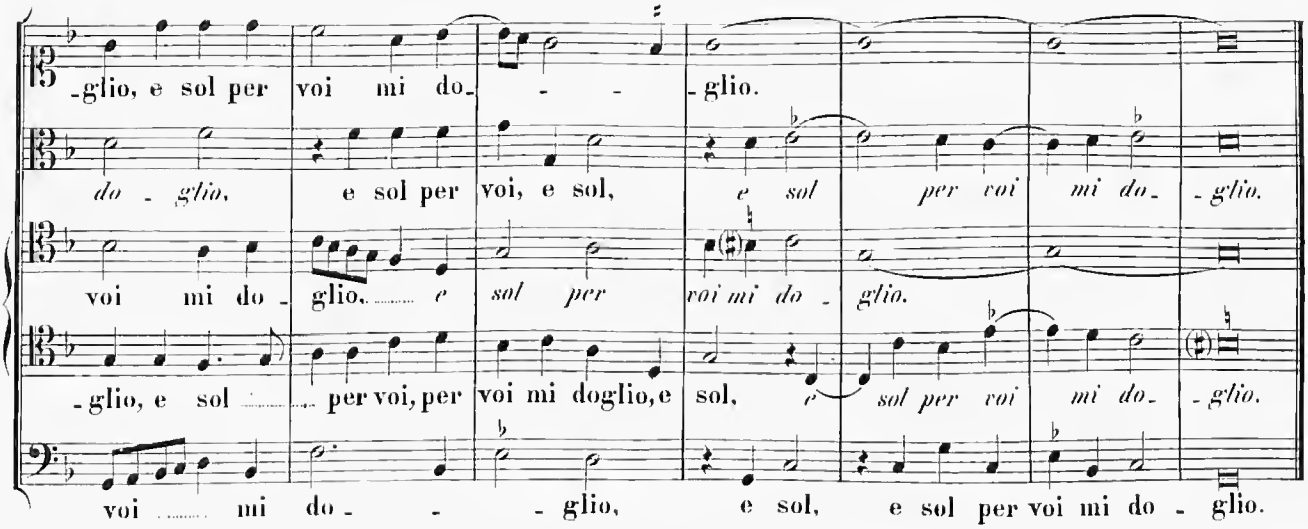

29.

Il desiderio, II. libro dei Madrigali a 5 v. Venetia. 1586. pag. 8. Gianetto Palestina. Musica divina. Anversa 1583. fol. 16. Giannetto Palestina. Spoglia amorosa Venetia. 1584. 1585. 1588 et 1592. pag. 8. Gianetto Palestina. Gemma musicalis. Libro I. Noribergae. 1588. Nº 27. Gioanetto da Palestrina.

Prima parte.

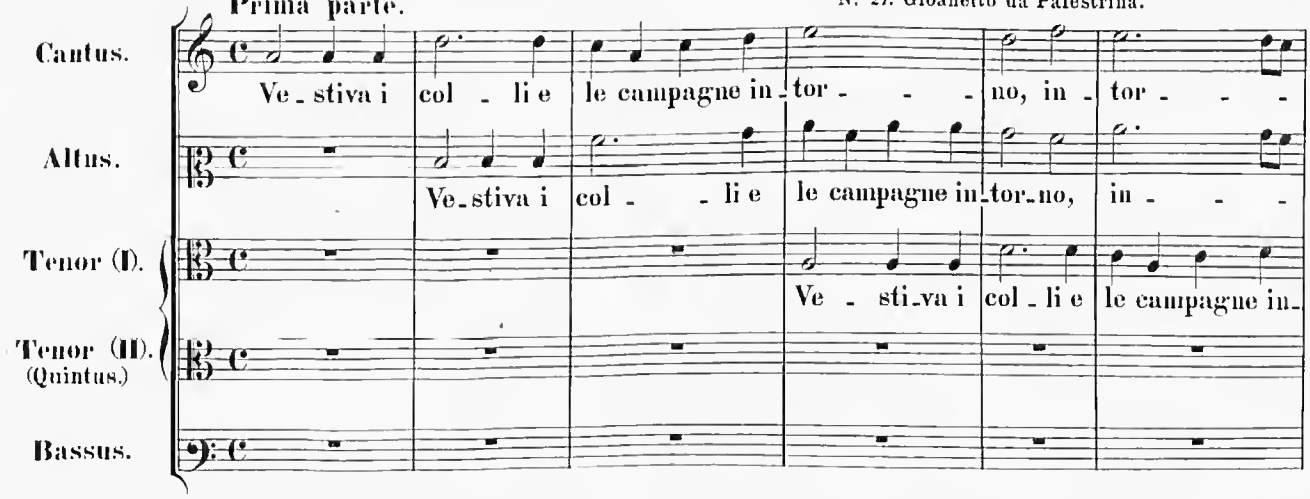

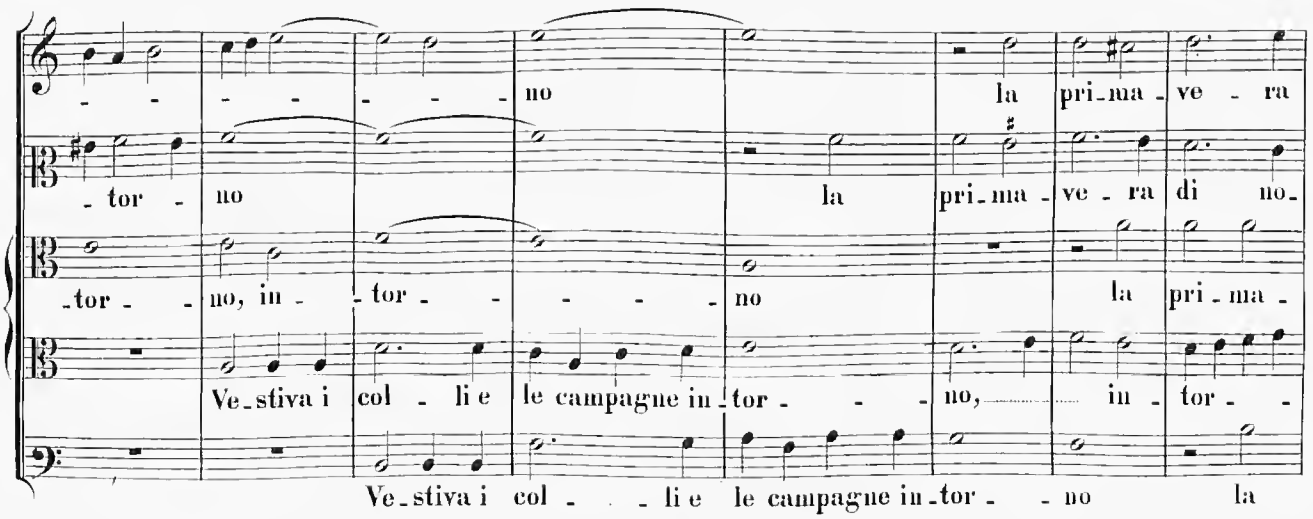

di no - vel-li o - no - ri, o - no - - - - ri,

-velli o - no - ri, o - no - - - - ri, e spi-

-ve - ra di no - vel-li o - no - ri, e spi-ra - va so - a - vi A -

- no la pri-ma - ve - ra di no - vel - li o - no - ri, e spira - va so -

pri-ma - ve - ra di no-vel-li o - no - ri, e spi-ra - va so - a-vi A -

e spi - ra - va so - a - vi A - rabi o - do - ri,

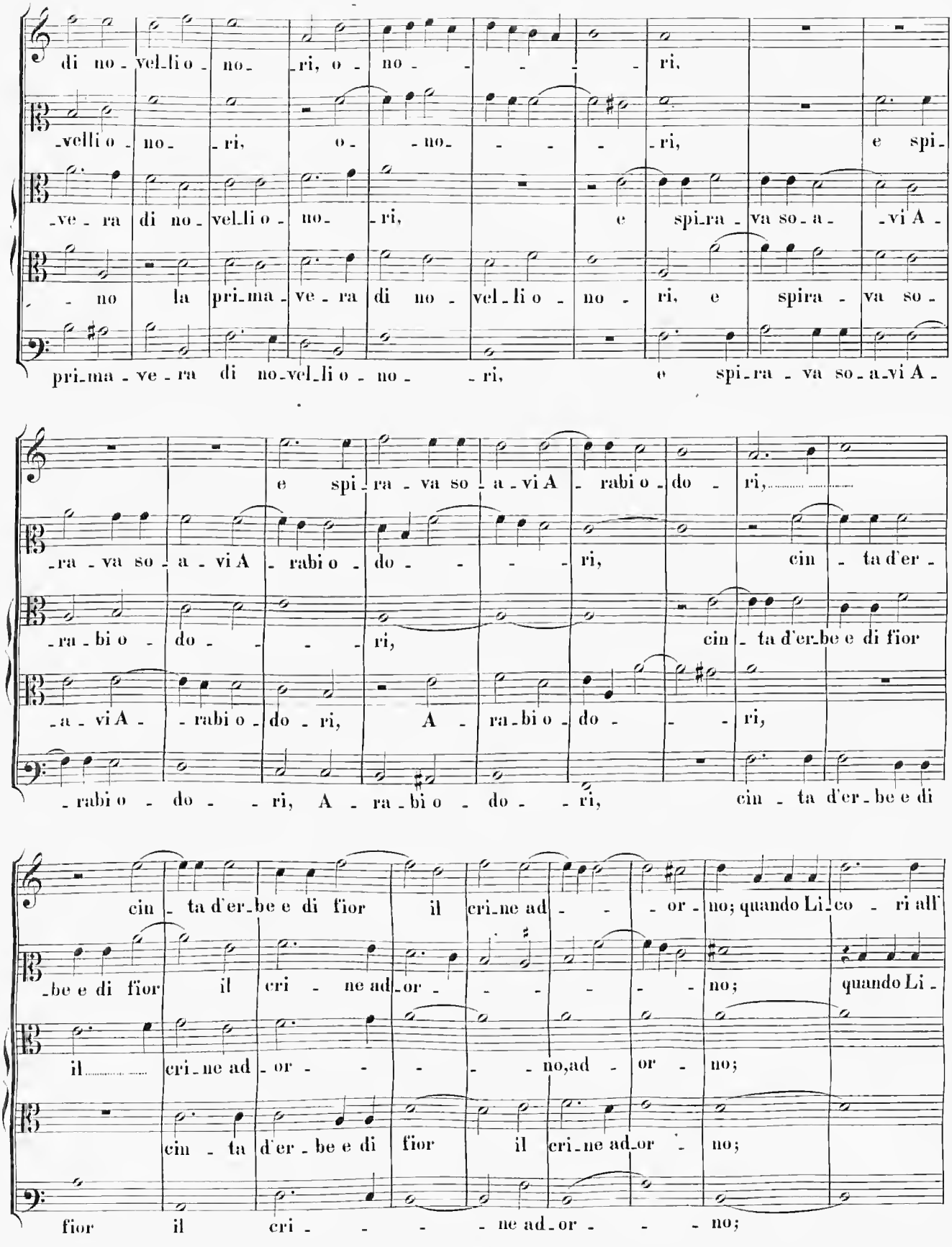

-ra - va so - a - vi A - rabi o - do - - - - ri, cin - ta d'er -

-ra - bi o - do - - - - ri, cin - ta d'er-be e di fior

-a - vi A - - rabi o - do - ri, A - ra-bi o - do - - - ri,

- rabi o - do - - ri, A - ra - bi o - do - - ri, cin - ta d'er - be e di

cin - ta d'er-be e di fior il cri-ne ad - - - or - no; quando Li-co - ri all'

-be e di fior il cri - ne ad-or - - - - - - no; quando Li -

il cri-ne ad - or - - - - - no, ad - or - no;

cin - ta d'er - be e di fior il cri-ne ad-or - no;

fior il cri - - - - ne ad-or - - - no;

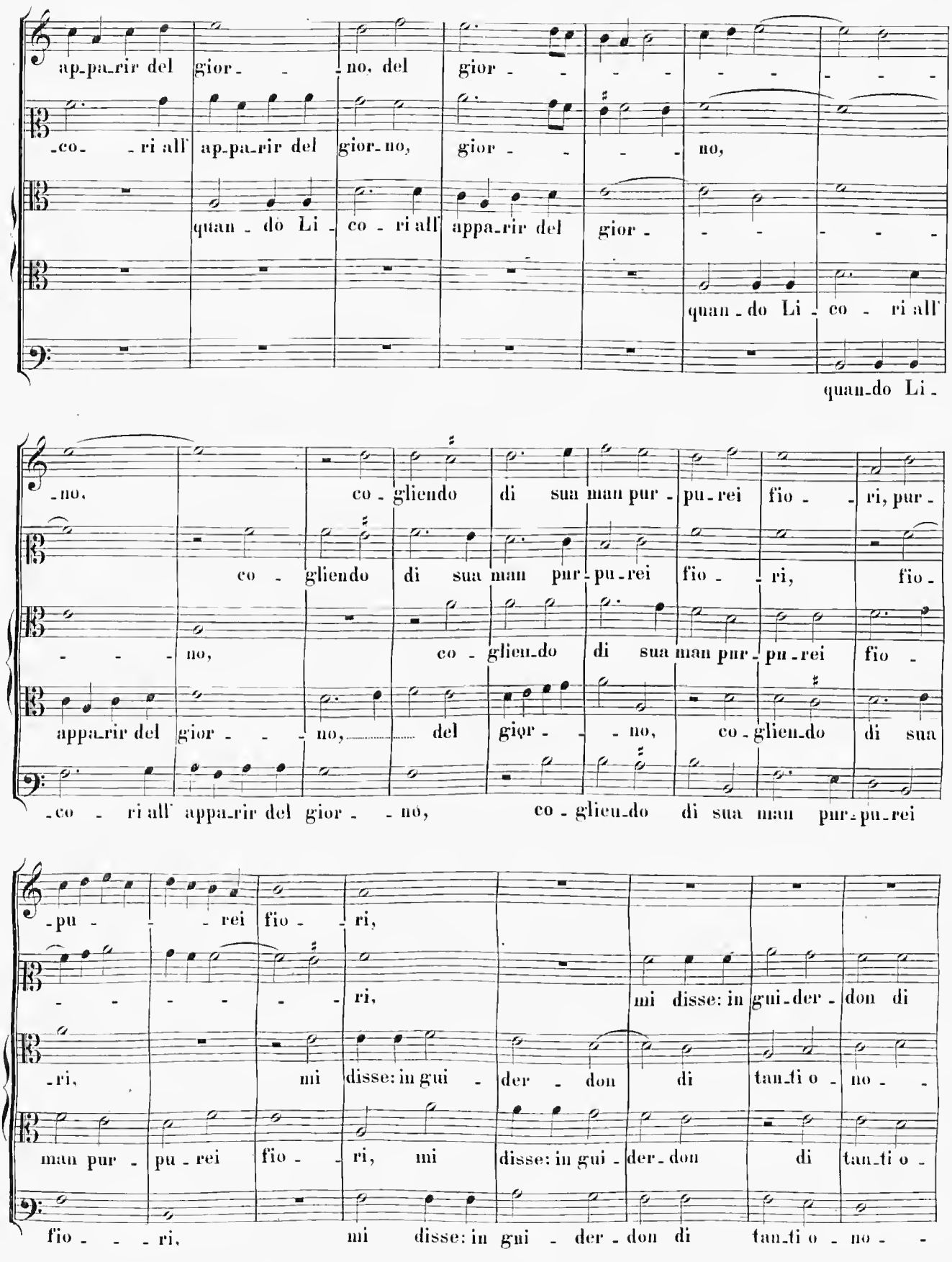
ap-pa-rir del gior- -no, del gior- - - - - - - -
-co- -ri all' ap-pa-rir del gior-no, gior- - - - no,
quan-do Li-co-ri all' appa-rir del gior- - - - - -
quan-do Li-co- ri all'
quan-do Li-
-no, co-gliendo di sua man pur-pu-rei fio- -ri, pur-
co-gliendo di sua man pur-pu-rei fio- -ri, fio-
- - - no, co-glien-do di sua man pur-pu-rei fio-
appa-rir del gior- - - no, del gior- - -no, co-glien-do di sua
-co- ri all' appa-rir del gior- - no, co-glien-do di sua man pur-pu-rei
-pu- - - rei fio- -ri,
- - - - - - ri, mi disse: in gui-der-don di
-ri, mi disse: in gui- der- don di tan-ti o-no- -
man pur- pu-rei fio- -ri, mi disse: in gui-der-don di tan-ti o-
fio- - -ri, mi disse: in gui- der-don di tan-ti o-no- -

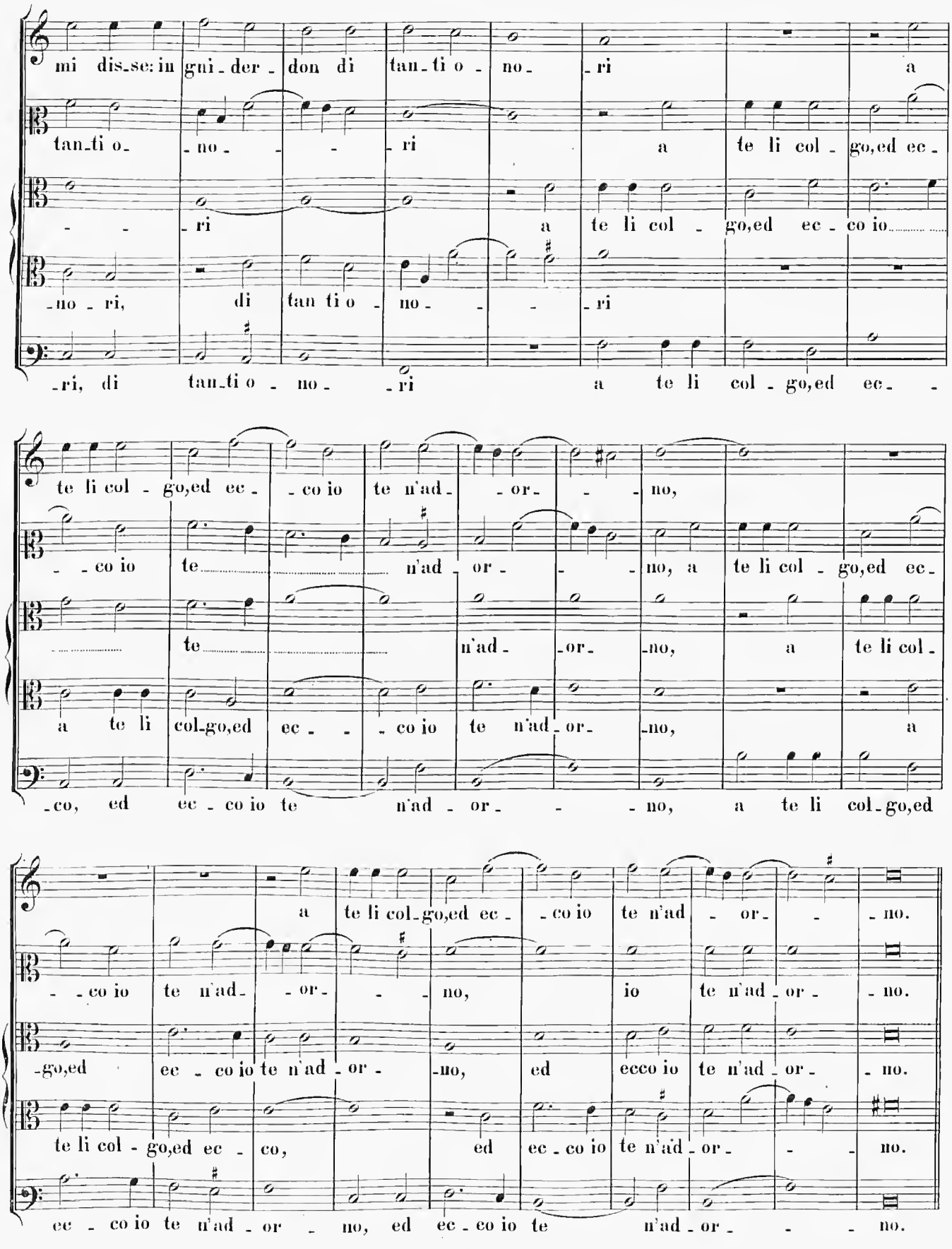
mi dis_se: in gni_der_don di tan_ti o_no_ri a
tan_ti o_no_ri a te li col_go,ed ec_
_ _ ri a te li col_go,ed ec_co io
_no_ri, di tan ti o_no_ri
_ri, di tan_ti o_no_ri a te li col_go,ed ec_
te li col_go,ed ec_co io te n'ad_or_no,
_co io te n'ad_or_no, a te li col_go,ed ec_
te n'ad_or_no, a te li col_
a te li col_go,ed ec_co io te n'ad_or_no, a
_co, ed ec_co io te n'ad_or_no, a te li col_go,ed
a te li col_go,ed ec_co io te n'ad_or_no.
_co io te n'ad_or_no, io te n'ad_or_no.
_go,ed ec_co io te n'ad_or_no, ed ecco io te n'ad_or_no.
te li col_go,ed ec_co, ed ec_co io te n'ad_or_no.
ec_co io te n'ad_or_no, ed ec_co io te n'ad_or_no.

Seconda parte.

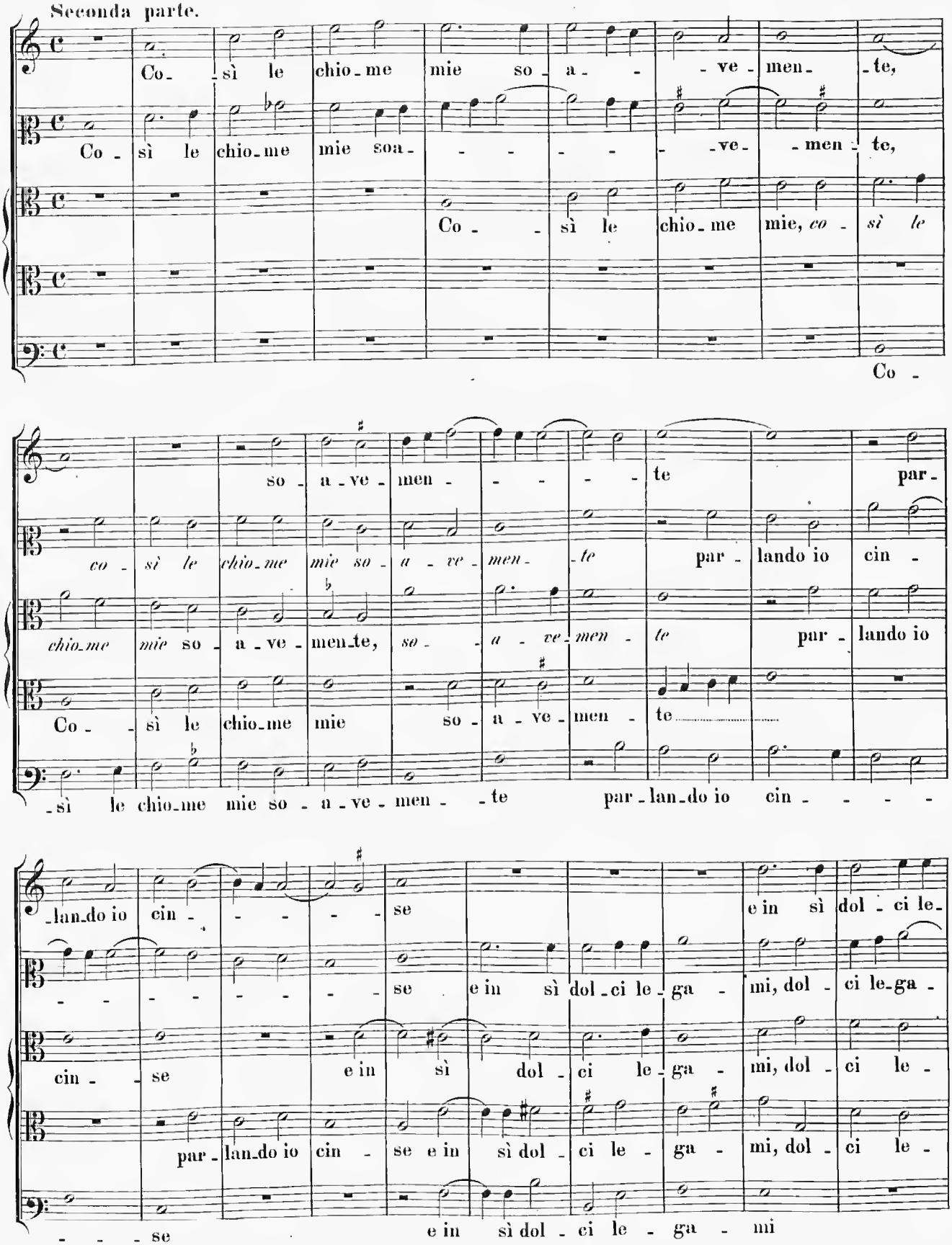

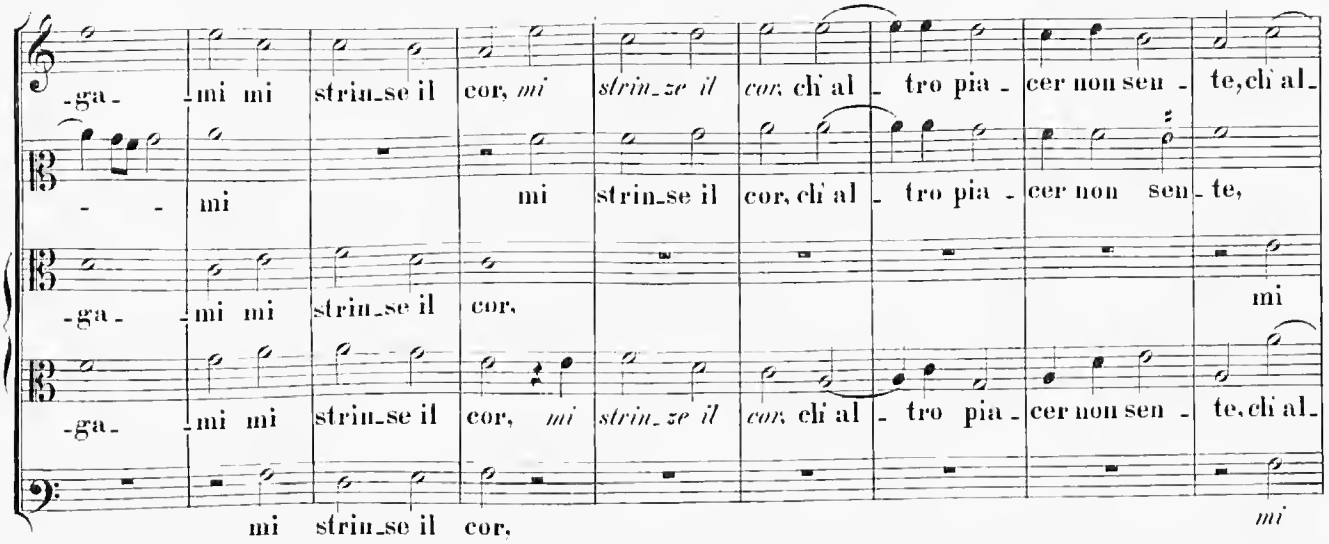
-ga- mi mi strin-se il cor, mi strin-ze il cor, ch'al - tro pia - cer non sen - te, ch'al-
mi mi strin-se il cor, ch'al - tro pia - cer non sen - te,
-ga- mi mi strin-se il cor,
mi
-ga- mi mi strin-se il cor, mi strin-ze il cor, ch'al - tro pia - cer non sen - te, ch'al-
mi strin-se il cor.
mi

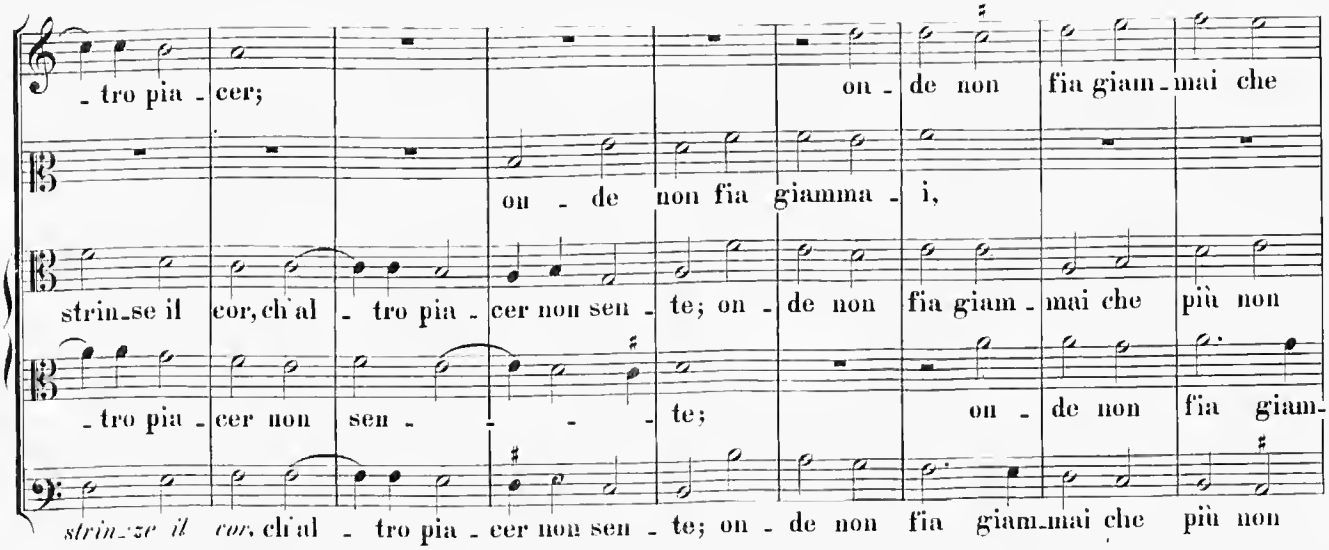
- tro pia - cer;
on - de non fia giam - mai che
on - de non fia giamma - i,
strin-se il cor, ch'al - tro pia - cer non sen - te; on - de non fia giam - mai che più non
- tro pia - cer non sen - - - - te;
on - de non fia giam-
strin-ze il cor, ch'al - tro pia - cer non sen - te; on - de non fia giam-mai che più non

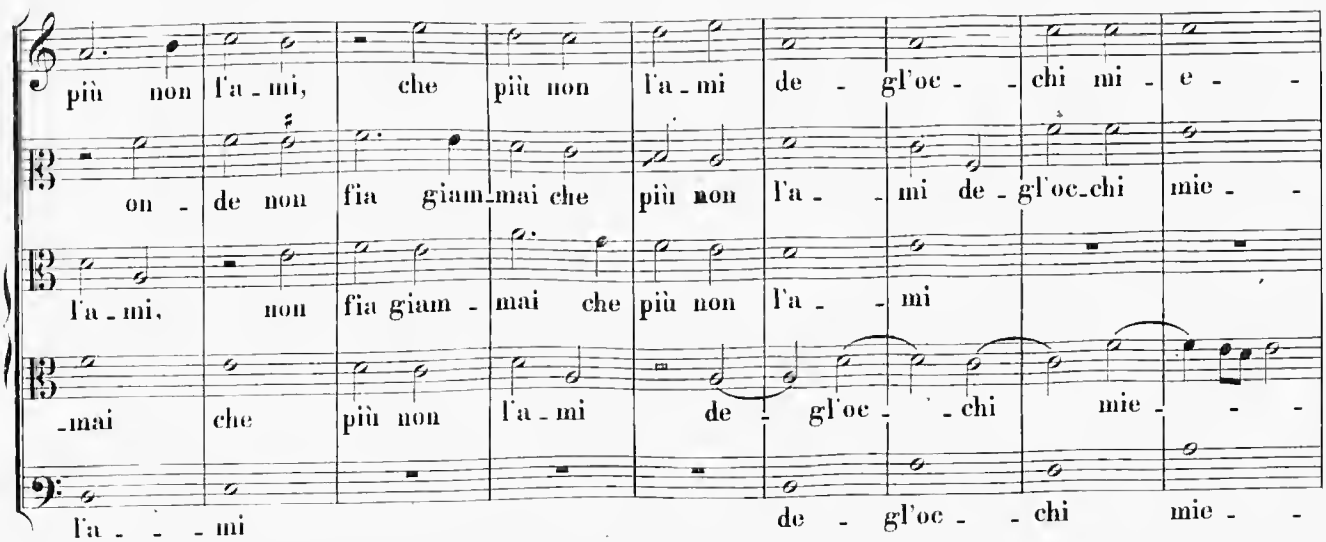
più non l'a - mi, che più non l'a - mi de - gl'oc - - chi mi - e - -
on - de non fia giam-mai che più non l'a - - mi de - gl'oc-chi mie - -
l'a - mi, non fia giam - mai che più non l'a - - mi
-mai che più non l'a - mi de - gl'oc - - chi mie - - -
l'a - - - mi
de - gl'oc - - chi mie - -

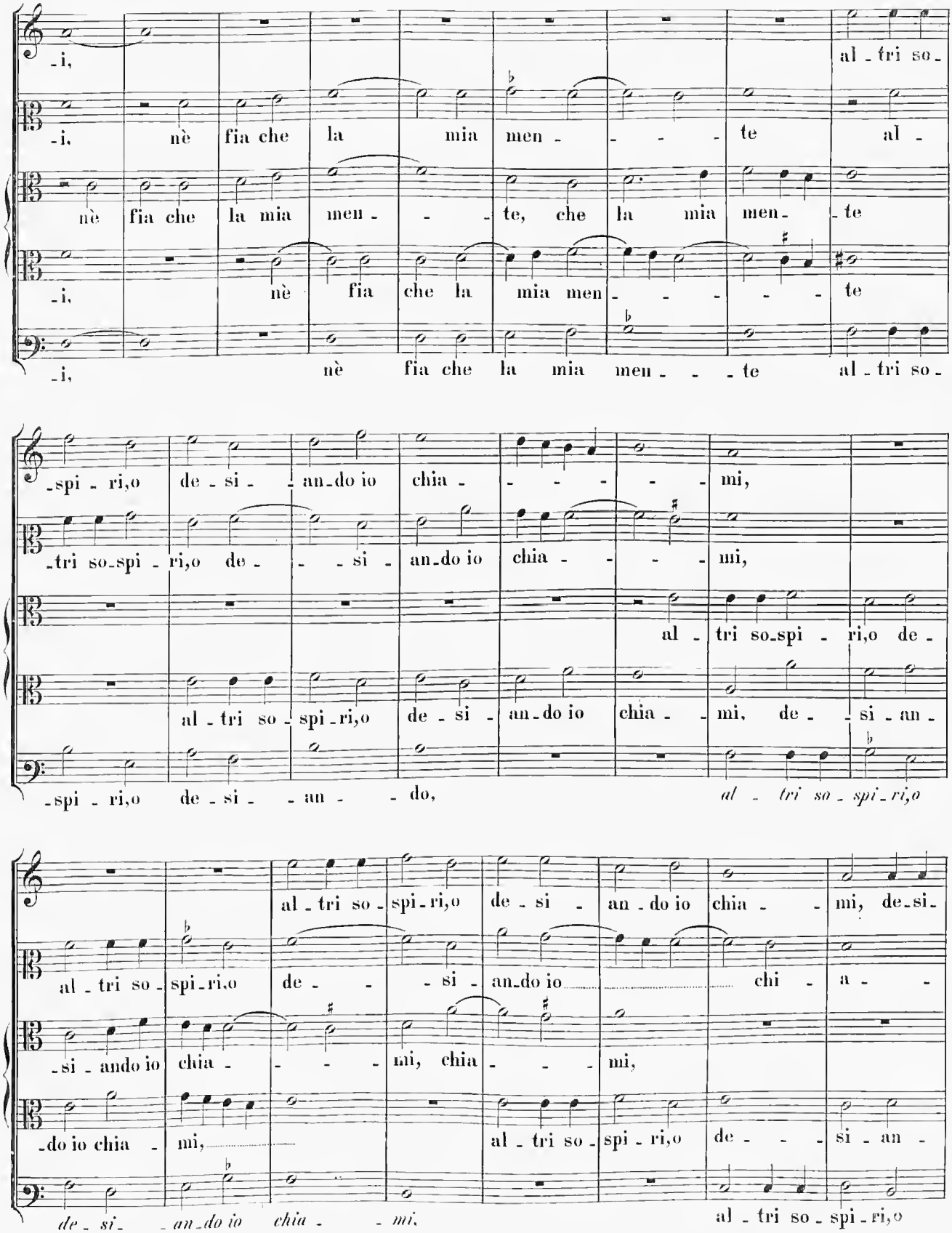
-i, al-tri so-
-i, nè fia che la mia men- te al-
nè fia che la mia men- te, che la mia men- te
-i, nè fia che la mia men- te
-i, nè fia che la mia men-te al-tri so-
-spi-ri,o de-si- an-do io chia- mi,
-tri so-spi-ri,o de- si- an-do io chia- mi,
al-tri so-spi-ri,o de-
al-tri so-spi-ri,o de-si- an-do io chia- mi, de- si-an-
-spi-ri,o de-si- an- do, al- tri so- spi-ri,o
al-tri so-spi-ri,o de-si- an-do io chia- mi, de-si-
al-tri so-spi-ri,o de- si- an-do io chi- a-
-si-ando io chia- mi, chia- mi,
-do io chia- mi, al-tri so-spi-ri,o de- si-an-
de-si- an-do io chia- mi. al-tri so-spi-ri,o

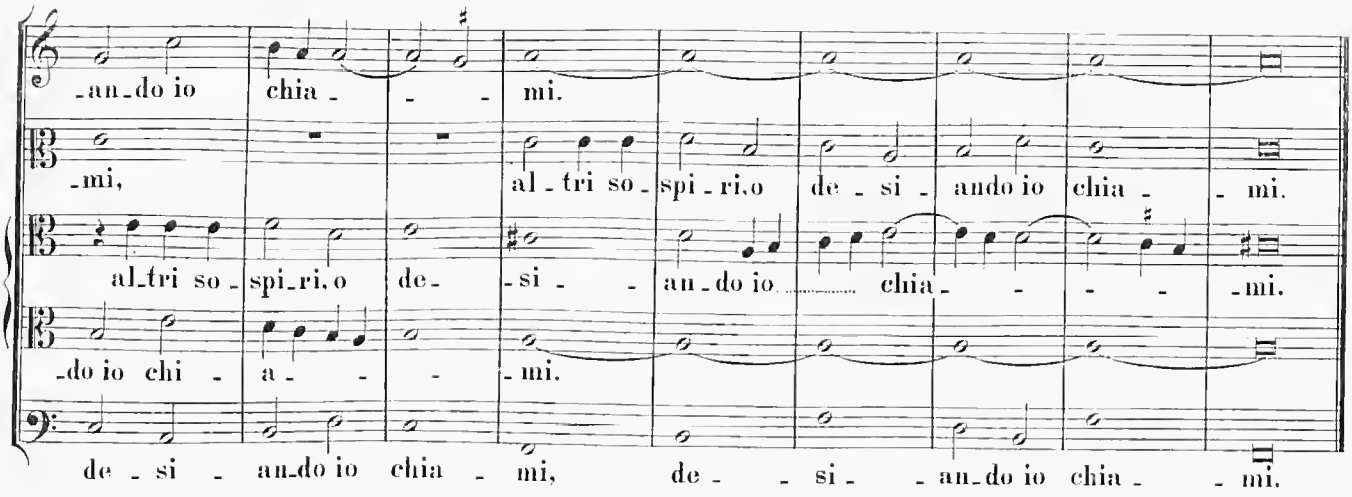

30.

Il trionfo di Dori. Venetia 1592. pag. 29 Gio. Palestina.
Nervi d'Orfeo. Leida 1605. Nº 77. Gio. Palestina.

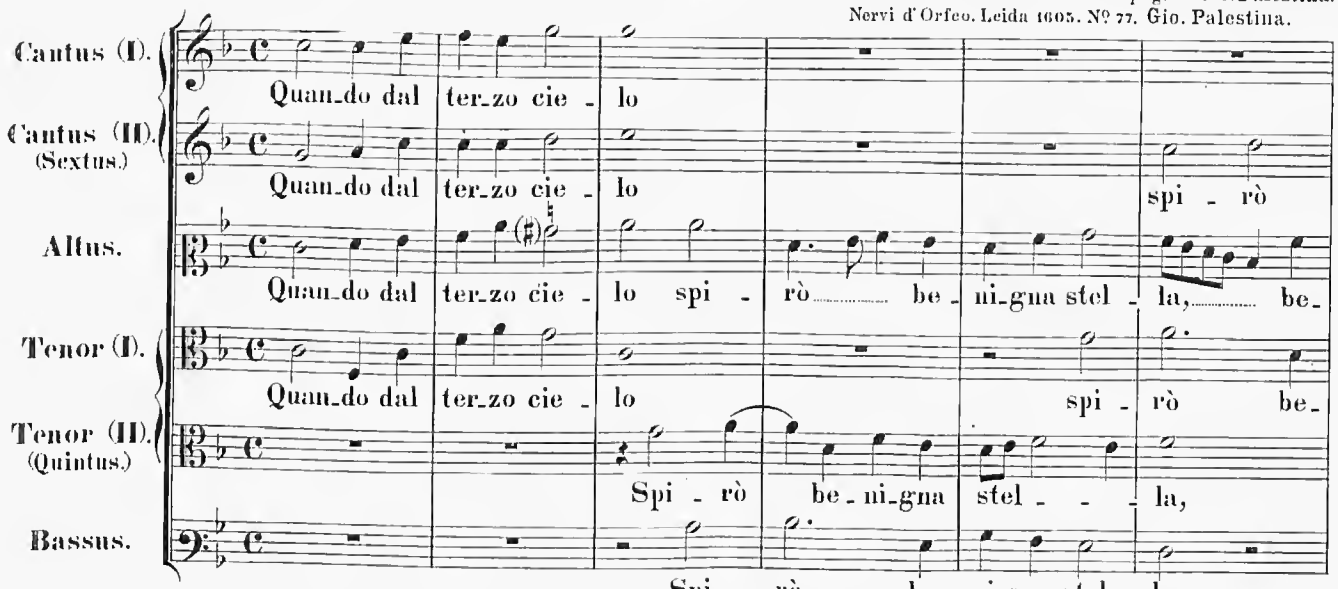

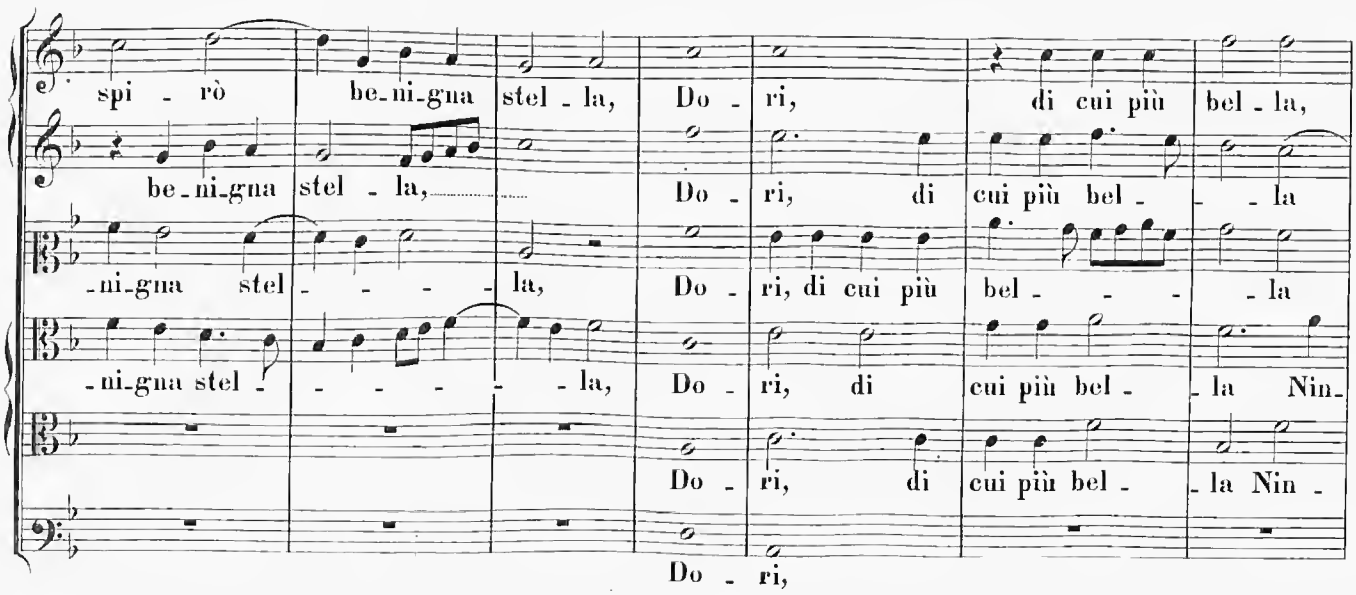

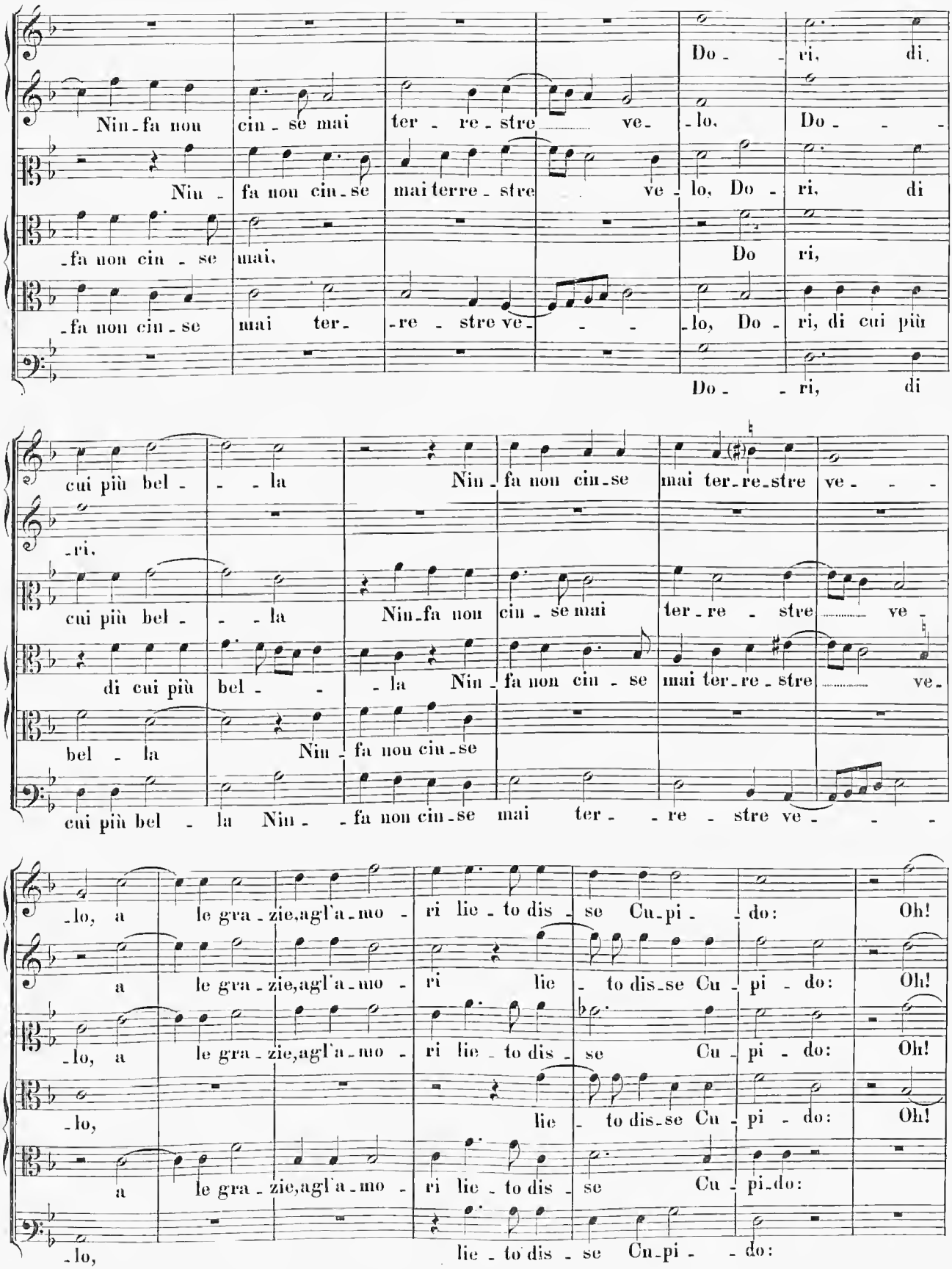
Nin-fa non cin-se mai ter-re-stre ve-lo, Do-ri, di
Nin-fa non cin-se mai terre-stre ve-lo, Do-ri, di
-fa non cin-se mai, Do-ri,
-fa non cin-se mai ter-re-stre ve-lo, Do-ri, di cui più
Do-ri, di
cui più bel-la Nin-fa non cin-se mai ter-re-stre ve-
-ri.
cui più bel-la Nin-fa non cin-se mai ter-re-stre ve-
di cui più bel-la Nin-fa non cin-se mai ter-re-stre ve-
bel-la Nin-fa non cin-se
cui più bel-la Nin-fa non cin-se mai ter-re-stre ve-
-lo, a le gra-zie, agl'a-mo-ri lie-to dis-se Cu-pi-do: Oh!
a le gra-zie, agl'a-mo-ri lie-to dis-se Cu-pi-do: Oh!
-lo, a le gra-zie, agl'a-mo-ri lie-to dis-se Cu-pi-do: Oh!
-lo, lie-to dis-se Cu-pi-do: Oh!
a le gra-zie, agl'a-mo-ri lie-to dis-se Cu-pi-do:
-lo, lie-to dis-se Cu-pi-do:

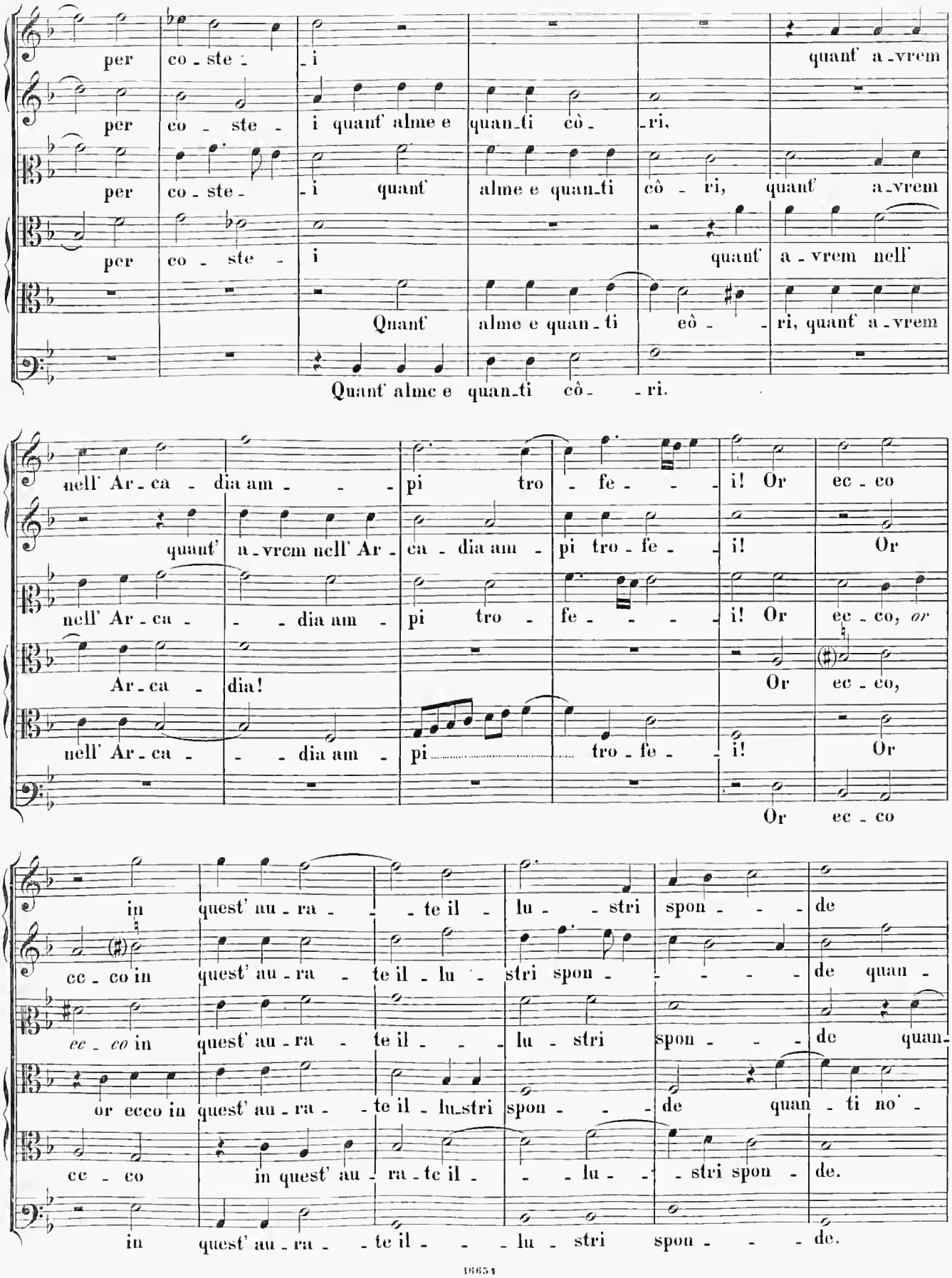
per co - ste - i quanf a-vrem
per co - ste - i quanf alme e quan-ti cô - ri,
per co - ste - i quanf alme e quan-ti cô - ri, quanf a-vrem
per co - ste - i quanf a - vrem nell'
Quanf alme e quan - ti eô - ri, quanf a-vrem
Quanf alme e quan-ti cô - ri.
nell' Ar - ca - dia am - pi tro - fe - i! Or ec - co
quanf a-vrem nell' Ar - ca - dia am - pi tro - fe - i! Or
nell' Ar - ca - dia am - pi tro - fe - i! Or ec - co, or
Ar - ca - dia! Or ec - co,
nell' Ar - ca - dia am - pi tro - fe - i! Or
Or ec - co
in quest' au - ra - te il - lu - stri spon - de
cc - co in quest' au - ra - te il - lu - stri spon - de quan -
ec - co in quest' au - ra - te il - lu - stri spon - de quan -
or ecco in quest' au - ra - te il - lu-stri spon - de quan - ti no' -
cc - co in quest' au - ra - te il - lu - stri spon - de.
in quest' au - ra - te il - lu - stri spon - de.

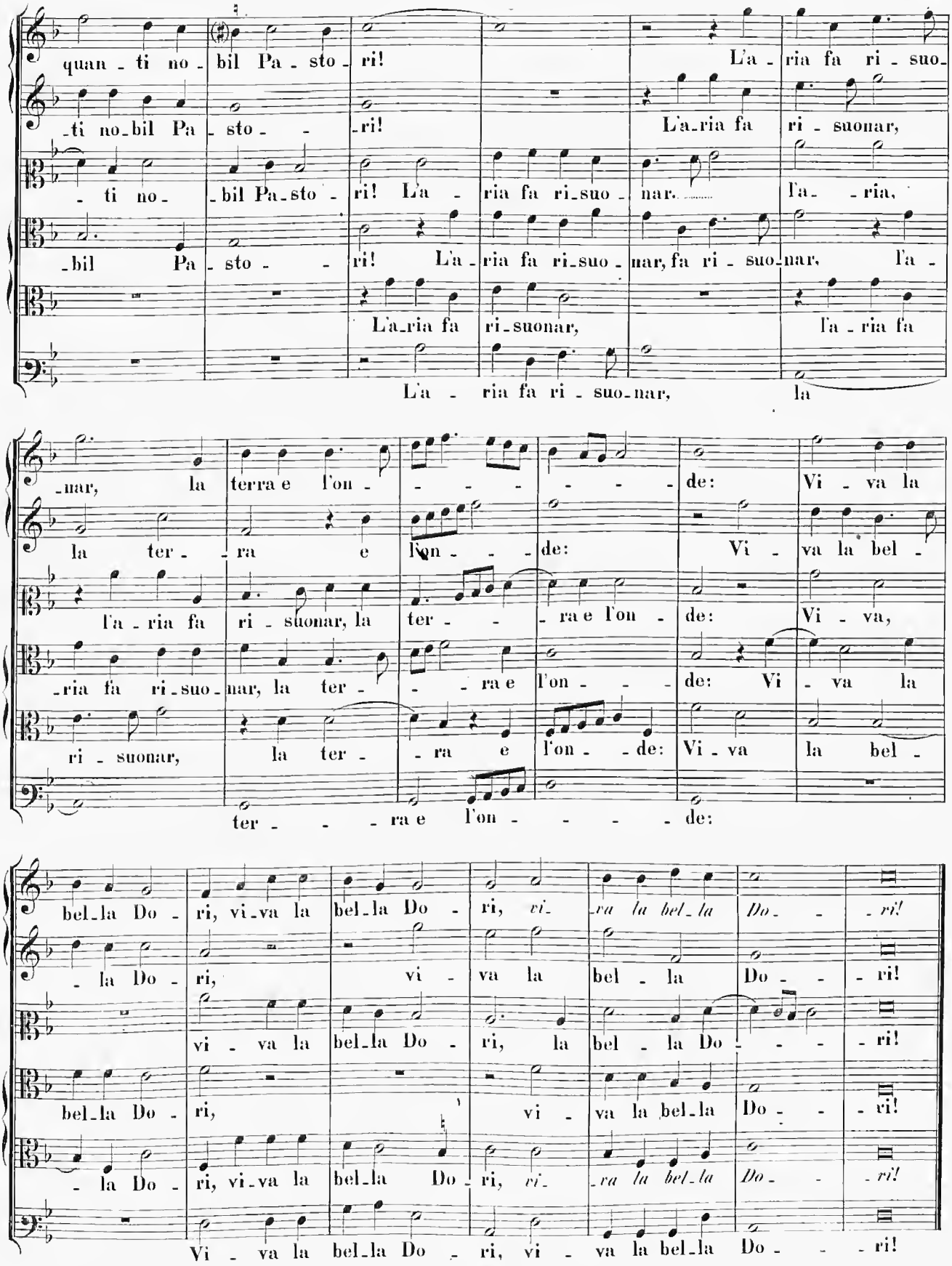
quan - ti no - bil Pa - sto - ri! L'a - ria fa ri - suo-
- ti no - bil Pa - sto - - ri! L'a - ria fa ri - suonar,
- ti no - - bil Pa - sto - ri! L'a - ria fa ri - suo - nar. l'a - - ria,
- bil Pa - sto - - ri! L'a - ria fa ri - suo - nar, fa ri - suo - nar, l'a -
L'a - ria fa ri - suonar, l'a - ria fa
L'a - ria fa ri - suo - nar, la
- nar, la terra e l'on - - - - - - de: Vi - va la
la ter - - ra e l'on - - - de: Vi - va la bel -
l'a - ria fa ri - suonar, la ter - - - ra e l'on - de: Vi - va,
- ria fa ri - suo - nar, la ter - - - ra e l'on - - - de: Vi - va la
ri - suonar, la ter - - ra e l'on - - de: Vi - va la bel -
ter - - - - ra e l'on - - - - - de:
bel - la Do - ri, vi - va la bel - la Do - ri, vi - va la bel - la Do - - - ri!
- la Do - ri, vi - va la bel - la Do - - - ri!
vi - va la bel - la Do - ri, la bel - la Do - - - - ri!
bel - la Do - ri, vi - va la bel - la Do - - - ri!
- la Do - ri, vi - va la bel - la Do - ri, vi - va la bel - la Do - - - ri!
Vi - va la bel - la Do - ri, vi - va la bel - la Do - - - ri!

INDEX ALPHABETICUS MADRIGALIUM

HUJUS VOLUMINIS XXVIII.

	Voc.	Lib.	Pag.	No.
Ahi che quest' occhi	3	III	135	1
Ahi! letizia fugace (Rid. Pierluigi)	5	III	140	5
Alla riva del Tebro	4	II	105	15
Amor, ben puoi	4	II	75	3
Amor, che meco	4	I	42	18
Amor, Fortuna. 1. p.	4	I	31	14
Amor, quando fioria	4	II	107	16
Ardo lungi	1	II	129	25
Beltà, se com'	4	II	110	17
Che debbo far	4	I	34	15
Che non fia	4	I	7	4
Chiara, sì chiaro	4	I	19	9
Chi dunque fia	4	II	92	10
Chi estinguerà	4	I	21	10
Com' in più negre	5	III	143	6
Così la fama	4	II	71	1
Così le chiome 2. p. (Vestiva)	5	III	243	29
Da così dotta man sei	3	III	136	2
Deh! fussi 'or	4	II	119	21
Deh or foss' io	4	I	1	1
Dido, chi giace	5	III	146	7
Dolor non fu	5	III	149	8
Donna bell 'e gentil	5	III	153	9
Donna gentil	4	II	85	7
Donna, vostra mercede	4	I	24	11
Ecc' oscurati. *Sestina* 1. p.	4	I	52	23
Ecc' ove giunse	4	I	43	19
Eran le vostre lagrime	5	III	157	10
Febbre, ond' or	3	III	160	11
Fu l'ardor grave, 2. p. (Pose)	4	III	137	3
Già fu chi m' ebbe cara	1	I	26	12
Gioia m'abond'	4	II	82	6
Gitene liete rime	7	I	37	16
Godete dunque, 4. p. (Vedrassi)	4	III	138	4
Il dolce sonno	5	III	164	12
Il tempo vola, 1. p.	5	III	169	13
Io dovea ben	4	II	87	8
Io felice sarei	5	III	176	14
Io sento qui d'intorno	4	II	117	20
Io son ferito	5	III	179	15
I vaghi fiori	4	II	100	13
Ivi vedrai, 2. p. (Il tempo)	5	III	173	13
La cruda mia	4	II	112	18
La vèr l'aurora	4	I	17	8
Le selv' avea, 1. p.	5	III	183	16
Lontan dalla mia diva	4	I	12	6
Mai fu più cruda, 4. p. (Ecc' oscurati)	4	I	59	23
Ma voi fioriti, 6. p. (Ecc' oscurati)	5	I	63	23
Mentre a le dolci	4	I	39	17
Mentre ch' al mar	4	I	47	21
Mirate altrove	4	II	95	11
Morì quasi il mio	4	II	103	14
Nè spero, 2. p. (Amor, Fortuna)	4	I	33	14
Nessun visse giammai	5	I	15	7
Non son le vostre mani	5	III	189	17
O bella Ninfa	5	III	192	18
O che splendor	4	II	115	19
Ogni beltà	4	II	126	24
Ogni loco, 1. p.	5	III	201	20
Oh! felici ore, 1. p.	5	III	195	19
O me felice, 3. p. (Pose)	4	III	137	3
Onde seguendo, 2. p. (Saggio)	5	III	213	22
Ovver de' sensi	4	I	29	13
Partomi donna	4	II	77	4
Perchè s'annida	4	II	124	23
Per mostrar gioia, 2. p. (Oh! felici ore)	5	III	198	19
Però contento, 4. p. (Pose)	4	III	137	3
Placide l'acqu'	5	III	207	21
Poscia che, 2. p. (Ogni loco)	5	III	204	20
Pose un gran fòco, 1. p.	4	III	137	3
Prima vedransi, 2. p. (Vedrassi)	4	III	138	3
Prima vedrassi, 3. p. (Vedrassi)	4	III	138	3
Privo di fede, 5. p. (Ecc' oscurati)	4	I	61	23
Quando dal terzo cielo	6	III	246	30
Quando fe' 2. p. (Le selv')	5	III	186	16
Quai rime	4	I	50	22
Queste saranno	4	I	5	3
Questo doglioso, 3. p. (Ecc' oscurati)	4	I	57	23
Rara beltà, 2. p. (Ecc' oscurati)	4	I	54	23
Rime, da i sospir	4	I	10	5
Saggio e santo Pastor, 1. p.	5	III	210	22
Se ben non veggon	5	III	215	23
Se di pianti	5	III	219	24
Se fra quest' erbe	5	III	222	25
Se lamentar	5	III	226	26
Se 'l pensier	4	II	90	9
Se non fuss' il pensier	4	II	122	22
Sì è debile il filo	4	II	97	12
S' i' 'l dissi mai	4	I	3	2
Soave fia il morir	5	III	231	27
S'un sguardo	4	II	73	2
Struggomi	5	III	234	28
Vaghi pensier	4	I	45	20
Vedrassi prima, 1. p.	4	III	138	4
Veramente in amore	4	II	80	5
Vestiva i colli, 1. p.	5	III	239	29

Werke.

1.

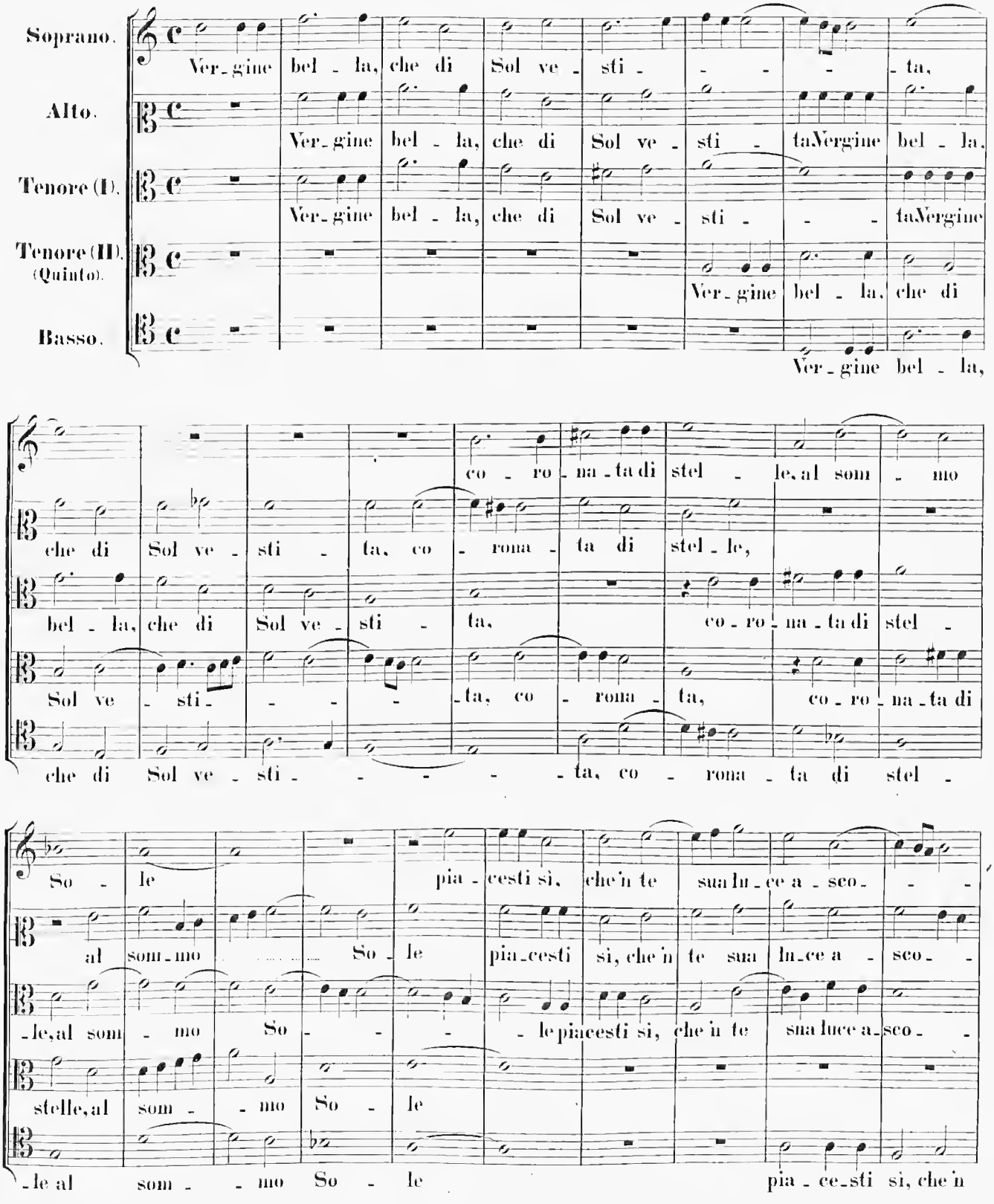

Stich und Druck von Breitkopf & Härtel in Leipzig.

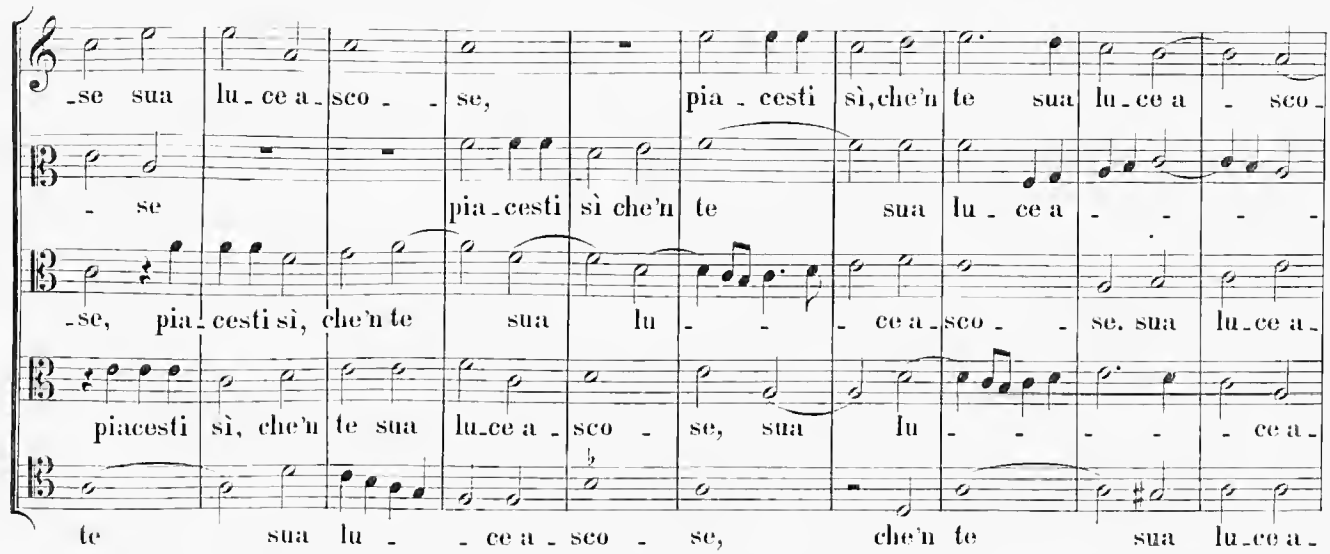
-se sua lu-ce a-sco- se, pia-cesti sì, che'n te sua lu-ce a- sco-
- se pia-cesti sì che'n te sua lu-ce a- - - -
-se, pia-cesti sì, che'n te sua lu- - - ce a-sco- se, sua lu-ce a-
piacesti sì, che'n te sua lu-ce a-sco- se, sua lu- - - - - ce a-
te sua lu- - ce a-sco- se, che'n te sua lu-ce a-

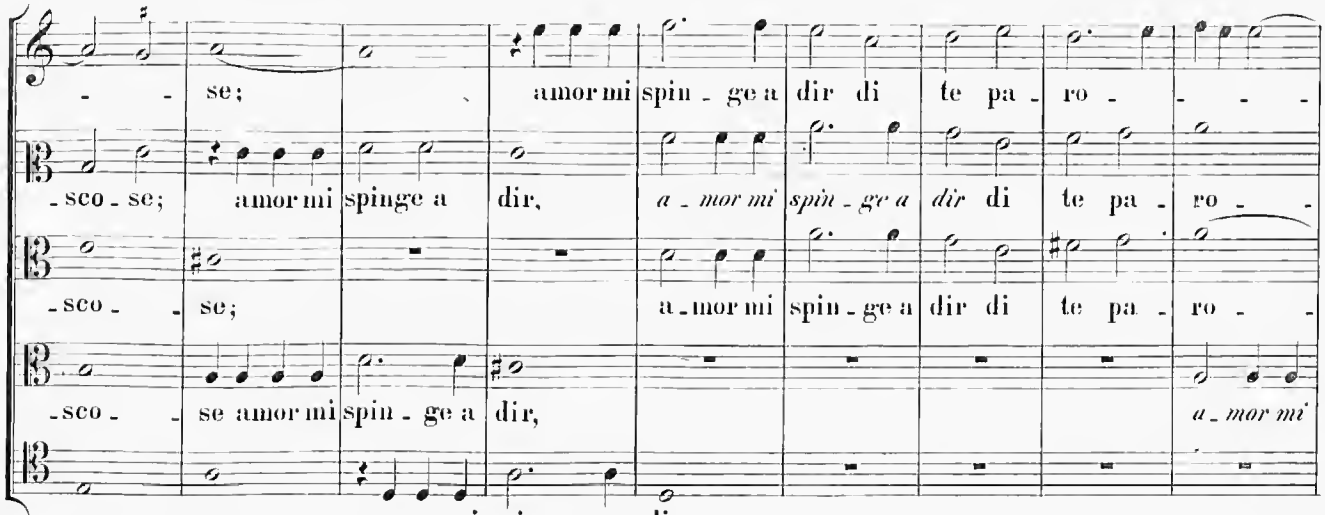
- - se; amor mi spin-ge a dir di te pa-ro- - - -
-sco-se; amor mi spinge a dir, a-mor mi spin-ge a dir di te pa-ro-
-sco- se; a-mor mi spin-ge a dir di te pa-ro-
-sco- se amor mi spin-ge a dir, a-mor mi
-sco- - se; amor mi spin-ge a dir,

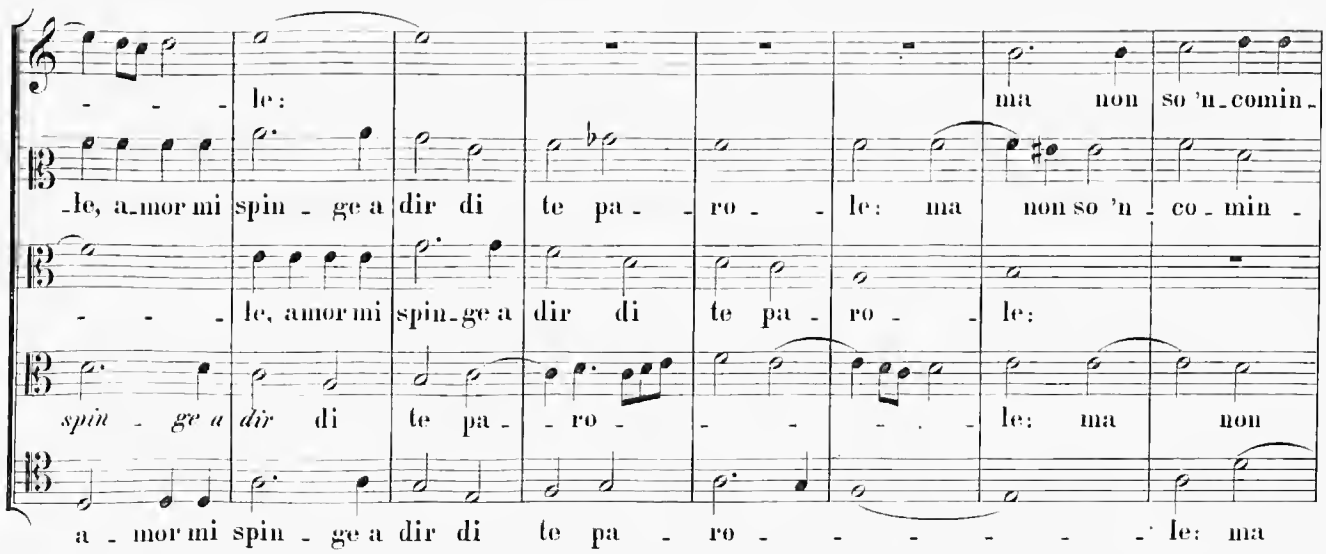
- - - le: ma non so 'n-comin-
-le, a-mor mi spin-ge a dir di te pa- - ro- - le: ma non so 'n-co-min-
- - - le, amor mi spin-ge a dir di te pa-ro- le:
spin-ge a dir di te pa- - ro- - - - - le: ma non
a-mor mi spin-ge a dir di te pa- ro- - - - - - le: ma

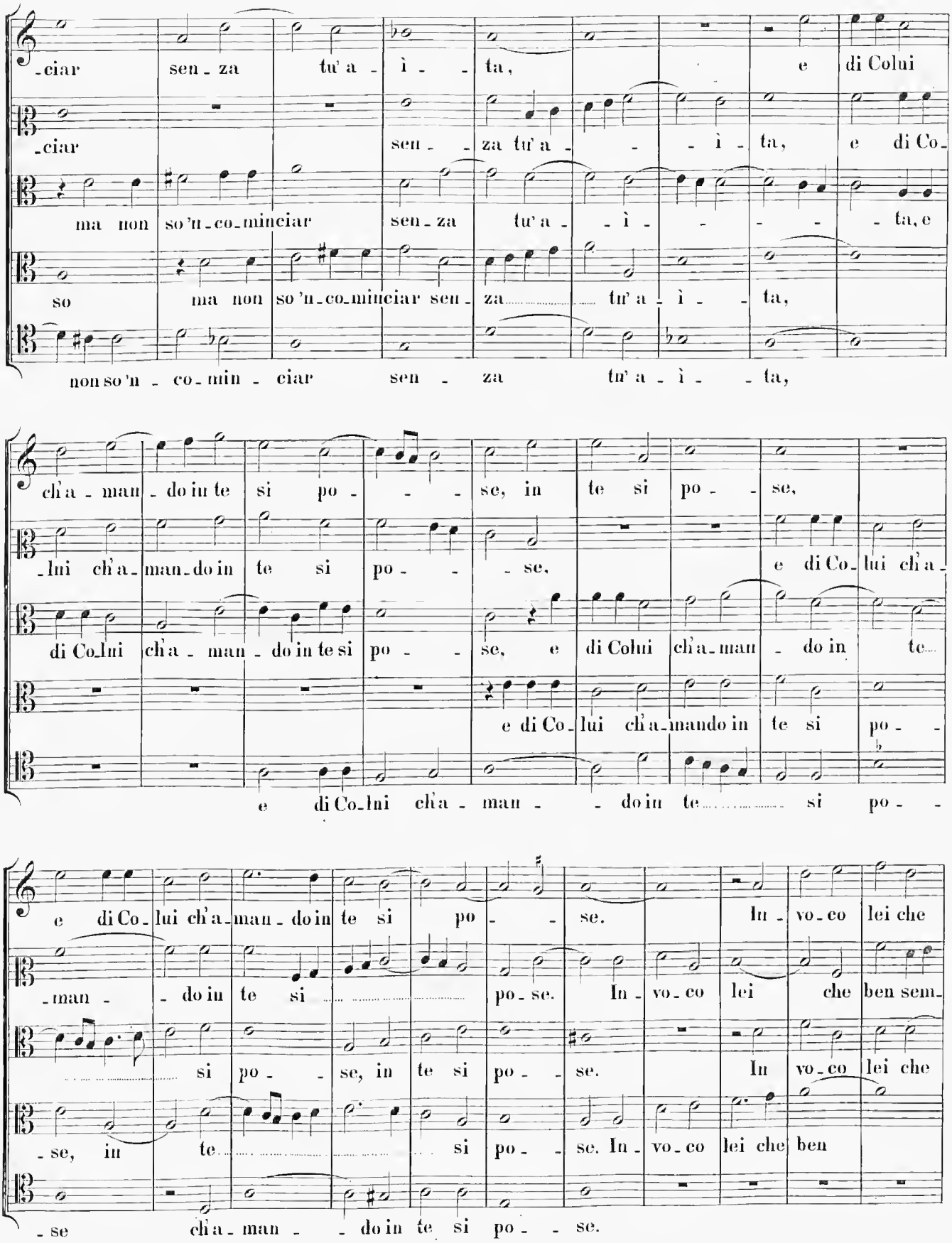
-ciar sen - za tu' a - ì - - ta, e di Colui
-ciar sen - - za tu' a - - - ì - ta, e di Co-
ma non so'n-co-minciar sen - za tu' a - - ì - - - - - ta, e
so ma non so'n-co-minciar sen - za tu' a - ì - - ta,
non so'n - co - min - ciar sen - za tu' a - ì - - ta,
ch'a - man - do in te si po - - - se, in te si po - - se,
-lui ch'a - man - do in te si po - - - se, e di Co - lui ch'a -
di Co-lui ch'a - man - do in te si po - - se, e di Colui ch'a-man - do in te
e di Co - lui ch'a-mando in te si po -
e di Co-lui ch'a - man - - do in te si po -
e di Co - lui ch'a-man - do in te si po - se. In - vo - co lei che
-man - - do in te si po - se. In - vo - co lei che ben sem-
si po - - se, in te si po - - se. In vo - co lei che
-se, in te si po - se. In - vo - co lei che ben
-se ch'a - man - - do in te si po - - se.

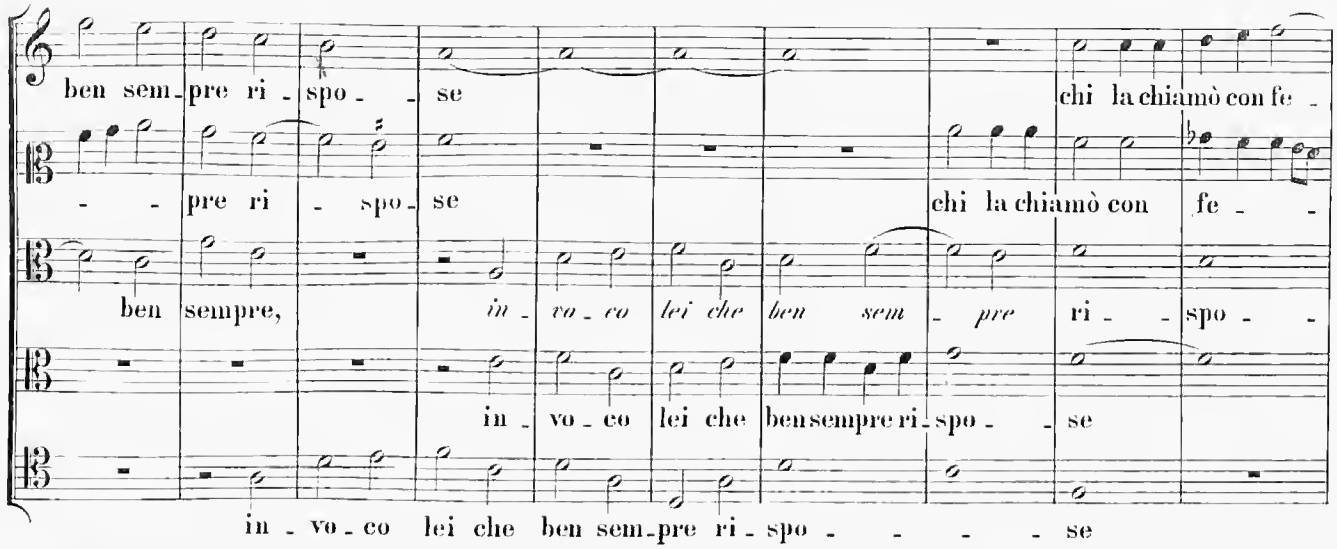
ben sem_pre ri_spo_se chi la chiamò con fe_
pre ri_spo_se chi la chiamò con fe_
ben sempre, in_vo_co lei che ben sem_pre ri_spo_
in_vo_co lei che ben sempre ri_spo_se
in_vo_co lei che ben sem_pre ri_spo_se

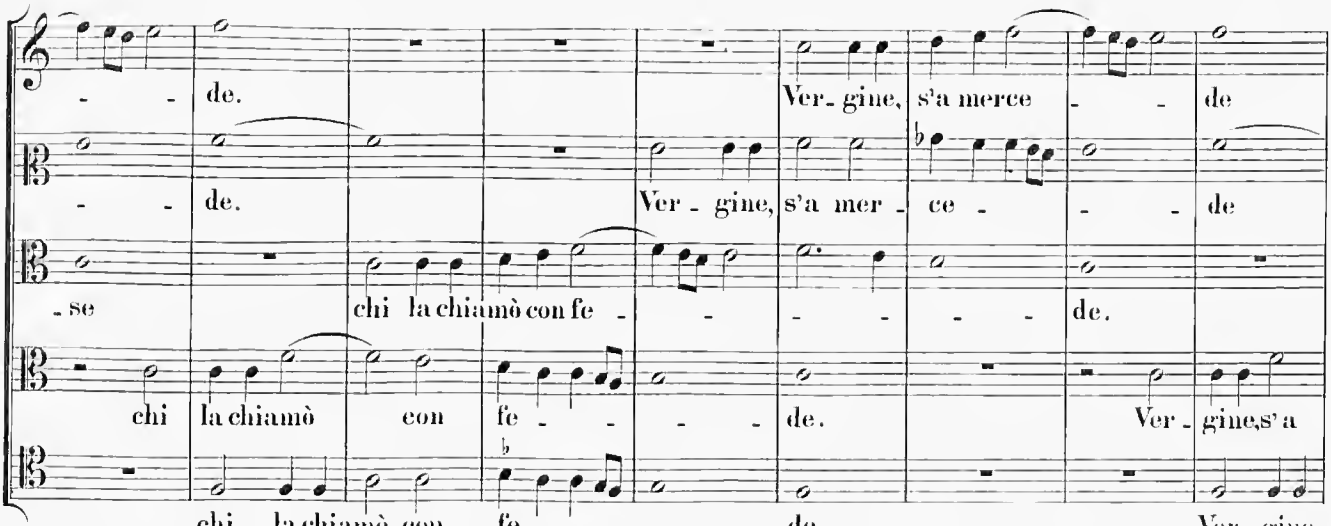
de. Ver_gine, s'a merce_de
de. Ver_gine, s'a mer_ce_de
se chi la chiamò con fe_de.
chi la chiamò con fe_de. Ver_gine, s'a
chi la chiamò con fe_de. Ver_gine,

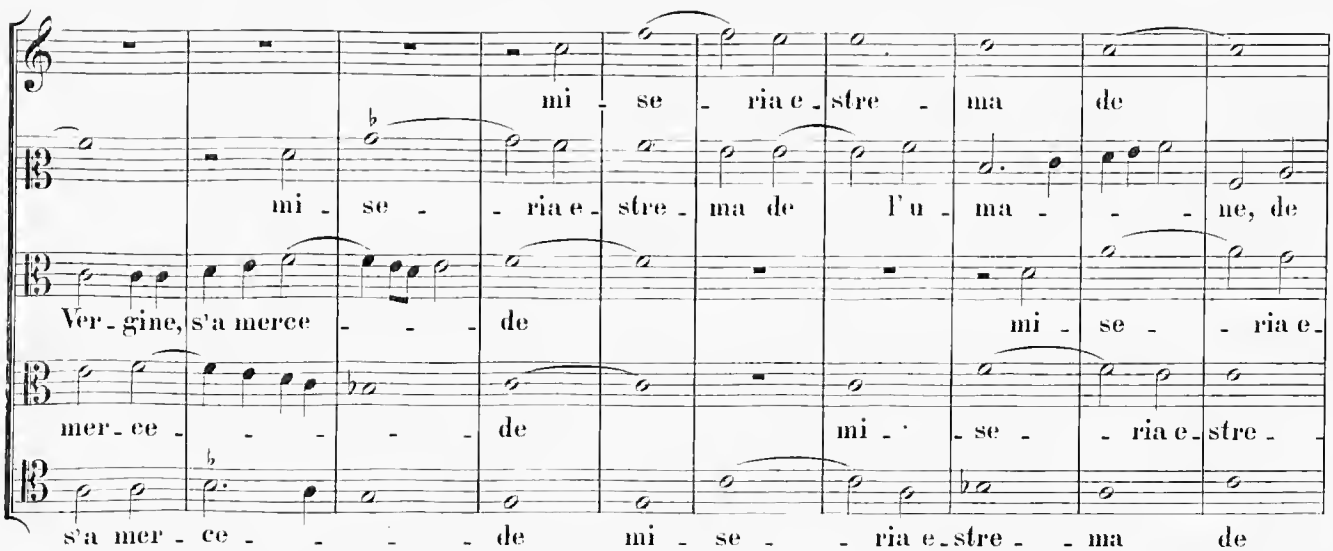
mi_se_ria e_stre_ma de
mi_se_ria e_stre_ma de l'u_ma_ne, de
Ver_gine, s'a merce_de mi_se_ria e_
mer_ce_de mi_se_ria e_stre_
s'a mer_ce_de mi_se_ria e_stre_ma de

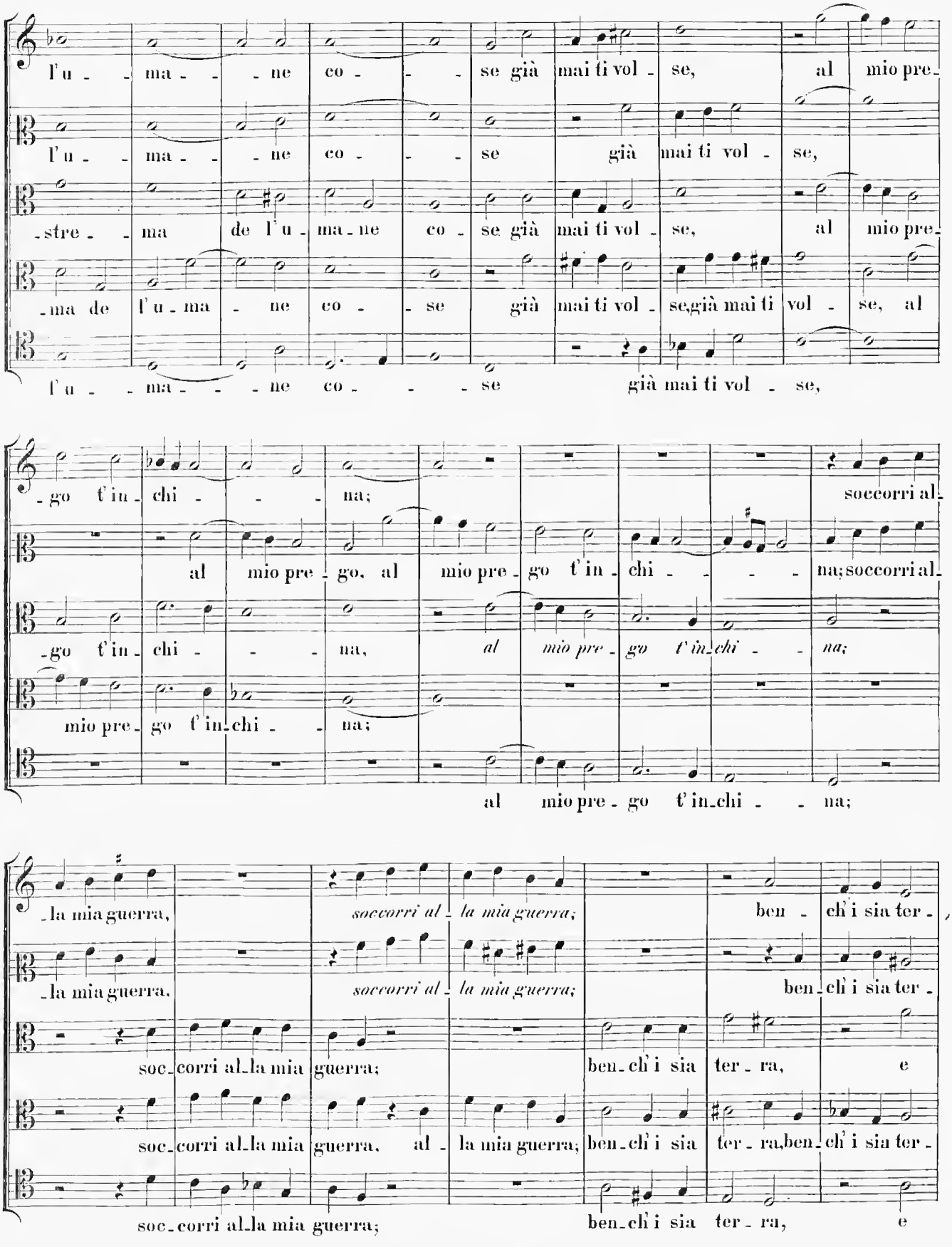
l'u - ma - - ne co - - se già mai ti vol - se, al mio pre-
l'u - ma - - ne co - - se già mai ti vol - se,
-stre - ma de l'u - ma - ne co - se già mai ti vol - se, al mio pre-
-ma de l'u - ma - ne co - se già mai ti vol - se, già mai ti vol - se, al
l'u - ma - - ne co - - se già mai ti vol - se,
-go t'in - chi - - na; soccorri al-
al mio pre - go, al mio pre - go t'in - chi - - na; soccorri al-
-go t'in - chi - - na, al mio pre - go t'in - chi - na;
mio pre - go t'in - chi - na;
al mio pre - go t'in - chi - na;
-la mia guerra, soccorri al - la mia guerra; ben - ch'i sia ter -
-la mia guerra, soccorri al - la mia guerra; ben - ch'i sia ter -
soc - corri al - la mia guerra; ben - ch'i sia ter - ra, e
soc - corri al - la mia guerra, al - la mia guerra; ben - ch'i sia ter - ra, ben - ch'i sia ter -
soc - corri al - la mia guerra; ben - ch'i sia ter - ra, e

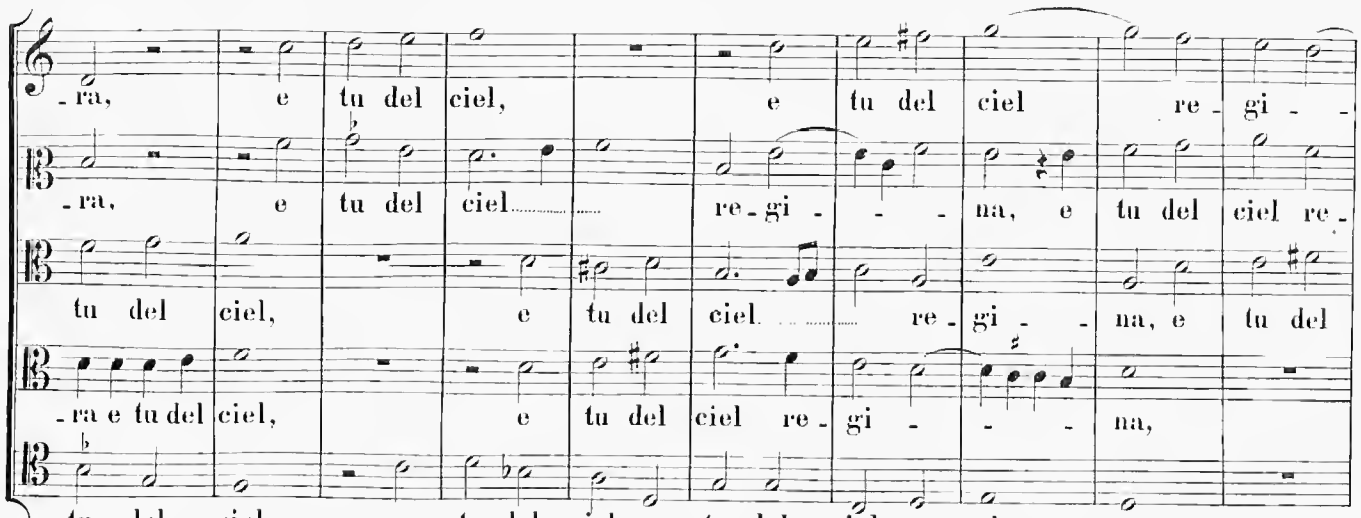
-ra, e tu del ciel, e tu del ciel re-gi- -
-ra, e tu del ciel re-gi- - - na, e tu del ciel re-
tu del ciel, e tu del ciel re-gi- - na, e tu del
-ra e tu del ciel, e tu del ciel re-gi- - - na,
tu del ciel, e tu del ciel, e tu del ciel re-gi- - na,

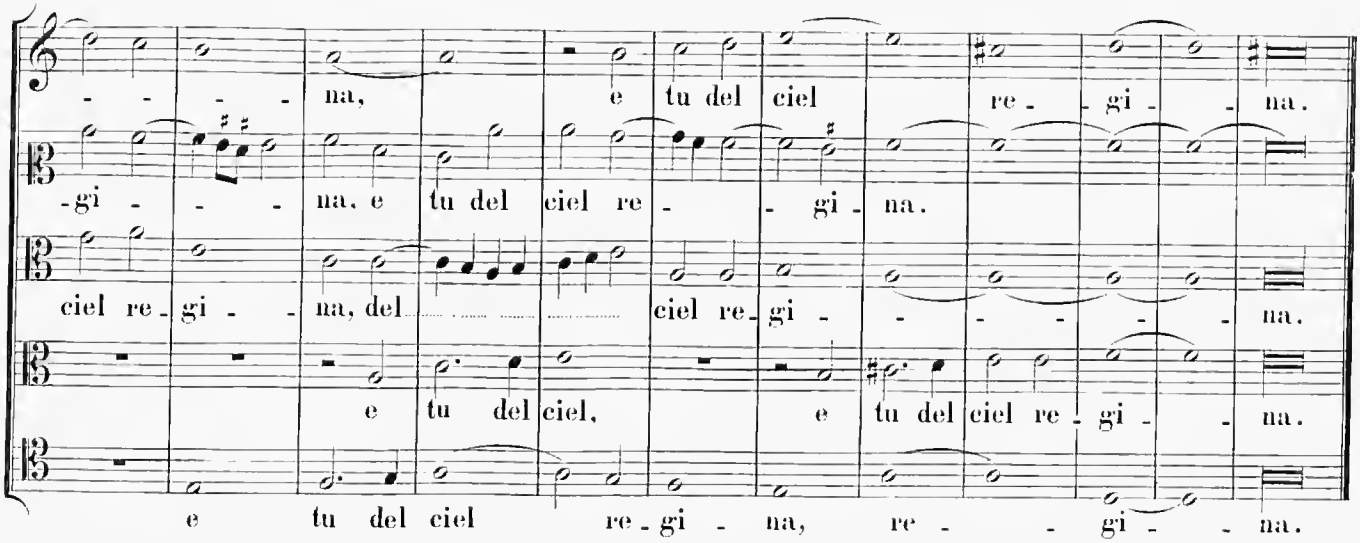
- - - - na, e tu del ciel re- - gi- na.
-gi- - - na, e tu del ciel re- - gi- na.
ciel re-gi- - na, del ciel re-gi- - - - - - na.
e tu del ciel, e tu del ciel re-gi- - na.
e tu del ciel re-gi- na, re- - gi- - na.

2.

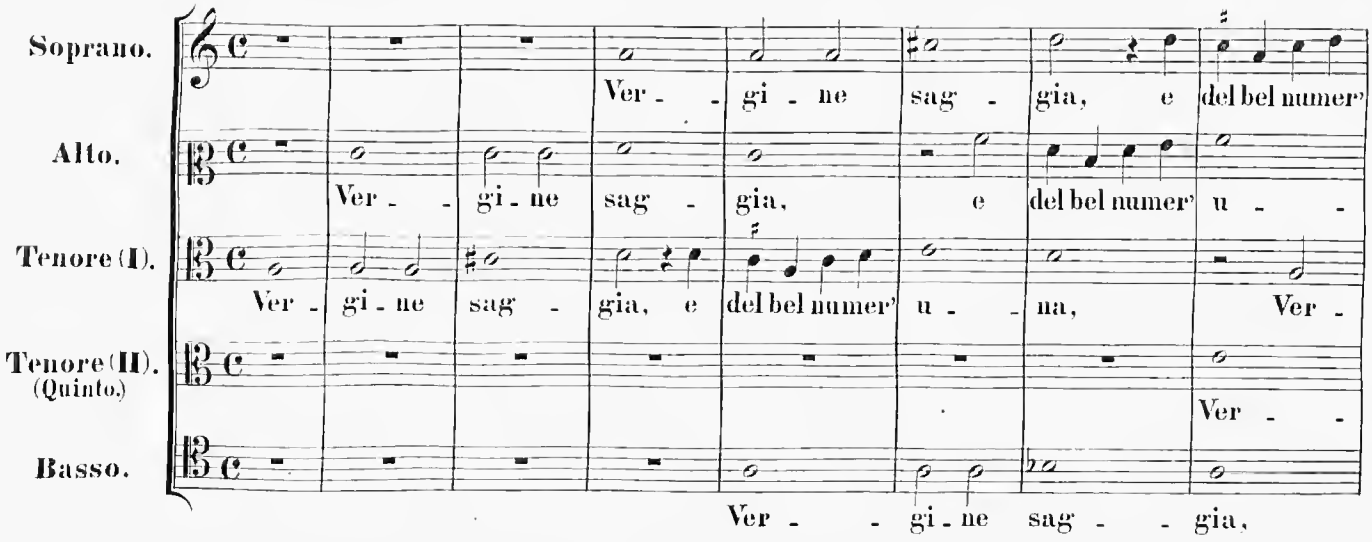
Soprano.
Ver- - gi-ne sag- gia, e del bel numer'
Alto.
Ver- - gi-ne sag- gia, e del bel numer' u- -
Tenore (I).
Ver- gi-ne sag- gia, e del bel numer' u- - na, Ver-
Tenore (II). (Quinto.)
Ver- -
Basso.
Ver- - gi-ne sag- - gia,

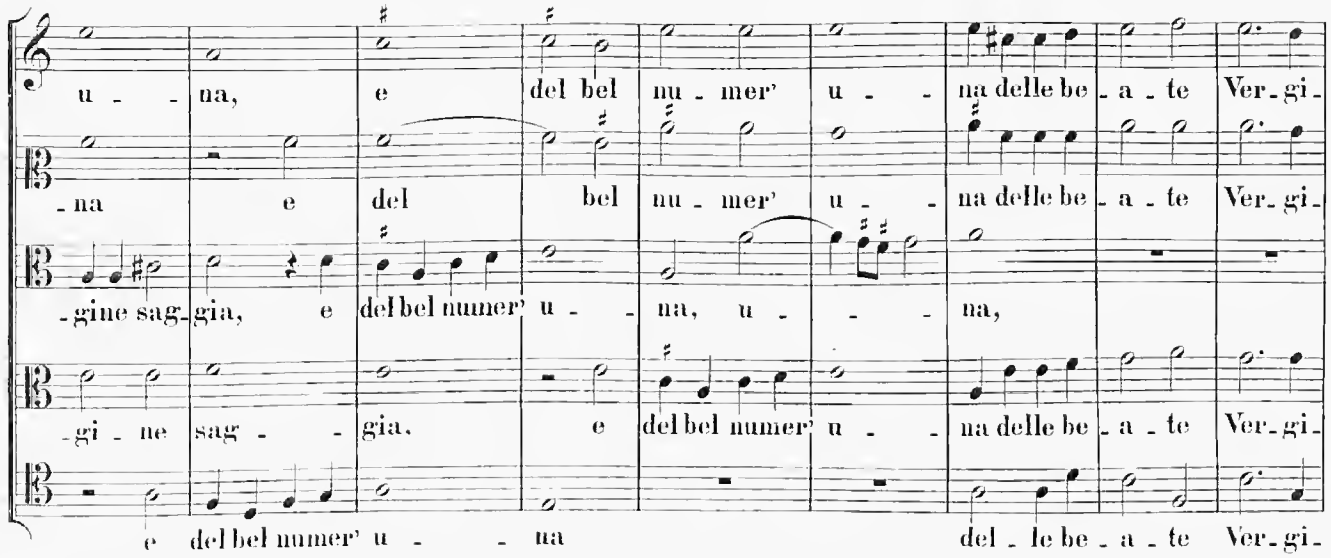
u - na, e del bel nu - mer' u - na delle be - a - te Ver - gi -
- na e del bel nu - mer' u - na delle be - a - te Ver - gi -
- gine sag - gia, e del bel numer' u - na, u - na,
- gi - ne sag - gia. e del bel numer' u - na delle be - a - te Ver - gi -
e del bel numer' u - na del - le be - a - te Ver - gi -

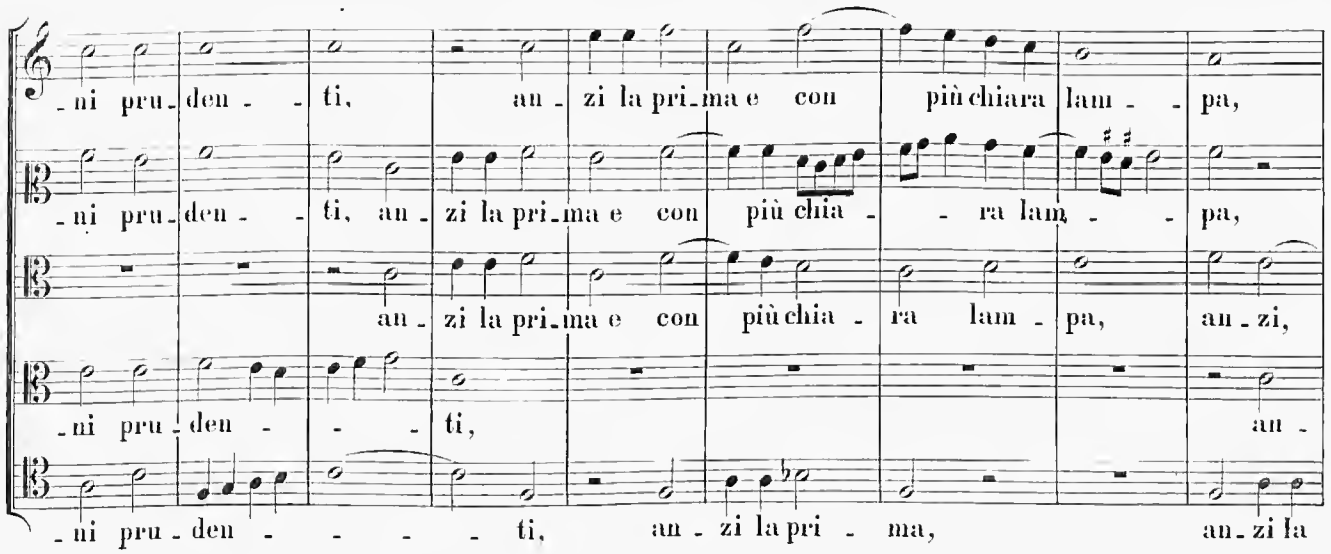
- ni pru - den - ti, an - zi la pri - ma e con più chiara lam - pa,
- ni pru - den - ti, an - zi la pri - ma e con più chia - ra lam - pa,
an - zi la pri - ma e con più chia - ra lam - pa, an - zi,
- ni pru - den - ti, an -
- ni pru - den - ti, an - zi la pri - ma, an - zi la

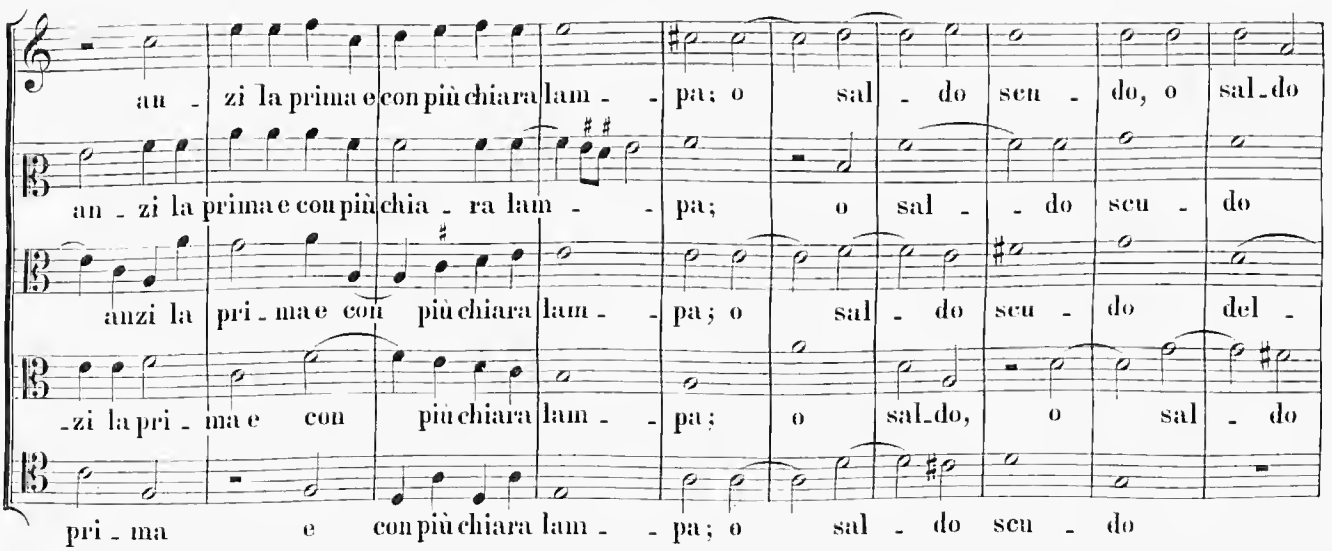
an - zi la prima e con più chiara lam - pa; o sal - do scu - do, o sal - do
an - zi la prima e con più chia - ra lam - pa; o sal - do scu - do
anzi la pri - ma e con più chiara lam - pa; o sal - do scu - do del -
- zi la pri - ma e con più chiara lam - pa; o sal - do, o sal - do
pri - ma e con più chiara lam - pa; o sal - do scu - do

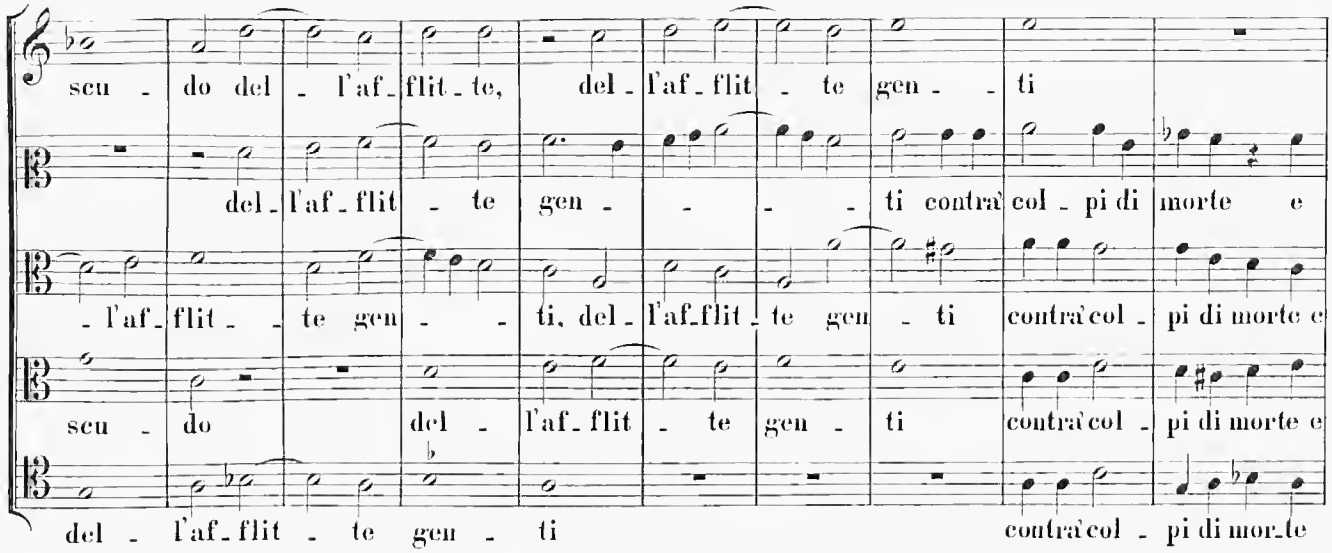
scu - do del - l'af - flit - te, del - l'af - flit - te gen - - ti
del - l'af - flit - te gen - - - - ti contra'col - pi di morte e
- l'af - flit - - te gen - - ti, del - l'af - flit - te gen - ti contra'col - pi di morte e
scu - do del - l'af - flit - te gen - ti contra'col - pi di morte e
del - l'af - flit - te gen - ti contra'col - pi di mor - te

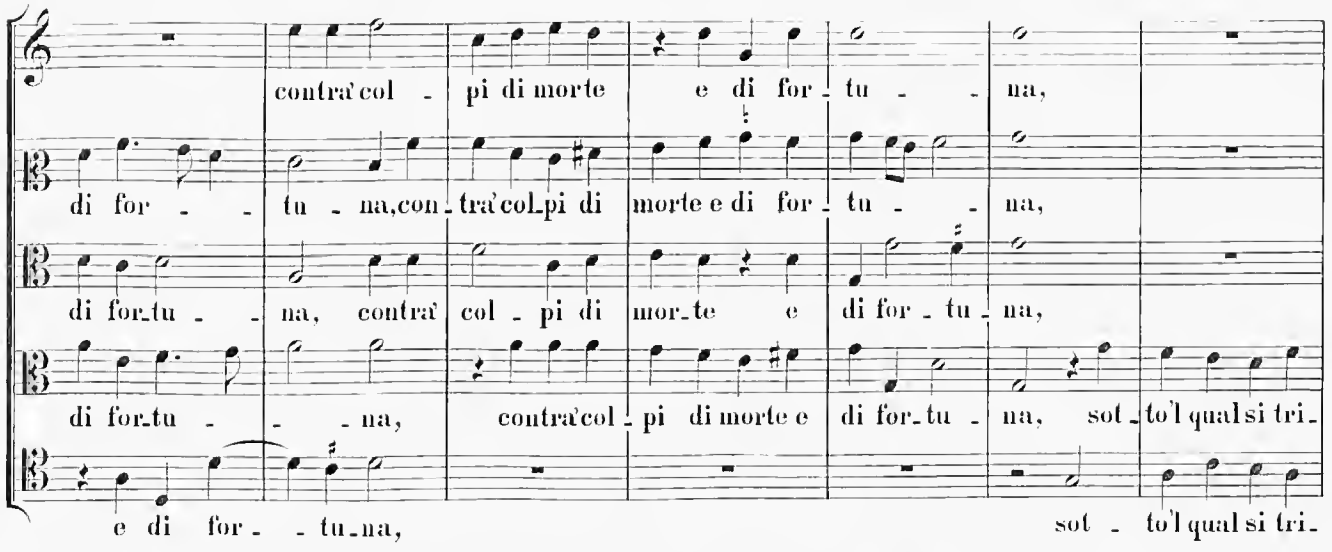
contra'col - pi di morte e di for - tu - - na,
di for - - tu - na, con - tra'col - pi di morte e di for - tu - - na,
di for - tu - - na, contra' col - pi di mor - te e di for - tu - na,
di for - tu - - - na, contra'col - pi di morte e di for - tu - na, sot - to'l qual si tri -
e di for - - tu - na, sot - to'l qual si tri -

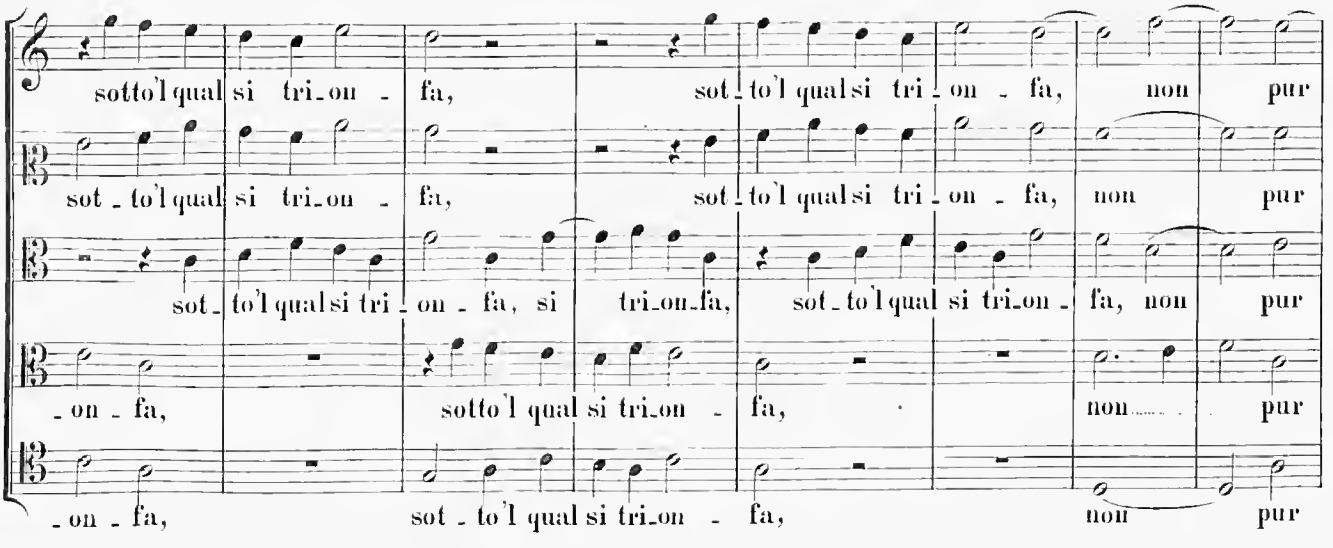
sotto'l qual si tri - on - fa, sot - to'l qual si tri - on - fa, non pur
sot - to'l qual si tri - on - fa, sot - to'l qual si tri - on - fa, non pur
sot - to'l qual si tri - on - fa, si tri - on - fa, sot - to'l qual si tri - on - fa, non pur
- on - fa, sotto'l qual si tri - on - fa, non pur
- on - fa, sot - to'l qual si tri - on - fa, non pur

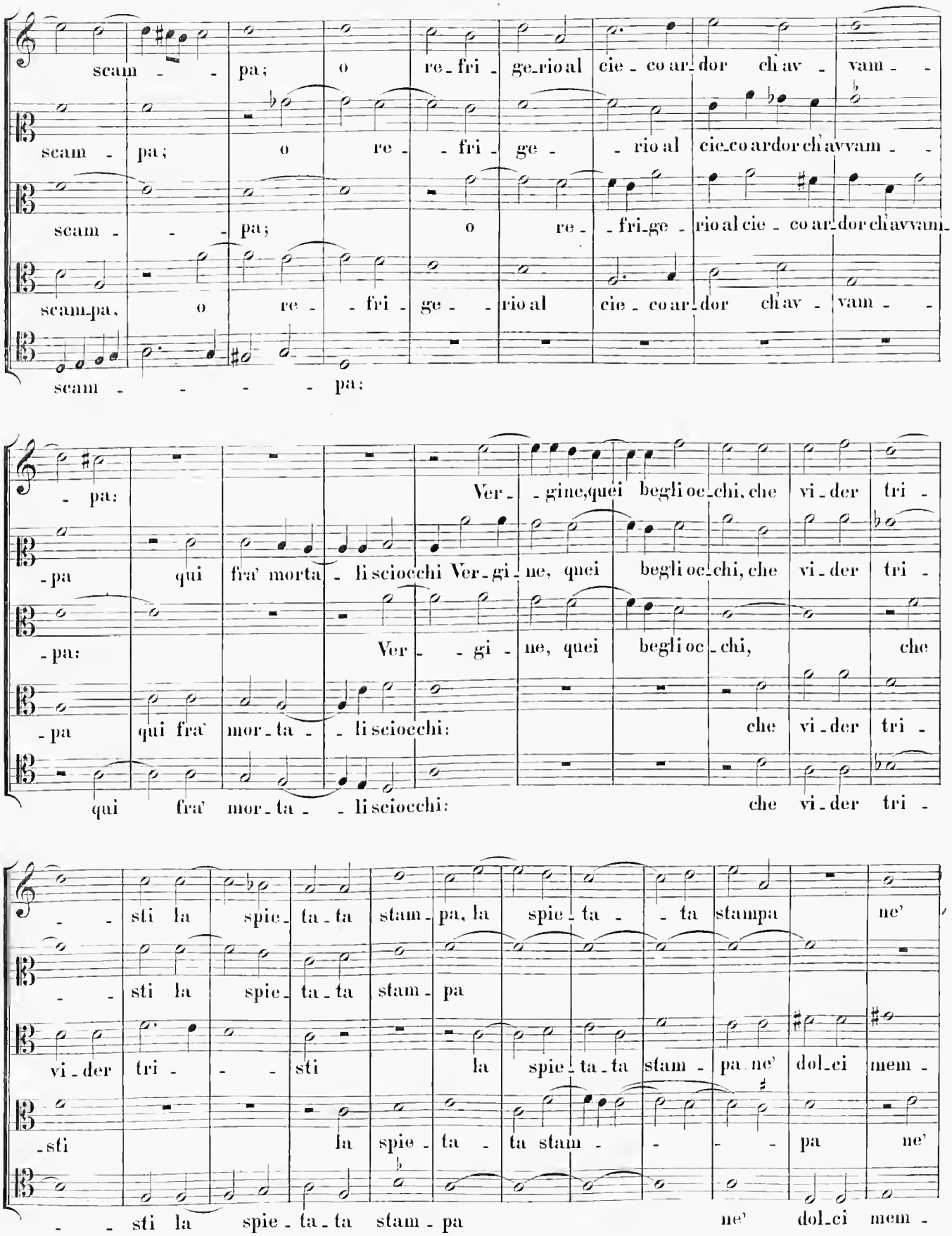
scam - - pa; o re - fri - ge - rio al cie - co ar - dor ch'av - vam - -
scam - pa; o re - - fri - ge - - rio al cie - co ar - dor ch'av - vam - -
scam - - - pa; o re - - fri - ge - rio al cie - co ar - dor ch'av - vam -
scam - pa, o re - - fri - ge - - rio al cie - co ar - dor ch'av - vam - -
scam - - - - - pa;
- pa: Ver - - gine, quei begli oc - chi, che vi - der tri -
- pa qui fra' morta - li sciocchi Ver - gi - ne, quei begli oc - chi, che vi - der tri -
- pa: Ver - - gi - ne, quei begli oc - chi, che
- pa qui fra' mor - ta - - li sciocchi: che vi - der tri -
qui fra' mor - ta - - li sciocchi: che vi - der tri -
- - sti la spie - ta - ta stam - pa, la spie - ta - - ta stampa ne'
- - sti la spie - ta - ta stam - pa
vi - der tri - - - sti la spie - ta - ta stam - pa ne' dol - ci mem -
- sti la spie - ta - ta stam - - - - pa ne'
- - sti la spie - ta - ta stam - pa ne' dol - ci mem -

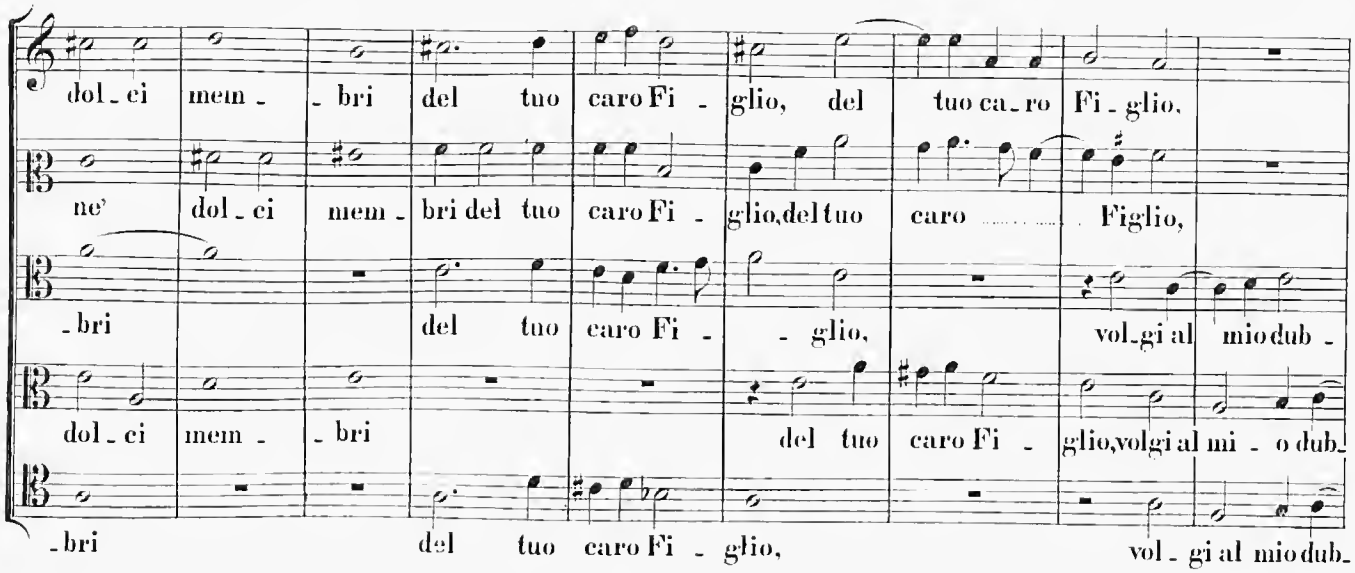
dol - ci mem - - bri del tuo caro Fi - glio, del tuo ca - ro Fi - glio,
ne' dol - ci mem - bri del tuo caro Fi - glio, del tuo caro Figlio,
- bri del tuo caro Fi - - glio, vol - gi al mio dub -
dol - ci mem - - bri del tuo caro Fi - glio, volgi al mi - o dub -
- bri del tuo caro Fi - glio, vol - gi al mio dub -

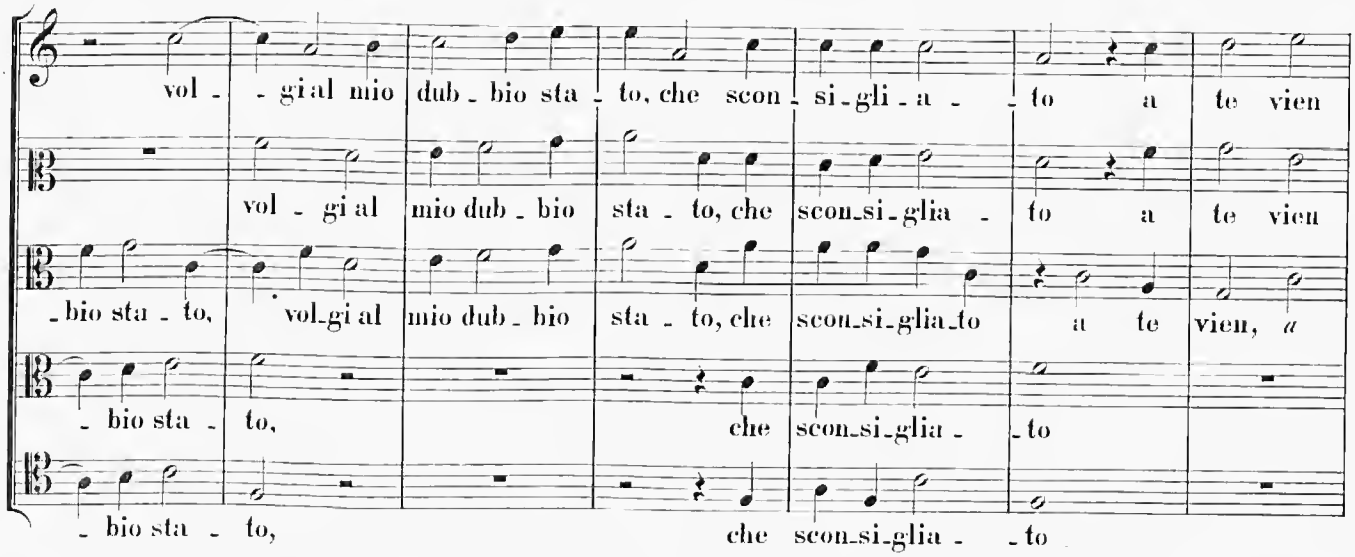
vol - - gi al mio dub - bio sta - to, che scon - si - gli - a - - to a te vien
vol - gi al mio dub - bio sta - to, che scon - si - glia - to a te vien
- bio sta - to, vol - gi al mio dub - bio sta - to, che scon - si - glia - to a te vien, a
- bio sta - to, che scon - si - glia - - to
- bio sta - to, che scon - si - glia - - to

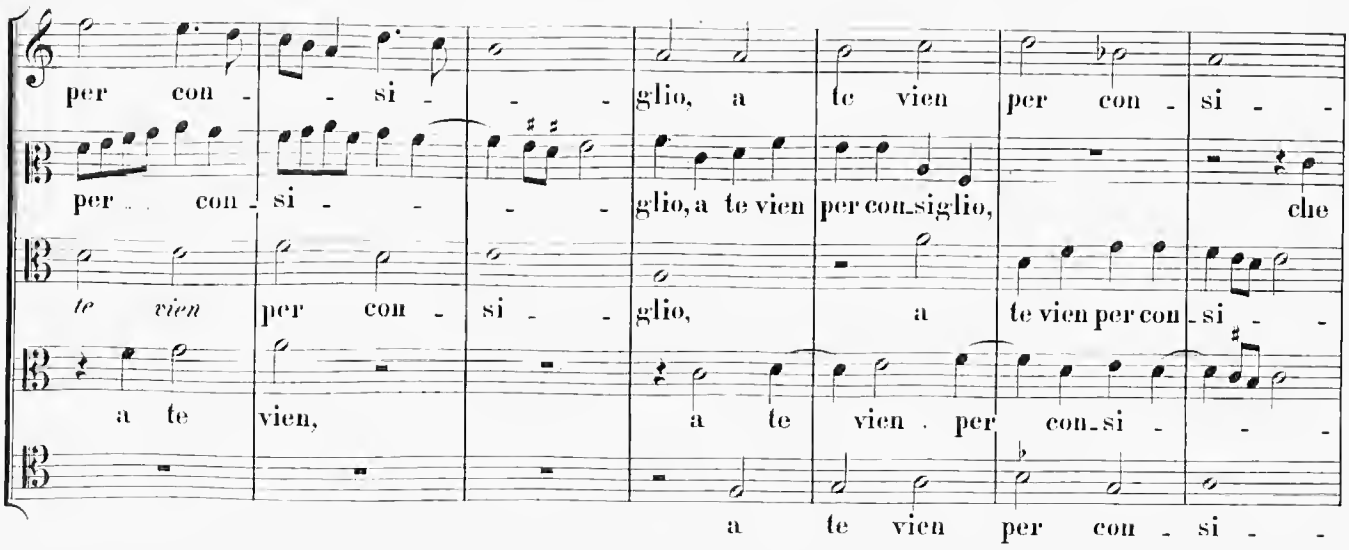
per con - - si - - - glio, a te vien per con - si - -
per con - si - - - glio, a te vien per con - si - glio, che
te vien per con - si - - glio, a te vien per con - si - -
a te vien, a te vien per con - si - - -
a te vien per con - si - -

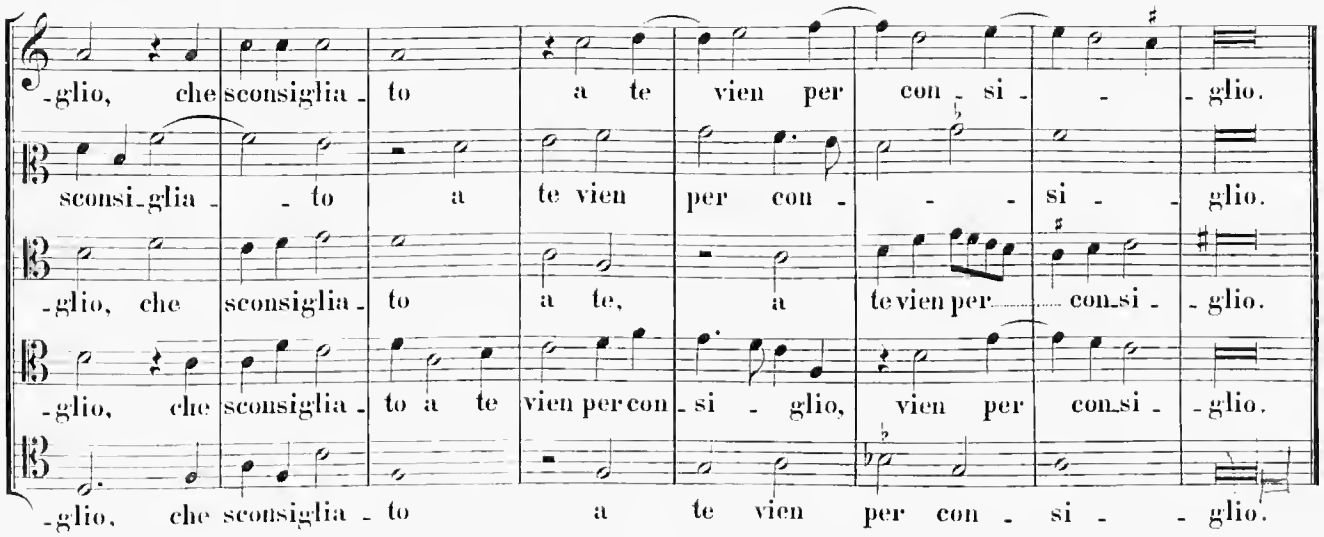
-glio, che sconsiglia - to a te vien per con - si - - glio.
sconsi-glia - - to a te vien per con - - - si - glio.
-glio, che sconsiglia - to a te, a te vien per con-si - glio.
-glio, che sconsiglia - to a te vien per con - si - glio, vien per con-si - glio.
-glio, che sconsiglia - to a te vien per con - si - - glio.

3.

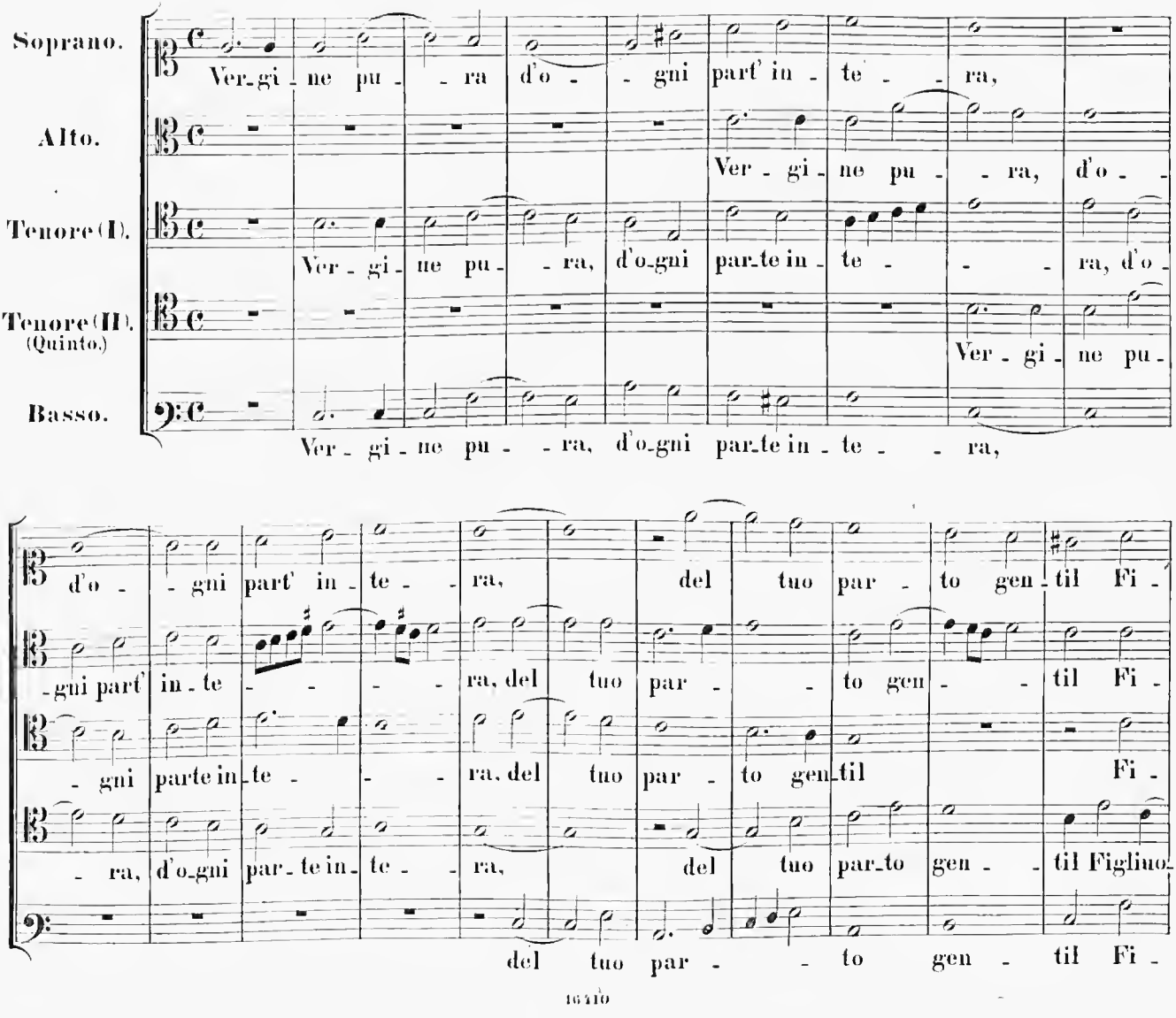
Soprano.
Ver-gi-ne pu - - ra d'o - - gni part' in - te - - ra,
Alto.
Ver - gi - ne pu - - ra, d'o -
Tenore (I).
Ver - gi - ne pu - - ra, d'o-gni par-te in - te - - - ra, d'o -
Tenore (II). (Quinto.)
Ver - gi - ne pu -
Basso.
Ver - gi - ne pu - - ra, d'o-gni par-te in - te - - ra,
d'o - - gni part' in - te - - ra, del tuo par - to gen - til Fi -
-gni part' in - te - - - - ra, del tuo par - - to gen - - til Fi -
- gni parte in - te - - - ra, del tuo par - to gen-til Fi -
- ra, d'o-gni par - te in - te - ra, del tuo par-to gen - - til Figliuo-
del tuo par - - to gen - til Fi -

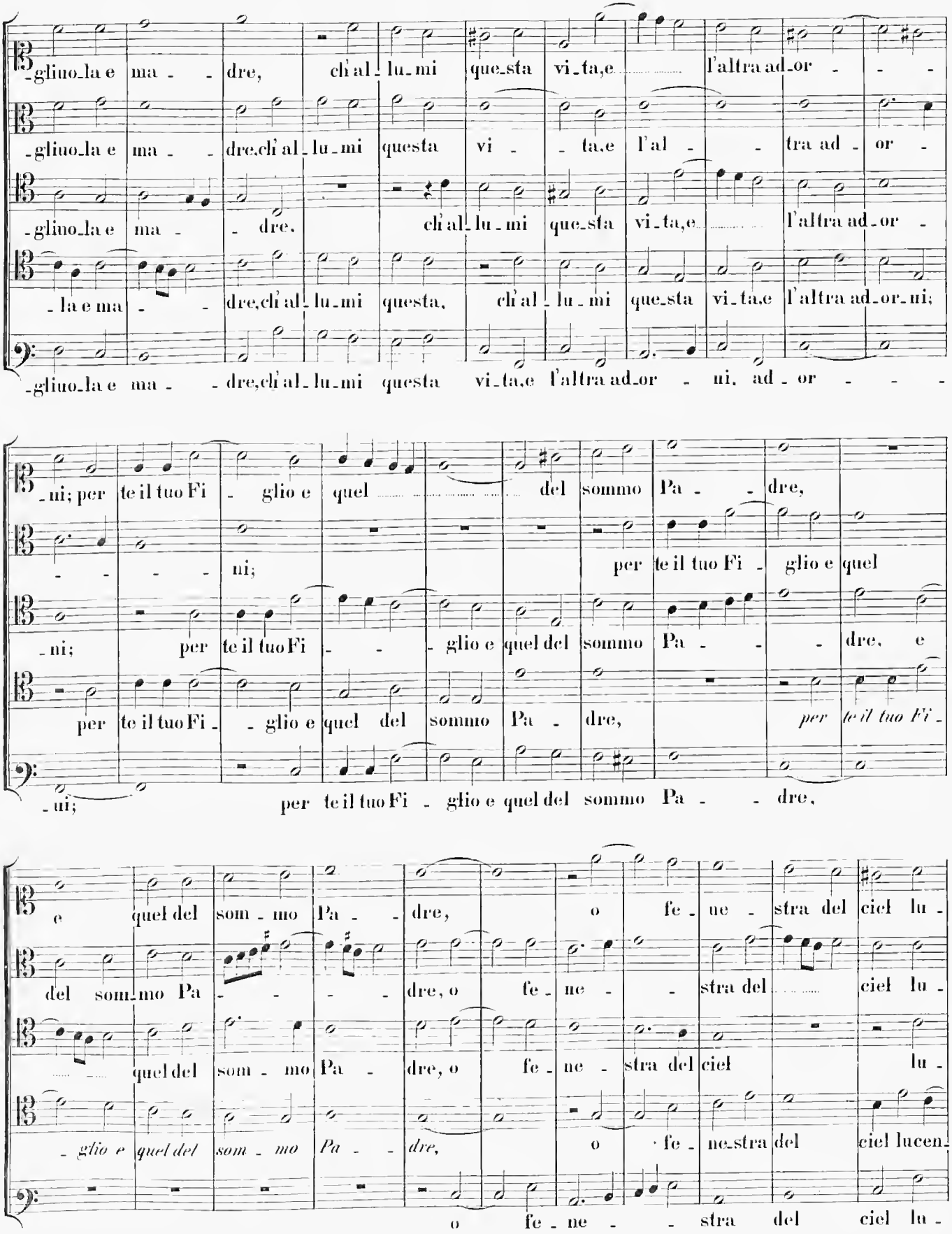
-gliuo_la e ma - - dre, ch'al - lu_mi que_sta vi_ta,e l'altra ad_or - - -
-gliuo_la e ma - - dre,ch'al_lu_mi questa vi - - ta,e l'al - - tra ad - or -
-gliuo_la e ma - - dre, ch'al_lu_mi que_sta vi_ta,e l'altra ad_or -
- la e ma - - dre,ch'al_lu_mi questa, ch'al - lu - mi que_sta vi_ta,e l'altra ad_or_ui;
-gliuo_la e ma - - dre,ch'al_lu_mi questa vi_ta,e l'altra ad_or - ui, ad - or - - -
- ui; per te il tuo Fi - glio e quel del sommo Pa - - dre,
- - - - ui; per te il tuo Fi - glio e quel
- ui; per te il tuo Fi - - - glio e quel del sommo Pa - - - dre, e
per te il tuo Fi - - glio e quel del sommo Pa - dre, per te il tuo Fi -
- ui; per te il tuo Fi - glio e quel del sommo Pa - - dre,
e quel del som - mo Pa - - dre, o fe - ne - stra del ciel lu -
del som_mo Pa - - - - dre, o fe - ne - - stra del ciel lu -
quel del som - mo Pa - dre, o fe - ne - stra del ciel lu -
- glio e quel del som - mo Pa - - dre, o fe - ne_stra del ciel lucen_
o fe - ne - - stra del ciel lu -

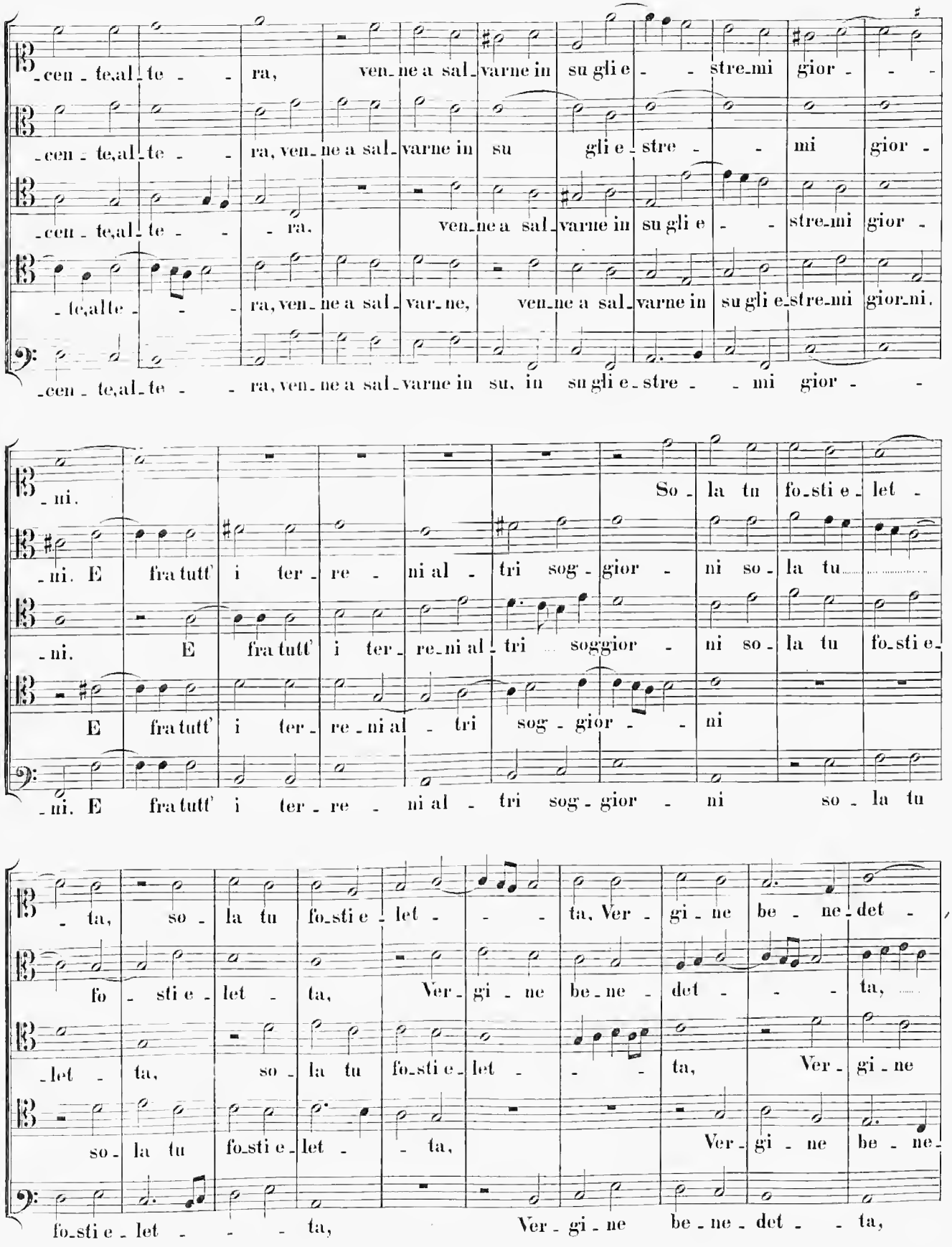
-cen - te,al-te - - ra, ven-ne a sal-varne in su gli e - - stre-mi gior - - -
-cen - te,al-te - - ra, ven-ne a sal-varne in su gli e-stre - - mi gior -
-cen - te,al-te - - ra, ven-ne a sal-varne in su gli e - - stre-mi gior -
-te,alte - - - ra, ven-ne a sal-var-ne, ven-ne a sal-varne in su gli e-stre-mi gior-ni.
-cen - te,al-te - - ra, ven-ne a sal-varne in su, in su gli e-stre - - mi gior - -
-ni.
-ni. E fra tutt' i ter-re - ni al - tri sog-gior - ni so-la tu
-ni. E fra tutt' i ter-re-ni al-tri soggior - ni so-la tu fo-sti e-
E fra tutt' i ter-re-ni al - tri sog-gior - - ni
-ni. E fra tutt' i ter-re - ni al - tri sog-gior - ni so - la tu
So - la tu fo-sti e-let -
- ta, so - la tu fo-sti e-let - - - ta, Ver-gi-ne be - ne-det -
fo - sti e-let - ta, Ver-gi-ne be-ne-det - - - ta,
-let - ta, so - la tu fo-sti e-let - - - ta, Ver-gi-ne
so-la tu fo-sti e-let - - ta, Ver-gi-ne be - ne-
fo-sti e-let - - - ta, Ver-gi-ne be-ne-det - - ta,

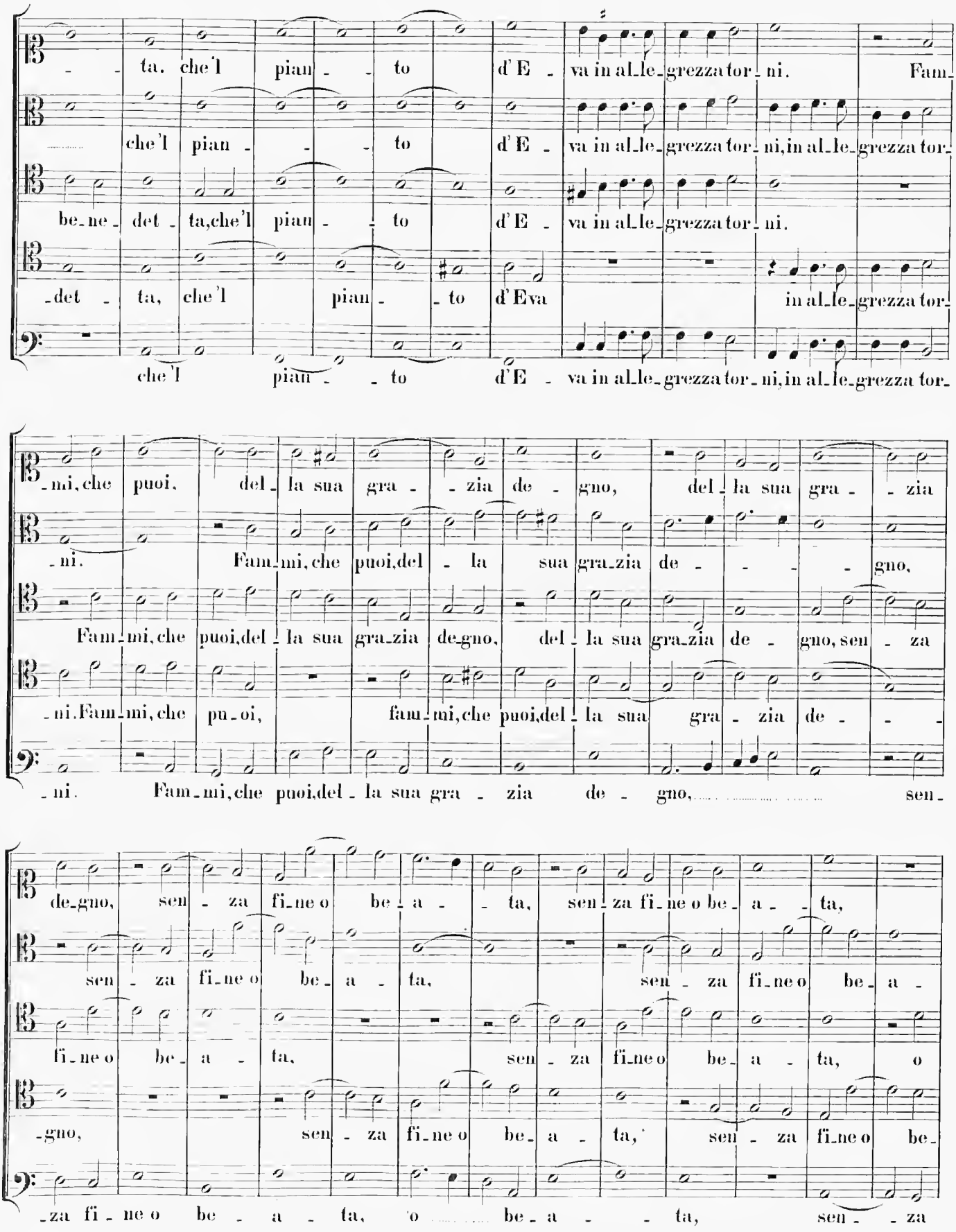
ta. che'l pian - - to d'E - va in al-le-grezza tor-ni. Fam-
che'l pian - - to d'E - va in al-le-grezza tor-ni, in al-le-grezza tor-
be-ne-det - ta, che'l pian - - to d'E - va in al-le-grezza tor-ni.
-det - ta, che'l pian - - to d'Eva in al-le-grezza tor-
che'l pian - - to d'E - va in al-le-grezza tor-ni, in al-le-grezza tor-
-mi, che puoi, del-la sua gra - - zia de - gno, del-la sua gra - - zia
-ni. Fam-mi, che puoi, del - la sua gra-zia de - - - - gno,
Fam-mi, che puoi, del - la sua gra-zia de-gno, del - la sua gra-zia de - gno, sen - za
-ni. Fam-mi, che pu-oi, fam-mi, che puoi, del - la sua gra - zia de - - -
-ni. Fam-mi, che puoi, del - la sua gra - zia de - gno, sen-
de-gno, sen - za fi-ne o be - a - - ta, sen-za fi-ne o be-a - - ta,
sen - za fi-ne o be-a - ta, sen - za fi-ne o be-a -
fi-ne o be-a - ta, sen - za fi-ne o be-a - ta, o
-gno, sen - za fi-ne o be-a - ta, sen - za fi-ne o be-
-za fi-ne o be - a - ta, o be-a - - ta, sen - - za

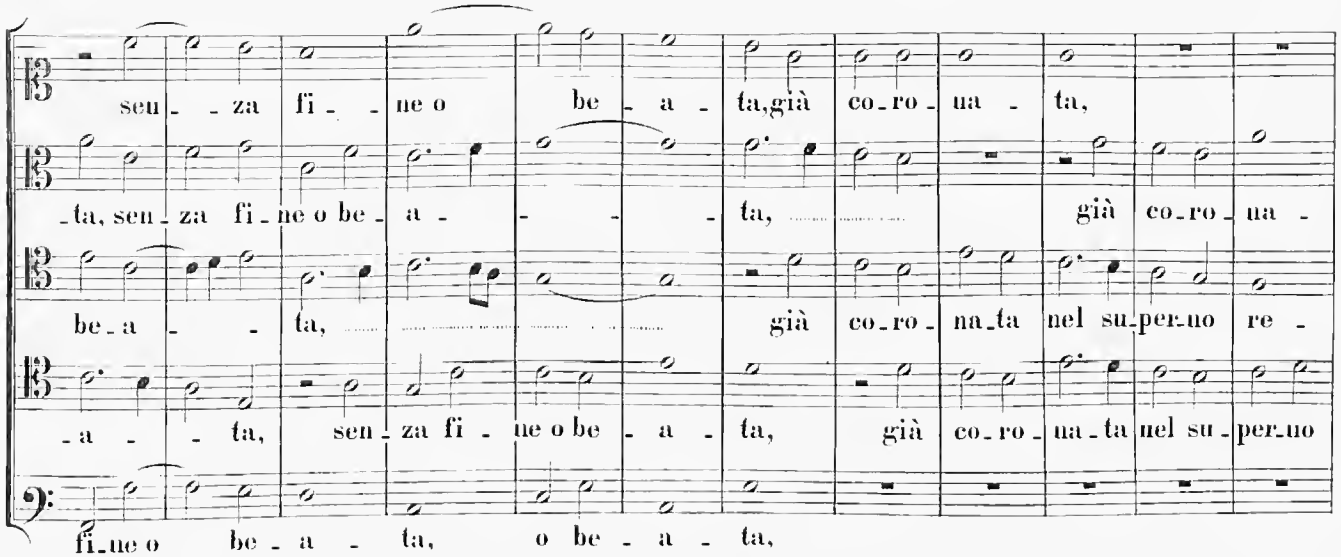
sen - za fi - ne o be - a - ta, già co - ro - na - ta,
- ta, sen - za fi - ne o be - a - - - - ta, già co - ro - na -
be - a - - ta, già co - ro - na - ta nel su - per - no re -
- a - - ta, sen - za fi - ne o be - a - ta, già co - ro - na - ta nel su - per - no
fi - ne o be - a - ta, o be - a - ta,

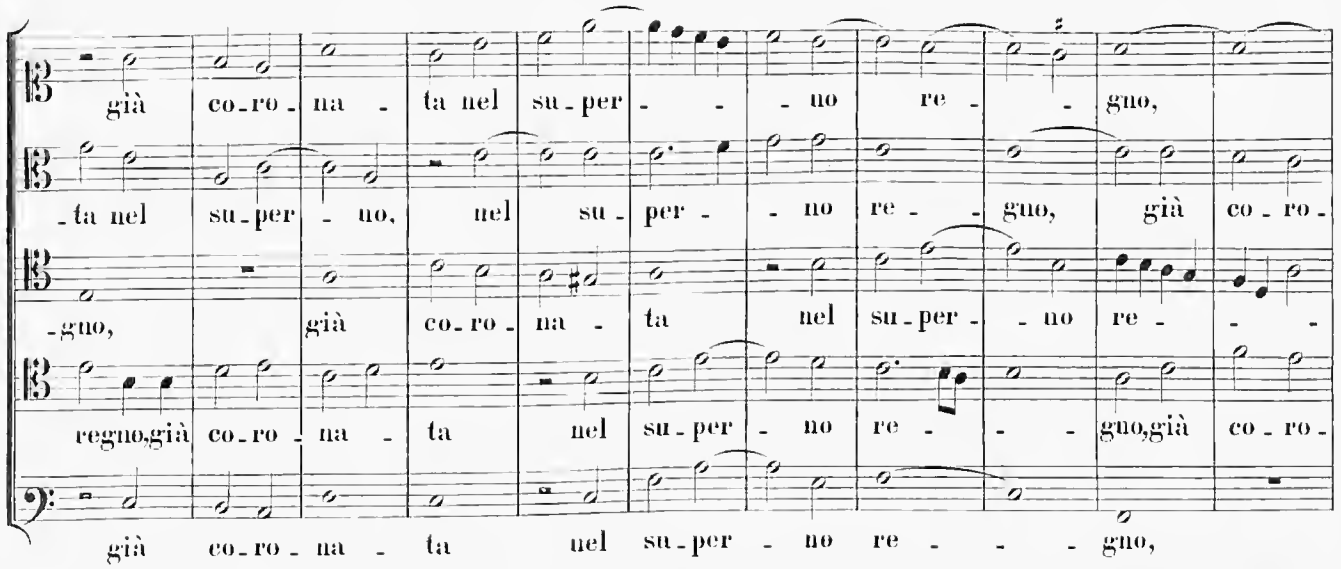
già co - ro - na - ta nel su - per - - - no re - - gno,
- ta nel su - per - no, nel su - per - - no re - - gno, già co - ro -
- gno, già co - ro - na - ta nel su - per - - no re - - -
regno, già co - ro - na - ta nel su - per - no re - - - gno, già co - ro -
già co - ro - na - ta nel su - per - no re - - - gno,

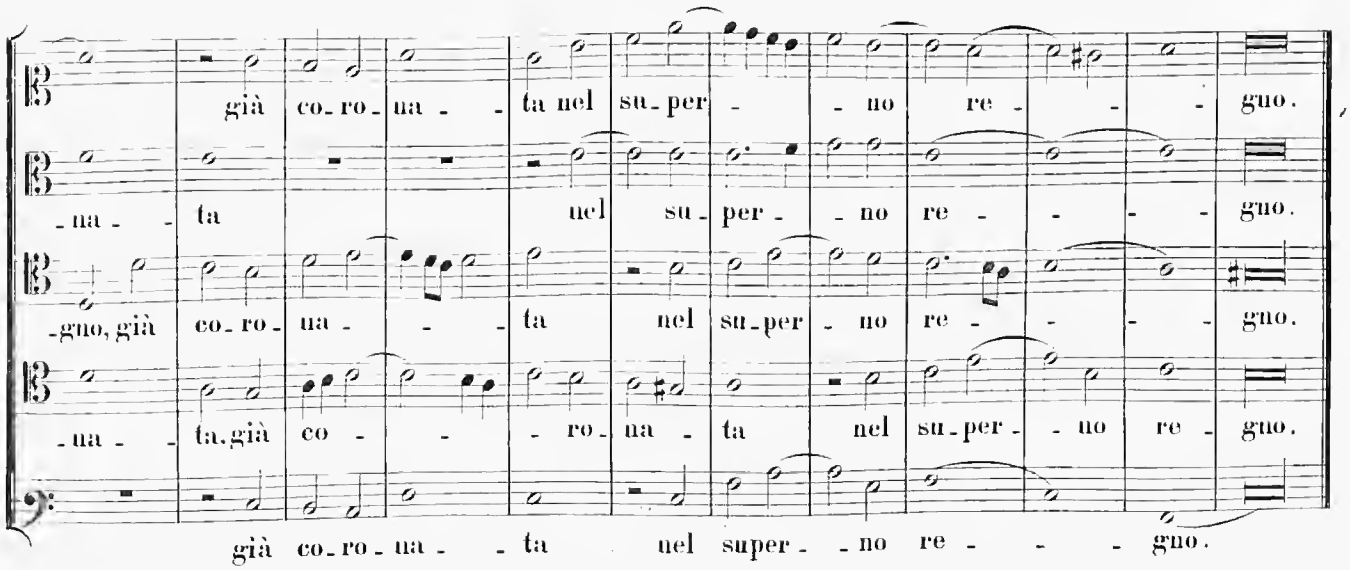
già co - ro - na - - ta nel su - per - - no re - - - guo.
- na - ta nel su - per - - no re - - - - guo.
- gno, già co - ro - na - - - ta nel su - per - no re - - - - guo.
- na - ta, già co - - - - ro - na - ta nel su - per - - no re - guo.
già co - ro - na - - ta nel super - - no re - - - - gno.

4.

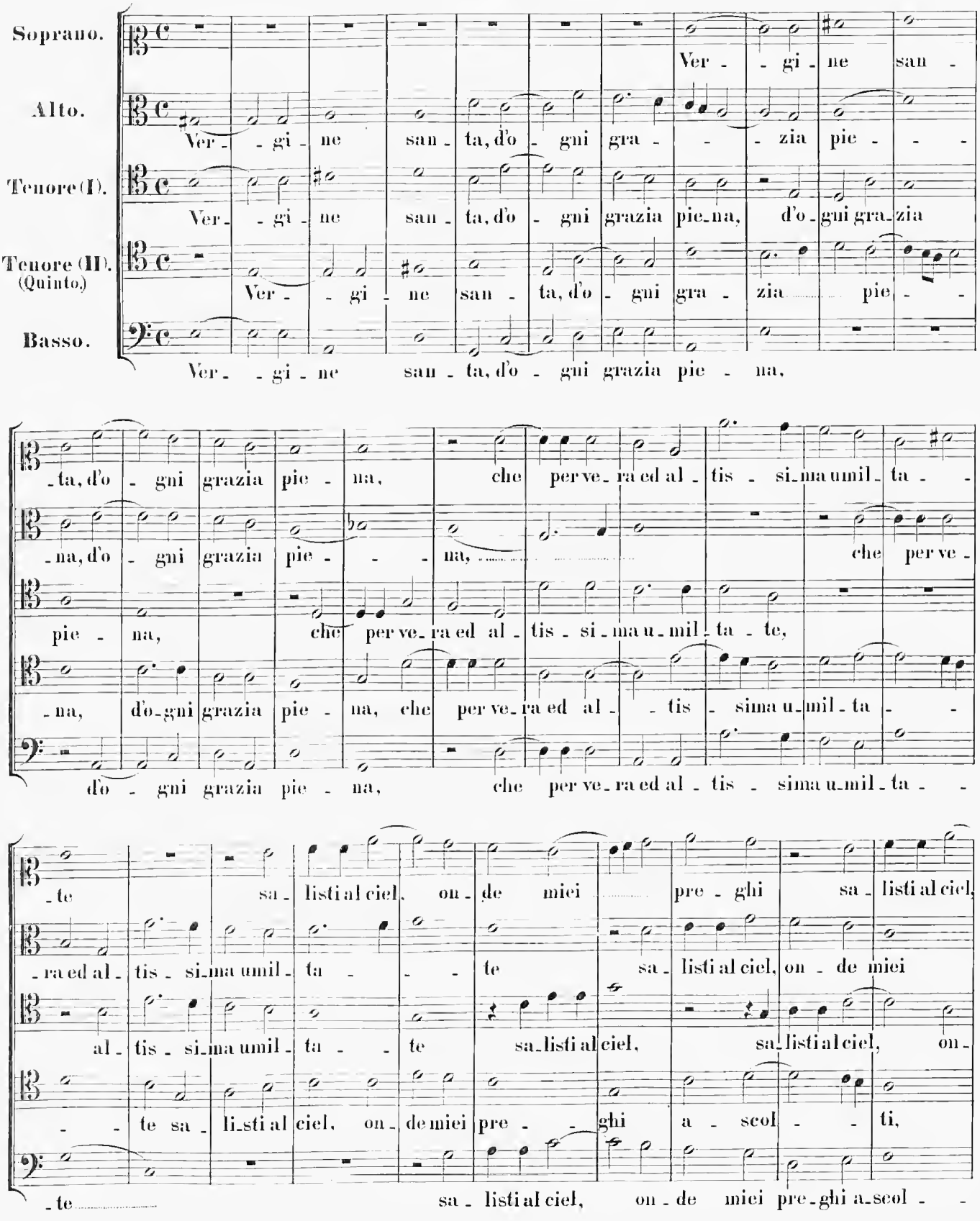
Soprano.
Ver - - gi - ne san -
Alto.
Ver - - gi - ne san - ta, d'o - gni gra - - - zia pie - - -
Tenore (I).
Ver - - gi - ne san - ta, d'o - gni grazia pie - na, d'o - gni gra - zia
Tenore (II).
(Quinto.)
Ver - - gi - ne san - ta, d'o - gni gra - zia pie - -
Basso.
Ver - - gi - ne san - ta, d'o - gni grazia pie - na,
- ta, d'o - gni grazia pie - na, che per ve - ra ed al - tis - si - ma umil - ta - -
- na, d'o - gni grazia pie - - - na, che per ve -
pie - na, che per ve - ra ed al - tis - si - ma u - mil - ta - te,
- na, d'o - gni grazia pie - na, che per ve - ra ed al - - tis - sima u - mil - ta - -
d'o - gni grazia pie - na, che per ve - ra ed al - tis - sima u - mil - ta - -
- te sa - listi al ciel, on - de miei pre - ghi sa - listi al ciel,
- ra ed al - tis - si - ma umil - ta - - te sa - listi al ciel, on - de miei
al - tis - si - ma umil - ta - - te sa - listi al ciel, sa - listi al ciel, on -
- - te sa - li - sti al ciel, on - de miei pre - - ghi a - scol - - ti,
- te sa - listi al ciel, on - de miei pre - ghi a - scol - -

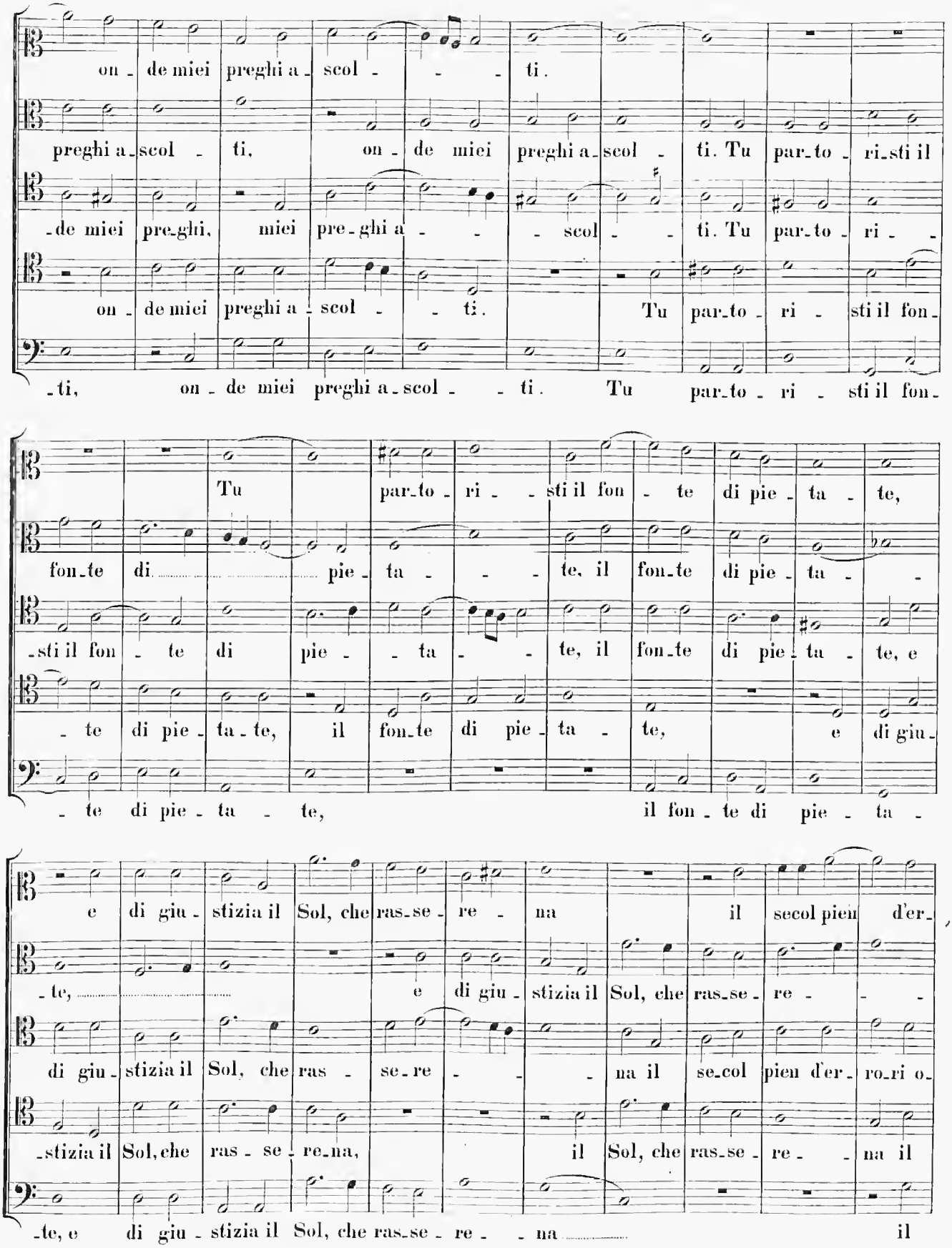
on - de miei preghi a - scol - - - ti.
preghi a - scol - ti, on - de miei preghi a - scol - ti. Tu par - to - ri - sti il
- de miei pre - ghi, miei pre - ghi a - - - scol - - ti. Tu par - to - ri - -
on - de miei preghi a - scol - - ti. Tu par - to - ri - sti il fon -
- ti, on - de miei preghi a - scol - - ti. Tu par - to - ri - sti il fon -
Tu par - to - ri - - sti il fon - te di pie - ta - te,
fon - te di pie - ta - - - te, il fon - te di pie - ta - -
- sti il fon - te di pie - - ta - - te, il fon - te di pie - ta - te, e
- te di pie - ta - te, il fon - te di pie - ta - te, e di giu -
- te di pie - ta - te, il fon - te di pie - ta -
e di giu - stizia il Sol, che ras - se - re - na il secol pien d'er -
- te, e di giu - stizia il Sol, che ras - se - re - -
di giu - stizia il Sol, che ras - se - re - - na il se - col pien d'er - ro - ri o -
- stizia il Sol, che ras - se - re - na, il Sol, che ras - se - re - na il
- te, e di giu - stizia il Sol, che ras - se - re - na il

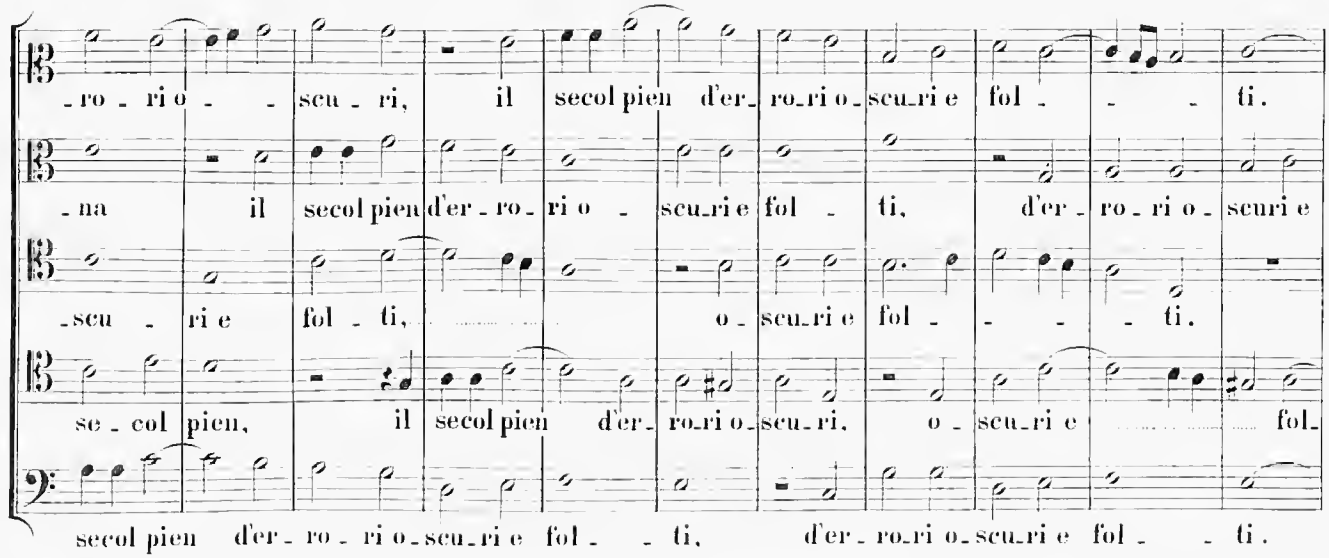
-ro - ri o - - scu - ri, il secol pien d'er - ro - ri o - scu - ri e fol - - - ti.
- na il secol pien d'er - ro - ri o - scu - ri e fol - ti, d'er - ro - ri o - scu - ri e
- scu - ri e fol - ti, o - scu - ri e fol - - - - ti.
se - col pien, il secol pien d'er - ro - ri o - scu - ri, o - scu - ri e fol -
secol pien d'er - ro - ri o - scu - ri e fol - - ti, d'er - ro - ri o - scu - ri e fol - - ti.

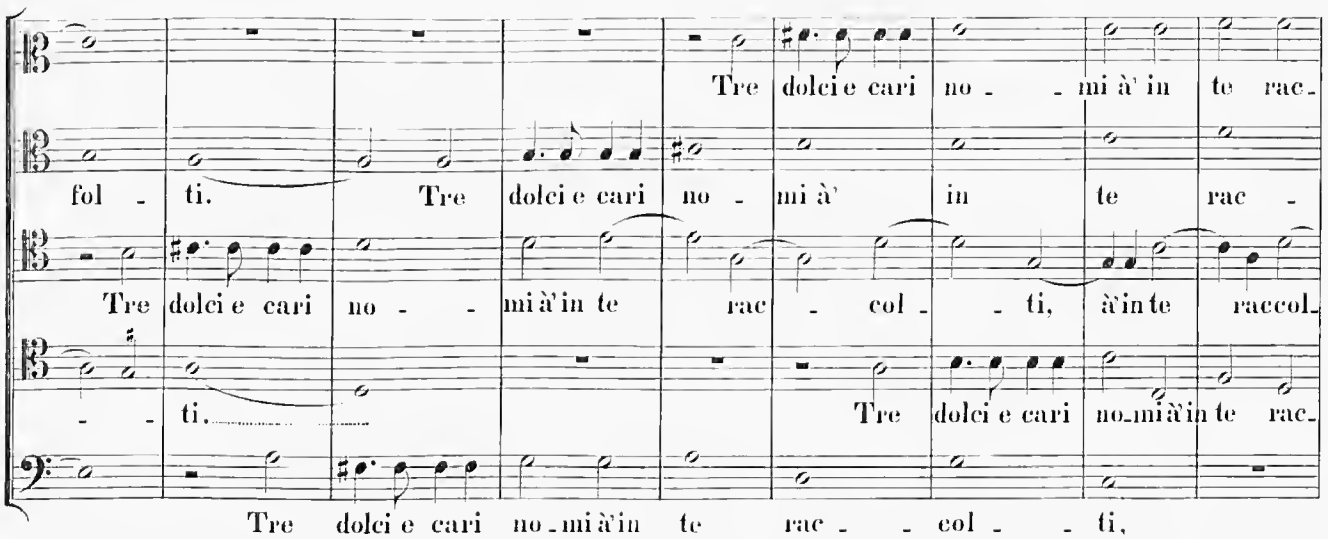
Tre dolci e cari no - - mi à' in te rac -
fol - ti. Tre dolci e cari no - mi à' in te rac -
Tre dolci e cari no - - mi à' in te rac - col - - ti, à' in te raccol -
- - ti. Tre dolci e cari no - mi à' in te rac -
Tre dolci e cari no - mi à' in te rac - - col - - ti,

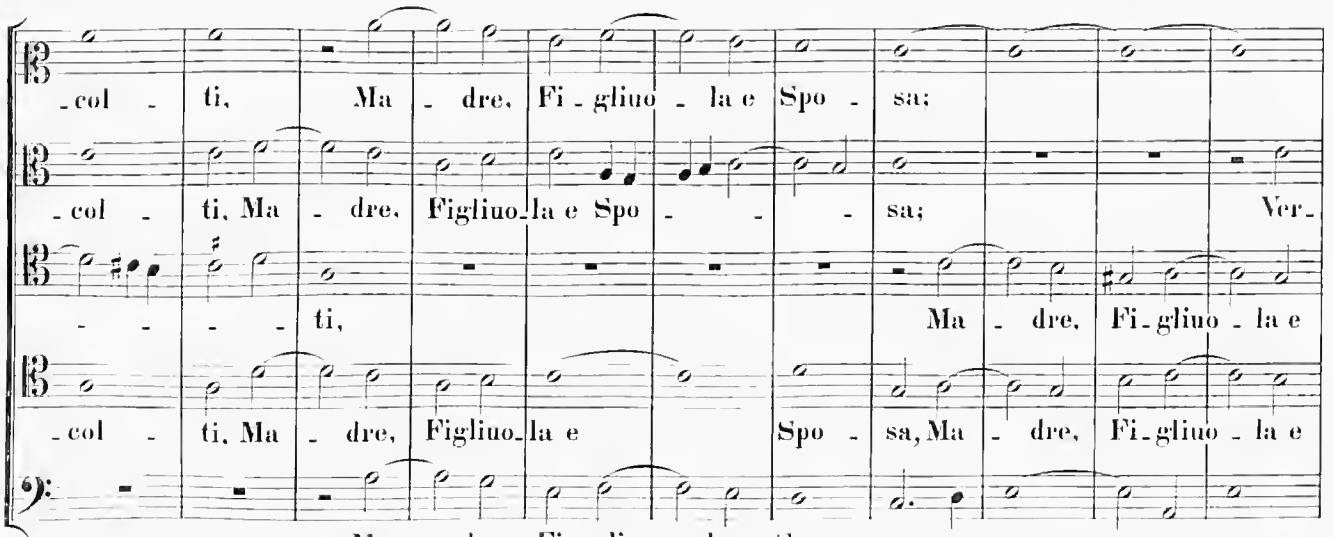
- col - ti, Ma - dre, Fi - gliuo - la e Spo - sa;
- col - ti, Ma - dre, Figliuo - la e Spo - - - sa; Ver -
- - - - ti, Ma - dre, Fi - gliuo - la e
- col - ti, Ma - dre, Figliuo - la e Spo - sa, Ma - dre, Fi - gliuo - la e
Ma - dre, Fi - gliuo - la e Spo - sa:

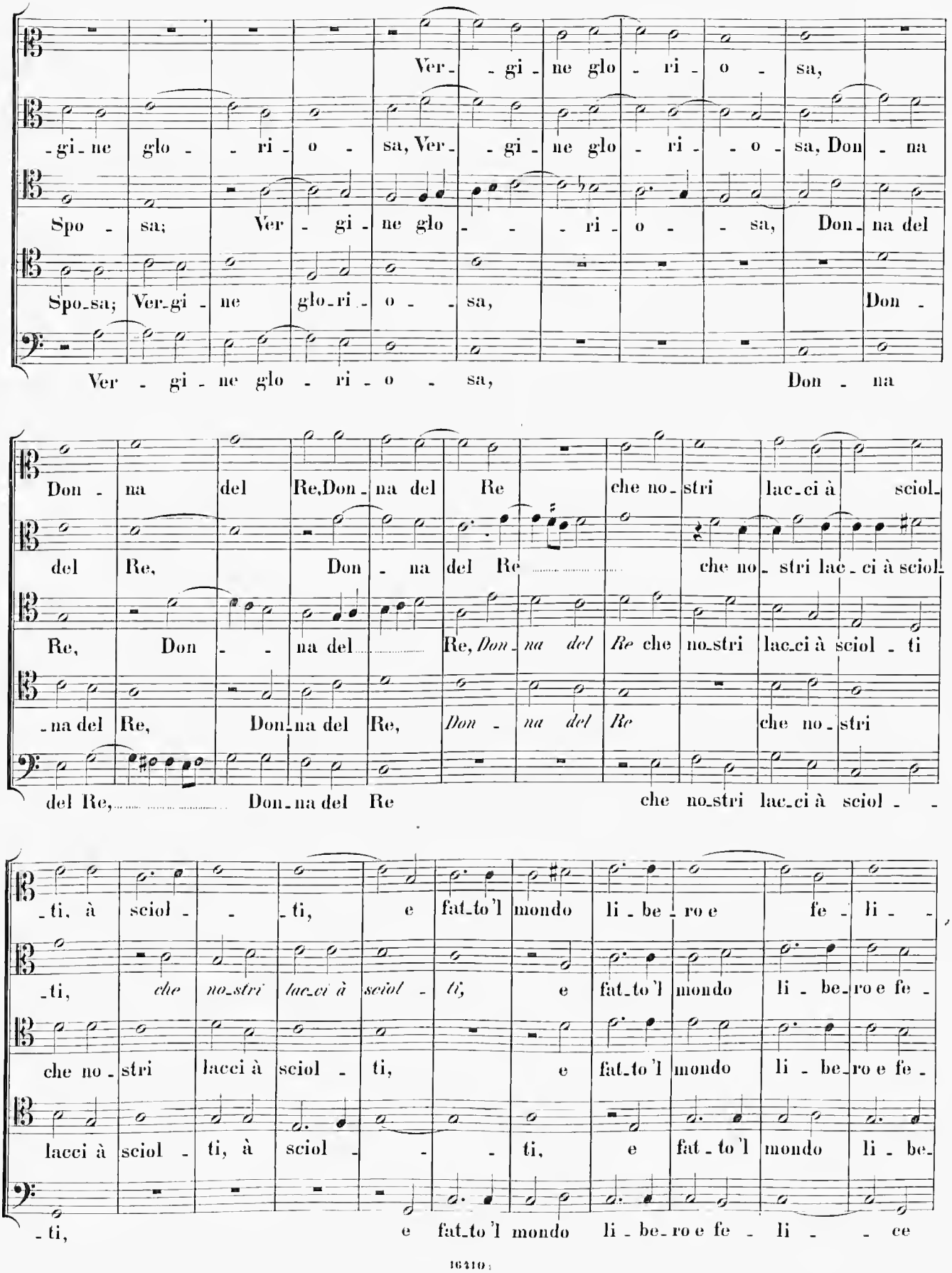
Ver - gi - ne glo - ri - o - sa,
-gi - ne glo - - ri - o - sa, Ver - gi - ne glo - ri - - o - sa, Don - na
Spo - sa; Ver - gi - ne glo - - - ri - o - - sa, Don - na del
Spo - sa; Ver - gi - ne glo - ri - o - - sa, Don -
Ver - gi - ne glo - ri - o - sa, Don - na
Don - na del Re, Don - na del Re che no - stri lac - ci à sciol -
del Re, Don - na del Re, che no - stri lac - ci à sciol -
Re, Don - - na del Re, Don - na del Re che no - stri lac - ci à sciol - ti
- na del Re, Don - na del Re, Don - na del Re che no - stri
del Re, Don - na del Re che no - stri lac - ci à sciol - -
- ti, à sciol - - - ti, e fat - to 'l mondo li - be - ro e fe - li - -
- ti, che no - stri lac - ci à sciol - ti, e fat - to 'l mondo li - be - ro e fe -
che no - stri lacci à sciol - ti, e fat - to 'l mondo li - be - ro e fe -
lacci à sciol - ti, à sciol - - - ti, e fat - to 'l mondo li - be -
- ti, e fat - to 'l mondo li - be - ro e fe - li - - ce

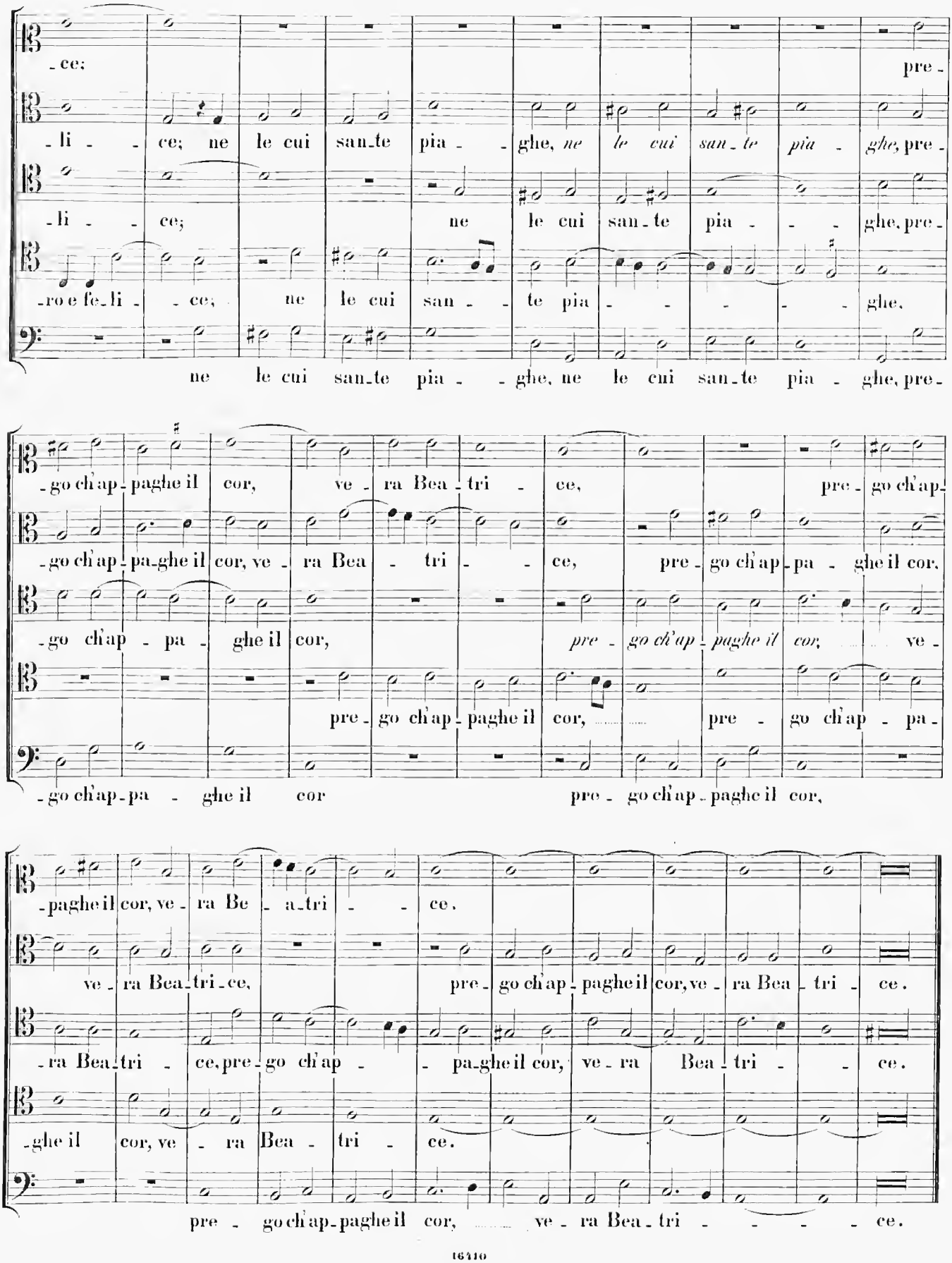
-ce; pre-
-li - - ce; ne le cui san-te pia - - ghe, *ne le cui san-te pia - ghe,* pre-
-li - - ce; ne le cui san-te pia - - - ghe, pre-
-ro e fe-li - - ce; ne le cui san - - te pia - - - - - ghe,
ne le cui san-te pia - - ghe, ne le cui san-te pia - ghe, pre-
-go ch'ap-paghe il cor, ve - ra Bea - tri - ce, pre-go ch'ap-
-go ch'ap-pa-ghe il cor, ve - ra Bea - tri - - ce, pre-go ch'ap-pa - ghe il cor,
-go ch'ap - pa - ghe il cor, *pre - go ch'ap - paghe il cor,* ..... ve -
pre-go ch'ap-paghe il cor, ... pre - go ch'ap - pa -
-go ch'ap-pa - ghe il cor pre - go ch'ap-paghe il cor,
-paghe il cor, ve - ra Be - a-tri - - ce.
ve - ra Bea-tri-ce, pre-go ch'ap-paghe il cor, ve - ra Bea - tri - ce.
-ra Bea-tri - ce, pre-go ch'ap - - pa-ghe il cor, ve - ra Bea - tri - - ce.
-ghe il cor, ve - ra Bea - tri - ce.
pre - go ch'ap-paghe il cor, ... ve - ra Bea - tri - - - - ce.

5.

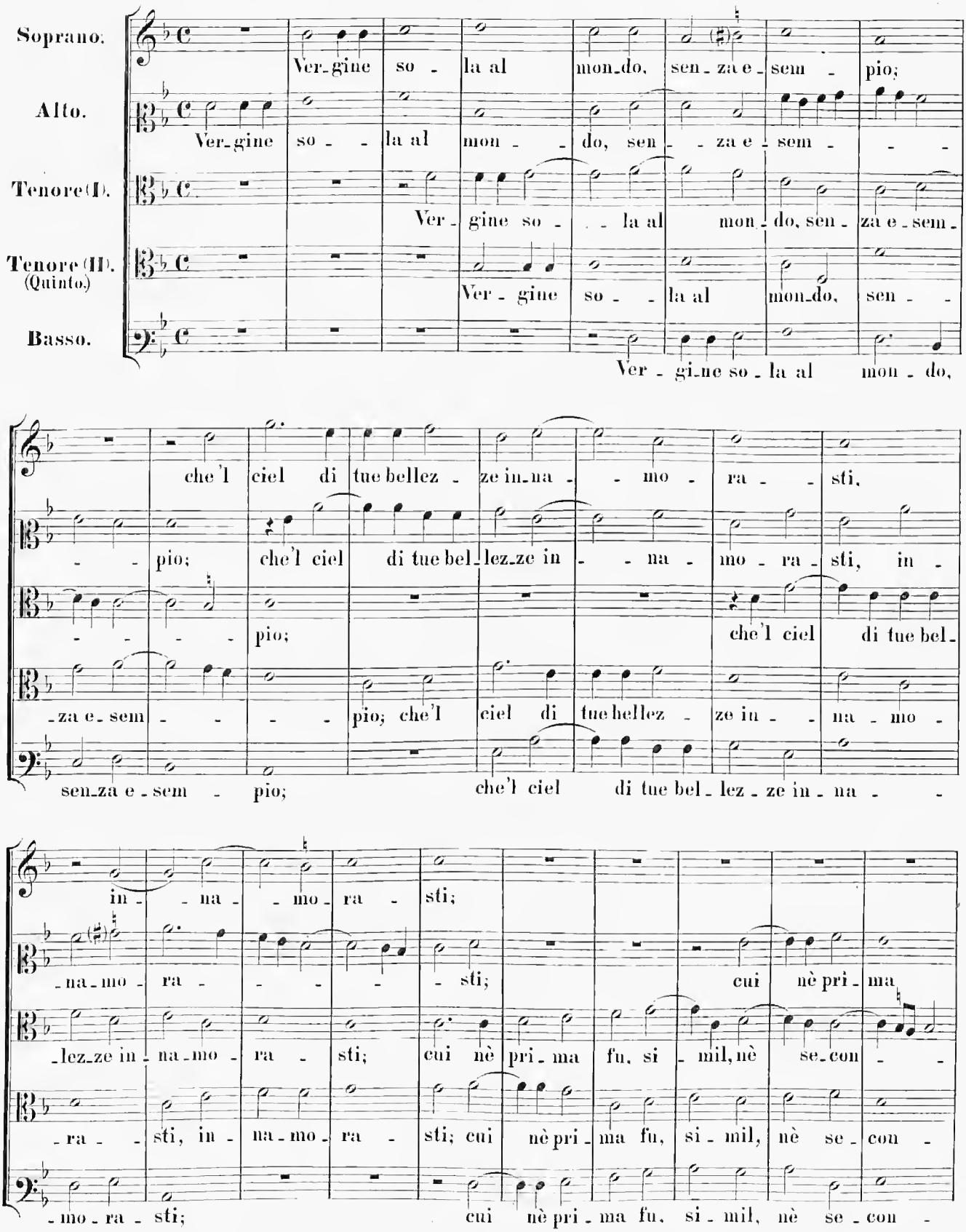
Soprano.
Alto.
Tenore (I).
Tenore (II). (Quinto.)
Basso.
Ver-gine so - la al mon-do, sen-za e-sem - pio;
Ver-gine so - - la al mon - - do, sen - - za e - sem - - -
Ver - gine so - - la al mon-do, sen-za e-sem-
Ver - gine so - - la al mon-do, sen - -
Ver - gi-ne so - la al mon - do,
che'l ciel di tue bellez - ze in-na - - mo - ra - - sti,
- - pio; che'l ciel di tue bel-lez-ze in - - na - mo - ra - sti, in -
- - - - pio; che'l ciel di tue bel-
-za e-sem - - - - pio; che'l ciel di tue bellez - ze in - - na - mo -
sen-za e-sem - pio; che'l ciel di tue bel-lez-ze in-na - -
in - - na - - mo - ra - sti;
-na-mo - ra - - - - - sti; cui nè pri-ma
-lez-ze in-na-mo - ra - sti; cui nè pri-ma fu, si-mil, nè se-con - -
-ra - - sti, in - na-mo - ra - sti; cui nè pri-ma fu, si-mil, nè se-con -
-mo-ra-sti; cui nè pri-ma fu, si-mil, nè se-con -

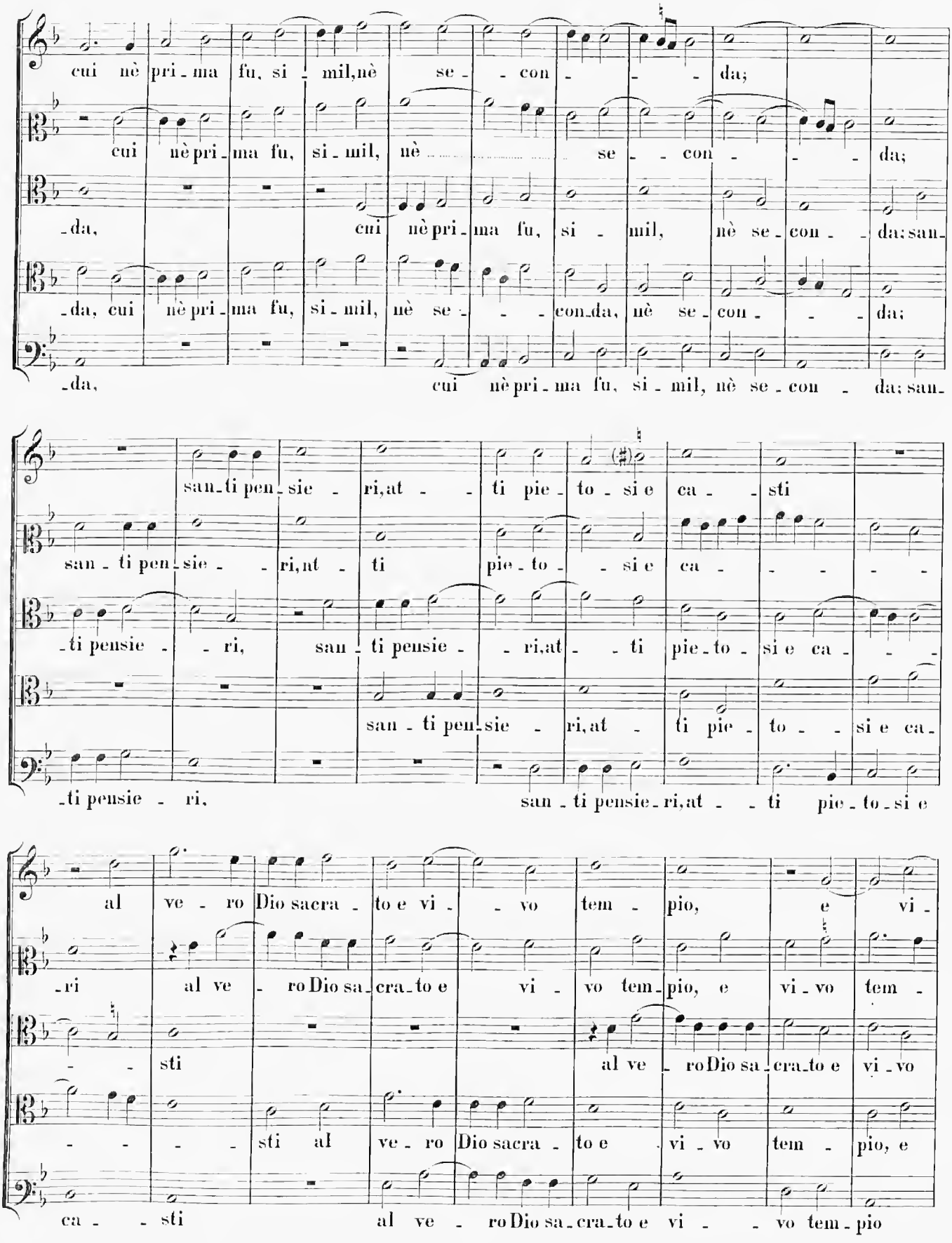
cui nè pri-ma fu, si-mil, nè se-con-da;
cui nè pri-ma fu, si-mil, nè se-con-da;
-da, cui nè pri-ma fu, si-mil, nè se-con-da; san-
-da, cui nè pri-ma fu, si-mil, nè se-con-da, nè se-con-da;
-da, cui nè pri-ma fu, si-mil, nè se-con-da; san-
san-ti pen-sie-ri, at-ti pie-to-si e ca-sti
san-ti pen-sie-ri, nt-ti pie-to-si e ca-
-ti pensie-ri, san-ti pensie-ri, at-ti pie-to-si e ca-
san-ti pen-sie-ri, at-ti pie-to-si e ca-
-ti pensie-ri, san-ti pensie-ri, at-ti pie-to-si e
al ve-ro Dio sacra-to e vi-vo tem-pio, e vi-
-ri al ve-ro Dio sa-cra-to e vi-vo tem-pio, e vi-vo tem-
-sti al ve-ro Dio sa-cra-to e vi-vo
-sti al ve-ro Dio sacra-to e vi-vo tem-pio, e
ca-sti al ve-ro Dio sa-cra-to e vi-vo tem-pio

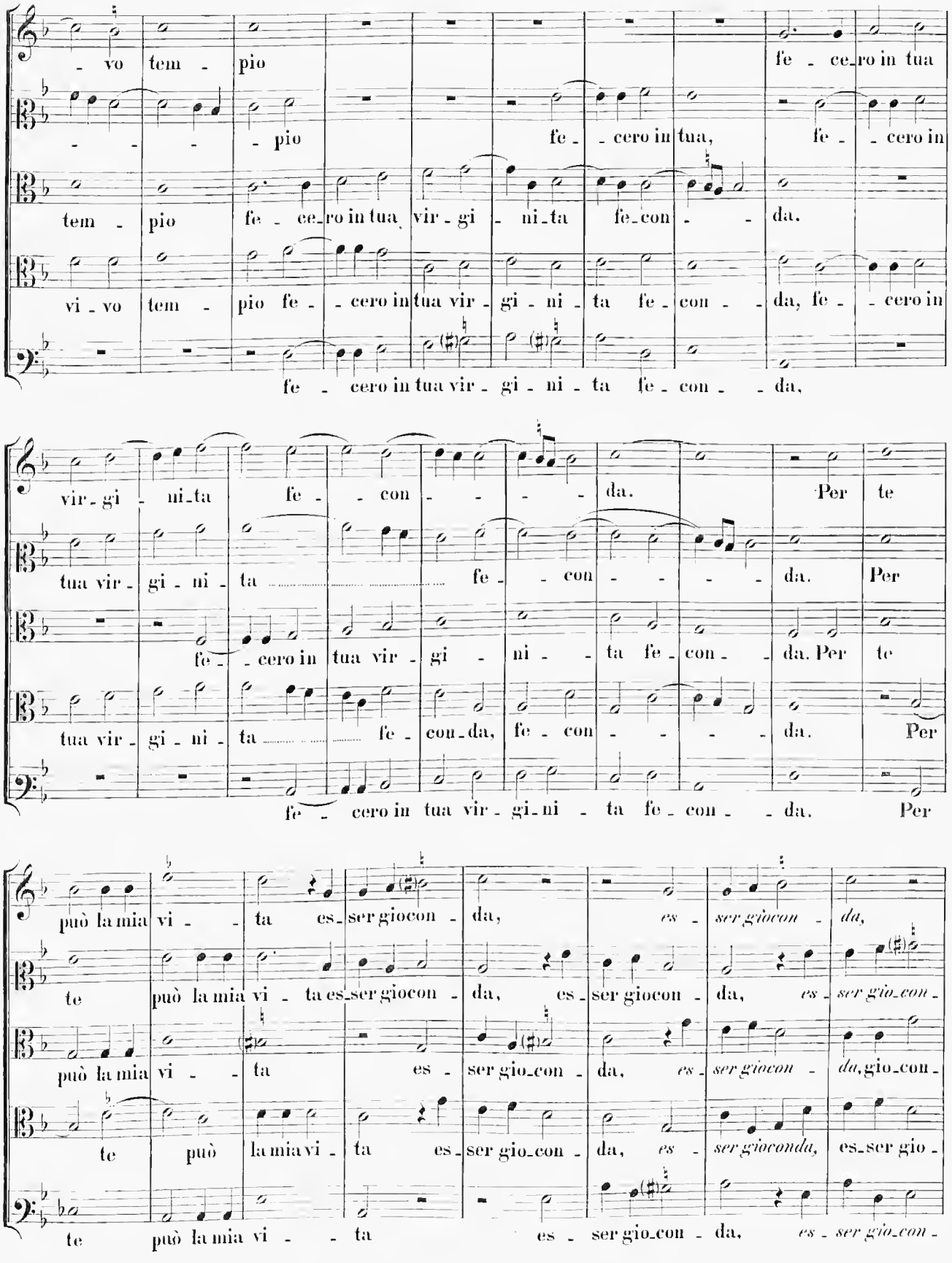
- vo tem - pio fe - ce_ro in tua
- - - - pio fe - - cero in tua, fe - - cero in
tem - pio fe - ce_ro in tua vir - gi - ni_ta fe_con - - da.
vi - vo tem - pio fe - - cero in tua vir - gi - ni - ta fe - con - - da, fe - - cero in
fe - cero in tua vir - gi - ni - ta fe - con - - da,
vir - gi - ni_ta fe - - con - - - - da. Per te
tua vir - gi - ni - ta fe - con - - - - da. Per
fe - - cero in tua vir - gi - ni - - ta fe - con - - da. Per te
tua vir - gi - ni - ta fe - con_da, fe - con - - - da. Per
fe - cero in tua vir - gi - ni - ta fe - con - - da. Per
può la mia vi - - ta es_ser giocon - da, es - ser giocon - da,
te può la mia vi - ta es_ser giocon - da, es_ser giocon - da, es - ser gio_con -
può la mia vi - - ta es - ser gio_con - da, es - ser giocon - da, gio_con -
te può la mia vi - ta es_ser gio_con - da, es - ser gioconda, es_ser gio -
te può la mia vi - - ta es - ser gio_con - da, es - ser gio_con -

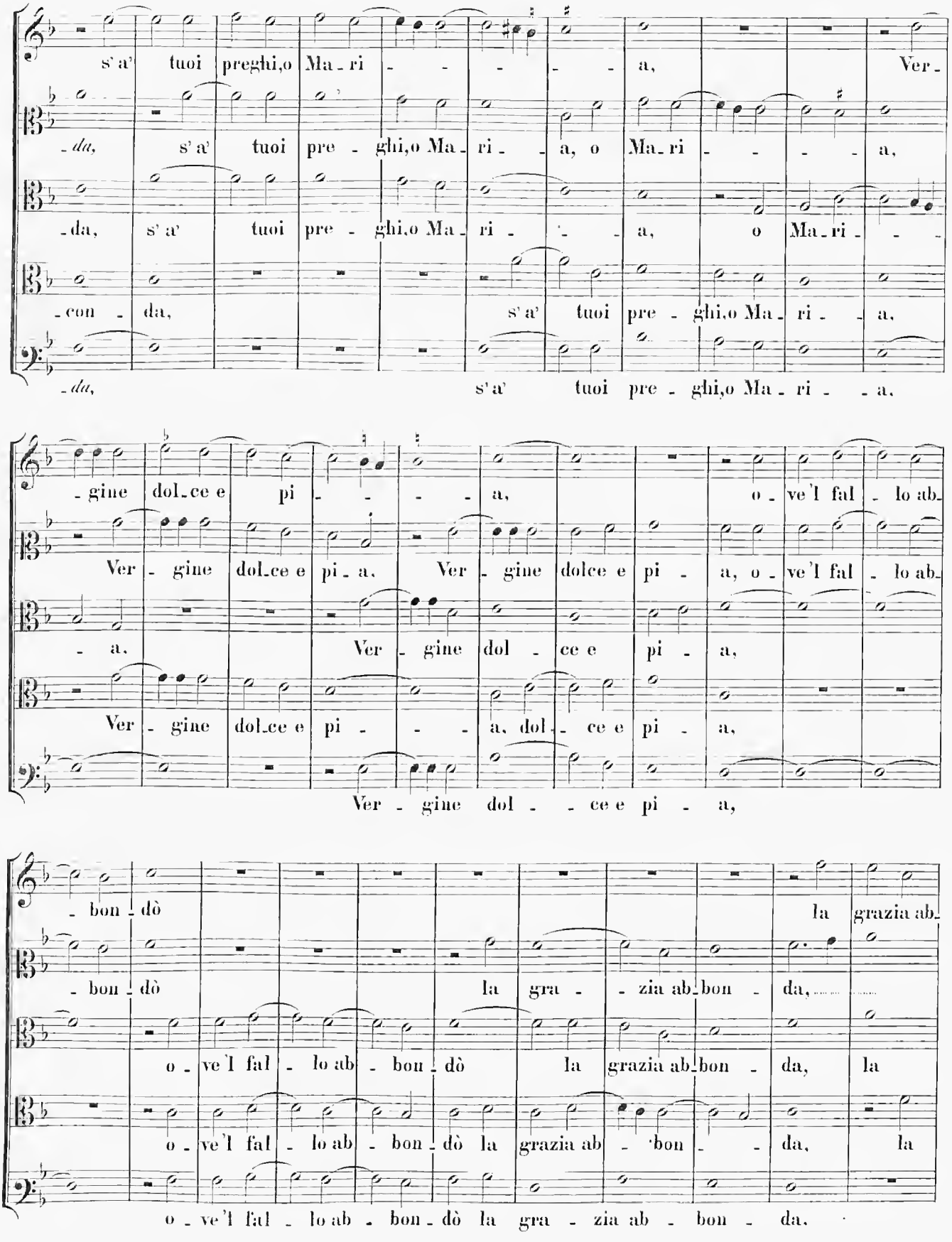
s' a' tuoi preghi,o Ma - ri - - - - - a, Ver -
- da, s' a' tuoi pre - ghi,o Ma - ri - - a, o Ma - ri - - - - a,
- da, s' a' tuoi pre - ghi,o Ma - ri - - a, o Ma - ri - -
- con - da, s' a' tuoi pre - ghi,o Ma - ri - - a,
- da, s' a' tuoi pre - ghi,o Ma - ri - - a.
- gine dol - ce e pi - - - - a, o - ve 'l fal - lo ab -
Ver - gine dol - ce e pi - a. Ver - gine dolce e pi - a, o - ve 'l fal - lo ab -
- a. Ver - gine dol - ce e pi - a,
Ver - gine dol - ce e pi - - - a, dol - ce e pi - a,
Ver - gine dol - - ce e pi - a,
- bon - dò la grazia ab -
- bon - dò la gra - - zia ab - bon - da,
o - ve 'l fal - lo ab - bon - dò la grazia ab - bon - da, la
o - ve 'l fal - lo ab - bon - dò la grazia ab - bon - - da, la
o - ve 'l fal - lo ab - bon - dò la gra - zia ab - bon - da.

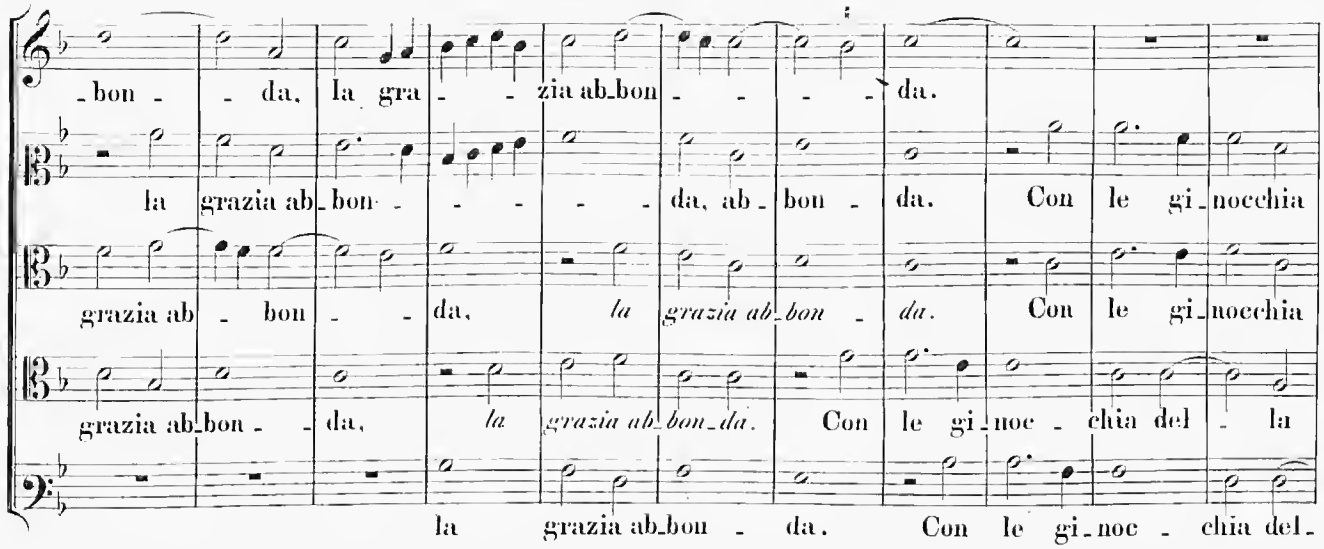
-bon - - da, la gra - - zia ab-bon - - - - da.
la grazia ab-bon - - - - - da, ab-bon - da. Con le gi-nocchia
grazia ab - bon - - da, la grazia ab-bon - da. Con le gi-nocchia
grazia ab-bon - - da, la grazia ab-bon-da. Con le gi-noc - chia del - la
la grazia ab-bon - da. Con le gi-noc - chia del-

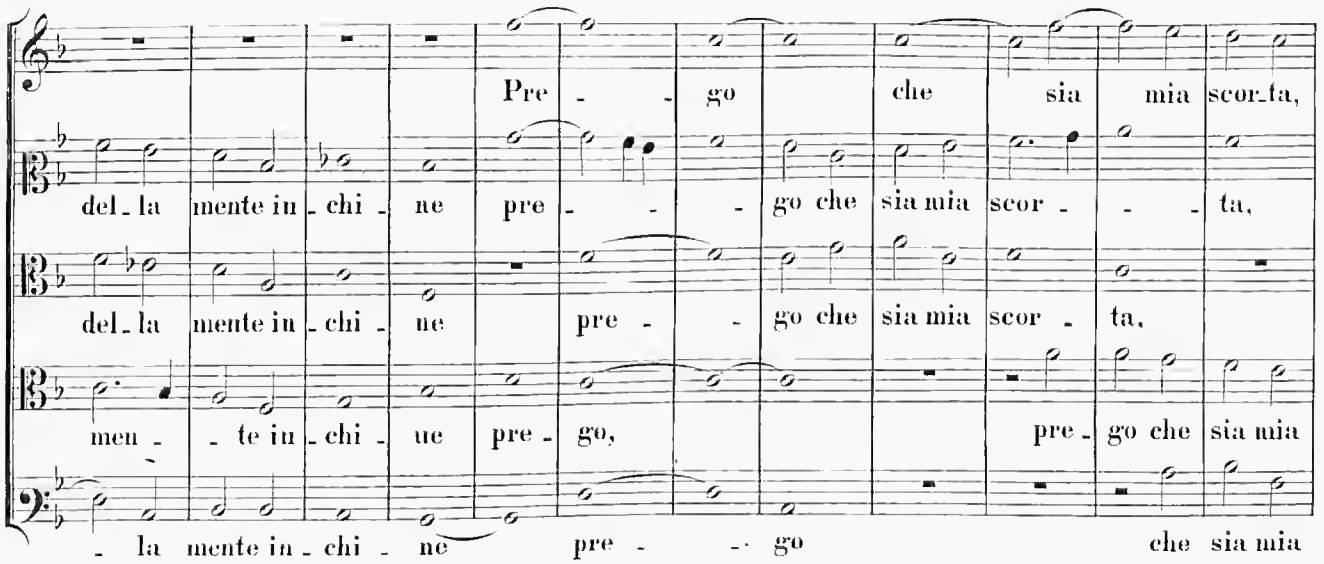
Pre - - go che sia mia scor-ta,
del-la mente in-chi - ne pre - - - go che sia mia scor - - - ta,
del-la mente in-chi - ne pre - - go che sia mia scor - ta,
men - - te in-chi - ne pre - go, pre - go che sia mia
- la mente in-chi - ne pre - - go che sia mia

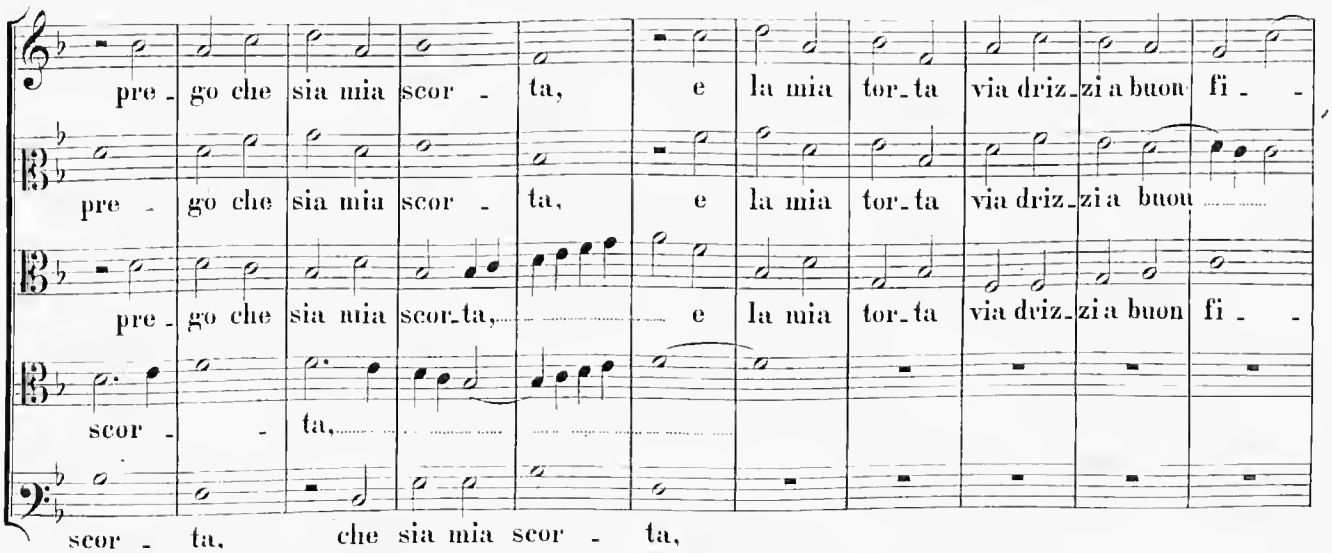
pre - go che sia mia scor - ta, e la mia tor-ta via driz-zi a buon fi - -
pre - go che sia mia scor - ta, e la mia tor-ta via driz-zi a buon .....
pre - go che sia mia scor-ta, ... e la mia tor-ta via driz-zi a buon fi - -
scor - - ta, ...
scor - ta, che sia mia scor - ta,

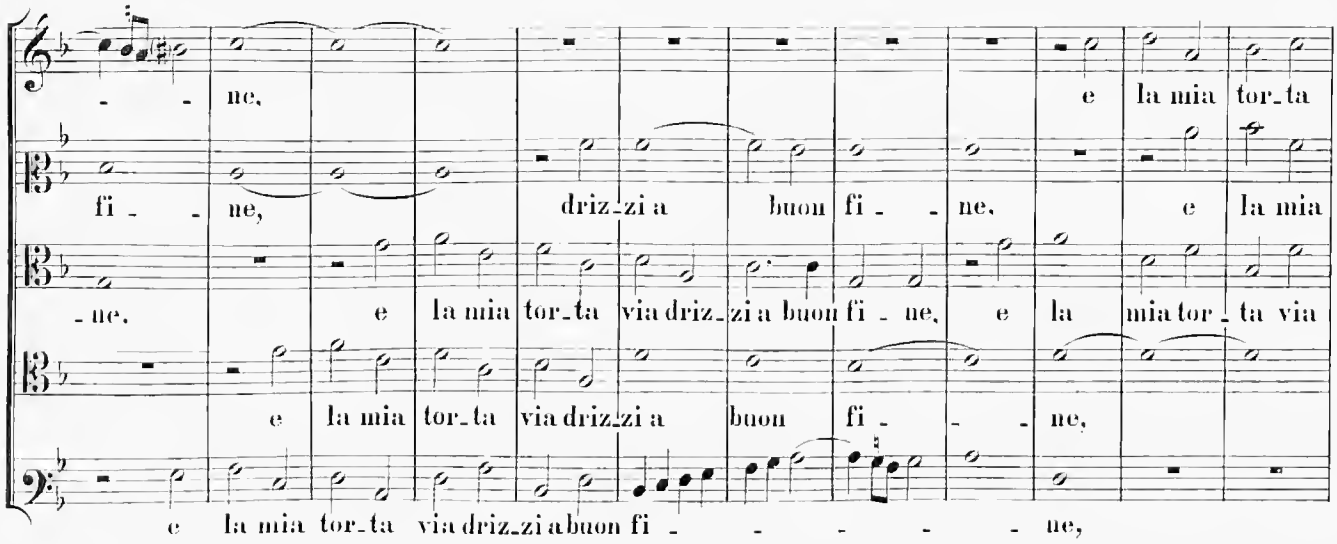
ne, e la mia tor-ta
fi - ne, driz-zi a buon fi - ne, e la mia
-ne, e la mia tor-ta via driz-zi a buon fi - ne, e la mia tor - ta via
e la mia tor-ta via driz-zi a buon fi - - ne,
e la mia tor-ta via driz-zi a buon fi - - - - - ne,

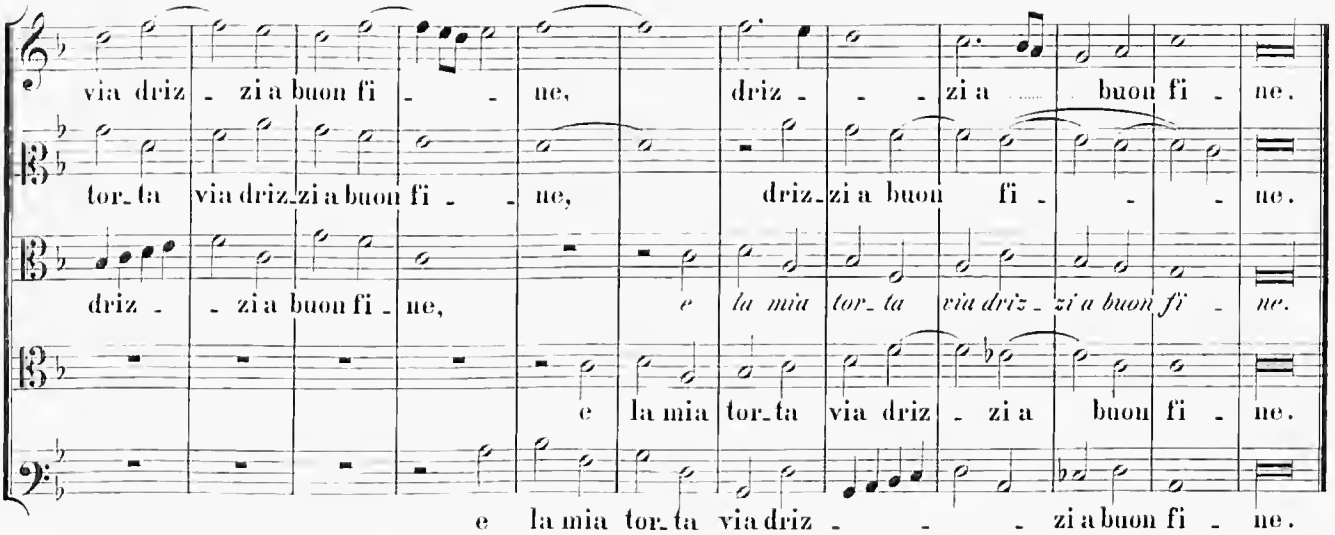
via driz - zi a buon fi - - ne, driz - - - zi a buon fi - ne.
tor-ta via driz-zi a buon fi - - ne, driz-zi a buon fi - - - ne.
driz - - zi a buon fi - ne, e la mia tor-ta via driz - zi a buon fi - ne.
e la mia tor-ta via driz - zi a buon fi - ne.
e la mia tor-ta via driz - - - zi a buon fi - ne.

6.

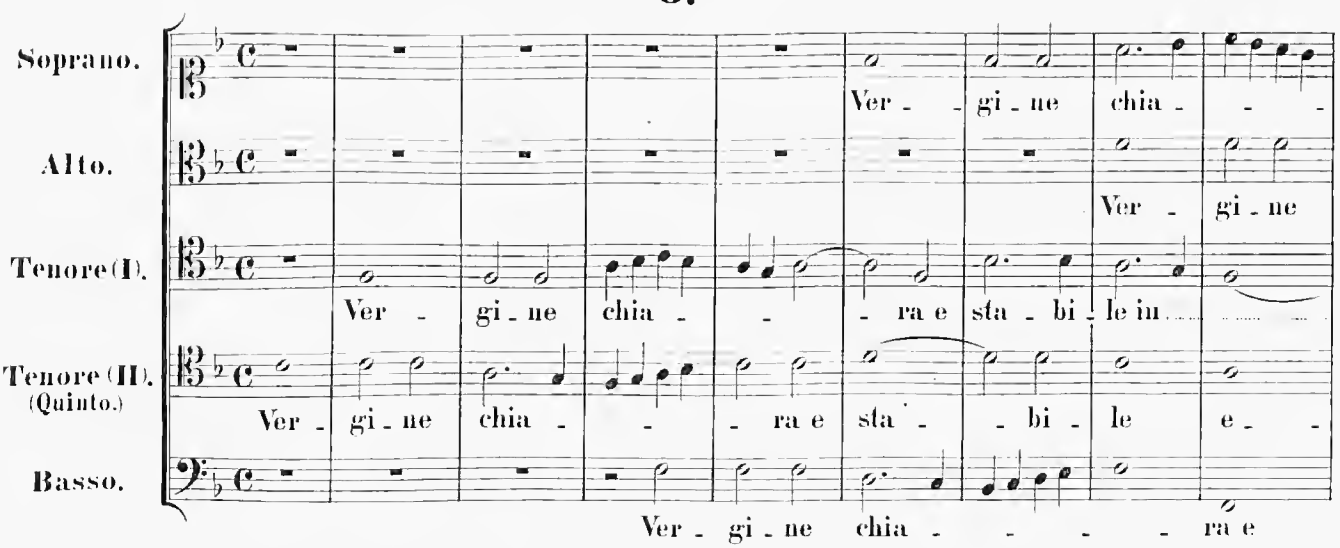
Soprano.
Ver - gi - ne chia - -
Alto.
Ver - gi - ne
Tenore (I).
Ver - gi - ne chia - - ra e sta - bi - le in
Tenore (II). (Quinto.)
Ver - gi - ne chia - - ra e sta - - bi - le e - -
Basso.
Ver - gi - ne chia - - - - ra e

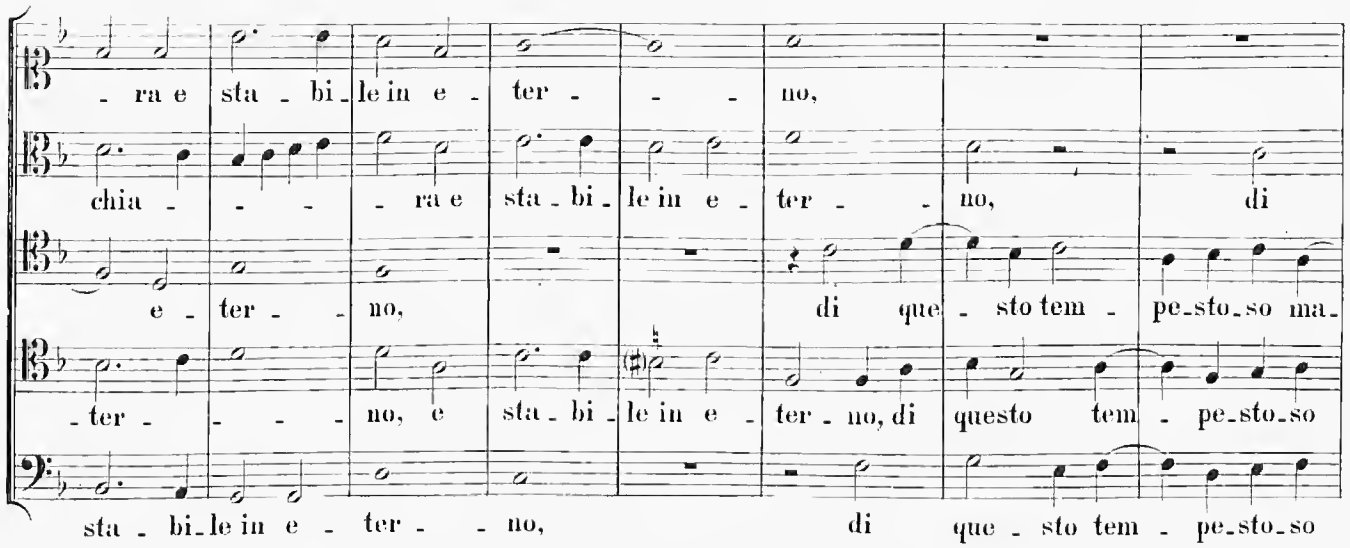
ra e sta bi le in e ter no,
chia ra e sta bi le in e ter no, di
e ter no, di que sto tem pe sto so ma
ter no, e sta bi le in e ter no, di questo tem pe sto so
sta bi le in e ter no, di que sto tem pe sto so

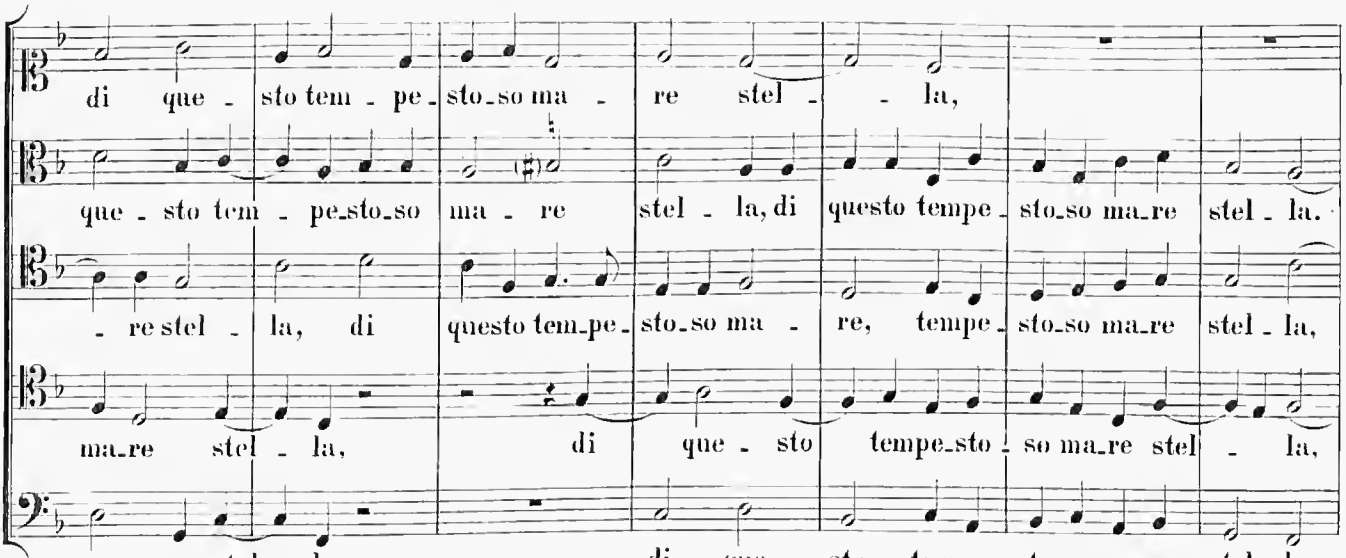
di que sto tem pe sto so ma re stel la,
que sto tem pe sto so ma re stel la, di questo tempe sto so ma re stel la.
re stel la, di questo tem pe sto so ma re, tempe sto so ma re stel la,
ma re stel la, di que sto tempe sto so ma re stel la,
ma re stel la, di que sto tempe sto so ma re stel la,

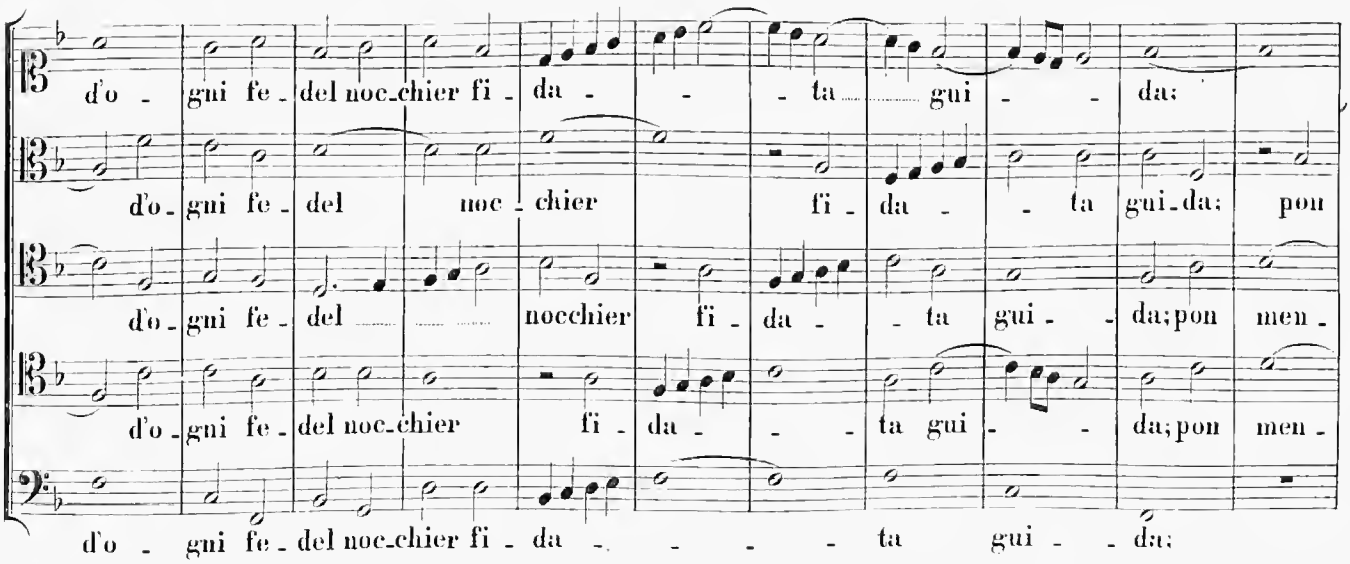
d'o gni fe del noc chier fi da ta gui da;
d'o gni fe del noc chier fi da ta gui da; pon
d'o gni fe del nocchier fi da ta gui da; pon men
d'o gni fe del noc chier fi da ta gui da; pon men
d'o gni fe del noc chier fi da ta gui da;

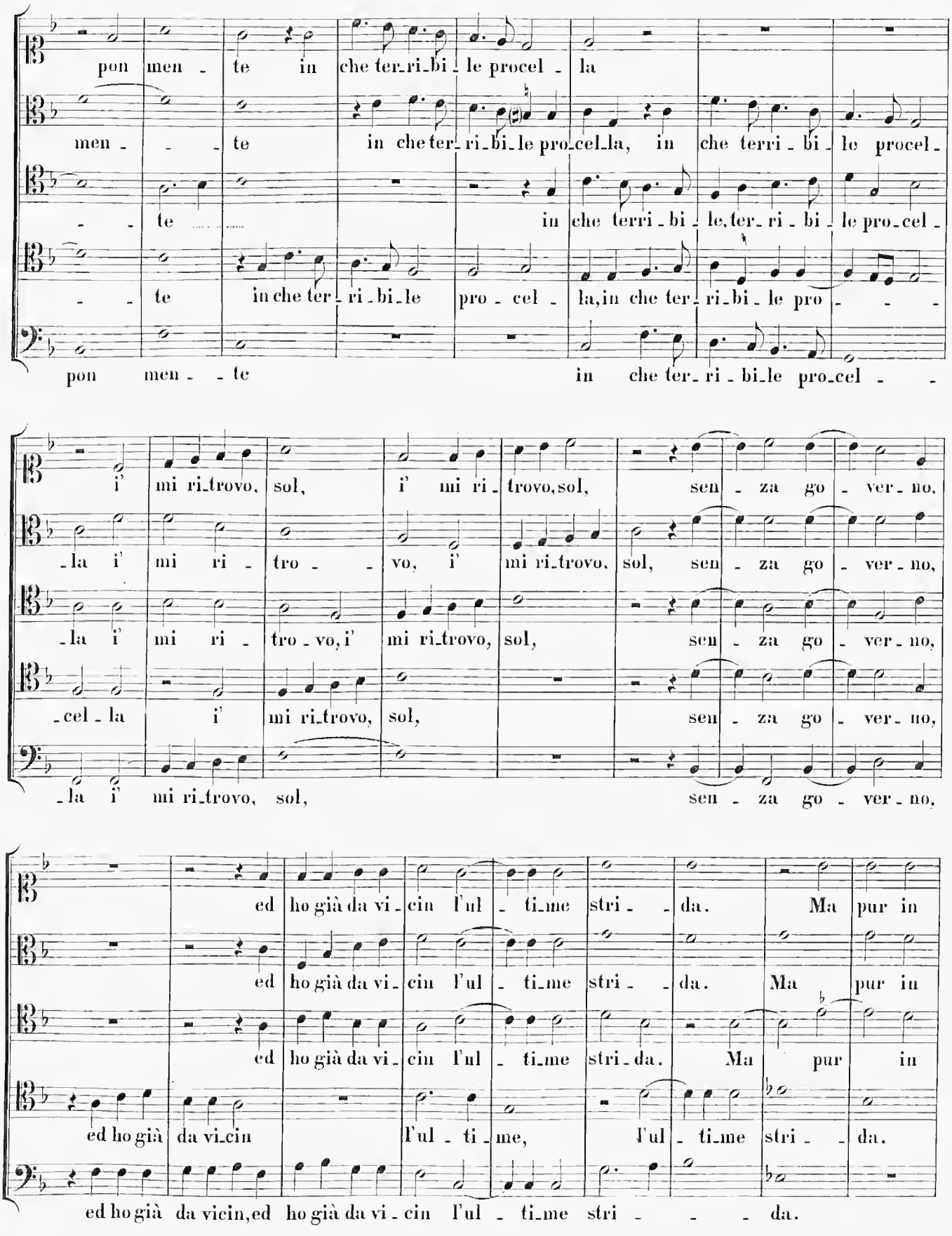
pon men - te in che ter_ri_bi - le procel - la
men - - - te in che ter_ri_bi_le pro_cel_la, in che terri - bi - le procel -
- - te ..... in che terri - bi - le, ter_ri - bi - le pro_cel -
- - te in che ter_ri_bi_le pro - cel - la, in che ter_ri_bi_le pro - - -
pon men - - te in che ter_ri - bi_le pro_cel - -
i' mi ri_trovo, sol, i' mi ri - trovo, sol, sen - za go - ver - no,
_la i' mi ri - tro - - vo, i' mi ri_trovo, sol, sen - za go - ver - no,
_la i' mi ri - tro - vo, i' mi ri_trovo, sol, sen - za go - ver - no,
_cel - la i' mi ri_trovo, sol, sen - za go - ver - no,
_la i' mi ri_trovo, sol, sen - za go - ver - no,
ed ho già da vi - cin l'ul - ti_me stri - - da. Ma pur in
ed ho già da vi - cin l'ul - ti_me stri - - da. Ma pur in
ed ho già da vi - cin l'ul - ti_me stri - da. Ma pur in
ed ho già da vi_cin l'ul - ti - me, l'ul - ti_me stri - - da.
ed ho già da vicin, ed ho già da vi - cin l'ul - ti_me stri - - - da.

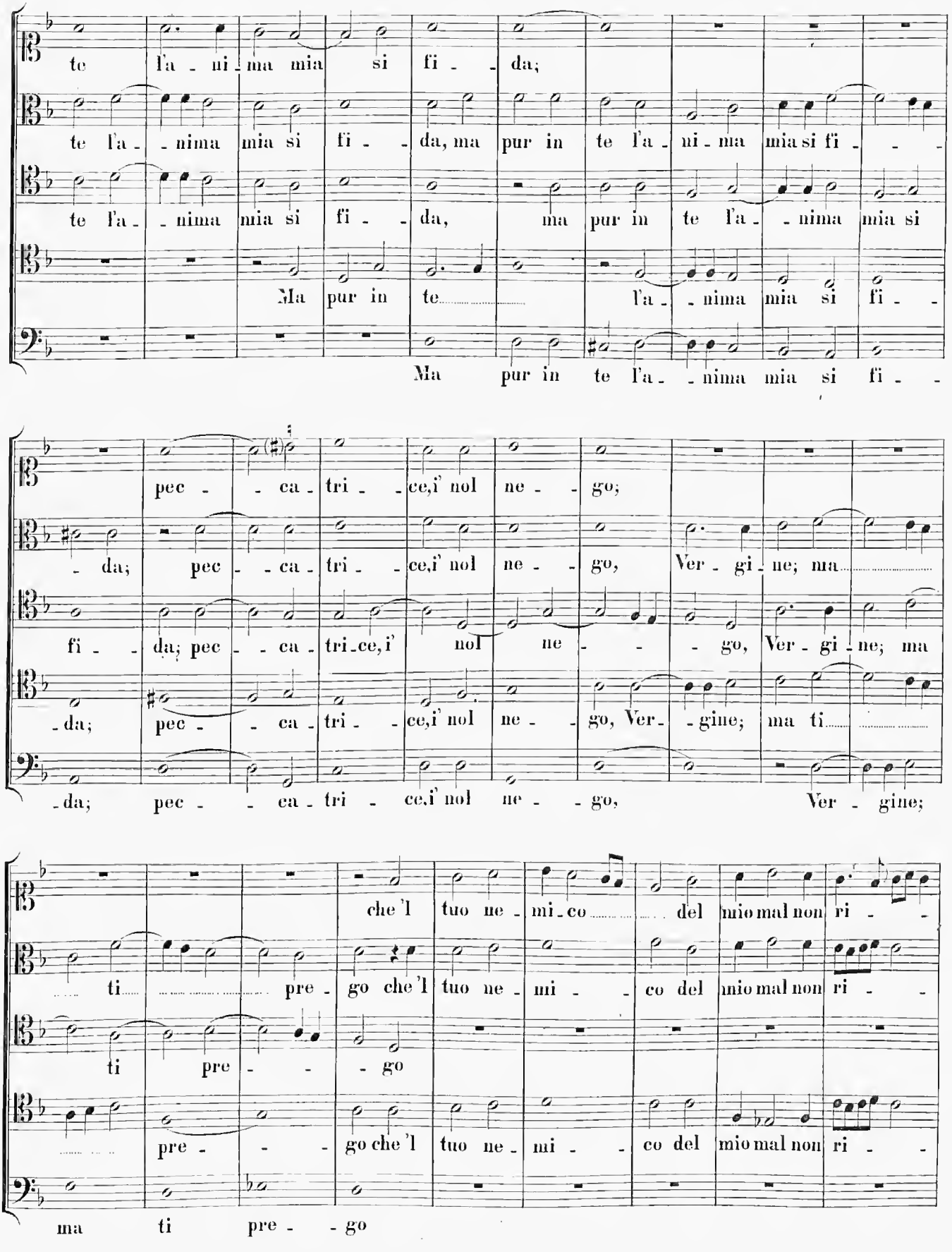
te l'a - ni - ma mia si fi - - da;
te l'a - - nima mia si fi - - da, ma pur in te l'a - ni - ma mia si fi - - -
te l'a - - nima mia si fi - - da, ma pur in te l'a - - nima mia si
Ma pur in te l'a - - nima mia si fi - -
Ma pur in te l'a - - nima mia si fi - -
pec - - ca - tri - - ce,i' nol ne - - go;
- da; pec - - ca - tri - - ce,i' nol ne - - go, Ver - gi - ne; ma
fi - - da; pec - - ca - tri - ce,i' nol ne - - - go, Ver - gi - ne; ma
- da; pec - - ca - tri - - ce,i' nol ne - - go, Ver - - gine; ma ti
- da; pec - - ca - tri - ce,i' nol ne - - go, Ver - gine;
che 'l tuo ne - mi - co del mio mal non ri - - -
- ti - pre - go che 'l tuo ne - mi - - co del mio mal non ri - - -
ti pre - - - go
- pre - - - go che 'l tuo ne - mi - - co del mio mal non ri - - -
ma ti pre - - go

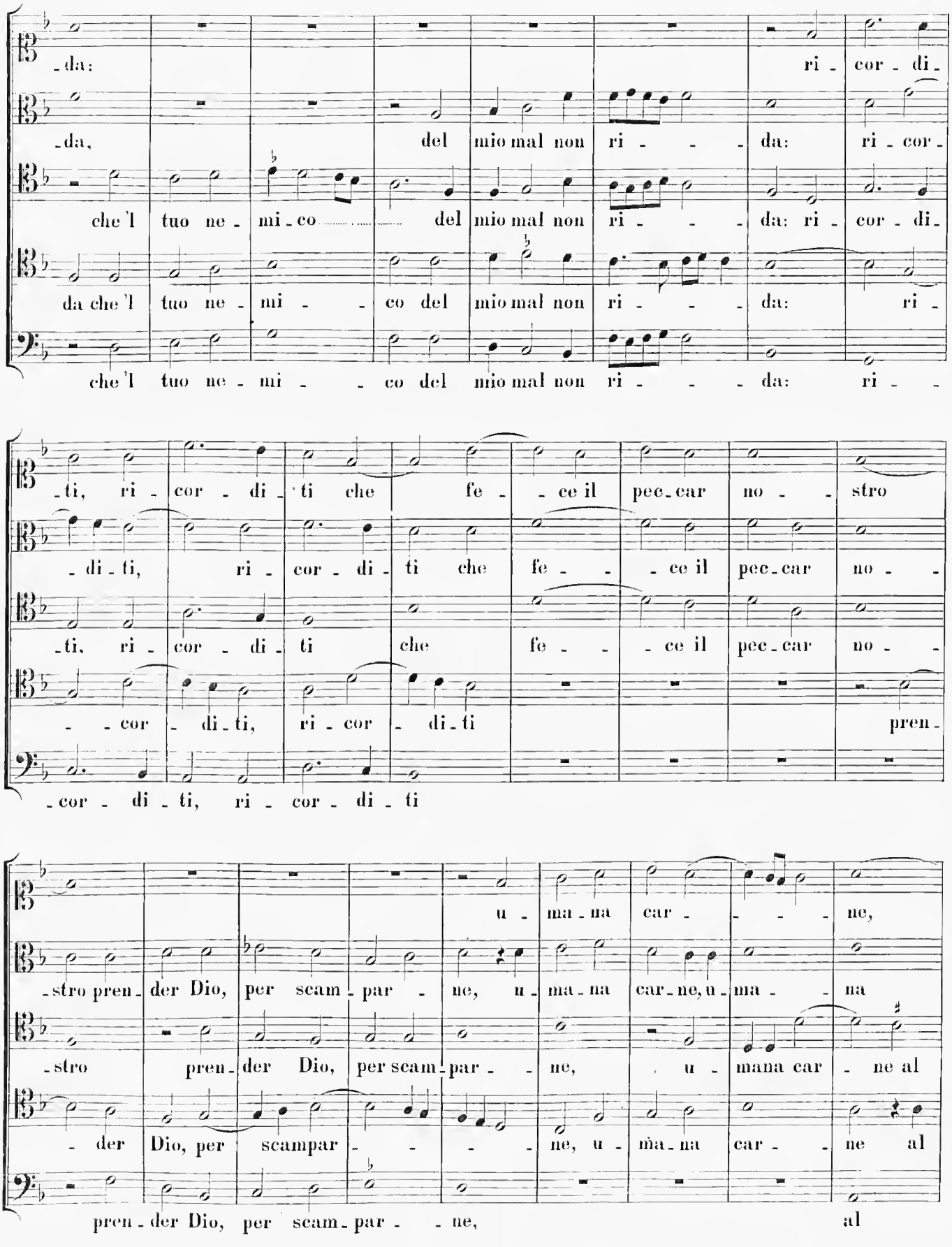
-da: ri - cor - di -
-da, del mio mal non ri - - - da: ri - cor -
che 'l tuo ne - mi - co del mio mal non ri - - - da: ri - cor - di -
da che 'l tuo ne - mi - - co del mio mal non ri - - - da: ri -
che 'l tuo ne - mi - - co del mio mal non ri - - - da: ri - -
-ti, ri - cor - di - ti che fe - - ce il pec - car no - - stro
- di - ti, ri - cor - di - ti che fe - - - ce il pec - car no - -
-ti, ri - cor - di - ti che fe - - - ce il pec - car no - -
- - cor - di - ti, ri - cor - di - ti pren -
- cor - di - ti, ri - cor - di - ti
u - ma - na car - - - - ne,
-stro pren - der Dio, per scam - par - ne, u - ma - na car - ne, u - ma - - na
-stro pren - der Dio, per scam - par - - ne, u - mana car - ne al
- der Dio, per scampar - - - - ne, u - ma - na car - - ne al
pren - der Dio, per scam - par - - ne, al

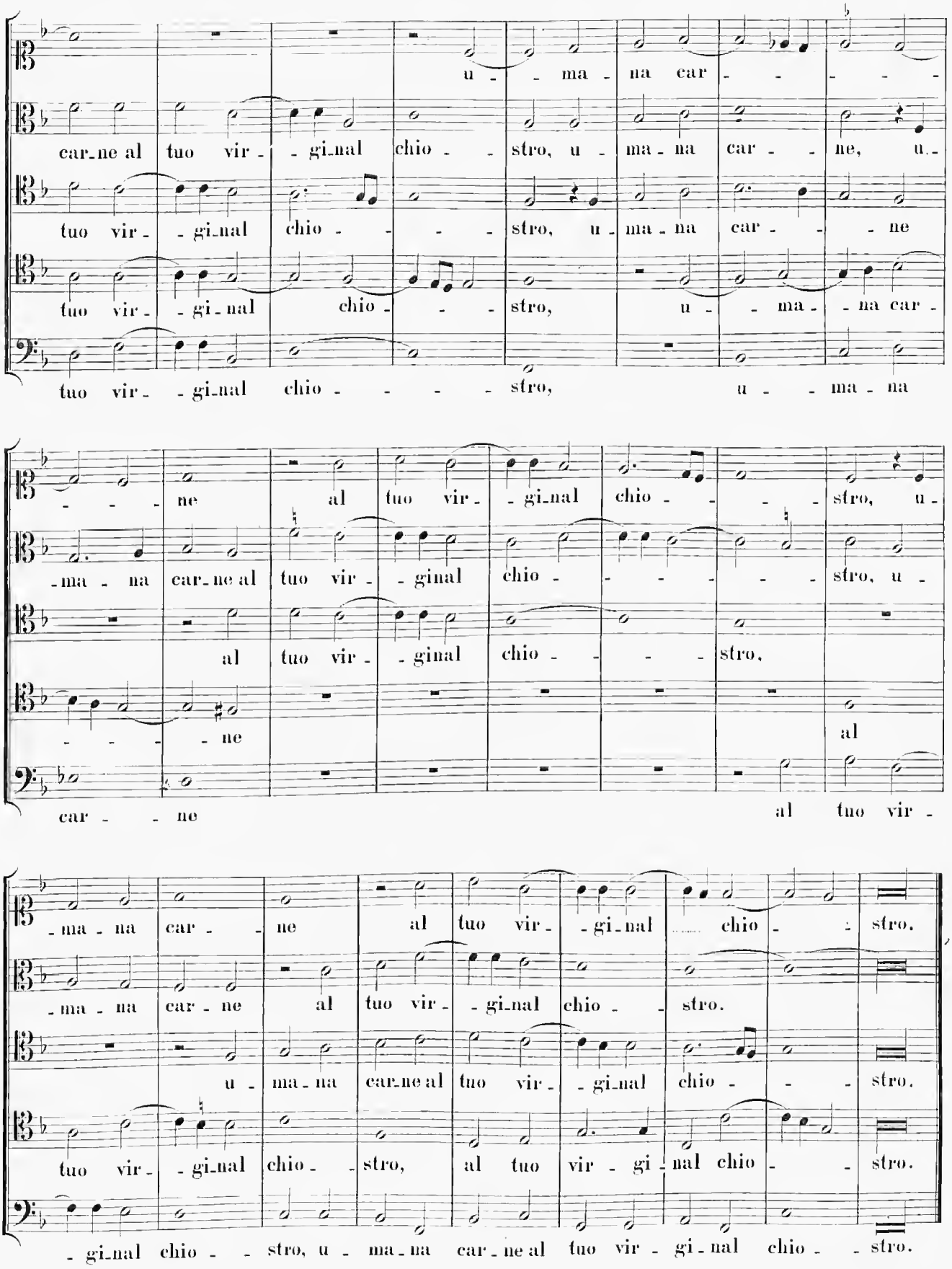
u - ma - na car - - - - -
car_ne al tuo vir - gi_nal chio - stro, u - ma - na car - ne, u -
tuo vir - gi_nal chio - - - stro, u - ma - na car - - ne
tuo vir - gi_nal chio - - stro, u - ma - na car -
tuo vir - gi_nal chio - - - - stro, u - ma - na
- - - ne al tuo vir - gi_nal chio - - - stro, u -
- ma - na car_ne al tuo vir - ginal chio - - - - - stro, u -
al tuo vir - ginal chio - - - stro,
- - - - ne al
car - - ne al tuo vir -
- ma - na car - ne al tuo vir - gi_nal chio - stro.
- ma - na car - ne al tuo vir - gi_nal chio - stro.
u - ma - na car_ne al tuo vir - gi_nal chio - - stro.
tuo vir - gi_nal chio - stro, al tuo vir - gi - nal chio - stro.
- gi_nal chio - - stro, u - ma_na car_ne al tuo vir - gi_nal chio - stro.

7.

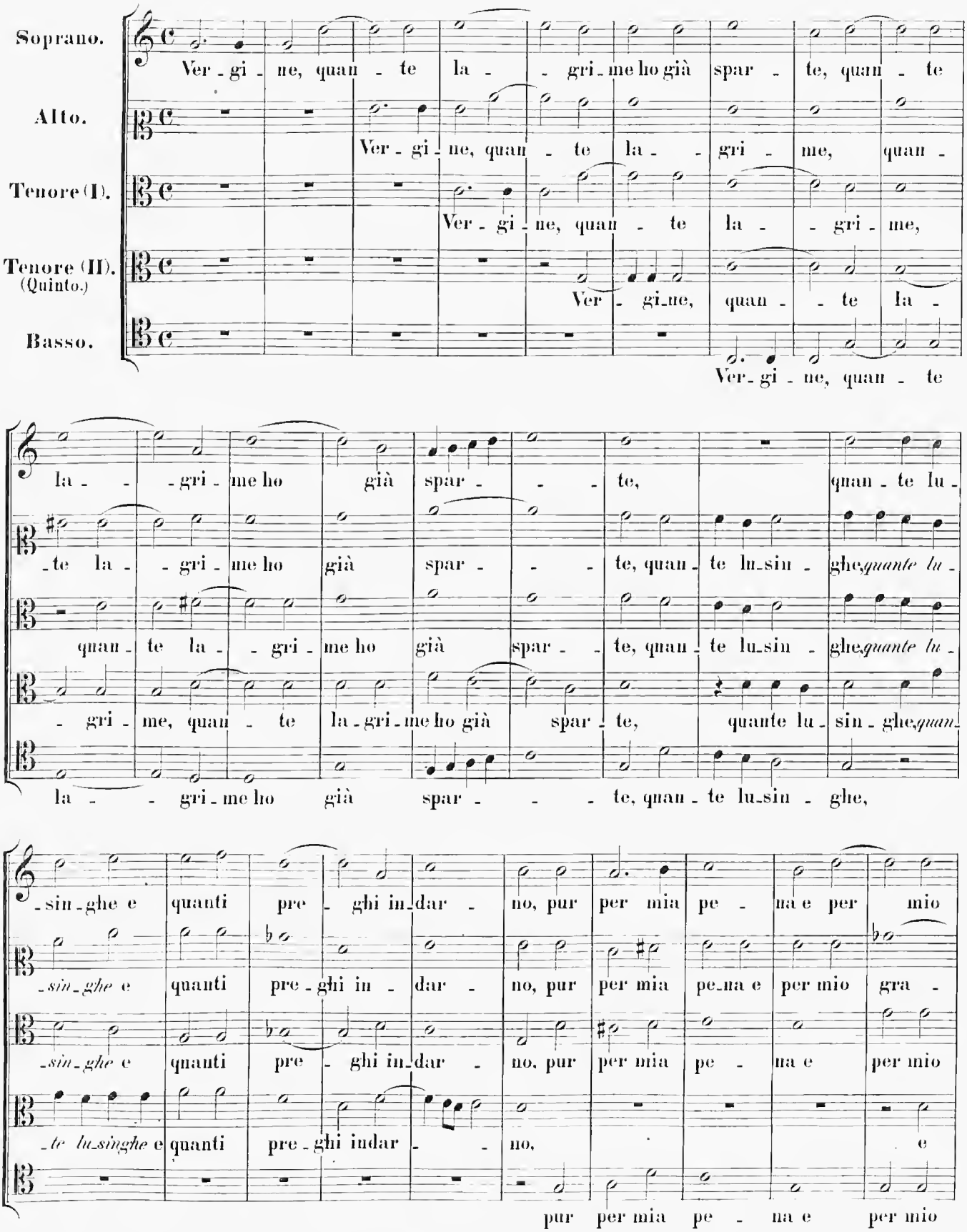
Soprano.
Ver - gi - ne, quan - te la - - gri - me ho già spar - te, quan - te
Alto.
Ver - gi - ne, quan - te la - - gri - me, quan -
Tenore (I).
Ver - gi - ne, quan - te la - - gri - me,
Tenore (II).
(Quinto.)
Ver - gi - ne, quan - - te la -
Basso.
Ver - gi - ne, quan - te
la - - gri - me ho già spar - - - te, quan - te lu -
- te la - - gri - me ho già spar - - - te, quan - te lu - sin - ghe, quante lu -
quan - te la - - gri - me ho già spar - - te, quan - te lu - sin - ghe, quante lu -
- gri - me, quan - te la - gri - me ho già spar - te, quante lu - sin - ghe, quan -
la - - gri - me ho già spar - - - te, quan - te lu - sin - ghe,
- sin - ghe e quanti pre - ghi in - dar - no, pur per mia pe - na e per mio
- sin - ghe e quanti pre - ghi in - dar - no, pur per mia pe - na e per mio gra -
- sin - ghe e quanti pre - ghi in - dar - no, pur per mia pe - na e per mio
- te lu - singhe e quanti pre - ghi indar - - no, e
pur per mia pe - na e per mio

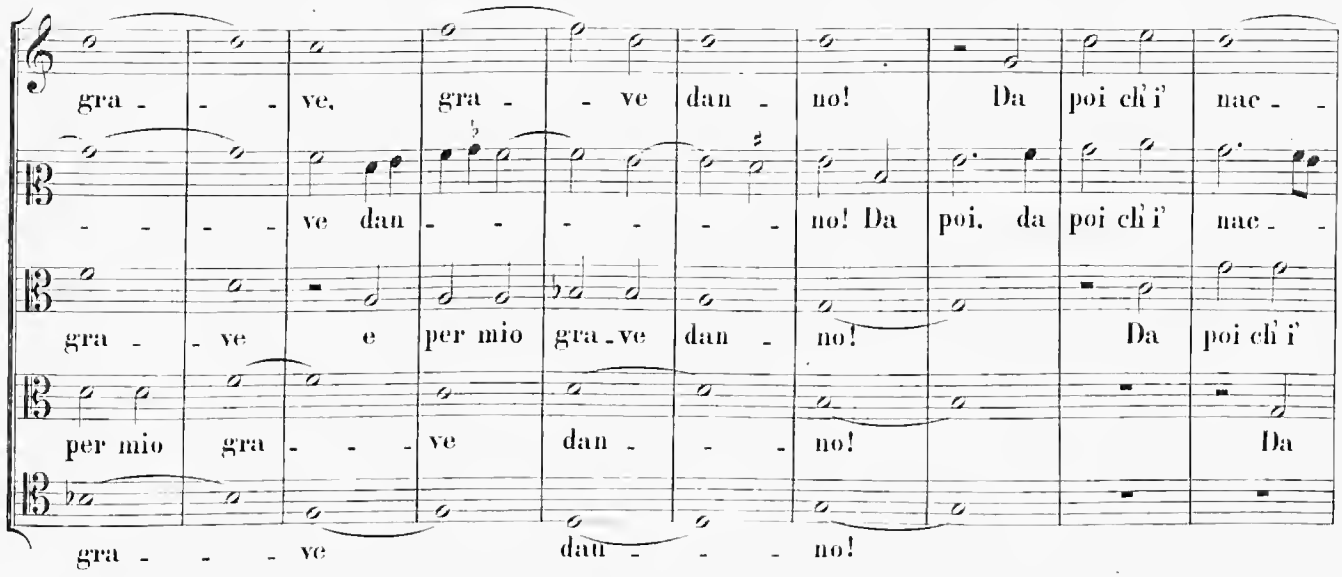
gra - - - ve, gra - - ve dan - no! Da poi ch'i' nac - -
- - - - ve dan - - - - - - no! Da poi, da poi ch'i' nac - -
gra - - ve e per mio gra - ve dan - no! Da poi ch'i'
per mio gra - - - ve dan - - - no! Da
gra - - - ve dan - - - no!

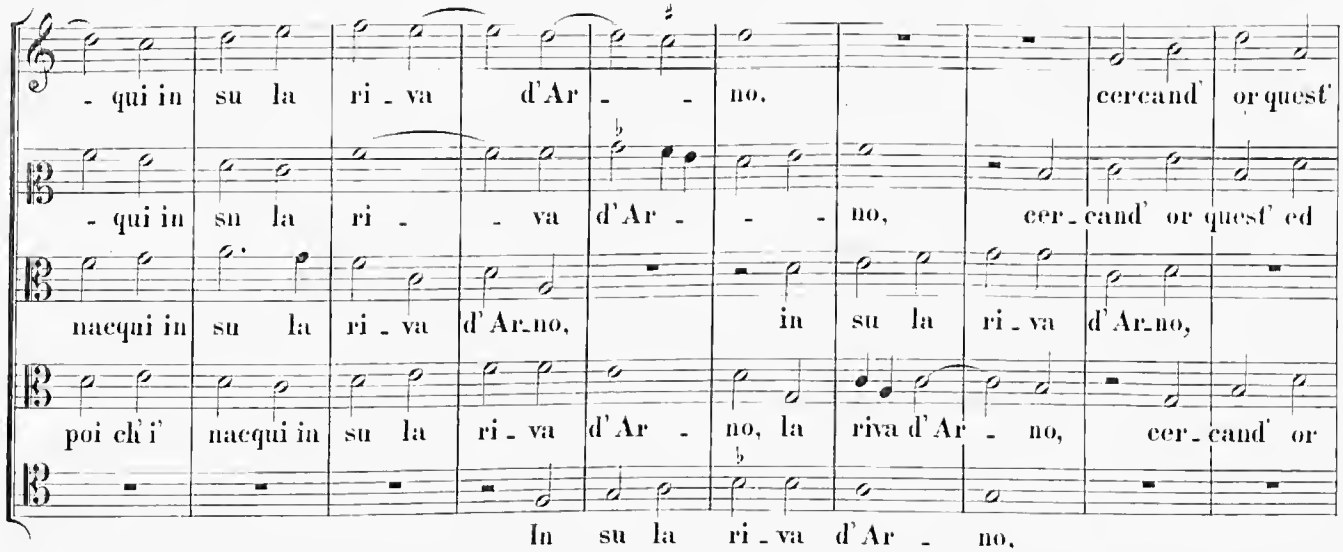
- qui in su la ri - va d'Ar - - no, cercand' or quest'
- qui in su la ri - - va d'Ar - - - no, cer - cand' or quest' ed
nacqui in su la ri - va d'Ar - no, in su la ri - va d'Ar - no,
poi ch'i' nacqui in su la ri - va d'Ar - no, la riva d'Ar - no, cer - cand' or
In su la ri - va d'Ar - no,

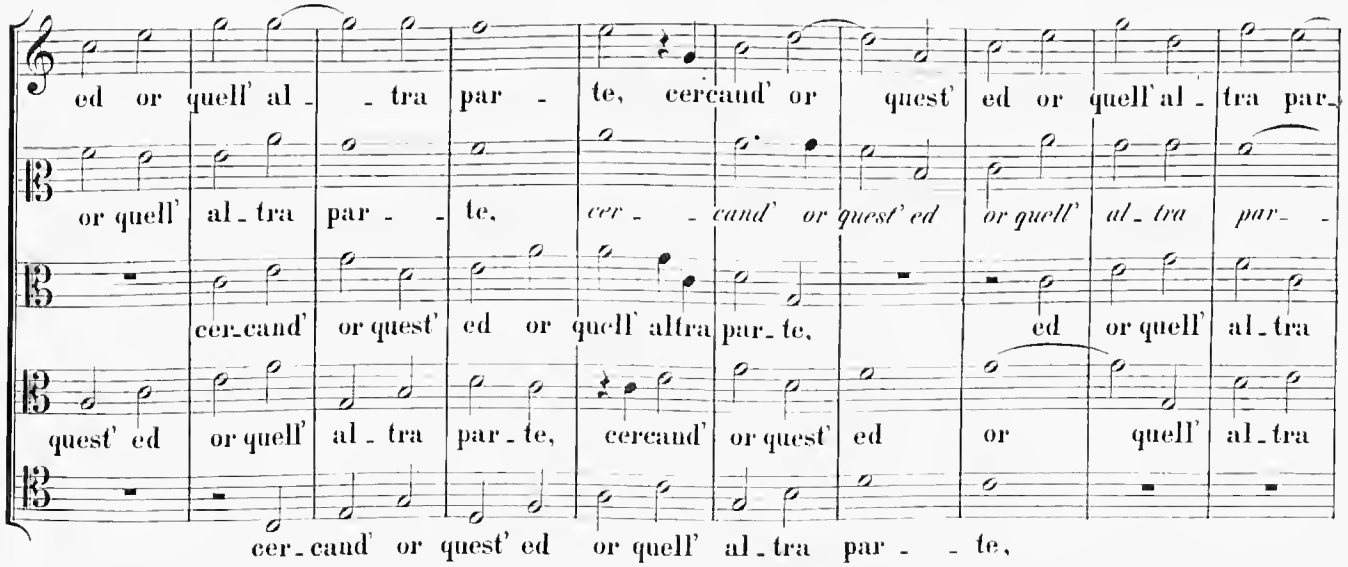
ed or quell' al - - tra par - te, cercand' or quest' ed or quell' al - tra par -
or quell' al - tra par - - te, cer - - cand' or quest' ed or quell' al - tra par -
cer - cand' or quest' ed or quell' altra par - te, ed or quell' al - tra
quest' ed or quell' al - tra par - te, cercand' or quest' ed or quell' al - tra
cer - cand' or quest' ed or quell' al - tra par - - te,

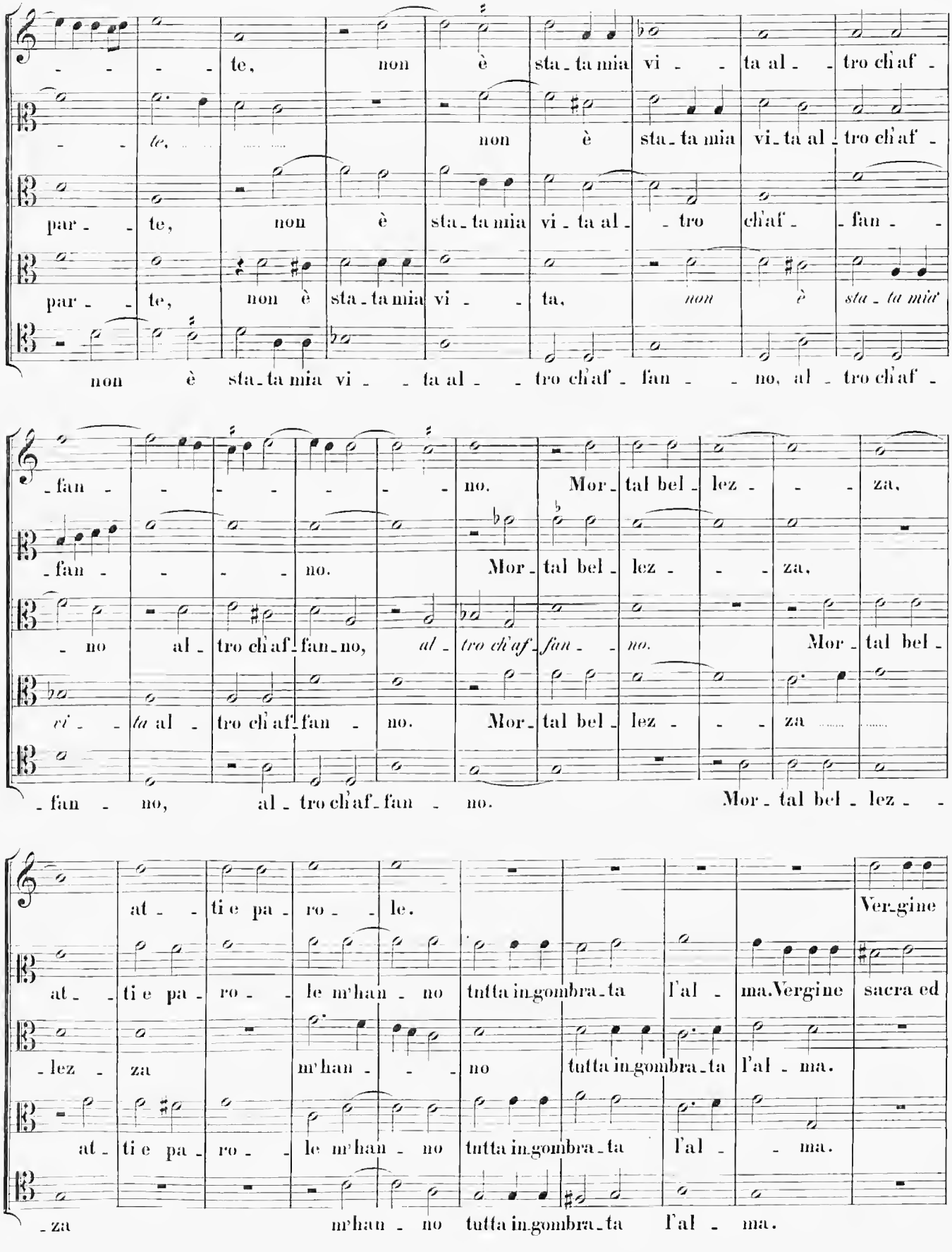
te, non è sta_ta mia vi_ta al_tro ch'af_
te, non è sta_ta mia vi_ta al_tro ch'af_
par_te, non è sta_ta mia vi_ta al_tro ch'af_fan_
par_te, non è sta_ta mia vi_ta, non è sta_ta mia
non è sta_ta mia vi_ta al_tro ch'af_fan_no, al_tro ch'af_
_fan_no. Mor_tal bel_lez_za,
_fan_no. Mor_tal bel_lez_za,
no al_tro ch'af_fan_no, al_tro ch'af_fan_no. Mor_tal bel_
vi_ta al_tro ch'af_fan_no. Mor_tal bel_lez_za
_fan_no, al_tro ch'af_fan_no. Mor_tal bel_lez_
at_ti e pa_ro_le. Ver_gine
at_ti e pa_ro_le m'han_no tutta in_gombra_ta l'al_ma. Ver_gine sacra ed
_lez_za m'han_no tutta in_gombra_ta l'al_ma.
at_ti e pa_ro_le m'han_no tutta in_gombra_ta l'al_ma.
_za m'han_no tutta in_gombra_ta l'al_ma.

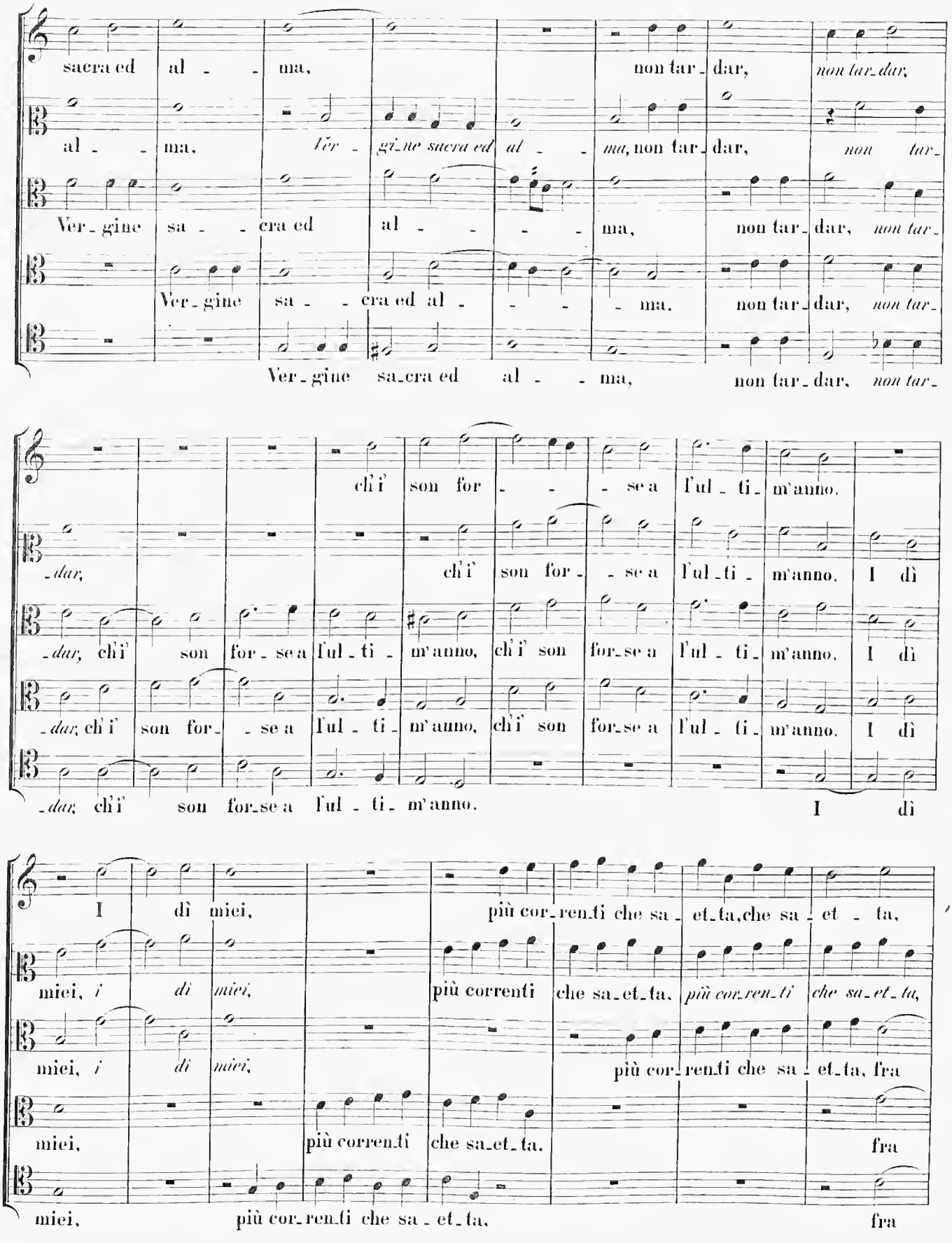
sacra ed al - - ma, non tar - dar, non tar - dar,
al - - ma, Ver - gine sacra ed al - - ma, non tar - dar, non tar -
Ver - gine sa - - cra ed al - - - - ma, non tar - dar, non tar -
Ver - gine sa - - cra ed al - - - ma, non tar - dar, non tar -
ch'i' son for - - - se a l'ul - ti - m'anno.
- dar, ch'i' son for - - se a l'ul - ti - m'anno. I dì
- dar, ch'i' son for - se a l'ul - ti - m'anno, ch'i' son for - se a l'ul - ti - m'anno. I dì
- dar, ch'i' son for - - se a l'ul - ti - m'anno, ch'i' son for - se a l'ul - ti - m'anno. I dì
- dar, ch'i' son for - se a l'ul - ti - m'anno. I dì
I dì miei, più cor - ren - ti che sa - et - ta, che sa - et - ta,
miei, i dì miei, più correnti che sa - et - ta, più cor - ren - ti che sa - et - ta,
miei, i dì miei, più cor - ren - ti che sa - et - ta, fra
miei, più correnti che sa - et - ta, fra
miei, più cor - ren - ti che sa - et - ta, fra

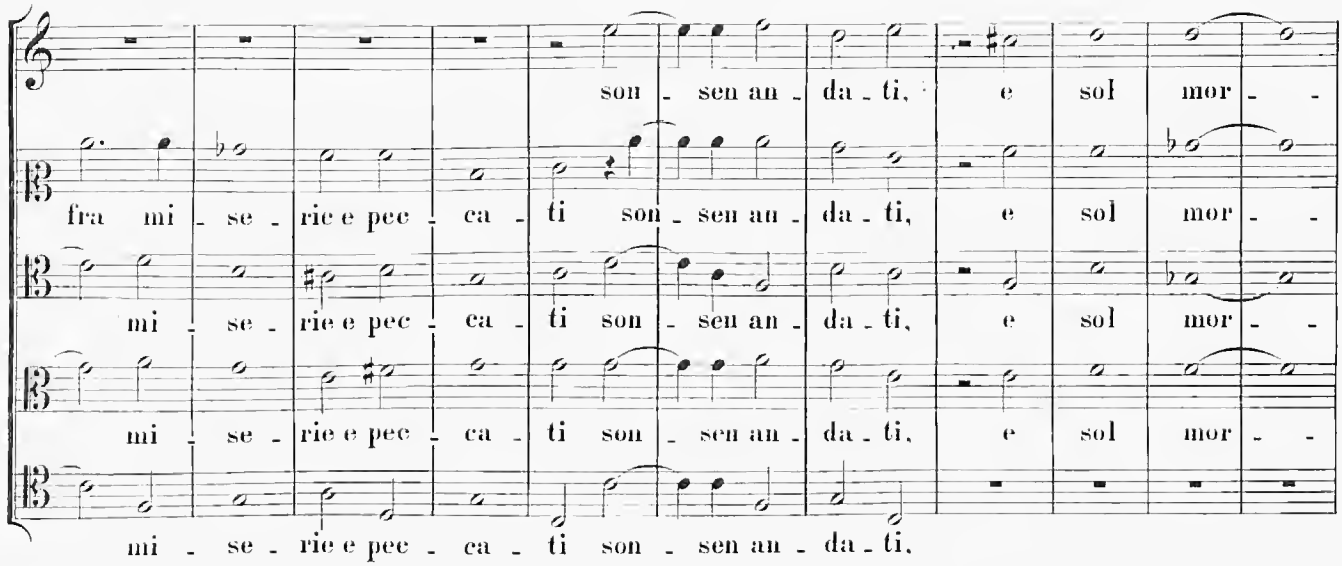
son - sen an - da - ti, e sol mor - -
fra mi - se - rie e pec - ca - ti son - sen an - da - ti, e sol mor - -
mi - se - rie e pec - ca - ti son - sen an - da - ti, e sol mor - -
mi - se - rie e pec - ca - ti son - sen an - da - ti, e sol mor - -
mi - se - rie e pec - ca - ti son - sen an - da - ti,

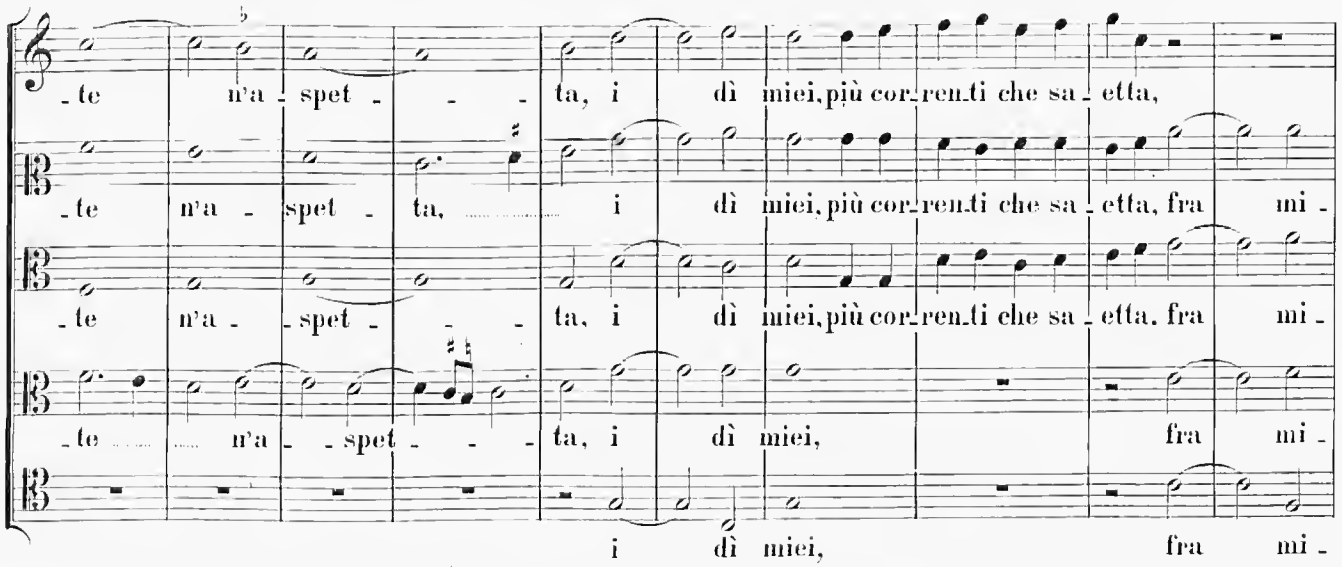
- te n'a - spet - - - ta, i dì miei, più cor - ren - ti che sa - etta,
- te n'a - spet - ta, i dì miei, più cor - ren - ti che sa - etta, fra mi -
- te n'a - - spet - - - ta, i dì miei, più cor - ren - ti che sa - etta, fra mi -
- te n'a - spet - - - ta, i dì miei, fra mi -
i dì miei, fra mi -

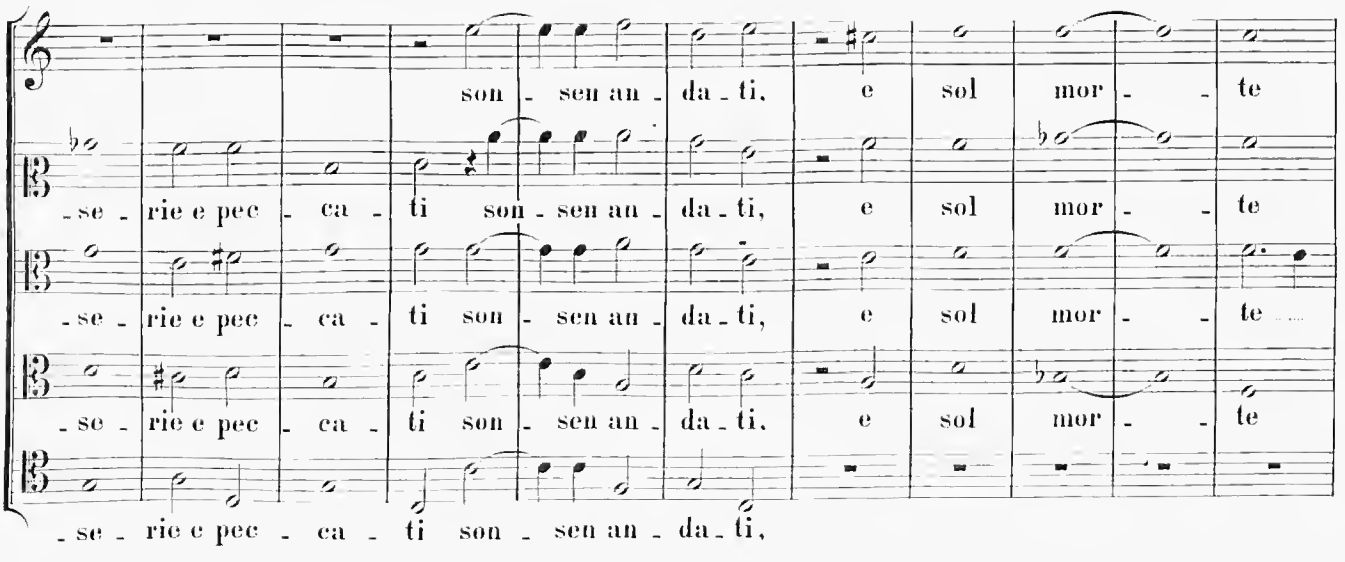
son - sen an - da - ti, e sol mor - - te
- se - rie e pec - ca - ti son - sen an - da - ti, e sol mor - - te
- se - rie e pec - ca - ti son - sen an - da - ti, e sol mor - - te
- se - rie e pec - ca - ti son - sen an - da - ti, e sol mor - - te
- se - rie e pec - ca - ti son - sen an - da - ti,

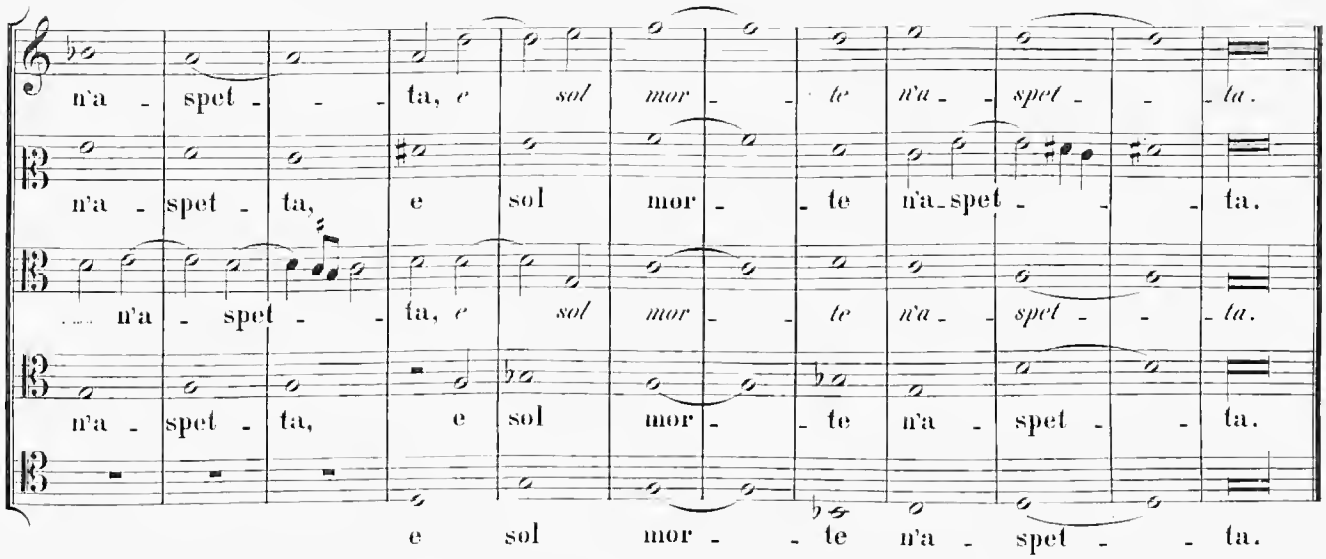
n'a - spet - - - ta, e sol mor - - te n'a - spet - - ta.
n'a - spet - ta, e sol mor - te n'a - spet - - ta.
n'a - spet - - ta, e sol mor - - te n'a - spet - - ta.
n'a - spet - ta, e sol mor - te n'a - spet - - ta.
e sol mor - - te n'a - spet - - ta.

8.

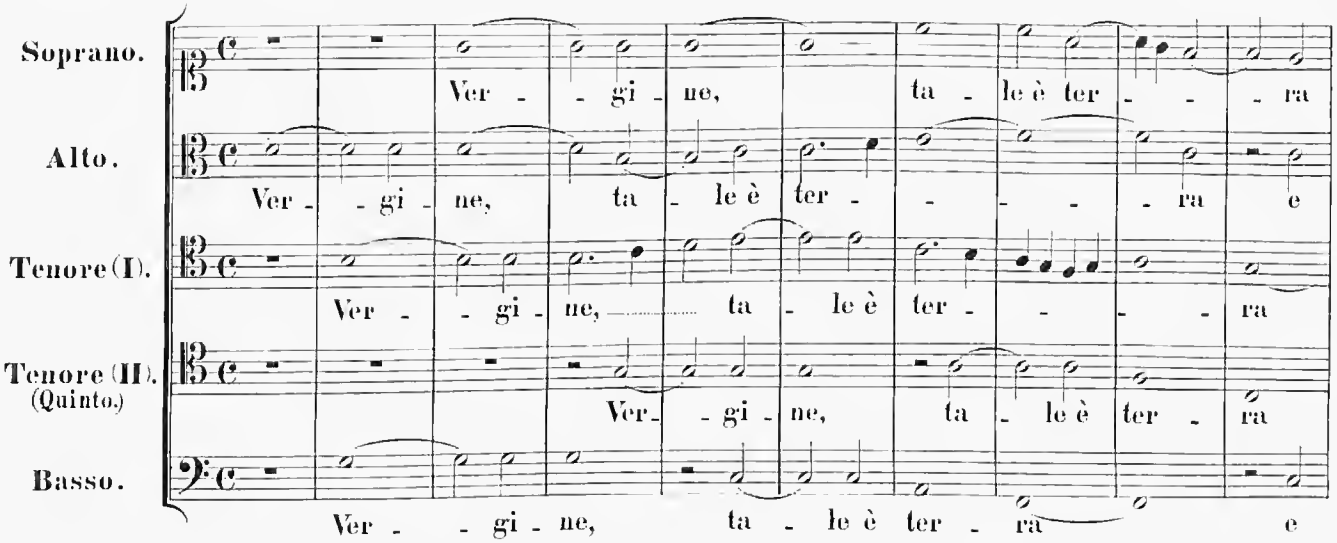
Soprano.
Ver - - gi - ne, ta - le è ter - - - ra
Alto.
Ver - - gi - ne, ta - le è ter - - - - - ra e
Tenore (I).
Ver - - gi - ne, ta - le è ter - - - - ra
Tenore (II). (Quinto.)
Ver - - gi - ne, ta - le è ter - ra
Basso.
Ver - - gi - ne, ta - le è ter - ra e

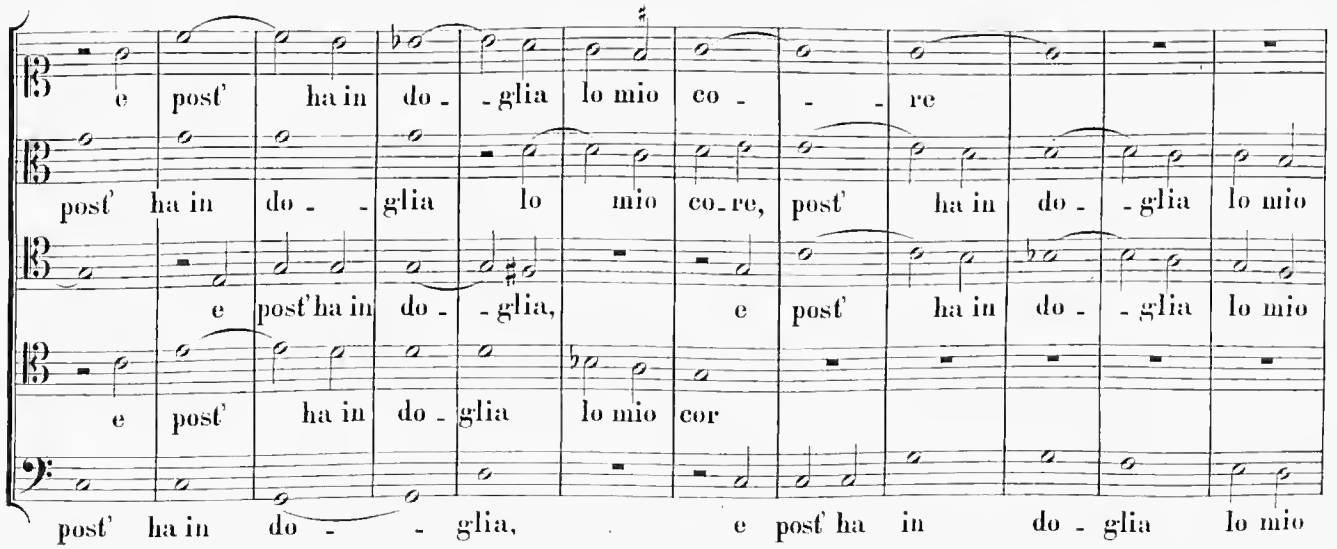
e post' ha in do - - glia lo mio co - - - re
post' ha in do - - glia lo mio co - re, post' ha in do - - glia lo mio
e post' ha in do - - glia, e post' ha in do - - glia lo mio
e post' ha in do - glia lo mio cor
post' ha in do - - glia, e post' ha in do - glia lo mio

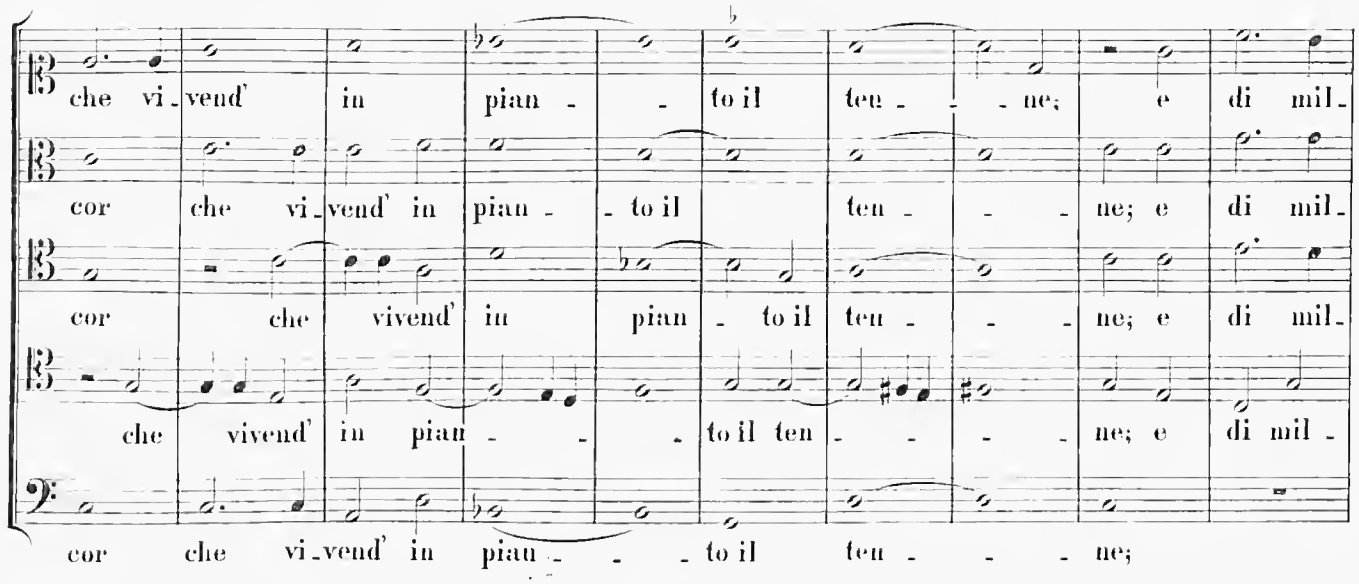
che vi_vend' in pian - - to il ten - - - ne; e di mil_
cor che vi_vend' in pian - to il ten - - - ne; e di mil_
cor che vivend' in pian - to il ten - - - ne; e di mil_
che vivend' in pian - - - to il ten - - - - ne; e di mil -
cor che vi_vend' in pian - - - to il ten - - - ne;

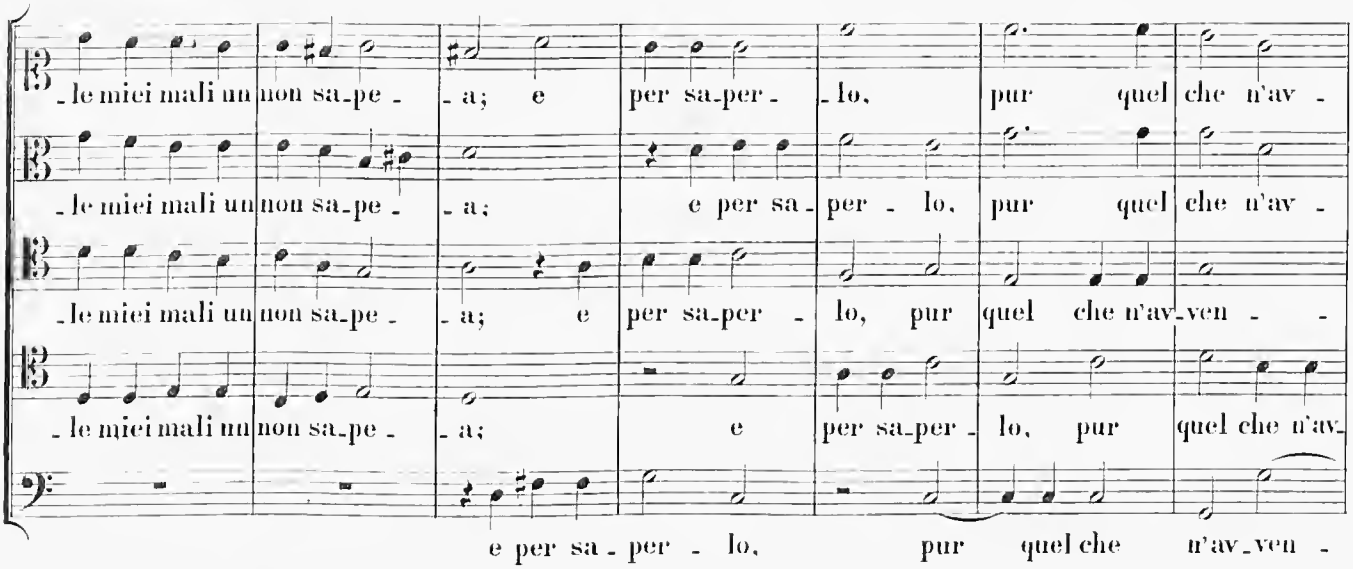
_le miei mali un non sa_pe - _a; e per sa_per - _lo, pur quel che n'av -
_le miei mali un non sa_pe - _a; e per sa_per - lo, pur quel che n'av -
_le miei mali un non sa_pe - _a; e per sa_per - lo, pur quel che n'av_ven - -
_le miei mali un non sa_pe - _a; e per sa_per - lo, pur quel che n'av_
e per sa - per - lo, pur quel che n'av_ven -

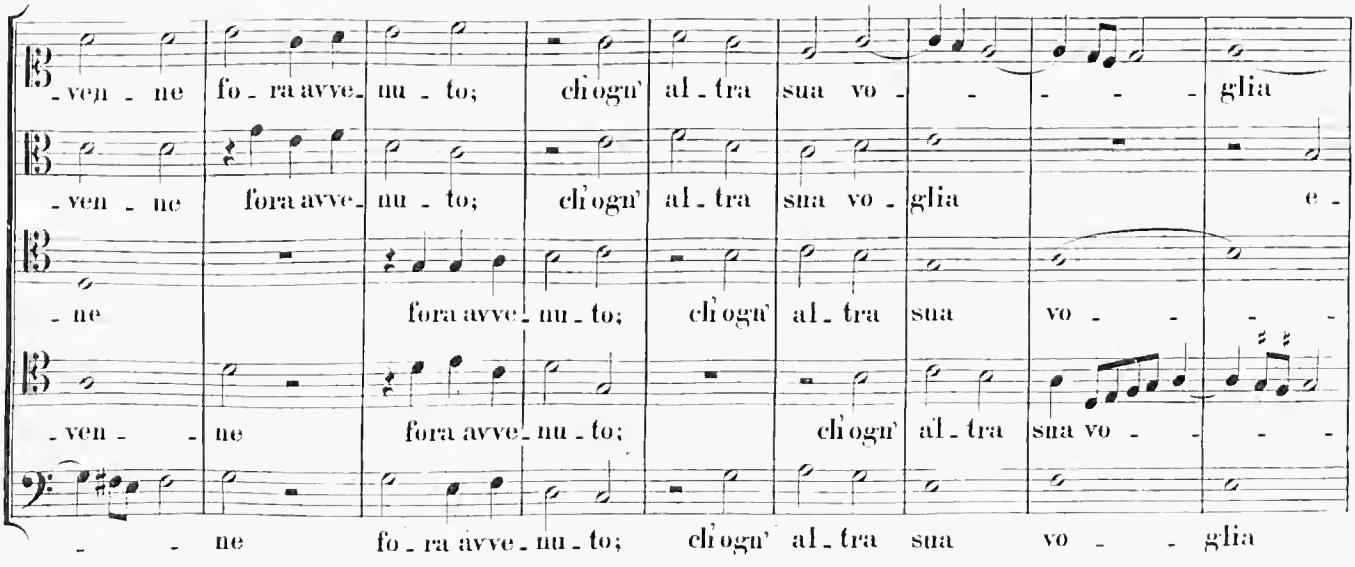
_ven - ne fo - ra avve_nu - to; ch'ogn' al - tra sua vo - - - - - glia
_ven - ne fora avve_nu - to; ch'ogn' al - tra sua vo - glia e -
- ne fora avve_nu - to; ch'ogn' al - tra sua vo - - - -
_ven - - ne fora avve_nu - to; ch'ogn' al - tra sua vo - - - -
- - ne fo - ra avve_nu - to; ch'ogn' al - tra sua vo - - glia

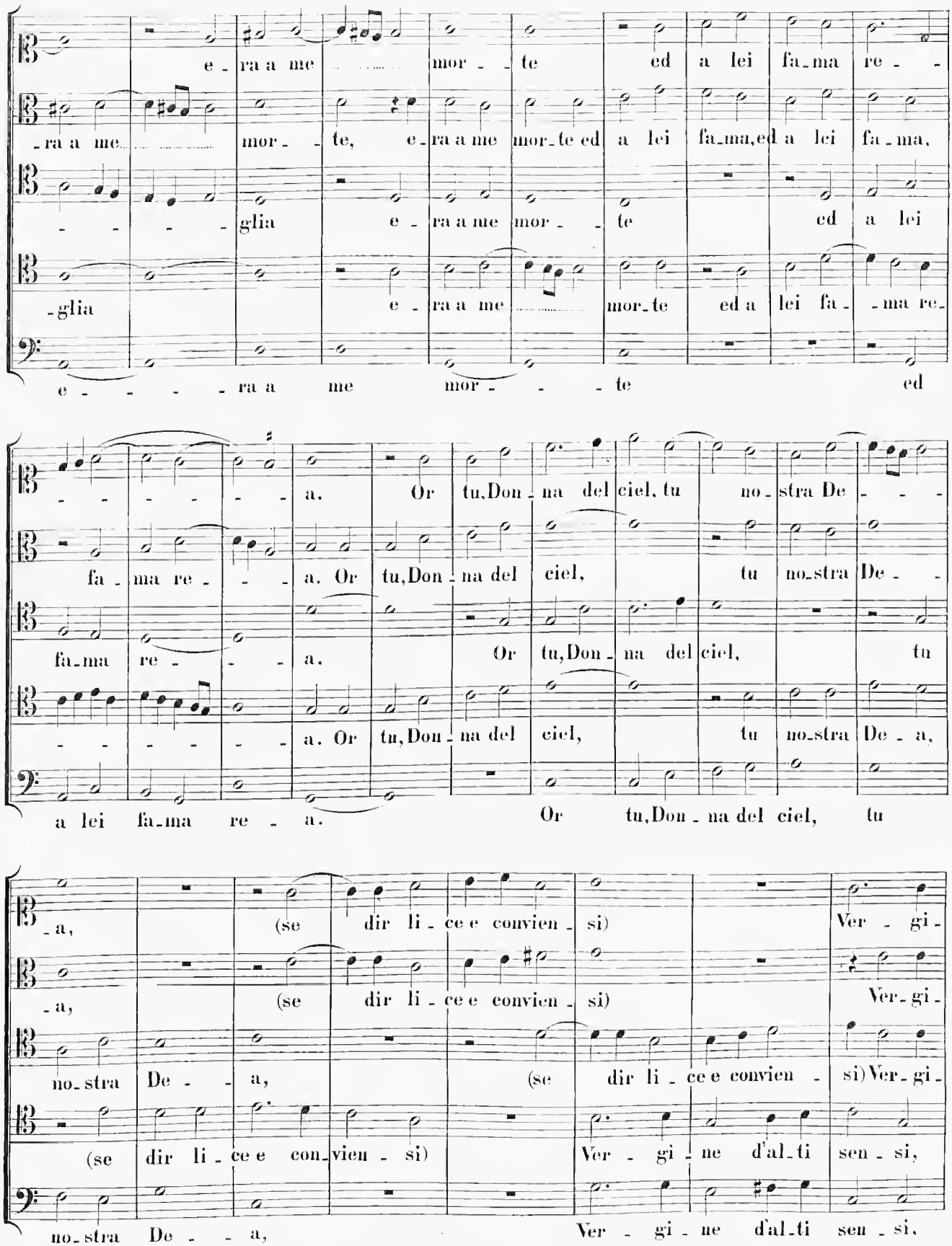
e - ra a me mor - te ed a lei fa_ma re -
-ra a me mor - te, e_ra a me mor_te ed a lei fa_ma,ed a lei fa_ma,
- - - - glia e_ra a me mor - te ed a lei
-glia e_ra a me mor_te ed a lei fa_ma re_
e - - - - ra a me mor - - - te ed
- - - - - - a. Or tu,Don_na del ciel, tu no_stra De - - -
fa_ma re - - - a. Or tu,Don_na del ciel, tu no_stra De -
fa_ma re - - - a. Or tu,Don_na del ciel, tu
- - - - - - a. Or tu,Don_na del ciel, tu no_stra De_a,
a lei fa_ma re - a. Or tu,Don_na del ciel, tu
_a, (se dir li_ce e convien_si) Ver - gi -
_a, (se dir li_ce e convien_si) Ver_gi -
no_stra De - - a, (se dir li_ce e convien - si) Ver_gi -
(se dir li_ce e con_vien - si) Ver - gi - ne d'al_ti sen_si,
no_stra De - - a, Ver - gi - ne d'al_ti sen_si,

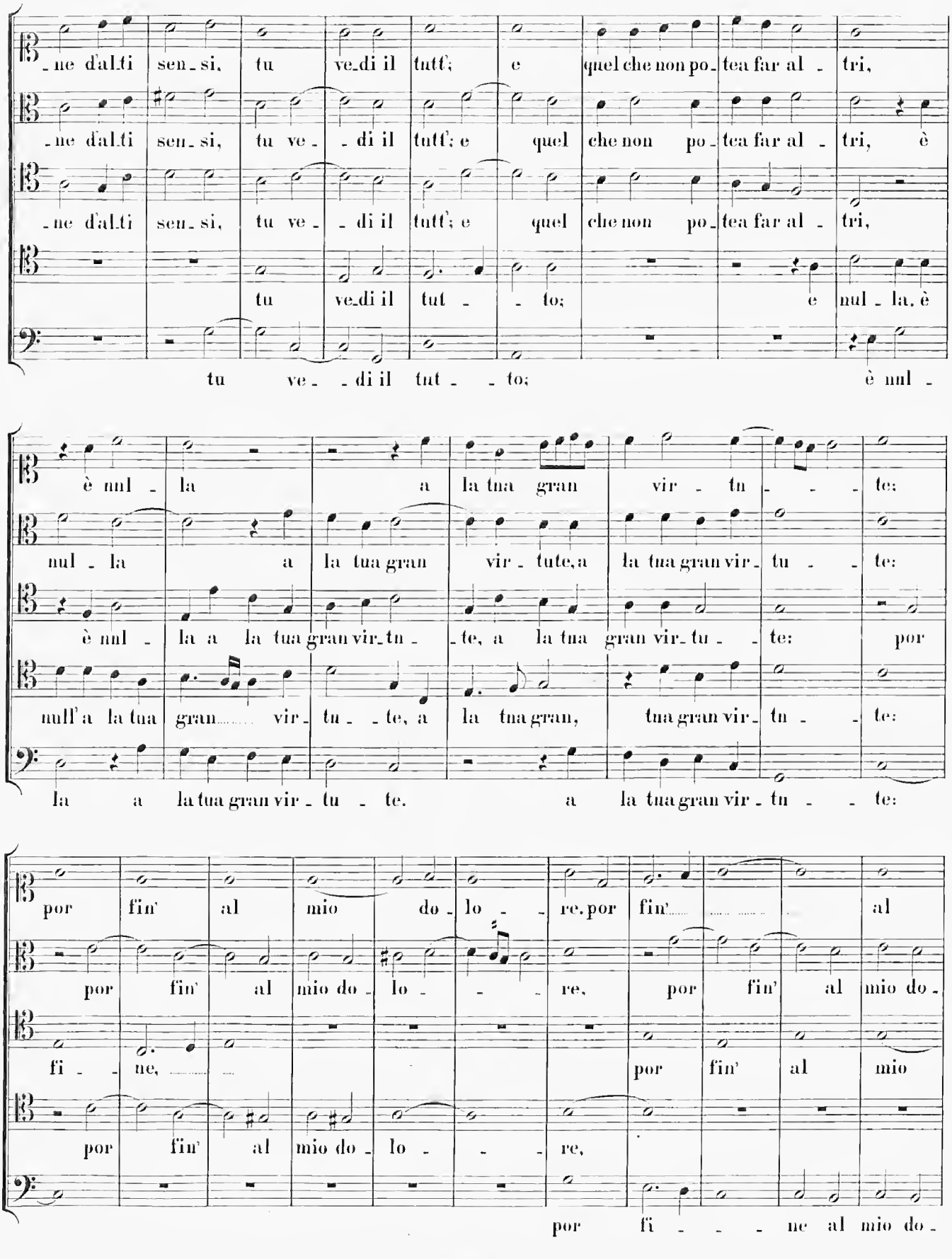
-ne d'al-ti sen-si, tu ve-di il tutt'; e quel che non po-tea far al - tri,
-ne d'al-ti sen-si, tu ve - - di il tutt'; e quel che non po-tea far al - tri, è
-ne d'al-ti sen-si, tu ve - - di il tutt'; e quel che non po-tea far al - tri,
tu ve-di il tut - - to; e nul - la, è
tu ve - - di il tut - - to; è nul -
è nul - la a la tua gran vir - tu - - - te:
nul - la a la tua gran vir - tute, a la tua gran vir - tu - - te:
è nul - la a la tua gran vir - tu - - te, a la tua gran vir - tu - - te: por
null'a la tua gran vir - tu - - te, a la tua gran, tua gran vir - tu - - te:
la a la tua gran vir - tu - te. a la tua gran vir - tu - - te:
por fin' al mio do - lo - - re, por fin' al
por fin' al mio do - lo - - - re, por fin' al mio do -
fi - - ne, por fin' al mio
por fin' al mio do - lo - - - re,
por fi - - - ne al mio do -

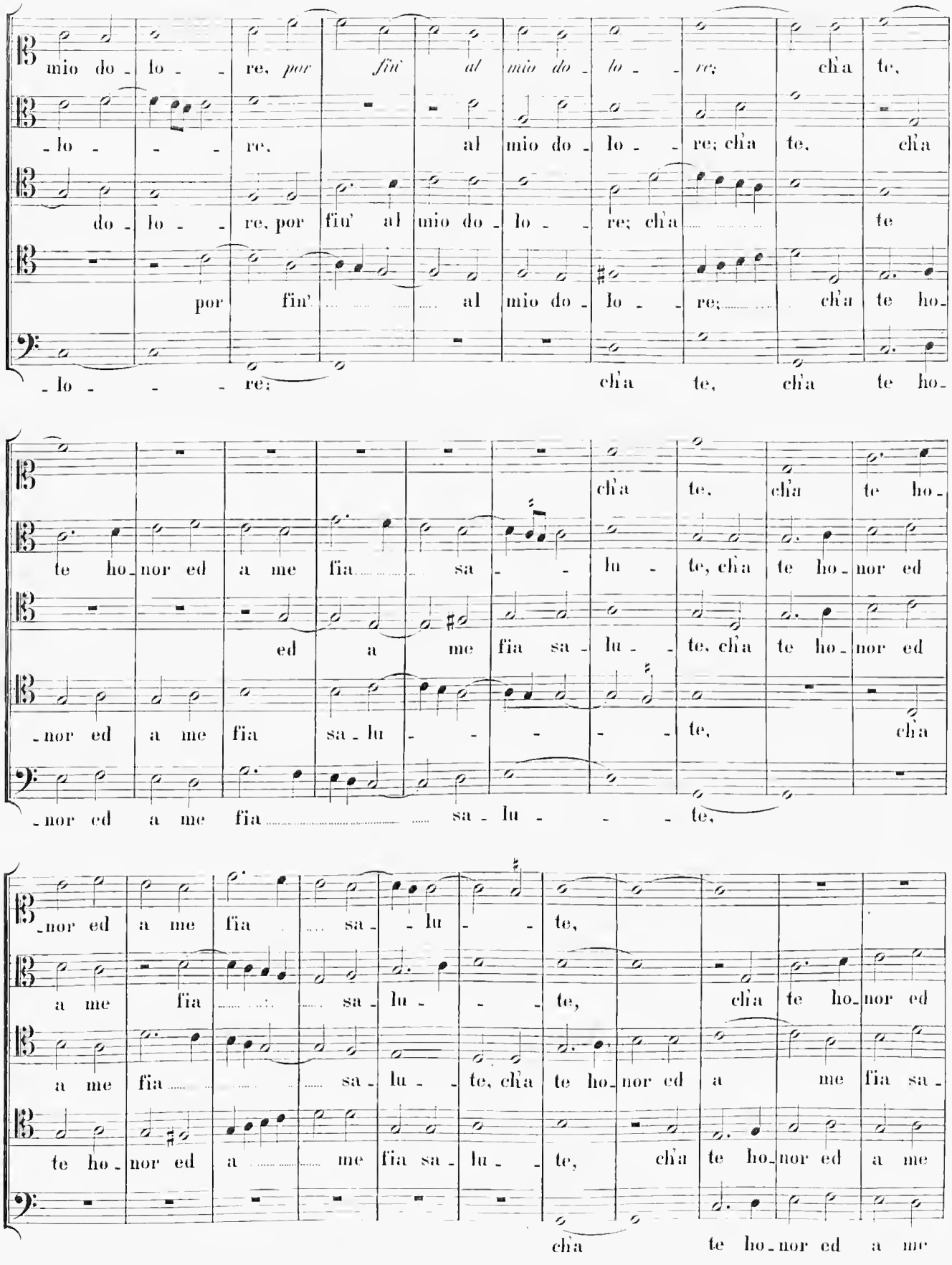
mio do - lo - - re, por fin' al mio do - lo - - re; ch'a te,
- lo - - - re, al mio do - lo - re; ch'a te, ch'a
do - lo - - re, por fin' al mio do - lo - re; ch'a te
por fin' al mio do - lo - re; ch'a te ho-
- lo - - - re; ch'a te, ch'a te ho-
ch'a te, ch'a te ho-
te ho - nor ed a me fia sa - lu - te, ch'a te ho - nor ed
ed a me fia sa - lu - te, ch'a te ho - nor ed
- nor ed a me fia sa - lu - - - - te, ch'a
- nor ed a me fia sa - lu - - - te,
- nor ed a me fia sa - lu - - te,
a me fia sa - lu - - te, ch'a te ho - nor ed
a me fia sa - lu - - te, ch'a te ho - nor ed a me fia sa -
te ho - nor ed a me fia sa - lu - te, ch'a te ho - nor ed a me
ch'a te ho - nor ed a me

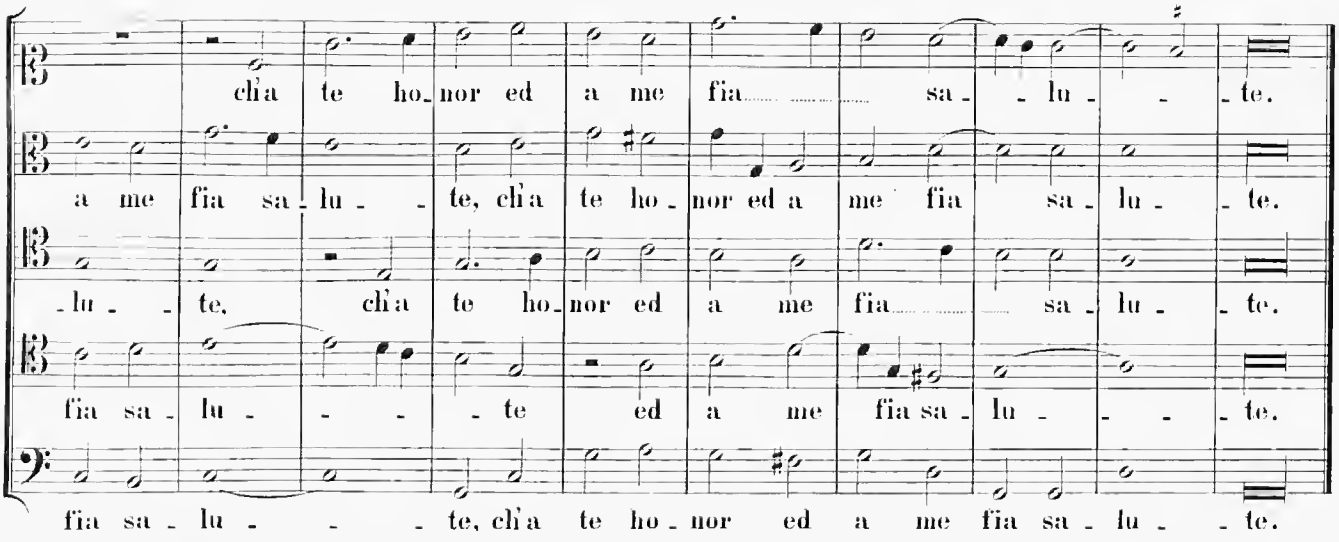
ch'a te ho_nor ed a me fia sa_lu_te.
a me fia sa_lu_te, ch'a te ho_nor ed a me fia sa_lu_te.
_lu_te, ch'a te ho_nor ed a me fia sa_lu_te.
fia sa_lu_te ed a me fia sa_lu_te.
fia sa_lu_te, ch'a te ho_nor ed a me fia sa_lu_te.

9.

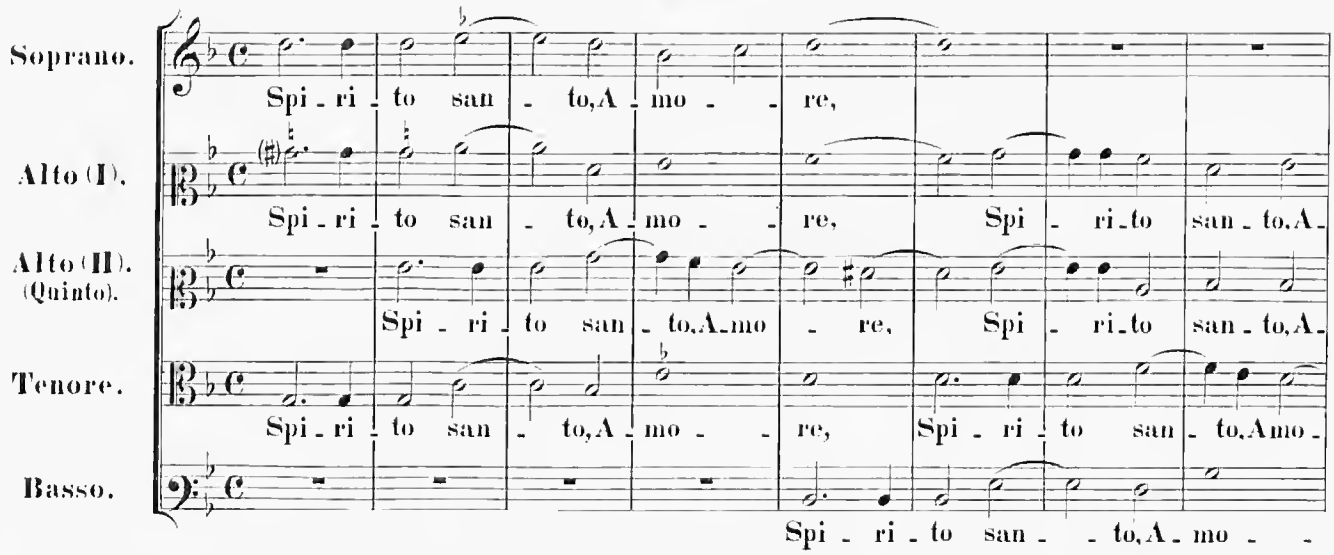
Soprano.
Spi_ri_to san_to, A_mo_re,
Alto (I).
Spi_ri_to san_to, A_mo_re, Spi_ri_to san_to, A_
Alto (II). (Quinto).
Spi_ri_to san_to, A_mo_re, Spi_ri_to san_to, A_
Tenore.
Spi_ri_to san_to, A_mo_re, Spi_ri_to san_to, Amo_
Basso.
Spi_ri_to san_to, A_mo_

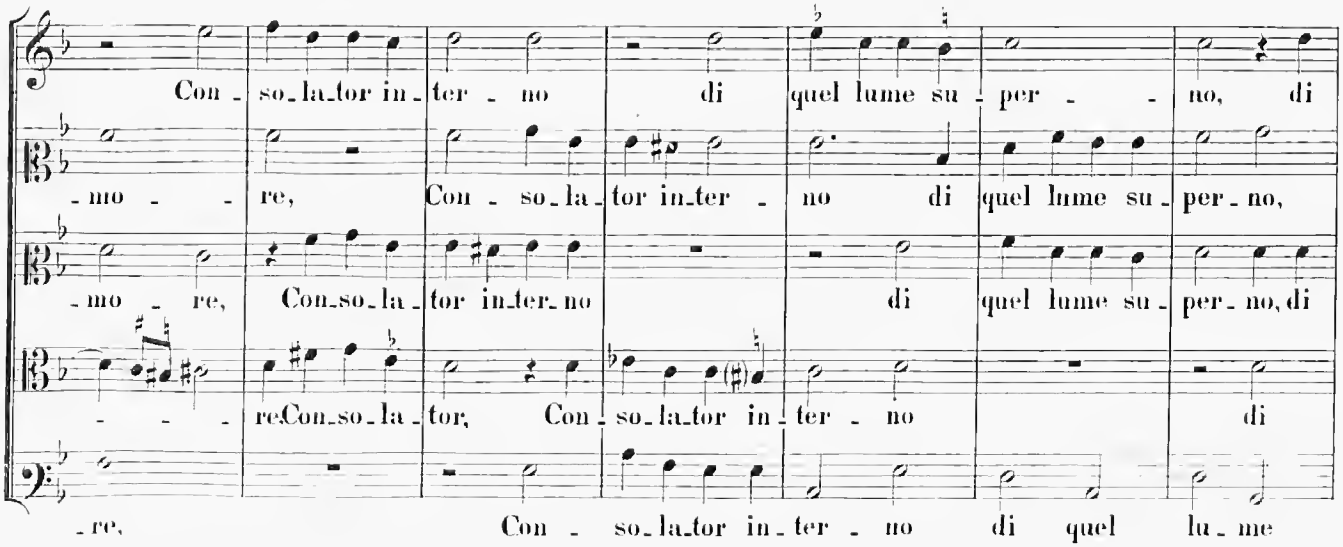
Con_so_la_tor in_ter_no di quel lume su_per_no, di
_mo_re, Con_so_la_tor in_ter_no di quel lume su_per_no,
_mo_re, Con_so_la_tor in_ter_no di quel lume su_per_no, di
_re, Con_so_la_tor, Con_so_la_tor in_ter_no di
_re, Con_so_la_tor in_ter_no di quel lu_me

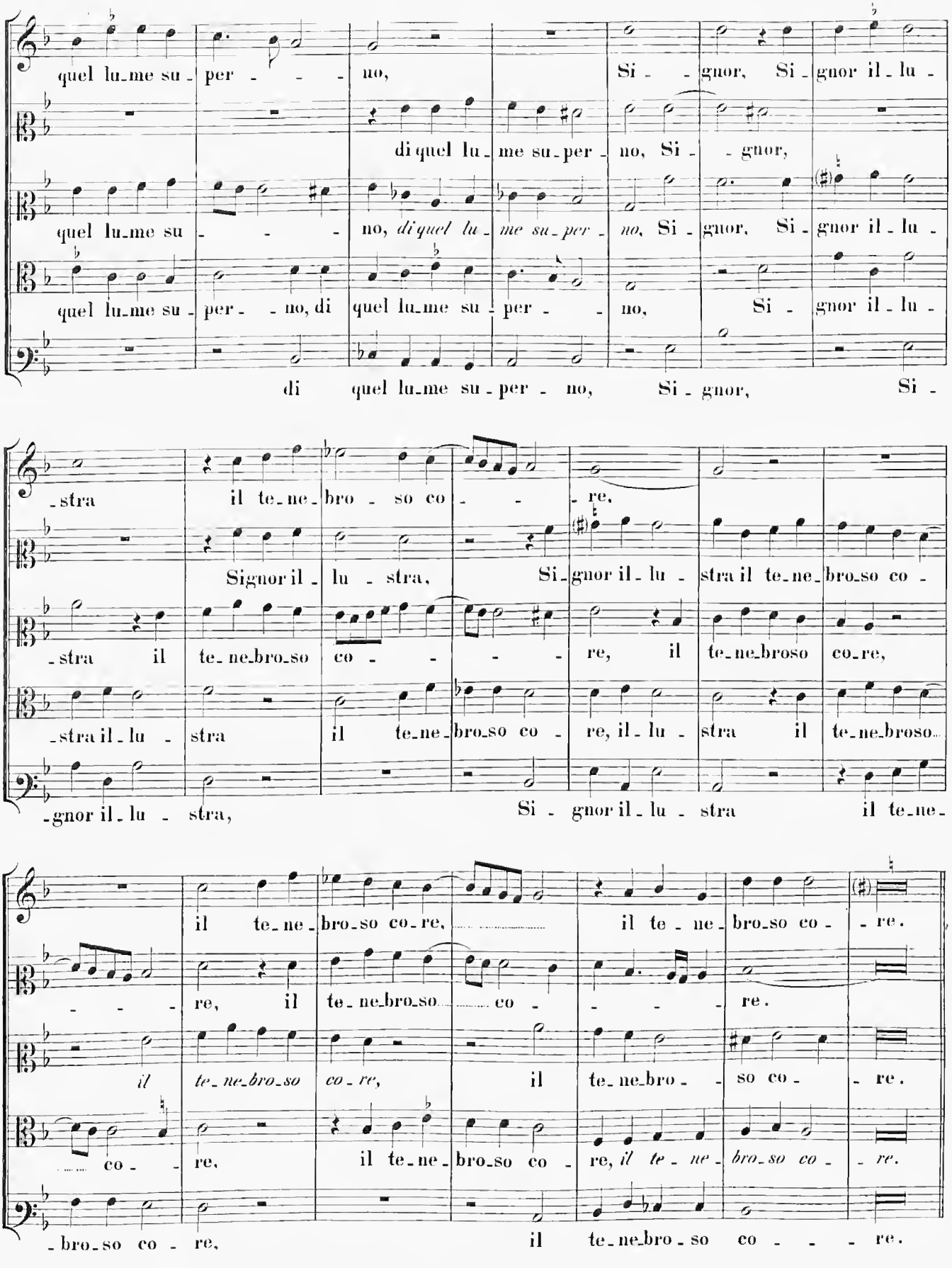
quel lu_me su_per_ _ _ no, Si_ _ gnor, Si_gnor il_lu_
di quel lu_me su_per_no, Si_ _ gnor,
quel lu_me su_ _ _ no, di quel lu_me su_per_no, Si_gnor, Si_gnor il_lu_
quel lu_me su_per_ _ no, di quel lu_me su_per_ _ no, Si_ gnor il_lu_
di quel lu_me su_per_no, Si_gnor, Si_
_stra il te_ne_bro_so co_ _ _re,
Signor il_lu_stra, Si_gnor il_lu_stra il te_ne_bro_so co_
_stra il te_ne_bro_so co_ _ _ _re, il te_ne_broso co_re,
_stra il_lu_stra il te_ne_bro_so co_re, il_lu_stra il te_ne_broso
_gnor il_lu_stra, Si_gnor il_lu_stra il te_ne_
il te_ne_bro_so co_re, il te_ne_bro_so co_re.
_ _ _ re, il te_ne_bro_so co_ _ _ re.
il te_ne_bro_so co_re, il te_ne_bro_ _ so co_ re.
co_ re, il te_ne_bro_so co_re, il te_ne_bro_so co_ re.
_bro_so co_re, il te_ne_bro_so co_ _ _ re.

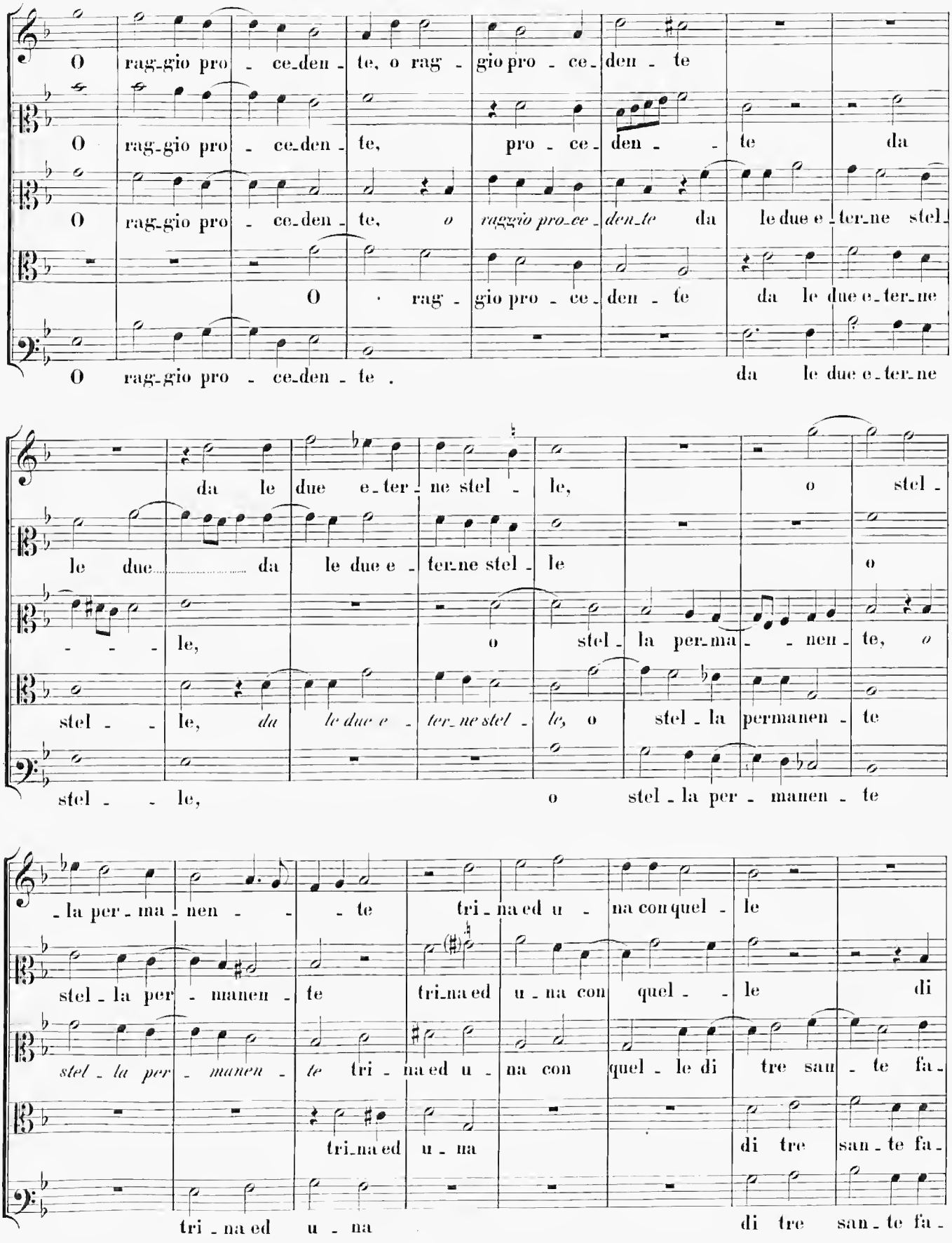
O rag-gio pro - ce-den - te, o rag - gio pro - ce-den - te
O rag-gio pro - ce-den - te, pro - ce-den - - te da
O rag-gio pro - ce-den - te, o raggio pro-ce-den-te da le due e-ter-ne stel-
O · rag - gio pro - ce-den - te da le due e-ter-ne
O rag-gio pro - ce-den - te . da le due e-ter-ne
da le due e-ter-ne stel - le, o stel-
le due da le due e-ter-ne stel - le o
- - - le, o stel - la per-ma - - nen - te, o
stel - - le, da le due e - ter-ne stel - le, o stel - la permanen - te
stel - - le, o stel - la per - manen - te
- la per - ma - nen - - - te tri - na ed u - na con quel - le
stel - la per - manen - te tri-na ed u - na con quel - - le di
stel - la per - manen - te tri - na ed u - na con quel - le di tre san - te fa-
tri-na ed u - na di tre san - te fa-
tri - na ed u - na di tre san - te fa-

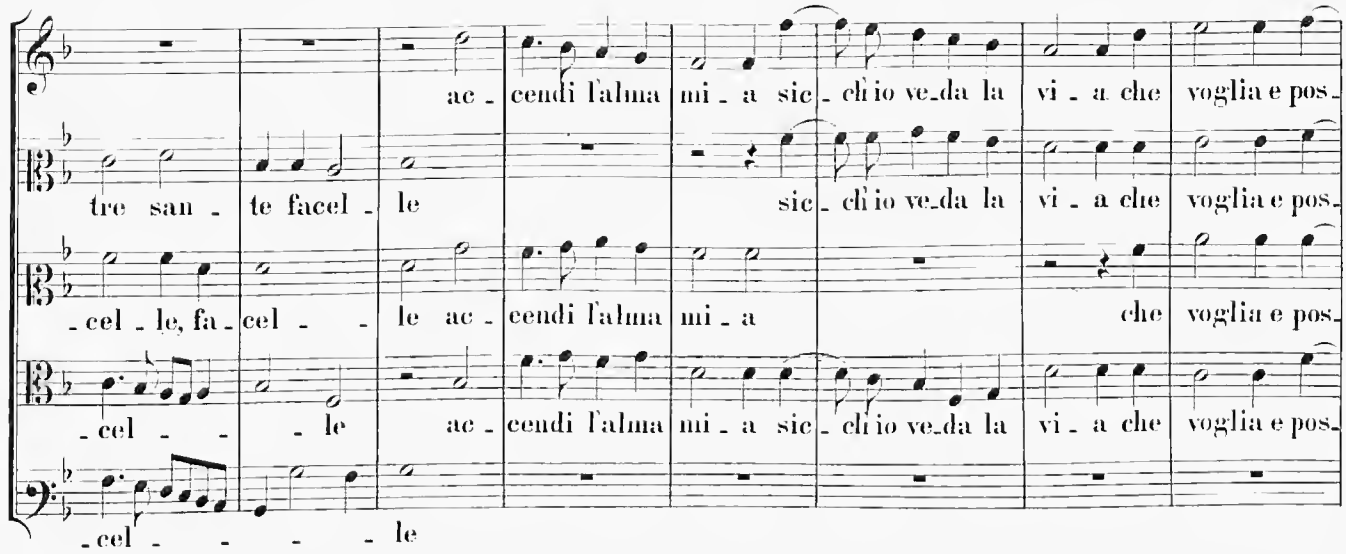
ac - cendi l'alma mi - a sic - ch'io ve-da la vi - a che voglia e pos-
tre san - te facel - le sic - ch'io ve-da la vi - a che voglia e pos-
- cel - le, fa - cel - - le ac - cendi l'alma mi - a che voglia e pos-
- cel - - - le ac - cendi l'alma mi - a sic - ch'io ve-da la vi - a che voglia e pos-
- cel - - - - - le

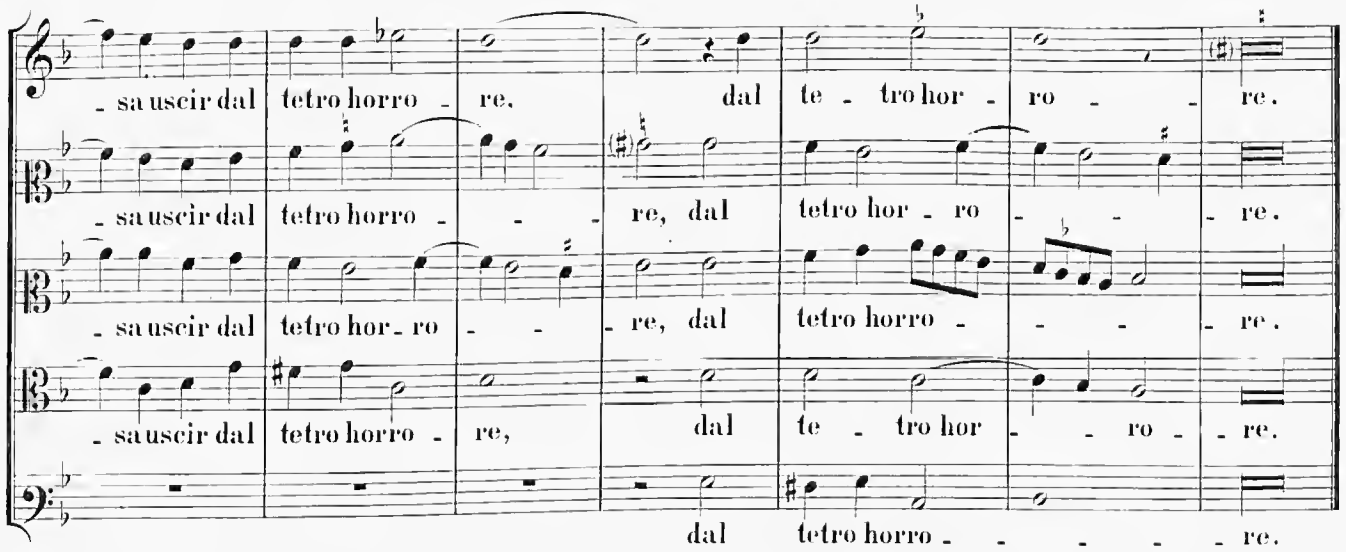
- sa uscir dal tetro horro - re. dal te - tro hor - ro - - re.
- sa uscir dal tetro horro - - - re, dal tetro hor - ro - - - re.
- sa uscir dal tetro hor - ro - - - re, dal tetro horro - - - - re.
- sa uscir dal tetro horro - re, dal te - tro hor - - ro - re.
dal tetro horro - - - - - re.

10.

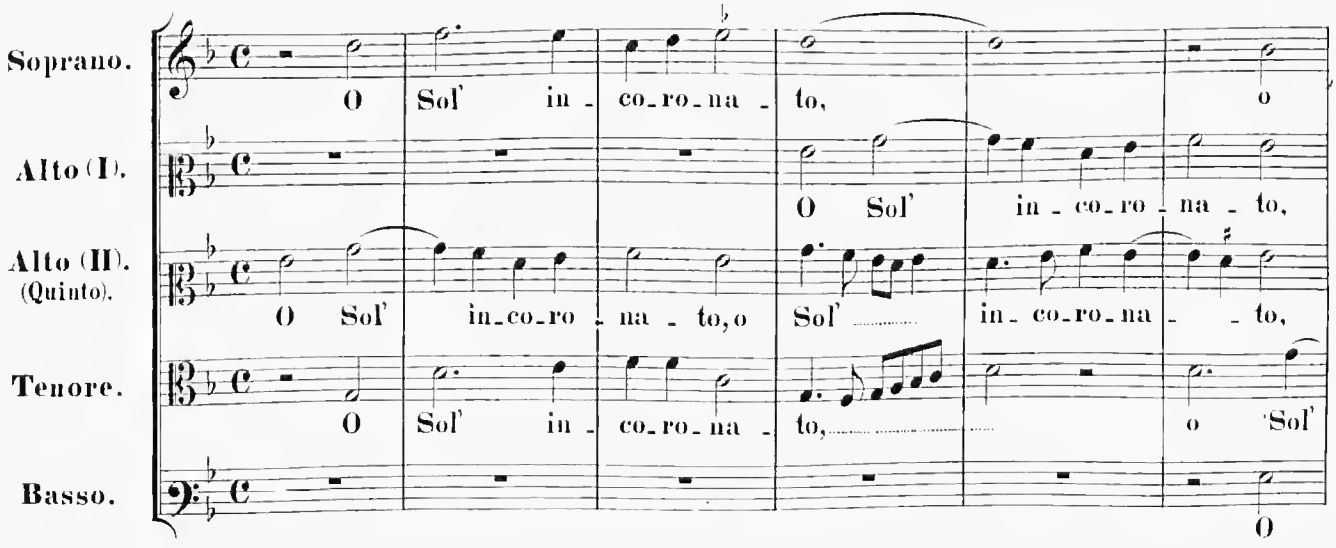
Soprano.
O Sol' in - co - ro - na - to, o
Alto (I).
O Sol' in - co - ro - na - to,
Alto (II). (Quinto).
O Sol' in - co - ro - na - to, o Sol' in - co - ro - na - to,
Tenore.
O Sol' in - co - ro - na - to, o 'Sol'
Basso.
O

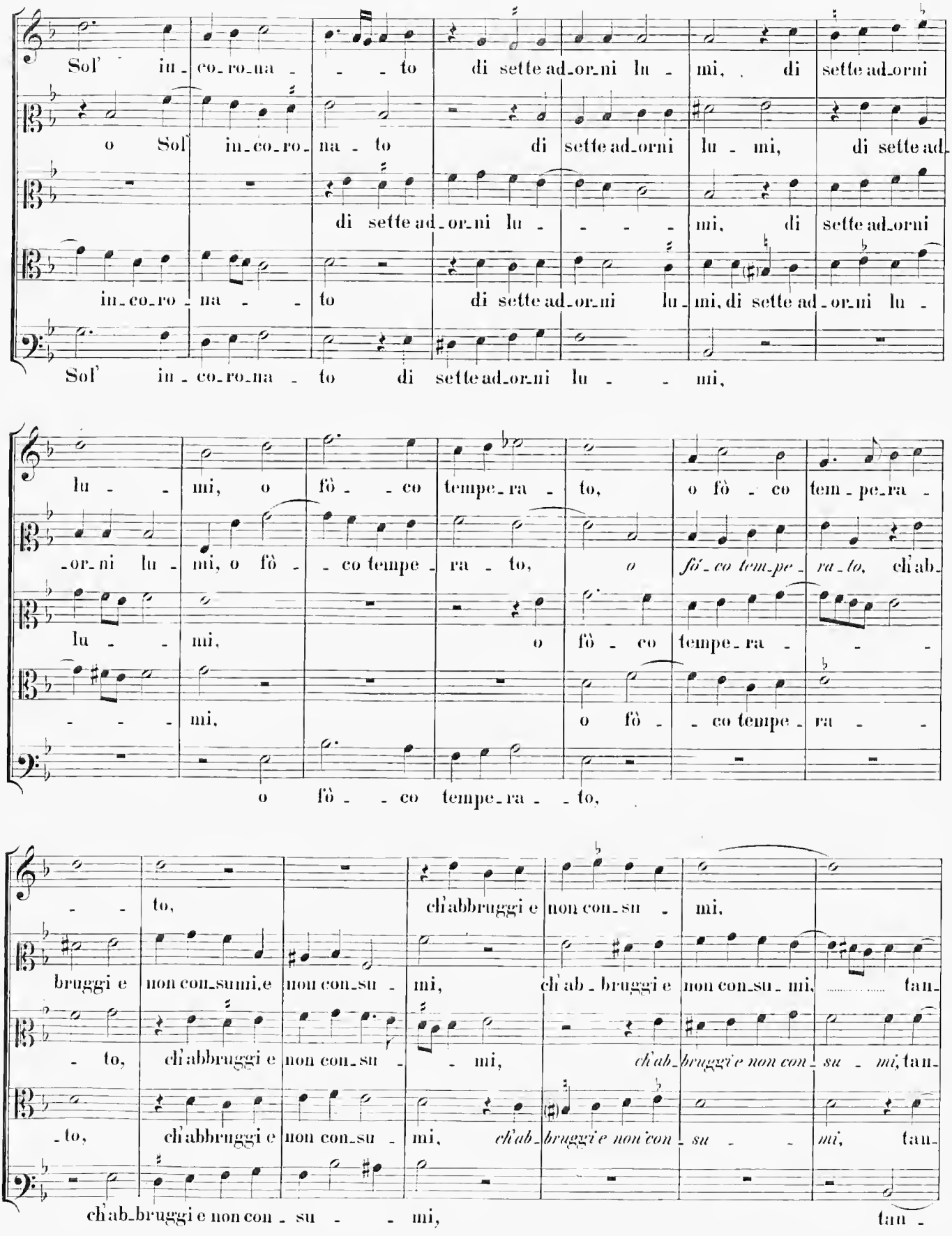
Sol' in_co_ro_na_ _ _to di sette ad_or_ni lu_mi, di sette ad_orni
o Sol' in_co_ro_na_to di sette ad_orni lu_mi, di sette ad_
di sette ad_or_ni lu_ _ _ _ mi, di sette ad_orni
in_co_ro_na_ _ _to di sette ad_or_ni lu_mi, di sette ad_or_ni lu_
Sol' in_co_ro_na_to di sette ad_or_ni lu_ _ mi,
lu_ _ mi, o fò_ _co tempe_ra_to, o fò_co tem_pe_ra_
_or_ni lu_mi, o fò_ _co tempe_ra_to, o fò_co tem_pe_ra_to, ch'ab_
lu_ _ mi, o fò_co tempe_ra_ _ _
_ _ _ mi, o fò_ _co tempe_ra_ _ _
o fò_ _co tempe_ra_ _to,
_ _ to, ch'abbruggi e non con_su_mi,
bruggi e non con_sumi,e non con_su_mi, ch'ab_bruggi e non con_su_mi, tan_
_to, ch'abbruggi e non con_su_ _ mi, ch'ab_bruggi'e non con_su_mi, tan_
_to, ch'abbruggi e non con_su_mi, ch'ab_bruggi'e non con_su_ _ mi, tan_
ch'ab_bruggi e non con_su_ _ mi, tan_

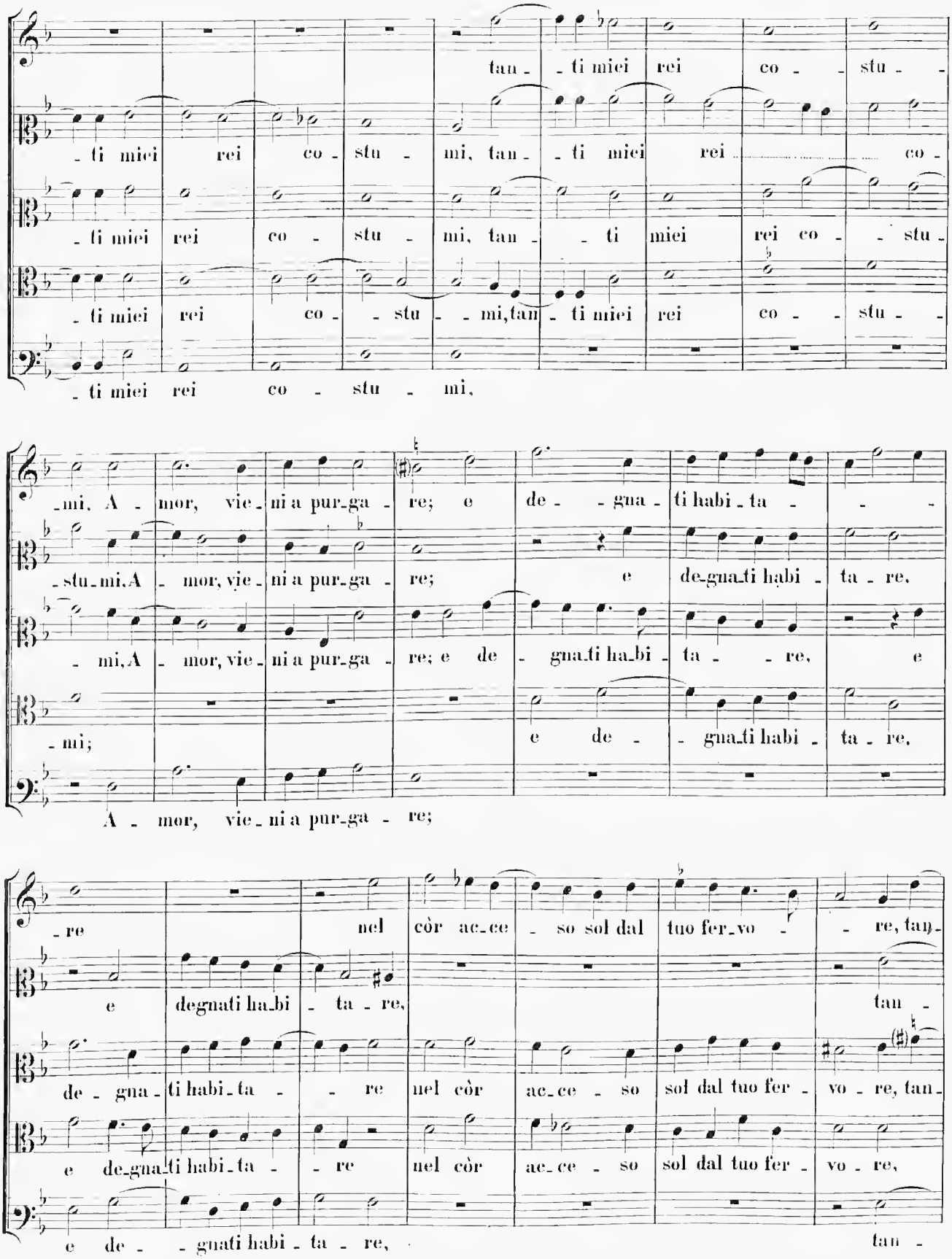
tan - ti miei rei co - stu -
- ti miei rei co - stu - mi, tan - ti miei rei co -
- ti miei rei co - stu - mi, tan - ti miei rei co - stu -
- ti miei rei co - stu - mi, tan - ti miei rei co - stu -
- ti miei rei co - stu - mi,
- mi. A - mor, vie - ni a pur - ga - re; e de - gna - ti habi - ta - -
- stu - mi. A - mor, vie - ni a pur - ga - re; e de - gna - ti habi - ta - re,
- mi, A - mor, vie - ni a pur - ga - re; e de - gna - ti ha - bi - ta - - re, e
- mi; e de - - gna - ti habi - ta - re,
A - mor, vie - ni a pur - ga - re;
- re nel còr ac - ce - so sol dal tuo fer - vo - - re, tan -
e degnati ha - bi - ta - re, tan -
de - gna - ti habi - ta - - re nel còr ac - ce - so sol dal tuo fer - vo - re, tan -
e de - gna - ti habi - ta - - re nel còr ac - ce - so sol dal tuo fer - vo - re,
e de - - gnati habi - ta - re, tan -

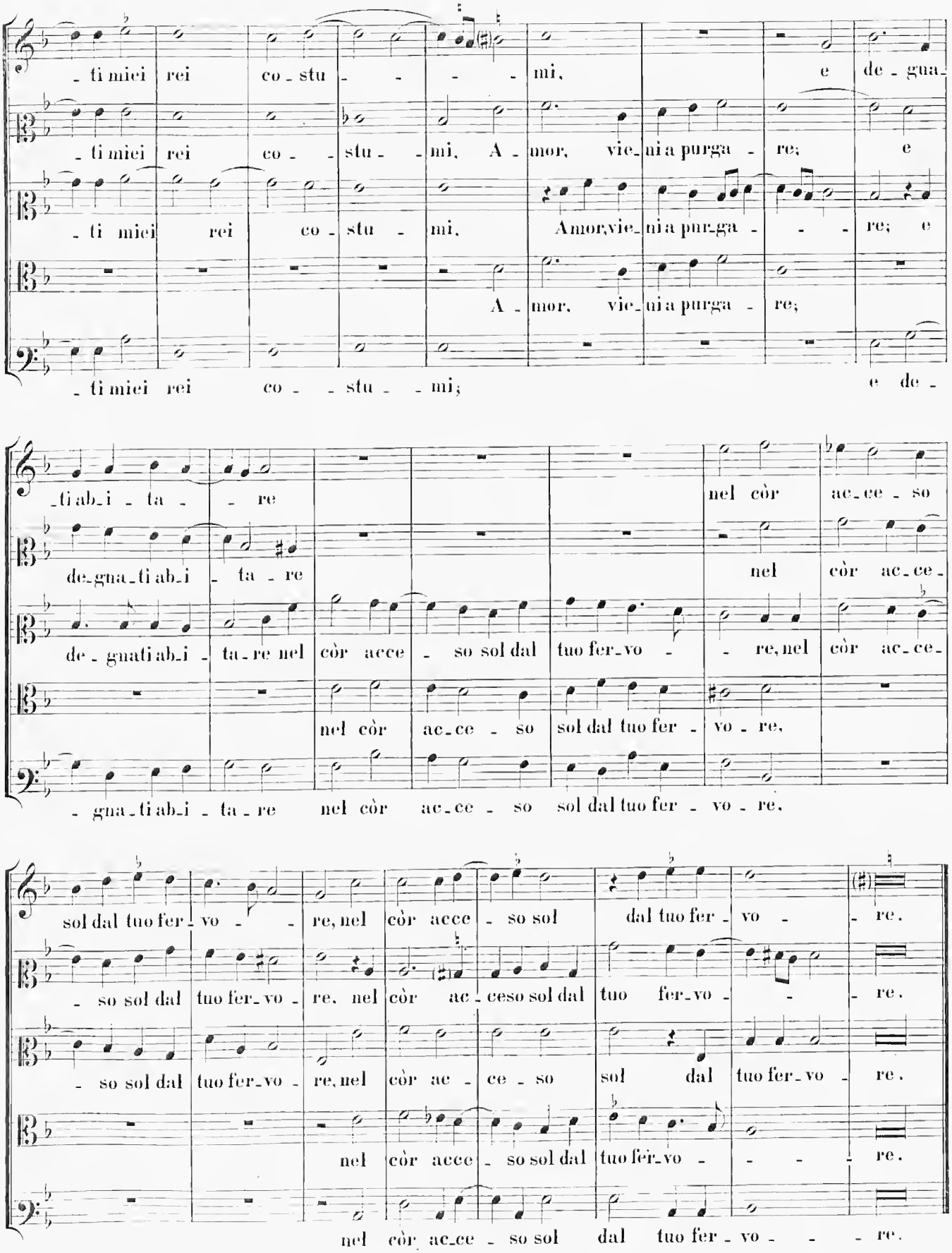
-ti miei rei co-stu- - - - mi, e de-gna-
-ti miei rei co- - stu- mi, A-mor, vie-ni a purga- re; e
-ti miei rei co-stu- mi, Amor, vie-ni a pur-ga- - - re; e
A-mor, vie-ni a purga- re;
-ti miei rei co- - stu- - mi; e de-
-ti ab-i-ta- - re nel còr ac-ce-so
de-gna-ti ab-i- ta- re nel còr ac-ce-
de-gnati ab-i- ta-re nel còr acce- so sol dal tuo fer-vo- - re, nel còr ac-ce-
nel còr ac-ce- so sol dal tuo fer- vo- re.
-gna-ti ab-i- ta-re nel còr ac-ce- so sol dal tuo fer- vo- re.
sol dal tuo fer-vo- - re, nel còr acce- so sol dal tuo fer- vo- - re.
- so sol dal tuo fer-vo- re, nel còr ac- ceso sol dal tuo fer-vo- - re.
- so sol dal tuo fer-vo- re, nel còr ac- ce- so sol dal tuo fer-vo- re.
nel còr acce- so sol dal tuo fer-vo- - - re.
nel còr ac-ce- so sol dal tuo fer- vo- - re.

11.

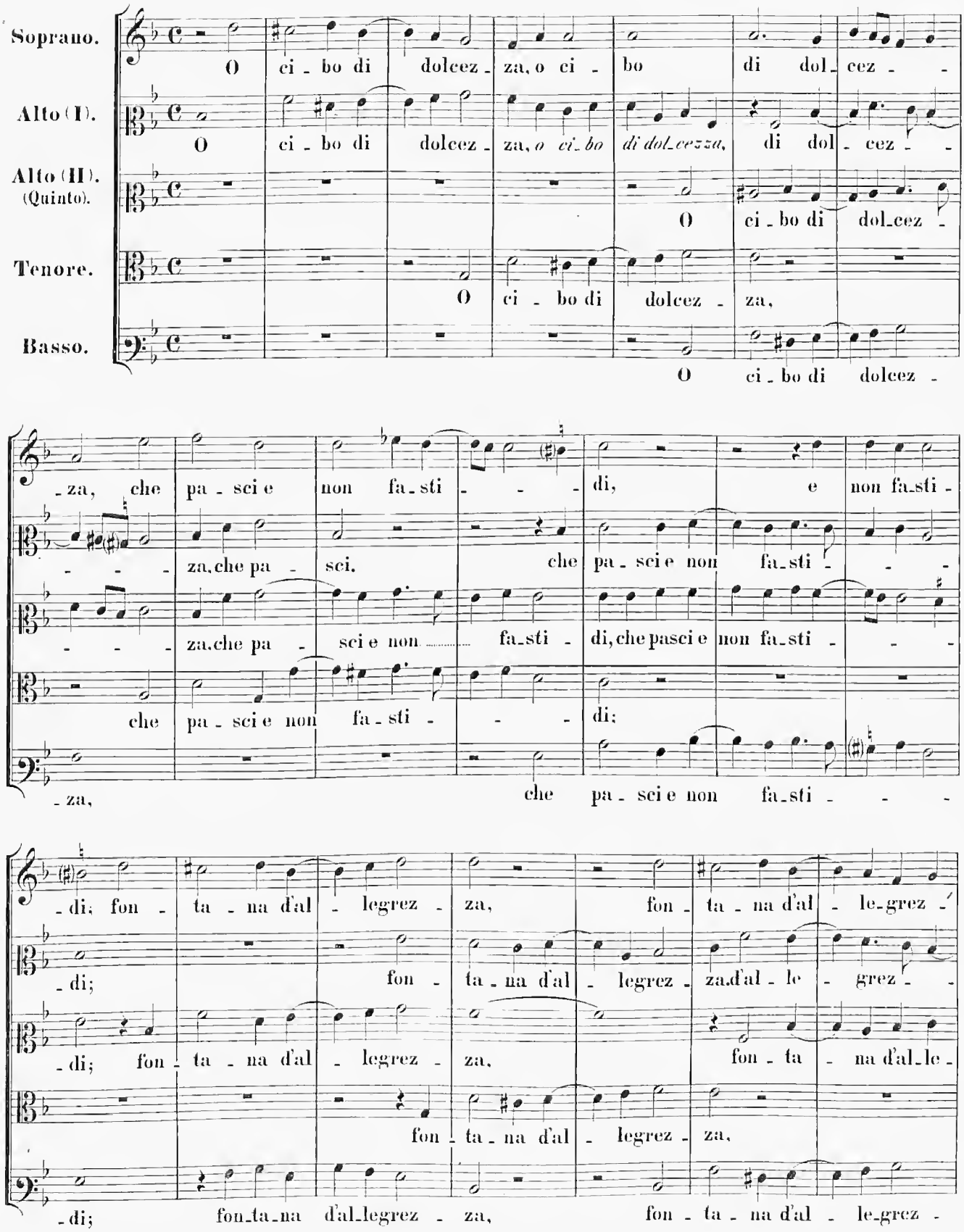
Soprano.
Alto (I).
Alto (II). (Quinto).
Tenore.
Basso.
O ci - bo di dolcez - za, o ci - bo di dol - cez - -
O ci - bo di dolcez - za, o ci - bo di dol - cez - -
O ci - bo di dol - cez -
O ci - bo di dolcez - za,
O ci - bo di dolcez -
- za, che pa - sci e non fa - sti - - - di, e non fa - sti -
- - - za, che pa - sci. che pa - sci e non fa - sti - - -
- - - za, che pa - sci e non fa - sti - di, che pasci e non fa - sti - - -
che pa - sci e non fa - sti - - - di;
- za, che pa - sci e non fa - sti - - -
- di; fon - ta - na d'al - legrez - za, fon - ta - na d'al - le - grez -
- di; fon - ta - na d'al - legrez - za, d'al - le - grez - -
- di; fon - ta - na d'al - legrez - za, fon - ta - na d'al - le -
fon - ta - na d'al - legrez - za,
- di; fon - ta - na d'al - legrez - za, fon - ta - na d'al - le - grez -

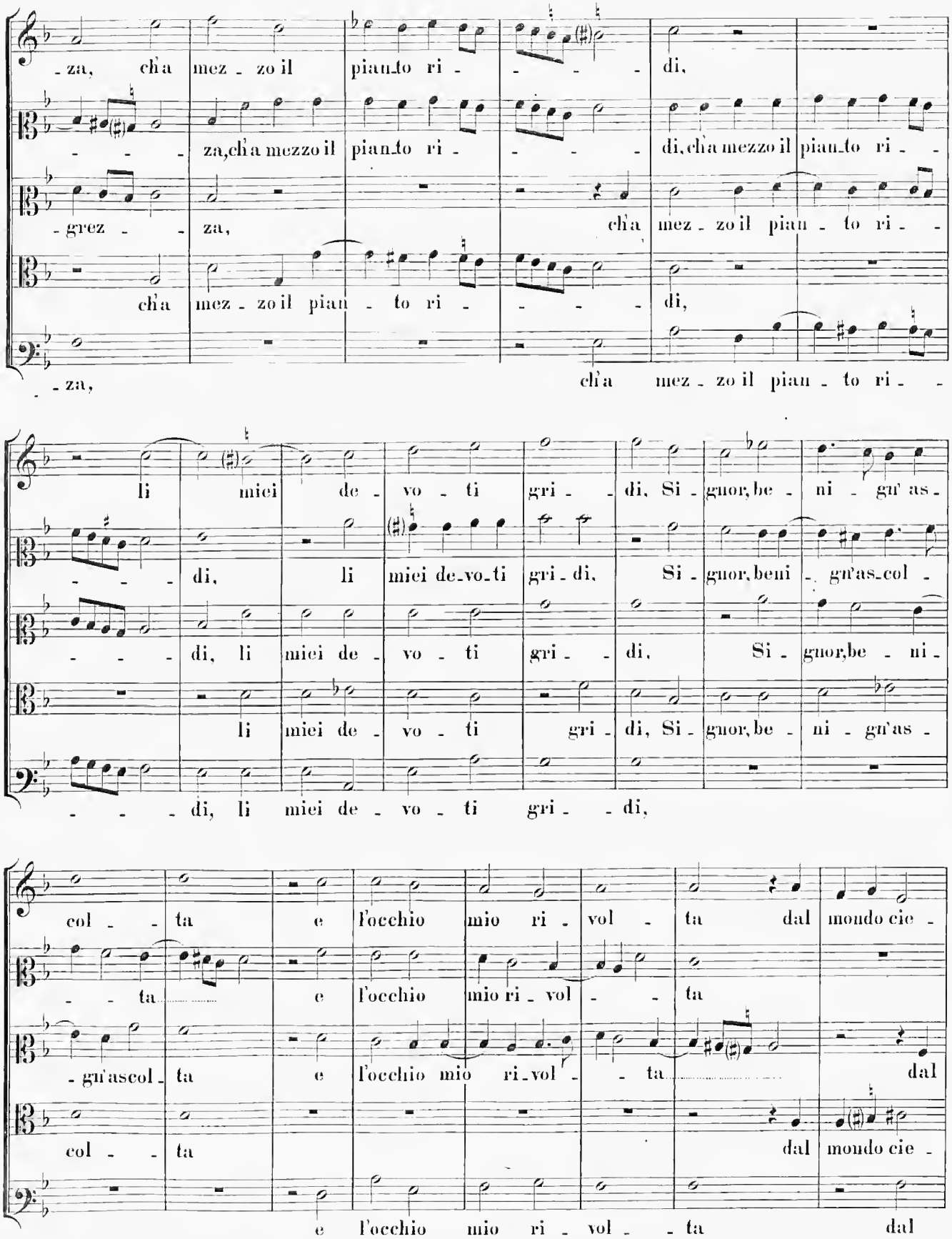
za, ch'a mez - zo il pian_to ri - - - - di,
- - - za, ch'a mezzo il pian_to ri - - - - di, ch'a mezzo il pian_to ri - -
- grez - - za, ch'a mez - zo il pian - to ri - -
ch'a mez - zo il pian - to ri - - - - di,
- - za, ch'a mez - zo il pian - to ri - -
li miei de - vo - ti gri - - di, Si - gnor, be - ni - gn'as -
- - - di, li miei de_vo_ti gri - di, Si - gnor, beni - gn'as_col -
- - - di, li miei de - vo - ti gri - - di, Si - gnor, be - ni -
li miei de - vo - ti gri - di, Si - gnor, be - ni - gn'as -
- - - di, li miei de - vo - ti gri - - di,
col - - ta e l'occhio mio ri - vol - ta dal mondo cie -
- - ta e l'occhio mio ri - vol - - ta
- gn'ascol - ta e l'occhio mio ri_vol - - ta dal
col - - ta dal mondo cie -
e l'occhio mio ri - vol - - ta dal

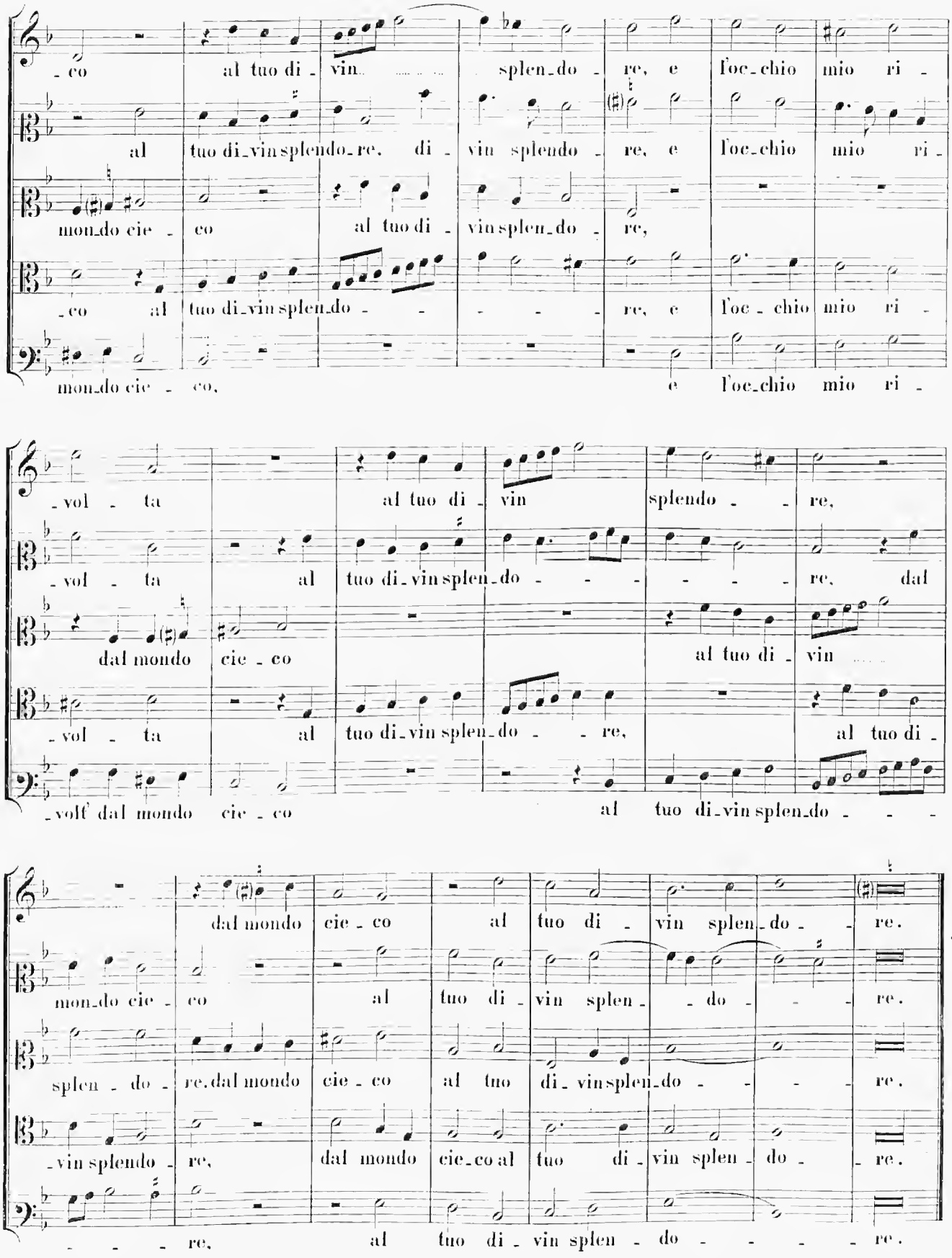
-co al tuo di-vin splen-do-re, e l'oc-chio mio ri-
al tuo di-vin splendo-re, di-vin splendo-re, e l'oc-chio mio ri-
mon-do cie-co al tuo di-vin splen-do-re,
-co al tuo di-vin splen-do-re, e l'oc-chio mio ri-
mon-do cie-co, e l'oc-chio mio ri-
-vol-ta al tuo di-vin splendo-re,
-vol-ta al tuo di-vin splen-do-re, dal
dal mondo cie-co al tuo di-vin
-vol-ta al tuo di-vin splen-do-re, al tuo di-
-volt' dal mondo cie-co al tuo di-vin splen-do-
dal mondo cie-co al tuo di-vin splen-do-re.
mon-do cie-co al tuo di-vin splen-do-re.
splen-do-re. dal mondo cie-co al tuo di-vin splen-do-re.
-vin splendo-re, dal mondo cie-co al tuo di-vin splen-do-re.
-re, al tuo di-vin splen-do-re.

12.

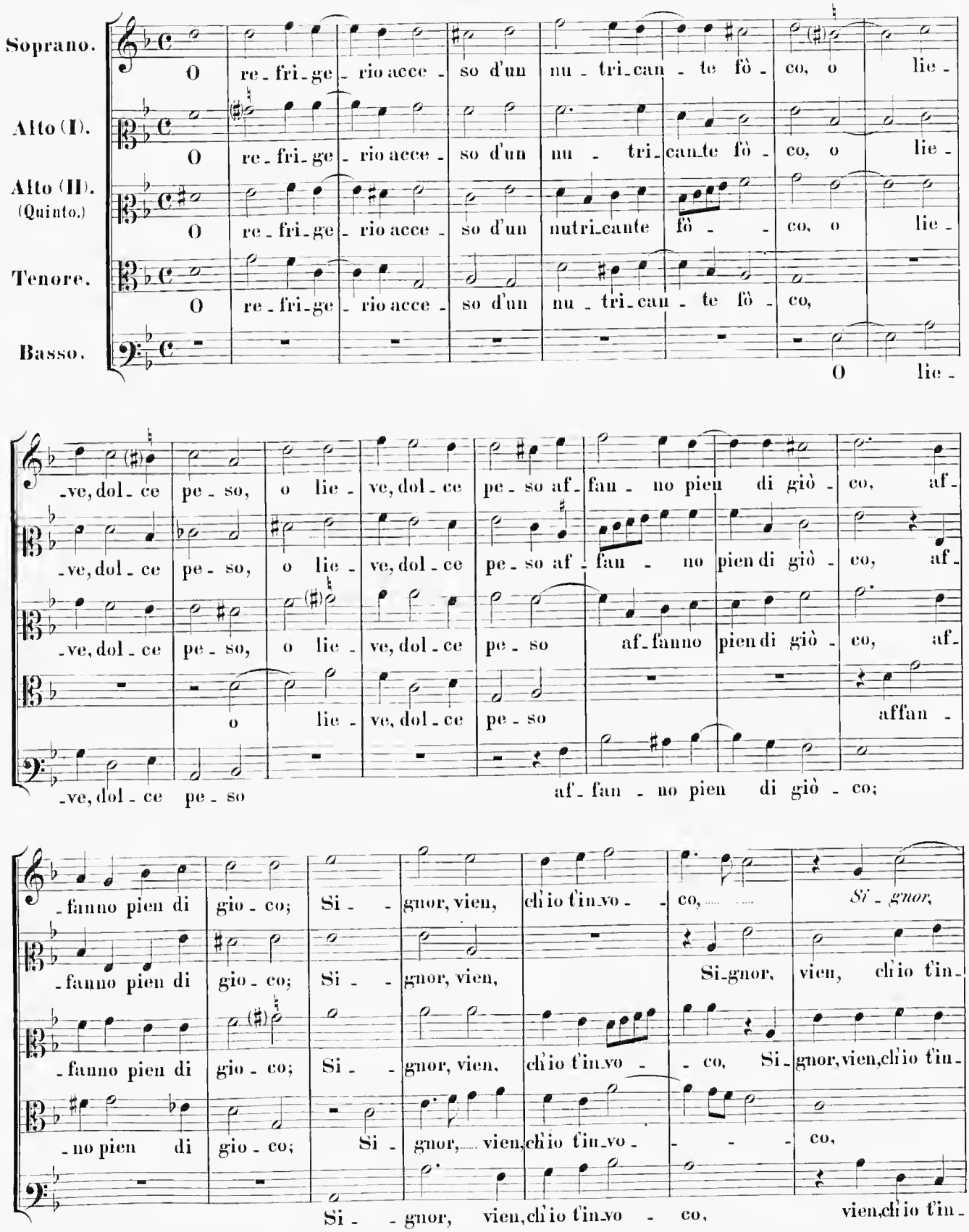
Soprano.
O re-fri-ge-rio acce-so d'un nu-tri-can-te fò-co, o lie-
Alto (I).
O re-fri-ge-rio acce-so d'un nu-tri-can-te fò-co, o lie-
Alto (II). (Quinto.)
O re-fri-ge-rio acce-so d'un nutri-cante fò-co, o lie-
Tenore.
O re-fri-ge-rio acce-so d'un nu-tri-can-te fò-co,
Basso.
O lie-
-ve, dol-ce pe-so, o lie-ve, dol-ce pe-so af-fan-no pien di giò-co, af-
-ve, dol-ce pe-so, o lie-ve, dol-ce pe-so af-fan-no pien di giò-co, af-
-ve, dol-ce pe-so, o lie-ve, dol-ce pe-so af-fanno pien di giò-co, af-
o lie-ve, dol-ce pe-so affan-
-ve, dol-ce pe-so af-fan-no pien di giò-co;
-fanno pien di gio-co; Si-gnor, vien, ch'io t'in-vo-co, Si-gnor,
-fanno pien di gio-co; Si-gnor, vien, Si-gnor, vien, ch'io t'in-
-fanno pien di gio-co; Si-gnor, vien, ch'io t'in-vo-co, Si-gnor, vien, ch'io t'in-
-no pien di gio-co; Si-gnor, vien, ch'io t'in-vo-co,
Si-gnor, vien, ch'io t'in-vo-co, vien, ch'io t'in-

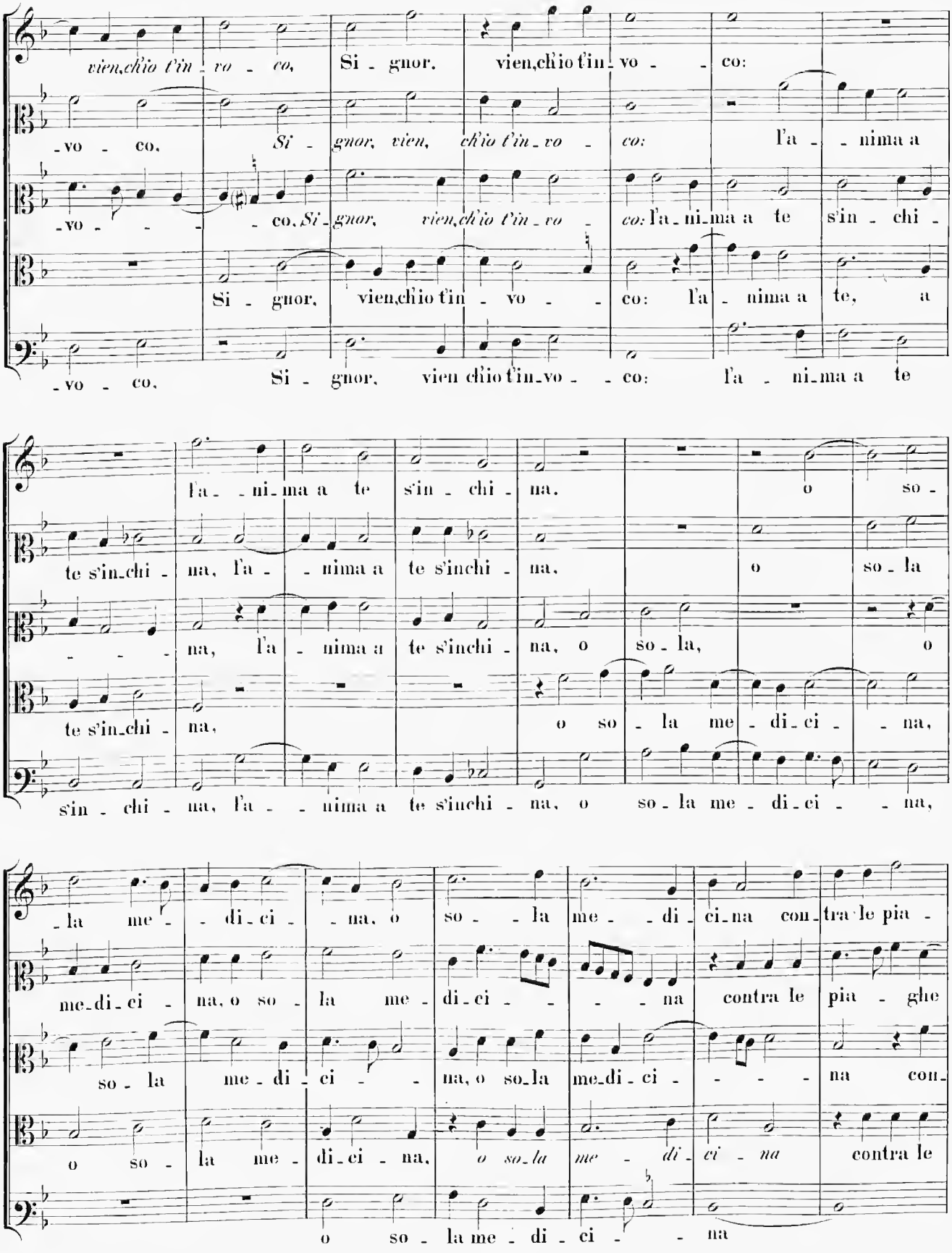
vien, ch'io t'in - vo - co, Si - gnor, vien, ch'io t'in - vo - co:
- vo - co, Si - gnor, vien, ch'io t'in - vo - co: l'a - nima a
- vo - - - co, Si - gnor, vien, ch'io t'in - vo - co: l'a - ni - ma a te s'in - chi -
Si - gnor, vien, ch'io t'in - vo - co: l'a - nima a te, a
- vo - co, Si - gnor, vien ch'io t'in - vo - co: l'a - ni - ma a te
l'a - ni - ma a te s'in - chi - na, o so -
te s'in - chi - na, l'a - nima a te s'inchi - na, o so - la
na, l'a - nima a te s'inchi - na, o so - la, o
te s'in - chi - na, o so - la me - di - ci - na,
s'in - chi - na, l'a - nima a te s'inchi - na, o so - la me - di - ci - na,
- la me - di - ci - na, o so - la me - di - ci - na contra le pia -
me - di - ci - na, o so - la me - di - ci - na contra le pia - ghe
so - la me - di - ci - na, o so - la me - di - ci - na con -
o so - la me - di - ci - na, o so - la me - di - ci - na contra le
o so - la me - di - ci - na

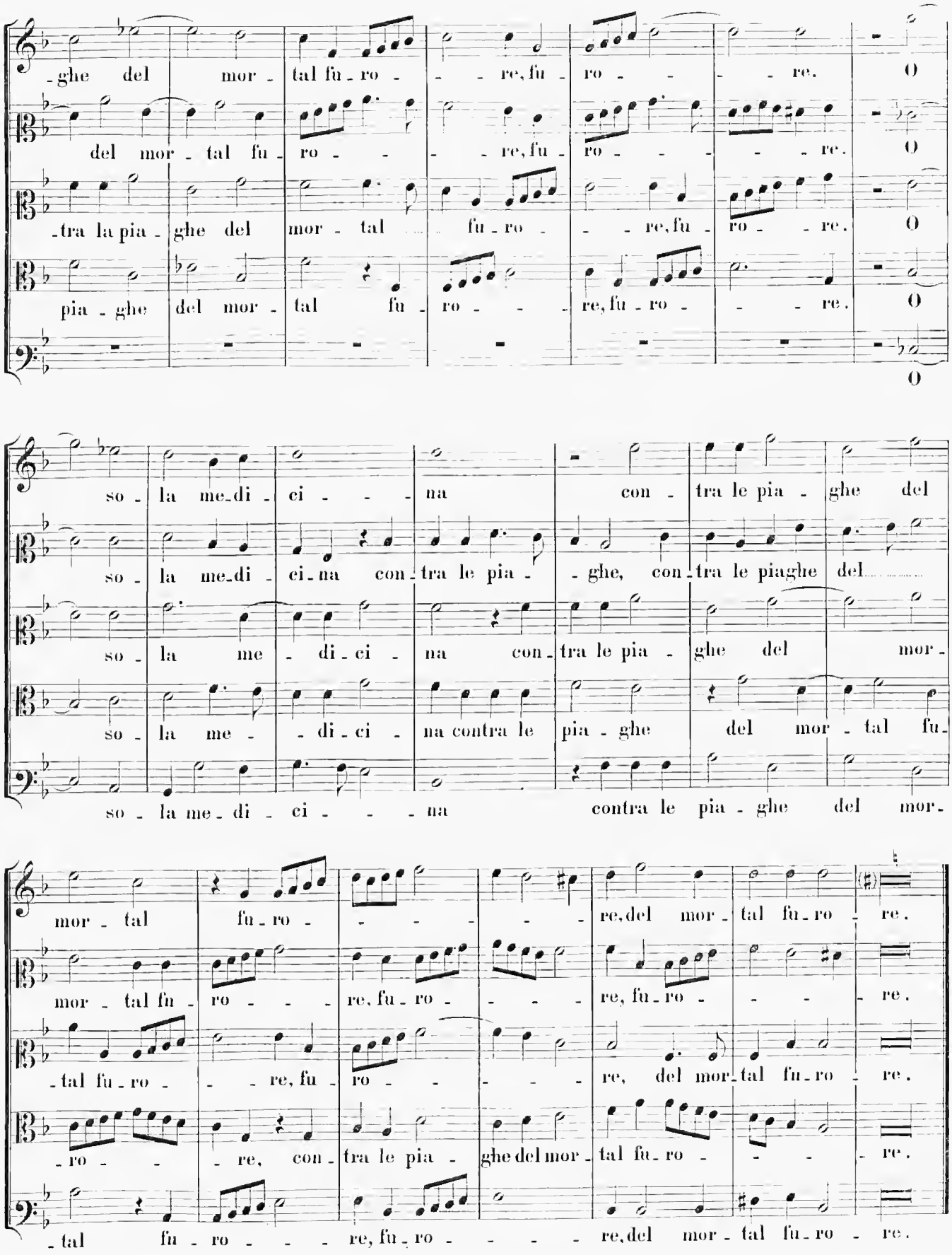
-ghe del mor - tal fu - ro - - - re, fu - ro - - - - re. O
del mor - tal fu - ro - - - - re, fu - ro - - - - - re. O
-tra la pia - ghe del mor - tal fu - ro - - - re, fu - ro - - re. O
pia - ghe del mor - tal fu - ro - - - re, fu - ro - - - re. O
O
so - la me - di - ci - - - na con - tra le pia - ghe del
so - la me - di - ci - na con - tra le pia - - ghe, con - tra le piaghe del
so - la me - di - ci - na con - tra le pia - ghe del mor -
so - la me - - di - ci - na contra le pia - ghe del mor - tal fu -
so - la me - di - ci - - - na contra le pia - ghe del mor -
mor - tal fu - ro - - - - - re, del mor - tal fu - ro - re.
mor - tal fu - ro - - - re, fu - ro - - - - re, fu - ro - - - re.
-tal fu - ro - - - re, fu - ro - - - - re, del mor - tal fu - ro - re.
-ro - - - re, con - tra le pia - ghe del mor - tal fu - ro - - - re.
-tal fu - ro - - - re, fu - ro - - - - re, del mor - tal fu - ro - re.

13.

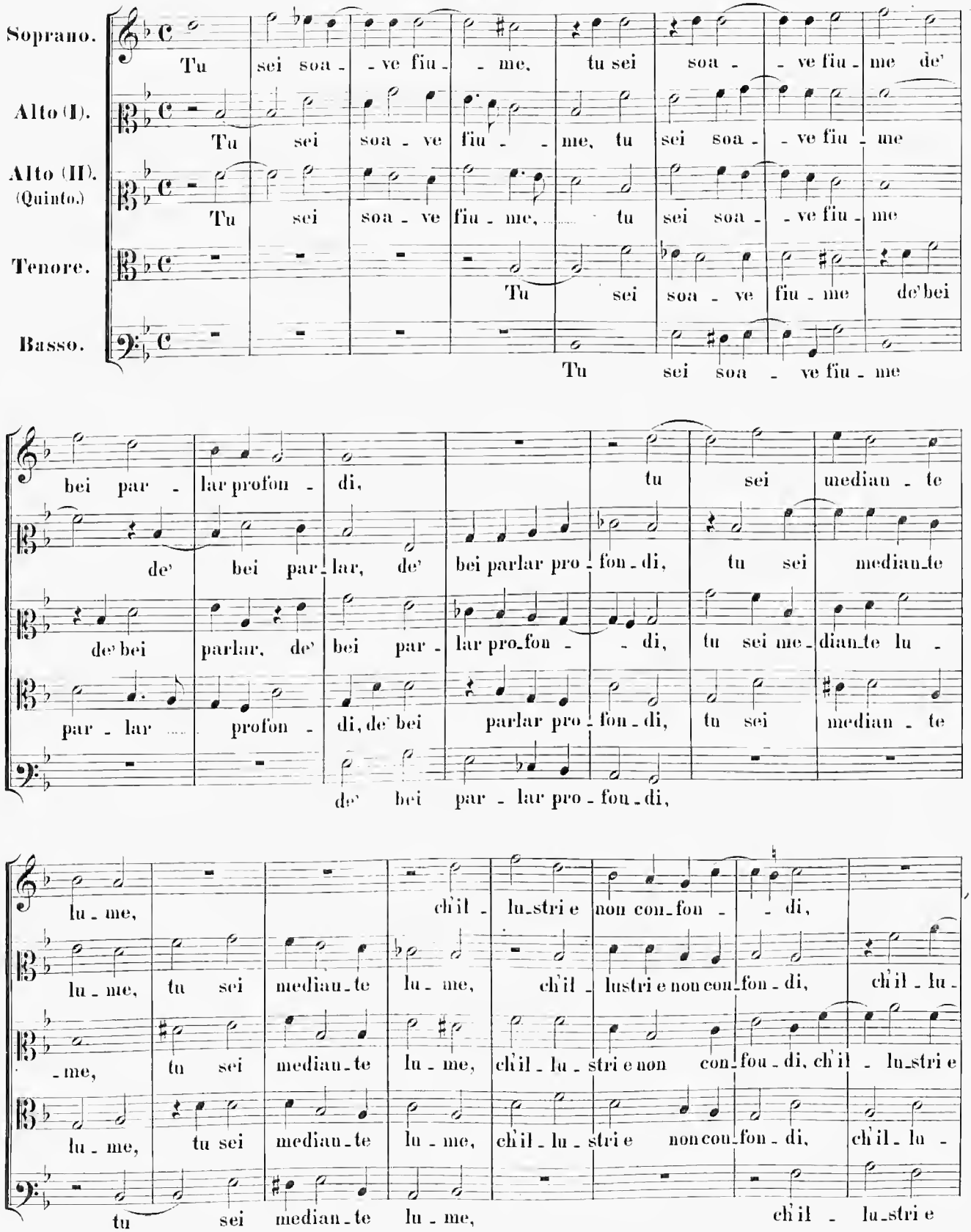
Soprano.
Alto (I).
Alto (II). (Quinto.)
Tenore.
Basso.
Tu sei soa - ve fiu - me, tu sei soa - ve fiu - me de'
Tu sei soa - ve fiu - me, tu sei soa - ve fiu - me
Tu sei soa - ve fiu - me, tu sei soa - ve fiu - me
Tu sei soa - ve fiu - me de' bei
Tu sei soa - ve fiu - me
bei par - lar profon - di, tu sei median - te
de' bei par - lar, de' bei parlar pro - fon - di, tu sei median - te
de' bei parlar, de' bei par - lar pro - fon - di, tu sei me - dian - te lu -
par - lar profon - di, de' bei parlar pro - fon - di, tu sei median - te
de' bei par - lar pro - fon - di,
lu - me, ch'il - lu - stri e non con - fon - di,
lu - me, tu sei median - te lu - me, ch'il - lustri e non con - fon - di, ch'il - lu -
- me, tu sei median - te lu - me, ch'il - lu - stri e non con - fon - di, ch'il - lu - stri e
lu - me, tu sei median - te lu - me, ch'il - lu - stri e non con - fon - di, ch'il - lu -
tu sei median - te lu - me, ch'il - lu - stri e

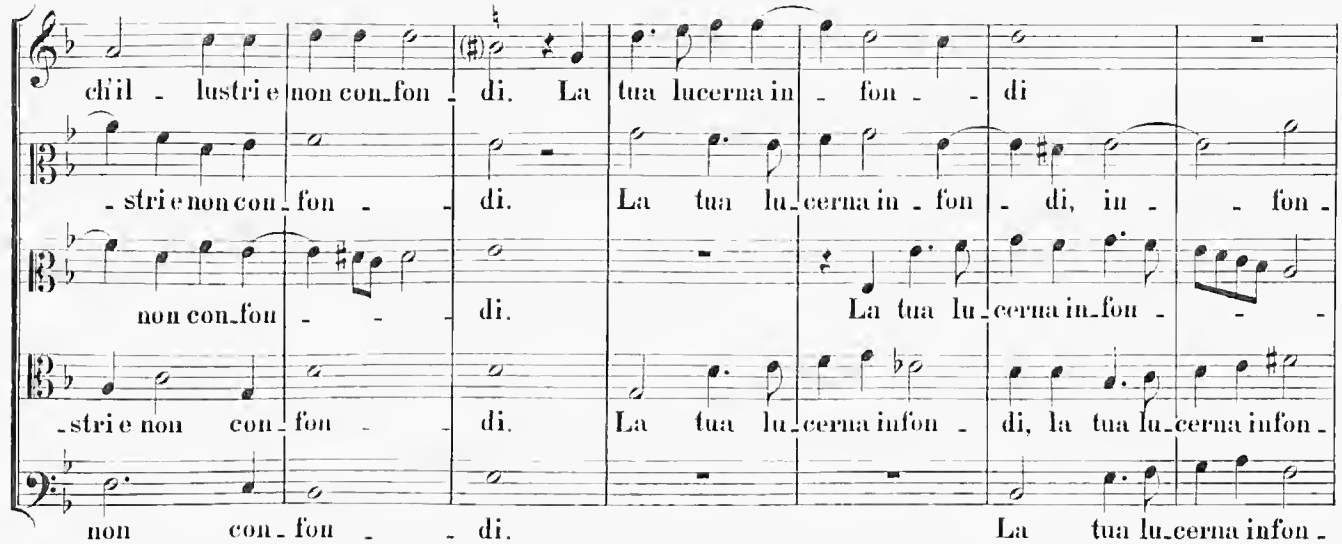
ch'il - lustri e non con_fon - di. La tua lucerna in - fon - - di
- stri e non con_fon - - di. La tua lu_cerna in_fon - di, in - - fon -
non con_fon - - - di. La tua lu_cerna in_fon - - -
- stri e non con_fon - - di. La tua lu_cerna infon - di, la tua lu_cerna infon -
non con_fon - - - di. La tua lu_cerna infon -

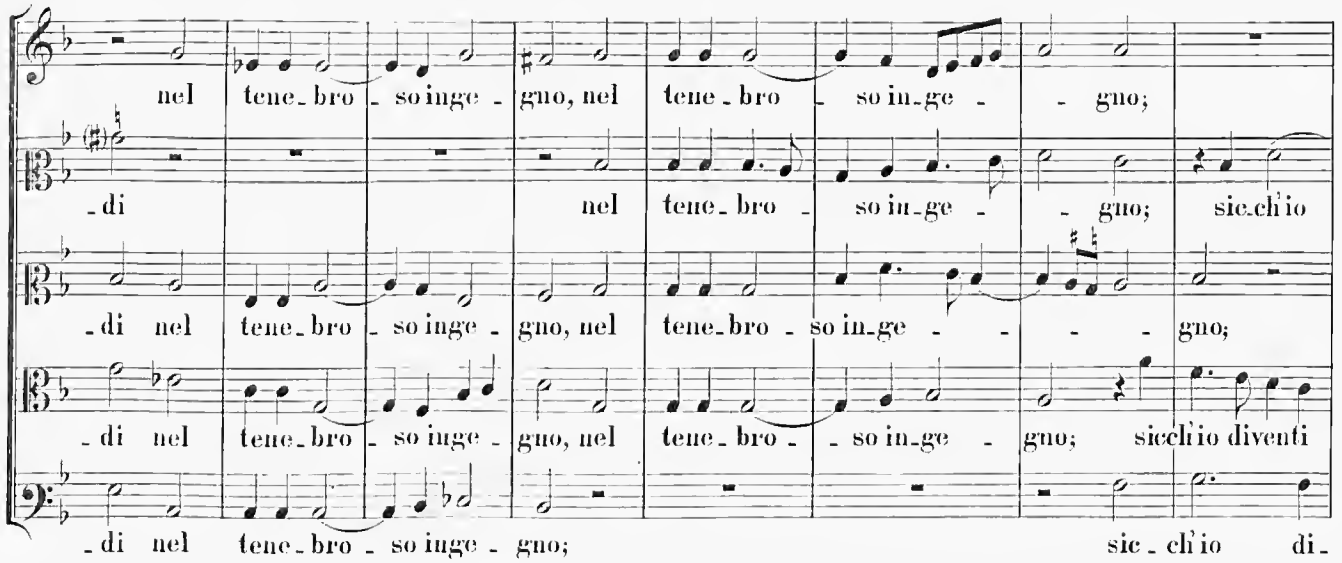
nel tene_bro - so inge - gno, nel tene_bro - so in_ge - - gno;
- di nel tene_bro - so in_ge - - gno; sic_ch'io
- di nel tene_bro - so inge - gno, nel tene_bro - so in_ge - - - gno;
- di nel tene_bro - so inge - gno, nel tene_bro - - so in_ge - gno; sicch'io diventi
- di nel tene_bro - so inge - gno; sic - ch'io di_

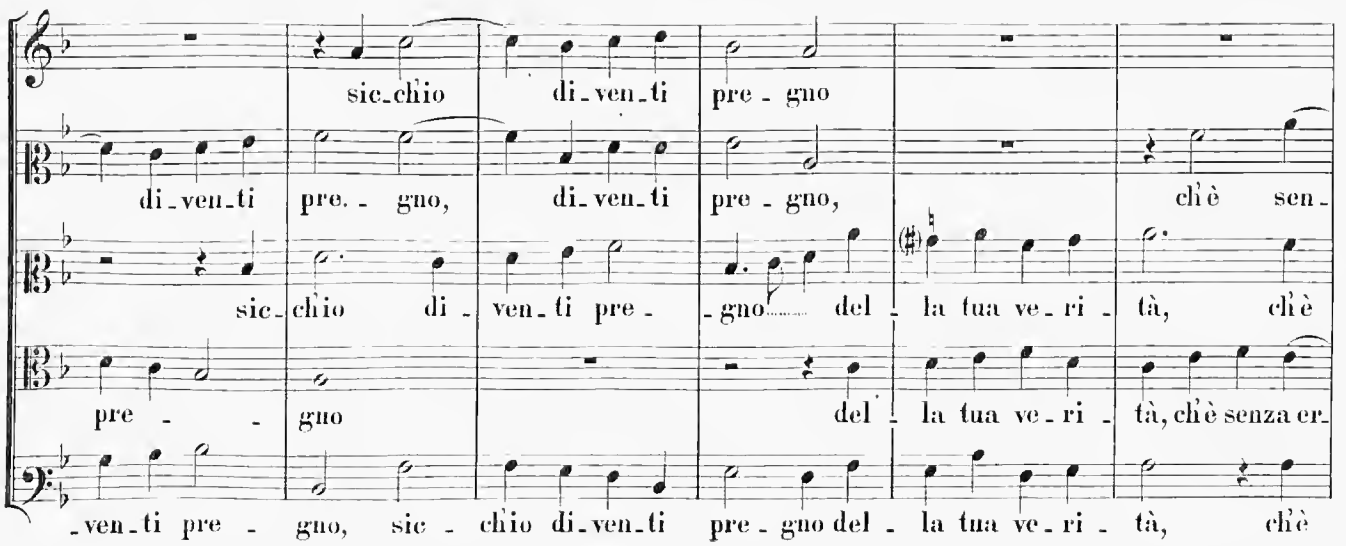
sic_ch'io di_ven_ti pre - gno
di_ven_ti pre. - gno, di_ven_ti pre - gno, ch'è sen_
sic_ch'io di - ven_ti pre - - gno del - la tua ve_ri - tà, ch'è
pre - - gno del - la tua ve_ri - tà, ch'è senza er_
_ven_ti pre - gno, sic - ch'io di_ven_ti pre - gno del - la tua ve_ri - tà, ch'è

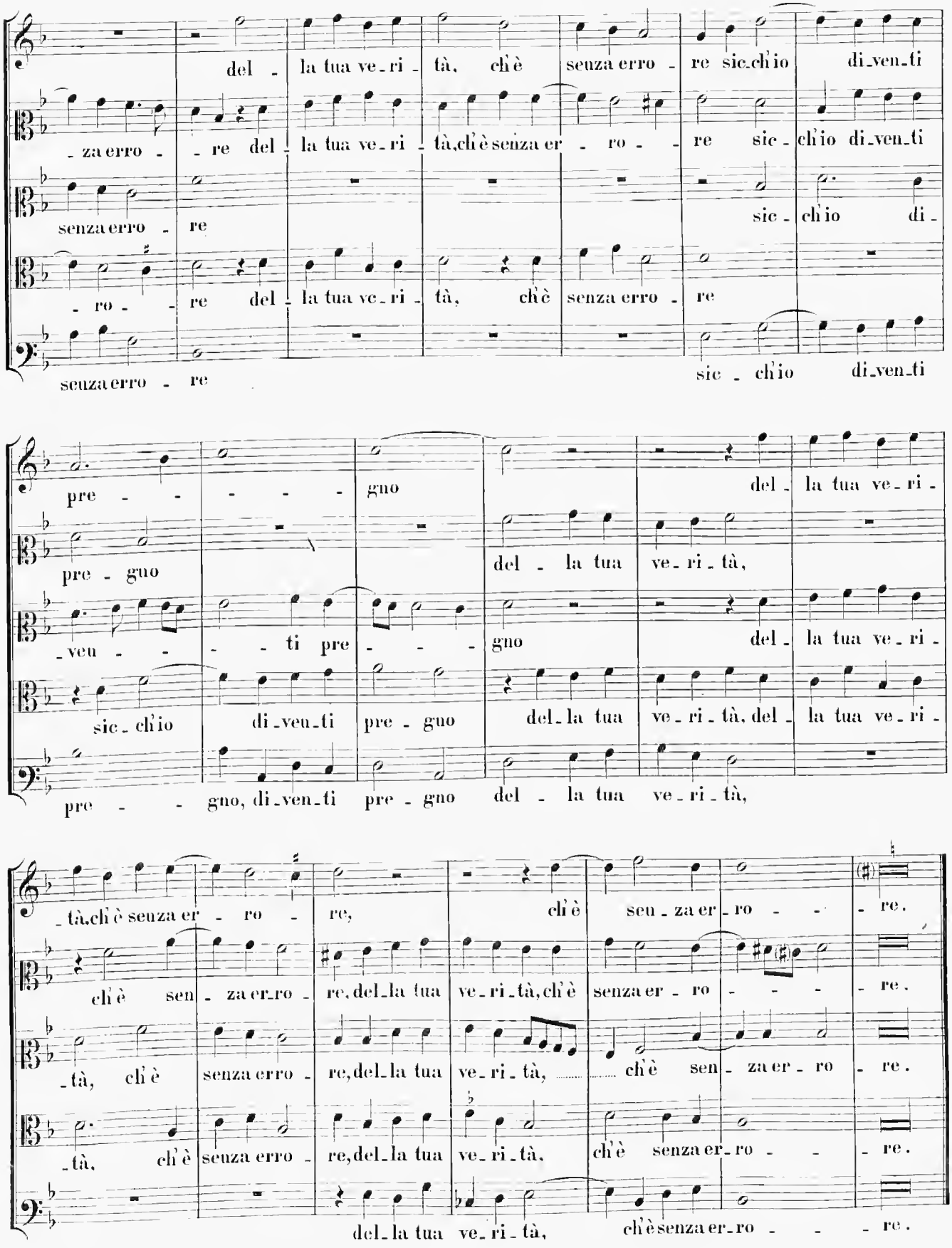
del - la tua ve - ri - tà, ch'è senza erro - re sic-ch'io di-ven-ti
- za erro - - re del - la tua ve - ri - tà, ch'è senza er - ro - - re sic - ch'io di-ven-ti
senza erro - re
sic - ch'io di -
- ro - - re del - la tua ve - ri - tà, ch'è senza erro - re
senza erro - re
sic - ch'io di-ven-ti
pre - - - - - gno
del - la tua ve - ri -
pre - gno
del - la tua ve - ri - tà,
- veu - - - - ti pre - - - - gno
del - la tua ve - ri -
sic - ch'io di-ven-ti pre - gno
del - la tua ve - ri - tà, del - la tua ve - ri -
pre - - - gno, di-ven-ti pre - gno
del - la tua ve - ri - tà,
- tà, ch'è senza er - ro - re,
ch'è seu - za er - ro - - - re.
ch'è sen - za er - ro - re, del - la tua ve - ri - tà, ch'è senza er - ro - - - - re.
- tà, ch'è senza erro - re, del - la tua ve - ri - tà, ch'è sen - za er - ro - re.
- tà, ch'è senza erro - re, del - la tua ve - ri - tà, ch'è senza er - ro - - - re.
del - la tua ve - ri - tà, ch'è senza er - ro - - - re.

14.

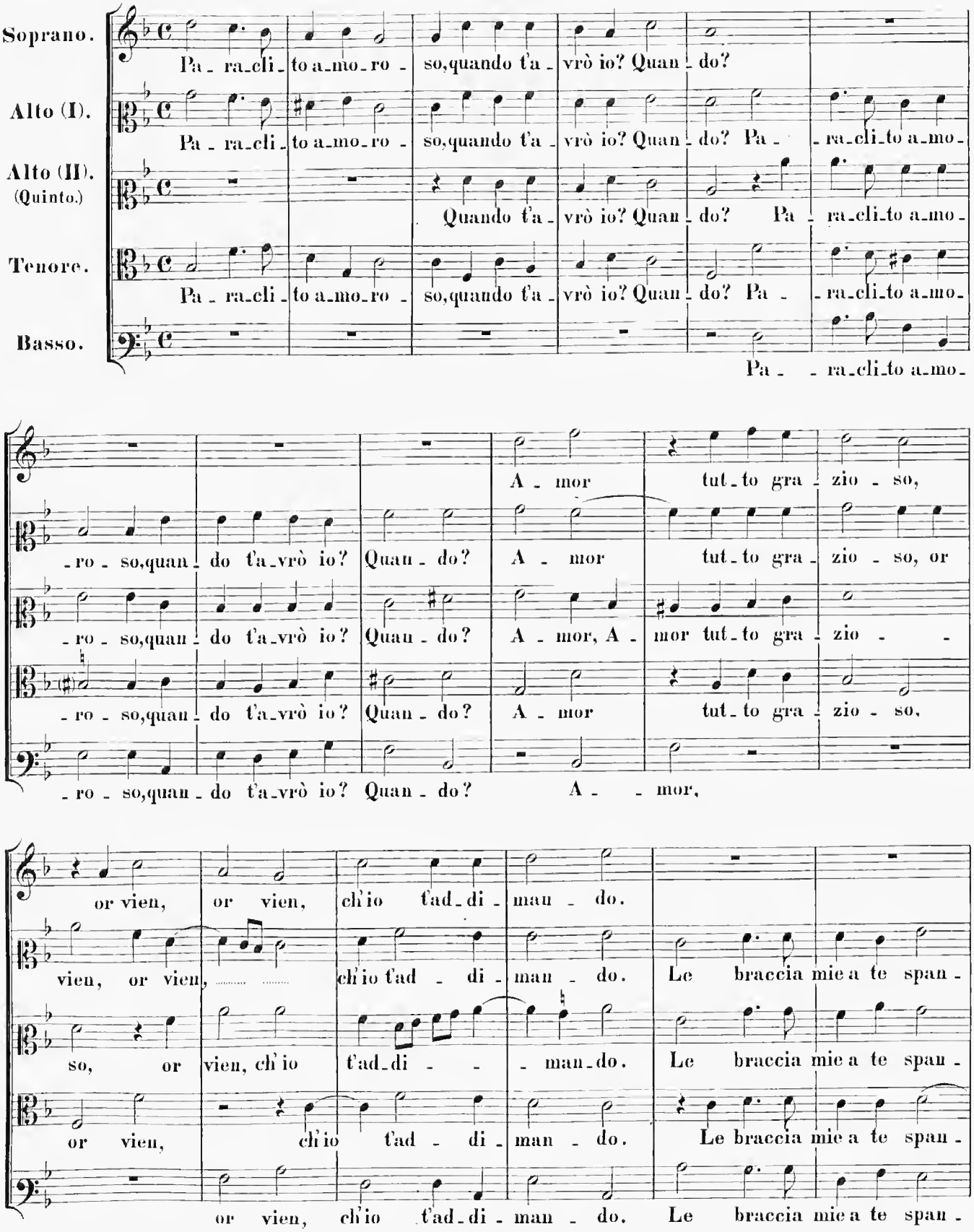
Soprano.
Pa - ra_cli_to a_mo_ro - so, quando t'a - vrò io? Quan - do?
Alto (I).
Pa - ra_cli_to a_mo_ro - so, quando t'a - vrò io? Quan - do? Pa - ra_cli_to a_mo -
Alto (II).
(Quinto.)
Quando t'a - vrò io? Quan - do? Pa - ra_cli_to a_mo -
Tenore.
Pa - ra_cli_to a_mo_ro - so, quando t'a - vrò io? Quan - do? Pa - ra_cli_to a_mo -
Basso.
Pa - ra_cli_to a_mo -
A - mor tut_to gra - zio - so,
- ro - so, quan - do t'a_vrò io? Quan - do? A - mor tut_to gra - zio - so, or
- ro - so, quan - do t'a_vrò io? Quan - do? A - mor, A - mor tut_to gra - zio - -
- ro - so, quan - do t'a_vrò io? Quan - do? A - mor tut_to gra - zio - so,
- ro - so, quan - do t'a_vrò io? Quan - do? A - - mor,
or vien, or vien, ch'io t'ad_di - man - do.
vien, or vien, ch'io t'ad - di - man - do. Le braccia mie a te span -
so, or vien, ch'io t'ad_di - - - man_do. Le braccia mie a te span -
or vien, ch'io t'ad - di - man - do. Le braccia mie a te span -
or vien, ch'io t'ad_di - man - do. Le braccia mie a te span -

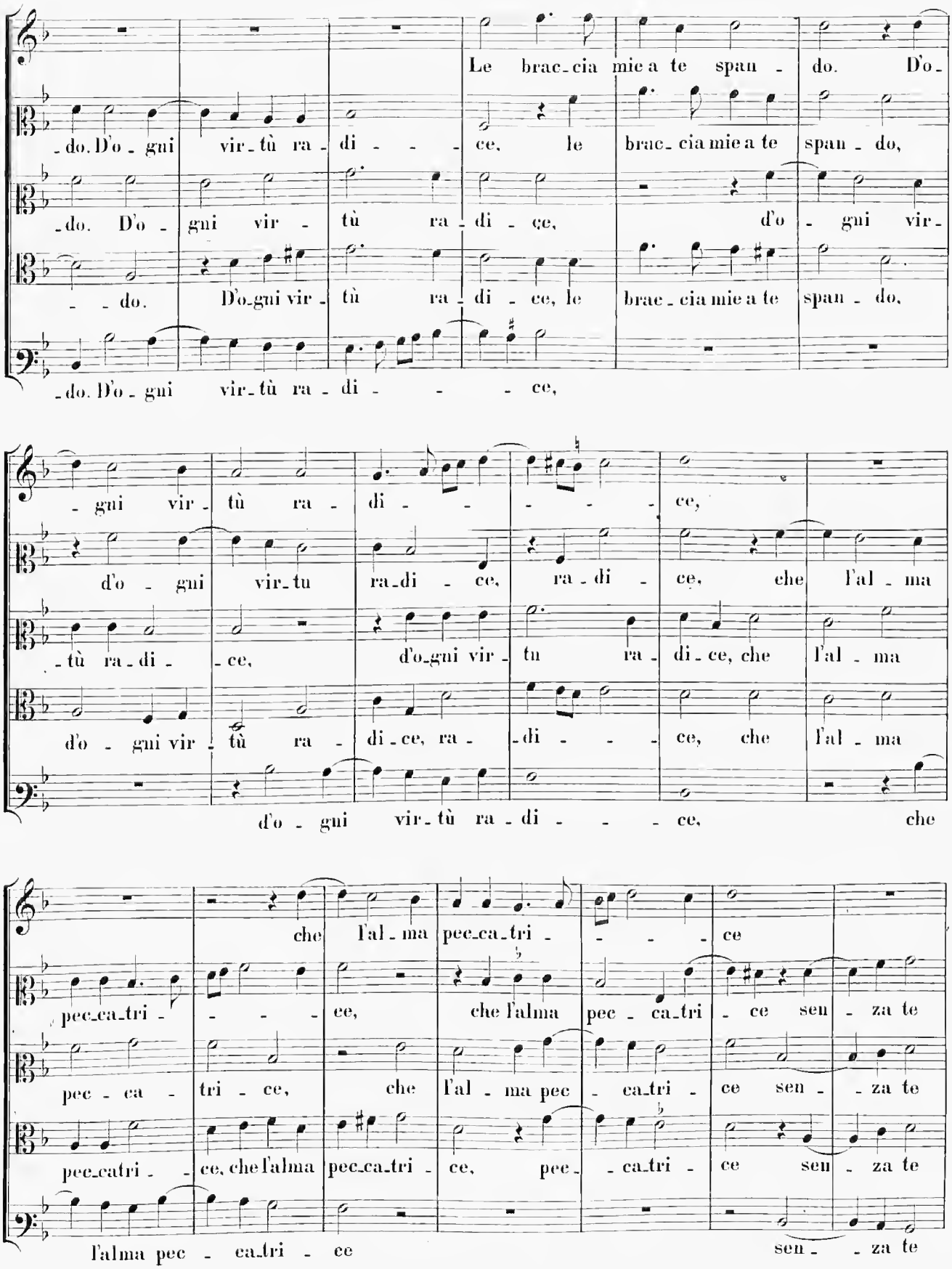
Le brac_cia mie a te span - do. D'o_
_do. D'o - gni vir_tù ra - di - - - ce, le brac_cia mie a te span - do,
do. D'o - gni vir - tù ra - di - ce, d'o - gni vir
- - do. D'o_gni vir - tù ra - di - ce, le brac_cia mie a te span - do,
_do. D'o - gni vir_tù ra - di - - - - ce,
- gni vir - tù ra - di - - - - ce,
d'o - gni vir_tu ra_di - ce, ra - di - ce, che l'al - ma
_tù ra_di - ce, d'o_gni vir - tu ra - di_ce, che l'al - ma
d'o - gni vir - tù ra - di_ce, ra - di - - - ce, che l'al - ma
d'o - gni vir_tù ra - di - - - ce, che
che l'al - ma pec_ca_tri - - - - ce
pec_ca_tri - - - - ce, che l'alma pec - ca_tri - ce sen - za te
pec - ca - tri - ce, che l'al - ma pec - ca_tri - ce sen - - za te
pec_catri - - ce, che l'alma pec_ca_tri - ce, pec - ca_tri - ce sen - za te
l'alma pec - ca_tri - ce sen - - za te

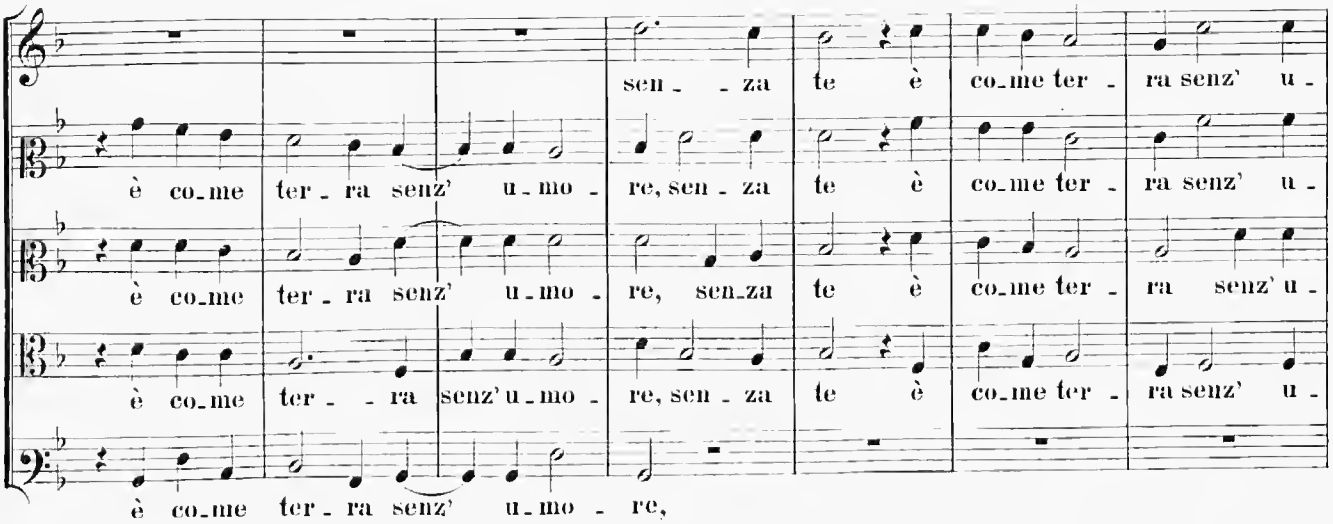
sen - za te è co-me ter - ra senz' u -
è co-me ter - ra senz' u-mo - re, sen - za te è co-me ter - ra senz' u -
è co-me ter - ra senz' u-mo - re, sen-za te è co-me ter - ra senz' u -
è co-me ter - ra senz' u-mo - re, sen - za te è co-me ter - ra senz' u -
è co-me ter - ra senz' u-mo - re,

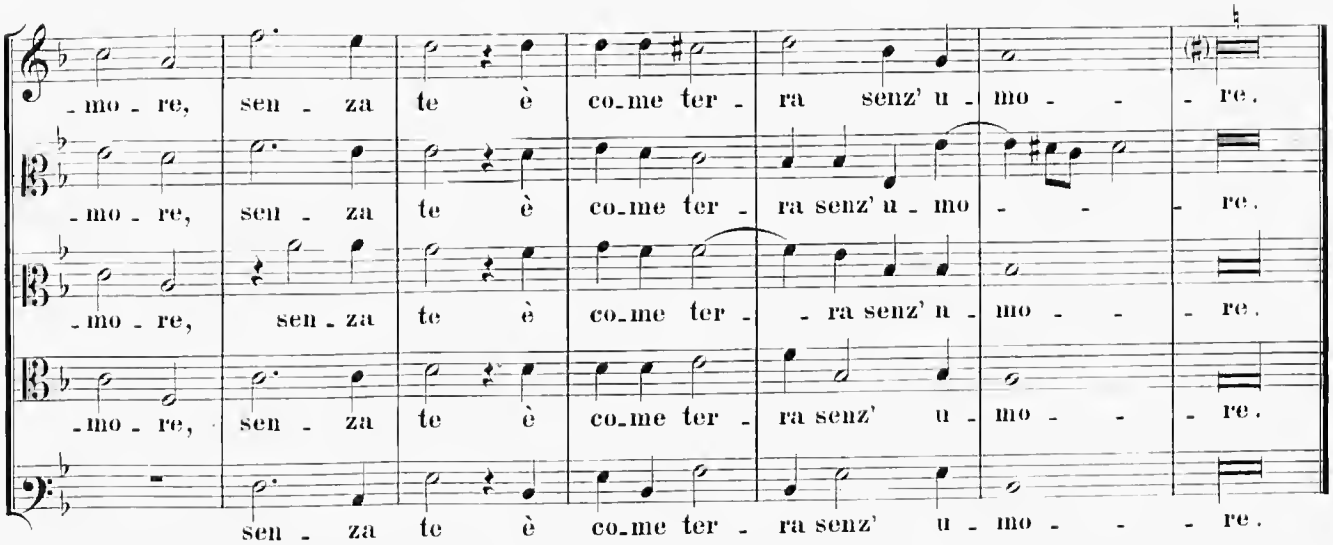
-mo - re, sen - za te è co-me ter - ra senz' u - mo - re.
-mo - re, sen - za te è co-me ter - ra senz' u - mo - re.
-mo - re, sen - za te è co-me ter - ra senz' u - mo - re.
-mo - re, sen - za te è co-me ter - ra senz' u - mo - re.
sen - za te è co-me ter - ra senz' u - mo - re.

15.

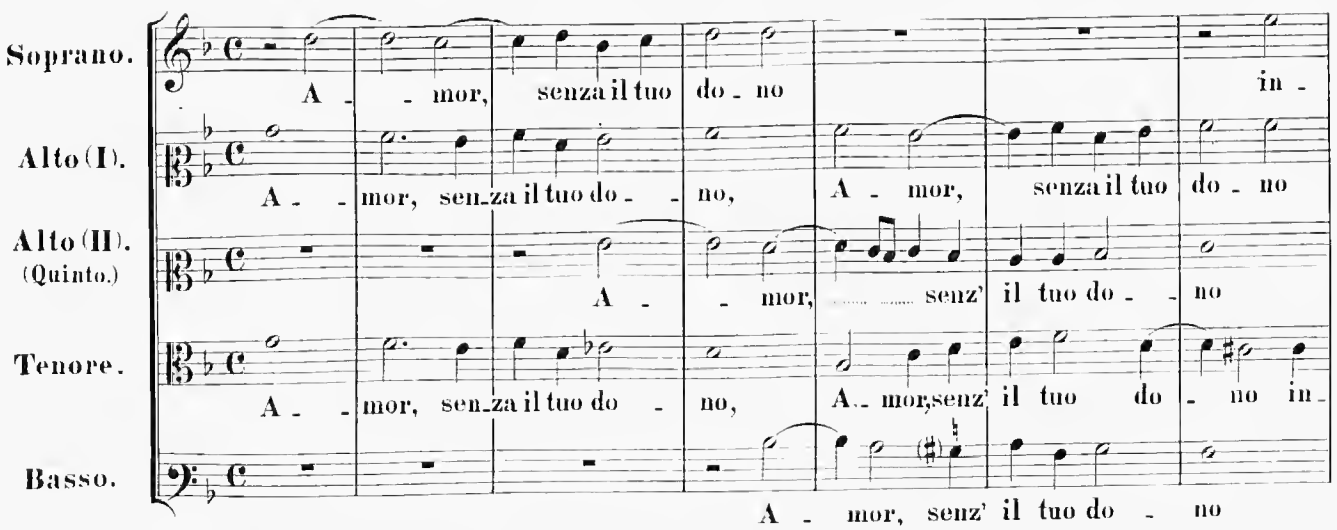
Soprano.
A - mor, senza il tuo do - no in -
Alto (I).
A - mor, sen-za il tuo do - no, A - mor, senza il tuo do - no
Alto (II).
(Quinto.)
A - mor, senz' il tuo do - no
Tenore.
A - mor, sen-za il tuo do - no, A - mor, senz' il tuo do - no in -
Basso.
A - mor, senz' il tuo do - no

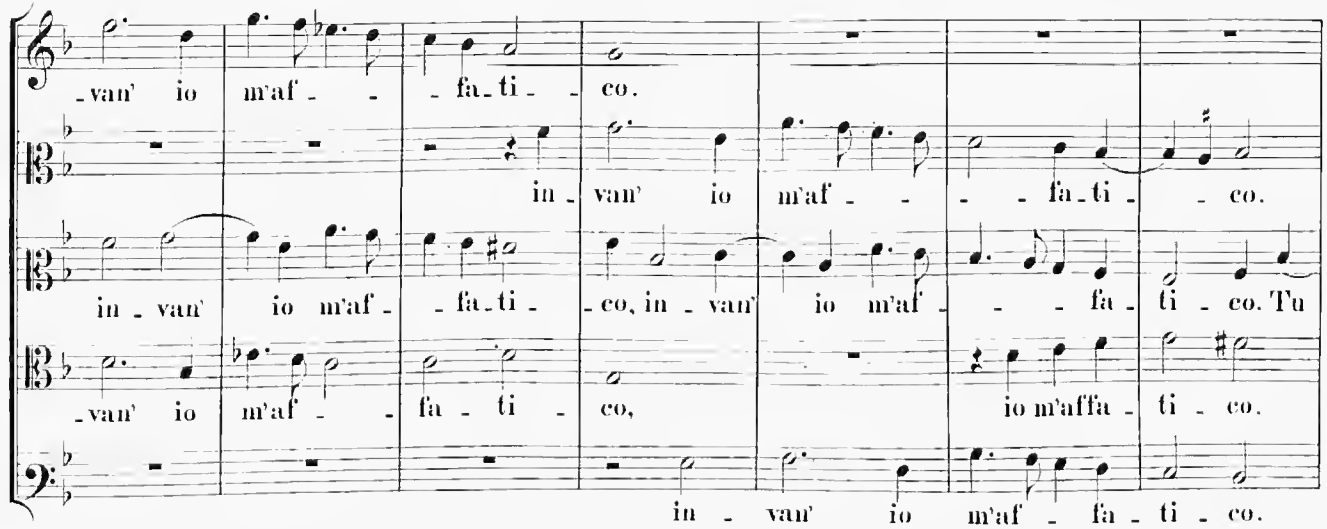
-van' io m'af - - fa-ti - co.
in - van' io m'af - - - fa-ti - co.
in - van' io m'af - fa-ti - co, in - van' io m'af - - - fa - ti - co. Tu
-van' io m'af - - fa - ti - co, io m'affa - ti - co.
in - van' io m'af - fa - ti - co.

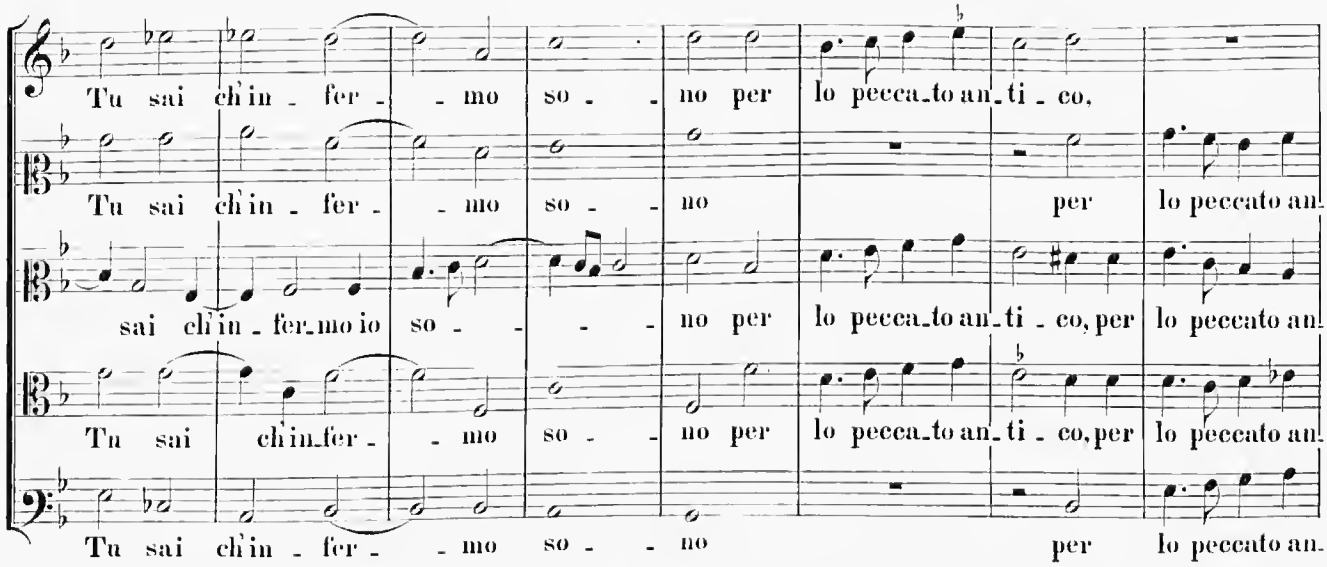
Tu sai ch'in - fer - - mo so - - no per lo pecca-to an-ti - co,
Tu sai ch'in - fer - - mo so - - no per lo peccato an-
sai ch'in - fer-mo io so - - - no per lo pecca-to an-ti - co, per lo peccato an-
Tu sai ch'in-fer - - mo so - - no per lo pecca-to an-ti - co, per lo peccato an-
Tu sai ch'in - fer - - mo so - - no per lo peccato an-

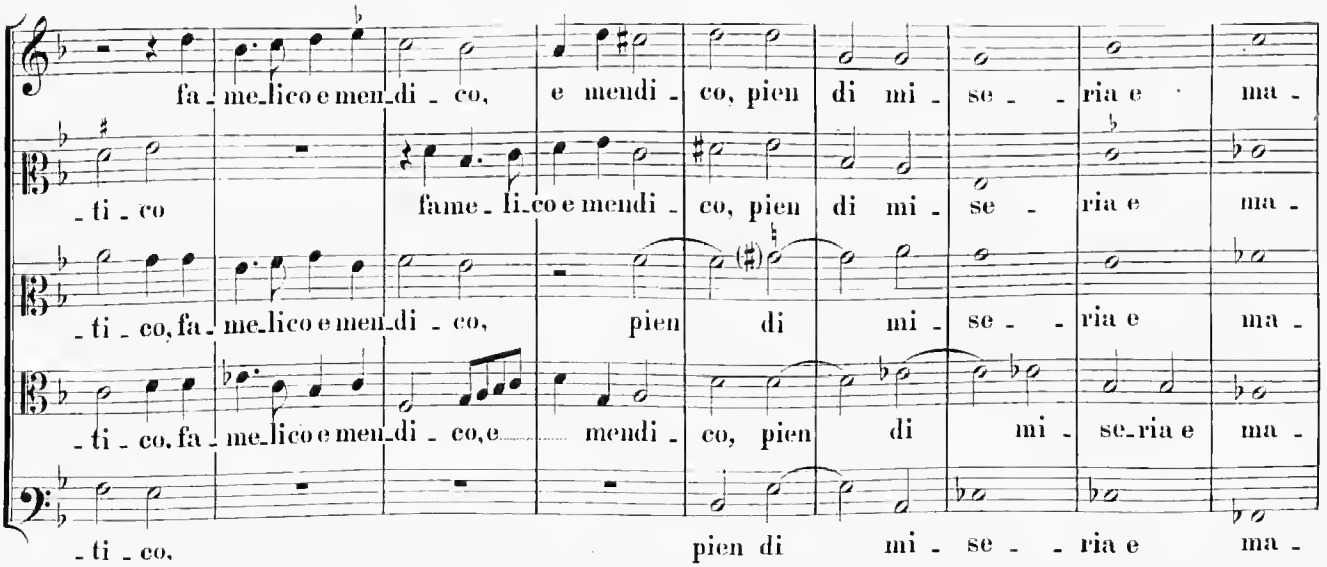
fa-me-lico e men-di - co, e mendi - co, pien di mi - se - - ria e ma -
-ti - co fame - li-co e mendi - co, pien di mi - se - ria e ma -
-ti - co, fa-me-lico e men-di - co, pien di mi - se - - ria e ma -
-ti - co, fa-me-lico e men-di - co, e mendi - co, pien di mi - se-ria e ma -
-ti - co, pien di mi - se - - ria e ma -

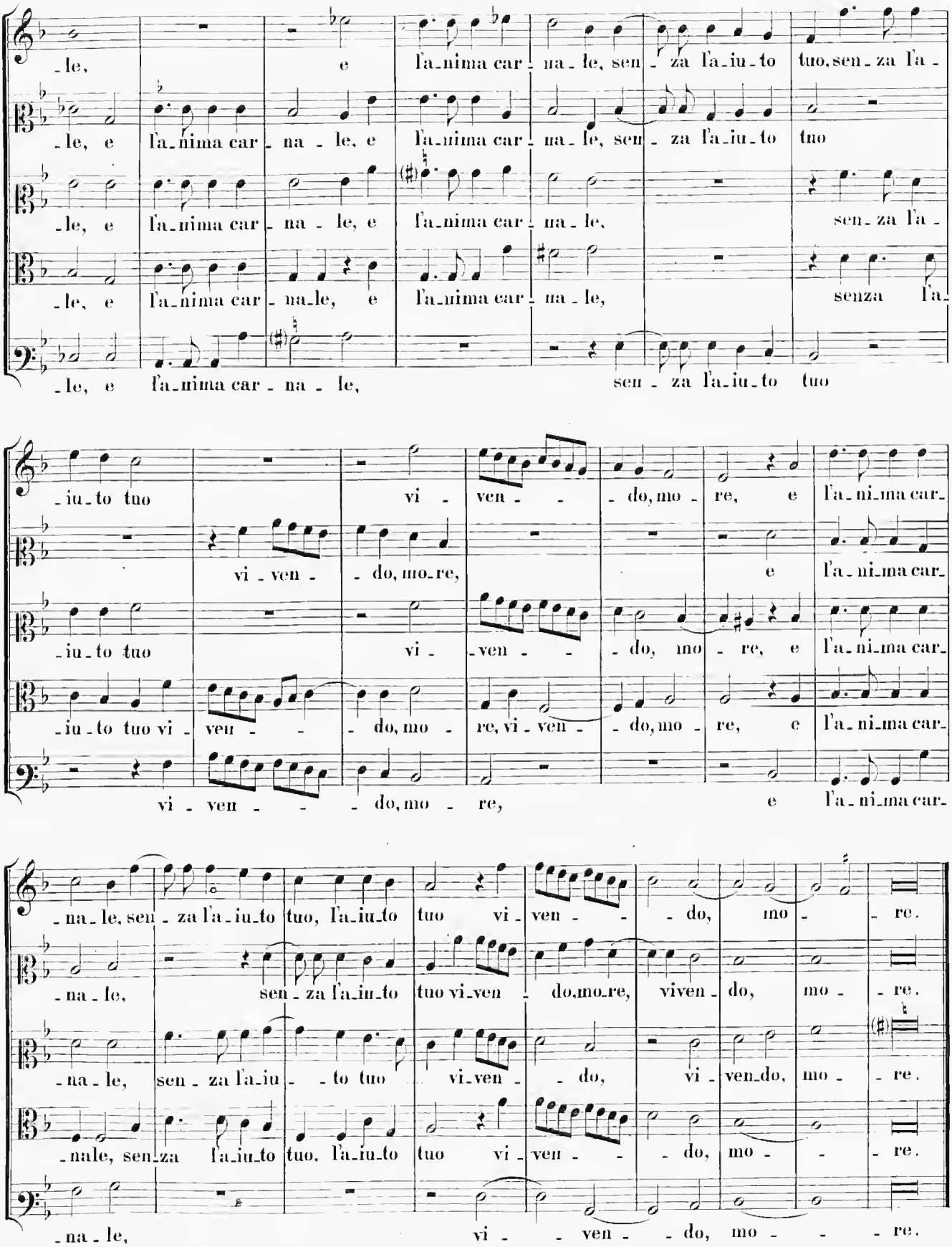
-le, e la-nima car-na-le, sen-za la-iu-to tuo, sen-za la-
-le, e la-nima car-na-le, e la-nima car-na-le, sen-za la-iu-to tuo
-le, e la-nima car-na-le, e la-nima car-na-le, sen-za la-
-le, e la-nima car-na-le, e la-nima car-na-le, senza la-
-le, e la-nima car-na-le, sen-za la-iu-to tuo
-iu-to tuo vi-ven-do, mo-re, e la-ni-ma car-
vi-ven-do, mo-re, e la-ni-ma car-
-iu-to tuo vi-ven-do, mo-re, e la-ni-ma car-
-iu-to tuo vi-ven-do, mo-re, vi-ven-do, mo-re, e la-ni-ma car-
vi-ven-do, mo-re, e la-ni-ma car-
-na-le, sen-za la-iu-to tuo, la-iu-to tuo vi-ven-do, mo-re.
-na-le, sen-za la-iu-to tuo vi-ven-do, mo-re, viven-do, mo-re.
-na-le, sen-za la-iu-to tuo vi-ven-do, vi-ven-do, mo-re.
-nale, sen-za la-iu-to tuo, la-iu-to tuo vi-ven-do, mo-re.
-na-le, vi-ven-do, mo-re.

16.

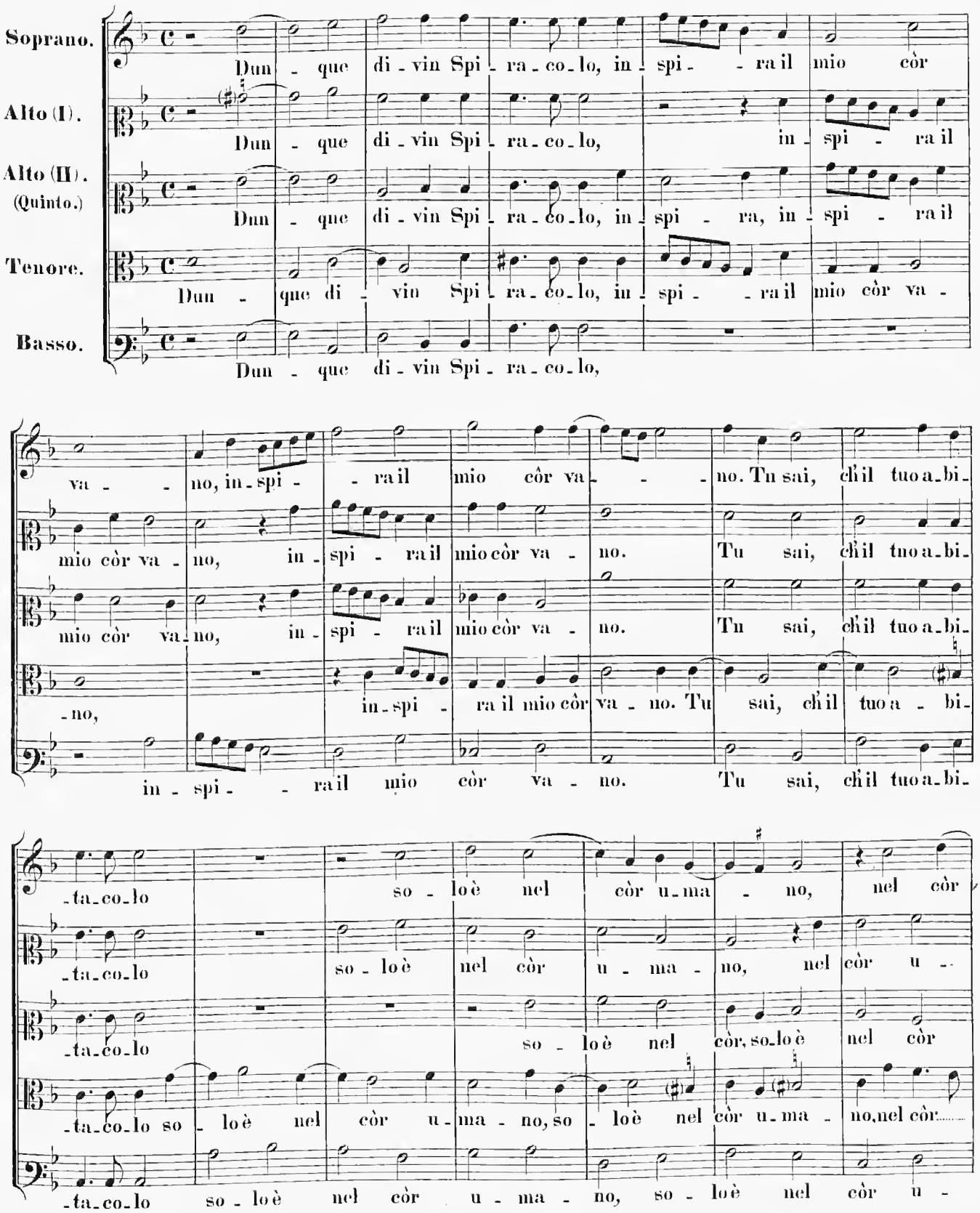
Soprano.
Alto (I).
Alto (II). (Quinto.)
Tenore.
Basso.
Dun - que di - vin Spi - ra - co - lo, in - spi - - ra il mio còr
Dun - que di - vin Spi - ra - co - lo, in - spi - ra il
Dun - que di - vin Spi - ra - co - lo, in - spi - ra, in - spi - ra il
Dun - que di - vin Spi - ra - co - lo, in - spi - - ra il mio còr va -
Dun - que di - vin Spi - ra - co - lo,
va - - no, in - spi - - ra il mio còr va - - no. Tu sai, ch'il tuo a - bi -
mio còr va - no, in - spi - ra il mio còr va - no. Tu sai, ch'il tuo a - bi -
mio còr va - no, in - spi - ra il mio còr va - no. Tu sai, ch'il tuo a - bi -
- no, in - spi - ra il mio còr va - no. Tu sai, ch'il tuo a - bi -
in - spi - - ra il mio còr va - no. Tu sai, ch'il tuo a - bi -
- ta - co - lo so - lo è nel còr u - ma - no, nel còr
- ta - co - lo so - lo è nel còr u - ma - no, nel còr u -
- ta - co - lo so - lo è nel còr, so - lo è nel còr
- ta - co - lo so - lo è nel còr u - ma - no, so - lo è nel còr u - ma - no, nel còr
- ta - co - lo so - lo è nel còr u - ma - no, so - lo è nel còr u -

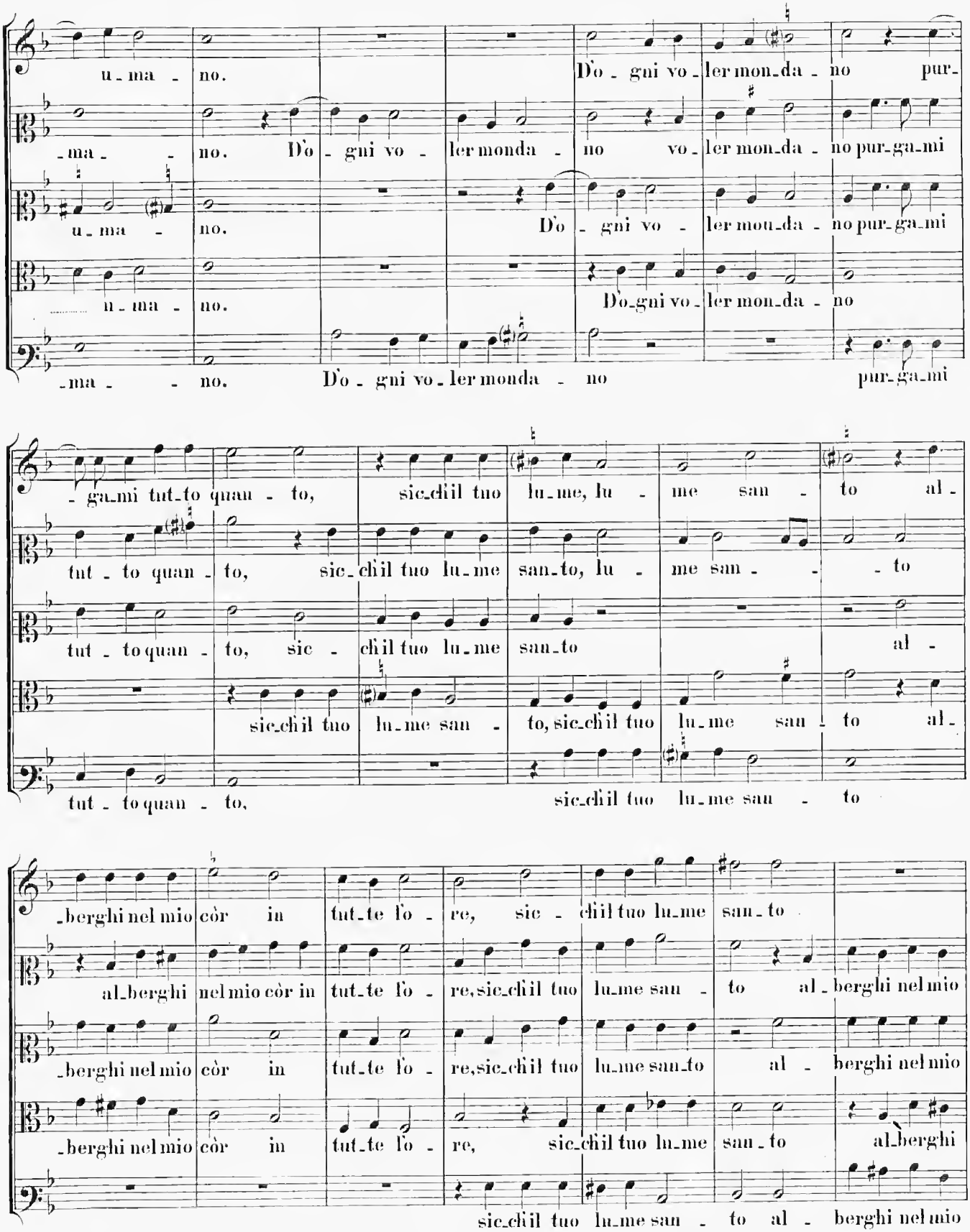
u - ma - no. D'o - gni vo - ler mon - da - no pur -
- ma - - no. D'o - gni vo - ler monda - no vo - ler mon - da - no pur - ga - mi
u - ma - no. D'o - gni vo - ler mon - da - no pur - ga - mi
u - ma - no. D'o - gni vo - ler mon - da - no
- ma - - no. D'o - gni vo - ler monda - no pur - ga - mi
- ga - mi tut - to quan - to, sic - ch'il tuo lu - me, lu - me san - to al -
tut - to quan - to, sic - ch'il tuo lu - me san - to, lu - me san - - - to
tut - to quan - to, sic - ch'il tuo lu - me san - to al -
sic - ch'il tuo lu - me san - to, sic - ch'il tuo lu - me san - to al -
tut - to quan - to, sic - ch'il tuo lu - me san - to
- berghi nel mio còr in tut - te le - re, sic - ch'il tuo lu - me san - to
al - berghi nel mio còr in tut - te le - re, sic - ch'il tuo lu - me san - to al - berghi nel mio
- berghi nel mio còr in tut - te le - re, sic - ch'il tuo lu - me san - to al - berghi nel mio
- berghi nel mio còr in tut - te le - re, sic - ch'il tuo lu - me san - to al - berghi
sic - ch'il tuo lu - me san - to al - berghi nel mio

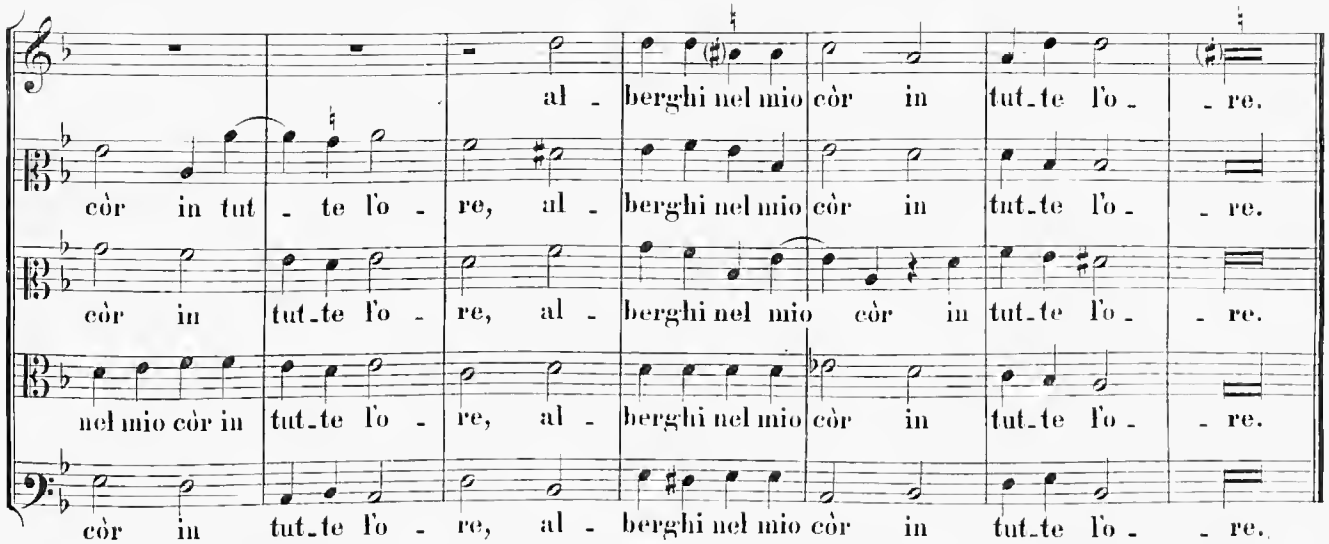
al - berghi nel mio còr in tut_te l'o - - re.
còr in tut - te l'o - re, al - berghi nel mio còr in tut_te l'o - - re.
còr in tut_te l'o - re, al - berghi nel mio còr in tut_te l'o - - re.
nel mio còr in tut_te l'o - re, al - berghi nel mio còr in tut_te l'o - - re.
còr in tut_te l'o - re, al - berghi nel mio còr in tut_te l'o - - re.

17.

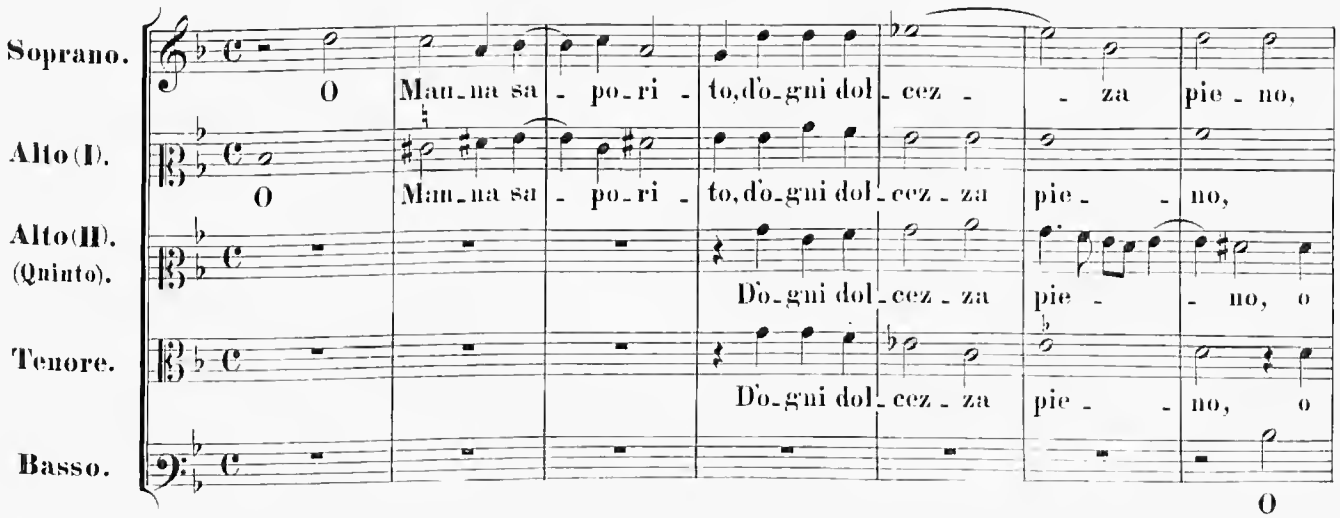
Soprano.
Alto (I).
Alto (II). (Quinto).
Tenore.
Basso.
O Man_na sa - po_ri - to, d'o_gni dol_cez - - za pie - no,
O Man_na sa - po_ri - to, d'o_gni dol_cez - za pie - - no,
D'o_gni dol_cez - za pie - - no, o
D'o_gni dol_cez - za pie - - no, o
O

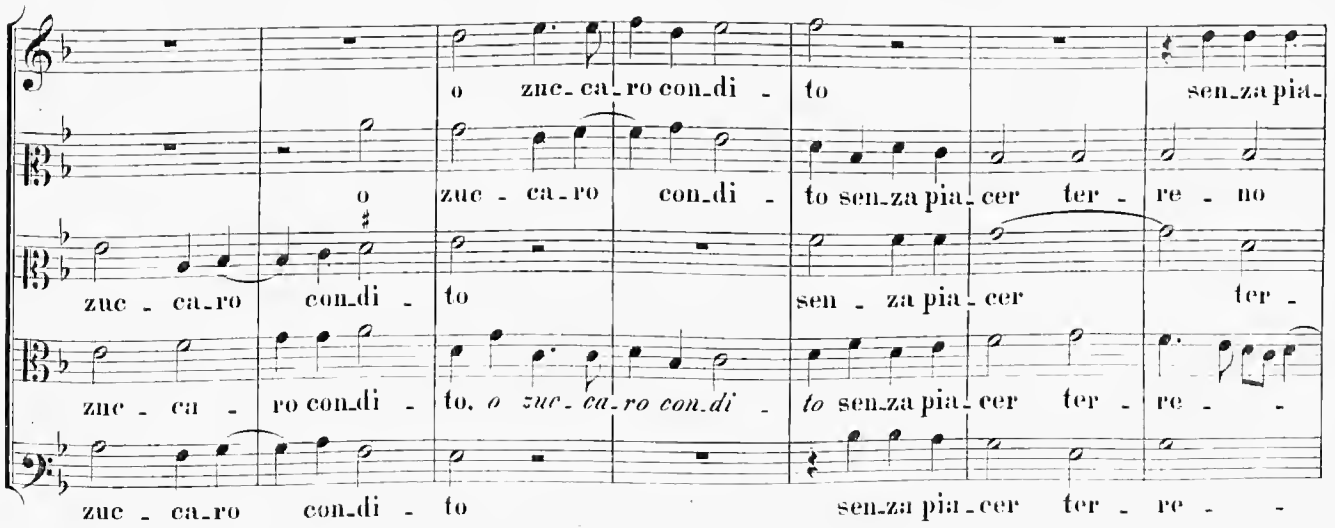
o zuc_ca_ro con_di - to sen_za pia_
o zuc - ca_ro con_di - to sen_za pia_cer ter - re - no
zuc - ca_ro con_di - to sen - za pia_cer ter -
zuc - ca - ro con_di - to, *o zuc_ca_ro con_di - to* sen_za pia_cer ter - re - -
zuc - ca_ro con_di - to sen_za pia_cer ter - re - -

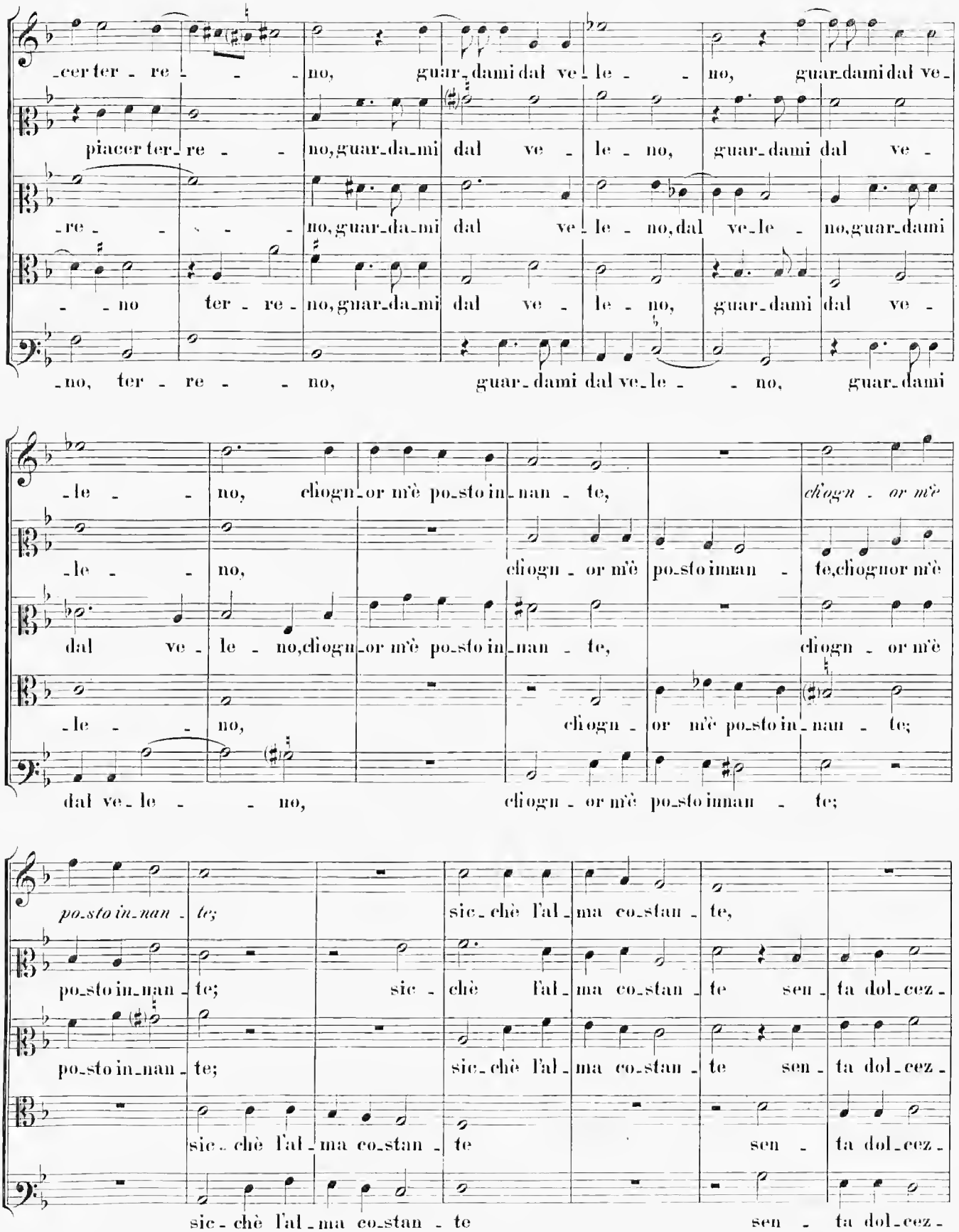
cer ter - re - - - no, guar-da mi dal ve - le - - no, guar-da mi dal ve -
piacer ter - re - - no, guar-da-mi dal ve - le - no, guar-da mi dal ve -
- re - - - - no, guar-da-mi dal ve - le - no, dal ve-le - no, guar-da mi
- - no ter - re - no, guar-da-mi dal ve - le - no, guar-da mi dal ve -
- no, ter - re - - no, guar-da mi dal ve-le - - no, guar-da mi
- le - - no, cl'ogn-or m'è po-sto in-nan - te, ch'ogn - or m'è
- le - - no, cl'ogn - or m'è po-sto in-man - te, cl'ogn or m'è
dal ve - le - no, cl'ogn-or m'è po-sto in-nan - te, cl'ogn - or m'è
- le - - no, cl'ogn - or m'è po-sto in-nan - te;
dal ve-le - - no, cl'ogn - or m'è po-sto in-man - te;
po-sto in-nan - te; sic - chè l'al-ma co-stan - te,
po-sto in-nan - te; sic - chè l'al-ma co-stan - te sen - ta dol-cez -
po-sto in-nan - te; sic-chè l'al-ma co-stan - te sen - ta dol-cez -
sic - chè l'al-ma co-stan - te sen - ta dol-cez -
sic - chè l'al-ma co-stan - te sen - ta dol-cez -

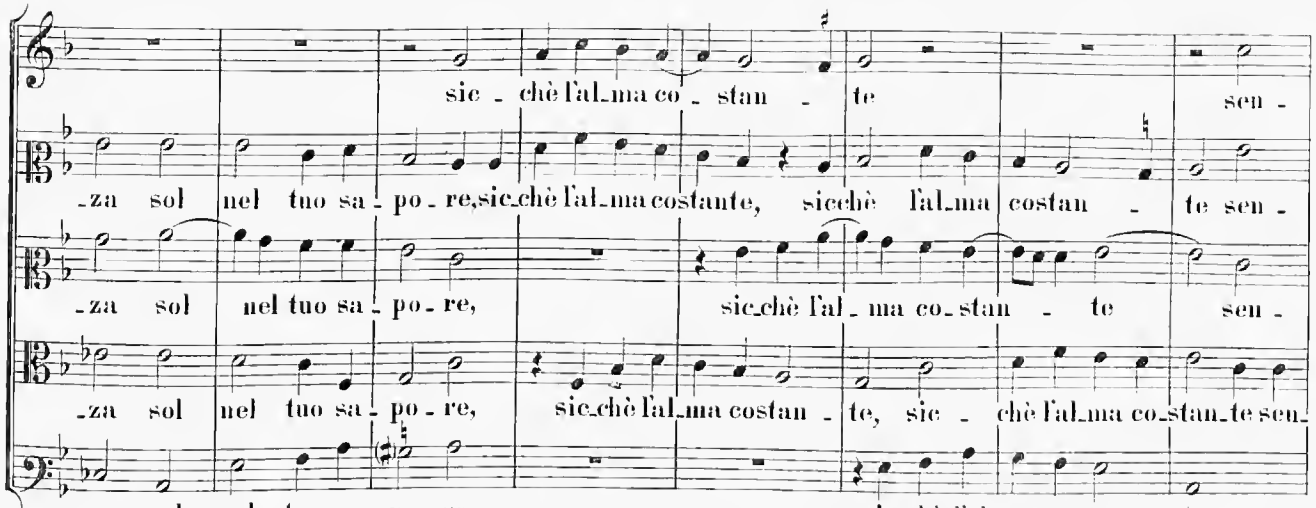
sic - chè l'al_ma co - stan - te sen -
-za sol nel tuo sa - po - re, sic_chè l'al_ma costante, sicchè l'al_ma costan - te sen -
-za sol nel tuo sa - po - re, sic_chè l'al_ma co_stan - te sen -
-za sol nel tuo sa - po - re, sic_chè l'al_ma costan - te, sic - chè l'al_ma co_stan_te sen_
-za sol nel tuo sa - po - re, sic_chè l'al_ma costan - te

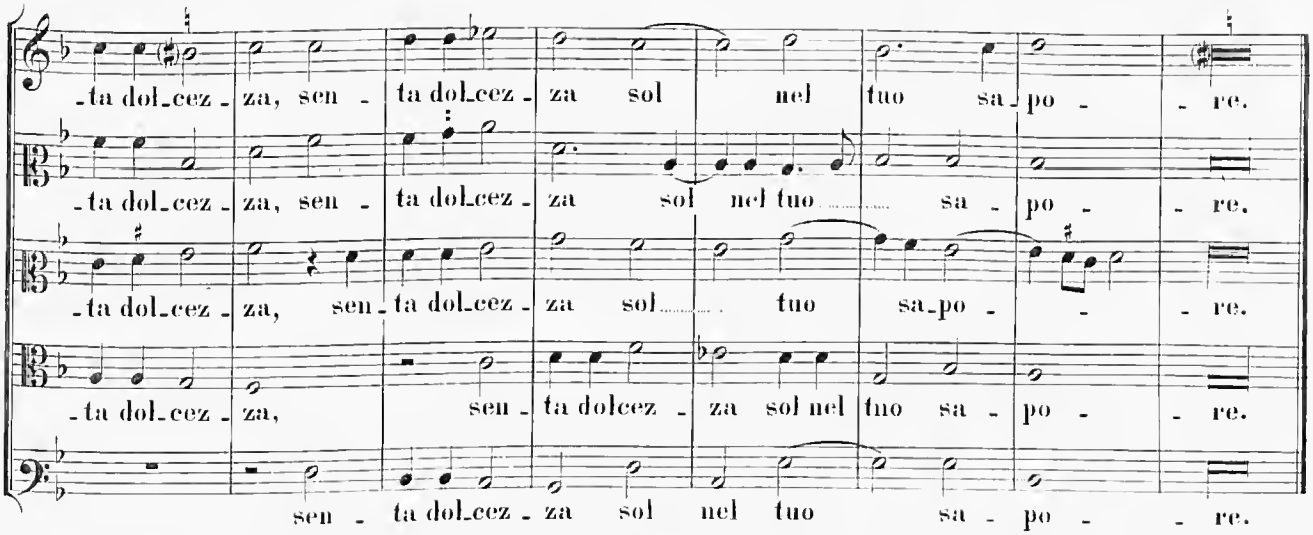
-ta dol_cez - za, sen - ta dol_cez - za sol nel tuo sa_po - - re.
-ta dol_cez - za, sen - ta dol_cez - za sol nel tuo sa - po - - re.
-ta dol_cez - za, sen - ta dol_cez - za sol tuo sa_po - - - re.
-ta dol_cez - za, sen - ta dolcez - za sol nel tuo sa - po - - re.
sen - ta dol_cez - za sol nel tuo sa - po - - re.

18.

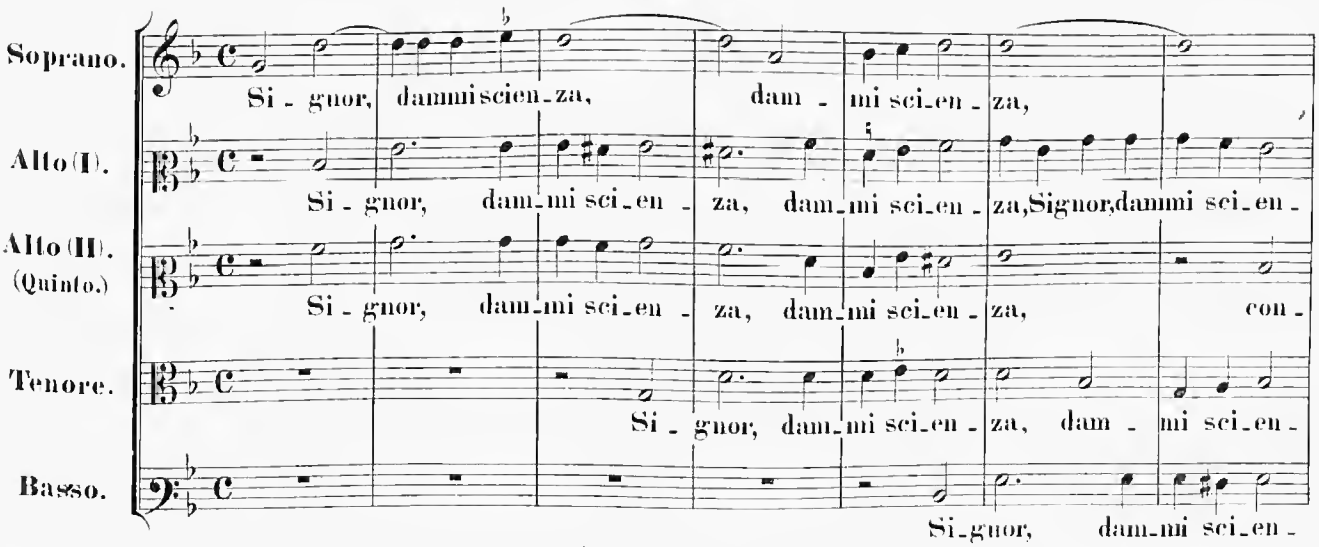
Soprano.
Si - gnor, dammi scien_za, dam - mi sci_en - za,
Alto (I).
Si - gnor, dam_mi sci_en - za, dam_mi sci_en - za, Signor, dammi sci_en -
Alto (II). (Quinto.)
Si - gnor, dam_mi sci_en - za, dam_mi sci_en - za, con -
Tenore.
Si - gnor, dam_mi sci_en - za, dam - mi sci_en -
Basso.
Si_gnor, dam_mi sci_en -

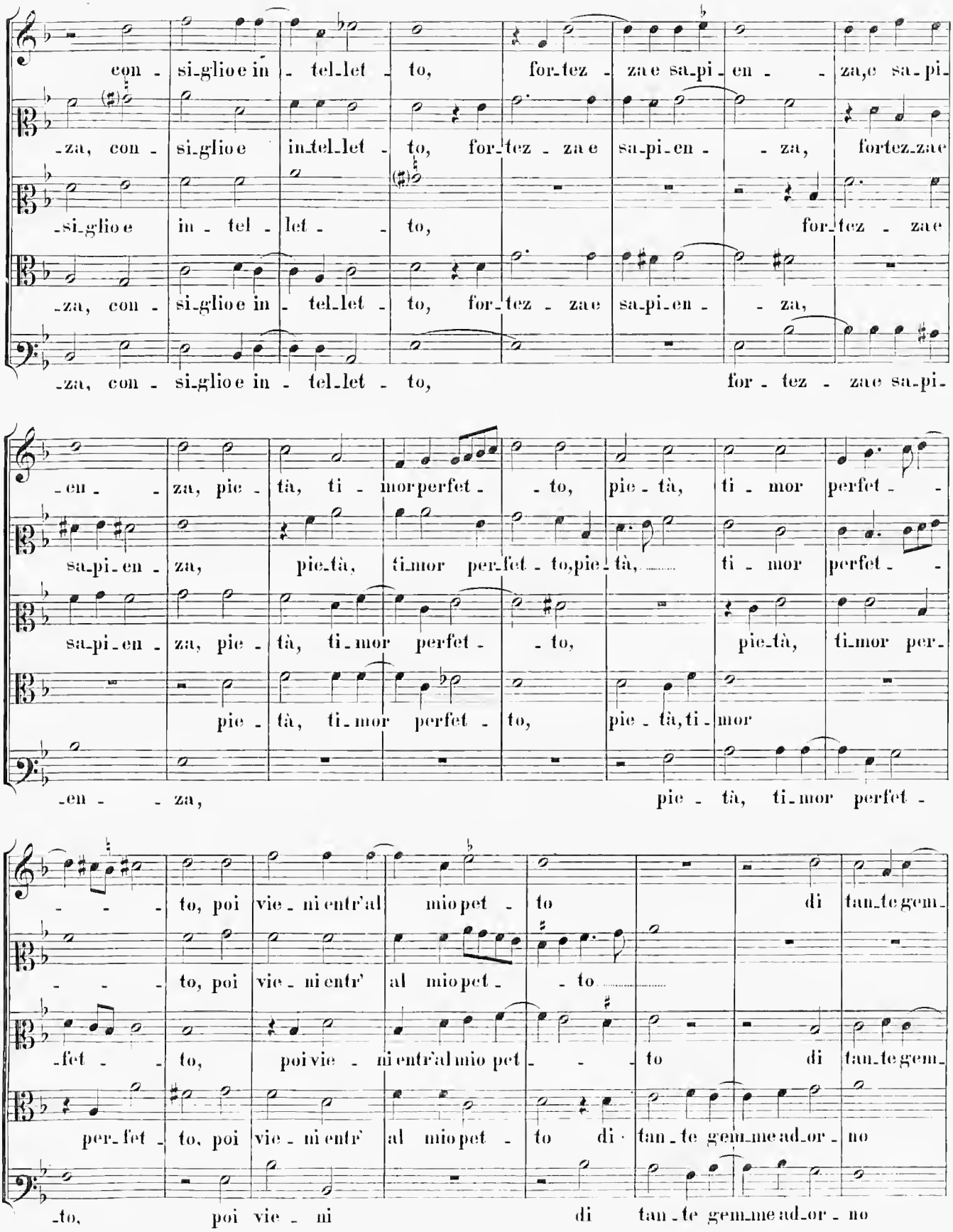
con - si_glio e in - tel_let - to, for_tez - za e sa_pi_en - - za, e sa_pi_
_za, con - si_glio e in_tel_let - to, for_tez - za e sa_pi_en - - za, fortez_zae
_si_glio e in - tel - let - - to, for_tez - za e
_za, con - si_glio e in - tel_let - to, for_tez - za e sa_pi_en - - za,
_za, con - si_glio e in - tel_let - to, for - tez - za e sa_pi_
_en - - za, pie - tà, ti - mor perfet - - to, pie - tà, ti - mor perfet - -
sa_pi_en - za, pie_tà, ti_mor per_fet - to, pie_tà, ti - mor perfet - -
sa_pi_en - za, pie - tà, ti_mor perfet - - to, pie_tà, ti_mor per_
pie - tà, ti_mor perfet - to, pie - tà, ti - mor
_en - - za, pie - tà, ti_mor perfet -
- - - to, poi vie - ni entr'al mio pet - to di tan_te gem_
- - - to, poi vie - ni entr' al mio pet - - to
_fet - - to, poi vie - ni entr'al mio pet - - - to di tan_te gem_
per_fet - to, poi vie - ni entr' al mio pet - to di tan_te gem_me ad_or - no
_to, poi vie - ni di tan_te gem_me ad_or - no

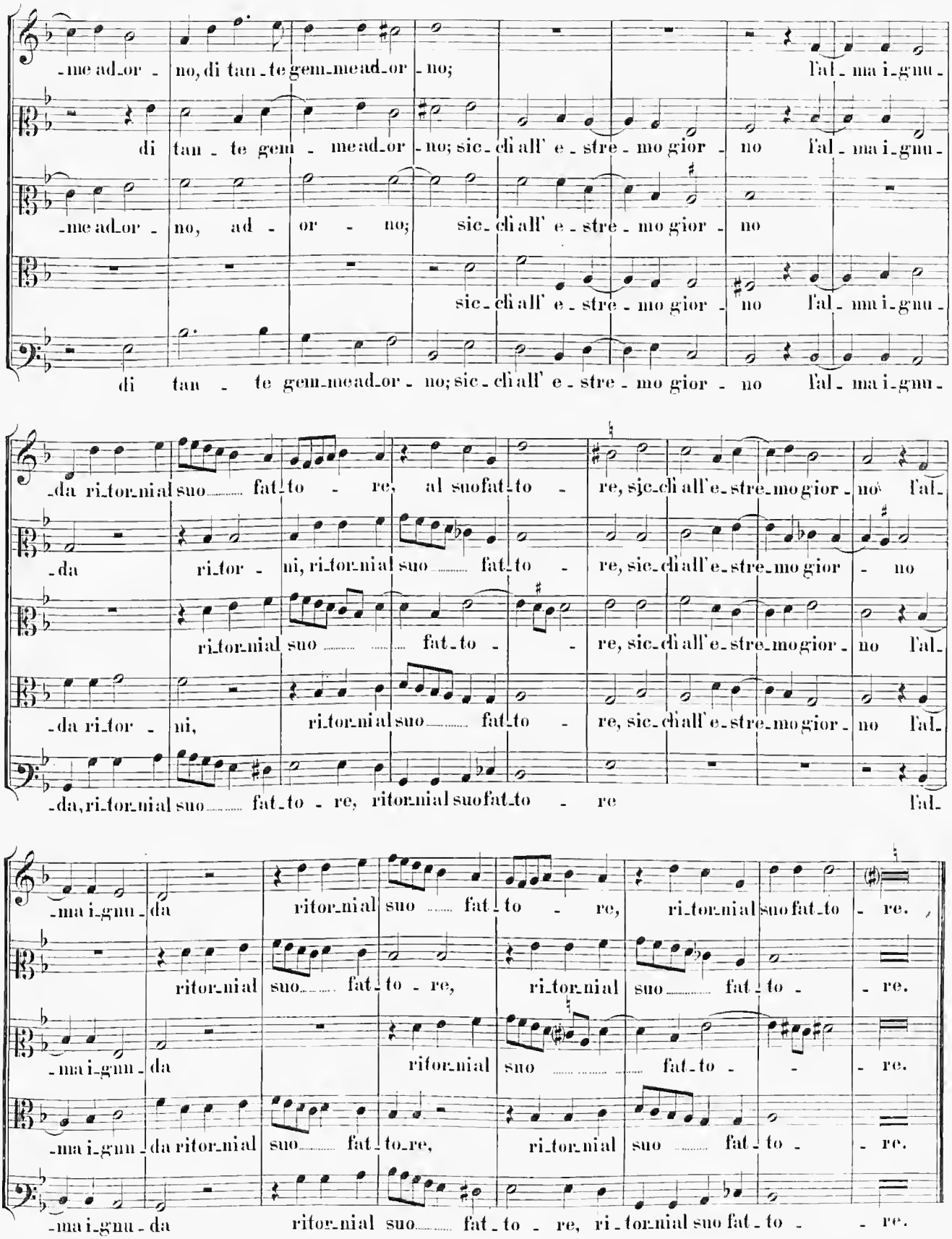
-me ad-or - no, di tan-te gem-me ad-or - no; l'al - ma i-gnu -
di tan - te gem - me ad-or - no; sic - ci all' e - stre - mo gior - no l'al - ma i-gnu -
-me ad-or - no, ad - or - no; sic - ci all' e - stre - mo gior - no
sic - ci all' e - stre - mo gior - no l'al - ma i-gnu -
di tan - te gem-me ad-or - no; sic - ci all' e - stre - mo gior - no l'al - ma i-gnu -
-da ri-tor-ni al suo fat-to - re, al suo fat-to - re, sic-ci all'e-stre-mo gior - no l'al -
-da ri-tor - ni, ri-tor-ni al suo fat-to - re, sic-ci all'e-stre-mo gior - no
ri-tor-ni al suo fat-to - re, sic-ci all'e-stre-mo gior - no l'al -
-da ri-tor - ni, ri-tor-ni al suo fat-to - re, sic-ci all'e-stre-mo gior - no l'al -
-da, ri-tor-ni al suo fat-to - re, ri-tor-ni al suo fat-to - re l'al -
-ma i-gnu - da ritor-ni al suo fat-to - re, ri-tor-ni al suo fat-to - re.
ritor-ni al suo fat-to - re, ri-tor-ni al suo fat-to - re.
-ma i-gnu - da ritor-ni al suo fat-to - re.
-ma i-gnu - da ritor-ni al suo fat-to-re, ri-tor-ni al suo fat-to - re.
-ma i-gnu - da ritor-ni al suo fat-to - re, ri-tor-ni al suo fat-to - re.

19.

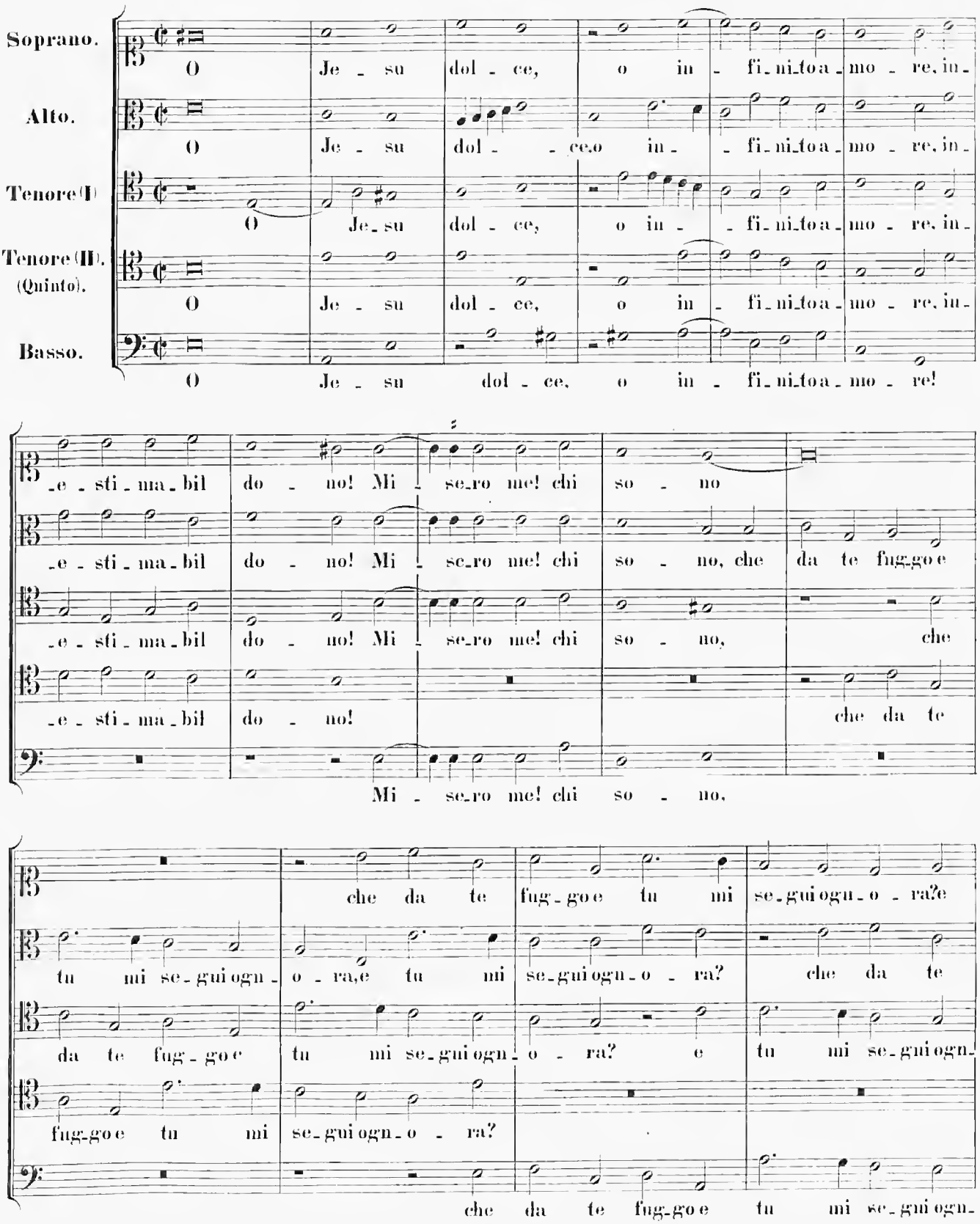
Soprano.
Alto.
Tenore (I).
Tenore (II).
(Quinto).
Basso.
O Je - su dol - ce, o in - fi - ni - to a - mo - re, in -
O Je - su dol - ce o in - fi - ni - to a - mo - re, in -
O Je - su dol - ce, o in - fi - ni - to a - mo - re, in -
O Je - su dol - ce, o in - fi - ni - to a - mo - re, in -
O Je - su dol - ce, o in - fi - ni - to a - mo - re!
- e - sti - ma - bil do - no! Mi - se - ro me! chi so - no
- e - sti - ma - bil do - no! Mi - se - ro me! chi so - no, che da te fug - go e
- e - sti - ma - bil do - no! Mi - se - ro me! chi so - no, che
- e - sti - ma - bil do - no! che da te
Mi - se - ro me! chi so - no,
che da te fug - go e tu mi se - gui ogn - o - ra? e
tu mi se - gui ogn - o - ra, e tu mi se - gui ogn - o - ra? che da te
da te fug - go e tu mi se - gui ogn - o - ra? e tu mi se - gui ogn -
fug - go e tu mi se - gui ogn - o - ra?
che da te fug - go e tu mi se - gui ogn -

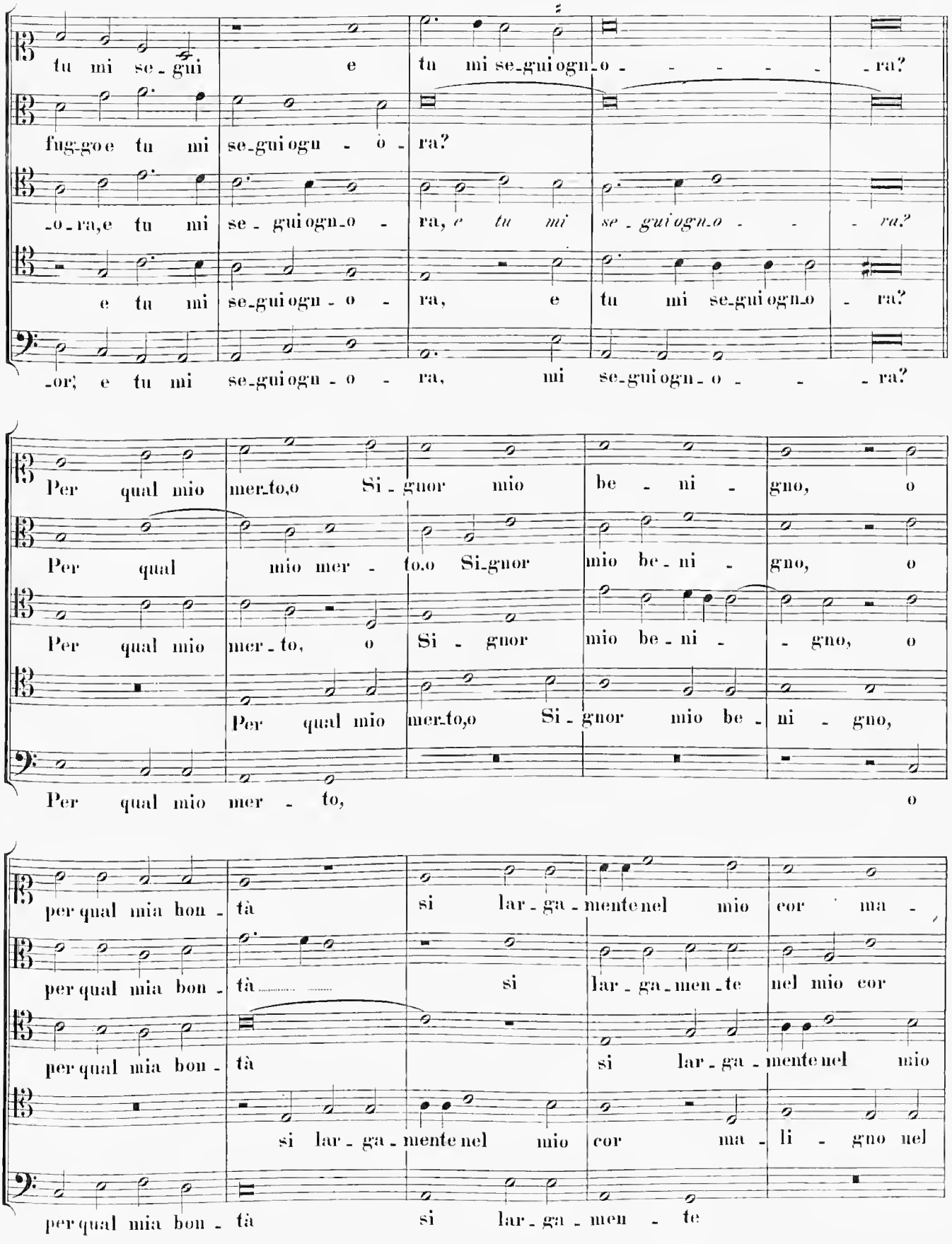
tu mi se_gui e tu mi se_guiogn_o ra?
fug_go e tu mi se_guiogn o ra?
o ra, e tu mi se_guiogn_o ra, e tu mi se_guiogn_o ra?
e tu mi se_guiogn o ra, e tu mi se_guiogn_o ra?
or; e tu mi se_guiogn o ra, mi se_guiogn_o ra?
Per qual mio mer_to,o Si_guor mio be ni gno, o
Per qual mio mer to.o Si_gnor mio be ni gno, o
Per qual mio mer_to, o Si gnor mio be_ni gno, o
Per qual mio mer_to,o Si gnor mio be_ni gno,
Per qual mio mer to, o
per qual mia bon tà si lar_ga_mente nel mio cor ma
per qual mia bon tà si lar_ga_men_te nel mio cor
per qual mia bon tà si lar_ga_mente nel mio
si lar_ga_mente nel mio cor ma li gno nel
per qual mia bon tà si lar_ga_men te

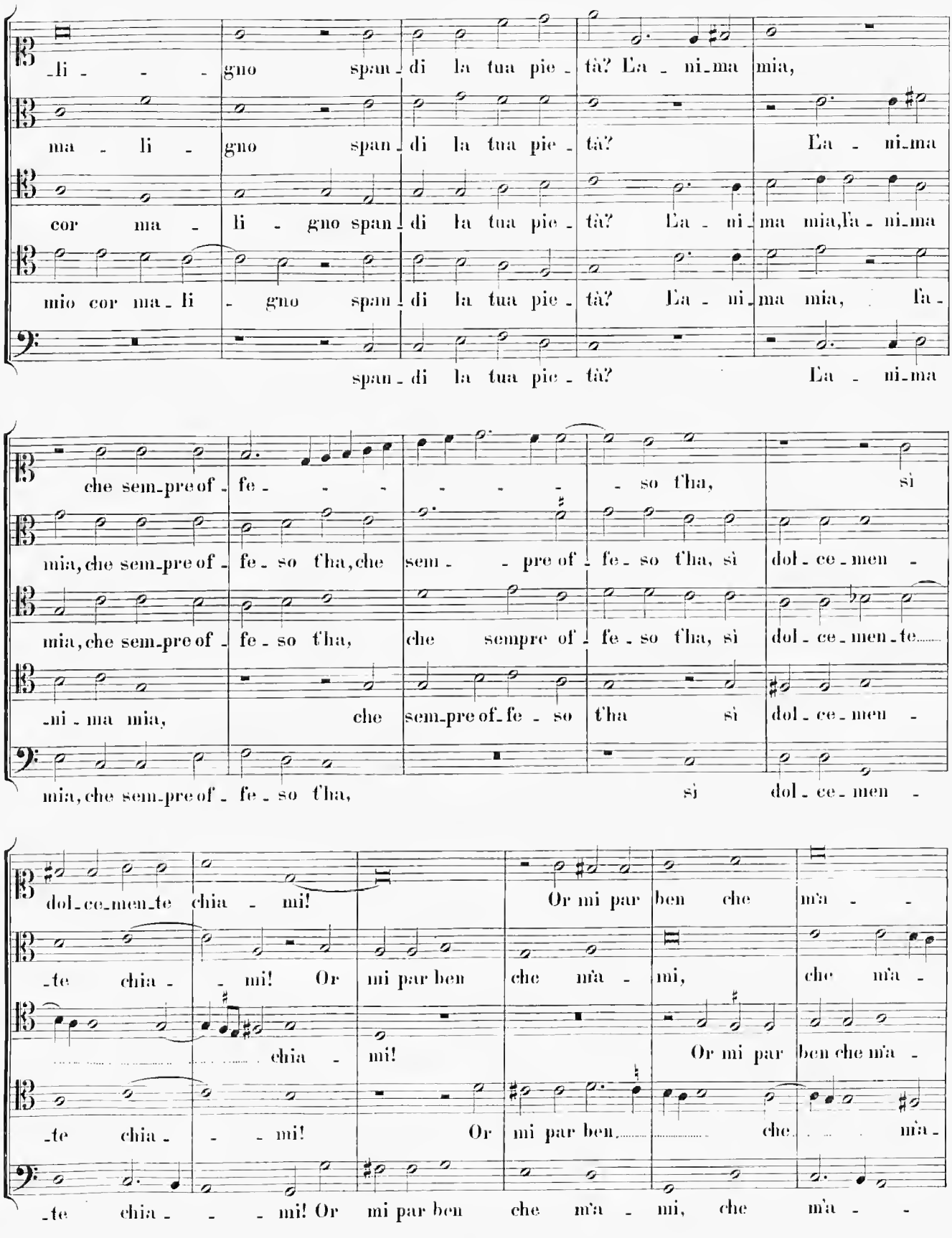
li - - - gno span - di la tua pie - tà? La - ni - ma mia,
ma - li - gno span - di la tua pie - tà? La - ni - ma
cor ma - li - gno span - di la tua pie - tà? La - ni - ma mia, la - ni - ma
mio cor ma - li - gno span - di la tua pie - tà? La - ni - ma mia, fa -
span - di la tua pie - tà? La - ni - ma
che sem - pre of - fe - - - - - so tha, sì
mia, che sem - pre of - fe - so tha, che sem - - pre of - fe - so tha, sì dol - ce - men -
mia, che sem - pre of - fe - so tha, che sempre of - fe - so tha, sì dol - ce - men - te
- ni - ma mia, che sem - pre of - fe - so tha sì dol - ce - men -
mia, che sem - pre of - fe - so tha, sì dol - ce - men -
dol - ce - men - te chia - mi! Or mi par ben che m'a - -
- te chia - - mi! Or mi par ben che m'a - mi, che m'a -
chia - mi! Or mi par ben che m'a -
- te chia - - - mi! Or mi par ben che m'a -
- te chia - - - mi! Or mi par ben che m'a - mi, che m'a - -

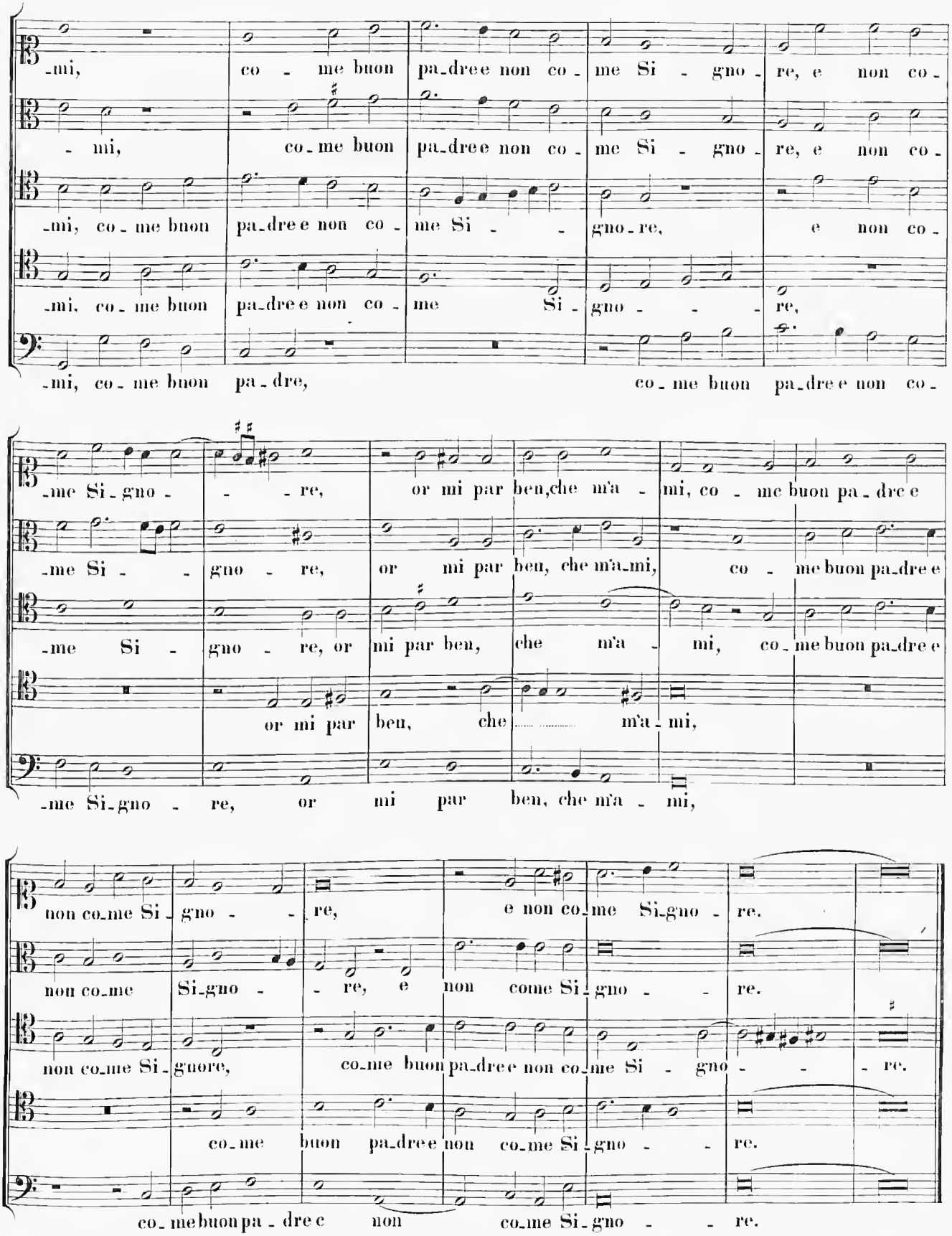
-mi, co - me buon pa-dre e non co - me Si - gno - re, e non co -
- mi, co-me buon pa-dre e non co - me Si - gno - re, e non co -
-mi, co - me buon pa-dre e non co - me Si - - gno-re, e non co -
-mi, co - me buon pa-dre e non co - me Si - gno - - re,
-mi, co - me buon pa - dre, co - me buon pa-dre e non co -
-me Si-gno - - re, or mi par ben, che m'a - mi, co - me buon pa - dre e
-me Si - gno - re, or mi par ben, che m'a-mi, co - me buon pa-dre e
-me Si - gno - re, or mi par ben, che m'a - mi, co - me buon pa-dre e
or mi par ben, che m'a - mi,
-me Si-gno - re, or mi par ben, che m'a - mi,
non co-me Si - gno - re, e non co-me Si-gno - re.
non co-me Si-gno - - re, e non come Si - gno - - re.
non co-me Si - gnore, co-me buon pa-dre e non co-me Si - gno - - re.
co - me buon pa-dre e non co-me Si - gno - - re.
co - me buon pa - dre e non co-me Si - gno - - re.

20.

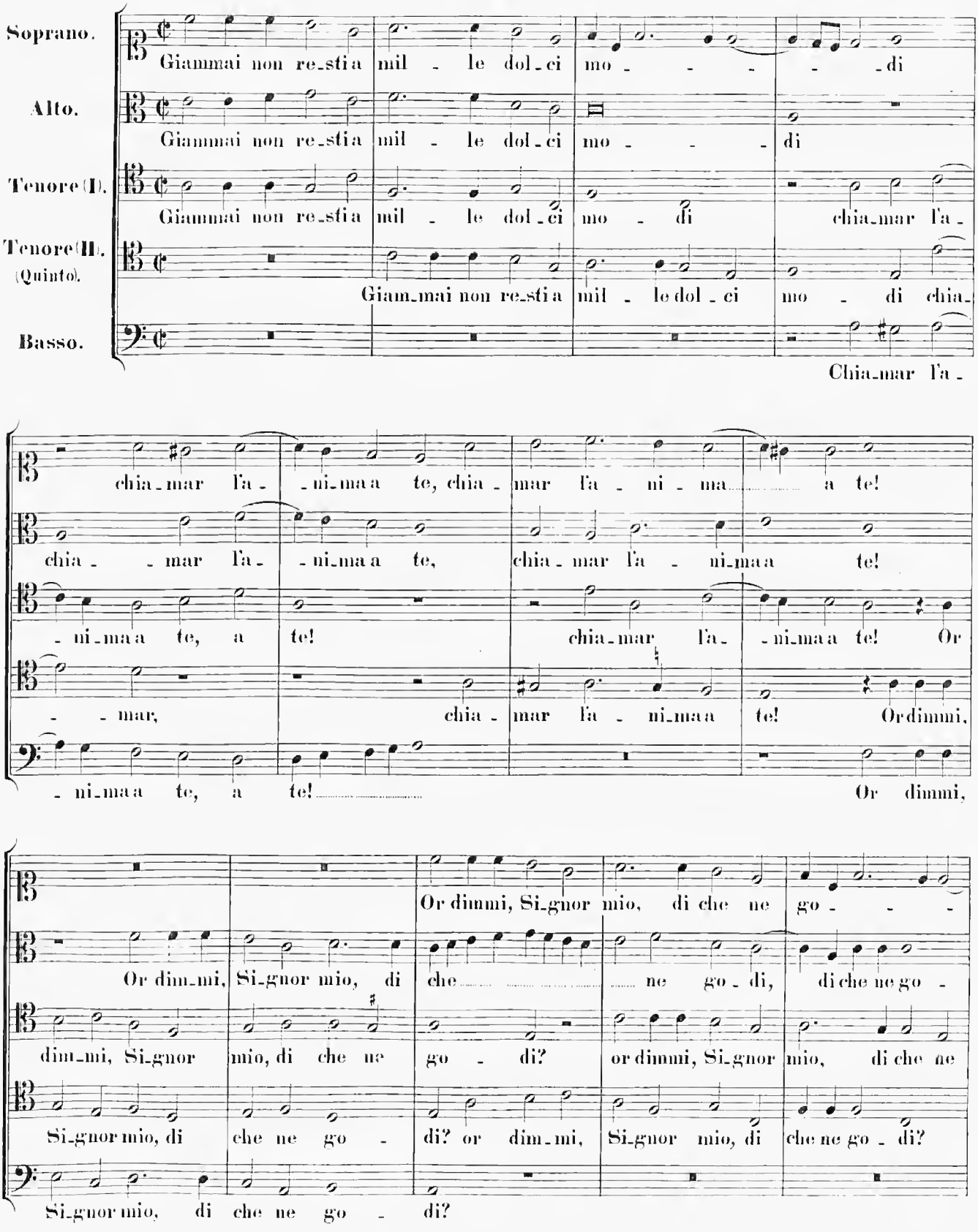
Soprano.
Giammai non re_stia mil - le dol_ci mo - - - - di
Alto.
Giammai non re_stia mil - le dol_ci mo - - - di
Tenore (I).
Giammai non re_stia mil - le dol_ci mo - di chia_mar l'a -
Tenore (II). (Quinto).
Giam_mai non re_stia mil - le dol - ci mo - di chia_
Basso.
Chia_mar l'a -
chia_mar l'a - _ni_ma a te, chia - mar l'a - ni - ma a te!
chia - _mar l'a - _ni_ma a te, chia_mar l'a - ni_ma a te!
_ni_ma a te, a te! chia_mar l'a - _ni_ma a te! Or
- - mar, chia - mar l'a - ni_ma a te! Or dimmi,
_ni_ma a te, a te! Or dimmi,
Or dimmi, Si_gnor mio, di che ne go - - -
Or dim_mi, Si_gnor mio, di che ne go - di, di che ne go -
dim_mi, Si_gnor mio, di che ne go - di? or dimmi, Si_gnor mio, di che ne
Si_gnor mio, di che ne go - di? or dim_mi, Si_gnor mio, di che ne go - di?
Si_gnor mio, di che ne go - di?

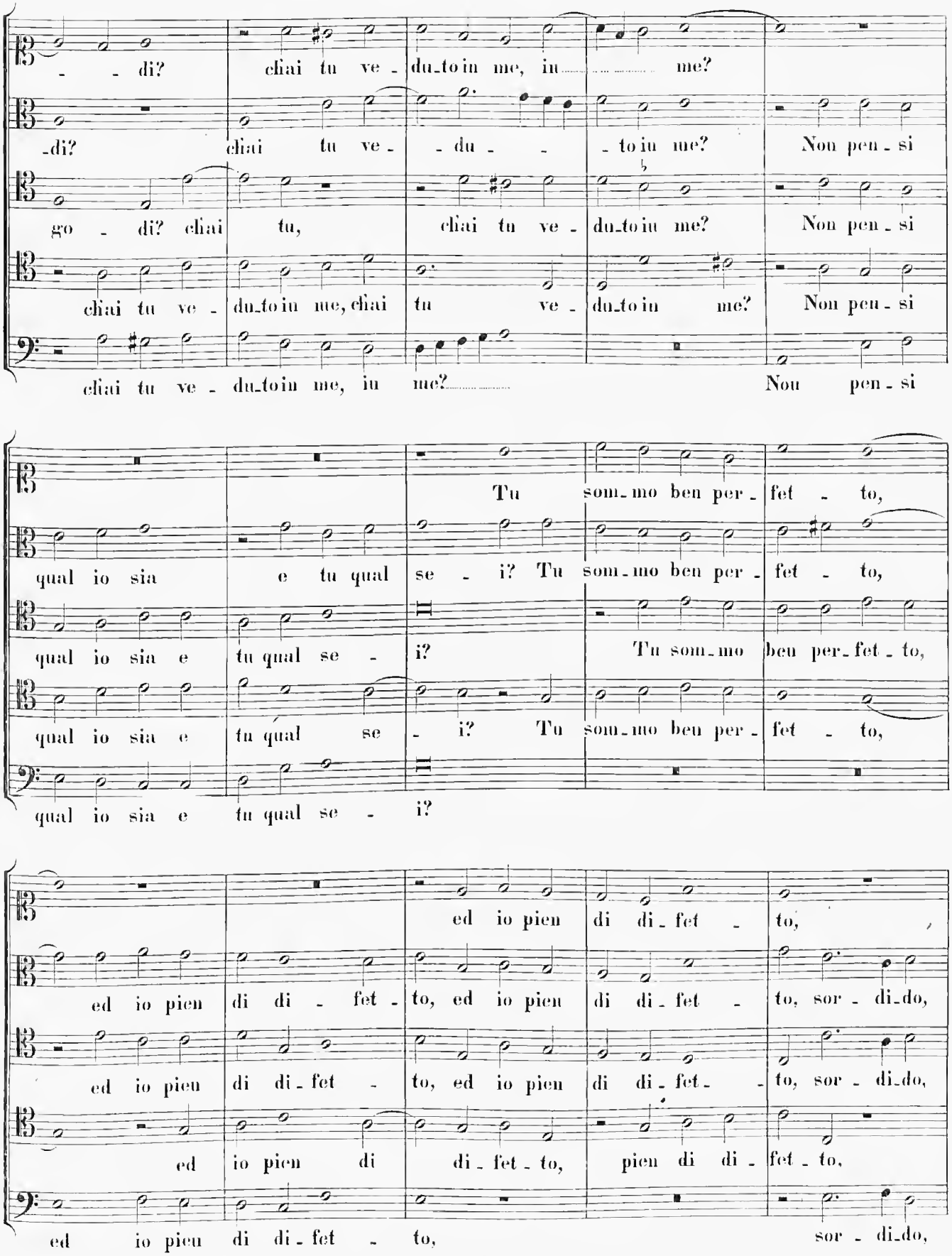
- - di? chiai tu ve - du_to in me, in me?
-di? chiai tu ve - - du - - to in me? Non pen - si
go - di? chiai tu, chiai tu ve - du_to in me? Non pen - si
chiai tu ve - du_to in me, chiai tu ve - du_to in me? Non pen - si
chiai tu ve - du_to in me, in me? Non pen - si
Tu som_mo ben per - fet - to,
qual io sia e tu qual se - i? Tu som_mo ben per - fet - to,
qual io sia e tu qual se - i? Tu som_mo ben per_fet - to,
qual io sia e tu qual se - i? Tu som_mo ben per - fet - to,
qual io sia e tu qual se - i?
ed io pien di di_fet - to,
ed io pien di di - fet - to, ed io pien di di_fet - to, sor - di_do,
ed io pien di di - fet - to, ed io pien di di_fet - - to, sor - di_do,
ed io pien di di - fet - to, pien di di - fet - to,
ed io pien di di - fet - to, sor - di_do,

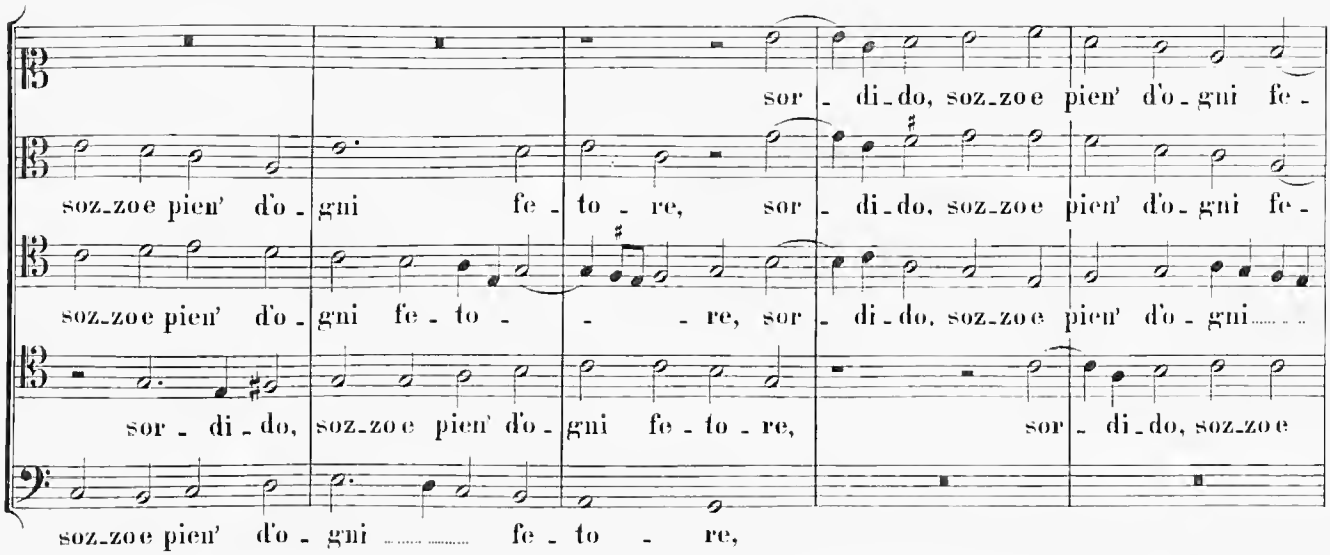
sor - di - do, soz - zo e pien' d'o - gni fe -
soz - zo e pien' d'o - gni fe - to - re, sor - di - do, soz - zo e pien' d'o - gni fe -
soz - zo e pien' d'o - gni fe - to - re, sor - di - do, soz - zo e pien' d'o - gni
sor - di - do, soz - zo e pien' d'o - gni fe - to - re, sor - di - do, soz - zo e
soz - zo e pien' d'o - gni fe - to - re,

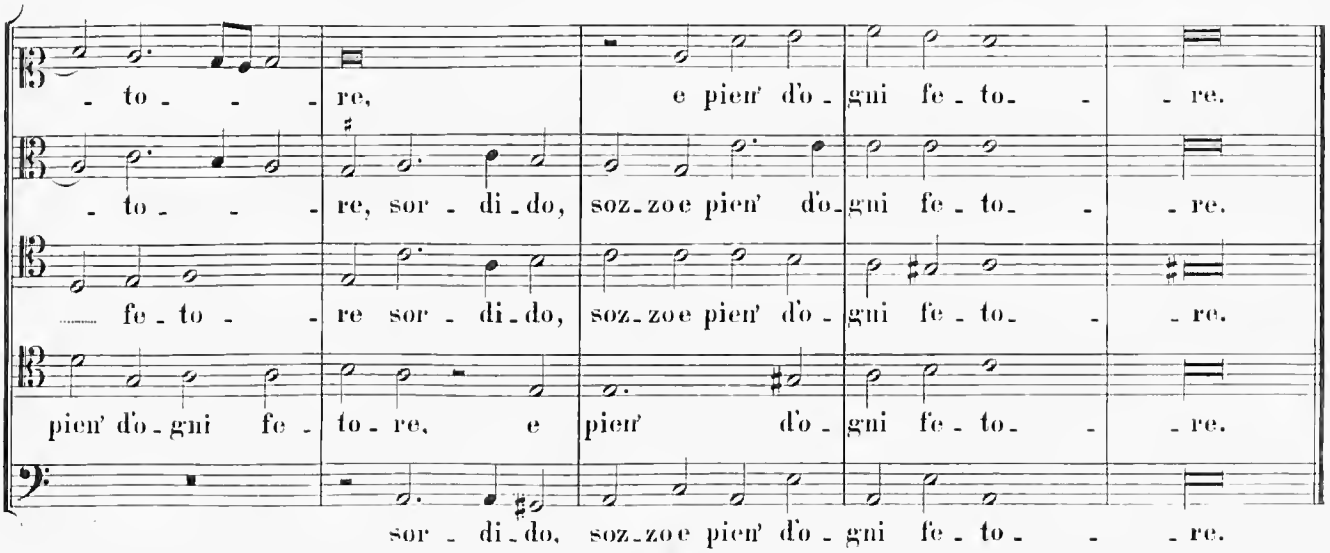
- to - re, e pien' d'o - gni fe - to - re.
- to - re, sor - di - do, soz - zo e pien' d'o - gni fe - to - re.
fe - to - re sor - di - do, soz - zo e pien' d'o - gni fe - to - re.
pien' d'o - gni fe - to - re, e pien' d'o - gni fe - to - re.
sor - di - do, soz - zo e pien' d'o - gni fe - to - re.

21.

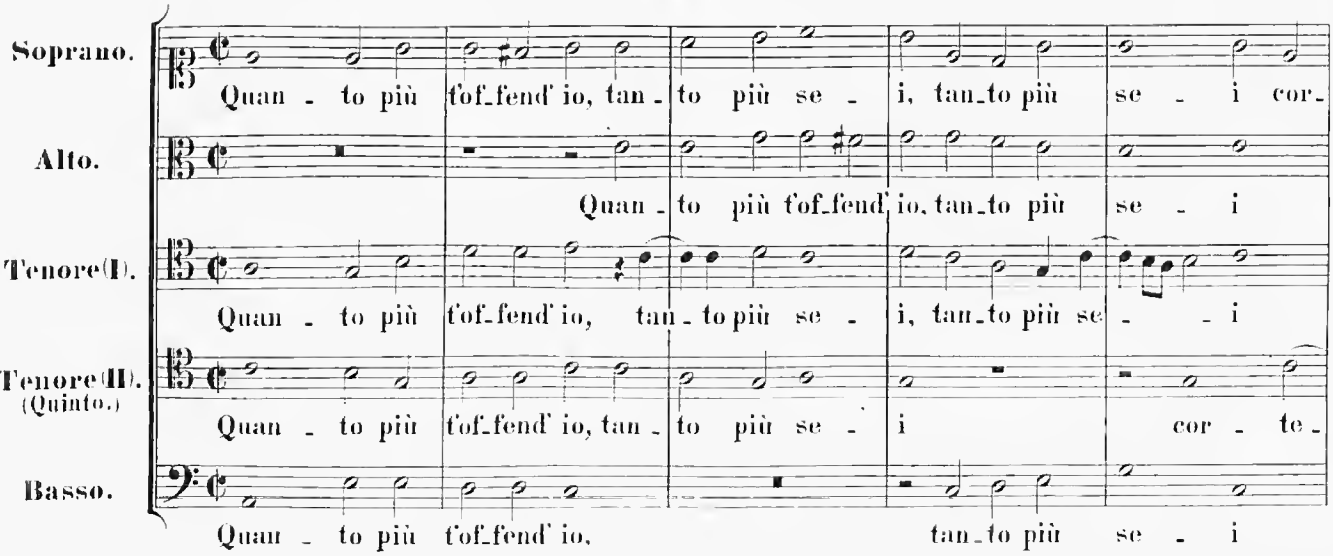
Soprano.
Quan - to più t'of - fend' io, tan - to più se - i, tan - to più se - i cor -
Alto.
Quan - to più t'of - fend' io, tan - to più se - i
Tenore (I).
Quan - to più t'of - fend' io, tan - to più se - i, tan - to più se - - i
Tenore (II). (Quinto.)
Quan - to più t'of - fend' io, tan - to più se - i cor - te -
Basso.
Quan - to più t'of - fend' io, tan - to più se - i

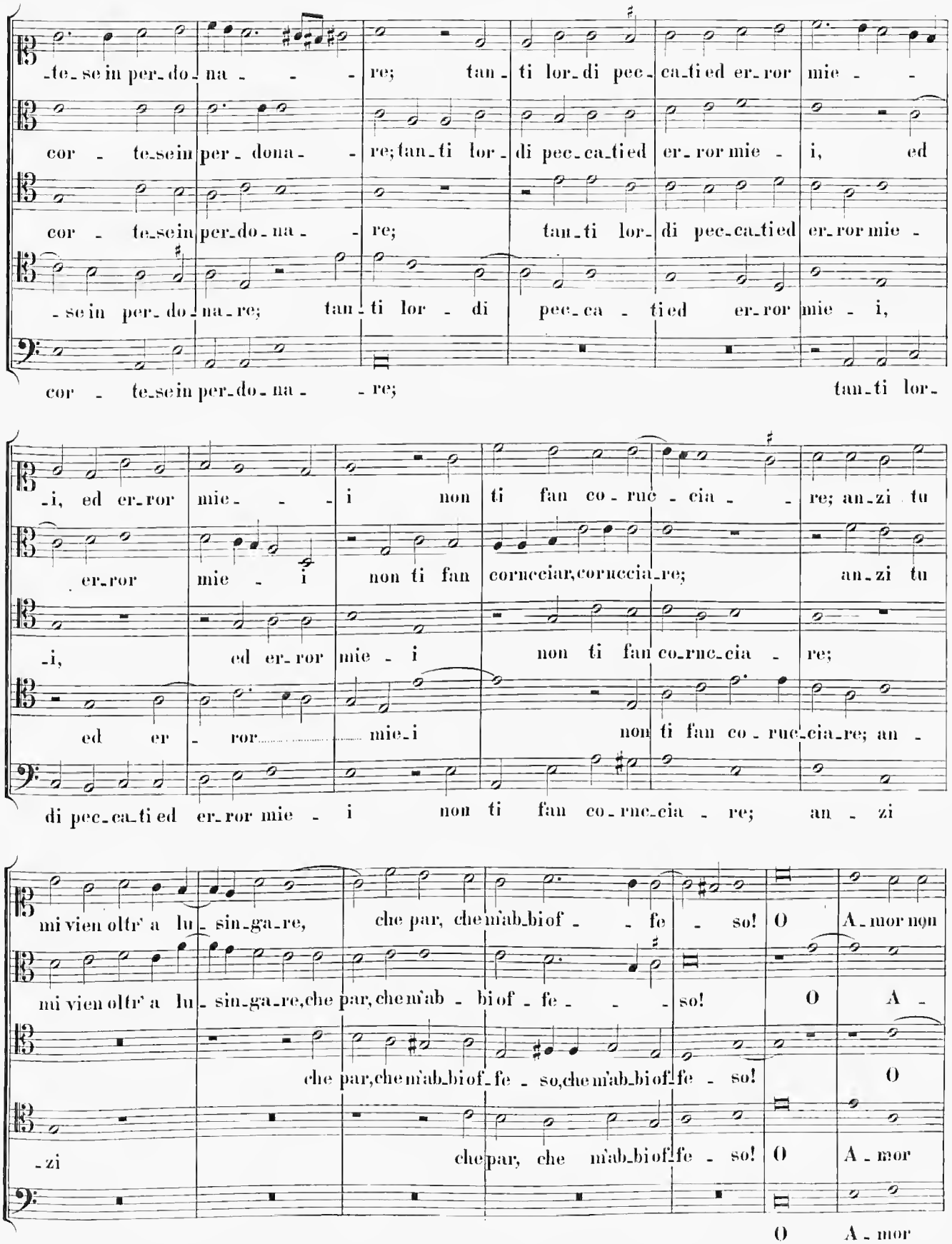
-te-se in per-do-na- - - re; tan-ti lor-di pec-ca-ti ed er-ror mie- -
cor - te-se in per-dona- - re; tan-ti lor-di pec-ca-ti ed er-ror mie - i, ed
cor - te-se in per-do-na- - re; tan-ti lor-di pec-ca-ti ed er-ror mie -
-se in per-do-na-re; tan-ti lor - di pec-ca - ti ed er-ror mie - i,
cor - te-se in per-do-na- - re; tan-ti lor-
-i, ed er-ror mie- - - i non ti fan co-ruc-cia- - re; an-zi tu
er-ror mie - i non ti fan corncciar, corruccia-re; an-zi tu
-i, ed er-ror mie - i non ti fan co-rnc-cia - re;
ed er - ror mie-i non ti fan co-ruc-cia-re; an -
di pec-ca-ti ed er-ror mie - i non ti fan co-rnc-cia - re; an - zi
mi vien oltr' a lu-sin-ga-re, che par, che m'ab-bi of - - fe - so! O A-mor non
mi vien oltr' a lu-sin-ga-re, che par, che m'ab - bi of-fe- - - so! O A -
che par, che m'ab-bi of-fe - so, che m'ab-bi of-fe - so! O
-zi che par, che m'ab-bi of-fe - so! O A-mor
O A-mor

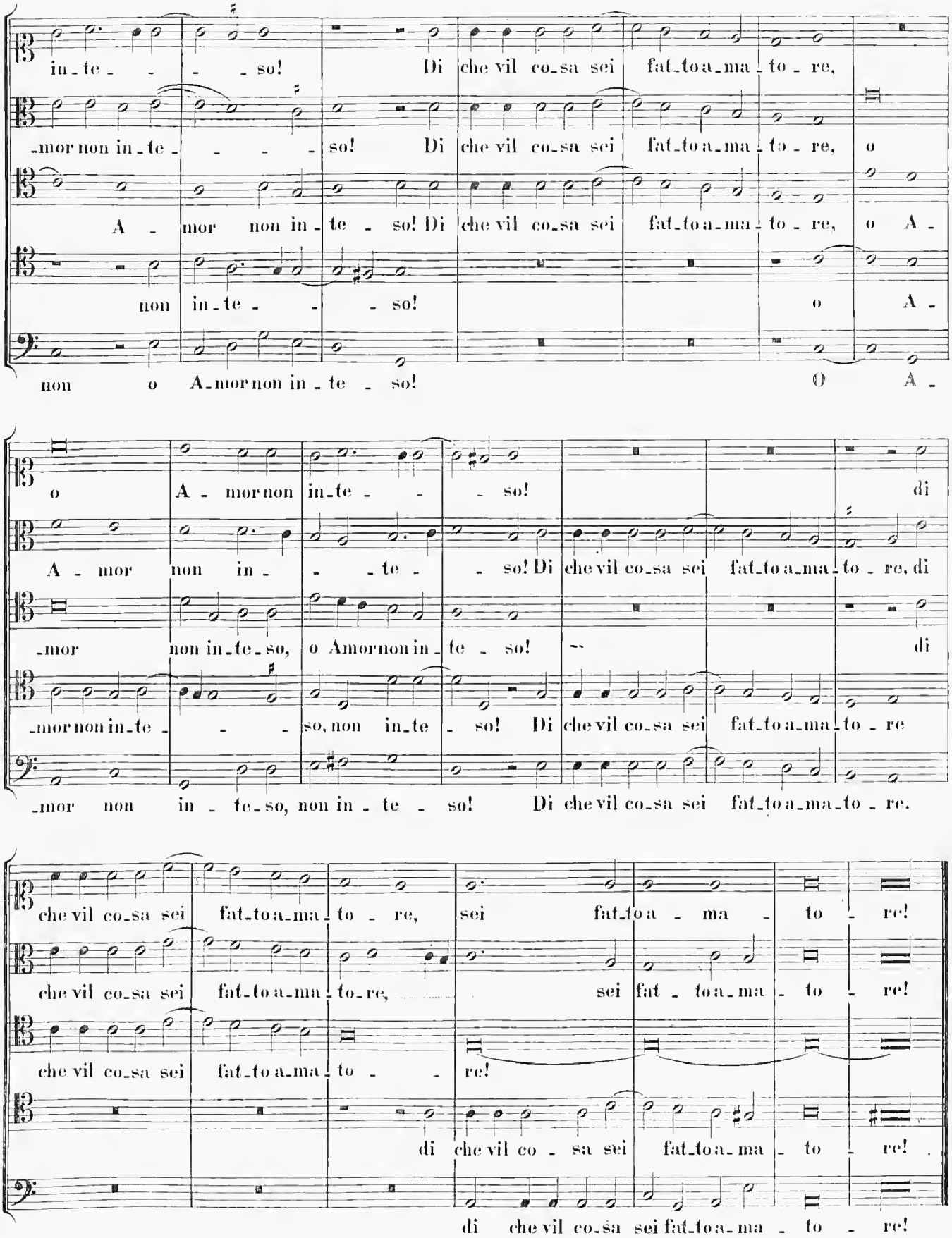
in_te_ _ _ so! Di che vil co_sa sei fat_to a_ma_to_re,
_mor non in_te_ _ _ _ so! Di che vil co_sa sei fat_to a_ma_to_re, o
A_ mor non in_te_ so! Di che vil co_sa sei fat_to a_ma_to_re, o A_
non in_te_ _ _ so! o A_
non o A_mor non in_te_ so! O A_
o A_ mor non in_te_ _ _ so! di
A_ mor non in_ _ _te_ _ so! Di che vil co_sa sei fat_to a_ma_to_re, di
_mor non in_te_so, o Amor non in_te_ so! di
_mor non in_te_ _ _ so, non in_te_ so! Di che vil co_sa sei fat_to a_ma_to_re
_mor non in_te_so, non in_te_ so! Di che vil co_sa sei fat_to a_ma_to_re.
che vil co_sa sei fat_to a_ma_to_re, sei fat_to a_ma_to_re!
che vil co_sa sei fat_to a_ma_to_re, sei fat_to a_ma_to_re!
che vil co_sa sei fat_to a_ma_to_ _ re!
di che vil co_sa sei fat_to a_ma_to_re!
di che vil co_sa sei fat_to a_ma_to_re!

22.

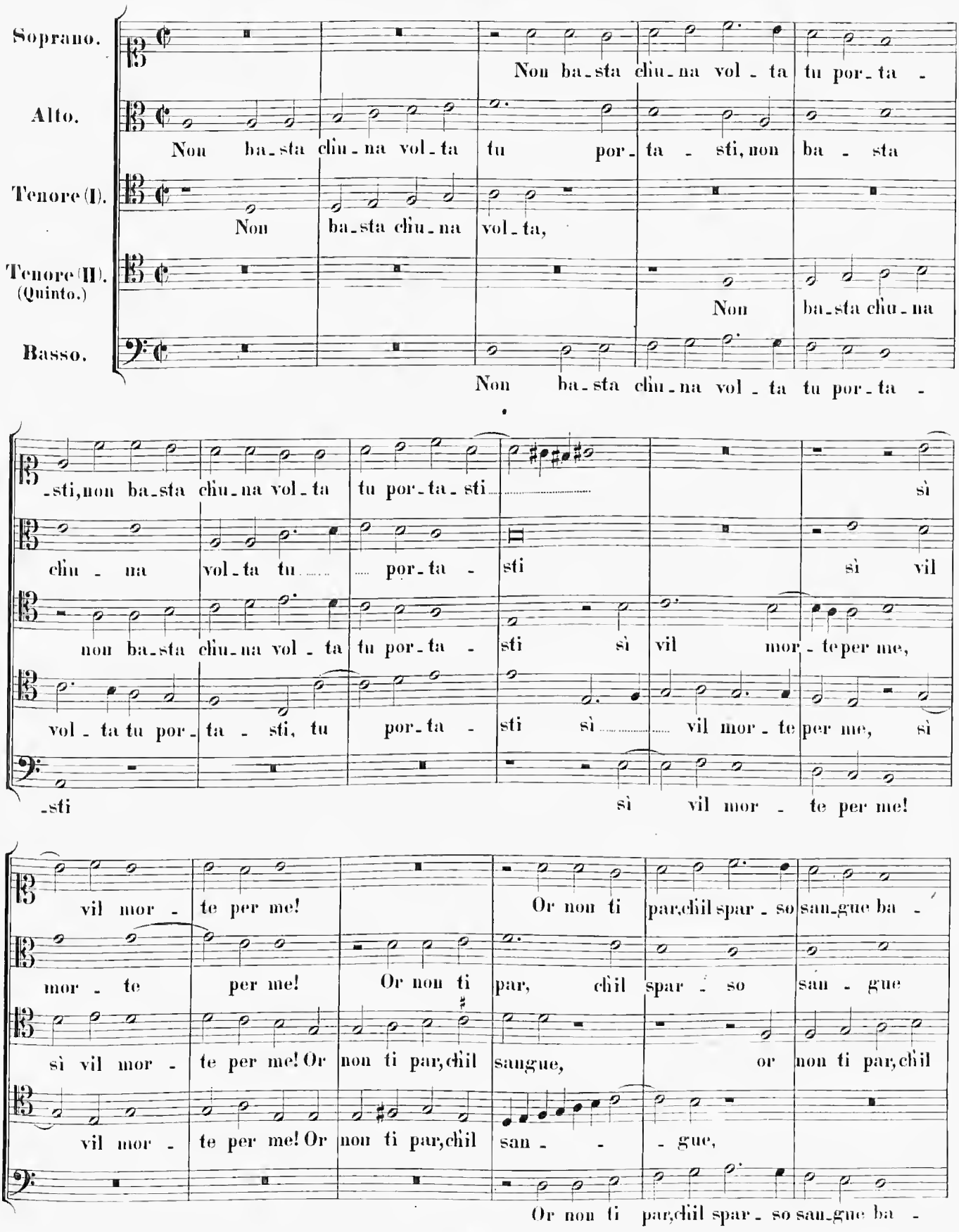
Soprano.
Non ba-sta chiu-na vol-ta tu por-ta -
Alto.
Non ba-sta chiu-na vol-ta tu por-ta - sti, non ba - sta
Tenore (I).
Non ba-sta chiu-na vol-ta,
Tenore (II). (Quinto.)
Non ba-sta chiu-na
Basso.
Non ba-sta chiu-na vol-ta tu por-ta -
-sti, non ba-sta chiu-na vol-ta tu por-ta-sti sì
chiu - na vol-ta tu por-ta - sti sì vil
non ba-sta chiu-na vol-ta tu por-ta - sti sì vil mor-te per me,
vol-ta tu por-ta - sti, tu por-ta - sti sì vil mor-te per me, sì
-sti sì vil mor - te per me!
vil mor - te per me!
Or non ti par, chil spar-so san-gue ba -
mor - te per me! Or non ti par, chil san-gue sì
sì vil mor - te per me! Or non ti par, chil san-gue, or non ti par, chil
vil mor - te per me! Or non ti par, chil san - - gue,
Or non ti par, chil spar-so san-gue ba -

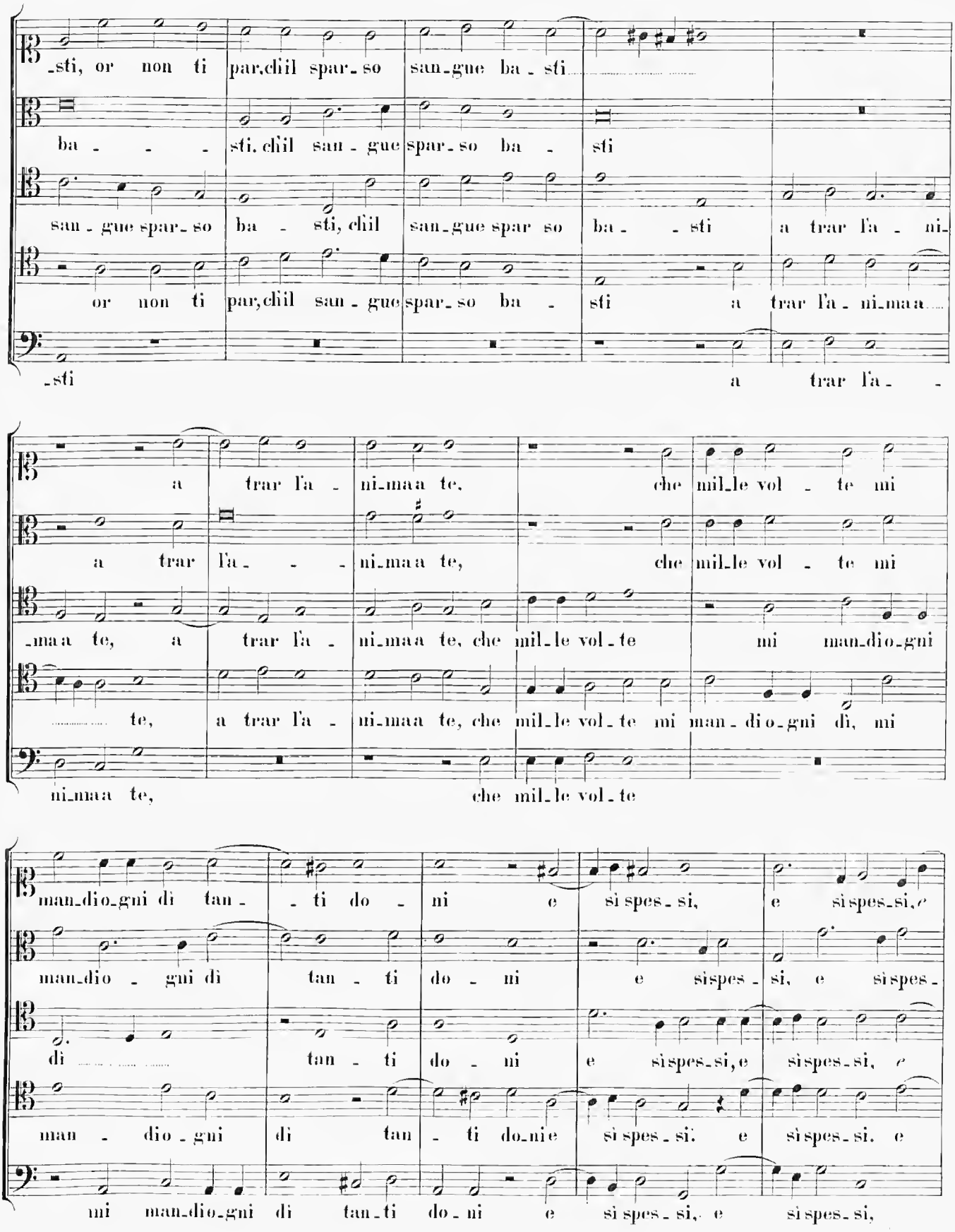
_sti, or non ti par,chil spar_so san_gue ba_sti
ba_ _ _ sti, chil san_gue spar_so ba_ sti
san_gue spar_so ba_ sti, chil san_gue spar so ba_ _ sti a trar l'a_ ni_
or non ti par,chil san_gue spar_so ba_ sti a trar l'a_ ni_maa
sti a trar l'a _
a trar l'a_ ni_maa te, che mil_le vol_te mi
a trar l'a_ _ _ ni_maa te, che mil_le vol_te mi
maa te, a trar l'a ni_maa te, che mil_le vol_te mi man_dio_gni
te, a trar l'a_ ni_maa te, che mil_le vol_te mi man_dio_gni di, mi
ni_maa te, che mil_le vol_te
man_dio_gni di tan_ _ ti do_ ni e si spes_si, e si spes_si, e
man_dio_ gni di tan_ ti do_ ni e si spes_ si, e si spes_
di tan_ ti do_ ni e si spes_si, e si spes_si, e
man_ dio_gni di tan_ ti do_ni e si spes_si. e si spes_si. e
mi man_dio_gni di tan_ti do_ni e si spes_si, e si spes_si,

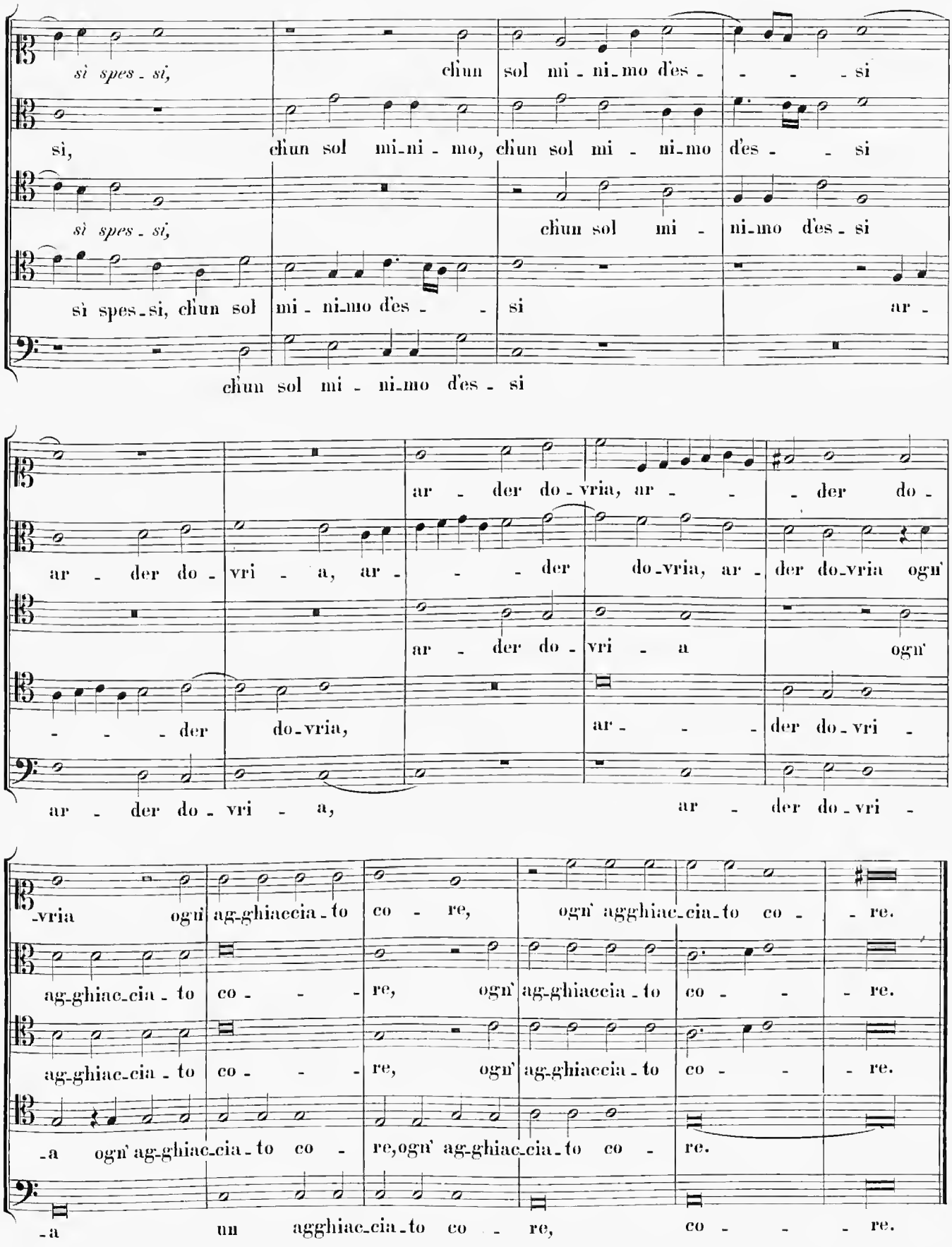
sì spes - si, ch'un sol mi - ni - mo d'es - - - si
sì, ch'un sol mi - ni - mo, ch'un sol mi - ni - mo d'es - - si
sì spes - si, ch'un sol mi - ni - mo d'es - si
sì spes - si, ch'un sol mi - ni - mo d'es - - si ar -
ch'un sol mi - ni - mo d'es - si
ar - der do - vria, ar - - - der do -
ar - der do - vri - a, ar - - - der do - vria, ar - der do - vria ogn'
ar - der do - vri - a ogn'
- - - der do - vria, ar - - - der do - vri -
ar - der do - vri - a, ar - der do - vri -
-vria ogn' ag - ghiaccia - to co - re, ogn' agghiac - cia - to co - - re.
ag - ghiac - cia - to co - - - re, ogn' ag - ghiaccia - to co - - - re.
ag - ghiac - cia - to co - - - re, ogn' ag - ghiaccia - to co - - - re.
-a ogn' ag - ghiac - cia - to co - re, ogn' ag - ghiac - cia - to co - re.
-a un agghiac - cia - to co - re, co - - - - re.

23.

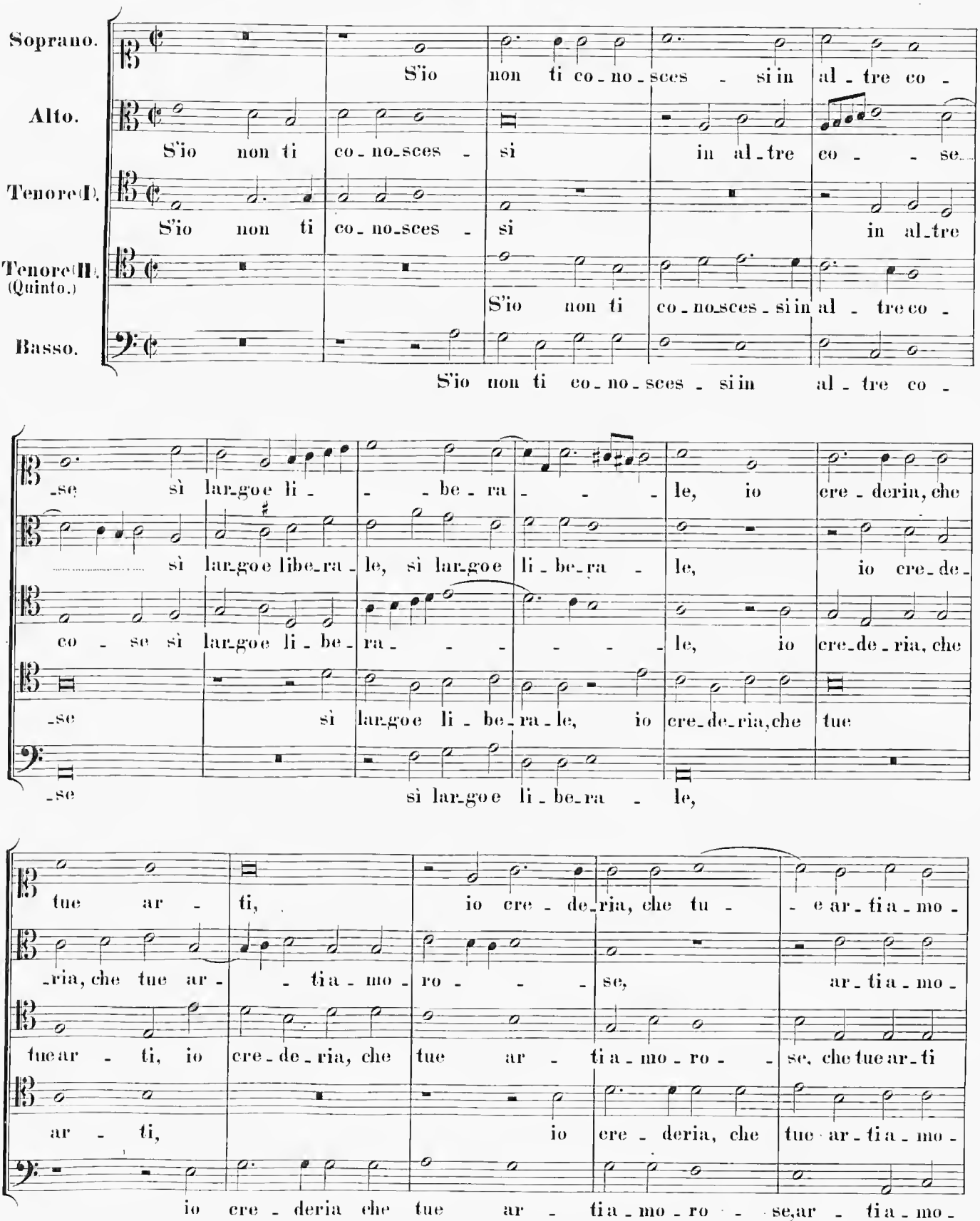
Soprano.
Alto.
Tenore(I).
Tenore(II).
(Quinto.)
Basso.
S'io non ti co-no-sces - si in al - tre co -
S'io non ti co-no-sces - si in al-tre co - - se.
S'io non ti co-no-sces - si in al-tre
S'io non ti co-no-sces-si in al - tre co -
S'io non ti co-no-sces - si in al - tre co -
-se sì lar-go e li - - be-ra - - - le, io cre-de-ria, che
sì lar-go e libe-ra - le, sì lar-go e li-be-ra - le, io cre-de-
co - se sì lar-go e li-be-ra - - - - - le, io cre-de-ria, che
-se sì lar-go e li-be-ra-le, io cre-de-ria, che tue
-se sì lar-go e li-be-ra - le,
tue ar - ti, io cre-de-ria, che tu - e ar-ti a-mo-
-ria, che tue ar - - ti a-mo-ro - - - se, ar-ti a-mo-
tue ar - ti, io cre-de-ria, che tue ar - ti a-mo-ro - - se, che tue ar-ti
ar - ti, io cre-de-ria, che tue ar-ti a-mo-
io cre-de-ria che tue ar - ti a-mo-ro - - se, ar - ti a-mo-

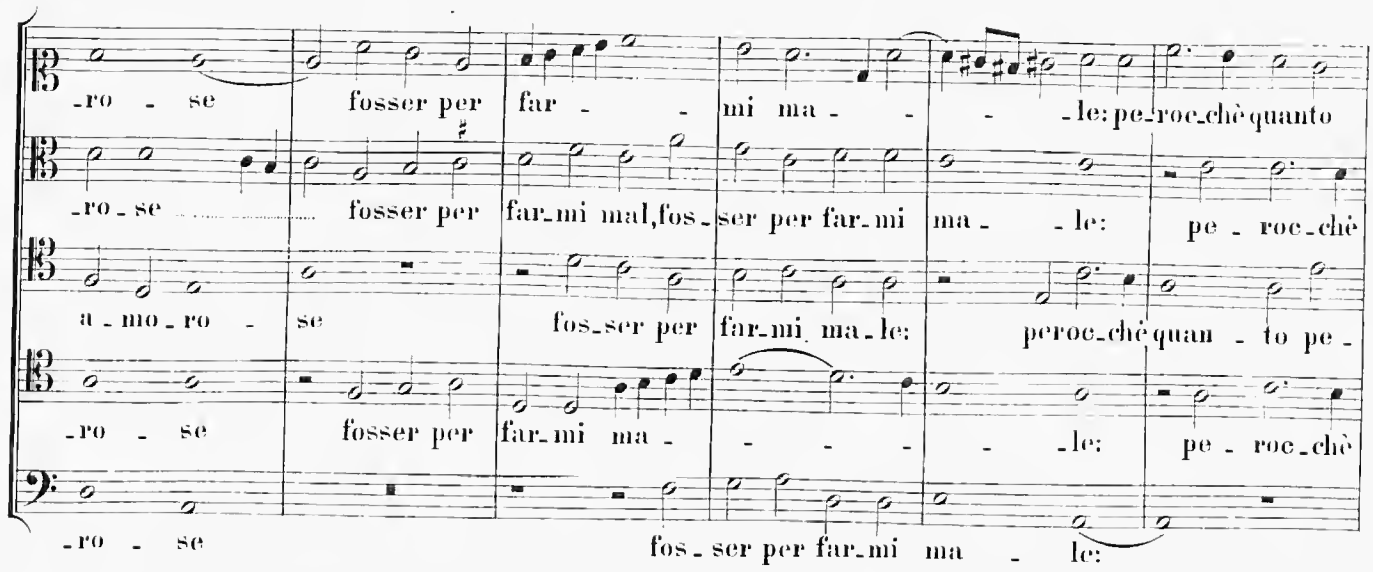
-ro - se fosser per far - - mi ma - - - - le: pe-roc-chè quanto
-ro - se fosser per far-mi mal, fos-ser per far-mi ma - - le: pe - roc-chè
a-mo-ro - se fos-ser per far-mi ma-le: peroc-chè quan - to pe -
-ro - se fosser per far-mi ma - - - - - le: pe - roc-chè
-ro - se fos-ser per far-mi ma - le:

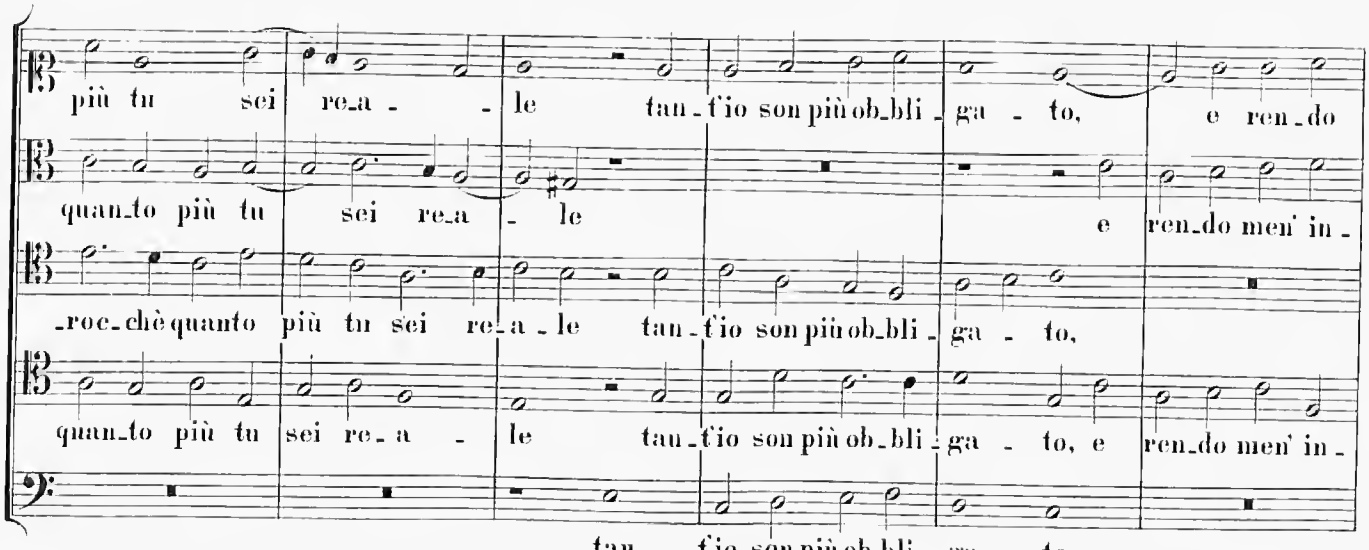
più tu sei re-a - - le tan-t'io son più ob-bli-ga - to, e ren-do
quan-to più tu sei re-a - le e ren-do men' in -
-roc-chè quanto più tu sei re-a-le tan-t'io son più ob-bli-ga - to,
quan-to più tu sei re-a - le tan-t'io son più ob-bli-ga - to, e ren-do men' in -
tan - t'io son più ob-bli-ga - to,

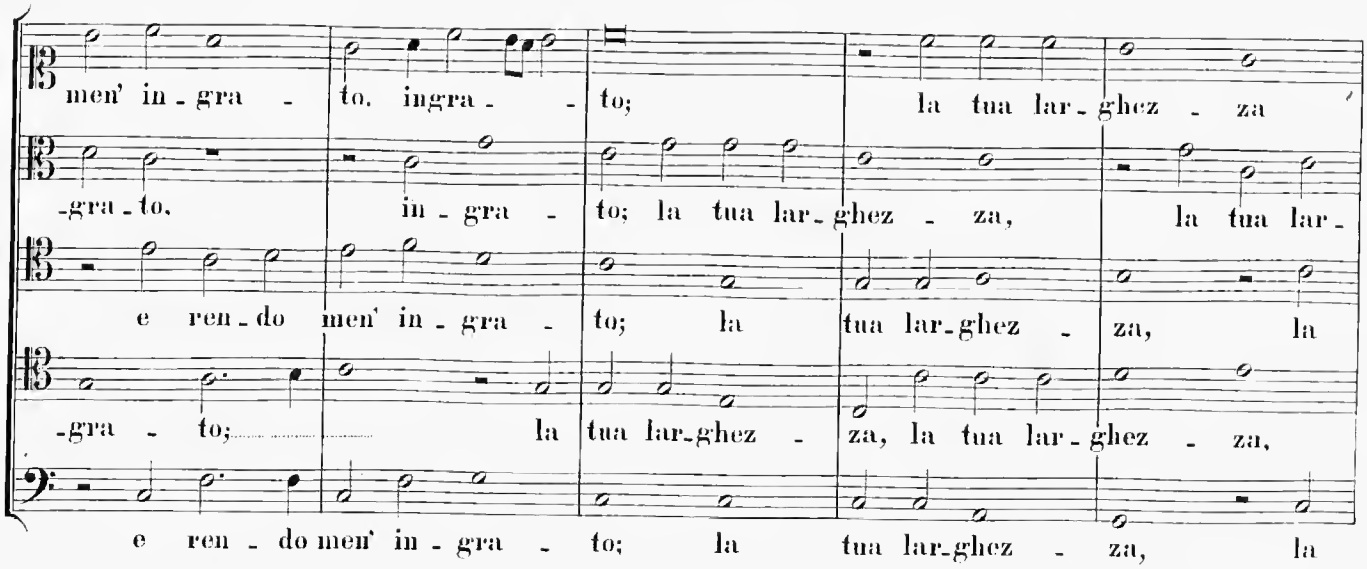
men' in-gra - to. ingra - - to; la tua lar-ghez - za
-gra-to. in-gra - to; la tua lar-ghez - za, la tua lar -
e ren-do men' in-gra - to; la tua lar-ghez - za, la
-gra - to; la tua lar-ghez - za, la tua lar-ghez - za,
e ren - do men' in-gra - to; la tua lar-ghez - za, la

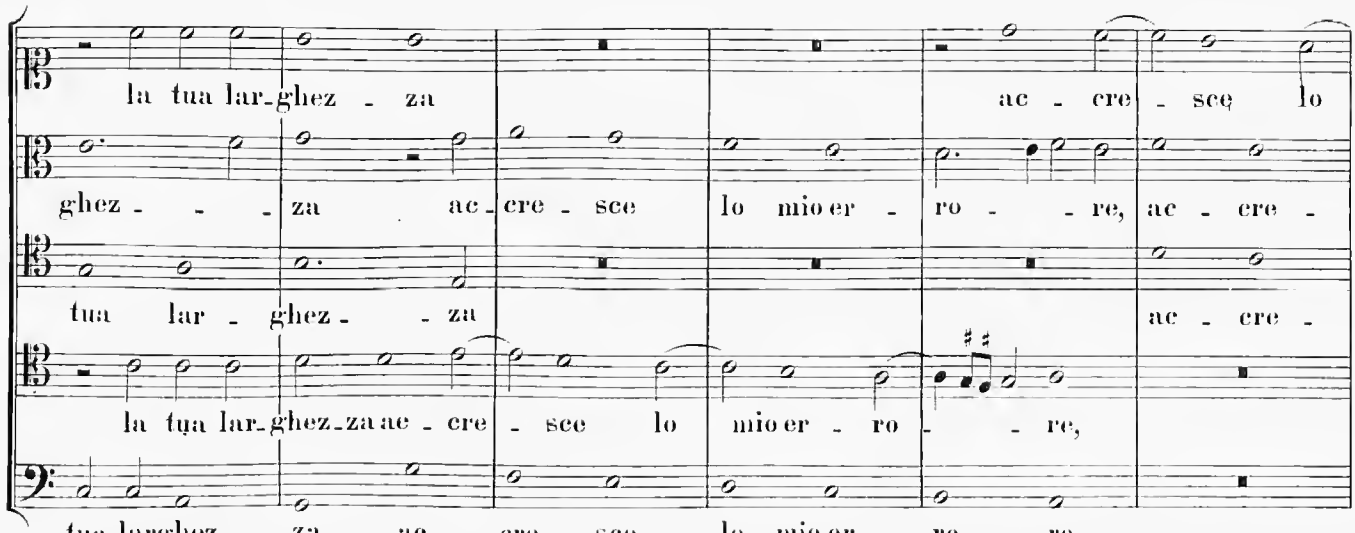
la tua lar-ghez - za ac - cre - sce lo
ghez - - - za ac-cre - sce lo mio er - ro - - re, ac - cre -
tua lar - ghez - - za ac - cre -
la tua lar-ghez-za ac - cre - sce lo mio er - ro - - re,
tua larghez - za ac - cre - sce lo mio er - ro - re,

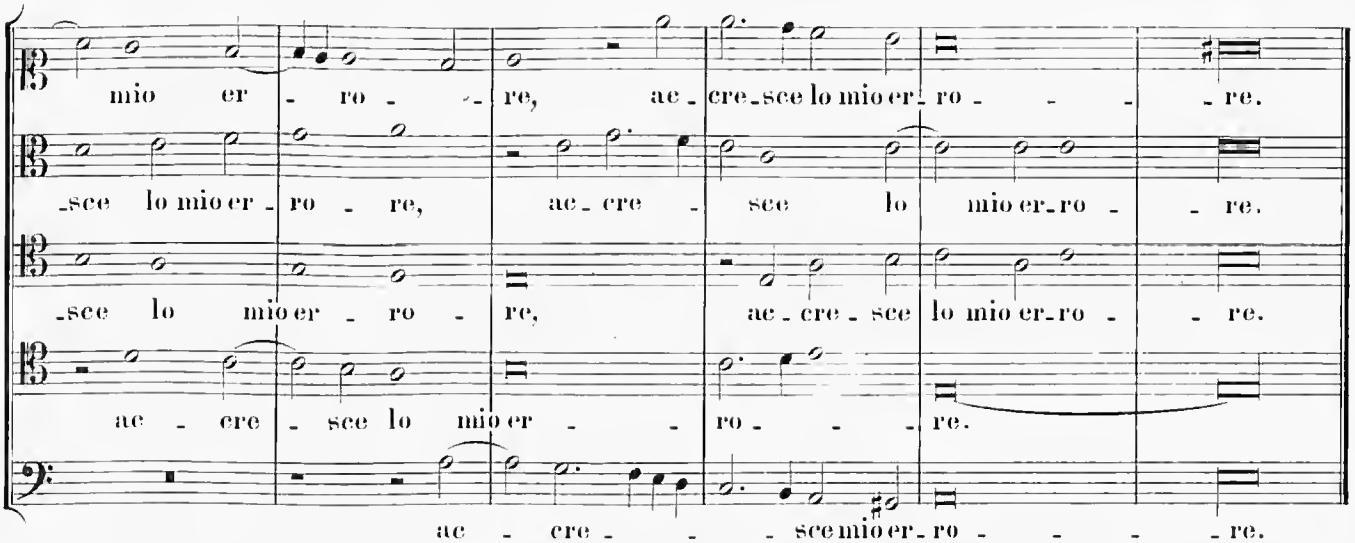
mio er - ro - - re, ac-cre-sce lo mio er-ro - - - - re.
-sce lo mio er - ro - re, ac - cre - sce lo mio er-ro - - re.
-sce lo mio er - ro - re, ac - cre - sce lo mio er-ro - - re.
ac - cre - sce lo mio er - - ro - - - re.
ac - cre - - - sce mio er-ro - - - - re.

24.

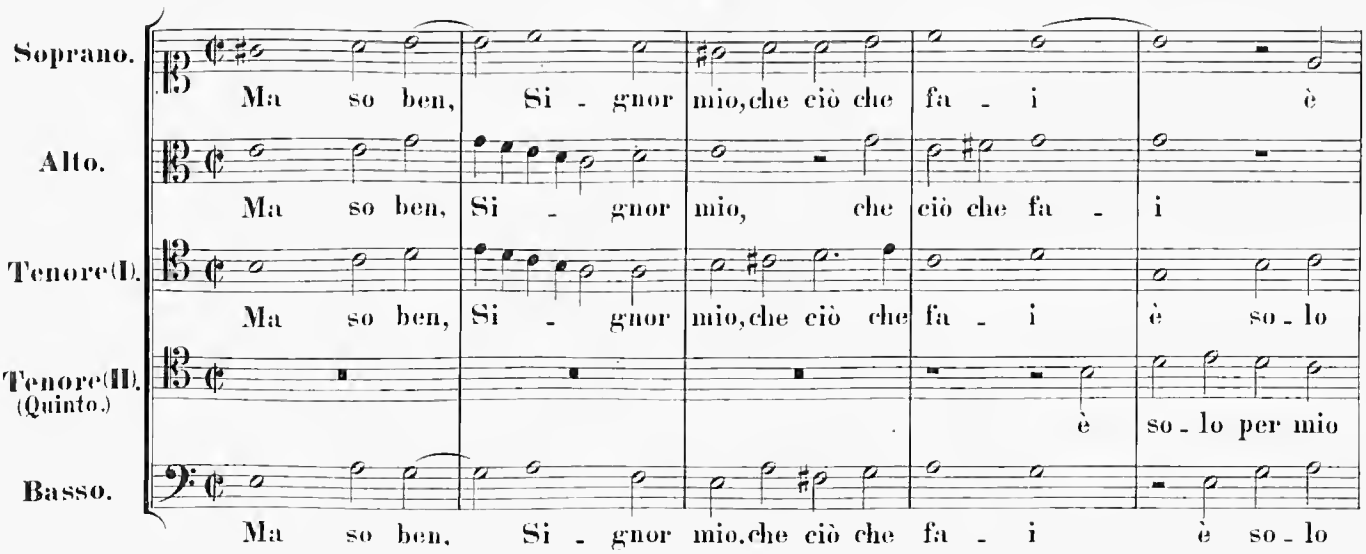
Soprano.
Ma so ben, Si - gnor mio, che ciò che fa - i è
Alto.
Ma so ben, Si - gnor mio, che ciò che fa - i
Tenore(I).
Ma so ben, Si - gnor mio, che ciò che fa - i è so - lo
Tenore(II). (Quinto.)
è so - lo per mio
Basso.
Ma so ben, Si - gnor mio, che ciò che fa - i è so - lo

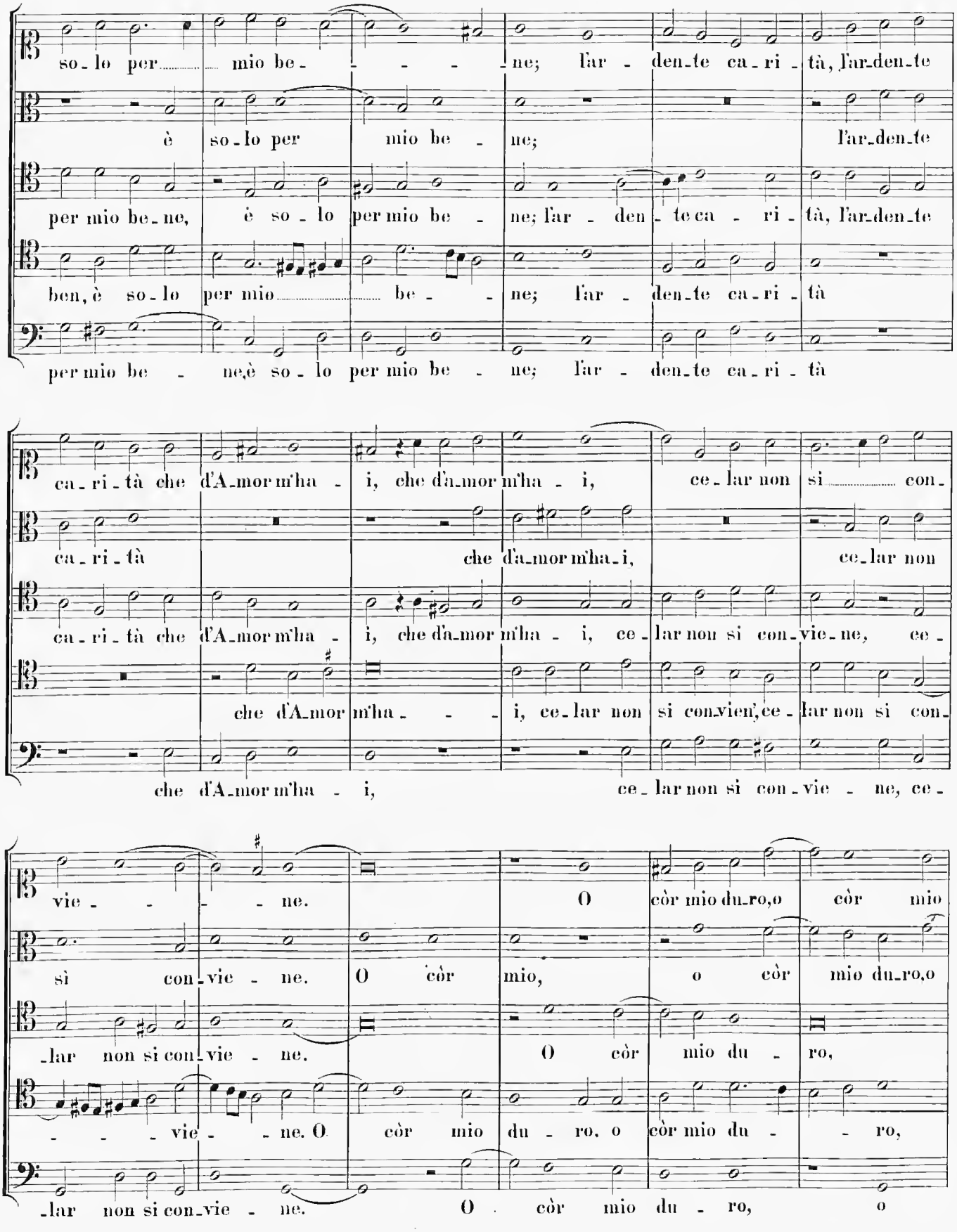
so-lo per mio be- ne; l'ar- den-te ca-ri-tà, l'ar-den-te
è so-lo per mio be- ne; l'ar-den-te
per mio be-ne, è so-lo per mio be- ne; l'ar- den-te ca- ri- tà, l'ar-den-te
ben, è so-lo per mio be- ne; l'ar- den-te ca-ri-tà
per mio be- ne, è so-lo per mio be- ne; l'ar- den-te ca-ri-tà
ca-ri-tà che d'A-mor m'ha- i, che d'a-mor m'ha- i, ce-lar non si con-
ca-ri-tà che d'a-mor m'ha-i, ce-lar non
ca-ri-tà che d'A-mor m'ha- i, che d'a-mor m'ha- i, ce-lar non si con-vie-ne, ce-
che d'A-mor m'ha- i, ce-lar non si con-vien, ce-lar non si con-
che d'A-mor m'ha- i, ce-lar non si con-vie- ne, ce-
vie- ne. O còr mio du-ro, o còr mio
sì con-vie- ne. O còr mio, o còr mio du-ro, o
-lar non si con-vie- ne. O còr mio du- ro,
- vie- ne. O còr mio du- ro, o còr mio du- ro,
-lar non si con-vie- ne. O còr mio du- ro, o

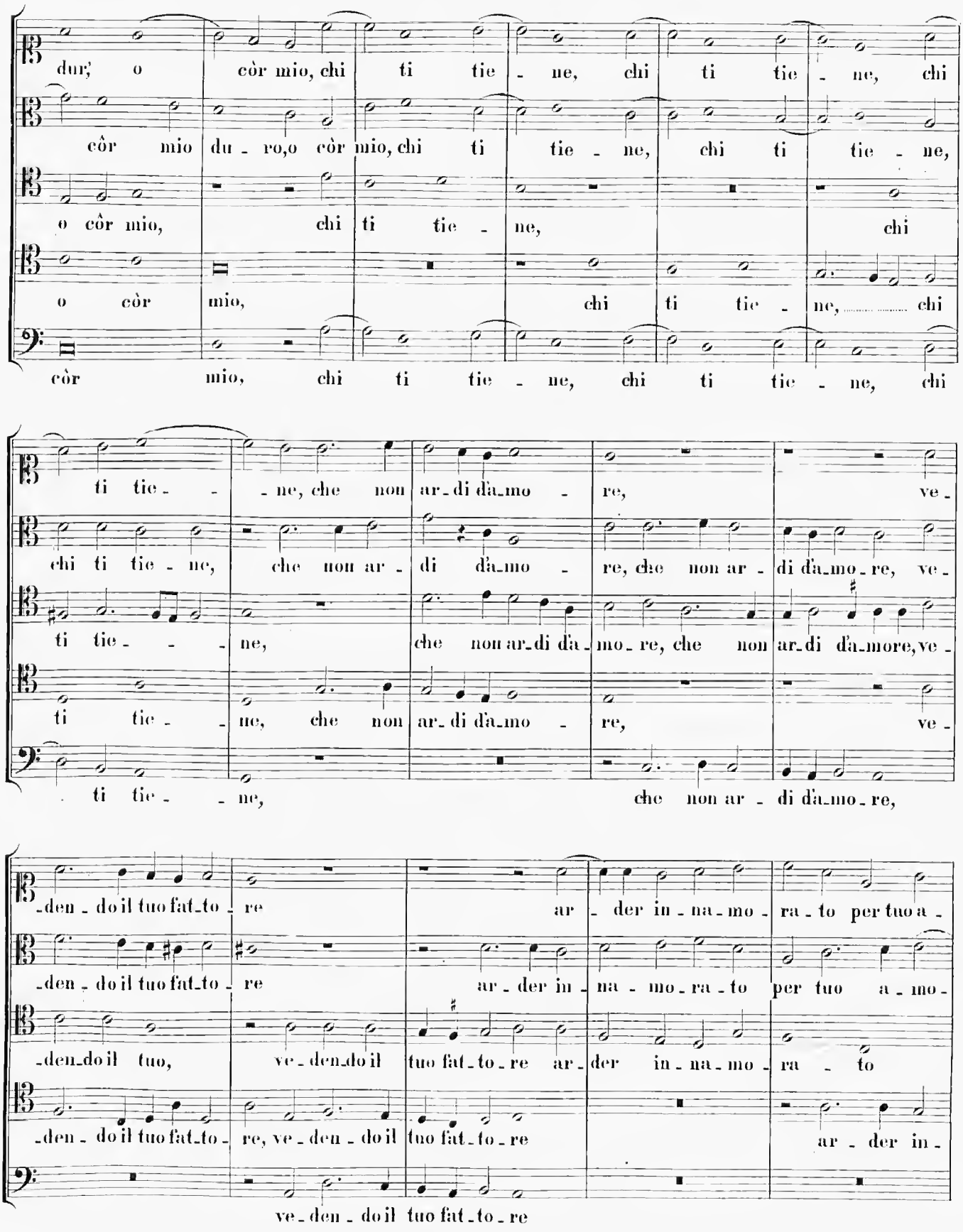
dur; o còr mio, chi ti tie - ne, chi ti tie - ne, chi
côr mio du - ro,o còr mio, chi ti tie - ne, chi ti tie - ne,
o côr mio, chi ti tie - ne, chi
o còr mio, chi ti tie - ne, chi
còr mio, chi ti tie - ne, chi ti tie - ne, chi
ti tie - - ne, che non ar - di da_mo - re, ve -
chi ti tie - ne, che non ar - di da_mo - re, che non ar - di da_mo - re, ve -
ti tie - - ne, che non ar_di da_mo_re, che non ar_di da_more, ve -
ti tie - ne, che non ar_di da_mo - re, ve -
ti tie - ne, che non ar - di da_mo_re,
-den - do il tuo fat_to - re ar - der in - na - mo - ra - to per tuo a -
-den - do il tuo fat_to - re ar - der in - na - mo - ra - to per tuo a - mo -
-den_do il tuo, ve - den_do il tuo fat - to - re ar - der in - na - mo - ra - to
-den - do il tuo fat_to - re, ve - den - do il tuo fat - to - re ar - der in -
ve - den - do il tuo fat - to - re

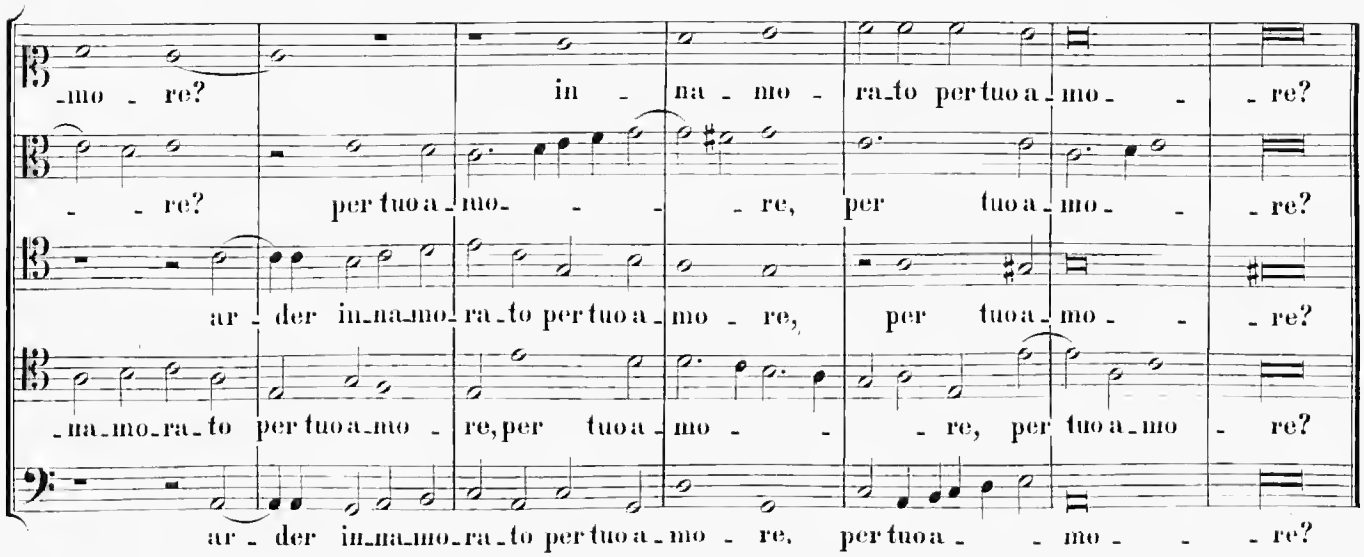
-mo - re? in - na - mo - ra-to per tuo a - mo - - re?
- - re? per tuo a - mo - - - re, per tuo a - mo - - re?
ar - der in-na-mo-ra-to per tuo a - mo - re, per tuo a - mo - - re?
-na-mo-ra-to per tuo a-mo - re, per tuo a - mo - - re, per tuo a - mo - re?
ar - der in-na-mo-ra-to per tuo a - mo - re, per tuo a - - mo - - - re?

25.

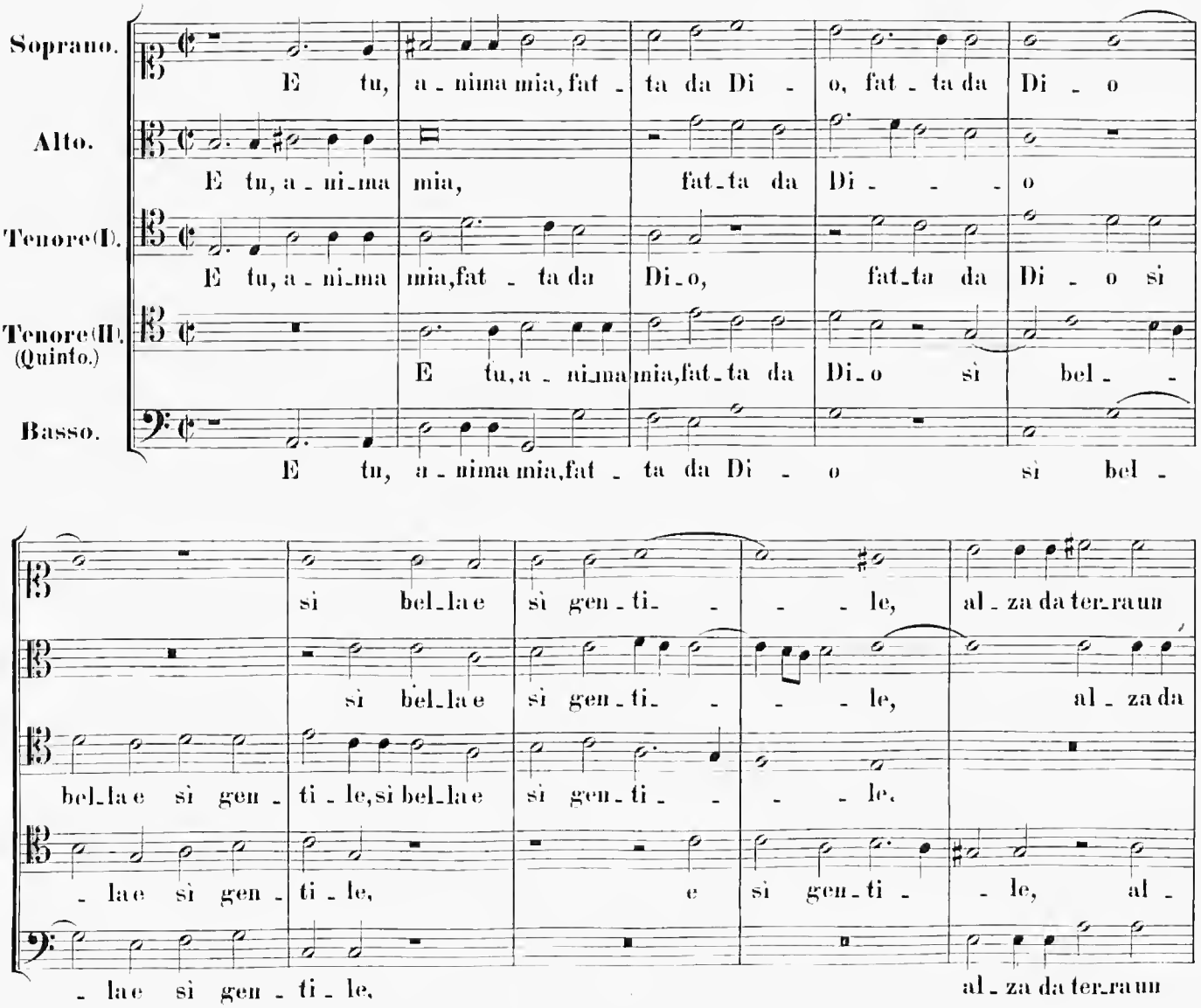
Soprano.
E tu, a - nima mia, fat - ta da Di - o, fat - ta da Di - o
Alto.
E tu, a - ni-ma mia, fat-ta da Di - - - o
Tenore(I).
E tu, a - ni-ma mia, fat - ta da Di-o, fat-ta da Di - o si
Tenore(II). (Quinto.)
E tu, a - ni-ma mia, fat-ta da Di-o si bel -
Basso.
E tu, a - nima mia, fat - ta da Di - o si bel -
si bel-la e si gen-ti- - - le, al - za da ter-ra un
si bel-la e si gen-ti- - - le, al - za da
bel-la e si gen - ti - le, si bel-la e si gen-ti- - - le.
- la e si gen - ti - le, e si gen-ti - - le, al -
- la e si gen - ti - le. al - za da ter-ra un

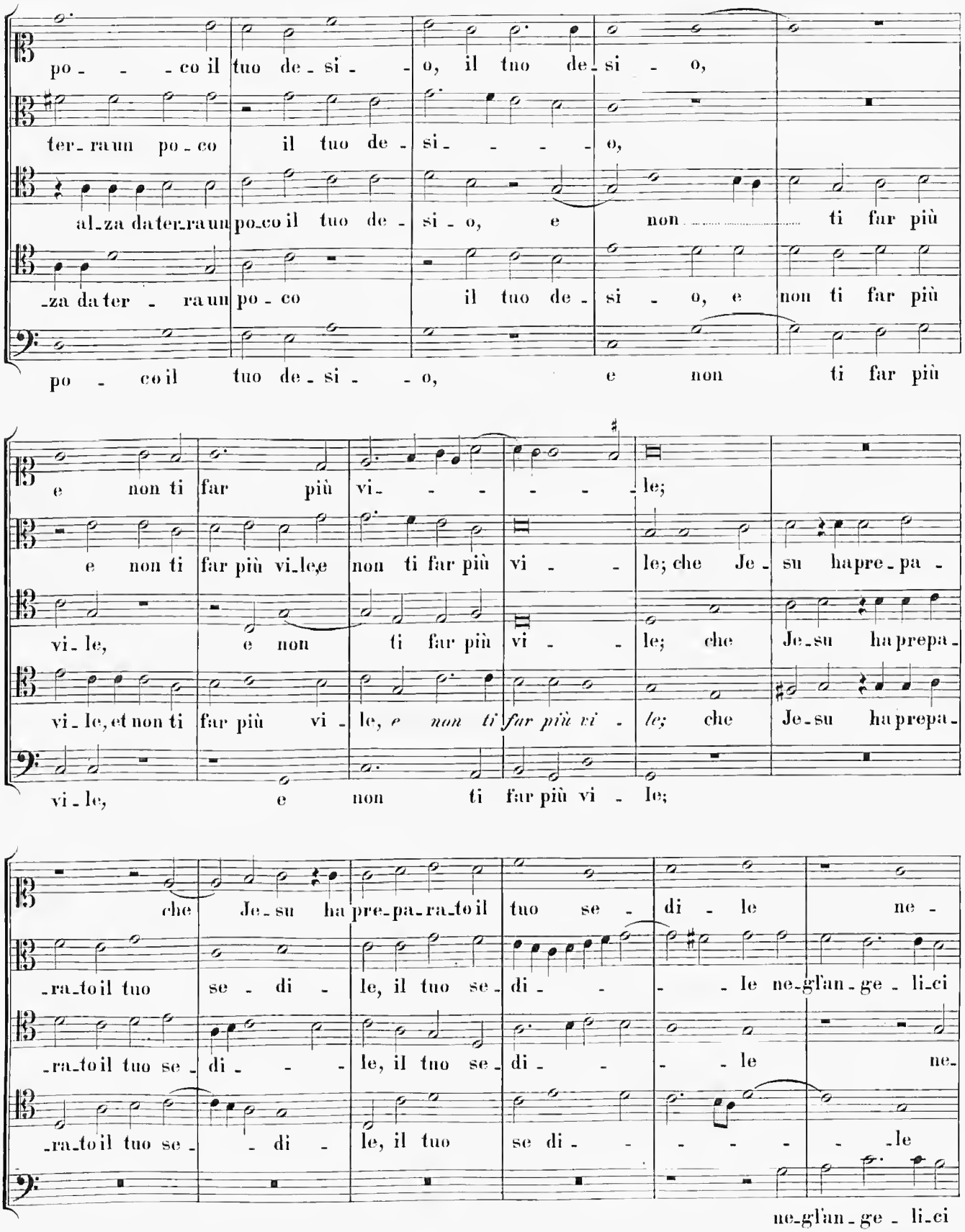
po - - - co il tuo de - si - - o, il tuo de - si - o,
ter - ra un po - co il tuo de - si - - - - o,
al - za da ter - ra un po - co il tuo de - si - o, e non ti far più
- za da ter - ra un po - co il tuo de - si - o, e non ti far più
po - co il tuo de - si - - o, e non ti far più
e non ti far più vi - - - - - - le;
e non ti far più vi - le, e non ti far più vi - - le; che Je - su ha pre - pa -
vi - le, e non ti far più vi - - le; che Je - su ha prepa -
vi - le, et non ti far più vi - le, e non ti far più vi - le; che Je - su ha prepa -
vi - le, e non ti far più vi - le;
che Je - su ha pre - pa - ra - to il tuo se - di - le ne -
- ra - to il tuo se - di - - - le, il tuo se - di - - - le ne - gl'an - ge - li - ci
- ra - to il tuo se - di - - - le, il tuo se - di - - - le ne -
- ra - to il tuo se - - di - le, il tuo se di - - - - - - le
ne - gl'an - ge - li - ci

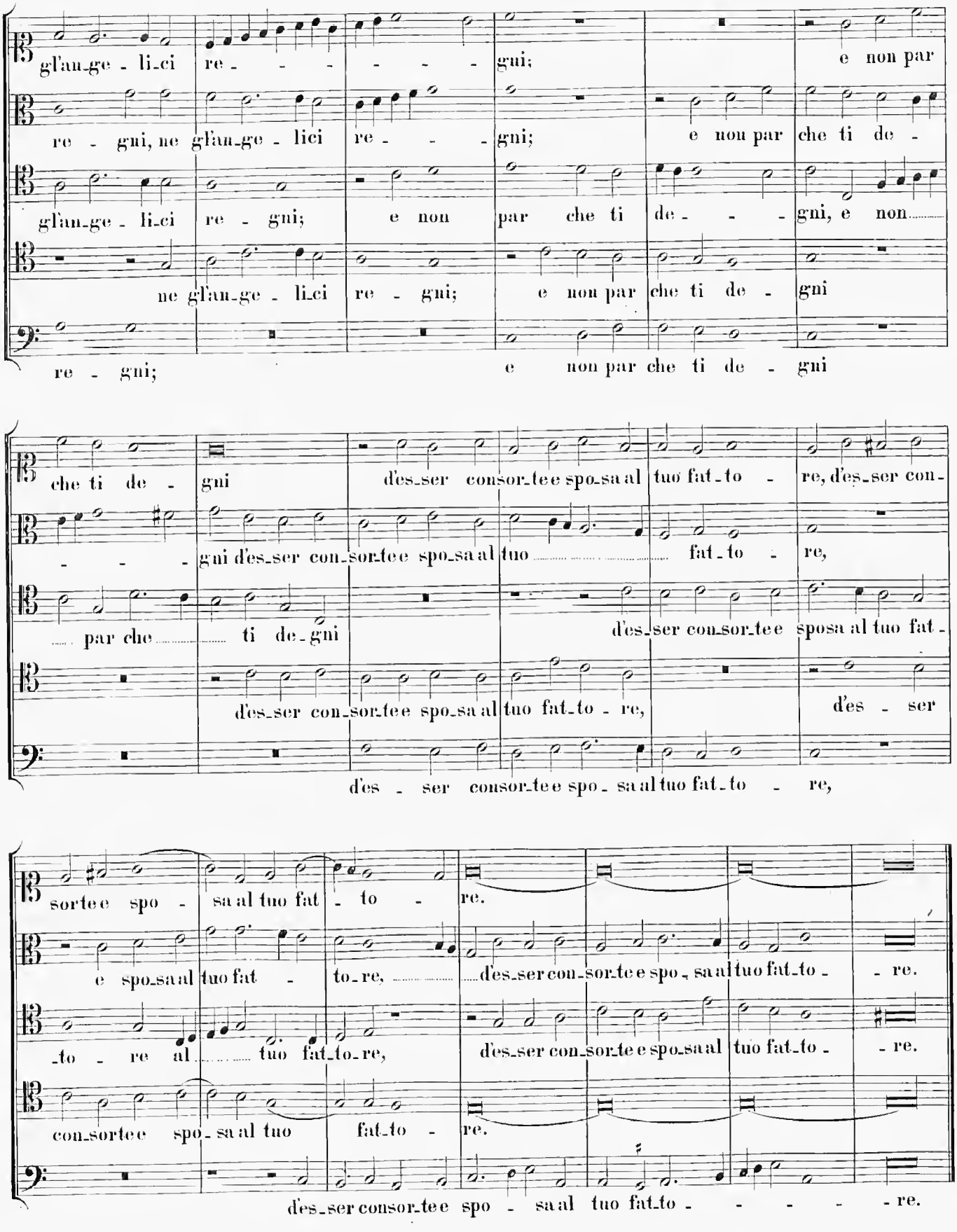
gl'an_ge - li_ci re - - - - - - gni; e non par
re - gni, ne gl'an_ge - lici re - - - gni; e non par che ti de -
gl'an_ge - li_ci re - gni; e non par che ti de - - - gni, e non
ne gl'an_ge - li_ci re - gni; e non par che ti de - gni
re - gni; e non par che ti de - gni
che ti de - gni d'es_ser consor_te e spo_sa al tuo fat_to - re, d'es_ser con-
- - - gni d'es_ser con_sor_te e spo_sa al tuo fat_to - re,
par che ti de_gni d'es_ser con_sor_te e sposa al tuo fat -
d'es_ser con_sor_te e spo_sa al tuo fat_to - re, d'es - ser
d'es - ser consor_te e spo - sa al tuo fat_to - re,
sorte e spo - sa al tuo fat - to - re.
e spo_sa al tuo fat - to_re, d'es_ser con_sor_te e spo_sa al tuo fat_to - re.
_to - re al tuo fat_to_re, d'es_ser con_sor_te e spo_sa al tuo fat_to - re.
con_sorte e spo - sa al tuo fat_to - re.
d'es_ser consor_te e spo - sa al tuo fat_to - - - - - re.

26.

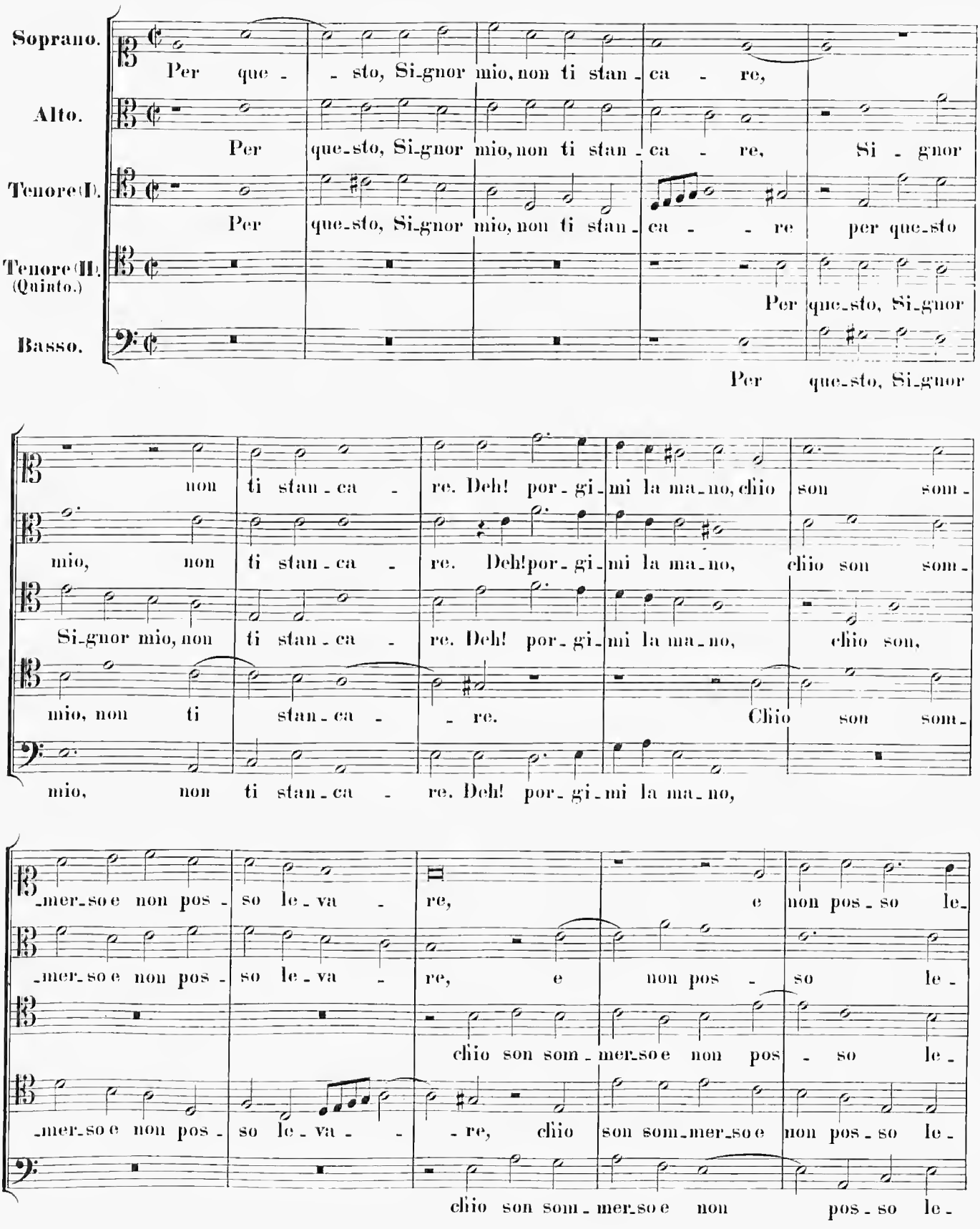
Soprano.
Per que - - sto, Si-gnor mio, non ti stan - ca - re,
Alto.
Per que-sto, Si-gnor mio, non ti stan - ca - re, Si - gnor
Tenore (I).
Per que-sto, Si-gnor mio, non ti stan - ca - - re per que-sto
Tenore (II). (Quinto.)
Per que-sto, Si-gnor
Basso.
Per que-sto, Si-gnor
non ti stan - ca - re. Deh! por - gi - mi la ma - no, chio son som -
mio, non ti stan - ca - re. Deh! por-gi-mi la ma-no, chio son som -
Si-gnor mio, non ti stan - ca - re. Deh! por - gi - mi la ma - no, chio son,
mio, non ti stan - ca - - re. Chio son som -
mio, non ti stan - ca - re. Deh! por - gi - mi la ma - no,
-mer-so e non pos - so le - va - re, e non pos - so le -
-mer-so e non pos - so le - va - re, e non pos - so le -
chio son som - mer-so e non pos - so le -
-mer-so e non pos - so le - va - - re, chio son som-mer-so e non pos - so le -
chio son som - mer-so e non pos - so le -

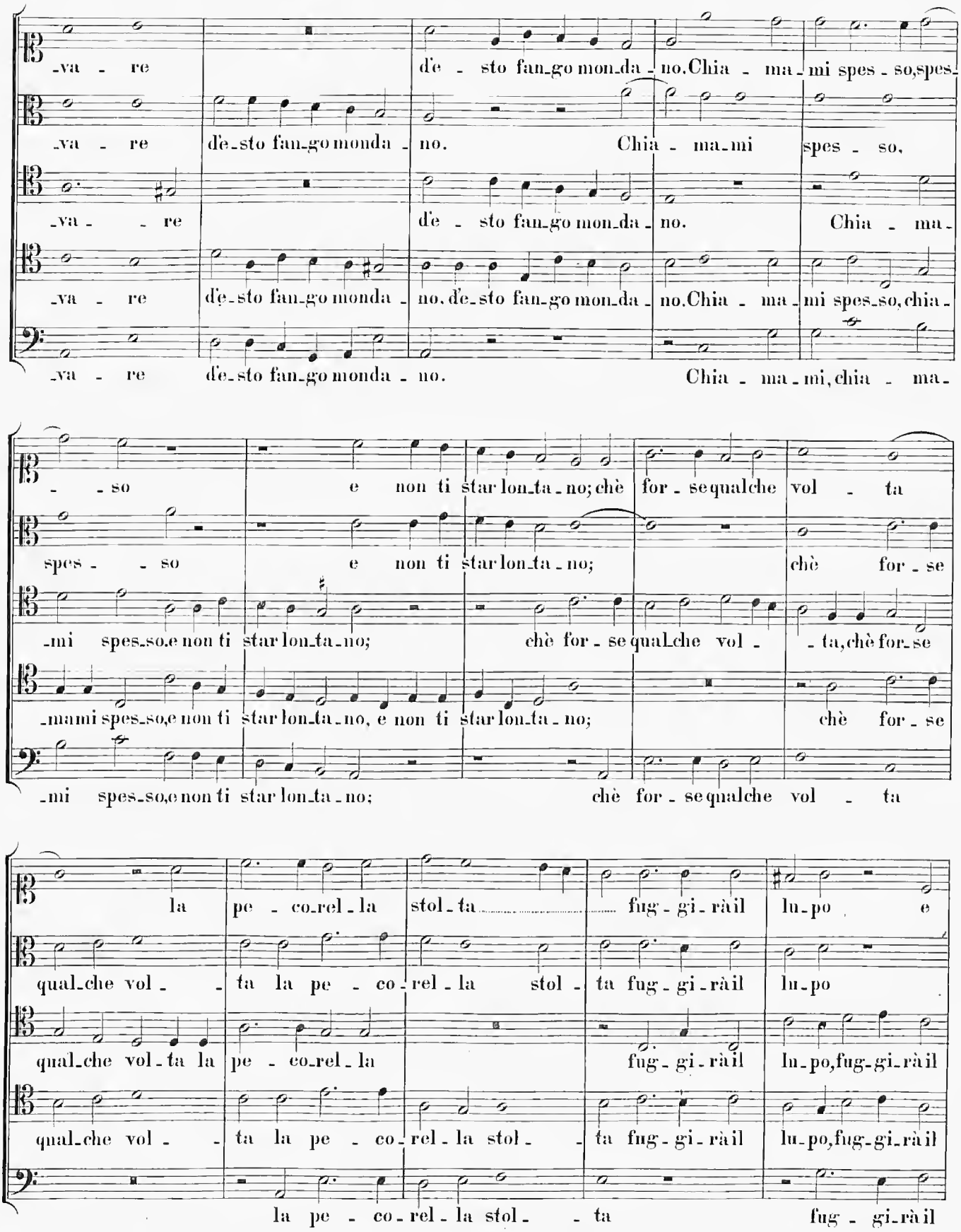
-va - re d'e - sto fan-go mon-da - no. Chia - ma - mi spes - so, spes-
-va - re d'e-sto fan-go monda - no. Chia - ma-mi spes - so,
-va - - re d'e - sto fan-go mon-da - no. Chia - ma-
-va - re d'e-sto fan-go monda - no. d'e-sto fan-go mon-da - no. Chia - ma - mi spes-so, chia-
-va - re d'e-sto fan-go monda - no. Chia - ma - mi, chia - ma-
- - so e non ti star lon-ta - no; chè for - se qualche vol - ta
spes - - so e non ti star lon-ta - no; chè for - se
-mi spes-so, e non ti star lon-ta-no; chè for - se qual-che vol - - ta, chè for-se
-ma mi spes-so, e non ti star lon-ta-no, e non ti star lon-ta - no; chè for - se
-mi spes-so, e non ti star lon-ta - no; chè for - se qual-che vol - ta
la pe - co-rel - la stol - ta fug - gi - rà il lu-po e
qual-che vol - - ta la pe - co - rel - la stol - ta fug - gi - rà il lu-po
qual-che vol-ta la pe - co-rel - la fug - gi - rà il lu-po, fug-gi-rà il
qual-che vol - - ta la pe - co - rel - la stol - - ta fug - gi - rà il lu-po, fug-gi-rà il
la pe - co - rel - la stol - - ta fug - gi-rà il

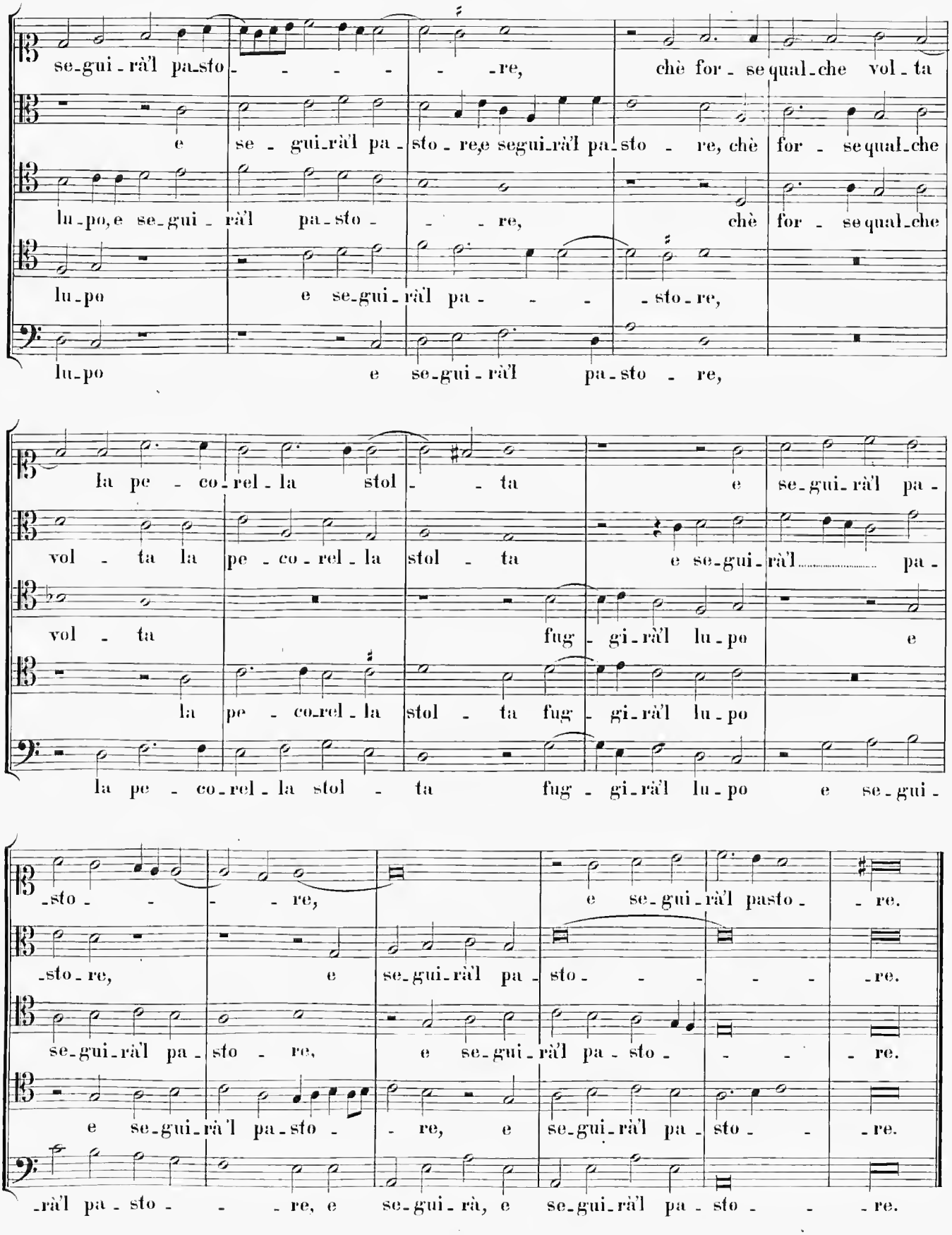
se-gui-rà'l pa-sto - - - - - re, chè for - se qual-che vol - ta
e se - gui-rà'l pa - sto - re, e segui-rà'l pa-sto - re, chè for - se qual-che
lu-po, e se-gui - rà'l pa-sto - - - re, chè for - se qual-che
lu-po e se-gui-rà'l pa - - - - sto-re,
lu-po e se-gui-rà'l pa-sto - re,
la pe - co-rel - la stol - - ta e se-gui-rà'l pa -
vol - ta la pe - co - rel - la stol - ta e se-gui-rà'l pa -
vol - ta fug - gi-rà'l lu-po e
la pe - co-rel - la stol - ta fug - gi-rà'l lu-po
la pe - co-rel - la stol - ta fug - gi-rà'l lu-po e se-gui -
-sto - - - - re, e se-gui-rà'l pasto - re.
-sto-re, e se-gui-rà'l pa - sto - - - - - re.
se-gui-rà'l pa - sto - re, e se-gui - rà'l pa - sto - - - re.
e se-gui-rà'l pa-sto - - re, e se-gui-rà'l pa - sto - - - re.
-rà'l pa - sto - - - re, e se-gui - rà, e se-gui-rà'l pa - sto - - - re.

LIBRO SECONDO.

1.

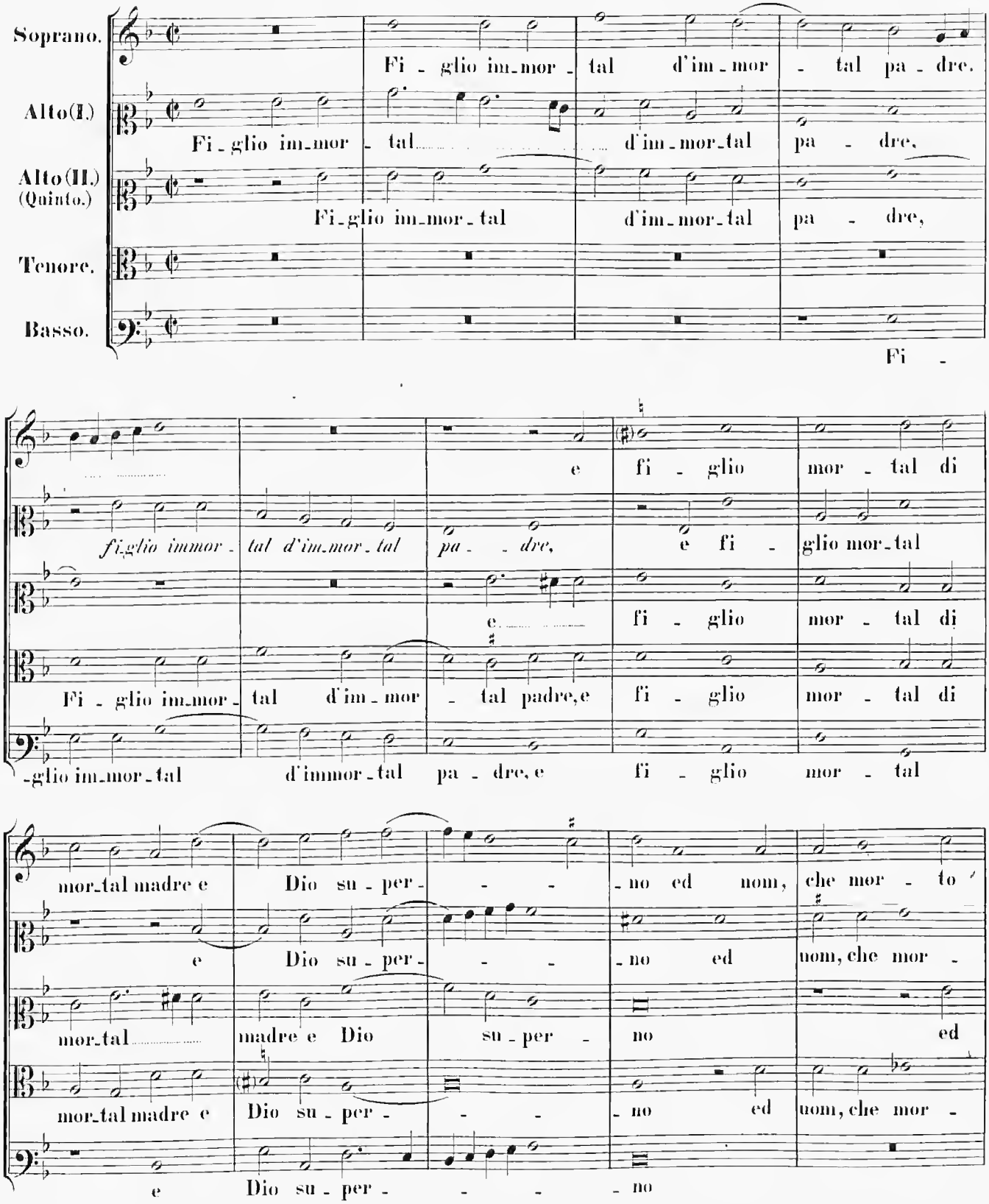
Soprano.
Alto(I.)
Alto(II.) (Quinto.)
Tenore.
Basso.
Fi - glio im-mor - tal d'im-mor - tal pa - dre.
Fi-glio im-mor-tal d'im-mor-tal pa - dre,
Fi - glio im-mor-tal d'im-mor-tal pa - dre, e fi - glio mor-tal di
fi-glio immor- tal d'im-mor-tal pa - dre, e fi - glio mor-tal
Fi - glio im-mor- tal d'im-mor - tal padre, e fi - glio mor - tal di
-glio im-mor-tal d'immor-tal pa - dre, e fi - glio mor - tal
mor-tal madre e Dio su-per - no ed nom, che mor - to
e Dio su-per - no ed nom, che mor -
mor-tal madre e Dio su-per - no ed
mor-tal madre e Dio su-per - no ed nom, che mor -
e Dio su-per - no

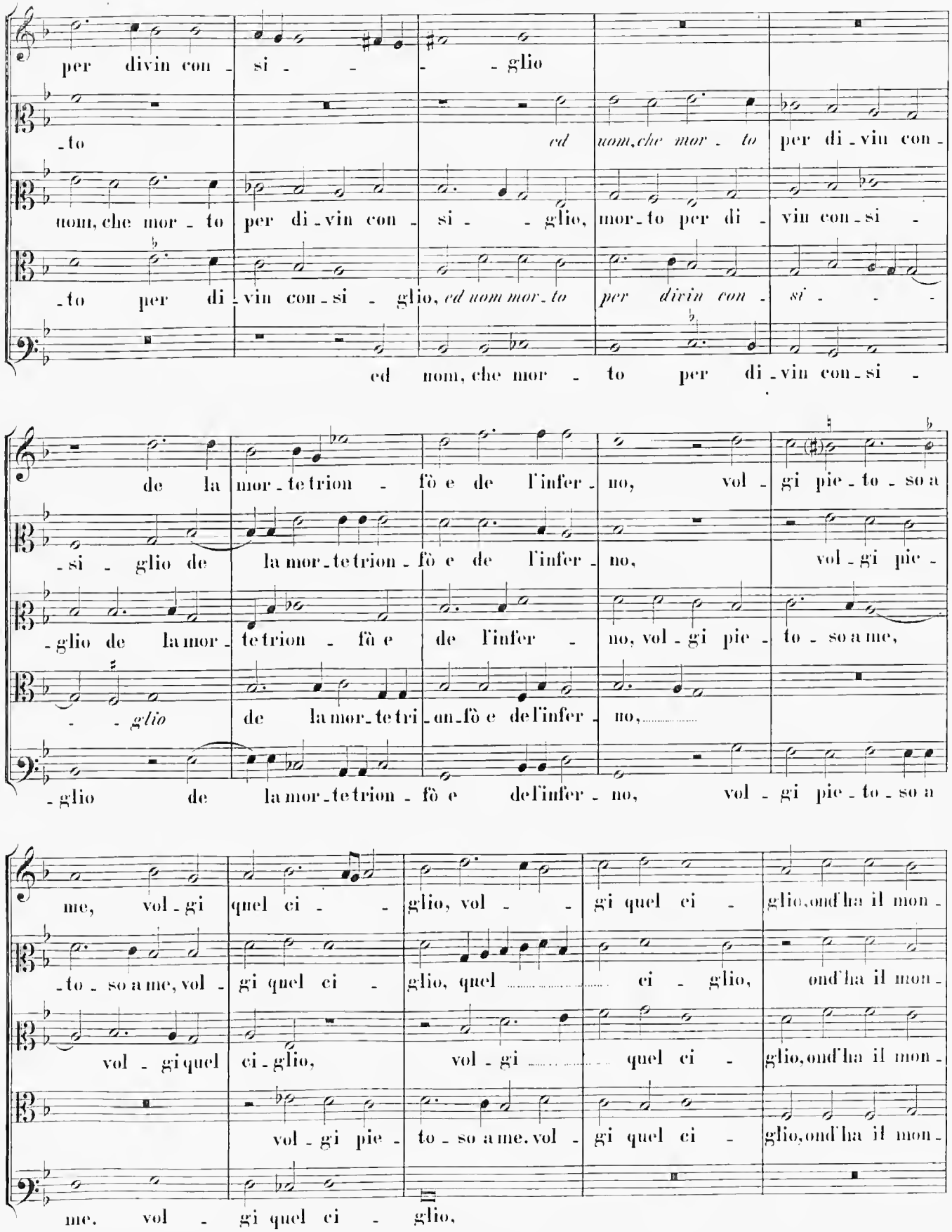
per divin con - si - - - glio
-to ed nom, che mor - to per di - vin con -
nom, che mor - to per di - vin con - si - - glio, mor - to per di - vin con - si -
-to per di - vin con - si - glio, ed nom mor - to per divin con - si - - -
ed nom, che mor - to per di - vin con - si -
de la mor - te trion - fò e de l'infer - no, vol - gi pie - to - so a
- si - glio de la mor - te trion - fò e de l'infer - no, vol - gi pie -
- glio de la mor - te trion - fà e de l'infer - no, vol - gi pie - to - so a me,
- - glio de la mor - te tri - on - fò e de l'infer - no,
- glio de la mor - te trion - fò e de l'infer - no, vol - gi pie - to - so a
me, vol - gi quel ci - - glio, vol - - gi quel ci - glio, ond'ha il mon -
- to - so a me, vol - gi quel ci - glio, quel ci - glio, ond'ha il mon -
vol - gi quel ci - glio, vol - gi quel ci - glio, ond'ha il mon -
vol - gi pie - to - so a me, vol - gi quel ci - glio, ond'ha il mon -
me, vol - gi quel ci - glio,

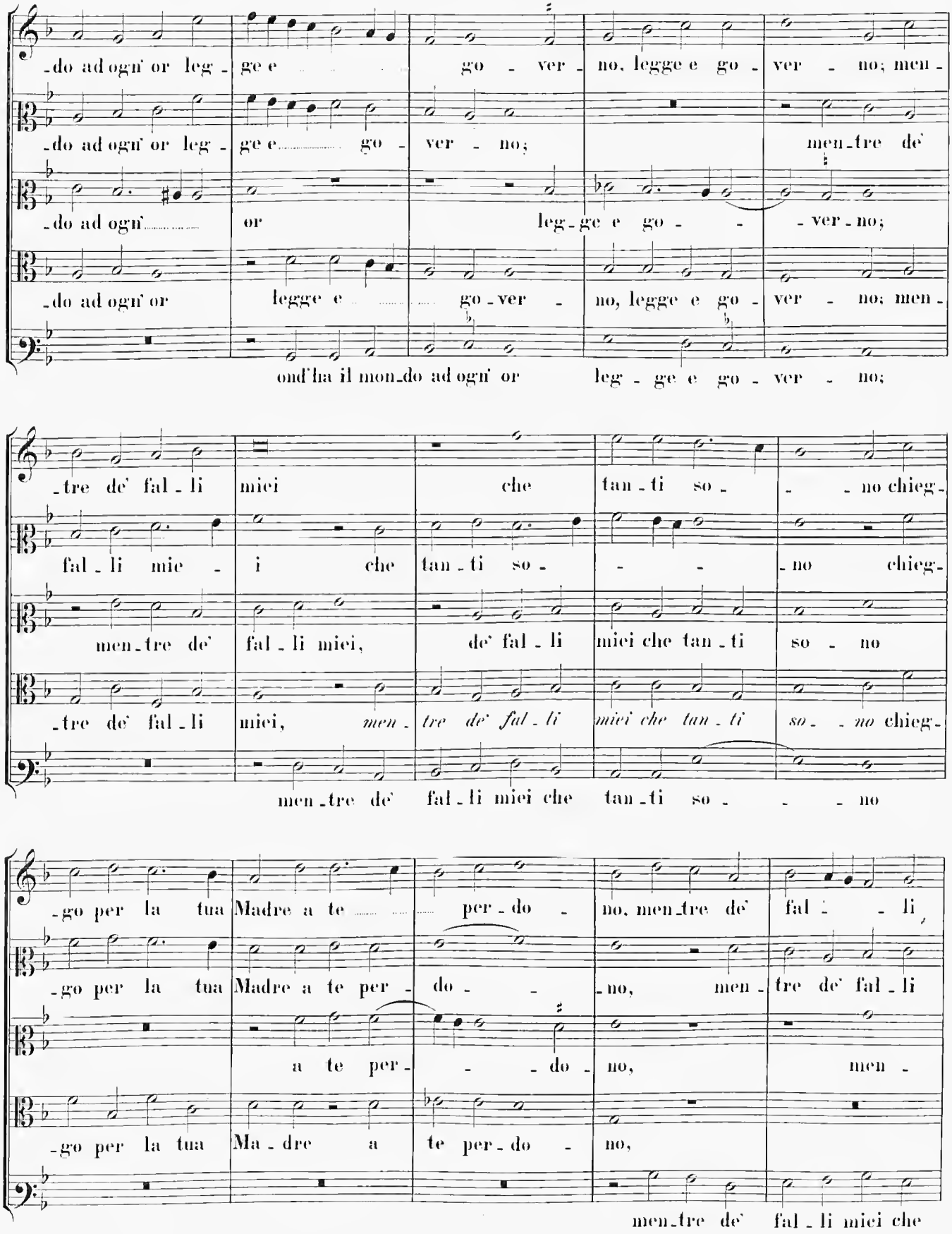
-do ad ogn' or leg - ge e go - ver - no, legge e go - ver - no; men -
-do ad ogn' or leg - ge e go - ver - no; men-tre de'
-do ad ogn' or leg - ge e go - - ver - no;
-do ad ogn' or legge e go - ver - no, legge e go - ver - no; men -
ond'ha il mon-do ad ogn' or leg - ge e go - ver - no;
-tre de' fal - li mici che tan - ti so - - no chieg -
fal - li mie - i che tan - ti so - - - no chieg -
men-tre de' fal - li miei, de' fal - li miei che tan - ti so - no
-tre de' fal - li miei, men - tre de' fal - li miei che tan - ti so - - no chieg -
men-tre de' fal - li miei che tan - ti so - - - no
-go per la tua Madre a te per - do - no, men-tre de' fal - - li,
-go per la tua Madre a te per - do - - no, men - tre de' fal - li
a te per - - - do - no, men -
-go per la tua Ma - dre a te per - do - no,
men-tre de' fal - li miei che

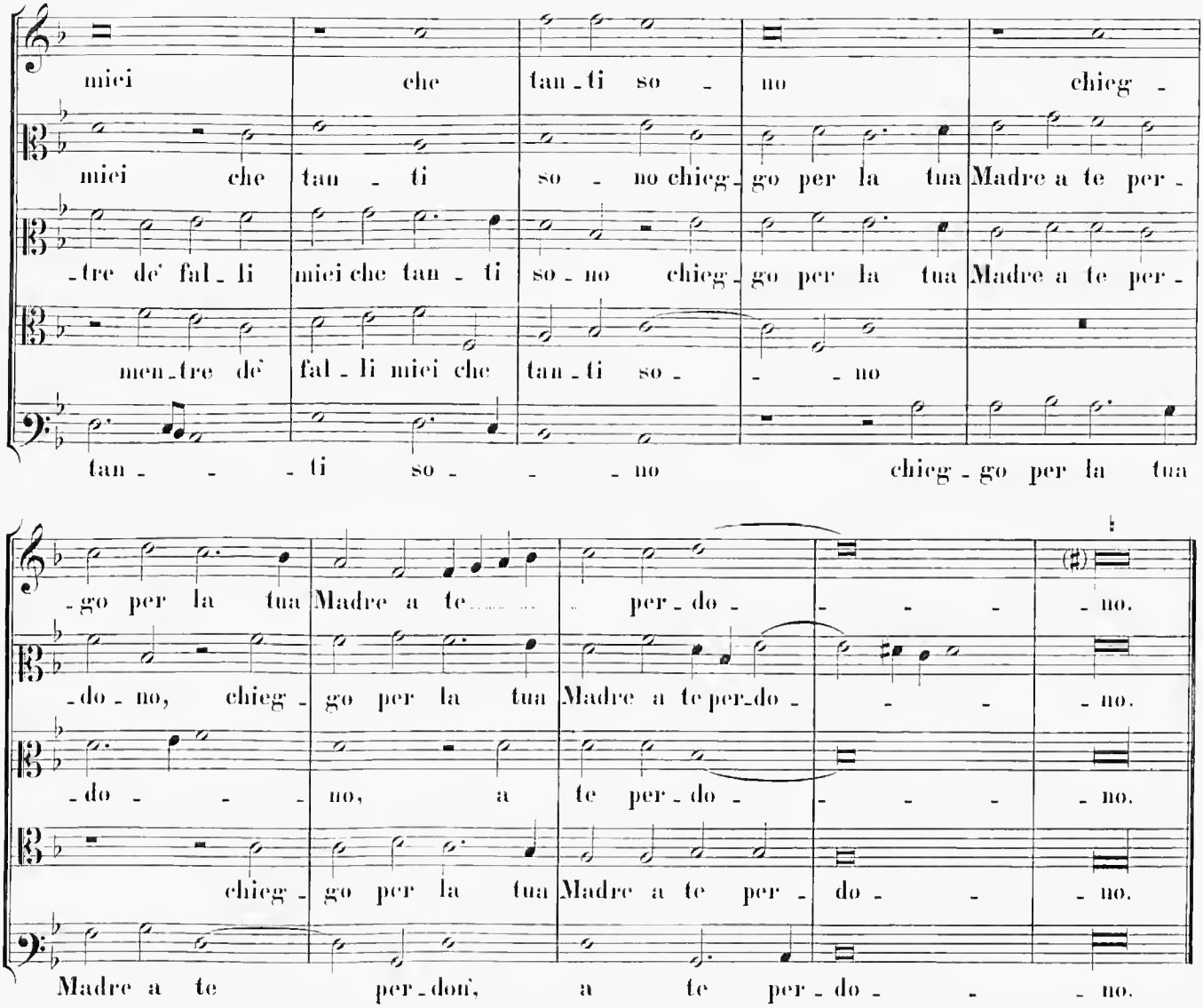
miei che tan - ti so - no chieg -
miei che tan - ti so - no chieg - go per la tua Madre a te per -
- tre de' fal - li miei che tan - ti so - no chieg - go per la tua Madre a te per -
men - tre de' fal - li miei che tan - ti so - - - no
tan - - - ti so - - - no chieg - go per la tua
- go per la tua Madre a te per - do - - - - no.
- do - no, chieg - go per la tua Madre a te per - do - - - - no.
- do - - - no, a te per - do - - - - - no.
chieg - go per la tua Madre a te per - do - - - no.
Madre a te per - don, a te per - do - - - no.

2.

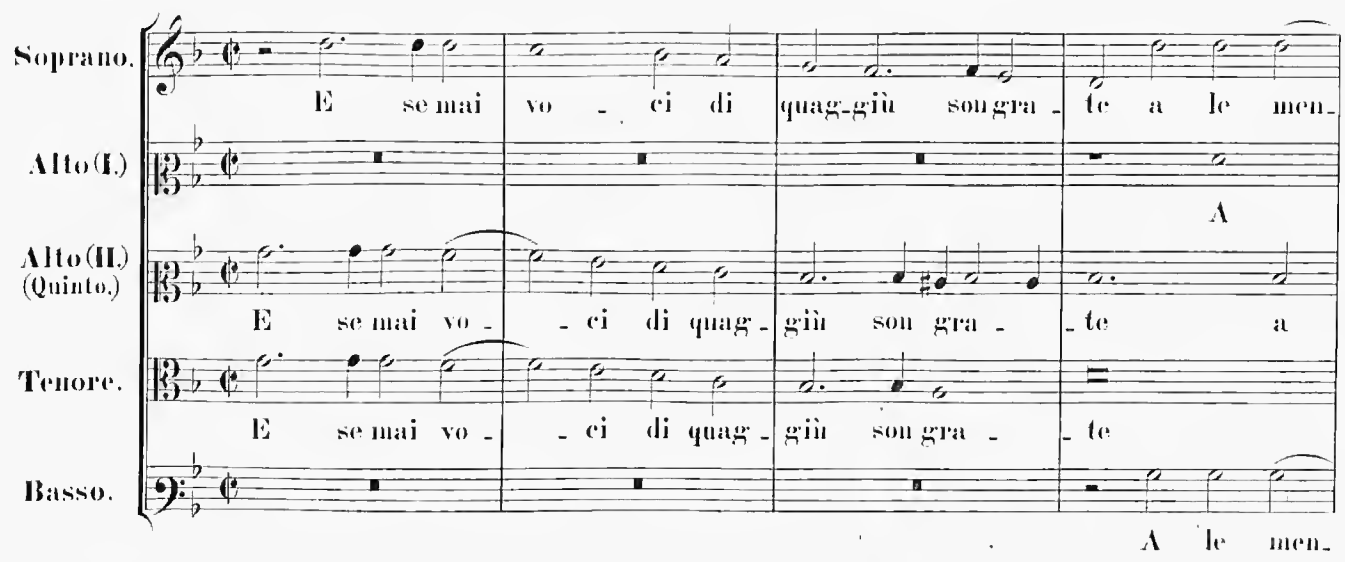
Soprano.
E se mai vo - ci di quag - giù son gra - te a le men -
Alto (I.)
A
Alto (II.) (Quinto.)
E se mai vo - - ci di quag - giù son gra - - te a
Tenore.
E se mai vo - - ci di quag - giù son gra - - te
Basso.
A le men -

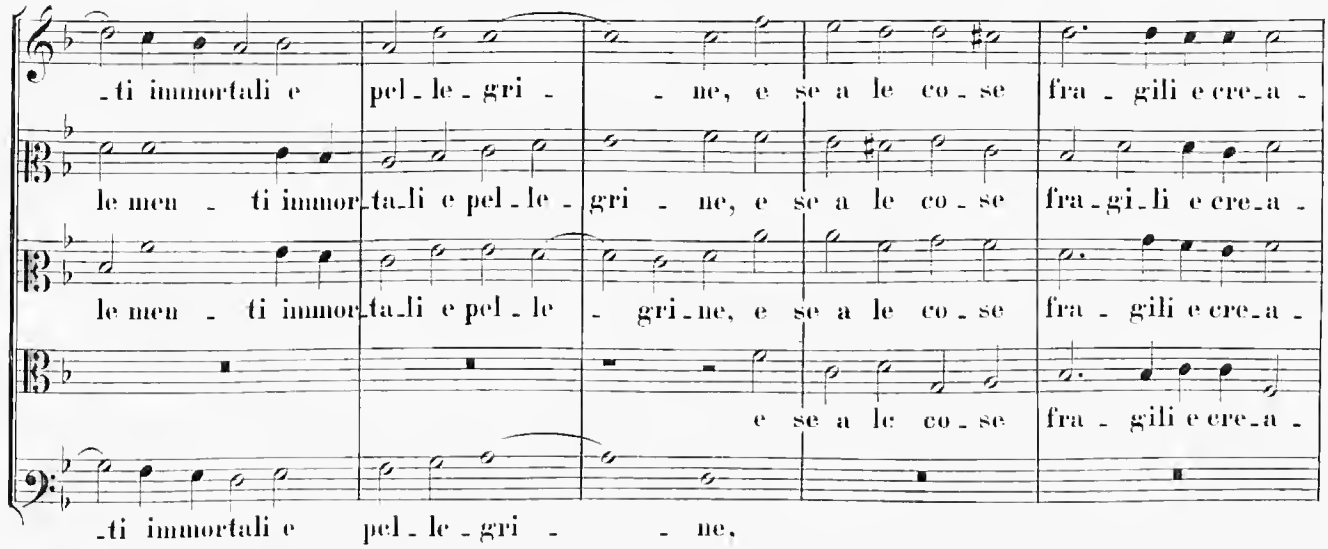
-ti immortali e pel-le-gri- -ne, e se a le co-se fra-gili e crea-
le men-ti immor-ta-li e pel-le-gri- ne, e se a le co-se fra-gi-li e crea-
le men-ti immor-ta-li e pel-le- gri-ne, e se a le co-se fra-gili e crea-
e se a le co-se fra-gili e crea-
-ti immortali e pel-le-gri- -ne,

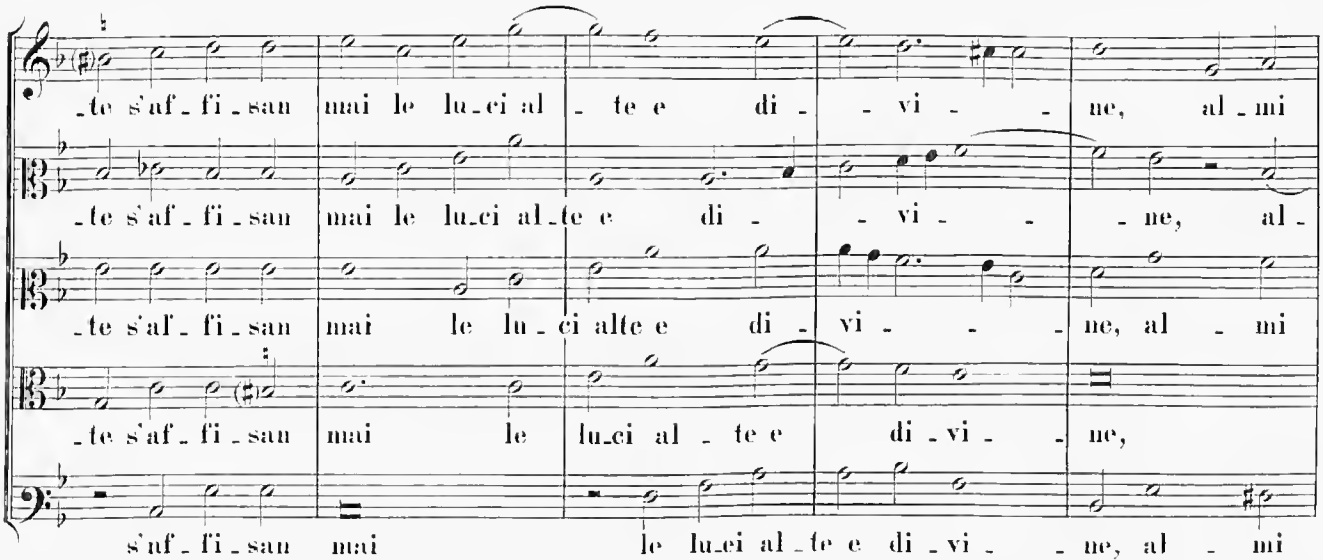
-te s'af-fi-san mai le lu-ci al- te e di- -vi- -ne, al-mi
-te s'af-fi-san mai le lu-ci al-te e di- -vi- -ne, al-
-te s'af-fi-san mai le lu-ci alte e di- vi- -ne, al-mi
-te s'af-fi-san mai le lu-ci al-te e di-vi- -ne,
s'af-fi-san mai le lu-ci al-te e di-vi- -ne, al-mi

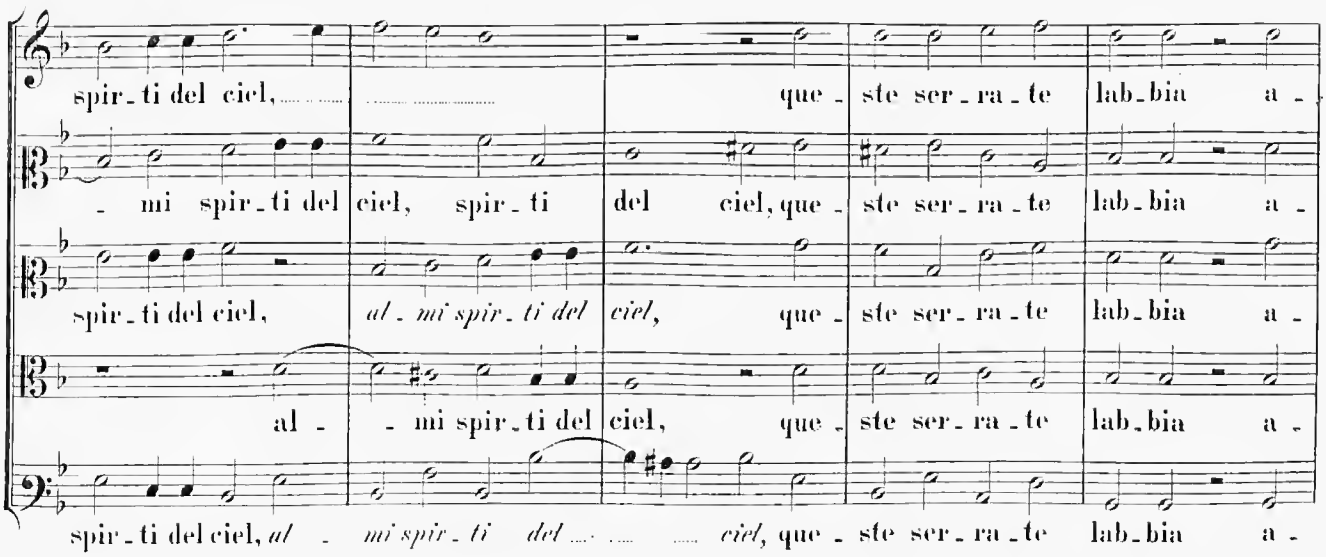
spir-ti del ciel, que-ste ser-ra-te lab-bia a-
-mi spir-ti del ciel, spir-ti del ciel, que-ste ser-ra-te lab-bia a-
spir-ti del ciel, al-mi spir-ti del ciel, que-ste ser-ra-te lab-bia a-
al- -mi spir-ti del ciel, que-ste ser-ra-te lab-bia a-
spir-ti del ciel, al- mi spir-ti del ciel, que-ste ser-ra-te lab-bia a-

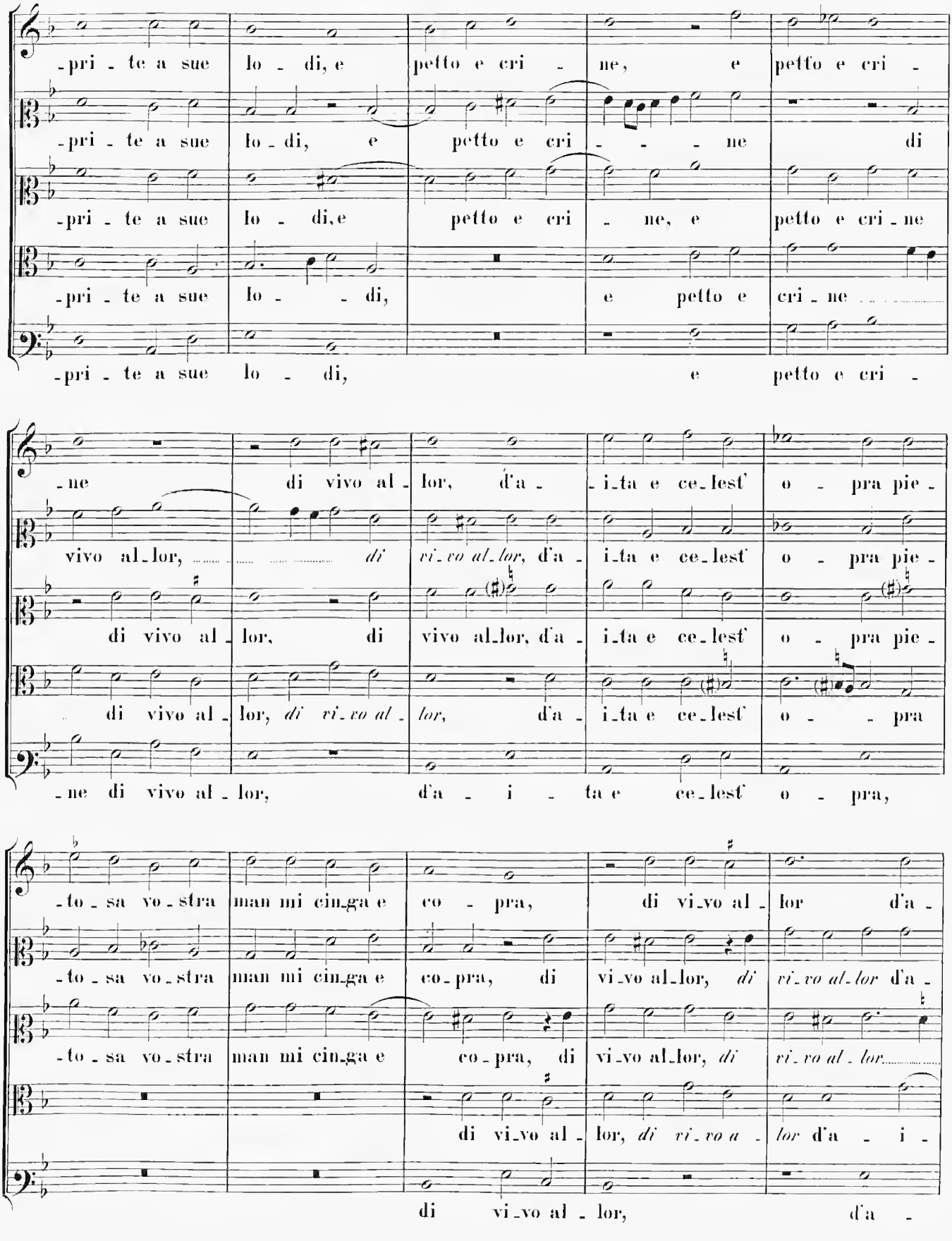
-pri - te a sue lo - di, e petto e cri - ne, e petto e cri -
-pri - te a sue lo - di, e petto e cri - - - ne di
-pri - te a sue lo - di, e petto e cri - ne, e petto e cri - ne
-pri - te a sue lo - di, e petto e cri - ne
-ne di vivo al - lor, d'a - i - ta e ce - lest' o - pra pie -
vivo al - lor, di vi - vo al - lor, d'a - i - ta e ce - lest' o - pra pie -
di vivo al - lor, di vivo al - lor, d'a - i - ta e ce - lest' o - pra pie -
di vivo al - lor, di vi - vo al - lor, d'a - i - ta e ce - lest' o - pra
-ne di vivo al - lor, d'a - i - ta e ce - lest' o - pra,
-to - sa vo - stra man mi cin - ga e co - pra, di vi - vo al - lor d'a -
-to - sa vo - stra man mi cin - ga e co - pra, di vi - vo al - lor, di vi - vo al - lor d'a -
-to - sa vo - stra man mi cin - ga e co - pra, di vi - vo al - lor, di vi - vo al - lor
di vi - vo al - lor, di vi - vo a - lor d'a - i -
di vi - vo al - lor, d'a -

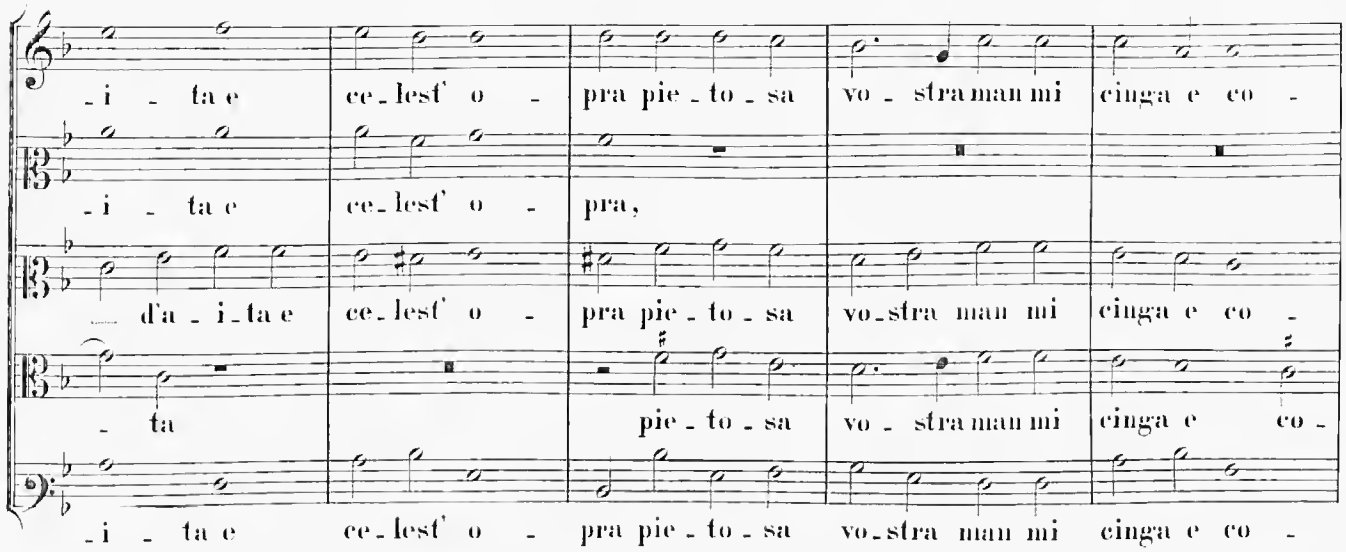
-i - ta e ce-lest' o - pra pie-to-sa vo-stra man mi cinga e co -
-i - ta e ce-lest' o - pra,
d'a-i-ta e ce-lest' o - pra pie-to-sa vo-stra man mi cinga e co -
- ta pie-to-sa vo-stra man mi cinga e co -
-i - ta e ce-lest' o - pra pie-to-sa vo-stra man mi cinga e co -

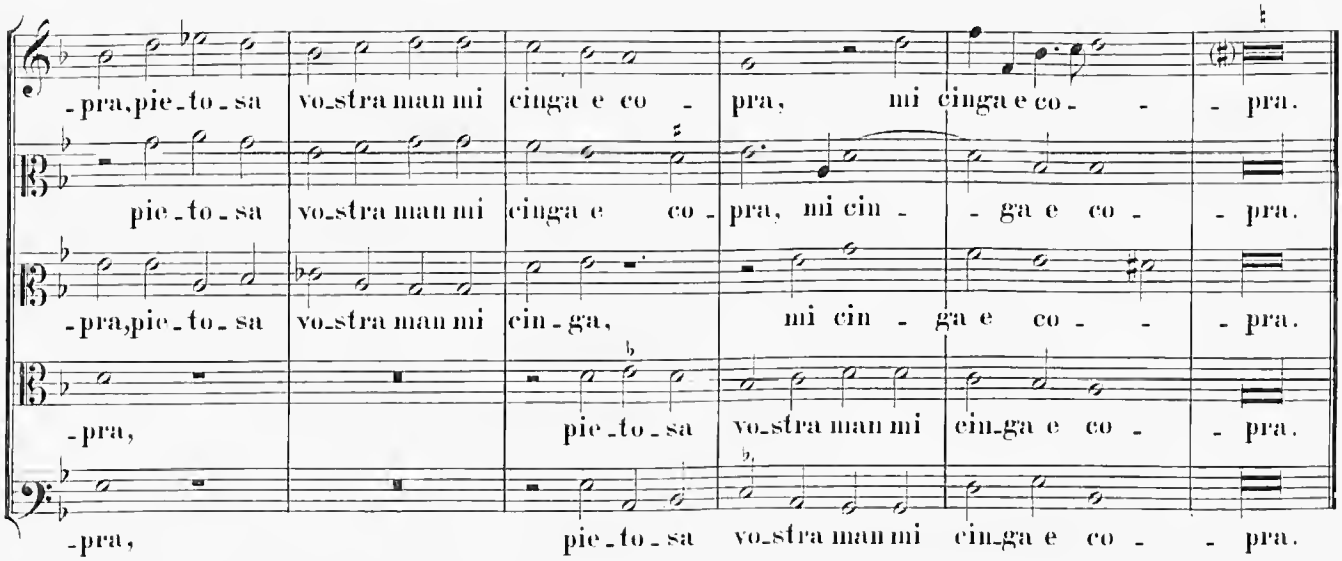
-pra, pie-to-sa vo-stra man mi cinga e co - pra, mi cinga e co - - pra.
pie-to-sa vo-stra man mi cinga e co - pra, mi cin - ga e co - - pra.
-pra, pie-to-sa vo-stra man mi cin-ga, mi cin - ga e co - - pra.
-pra, pie-to-sa vo-stra man mi cin-ga e co - - pra.
-pra, pie-to-sa vo-stra man mi cin-ga e co - - pra.

3.

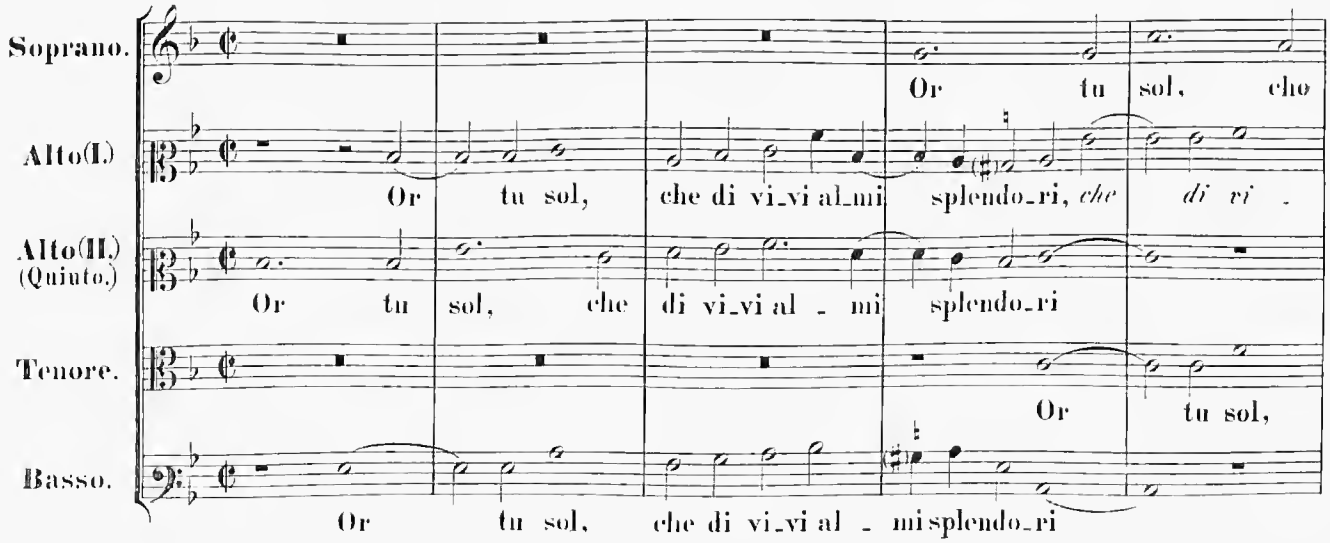
Soprano.
Or tu sol, cho
Alto(I.)
Or tu sol, che di vi-vi al-mi splendo-ri, che di vi -
Alto(II.) (Quinto.)
Or tu sol, che di vi-vi al - mi splendo-ri
Tenore.
Or tu sol,
Basso.
Or tu sol, che di vi-vi al - mi splendo-ri

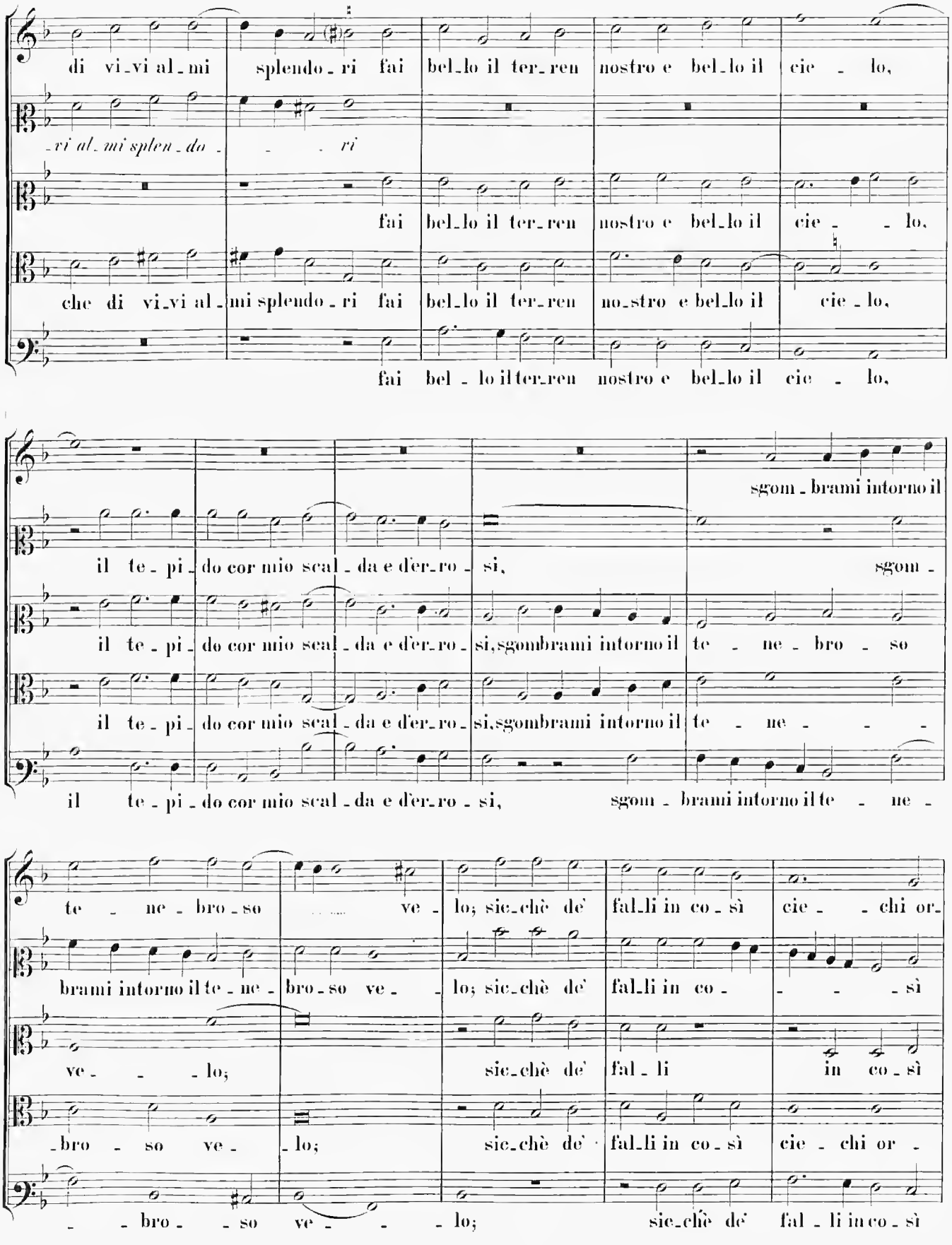
di vi_vi al_mi splendo_ri fai bel_lo il ter_ren nostro e bel_lo il cie_lo,
_vi al_mi splen_do_ri
fai bel_lo il ter_ren nostro e bel_lo il cie_lo,
che di vi_vi al_mi splendo_ri fai bel_lo il ter_ren no_stro e bel_lo il cie_lo,
fai bel_lo il ter_ren nostro e bel_lo il cie_lo,
sgom_brami intorno il
il te_pi_do cor mio scal_da e d'er_ro_si, sgom_
il te_pi_do cor mio scal_da e d'er_ro_si, sgombrami intorno il te_ne_bro_so
il te_pi_do cor mio scal_da e d'er_ro_si, sgombrami intorno il te_ne_
il te_pi_do cor mio scal_da e d'er_ro_si, sgom_brami intorno il te_ne_
te_ne_bro_so ve_lo; sic_chè de' fal_li in co_sì cie_chi or_
brami intorno il te_ne_ bro_so ve_lo; sic_chè de' fal_li in co_sì
ve_lo; sic_chè de' fal_li in co_sì
_bro_so ve_lo; sic_chè de' fal_li in co_sì cie_chi or_
_bro_so ve_lo; sic_chè de' fal_li in co_sì

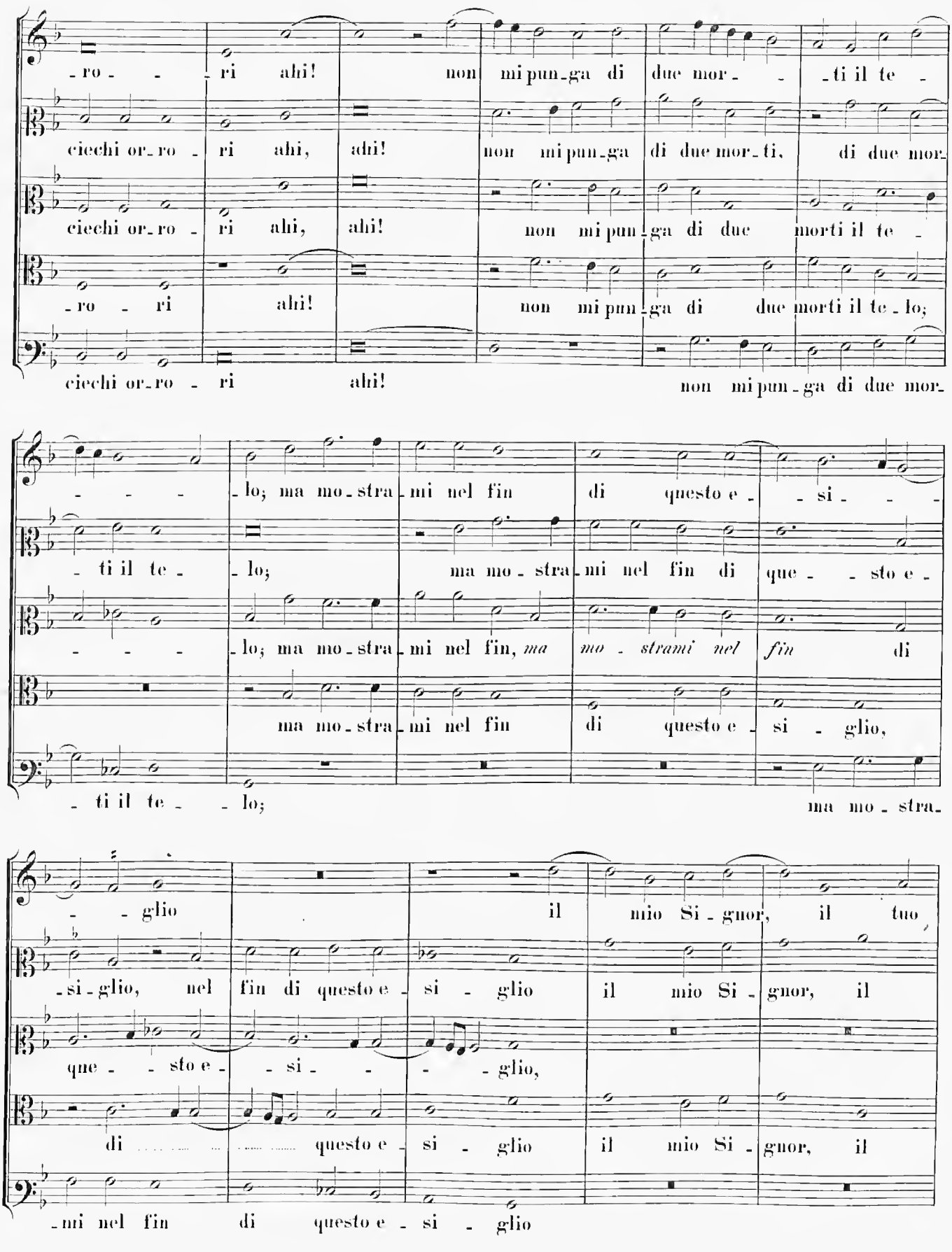
-ro - - ri ahi! non mi pun-ga di due mor- - -ti il te -
ciechi or-ro - ri ahi, ahi! non mi pun-ga di due mor-ti, di due mor-
ciechi or-ro - ri ahi, ahi! non mi pun-ga di due morti il te -
-ro - ri ahi! non mi pun-ga di due morti il te-lo;
ciechi or-ro - ri ahi! non mi pun-ga di due mor-
- - - - lo; ma mo-stra-mi nel fin di questo e- - si- - -
- ti il te - lo; ma mo-stra-mi nel fin di que- - sto e -
- - - - lo; ma mo-stra-mi nel fin, *ma* *mo - strami nel* *fin* di
ma mo-stra-mi nel fin di questo e - si - glio,
- ti il te - - lo; ma mo-stra-
- - glio il mio Si-gnor, il tuo
-si-glio, nel fin di questo e - si - glio il mio Si-gnor, il
que- - sto e- - si- - - - glio,
di .... questo e - si - glio il mio Si-gnor, il
-mi nel fin di questo e - si - glio

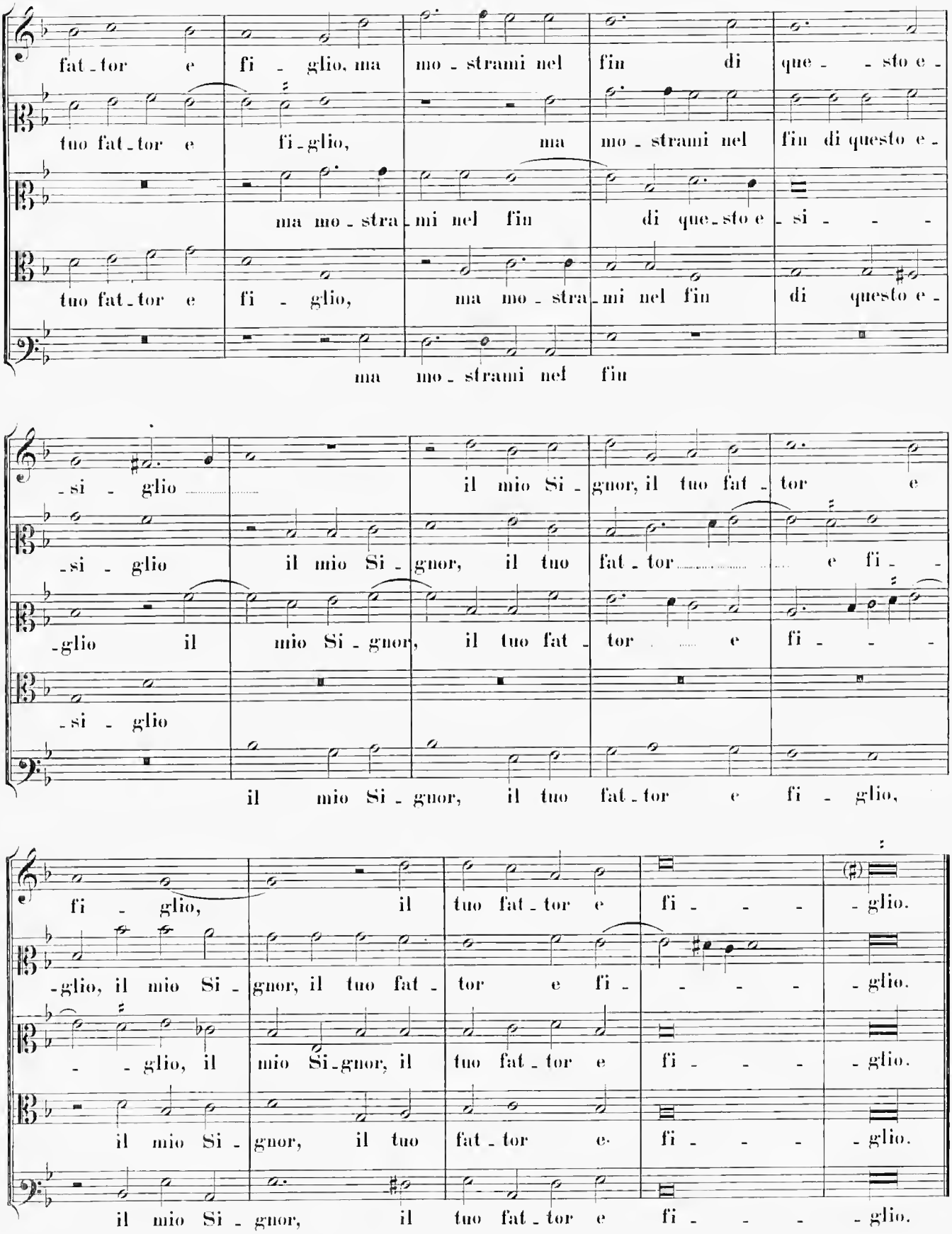
fat - tor e fi - glio, ma mo - strami nel fin di que - - sto e -
tuo fat - tor e fi - glio, ma mo - strami nel fin di questo e -
ma mo - stra - mi nel fin di que - sto e - si - - -
tuo fat - tor e fi - glio, ma mo - stra - mi nel fin di questo e -
ma mo - strami nel fin
- si - glio il mio Si - gnor, il tuo fat - tor e
- si - glio il mio Si - gnor, il tuo fat - tor e fi - -
- glio il mio Si - gnor, il tuo fat - tor e fi - - -
- si - glio
il mio Si - gnor, il tuo fat - tor e fi - glio,
fi - glio, il tuo fat - tor e fi - - - - glio.
- glio, il mio Si - gnor, il tuo fat - tor e fi - - - - glio.
- - glio, il mio Si - gnor, il tuo fat - tor e fi - - - - glio.
il mio Si - gnor, il tuo fat - tor e fi - - - - glio.
il mio Si - gnor, il tuo fat - tor e fi - - - - glio.

4.

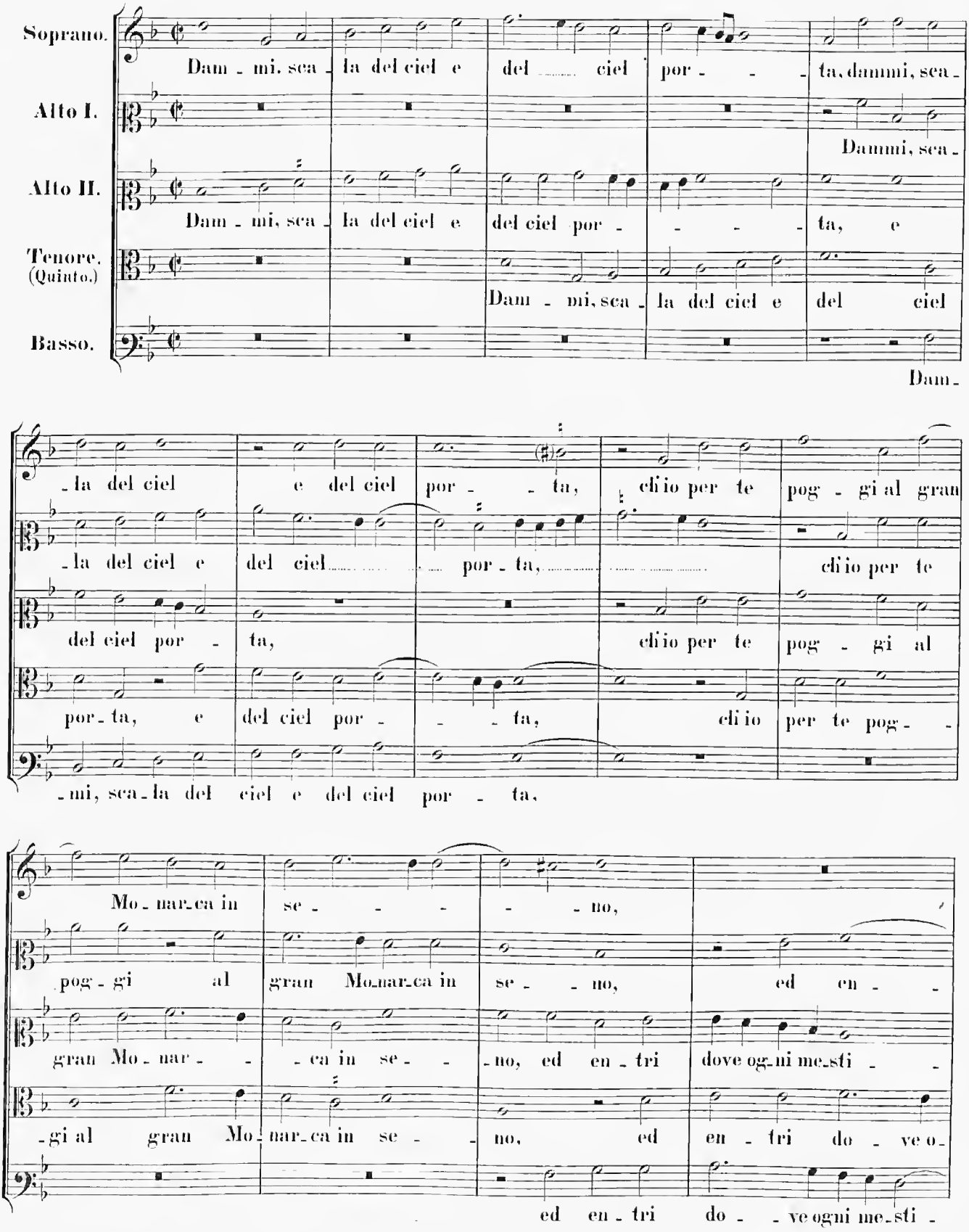
Soprano.
Dam - mi, sca - la del ciel e del ciel por - - - ta, dammi, sca -
Alto I.
Dammi, sca -
Alto II.
Dam - mi, sca - la del ciel e del ciel por - - - - ta, e
Tenore. (Quinto.)
Dam - mi, sca - la del ciel e del ciel
Basso.
Dam -
- la del ciel e del ciel por - - ta, ch'io per te pog - gi al gran
- la del ciel e del ciel por - ta, ch'io per te
del ciel por - ta, ch'io per te pog - gi al
por - ta, e del ciel por - - - ta, ch'io per te pog - -
- mi, sca - la del ciel e del ciel por - ta,
Mo - nar - ca in se - - - - no,
pog - gi al gran Mo - nar - ca in se - - no, ed en - -
gran Mo - nar - - - ca in se - - - no, ed en - tri dove ogni me - sti - -
- gi al gran Mo - nar - ca in se - - no, ed en - tri do - ve o -
ed en - tri do - - ve ogni me - sti -

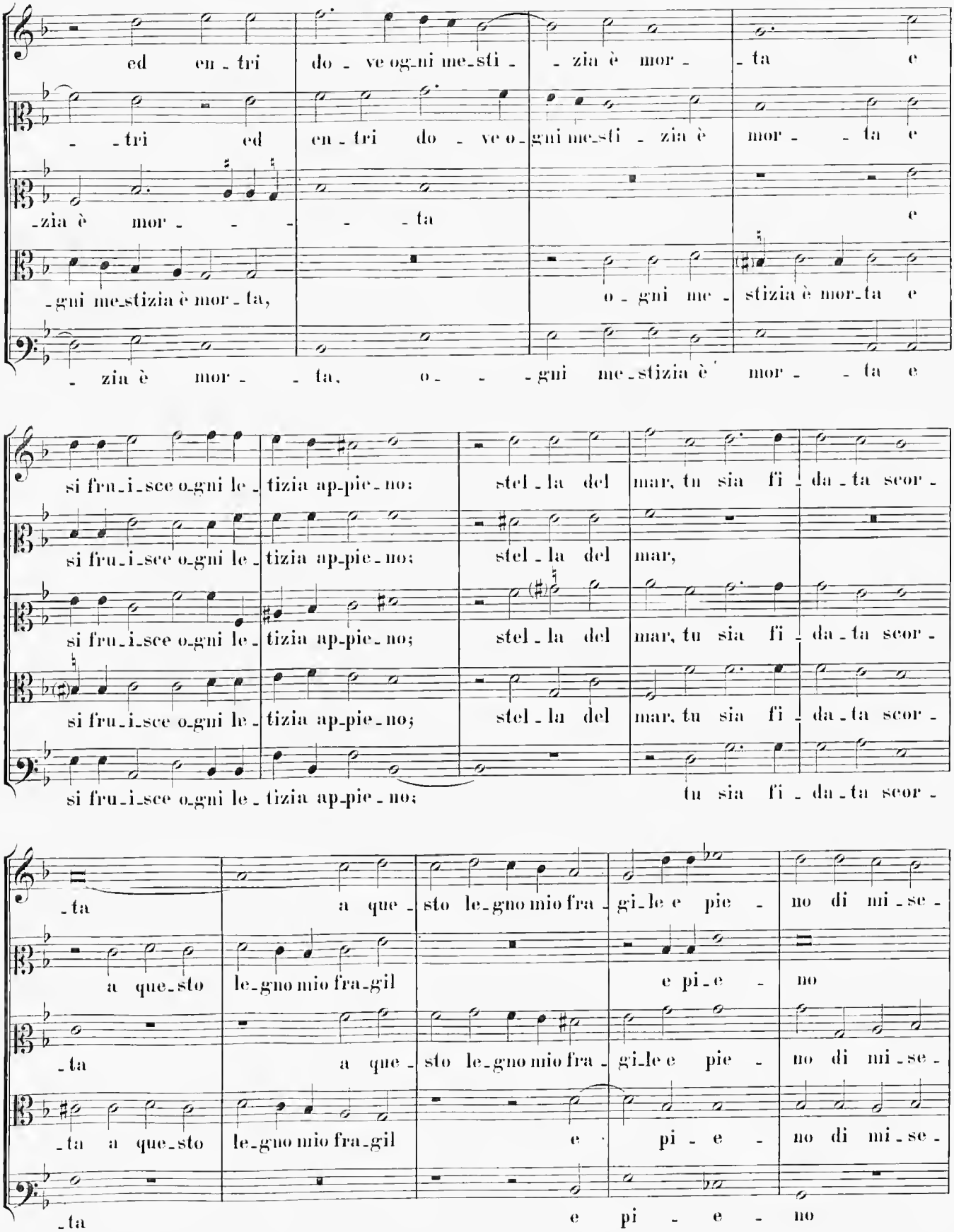
ed en - tri do - ve og-ni me-sti - - zia è mor - - ta e
- - tri ed en - tri do - ve o - gni me-sti - zia è mor - - ta e
- zia è mor - - - - - ta e
- gni me-stizia è mor - ta, o - gni me - stizia è mor-ta e
- zia è mor - - ta, o - - - gni me-stizia è mor - - ta e
si fru-i-sce o-gni le - tizia ap-pie-no: stel - la del mar, tu sia fi - da - ta scor -
si fru-i-sce o-gni le - tizia ap-pie-no: stel - la del mar,
si fru-i-sce o-gni le - tizia ap-pie-no; stel - la del mar, tu sia fi - da - ta scor -
si fru-i-sce o-gni le - tizia ap-pie-no; stel - la del mar, tu sia fi - da - ta scor -
si fru-i-sce o-gni le - tizia ap-pie-no; tu sia fi - da - ta scor -
- ta a que - sto le-gno mio fra - gi-le e pie - no di mi-se -
a que-sto le-gno mio fra-gil e pi-e - no
- ta a que - sto le-gno mio fra - gi-le e pie - no di mi-se -
- ta a que-sto le-gno mio fra-gil e pi - e - no di mi-se -
- ta e pi - e - no

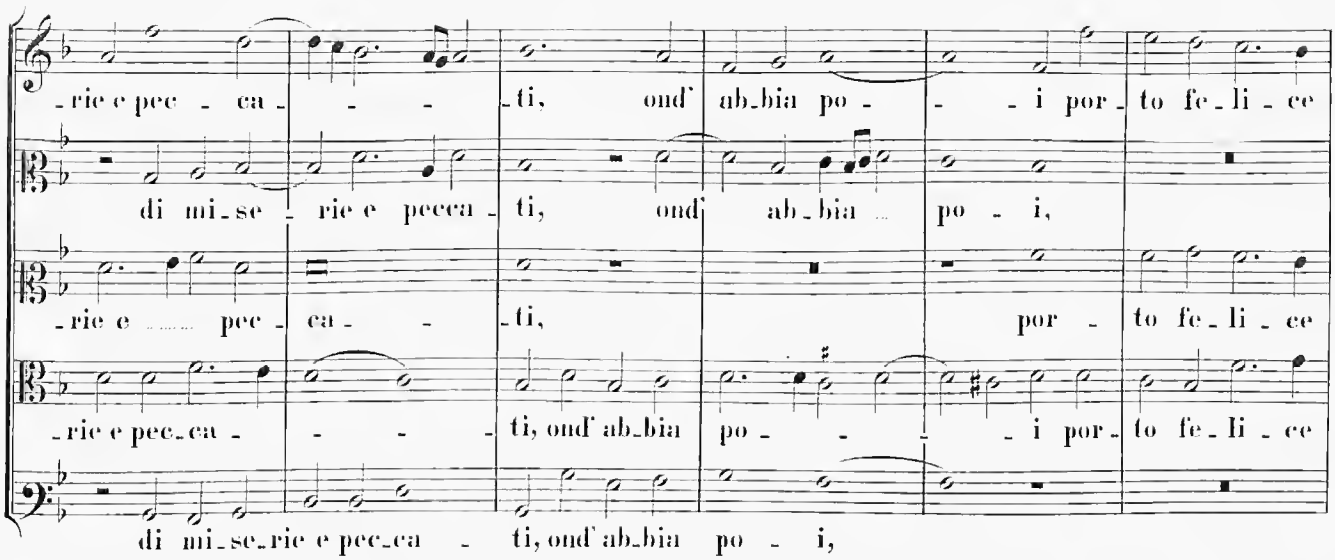
-rie e pec - ca - - - ti, ond' ab-bia po - - - i por-to fe-li-ce
di mi-se - rie e pecca - ti, ond' ab-bia po - i,
-rie e pec-ca - - - ti, por - to fe-li-ce
-rie e pec-ca - - - ti, ond' ab-bia po - - - i por-to fe-li-ce
di mi-se-rie e pec-ca - ti, ond' ab-bia po - i,

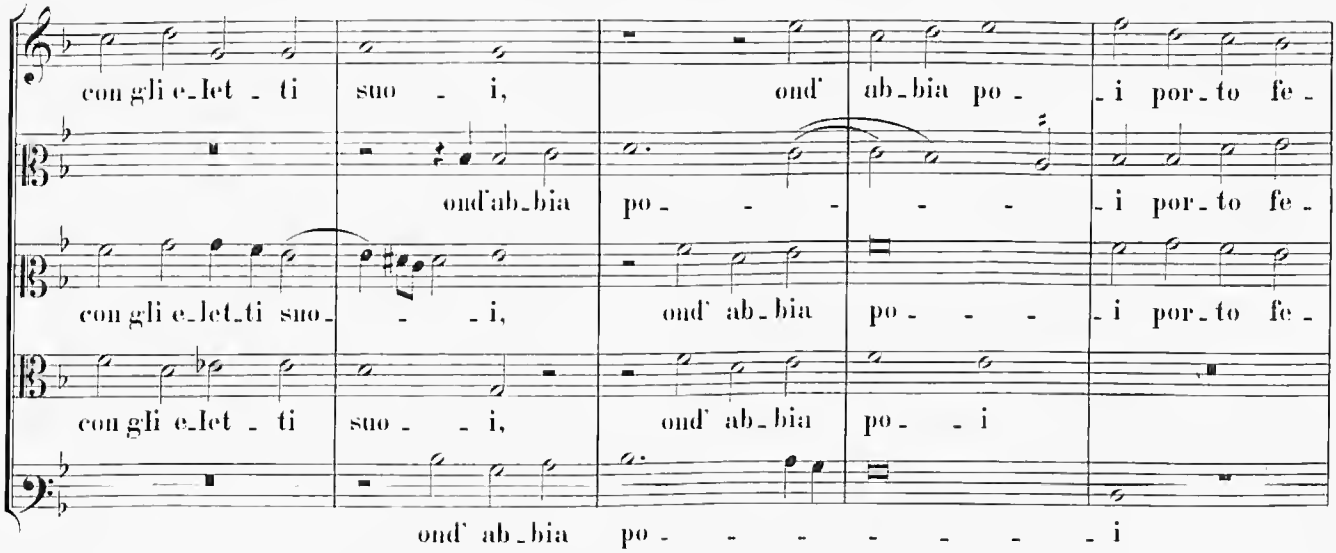
con gli e-let - ti suo - i, ond' ab-bia po - - i por-to fe-
ond' ab-bia po - - - - - i por-to fe-
con gli e-let-ti suo - - i, ond' ab-bia po - - - i por-to fe-
con gli e-let - ti suo - - i, ond' ab-bia po - - i
ond' ab-bia po - - - - - - - - i

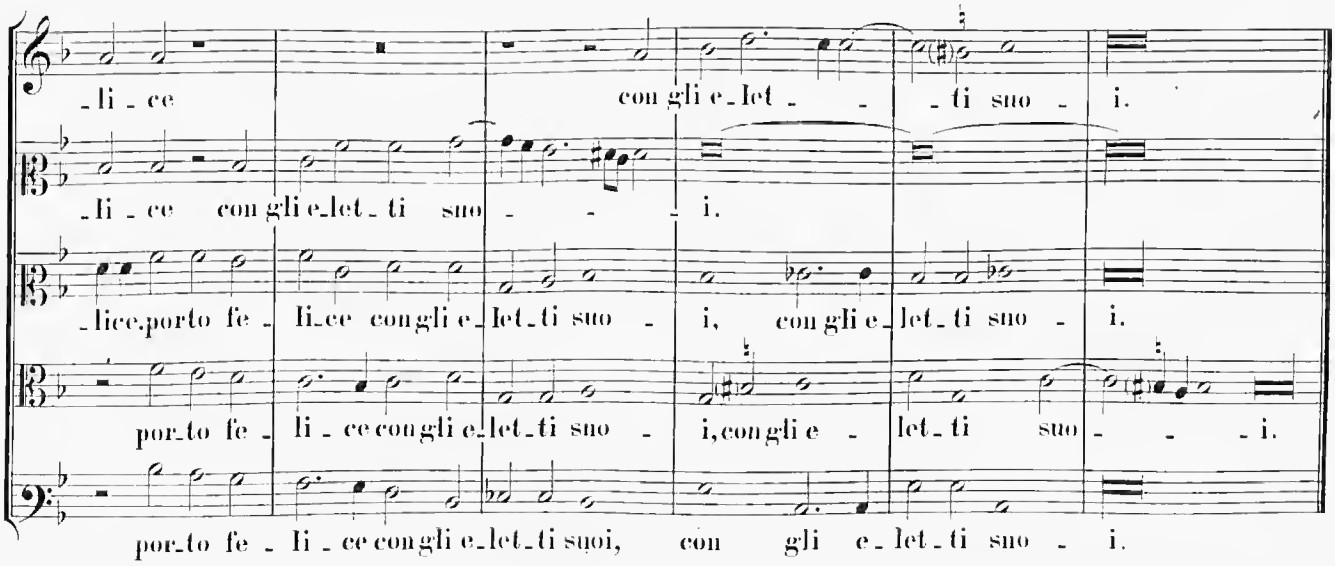
-li - ce con gli e-let - - ti suo - i.
-li - ce con gli e-let-ti suo - - - i.
-lice porto fe - li-ce con gli e-let-ti suo - i, con gli e-let-ti suo - i.
por-to fe - li - ce con gli e-let-ti suo - i, con gli e - let-ti suo - - - i.
por-to fe - li - ce con gli e-let-ti suoi, con gli e-let-ti suo - i.

5.

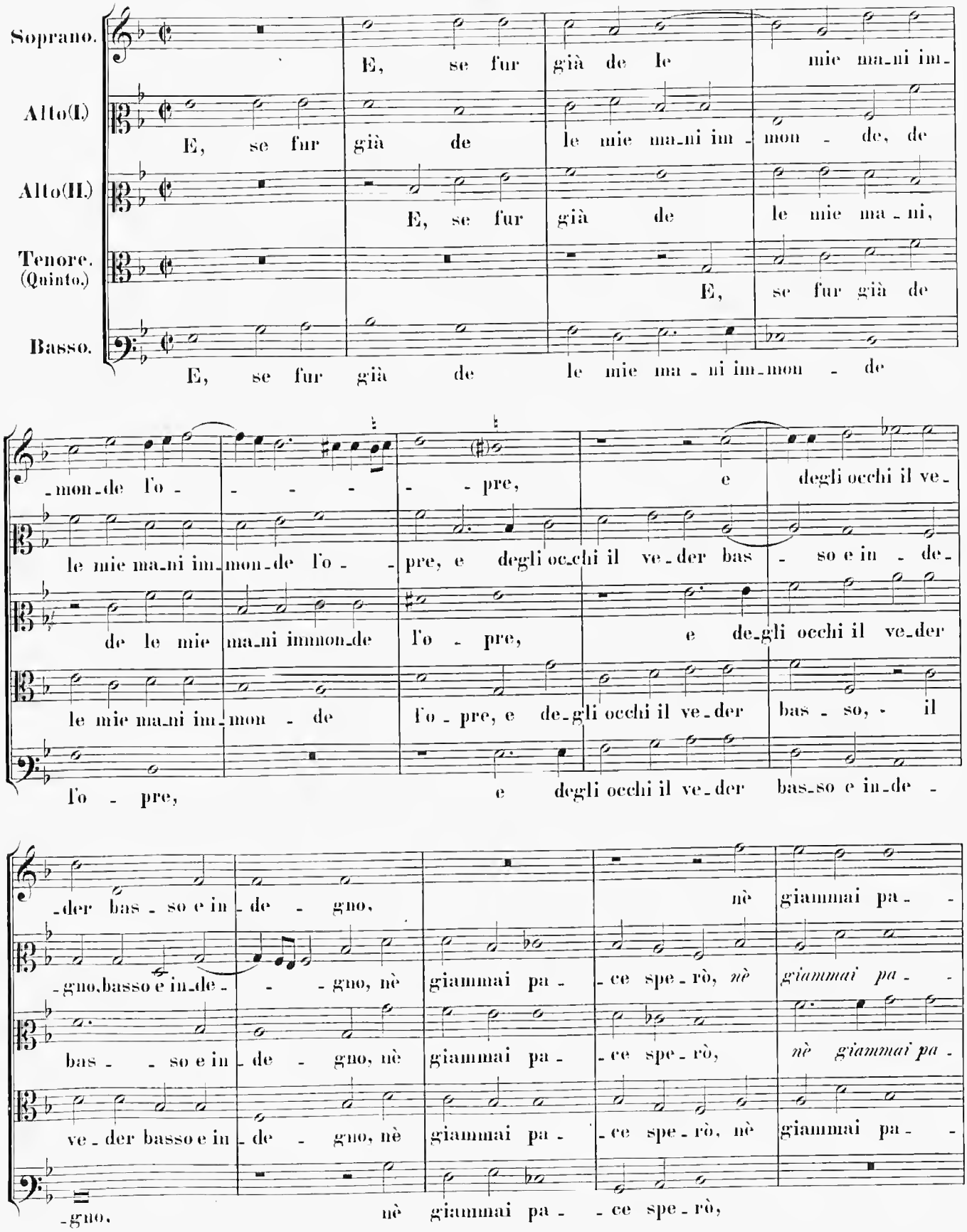
Soprano.
E, se fur già de le mie ma_ni im_
Alto(I.)
E, se fur già de le mie ma_ni im_mon_de, de
Alto(II.)
E, se fur già de le mie ma_ni,
Tenore. (Quinto.)
E, se fur già de
Basso.
E, se fur già de le mie ma_ni im_mon_de
_mon_de l'o_pre, e degli occhi il ve_
le mie ma_ni im_mon_de l'o_pre, e degli occhi il ve_der bas_so e in_de_
de le mie ma_ni immon_de l'o_pre, e de_gli occhi il ve_der
le mie ma_ni im_mon_de l'o_pre, e de_gli occhi il ve_der bas_so, il
l'o_pre, e degli occhi il ve_der bas_so e in_de_
_der bas_so e in_de_gno,
_gno, basso e in_de_gno, nè giammai pa_ce spe_rò, *nè giammai pa_*
bas_so e in_de_gno, nè giammai pa_ce spe_rò, *nè giammai pa_*
ve_der basso e in_de_gno, nè giammai pa_ce spe_rò, nè giammai pa_
_gno, nè giammai pa_ce spe_rò,

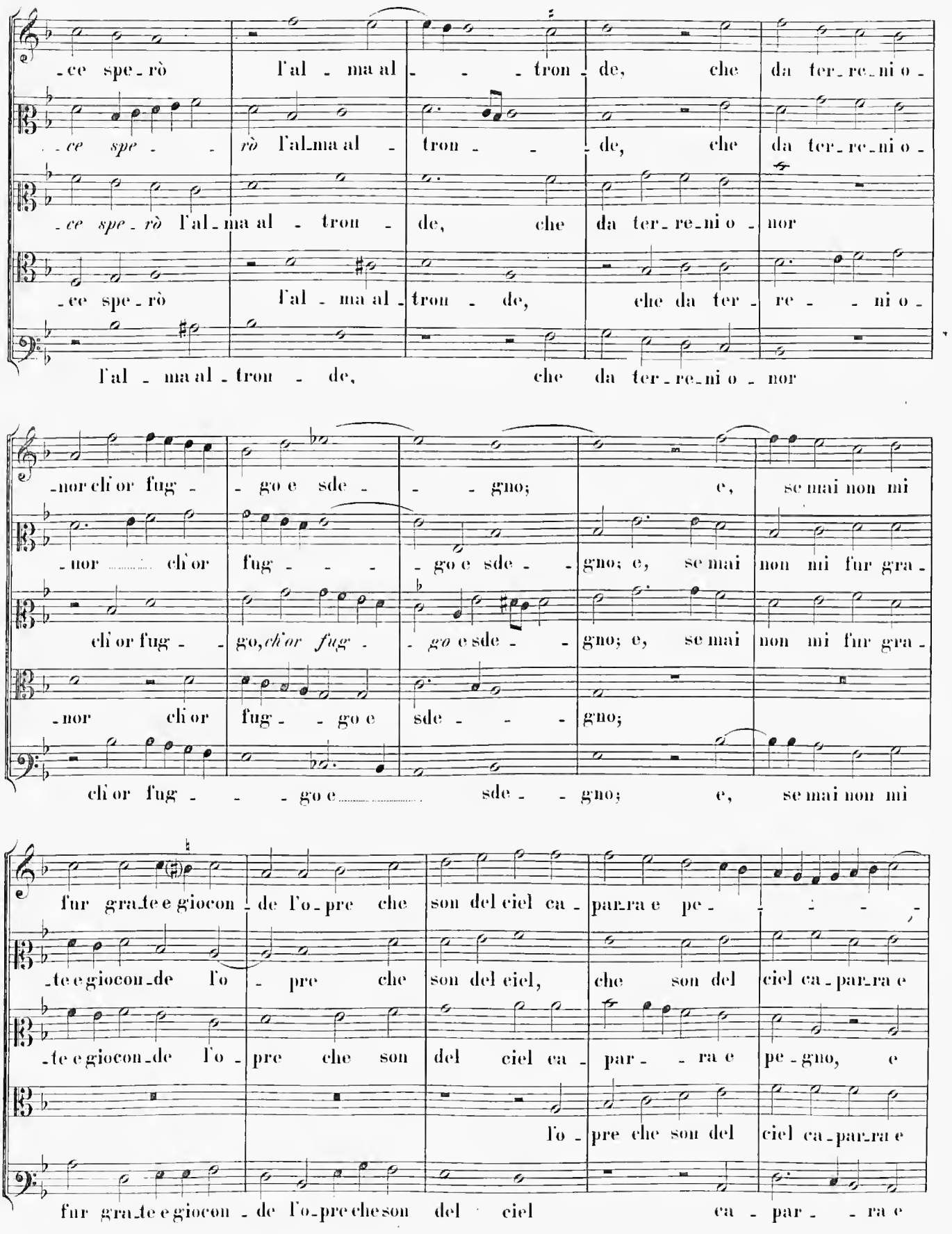
-ce spe-rò l'al - ma al - - - tron - de, che da ter-re-ni o -
-ce spe - rò l'al-ma al - tron - - de, che da ter-re-ni o -
-ce spe-rò l'al-ma al - tron - de, che da ter-re-ni o - nor
-ce spe-rò l'al - ma al - tron - de, che da ter - re - - ni o -
l'al - ma al - tron - de, che da ter-re-ni o - nor
-nor ch'or fug - - go e sde - - - gno; e, se mai non mi
-nor ch'or fug - - - go e sde - - gno; e, se mai non mi fur gra -
ch'or fug - - go, ch'or fug - - go e sde - - gno; e, se mai non mi fur gra -
-nor ch'or fug - go e sde - - - gno;
ch'or fug - - - go e sde - - gno; e, se mai non mi
fur gra-te e giocon - de l'o-pre che son del ciel ca - par-ra e pe - - - - -
-te e giocon-de l'o - pre che son del ciel, che son del ciel ca-par-ra e
-te e giocon-de l'o - pre che son del ciel ca - par - - ra e pe-gno, e
l'o - pre che son del ciel ca-par-ra e
fur gra-te e giocon - de l'o-pre che son del ciel ca - par - - ra e

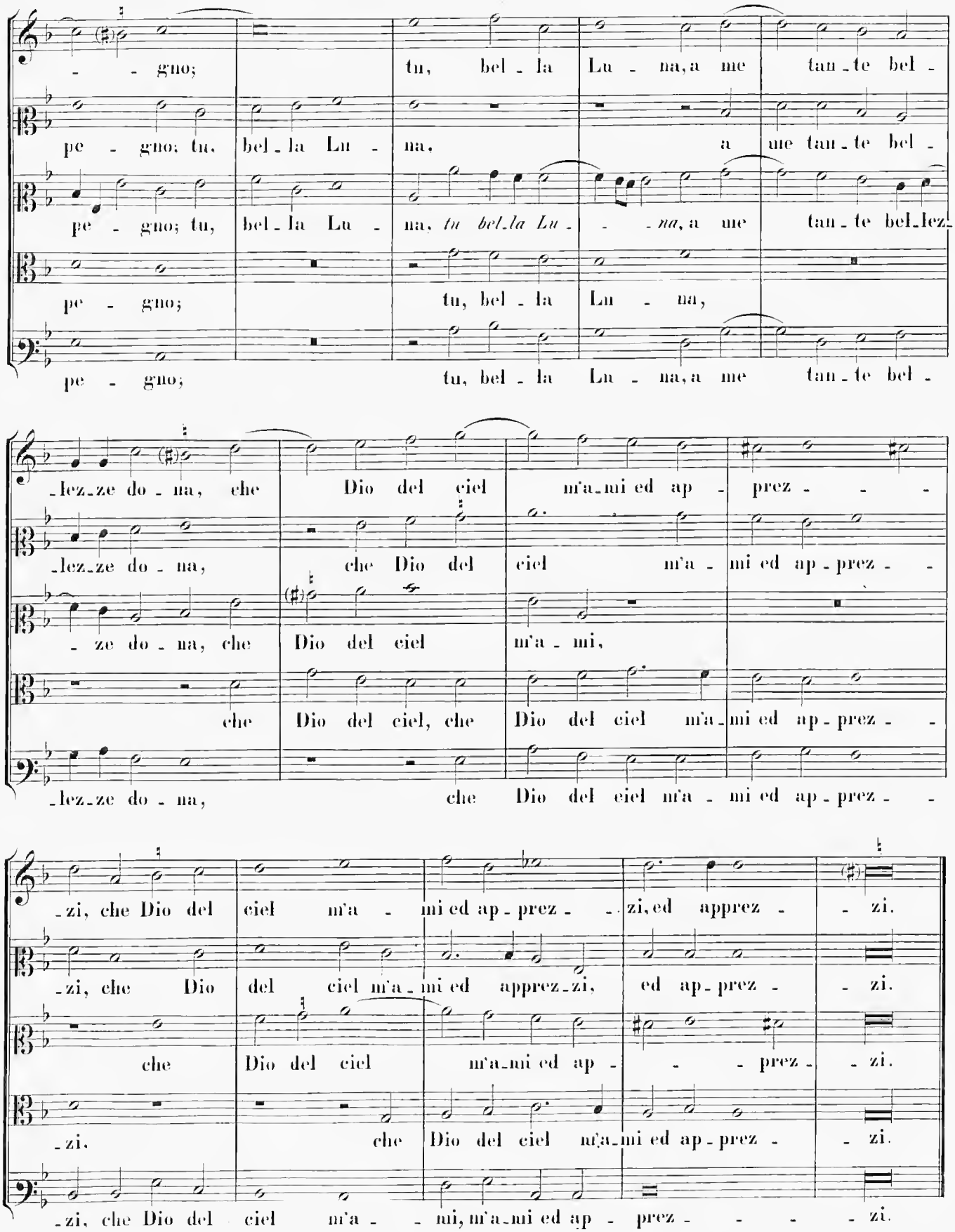
- - gno; tu, bel - la Lu - na, a me tan - te bel -
pe - gno; tu, bel - la Lu - na, a me tan - te bel -
pe - gno; tu, bel - la Lu - na, *tu bel - la Lu* - - *na*, a me tan - te bel - lez -
pe - gno; tu, bel - la Lu - na,
pe - gno; tu, bel - la Lu - na, a me tan - te bel -
- lez - ze do - na, che Dio del ciel m'a - mi ed ap - prez - - -
- lez - ze do - na, che Dio del ciel m'a - mi ed ap - prez - -
- ze do - na, che Dio del ciel m'a - mi,
che Dio del ciel, che Dio del ciel m'a - mi ed ap - prez - -
- lez - ze do - na, che Dio del ciel m'a - mi ed ap - prez - -
- zi, che Dio del ciel m'a - mi ed ap - prez - - zi, ed apprez - - zi.
- zi, che Dio del ciel m'a - mi ed apprez - zi, ed ap - prez - - zi.
che Dio del ciel m'a - mi ed ap - - - prez - - zi.
- zi. che Dio del ciel m'a - mi ed ap - prez - - zi.
- zi, che Dio del ciel m'a - - mi, m'a - mi ed ap - prez - - - - zi.

6.

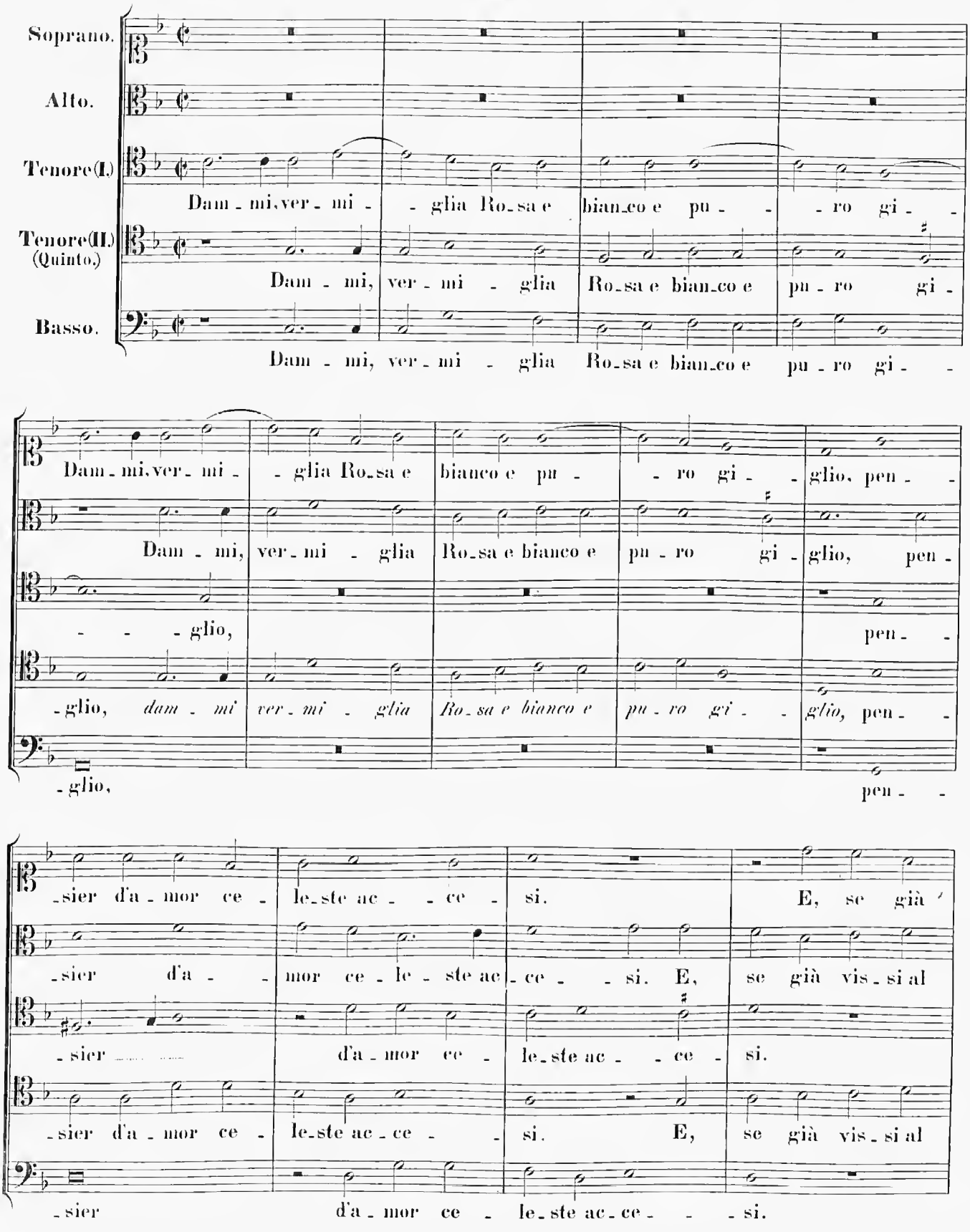
Soprano.
Alto.
Tenore(I.)
Dam - mi, ver - mi - glia Ro-sa e bian-co e pu - ro gi -
Tenore(II.) (Quinto.)
Dam - mi, ver - mi - glia Ro-sa e bian-co e pu - ro gi -
Basso.
Dam - mi, ver - mi - glia Ro-sa e bian-co e pu - ro gi -
Dam - mi, ver - mi - glia Ro-sa e bianco e pu - ro gi - glio, pen -
Dam - mi, ver - mi - glia Ro-sa e bianco e pu - ro gi - glio, pen -
- - - glio, pen -
- glio, dam - mi ver - mi - glia Ro-sa e bianco e pu - ro gi - glio, pen -
- glio, pen -
- sier d'a - mor ce - le-ste ac - - ce - si. E, se già
- sier d'a - mor ce - le - ste ac - ce - si. E, se già vis - si al
- sier d'a - mor ce - le-ste ac - - ce - si.
- sier d'a - mor ce - le-ste ac - ce - si. E, se già vis - si al
- sier d'a - mor ce - le-ste ac - ce - - si.

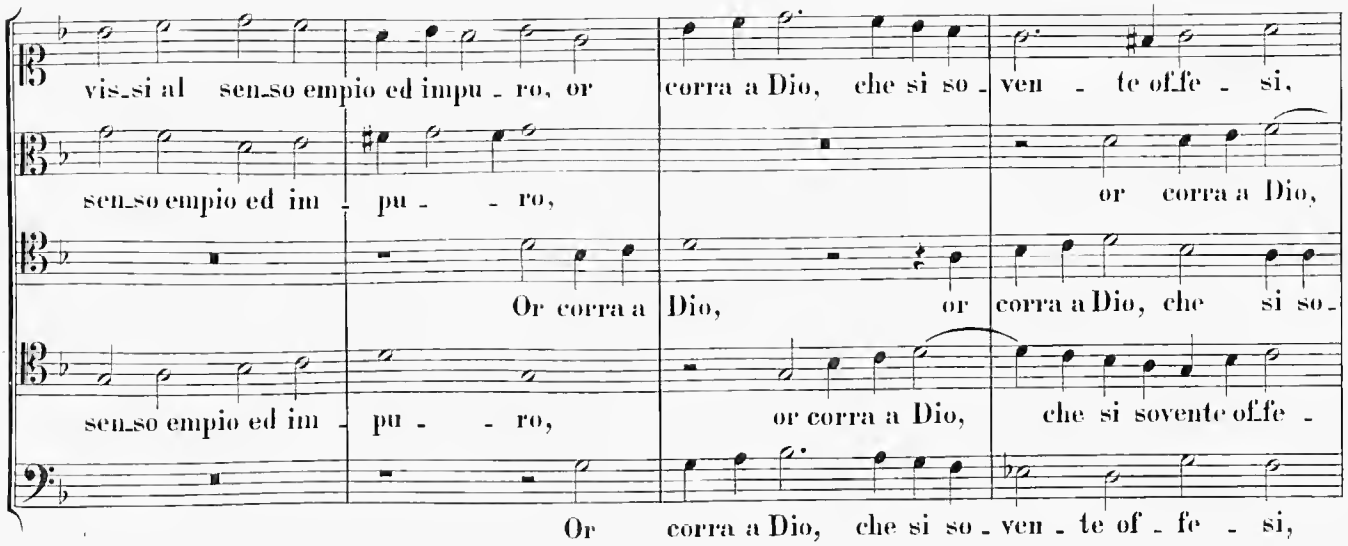
vis_si al sen_so empio ed impu - ro, or corra a Dio, che si so - ven - te of_fe - si,
sen_so empio ed im - pu - - ro, or corra a Dio,
Or corra a Dio, or corra a Dio, che si so_
sen_so empio ed im - pu - - ro, or corra a Dio, che si sovente of_fe -
Or corra a Dio, che si so - ven - te of - fe - si,

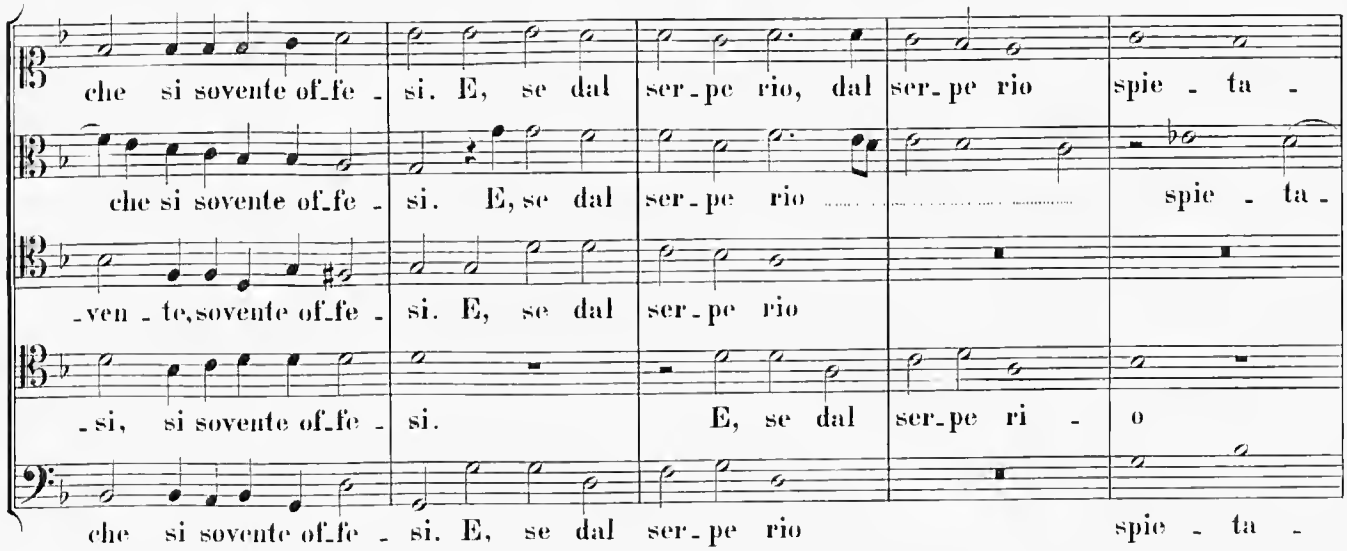
che si sovente of_fe - si. E, se dal ser - pe rio, dal ser - pe rio spie - ta -
che si sovente of_fe - si. E, se dal ser - pe rio spie - ta -
_ven - te, sovente of_fe - si. E, se dal ser - pe rio
_si, si sovente of_fe - si. E, se dal ser - pe ri - o
che si sovente of_fe - si. E, se dal ser - pe rio spie - ta -

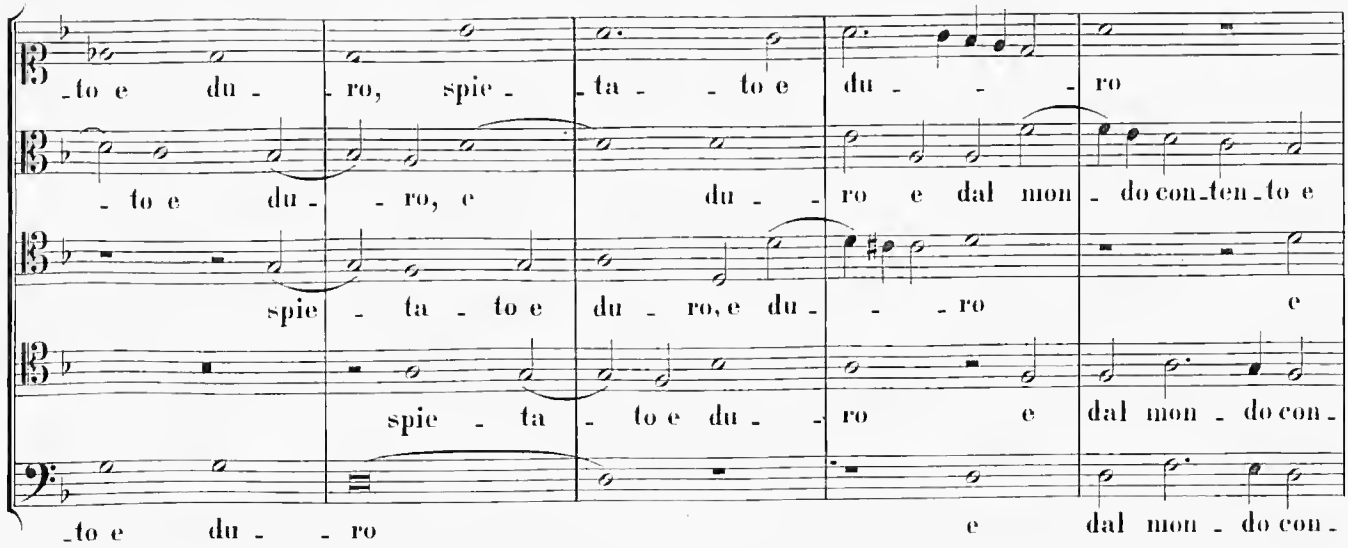
_to e du - - ro, spie - - ta - - to e du - - - ro
- to e du - - ro, e du - - ro e dal mon - do con_ten_to e
spie - ta - to e du - ro, e du - - - ro e
spie - ta - to e du - - ro e dal mon - do con -
_to e du - - ro e dal mon - do con -

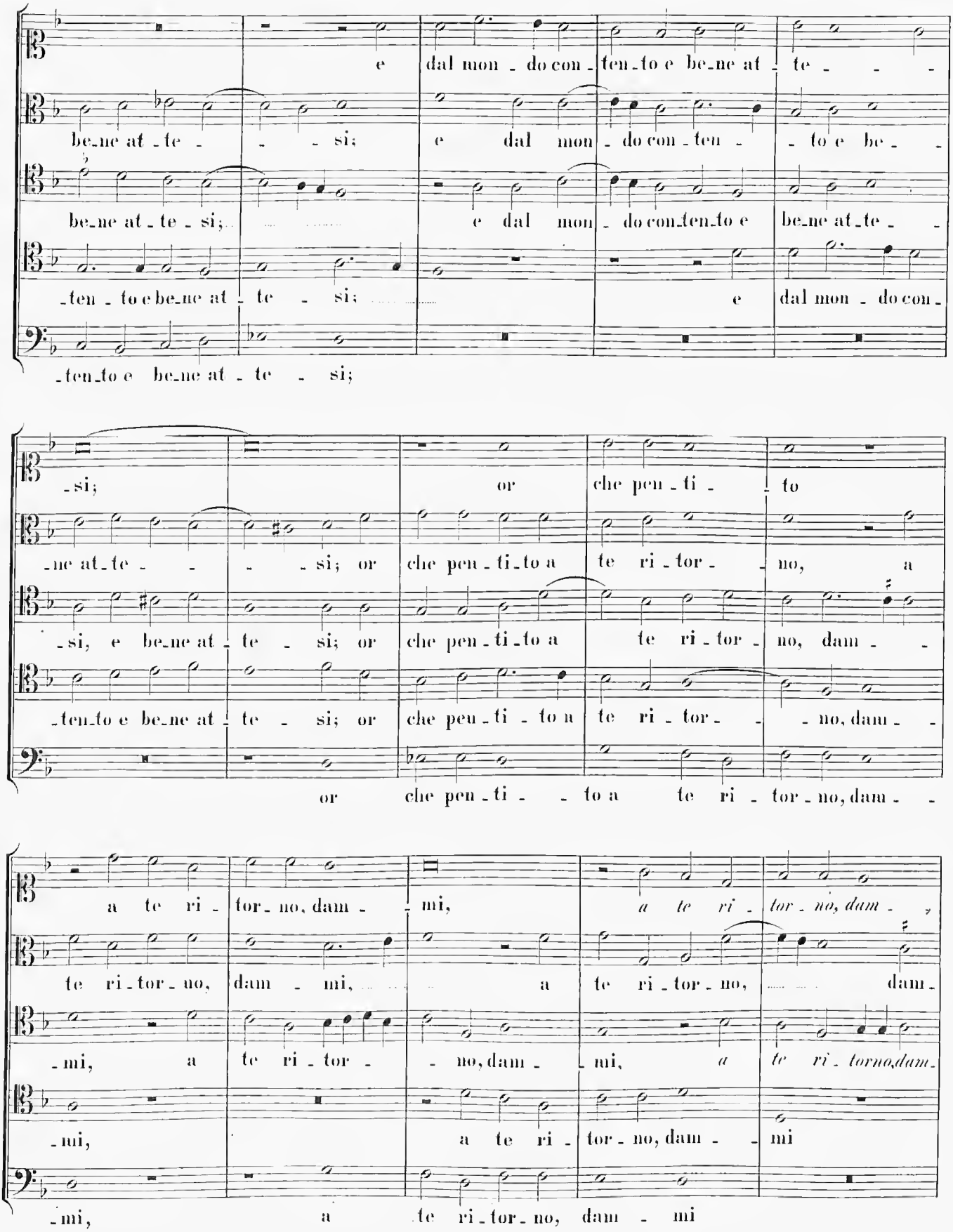
e dal mon - do con - ten - to e be_ne at - te - - -
be_ne at - te - - - si; e dal mon - do con - ten - - to e be - -
be_ne at - te - si; e dal mon - do con_ten_to e be_ne at_te - -
_ten - to e be_ne at - te - si; e dal mon - do con -
_ten_to e be_ne at - te - si;
- si; or che pen - ti - - to
_ne at_te - - - - si; or che pen - ti_to a te ri - tor - - no, a
- si, e be_ne at - te - si; or che pen - ti_to a te ri - tor - no, dam - -
_ten_to e be_ne at - te - si; or che pen - ti - to a te ri - tor - - - no, dam - -
or che pen - ti - - to a te ri - tor - no, dam - -
a te ri - tor - no, dam - - mi, a te ri - tor - no, dam -
te ri - tor - no, dam - mi, a te ri - tor - no, dam -
- mi, a te ri - tor - - no, dam - mi, a te ri - torno, dam -
- mi, a te ri - tor - no, dam - - mi
- mi, a te ri - tor - no, dam - mi

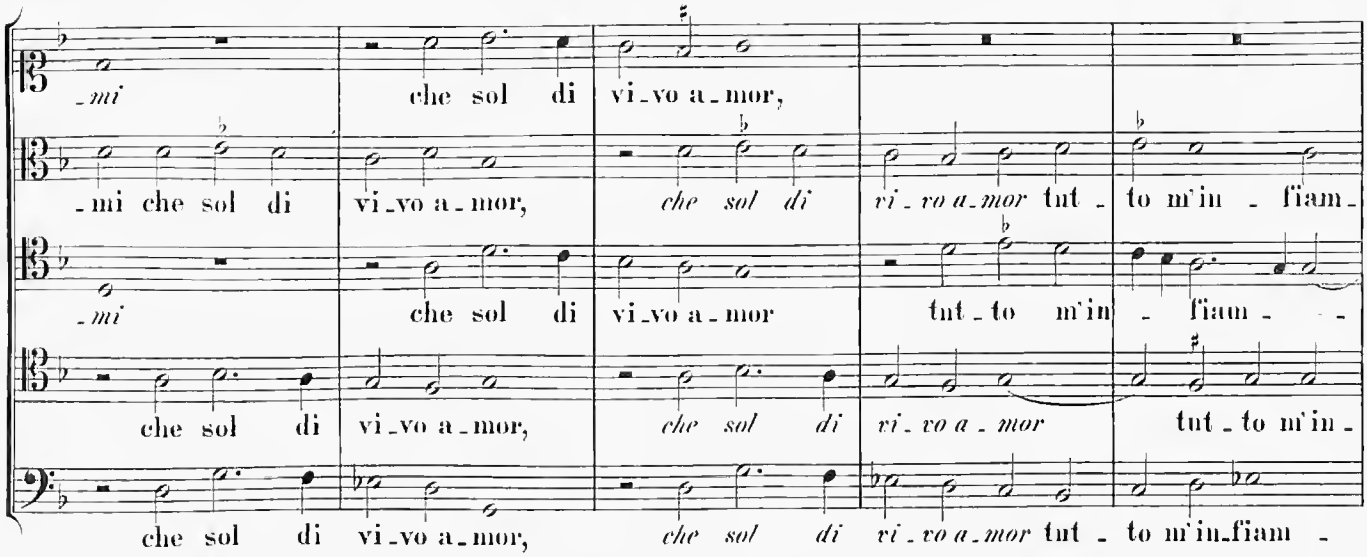
-mi che sol di vi-vo a-mor, che sol di vi-vo a-mor tut-to m'in-fiam-
-mi che sol di vi-vo a-mor, che sol di vi-vo a-mor tut-to m'in-fiam-
che sol di vi-vo a-mor, che sol di vi-vo a-mor tut-to m'in-
che sol di vi-vo a-mor, che sol di vi-vo a-mor tut-to m'in-fiam-

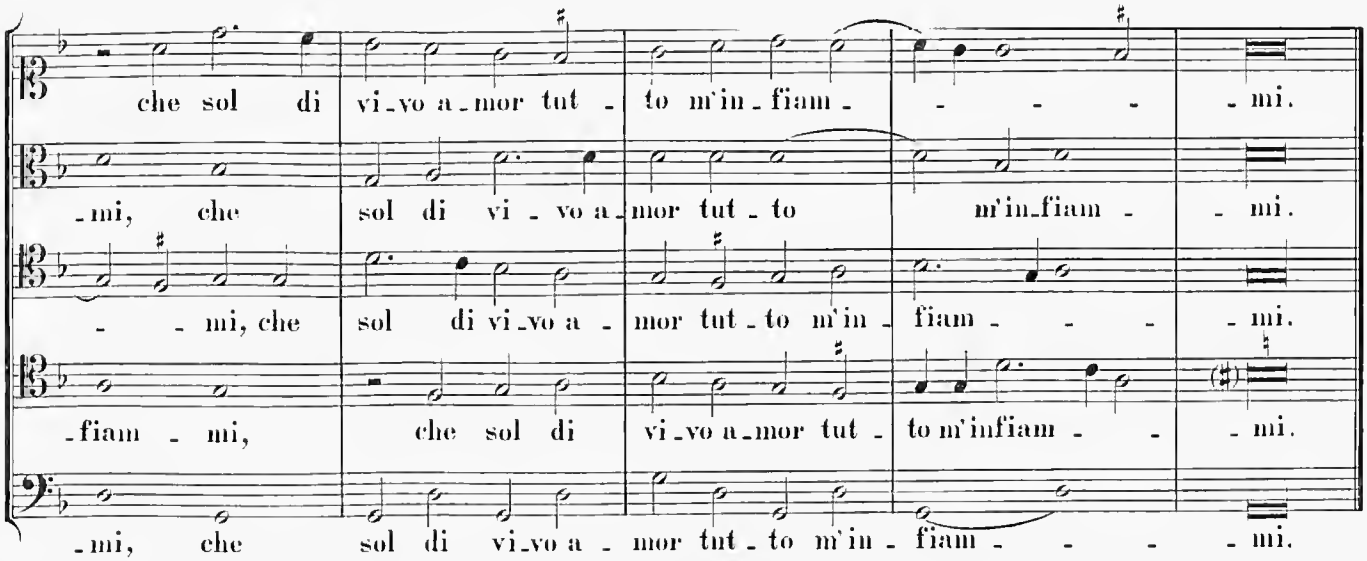
che sol di vi-vo a-mor tut-to m'in-fiam- -mi.
-mi, che sol di vi-vo a-mor tut-to m'in-fiam- -mi.
- -mi, che sol di vi-vo a-mor tut-to m'in-fiam- -mi.
-fiam-mi, che sol di vi-vo a-mor tut-to m'infiam- -mi.
-mi, che sol di vi-vo a-mor tut-to m'in-fiam- -mi.

7.

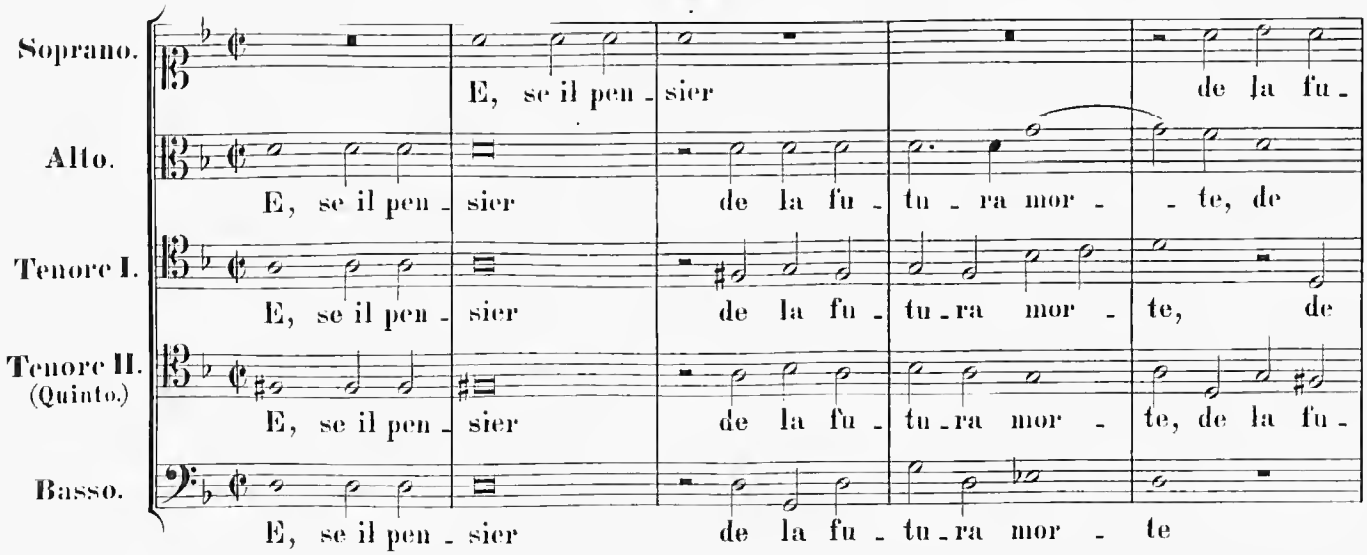
Soprano.
E, se il pen-sier de la fu-
Alto.
E, se il pen-sier de la fu-tu-ra mor-te, de
Tenore I.
E, se il pen-sier de la fu-tu-ra mor-te, de
Tenore II. (Quinto.)
E, se il pen-sier de la fu-tu-ra mor-te, de la fu-
Basso.
E, se il pen-sier de la fu-tu-ra mor-te

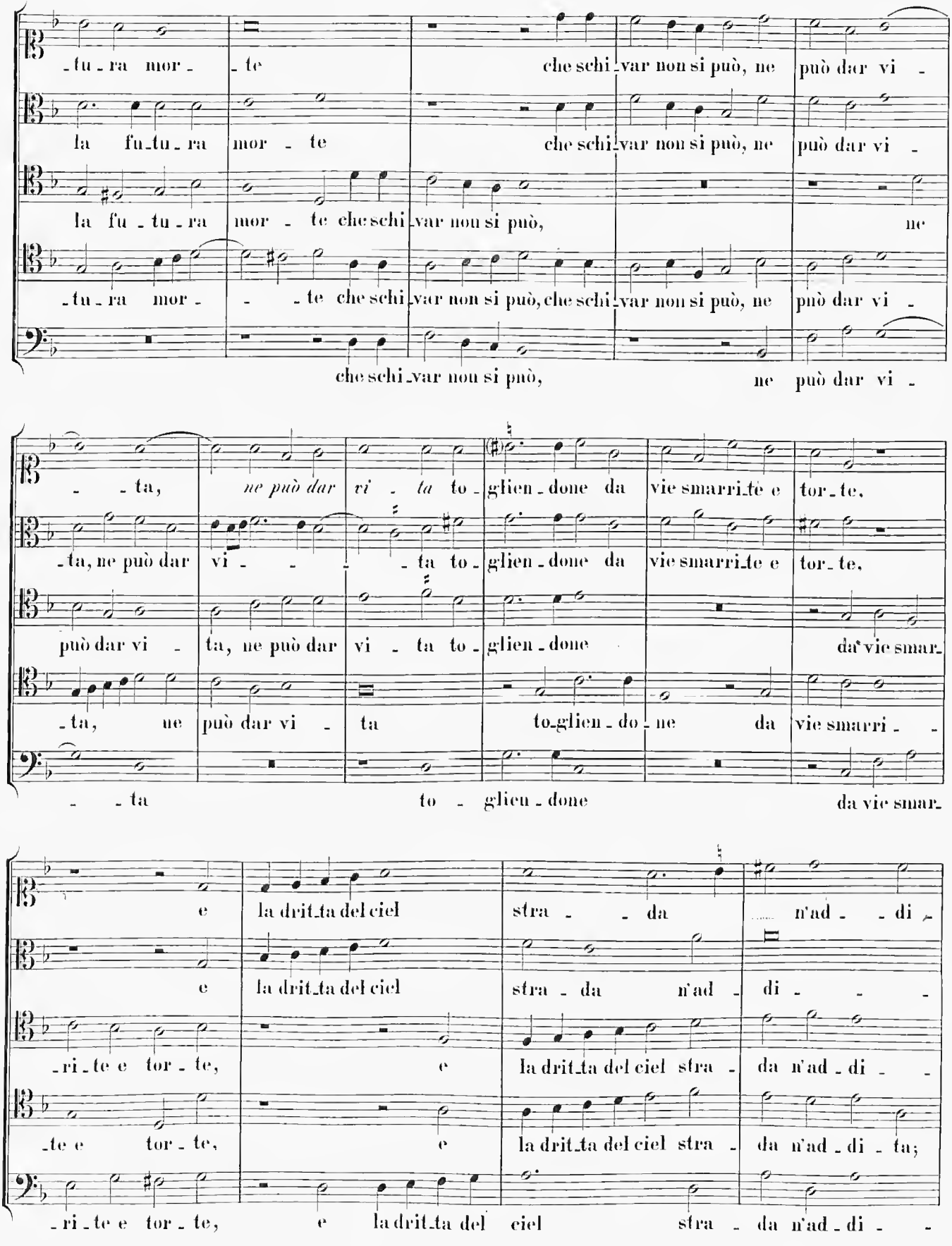
-tu-ra mor- -te che schi-var non si può, ne può dar vi-
la fu-tu-ra mor-te che schi-var non si può, ne può dar vi-
la fu-tu-ra mor-te che schi-var non si può, ne
-tu-ra mor- -te che schi-var non si può, che schi-var non si può, ne può dar vi-
che schi-var non si può, ne può dar vi-
-ta, *ne può dar vi-ta* to-glien-done da vie smarri-te e tor-te,
-ta, ne può dar vi- -ta to-glien-done da vie smarri-te e tor-te,
può dar vi-ta, ne può dar vi-ta to-glien-done da vie smar-
-ta, ne può dar vi-ta to-glien-do-ne da vie smarri-
-ta to-glien-done da vie smar-
e la drit-ta del ciel stra-da n'ad-di-
e la drit-ta del ciel stra-da n'ad-di-
-ri-te e tor-te, e la drit-ta del ciel stra-da n'ad-di-
-te e tor-te, e la drit-ta del ciel stra-da n'ad-di-ta;
-ri-te e tor-te, e la drit-ta del ciel stra-da n'ad-di-

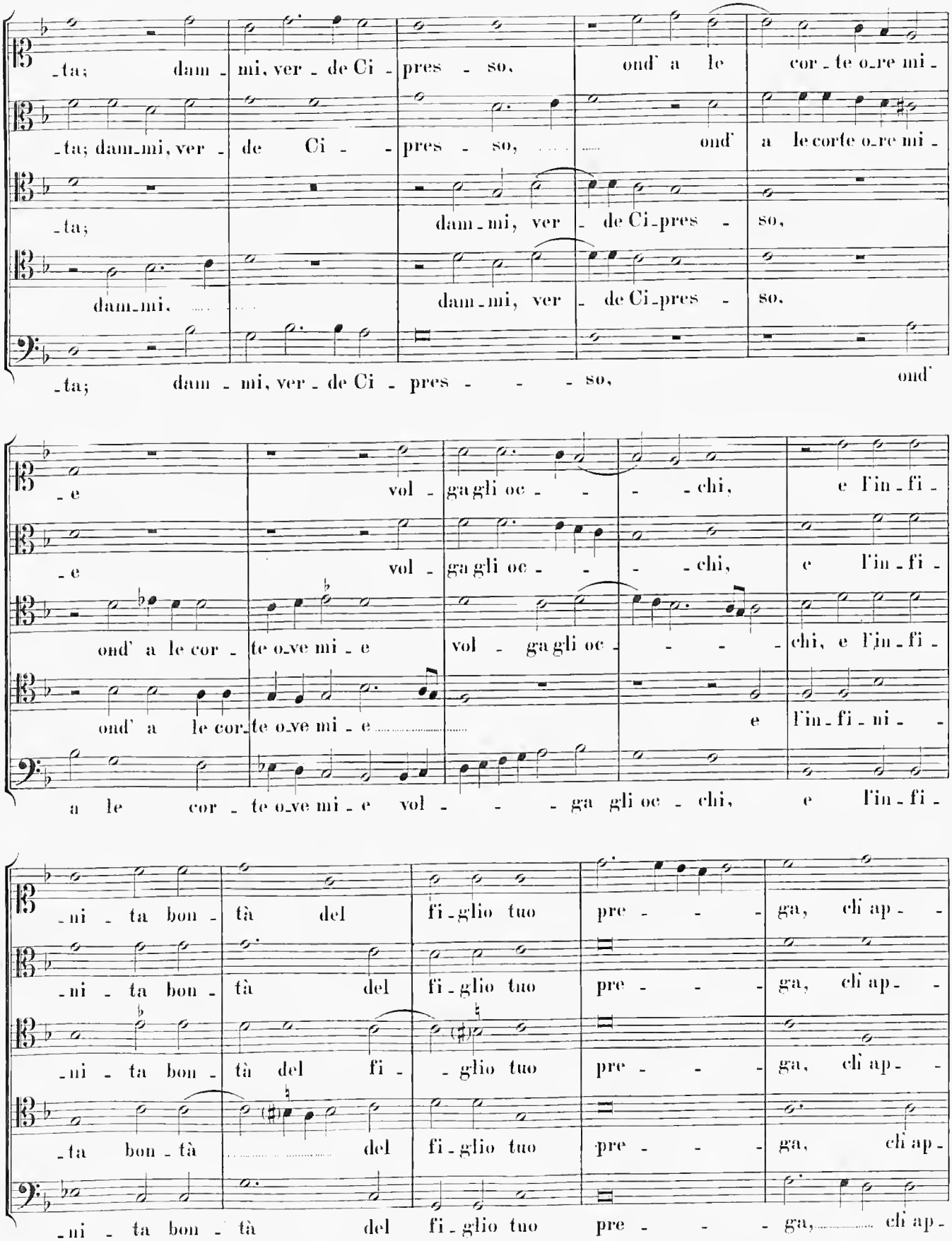
-ta; dam-mi, ver-de Ci-pres-so, ond' a le cor-te o-re mi-
-ta; dam-mi, ver-de Ci-pres-so, ond' a le corte o-re mi-
-ta; dam-mi, ver-de Ci-pres-so,
dam-mi, dam-mi, ver-de Ci-pres-so,
-ta; dam-mi, ver-de Ci-pres-so, ond'
-e vol-ga gli oc-chi, e l'in-fi-
-e vol-ga gli oc-chi, e l'in-fi-
ond' a le cor-te o-ve mi-e vol-ga gli oc-chi, e l'in-fi-
ond' a le cor-te o-ve mi-e e l'in-fi-ni-
a le cor-te o-ve mi-e vol-ga gli oc-chi, e l'in-fi-
-ni-ta bon-tà del fi-glio tuo pre-ga, ch'ap-
-ni-ta bon-tà del fi-glio tuo pre-ga, ch'ap-
-ni-ta bon-tà del fi-glio tuo pre-ga, ch'ap-
-ta bon-tà del fi-glio tuo pre-ga, ch'ap-
-ni-ta bon-tà del fi-glio tuo pre-ga, ch'ap-

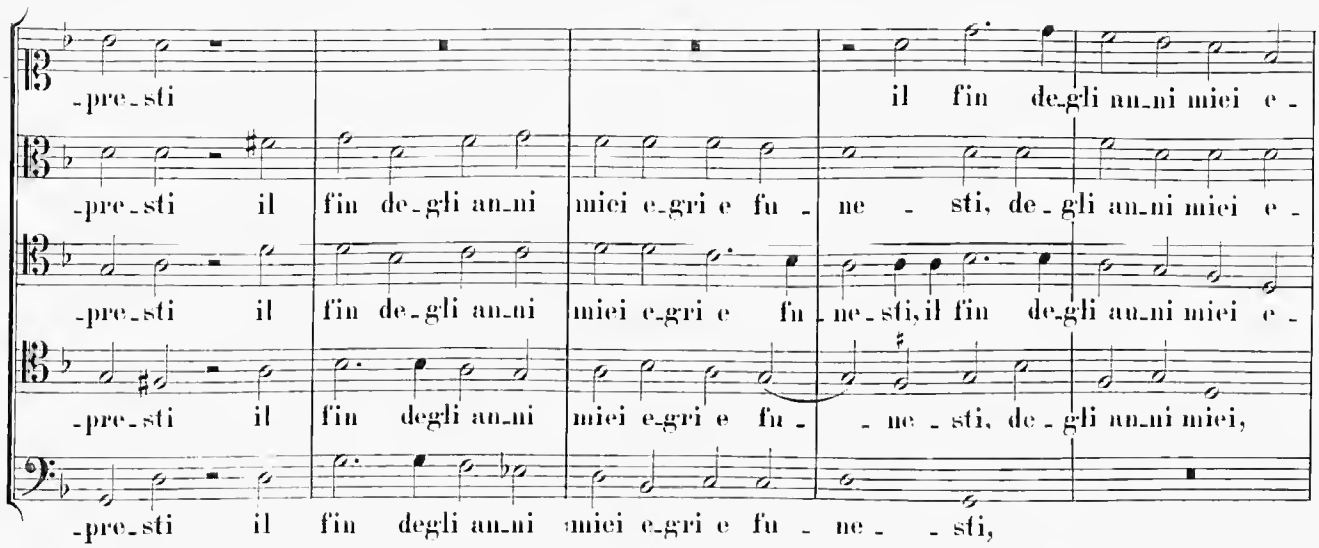
-pre-sti il fin de-gli an-ni miei e-
-pre-sti il fin de-gli an-ni miei e-gri e fu - ne - sti, de-gli an-ni miei e-
-pre-sti il fin de-gli an-ni miei e-gri e fu - ne-sti, il fin de-gli an-ni miei e-
-pre-sti il fin degli an-ni miei e-gri e fu - - ne - sti, de-gli an-ni miei,
-pre-sti il fin degli an-ni miei e-gri e fu - ne - - sti,

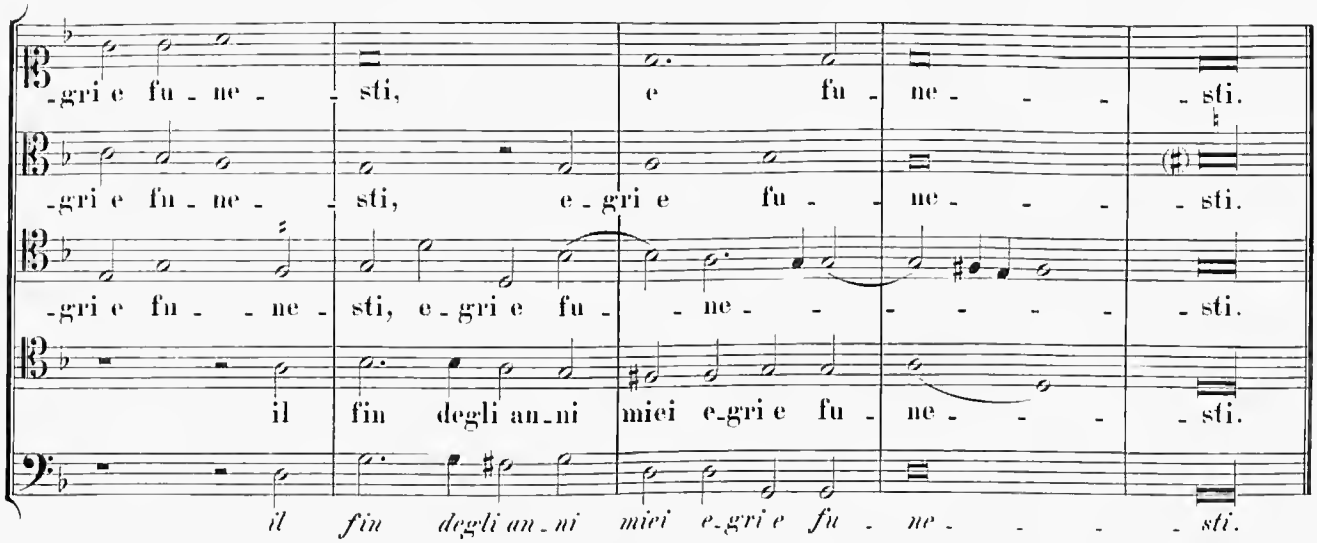
-gri e fu - ne - - sti, e fu - ne - - - - sti.
-gri e fu - ne - - sti, e-gri e fu - ne - - - - sti.
-gri e fu - - ne - sti, e-gri e fu - - ne - - - - - - sti.
il fin degli an-ni miei e-gri e fu - ne - - - - sti.
il fin degli an-ni miei e-gri e fu - ne - - - - sti.

8.

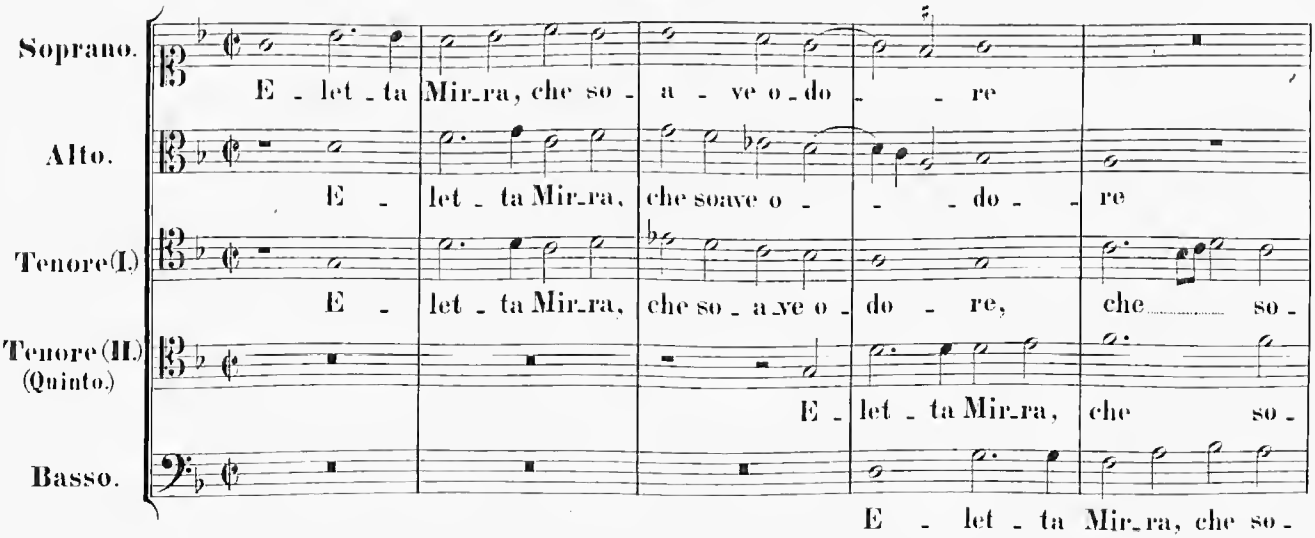
Soprano.
E - let - ta Mir-ra, che so - a - ve o-do - - re
Alto.
E - let - ta Mir-ra, che soave o - - - do - re
Tenore (I.)
E - let - ta Mir-ra, che so - a-ve o - do - re, che so -
Tenore (II.) (Quinto.)
E - let - ta Mir-ra, che so -
Basso.
E - let - ta Mir-ra, che so -

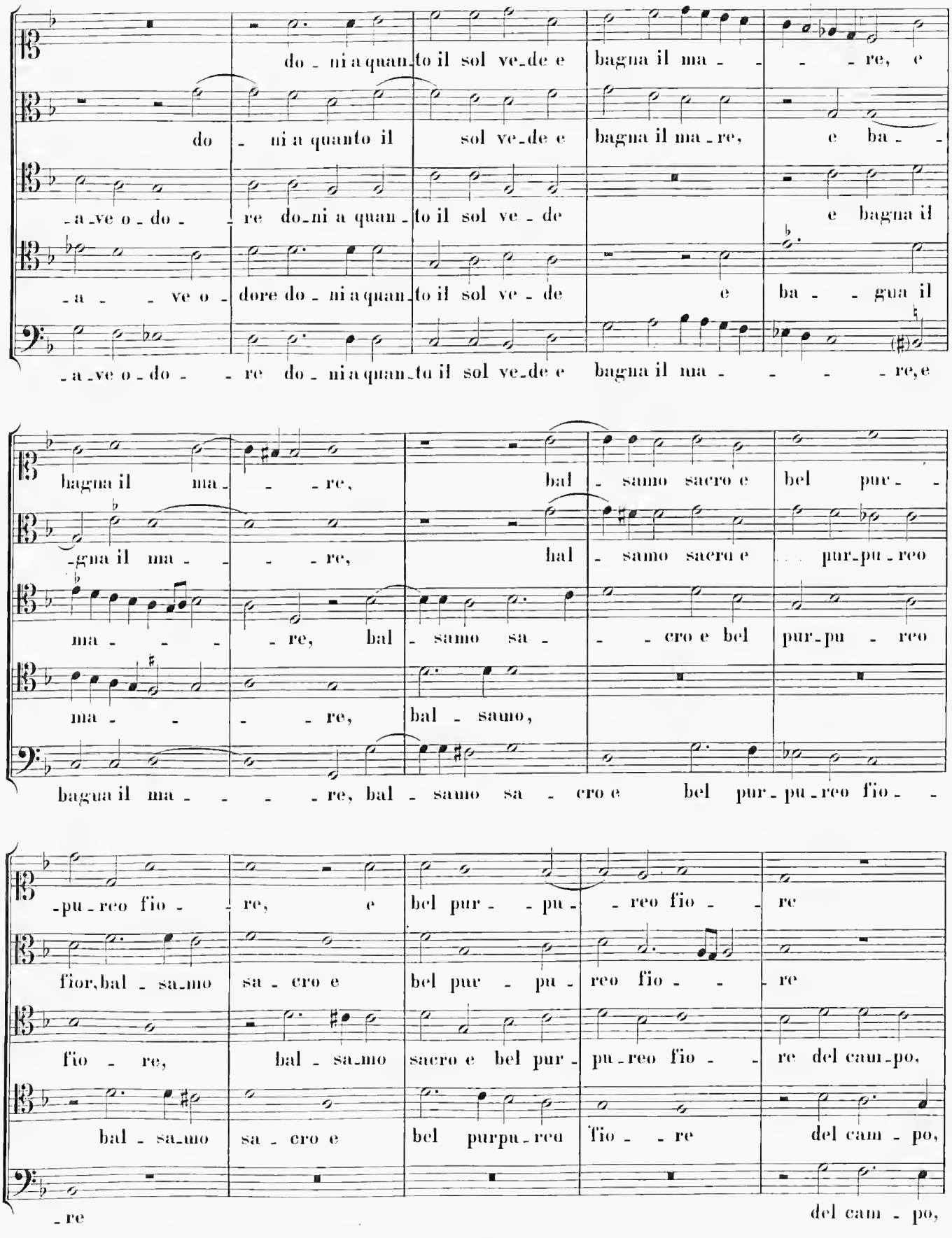
do - ni a quan - to il sol ve - de e bagna il ma - - - re, e
do - ni a quanto il sol ve - de e bagna il ma - re, e ba - -
- a - ve o - do - re do - ni a quan - to il sol ve - de e bagna il
- a - - ve o - dore do - ni a quan - to il sol ve - de e ba - - gua il
- a - ve o - do - - re do - ni a quan - to il sol ve - de e bagna il ma - - - - re, e
bagna il ma - - - re, bal - samo sacro e bel pur - -
- gna il ma - - - - re, bal - samo sacro e pur - pu - reo
ma - - - - re, bal - samo sa - - - cro e bel pur - pu - reo
ma - - - - re, bal - samo,
bagna il ma - - - - re, bal - samo sa - cro e bel pur - pu - reo fio - -
- pu - reo fio - - re, e bel pur - - pu - - reo fio - - re
fior, bal - sa - mo sa - cro e bel pur - pu - reo fio - - re
fio - re, bal - sa - mo sacro e bel pur - pu - reo fio - - re del cam - po,
bal - sa - mo sa - cro e bel purpu - reo fio - - re del cam - po,
- re
del cam - po,

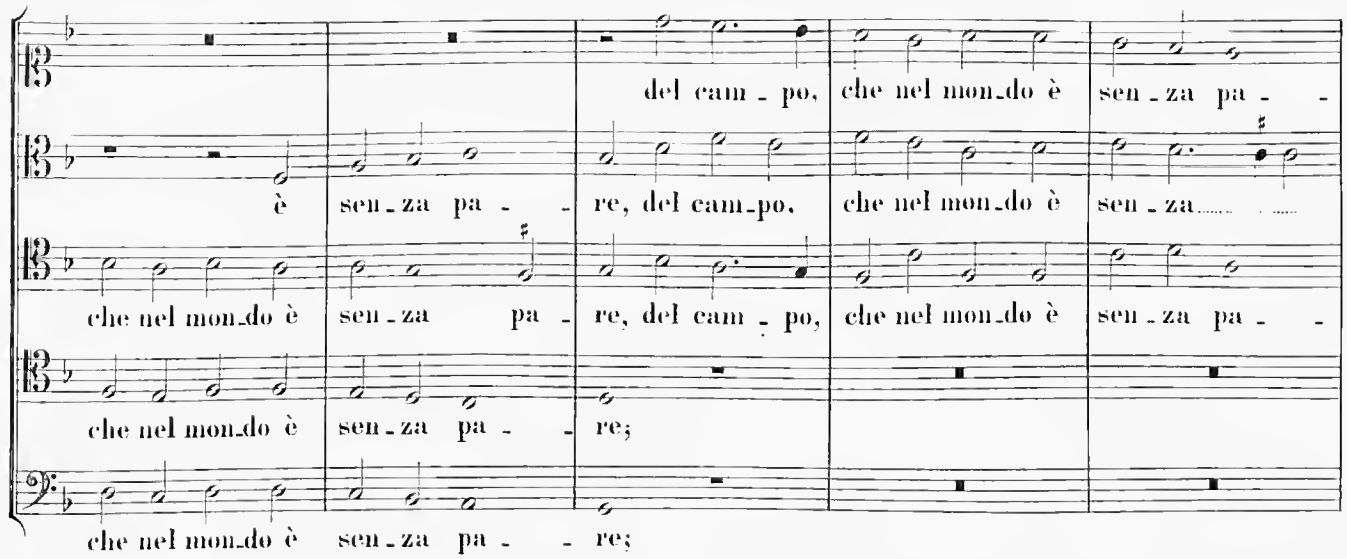
del cam - po, che nel mon_do è sen - za pa - -
è sen_za pa - - re, del cam_po, che nel mon_do è sen - za
che nel mon_do è sen_za pa - re, del cam - po, che nel mon_do è sen_za pa - -
che nel mon_do è sen_za pa - - re;
che nel mon_do è sen_za pa - - re;

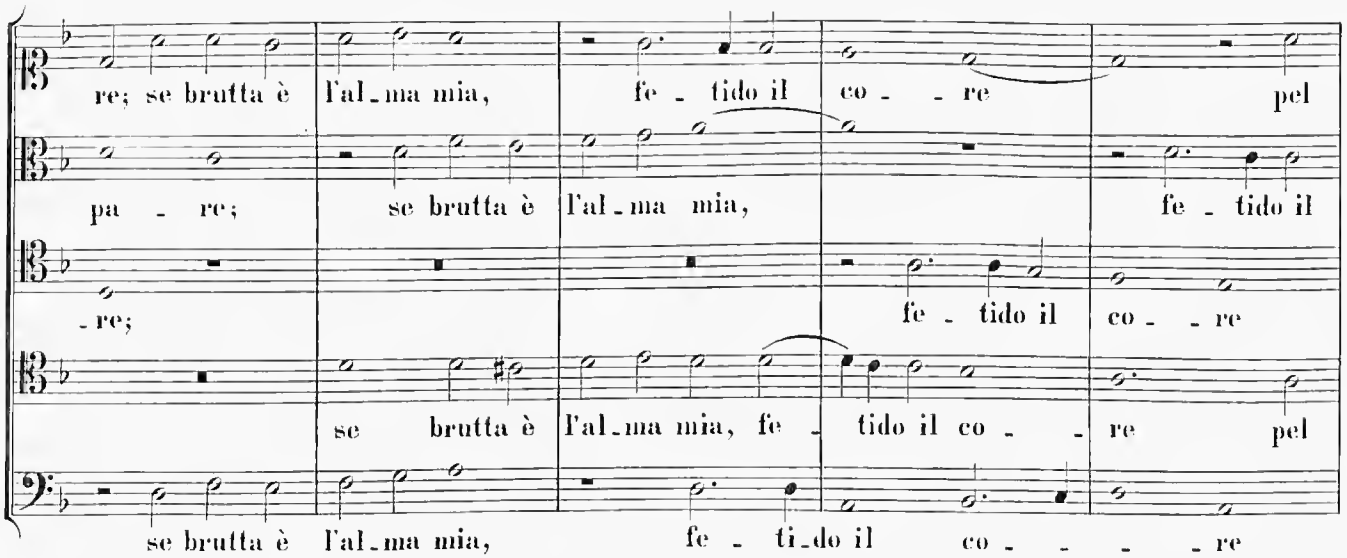
re; se brutta è l'al_ma mia, fe - tido il co - - re pel
pa - re; se brutta è l'al_ma mia, fe - tido il
- re; fe - tido il co - - re
se brutta è l'al_ma mia, fe - tido il co - - re pel
se brutta è l'al_ma mia, fe - ti_do il co - - - - re

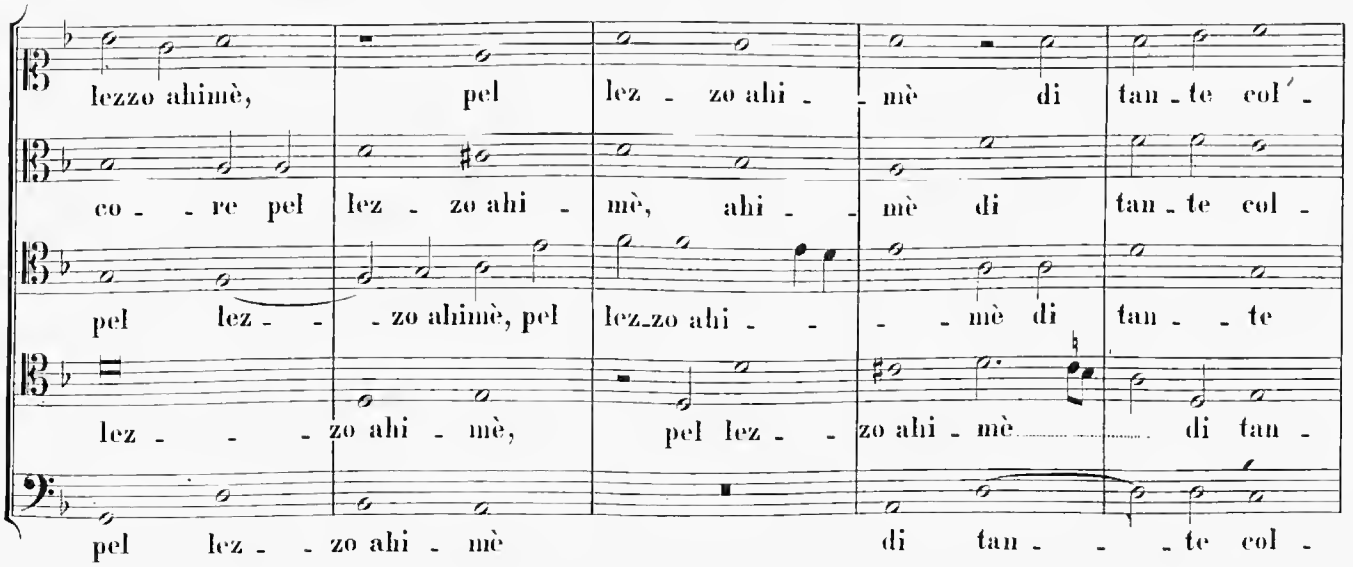
lezzo ahimè, pel lez - zo ahi - mè di tan - te col' -
co - - re pel lez - zo ahi - mè, ahi - - mè di tan_te col -
pel lez - - - zo ahimè, pel lez_zo ahi - - - mè di tan - - te
lez - - - zo ahi - mè, pel lez - - zo ahi - mè di tan -
pel lez - - zo ahi - mè di tan - - - te col -

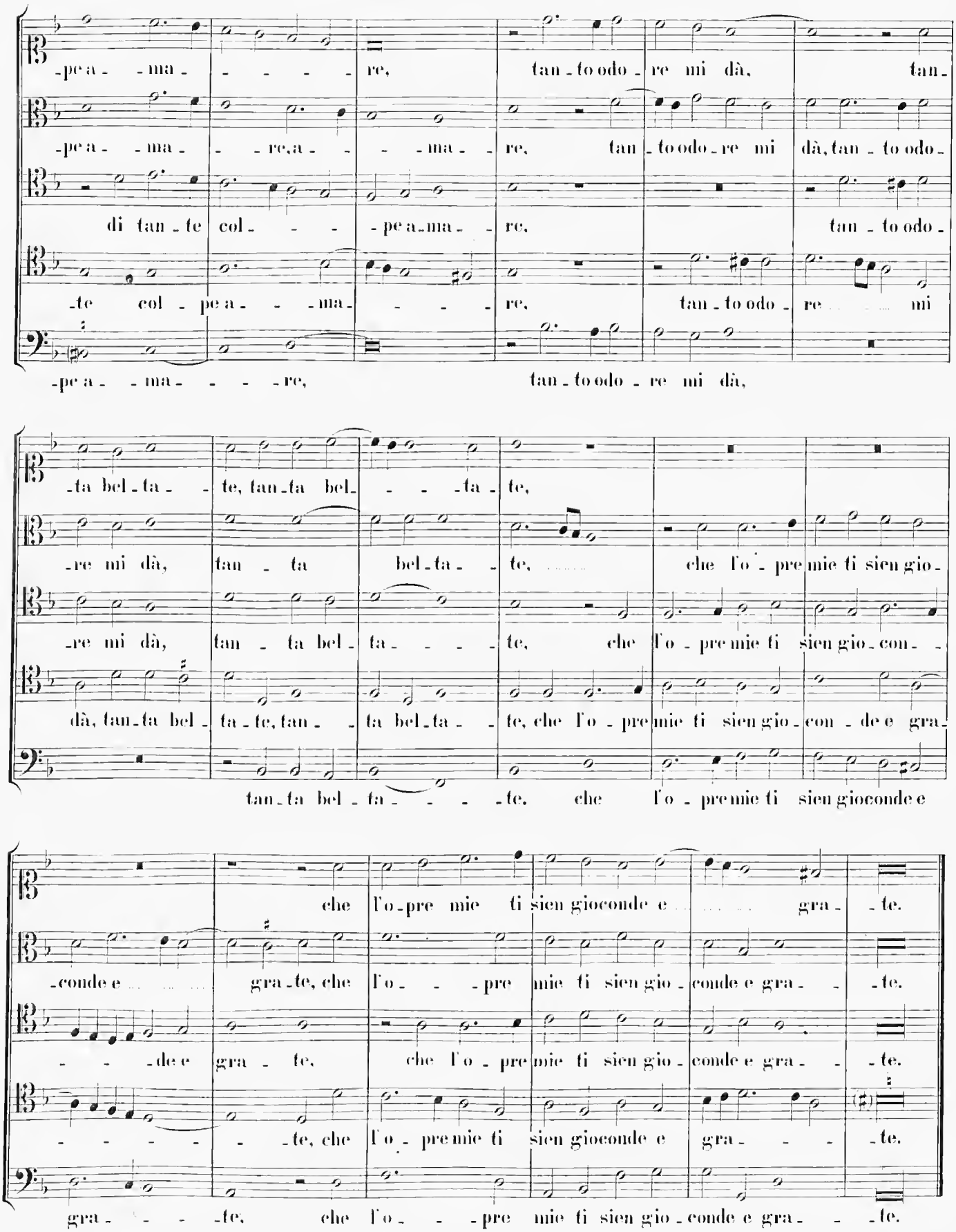
-pe a - - ma - - - - - re, tan - to odo - re mi dà, tan -
-pe a - - ma - - - re, a - - - ma - re, tan - to odo - re mi dà, tan - to odo -
di tan - te col - - - - pe a - ma - re, tan - to odo -
-te col - pe a - - - ma - - - - re, tan - to odo - re mi
-pe a - - ma - - - - re, tan - to odo - re mi dà,
-ta bel - ta - - te, tan - ta bel - - - - ta - te,
-re mi dà, tan - ta bel - ta - - te, che l'o - pre mie ti sien gio -
-re mi dà, tan - ta bel - ta - - - - te, che l'o - pre mie ti sien gio - con - -
dà, tan - ta bel - ta - te, tan - - ta bel - ta - - te, che l'o - pre mie ti sien gio - con - de e gra -
tan - ta bel - ta - - - - te, che l'o - pre mie ti sien gioconde e
che l'o - pre mie ti sien gioconde e gra - - te.
-conde e gra - te, che l'o - - - pre mie ti sien gio - conde e gra - - - te.
- - - de e gra - te, che l'o - pre mie ti sien gio - conde e gra - - - te.
- - - - - - te, che l'o - pre mie ti sien gioconde e gra - - - - te.
gra - - - - te, che l'o - - - pre mie ti sien gio - conde e gra - - - te.

9.

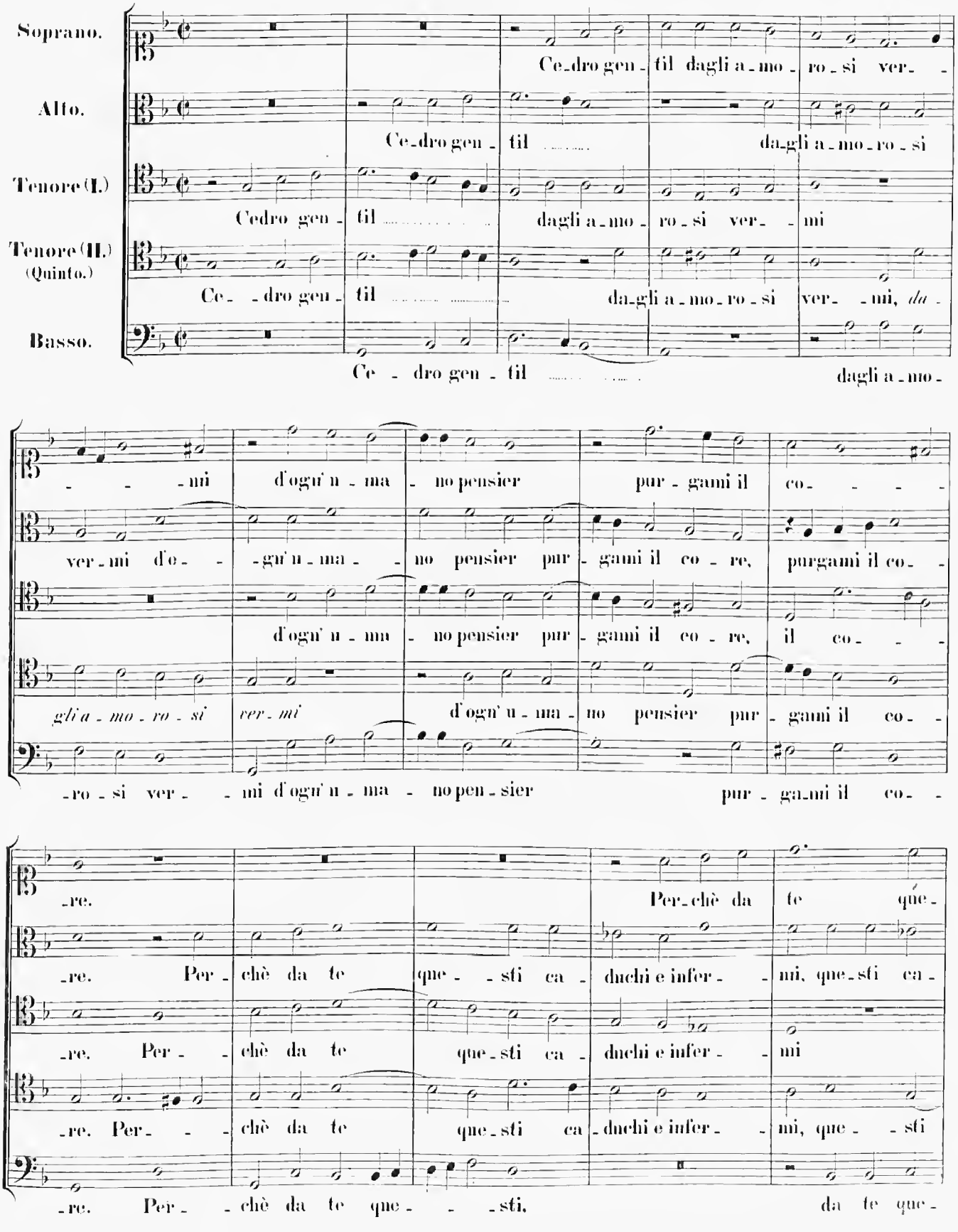
Soprano.
Alto.
Tenore (I.)
Tenore (II.) (Quinto.)
Basso.
Ce-dro gen-til dagli a-mo-ro-si ver-
Ce-dro gen-til da-gli a-mo-ro-si
Cedro gen-til dagli a-mo-ro-si ver- -mi
Ce- -dro gen-til da-gli a-mo-ro-si ver- -mi, da-
Ce - dro gen - til dagli a-mo-
-mi d'ogn' u-ma-no pensier pur-gami il co- - - -
ver-mi d'o- -gn' u-ma- -no pensier pur-gami il co-re, purgami il co-
d'ogn' u-ma-no pensier pur-gami il co-re, il co- - -
gli a-mo-ro-si ver-mi d'ogn' u-ma-no pensier pur-gami il co-
-ro-si ver- -mi d'ogn' u-ma-no pen-sier pur-ga-mi il co- -
-re.
Per-chè da te que-
-re. Per-chè da te que- -sti ca-duchi e infer- -ni, que-sti ca-
-re. Per- -chè da te que-sti ca-duchi e infer- -mi
-re. Per- -chè da te que-sti ca-duchi e infer- -mi, que- -sti
-re. Per- -chè da te que- - -sti, da te que-

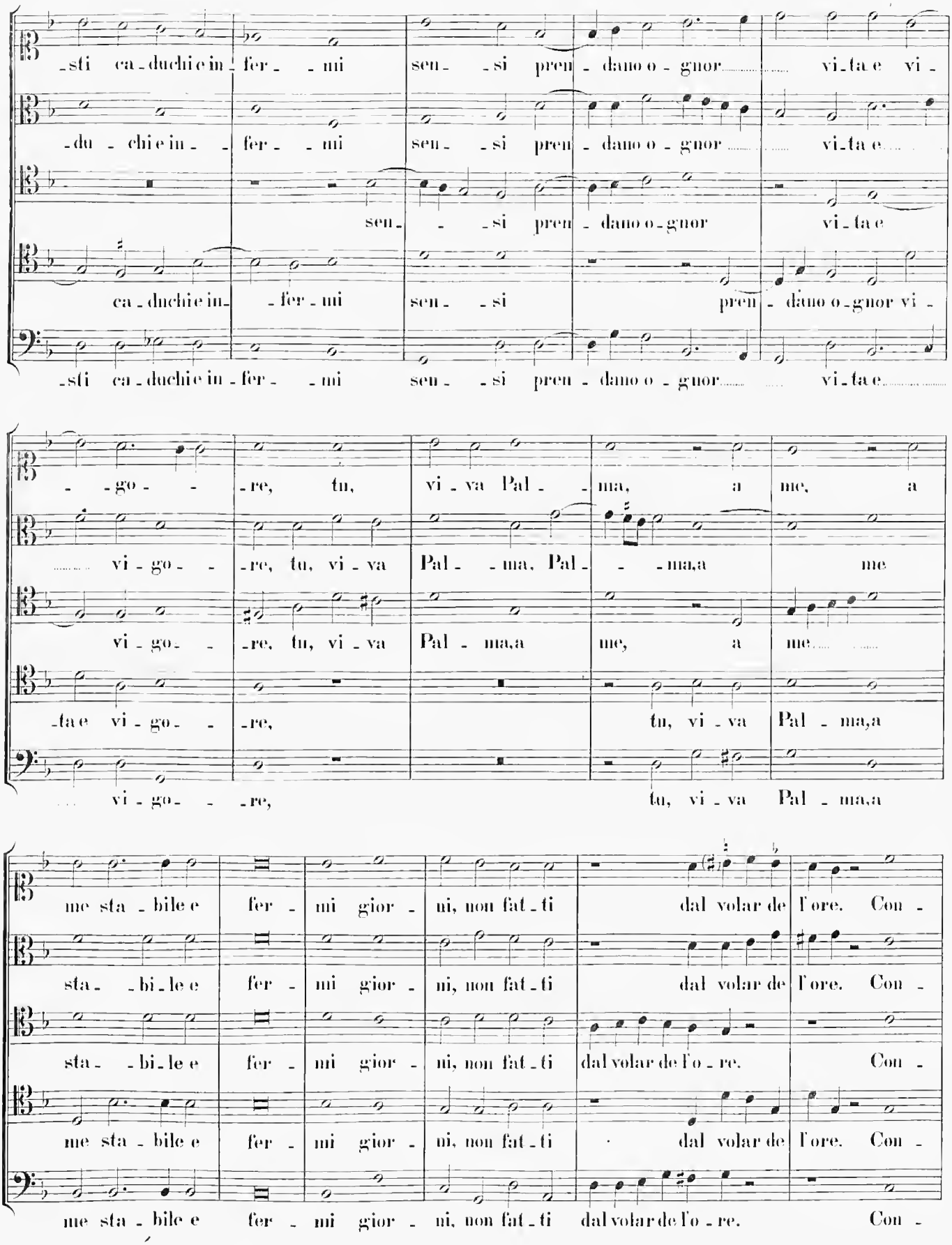
-sti ca-duchi e in-fer-mi sen-si pren-dano o-gnor vi-ta e vi-
-du-chi e in-fer-mi sen-si pren-dano o-gnor vi-ta e
sen-si pren-dano o-gnor vi-ta e
ca-duchi e in-fer-mi sen-si pren-dano o-gnor vi-
-sti ca-duchi e in-fer-mi sen-si pren-dano o-gnor vi-ta e
-go-re, tu, vi-va Pal-ma, a me, a
vi-go-re, tu, vi-va Pal-ma, Pal-ma, a me
vi-go-re, tu, vi-va Pal-ma, a me, a me
-ta e vi-go-re, tu, vi-va Pal-ma, a
vi-go-re, tu, vi-va Pal-ma, a
me sta-bile e fer-mi gior-ni, non fat-ti dal volar de l'ore. Con-
sta-bi-le e fer-mi gior-ni, non fat-ti dal volar de l'ore. Con-
sta-bi-le e fer-mi gior-ni, non fat-ti dal volar de l'o-re. Con-
me sta-bile e fer-mi gior-ni, non fat-ti dal volar de l'ore. Con-
me sta-bile e fer-mi gior-ni, non fat-ti dal volar de l'o-re. Con-

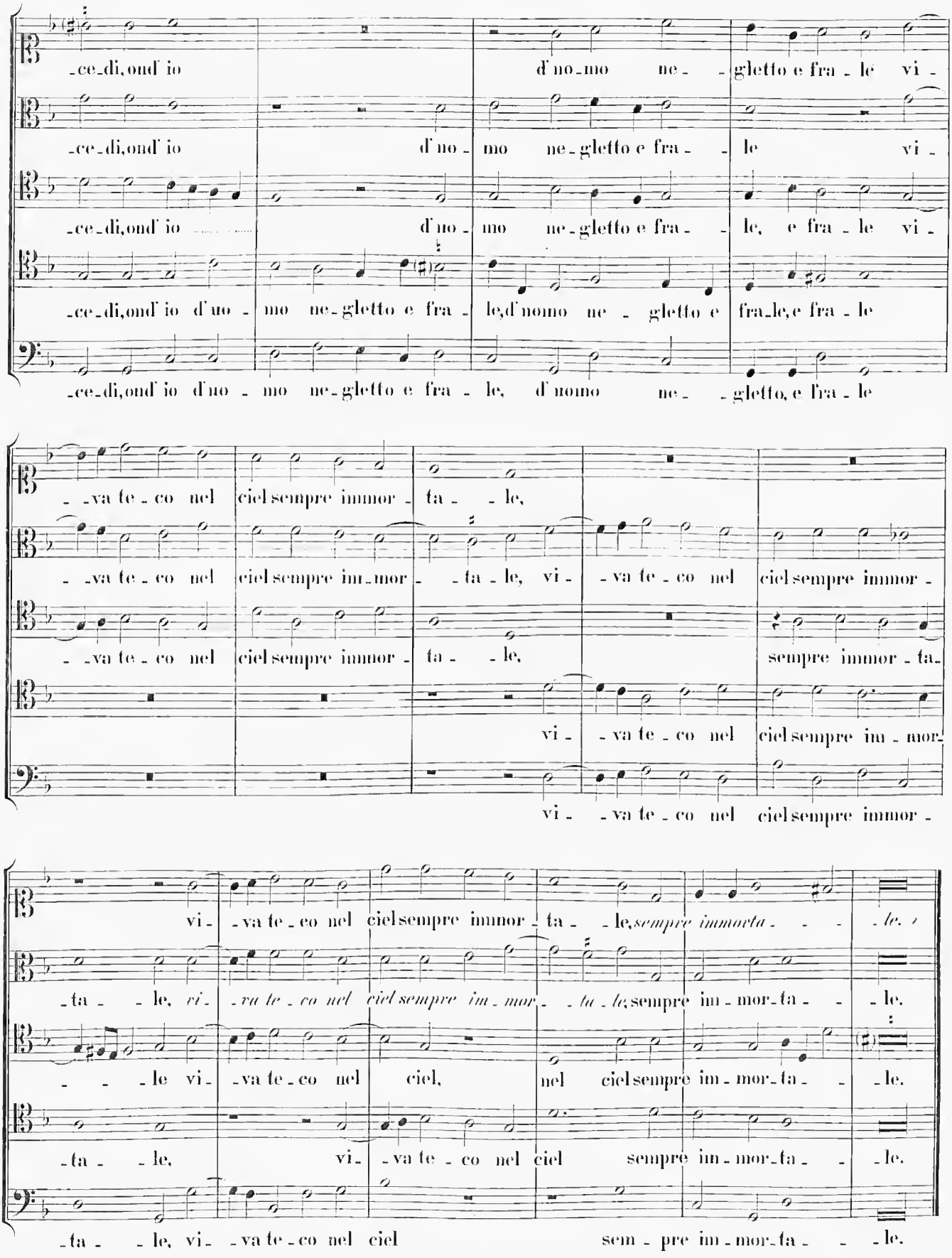
-ce-di, ond' io d'no-mo ne-gletto e fra-le vi-
-ce-di, ond' io d'no-mo ne-gletto e fra-le vi-
-ce-di, ond' io d'no-mo ne-gletto e fra-le, e fra-le vi-
-ce-di, ond' io d'no-mo ne-gletto e fra-le, d'nomo ne-gletto e fra-le, e fra-le
-ce-di, ond' io d'no-mo ne-gletto e fra-le, d'nomo ne-gletto, e fra-le
-va te-co nel ciel sempre immor-ta-le,
-va te-co nel ciel sempre im-mor-ta-le, vi-va te-co nel ciel sempre immor-
-va te-co nel ciel sempre immor-ta-le, sempre immor-ta-
vi-va te-co nel ciel sempre im-mor-
vi-va te-co nel ciel sempre immor-
vi-va te-co nel ciel sempre immor-ta-le, *sempre immorta-le.*
-ta-le, *vi-va te-co nel ciel sempre im-mor-ta-le,* sempre im-mor-ta-le.
-le vi-va te-co nel ciel, nel ciel sempre im-mor-ta-le.
-ta-le, vi-va te-co nel ciel sempre im-mor-ta-le.
-ta-le, vi-va te-co nel ciel sem-pre im-mor-ta-le.

10.

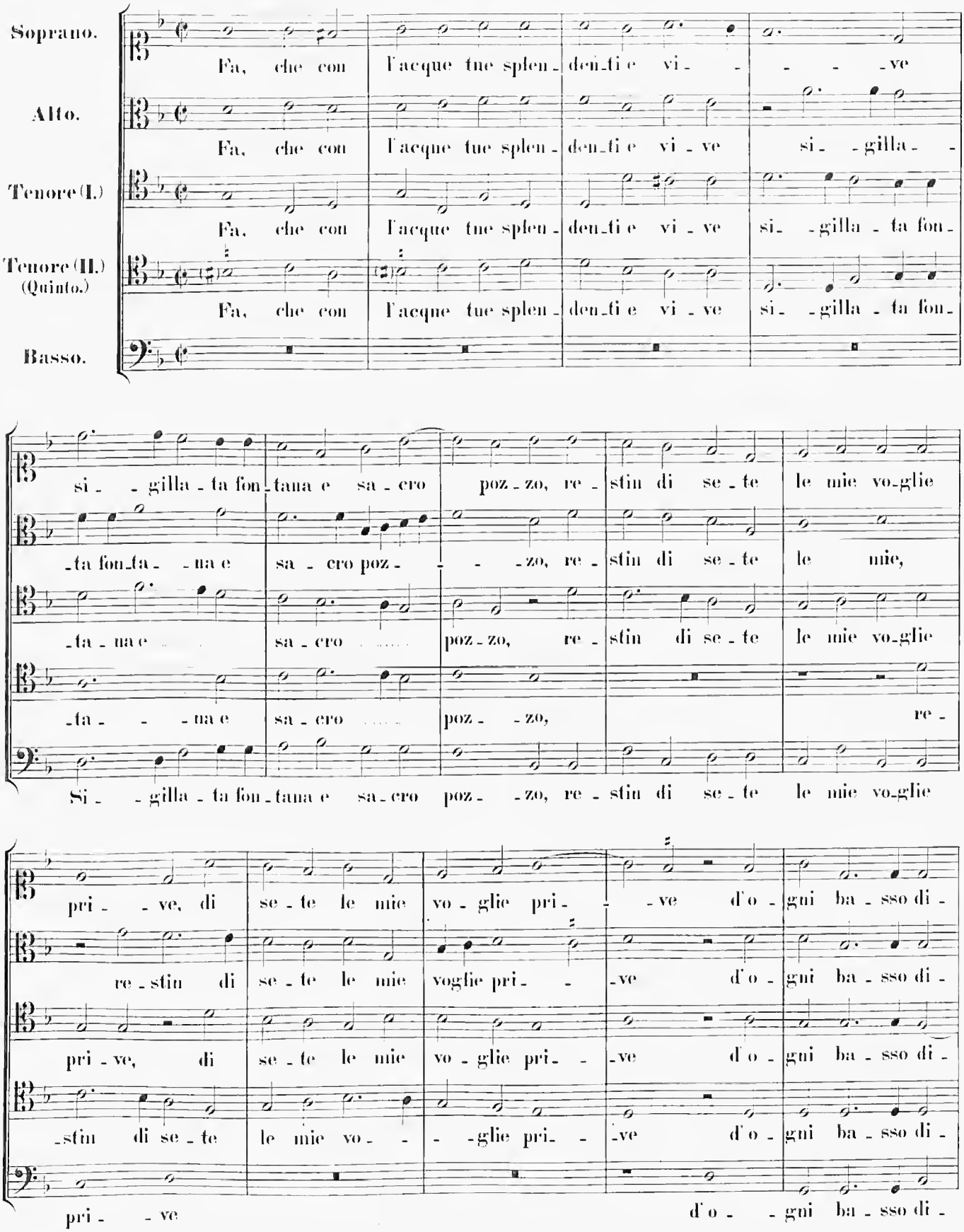
Soprano.
Fa, che con l'acque tue splen - den - ti e vi - - - - ve
Alto.
Fa, che con l'acque tue splen - den - ti e vi - ve si - - gilla - -
Tenore (I.)
Fa, che con l'acque tue splen - den - ti e vi - ve si - - gilla - ta fon -
Tenore (II.) (Quinto.)
Fa, che con l'acque tue splen - den - ti e vi - ve si - - gilla - ta fon -
Basso.
si - - gilla - ta fon - tana e sa - cro poz - zo, re - stin di se - te le mie vo - glie
- ta fon - ta - - na e sa - cro poz - - - - zo, re - stin di se - te le mie,
- ta - na e sa - cro poz - zo, re - stin di se - te le mie vo - glie
- ta - - - na e sa - cro poz - - zo, re -
Si - - gilla - ta fon - tana e sa - cro poz - - zo, re - stin di se - te le mie vo - glie
pri - - ve, di se - te le mie vo - glie pri - - - ve d'o - gni ba - sso di -
re - stin di se - te le mie voglie pri - - - ve d'o - gni ba - sso di -
pri - ve, di se - te le mie vo - glie pri - - ve d'o - gni ba - sso di -
- stin di se - te le mie vo - - - glie pri - - ve d'o - gni ba - sso di -
pri - - ve
d'o - - gni ba - sso di -

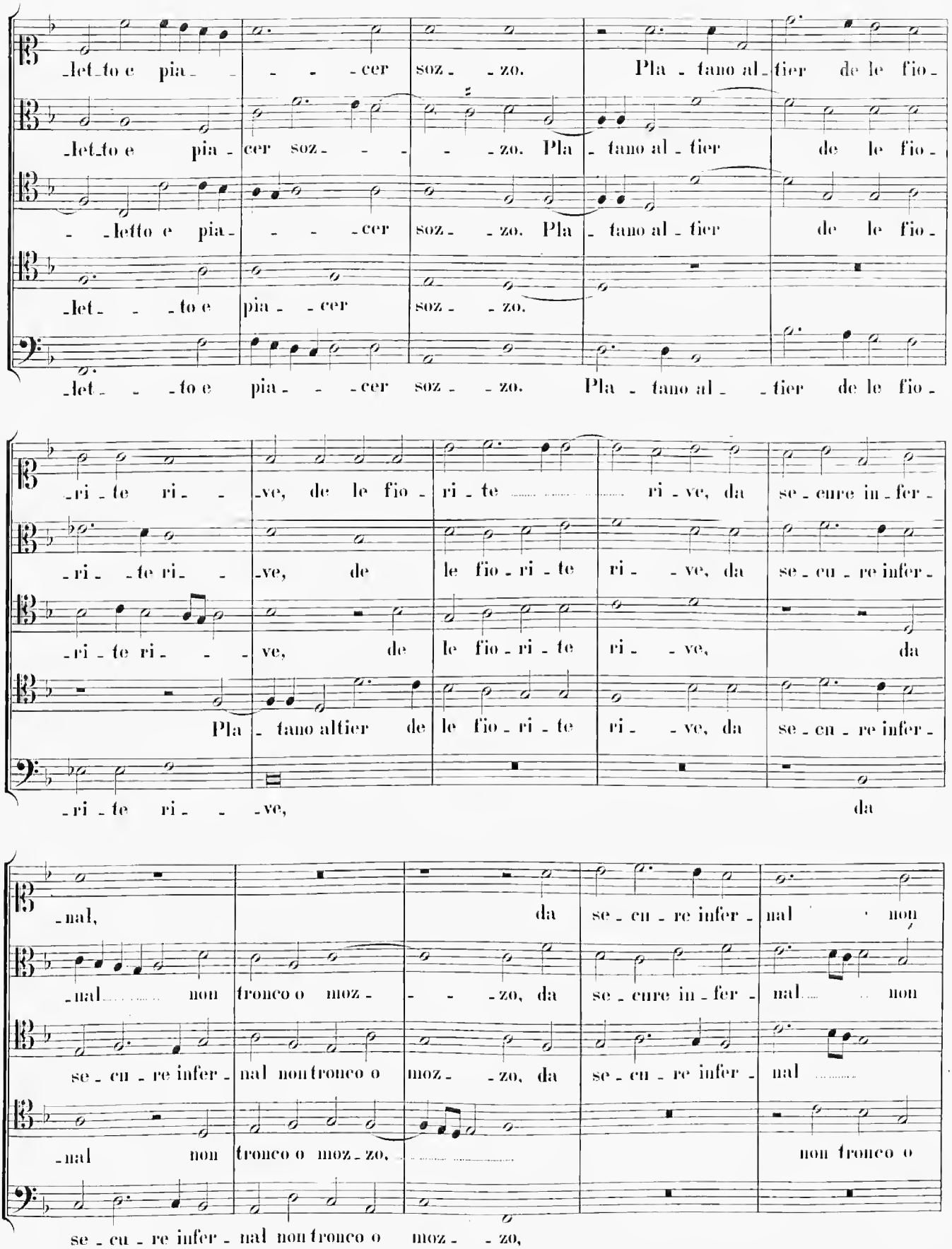
-let-to e pia- - - - -cer soz- -zo. Pla-tano al-tier de le fio-
-let-to e pia-cer soz- - - -zo. Pla-tano al-tier de le fio-
-letto e pia- - - -cer soz- -zo. Pla-tano al-tier de le fio-
-let- - -to e pia- -cer soz- -zo.
-let- - -to e pia- - -cer soz- -zo. Pla-tano al- -tier de le fio-
-ri-te ri- -ve, de le fio-ri-te ri-ve, da se-cure in-fer-
-ri-te ri- -ve, de le fio-ri-te ri- -ve, da se-cu-re infer-
-ri-te ri- - -ve, de le fio-ri-te ri- -ve, da
Pla-tano altier de le fio-ri-te ri- -ve, da se-cu-re infer-
-ri-te ri- - -ve, da
-nal, da se-cu-re infer-nal non
-nal non tronco o moz- - -zo, da se-cure in-fer-nal non
se-cu-re infer-nal non tronco o moz-zo, da se-cu-re infer-nal
-nal non tronco o moz-zo, non tronco o
se-cu-re infer-nal non tronco o moz- -zo,

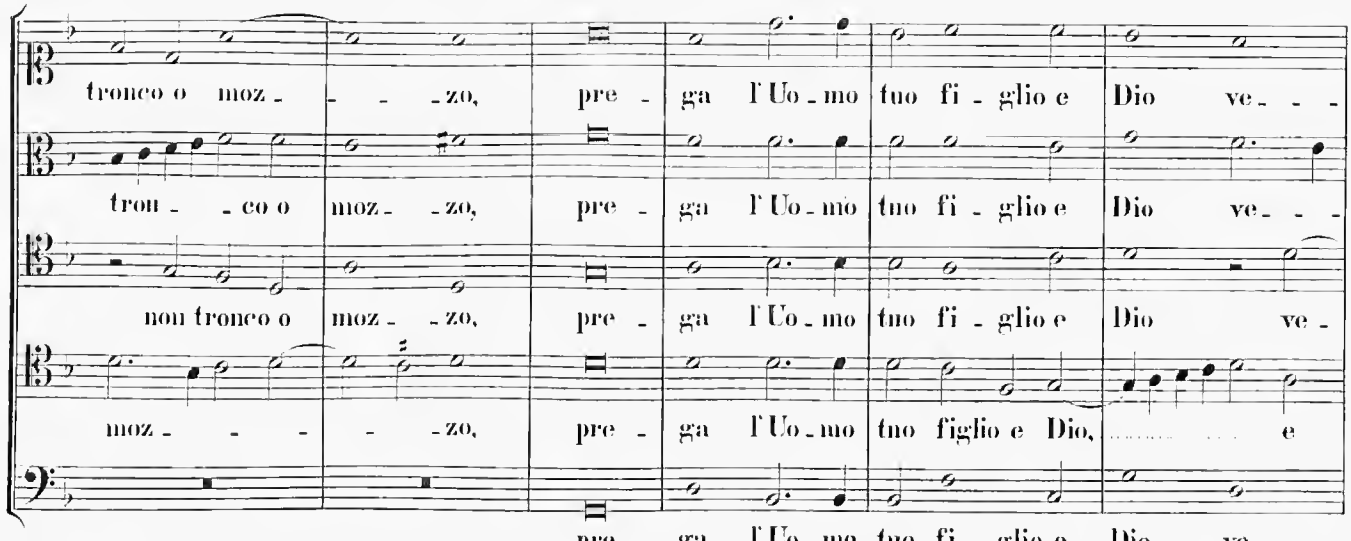
tronco o moz - - - zo, pre - ga l'Uo - mo tuo fi - glio e Dio ve - - -
tron - - co o moz - - zo, pre - ga l'Uo - mo tuo fi - glio e Dio ve - - -
non tronco o moz - - zo, pre - ga l'Uo - mo tuo fi - glio e Dio ve -
moz - - - - - zo, pre - ga l'Uo - mo tuo figlio e Dio, ... e
pre - ga l'Uo - mo tuo fi - glio e Dio ve - - -

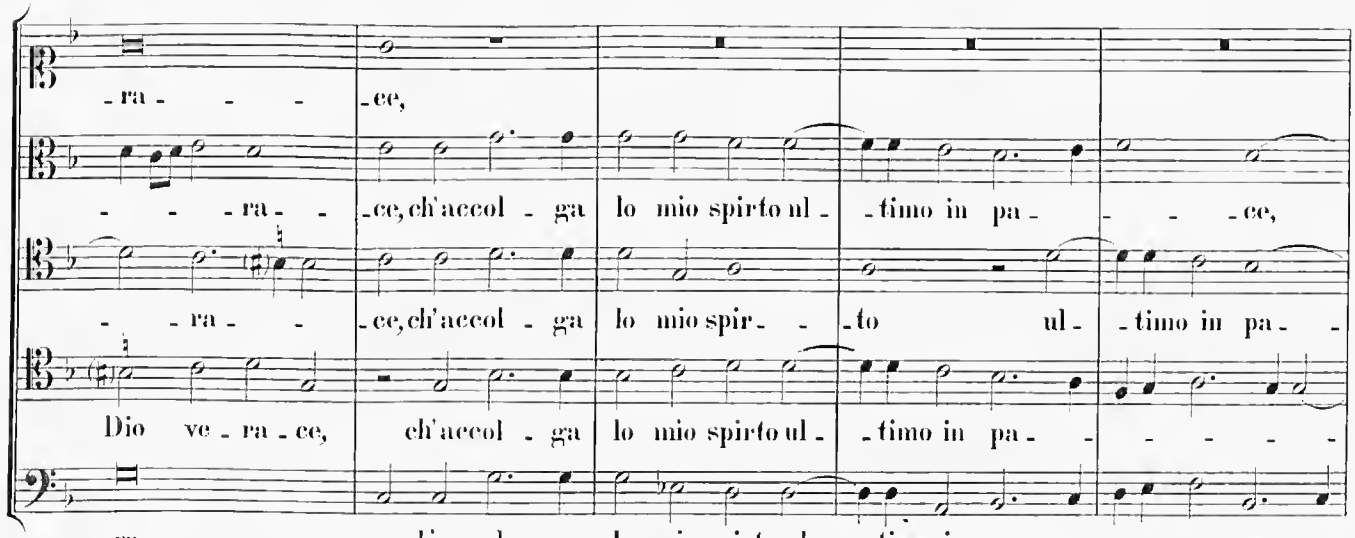
- ra - - - - ce,
- - - ra - - ce, ch'accol - ga lo mio spirto ul - - timo in pa - - - - ce,
- - ra - - ce, ch'accol - ga lo mio spir - - to ul - timo in pa - -
Dio ve - ra - ce, ch'accol - ga lo mio spirto ul - - timo in pa - - - - - -
- ra - - - - ce, ch'accol - ga lo mio spirto ul - - timo in pa - - - - ce. .....

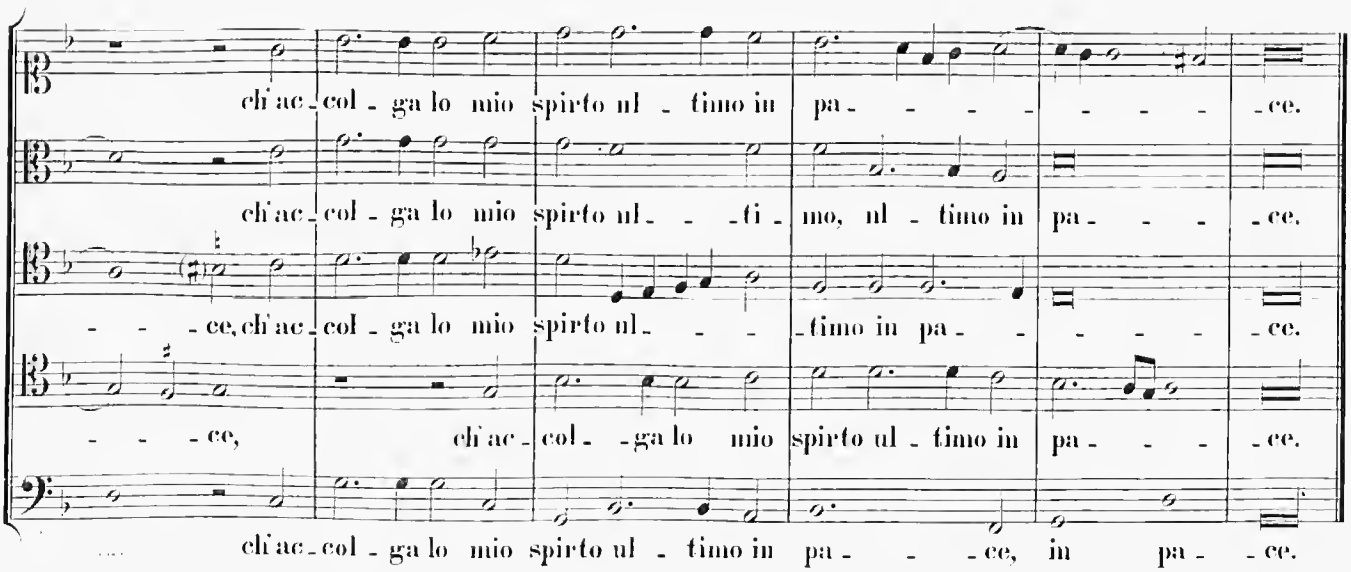
ch'ac - col - ga lo mio spirto ul - timo in pa - - - - - - - - ce.
ch'ac - col - ga lo mio spirto ul - - - ti - mo, ul - timo in pa - - - - ce.
- - - ce, ch'ac - col - ga lo mio spirto ul - - - timo in pa - - - - - ce.
- - - ce, ch'ac - col - ga lo mio spirto ul - timo in pa - - - ce.
..... ch'ac - col - ga lo mio spirto ul - timo in pa - - - ce, in pa - - ce.

11.

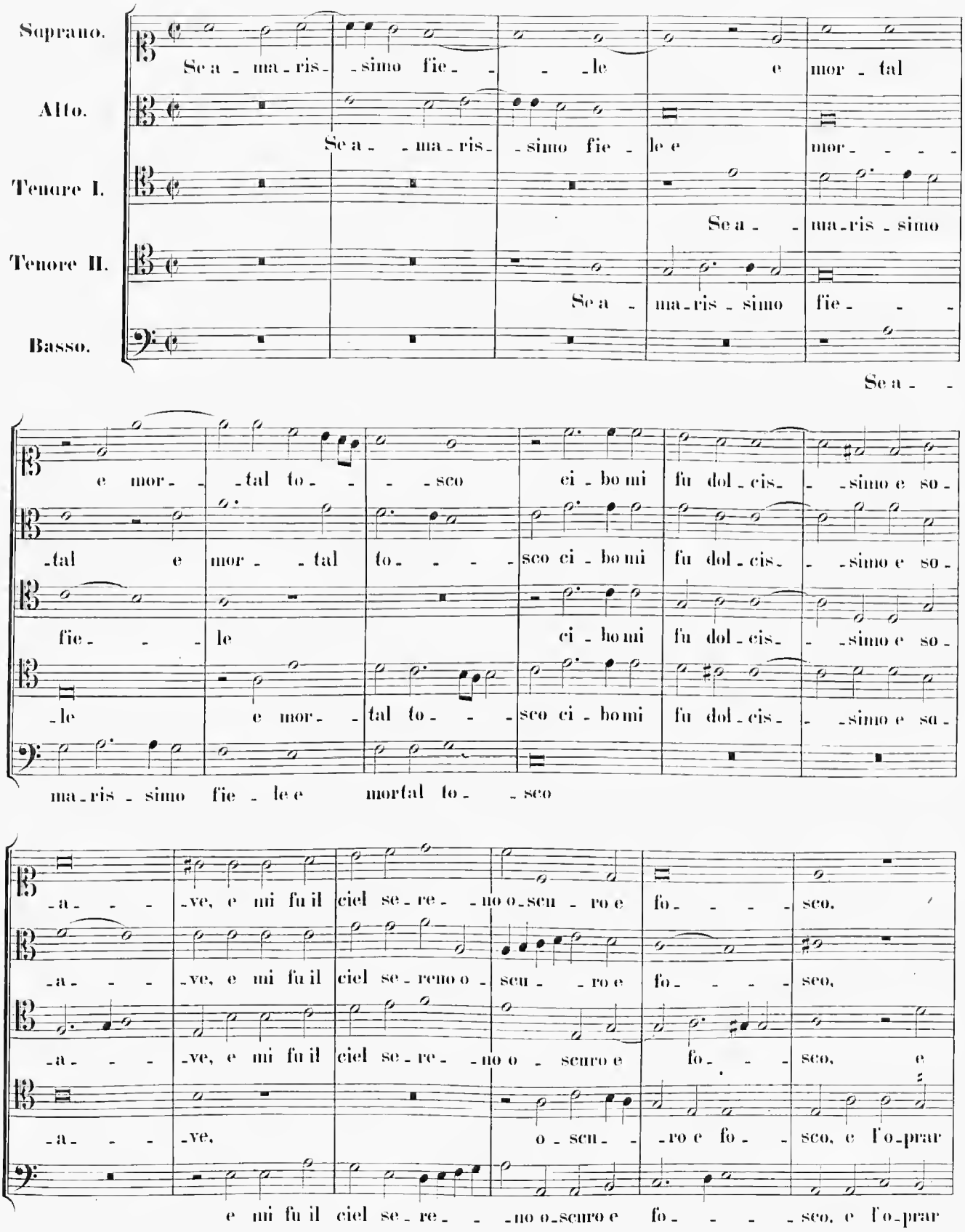
Soprano.
Alto.
Tenore I.
Tenore II.
Basso.
Se a - ma - ris - simo fie - - - le e mor - tal
Se a - - ma - ris - simo fie - le e mor - - - -
Se a - - ma - ris - simo
Se a - ma - ris - simo fie - - -
Se a - -
e mor - - tal to - - - sco ci - bo mi fu dol - cis - - simo e so -
- tal e mor - - tal to - - - sco ci - bo mi fu dol - cis - - simo e so -
fie - - - le ci - bo mi fu dol - cis - - simo e so -
- le e mor - - tal to - - - sco ci - bo mi fu dol - cis - - simo e so -
ma - ris - simo fie - le e morfal to - - sco
- a - - - ve, e mi fu il ciel se - re - - no o - scu - ro e fo - - - - sco.
- a - - - ve, e mi fu il ciel se - reno o - scu - - ro e fo - - - - sco,
- a - - - ve, e mi fu il ciel se - re - - no o - scuro e fo - - - sco, e
- a - - - ve, o - scu - - - ro e fo - - sco, e l'o - prar
e mi fu il ciel se - re - - - no o - scuro e fo - - - - sco, e l'o - prar

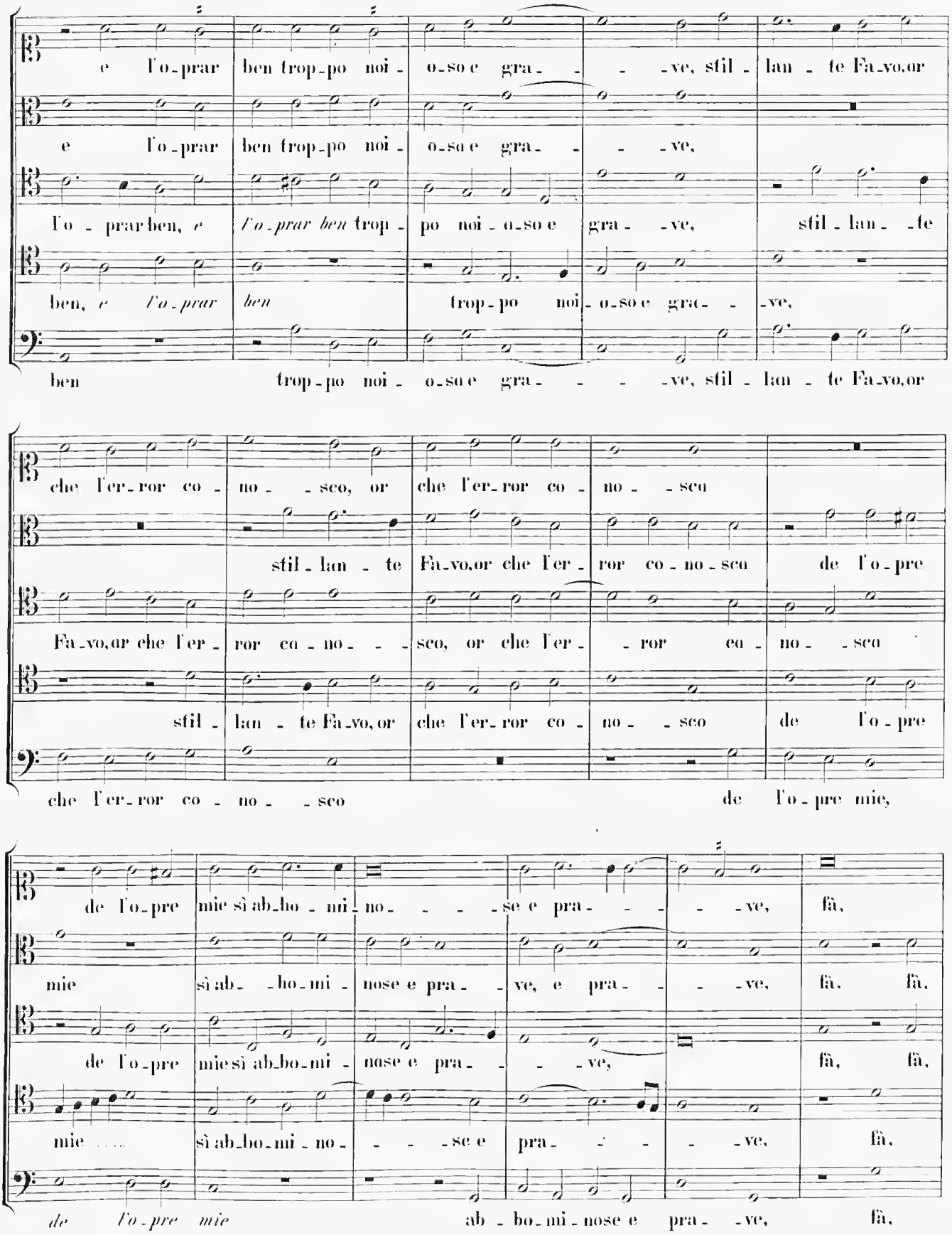
e l'o-prar ben trop-po noi-o-so e gra- -ve, stil-lan-te Fa-vo,or
e l'o-prar ben trop-po noi-o-so e gra- -ve,
l'o-prar ben, e l'o-prar ben trop-po noi-o-so e gra- -ve, stil-lan- -te
ben, e l'o-prar ben trop-po noi-o-so e gra- -ve,
ben trop-po noi-o-so e gra- -ve, stil-lan-te Fa-vo,or
che l'er-ror co-no- -sco, or che l'er-ror co-no- -sco
stil-lan-te Fa-vo,or che l'er-ror co-no-sco de l'o-pre
Fa-vo,or che l'er-ror co-no- -sco, or che l'er- -ror co-no- -sco
stil-lan-te Fa-vo, or che l'er-ror co-no- -sco de l'o-pre
che l'er-ror co-no- -sco de l'o-pre mie,
de l'o-pre mie sì ab-bo-mi-no- -se e pra- -ve, fà,
mie sì ab- -bo-mi-nose e pra- -ve, e pra- -ve, fà, fà,
de l'o-pre mie sì ab-bo-mi-nose e pra- -ve, fà, fà,
mie sì ab-bo-mi-no- -se e pra- -ve, fà,
de l'o-pre mie ab-bo-mi-nose e pra- -ve, fà,

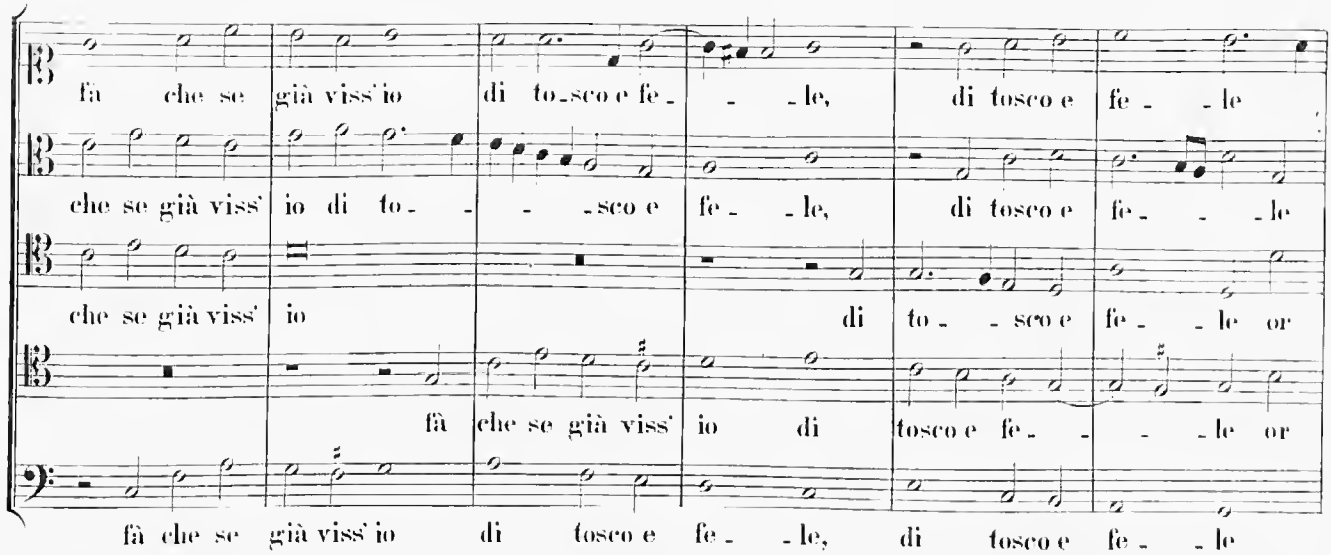
fà che se già viss' io di to_sco e fe_ _le, di tosco e fe_ _le
che se già viss' io di to_ _ _sco e fe_ _le, di tosco e fe_ _ _le
che se già viss' io di to_ _sco e fe_ _le or
fà che se già viss' io di tosco e fe_ _ _le or
fà che se già viss' io di tosco e fe_ _le, di tosco e fe_ _le

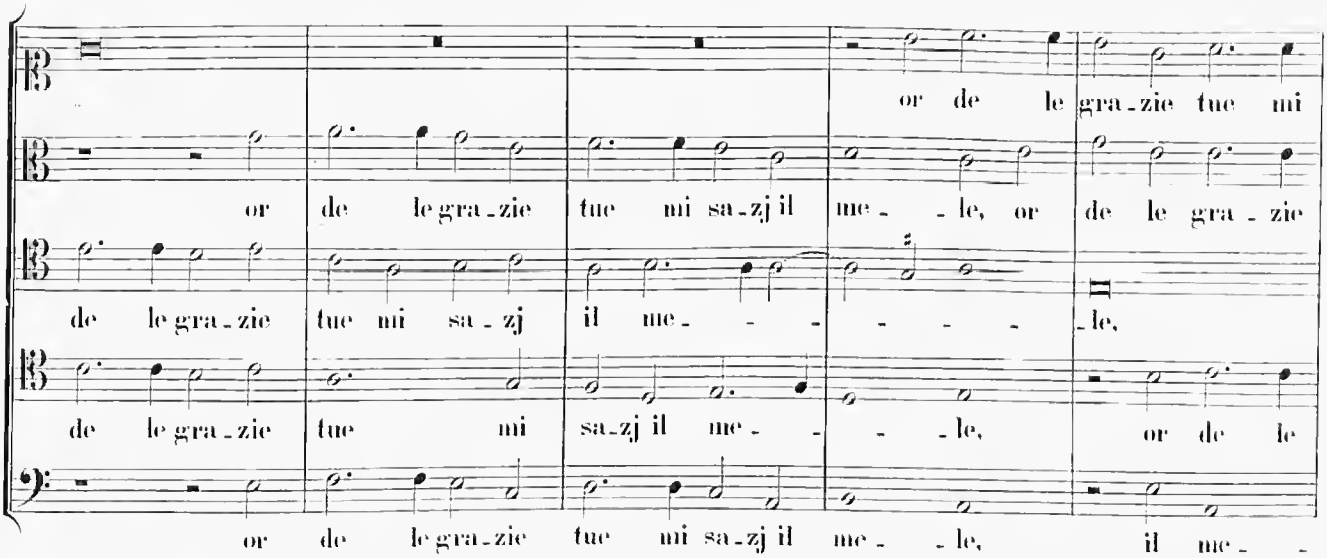
or de le gra_zie tue mi
or de le gra_zie tue mi sa_zj il me_ _le, or de le gra_zie
de le gra_zie tue mi sa_zj il me_ _ _ _ _ _le,
de le gra_zie tue mi sa_zj il me_ _ _le, or de le
or de le gra_zie tue mi sa_zj il me_ _le, il me_

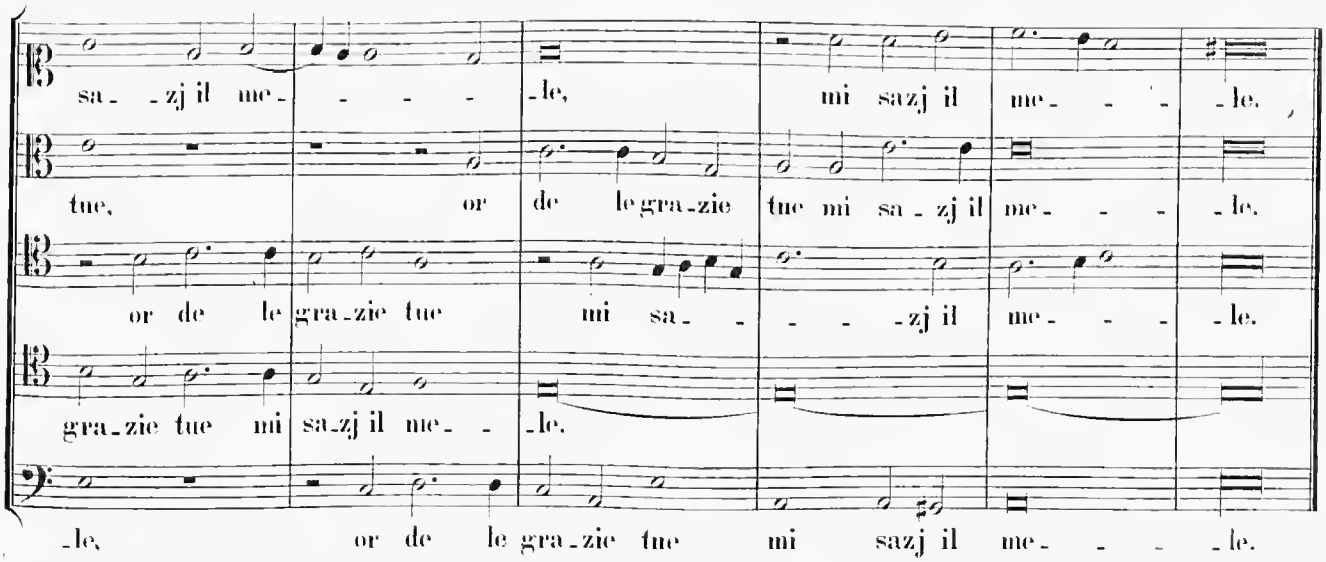
sa_ _zj il me_ _ _ _le, mi sazj il me_ _ _ _le.
tue, or de le gra_zie tue mi sa_zj il me_ _ _ _le.
or de le gra_zie tue mi sa_ _ _ _zj il me_ _ _ _le.
gra_zie tue mi sa_zj il me_ _le.
_le, or de le gra_zie tue mi sazj il me_ _ _ _le.

12.

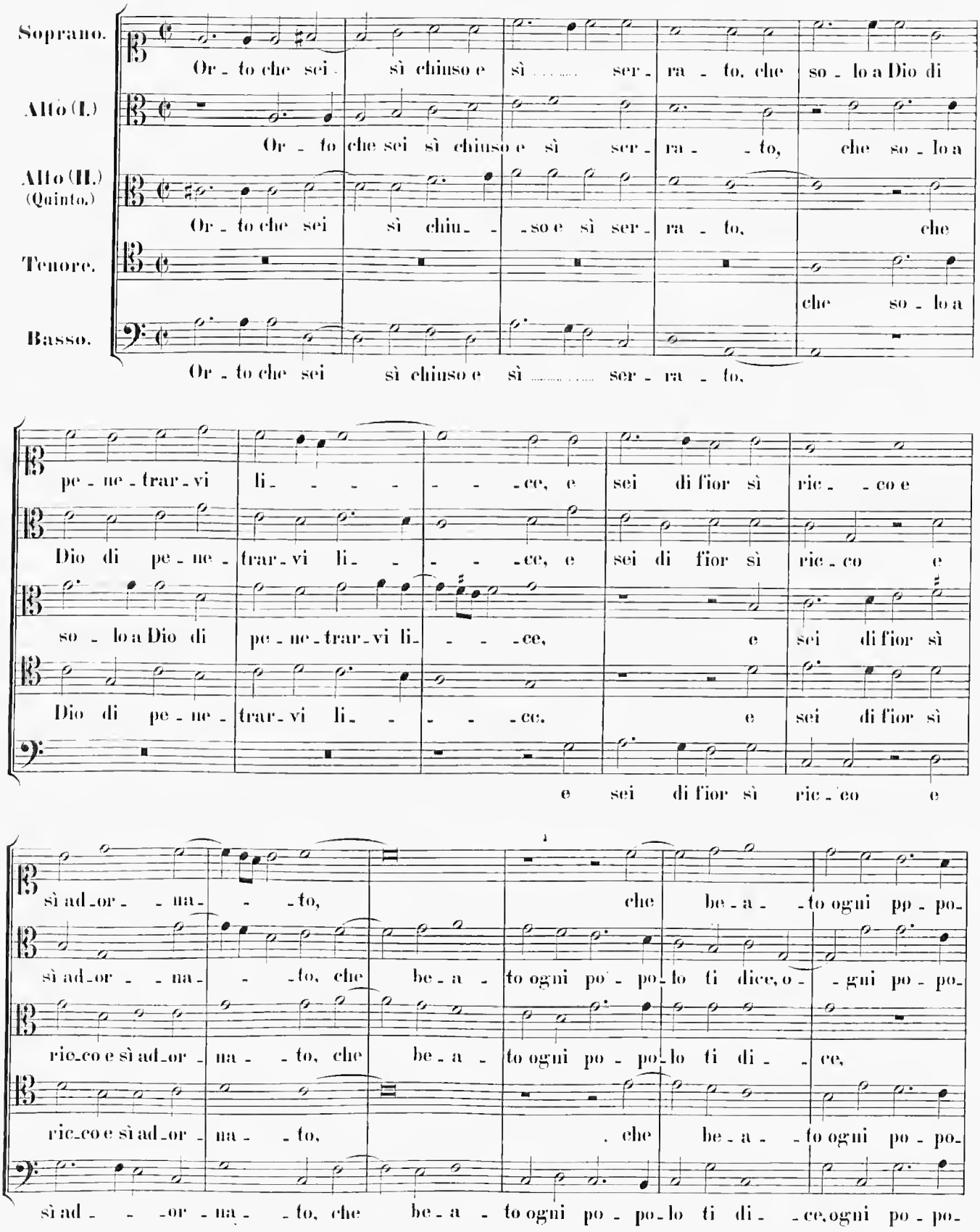
Soprano.
Alto (I.)
Alto (II.) (Quinto.)
Tenore.
Basso.
Or - to che sei sì chiuso e sì ser - ra - to, che so - lo a Dio di
Or - to che sei sì chiuso e sì ser - ra - to,
Or - to che sei sì chiu - so e sì ser - ra - to,
che so - lo a
Or - to che sei sì chiuso e sì ser - ra - to,
pe - ne - trar - vi li - ce, e sei di fior sì ric - co e
Dio di pe - ne - trar - vi li - ce, e sei di fior sì ric - co e
so - lo a Dio di pe - ne - trar - vi li - ce, e sei di fior sì
Dio di pe - ne - trar - vi li - ce. e sei di fior sì
e sei di fior sì ric - co e
sì ad - or - na - to, che be - a - to ogni po - po -
sì ad - or - na - to, che be - a - to ogni po - po - lo ti dice, o - gni po - po -
ric - co e sì ad - or - na - to, che be - a - to ogni po - po - lo ti di - ce,
ric - co e sì ad - or - na - to, che be - a - to ogni po - po -
sì ad - or - na - to, che be - a - to ogni po - po - lo ti di - ce, ogni po - po -

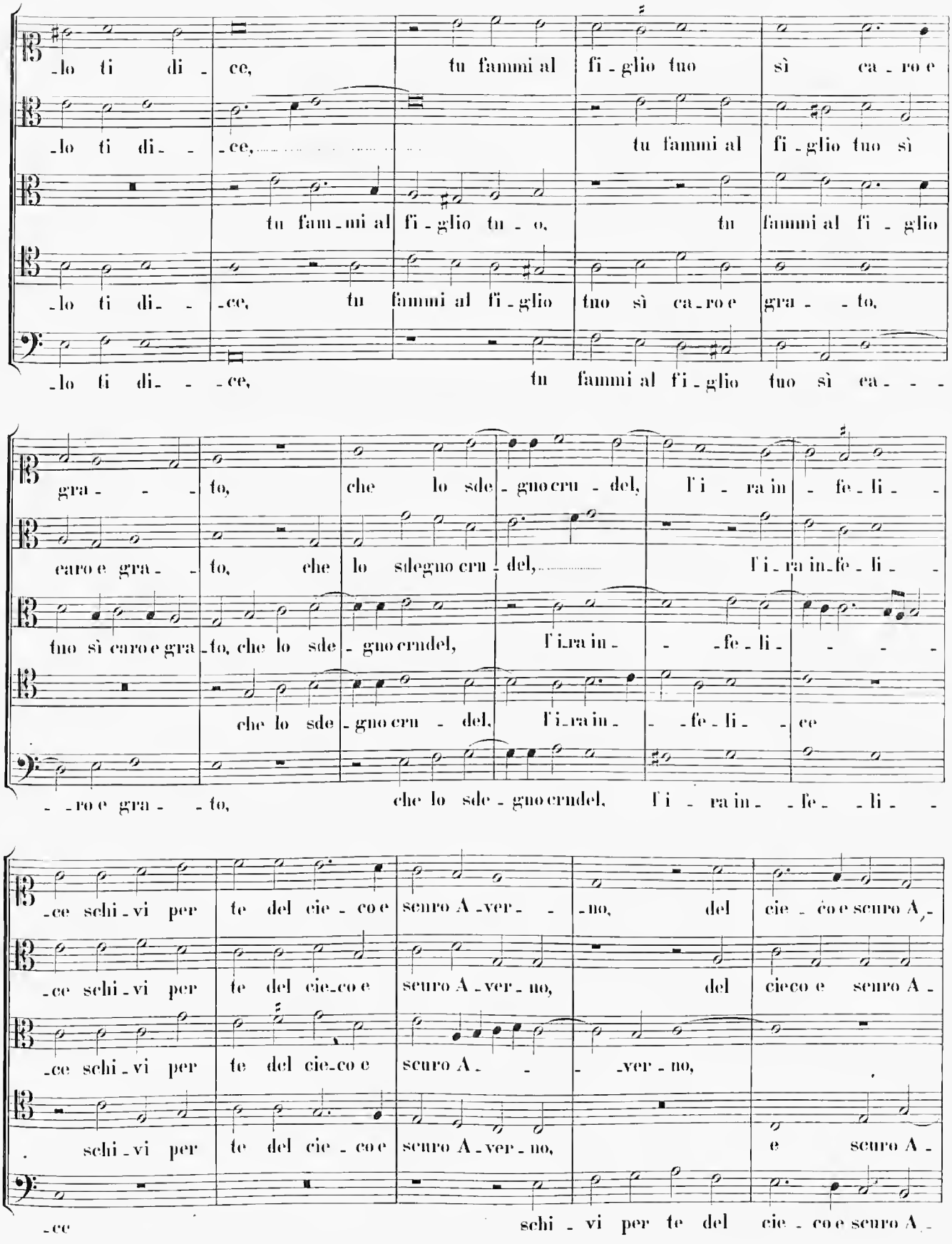
-lo ti di- ce, tu fammi al fi-glio tuo sì ca-ro e
-lo ti di- -ce, tu fammi al fi-glio tuo sì
tu fam-mi al fi-glio tu-o, tu fammi al fi-glio
-lo ti di- -ce, tu fammi al fi-glio tuo sì ca-ro e gra- -to,
-lo ti di- -ce, tu fammi al fi-glio tuo sì ca- -
gra- -to, che lo sde-gno cru-del, l'i-ra in-fe-li-
caro e gra- -to, che lo sdegno cru-del, l'i-ra in-fe-li-
tuo sì caro e gra-to, che lo sde-gno crudel, l'i-ra in- -fe-li- -
che lo sde-gno cru- del, l'i-ra in- -fe-li- -ce
-ro e gra- -to, che lo sde-gno crudel, l'i- -ra in- -fe- -li-
-ce schi-vi per te del cie- co e scuro A-ver- -no, del cie- co e scuro A-
-ce schi-vi per te del cie-co e scuro A-ver-no, del cieco e scuro A-
-ce schi-vi per te del cie-co e scuro A- -ver-no,
schi-vi per te del cie- co e scuro A-ver-no, e scuro A-
-ce schi-vi per te del cie- co e scuro A-

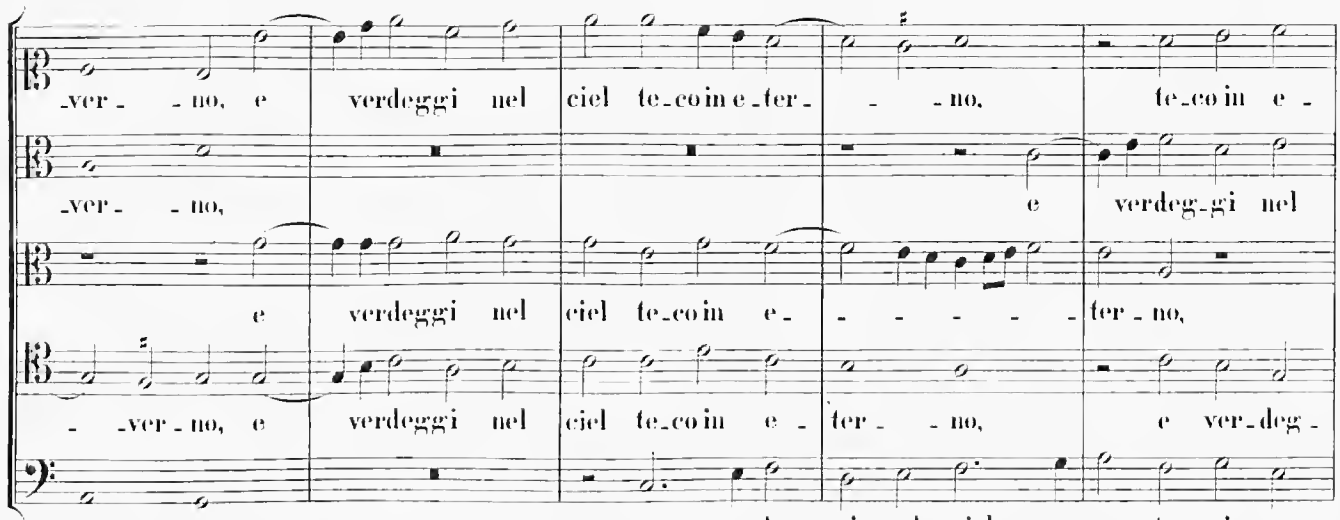
-ver- -no, e verdeggi nel ciel te-co in e-ter- -no, te-co in e-
-ver- -no, e verdeg-gi nel
e verdeggi nel ciel te-co in e- -ter-no,
-ver-no, e verdeggi nel ciel te-co in e- ter- -no, e ver-deg-
-ver- -no, e verdeg-gi nel ciel te-co in e-

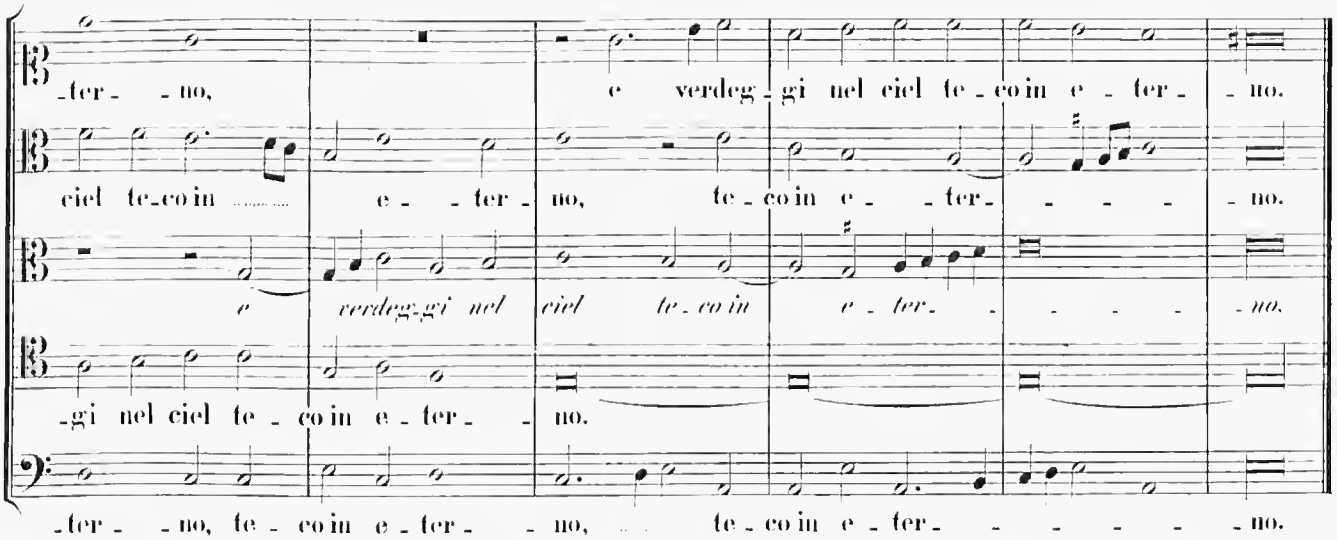
-ter- -no, e verdeg-gi nel ciel te-co in e-ter- -no.
ciel te-co in e- -ter- no, te-co in e- -ter- -no.
e verdeg-gi nel ciel te-co in e-ter- -no.
-gi nel ciel te-co in e-ter- -no.
-ter- -no, te-co in e-ter- -no, te-co in e-ter- -no.

13.

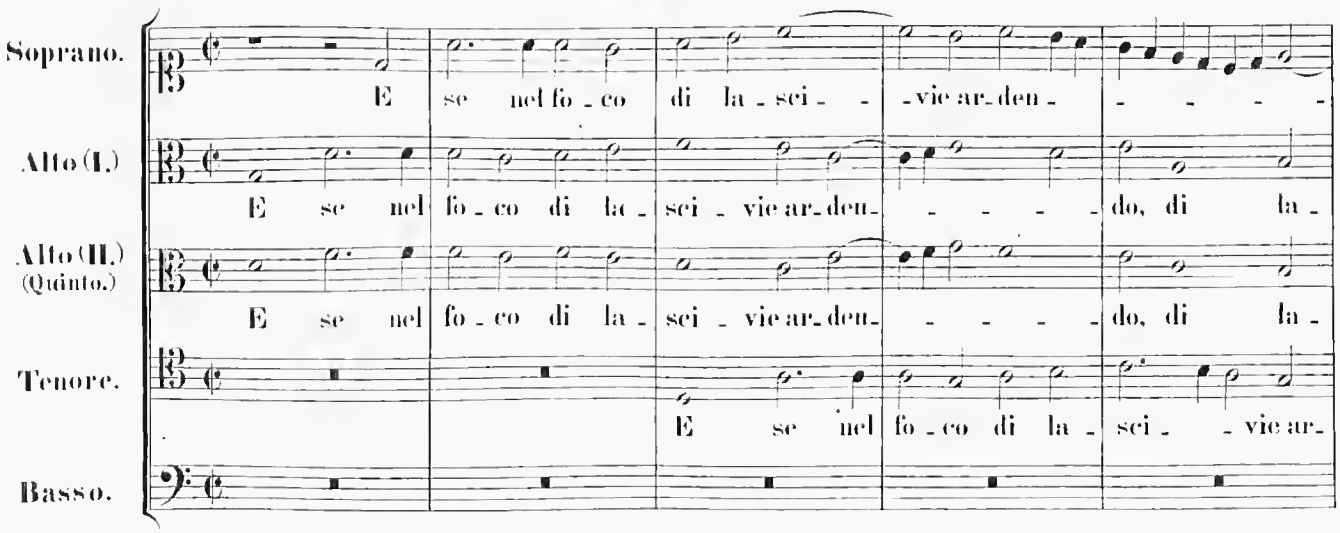
Soprano.
E se nel fo-co di la-sci- -vie ar-den- -
Alto (I.)
E se nel fo-co di la- sci-vie ar-den- -do, di la-
Alto (II.) (Quinto.)
E se nel fo-co di la- sci-vie ar-den- -do, di la-
Tenore.
E se nel fo-co di la- sci- -vie ar-
Basso.

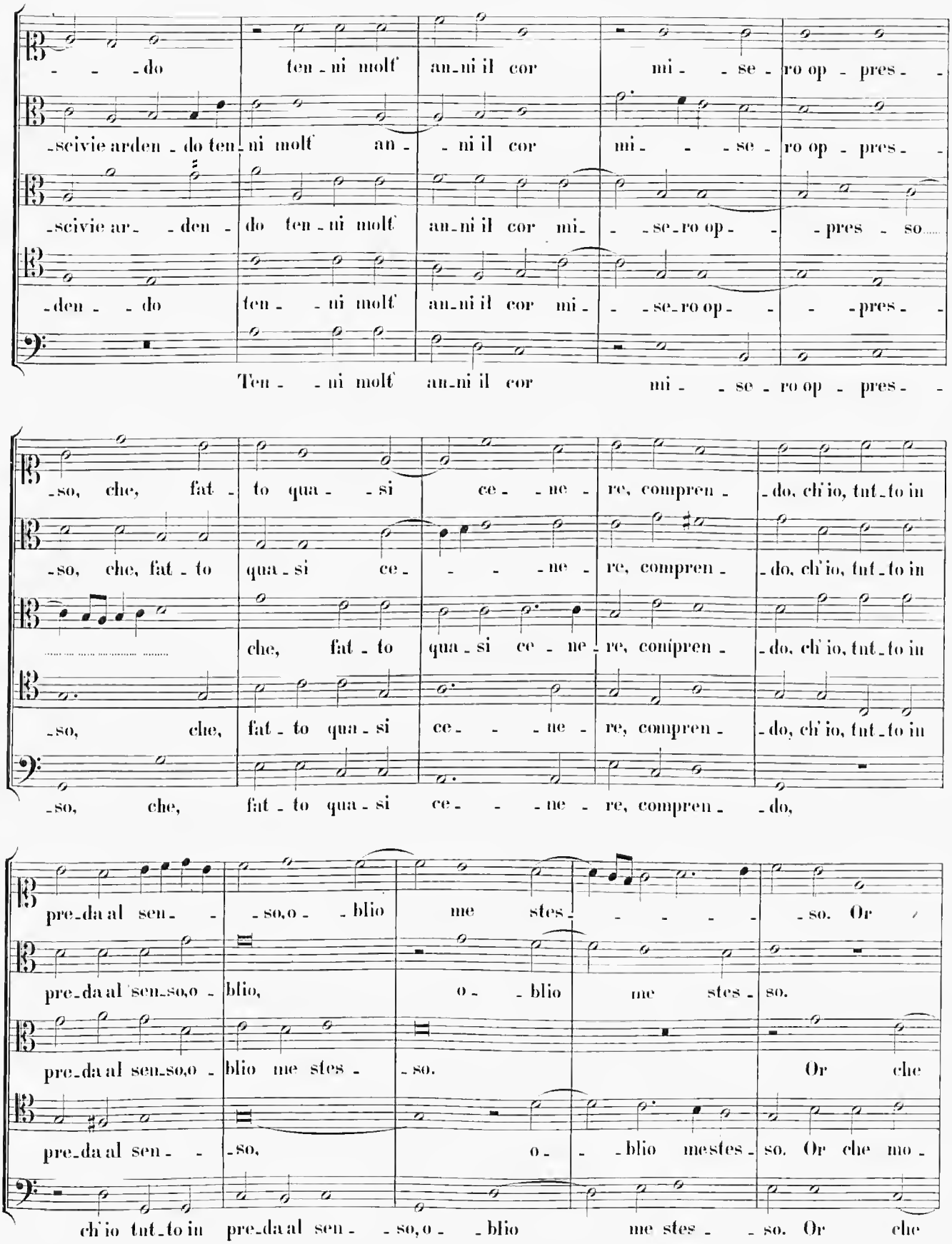
- - - do ten - ni molt' an - ni il cor mi - - se - ro op - pres - -
-scivie arden - do ten - ni molt' an - - ni il cor mi - - - se - ro op - pres - -
-scivie ar - - den - do ten - ni molt' an - ni il cor mi - - se - ro op - - - pres - so.....
-den - - do ten - - ni molt' an - ni il cor mi - - se - ro op - - - - pres - -
Ten - - ni molt' an - ni il cor mi - - se - ro op - pres - -
-so, che, fat - to qua - - si ce - - ne - re, compren - - do, ch'io, tut - to in
-so, che, fat - to qua - si ce - - - - ne - re, compren - - do, ch'io, tut - to in
che, fat - to qua - si ce - ne - re, conipren - - do, ch'io, tut - to in
-so, che, fat - to qua - si ce - - - ne - re, compren - - do, ch'io, tut - to in
-so, che, fat - to qua - si ce - - - ne - re, compren - - do,
pre - da al sen - - - so, o - - blio me stes - - - - - - so. Or
pre - da al sen - so, o - blio, o - - blio me stes - so.
pre - da al sen - so, o - blio me stes - - so. Or che
pre - da al sen - - - so, o - - blio me stes - so. Or che mo -
ch'io tut - to in pre - da al sen - - so, o - - blio me stes - - so. Or che

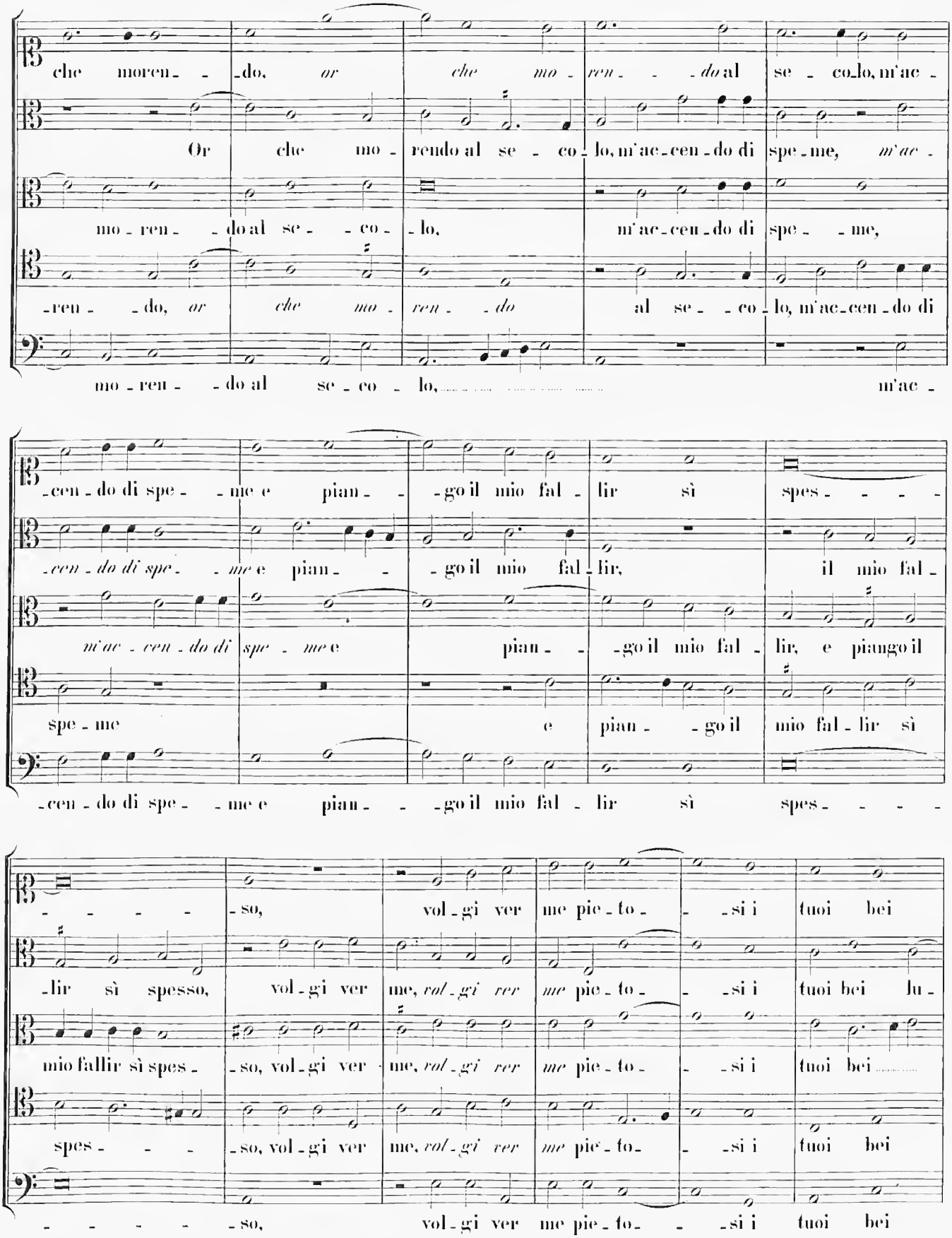
che moren - - do, or che mo - ren - - do al se - co - lo, m'ac -
Or che mo - rendo al se - co - lo, m'ac - cen - do di spe - me, m'ac -
mo - ren - - do al se - - co - lo, m'ac - cen - do di spe - - me,
- ren - - do, or che mo - ren - - do al se - - co - lo, m'ac - cen - do di
mo - ren - - do al se - co - lo, m'ac -
- cen - do di spe - - me e pian - - - go il mio fal - lir sì spes - - - -
- cen - do di spe - me e pian - - go il mio fal - lir, il mio fal -
m'ac - cen - do di spe - me e pian - - go il mio fal - lir, e piango il
spe - me e pian - - go il mio fal - lir sì
- cen - do di spe - - me e pian - - - go il mio fal - lir sì spes - - - -
- - - - - so, vol - gi ver me pie - to - - - si i tuoi bei
- lir sì spesso, vol - gi ver me, vol - gi ver me pie - to - - - si i tuoi bei lu -
mio fallir sì spes - - so, vol - gi ver me, vol - gi ver me pie - to - - - si i tuoi bei
spes - - - - so, vol - gi ver me, vol - gi ver me pie - to - - - si i tuoi bei
- - - - - - so, vol - gi ver me pie - to - - - si i tuoi bei

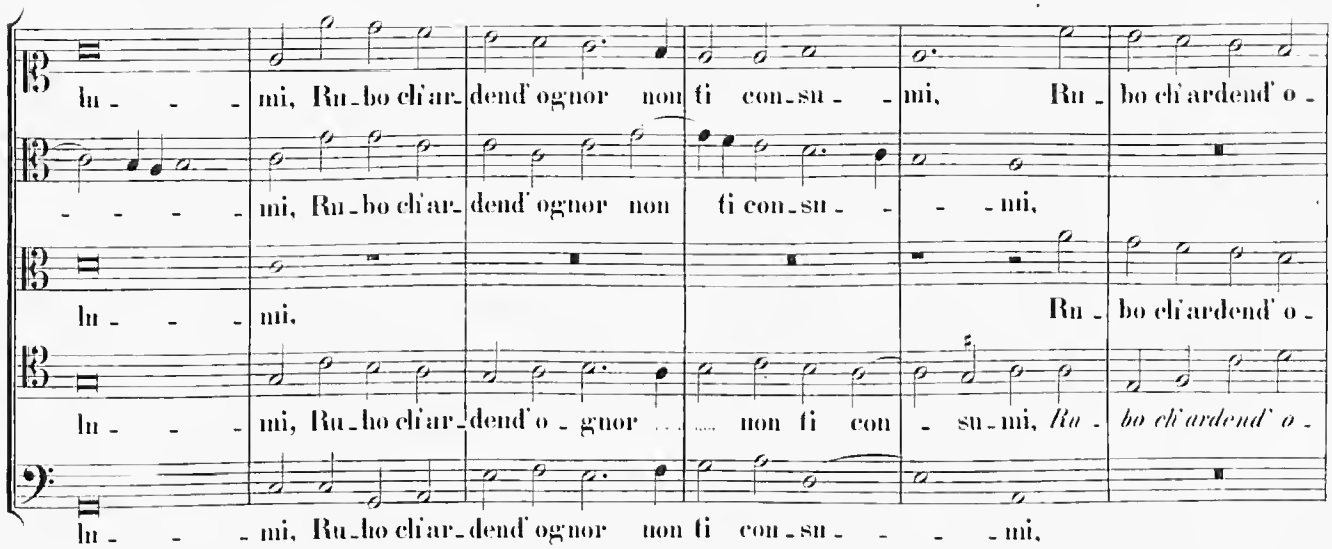
lu - - - mi, Ru-bo ch'ar-dend' ognor non ti con-su - - mi, Ru - bo ch'ardend' o -
- - - - - mi, Ru-bo ch'ar-dend' ognor non ti con-su - - - - mi,
lu - - - mi, Ru - bo ch'ardend' o -
lu - - - mi, Ru-bo ch'ar-dend' o - gnor ..... non ti con - su-mi, Ru - bo ch'ardend' o -
lu - - - mi, Ru-bo ch'ar-dend' ognor non ti con-su - - - - mi,

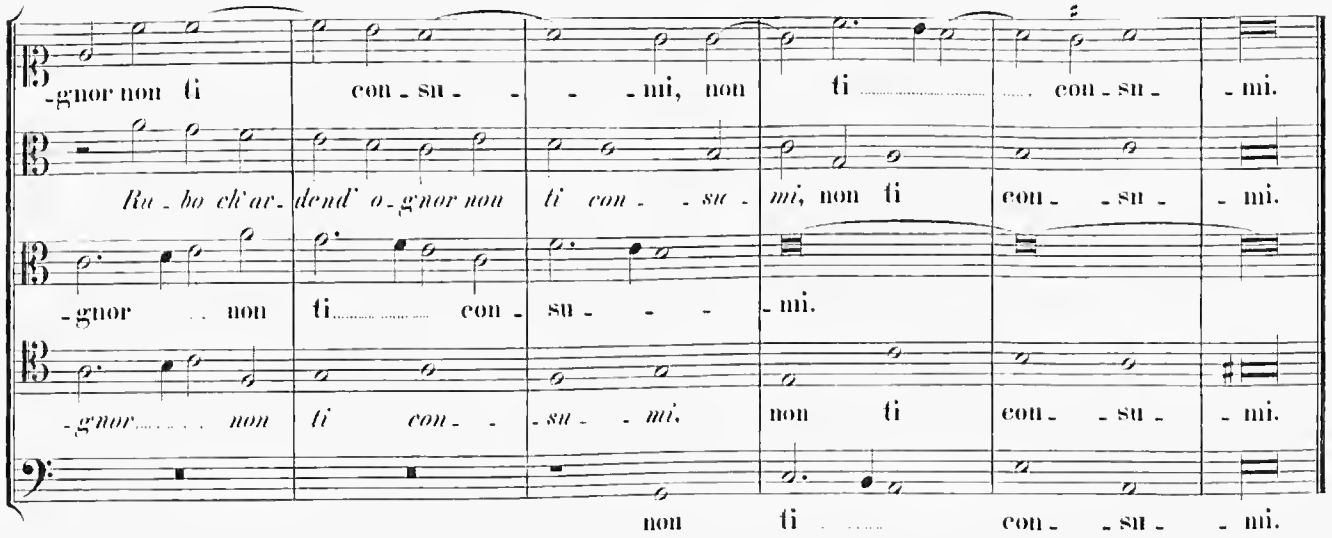
-gnor non ti con - su - - - mi, non ti ..... con - su - mi.
Ru - bo ch'ar- dend' o - gnor non ti con - - su - mi, non ti con - - su - mi.
-gnor .. non ti..... con - su - - - mi.
-gnor..... non ti con - - su - - mi. non ti con - - su - mi.
non ti ..... con - - su - - mi.

14.

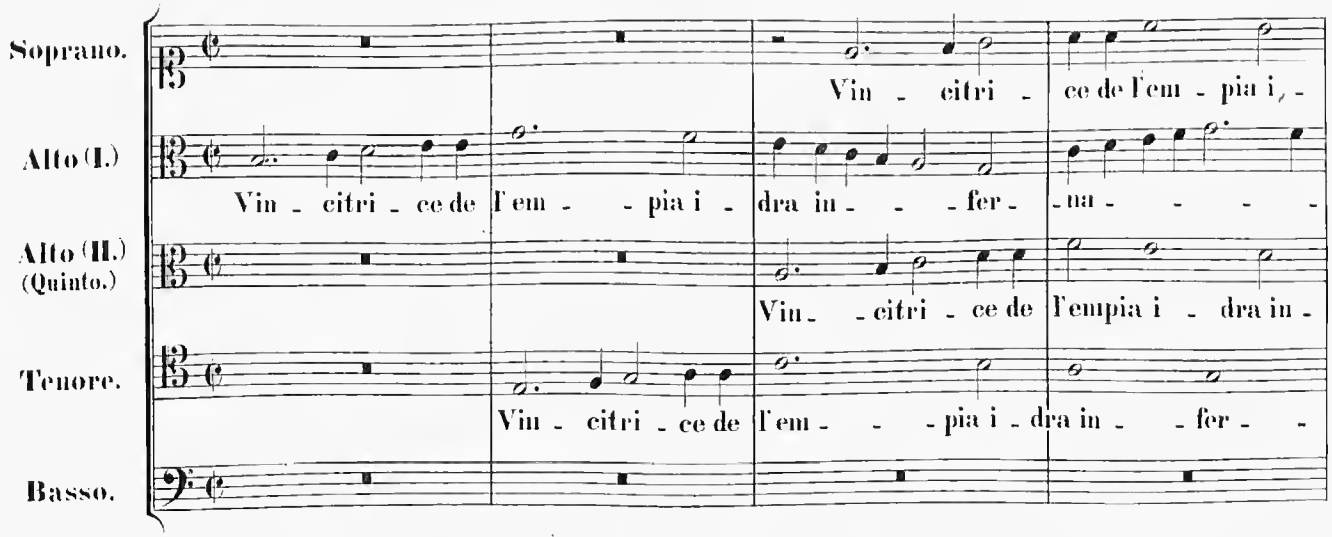
Soprano.
Vin - citri - ce de l'em - pia i -
Alto (I.)
Vin - citri - ce de l'em - - pia i - dra in - - - fer - na - - - -
Alto (II.) (Quinto.)
Vin - - citri - ce de l'empia i - dra in -
Tenore.
Vin - citri - ce de l'em - - pia i - dra in - - fer - -
Basso.

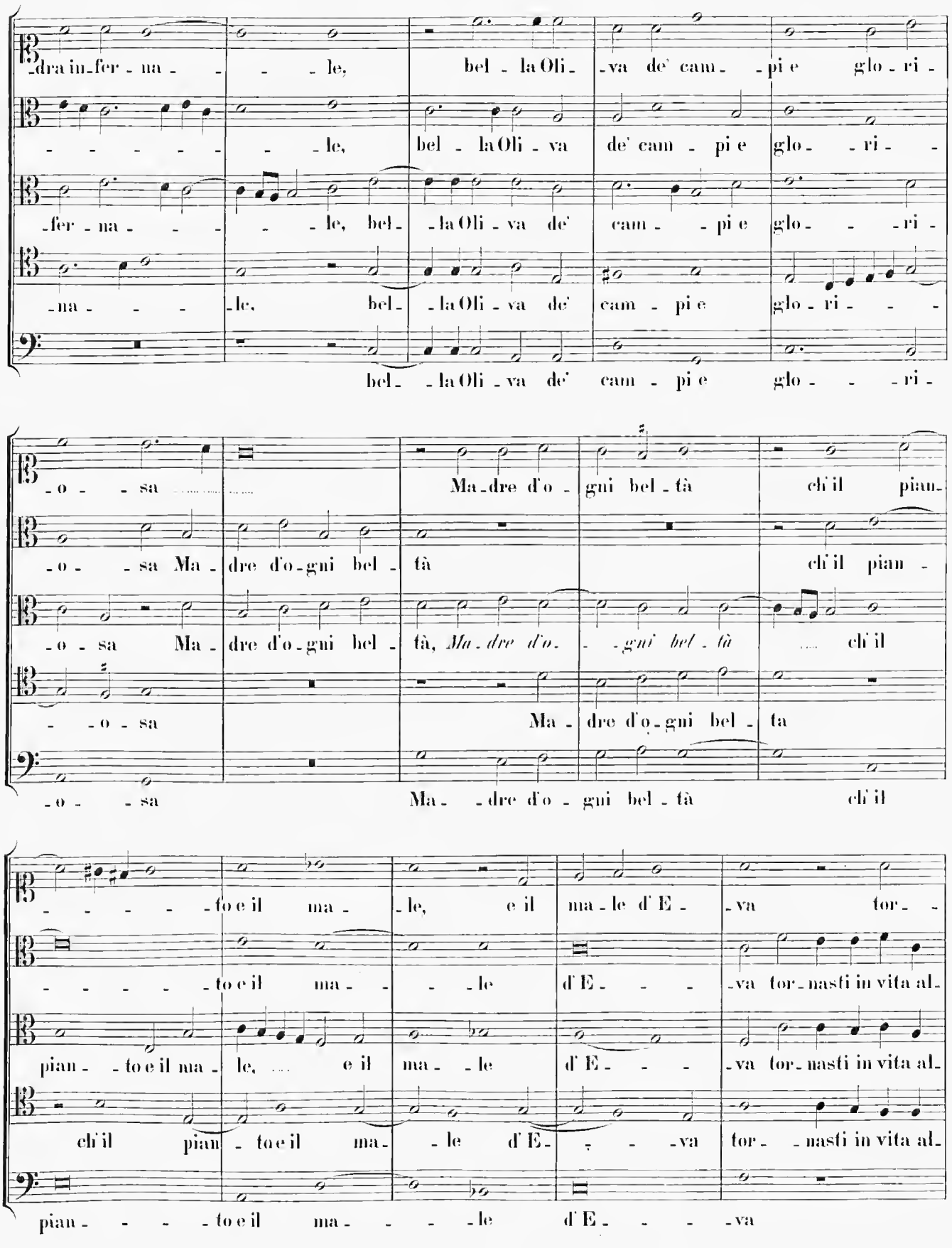
dra in-fer-na-le, bel-la Oli-va de' cam-pi e glo-ri-
le, bel-la Oli-va de' cam-pi e glo-ri-
fer-na-le, bel-la Oli-va de' cam-pi e glo-ri-
na-le, bel-la Oli-va de' cam-pi e glo-ri-
bel-la Oli-va de' cam-pi e glo-ri-
o-sa Ma-dre d'o-gni bel-tà ch'il pian-
o-sa Ma-dre d'o-gni bel-tà ch'il pian-
o-sa Ma-dre d'o-gni bel-tà, Ma-dre d'o-gni bel-tà ch'il
o-sa Ma-dre d'o-gni bel-ta
o-sa Ma-dre d'o-gni bel-tà ch'il
to e il ma-le, e il ma-le d'E-va tor-
to e il ma-le d'E-va tor-nasti in vita al-
pian-to e il ma-le, e il ma-le d'E-va tor-nasti in vita al-
ch'il pian-to e il ma-le d'E-va tor-nasti in vita al-
pian-to e il ma-le d'E-va

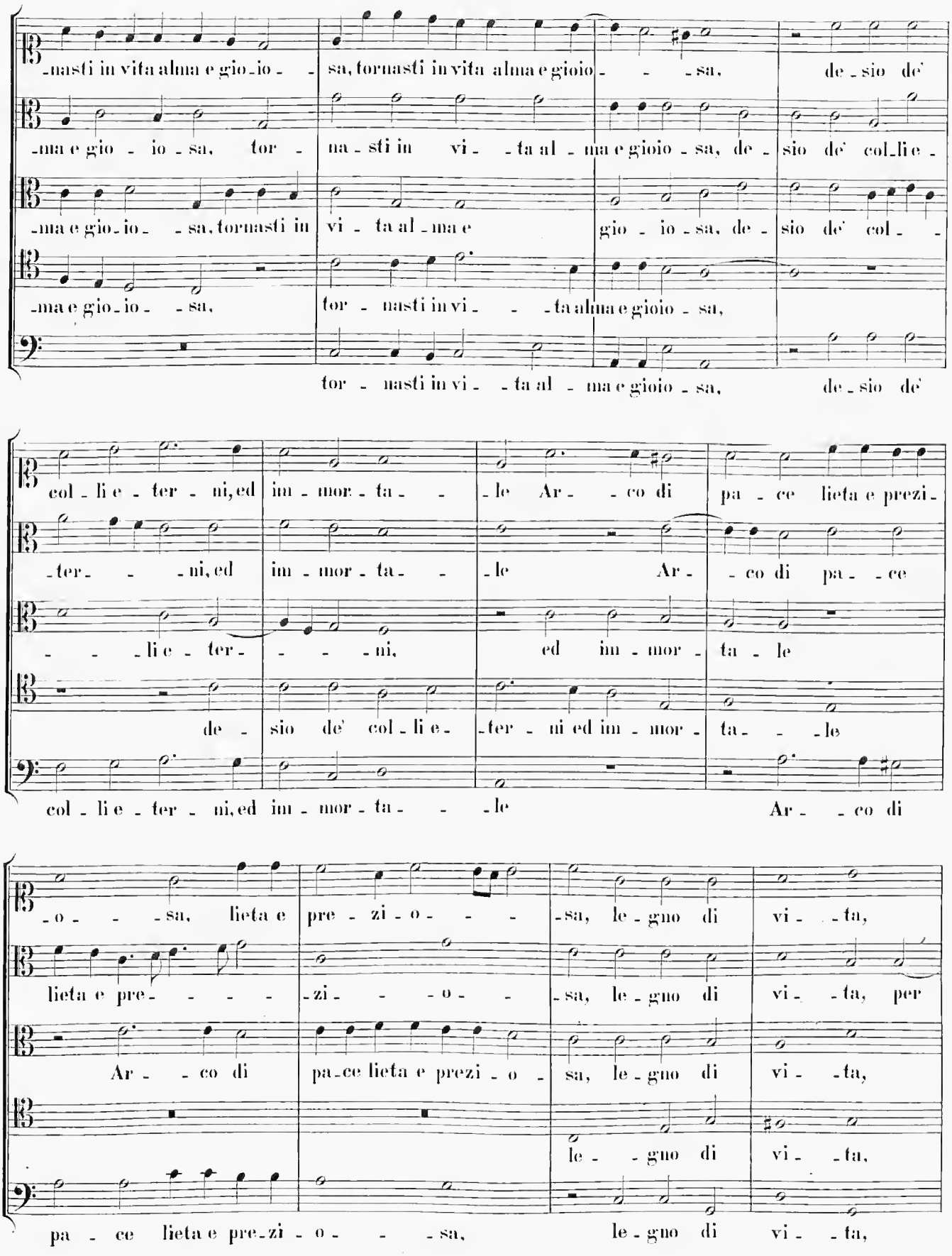
-nasti in vita alma e gio-io - sa, tornasti in vita alma e gioio - - - sa, de-sio de'
-ma e gio - io-sa, tor - na-sti in vi - -ta al - ma e gioio-sa, de-sio de' col-li e -
-ma e gio-io- -sa, tornasti in vi - ta al-ma e gio - io-sa, de-sio de' col - -
-ma e gio-io- -sa, tor - nasti in vi - - -ta alma e gioio-sa,
tor - nasti in vi - -ta al - ma e gioio-sa, de-sio de'
col-li e-ter-ni, ed im-mor-ta- -le Ar- -co di pa-ce lieta e prezi-
-ter- - -ni, ed im-mor-ta- -le Ar- -co di pa- -ce
- - -li e-ter- - - -ni, ed im-mor-ta le
de- sio de' col-li e- -ter- ni ed im-mor- ta- - -le
col-li e-ter-ni, ed im-mor-ta- - -le Ar- -co di
-o- - -sa, lieta e pre-zi-o- - -sa, le-gno di vi- -ta,
lieta e pre- - - - -zi- - -o- -sa, le-gno di vi- -ta, per
Ar- -co di pa-ce lieta e prezi-o- sa, le-gno di vi- -ta,
le- -gno di vi- -ta,
pa- ce lieta e pre-zi-o- - -sa, le-gno di vi- -ta,

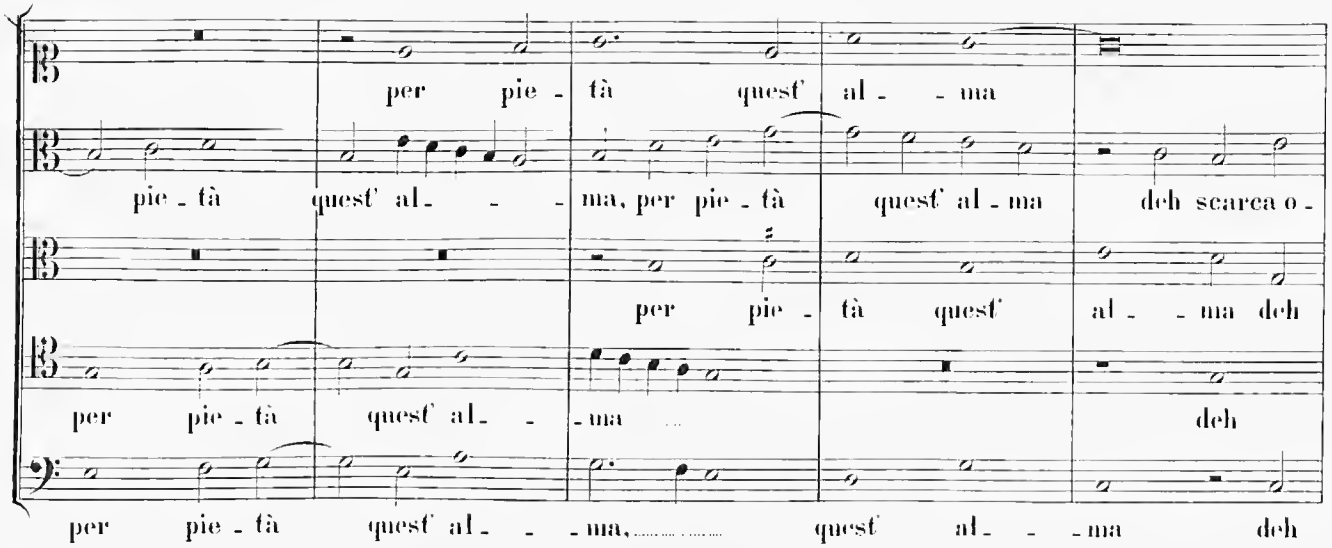
per pie - tà quest' al - - ma
pie - tà quest' al - - - ma, per pie - tà quest' al - ma deh scarca o -
per pie - tà quest' al - - ma deh
per pie - tà quest' al - - ma deh
per pie - tà quest' al - - - ma, quest' al - - - ma deh

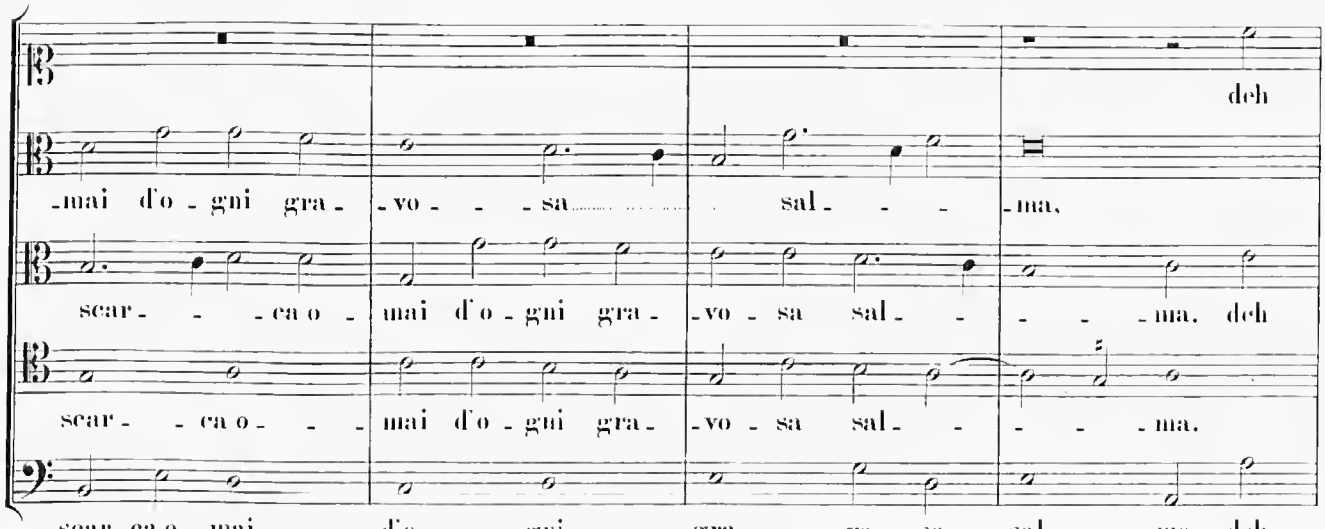
deh
- mai d'o - gni gra - - vo - - - sa sal - - - - ma.
scar - - - ca o - mai d'o - gni gra - - vo - sa sal - - - - - ma. deh
scar - - ca o - - - mai d'o - gni gra - - vo - sa sal - - - - ma.
scar - ca o - mai d'o - - - gni gra - - - vo - sa sal - - - ma, deh

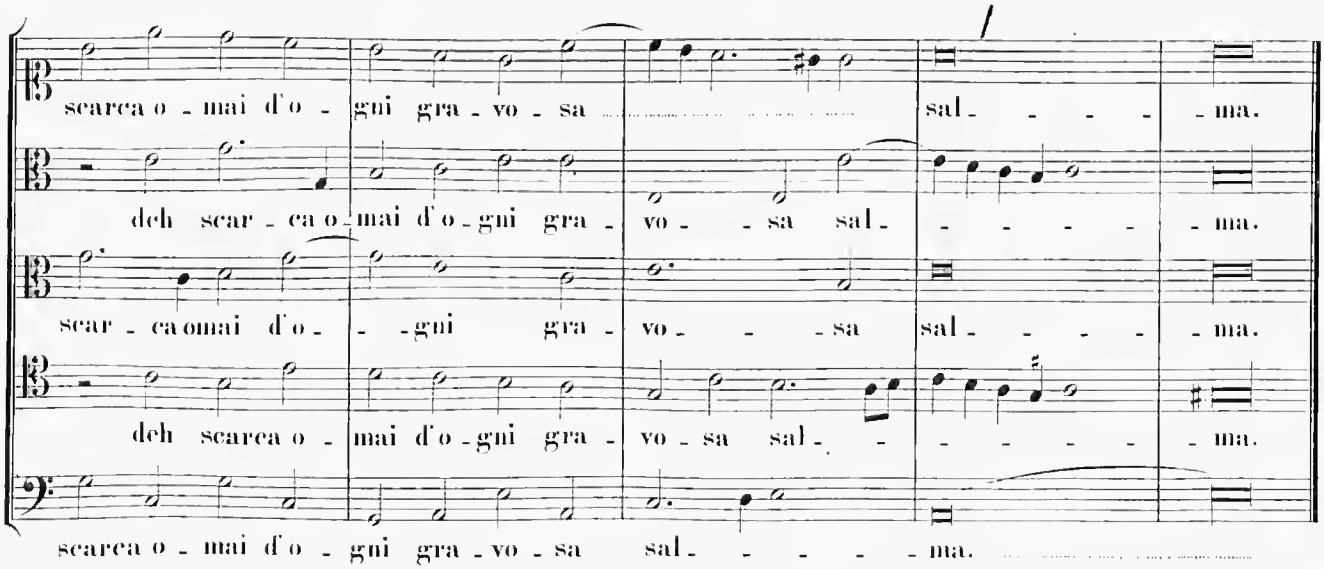
scarca o - mai d'o - gni gra - vo - sa sal - - - - - ma.
deh scar - ca o - mai d'o - gni gra - vo - - sa sal - - - - - ma.
scar - ca o mai d'o - - - gni gra - vo - - - sa sal - - - - - ma.
deh scarca o - mai d'o - gni gra - vo - sa sal - - - - - - ma.
scarca o - mai d'o - gni gra - vo - sa sal - - - - - ma.

15.

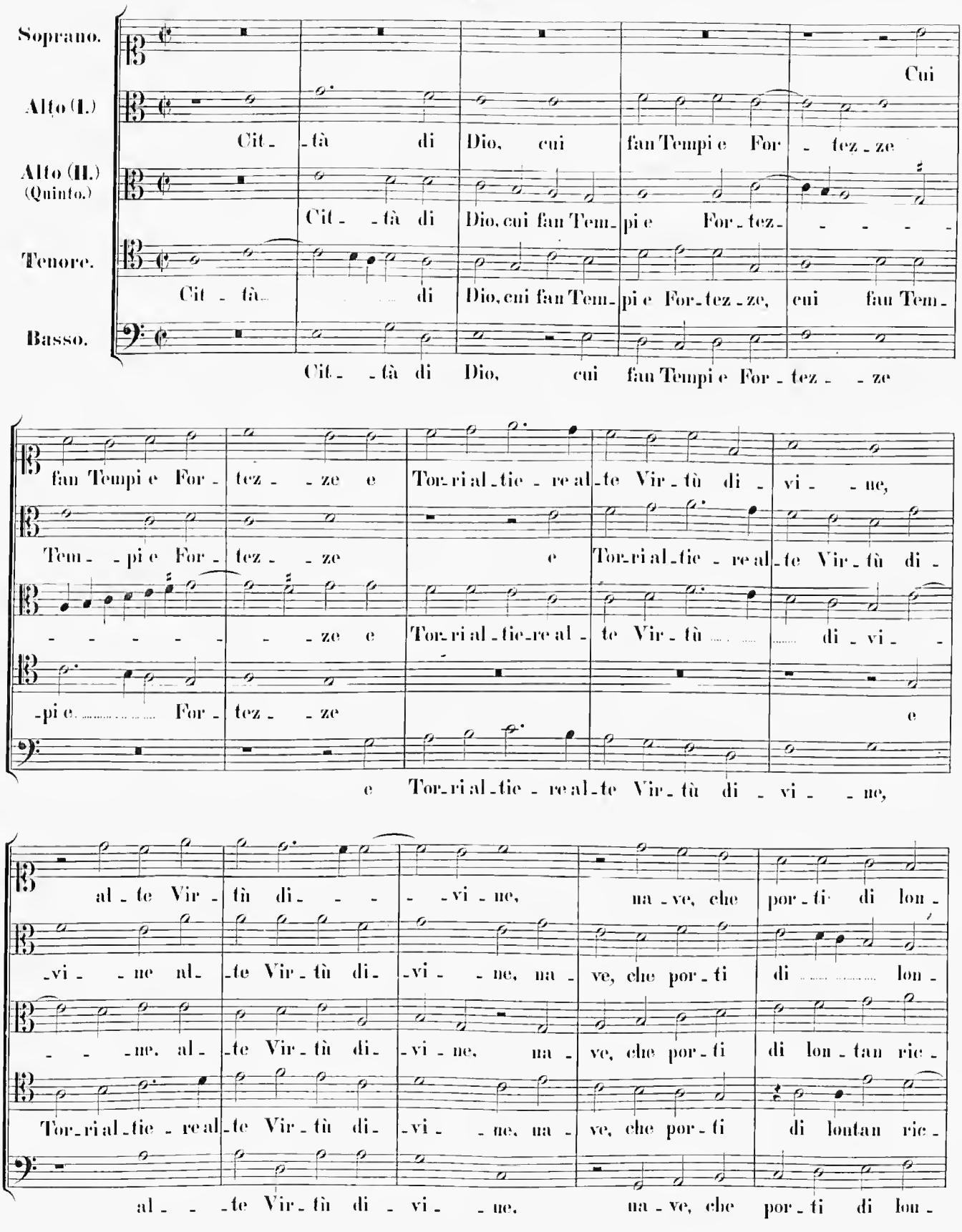
Soprano.
Alto (I.)
Alto (II.) (Quinto.)
Tenore.
Basso.
Cit - tà di Dio, cui fan Tempi e For - tez - ze
Cui
Cit - tà di Dio, cui fan Tem - pi e For - tez - ze, cui fan Tem -
fan Tempi e For - tez - ze e Tor - ri al - tie - re al - te Vir - tù di - vi - ne,
Tem - pi e For - tez - ze e Tor - ri al - tie - re al - te Vir - tù di -
- pi e For - tez - ze e
al - te Vir - tù di - vi - ne, na - ve, che por - ti di lon -
- vi - ne al - te Vir - tù di - vi - ne, na - ve, che por - ti di lon -
- ne, al - te Vir - tù di - vi - ne, na - ve, che por - ti di lon - tan ric -
Tor - ri al - tie - re al - te Vir - tù di - vi - ne, na - ve, che por - ti di lontan ric -

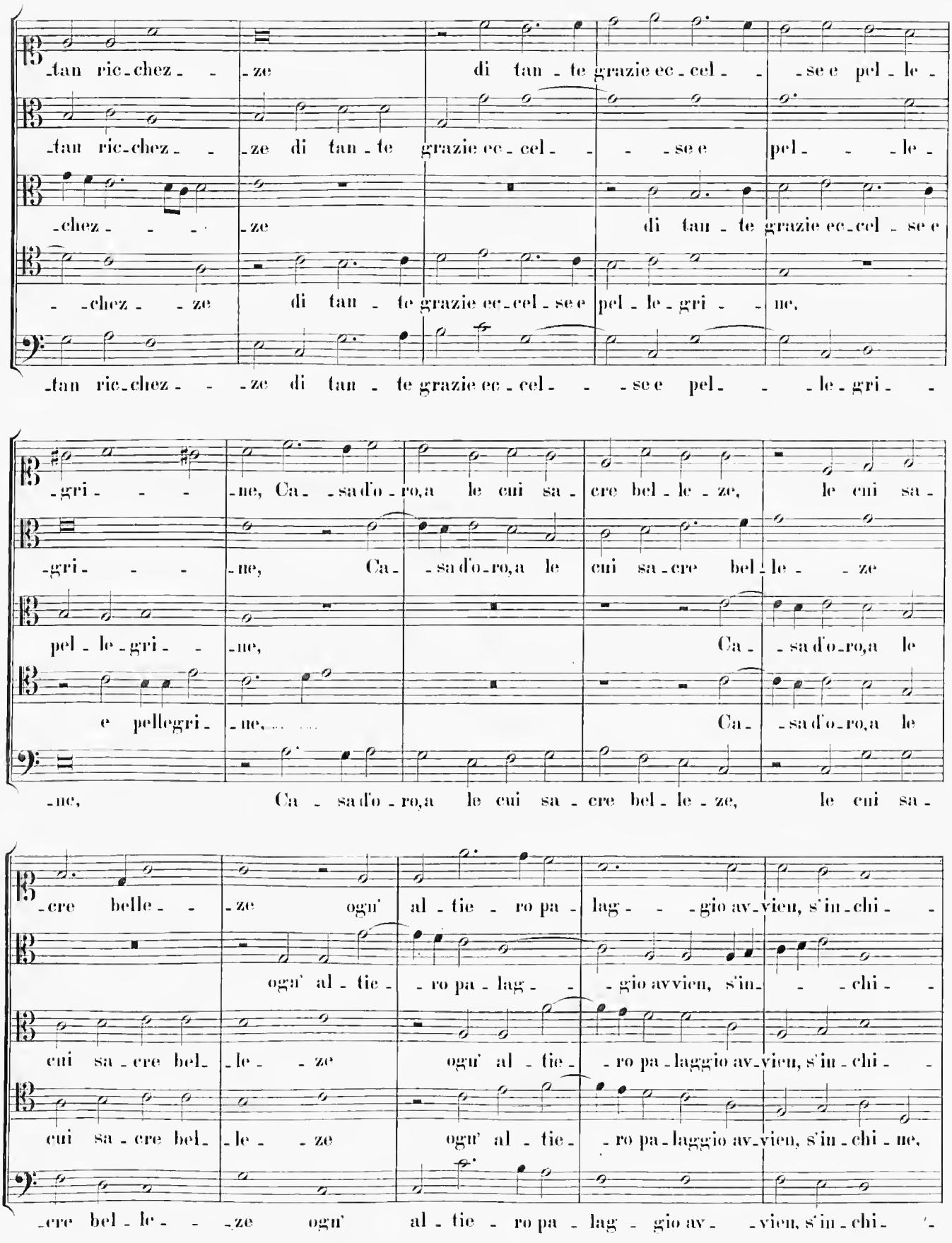
tan ric-chez- -ze di tan-te grazie ec-cel- -se e pel-le-
tan ric-chez- -ze di tan-te grazie ec-cel- -se e pel- -le-
-chez- -ze di tan-te grazie ec-cel-se e
-chez- -ze di tan-te grazie ec-cel-se e pel-le-gri- -ne,
tan ric-chez- -ze di tan-te grazie ec-cel- -se e pel- -le-gri-
-gri- -ne, Ca- -sa d'o-ro,a le cui sa-cre bel-le-ze, le cui sa-
-gri- -ne, Ca- -sa d'o-ro,a le cui sa-cre bel-le- -ze
pel-le-gri- -ne, Ca- -sa d'o-ro,a le
e pellegri- -ne, Ca- -sa d'o-ro,a le
-ne, Ca- sa d'o-ro,a le cui sa-cre bel-le-ze, le cui sa-
-cre belle- -ze ogn' al-tie-ro pa-lag- -gio av-vien, s'in-chi-
ogn' al-tie-ro pa-lag- -gio avvien, s'in- -chi-
cui sa-cre bel- -le- -ze ogn' al-tie- -ro pa-laggio av-vien, s'in-chi-
cui sa-cre bel- -le- -ze ogn' al-tie- -ro pa-laggio av-vien, s'in-chi-ne,
-cre bel-le- -ze ogn' al-tie-ro pa-lag-gio av- -vien, s'in-chi-

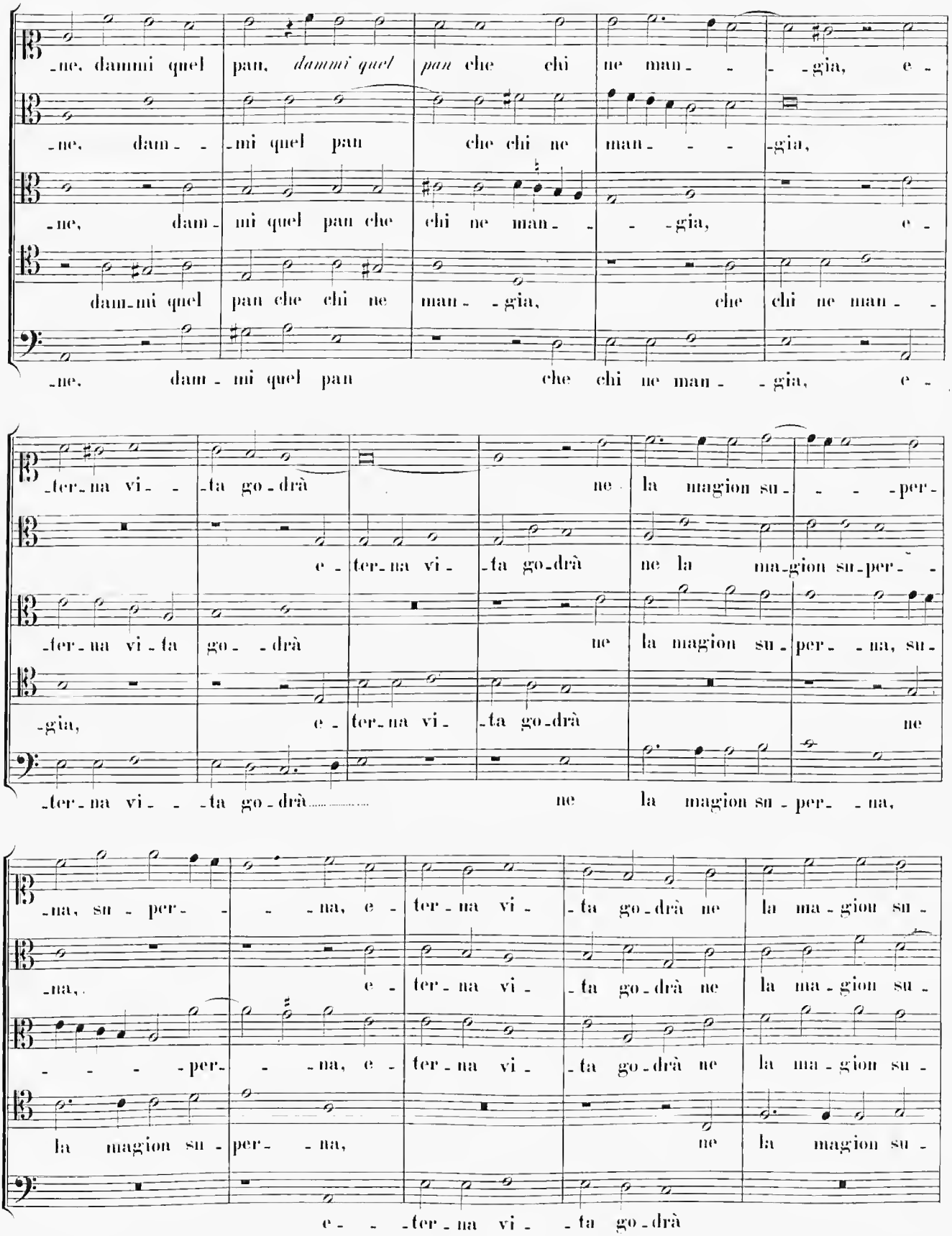
-ne, dammi quel pan, dammi' quel pan che chi ne man- -gia, e-
-ne, dam- -mi quel pan che chi ne man- -gia,
-ne, dam- mi quel pan che chi ne man- -gia, e-
dam-mi quel pan che chi ne man- -gia, che chi ne man-
-ne, dam- mi quel pan che chi ne man- -gia, e-
-ter-na vi- -ta go-drà ne la magion su- -per-
e- ter-na vi- -ta go-drà ne la ma-gion su-per-
-ter-na vi-ta go- -drà ne la magion su-per- -na, su-
-gia, e- ter-na vi- -ta go-drà ne
-ter-na vi- -ta go-drà ne la magion su-per- -na,
-na, su- per- -na, e- ter-na vi- -ta go-drà ne la ma-gion su-
-na, e- ter-na vi- -ta go-drà ne la ma-gion su-
-per- -na, e- ter-na vi- -ta go-drà ne la ma-gion su-
la magion su- per- -na, ne la magion su-
e- -ter-na vi- -ta go-drà

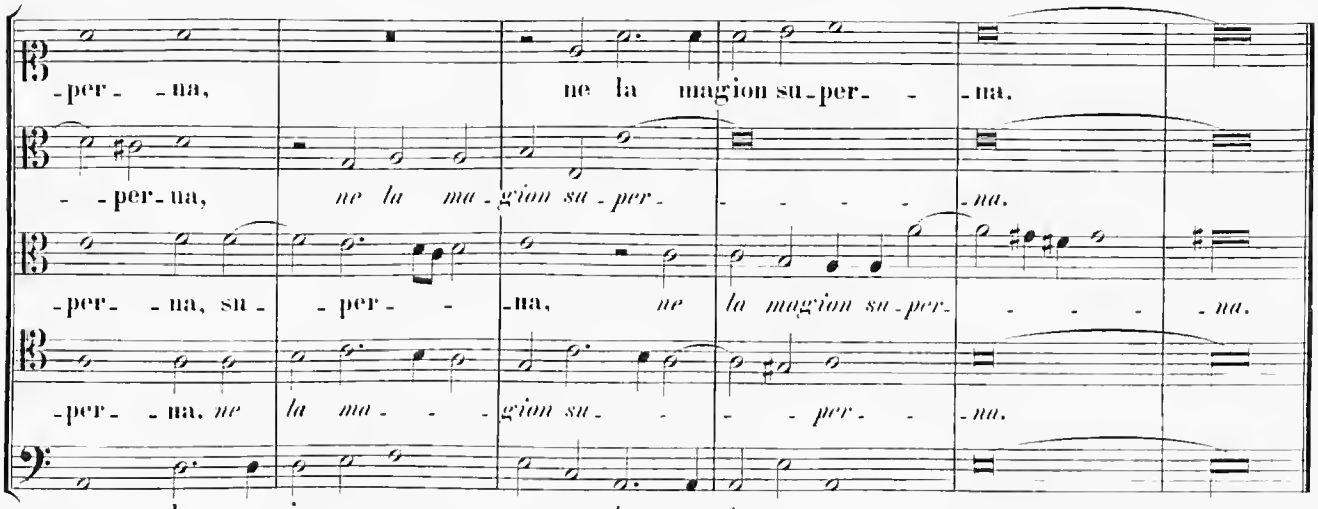
-per- -na, ne la magion su-per- -na.
-per-na, ne la ma-gion su-per- -na.
-per- -na, su- -per- -na, ne la magion su-per- -na.
-per- -na, ne la ma- -gion su- -per- -na.
ne la magion su-per- -na, ne la magion su-per- -na.

16.

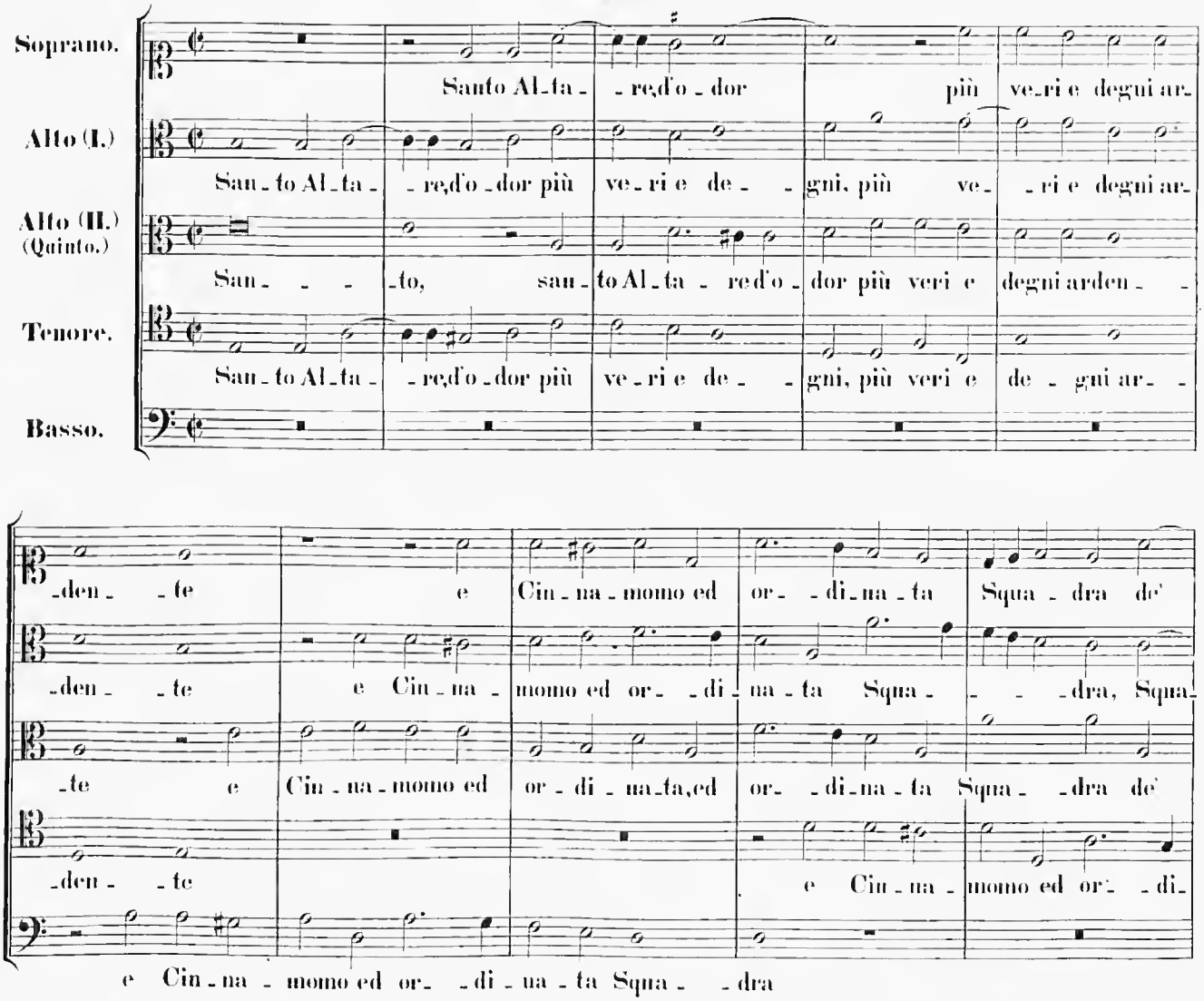
Soprano.
Santo Al-ta- -re,d'o-dor più ve-ri e degni ar-
Alto (I.)
San-to Al-ta- -re,d'o-dor più ve-ri e de- -gni, più ve- -ri e degni ar-
Alto (II.) (Quinto.)
San- - -to, san-to Al-ta- re,d'o-dor più veri e degni arden- -
Tenore.
San-to Al-ta- -re,d'o-dor più ve-ri e de- -gni, più veri e de- gni ar- -
Basso.
-den- -te e Cin-na-momo ed or- -di-na-ta Squa-dra de'
-den- -te e Cin-na- momo ed or- -di- na-ta Squa- - -dra, Squa-
-te e Cin-na-momo ed or- di- na-ta,ed or- -di-na-ta Squa- -dra de'
-den- -te e Cin-na- momo ed or- -di-
e Cin-na- momo ed or- -di-na-ta Squa- -dra

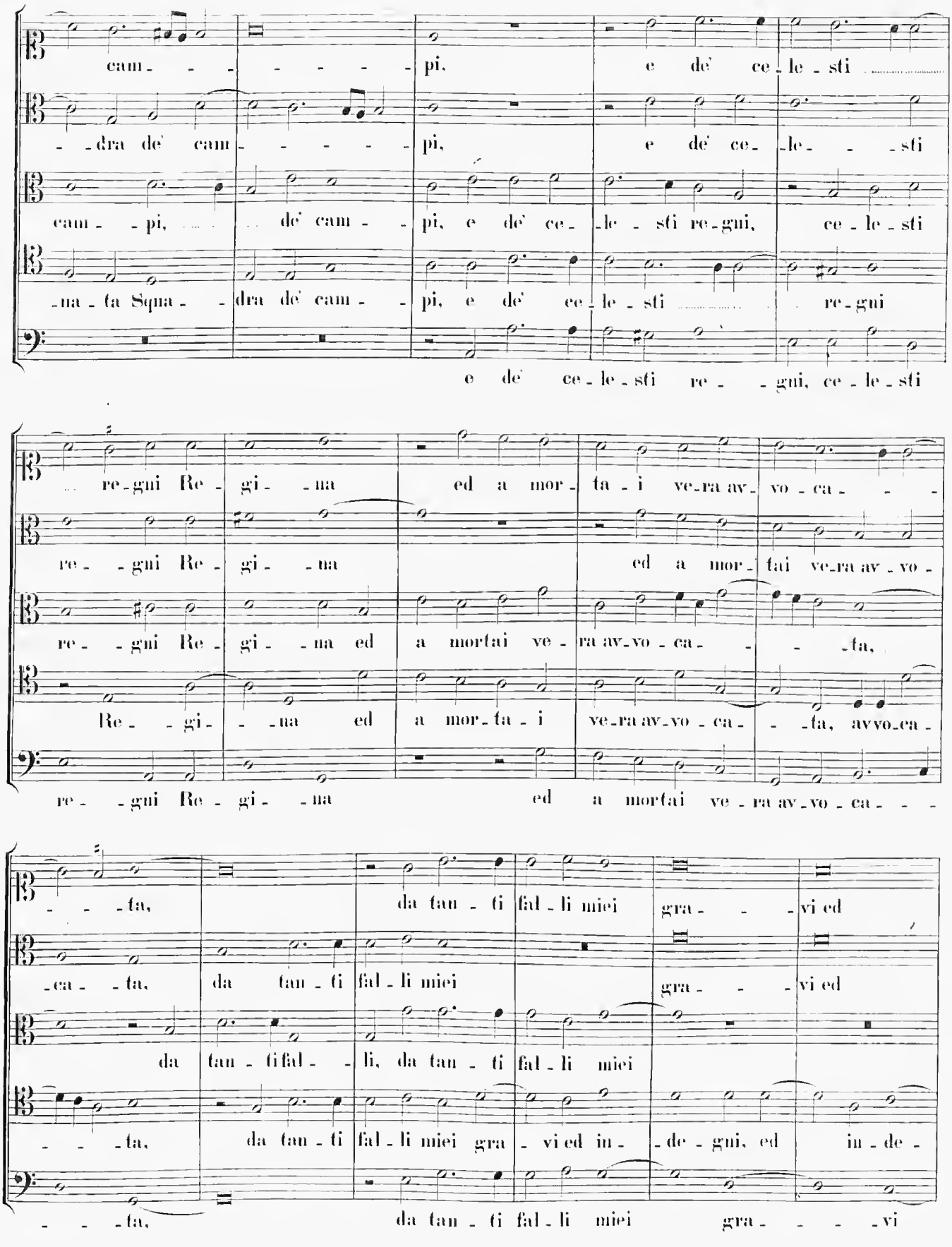
cam - - - - - - - pi, e de' ce - le - sti
- - dra de' cam - - - - - pi, e de' ce - le - - - sti
cam - - pi, . . . de' cam - - pi, e de' ce - le - sti re - gni, ce - le - sti
- na - fa Squa - - dra de' cam - - pi, e de' ce - le - sti . . . . . re - gni
e de' ce - le - sti re - - gni, ce - le - sti
re - gni Re - gi - - na ed a mor - fa - i ve - ra av - vo - ca - - -
re - - gni Re - gi - - na ed a mor - fai ve - ra av - vo -
re - - gni Re - gi - - na ed a morfai ve - ra av - vo - ca - - - fa,
Re - - gi - - na ed a mor - fa - i ve - ra av - vo - ca - - fa, avvo - ca -
re - - gni Re - gi - - na ed a morfai ve - ra av - vo - ca - - -
- - - fa, da tan - ti fal - li miei gra - - - vi ed
- ca - - fa, da tan - ti fal - li miei gra - - - vi ed
da tan - ti fal - - li, da tan - ti fal - li miei
- - - fa, da tan - ti fal - li miei gra - vi ed in - de - gni, ed in - de -
- - - fa, da tan - ti fal - li miei gra - - - - vi

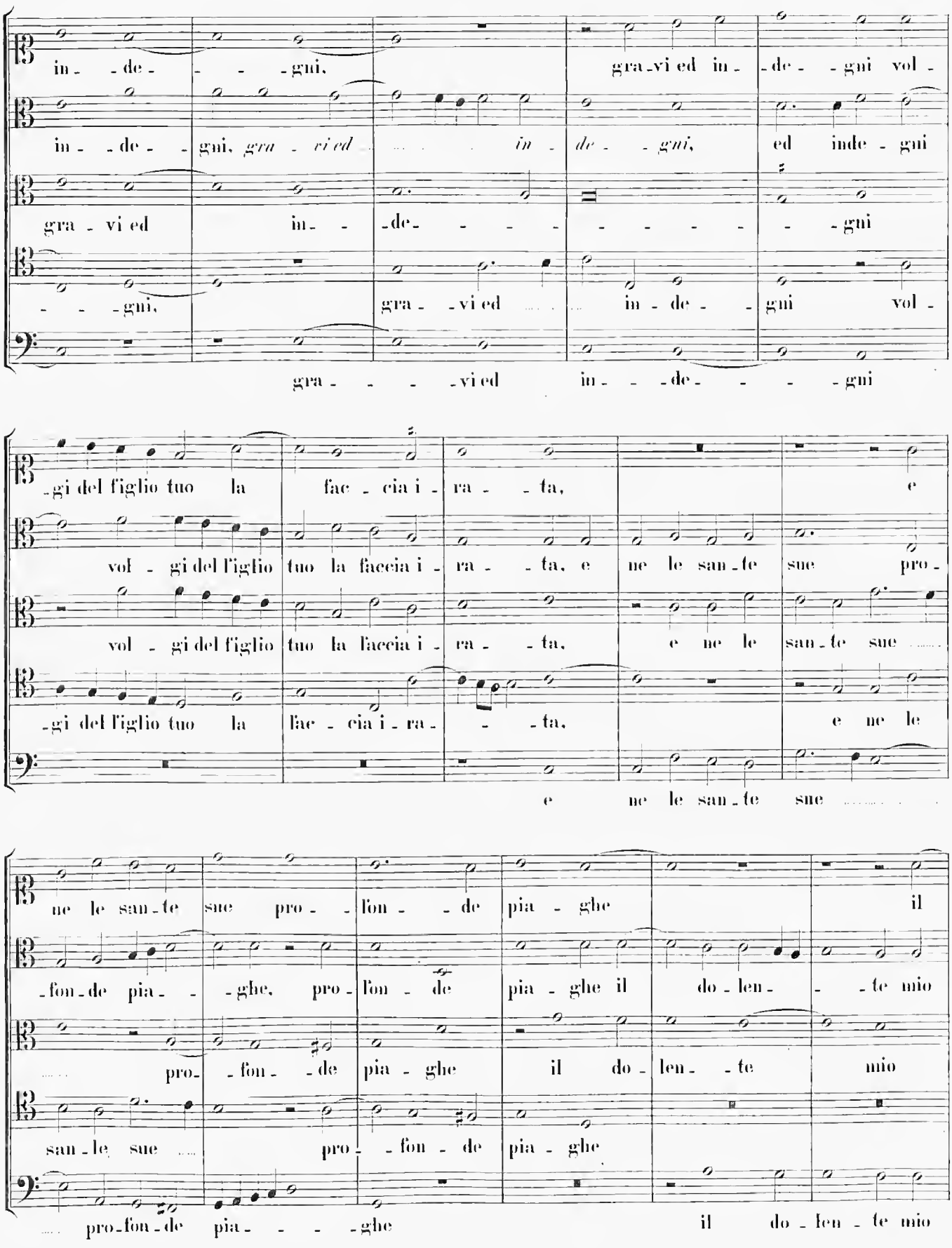
in - de - - - gni, gra - vi ed in - de - gni vol -
in - de - gni, gra - vi ed in - de - gni, ed inde - gni
gra - vi ed in - de - - - - - - - - gni
- - - gni, gra - vi ed in - de - gni vol -
gra - - - - vi ed in - - de - - - gni
-gi del figlio tuo la fac - cia i - ra - - ta, e
vol - gi del figlio tuo la faccia i - ra - - ta, e ne le san - te sue pro -
vol - gi del figlio tuo la faccia i - ra - - ta, e ne le san - te sue
-gi del figlio tuo la fac - cia i - ra - - - ta, e ne le
e ne le san - te sue
ne le san - te sue pro - - fon - - de pia - ghe il
-fon - de pia - - - ghe, pro - fon - de pia - ghe il do - len - - te mio
pro - - fon - - de pia - ghe il do - len - te mio
san - te sue pro - - fon - de pia - ghe
pro - fon - de pia - - - ghe il do - len - te mio

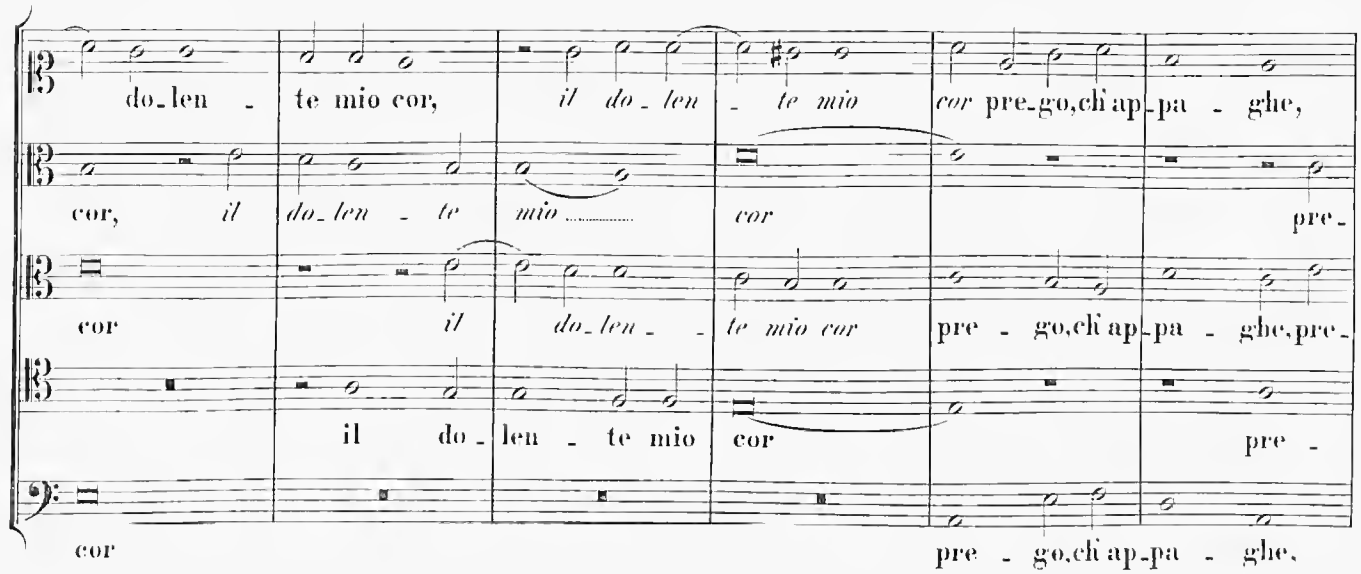
do-len - te mio cor, il do-len - te mio cor pre-go,ch'ap-pa - ghe,
cor, il do-len - te mio cor pre-
cor il do-len - te mio cor pre - go,ch'ap-pa - ghe,pre-
il do-len - te mio cor pre -
cor pre - go,ch'ap-pa - ghe.

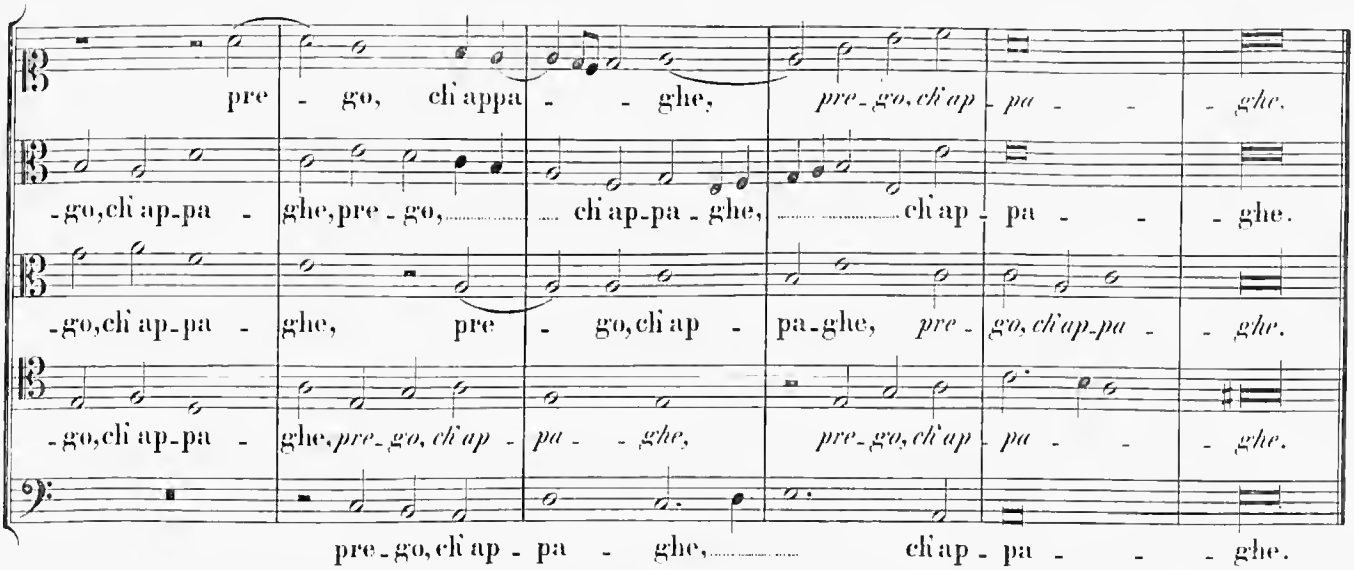
pre - go, ch'appa - - ghe, pre-go,ch'ap-pa - - ghe.
-go,ch'ap-pa - ghe,pre-go, ch'ap-pa-ghe, ch'ap - pa - - ghe.
-go,ch'ap-pa - ghe, pre - go,ch'ap - pa-ghe, pre-go,ch'ap-pa - ghe.
-go,ch'ap-pa - ghe,pre-go,ch'ap - pa - - ghe, pre-go,ch'ap - pa - - ghe.
pre-go,ch'ap - pa - ghe, ch'ap - pa - - ghe.

17.

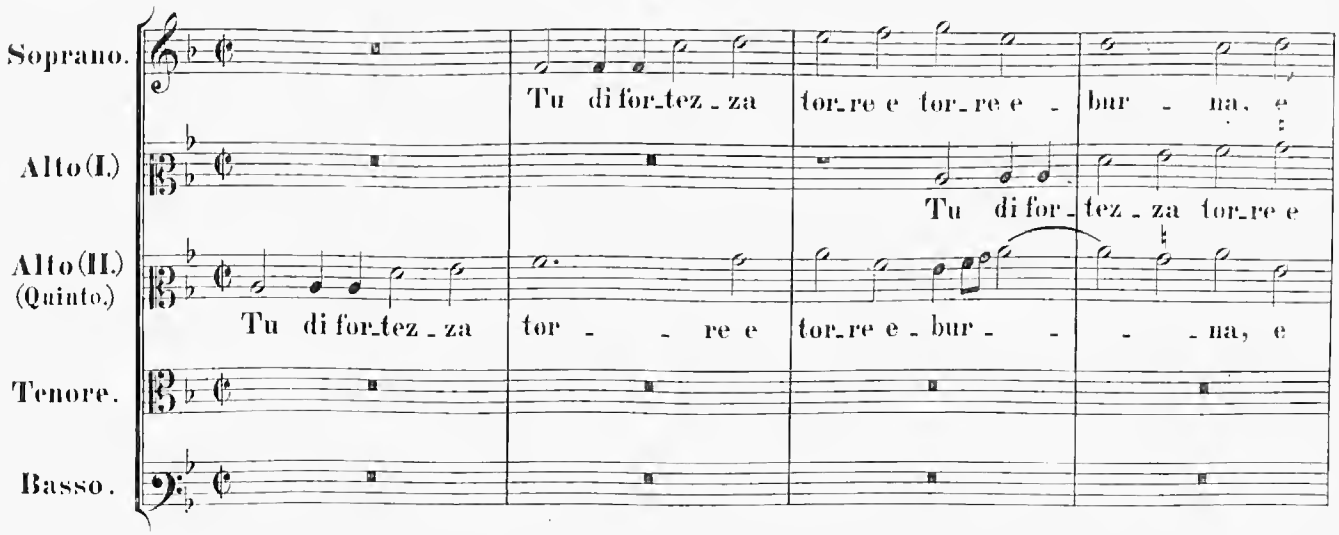
Soprano.
Tu di for-tez-za tor-re e tor-re e - bur - na, e
Alto (I.)
Tu di for-tez-za tor-re e
Alto (II.) (Quinto.)
Tu di for-tez-za tor - - re e tor-re e - bur - - - na, e
Tenore.
Basso.

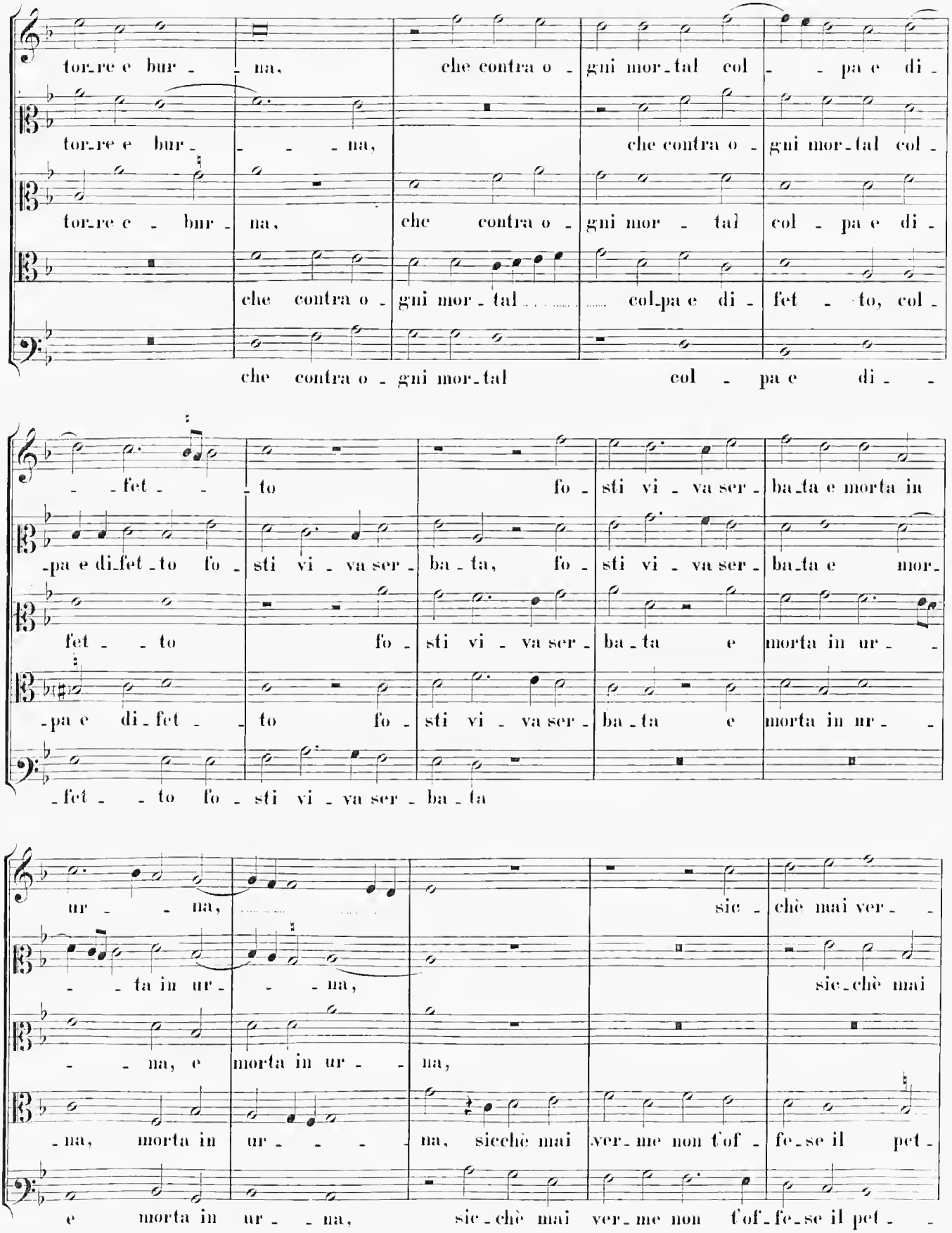
tor_re e bur_ na, che contra o_ gni mor_tal col_ pa e di_
tor_re e bur_ na, che contra o_ gni mor_tal col_
tor_re e bur_ na, che contra o_ gni mor_ tal col_ pa e di_
che contra o_ gni mor_tal col_pa e di_ fet_ to, col_
che contra o_ gni mor_tal col_ pa e di_
fet to fo_ sti vi_ va ser_ ba_ta e morta in
_pa e di_fet_to fo_ sti vi_ va ser_ ba_ta, fo_ sti vi_ va ser_ ba_ta e mor_
fet_ to fo_ sti vi_ va ser_ ba_ta e morta in ur_
_pa e di_fet_ to fo_ sti vi_ va ser_ ba_ta e morta in ur_
fet to fo_ sti vi_ va ser_ ba_ta
ur_ na, sic_ chè mai ver_
_ta in ur_ na, sic_chè mai
_ na, e morta in ur_ na,
na, morta in ur na, sicchè mai ver_me non f'of_ fe_se il pet_
e morta in ur_ na, sic_chè mai ver_me non f'of_fe_se il pet_

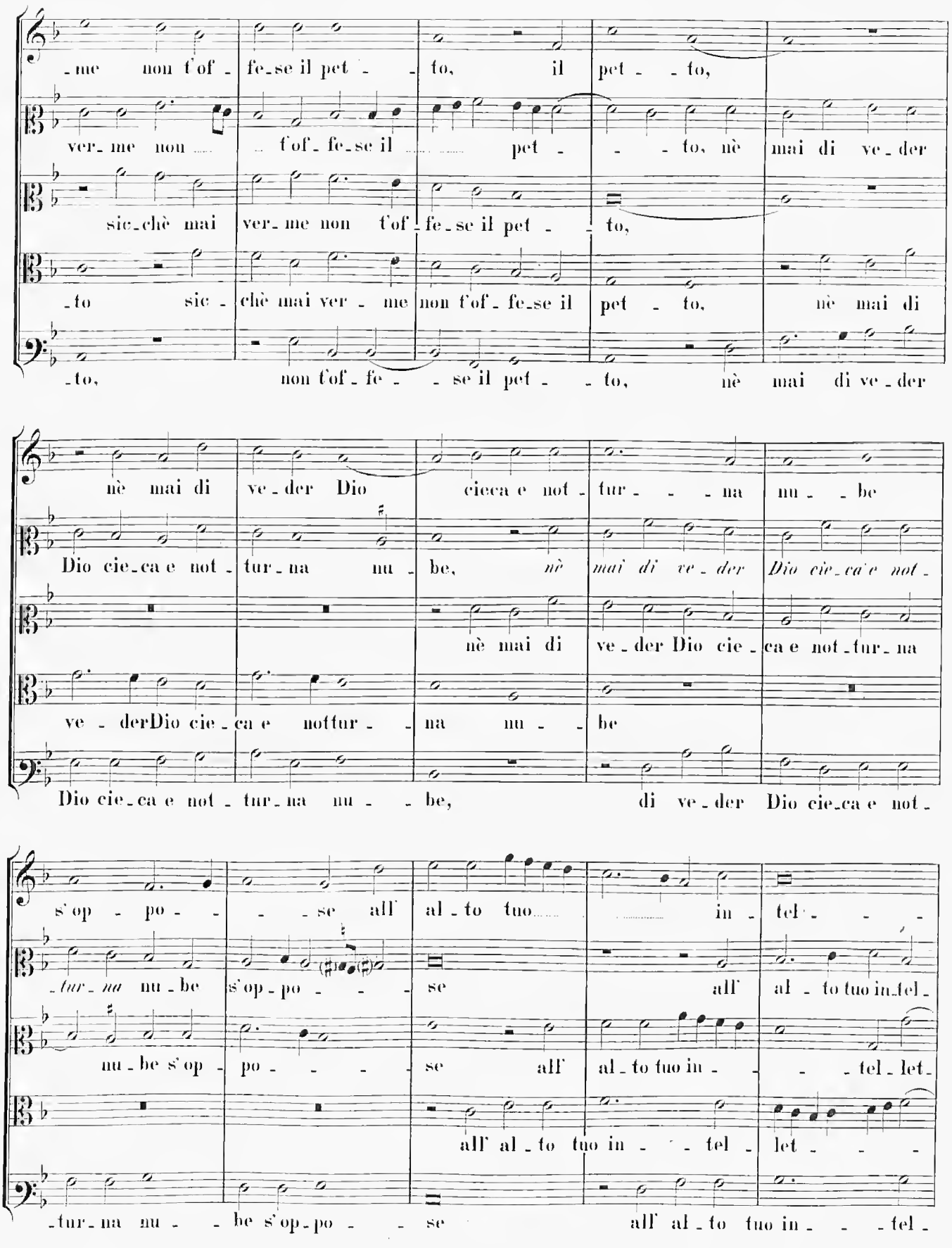
-me non t'of-fe-se il pet - - to, il pet - - to,
ver-me non ... t'of-fe-se il ... pet - - - to, nè mai di ve-der
sic-chè mai ver-me non t'of-fe-se il pet - - to,
-to sic- chè mai ver - me non t'of-fe-se il pet - to, nè mai di
-to, non t'of-fe - - se il pet - - to, nè mai di ve-der
nè mai di ve-der Dio cieca e not-tur- - - na nu - - be
Dio cie-ca e not-tur-na nu - be, nè mai di ve-der Dio cie-ca e not-
nè mai di ve-der Dio cie-ca e not-tur-na
ve - derDio cie-ca e notfur - - na nu - - be
Dio cie-ca e not-tur-na nu - - be, di ve-der Dio cie-ca e not-
s'op - po - - - se all' al-to tuo ... in-tel - - -
-tur-na nu-be s'op-po - - - se all' al-to tuo in-tel-
nu-be s'op - po - - - se all' al-to tuo in - - - tel-let-
all' al-to tuo in - - tel - let - - -
-tur-na nu - - be s'op-po - - se all' al-to tuo in - - -tel-

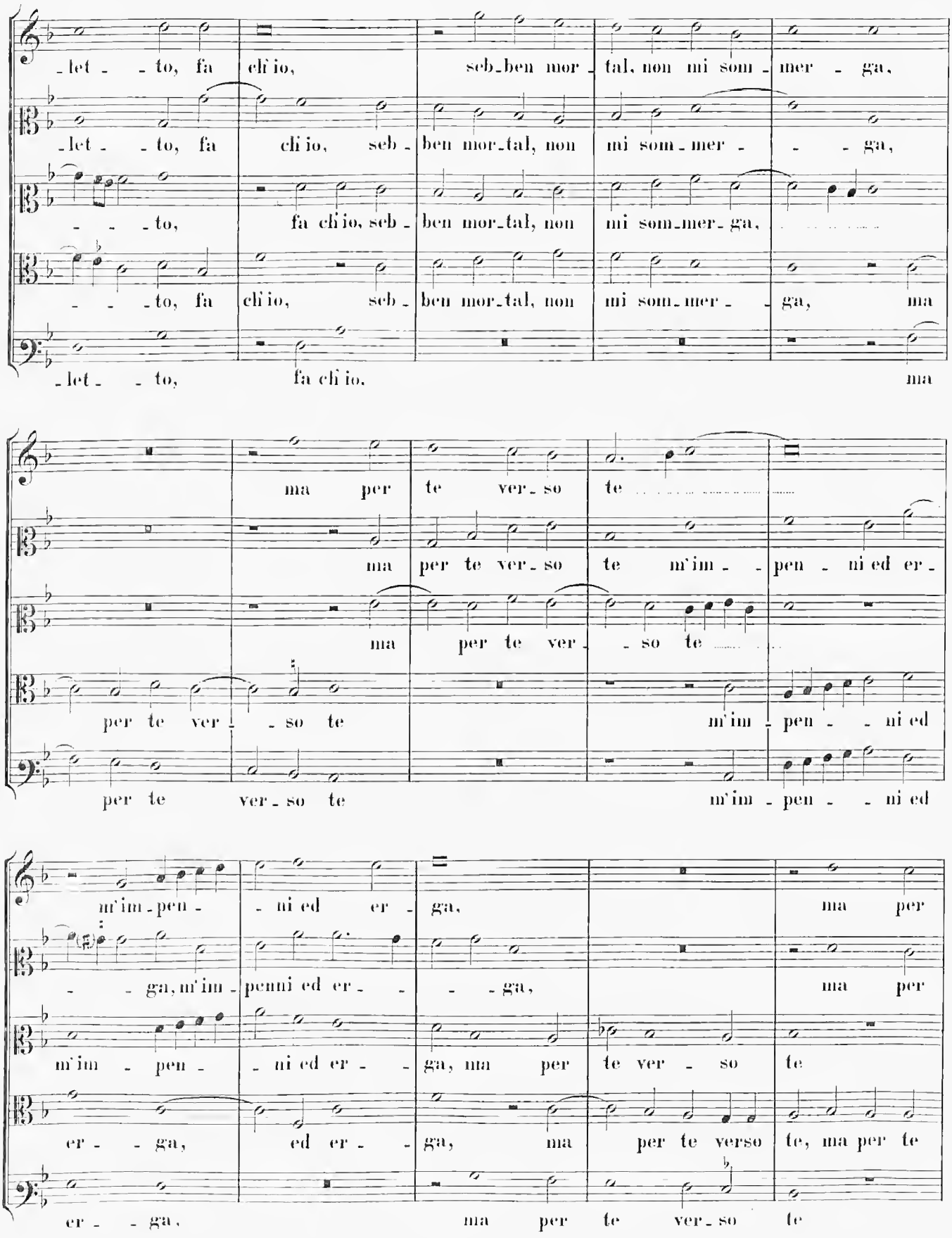
let - - to, fa ch'io, seb - ben mor - tal, non mi som - mer - ga,
let - - to, fa ch'io, seb - ben mor - tal, non mi som - mer - - - ga,
- - - to, fa ch'io, seb - ben mor - tal, non mi som - mer - ga,
- - - to, fa ch'io, seb - ben mor - tal, non mi som - mer - - ga, ma
let - - to, fa ch'io, ma
ma per te ver - so te
ma per te ver - so te m'im - - pen - ni ed er -
ma per te ver - - so te
per te ver - - so te m'im - pen - - ni ed
per te ver - so te m'im - pen - - ni ed
m'im - pen - - ni ed er - ga, ma per
- - ga, m'im - penni ed er - - - ga, ma per
m'im - pen - - ni ed er - - ga, ma per te ver - so te
er - - ga, ed er - - ga, ma per te verso te, ma per te
er - - ga, ma per te ver - so te

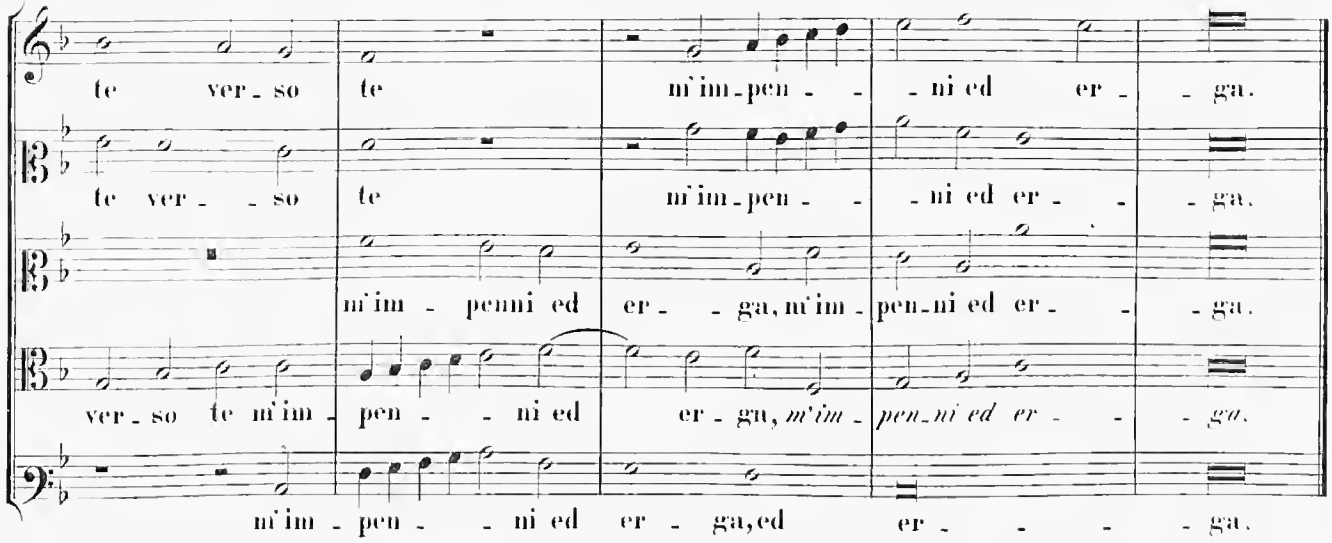
te ver - so te m'im - pen - - ni ed er - - ga.
te ver - - so te m'im - pen - - ni ed er - - ga.
m'im - penni ed er - - ga, m'im - pen - ni ed er - - ga.
ver - so te m'im - pen - - ni ed er - gu, m'im - pen - ni ed er - - ga.
m'im - pen - - ni ed er - ga, ed er - - - - ga.

18.

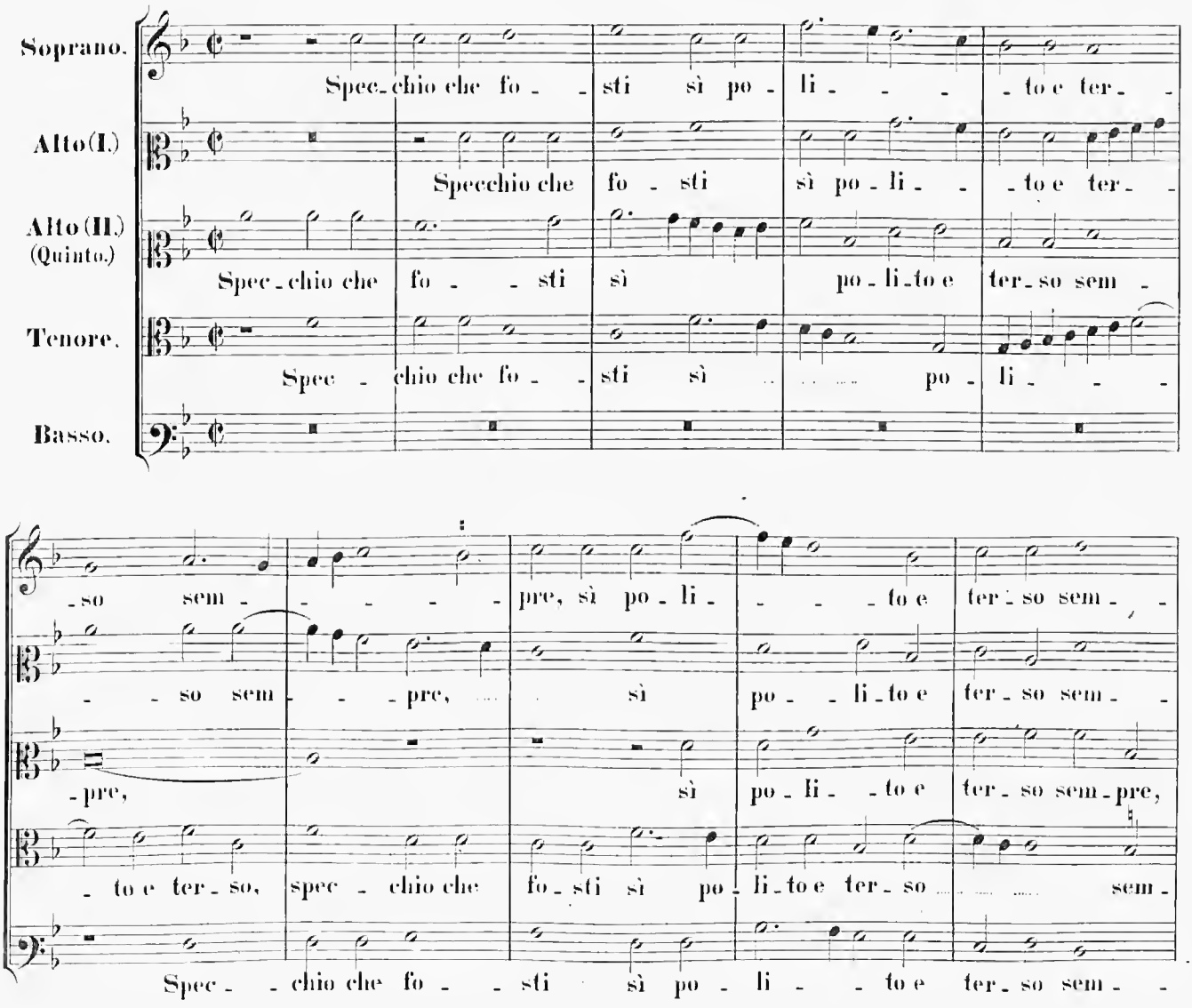
Soprano.
Spec - chio che fo - - sti sì po - li - - - to e ter - -
Alto (I.)
Specchio che fo - sti sì po - li - - to e ter - -
Alto (II.) (Quinto.)
Spec - chio che fo - - sti sì po - li - to e ter - so sem -
Tenore.
Spec - chio che fo - - sti sì po - li - - -
Basso.
- so sem - - - - - pre, sì po - li - - - to e ter - so sem - -
- - so sem - - - pre, sì po - - li - to e ter - so sem - -
- pre, sì po - li - - to e ter - so sem - pre,
- to e ter - so, spec - chio che fo - sti sì po - li - to e ter - so sem -
Spec - - chio che fo - - sti sì po - li - - to e ter - so sem - -

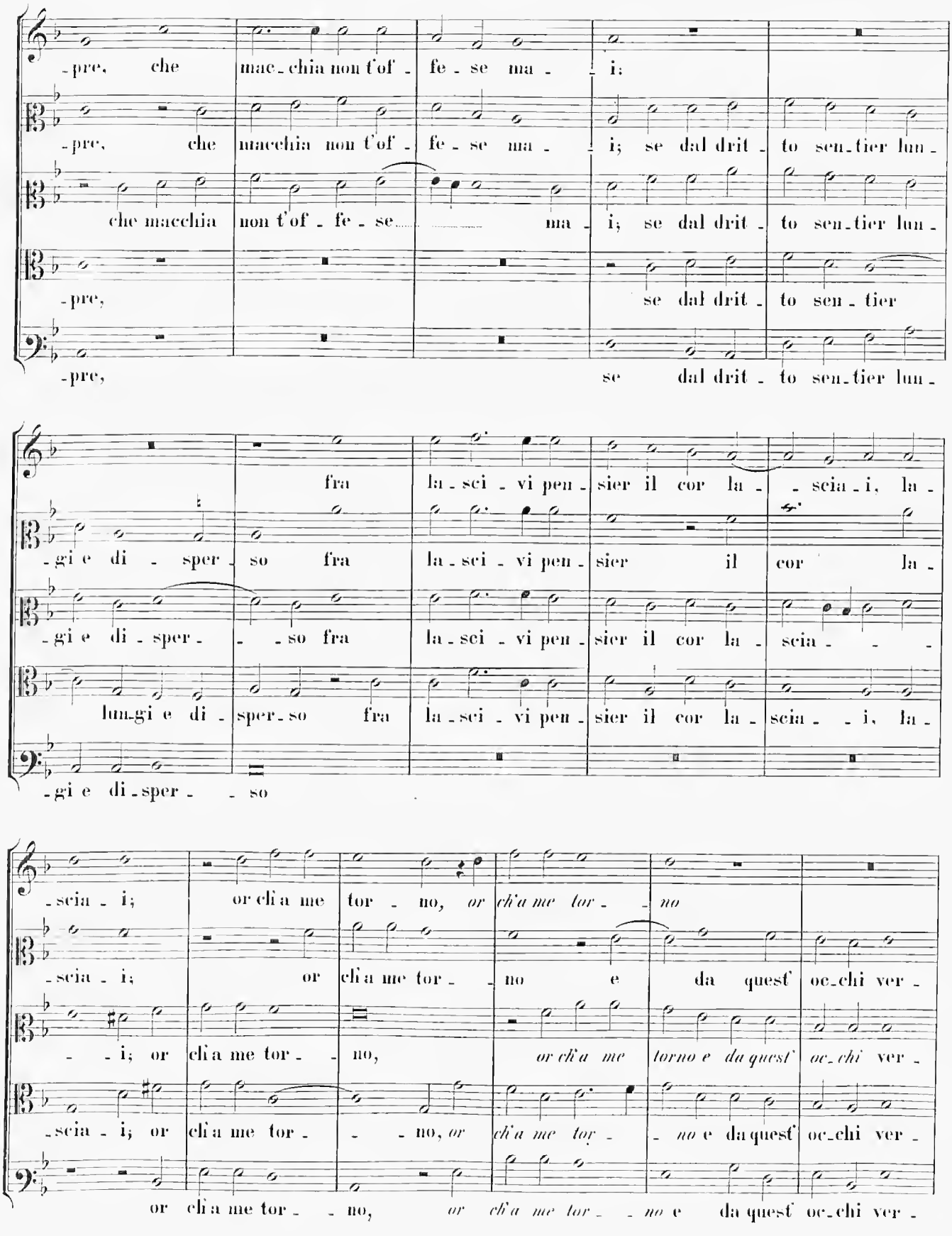
-pre, che mac-chia non t'of- fe- se ma- i;
-pre, che macchia non t'of- fe- se ma- i; se dal drit- to sen-tier lun-
che macchia non t'of- fe- se ma- i; se dal drit- to sen-tier lun-
-pre, se dal drit- to sen- tier
-pre, se dal drit- to sen-tier lun-
fra la- sci- vi pen- sier il cor la- scia- i, la-
-gi e di- sper- so fra la- sci- vi pen- sier il cor la-
-gi e di- sper- - so fra la- sci- vi pen- sier il cor la- scia- -
lun-gi e di- sper- so fra la- sci- vi pen- sier il cor la- scia- - i, la-
-gi e di- sper- - so
-scia- i; or ch'a me tor- no, or ch'a me tor- - no
-scia- i; or ch'a me tor- - no e da quest' oc-chi ver-
- - i; or ch'a me tor- - no, or ch'a me torno e da quest' oc-chi ver-
-scia- i; or ch'a me tor- - - no, or ch'a me tor- - no e da quest' oc-chi ver-
or ch'a me tor- - no, or ch'a me tor- - no e da quest' oc-chi ver-

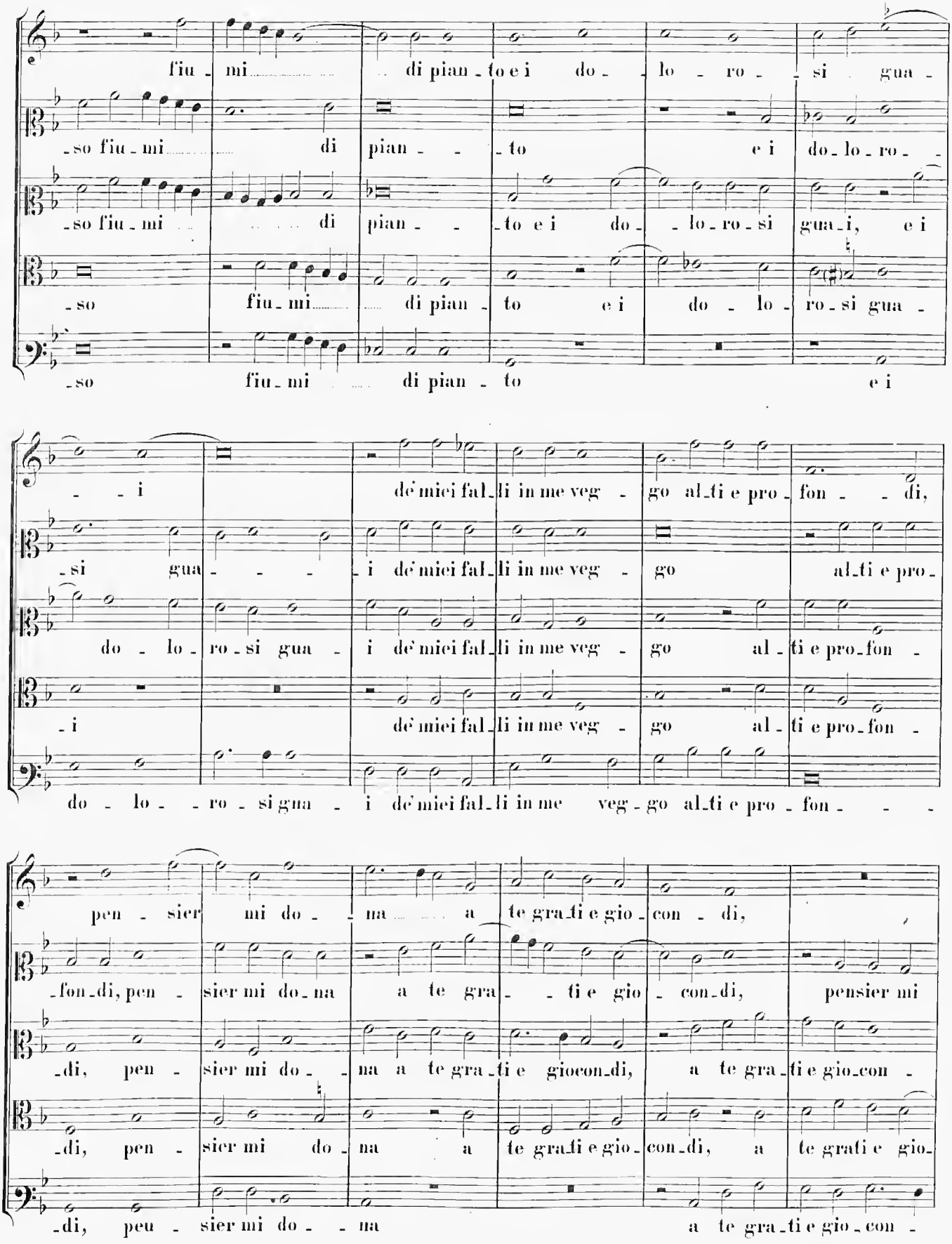
fiu - mi ... di pian - to e i do - lo - ro - si gua -
- so fiu - mi ... di pian - - to e i do - lo - ro -
- so fiu - mi ... di pian - - to e i do - lo - ro - si gua - i, e i
- so fiu - mi ... di pian - to e i do - lo - ro - si gua -
- so fiu - mi ... di pian - to e i
- i de' miei fal - li in me veg - go al - ti e pro - fon - di,
- si gua - - - i de' miei fal - li in me veg - go al - ti e pro -
do - lo - ro - si gua - i de' miei fal - li in me veg - go al - ti e pro - fon -
- i de' miei fal - li in me veg - go al - ti e pro - fon -
do - lo - ro - si gua - i de' miei fal - li in me veg - go al - ti e pro - fon - - -
pen - sier mi do - na ... a te gra - ti e gio - con - di,
- fon - di, pen - sier mi do - na a te gra - - ti e gio - con - di, pensier mi
- di, pen - sier mi do - na a te gra - ti e gio - con - di, a te gra - ti e gio - con -
- di, pen - sier mi do - na a te gra - ti e gio - con - di, a te gra - ti e gio -
- di, pen - sier mi do - na a te gra - ti e gio - con -

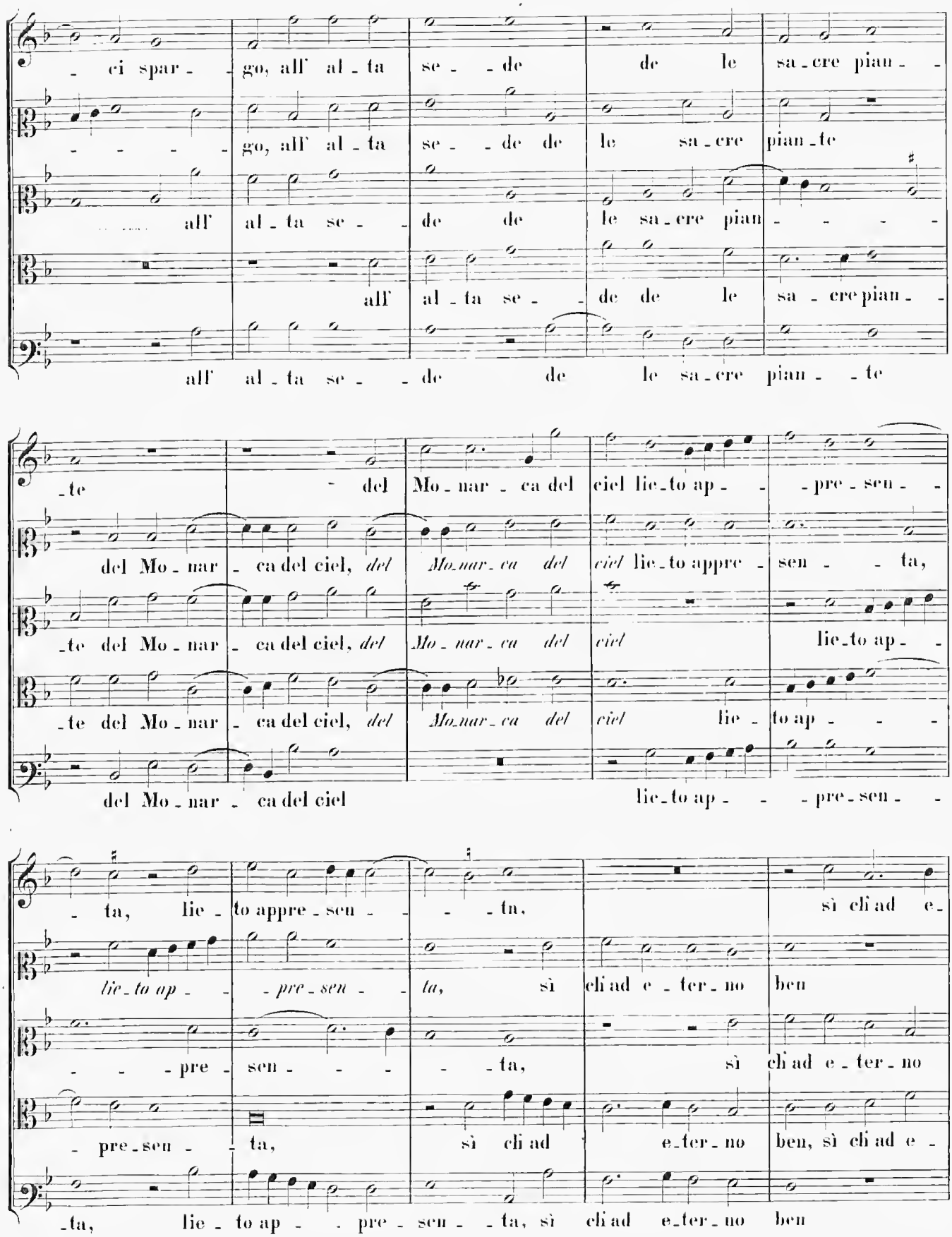
ci spar - go, all' al - ta se - de de le sa - cre pian -
go, all' al - ta se - de de le sa - cre pian - te
all' al - ta se - de de le sa - cre pian -
all' al - ta se - de de le sa - cre pian - te
- te del Mo - nar - ca del ciel lie - to ap - pre - sen -
del Mo - nar - ca del ciel, del Mo - nar - ca del ciel lie - to appre - sen - ta,
- te del Mo - nar - ca del ciel, del Mo - nar - ca del ciel lie - to ap -
- te del Mo - nar - ca del ciel, del Mo - nar - ca del ciel lie - to ap -
del Mo - nar - ca del ciel lie - to ap - pre - sen -
- ta, lie - to appre - sen - ta, si chi ad e -
lie - to ap - pre - sen - ta, si chi ad e - ter - no ben
- pre - sen - ta, si chi ad e - ter - no
- pre - sen - ta, si chi ad e - ter - no ben, si chi ad e -
- ta, lie - to ap - pre - sen - ta, si chi ad e - ter - no ben

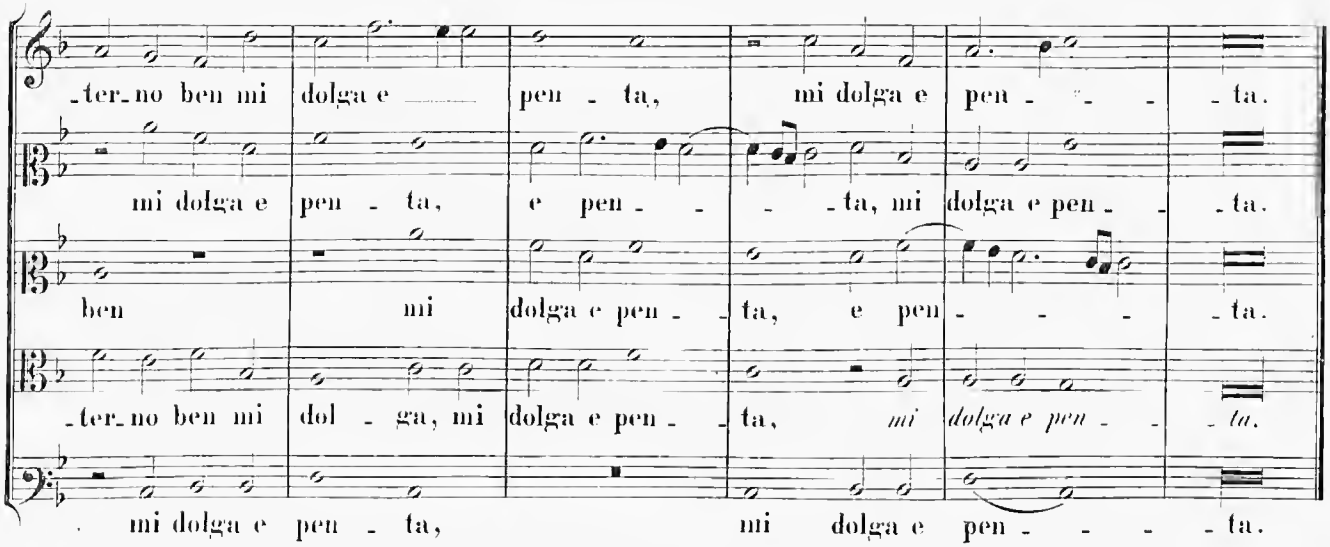
-ter-no ben mi dolga e pen - ta, mi dolga e pen - - - ta.
mi dolga e pen - ta, e pen - - - ta, mi dolga e pen - - ta.
ben mi dolga e pen - ta, e pen - - - ta.
-ter-no ben mi dol - ga, mi dolga e pen - ta, mi dolga e pen - - ta.
mi dolga e pen - ta, mi dolga e pen - - - - ta.

20.

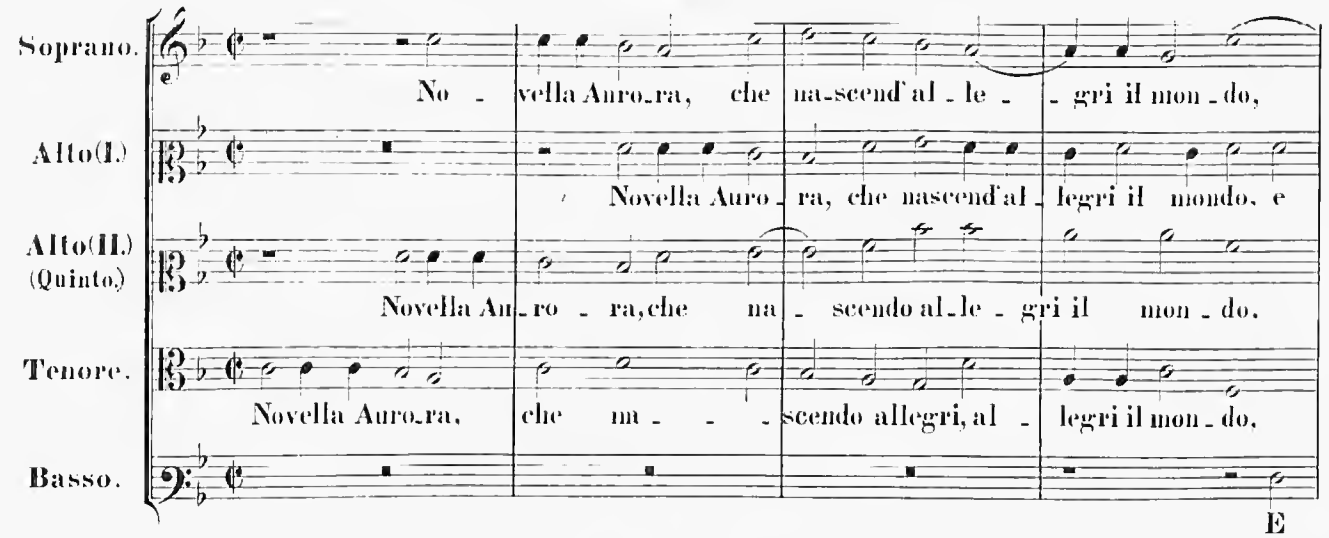
Soprano.
No - vella Auro-ra, che na-scend'al - le - gri il mon - do,
Alto(I.)
Novella Auro - ra, che nascend'al - legri il mondo, e
Alto(II.) (Quinto.)
Novella Au-ro - ra, che na - scendo al-le - gri il mon - do.
Tenore.
Novella Auro-ra, che m - - - scendo allegri, al - legri il mon - do.
Basso.
E

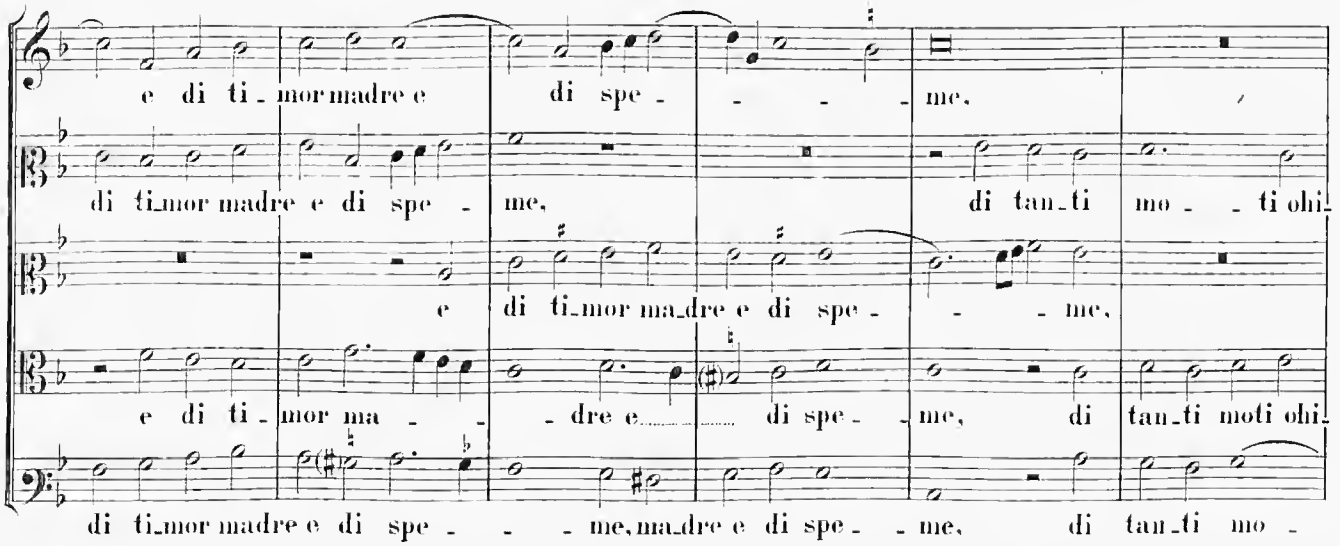
e di ti - mor madre e di spe - - - me.
di ti-mor madre e di spe - me, di tan-ti mo - - ti ohi-
e di ti-mor ma-dre e di spe - - - me,
e di ti - mor ma - - dre e di spe - - me, di tan-ti moti ohi-
di ti-mor madre e di spe - - - me, ma-dre e di spe - - me, di tan-ti mo -

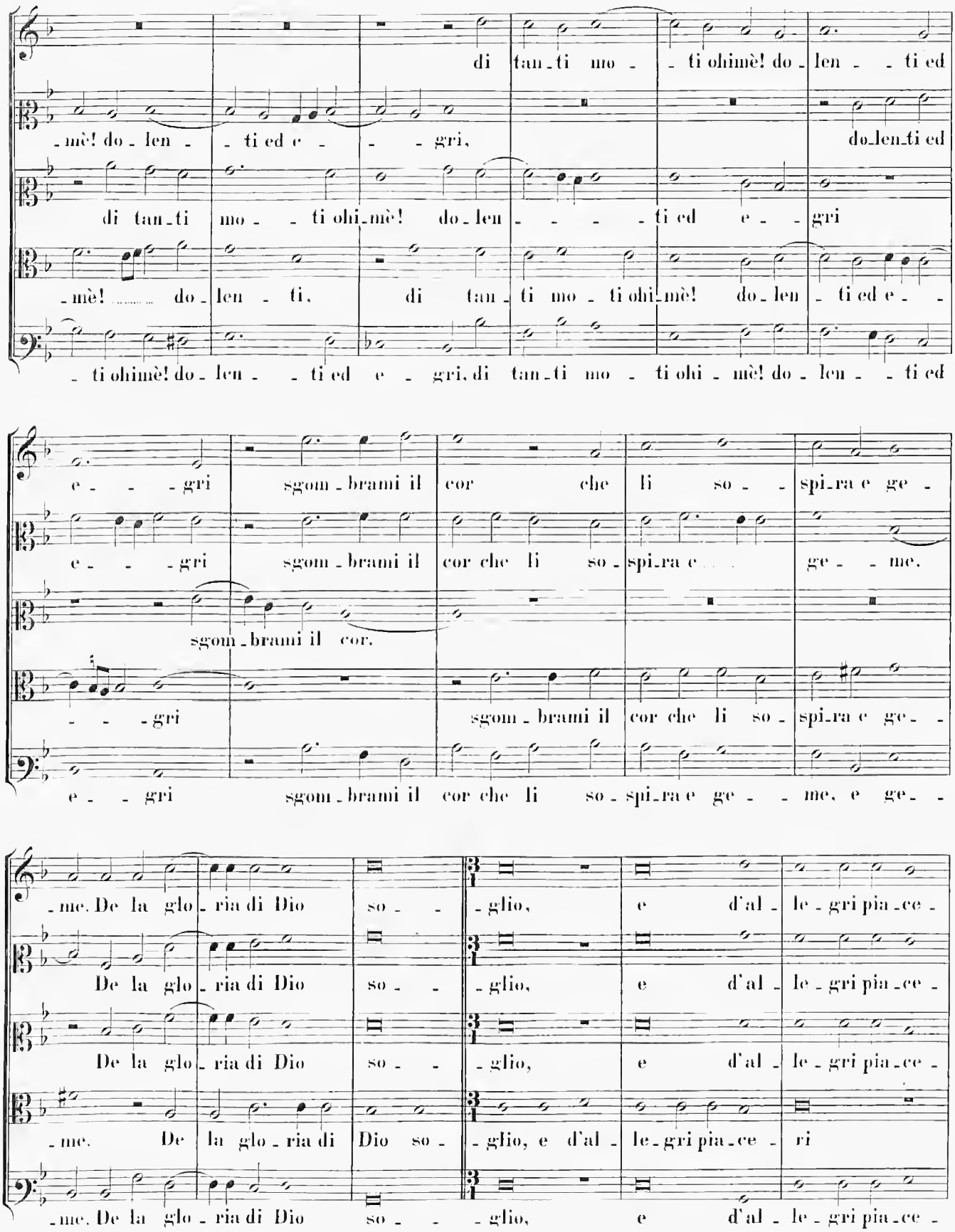
di tan_ti mo_ _ti ohimè! do_len_ _ti ed
_mè! do_len_ _ti ed e_ _ _gri,
do_len_ti ed
di tan_ti mo_ _ti ohi_mè! do_len_ _ti ed e_ _gri
_mè! do_len_ti, di tan_ti mo_ti ohi_mè! do_len_ti ed e_ _
_ti ohimè! do_len_ _ti ed e_ _gri, di tan_ti mo_ti ohi_mè! do_len_ _ti ed
e_ _ _gri sgom_brami il cor che li so_ _spi_ra e ge_
e_ _ _gri sgom_brami il cor che li so_spi_ra e ge_ _me.
sgom_brami il cor.
_ _ _gri sgom_brami il cor che li so_spi_ra e ge_ _
e_ _gri sgom_brami il cor che li so_spi_ra e ge_ _me, e ge_ _
_me. De la glo_ria di Dio so_ _ _glio, e d'al_le_gri pia_ce_
De la glo_ria di Dio so_ _ _glio, e d'al_le_gri pia_ce_
De la glo_ria di Dio so_ _ _glio, e d'al_le_gri pia_ce_
_me. De la glo_ria di Dio so_ _glio, e d'al_le_gri pia_ce_ ri
_me. De la glo_ria di Dio so_ _ _glio, e d'al_le_gri pia_ce_

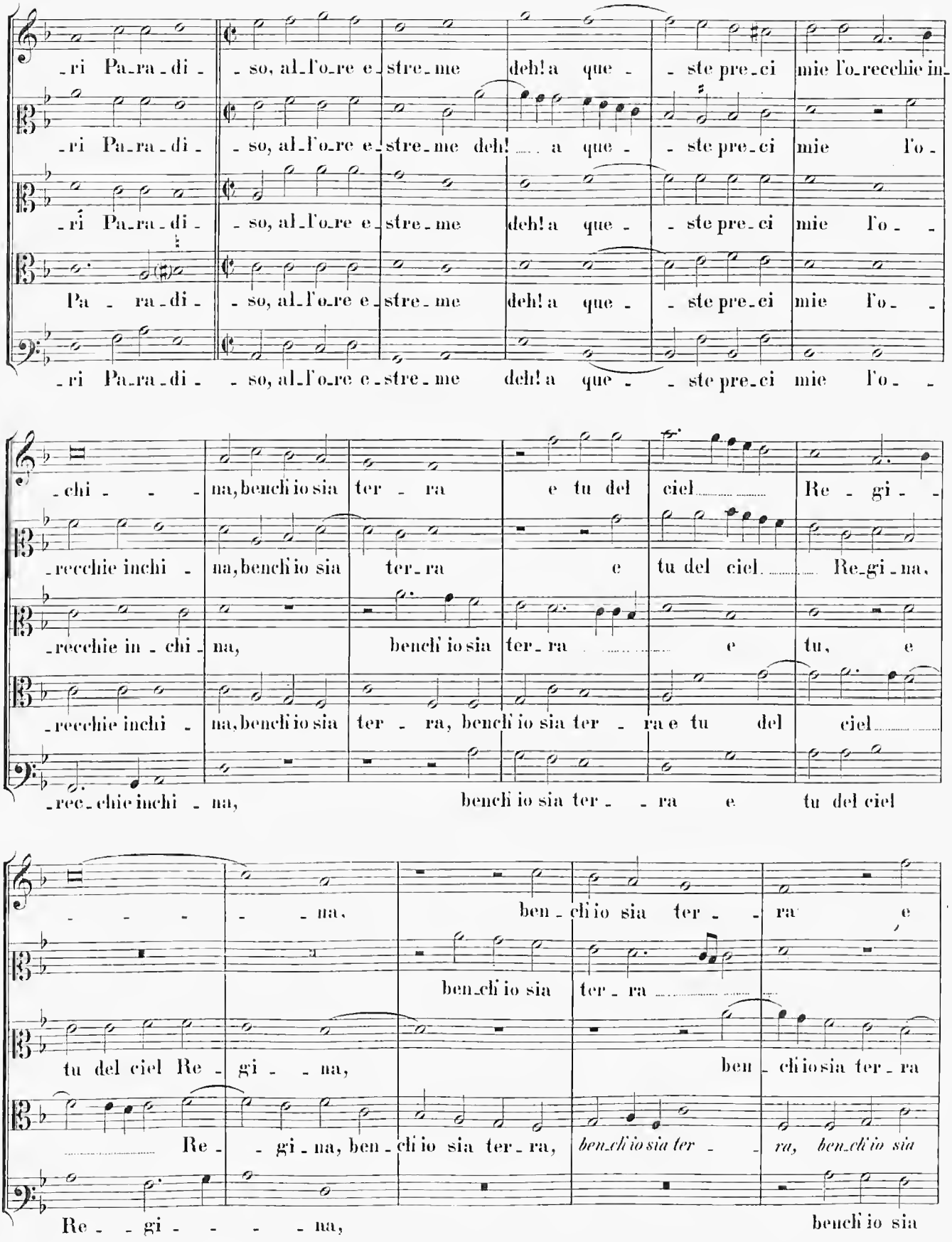
-ri Pa-ra-di- - so, al-l'o-re e-stre-me deh! a que- - ste pre-ci mie l'o-recchie in-
-ri Pa-ra-di- - so, al-l'o-re e-stre-me deh! a que- - ste pre-ci mie l'o-
-ri Pa-ra-di- - so, al-l'o-re e-stre-me deh! a que- - ste pre-ci mie l'o- -
Pa - ra-di- - so, al-l'o-re e-stre-me deh! a que- - ste pre-ci mie l'o- -
-ri Pa-ra-di- - so, al-l'o-re e-stre-me deh! a que- - ste pre-ci mie l'o- -
-chi- - - na, bench'io sia ter - ra e tu del ciel Re - gi- -
-recchie inchi- na, bench'io sia ter-ra e tu del ciel Re-gi-na,
-recchie in-chi-na, bench'io sia ter-ra e tu, e
-recchie inchi- na, bench'io sia ter - ra, bench'io sia ter - ra e tu del ciel
-rec-chie inchi- na, bench'io sia ter- - ra e tu del ciel
- - - - na, ben-ch'io sia ter- - ra e
ben-ch'io sia ter-ra
tu del ciel Re- gi- - na, ben-ch'io sia ter-ra
Re- - gi-na, ben-ch'io sia ter-ra, ben-ch'io sia ter- - ra, ben-ch'io sia
Re- - gi- - - - na, bench'io sia

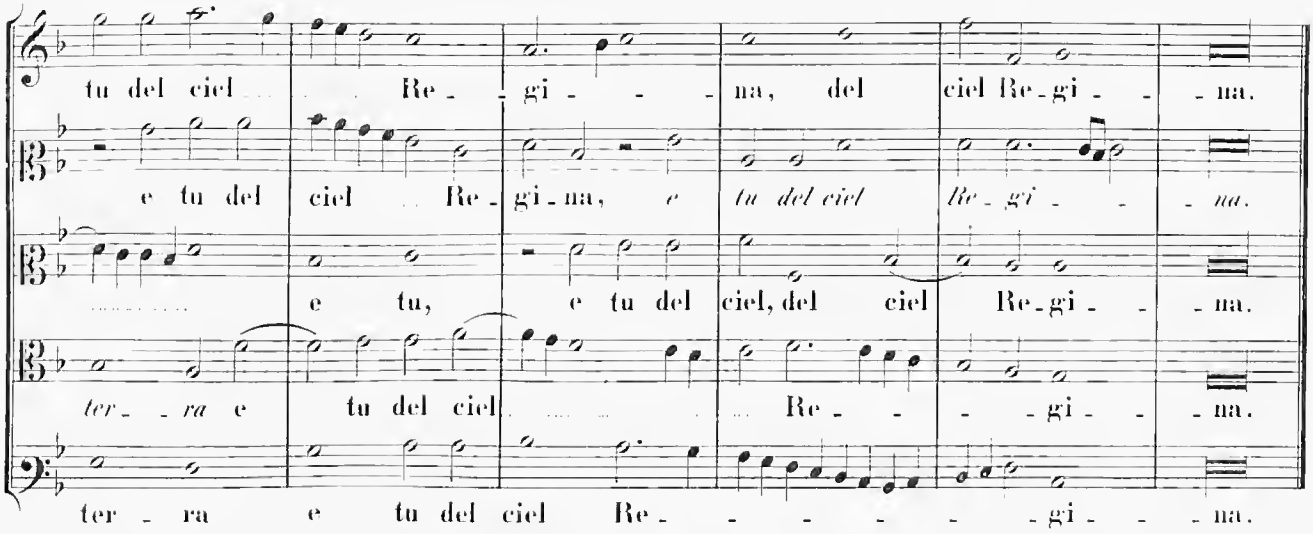
tu del ciel Re - gi - na, del ciel Re - gi - na.
e tu del ciel Re - gi - na, e tu del ciel Re - gi - na.
e tu, e tu del ciel, del ciel Re - gi - na.
ter - ra e tu del ciel Re - gi - na.
ter - ra e tu del ciel Re - gi - na.

21.

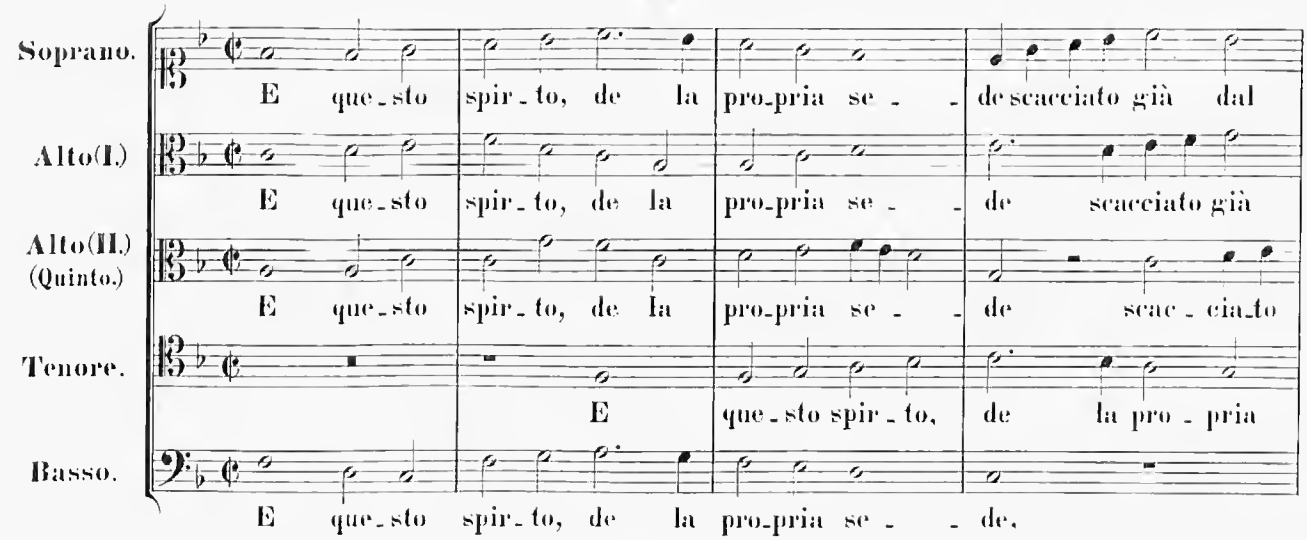
Soprano.
Alto(I.)
Alto(II.) (Quinto.)
Tenore.
Basso.
E que - sto spir - to, de la pro - pria se - de scacciato già dal
E que - sto spir - to, de la pro - pria se - de scacciato già
E que - sto spir - to, de la pro - pria se - de scac - cia - to
E que - sto spir - to, de la pro - pria
E que - sto spir - to, de la pro - pria se - de.

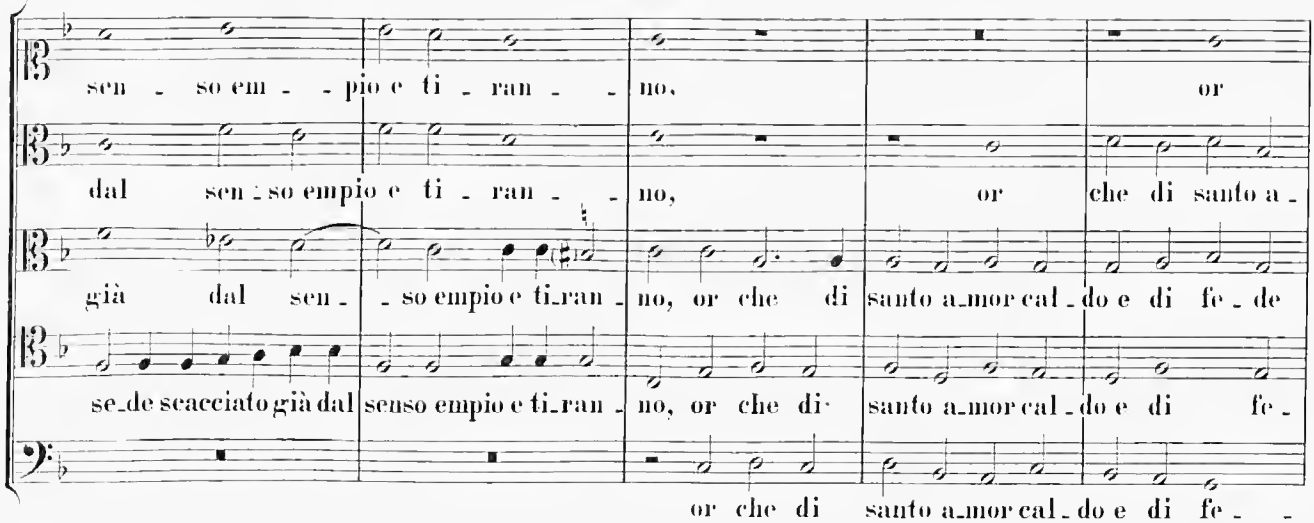
sen - so em - pio e ti - ran - no, or
dal sen - so empio e ti - ran - no, or che di santo a -
già dal sen - so empio e ti - ran - no, or che di santo a - mor cal - do e di fe - de
se - de scacciato già dal senso empio e ti - ran - no, or che di santo a - mor cal - do e di fe -
or che di santo a - mor cal - do e di fe -

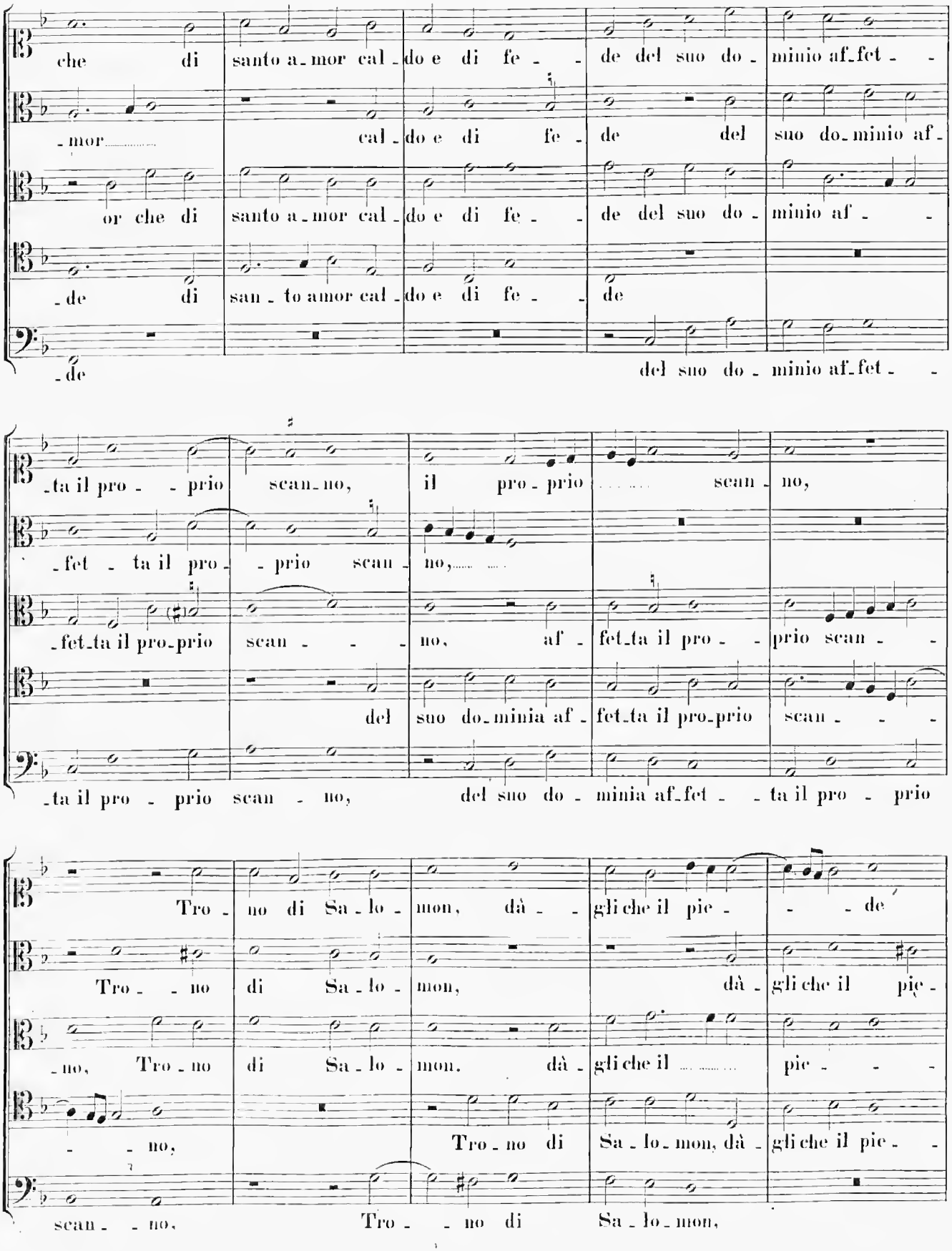
che di santo a-mor cal-do e di fe- de del suo do-minio af-fet-
-mor cal-do e di fe- de del suo do-minio af-
or che di santo a-mor cal-do e di fe- de del suo do-minio af-
-de di san-to amor cal-do e di fe- de
-de del suo do-minio af-fet-
-ta il pro- prio scan-no, il pro-prio scan-no,
-fet-ta il pro- prio scan-no,
-fet-ta il pro-prio scan- no, af-fet-ta il pro- prio scan-
del suo do-minia af-fet-ta il pro-prio scan-
-ta il pro- prio scan-no, del suo do-minia af-fet- -ta il pro- prio
Tro-no di Sa-lo-mon, dà- gli che il pie- -de
Tro- -no di Sa-lo-mon, dà-gli che il pie-
-no, Tro-no di Sa-lo-mon. dà-gli che il pie-
-no, Tro-no di Sa-lo-mon, dà-gli che il pie-
scan- -no, Tro- -no di Sa-lo-mon,

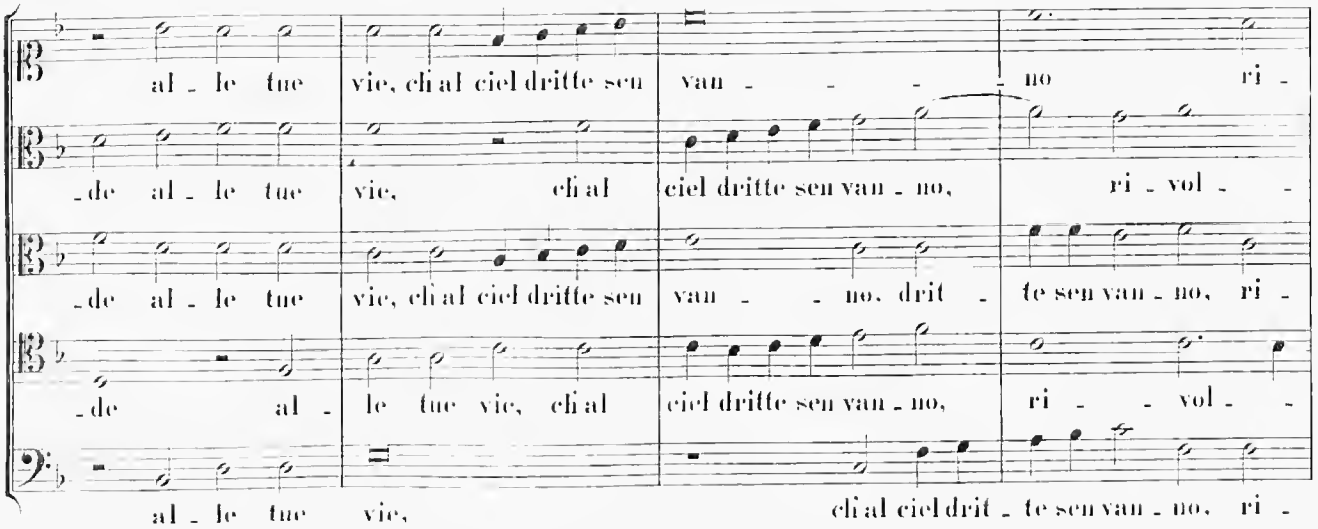
al - le tue vie, ch'al ciel dritte sen van - - - - no ri -
- de al - le tue vie, ch'al ciel dritte sen van - no, ri - vol - -
- de al - le tue vie, ch'al ciel dritte sen van - - no, drit - te sen van - no, ri -
- de al - le tue vie, ch'al ciel dritte sen van - no, ri - - vol - -
al - le tue vie, ch'al ciel drit - te sen van - no, ri -

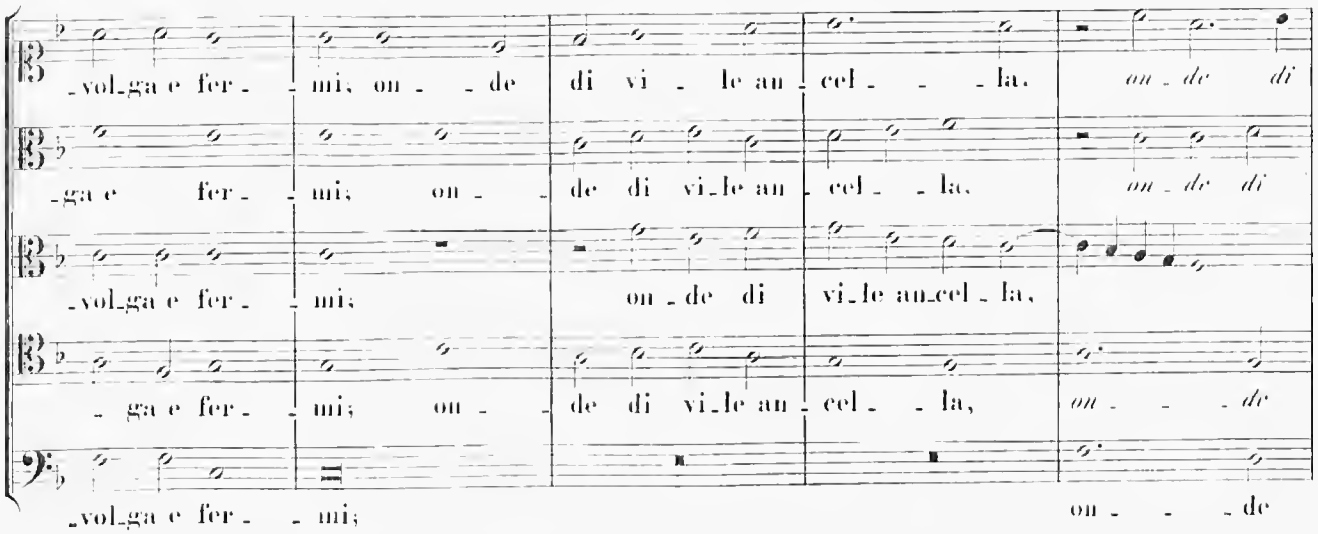
- vol - ga e fer - - mi, on - - de di vi - le an - cel - - la, *on - de di*
- ga e fer - - mi; on - - de di vi - le an - cel - - la, *on - de di*
- vol - ga e fer - - mi; on - de di vi - le an - cel - la,
- ga e fer - - mi; on - - de di vi - le an - cel - - la, *on - - - de*
- vol - ga e fer - - mi; on - - - de

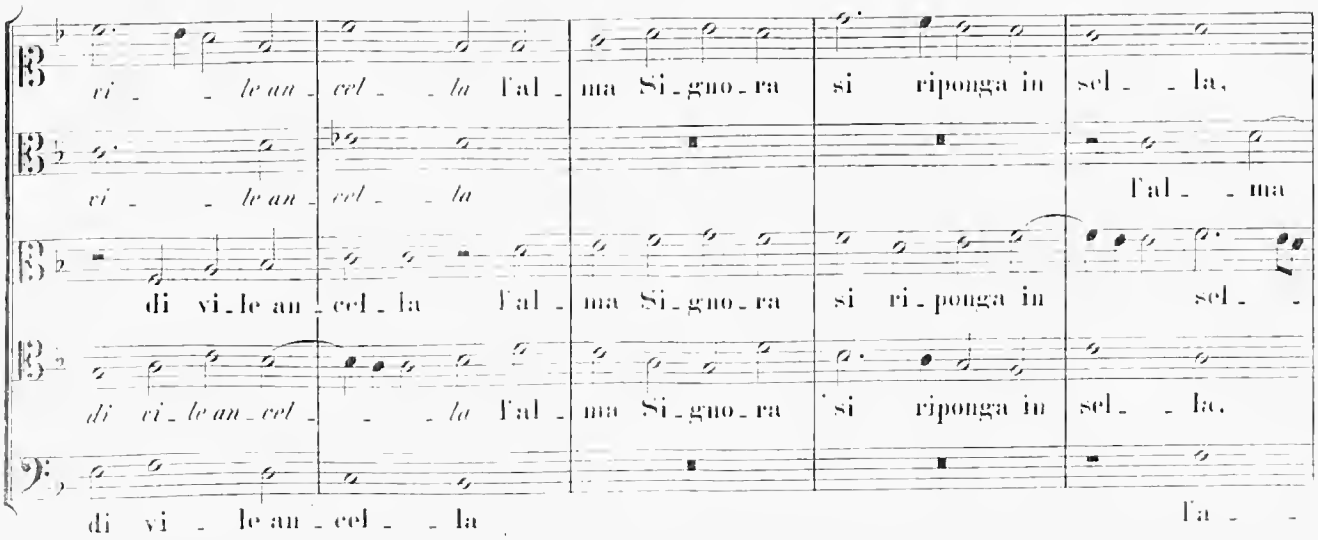
ri - - le an - cel - - la l'al - ma Si - gno - ra si riponga in sel - - la,
ri - - le an - cel - - la l'al - - ma
di vi - le an - cel - la l'al - ma Si - gno - ra si ri - ponga in sel - -
di vi - le an - cel - - - la l'al - ma Si - gno - ra si riponga in sel - - la,
di vi - le an - cel - - la l'a - - -

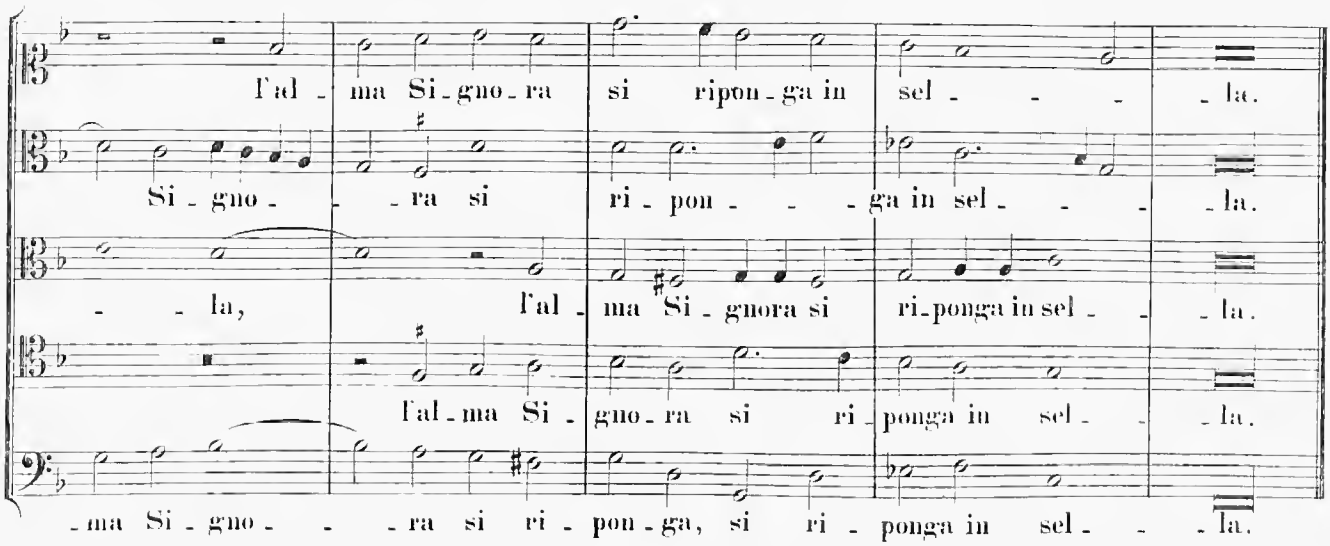
l'al - ma Si - gno - ra si ripon - ga in sel - - - - la.
Si - gno - - - ra si ri - pon - - - ga in sel - - - - la.
- - la, l'al - ma Si - gnora si ri - ponga in sel - - - la.
l'al - ma Si - gno - ra si ri - ponga in sel - - - la.
- ma Si - gno - - - ra si ri - pon - ga, si ri - ponga in sel - - - la.

22.

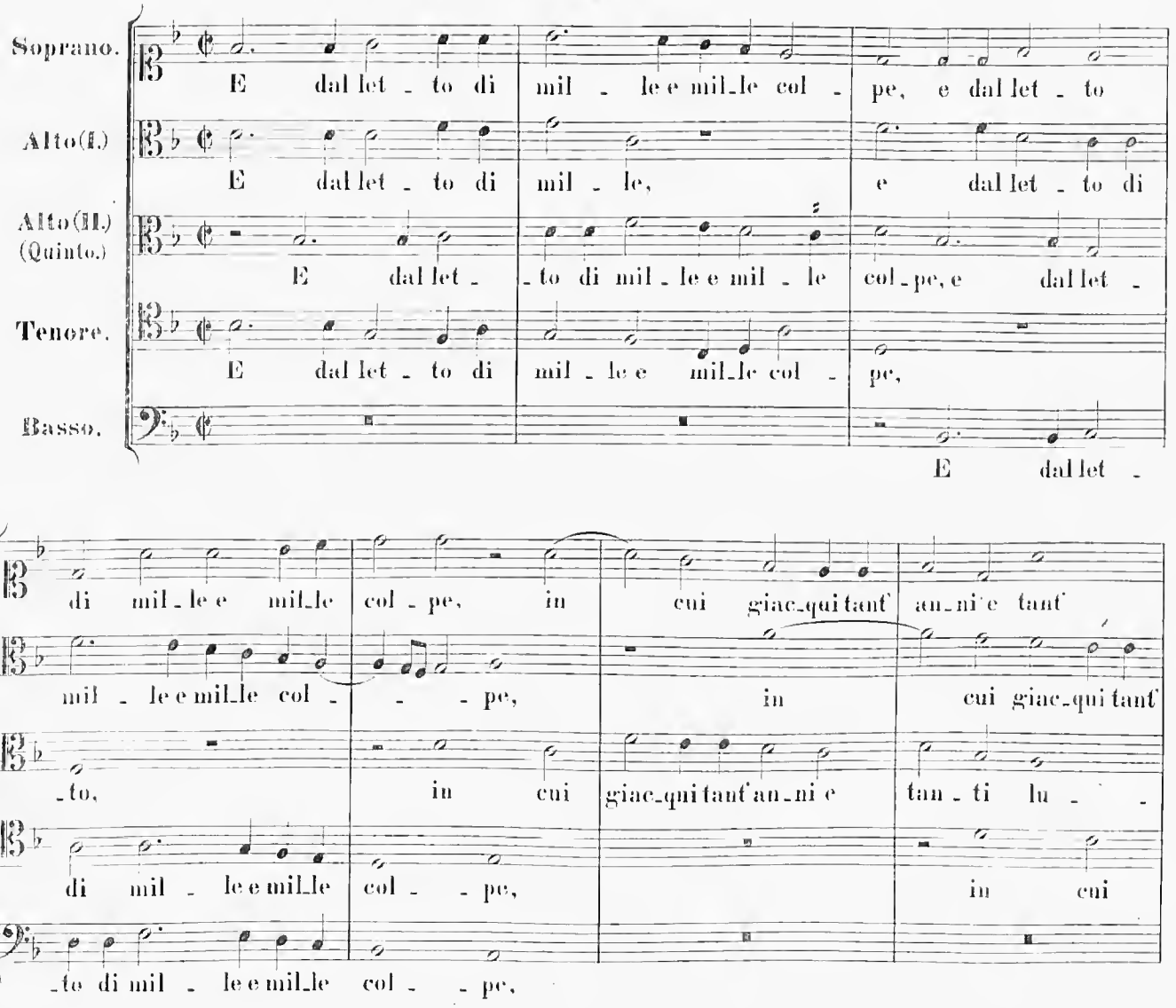
Soprano.
Alto(I.)
Alto(II.) (Quinto.)
Tenore.
Basso.
E dal let - to di mil - le e mil - le col - pe, e dal let - to
E dal let - to di mil - le, e dal let - to di
E dal let - - to di mil - le e mil - le col - pe, e dal let -
E dal let - to di mil - le e mil - le col - pe,
E dal let -
di mil - le e mil - le col - pe, in cui giac - qui tant' an - ni e tant'
mil - le e mil - le col - - - pe, in cui giac - qui tant'
- to, in cui giac - qui tant' an - ni e tan - ti lu - -
di mil - le e mil - le col - - pe, in cui
- to di mil - le e mil - le col - - pe,

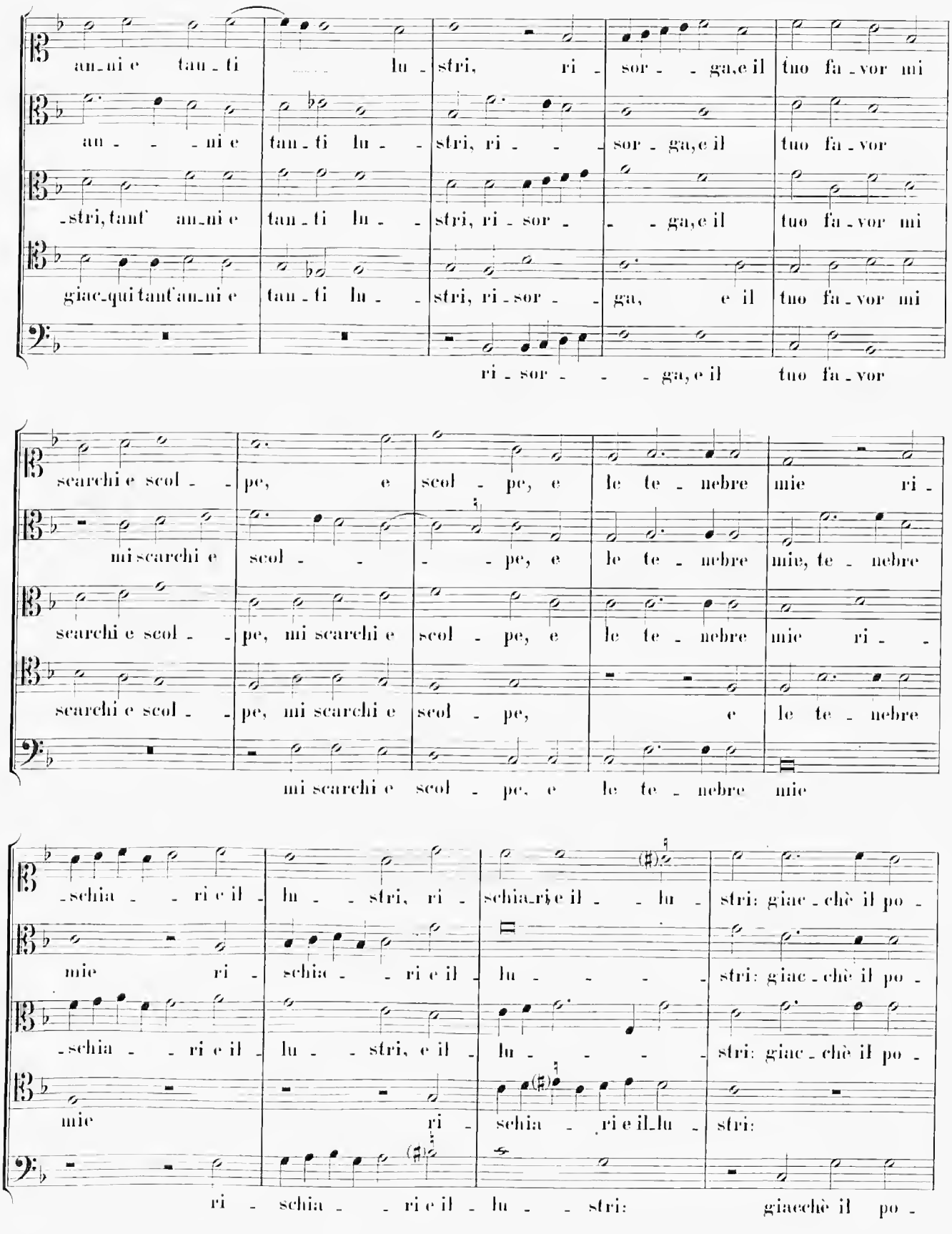
an_ni e tan_ti lu_ stri, ri_ sor_ _ ga,e il tuo fa_vor mi
an_ _ _ni e tan_ti lu_ _ stri, ri_ _ _ sor_ga,e il tuo fa_vor
_stri,tant' an_ni e tan_ti lu_ _ stri, ri_sor_ _ _ga,e il tuo fa_vor mi
giac_qui tant'an_ni e tan_ti lu_ _ stri, ri_sor_ _ ga, e il tuo fa_vor mi
ri_sor_ _ _ ga,e il tuo fa_vor
scarchi e scol_ _ pe, e scol_pe, e le te_nebre mie ri_
mi scarchi e scol_ _ _ _pe, e le te_nebre mie, te_nebre
scarchi e scol_ _ pe, mi scarchi e scol_pe, e le te_nebre mie ri_ _
scarchi e scol_ _ pe, mi scarchi e scol_pe, e le te_nebre
mi scarchi e scol_pe, e le te_nebre mie
schia _ ri e il_ lu_ _ stri, ri_ schia_ri e il_ _ lu_ stri: giac_chè il po_
mie ri_ schia_ _ ri e il_ lu_ _ _ _ stri: giac_chè il po_
schia _ ri e il_ lu_ _ stri, e il_ lu_ _ _ _ stri: giac_chè il po_
mie ri_ schia_ _ ri e il_lu_ stri:
ri_ schia_ _ ri e il_ lu_ _ stri: giacchè il po_

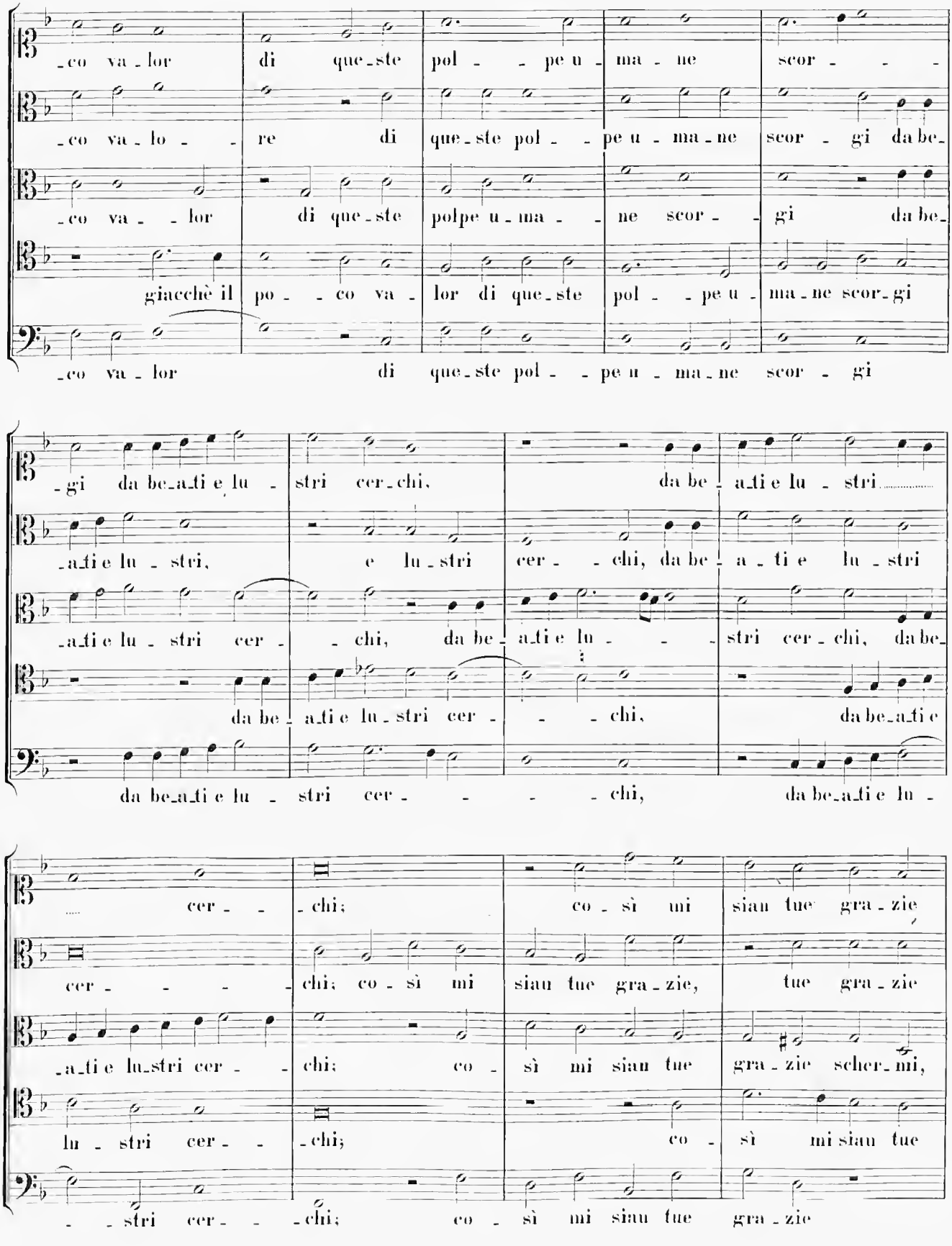
-co va-lor di que-ste pol - - pe u - ma - ne scor - - -
-co va-lo - - re di que-ste pol - - pe u - ma-ne scor - gi da be-
-co va - - lor di que-ste polpe u-ma - - ne scor - - gi da be-
giacchè il po - - co va - lor di que-ste pol - - pe u - ma-ne scor-gi
-co va - lor di que-ste pol - - pe u - ma-ne scor - gi
-gi da be-a-ti e lu - stri cer-chi, da be - a-ti e lu - stri
-a-ti e lu - stri, e lu-stri cer - - chi, da be - a - ti e lu-stri
-a-ti e lu - stri cer - - chi, da be - a-ti e lu - - - stri cer-chi, da be-
da be - a-ti e lu-stri cer - - - chi, da be-a-ti e
da be-a-ti e lu - stri cer - - - - chi, da be-a-ti e lu -
cer - - -chi; co - sì mi siau tue gra-zie
cer - - - - chi; co - sì mi siau tue gra-zie, tue gra-zie
-a-ti e lu-stri cer - - chi; co - sì mi siau tue gra-zie scher-mi,
lu - stri cer - - -chi; co - sì mi siau tue
- - stri cer - - -chi; co - sì mi siau tue gra-zie

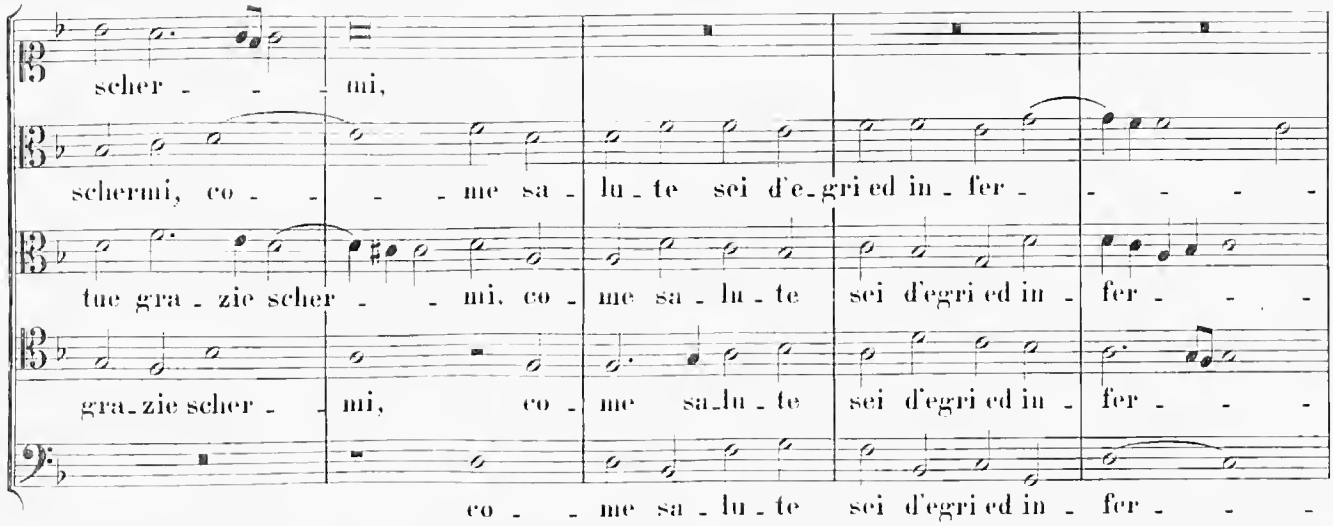
scher - - - mi,
schermi, co - - - - me sa - lu - te sei d'e-gri ed in - fer - - - - -
tue gra - zie scher - - mi, co - me sa - lu - te sei d'egri ed in - fer - - -
gra-zie scher - mi, co - me sa-lu - te sei d'egri ed in - fer - - -
co - - me sa - lu - te sei d'egri ed in - fer - - -

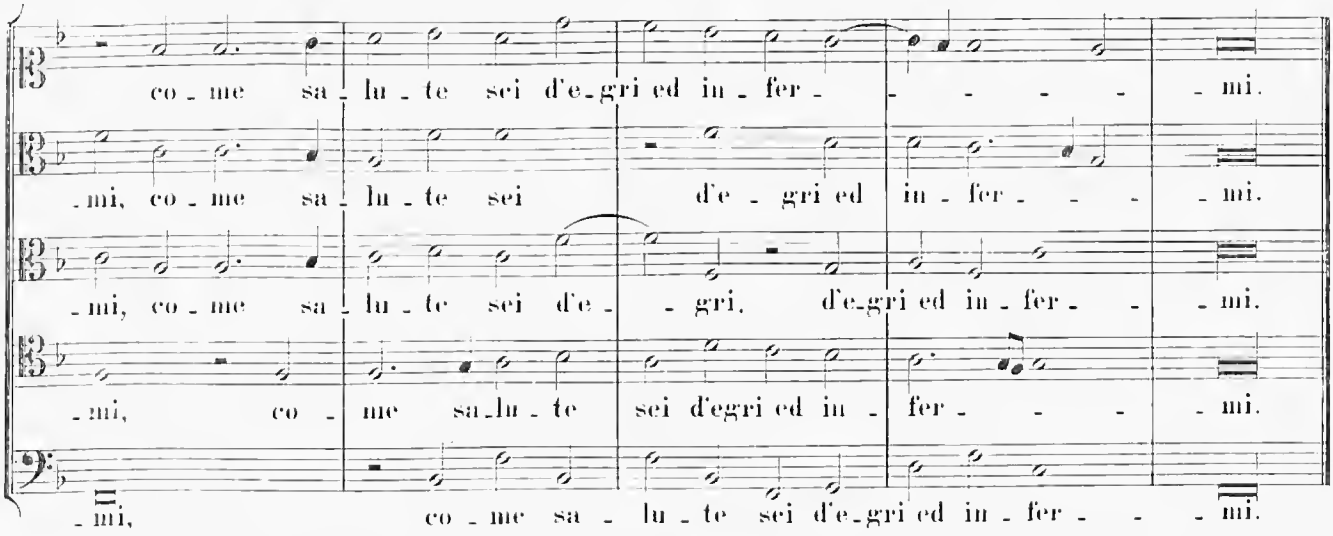
co - me sa - lu - te sei d'e-gri ed in - fer - - - - - mi.
-mi, co - me sa - lu - te sei d'e - gri ed in - fer - - - mi.
-mi, co - me sa - lu - te sei d'e - - gri. d'e-gri ed in - fer - - mi.
-mi, co - me sa-lu - te sei d'egri ed in - fer - - - mi.
-mi, co - me sa - lu - te sei d'e-gri ed in - fer - - - mi.

23.

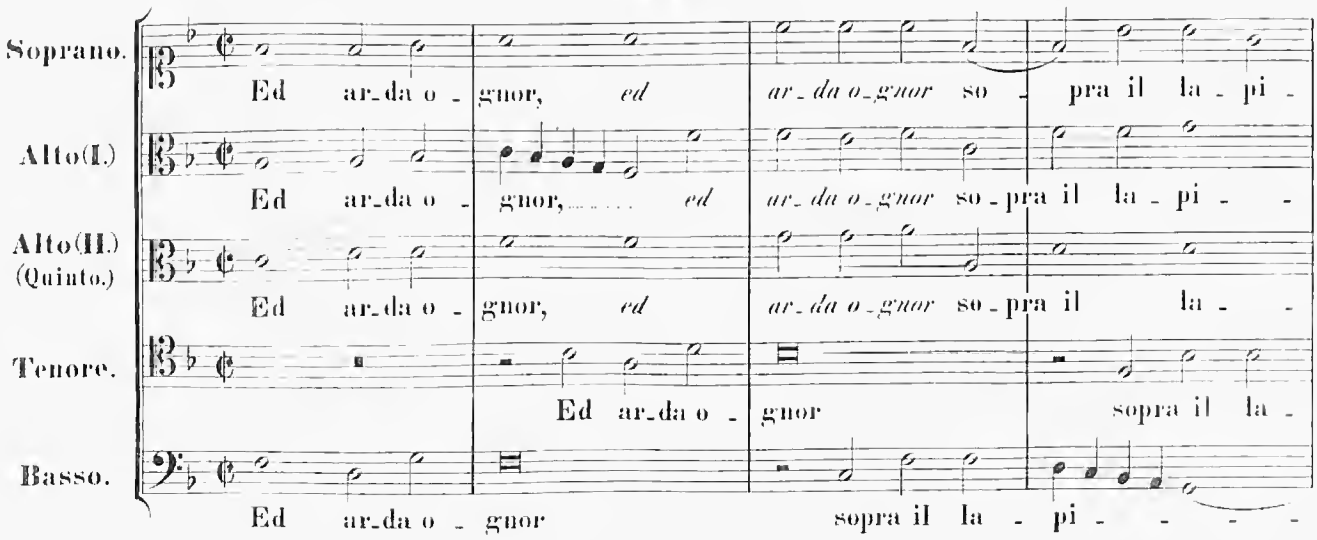
Soprano.
Ed ar-da o - gnor, ed ar-da o-gnor so - pra il la - pi -
Alto(I.)
Ed ar-da o - gnor, ed ar-da o-gnor so-pra il la - pi - -
Alto(II.)
(Quinto.)
Ed ar-da o - gnor, ed ar-da o-gnor so-pra il la - -
Tenore.
Ed ar-da o - gnor sopra il la -
Basso.
Ed ar-da o - gnor sopra il la - pi - - - -

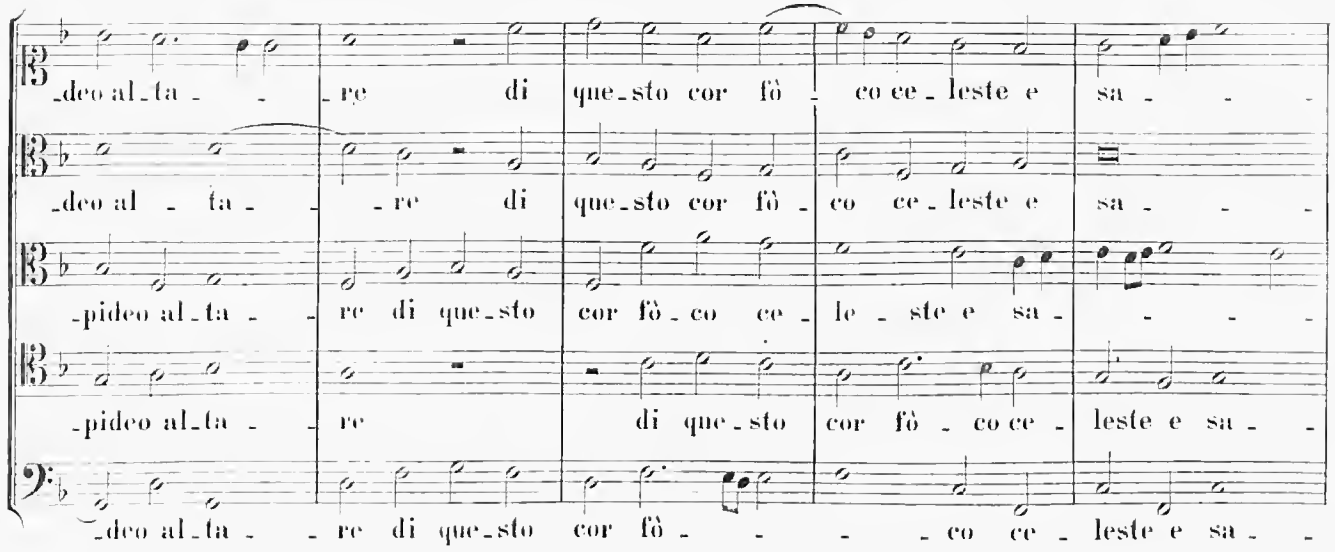
deo al ta re di questo cor fò co ce leste e sa
deo al ta re di questo cor fò co ce leste e sa
pideo al ta re di que sto cor fò co ce le ste e sa
pideo al ta re di que sto cor fò co ce leste e sa
deo al ta re di que sto cor fò co ce leste e sa

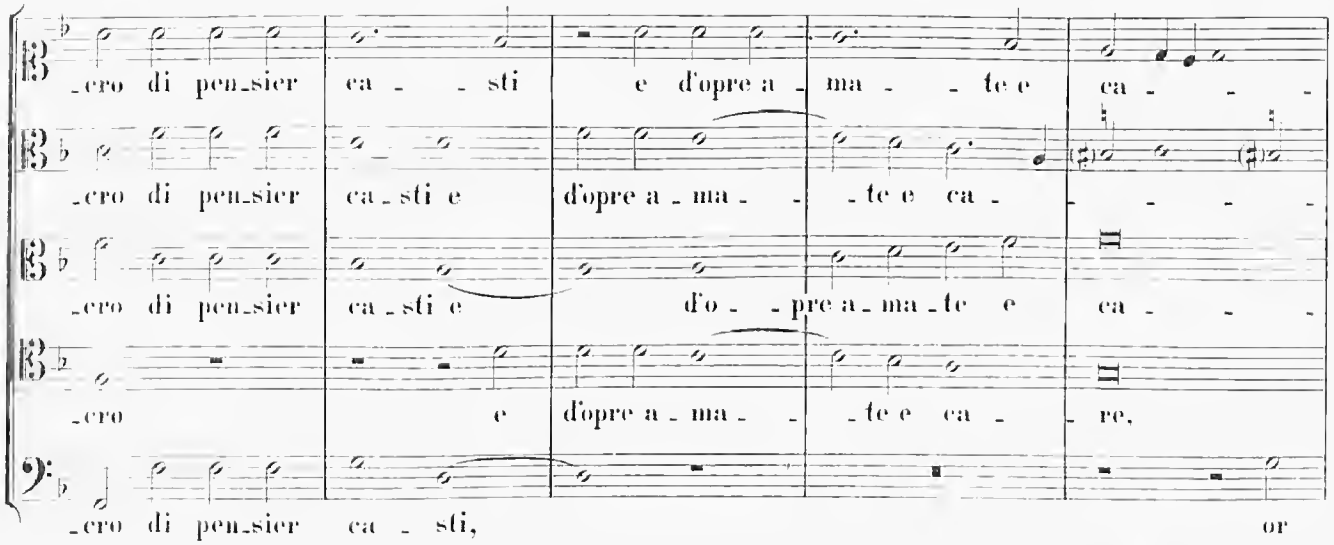
cro di pen sier ca sti e d'opre a ma te e ca
cro di pen sier ca sti e d'opre a ma te e ca
cro di pen sier ca sti e d'o pre a ma te e ca
cro e d'opre a ma te e ca re,
cro di pen sier ca sti, or

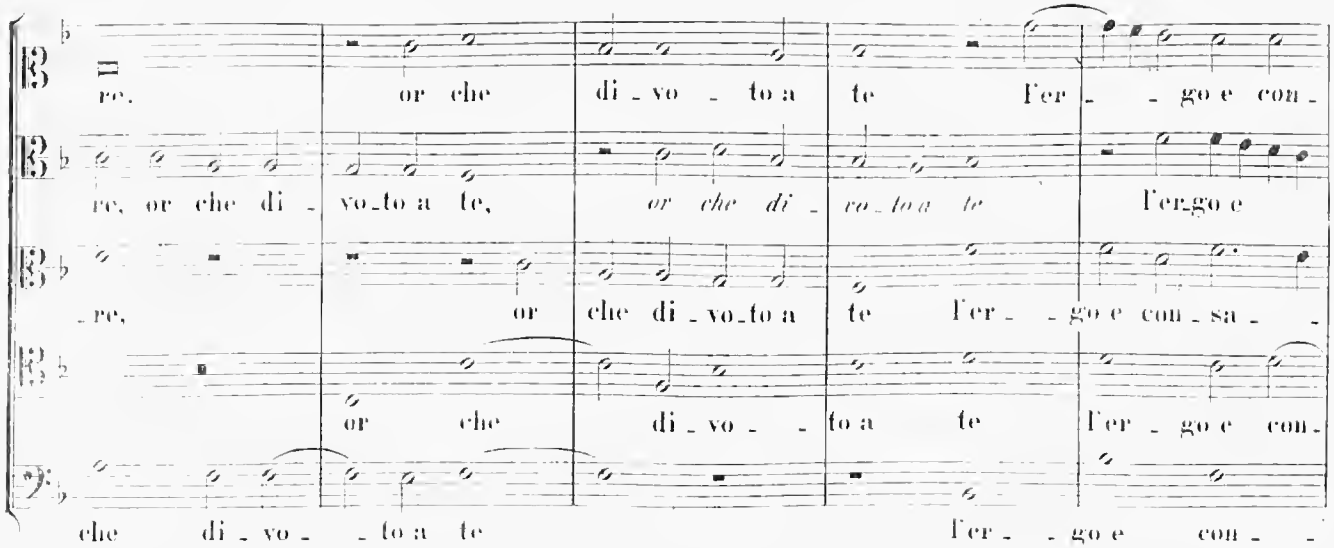
re, or che di vo to a te l'er go e con
re, or che di vo to a te, or che di vo to a te l'er go e
re, or che di vo to a te l'er go e con sa
or che di vo to a te l'er go e con
che di vo to a te l'er go e con

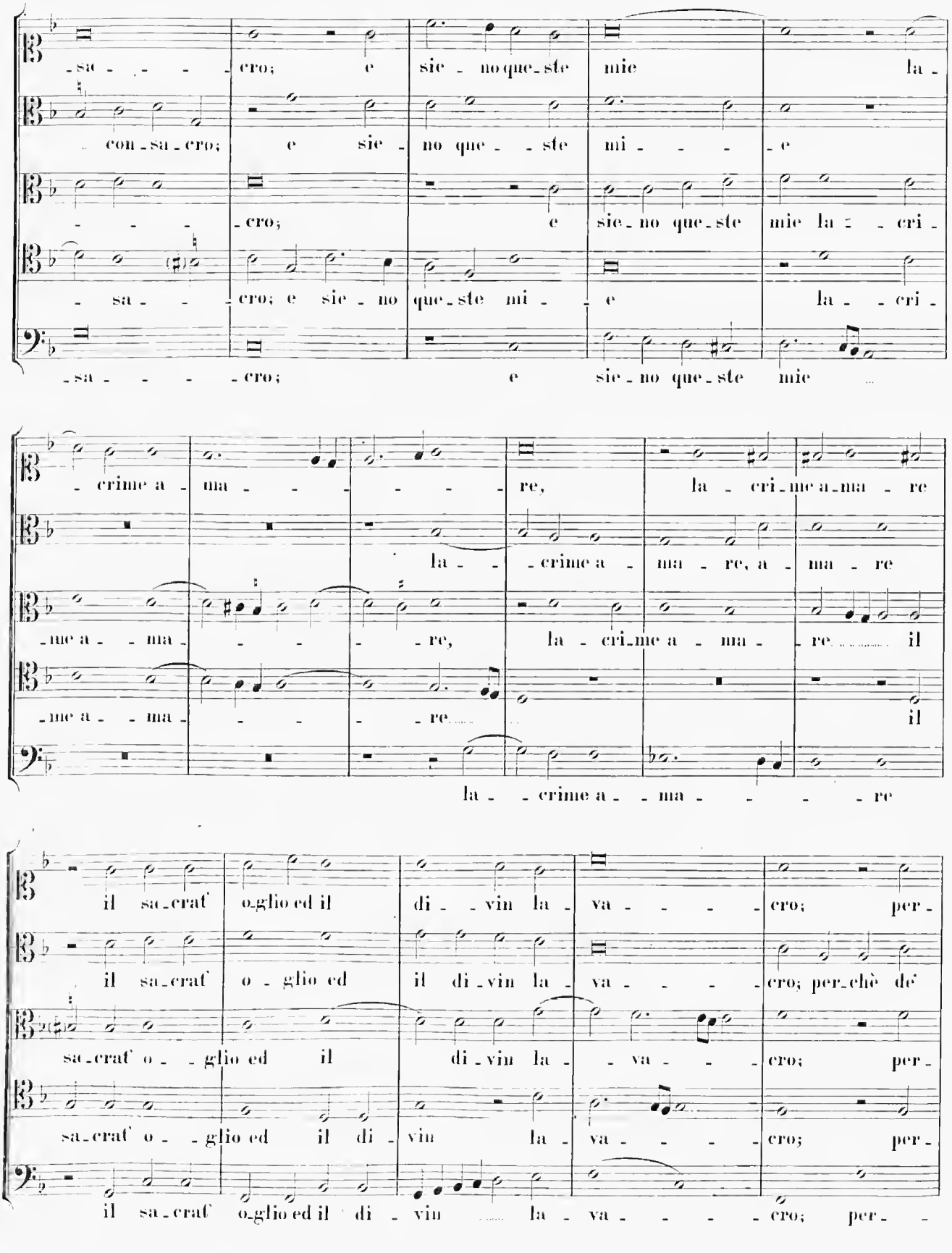
-sa - - - - cro; e sie - no que - ste mie la -
con - sa - cro; e sie - no que - - ste mi - - - - e
- - - - cro; e sie - no que - ste mie la - - cri -
- sa - - - cro; e sie - no que - ste mi - - e la - - cri -
- sa - - - - - cro; e sie - no que - ste mie
- crime a - ma - - - - - - re, la - cri - me a - ma - re
la - - crime a - ma - re, a - ma - re
- me a - - ma - - - - - re, la - cri - me a - ma - re il
- me a - - ma - - - - re il
la - - crime a - - ma - - - - - re
il sa - crat' o - glio ed il di - - vin la - va - - - - - cro; per -
il sa - crat' o - glio ed il di - vin la - va - - - - - cro; per - chè de'
sa - crat' o - - glio ed il di - vin la - - va - - - - cro; per -
sa - crat' o - - glio ed il di - vin la - va - - - - cro; per -
il sa - crat' o - glio ed il di - vin la - va - - - - - cro; per - -

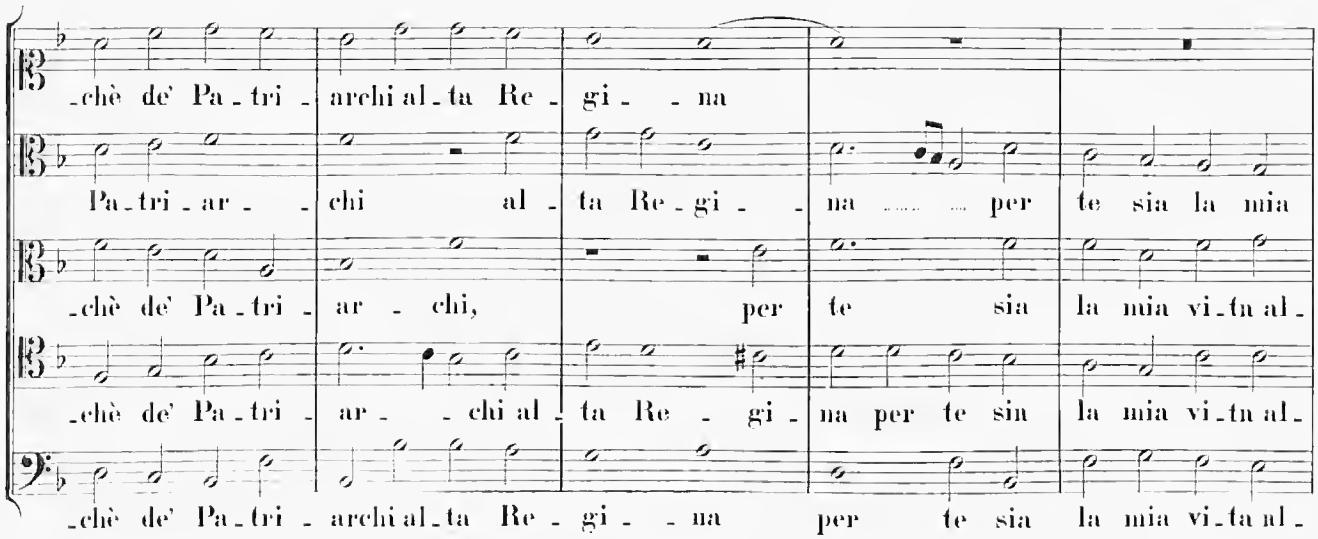
-chè de' Pa-tri- archi al-ta Re- gi- na
Pa-tri-ar- chi al- ta Re-gi- na per te sia la mia
-chè de' Pa-tri- ar- chi, per te sia la mia vi-ta al-
-chè de' Pa-tri- ar- chi al- ta Re- gi- na per te sin la mia vi-ta al-
-chè de' Pa-tri- archi al-ta Re- gi- na per te sia la mia vi-ta al-

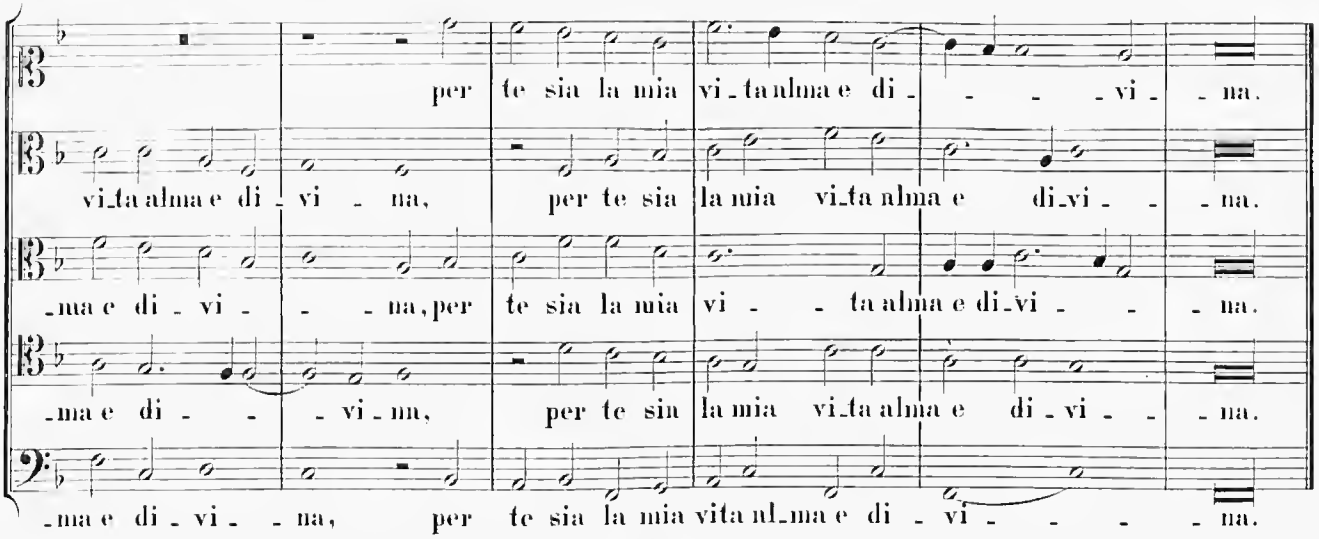
per te sia la mia vi-ta alma e di- vi- na.
vi-ta alma e di- vi- na, per te sia la mia vi-ta alma e di-vi- na.
-ma e di- vi- na, per te sia la mia vi- ta alma e di-vi- na.
-ma e di- vi- na, per te sin la mia vi-ta alma e di- vi- na.
-ma e di- vi- na, per te sia la mia vita al-ma e di- vi- na.

24.

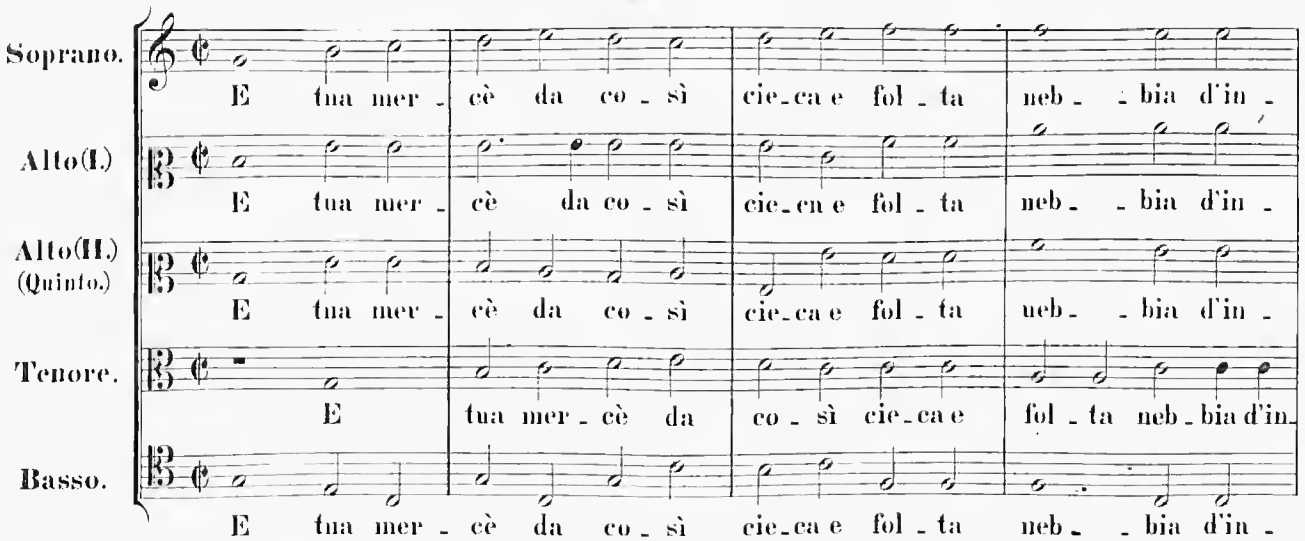
Soprano.
E tua mer- cè da co- sì cie-ca e fol- ta neb- bia d'in-
Alto(I.)
E tua mer- cè da co- sì cie-ca e fol- ta neb- bia d'in-
Alto(II.) (Quinto.)
E tua mer- cè da co- sì cie-ca e fol- ta neb- bia d'in-
Tenore.
E tua mer- cè da co- sì cie-ca e fol- ta neb- bia d'in-
Basso.
E tua mer- cè da co- sì cie-ca e fol- ta neb- bia d'in-

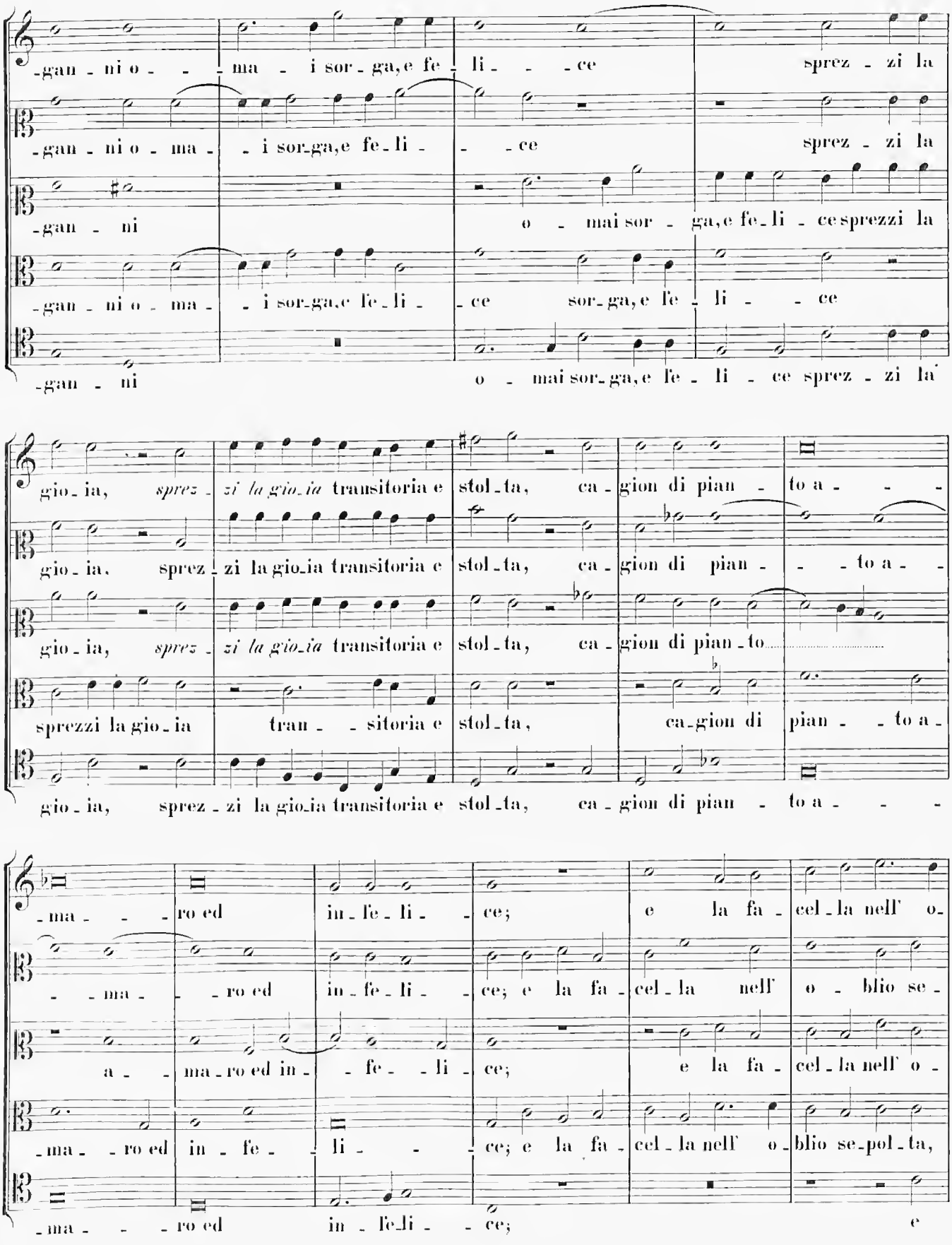
-gan - ni o - - - ma - i sor - ga, e fe - li - - - ce sprez - zi la
-gan - ni o - ma - - i sor - ga, e fe - li - - ce sprez - zi la
-gan - ni o - mai sor - ga, e fe - li - ce sprezzi la
-gan - ni o - ma - - i sor - ga, e fe - li - ce sor - ga, e fe - li - - ce
-gan - ni o - mai sor - ga, e fe - li - ce sprez - zi la
gio - ia, sprez - zi la gio - ia transitoria e stol - ta, ca - gion di pian - to a - - -
gio - ia, sprez - zi la gio - ia transitoria e stol - ta, ca - gion di pian - - - to a - -
sprezzi la gio - ia tran - - sitoria e stol - ta, ca - gion di pian - - to a -
gio - ia, sprez - zi la gio - ia transitoria e stol - ta, ca - gion di pian - to a - - -
- ma - - - ro ed in - fe - li - - ce; e la fa - cel - la nell' o -
- - ma - - - ro ed in - fe - li - - ce; e la fa - cel - la nell' o - blio se -
a - - ma - ro ed in - - fe - - li - ce; e la fa - cel - la nell' o -
- ma - - ro ed in - fe - - li - - ce; e la fa - cel - la nell' o - blio se - pol - ta,
- ma - - - ro ed in - fe - li - - ce; e

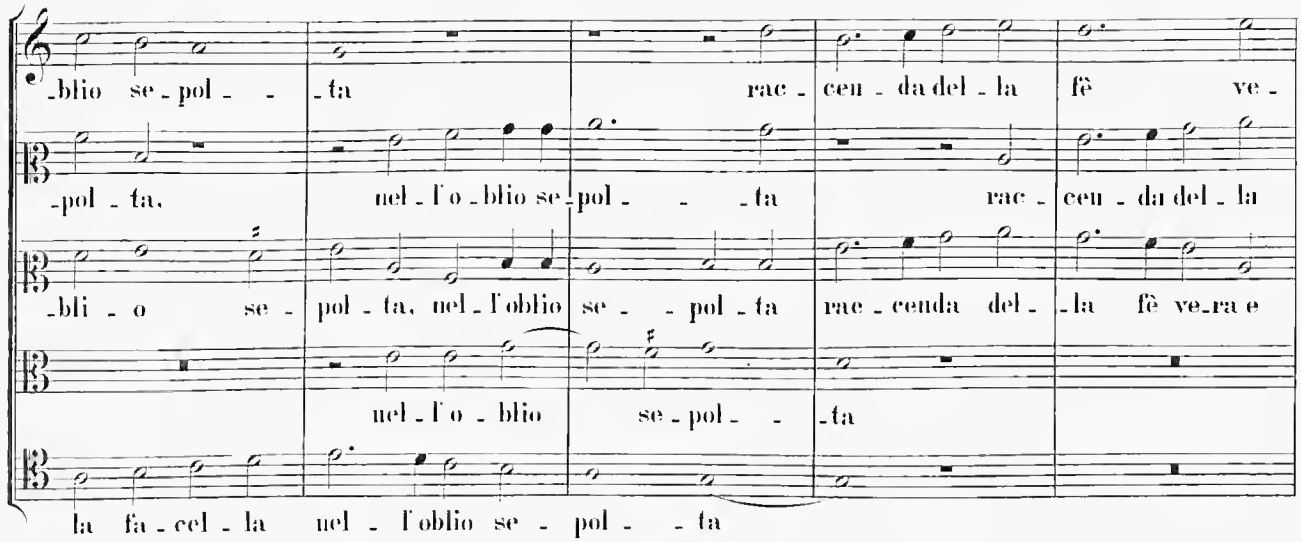
-blio se-pol- -ta rac- cen- da del- la fè ve-
-pol- ta. nel- l'o- blio se- pol- -ta rac- cen- da del- la
-bli- o se- pol- ta, nel- l'oblio se- -pol- ta rac- cenda del- -la fè ve-ra e
nel- l'o- blio se- pol- -ta
la fa- cel- la nel- l'oblio se- pol- -ta

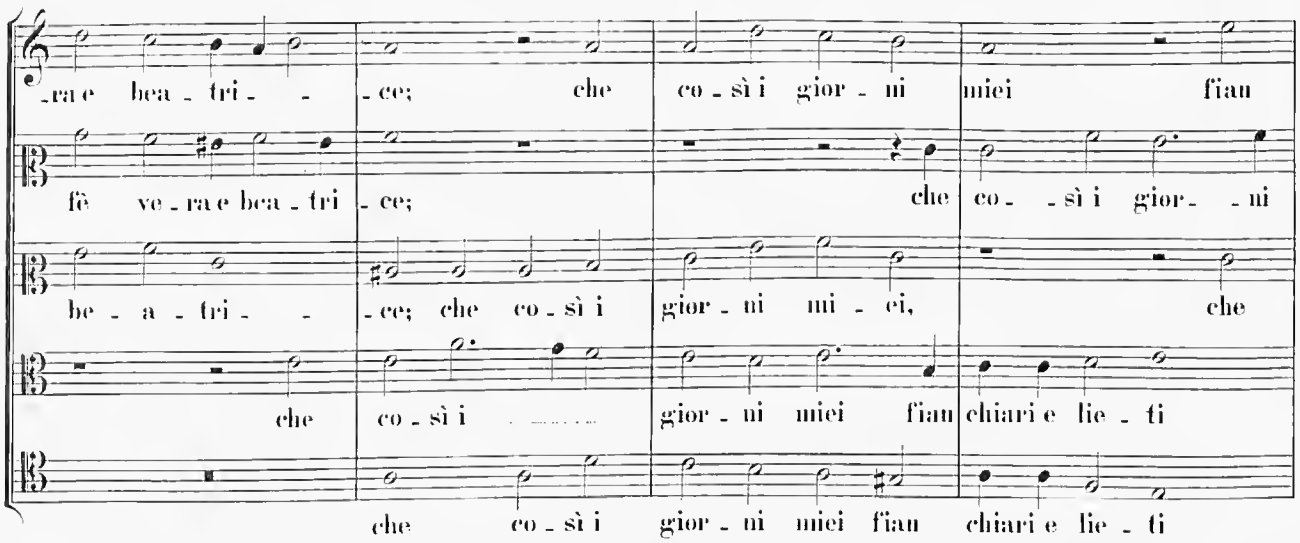
-ra e bea- tri- -ce; che co- sì i gior- ni miei fian
fè ve- ra e bea- tri- ce; che co- -sì i gior- -ni
be- a- tri- -ce; che co- sì i gior- ni mi- ei, che
che co- sì i gior- ni miei fian chiari e lie- ti
che co- sì i gior- ni miei fian chiari e lie- ti

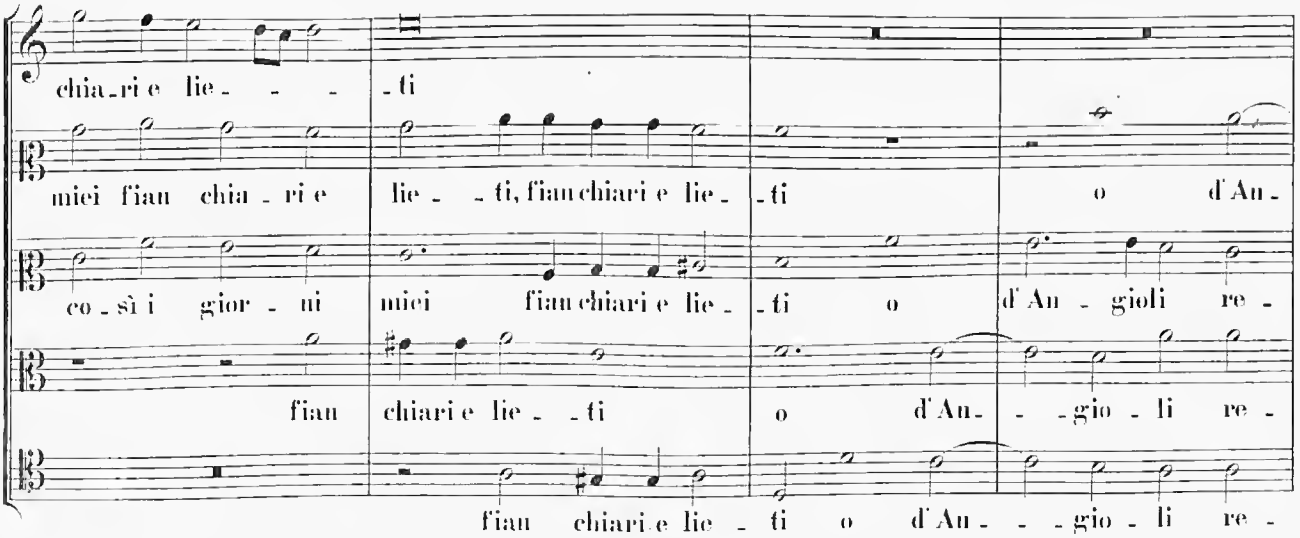
chia- ri e lie- -ti
miei fian chia- ri e lie- -ti, fian chiari e lie- -ti o d'An-
co- sì i gior- ni miei fian chiari e lie- -ti o d'An- gioli re-
fian chiari e lie- -ti o d'An- -gio- li re-
fian chiari e lie- ti o d'An- -gio- li re-

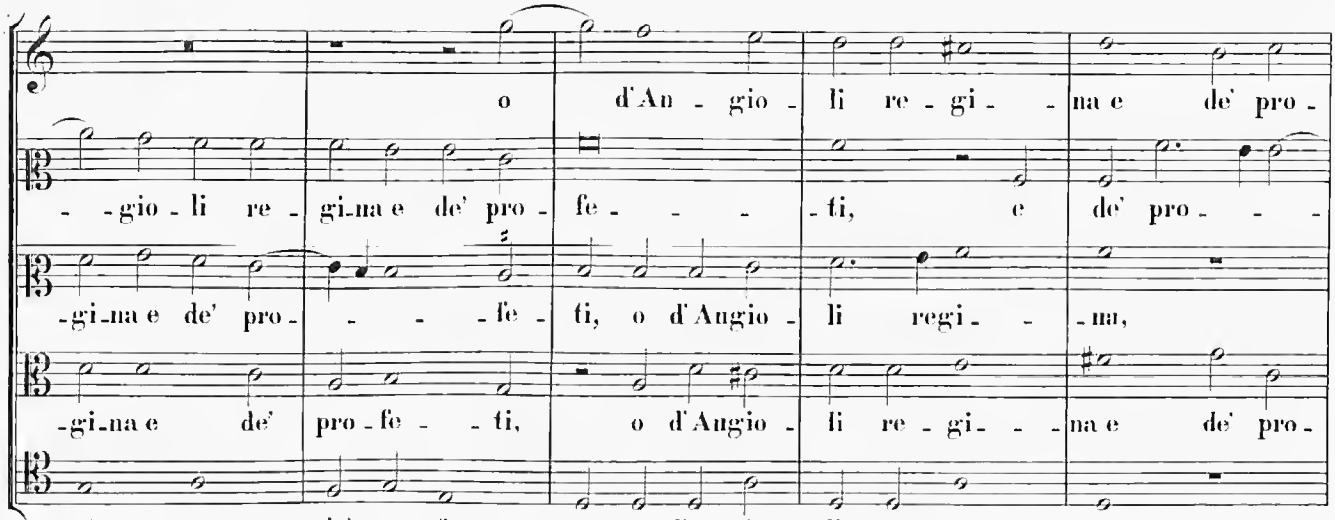
o d'An - gio - li re - gi - - na e de' pro -
- - gio - li re - gi - na e de' pro - fe - - - - ti, e de' pro - - -
- gi - na e de' pro - - - - fe - ti, o d'Angio - li regi - - - na,
- gi - na e de' pro - fe - - ti, o d'Angio - li re - gi - - - na e de' pro -
- gi - - na e de' pro - fe - - - ti, o d'Angio - li re - gi - - - na,

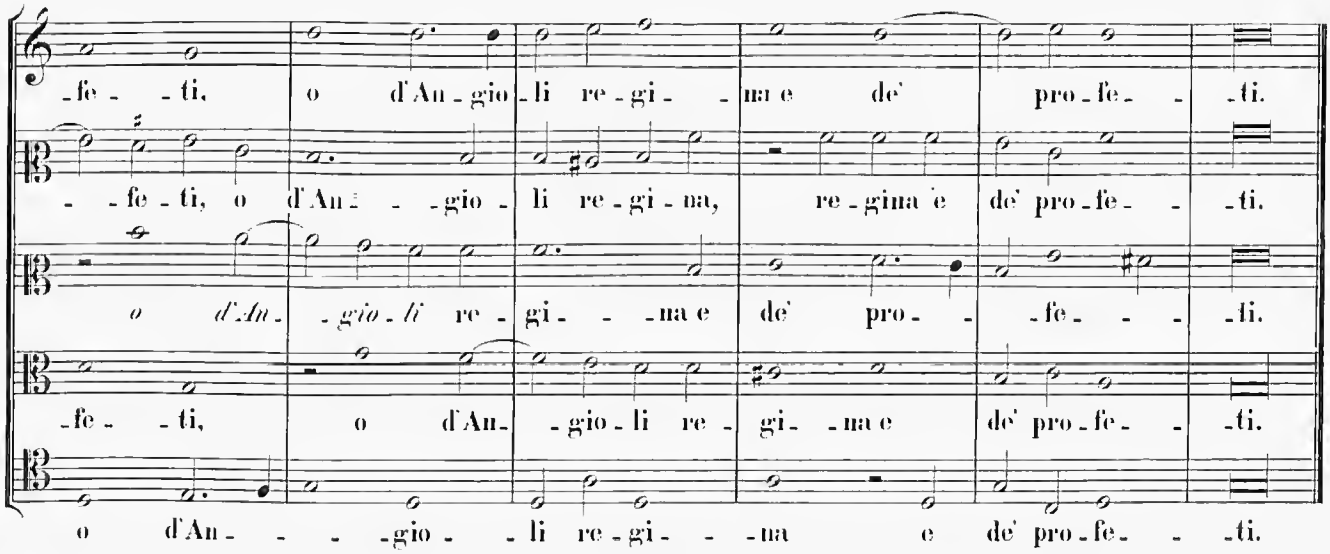
- fe - - ti, o d'An - gio - li re - gi - - na e de' pro - fe - - - ti.
- - fe - ti, o d'An - - - gio - li re - gi - na, re - gina e de' pro - fe - - - ti.
o d'An - - gio - li re - gi - - na e de' pro - - fe - - - ti.
- fe - - ti, o d'An - gio - li re - gi - - na e de' pro - fe - - - ti.
o d'An - - - gio - - li re - gi - - - na e de' pro - fe - - - ti.

25.

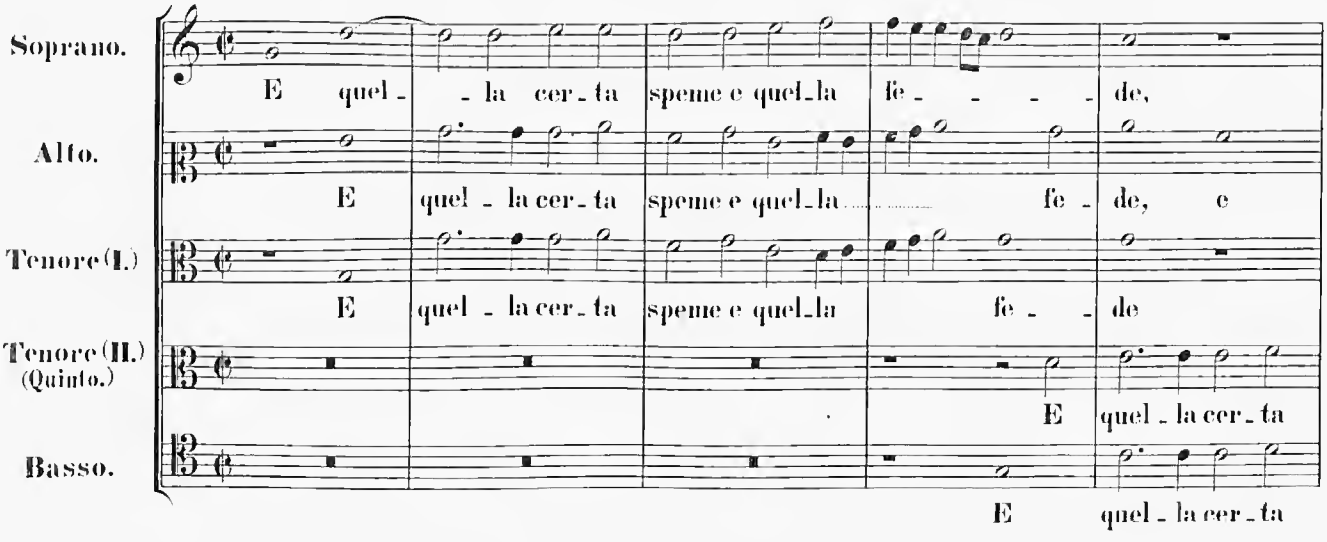
Soprano.
E quel - - la cer - ta speme e quel - la fe - - - - de,
Alto.
E quel - la cer - ta speme e quel - la fe - de, e
Tenore (I.)
E quel - la cer - ta speme e quel - la fe - - de
Tenore (II.) (Quinto.)
E quel - la cer - ta
Basso.
E quel - la cer - ta

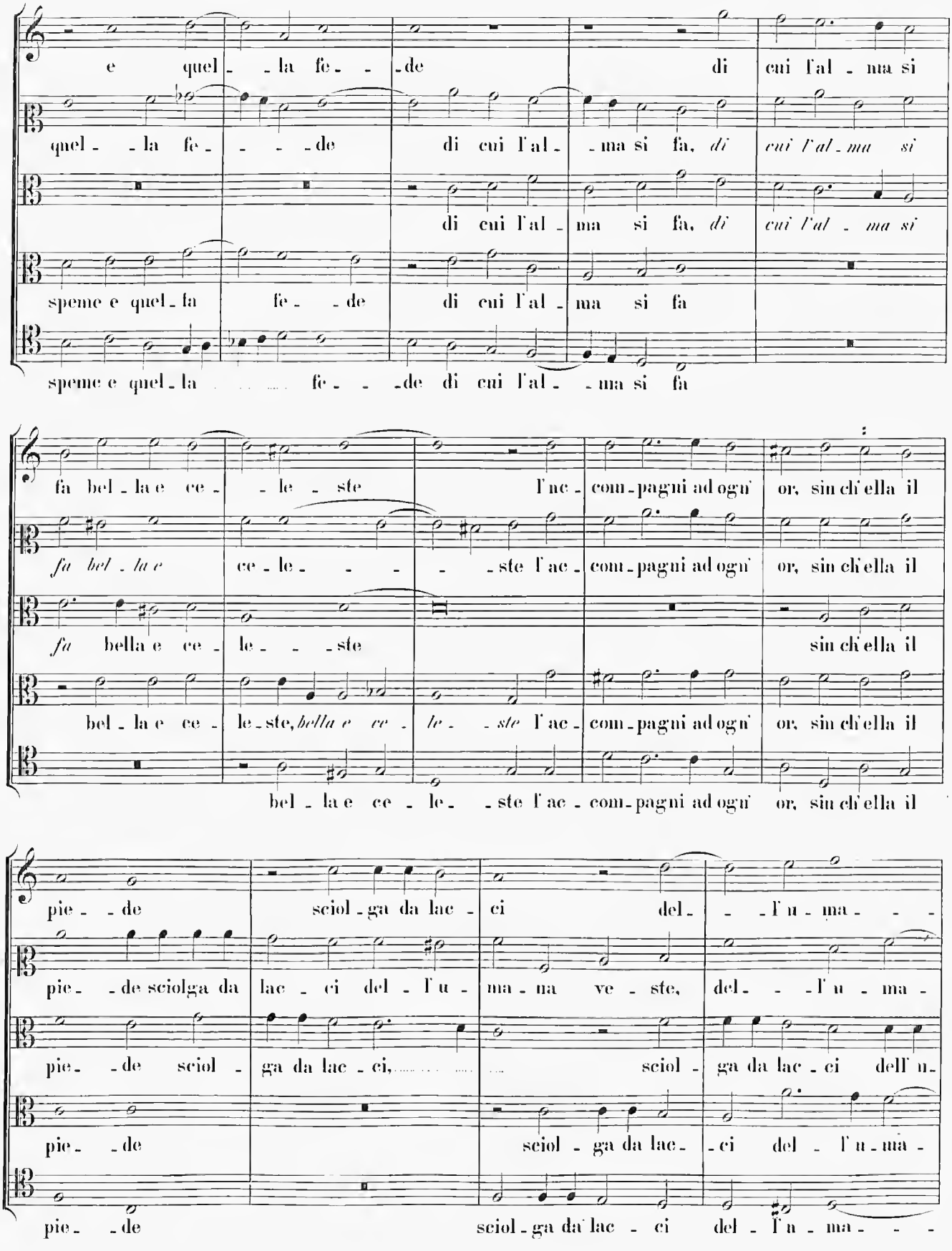
e quel - la fe - de di cui l'al - ma si
quel - la fe - de di cui l'al - ma si fa, di cui l'al - ma si
di cui l'al - ma si fa, di cui l'al - ma si
speme e quel - fa fe - de di cui l'al - ma si fa
speme e quel - la fe - de di cui l'al - ma si fa
fa bel - la e ce - le - ste l'ac - com - pagni ad ogn' or, sin ch'ella il
fa bel - la e ce - le - ste l'ac - com - pagni ad ogn' or, sin ch'ella il
fa bella e ce - le - ste sin ch'ella il
bel - la e ce - le - ste, bella e ce - le - ste l'ac - com - pagni ad ogn' or, sin ch'ella il
bel - la e ce - le - ste l'ac - com - pagni ad ogn' or, sin ch'ella il
pie - de sciol - ga da lac - ci del - l'u - ma - na
pie - de sciolga da lac - ci del - l'u - ma - na ve - ste, del - l'u - ma -
pie - de sciol - ga da lac - ci, sciol - ga da lac - ci dell'u -
pie - de sciol - ga da lac - ci del - l'u - ma -
pie - de sciol - ga da lac - ci del - l'u - ma -

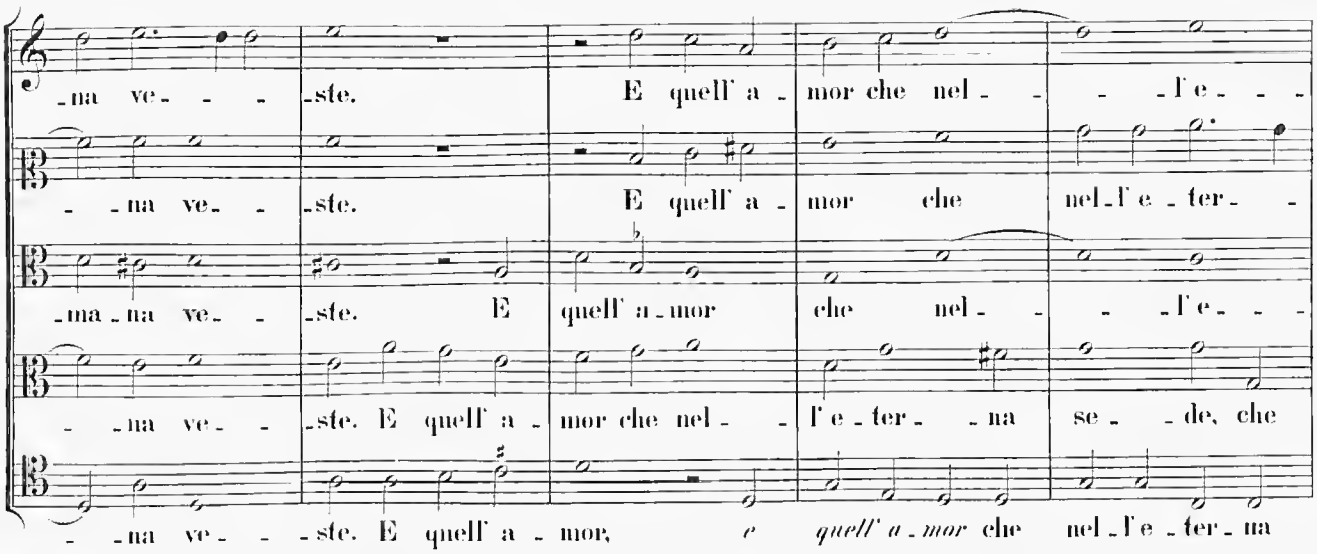
-na ve- -ste. E quell' a- mor che nel- -l' e- -
-na ve- -ste. E quell' a- mor che nel- ter- -
-ma -na ve- -ste. E quell' a- mor che nel- -l' e- -
-na ve- -ste. E quell' a- mor che nel- l' e- ter- -na se- -de, che
-na ve- -ste. E quell' a- mor, e quell' a- mor che nel- l' e- ter- na

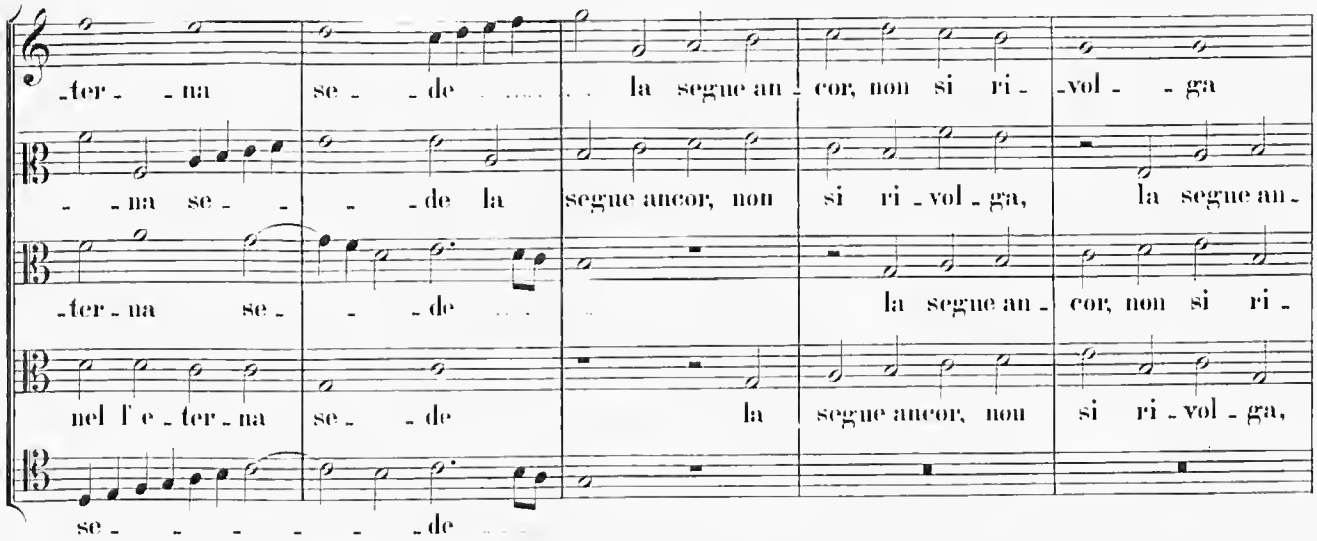
-ter- -na se- -de la segue an- cor, non si ri- -vol- -ga
-na se- -de la segue ancor, non si ri- vol- ga, la segue an-
-ter- na se- -de la segue an- cor, non si ri-
nel l' e- ter- na se- -de la segue ancor, non si ri- vol- ga,
se- -de

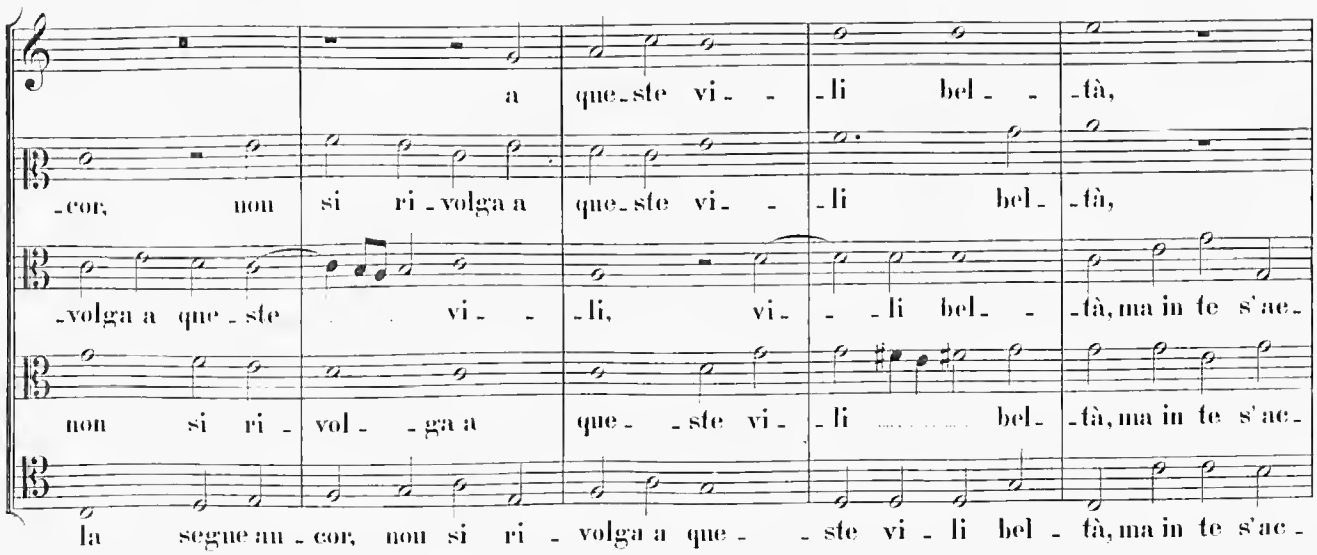
a que- ste vi- -li bel- -tà,
-cor, non si ri- volga a que- ste vi- -li bel- -tà,
-volga a que- ste vi- -li, vi- -li bel- -tà, ma in te s'ac-
non si ri- vol- -ga a que- -ste vi- li bel- -tà, ma in te s'ac-
la segue an- cor, non si ri- volga a que- -ste vi- li bel- tà, ma in te s'ac-

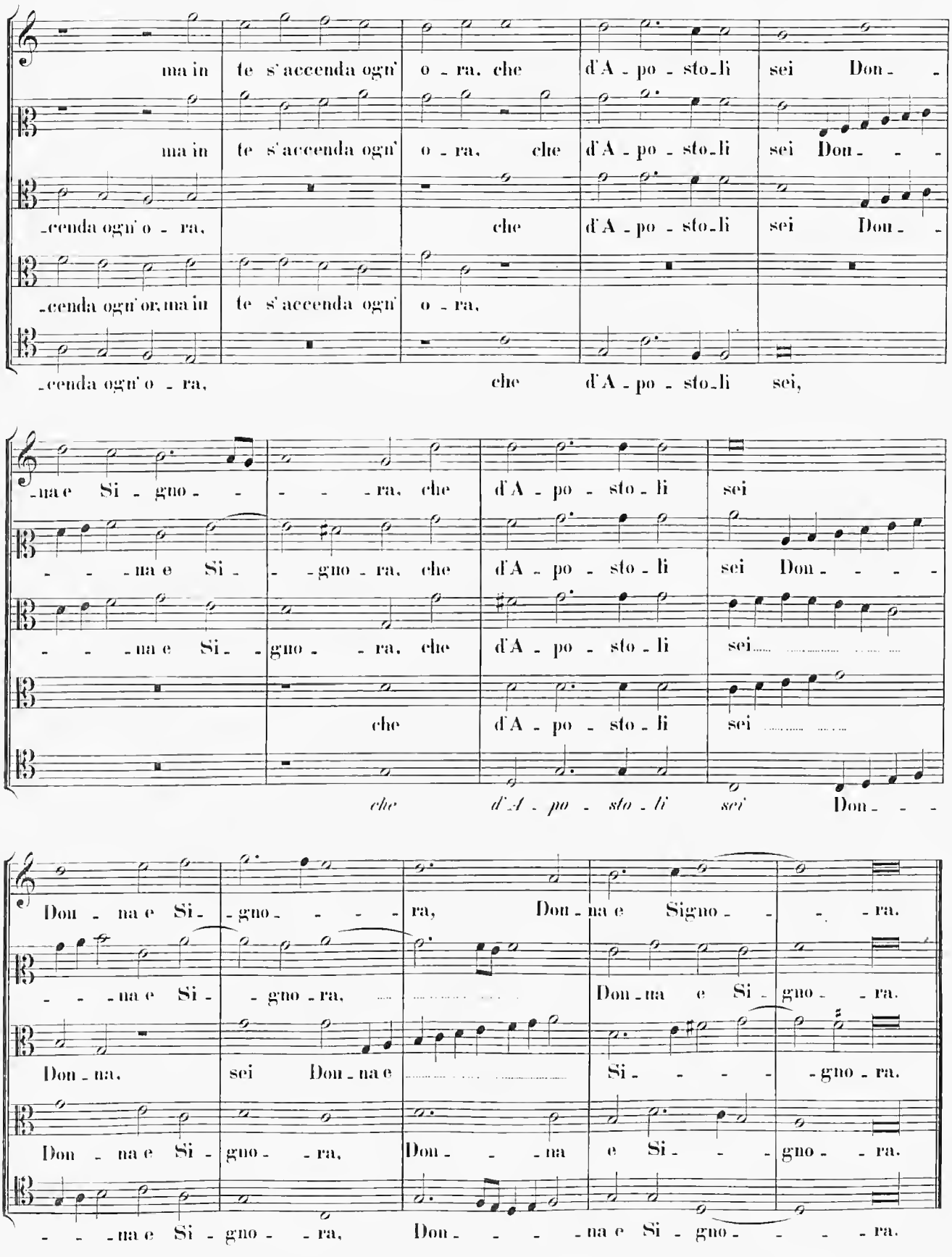
ma in te s'accenda ogn' o - ra, che d'A - po - sto - li sei Don - -
ma in te s'accenda ogn' o - ra, che d'A - po - sto - li sei Don - - -
-cenda ogn' o - ra, che d'A - po - sto - li sei Don -
-cenda ogn' or, ma in te s'accenda ogn' o - ra,
-cenda ogn' o - ra, che d'A - po - sto - li sei,
-na e Si - gno - - - - ra, che d'A - po - sto - li sei
- - - na e Si - - gno - ra, che d'A - po - sto - li sei Don - - - -
- - - na e Si - - gno - - ra, che d'A - po - sto - li sei
che d'A - po - sto - li sei
che d'A - po - sto - li sei Don - - -
Don - na e Si - - gno - - - - ra, Don - na e Signo - - - - ra.
- - - na e Si - - gno - ra, Don - na e Si - gno - - ra.
Don - na. sei Don - na e Si - - - - - gno - ra.
Don - na e Si - gno - - ra, Don - - - na e Si - - - gno - - ra.
- - - na e Si - gno - - ra, Don - - - - na e Si - gno - - - - ra.

26.

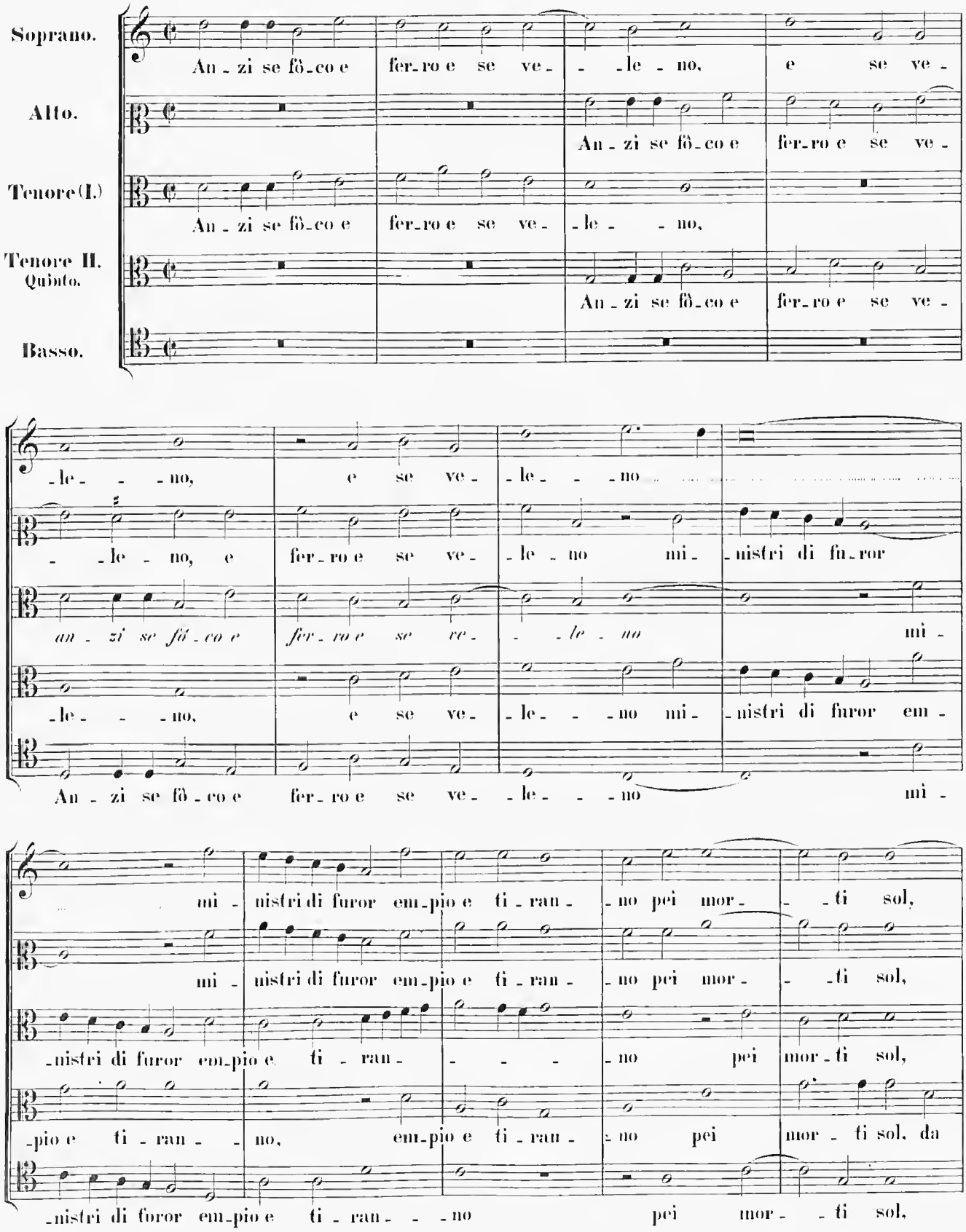
Soprano.
An - zi se fò - co e fer - ro e se ve - - le - no, e se ve -
Alto.
An - zi se fò - co e fer - ro e se ve -
Tenore (I.)
An - zi se fò - co e fer - ro e se ve - le - - no,
Tenore II. Quinto.
An - zi se fò - co e fer - ro e se ve -
Basso.
- le - - no, e se ve - le - - no
- - le - no, e fer - ro e se ve - le - no mi - nistri di fu - ror
an - zi se fò - co e fer - ro e se ve - - le - no mi -
- le - - no, e se ve - le - - no mi - nistri di furor em -
An - zi se fò - co e fer - ro e se ve - le - - no mi -
mi - nistri di furor em - pio e ti - ran - no pei mor - - ti sol,
mi - nistri di furor em - pio e ti - ran - no pei mor - - ti sol,
- nistri di furor em - pio e ti - ran - - - - no pei mor - ti sol,
- pio e ti - ran - - no, em - pio e ti - ran - no pei mor - ti sol, da
- nistri di furor em - pio e ti - ran - - - no pei mor - - ti sol,

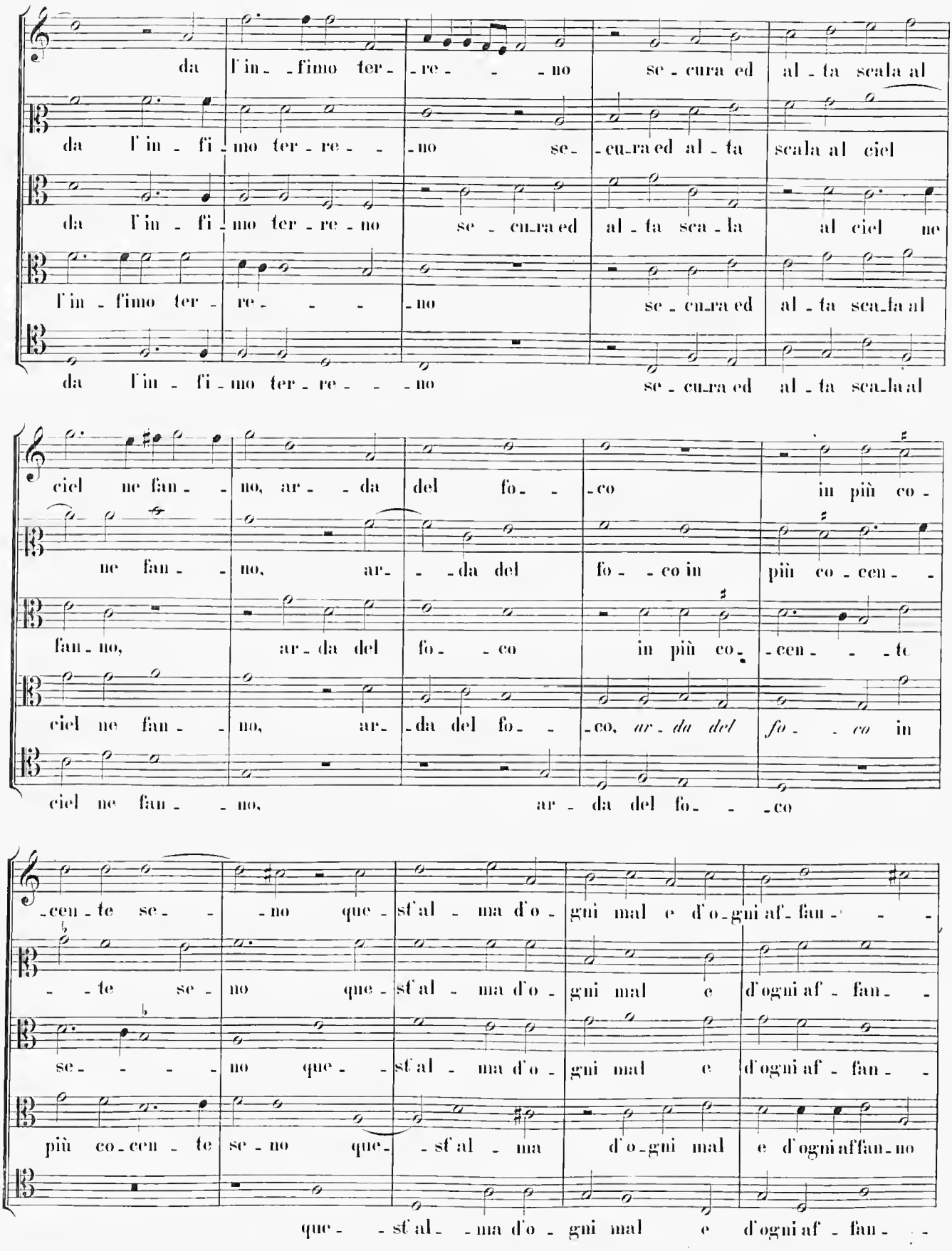
da l'in - fimo ter - re - no se - cura ed al - ta scala al
da l'in - fi - mo ter - re - no se - cu-ra ed al - ta scala al ciel
da l'in - fi - mo ter - re - no se - cu-ra ed al - ta sca - la al ciel ne
l'in - fimo ter - re - no se - cu-ra ed al - ta sca-la al
da l'in - fi - mo ter - re - no se - cu-ra ed al - ta sca-la al
ciel ne fan - no, ar - da del fo - co in più co -
ne fan - no, ar - da del fo - co in più co - cen -
fan - no, ar - da del fo - co in più co - cen - te
ciel ne fan - no, ar - da del fo - co, *ar - da del fo - co* in
ciel ne fan - no, ar - da del fo - co
- cen - te se - no que - sf'al - ma d'o - gni mal e d'o - gni af - fan -
- te se - no que - sf'al - ma d'o - gni mal e d'ogni af - fan -
se - no que - sf'al - ma d'o - gni mal e d'ogni af - fan -
più co - cen - te se - no que - sf'al - ma d'o - gni mal e d'ogni affan - no
que - sf'al - ma d'o - gni mal e d'ogni af - fan -

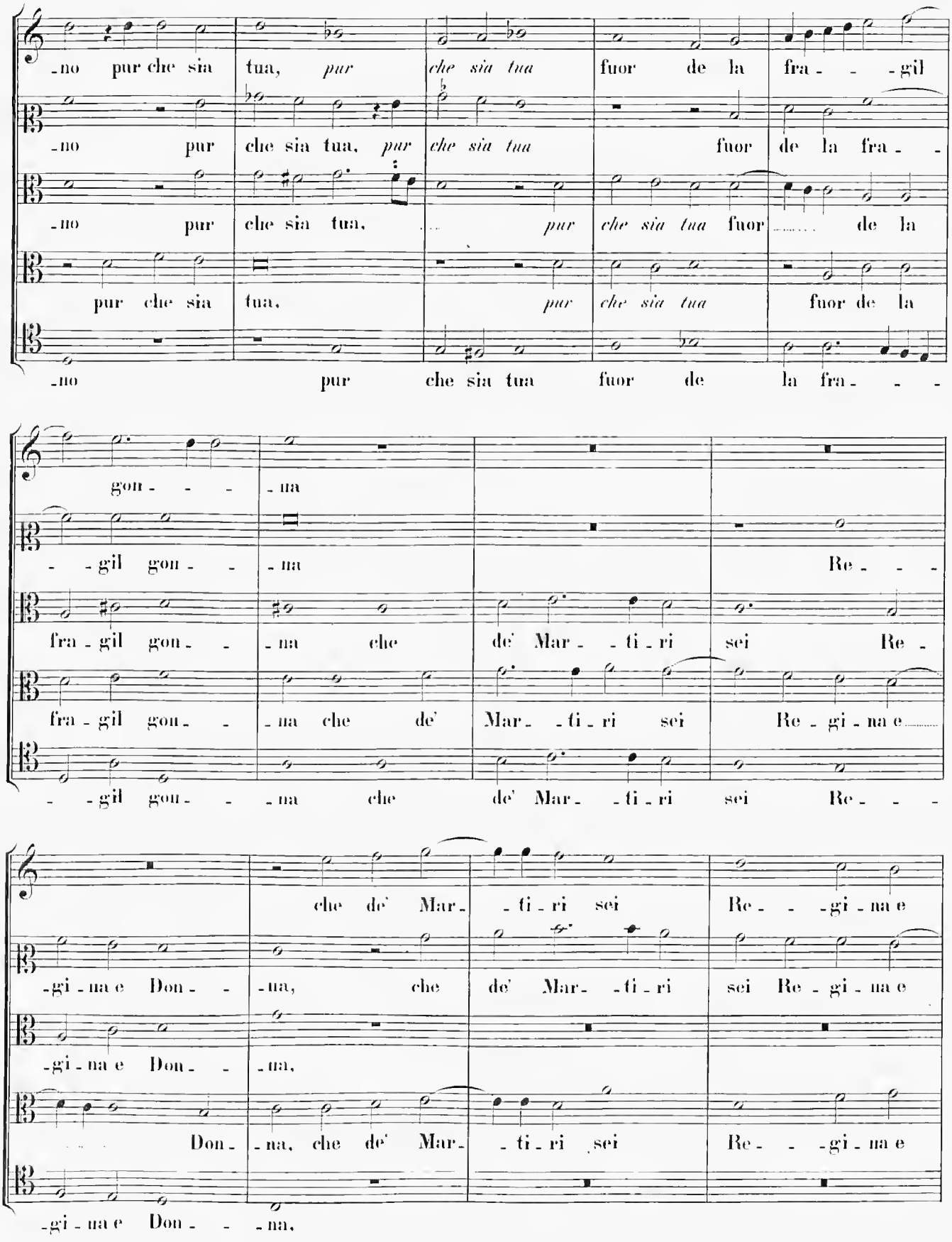
-no pur che sia tua, pur che sia tua fuor de la fra - - -gil
-no pur che sia tua, pur che sia tua fuor de la fra - -
-no pur che sia tua, pur che sia tua fuor de la
pur che sia tua, pur che sia tua fuor de la
-no pur che sia tua fuor de la fra - - -
gon - - - na
- -gil gon - - na Re - - -
fra - gil gon - - na che de' Mar - - ti - ri sei Re -
fra - gil gon - - na che de' Mar - - ti - ri sei Re - gi - na e
- -gil gon - - na che de' Mar - - ti - ri sei Re - - -
che de' Mar - - ti - ri sei Re - - -gi - na e
-gi - na e Don - - na, che de' Mar - - ti - ri sei Re - gi - na e
-gi - na e Don - - na,
Don - na, che de' Mar - - ti - ri sei Re - - -gi - na e
-gi - na e Don - - - na,

Don - na, che de' Mar - ti - ri sei Re - - gi - na e Don - - na.

Don - na, che de' Mar - ti - ri sei Re - gi - - na e Don - na.

che de' Mar - ti - ri sei Re - - gi - na e Don - - na.

Don - na, *che de' Mar - ti - ri sei Re - gi - - na e Don - - na.*

che de' Mar - ti - ri sei Re - - gi - na e Don - - na.

27.

Soprano. E con i rag - gi tuoi splen - den - - ti e chia - - ri, e chia - - ri dal pet - to mio quel - l' i - gno -

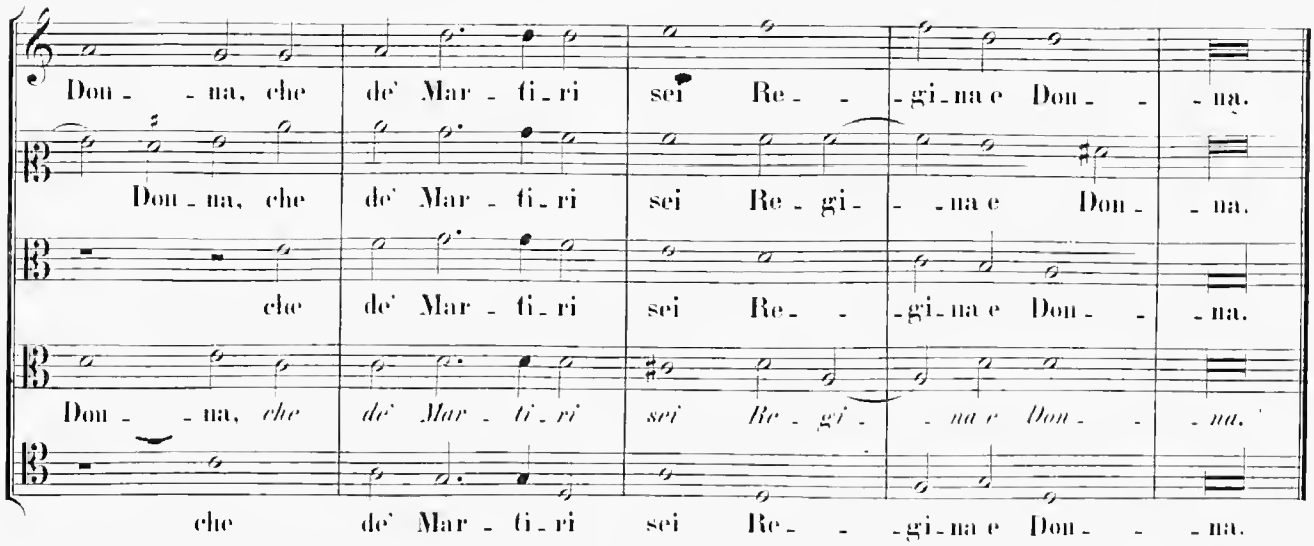

Alto (I.) E con i rag - gi tuoi splen - den - ti e chia - - ri, splen - den - ti e chia - - ri

Alto (II.) E con i rag - gi tuoi splen - den - - ti e chia - - ri dal pet - to mio quel - den - ti e chia - - ri dal pet - to mio quel - l' i - gno - - ti e chia - - ri, e chia - - ri

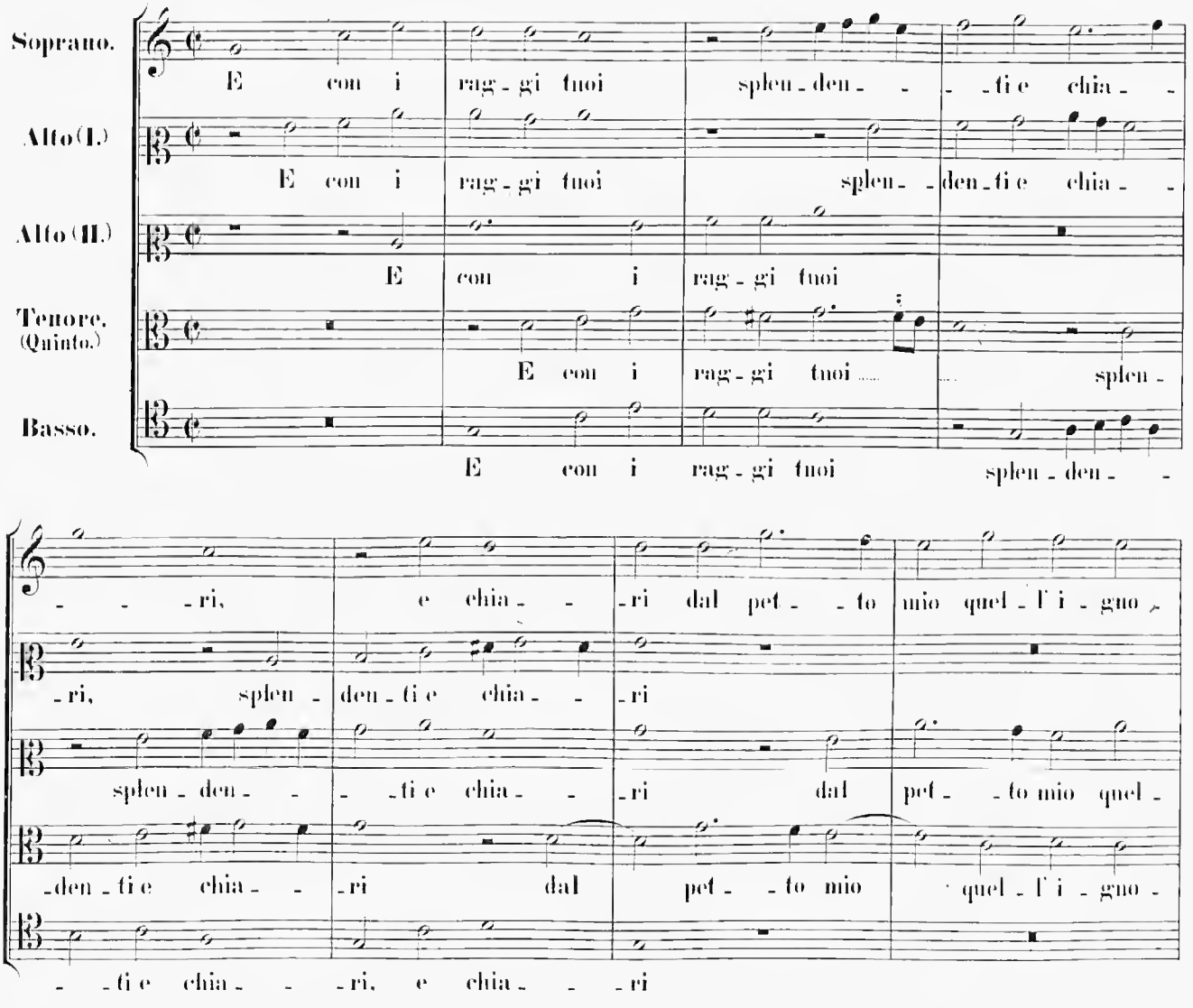

Tenore. (Quinto.) E con i rag - gi tuoi splen -

Basso. E con i rag - gi tuoi splen - den - -

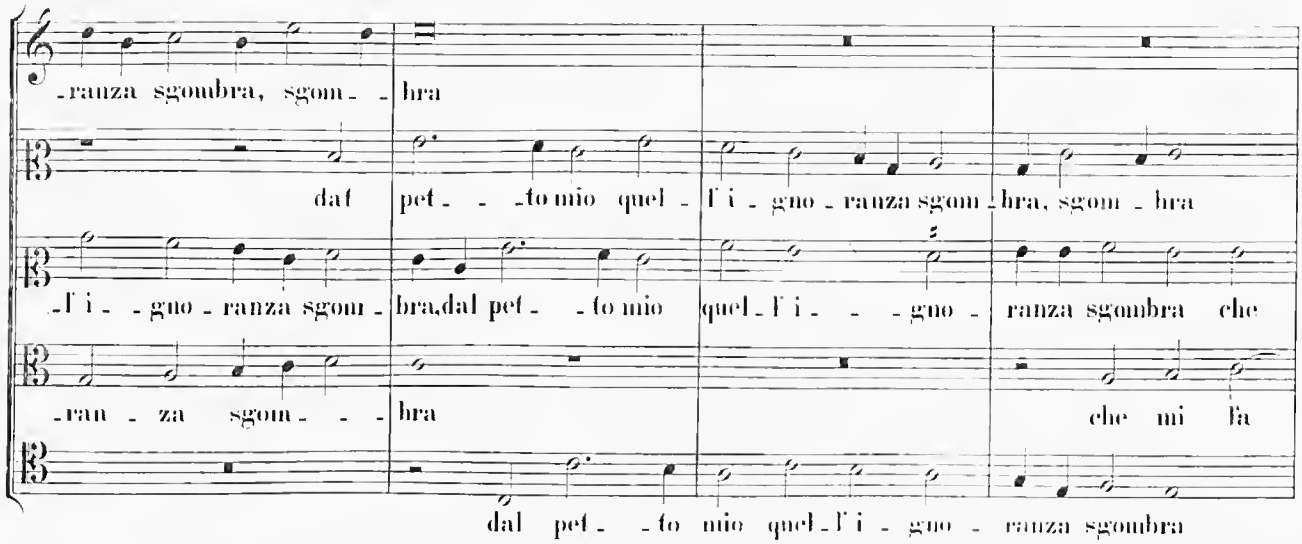
-ranza sgombra, sgom- -bra
dal pet- -to mio quel- l'i- gno- ranza sgom- bra, sgom- bra
-l'i- -gno- ranza sgom- bra, dal pet- -to mio quel- l'i- -gno- ranza sgombra che
-ran- za sgom- -bra che mi fa
dal pet- -to mio quel- l'i- gno- ranza sgombra

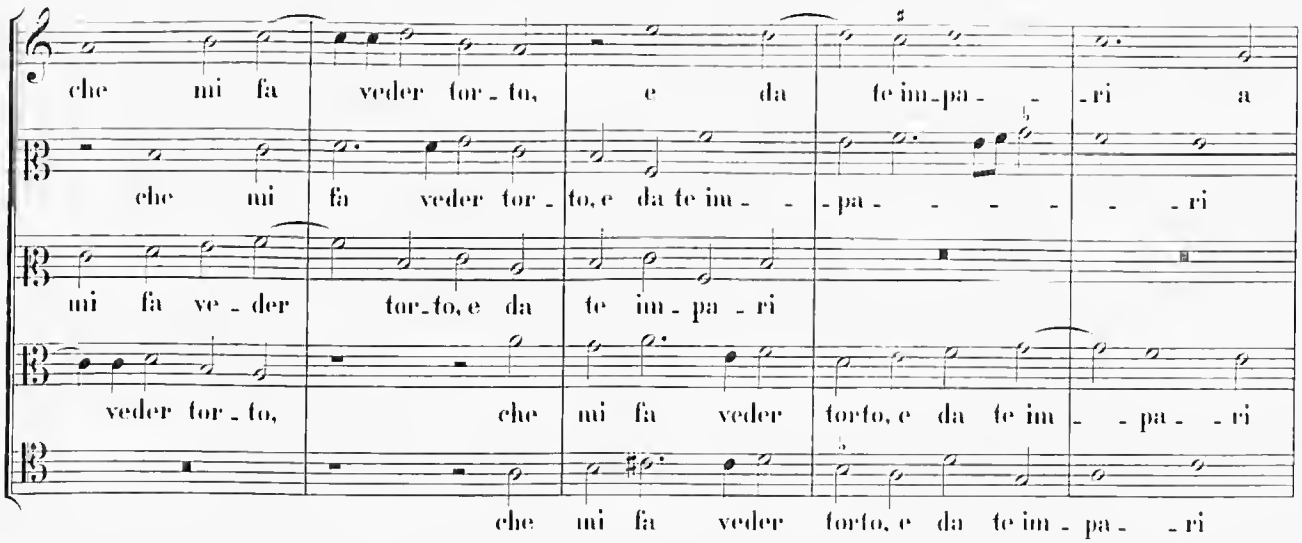
che mi fa veder for- to, e da te im- pa- -ri a
che mi fa veder tor- to, e da te im- -pa- -ri
mi fa ve- der tor- to, e da te im- pa- ri
veder tor- to, che mi fa veder torto, e da te im- -pa- -ri
che mi fa veder torto, e da te im- pa- -ri

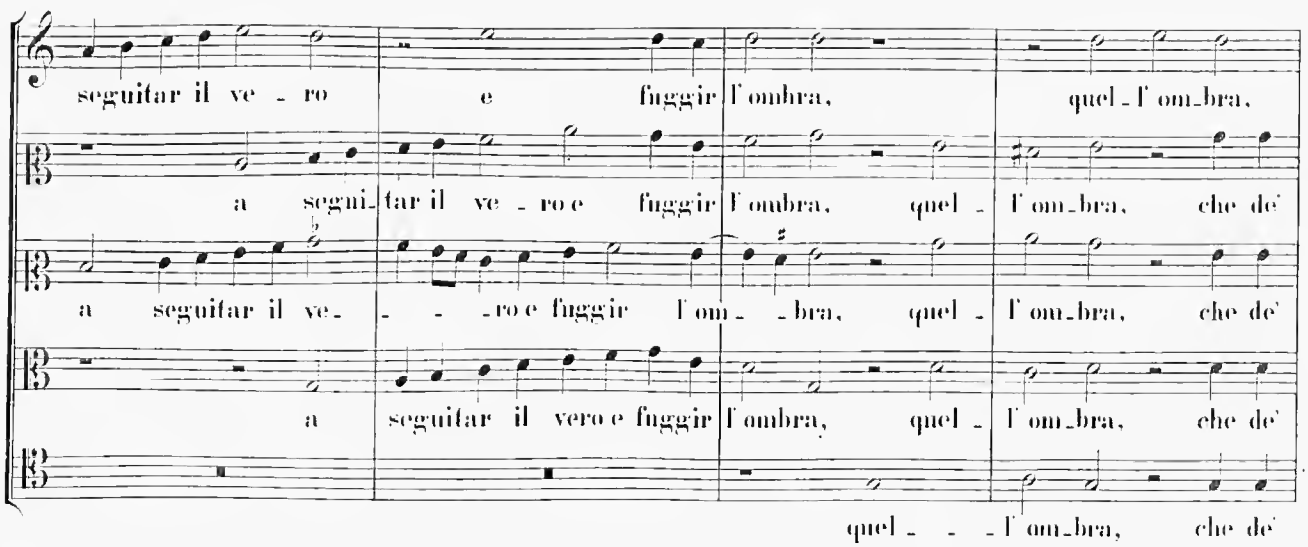
seguitar il ve- ro e fuggir l'ombra, quel- l'om- bra,
a segui- tar il ve- ro e fuggir l'ombra, quel- l'om- bra, che de'
a seguitar il ve- -ro e fuggir l'om- -bra, quel- l'om- bra, che de'
a seguitar il vero e fuggir l'ombra, quel- l'om- bra, che de'
quel- -l'om- bra, che de'

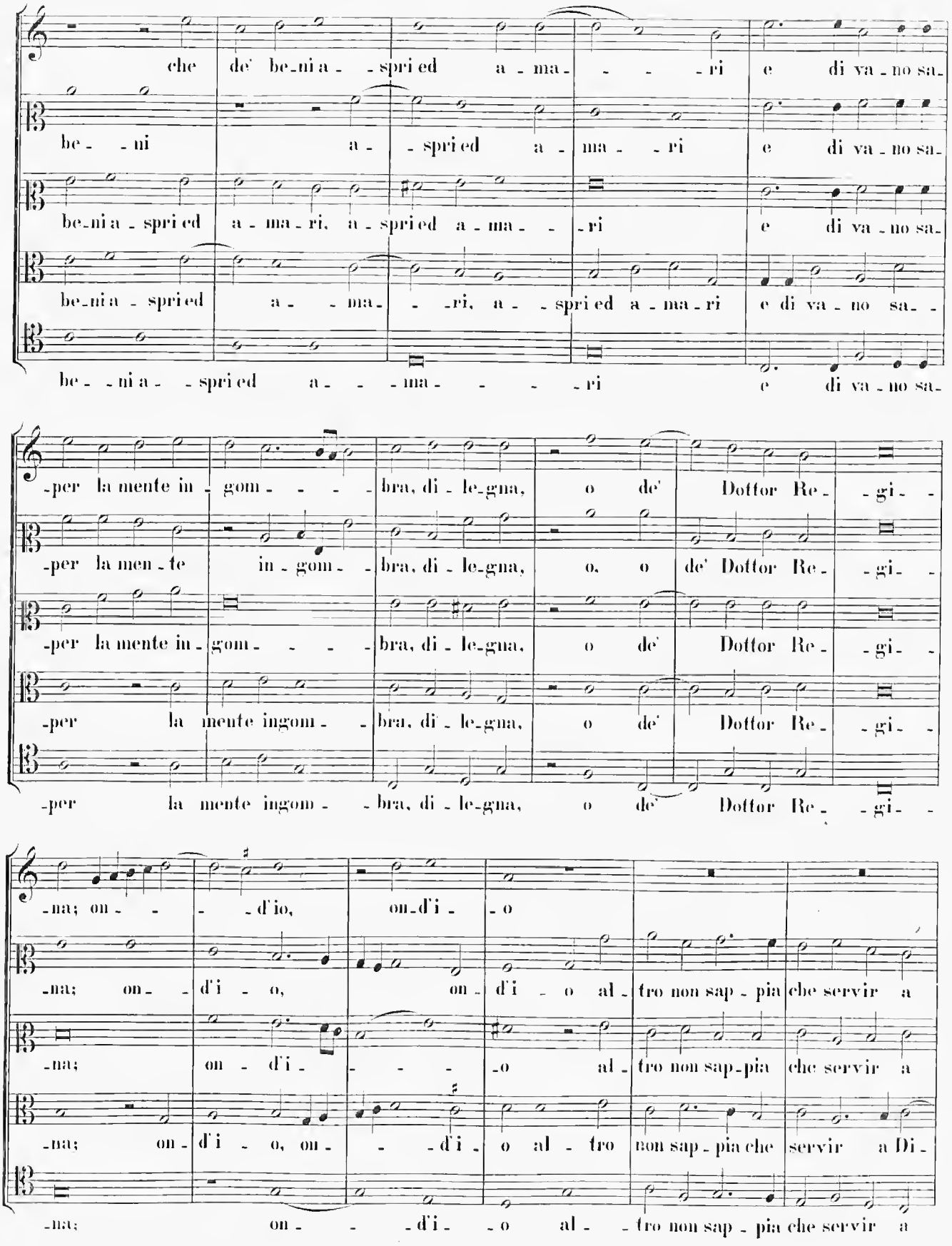
che de' be_ni a_ _spri ed a_ma_ _ _ _ri e di va_no sa_
be_ _ni a_spri ed a_ma_ri
be_ni a_spri ed a_ma_ri, a_spri ed a_ma_ _ri e di va_no sa_
be_ni a_spri ed a_ma_ _ri, a_ _spri ed a_ma_ri e di va_no sa_ _
be_ _ni a_ _spri ed a_ _ _ma_ _ _ _ri e di va_no sa_
-per la mente in_gom_ _ _ _bra, di_le_gna, o de' Dottor Re_ _gi_ _
-per la men_te in_gom_ _bra, di_le_gna, o, o de' Dottor Re_ _gi_ _
-per la mente in_gom_ _ _ _bra, di_le_gna, o de' Dottor Re_ _gi_ _
-per la mente ingom_ _bra, di_le_gna, o de' Dottor Re_ _gi_ _
-per la mente ingom_ _bra, di_le_gna, o de' Dottor Re_ _gi_ _
-na; on_ _ _ _d'io, on_d'i_o
-na; on_ _d'i_o, on_d'i_o al_tro non sap_pia che servir a
-na; on_ d'i_ _ _ _o al_tro non sap_pia che servir a
-na; on_d'i_o, on_ _ _d'i_o al_tro non sap_pia che servir a Di_
-na; on_ _ _d'i_ _o al_ _tro non sap_pia che servir a

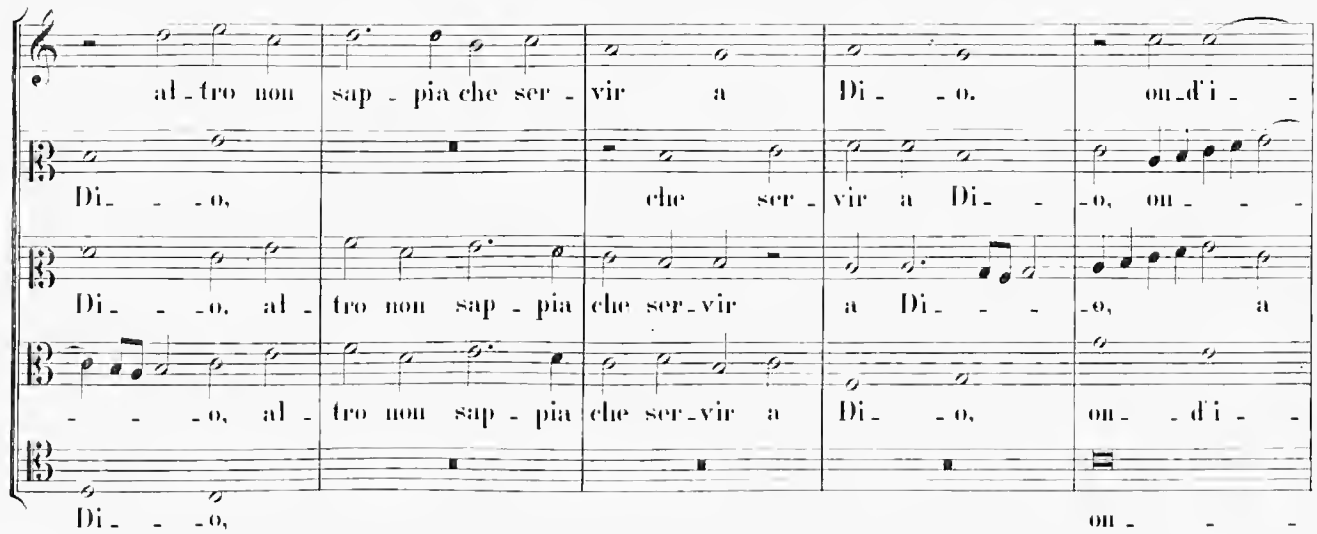
al - tro non sap - pia che ser - vir a Di - - o. on - d'i - -
Di - - - o, che ser - vir a Di - - - o, on - - - -
Di - - - o, al - tro non sap - pia che ser - vir a Di - - - o, a
- - - o, al - tro non sap - pia che ser - vir a Di - - o, on - - d'i - -
Di - - - o, on - - - -

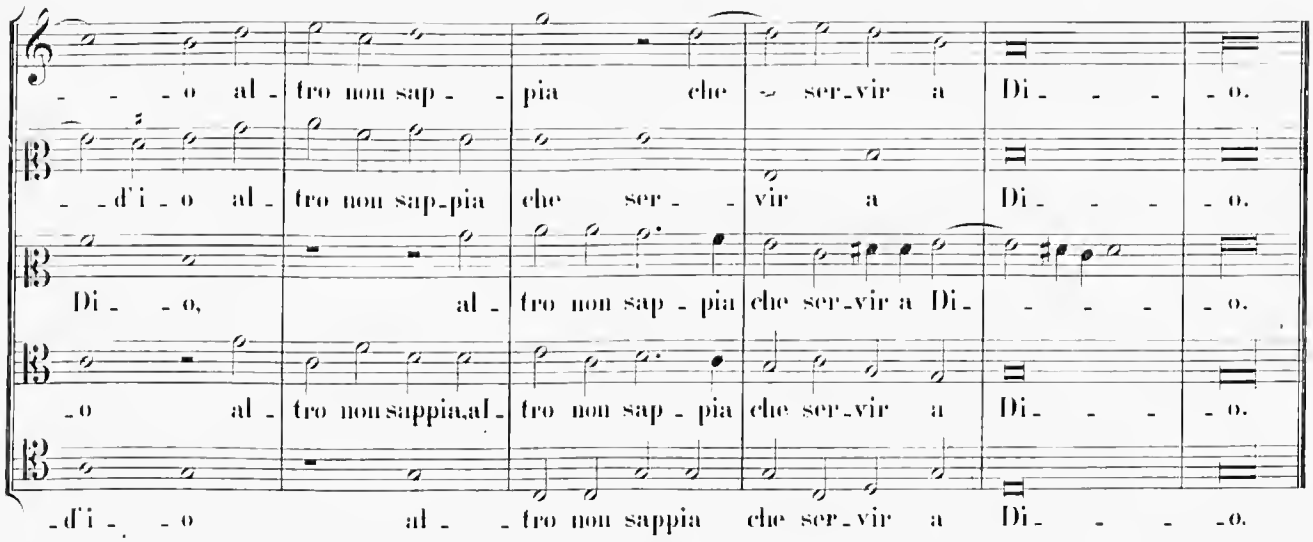
- - - o al - tro non sap - - pia che ser - vir a Di - - - - o.
- - d'i - o al - tro non sap - pia che ser - - vir a Di - - - - o.
Di - - o, al - tro non sap - pia che ser - vir a Di - - - - o.
- o al - tro non sappia, al - tro non sap - pia che ser - vir a Di - - - o.
- d'i - - o al - - tro non sappia che ser - vir a Di - - - - o.

28.

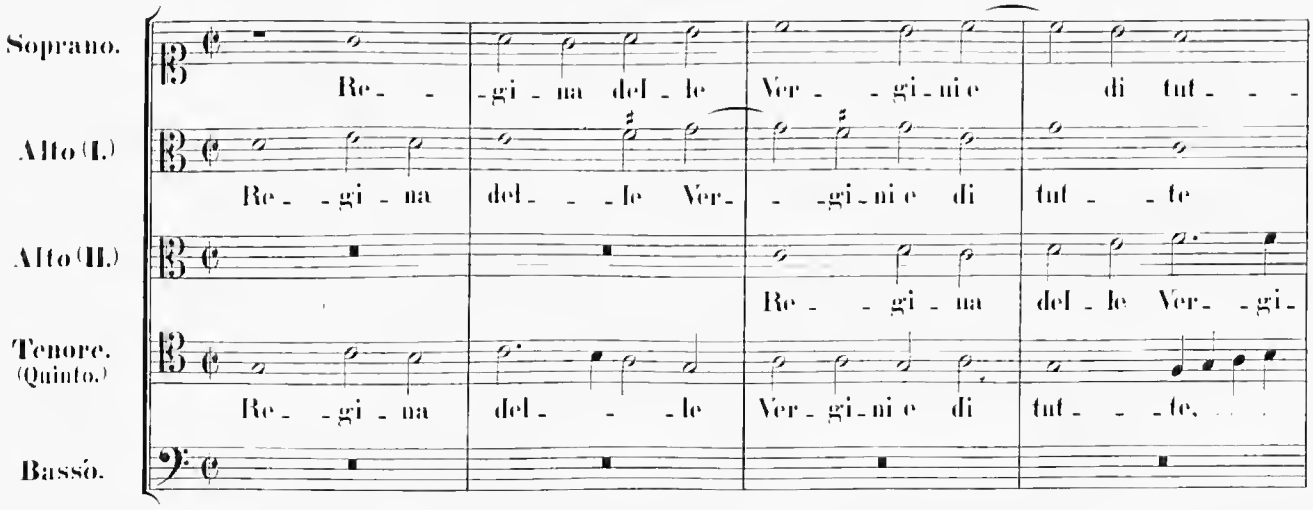
Soprano.
Re - - gi - na del - le Ver - - gi - ni e di tut - - -
Alto (I.)
Re - - gi - na del - - - le Ver - - gi - ni e di tut - - te
Alto (II.)
Re - - gi - na del - le Ver - - gi -
Tenore. (Quinto.)
Re - - gi - na del - - - le Ver - gi - ni e di tut - - - te.
Bassó.

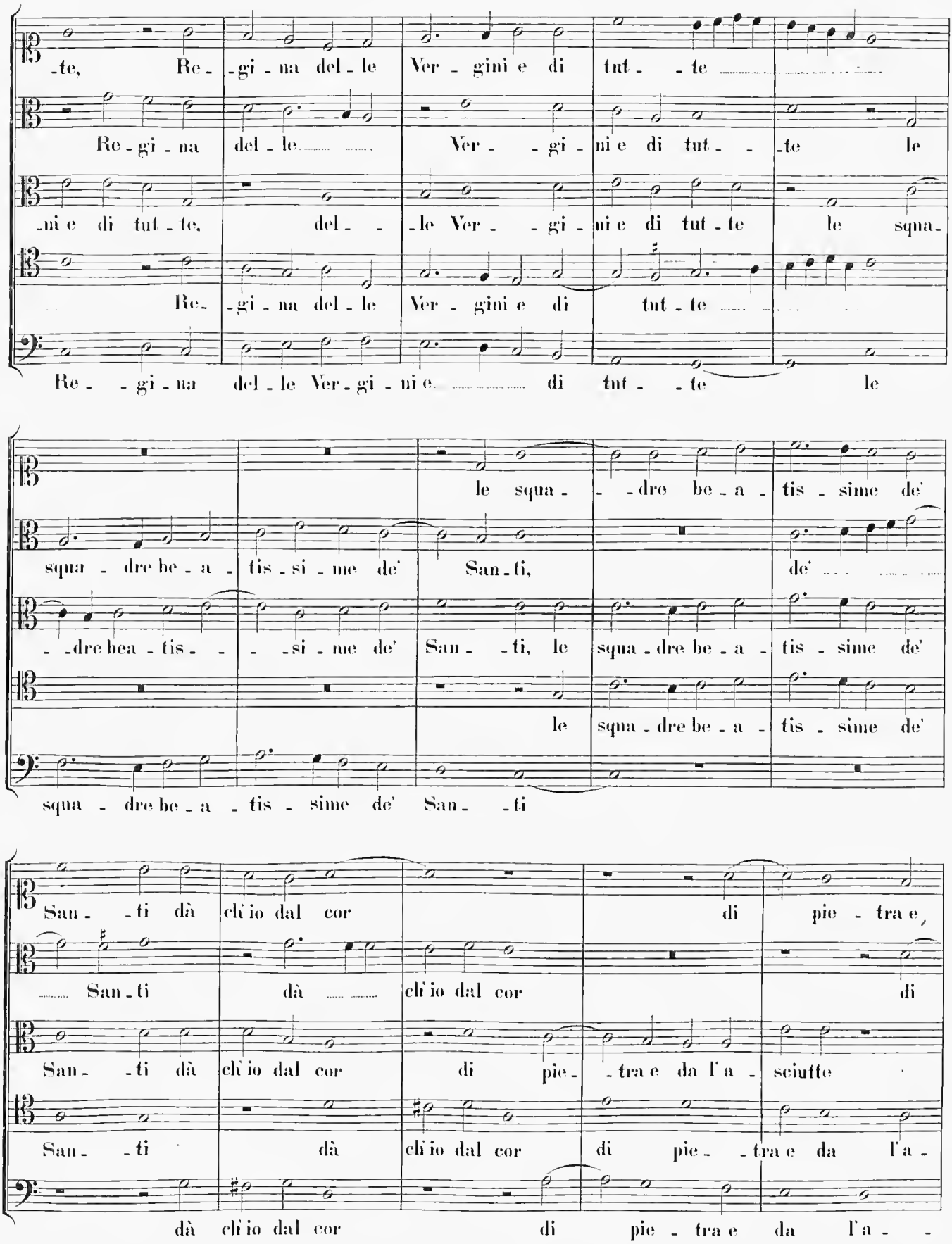
-te, Re- -gi- na del- le Ver- gini e di tut- -te
Re- gi- na del- le Ver- -gi- ni e di tut- -te le
-ni e di tut- te, del- -le Ver- -gi- ni e di tut- te le squa-
Re- -gi- na del- le Ver- gini e di tut- te
Re- -gi- na del- le Ver- gi- ni e di tut- -te le
le squa- -dre be- a- tis- sime de'
squa- dre be- a- tis- si- me de' San- ti, de'
-dre bea- tis- -si- me de' San- -ti, le squa- dre be- a- tis- sime de'
le squa- dre be- a- tis- sime de'
squa- dre be- a- tis- sime de' San- -ti
San- -ti dà ch'io dal cor di pie- tra e,
San- ti dà ch'io dal cor di
San- -ti dà ch'io dal cor di pie- -tra e da l'a- sciutte
San- -ti dà ch'io dal cor di pie- -tra e da l'a-
dà ch'io dal cor di pie- tra e da l'a- -

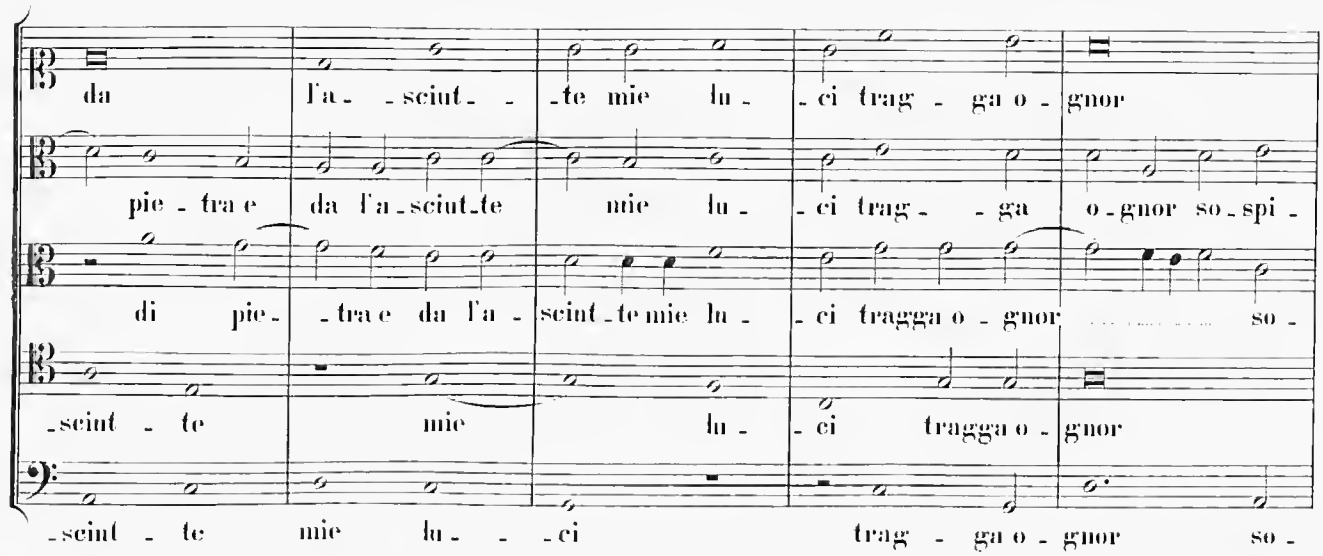
da l'a - sciut - te mie lu - ci trag - ga o - gnor
pie - tra e da l'a - sciut - te mie lu - ci trag - ga o - gnor so - spi -
di pie - tra e da l'a - sciut - te mie lu - ci tragga o - gnor so -
- sciut - te mie lu - ci tragga o - gnor
- sciut - te mie lu - ci trag - ga o - gnor so -

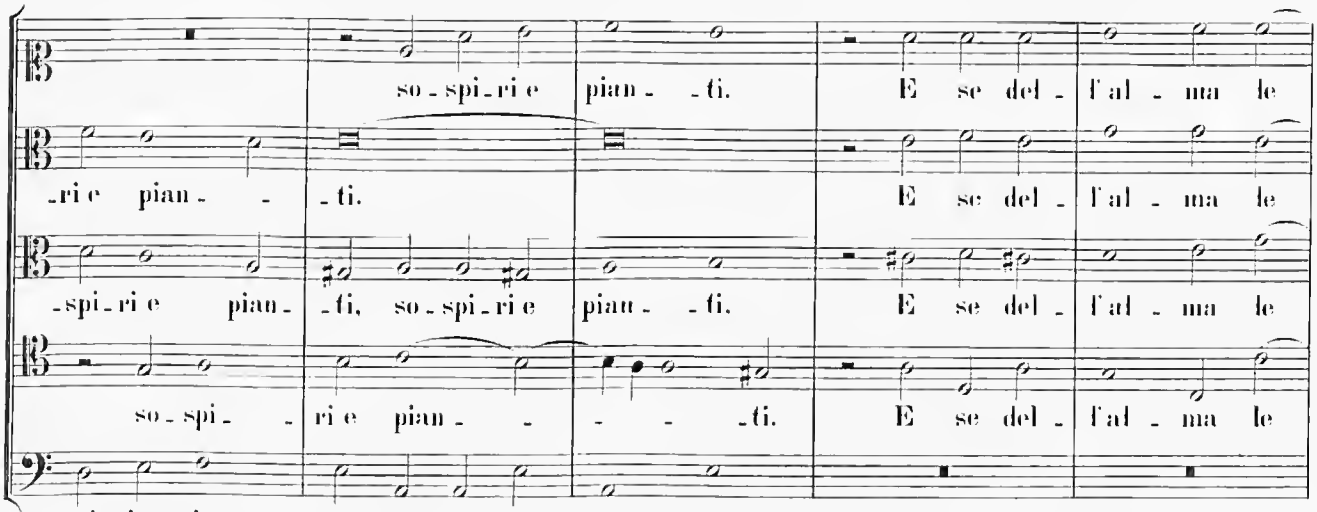
so - spi - ri e pian - ti. E se del - l'al - ma le
- ri e pian - ti. E se del - l'al - ma le
- spi - ri e pian - ti, so - spi - ri e pian - ti. E se del - l'al - ma le
so - spi - ri e pian - ti. E se del - l'al - ma le
- spi - ri e pian - ti, so - spi - ri e pian - ti.

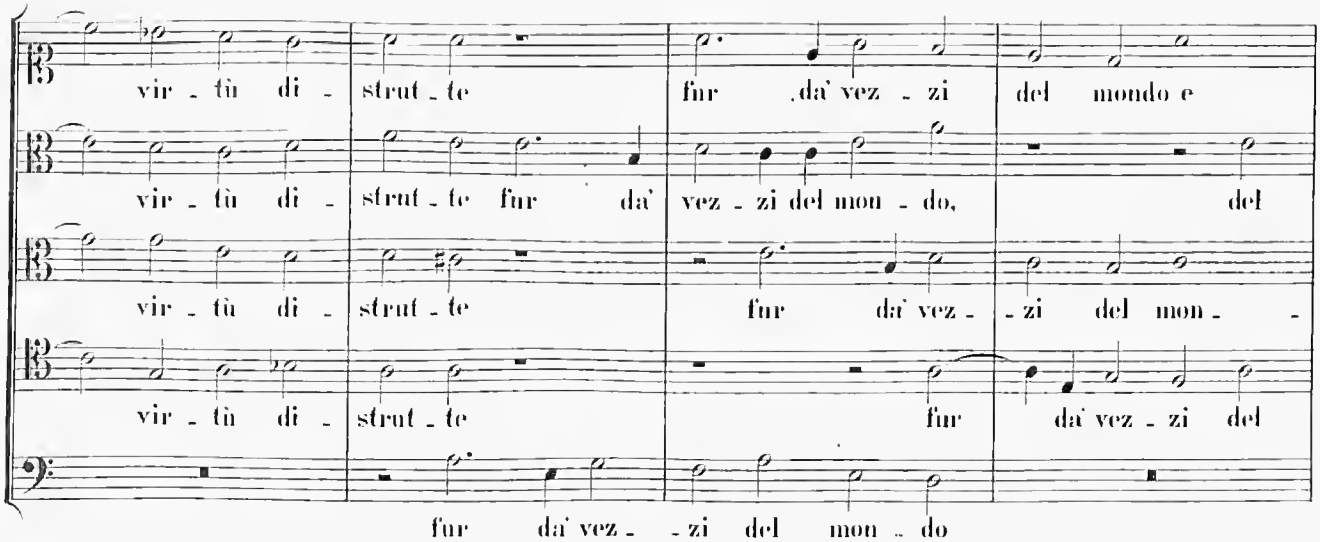
vir - tù di - strut - te fur da' vez - zi del mondo e
vir - tù di - strut - te fur da' vez - zi del mon - do, del
vir - tù di - strut - te fur da' vez - zi del mon -
vir - tù di - strut - te fur da' vez - zi del
fur da' vez - zi del mon - do

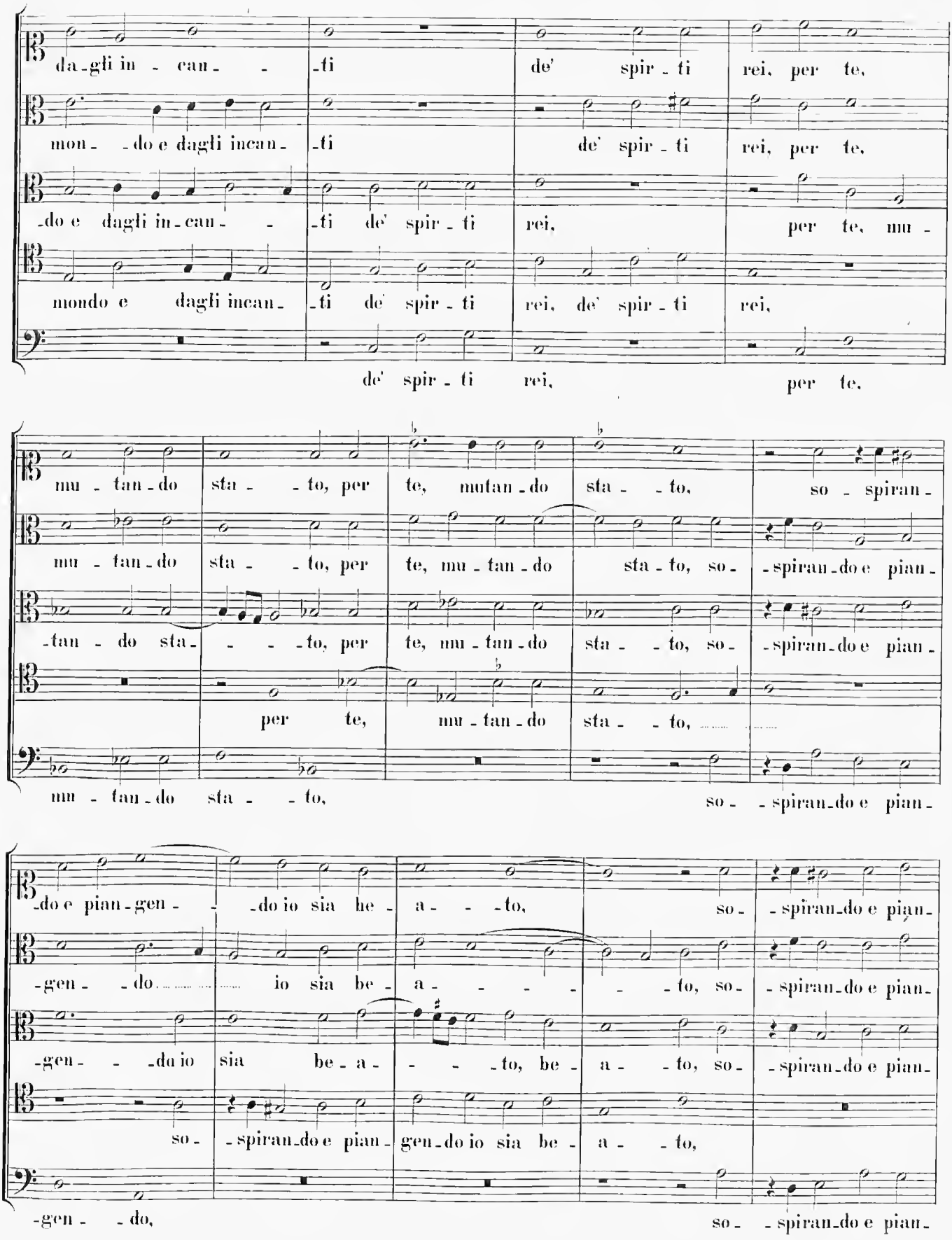
da-gli in-can-ti de' spir-ti rei, per te,
mon-do e dagli incan-ti de' spir-ti rei, per te,
-do e dagli in-can-ti de' spir-ti rei, per te, mu-
mondo e dagli incan-ti de' spir-ti rei, de' spir-ti rei,
de' spir-ti rei, per te.
mu-tan-do sta-to, per te, mutan-do sta-to, so-spiran-
mu-tan-do sta-to, per te, mu-tan-do sta-to, so-spiran-do e pian-
-tan-do sta-to, per te, mu-tan-do sta-to, so-spiran-do e pian-
per te, mu-tan-do sta-to,
mu-tan-do sta-to, so-spiran-do e pian-
-do e pian-gen-do io sia he-a-to, so-spiran-do e pian-
-gen-do io sia be-a-to, so-spiran-do e pian-
-gen-do io sia be-a-to, be-a-to, so-spiran-do e pian-
so-spiran-do e pian- gen-do io sia be-a-to,
-gen-do, so-spiran-do e pian-

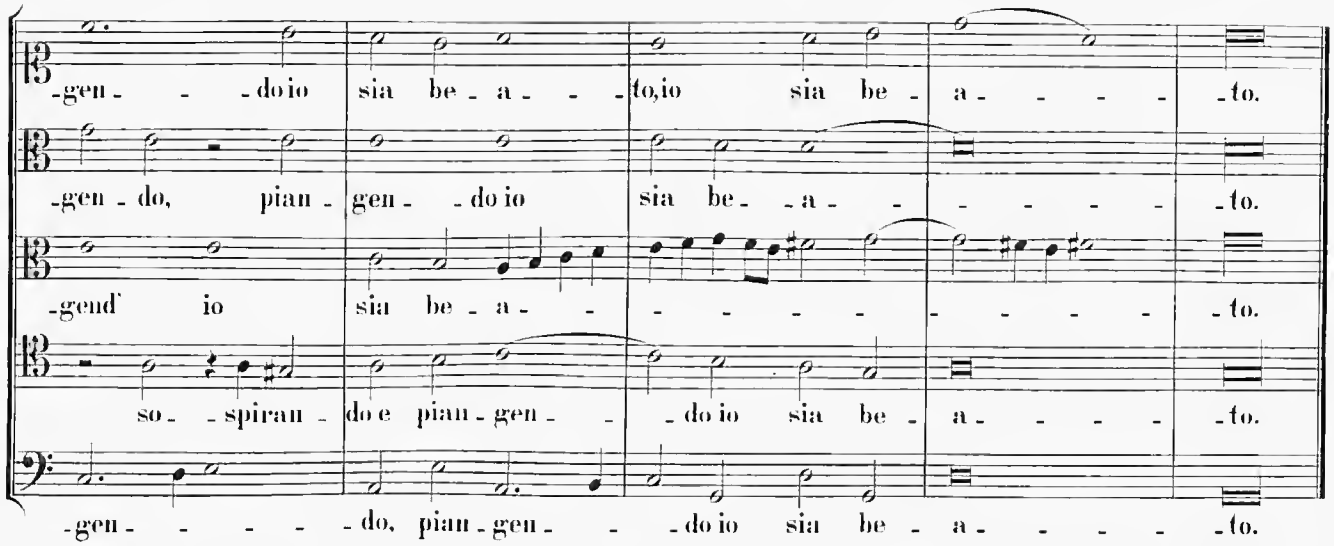
-gen- - -do io sia be- a- - -to,io sia be- a- - - -to.
-gen-do, pian- gen- -do io sia be- -a- - - - - -to.
-gend' io sia be- a- - - - - - - - -to.
so- -spiran- do e pian- gen- - -do io sia be- a- - - -to.
-gen- - - - -do, pian- gen- - -do io sia be- a- - - - -to.

29.

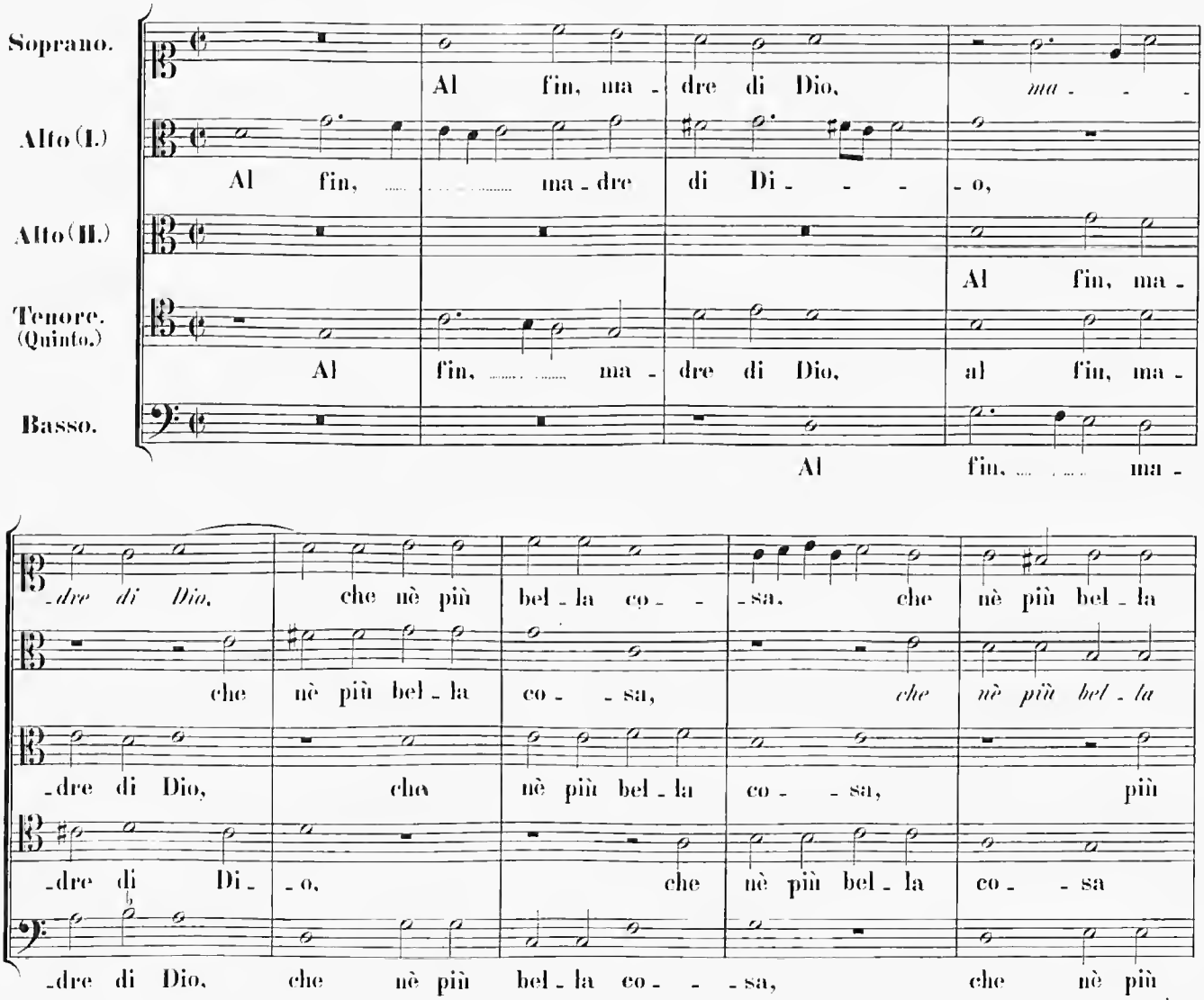
Soprano.
Alto (I.)
Alto (II.)
Tenore. (Quinto.)
Basso.
Al fin, ma- dre di Dio, ma- - -
Al fin, ... ma- dre di Di- - - -o,
Al fin, ma-
Al fin, ... ma- dre di Dio, al fin, ma-
Al fin, ... ma-
-dre di Dio, che nè più bel- la co- - -sa, che nè più bel- la
che nè più bel- la co- - sa, che nè più bel- la
-dre di Dio, che nè più bel- la co- - sa, più
-dre di Di- -o, che nè più bel- la co- - sa
-dre di Dio, che nè più bel- la co- - -sa, che nè più

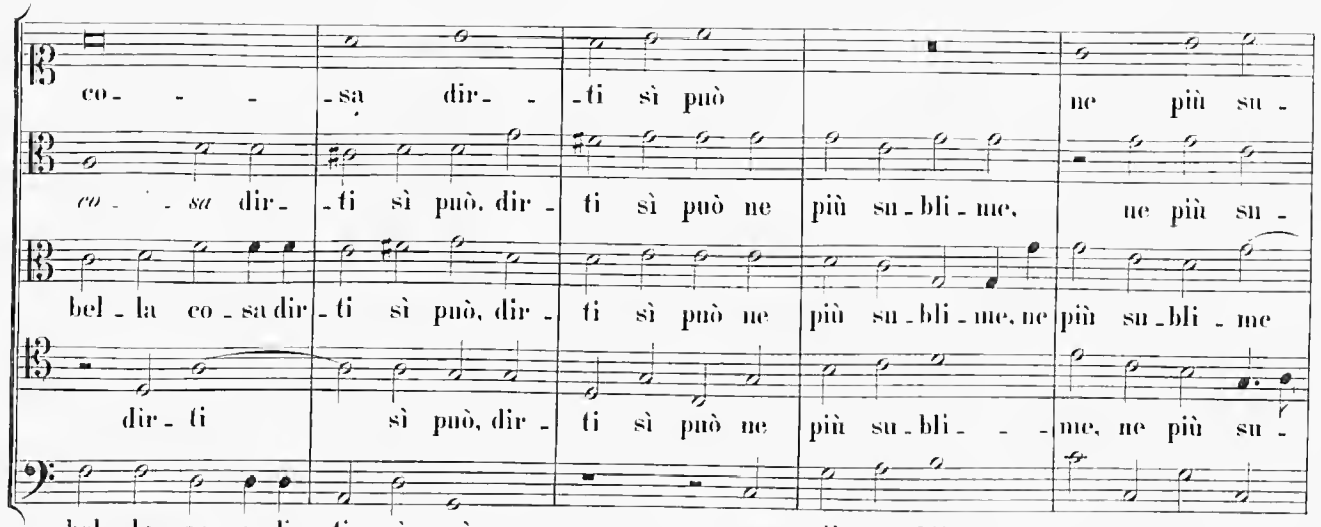
co - - - - sa dir - - ti sì può ne più su -
co - - sa dir - ti sì può, dir - ti sì può ne più su - bli - me, ne più su -
bel - la co - sa dir - ti sì può, dir - ti sì può ne più su - bli - me, ne più su - bli - me
dir - ti sì può, dir - ti sì può ne più su - bli - - - me, ne più su -
bel - la co - sa dir - ti sì può ne più su - bli - - - me, ne più su -

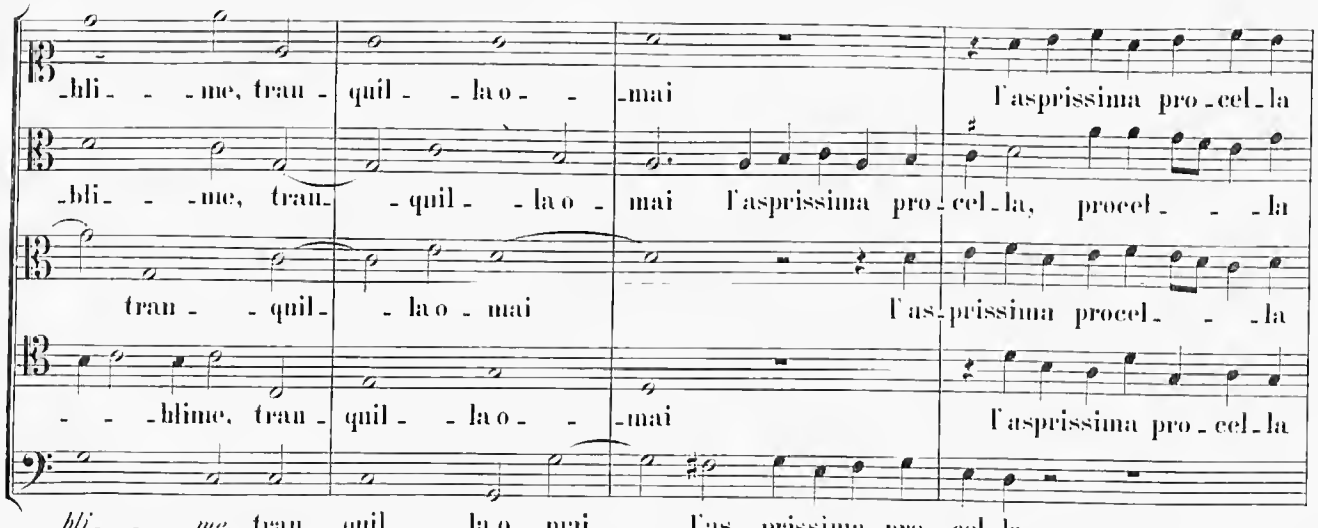
- bli - - - me, trau - quil - - la o - - mai l'asprissima pro - cel - la
- bli - - - me, trau - - quil - - la o - mai l'asprissima pro - cel - la, procel - - - la
trau - - quil - - la o - mai l'as - prissima procel - - - la
- - - bli me, trau - quil - - la o - - mai l'asprissima pro - cel - la
- bli - - - me, trau - quil - - la o - mai l'as - prissima pro - cel - la

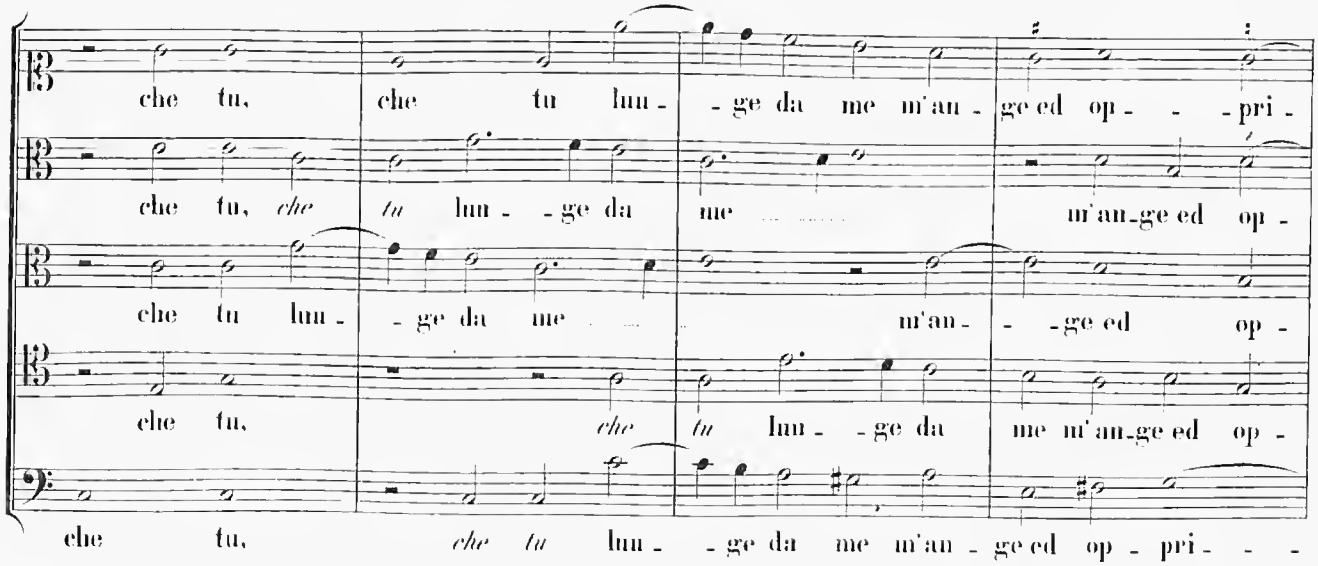
che tu, che tu lun - - ge da me m'an - ge ed op - - - pri -
che tu, che tu lun - - ge da me m'an - ge ed op -
che tu lun - - ge da me m'an - - ge ed op -
che tu, che tu lun - - ge da me m'an - ge ed op -
che tu, che tu lun - - ge da me m'an - ge ed op - pri - - -

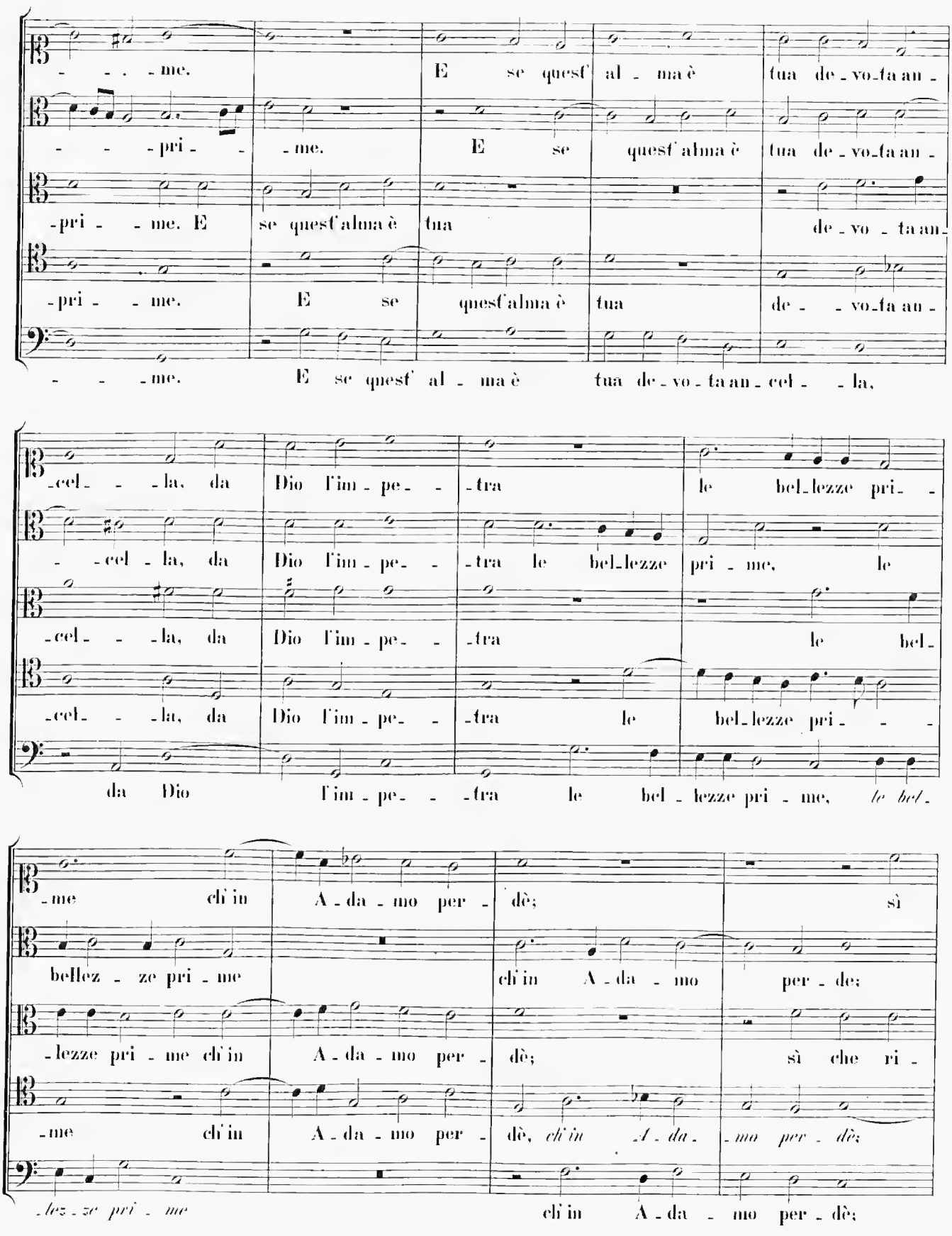
-me. E se quest' al - ma è tua de - vo - ta an -
-pri - me. E se quest'alma è tua de - vo - ta an -
-pri - - me. E se quest'alma è tua de - vo - ta an -
-pri - - me. E se quest'alma è tua de - - vo - ta an -
- - - me. E se quest' al - ma è tua de - vo - ta an - cel - - la,
-cel - - la, da Dio l'im - pe - - tra le bel - lezze pri - -
- cel - la, da Dio l'im - pe - - tra le bel - lezze pri - me, le
-cel - - la, da Dio l'im - pe - - tra le bel -
-cel - - la, da Dio l'im - pe - - tra le bel - lezze pri - - -
da Dio l'im - pe - - tra le bel - lezze pri - me, *le bel -*
-me chi in A - da - mo per - dè; sì
bellez - ze pri - me chi in A - da - mo per - de;
-lezze pri - me chi in A - da - mo per - dè; sì che ri -
-me chi in A - da - mo per - dè, *chi in A - da -*
-lez - ze pri - me chi in A - da - mo per - dè;

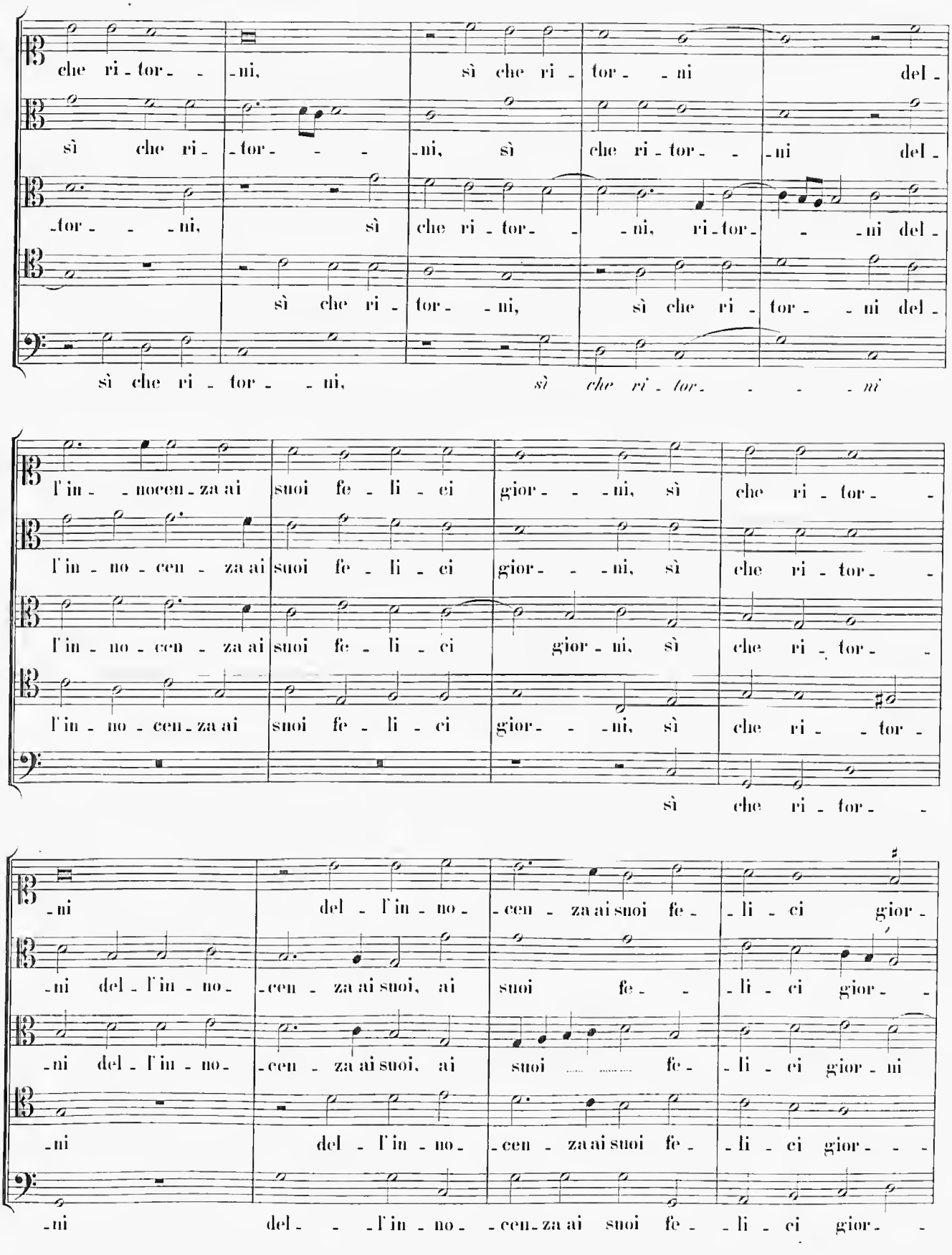
che ri - tor - - ni, sì che ri - tor - - ni del -
sì che ri - tor - - - ni, sì che ri - tor - - ni del -
- tor - - - ni, sì che ri - tor - - ni, ri - tor - - - ni del -
sì che ri - tor - - ni, sì che ri - tor - - ni del -
sì che ri - tor - - ni, sì che ri - tor - - - ni
l'in - - nocen - za ai suoi fe - li - ci gior - - - ni, sì che ri - tor - -
l'in - no - cen - za ai suoi fe - li - ci gior - - - ni, sì che ri - tor - -
l'in - no - cen - za ai suoi fe - li - ci gior - ni, sì che ri - tor - -
l'in - no - cen - za ai suoi fe - li - ci gior - - - ni, sì che ri - - tor -
sì che ri - tor - -
- ni del - l'in - no - - cen - za ai suoi fe - - li - ci gior -
- ni del - l'in - no - - cen - za ai suoi, ai suoi fe - - li - ci gior - -
- ni del - l'in - no - - cen - za ai suoi, ai suoi .... fe - li - ci gior - ni
- ni del - l'in - no - - cen - za ai suoi fe - li - ci gior - - -
- ni del - - l'in - no - - cen - za ai suoi fe - - li - ci gior - -

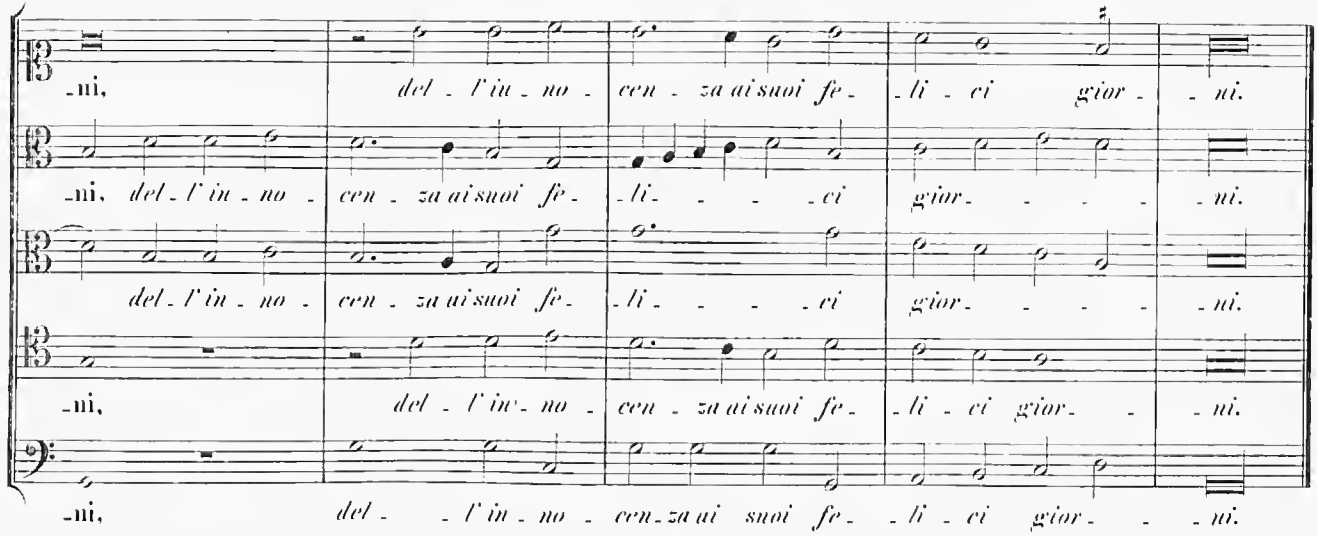
-ni, del - l'in - no - cen - za ai suoi fe - li - ci gior - - ni.
-ni, del - l'in - no - cen - za ai suoi fe - li - - - ci gior - - - - ni.
del - l'in - no - cen - za ai suoi fe - li - - - - ci gior - - - - ni.
-ni, del - l'in - no - cen - za ai suoi fe - li - ci gior - - ni.
-ni, del - - l'in - no - cen - za ai suoi fe - li - ci gior - - - ni.

30.

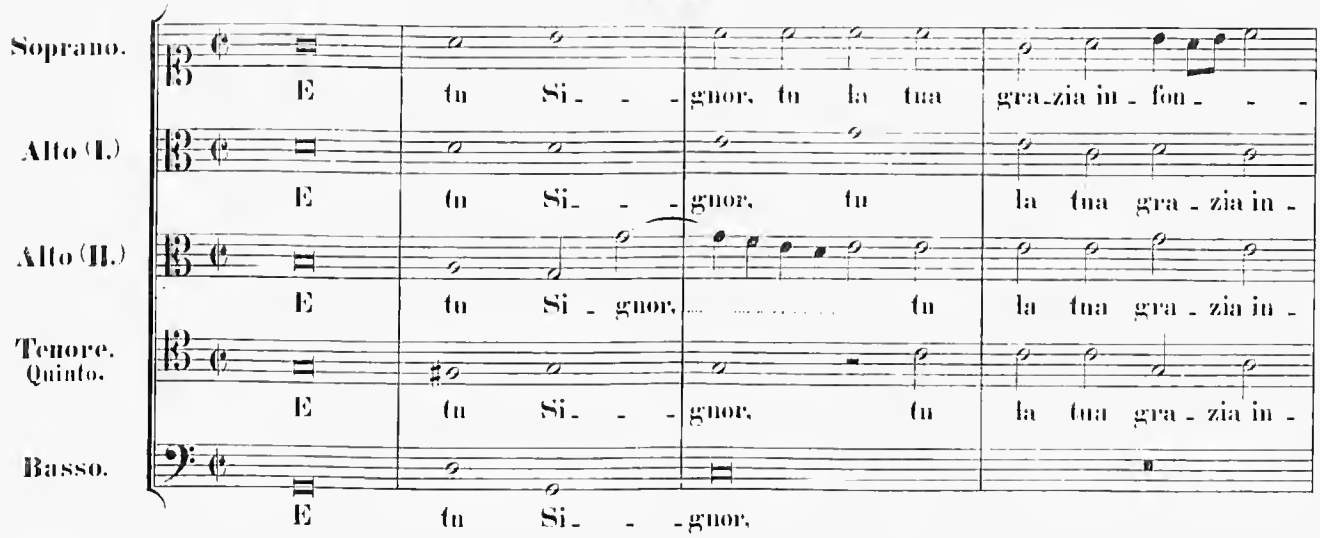
Soprano.
Alto (I.)
Alto (II.)
Tenore. Quinto.
Basso.
E tu Si - - - gnor, tu la tua gra - zia in - fon - - -
E tu Si - - - gnor, tu la tua gra - zia in -
E tu Si - gnor, tu la tua gra - zia in -
E tu Si - - - gnor, tu la tua gra - zia in -
E tu Si - - - gnor,

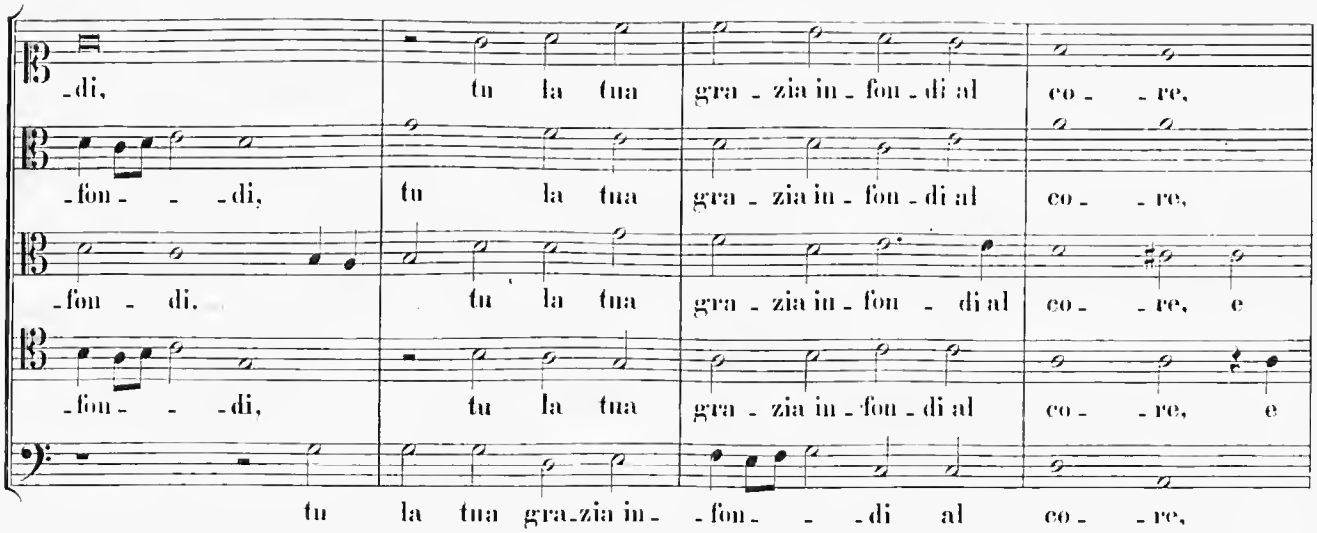
-di, tu la tua gra - zia in - fon - di al co - - re,
-fon - - - di, tu la tua gra - zia in - fon - di al co - - re,
-fon - di, tu la tua gra - zia in - fon - di al co - - re, e
-fon - - - di, tu la tua gra - zia in - fon - di al co - - re, e
tu la tua gra - zia in - - fon - - - di al co - - re,

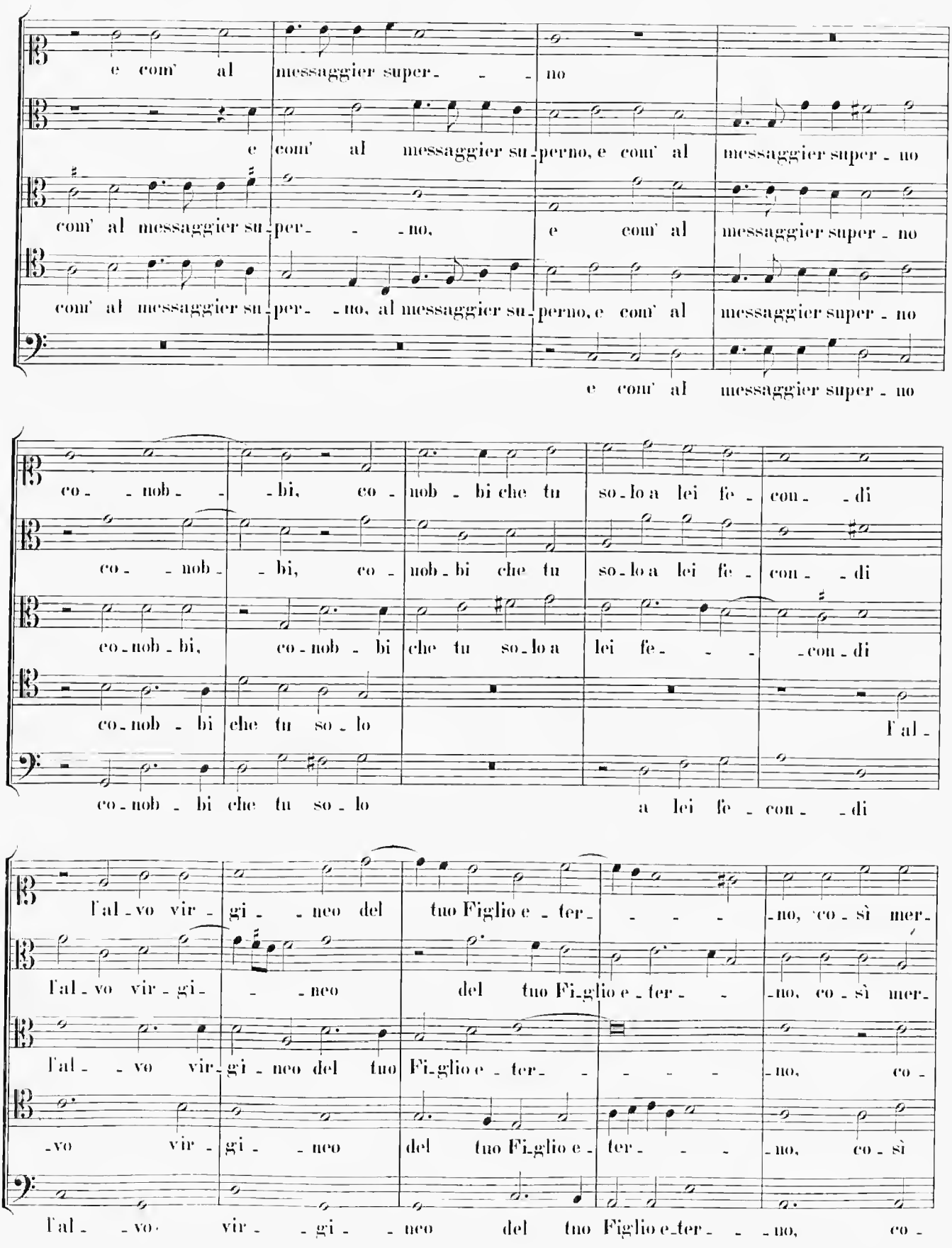
e com' al messaggier super - - - no
e com' al messaggier su - perno, e com' al messaggier super - no
com' al messaggier su - per - - - no, e com' al messaggier super - no
com' al messaggier su - per - - no, al messaggier su - perno, e com' al messaggier super - no
e com' al messaggier super - no
co - - nob - - - bi, co - nob - bi che tu so - lo a lei fe - con - - di
co - - nob - - bi, co - nob - bi che tu so - lo a lei fe - con - - di
co - nob - bi, co - nob - bi che tu so - lo a lei fe - - - - con - di
co - nob - bi che tu so - lo l'al -
co - nob - bi che tu so - lo a lei fe - con - - di
l'al - vo vir - gi - - neo del tuo Figlio e - ter - - - - - no, co - sì mer -
l'al - vo vir - gi - - neo del tuo Fi - glio e - ter - - - no, co - sì mer -
l'al - - vo vir - gi - neo del tuo Fi - glio e - ter - - - - - no, co -
- vo vir - gi - - neo del tuo Fi - glio e - ter - - - no, co - sì
l'al - - vo vir - - gi - - neo del tuo Figlio e - ter - - - no, co -

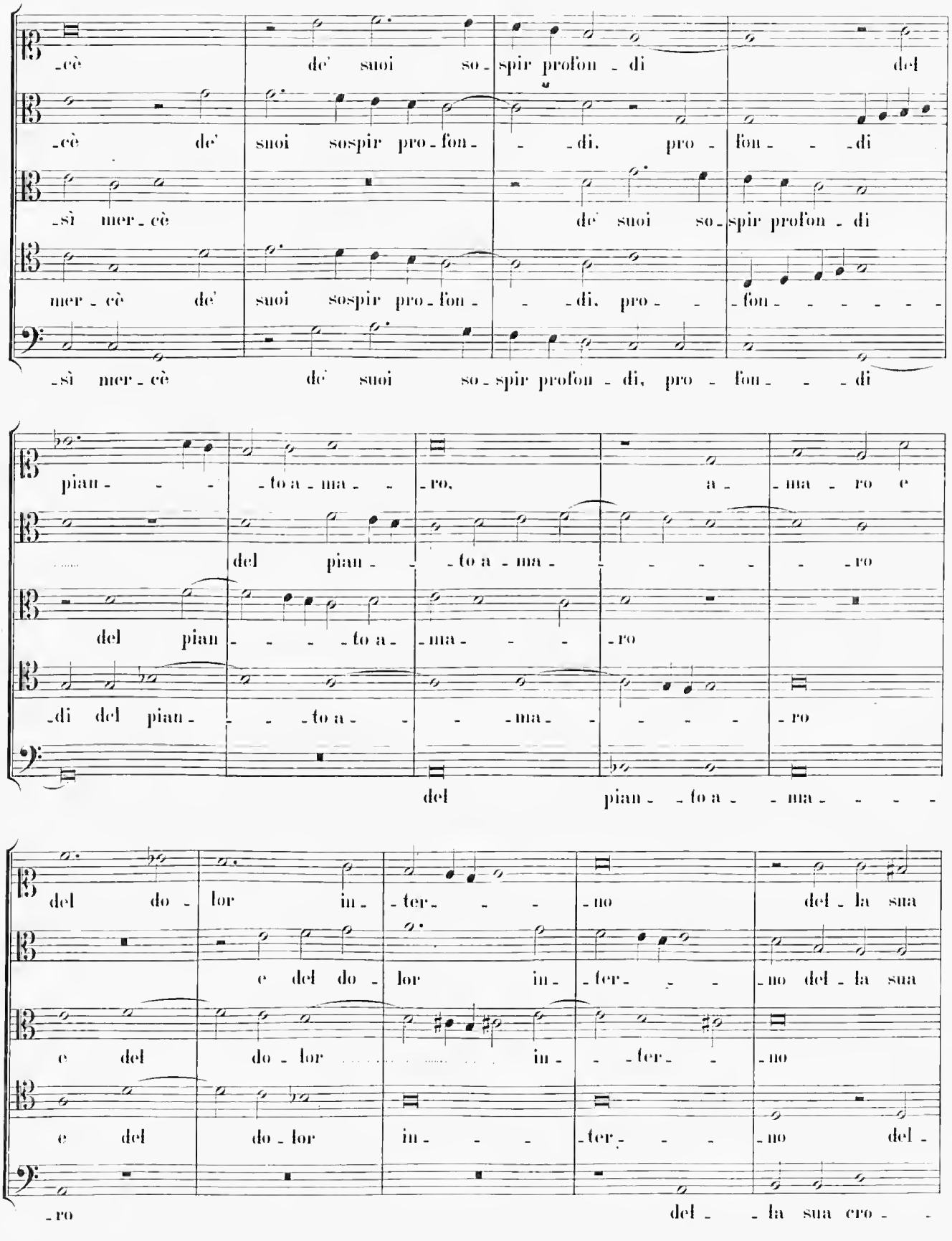
-cè de' suoi so-spir profon-di del
-cè de' suoi sospir pro-fon- -di. pro- fon- -di
-sì mer-cè de' suoi so-spir profon-di
mer-cè de' suoi sospir pro-fon- -di. pro- -fon-
-sì mer-cè de' suoi so-spir profon-di, pro- fon- -di
pian- -to a-ma- -ro. a- -ma-ro e
del pian- -to a-ma- -ro
del pian- -to a-ma- -ro
-di del pian- -to a- -ma- -ro
del pian- -to a- -ma-
del do-lor in-ter- -no del-la sua
e del do-lor in-ter- -no del-la sua
e del do-lor in- -ter- -no
e del do-lor in- -ter- -no del-
-ro del- -la sua cro-

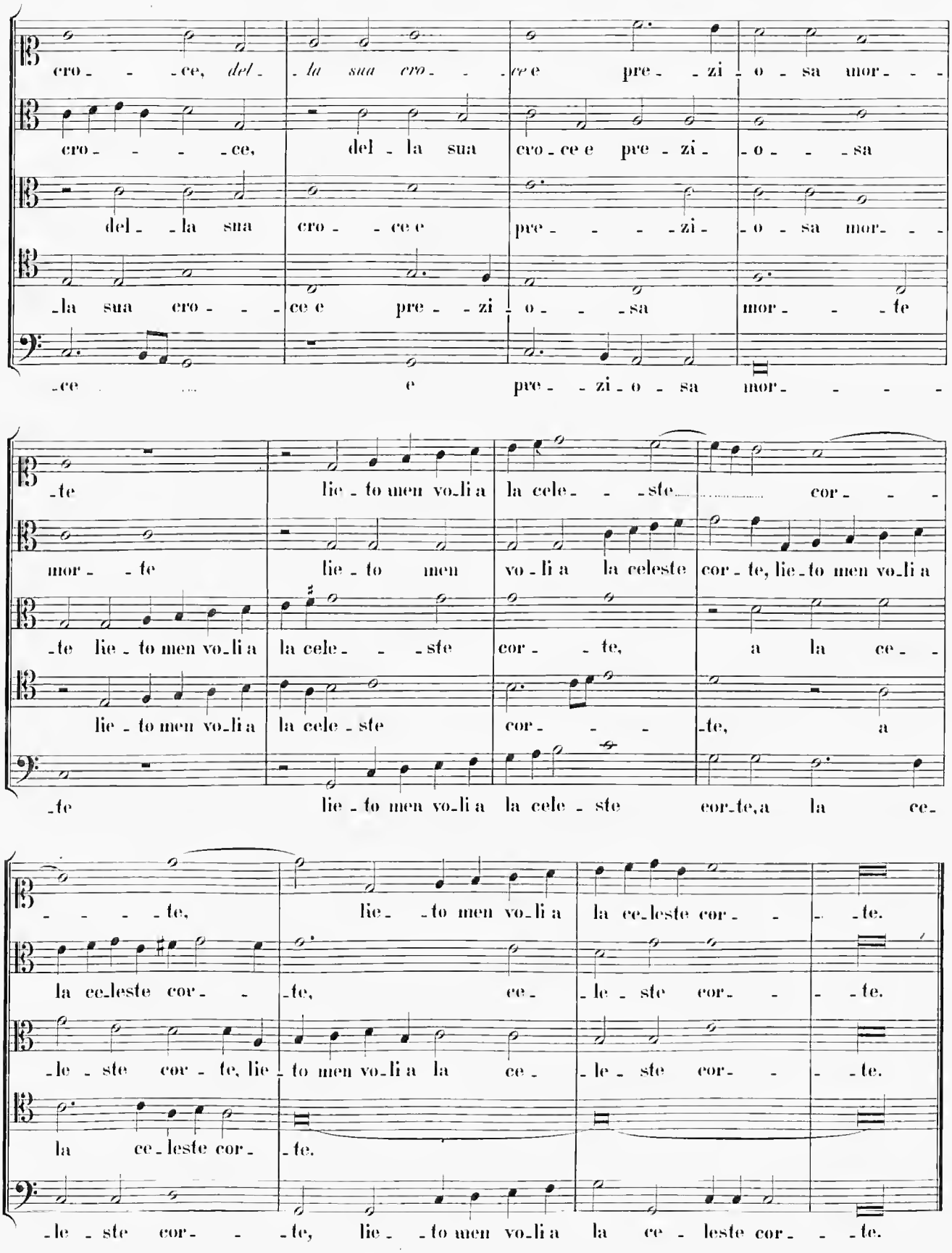
cro - - -ce, del - la sua cro - - -ce e pre - -zi - o - sa mor- - -
cro - - - -ce, del - la sua cro - ce e pre - zi - -o - - -sa
del - -la sua cro - - -ce e pre - - - -zi - -o - sa mor- - -
-la sua cro - - - ce e pre - - zi - o - - -sa mor - - - -te
-ce ... e pre - - zi - o - sa mor - - - -
-te lie - to men vo-li a la cele - - -ste cor - - -
mor - -te lie - to men vo - li a la celeste cor - te, lie - to men vo-li a
-te lie - to men vo-li a la cele - - -ste cor - - te, a la ce - -
lie - to men vo-li a la cele - ste cor - - - -te, a
-te lie - to men vo-li a la cele - ste cor-te, a la ce-
- - - - -te, lie - -to men vo-li a la ce-leste cor - - - -te.
la ce-leste cor - - -te, ce - le - ste cor - - - -te.
-le - ste cor - te, lie - to men vo-li a la ce - -le - ste cor - - - -te.
la ce-leste cor - -te.
-le - ste cor - - - -te, lie - -to men vo-li a la ce - leste cor - - -te.

INDEX ALPHABETICUS.

	Lib.	Nr	pag.
Al fin, madre di Dio	II.	29	186
Amor, senza il tuo dono	I.	15	60
Anzi, se fôco e ferro	II	26	176
Cedro gentil	II.	9	123
Città di Dio	II	15	141
Dammi, scala del ciel	II.	1	107
Dammi, vermiglio Rosa	II.	6	113
Dunque divin Spiracolo	I.	16	63
E con i raggi tuoi	II.	27	179
E dal letto	II.	22	163
Ed arda ognor	II.	23	166
Eletta Mirra	II.	8	119
E quella corta spene	II.	25	172
E questo spirto	II.	21	160
E, se fur già	II.	5	110
E, se il pensier	II.	7	116
E se mai voci	II.	2	100
E, se nel foco	II.	13	134
E tua mercè	II.	21	169
E tu, anima mia	I.	25	87
E tu Signor	II.	30	190
Fa, che con l'acque tue	II.	10	126
Figlio immortal	II.	1	97
Giammai non resti	I.	20	71
Ma so ben Signor	I.	24	81
Non basta ch' una volta	I.	22	79
Novella aurora	II.	20	157
O Cibo di dolcezza	I.	11	49
O desu dolce	I.	19	70
O Manna saporito	I.	17	65
O Refrigerio acceso	I.	12	52
Or tu sol, che	II.	3	103
O sole incoronato	I	10	45
Orto che sei si chiuso	II.	12	132
Paraclito amoroso	I	14	58
Per questo, Signor mio	I.	26	90
Quanto più t'offend' io	I.	21	76
Regina delle Vergini	II.	28	182
Santo Altare	II.	16	141
Se amarissimo fiele	II.	11	129
Signor dammi scienza	I	18	67
S'io non ti conoscessi	I	23	82
Specchio che fosti	II.	18	151
Spirito santo, Amore	I.	9	42
Tu di fortezza torre	II.	17	147
Tu sei soave fiume	I.	13	55
Vello di Gedeon	II.	19	151
Vergine bella	I.	1	1
Vergine chiara	I.	6	26
» pura	I.	3	11
» quante lagrime	I.	7	32
» saggia	I.	2	6
» santa	I.	4	16
» sola al mondo	I.	5	21
» tale è terra	I.	8	37
Vincitrice de l'empia idra	II.	11	137

Verke.

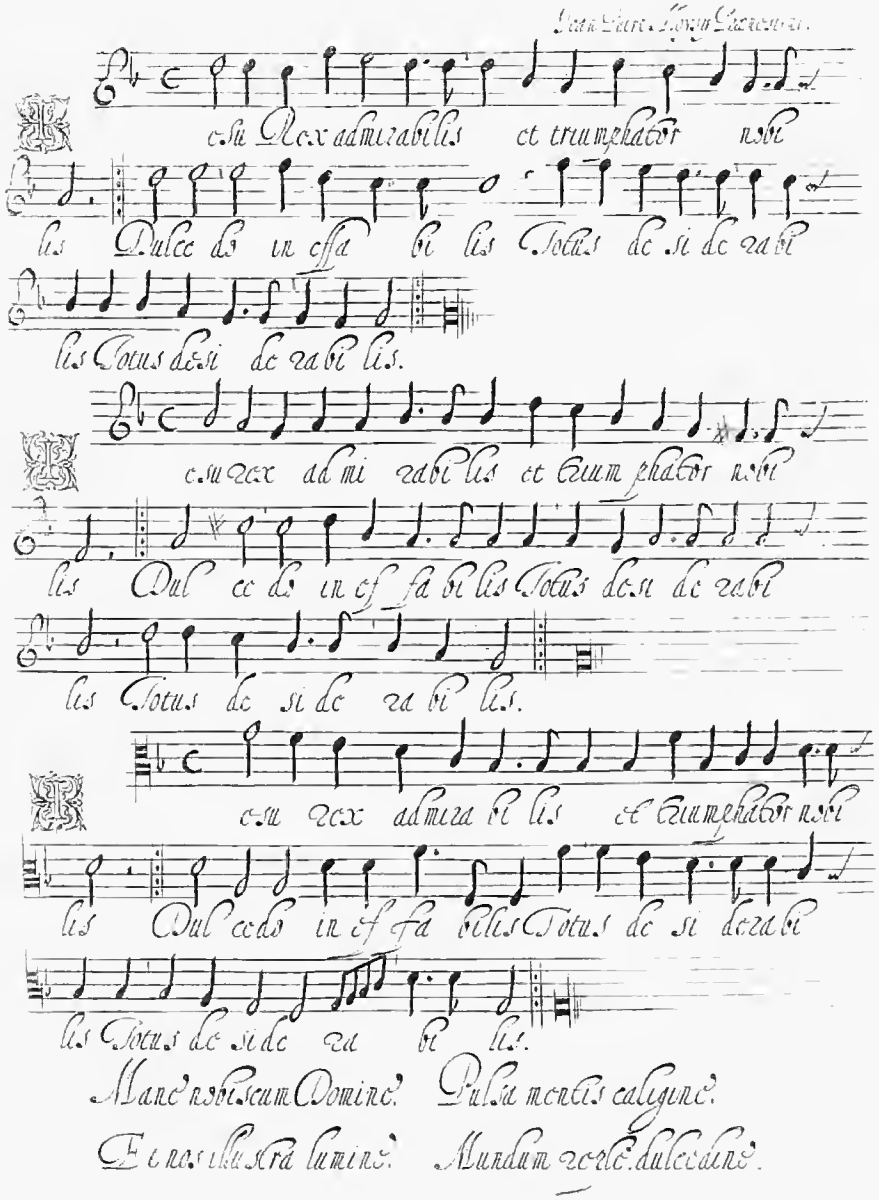
Jean Pierre Moyse Parisien.
Jesu Rex admirabilis et triumphator nobi
lis Dulce do in effa bi lis Totus de si de ra bi
lis Totus de si de ra bi lis.
Jesu rex ad mi ra bi lis et trium phator nobi
lis Dul ce do in ef fa bi lis Totus de si de ra bi
lis Totus de si de ra bi lis.
Jesu rex admira bi lis et triumphator nobi
lis Dul ce do in ef fa bilis Totus de si de ra bi
lis Totus de si de ra bi lis.
Mane nobiscum Domine. Pulsa mentis caligine.
Et nos illustra lumine. Mundum reple dulcedine.

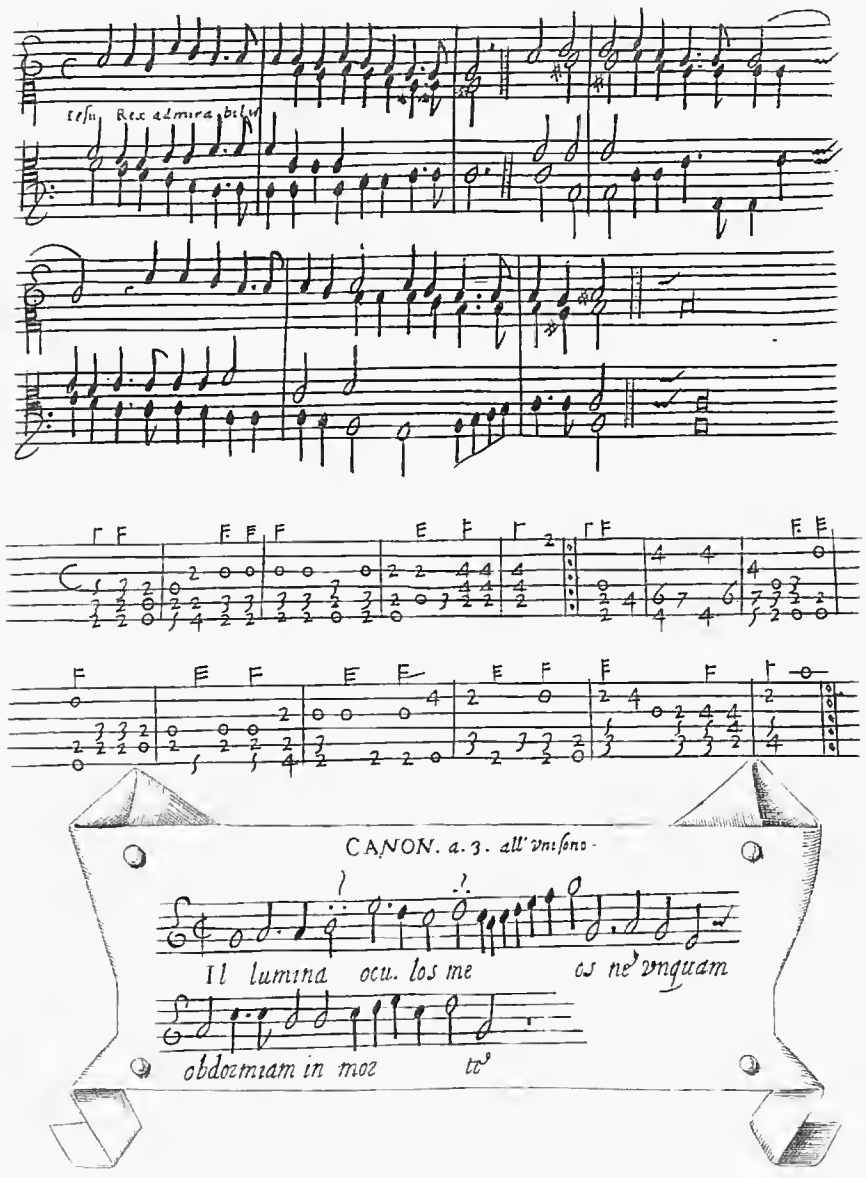
Jesu Rex admira bilis
CANON. a. 3. all' unisono.
Il lumina ocu. los me os ne unquam
obdormiam in mor te

A. Ex collectionibus impressis saeculi XVI. et XVII.

I. Cantiones sacrae.

1.

Diletto spirituale. Canzonette ... raccolte da Sim. Verovio. Roma 1586, pag. 7. *id.* 1590. *id.* 1592. Joan. Petri Aloysii Praenestini.

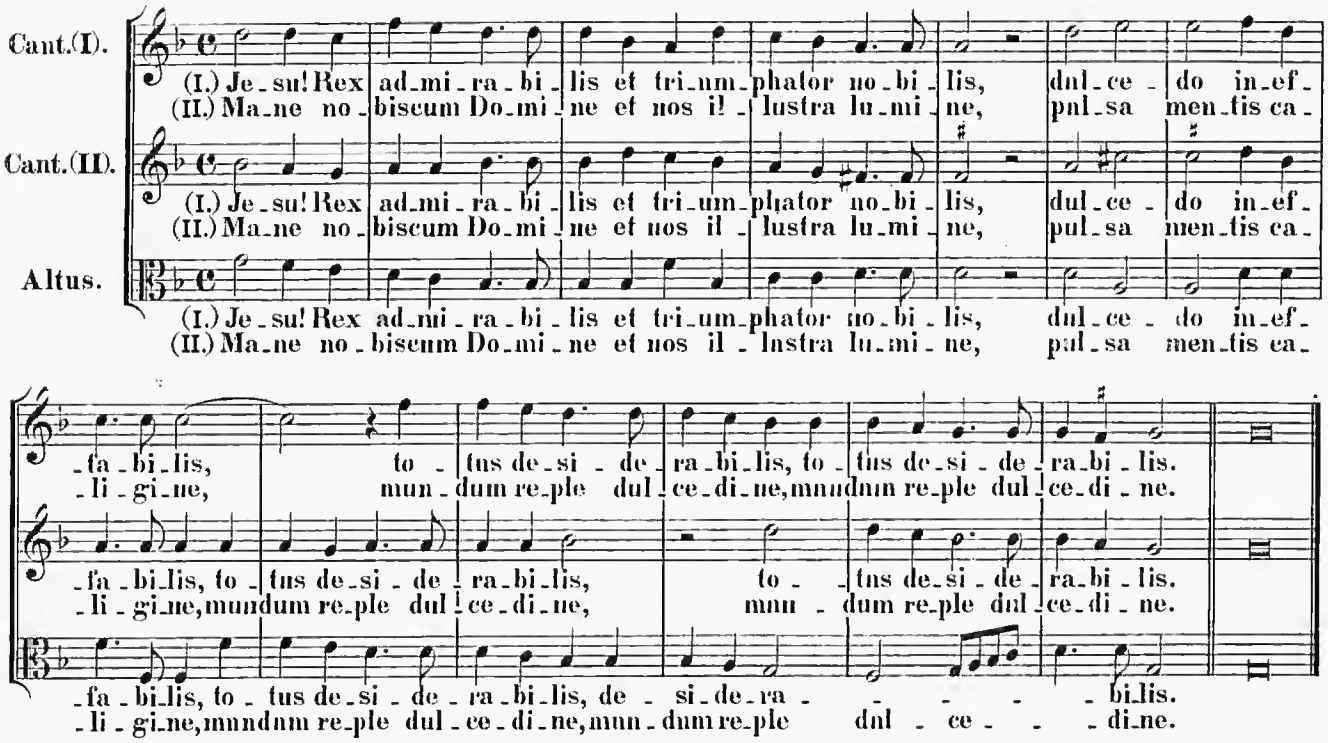

2.

Canon a 3 all' unisono. (pag. 8 ejusd. edit.) Op. dub. (?)

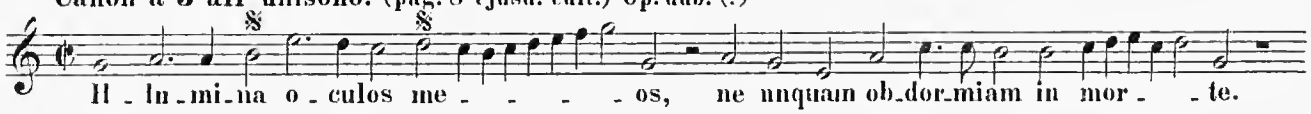

Resolutio.

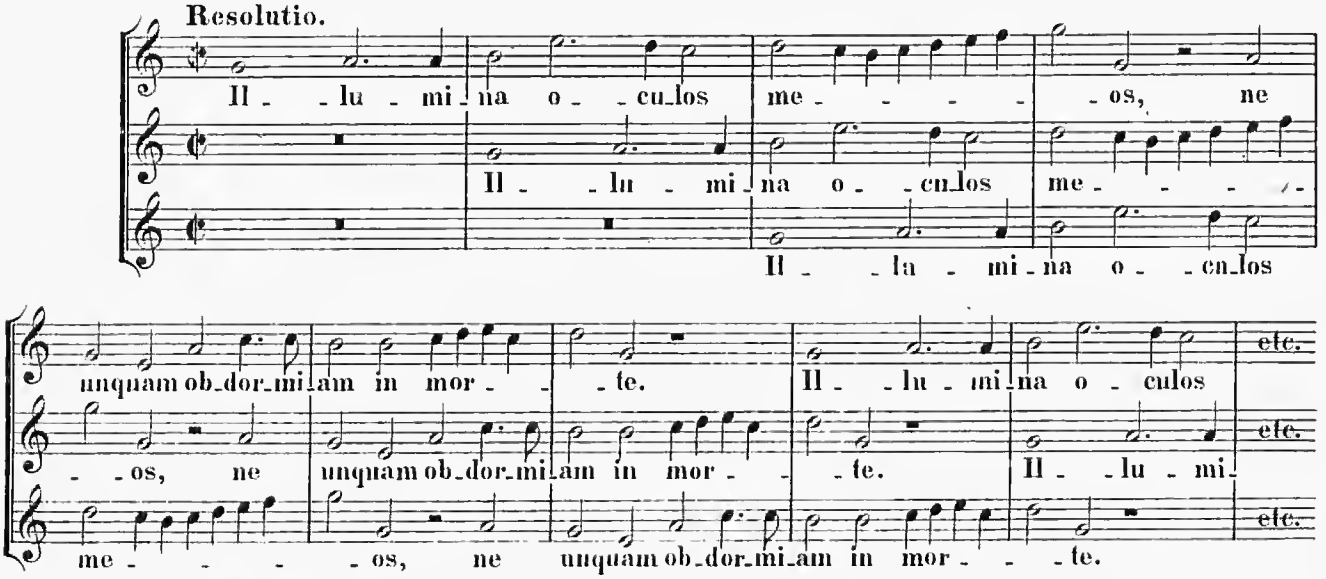

Satz und Druck von Breitkopf & Härtel in Leipzig.

3.

Diletto spirituale. Roma 1586. fol. 17. *id.* 1590. *id.* 1592. Joannis Petri Aloysii Praenestini.

Cant.(I). (I.) Tu - a Je - su di - le - cti - o, gra - ta men - - tis re - fe - cti - o,
(II.) Qui te gu - stant e - su - ri - unt, qui bi - bunt..... ad huc si - ti - unt,

Cant.(II). (I.) Tu - a Je - su di - le - cti - o, gra - ta men - tis re - fe - cti - o,
(II.) Qui te gu - stant e - su - ri - unt, qui bi - bunt ad huc si - ti - unt,

Altus. (I.) Tu - a Je - su di - le - cti - o, gra - ta men - - tis re - fe - cti - o,
(II.) Qui te gu - stant e - su - ri - unt, qui bi - bunt ad huc si - ti - unt,

re - plet si - ne fa - sti - di - o, dans fa - mem de - - si - de - ri - o.
de - si - de - ra - re ne - sci - unt, ni - si Je - sum quem di - li - gunt.

re - plet si - ne fa - sti - di - o, dans fa - mem de - - si - de - ri - o.
de - si - de - ra - re ne - sci - unt, ni - si Je - sum quem di - li - gunt.

re - plet si - ne fa - sti - di - o, dans fa - mem de - - si - de - ri - o.
de - si - de - ra - re ne - sci - unt, ni - si Je - sum quem di - li - gunt.

Intavolatura del Cimbalo. (p. 18.)

4.

Canon a 4 di quarta in quarta. Op. dub. (?)

In In In In Do - mi - no

lae - ta - bi - tur a - ni - ma me - a, an - di - ant man - - sue - ti et lae - ten - - - tur.

Resolutio.

Cantus. In Do - - mi - no lae - ta - bi - tur a - ni - ma

Altus. In Do - - mi - no lae - ta - bi -

Tenor. In Do - - mi - no

Bassus. In Do - - mi - no

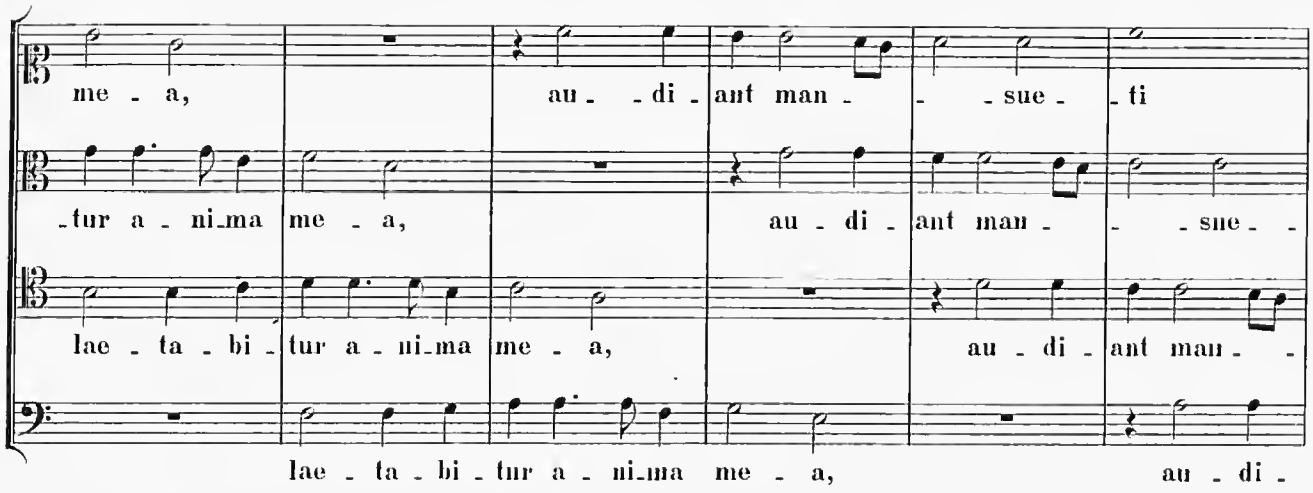

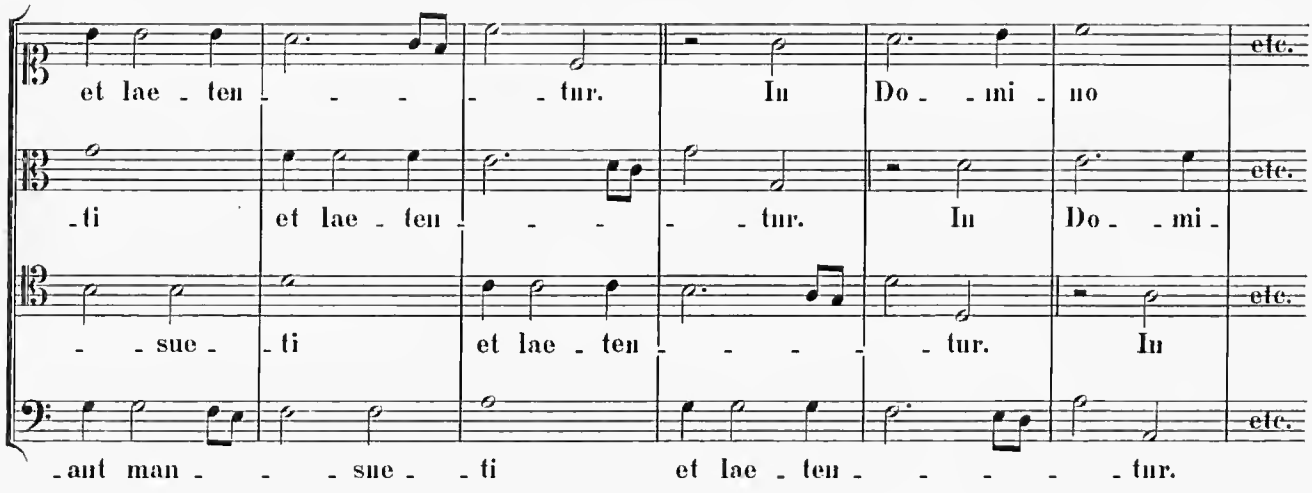

5.

Diletto spirituale. Roma 1586, pag. 25. id. 1590, id. 1592. Joan. Aloysii Praenestini.

A 4 voci.

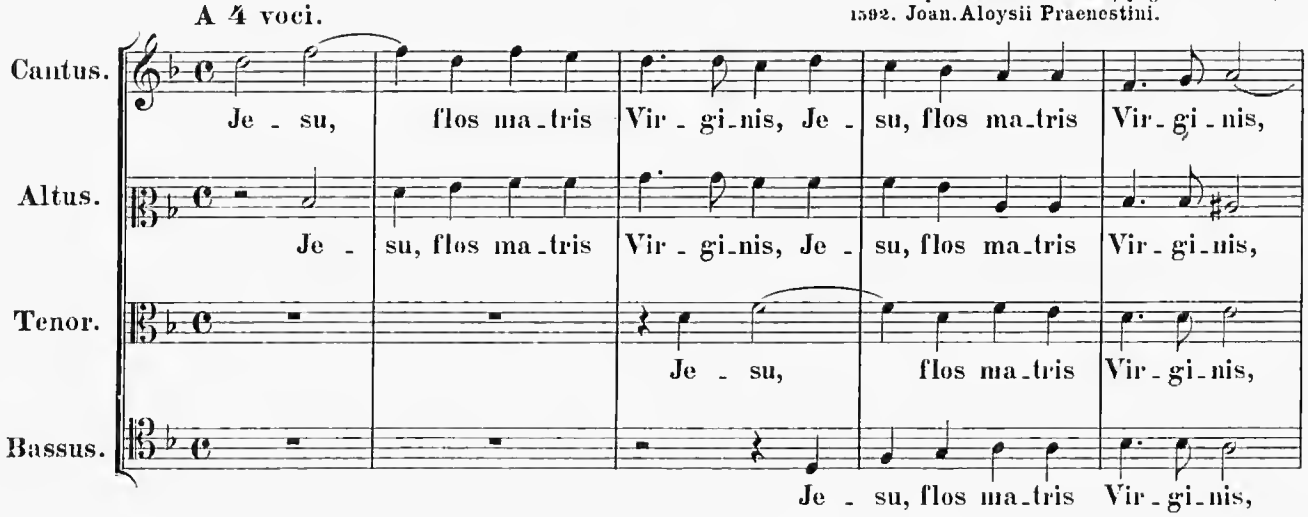

A - mor no-strae dul - ce - di-nis. Ti - bi laus, ho-nor nu - mi - nis, re-gnum be-

A - mor no-strae dul - ce - di-nis. Ti - bi laus, ho-nor nu - mi - nis, re-gnum be-

A - - - mor no-strae dul - ce - di-nis. Ti - bi laus, ho-nor nu - mi - nis,

A - - - mor no-strae dul - ce - di-nis. Ti - bi laus, ho-nor nu - mi - nis,

-a - ti - tu - - - di - nis, re - gnum be - a - ti - tu - di - nis. Ti - bi

-a - ti - tu - - - - - di - nis, re-gnum be - a - ti - tu - di - nis. Ti - bi

re - gnum be - a - ti - tu - di - nis, re-gnum be - a - ti - tu - di - nis. Ti - bi

re - gnum be - a - ti - tu - di - nis. Ti - bi

laus, ho-nor nu - mi-nis, re - gnum be - a - ti - tu - di - nis.

laus, ho-nor nu - mi-nis, re - gnum be - a - ti - - tu - di - - nis.

laus, ho-nor nu - mi-nis, re-gnum be - a - ti - tu - di - nis.

laus, ho-nor nu - mi-nis, re-gnum be - a - ti - tu - di - nis.

Intavolatura del Cimbalo. (pag. 26.)

6.

Liber I. Musarum 4 voc. Venetiis 1563. Gio. Pe. Loysius prenestinus (Nº II); *id. opus:* Mediolani 1588. Gio. Petr. Aloy. Praenest.

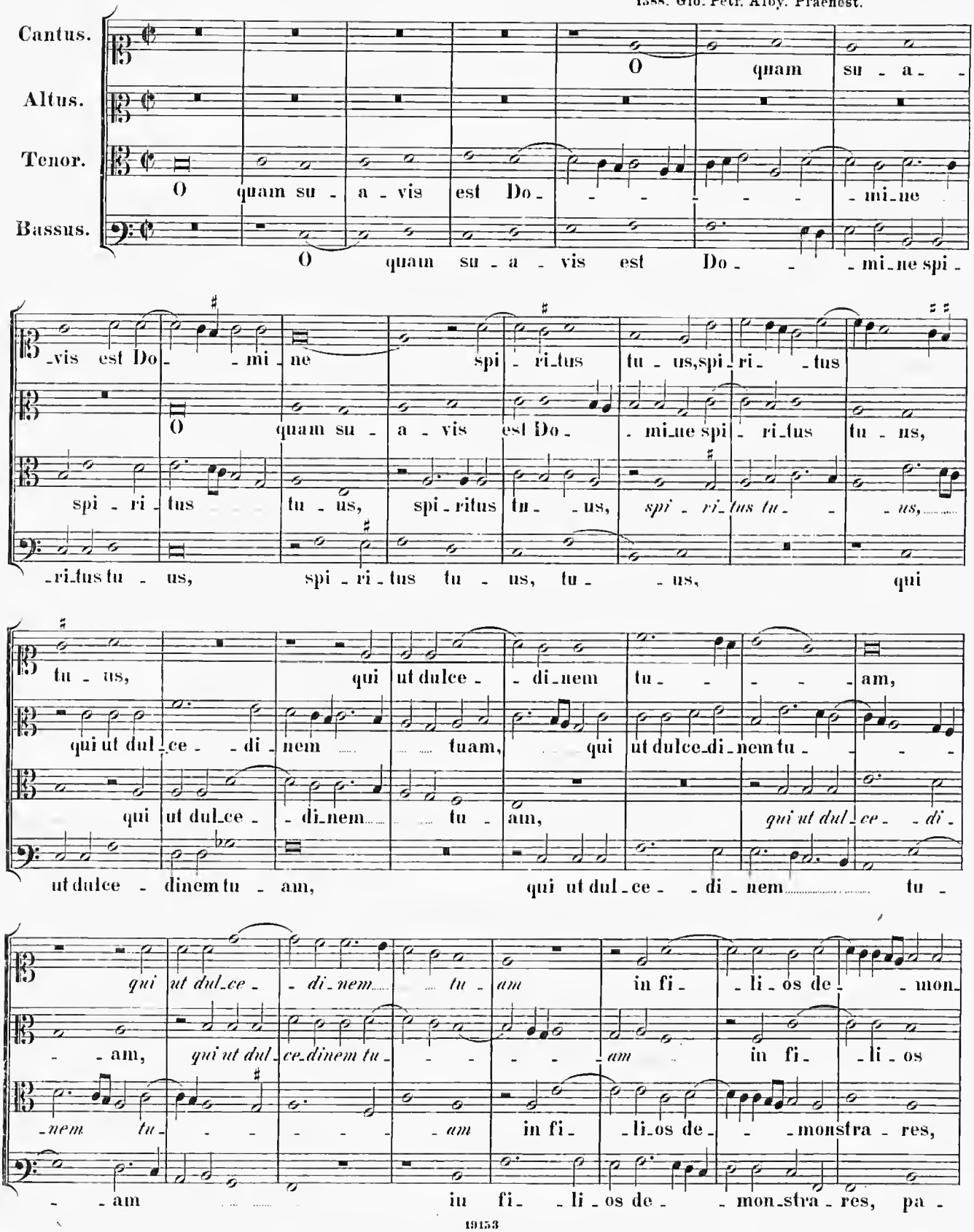

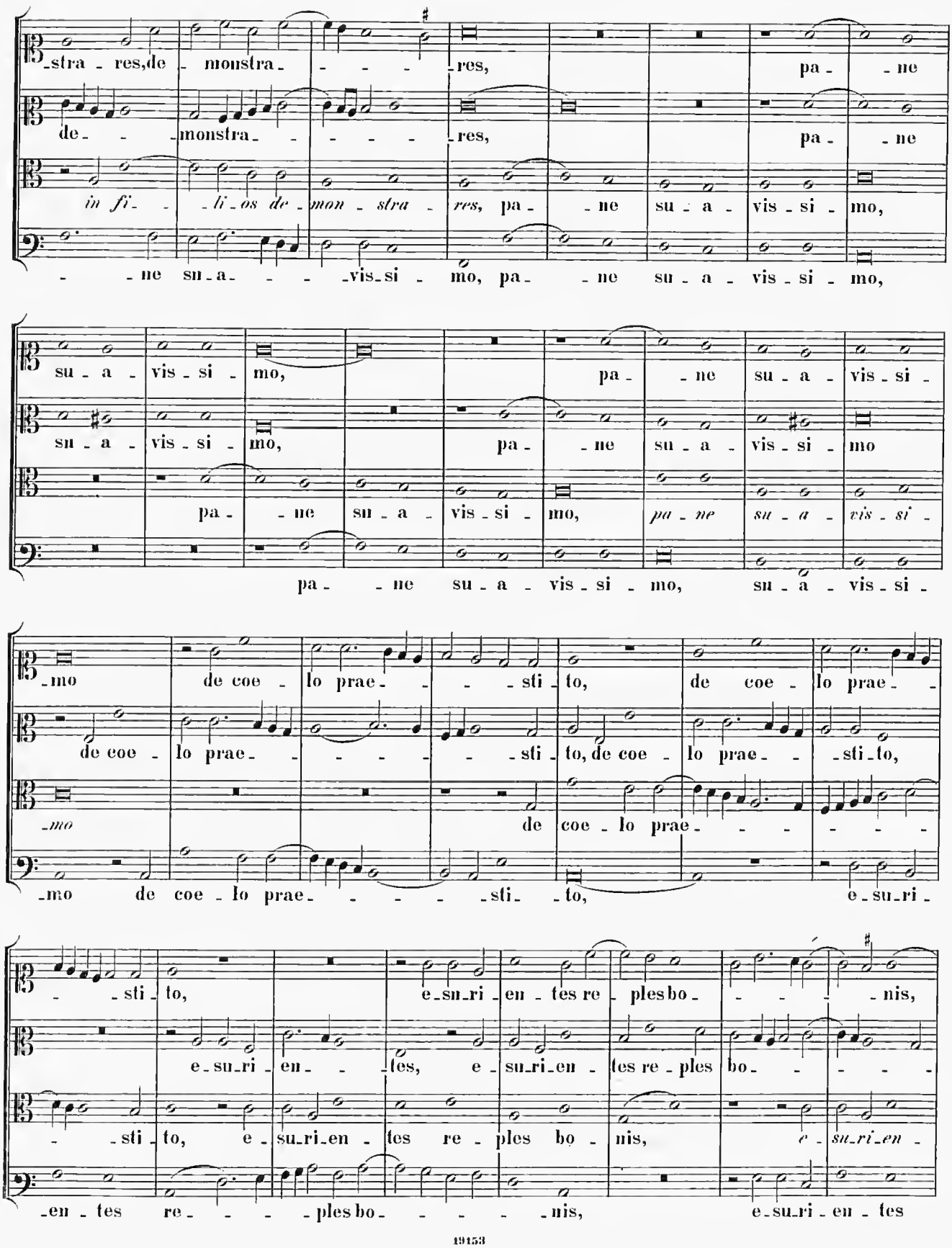
-stra - res, de - monstra - - - - res, pa - - ne
de - - monstra - - - - - res, pa - - ne
in fi - - li - os de - mon - stra - res, pa - - ne su - a - vis - si - mo,
- - ne su - a - - - vis - si - mo, pa - - ne su - a - vis - si - mo,
su - a - vis - si - mo, pa - - ne su - a - vis - si -
su - a - vis - si - mo, pa - - ne su - a - vis - si - mo
pa - - ne su - a - vis - si - mo, pa - ne su - a - vis - si -
pa - - ne su - a - vis - si - mo, su - a - vis - si -
- mo de coe - lo prae - - - - sti - to, de coe - lo prae - -
de coe - lo prae - - - - - sti - to, de coe - lo prae - - sti - to,
- mo de coe - lo prae - - - - sti - to, de coe - lo prae - - - - - -
- mo de coe - lo prae - - - - - sti - to, e - su - ri -
- - sti - to, e - su - ri - en - tes re - ples bo - - - - nis,
e - su - ri - en - - tes, e - su - ri - en - tes re - ples bo - - - - -
- - sti - to, e - su - ri - en - tes re - ples bo - nis, e - su - ri - en -
- en - tes re - - - - ples bo - - - - - nis, e - su - ri - en - tes

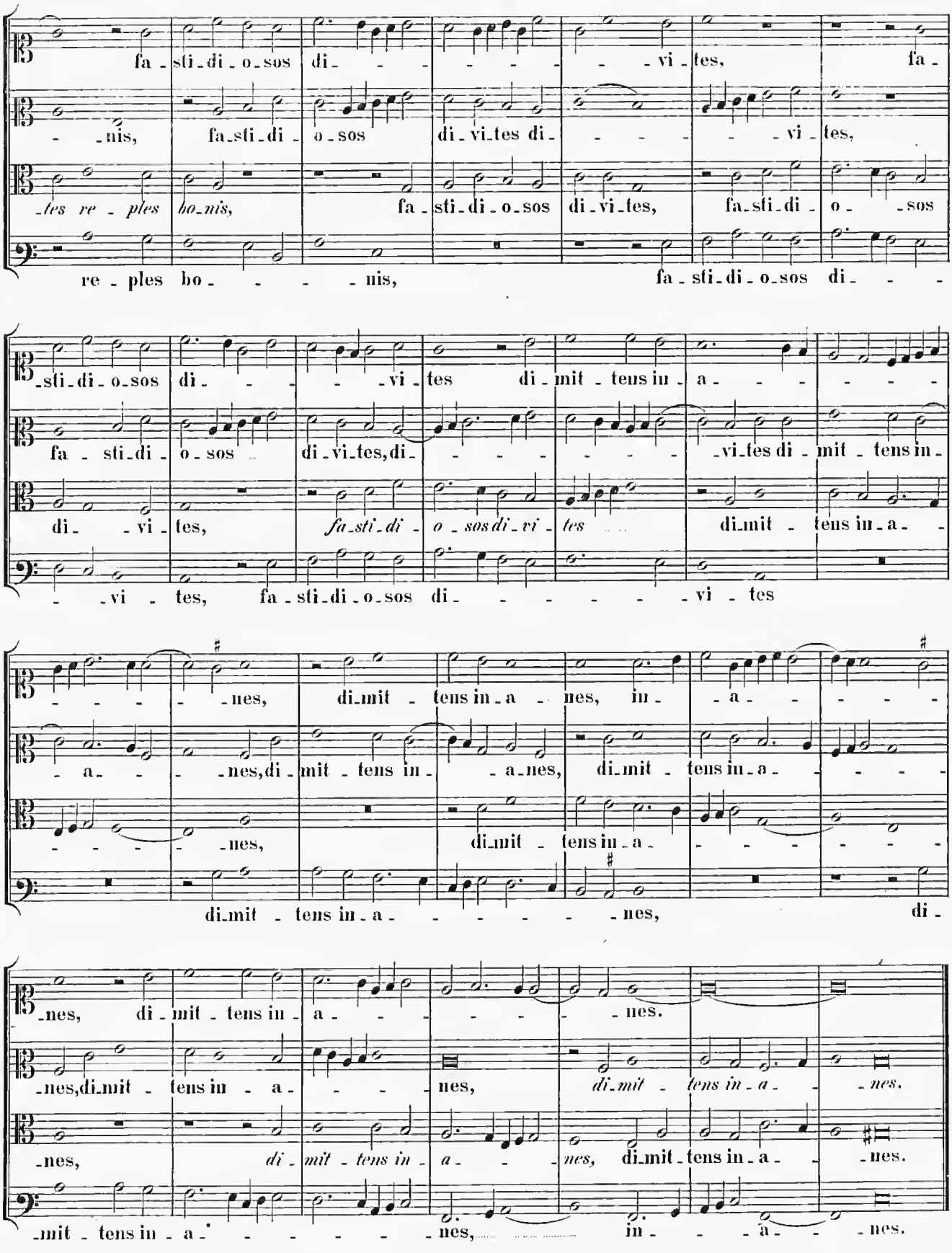
fa - sti - di - o - sos di - - - - - - vi - tes, fa -
- - nis, fa - sti - di - o - sos di - vi - tes di - - - - - vi - tes,
- tes re - ples bo - nis, fa - sti - di - o - sos di - vi - tes, fa - sti - di - o - - sos
re - ples bo - - - - - nis, fa - sti - di - o - sos di - - -
- sti - di - o - sos di - - - - vi - tes di - mit - tens in - a - - - - - -
fa - sti - di - o - sos di - vi - tes, di - - - - - - - vi - tes di - mit - tens in -
di - - vi - tes, fa - sti - di - o - sos di - vi - tes di - mit - tens in - a -
- - vi - tes, fa - sti - di - o - sos di - - - - - - vi - tes
- - - - - nes, di - mit - tens in - a - nes, in - - a - - - - -
- a - - - - nes, di - mit - tens in - - a - nes, di - mit - tens in - a - - - -
- - - - - nes, di - mit - tens in - a - - - - - - -
di - mit - tens in - a - - - - - - nes, di -
- nes, di - mit - tens in - a - - - - - - nes.
- nes, di - mit - tens in - a - - - - nes, di - mit - tens in - a - - nes.
- nes, di - mit - tens in - a - - - - nes, di - mit - tens in - a - - nes.
- mit - tens in - a - - - - - - nes, in - - - a - - - nes.

7.

Liber I. Lament. 4 v. Romae 1588. Venetiis 1599. (Canticum Zachariae.) Ton. I. Fin. 2. Joannes Petrus Aloysius Praenestinus.

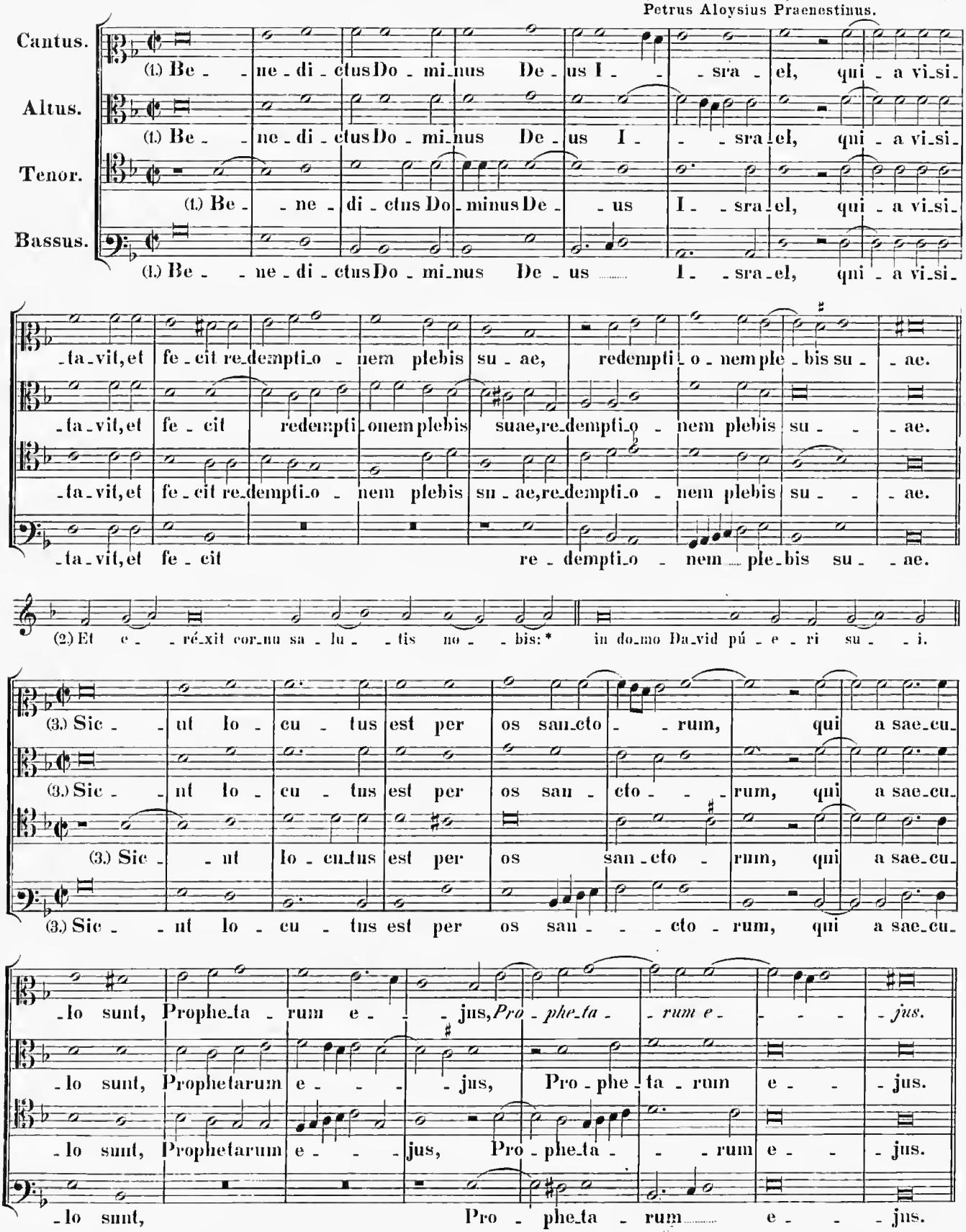

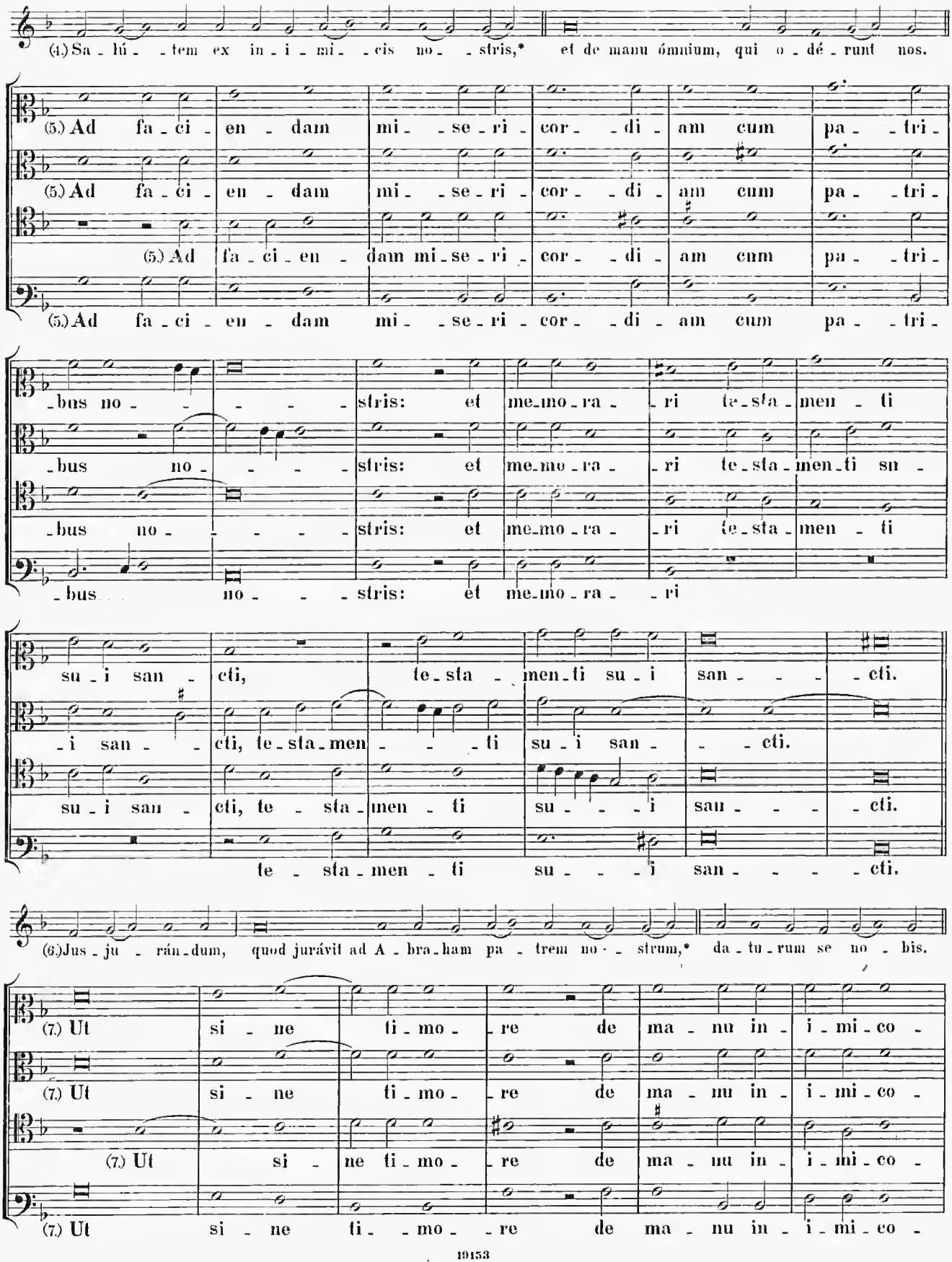
(4.) Sa - lú - - tem ex in - i - mi - - cis no - - stris,* et de manu ómnium, qui o - dé - runt nos.
(5.) Ad fa - ci - en - dam mi - - se - ri - cor - - di - am cum pa - - tri -
(5.) Ad fa - ci - en - dam mi - se - ri - cor - - di - am cum pa - - tri -
(5.) Ad fa - ci - en - dam mi - se - ri - cor - - di - am cum pa - - tri -
(5.) Ad fa - ci - en - dam mi - - se - ri - cor - - di - am cum pa - - tri -
- bus no - - - - stris: et me - mo - ra - - ri te - sta - men - ti
- bus no - - - - stris: et me - mo - ra - - ri te - sta - men - ti su -
- bus no - - - - stris: et me - mo - ra - - ri te - sta - men - ti
- bus no - - - stris: et me - mo - ra - - ri
su - i san - cti, te - sta - - men - ti su - i san - - - cti.
- i san - - cti, te - sta - men - - - ti su - i san - - cti.
su - i san - cti, te - sta - men - ti su - - - i san - - - cti.
te - sta - men - ti su - - - i san - - - cti.
(6.) Jus - ju - rán - dum, quod jurávit ad A - bra - ham pa - trem no - - strum,* da - tu - rum se no - bis.
(7.) Ut si - ne ti - mo - re de ma - nu in - i - mi - co -
(7.) Ut si - ne ti - mo - re de ma - nu in - i - mi - co -
(7.) Ut si - ne ti - mo - re de ma - nu in - i - mi - co -
(7.) Ut si - ne ti - - mo - re de ma - nu in - i - mi - co -

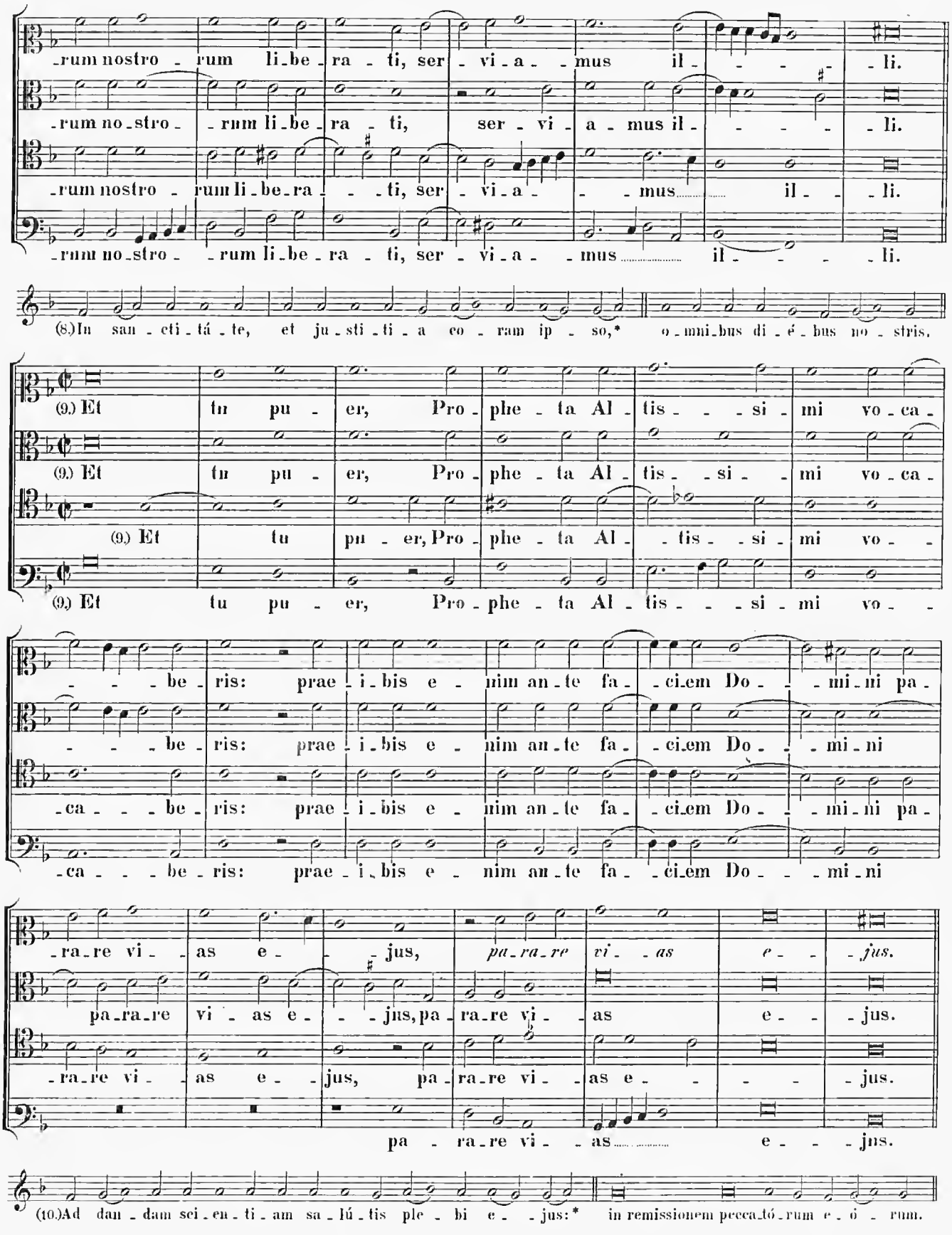
-rum nostro - rum li-be-ra - ti, ser - vi-a - mus il - - - li.
-rum no-stro - rum li-be-ra - ti, ser - vi-a-mus il - - - - li.
-rum nostro - rum li-be-ra - - ti, ser - vi-a - - mus il - - li.
-rum no-stro - rum li-be-ra - ti, ser - vi-a - mus il - - - li.
(8.)In san - cti-tá - te, et ju-sti-ti-a co - ram ip - so,* o-mni-bus di-é-bus no-stris.
(9.) Et tu pu - er, Pro-phe-ta Al-tis - - si - mi vo-ca-
(9.) Et tu pu - er, Pro-phe-ta Al-tis - si - mi vo-ca-
(9.) Et tu pu - er, Pro-phe-ta Al - tis - si - mi vo - -
(9.) Et tu pu - er, Pro-phe-ta Al-tis - - - si - mi vo - -
- - - be-ris: prae-i-bis e - nim an-te fa - ci-em Do - - mi-ni pa-
- - - be-ris: prae-i-bis e - nim an-te fa - ci-em Do - - mi-ni
-ca - - - be-ris: prae-i-bis e - nim an-te fa - ci-em Do - - mi-ni pa-
-ca - - - be-ris: prae-i-bis e - nim an-te fa - ci-em Do - - mi-ni
-ra-re vi - as e - - jus, *pa-ra-re vi - as e - - jus.*
pa-ra-re vi - as e - - jus, pa-ra-re vi - as e - - jus.
-ra-re vi - as e - jus, pa-ra-re vi - as e - - - - jus.
pa - ra-re vi - as e - - - jus.
(10.)Ad dan-dam sci-en-ti-am sa-lú-tis ple-bi e - - jus:* in remissionem peccató-rum e-ó - rum.

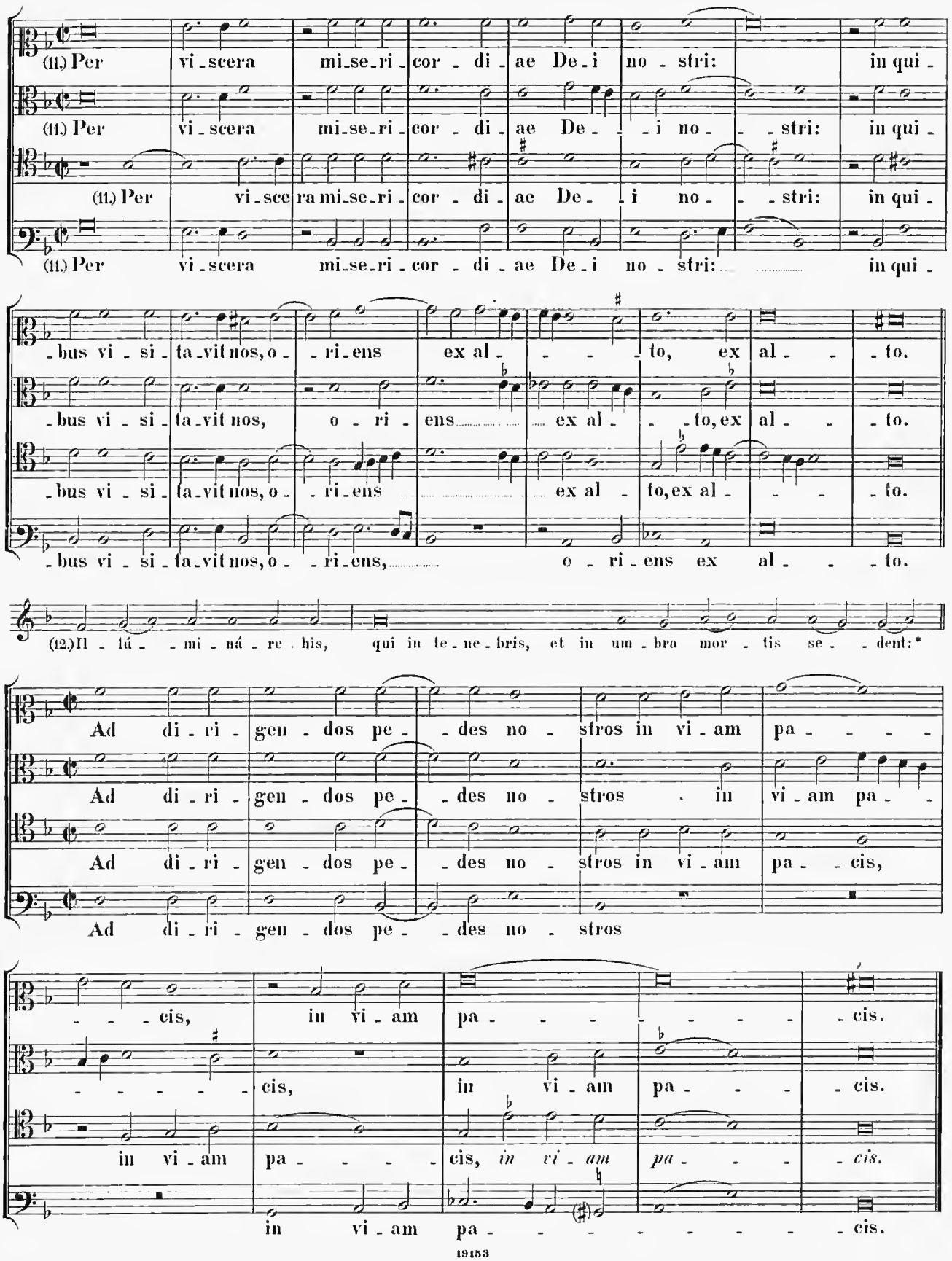
(11.) Per vi-scera mi-se-ri-cor-di-ae De-i no-stri: in qui-
(11.) Per vi-scera mi-se-ri-cor-di-ae De-i no-stri: in qui-
(11.) Per vi-sce ra mi-se-ri-cor-di-ae De-i no-stri: in qui-
(11.) Per vi-scera mi-se-ri-cor-di-ae De-i no-stri: in qui-
-bus vi-si-ta-vit nos, o-ri-ens ex al-to, ex al-to.
-bus vi-si-ta-vit nos, o-ri-ens ex al-to, ex al-to.
-bus vi-si-ta-vit nos, o-ri-ens ex al-to, ex al-to.
-bus vi-si-ta-vit nos, o-ri-ens, o-ri-ens ex al-to.
(12.) Il-lú-mi-ná-re his, qui in te-ne-bris, et in um-bra mor-tis se-dent:*
Ad di-ri-gen-dos pe-des no-stros in vi-am pa-cis,
Ad di-ri-gen-dos pe-des no-stros in vi-am pa-cis,
Ad di-ri-gen-dos pe-des no-stros in vi-am pa-cis,
Ad di-ri-gen-dos pe-des no-stros
-cis, in vi-am pa-cis.
-cis, in vi-am pa-cis.
in vi-am pa-cis, *in vi-am pa-cis.*
in vi-am pa-cis.

8.

Ibidem. (Psalm. 150.)

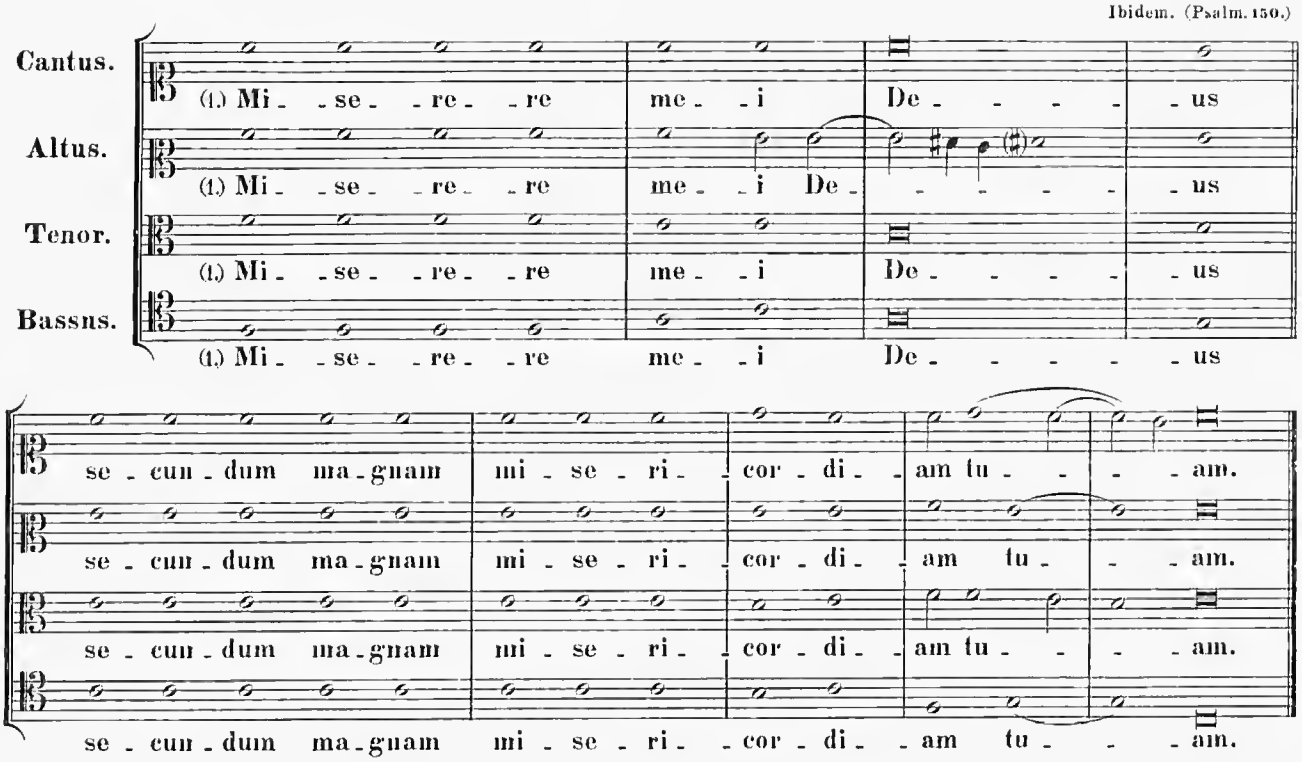

Versus II. et sequentes dispositi sub formula praecedenti.

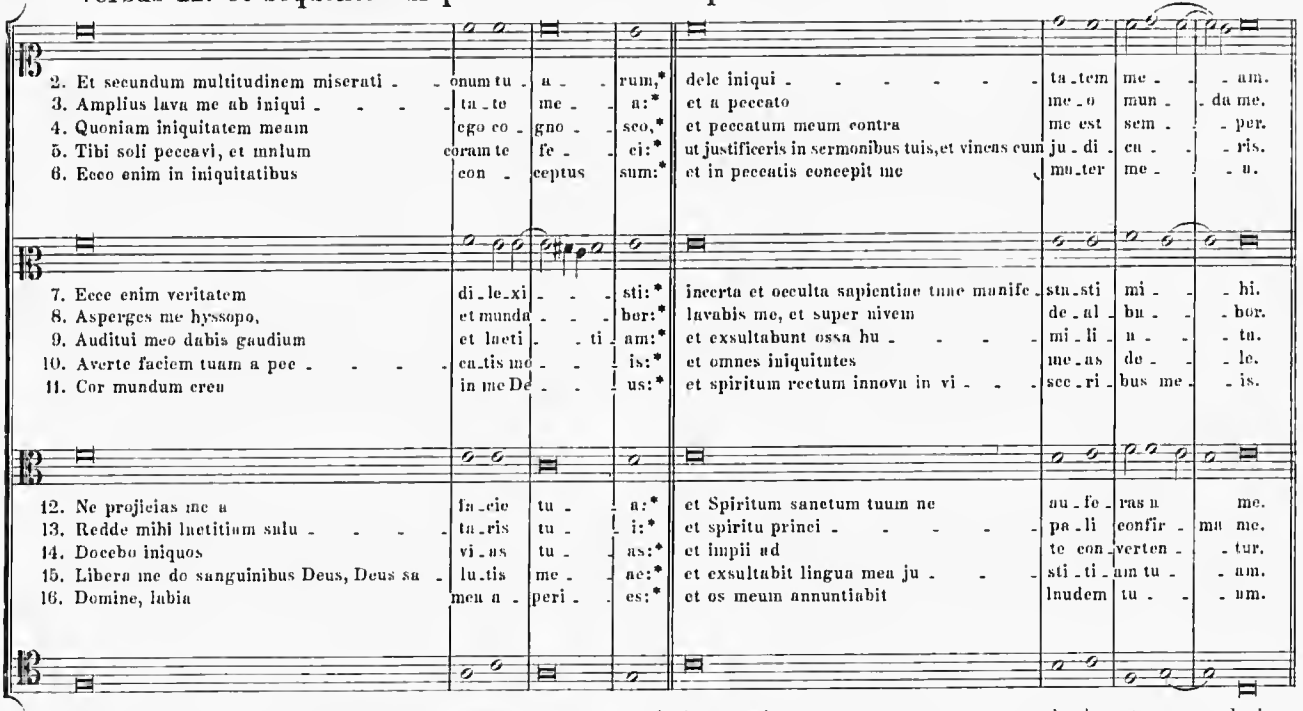

2. Et secundum multitudinem miserati - onum tu - a - rum,* dele iniqui - ta - tem me - am.
3. Amplius lava me ab iniqui - ta - te me - a:* et a peccato me - o mun - da me.
4. Quoniam iniquitatem meam ego co - gno - sco,* et peccatum meum contra me est sem - per.
5. Tibi soli peccavi, et malum coram te fe - ci:* ut justificeris in sermonibus tuis,et vincas cum ju - di - ca - ris.
6. Ecce enim in iniquitatibus con - ceptus sum:* et in peccatis concepit me ma - ter me - a.
7. Ecce enim veritatem di - le - xi - sti:* incerta et occulta sapientiae tuae manife - sti - sti mi - hi.
8. Asperges me hyssopo, et munda - bor:* lavabis me, et super nivem de - al - ba - bor.
9. Auditui meo dabis gaudium et laeti - ti - am:* exsultabunt ossa hu - mi - li - a - tu.
10. Averte faciem tuam a pec - ca - tis me - is:* et omnes iniquitates me - as de - le.
11. Cor mundum crea in me De - us:* et spiritum rectum innova in vi - sce - ri - bus me - is.
12. Ne projicias me a fa - cie tu - a:* et Spiritum sanctum tuum ne au - fe - ras a me.
13. Redde mihi laetitiam salu - ta - ris tu - i:* et spiritu princi - pa - li confir - ma me.
14. Docebo iniquos vi - as tu - as:* et impii ad te con - verten - tur.
15. Libera me de sanguinibus Deus, Deus sa - lu - tis me - ae:* et exsultabit lingua mea ju - sti - ti - am tu - am.
16. Domine, labia mea a - peri - es:* et os meum annuntiabit laudem tu - um.
17. Quoniam si voluisses sacrificium, de - dissem uti - que:* holocaustis non de - le - cta - beris.
18. Sacrificium Deo spiritus con - tri - bu - la - tus:* cor contritum et humiliatum Deus non de - spi - ces.
19. Benigne fac Domine in bona voluntate tu - a Si - on:* ut aedificentur muri Je - ru - salem.
20. Tunc acceptabis sacrificium justitiae, oblationes et ho - lo - cau - sta:* tunc imponent super altare tu - um vi - tulos.

9.

Missa: „Papae Marcelli“.

4 vocum.

Missarum cum 4 voc. Lib. I. Auct. Jo. Petro Aloysio Praenestino. Mediolani 1590. *id. opus.* Venetiis 1605 et 1608. (Op. dub.)?

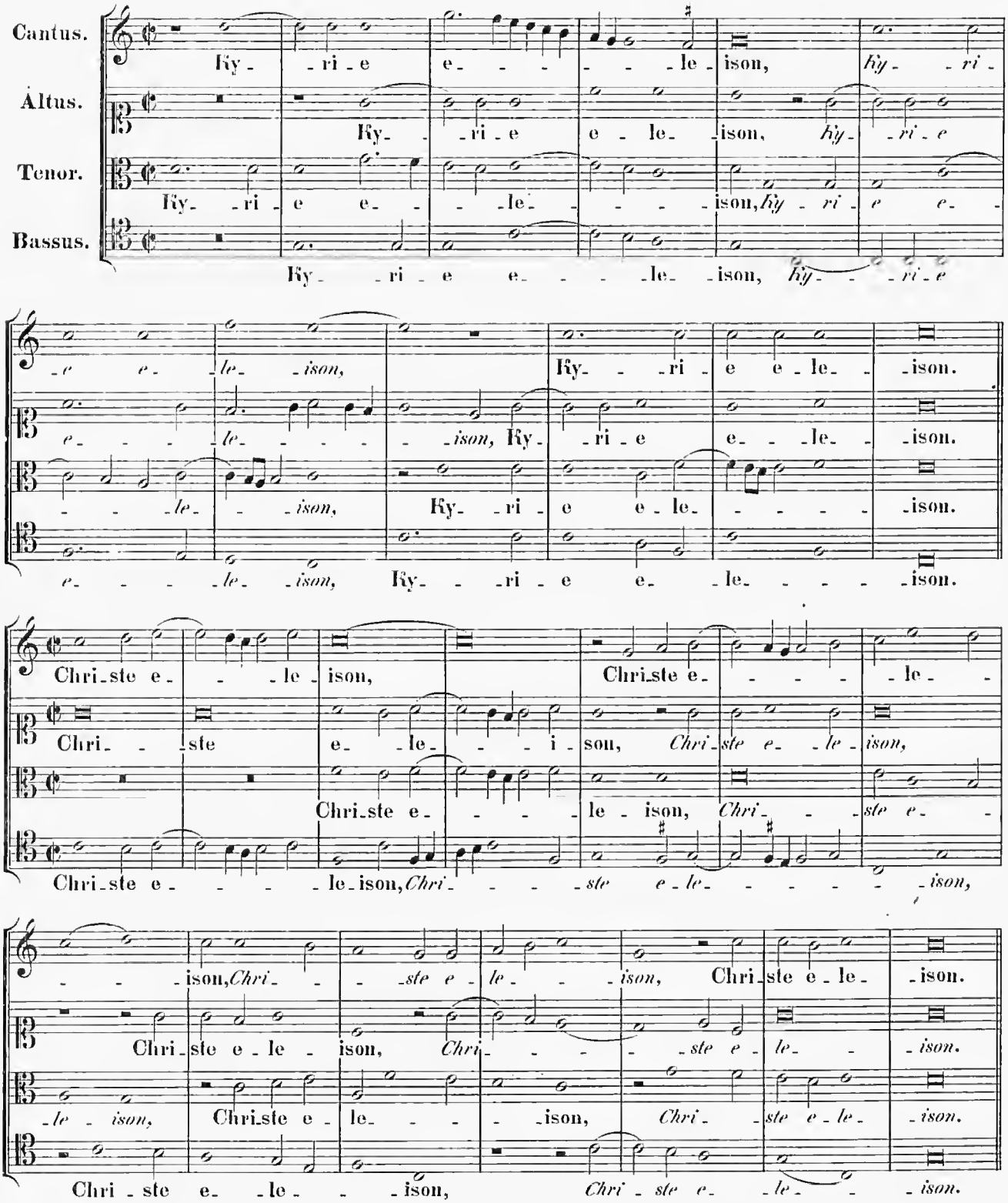

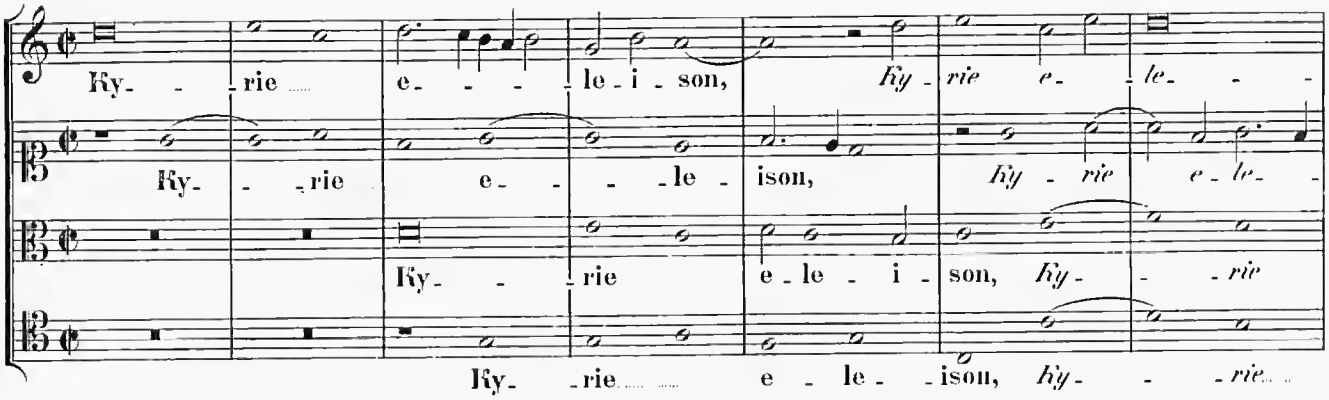

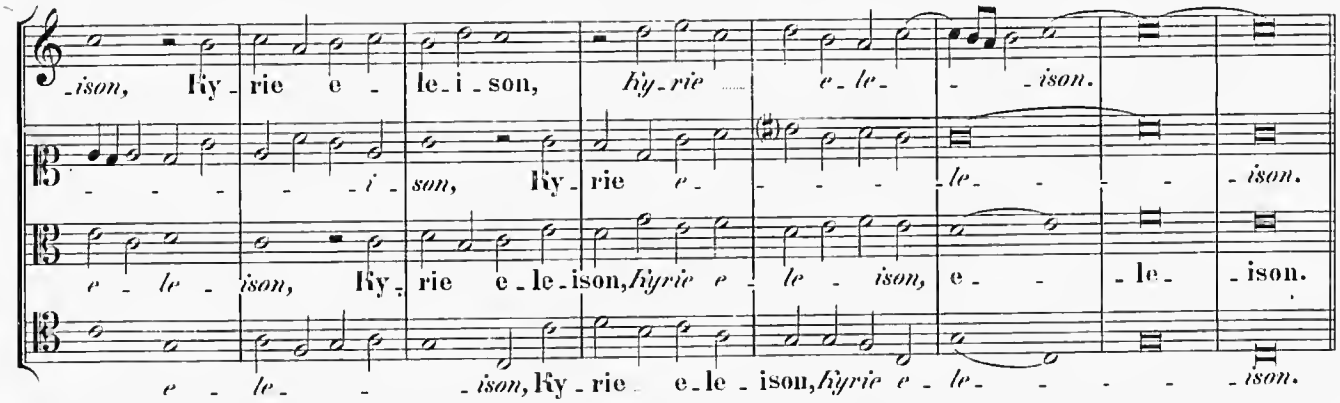

Gloria in excelsis Deo.

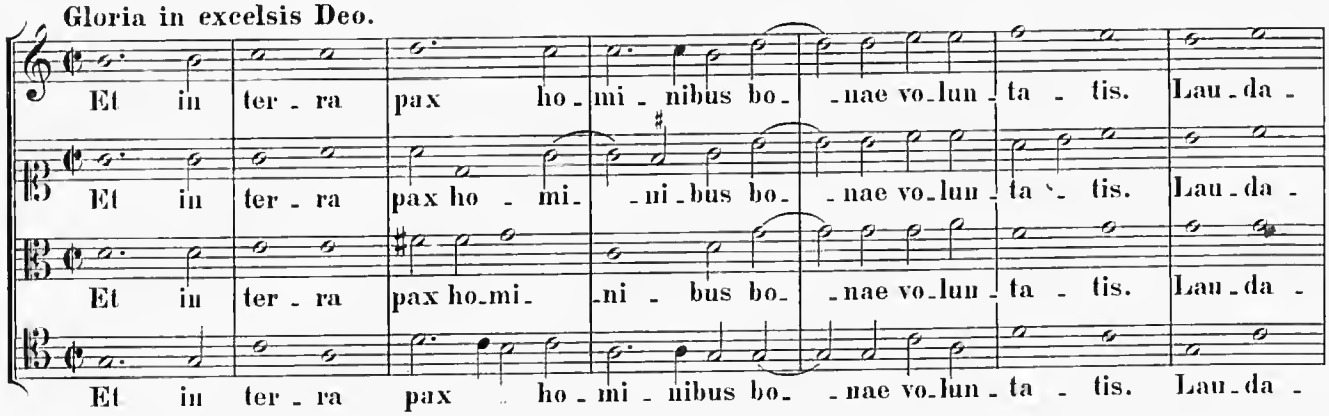

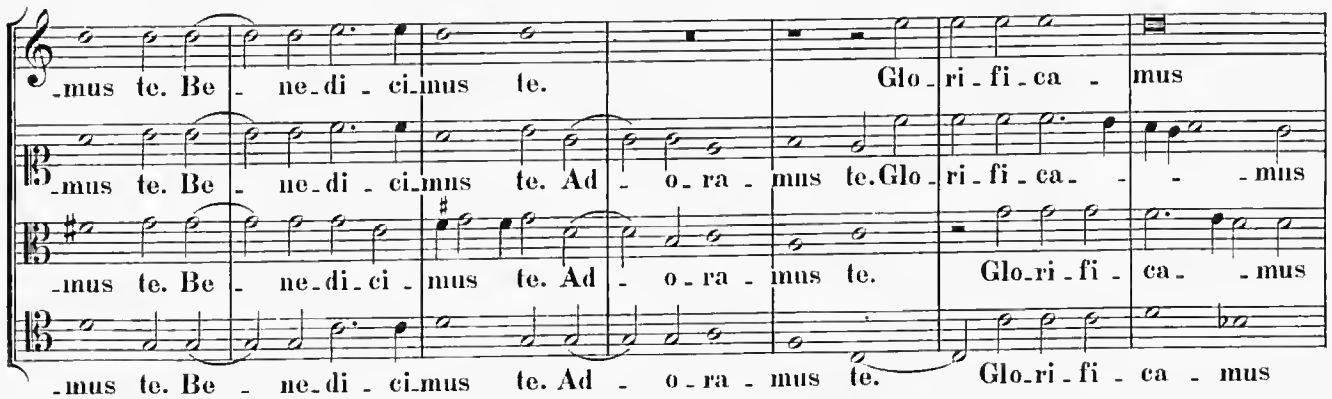

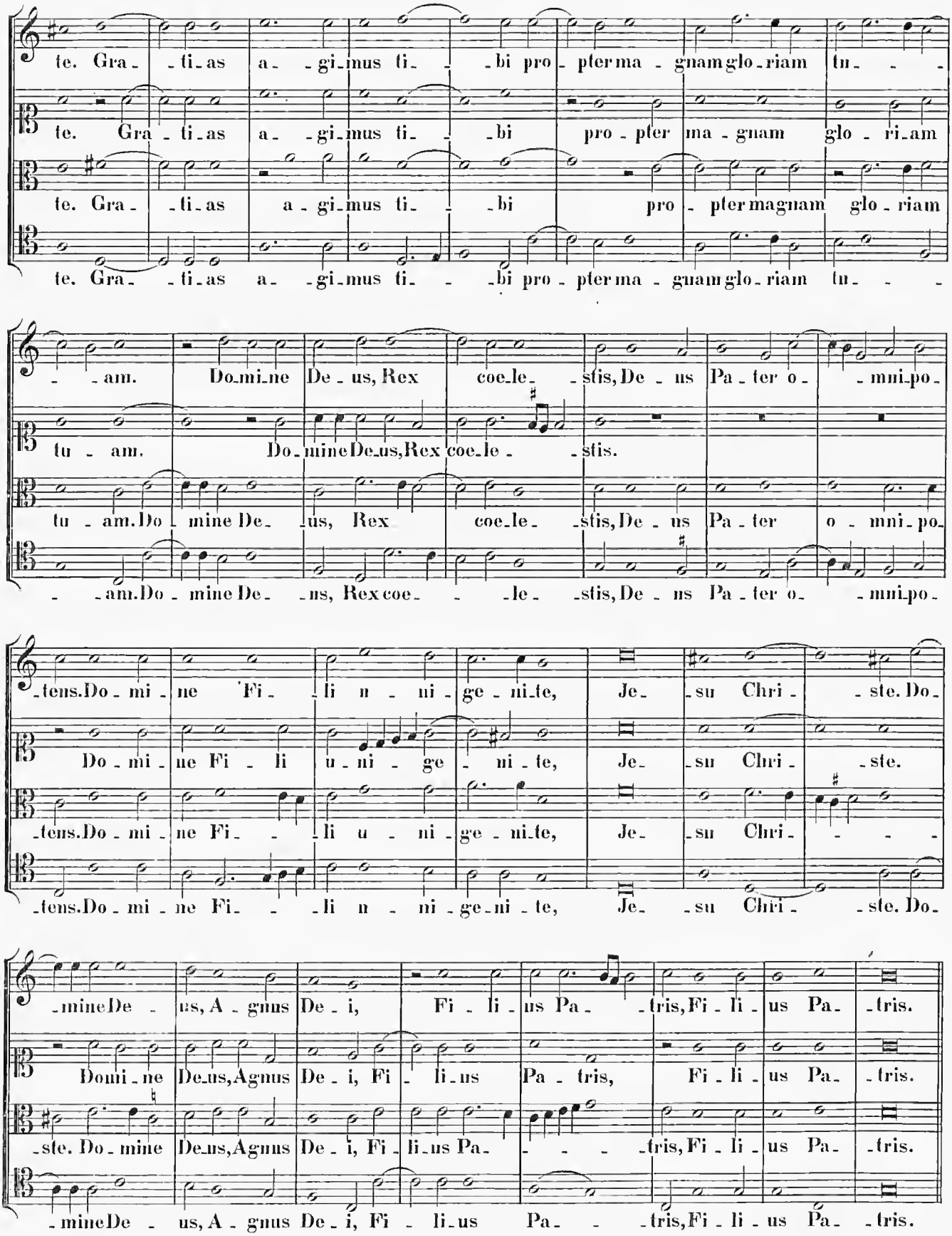
te. Gra - ti - as a - gi - mus ti - bi pro - pter ma - gnam glo - riam tu - - -
te. Gra - ti - as a - gi - mus ti - bi pro - pter ma - gnam glo - ri - am
te. Gra - ti - as a - gi - mus ti - bi pro - pter magnam glo - riam
te. Gra - ti - as a - gi - mus ti - bi pro - pter ma - gnam glo - riam tu - - -
- - am. Do - mi - ne De - us, Rex coe - le - stis, De - us Pa - ter o - mni - po -
tu - am. Do - mine De - us, Rex coe - le - stis.
tu - am. Do - mine De - us, Rex coe - le - stis, De - us Pa - ter o - mni - po -
- am. Do - mine De - us, Rex coe - le - stis, De - us Pa - ter o - mni - po -
-tens. Do - mi - ne Fi - li u - ni - ge - ni - te, Je - su Chri - ste. Do -
Do - mi - ne Fi - li u - ni - ge - ni - te, Je - su Chri - ste.
-tens. Do - mi - ne Fi - li u - ni - ge - ni - te, Je - su Chri - - - -
-tens. Do - mi - ne Fi - li u - ni - ge - ni - te, Je - su Chri - ste. Do -
-mine De - us, A - gnus De - i, Fi - li - us Pa - tris, Fi - li - us Pa - tris.
Domi - ne De - us, Agnus De - i, Fi - li - us Pa - tris, Fi - li - us Pa - tris.
-ste. Do - mine De - us, Agnus De - i, Fi - li - us Pa - - - tris, Fi - li - us Pa - tris.
-mine De - us, A - gnus De - i, Fi - li - us Pa - - tris, Fi - li - us Pa - tris.

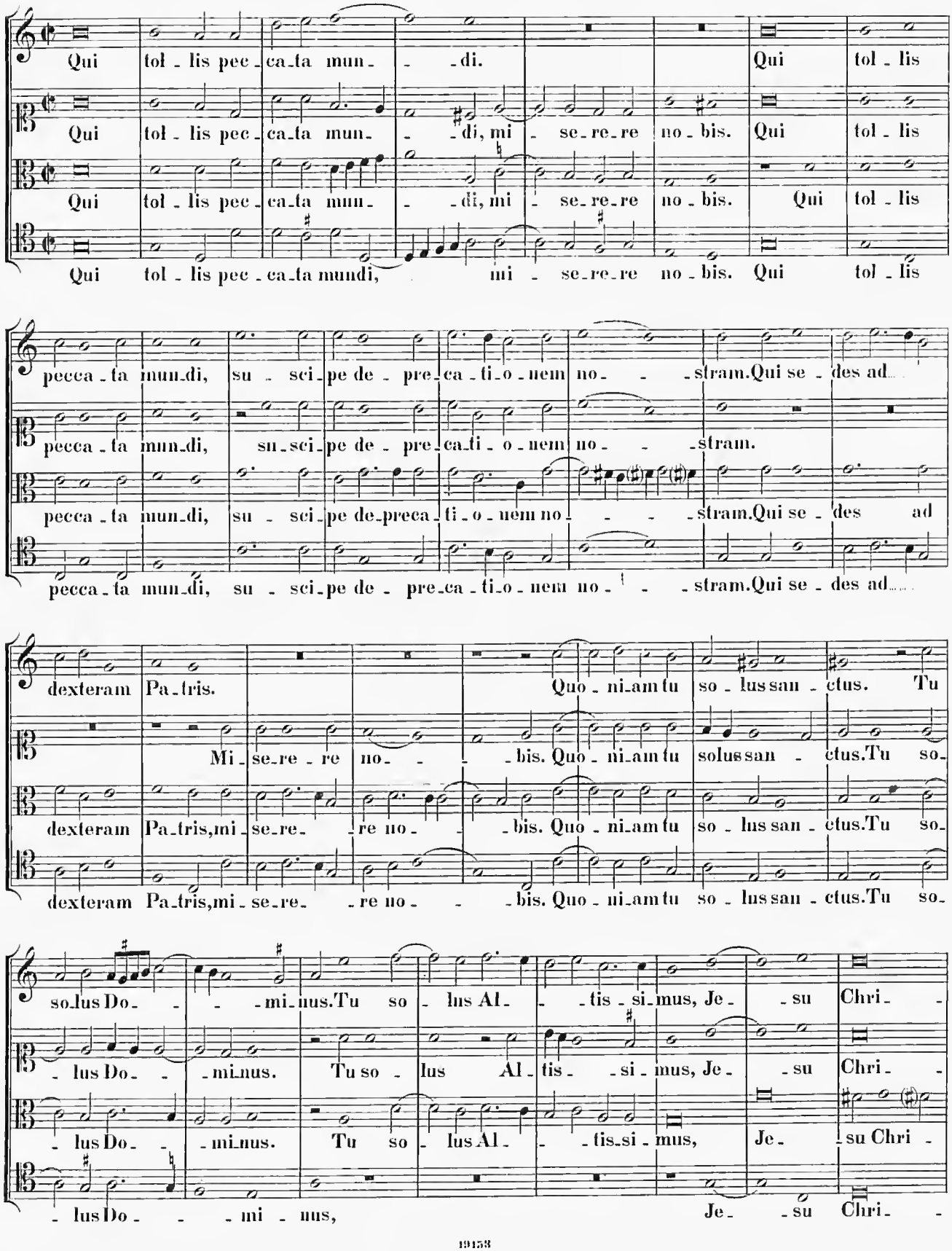
Qui tol - lis pec - ca - ta mun - - di.
Qui tol - lis
Qui tol - lis pec - ca - ta mun - - di, mi - se - re - re no - bis. Qui tol - lis
Qui tol - lis pec - ca - ta mun - - di, mi - se - re - re no - bis. Qui tol - lis
Qui tol - lis pec - ca - ta mundi, mi - se - re - re no - bis. Qui tol - lis
pecca - ta mun - di, su - sci - pe de - pre - ca - ti - o - nem no - - - stram. Qui se - des ad
pecca - ta mun - di, su - sci - pe de - pre - ca - ti - o - nem no - - - stram.
pecca - ta mun - di, su - sci - pe de - preca - ti - o - nem no - - - stram. Qui se - des ad
pecca - ta mun - di, su - sci - pe de - pre - ca - ti - o - nem no - - - stram. Qui se - des ad
dexteram Pa - tris.
Quo - ni - am tu so - lus san - ctus. Tu
Mi - se - re - re no - - - bis. Quo - ni - am tu solus san - ctus. Tu so -
dexteram Pa - tris, mi - se - re - re no - - - bis. Quo - ni - am tu so - lus san - ctus. Tu so -
dexteram Pa - tris, mi - se - re - re no - - - bis. Quo - ni - am tu so - lus san - ctus. Tu so -
so - lus Do - - - mi - nus. Tu so - lus Al - - tis - si - mus, Je - - su Chri - -
- lus Do - - mi - nus. Tu so - lus Al - tis - - si - mus, Je - su Chri -
- lus Do - - mi - nus. Tu so - lus Al - - tis - si - mus, Je - su Chri -
- lus Do - - - mi - nus, Je - - su Chri - -

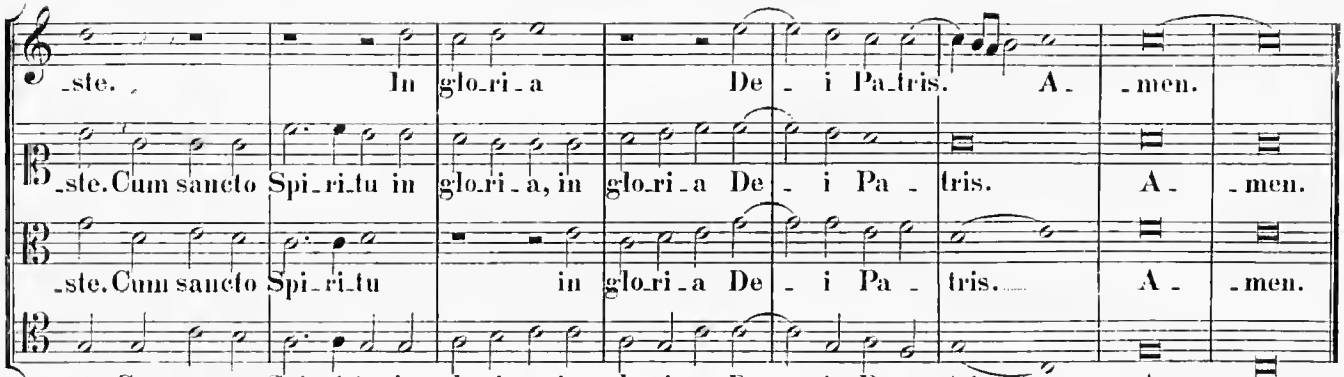

Credo in unum Deum.

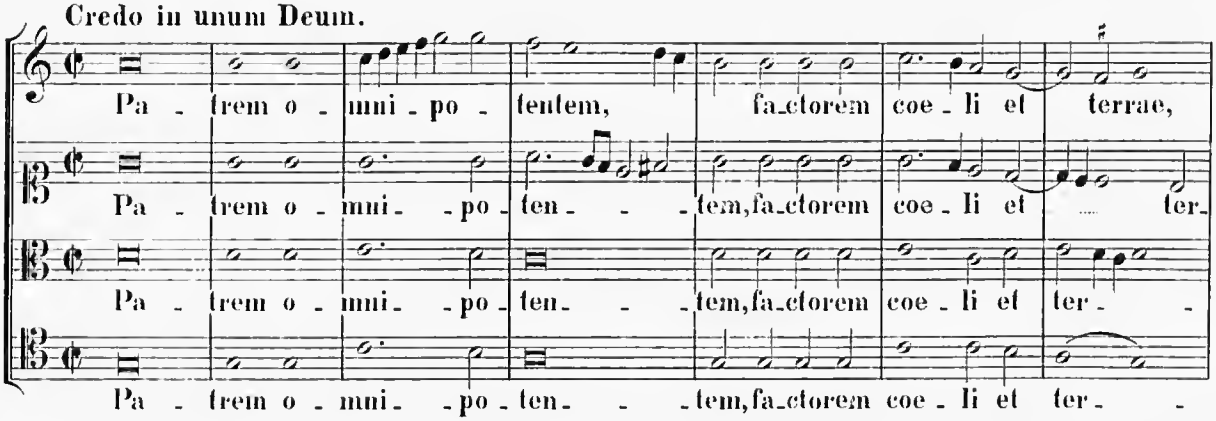

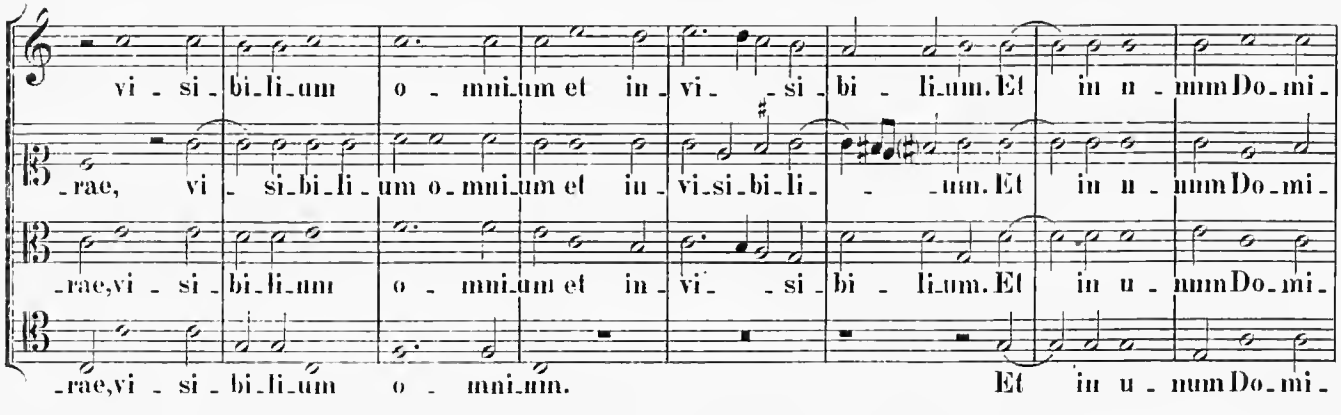

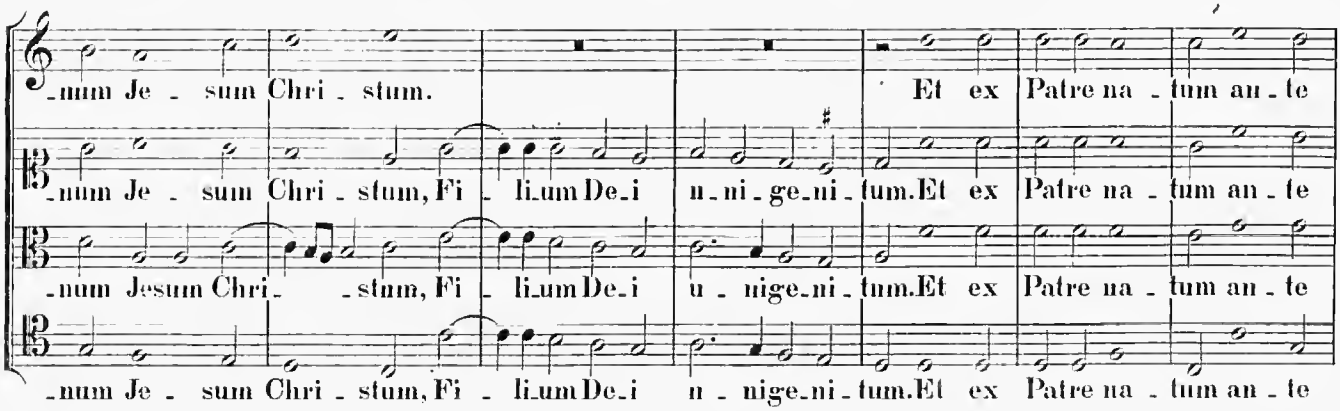

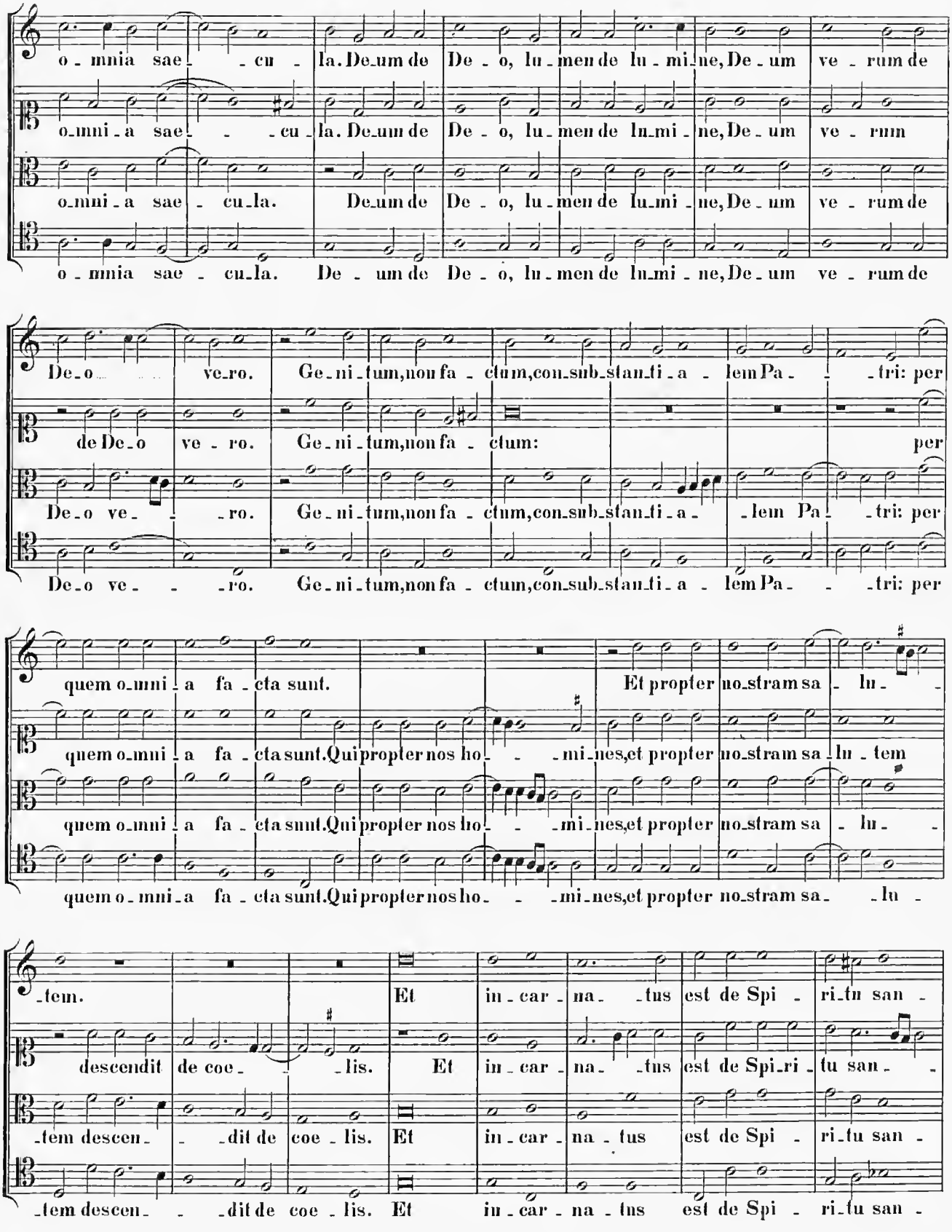
o - mnia sae - - cu - la. De_um de De - o, lu - men de lu - mi_ne, De - um ve - rum de
o_mni_a sae - - cu_la. De_um de De - o, lu - men de lu_mi - ne, De - um ve - rum
o_mni_a sae - cu_la. De_um de De - o, lu - men de lu_mi - ne, De - um ve - rum de
o - mnia sae - cu_la. De - um de De - o, lu - men de lu_mi - ne, De - um ve - rum de
De_o ve_ro. Ge_ni_tum, non fa - ctum, con_sub_stan_ti_a - lem Pa - - tri: per
de De_o ve - ro. Ge_ni_tum, non fa - ctum: per
De_o ve - - ro. Ge_ni_tum, non fa - ctum, con_sub_stan_ti_a - lem Pa - - tri: per
De_o ve - - ro. Ge_ni_tum, non fa - ctum, con_sub_stan_ti_a - lem Pa - - tri: per
quem o_mni - a fa - cta sunt. Et propter no_stram sa - lu -
quem o_mni - a fa - cta sunt. Qui propter nos ho - - mi_nes, et propter no_stram sa - lu - tem
quem o_mni - a fa - cta sunt. Qui propter nos ho - - mi_nes, et propter no_stram sa - lu -
quem o - mni - a fa - cta sunt. Qui propter nos ho - - mi_nes, et propter no_stram sa - - lu -
- tem. Et in - car - na - - tus est de Spi - ri_tu san -
descendit de coe - - - lis. Et in - car - na - - tus est de Spi_ri - tu san - -
- tem descen - - - dit de coe - lis. Et in - car - na - tus est de Spi - ri_tu san -
- tem descen - - - dit de coe - lis. Et in - car - na - tus est de Spi - ri_tu san -

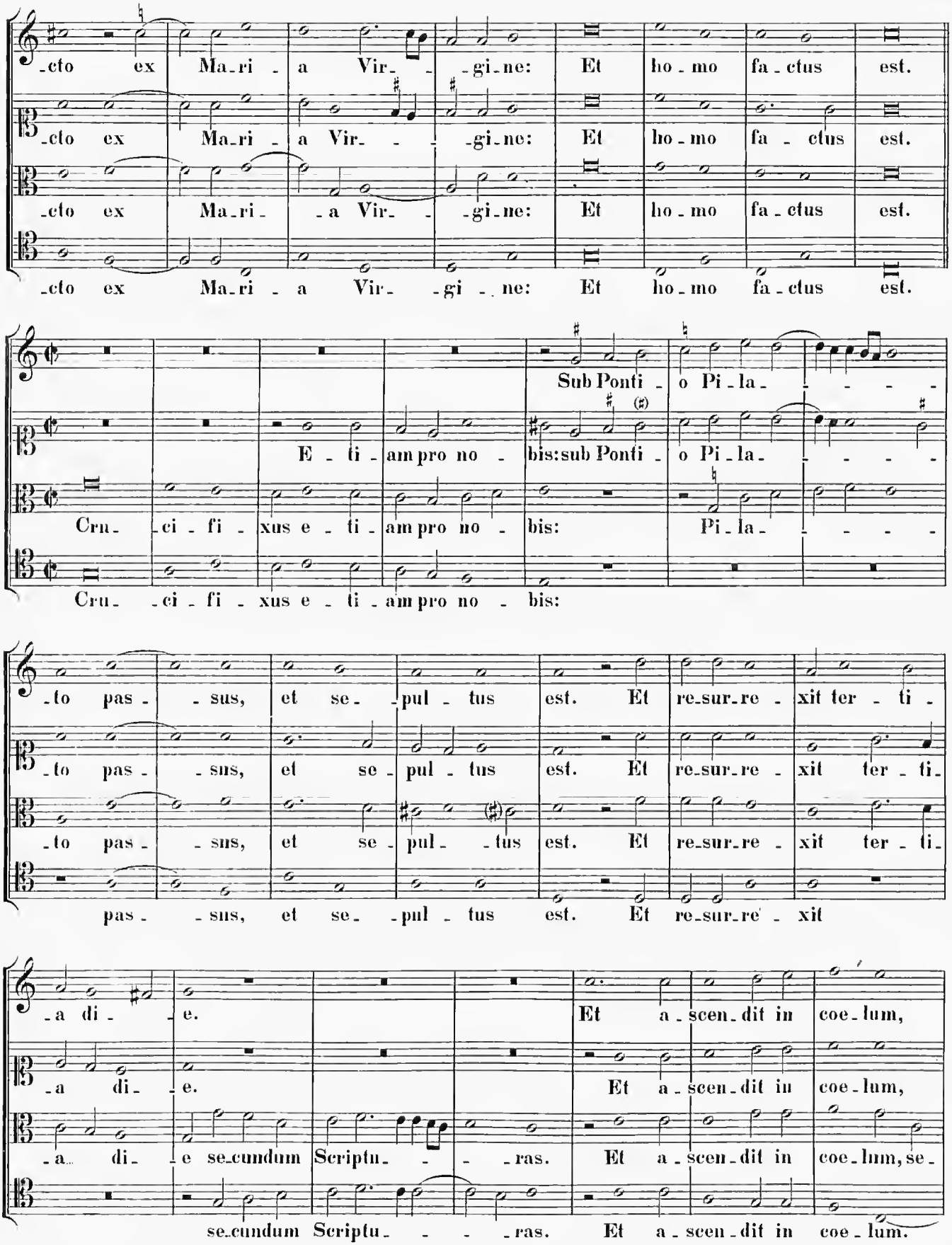
-cto ex Ma-ri - a Vir- - -gi-ne: Et ho-mo fa-ctus est.
-cto ex Ma-ri - a Vir- - -gi-ne: Et ho-mo fa - ctus est.
-cto ex Ma-ri - -a Vir- - -gi-ne: Et ho-mo fa-ctus est.
-cto ex Ma-ri - a Vir- -gi - ne: Et ho-mo fa-ctus est.
Sub Ponti - o Pi-la- - - - -
E - ti - am pro no - bis: sub Ponti - o Pi-la- - - - -
Cru- -ci - fi - xus e - ti - am pro no - bis: Pi-la- - - -
Cru- -ci - fi - xus e - ti - am pro no - bis:
-to pas- - sus, et se- -pul - tus est. Et re-sur-re - xit ter - ti -
-to pas- - sus, et se - pul - tus est. Et re-sur-re - xit ter - ti-
-to pas- - sus, et se - pul- - tus est. Et re-sur-re - xit ter - ti-
pas- - sus, et se- -pul - tus est. Et re-sur-re - xit
-a di- -e. Et a-scen-dit in coe-lum,
-a di- -e. Et a-scen-dit in coe-lum,
-a di- -e se-cundum Scriptu- - - -ras. Et a-scen-dit in coe-lum, se-
se-cundum Scriptu- - - -ras. Et a-scen-dit in coe-lum.

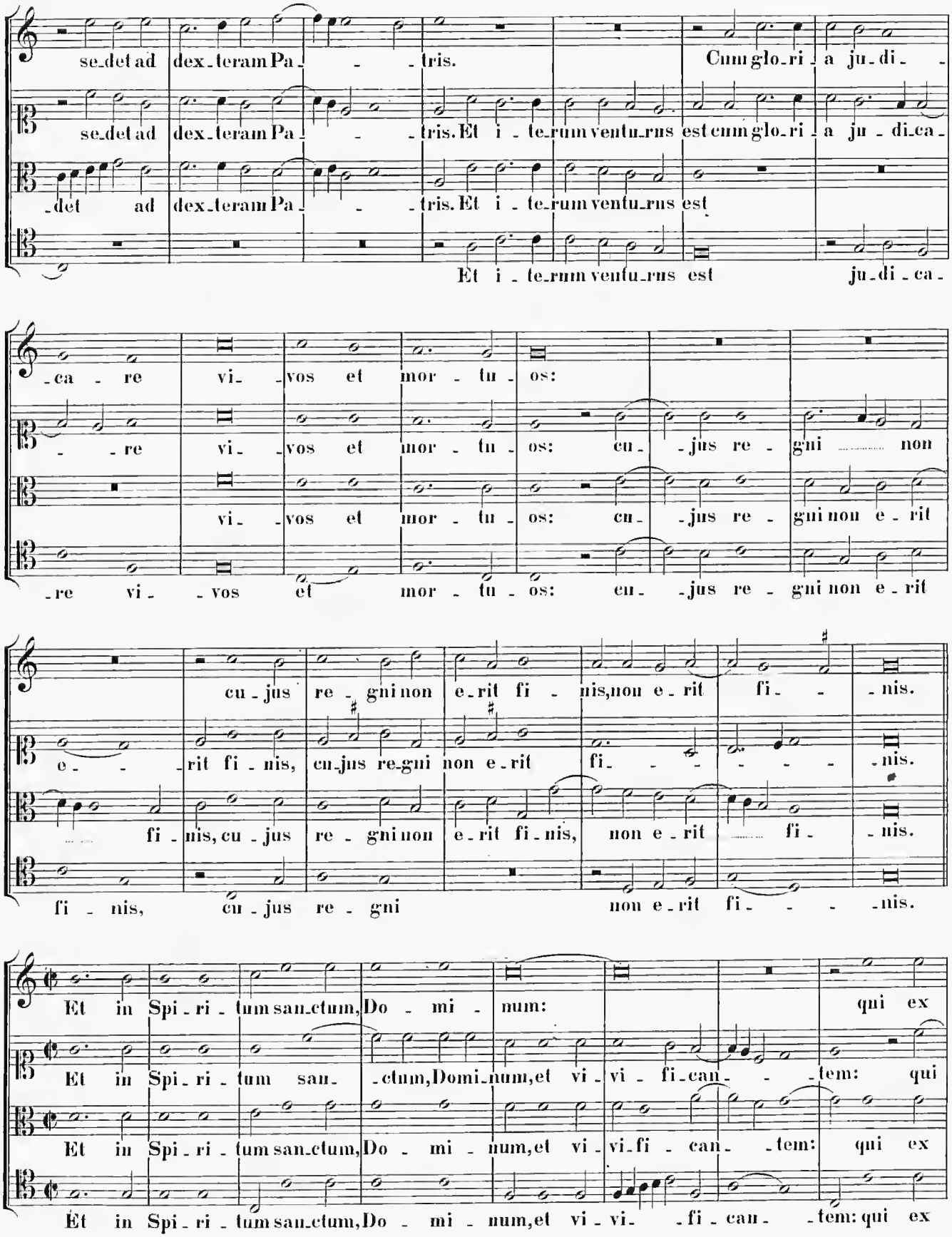
se-det ad dex-teram Pa- - -tris. Cum glo-ri-a ju-di-
se-det ad dex-teram Pa- - -tris. Et i-te-rum ventu-rus est cum glo-ri-a ju-di-ca-
-det ad dex-teram Pa- - -tris. Et i-te-rum ventu-rus est
Et i-te-rum ventu-rus est ju-di-ca-
-ca-re vi- -vos et mor-tu-os:
-re vi- -vos et mor-tu-os: cu- -jus re-gni non
vi- -vos et mor-tu-os: cu- -jus re-gni non e-rit
-re vi- -vos et mor-tu-os: cu- -jus re-gni non e-rit
cu-jus re-gni non e-rit fi- -nis, non e-rit fi- -nis.
e- -rit fi-nis, cu-jus re-gni non e-rit fi- -nis.
fi-nis, cu-jus re-gni non e-rit fi-nis, non e-rit fi- -nis.
fi-nis, cu-jus re-gni non e-rit fi- -nis.
Et in Spi-ri-tum san-ctum, Do-mi-num: qui ex
Et in Spi-ri-tum san- -ctum, Domi-num, et vi-vi-fi-can- -tem: qui
Et in Spi-ri-tum san-ctum, Do-mi-num, et vi-vi-fi-can- -tem: qui ex
Et in Spi-ri-tum san-ctum, Do-mi-num, et vi-vi- -fi-can- -tem: qui ex

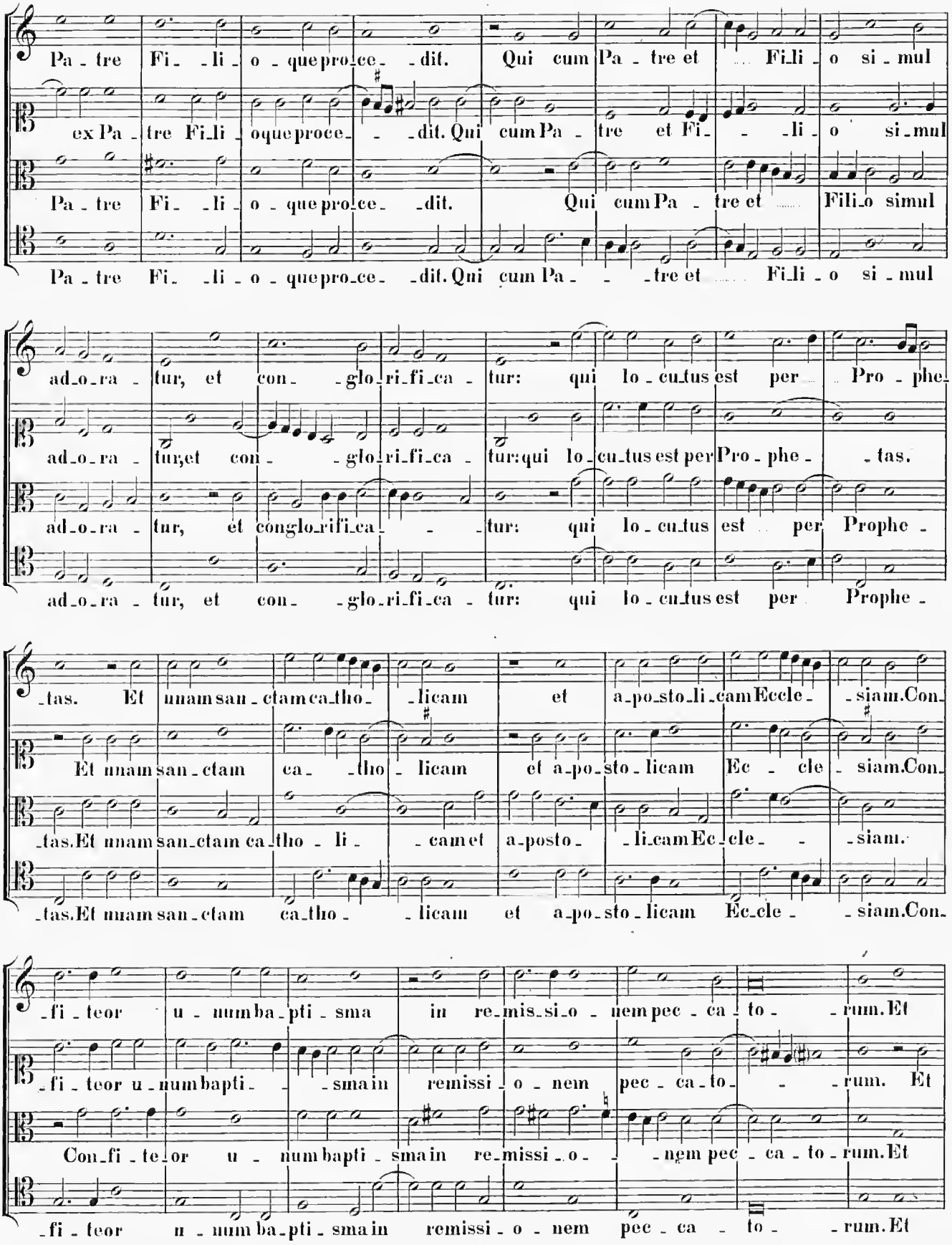
Pa - tre Fi - li - o - que pro - ce - dit. Qui cum Pa - tre et Fi - li - o si - mul
ex Pa - tre Fi - li - oque proce - dit. Qui cum Pa - tre et Fi - li - o si - mul
Pa - tre Fi - li - o - que pro - ce - dit. Qui cum Pa - tre et Fili - o simul
Pa - tre Fi - li - o - que pro - ce - dit. Qui cum Pa - tre et Fi - li - o si - mul
ad - o - ra - tur, et con - glo - ri - fi - ca - tur: qui lo - cu - tus est per Pro - phe -
ad - o - ra - tur, et con - glo - ri - fi - ca - tur: qui lo - cu - tus est per Pro - phe - tas.
ad - o - ra - tur, et conglo - ri - fi - ca - tur: qui lo - cu - tus est per Prophe -
ad - o - ra - tur, et con - glo - ri - fi - ca - tur: qui lo - cu - tus est per Prophe -
- tas. Et unam san - ctam ca - tho - licam et a - po - sto - li - cam Eccle - siam. Con -
Et unam san - ctam ca - tho - licam et a - po - sto - licam Ec - cle - siam. Con -
- tas. Et unam san - ctam ca - tho - li - cam et a - posto - li - cam Ec - cle - siam.
- tas. Et unam san - ctam ca - tho - licam et a - po - sto - licam Ec - cle - siam. Con -
- fi - teor u - num ba - pti - sma in re - mis - si - o - nem pec - ca - to - rum. Et
- fi - teor u - num bapti - sma in remissi - o - nem pec - ca - to - rum. Et
Con - fi - te - or u - num bapti - sma in re - missi - o - nem pec - ca - to - rum. Et
- fi - teor u - num ba - pti - sma in remissi - o - nem pec - ca - to - rum. Et

B. U. L.

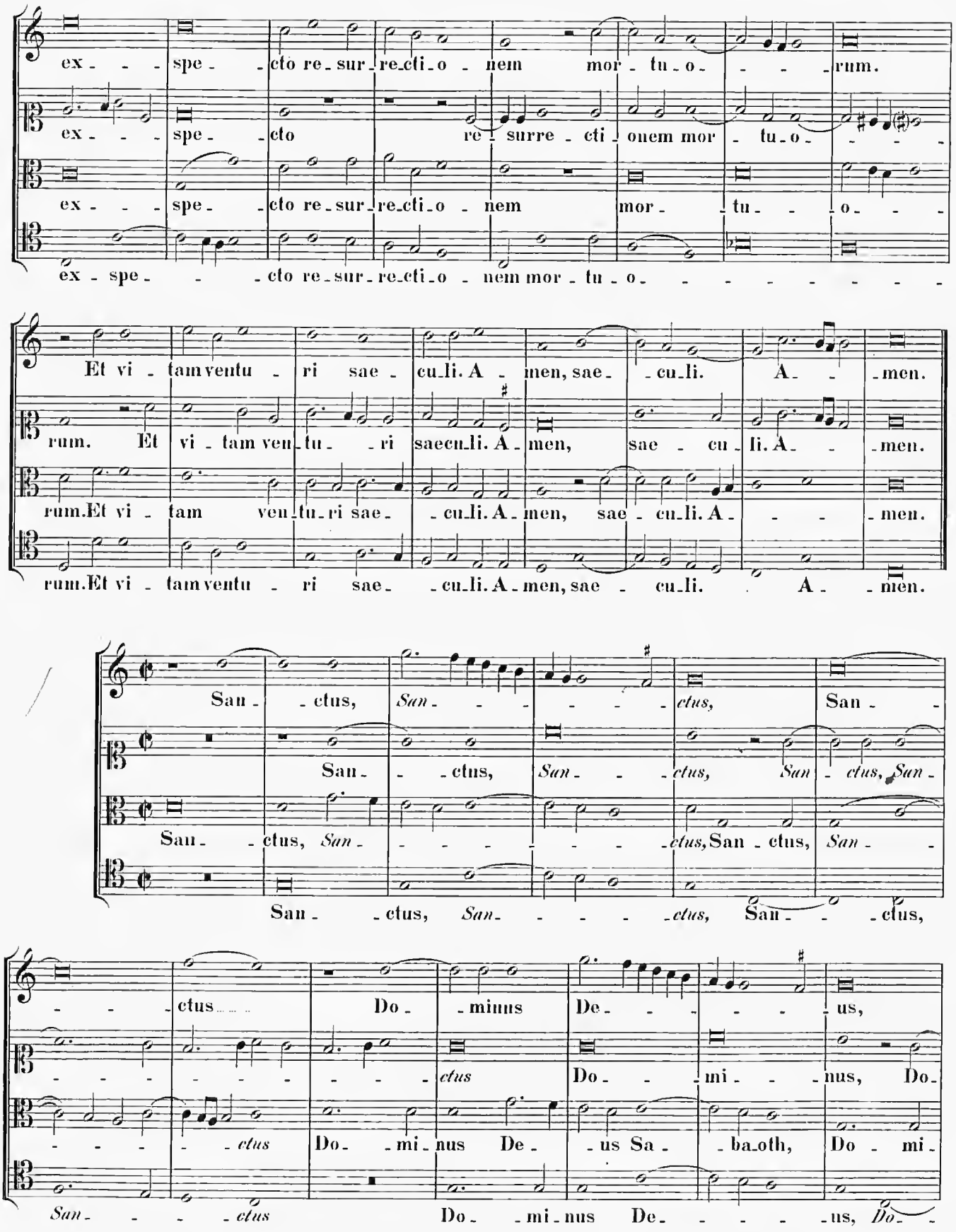
ex - - - spe - - cto re - sur - re - cti - o - nem mor - tu - o - - - - rum.
ex - - - spe - - cto re - sur - re - cti - o - nem mor - tu - o - - - -
ex - - - spe - - cto re - sur - re - cti - o - nem mor - tu - - o - - -
ex - spe - - - cto re - sur - re - cti - o - nem mor - tu - o - - - - - - - -
Et vi - tam ventu - ri sae - cu - li. A - men, sae - - cu - li. A - - - men.
rum. Et vi - tam ven - tu - - ri saecu - li. A - men, sae - cu - li. A - - - men.
rum. Et vi - tam ven - tu - ri sae - - cu - li. A - men, sae - cu - li. A - - - men.
rum. Et vi - tam ventu - ri sae - - cu - li. A - men, sae - cu - li. A - - - men.
San - - ctus, San - - - - - - ctus, San - -
San - - ctus, San - - - - ctus, San - ctus, San -
San - ctus, San - - - - - - ctus, San - ctus, San - -
San - - ctus, San - - - - ctus, San - - ctus,
- - - ctus Do - - minus De - - - - - us,
- - - - - - - - - ctus Do - - mi - - - nus, Do -
- - - - - ctus Do - - mi - nus De - - us Sa - - ba - oth, Do - mi -
San - - - - ctus Do - - mi - nus De - - - - - us, Do - -

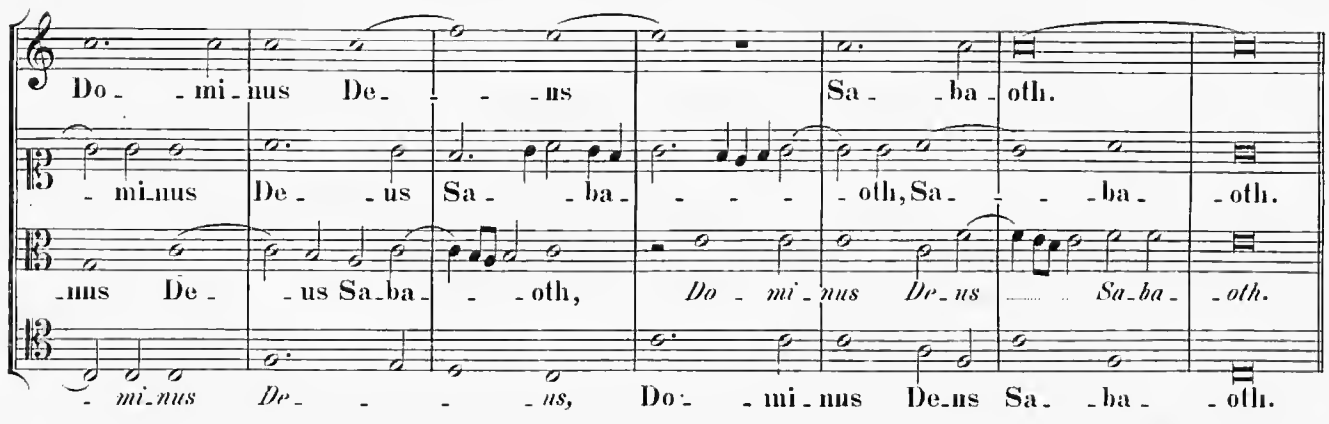
Do - mi - nus De - us Sa - ba - oth.
- mi - nus De - us Sa - ba - oth, Sa - ba - oth.
- nus De - us Sa - ba - oth, Do - mi - nus De - us Sa - ba - oth.
- mi - nus De - us, Do - mi - nus De - us Sa - ba - oth.

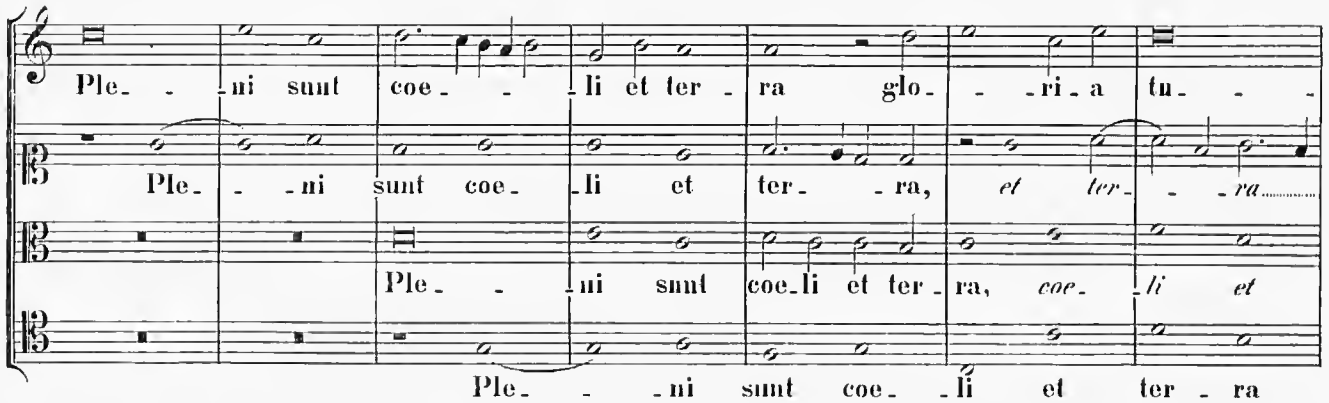
Ple - ni sunt coe - li et ter - ra glo - ri - a tu -
Ple - ni sunt coe - li et ter - ra, et ter - ra
Ple - ni sunt coe - li et ter - ra, coe - li et
Ple - ni sunt coe - li et ter - ra

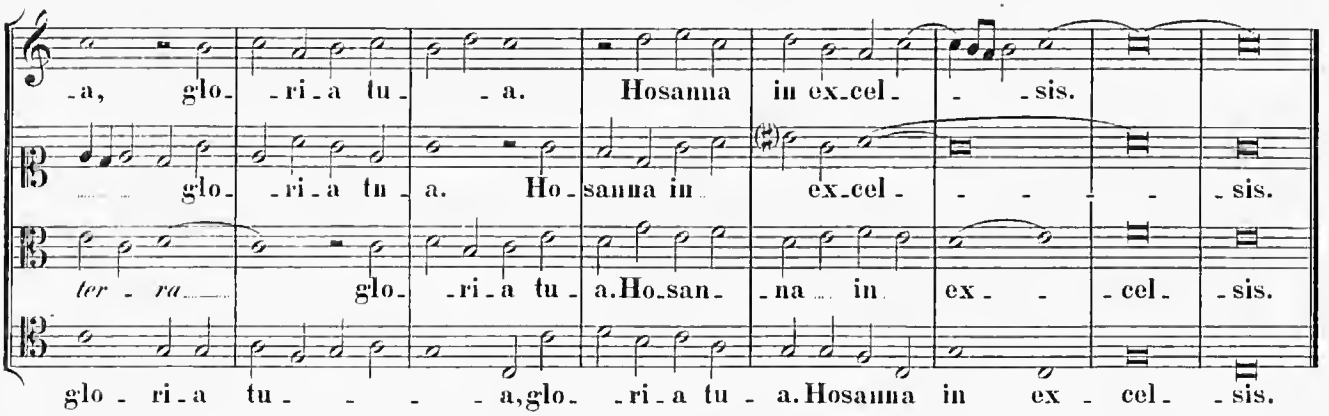
- a, glo - ri - a tu - a. Hosanna in ex - cel - sis.
glo - ri - a tu - a. Ho - sanna in ex - cel - sis.
ter - ra glo - ri - a tu - a. Ho - san - na in ex - cel - sis.
glo - ri - a tu - a, glo - ri - a tu - a. Hosanna in ex - cel - sis.

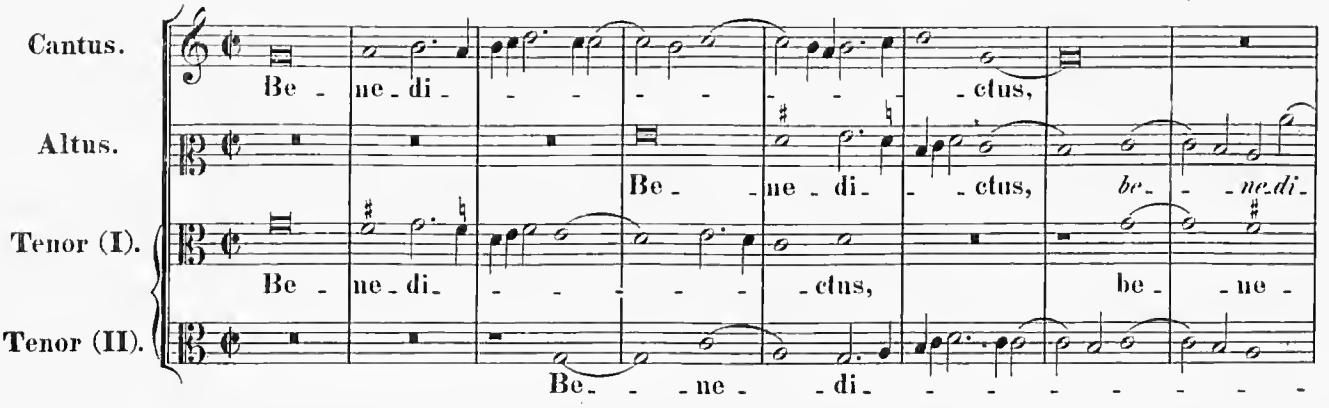
Cantus.
Altus.
Tenor (I).
Tenor (II).
Be - ne - di - ctus,
Be - ne - di - ctus, be - ne - di -
Be - ne - di - ctus, be - ne -
Be - ne - di -

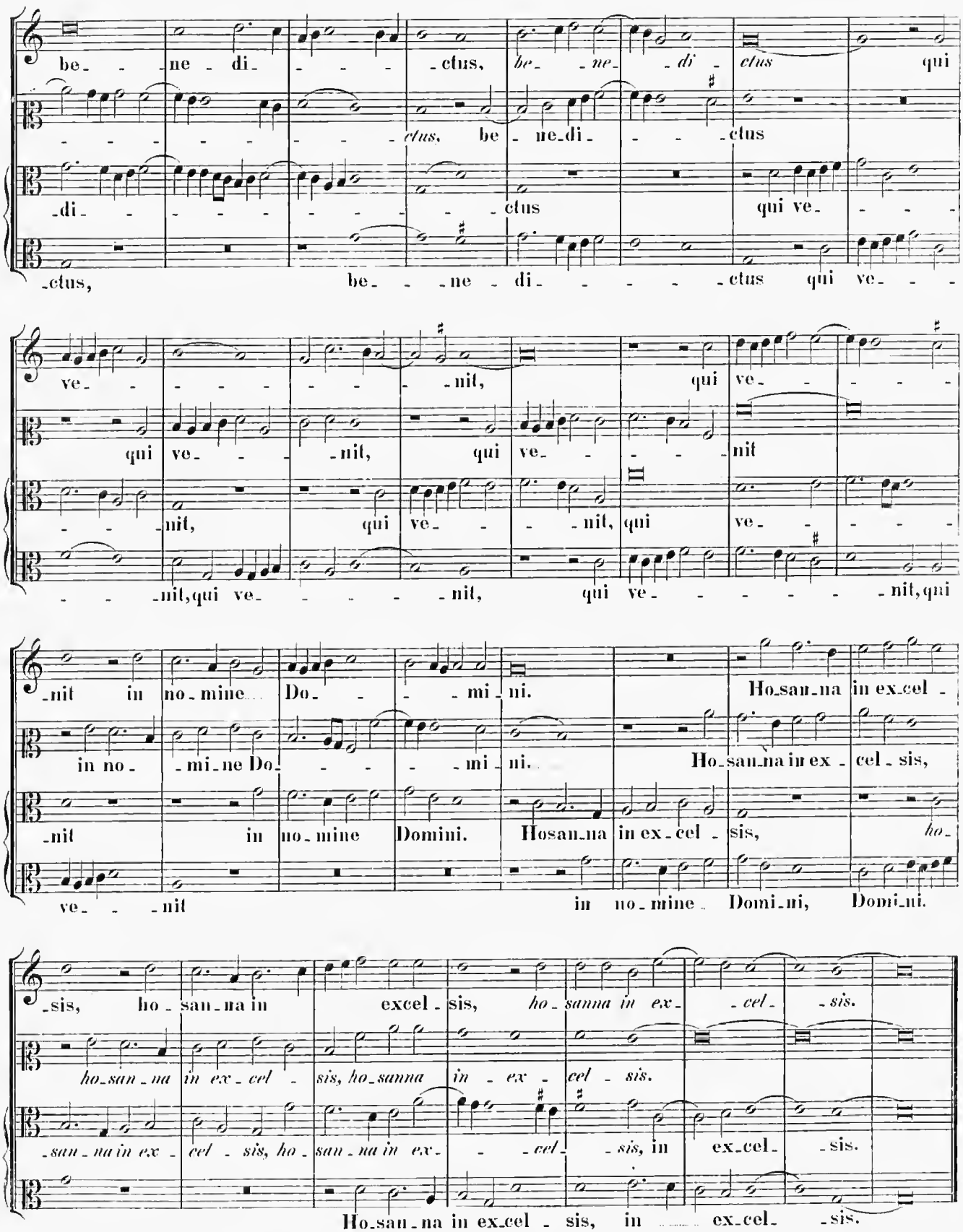
be- - ne - di- - - - - ctus, be- - ne- - di - ctus qui
- - - - - - - - - ctus, be - ne-di- - - - ctus
-di- - - - - - - - - - ctus qui ve- - - -
-ctus, be- - - ne - di- - - - - ctus qui ve- - -
ve- - - - - - - - - nit, qui ve- - - - -
qui ve- - - nit, qui ve- - - - nit
- - - nit, qui ve- - - - nit, qui ve- - - - -
- - - nit, qui ve- - - - - nit, qui ve- - - - - nit, qui
-nit in no-mine Do- - - - mi-ni. Ho-san-na in ex-cel -
in no- - mi-ne Do- - - - mi-ni. Ho-san-na in ex - cel - sis,
-nit in no-mine Domini. Hosan-na in ex-cel - sis, ho-
ve- - - nit in no-mine Domi-ni, Domi-ni.
-sis, ho-san-na in excel - sis, ho-sanna in ex- - cel - sis.
ho-san-na in ex-cel - sis, ho-sanna in - ex - cel - sis.
-san-na in ex - cel - sis, ho-san-na in ex- - - cel - sis, in ex-cel- -sis.
Ho-san-na in ex-cel - sis, in ex-cel- -sis.

Agnus Dei.

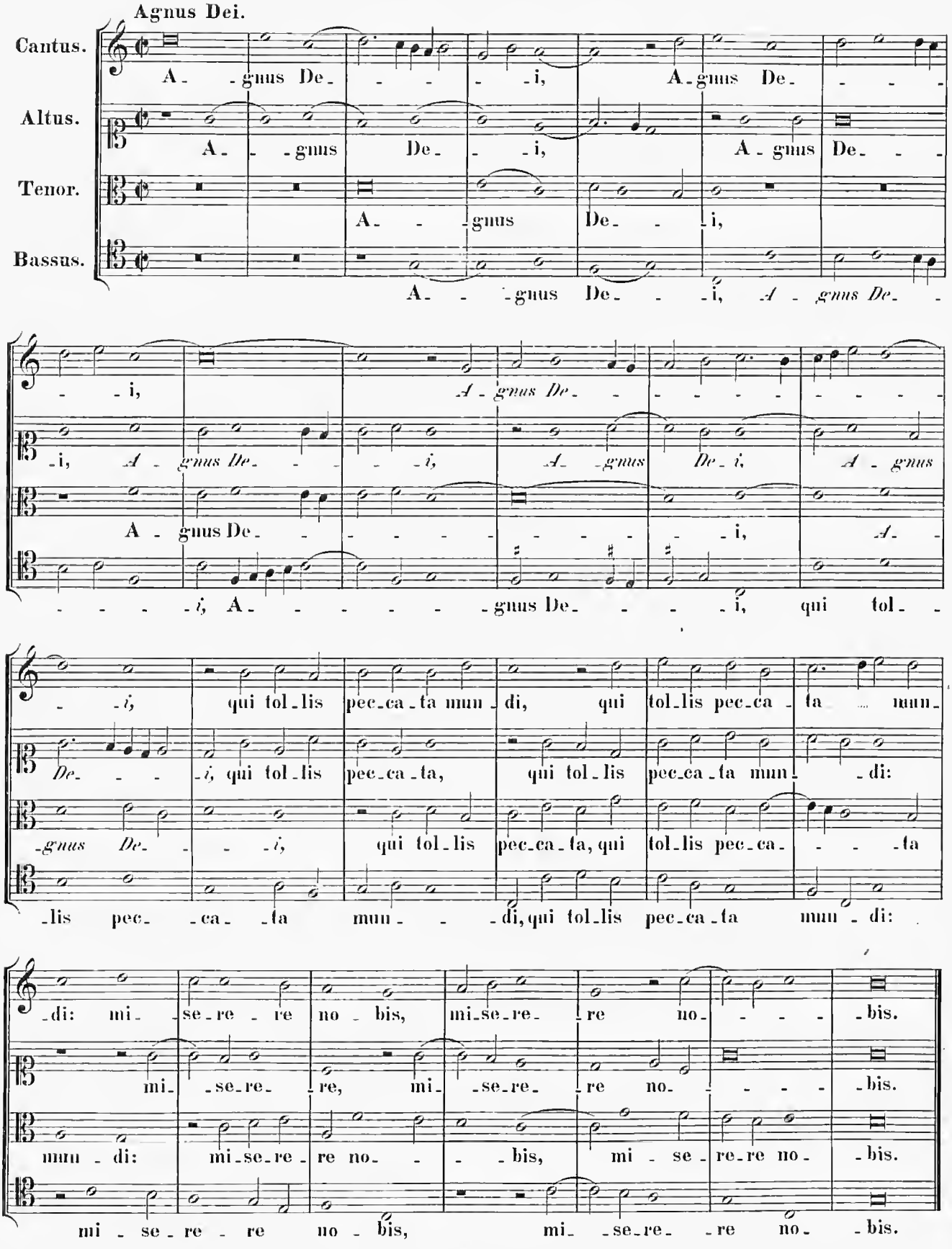
Cantus.
Altus.
Tenor.
Bassus.
A - gnus De - - - - i, A - gnus De - - - -
A - - gnus De - - i, A - gnus De - -
A - - gnus De - - i,
A - - gnus De - - i, A - gnus De -
- - i, A - gnus De - - - - - - - -
- i, A - gnus De - - - i, A - gnus De - i, A - gnus
A - gnus De - - - - - - - - - i, A -
- - - - i, A - - - - - - gnus De - - - i, qui tol -
- - i, qui tol - lis pec - ca - ta mun - di, qui tol - lis pec - ca - ta mun -
De - - i, qui tol - lis pec - ca - ta, qui tol - lis pec - ca - ta mun - di:
gnus De - - - i, qui tol - lis pec - ca - ta, qui tol - lis pec - ca - - - ta
lis pec - - ca - ta mun - - - di, qui tol - lis pec - ca - ta mun - di:
di: mi - se - re - re no - bis, mi - se - re - re no - - - - bis.
mi - se - re - re, mi - se - re - re no - - - - bis.
mun - di: mi - se - re - re no - - - bis, mi - se - re - re no - bis.
mi - se - re - re no - bis, mi - se - re - re no - bis.

10.

Altus.

Cantus, Ten. et 5. vox desunt.

Missae Dominicales, quinis vocibus. Mediolani 1592.
Jo. Pet. Aloysii Praenestini. (p. 37.)

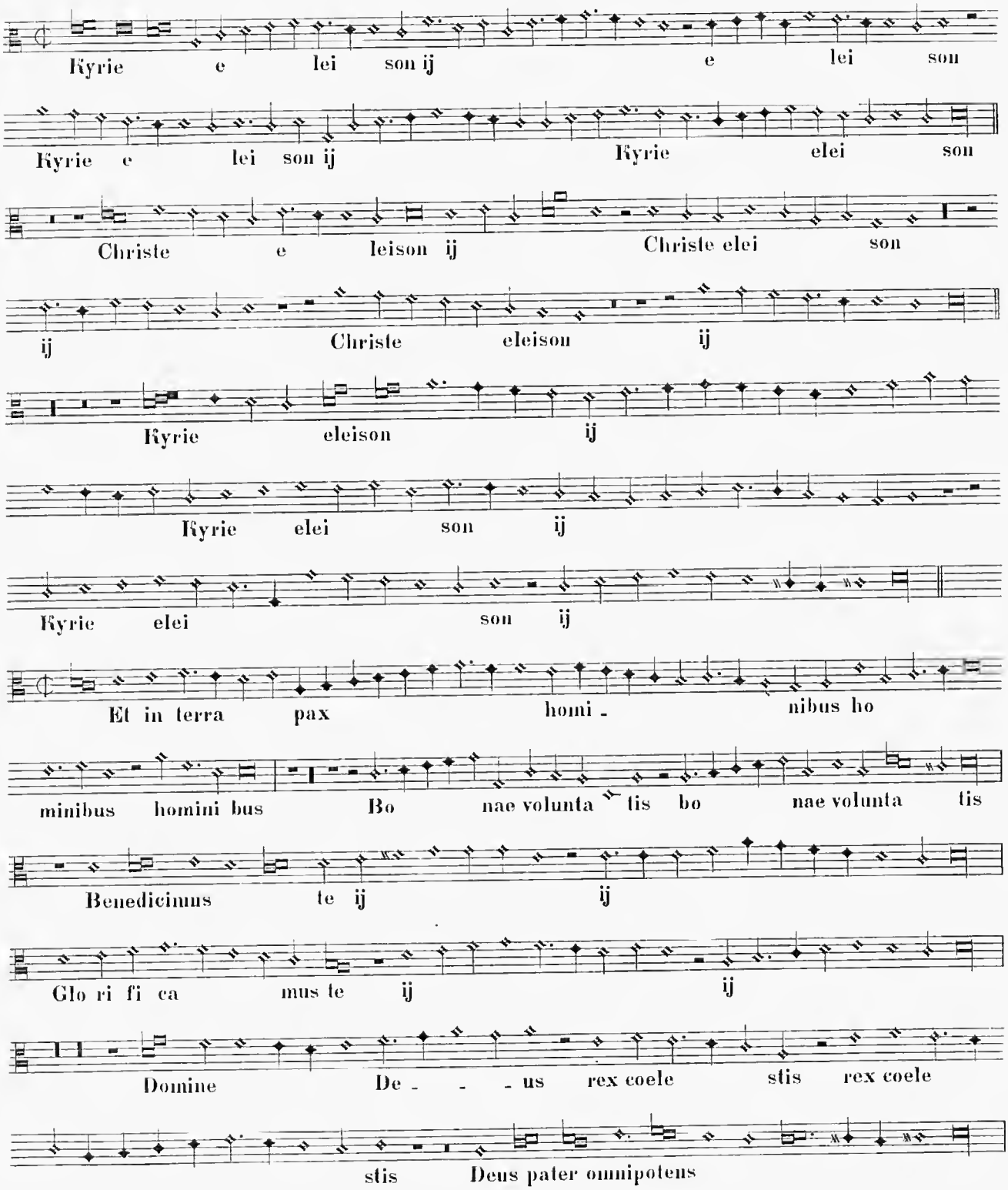

A 4.

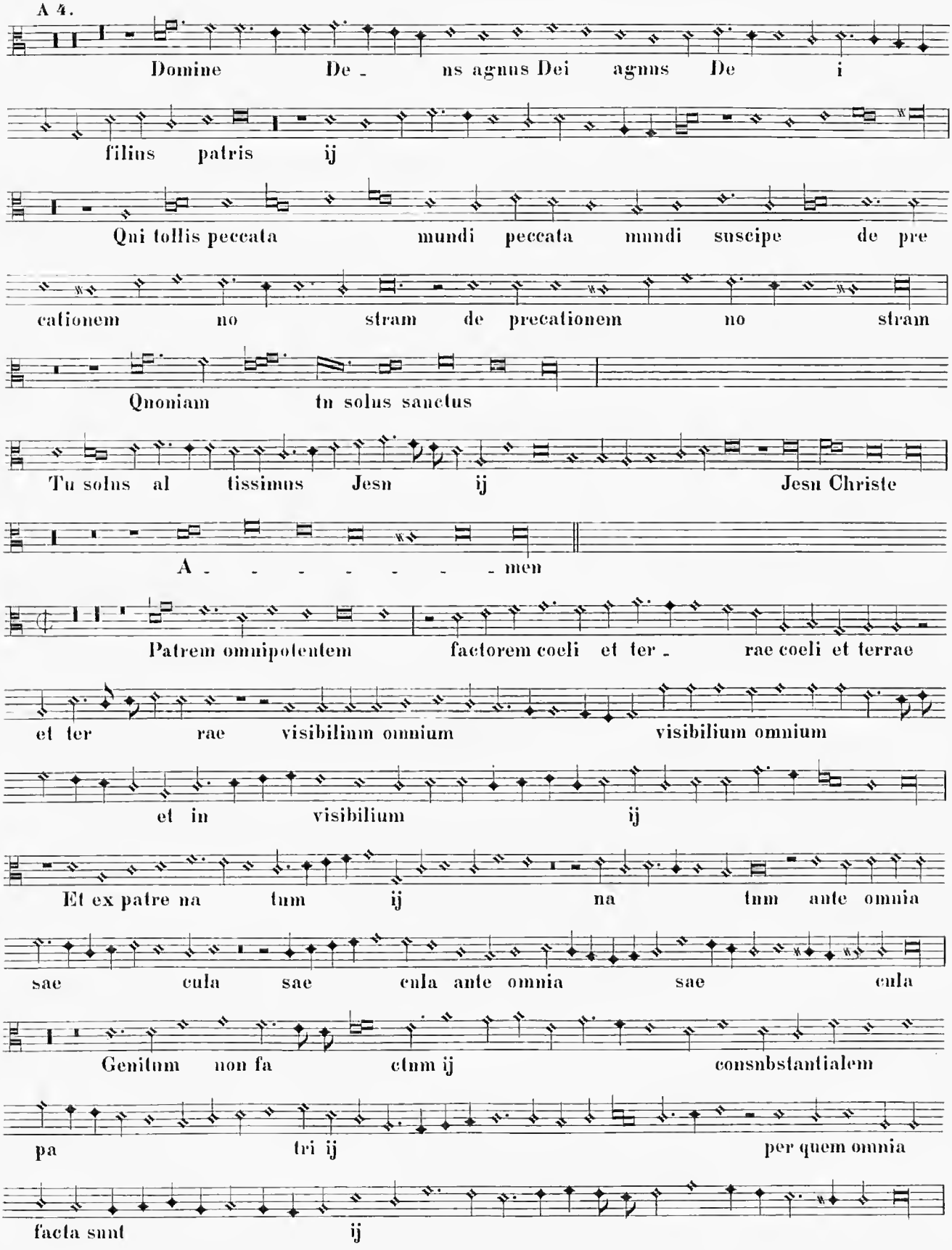
Domine De - ns agnus Dei agnus De i
filius patris ij
Qui tollis peccata mundi peccata mundi suscipe de pre
cationem no stram de precationem no stram
Quoniam tu solus sanctus
Tu solus al tissimus Jesu ij Jesu Christe
A - - - - - - - - men
Patrem omnipotentem factorem coeli et ter - rae coeli et terrae
et ter rae visibilium omnium visibilium omnium
et in visibilium ij
Et ex patre na tum ij na tum ante omnia
sae cula sae cula ante omnia sae cula
Genitum non fa ctum ij consubstantialem
pa tri ij per quem omnia
facta sunt ij

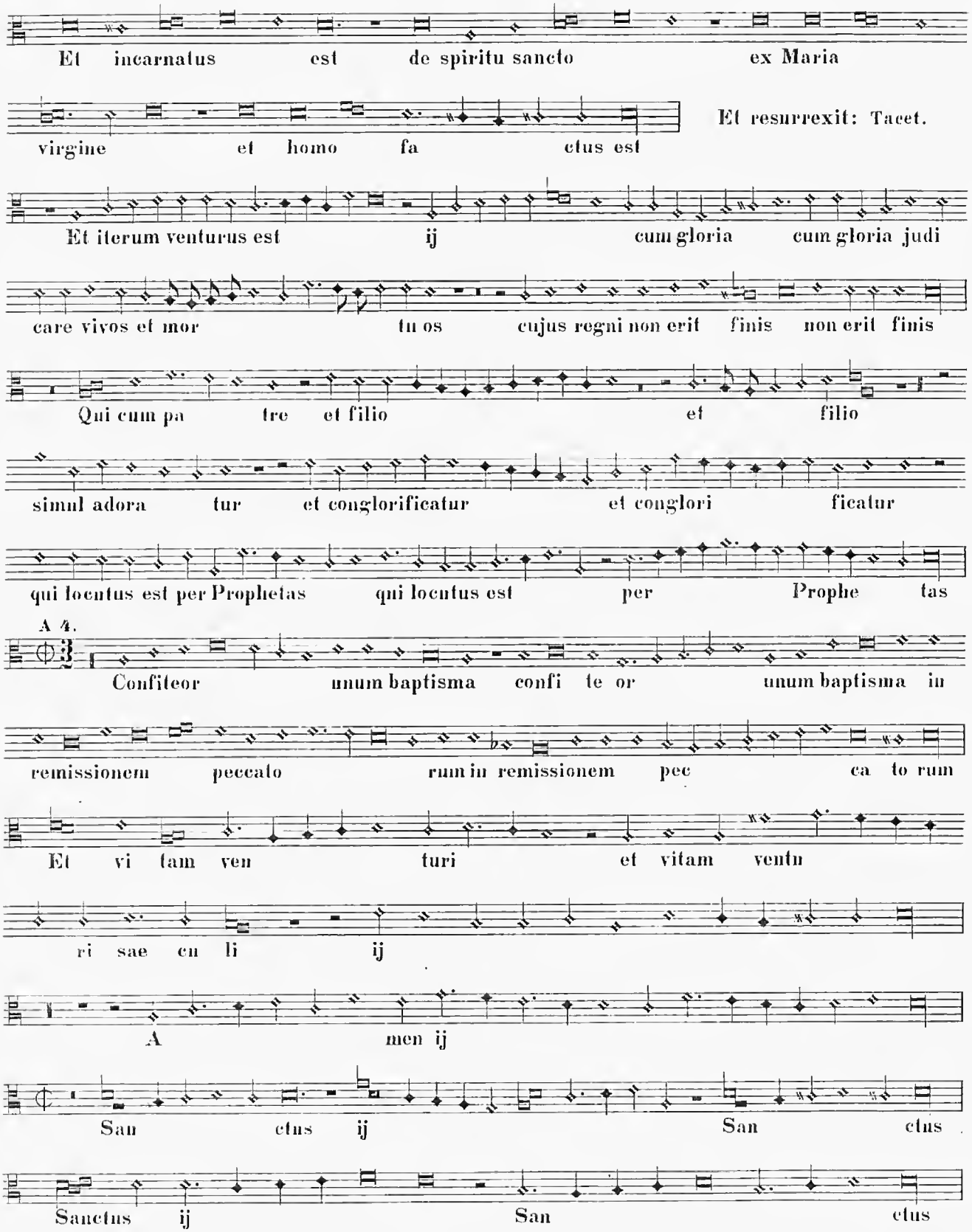
Et incarnatus est de spiritu sancto ex Maria
virgine et homo fa ctus est
Et resurrexit: Tacet.
Et iterum venturus est ij cum gloria cum gloria judi
care vivos et mor tu os cujus regni non erit finis non erit finis
Qui cum pa tre et filio et filio
simul adora tur et conglorificatur et conglori ficatur
qui locutus est per Prophetas qui locutus est per Prophe tas
A 4.
Confiteor unum baptisma confi te or unum baptisma in
remissionem peccato rum in remissionem pec ca to rum
Et vi tam ven turi et vitam ventu
ri sae cu li ij
A men ij
San ctus ij San ctus
Sanctus ij San ctus

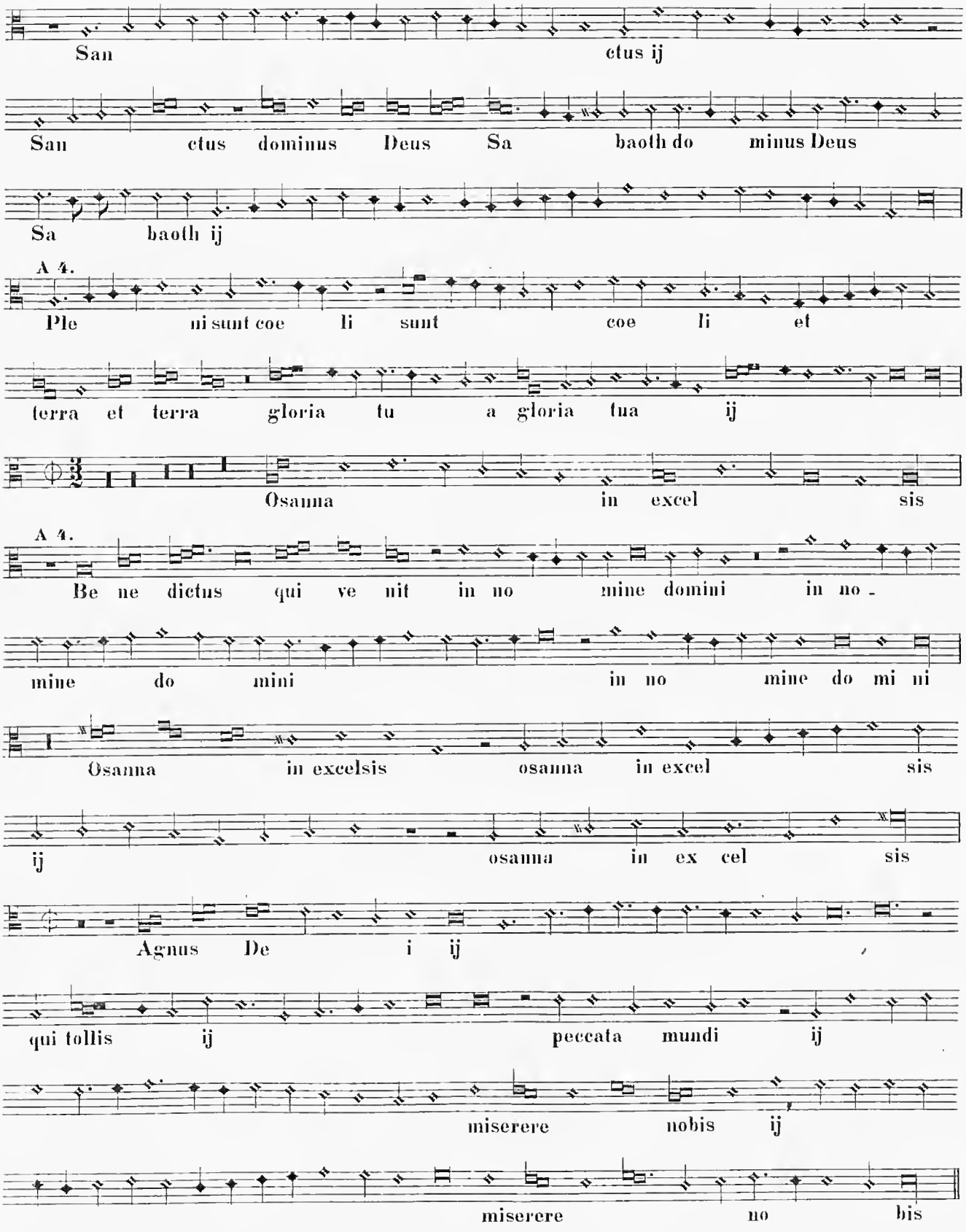
San ctus ij
San ctus dominus Deus Sa baoth do minus Deus
Sa baoth ij
A 4.
Ple ni sunt coe li sunt coe li et
terra et terra gloria tu a gloria tua ij
Osanna in excel sis
A 4.
Be ne dictus qui ve nit in no mine domini in no -
mine do mini in no mine do mi ni
Osanna in excelsis osanna in excel sis
ij osanna in ex cel sis
Agnus De i ij
qui tollis ij peccata mundi ij
miserere nobis ij
miserere no bis

Bassus.

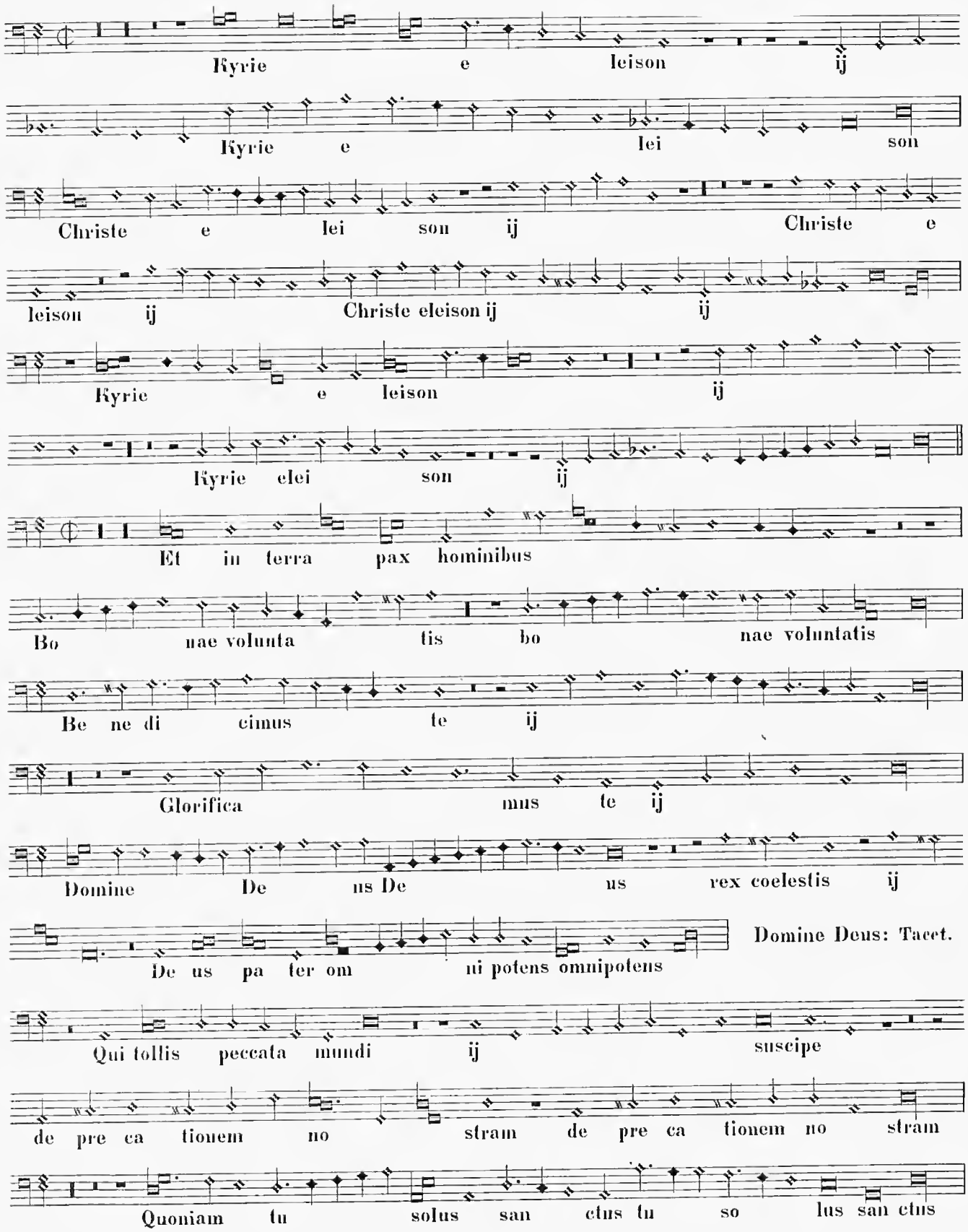
Kyrie e leison ij
Kyrie e lei son
Christe e lei son ij Christe e
leison ij Christe eleison ij ij
Kyrie e leison ij
Kyrie elei son ij
Et in terra pax hominibus
Bo nae voluntatis bo nae voluntatis
Be ne di cimus te ij
Glorifica mus te ij
Domine De us De us rex coelestis ij
De us pa ter om ni potens omnipotens
Domine Deus: Tacet.
Qui tollis peccata mundi ij suscipe
de pre ca tionem no stram de pre ca tionem no stram
Quoniam tu solus san ctus tu so lus san ctus

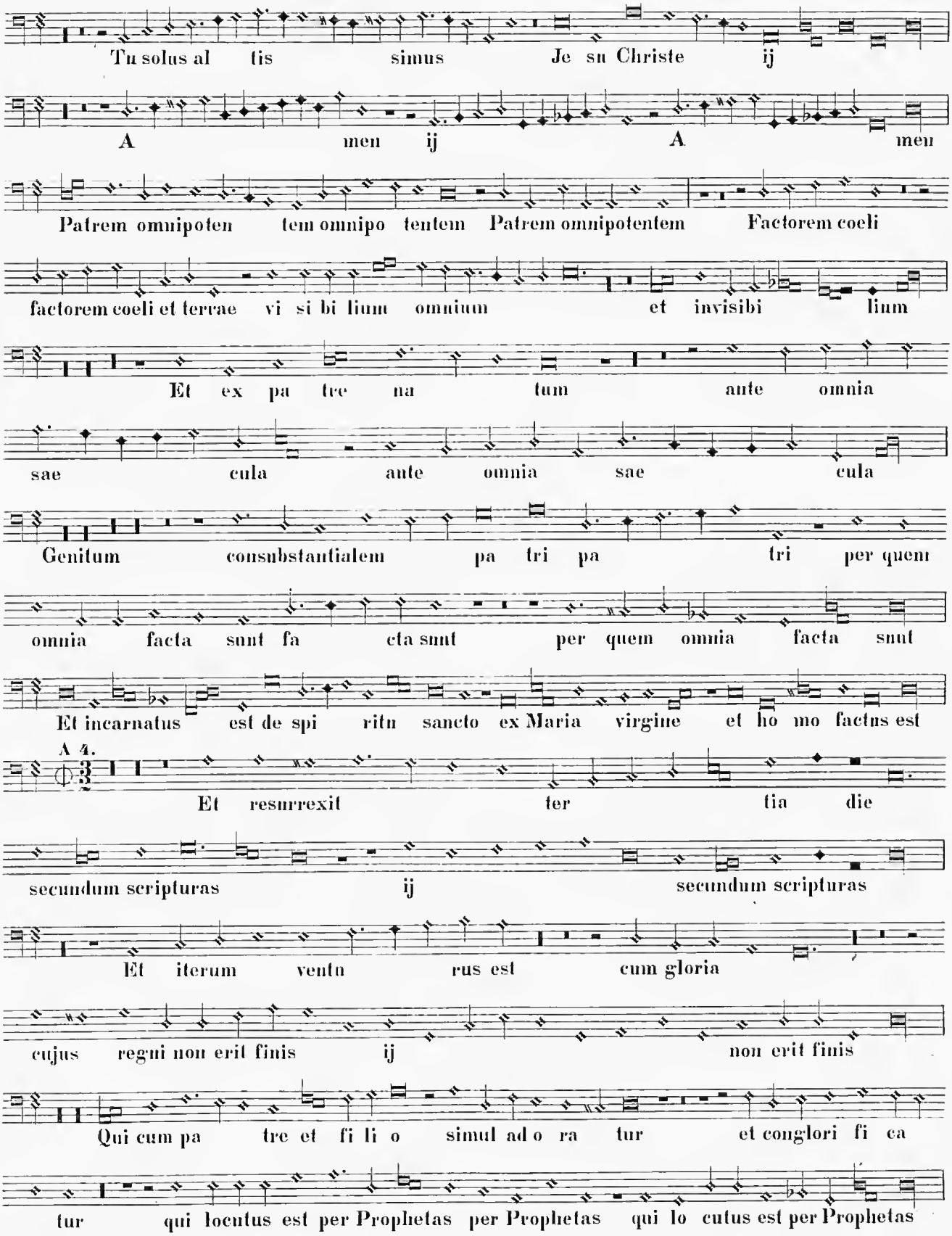
Tu solus al tis simus Je su Christe ij
A men ij A men
Patrem omnipoten tem omnipo tentem Patrem omnipotentem Factorem coeli
factorem coeli et terrae vi si bi lium omnium et invisibi lium
Et ex pa tre na tum ante omnia
sae cula ante omnia sae cula
Genitum consubstantialem pa tri pa tri per quem
omnia facta sunt fa cta sunt per quem omnia facta sunt
Et incarnatus est de spi ritu sancto ex Maria virgine et ho mo factus est
A 4.
Et resurrexit ter tia die
secundum scripturas ij secundum scripturas
Et iterum ventu rus est cum gloria
cujus regni non erit finis ij non erit finis
Qui cum pa tre et fi li o simul ad o ra tur et conglori fi ca
tur qui locutus est per Prophetas per Prophetas qui lo cutus est per Prophetas

A 4.

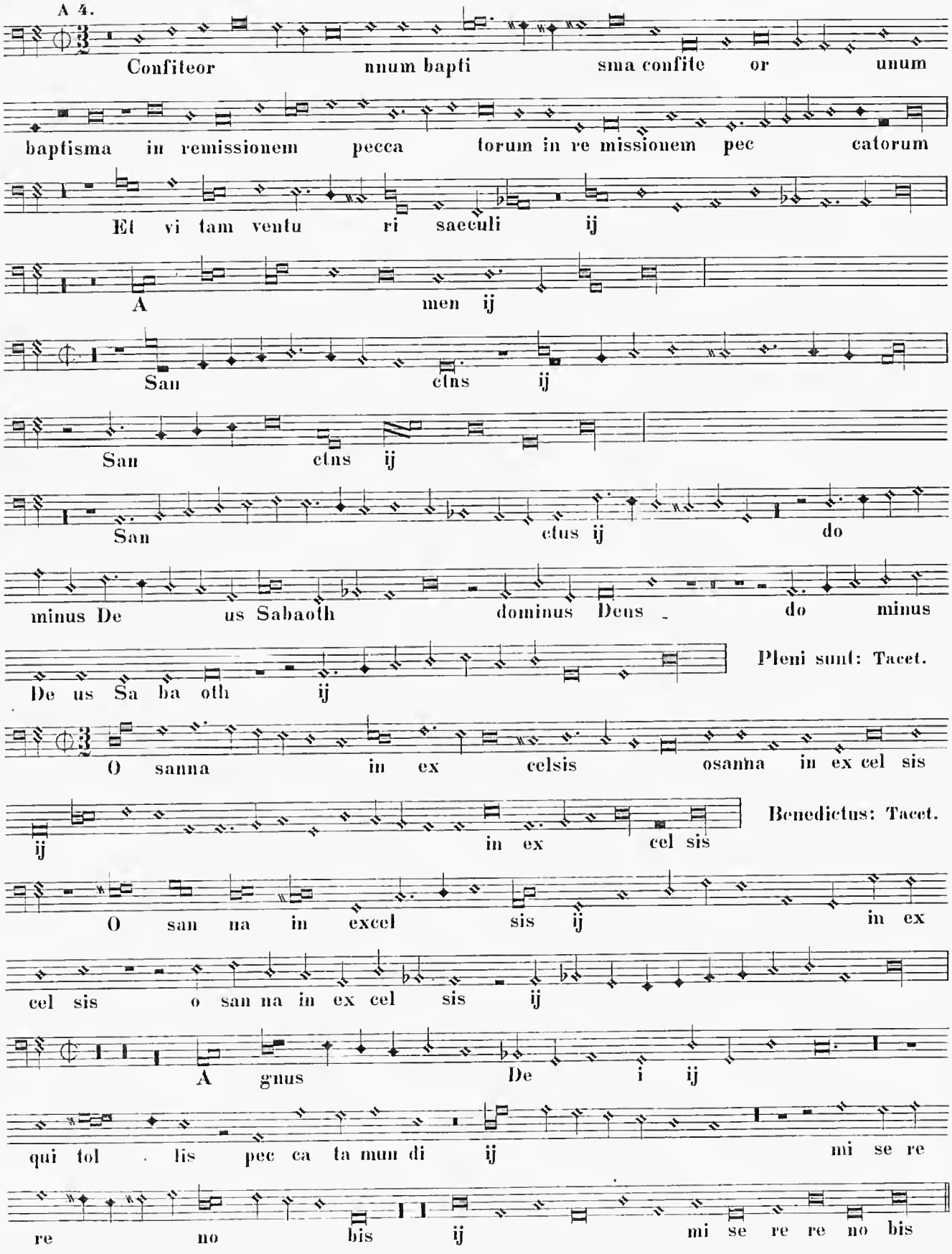
Confiteor nnum bapti sma confite or unum
baptisma in remissionem pecca torum in re missionem pec catorum
Et vi tam ventu ri saeculi ij
A men ij
San ctus ij
San ctus ij
San ctus ij do
minus De us Sabaoth dominus Deus do minus
De us Sa ba oth ij
Pleni sunt: Tacet.
O sanna in ex celsis osanna in ex cel sis
ij in ex cel sis
Benedictus: Tacet.
O san na in excel sis ij in ex
cel sis o san na in ex cel sis ij
A gnus De i ij
qui tol lis pec ca ta mun di ij mi se re
re no bis ij mi se re re no bis

11.

Laudate Dominum in sanctis ejus.

Mich. Praetorius, Musarum Sioniarum, pars I. Noribergae. 1607. Nº 39. Joan. Palestrin. Op. dub. (?)

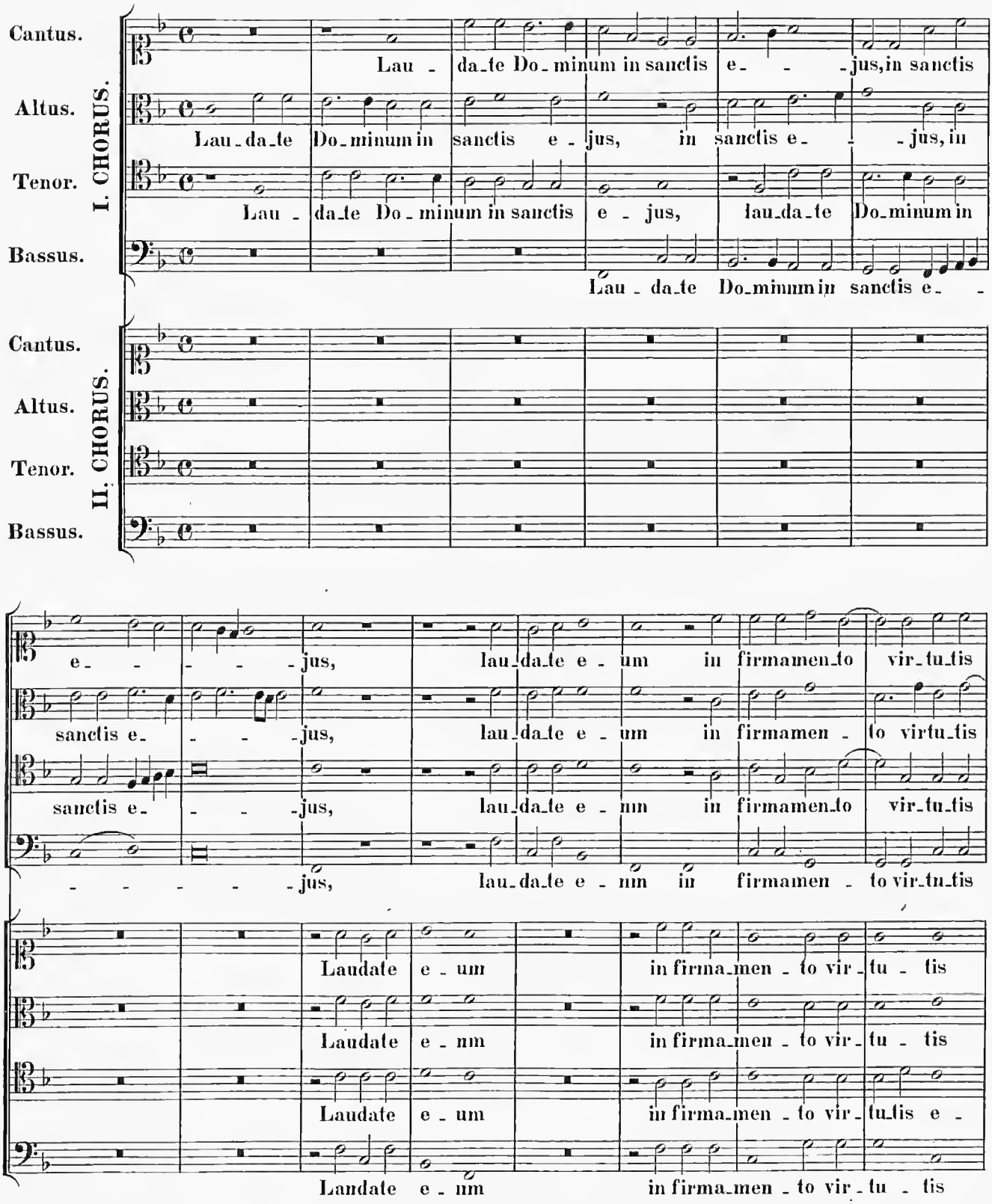

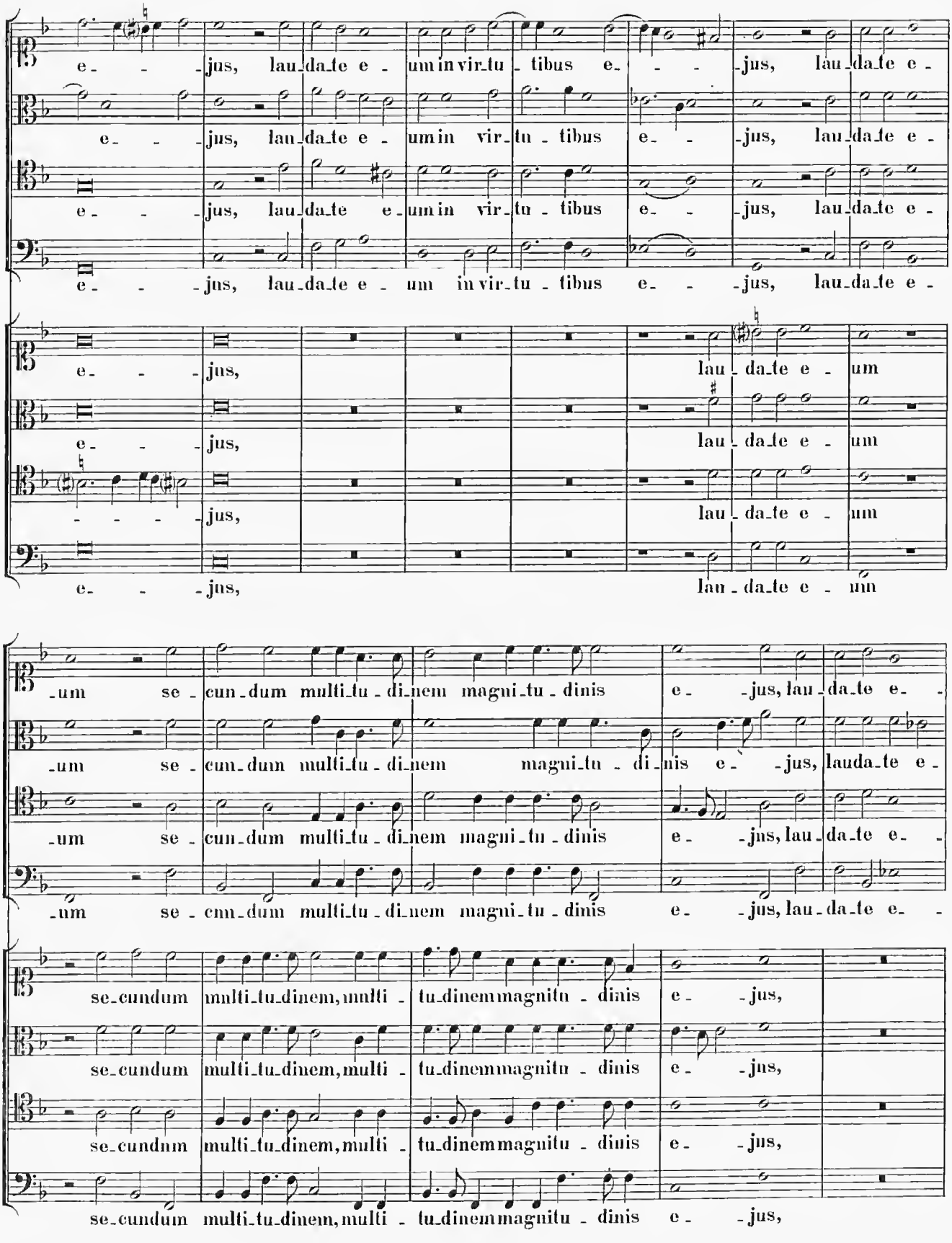
e- - -jus, lau-da-te e- um in vir-tu- tibus e- - -jus, lau-da-te e-
e- - -jus, lau-da-te e- um in vir-tu- tibus e- - -jus, lau-da-te e-
e- - -jus, lau-da-te e- um in vir-tu- tibus e- - -jus, lau-da-te e-
e- - -jus, lau-da-te e- um
e- - -jus, lau-da-te e- um
- - - -jus, lau-da-te e- um
e- - -jus, lau-da-te e- um
-um se- cun-dum multi-tu-di-nem magni-tu-dinis e- -jus, lau-da-te e-
-um se- cun-dum multi-tu-di-nem magni-tu-di-nis e- -jus, lauda-te e-
-um se- cun-dum multi-tu-di-nem magni-tu-dinis e- -jus, lau-da-te e-
-um se- cun-dum multi-tu-di-nem magni-tu-dinis e- -jus, lau-da-te e-
se-cundum multi-tu-dinem, multi- tu-dinem magnitu- dinis e- -jus,
se-cundum multi-tu-dinem, multi- tu-dinem magnitu- dinis e- -jus,
se-cundum multi-tu-dinem, multi- tu-dinem magnitu- dinis e- -jus,
se-cundum multi-tu-dinem, multi- tu-dinem magnitu- dinis e- -jus,

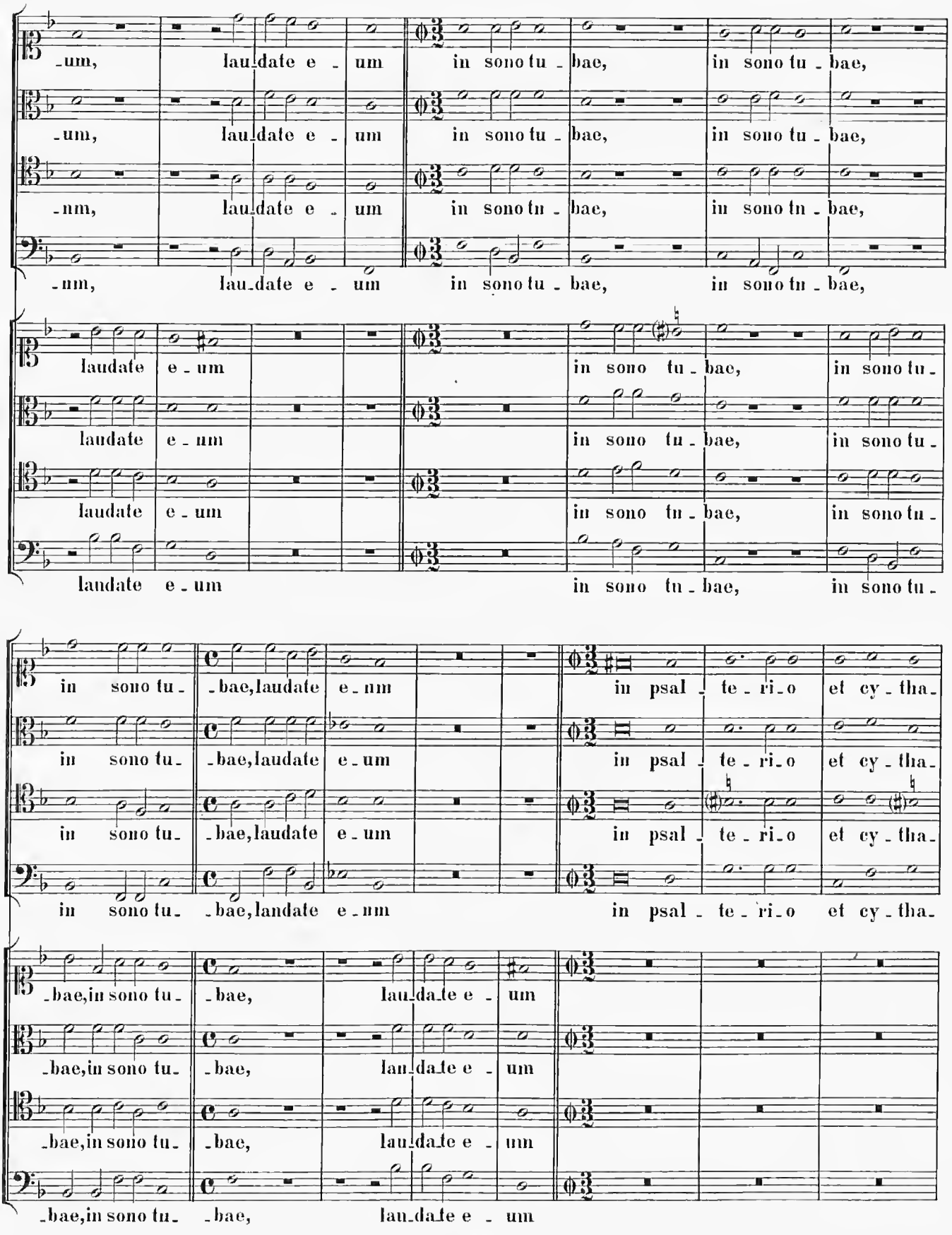
-um, laudate e - um in sono tu - bae, in sono tu - bae,
-um, laudate e - um in sono tu - bae, in sono tu - bae,
-um, laudate e - um in sono tu - bae, in sono tu - bae,
-um, laudate e - um in sono tu - bae, in sono tu - bae,
laudate e - um in sono tu - bae, in sono tu -
laudate e - um in sono tu - bae, in sono tu -
laudate e - um in sono tu - bae, in sono tu -
laudate e - um in sono tu - bae, in sono tu -
in sono tu - bae, laudate e - um in psal - te - ri - o et cy - tha -
in sono tu - bae, laudate e - um in psal - te - ri - o et cy - tha -
in sono tu - bae, laudate e - um in psal - te - ri - o et cy - tha -
in sono tu - bae, laudate e - um in psal - te - ri - o et cy - tha -
- bae, in sono tu - bae, laudate e - um
- bae, in sono tu - bae, laudate e - um
- bae, in sono tu - bae, laudate e - um
- bae, in sono tu - bae, laudate e - um

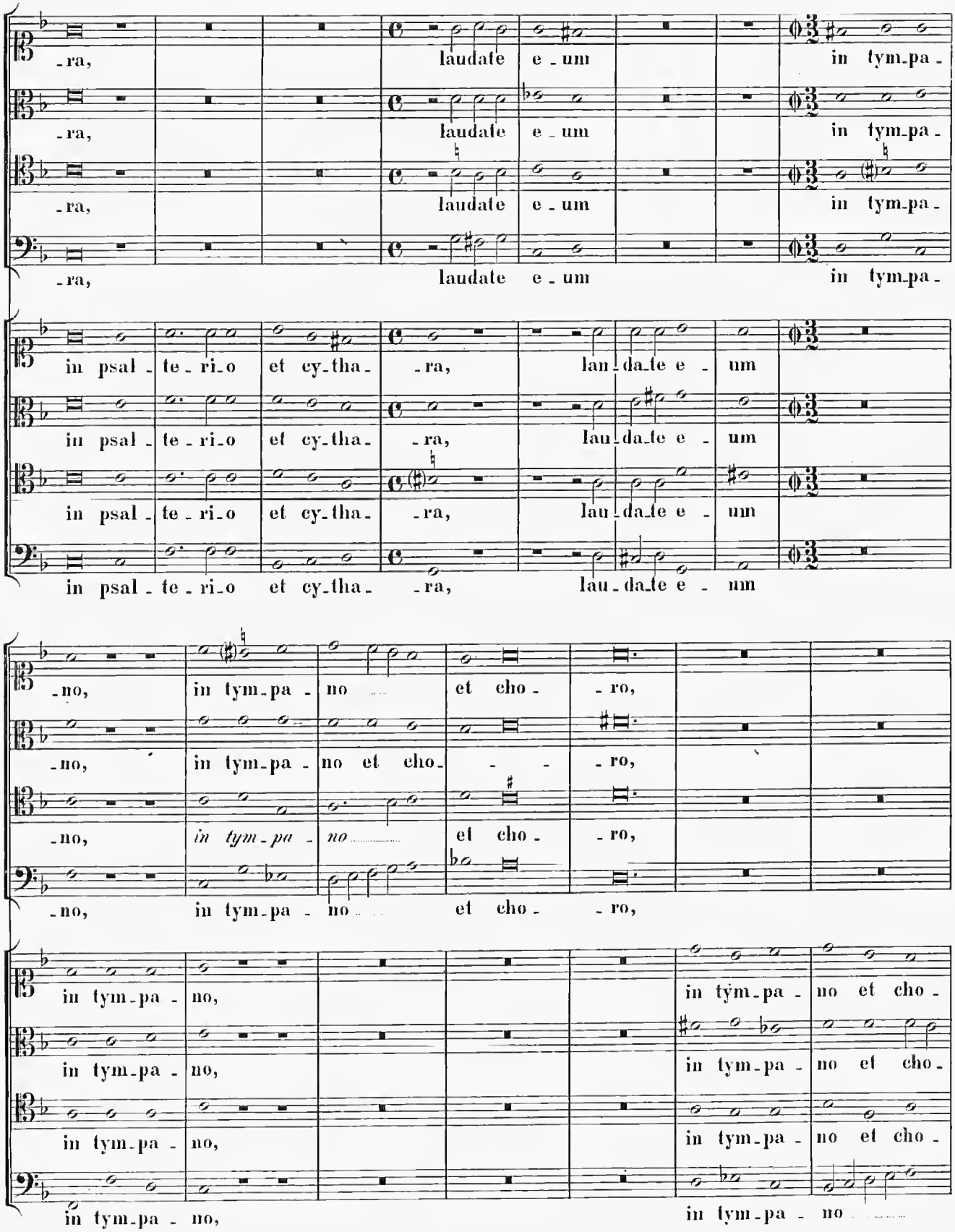
-ra, laudate e-um in tym-pa-
-ra, laudate e-um in tym-pa-
-ra, laudate e-um in tym-pa-
-ra, laudate e-um in tym-pa-
in psal-te-ri-o et cy-tha- -ra, lau-da-te e-um
in psal-te-ri-o et cy-tha- -ra, lau-da-te e-um
in psal-te-ri-o et cy-tha- -ra, lau-da-te e-um
in psal-te-ri-o et cy-tha- -ra, lau-da-te e-um
-no, in tym-pa-no et cho- -ro,
-no, in tym-pa-no et cho- -ro,
-no, in tym-pa-no et cho- -ro,
-no, in tym-pa-no et cho- -ro,
in tym-pa-no, in tym-pa-no et cho-
in tym-pa-no, in tym-pa-no et cho-
in tym-pa-no, in tym-pa-no et cho-
in tym-pa-no, in tym-pa-no

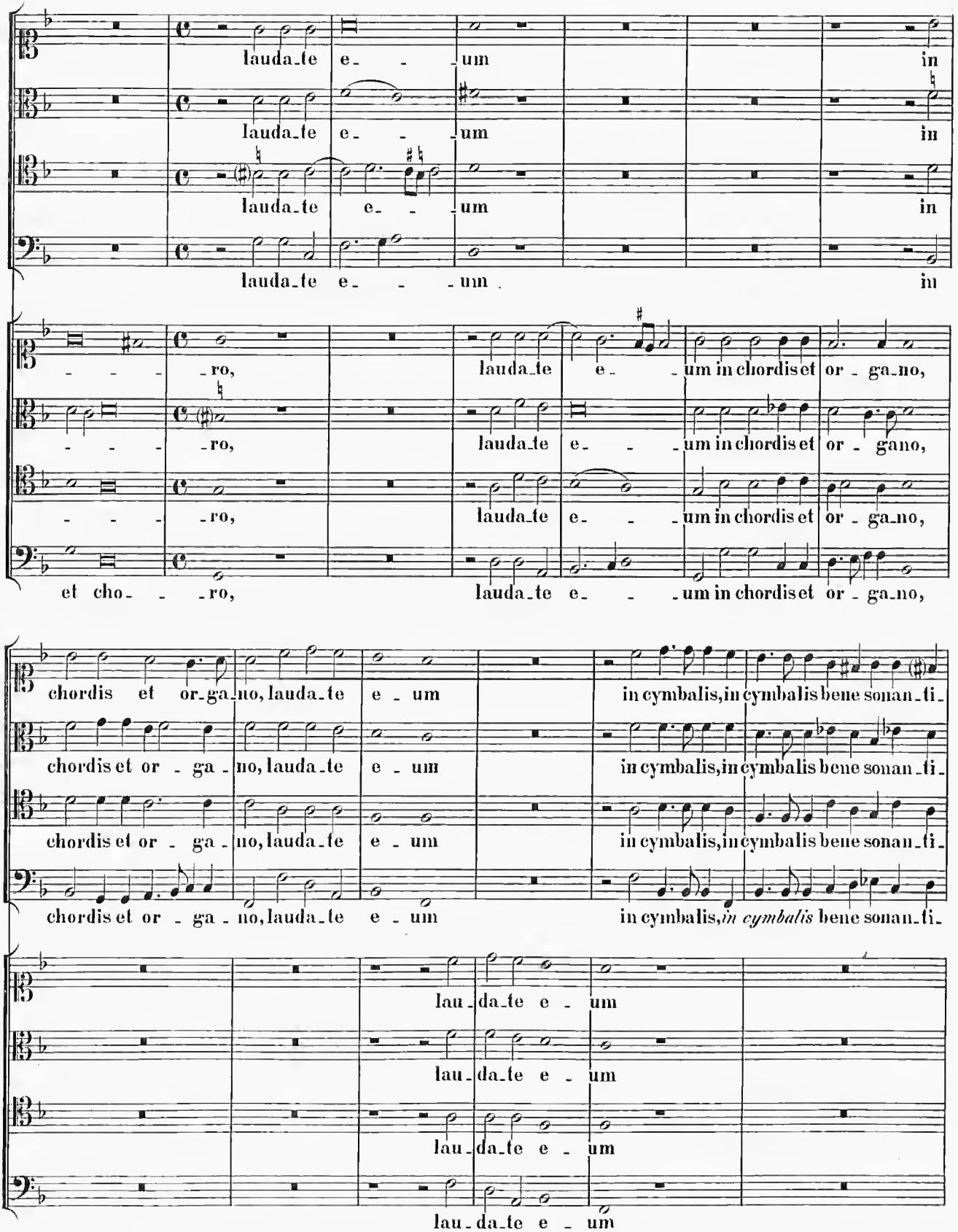
lauda_te e_ _um in
lauda_te e_ _um in
lauda_te e_ _um in
_ _ _ _ro, lauda_te e_ _um in chordis et or_ga_no,
_ _ _ _ro, lauda_te e_ _um in chordis et or_gano,
_ _ _ _ro, lauda_te e_ _um in chordis et or_ga_no,
et cho_ _ _ro, lauda_te e_ _um in chordis et or_ga_no,
chordis et or_ga_no, lauda_te e_um in cymbalis, in cymbalis bene sonan_ti_
chordis et or_ga_no, lauda_te e_um in cymbalis, in cymbalis bene sonan_ti_
chordis et or_ga_no, lauda_te e_um in cymbalis, in cymbalis bene sonan_ti_
chordis et or_ga_no, lauda_te e_um in cymbalis, *in cymbalis* bene sonan_ti_
lau_da_te e_um
lau_da_te e_um
lau_da_te e_um
lau_da_te e_um

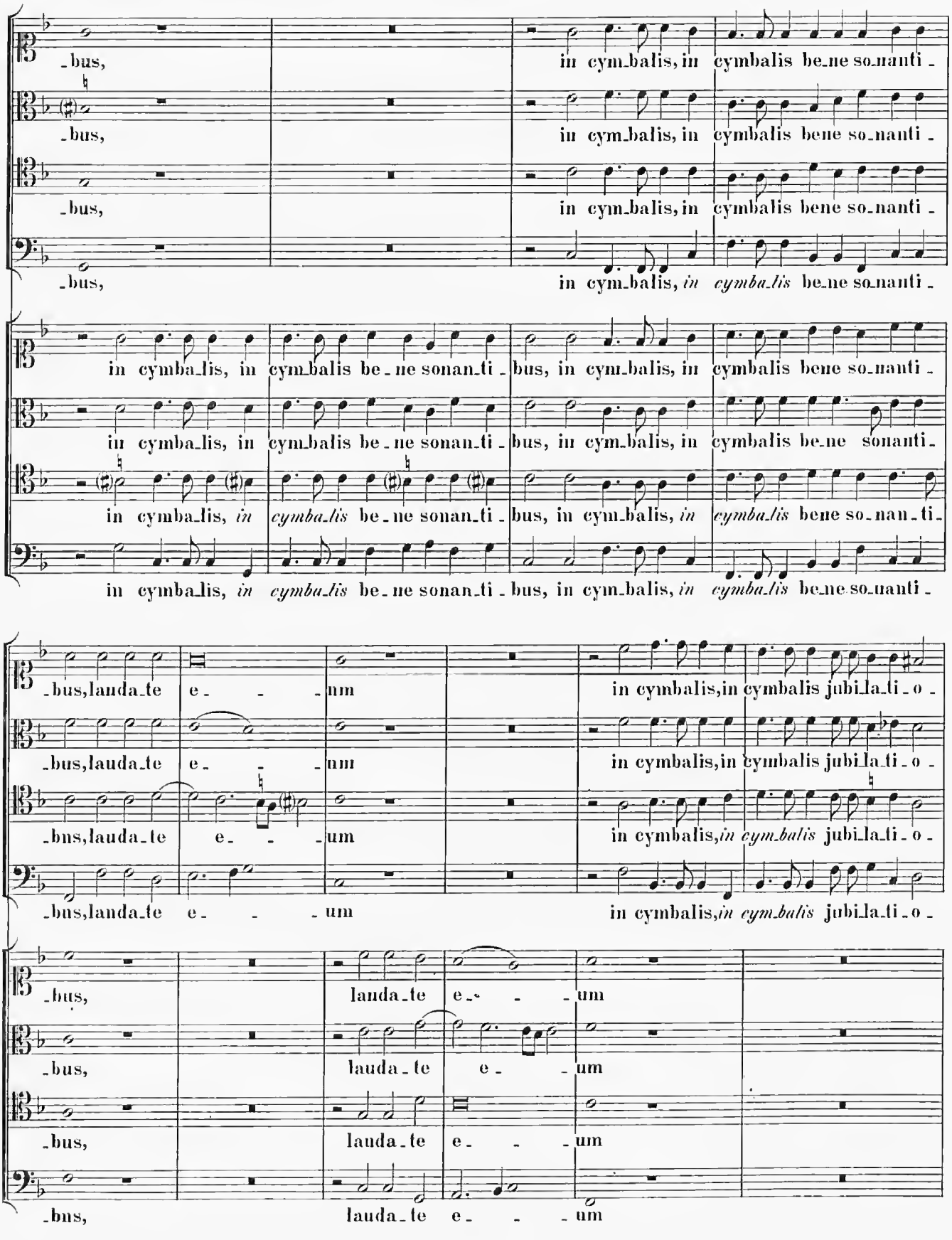
-bus,
in cym-balis, in cymbalis be-ne so-nanti-
-bus,
in cym-balis, in cymbalis bene so-nanti-
-bus,
in cym-balis, in cymbalis bene so-nanti-
-bus,
in cym-balis, *in cymba-lis* be-ne so-nanti-
in cymba-lis, in cym-balis be-ne sonan-ti-bus, in cym-balis, in cymbalis bene so-nanti-
in cymba-lis, in cym-balis be-ne sonan-ti-bus, in cym-balis, in cymbalis be-ne sonanti-
in cymba-lis, *in* *cymba-lis* be-ne sonan-ti-bus, in cym-balis, *in* *cymba-lis* bene so-nan-ti-
in cymba-lis, *in* *cymba-lis* be-ne sonan-ti-bus, in cym-balis, *in* *cymba-lis* be-ne so-nanti-
-bus, landa-te e-nm
in cymbalis, in cymbalis jubi-la-ti-o-
-bus, lauda-te e-nm
in cymbalis, in cymbalis jubi-la-ti-o-
-bns, lauda-te e-um
in cymbalis, *in cym-balis* jubi-la-ti-o-
-bus, landa-te e-um
-bus, lauda-te e-um
-bus, lauda-te e-um
-bns, lauda-te e-um

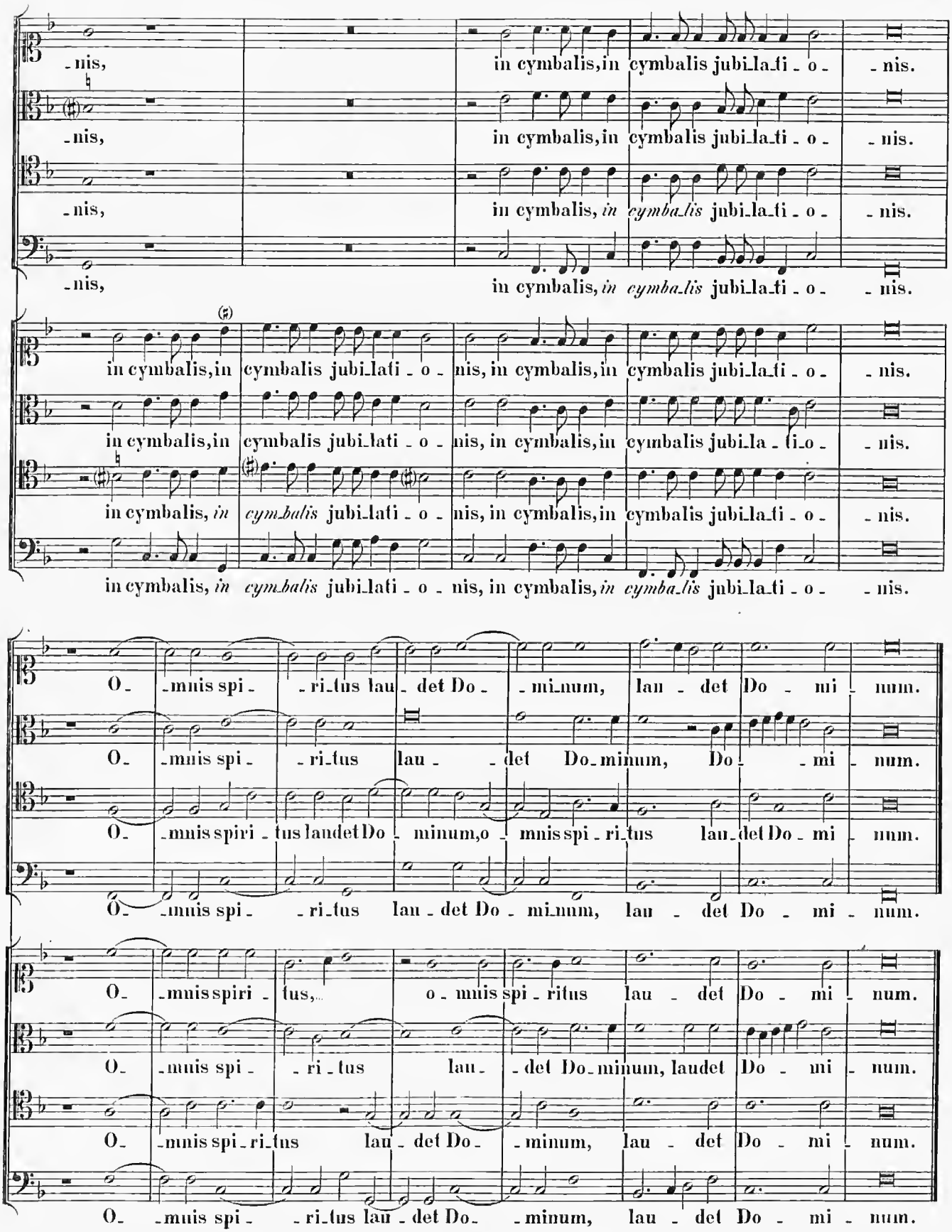
-nis, in cymbalis, in cymbalis jubi-la-ti-o- -nis.
-nis, in cymbalis, in cymbalis jubi-la-ti-o- -nis.
-nis, in cymbalis, in cymbalis jubi-la-ti-o- -nis.
-nis, in cymbalis, in cymbalis jubi-la-ti-o- -nis.
in cymbalis, in cymbalis jubi-lati-o- nis, in cymbalis, in cymbalis jubi-la-ti-o- -nis.
in cymbalis, in cymbalis jubi-lati-o- nis, in cymbalis, in cymbalis jubi-la-ti-o- -nis.
in cymbalis, in cymbalis jubi-lati-o- nis, in cymbalis, in cymbalis jubi-la-ti-o- -nis.
in cymbalis, in cymbalis jubi-lati-o- nis, in cymbalis, in cymbalis jubi-la-ti-o- -nis.
O- -mnis spi- -ri-tus lau- det Do- -mi-num, lau- det Do- mi- num.
O- -mnis spi- -ri-tus lau- -det Do-minum, Do- -mi- num.
O- -mnis spiri- tus laudet Do- minum, o- mnis spi-ri-tus lau-det Do- mi- num.
O- -mnis spi- -ri-tus lau-det Do- mi-num, lau- det Do- mi- num.
O- -mnis spiri- tus, o- mnis spi-ritus lau- det Do- mi- num.
O- -mnis spi- -ri-tus lau- -det Do-minum, laudet Do- mi- num.
O- -mnis spi-ri-tus lau- det Do- -minum, lau- det Do- mi- num.
O- -mnis spi- -ri-tus lau-det Do- -minum, lau- det Do- mi- num.

12.

Vos amici mei estis.

Psalmi Motecta ... selecta a Jo. Luc. Conforti. Romae 1592. p. 24. Joan. Praenestinus. Mot. et Salmi a 8 voci. Venetia. 1599. p. 5. Joan. Praenestinus.

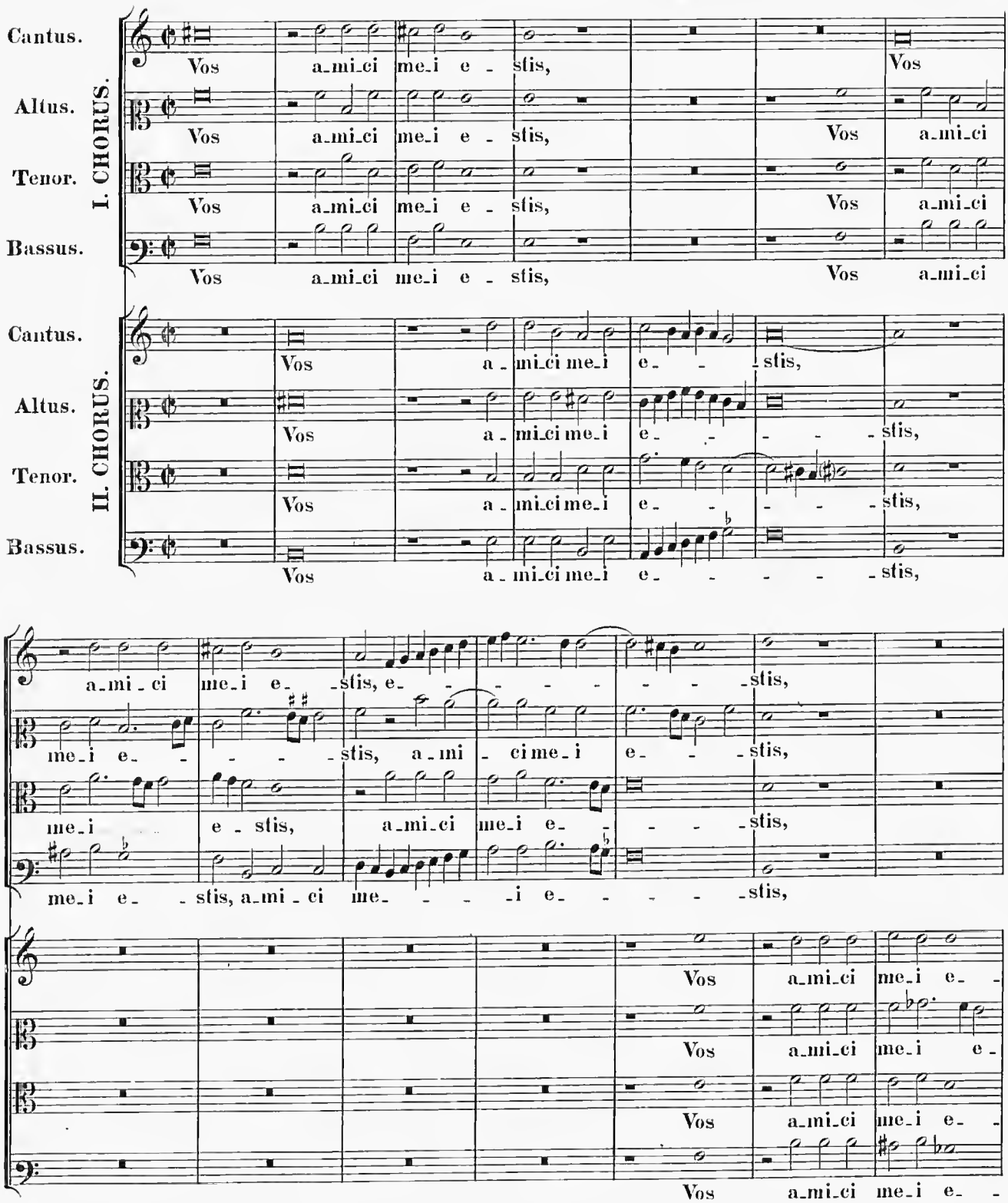

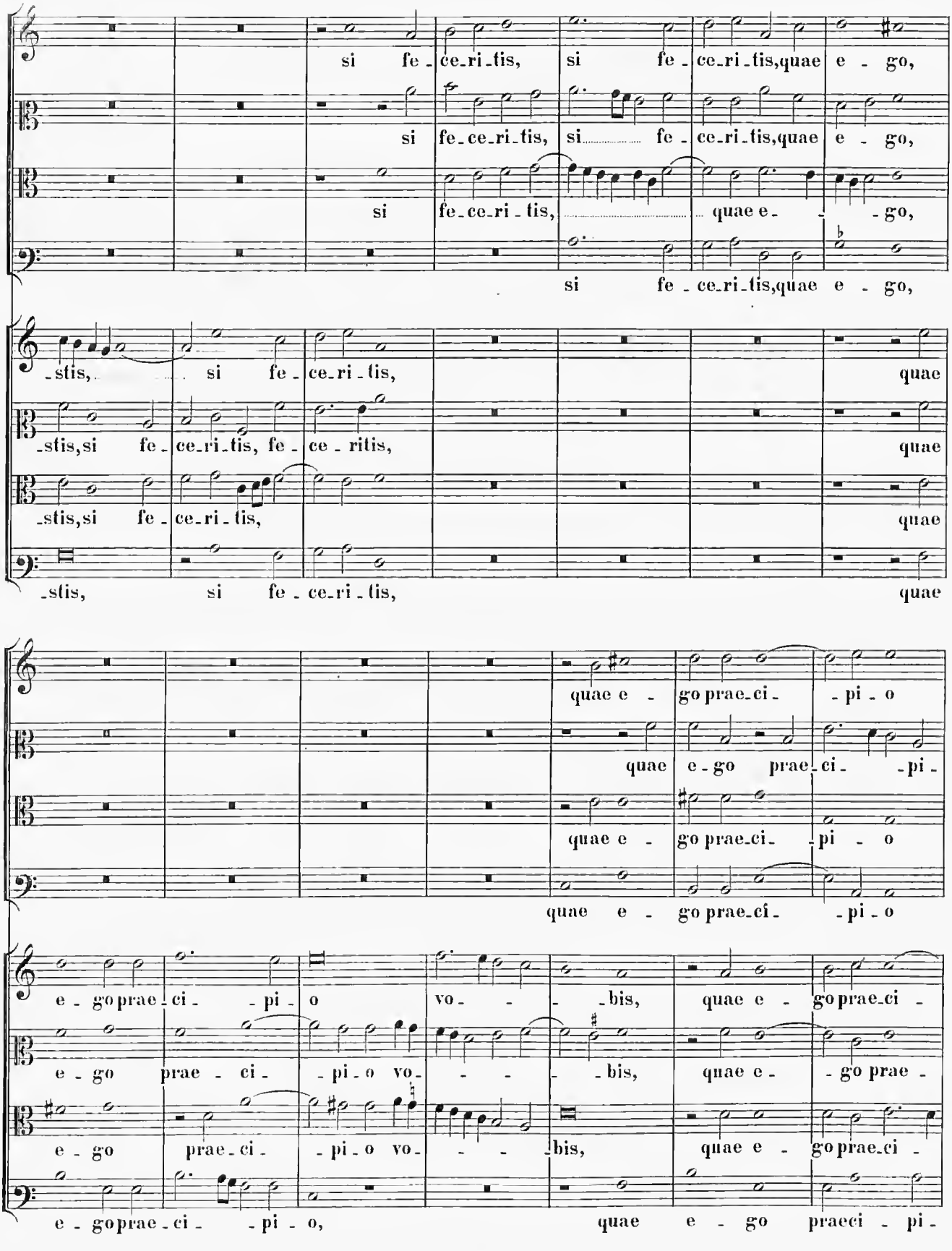
si fe - ce_ri_tis, si fe - ce_ri_tis,quae e - go,
si fe_ce_ri_tis, si fe - ce_ri_tis,quae e - go,
si fe_ce_ri_tis, quae e - go,
si fe - ce_ri_tis,quae e - go,
_stis, si fe - ce_ri_tis, quae
_stis,si fe - ce_ri_tis, fe - ce_ritis, quae
_stis,si fe - ce_ri_tis, quae
_stis, si fe - ce_ri_tis, quae
quae e - go prae_ci - pi_o
quae e - go prae_ci - pi -
quae e - go prae_ci - pi_o
quae e - go prae_ci - pi_o
e - go prae_ci - pi_o vo - bis, quae e - go prae_ci -
e - go prae - ci - pi_o vo - bis, quae e - go prae -
e - go prae_ci - pi_o vo - bis, quae e - go prae_ci -
e - go prae_ci - pi - o, quae e - go praeci - pi -

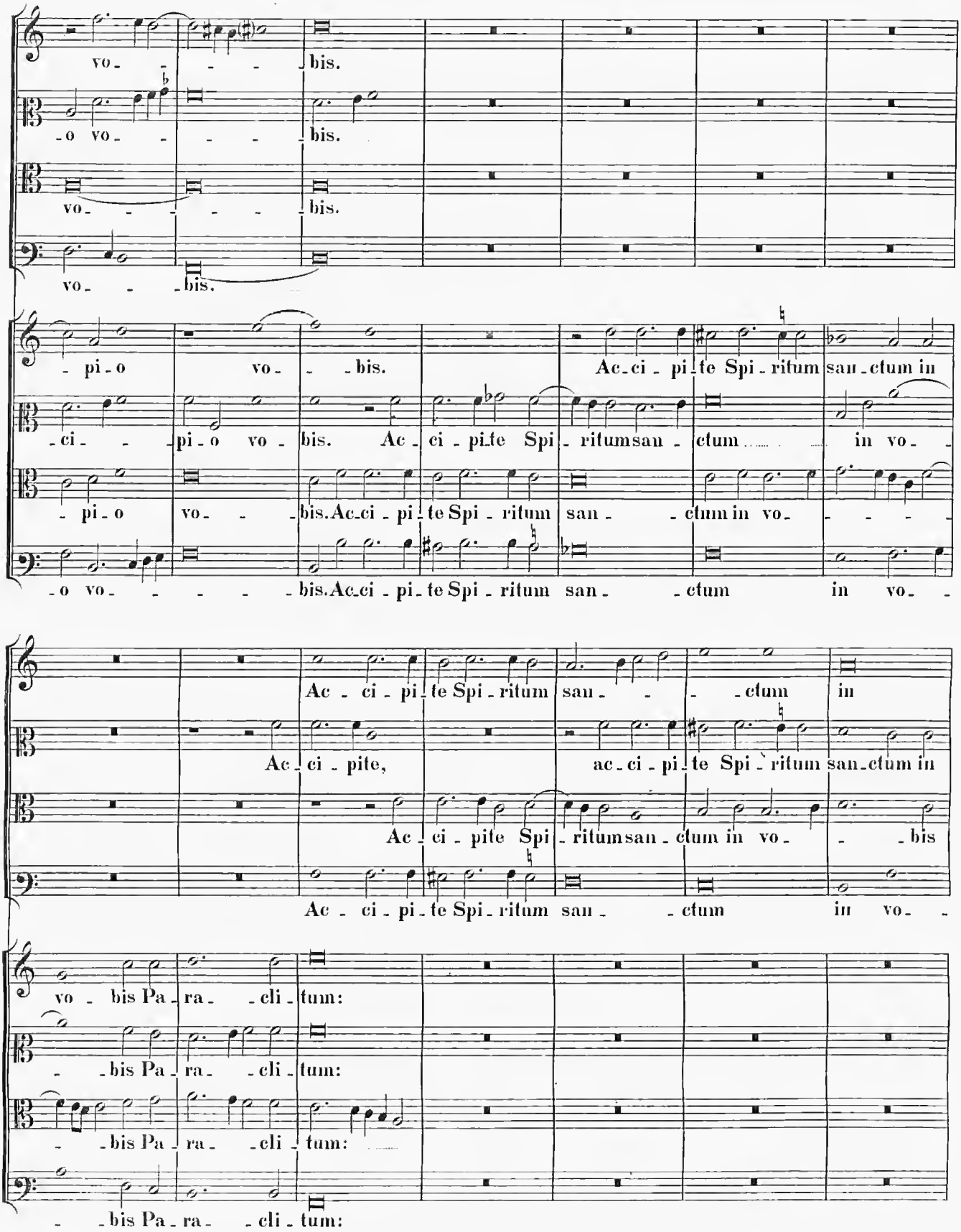
vo - - - - bis.
- o vo - - - - bis.
vo - - - - - - bis.
vo - - - bis.
- pi - o vo - - bis.
Ac - ci - pi - te Spi - ritum san - ctum in
- ci - - pi - o vo - bis. Ac - ci - pite Spi - ritumsan - ctum in vo -
- pi - o vo - - - bis. Ac - ci - pi - te Spi - ritum san - - ctum in vo - - - - -
- o vo - - - - - bis. Ac - ci - pi - te Spi - ritum san - - ctum in vo -
Ac - ci - pi - te Spi - ritum san - - - - ctum in
Ac - ci - pite, ac - ci - pi - te Spi - ritum san - ctum in
Ac - ci - pite Spi - ritumsan - ctum in vo - - - bis
Ac - ci - pi - te Spi - ritum san - - ctum in vo -
vo - bis Pa - ra - - cli - tum:
- - bis Pa - ra - - cli - tum:
- - bis Pa - ra - - cli - tum:
- - bis Pa - ra - - cli - tum:

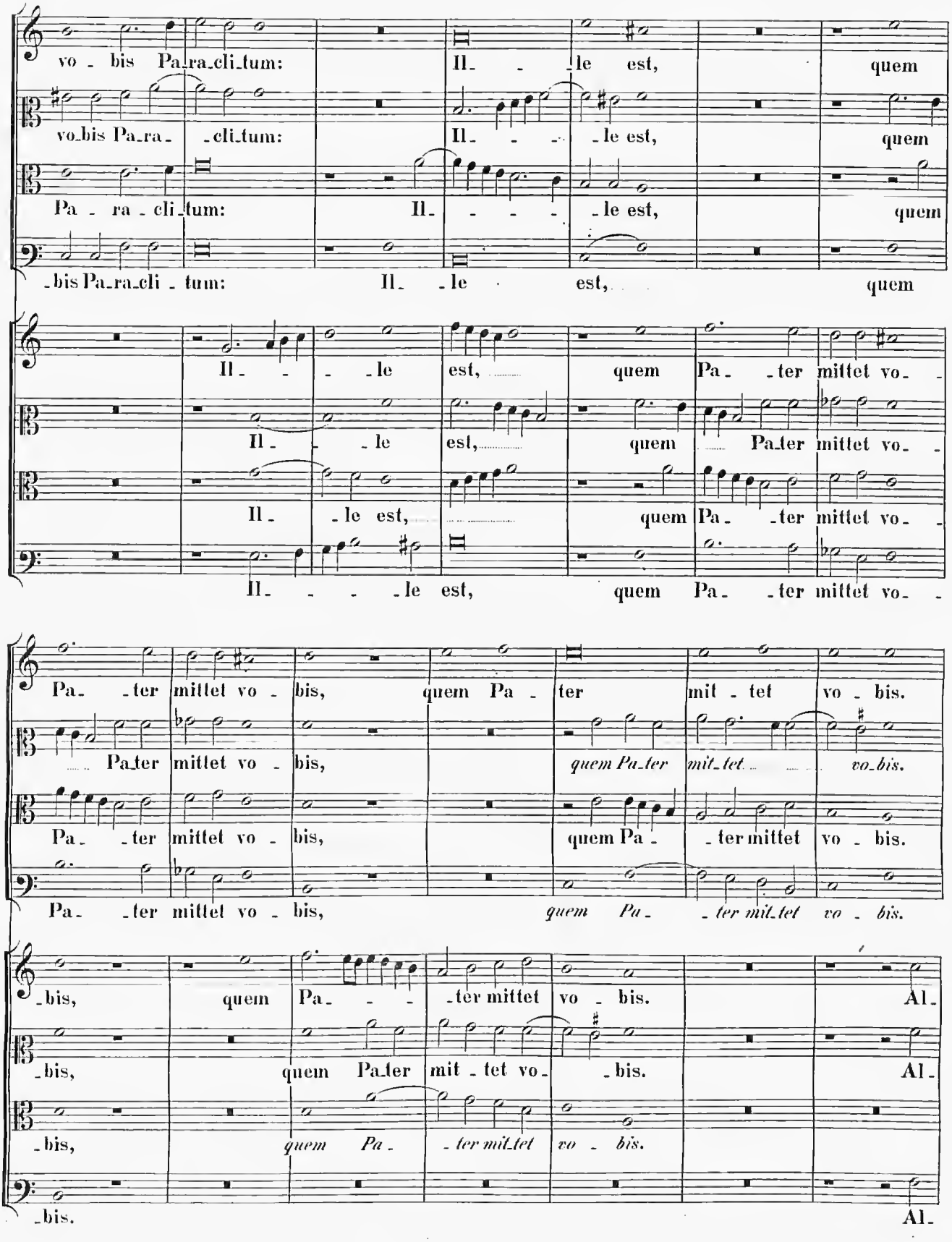
vo - bis Pa-ra-cli-tum: Il- -le est, quem
vo-bis Pa-ra- -cli-tum: Il- - -le est, quem
Pa - ra - cli-tum: Il- - - -le est, quem
-bis Pa-ra-cli - tum: Il- -le est, quem
Il- - -le est, quem Pa- -ter mittet vo-
Il- -le est, quem Pa-ter mittet vo-
Il- -le est, quem Pa- -ter mittet vo-
Il- - - -le est, quem Pa- -ter mittet vo-
Pa- -ter mittet vo - bis, quem Pa - ter mit - tet vo - bis.
Pa-ter mittet vo - bis, quem Pa-ter mit-tet vo-bis.
Pa- -ter mittet vo - bis, quem Pa - -ter mittet vo - bis.
Pa- -ter mittet vo - bis, quem Pa- - -ter mit-tet vo - bis.
-bis, quem Pa- - -ter mittet vo - bis. Al-
-bis, quem Pa-ter mit - tet vo- -bis. Al-
-bis, quem Pa- - -ter mit-tet vo - bis.
-bis. Al-

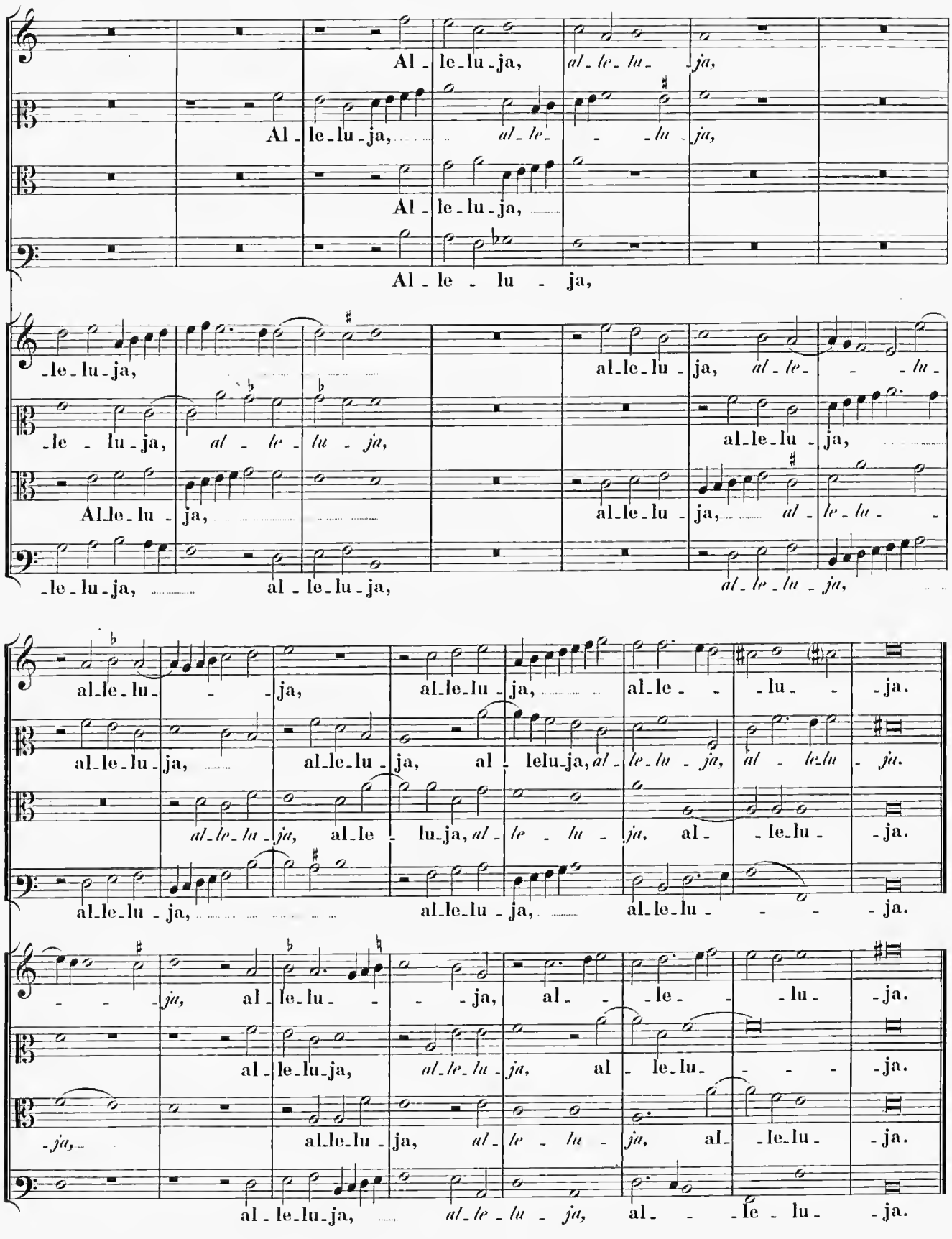
Al - le - lu - ja, al - le - lu - ja,
Al - le - lu - ja, al - le - lu - ja,
Al - le - lu - ja,
Al - le - lu - ja,
al - le - lu - ja, al - le - lu -
al - le - lu - ja,
al - le - lu - ja, al - le - lu -
al - le - lu - ja,
al - le - lu - ja, al - le - lu - ja,
al - le - lu - ja, al - le - lu - ja,
al - le - lu - ja, al - le - lu - ja.
al - le - lu - ja, al - le - lu - ja, al - le - lu - ja, al - le - lu - ja, al - le - lu - ja.
al - le - lu - ja, al - le - lu - ja, al - le - lu - ja, al - le - lu - ja, al - le - lu - ja.
al - le - lu - ja, al - le - lu - ja, al - le - lu - ja, al - le - lu - ja, al - le - lu - ja.
al - le - lu - ja, al - le - lu - ja, al - le - lu - ja, al - le - lu - ja, al - le - lu - ja.
al - le - lu - ja, al - le - lu - ja, al - le - lu - ja, al - le - lu - ja, al - le - lu - ja.

1.

Giardinetto de Madrig. et Canzonette a 3 voci. Libro I. Venetia, Rice. Amadino. 1588. pag. 4. Prenestino.

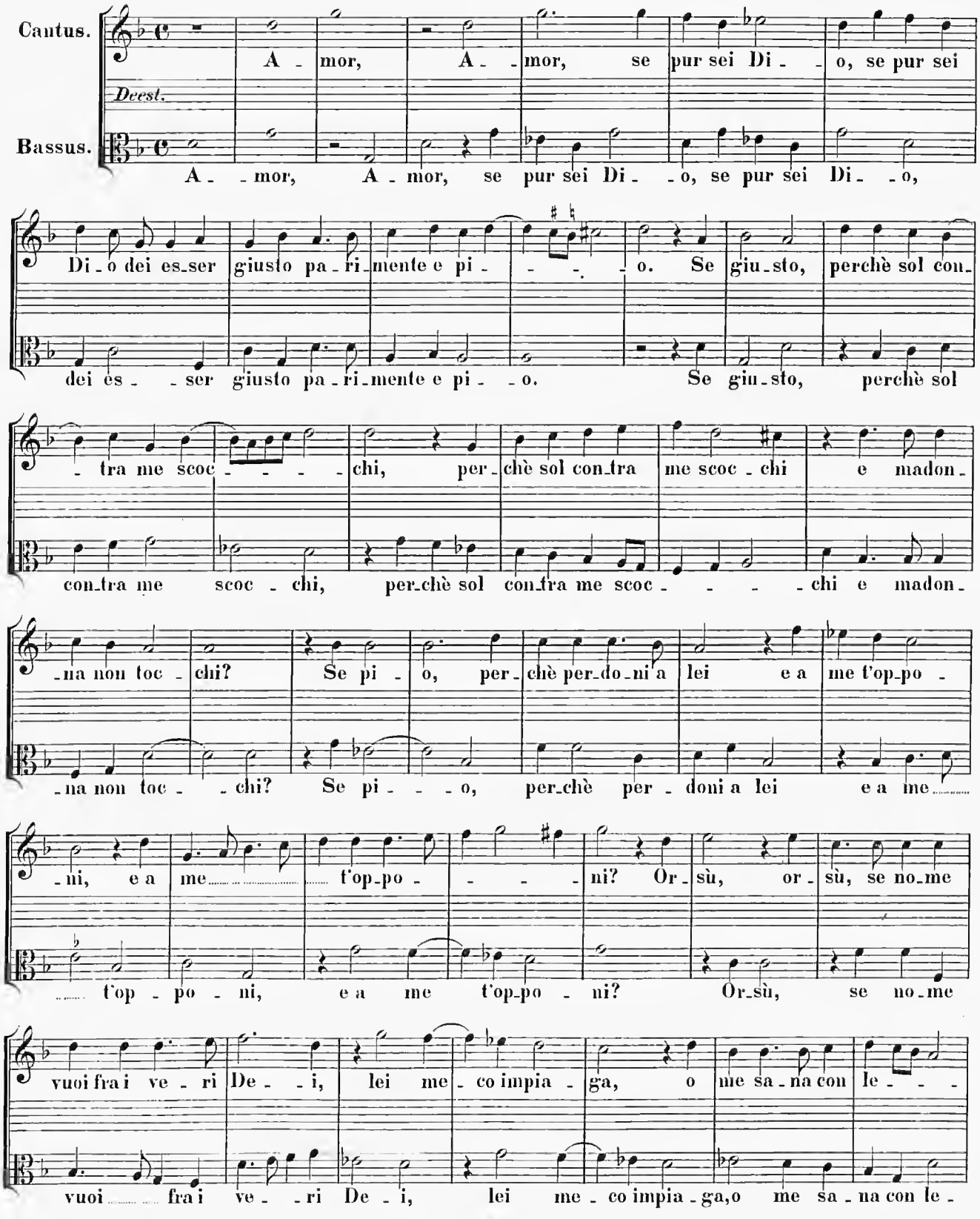

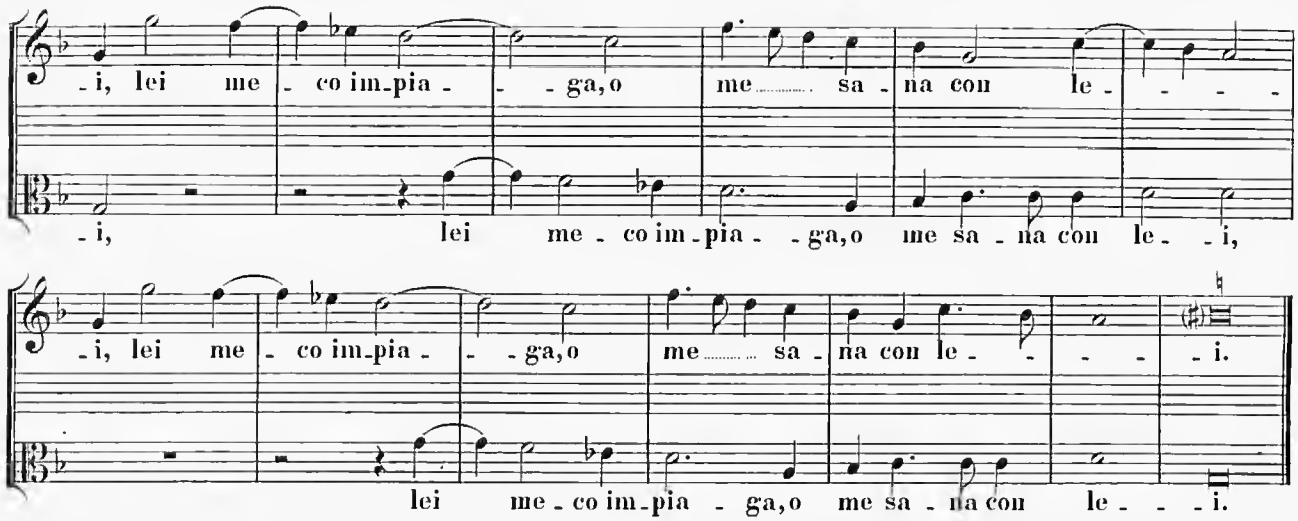

2.

I. parte.

Il. Libro delle muse a 4 voci Roma 1558. p. 30-34. Gianetto.
Madrigali uriosi a 4 voci Libro II. Venetia. Antonio Gardano 1560 p. 1-5. Giannetto.

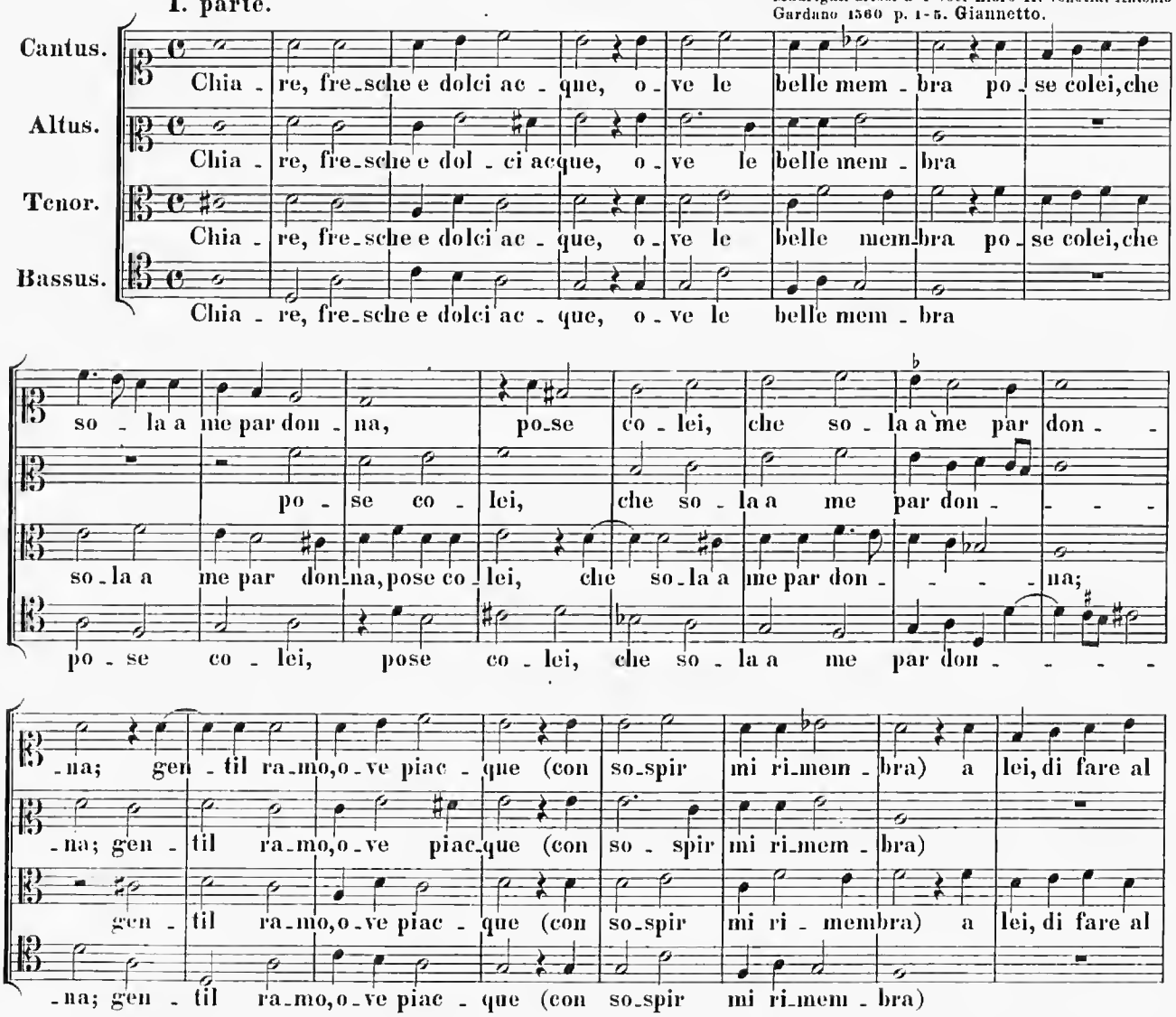

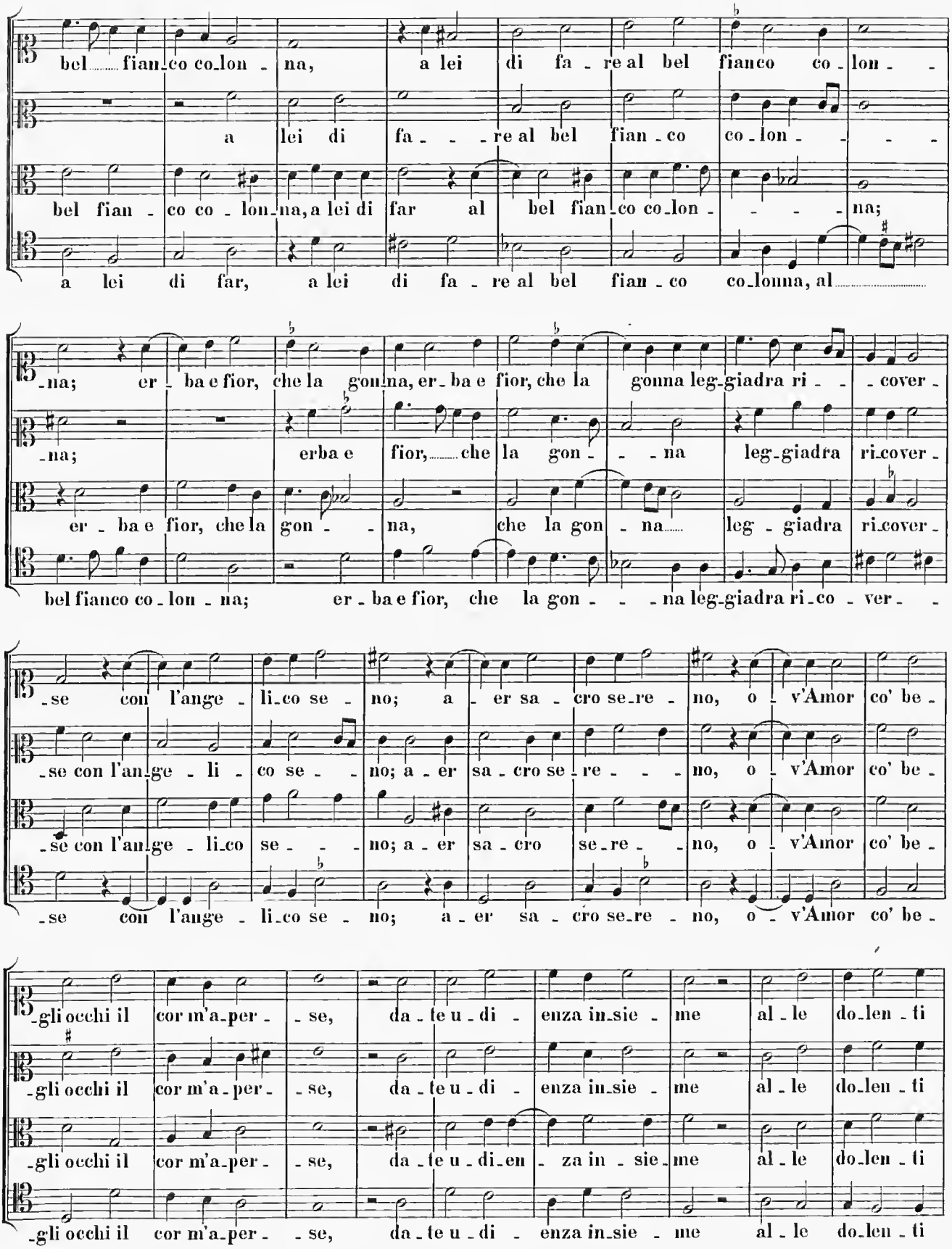
bel fian co co lon na, a lei di fa re al bel fianco co lon
a lei di fa re al bel fian co co lon
bel fian co co lon na, a lei di far al bel fian co co lon na;
a lei di far, a lei di fa re al bel fian co co lonna, al
na; er ba e fior, che la gon na, er ba e fior, che la gonna leg giadra ri cover
na; erba e fior, che la gon na leg giadra ri cover
er ba e fior, che la gon na, che la gon na leg giadra ri cover
bel fianco co lon na; er ba e fior, che la gon na leg giadra ri co ver
se con l'ange li co se no; a er sa cro se re no, o v'Amor co' be
se con l'an ge li co se no; a er sa cro se re no, o v'Amor co' be
se con l'ange li co se no; a er sa cro se re no, o v'Amor co' be
se con l'ange li co se no; a er sa cro se re no, o v'Amor co' be
gli occhi il cor m'a per se, da te u di enza in sie me al le do len ti
gli occhi il cor m'a per se, da te u di enza in sie me al le do len ti
gli occhi il cor m'a per se, da te u di en za in sie me al le do len ti
gli occhi il cor m'a per se, da te u di enza in sie me al le do len ti

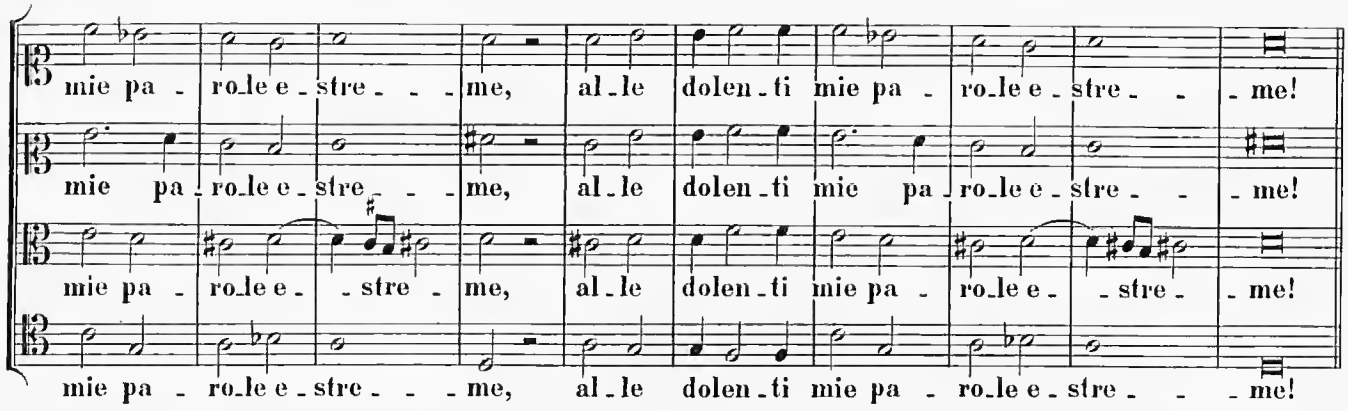
mie pa - ro_le e - stre - - - me, al_le dolen_ti mie pa - ro_le e - stre - - me!
mie pa - ro_le e - stre - - me, al_le dolen_ti mie pa - ro_le e - stre - - me!
mie pa - ro_le e - stre - me, al_le dolen_ti mie pa - ro_le e - stre - me!
mie pa - ro_le e - stre - - - me, al_le dolen_ti mie pa - ro_le e - stre - - me!

II. parte.

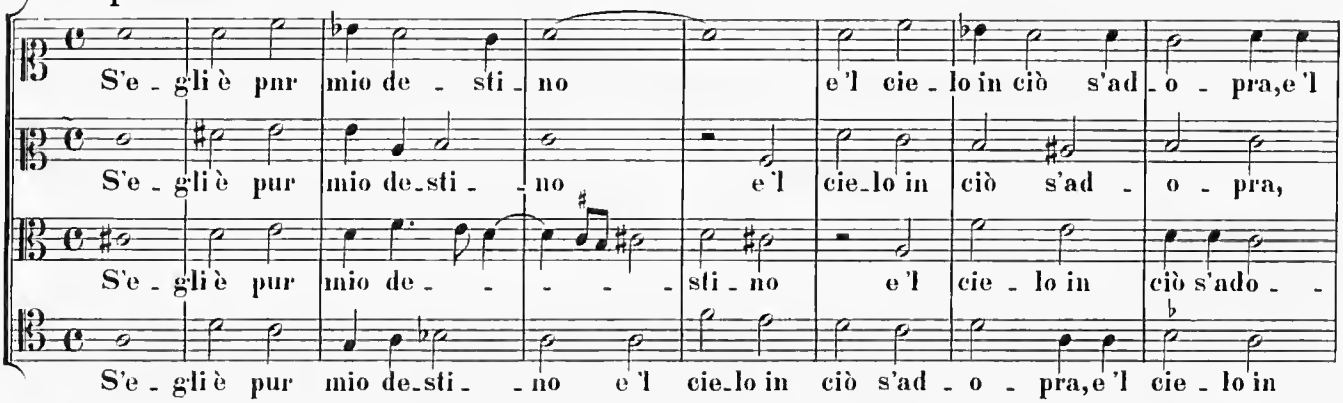
S'e - gli è pur mio de - sti - no e 'l cie - lo in ciò s'ad - o - pra, e 'l
S'e - gli è pur mio de_sti - - no e 'l cie_lo in ciò s'ad - o - pra,
S'e - gli è pur mio de - - - - - sti - no e 'l cie - lo in ciò s'ado - -
S'e - gli è pur mio de_sti - - no e 'l cie_lo in ciò s'ad - o - pra, e 'l cie - lo in

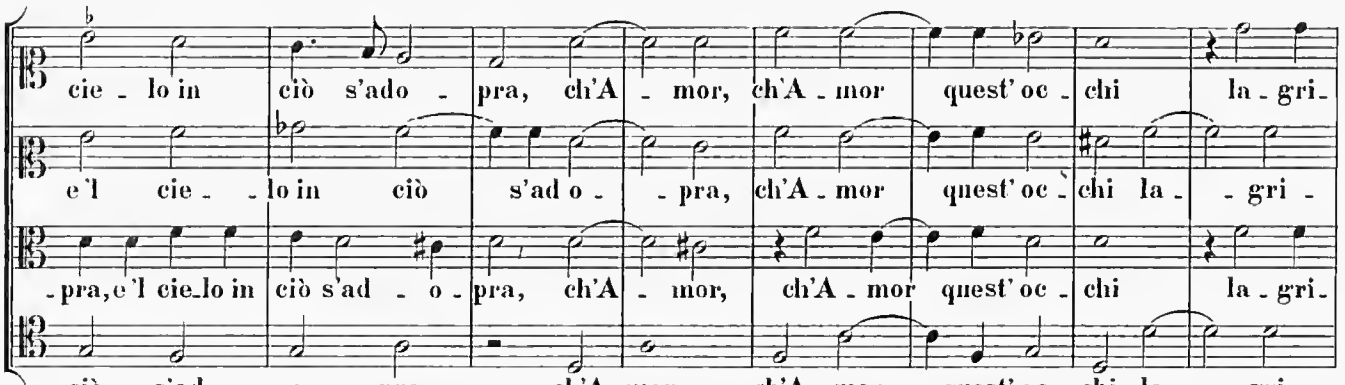
cie - lo in ciò s'ado - pra, ch'A - mor, ch'A - mor quest' oc - chi la - gri -
e 'l cie - - lo in ciò s'ad o - - pra, ch'A - mor quest' oc - chi la - - gri -
- pra, e 'l cie_lo in ciò s'ad - o - pra, ch'A - mor, ch'A - mor quest' oc - chi la - gri -
ciò s'ad - - o - - pra, ch'A - mor, ch'A - mor quest' oc - chi la - - gri -

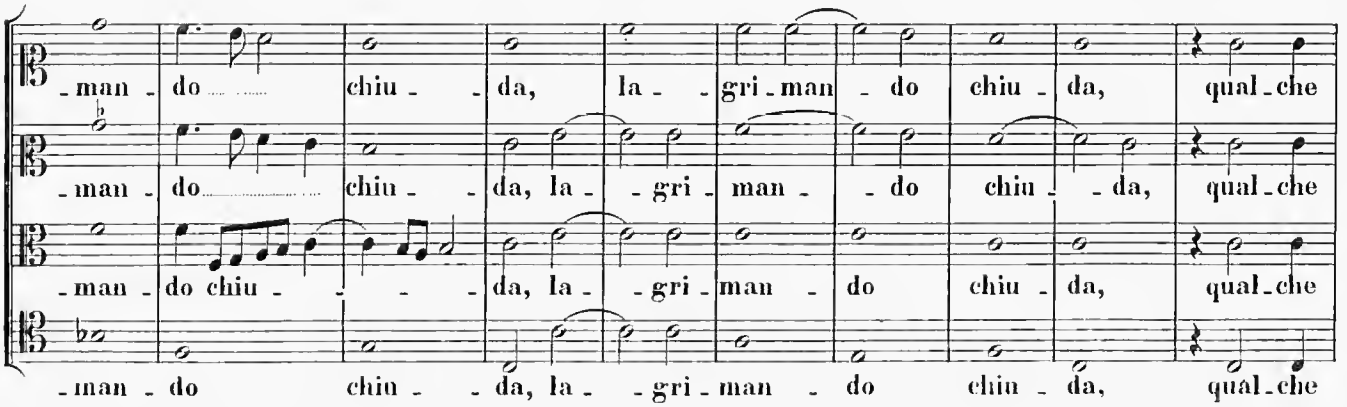
- man - do chiu - - da, la - - gri - man - do chiu - da, qual - che
- man - do chiu - - da, la - - gri - man - - do chiu - - da, qual - che
- man - do chiu - - - da, la - - gri - man - do chiu - da, qual - che
- man - do chiu - - da, la - - gri - man - do chiu - da, qual - che

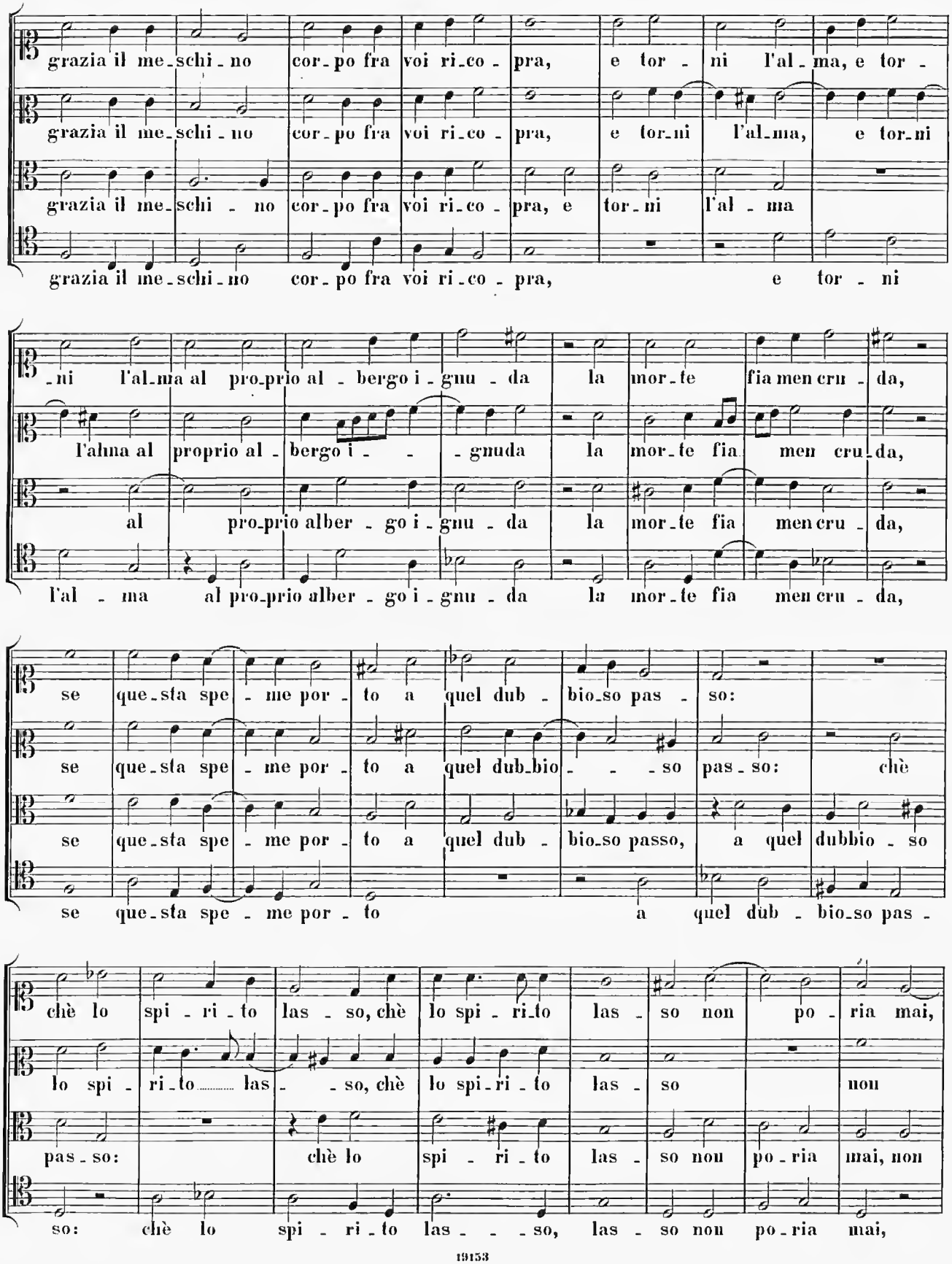
grazia il me_schi_no cor_po fra voi ri_co_pra, e tor_ni l'al_ma, e tor_
grazia il me_schi_no cor_po fra voi ri_co_pra, e tor_ni l'al_ma, e tor_ni
grazia il me_schi_no cor_po fra voi ri_co_pra, e tor_ni l'al_ma
grazia il me_schi_no cor_po fra voi ri_co_pra, e tor_ni
_ni l'al_ma al pro_prio al_bergo i_gnu_da la mor_te fia men cru_da,
l'alma al proprio al_bergo i_gnuda la mor_te fia men cru_da,
al pro_prio alber_go i_gnu_da la mor_te fia men cru_da,
l'al_ma al pro_prio alber_go i_gnu_da la mor_te fia men cru_da,
se que_sta spe_me por_to a quel dub_bio_so pas_so:
se que_sta spe_me por_to a quel dub_bio_so pas_so: chè
se que_sta spe_me por_to a quel dub_bio_so passo, a quel dubbio_so
se que_sta spe_me por_to a quel dub_bio_so pas_
chè lo spi_ri_to las_so, chè lo spi_ri_to las_so non po_ria mai,
lo spi_ri_to las_so, chè lo spi_ri_to las_so non
pas_so: chè lo spi_ri_to las_so non po_ria mai, non
so: chè lo spi_ri_to las_so, las_so non po_ria mai,

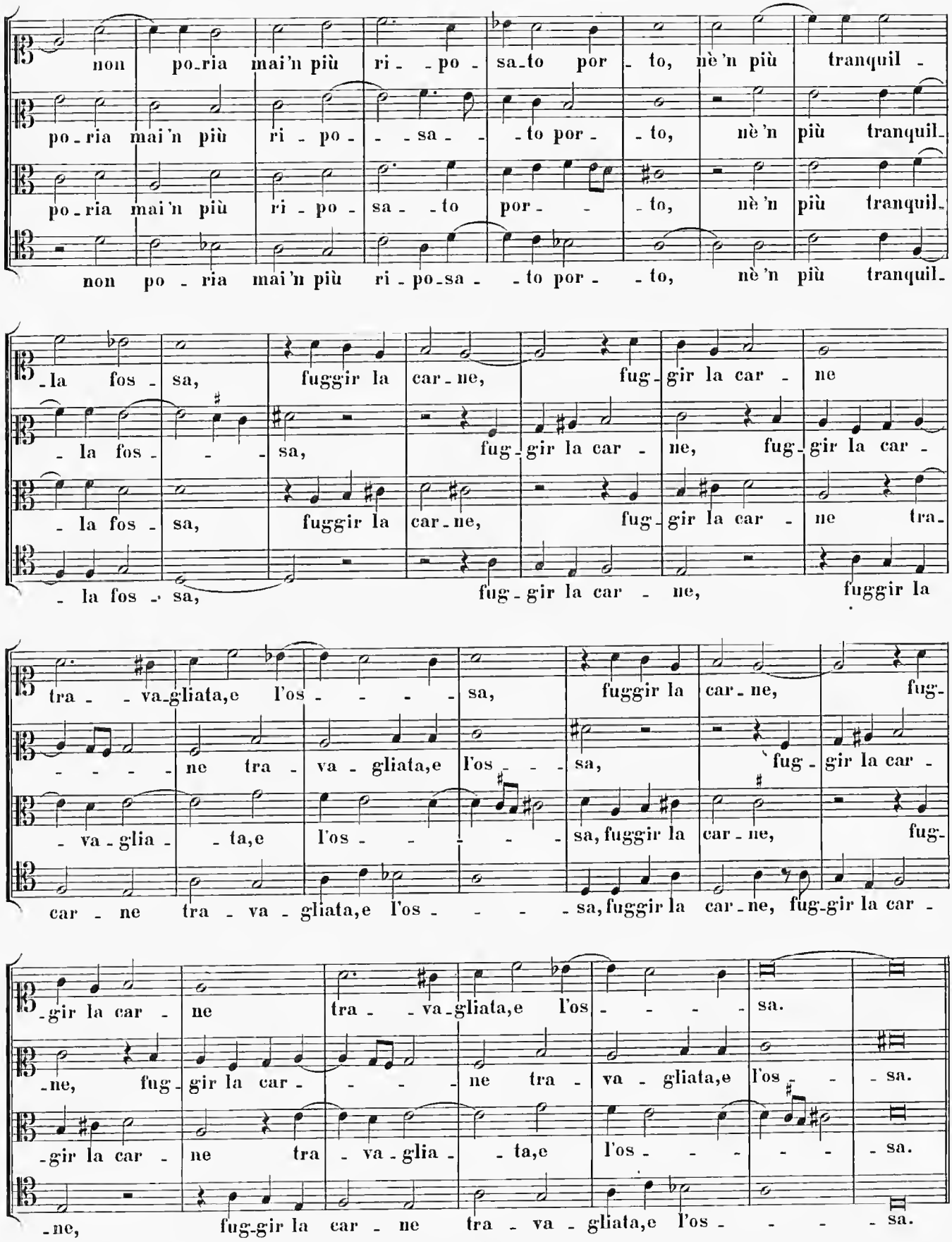
non po_ria mai'n più ri_po_sa_to por_to, nè'n più tranquil_
po_ria mai'n più ri_po_sa_to por_to, nè'n più tranquil_
po_ria mai'n più ri_po_sa_to por_to, nè'n più tranquil_
non po_ria mai'n più ri_po_sa_to por_to, nè'n più tranquil_
_la fos_sa, fuggir la car_ne, fug_gir la car_ne
_la fos_sa, fug_gir la car_ne, fug_gir la car_
_la fos_sa, fuggir la car_ne, fug_gir la car_ne tra_
_la fos_sa, fug_gir la car_ne, fuggir la
tra_va_gliata,e l'os_sa, fuggir la car_ne, fug_
_ne tra_va_gliata,e l'os_sa, fug_gir la car_
_va_glia_ta,e l'os_sa,fuggir la car_ne, fug_
car_ne tra_va_gliata,e l'os_sa,fuggir la car_ne, fug_gir la car_
_gir la car_ne tra_va_gliata,e l'os_sa.
_ne, fug_gir la car_ne tra_va_gliata,e l'os_sa.
_gir la car_ne tra_va_glia_ta,e l'os_sa.
_ne, fug_gir la car_ne tra_va_gliata,e l'os_sa.

III. parte.

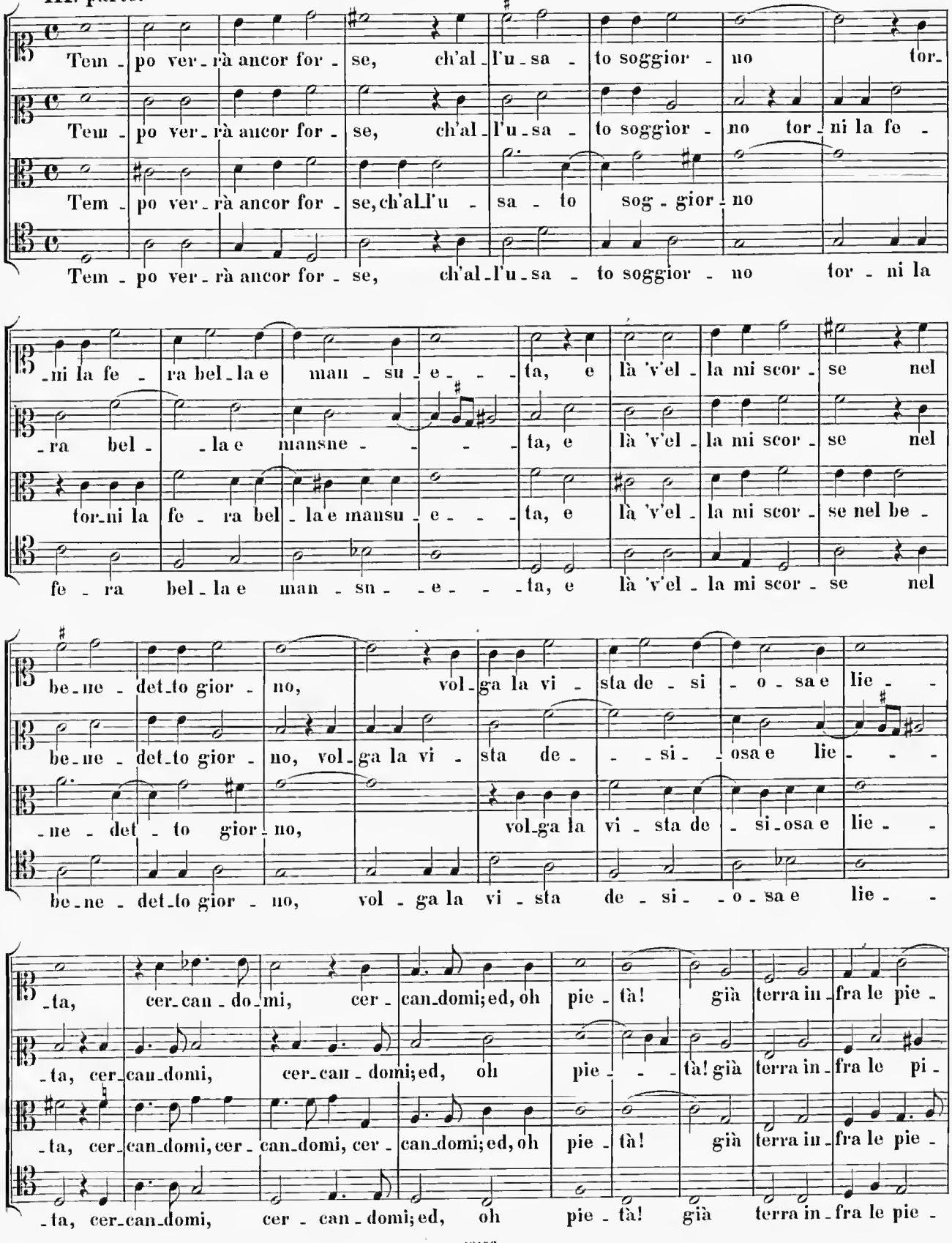
Tem - po ver - rà ancor for - se, ch'al - l'u - sa - to soggior - no tor -
Tem - po ver - rà ancor for - se, ch'al - l'u - sa - to soggior - no tor - ni la fe -
Tem - po ver - rà ancor for - se, ch'al - l'u - sa - to sog - gior - no
Tem - po ver - rà ancor for - se, ch'al - l'u - sa - to soggior - no tor - ni la
-ni la fe - ra bel - la e man - su - e - - - ta, e là 'v'el - la mi scor - se nel
-ra bel - - la e mansne - - - - ta, e là 'v'el - la mi scor - se nel
tor - ni la fe - ra bel - la e mansu - e - - - ta, e là 'v'el - la mi scor - se nel be -
fe - ra bel - la e man - sn - - e - - - ta, e là 'v'el - la mi scor - se nel
be - ne - det - to gior - no, vol - ga la vi - sta de - si - o - sa e lie - -
be - ne - det - to gior - no, vol - ga la vi - sta de - - - si - - osa e lie - - -
- ne - det - to gior - no, vol - ga la vi - sta de - si - osa e lie - -
be - ne - det - to gior - no, vol - ga la vi - sta de - si - - o - sa e lie - -
- ta, cer - can - do - mi, cer - can - domi; ed, oh pie - tà! già terra in - fra le pie -
- ta, cer - can - domi, cer - can - domi; ed, oh pie - - - tà! già terra in - fra le pi -
- ta, cer - can - domi, cer - can - domi, cer - can - domi; ed, oh pie - tà! già terra in - fra le pie -
- ta, cer - can - domi, cer - can - domi; ed, oh pie - tà! già terra in - fra le pie -

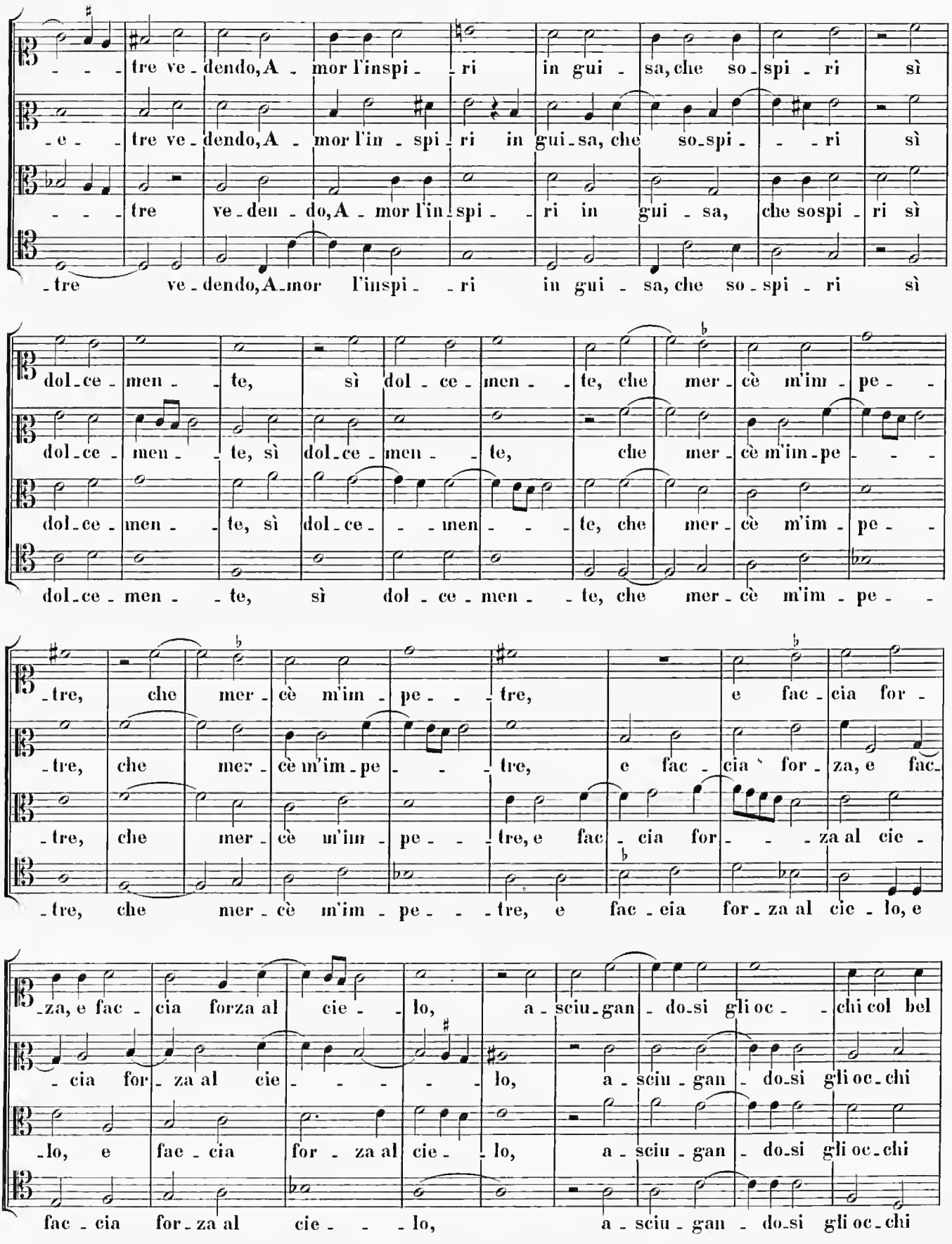
- - - tre ve - dendo, A - mor l'inspi - - ri in gui - sa, che so - spi - ri sì
- e - - tre ve - dendo, A - mor l'in - spi - ri in gui - sa, che so - spi - - - ri sì
- - - tre ve - den - do, A - mor l'in - spi - - ri in gui - sa, che so - spi - ri sì
- tre ve - dendo, A - mor l'inspi - - ri in gui - sa, che so - spi - ri sì
dol - ce - men - - te, sì dol - ce - men - - te, che mer - cè m'im - pe - -
dol - ce - men - - te, sì dol - ce - men - - te, che mer - cè m'im - pe - - -
dol - ce - men - - te, sì dol - ce - - - men - - - te, che mer - cè m'im - pe - -
dol - ce - men - - te, sì dol - ce - men - - te, che mer - cè m'im - pe - -
- tre, che mer - cè m'im - pe - - - tre, e fac - cia for -
- tre, che mer - cè m'im - pe - - - tre, e fac - cia for - za, e fac -
- tre, che mer - cè m'im - pe - - - tre, e fac - cia for - - - za al cie -
- tre, che mer - cè m'im - pe - - - tre, e fac - cia for - za al cie - lo, e
- za, e fac - cia forza al cie - - lo, a - sciu - gan - do - si gli oc - - chi col bel
- cia for - za al cie - - - - - lo, a - sciu - gan - do - si gli oc - chi
- lo, e fac - cia for - za al cie - - lo, a - sciu - gan - do - si gli oc - chi
fac - cia for - za al cie - - - lo, a - sciu - gan - do - si gli oc - chi

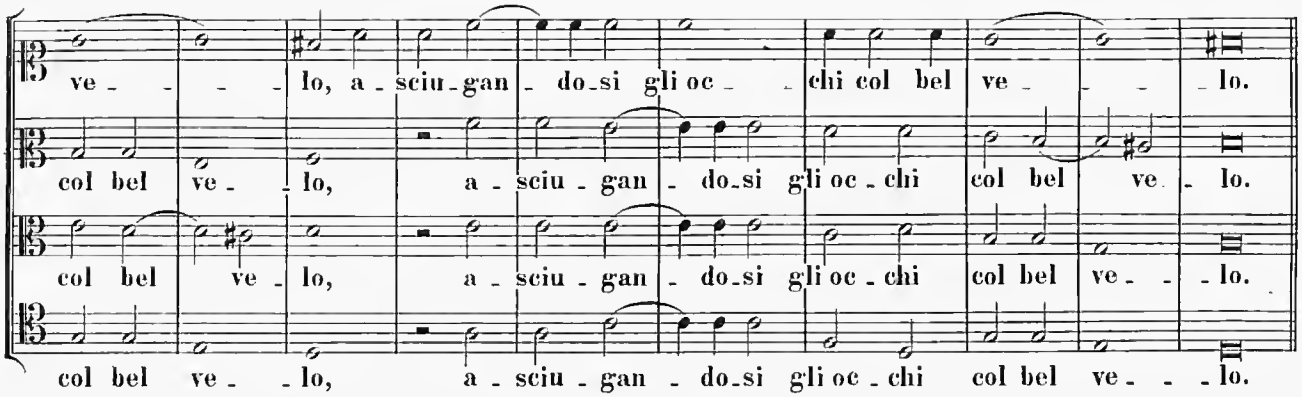
ve - - - lo, a - sciu - gan - do - si gli oc - - chi col bel ve - - - lo.
col bel ve - lo, a - sciu - gan - do - si gli oc - chi col bel ve - lo.
col bel ve - lo, a - sciu - gan - do - si gli oc - chi col bel ve - - - lo.
col bel ve - - lo, a - sciu - gan - do - si gli oc - chi col bel ve - - - lo.

IV. parte.

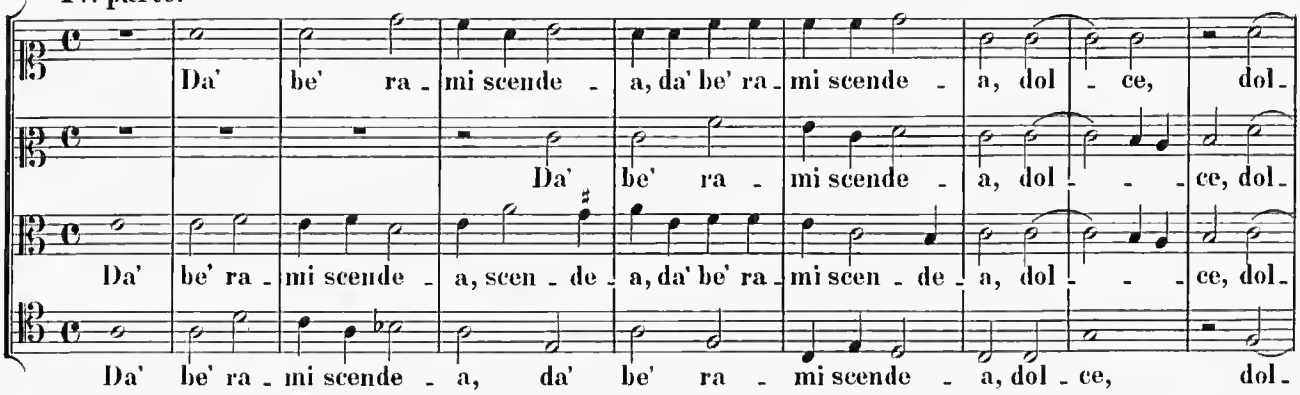
Da' be' ra - mi scende - a, da' be' ra - mi scende - a, dol - ce, dol -
Da' be' ra - mi scende - a, dol - - - ce, dol -
Da' be' ra - mi scende - a, scen - de - a, da' be' ra - mi scen - de - a, dol - - - ce, dol -
Da' be' ra - mi scende - a, da' be' ra - mi scende - a, dol - ce, dol -

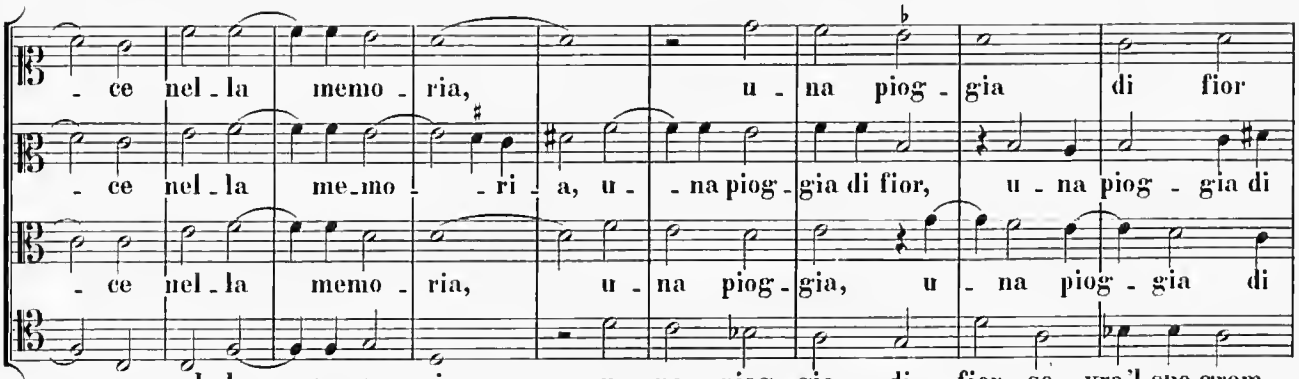
- ce nel - la memo - ria, u - na piog - gia di fior
- ce nel - la me - mo - ri - a, u - na piog - gia di fior, u - na piog - gia di
- ce nel - la memo - ria, u - na piog - gia, u - na piog - gia di
- ce nel - la memo - ria, u - na piog - gia di fior so - vra'l suo grem -

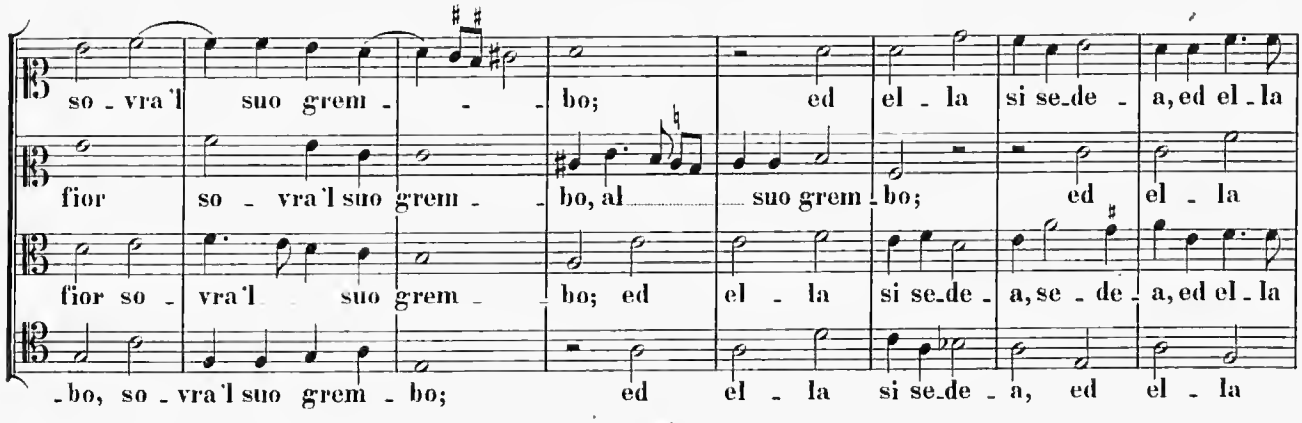
so - vra'l suo grem - - - bo; ed el - la si se - de - a, ed el - la
fior so - vra'l suo grem - - bo, al suo grem - bo; ed el - la
fior so - vra'l suo grem - - bo; ed el - la si se - de - a, se - de - a, ed el - la
- bo, so - vra'l suo grem - bo; ed el - la si se - de - a, ed el - la

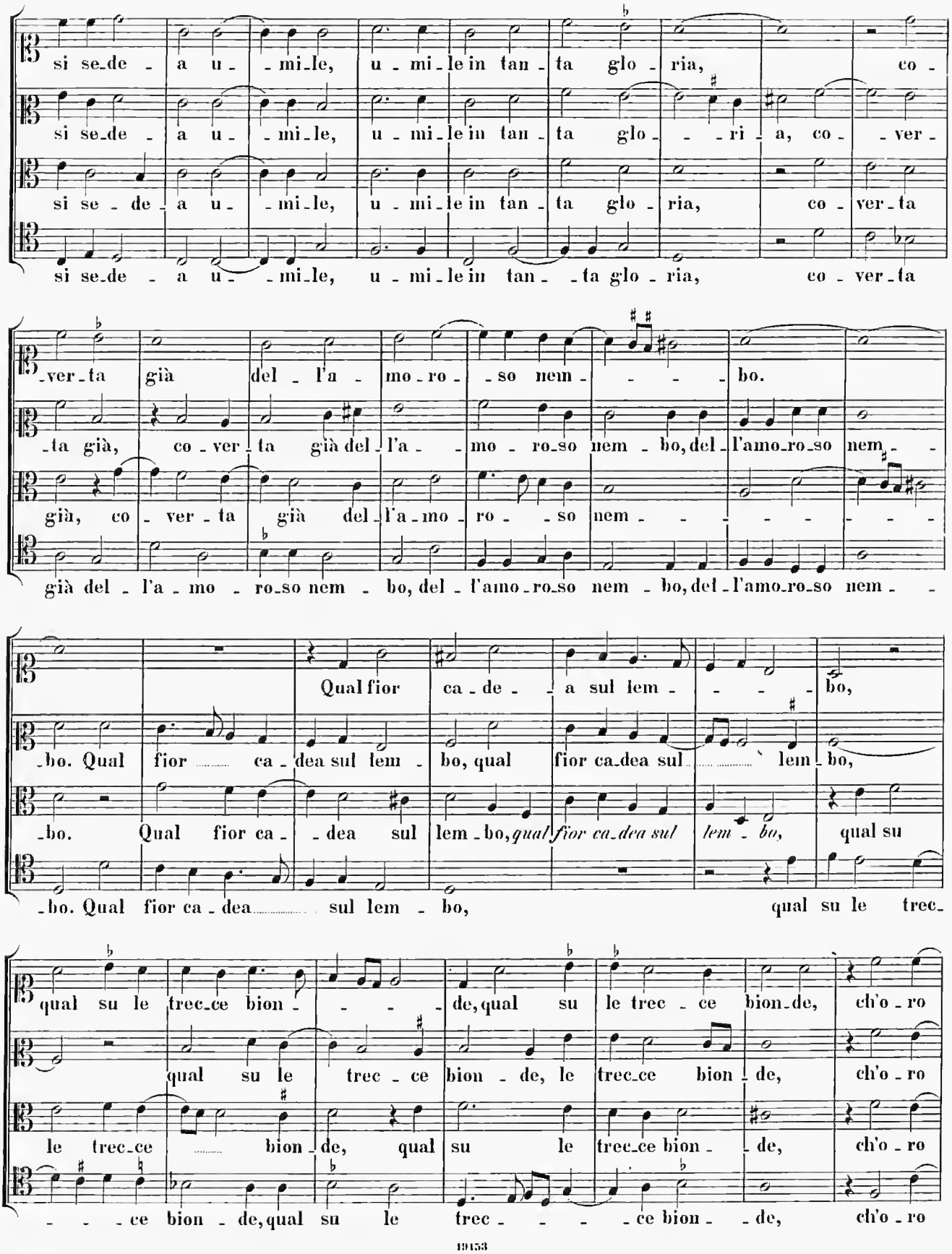
si se-de - a u - - mi-le, u - mi - le in tan - ta glo - ria, co -
si se-de - a u - - mi-le, u - mi - le in tan - ta glo - - - ri - a, co - - ver -
si se - de - a u - - mi-le, u - mi - le in tan - ta glo - ria, co - ver-ta
si se-de - a u - - mi-le, u - mi - le in tan - - ta glo - ria, co - ver-ta
-ver-ta già del - l'a - mo-ro - - so nem - - - - bo.
-ta già, co - ver - ta già del - l'a - - mo - ro-so nem - bo, del - l'amo-ro-so nem - -
già, co - ver - ta già del - l'a-mo - ro - - so nem - - - - - - - -
già del - l'a - mo - ro-so nem - bo, del - l'amo-ro-so nem - bo, del - l'amo-ro-so nem - -
Qual fior ca - de - - a sul lem - - - - bo,
-bo. Qual fior ca - dea sul lem - bo, qual fior ca-dea sul - lem - bo,
-bo. Qual fior ca - - dea sul lem - bo, *qual fior ca-dea sul lem - bo,* qual su
-bo. Qual fior ca - dea sul lem - bo, qual su le trec-
qual su le trec-ce bion - - - - de, qual su le trec - ce bion-de, ch'o - ro
qual su le trec - ce bion - de, le trec-ce bion - de, ch'o - ro
le trec-ce bion - de, qual su le trec-ce bion - - de, ch'o - ro
- - - ce bion - de, qual su le trec - - - - ce bion - - de, ch'o - ro

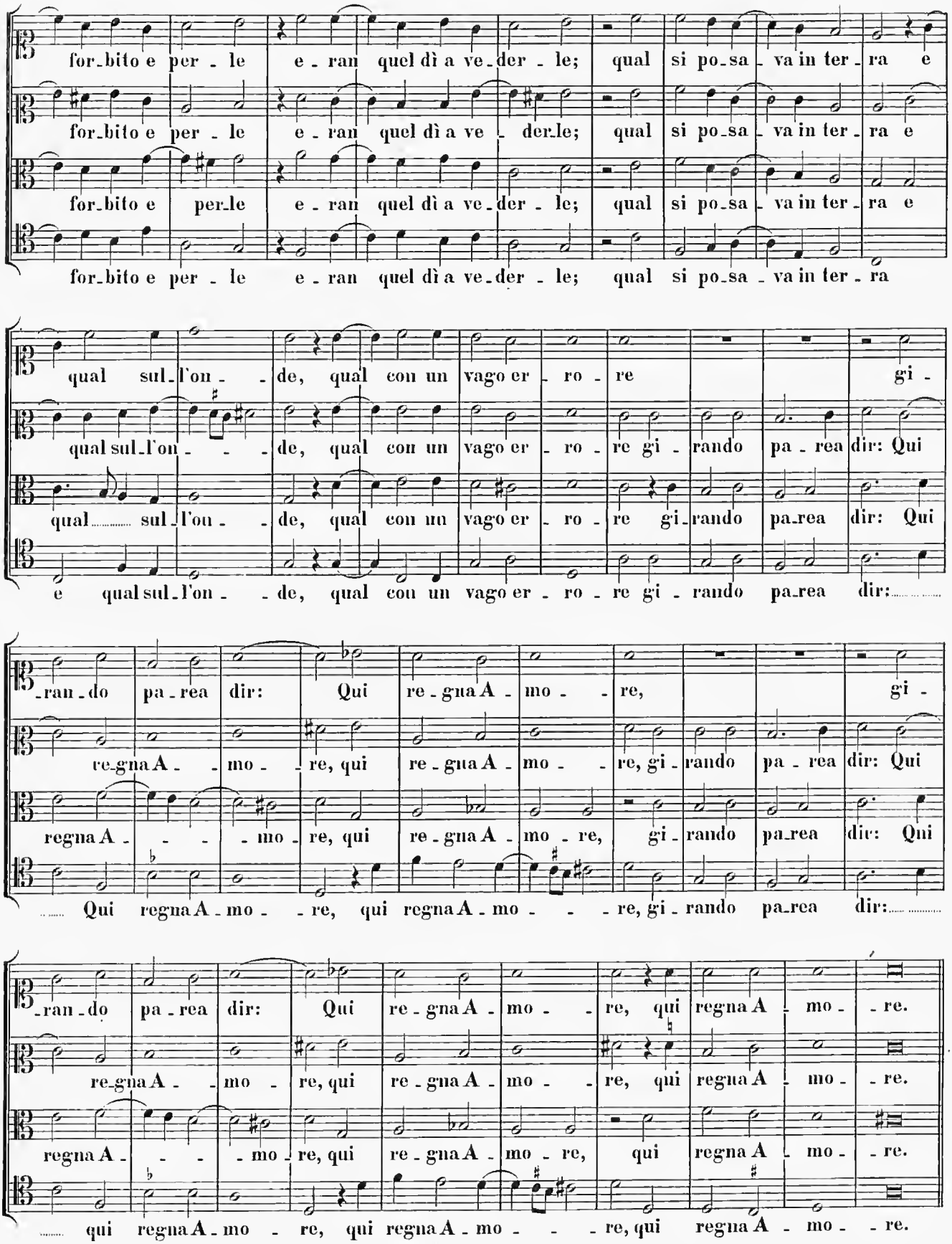
for_bito e per - le e - ran quel dì a ve_der - le; qual si po_sa - va in ter - ra e
for_bito e per - le e - ran quel dì a ve - der_le; qual si po_sa - va in ter - ra e
for_bito e per_le e - ran quel dì a ve_der - le; qual si po_sa - va in ter - ra e
for_bito e per - le e - ran quel dì a ve_der - le; qual si po_sa - va in ter - ra
qual sul_l'on - - de, qual con un vago er - ro - re gi -
qual sul_l'on - - de, qual con un vago er - ro - re gi - rando pa - rea dir: Qui
qual sul_l'on - - de, qual con un vago er - ro - re gi_rando pa_rea dir: Qui
e qual sul_l'on - - de, qual con un vago er - ro - re gi - rando pa_rea dir:
_ran_do pa_rea dir: Qui re_gna A - mo - re, gi -
re_gna A - - mo - re, qui re_gna A - mo - re, gi_rando pa - rea dir: Qui
regna A - - - mo - re, qui re_gna A - mo - re, gi_rando pa_rea dir: Qui
Qui regna A_mo - re, qui regna A_mo - - re, gi_rando pa_rea dir:
_ran_do pa_rea dir: Qui re_gna A - mo - re, qui regna A - mo - re.
re_gna A - mo - re, qui re_gna A - mo - re, qui regna A - mo - re.
regna A - - - mo - re, qui re_gna A - mo - re, qui regna A - mo - re.
qui regna A_mo - re, qui regna A_mo - - re, qui regna A - mo - re.

V. parte.

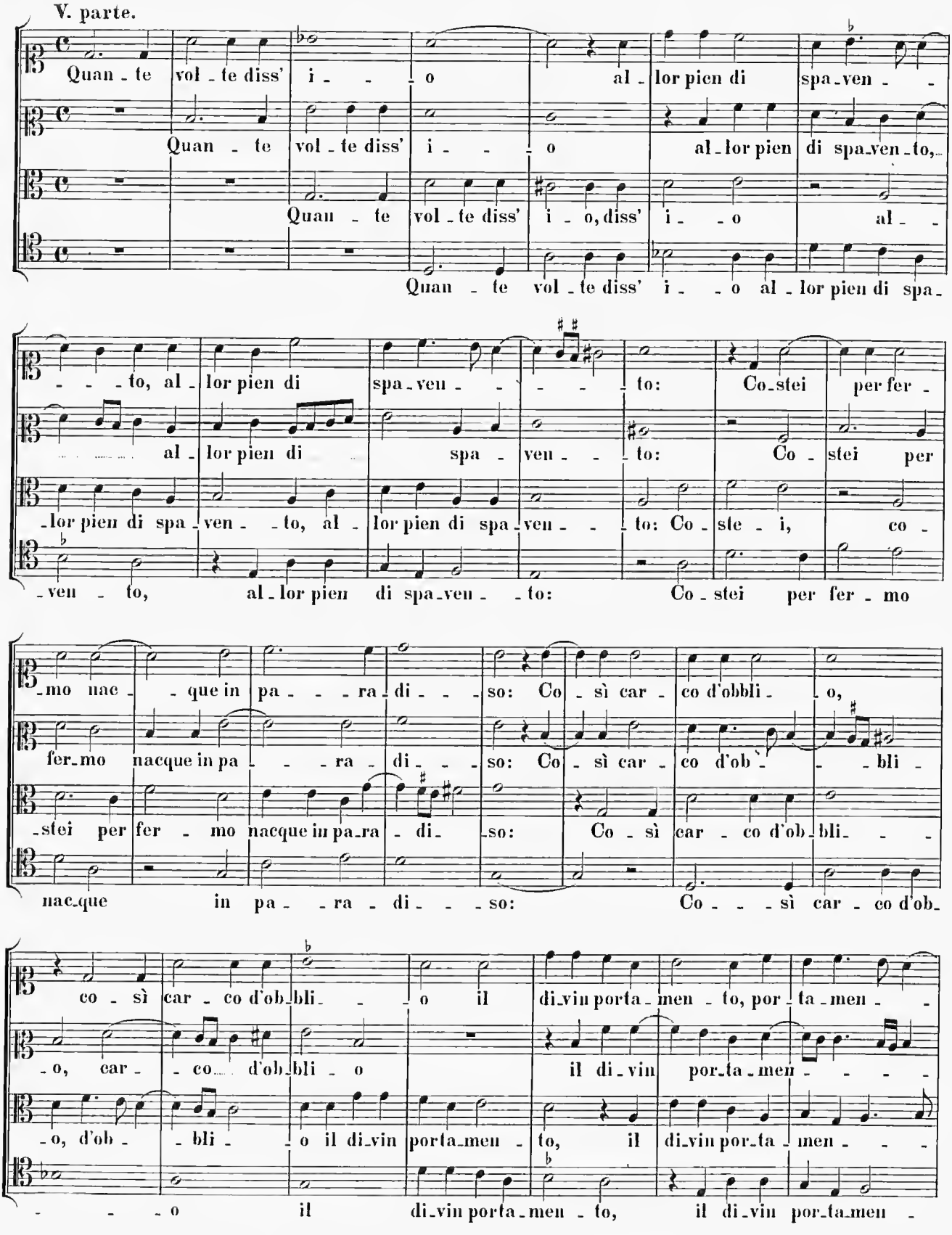
Quan - te vol - te diss' i - - - o al - lor pien di spa - ven - - -
Quan - te vol - te diss' i - - - o al - lor pien di spa - ven - to,
Quan - te vol - te diss' i - o, diss' i - - o al - -
Quan - te vol - te diss' i - - o al - lor pien di spa -
- - - to, al - lor pien di spa - ven - - - - - to: Co - stei per fer -
al - lor pien di spa - ven - - - to: Co - stei per
- lor pien di spa - ven - - to, al - lor pien di spa - ven - - to: Co - ste - i, co -
- ven - to, al - lor pien di spa - ven - - to: Co - stei per fer - mo
- mo nac - - que in pa - - - ra - di - - - so: Co - sì car - co d'obbli - - o,
fer - mo nacque in pa - - - ra - di - - - so: Co - sì car - co d'ob - - - bli -
- stei per fer - mo nacque in pa - ra - di - so: Co - sì car - co d'ob - bli - - -
nac - que in pa - - ra - di - - - so: Co - - - sì car - co d'ob -
co - sì car - co d'ob - bli - - - o il di - vin porta - men - to, por - ta - men - - -
- o, car - - co d'ob - bli - o il di - vin por - ta - men - - - -
- o, d'ob - - bli - - o il di - vin porta - men - to, il di - vin por - ta - men - - -
- - - o il di - vin porta - men - to, il di - vin por - ta - men -

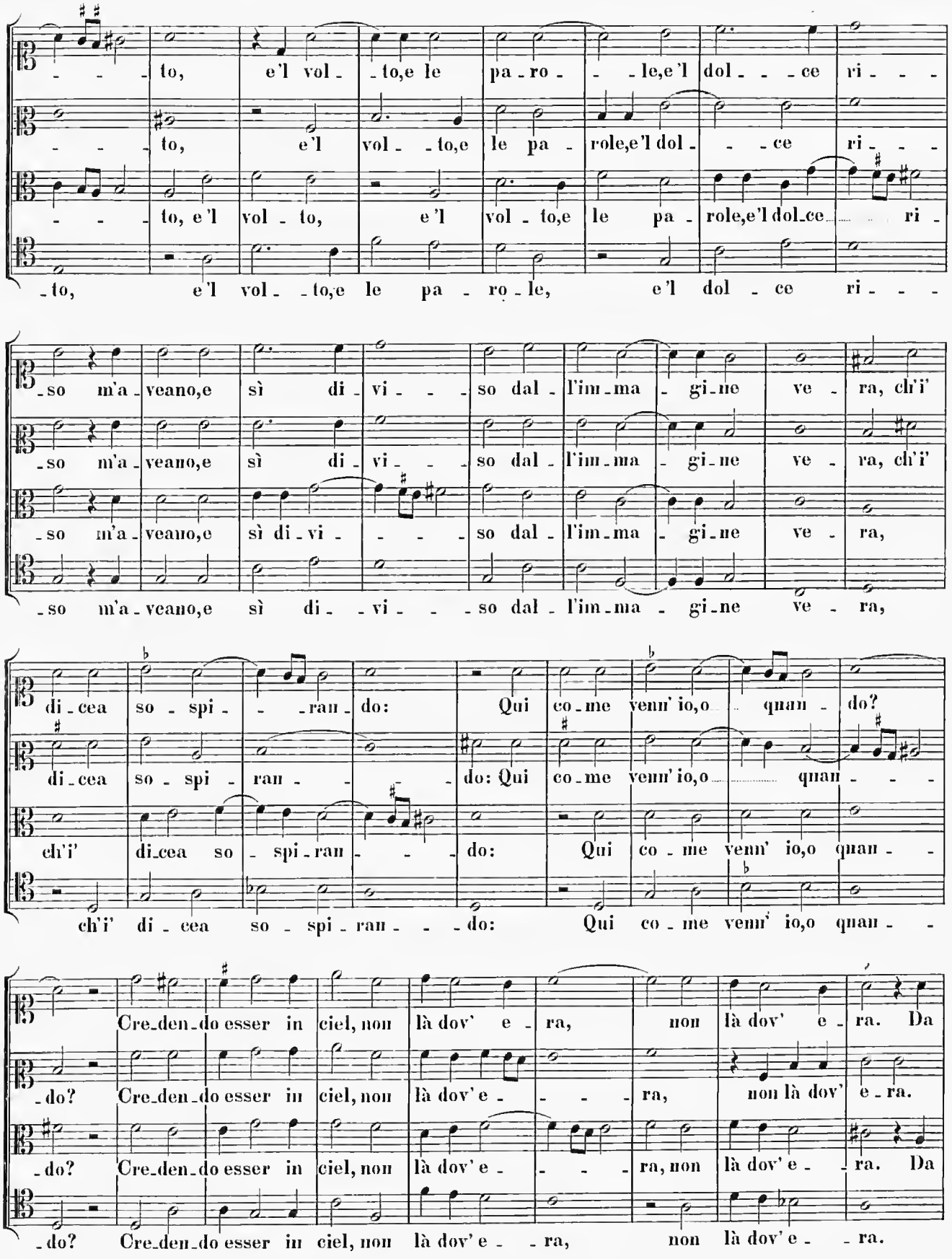
to, e'l vol - to,e le pa - ro - le,e'l dol - ce ri -
to, e'l vol - to, e'l vol - to,e le pa - role,e'l dol - ce ri -
to, e'l vol - to, e'l vol - to,e le pa - role,e'l dol - ce ri -
to, e'l vol - to,e le pa - ro - le, e'l dol - ce ri -
so m'a - veano,e sì di - vi - so dal - l'im - ma - gi - ne ve - ra, ch'i'
so m'a - veano,e sì di - vi - so dal - l'im - ma - gi - ne ve - ra, ch'i'
so m'a - veano,e sì di - vi - so dal - l'im - ma - gi - ne ve - ra,
so m'a - veano,e sì di - vi - so dal - l'im - ma - gi - ne ve - ra,
di - cea so - spi - ran - do: Qui co - me venn' io,o quan - do?
di - cea so - spi - ran - do: Qui co - me venn' io,o quan -
ch'i' di - cea so - spi - ran - do: Qui co - me venn' io,o quan -
ch'i' di - cea so - spi - ran - do: Qui co - me venn' io,o quan -
Cre - den - do esser in ciel, non là dov' e - ra, non là dov' e - ra. Da
- do? Cre - den - do esser in ciel, non là dov' e - ra, non là dov' e - ra.
- do? Cre - den - do esser in ciel, non là dov' e - ra, non là dov' e - ra. Da
- do? Cre - den - do esser in ciel, non là dov' e - ra, non là dov' e - ra.

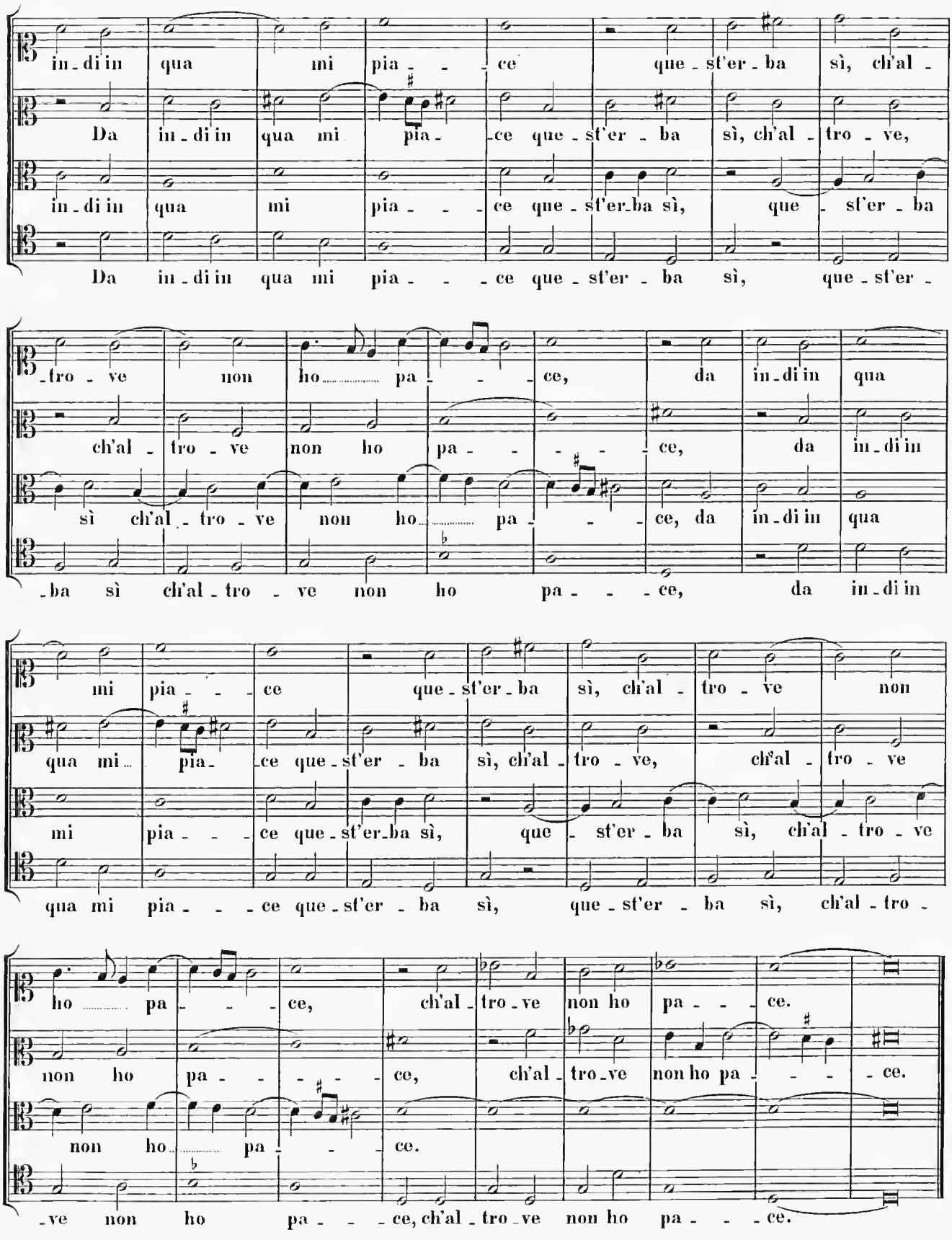
in-di in qua mi pia-ce que-st'er-ba sì, ch'al-
Da in-di in qua mi pia-ce que-st'er-ba sì, ch'al-tro-ve,
in-di in qua mi pia-ce que-st'er-ba sì, que-st'er-ba
Da in-di in qua mi pia-ce que-st'er-ba sì, que-st'er-
-tro-ve non ho pa-ce, da in-di in qua
ch'al-tro-ve non ho pa-ce, da in-di in
sì ch'al-tro-ve non ho pa-ce, da in-di in qua
-ba sì ch'al-tro-ve non ho pa-ce, da in-di in
mi pia-ce que-st'er-ba sì, ch'al-tro-ve non
qua mi pia-ce que-st'er-ba sì, ch'al-tro-ve, ch'al-tro-ve
mi pia-ce que-st'er-ba sì, que-st'er-ba sì, ch'al-tro-ve
qua mi pia-ce que-st'er-ba sì, que-st'er-ba sì, ch'al-tro-
ho pa-ce, ch'al-tro-ve non ho pa-ce.
non ho pa-ce, ch'al-tro-ve non ho pa-ce.
non ho pa-ce.
-ve non ho pa-ce, ch'al-tro-ve non ho pa-ce.

3.

Di Cipri. de Rore il II. libro de' Madrig. a 4 voci. Venetia 1557. p. 11-12. Gianeto. Idem opus. Venetia 1571. Gianetto.

I. stanza.

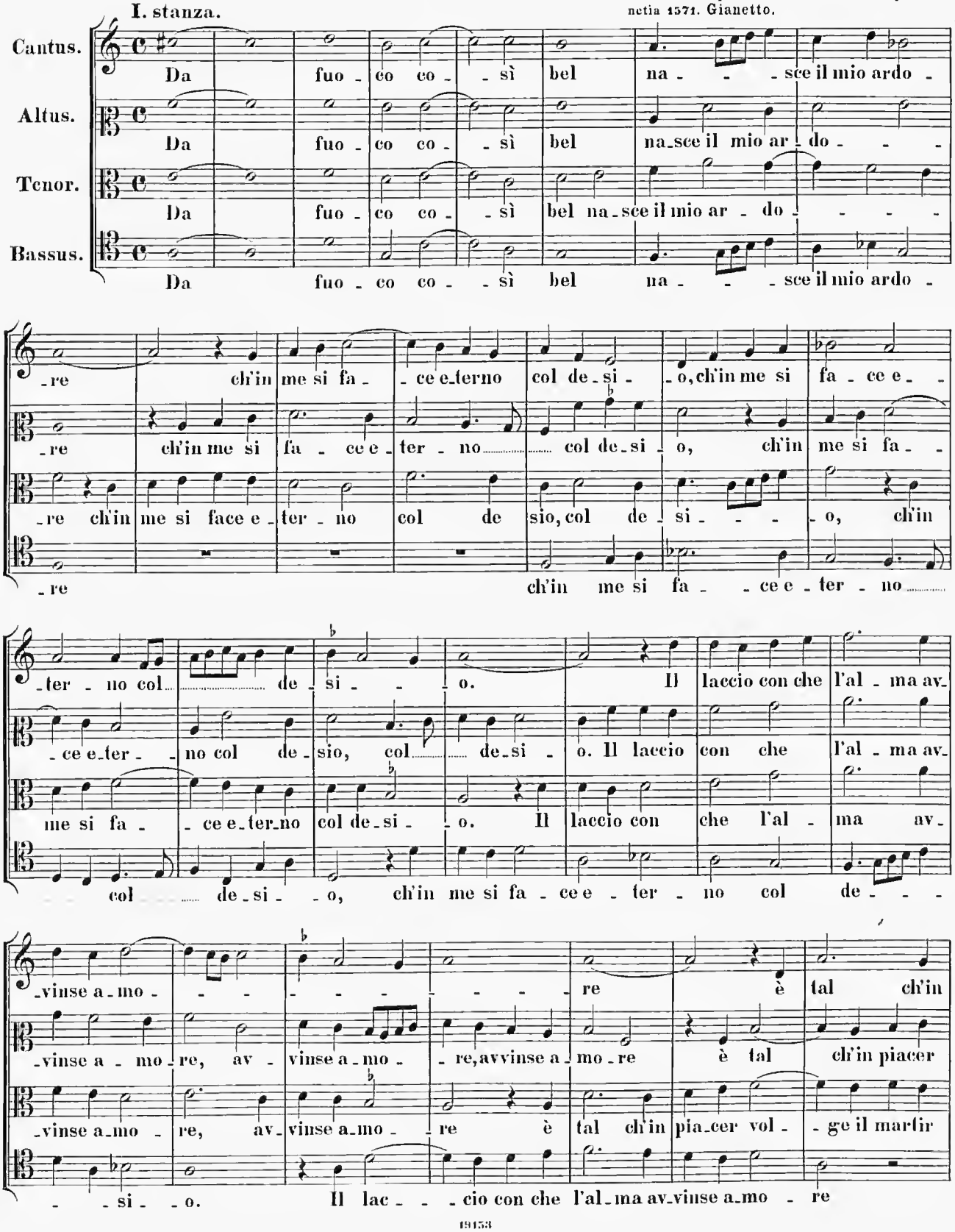

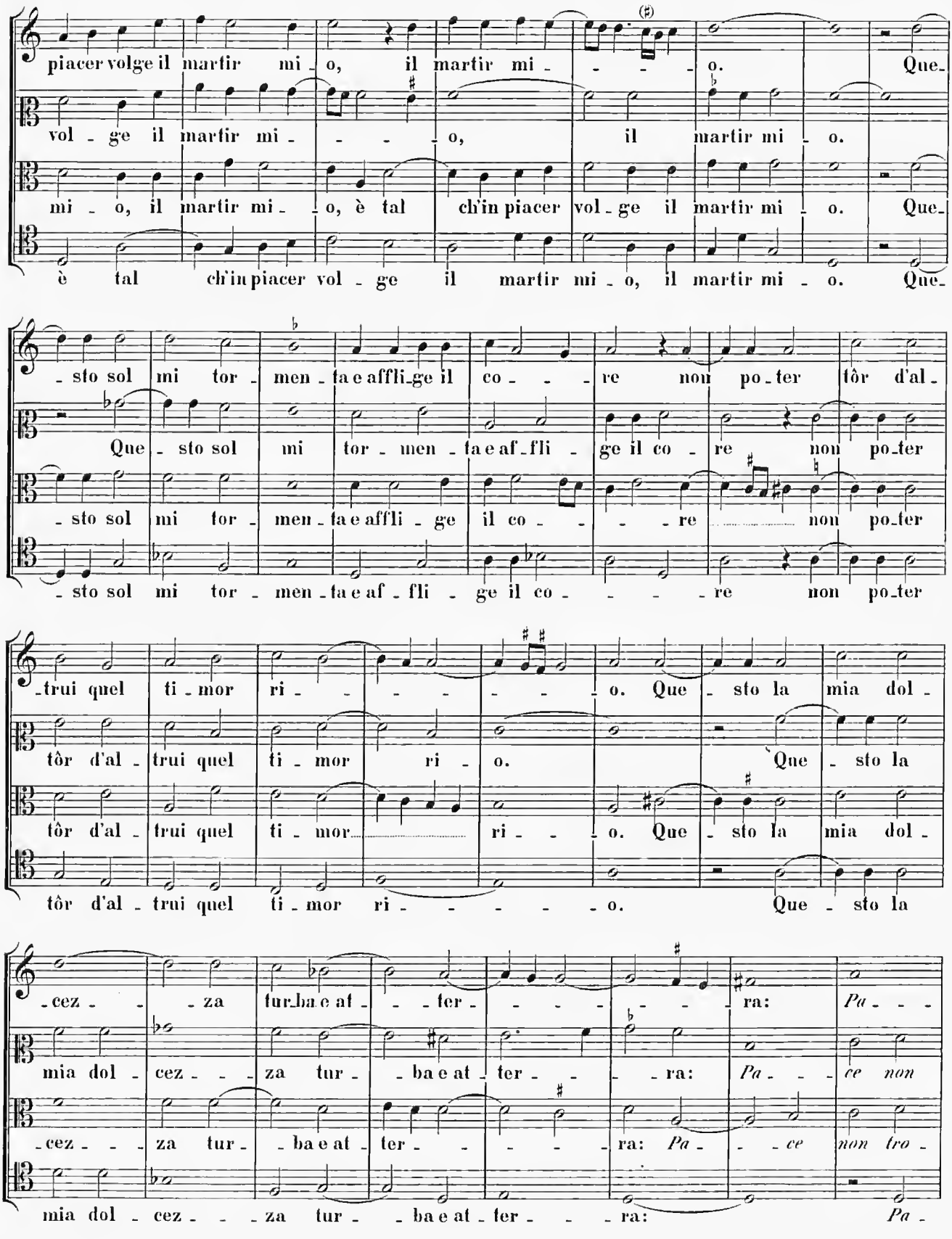
piacer volge il martir mi_o, il martir mi_ _ _ _ o. Que_
vol_ge il martir mi_ _ _ _ o, il martir mi_o.
mi_o, il martir mi_ _o, è tal ch'in piacer vol_ge il martir mi_o. Que_
è tal ch'in piacer vol_ge il martir mi_o, il martir mi_o. Que_
_sto sol mi tor_men_ta e affli_ge il co_ _ _re non po_ter tôr d'al_
Que_sto sol mi tor_men_ta e af_fli_ge il co_re non po_ter
_sto sol mi tor_men_ta e affli_ge il co_ _ _re non po_ter
_sto sol mi tor_men_ta e af_fli_ge il co_ _ _ _re non po_ter
_trui quel ti_mor ri_ _ _ _ _ _o. Que_sto la mia dol_
tôr d'al_trui quel ti_mor ri_o. Que_sto la
tôr d'al_trui quel ti_mor_ _ _ri_ _ _o. Que_sto la mia dol_
tôr d'al_trui quel ti_mor ri_ _ _ _ _o. Que_sto la
cez _ _za tur_ba e at_ _ter_ _ _ _ _ _ra: Pa_ _ _
mia dol_cez_ _ _za tur_ _ba e at_ter_ _ _ra: Pa_ _ _ce non
cez _ _za tur_ _ba e at_ter_ _ _ _ra: Pa_ _ _ce non tro_
mia dol_cez_ _ _za tur_ _ba e at_ter_ _ _ra: Pa_

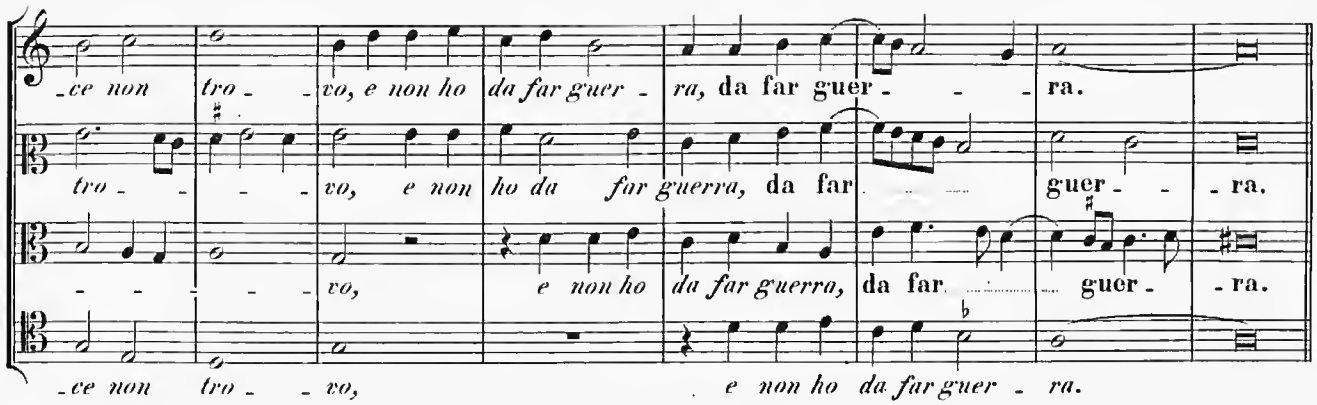
-ce non tro - - vo, e non ho da far guer - ra, da far guer - - - ra.
tro - - - - vo, e non ho da far guerra, da far guer - - ra.
- - - - - - vo, e non ho da far guerra, da far guer - ra.
-ce non tro - - vo, e non ho da far guer - ra.

II. stanza.

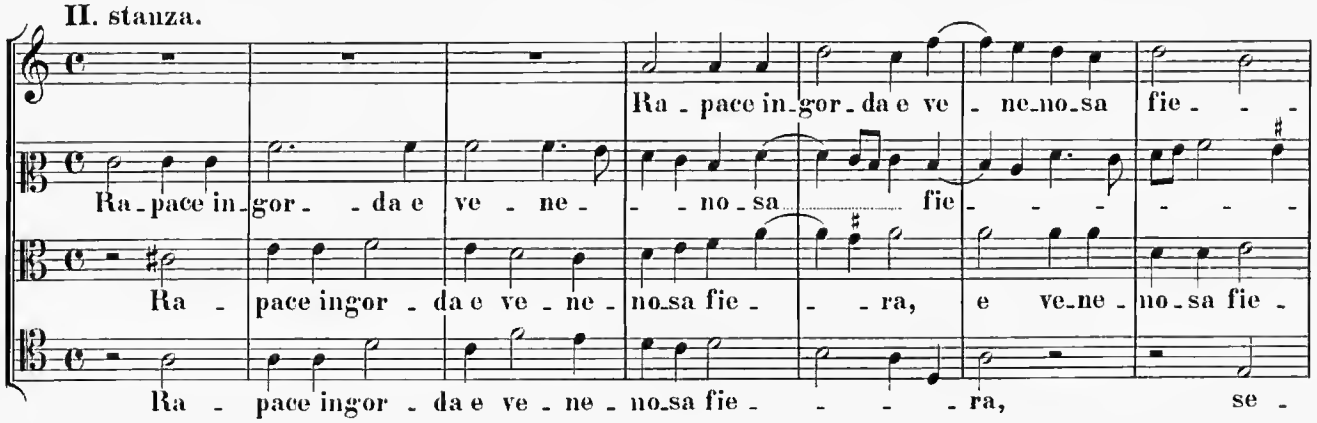
Ra - pace in - gor - da e ve - ne - no - sa fie - - -
Ra - pace in - gor - - da e ve - ne - - - no - sa fie - - - - - -
Ra - pace in - gor - da e ve - ne - no - sa fie - - - ra, e ve - ne - no - sa fie -
Ra - pace in - gor - da e ve - ne - no - sa fie - - - - ra, se -

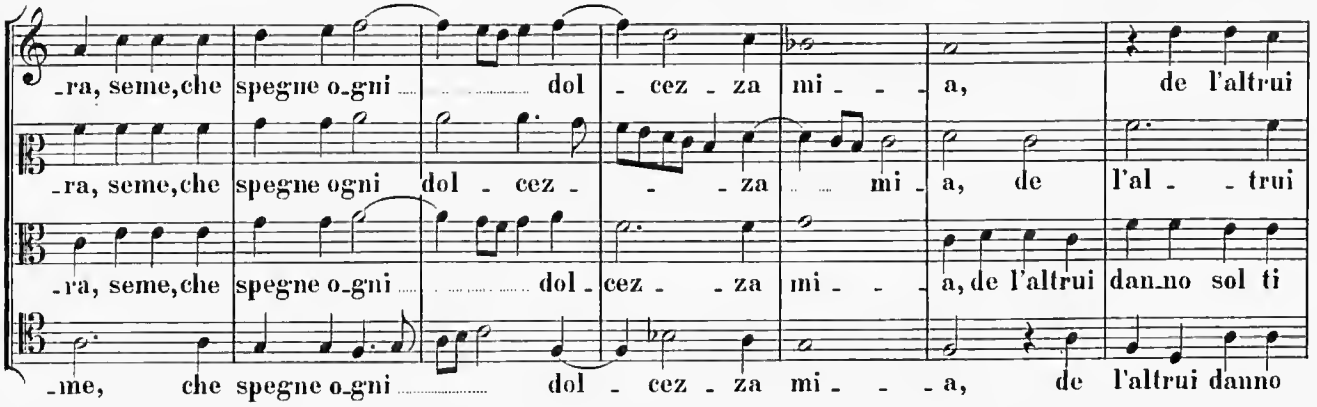
-ra, seme, che spegne o - gni - - - dol - cez - za mi - - - a, de l'altrui
-ra, seme, che spegne ogni dol - cez - - - za - - mi - a, de l'al - - trui
-ra, seme, che spegne o - gni - - - dol - cez - - za mi - - - a, de l'altrui dan - no sol ti
-me, che spegne o - gni - - - dol - cez - za mi - - - a, de l'altrui danno

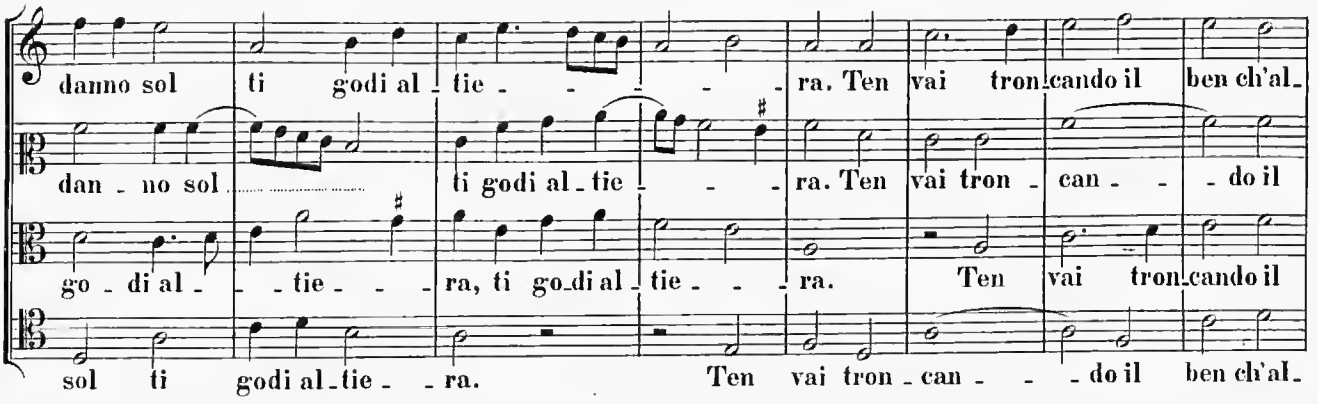
danno sol ti godi al - tie - - - - - - ra. Ten vai tron - cando il ben ch'al -
dan - no sol - - - - - ti godi al - tie - - - ra. Ten vai tron - can - - - do il
go - di al - - - tie - - - ra, ti go - di al - tie - - - ra. Ten vai tron - cando il
sol ti godi al - tie - - ra. Ten vai tron - can - - - do il ben ch'al -

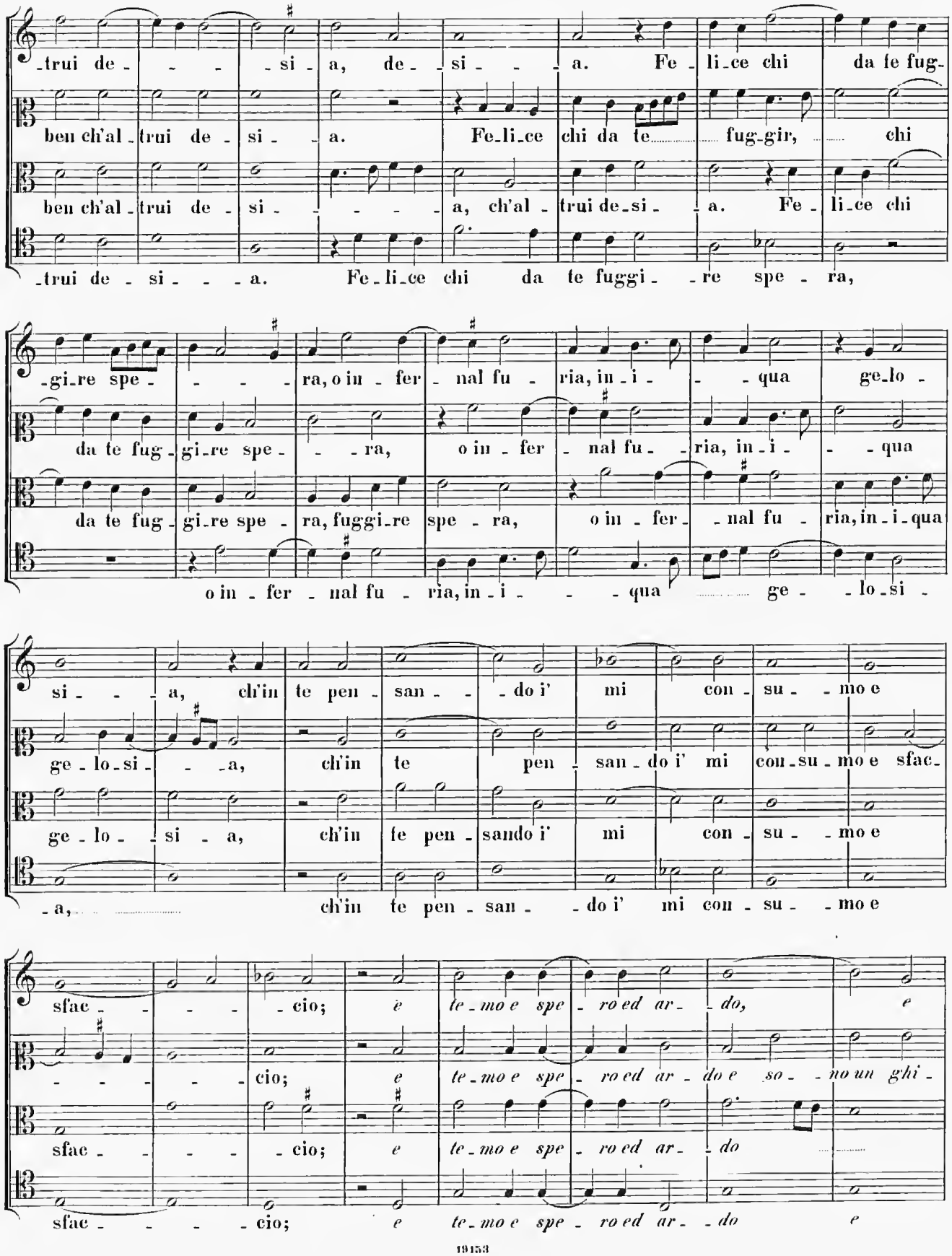
-trui de- - - -si- a, de- -si- - - a. Fe-li-ce chi da te fug-
ben ch'al-trui de- si- - a. Fe-li-ce chi da te fug-gir, chi
ben ch'al-trui de- si- - - - - a, ch'al-trui de-si- - a. Fe-li-ce chi
-trui de- si- - - a. Fe-li-ce chi da te fuggi- -re spe- ra,
-gi-re spe- - - - ra, o in- fer- nal fu- ria, in-i- - qua ge-lo-
da te fug-gi-re spe- - - ra, o in- fer- nal fu- - ria, in-i- - qua
da te fug-gi-re spe- ra, fuggi-re spe- ra, o in- fer- - nal fu- ria, in-i-qua
o in- fer- nal fu- ria, in-i- - qua ge- - lo-si-
si- - - a, ch'in te pen- san- - do i' mi con- su- - mo e
ge-lo-si- - - a, ch'in te pen- san-do i' mi con-su-mo e sfac-
ge-lo- - si- a, ch'in te pen- sando i' mi con- su- - mo e
-a, ch'in te pen- san- - do i' mi con- su- - mo e
sfac- - - - - cio; è te-mo e spe- ro ed ar- - do, e
- - - - - cio; e te-mo e spe- ro ed ar- do e so- - no un ghi-
sfac- - - - cio; e te-mo e spe- ro ed ar- - do
sfac- - - - cio; e te-mo e spe- ro ed ar- - do e

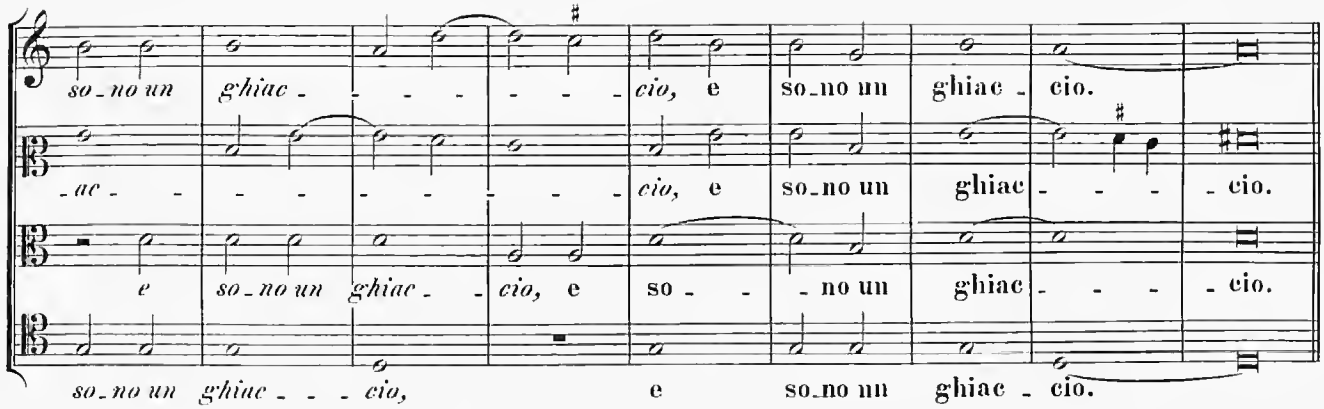
so_no un ghiac_ _ _ _ _ _ cio, e so_no un ghiac_cio.
_ac_ _ _ _ _ _ _ _ _ cio, e so_no un ghiac_ _ _ _cio.
e so_no un ghiac_ _ cio, e so_ _ _no un ghiac_ _ _ _cio.
so_no un ghiac_ _ _ cio, e so_no un ghiac_cio.

III. stanza.

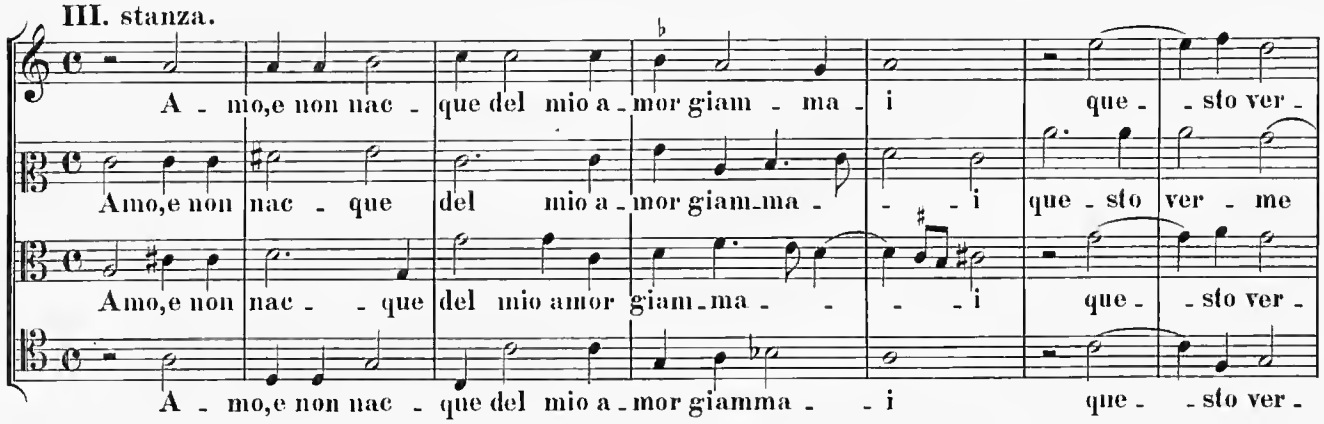
A_mo,e non nac_que del mio a_mor giam_ma_i que_sto ver_
Amo,e non nac_que del mio a_mor giam_ma_ _ _i que_sto ver_me
Amo,e non nac_ _que del mio amor giam_ma_ _ _i que_sto ver_
A_mo,e non nac_que del mio a_mor giamma_ _i que_sto ver_

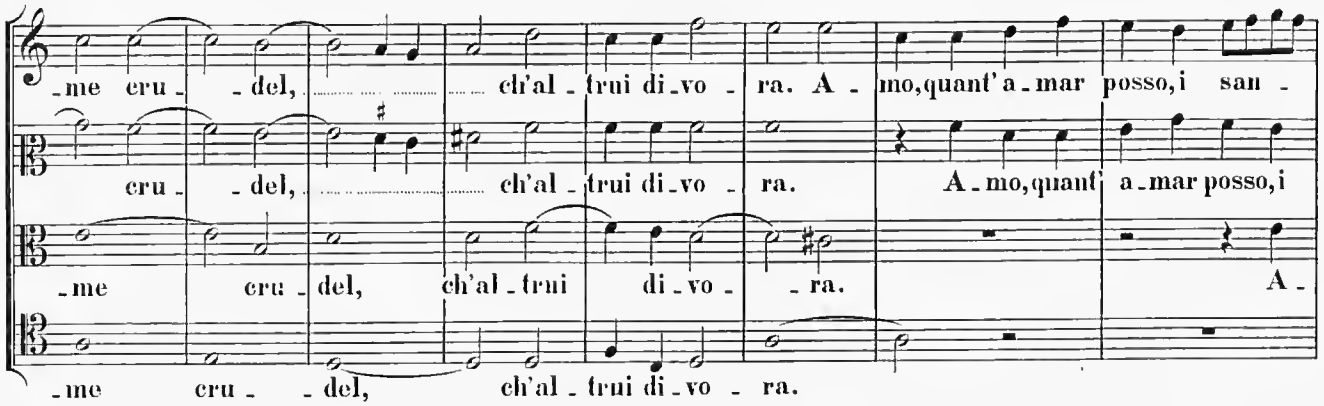
me cru _del, ch'al_trui di_vo_ra. A_mo,quant'a_mar posso,i san_
cru_ _del, ch'al_trui di_vo_ra. A_mo,quant'a_mar posso,i
_me cru_del, ch'al_trui di_vo_ _ra. A_
me cru _del, ch'al_trui di_vo_ra.

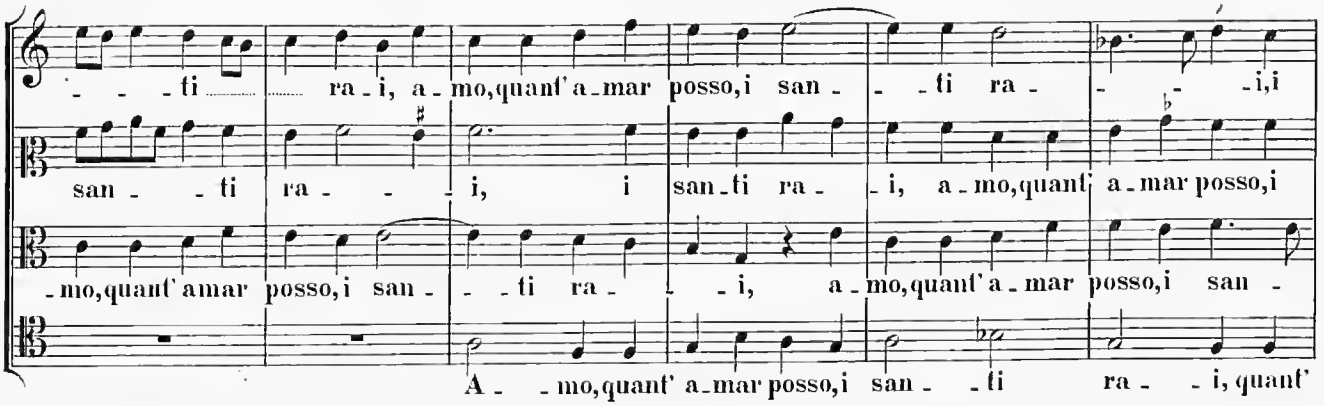
_ _ _ti ra_i, a_mo,quant'a_mar posso,i san_ _ti ra_ _ _i,i
san_ _ti ra_ _ _i, i san_ti ra_ _i, a_mo,quant'a_mar posso,i
mo,quant'amar posso,i san _ti ra_ _ _i, a_mo,quant'a_mar posso,i san_
A_ _mo,quant'a_mar posso,i san_ _ti ra_ _i, quant'

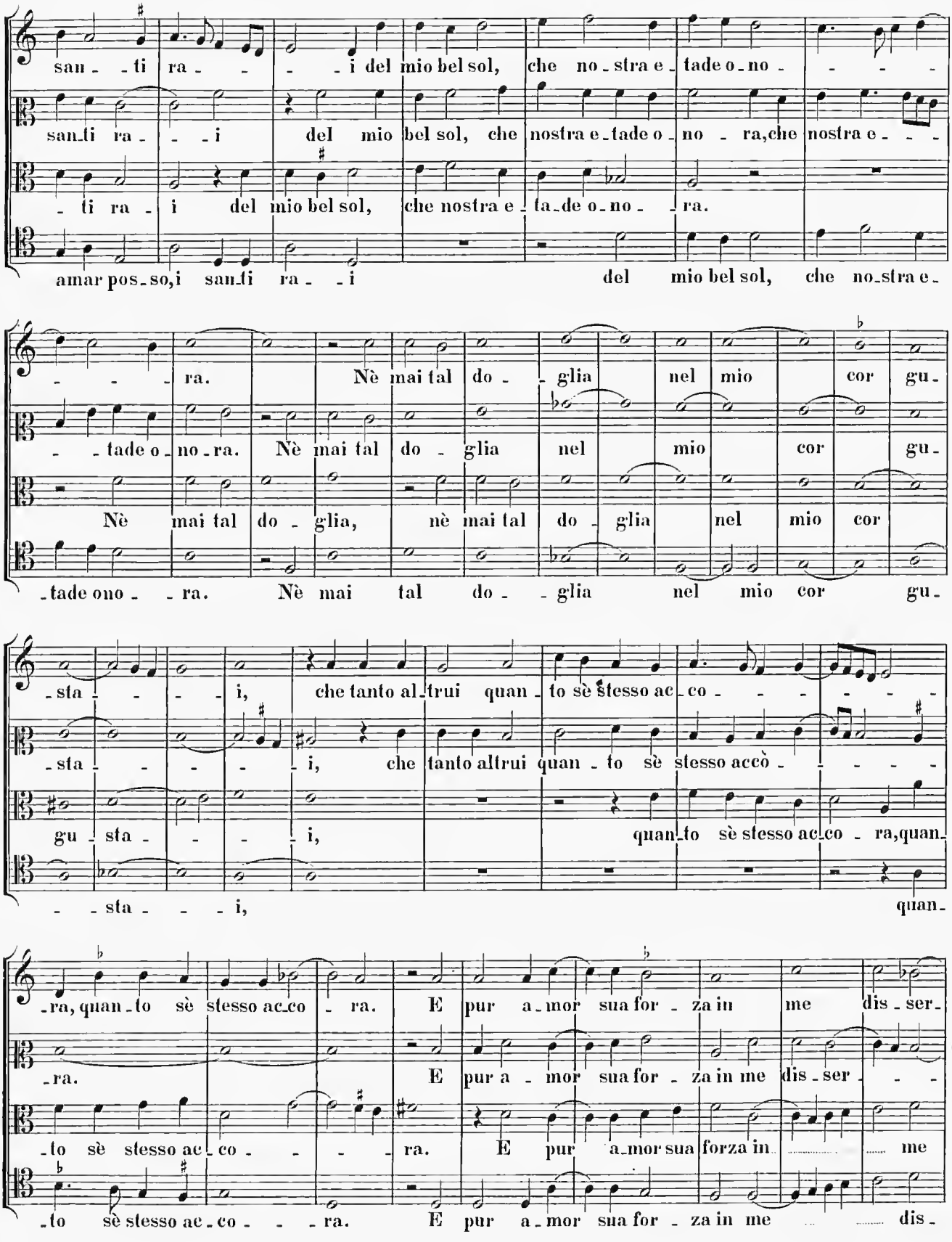
san - ti ra - - - i del mio bel sol, che no - stra e - tade o - no - - - -
san - ti ra - - - i del mio bel sol, che nostra e - tade o - no - ra, che nostra e - - -
- ti ra - i del mio bel sol, che nostra e - ta - de o - no - ra.
amar pos - so, i san - ti ra - - i del mio bel sol, che no - stra e -
- - - ra. Nè mai tal do - - glia nel mio cor gu -
- - tade o - no - ra. Nè mai tal do - glia nel mio cor gu -
Nè mai tal do - glia, nè mai tal do - glia nel mio cor
- tade ono - - ra. Nè mai tal do - - glia nel mio cor gu -
- sta - - - - i, che tanto al - trui quan - to sè stesso ac - co - - - - - - -
- sta - - - - - i, che tanto altrui quan - to sè stesso accò - - - - - -
gu - sta - - - - i, quan - to sè stesso ac - co - ra, quan -
- - sta - - - - i, quan -
- ra, quan - to sè stesso ac - co - ra. E pur a - mor sua for - za in me dis - ser -
- ra. E pur a - mor sua for - za in me dis - ser - - -
- to sè stesso ac - co - - - - ra. E pur a - mor sua forza in - - - - - me
- to sè stesso ac - co - - - ra. E pur a - mor sua for - za in me - - - dis -

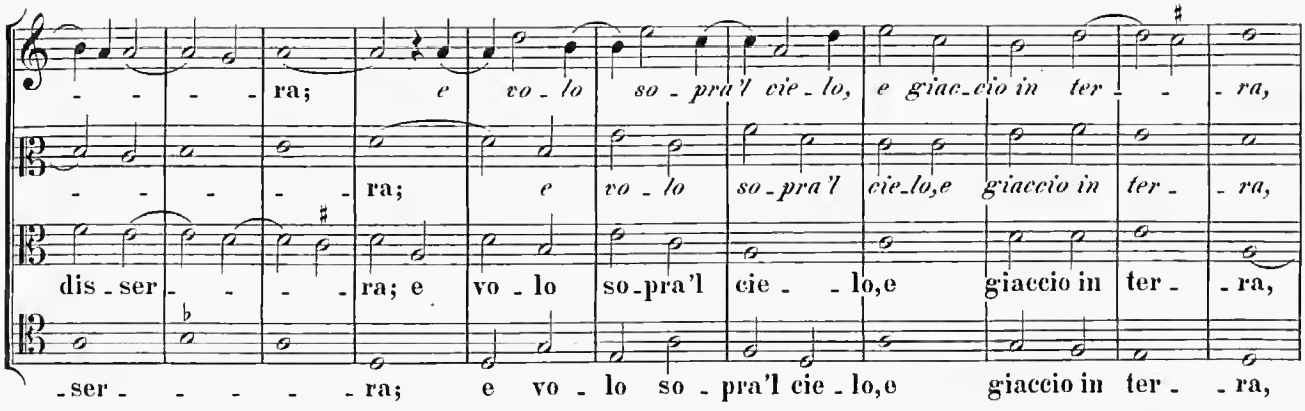
ra; e vo - lo so - pra'l cie - lo, e giac - cio in ter - ra,
ra; e vo - lo so - pra'l cie - lo, e giaccio in ter - ra,
dis - ser - ra; e vo - lo so - pra'l cie - lo, e giaccio in ter - ra,
ser - ra; e vo - lo so - pra'l cie - lo, e giaccio in ter - ra,

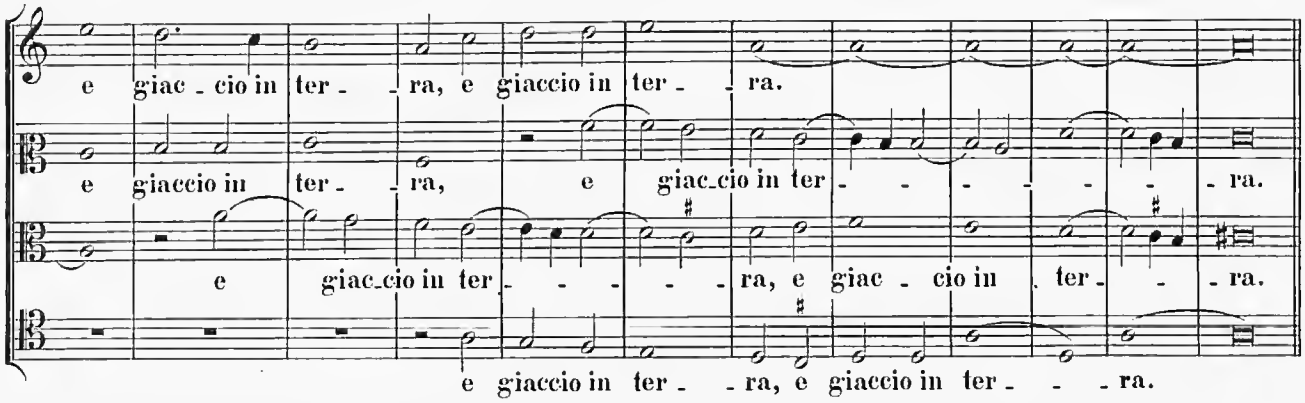
e giac - cio in ter - ra, e giaccio in ter - ra.
e giaccio in ter - ra, e giac - cio in ter - ra.
e giac - cio in ter - ra, e giac - cio in ter - ra.
e giaccio in ter - ra, e giaccio in ter - ra.

IV. stanza

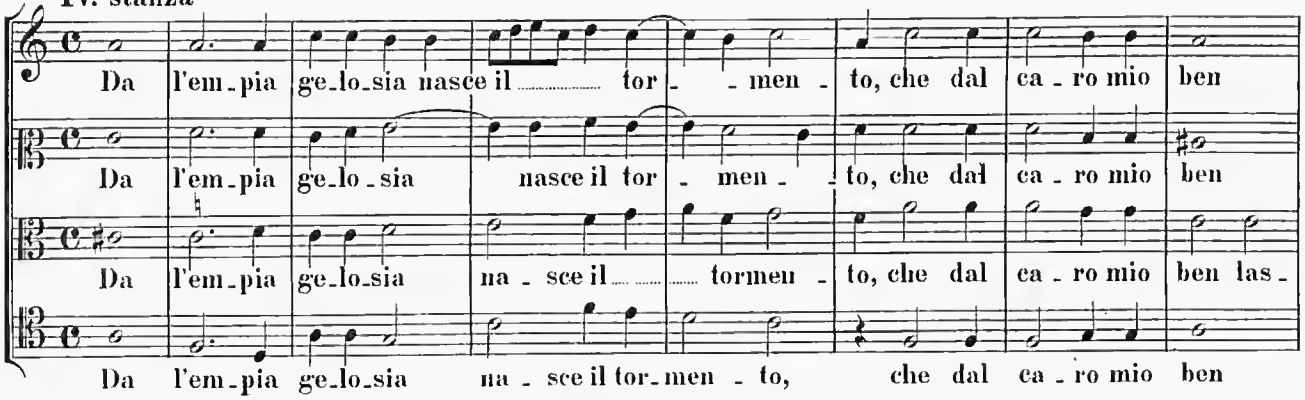
Da l'em - pia ge - lo - sia nasce il tor - men - to, che dal ca - ro mio ben
Da l'em - pia ge - lo - sia nasce il tor - men - to, che dal ca - ro mio ben
Da l'em - pia ge - lo - sia na - sce il tor - men - to, che dal ca - ro mio ben las -
Da l'em - pia ge - lo - sia na - sce il tor - men - to, che dal ca - ro mio ben

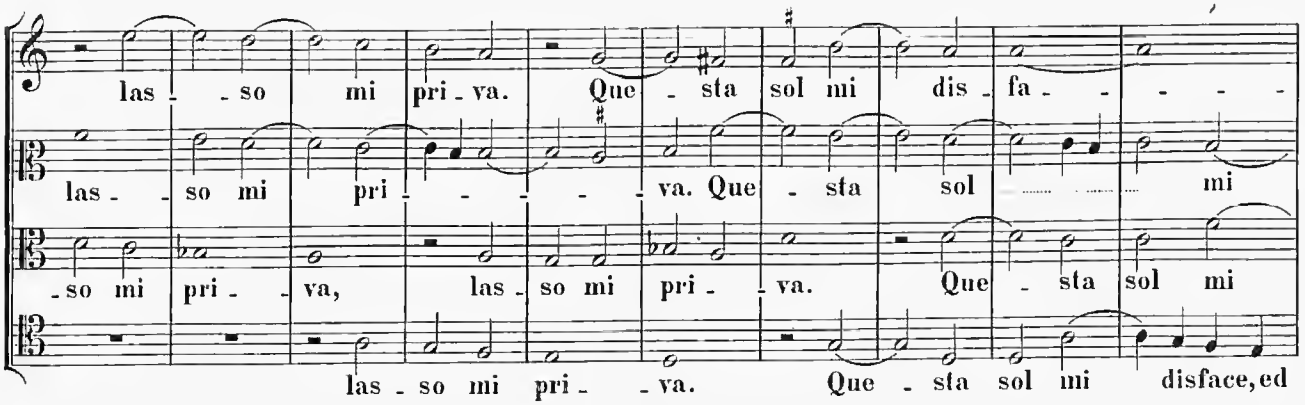
las - so mi pri - va. Que - sta sol mi dis - fa -
las - so mi pri - va. Que - sta sol mi
so mi pri - va, las - so mi pri - va. Que - sta sol mi
las - so mi pri - va. Que - sta sol mi disface, ed

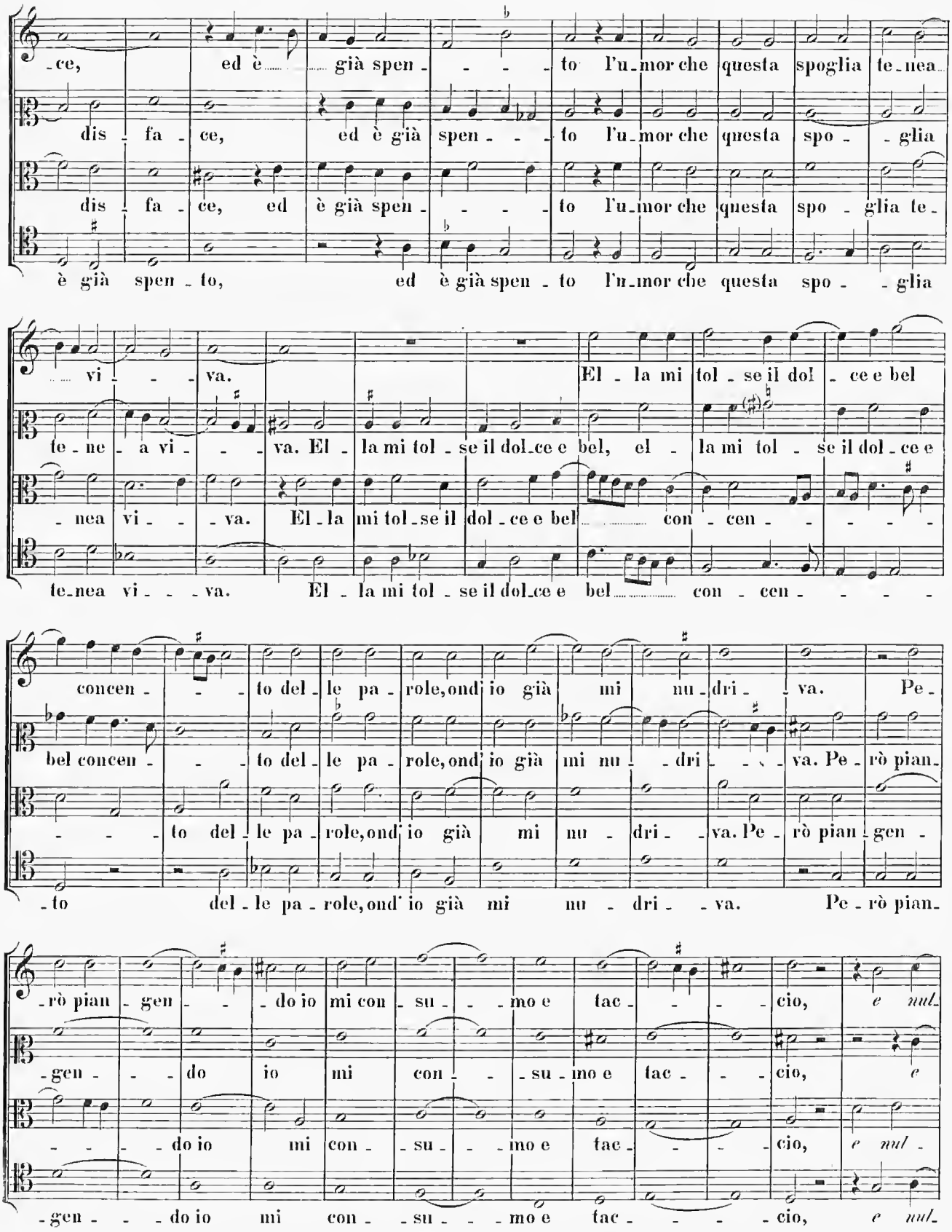
-ce, ed è già spen - - - to l'u-mor che questa spoglia te-nea
dis - fa - ce, ed è già spen - - - to l'u-mor che questa spo - glia
dis - fa - ce, ed è già spen - - - to l'u-mor che questa spo - glia te-
è già spen - to, ed è già spen - to l'u-mor che questa spo - glia
vi - - - va. El - la mi tol - se il dol - ce e bel
te - ne - a vi - - - va. El - la mi tol - se il dol-ce e bel, el - la mi tol - se il dol - ce e
- nea vi - - va. El - la mi tol - se il dol - ce e bel con - cen - - - -
te-nea vi - - - va. El - la mi tol - se il dol-ce e bel con - cen - - - -
concen - - - to del - le pa - role, ond' io già mi nu - dri - va. Pe -
bel concen - - - to del - le pa - role, ond' io già mi nu - - dri - - va. Pe - rò pian -
- - - to del - le pa - role, ond' io già mi nu - dri - va. Pe - rò pian - gen -
- to del - le pa - role, ond' io già mi nu - dri - va. Pe - rò pian -
- rò pian - gen - - - do io mi con - su - - - mo e tac - - - cio, e nul -
- gen - - - do io mi con - - - su - mo e tac - - - cio, e
- - - - do io mi con - - su - - - mo e tac - - - cio, e nul -
- gen - - - do io mi con - - su - - - mo e tac - - - cio, e nul -

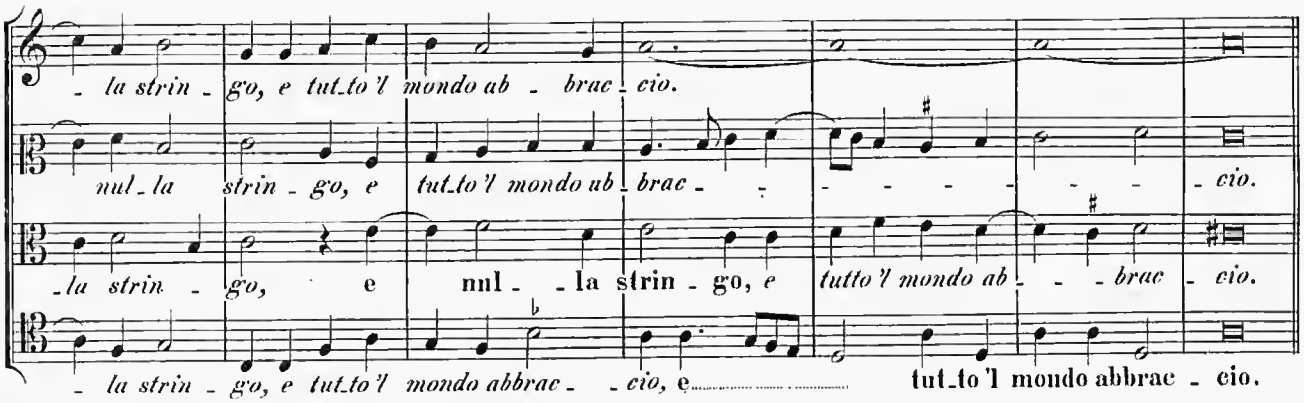
- la strin - go, e tut_to'l mondo ab - brac - cio.
nul - la strin - go, e tut_to'l mondo ab - brac - - - - - - - - cio.
- la strin - go, e nul - - la strin - go, e tutto'l mondo ab - - - brac - cio.
- la strin - go, e tut_to'l mondo abbrac - - cio, e tut_to'l mondo abbrac - cio.

V. stanza

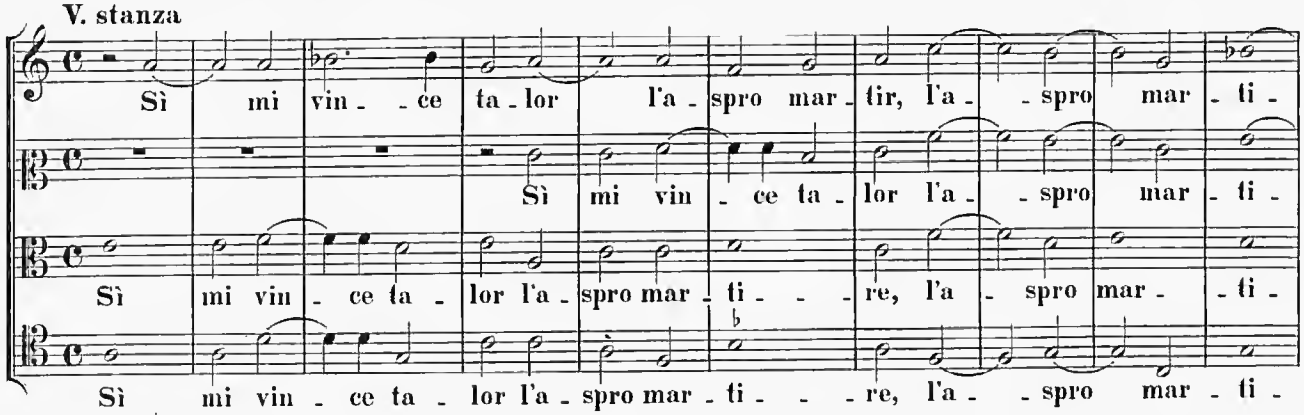
Sì mi vin - - ce ta - lor l'a - spro mar - tir, l'a - - spro mar - ti -
Sì mi vin - ce ta - lor l'a - - spro mar - ti -
Sì mi vin - ce ta - lor l'a - spro mar - ti - - - re, l'a - spro mar - - ti -
Sì mi vin - ce ta - lor l'a - spro mar - ti - - - re, l'a - - spro mar - ti -

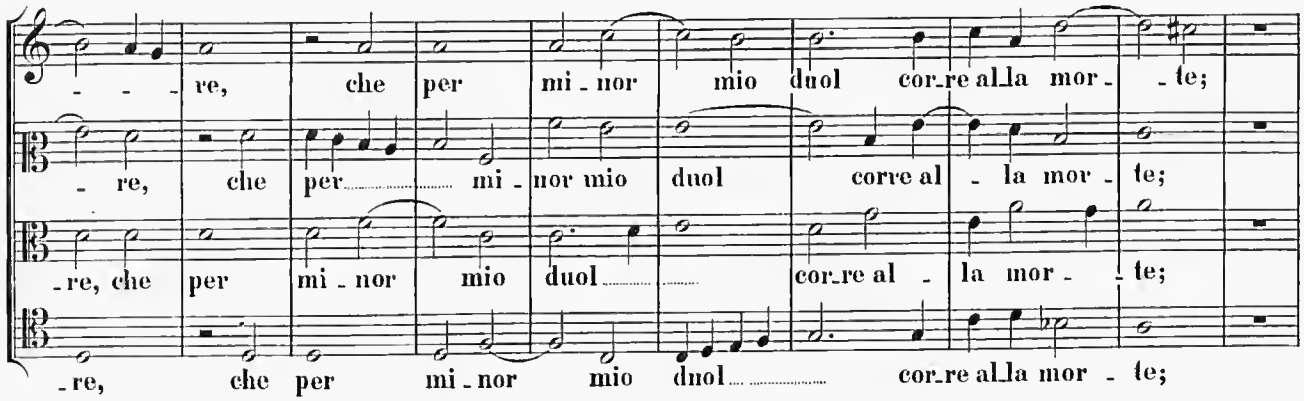
- - - re, che per mi - nor mio duol cor_re al_la mor - - te;
- re, che per mi - nor mio duol corre al - la mor - te;
-re, che per mi - nor mio duol cor_re al - la mor - - te;
-re, che per mi - nor mio duol cor_re al_la mor - te;

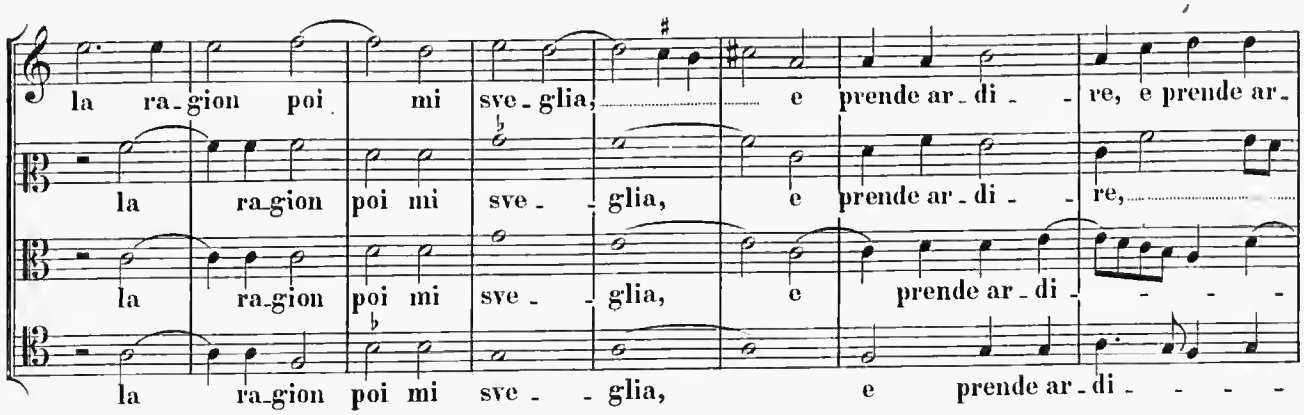
la ra - gion poi mi sve - glia, e prende ar - di - re, e prende ar -
la ra_gion poi mi sve - - glia, e prende ar - di - re,
la ra_gion poi mi sve - - glia, e prende ar - di - - - -
la ra_gion poi mi sve - - glia, e prende ar - di - - - -

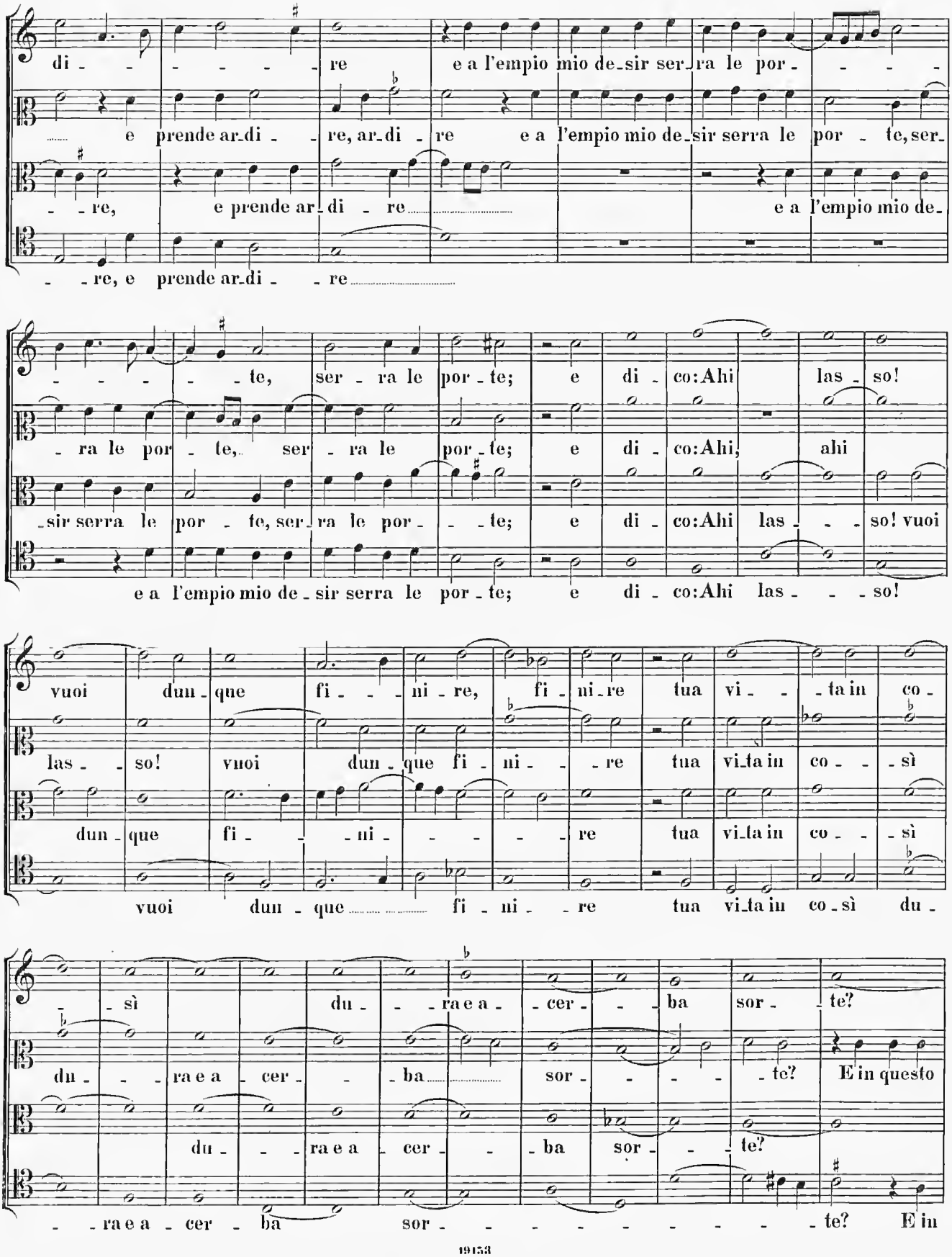
di - - - - - - re e a l'empio mio de-sir ser-ra le por - - - -
e prende ar-di - - re, ar-di - re e a l'empio mio de-sir serra le por - te, ser-
- - re, e prende ar-di - re e a l'empio mio de-
- - re, e prende ar-di - - re
- - - - - te, ser - ra le por-te; e di - co:Ahi las - so!
- ra le por - te, ser - ra le por-te; e di - co:Ahi, ahi
-sir serra le por - te, ser-ra le por - - te; e di - co:Ahi las - - - so! vuoi
e a l'empio mio de-sir serra le por-te; e di - co:Ahi las - - - so!
vuoi dun-que fi - - - ni-re, fi-ni-re tua vi - - ta in co-
las - so! vuoi dun-que fi-ni - - re tua vi-ta in co - - - sì
dun-que fi - - - ni - - - - - re tua vi-ta in co - - - sì
vuoi dun - que fi - ni - - re tua vi-ta in co-sì du-
- - sì du - - - ra e a - cer - - - ba sor - te?
du - - - ra e a - cer - - - ba sor - - - - - te? E in questo
du - - - ra e a - cer - - ba sor - - - te?
- - ra e a - cer - ba sor - - - - - - - - - te? E in

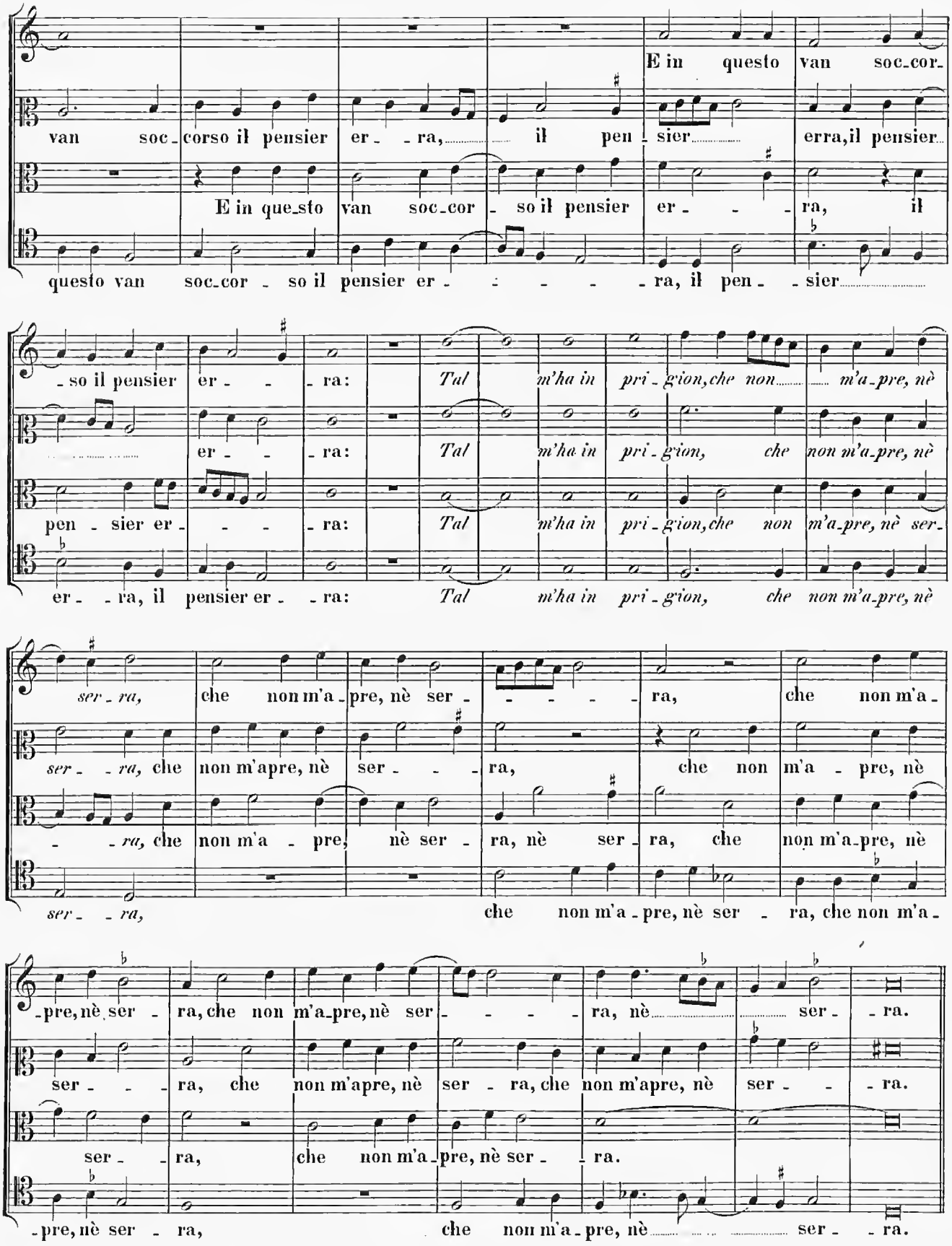
E in questo van soc_cor_
van soc_corso il pensier er_ _ ra, il pen_sier erra, il pensier
E in que_sto van soc_cor_so il pensier er_ _ _ ra, il
questo van soc_cor_so il pensier er_ _ _ _ ra, il pen_ _sier
so il pensier er _ ra: Tal m'ha in pri_gion, che non m'a_pre, nè
er_ _ ra: Tal m'ha in pri_gion, che non m'a_pre, nè
pen_sier er_ _ _ ra: Tal m'ha in pri_gion, che non m'a_pre, nè ser_
er_ _ ra, il pensier er_ _ ra: Tal m'ha in pri_gion, che non m'a_pre, nè
ser_ra, che non m'a_pre, nè ser_ _ _ _ ra, che non m'a_
ser_ _ra, che non m'apre, nè ser_ _ _ ra, che non m'a_pre, nè
_ _ra, che non m'a_pre, nè ser_ra, nè ser_ra, che non m'a_pre, nè
ser_ _ra, che non m'a_pre, nè ser_ra, che non m'a_
_pre, nè ser_ra, che non m'a_pre, nè ser_ _ _ _ ra, nè ser_ _ra.
ser_ _ _ra, che non m'apre, nè ser_ra, che non m'apre, nè ser_ _ _ra.
ser_ _ra, che non m'a_pre, nè ser_ _ra.
_pre, nè ser_ra, che non m'a_pre, nè ser_ _ _ _ ra, nè ser_ _ra.

VI. stanza

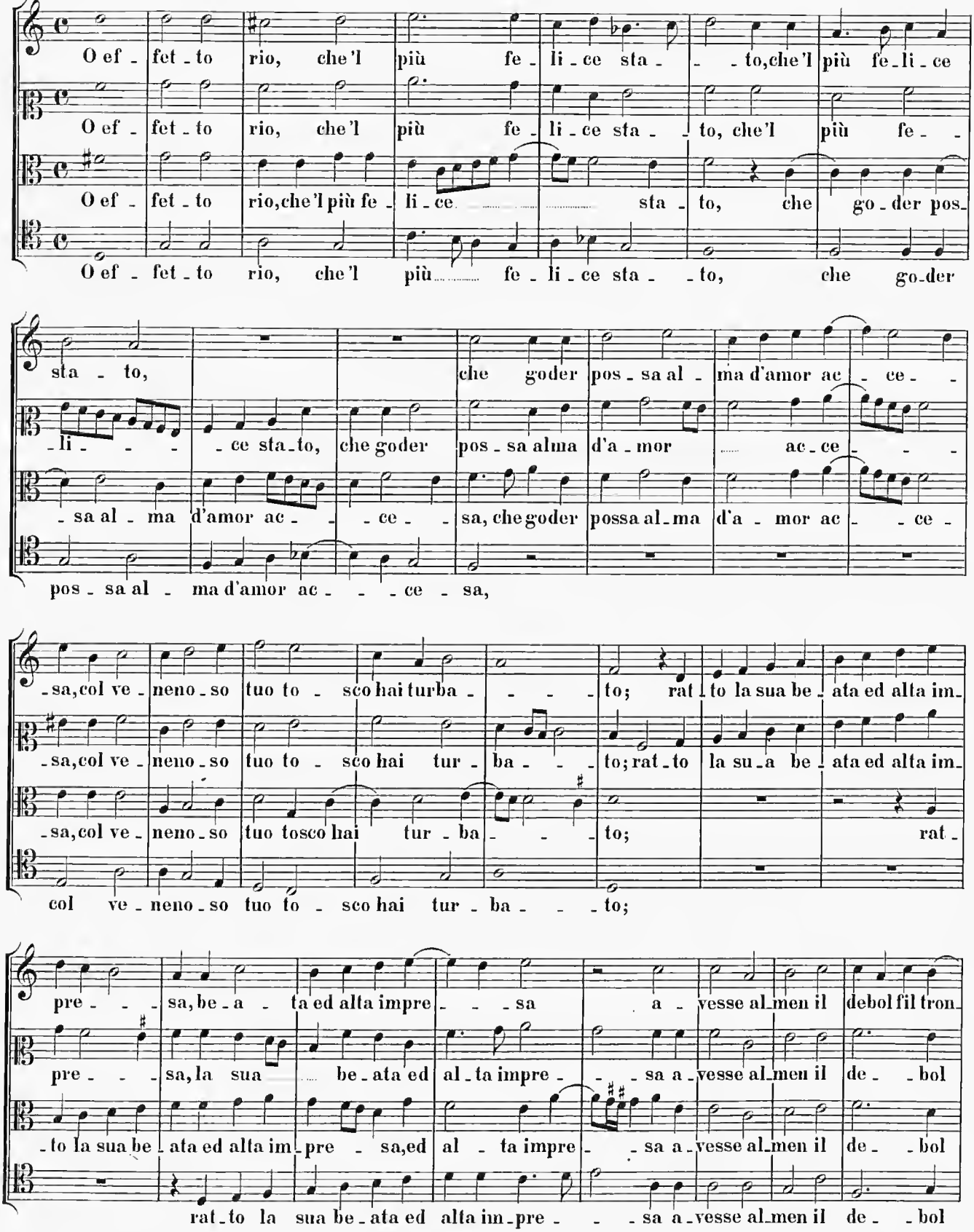
O ef - fet - to rio, che'l più fe - li - ce sta - - - to, che'l più fe - li - ce
O ef - fet - to rio, che'l più fe - li - ce sta - - to, che'l più fe - -
O ef - fet - to rio, che'l più fe - li - ce sta - to, che go - der pos -
O ef - fet - to rio, che'l più fe - li - ce sta - - to, che go - der
sta - to, che goder pos - sa al - ma d'amor ac - ce - -
- li - - - - ce sta - to, che goder pos - sa alma d'a - mor ac - ce - - -
- sa al - ma d'amor ac - - - ce - sa, che goder possa al - ma d'a - mor ac - - ce -
pos - sa al - ma d'amor ac - - - ce - sa,
- sa, col ve - neno - so tuo to - sco hai turba - - - to; rat - to la sua be - ata ed alta im -
- sa, col ve - neno - so tuo to - sco hai tur - ba - - - to; rat - to la su - a be - ata ed alta im -
- sa, col ve - neno - so tuo tosco hai tur - ba - - - to; rat -
col ve - neno - so tuo to - sco hai tur - ba - - - to;
pre - - - sa, be - a - ta ed alta impre - - - sa a - vesse al - men il debol fil tron -
pre - - - sa, la sua be - ata ed al - ta impre - - - sa a - vesse al - men il de - - bol
- to la sua be - ata ed alta im - pre - sa, ed al - ta impre - - sa a - vesse al - men il de - - bol
rat - to la sua be - ata ed alta im - pre - - - sa a - vesse al - men il de - - bol

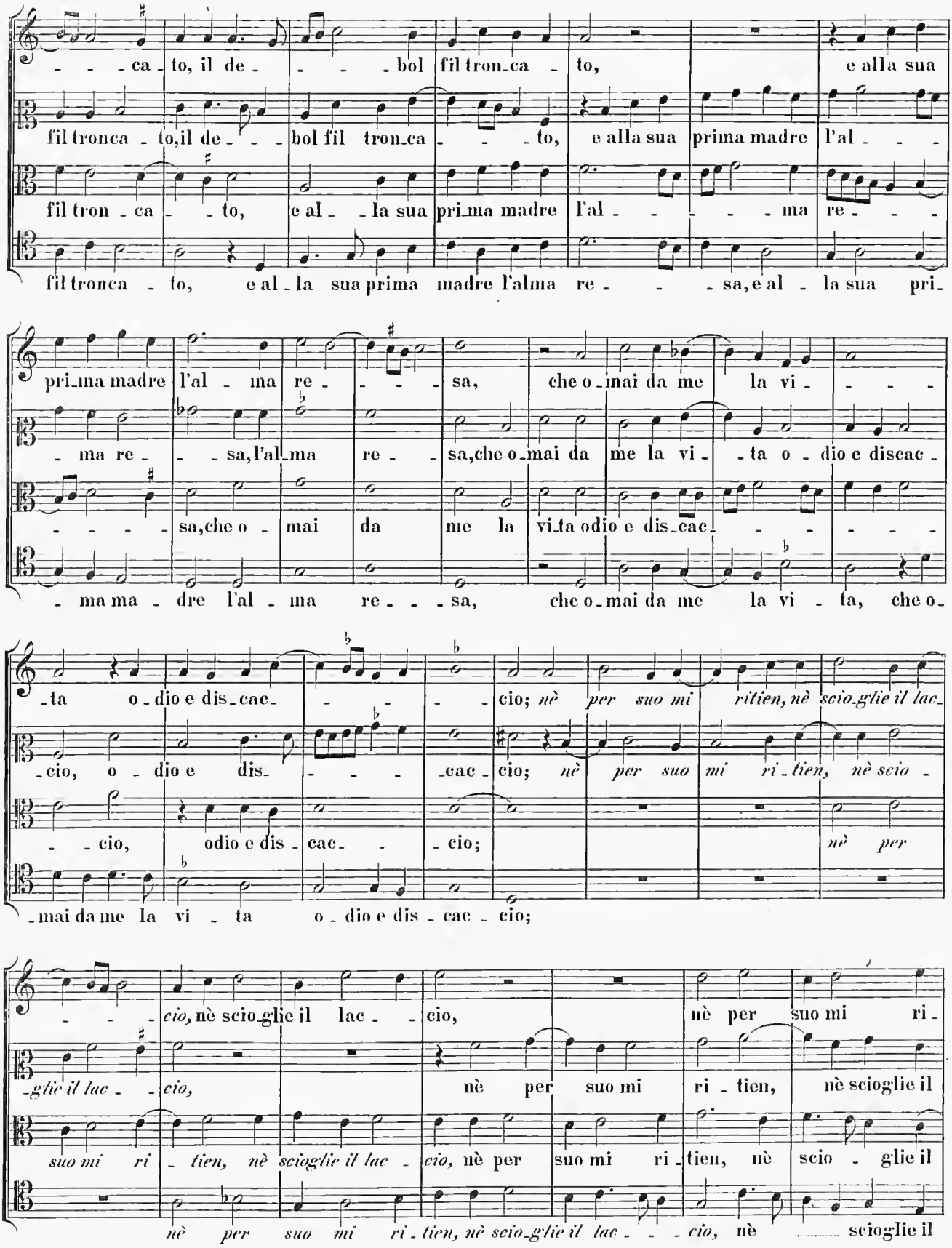
- - - ca - to, il de - - - - bol fil tron - ca - to, e alla sua
fil tronca - to, il de - - - bol fil tron - ca - - - to, e alla sua prima madre l'al - - -
fil tron - ca - - to, e al - - la sua pri - ma madre l'al - - - - - ma re - - -
fil tronca - to, e al - la sua prima madre l'alma re - - - sa, e al - la sua pri -
pri - ma madre l'al - ma re - - - - sa, che o - mai da me la vi - - - -
- ma re - - - sa, l'al - ma re - - sa, che o - mai da me la vi - - ta o - dio e discac -
- - - - - sa, che o - mai da me la vi - ta odio e dis - cac - - - - - -
- ma ma - dre l'al - ma re - - - sa, che o - mai da me la vi - ta, che o -
- ta o - dio e dis - cac - - - - - cio; nè per suo mi ritien, nè scio - glie il lac -
- cio, o - dio e dis - - - - cac - cio; nè per suo mi ri - tien, nè scio -
- - cio, odio e dis - cac - - - cio; nè per
- mai da me la vi - ta o - dio e dis - cac - cio;
- - - - cio, nè scio - glie il lac - - cio, nè per suo mi ri -
- glie il lac - - cio, nè per suo mi ri - tien, nè scioglie il
suo mi ri - tien, nè scioglie il lac - cio, nè per suo mi ri - tien, nè scio - glie il
nè per suo mi ri - tien, nè scio - glie il lac - - - cio, nè scioglie il

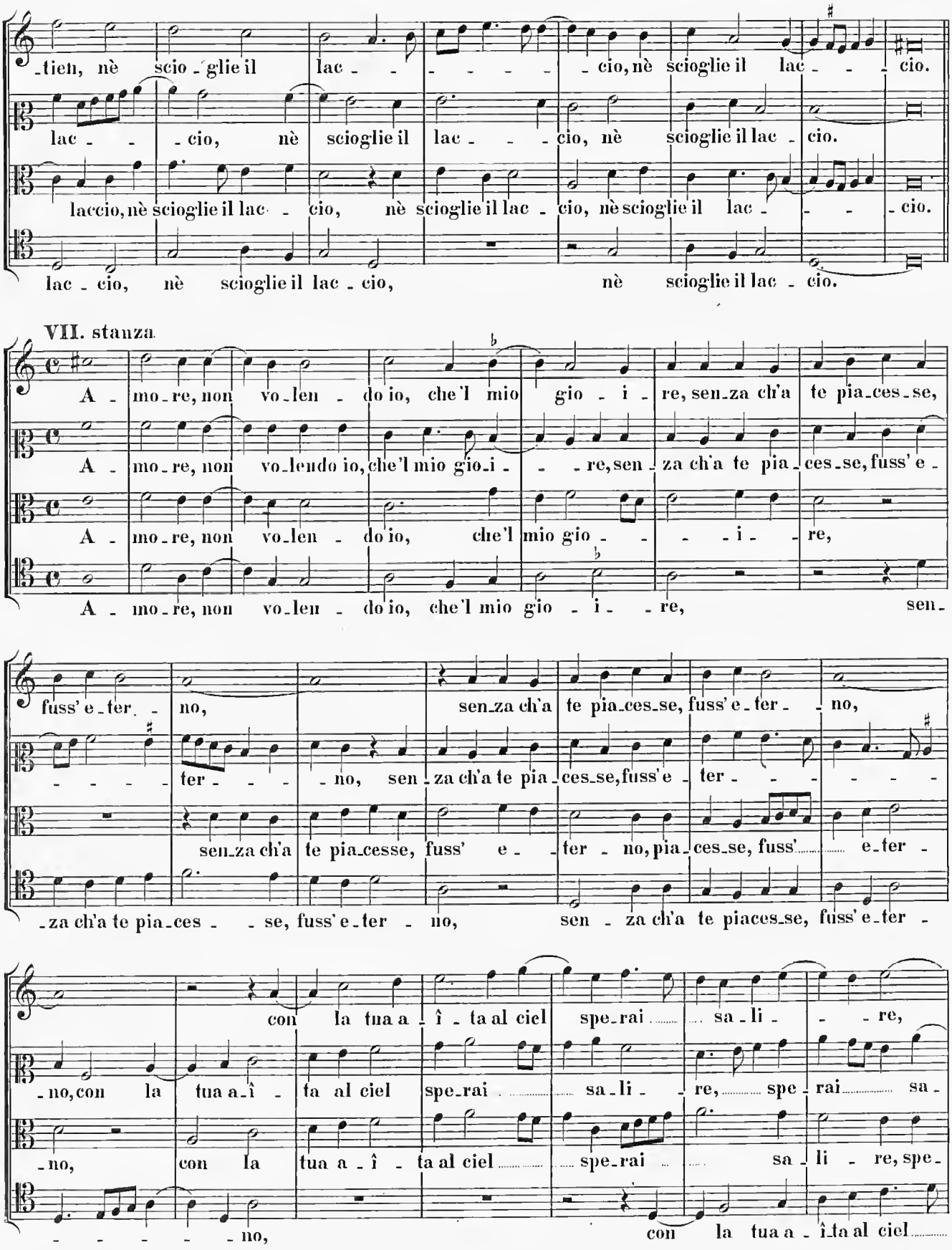
_tien, nè scio_glie il lac_cio, nè scioglie il lac_cio.
lac_cio, nè scioglie il lac_cio, nè scioglie il lac_cio.
laccio, nè scioglie il lac_cio, nè scioglie il lac_cio, nè scioglie il lac_cio.
lac_cio, nè scioglie il lac_cio, nè scioglie il lac_cio.
VII. stanza
A_mo_re, non vo_len_do io, che'l mio gio_i_re, sen_za ch'a te pia_ces_se,
A_mo_re, non vo_lendo io, che'l mio gio_i_re, sen_za ch'a te pia_ces_se, fuss' e_
A_mo_re, non vo_len_do io, che'l mio gio_i_re,
A_mo_re, non vo_len_do io, che'l mio gio_i_re, sen_
fuss' e_ter_no, sen_za ch'a te pia_ces_se, fuss' e_ter_no,
ter_no, sen_za ch'a te pia_ces_se, fuss' e_ter_
sen_za ch'a te pia_cesse, fuss' e_ter_no, pia_ces_se, fuss' e_ter_
_za ch'a te pia_ces_se, fuss' e_ter_no, sen_za ch'a te piaces_se, fuss' e_ter_
con la tua a_î_ta al ciel spe_rai sa_li_re,
_no, con la tua a_î_ta al ciel spe_rai sa_li_re, spe_rai sa_
_no, con la tua a_î_ta al ciel spe_rai sa_li_re, spe_
_no, con la tua a_î_ta al ciel

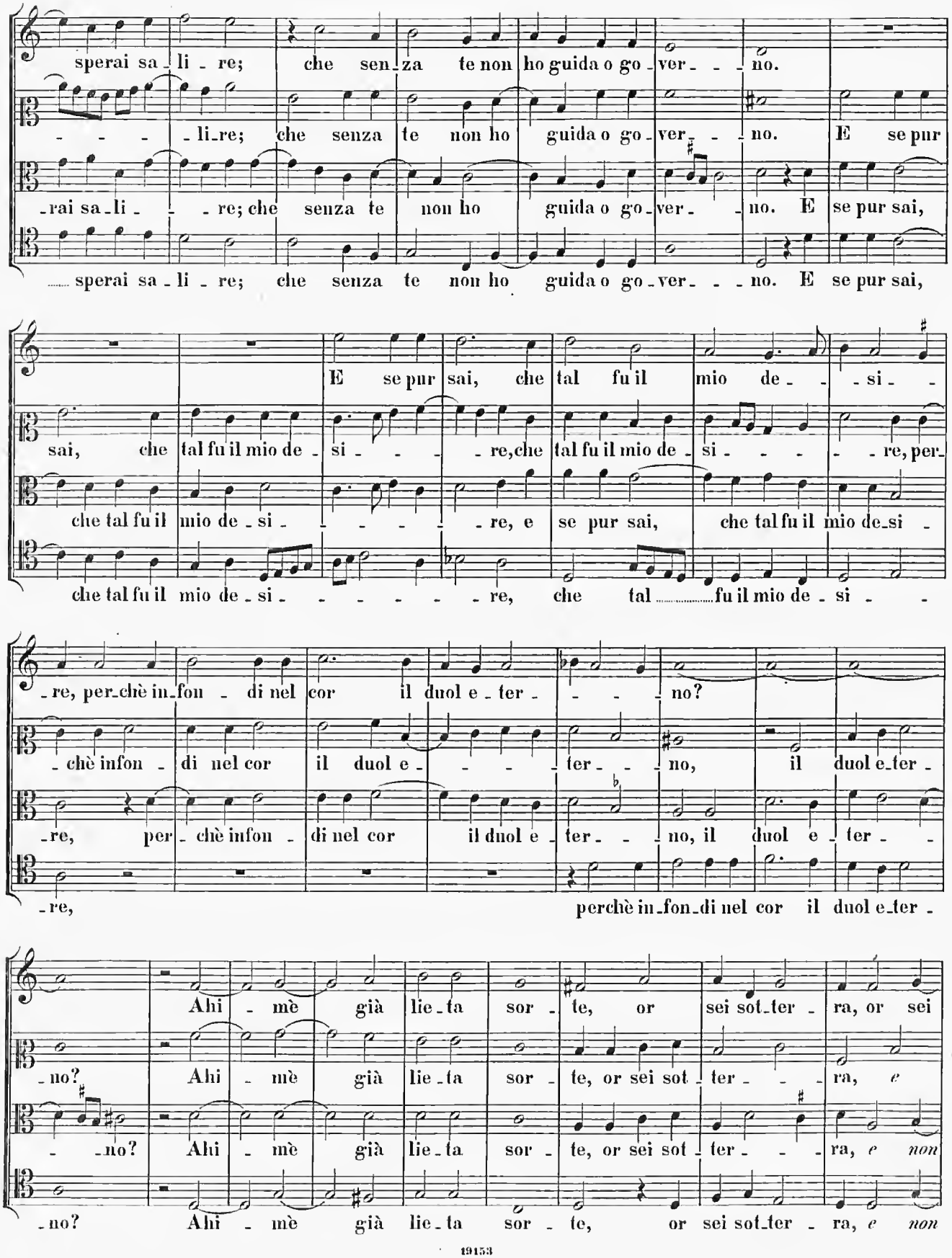
sperai sa_li_re; che sen_za te non ho guida o go_ver_ _ _no.
_ _ _ _li_re; che senza te non ho guida o go_ver_ _ no. E se pur
_rai sa_li_ _ _re; che senza te non ho guida o go_ver_ _ no. E se pur sai,
sperai sa_li_re; che senza te non ho guida o go_ver_ _ _no. E se pur sai,
E se pur sai, che tal fu il mio de_ _ _si_
sai, che tal fu il mio de_si_ _ _ _re, che tal fu il mio de_si_ _ _ _re, per_
che tal fu il mio de_si_ _ _ _ _re, e se pur sai, che tal fu il mio de_si_
che tal fu il mio de_si_ _ _ _ _ _re, che tal fu il mio de_si_
_re, per_chè in_fon_ di nel cor il duol e_ter_ _ _no?
chè infon di nel cor il duol e_ _ _ter_ _no, il duol e_ter_
_re, per_chè infon_ di nel cor il duol e_ter_ _no, il duol e_ter_
_re, perchè in_fon_di nel cor il duol e_ter_
Ahi_mè già lie_ta sor_te, or sei sot_ter_ra, or sei
_no? Ahi_mè già lie_ta sor_te, or sei sot_ter_ _ra, e
_no? Ahi_mè già lie_ta sor_te, or sei sot_ter_ _ra, e non
_no? Ahi_mè già lie_ta sor_te, or sei sot_ter_ra, e non

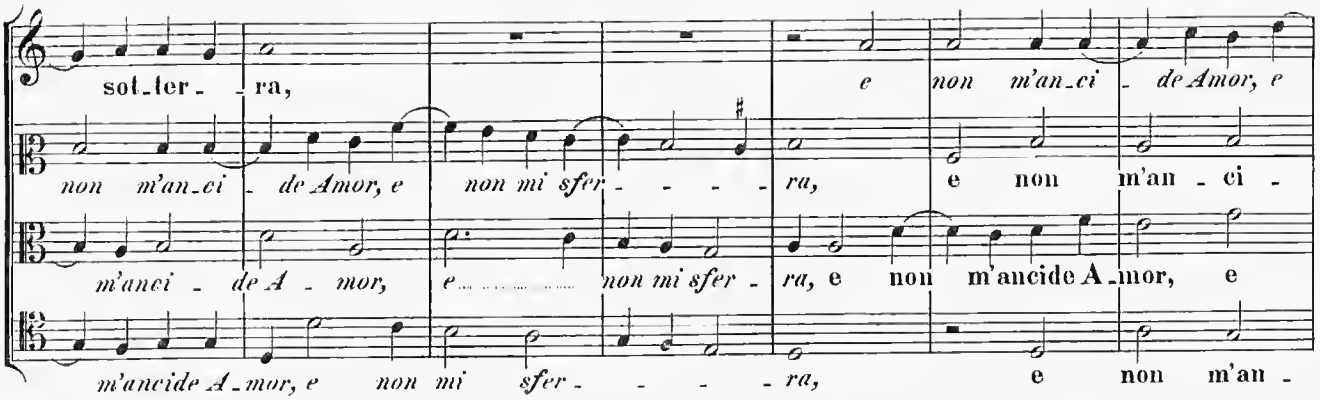
sot_ter_ra,
e non m'an_ci_de Amor, e
non m'an_ci_de Amor, e non mi sfer_ra,
e non m'an_ci_
m'anci_de A_mor, e non mi sfer_ra, e non m'ancide A_mor, e
m'ancide A_mor, e non mi sfer_ra,
e non m'an_

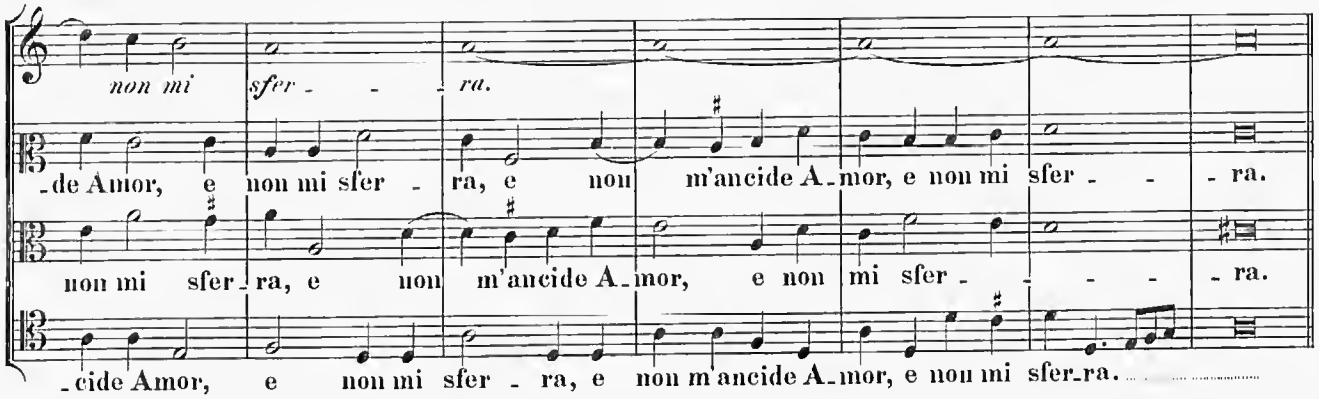
non mi sfer_ra.
_de Amor, e non mi sfer_ra, e non m'ancide A_mor, e non mi sfer_ra.
non mi sfer_ra, e non m'ancide A_mor, e non mi sfer_ra.
_cide Amor, e non mi sfer_ra, e non m'ancide A_mor, e non mi sfer_ra.

VIII. stanza.

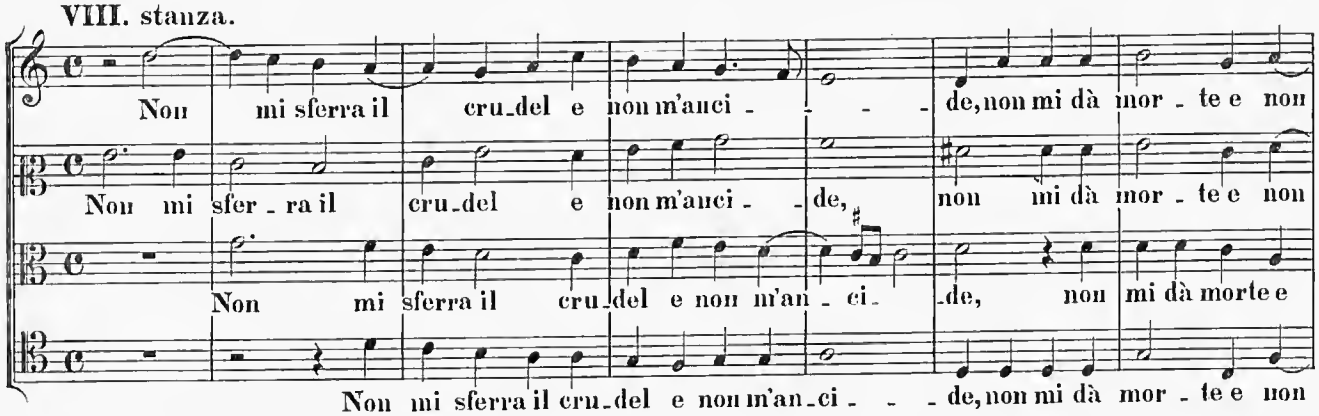
Non mi sferra il cru_del e non m'anci_de, non mi dà mor_te e non
Non mi sfer_ra il cru_del e non m'anci_de, non mi dà mor_te e non
Non mi sferra il cru_del e non m'an_ci_de, non mi dà morte e
Non mi sferra il cru_del e non m'an_ci_de, non mi dà mor_te e non

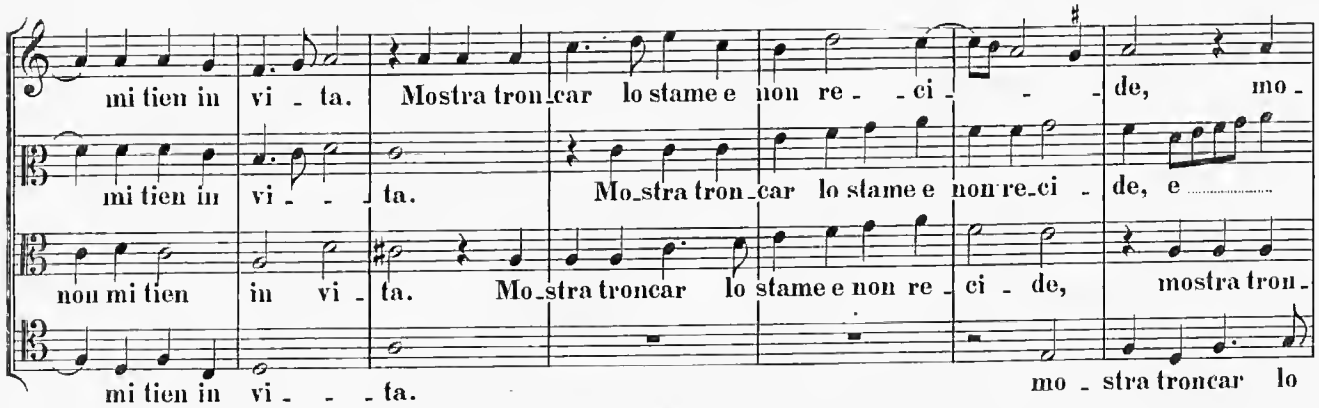
mi tien in vi_ta. Mostra tron_car lo stame e non re_ci_de, mo_
mi tien in vi_ta. Mo_stra tron_car lo stame e non re_ci_de, e
non mi tien in vi_ta. Mo_stra troncar lo stame e non re_ci_de, mostra tron_
mi tien in vi_ta.
mo_stra troncar lo

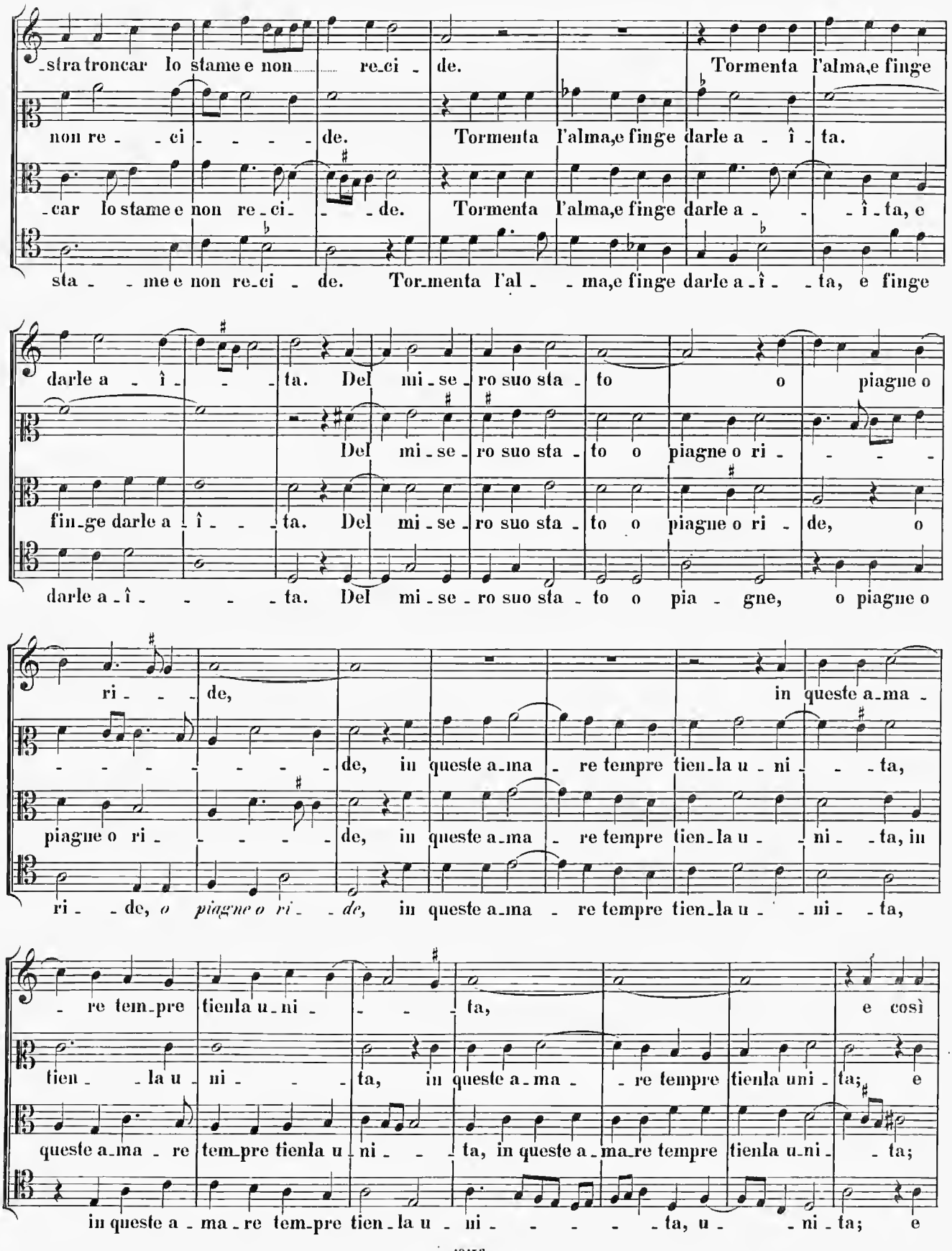
stra troncar lo stame e non re_ci_de. Tormenta l'alma,e finge
non re_ci_de. Tormenta l'alma,e finge darle a_î_ta.
car lo stame e non re_ci_de. Tormenta l'alma,e finge darle a_î_ta, e
sta_me e non re_ci_de. Tor_menta l'al_ma,e finge darle a_î_ta, e finge
darle a_î_ta. Del mi_se_ro suo sta_to o piagne o
Del mi_se_ro suo sta_to o piagne o ri_
fin_ge darle a_î_ta. Del mi_se_ro suo sta_to o piagne o ri_de, o
darle a_î_ta. Del mi_se_ro suo sta_to o pia_gne, o piagne o
ri_de, in queste a_ma_
de, in queste a_ma_re tempre tien_la u_ni_ta,
piagne o ri_de, in queste a_ma_re tempre tien_la u_ni_ta, in
ri_de, *o piagne o ri_de,* in queste a_ma_re tempre tien_la u_ni_ta,
re tem_pre tienla u_ni_ta, e così
tien_la u_ni_ta, in queste a_ma_re tempre tienla uni_ta; e
queste a_ma_re tem_pre tienla u_ni_ta, in queste a_ma_re tempre tienla u_ni_ta;
in queste a_ma_re tem_pre tien_la u_ni_ta, u_ni_ta; e

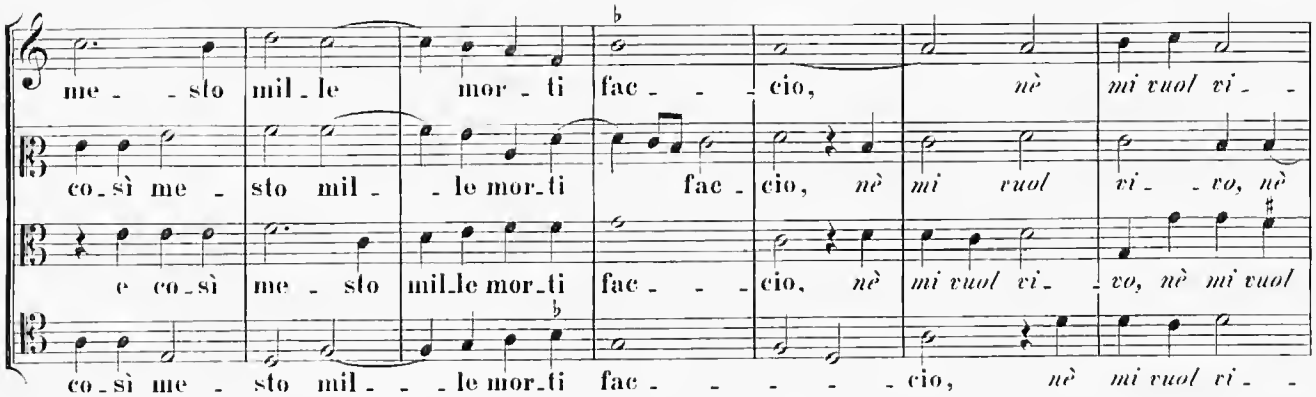
me - - sto mil - le mor - ti fac - - cio, nè mi vuol vi - -
co - sì me - sto mil - - le mor - ti fac - cio, nè mi vuol vi - - vo, nè
e co - sì me - sto mil - le mor - ti fac - - - cio, nè mi vuol vi - - vo, nè mi vuol
co - sì me - sto mil - - - le mor - ti fac - - - - - - cio, nè mi vuol vi - -

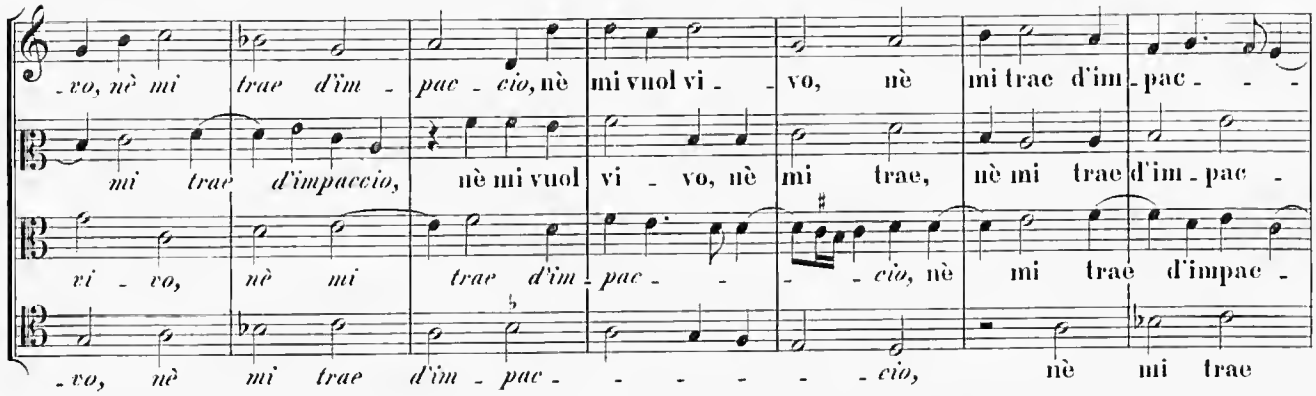
- vo, nè mi trae d'im - pac - cio, nè mi vuol vi - vo, nè mi trae d'im - pac - - -
mi trae d'impaccio, nè mi vuol vi - vo, nè mi trae, nè mi trae d'im - pac -
vi - vo, nè mi trae d'im - pac - - - - cio, nè mi trae d'impac -
- vo, nè mi trae d'im - pac - - - - - - cio, nè mi trae

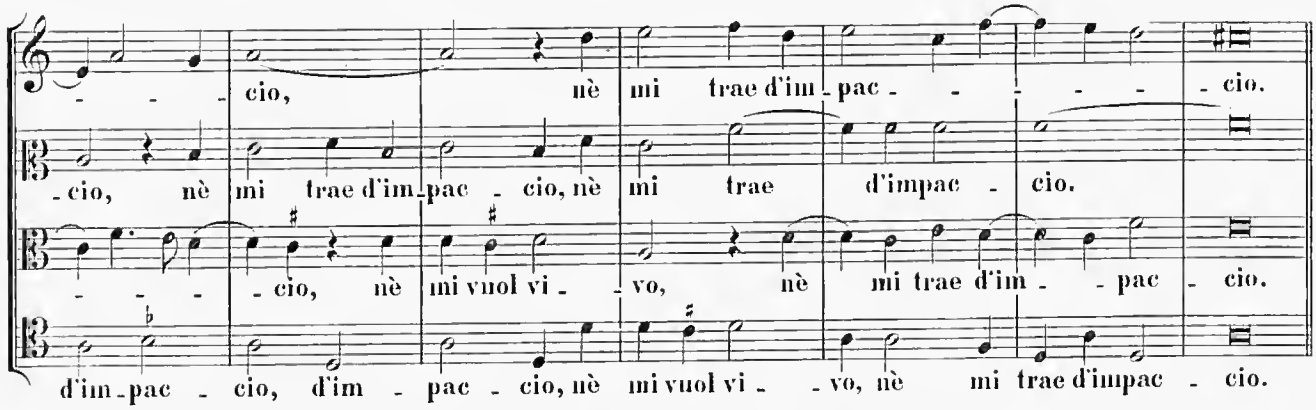
- - - cio, nè mi trae d'im - pac - - - - - cio.
- cio, nè mi trae d'im - pac - cio, nè mi trae d'impac - cio.
- - - - cio, nè mi vuol vi - vo, nè mi trae d'im - - pac - cio.
d'im - pac - cio, d'im - pac - cio, nè mi vuol vi - - vo, nè mi trae d'impac - cio.

IX. stanza.

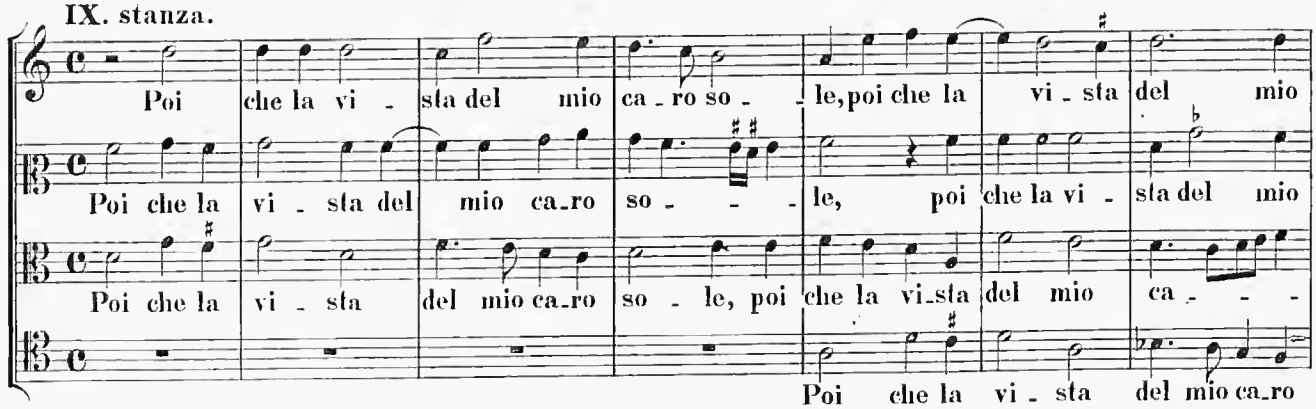
Poi che la vi - sta del mio ca - ro so - - le, poi che la vi - sta del mio
Poi che la vi - sta del mio ca - ro so - - - le, poi che la vi - sta del mio
Poi che la vi - sta del mio ca - ro so - le, poi che la vi - sta del mio ca - - -
Poi che la vi - sta del mio ca - ro

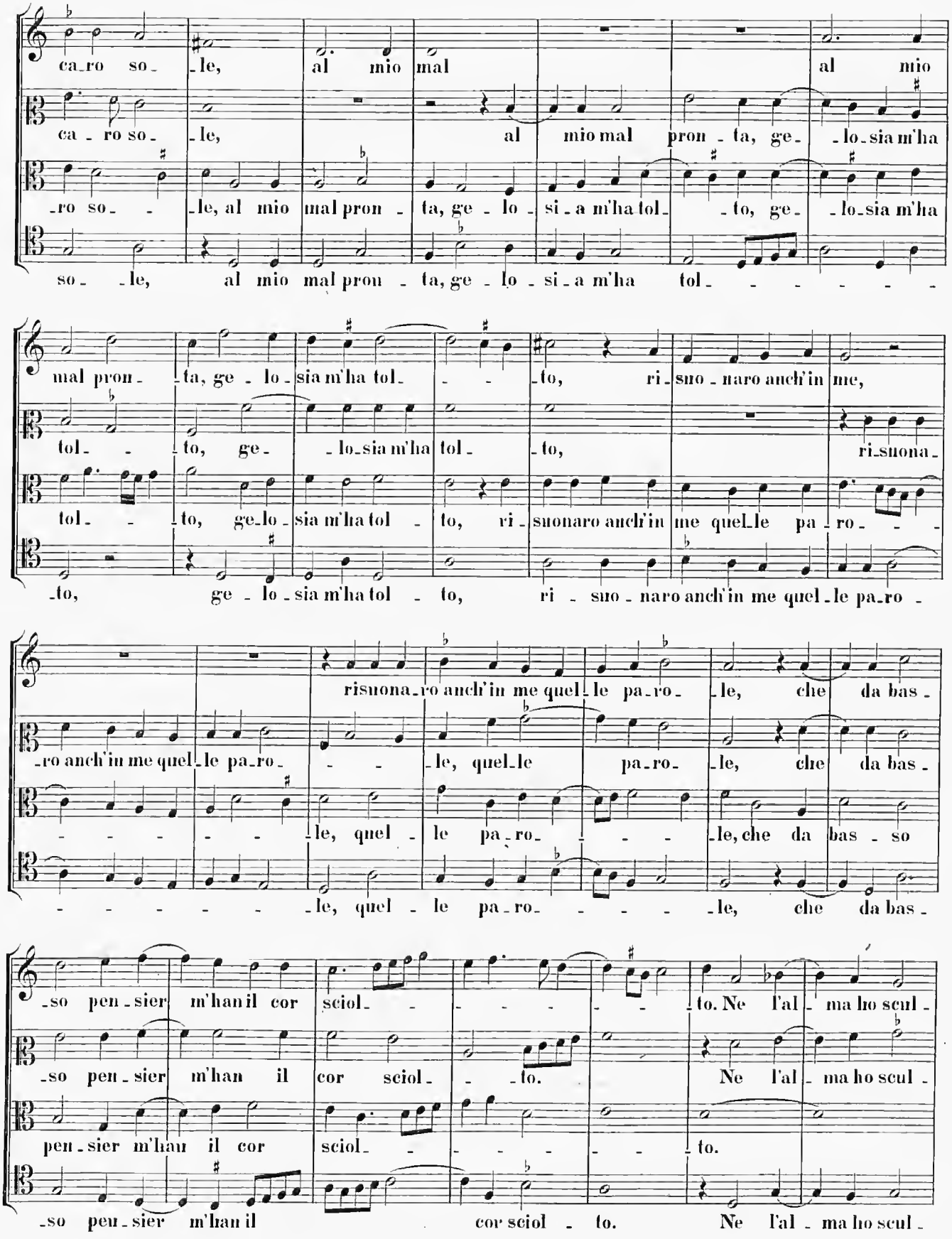
ca_ro so_ le, al mio mal al mio
ca_ro so_ le, al mio mal pron_ta, ge_ lo_sia m'ha
_ro so_ le, al mio mal pron_ta, ge_lo_si_a m'ha tol_ to, ge_ lo_sia m'ha
so_ le, al mio mal pron_ta, ge_lo_si_a m'ha tol_
mal pron_ ta, ge_lo_sia m'ha tol_ to, ri_suo_naro anch'in me,
tol_ to, ge_ lo_sia m'ha tol_ to, ri_suona_
tol_ to, ge_lo_sia m'ha tol_ to, ri_suonaro anch'in me quel_le pa_ro_
_to, ge_lo_sia m'ha tol_ to, ri_suo_naro anch'in me quel_le pa_ro_
risuona_ro anch'in me quel_le pa_ro_ le, che da bas_
_ro anch'in me quel_le pa_ro_ le, quel_le pa_ro_ le, che da bas_
le, quel_le pa_ro_ le, che da bas_so
le, quel_le pa_ro_ le, che da bas_
_so pen_sier m'han il cor sciol_ to. Ne l'al_ma ho scul_
_so pen_sier m'han il cor sciol_ to. Ne l'al_ma ho scul_
pen_sier m'han il cor sciol_ to.
_so pen_sier m'han il cor sciol_ to. Ne l'al_ma ho scul_

-te quel-le lu- - -ci so- - -le, so - stegno mio, e'l vago e dol-ce

-te quel - le lu-ci so- -le, quel - le lu-ci, quel - le lu-ci so- -le,

Ne l'al - ma ho scul - te quelle lu-ci so- -le, sostegno mio, e'l vago e ..... dol-

-te quel-le lu-ci so- -le, quel-le lu-ci so- - -le, so - stegno

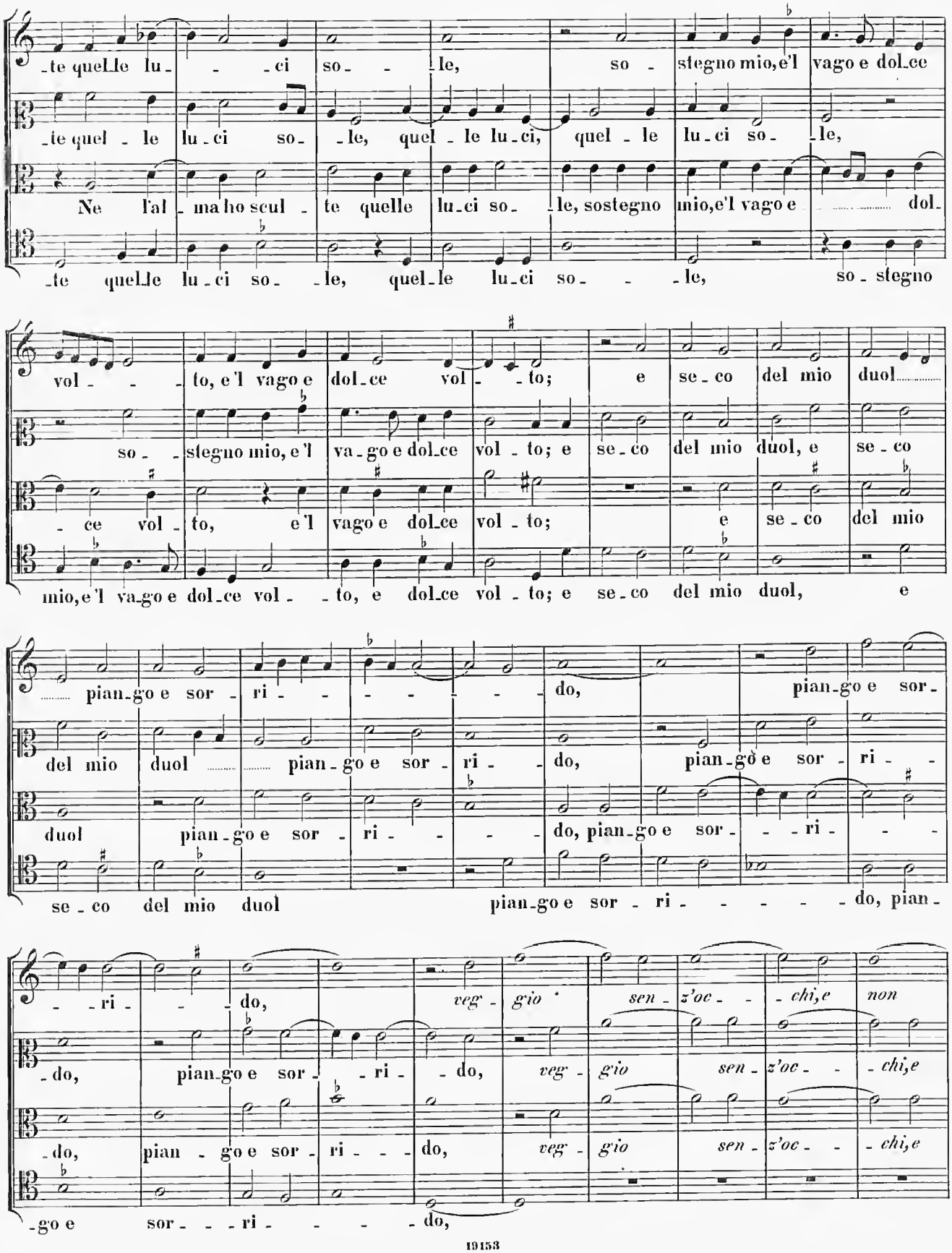

vol- - -to, e'l vago e dol-ce vol- -to; e se-co del mio duol.....

so- -stegno mio, e'l va-go e dol-ce vol - to; e se-co del mio duol, e se-co

- ce vol - to, e'l vago e dol-ce vol - to; e se-co del mio

mio, e'l va-go e dol-ce vol- -to, e dol-ce vol - to; e se-co del mio duol, e

..... pian-go e sor - ri- - - - - - - do, pian-go e sor-

del mio duol ..... pian-go e sor - ri- - do, pian-go e sor - ri- -

duol pian-go e sor - ri- - - - do, pian-go e sor- - -ri- - -

se-co del mio duol pian-go e sor - ri- - - - - - do, pian-

- -ri- - -do, *veg - gio sen - z'oc- - -chi, e non*

-do, pian-go e sor- -ri- -do, *veg - gio sen - z'oc- - -chi, e*

-do, pian - go e sor - ri- - -do, *veg - gio sen - z'oc- - -chi, e*

-go e sor- - -ri- - - - -do,

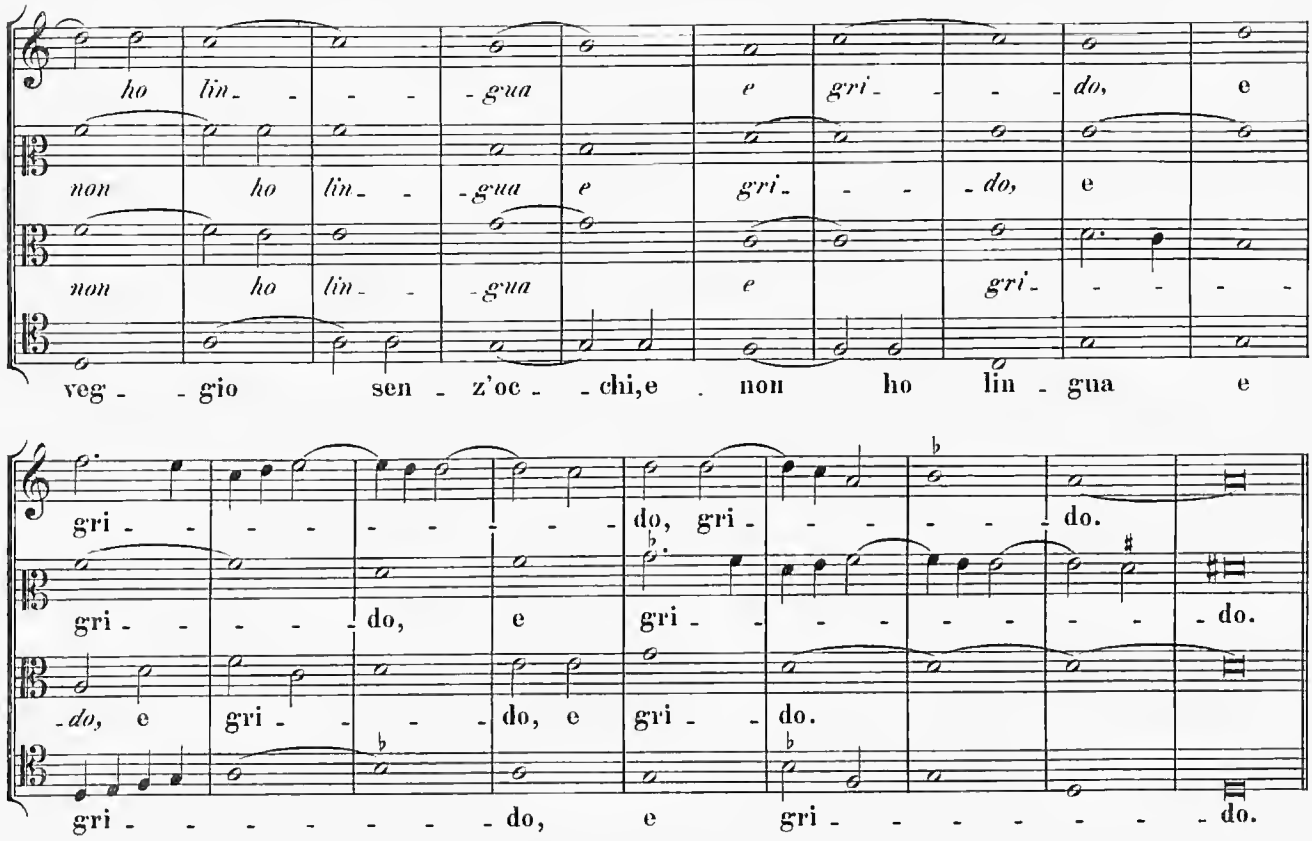
ho lin- - - - -gua e gri- - - - do, e
non ho lin- - -gua e gri- - - do, e
non ho lin- - -gua e gri- - - -
veg- - gio sen - z'oc- - chi,e non ho lin - gua e
gri- - - - - - - - do, gri- - - - - - do.
gri- - - - - do, e gri- - - - - - - - do.
-do, e gri- - - - do, e gri- - do.
gri- - - - - - - - do, e gri- - - - - - - - do.

X. stanza.

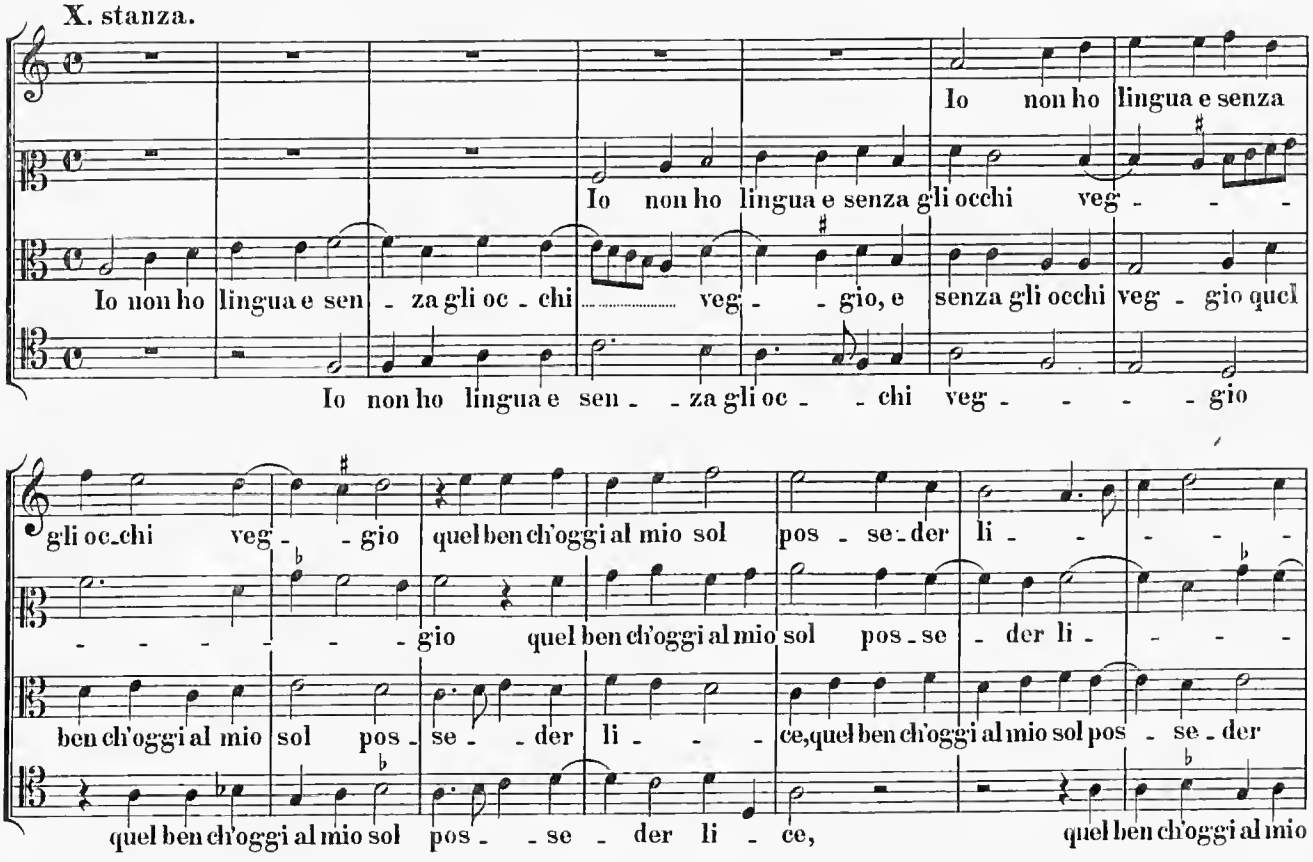
Io non ho lingua e senza
Io non ho lingua e senza gli occhi veg- - -
Io non ho lingua e sen - za gli oc - chi veg - - gio, e senza gli occhi veg - gio quel
Io non ho lingua e sen - - za gli oc - - chi veg - - - - gio
gli oc-chi veg- - gio quel ben ch'oggi al mio sol pos - se-der li- - - - -
- - - - - - gio quel ben ch'oggi al mio sol pos-se - der li- - - -
ben ch'oggi al mio sol pos - se- - der li- - - ce,quel ben ch'oggi al mio sol pos - se - der
quel ben ch'oggi al mio sol pos- - se - der li - ce, quel ben ch'oggi al mio

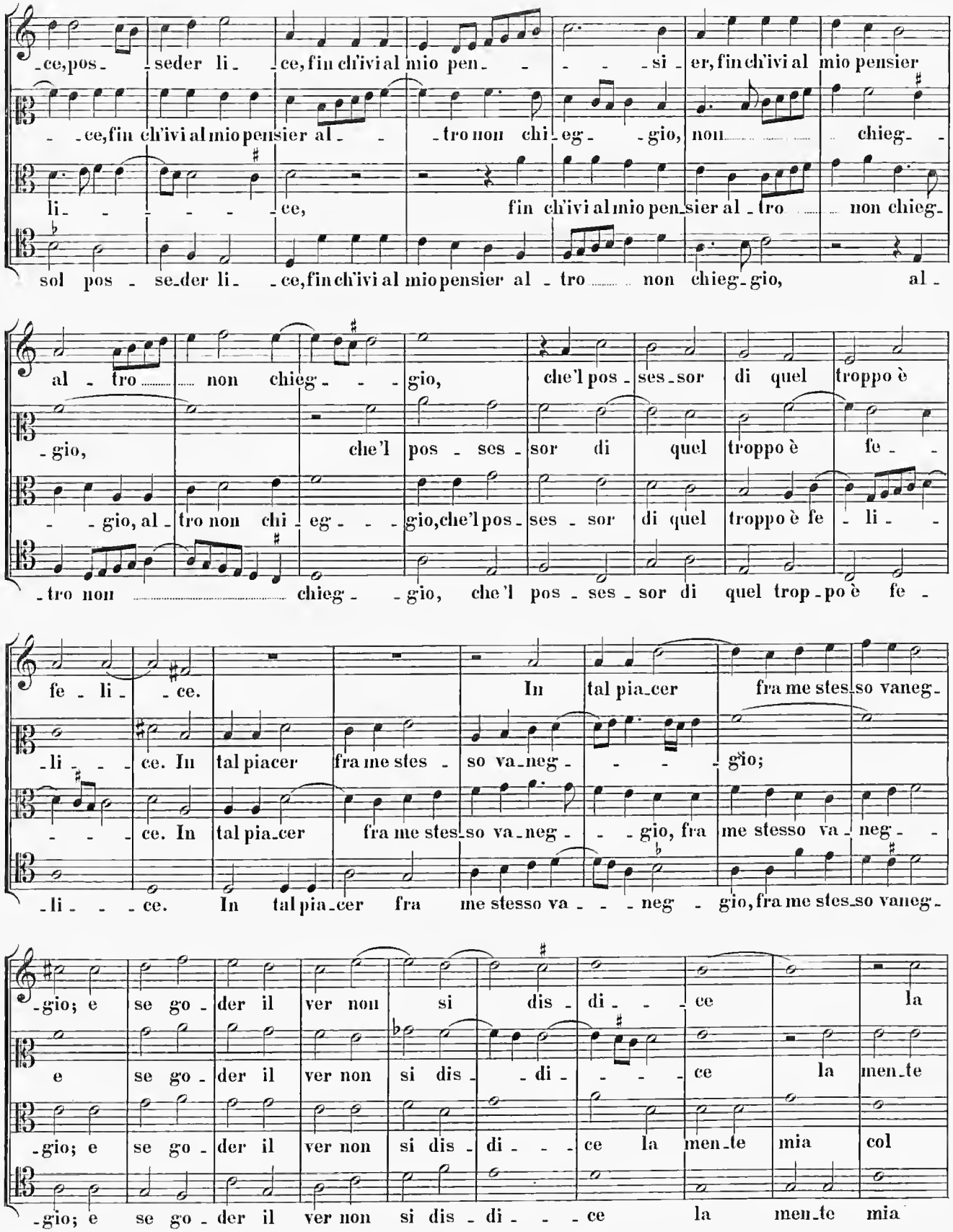
-ce, pos- seder li- ce, fin ch'ivi al mio pen- si- er, fin ch'ivi al mio pensier
-ce, fin ch'ivi al mio pensier al- tro non chi- eg- gio, non chieg-
li- ce, fin ch'ivi al mio pen- sier al- tro non chieg-
sol pos- se- der li- ce, fin ch'ivi al mio pensier al- tro non chieg- gio, al-
al- tro non chieg- gio, che'l pos- ses- sor di quel troppo è
-gio, che'l pos- ses- sor di quel troppo è fe-
-gio, al- tro non chi- eg- gio, che'l pos- ses- sor di quel troppo è fe- li-
-tro non chieg- gio, che'l pos- ses- sor di quel trop- po è fe-
fe- li- ce. In tal pia- cer fra me stes- so vaneg-
-li- ce. In tal piacer fra me stes- so va- neg- gio;
-ce. In tal pia- cer fra me stes- so va- neg- gio, fra me stesso va- neg-
-li- ce. In tal pia- cer fra me stesso va- neg- gio, fra me stes- so vaneg-
-gio; e se go- der il ver non si dis- di- ce la
e se go- der il ver non si dis- di- ce la men- te
-gio; e se go- der il ver non si dis- di- ce la men- te mia col
-gio; e se go- der il ver non si dis- di- ce la men- te mia

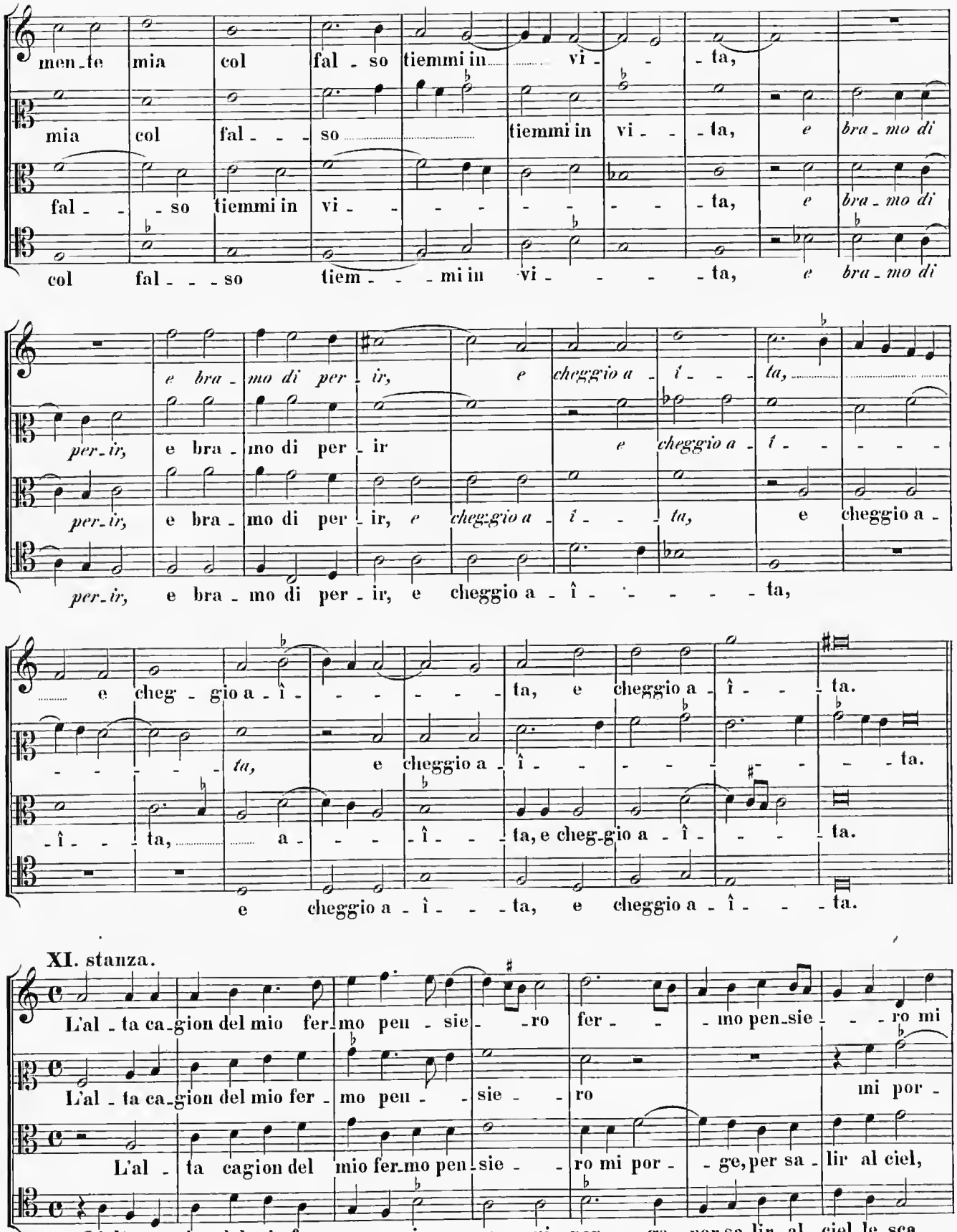
men_te mia col fal - so tiemmi in vi - - ta,
mia col fal - - - so tiemmi in vi - - ta, e bra_mo di
fal - - so tiemmi in vi - - - - - - - ta, e bra_mo di
col fal - - - so tiem - - - mi in vi - - - - ta, e bra_mo di
e bra_mo di per_ir, e cheggio a_î - - - ta,
per_ir, e bra_mo di per_ir e cheggio a_î - - - -
per_ir, e bra_mo di per_ir, e cheggio a_î - - - ta, e cheggio a_
per_ir, e bra_mo di per_ir, e cheggio a_î - - - - - ta,
e cheg_gio a_î - - - - - ta, e cheggio a_î - - ta.
- - - - - ta, e cheggio a_î - - - - - - - ta.
_î - - ta, a - - - î - - ta, e cheg_gio a_î - - - ta.
e cheggio a_î - - - ta, e cheggio a_î - - - ta.
XI. stanza.
L'al_ta ca_gion del mio fer_mo pen - sie - - ro fer - - - mo pen_sie - - - ro mi
L'al_ta ca_gion del mio fer_mo pen - - sie - - ro mi por_
L'al - ta cagion del mio fer_mo pen_sie - - ro mi por - - ge, per sa_lir al ciel,
L'alta ca_gion del mio fer_mo pensie - - ro mi por - ge, per sa_lir al ciel, le sca_

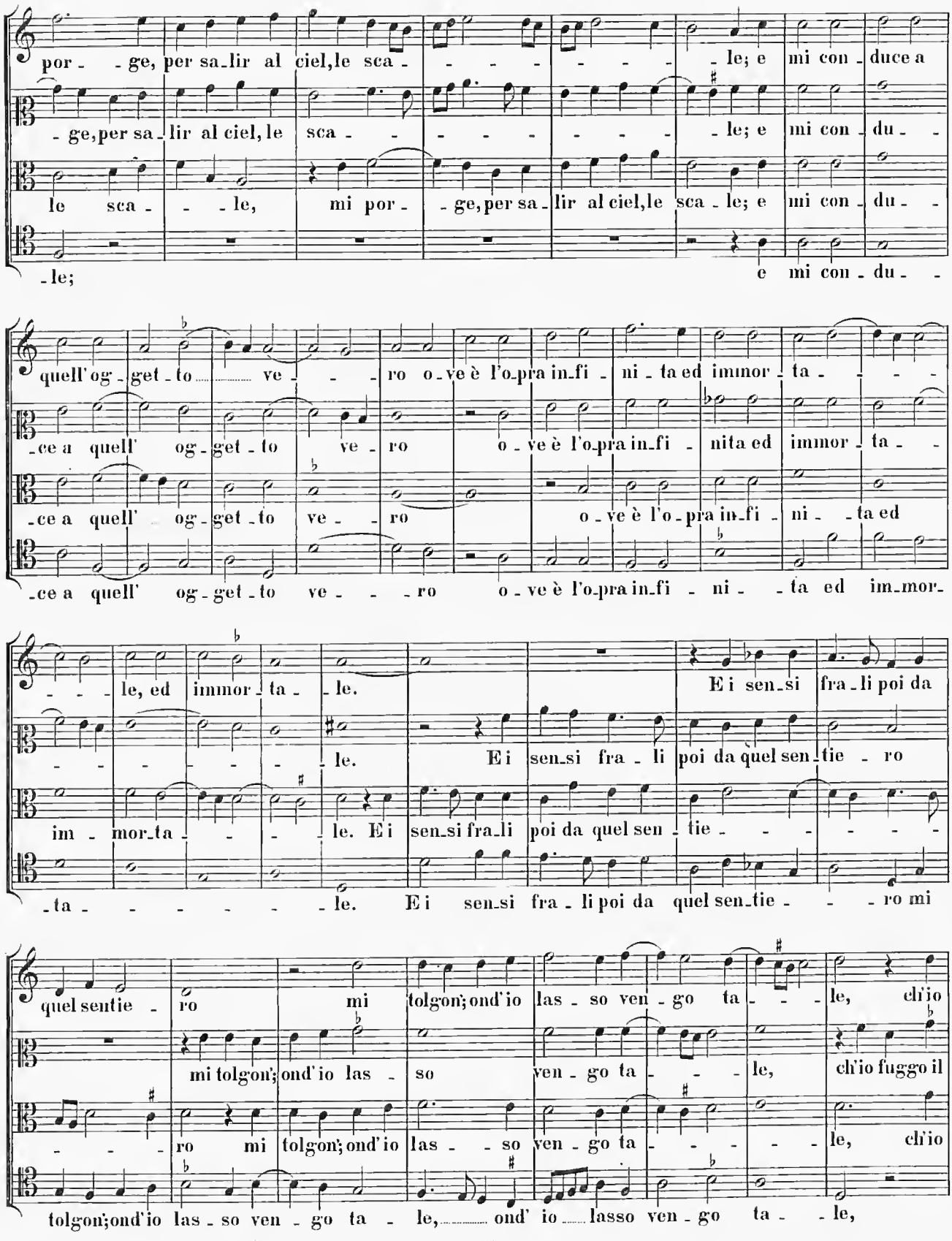
por - - ge, per sa - lir al ciel, le sca - - - - - - - le; e mi con - duce a
- ge, per sa - lir al ciel, le sca - - - - - - - le; e mi con - du - -
le sca - - - le, mi por - - ge, per sa - lir al ciel, le sca - le; e mi con - du - -
- le; e mi con - du - -
quell' og - get - to ve - - - ro o - ve è l'o - pra in - fi - ni - ta ed immor - ta - - - -
- ce a quell' og - get - to ve - ro o - ve è l'o - pra in - fi - nita ed immor - ta - -
- ce a quell' og - get - to ve - ro o - ve è l'o - pra in - fi - ni - ta ed
- ce a quell' og - get - to ve - - - ro o - ve è l'o - pra in - fi - ni - - ta ed im - mor -
- - - le, ed immor - ta - le. E i sen - si fra - li poi da
- - - - - - - le. E i sen - si fra - li poi da quel sen - tie - ro
im - mor - ta - - - - le. E i sen - si fra - li poi da quel sen - tie - - - - - -
- ta - - - - - - - le. E i sen - si fra - li poi da quel sen - tie - - - ro mi
quel sentie - ro mi tolgon; ond' io las - so ven - go ta - - - le, ch'io
mi tolgon; ond' io las - so ven - go ta - - - le, ch'io fuggo il
- - - - ro mi tolgon; ond' io las - - so ven - go ta - - - - - le, ch'io
tolgon; ond' io las - so ven - go ta - le, ond' io lasso ven - go ta - - le,

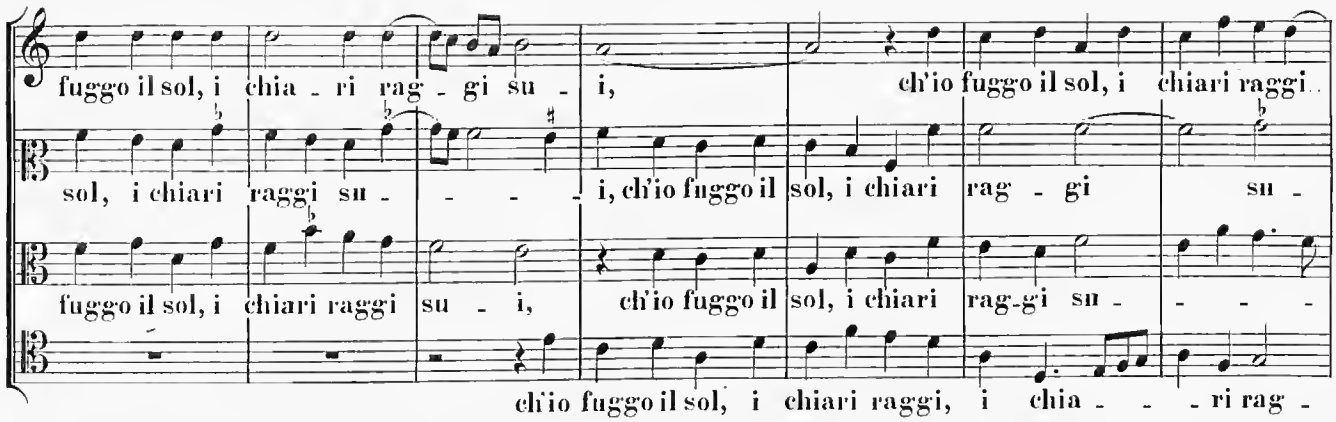
fuggo il sol, i chia - ri rag - gi su - i, ch'io fuggo il sol, i chiari raggi
sol, i chiari raggi su - - - - i, ch'io fuggo il sol, i chiari rag - gi su -
fuggo il sol, i chiari raggi su - i, ch'io fuggo il sol, i chiari rag-gi su - - - -
ch'io fuggo il sol, i chiari raggi, i chia - - - ri rag -

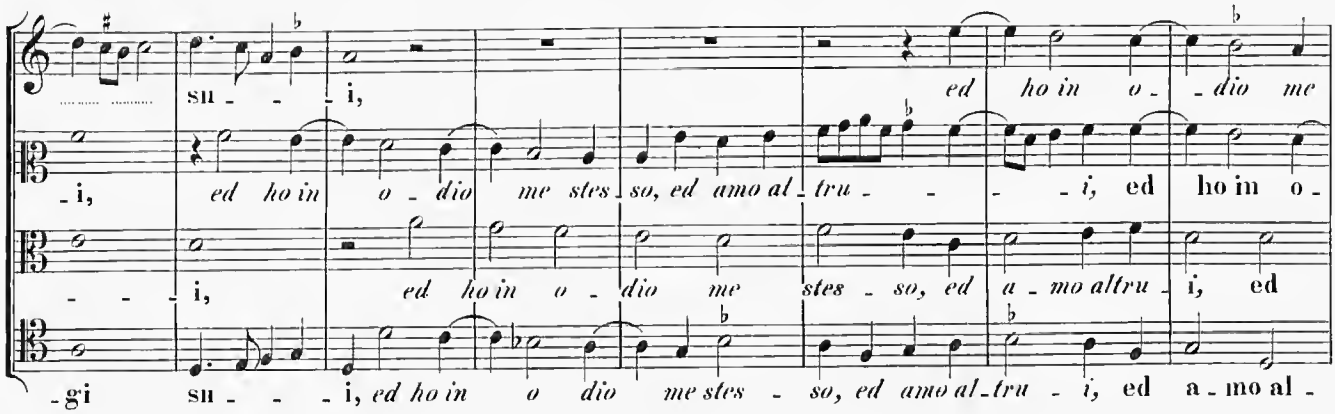
su - - - i,
ed ho in o - dio me
- i, ed ho in o - dio me stes - so, ed amo al - tru - - - - i, ed ho in o -
- - - i, ed ho in o - dio me stes - so, ed a - mo altru - i, ed
- gi su - - - i, ed ho in o dio me stes - so, ed amo al - tru - i, ed a - mo al -

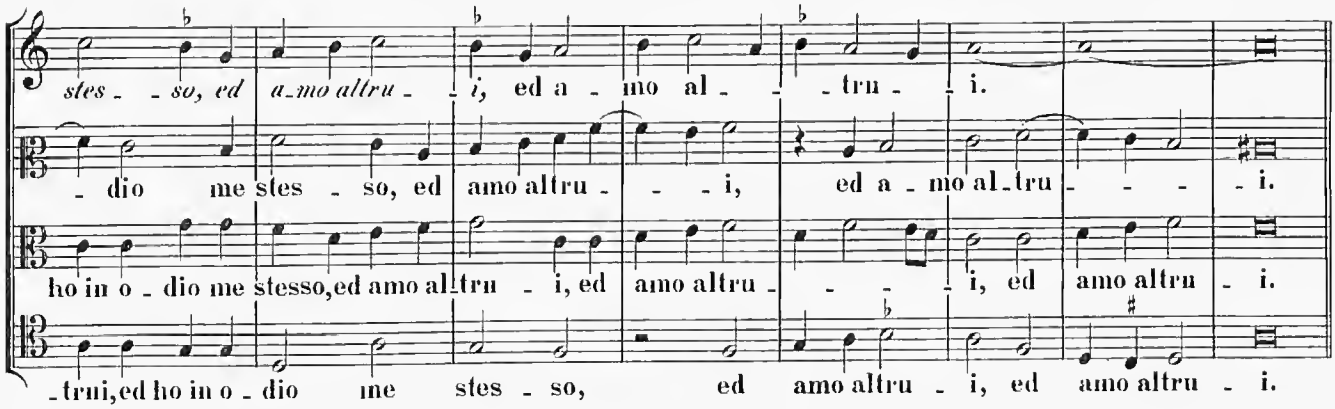
stes - - so, ed a - mo altru - - i, ed a - mo al - - tru - - i.
- dio me stes - so, ed amo altru - - - i, ed a - mo al - tru - - - - i.
ho in o - dio me stesso, ed amo al - tru - i, ed amo altru - - - - i, ed amo altru - i.
- truni, ed ho in o - dio me stes - so, ed amo altru - i, ed amo altru - i.

XII. stanza.

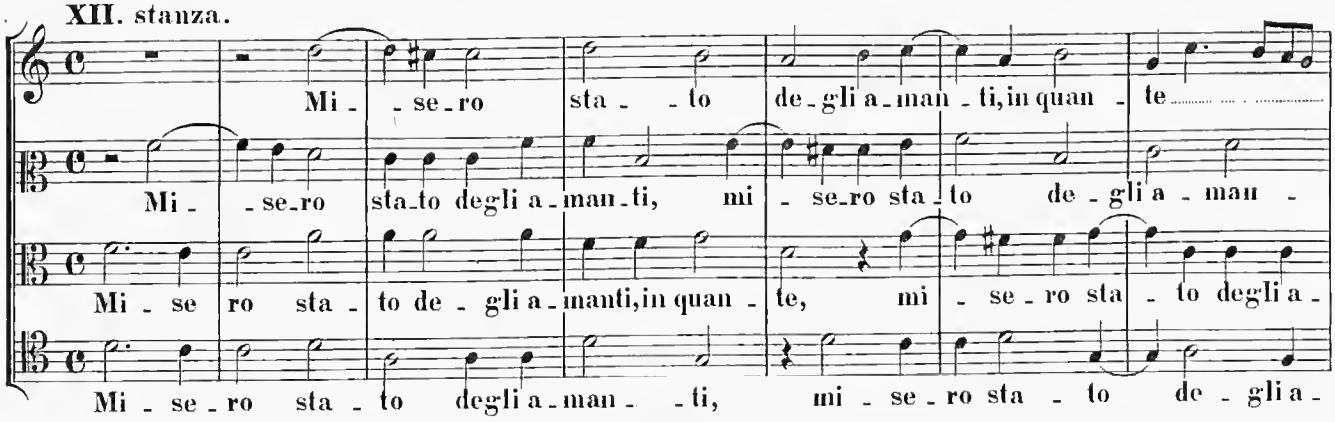
Mi - - se - ro sta - - to de - gli a - man - ti, in quan - te
Mi - - se - ro sta - to degli a - man - ti, mi - se - ro sta - to de - gli a - man -
Mi - se ro sta - to de - gli a - manti, in quan - te, mi - se - ro sta - to degli a -
Mi - se - ro sta - to degli a - man - - ti, mi - se - ro sta - to de - gli a -

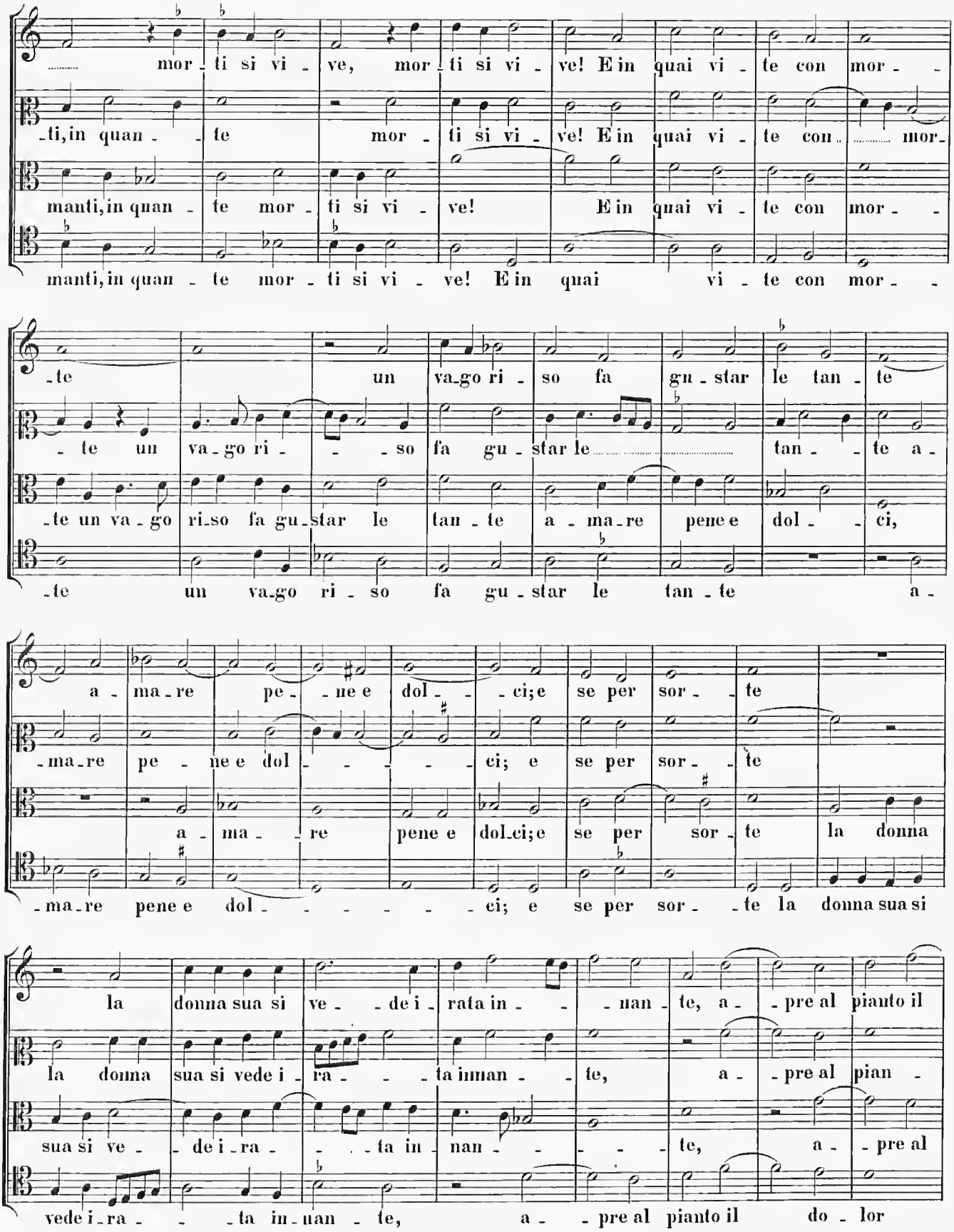
mor - ti si vi - ve, mor - ti si vi - ve! E in quai vi - te con mor - -
-ti, in quan - - te mor - ti si vi - ve! E in quai vi - te con ..... mor -
manti, in quan - te mor - ti si vi - ve! E in quai vi - te con mor - -
manti, in quan - te mor - ti si vi - ve! E in quai vi - te con mor - -
- te un va - go ri - - - so fa gu - star le ..... tan - - te a -
- te un va - go ri - so fa gu - star le tan - te a - ma - re pene e dol - - ci,
- te un va - go ri - so fa gu - star le tan - te a -
a - ma - re pe - - ne e dol - - - ci; e se per sor - - te
- ma - re pe - ne e dol - - - - - ci; e se per sor - - te
a - ma - - re pene e dol - ci; e se per sor - te la donna
- ma - re pene e dol - - - - - - ci; e se per sor - - te la donna sua si
la donna sua si ve - - de i - rata in - - - nan - te, a - - pre al pianto il
la donna sua si vede i - ra - - - - ta in nan - te, a - - pre al pian -
sua si ve - - de i - ra - - - - ta in nan - - - - te, a - - pre al
vede i - ra - - - ta in - nan - te, a - - pre al pianto il do - lor

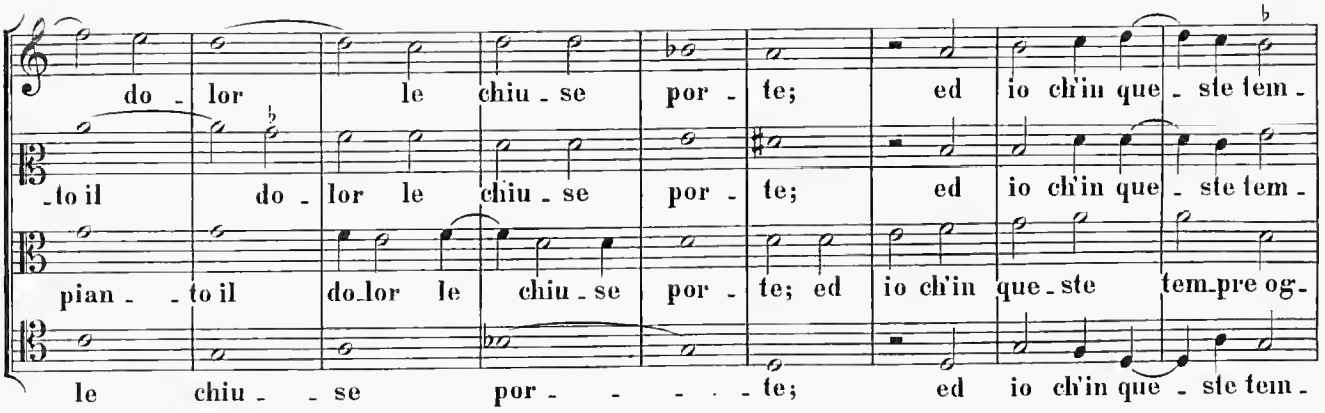
do - lor le chiu - se por - te; ed io ch'in que - ste tem -
-to il do - lor le chiu - se por - te; ed io ch'in que - ste tem -
pian - - to il do-lor le chiu - se por - te; ed io ch'in que - ste tem-pre og -
le chiu - - se por - - - - - te; ed io ch'in que - ste tem -

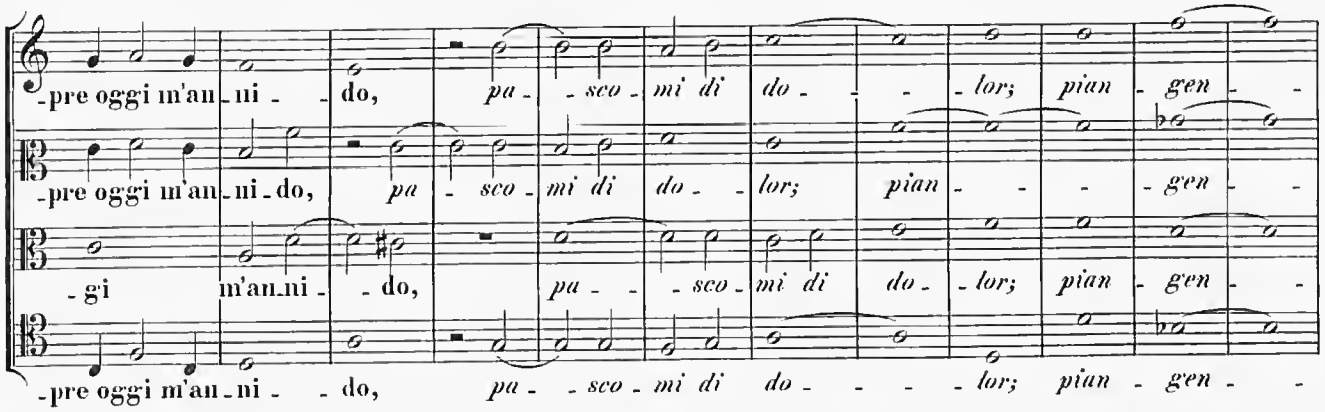
-pre oggi m'an - ni - - do, pa - - sco - mi di do - - - lor; pian - gen - -
-pre oggi m'an - ni - do, pa - sco - mi di do - - lor; pian - - - - gen - -
- gi m'an-ni - - do, pa - - - sco - mi di do - - lor; pian - gen - -
-pre oggi m'an - ni - - do, pa - - sco - mi di do - - - - - lor; pian - gen - -

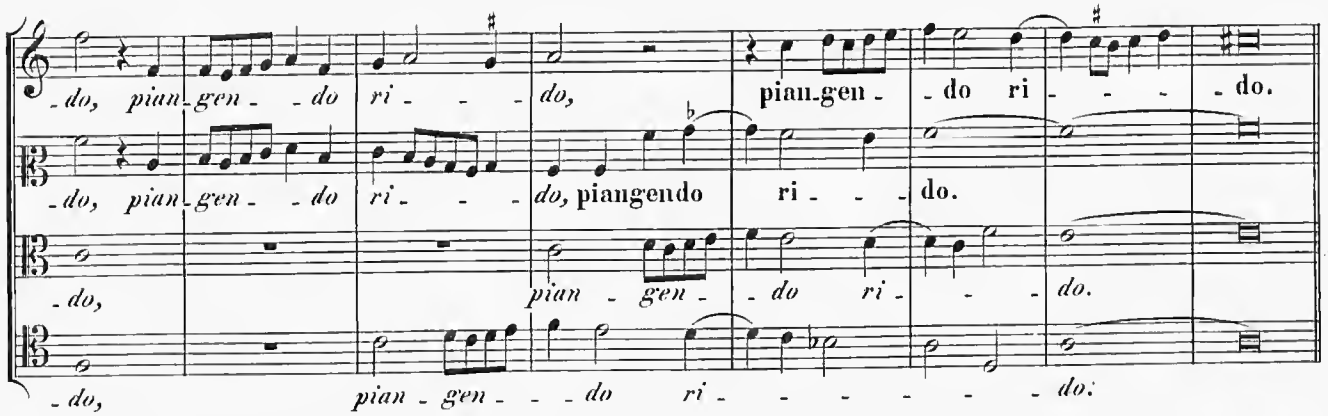
- do, pian - gen - - do ri - - - do, pian-gen - - do ri - - - - do.
- do, pian - gen - - do ri - - - do, piangendo ri - - - do.
- do, pian - gen - - do ri - - - do.
- do, pian - gen - - - do ri - - - - - - do.

XIII. stanza.

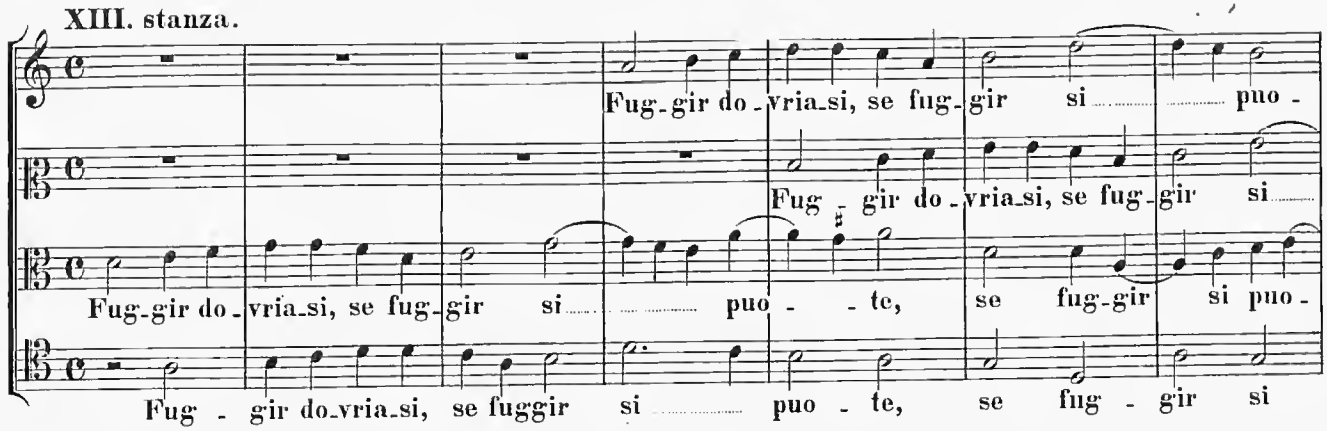
Fug - gir do - vria - si, se fug - gir si - - - - puo -
Fug - gir do - vria - si, se fug - gir si - - - -
Fug - gir do - vria - si, se fug - gir si - - - - puo - - te, se fug - gir si puo -
Fug - gir do - vria - si, se fug - gir si - - - - puo - te, se fug - gir si

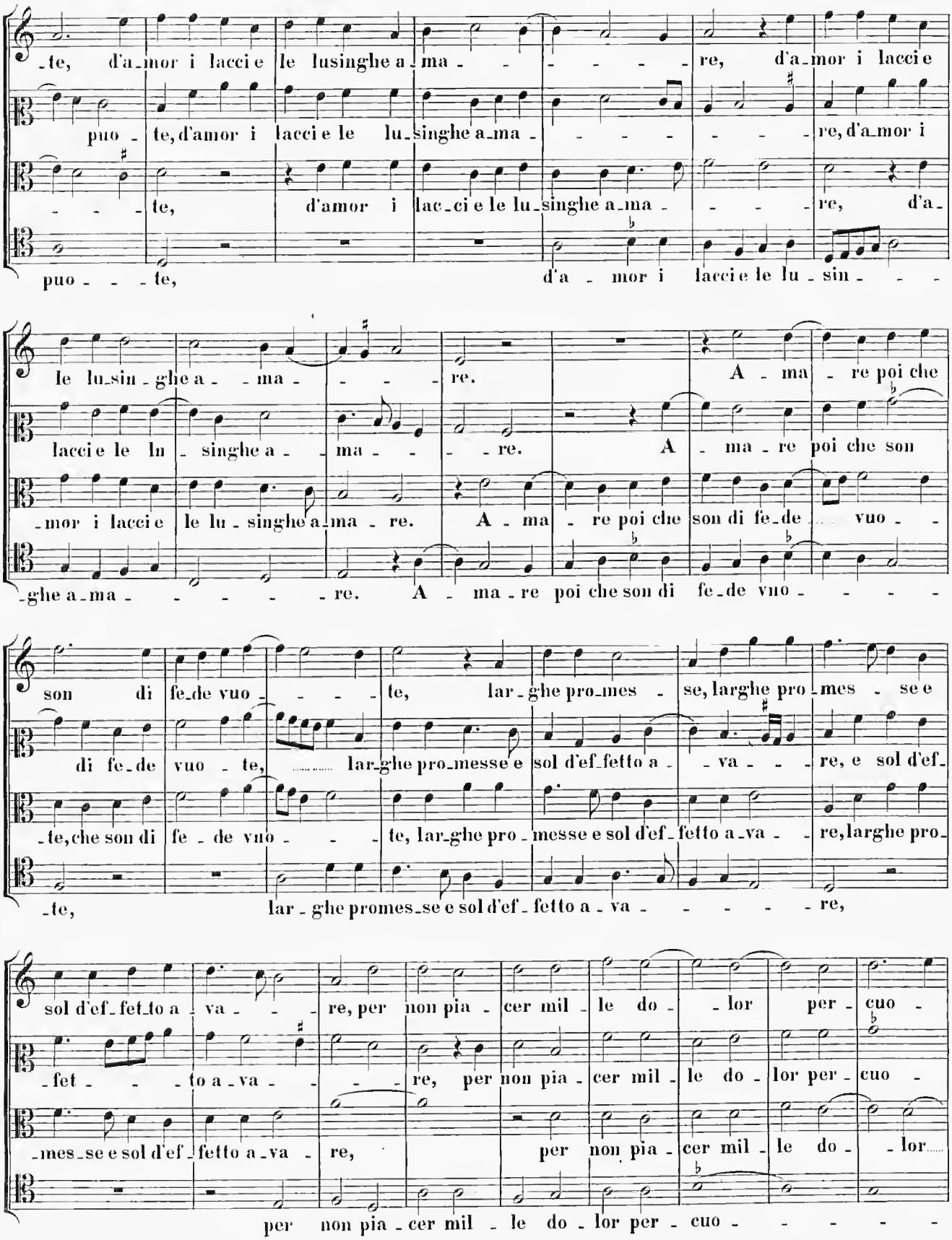
-te, d'a-mor i lacci e le lusinghe a-ma- - - - - re, d'a-mor i lacci e
puo-te, d'amor i lacci e le lu-singhe a-ma- - - - - - re, d'a-mor i
- - - te, d'amor i lac-ci e le lu-singhe a-ma- - - re, d'a-
puo- - - te, d'a-mor i lacci e le lu-sin- - -
le lu-sin-ghe a- -ma- - - re. A-ma-re poi che
lacci e le lu-singhe a- -ma- - - re. A-ma-re poi che son
-mor i lacci e le lu-singhe a-ma-re. A-ma-re poi che son di fe-de vuo-
-ghe a-ma- - - - - re. A-ma-re poi che son di fe-de vuo- - - -
son di fe-de vuo- - - te, lar-ghe pro-mes-se, larghe pro-mes-se e
di fe-de vuo-te, lar-ghe pro-messe e sol d'ef-fetto a- -va- - - re, e sol d'ef-
-te, che son di fe-de vuo- - - te, lar-ghe pro-messe e sol d'ef-fetto a-va- - re, larghe pro-
-te, lar-ghe promes-se e sol d'ef-fetto a-va- - - - - re,
sol d'ef-fet-to a-va- - - re, per non pia-cer mil-le do- -lor per-cuo-
-fet- - - to a-va- - - re, per non pia-cer mil-le do-lor per-cuo-
-mes-se e sol d'ef-fetto a-va-re, per non pia-cer mil-le do- -lor
per non pia-cer mil-le do-lor per-cuo- - - - -

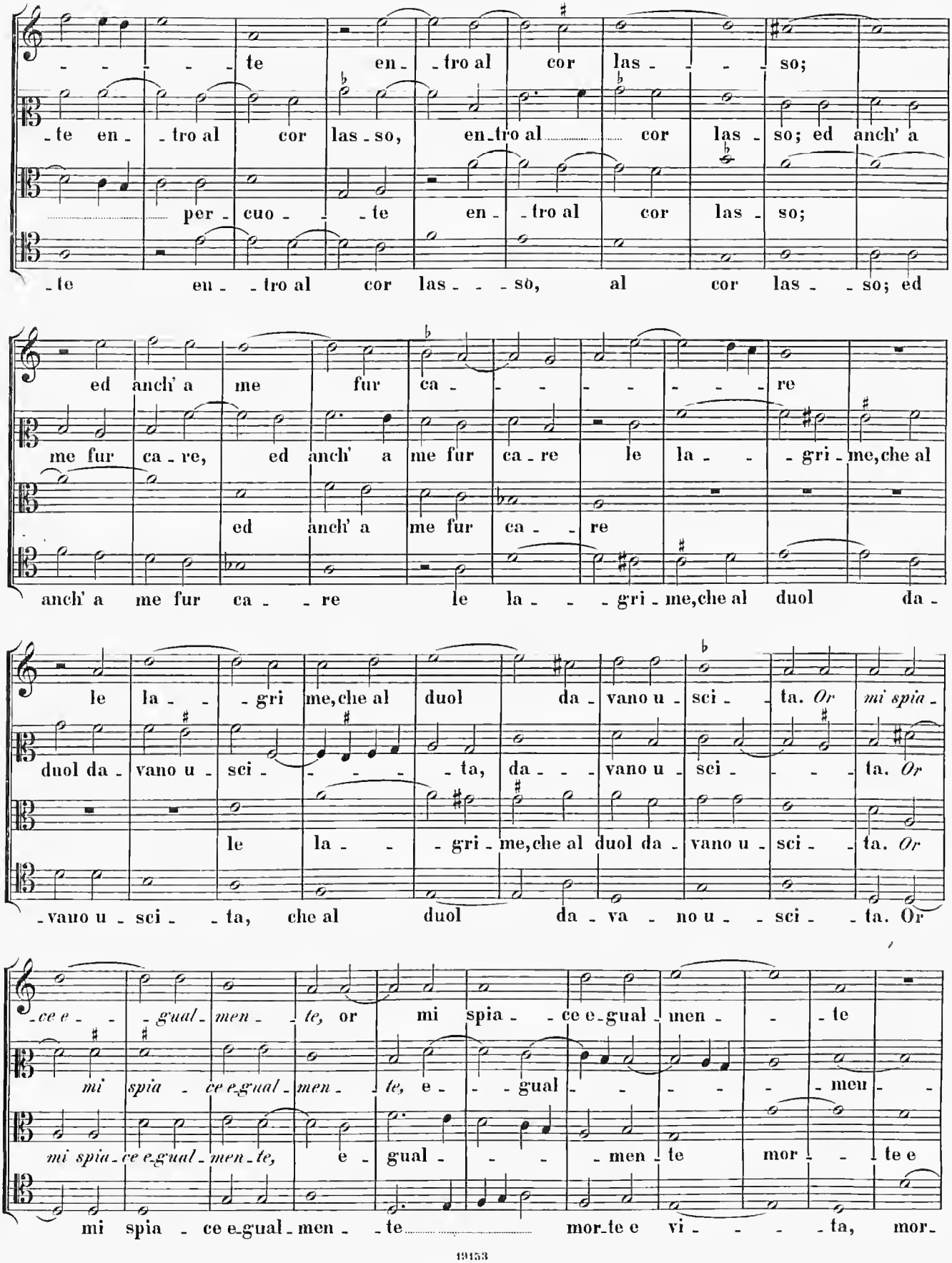
te en - tro al cor las - so;
te en - tro al cor las - so, en - tro al cor las - so; ed anch' a
per - cuo - te en - tro al cor las - so;
te en - tro al cor las - so, al cor las - so; ed
ed anch' a me fur ca - re
me fur ca - re, ed anch' a me fur ca - re le la - gri - me, che al
ed anch' a me fur ca - re
anch' a me fur ca - re le la - gri - me, che al duol da -
le la - gri - me, che al duol da - vano u - sci - ta. Or mi spia -
duol da - vano u - sci - ta, da - vano u - sci - ta. Or
le la - gri - me, che al duol da - vano u - sci - ta. Or
- vano u - sci - ta, che al duol da - va - no u - sci - ta. Or
ce e - gual - men - te, or mi spia - ce e - gual - men - te
mi spia - ce e - gual - men - te, e - gual - men -
mi spia - ce e - gual - men - te, e - gual - men - te mor - te e
mi spia - ce e - gual - men - te mor - te e vi - ta, mor -

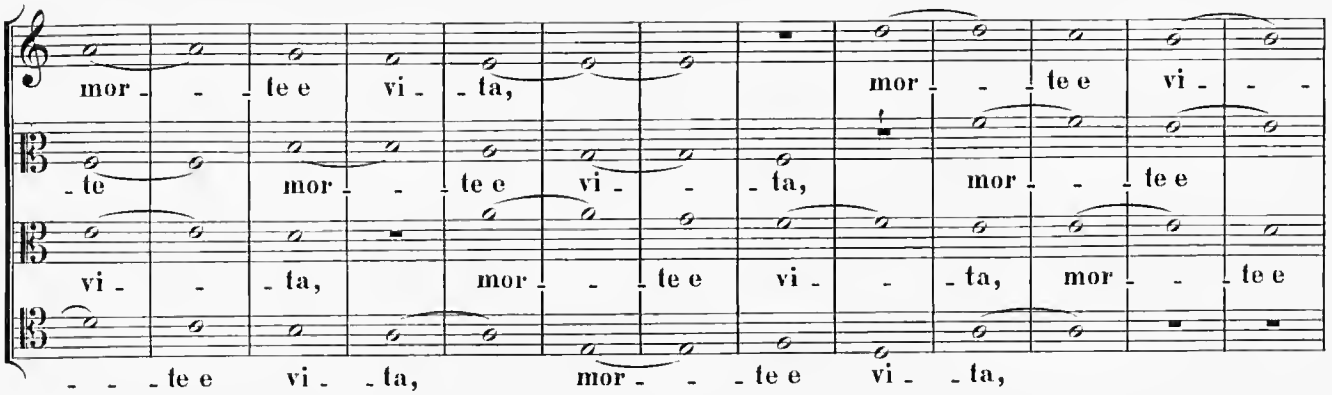

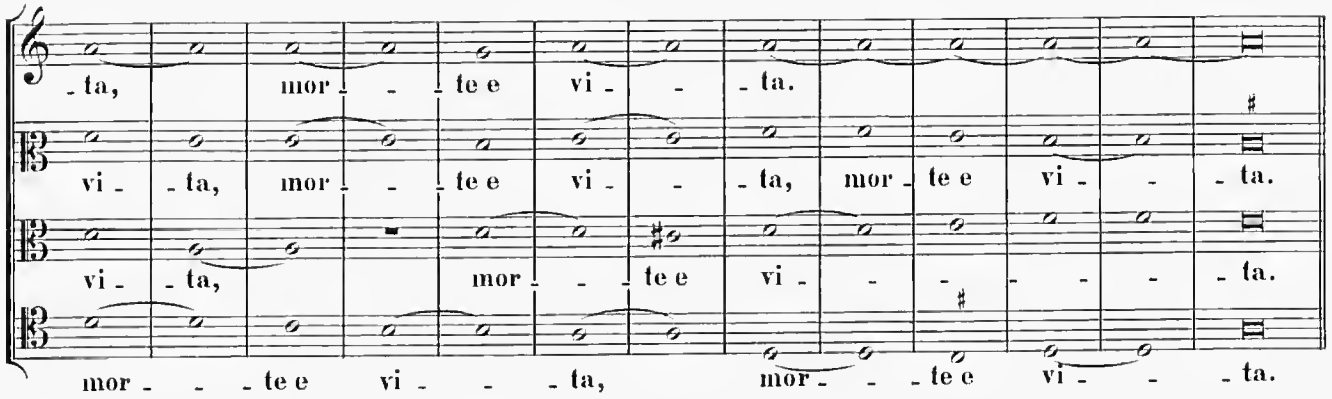

XIV. et ultima stanza.

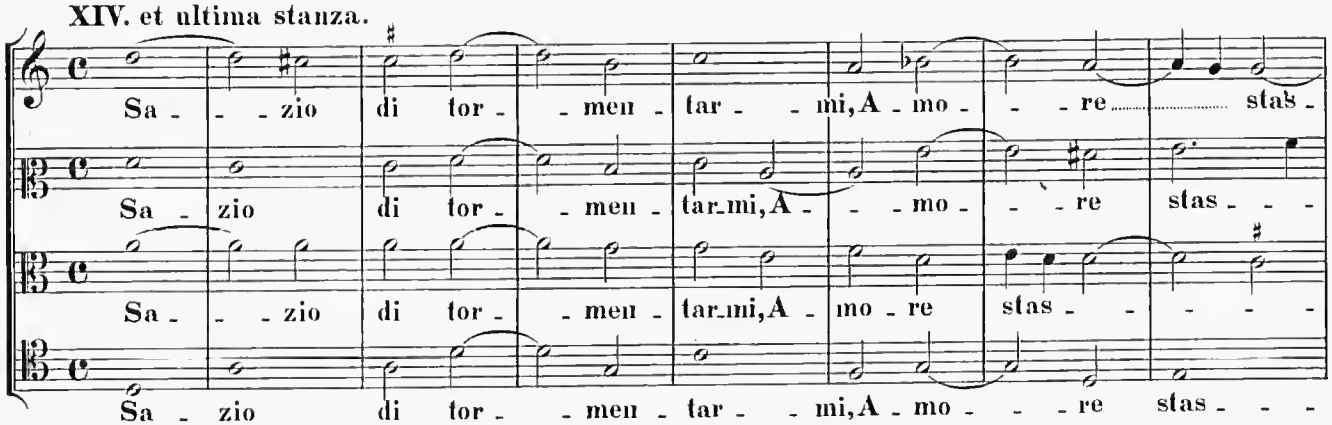

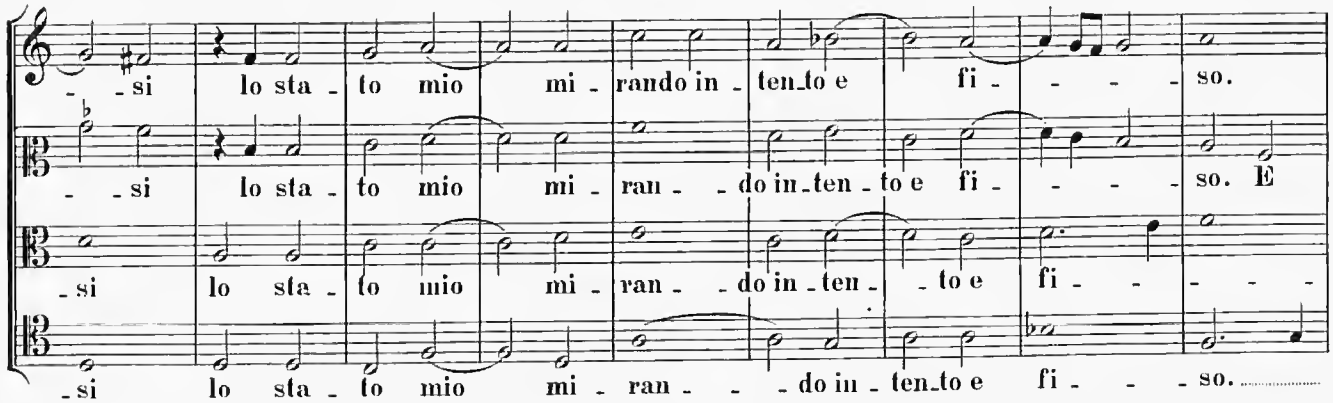

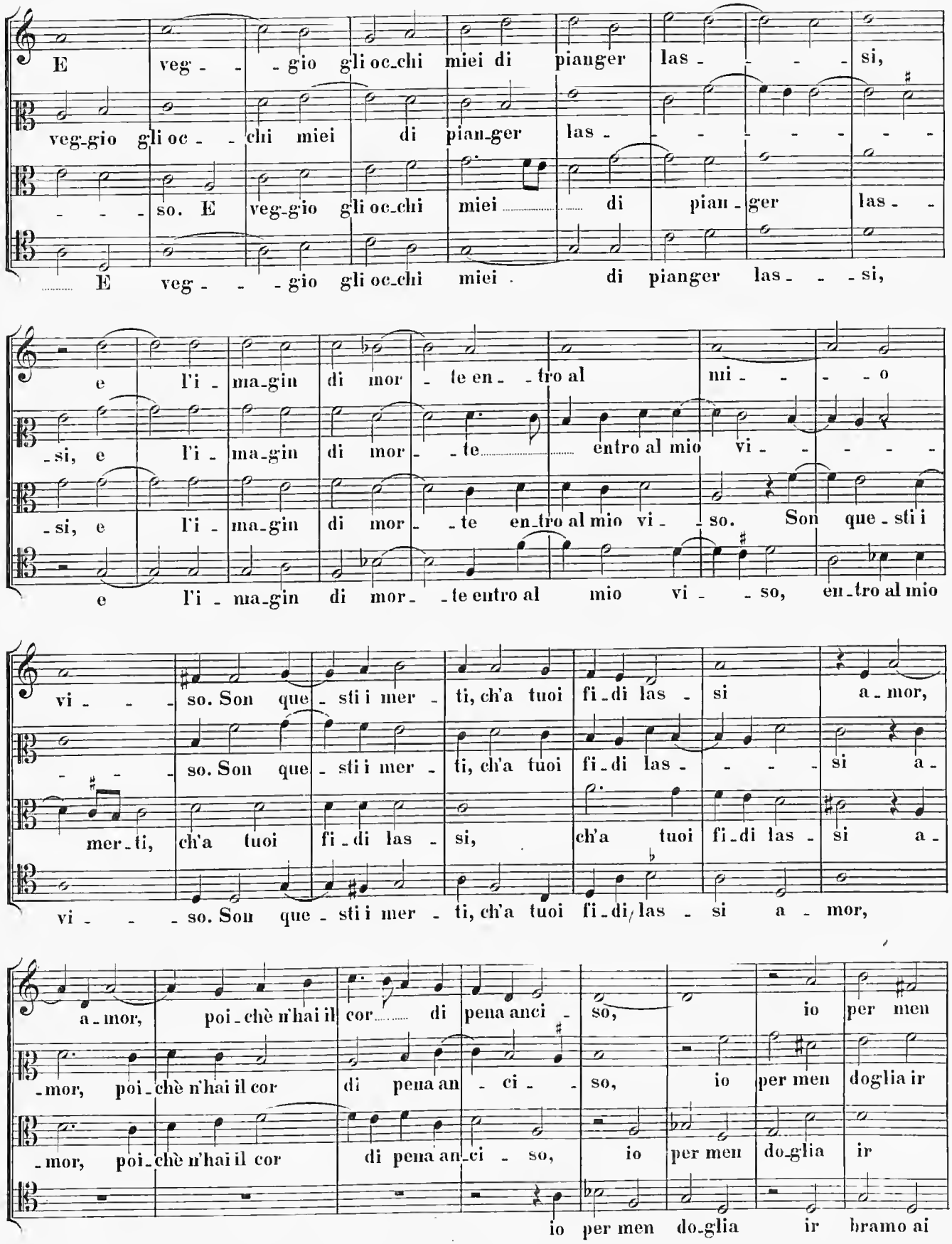
E veg - - - gio gli oc-chi miei di pianger las - - - - si,
veg-gio gli oc - - chi miei di pian-ger las - - - - - - - - -
- - - so. E veg-gio gli oc-chi miei ..... di pian - ger las - -
..... E veg - - - gio gli oc-chi miei di pianger las - - - si,
e l'i - ma-gin di mor - te en - tro al mi - - - o
- si, e l'i - ma-gin di mor - - te ..... entro al mio vi - - - - -
- si, e l'i - ma-gin di mor - - te en-tro al mio vi - so. Son que - sti i
e l'i - ma-gin di mor - - te entro al mio vi - - so, en-tro al mio
vi - - - so. Son que - sti i mer - ti, ch'a tuoi fi-di las - si a-mor,
- - - so. Son que - sti i mer - ti, ch'a tuoi fi-di las - - - - si a -
mer-ti, ch'a tuoi fi-di las - si, ch'a tuoi fi-di las - si a -
vi - - - so. Son que - sti i mer - ti, ch'a tuoi fi-di las - si a - mor,
a-mor, poi-chè n'hai il cor ..... di pena anci - so, io per men
-mor, poi-chè n'hai il cor di pena an - ci - - so, io per men doglia ir
-mor, poi-chè n'hai il cor di pena an-ci - so, io per men do-glia ir
io per men do-glia ir bramo ai

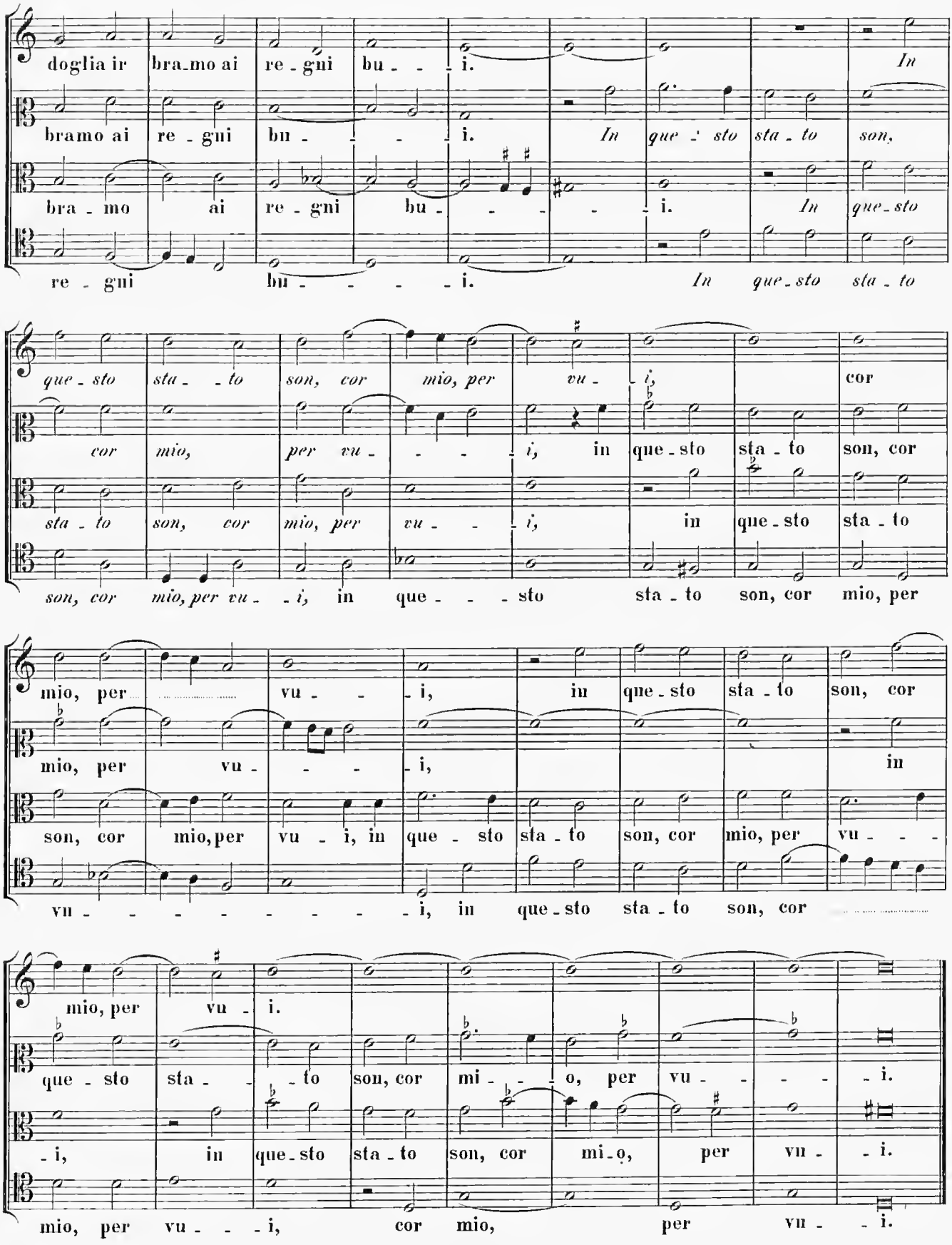
doglia ir bra_mo ai re - gni bu - - - i. In
bramo ai re - gni bu - - - - i. In que - sto sta - to son,
bra - mo ai re - gni bu - - - - - i. In que - sto
re - gni bu - - - - - i. In que - sto sta - to
que - sto sta - - to son, cor mio, per vu - i, cor
cor mio, per vu - - - i, in que - sto sta - to son, cor
sta - to son, cor mio, per vu - - i, in que - sto sta - to
son, cor mio, per vu - - i, in que - - - sto sta - to son, cor mio, per
mio, per vu - - i, in que - sto sta - to son, cor
mio, per vu - - - i, in
son, cor mio, per vu - i, in que - sto sta - to son, cor mio, per vu - - -
vu - - - - - - - - - i, in que - sto sta - to son, cor
mio, per vu - i.
que - sto sta - - - to son, cor mi - - - o, per vu - - - - i.
- i, in que - sto sta - to son, cor mi - o, per vu - - i.
mio, per vu - - - i, cor mio, per vu - - i.

4.

Il IV. libro de' Madrig. Venetia 1554. pag. 2 Giannetto.

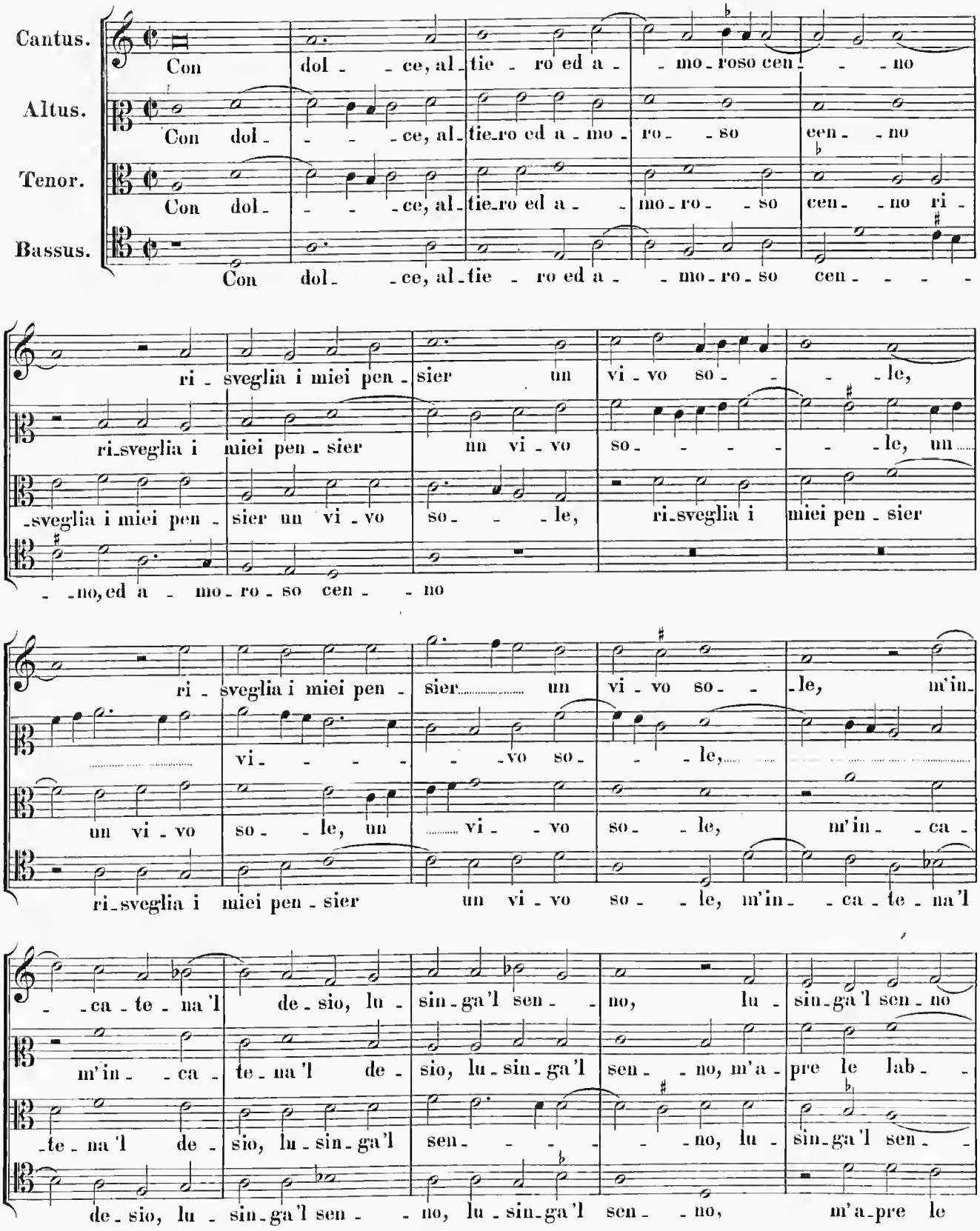

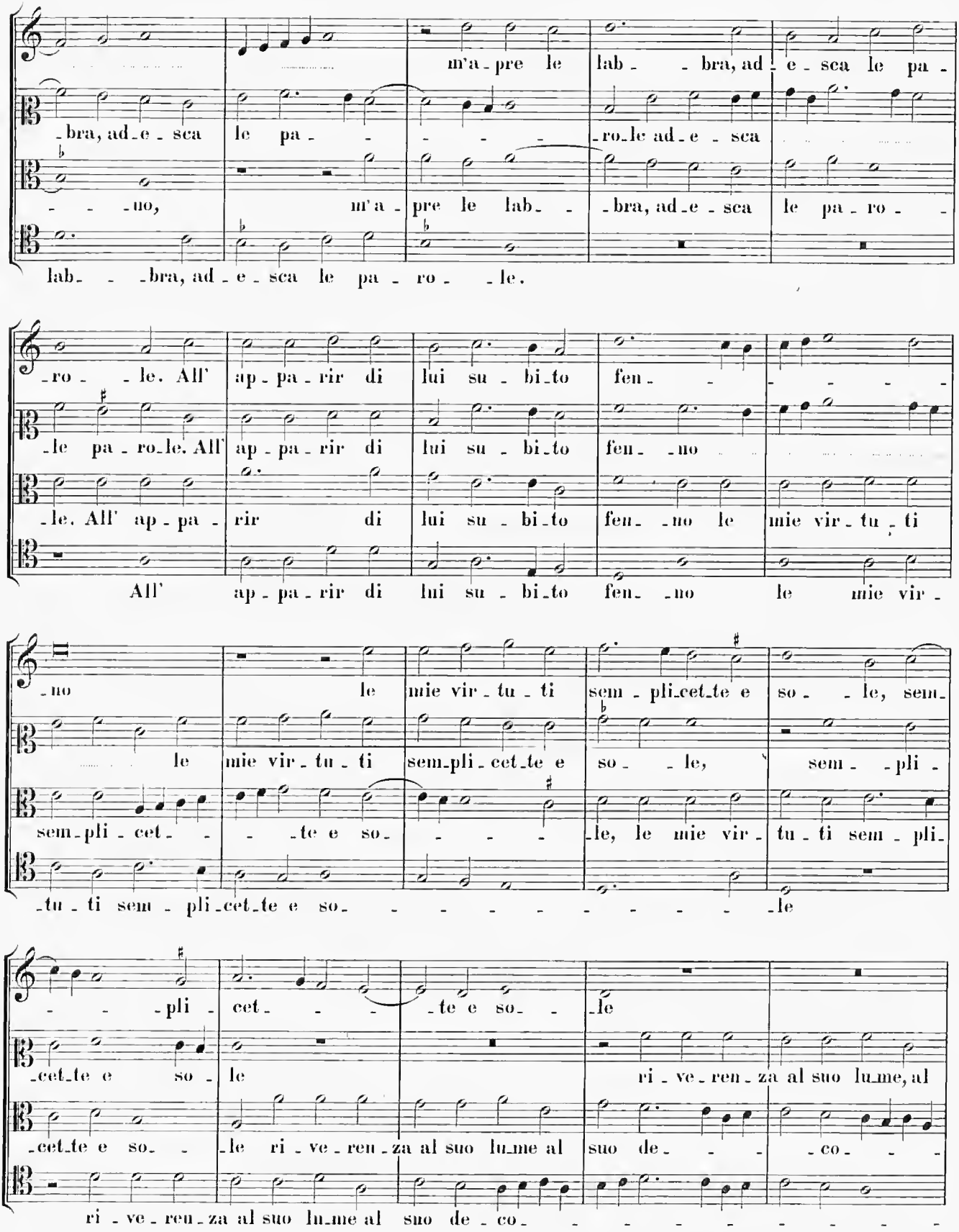
m'a - pre le lab - - bra, ad - e - sca le pa -
- bra, ad - e - sca le pa - - - - - ro - le ad - e - sca
- - - no, m'a - pre le lab - - bra, ad - e - sca le pa - ro - -
lab - - - bra, ad - e - sca le pa - ro - - le.
- ro - - le. All' ap - pa - rir di lui su - bi - to fen - - - - - -
- le pa - ro - le. All' ap - pa - rir di lui su - bi - to fen - - no
- le. All' ap - pa - rir di lui su - bi - to fen - - no le mie vir - tu - ti
All' ap - pa - rir di lui su - bi - to fen - - no le mie vir -
- no le mie vir - tu - ti sem - pli - cet - te e so - - le, sem -
le mie vir - tu - ti sem - pli - cet - te e so - - le, sem - - pli -
sem - pli - cet - - - te e so - - - - le, le mie vir - tu - ti sem - pli -
- tu - ti sem - pli - cet - te e so - - - - - - - - - - le
- - - pli - cet - - - te e so - - le
- cet - te e so - le ri - ve - ren - za al suo lu - me, al
- cet - te e so - - le ri - ve - ren - za al suo lu - me al suo de - - - co - - -
ri - ve - ren - za al suo lu - me al suo de - co - - - - - - - - - -

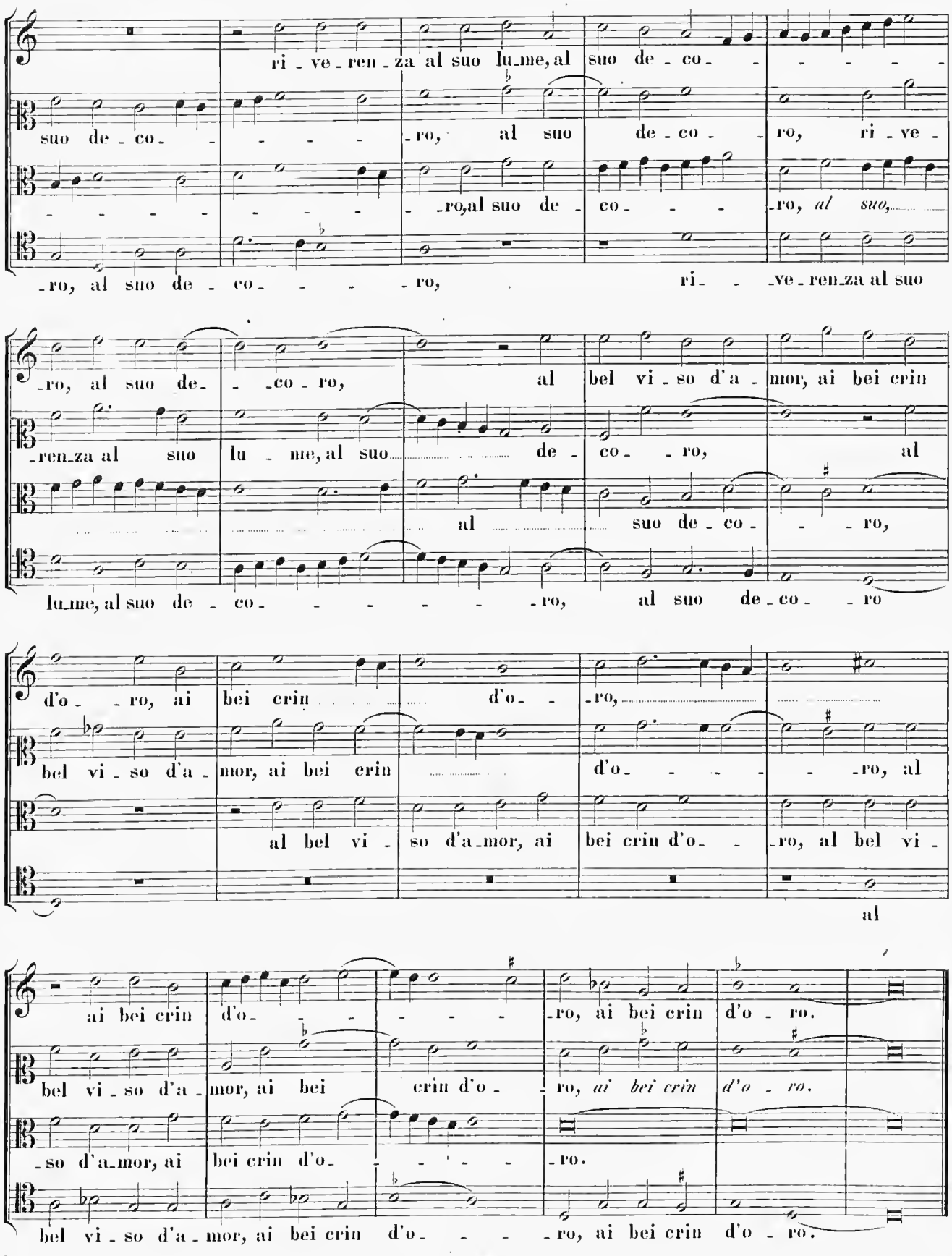
ri - ve - ren - za al suo lu_me, al suo de - co - - - - -
suo de - co - - - - - - ro, al suo de - co - - ro, ri - ve -
- - - - - - -

5.

II. Libro delle muse à 4 v. Roma 1558 p. 28. Giannetto
Madregali ariosi. Libro II. Venetia, 1560. p. 6. Giannetto.

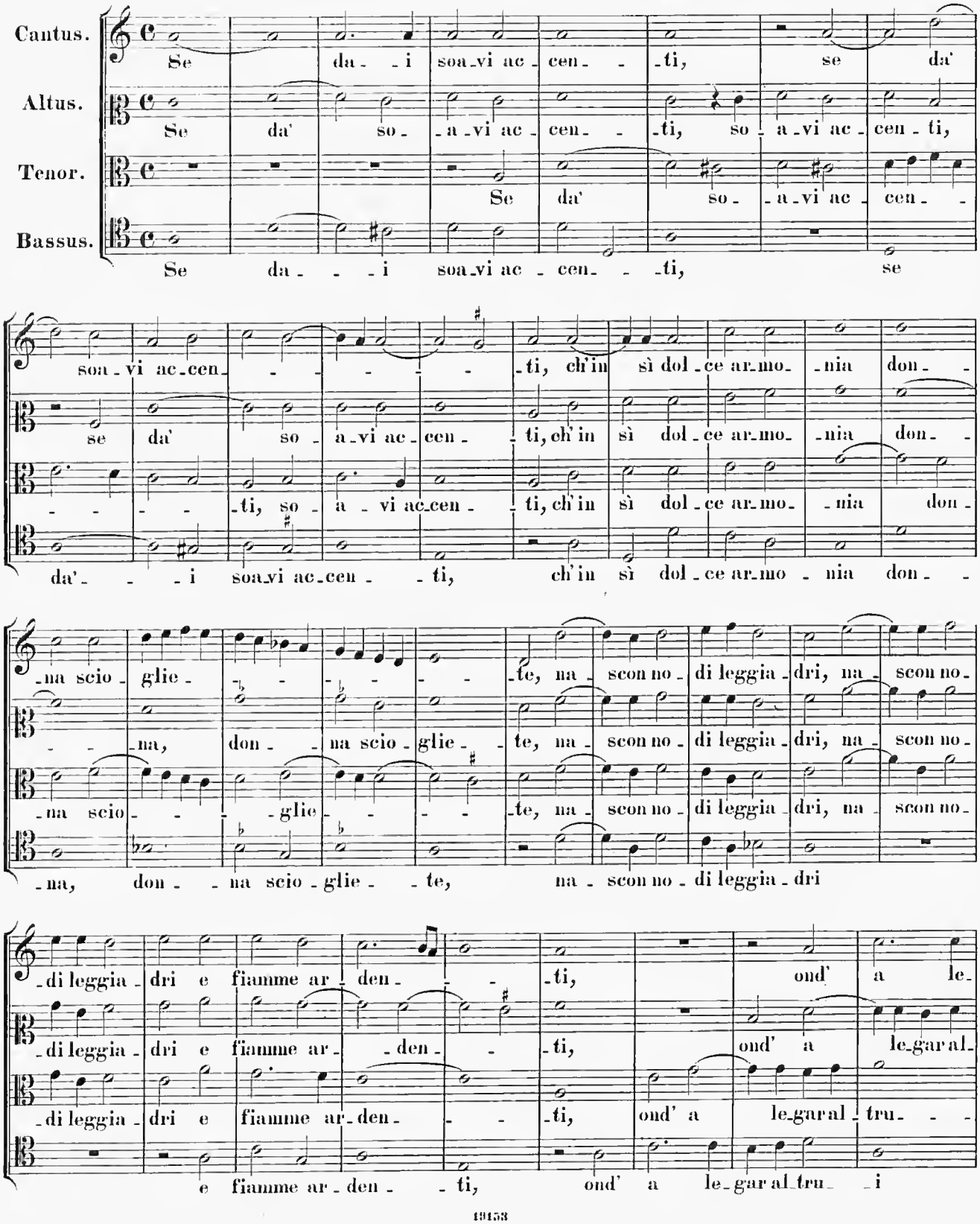

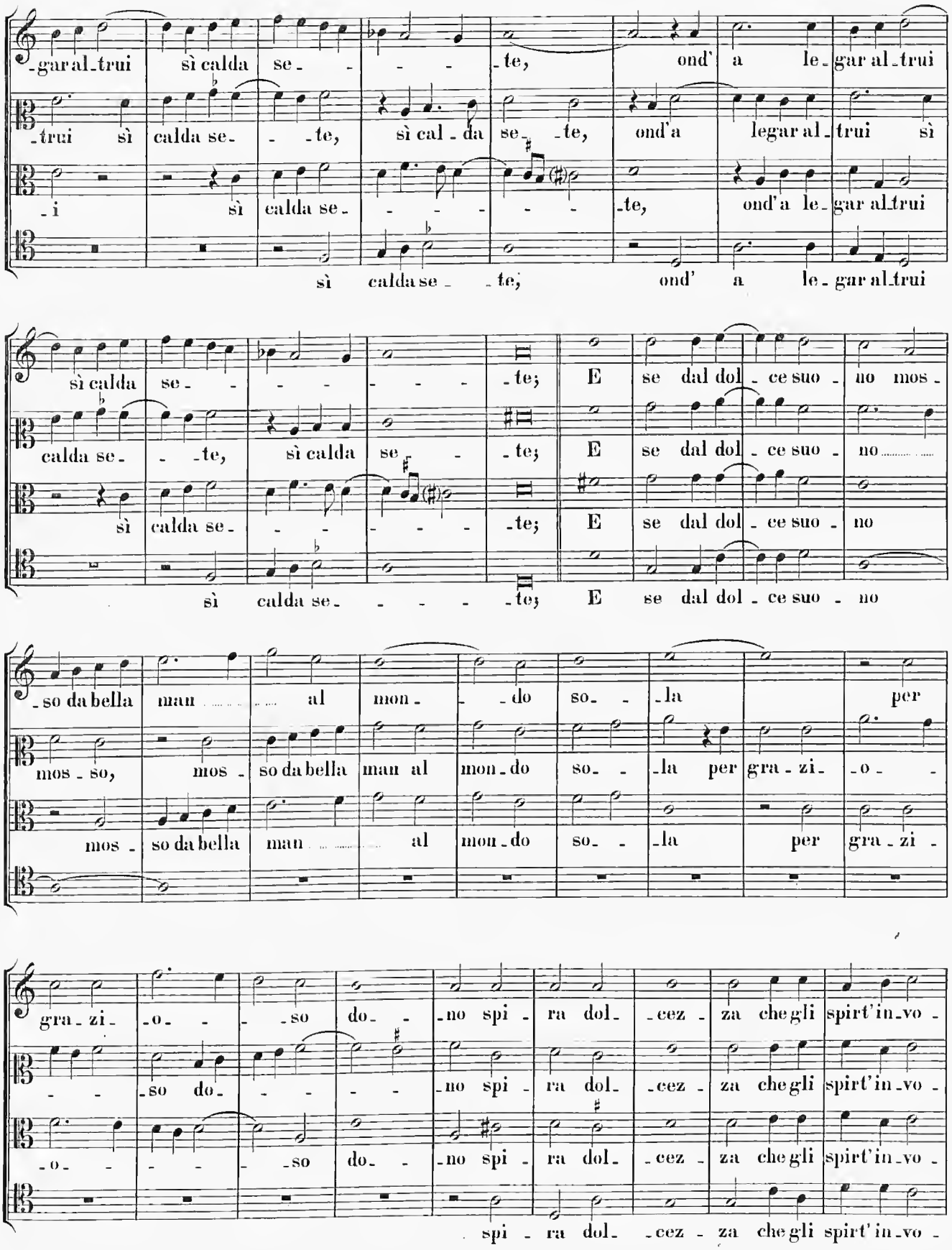
-gar al-trui sì calda se- -te, ond' a le-gar al-trui
-trui sì calda se- -te, sì cal-da se-te, ond'a legar al-trui sì
-i sì calda se- -te, ond'a le-gar al-trui
sì calda se- -te; ond' a le-gar al-trui
sì calda se- -te; E se dal dol-ce suo-no mos-
calda se- -te, sì calda se- -te; E se dal dol-ce suo-no
sì calda se- -te; E se dal dol-ce suo-no
sì calda se- -te; E se dal dol-ce suo-no
-so da bella man al mon- -do so- -la per
mos-so, mos- so da bella man al mon-do so- -la per gra-zi- -o-
mos- so da bella man al mon-do so- -la per gra-zi-
gra-zi- -o- -so do- -no spi-ra dol- -cez-za che gli spirt'in-vo-
-so do- -no spi-ra dol- -cez-za che gli spirt'in-vo-
-o- -so do- -no spi-ra dol- -cez-za che gli spirt'in-vo-
spi-ra dol- -cez-za che gli spirt'in-vo-

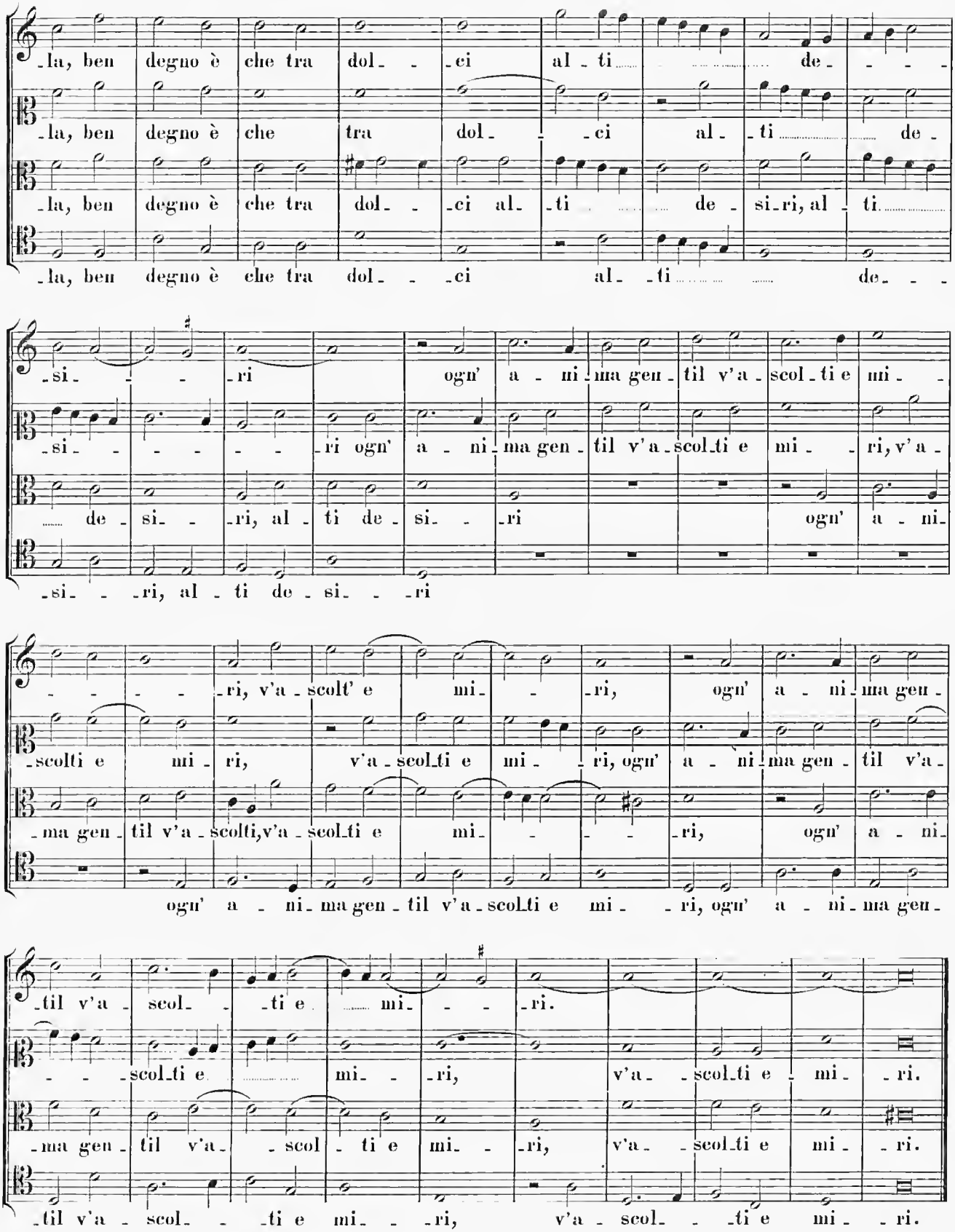
-la, ben degno è che tra dol- -ci al- ti de- - - -
-la, ben degno è che tra dol- -ci al- -ti de-
-la, ben degno è che tra dol- -ci al- -ti de- si-ri, al- ti
-la, ben degno è che tra dol- -ci al- -ti de- - -
-si- - - -ri ogn' a - ni-ma gen- til v'a- scol- ti e mi-
-si- - - - - -ri ogn' a - ni-ma gen- til v'a- scol-ti e mi- -ri, v'a-
de- si- -ri, al- ti de- si- -ri ogn' a - ni-
-si- - -ri, al- ti de- si- - -ri
- - - - -ri, v'a- scolt' e mi- -ri, ogn' a - ni-ma gen-
-scolti e mi- ri, v'a- scol-ti e mi- -ri, ogn' a - ni-ma gen- til v'a-
-ma gen- til v'a- scolti, v'a- scol-ti e mi- - - -ri, ogn' a - ni-
ogn' a - ni-ma gen- til v'a- scol-ti e mi- -ri, ogn' a - ni-ma gen-
-til v'a- scol- - -ti e mi- -ri.
- - -scol-ti e mi- -ri, v'a- -scol-ti e mi- -ri.
-ma gen- til v'a- - scol- ti e mi- -ri, v'a- -scol-ti e mi- -ri.
-til v'a- scol- - -ti e mi- - -ri, v'a- scol- - -ti e mi- -ri.

6.

CANZONA.

I. parte.

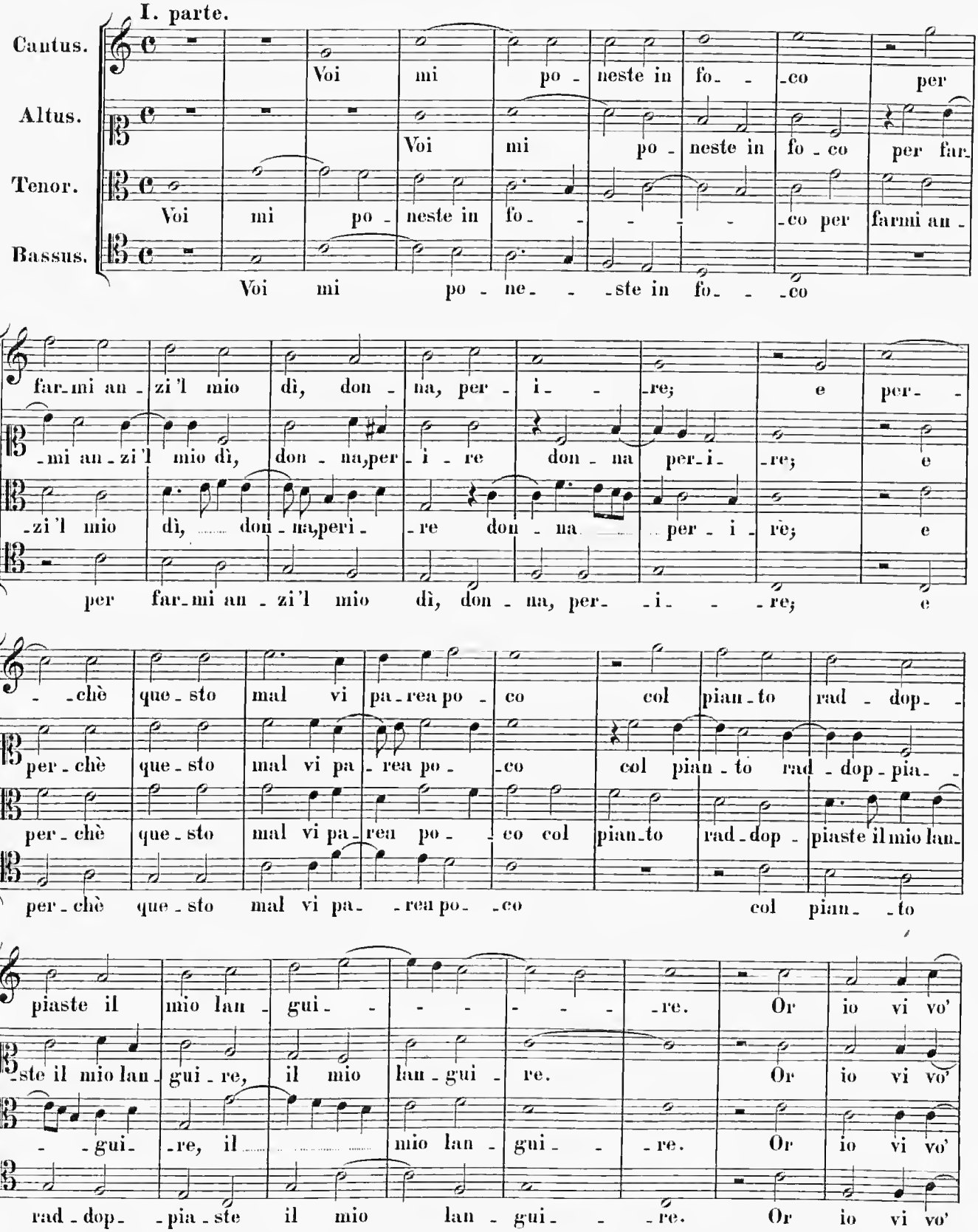

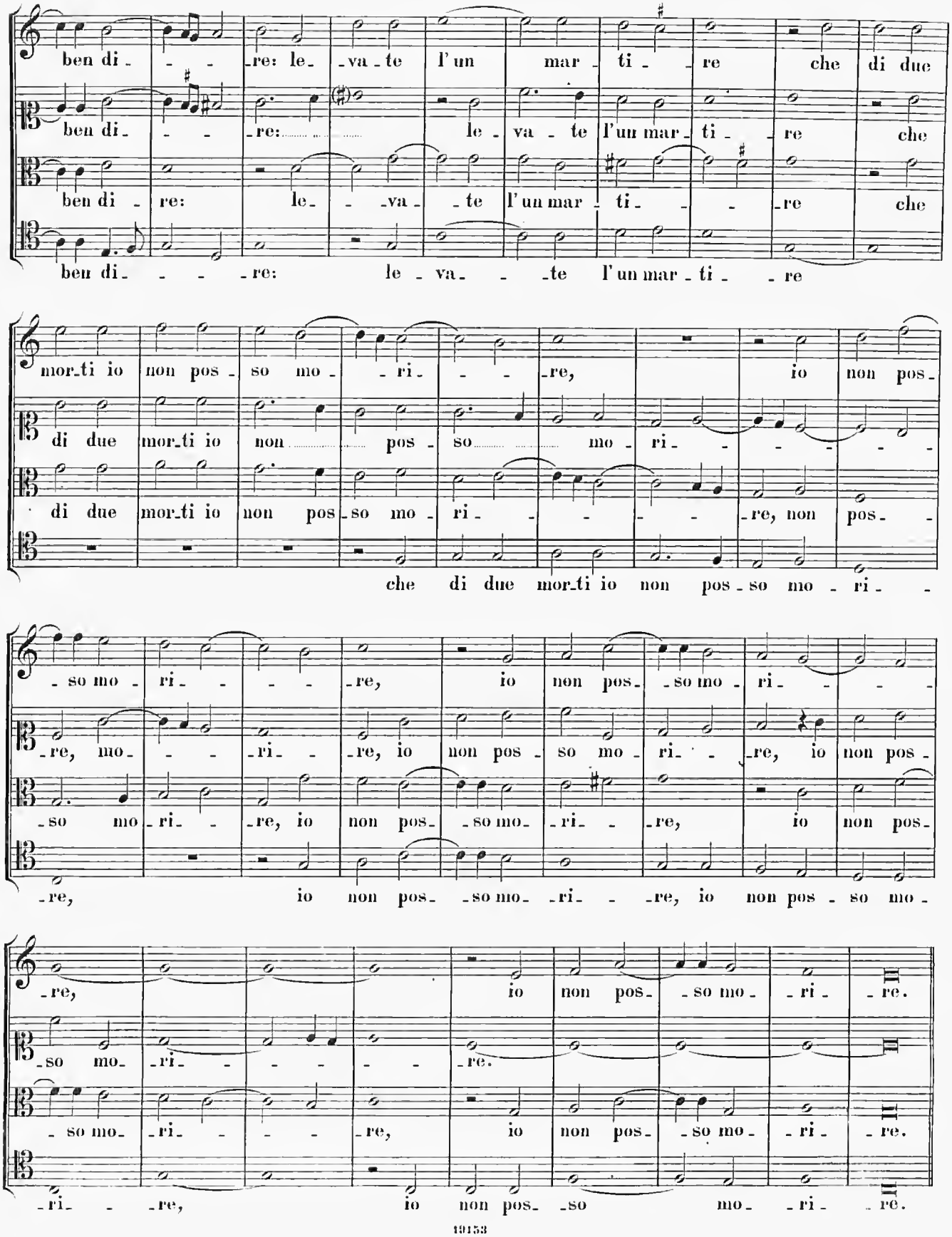
ben di - - - re: le - va - te l'un mar - ti - re che di due
ben di - - - re: le - va - te l'un mar - ti - re che
ben di re: le - va - te l'un mar - ti - re che
ben di - - - re: le - va - - te l'un mar - ti - re
mor_ti io non pos - so mo - ri - re, io non pos -
di due mor_ti io non pos - so mo - ri - - - - -
di due mor_ti io non pos - so mo - ri - - - re, non pos -
che di due mor_ti io non pos - so mo - ri -
- so mo - ri - - - re, io non pos - so mo - ri - - -
- re, mo - - - ri - re, io non pos - so mo - ri - re, io non pos -
- so mo - ri - re, io non pos - so mo - ri - re, io non pos -
- re, io non pos - so mo - ri - re, io non pos - so mo -
- re, io non pos - so mo - ri - re.
- so mo - ri - - - - re.
- so mo - ri - - - re, io non pos - so mo - ri - re.
- ri - re, io non pos - so mo - ri - re.

II. parte.

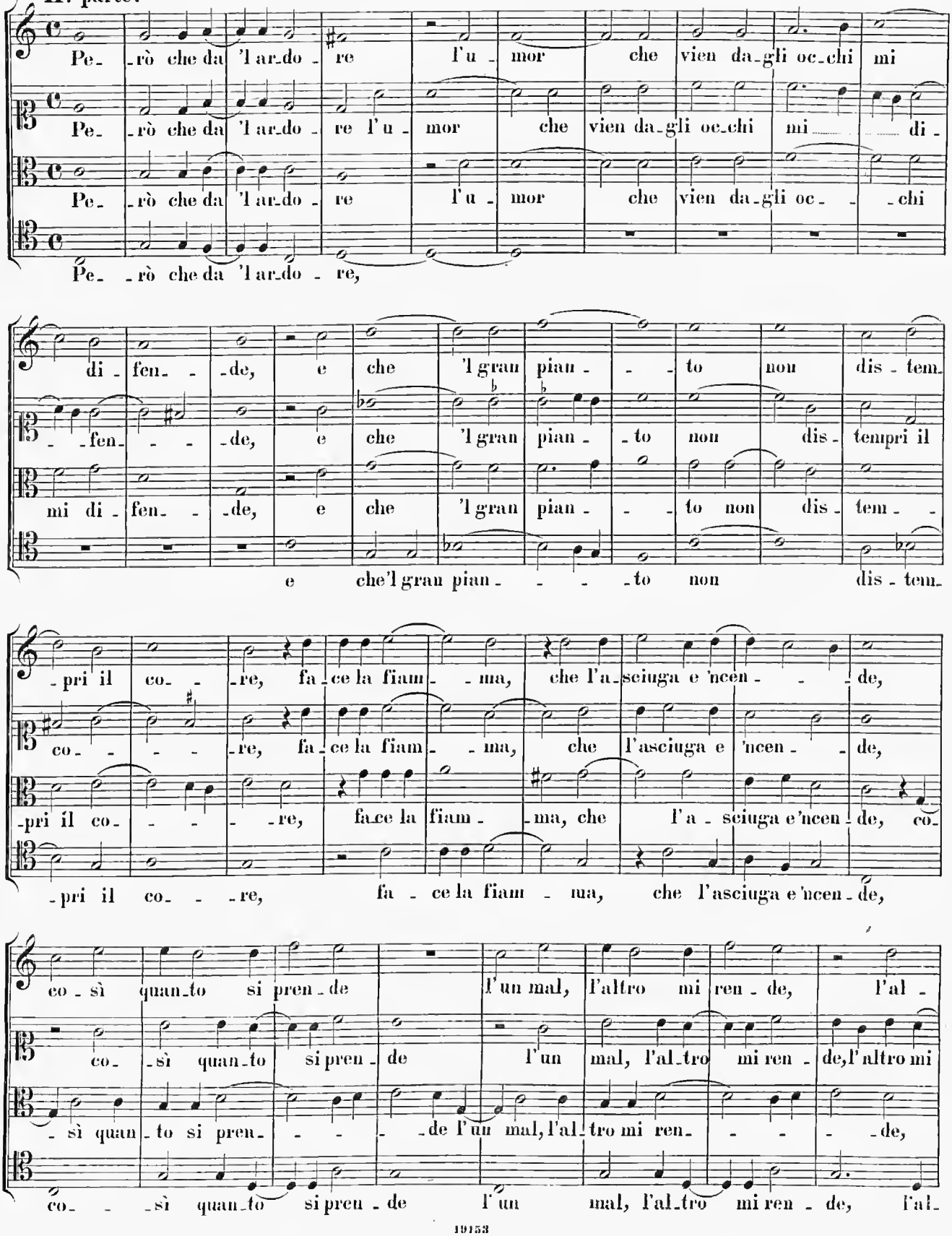
Pe_ _rò che da 'l ar_do _ re l'u _ mor che vien da_gli oc_chi mi
Pe_ _rò che da 'l ar_do _ re l'u _ mor che vien da_gli oc_chi mi di _
Pe_ _rò che da 'l ar_do _ re l'u _ mor che vien da_gli oc_ _ _chi
Pe_ _rò che da 'l ar_do _ re,
di _ fen_ _ _de, e che 'l gran pian _ _ _ to non dis _ tem_
_ _fen_ _ _ _de, e che 'l gran pian _ _to non dis _ tempri il
mi di _ fen_ _ _de, e che 'l gran pian _ _ _ to non dis _ tem _ _
e che'l gran pian _ _ _ _to non dis _ tem_
pri il co _ _re, fa _ ce la fiam _ _ ma, che l'a_sciuga e 'ncen _ _ _ de,
co_ _ _ _ _re, fa _ ce la fiam _ _ ma, che l'asciuga e 'ncen _ _ de,
pri il co _ _ _ _re, fa_ce la fiam _ _ma, che l'a _ sciuga e'ncen _ de, co_
pri il co _ _re, fa _ ce la fiam _ ma, che l'asciuga e'ncen _ de,
co _ sì quan_to si pren _ de l'un mal, l'altro mi ren _ de, l'al _
co_ _sì quan_to si pren _ de l'un mal, l'al_tro mi ren _ de, l'altro mi
_ sì quan _ to si pren_ _ _ _de l'un mal, l'al_tro mi ren_ _ _ _de,
co_ _ _sì quan_to si pren _ de l'un mal, l'al_tro mi ren _ de, l'al_

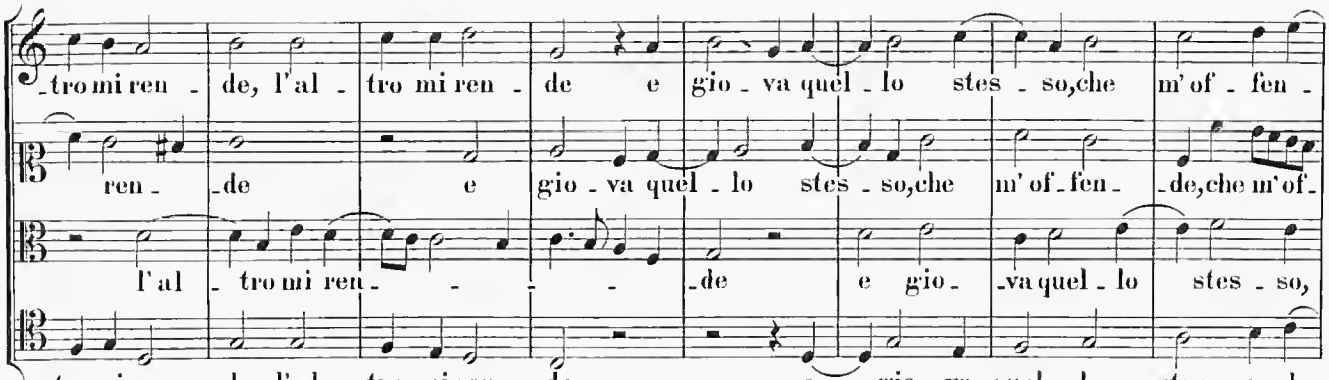
-tro mi ren - de, l'al - tro mi ren - de e gio - va quel - lo stes - so,che m'of - fen -
ren - -de e gio - va quel - lo stes - so,che m'of - fen - -de,che m'of -
l'al - tro mi ren - - - - -de e gio - -va quel - lo stes - so,
-tro mi ren - de, l'al - tro mi ren - de e gio - va quel - lo stes - so,che

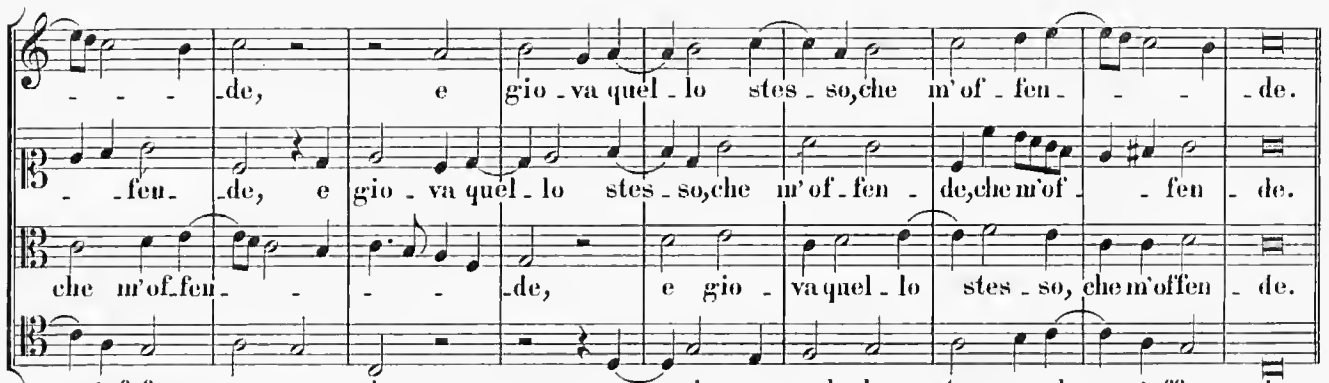
- - - -de, e gio - va quel - lo stes - so,che m'of - fen - - - -de.
- -fen- -de, e gio - va quel - lo stes - so,che m'of - fen - de,che m'of - - fen - de.
che m'of-fen- - - - -de, e gio - va quel - lo stes - so, che m'offen - de.
m'of-fen- - - -de, e gio - va quel - lo stes - so, che m'offen - de.

III. parte.

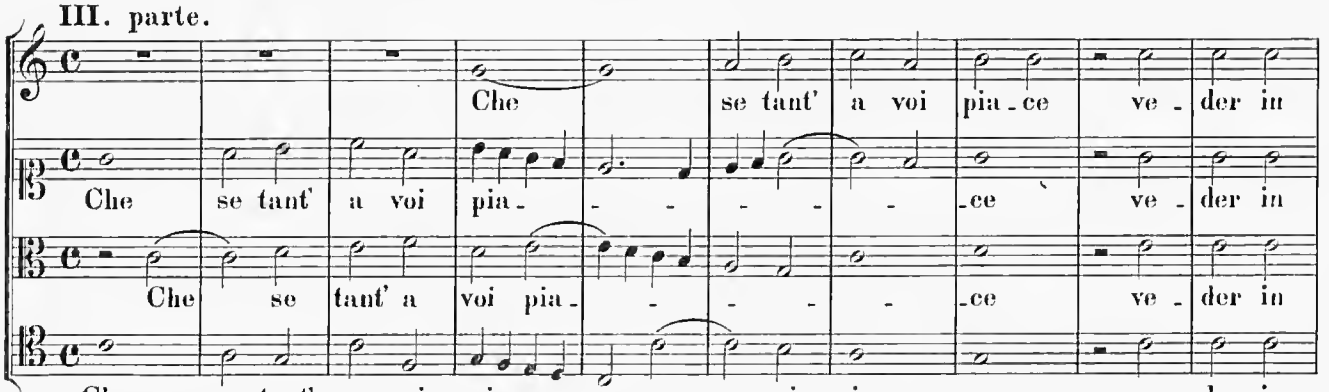
Che se tant' a voi pia - ce ve - der in
Che se tant' a voi pia- - - - - -ce ve - der in
Che se tant' a voi pia- - - - -ce ve - der in
Che se tant' a voi pia- - -ce, a voi pia- - ce ve - der in

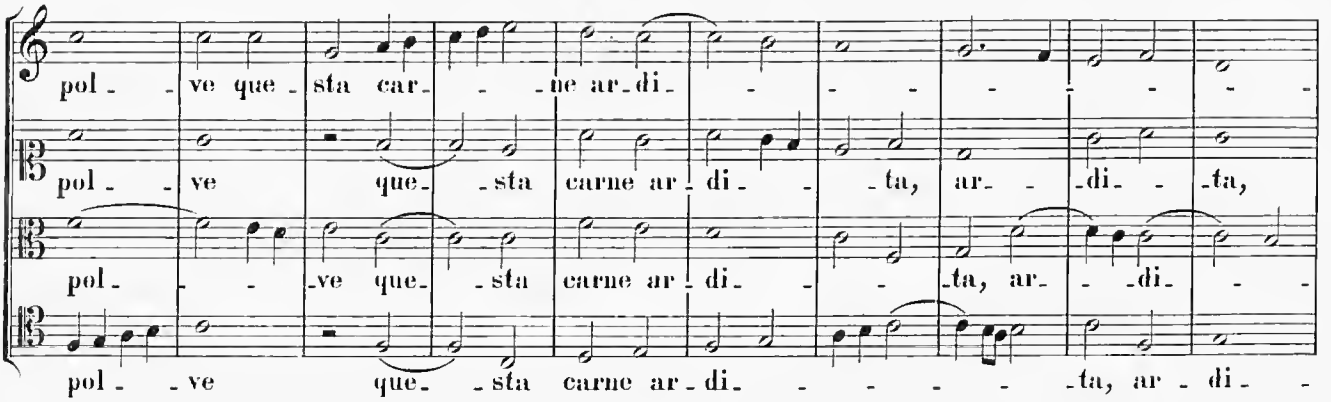
pol- - ve que- sta car- - - ne ar-di- - - - - - - - -
pol- - ve que- - sta carne ar - di- - - ta, ar- - -di- - -ta,
pol- - - -ve que- - sta carne ar - di- - - -ta, ar- - -di- - -
pol- - ve que- - sta carne ar - di- - - - - -ta, ar - di- -

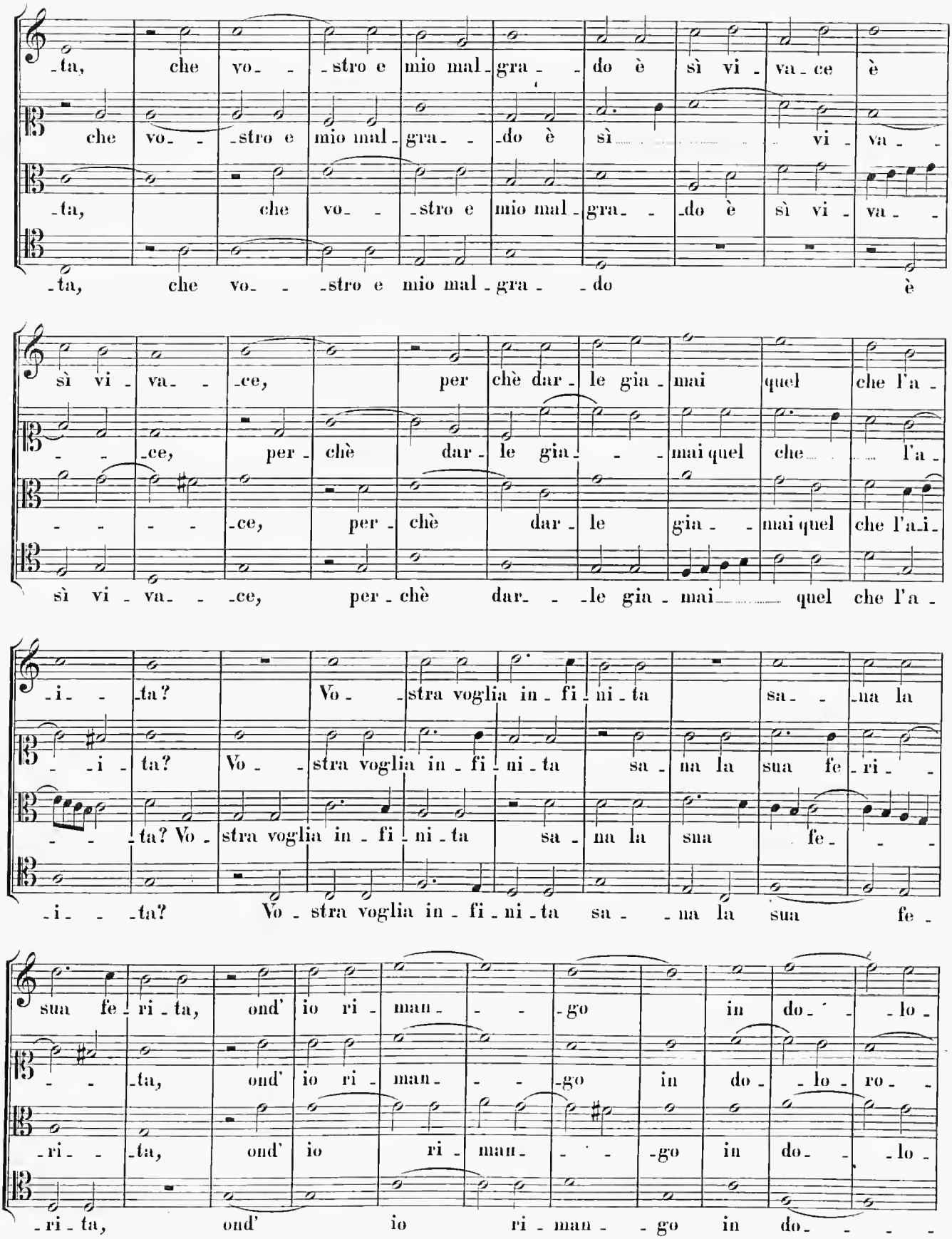
-ta, che vo- -stro e mio mal-gra- -do è sì vi-va-ce è
che vo- -stro e mio mal-gra- -do è sì vi-va-
-ta, che vo- -stro e mio mal-gra- -do è sì vi-va-
-ta, che vo- -stro e mio mal-gra- -do è
sì vi-va- -ce, per chè dar-le gia-mai quel che l'a-
-ce, per-chè dar-le gia- -mai quel che l'a-
-ce, per-chè dar-le gia-mai quel che l'a-i-
sì vi-va- -ce, per-chè dar- -le gia-mai quel che l'a-
-i- -ta? Vo- -stra voglia in-fi-ni-ta sa- -na la
-i- ta? Vo- -stra voglia in-fi-ni-ta sa-na la sua fe-ri-
-ta? Vo-stra voglia in-fi-ni-ta sa-na la sua fe-
-i- -ta? Vo-stra voglia in-fi-ni-ta sa- -na la sua fe-
sua fe-ri-ta, ond' io ri-man- -go in do- -lo-
-ta, ond' io ri-man- -go in do-lo-ro-
-ri- -ta, ond' io ri-man- -go in do- -lo-
-ri-ta, ond' io ri-man- -go in do-

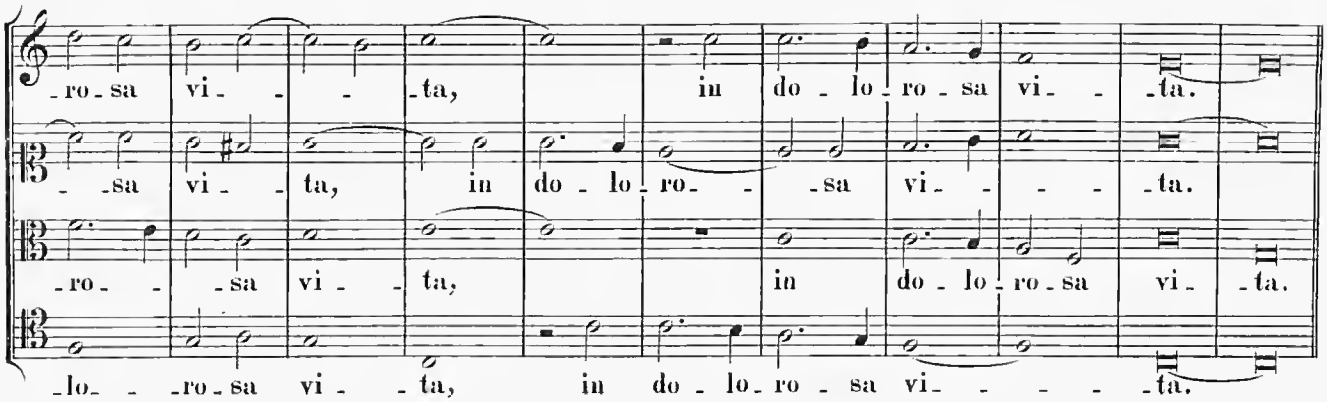
-ro-sa vi- -ta, in do-lo-ro-sa vi- -ta.
-sa vi- -ta, in do-lo-ro- -sa vi- -ta.
-ro- -sa vi- -ta, in do-lo-ro-sa vi- -ta.
-lo- -ro-sa vi- -ta, in do-lo-ro-sa vi- -ta.

IV. parte.

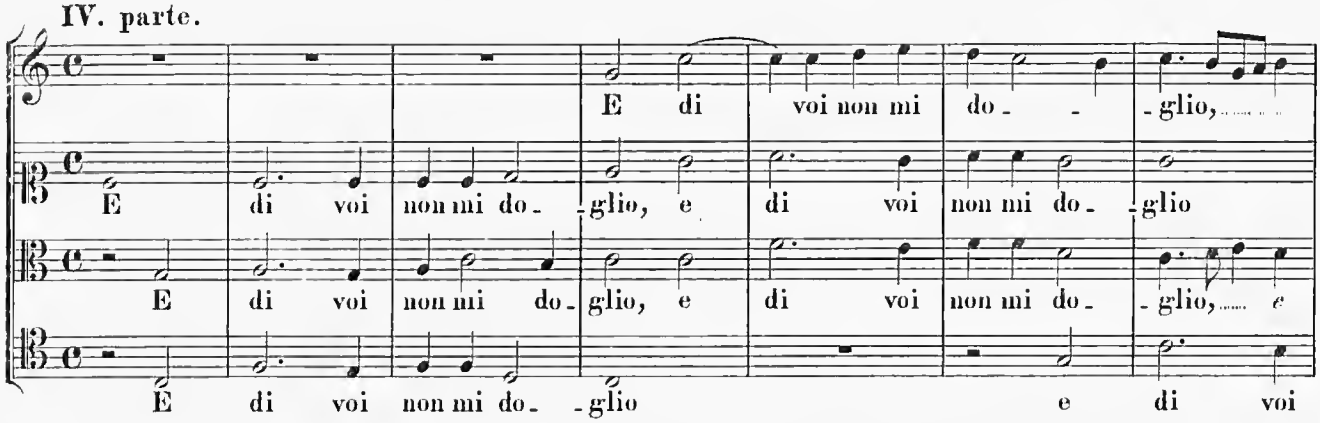
E di voi non mi do- -glio,
E di voi non mi do- -glio, e di voi non mi do- -glio
E di voi non mi do- -glio, e di voi non mi do- -glio, e
E di voi non mi do- -glio e di voi

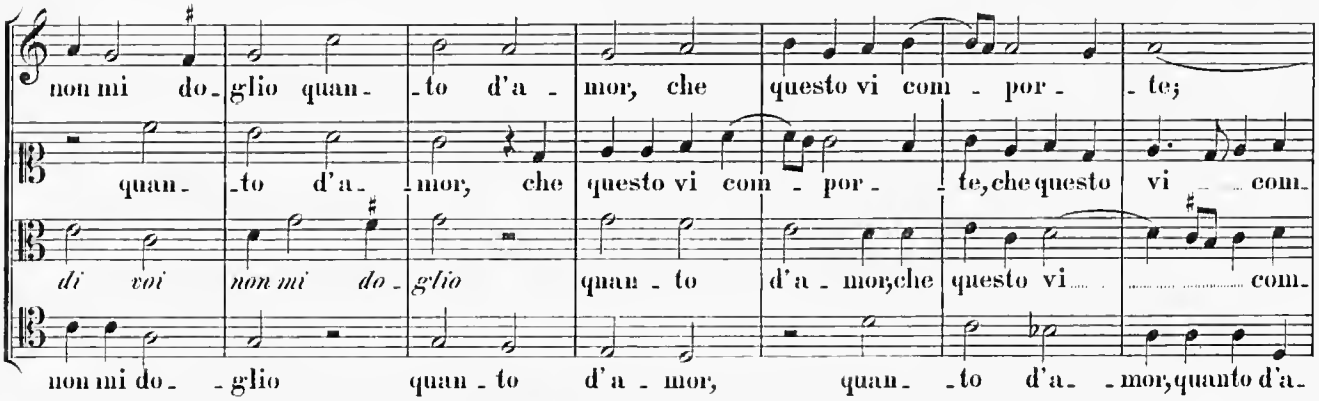
non mi do-glio quan- -to d'a- -mor, che questo vi com- -por- -te;
quan- -to d'a- -mor, che questo vi com- -por- -te, che questo vi com-
di voi non mi do- glio quan-to d'a-mor, che questo vi com-
non mi do- -glio quan-to d'a- -mor, quan- -to d'a- -mor, quanto d'a-

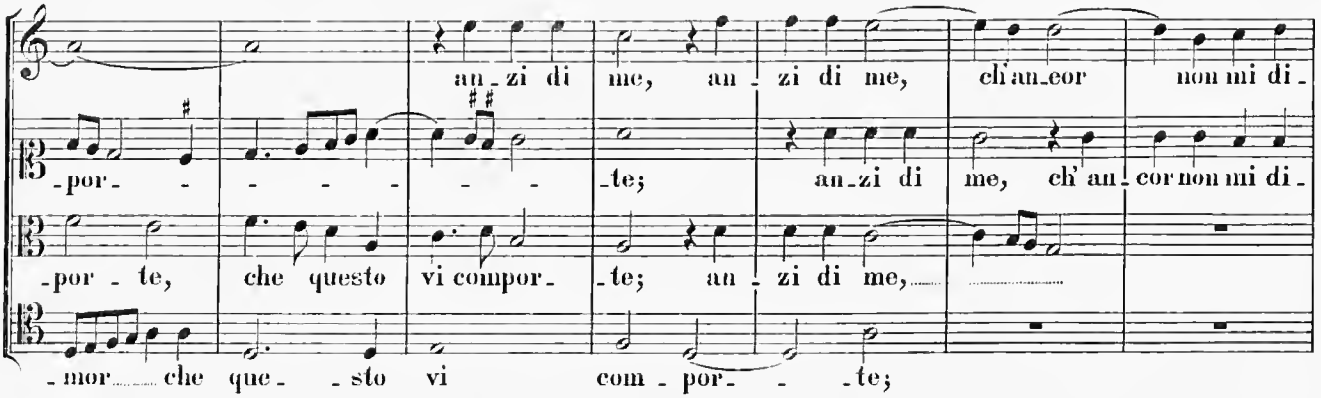
an-zi di me, an- zi di me, ch'an-cor non mi di-
-por- -te; an-zi di me, ch'an-cor non mi di-
-por- te, che questo vi compor- -te; an- zi di me,
-mor che que- -sto vi com- por- -te;

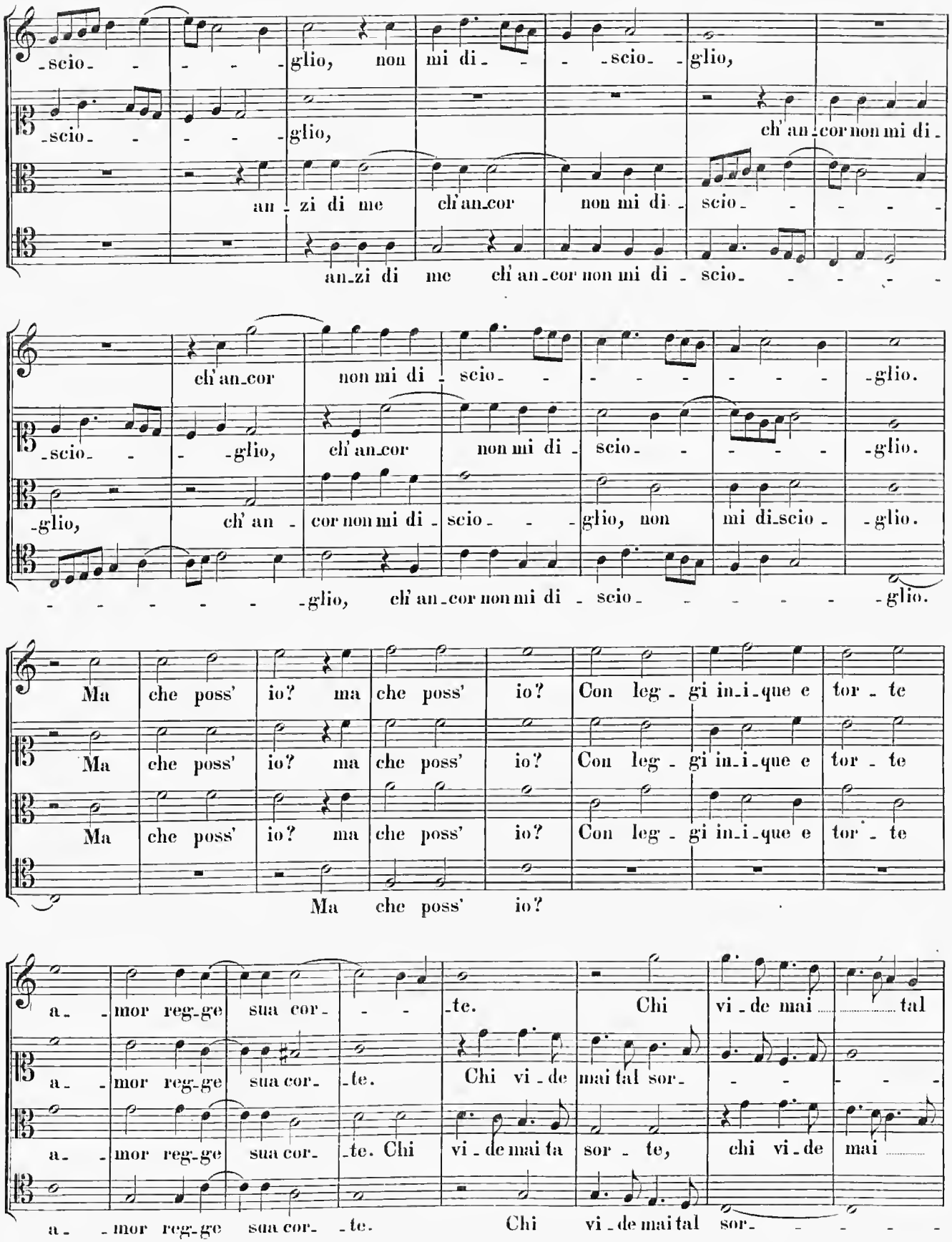
-scio- - - - - glio, non mi di- - - -scio- -glio,
-scio- - - - - glio, ch' an-cor non mi di-
an-zi di me ch' an-cor non mi di- scio- - - - -
an-zi di me ch' an-cor non mi di- scio- - - - -
ch' an-cor non mi di- scio- - - - - - - -glio.
-scio- - -glio, ch' an-cor non mi di- scio- - - - -glio.
-glio, ch' an- cor non mi di- scio- - -glio, non mi di-scio- -glio.
- - - - - -glio, ch' an-cor non mi di- scio- - - - - -glio.
Ma che poss' io? ma che poss' io? Con leg- gi in-i-que e tor- te
Ma che poss' io? ma che poss' io? Con leg- gi in-i-que e tor- te
Ma che poss' io? ma che poss' io? Con leg- gi in-i-que e tor- te
Ma che poss' io?
a- - mor reg-ge sua cor- - - -te. Chi vi- de mai - - - - tal
a- - mor reg-ge sua cor- -te. Chi vi- de mai tal sor- - - - - -
a- - mor reg-ge sua cor- -te. Chi vi- de mai ta sor- te, chi vi- de mai - - - -
a- - mor reg-ge sua cor- -te. Chi vi- de mai tal sor- - - - - -

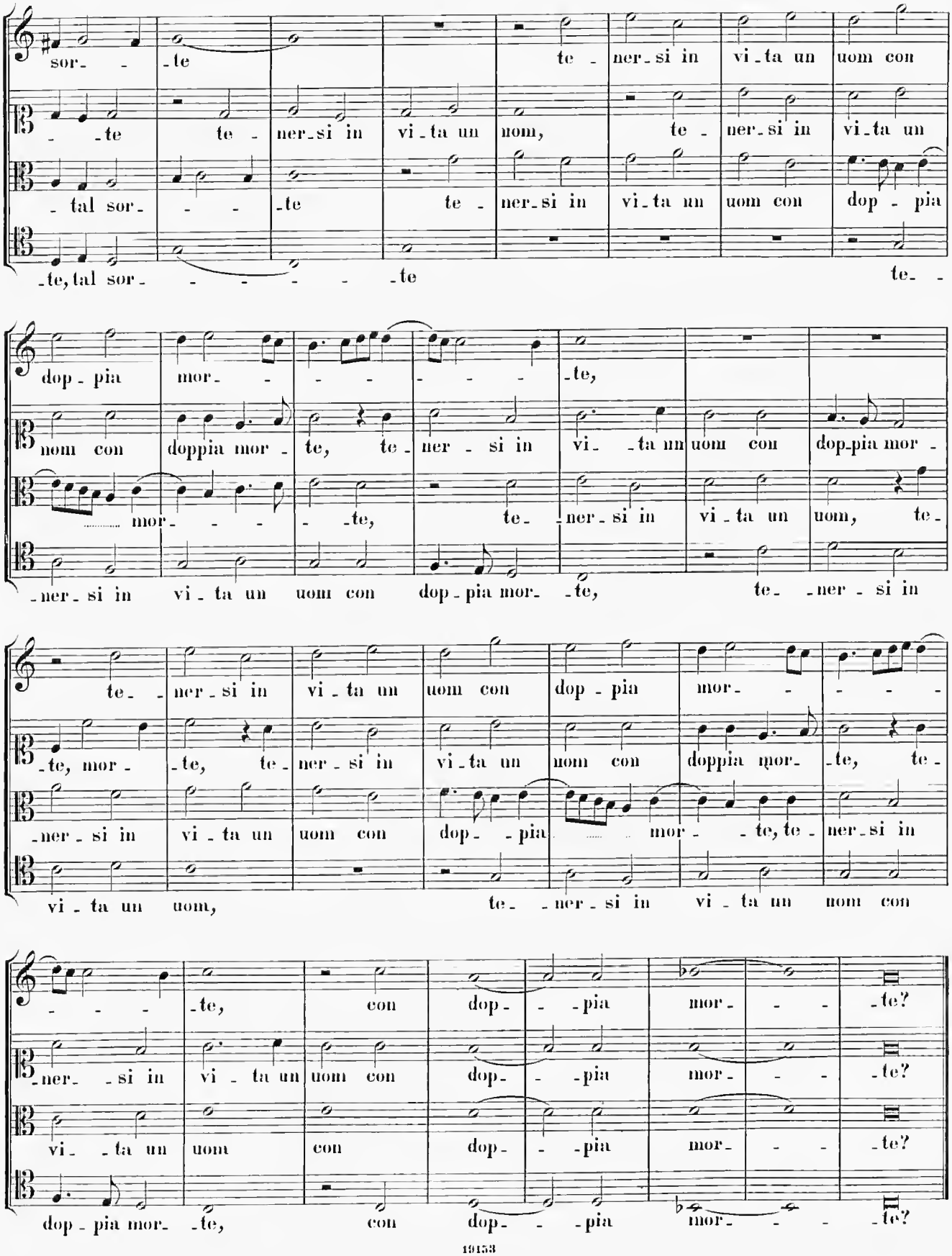
sor- -te te - ner-si in vi-ta un uom con
-te te - ner-si in vi-ta un uom, te - ner-si in vi-ta un
-tal sor- - -te te - ner-si in vi-ta un uom con dop - pia
-te, tal sor- - - - - -te te-
dop - pia mor- - - - - - -te,
nom con doppia mor - te, te - ner - si in vi- -ta un uom con dop-pia mor -
mor- - - - -te, te- -ner-si in vi-ta un uom, te-
-ner-si in vi-ta un uom con dop-pia mor- -te, te- -ner - si in
te- -ner-si in vi-ta un uom con dop - pia mor- - - - -
-te, mor- -te, te- ner-si in vi-ta un uom con doppia mor- -te, te -
-ner-si in vi-ta un uom con dop- -pia mor- -te, te- ner-si in
vi-ta un uom, te- -ner-si in vi-ta un nom con
- - - -te, con dop- -pia mor- - -te?
-ner- -si in vi-ta un uom con dop- -pia mor- - -te?
vi- -ta un uom con dop- -pia mor- - -te?
dop-pia mor- -te, con dop- -pia mor- - -te?

7.

Vittoria amorosa a 5 v. Venetia 1596. pag. 6.
Giovanni Palestina.

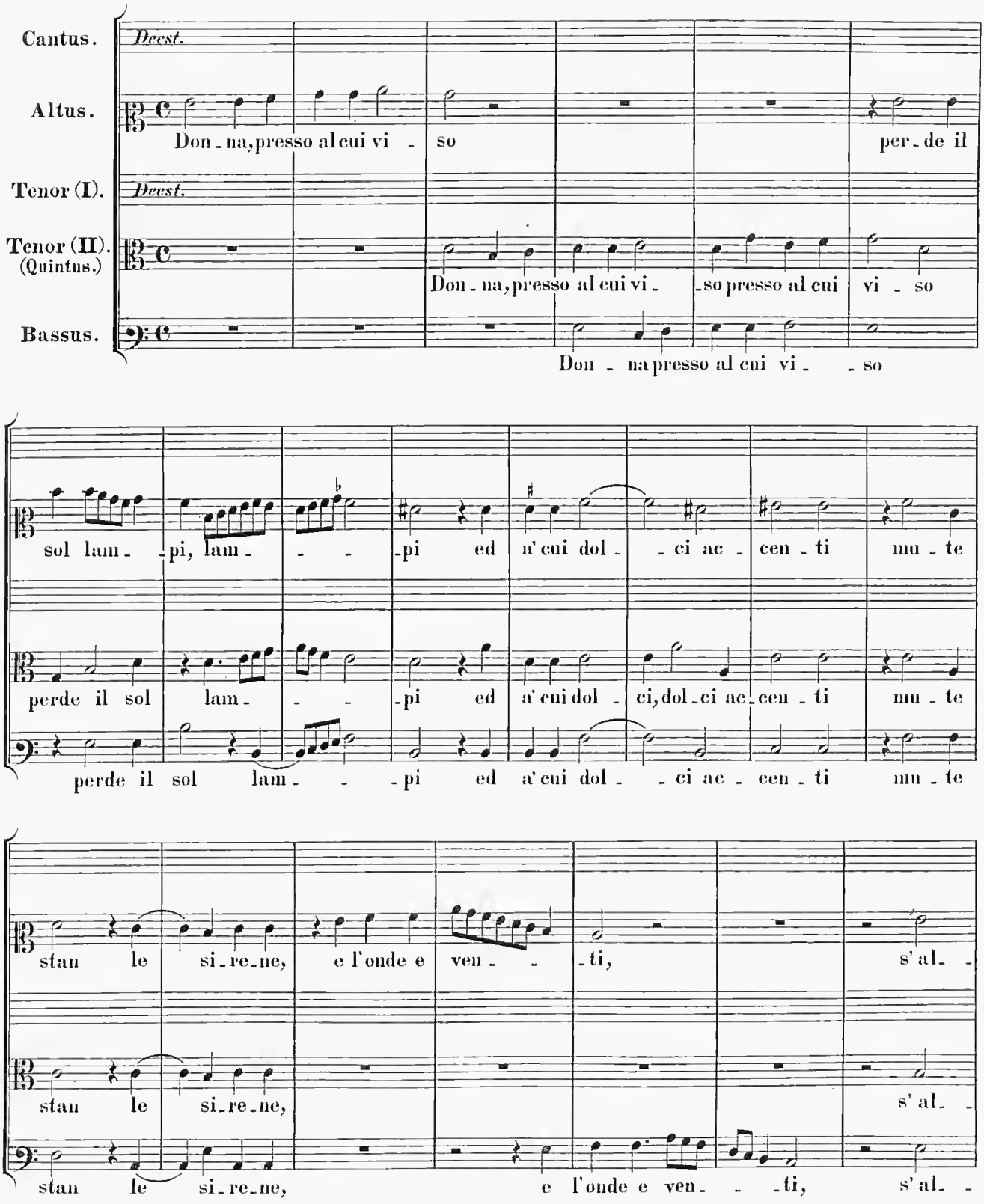

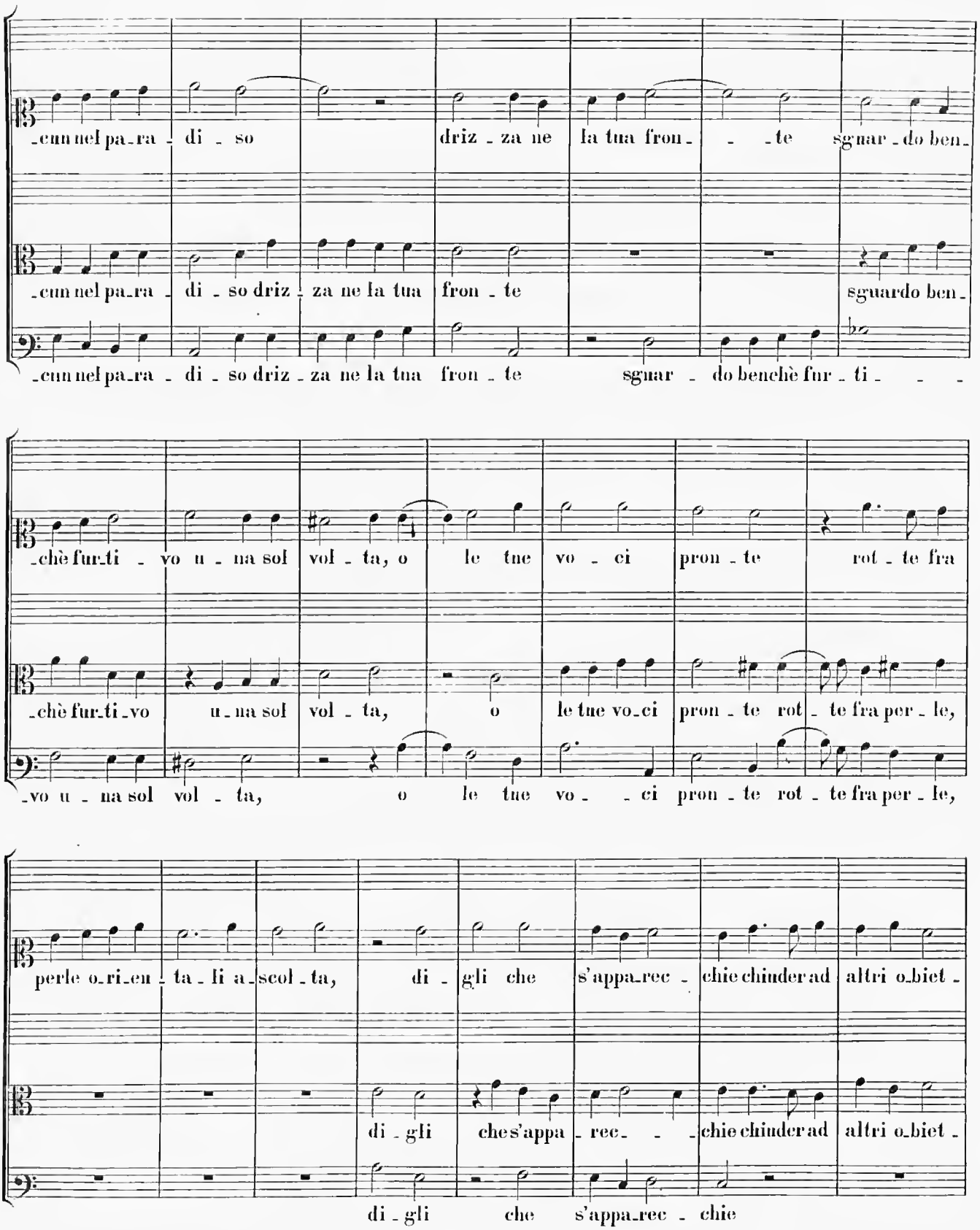
-cun nel pa-ra - di - so driz - za ne la tua fron - - - te sgnar - do ben-
-cun nel pa-ra - di - so driz - za ne la tua fron - te sguardo ben-
-cun nel pa-ra - di - so driz - za ne la tua fron - te sgnar - do benchè fur - ti - - -
-chè fur-ti - vo u - na sol vol - ta, o le tue vo - ci pron - te rot - te fra
-chè fur-ti-vo u-na sol vol - ta, o le tue vo-ci pron - te rot - te fra per - le,
-vo u - na sol vol - ta, o le tue vo - - ci pron - te rot - te fra per - le,
perle o-ri-en - ta - li a-scol - ta, di - gli che s'appa-rec - chie chinder ad altri o-biet -
di - gli che s'appa - rec - - - chie chinder ad altri o-biet -
di - gli che s'appa-rec - chie

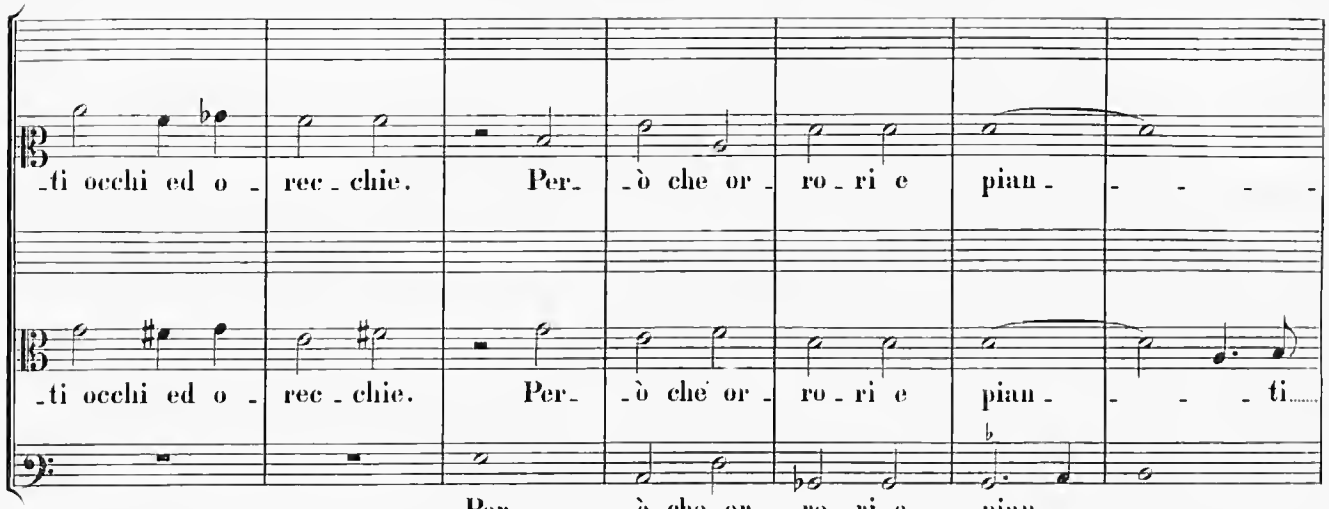
-ti occhi ed o - rec - chie. Per- -ò che or - ro - ri e pian - - - - -
-ti occhi ed o - rec - chie. Per- -ò che or - ro - ri e pian - - - - ti
Per- - -ò che or - ro - ri e pian - - - - -

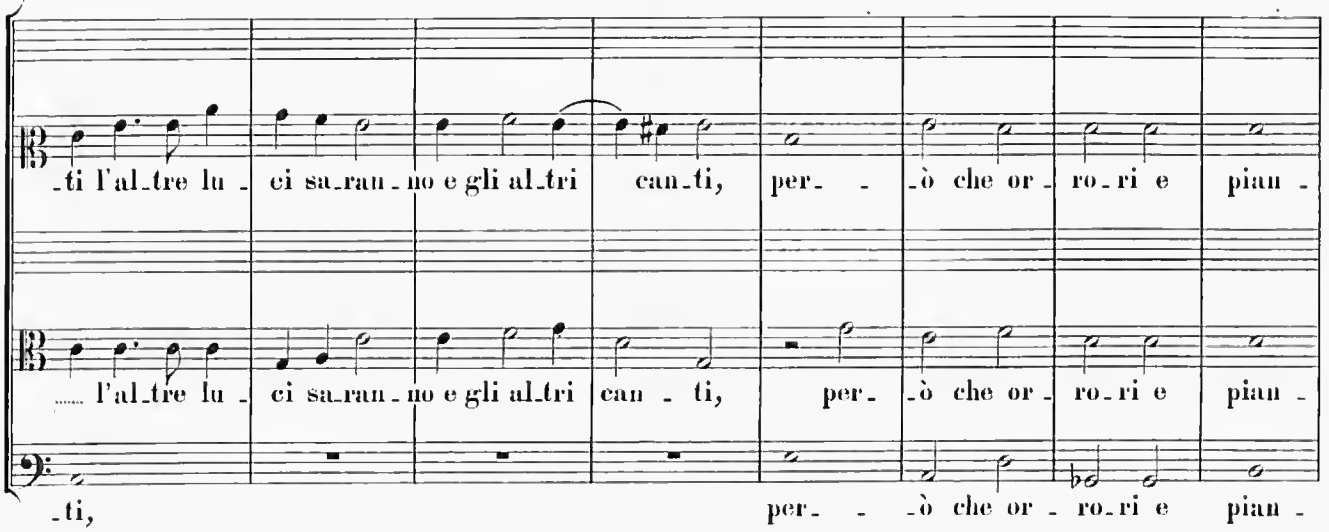
-ti l'al-tre lu - ci sa-ran - no e gli al-tri can-ti, per- - -ò che or - ro-ri e pian -
l'al-tre lu - ci sa-ran - no e gli al-tri can - ti, per- -ò che or - ro-ri e pian -
-ti, per- - -ò che or - ro-ri e pian -

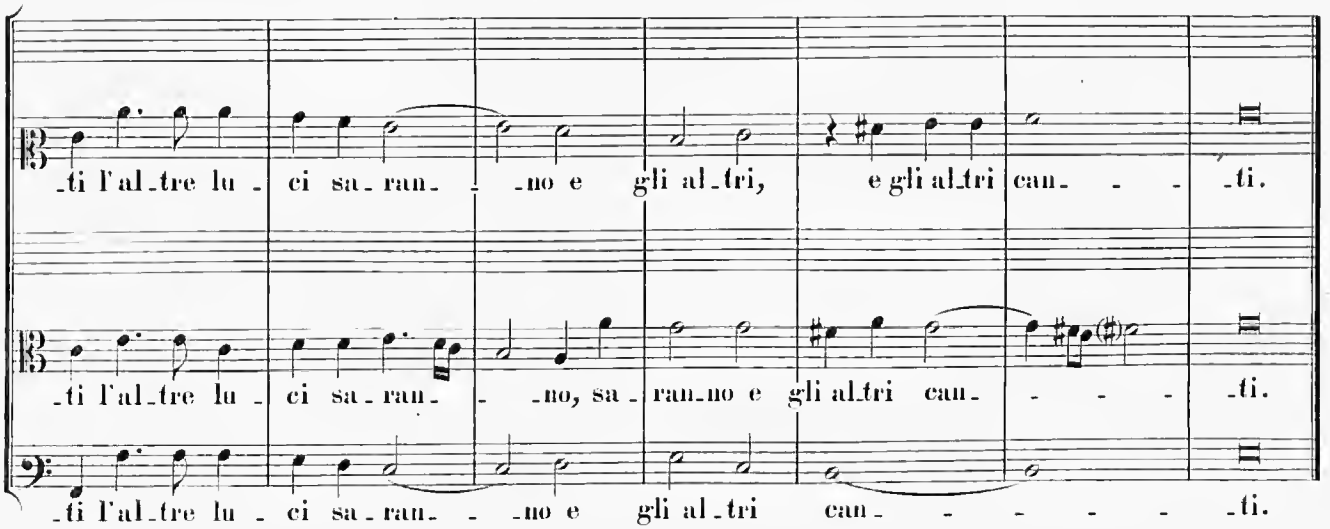
-ti l'al-tre lu - ci sa-ran- - -no e gli al-tri, e gli al-tri can- - - -ti.
-ti l'al-tre lu - ci sa-ran- - -no, sa - ran-no e gli al-tri can- - - - -ti.
-ti l'al-tre lu - ci sa-ran- - -no e gli al-tri can- - - - - - -ti.

8.

Vittoria amorosa a 5 v. Venetia 1596. p. 14.
Giov. Palestina.

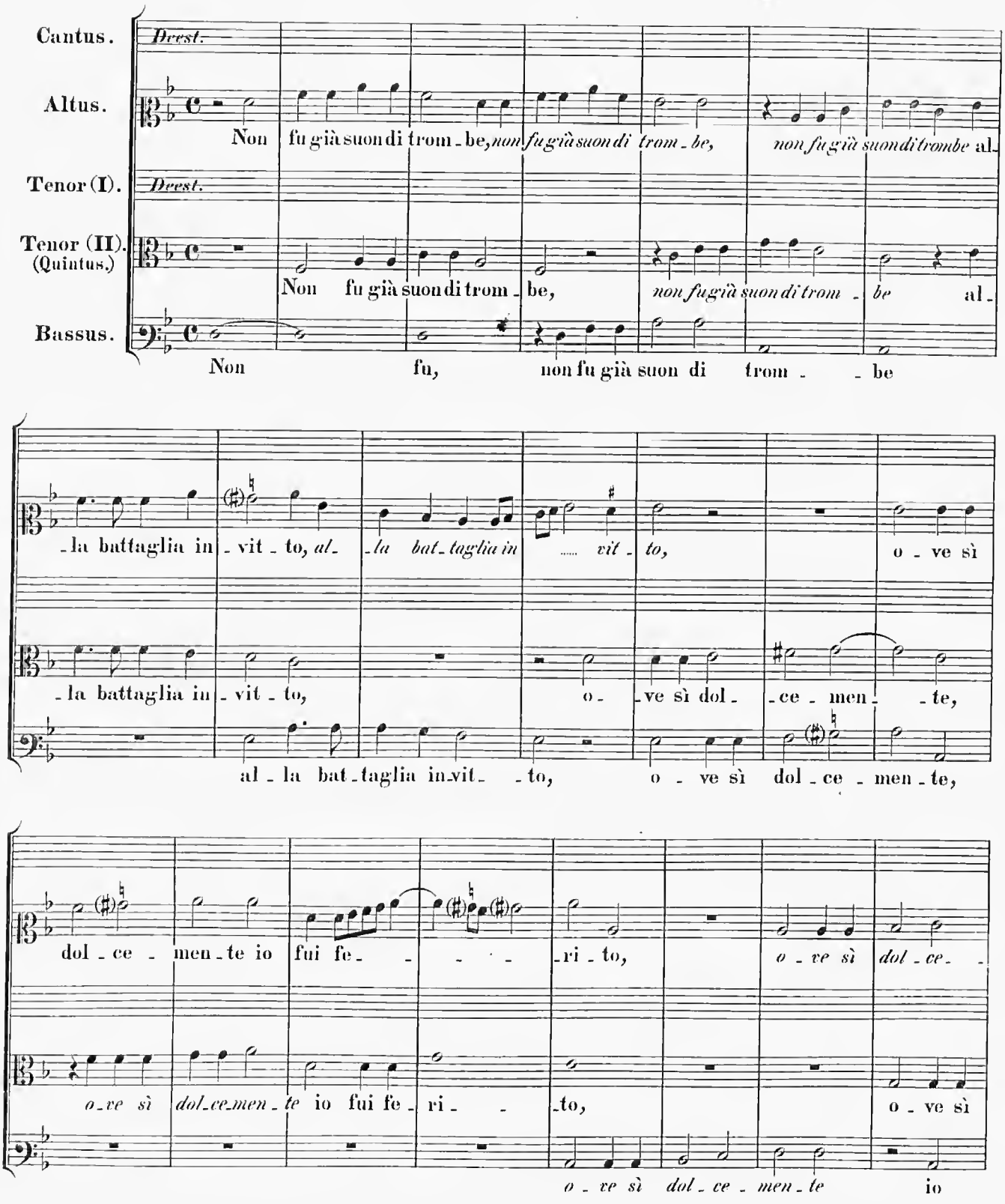

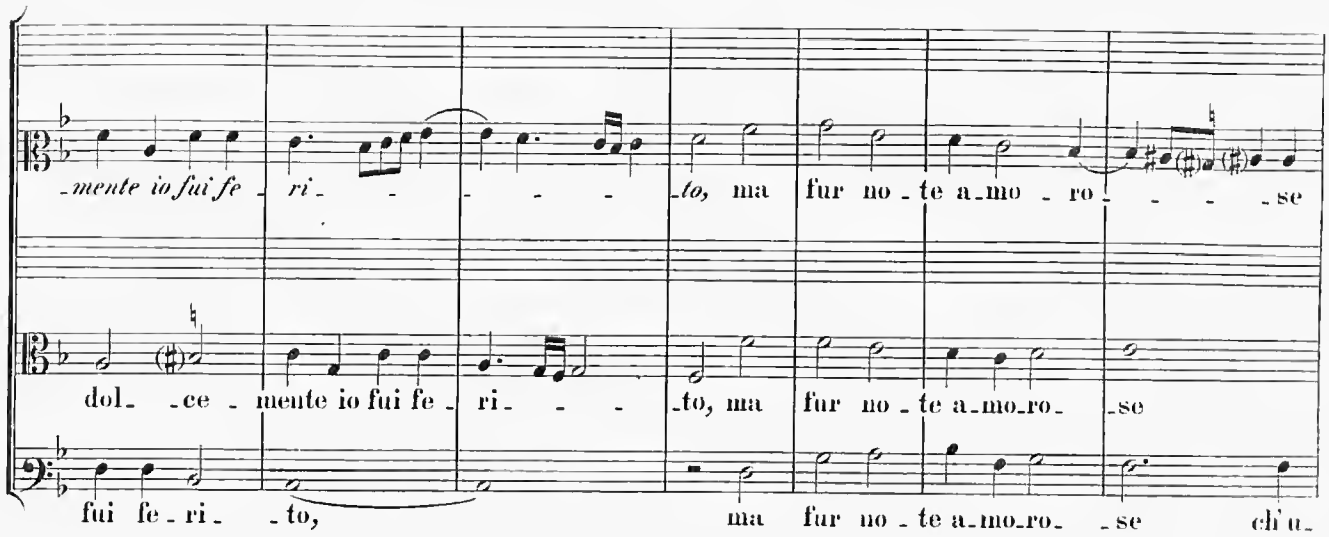
-mente io fui fe - ri - - - - - - to, ma fur no - te a - mo - ro - - - - se
dol - ce - mente io fui fe - ri - - - - to, ma fur no - te a - mo - ro - se
fui fe - ri - - to, ma fur no - te a - mo - ro - - se ch'u -

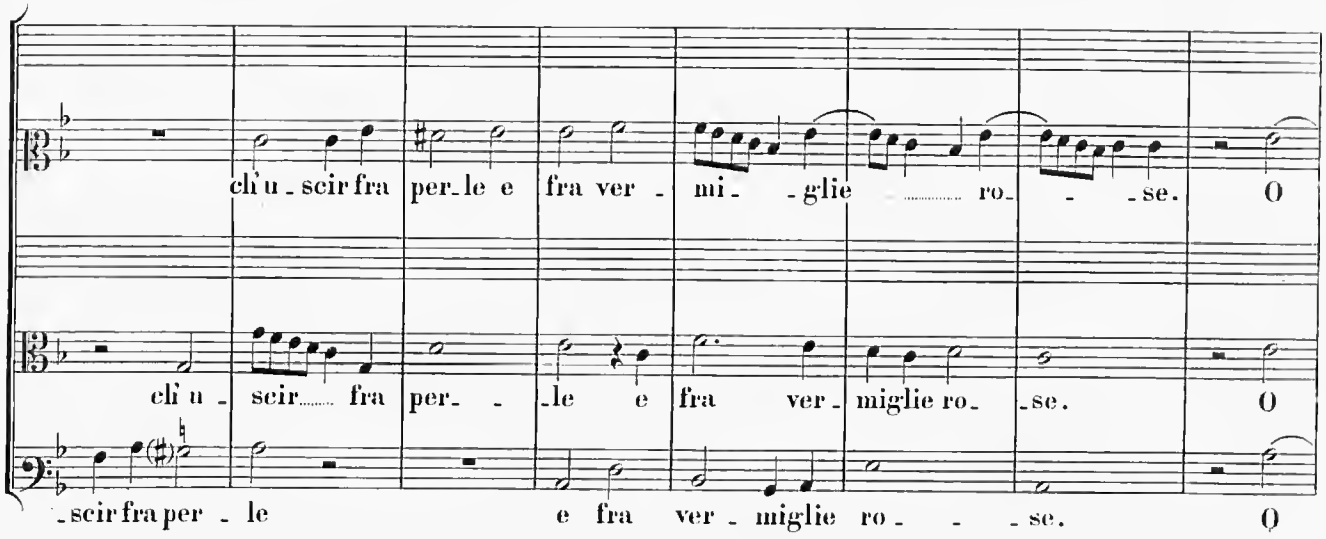
ch'u - scir fra per - le e fra ver - mi - - glie - - - - ro - - - se. O
ch'u - scir - - - - fra per - - - le e fra ver - miglie ro - - se. O
- scir fra per - le e fra ver - miglie ro - - - - se. O

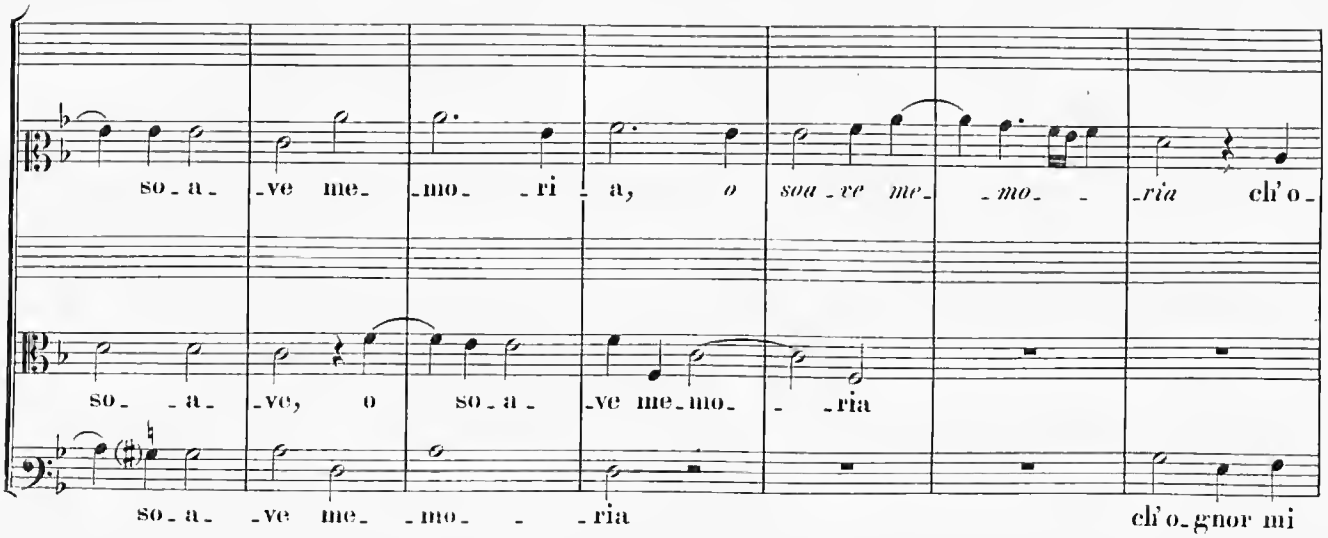
so - a - - ve me - - mo - - ri - a, o soa - ve me - - mo - - ria ch'o -
so - a - - ve, o so - a - - ve me - mo - - - ria
so - a - - ve me - - mo - - - ria ch'o - gnor mi

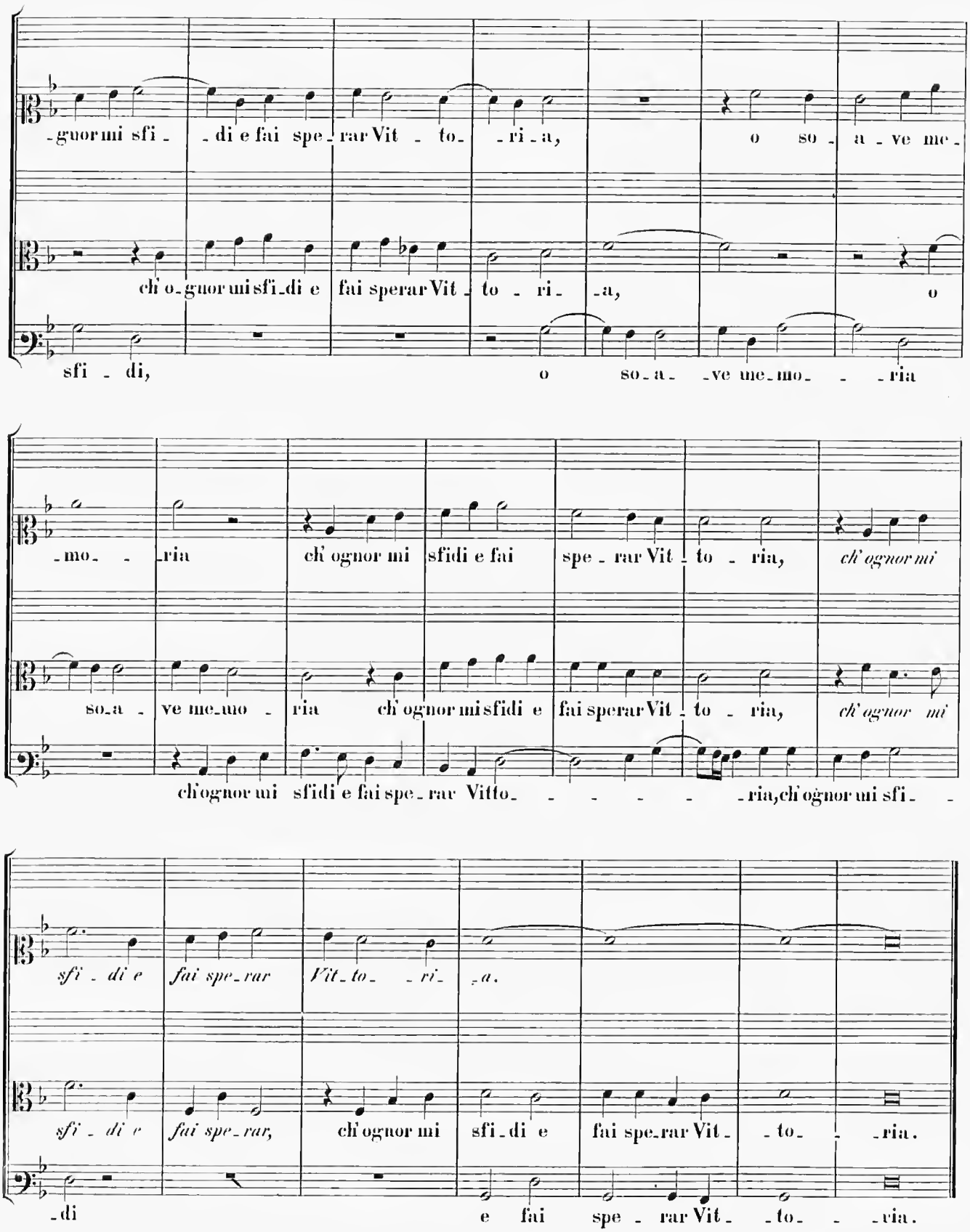
-guor mi sfi- -di e fai spe-rar Vit- to- -ri-a, o so- a- -ve me-
ch' o-guor mi sfi-di e fai sperar Vit- to- ri- -a, o
sfi- -di, o so-a- -ve me-mo- - -ria
-mo- -ria ch' ognor mi sfidi e fai spe- rar Vit- to- ria, ch' ognor mi
so-a- -ve me-mo- ria ch' ognor mi sfidi e fai sperar Vit- to- ria, ch' ognor mi
ch' ognor mi sfidi e fai spe-rar Vitto- - - - - -ria, ch' ognor mi sfi- -
sfi- di e fai spe-rar Vit-to- -ri- -a.
sfi- di e fai spe-rar, ch' ognor mi sfi-di e fai spe-rar Vit- -to- -ria.
-di e fai spe- rar Vit- -to- -ria.

9.

Corona della morte. Venetia. 1568. p. 37.
Zanetto da Palestina.

I. parte.

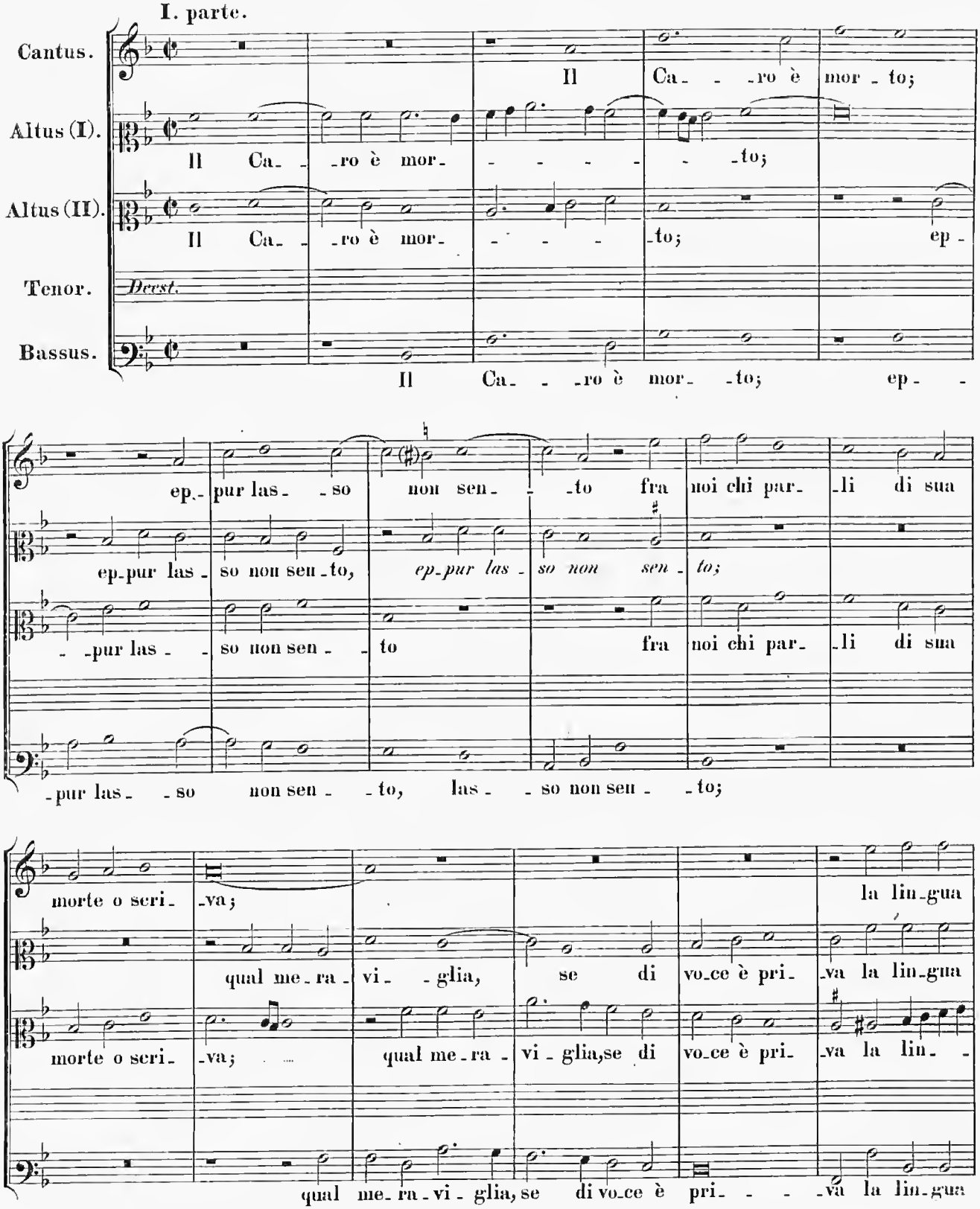

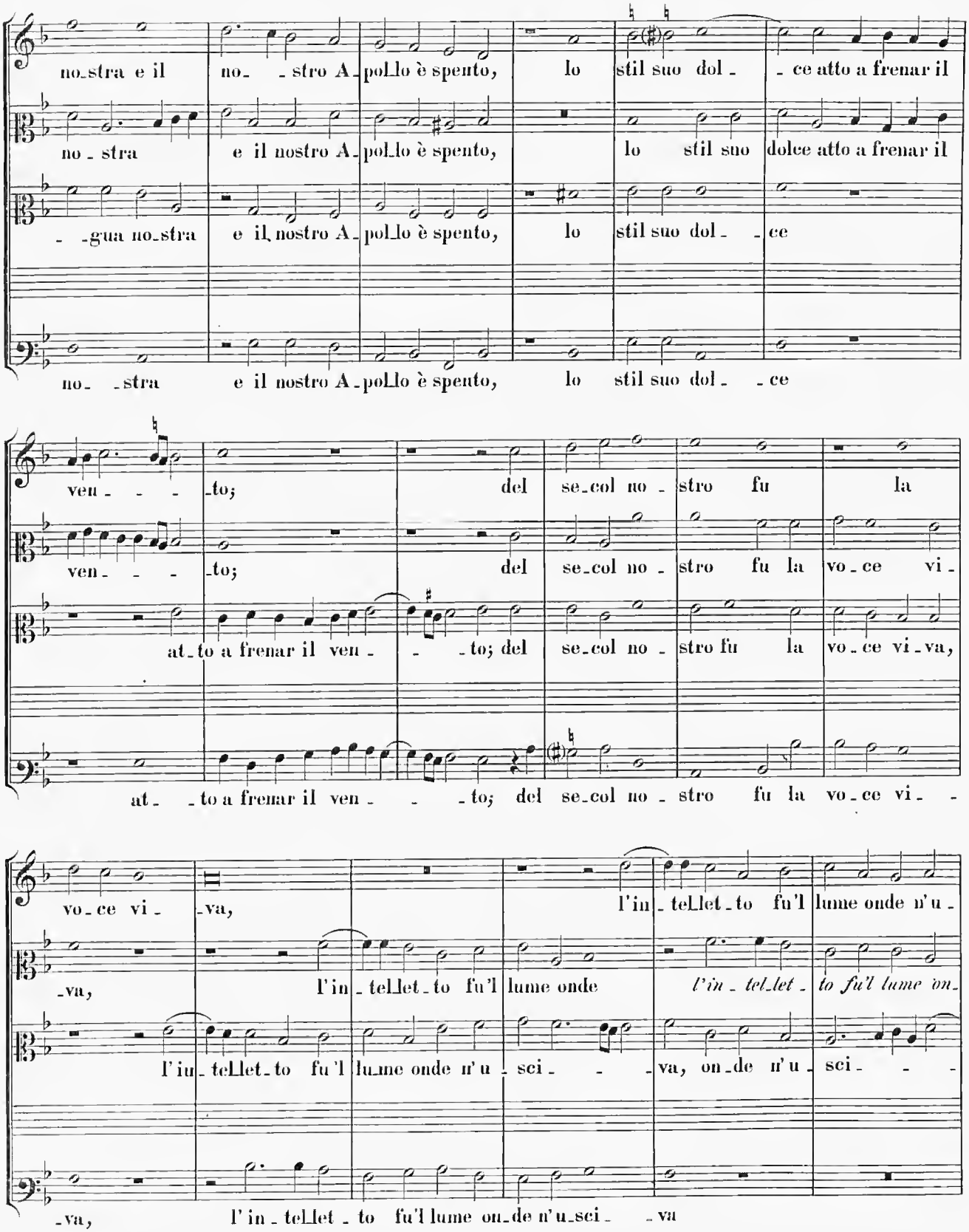
no_stra e il no_ _stro A_pol_lo è spento, lo stil suo dol_ _ce atto a frenar il
no_stra e il nostro A_pol_lo è spento, lo stil suo dolce atto a frenar il
_ _gua no_stra e il nostro A_pol_lo è spento, lo stil suo dol_ _ce
no_ _stra e il nostro A_pol_lo è spento, lo stil suo dol_ _ce
ven_ _ _ _to; del se_col no_stro fu la
ven_ _ _ _to; del se_col no_stro fu la vo_ce vi_
at_to a frenar il ven_ _ _to; del se_col no_stro fu la vo_ce vi_va,
at_ _to a frenar il ven_ _ _to; del se_col no_stro fu la vo_ce vi_ _
vo_ce vi_ _va, l'in_tel_let_to fu'l lume onde n'u_
_va, l'in_tel_let_to fu'l lume onde *l'in_tel_let_ to fu'l lume on_*
l'in_tel_let_to fu'l lume onde n'u_sci_ _ _va, on_de n'u_sci_ _ _
_va, l'in_tel_let_to fu'l lume on_de n'u_sci_ _va

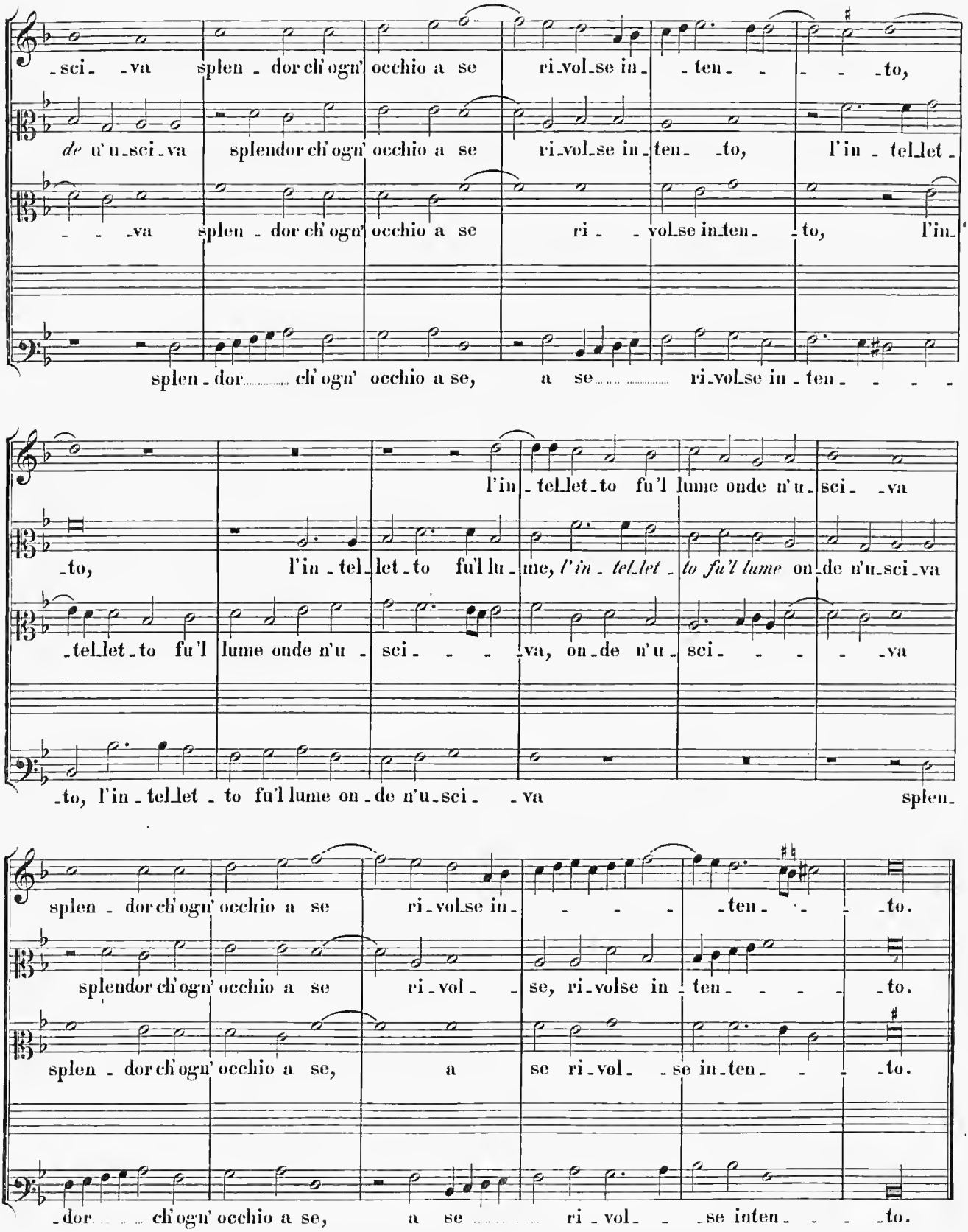
-sci- -va splen - dor ch'ogn' occhio a se ri-vol-se in- -ten- - - - -to,
de n'u-sci-va splendor ch'ogn' occhio a se ri-vol-se in-ten- -to, l'in-tel-let-
- - -va splen - dor ch'ogn' occhio a se ri- - vol-se in-ten- -to, l'in-
splen-dor ch'ogn' occhio a se, a se ri-vol-se in-ten- - - -
l'in-tel-let-to fu'l lume onde n'u-sci- -va
-to, l'in-tel-let-to fu'l lu-me, l'in-tel-let-to fu'l lume on-de n'u-sci-va
-tel-let-to fu'l lume onde n'u- sci- - - -va, on-de n'u- sci- - - - -va
-to, l'in-tel-let-to fu'l lume on-de n'u-sci- -va splen-
splen-dor ch'ogn' occhio a se ri-vol-se in- - - -ten- - - -to.
splendor ch'ogn' occhio a se ri-vol- -se, ri-volse in-ten- - - -to.
splen-dor ch'ogn' occhio a se, a se ri-vol- -se in-ten- - -to.
-dor ch'ogn' occhio a se, a se ri-vol- -se inten- - - -to.

II. parte.

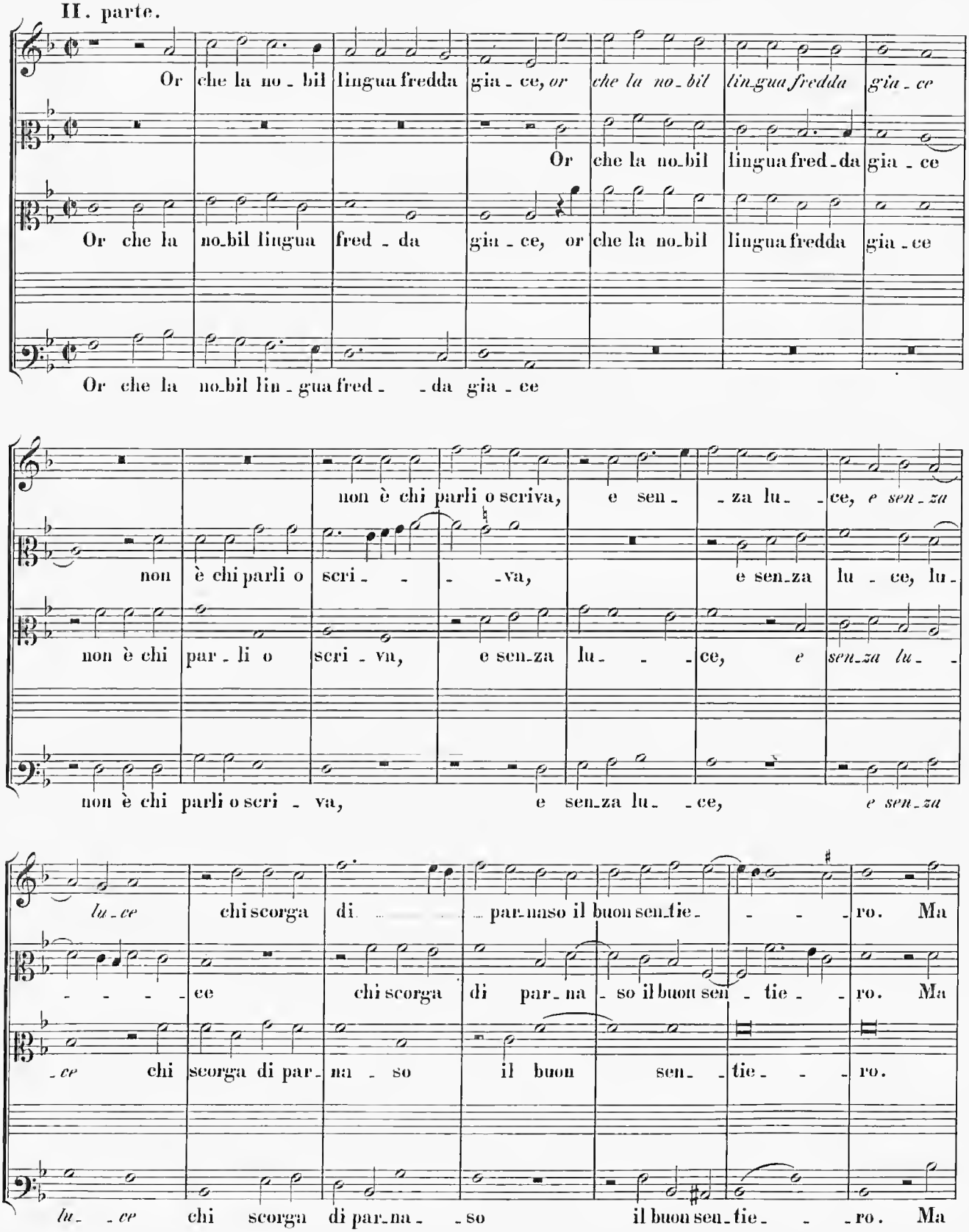
Or che la no-bil lingua fredda gia-ce, or che la no-bil lingua fredda gia-ce
Or che la no-bil lingua fred-da gia-ce
Or che la no-bil lingua fred-da gia-ce, or che la no-bil lingua fredda gia-ce
Or che la no-bil lin-gua fred- -da gia-ce
non è chi parli o scriva, e sen- -za lu- -ce, e sen-za
non è chi parli o scri- - -va, e sen-za lu-ce, lu-
non è chi par-li o scri-va, e sen-za lu- - -ce, e sen-za lu-
non è chi parli o scri- va, e sen-za lu- -ce, e sen-za
lu-ce chi scorga di par-naso il buon sen-tie- - - -ro. Ma
-ce chi scorga di par-na-so il buon sen- -tie- - -ro. Ma
-ce chi scorga di par-na- -so il buon sen- -tie- - -ro.
lu- -ce chi scorga di par-na- -so il buon sen-tie- - -ro. Ma

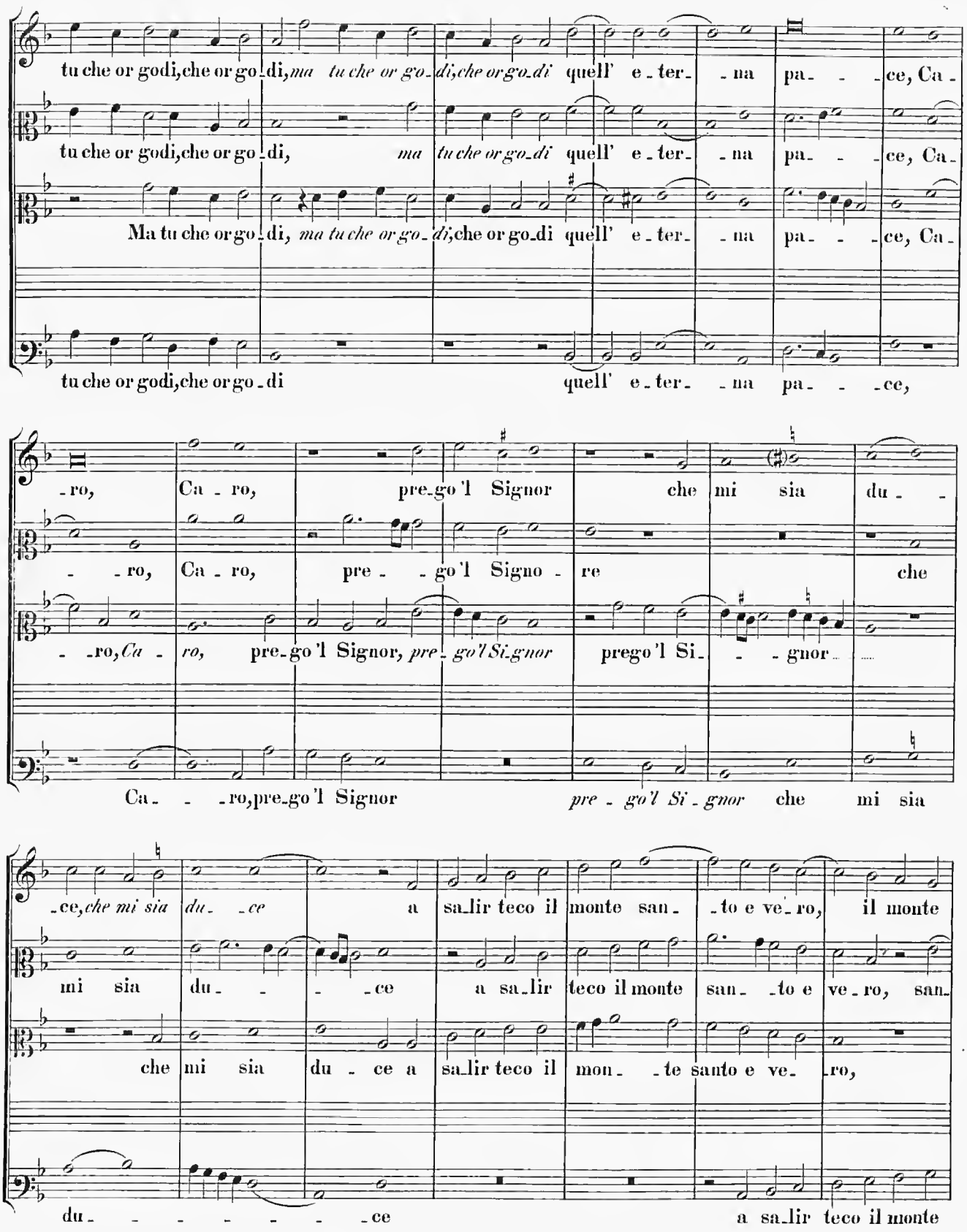
tu che or godi,che or go_di,ma tu che or go_di,che or go_di quell' e_ter_ _na pa_ _ _ce, Ca_
tu che or godi,che or go_di, ma tu che or go_di quell' e_ter_ _na pa_ _ _ce, Ca_
Ma tu che or go_di, ma tu che or go_di,che or go_di quell' e_ter_ _na pa_ _ _ce, Ca_
tu che or godi,che or go_di quell' e_ter_ _na pa_ _ _ce,
_ro, Ca_ro, pre_go 'l Signor che mi sia du_ _
_ _ro, Ca_ro, pre_ _go 'l Signo_re che
_ _ro,Ca_ ro, pre_go 'l Signor, pre_ go'l Si_gnor prego 'l Si_ _ _gnor
Ca_ _ _ro,pre_go 'l Signor pre_ go'l Si_gnor che mi sia
ce,che mi sia du _ce a sa_lir teco il monte san_ _to e ve_ro, il monte
mi sia du_ _ _ce a sa_lir teco il monte san_ _to e ve_ro, san_
che mi sia du_ce a sa_lir teco il mon_ _te santo e ve_ ro,
du_ _ _ _ _ _ _ce a sa_lir teco il monte

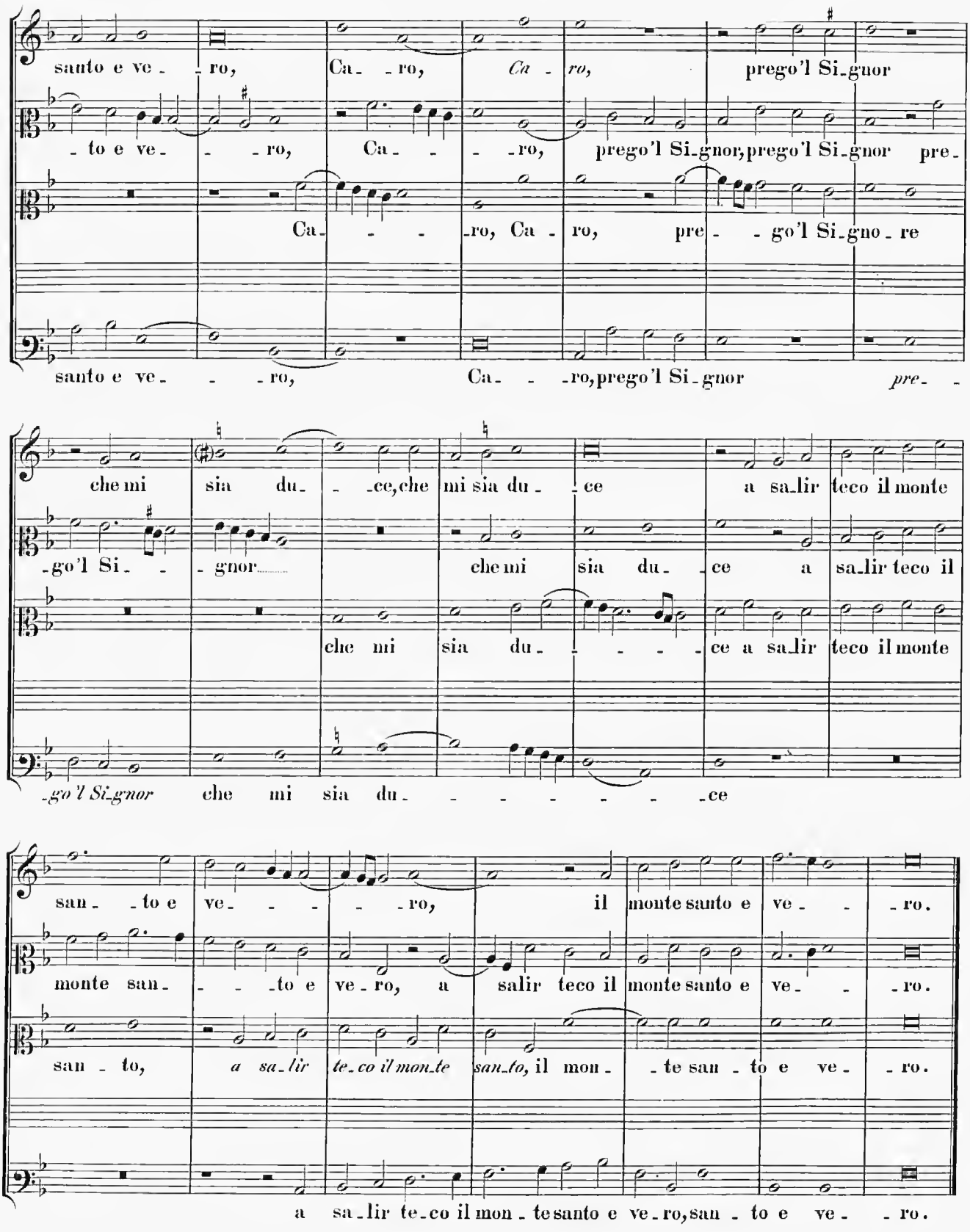
santo e ve - ro, Ca - ro, Ca - ro, prego'l Si-gnor
- to e ve - - ro, Ca - - - ro, prego'l Si-gnor, prego'l Si-gnor pre-
Ca - - - ro, Ca - ro, pre - - go'l Si-gno - re
santo e ve - - - ro, Ca - - ro, prego'l Si-gnor pre- -
che mi sia du - - ce, che mi sia du - ce a sa-lir teco il monte
-go'l Si - - gnor che mi sia du - ce a sa-lir teco il
che mi sia du - - - - ce a sa-lir teco il monte
-go'l Si-gnor che mi sia du - - - - - - - ce
san - - to e ve - - - - ro, il monte santo e ve - - ro.
monte san - - - to e ve - ro, a salir teco il monte santo e ve - - ro.
san - to, a sa-lir te-co il mon-te san-to, il mon - - te san - to e ve - ro.
a sa-lir te-co il mon - te santo e ve-ro, san - to e ve - - ro.

10.

Il primo fiore della ghirlanda musicale a 5 voci. 1577.
p. 24. Gianetto Palestina.

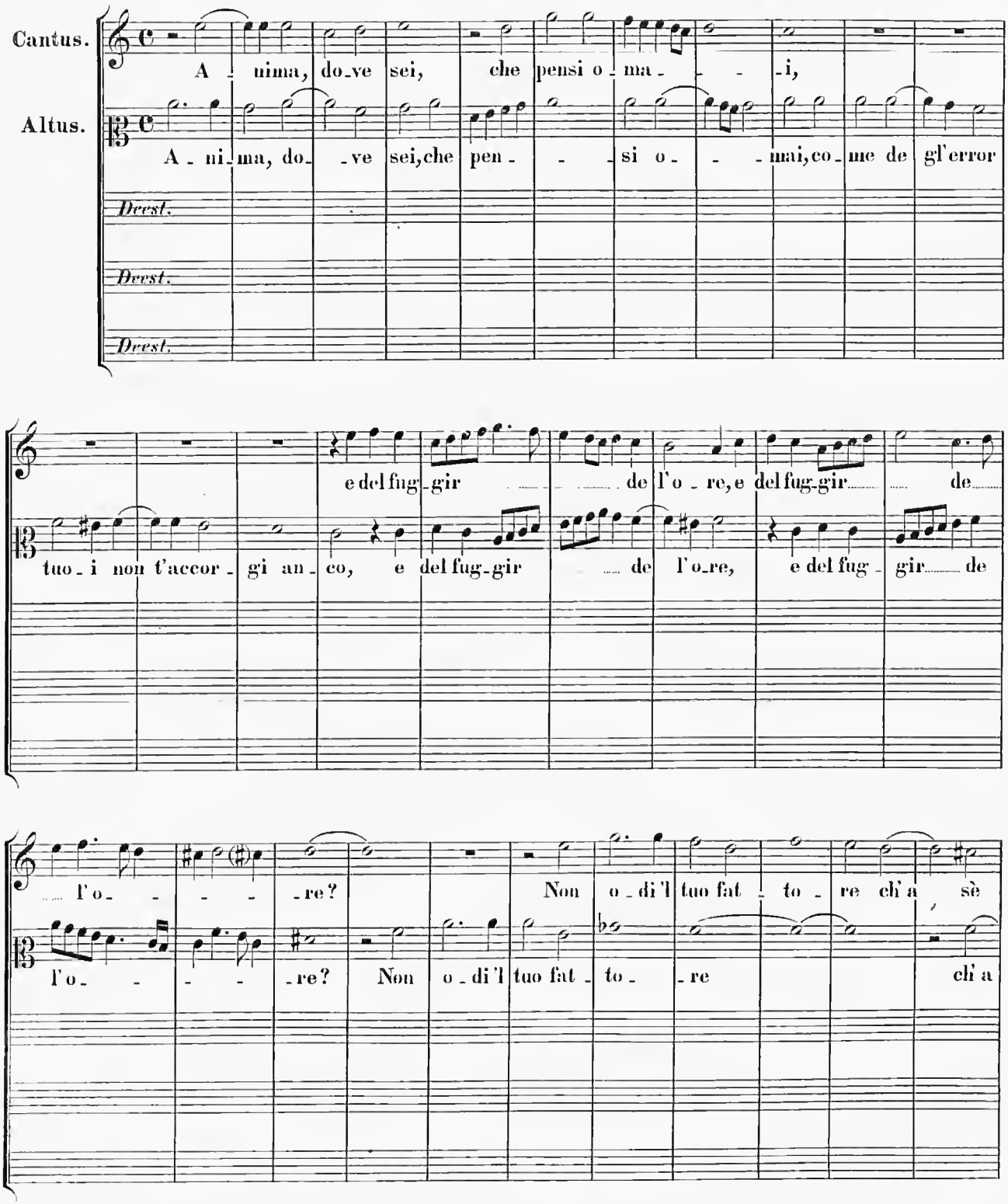

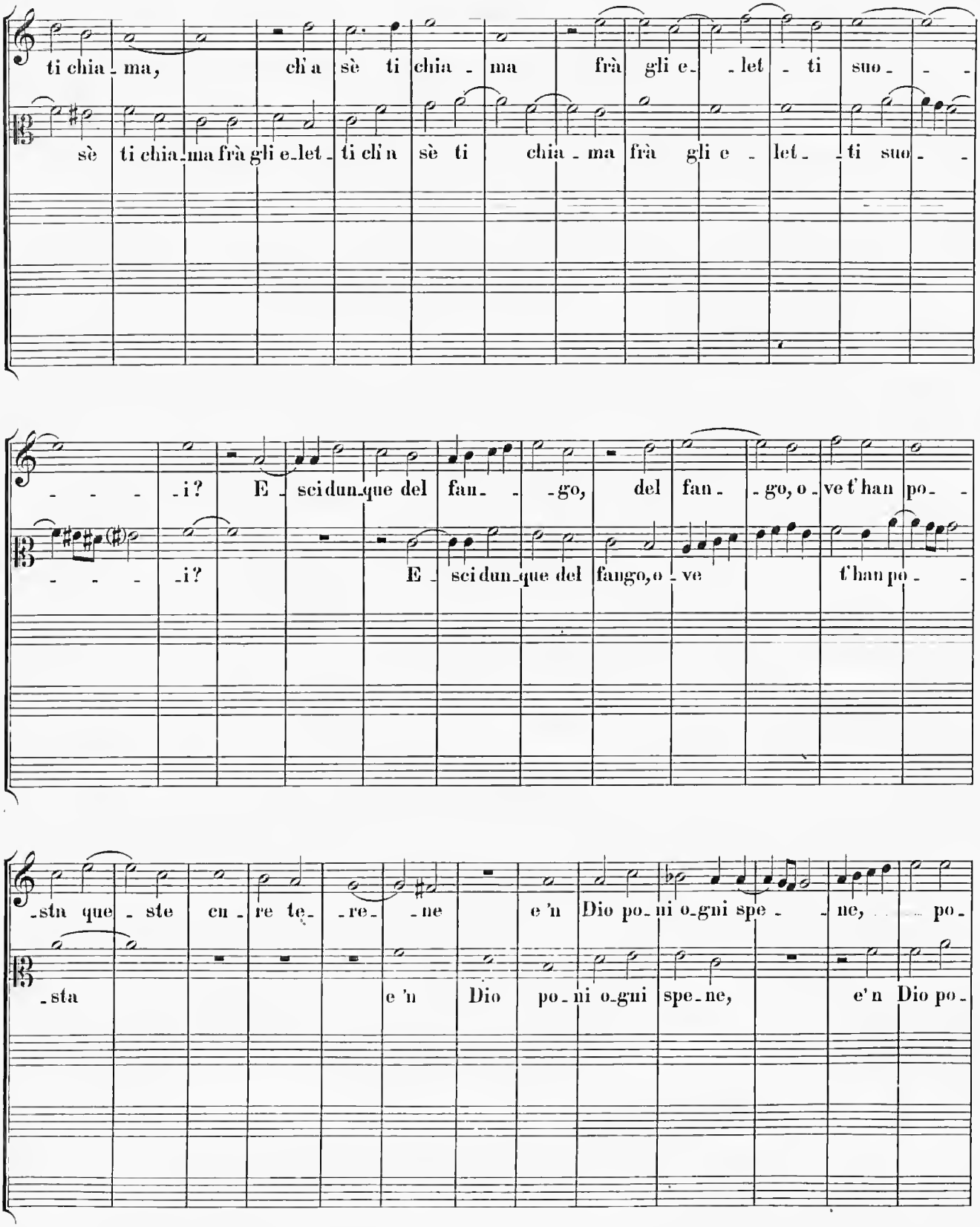
ti chia - ma, ch'a sè ti chia - ma frà gli e - let - ti suo - -
sè ti chia - ma frà gli e - let - ti ch'a sè ti chia - ma frà gli e - let - ti suo - -
- - - - i? E - sci dun - que del fan - - go, del fan - go, o - ve t'han po - -
- - - - i? E - sci dun - que del fango, o - ve t'han po - -
- sta que - ste cu - re te - re - ne e 'n Dio po - ni o - gni spe - ne, po -
- sta e 'n Dio po - ni o - gni spe - ne, e 'n Dio po -

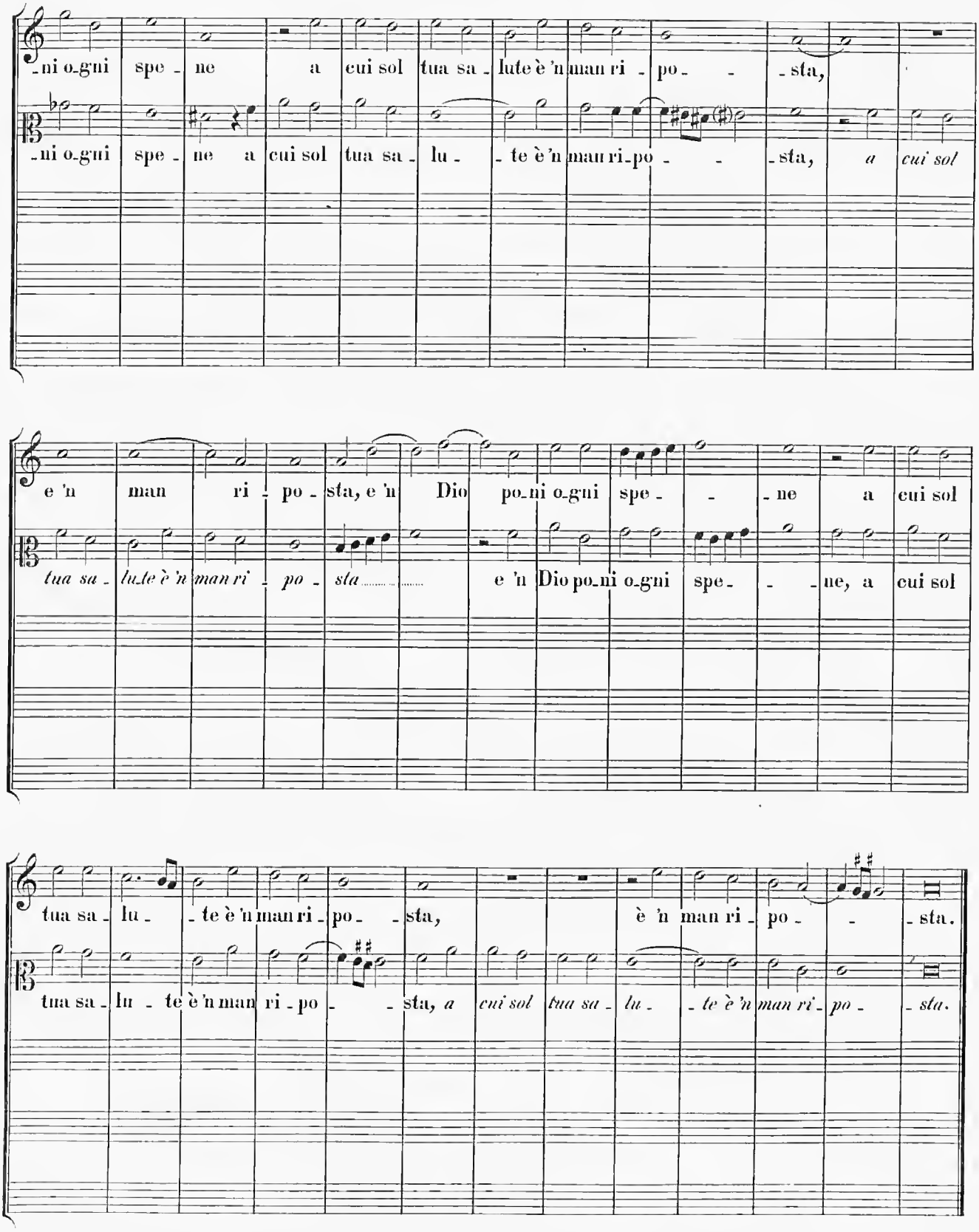
-ni o-gni spe - ne a cui sol tua sa - lute è 'n man ri - po - - sta,
-ni o-gni spe - ne a cui sol tua sa - lu - - te è 'n man ri-po - - sta, a cui sol
e 'n man ri - po - sta, e 'n Dio po-ni o-gni spe - - - ne a cui sol
tua sa - lu-te è 'n man ri - po - sta e 'n Dio po-ni o-gni spe - - - ne, a cui sol
tua sa - lu - - te è 'n man ri - po - - sta, è 'n man ri - po - - sta.
tua sa - lu - te è 'n man ri - po - - sta, a cui sol tua sa - lu - - te è 'n man ri - po - - sta.

11.

I dolci frutti. I. libro de'.... Madrigali... a 5 voci. Vinegia 1570.
5 stanza della Canzone: „*Questo sì ch'è felice e lieto giorno*".
Gio. Pietro Aluise Pelestina.

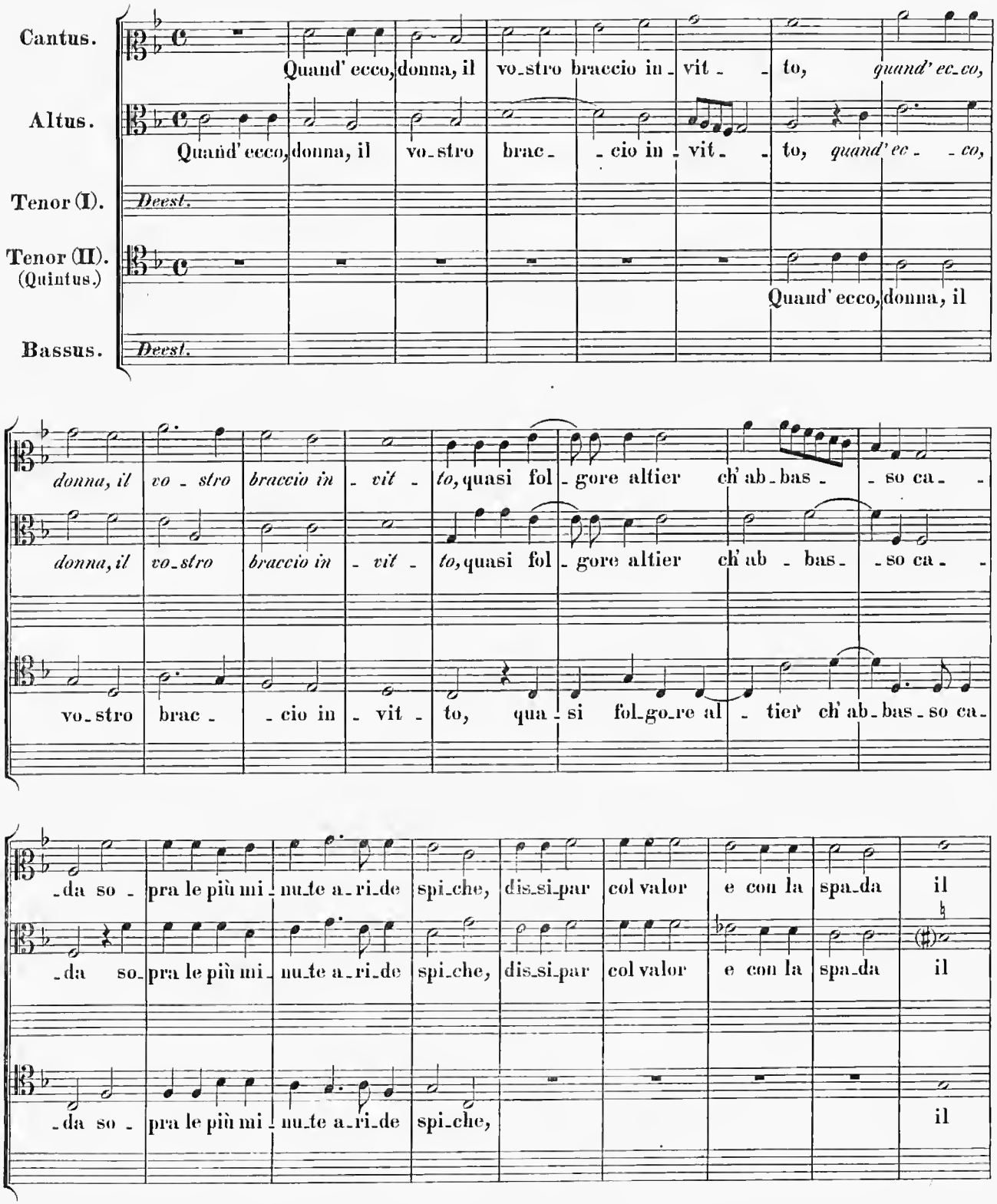

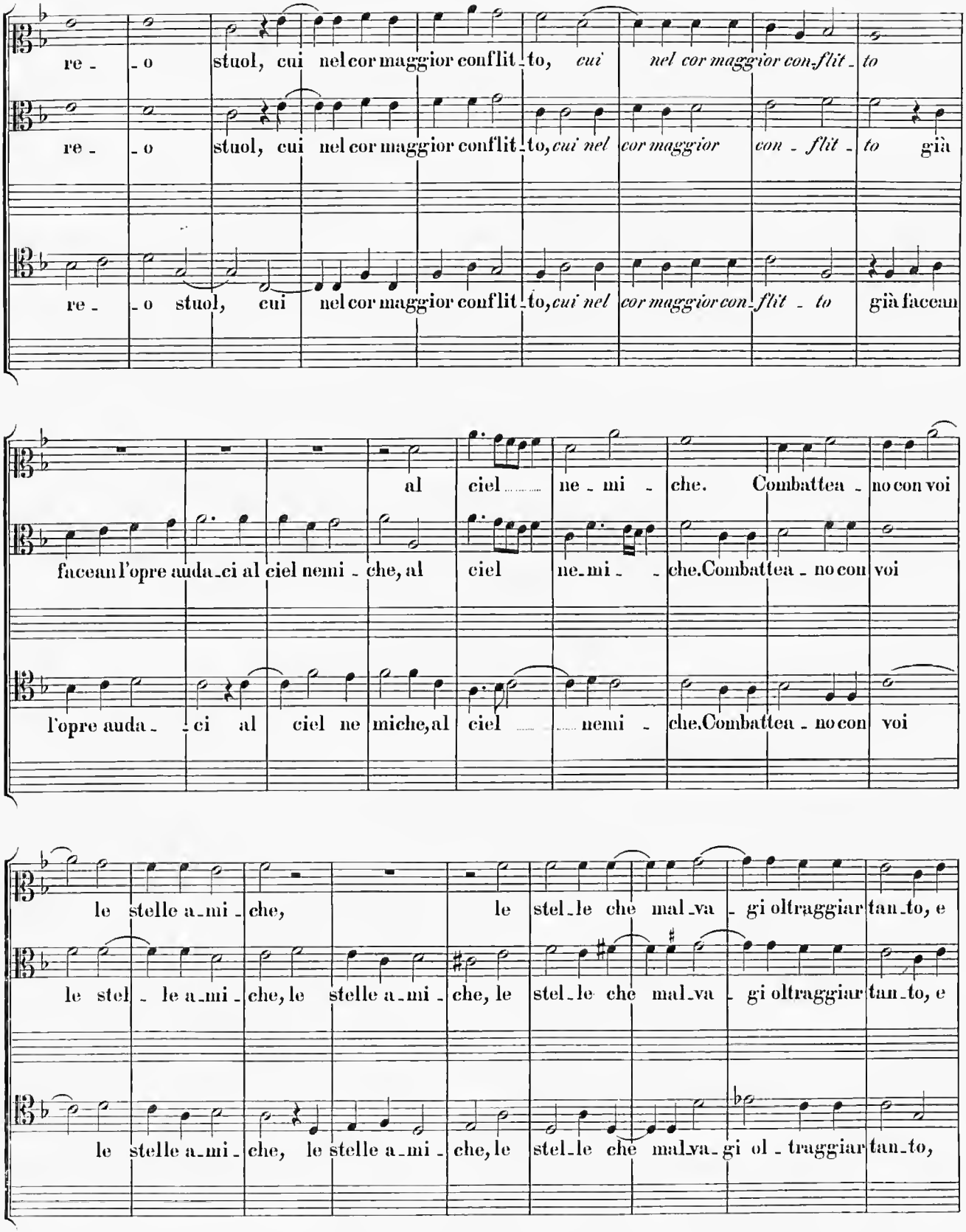
re - o stuol, cui nel cor maggior conflit - to, cui nel cor maggior con-flit - to
re - o stuol, cui nel cor maggior conflit - to, cui nel cor maggior con - flit - to già
re - o stuol, cui nel cor maggior conflit - to, cui nel cor maggior con-flit - to già faccan
al ciel ne - mi - che. Combattea - no con voi
faccan l'opre auda - ci al ciel nemi - che, al ciel ne - mi - che. Combattea - no con voi
l'opre auda - ci al ciel ne miche, al ciel nemi - che. Combattea - no con voi
le stelle a - mi - che, le stel - le che mal - va - gi oltraggiar tan - to, e
le stel - le a - mi - che, le stelle a - mi - che, le stel - le che mal - va - gi oltraggiar tan - to, e
le stelle a - mi - che, le stelle a - mi - che, le stel - le che mal - va - gi ol - traggiar tan - to,

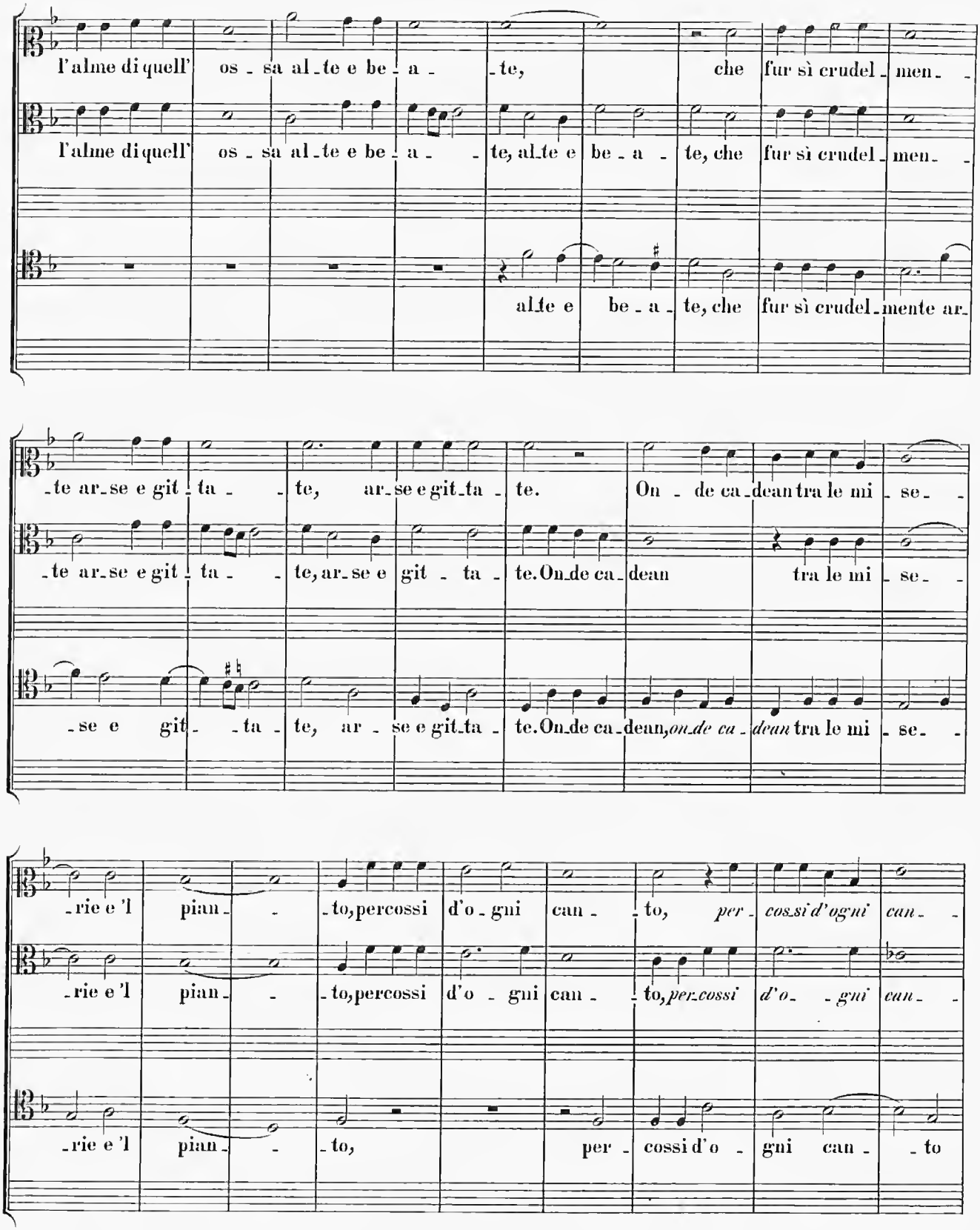
l'alme di quell' os - sa al - te e be - a - te,
che fur sì crudel - men - te ar - se e git - ta - te,
ar - se e git - ta - te.
On - de ca - dean tra le mi - se - rie e 'l pian - to,
percossi d'o - gni can - to,
per - cossi d'ogni can - to

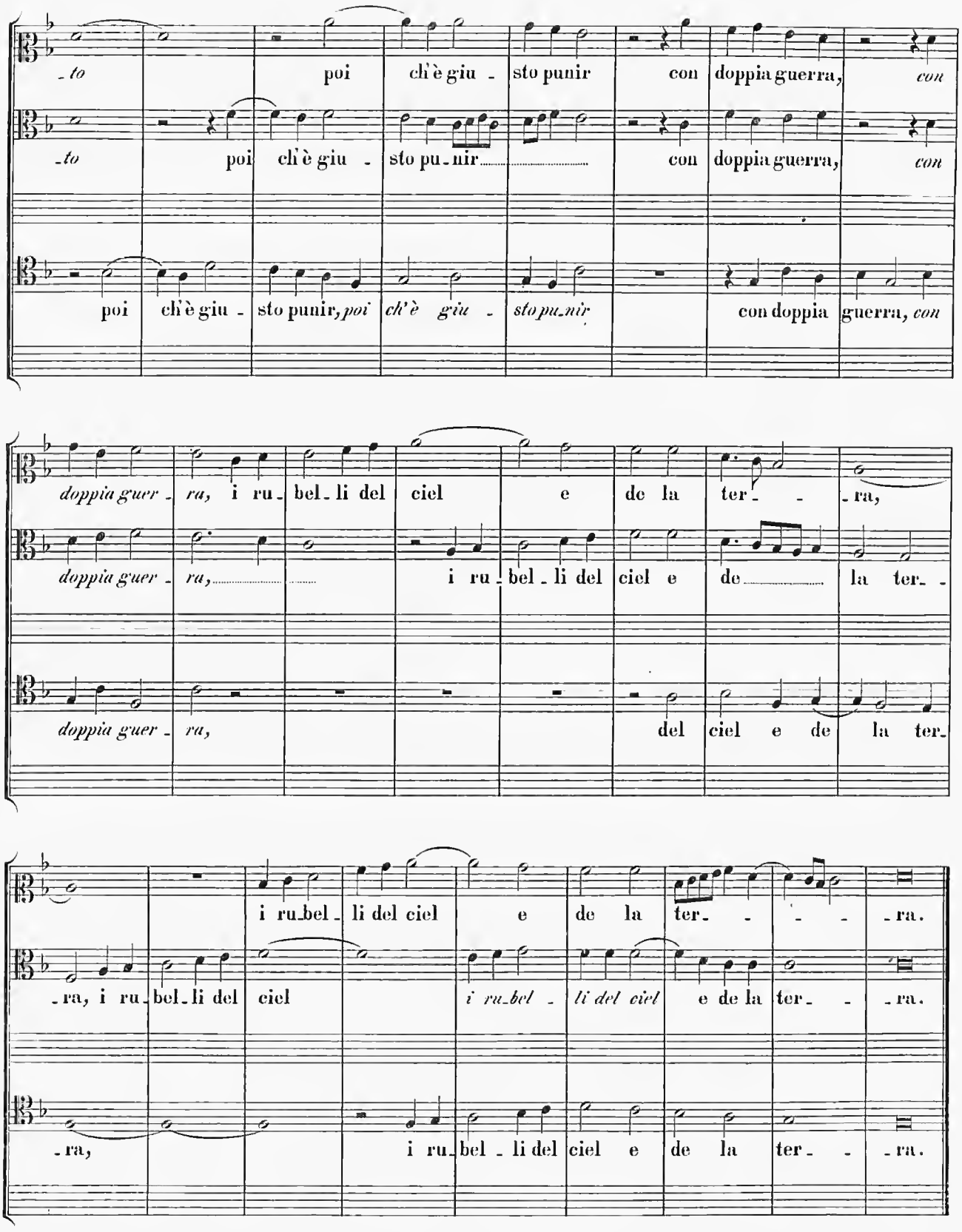
-to poi ch'è giu - sto punir con doppia guerra, con
-to poi ch'è giu - sto pu-nir con doppia guerra, con
poi ch'è giu - sto punir, poi ch'è giu - sto pu-nir con doppia guerra, con
doppia guer - ra, i ru - bel - li del ciel e de la ter - - ra,
doppia guer - ra, i ru - bel - li del ciel e de la ter -
doppia guer - ra, del ciel e de la ter -
i ru-bel - li del ciel e de la ter - - - - ra.
-ra, i ru-bel-li del ciel i ru-bel - li del ciel e de la ter - - ra.
-ra, i ru-bel - li del ciel e de la ter - - ra.

12.

Le gioie. Madrigali a 5 voci. Venetia 1589. pag. 2.
Gio. Pierluigi Pelestina.

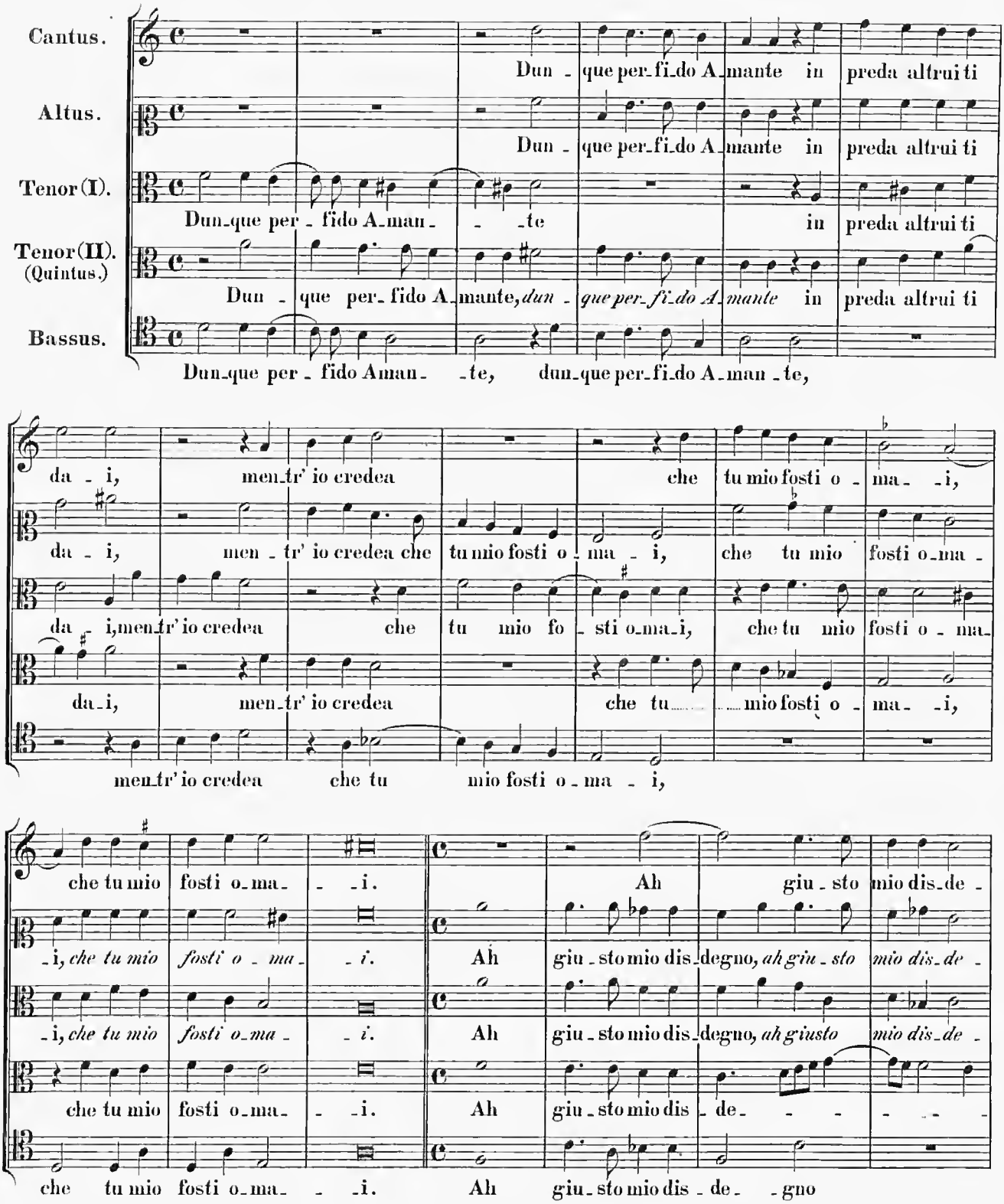

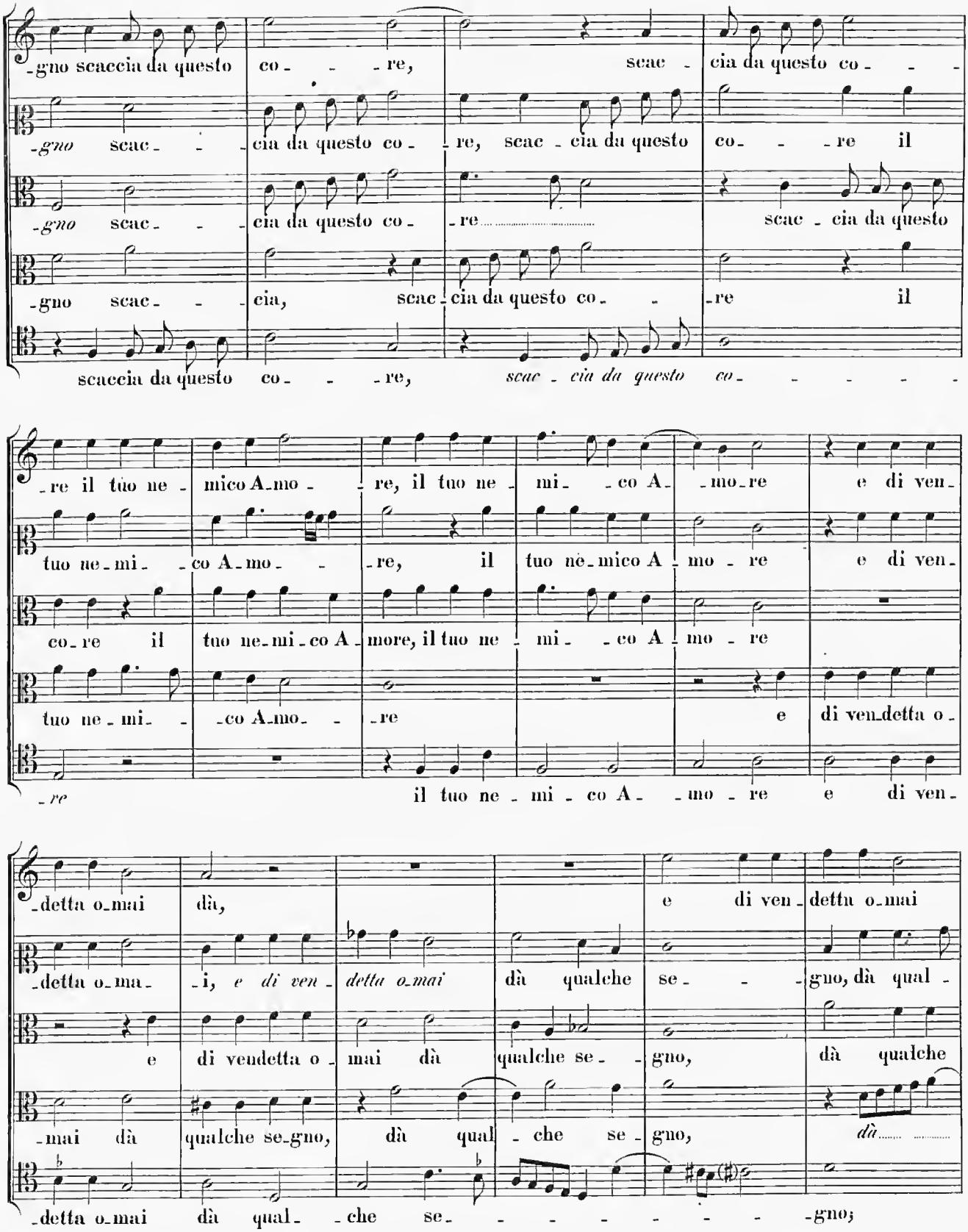
-gno scaccia da questo co- - - re, scac - cia da questo co- - -
-gno scac- - - cia da questo co- - re, scac - cia da questo co- - - re il
-gno scac- - - cia da questo co- - re scac - cia da questo
-gno scac- - - cia, scac - cia da questo co- - - re il
scaccia da questo co- - - re, scac - cia da questo co- - - - - -
-re il tuo ne - mico A-mo - re, il tuo ne - mi- - co A- - mo-re e di ven-
tuo ne-mi- - co A-mo- - re, il tuo ne-mico A - mo - re e di ven-
co-re il tuo ne-mi-co A-more, il tuo ne - mi- - co A - mo - re
tuo ne-mi- - co A-mo- - re e di ven-detta o-
-re il tuo ne - mi - co A- - mo - re e di ven-
-detta o-mai dà, e di ven-detta o-mai
-detta o-ma- - i, e di ven- detta o-mai dà qualche se- - - gno, dà qual -
e di vendetta o-mai dà qualche se- - gno, dà qualche
-mai dà qualche se-gno, dà qual - che se- gno, dà
-detta o-mai dà qual- - che se- - - - - - - - -gno;

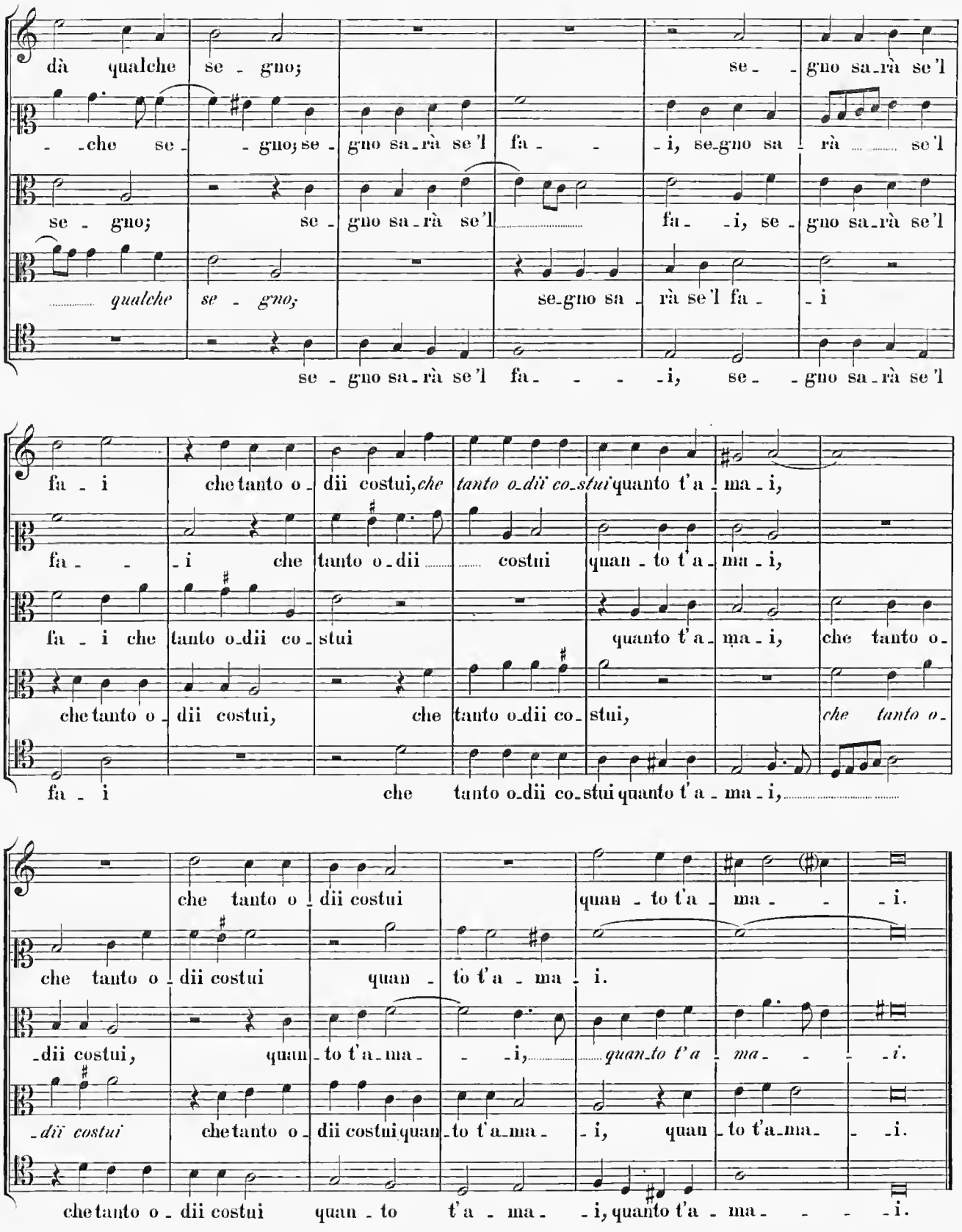
dà qualche se - gno;
se - -
gno sa-rà se'l
- -che se - - gno; se - gno sa-rà se'l fa - - i, se-gno sa - rà se'l
se - gno; se - gno sa-rà se'l fa - i, se - gno sa-rà se'l
qualche se - gno; se-gno sa - rà se'l fa - i
se - gno sa-rà se'l fa - - - i, se - gno sa-rà se'l
fa - i che tanto o - dii costui, che tanto o-dii co-stui quanto t'a - ma - i,
fa - - i che tanto o-dii costui quan - to t'a - ma - i,
fa - i che tanto o-dii co-stui quanto t'a - ma - i, che tanto o-
che tanto o - dii costui, che tanto o-dii co-stui, che tanto o-
fa - i che tanto o-dii co-stui quanto t'a - ma - i,
che tanto o - dii costui quan - to t'a - ma - - - i.
che tanto o - dii costui quan - to t'a - ma - i.
-dii costui, quan - to t'a-ma - - i, quan-to t'a - ma - - - i.
-dii costui che tanto o - dii costui quan-to t'a-ma - i, quan - to t'a-ma - - i.
che tanto o - dii costui quan - to t'a - ma - i, quanto t'a - ma - - - i.

B. Ex Archivo capellae Juliae ad S. Petrum.

(1.)

Hymnus: In Sancti Stephani Protom.

4 vocum. Cod. 50 fol. 91 sequ. et Cod. 15. Jo. Pet. Aloys. Pren.

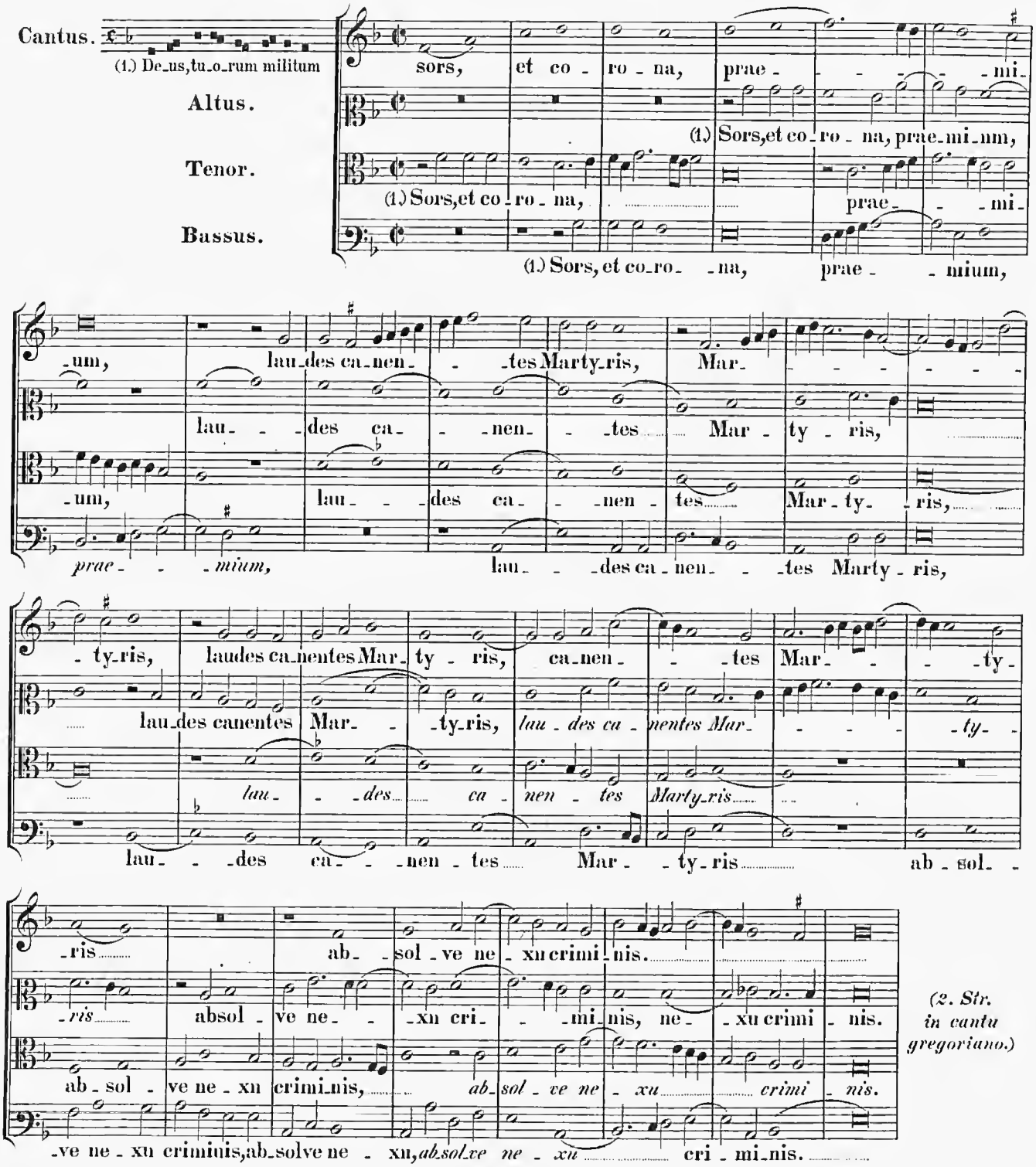

(2. Str. in cantu gregoriano.)

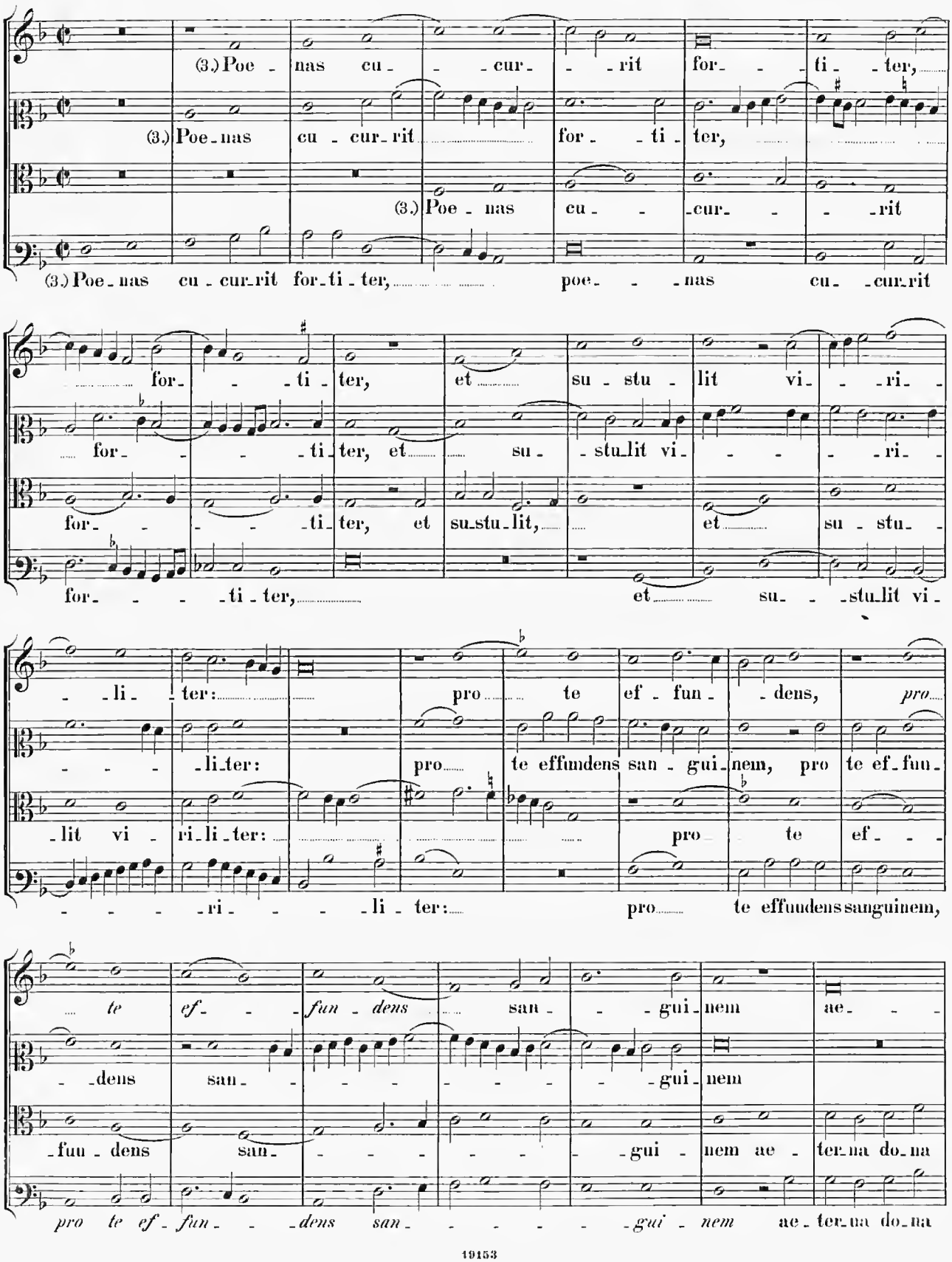
(3.) Poe - nas cu - - - cur - - - rit for - - ti - ter,
(3.) Poe - nas cu - cur - rit for - - ti - ter,
(3.) Poe - nas cu - - - cur - - - rit
(3.) Poe - nas cu - cur - rit for - ti - ter, poe - - - nas cu - cur - rit
for - - - ti - ter, et su - stu - lit vi - - - ri -
for - - - - ti - ter, et su - stu - lit vi - - - - ri -
for - - - - ti - ter, et su - stu - lit,
et su - stu -
for - - - - ti - ter, et su - - stu - lit vi -
- - li - ter: pro te ef - fun - dens, pro
- - - - li - ter: pro te effundens san - gui - nem, pro te ef - fun -
- lit vi - ri - li - ter: pro te ef - - -
- - - - ri - - - - li - ter: pro te effundens sanguinem,
te ef - - fun - dens san - - - gui - nem ae - - -
- dens san - - - - - - - - gui - nem
- fun - dens san - - - - - - - gui - nem ae - ter - na do - na
pro te ef - fun - - dens san - - - - - - gui - nem ae - ter - na do - na

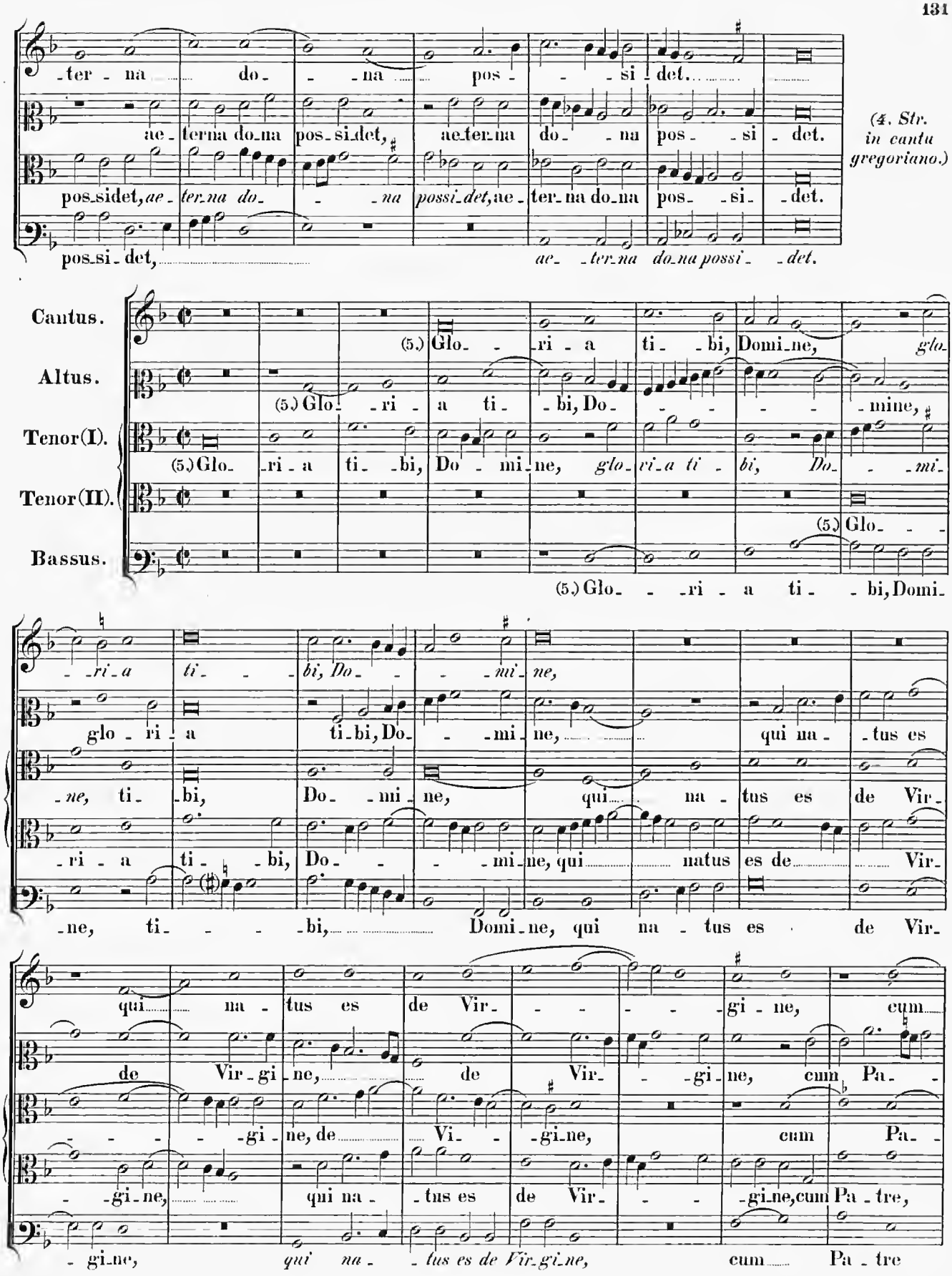
(4. Str. in cantu gregoriano.)
Cantus.
Altus.
Tenor(I).
Tenor(II).
Bassus.

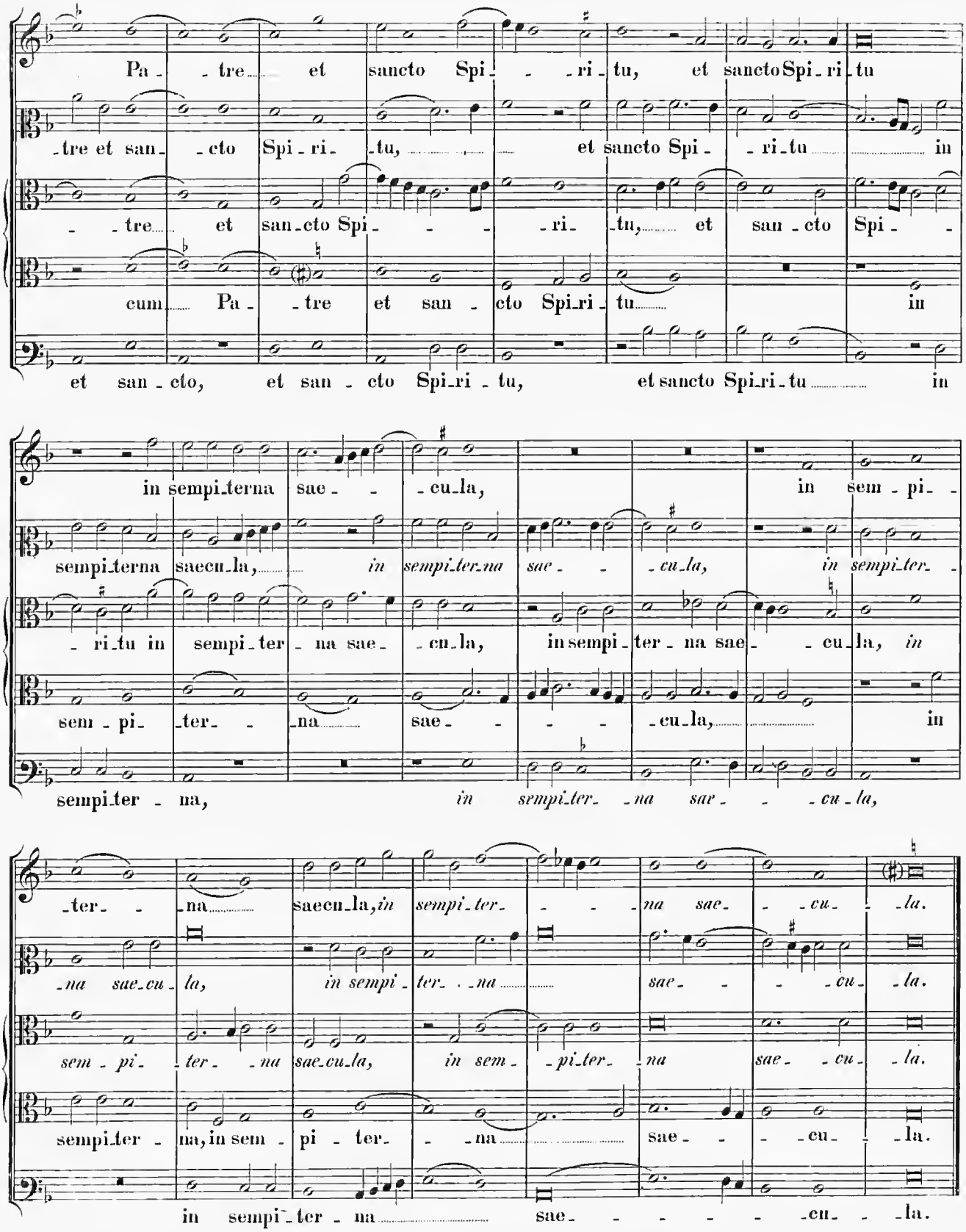
Pa - - tre et sancto Spi - - - ri - tu, et sancto Spi - ri - tu
- tre et san - - cto Spi - ri - tu, et sancto Spi - - ri - tu in
- - tre et san - cto Spi - - - - ri - tu, et san - cto Spi - -
cum Pa - - tre et san - cto Spi - ri - tu in
et san - cto, et san - cto Spi - ri - tu, et sancto Spi - ri - tu in
in sempi - terna sae - - - cu - la, in sem - pi -
sempi - terna saecu - la, in sempi - ter - na sae - - cu - la,
- ri - tu in sempi - ter - na sae - - cu - la, in sempi - ter - na sae - - cu - la, in
sem - pi - ter - - na sae - - - - cu - la, in
sempi - ter - na, in sempi - ter - - na sae - - cu - la,
- ter - - na saecu - la, in sempi - ter - - - na sae - - cu - - la.
- na sae - cu - la, in sempi - ter - - na sae - - - cu - la.
sem - pi - - ter - - na sae - cu - la, in sem - - pi - ter - na sae - - cu - la.
sempi - ter - na, in sem - pi - ter - - na sae - - - cu - - la.
in sempi - ter - na sae - - - - - cu - - la.

2.

Hymnus in Festo S. Joannis Apostoli et Evang.

4 vocum.

Cod. 50. fol. 98 sequ. et Cod. 15, fol. 163 sequ.
Jo. Petr. Aloys. Praenestinus.

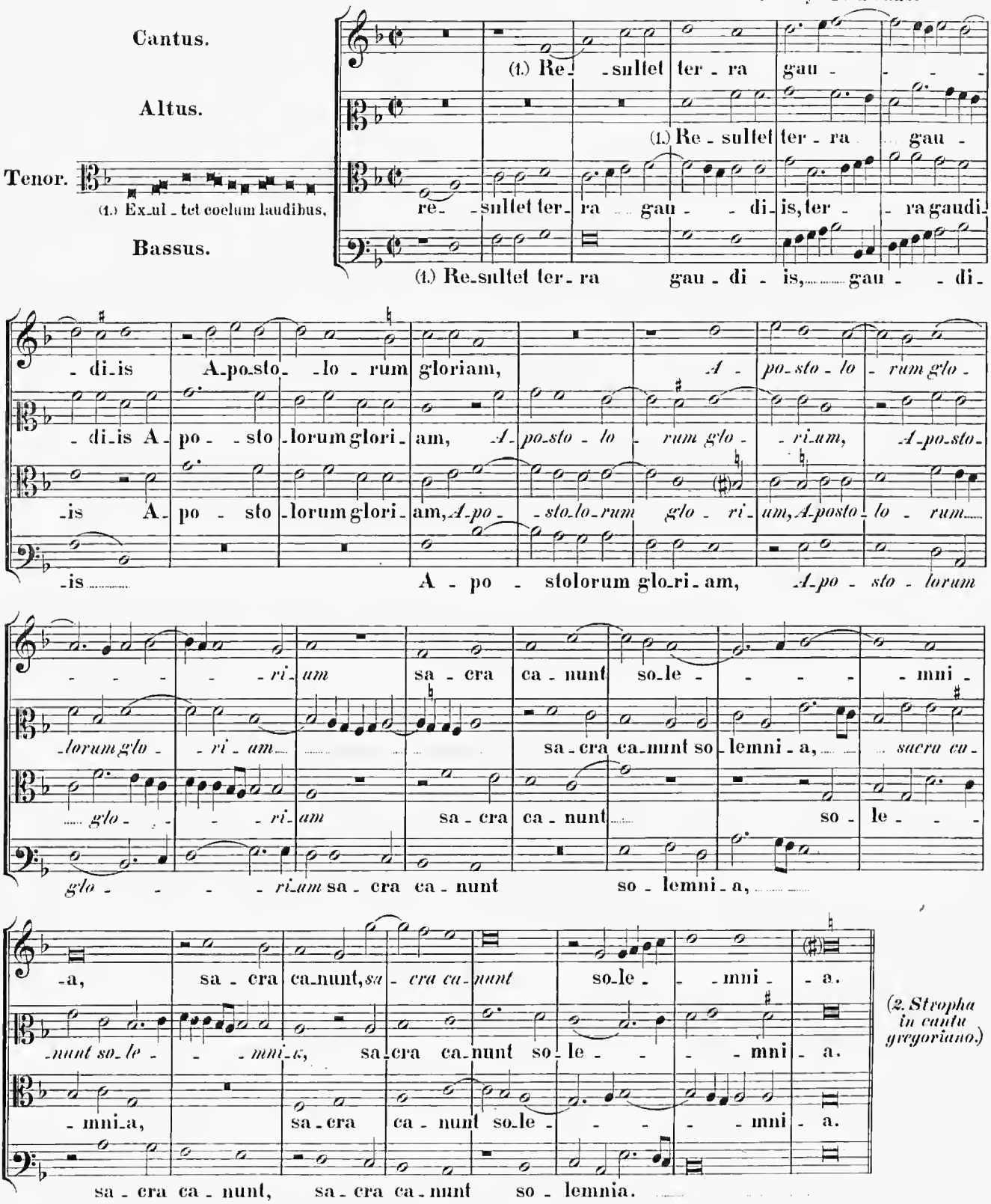

(2. Strophe in cantu gregoriano.)

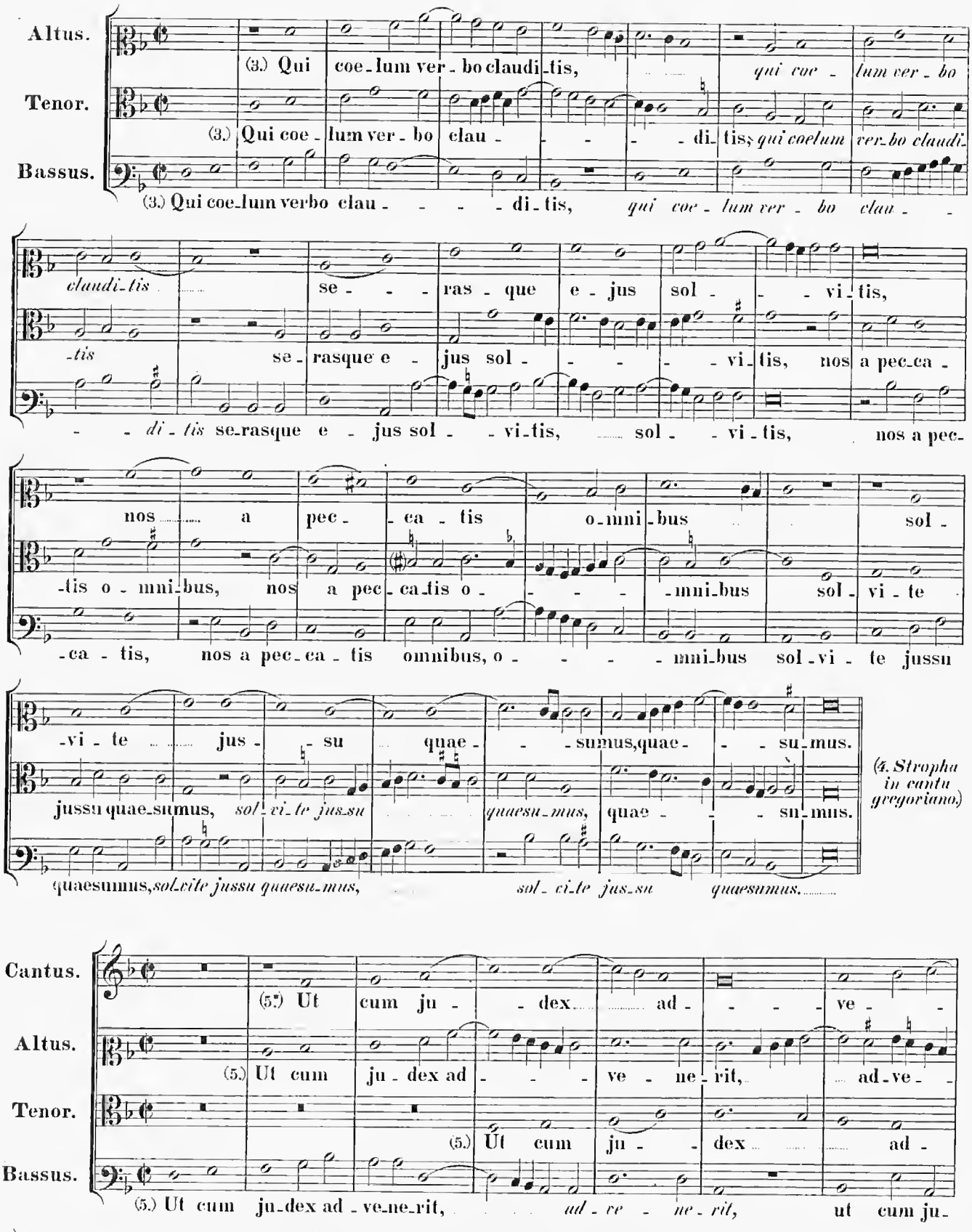

*) Deest in Cod. 50, in Cod. 15. invenitur fol. 166; confer supra 3. Str. Hymni „Deus tuorum" pag. 120.

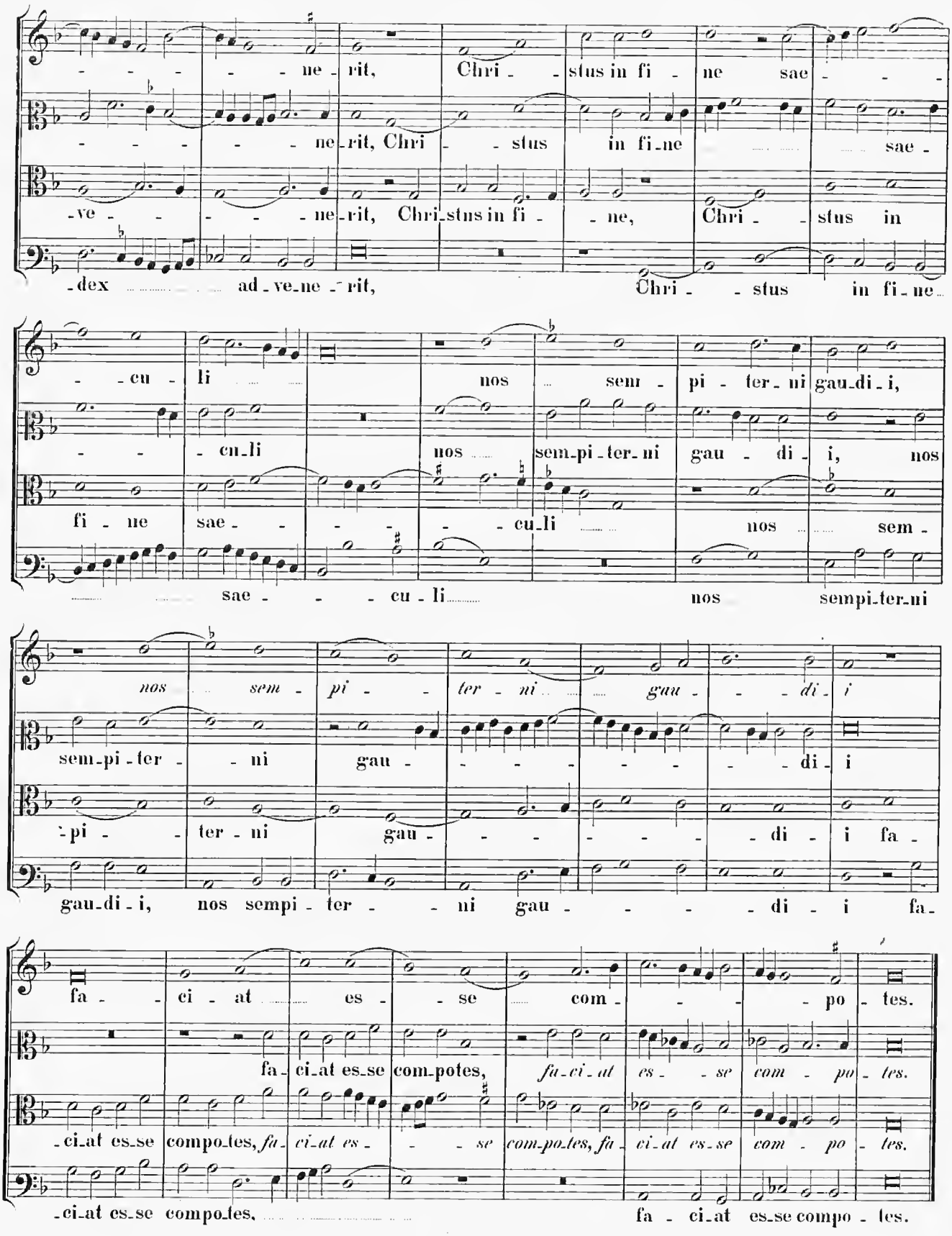
ne - rit, Chri - - stus in fi - ne sae - - -
ne - rit, Chri - - stus in fi - ne sae -
-ve - - - - ne - rit, Chri - stus in fi - - ne, Chri - - stus in
-dex ad - ve - ne - rit, Chri - - stus in fi - ne
- - cu - li nos sem - pi - ter - ni gau - di - i,
- - cu - li nos sem - pi - ter - ni gau - di - i, nos
fi - ne sae - - - - - cu - li nos sem -
sae - - - cu - li nos sempi - ter - ni
nos sem - pi - - ter - ni gau - - - di - i
sem - pi - ter - - ni gau - - - - - - - di - i
- pi - - ter - ni gau - - - - - - di - i fa -
gau - di - i, nos sempi - ter - - ni gau - - - - di - i fa -
fa - - ci - at es - - se com - - - - po - tes.
fa - ci - at es - se com - potes, fa - ci - at es - - se com - po - tes.
- ci - at es - se compo - tes, fa - ci - at es - - - se com - po - tes, fa - ci - at es - se com - po - tes.
- ci - at es - se compo - tes, fa - ci - at es - se compo - tes.

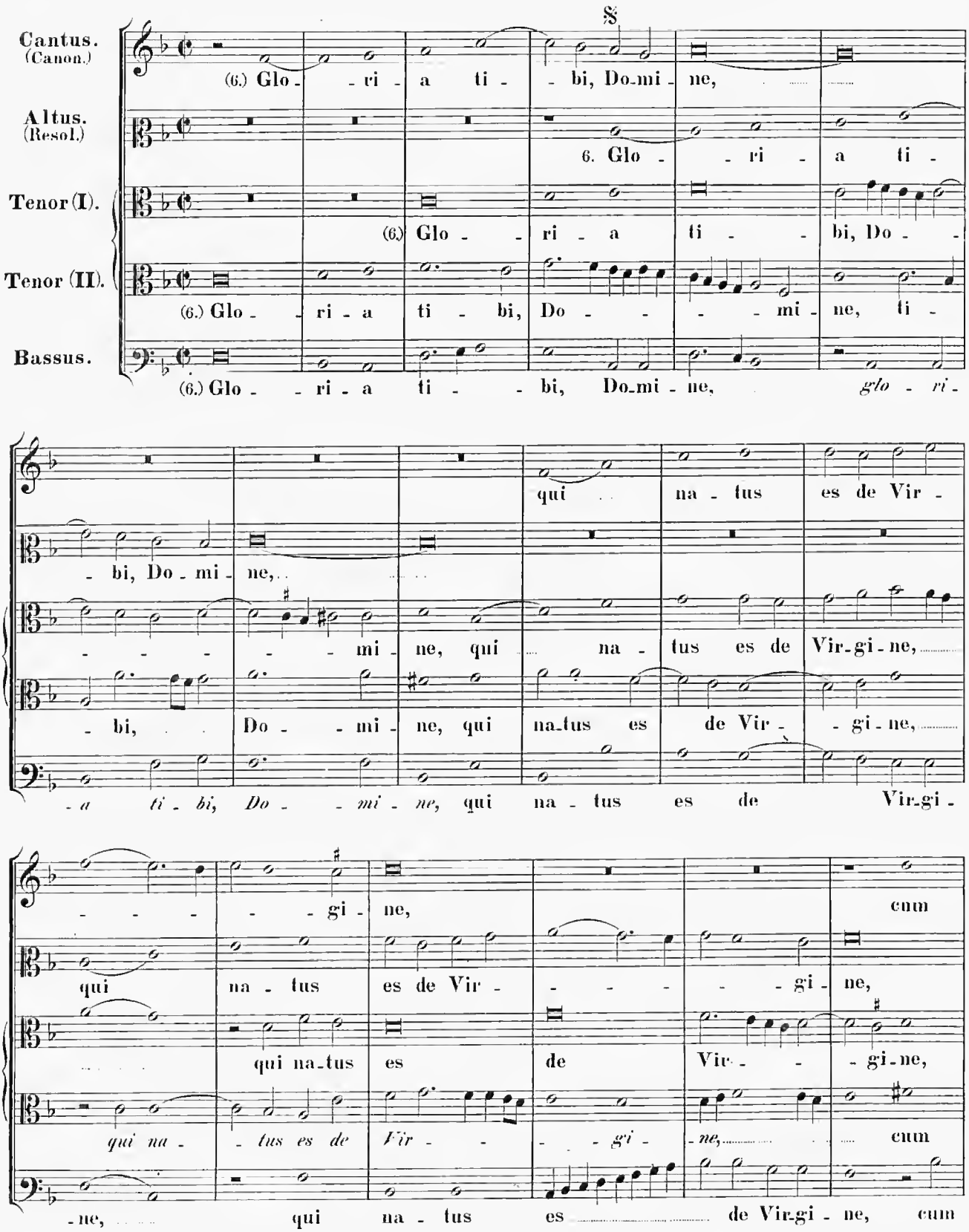
Cantus. (Canon.)
Altus. (Resol.)
Tenor (I).
Tenor (II).
Bassus.
(6.) Glo - - ri - a ti - - bi, Do-mi - ne,
6. Glo - - ri - a ti -
(6) Glo - - ri - a ti - - bi, Do - -
(6.) Glo - - ri - a ti - bi, Do - - - - mi - ne, ti -
(6.) Glo - - ri - a ti - - bi, Do-mi - ne, glo - ri -
- bi, Do - mi - ne,
qui na - tus es de Vir -
- - - - - - mi - ne, qui na - tus es de Vir-gi - ne,
- bi, Do - - mi - ne, qui na-tus es de Vir - - gi - ne,
- a ti - bi, Do - - mi - ne, qui na - tus es de Vir-gi -
- - - - - - gi - ne,
cum
qui na - tus es de Vir - - - - - - gi - ne,
qui na-tus es de Vir - - - gi-ne,
qui na - - tus es de Vir - - - - gi - ne, cum
-ne, qui na - tus es de Vir-gi - ne, cum

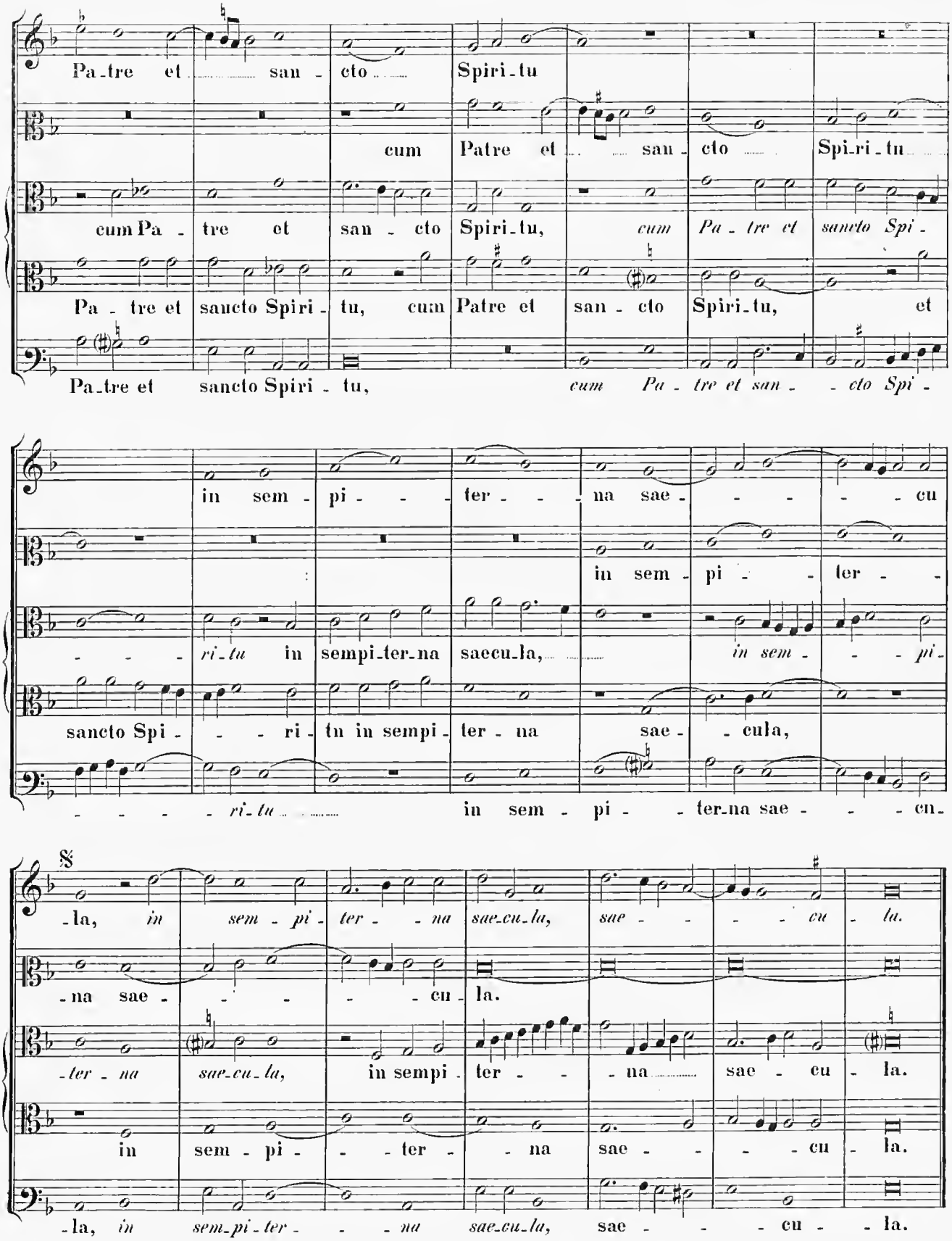
Pa-tre et san - cto Spiri-tu
cum Patre et san - cto Spiri-tu
cum Pa - tre et san - cto Spiri-tu, cum Pa - tre et sancto Spi -
Pa - tre et sancto Spiri - tu, cum Patre et san - cto Spiri-tu, et
Pa-tre et sancto Spiri - tu, cum Pa - tre et san - - cto Spi -
in sem - pi - - - ter - - - na sae - - - - - cu
in sem - pi - - ter - -
- - - ri-tu in sempi-ter-na saecu-la, in sem - - - pi -
sancto Spi - - - ri - tu in sempi - ter - na sae - - cula,
- - - - - ri-tu in sem - pi - - ter-na sae - - - en -
𝄋
-la, in sem - pi - ter - - na sae-cu-la, sae - - - - - cu - la.
-na sae - - - - - cu - la.
-ter - na sae-cu-la, in sempi - ter - - - na sae - cu - la.
in sem - pi - - - ter - - na sae - - - - cu - la.
-la, in sem-pi-ter - - - na sae-cu-la, sae - - - - cu - - la.

3.

Hymnus: „Gloria, laus".

4 vocum.

In collectione Ant. Corradini. fol. 5 sine nomine. Op. dub.(?)

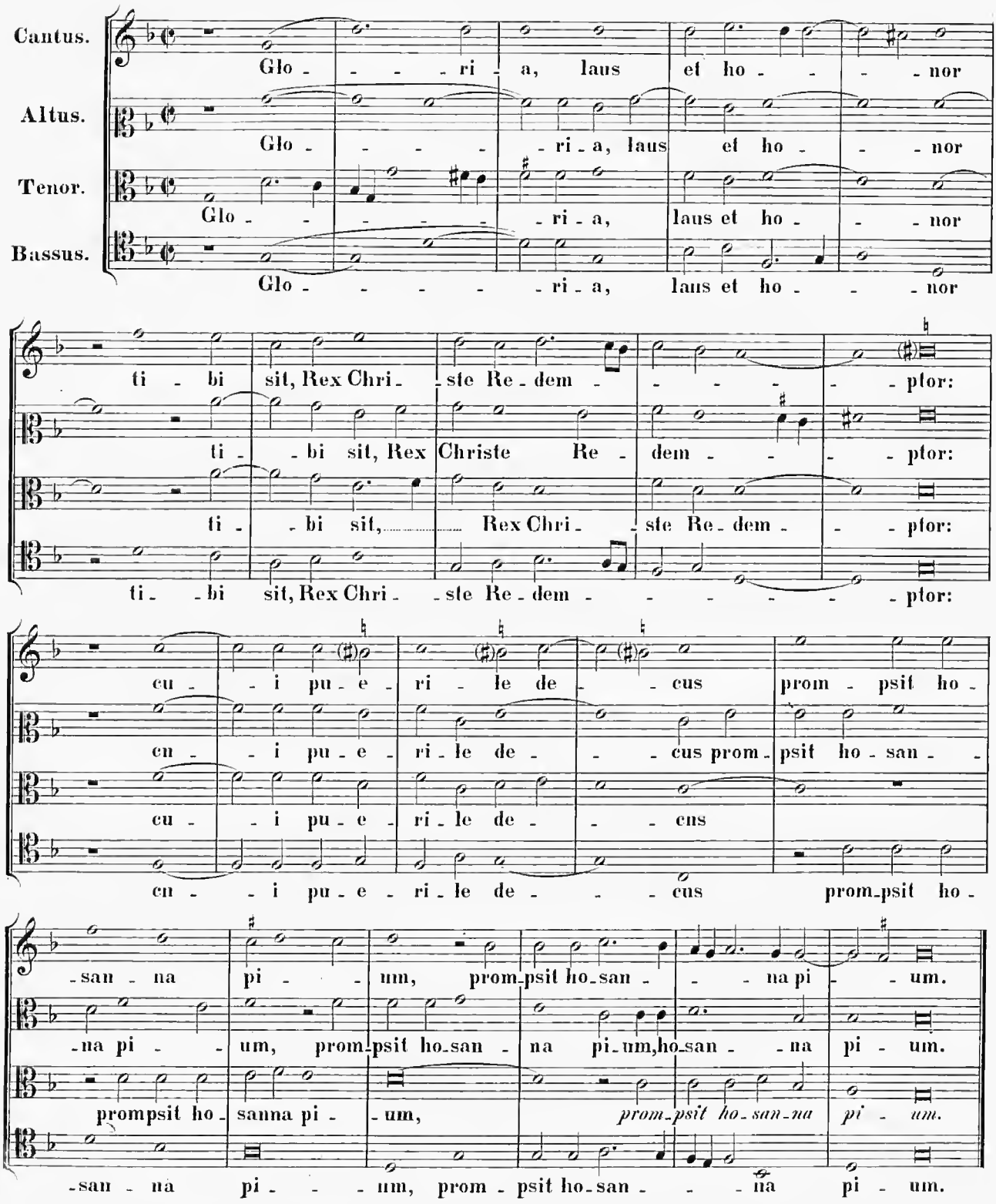

4.

Ex Hymno: „Ave maris stella".

4 vocum.

Ad tres voces auctoris incerti addidit Cantum I.: Jo. Petr. Aloys. Prenestinus. Cod. 50. fol. 63.

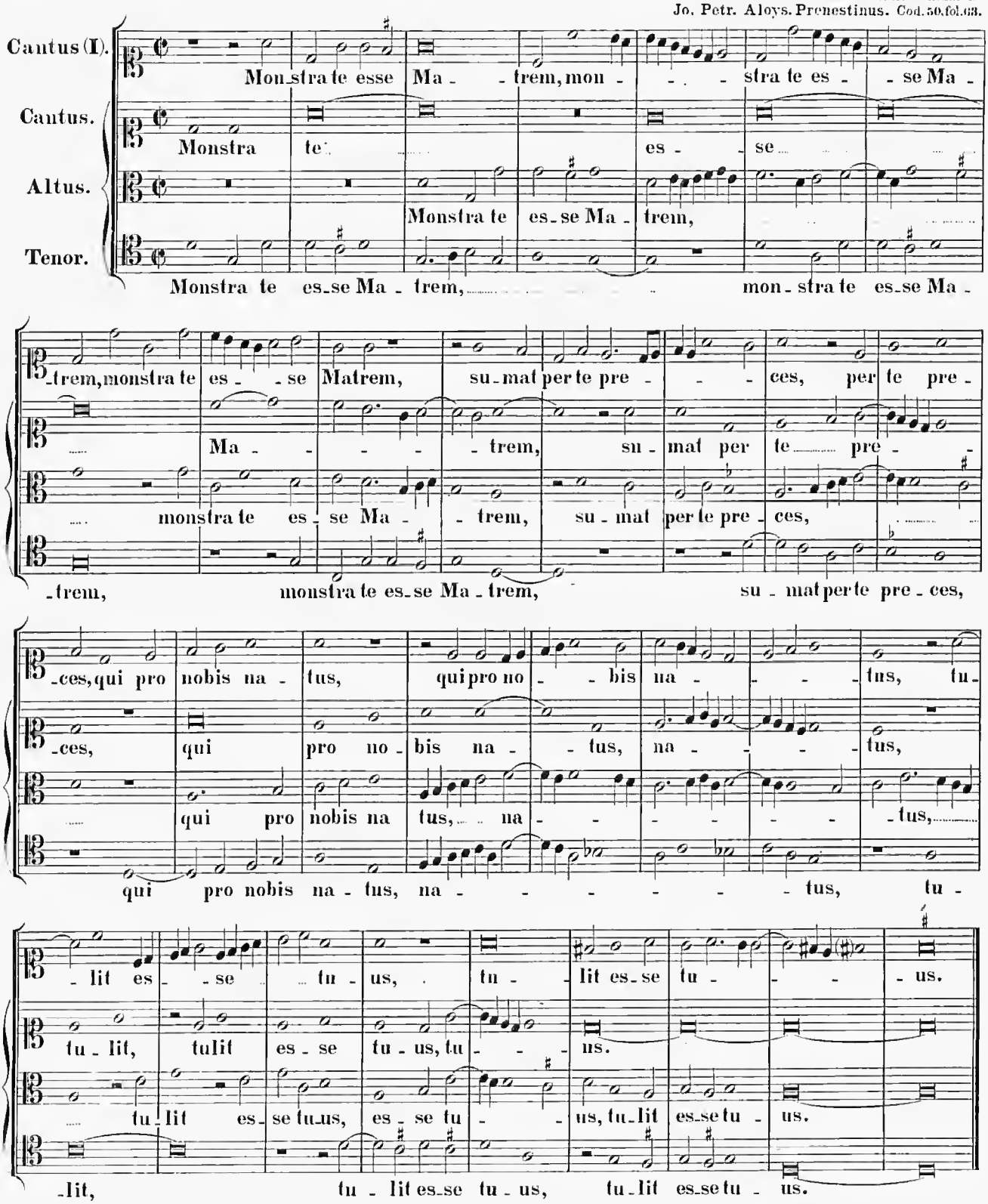

5.

Hymnus: „O Redemptor".

4 vocum.

In collectione Ant. Corradini, fol. 9. sine nomine. Op. dub.(?)

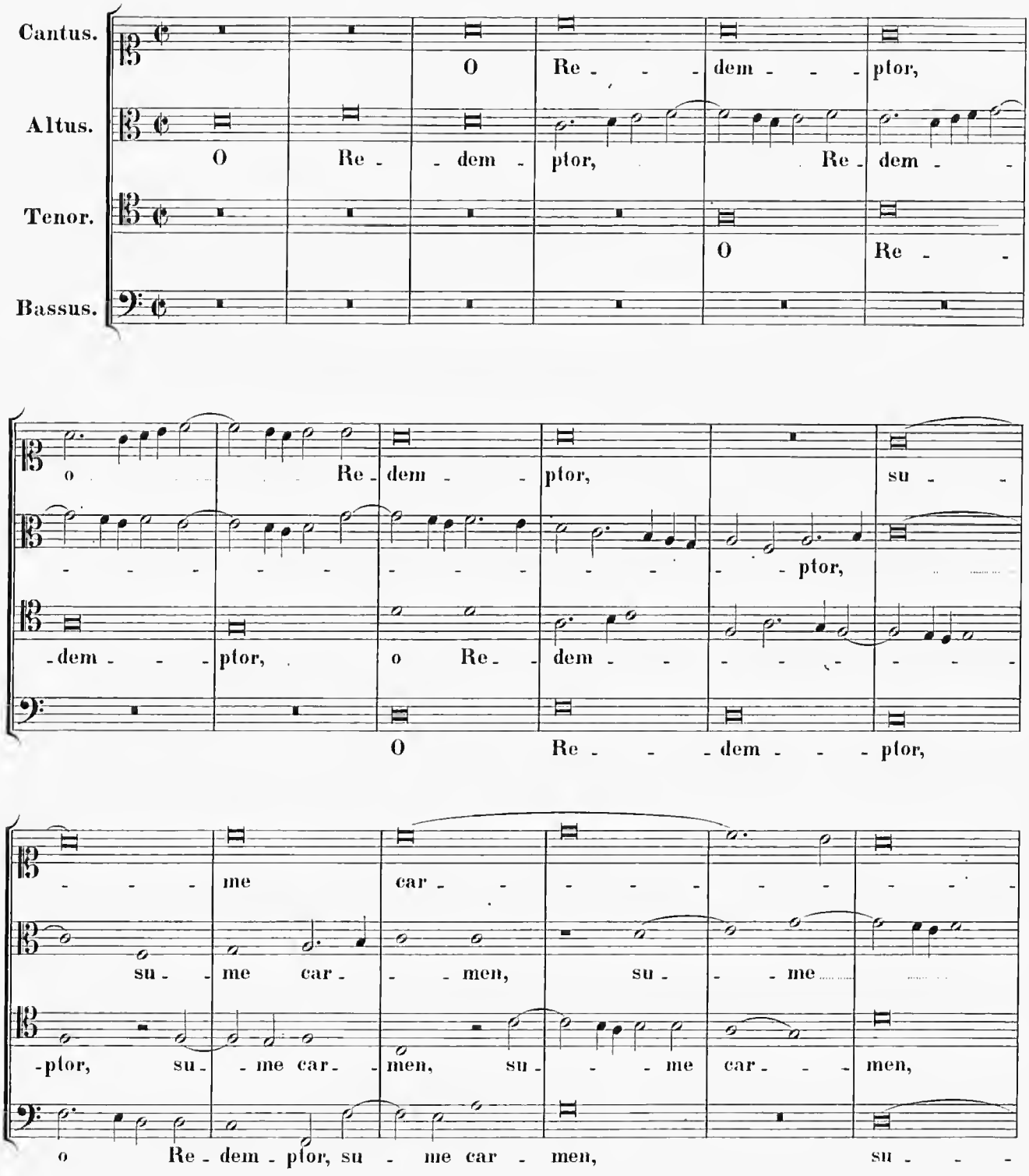

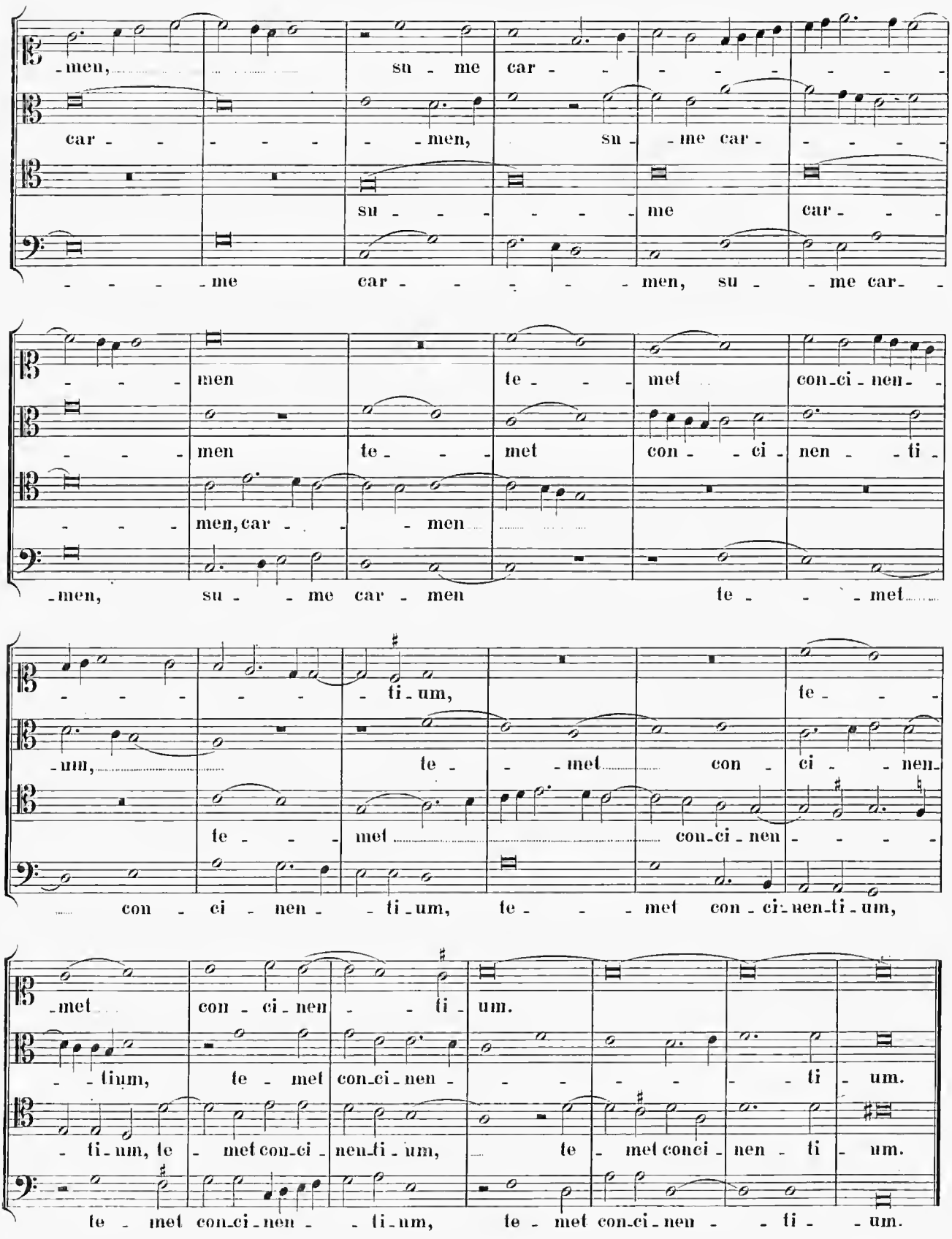
-men, su - me car - - - - - - - -
car - - - - - - men, su - - me car - - - -
su - - - - - - me car - - -
- - - - - me car - - - - - men, su - - me car- -
- - - - men te - - - met con-ci-nen- -
- - - - men te - - - met con - - ci - nen - - ti -
- - - - men, car - - - - men
-men, su - - me car - men te - - - met
- - - - - - ti-um, te - - -
-um, te - - - met con - ci - - nen-
te - - - met con-ci-nen - - - -
con - ci - nen - - ti-um, te - - - met con-ci-nen-ti-um,
-met con - ci-nen - - ti - um.
- - tium, te - met con-ci-nen - - - - - - ti - um.
- ti-um, te - met con-ci - nen-ti-um, te - met conci - nen - ti - um.
te - met con-ci-nen - - ti-um, te - met con-ci-nen - - ti - - um.

6.

Hymnus: „Pange lingua".

4 vocum.

In fascic. separ. Cap. Juliae et in partitione Bibliothecae Casanatensis sine nomine auctoris: in Cod. 61, fol. 140. Capell. Lateranensis: Prenestinus.

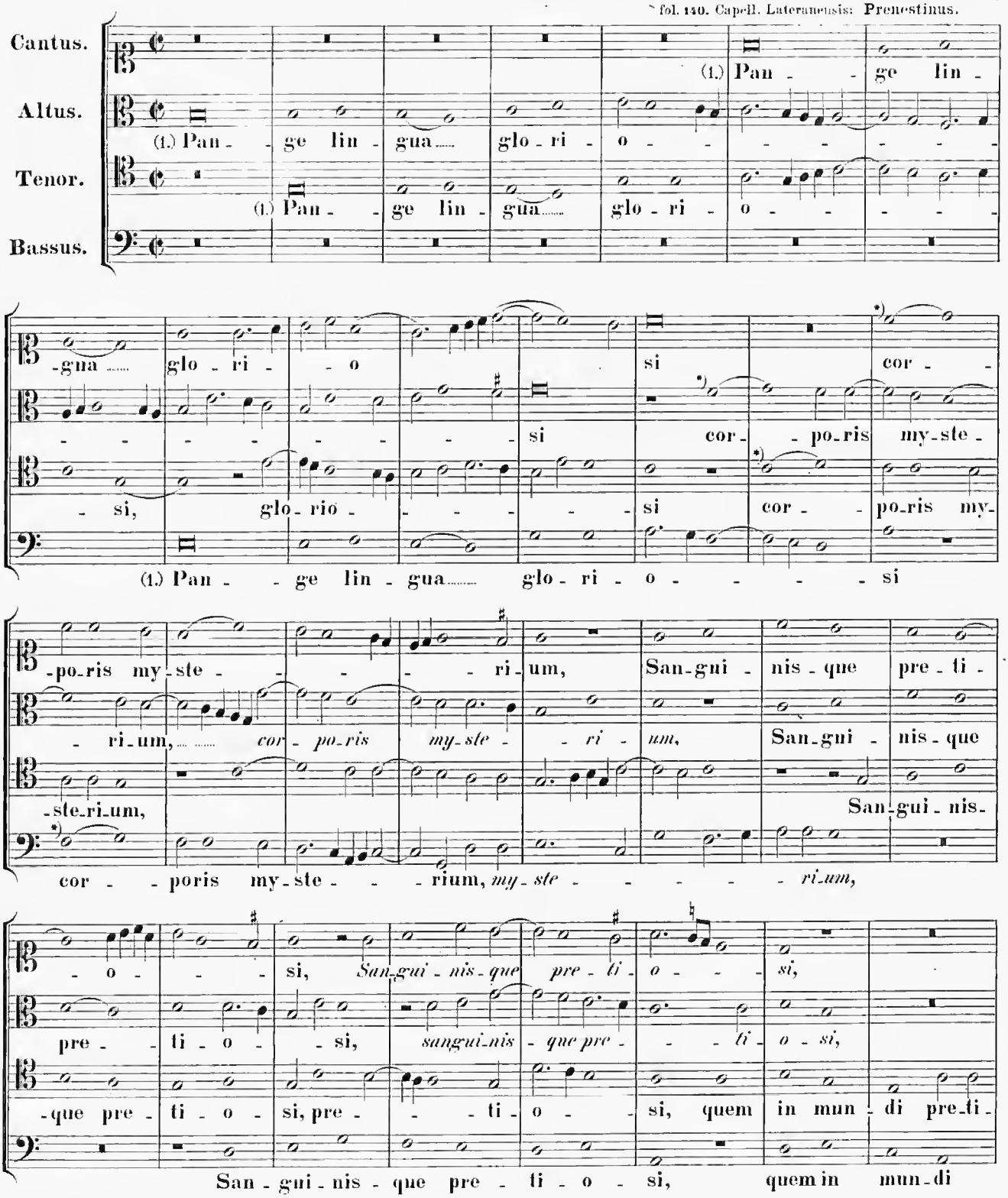

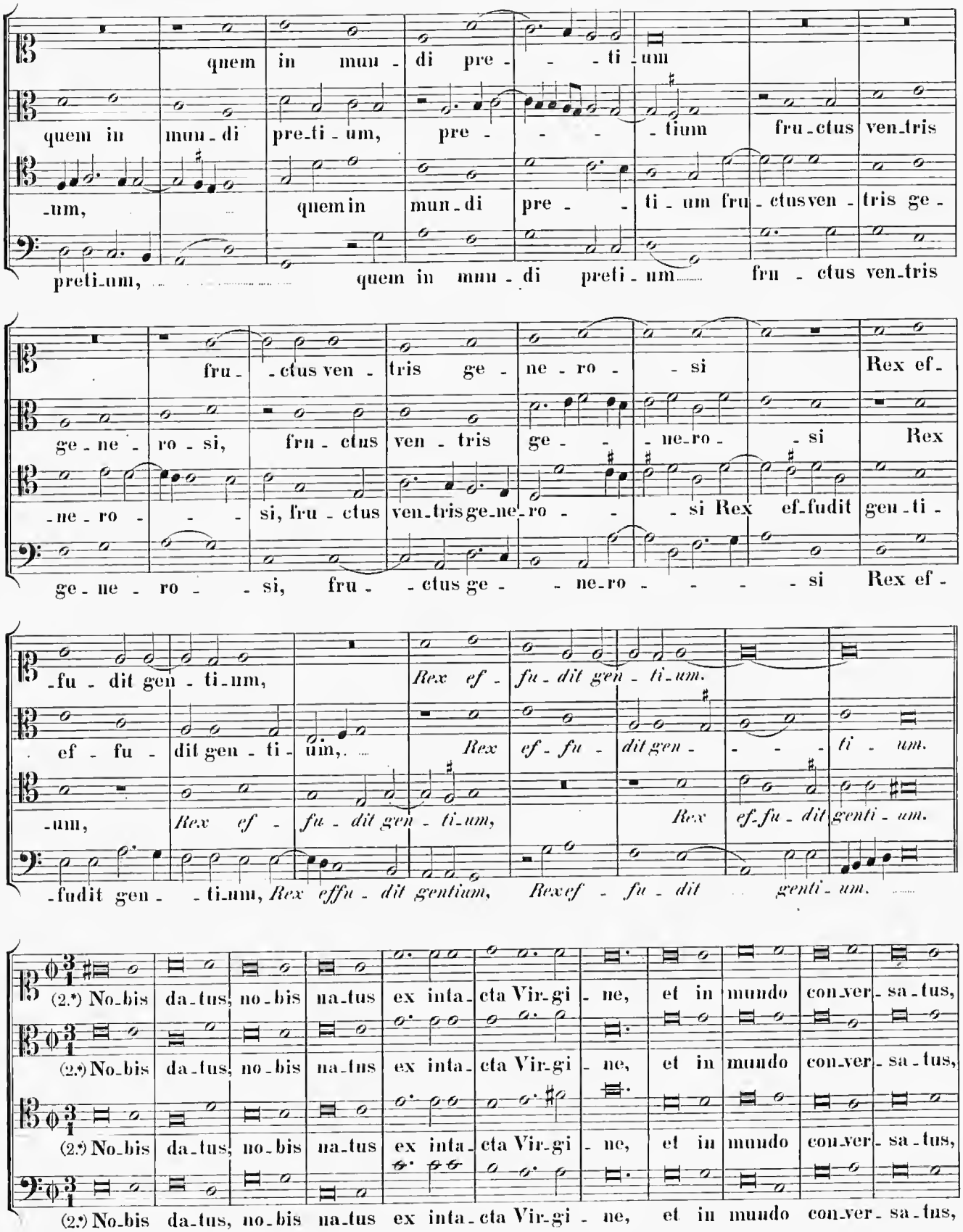

*) 2., 4. et 6. Stropha reperiuntur in partitione Casanatensi tantum, ergo enumerandae sunt inter opera dubia Jo. Petr. Aloysii.

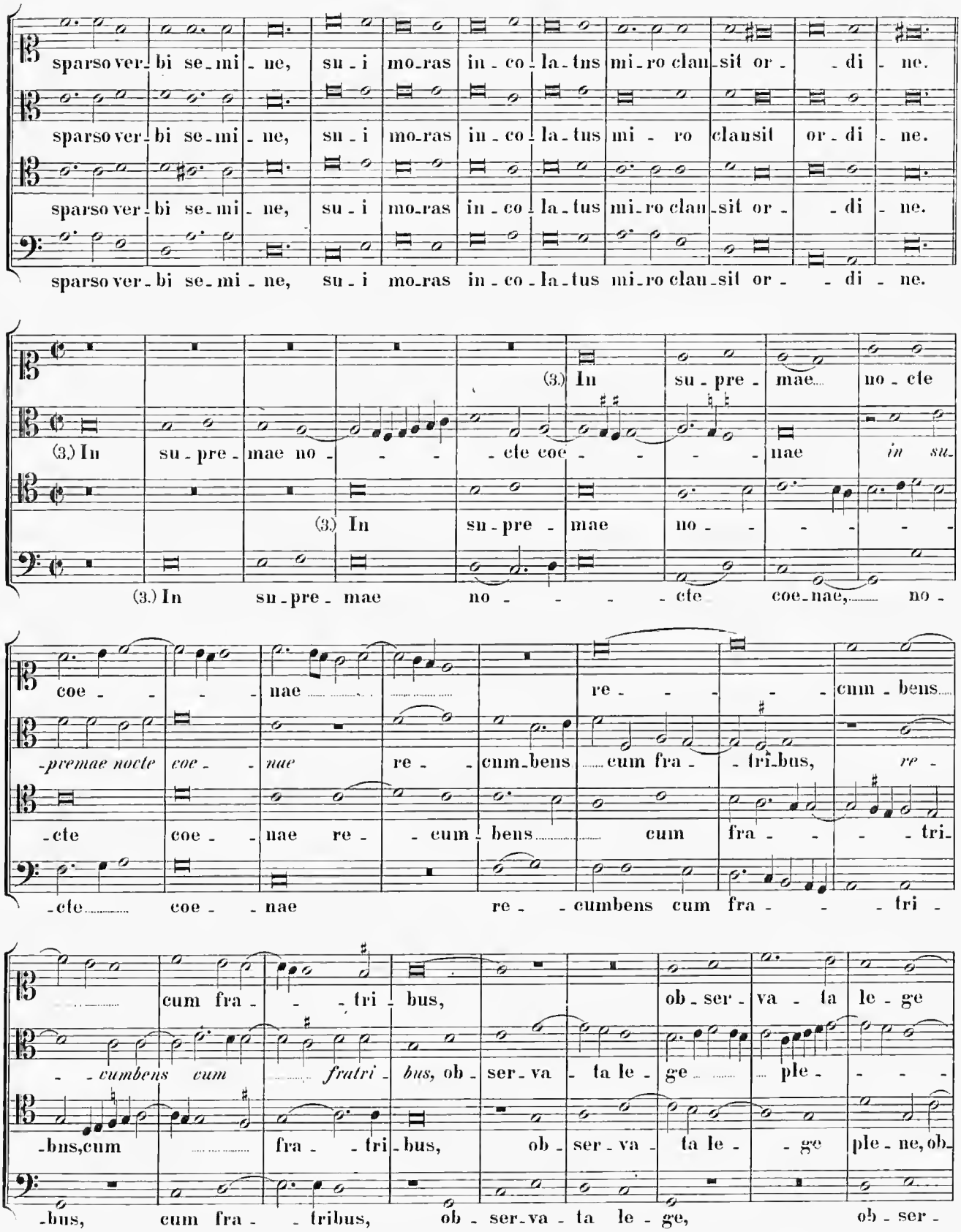
sparso ver-bi se-mi-ne, su-i mo-ras in-co-la-tus mi-ro clau-sit or-di-ne.
sparso ver-bi se-mi-ne, su-i mo-ras in-co-la-tus mi-ro clausit or-di-ne.
sparso ver-bi se-mi-ne, su-i mo-ras in-co-la-tus mi-ro clau-sit or-di-ne.
sparso ver-bi se-mi-ne, su-i mo-ras in-co-la-tus mi-ro clau-sit or-di-ne.
(3.) In su-pre-mae no-cte coe-nae,
(3.) In su-pre-mae no-cte
(3.) In su-pre-mae no-cte
(3.) In su-pre-mae no-cte coe-nae in su-
(3.) In su-pre-mae no-cte coe-nae, no-
coe-nae re-cum-bens cum fra-tri-bus, re-
-premae nocte coe-nae re-cum-bens cum fra-tri-
-cte coe-nae re-cum-bens cum fra-tri-
-cte coe-nae re-cumbens cum fra-tri-
cum fra-tri-bus, ob-ser-va-ta le-ge
-cumbens cum fratri-bus, ob-ser-va-ta le-ge ple-
-bus, cum fra-tri-bus, ob-ser-va-ta le-ge ple-ne, ob-
-bus, cum fra-tribus, ob-ser-va-ta le-ge, ob-ser-

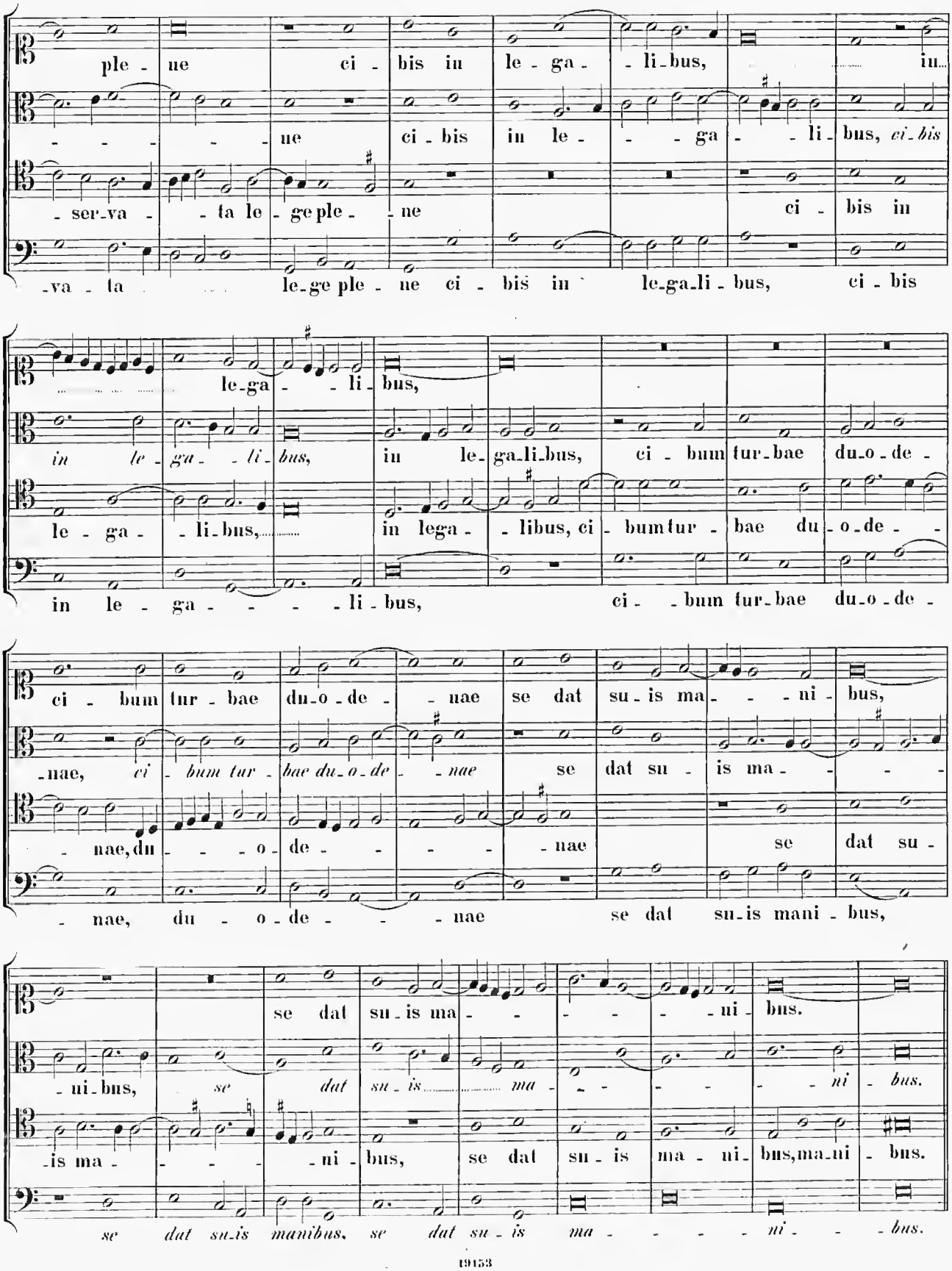
ple - ne ci - bis in le - ga - li - bus, in
ne ci - bis in le - ga - li - bus, ci - bis
- ser - va - ta le - ge ple - ne ci - bis in
- va - ta le - ge ple - ne ci - bis in le - ga - li - bus, ci - bis
le - ga - li - bus,
in le - ga - li - bus, in le - ga - li - bus, ci - bum tur - bae du - o - de -
le - ga - li - bus, in lega - libus, ci - bum tur - bae du - o - de -
in le - ga - li - bus, ci - bum tur - bae du - o - de -
ci - bum tur - bae du - o - de - nae se dat su - is ma - ni - bus,
- nae, ci - bum tur - bae du - o - de - nae se dat su - is ma -
- nae, du - o - de - nae se dat su -
- nae, du - o - de - nae se dat su - is mani - bus,
se dat su - is ma - ni - bus.
- ni - bus, se dat su - is ma - ni - bus.
- is ma - ni - bus, se dat su - is ma - ni - bus, ma - ni - bus.
se dat su - is manibus, se dat su - is ma - ni - bus.

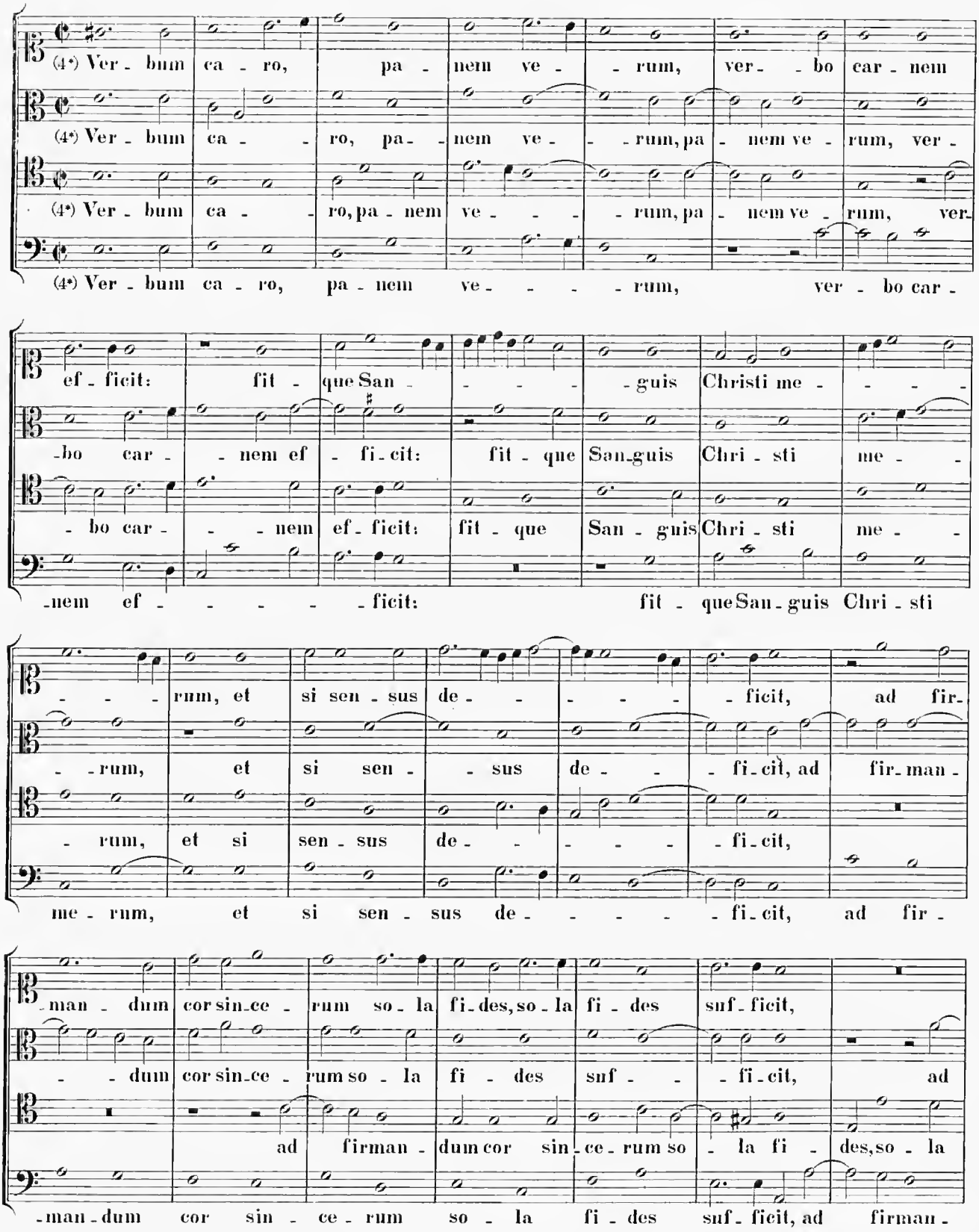

*) Vide notam ad Stropham 2. „Nobis datus".

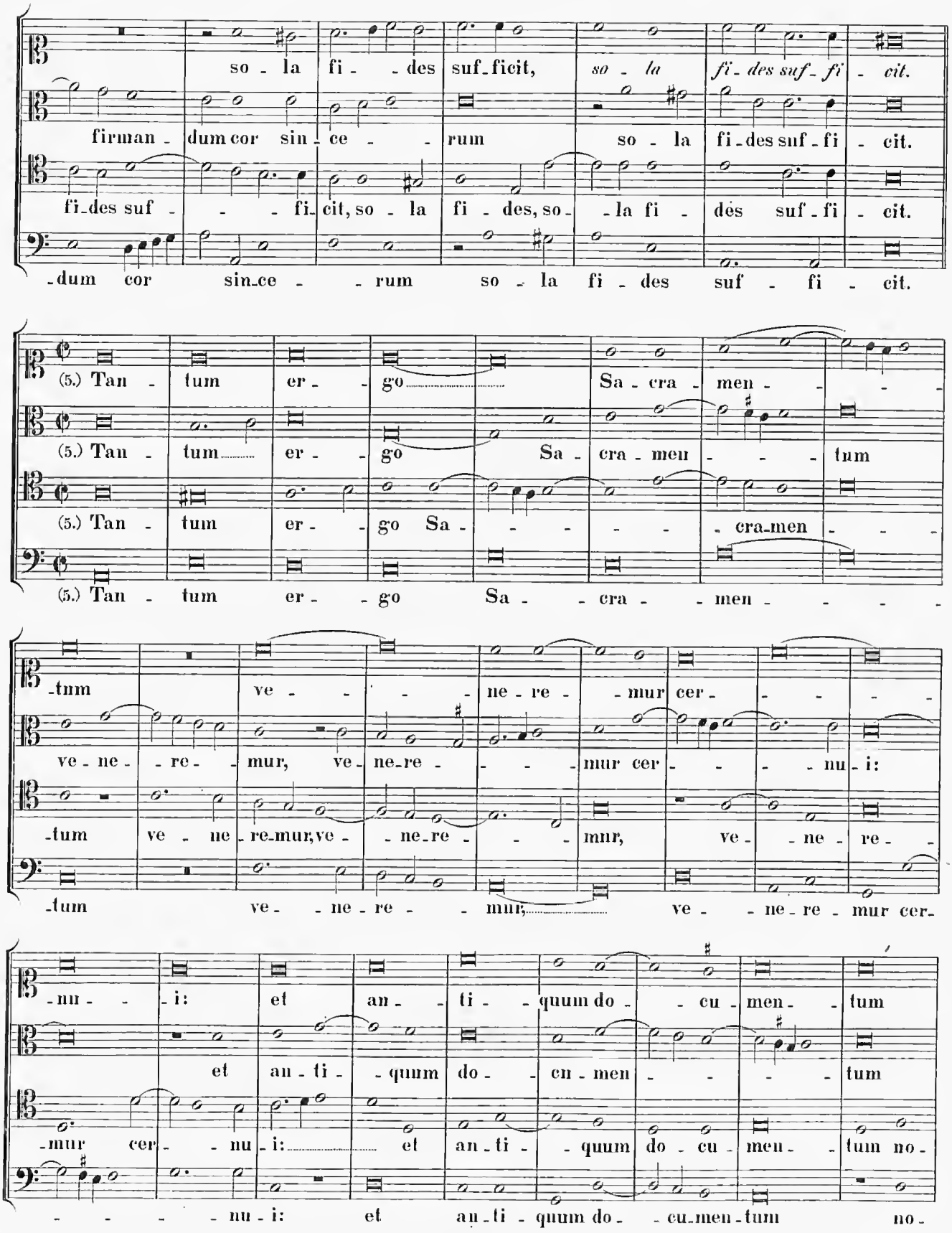
so - la fi - - des suf-ficit, so - la fi-des suf-fi - cit.
firman - dum cor sin - ce - - rum so - la fi-des suf-fi - cit.
fi-des suf - - - fi-cit, so - la fi - des, so - -la fi - des suf-fi - cit.
-dum cor sin-ce - - rum so - la fi - des suf - fi - cit.
(5.) Tan - tum er - - go Sa - cra - men - - -
(5.) Tan - tum er - go Sa - cra - men - tum
(5.) Tan - tum er - - go Sa - - - - - cra-men - - -
(5.) Tan - tum er - - go Sa - - cra - - men - - - -
-tum ve - - - - ne-re - - mur cer - - - -
ve-ne - - re - - mur, ve-ne-re - - - mur cer - - - - nu - i:
-tum ve - ne - re-mur, ve - - ne-re - - - mur, ve - - ne - re - -
-tum ve - - ne - re - - mur; ve - - ne - re - mur cer-
-nu - - i: et an - - ti - - quum do - - cu - men - - tum
et an - ti - - quum do - - cu - men - - - - tum
-mur cer - - nu - i: et an - ti - - quum do - cu - men - - tum no -
- - - - nu - i: et an - ti - quum do - - cu-men-tum no -

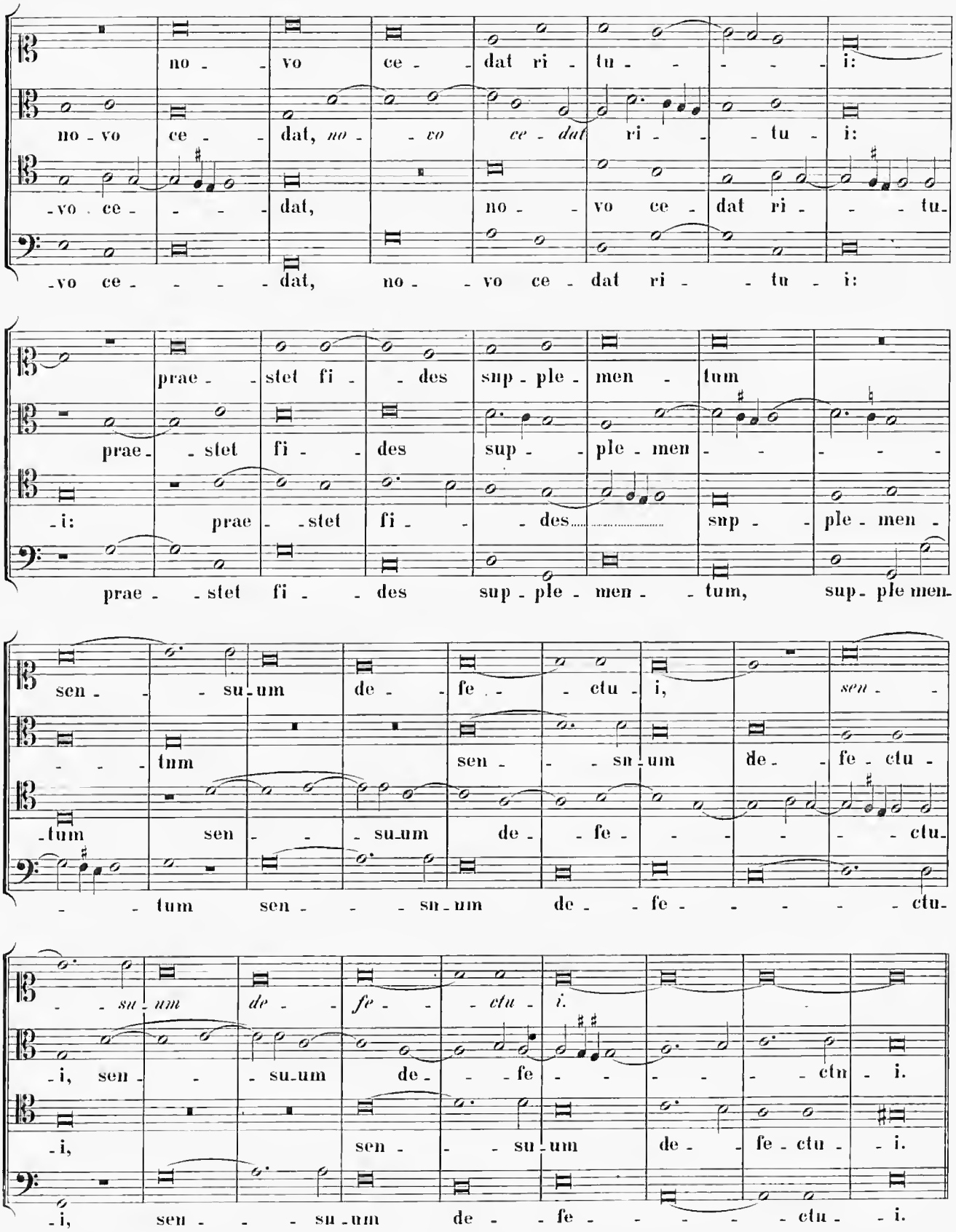
no - vo ce - dat ri - tu - - - - i:
no - vo ce - dat, no - - vo ce - dat ri - - tu - i:
- vo ce - - - - dat, no - vo ce - dat ri - - tu -
- vo ce - - - - dat, no - vo ce - dat ri - - tu - i:
prae - stet fi - des sup - ple - men - tum
prae - stet fi - des sup - ple - men - - - - -
- i: prae - stet fi - - des sup - - ple - men -
prae - - stet fi - - des sup - ple - men - - tum, sup - ple men -
sen - - su - um de - fe - - ctu - i, sen -
- - - tum sen - - su - um de - fe - ctu -
- tum sen - - su - um de - fe - - - - - ctu -
- - tum sen - - - su - um de - - fe - - - - - ctu -
- - su - um de - fe - - ctu - i.
- i, sen - - su - um de - - fe - - - - - ctu - i.
- i, sen - - su - um de - fe - ctu - - i.
- i, sen - - - su - um de - - fe - - - - - ctu - - i.

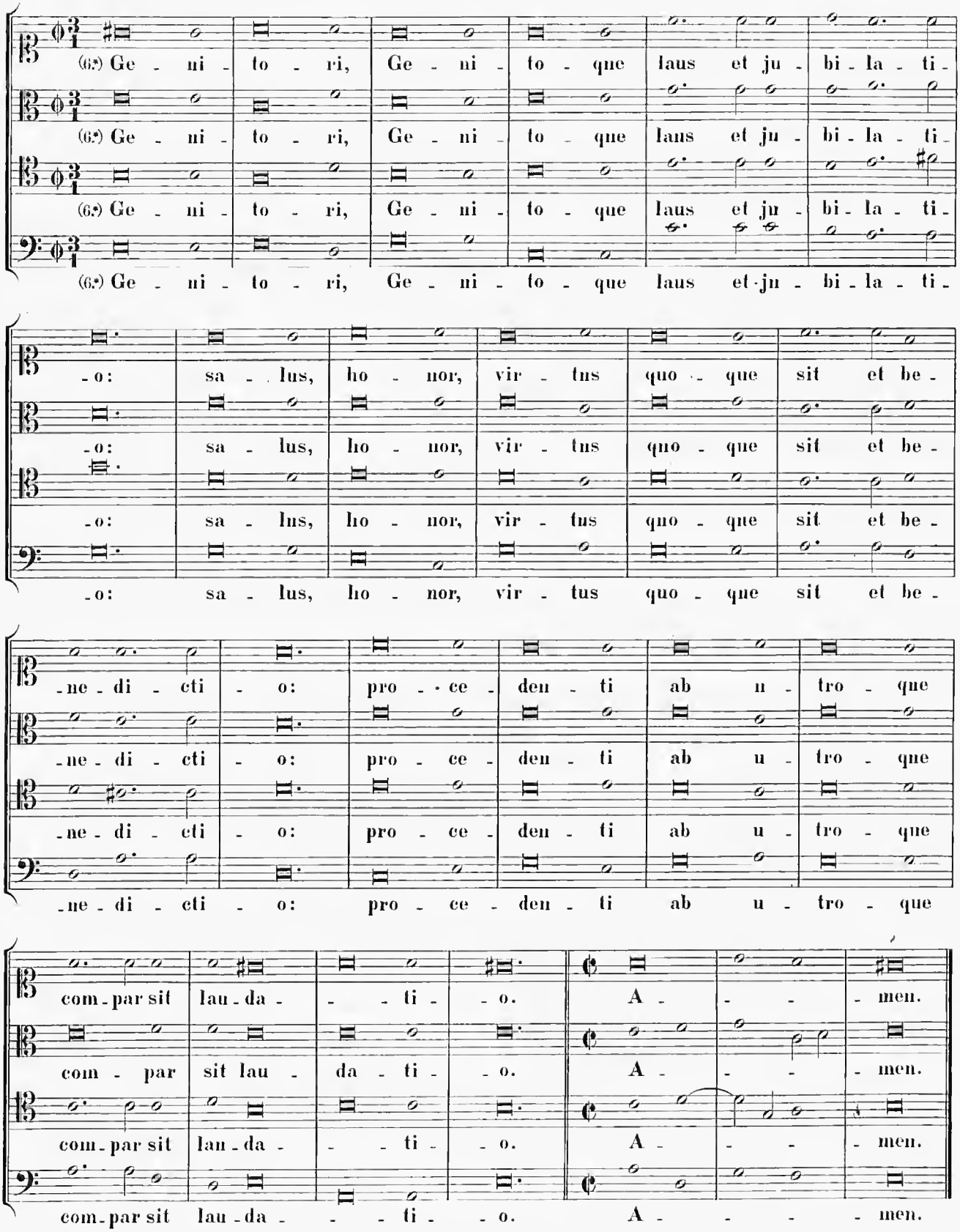

*) Vide notam ad Stropham 2. „Nobis datus".

7.

Antiphona: „Pueri Hebraeorum".

4 vocum.

In archivo Capellae Juliae sine nomine auctoris; in capella Lateranensi mazzo IV. № 6 legitur: Prenestinus.

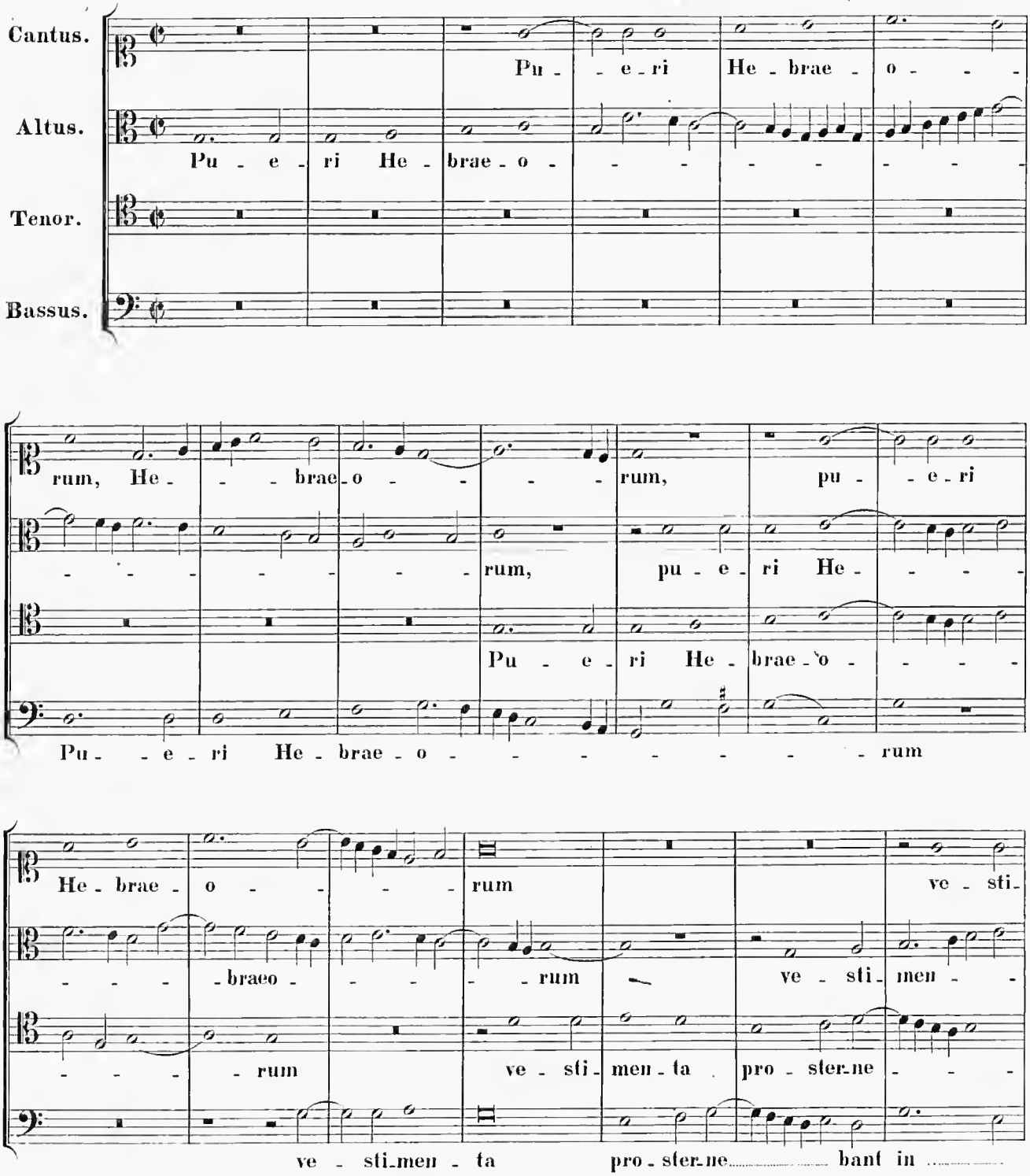

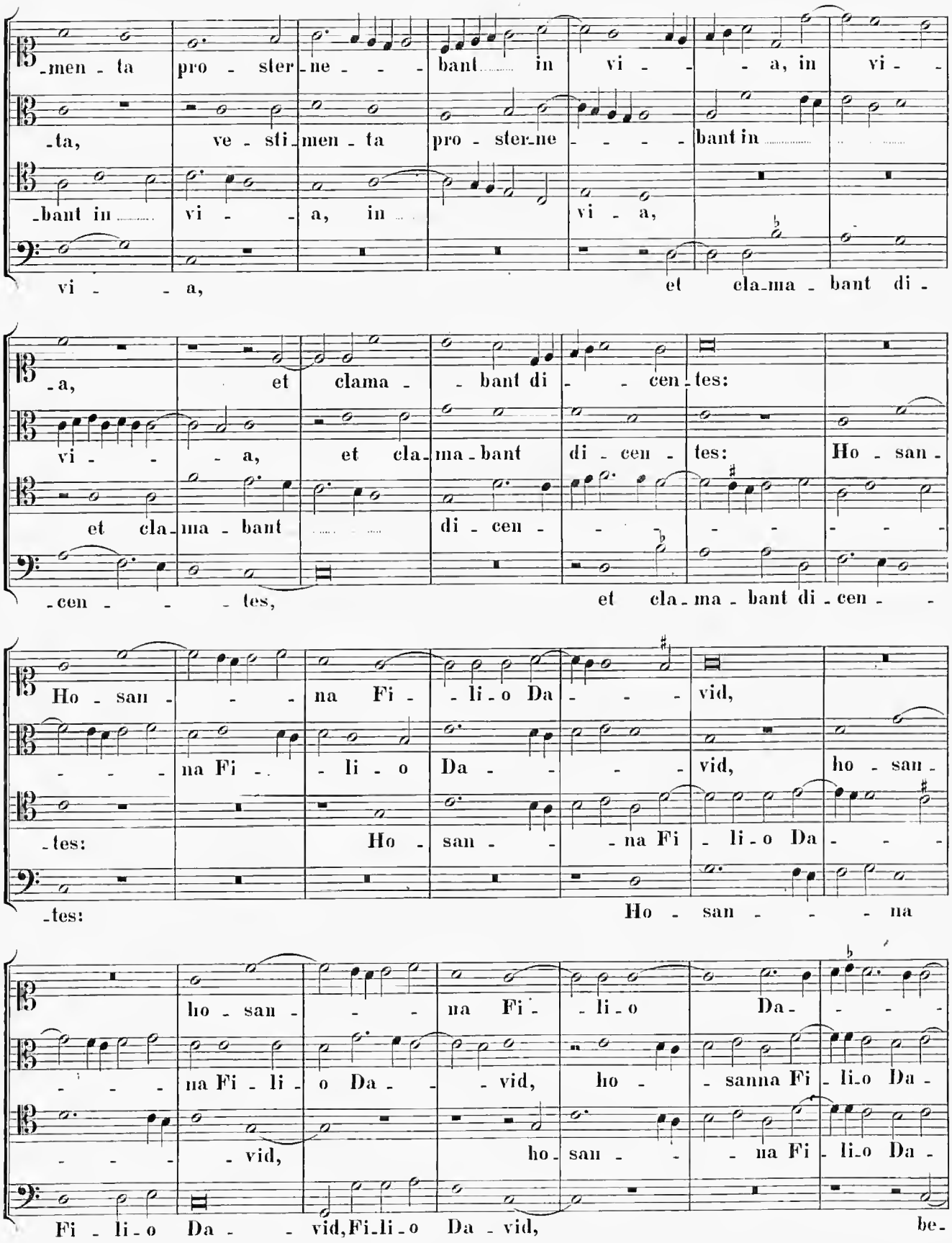
-men - ta pro - ster - ne - - - bant in vi - - - a, in vi -
-ta, ve - sti - men - ta pro - ster - ne - - - - bant in
-bant in vi - - a, in vi - a,
vi - - - a, et cla - ma - bant di -
-a, et clama - - bant di - - cen - tes:
vi - - - a, et cla - ma - bant di - cen - tes: Ho - san -
et cla - ma - bant di - cen - - - - - - - -
-cen - - - - tes, et cla - ma - bant di - cen - -
Ho - san - - - na Fi - - li - o Da - - - vid,
- - - - na Fi - - li - o Da - - - vid, ho - san -
-tes: Ho - san - - na Fi - li - o Da - - -
-tes: Ho - san - - - na
ho - san - - - na Fi - li - o Da - - - -
- - - - na Fi - li - o Da - - vid, ho - sanna Fi - li - o Da -
- - - - vid, ho - san - - na Fi - li - o Da -
Fi - li - o Da - - vid, Fi - li - o Da - vid, be -

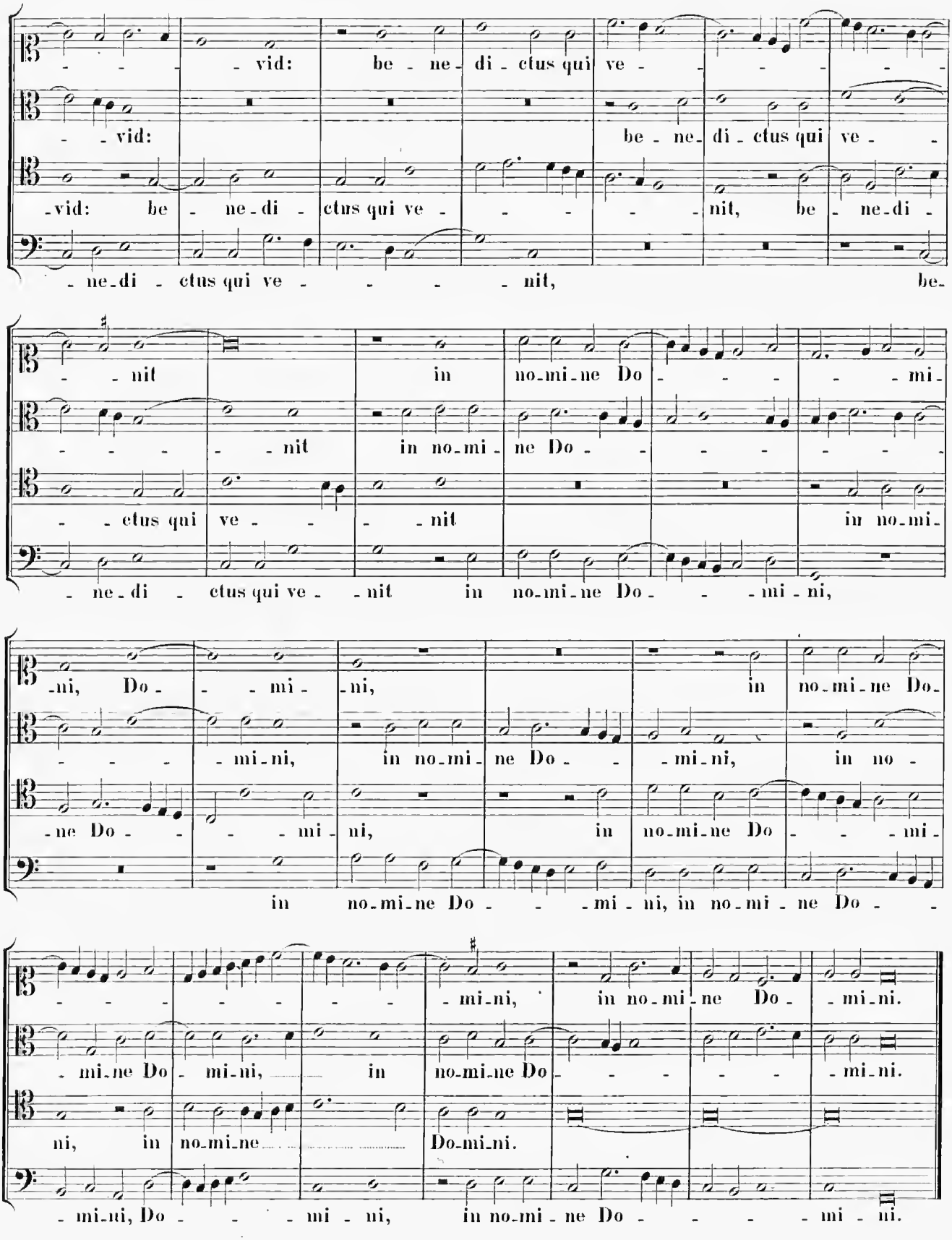
- - - - vid: be - ne - di - ctus qui ve - - - - - -
- - vid: be - ne - di - ctus qui ve - -
- vid: be - ne - di - ctus qui ve - - - - nit, be - ne - di -
- ne - di - ctus qui ve - - - - nit, be -
- - nit in no - mi - ne Do - - - - - mi -
- - - - - nit in no - mi - ne Do - - - - - -
- - ctus qui ve - - - nit in no - mi -
- ne - di - ctus qui ve - nit in no - mi - ne Do - - - mi - ni,
-ni, Do - - - mi - ni, in no - mi - ne Do -
- - - - mi - ni, in no - mi - ne Do - - mi - ni, in no -
- ne Do - - - - mi - ni, in no - mi - ne Do - - - mi -
in no - mi - ne Do - - - mi - ni, in no - mi - ne Do - -
- - - - - - - - - mi - ni, in no - mi - ne Do - mi - ni.
- mi - ne Do - mi - ni, in no - mi - ne Do - - - - - mi - ni.
ni, in no - mi - ne Do - mi - ni.
- mi - ni, Do - - - mi - ni, in no - mi - ne Do - - - - mi - ni.

8.

Ex Hymno: „Pange lingua“. (5. Str.)

4 vocum.

In collectione 8 fasciculorum p. 19. Prenestinus.

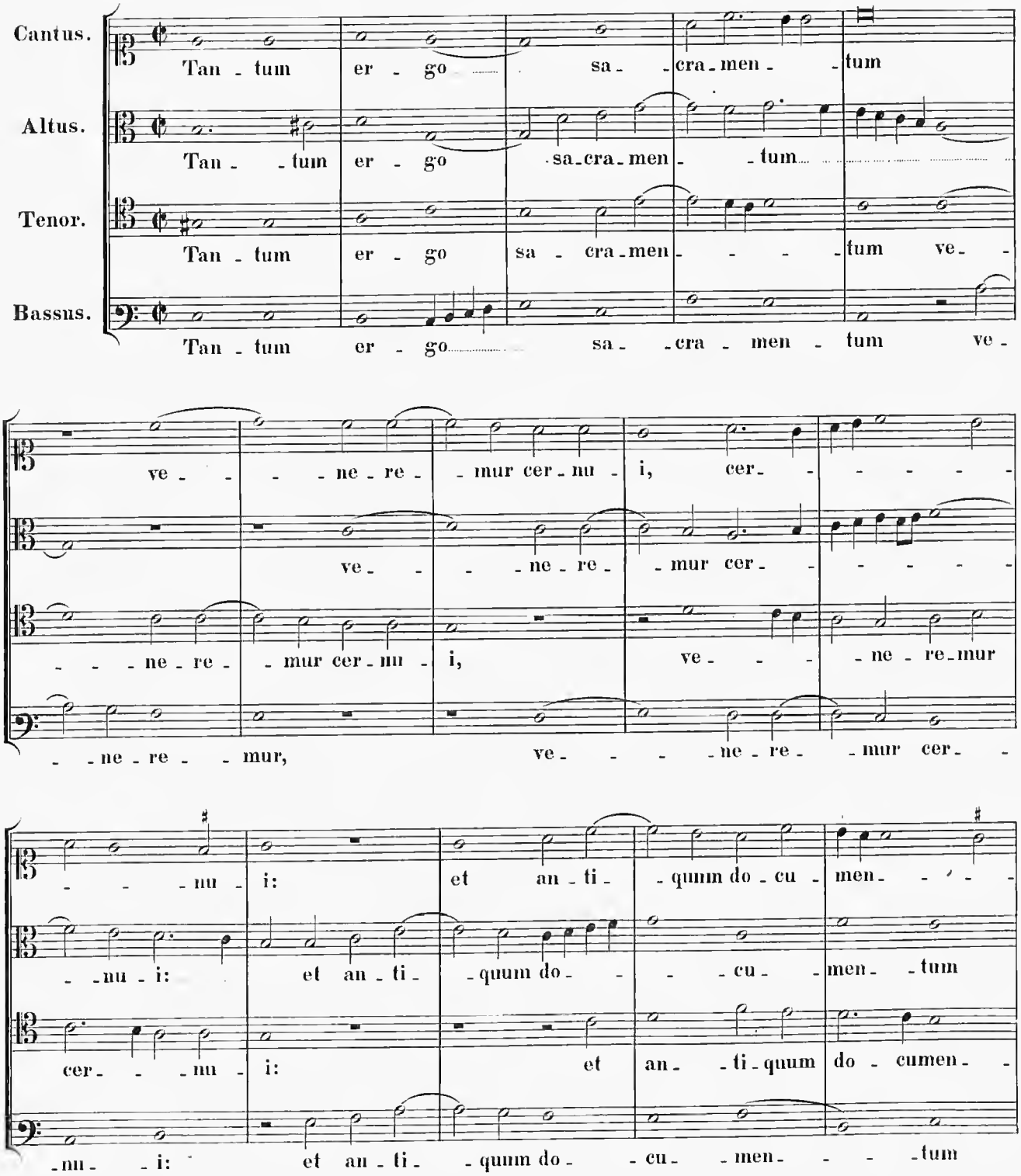

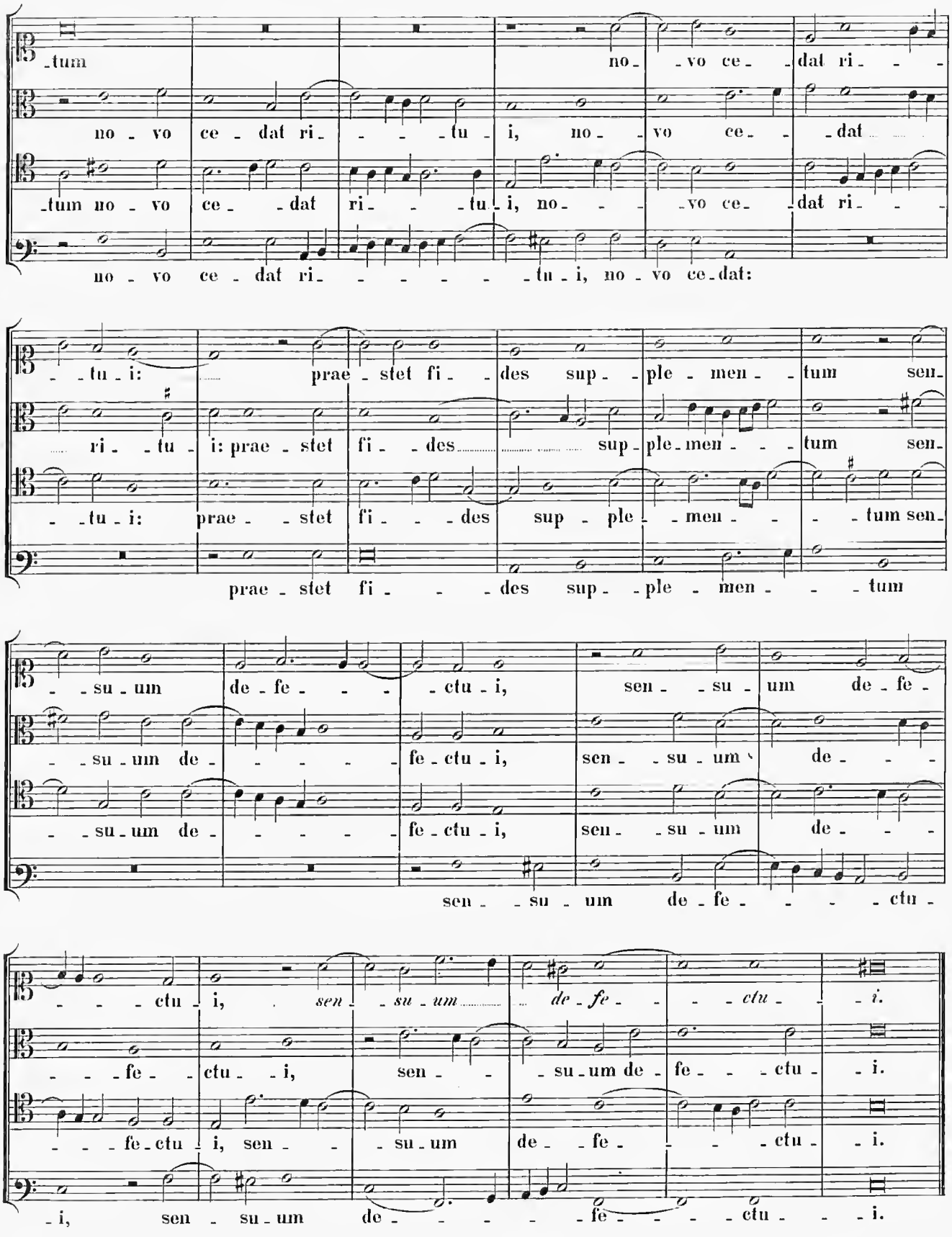
-tum no - vo ce - dat ri - - -
no - vo ce - dat ri - - - - tu - i, no - vo ce - - dat
-tum no - vo ce - dat ri - - - tu - i, no - - - vo ce - dat ri - - -
no - vo ce - dat ri - - - - - - tu - i, no - vo ce - dat:
- tu - i: prae - stet fi - des sup - ple - men - tum sen -
ri - tu - i: prae - stet fi - des sup - ple - men - - - tum sen -
- tu - i: prae - stet fi - - des sup - ple - men - - - tum sen -
prae - stet fi - - - des sup - ple - men - - - tum
- su - um de - fe - - - ctu - i, sen - su - um de - fe -
- su - um de - - - - - fe - ctu - i, sen - su - um de - - -
- su - um de - - - - - fe - ctu - i, sen - su - um de - - -
sen - su - um de - fe - - - - ctu -
- - - ctu - i, *sen - su - um de - fe - - - ctu - - i.*
- - - fe - ctu - i, sen - - su - um de - fe - - ctu - i.
- - - fe - ctu - i, sen - - su - um de - fe - - - ctu - i.
- i, sen - su - um de - - - - - fe - - - ctu - - i.

9.

Hymnus: „Veni Creator Spiritus“.

4 vocum.

In Arch. Cap. Juliae sine nomine auctoris; in Archivo Lateranensi Cod. 61, fol. 130 legitur: Prenestinus.

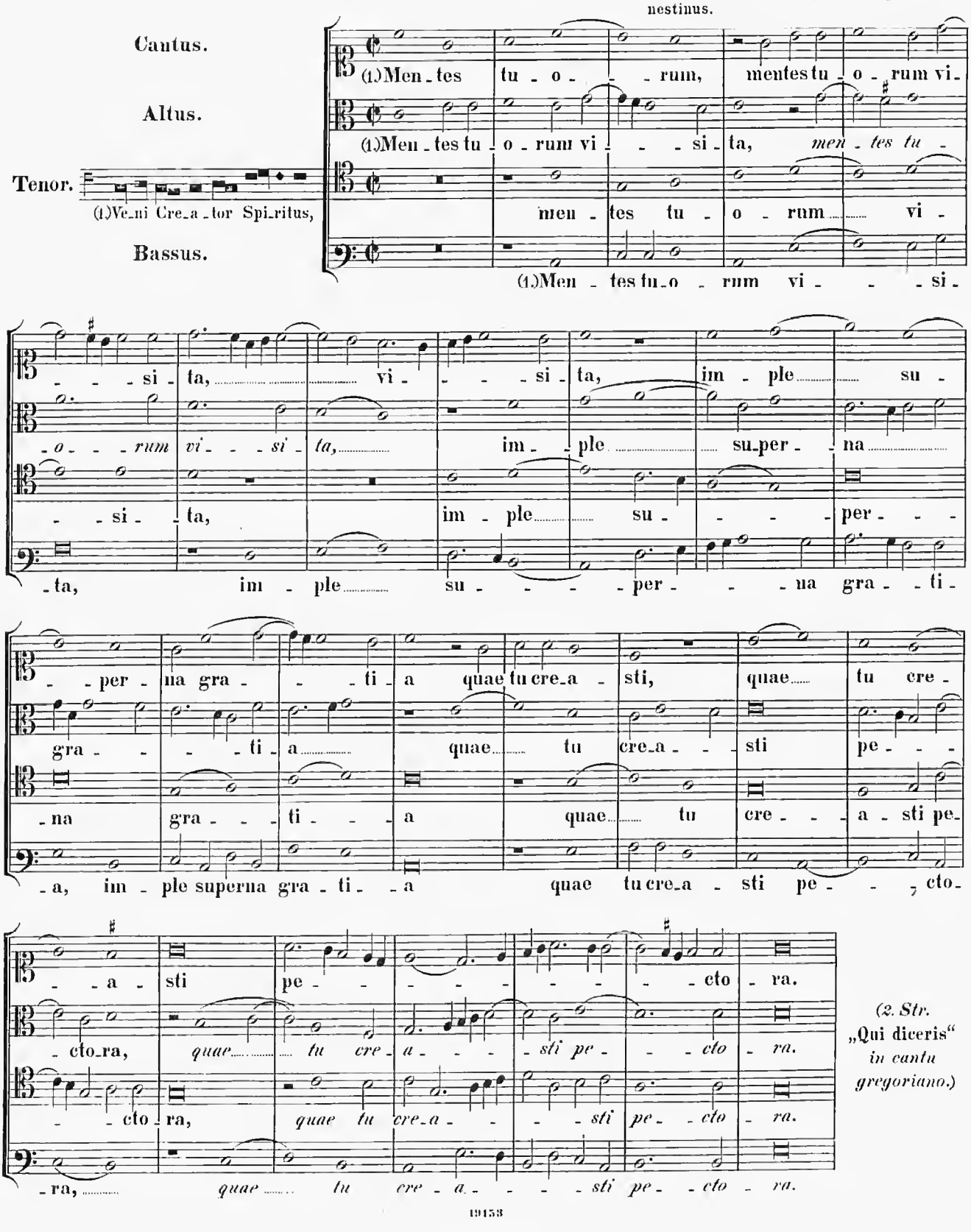

(2. Str. „Qui diceris“ in cantu gregoriano.)

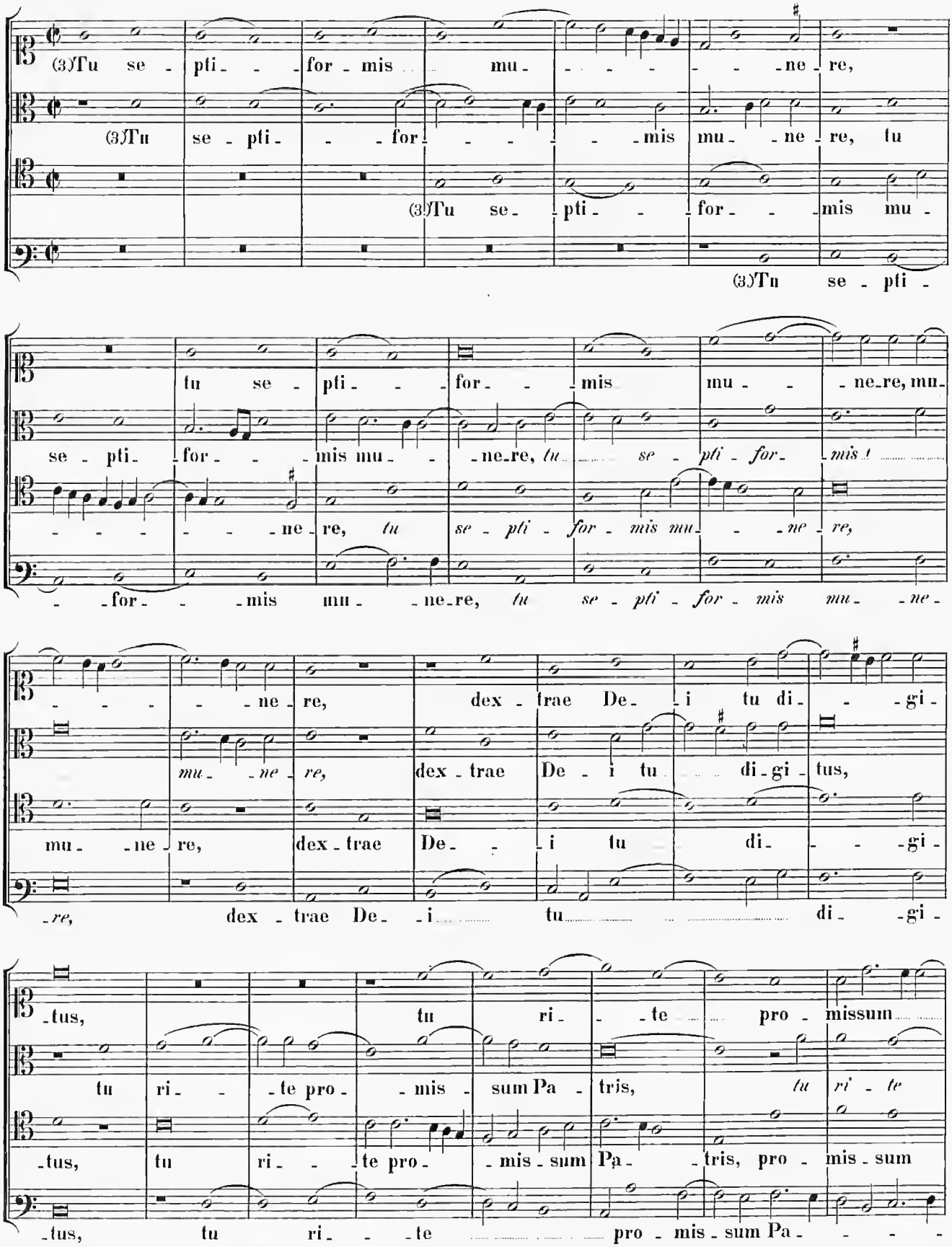
(3)Tu se - pti - - for - mis mu - - - - - - ne - re,
(3)Tu se - pti - - for - - - - - mis mu - ne - re, tu
(3)Tu se - pti - - for - - mis mu -
(3)Tu se - pti -
tu se - pti - - for - - mis mu - - ne-re, mu-
se - pti - for - - mis mu - - ne-re, tu se - pti - for - mis !
- - - - - - ne - re, tu se - pti - for - mis mu - - ne - re,
- - for - - mis mu - ne-re, tu se - pti - for - mis mu - ne -
- - - - ne - re, dex - trae De - i tu di - - gi -
mu - ne - re, dex - trae De - i tu di - gi - tus,
mu - ne - re, dex - trae De - - i tu di - - gi -
re, dex - trae De - i tu di - gi -
-tus, tu ri - - te pro - missum
tu ri - - te pro - mis - sum Pa - tris, tu ri - te
-tus, tu ri - - te pro - - mis - sum Pa - tris, pro - mis - sum
-tus, tu ri - - te pro - mis - sum Pa - - - -

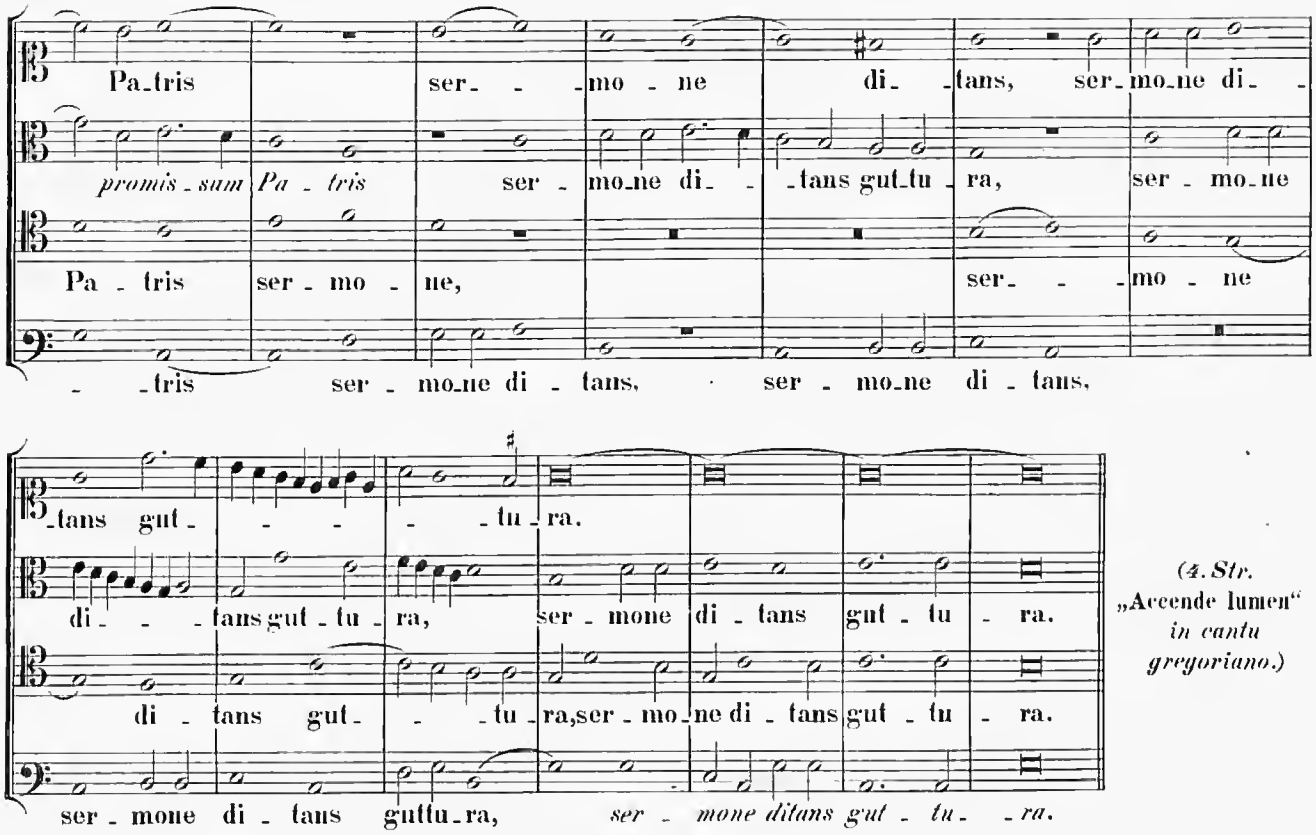

(4. Str. „Accende lumen" in cantu gregoriano.)

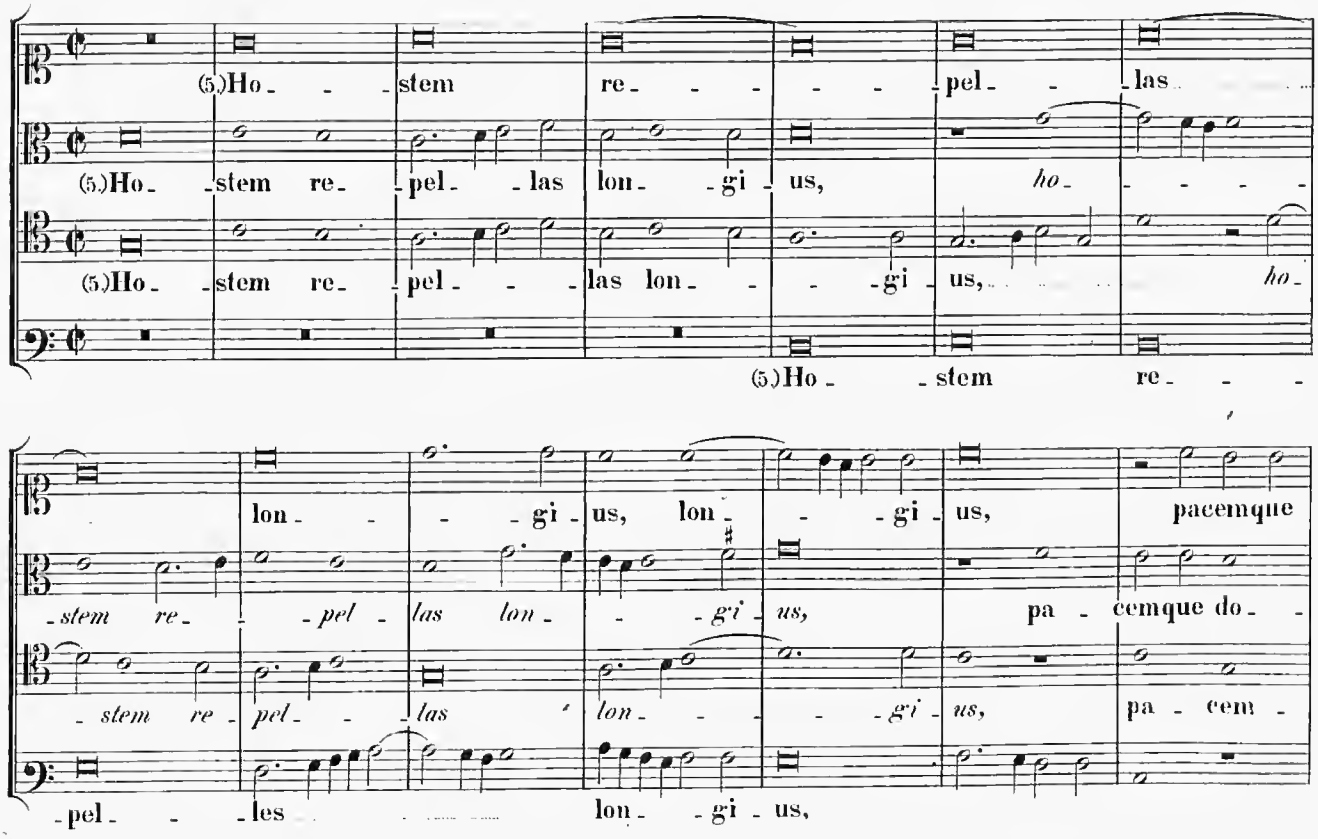

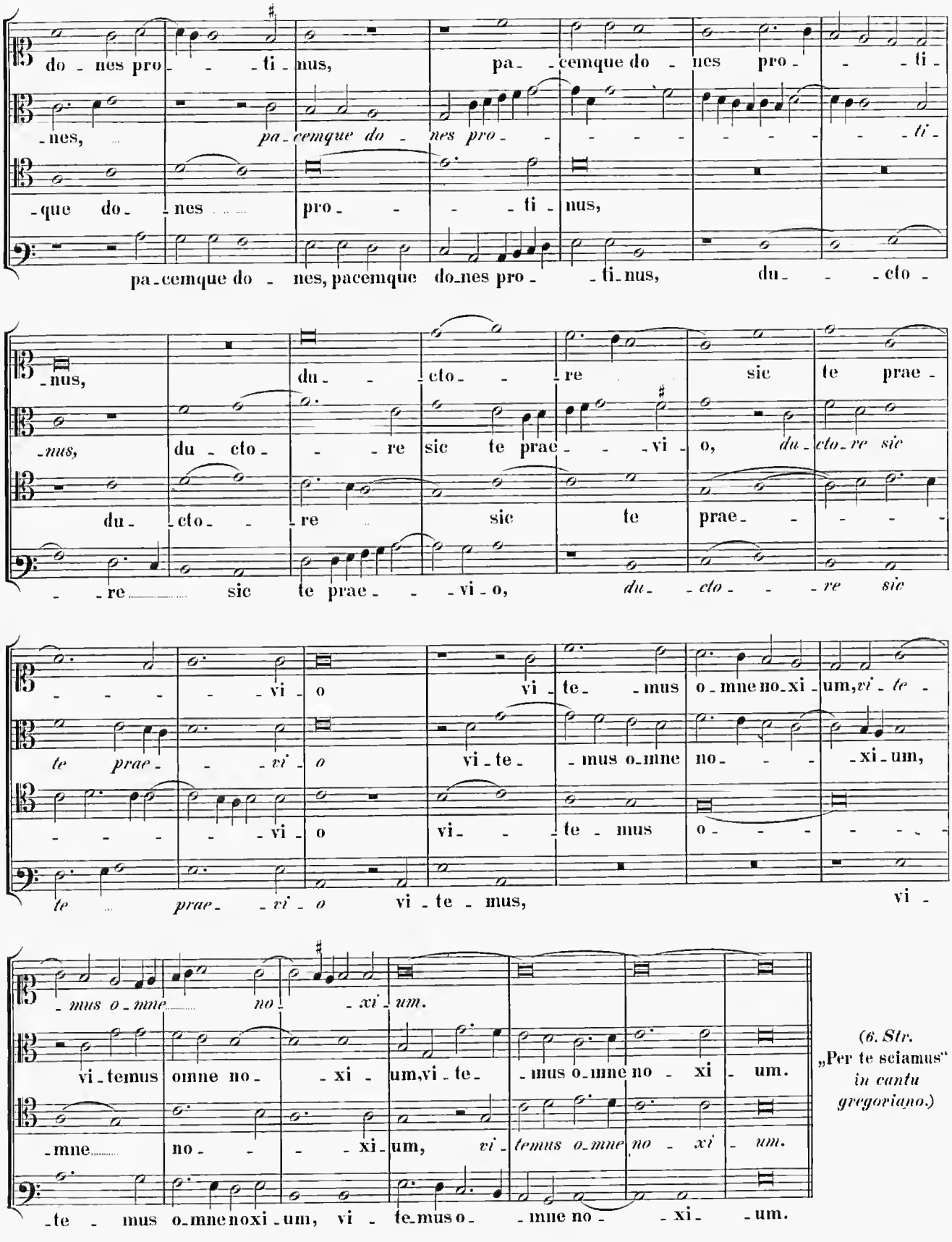

(*6. Str.* „Per te sciamus" *in cantu gregoriano.*)

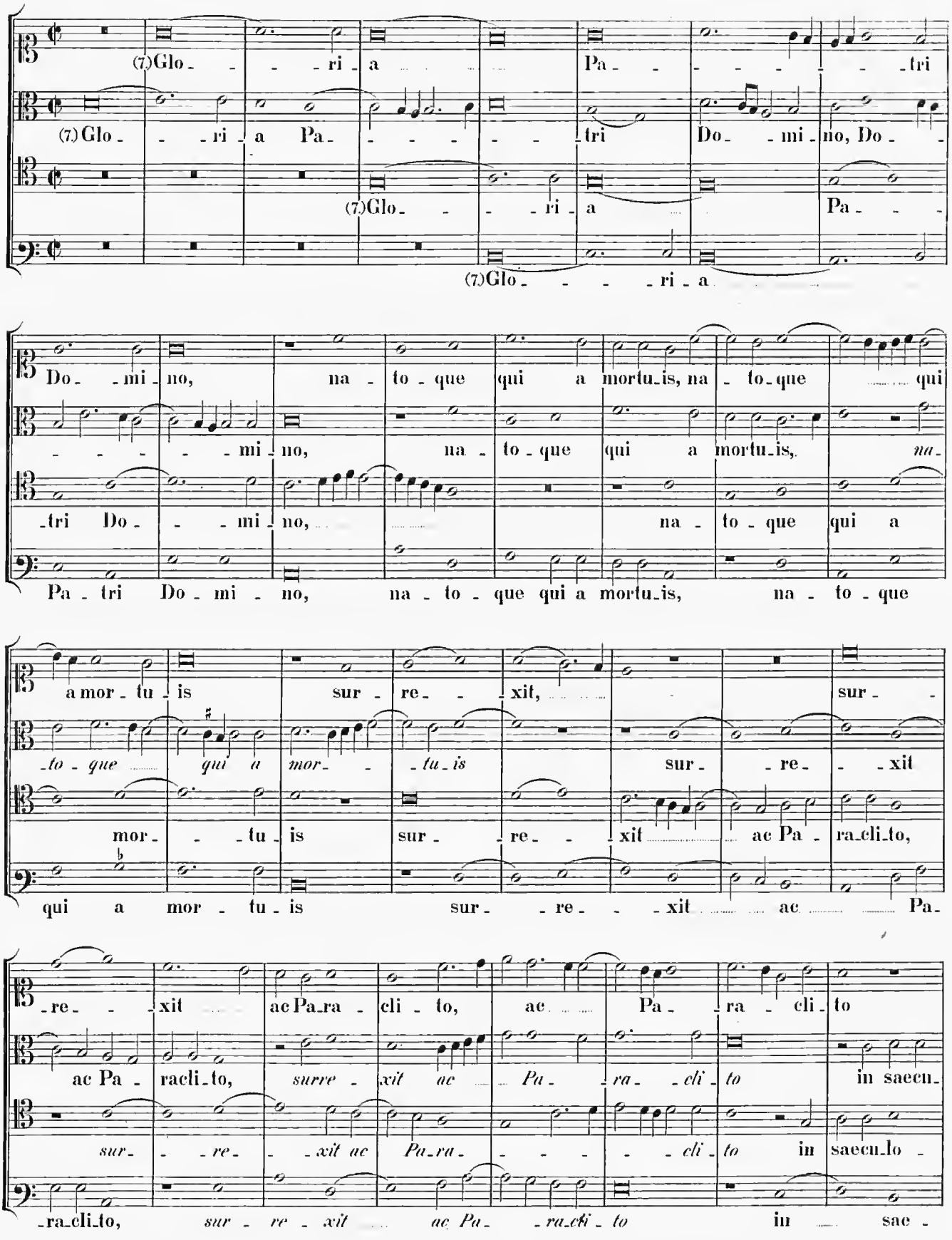
(7)Glo - - - ri - a Pa - - - - - - - tri
(7) Glo - - - ri - a Pa - - - - - tri Do - - mi - no, Do -
(7)Glo - - - ri - a Pa - - -
(7)Glo - - - - ri - a
Do - - mi - no, na - to - que qui a mortu_is, na - to_que qui
- - - - - - mi - no, na - to - que qui a mortu_is, na -
- tri Do - - mi - no, na - to - que qui a
Pa - tri Do - mi - no, na - to - que qui a mortu_is, na - to - que
a mor - tu - is sur - re - - xit, sur -
- to - que qui a mor - - tu_is sur - - re - - xit
mor - - - tu - is sur - - re - - xit ac Pa - ra_cli_to,
qui a mor - tu - is sur - - re - - - xit ac Pa -
- re - - xit ac Pa_ra - cli - to, ac Pa - - ra - cli - to
ac Pa - racli_to, surre - xit ac Pa - - ra - - cli - to in saecu -
sur - - re - - xit ac Pa_ra - - - - cli - to in saecu_lo -
- ra_cli_to, sur - re - xit ac Pa - - ra_cli - to in sae -

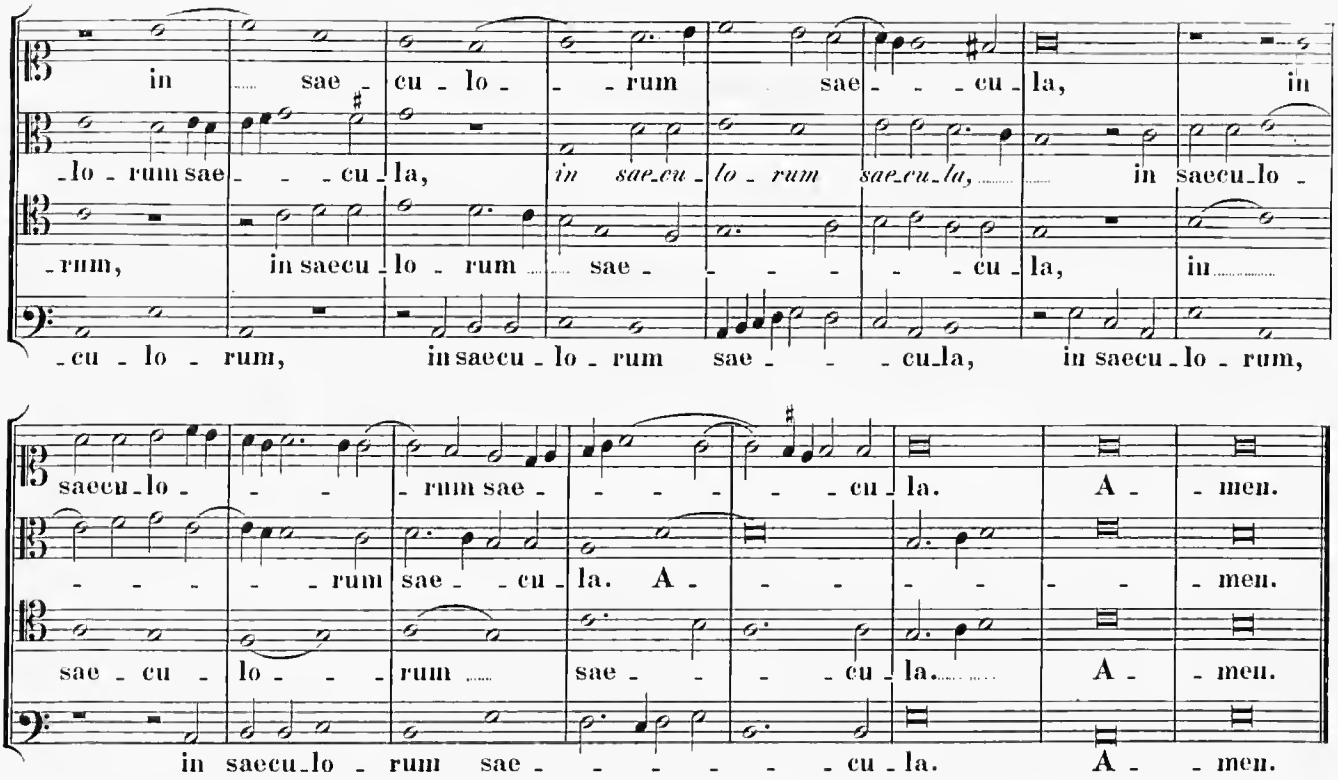

10.

Hymnus: „Vexilla Regis prodeunt".

4 vocum.

In collectione Ant. Corradini sine nomine, fol. 2. Op. dub. (?)

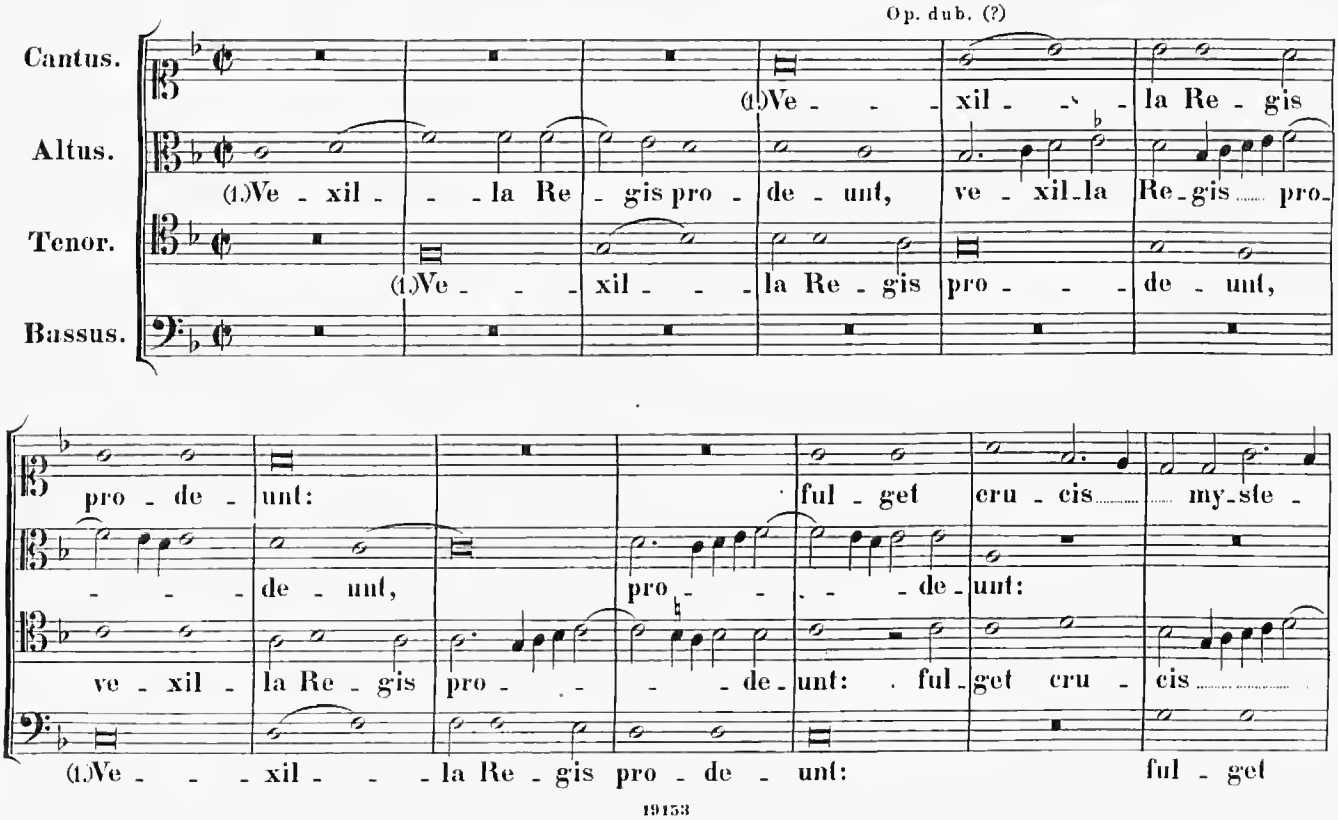

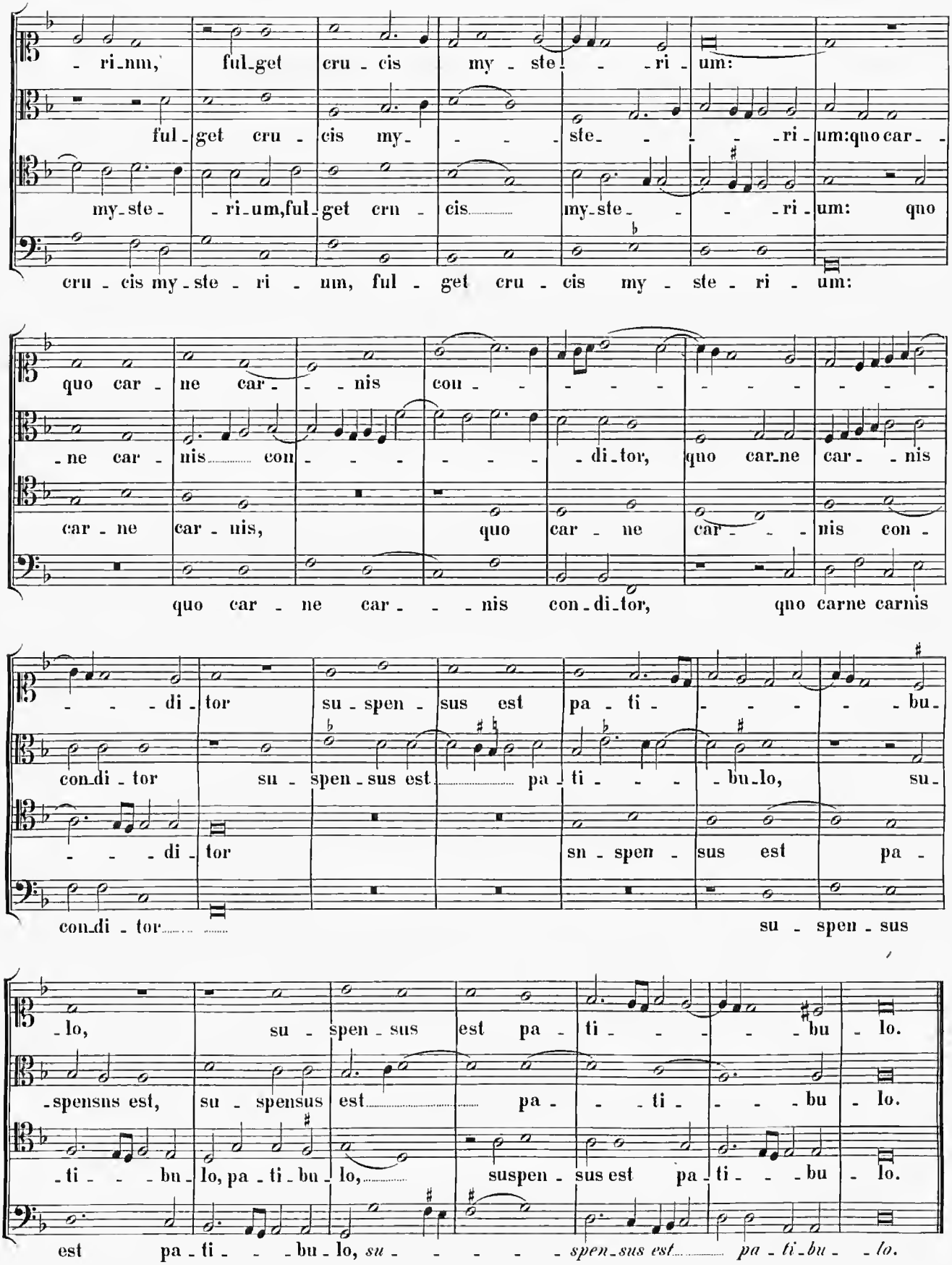
- ri-um, ful-get cru - cis my - ste - - ri - um:
ful - get cru - cis my - - - - ste - - - - - ri - um:quo car - -
my-ste - - ri-um,ful-get cru - cis my-ste - - - ri - um: quo
cru - cis my-ste - ri - um, ful - get cru - cis my - ste - ri - um:
quo car - ne car - - nis con - - - - - - - - - - -
- ne car - nis con - - - - - - di-tor, quo car-ne car - - nis
car - ne car - nis, quo car - ne car - - - nis con -
quo car - ne car - - - nis con-di-tor, quo carne carnis
- - - di - tor su - spen - sus est pa - ti - - - - - - bu -
con-di - tor su - spen - sus est pa - ti - - - - bu-lo, su -
- - - di - tor sn - spen - sus est pa -
con-di - tor su - spen - sus
- lo, su - spen - sus est pa - ti - - - - - bu - lo.
-spensns est, su - spensus est pa - - ti - - - bu - lo.
- ti - - - bu - lo, pa - ti - bu - lo, suspen - sus est pa - ti - - - bu - lo.
est pa - ti - - - bu - lo, su - - - - - spen-sus est pa - ti-bu - - lo.

11.

Responsorium: „Beata es Virgo“ cum II. parte „Ave Maria“.

8 vocum.

In collectione 8 fasciculorum. p. II. Prenestinus.

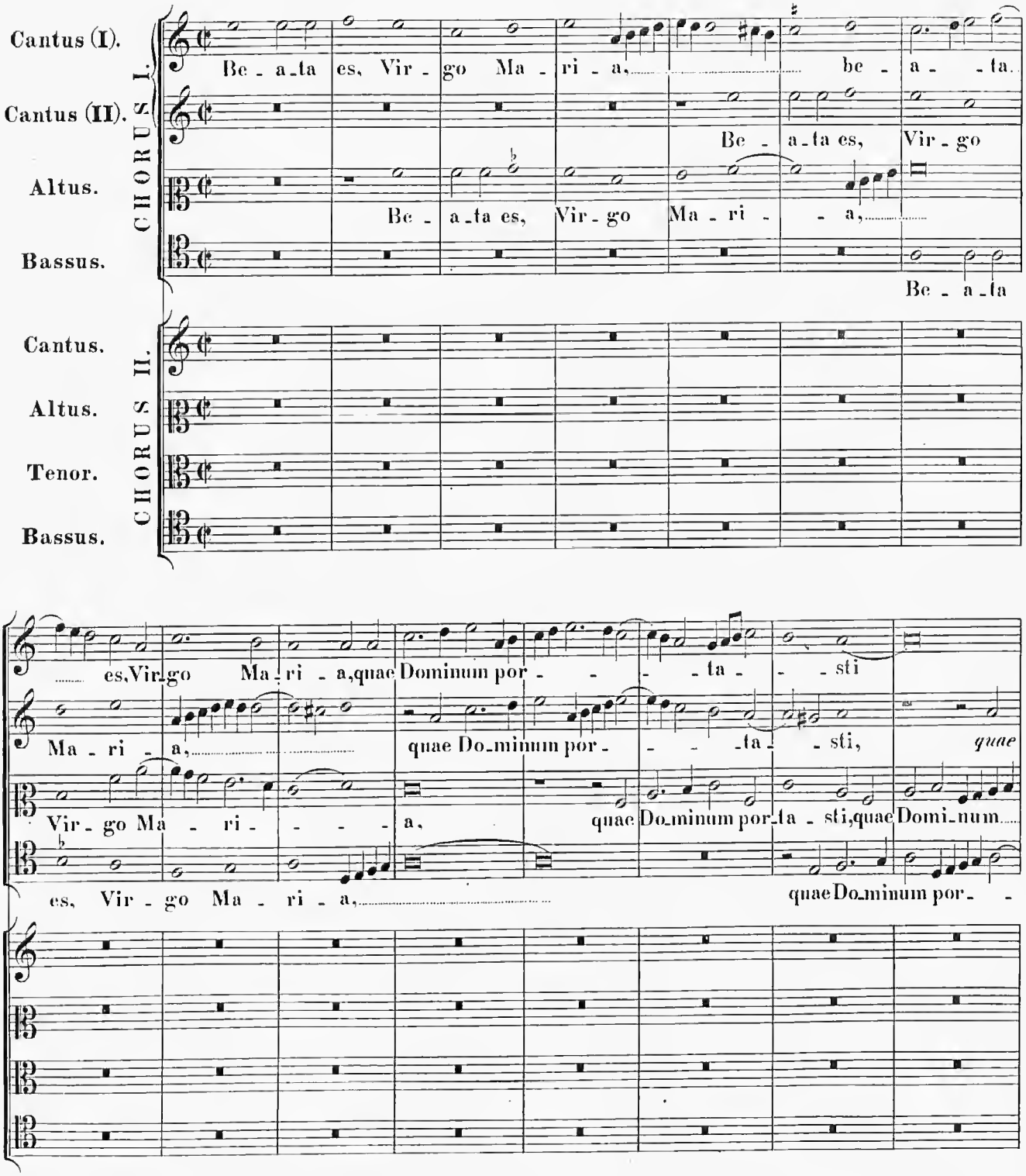

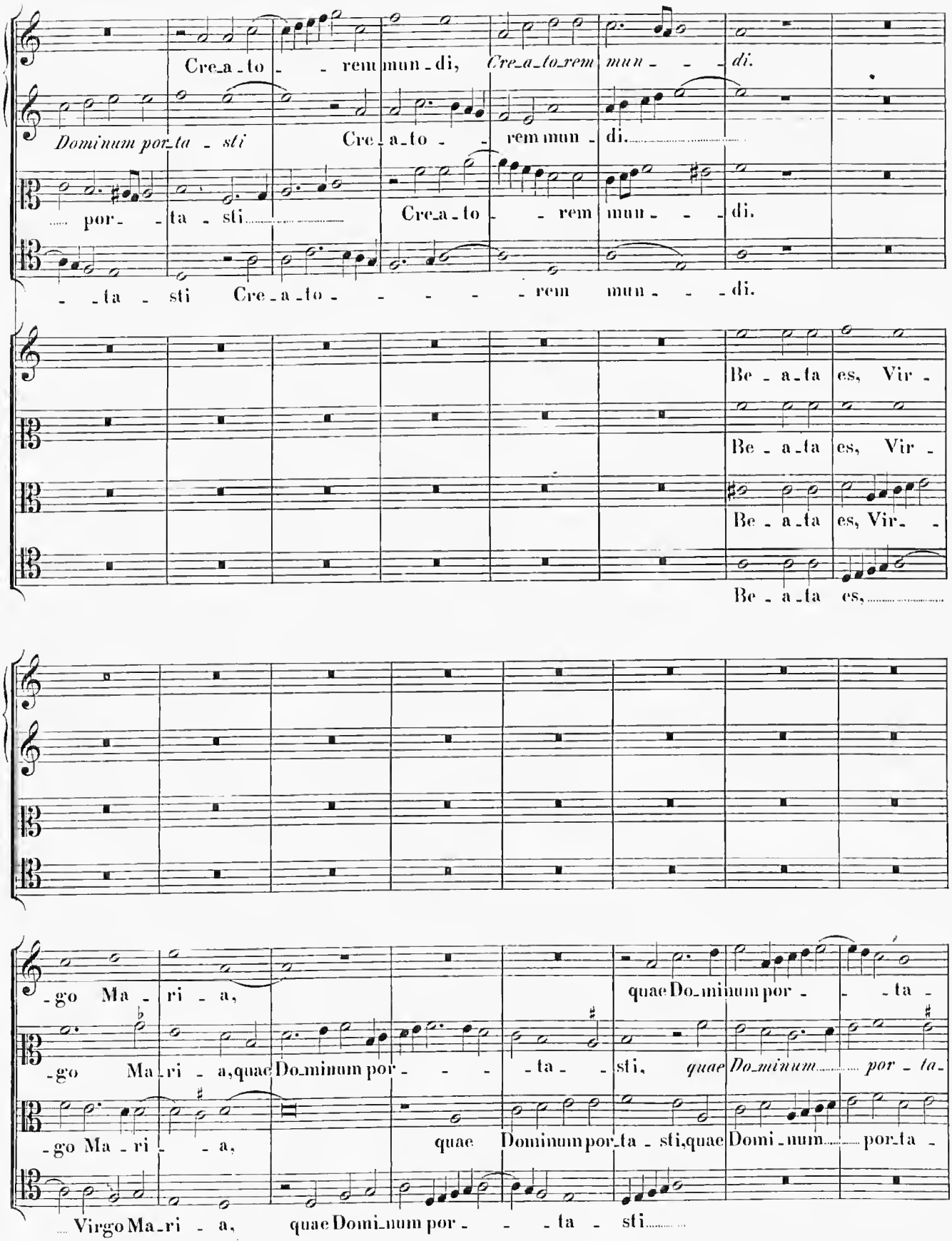
Cre_a_to_ rem mun_di, Cre_a_to_rem mun_ _ di.
Dominum por_ta_sti Cre_a_to_ rem mun_di.
por_ _ ta_sti Cre_a_to_ rem mun_ _ di.
_ ta_sti Cre_a_to_ _ _ _ rem mun_ _ di.
Be_a_ta es, Vir_
Be_a_ta es, Vir_
Be_a_ta es, Vir_
Be_a_ta es,
_go Ma_ri_a, quae Do_minum por_ _ ta_
_go Ma_ri_a, quae Do_minum por_ _ _ ta_ sti, quae Do_minum por_ta_
_go Ma_ri_ _ a, quae Dominum por_ta_sti, quae Domi_num por_ta_
Virgo Ma_ri_a, quae Domi_num por_ _ ta_sti

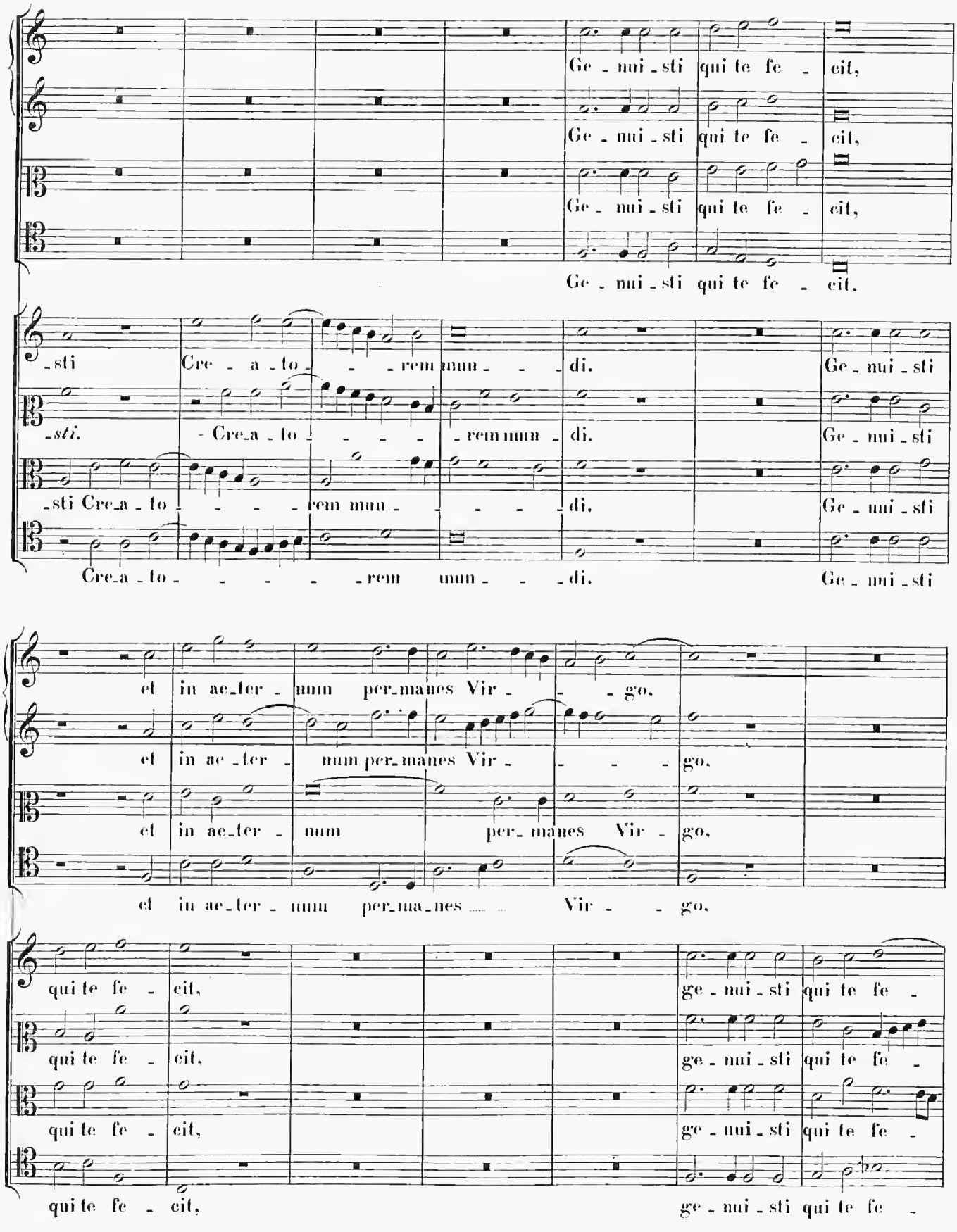
Ge - nui - sti qui te fe - cit,
Ge - nui - sti qui te fe - cit,
Ge - nui - sti qui te fe - cit,
Ge - nui - sti qui te fe - cit.
-sti Cre - a - to - - - rem mun - - - di. Ge - nui - sti
-sti. - Cre - a - to - - - - rem mun - di. Ge - nui - sti
-sti Cre - a - to - - - - rem mun - - - - di. Ge - nui - sti
Cre - a - to - - - - - rem mun - - - di. Ge - nui - sti
et in ae - ter - num per - manes Vir - - - go.
et in ae - ter - num per - manes Vir - - - go.
et in ae - ter - num per - manes Vir - go.
et in ae - ter - num per - ma - nes Vir - - go.
qui te fe - cit, ge - nui - sti qui te fe -
qui te fe - cit, ge - nui - sti qui te fe -
qui te fe - cit, ge - nui - sti qui te fe -
qui te fe - cit, ge - nui - sti qui te fe -

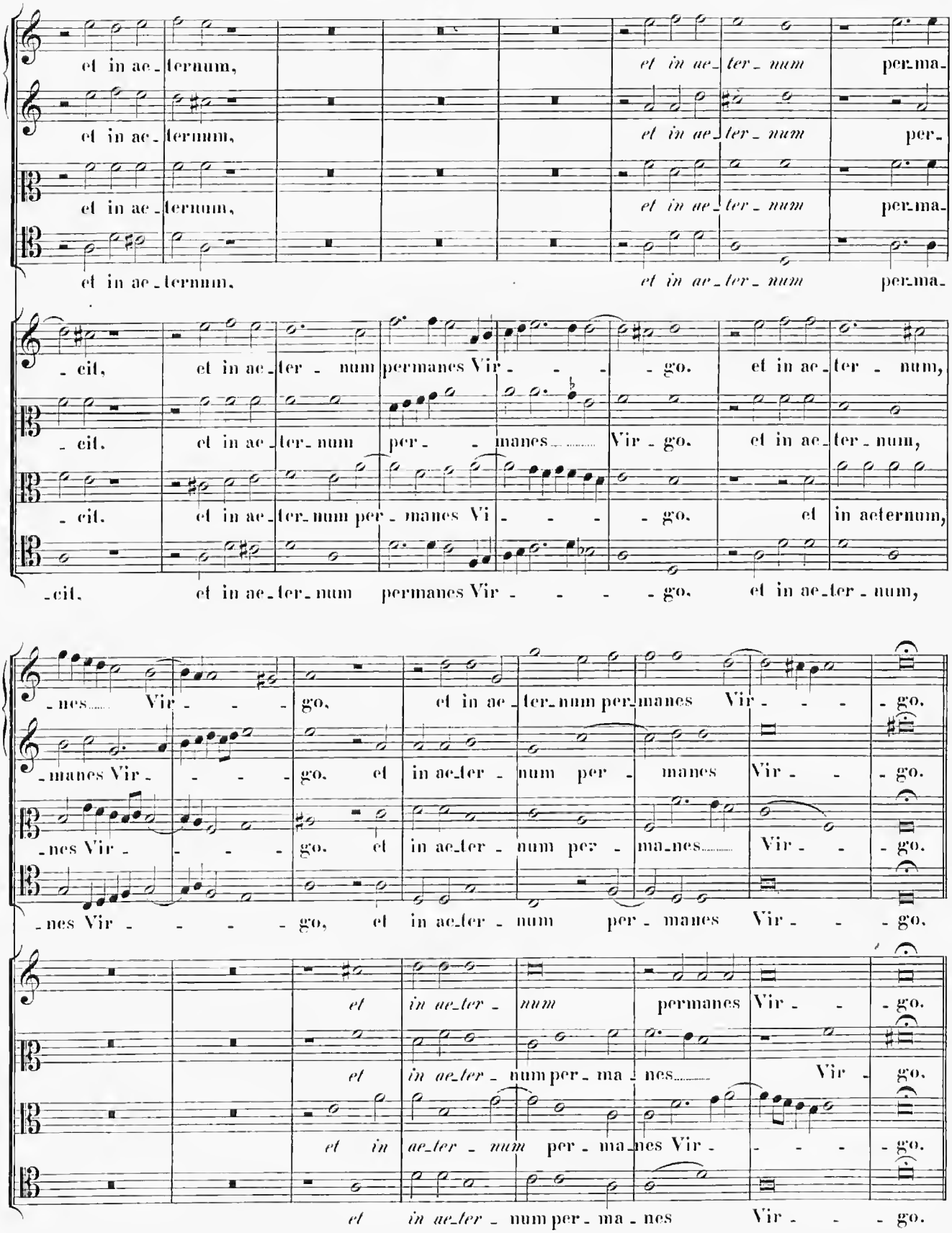
et in ae_ternum, et in ae_ter_num per_ma_
et in ae_ternum, et in ae_ter_num per_
et in ae_ternum, et in ae_ter_num per_ma_
et in ae_ternum, et in ae_ter_num per_ma_
_cit, et in ae_ter_num permanes Vir_ _ _ _go. et in ae_ter_num,
_cit. et in ae_ter_num per_ _ manes Vir_go. et in ae_ter_num,
_cit. et in ae_ter_num per_manes Vi_ _ _ _go. et in aeternum,
_cit. et in ae_ter_num permanes Vir_ _ _ _go. et in ae_ter_num,
nes Vir _ _ _go, et in ae_ter_num per_manes Vir_ _ _go.
manes Vir _ _ _go. et in ae_ter_num per_manes Vir_ _ _go.
nes Vir _ _ _go. et in ae_ter_num per_ma_nes Vir_ _ _go.
nes Vir _ _ _go, et in ae_ter_num per_manes Vir_ _ _go.
et in ae_ter_num permanes Vir_ _ _go.
et in ae_ter_num per_ma_nes Vir_ _ _go.
et in ae_ter_num per_ma_nes Vir_ _ _ _go.
et in ae_ter_num per_ma_nes Vir_ _ _go.

II. Pars.

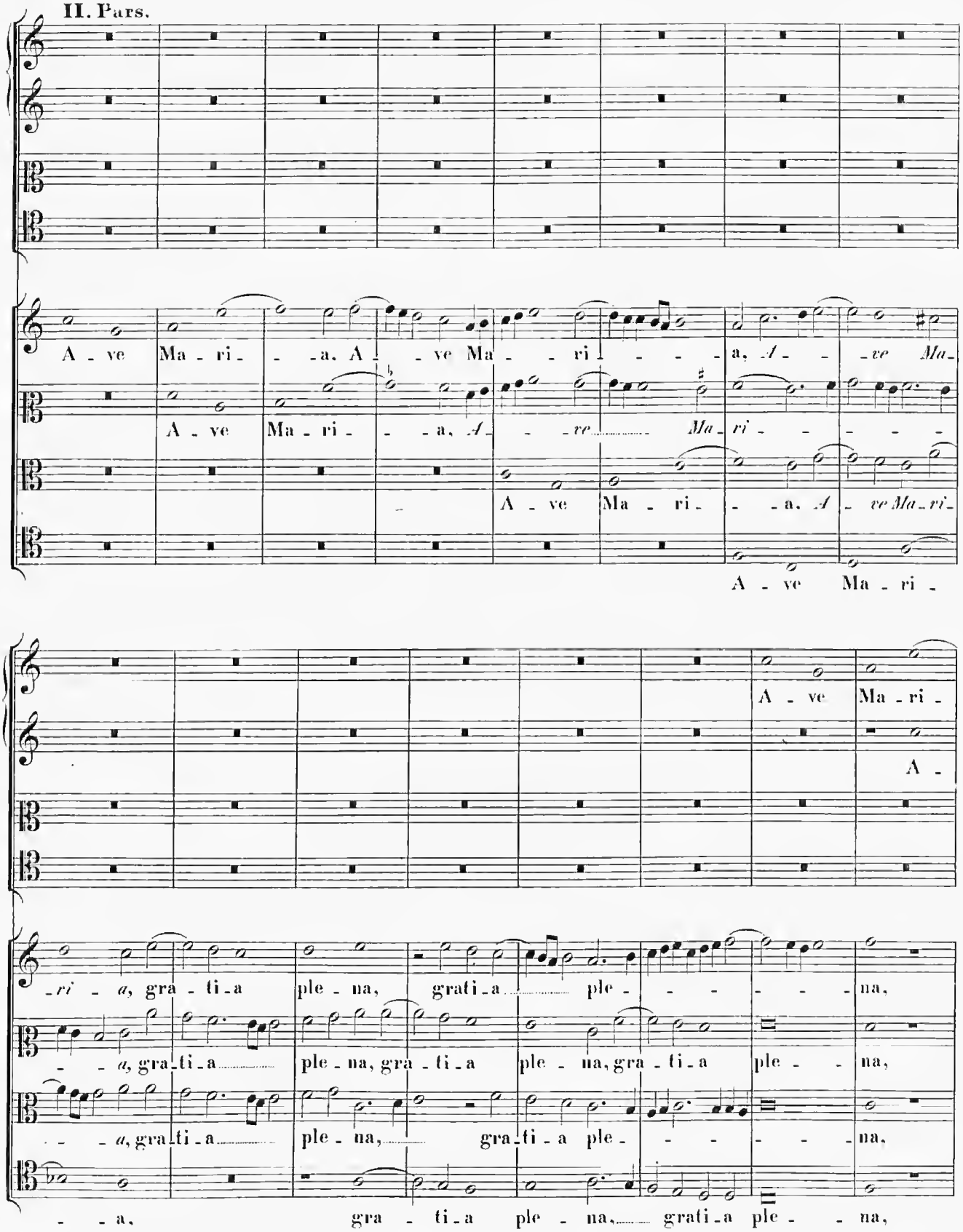
A - ve Ma - ri - - -a, A - - ve Ma - - ri - - - - a, A - - - ve Ma -
A - ve Ma - ri - - -a, A - - - ve Ma - ri - - - - -
A - ve Ma - ri - - -a, A - ve Ma - ri -
A - ve Ma - ri -
A -
-ri - a, gra - ti - a ple - na, grati - a ple - - - - - - na,
- - a, gra - ti - a ple - na, gra - ti - a ple - na, gra - ti - a ple - - na,
- - a, gra - ti - a ple - na, gra - ti - a ple - - - - - na,
- - a, gra - ti - a ple - na, grati - a ple - - na,

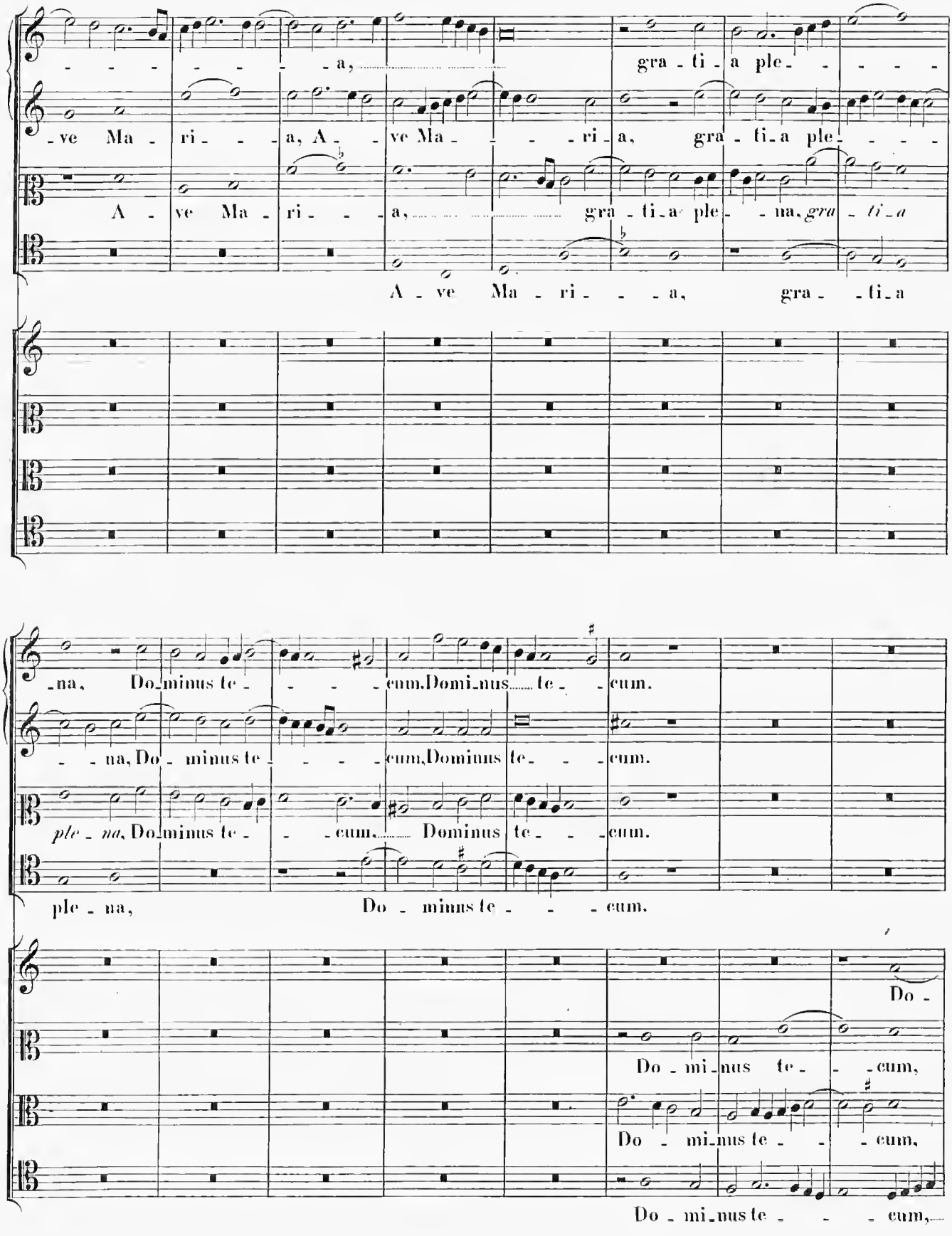
a, gra - ti - a ple - - - -
-ve Ma - ri - - a, A - ve Ma - - - ri - a, gra - ti - a ple - - - -
A - ve Ma - ri - - a, gra - ti - a ple - na, gra - ti - a
A - ve Ma - ri - - - a, gra - - ti - a
-na, Do - minus te - - - - cum. Domi - nus te - - cum.
- - na, Do - minus te - - - - cum, Dominus te - - - cum.
ple - na, Do - minus te - - - cum. Dominus te - - - cum.
ple - na, Do - minus te - - - - cum.
Do -
Do - mi - nus te - - - cum,
Do - mi - nus te - - - cum,
Do - mi - nus te - - - cum,

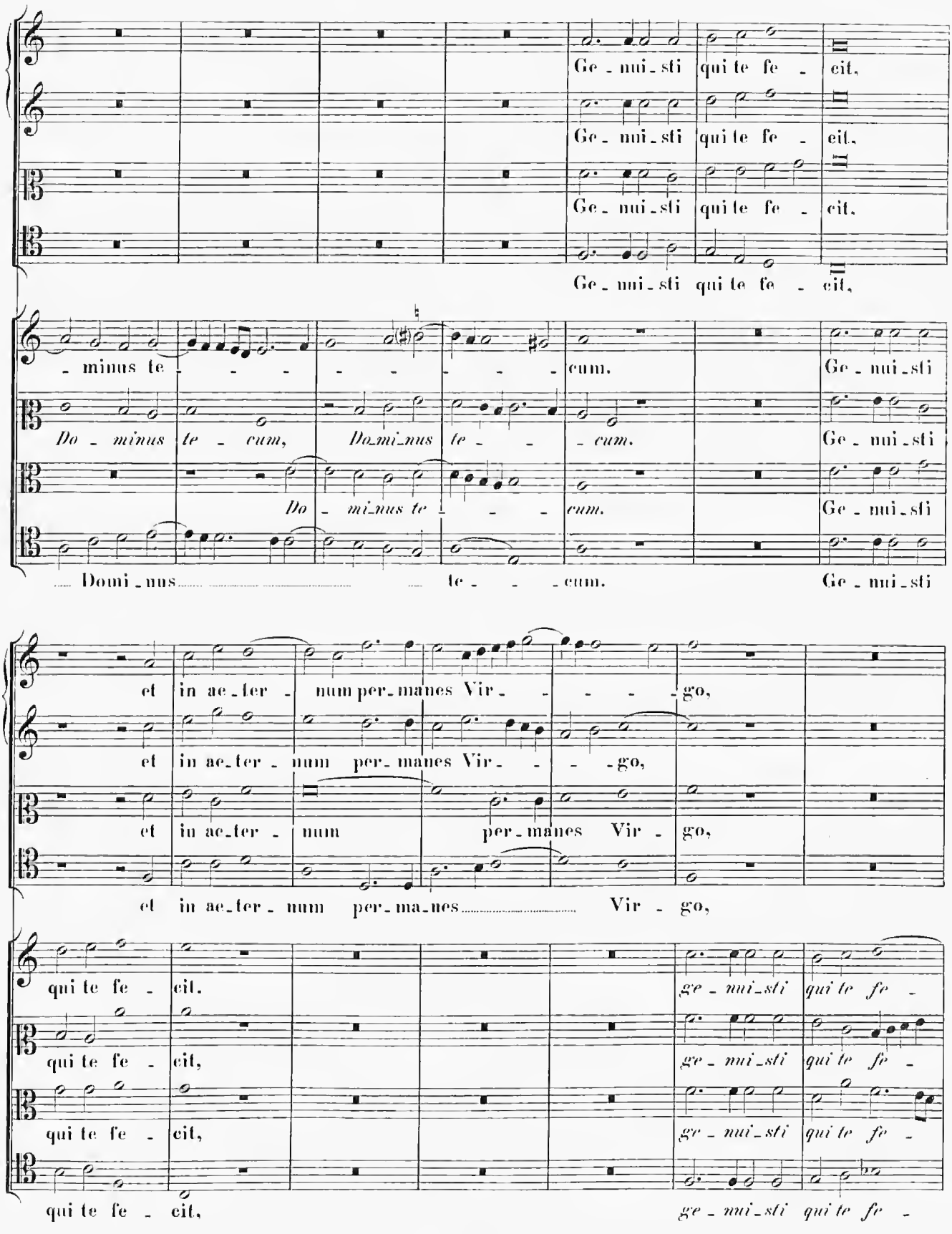
Ge - nui - sti qui te fe - cit,
Ge - nui - sti qui te fe - cit,
Ge - nui - sti qui te fe - cit,
Ge - nui - sti qui te fe - cit,
- minus te - - - - - - - cum. Ge - nui - sti
Do - minus te - - - cum, Do - mi - nus te - - - cum. Ge - nui - sti
Do - mi - nus te - - - cum. Ge - nui - sti
Domi - nus te - - - cum. Ge - nui - sti
et in ae - ter - num per - manes Vir - - - - go,
et in ae - ter - num per - manes Vir - - - go,
et in ae - ter - num per - manes Vir - go,
et in ae - ter - num per - ma - nes Vir - go,
qui te fe - cit. ge - nui - sti qui te fe -
qui te fe - cit, ge - nui - sti qui te fe -
qui te fe - cit, ge - nui - sti qui te fe -
qui te fe - cit, ge - nui - sti qui te fe -

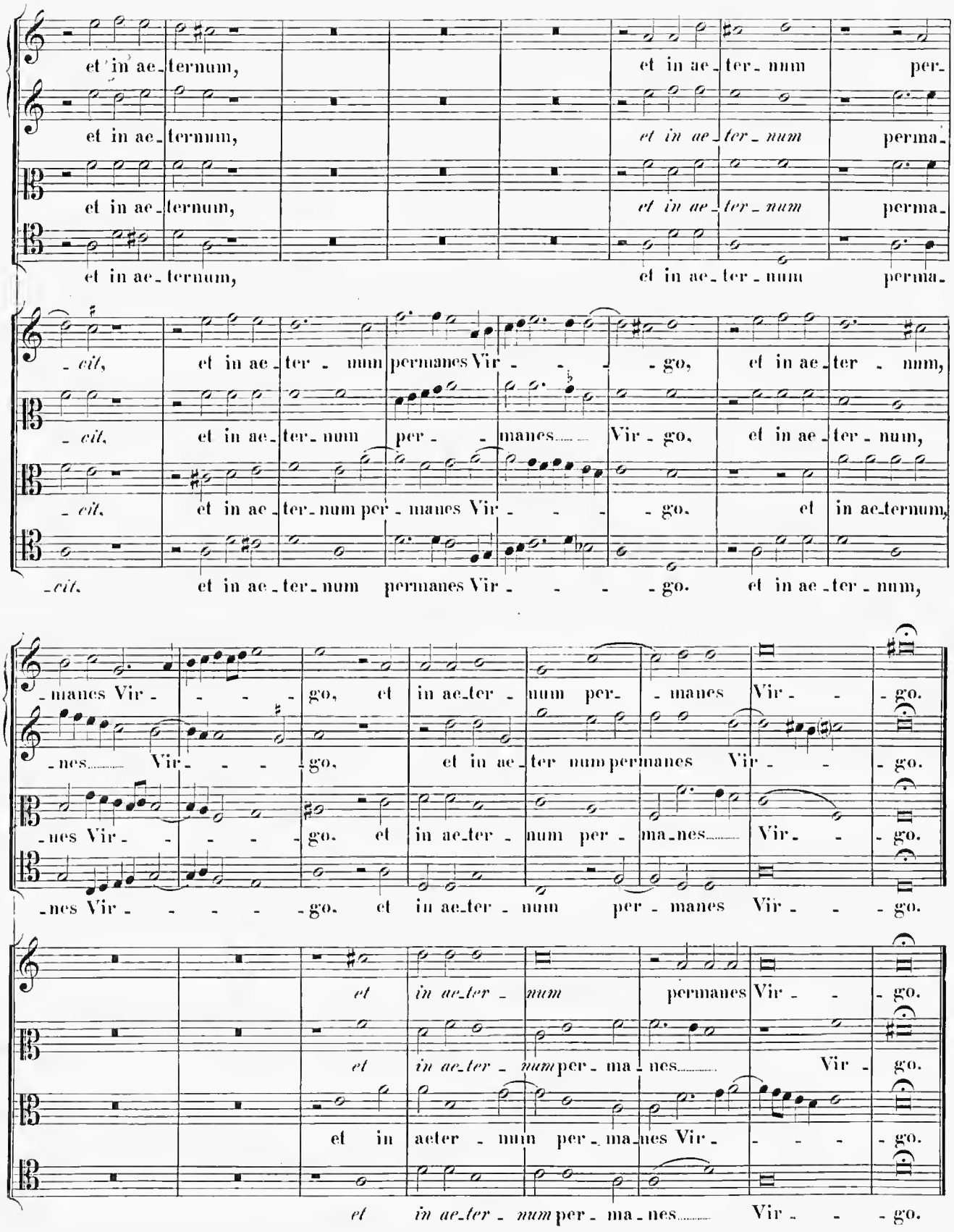
et in ae_ternum, et in ae_ter_num per_
et in ae_ternum, et in ae_ter_num perma_
et in ae_ternum, et in ae_ter_num perma_
_cit, et in ae_ter_num permanes Vir_go, et in ae_ter_num,
_cit, et in ae_ter_num per_manes Vir_go, et in ae_ter_num,
_cit, et in ae_ter_num per_manes Vir_go, et in ae_ternum,
_cit, et in ae_ter_num permanes Vir_go, et in ae_ter_num,
_manes Vir_go, et in ae_ter_num per_manes Vir_go.
_nes Vir_go, et in ae_ter_num permanes Vir_go.
_nes Vir_go, et in ae_ter_num per_manes Vir_go.
_nes Vir_go, et in ae_ter_num per_manes Vir_go.
et in ae_ter_num permanes Vir_go.
et in ae_ter_num per_manes Vir_go.
et in aeter_num per_manes Vir_go.
et in ae_ter_num per_manes Vir_go.

12. (Ex. Ps. 148.)

Laudate Dominum de coelis.

8 vocum.

In collectione 8 fasciculorum. p. 45. Prenestinus.

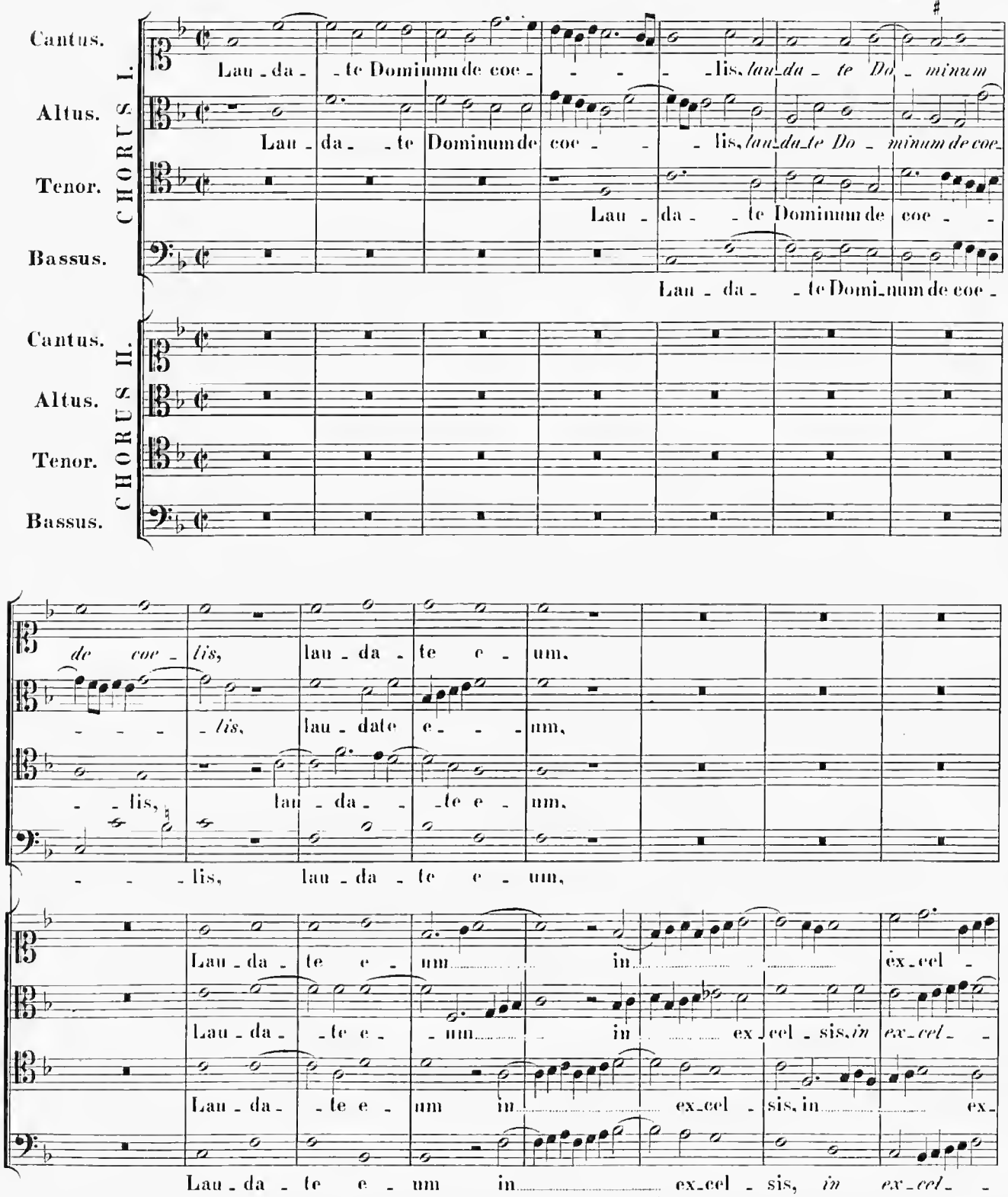

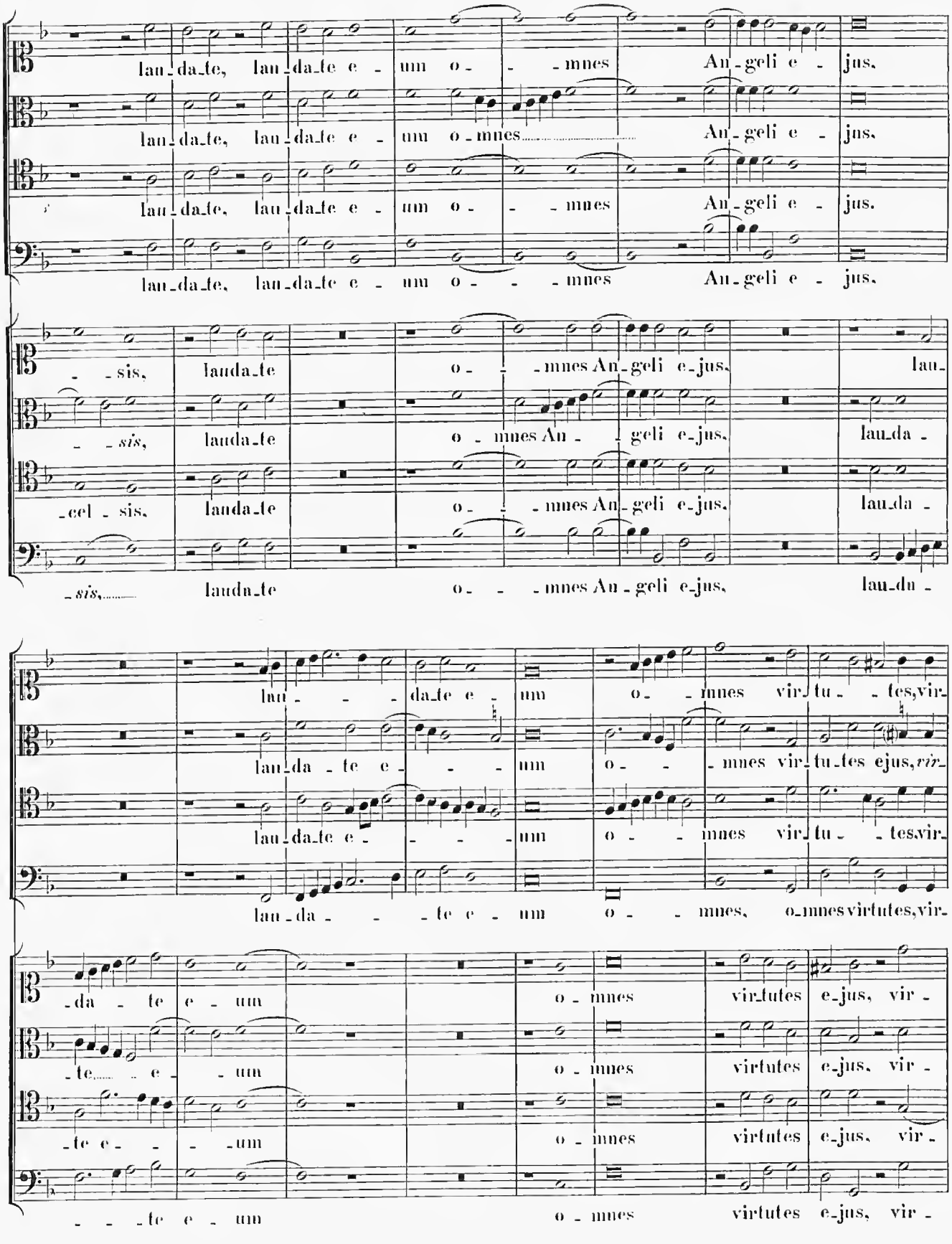
lau-da-te, lau-da-te e-um o-mnes An-geli e-jus.
lau-da-te, lau-da-te e-um o-mnes An-geli e-jus.
lau-da-te, lau-da-te e-um o-mnes An-geli e-jus.
lau-da-te, lau-da-te e-um o-mnes An-geli e-jus.
-sis, lauda-te o-mnes An-geli e-jus. lau-
-sis, lauda-te o-mnes An-geli e-jus. lauda-
-cel-sis, lauda-te o-mnes An-geli e-jus. lauda-
-sis, lauda-te o-mnes An-geli e-jus. lau-da-
lau-da-te e-um o-mnes vir-tu-tes, vir-
lau-da-te e-um o-mnes vir-tu-tes ejus, vir-
lau-da-te e-um o-mnes vir-tu-tes vir-
lau-da-te e-um o-mnes, o-mnes virtutes, vir-
-da-te e-um o-mnes virtutes e-jus, vir-
-te e-um o-mnes virtutes e-jus, vir-
-te e-um o-mnes virtutes e-jus, vir-
-te e-um o-mnes virtutes e-jus, vir-

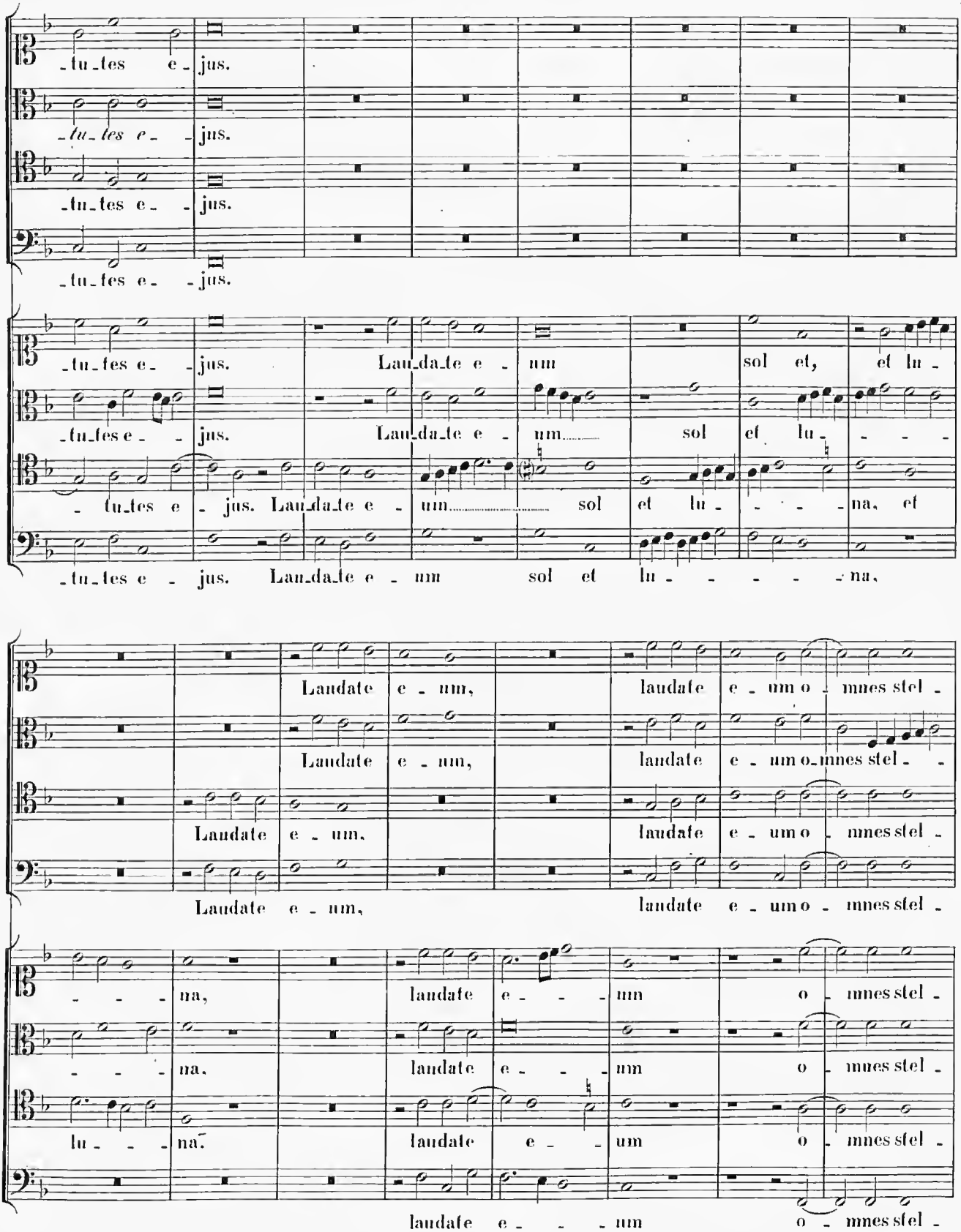
tu_tes e_ jus.
tu_tes e_ jus.
tu_tes e_ jus.
tu_tes e_ jus.
tu_tes e_ jus. Laudate e_ um sol et, et lu_
tu_tes e_ jus. Laudate e_ um sol et lu_ _ _ _
tu_tes e_ jus. Laudate e_ um sol et lu_ _ _ _ _ na, et
tu_tes e_ jus. Laudate e_ um sol et lu_ _ _ _ _ na,
Laudate e_ um, laudate e_ um o_ mnes stel_
Laudate e_ um, laudate e_ um o_ mnes stel_ _
Laudate e_ um. laudate e_ um o_ mnes stel_
Laudate e_ um, laudate e_ um o_ mnes stel_
_ _ _ na, laudate e_ _ _ um o_ mnes stel_
_ _ _ na. laudate e_ _ _ um o_ mnes stel_
lu_ _ _ na. laudate e_ _ um o_ mnes stel_
laudate e_ _ _ um o_ mnes stel_

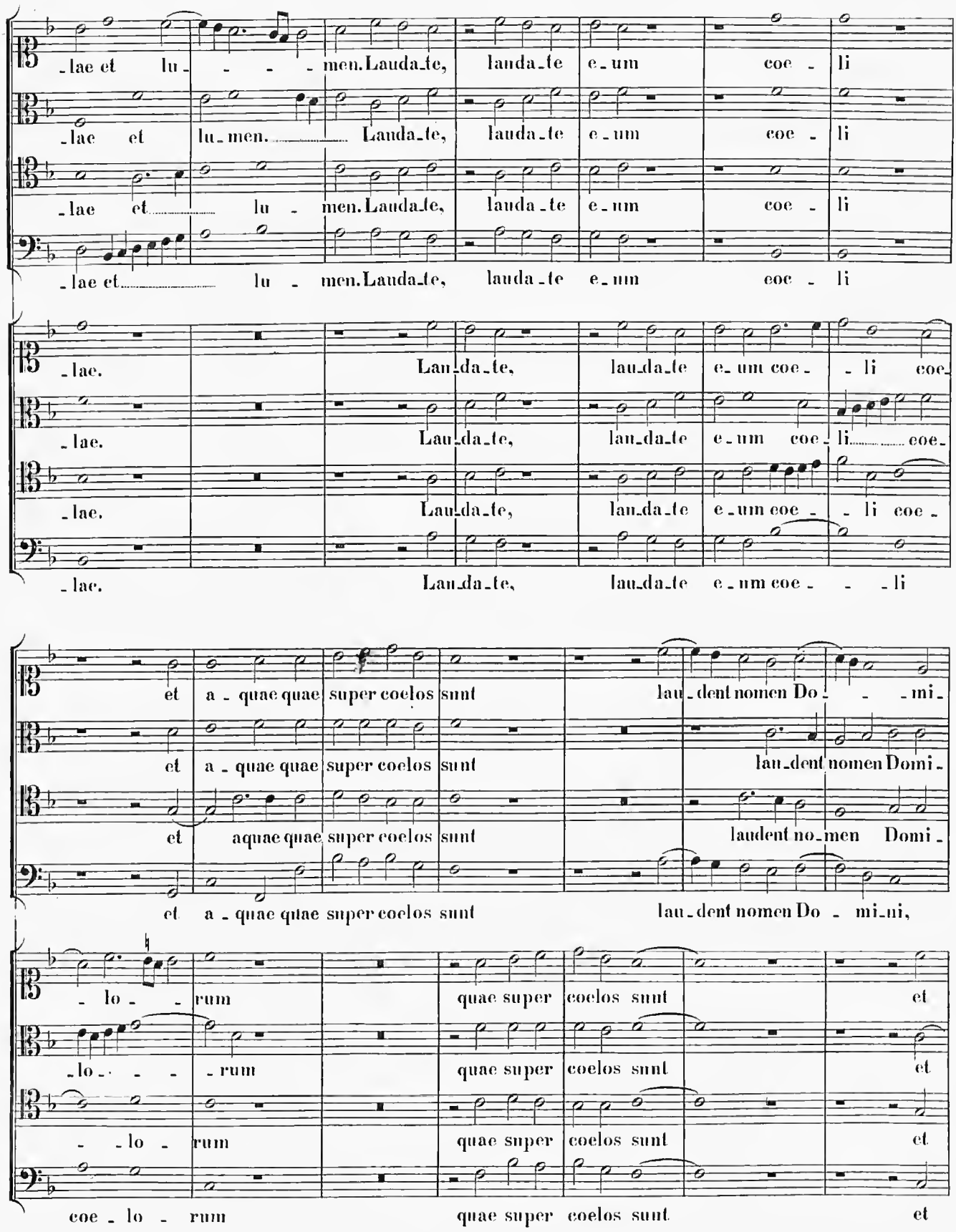
-lae et lu- - - - men. Lauda-te, lauda-te e-um coe - li
-lae et lu-men. Lauda-te, lauda-te e-um coe - li
-lae et lu - men. Lauda-te, lauda-te e-um coe - li
-lae et lu - men. Lauda-te, lauda-te e-um coe - li
-lae. Lau-da-te, lau-da-te e-um coe - - li coe-
-lae. Lau-da-te, lau-da-te e-um coe - li coe-
-lae. Lau-da-te, lau-da-te e-um coe - - li coe -
-lae. Lau-da-te, lau-da-te e-um coe - - - li
et a - quae quae super coelos sunt lau-dent nomen Do - - mi-
et a - quae quae super coelos sunt lau-dent nomen Domi-
et aquae quae super coelos sunt laudent no-men Domi-
et a - quae quae super coelos sunt lau-dent nomen Do - mi-ni,
- lo - - rum quae super coelos sunt et
-lo - - - rum quae super coelos sunt et
- - lo - rum quae super coelos sunt et
coe - lo - rum quae super coelos sunt et

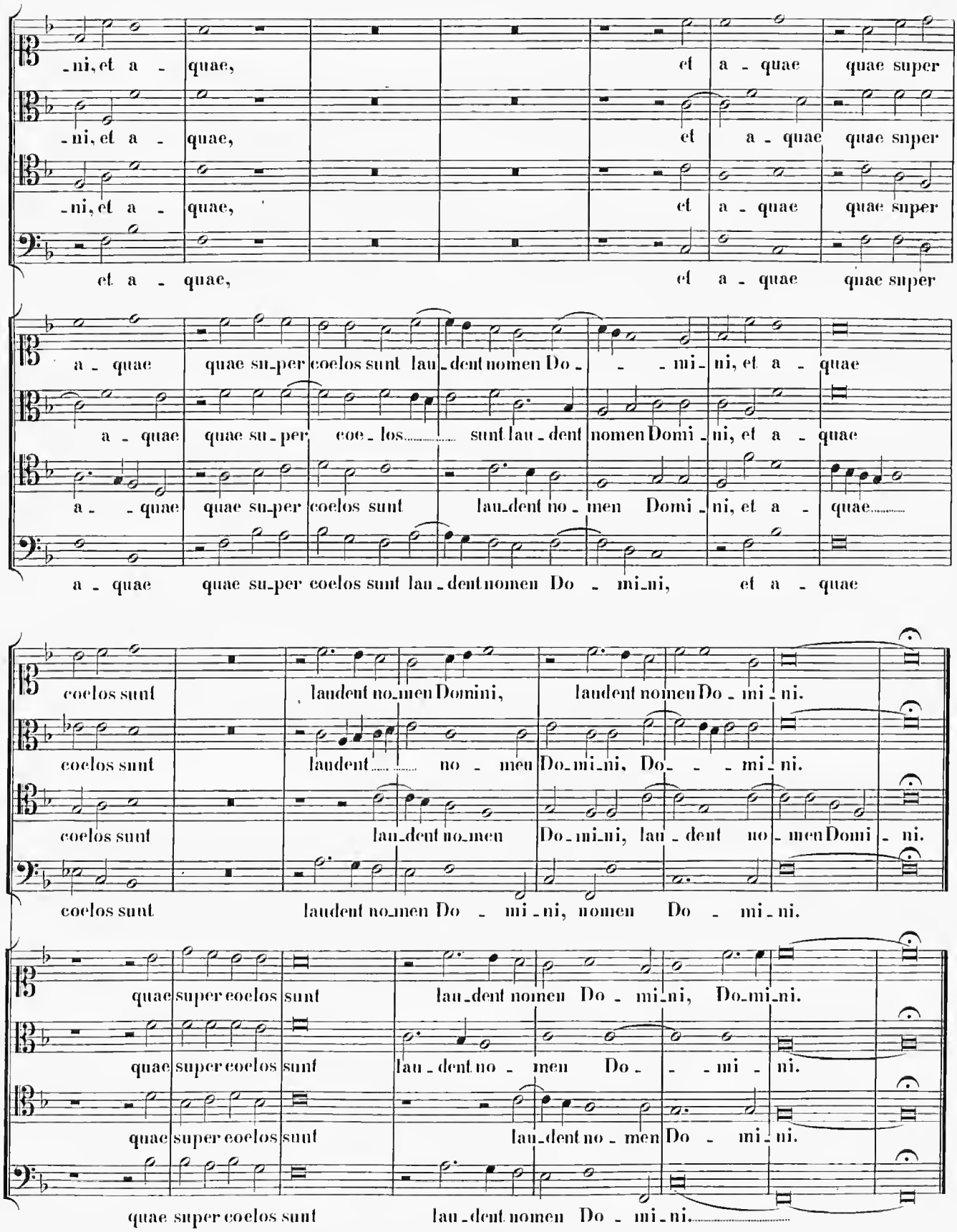
-ni, et a - quae, et a - quae quae super
-ni, et a - quae, et a - quae quae super
-ni, et a - quae, et a - quae quae super
et a - quae, et a - quae quae super
a - quae quae su-per coelos sunt lau-dent nomen Do - - mi-ni, et a - quae
a - quae quae su-per coe-los sunt lau-dent nomen Domi-ni, et a - quae
a - - quae quae su-per coelos sunt lau-dent no-men Domi-ni, et a - quae
a - quae quae su-per coelos sunt lau-dent nomen Do - mi-ni, et a - quae
coelos sunt laudent no-men Domini, laudent nomen Do-mi-ni.
coelos sunt laudent no-men Do-mi-ni, Do- - mi-ni.
coelos sunt lau-dent no-men Do-mi-ni, lau-dent no-men Domi-ni.
coelos sunt laudent no-men Do - mi-ni, nomen Do - mi-ni.
quae super coelos sunt lau-dent nomen Do - mi-ni, Do-mi-ni.
quae super coelos sunt lau-dent no - men Do - - mi - ni.
quae super coelos sunt lau-dent no - men Do - mi-ni.
quae super coelos sunt lau-dent nomen Do - mi-ni.

13.

Antiphona: „Regina coeli, laetare“.

8 vocum.

In collectione 8 fasciculorum. p. 2. Prenestinus.

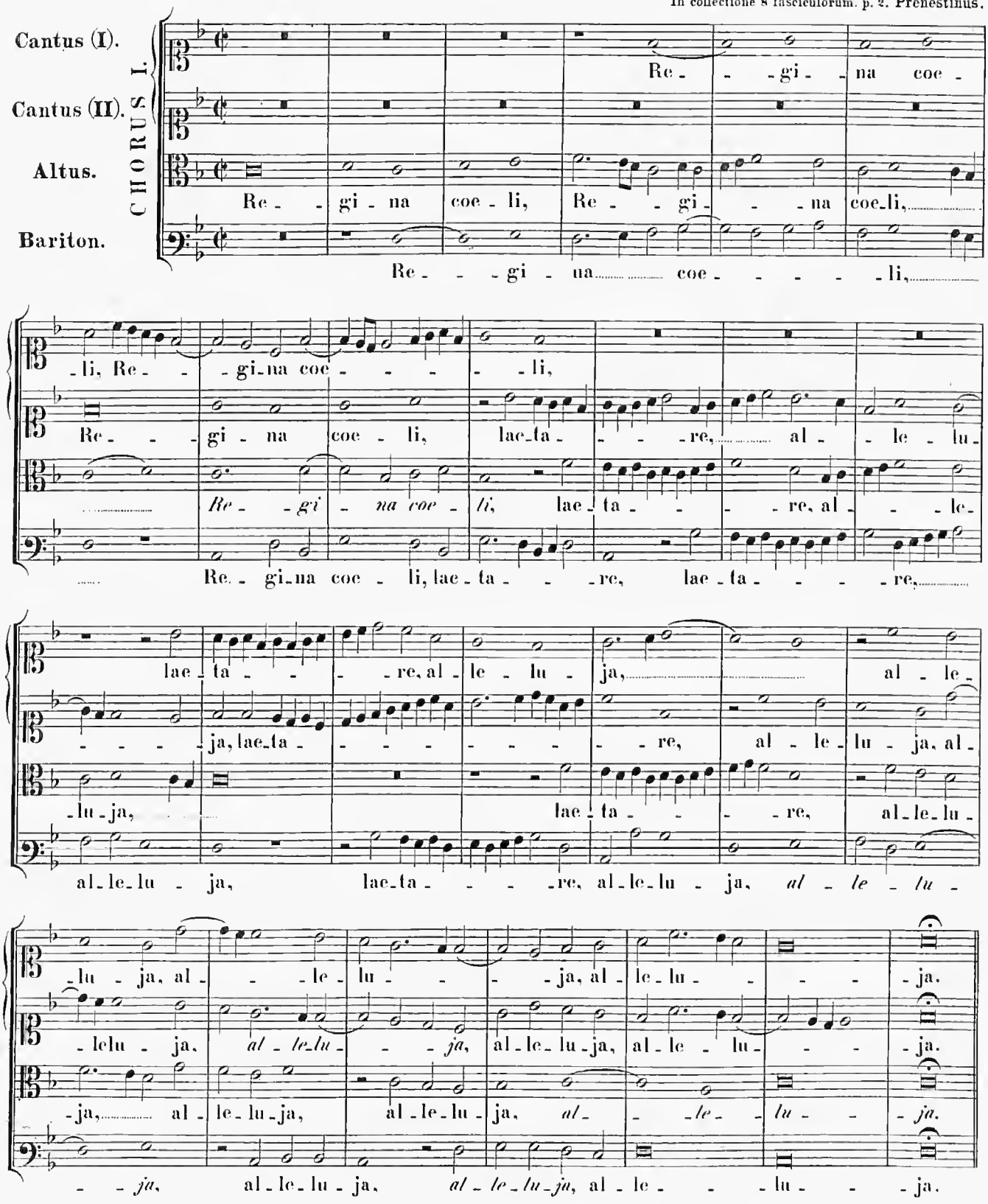

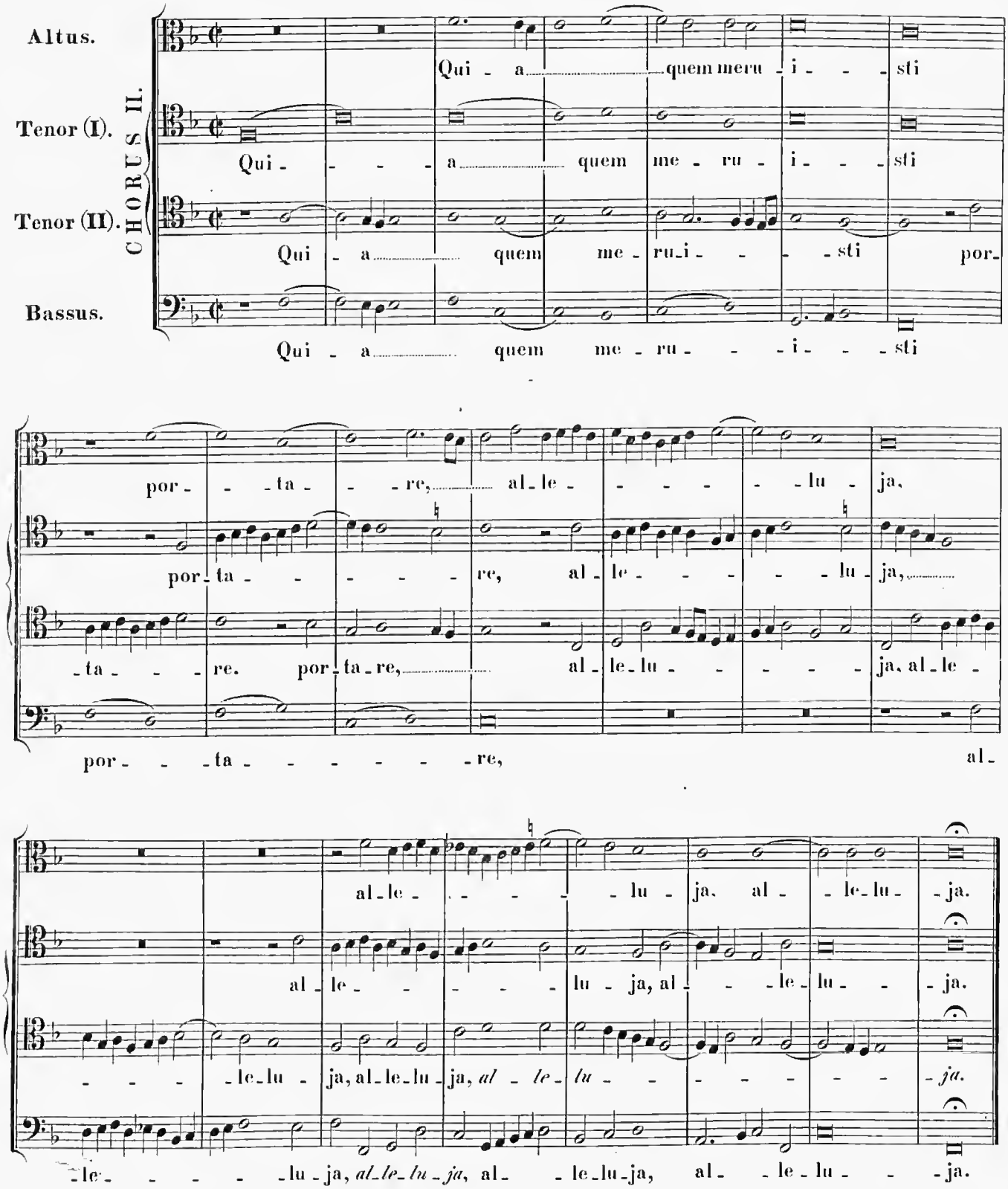
CHORUS II.
Altus.
Tenor (I).
Tenor (II).
Bassus.
Qui - a quem meru - i - - sti
Qui - - - a quem me - ru - i - - sti
Qui - a quem me - ru - i - - sti por-
Qui - a quem me - ru - - - i - - sti
por - - - ta - - - re, al - le - - - - - lu - ja,
por - ta - - - - - re, al - le - - - - lu - ja,
- ta - - - re. por - ta - re, al - le - lu - - - - - ja, al - le -
por - - - ta - - - - - - - re, al -
al - le - - - - - lu - ja, al - - le - lu - ja.
al - le - - - - - lu - ja, al - - - le - lu - - - ja.
- - - - le - lu - ja, al - le - lu - ja, al - le - lu - - - - - - - ja.
- le - - - - - lu - ja, al - le - lu - ja, al - - le - lu - ja, al - - le - lu - - - ja.

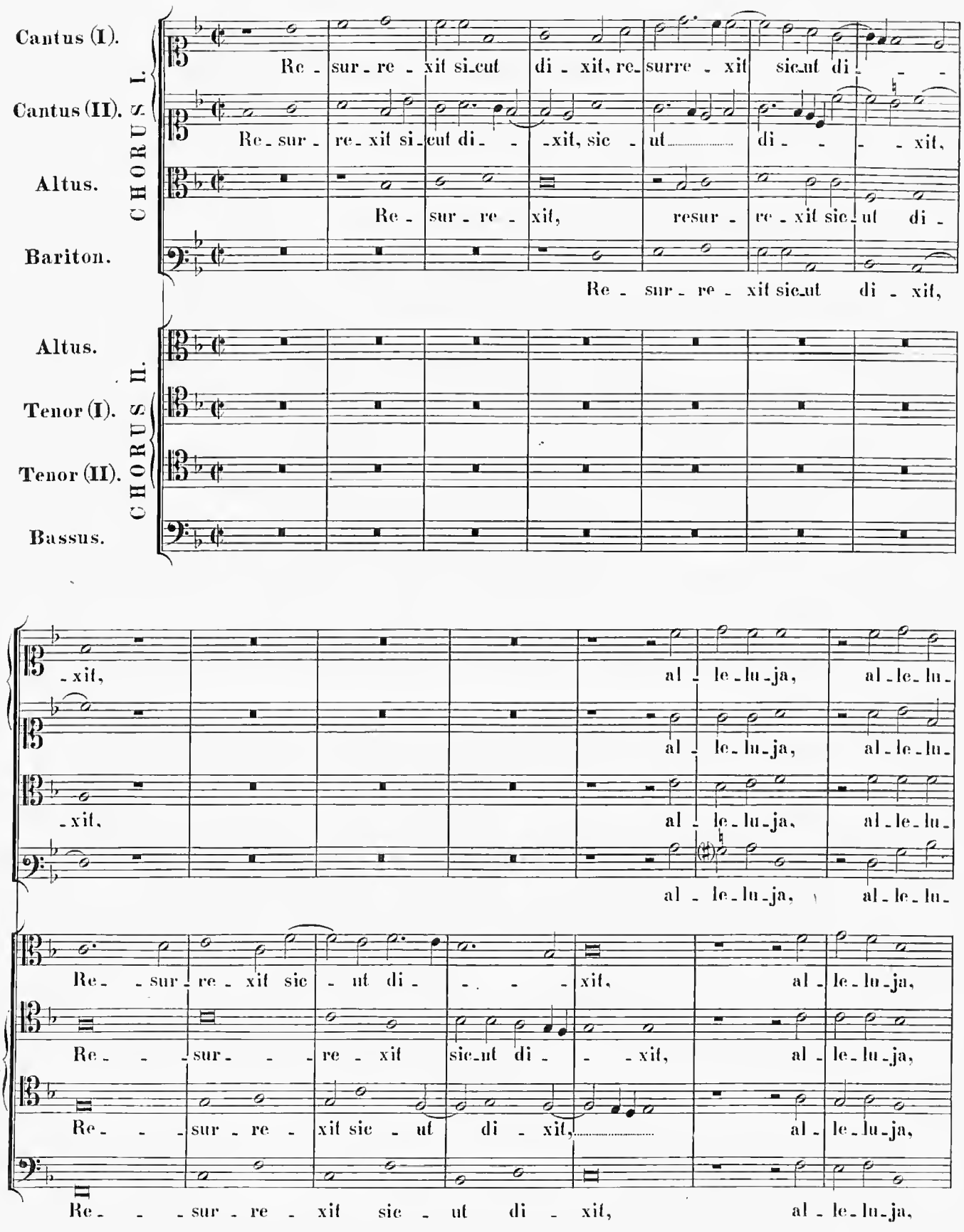
Cantus (I).
Cantus (II).
Altus.
Bariton.
CHORUS I.
Re - sur - re - xit si - cut di - xit, re - surre - xit sic - ut di - - -
Re - sur - re - xit si - cut di - - - xit, sic - ut - - - - - di - - - - xit,
Re - sur - re - xit, resur - re - xit sic - ut di -
Re - sur - re - xit sic - ut di - xit,
Altus.
Tenor (I).
Tenor (II).
Bassus.
CHORUS II.
- xit,
al - le - lu - ja, al - le - lu -
al - le - lu - ja, al - le - lu -
- xit,
al - le - lu - ja, al - le - lu -
al - le - lu - ja, al - le - lu -
Re - - sur - re - xit sic - ut di - - - - xit, al - le - lu - ja,
Re - - - sur - - - re - xit sic - ut di - - - xit, al - le - lu - ja,
Re - - - sur - re - xit sic - ut di - xit, al - le - lu - ja,
Re - - - sur - re - xit sic - ut di - xit, al - le - lu - ja,

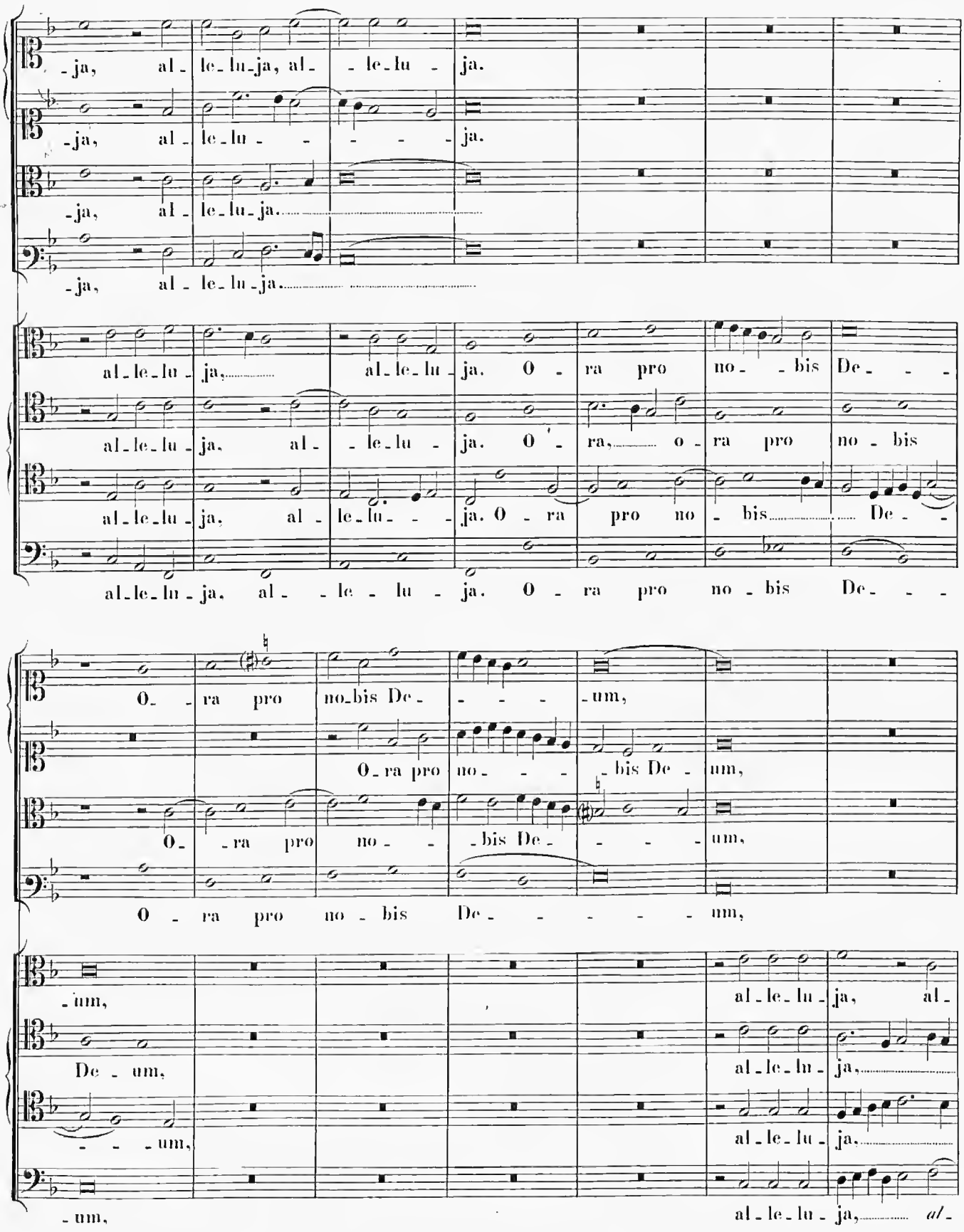
-ja, al-le-lu-ja, al- -le-lu- ja.
-ja, al-le-lu- - - - - ja.
-ja, al-le-lu-ja.
-ja, al-le-lu-ja.
al-le-lu-ja, al-le-lu-ja. O- ra pro no- -bis De- - -
al-le-lu-ja, al- -le-lu- ja. O- ra, o- ra pro no-bis
al-le-lu-ja, al-le-lu- - ja. O- ra pro no- bis De- -
al-le-lu-ja. al- -le- lu- ja. O- ra pro no- bis De- - -
O- ra pro no-bis De- - - -um,
O-ra pro no- - - -bis De- um,
O- -ra pro no- - -bis De- - - -um,
O- ra pro no- bis De- - - - - -um,
-um,
De- um,
- - -um,
-um,
al-le-lu-ja, al-
al-le-lu-ja,
al-le-lu-ja,
al-le-lu-ja, al-

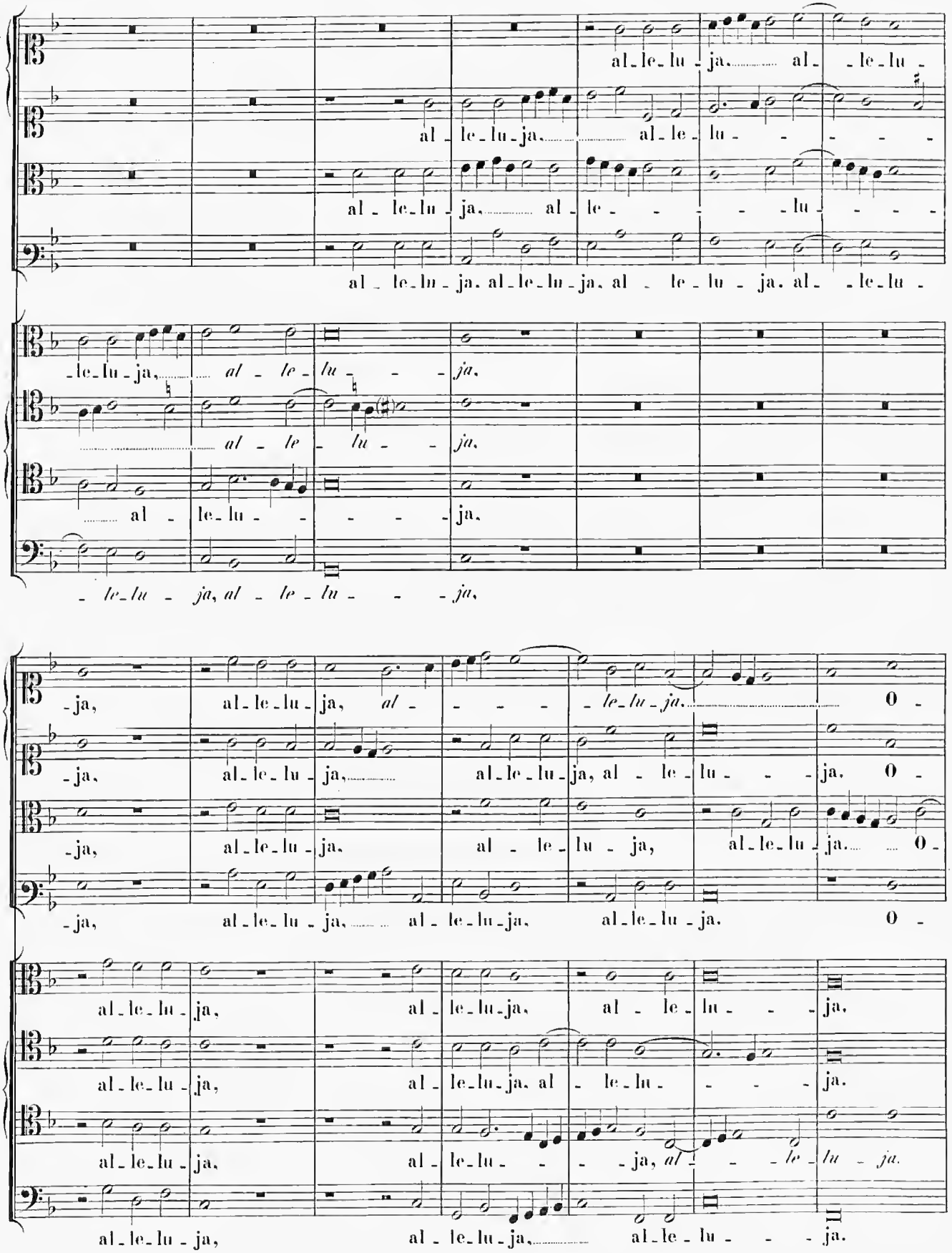
al-le-lu-ja. al-le-lu-ja. al-le-lu-ja.

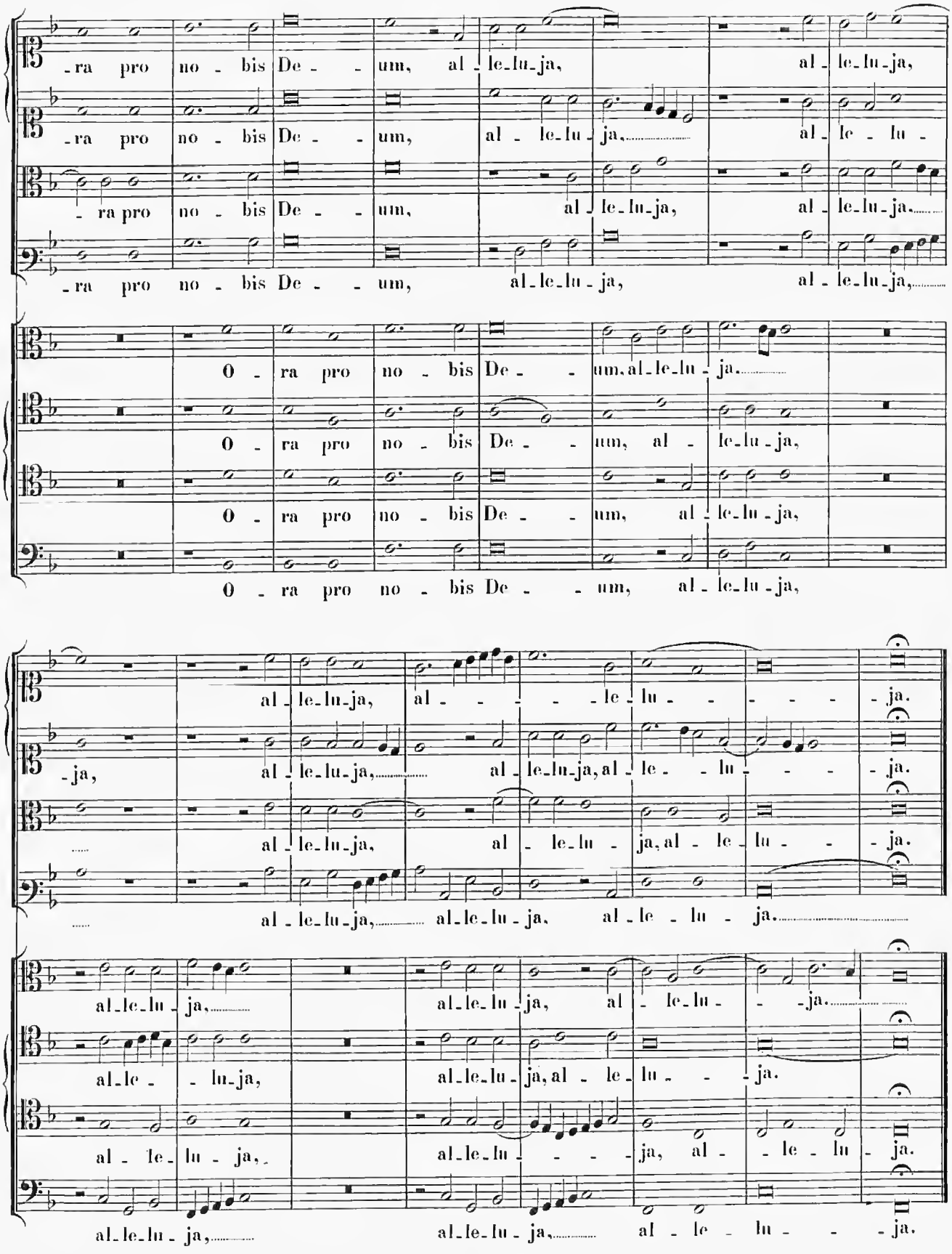
-ra pro no - bis De - - um, al - le-lu-ja, al - le-lu-ja,
-ra pro no - bis De - - um, al - le-lu - ja, al - le - lu -
- ra pro no - bis De - - um, al - le-lu-ja, al - le-lu-ja,
-ra pro no - bis De - - um, al-le-lu - ja, al - le-lu-ja,
O - ra pro no - bis De - - um, al-le-lu - ja,
O - ra pro no - bis De - - um, al - le-lu-ja,
O - ra pro no - bis De - - um, al - le-lu - ja,
O - ra pro no - bis De - - um, al - le-lu-ja,
al - le-lu-ja, al - - - - - le - lu - - - - - ja.
-ja, al - le-lu-ja, al - le-lu-ja, al - le - - lu - - - - ja.
al - le-lu-ja, al - le-lu - ja, al - le - lu - - - ja.
al - le-lu-ja, al-le-lu-ja, al - le - lu - ja.
al-le-lu - ja, al-le-lu-ja, al - le-lu - - ja.
al-le - - lu-ja, al-le-lu-ja, al - le-lu - - ja.
al - le-lu - ja, al-le-lu - - - - ja, al - - le - lu - ja.
al-le-lu - ja, al-le-lu-ja, al - le - lu - - - ja.

14.

Hymnus: „O gloriosa Domina“.

12 vocum.

In collectione 8 fascicul. p. 69: Praenestinus. Desunt voces 3. chori, quae inveniuntur in Bibl. olim Collegii Romani.

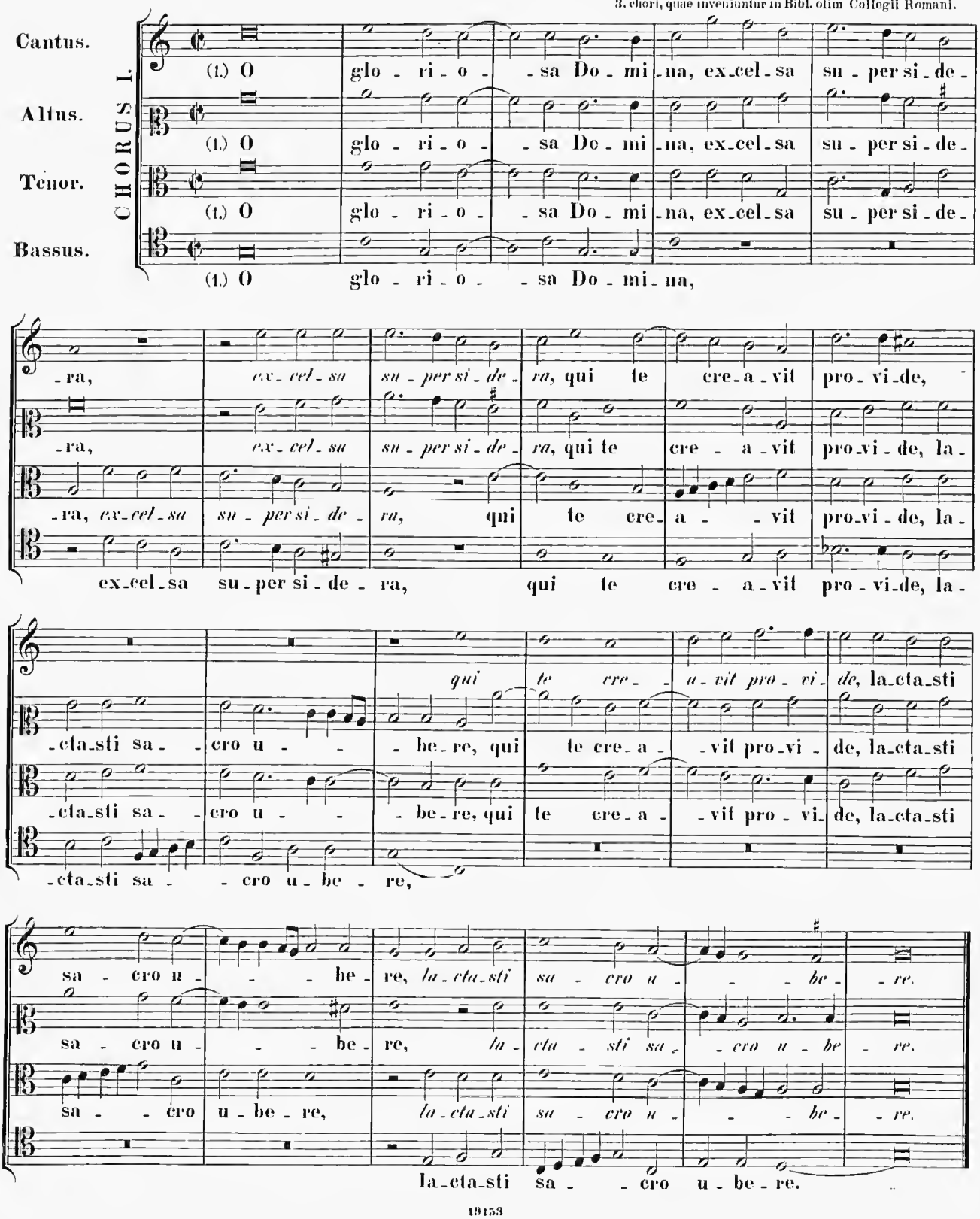

CHORUS II.

Cantus. (2.) Quod E - va tri - stis ab - - stulit, tu reddis al - mo ger - -

Altus. (2.) Quod E - va tri - stis ab - - stulit, tu reddis al - - mo germi-

Tenor. (2.) Quod E - va tri - stis ab - - stulit, tu reddis al - mo ger-

Bassus. (2.) Quod E - va tri - stis ab - stulit, tu reddis al - - mo germi-

- mi - ne, tu reddis al - mo ger - mi - ne, in - trent ut a -

- ne, tu reddis al - mo ger - - mi - ne, in - trent ut a - - stra

- mi - ne, tu reddis almo ger - mine, al - mo ger - mine, in - trent ut a - - stra

- ne, tu reddis almo ger - mine, al - mo ger - mi - ne,

- stra fle - bi - les, in - trent ut a - stra fle - bi - les, coe - li fe - ne - -

fle - - bi - les, in - trent ut a - - stra fle - - bi - les, coe - li fe - ne - -

fle - - bi - les, in - trent ut a - - stra fle - - bi - les,

in - trent ut a - - stra fle - - bi - les,

- stra fa - cta es, coe - li fe - nestra fa - - - cta es.

- stra fa - cta es, *coe - li fe - ne - - stra fa - cta* es.

coe - li fe - ne - stra fa - - cta es.

coe - li fe - ne - stra facta es, coe - li fe - ne - - stra fa - - - cta es.

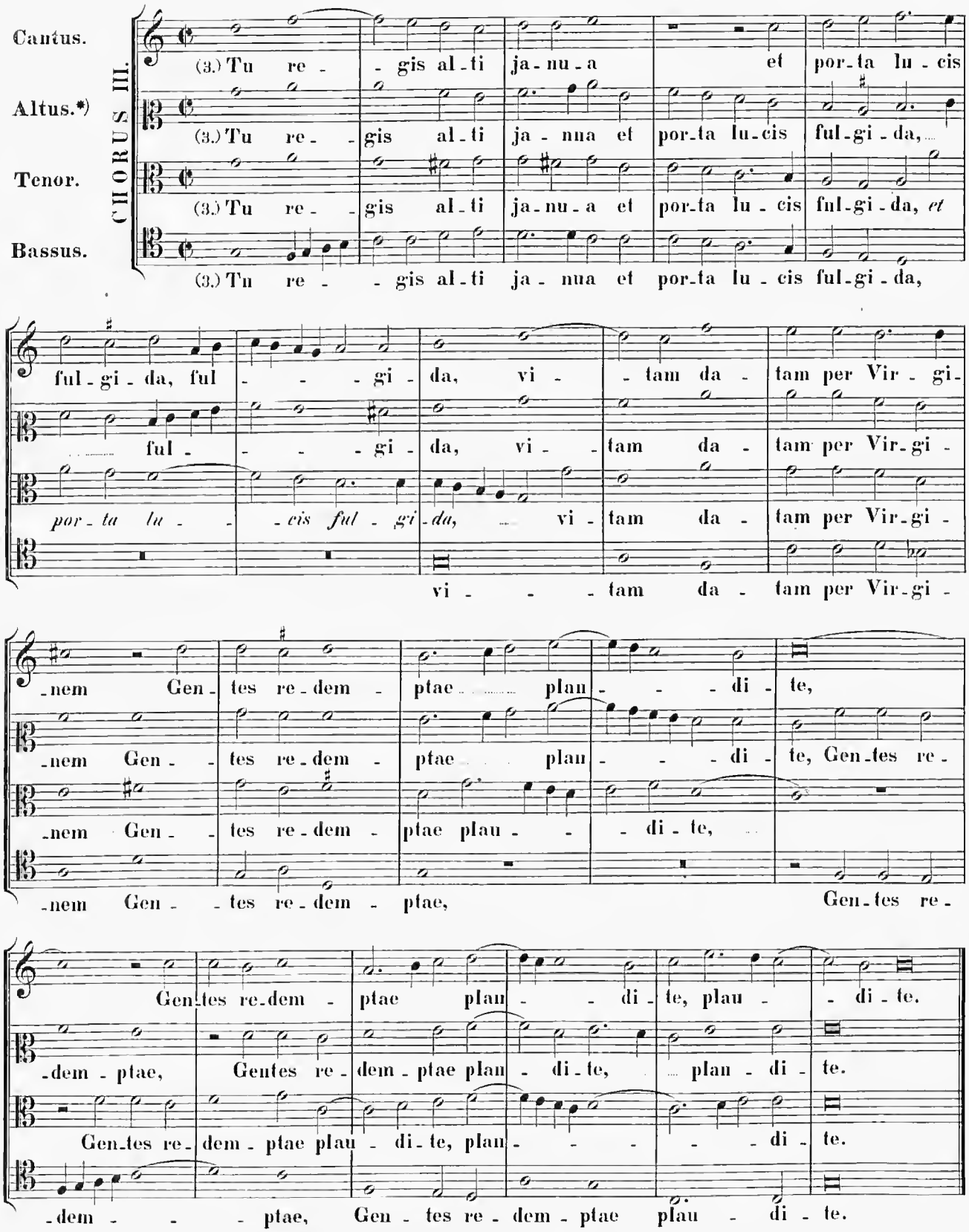

*) Altum III. chori qui deerat in Codic. Collegii Romani adjunxit Mich. Haller.

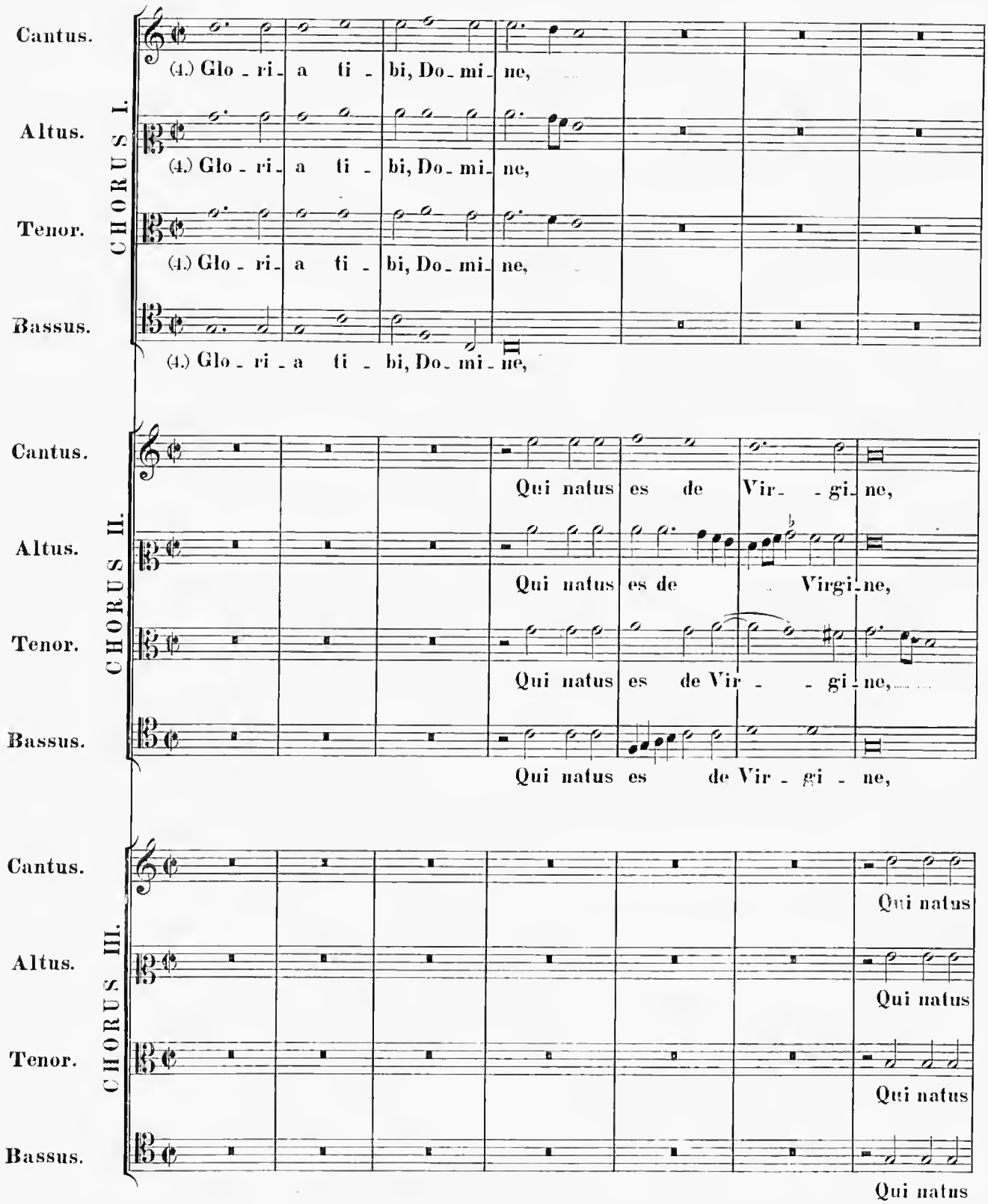
CHORUS I.
Cantus.
(4.) Glo - ri - a ti - bi, Do - mi - ne,
Altus.
(4.) Glo - ri - a ti - bi, Do - mi - ne,
Tenor.
(4.) Glo - ri - a ti - bi, Do - mi - ne,
Bassus.
(4.) Glo - ri - a ti - bi, Do - mi - ne,
CHORUS II.
Cantus.
Qui natus es de Vir - gi - ne,
Altus.
Qui natus es de Virgi - ne,
Tenor.
Qui natus es de Vir - gi - ne,
Bassus.
Qui natus es de Vir - gi - ne,
CHORUS III.
Cantus.
Qui natus
Altus.
Qui natus
Tenor.
Qui natus
Bassus.
Qui natus

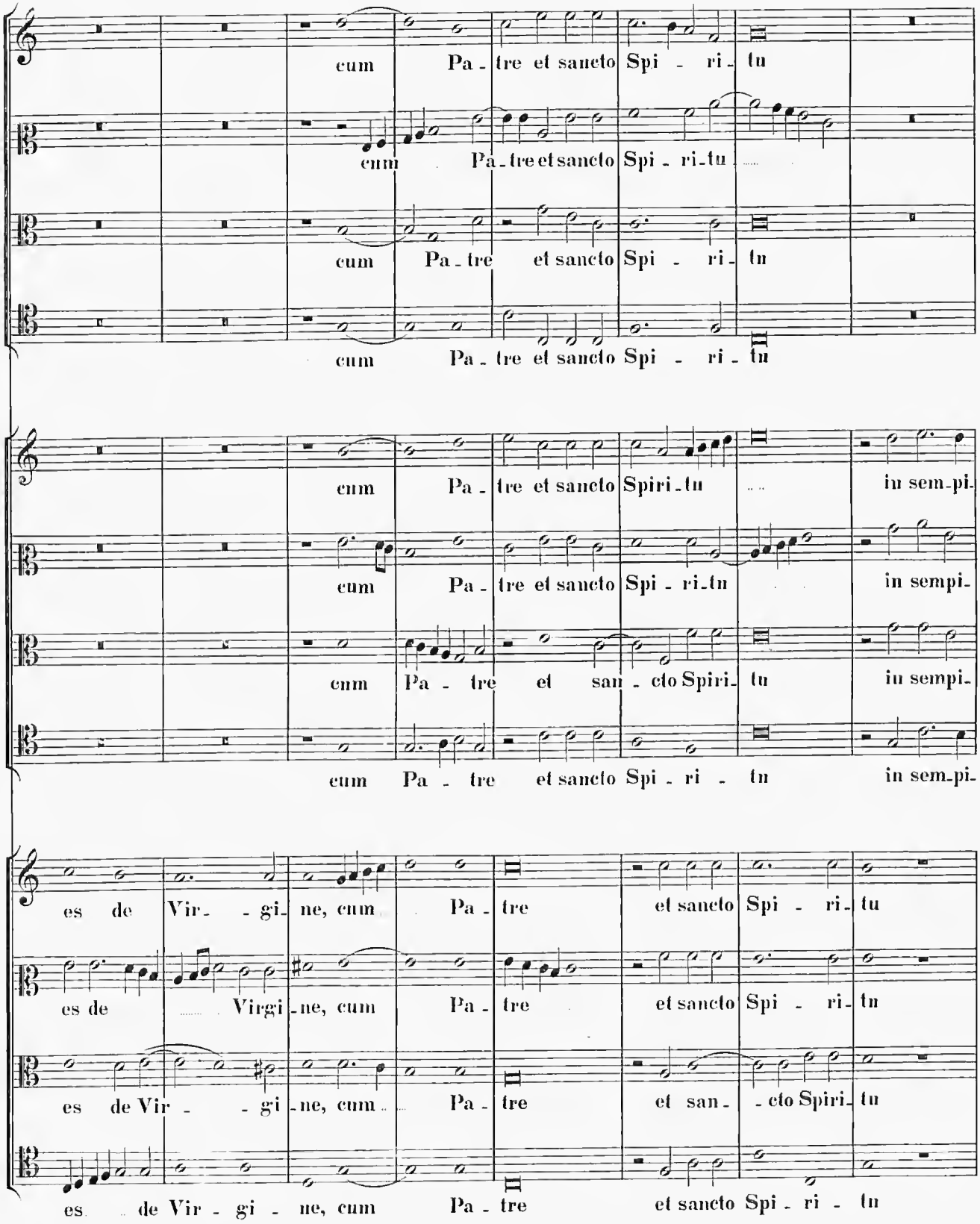
cum Pa - tre et sancto Spi - ri - tu
cum Pa - tre et sancto Spi - ri - tu
cum Pa - tre et sancto Spi - ri - tu
cum Pa - tre et sancto Spi - ri - tu
in sem - pi -
cum Pa - tre et sancto Spi - ri - tu
in sempi -
cum Pa - tre et san - cto Spiri - tu
in sempi -
cum Pa - tre et sancto Spi - ri - tu
in sem - pi -
es de Vir - gi - ne, cum Pa - tre et sancto Spi - ri - tu
es de Virgi - ne, cum Pa - tre et sancto Spi - ri - tu
es de Vir - gi - ne, cum Pa - tre et san - cto Spiri - tu
es de Vir - gi - ne, cum Pa - tre et sancto Spi - ri - tu

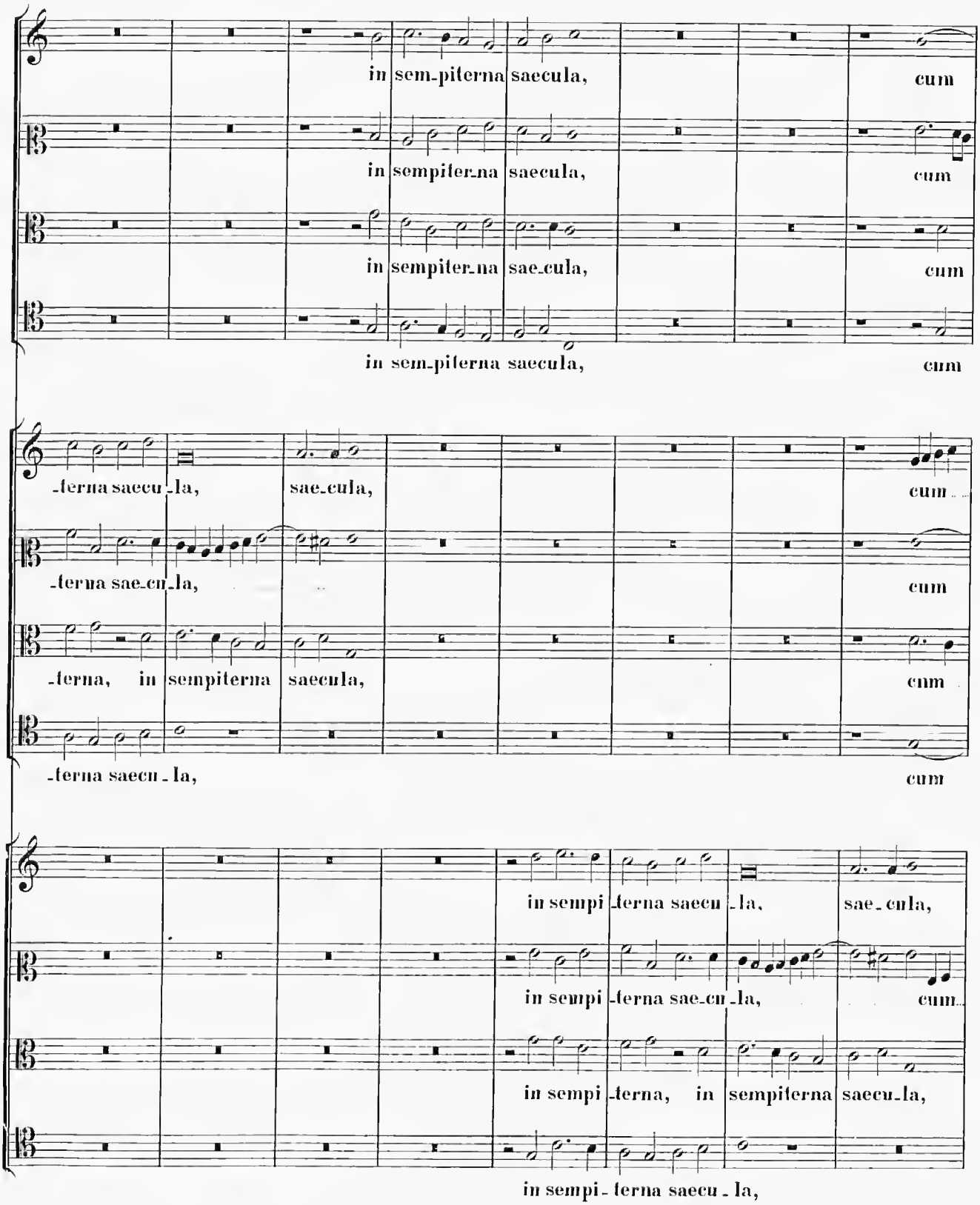
in sem-piterna saecula, cum
in sempiter-na saecula, cum
in sempiter-na sae-cula, cum
in sem-piterna saecula, cum
-terna saecu-la, sae-cula, cum
-terna sae-cu-la, cum
-terna, in sempiterna saecula, cum
-terna saecu-la, cum
in sempi-terna saecu-la, sae-cula,
in sempi-terna sae-cu-la, cum
in sempi-terna, in sempiterna saecu-la,
in sempi-terna saecu-la,

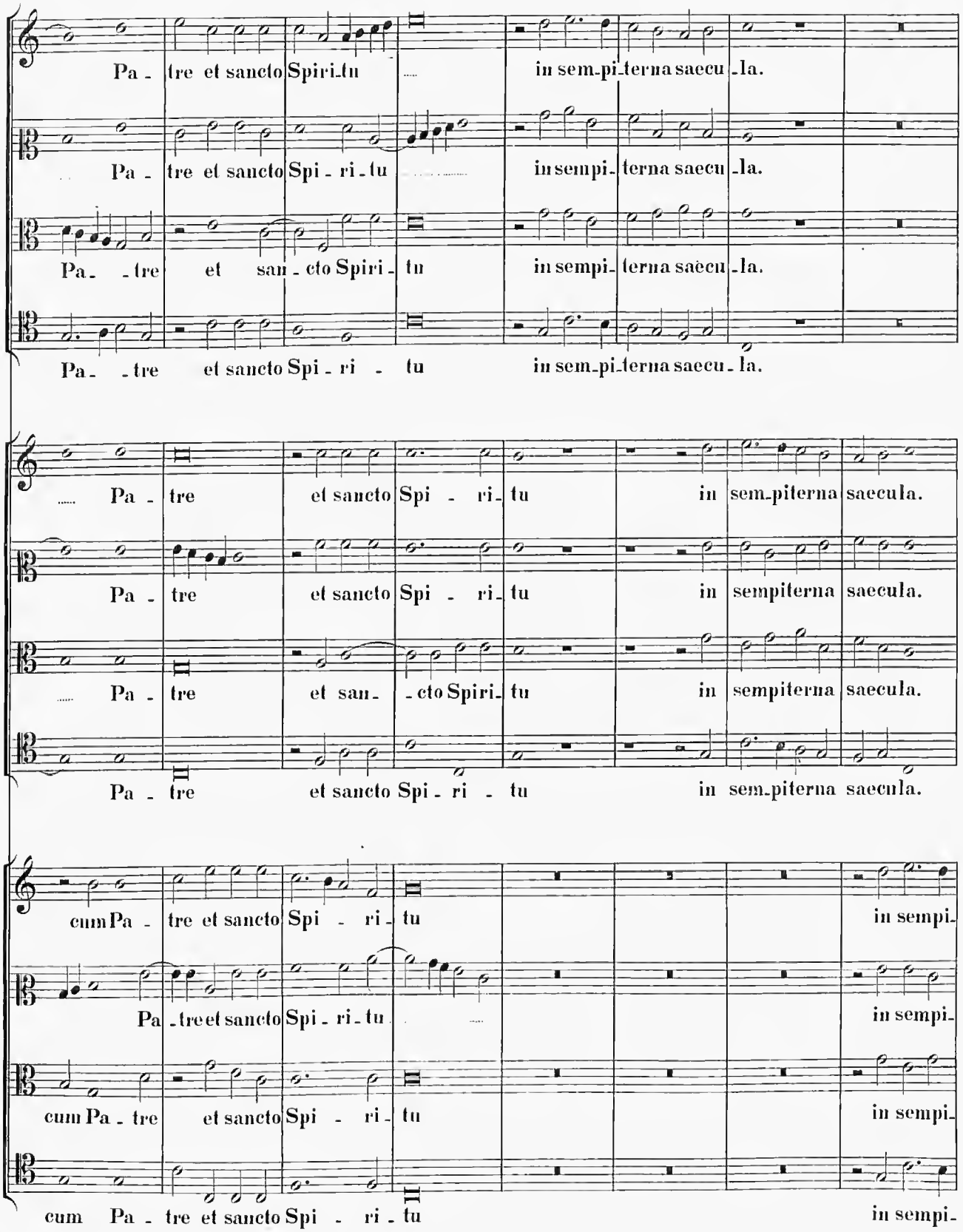
Pa - tre et sancto Spiri-tu in sem-pi-terna saecu-la.
Pa - tre et sancto Spi - ri - tu in sempi- terna saecu -la.
Pa- - tre et san - cto Spiri - tu in sempi- terna saecu -la.
Pa- - tre et sancto Spi - ri - tu in sem-pi-terna saecu - la.
Pa - tre et sancto Spi - ri - tu in sem-piterna saecula.
Pa - tre et sancto Spi - ri - tu in sempiterna saecula.
Pa - tre et san- - cto Spiri- tu in sempiterna saecula.
Pa - tre et sancto Spi - ri - tu in sem-piterna saecula.
cum Pa - tre et sancto Spi - ri - tu in sempi-
Pa - tre et sancto Spi - ri - tu in sempi-
cum Pa - tre et sancto Spi - ri - tu in sempi-
cum Pa - tre et sancto Spi - ri - tu in sempi-

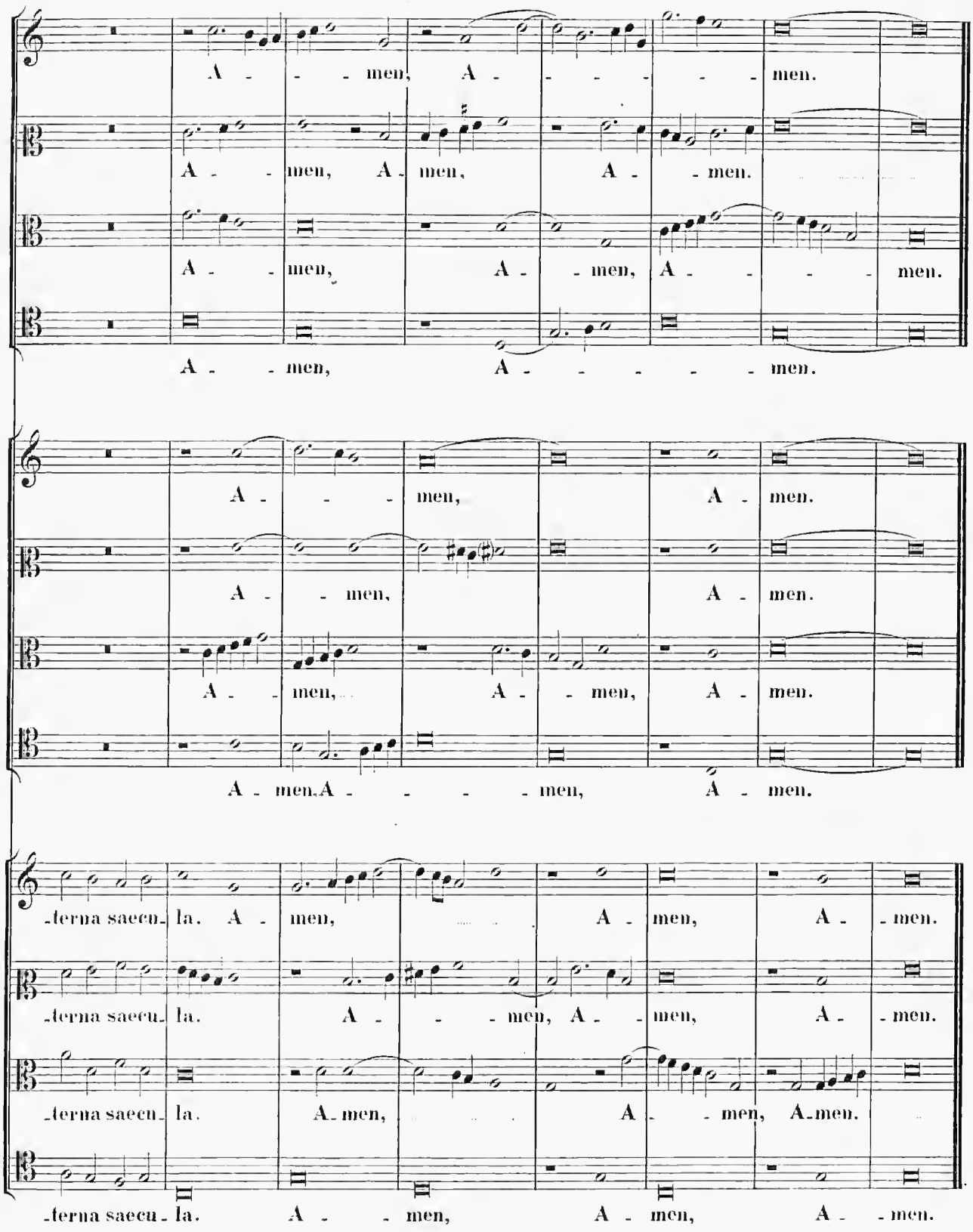
A - - - men, A - - - - - - men.
A - - men, A - men, A - - men.
A - - men, A - - men, A - - - - men.
A - - men, A - - - - - - men.
A - - - men, A - men.
A - - men, A - men.
A - - men, A - - men, A - men.
A - men. A - - - - men, A - men.
-terna saecu- la. A - men, A - men, A - - men.
-terna saecu- la. A - - - men, A - - men, A - - men.
-terna saecu- la. A - men, A - - men, A - men.
-terna saecu- la. A - - men, A - men, A - - men.

Werke.

1.

Cum descendisset.

4 vocum. (?) *Op. dub.* Cod. ss. fol. 41ᵇ.

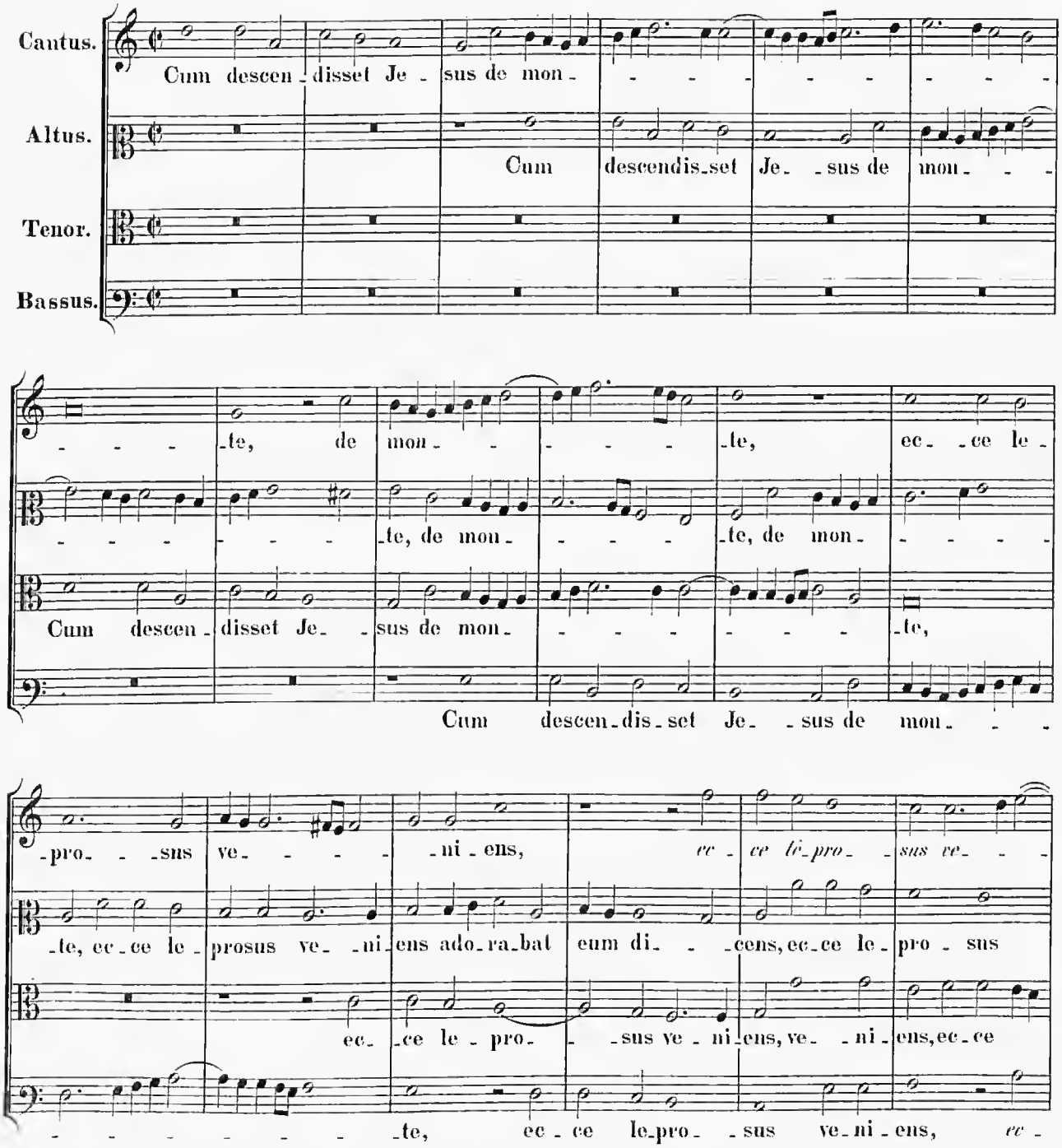

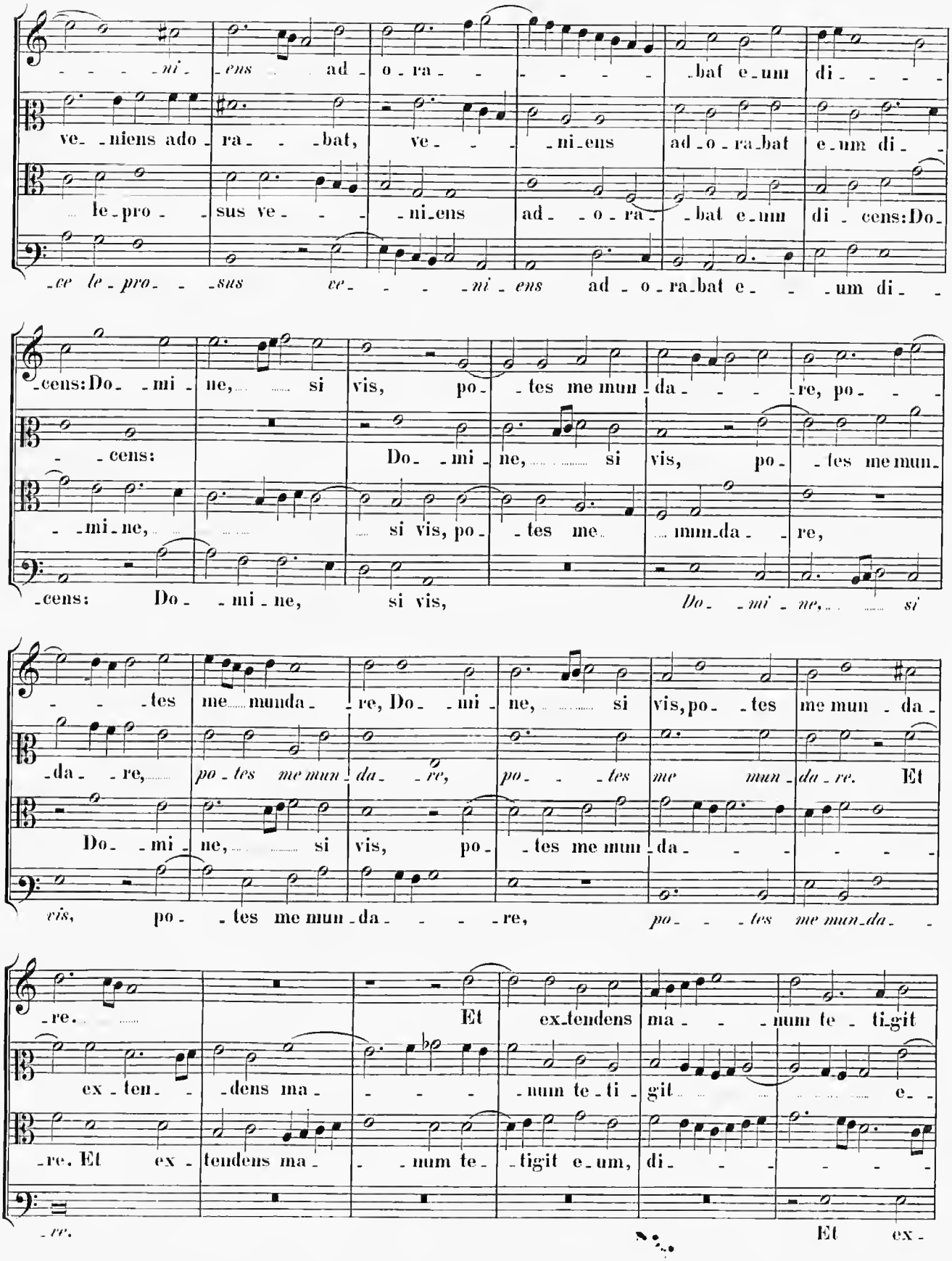
-ni-ens ad-o-ra- - - - - -bat e-um di- - - -
ve-niens ado-ra- - -bat, ve- - -ni-ens ad-o-ra-bat e-um di-
le-pro- -sus ve- - -ni-ens ad- -o-ra- -bat e-um di-cens: Do-
-ce le-pro- -sus ve- - - -ni-ens ad-o-ra-bat e- -um di-
-cens: Do- -mi-ne, si vis, po- -tes me mun-da- - -re, po- - -
- -cens: Do- -mi-ne, si vis, po- -tes me mun-
- -mi-ne, si vis, po- -tes me mun-da- -re,
-cens: Do- -mi-ne, si vis, Do- -mi-ne, si
- -tes me munda- -re, Do- -mi-ne, si vis, po- -tes me mun-da-
-da- -re, po-tes me mun-da- -re, po- -tes me mun-da-re. Et
Do- -mi-ne, si vis, po- -tes me mun-da- - - - - -
vis, po- -tes me mun-da- - - -re, po- -tes me mun-da-
-re. Et ex-tendens ma- - -num te-ti-git
ex-ten- -dens ma- - - - -num te-ti-git e-
-re. Et ex-tendens ma- -num te- -tigit e-um, di- - - - - -
-re. Et ex-

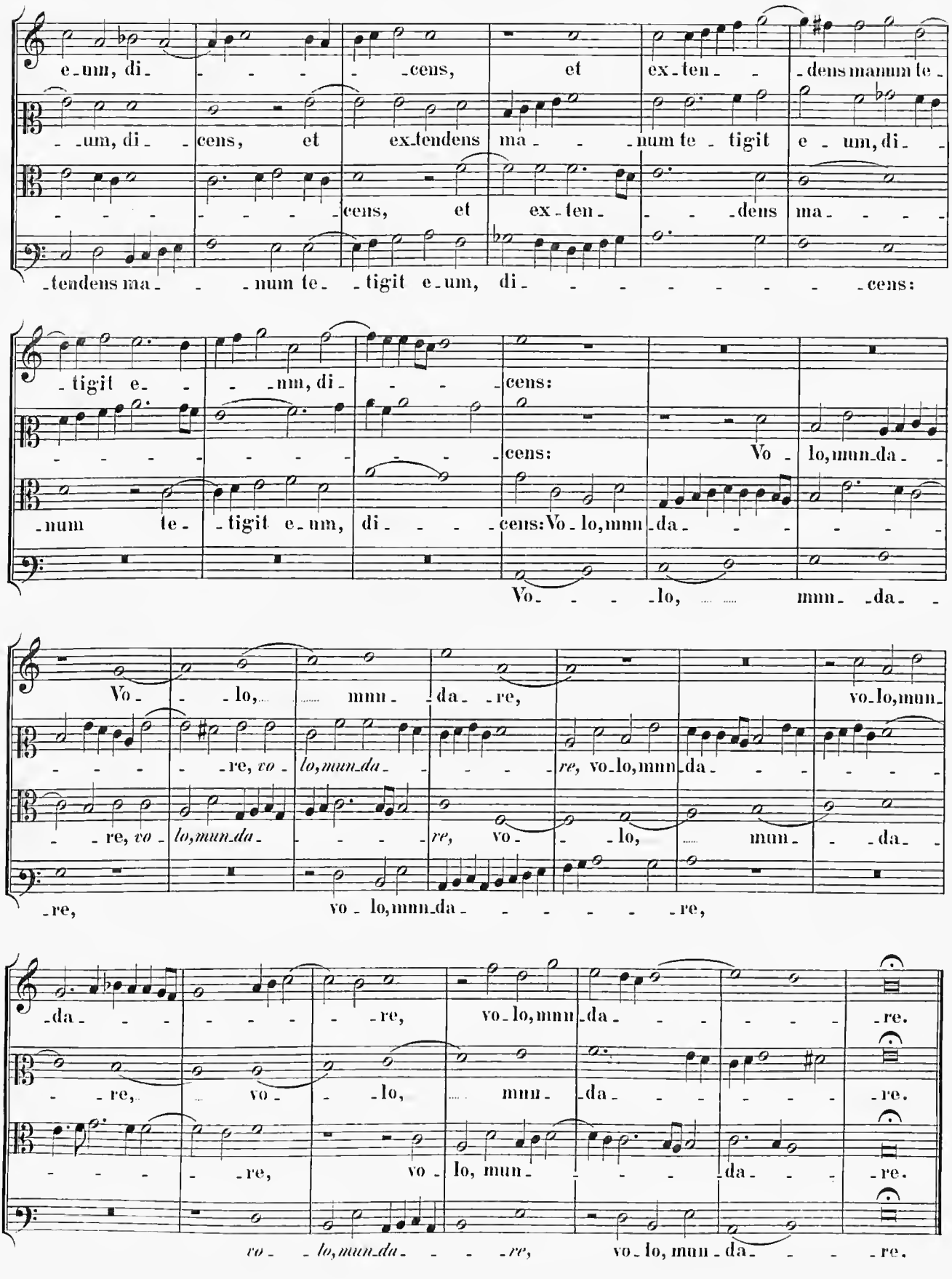
e-um, di- - - - - -cens, et ex-ten- - -dens manum te-
-um, di- -cens, et ex-tendens ma- - -num te- -tigit e- um, di-
- - - - - - - - -cens, et ex-ten- - - -dens ma- - - -
-tendens ma- - -num te- -tigit e-um, di- - - - - - - - -cens:
-tigit e- - -um, di- - - - -cens:
- - - - - - - - - - - - -cens: Vo- lo, mun-da- -
-num te- -tigit e-um, di- - - -cens: Vo-lo, mun-da- - - - - -
Vo- - - -lo, mun- -da- -
Vo- - -lo, mun- -da- -re, vo-lo, mun-
- - - - -re, vo- lo, mun-da- - - - -re, vo-lo, mun-da- - - - -
- -re, vo- lo, mun-da- - - - -re, vo- - -lo, mun- - -da- -
-re, vo-lo, mun-da- - - - - -re,
-da- - - - - - -re, vo-lo, mun-da- - - - - -re.
- -re, vo- -lo, mun- -da- - - - -re.
- - - - -re, vo- lo, mun- - - -da- - -re.
vo- -lo, mun-da- - - -re, vo-lo, mun-da- - - -re.

2.

Lectio I. Feriae VI. in Parasceve.

4 vocum.

Palestrina-Biordi. cf. Baini, Tom. II. fol. 201. et infra Arch. cap. Lateran p. 125.

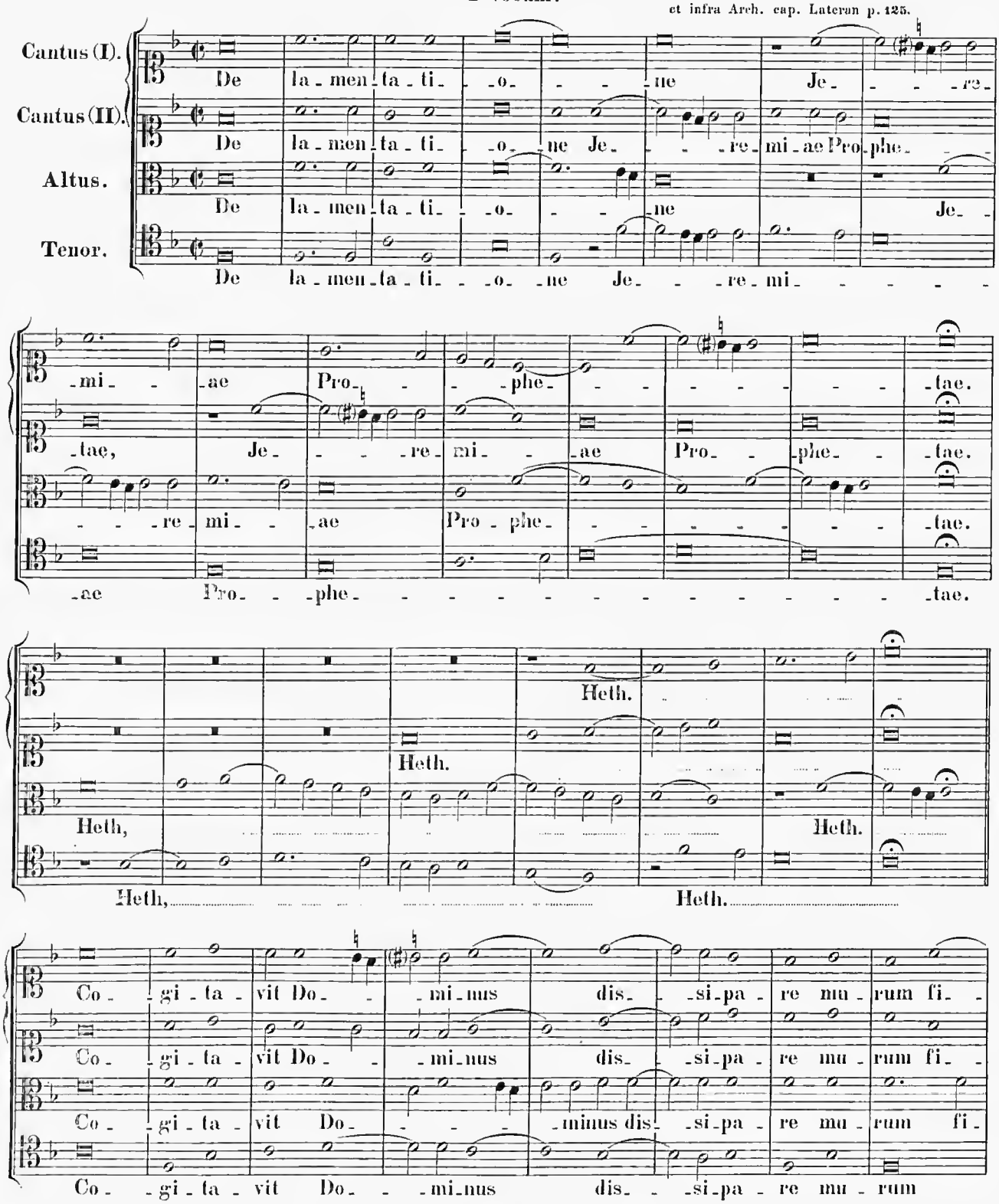

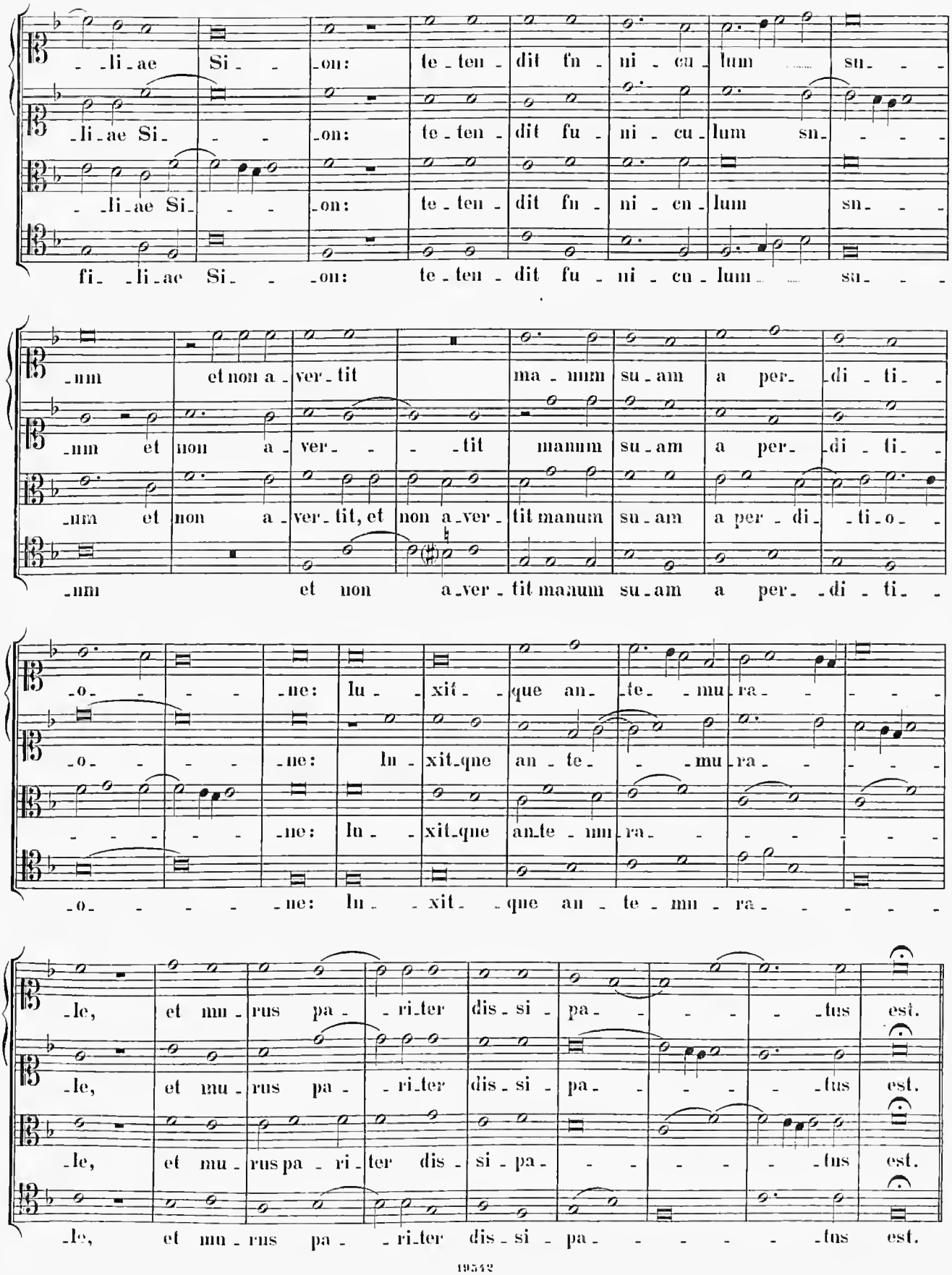
-li-ae Si- -on: te-ten-dit fu-ni-cu-lum su-
-li-ae Si- -on: te-ten-dit fu-ni-cu-lum sn-
-li-ae Si- -on: te-ten-dit fu-ni-cu-lum sn-
fi- -li-ae Si- -on: te-ten-dit fu-ni-cu-lum su-
-um et non a-ver-tit ma-num su-am a per-di-ti-
-um et non a-ver- -tit manum su-am a per-di-ti-
-um et non a-ver-tit, et non a-ver-tit manum su-am a per-di-ti-o-
-um et non a-ver-tit manum su-am a per-di-ti-
-o- -ne: lu- -xit- -que an-te- -mu-ra-
-o- -ne: lu-xit-que an-te- -mu-ra-
-ne: lu- -xit-que an-te-mu-ra-
-o- -ne: lu- -xit- -que an-te-mu-ra-
-le, et mu-rus pa- -ri-ter dis-si-pa- -tus est.
-le, et mu-rus pa- -ri-ter dis-si-pa- -tus est.
-le, et mu-rus pa-ri-ter dis-si-pa- -tus est.
-le, et mu-rus pa- -ri-ter dis-si-pa- -tus est.

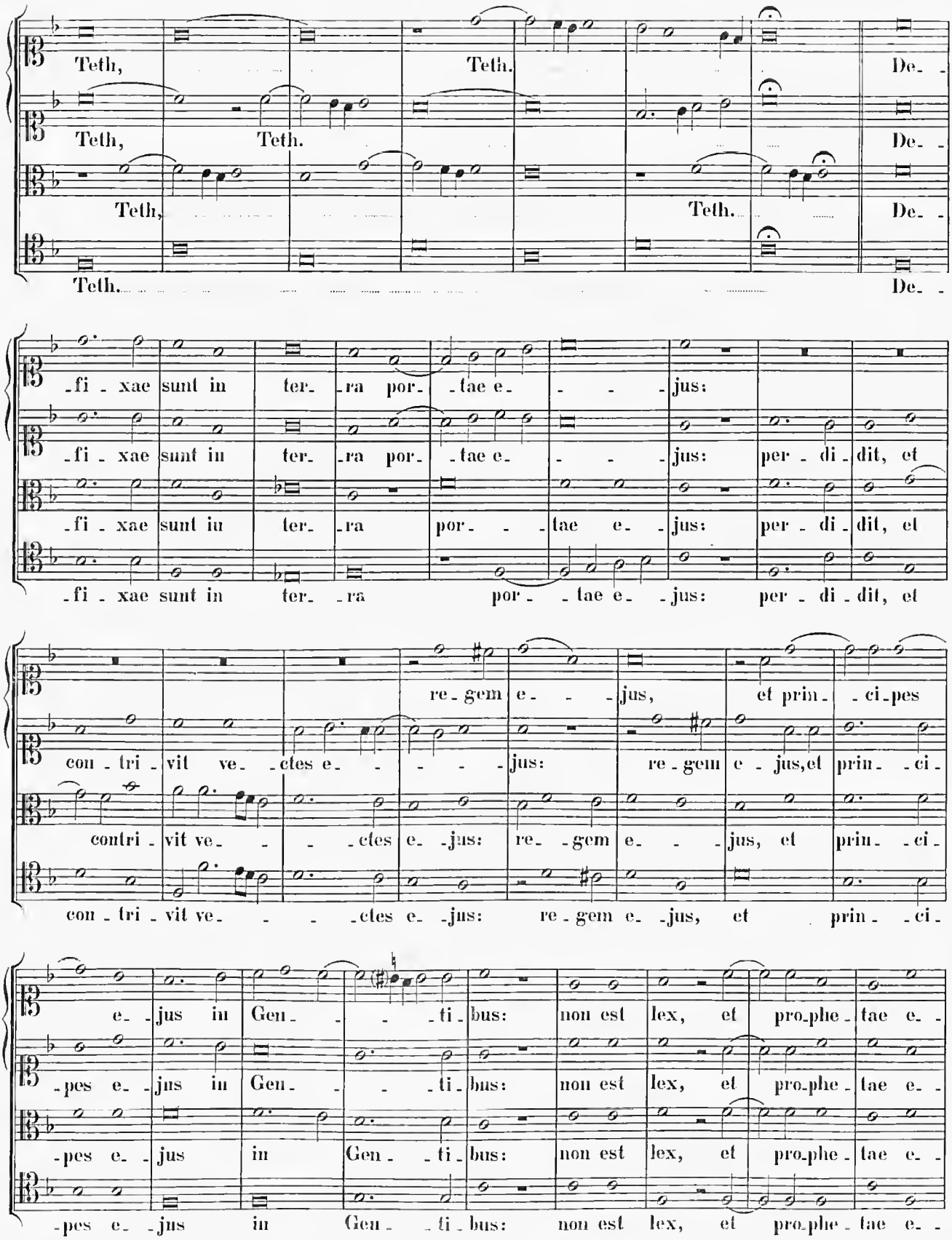
Teth, Teth. De-
Teth, Teth. De-
Teth, Teth. De-
Teth. De-
-fi-xae sunt in ter-ra por-tae e-jus:
-fi-xae sunt in ter-ra por-tae e-jus: per-di-dit, et
-fi-xae sunt in ter-ra por-tae e-jus: per-di-dit, et
re-gem e-jus, et prin-ci-pes
con-tri-vit ve-ctes e-jus: re-gem e-jus, et prin-ci-
contri-vit ve-ctes e-jus: re-gem e-jus, et prin-ci-
con-tri-vit ve-ctes e-jus: re-gem e-jus, et prin-ci-
e-jus in Gen-ti-bus: non est lex, et pro-phe-tae e-
-pes e-jus in Gen-ti-bus: non est lex, et pro-phe-tae e-
-pes e-jus in Gen-ti-bus: non est lex, et pro-phe-tae e-
-pes e-jus in Gen-ti-bus: non est lex, et pro-phe-tae e-

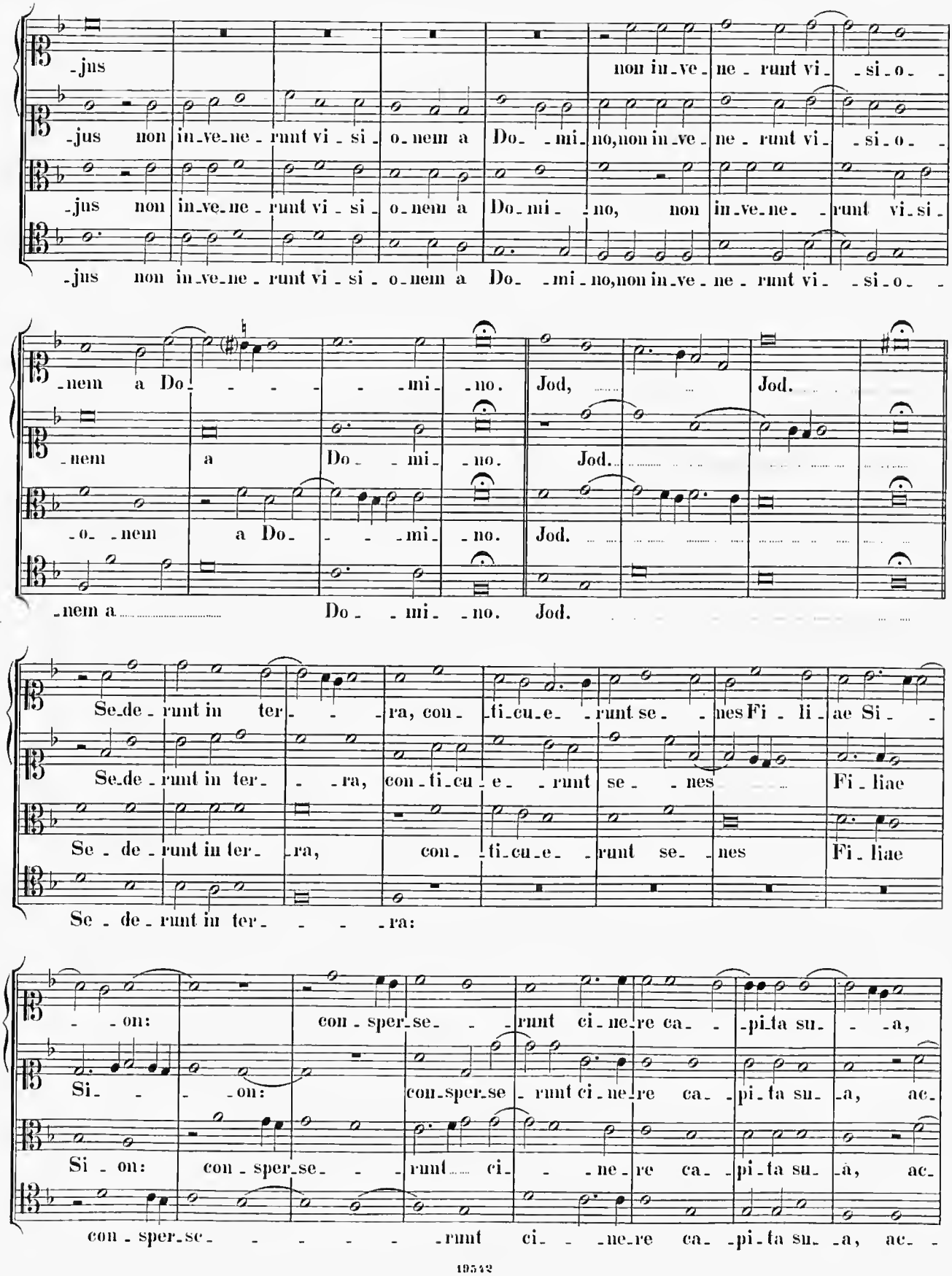
-jus non inve-ne-runt visi-o-nem a Do-mi-no, non inve-ne-runt visi-si-o-
-jus non inve-ne-runt visi-o-nem a Do-mi-no, non inve-ne-runt visi-si-o-
-jus non inve-ne-runt visi-o-nem a Do-mi-no, non inve-ne-runt visi-
-jus non inve-ne-runt visi-o-nem a Do-mi-no, non inve-ne-runt visi-si-o-
-nem a Do-mi-no. Jod, Jod.
-nem a Do-mi-no. Jod.
-o-nem a Do-mi-no. Jod.
-nem a Do-mi-no. Jod.
Se-de-runt in ter-ra, con-ti-cu-e-runt se-nes Fi-li-ae Si-
Se-de-runt in ter-ra, con-ti-cu-e-runt se-nes Fi-liae
Se-de-runt in ter-ra, con-ti-cu-e-runt se-nes Fi-liae
Se-de-runt in ter-ra:
-on: con-sper-se-runt ci-ne-re ca-pi-ta su-a,
Si-on: con-sper-se-runt ci-ne-re ca-pi-ta su-a, ac-
Si-on: con-sper-se-runt ci-ne-re ca-pi-ta su-a, ac-
con-sper-se-runt ci-ne-re ca-pi-ta su-a, ac-

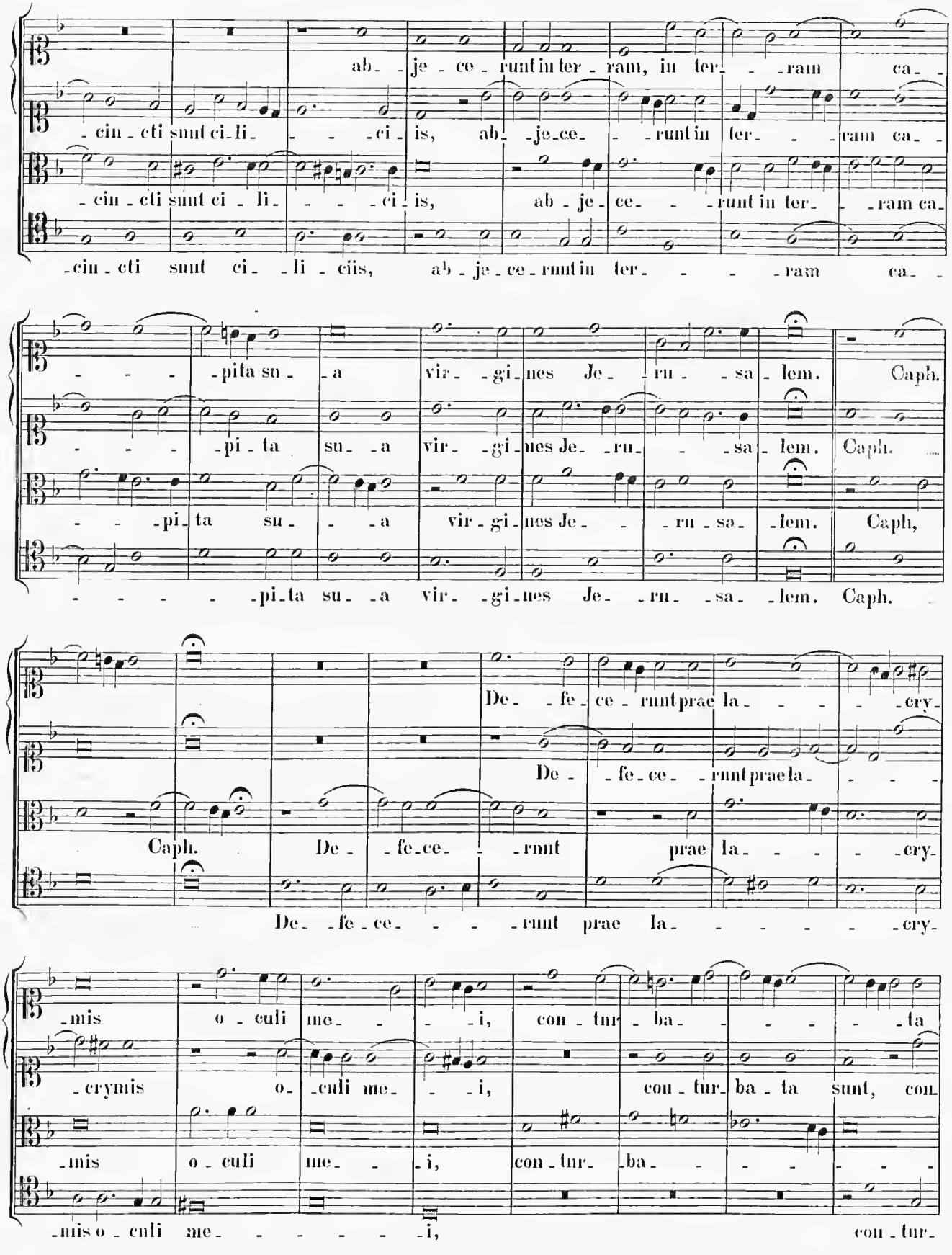
ab_ _je_ce_runt in ter_ram, in ter_ _ram ca_
_cin_cti sunt ci_li_ _ _ _ci_is, ab_ _je_ce_ _runt in ter_ _ _ram ca_
_cin_cti sunt ci_ _li_ciis, ab_je_ce_runt in ter_ _ _ _ram ca_
_ _ _ _pita su_ _a vir_ _gi_nes Je_ _ru_ _sa_lem. Caph.
_ _ _ _pi_ta su_ _a vir_ _gi_nes Je_ _ru_ _sa_lem. Caph.
_ _pi_ta su_ _a vir_gi_nes Je_ _ru_sa_ _lem. Caph,
_ _ _ _ _pi_ta su_ _a vir_ _gi_nes Je_ _ru_ _sa_ _lem. Caph.
De_ _fe_ce_runt prae la_ _ _ _cry_
De_ _fe_ce_ _runt prae la_ _ _ _
Caph. De_ _fe_ce_ _rnut prae la_ _ _ _cry_
De_ _fe_ce_ _ _ _rnut prae la_ _ _ _ _ _cry_
_mis o_culi me_ _ _i, con_tur_ba_ _ _ _ _ta
crymis o _culi me_ _ _i, con_tur_ba_ta sunt, con_
_mis o_culi me_ _ _i, con_tur_ _ba_ _ _ _ _ _
_mis o_culi me_ _ _ _ _ _i, con_tur_

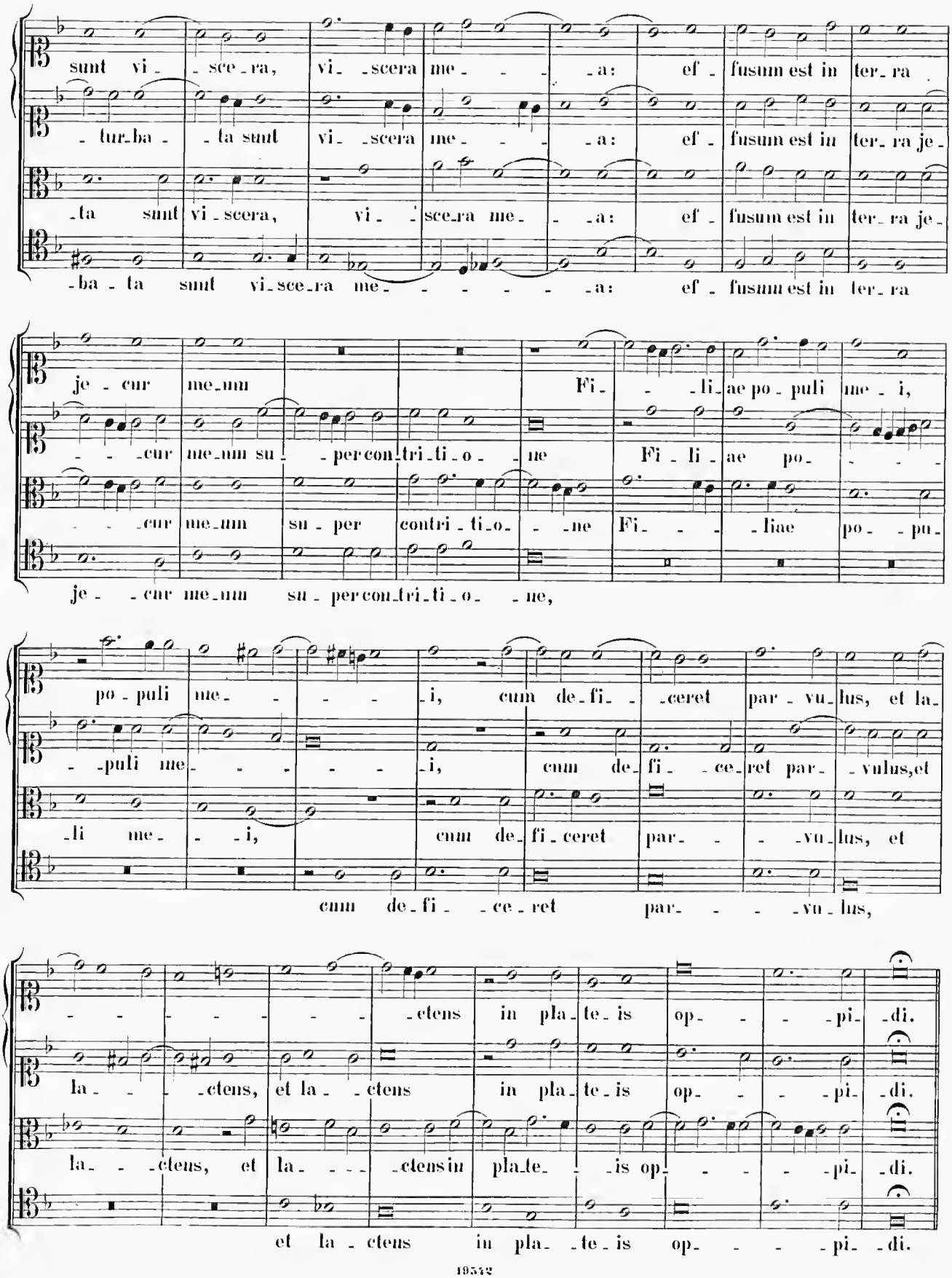
sunt vi- sce-ra, vi- scera me- a: ef- fusum est in ter- ra
-tur-ba- -ta sunt vi- scera me- a: ef- fusum est in ter- ra je-
-ta sunt vi-scera, vi- sce-ra me- a: ef- fusum est in ter- ra je-
-ba- ta sunt vi-sce-ra me- a: ef- fusum est in ter- ra
je- cur me-um Fi- li-ae po- puli me- i,
-cur me-um su- per con-tri-ti-o- ne Fi- li- ae po-
-cur me-um su- per contri- ti-o- ne Fi- liae po- pu-
je- cur me-um su- per con-tri-ti-o- ne,
po- puli me- i, cum de-fi- ceret par- vu-lus, et la-
-puli me- i, cum de-fi- ce-ret par- vulus,et
-li me- i, cum de-fi-ceret par- vu-lus, et
cum de-fi- ce-ret par- vu-lus,
-ctens in pla-te-is op- pi- di.
la- -ctens, et la- ctens in pla-te-is op- pi- di.
la- -ctens, et la- ctens in pla-te- is op- pi- di.
et la-ctens in pla- te-is op- pi- di.

5 vocum.

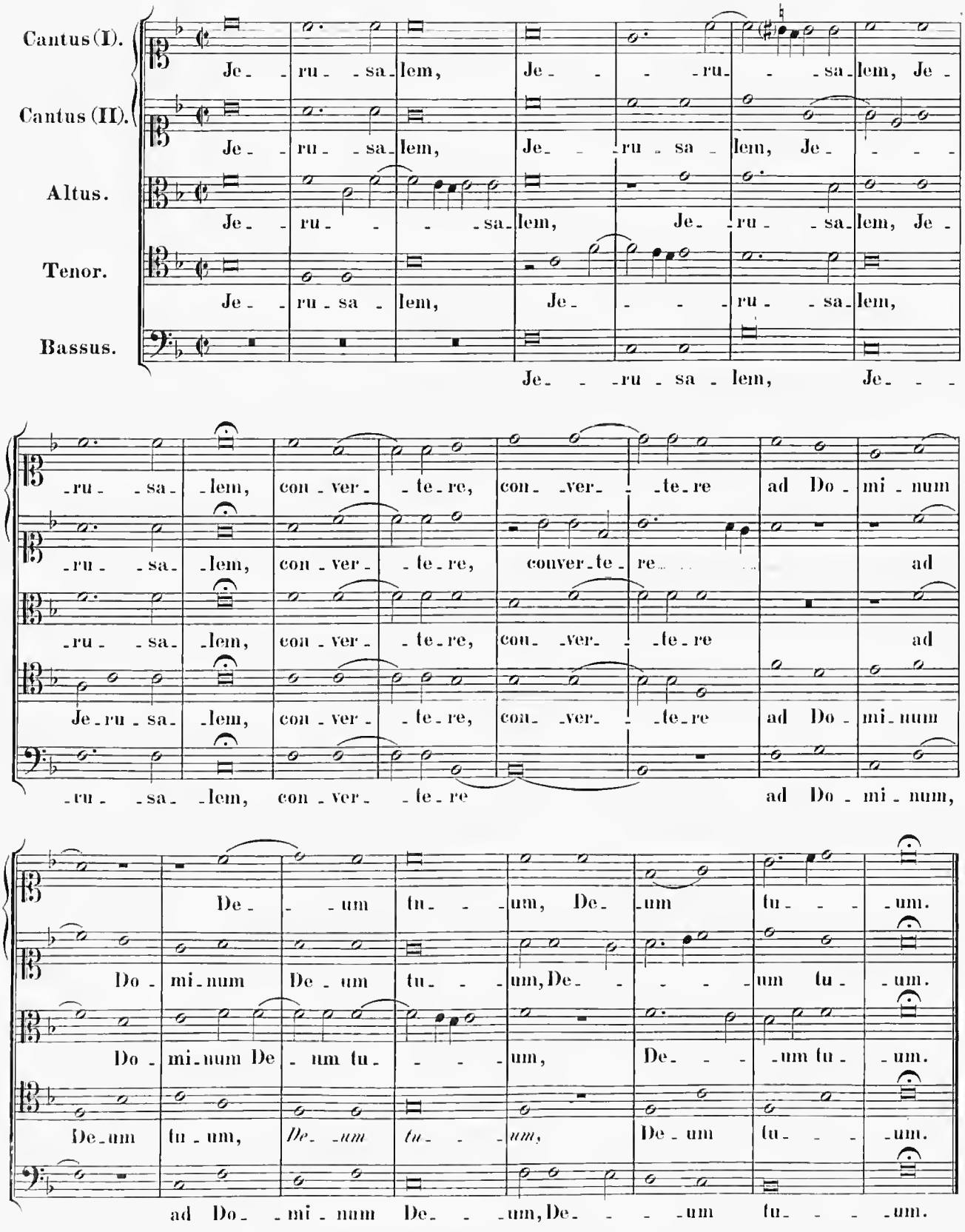
Cantus (I).
Cantus (II).
Altus.
Tenor.
Bassus.
Je- - ru- - sa- lem, Je- - - - ru- - - sa- lem, Je-
Je- - ru- - sa- lem, Je- - ru - sa - lem, Je- - - -
Je- - ru- - - - sa- lem, Je- - ru- - sa- lem, Je-
Je- - ru - sa - lem, Je- - - - ru- - sa- lem,
Je- - - ru - sa - lem, Je- - -
-ru- - sa- -lem, con - ver- - te - re, con- -ver- - -te- re ad Do- mi - num
-ru- - sa- -lem, con - ver- - te - re, conver - te - re ad
-ru- - sa- -lem, con - ver- - te - re, con- -ver- - -te- re ad
Je - ru - sa- -lem, con - ver- - te - re, con- -ver- - -te- re ad Do- mi - num
-ru- - sa- -lem, con - ver- - te - re ad Do - mi - num,
De- - - um tu- - - um, De- - um tu- - - - um.
Do- mi - num De - um tu- - - - um, De- - - - - um tu- - um.
Do- mi - num De - um tu- - - - um, De- - - - um tu- - um.
De - um tu - um, De- - um tu- - - - um, De - um tu- - - - um.
ad Do- - mi - num De- - - um, De- - - - um tu- - - - um.

3.

In die Pentecostes.

4 vocum.

(?) *Op. dub.* Cod. 54, fol. 130b.

I. pars.

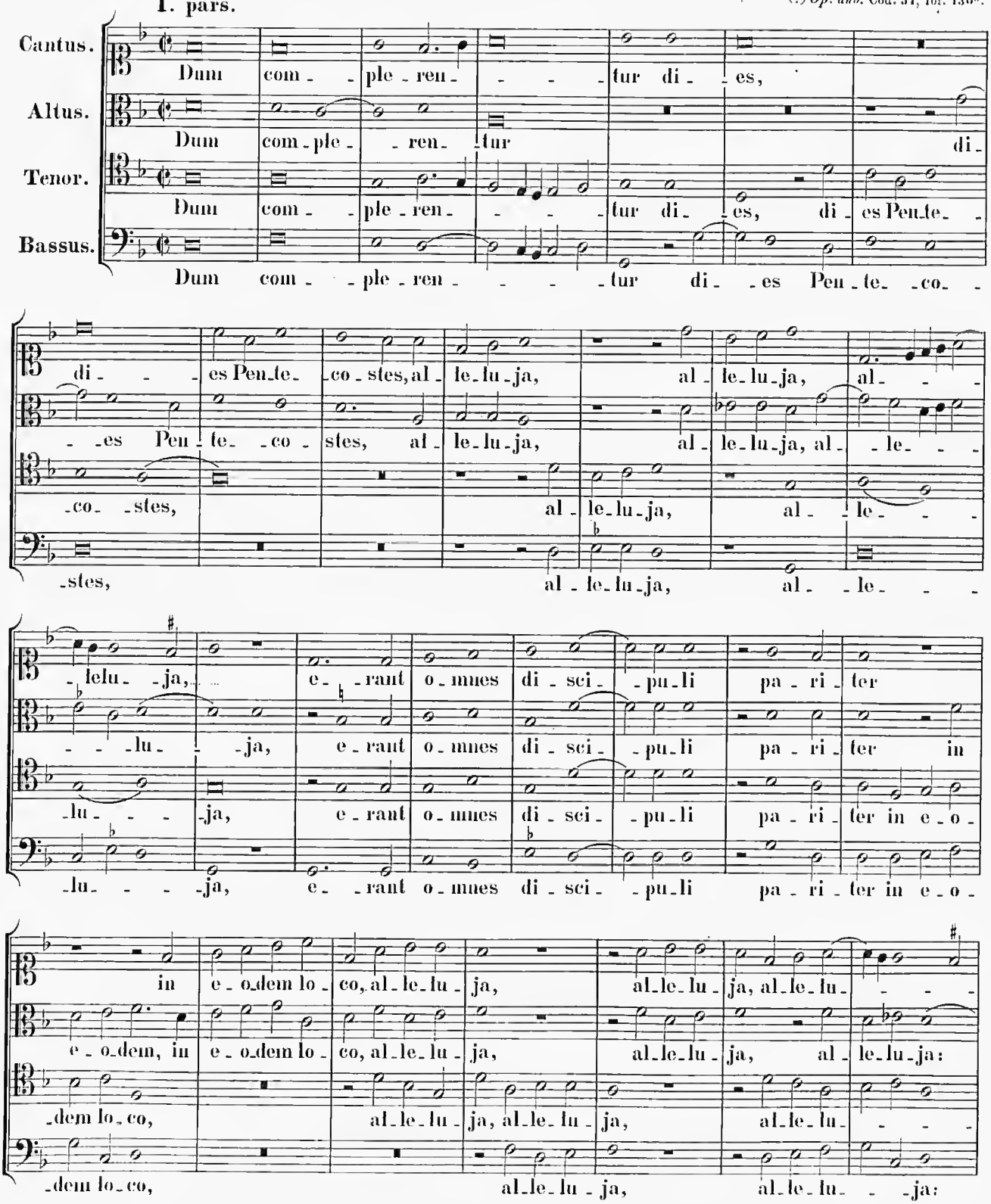

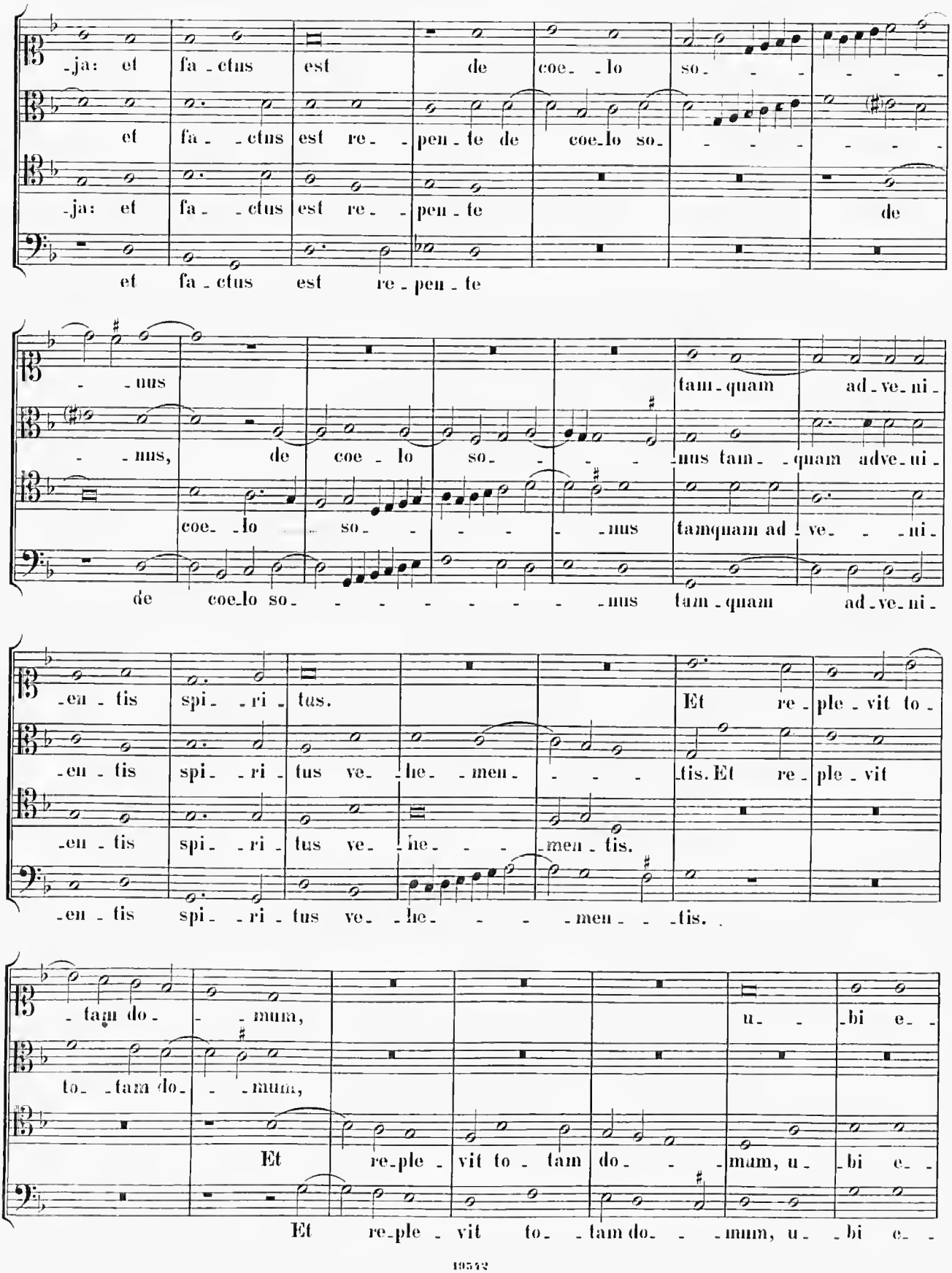
-ja: et fa-ctus est de coe-lo so-
et fa-ctus est re-pen-te de coe-lo so-
-ja: et fa-ctus est re-pen-te de
et fa-ctus est re-pen-te
-nus tam-quam ad-ve-ni-
-nus, de coe-lo so-nus tam-quam adve-ni-
coe-lo so-nus tamquam ad-ve-ni-
de coe-lo so-nus tam-quam ad-ve-ni-
-en-tis spi-ri-tus. Et re-ple-vit to-
-en-tis spi-ri-tus ve-he-men-tis. Et re-ple-vit
-en-tis spi-ri-tus ve-he-men-tis.
-en-tis spi-ri-tus ve-he-men-tis.
-tam do-mum, u-bi e-
to-tam do-mum,
Et re-ple-vit to-tam do-mum, u-bi e-
Et re-ple-vit to-tam do-mum, u-bi e-

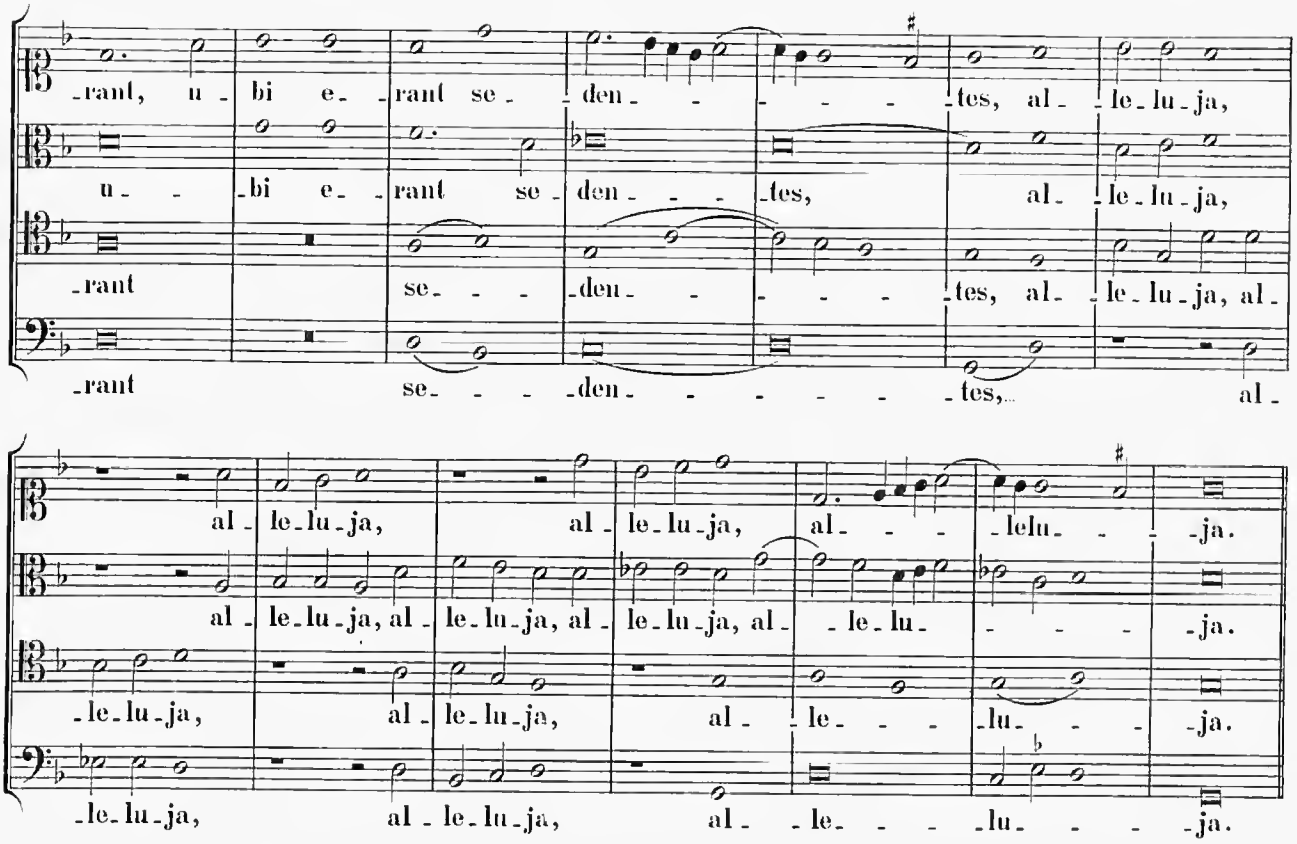
-rant, u - bi e - rant se - den - - - - - tes, al - le - lu - ja,
u - - bi e - rant se - den - - - tes, al - le - lu - ja,
-rant se - - - den - - - - - tes, al - le - lu - ja, al -
-rant se - - - den - - - - - - tes, al -
al - le - lu - ja, al - le - lu - ja, al - - - lelu - - - ja.
al - le - lu - ja, al - le - lu - ja, al - le - lu - ja, al - - le - lu - - - - ja.
-le - lu - ja, al - le - lu - ja, al - le - - - lu - - - ja.
-le - lu - ja, al - le - lu - ja, al - - le - - - lu - - - ja.

II. pars.

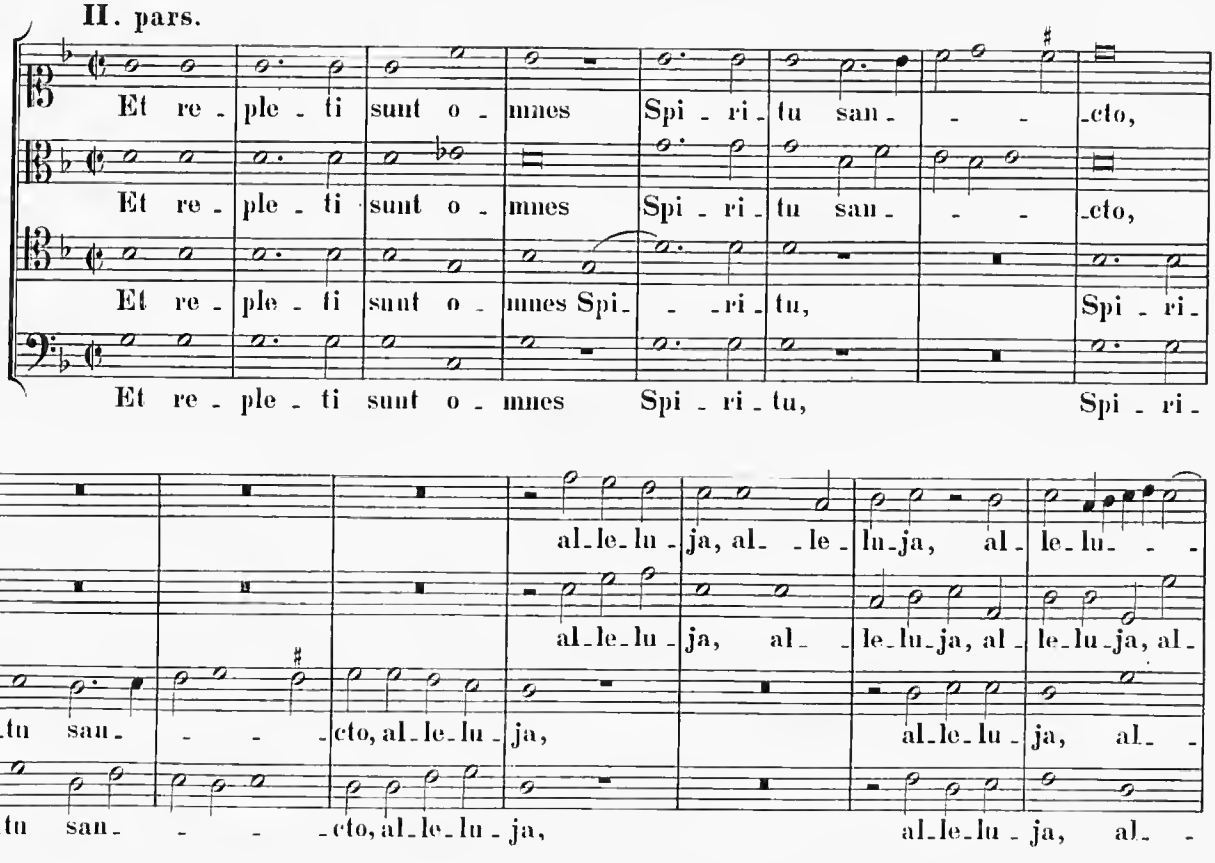
Et re - ple - ti sunt o - mnes Spi - ri - tu san - - - cto,
Et re - ple - ti sunt o - mnes Spi - ri - tu san - - - cto,
Et re - ple - ti sunt o - mnes Spi - - ri - tu, Spi - ri -
Et re - ple - ti sunt o - mnes Spi - ri - tu, Spi - ri -
al - le - lu - ja, al - - le - lu - ja, al - le - lu - - -
al - le - lu - ja, al - - le - lu - ja, al - le - lu - ja, al -
-tu san - - - cto, al - le - lu - ja, al - le - lu - ja, al - -
-tu san - - - cto, al - le - lu - ja, al - le - lu - ja, al - -

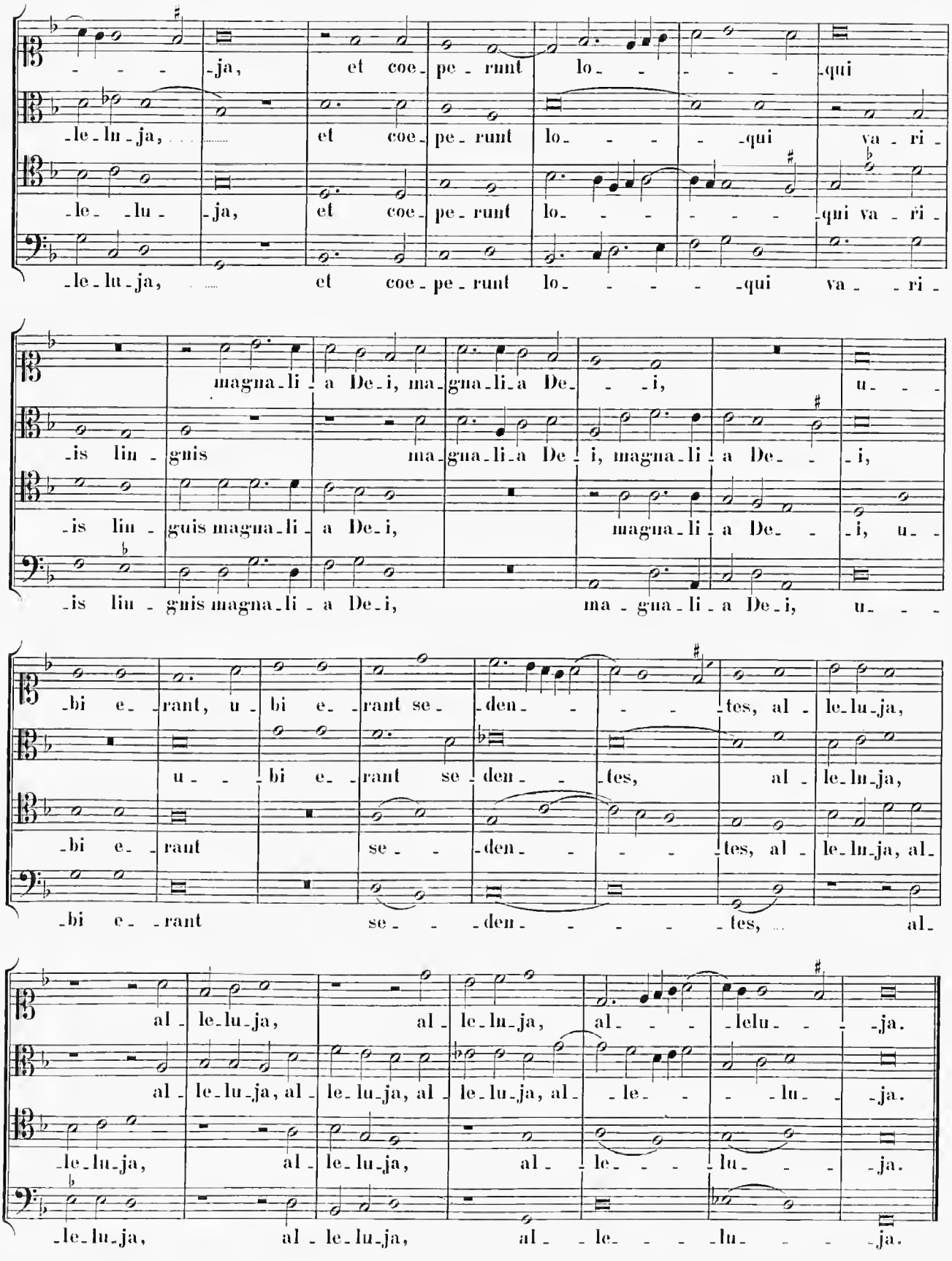
-ja, et coe-pe-runt lo- -qui
-le-lu-ja, et coe-pe-runt lo- -qui va-ri-
-le- -lu- -ja, et coe-pe-runt lo- -qui va-ri-
-le-lu-ja, et coe-pe-runt lo- -qui va- -ri-
magna-li-a De-i, ma-gna-li-a De- -i, u- -
-is lin- gnis ma-gna-li-a De-i, magna-li-a De- -i,
-is lin- guis magna-li-a De-i, magna-li-a De- -i, u-
-is lin- gnis magna-li-a De-i, ma-gna-li-a De-i, u- -
-bi e- -rant, u- bi e- -rant se- -den- -tes, al- le-lu-ja,
u- -bi e- -rant se- den- -tes, al- le-lu-ja,
-bi e- -rant se- -den- -tes, al- le-lu-ja, al-
-bi e- -rant se- -den- -tes, al-
al- le-lu-ja, al- le-lu-ja, al- -lelu- -ja.
al- le-lu-ja, al- le-lu-ja, al- le-lu-ja, al- -le- -lu- -ja.
-le-lu-ja, al- le-lu-ja, al- -le- -lu- -ja.
-le-lu-ja, al- le-lu-ja, al- -le- -lu- -ja.

4.

Gloria Patri.

4 vocum.

Cod. 70, fol. 172. adjungendum Responsorio: „Assumpta est“ Tom. VI. p. 35. Joannis Praenestini.

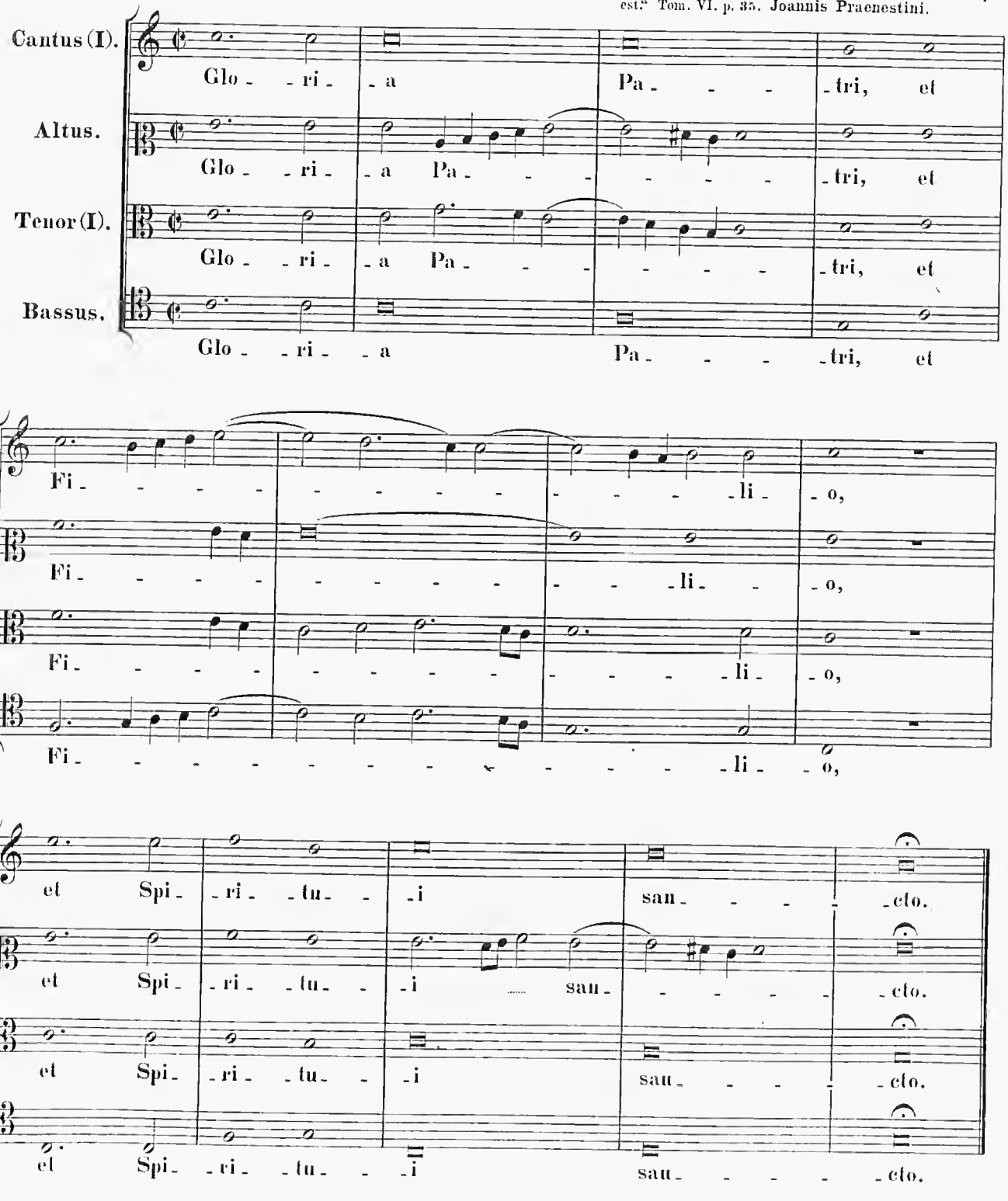

5.

Lectio II. Feriae VI. in Parasceve.

4 vocum.

Cod. 198, fol. 21-25. „Penestrinus."

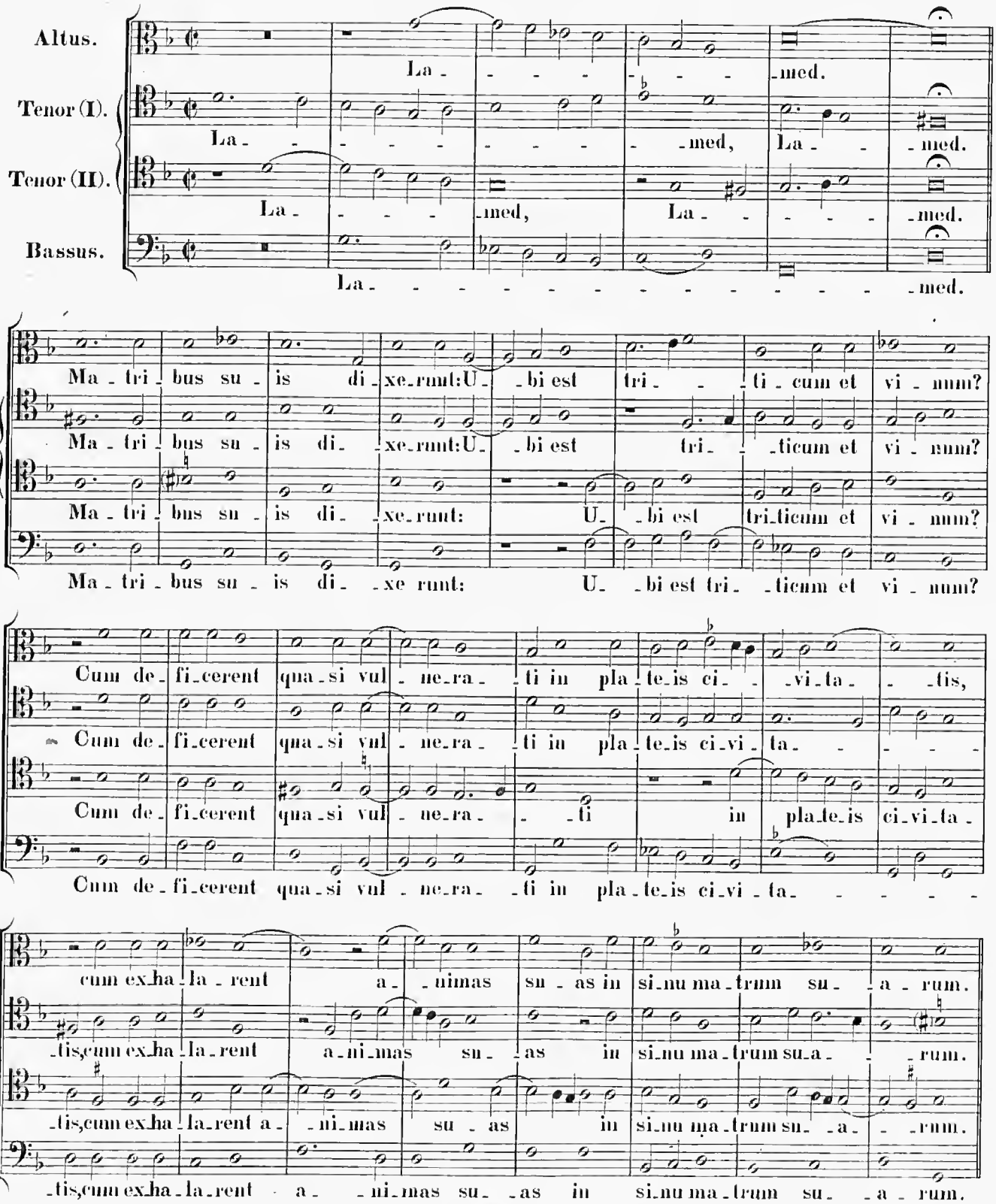
Altus.
Tenor (I).
Tenor (II).
Bassus.
La - - -

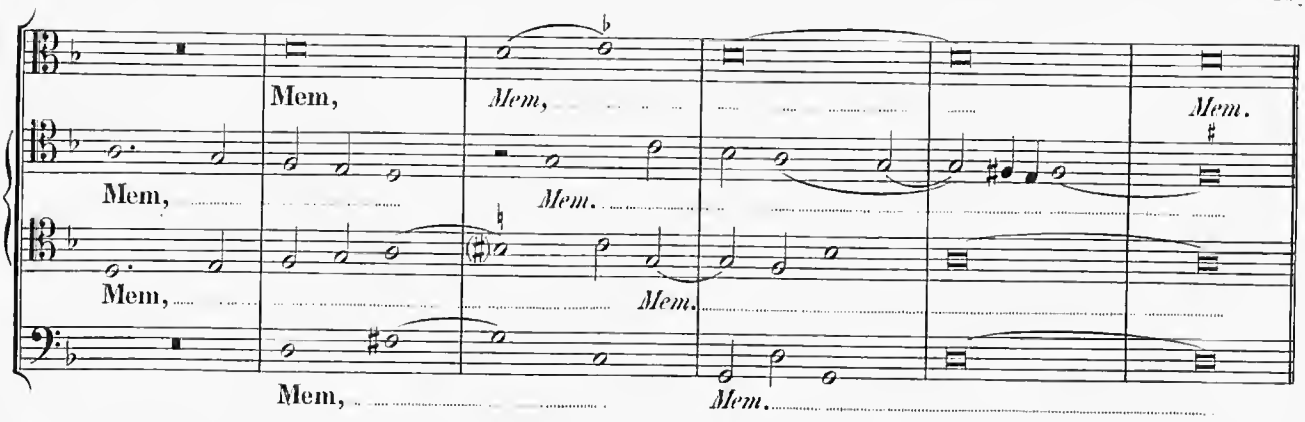
Mem, Mem, Mem.
Mem, Mem.
Mem, Mem.
Mem, Mem.

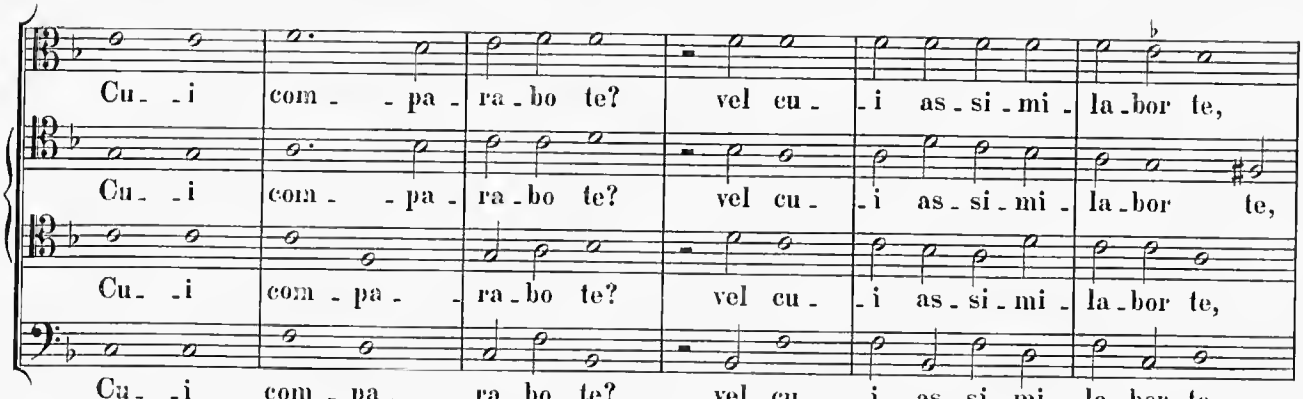
Cu- -i com- -pa- ra-bo te? vel cu- -i as-si-mi- la-bor te,
Cu- -i com- -pa- ra-bo te? vel cu- -i as-si-mi- la-bor te,
Cu- -i com-pa- -ra-bo te? vel cu- -i as-si-mi- la-bor te,
Cu- -i com-pa- -ra-bo te? vel cu- -i as-si-mi- la-bor te,

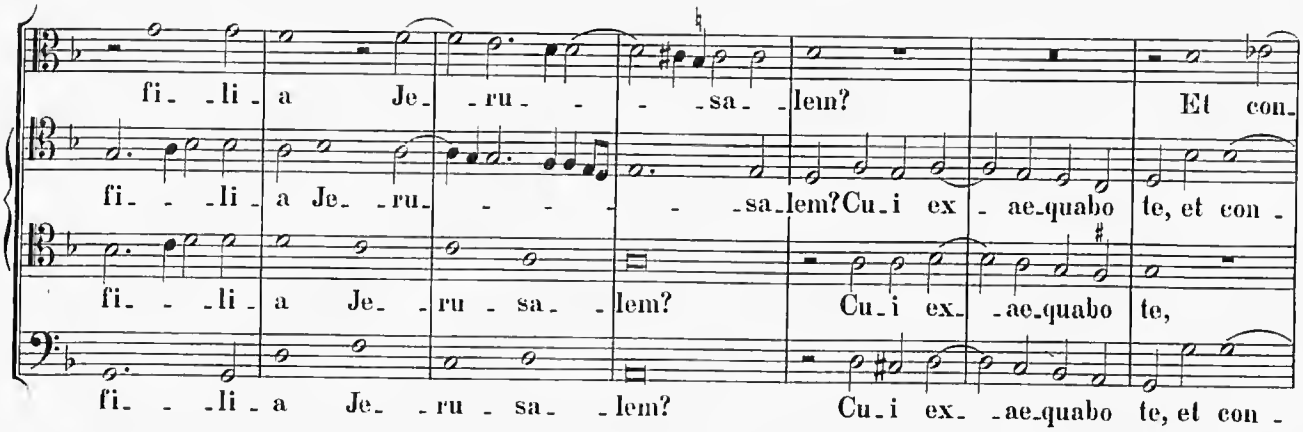
fi- -li- a Je- -ru- -sa- -lem? Et con-
fi- -li- a Je- -ru- -sa- -lem? Cu-i ex- -ae-quabo te, et con-
fi- -li- a Je- -ru- sa- -lem? Cu-i ex- -ae-quabo te,
fi- -li- a Je- -ru sa- -lem? Cu-i ex- -ae-quabo te, et con-

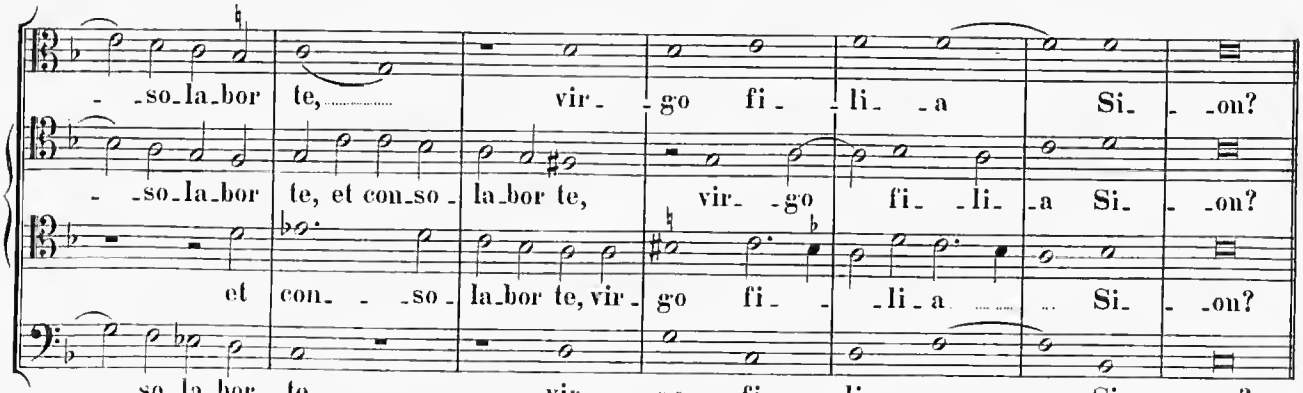
-so-la-bor te, vir- -go fi- -li- -a Si- -on?
-so-la-bor te, et con-so- -la-bor te, vir- -go fi- -li- -a Si- -on?
et con- -so- -la-bor te, vir- -go fi- -li- -a Si- -on?
-so-la-bor te, vir- -go fi- -li- -a Si- -on?

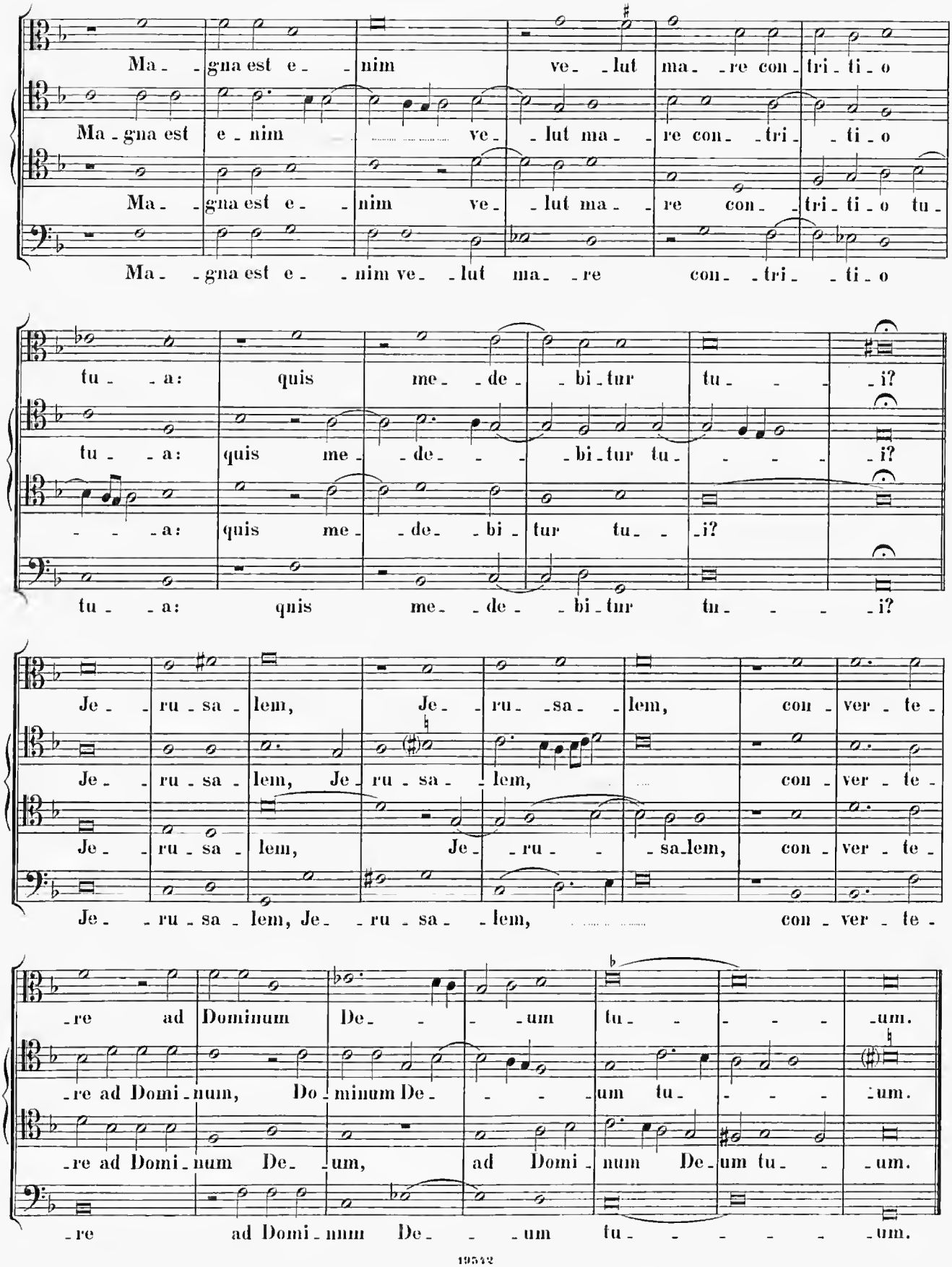
Ma - gna est e - nim ve - lut ma - re con - tri - ti - o
Ma - gna est e - nim ve - lut ma - re con - tri - ti - o
Ma - gna est e - nim ve - lut ma - re con - tri - ti - o tu -
Ma - gna est e - nim ve - lut ma - re con - tri - ti - o
tu - a: quis me - de - bi - tur tu - i?
tu - a: quis me - de - bi - tur tu - i?
- a: quis me - de - bi - tur tu - i?
tu - a: quis me - de - bi - tur tu - i?
Je - ru - sa - lem, Je - ru - sa - lem, con - ver - te -
Je - ru - sa - lem, Je - ru - sa - lem, con - ver - te -
Je - ru - sa - lem, Je - ru - sa - lem, con - ver - te -
Je - ru - sa - lem, Je - ru - sa - lem, con - ver - te -
- re ad Dominum De - um tu - um.
- re ad Domi - num, Do - minum De - um tu - um.
- re ad Domi - num De - um, ad Domi - num De - um tu - um.
- re ad Domi - num De - um tu - um.

6.

Responsorium: „Libera.“

4 vocum.

Cod. 219, fol. 49. Jo. Petri Aloysii Praenestini.

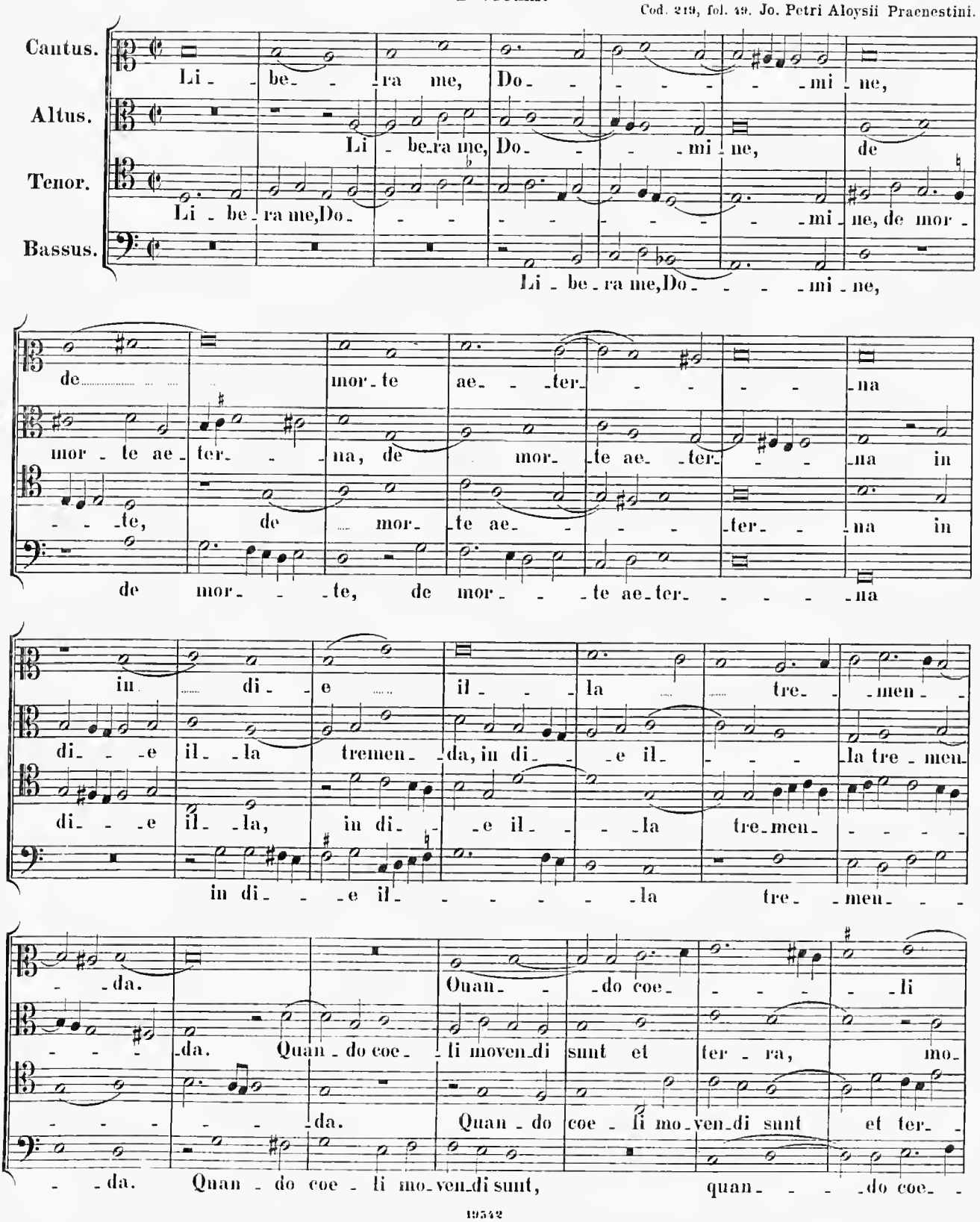

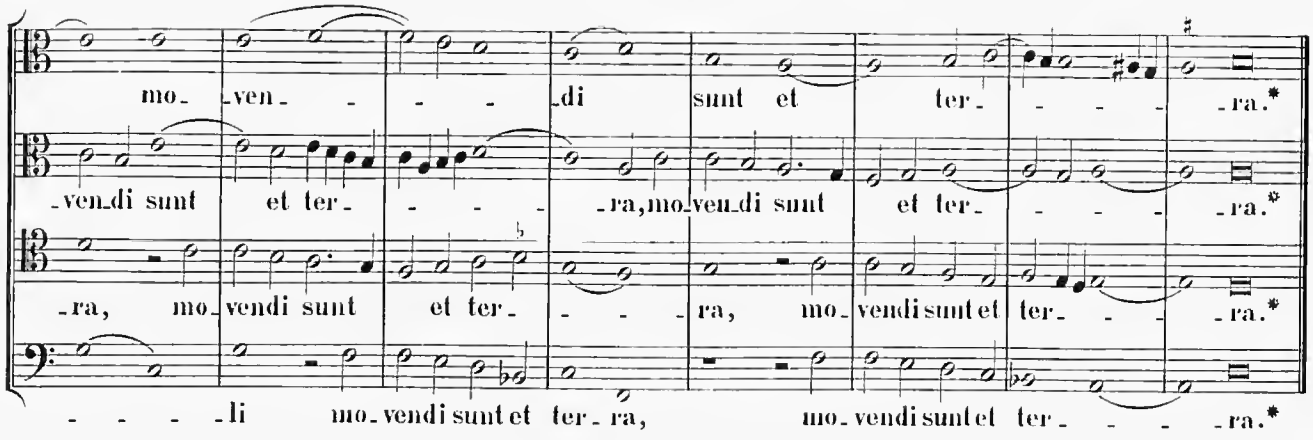
mo- ven- - - - di sunt et ter- - - - ra.*
-ven-di sunt et ter- - - - ra, mo-ven-di sunt et ter- - - - ra.*
-ra, mo-vendi sunt et ter- - - - ra, mo-vendi sunt et ter- - - - ra.*
- - - - li mo-vendi sunt et ter-ra, mo-vendi sunt et ter- - - - ra.*

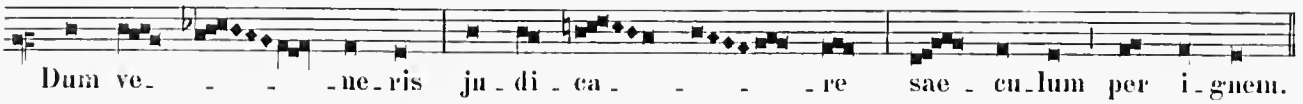
Dum ve- - - - ne-ris ju-di-ca- - - - re sae-cu-lum per i-gnem.

3 vocum.

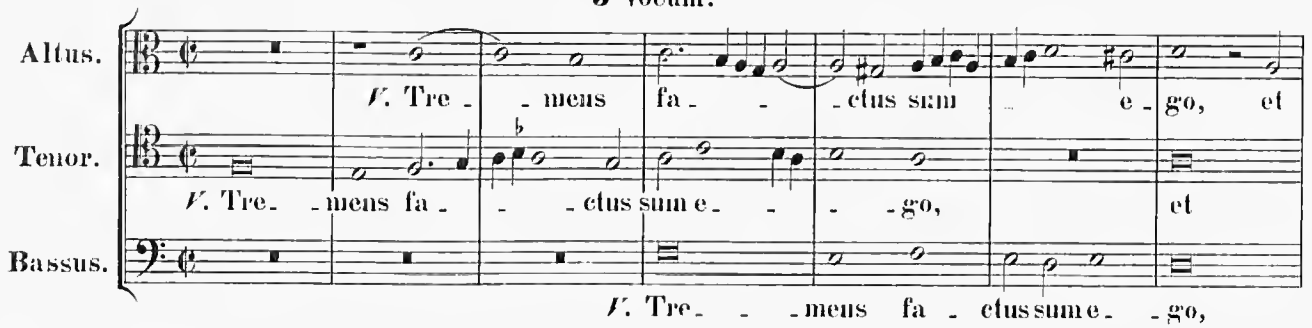
Altus.
Tenor.
Bassus.
V. Tre- - mens fa- - -ctus sum e-go, et
V. Tre- -mens fa- - -ctus sum e- - - -go, et
V. Tre- - -mens fa -ctus sum e- -go,

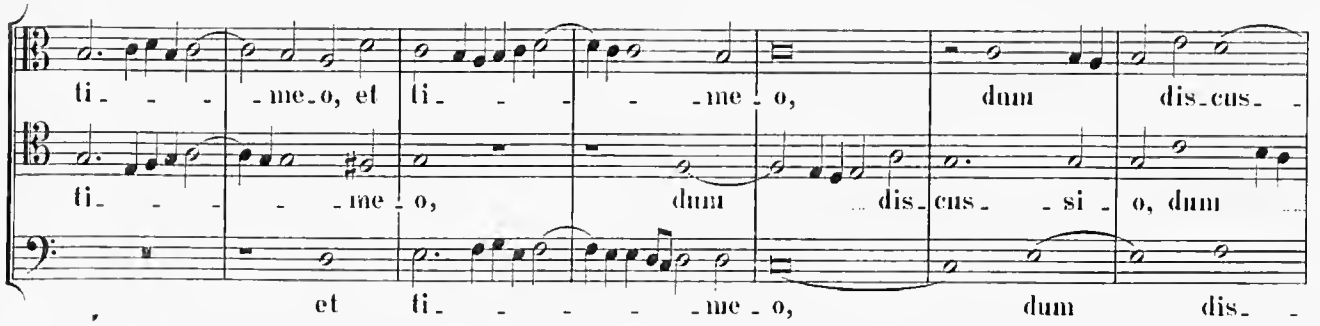
ti- - - -me-o, et ti- - - - -me-o, dum dis-cus-
ti- - - - -me-o, dum dis-cus- -si-o, dum
et ti- - - - -me-o, dum dis-

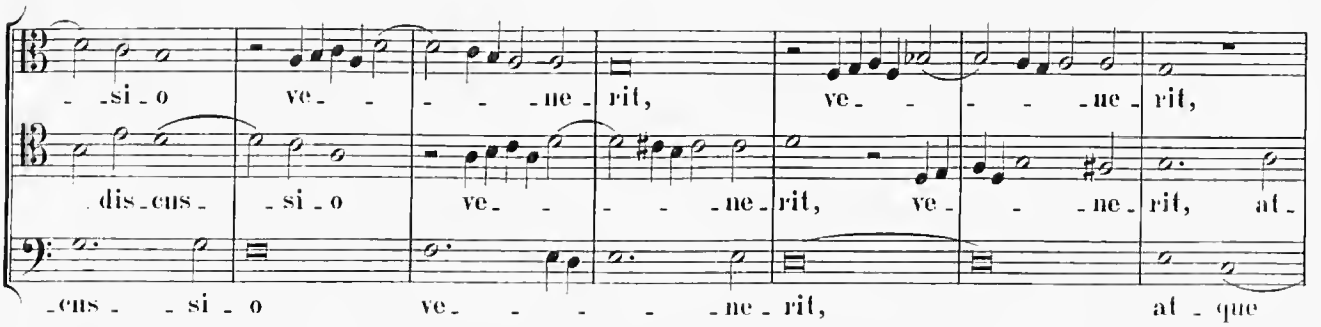
-si-o ve- - - - -ne-rit, ve- - - - -ne-rit,
dis-cus- -si-o ve- - - - -ne-rit, ve- - -ne-rit, at-
-cus- -si-o ve- - - - -ne-rit, at-que

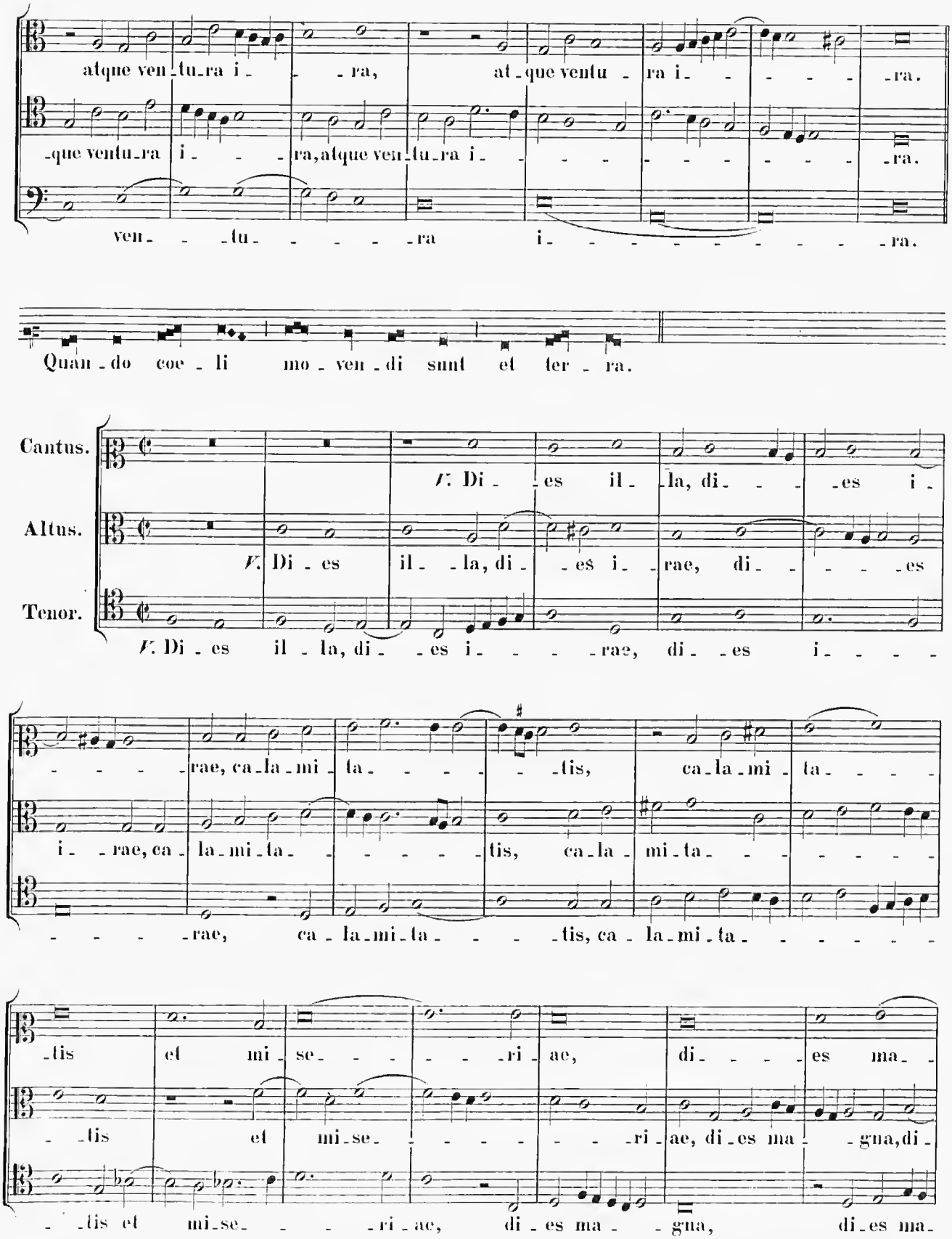
atque ven-tu-ra i- -ra, at-que ventu-ra i- -ra.
-que ventu-ra i- -ra, atque ven-tu-ra i- -ra.
ven- -tu- -ra i- -ra.
Quan-do coe-li mo-ven-di sunt et ter-ra.
Cantus.
Altus.
Tenor.
V. Di- -es il- -la, di- -es i-
V. Di- -es il- -la, di- -es i- -rae, di- -es
V. Di- -es il- -la, di- -es i- -rae, di- -es i-
-rae, ca-la-mi-ta- -tis, ca-la-mi-ta-
i- -rae, ca-la-mi-ta- -tis, ca-la-mi-ta-
-rae, ca-la-mi-ta- -tis, ca-la-mi-ta-
-tis et mi-se- -ri-ae, di- -es ma-
-tis et mi-se- -ri-ae, di-es ma- -gna, di-
-tis et mi-se- -ri-ae, di-es ma- -gna, di-es ma-

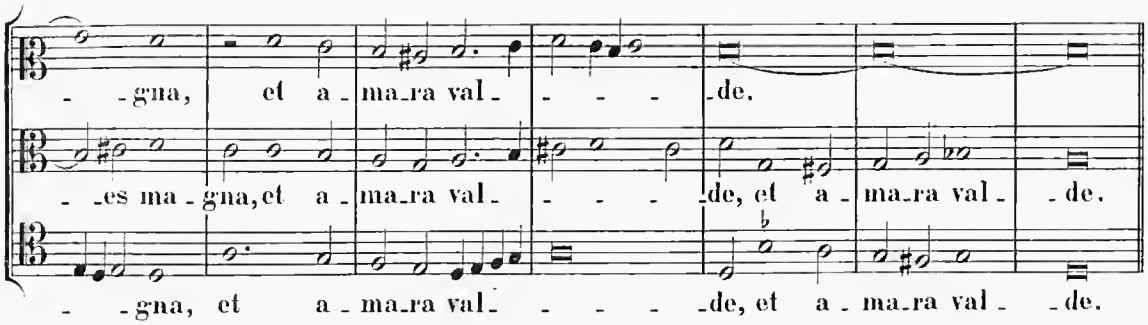

Repetitur.
Dum veneris.
ut supra.

4 vocum.

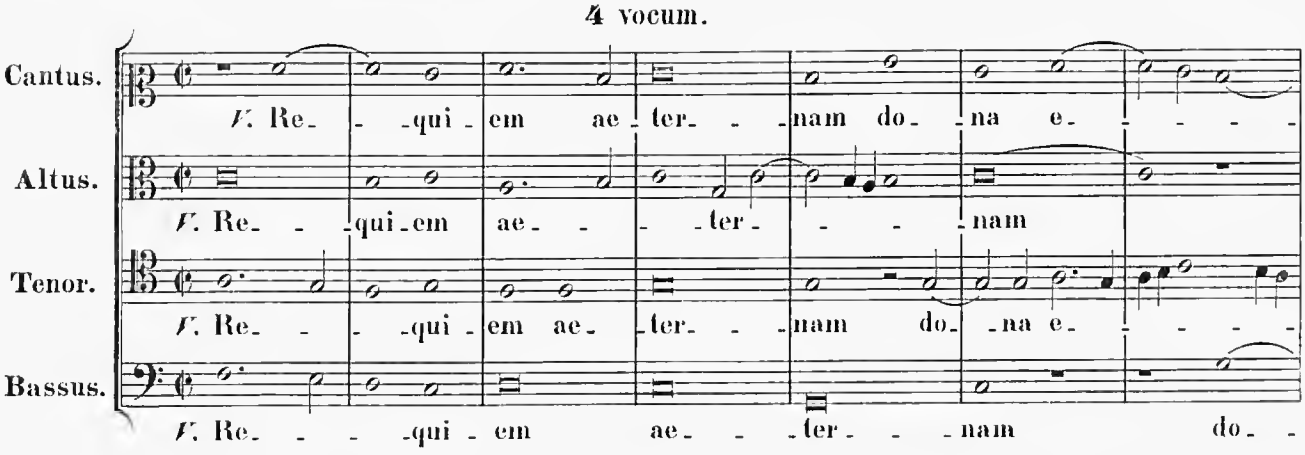

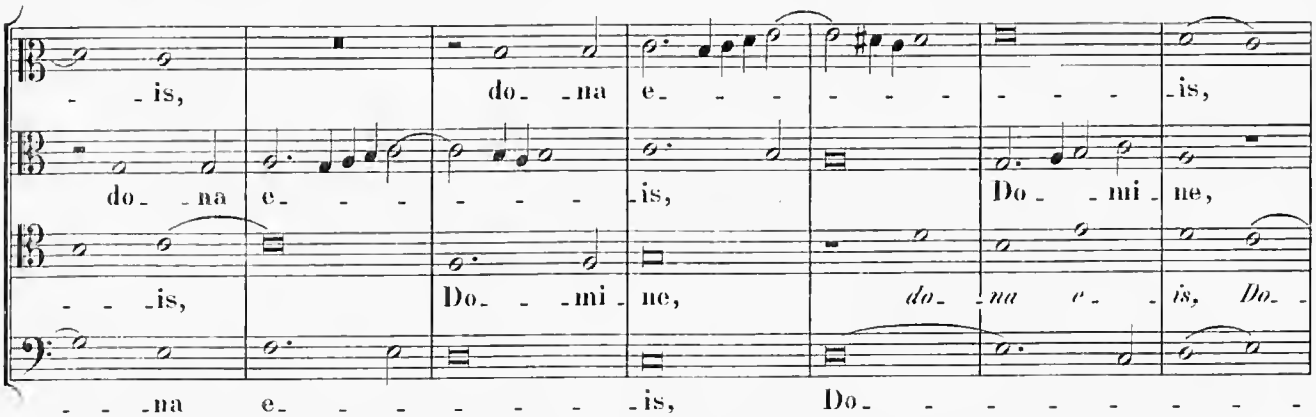

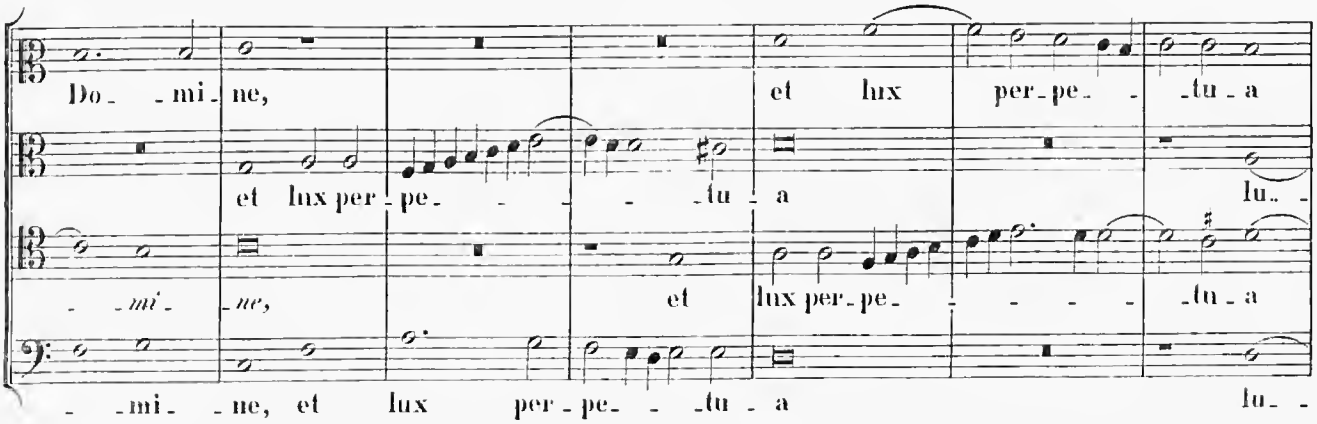

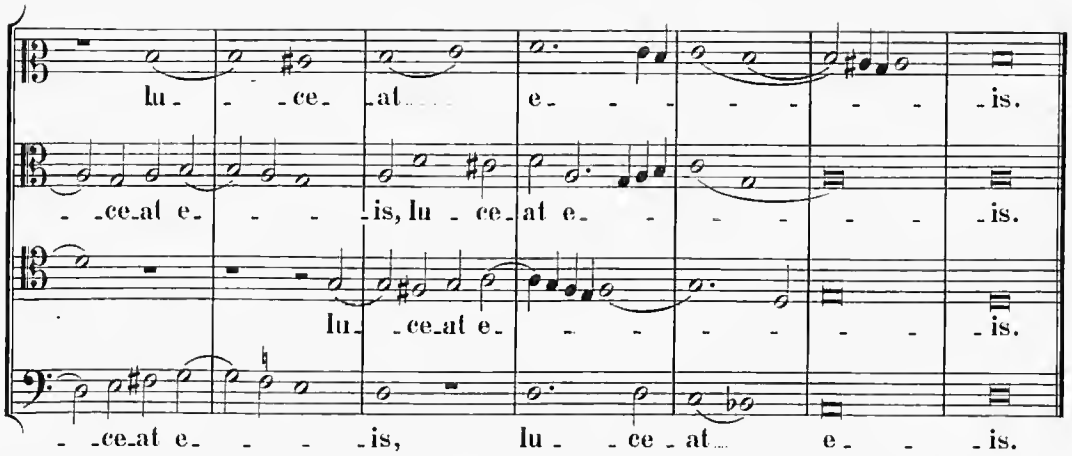

Repetitur
Libera me, Domine.
usque ad V. Tremens.

CHORUS I.

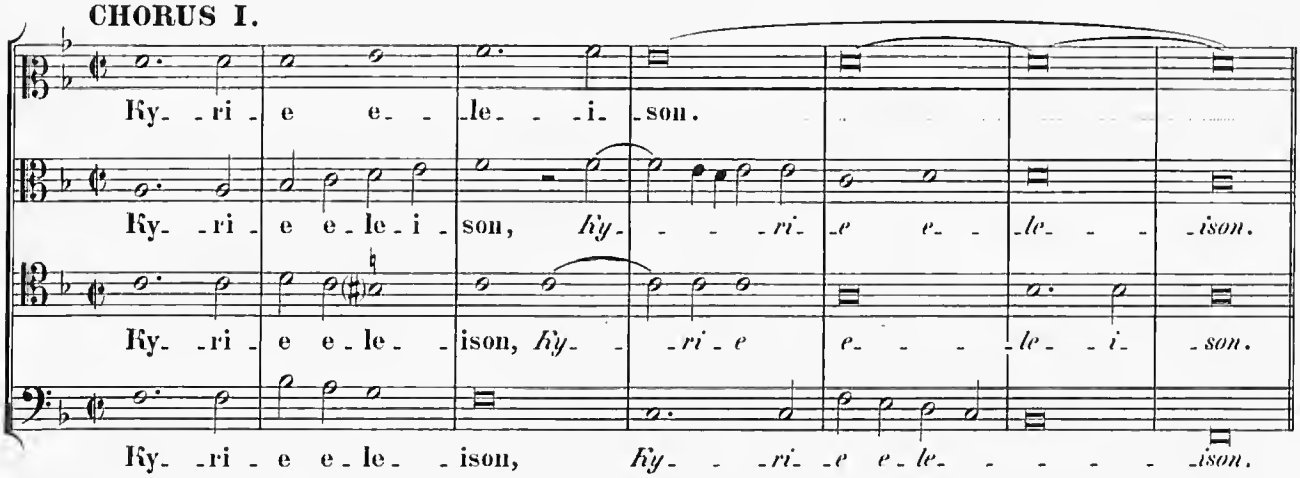

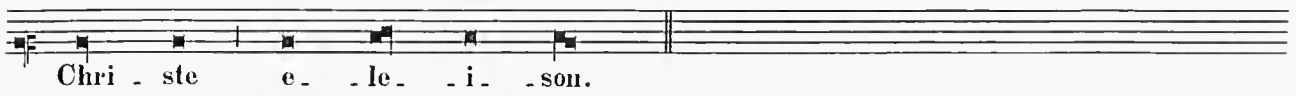

CHORUS II.

Deinde omnes simul dicunt.

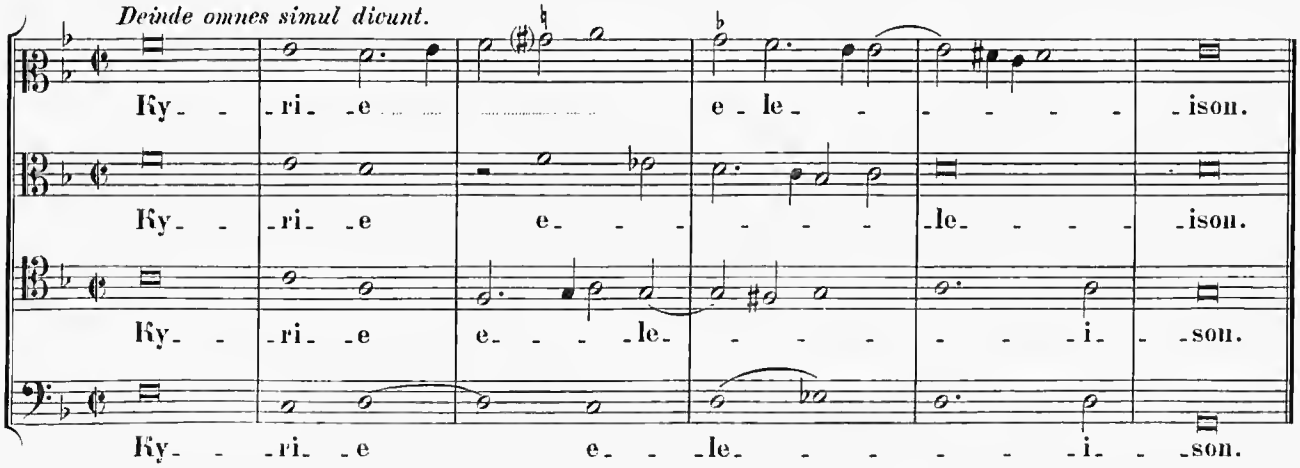

7.

Ps. 50. Miserere mei Deus.

Falsibordoni 4 et 5 vocum.

Cod. 205, fol. 10. Palestrina.

CHORUS I.

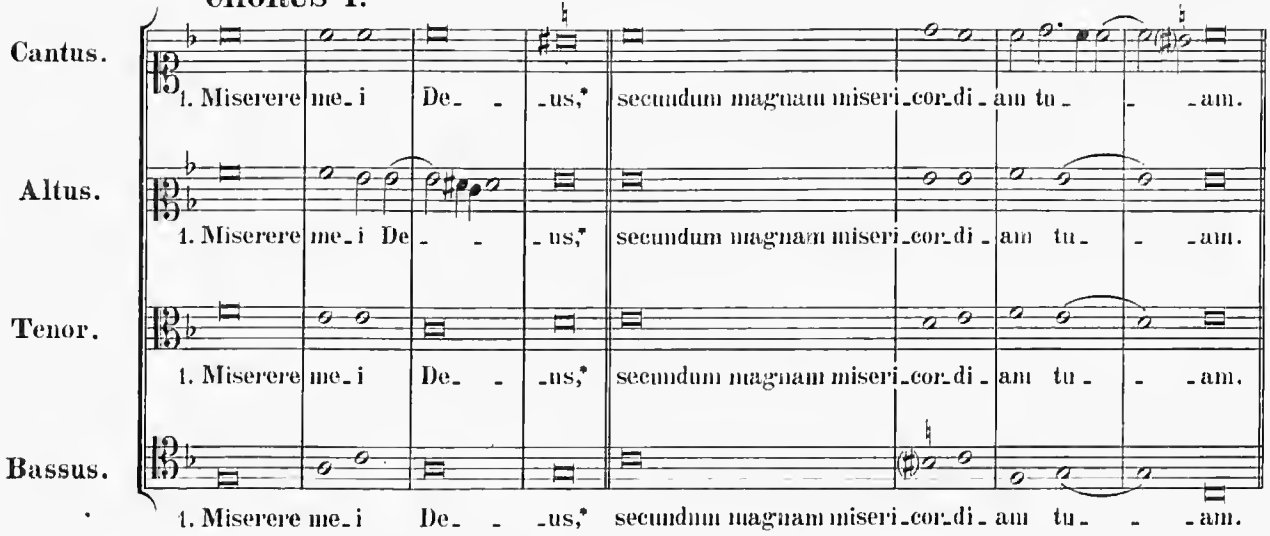

2. Et secundum multitudinem miserationum tuarum,* dele iniquitatem meam.

Cod. 208. Palestrina, Feria 6. fol. 15.

CHORUS II.

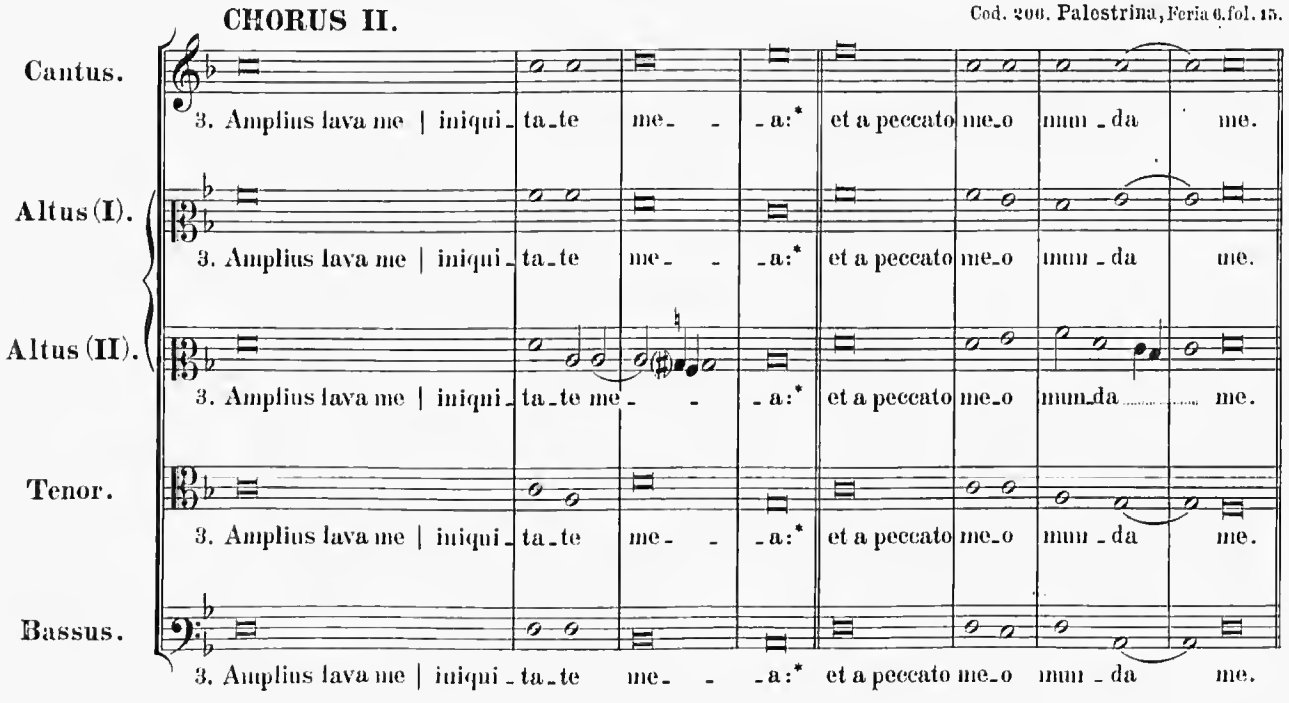

1. Quoniam iniquitatem meam ego cognosco:* et peccatum meum contra me est semper.

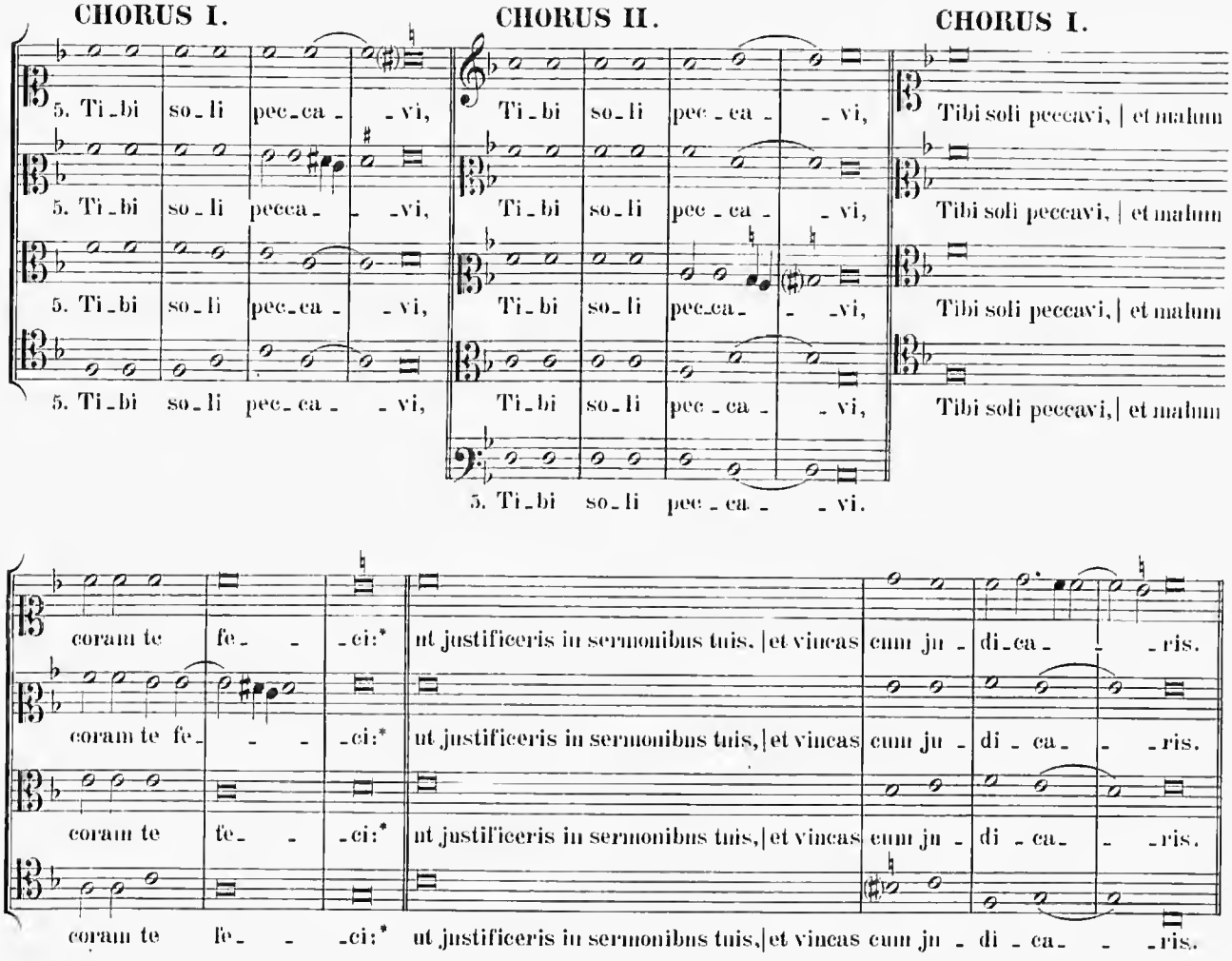

6. Ecce enim in iniquitatibus conceptus sum:* et in peccatis concepit me mater mea.

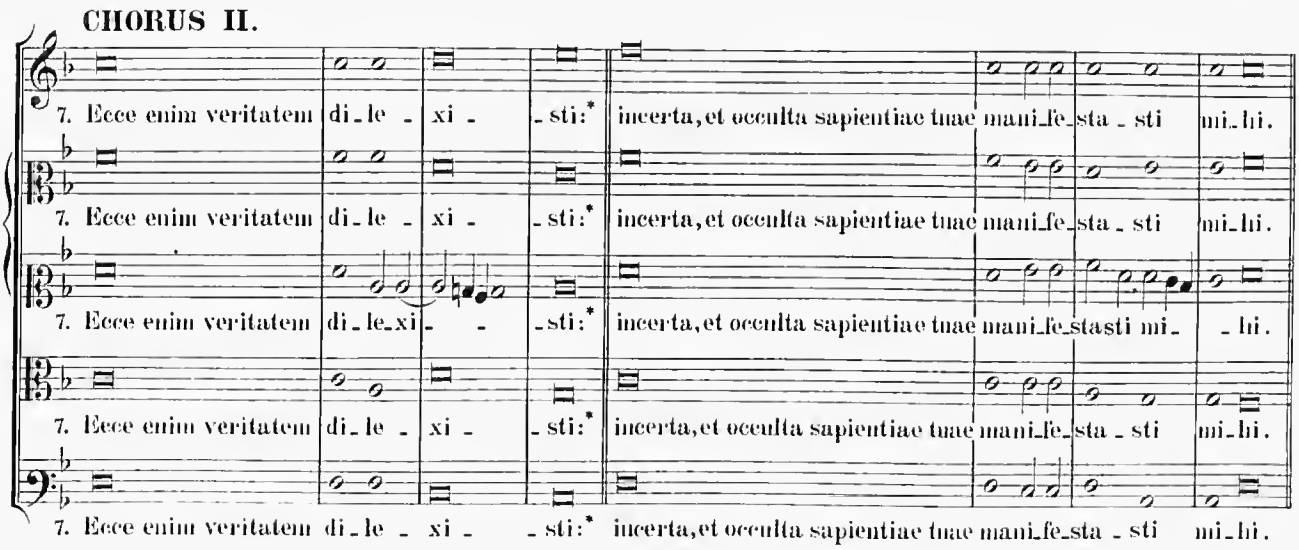

8. Asperges me hyssopo, et mundabor:* lavabis me, et super nivem dealbabor.

CHORUS I.

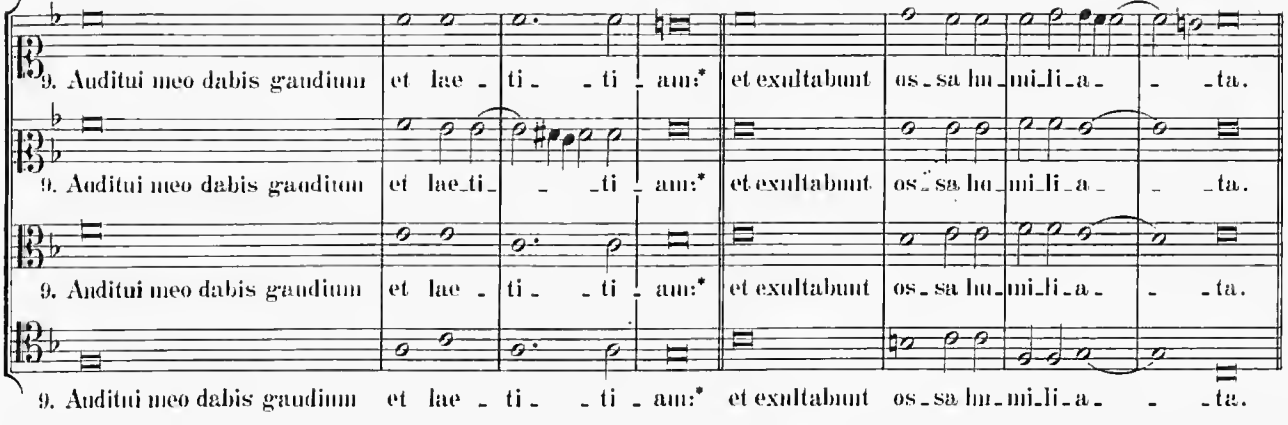

10. Averte faciem tuam a peccatis meis:* et omnes iniquitates meas dele.

CHORUS II.

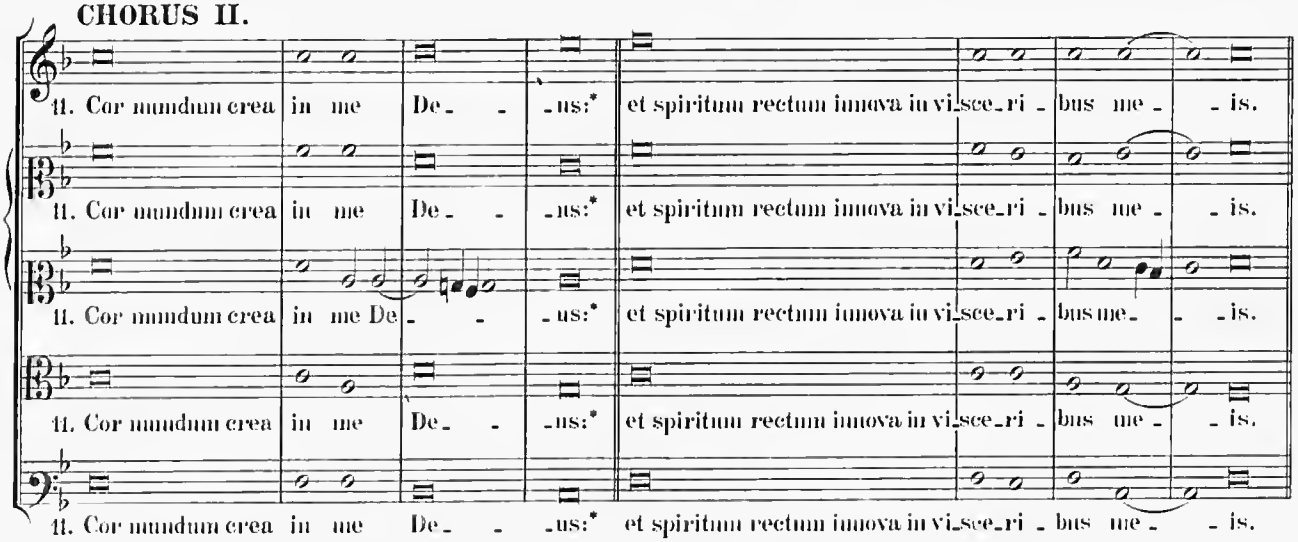

12. Ne projicias me a facie tua:* et Spiritum sanctum tuum ne auferas a me.

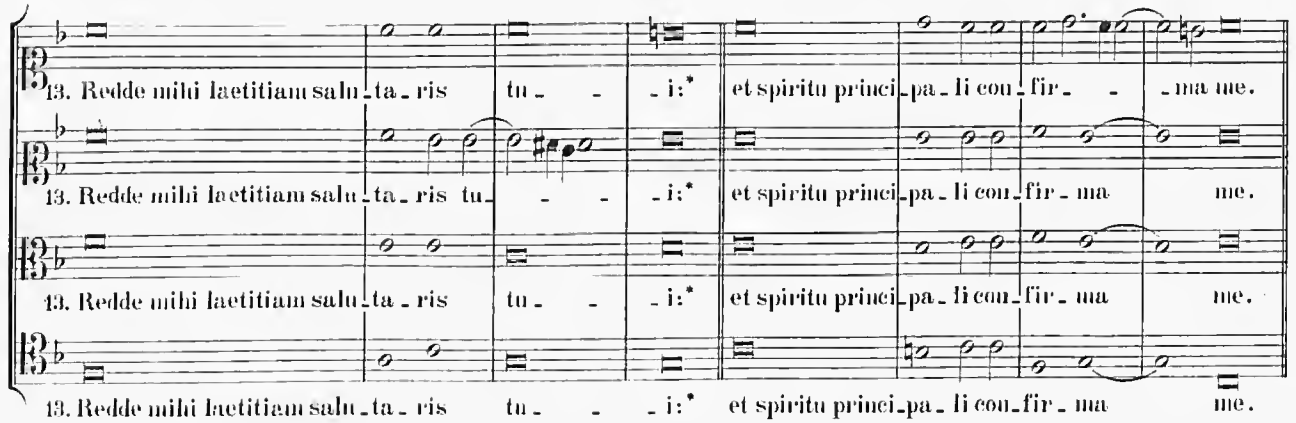

14. Docebo iniquos vias tuas:* et impii ad te convertentur.

CHORUS II.

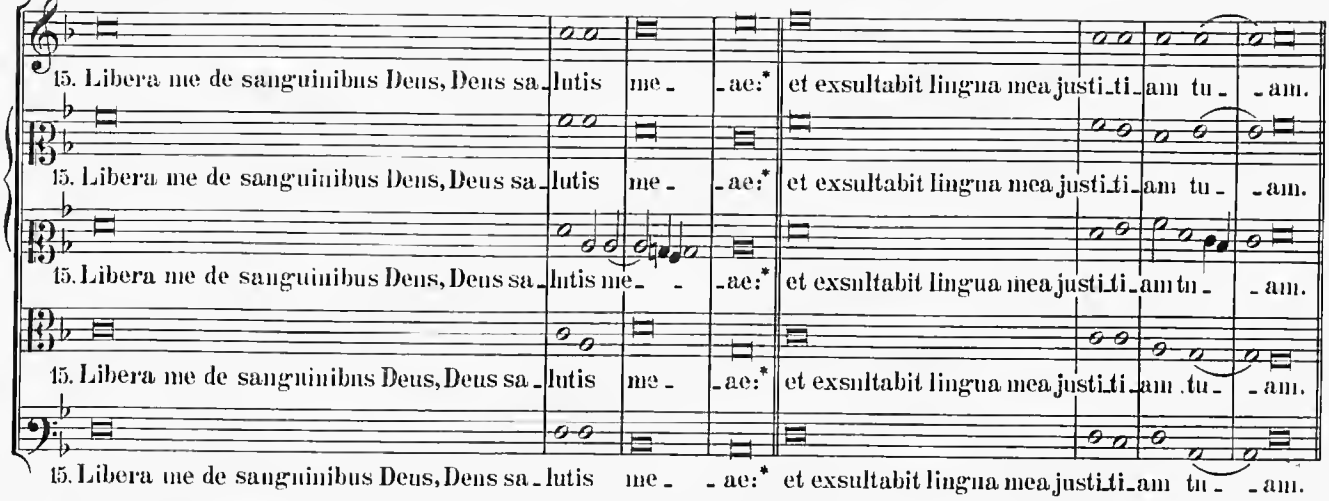

16. Domine, labia mea aperies:* et os meum annuntiabit laudem tuam.

CHORUS I.

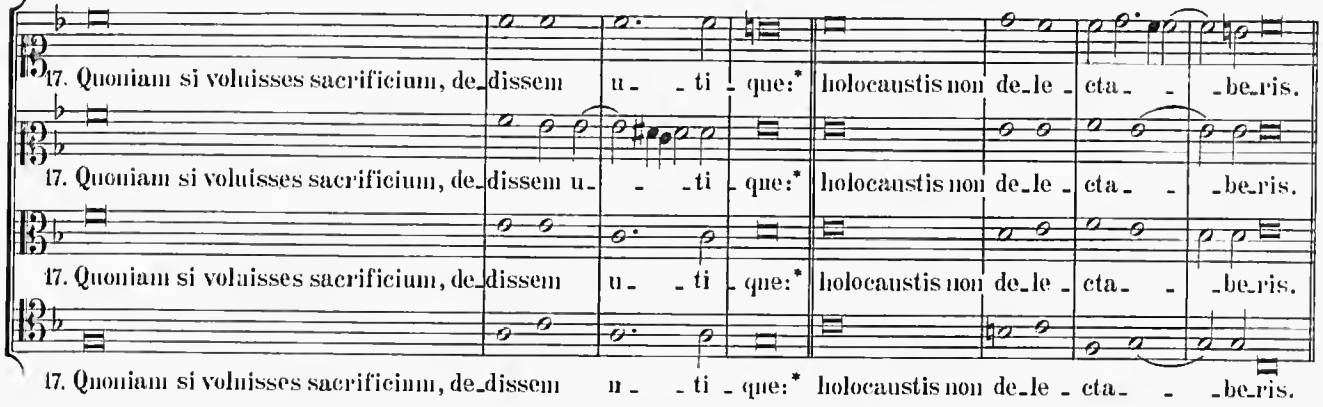

18. Sacrificium Deo spiritus contribulatus:* cor contritum, et humiliatum, Deus non despicies.

CHORUS II.

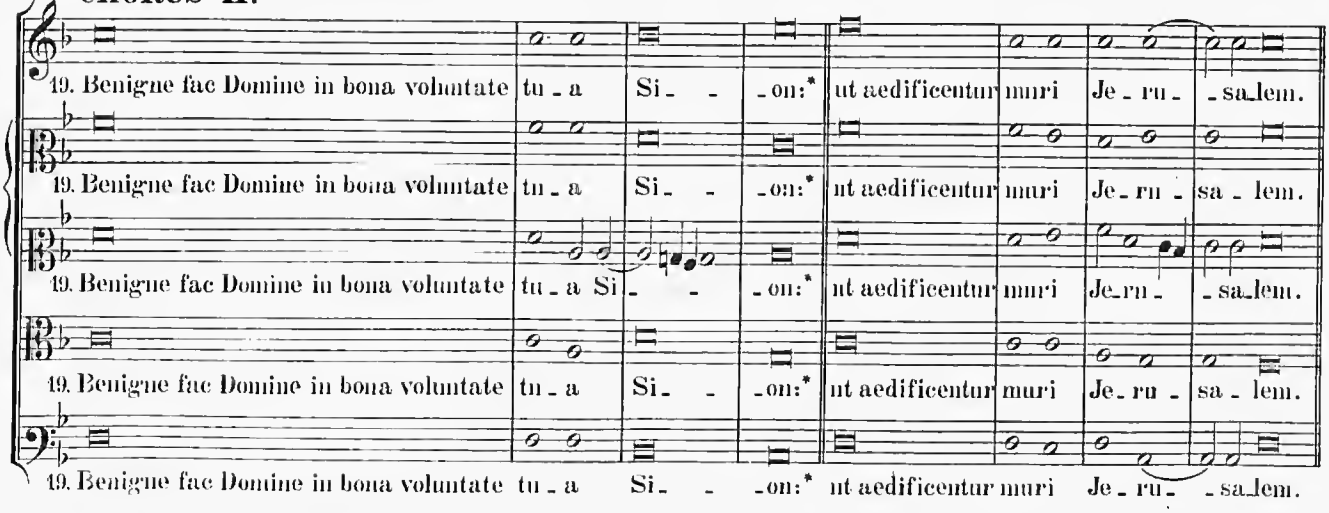

20. Tunc acceptabis sacrificium justitiae, oblationes et holocausta:* tunc imponent super altare tuum vitulos.

8.

Ps. (Nº 2) „Miserere mei Deus.“

In duplici choro 4 et 5 vocum.

Cod. 205, fol. 35 et 206, fol. 36 sine nomine auctoris secundum Cod. manuscr. in Arch. S. Mariae in Vallicella Romae auctore „I. P. A. Praenestino.“ confer tom. XXX. pag. 14 hujus edit. univers.

CHORUS I.

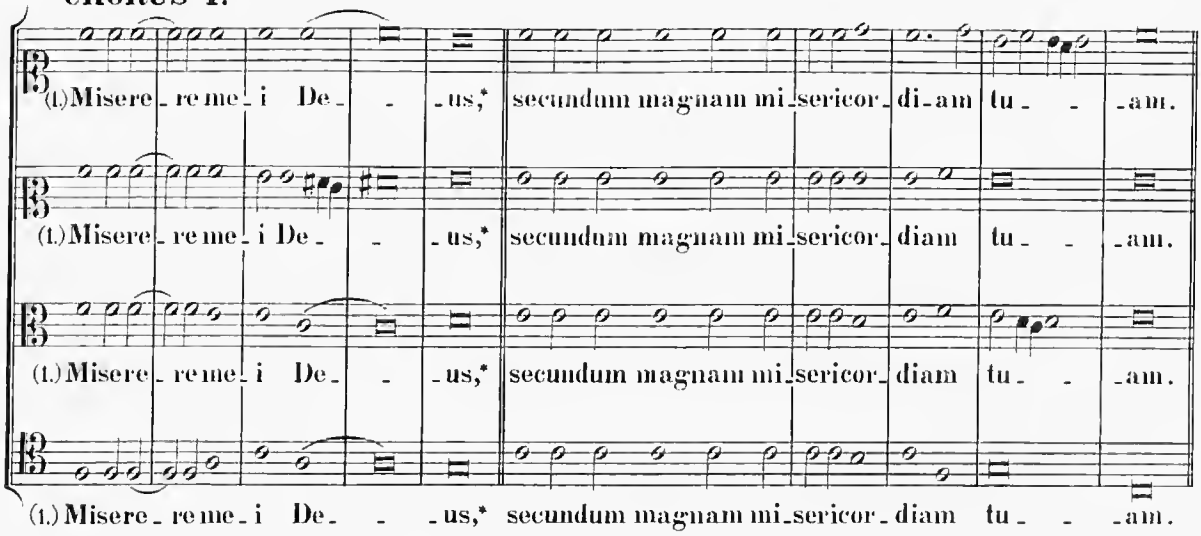

(2. Et secundum. *recitatur.)*

CHORUS II.

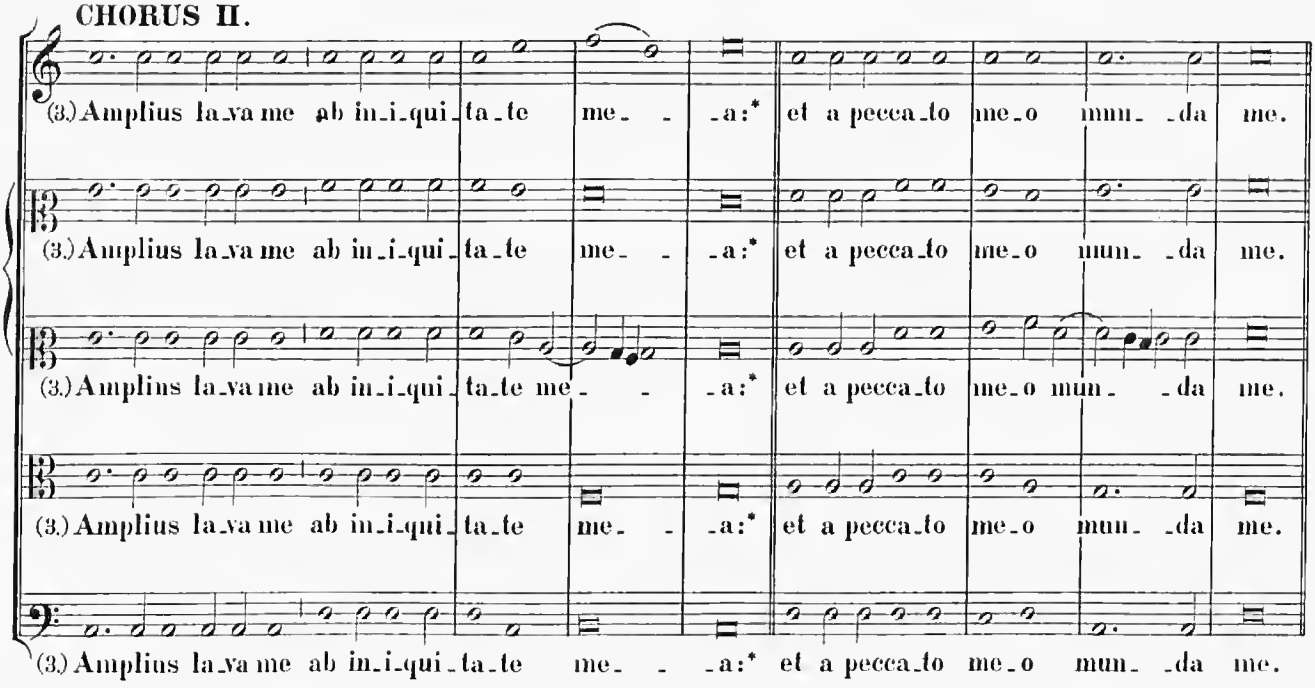

(4. Quoniam iniquitatem meam. *recitatur.)*

CHORUS I.

CHORUS II.

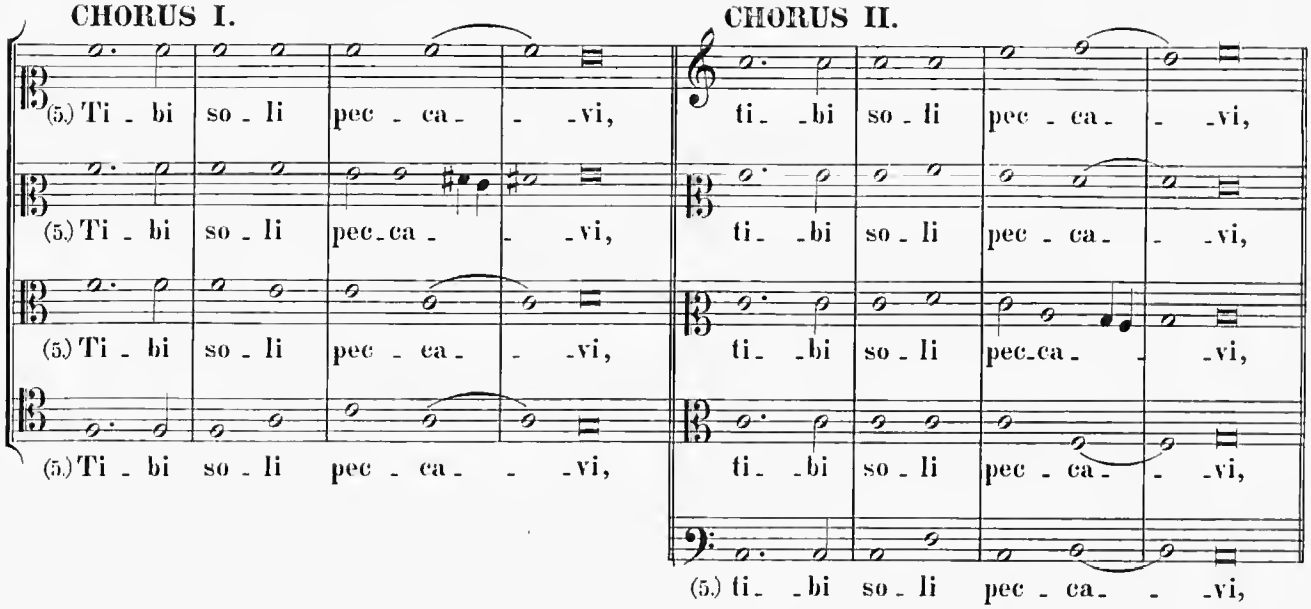

CHORUS I.

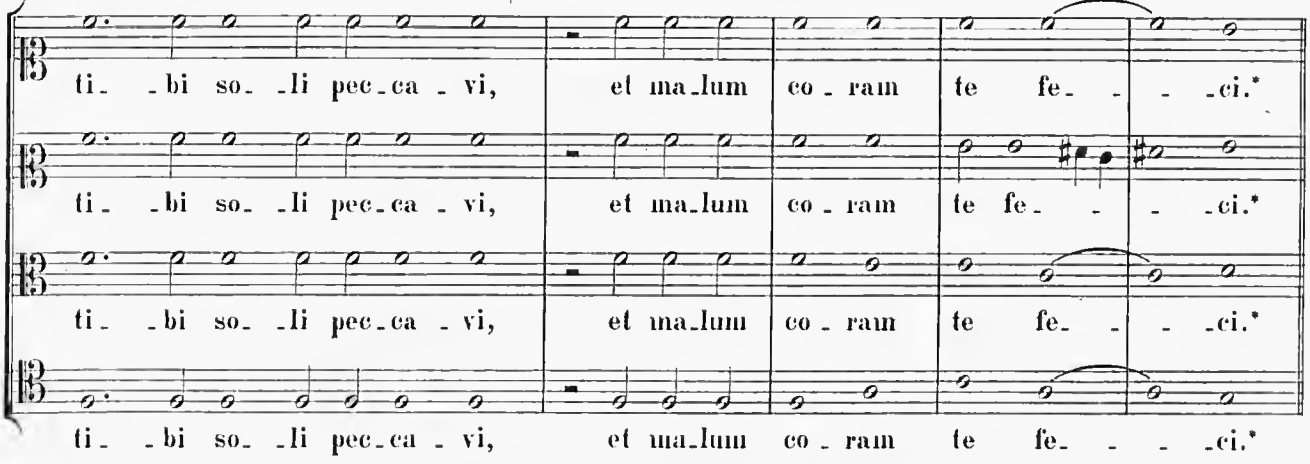

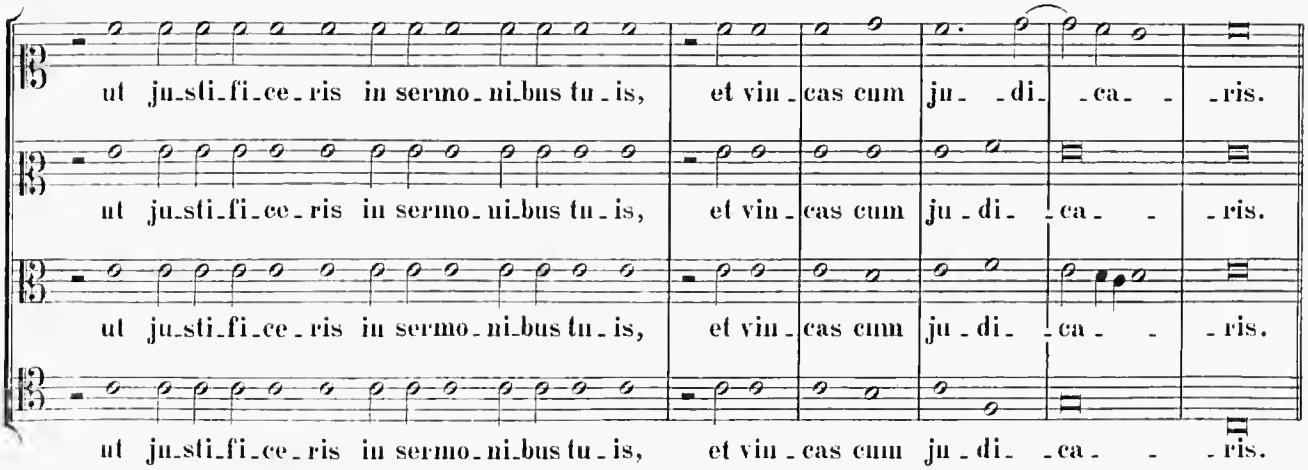

(6. Ecce enim in iniquitatibus. *recitatur.)*

CHORUS II.

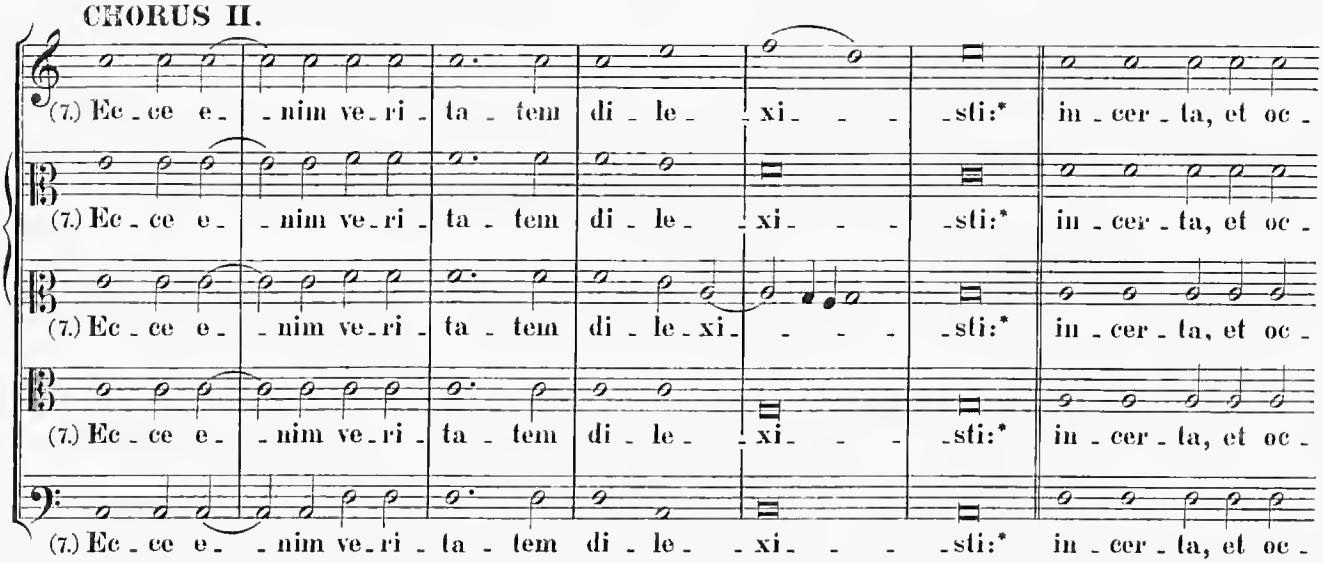

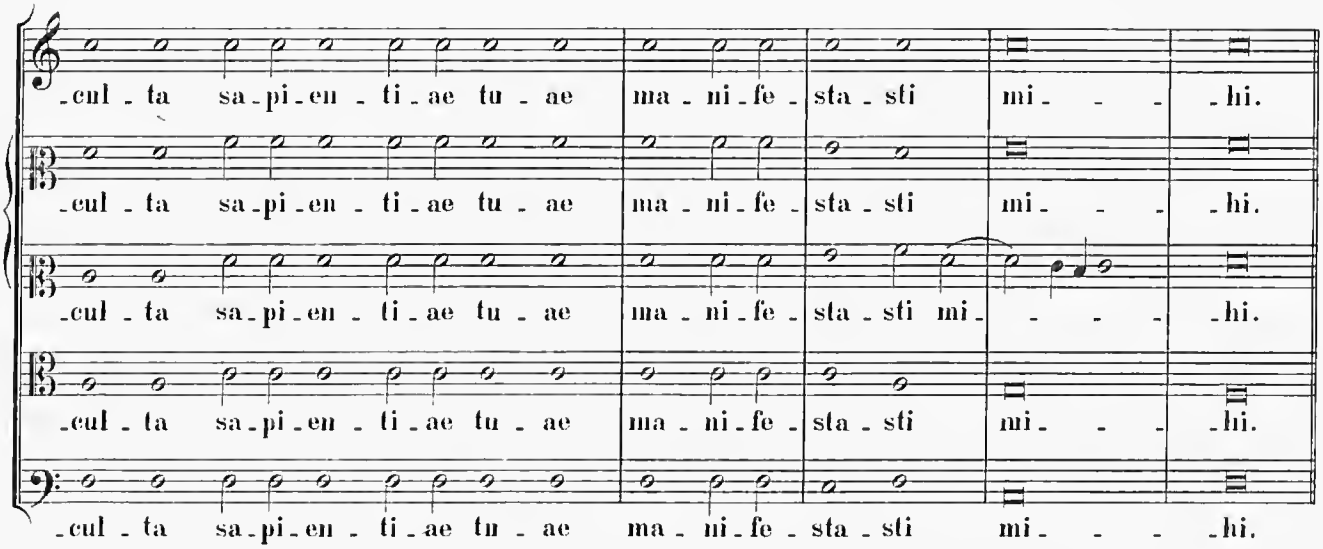

(8. Asperges me hyssopo. *recitatur.)*

CHORUS I.

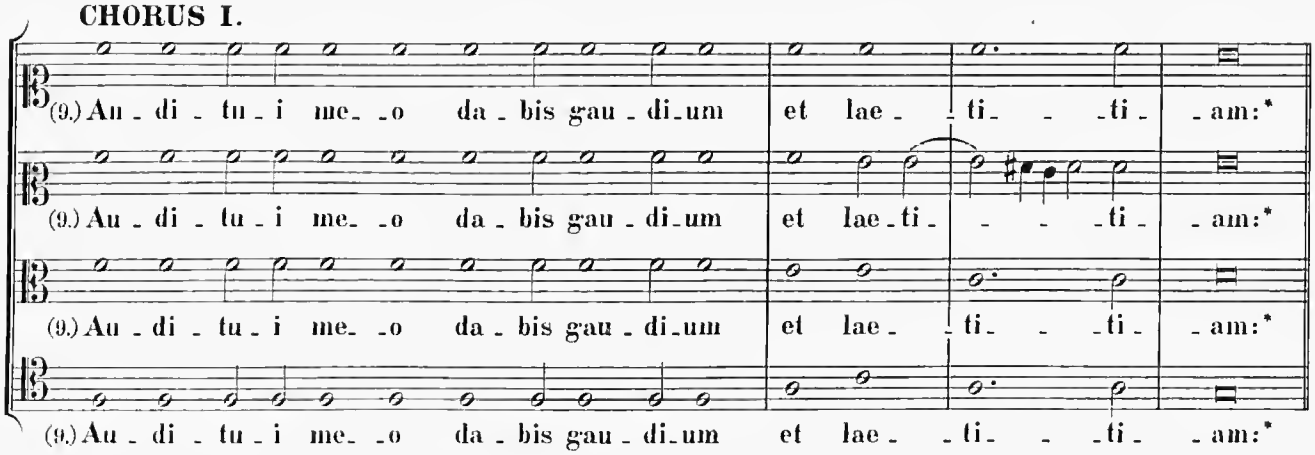

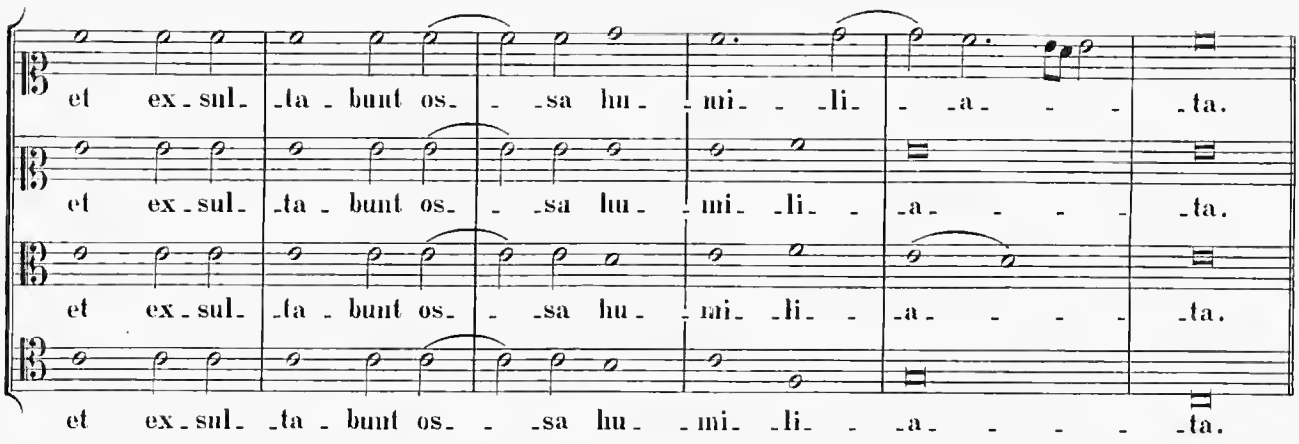

(10. Averte faciem tuam. *recitatur.)*

CHORUS II.

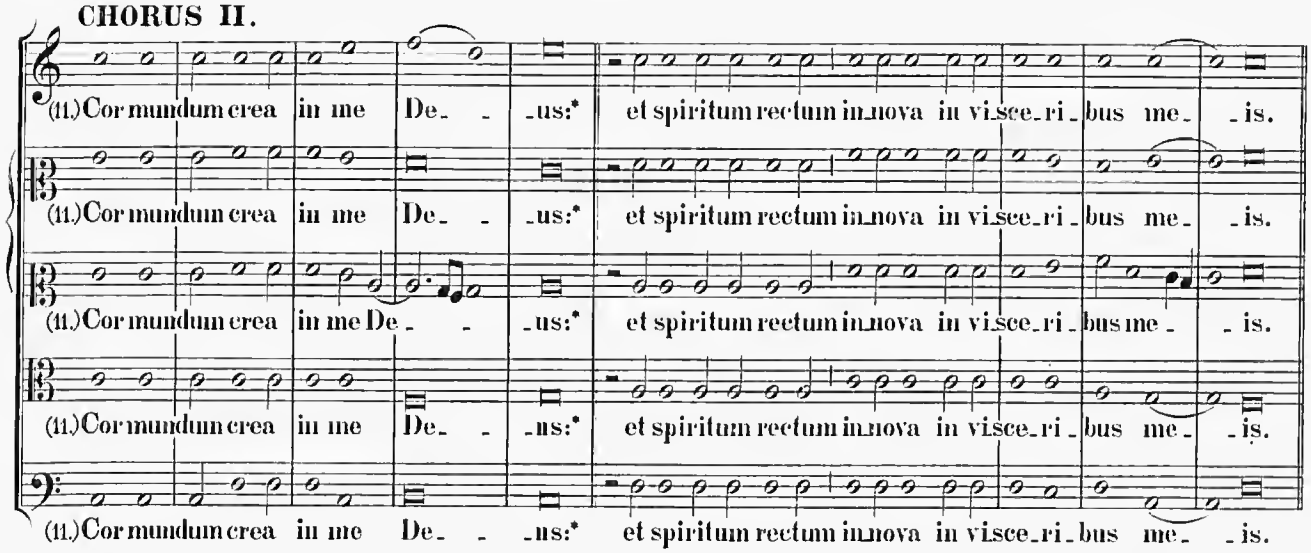

(12. Ne projicias me. *recitatur.)*

CHORUS I.

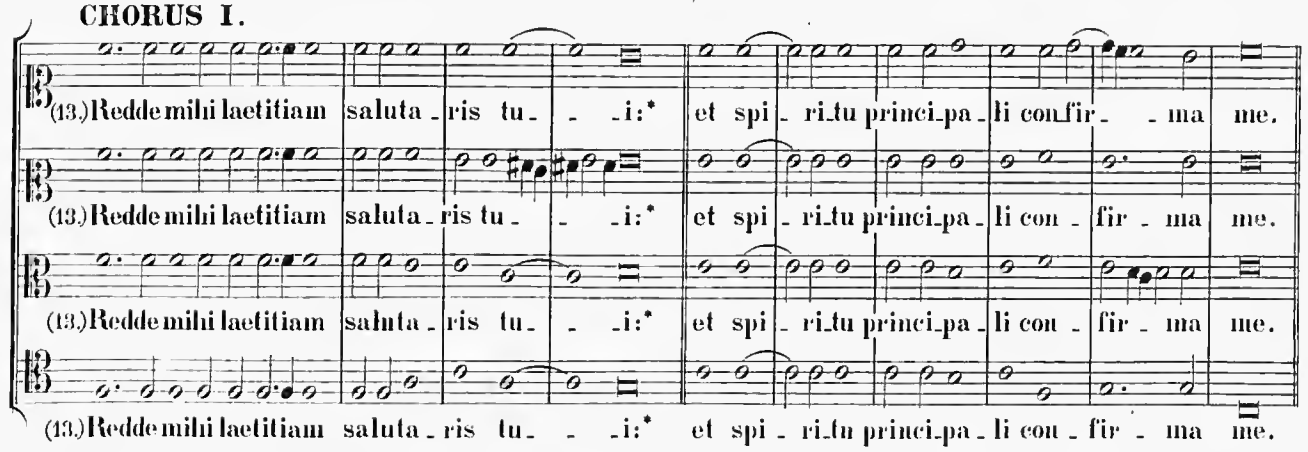

(14. Docebo iniquos. *recitatur.)*

CHORUS II.

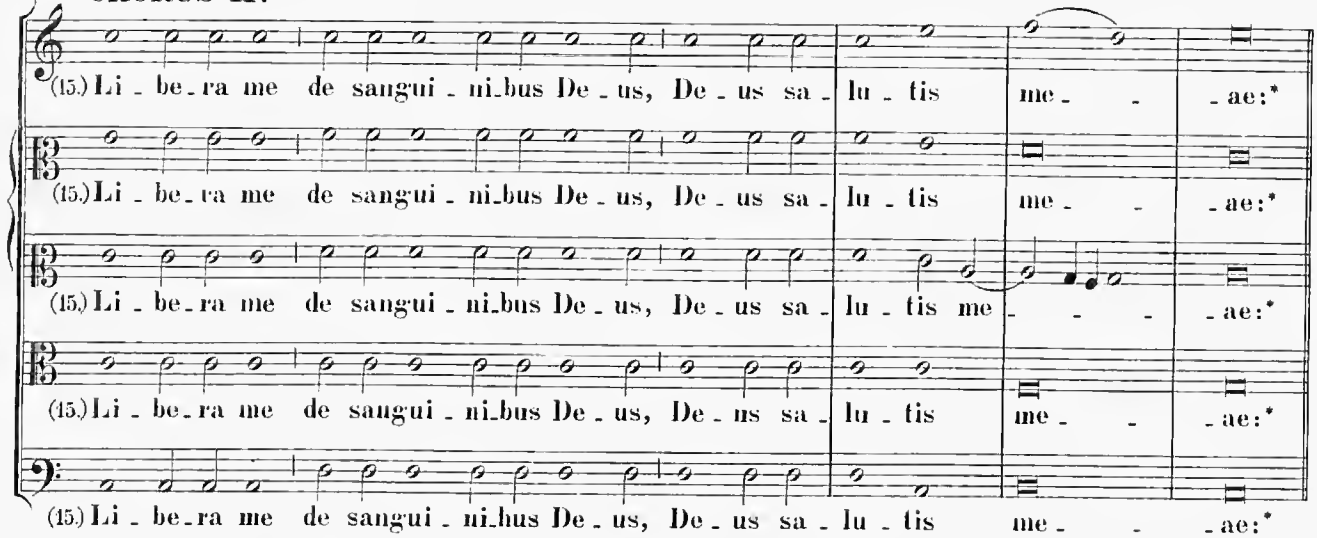

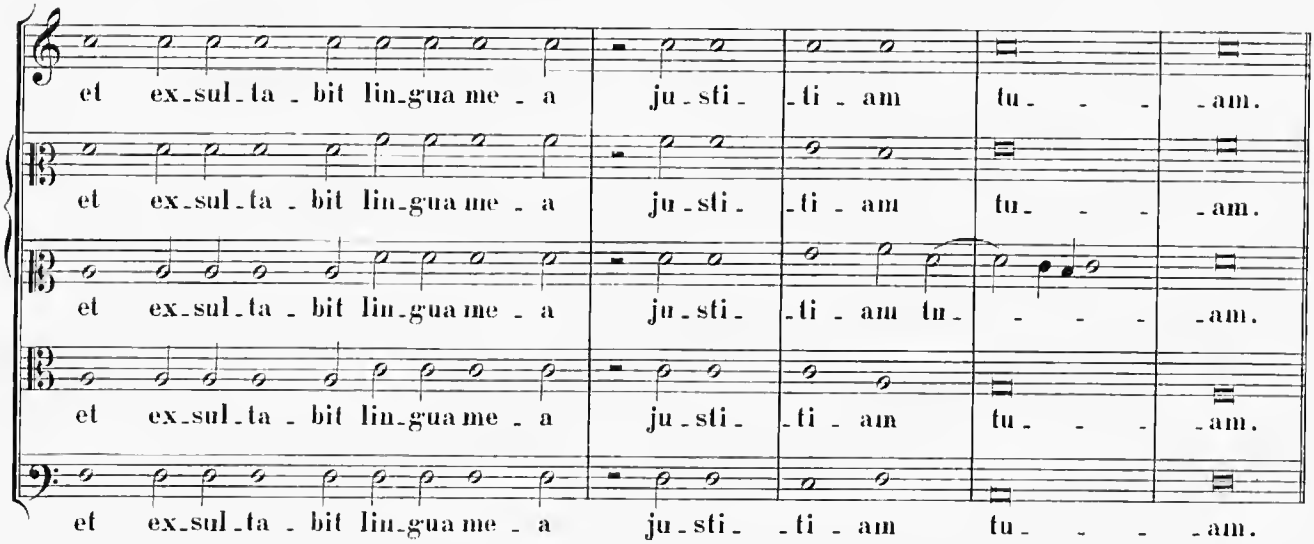

(16. Domine, labia mea. *recitatur.)*

CHORUS I.

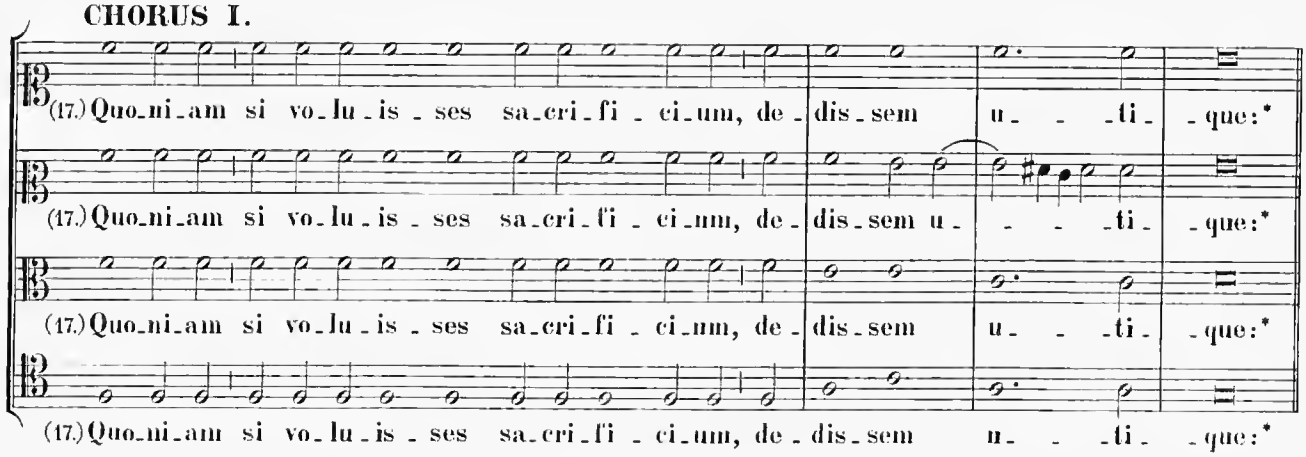

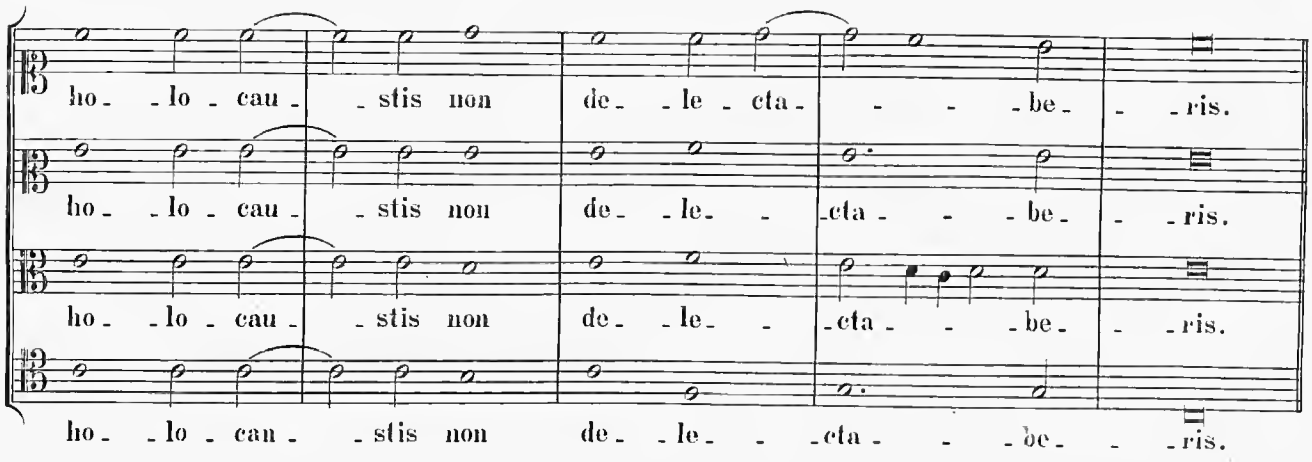

(18. Sacrificium Deo. *recitatur.)*

CHORUS II.

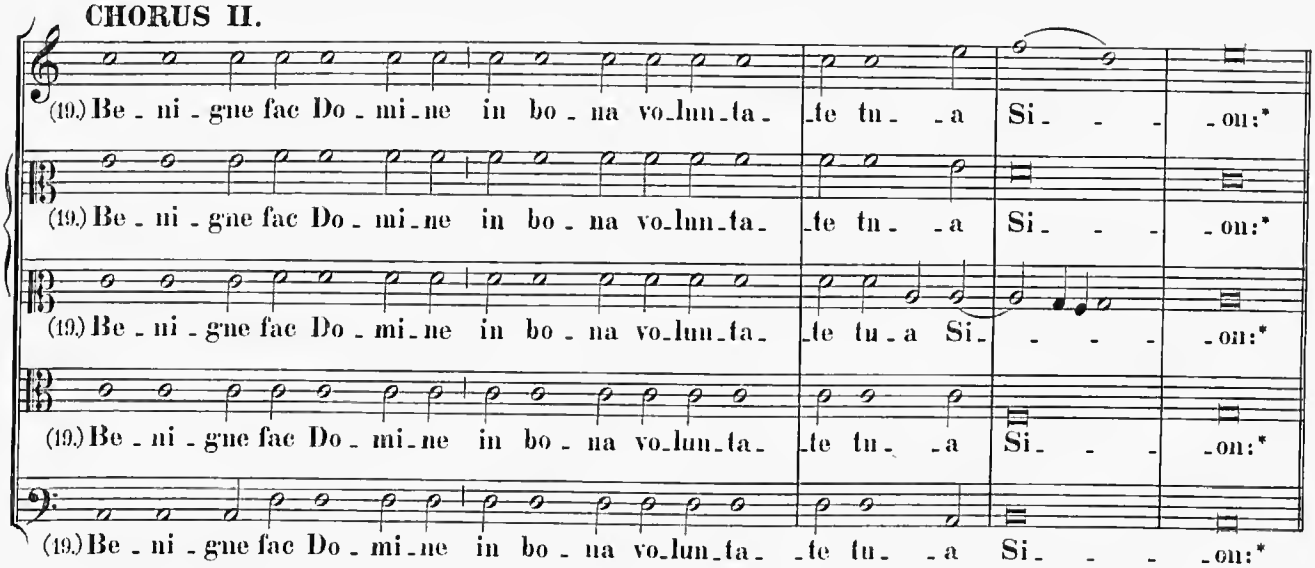

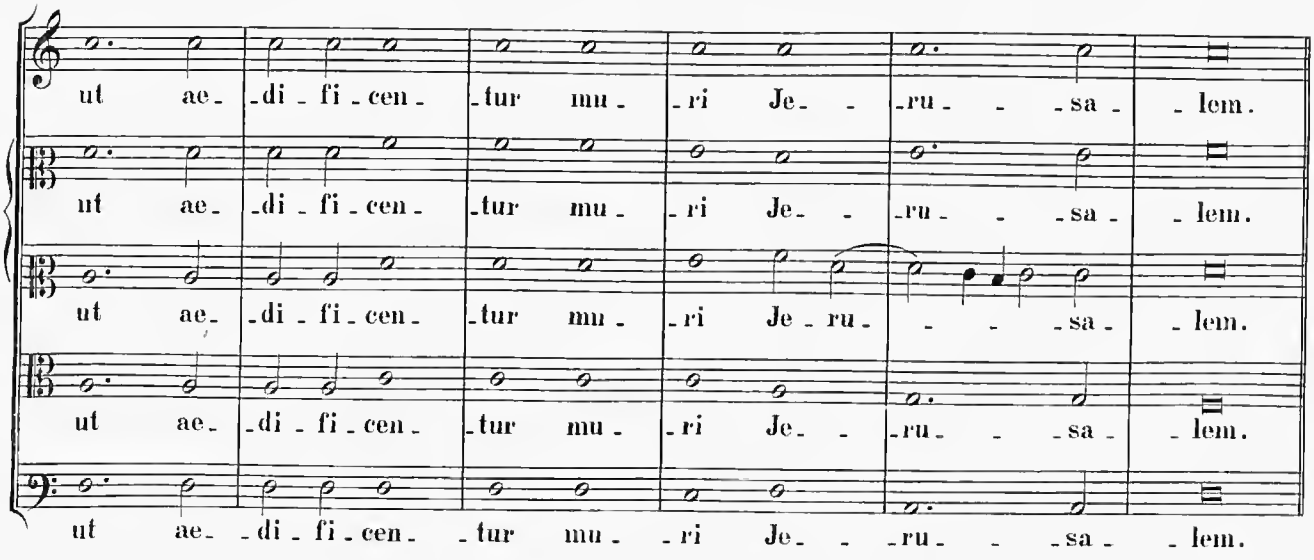

CHORUS I.

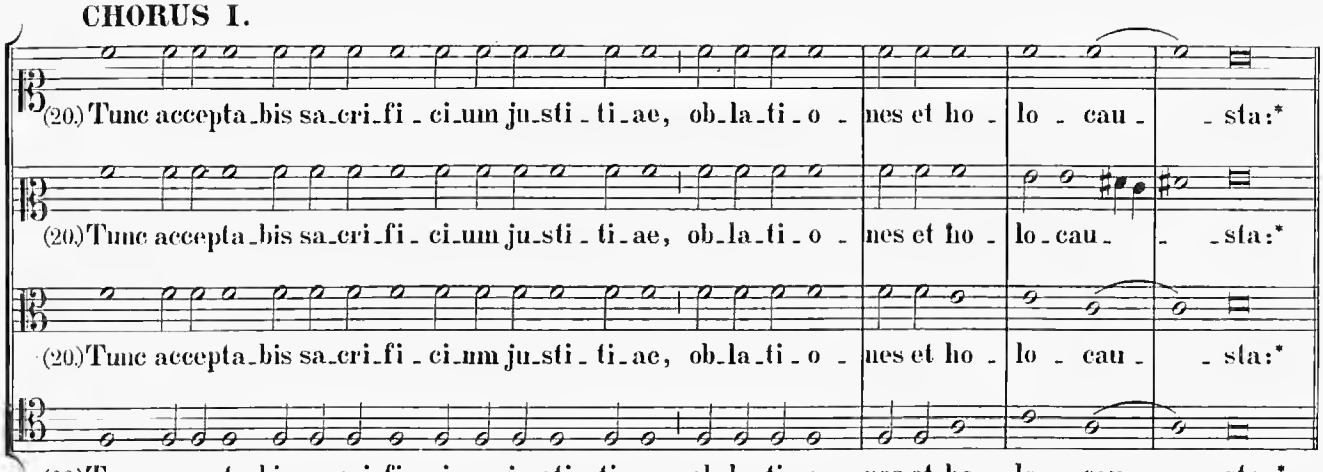

CHORUS I.

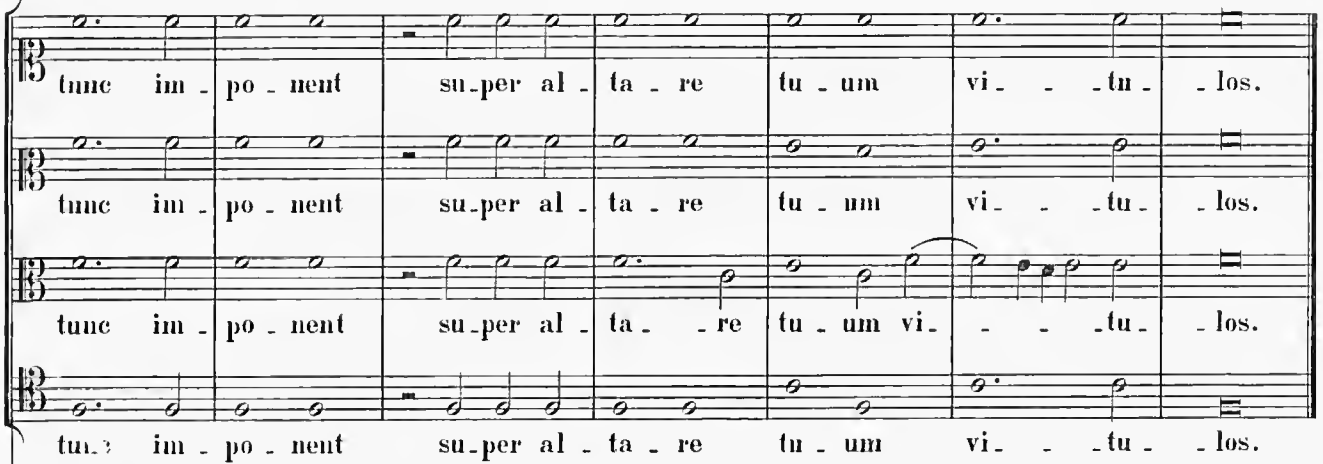

CHORUS II.

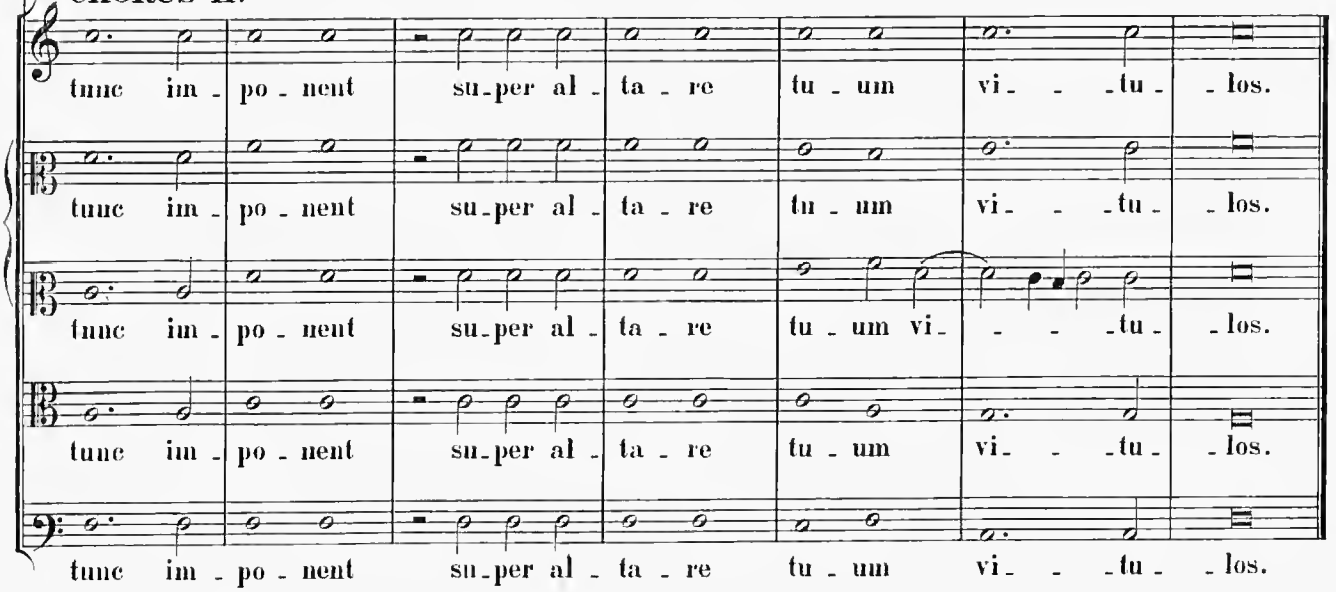

9.

Misit rex.

4 vocum.

Cod. 88. fol. 25b (?) *Opus dubium.*

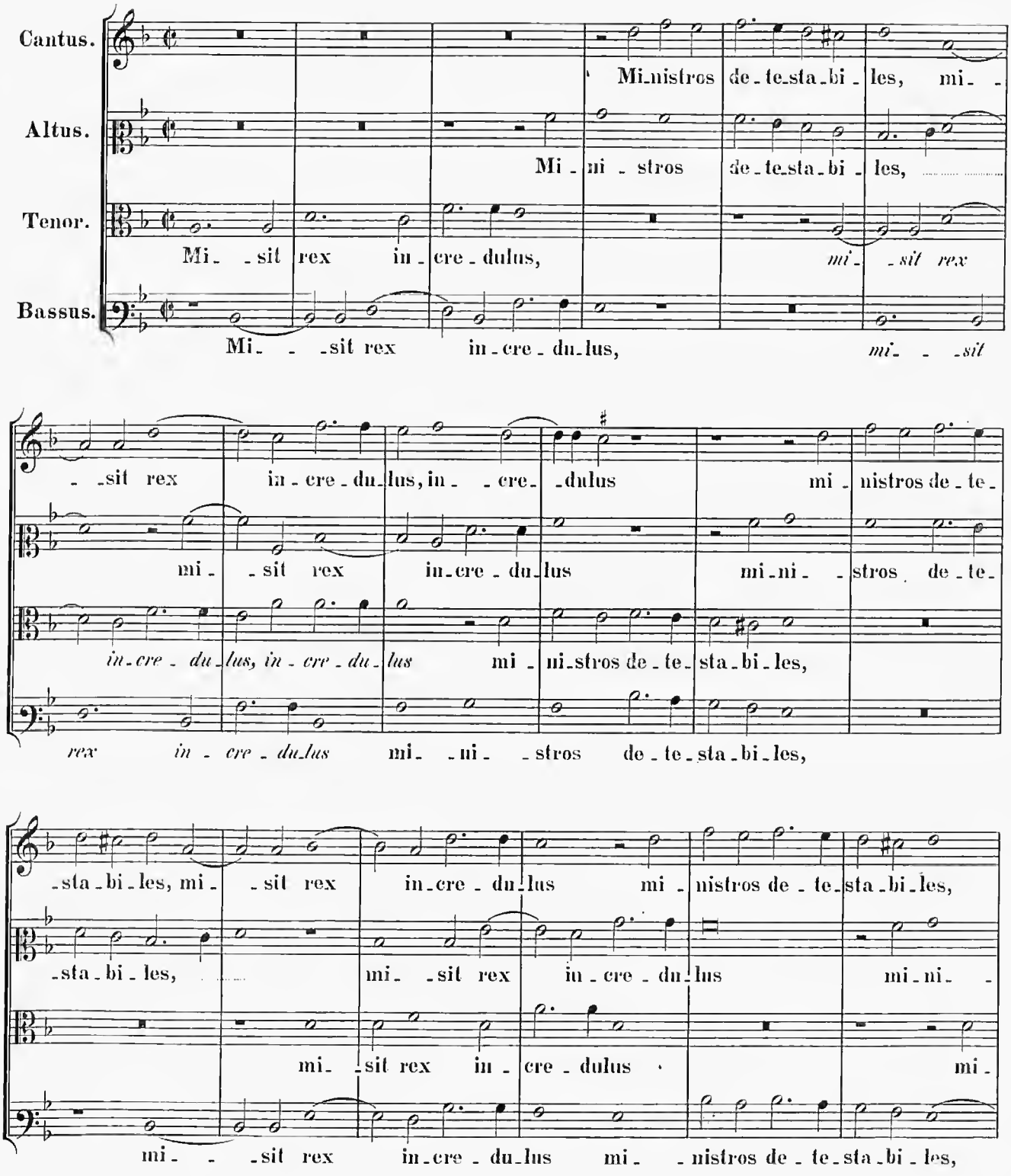

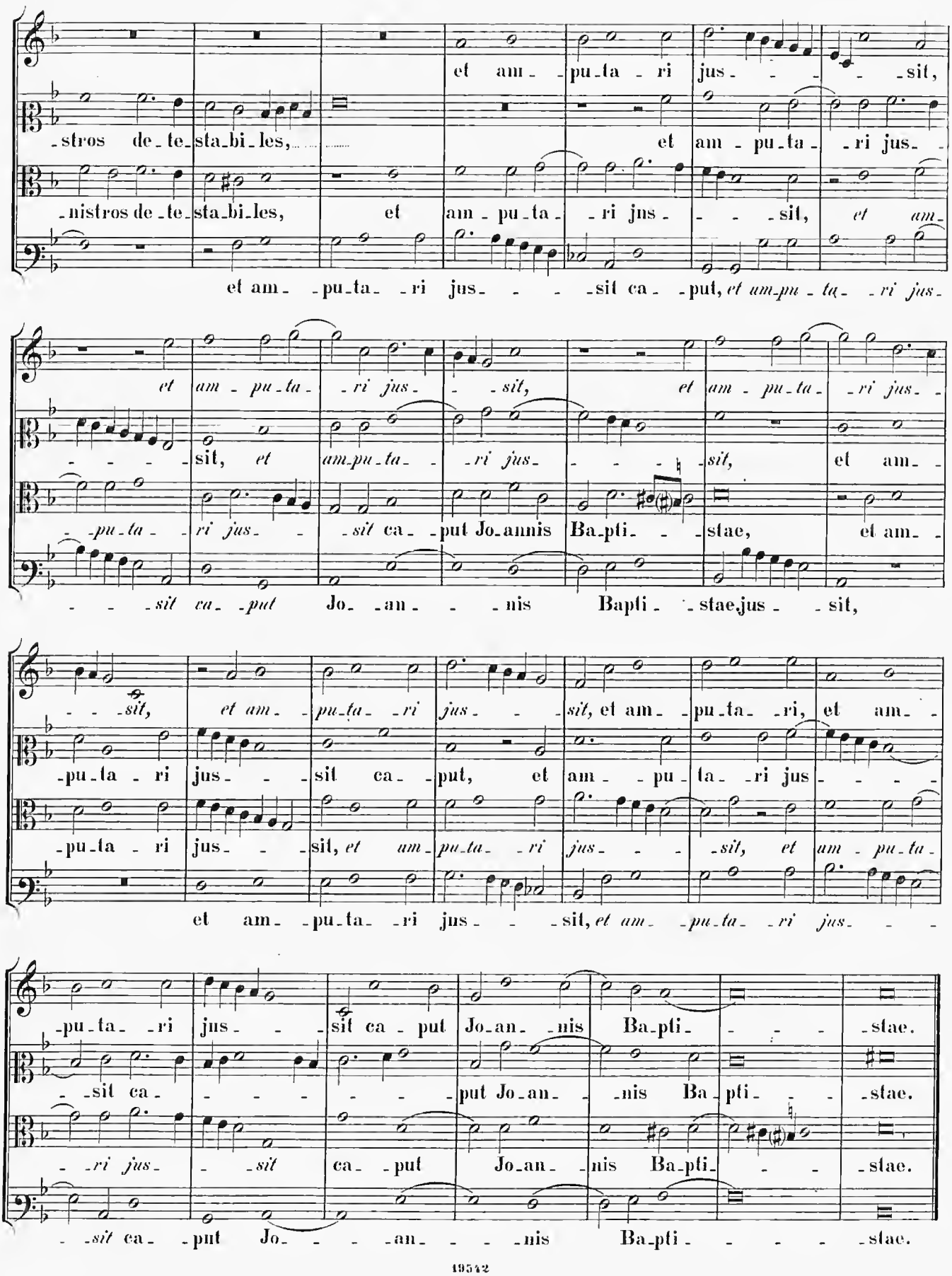
et am - pu-ta - ri jus - - - sit,
-stros de-te-sta-bi-les, et am - pu-ta - ri jus -
-nistros de-te-sta-bi-les, et am - pu-ta - ri jus - - - sit, et am -
et am - - pu-ta - - ri jus - - - sit ca - put, et am-pu - ta - ri jus -
et am - pu-ta - ri jus - - - sit, et am - pu-ta - ri jus -
- - - - sit, et am-pu-ta - - ri jus - - - - sit, et am -
- pu-ta - ri jus - - sit ca - put Jo-annis Ba-pti - - stae, et am -
- - - sit ca - put Jo - an - - - nis Bapti - stae jus - - sit,
- - sit, et am - pu-ta - ri jus - - sit, et am - pu-ta - ri, et am -
-pu-ta - ri jus - - - sit ca - put, et am - pu-ta - ri jus - - - -
-pu-ta - ri jus - - - sit, et am - pu-ta - ri jus - - - sit, et am - pu-ta -
et am - pu-ta - ri jus - - - sit, et am - pu-ta - ri jus - - -
-pu-ta - ri jus - - sit ca - put Jo-an - nis Ba-pti - - - stae.
- sit ca - - - - - - - put Jo-an - - nis Ba-pti - - - stae.
- ri jus - - sit ca - put Jo-an - nis Ba-pti - - - stae.
- sit ca - put Jo - - - an - - - nis Ba-pti - - - - stae.

10.

O Doctor optime.

4 vocum.

Cod. 88, fol. 29ᵇ (?) *Opus dubium.*

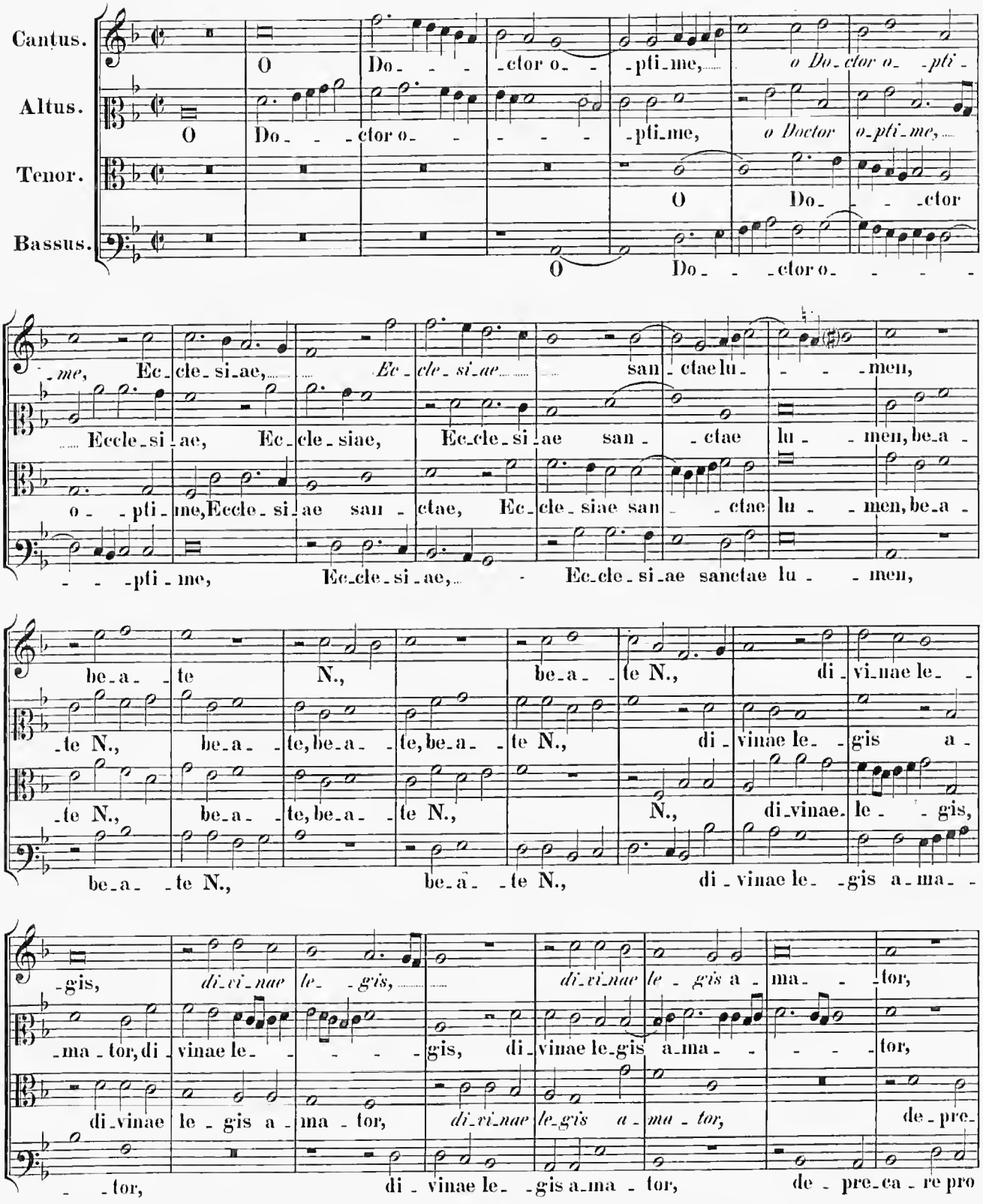

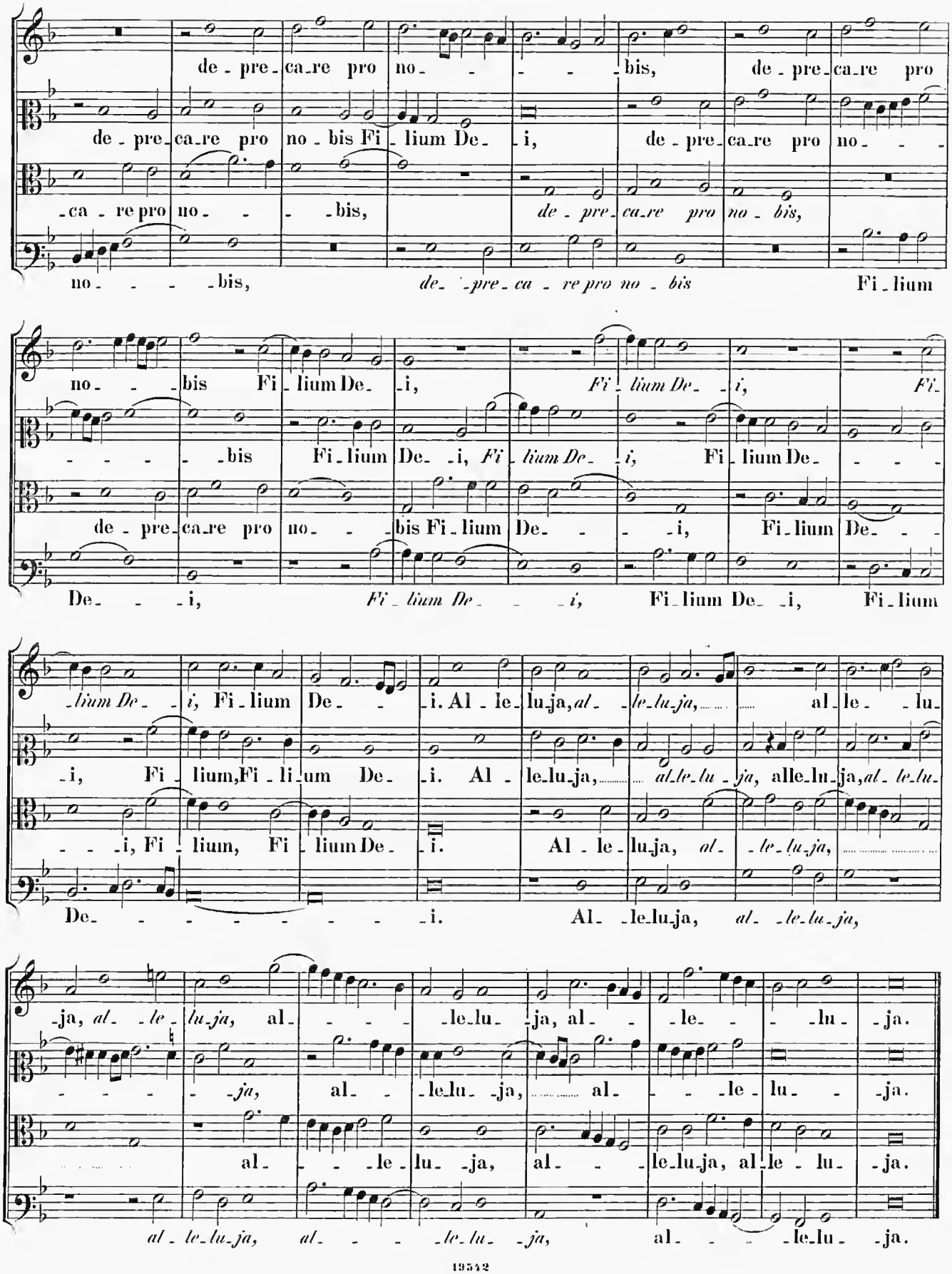
de - pre - ca - re pro no - - - - bis, de - pre - ca - re pro
de - pre - ca - re pro no - bis Fi - lium De - i, de - pre - ca - re pro no - - -
- ca - re pro no - - - bis, de - pre - ca - re pro no - bis,
no - - - - bis, de - pre - ca - re pro no - bis Fi - lium
no - - bis Fi - lium De - i, Fi - lium De - i, Fi -
- - - - bis Fi - lium De - i, Fi - lium De - i, Fi - lium De -
de - pre - ca - re pro no - - bis Fi - lium De - - - i, Fi - lium De - -
De - - i, Fi - lium De - - - i, Fi - lium De - i, Fi - lium
- lium De - i, Fi - lium De - - i. Al - le - lu - ja, al - le - lu - ja, al - le - lu -
- i, Fi - lium, Fi - lium, Fi - li - um De - i. Al - le - lu - ja, al - le - lu - ja, al - le - lu - ja, alle - lu - ja, al - le - lu -
- - - i, Fi - lium, Fi - lium De - i. Al - le - lu - ja, al - le - lu - ja,
De - - - - - - - - i. Al - le - lu - ja, al - le - lu - ja,
- ja, al - le - lu - ja, al - - - - le - lu - ja, al - - le - - - lu - ja.
- - - - - ja, al - - le - lu - ja, al - - le - lu - ja.
al - - - le - lu - ja, al - - le - lu - ja, al - le - lu - ja.
al - le - lu - ja, al - - - le - lu - ja, al - - - le - lu - ja.

11.

Dexteram meam.

5 vocum.

(?) *Opus dubium.* Cod. ss.

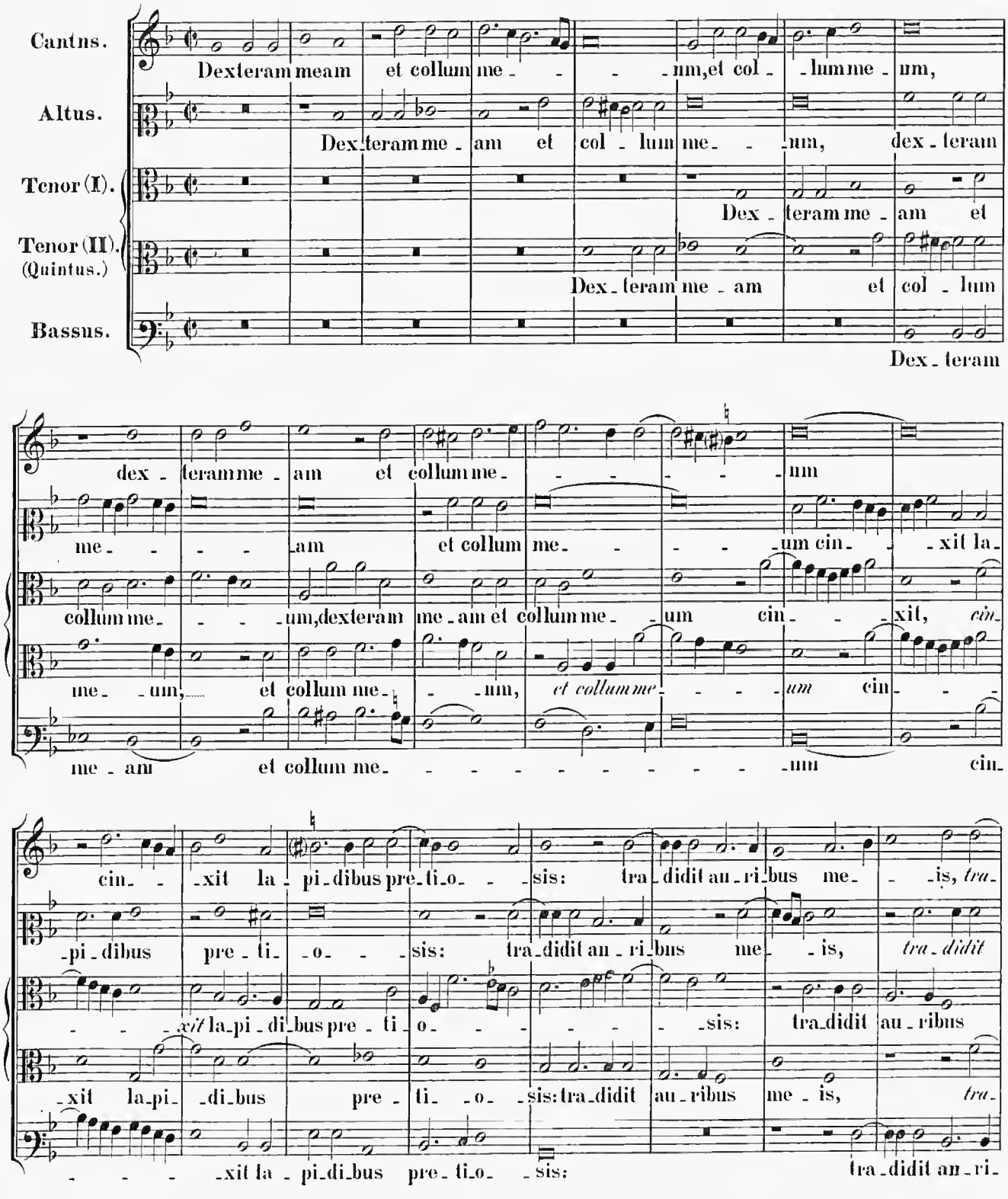

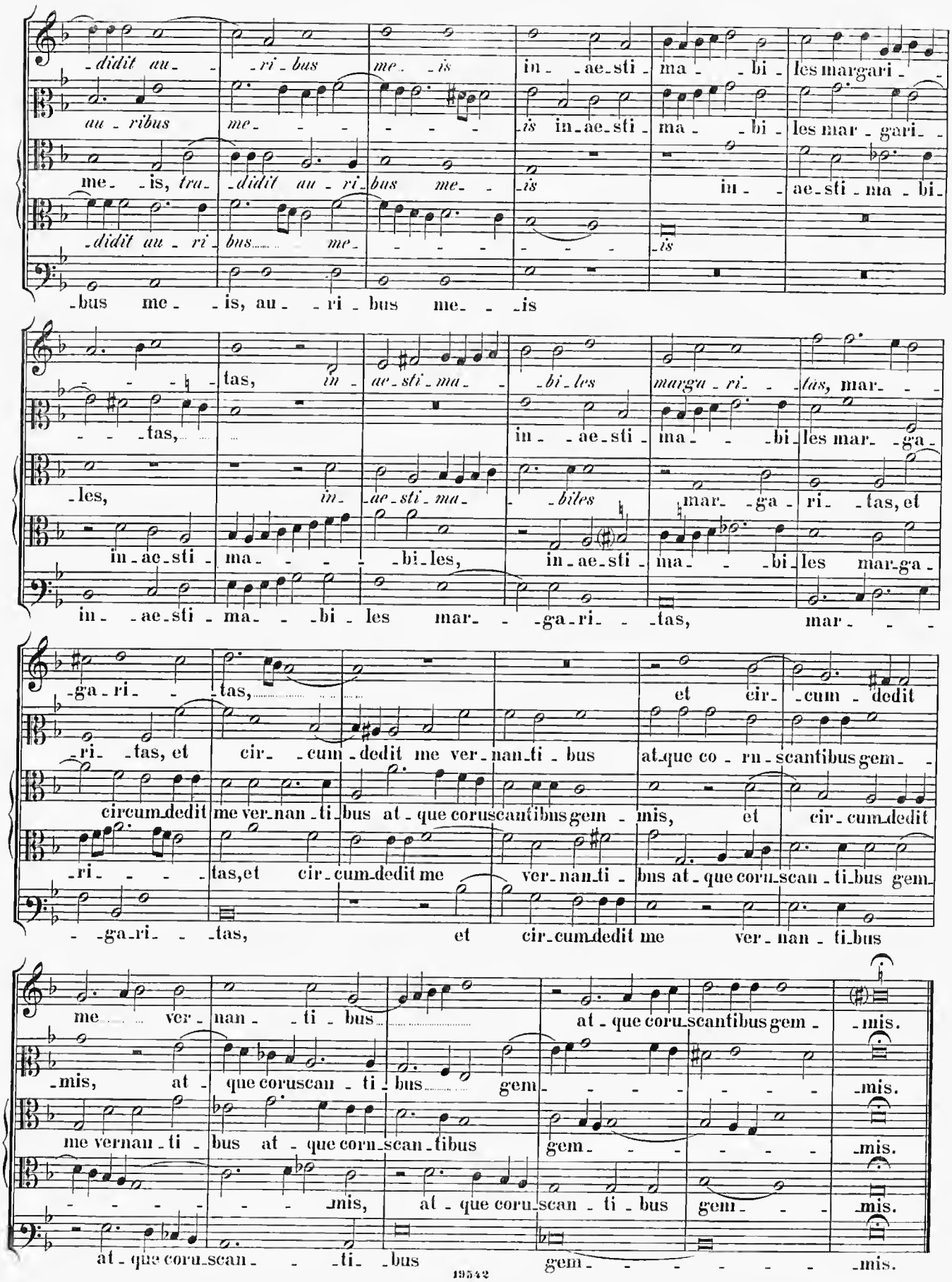
-didit au- -ri-bus me- -is in- -ae-sti- ma- -bi- les margari- -
au-ribus me- - - - - - -is in-ae-sti- ma- -bi- les mar-gari- -
me- -is, tra- -didit au-ri-bus me- -is in- -ae-sti-ma-bi-
-didit au-ri- bus me- - - - - - -is
-bus me- -is, au- -ri-bus me- -is
-tas, in- ae-sti-ma- -bi-les marga-ri- -tas, mar- - -
-tas, in- -ae-sti- ma- -bi-les mar- -ga-
-les, in- ae-sti-ma- -biles mar- -ga-ri- -tas, et
in-ae-sti- ma- - -bi-les, in-ae-sti- ma- -bi-les mar-ga-
in- -ae-sti-ma- -bi-les mar- -ga-ri- -tas, mar- - -
-ga-ri- -tas, et cir- -cum-dedit
-ri- -tas, et cir- -cum-dedit me ver-nan-ti-bus at-que co-rn-scantibus gem- -
circum-dedit me ver-nan-ti-bus at-que coruscantibus gem-mis, et cir-cum-dedit
-ri- - - -tas, et cir-cum-dedit me ver-nan-ti-bns at-que coru-scan-ti-bus gem-
-ga-ri- -tas, et cir-cum-dedit me ver-nan-ti-bus
me- ver-nan- -ti-bus at-que coru-scantibus gem- -mis.
-mis, at- que coruscan- -ti-bus gem- - - - - - - -mis.
me vernan-ti-bus at-que corn-scan-tibus gem- - - - - - -mis.
- - - - - - -mis, at-que coru-scan- -ti-bus gem- - - -mis.
at-que coru-scan- - -ti- -bus gem- - - - - - -mis.

12.

Laudate coeli.

5 vocum.

(?) *Opus dubium.* In collectione Nicoletti № 54. „Palestrina“

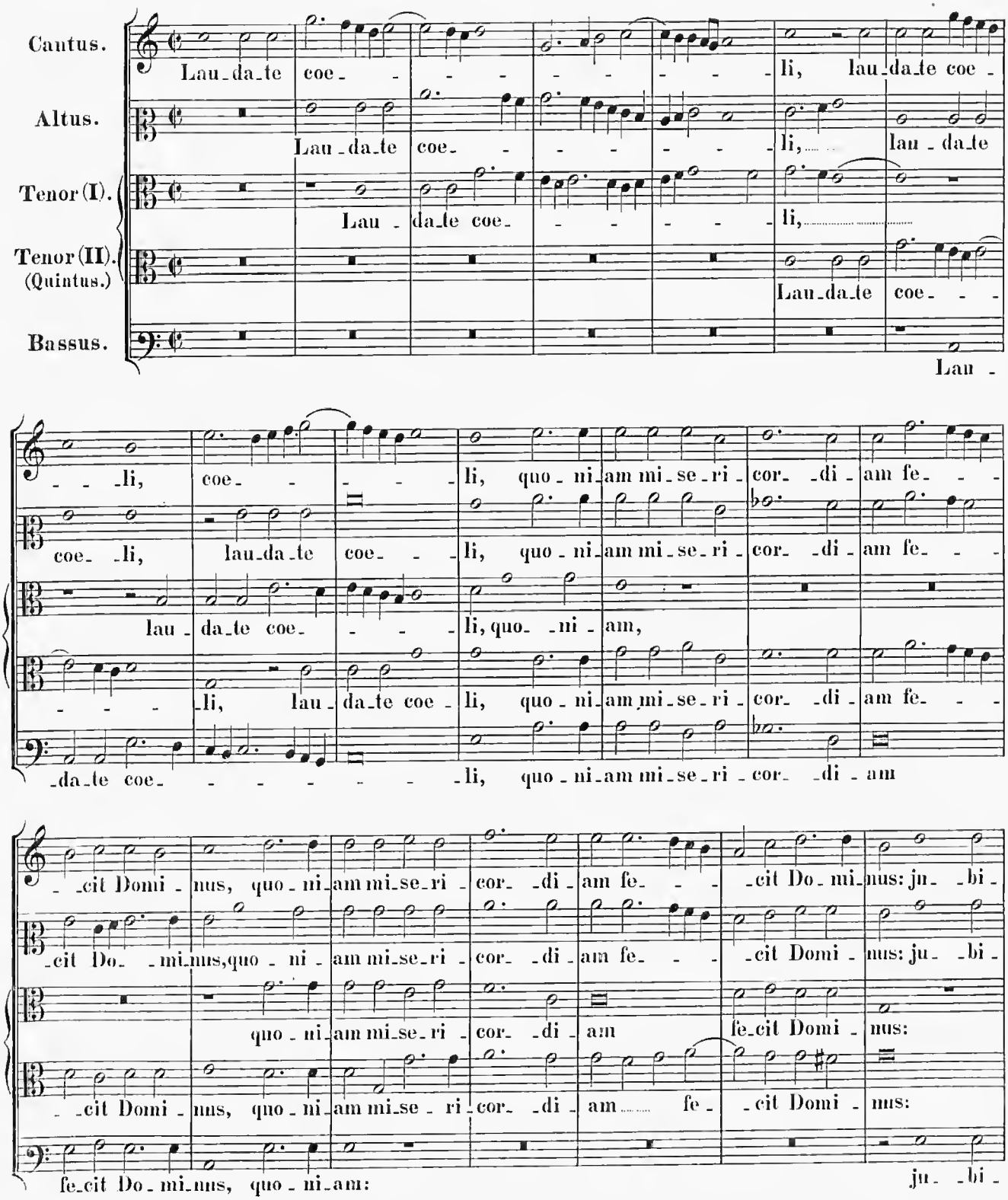

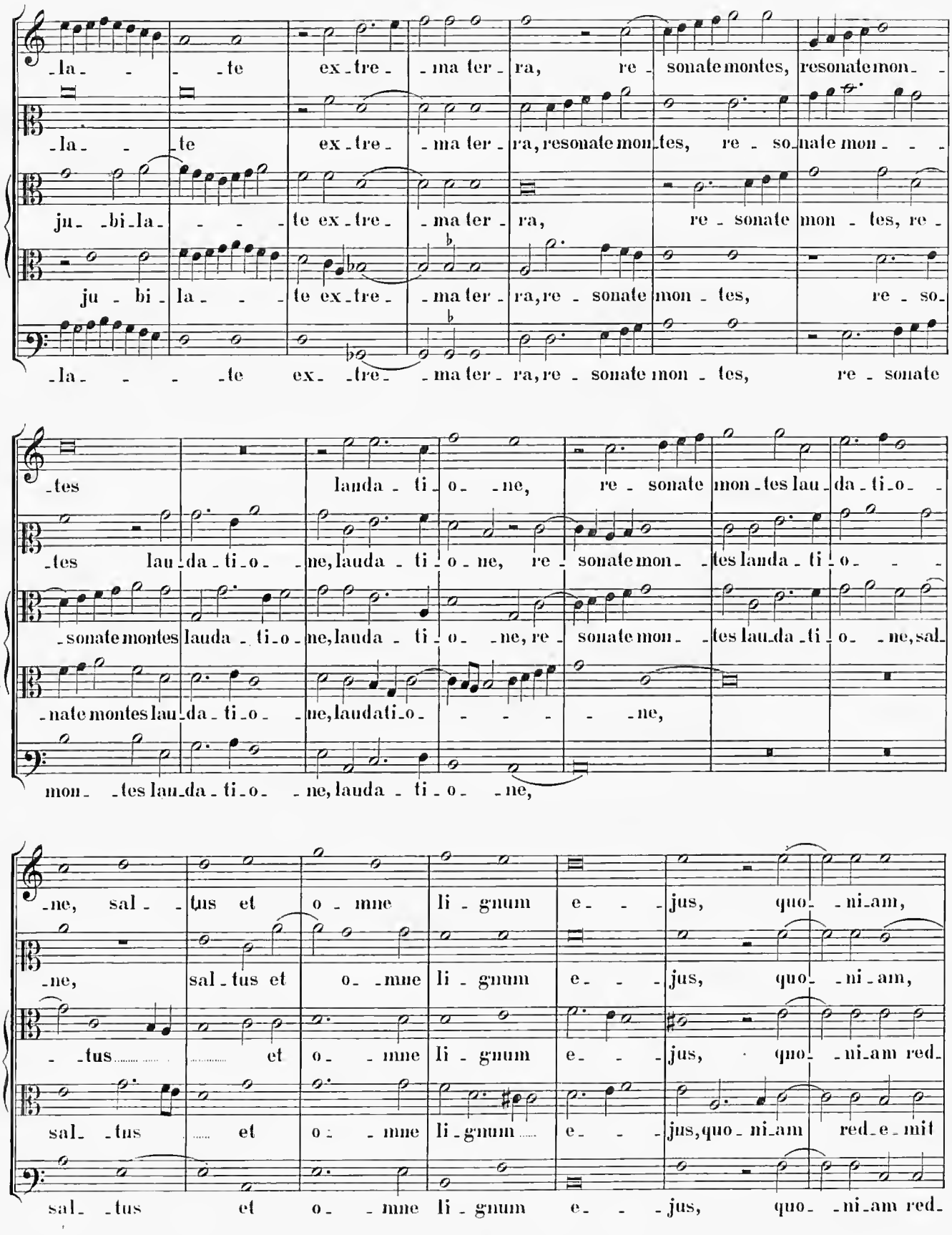
-la- -te ex-tre- -ma ter- ra, re- sonate montes, resonate mon-
-la- -te ex-tre- -ma ter- ra, resonate mon-tes, re- so-nate mon- -
ju- -bi-la- -te ex-tre- -ma ter- ra, re- sonate mon- tes, re-
ju- bi- la- -te ex-tre- -ma ter- ra, re- sonate mon- tes, re- so-
-la- -te ex- -tre- -ma ter- ra, re- sonate mon- tes, re- sonate
-tes landa- ti- o- -ne, re- sonate mon-tes lau-da-ti-o-
-tes lau-da-ti-o- -ne, lauda- ti- o- ne, re- sonate mon- -tes landa- ti- o- -
-sonate montes lauda- ti-o- -ne, lauda- ti- o- -ne, re- sonate mon- -tes lau-da-ti- o- -ne, sal-
-nate montes lau-da-ti-o- -ne, laudati-o- - - - - -ne,
mon- -tes lau-da-ti-o- -ne, lauda- ti- o- -ne,
-ne, sal- -tus et o- -mne li- gnum e- -jus, quo- -ni-am,
-ne, sal-tus et o- -mne li- gnum e- -jus, quo- -ni-am,
- -tus et o- -mne li- gnum e- -jus, quo- -ni-am red-
sal- -tus et o- -mne li- gnum e- -jus, quo- ni-am red-e-mit
sal- -tus et o- -mne li- gnum e- -jus, quo- -ni-am red-

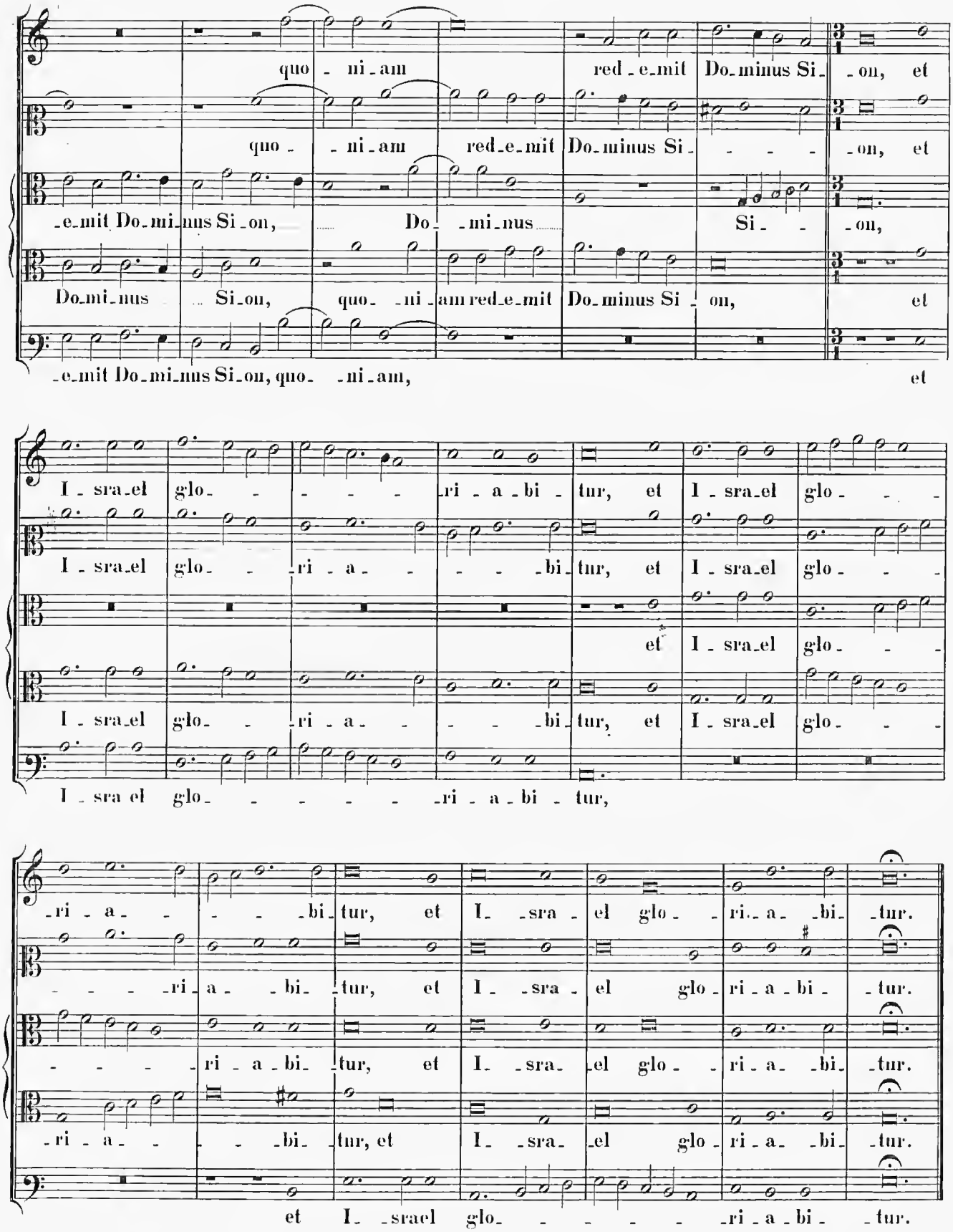
quo - ni - am red - e - mit Do - minus Si - on, et
quo - ni - am red - e - mit Do - minus Si - on, et
- e - mit Do - mi - nus Si - on, Do - mi - nus Si - on,
Do - mi - nus Si - on, quo - ni - am red - e - mit Do - minus Si - on, et
- e - mit Do - mi - nus Si - on, quo - ni - am, et
I - sra - el glo - ri - a - bi - tur, et I - sra - el glo -
I - sra - el glo - ri - a - bi - tur, et I - sra - el glo -
et I - sra - el glo -
I - sra - el glo - ri - a - bi - tur, et I - sra - el glo -
I - sra el glo - ri - a - bi - tur,
- ri - a - bi - tur, et I - sra - el glo - ri - a - bi - tur.
- ri - a - bi - tur, et I - sra - el glo - ri - a - bi - tur.
- ri - a - bi - tur, et I - sra - el glo - ri - a - bi - tur.
- ri - a - bi - tur, et I - sra - el glo - ri - a - bi - tur.
et I - sra el glo - ri - a - bi - tur.

13.

Ne reminiscaris.

5 vocum.

(?) *Opus dubium.* In collectione Nicoletti Nº 8. „Palestrina."

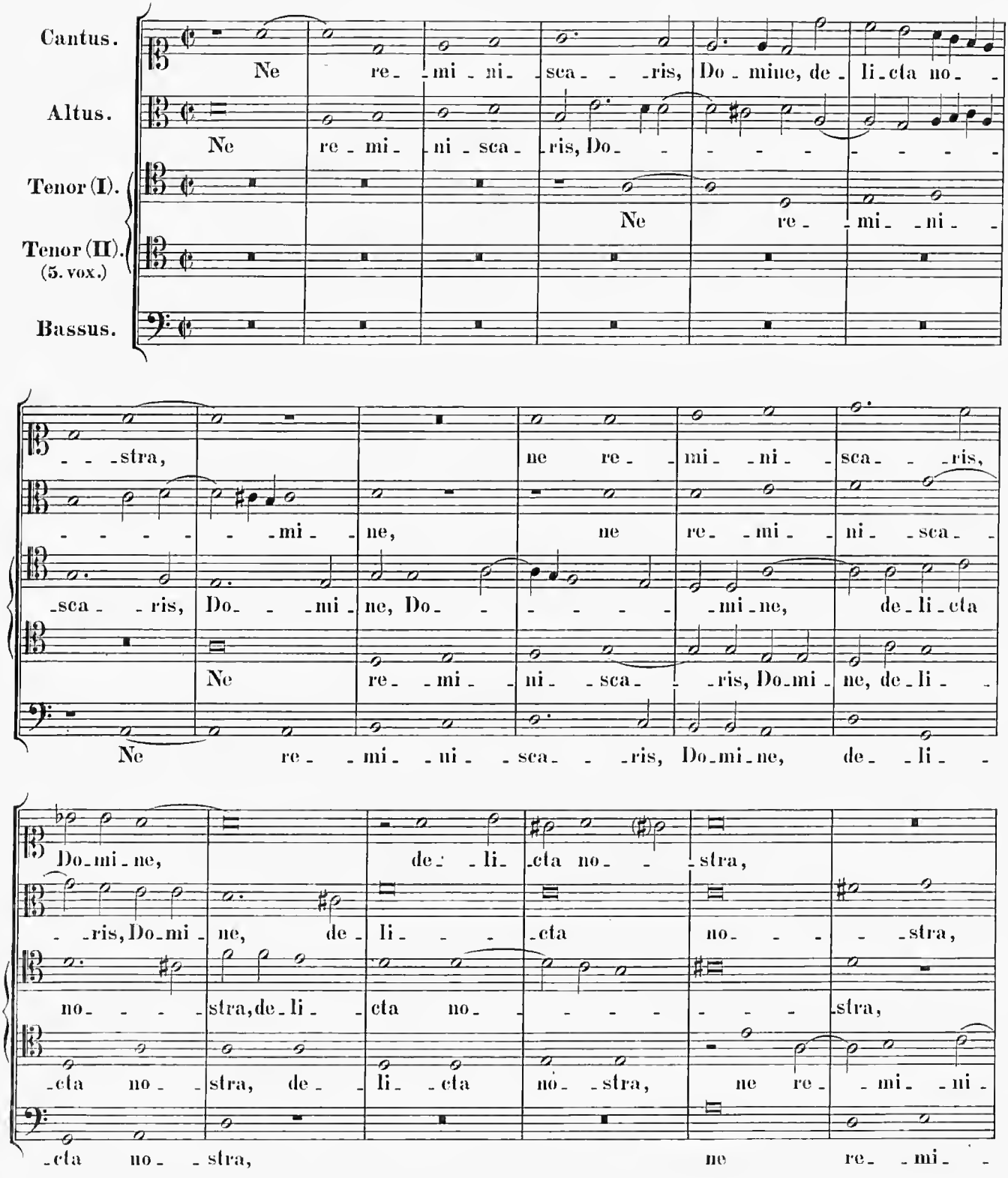

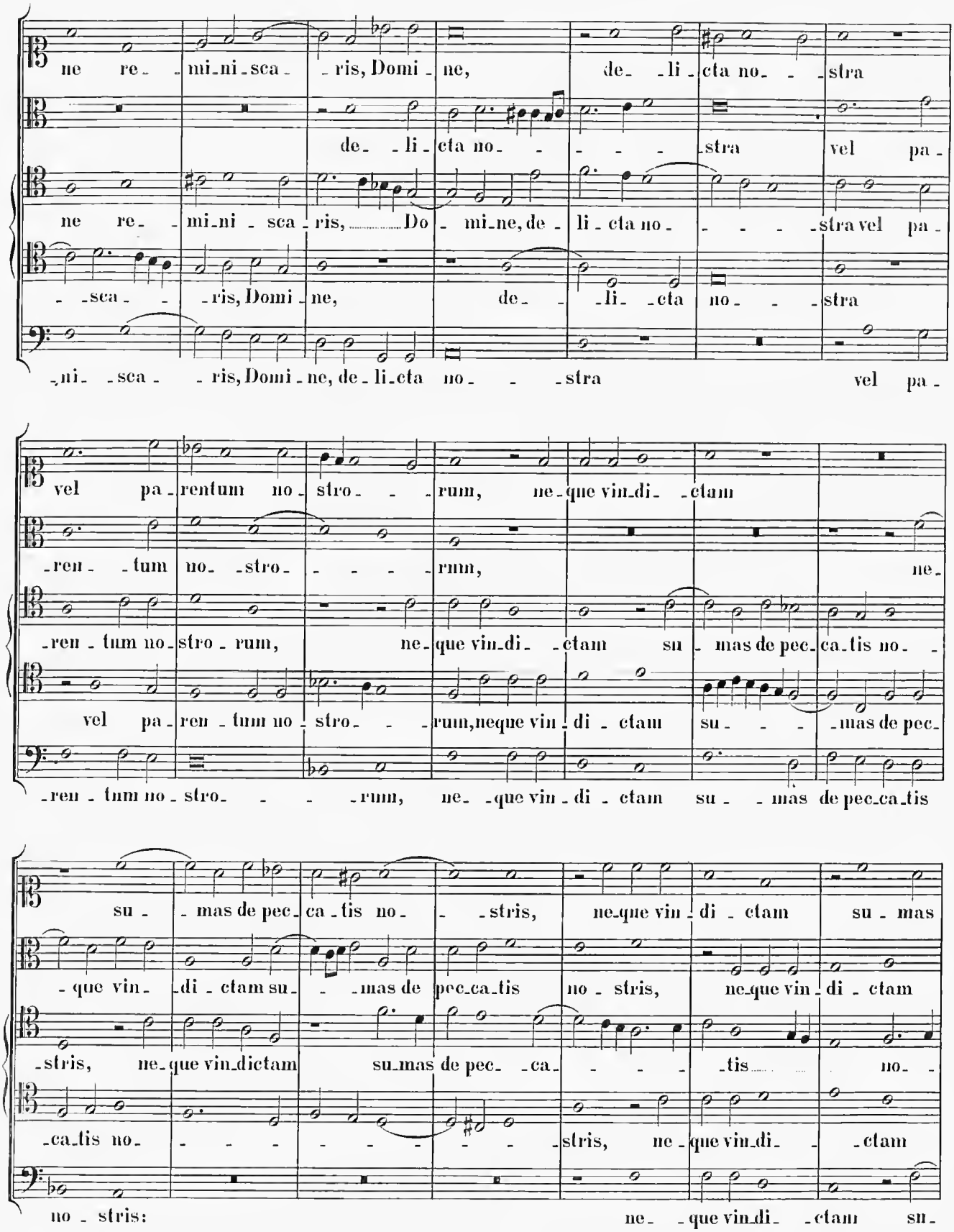
ne re- mi-ni-sca- ris, Domi- ne, de- li- cta no- stra
de- li- cta no- stra vel pa-
ne re- mi-ni- sca- ris, Do- mi-ne, de- li- cta no- stra vel pa-
-sca- ris, Domi- ne, de- li- cta no- stra
-ni- sca- ris, Domi- ne, de- li-cta no- stra vel pa-
vel pa- rentum no- stro- rum, ne- que vin-di- ctam
-ren- tum no- stro- rum, ne-
-ren- tum no- stro- rum, ne- que vin-di- ctam su- mas de pec- ca-tis no-
vel pa- ren- tum no- stro- rum, neque vin- di- ctam su- mas de pec-
-ren- tum no- stro- rum, ne- que vin- di- ctam su- mas de pec-ca-tis
su- mas de pec- ca- tis no- stris, ne-que vin- di- ctam su- mas
- que vin- di- ctam su- mas de pec-ca-tis no- stris, ne-que vin- di- ctam
-stris, ne- que vin-dictam su-mas de pec- ca- tis no-
-ca-tis no- stris, ne- que vin-di- ctam
no- stris: ne- que vin-di- ctam su-

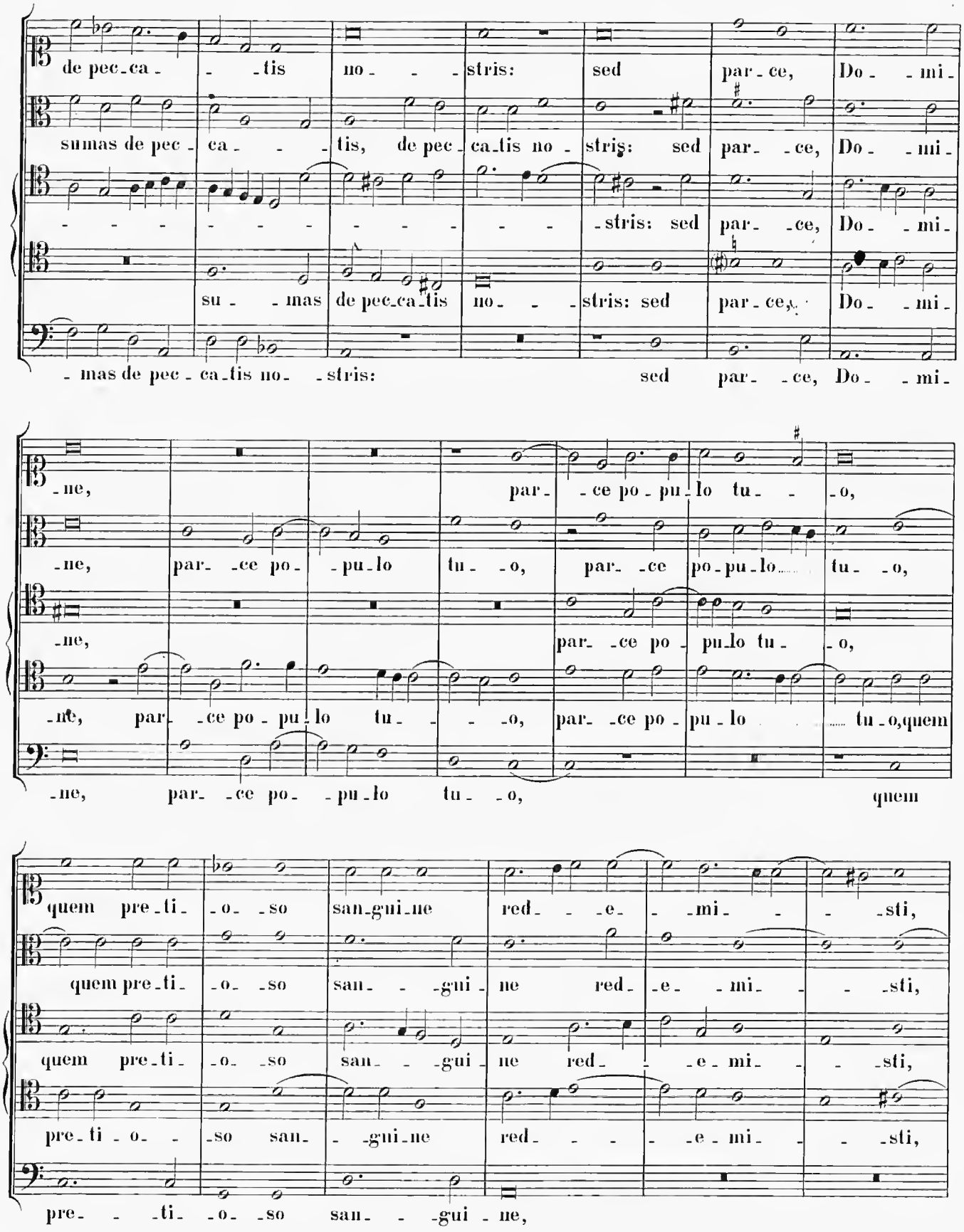
de pec-ca- -tis no- -stris: sed par-ce, Do- -mi-
summas de pec- ca- -tis, de pec- ca-tis no- stris: sed par- -ce, Do- -mi-
-stris: sed par- -ce, Do- -mi-
su- -mas de pec-ca-tis no- -stris: sed par-ce, Do- -mi-
-mas de pec- ca-tis no- -stris: sed par- -ce, Do- -mi-
-ne, par- -ce po- pu-lo tu- -o,
-ne, par- -ce po- -pu-lo tu- -o, par- -ce po-pu-lo tu- -o,
-ne, par- -ce po- pu-lo tu- -o,
-ne, par- -ce po- -pu-lo tu- -o, par- -ce po- pu-lo tu-o,quem
-ne, par- -ce po- -pu-lo tu- -o, quem
quem pre-ti- -o- -so san-gui-ne red- -e- -mi- -sti,
quem pre-ti- -o- -so san- -gui- ne red- -e- -mi- -sti,
quem pre-ti- -o- -so san- -gui- ne red- -e- -mi- -sti,
pre-ti- -o- -so san- -gui-ne red- -e- mi- -sti,
pre- -ti- -o- -so san- -gui- ne,

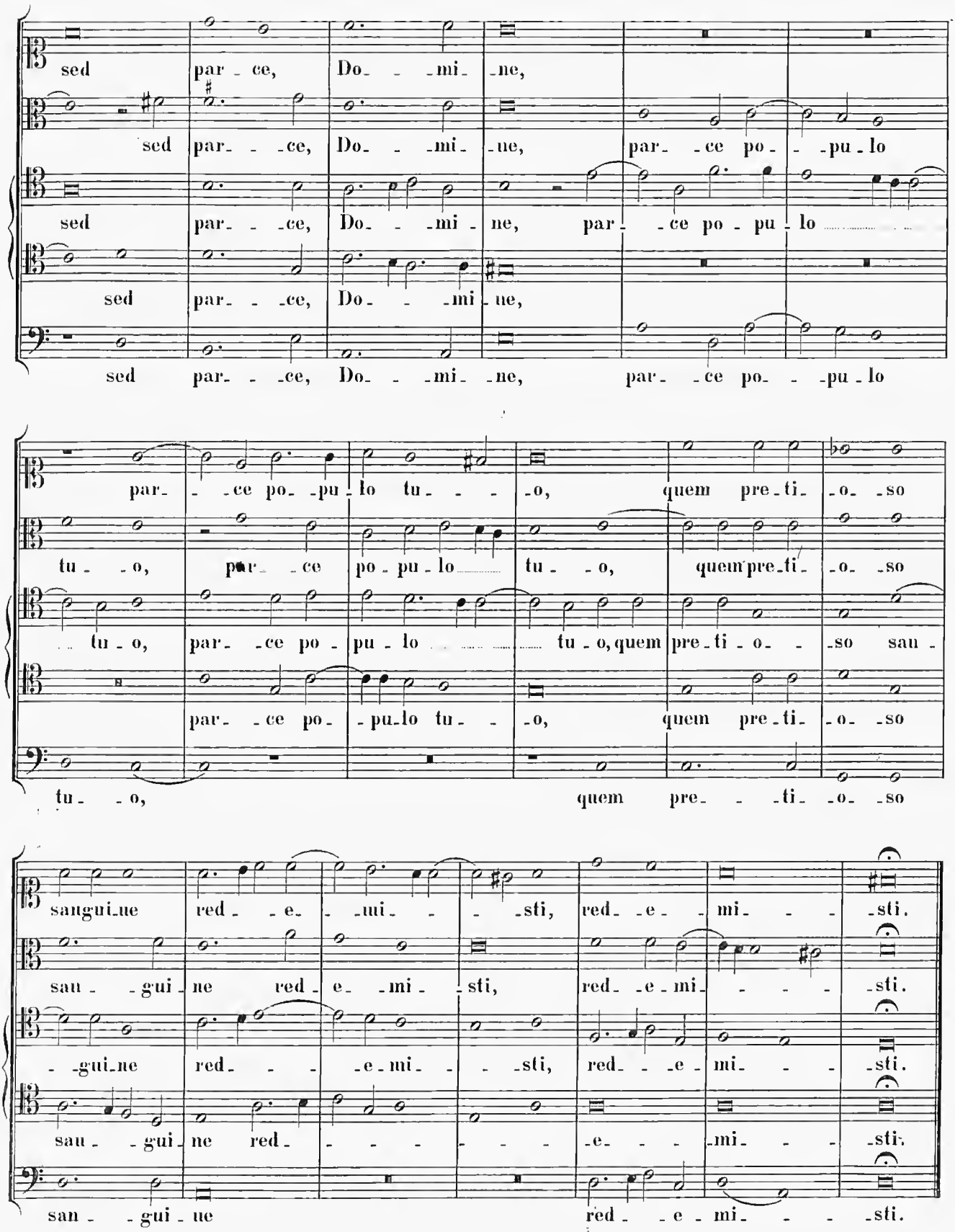
sed par - ce, Do - mi - ne,
sed par - ce, Do - mi - ne, par - ce po - pu - lo
sed par - ce, Do - mi - ne, par - ce po - pu - lo
sed par - ce, Do - mi - ne,
sed par - ce, Do - mi - ne, par - ce po - pu - lo
par - ce po - pu - lo tu - o, quem pre - ti - o - so
tu - o, par - ce po - pu - lo tu - o, quem pre - ti - o - so
tu - o, par - ce po - pu - lo tu - o, quem pre - ti - o - so sau -
par - ce po - pu - lo tu - o, quem pre - ti - o - so
tu - o, quem pre - ti - o - so
sangui - ne red - e - mi - sti, red - e - mi - sti.
sau - gui - ne red - e - mi - sti, red - e - mi - sti.
- gui - ne red - e - mi - sti, red - e - mi - sti.
sau - gui - ne red - e - mi - sti.
san - gui - ne red - e - mi - sti.

14.

Per lignum.

5 vocum.

Cod. 54, fol. 135-137 *Op. dub.(?)*

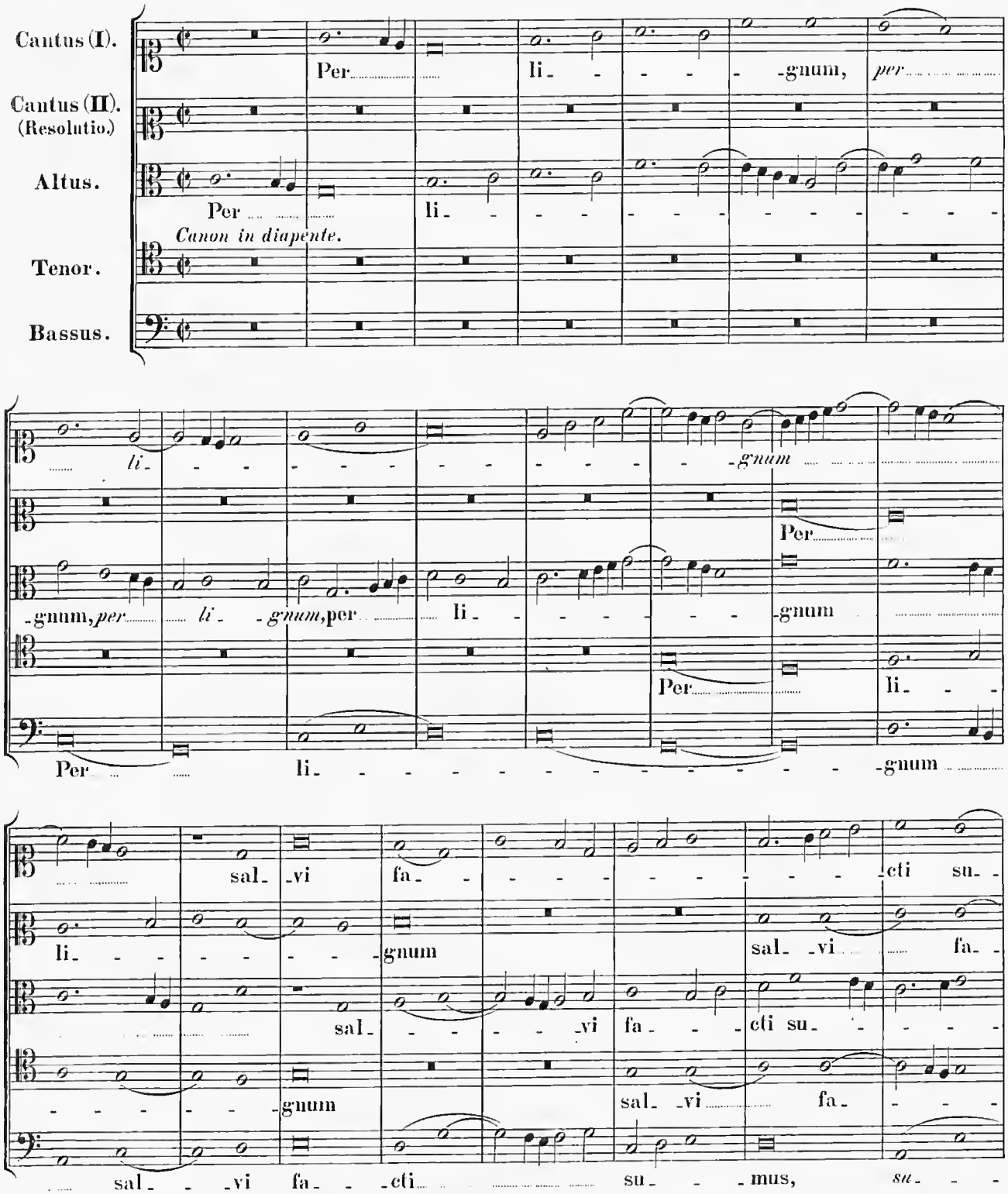
Cantus (I).
Cantus (II). (Resolutio.)
Altus.
Tenor.
Bassus.
Canon in diapente.
Per li - - -

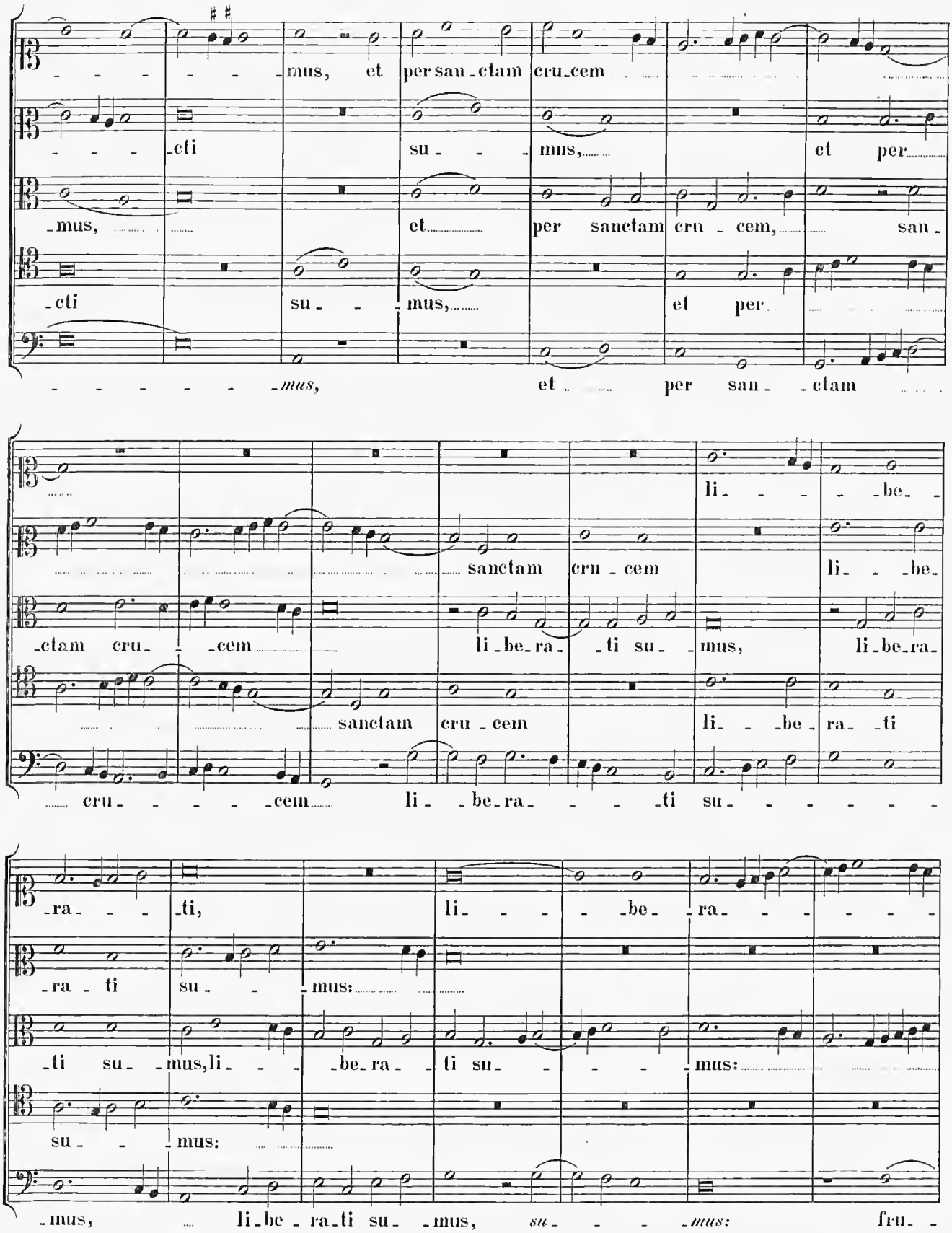
mus, et per san-ctam cru-cem
-cti su- mus, et per
-mus, et per sanctam cru- cem, san-
-cti su- mus, et per
-mus, et per san- -ctam
li- -be-
sanctam cru- cem li-be-
-ctam cru- -cem li-be-ra- -ti su- mus, li-be-ra-
sanctam cru- cem li- -be- ra- -ti
cru- -cem li- -be-ra- -ti su-
-ra- -ti, li- -be- -ra-
-ra- -ti su- mus:
-ti su- -mus, li- -be-ra- -ti su- -mus:
su- -mus:
-mus, li-be-ra-ti su- -mus, su- -mus: fru-

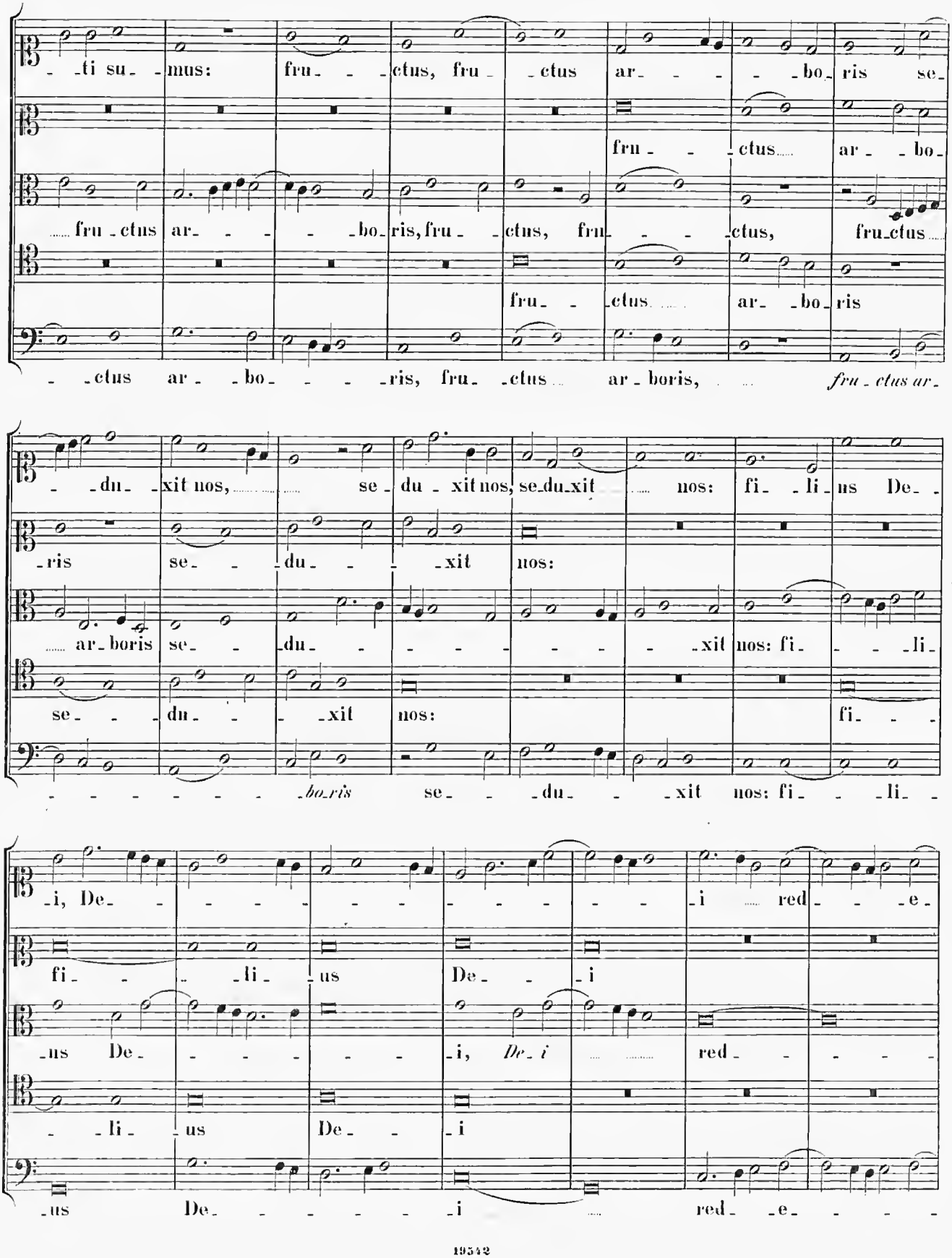
-ti su- mus: fru- - ctus, fru- ctus ar- - - bo- ris se-
fru- - ctus ar- bo-
fru-ctus ar- - - bo-ris, fru- ctus, fru- - - ctus, fru-ctus
fru- - ctus ar- bo- ris
- ctus ar- bo- - - - ris, fru- ctus ar- boris, fru-ctus ar-
- du- xit nos, se- du- xit nos, se-du-xit nos: fi- li- us De-
-ris se- - du- - - xit nos:
ar-boris se- du- - - - - - xit nos: fi- - - li-
se- - du- - xit nos: fi- -
- - - - - - - -bo-ris se- - du- - xit nos: fi- - li-
-i, De- - - - - - - - - - - i red- - e-
fi- - - li- us De- - i
-us De- - - - - - -i, De-i red- - - -
- li- us De- - i
-us De- - - - - - i red- -e- - - -

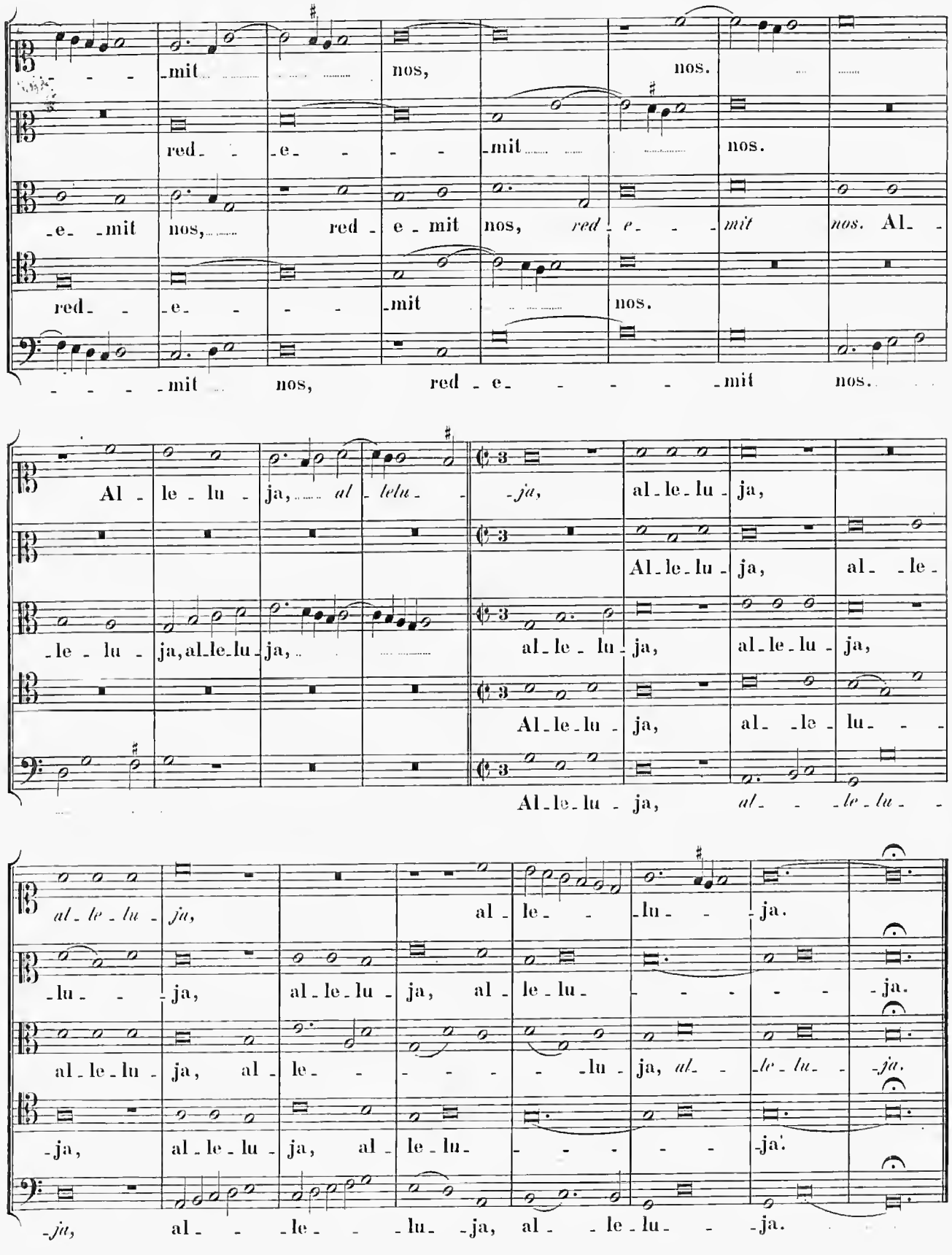
mit nos, nos.
red e mit nos.
e mit nos, red e mit nos, red e mit nos. Al
red e mit nos.
mit nos, red e mit nos.
Al le lu ja, al lelu ja, al le lu ja,
al le lu ja, al le lu ja,
le lu ja, al le lu ja,
al le lu ja, al le lu ja,
al le lu ja, al le lu ja,
al le lu ja, al le lu ja,
al le lu ja, al le lu ja.
lu ja, al le lu ja, al le lu ja.
al le lu ja, al le lu ja, al le lu ja.
ja, al le lu ja, al le lu ja.
ja, al le lu ja, al le lu ja.

15.

Quem dicunt homines.

5 vocum.

(3) *Opus dubium.* Cod. ss.

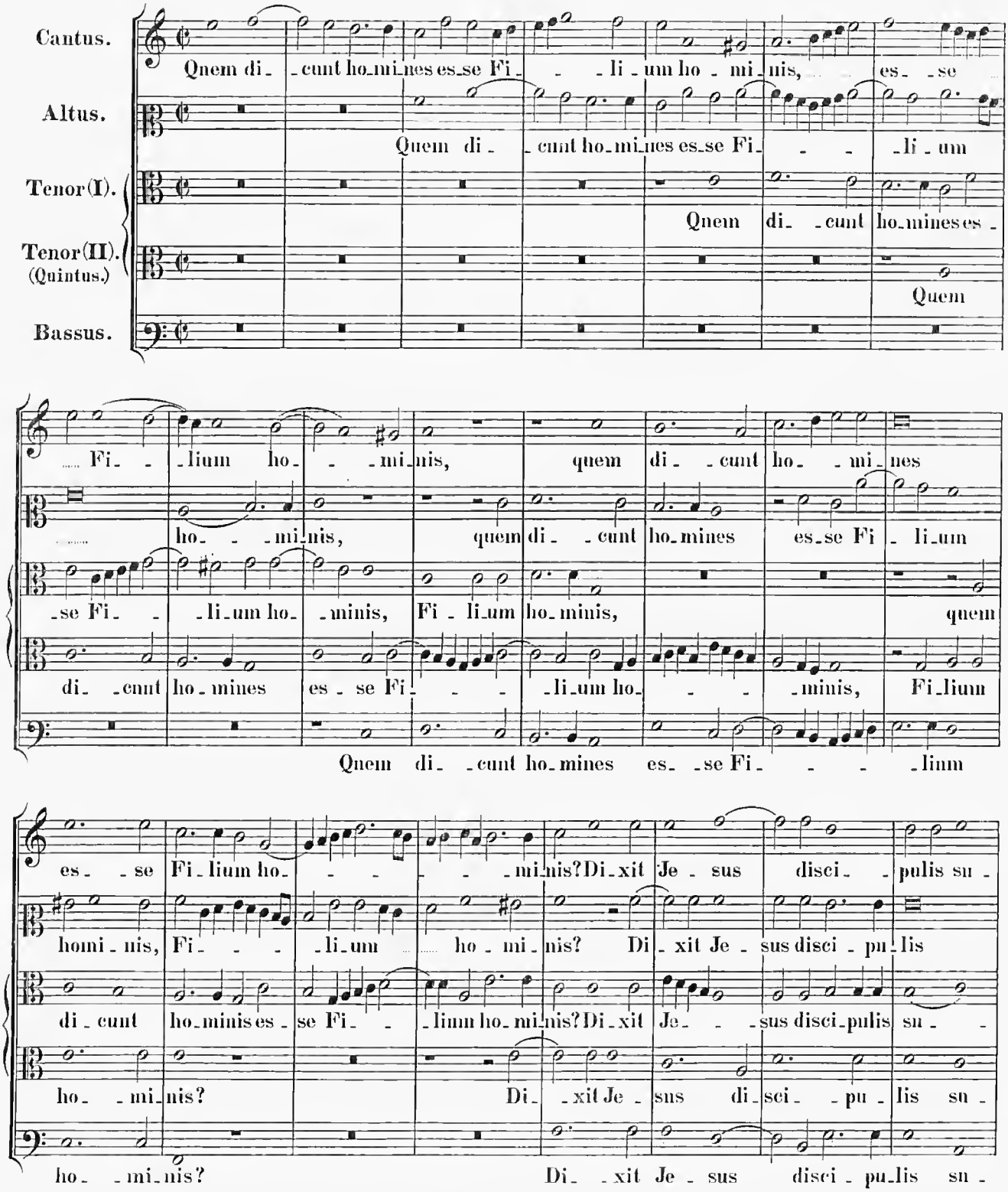

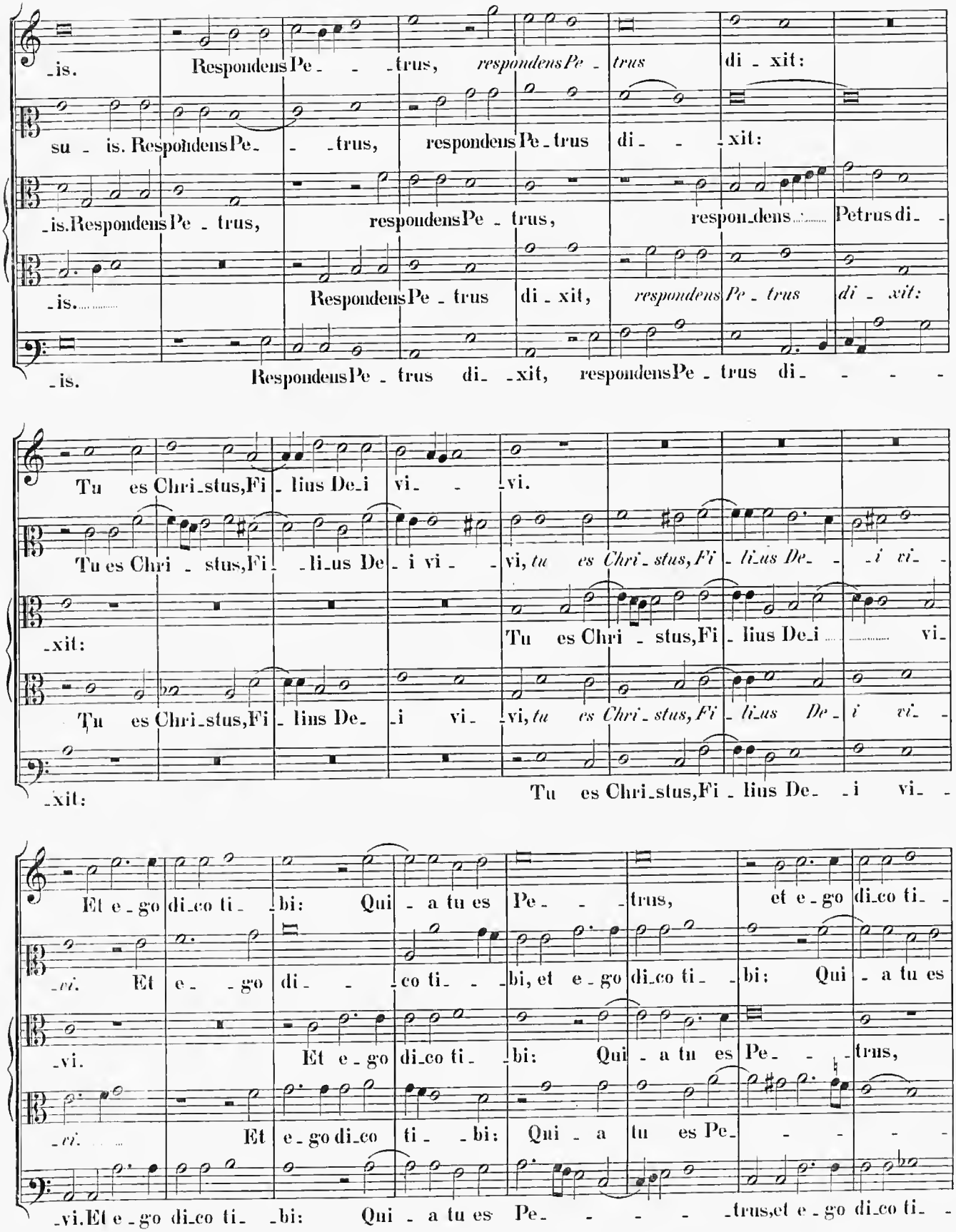
-is. Respondens Pe- -trus, respondens Pe- trus di- xit:
su- is. Respondens Pe- -trus, respondens Pe- trus di- -xit:
-is. Respondens Pe- trus, respondens Pe- trus, respon- dens Petrus di-
-is. Respondens Pe- trus di- xit, respondens Pe- trus di-
-is. Respondens Pe- trus di- -xit, respondens Pe- trus di-
Tu es Chri- stus, Fi- lius De- i vi- -vi.
Tu es Chri- stus, Fi- -li- us De- i vi- -vi, tu es Chri- stus, Fi- li- us De- -i vi-
-xit: Tu es Chri- stus, Fi- lius De- i vi-
Tu es Chri- stus, Fi- lius De- i vi- -vi, tu es Chri- stus, Fi- li- us De- i vi-
-xit: Tu es Chri- stus, Fi- lius De- -i vi-
Et e- go di- co ti- -bi: Qui- a tu es Pe- -trus, et e- go di- co ti-
-vi. Et e- -go di- -co ti- -bi, et e- go di- co ti- -bi: Qui- a tu es
-vi. Et e- go di- co ti- -bi: Qui- a tu es Pe- -trus,
-vi. Et e- go di- co ti- -bi: Qui- a tu es Pe- -
-vi. Et e- go di- co ti- -bi: Qui- a tu es Pe- -trus, et e- go di- co ti-

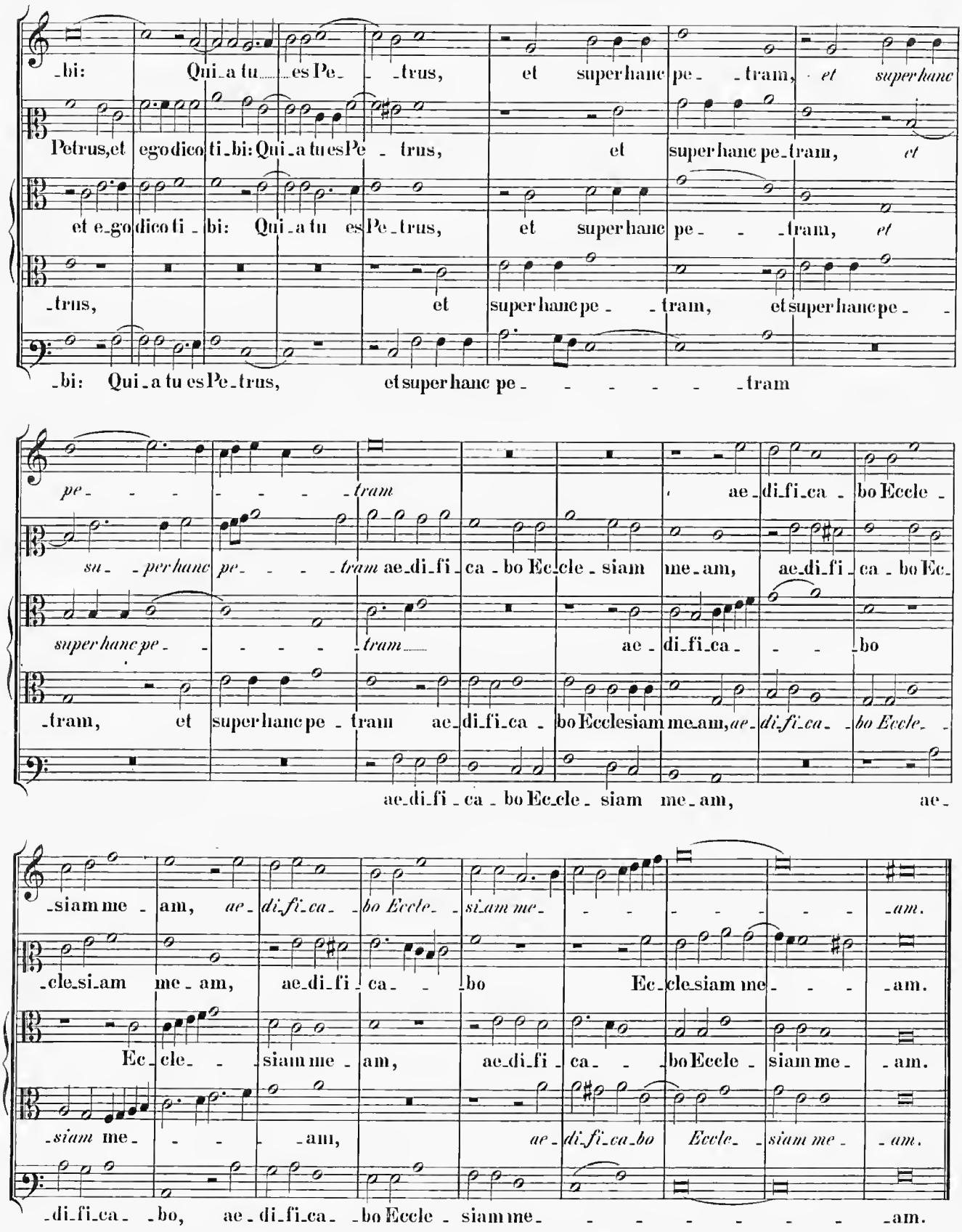
-bi: Qui a tu es Pe- trus, et super hanc pe- tram, et super hanc
Petrus, et ego dico ti- bi: Qui a tu es Pe- trus, et super hanc pe- tram, et
et e- go dico ti- bi: Qui a tu es Pe- trus, et super hanc pe- tram, et
-trus, et super hanc pe- tram, et super hanc pe-
-bi: Qui a tu es Pe- trus, et super hanc pe- tram
pe- tram ae- di- fi- ca- bo Eccle-
su- per hanc pe- tram ae- di- fi- ca- bo Ec- cle- siam me- am, ae- di- fi- ca- bo Ec-
super hanc pe- tram ae- di- fi- ca- bo
-tram, et super hanc pe- tram ae- di- fi- ca- bo Ecclesiam me- am, ae- di- fi- ca- bo Eccle-
ae- di- fi- ca- bo Ec- cle- siam me- am, ae-
-siam me- am, ae- di- fi- ca- bo Eccle- si- am me- am.
-cle- si- am me- am, ae- di- fi- ca- bo Ec- cle- siam me- am.
Ec- cle- siam me- am, ae- di- fi- ca- bo Eccle- siam me- am.
-siam me- am, ae- di- fi- ca- bo Eccle- siam me- am.
-di- fi- ca- bo, ae- di- fi- ca- bo Eccle- siam me- am.

16.

Qui manducat.

5 vocum.

(?) *Opus dubium.* In collectione Nicoletti N° 7 „Palestrina."

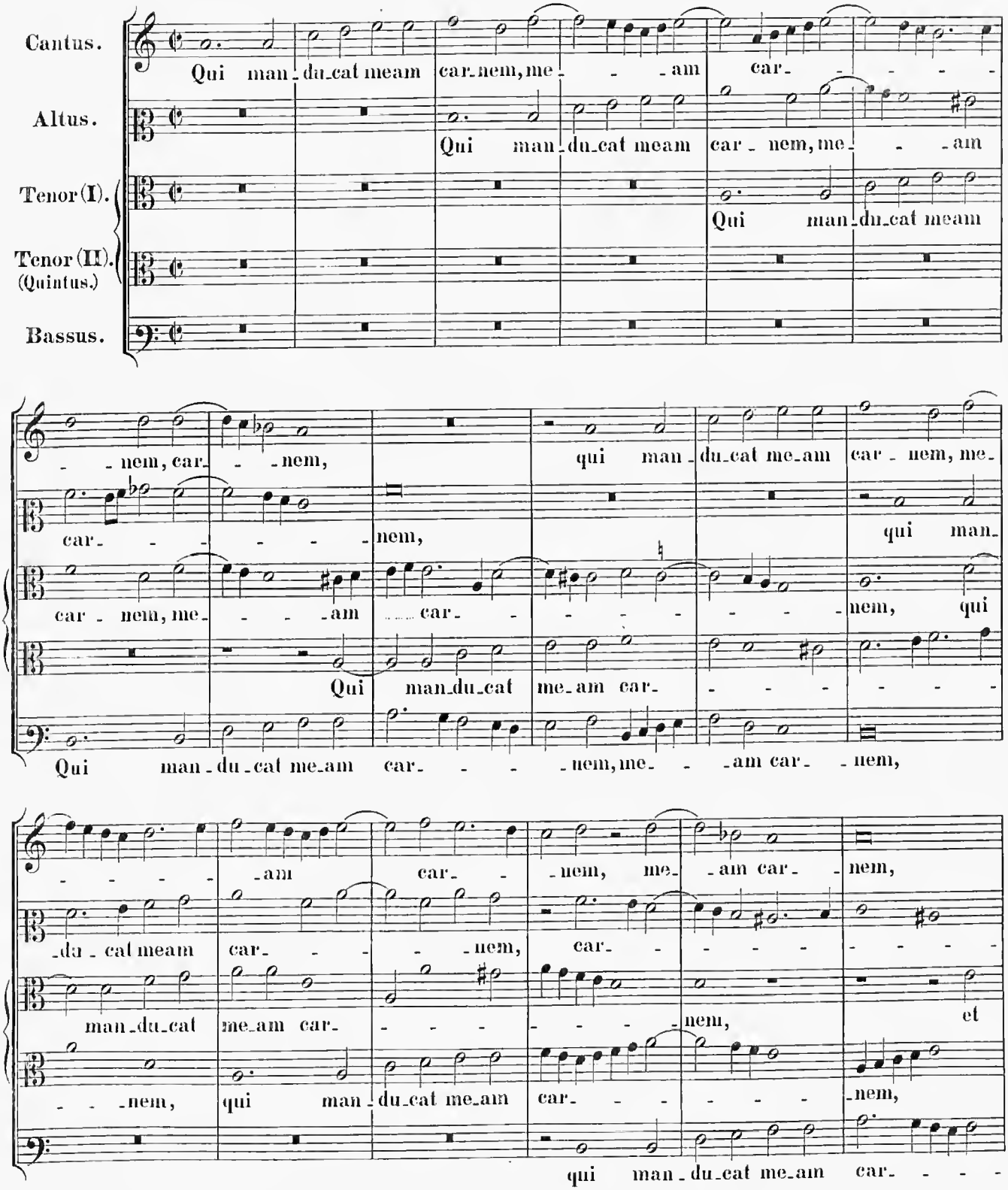

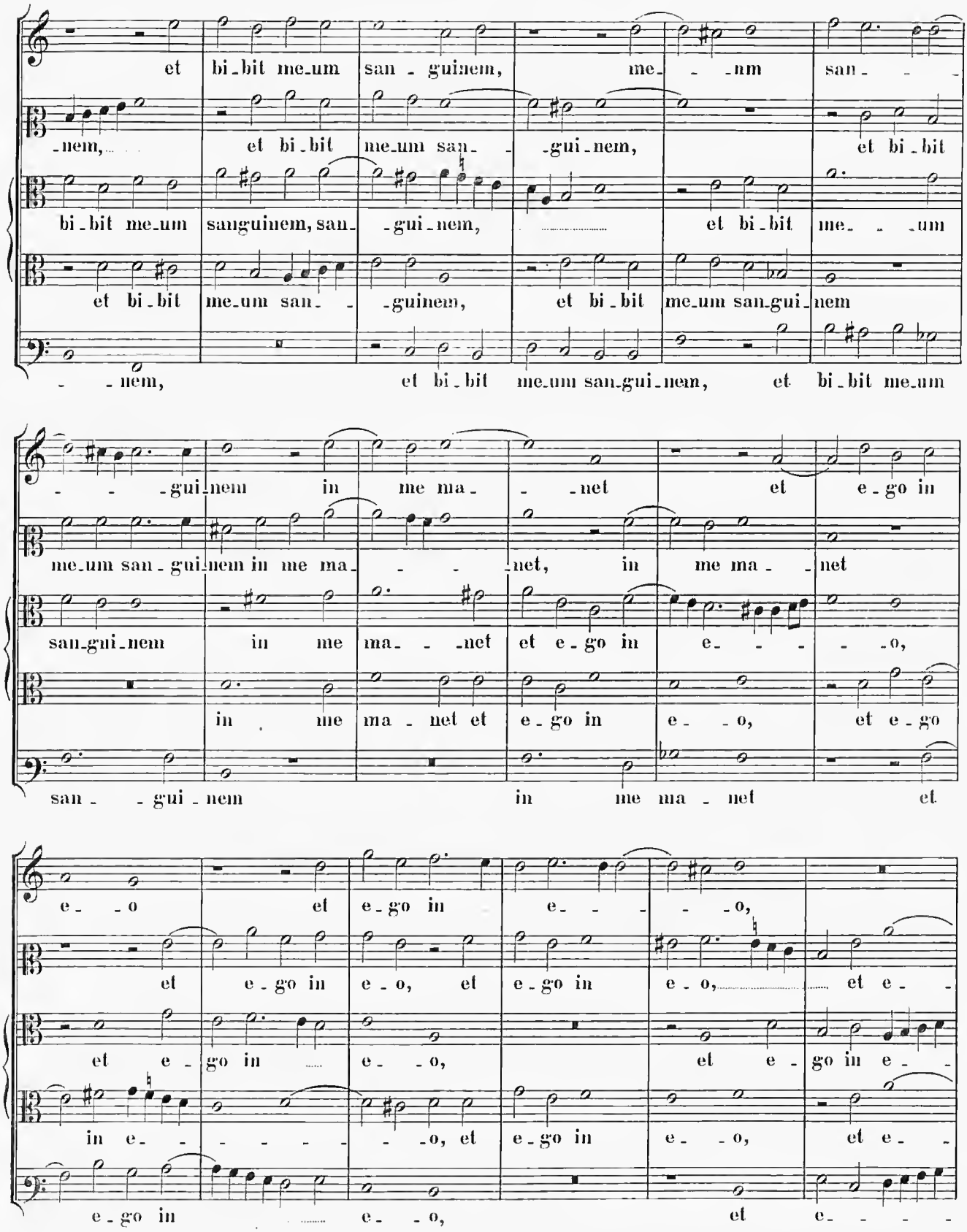
et bi-bit me-um san-guinem, me-nm san-
-nem, et bi-bit me-um san--gui-nem, et bi-bit
bi-bit me-um sanguinem, san--gui-nem, et bi-bit me--um
et bi-bit me-um san--guinem, et bi-bit me-um san-gui-nem
--nem, et bi-bit me-um san-gui-nem, et bi-bit me-um
--gui-nem in me ma--net et e-go in
me-um san-gui-nem in me ma---net, in me ma--net
san-gui-nem in me ma---net et e-go in e----o,
in me ma-net et e-go in e--o, et e-go
san---gui-nem in me ma-net et
e--o et e-go in e----o,
et e-go in e-o, et e-go in e-o, et e-
et e-go in e--o, et e-go in e-
in e-----o, et e-go in e--o, et e-
e-go in e--o, et e----

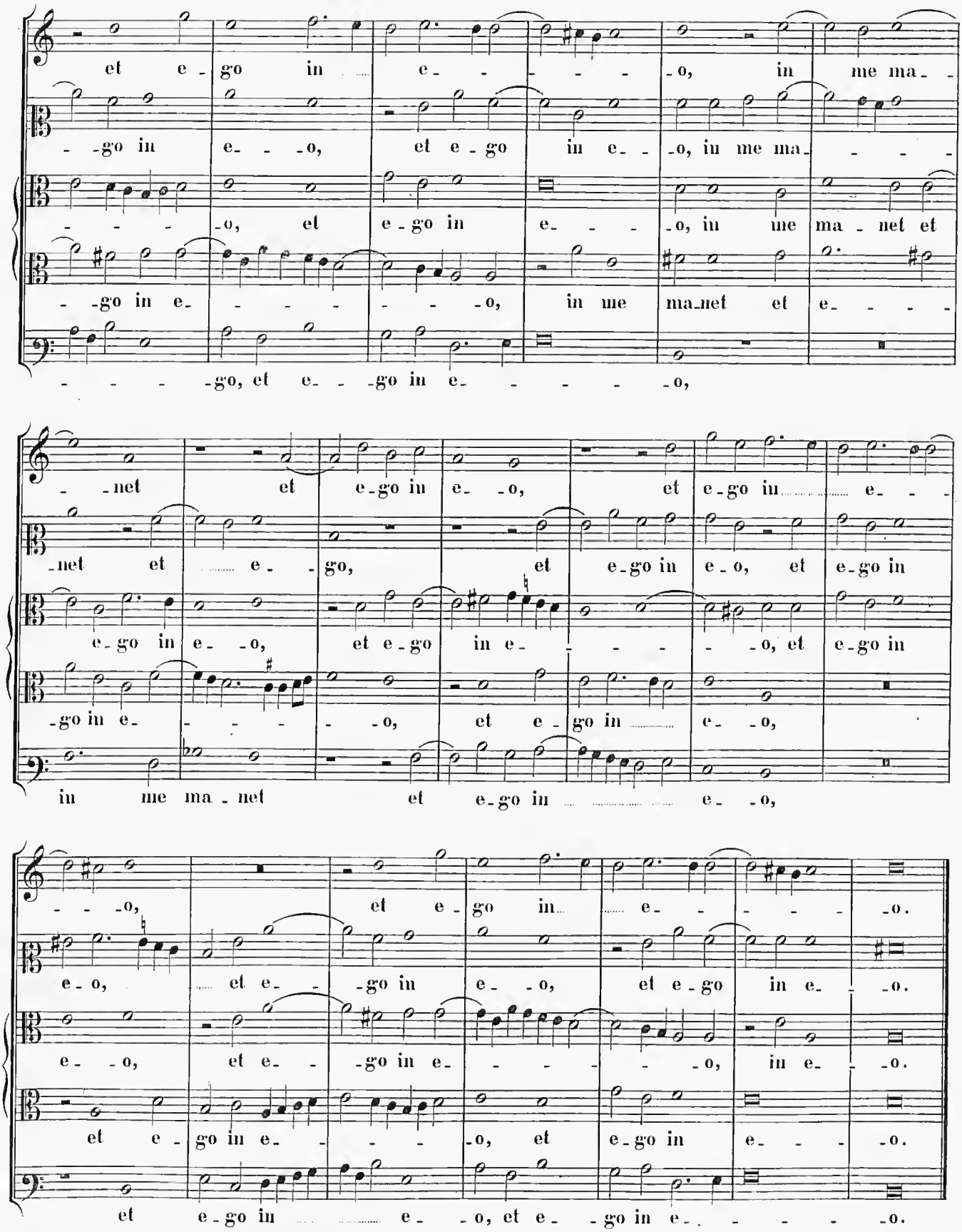
et e - go in e - - - - - o, in me ma - -
- -go in e - - o, et e - go in e - - o, in me ma - - - -
- - - - o, et e - go in e - - - o, in me ma - net et
- -go in e - - - - - - o, in me ma - net et e - - - -
- - - - -go, et e - - -go in e - - - - - o,
- - net et e - go in e - o, et e - go in e - -
- net et e - go, et e - go in e - o, et e - go in
e - go in e - o, et e - go in e - - - - - o, et e - go in
- go in e - - - - - o, et e - go in e - o,
in me ma - net et e - go in e - o,
- - - o, et e - go in e - - - - - o.
e - o, et e - - go in e - - o, et e - go in e - - o.
e - - o, et e - - go in e - - - - - o, in e - - o.
et e - go in e - - - - o, et e - go in e - - - o.
et e - go in e - o, et e - - go in e - - - - - o.

17.

Salvum me fac.

5 vocum.

(?) *Opus dubium.* Cod. 72 et 117.

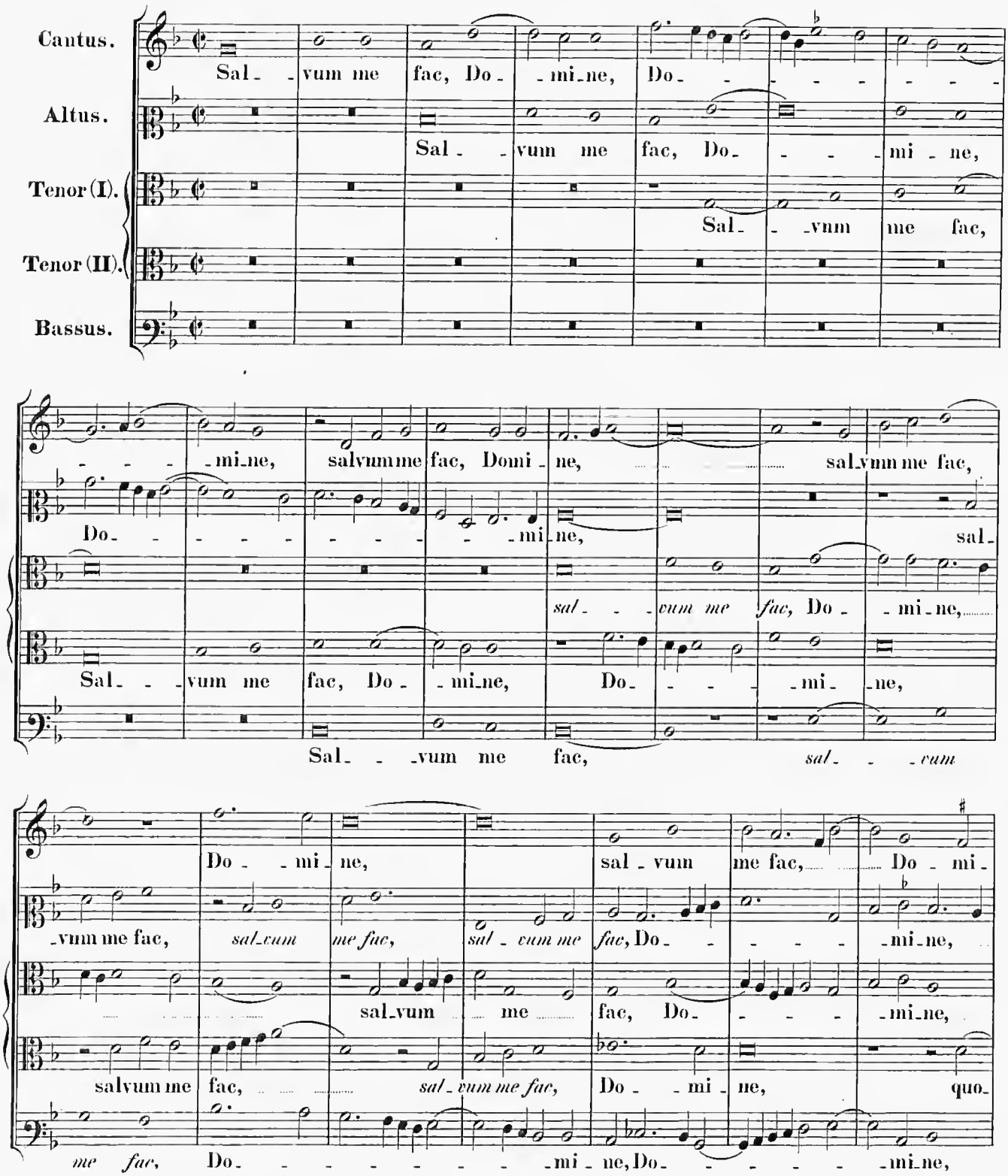

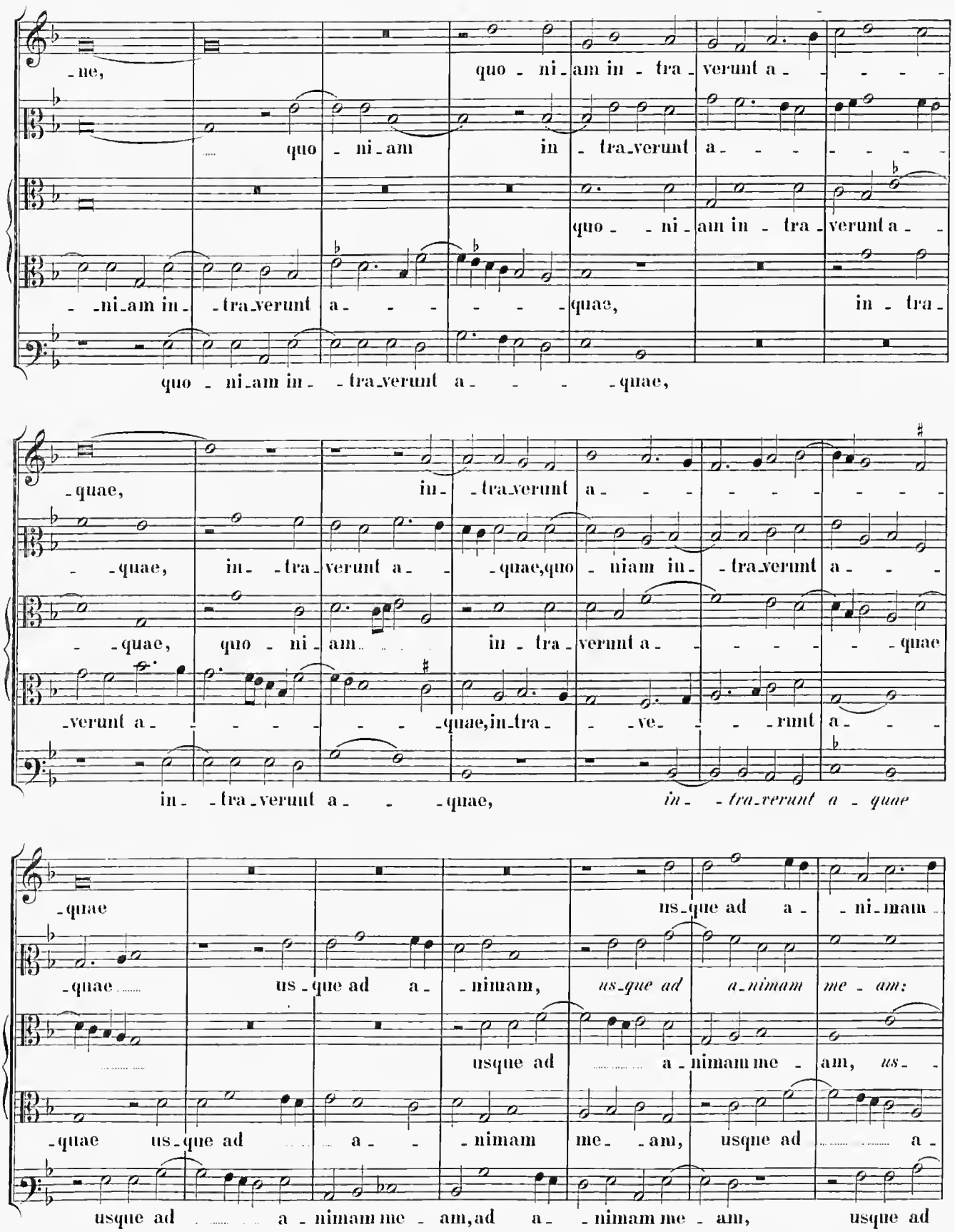
-ne, quo - ni-am in - tra-verunt a- - - -
quo - ni-am in - tra-verunt a- - - - - - -
quo - - ni-am in - tra-verunt a- -
- -ni-am in- -tra-verunt a- - - - - -quae, in - tra-
quo - ni-am in- -tra-verunt a- - - -quae,
-quae, in- -tra-verunt a- - - - - - - -
- -quae, in- -tra-verunt a- -quae,quo - niam in- -tra-verunt a- - -
- -quae, quo - ni-am in - tra-verunt a- - - - - -quae
-verunt a- - - - - - -quae,in-tra- - -ve- - - -runt a- - -
in- -tra-verunt a- - -quae, in- -tra-verunt a -quae
-quae ns-que ad a- -ni-mam
-quae us-que ad a- -nimam, us-que ad a-nimam me - am:
usque ad a-nimam me - am, us- -
-quae us-que ad a- - -nimam me- -am, usque ad a-
usque ad a-nimam me - am,ad a- -nimam me - am, usque ad

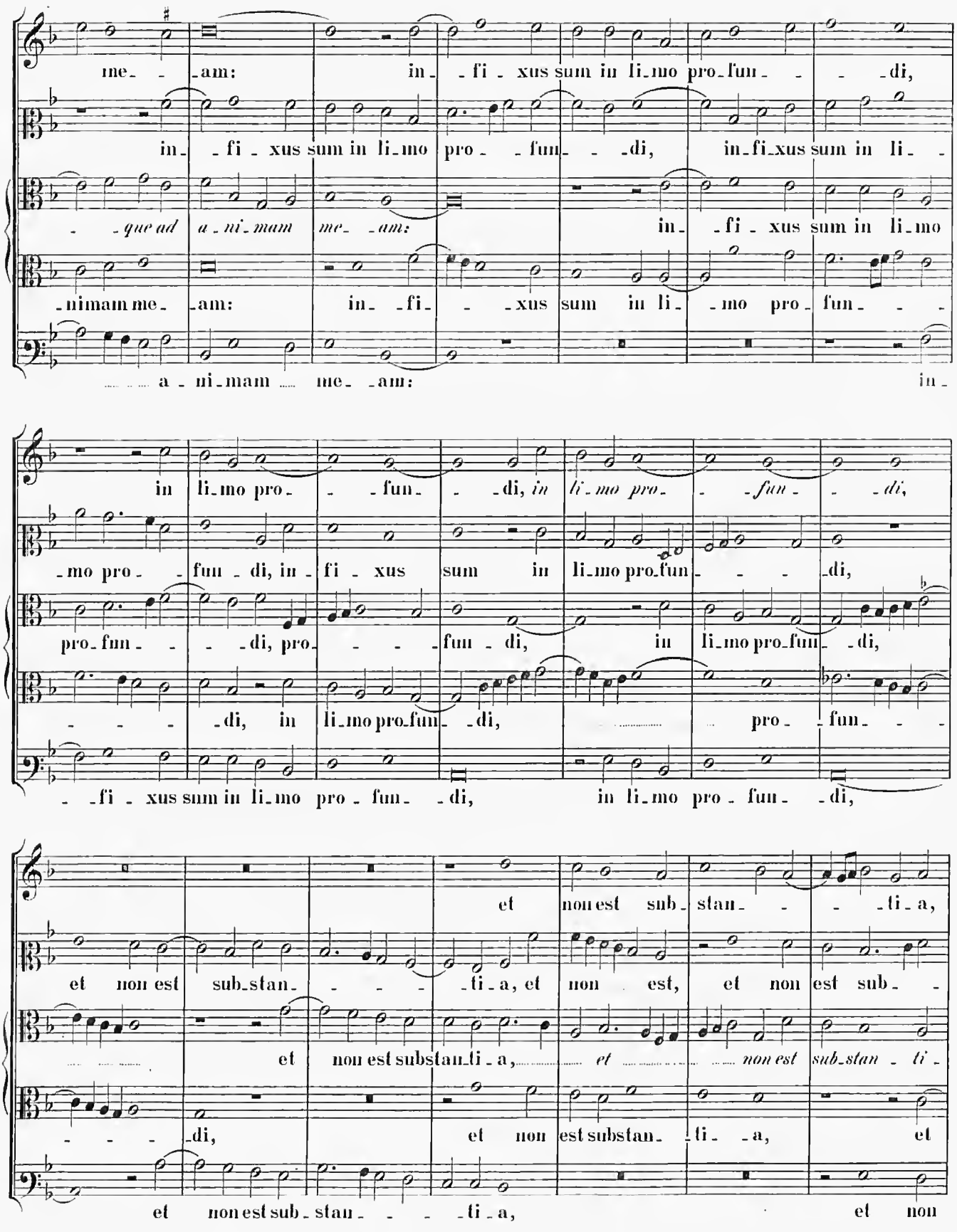
me- -am: in- -fi- xus sum in li-mo pro-fun- - -di,
in- -fi- xus sum in li-mo pro- -fun- - -di, in-fi-xus sum in li- -
- -que ad a-ni-mam me- -am: in- -fi- xus sum in li-mo
-nimam me- -am: in- -fi- - -xus sum in li- -mo pro- fun- - -
a- ni-mam me- -am: in-
in li-mo pro- - -fun- - -di, in li-mo pro- - -fun- - -di,
-mo pro- -fun -di, in- fi- xus sum in li-mo pro-fun- - - -di,
pro-fun- - - -di, pro- - - -fun -di, in li-mo pro-fun- -di,
- - - -di, in li-mo pro-fun- -di, pro- -fun- - -
- -fi- xus sum in li-mo pro- fun- -di, in li-mo pro- fun- -di,
et non est sub- stan- - - -ti- a,
et non est sub-stan- - - -ti- a, et non est, et non est sub- -
et non est substan-ti- a, et non est sub-stan- ti-
- - - -di, et non est substan- -ti- -a, et
et non est sub- stan- - - -ti- a, et non

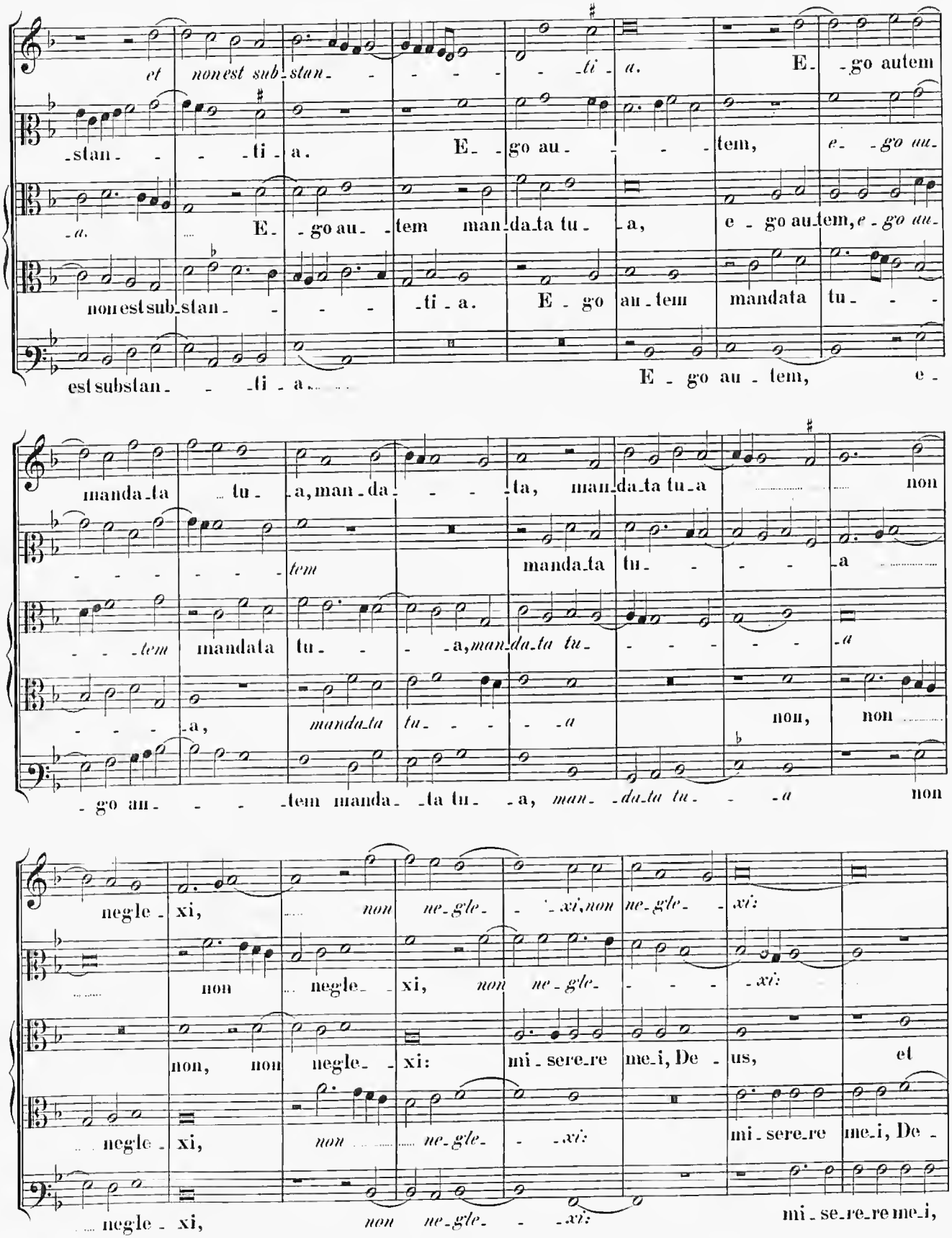
et nonest sub-stan- -ti- a. E- -go autem
-stan- -ti- a. E- -go au- -tem, e- -go au-
-a. E- -go au- -tem man-da-ta tu- -a, e - go au-tem, e - go au-
nonestsub-stan- -ti- a. E - go au - tem mandata tu- -
estsubstan- -ti- a. E - go au - tem, e-
manda-ta tu- -a, man-da- -ta, man-da-ta tu-a non
-tem mandata tu- -a
-tem mandata tu- -a, man-da-ta tu- -a
-a, manda-ta tu- -a non, non
-go au- -tem manda- -ta tu- -a, man- -da-ta tu- -a non
negle- xi, non ne-gle- -xi, non ne-gle- -xi:
non negle- xi, non ne-gle- -xi:
non, non negle- xi: mi-sere-re me-i, De- us, et
negle- xi, non ne-gle- -xi: mi-sere-re me-i, De-
negle- xi, non ne-gle- -xi: mi-se-re-re me-i,

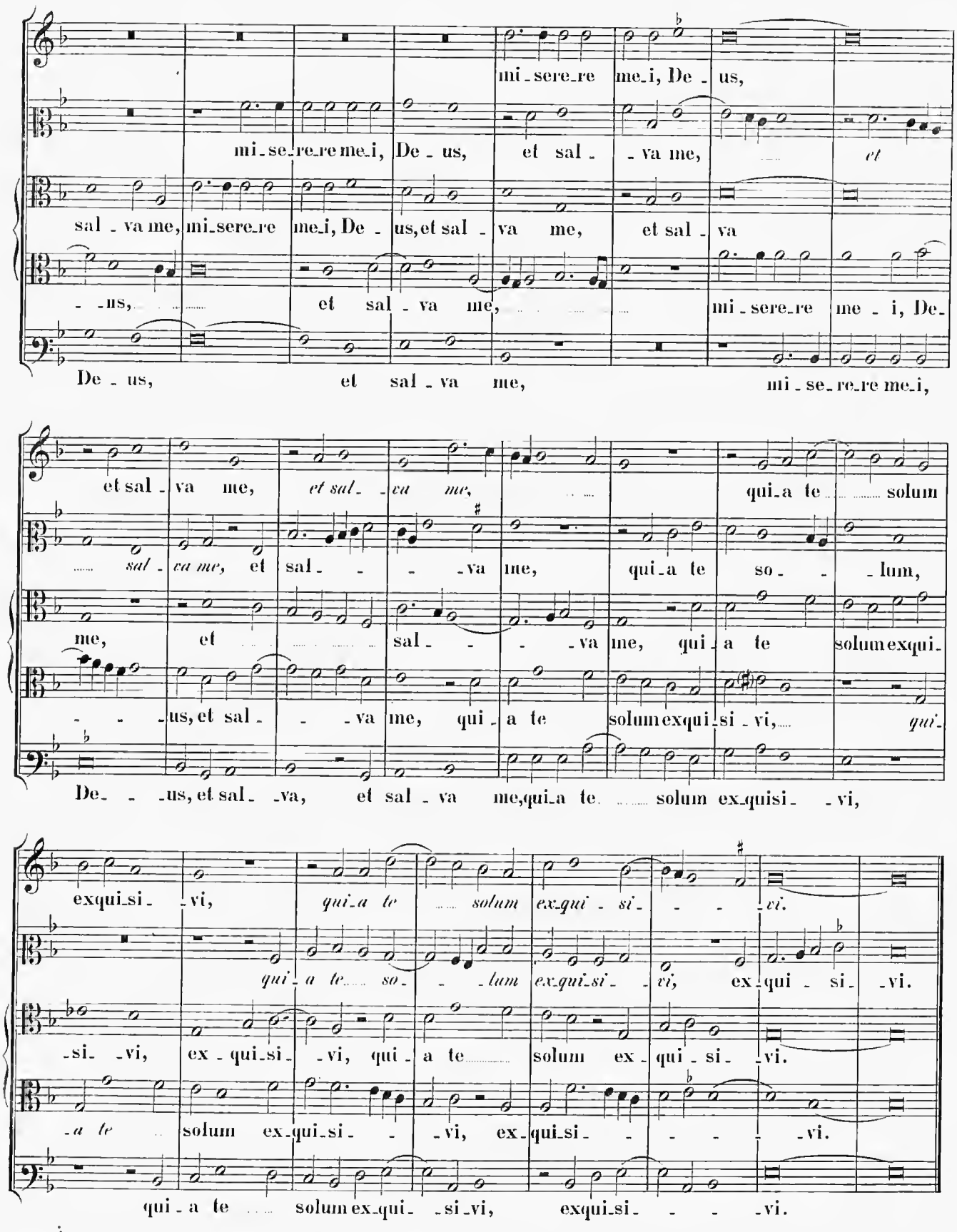
mi_sere_re me_i, De_us,
mi_se_re_re me_i, De_us, et sal_va me, et
sal_va me, mi_sere_re me_i, De_us, et sal_va me, et sal_va
_us, et sal_va me, mi_sere_re me_i, De_
De_us, et sal_va me, mi_se_re_re me_i,
et sal_va me, et sal_va me, qui_a te solum
sal_va me, et sal_va me, qui_a te so_lum,
me, et sal_va me, qui_a te solum exqui_
_us, et sal_va me, qui_a te solum exqui_si_vi, qui_
De_us, et sal_va, et sal_va me, qui_a te solum ex_quisi_vi,
exqui_si_vi, qui_a te solum ex_qui_si_vi.
qui_a te so_lum ex_qui_si_vi, ex_qui_si_vi.
_si_vi, ex_qui_si_vi, qui_a te solum ex_qui_si_vi.
_a te solum ex_qui_si_vi, ex_qui_si_vi.
qui_a te solum ex_qui_si_vi, exqui_si_vi.

18.

Tu es pastor ovium.

5 vocum.

In Cod. 78 „Jo. Petrus Aloysius Praenestinus."
In Cod. 135 sine nomine auctoris; confer Tom VI. edit. univers. pag. 21 sequ.

I. pars.

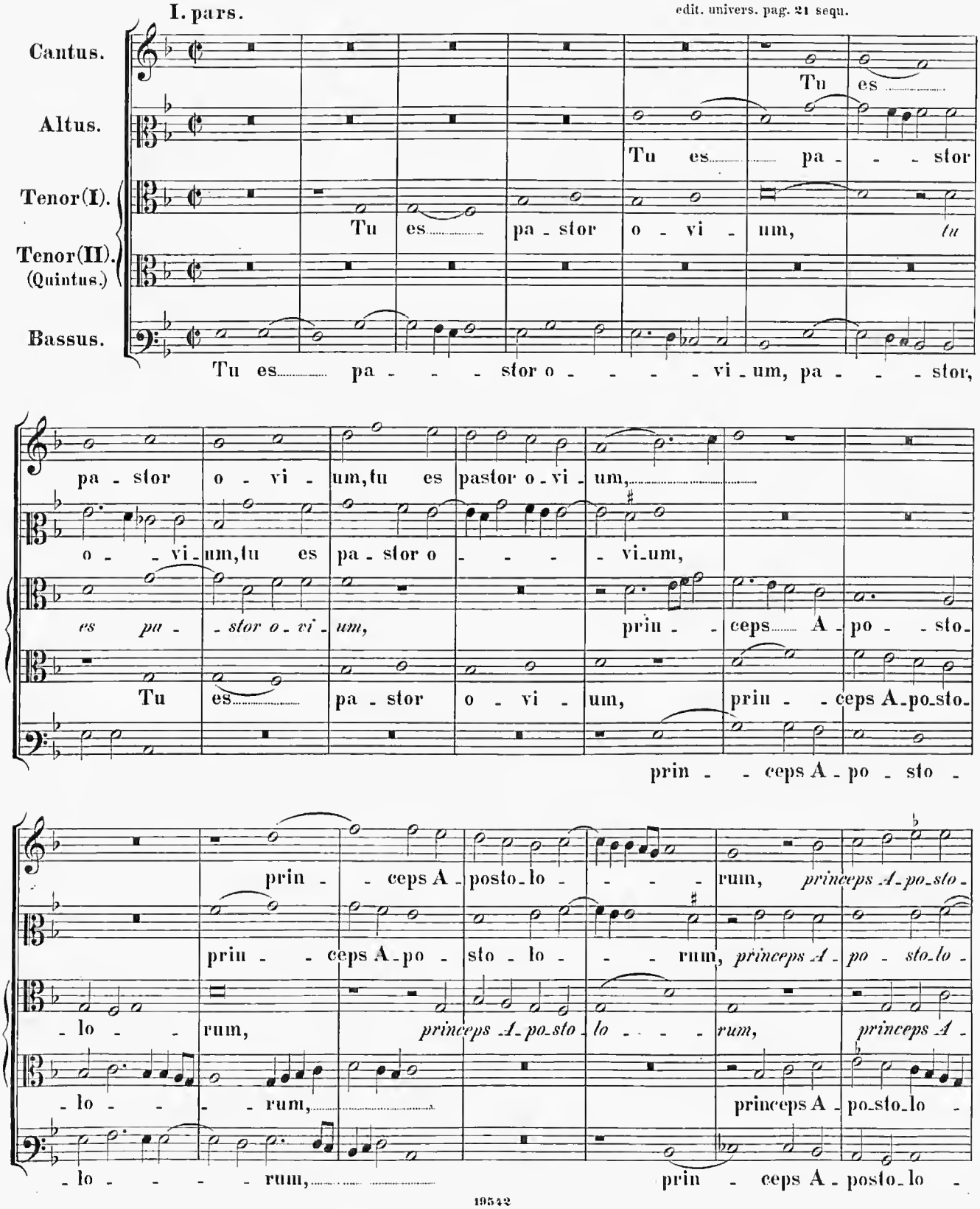

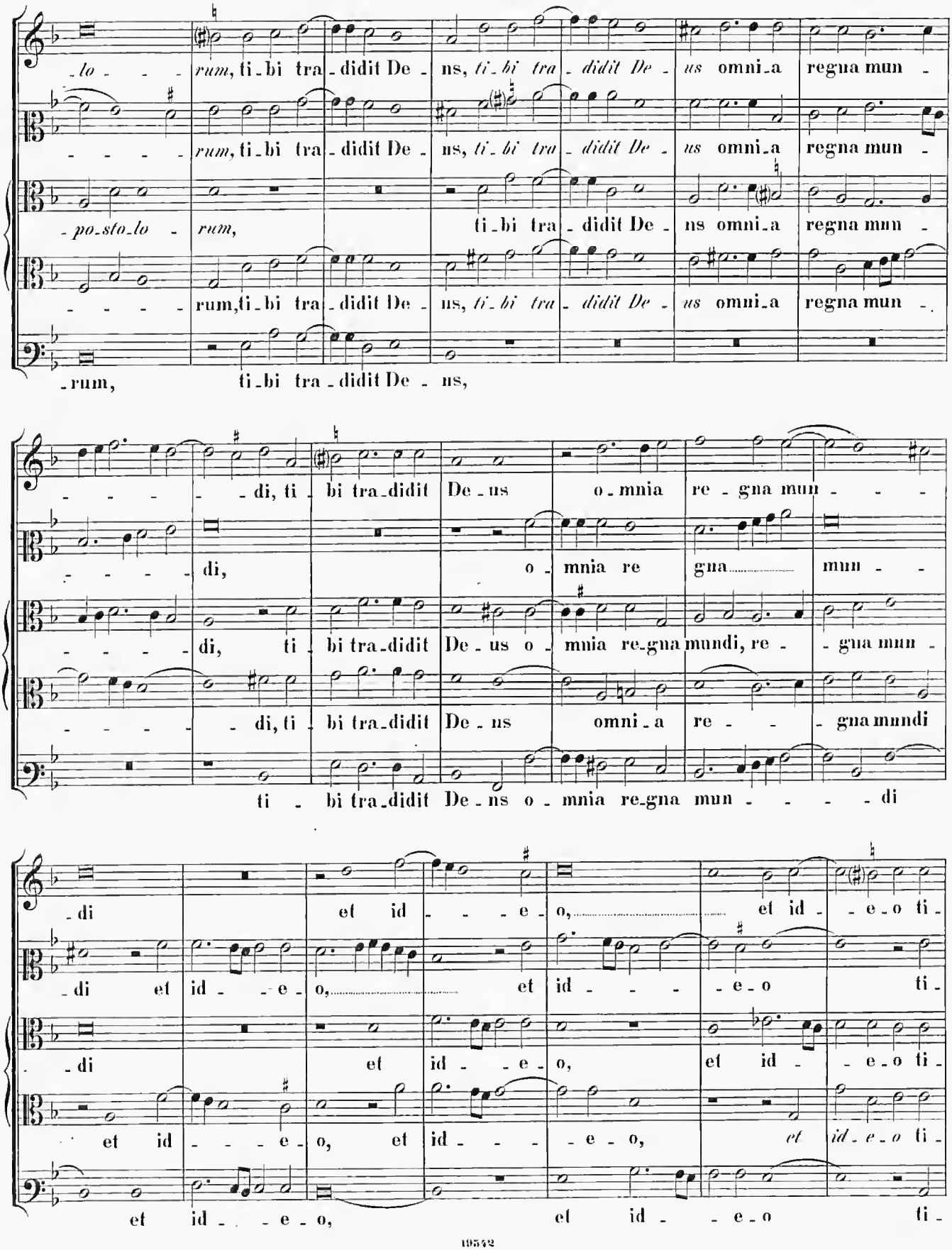
-lo- - - rum, ti-bi tra-didit De- ns, ti-bi tra- didit De- us omni-a regna mun-
- - - - rum, ti-bi tra-didit De- ns, ti-bi tra- didit De- us omni-a regna mun-
-po-sto-lo- rum, ti-bi tra-didit De- ns omni-a regna mun-
- - - - rum, ti-bi tra-didit De- ns, ti-bi tra- didit De- us omni-a regna mun-
-rum, ti-bi tra-didit De- ns,
- - - - - di, ti- bi tra-didit De-us o-mnia re- gna mun- - -
- - - - - di, o- mnia re gna mun-
- - - - - di, ti- bi tra-didit De-us o- mnia re-gna mundi, re- - gna mun-
- - - - - di, ti- bi tra-didit De- us omni-a re- - - gna mundi
ti - bi tra-didit De-ns o- mnia re-gna mun- - - - di
-di et id- - - e- o, et id- -e-o ti-
-di et id- - e- o, et id- - - -e-o ti-
-di et id- - e- o, et id- - e-o ti-
et id- - - e- o, et id- - - - e- o, et id-e-o ti-
et id- - e- o, et id- - e-o ti-

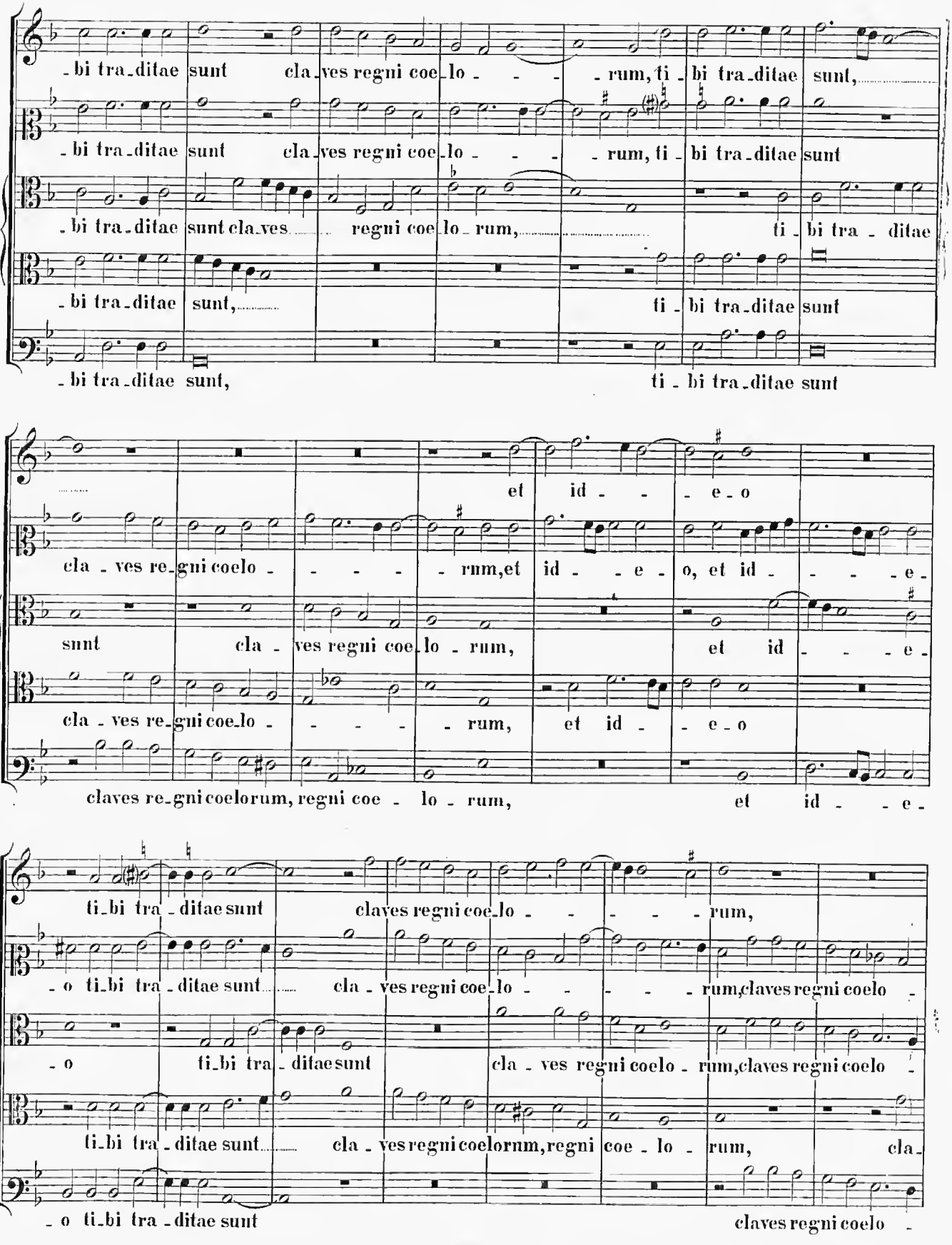
-bi tra-ditae sunt cla-ves regni coe-lo - - - -rum, ti-bi tra-ditae sunt,
-bi tra-ditae sunt cla-ves regni coe-lo - - - -rum, ti-bi tra-ditae sunt
-bi tra-ditae sunt cla-ves regni coe-lo-rum, ti-bi tra-ditae
-bi tra-ditae sunt, ti-bi tra-ditae sunt
-bi tra-ditae sunt, ti-bi tra-ditae sunt
et id - - e-o
cla-ves re-gni coelo - - - - -rum, et id - - e - o, et id - - - - e-
sunt cla-ves regni coe-lo-rum, et id - - - e-
cla-ves re-gni coe-lo - - - - -rum, et id - - e-o
claves re-gni coelorum, regni coe - lo - rum, et id - - e-
ti-bi tra-ditae sunt claves regni coe-lo - - - - - -rum,
-o ti-bi tra-ditae sunt cla-ves regni coe-lo - - - - -rum, claves regni coelo -
-o ti-bi tra-ditae sunt cla-ves regni coelo-rum, claves regni coelo -
ti-bi tra-ditae sunt cla-ves regni coelorum, regni coe-lo-rum, cla-
-o ti-bi tra-ditae sunt claves regni coelo -

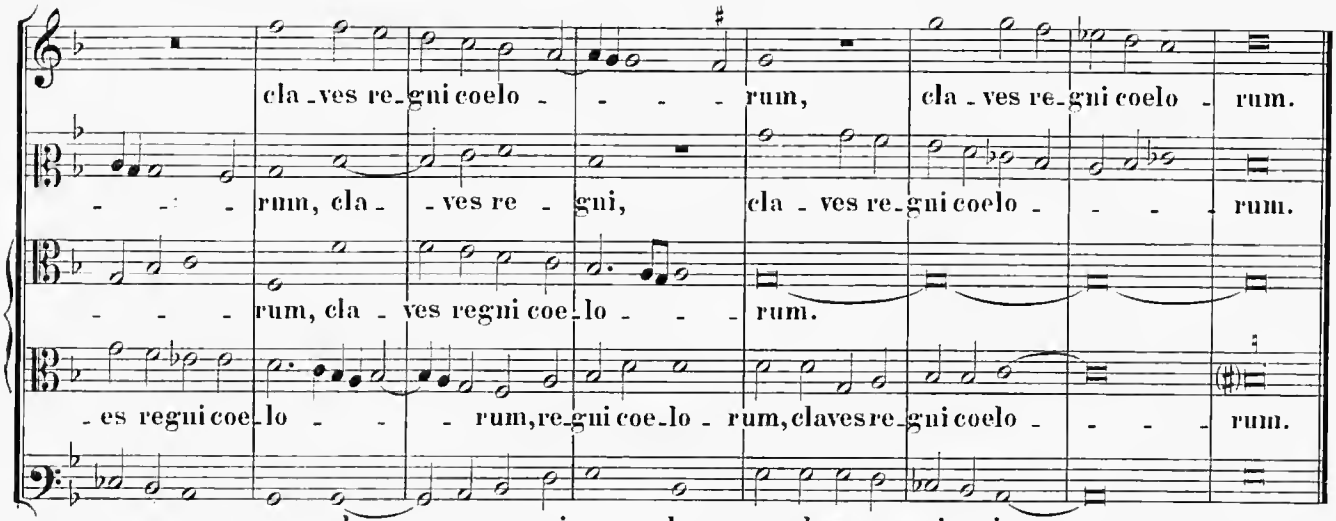
cla - ves re - gni coelo - - - - rum, cla - ves re - gni coelo - rum.
- - - rum, cla - - ves re - gni, cla - ves re - gni coelo - - - - rum.
- - - - rum, cla - ves regni coe - lo - - - rum.
- es regni coe - lo - - - rum, re - gni coe - lo - rum, claves re - gni coelo - - - - rum.
- - - - rum, cla - - ves re - gni coe - lo - rum, claves re - gni coelo - - - - rum.

II. pars.

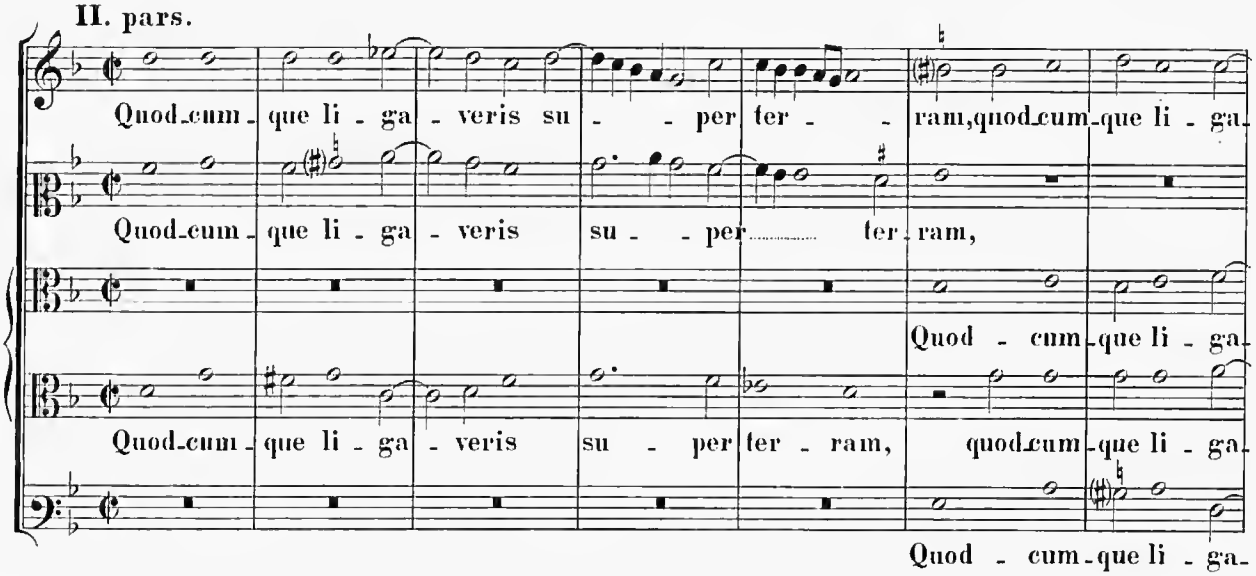
Quod - cum - que li - ga - veris su - - per ter - - ram, quod - cum - que li - ga -
Quod - cum - que li - ga - veris su - - per ter - ram,
Quod - cum - que li - ga -
Quod - cum - que li - ga - veris su - per ter - ram, quod - cum - que li - ga -
Quod - cum - que li - ga -

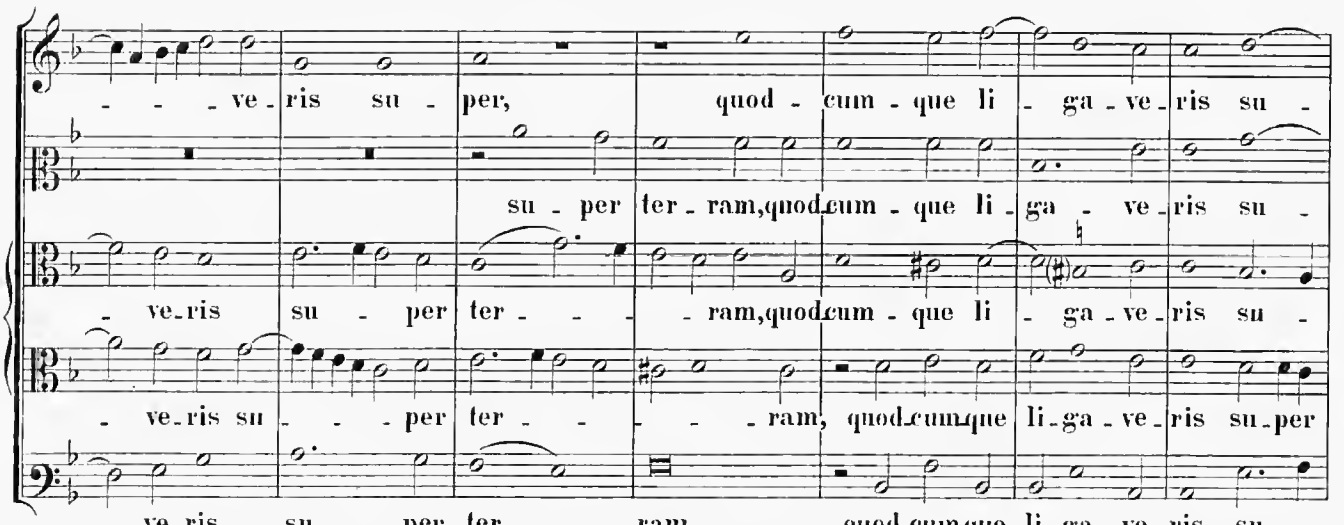
- - - ve - ris su - per, quod - cum - que li - ga - ve - ris su -
su - per ter - ram, quod - cum - que li - ga - ve - ris su -
- ve - ris su - per ter - - - ram, quod - cum - que li - ga - ve - ris su -
- ve - ris su - - - per ter - - - - ram, quod - cum - que li - ga - ve - ris su - per
- ve - ris su - - per ter - - - ram, quod - cum - que li - ga - ve - ris su -

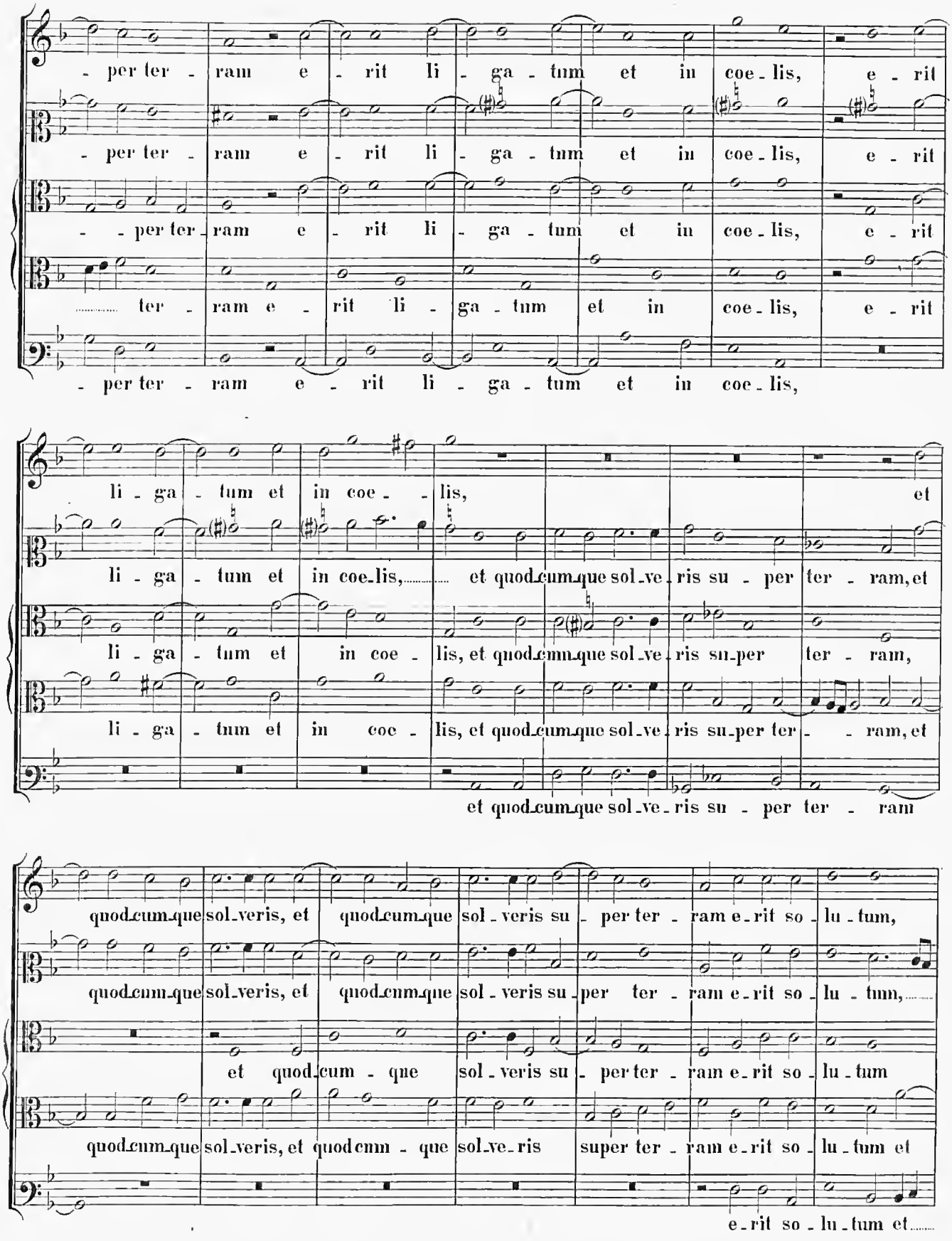
- per ter - ram e - rit li - ga - tum et in coe - lis, e - rit
- per ter - ram e - rit li - ga - tum et in coe - lis, e - rit
- - per ter - ram e - rit li - ga - tum et in coe - lis, e - rit
..... ter - ram e - rit li - ga - tum et in coe - lis, e - rit
- per ter - ram e - rit li - ga - tum et in coe - lis,
li - ga - tum et in coe - - lis, et
li - ga - tum et in coe - lis, ... et quod - cum - que sol - ve - ris su - per ter - ram, et
li - ga - tum et in coe - lis, et quod - cum - que sol - ve - ris su - per ter - ram,
li - ga - tum et in coe - lis, et quod - cum - que sol - ve - ris su - per ter - - ram, et
et quod - cum - que sol - ve - ris su - per ter - ram
quod - cum - que sol - veris, et quod - cum - que sol - veris su - per ter - ram e - rit so - lu - tum,
quod - cum - que sol - veris, et quod - cum - que sol - veris su - per ter - ram e - rit so - lu - tum, ...
et quod - cum - que sol - veris su - per ter - ram e - rit so - lu - tum
quod - cum - que sol - veris, et quod - cum - que sol - ve - ris super ter - ram e - rit so - lu - tum et
e - rit so - lu - tum et .....

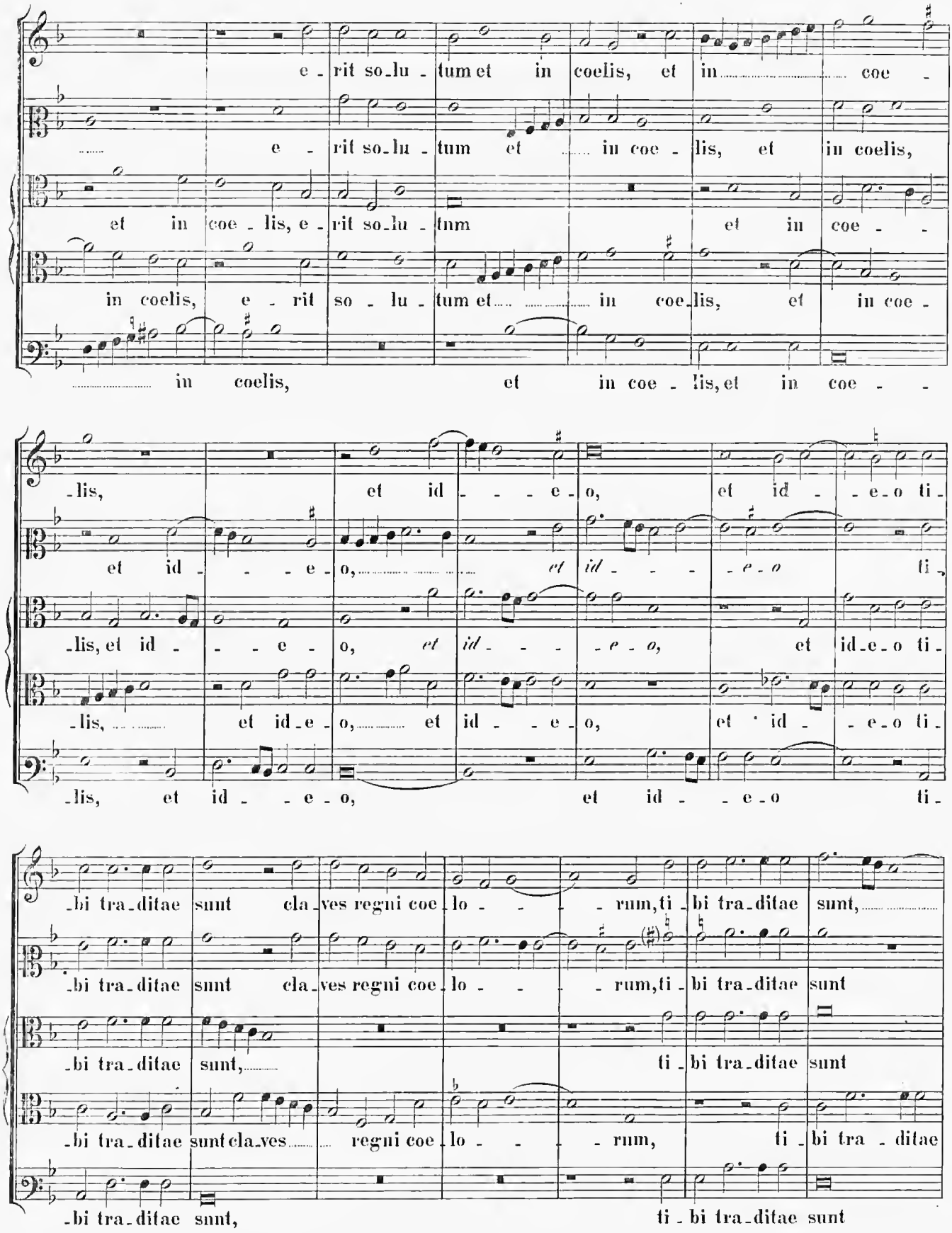
e - rit so-lu - tum et in coelis, et in coe -
e - rit so-lu - tum et in coe - lis, et in coelis,
et in coe - lis, e - rit so-lu - tum et in coelis, et in coe - -
in coelis, e - rit so - lu - tum et in coe-lis, et in coe -
in coelis, et in coe - lis, et in coe - -
-lis, et id - - - e - o, et id - - e - o ti -
et id - - - e - o, et id - - - e - o ti -
-lis, et id - - - e - o, et id - - - e - o, et id - e - o ti -
-lis, et id - e - o, et id - - e - o, et id - - e - o ti -
-lis, et id - - e - o, et id - - e - o ti -
-bi tra-ditae sunt cla-ves regni coe-lo - - - rum, ti - bi tra-ditae sunt,
-bi tra-ditae sunt cla-ves regni coe-lo - - - rum, ti - bi tra-ditae sunt
-bi tra-ditae sunt, ti - bi tra-ditae sunt
-bi tra-ditae sunt cla-ves regni coe-lo - - - rum, ti - bi tra - ditae
-bi tra-ditae sunt, ti - bi tra-ditae sunt

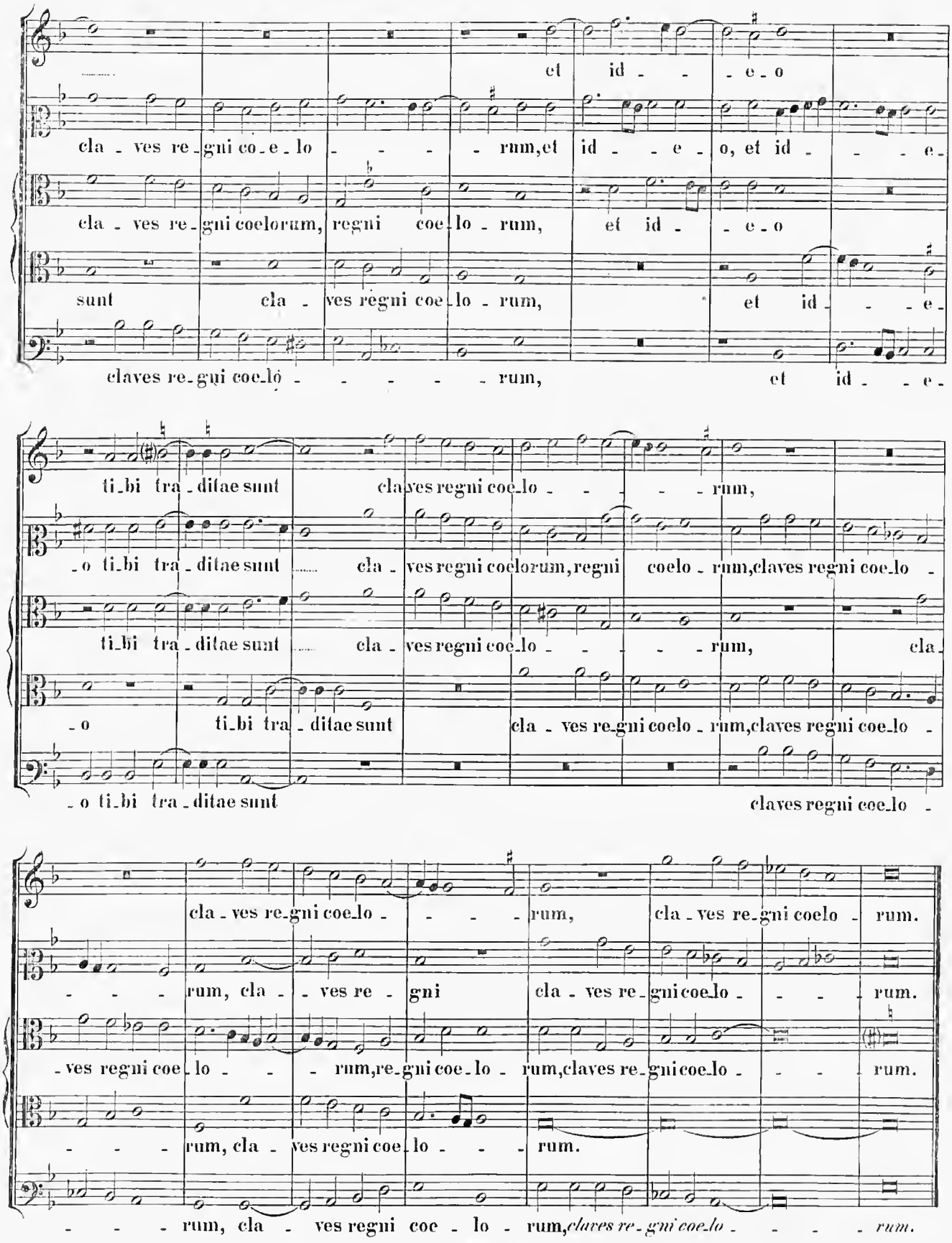
et id - - e - o
cla - ves re - gni co - e - lo - - - - rum, et id - - e - o, et id - - - e -
cla - ves re - gni coelorum, regni coe - lo - rum, et id - - e - o
sunt cla - ves regni coe - lo - rum, et id - - - e -
claves re - gni coe - lo - - - - - - rum, et id - - e -
ti - bi tra - ditae sunt claves regni coe - lo - - - - - rum,
- o ti - bi tra - ditae sunt cla - ves regni coelorum, regni coelo - rum, claves regni coe - lo -
ti - bi tra - ditae sunt cla - ves regni coe - lo - - - - - rum, cla -
- o ti - bi tra - ditae sunt cla - ves re - gni coelo - rum, claves regni coe - lo -
- o ti - bi tra - ditae sunt claves regni coe - lo -
cla - ves re - gni coe - lo - - - - rum, cla - ves re - gni coelo - rum.
- - - - rum, cla - - ves re - gni cla - ves re - gni coe - lo - - - - rum.
- ves regni coe - lo - - - rum, re - gni coe - lo - rum, claves re - gni coe - lo - - - - rum.
- - - - rum, cla - ves regni coe - lo - - - - rum.
- - - - rum, cla - ves regni coe - lo - rum, claves re - gni coe - lo - - - - rum.

19.

Ecce sacerdos magnus.

6 vocum.

I. pars.

(?) *Op. dub.* Cod. 153

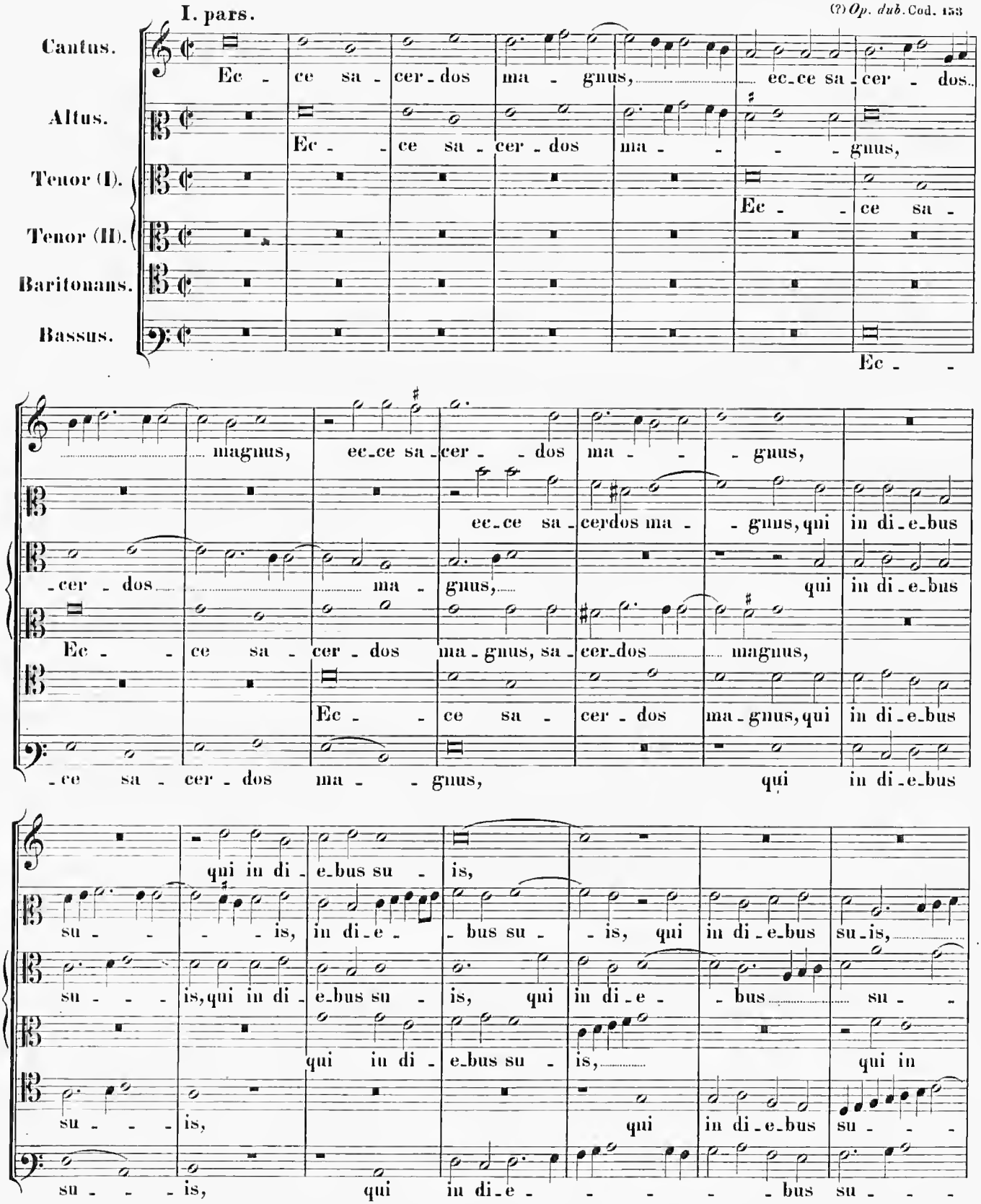

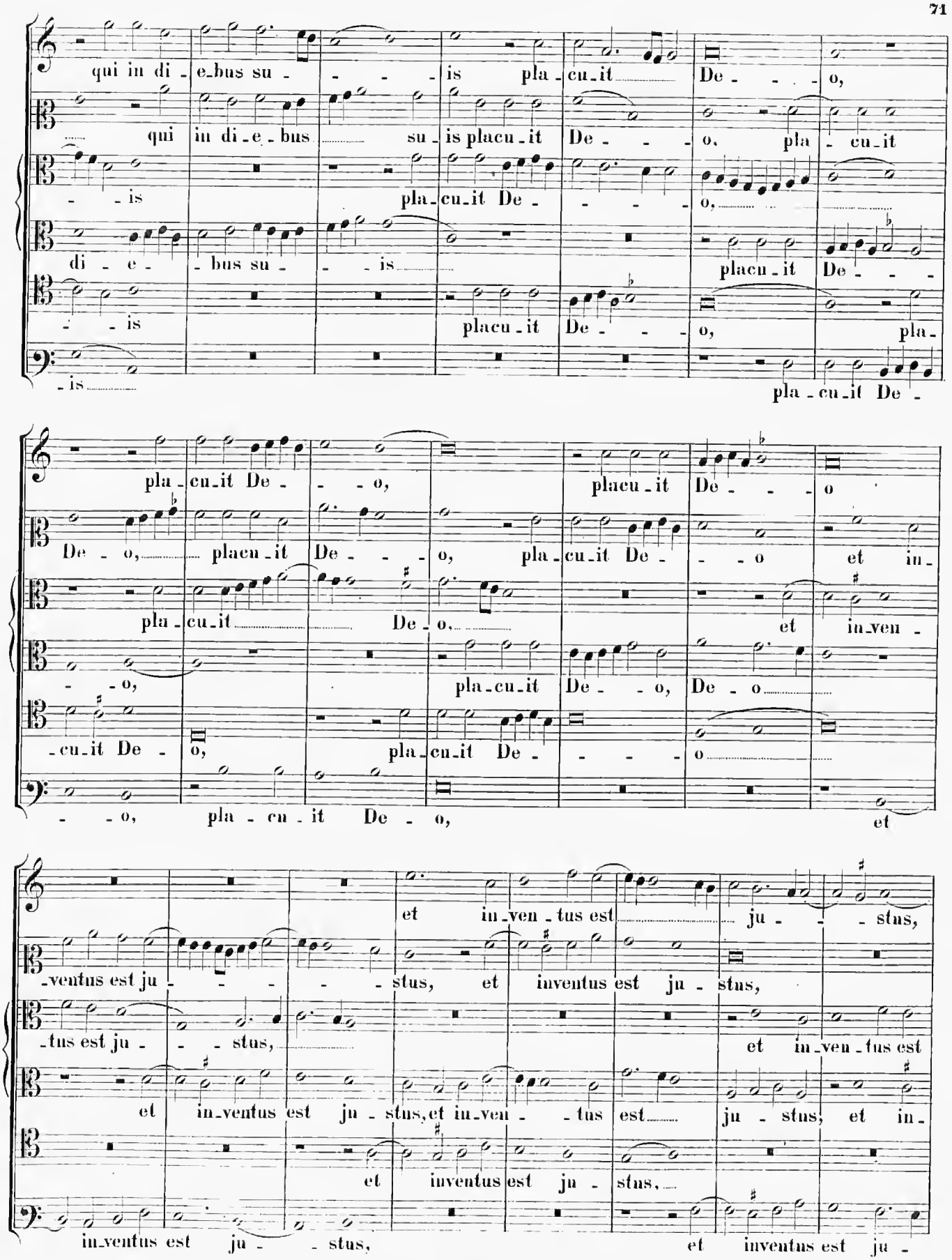
qui in di - e - bus su - - - - is pla - cu - it De - - - o,
qui in di - e - bus su - is placu - it De - - - o, pla - cu - it
- is pla - cu - it De - - - o,
di - e - bus su - - - is placu - it De - - -
- is placu - it De - - - o, pla -
- is pla - cu - it De -
pla - cu - it De - - - o, placu - it De - - - o
De - o, placu - it De - - - o, pla - cu - it De - - - o et in -
pla - cu - it De - o, et in - ven -
- - o, pla - cu - it De - - o, De - o
- cu - it De - o, pla - cu - it De - - - - o
- - o, pla - cu - it De - o, et
et in - ven - tus est ju - - - stus,
- ventus est ju - - - - - stus, et inventus est ju - stus,
- tus est ju - - - stus, et in - ven - tus est
et in - ventus est ju - stus, et in - ven - - tus est ju - stus, et in -
et inventus est ju - stus,
in - ventus est ju - - stus, et inventus est ju -

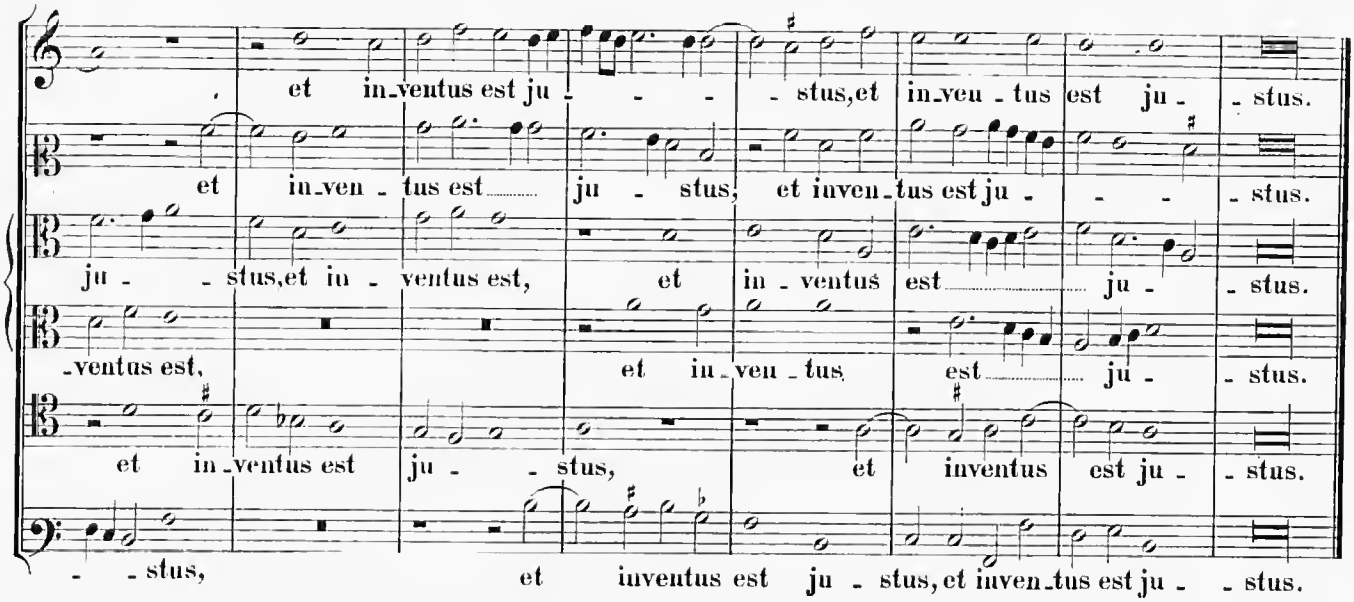
et in-ventus est ju - - - stus, et in-ven-tus est ju - stus.
et in-ven-tus est ju - stus, et inven-tus est ju - - - stus.
ju - stus, et in-ventus est, et in-ventus est ju - stus.
-ventus est, et in-ven-tus est ju - stus.
et in-ventus est ju - stus, et inventus est ju - stus.
- stus, et inventus est ju - stus, et inven-tus est ju - stus.

II. pars.

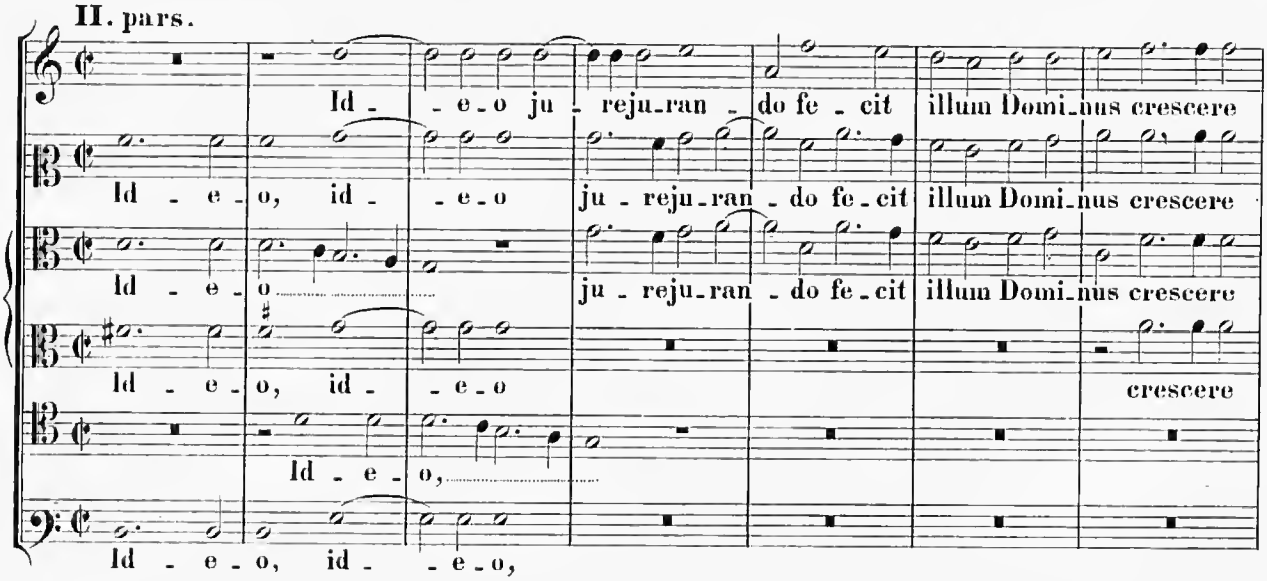
Id - e - o ju - reju-ran - do fe - cit illum Domi-nus crescere
Id - e - o, id - e - o ju - reju-ran - do fe-cit illum Domi-nus crescere
Id - e - o ju - reju-ran - do fe-cit illum Domi-nus crescere
Id - e - o, id - e - o crescere
Id - e - o,
Id - e - o, id - e - o,

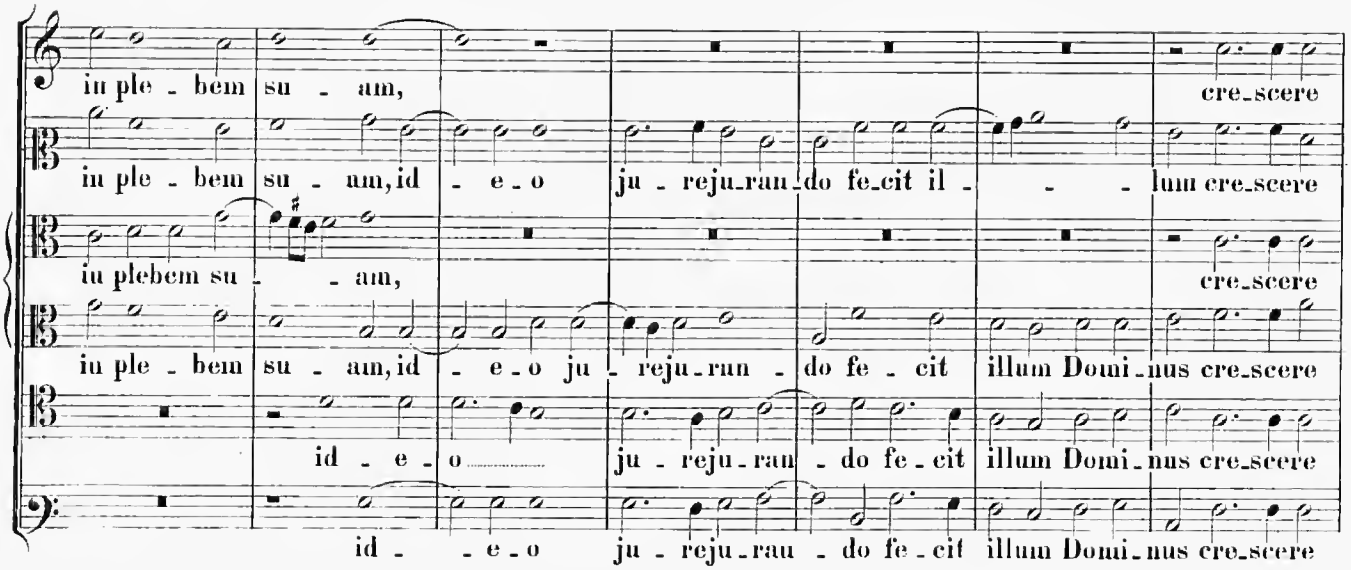
in ple - bem su - am, cre-scere
in ple - bem su - am, id - e - o ju - reju-ran-do fe-cit il - - lum cre-scere
in plebem su - am, cre-scere
in ple - bem su - am, id - e - o ju - reju-run - do fe - cit illum Domi-nus cre-scere
id - e - o ju - reju-ran - do fe - cit illum Domi-nus cre-scere
id - e - o ju - reju-rau - do fe - cit illum Domi-nus cre-scere

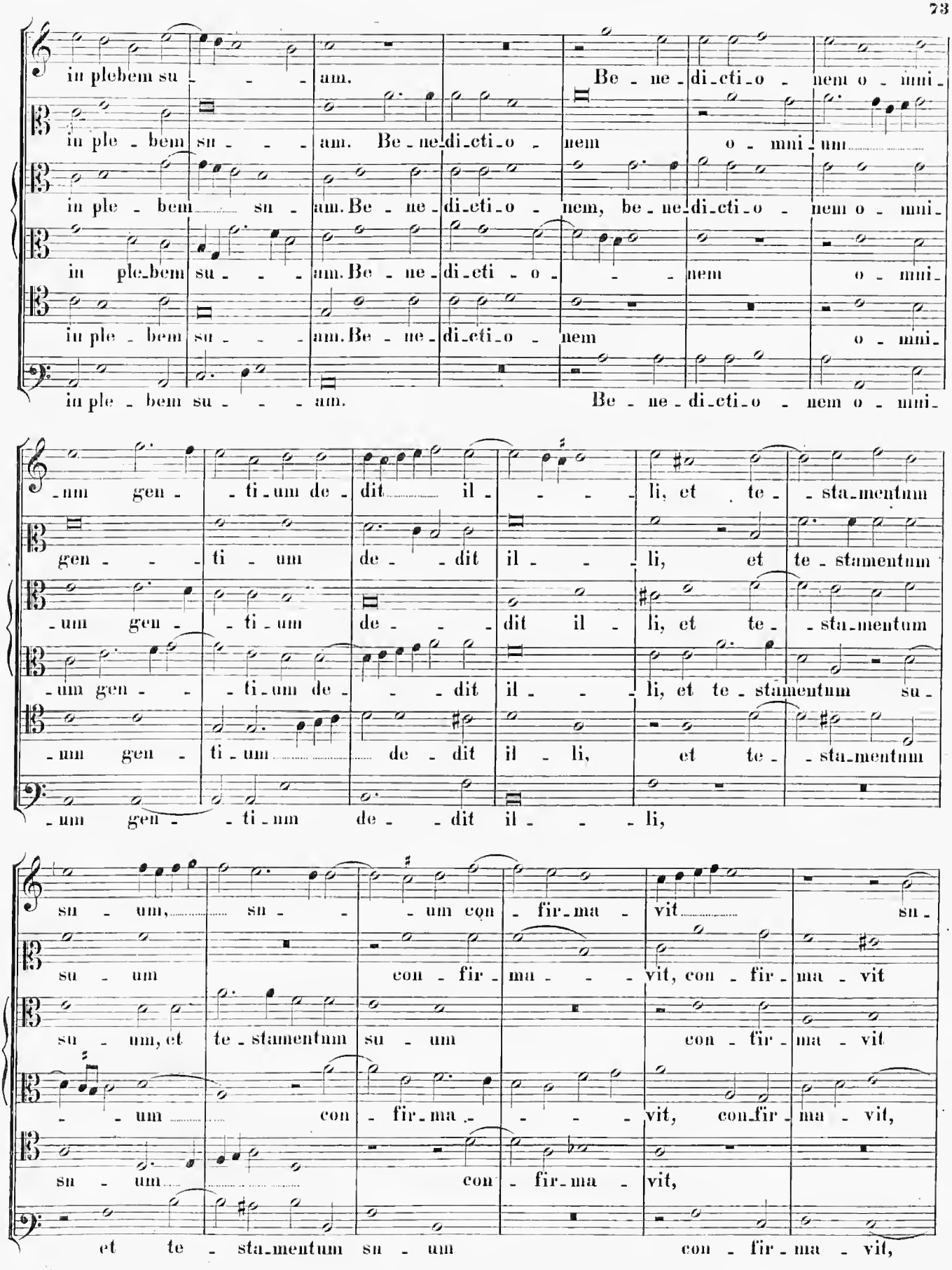
in plebem su - - - am. Be - ne - di - cti - o - nem o - mni -
in ple - bem su - - - am. Be - ne - di - cti - o - nem o - mni - um
in ple - bem su - am. Be - ne - di - cti - o - nem, be - ne - di - cti - o - nem o - mni -
in ple - bem su - - - am. Be - ne - di - cti - o - - - nem o - mni -
in ple - bem su - - - am. Be - ne - di - cti - o - nem o - mni -
in ple - bem su - - - am. Be - ne - di - cti - o - nem o - mni -
- nm gen - - ti - um de - dit il - - - li, et te - sta - mentum
gen - - - ti - um de - - dit il - - li, et te - stamentum
- um gen - - ti - um de - - dit il - li, et te - sta - mentum
- um gen - - ti - um de - - - dit il - - li, et te - stamentum su -
- nm gen - ti - um de - dit il - li, et te - sta - mentum
- um gen - - ti - um de - - dit il - - - li,
su - um, su - - - um con - fir - ma - vit su -
su - um con - fir - ma - - - vit, con - fir - ma - vit
su - um, et te - stamentum su - um con - fir - ma - vit
- - um con - fir - ma - - - - vit, con - fir - ma - vit,
su - um con - fir - ma - vit,
et te - sta - mentum su - um con - fir - ma - vit,

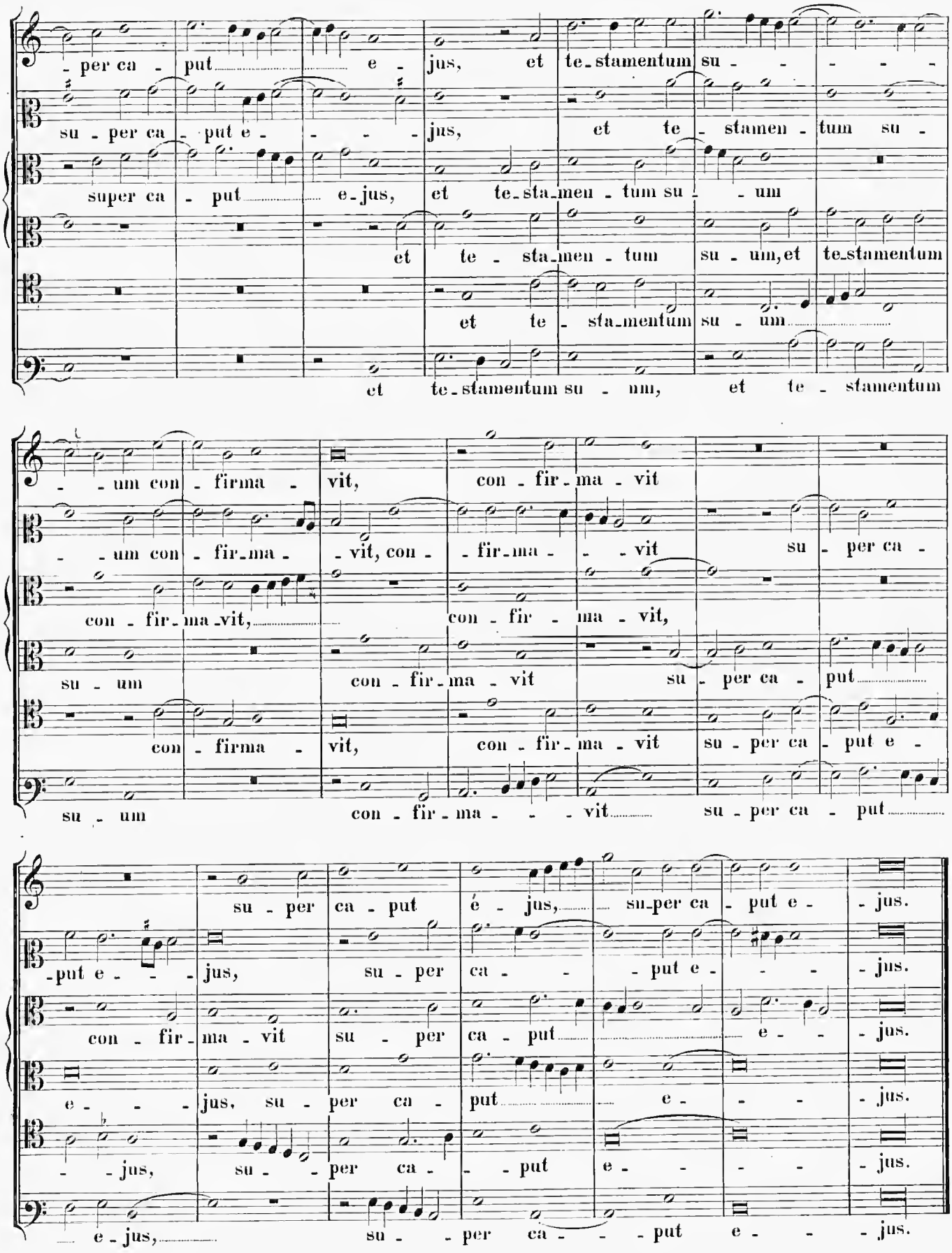
- per ca - put e - jus, et te-stamentum su - - - -
su - per ca - put e - - - - jus, et te - stamen - tum su -
super ca - put e-jus, et te-sta-men - tum su - - um
et te - sta-men - tum su - um, et te-stamentum
et te-stamentum su - um, et te - stamentum
- - um con - firma - vit, con - fir-ma - vit
- - um con - fir-ma - - vit, con - - fir-ma - - vit su - per ca -
con - fir-ma-vit, con - fir - ma - vit,
su - um con - fir-ma - vit su - per ca - put
con - firma - vit, con - fir-ma - vit su - per ca - put e -
su - um con - fir-ma - - - vit su - per ca - put
su - per ca - put é - jus, su-per ca - put e - jus.
-put e - - - jus, su - per ca - - - put e - - - jus.
con - fir-ma - vit su - per ca - put e - - jus.
e - - - jus, su - per ca - put e - - - jus.
- - jus, su - - per ca - - put e - - - - jus.
e - jus, su - - per ca - - put e - - - jus.

20.

Estote fortes.

6 vocum.

Cod. 38 fol. 152–155.
„Jo. Aloisius Prenestinus."

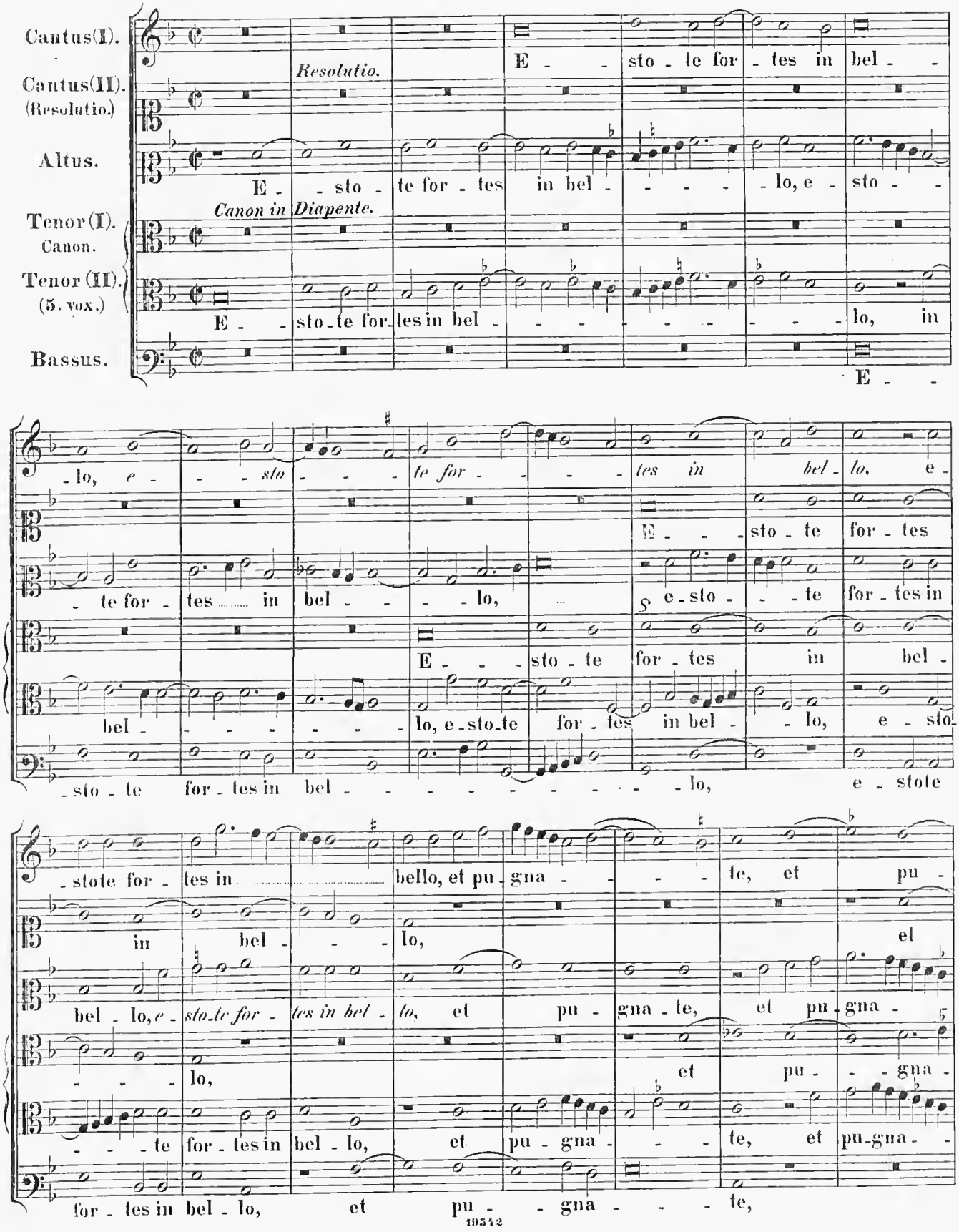

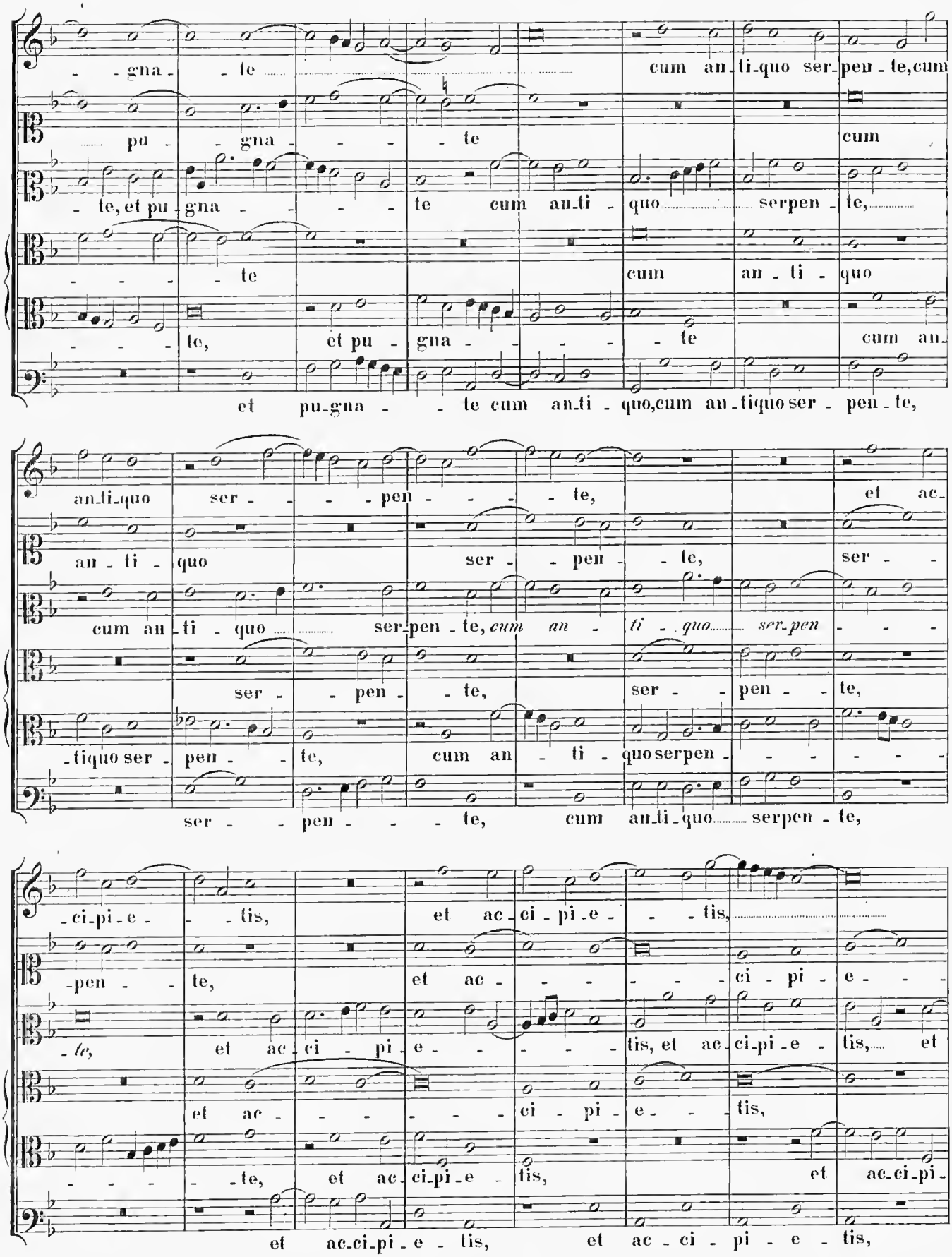
- - gna - - te cum an-ti-quo ser-pen-te, cum
pu - - gna - - - - te cum
- te, et pu - gna - - - - te cum an-ti - quo serpen - te,
- - - - te cum an - ti - quo
- - - - te, et pu - gna - - - - te cum an-
et pu-gna - - te cum an-ti - quo, cum an-tiquo ser - pen - te,
an-ti-quo ser - - - - pen - - - - te, et ac-
an - ti - quo ser - - pen - - te, ser - -
cum an-ti - quo ser-pen - te, cum an - ti - quo ser-pen - - -
ser - - pen - - te, ser - - pen - - te,
-tiquo ser - pen - - te, cum an - ti - quo serpen - - - - - -
ser - - pen - - - - te, cum an-ti-quo serpen - te,
-ci-pi-e - - tis, et ac-ci - pi-e - - tis,
-pen - - te, et ac - - - - - - ci - pi - e - - -
- te, et ac-ci - pi-e - - - - tis, et ac-ci-pi-e - tis, et
et ac - - - - - ci - pi - e - - tis,
- - - - - te, et ac-ci-pi-e - tis, et ac-ci-pi-
et ac-ci-pi-e - tis, et ac - ci - pi - e - tis,

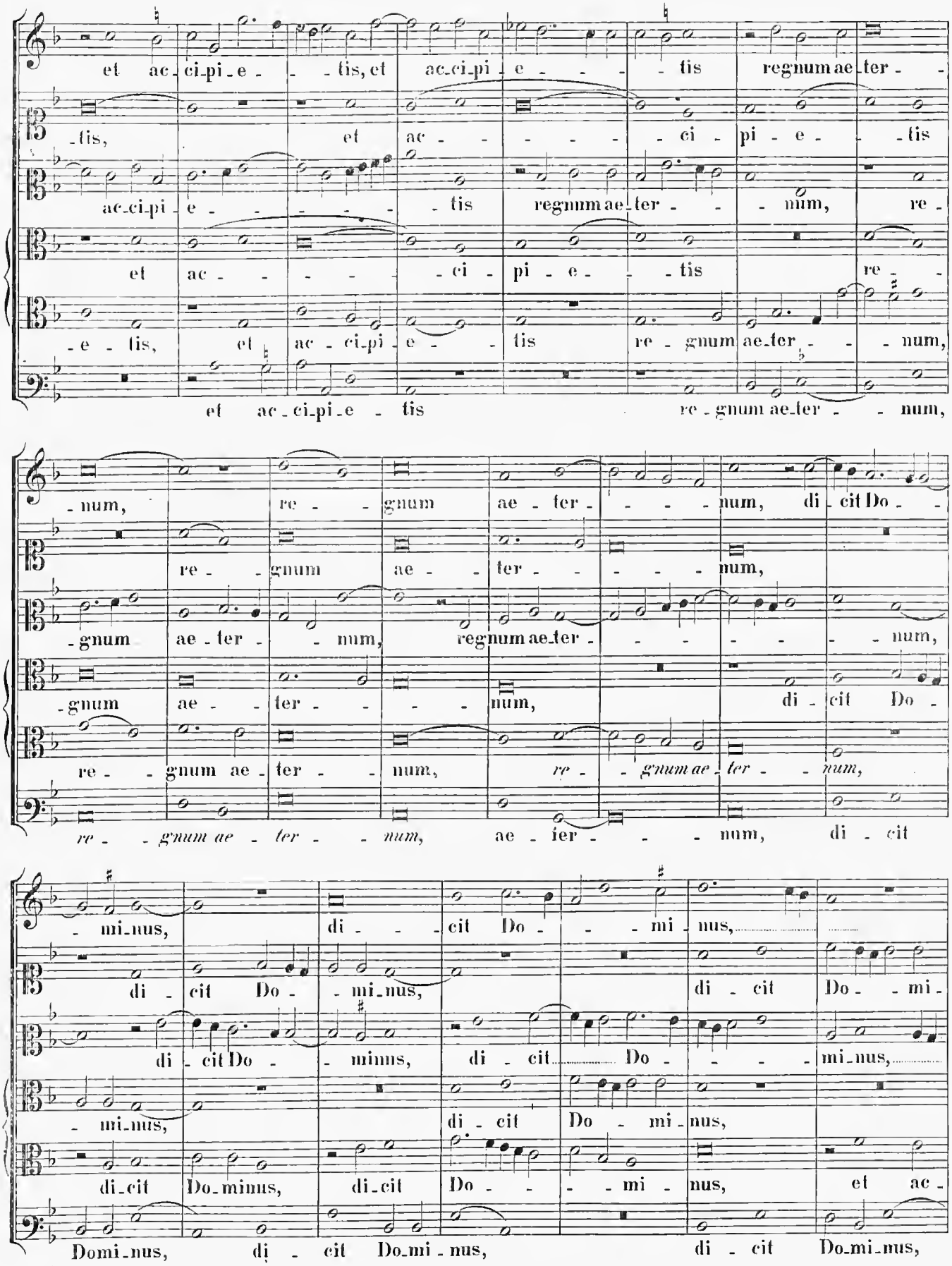
et ac-ci-pi-e- -tis, et ac-ci-pi-e- - - - tis regnum ae-ter-
-tis, et ac- - - - - ci-pi-e- -tis
ac-ci-pi-e- - - - - tis regnum ae-ter- - - num, re-
et ac- - - - - ci-pi-e- -tis re- -
-e-tis, et ac-ci-pi-e- - tis re-gnum ae-ter- - - num,
et ac-ci-pi-e- tis re-gnum ae-ter- - num,
-num, re- - gnum ae-ter- - - - num, di-cit Do- -
re- - gnum ae- - ter- - - - num,
-gnum ae-ter- - num, regnum ae-ter- - - - - - num,
-gnum ae- - ter- - - - num, di-cit Do-
re- - gnum ae-ter- - num, re- - gnum ae-ter- - num,
re- - gnum ae- ter- - num, ae-ter- - - num, di-cit
-mi-nus, di- - - cit Do- - - mi-nus,
di-cit Do- - mi-nus, di-cit Do- -mi-
di-cit Do- - minus, di-cit Do- - - - mi-nus,
-mi-nus, di-cit Do-mi-nus,
di-cit Do-minus, di-cit Do- - - mi-nus, et ac-
Domi-nus, di-cit Do-mi-nus, di-cit Do-mi-nus,

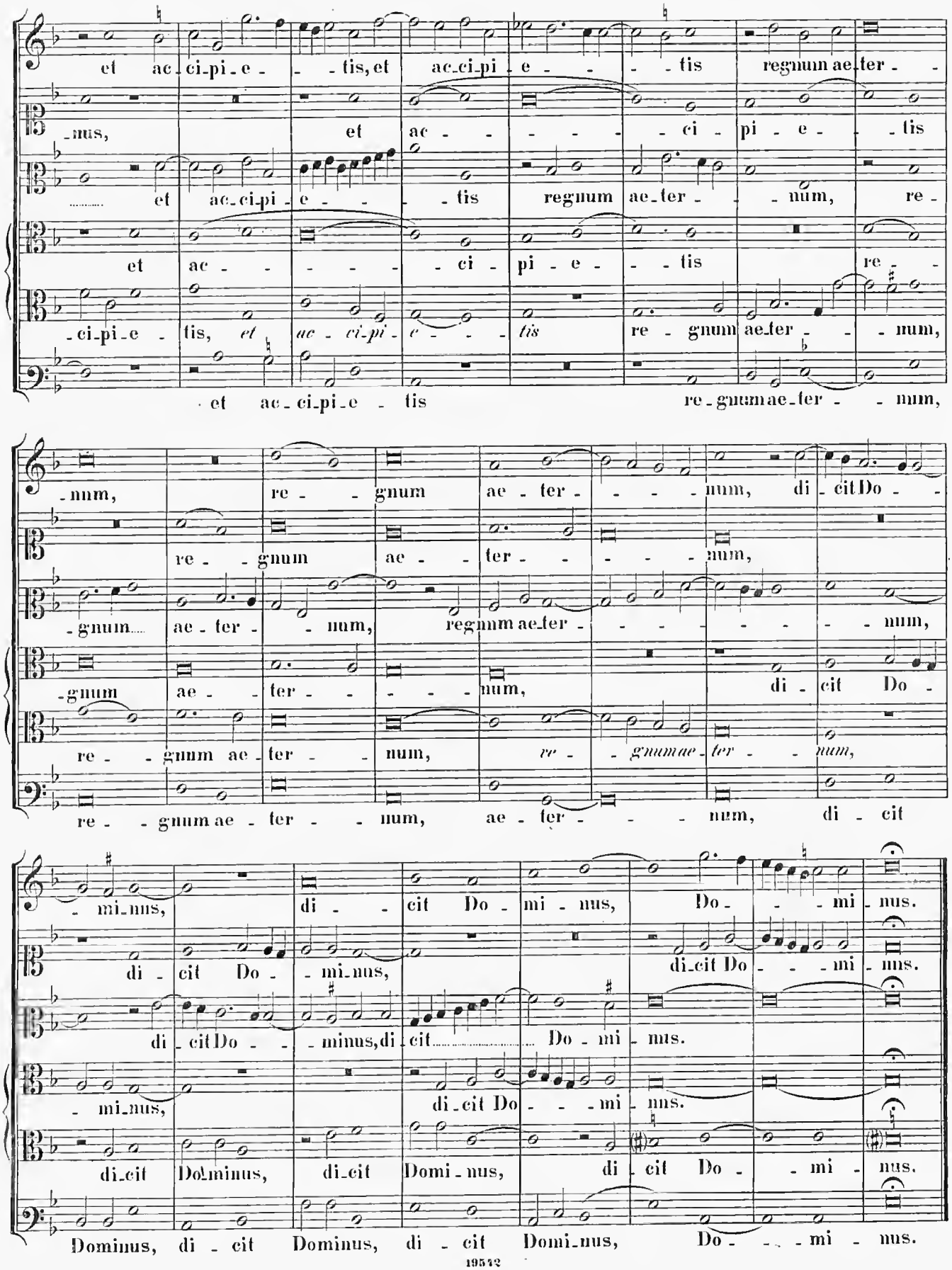
et ac-ci-pi-e- -tis, et ac-ci-pi-e- -tis regnum ae-ter- -
-nus, et ac- -ci-pi-e- -tis
et ac-ci-pi-e- -tis regnum ae-ter- -num, re-
et ac- -ci-pi-e- -tis re-
-ci-pi-e- tis, et ac- ci-pi- e- -tis re- gnum ae-ter- -num,
et ac-ci-pi-e- tis re-gnum ae-ter- -num,
-num, re- -gnum ae-ter- -num, di-cit Do-
re- -gnum ae-ter- -num,
-gnum ae-ter- -num, regnum ae-ter- -num,
-gnum ae- -ter- -num, di-cit Do-
re- -gnum ae-ter- -num, re- -gnum ae-ter- -num,
re- -gnum ae-ter- -num, ae-ter- -num, di-cit
-mi-nus, di- -cit Do-mi-nus, Do- -mi-nus.
di-cit Do- -mi-nus, di-cit Do- -mi-nus.
di-cit Do- -minus, di-cit Do-mi-nus.
-mi-nus, di-cit Do- -mi-nus.
di-cit Dominus, di-cit Domi-nus, di-cit Do- -mi-nus.
Dominus, di-cit Dominus, di-cit Domi-nus, Do- -mi-nus.

21.

Salvatorem exspectamus.

6 vocum.

In Collect. Nicoletti № 18 et in Cod. Urbin. F. V. 9 „Jo. Praenestinus“ In Cod. 72 sine nomine auctoris.

I. pars.

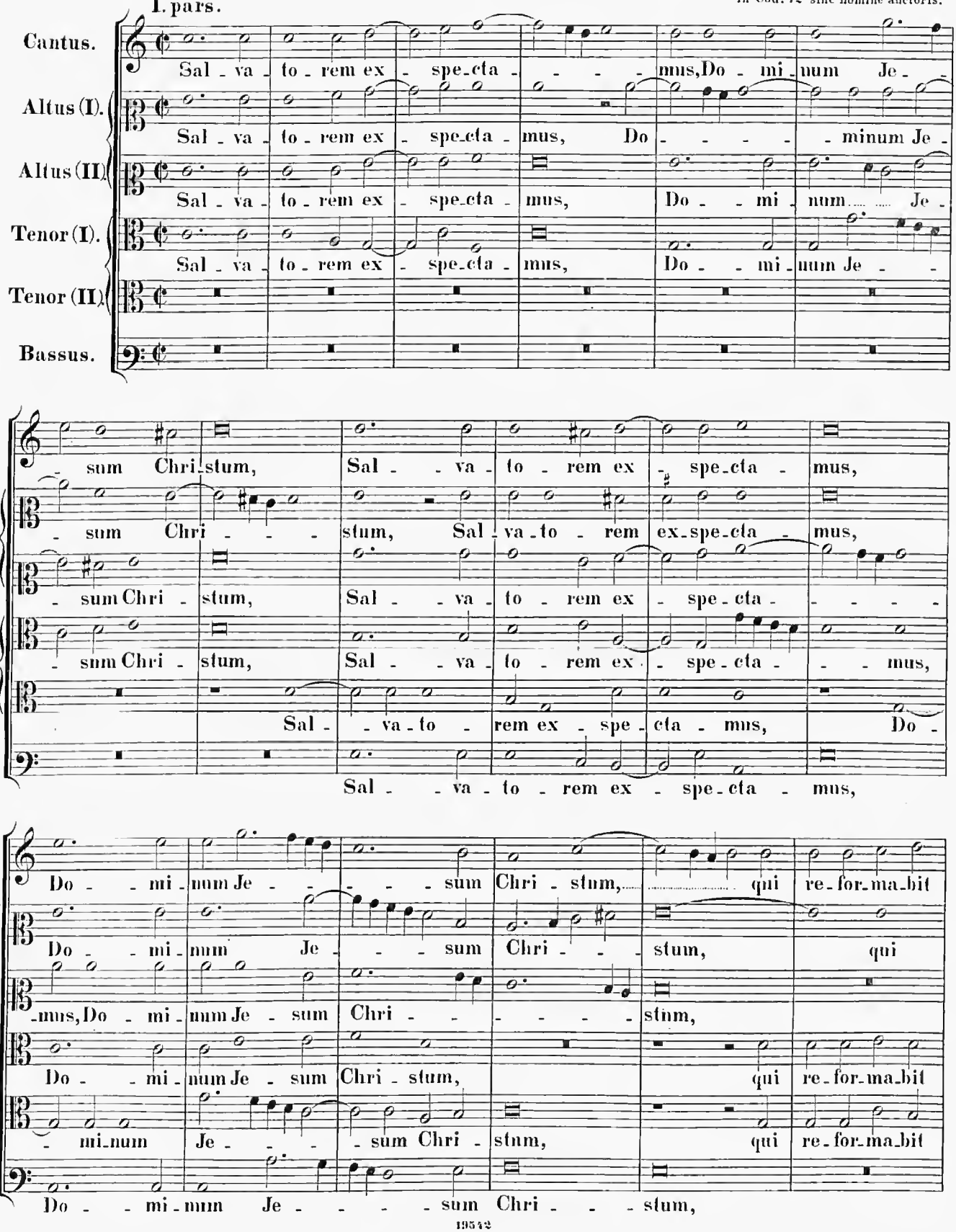

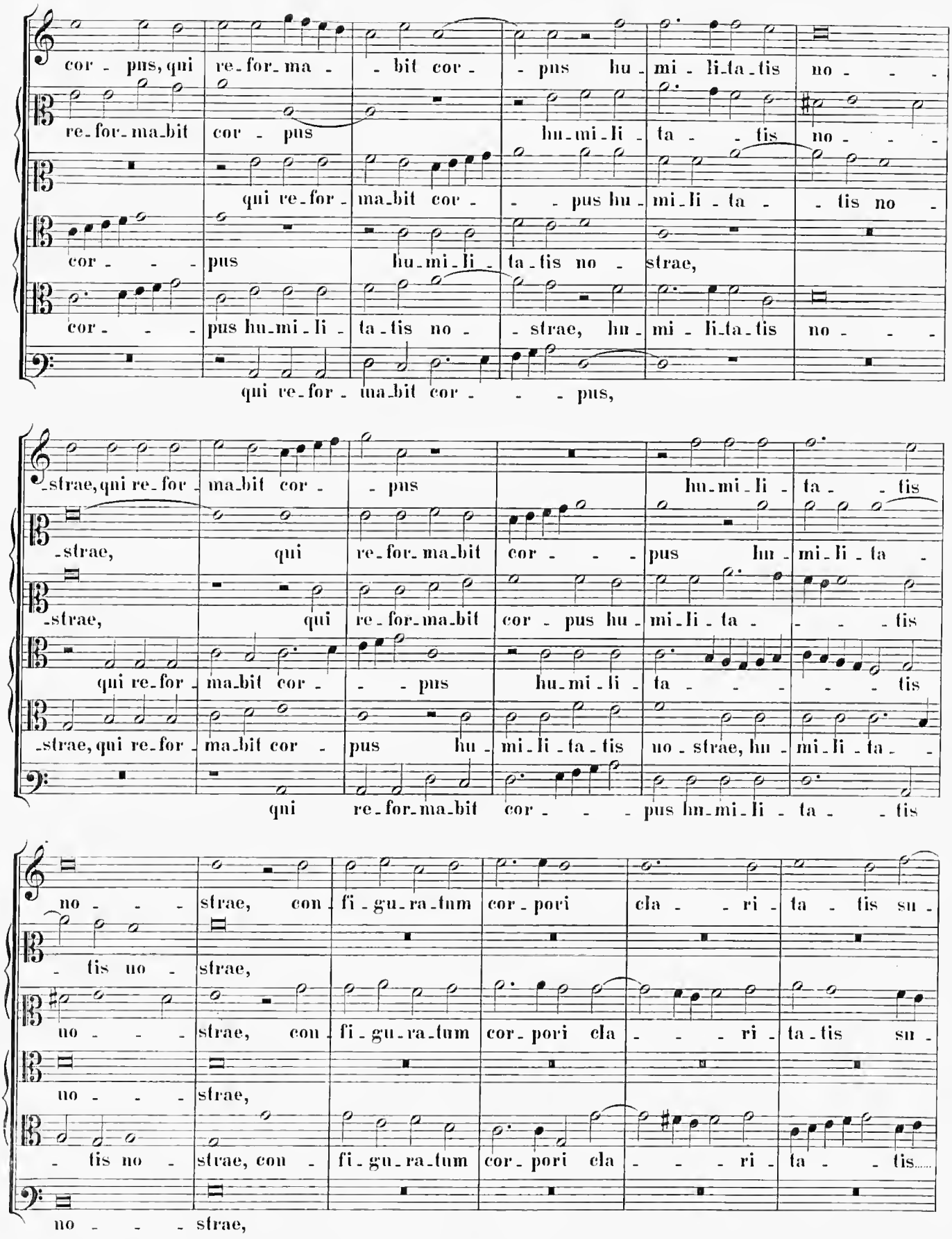
cor - pus, qui re-for-ma - - bit cor - - pus hu-mi-li-ta-tis no - - -
re-for-ma-bit cor - pus hu-mi-li - ta - - tis no - - -
qui re-for - ma-bit cor - - - pus hu-mi-li - ta - - tis no -
cor - - - pus hu-mi-li - ta-tis no - strae,
cor - - - pus hu-mi-li - ta-tis no - - strae, hu - mi - li-ta-tis no - - -
qui re-for - ma-bit cor - - - pus,
-strae, qui re-for - ma-bit cor - - pus hu-mi-li - ta - - tis
-strae, qui re-for-ma-bit cor - - - pus hu - mi-li - ta -
-strae, qui re-for-ma-bit cor - pus hu - mi-li - ta - - - tis
qui re-for - ma-bit cor - - - pus hu-mi-li - ta - - - - tis
-strae, qui re-for - ma-bit cor - pus hu - mi-li-ta-tis no-strae, hu - mi-li-ta - -
qui re-for-ma-bit cor - - - pus hu-mi-li - ta - - tis
no - - - strae, con - fi-gu-ra-tum cor-pori cla - - ri - ta - tis su -
- tis no - strae,
no - - - strae, con - fi-gu-ra-tum cor-pori cla - - - ri - ta-tis su -
no - - - strae,
- tis no - strae, con - fi-gu-ra-tum cor-pori cla - - - ri - ta - - tis.....
no - - - strae,

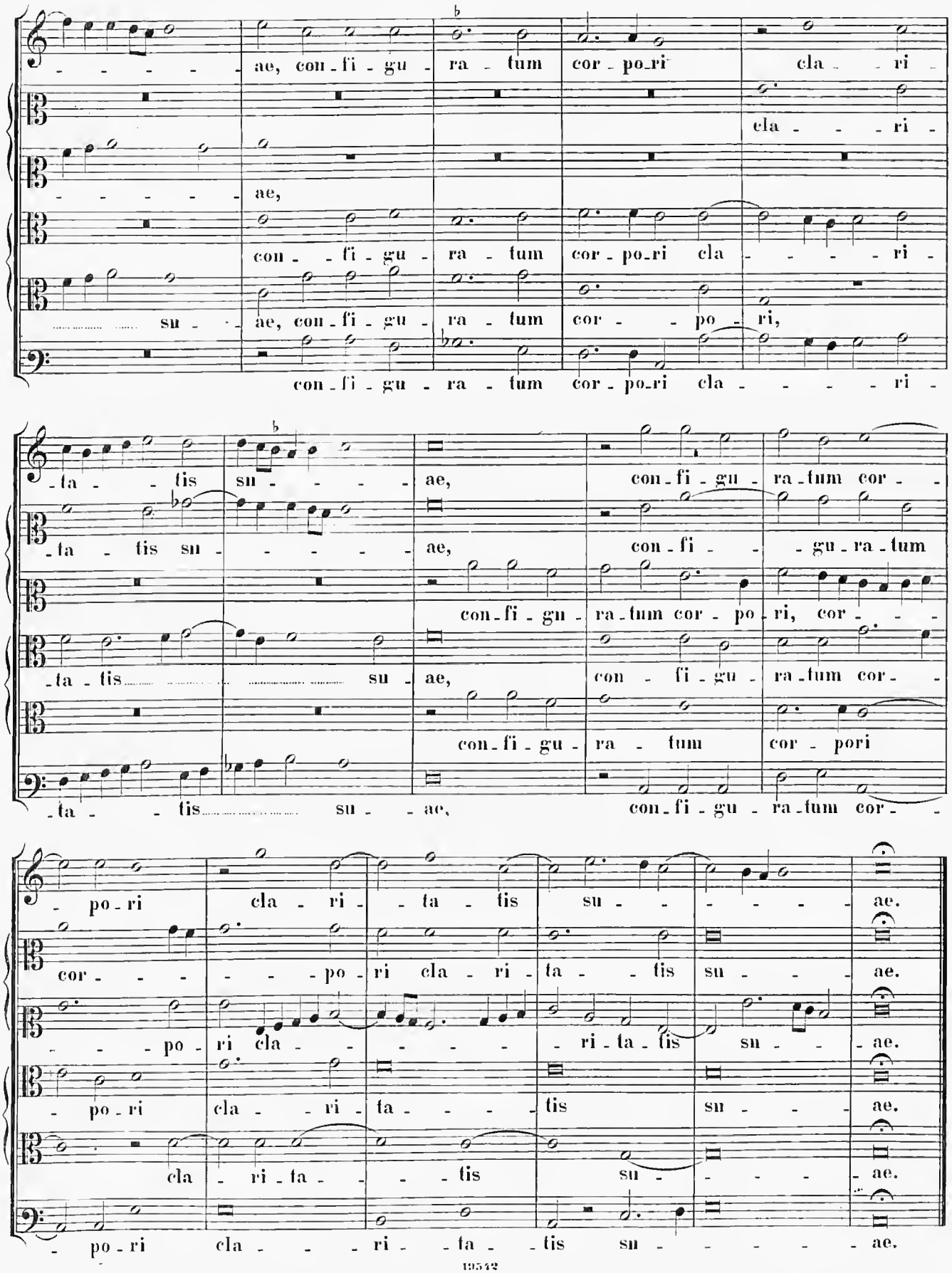
ae, con-fi-gu-ra-tum cor-po-ri cla-ri-
cla-ri-
ae,
con-fi-gu-ra-tum cor-po-ri cla-ri-
su- ae, con-fi-gu-ra-tum cor-po-ri,
con-fi-gu-ra-tum cor-po-ri cla-ri-
-ta-tis su- ae,
-ta-tis su- ae,
con-fi-gu-ra-tum cor-
con-fi-gu-ra-tum cor-po-ri, cor-
con-fi-gu-ra-tum cor-
con-fi-gu-ra-tum cor-pori
-ta-tis su- ae, con-fi-gu-ra-tum cor-
-po-ri cla-ri-ta-tis su- ae.
cor-po-ri cla-ri-ta-tis su- ae.
-po-ri cla-ri-ri-ta-tis su- ae.
-po-ri cla-ri-ta-tis su- ae.
cla-ri-ta-tis su- ae.
-po-ri cla-ri-ta-tis su- ae.

II. pars.

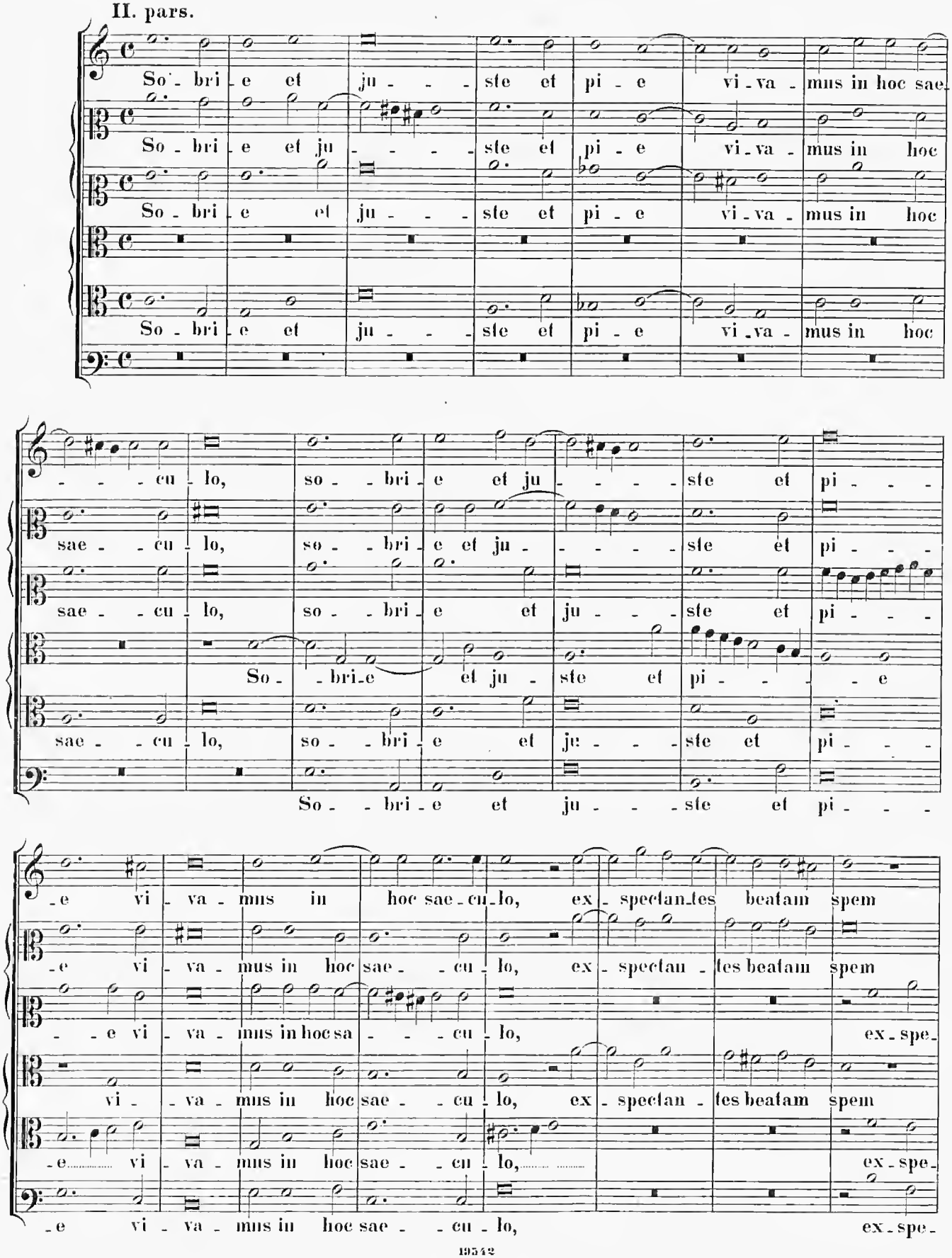
So - bri - e et ju - - - ste et pi - e vi - va - mus in hoc sae -
So - bri - e et ju - - - ste et pi - e vi - va - mus in hoc
So - bri - e et ju - - - ste et pi - e vi - va - mus in hoc
So - bri - e et ju - - - ste et pi - e vi - va - mus in hoc
- - - cu - lo, so - - bri - e et ju - - - ste et pi - - -
sae - - cu - lo, so - - bri - e et ju - - - ste et pi - - -
sae - - cu - lo, so - - bri - e et ju - - - ste et pi - - -
So - - bri - e et ju - ste et pi - - - e
sae - - cu - lo, so - - bri - e et ju - - - ste et pi - - -
So - - bri - e et ju - - - ste et pi - - -
- e vi - va - mus in hoc sae - cu - lo, ex - spectan - tes beatam spem
- e vi - va - mus in hoc sae - - cu - lo, ex - spectan - tes beatam spem
- - e vi - va - mus in hoc sa - - - cu - lo, ex - spe -
vi - va - mus in hoc sae - - cu - lo, ex - spectan - tes beatam spem
- e vi - va - mus in hoc sae - - cu - lo, ex - spe -
- e vi - va - mus in hoc sae - - cu - lo, ex - spe -

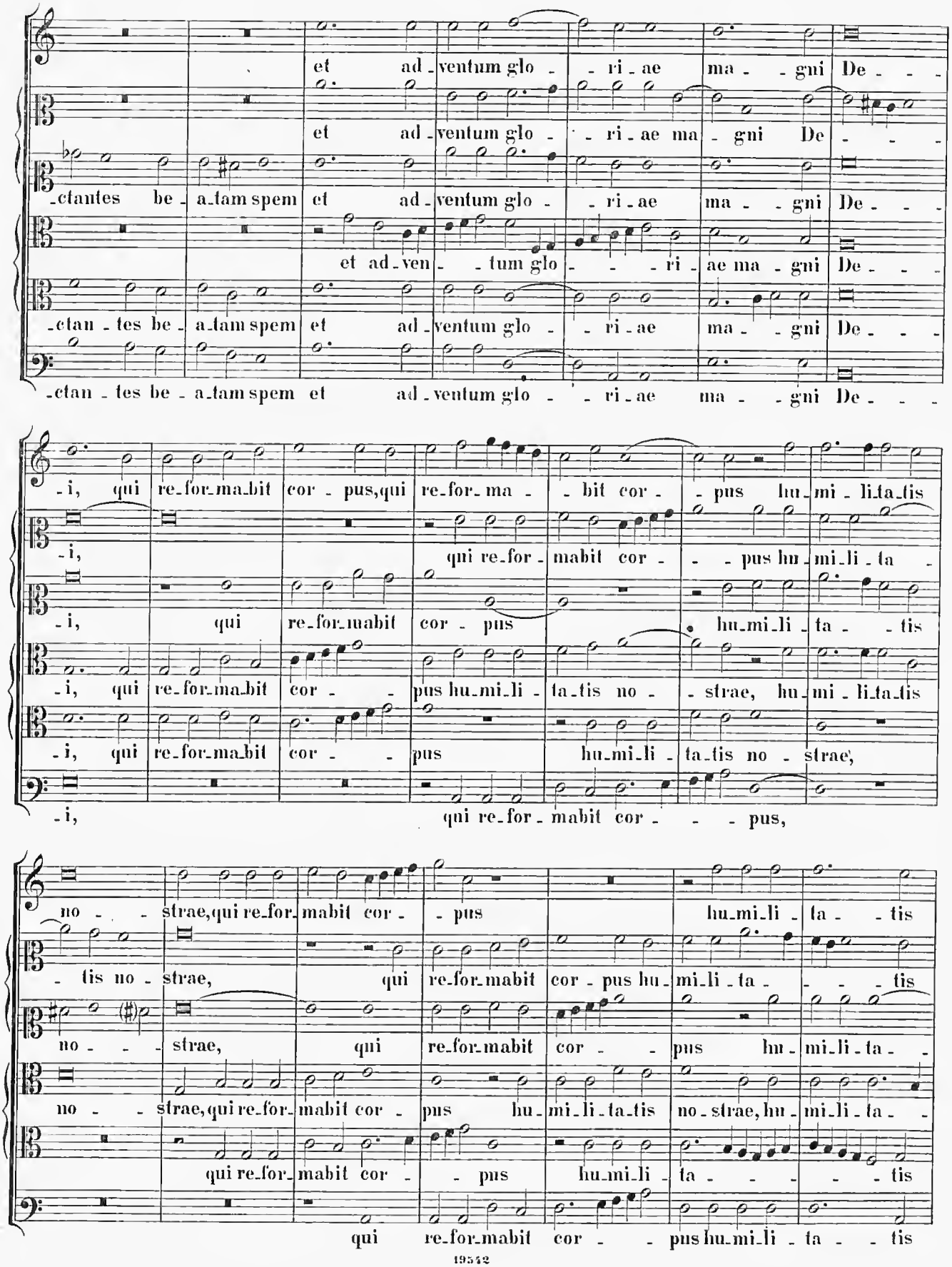
et ad_ventum glo_ri_ae ma_gni De_
et ad_ventum glo_ri_ae ma_gni De_
_ctantes be_a_tam spem et ad_ventum glo_ri_ae ma_gni De_
et ad_ven_tum glo_ri_ae ma_gni De_
_ctan_tes be_a_tam spem et ad_ventum glo_ri_ae ma_gni De_
_ctan_tes be_a_tam spem et ad_ventum glo_ri_ae ma_gni De_
_i, qui re_for_ma_bit cor_pus, qui re_for_ma_bit cor_pus hu_mi_li_ta_tis
_i, qui re_for_mabit cor_pus hu_mi_li_ta_
_i, qui re_for_mabit cor_pus hu_mi_li_ta_tis
_i, qui re_for_ma_bit cor_pus hu_mi_li_ta_tis no_strae, hu_mi_li_ta_tis
_i, qui re_for_ma_bit cor_pus hu_mi_li_ta_tis no_strae,
_i, qui re_for_mabit cor_pus,
no_strae, qui re_for_mabit cor_pus hu_mi_li_ta_tis
_tis no_strae, qui re_for_mabit cor_pus hu_mi_li_ta_tis
no_strae, qui re_for_mabit cor_pus hu_mi_li_ta_
no_strae, qui re_for_mabit cor_pus hu_mi_li_ta_tis no_strae, hu_mi_li_ta_
qui re_for_mabit cor_pus hu_mi_li_ta_tis
qui re_for_mabit cor_pus hu_mi_li_ta_tis

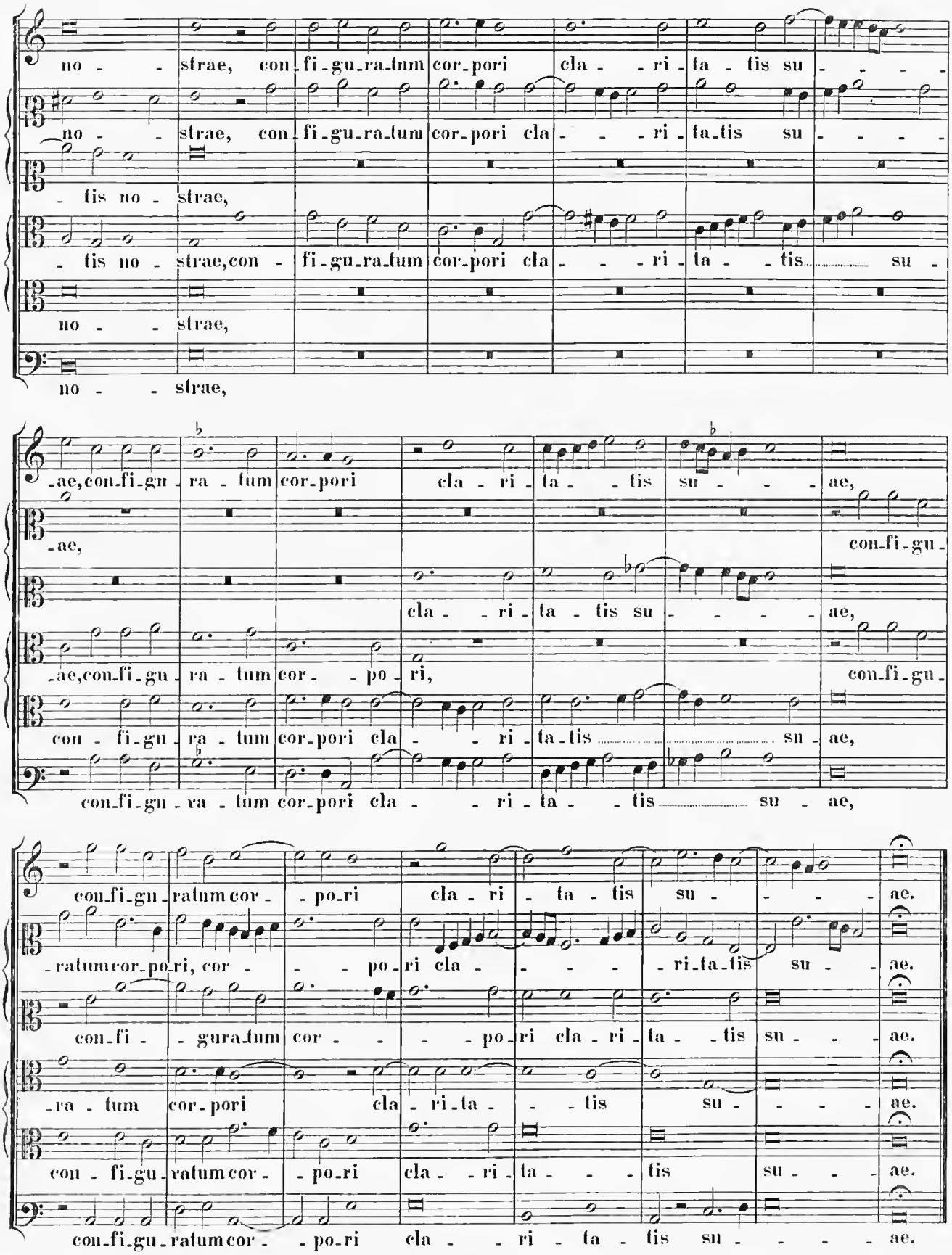
no - - strae, con-fi-gu-ra-tum cor-pori cla - - ri - ta - tis su - - - -
no - - strae, con-fi-gu-ra-tum cor-pori cla - - - ri - ta-tis su - - - -
- tis no - strae,
- tis no - strae, con - fi-gu-ra-tum cor-pori cla - - - ri - ta - - tis su -
no - - strae,
no - - strae,
-ae, con-fi-gu - ra - tum cor-pori cla - ri - ta - - tis su - - - - ae,
-ae,
con-fi-gu -
cla - - ri - ta - tis su - - - - ae,
-ae, con-fi-gu - ra - tum cor - - po - ri,
con-fi-gu -
con - fi-gu - ra - tum cor-pori cla - - ri - ta-tis su - ae,
con-fi-gu - ra - tum cor-pori cla - - ri - ta - - tis su - ae,
con-fi-gu - ratum cor - - po-ri cla - ri - ta - tis su - - - - ae.
-ratum cor-po-ri, cor - - - po - ri cla - - - - - ri-ta-tis su - - ae.
con-fi - - gura-tum cor - - - - po-ri cla - ri - ta - - tis su - - - ae.
-ra - tum cor-pori cla - ri-ta - - - tis su - - - - ae.
con - fi-gu - ratum cor - - po-ri cla - - ri - ta - - - tis su - - - ae.
con-fi-gu - ratum cor - - po-ri cla - - ri - ta - tis su - - - - - ae.

(5) Hymni Feriales ad Vesperas.

1.

Feriae II.

4 vocum.

Cod. 3389 (antea 2928) Vatican. Ottobonian. „Joanis Petri Aloysii Prenistini“ (!) fol. 1. item in Cod. 15 Cap. Juliae et in Cod. 59 Cap. Lateran.

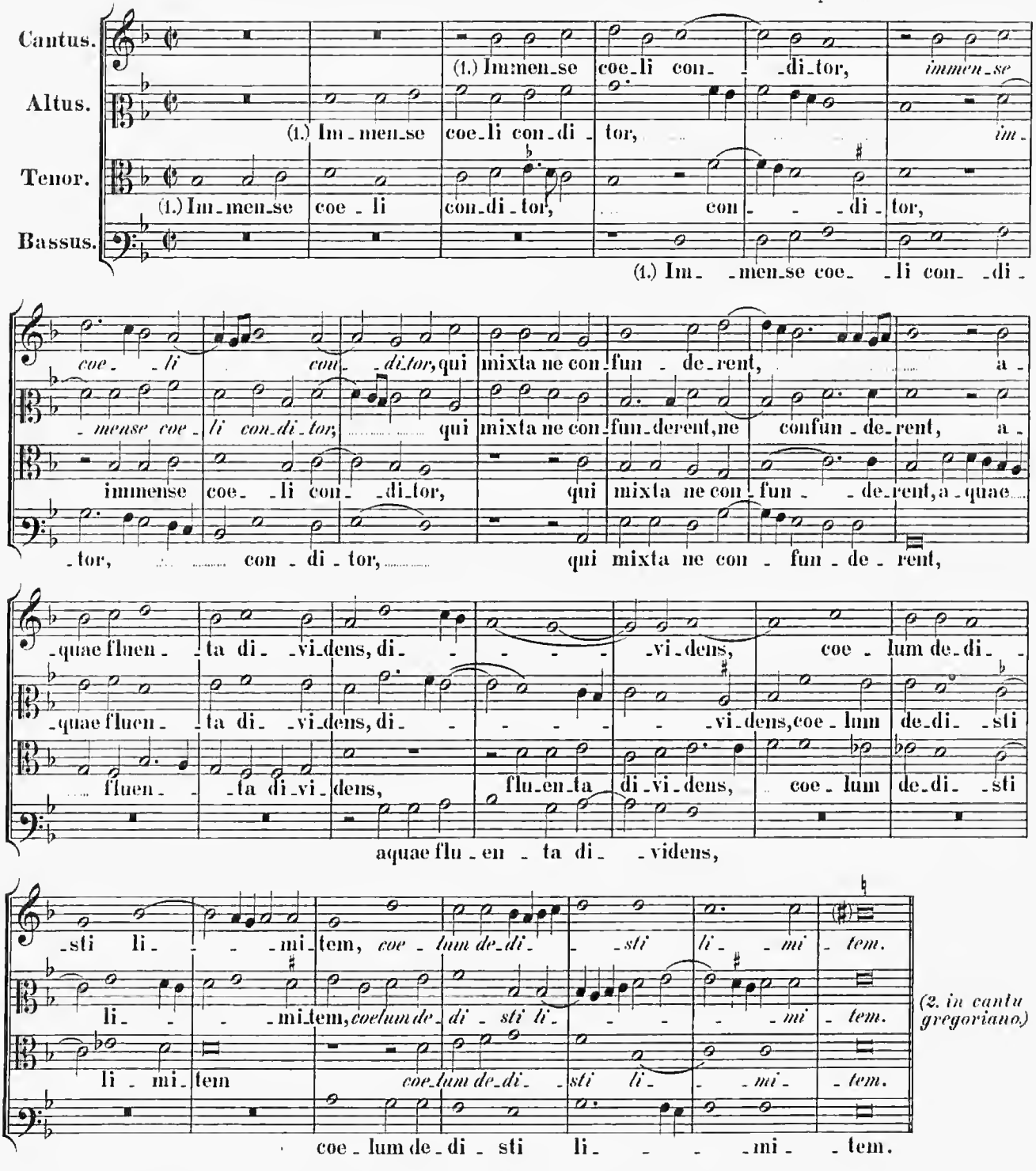

3 vocum.

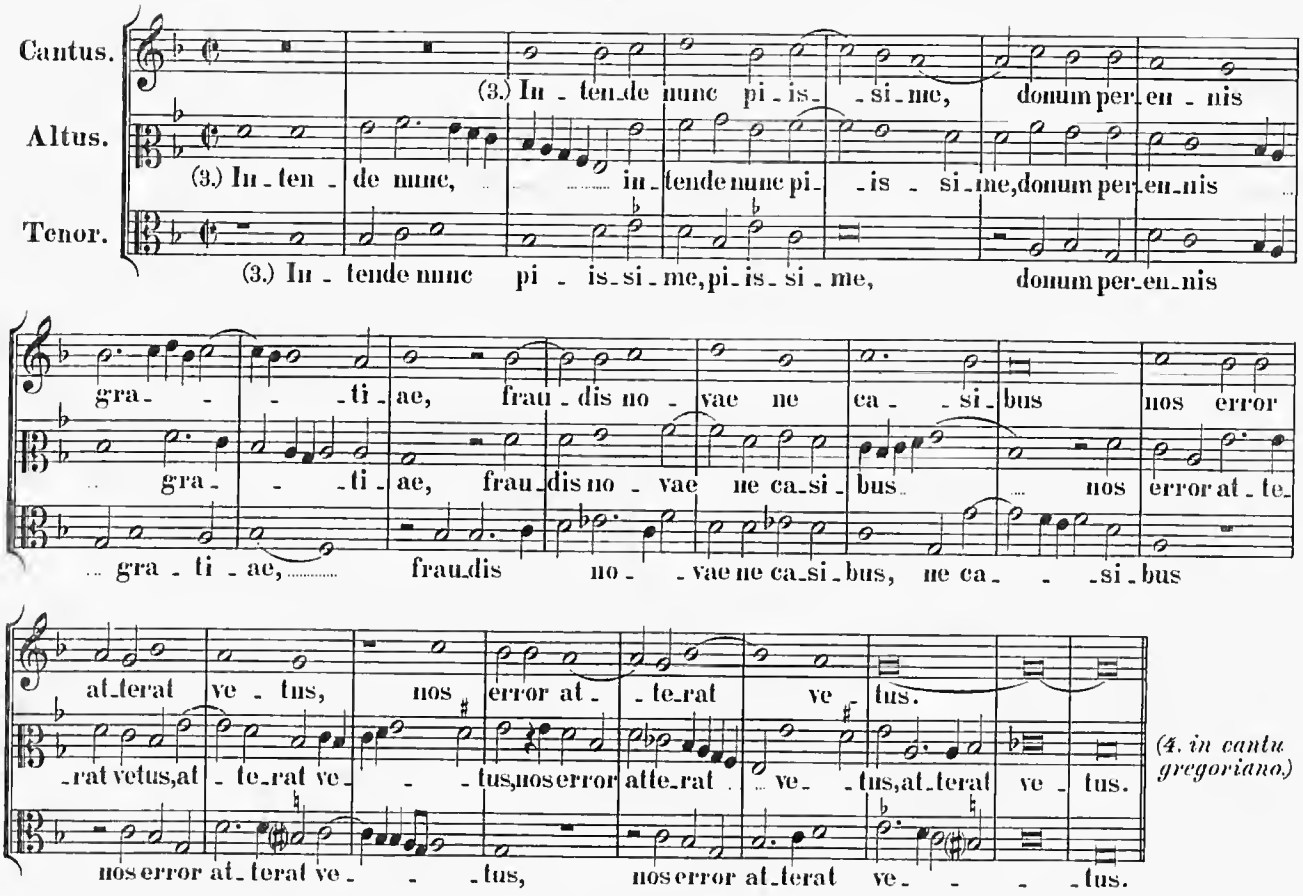

4 vocum.

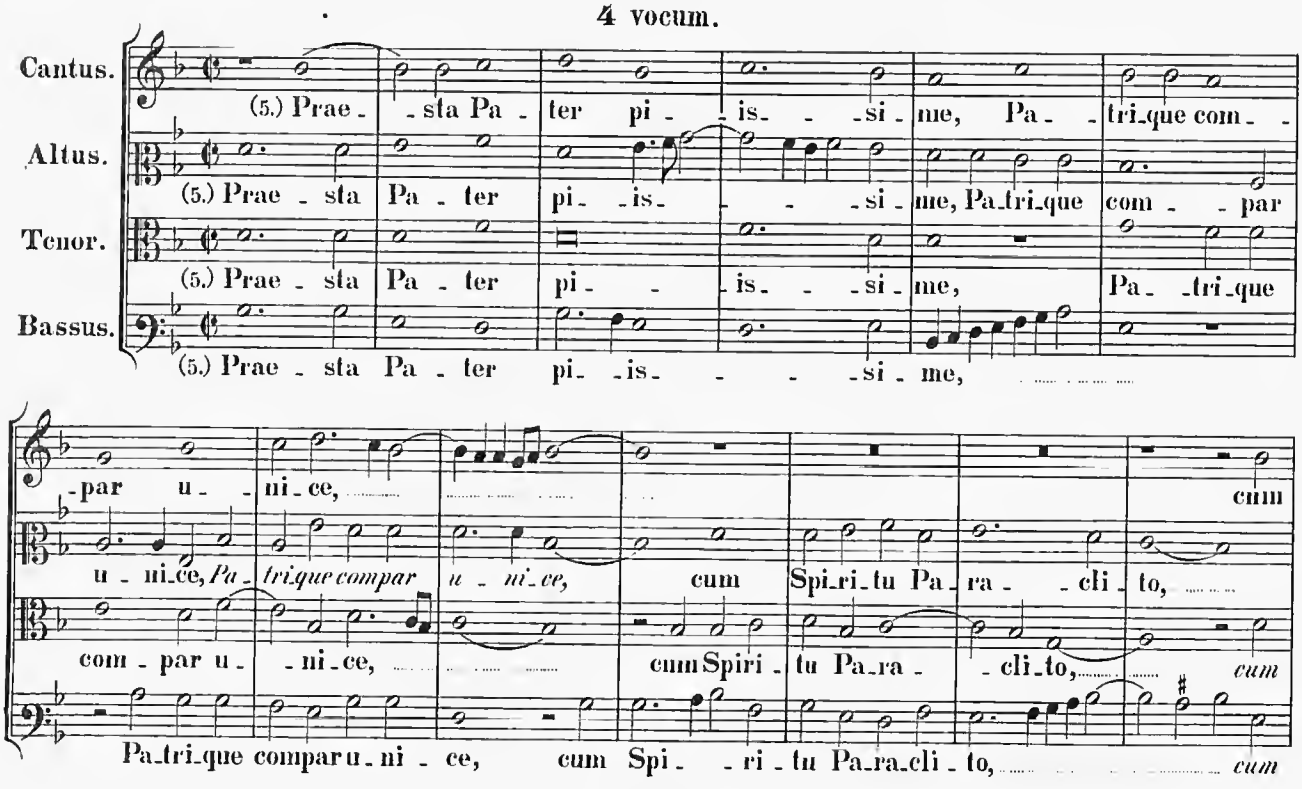

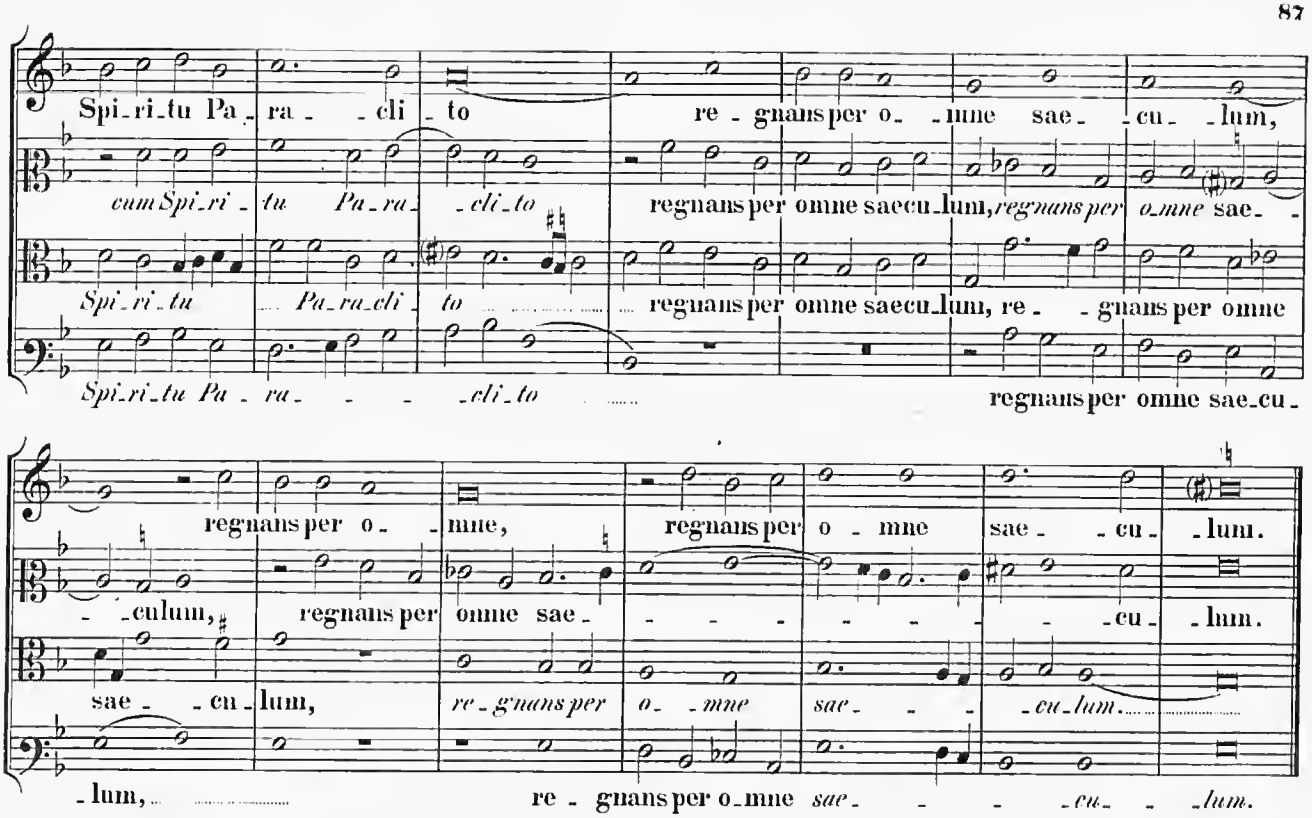

2.

Feriae III.

4 vocum.

ibidem. fol. 4.

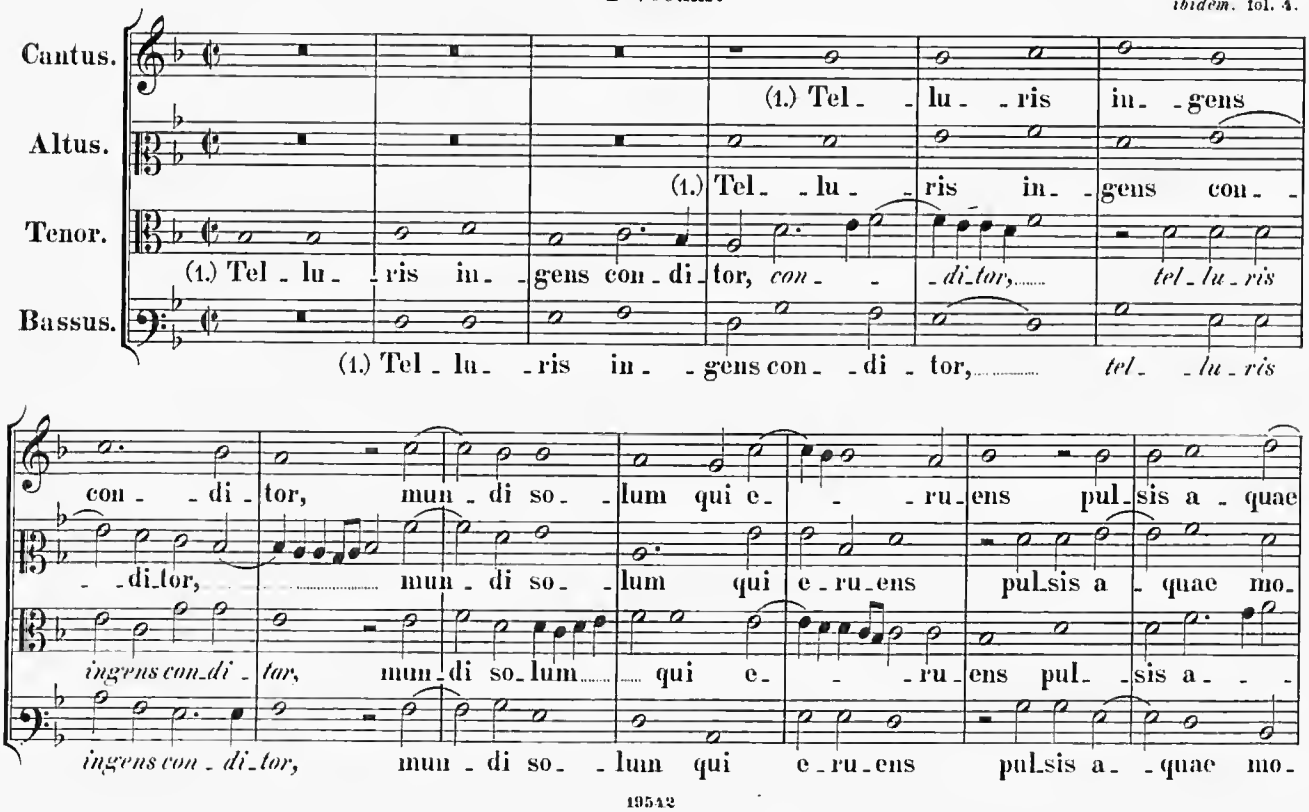

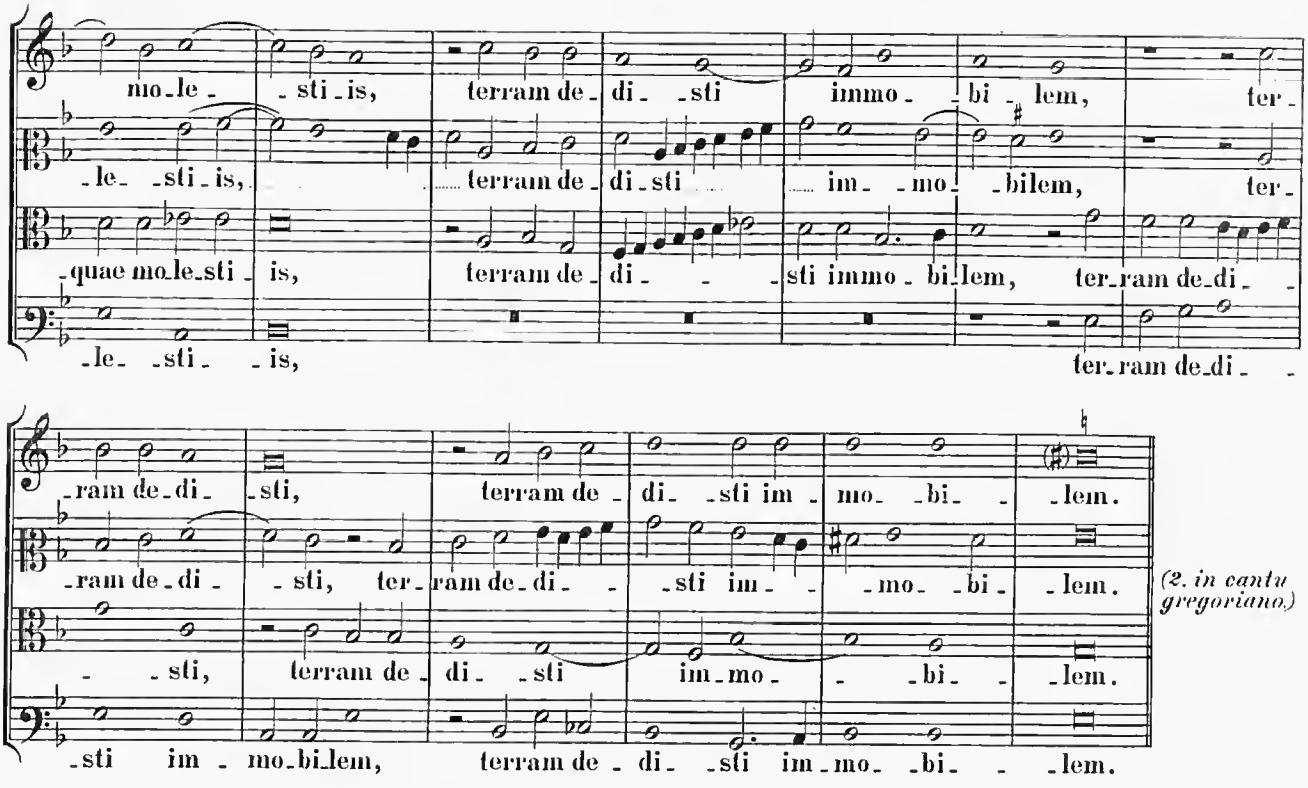

(2. *in cantu gregoriano.*)

3 vocum.

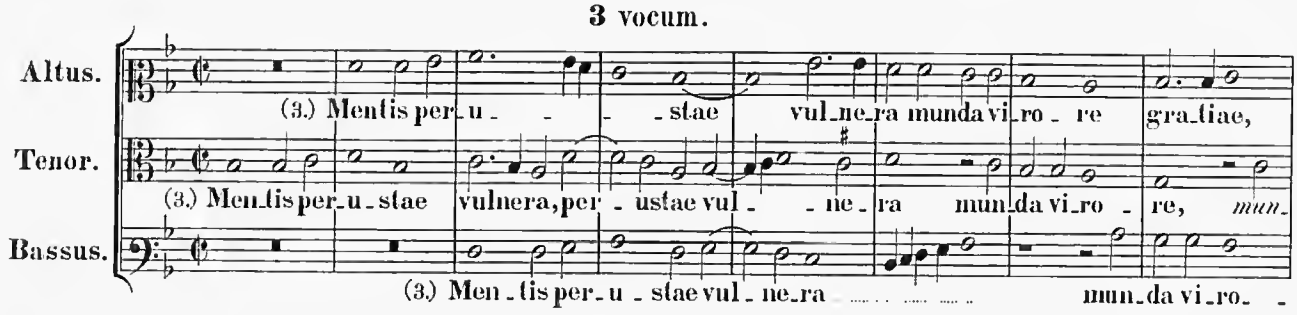

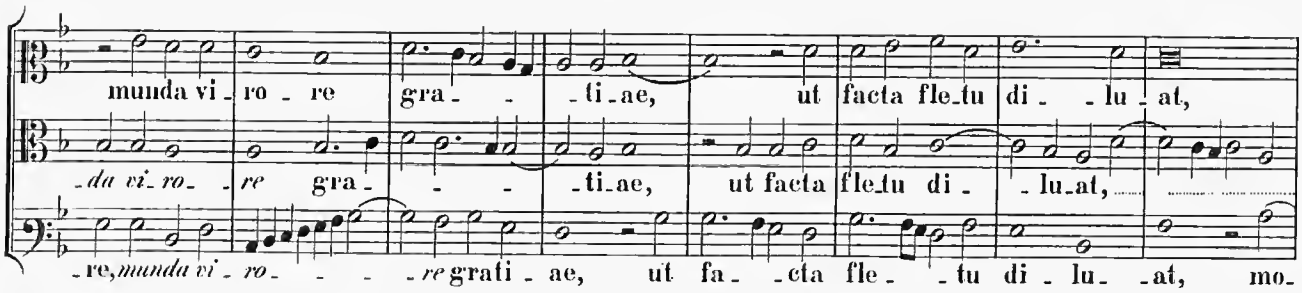

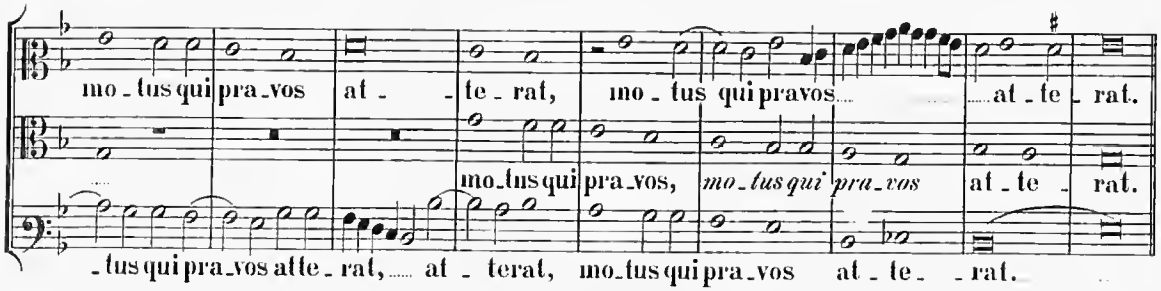

(4. *in cantu gregoriano.*)

4 vocum.

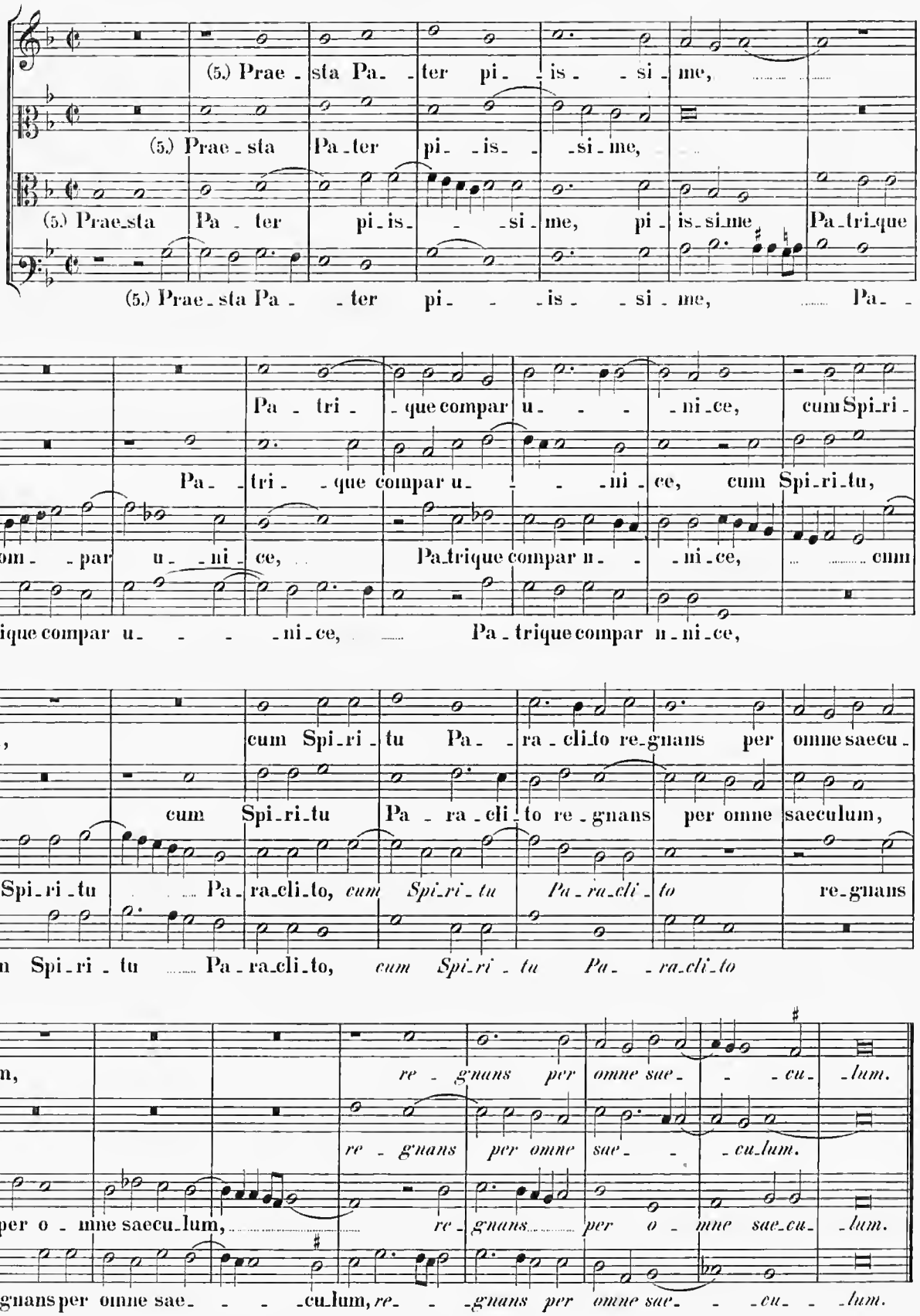
(5.) Prae - sta Pa - ter pi - is - si - me,
(5.) Prae - sta Pa - ter pi - is - si - me,
(5.) Prae - sta Pa - ter pi - is - si - me, pi - is - si - me Pa - tri - que
(5.) Prae - sta Pa - ter pi - is - si - me, Pa -
Pa - tri - que compar u - ni - ce, cum Spi - ri -
Pa - tri - que compar u - ni - ce, cum Spi - ri - tu,
com - par u - ni - ce, Pa - trique compar u - ni - ce, cum
- trique compar u - ni - ce, Pa - trique compar u - ni - ce,
- tu, cum Spi - ri - tu Pa - ra - cli - to re - gnans per omne saecu -
cum Spi - ri - tu Pa - ra - cli - to re - gnans per omne saeculum,
Spi - ri - tu Pa - ra - cli - to, cum Spi - ri - tu Pa - ra - cli - to re - gnans
cum Spi - ri - tu Pa - ra - cli - to, cum Spi - ri - tu Pa - ra - cli - to
- lum, re - gnans per omne sae - cu - lum.
re - gnans per omne sae - cu - lum.
per o - mne saecu - lum, re - gnans per o - mne sae - cu - lum.
regnans per omne sae - cu - lum, re - gnans per omne sae - cu - lum.

3.

Feriae IV.

4 vocum.

ibidem. fol. 7.

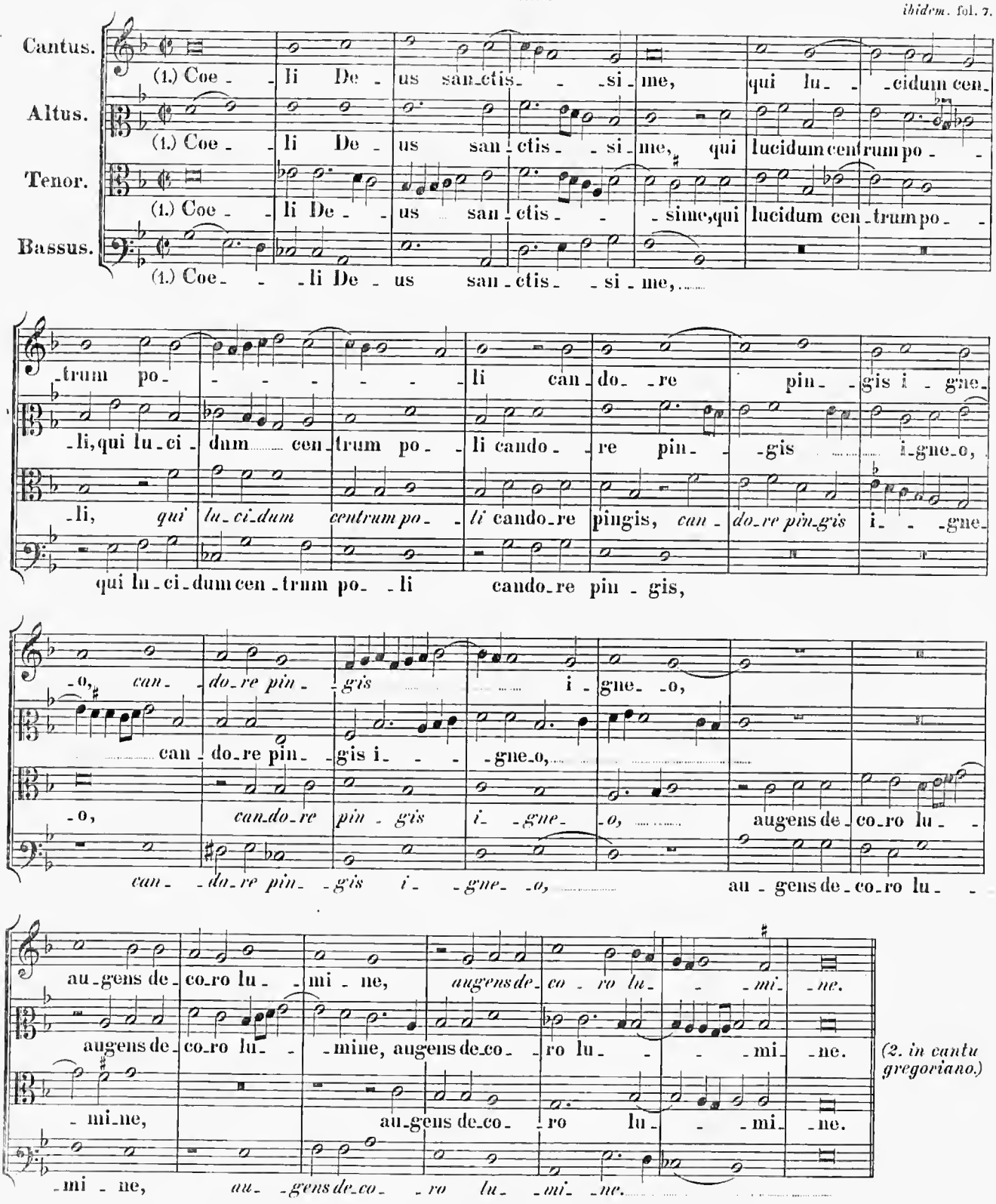

(2. *in cantu gregoriano.*)

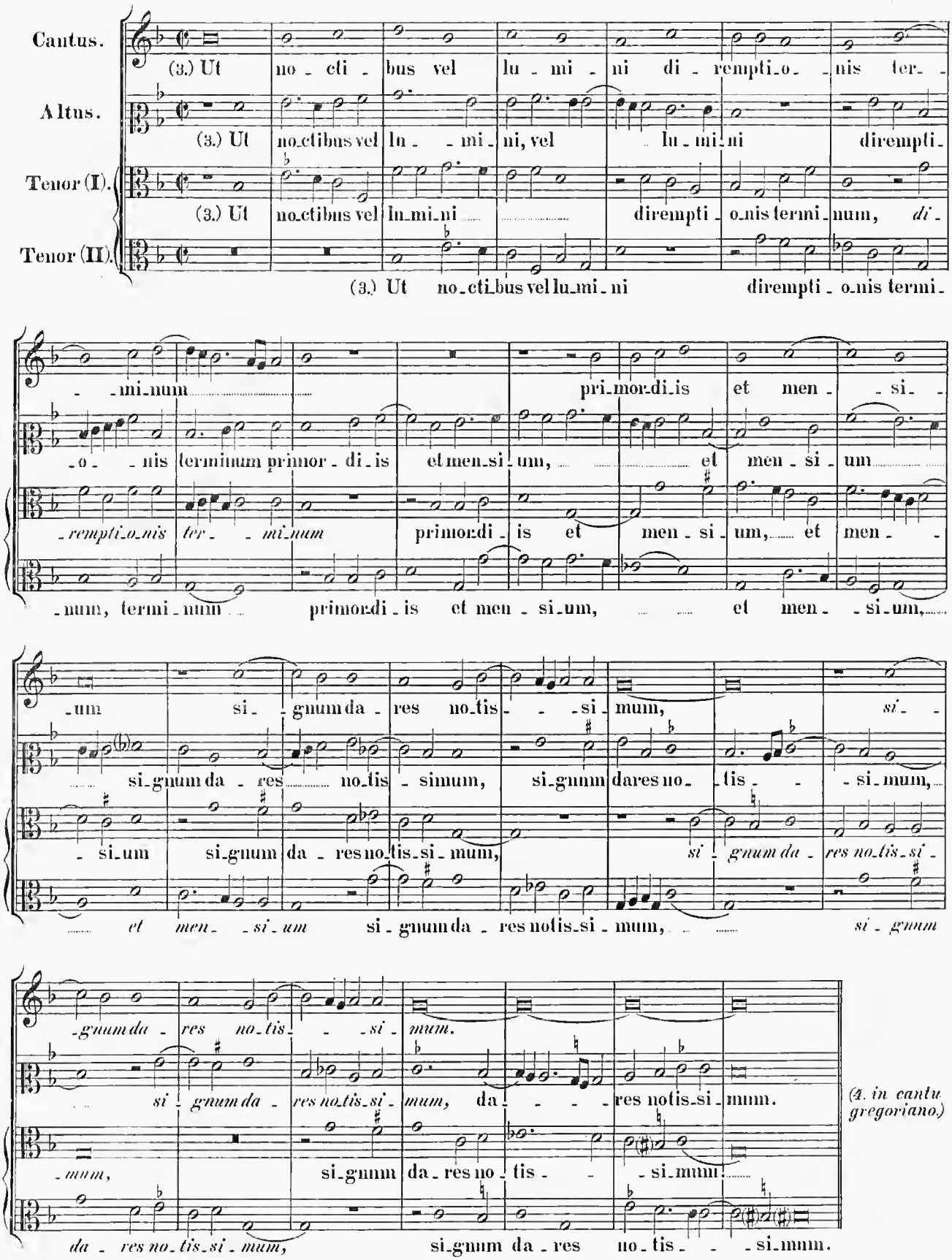

(3. in cantu gregoriano.)

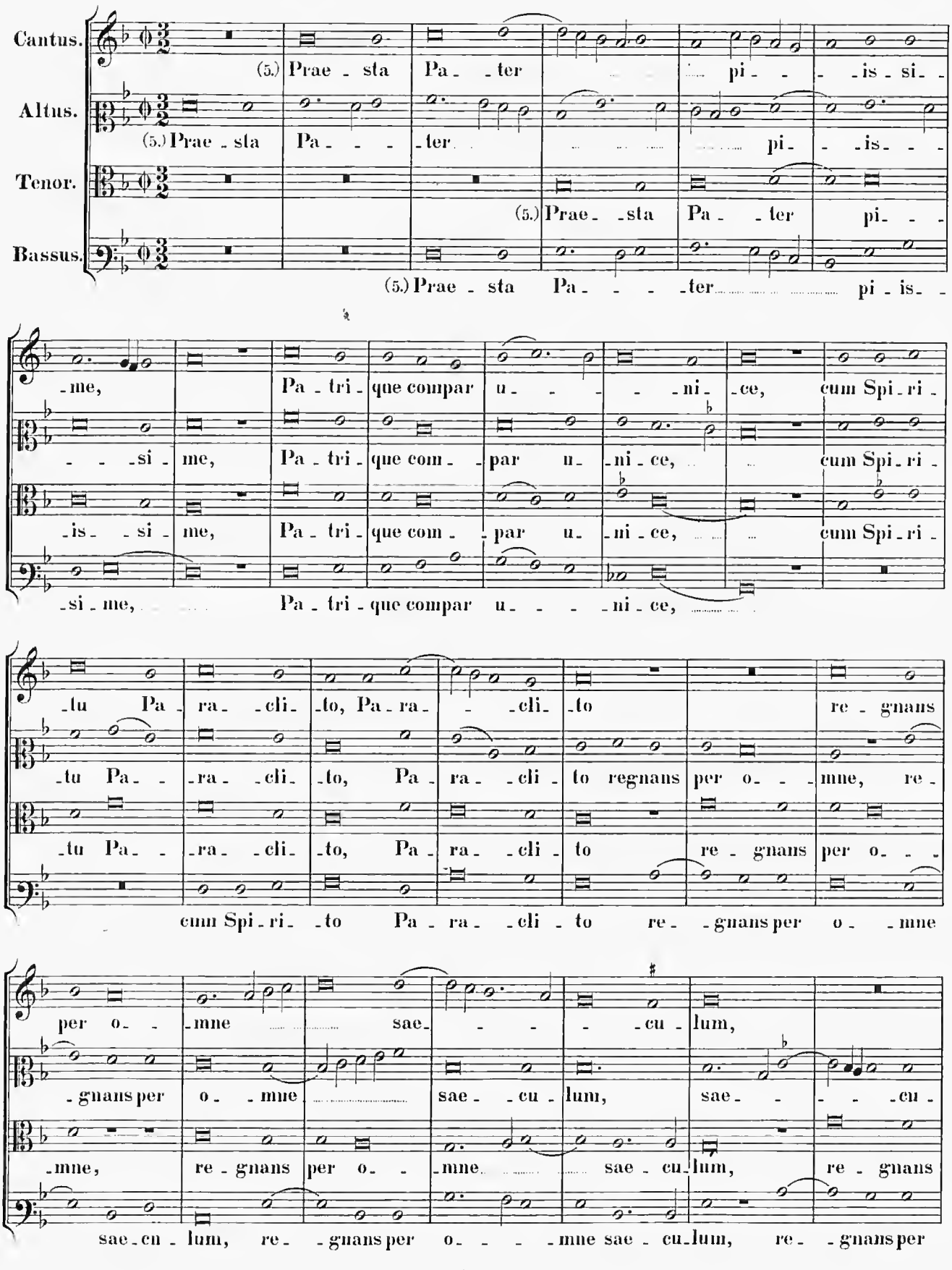
Cantus.
(5.) Prae - sta Pa - - ter pi - - - is - si -
Altus.
(5.) Prae - sta Pa - - - - ter pi - - is - - -
Tenor.
(5.) Prae - sta Pa - - ter pi - - -
Bassus.
(5.) Prae - sta Pa - - - - ter pi - is - -
- me, Pa - tri - que compar u - - - - ni - ce, cum Spi - ri -
- - - si - me, Pa - tri - que com - - par u - ni - ce, cum Spi - ri -
- is - - si - me, Pa - tri - que com - - par u - ni - ce, cum Spi - ri -
- si - me, Pa - tri - que compar u - - - - ni - ce,
- tu Pa - ra - cli - to, Pa - ra - - cli - to re - gnans
- tu Pa - - ra - cli - to, Pa - ra - cli - to regnans per o - - mne, re -
- tu Pa - - ra - cli - to, Pa - ra - cli - to re - gnans per o - - -
cum Spi - ri - to Pa - ra - cli - to re - gnans per o - mne
per o - - mne sae - - - - cu - lum,
- gnans per o - mne sae - cu - lum, sae - - - - cu -
- mne, re - gnans per o - - mne sae - cu - lum, re - gnans
sae - cu - lum, re - gnans per o - - - mne sae - cu - lum, re - gnans per

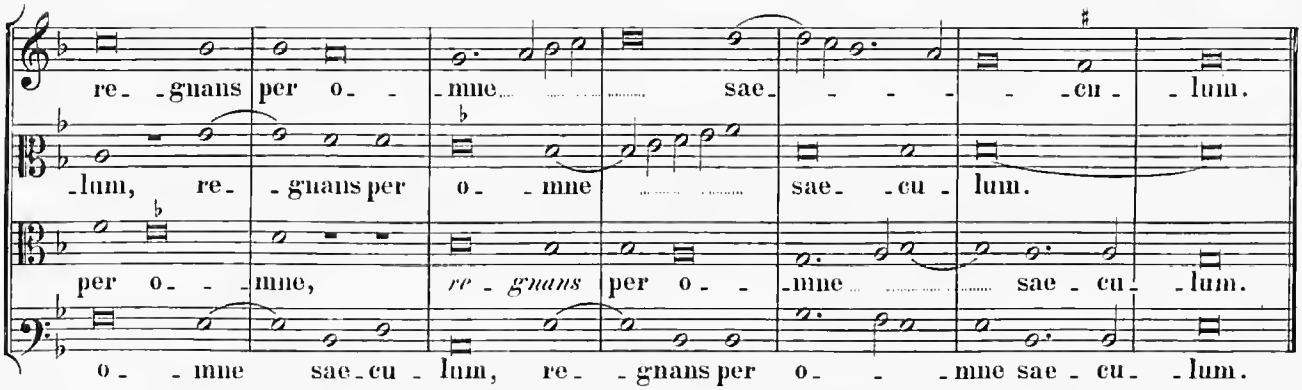

4.

Feriae V.

4 vocum.

ibidem. fol. 10.

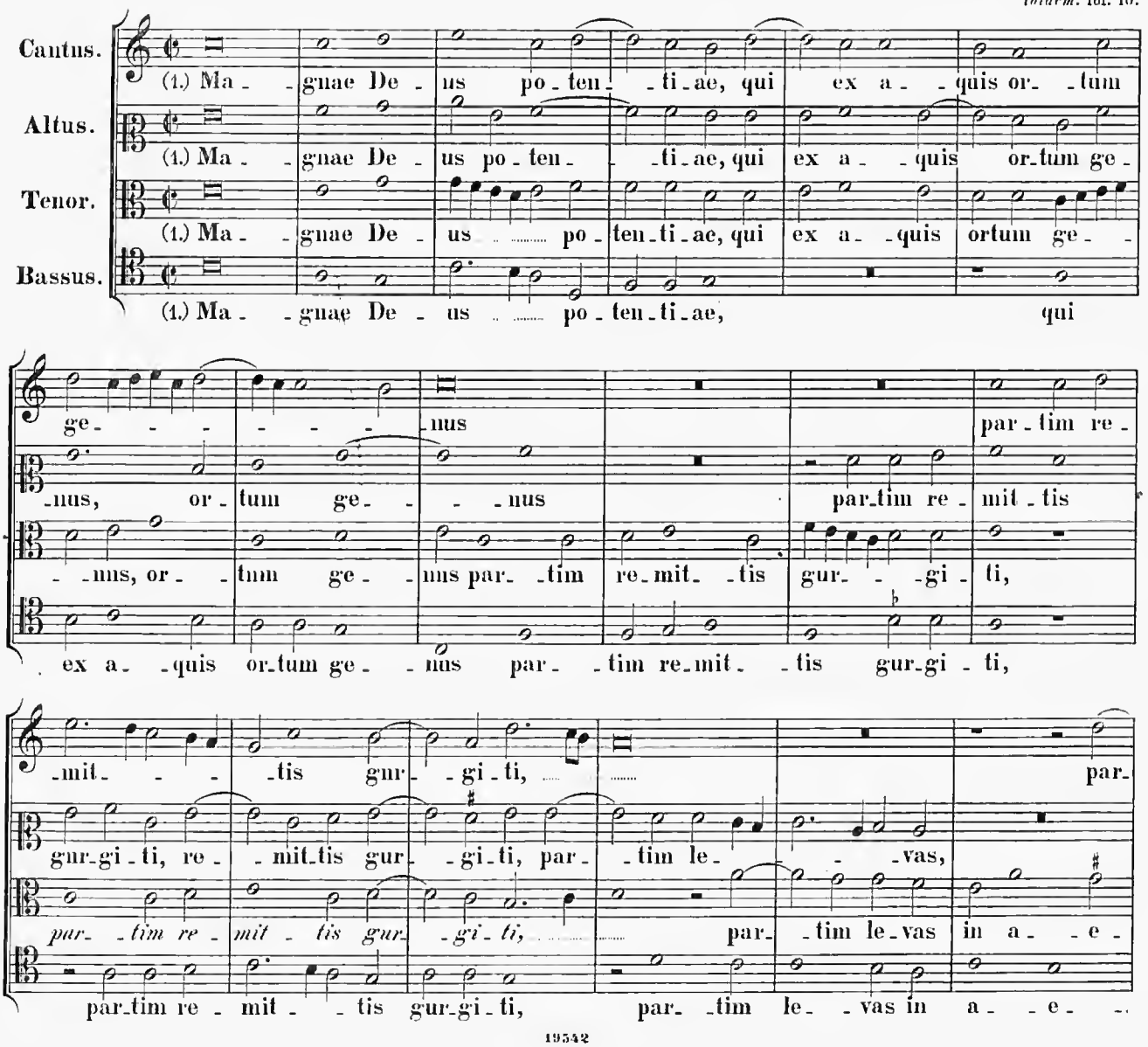

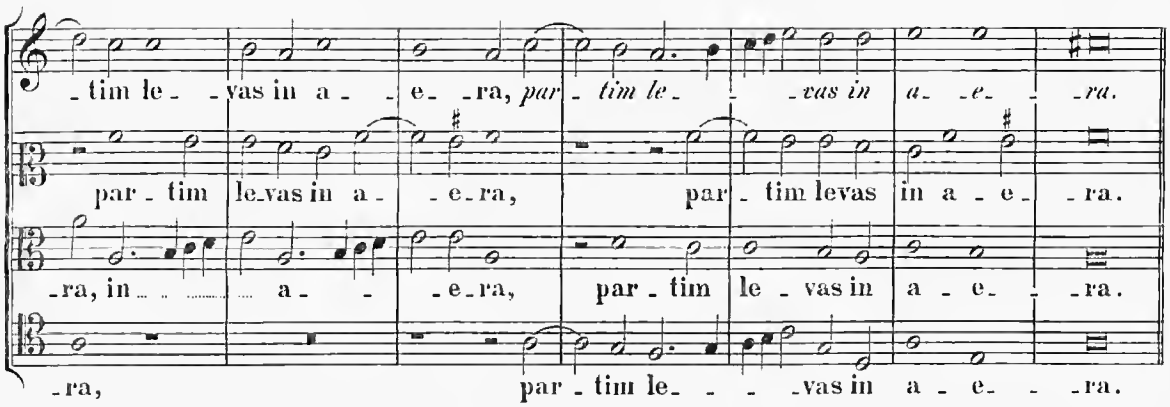

(2. in cantu gregoriano.)

3 vocum.

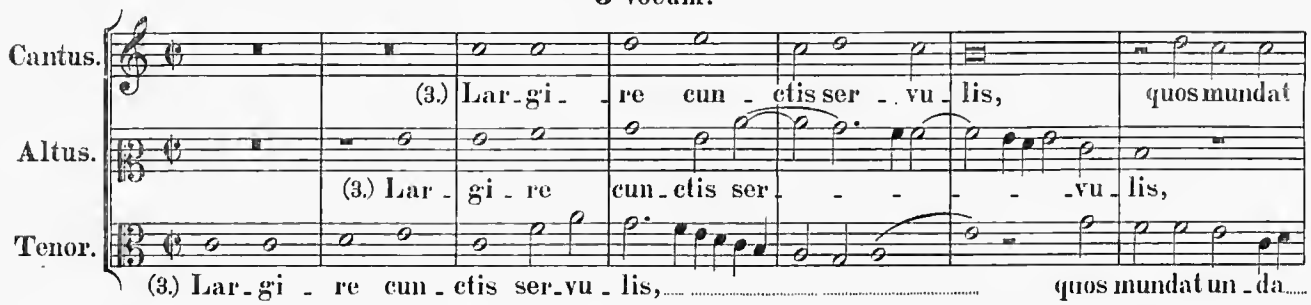

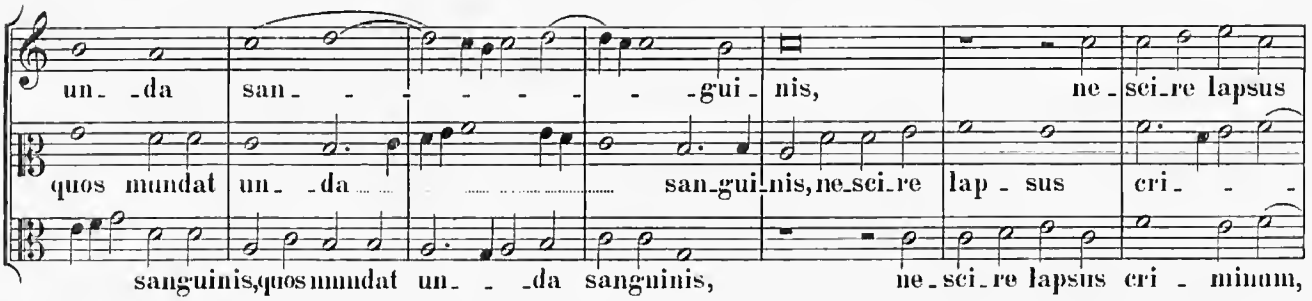

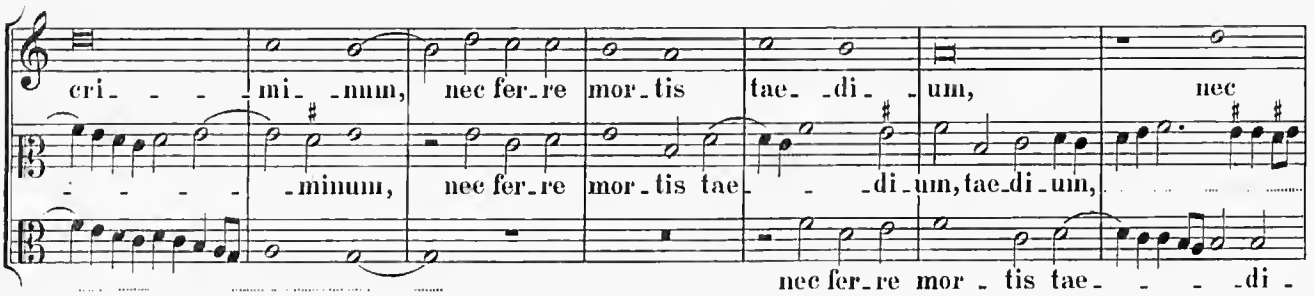

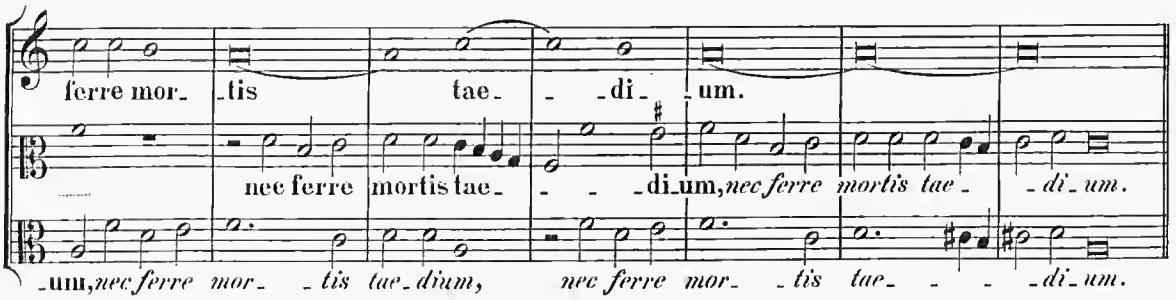

(4. in cantu gregoriano.)

4 vocum.

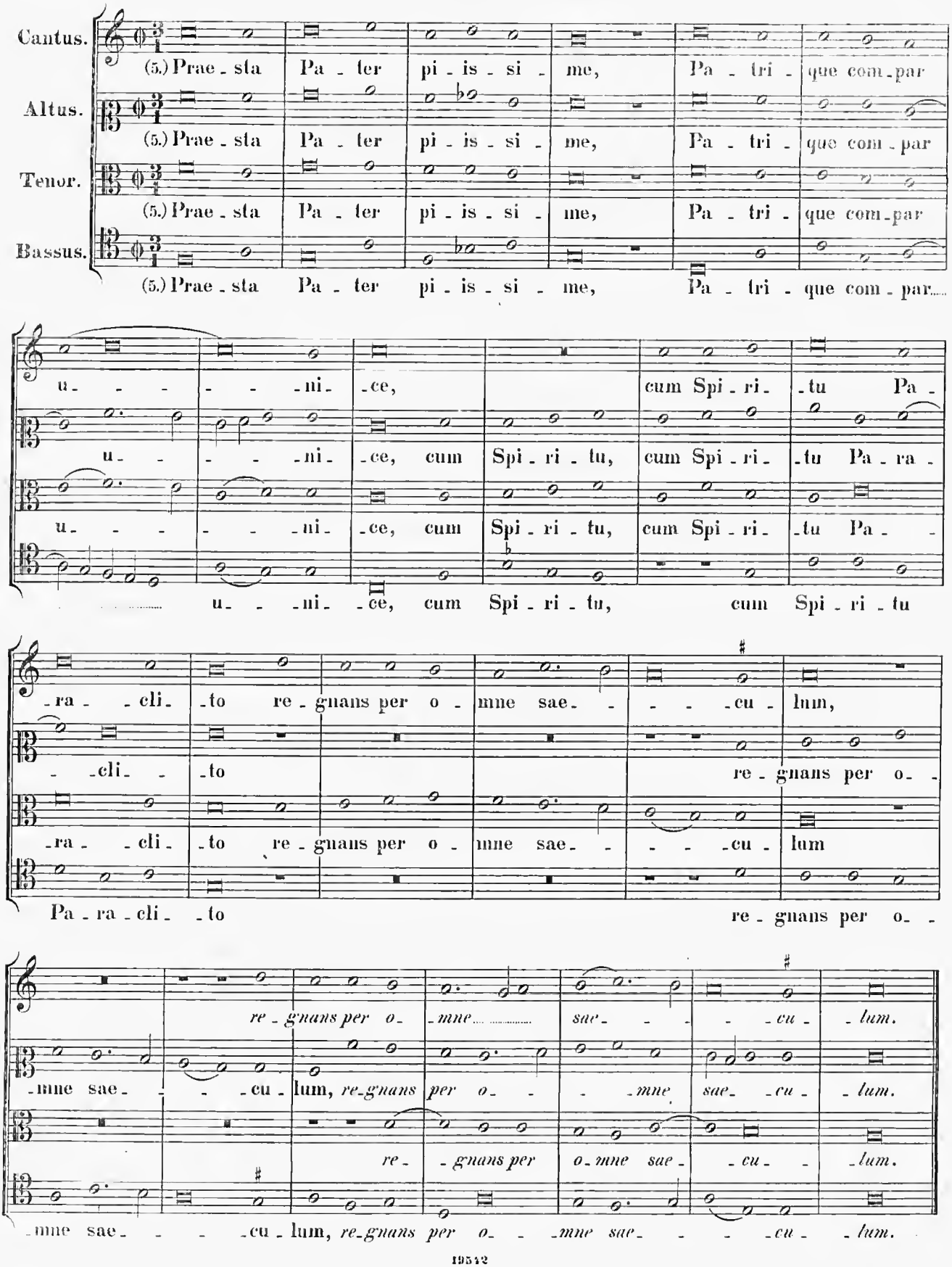
Cantus.
(5.) Prae - sta Pa - ter pi - is - si - me, Pa - tri - que com - par
Altus.
(5.) Prae - sta Pa - ter pi - is - si - me, Pa - tri - que com - par
Tenor.
(5.) Prae - sta Pa - ter pi - is - si - me, Pa - tri - que com - par
Bassus.
(5.) Prae - sta Pa - ter pi - is - si - me, Pa - tri - que com - par
u - - - - - ni - ce, cum Spi - ri - tu Pa -
u - - - - - ni - ce, cum Spi - ri - tu, cum Spi - ri - tu Pa - ra -
u - - - - - ni - ce, cum Spi - ri - tu, cum Spi - ri - tu Pa - -
u - - - ni - ce, cum Spi - ri - tu, cum Spi - ri - tu
- ra - - cli - to re - gnans per o - mne sae - - - - cu - lum,
- cli - to re - gnans per o - -
- ra - - cli - to re - gnans per o - mne sae - - - - cu - lum
Pa - ra - cli - to re - gnans per o - -
re - gnans per o - mne sae - - - - cu - lum.
- mne sae - - - - cu - lum, re - gnans per o - - - mne sae - cu - lum.
re - - gnans per o - mne sae - - cu - - lum.
- mne sae - - - - cu - lum, re - gnans per o - - mne sae - - - - cu - lum.

5.

Feriae VI.

4 vocum.

ibidem, fol. 11.

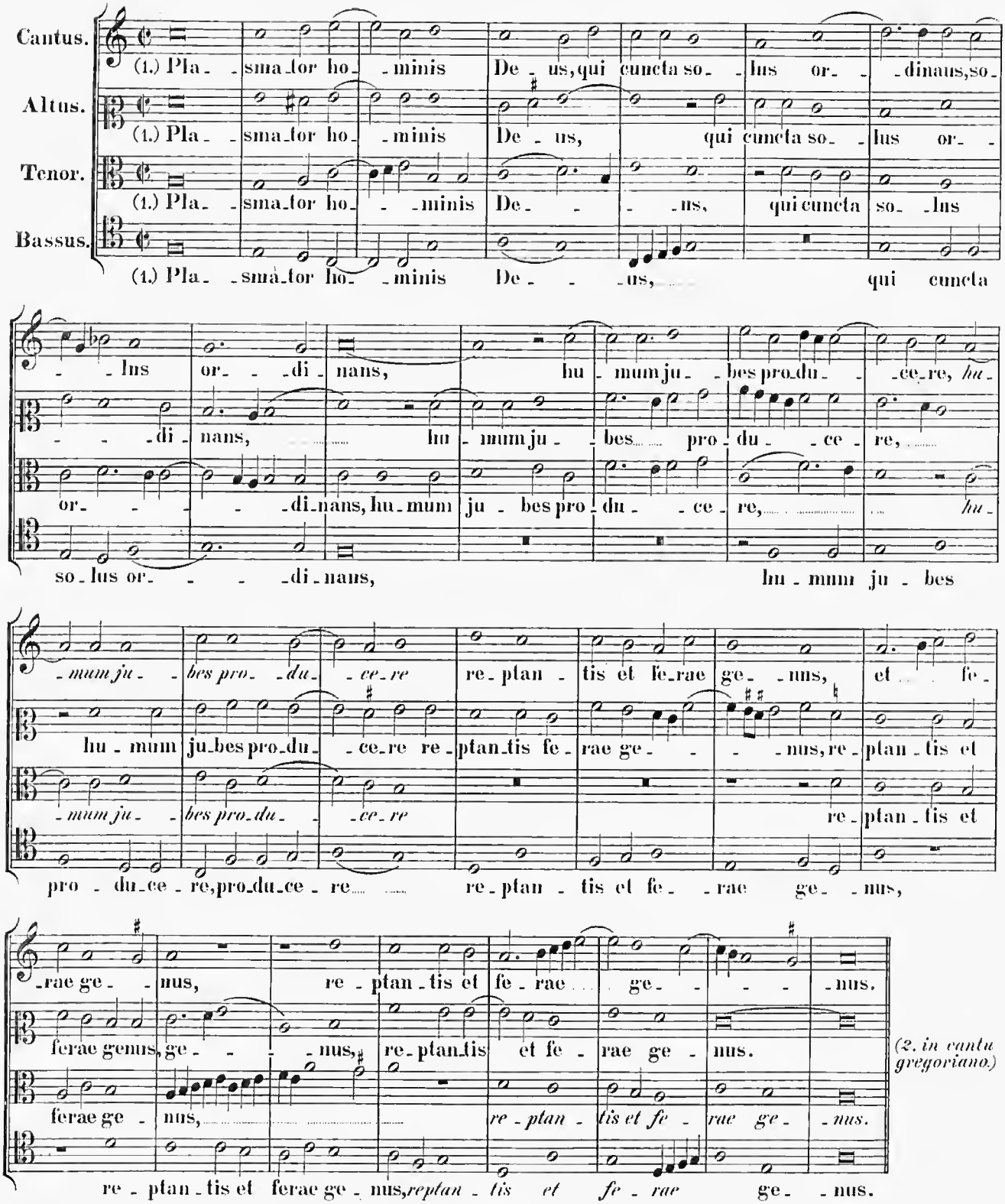

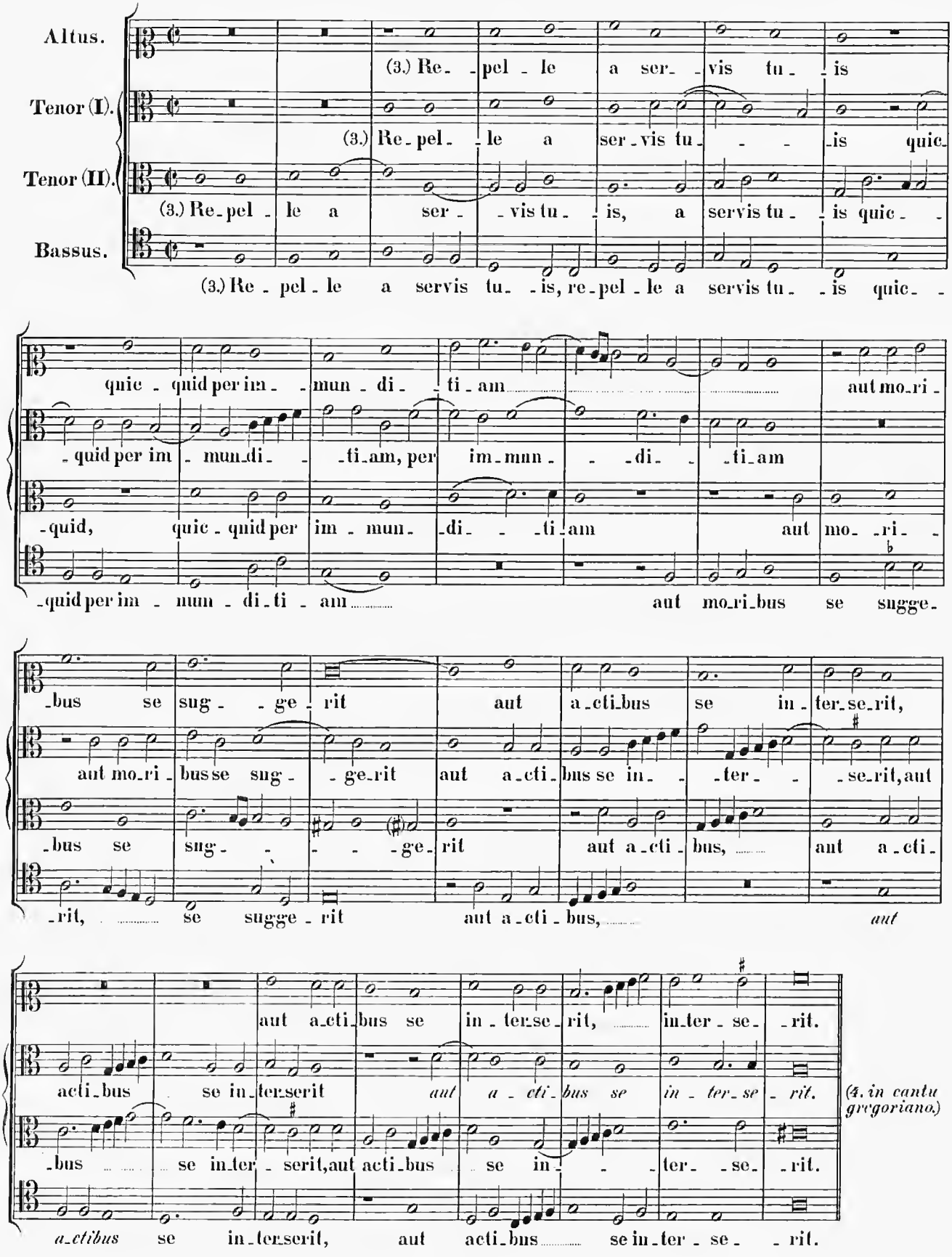
Altus.
Tenor (I).
Tenor (II).
Bassus.
(3.) Re- pel - le a ser- vis tu- is
(3.) Re- pel- le a ser- vis tu- is quic-
(3.) Re- pel - le a ser- vis tu- is, a servis tu- is quic- -
(3.) Re - pel - le a servis tu- - is, re- pel - le a servis tu- - is quic- -
quic - quid per im- mun- di- ti- am aut mo- ri -
- quid per im - mun- di- - ti- am, per im- mun- - di- - ti- am
- quid, quic - quid per im - mun- di- - ti- am aut mo- ri- -
- quid per im - mun - di- ti - am aut mo- ri- bus se sugge-
- bus se sug- - ge- rit aut a- cti- bus se in- ter- se- rit,
aut mo- ri - bus se sug- - ge- rit aut a- cti- bus se in- - ter- - - se- rit, aut
- bus se sug- - - - - ge- rit aut a- cti- bus, aut a- cti-
- rit, se sugge- rit aut a- cti- bus, aut
aut a- cti- bus se in- ter- se- rit, in- ter- se- - rit.
acti- bus se in- ter- serit aut a - cti- bus se in - ter- se - rit.
- bus se in- ter - serit, aut acti- bus se in- - - ter- - se- - rit.
a- ctibus se in- ter- serit, aut acti- bus se in- ter - se- - rit.
(4. in cantu gregoriano.)

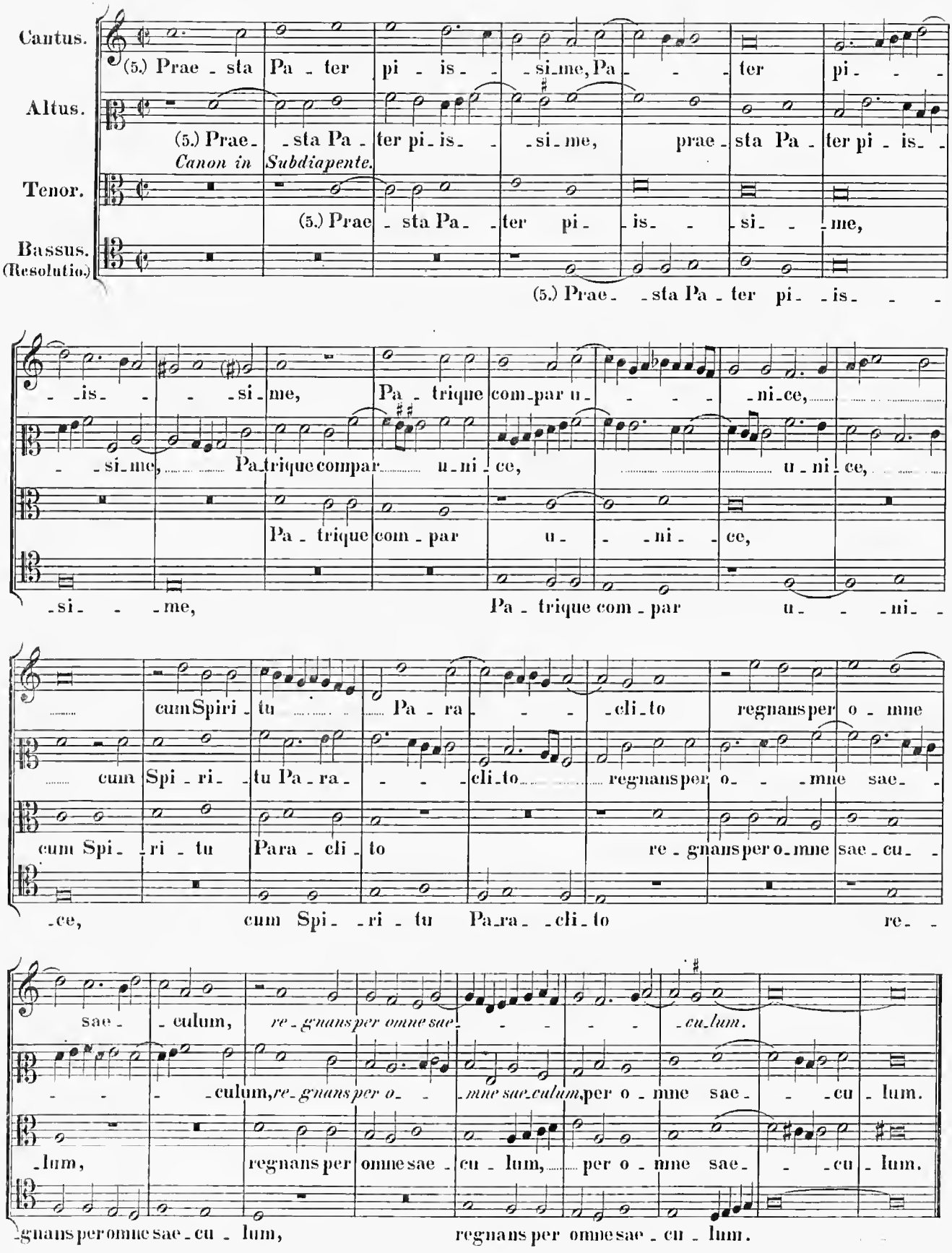
Cantus.
(5.) Prae - sta Pa - ter pi - is - - si - me, Pa - - - ter pi - - -
Altus.
(5.) Prae - - sta Pa - ter pi - is - - si - me, prae - sta Pa - ter pi - is - -
Canon in Subdiapente.
Tenor.
(5.) Prae - sta Pa - - ter pi - is - - si - - me,
Bassus. (Resolutio.)
(5.) Prae - - sta Pa - ter pi - - is - - -
- - is - - - si - me, Pa - trique com - par u - - - - ni - ce,
- - si - me, Pa - trique compar u - ni - ce, u - ni - ce,
Pa - trique com - par u - - ni - ce,
- si - - - me, Pa - trique com - par u - - - ni - -
cum Spiri - tu Pa - ra - - - cli - to regnans per o - mne
cum Spi - ri - - tu Pa - ra - - - cli - to regnans per o - - - mne sae - -
cum Spi - - ri - tu Para - cli - to re - gnans per o - mne sae - cu - -
- ce, cum Spi - - ri - tu Pa - ra - - cli - to re - -
sae - - culum, re - gnans per omne sae - - - - - cu - lum.
- - - - culum, re - gnans per o - - - mne sae - culum, per o - mne sae - - - cu - lum.
- lum, regnans per omne sae - cu - lum, per o - mne sae - - - cu - lum.
- gnans per omne sae - cu - lum, regnans per omne sae - cu - lum.

XI exercizi sopra la scala.

6.

I.

(?) *Opus dub.*

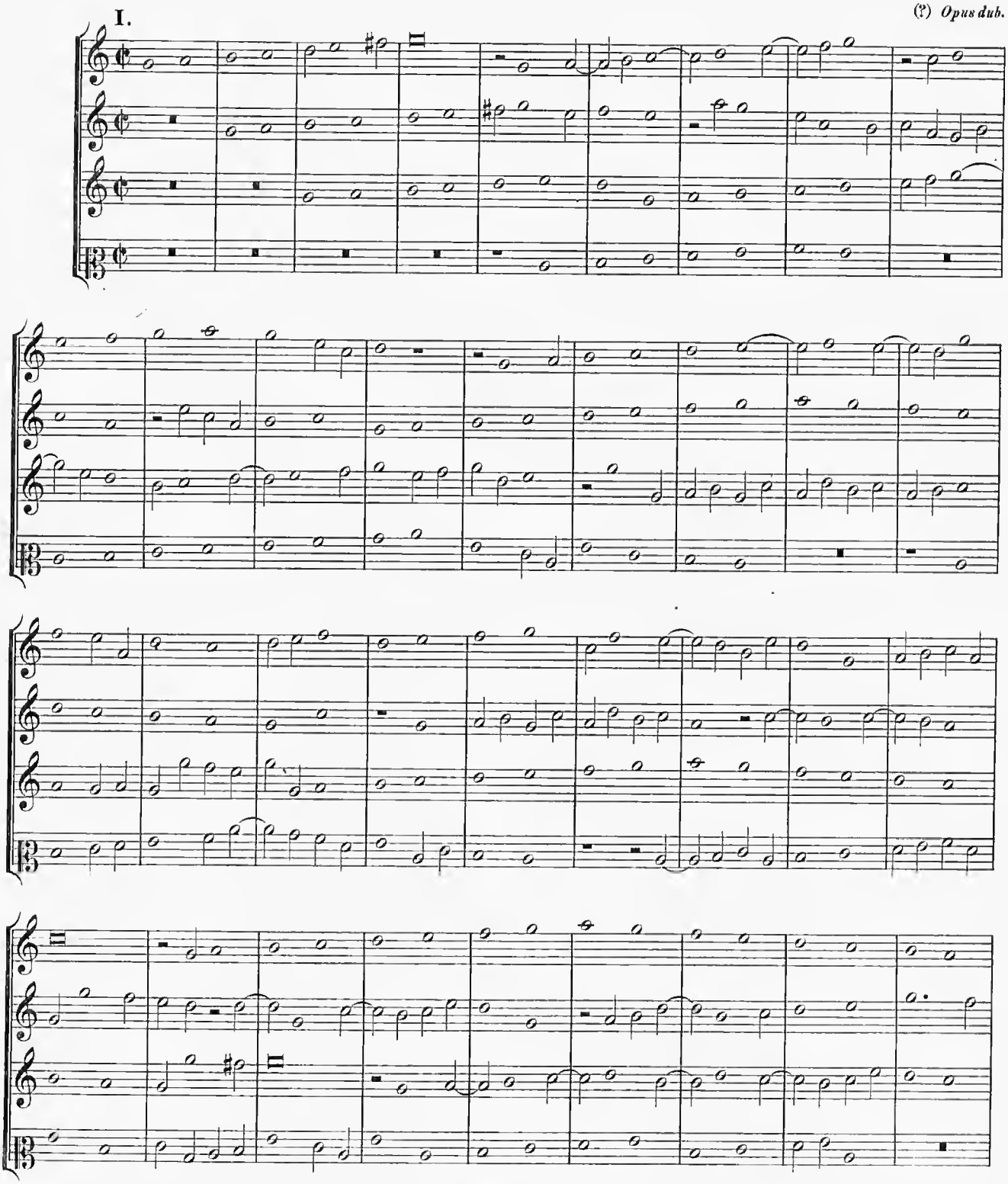

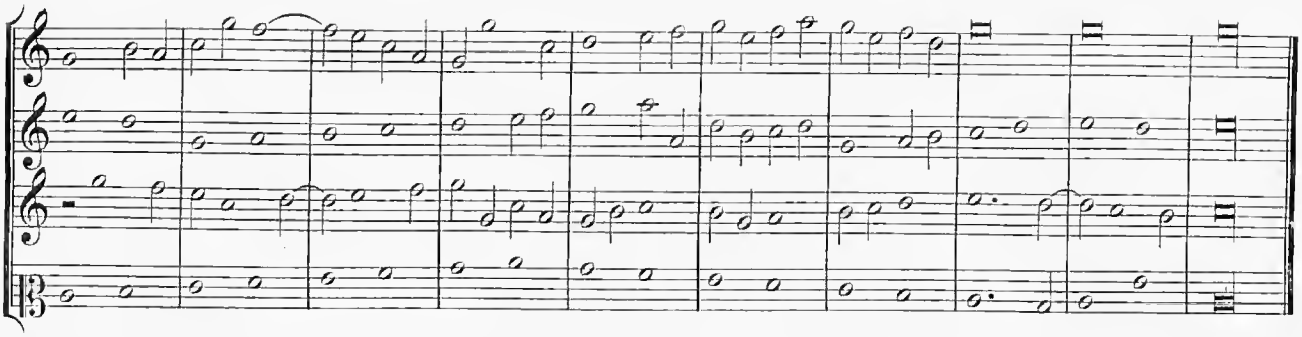

7.

II.

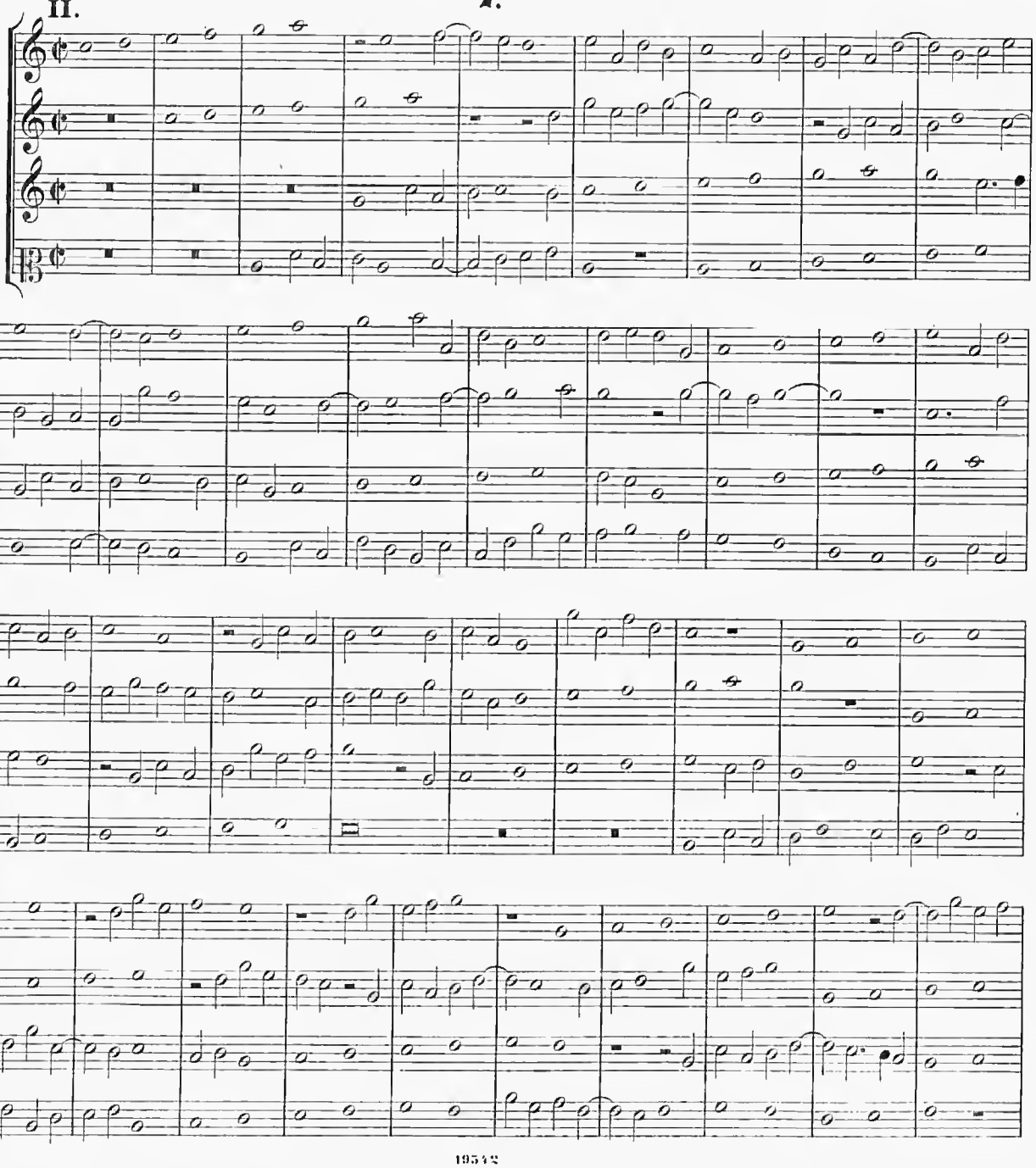

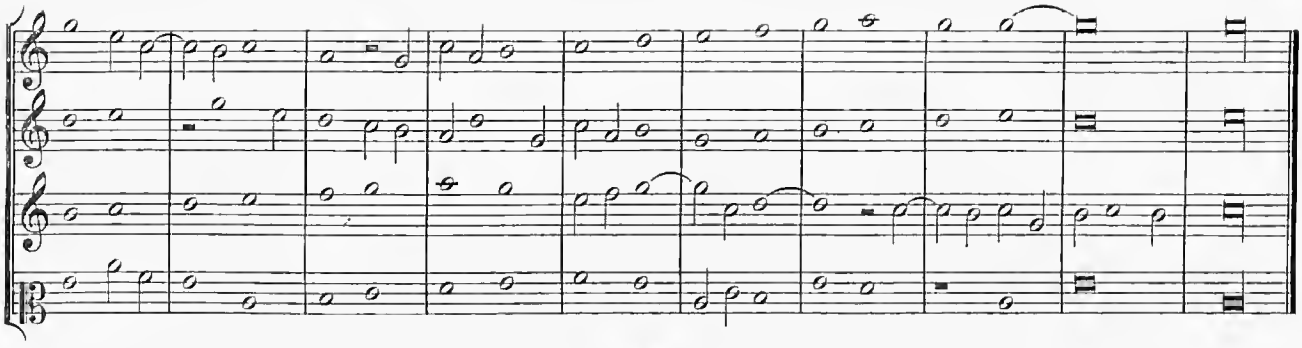

8.

III.

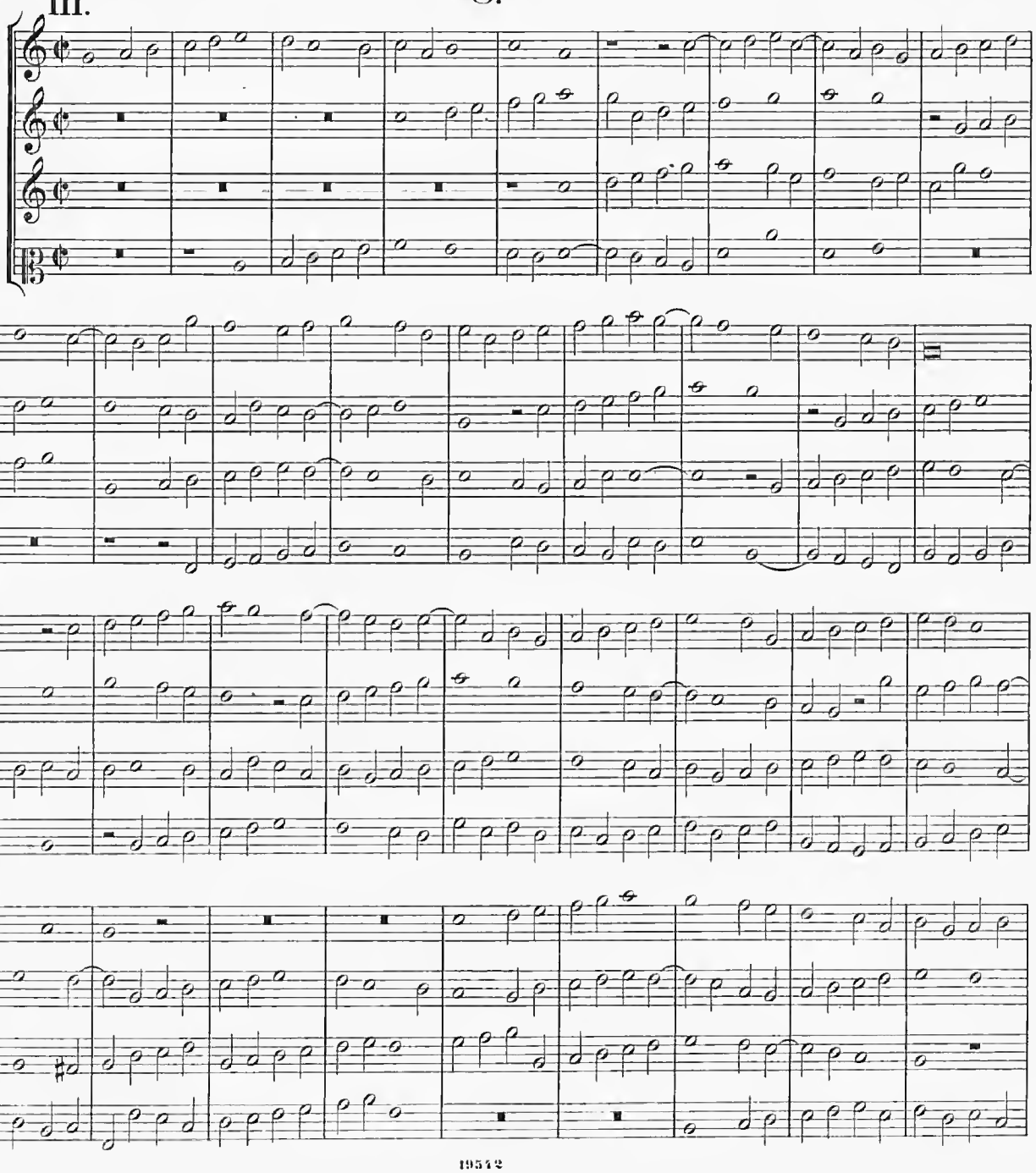

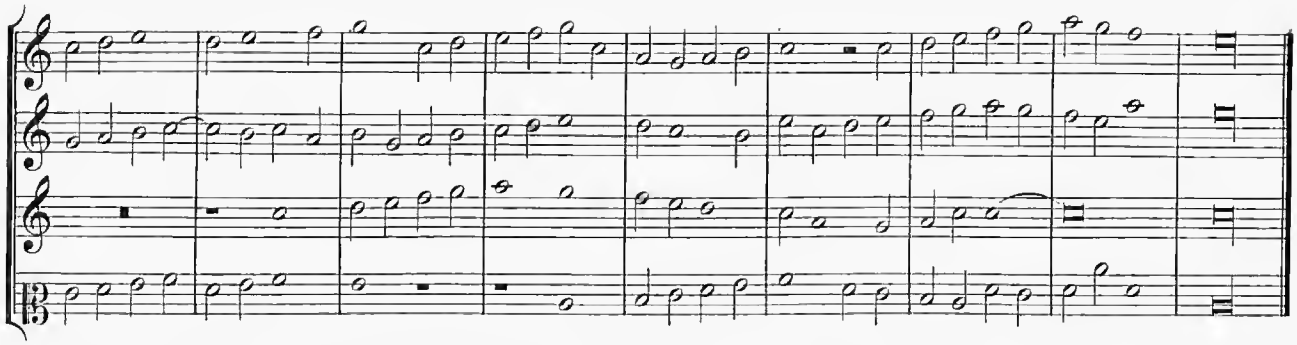

9.

IV.

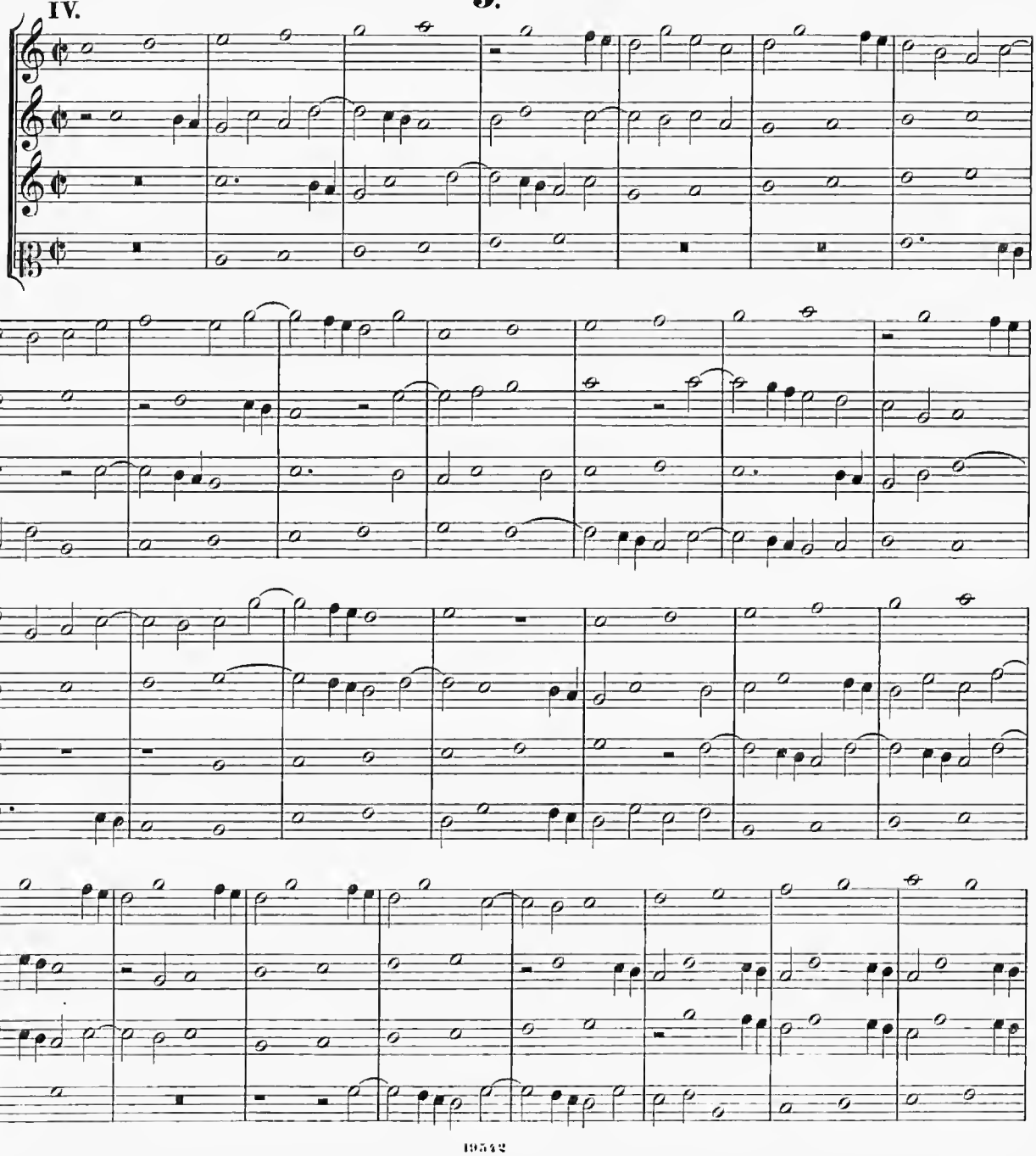

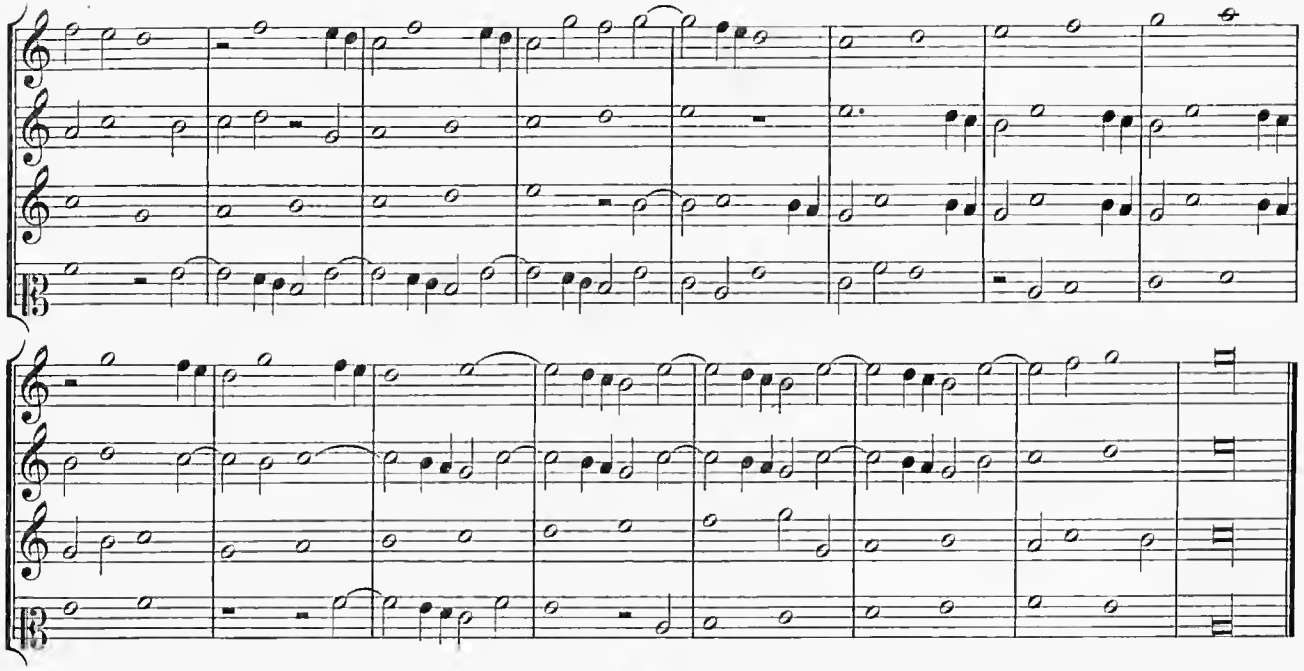

10.

V.

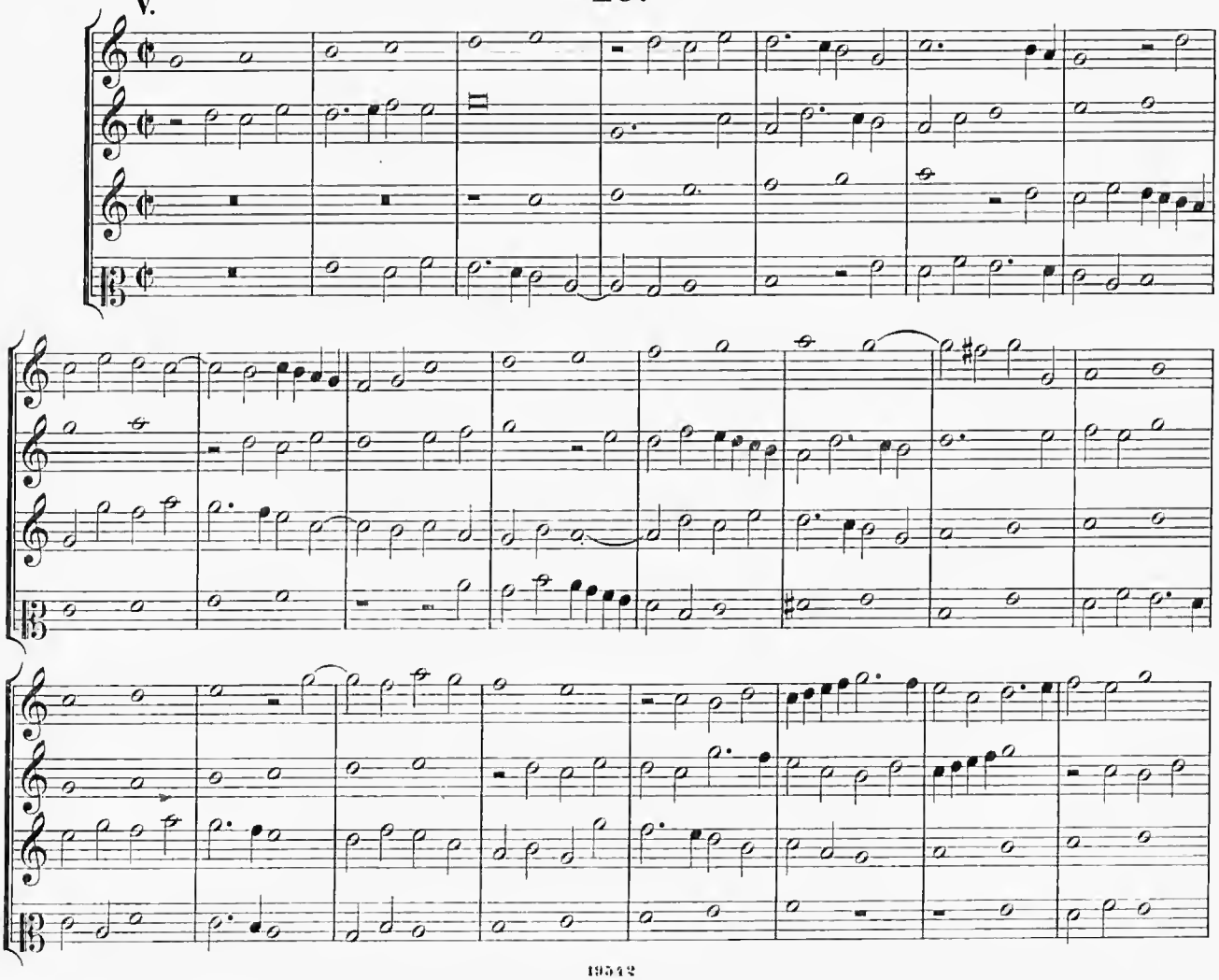

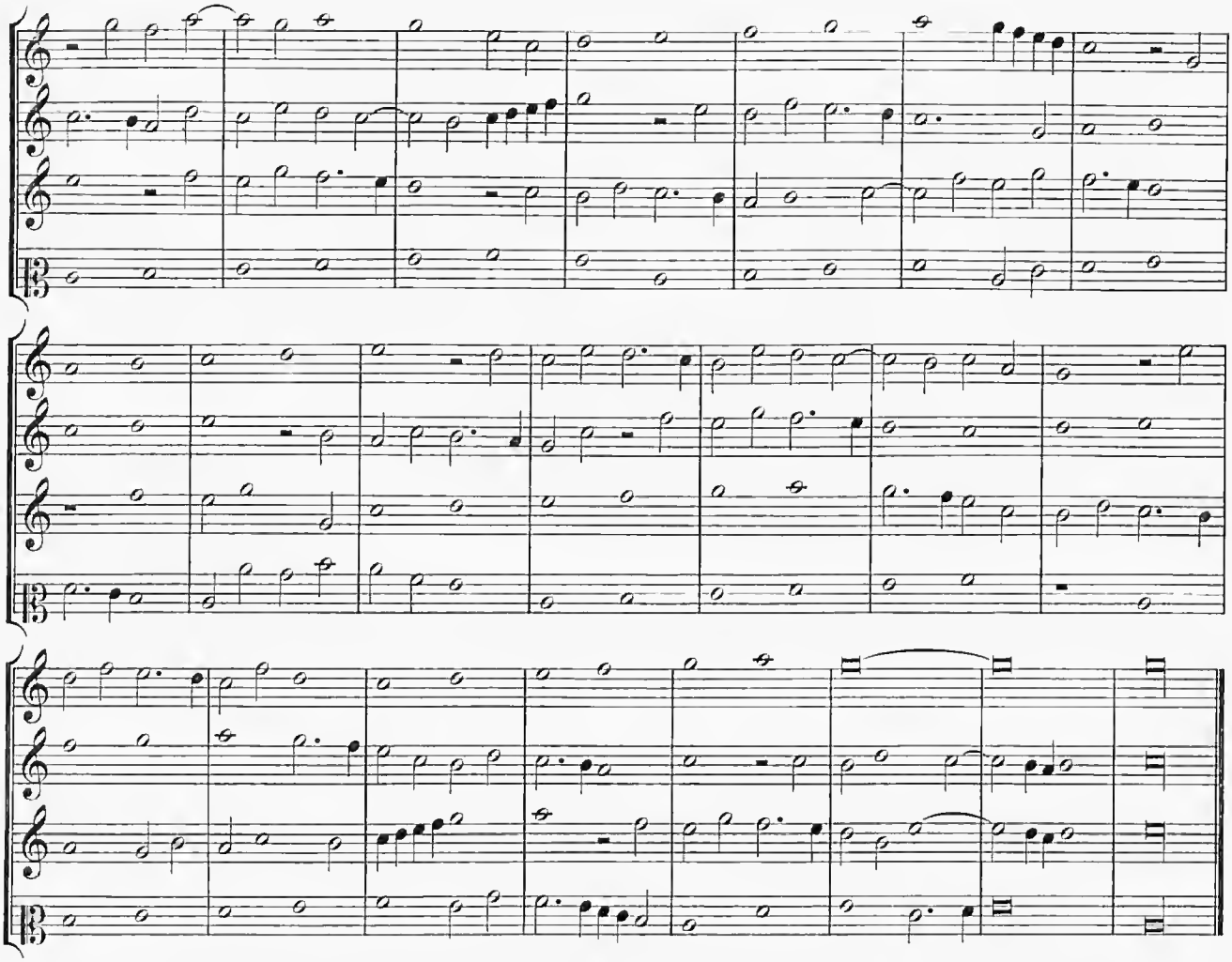

11.

VI.

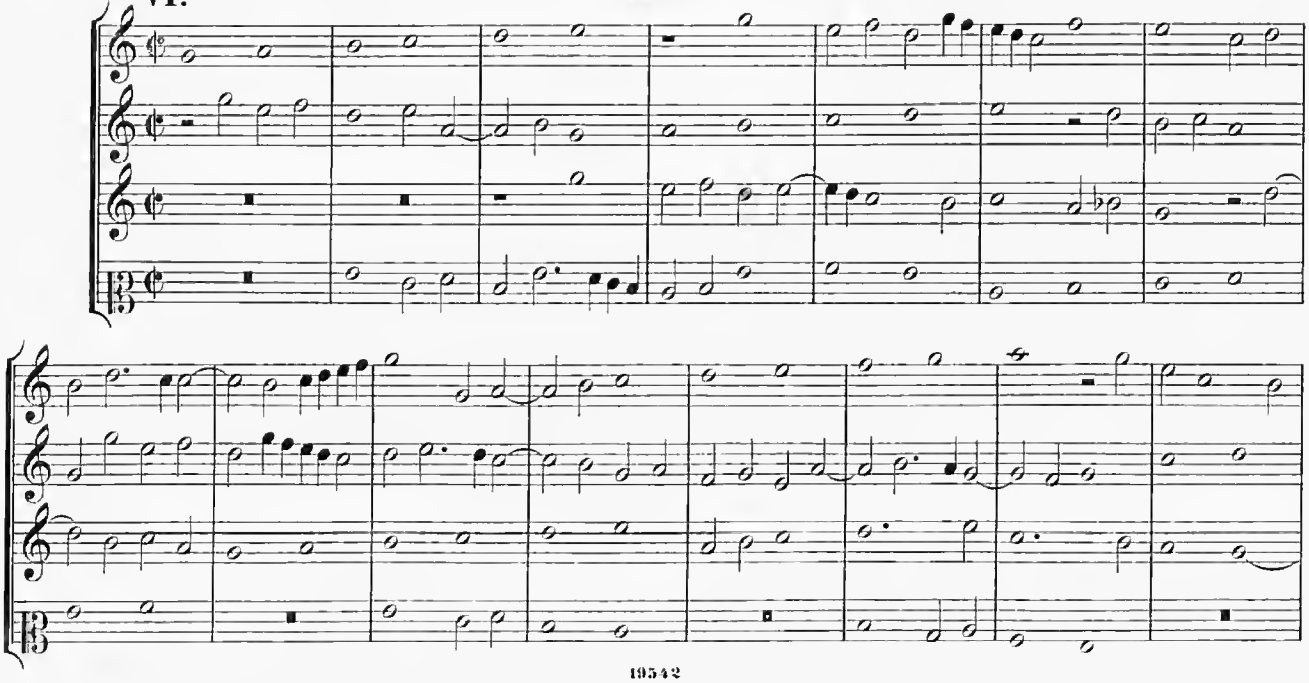

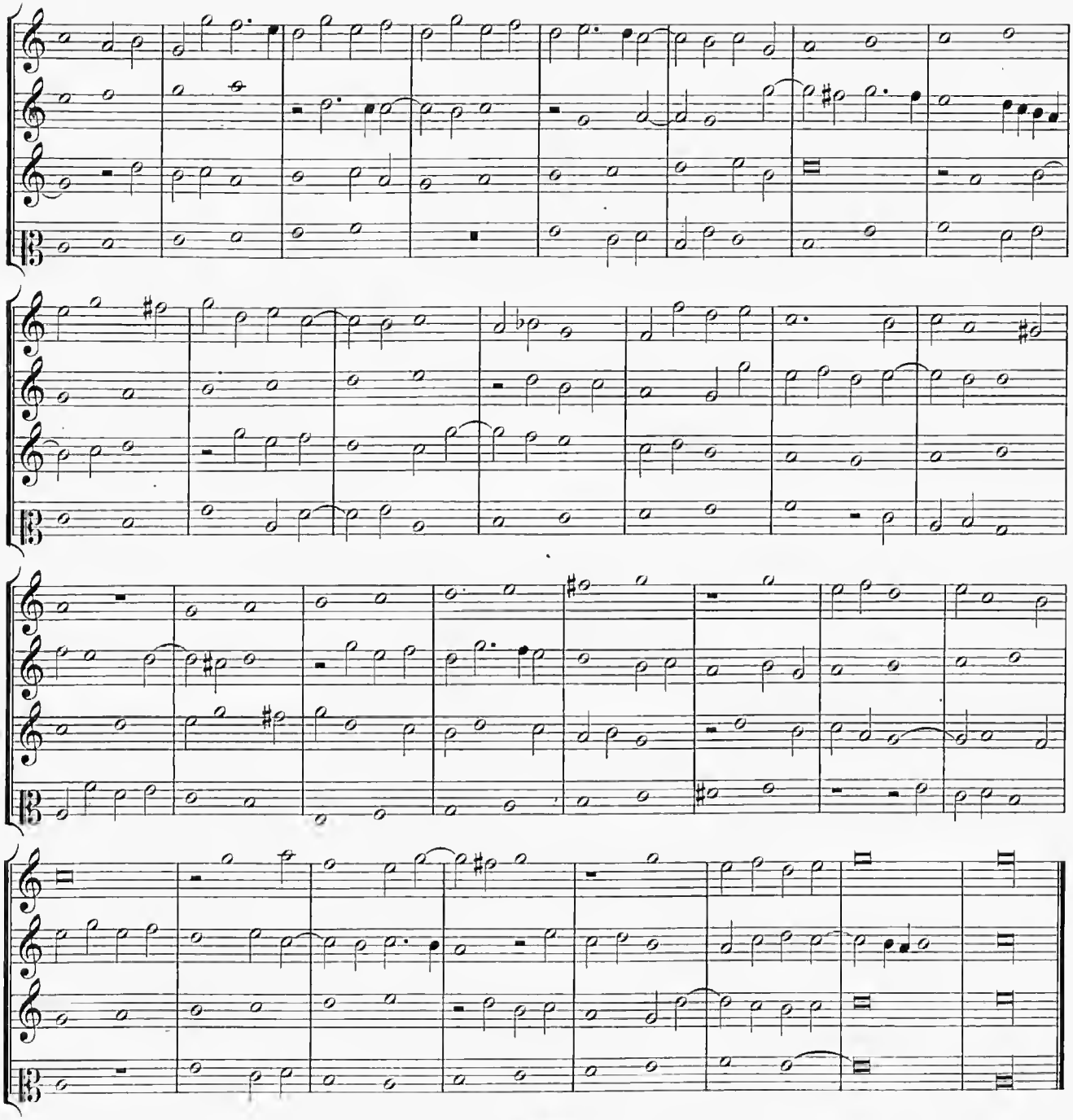

12.

VII.

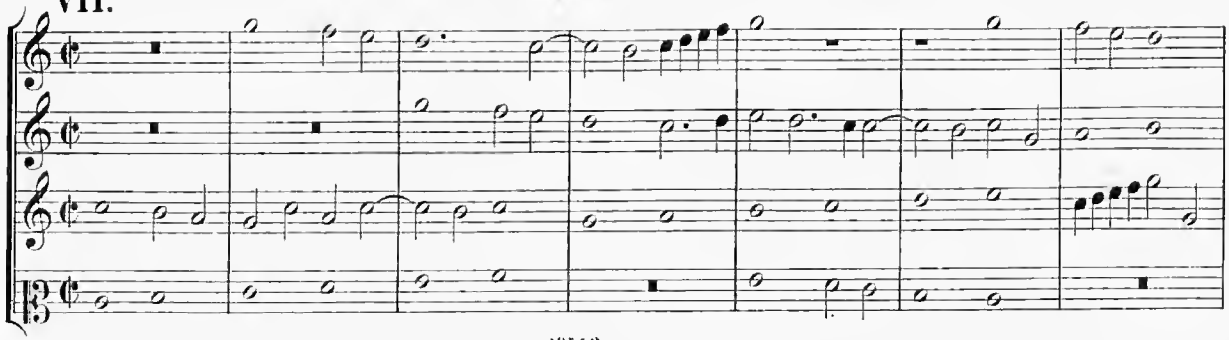

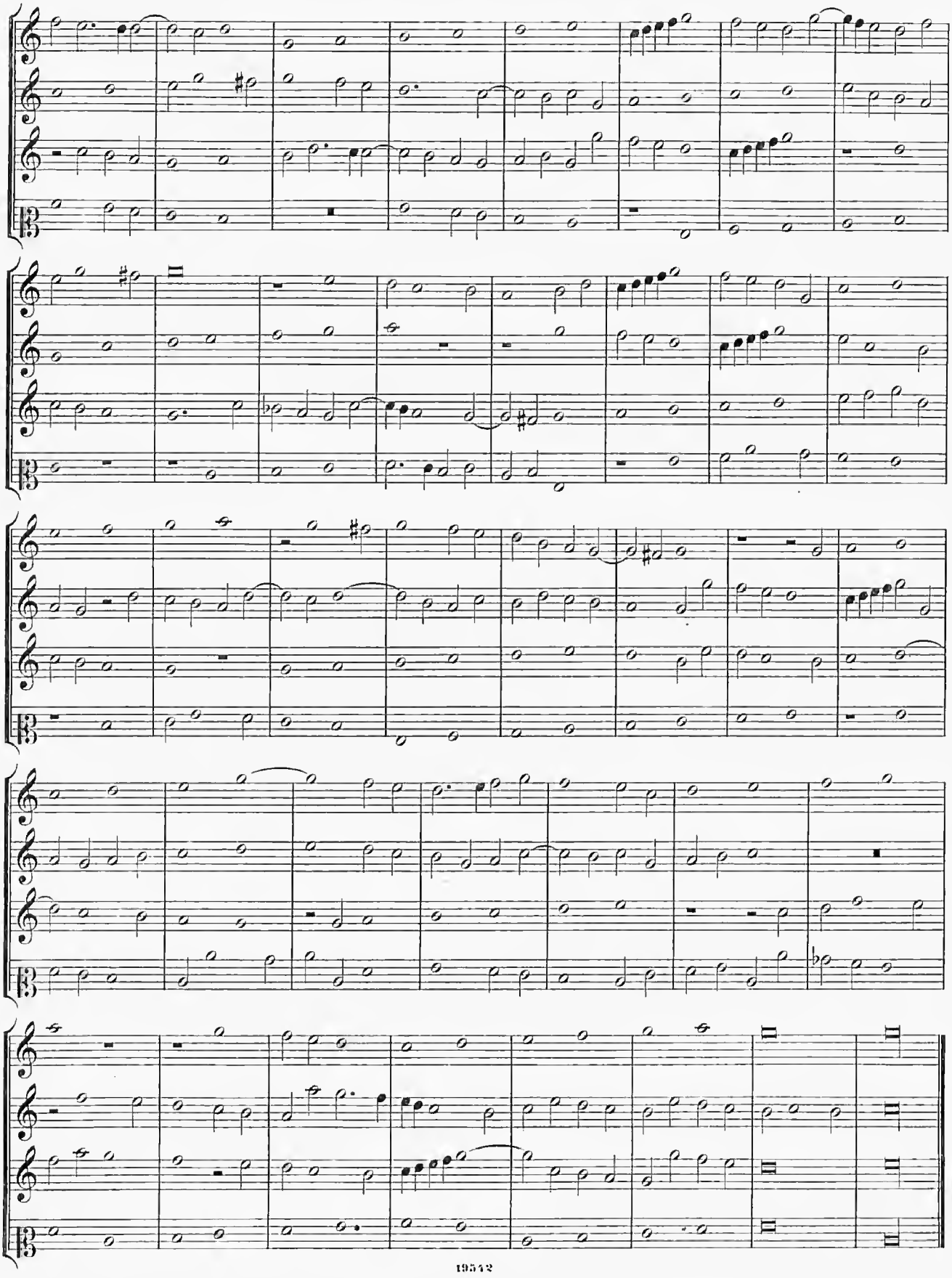

13.

VIII.

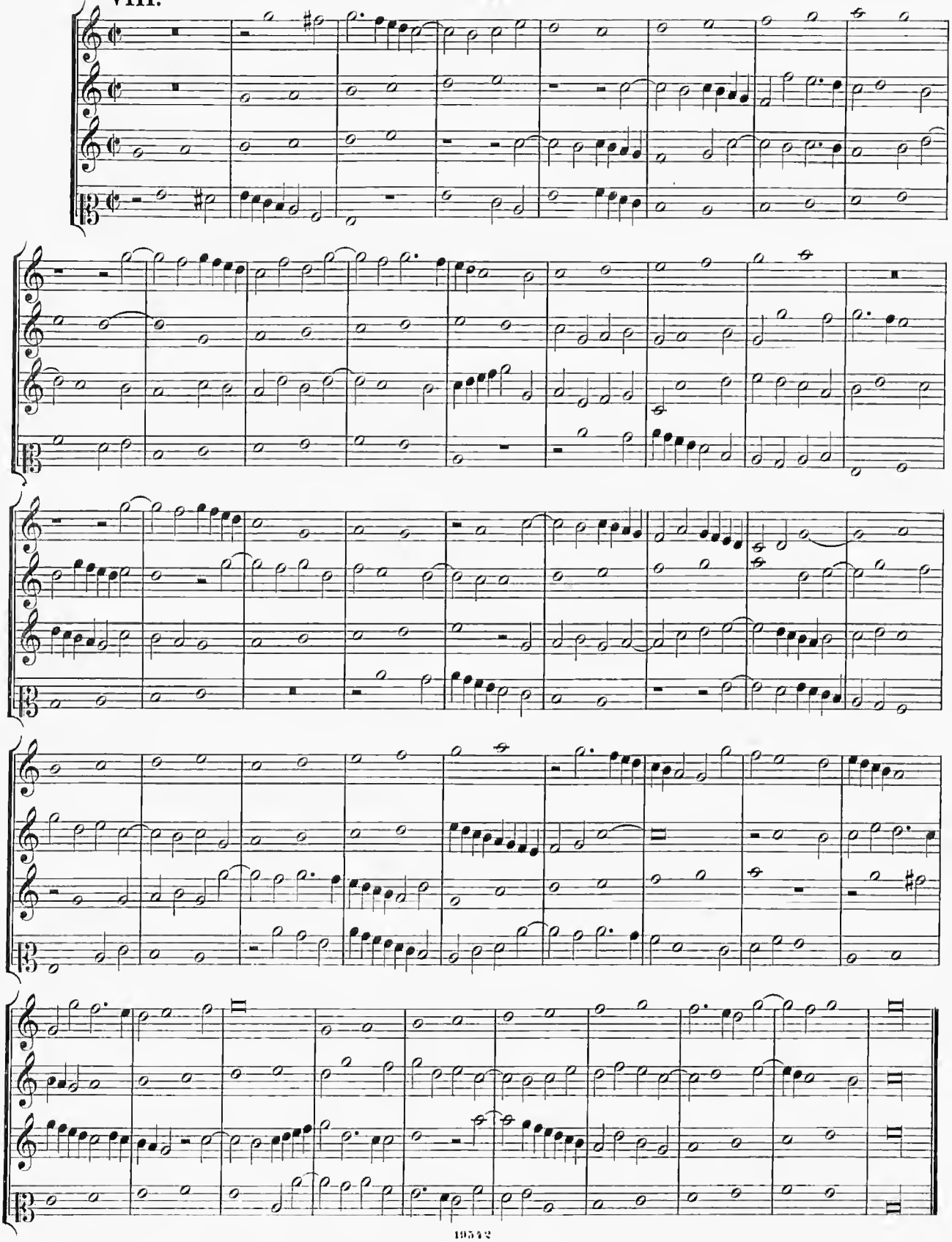

14.

IX.

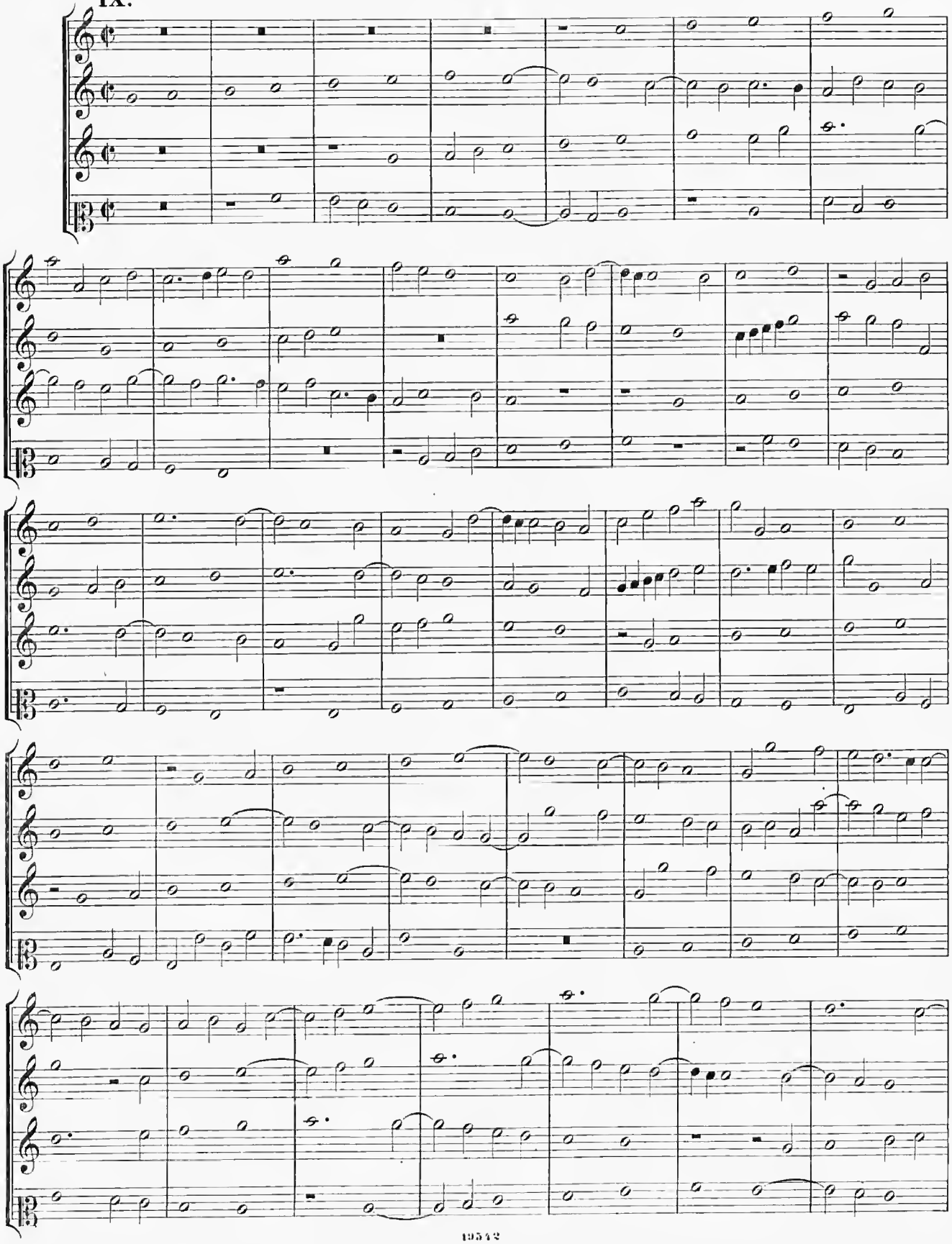

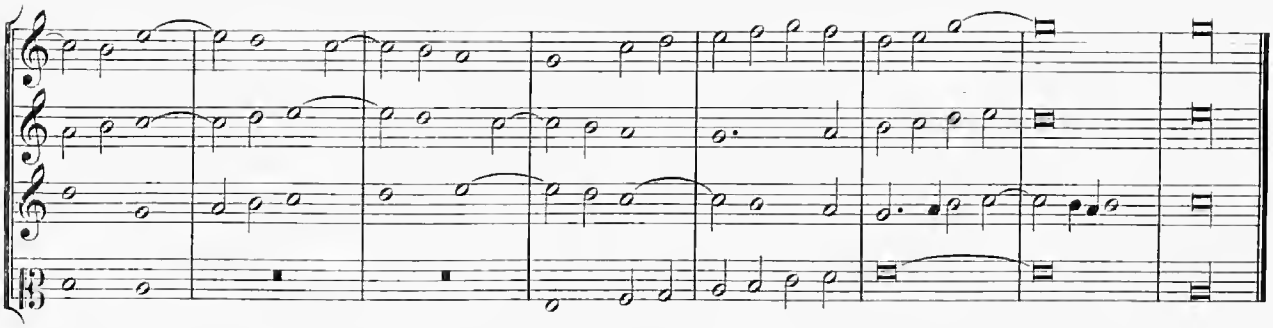

15.

X.

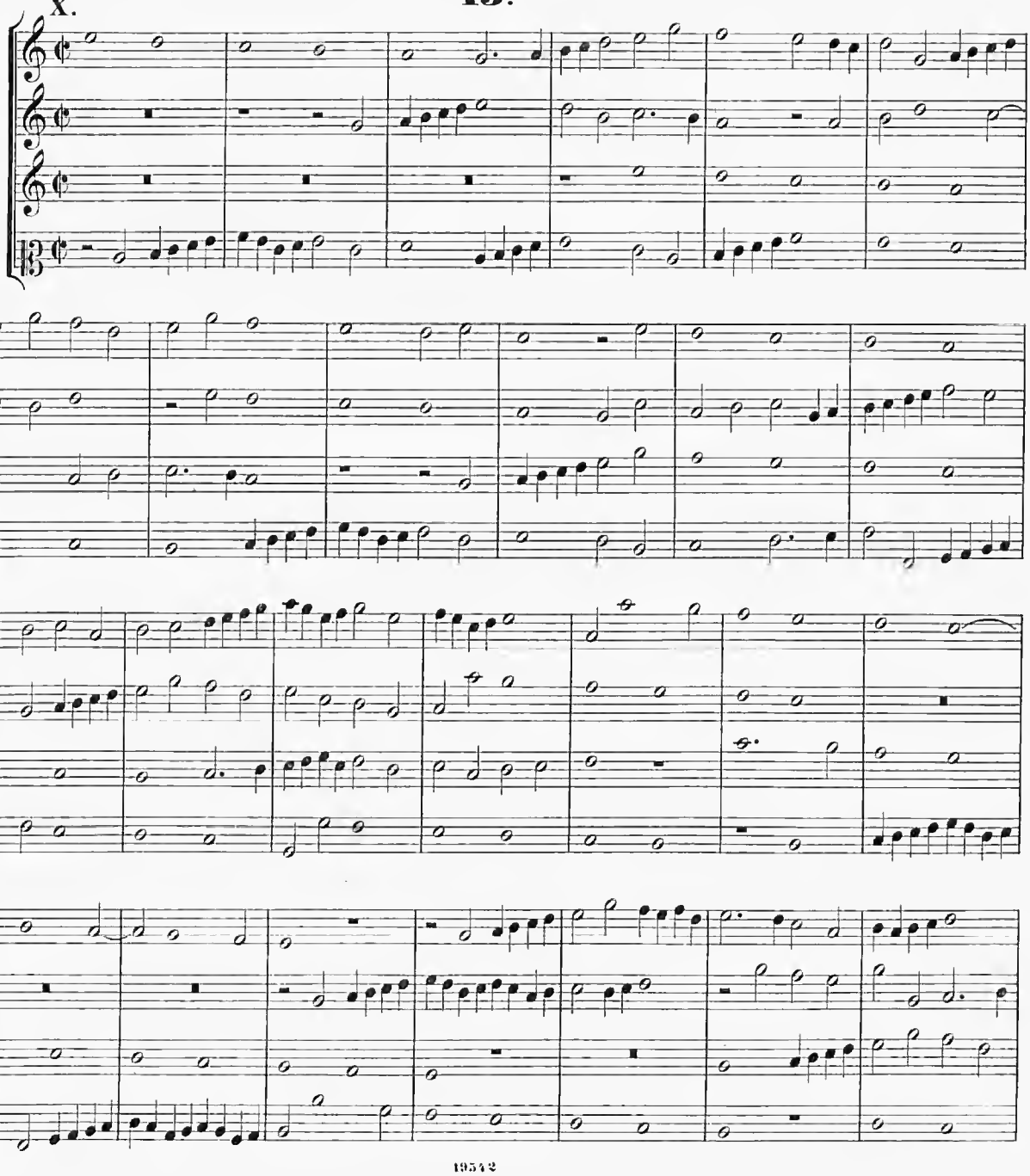

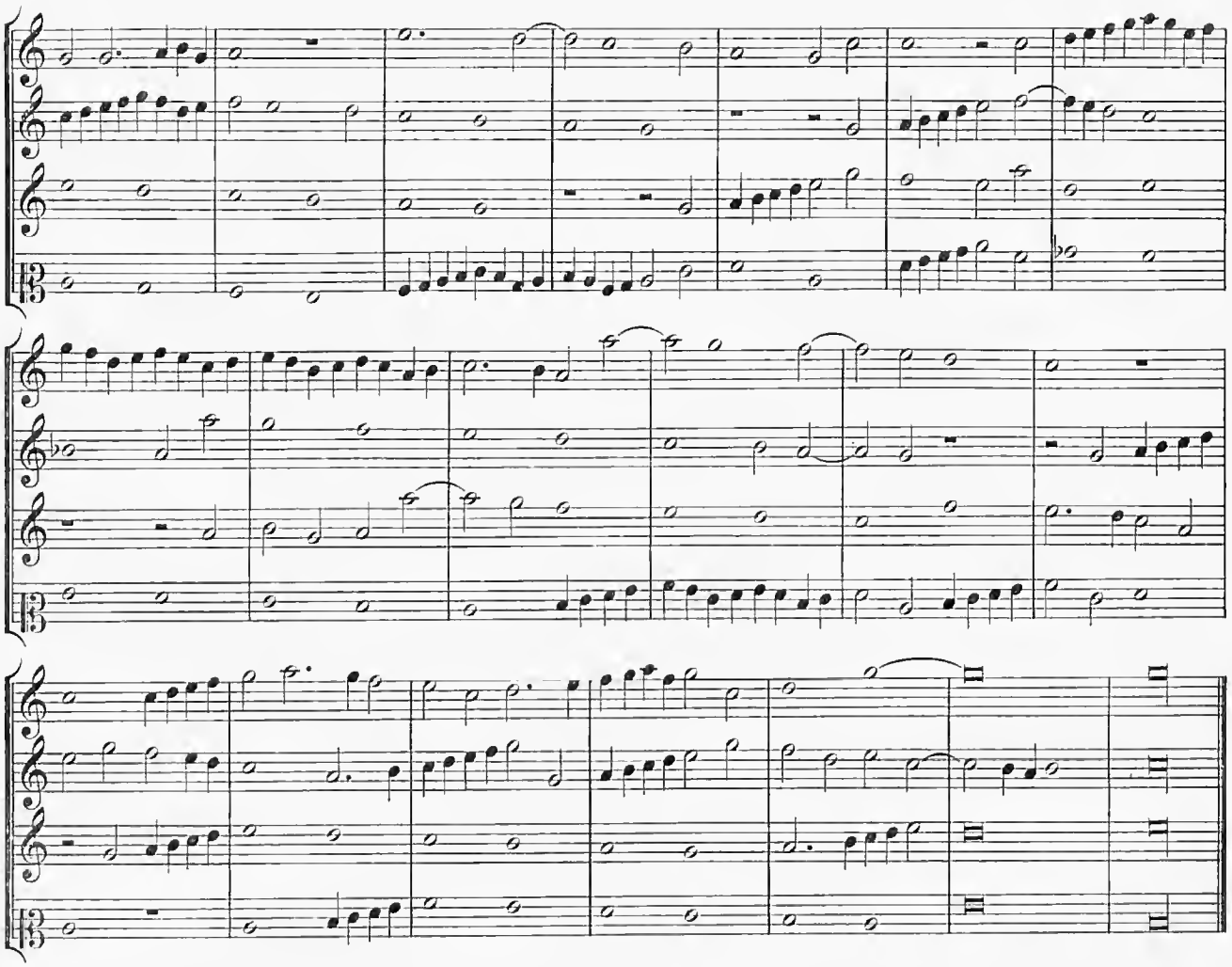

16.

XI.

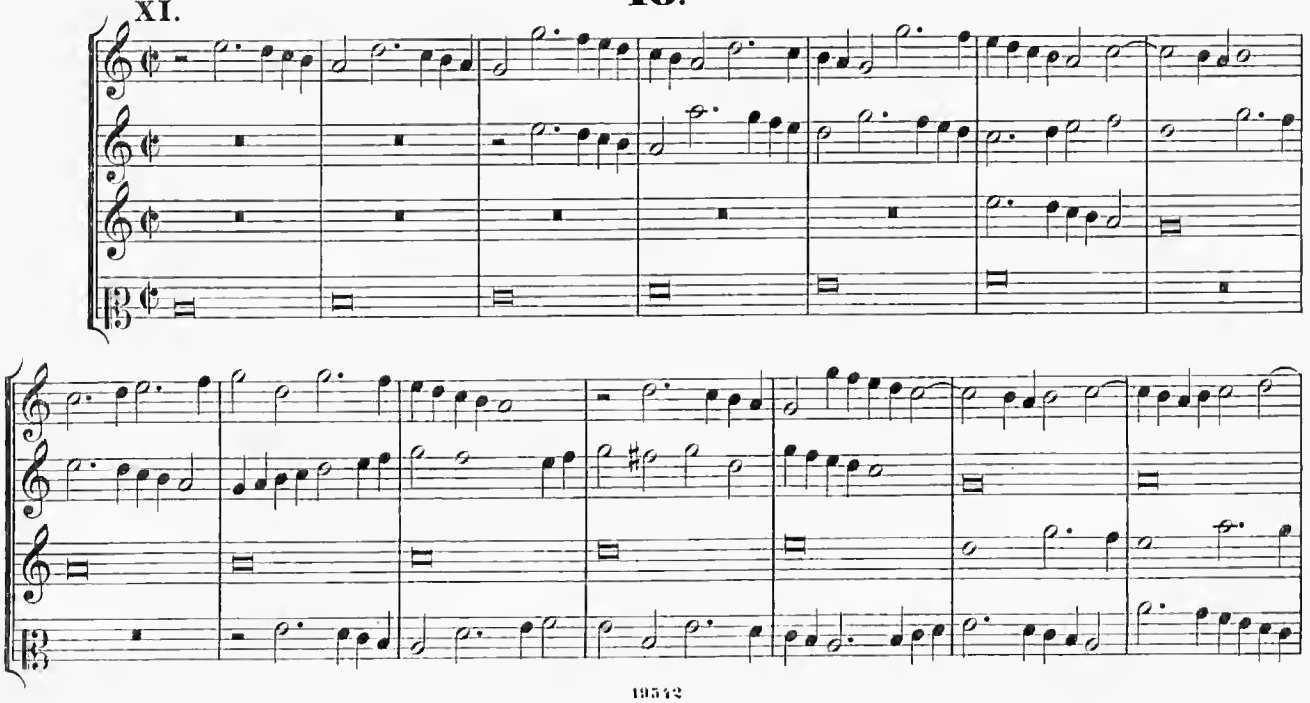

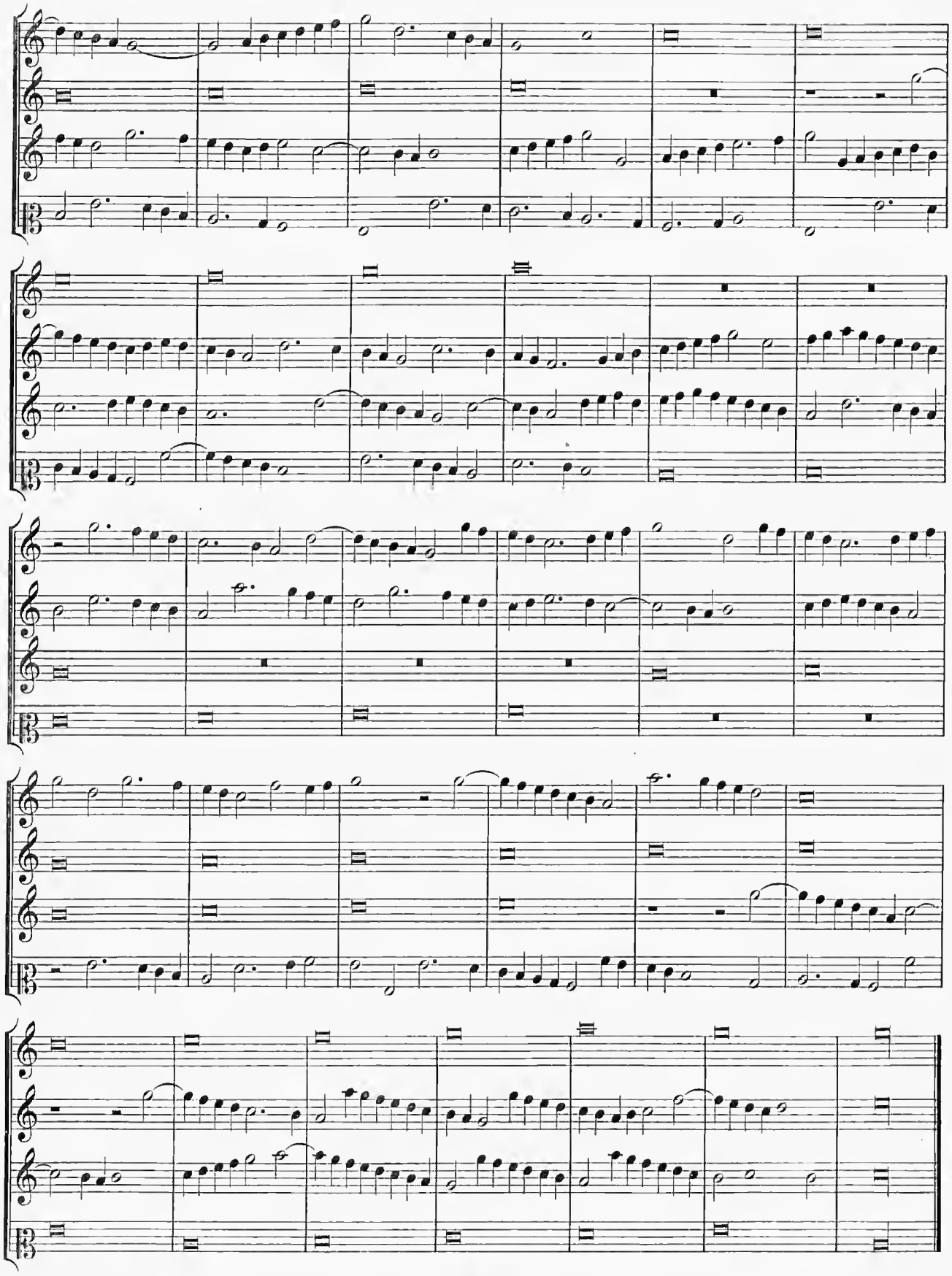

17.

Canticum: Benedictus Dominus Deus Israel.

5 vocum.

Cod. 3387 (antea 2928) Bibl. Vatic. Ottobonian. fol. 53-60.
„Joañis Petri Aloysii Praenestini"

In cantu gregoriano.

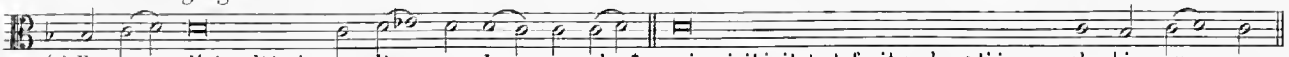

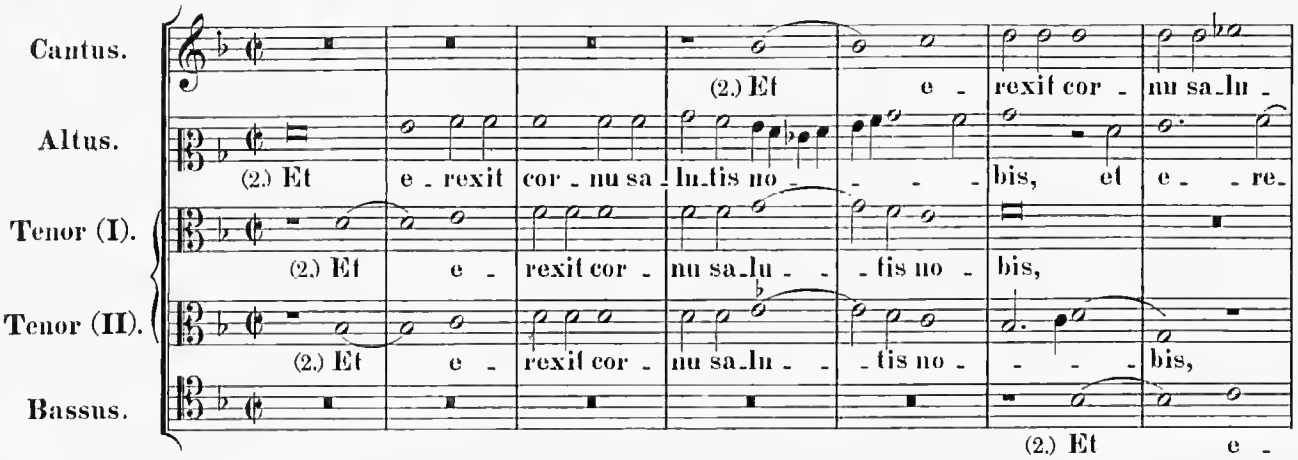

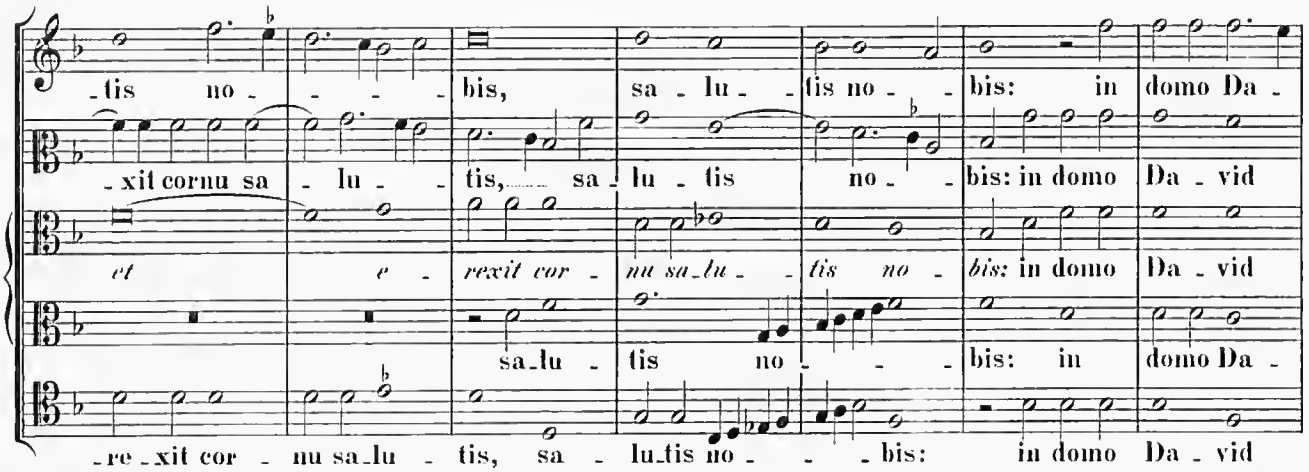

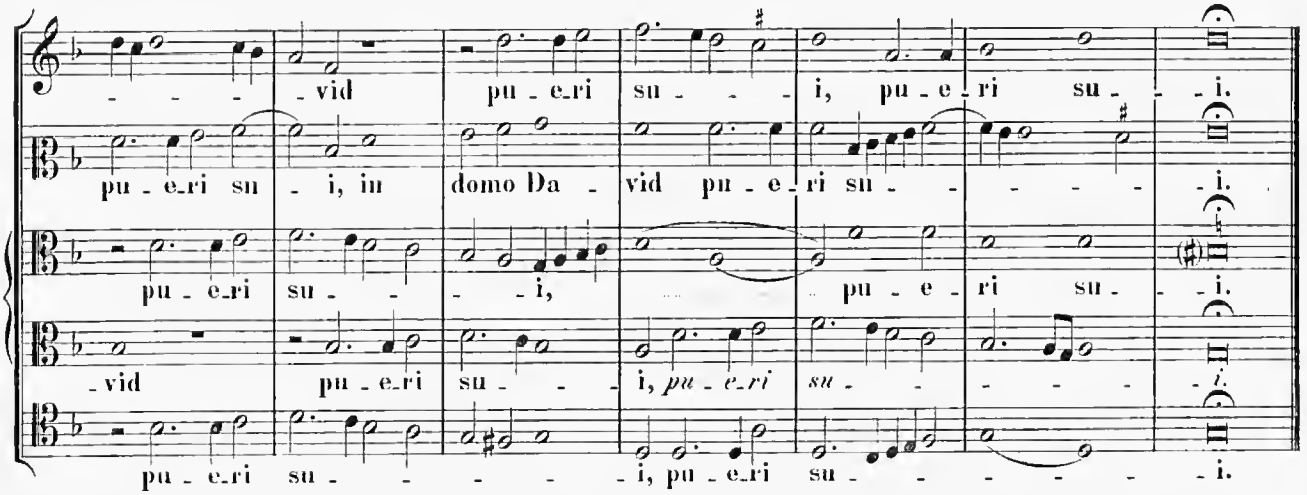

In cantu gregoriano.

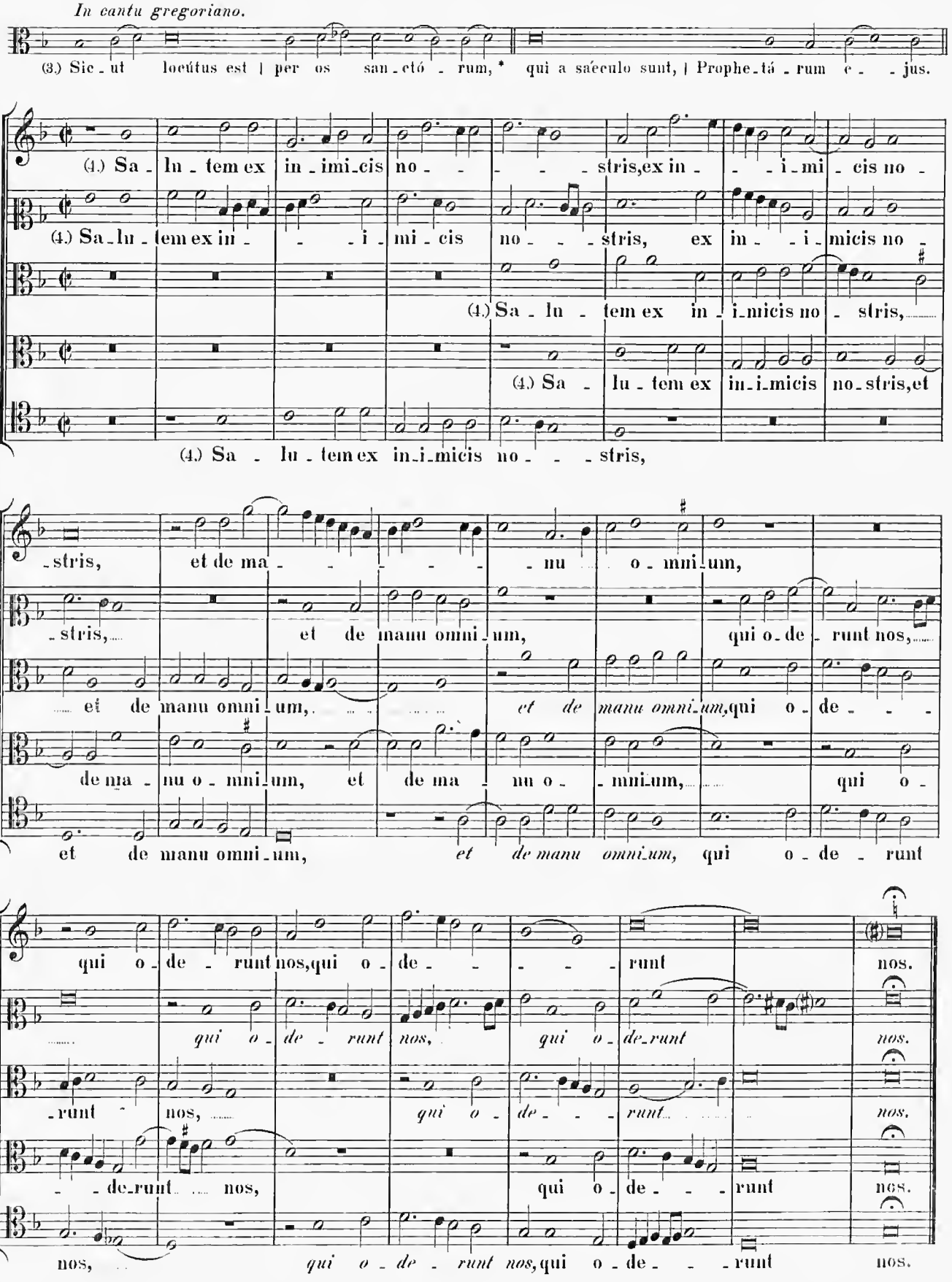

In cantu gregoriano.

(5.) Ad fa - ciéndam misericórdiam | cum pá - tri-bus no - stris:* et memorári | testaménti su - i san - cti.

(6.) Jus - - ju-ran - dum, quod ju - ra - vit,

(6.) Jus - ju - ran - dum, quod ju - - ra - vit, *jus - - ju - ran - - - dum, quod*

(6.) Jus - ju - ran - dum, *jus -*

(6.) Jus - - ju - ran - dum, quod ju-ra-vit,

(6.) Jus - ju - ran - dum, *jus - - ju-ran - dum,* quod ju -

quod ju - ra - - - vit ad A - - bra-ham pa - trem no -

ju - ra - - - vit ad A - - bra-ham pa - trem no -

- ju-ran - dum, quod ju - ra - vit ad A - braham pa - trem no -

quod ju - ra - - - - - vit ad A - - bra-ham pa - -

- ra - vit ad A - - bra-ham pa - - - trem

- - - strum, da-turum se no - - bis.

- - - strum, da-turum se no - - bis, da-turum se no - bis.

- strum, da-turum se no - bis, da-turum se no - bis.

- trem no - strum, da-turum se, da-turum se no - - bis.

no - - - strum, da-turum se no - - - - - bis.

In cantu gregoriano.

(7) Ut si - ne timóre, | de manu inimicórum no - stró - rum li - be - rá - ti,* ser - vi - á - mus il - li.

3 vocum.

Cantus. (8.) In san - cti - ta - - - - te et

Altus. (8.) In san - cti - ta - - - te et ju - sti -

Tenor (I). (8.) In san - cti - ta - - - te et ju - sti - - - ti - a, et ju -

Tenor (II). (8.) In san - cti - - ta - - -

ju - sti - - - ti - a, et ju - sti - - ti - a co - ram i -

- - - ti - a, et ju - sti - - ti - a co - ram i -

- sti - ti - a co - - ram i - pso, co - ram i - - pso, co -

- - - - te et ju - sti - ti - a co - ram i - - pso, co -

- - - - - - - pso, o - mni - bus di - e - bus

- - - - pso, o - mni - bus di - e - bus no - - - stris,

- - - ram i - - pso, o - mni - bus di - e - bus no - stris, di - e - - -

- - - ram i - pso, o - mni - bus, o - mni - bus di - e - bus no - - -

no - - - stris, *o - mni - bus di - e - bus* no - - - *stris,* di - - e - bus no - stris.

o - mni - bus di - e - bus no - - - stris, di - e - bus no - - - stris.

- bus nostris, o - mni - bus di - e - bus no - - - stris.

- - - stris, o - mni - bus di - e - bus no - - - stris.

In cantu gregoriano.

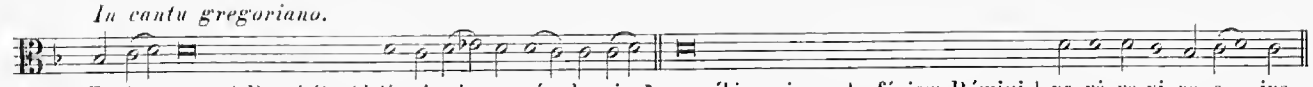

(9.) Et tu puer, | Prophéta Al-tis-si-mi vo-cá-be-ris: * praeíbis enim ante fáciem Dómini | pa-rá-re vi-as e-jus.

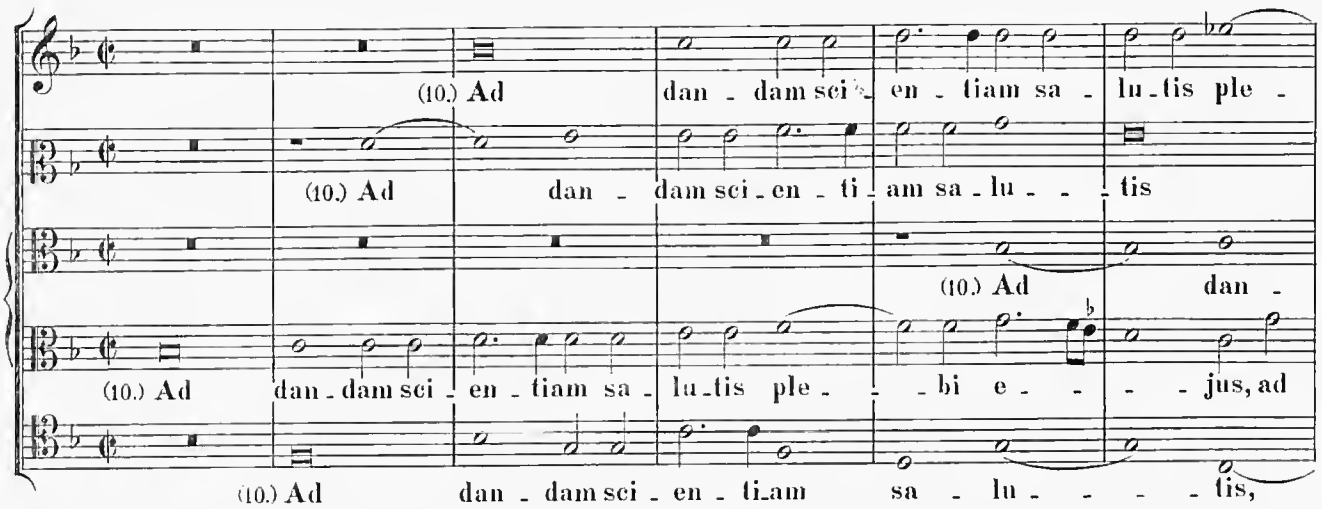

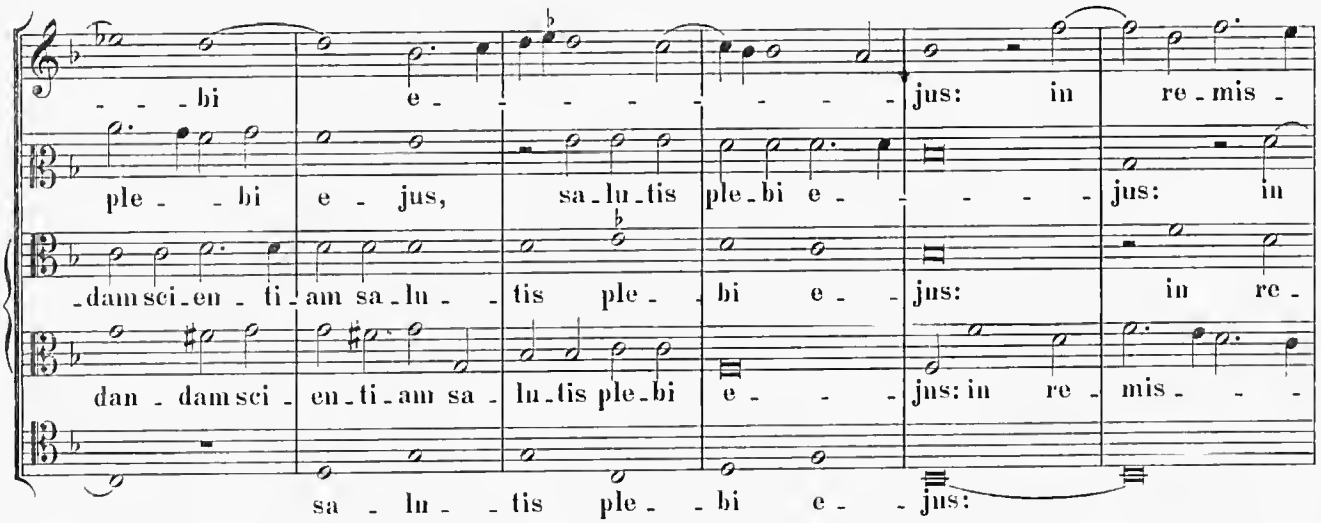

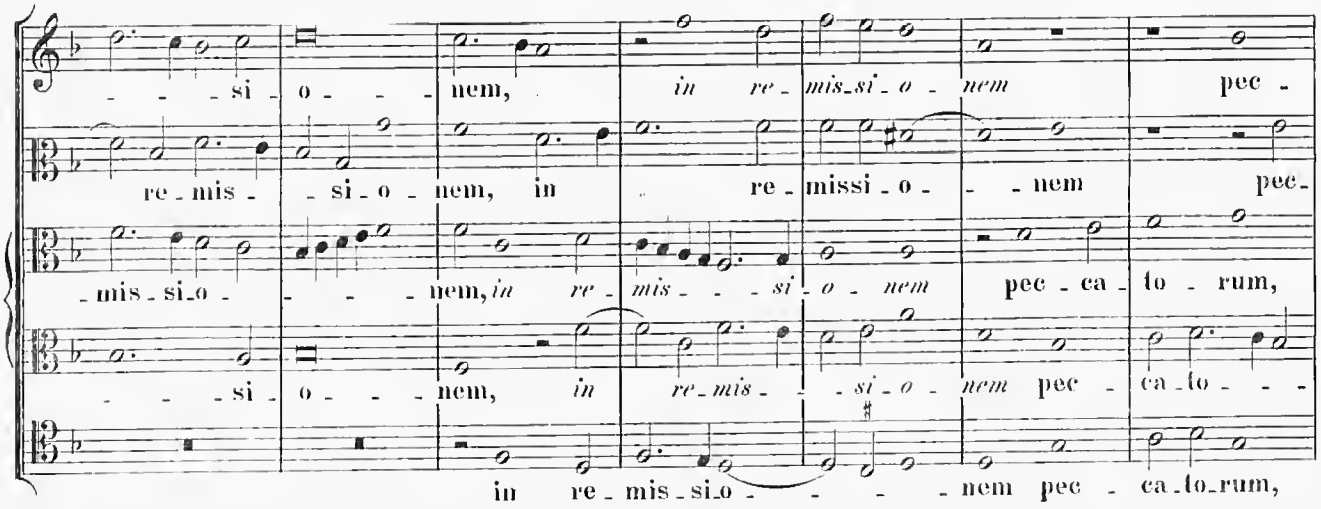

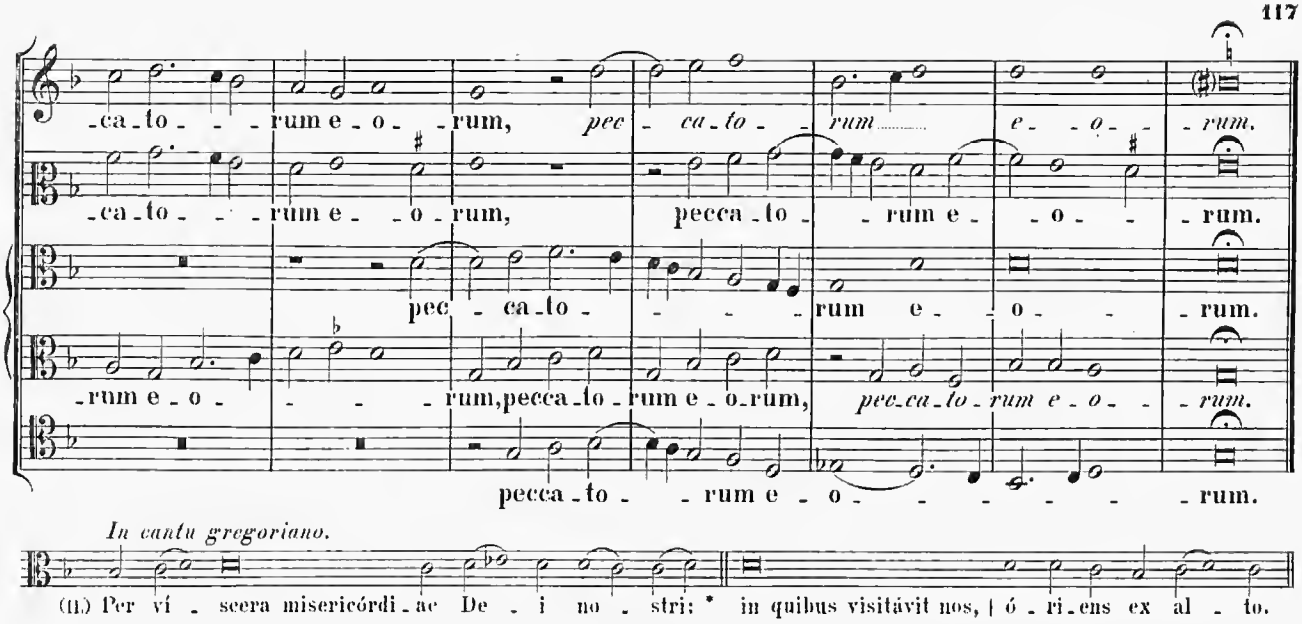

In cantu gregoriano.

6 vocum.

Canon in Diatessaron.

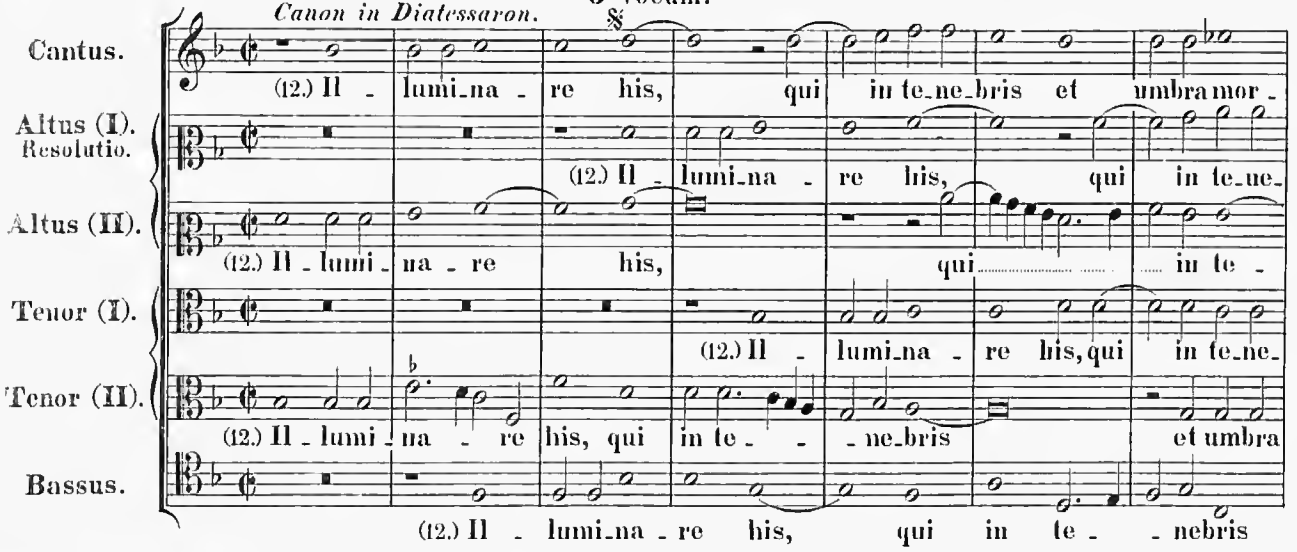

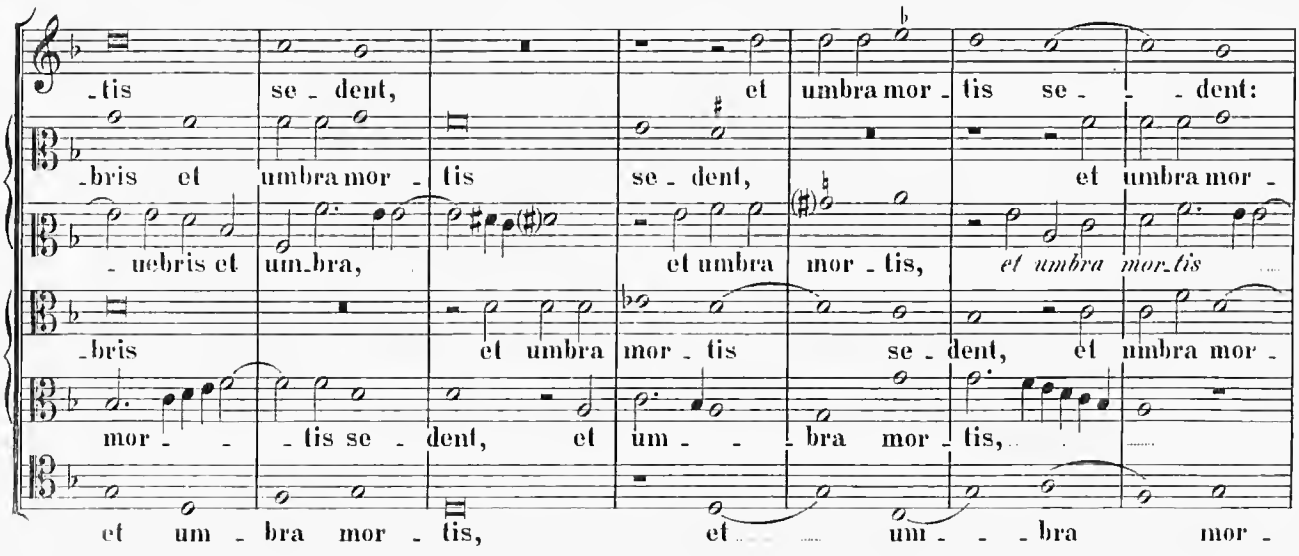

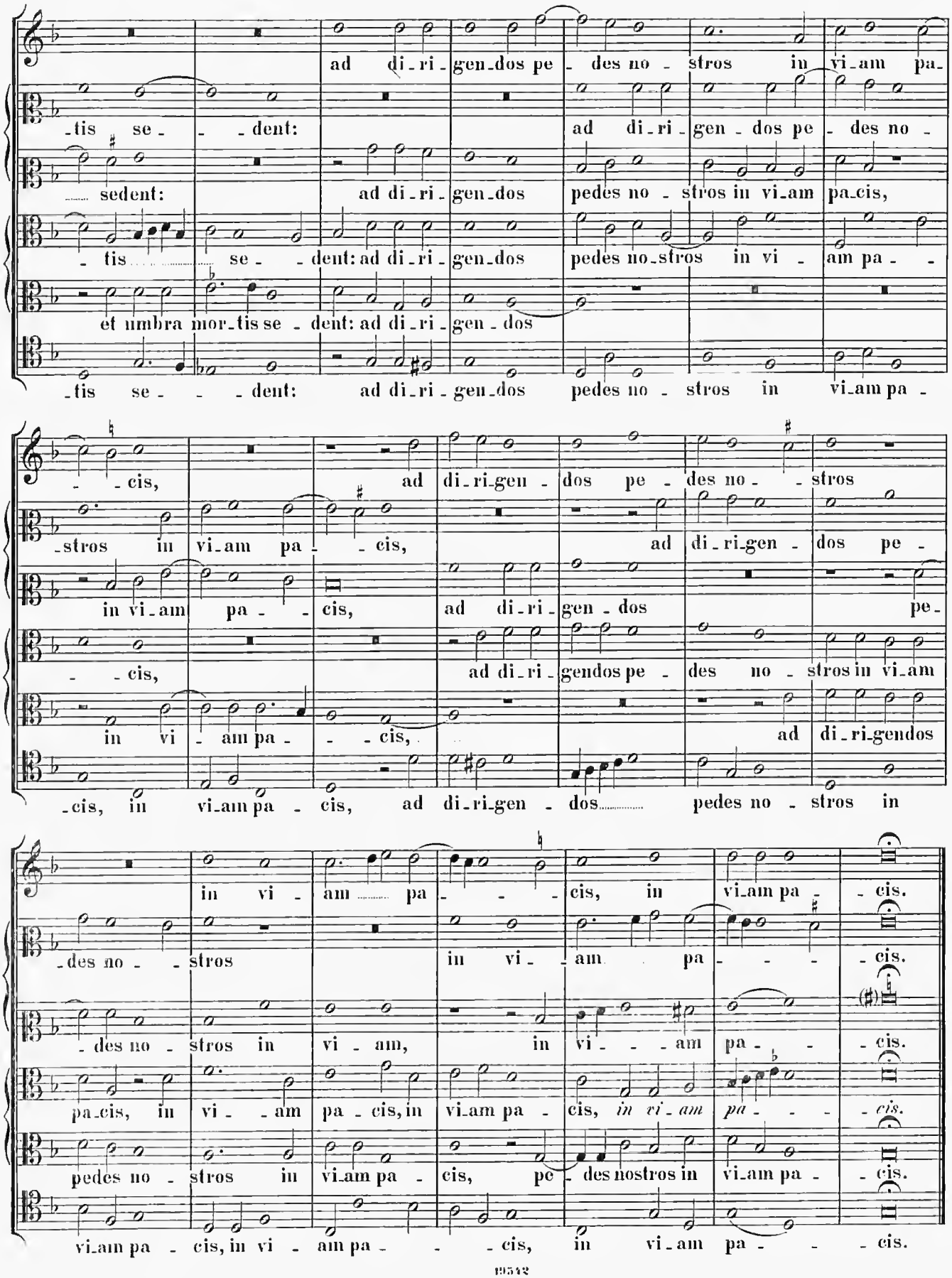
ad di-ri-gen-dos pe-des no-stros in vi-am pa-
-tis se--dent: ad di-ri-gen-dos pe-des no-
sedent: ad di-ri-gen-dos pedes no-stros in vi-am pa-cis,
-tis se--dent: ad di-ri-gen-dos pedes no-stros in vi-am pa--
et umbra mor-tis se-dent: ad di-ri-gen-dos
-tis se---dent: ad di-ri-gen-dos pedes no-stros in vi-am pa-
--cis, ad di-ri-gen-dos pe-des no--stros
-stros in vi-am pa---cis, ad di-ri-gen-dos pe-
in vi-am pa---cis, ad di-ri-gen-dos pe-
--cis, ad di-ri-gendos pe-des no-stros in vi-am
in vi-am pa---cis, ad di-ri-gendos
-cis, in vi-am pa-cis, ad di-ri-gen-dos pedes no-stros in
in vi-am pa---cis, in vi-am pa--cis.
-des no--stros in vi--am pa----cis.
-des no-stros in vi-am, in vi---am pa---cis.
pa-cis, in vi--am pa-cis, in vi-am pa-cis, *in vi-am pa----cis.*
pedes no-stros in vi-am pa-cis, pe-des nostros in vi-am pa--cis.
vi-am pa-cis, in vi-am pa---cis, in vi-am pa---cis.

E. Ex archivo Basilicae S. Joañis ad Lateranum.

1.

Sabbato Quadragesimae.

4 vocum.

Cod. 59. Fol. 72b-73. Autogr. Praenestini.

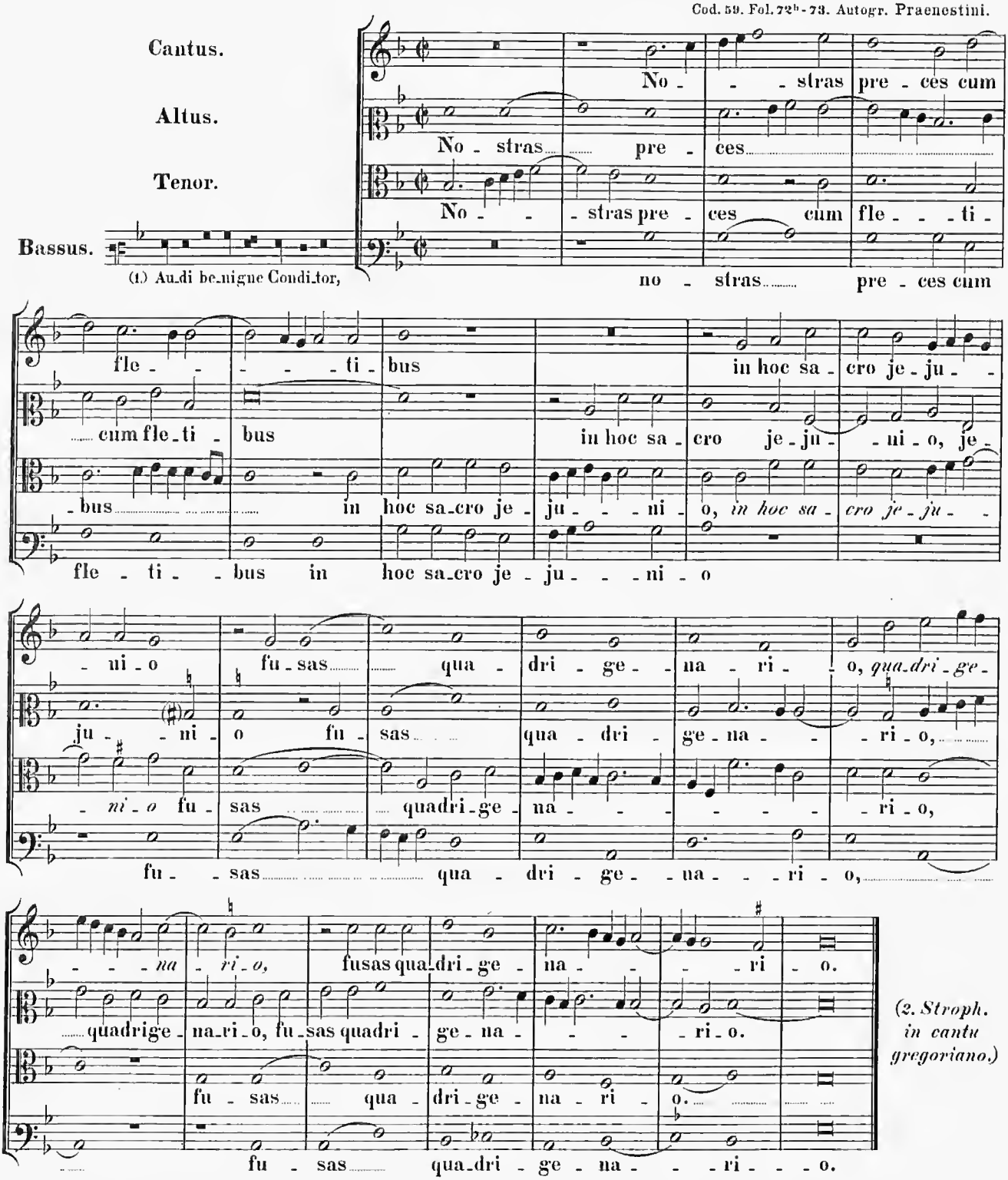

(2. Stroph. in cantu gregoriano.)

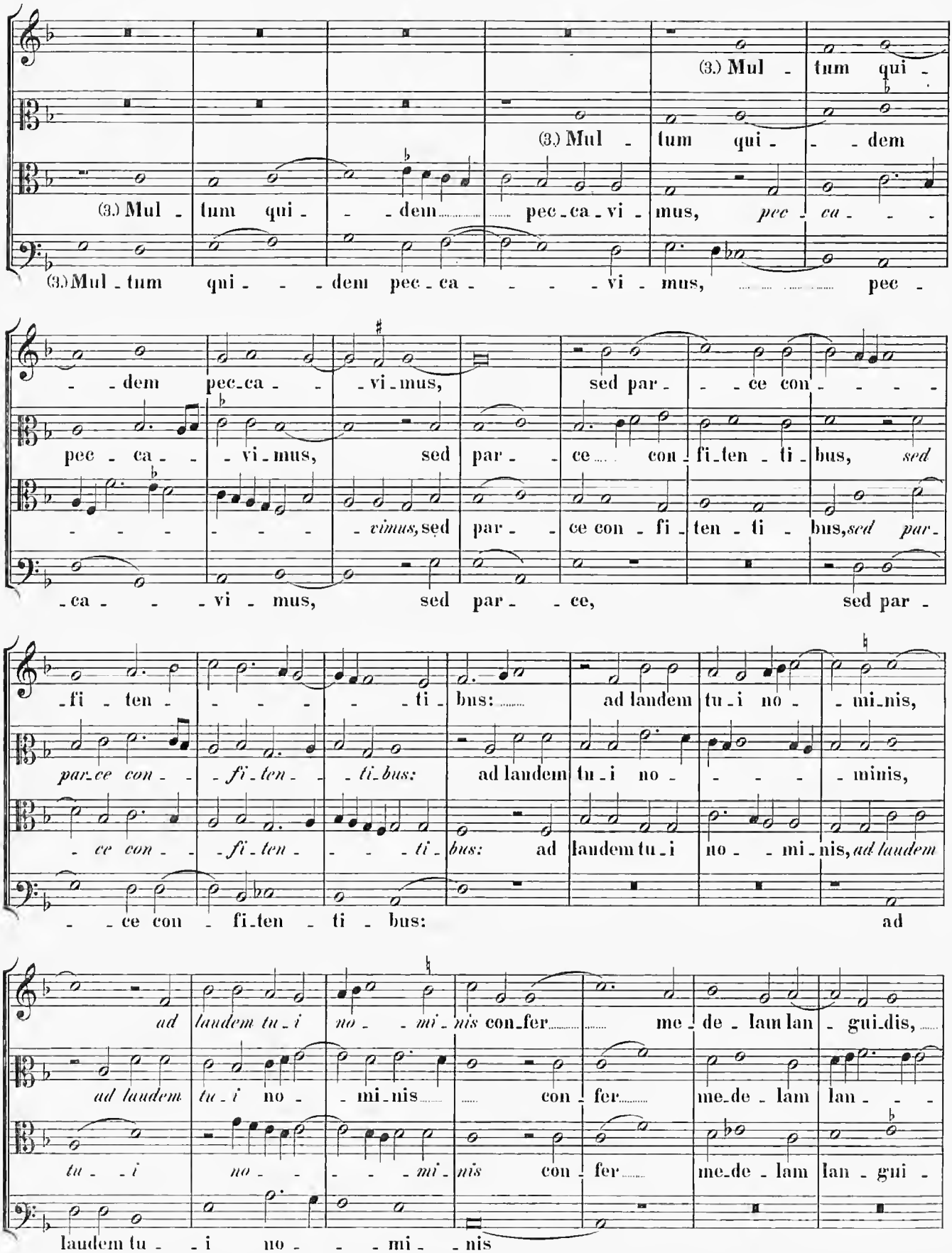
(3.) Mul - tum qui -
(3.) Mul - tum qui - - dem
(3.) Mul - tum qui - - dem pec - ca - vi - mus, pec - ca - - -
(3.) Mul - tum qui - - - dem pec - ca - - - - vi - mus, pec -
- - dem pec - ca - - vi - mus, sed par - - ce con - - - -
pec - ca - - vi - mus, sed par - - ce con - fi - ten - ti - bus, sed
- - - - - - - - vimus, sed par - - ce con - fi - ten - ti - bus, sed par -
- ca - - - vi - mus, sed par - - ce, sed par -
- fi - ten - - - - - ti - bus: ad laudem tu - i no - - mi - nis,
par - ce con - - fi - ten - - ti - bus: ad laudem tu - i no - - - - minis,
- ce con - - fi - ten - - - - ti - bus: ad laudem tu - i no - - mi - nis, ad laudem
- - ce con - fi - ten - ti - bus: ad
ad laudem tu - i no - - mi - nis con - fer - - me - de - lam lan - gui - dis,
ad laudem tu - i no - - mi - nis - - con - fer - - me - de - lam lan - - -
tu - - i no - - - - - mi - nis con - fer - me - de - lam lan - gui -
laudem tu - - i no - - - mi - - nis

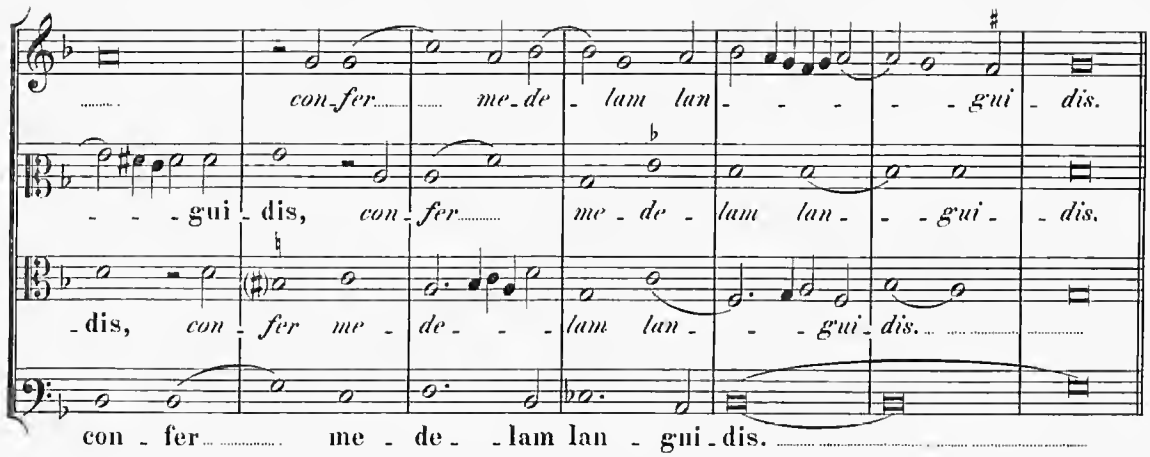

(4. Stroph. in cantu gregoriano.)

5 vocum.

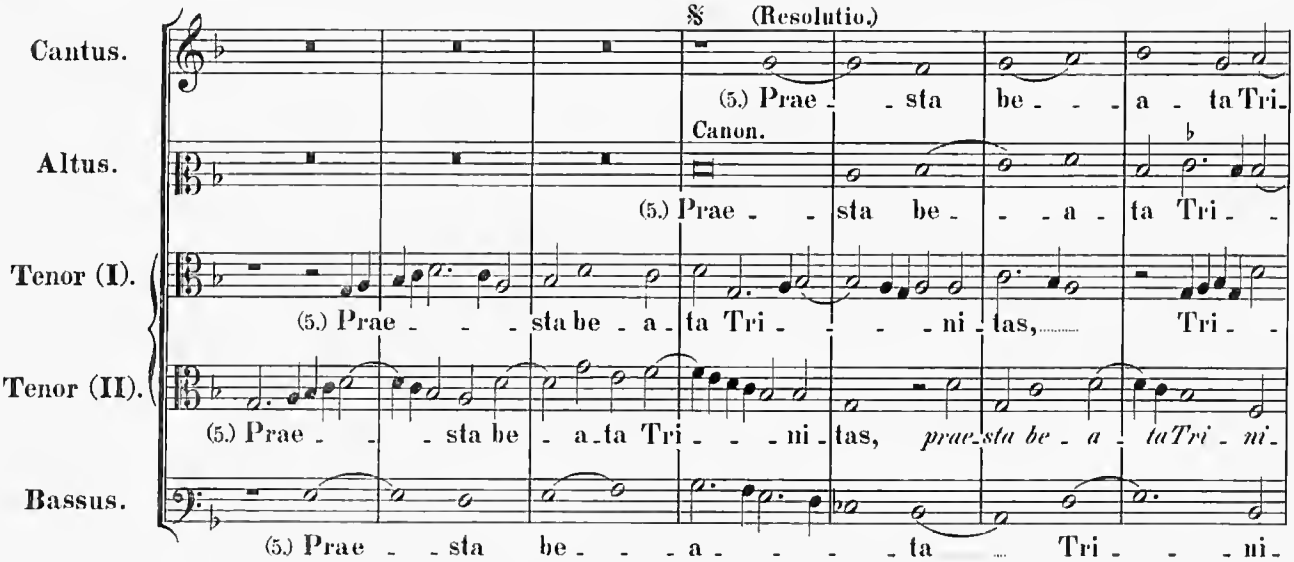

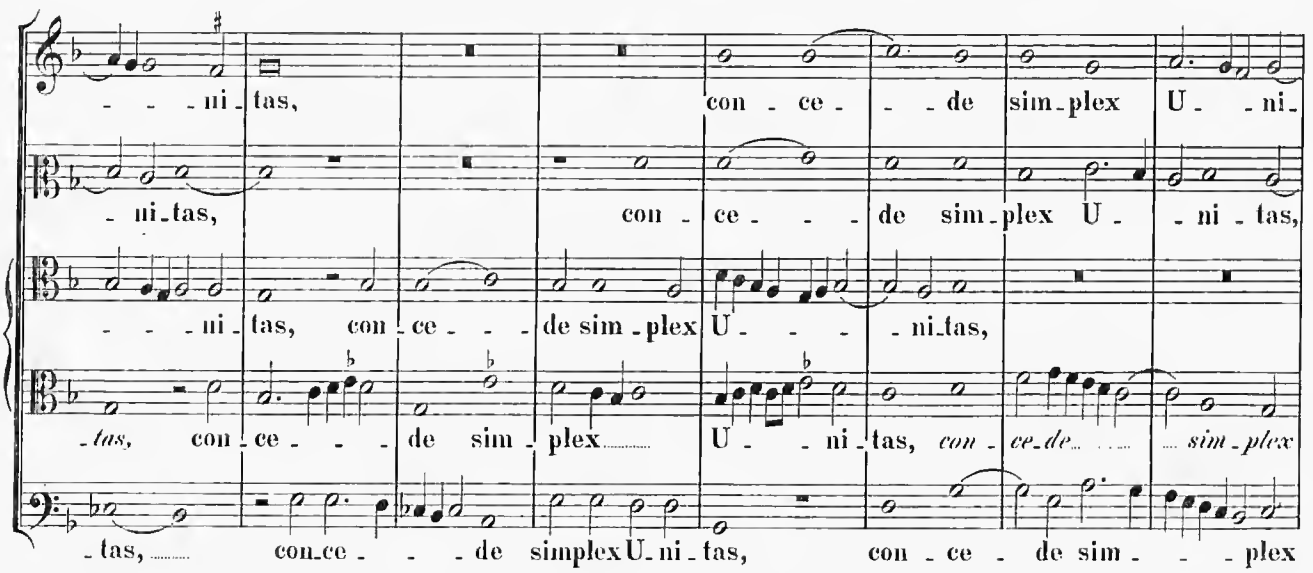

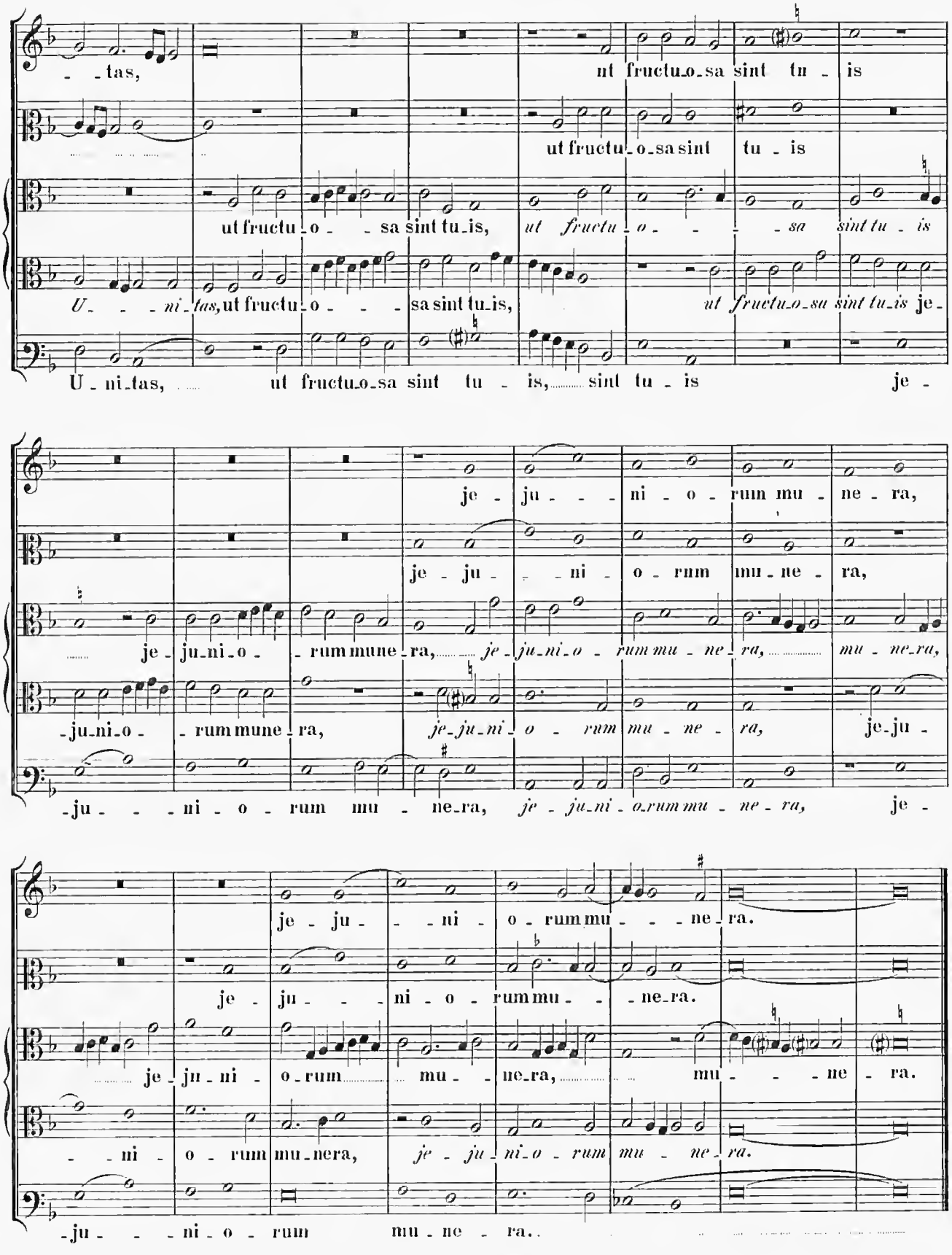
- - tas,
ut fructu-o-sa sint tu - is
ut fructu-o-sa sint tu - is
ut fructu - o - - sa sint tu-is,
ut fructu - o - - - sa sint tu - is
U - - - ni-tas, ut fructu-o - - - sa sint tu-is,
ut fructu-o-sa sint tu-is je -
U - ni-tas, ut fructu-o-sa sint tu - is, sint tu - is je -
je - ju - - - ni - o - rum mu - ne - ra,
je - ju - - ni - o - rum mu - ne - ra,
je - ju-ni-o - - rum mune-ra, je - ju-ni-o - rum mu - ne-ra, mu - ne-ra,
-ju-ni-o - - rum mune-ra, je-ju-ni - o - rum mu - ne - ra, je-ju -
-ju - - - ni - o - rum mu - ne-ra, je - ju-ni - o-rum mu - ne - ra, je -
je - ju - - - ni - o - rum mu - - - ne-ra.
je - ju - - - ni - o - rum mu - - - ne-ra.
je - ju-ni - o-rum mu - - ne-ra, mu - - - ne - ra.
- - ni - o - rum mu-nera, je - ju - ni-o - rum mu - ne - ra.
-ju - - - ni - o - rum mu - ne - ra..

2.

In Adventu Domini.

4 vocum.

Cod. 59. Fol. 45 et 46. Autogr. Praenestini.

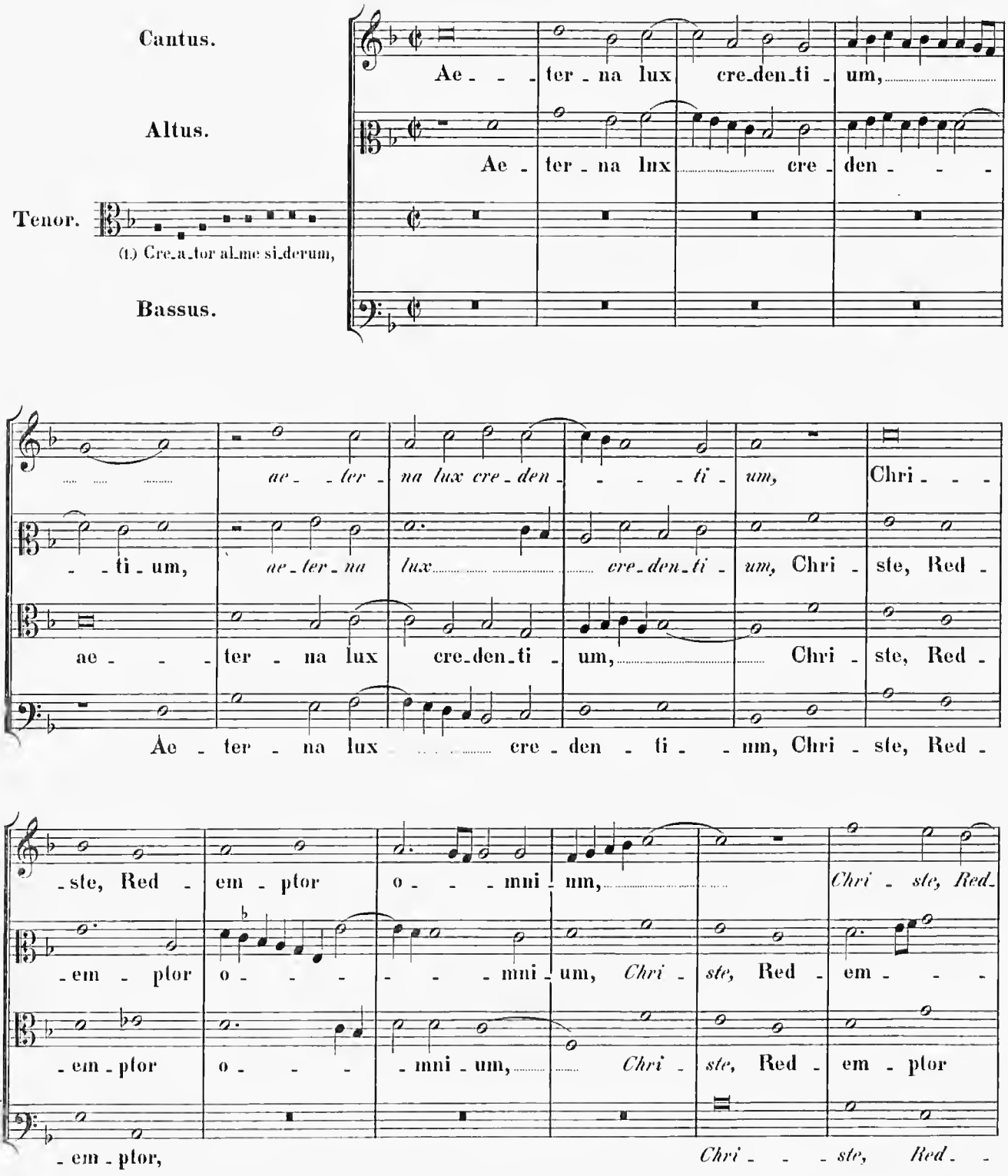

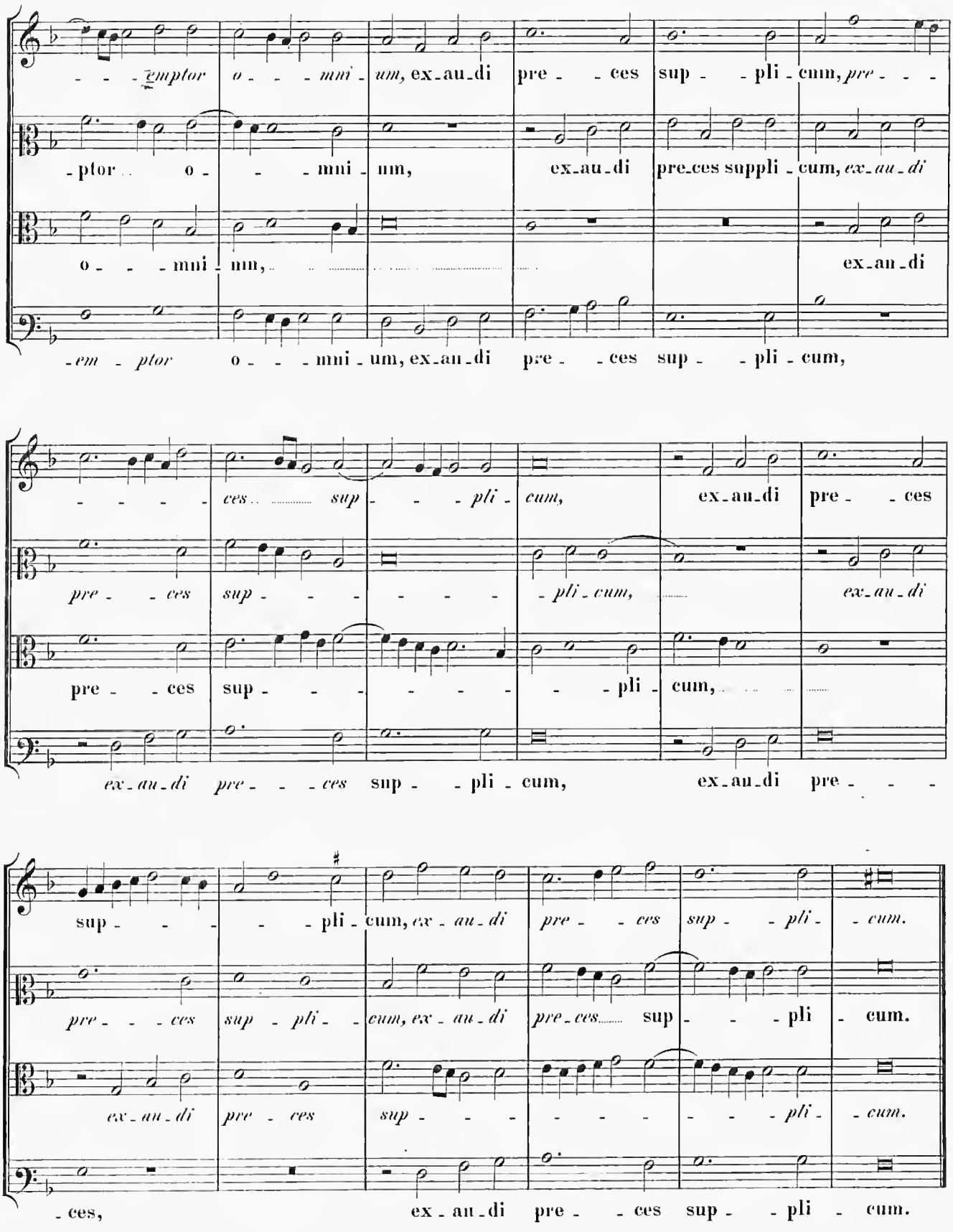
-emptor o - - - mni - um, ex-au-di pre - - ces sup - - pli - cum, pre - - -
-ptor o - - - mni - um, ex-au-di pre-ces suppli - cum, ex-au-di
o - - - mni - um, ex-au-di
-em - ptor o - - - mni - um, ex-au-di pre - - ces sup - - pli - cum,
ces sup - - - pli - cum, ex-au-di pre - - ces
pre - - ces sup - - - - - - pli - cum, ex-au-di
pre - - ces sup - - - - - - pli - cum,
ex-au-di pre - - - ces sup - - pli - cum, ex-au-di pre - - -
sup - - - - pli - cum, ex - au - di pre - - ces sup - - pli - cum.
pre - - - ces sup - pli - - cum, ex - au - di pre - ces sup - - - pli - cum.
ex - au - di pre - ces sup - - - - - - - pli - cum.
- ces, ex - au - di pre - - ces sup - - pli - cum.

3.

Lectio I. Feriae VI. in Parasceve.

4 et 5 vocum.

Cod. 59. fol. 2 sequ. autogr. Praenestini; confer supra p. 4 ex arch. cap. Sixt.

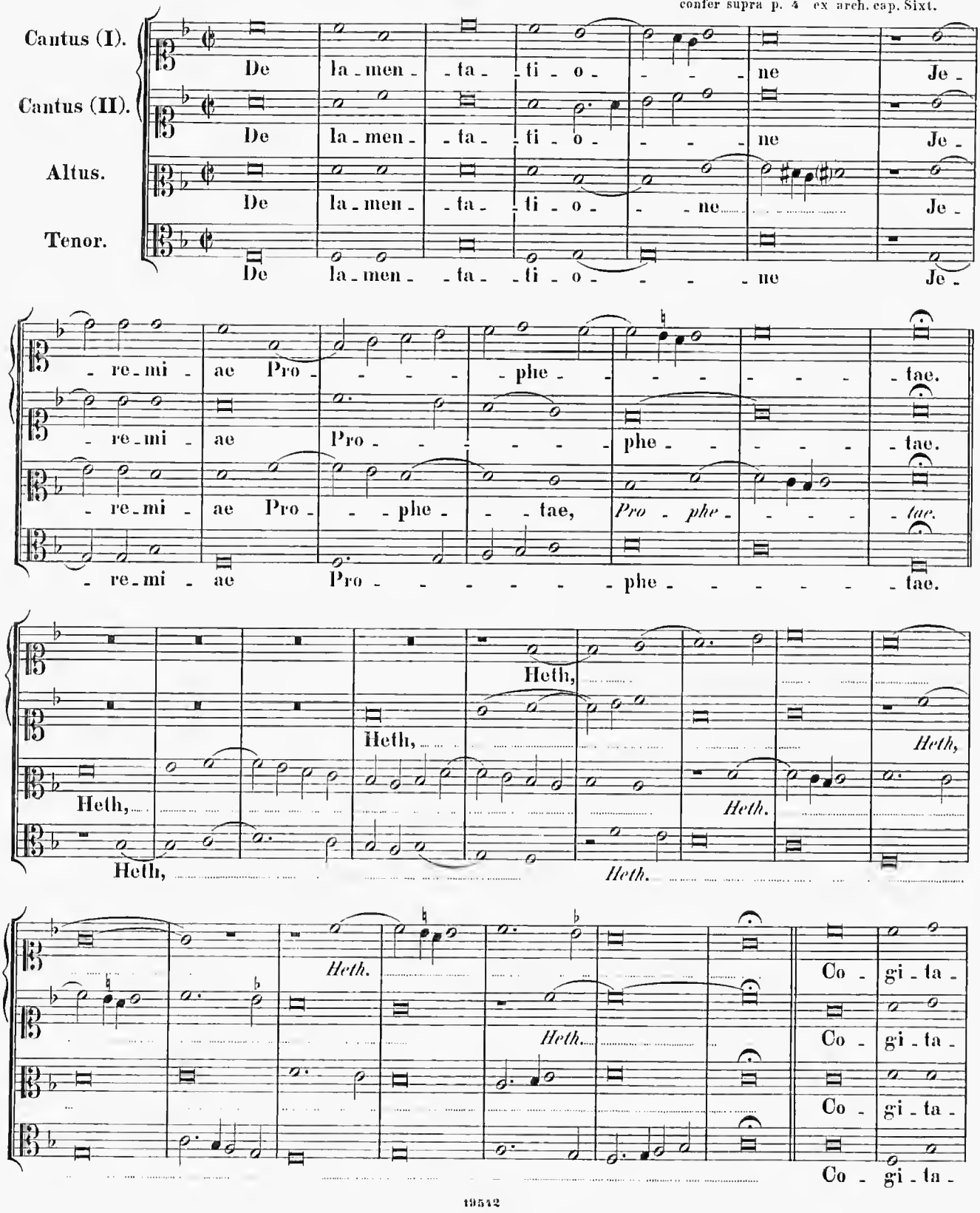

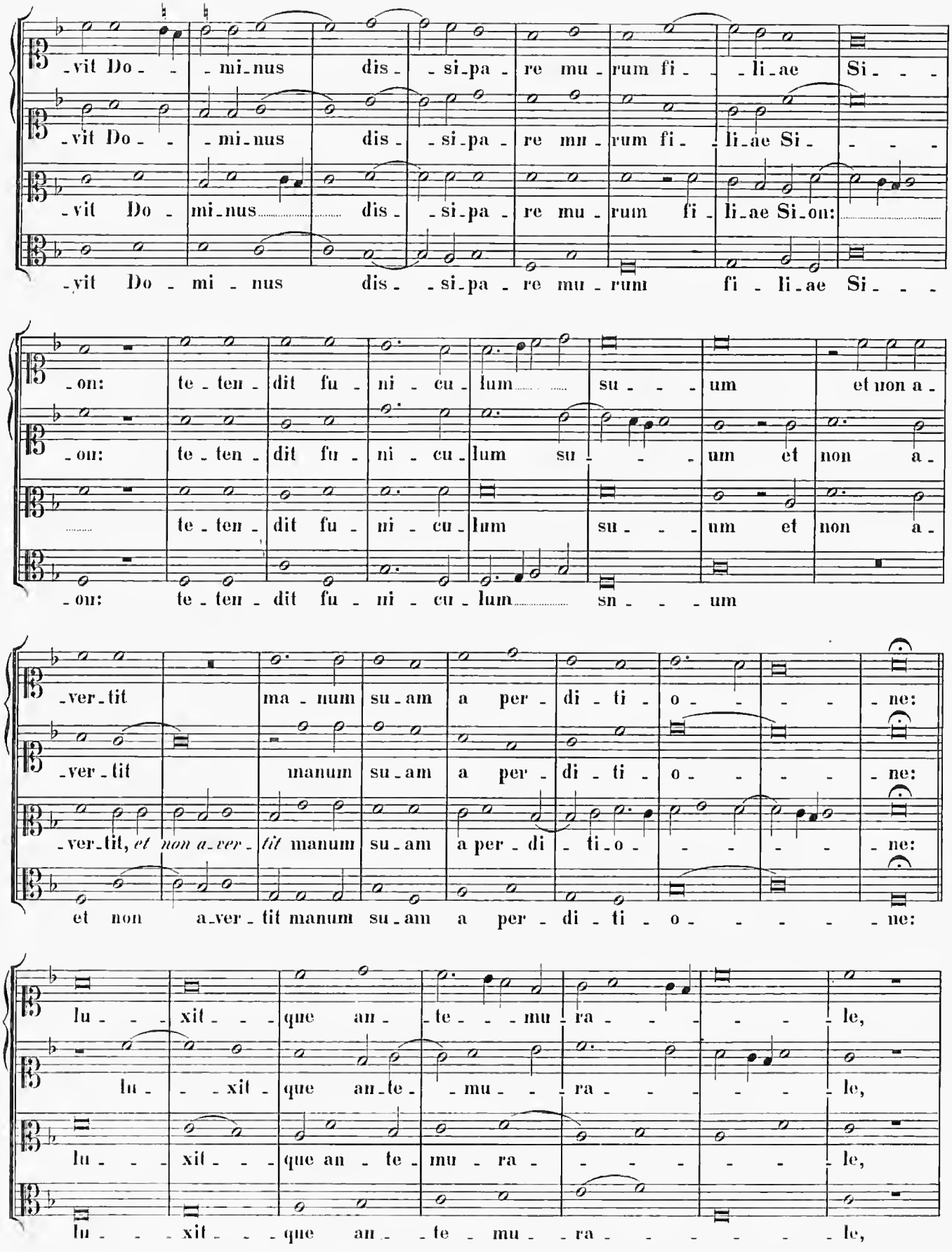
-vit Do- -mi-nus dis- -si-pa- re mu-rum fi- -li-ae Si- - -
-vit Do- -mi-nus dis- -si-pa- re mu-rum fi- -li-ae Si- - - -
-vit Do- mi-nus dis- -si-pa- re mu-rum fi- li-ae Si-on:
-vit Do- mi- nus dis- -si-pa- re mu- rum fi- li-ae Si- - -
-on: te-ten- dit fu- ni- cu- lum su- - -um et non a-
-on: te-ten- dit fu- ni- cu- lum su- - -um et non a-
te-ten- dit fu- ni- cu- lum su- - -um et non a-
-on: te-ten- dit fu- ni- cu- lum sn- - -um
-ver-tit ma-num su-am a per- di- ti- o- - - -ne:
-ver-tit manum su-am a per- di- ti- o- - - -ne:
-ver-tit, et non a-ver- tit manum su-am a per- di- ti-o- - - - -ne:
et non a-ver- tit manum su-am a per- di- ti- o- - - - -ne:
lu- - -xit- - -que an- -te- - -mu- ra- - - - - -le,
lu- - -xit- que an-te- -mu- - -ra- - - - - -le,
lu- - -xit- - -que an- te- mu- ra- - - - - -le,
lu- - -xit- - -que an- -te- mu- -ra- - - - - -le,

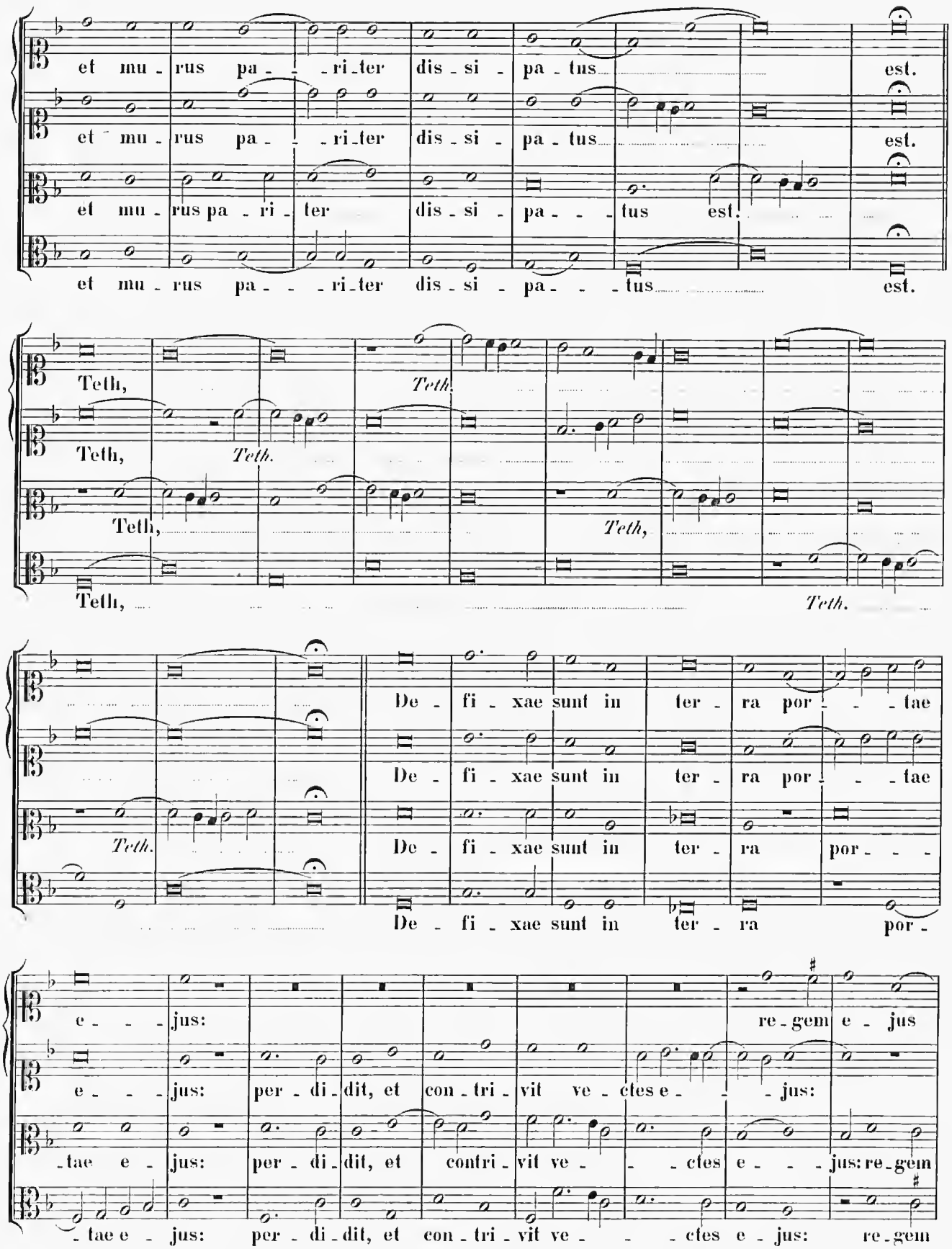
et mu - rus pa - - - ri - ter dis - si - pa - tus est.
et mu - rus pa - - - ri - ter dis - si - pa - tus est.
et mu - rus pa - ri - ter dis - si - pa - - - tus est.
et mu - rus pa - - - ri - ter dis - si - pa - - - tus est.
Teth,
Teth.
Teth,
Teth.
Teth,
Teth,
Teth.
De - fi - xae sunt in ter - ra por - - - tae
De - fi - xae sunt in ter - ra por - - - tae
Teth.
De - fi - xae sunt in ter - ra por - - -
De - fi - xae sunt in ter - ra por -
e - - - jus:
re - gem e - jus
e - - - jus: per - di - dit, et con - tri - vit ve - ctes e - - - jus:
- tae e - jus: per - di - dit, et contri - vit ve - - - ctes e - - - jus: re - gem
- tae e - jus: per - di - dit, et con - tri - vit ve - - - ctes e - jus: re - gem

et prin - ci - pes e - jus in Gen - - - ti - bus:

re - gem e - jus et prin - - ci - pes e - jus in Gen - ti - - bus:

e - - - jus et prin - - ci - pes e - jus in Gen - ti - bus:

e - jus et prin - - ci - pes e - jus in Gen - ti - bus:

non est lex, et prophe - tae e - jus

non est lex, et prophe - tae e - jus non in - ve - ne - runt vi - si - o - nem a

non est lex, et prophe - tae e - jus non in - ve - ne - runt vi - si - o - nem a

non est lex, et prophe - tae e - jus non in - ve - ne - runt vi - si - o - nem a

non in - ve - ne - runt vi - si - o - nem a Do - - - mi - no.

Do - mi - no, non in - ve - ne - runt vi - si - o - nem a Do - mi - no.

Do - mi - no, non in - ve - ne - runt vi - si - o - nem a Do - mi - no.

Do - mi - no, non in - ve - ne - runt vi - si - o - nem a Do - - - mi - - - no.

5 vocum.

Cantus (I).

Je - - ru - sa - lem, Je - - - ru - sa - lem, Je -

Cantus (II).

Je - - ru - sa - lem, Je - - - ru - sa - lem, Je - - - ru -

Altus.

Je - - ru - sa - lem, Je - ru - sa - lem, Je - -

Tenor.

Je - - ru - sa - lem, Je - ru - - - - sa - lem, Je - - -

Bassus.

Je - - - ru - sa - lem, Je - - -

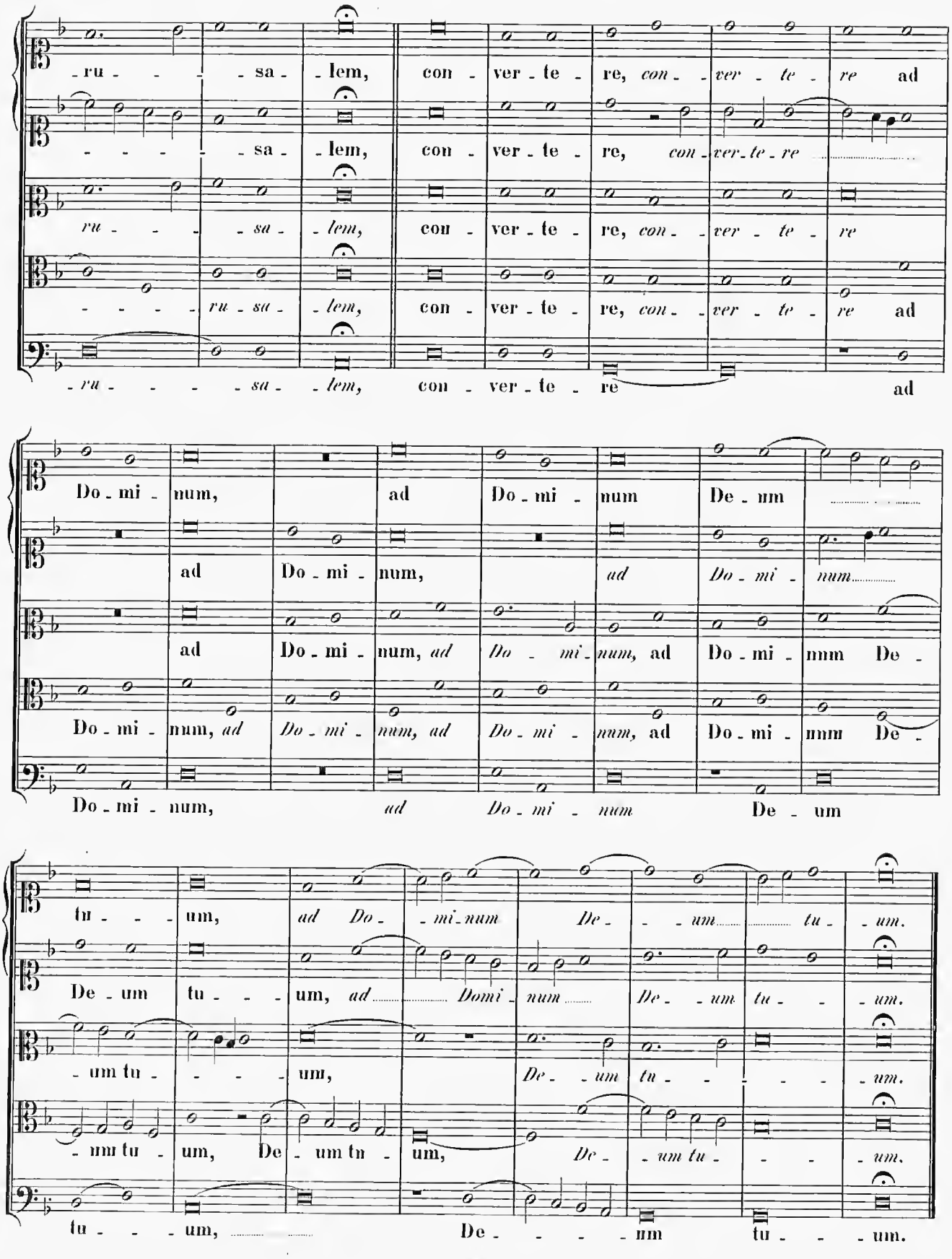
ru - - - - sa - lem, con - ver - te - re, con - ver - te - re ad
- - - - - sa - lem, con - ver - te - re, con - ver - te - re
ru - - - - sa - lem, con - ver - te - re, con - ver - te - re
- - - - - ru - sa - lem, con - ver - te - re, con - ver - te - re ad
- ru - - - - sa - lem, con - ver - te - re ad
Do - mi - num, ad Do - mi - num De - um
ad Do - mi - num, ad Do - mi - num
ad Do - mi - num, ad Do - mi - num, ad Do - mi - num, ad Do - mi - nnm De -
Do - mi - num, ad Do - mi - num, ad Do - mi - num, ad Do - mi - nnm De -
Do - mi - num, ad Do - mi - num De - um
tu - - - um, ad Do - mi - num De - - - um tu - - um.
De - um tu - - - um, ad Domi - num De - - um tu - - - um.
- um tu - - - - um, De - - um tu - - - - - um.
- nm tu - um, De - um tu - um, De - - um tu - - - - um.
tu - - - um, De - - - - nm tu - - - um.

4.

Fragmenta diversa.

a. Ex lectione II. Feriae V. in Coena Domini.

4 vocum.

Cod. 59. fol. 2.

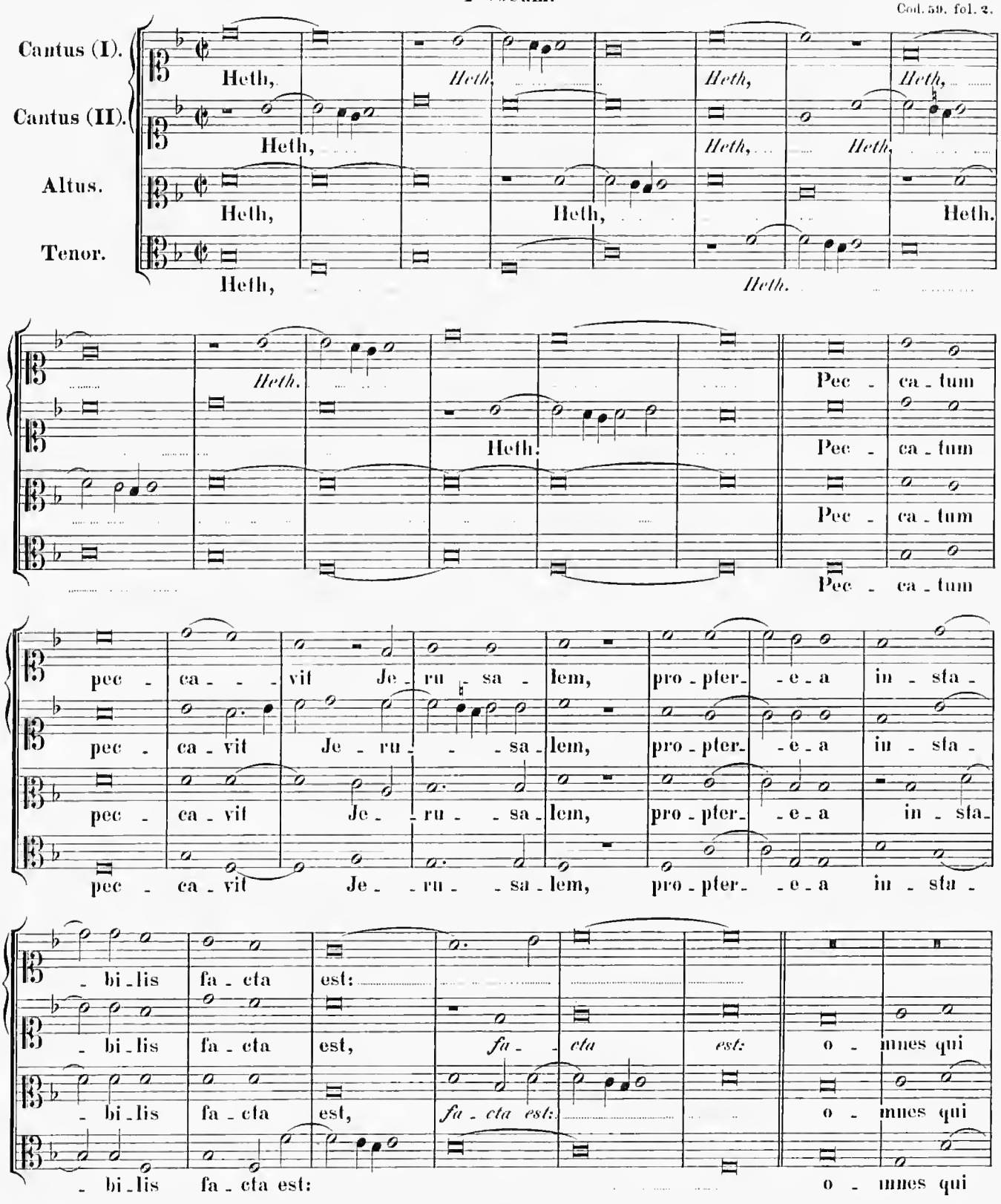

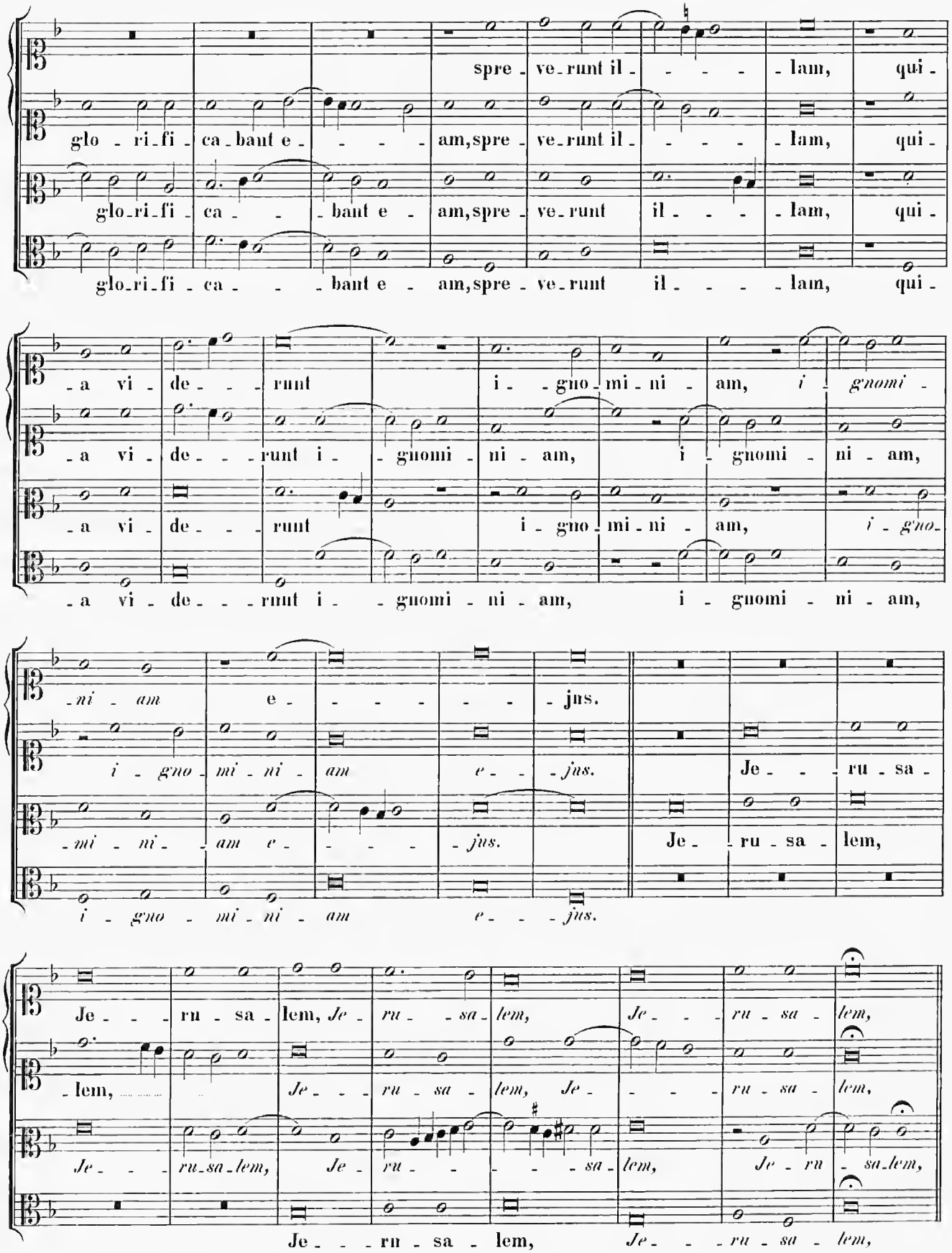
spre - ve - runt il - - - - lam, qui -
glo - ri - fi - ca - bant e - - - - am, spre - ve - runt il - - - - lam, qui -
glo - ri - fi - ca - - - bant e - am, spre - ve - runt il - - - - lam, qui -
glo - ri - fi - ca - - - bant e - am, spre - ve - runt il - - - - lam, qui -
- a vi - de - - - runt i - - gnomi - ni - am, i - gnomi -
- a vi - de - - - runt i - - gnomi - ni - am, i - gnomi - ni - am,
- a vi - de - - - runt i - gno - mi - ni - am, i - gno -
- a vi - de - - - runt i - - gnomi - ni - am, i - gnomi - ni - am,
- ni - am e - - - - - jus.
i - gno - mi - ni - am e - - jus. Je - - ru - sa -
- mi - ni - am e - - - - jus. Je - ru - sa - lem,
i - gno - mi - ni - am e - - - jus.
Je - - - ru - sa - lem, Je - ru - - sa - lem, Je - - - ru - sa - lem,
- lem, Je - - - ru - sa - lem, Je - - - ru - sa - lem,
Je - - - ru - sa - lem, Je - ru - - - - - sa - lem, Je - ru - sa - lem,
Je - - - ru - sa - lem, Je - - - ru - sa - lem,

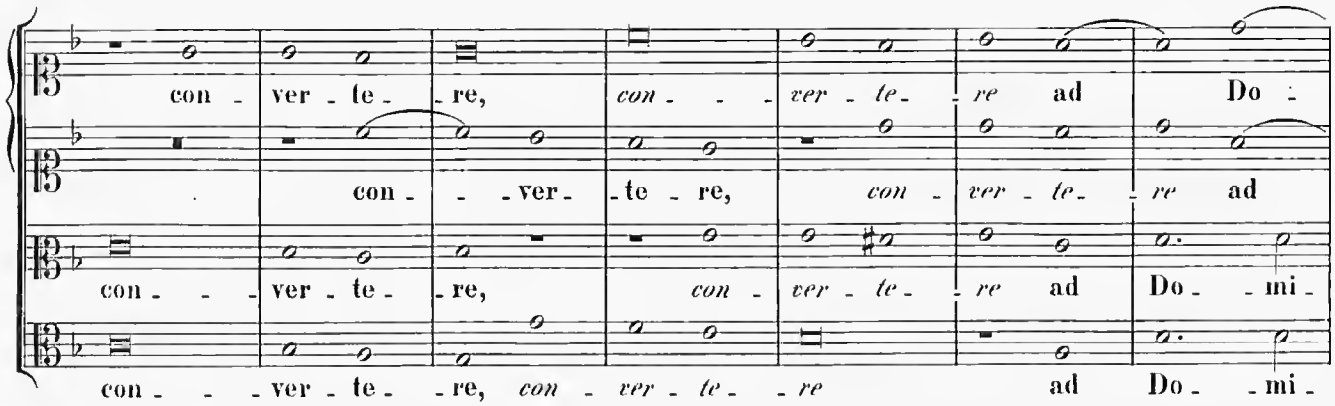

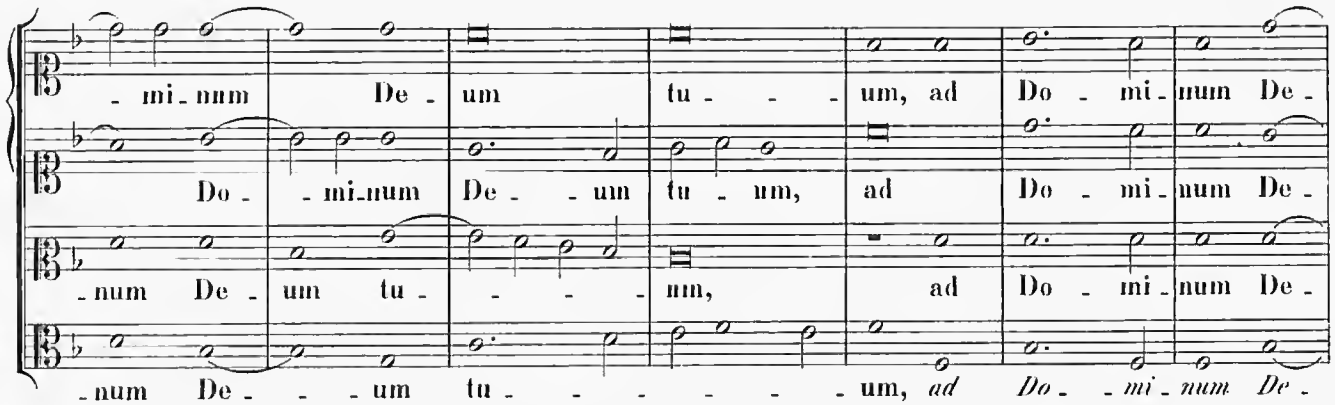

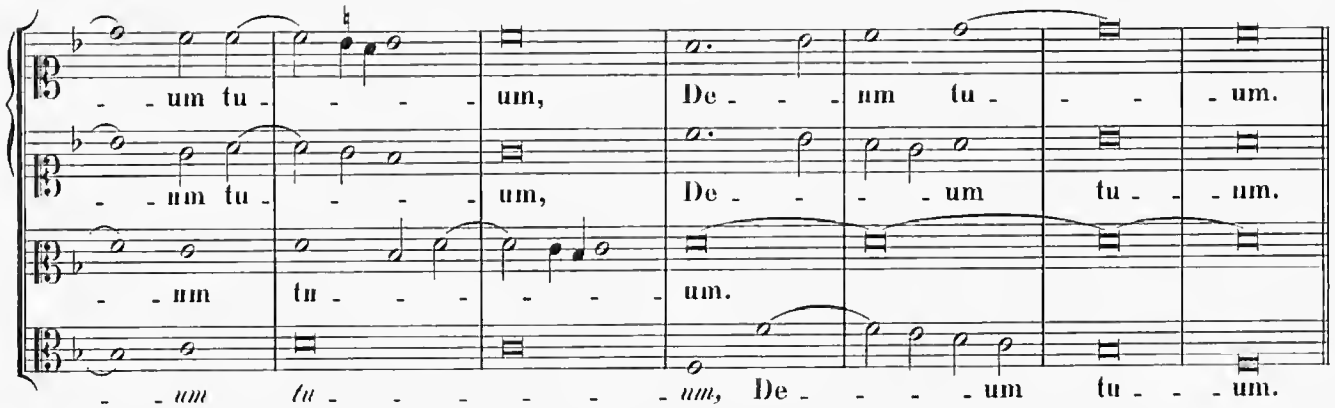

con - ver - te - re, *con - - - ver - te - re* ad Do -

con - - ver - te - re, *con - ver - te - re* ad

con - - - ver - te - re, *con - ver - te - re* ad Do - mi -

con - - - ver - te - re, *con - ver - te - re* ad Do - mi -

- mi - num De - um tu - - - um, ad Do - mi - num De -

Do - mi - num De - um tu - um, ad Do - mi - num De -

- num De - um tu - - - - um, ad Do - mi - num De -

- num De - - um tu - - - - - - um, *ad Do - mi - num De -*

- um tu - - - - um, De - - um tu - - - um.

- um tu - - - - um, De - - - um tu - - um.

- um tu - - - - - - um.

- *um tu - - - - - - um,* De - - - um tu - - um.

b.

In cod. 59, fol. 35ᵇ ante verba „luxitque" invenitur sequens „Teth," quod omisimus in vol. XXV. pag. 55 hujus editionis universalis observantes textum hodiernum Breviarii Romani.

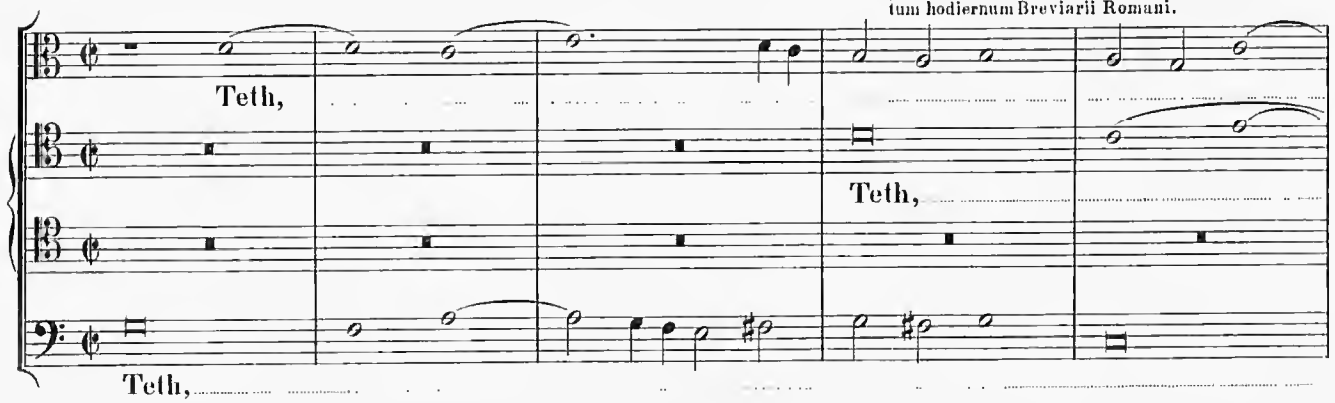

Teth,

Teth,

Teth,

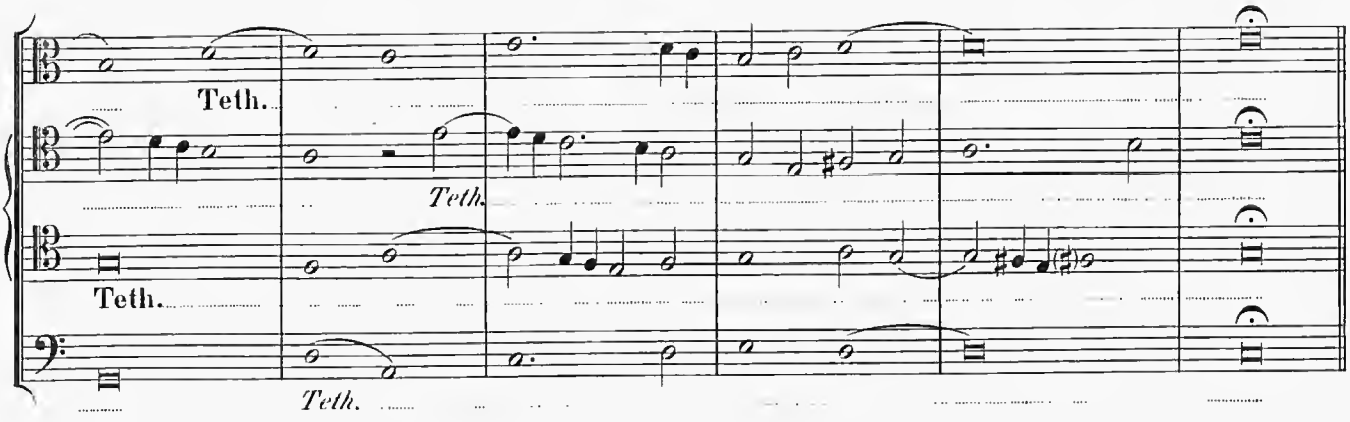

c.

Sequens altera versio in lamentatione I. Sabbati sancti invenitur in cod. 59, fol. 5; confer vol. XXV. pag. 73 edit. universalis.

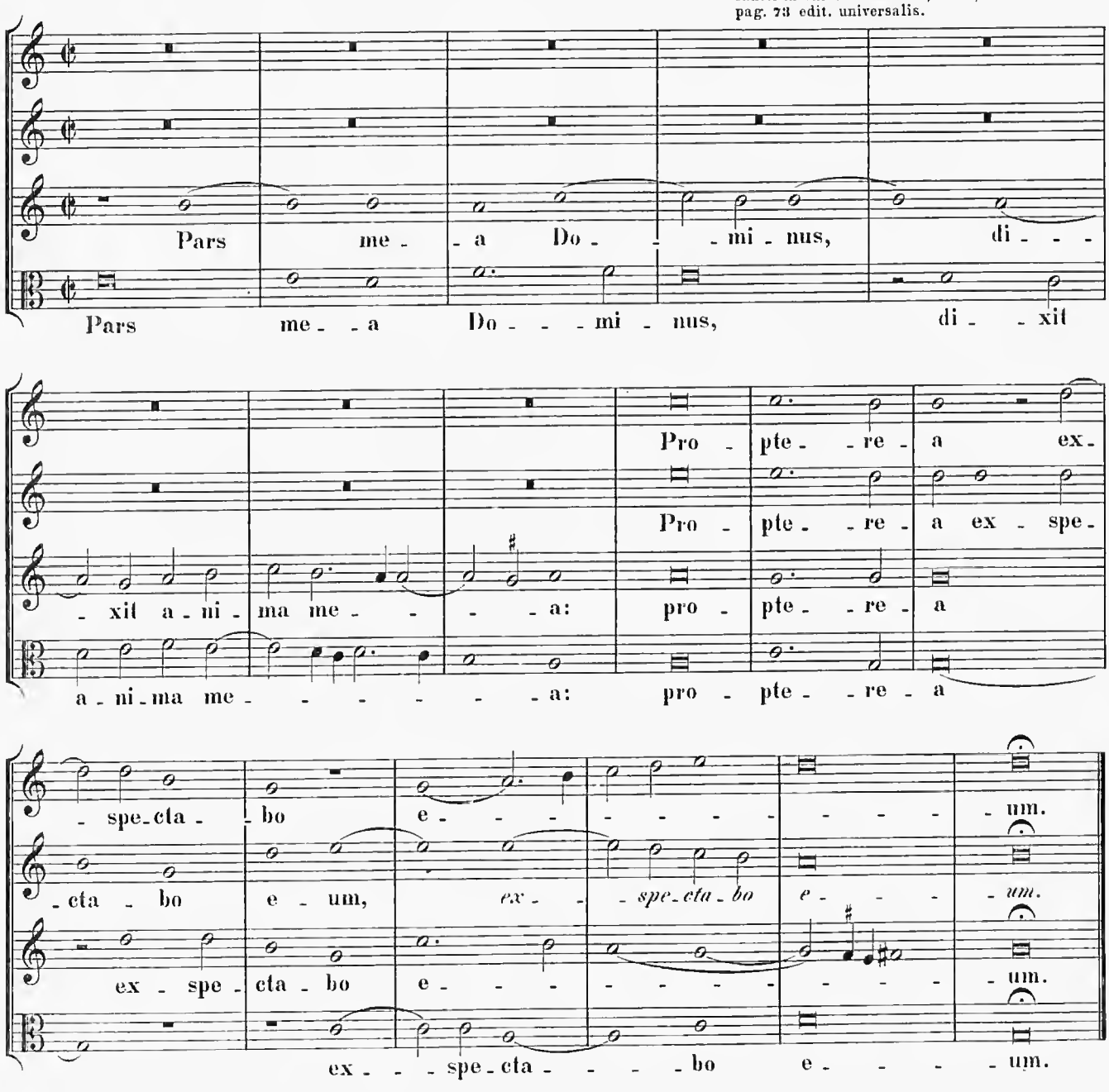

5.

Gloria, laus.

4 vocum.

Mazzo IV. N° 6. „Praenestinus".

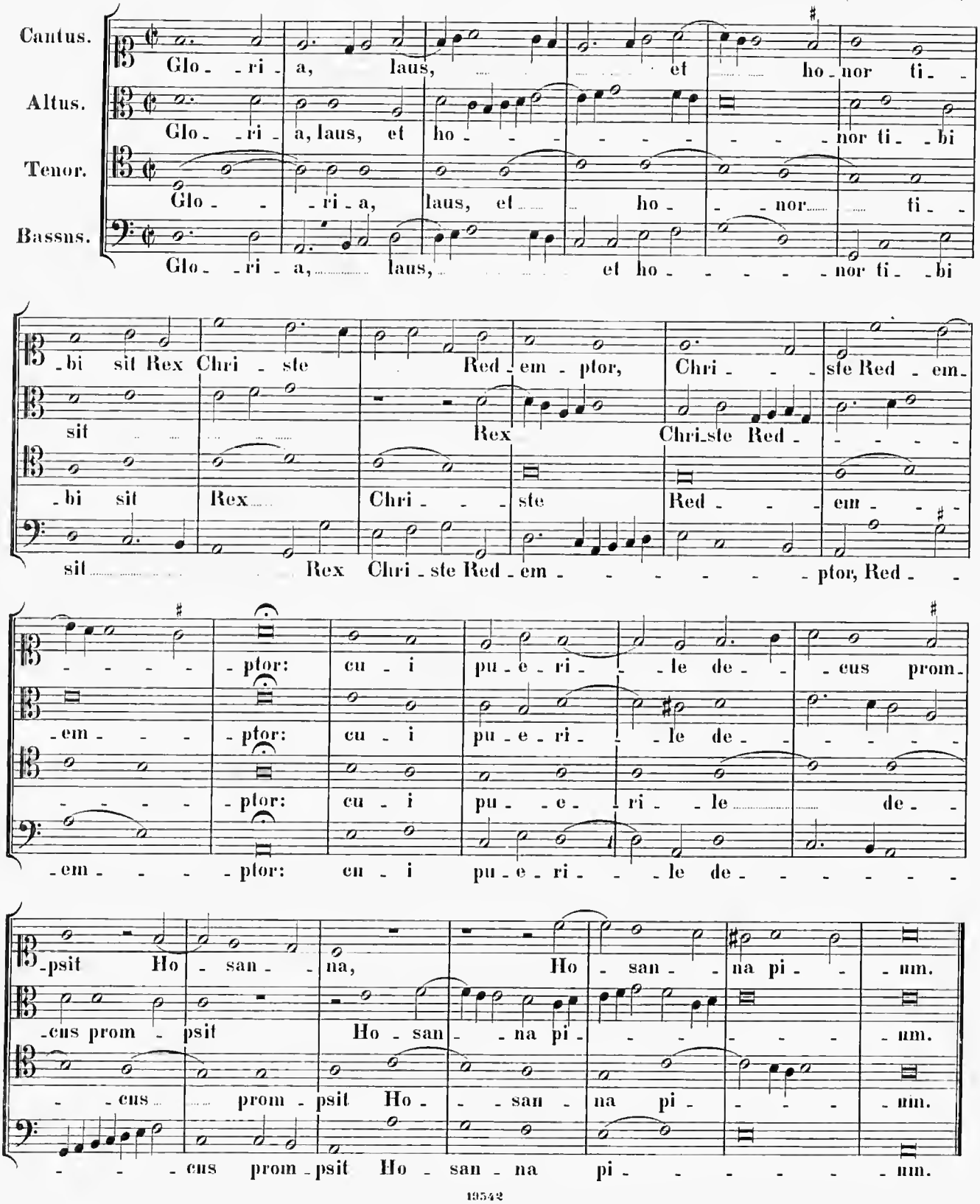

6.

Hodie Christus natus est.

4 vocum.

Cod. 59, fol. 90 et 91. Autogr. Praenestini.

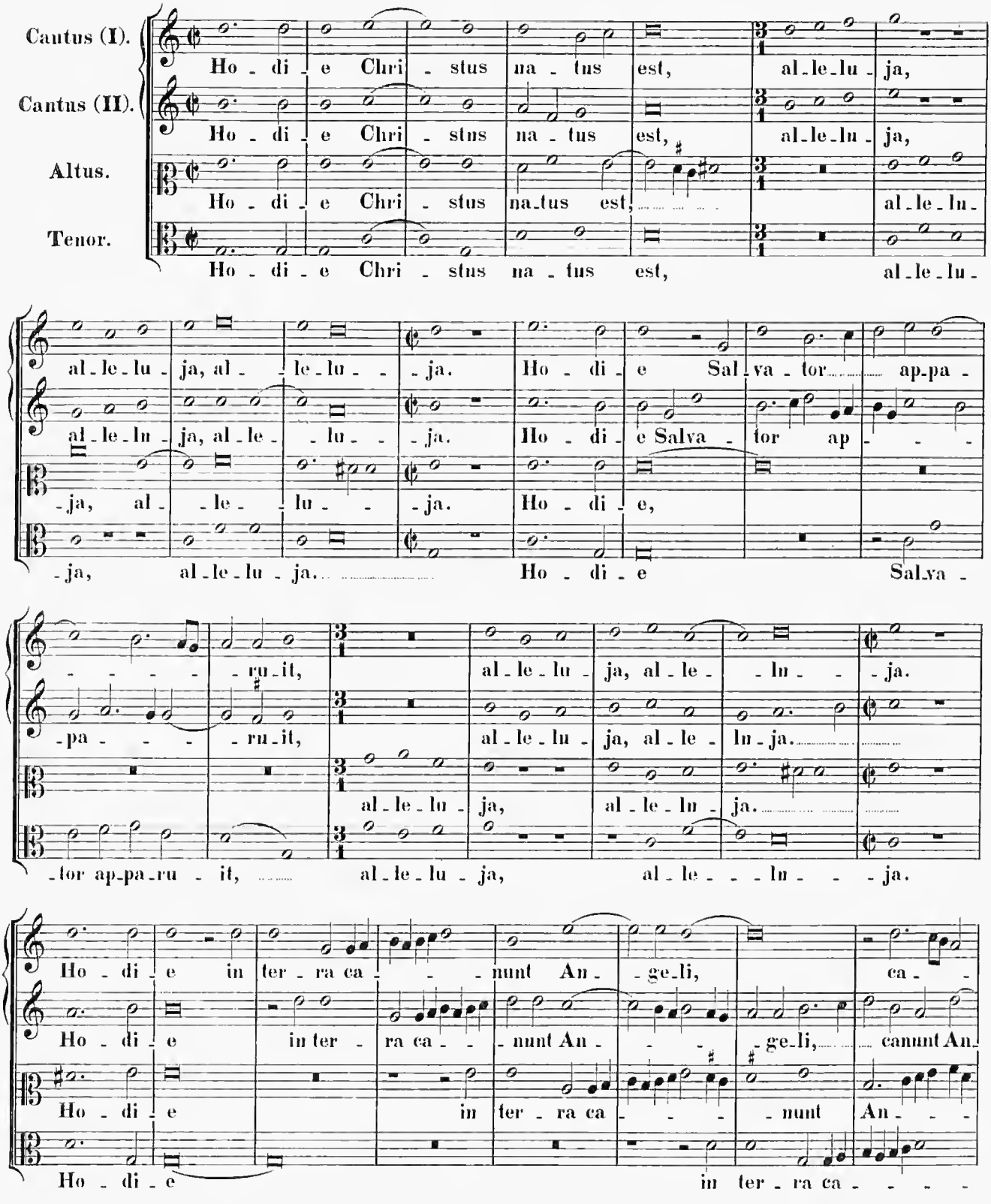

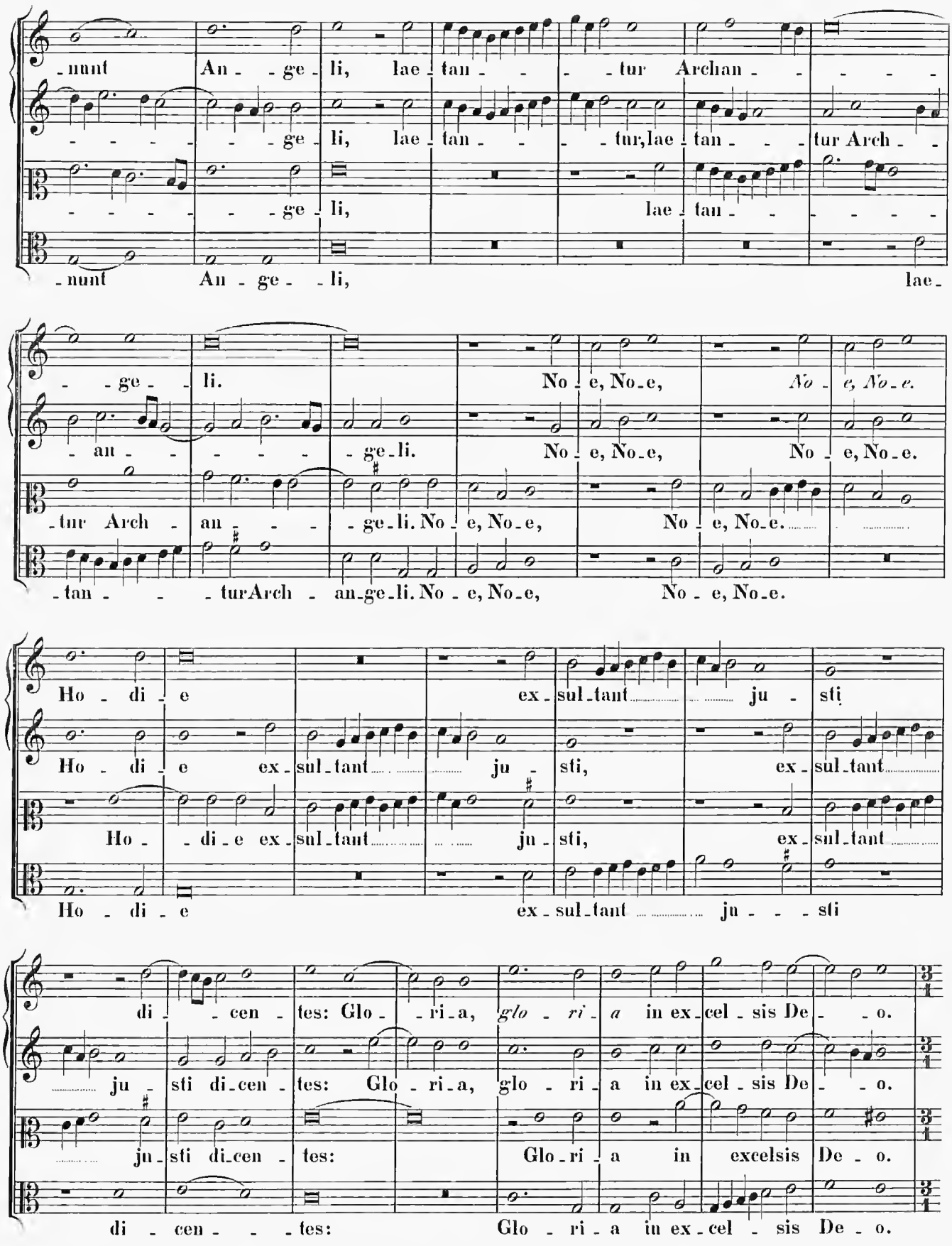
-nunt An - ge - li, lae - tan - - - tur Archan - - - -
- - - - - - ge - li, lae - tan - - - tur, lae - tan - - - tur Arch - -
- - - - - - ge - li, lae - tan - - - - - -
-nunt An - ge - - li, lae -
- - ge - - li. No - e, No - e, No - e, No - e.
- an - - - - - ge - li. No - e, No - e, No - e, No - e.
-tur Arch - an - - - ge - li. No - e, No - e, No - e, No - e.
-tan - - - turArch - an - ge - li. No - e, No - e, No - e, No - e.
Ho - di - e ex - sul - tant ju - sti
Ho - di - e ex - sul - tant ju - sti, ex - sul - tant
Ho - - di - e ex - sul - tant ju - sti, ex - sul - tant
Ho - di - e ex - sul - tant ju - - - sti
di - - cen - tes: Glo - - ri - a, glo - ri - a in ex - cel - sis De - - o.
ju - sti di - cen - tes: Glo - ri - a, glo - ri - a in ex - cel - sis De - - o.
ju - sti di - cen - tes: Glo - ri - a in excelsis De - o.
di - cen - - - tes: Glo - ri - a in ex - cel - sis De - o.

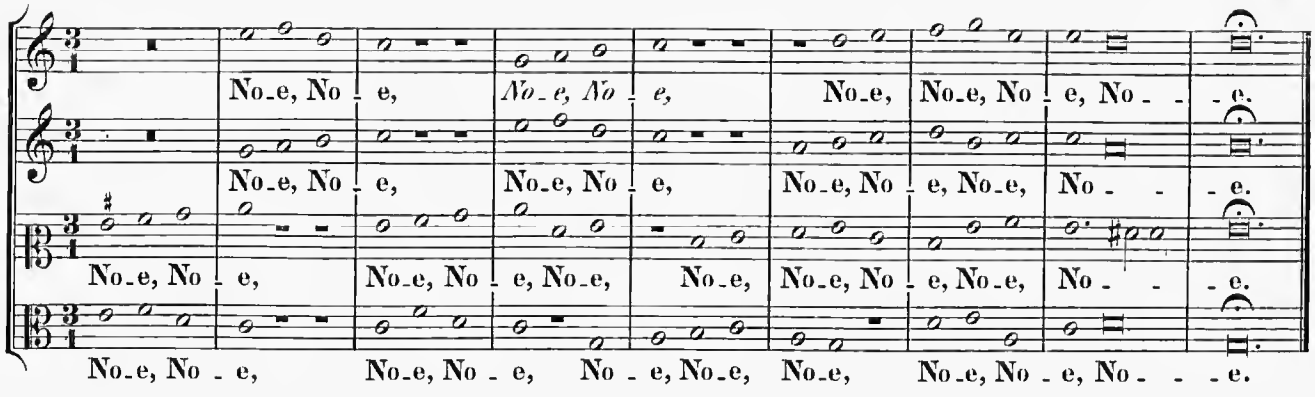

7.

Ingrediente Domino.

4 vocum.

Mazzo IV. „Praenestinus". *Op. dub.* (?)

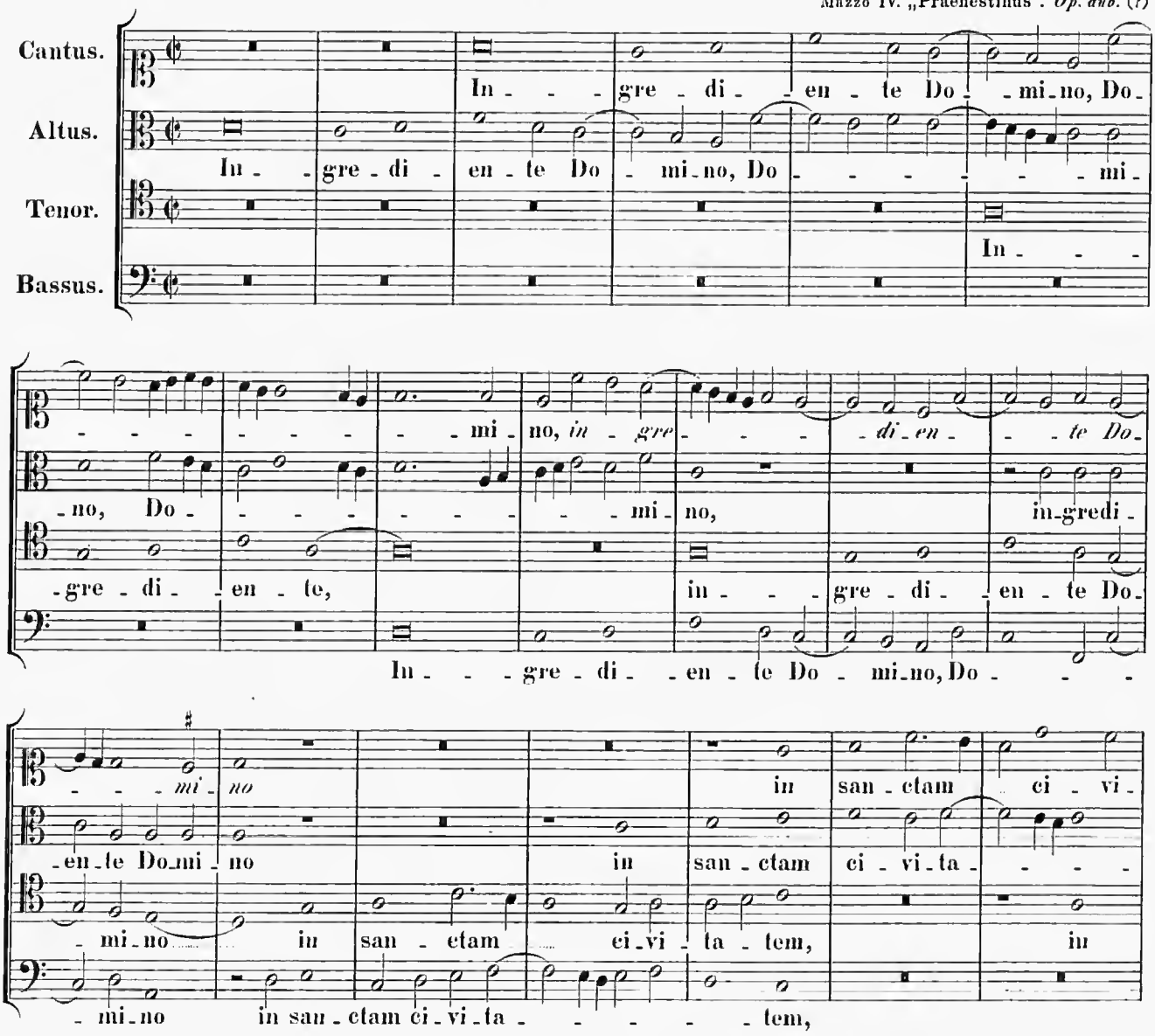

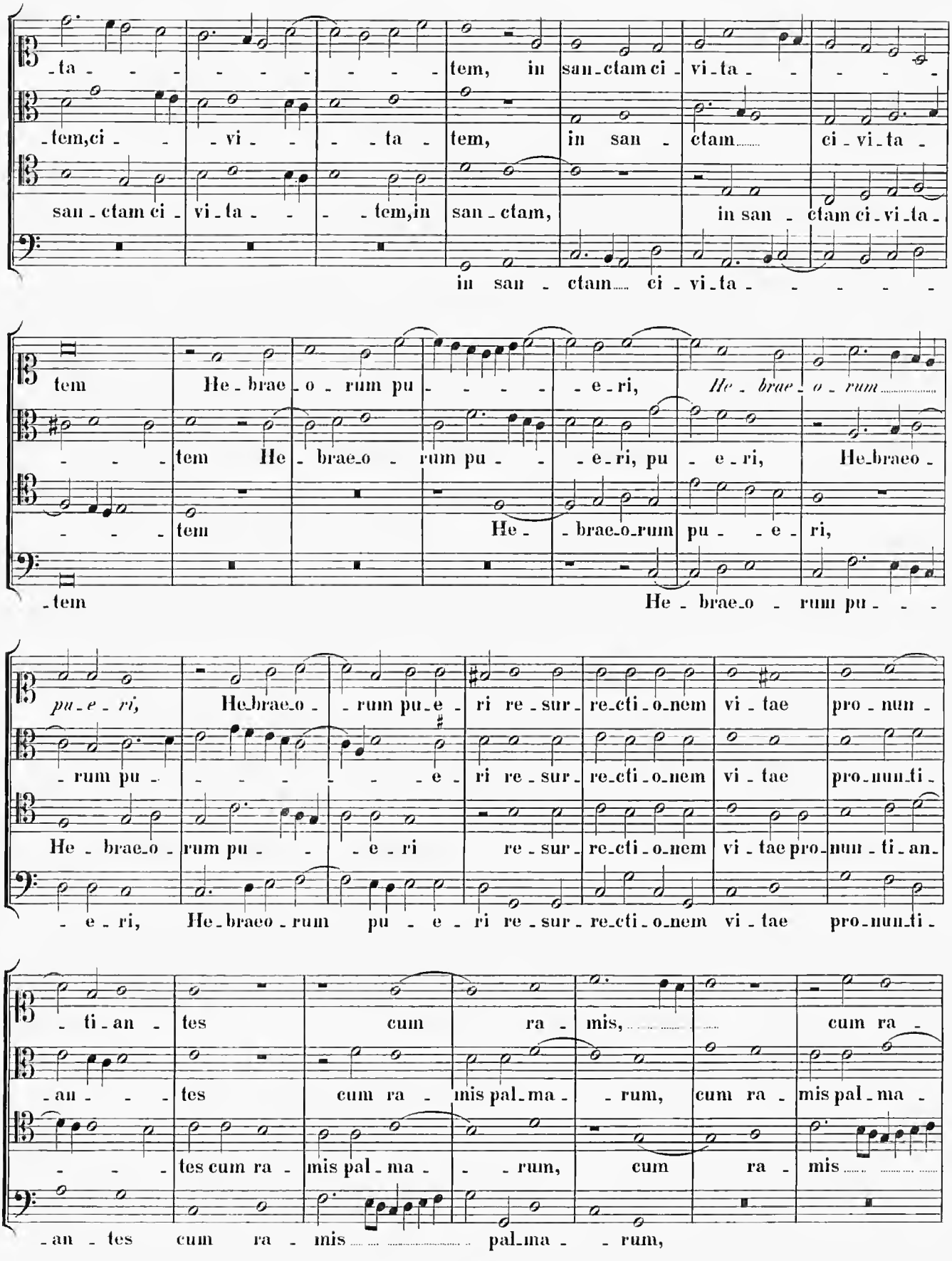
-ta - - - - - - - - tem, in san-ctam ci-vi-ta - - - - -
-tem,ci - - vi - - - ta - tem, in san - ctam ci-vi-ta -
san-ctam ci-vi-ta - - - tem,in san-ctam, in san - ctam ci-vi-ta -
in san - ctam ci-vi-ta - - - - -
tem He-brae-o-rum pu - - - - e-ri, He-brae-o-rum
- - - - tem He-brae-o - rum pu - - e-ri, pu - e-ri, He-braeo -
- - - - tem He - - brae-o-rum pu - - e - ri,
-tem He - brae-o - rum pu - - -
pu-e-ri, He-braeo - rum pu-e - ri re-sur-re-cti-o-nem vi - tae pro-nun -
- rum pu - - - - - - e - ri re-sur-re-cti-o-nem vi - tae pro-nun-ti -
He - brae-o - rum pu - - e - ri re-sur-re-cti-o-nem vi - tae pro-nun-ti-an-
- e - ri, He-braeo-rum pu - e - ri re-sur-re-cti-o-nem vi - tae pro-nun-ti -
- ti-an - tes cum ra - mis, cum ra -
-an - - - tes cum ra - mis pal-ma - - rum, cum ra - mis pal-ma -
- - - tes cum ra - mis pal-ma - - rum, cum ra - mis
-an - tes cum ra - mis pal-ma - - rum,

-mis pal-ma - - rum, pal - - ma - - - - - - - - - - rum

- - rum, cum ra - mis pal-ma - - rum, pal - ma-

palma - rum, cum ra - mis pal - ma - - - - - - rum Ho-san -

cum ra - mis pal-ma - - - rum, pal-ma - - -

Ho - san - - na cla - ma - - - - - - - - - - - - -

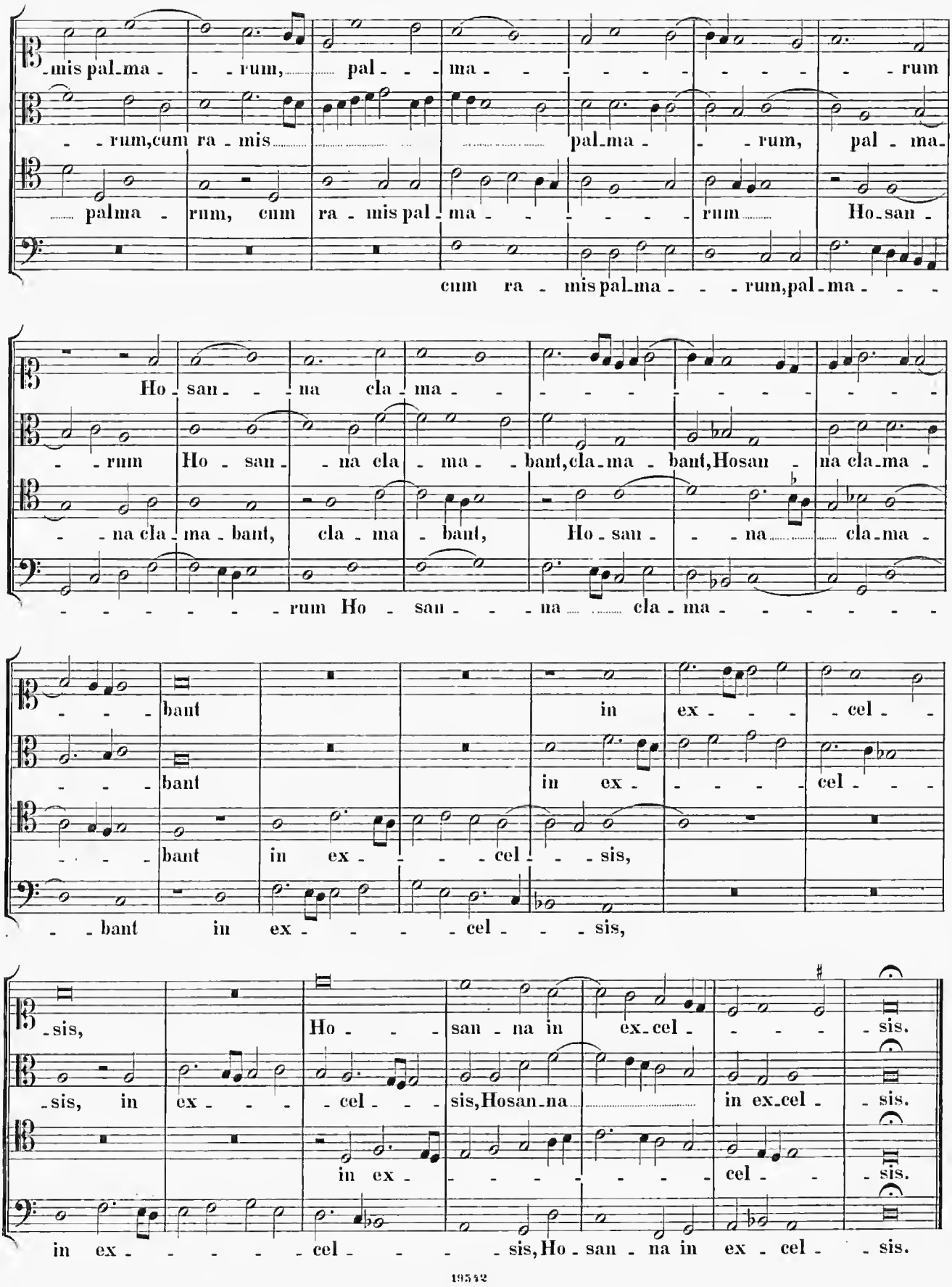

- - rum Ho - san - - na cla - ma - - bant, cla-ma - bant, Hosan - na cla-ma -

- - na cla - ma - bant, cla - ma - bant, Ho - san - - - na cla-ma -

- - - - - - - rum Ho - san - - - na cla - ma - - - - - - -

- - - bant in ex - - - - cel - -

- - - bant in ex - - - - - cel - - -

- - - bant in ex - - - - cel - - - sis,

- - bant in ex - - - - - cel - - - sis,

-sis, Ho - - - san - na in ex-cel - - - - - sis.

-sis, in ex - - - - cel - - - sis, Hosan-na in ex-cel - - sis.

in ex - - - - - - - - - cel - - - sis.

in ex - - - - - - cel - - - - sis, Ho - san - na in ex - cel - - sis.

8.

Respons. „Libera me, Domine“.

4 vocum.

Cod. 59, fol. 92 sequ. Autogr. Praenestini.

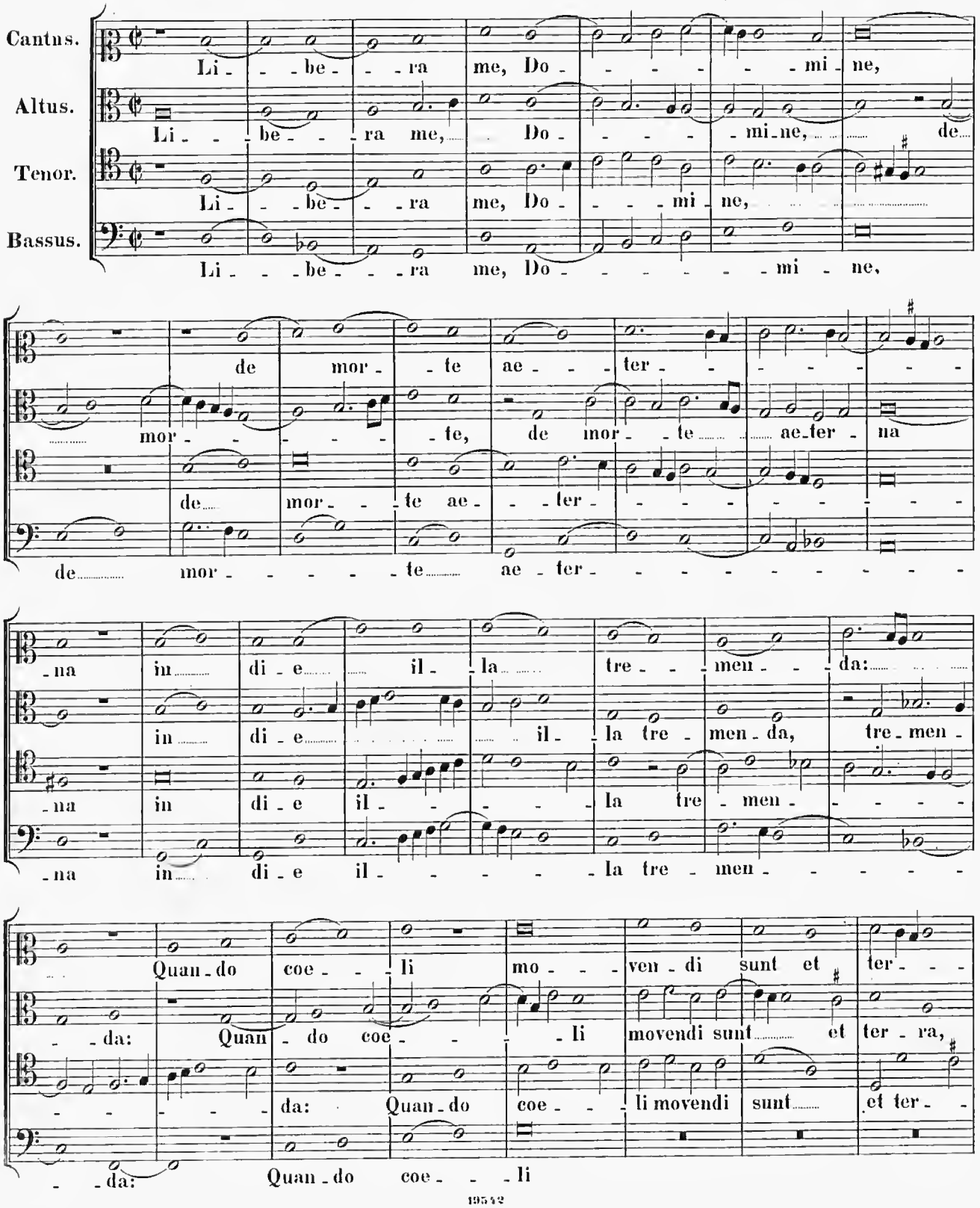

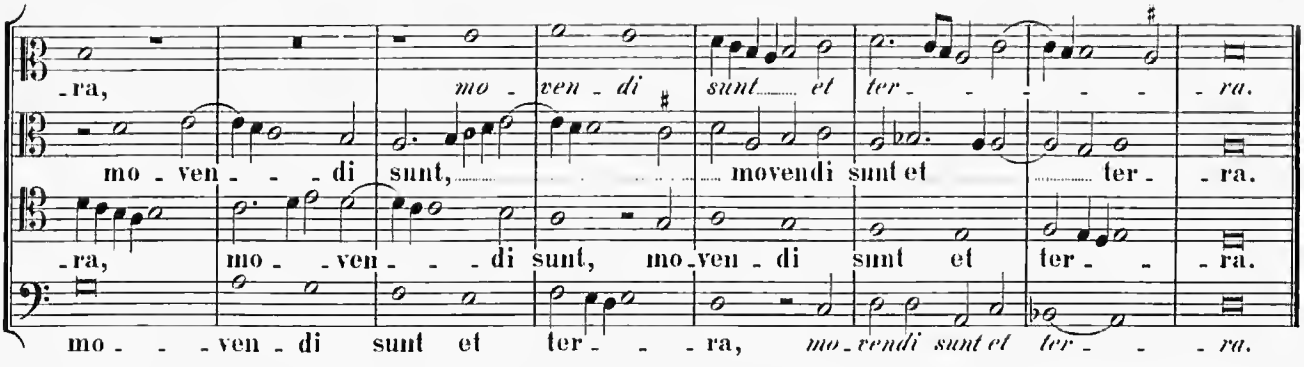
-ra, mo - ven - di sunt et ter - - - - - ra.
mo - ven - - - di sunt, movendi sunt et ter - ra.
-ra, mo - ven - - - di sunt, mo-ven - di sunt et ter - - - ra.
mo - - - ven - di sunt et ter - - - ra, mo-vendi sunt et ter - - - ra.

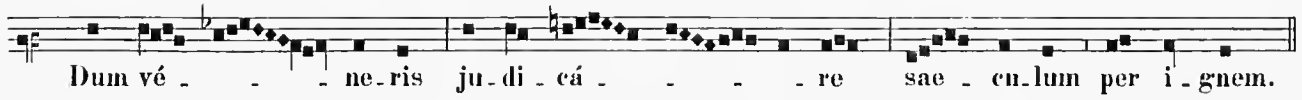
Dum vé - - - ne-ris ju-di-cá - - - - - re sae - cu-lum per i - gnem.

3 vocum.

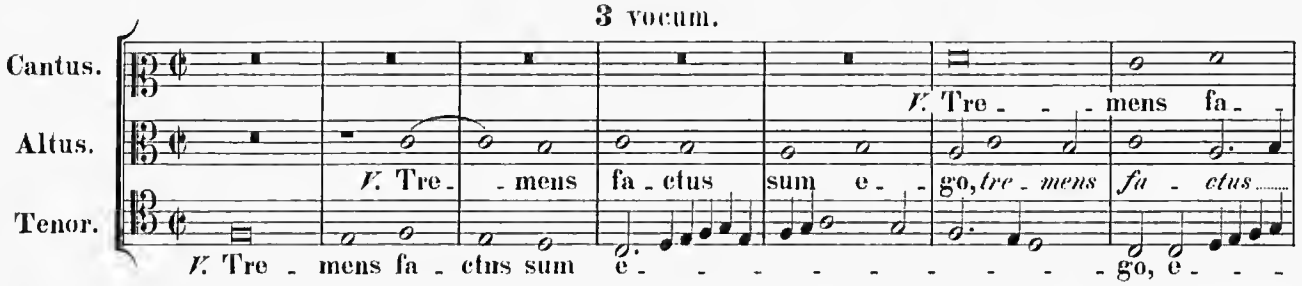
Cantus.
Altus.
Tenor.
V. Tre - - - mens fa -
V. Tre - - mens fa - ctus sum e - go, tre - mens fa - ctus
V. Tre - mens fa - ctus sum e - - - - - - - - - go, e - - -

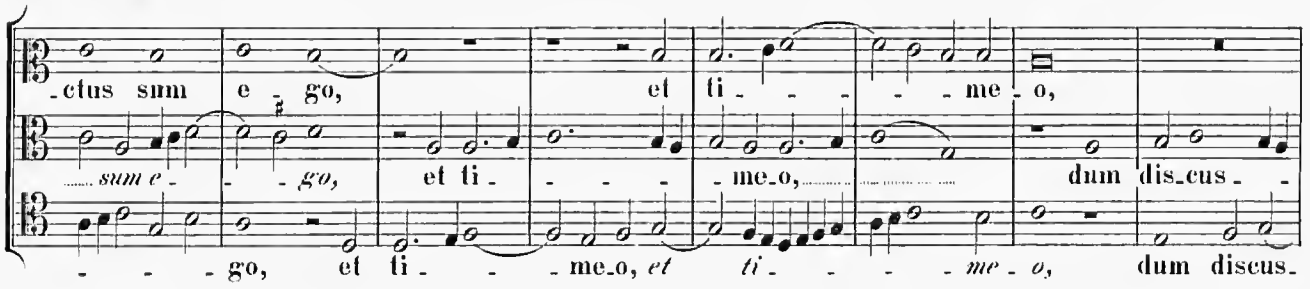
-ctus sum e - go, et ti - - - - me - o,
sum e - - go, et ti - - - me-o, dum dis-cus - -
- - - go, et ti - - - me-o, et ti - - - - me - o, dum discus-

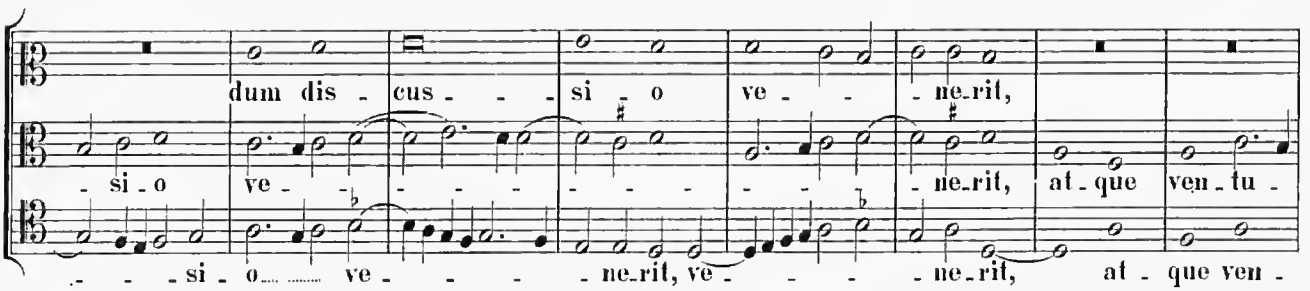
dum dis - cus - - - si - o ve - - - ne-rit,
- si - o ve - - - - - - - - - - - ne-rit, at - que ven - tu -
- - - si - o ve - - - - ne-rit, ve - - - - ne-rit, at - que ven -

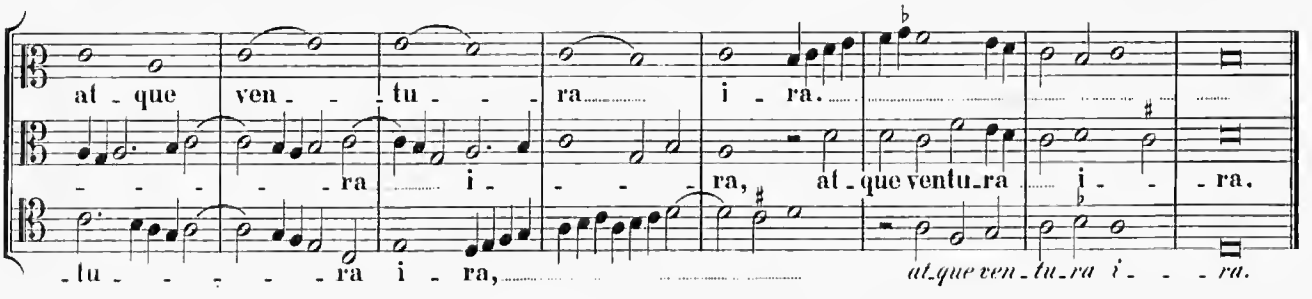
at - que ven - - - tu - - - ra i - ra.
- - - - - - ra i - - - ra, at - que ventu-ra i - - - ra.
- tu - - - - - ra i - ra, at-que ven - tu-ra i - - - ra.

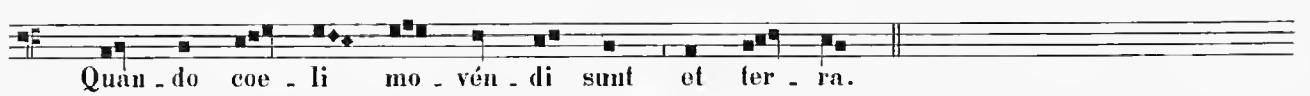
Quan - do coe - li mo - vén - di sunt et ter - ra.

3 vocum.

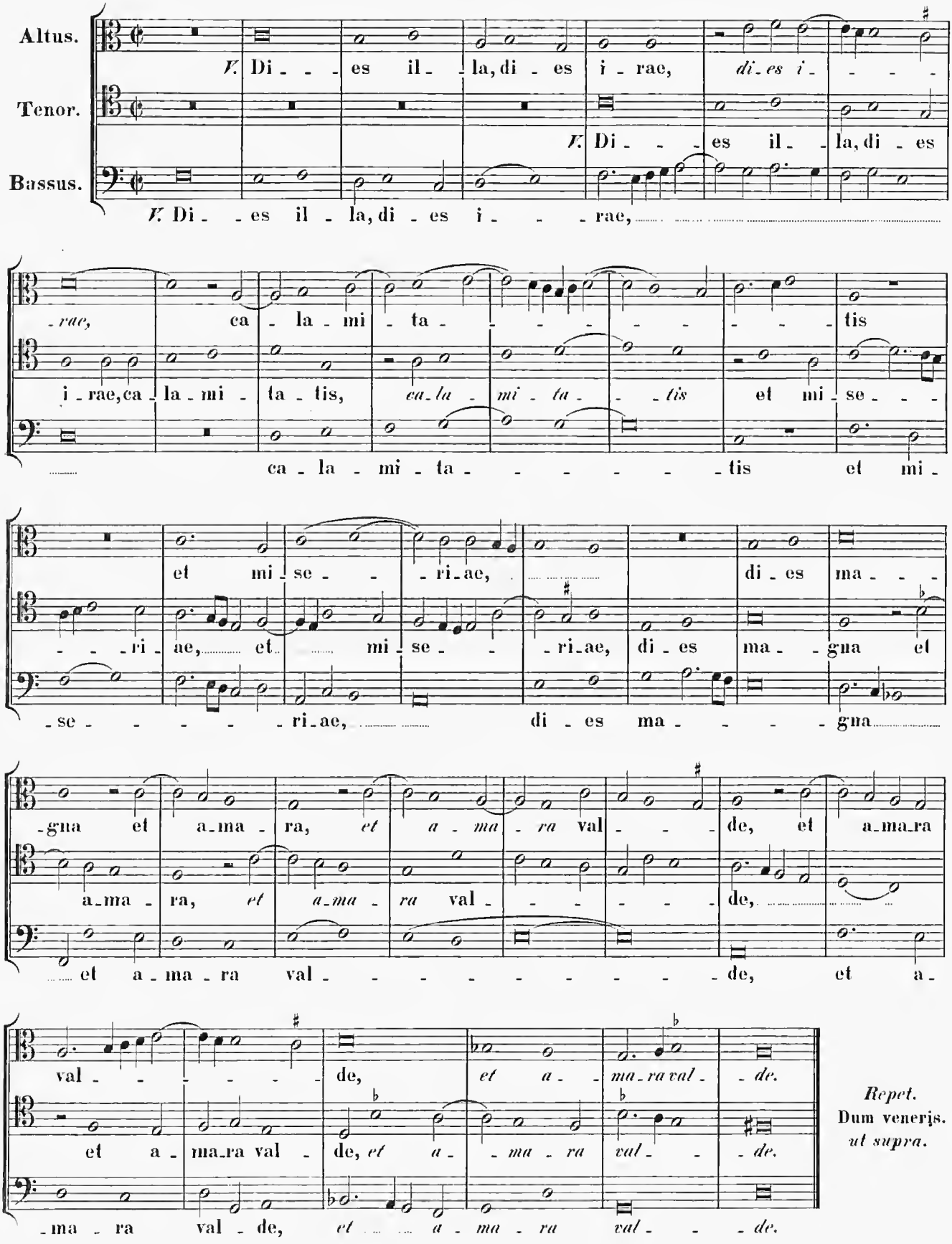

Repet.
Dum venerjs.
ut supra.

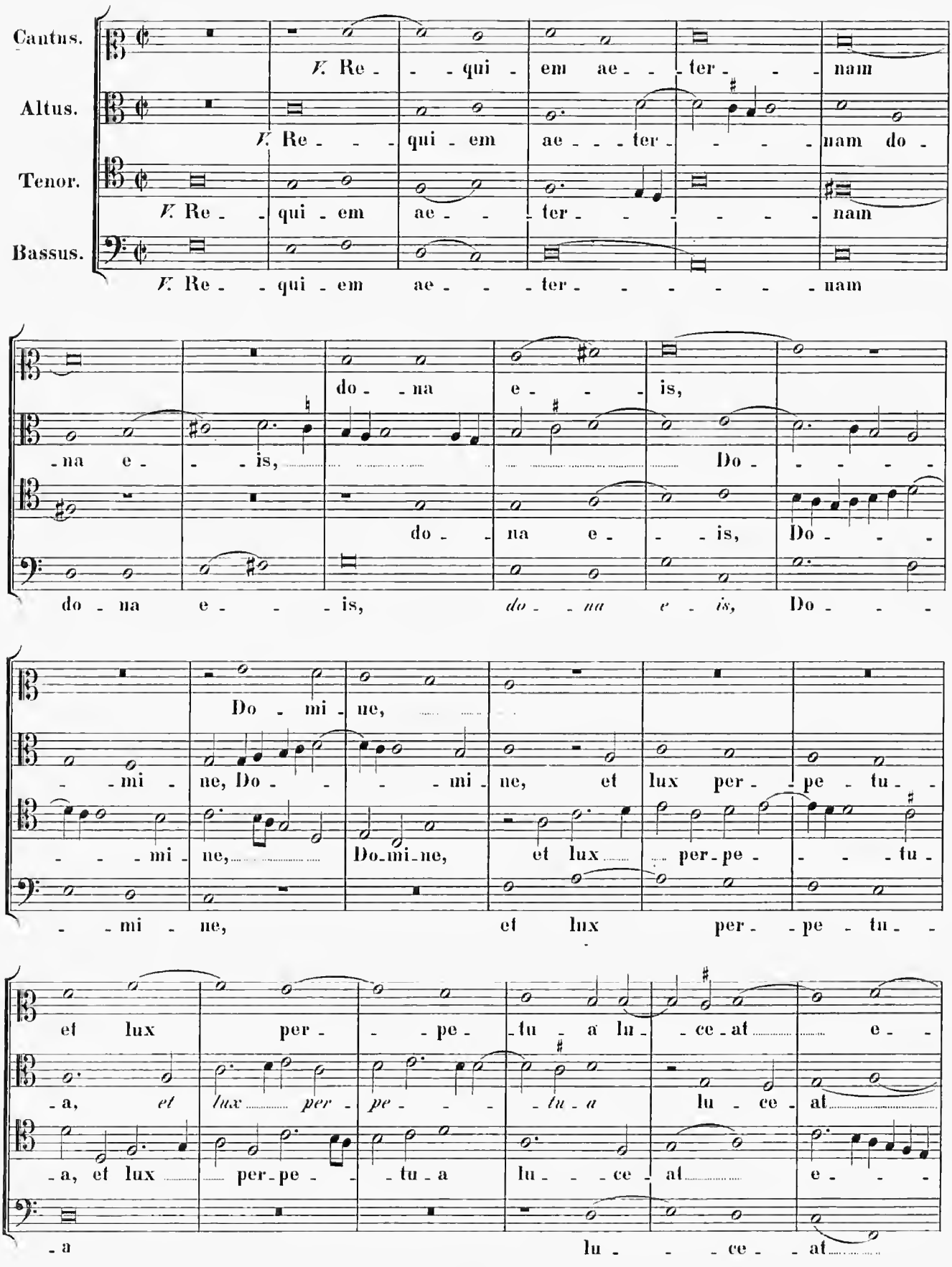
Cantus.
Altus.
Tenor.
Bassus.
V. Re - - - qui - em ae - - - ter - - - nam
V. Re - - - qui - em ae - - - ter - - - nam do -
V. Re - - qui - em ae - - - ter - - - - - nam
V. Re - - qui - em ae - - - ter - - - - - - - nam
do - na e - - - is,
- na e - - - is, Do - - - - -
do - na e - - is, Do - - -
do - na e - - - is, do - - na e - is, Do - - -
Do - mi - ne,
- - mi - ne, Do - - - - mi - ne, et lux per - - pe - tu - -
- - - mi - ne, Do - mi - ne, et lux per - pe - - - tu -
- - mi - ne, et lux per - - pe - tu - -
et lux per - - - pe - tu - a lu - - ce - at e - -
- a, et lux per - pe - - - tu - a lu - ce - at
- a, et lux per - pe - - tu - a lu - - ce - at e - - -
- a lu - - - ce - - at

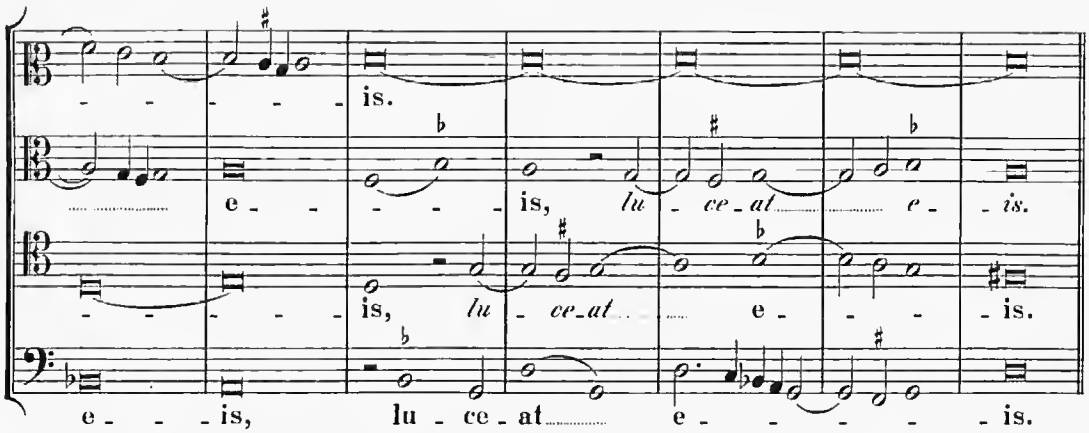

Repetitur
Libera me, Domine.
usque ad V. **Tremens.**
Deinde:

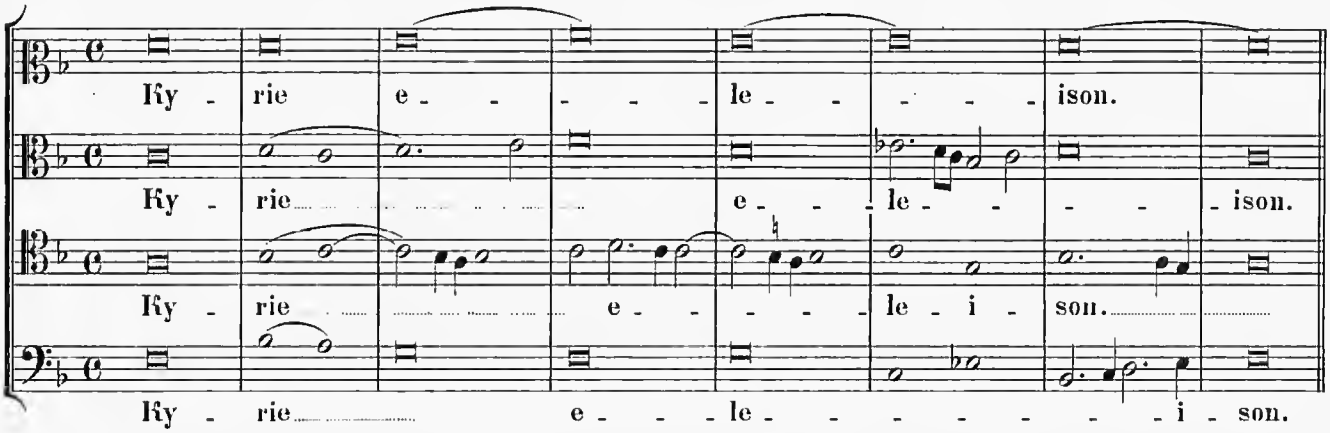

3 vocum.

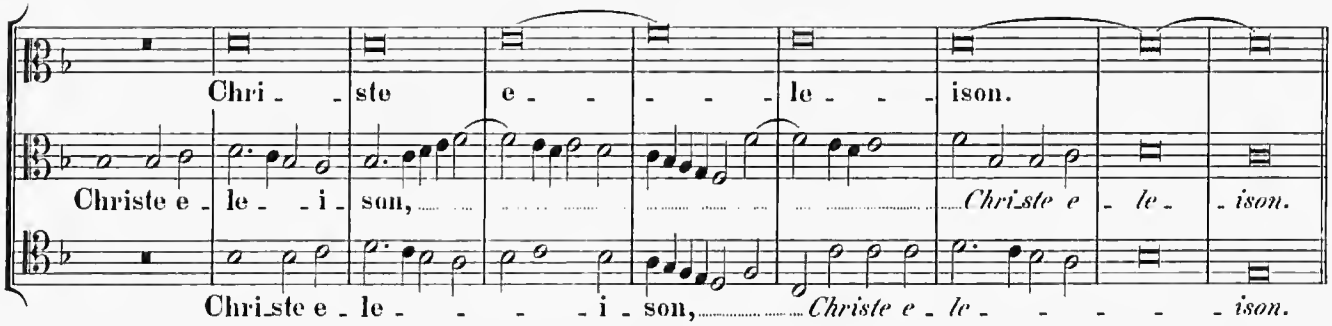

4 vocum.

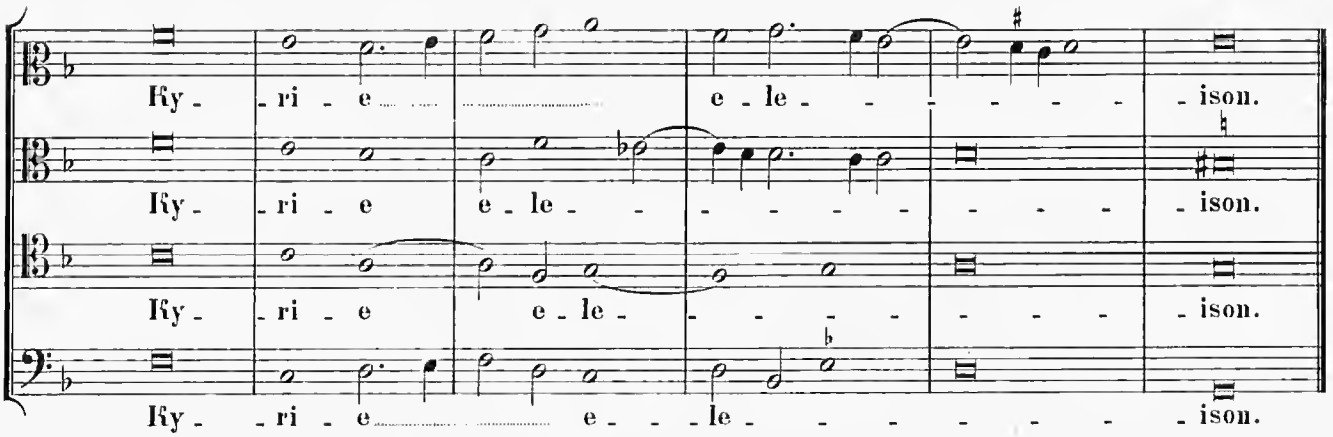

9.

O bone Jesu.

4 vocum.

Mazzo IV. „Praenestinus".

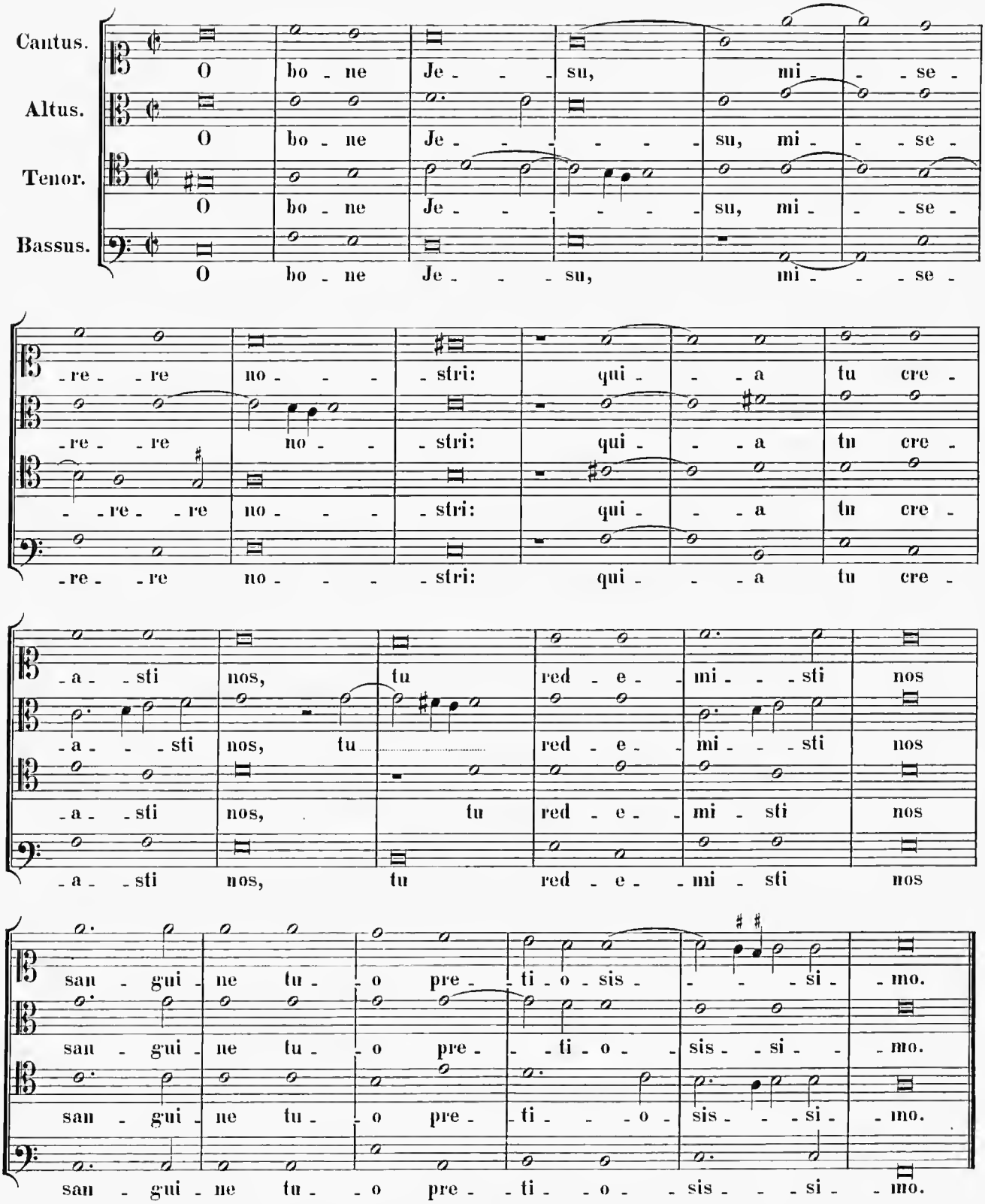

10.

O Redemptor.

4 vocum.

Mazzo IV. „Prenestino".

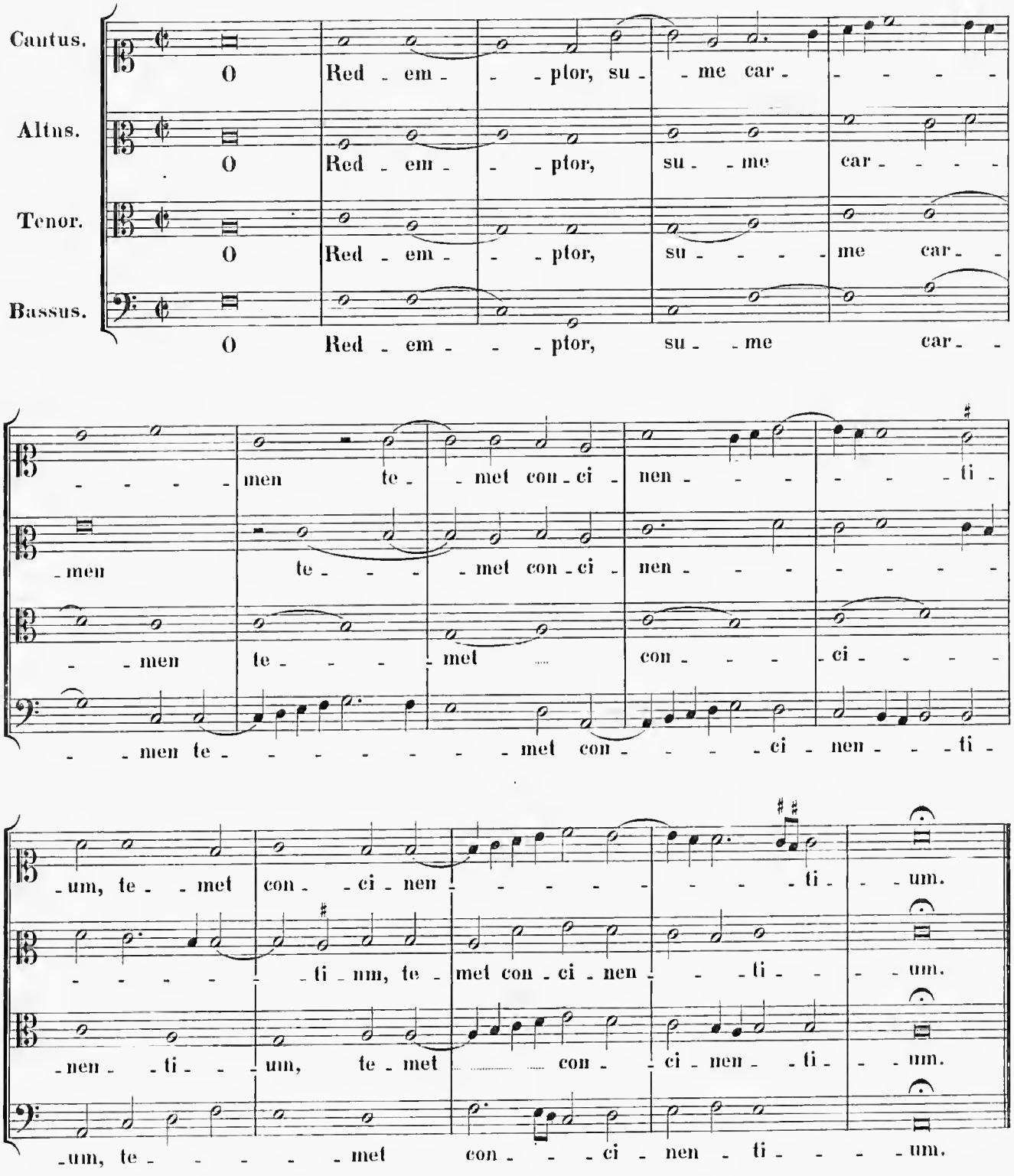

11.

Salve Regina.

4 vocum.

Mazzo IV. „Praenestinus".

I. pars.

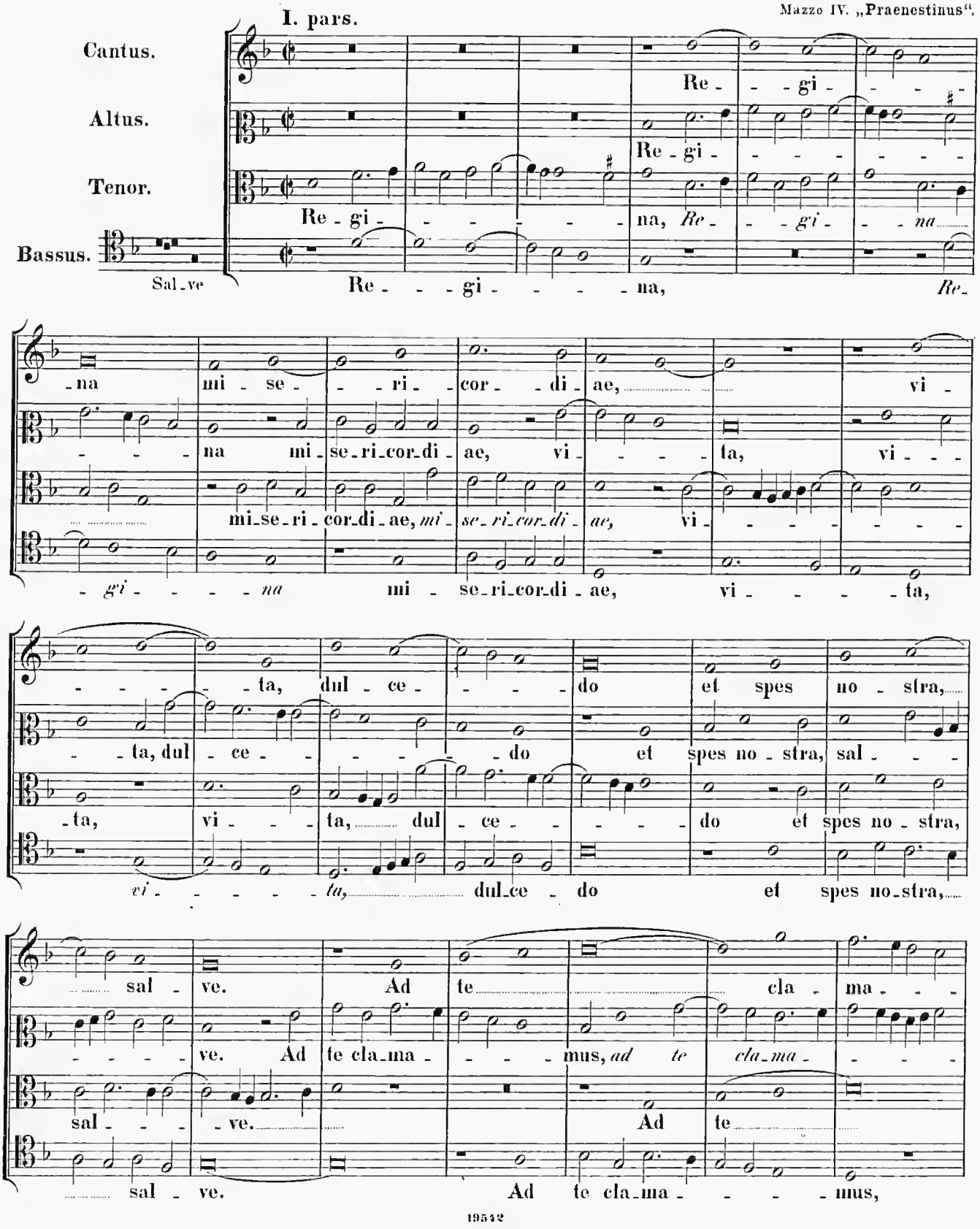

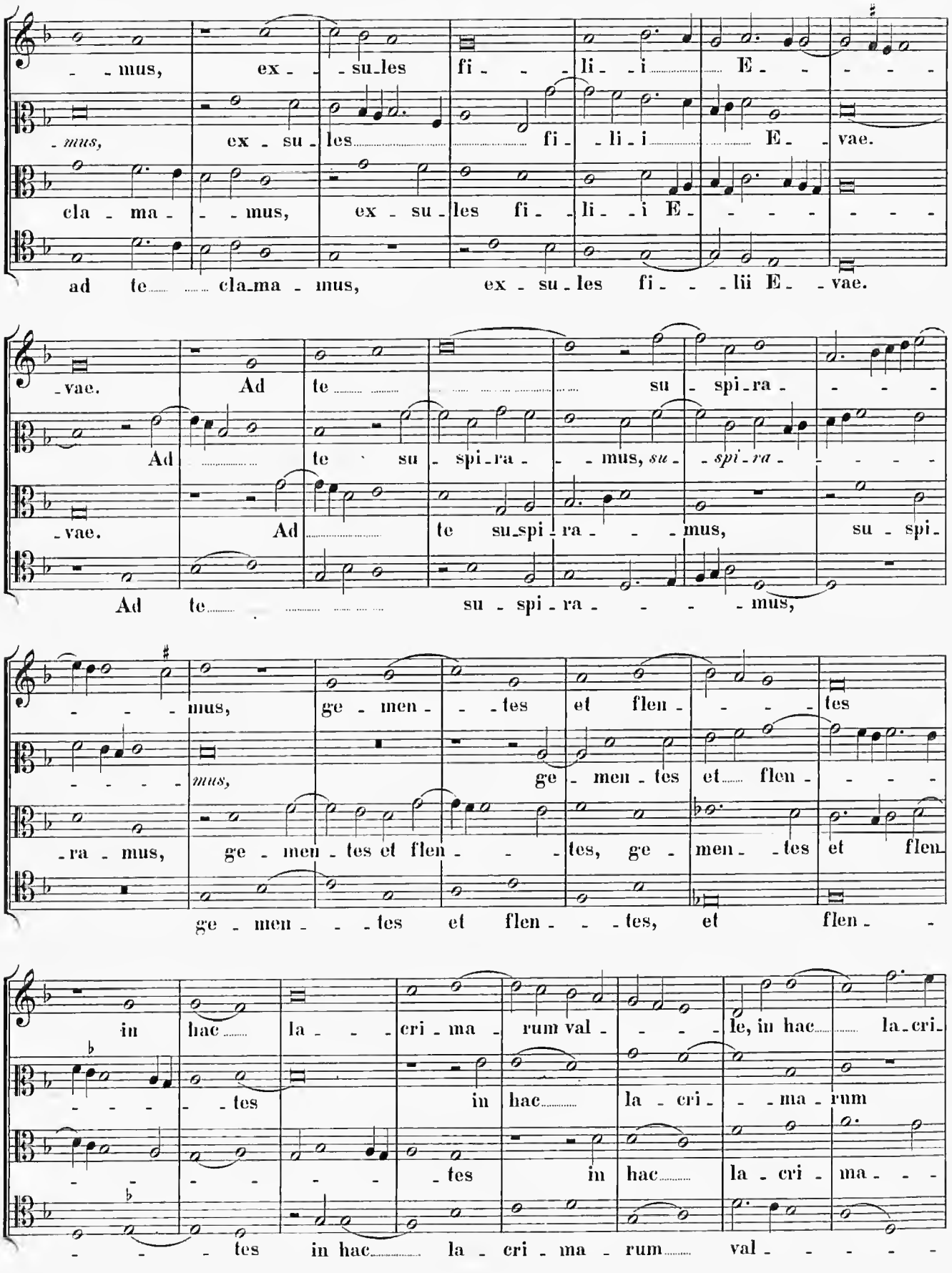
- - mus, ex - - su-les fi - - li - i E - - - -
- mus, ex - su - les fi - li - i E - vae.
cla - ma - - mus, ex - su - les fi - li - i E - - - - - - -
ad te cla-ma - mus, ex - su - les fi - - lii E - vae.
-vae. Ad te su - spi-ra - - - -
Ad te su - spi-ra - - mus, su - spi-ra - - - - -
-vae. Ad te su-spi-ra - - - mus, su - spi-
Ad te su - spi - ra - - - mus,
- - - mus, ge - men - - tes et flen - - - tes
- - - - - mus, ge - men - tes et flen - - -
-ra - mus, ge - men - tes et flen - - tes, ge - men - tes et flen
ge - men - - tes et flen - - tes, et flen -
in hac la - - - cri - ma - rum val - - - le, in hac la-cri-
- - - - - tes in hac la - cri - - ma - rum
- - - - - - - tes in hac la - cri - ma - - -
- - - tes in hac la - cri - ma - rum val - - - - -

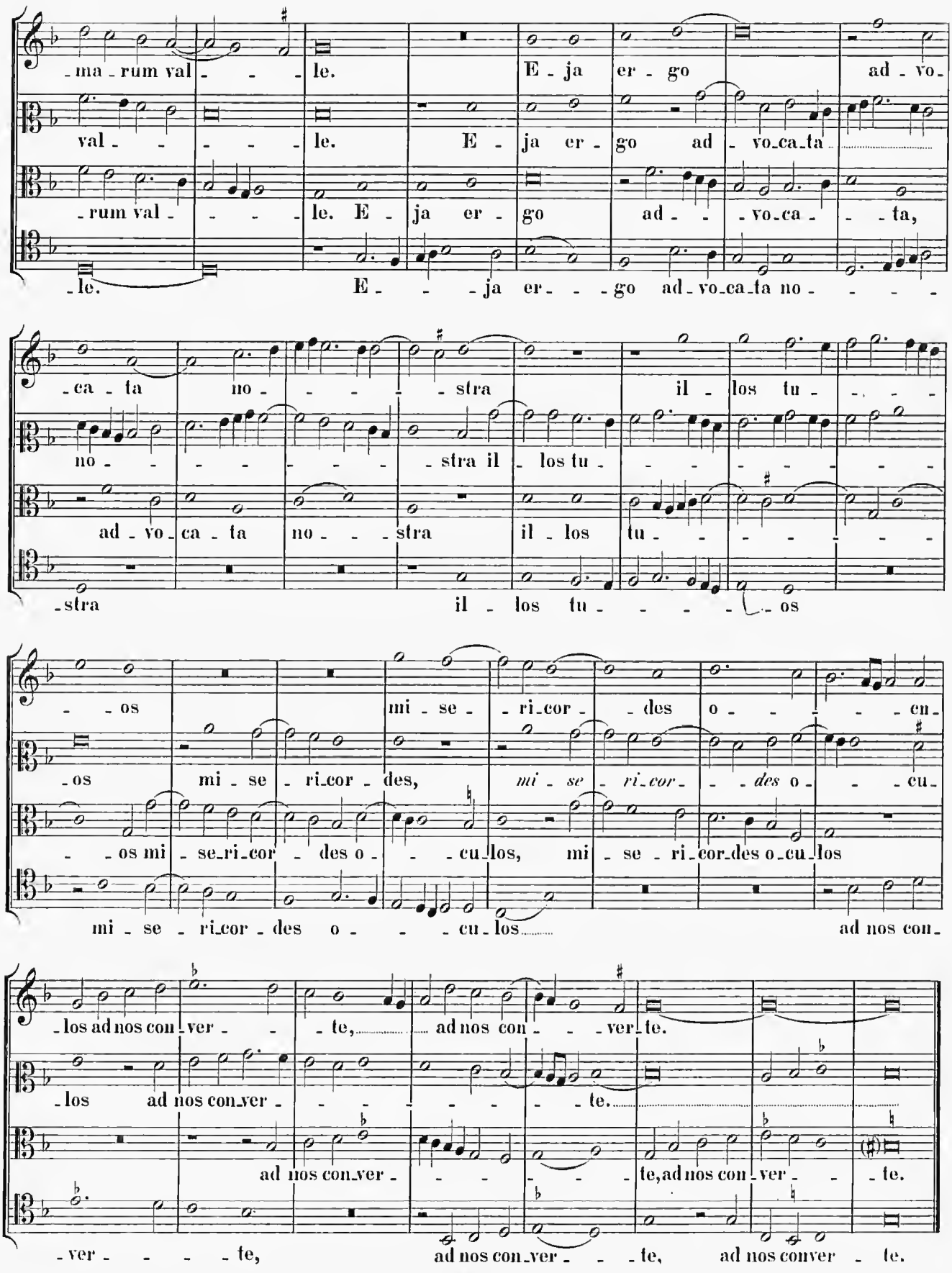
-ma-rum val- - - le. E-ja er-go ad-vo-
val- - - - - le. E- ja er- go ad-vo-ca-ta
-rum val- - - - le. E- ja er- go ad- - -vo-ca- -ta,
-le. E- - -ja er- - -go ad-vo-ca-ta no- - - -
-ca-ta no- - - - -stra il-los tu- - - -
no- - - - - - - -stra il-los tu- - - - - - - -
ad-vo-ca-ta no- - -stra il-los tu- - - - - - -
-stra il-los tu- - - - -os
- -os mi-se-ri-cor- -des o- - -cu-
-os mi-se-ri-cor-des, *mi-se-ri-cor- -des* o- - -cu-
- -os mi-se-ri-cor- des o- - -cu-los, mi-se-ri-cor-des o-cu-los
mi-se-ri-cor-des o- - - -cu-los ad nos con-
-los ad nos con-ver- - -te, ad nos con- - -ver-te.
-los ad nos con-ver- - - - - - - -te.
ad nos con-ver- - - - - - -te, ad nos con-ver- - -te.
-ver- - - - -te, ad nos con-ver- - -te, ad nos conver -te.

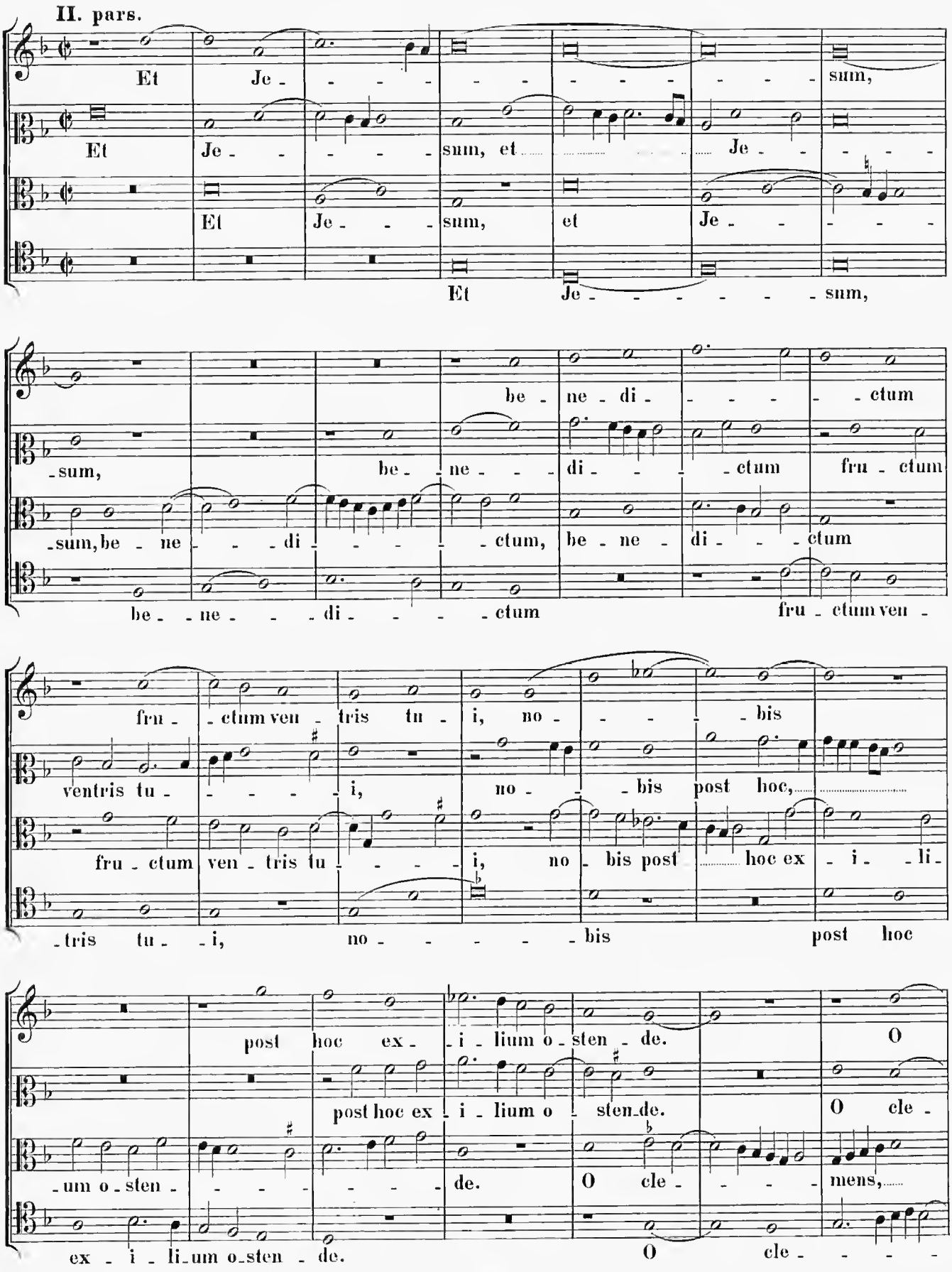
II. pars.
Et Je - - - - - - - - - - sum,
Et Je - - - - sum, et Je - - - -
Et Je - - - sum, et Je - - - -
Et Je - - - - - - sum,
be - ne - di - - - - ctum
- sum, be - - ne - - - di - - - ctum fru - ctum
- sum, be - ne - - - di - - - - ctum, be - ne - di - - - ctum
be - - ne - - - di - - - - ctum fru - ctum ven -
fru - - ctum ven - tris tu - i, no - - - - bis
ventris tu - - - - - i, no - - bis post hoc,
fru - ctum ven - tris tu - - - - i, no - bis post hoc ex - i - - li -
- tris tu - - i, no - - - - - bis post hoc
post hoc ex - - i - lium o - sten - de.
post hoc ex - i - lium o - sten - de.
- um o - sten - - - - - - de.
ex - i - li - um o - sten - de.
O
O cle -
O cle - - - - mens,
O cle - - - -

cle - - - - - - - mens, o pi -

- mens, *cle - - mens,* o pi - - - - - -

o cle - - - - - - - mens,

- - - - mens, o pi - - - - - - - -

- - - - - - - - - - - - - - a, o

- a, o pi - - - - - - - - a, o

o pi - - - - - - - - a, o dul - - cis

- a, *o* *pi - - - a,* o dul - - - cis,

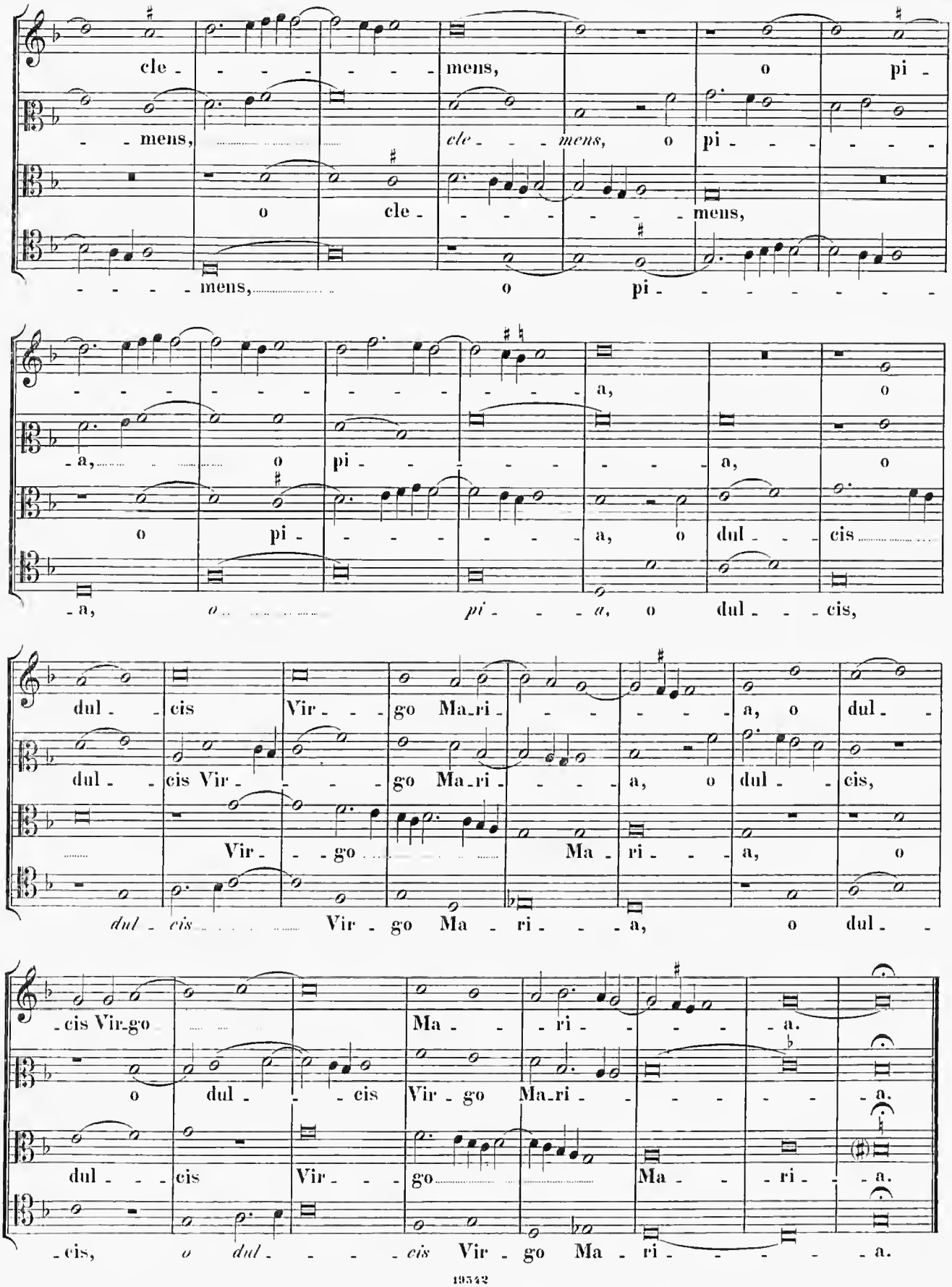

dul - cis Vir - - go Ma - ri - - - - - - a, o dul -

dul - cis Vir - - - go Ma - ri - - - - a, o dul - cis,

Vir - - go Ma - ri - - - a, o

dul - cis Vir - go Ma - ri - - - a, o dul -

- cis Vir - go Ma - - ri - - - - - a.

o dul - - cis Vir - go Ma - ri - - - - - - - a.

dul - - cis Vir - - go Ma - - ri - - a.

- cis, *o dul - - - - cis* Vir - go Ma - ri - - - - - a.

12.

Hymnus de Cōmuni Apostolorum temp. pasch.

Cod. 61, fol. 143. „Joañis Petraloysii Praenestini“. (? *Op. dub.*)

1. Str. „Tristes erant Apostoli“. *in cantu gregoriano.*

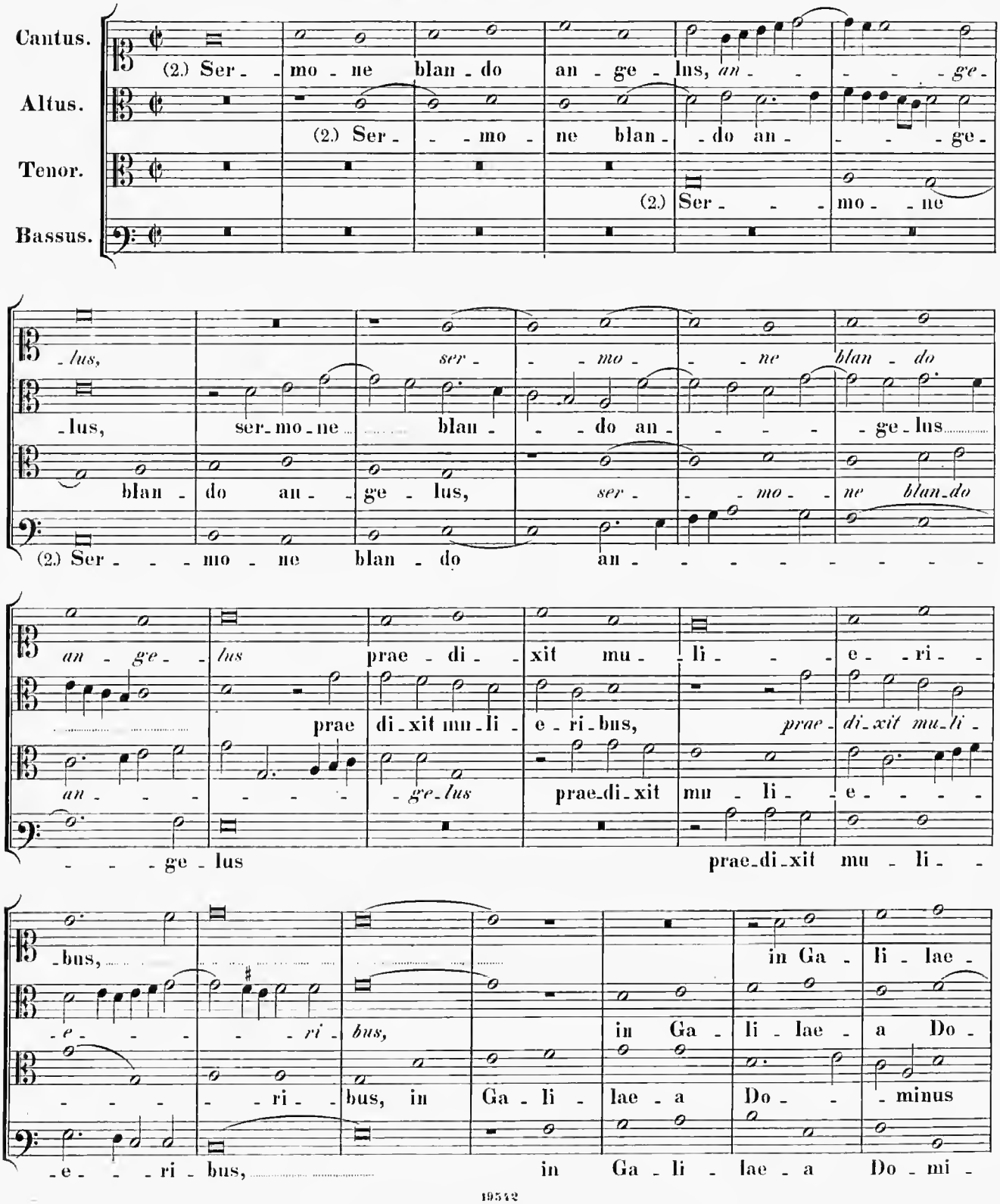

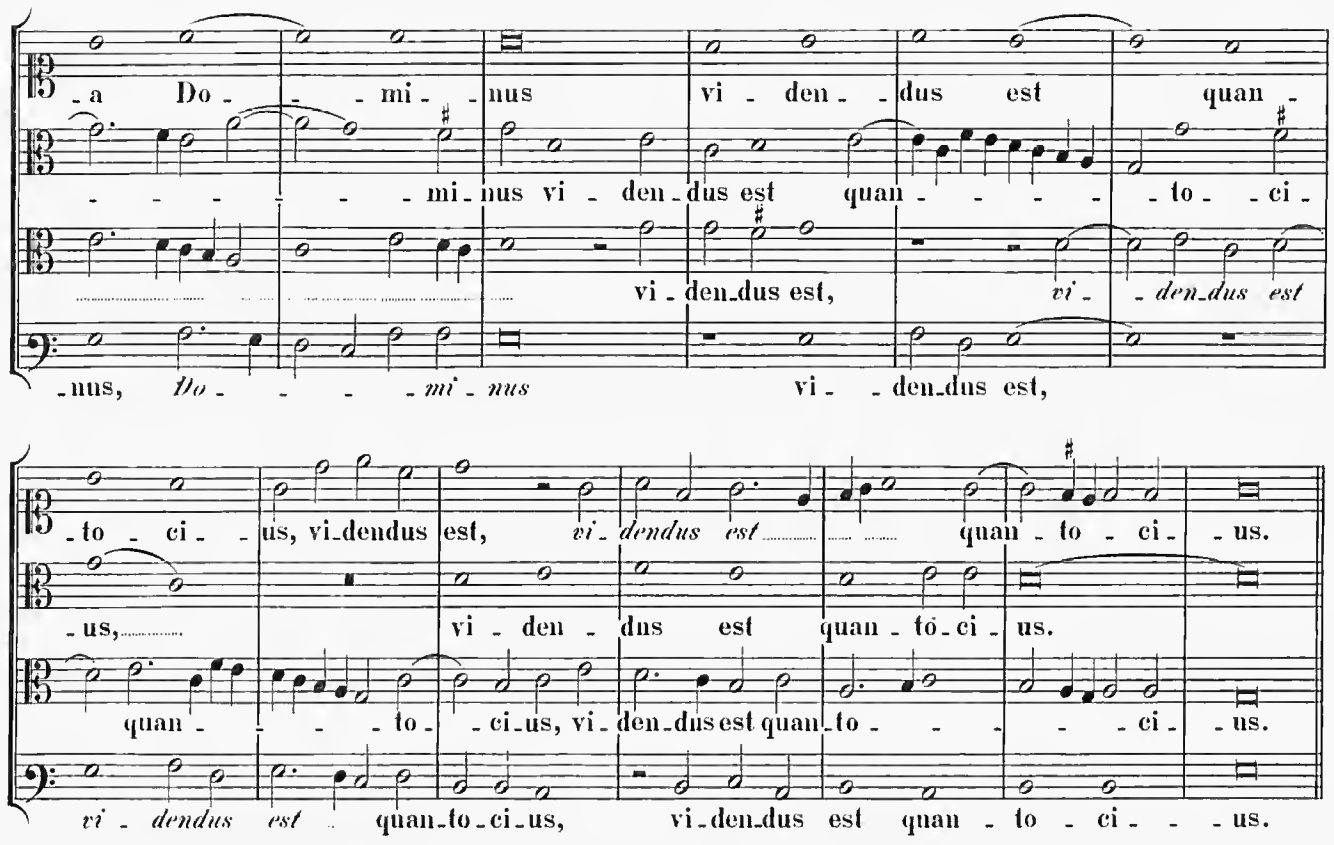

3. Str. „Illae dum pergunt concitae". *in cantu gregoriano.*

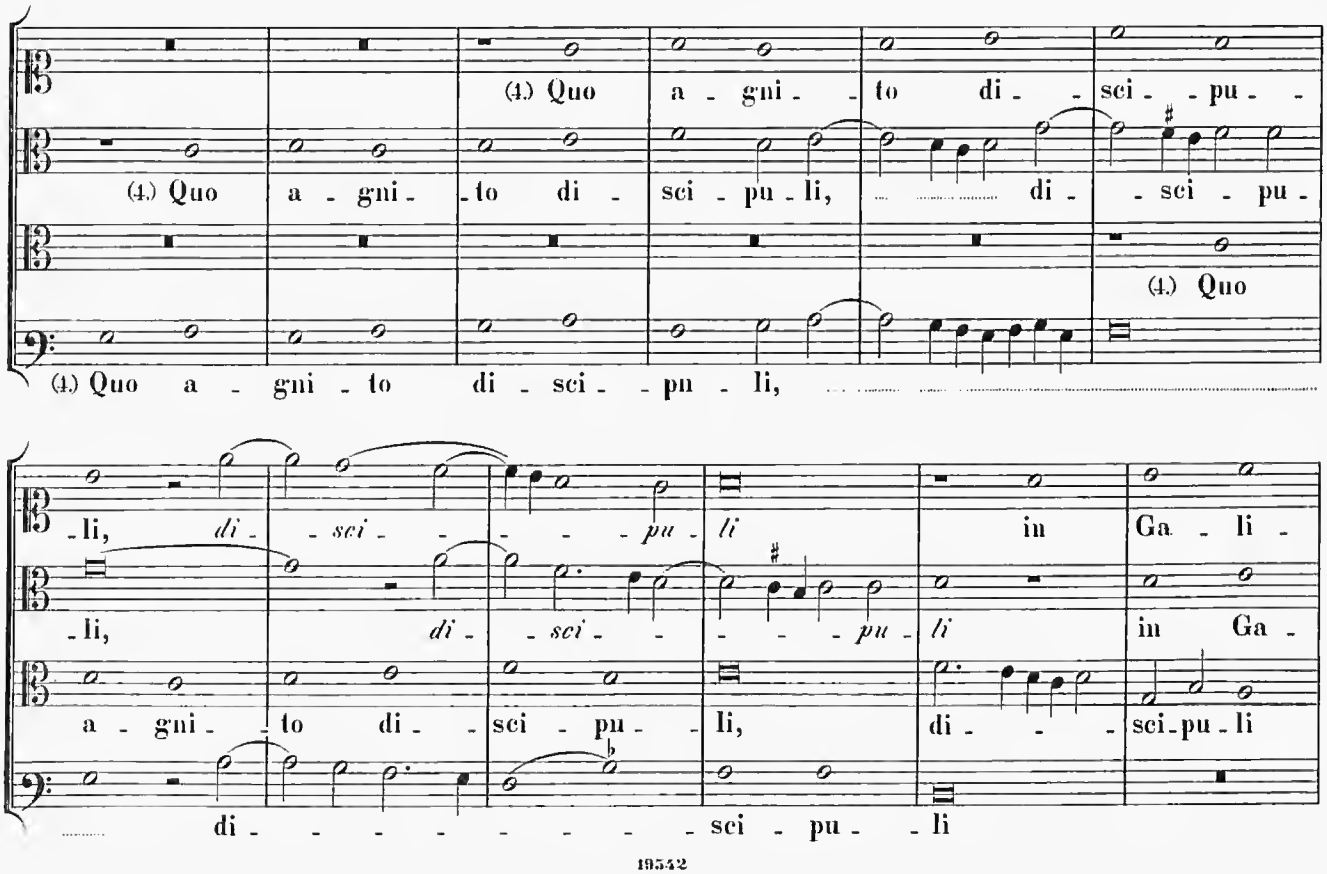

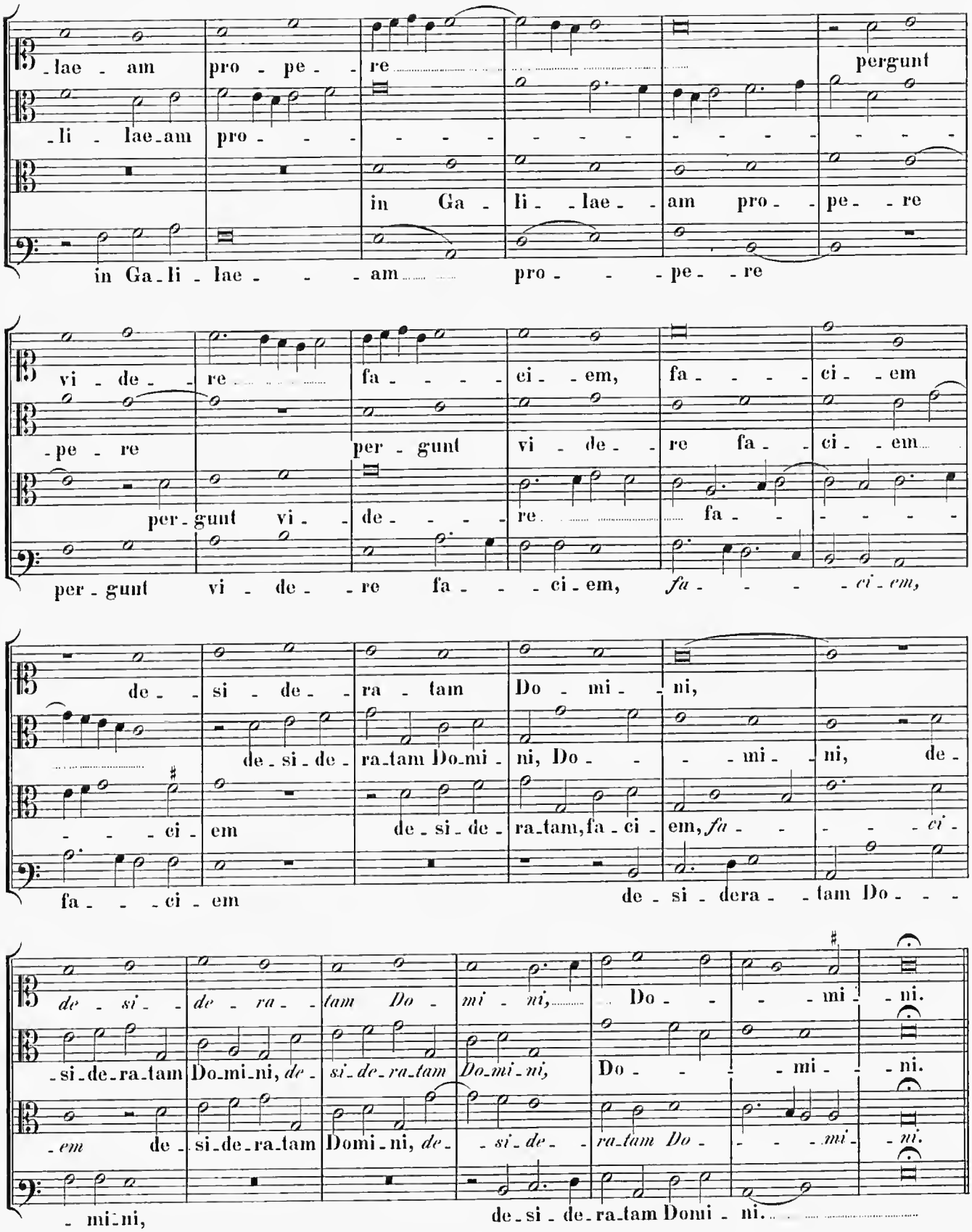

5. Str. „Quaesumus auctor omnium“. *in cantu gregoriano.*

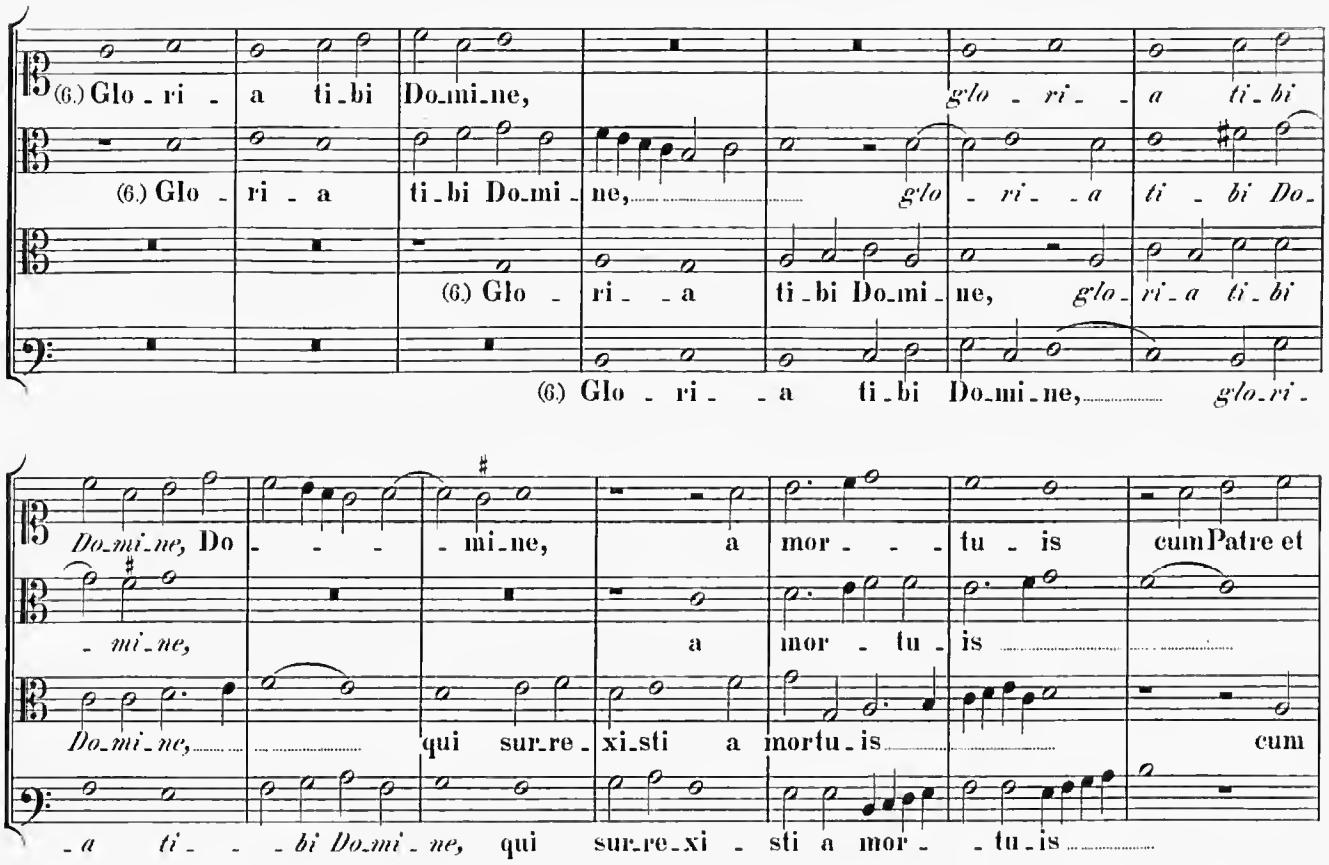
(6.) Glo - ri - a ti - bi Do - mi - ne, glo - ri - a ti - bi
(6.) Glo - ri - a ti - bi Do - mi - ne, glo - ri - a ti - bi Do -
(6) Glo - ri - a ti - bi Do - mi - ne, glo - ri - a ti - bi
(6) Glo - ri - a ti - bi Do - mi - ne, glo - ri -
Do - mi - ne, Do - mi - ne, a mor - tu - is cum Patre et
- mi - ne, a mor - tu - is
Do - mi - ne, qui sur - re - xi - sti a mor tu - is cum
- a ti - bi Do - mi - ne, qui sur - re - xi - sti a mor - tu - is
san - cto Spi - ri - tu, cum Patre et sancto Spi - ri -
cum Patre et san - cto Spi - ri - tu in
Patre et sancto Spi - ri - tu, cum Patre et sancto Spi - ri - tu
cum Patre et sancto Spi - ri - tu, cum Patre et san - cto Spi - ri -
- tu in sempi - ter - na saecu - la. A - men, A - men.
sem - pi - ter - na sae - cu - la. A - men.
in sem - pi - ter - na sae - cu - la. A - men.
- tu in sempi - ter - na sae - cu - la. A - men, A - men.

13.

Ps. 133: „Ecce nunc benedicite“.

4 et 5 vocum.

Cod. 59, fol. 26. Autogr. Praenestini.

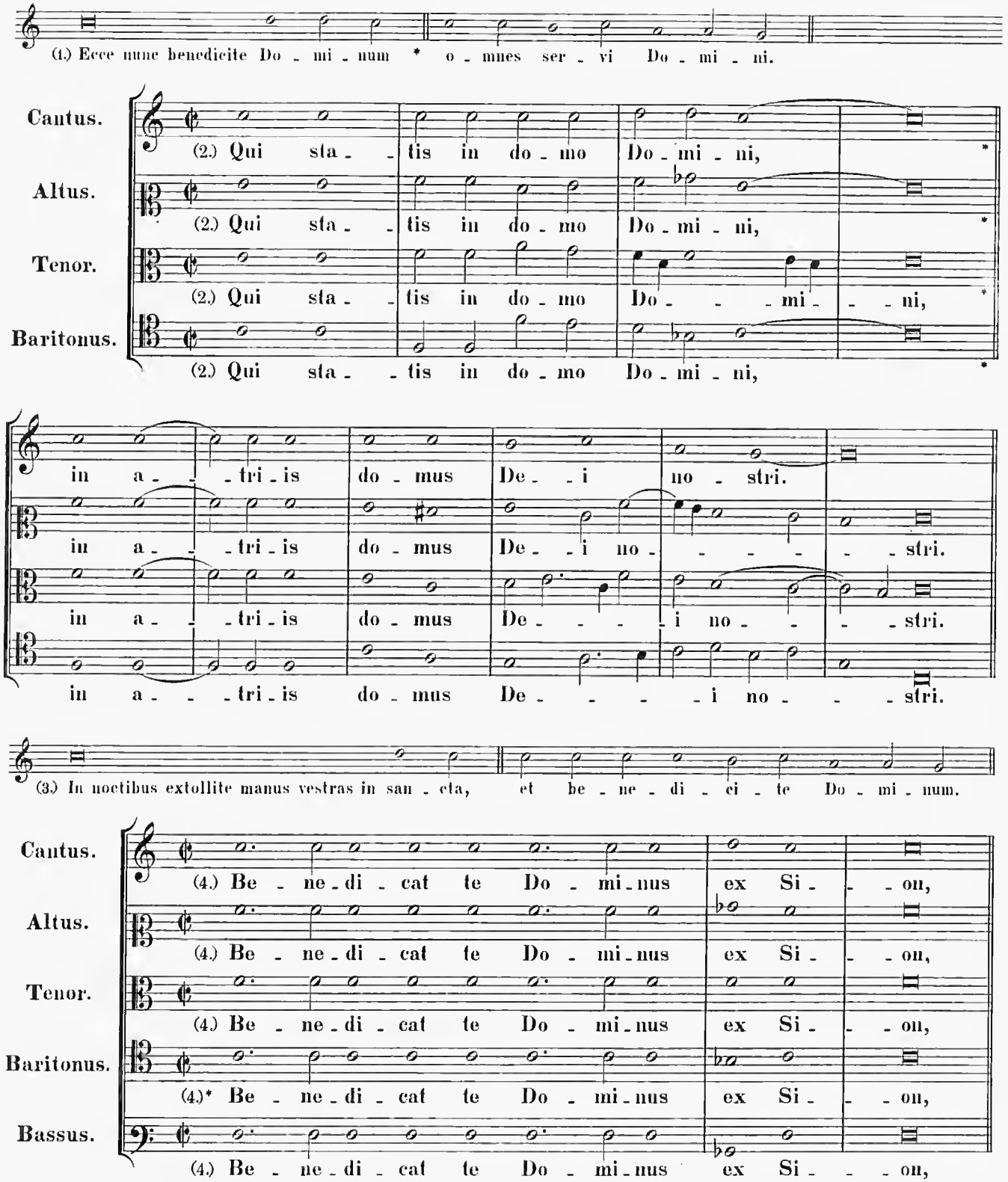

* In V. 4. et 6. vocem Baritoni quae periit explevit Rev. Mich. Haller Ratisbonensis.

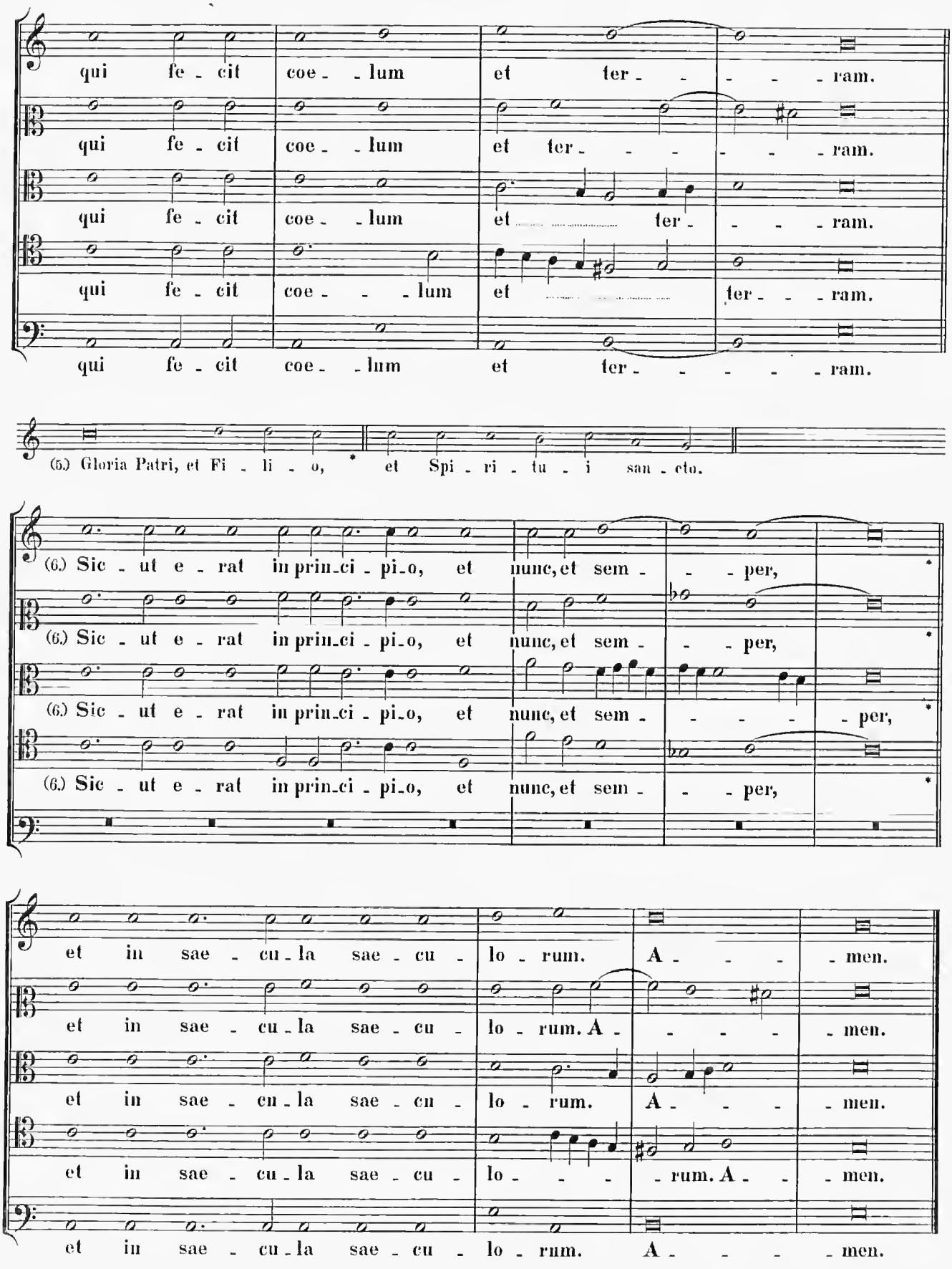
qui fe - cit coe - - lum et ter - - - - - ram.
qui fe - cit coe - - lum et ter - - - - - ram.
qui fe - cit coe - - lum et ter - - - - ram.
qui fe - cit coe - - - lum et ter - - - ram.
qui fe - cit coe - - lum et ter - - - - - ram.
(5.) Gloria Patri, et Fi - li - o, et Spi - ri - tu - i san - cto.
(6.) Sic - ut e - rat in prin_ci - pi_o, et nunc, et sem - - - per,
(6.) Sic - ut e - rat in prin_ci - pi_o, et nunc, et sem - - - per,
(6.) Sic - ut e - rat in prin_ci - pi_o, et nunc, et sem - - - - per,
(6.) Sic - ut e - rat in prin_ci - pi_o, et nunc, et sem - - - per,
et in sae - cu - la sae - cu - lo - rum. A - - - - men.
et in sae - cu - la sae - cu - lo - rum. A - - - - men.
et in sae - cu - la sae - cu - lo - rum. A - - - - men.
et in sae - cu - la sae - cu - lo - - - rum. A - - - men.
et in sae - cu - la sae - cu - lo - rum. A - - - - men.

14.

Canticum: „Nunc dimittis“.

4 et 5 vocum.

Cod. 59, fol. 27 et 28. Palestrina.

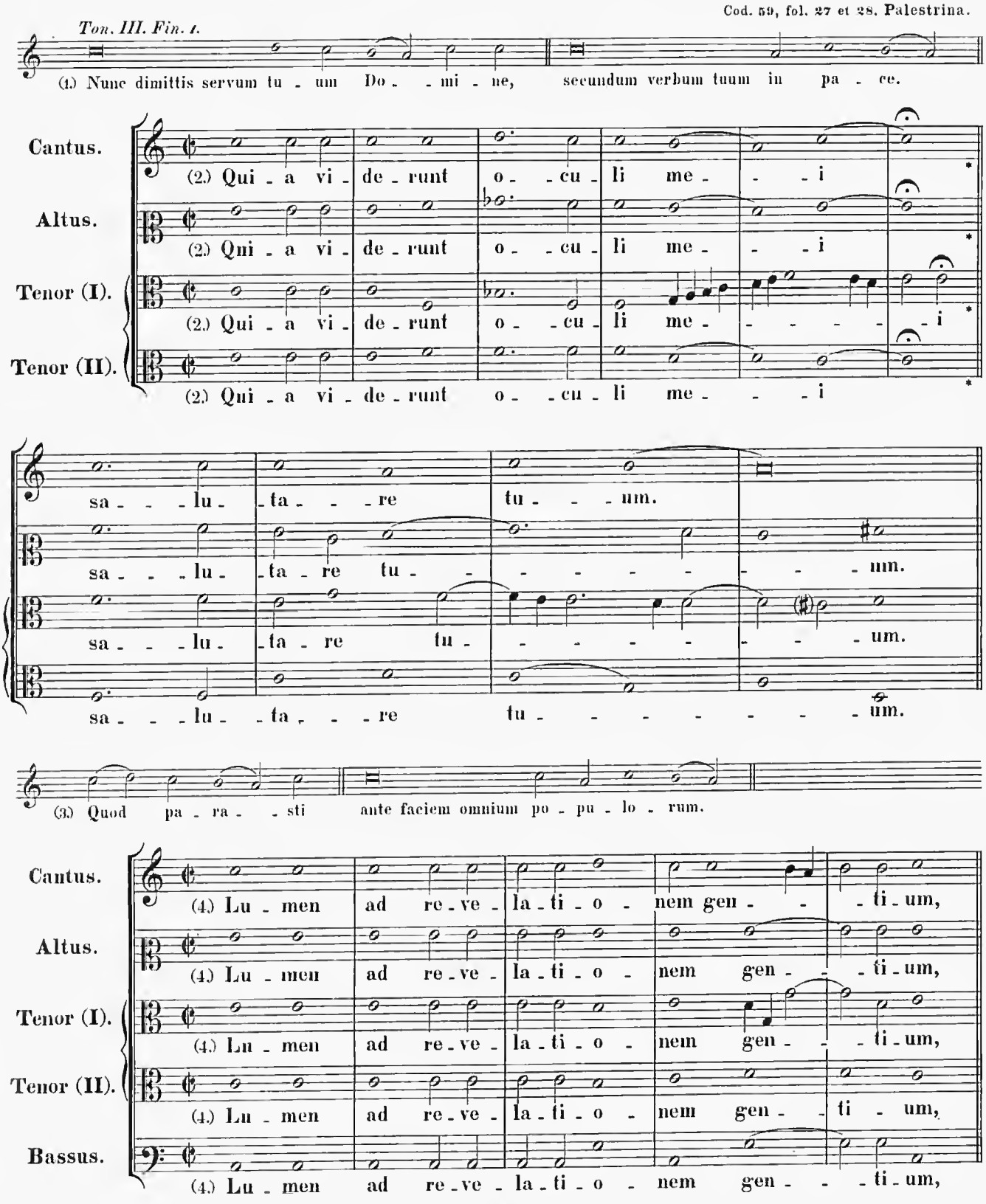

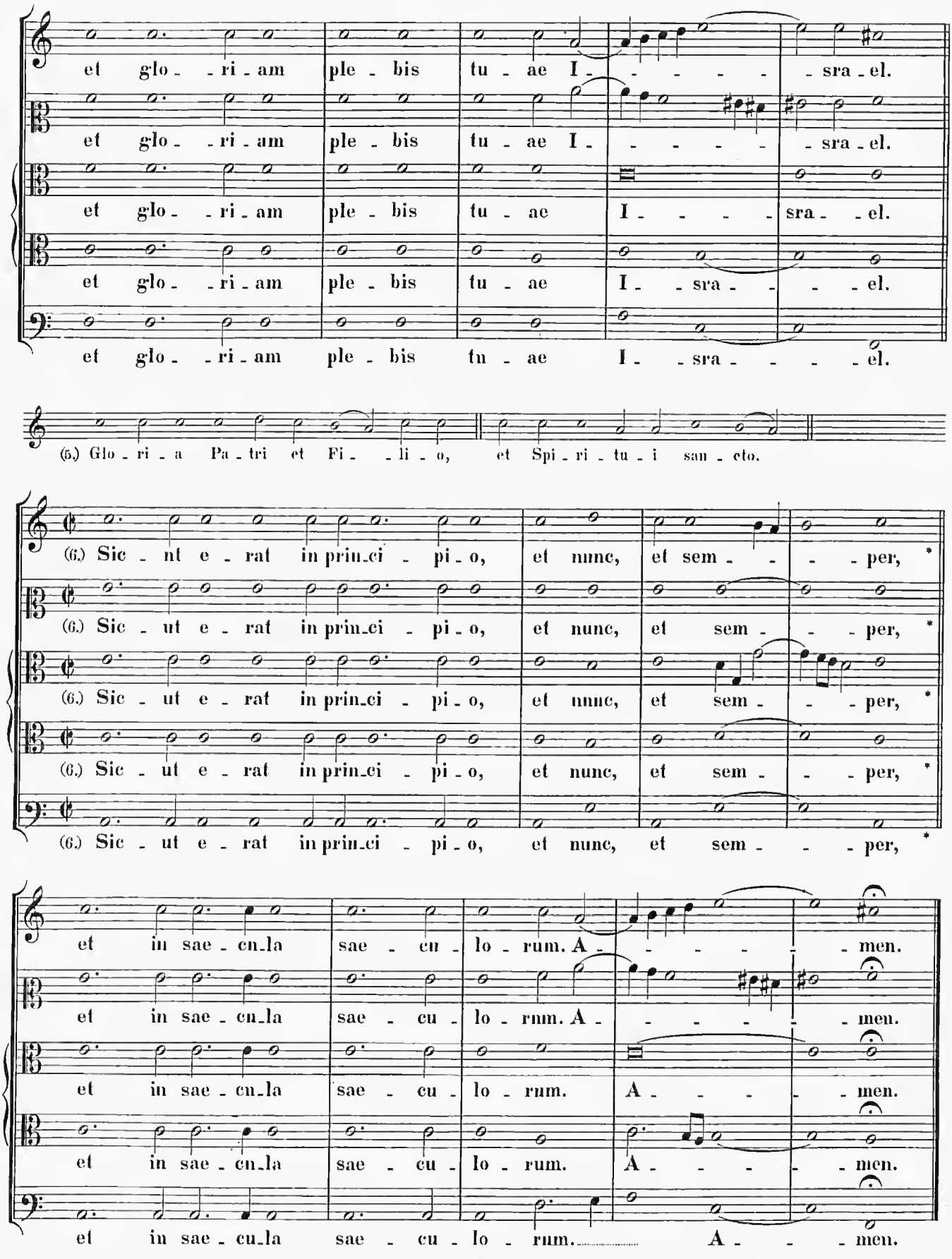
et glo - ri - am ple - bis tu - ae I - sra - el.
et glo - ri - am ple - bis tu - ae I - sra - el.
et glo - ri - am ple - bis tu - ae I - sra - el.
et glo - ri - am ple - bis tu - ae I - sra - el.
et glo - ri - am ple - bis tu - ae I - sra - el.
(5.) Glo - ri - a Pa - tri et Fi - li - o, et Spi - ri - tu - i san - cto.
(6.) Sic - nt e - rat in prin_ci - pi - o, et nunc, et sem - per,
(6.) Sic - ut e - rat in prin_ci - pi - o, et nunc, et sem - per,
(6.) Sic - ut e - rat in prin_ci - pi - o, et nunc, et sem - per,
(6.) Sic - ut e - rat in prin_ci - pi - o, et nunc, et sem - per,
et in sae - cu_la sae - cu - lo - rum. A - men.
et in sae - cu_la sae - cu - lo - rum. A - men.
et in sae - cu_la sae - cu - lo - rum. A - men.
et in sae - cu_la sae - cu - lo - rum. A - men.
et in sae - cu_la sae - cu - lo - rum. A - men.

15.

Ps. Miserere mei Deus.

Falsobordone 5 vocum.

Cod. 59. fol. 2. Autogr. Praenestini.

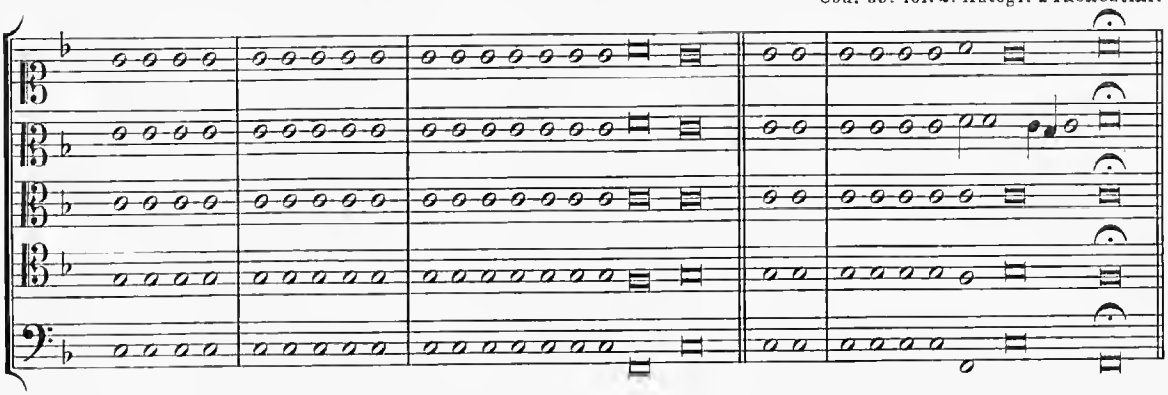

Ex numero notularum quae in Cod. 59 sine textu inscriptae sunt apparet hos modulos verbis Versiculi „Et secundum multitudinem etc.“ adaptandos esse ad usum post Laudes Tridui sacri. Sequuntur Versus pares (2, 4, 6 etc.) dicti Psalmi, dispositi sub formula praecedenti; impares vero (1, 3, 5 etc.) recitandi sunt cum nota *sol* aut *do*.

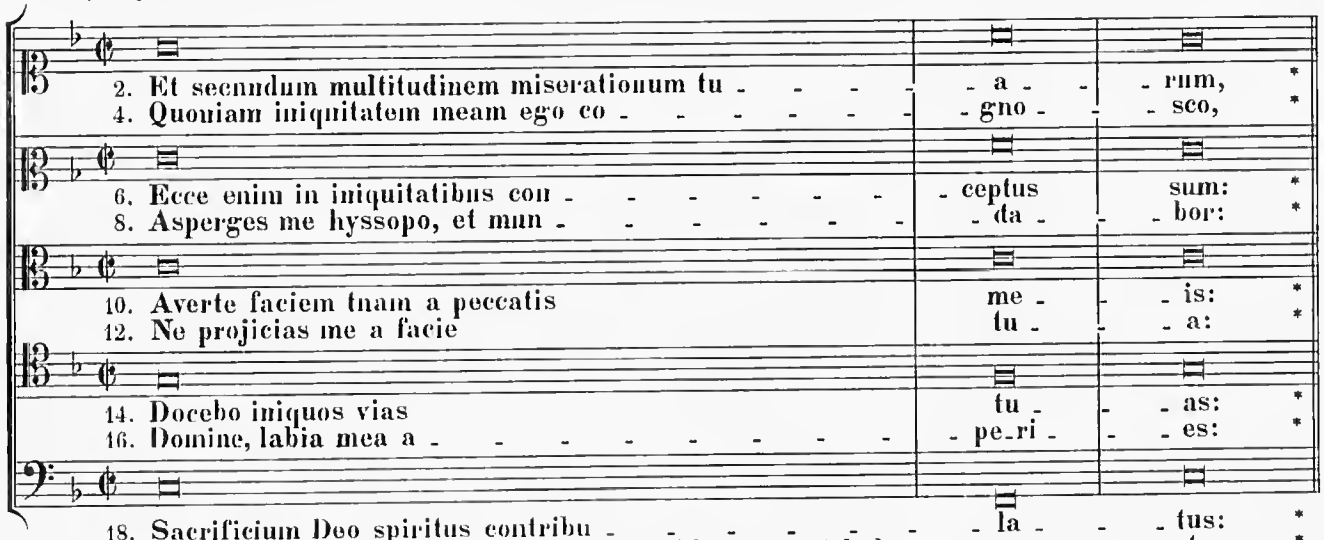

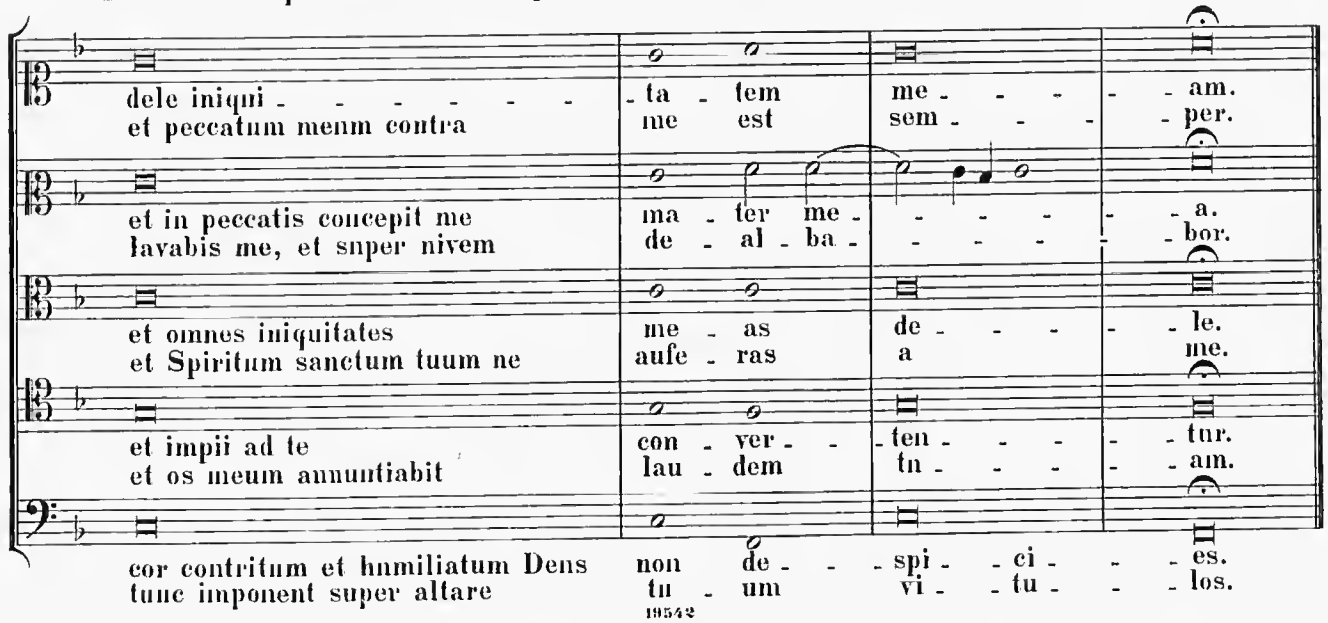

16.

Lectio III. Sabbati sancti.

6 vocum.

Autogr. Praenestini in Cod. 59, fol. 23-26; cfer Cod. 58, fol. 55.

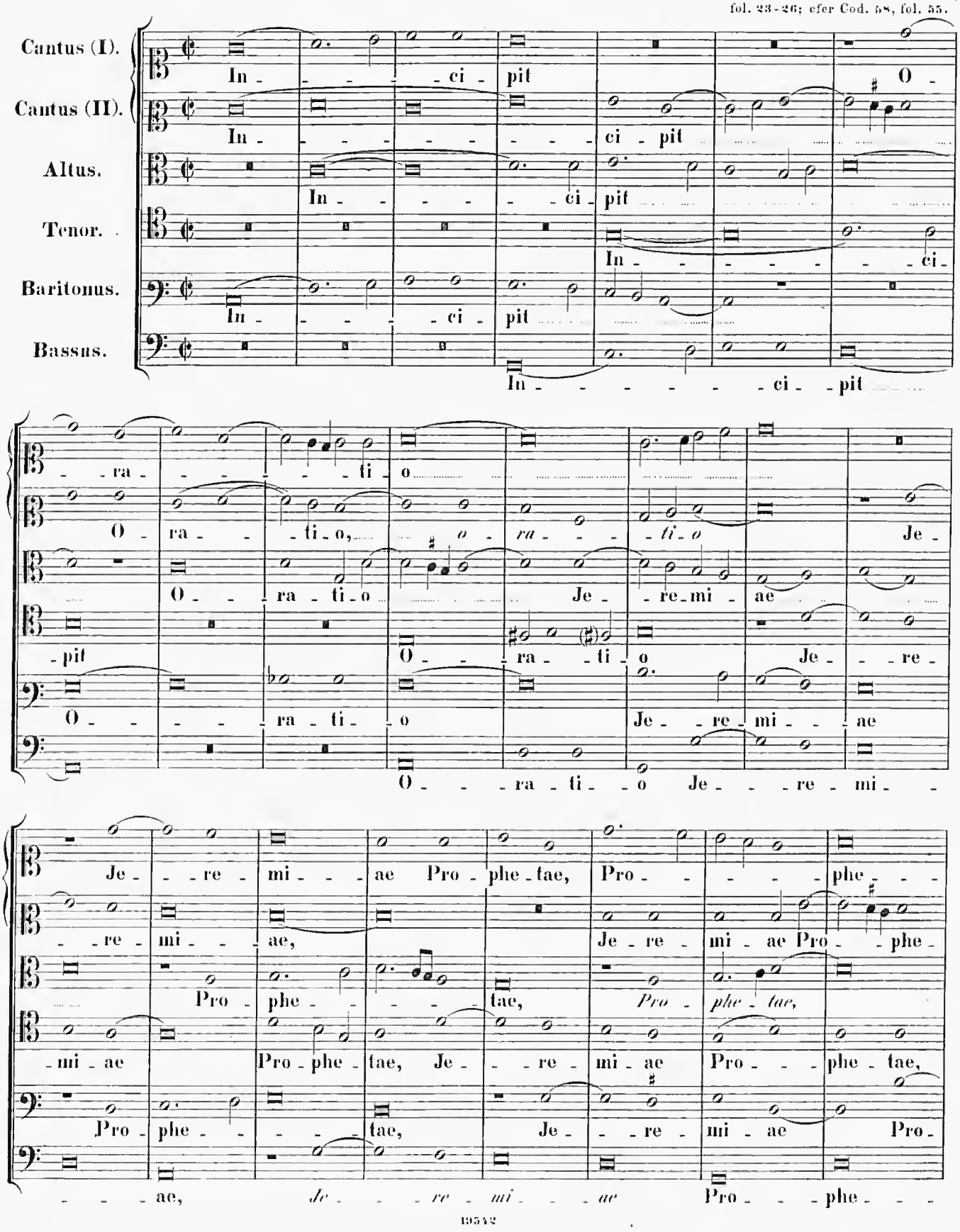

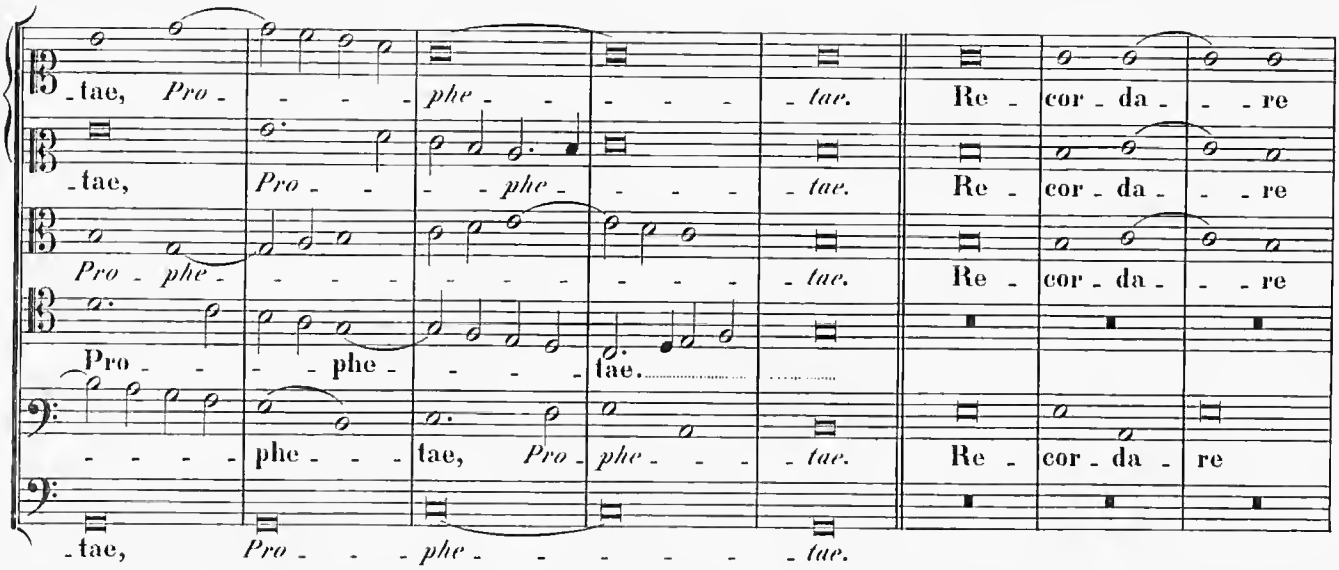

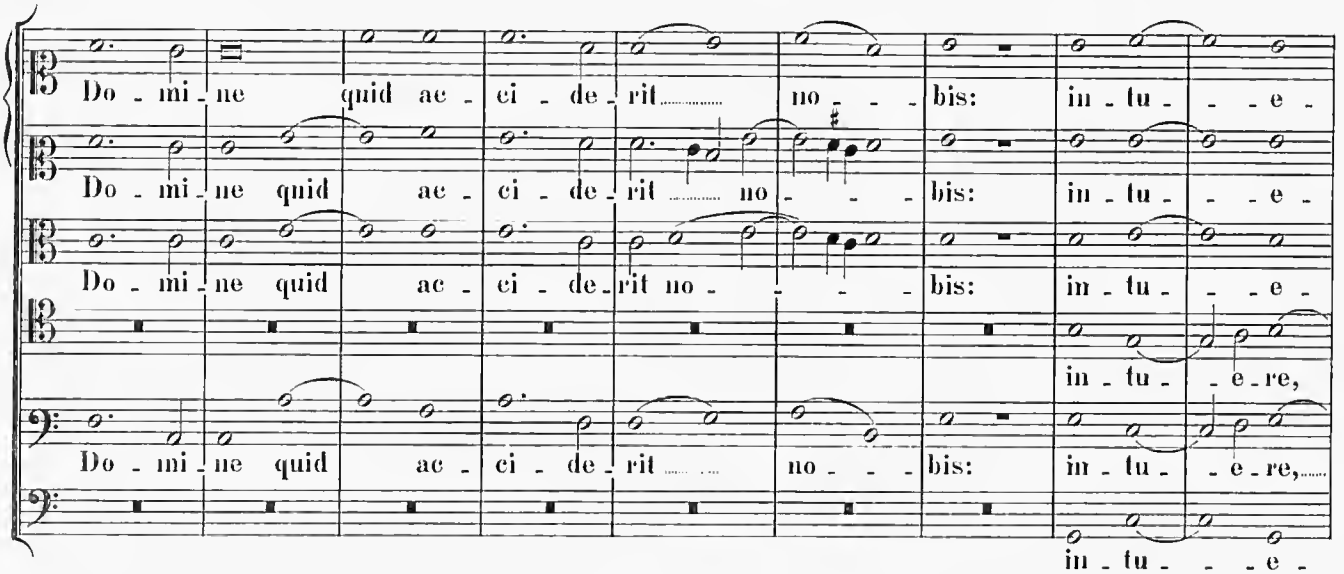

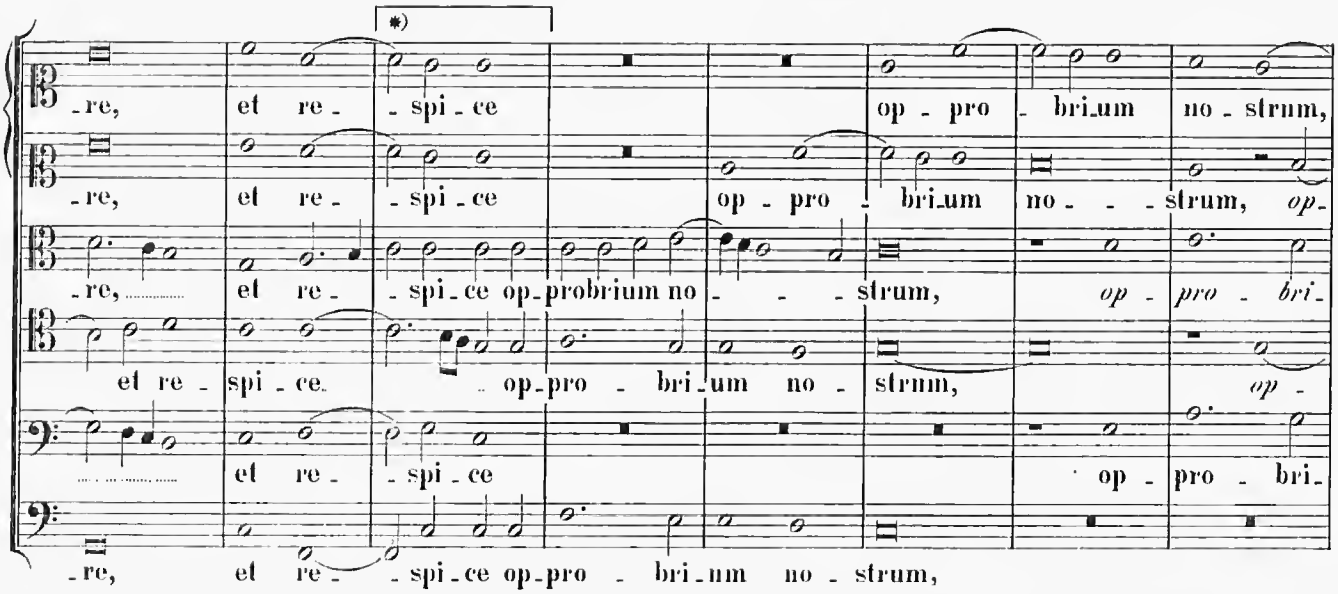

*) Alteram versionem ex Cod. 58 vide infra.

*) *Altera versio.*

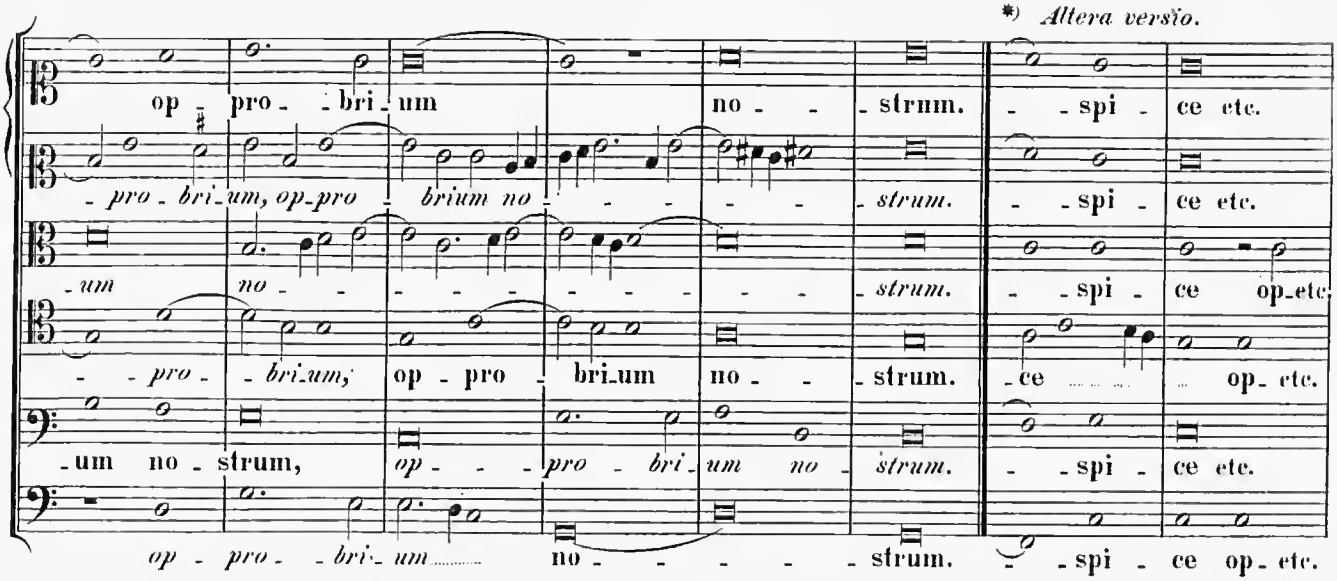

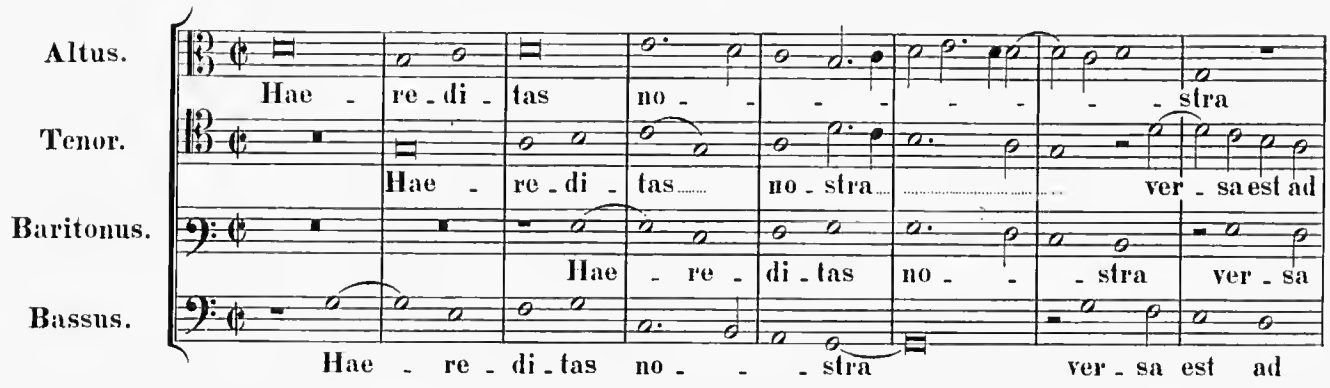

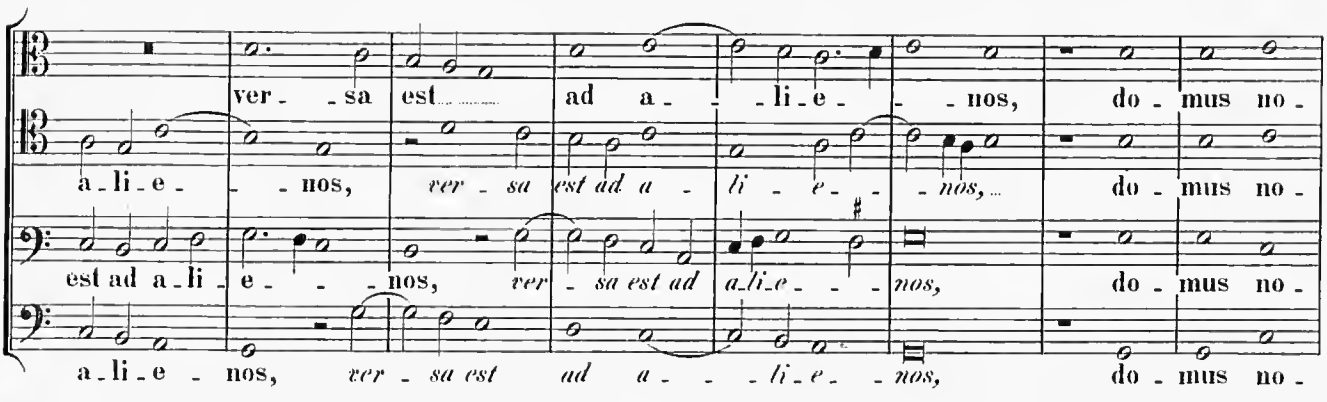

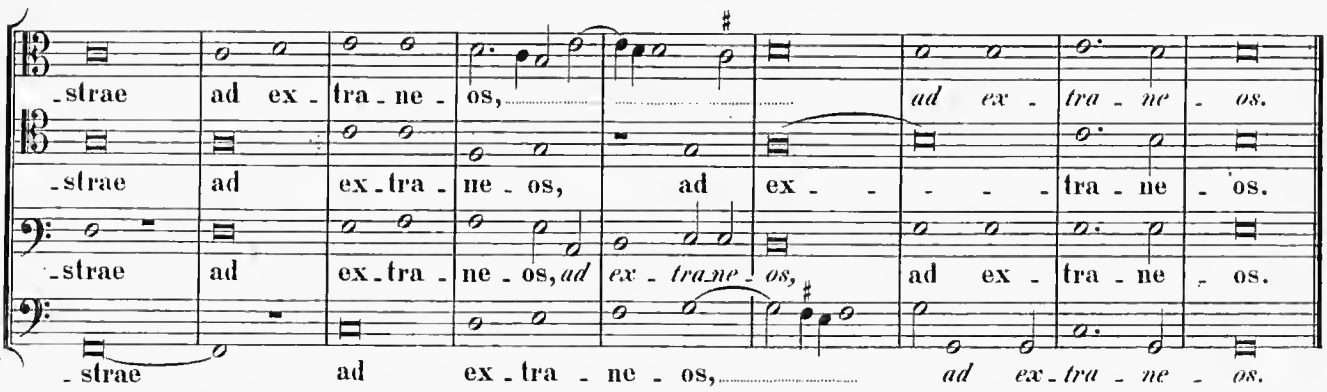

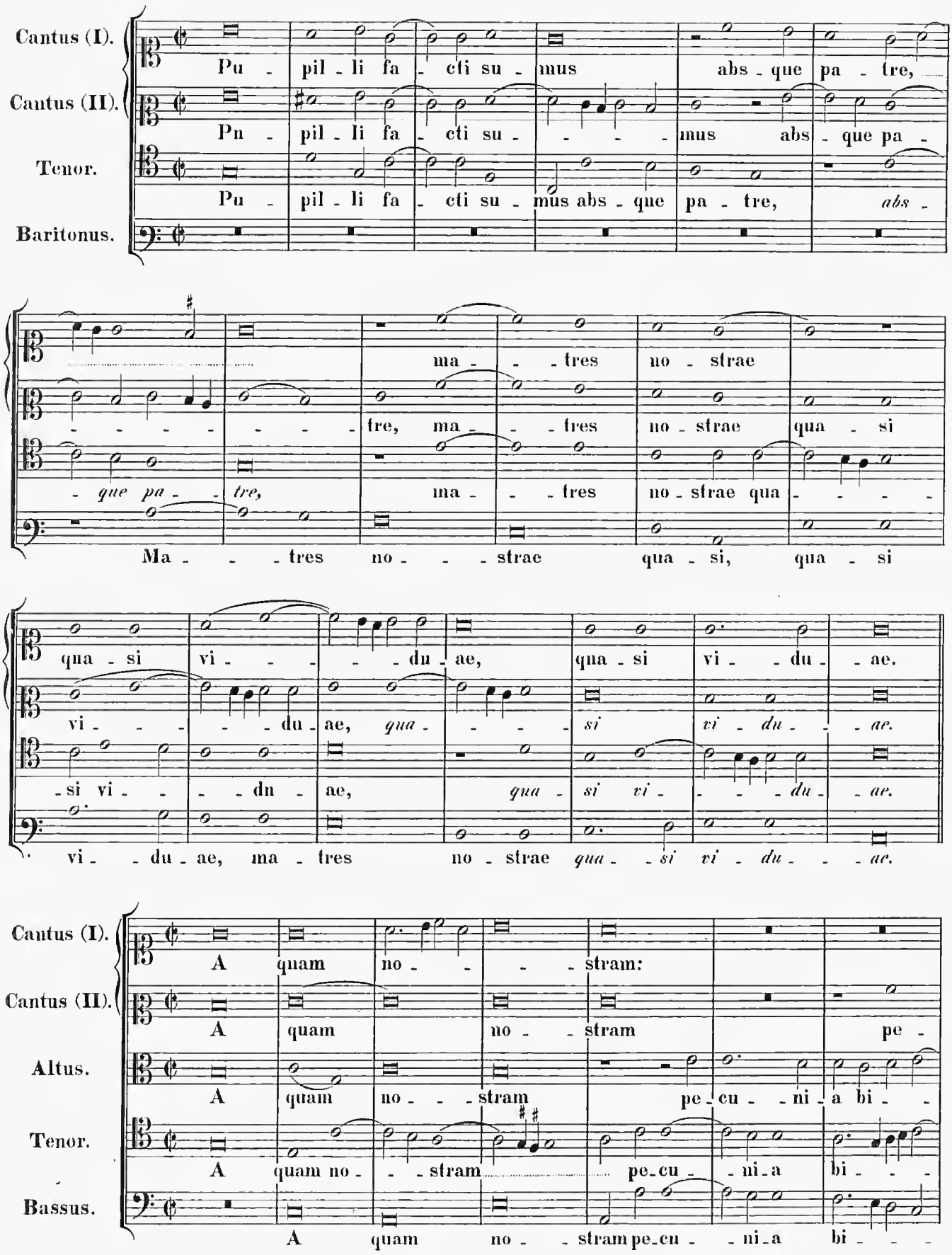
Cantus (I).
Cantus (II).
Tenor.
Baritonus.
Pu - pil - li fa - cti su - mus abs - que pa - tre,
Pu - pil - li fa - cti su - - - - mus abs - que pa -
Pu - pil - li fa - cti su - mus abs - que pa - tre, abs -
ma - - tres no - strae
- - - - - - - - tre, ma - - tres no - strae qua - si
- que pa - - tre, ma - - tres no - strae qua - - - -
Ma - - - tres no - - - strae qua - si, qua - si
qua - si vi - - - - du - ae, qua - si vi - du - ae.
vi - - - - du - ae, qua - - - si vi - du - - ae.
- si vi - - - du - ae, qua - si vi - - - du - ae.
vi - - du - ae, ma - tres no - strae qua - - si vi - du - - ae.
Cantus (I).
Cantus (II).
Altus.
Tenor.
Bassus.
A quam no - - - - stram:
A quam no - - stram pe -
A quam no - - - stram pe - cu - - ni - a bi - -
A quam no - - stram pe - cu - - ni - a bi - -
A quam no - - stram pe - cu - - ni - a bi - -

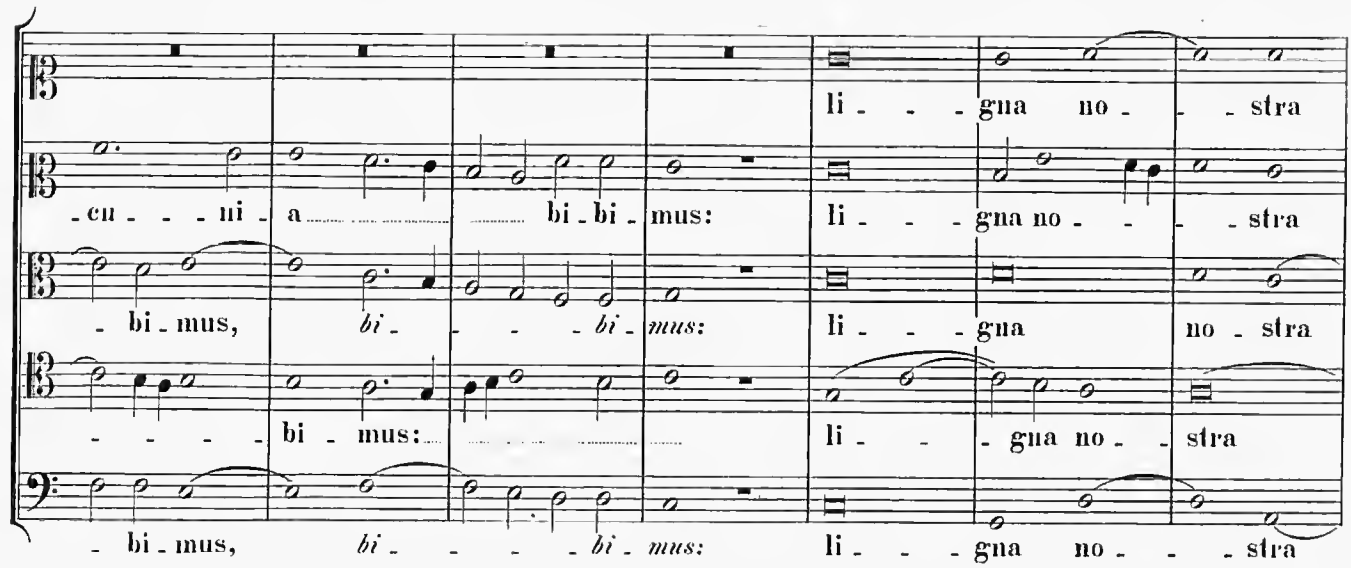
li - - - gna no - - - stra
- cu - - - ni - a bi - bi - mus: li - - - gna no - - - stra
- bi - mus, bi - - - - bi - mus: li - - - gna no - stra
- - - - - bi - mus: li - - - gna no - - stra
- bi - mus, bi - - - - bi - mus: li - - - gna no - - - stra

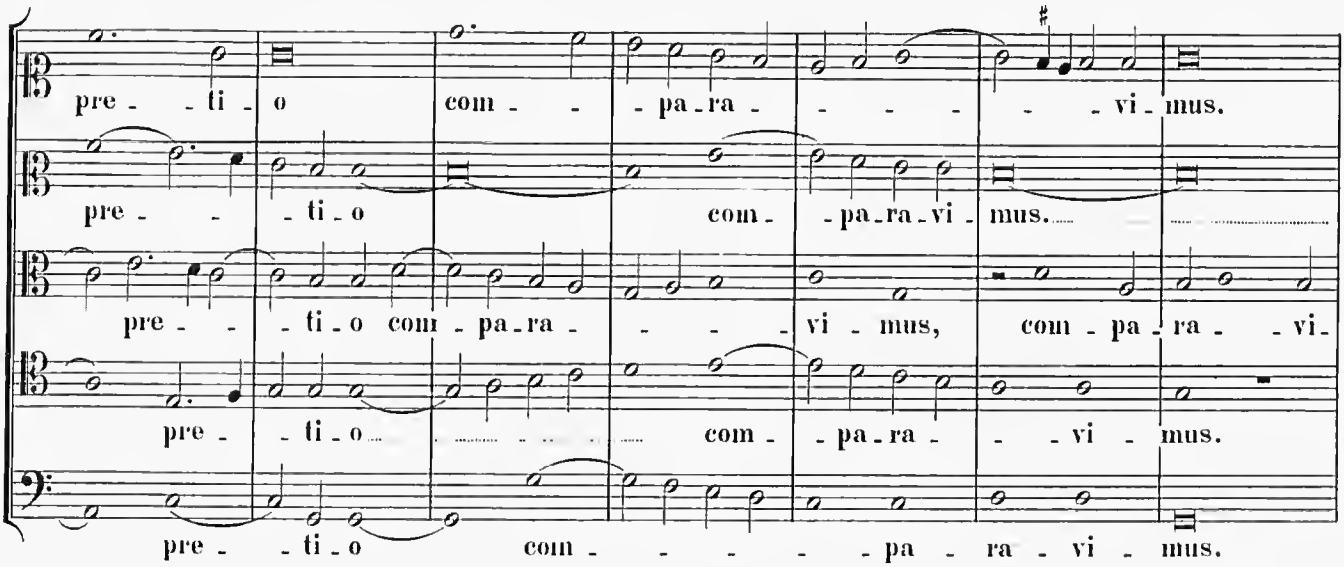
pre - - ti - o com - - pa - ra - - - - - vi - mus.
pre - - - ti - o com - pa - ra - vi - mus.
pre - - - ti - o com - pa - ra - - - vi - mus, com - pa - ra - - vi -
pre - - ti - o com - pa - ra - - vi - mus.
pre - - ti - o com - - - - - pa - ra - vi - mus.

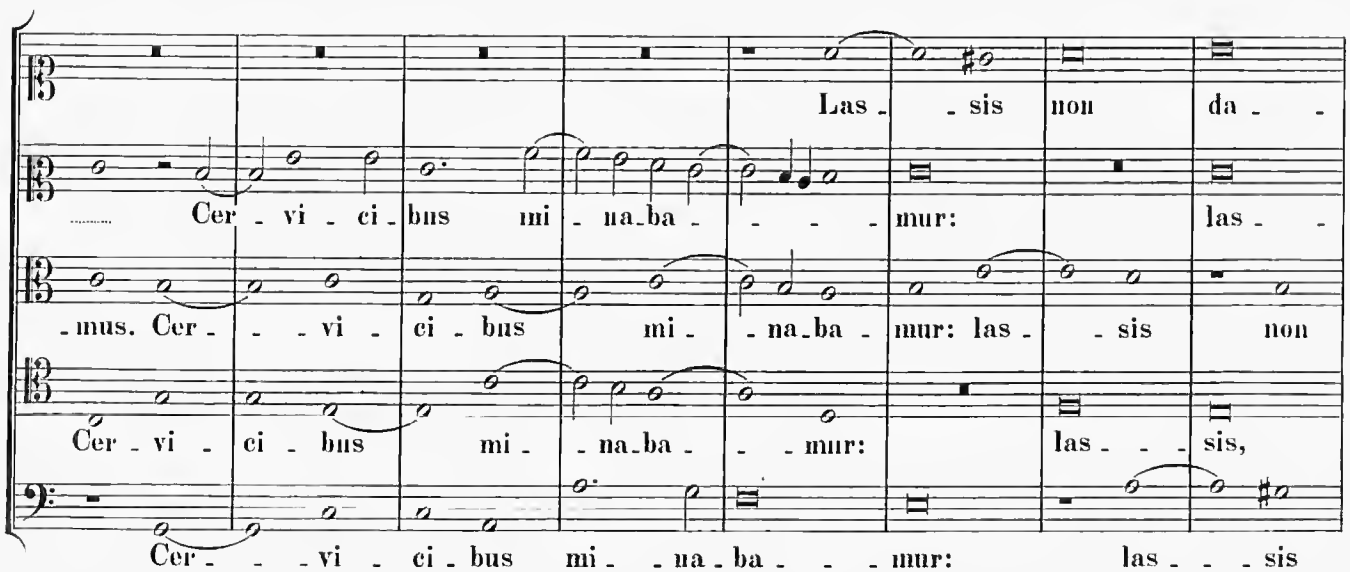
Las - - sis non da - -
Cer - vi - ci - bus mi - na - ba - - - mur: las - -
- mus. Cer - - - vi - ci - bus mi - - na - ba - mur: las - - sis non
Cer - vi - ci - bus mi - - na - ba - - - mur: las - - - sis,
Cer - - - vi - ci - bus mi - - na - ba - - - mur: las - - - sis

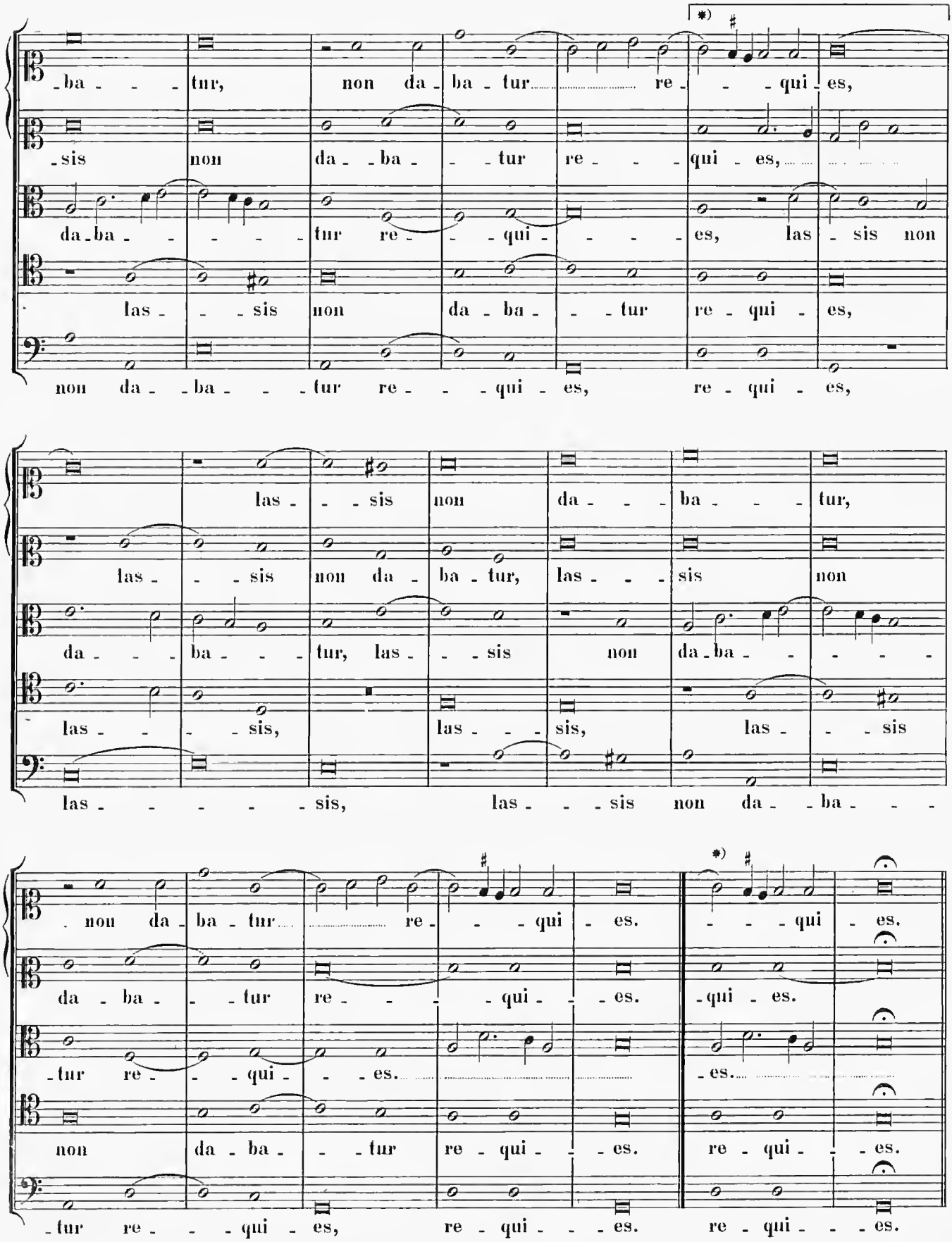

*) Alteram versionem ex Cod. 59 vide infra.

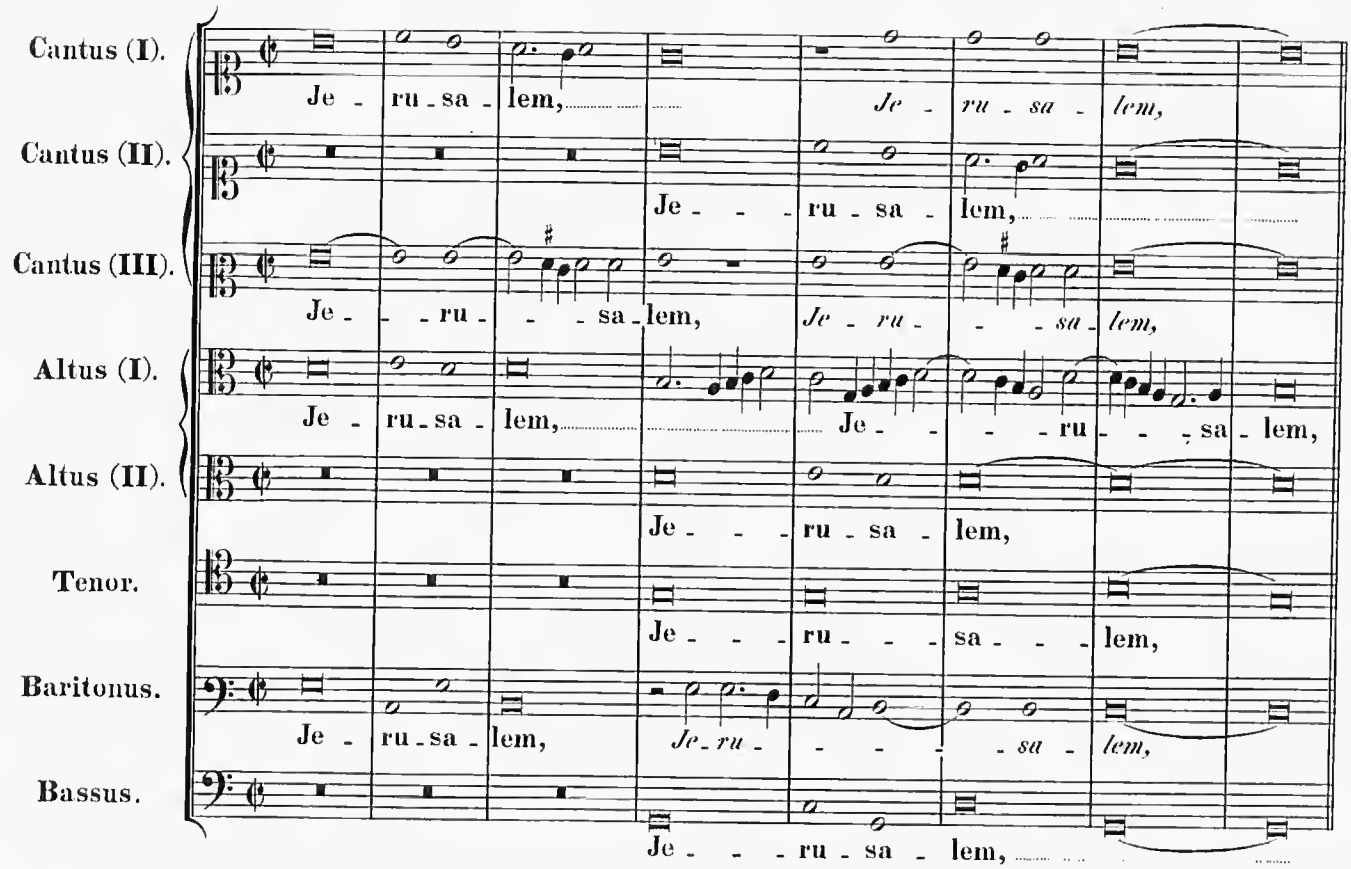
Cantus (I).
Je - ru - sa - lem, Je - ru - sa - lem,
Cantus (II).
Je - - - ru - sa - lem,
Cantus (III).
Je - - - ru - - - sa - lem, Je - ru - - - sa - lem,
Altus (I).
Je - ru - sa - lem, Je - - - ru - - - sa - lem,
Altus (II).
Je - - - ru - sa - lem,
Tenor.
Je - - - ru - - - sa - - - lem,
Baritonus.
Je - ru - sa - lem, Je - ru - - - - sa - lem,
Bassus.
Je - - - ru - sa - lem,

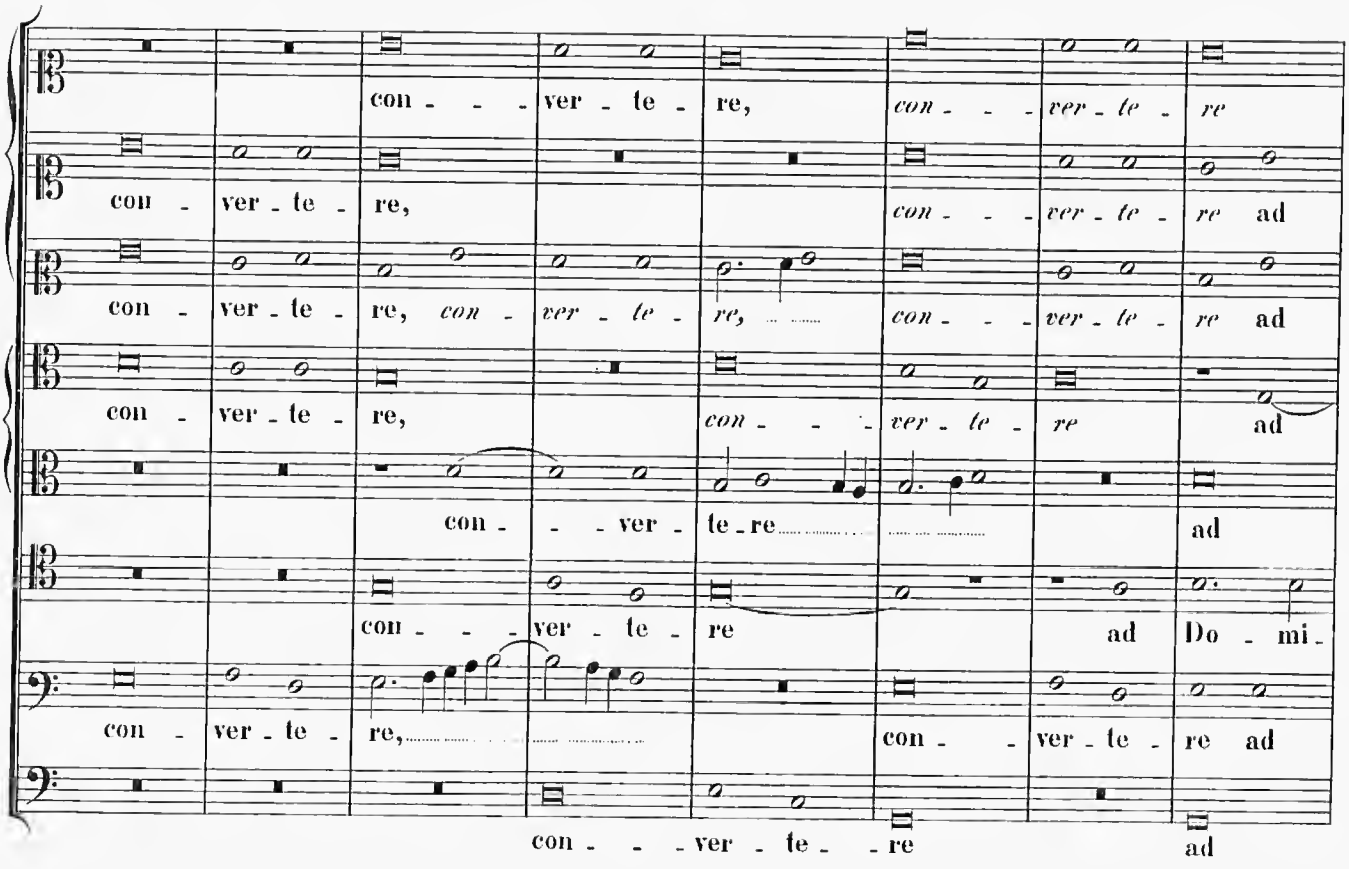
con - - - ver - te - re, con - - - ver - te - re
con - ver - te - re, con - - - ver - te - re ad
con - ver - te - re, con - ver - te - re, con - - - ver - te - re ad
con - ver - te - re, con - - - ver - te - re ad
con - - - ver - te - re ad
con - - - ver - te - re ad Do - mi -
con - ver - te - re, con - - ver - te - re ad
con - - - ver - te - - re ad

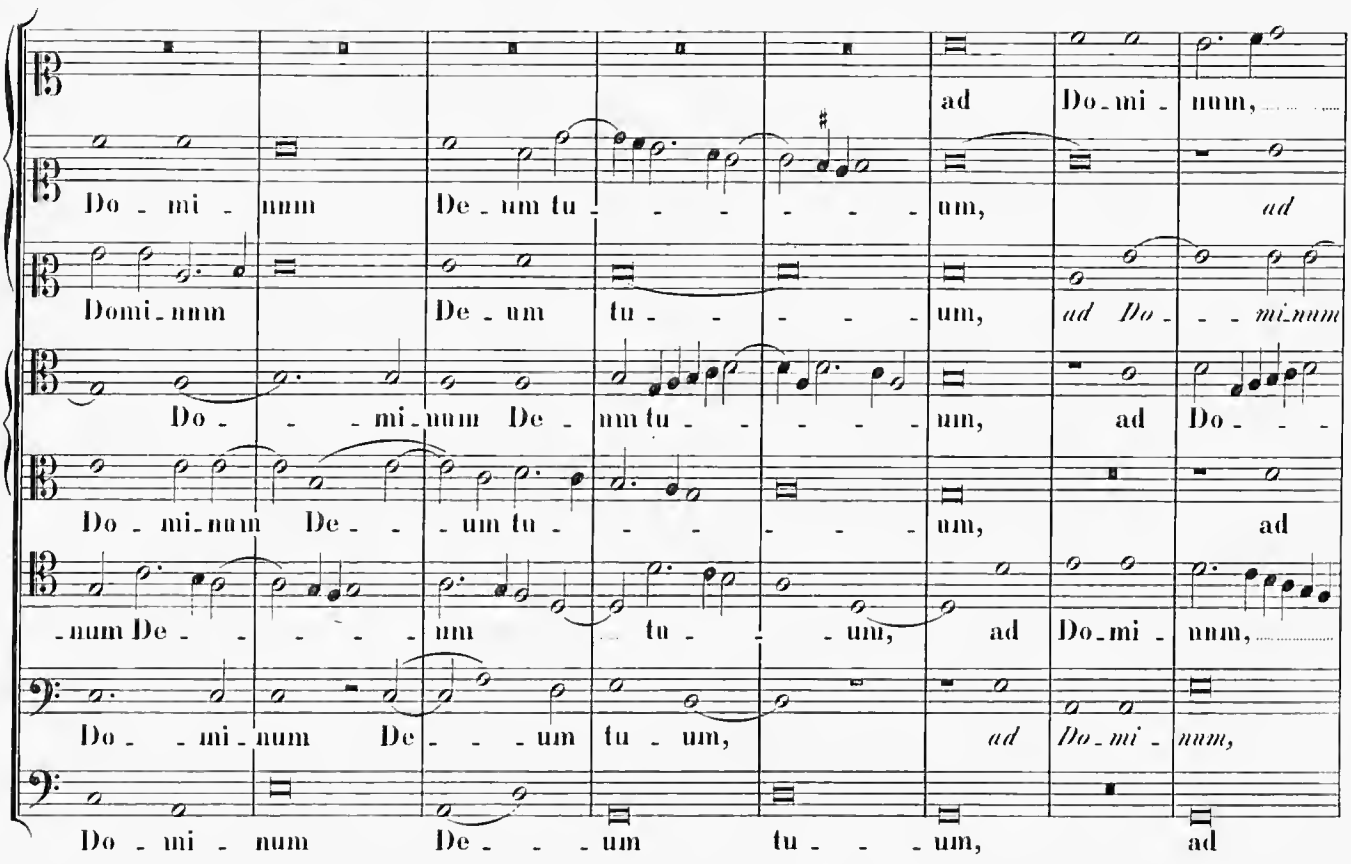
ad Do-mi-num,
Do-mi-num De-um tu-um, ad
Domi-num De-um tu-um, ad Do-mi-num
Do-mi-num De-um tu-um, ad
Do-mi-num De-um tu-um, ad
-num De-um tu-um, ad Do-mi-num,
Do-mi-num De-um tu-um, ad Do-mi-num,
Do-mi-num De-um tu-um, ad

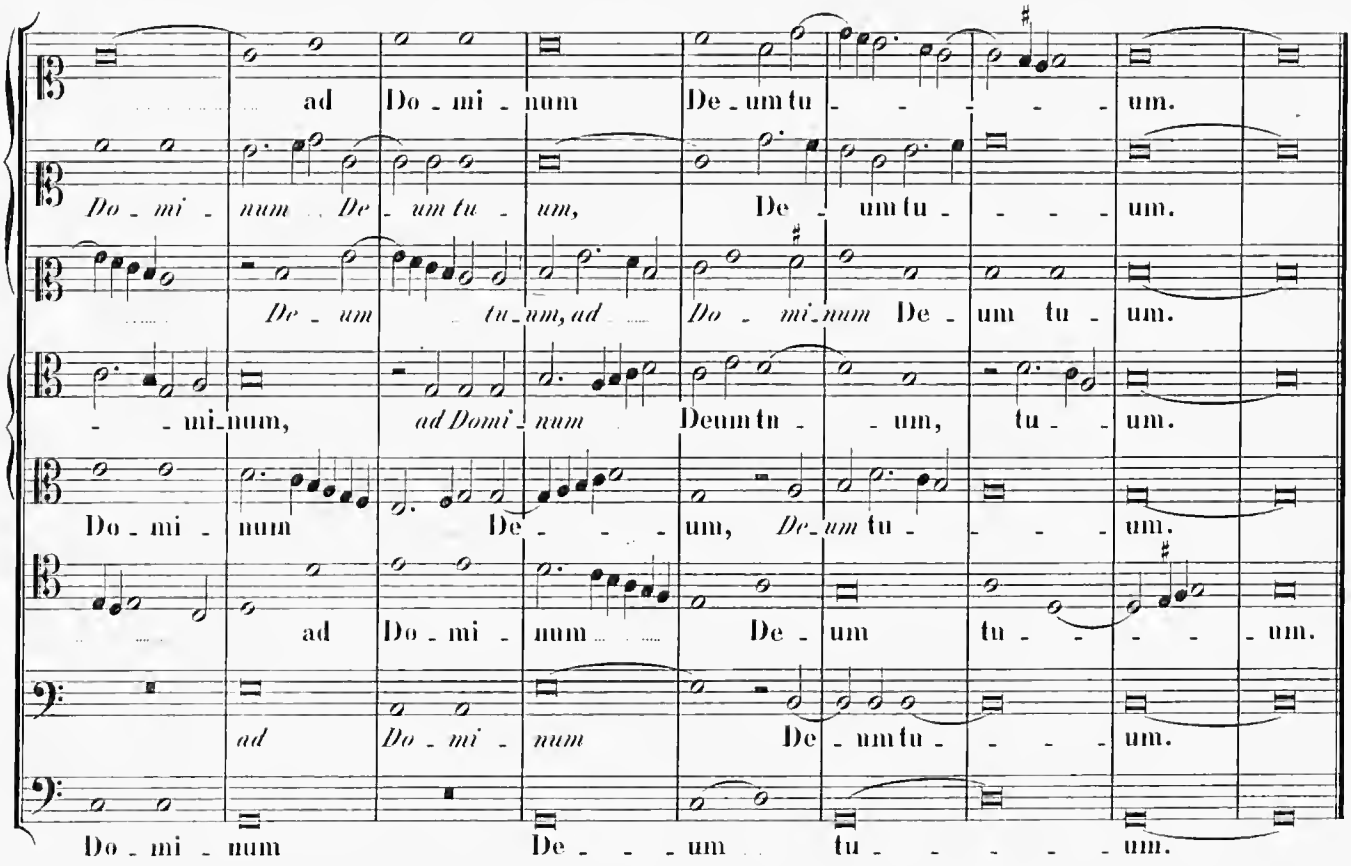
ad Do-mi-num De-um tu-um.
Do-mi-num De-um tu-um, De-um tu-um.
De-um tu-um, ad Do-mi-num De-um tu-um.
-mi-num, ad Domi-num Deum tu-um, tu-um.
Do-mi-num De-um, De-um tu-um.
ad Do-mi-num De-um tu-um.
ad Do-mi-num De-um tu-um.
Do-mi-num De-um tu-um.

17.

Canticum Zachariae.

(Notae originales.)

Cod. 59, fol. 94 (autogr. Praenestini) et Cod. 88.

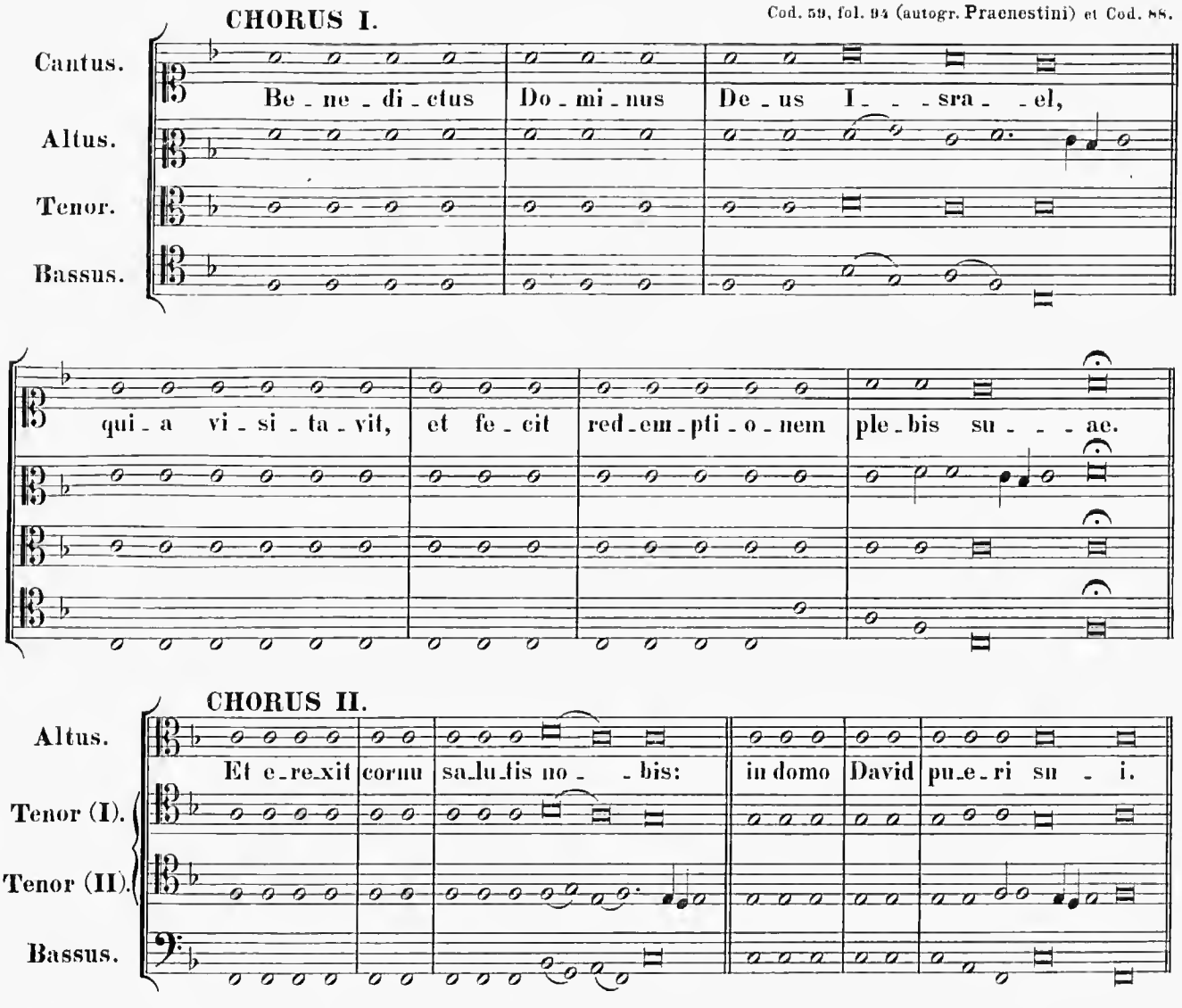

Versus Cantici Benedictus dispositi sub formulis praecedentibus.

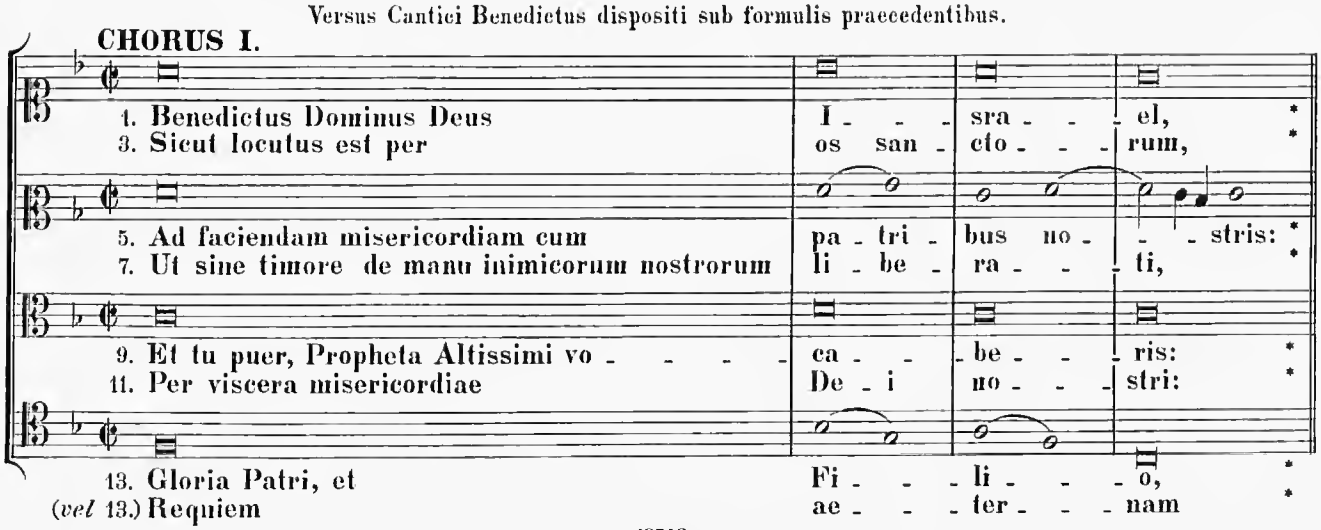

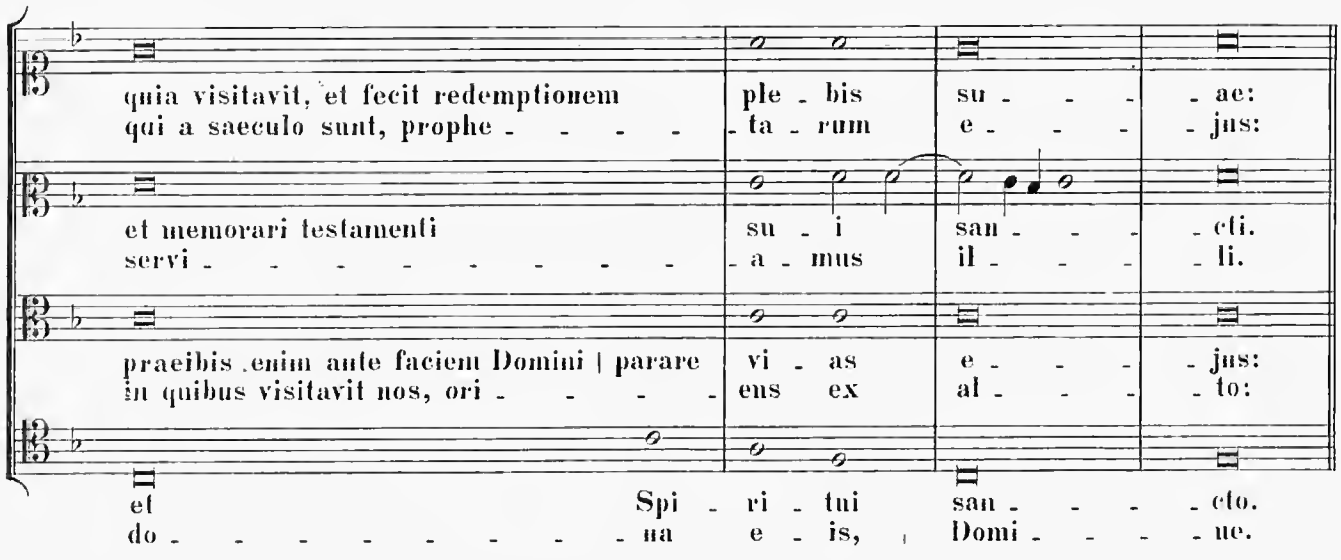
quia visitavit, et fecit redemptionem
ple - bis
su - - - - ae:
qui a saeculo sunt, prophe - - - - - ta - rum
e - - - - jus:
et memorari testamenti
su - i
san - - - - cti.
servi - - - - - - - - - - a - mus
il - - - - li.
praeibis enim ante faciem Domini | parare
vi - as
e - - - - jus:
in quibus visitavit nos, ori - - - - - ens ex
al - - - - to:
et
Spi - ri - tui
san - - - - cto.
do - - - - - - - - - - na e - is, | Domi - - - - ne.

CHORUS II.

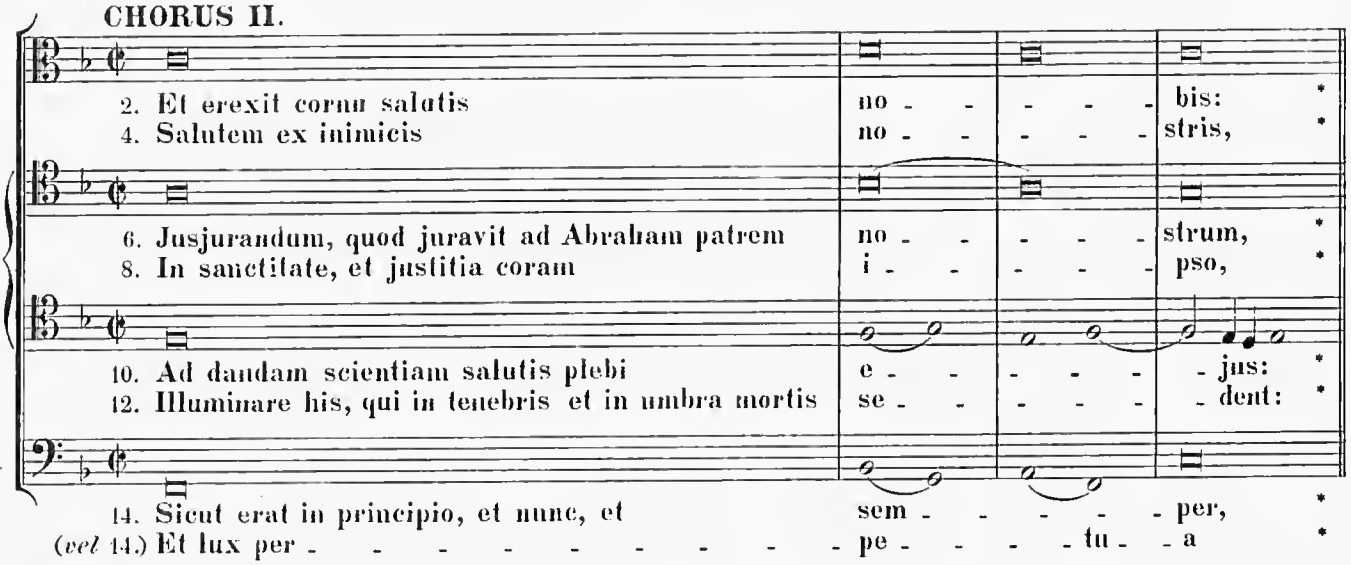
2. Et erexit cornu salutis
no - - - - - bis: *
4. Salutem ex inimicis
no - - - - - stris, *
6. Jusjurandum, quod juravit ad Abraham patrem
no - - - - - strum, *
8. In sanctitate, et justitia coram
i - - - - - pso, *
10. Ad dandam scientiam salutis plebi
e - - - - - jus: *
12. Illuminare his, qui in tenebris et in umbra mortis
se - - - - - dent: *
14. Sicut erat in principio, et nunc, et
sem - - - - - per, *
(vel 14.) Et lux per - - - - - - - - - - pe - - - - tu - a *

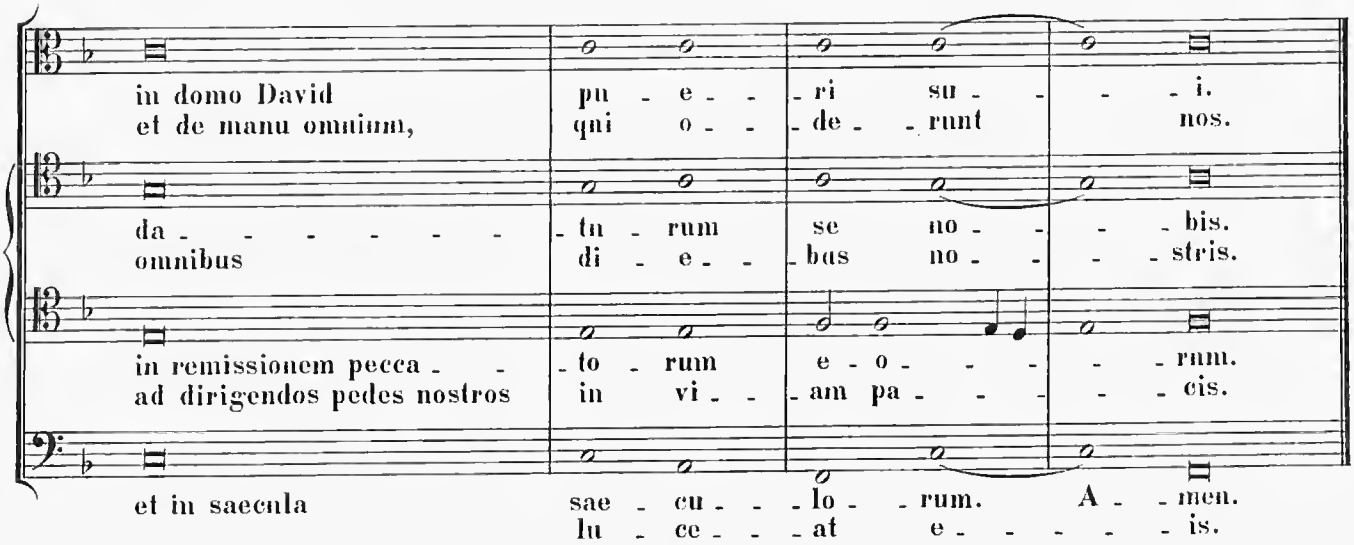
in domo David
pu - e - - ri su - - - i.
et de manu omnium,
qui o - - de - runt nos.
da - - - - - - - tu - rum
se no - - - bis.
omnibus
di - e - - bus no - - - stris.
in remissionem pecca - - to - rum
e - o - - - rum.
ad dirigendos pedes nostros
in vi - - am pa - - - cis.
et in saecula
sae - cu - - - lo - rum. A - men.
lu - ce - - - at e - - - - - is.

18.

a. Improperia secundum autographum Praenestini.

(*Unus chorus.*) Cod. 59, fol. 90 sequ.

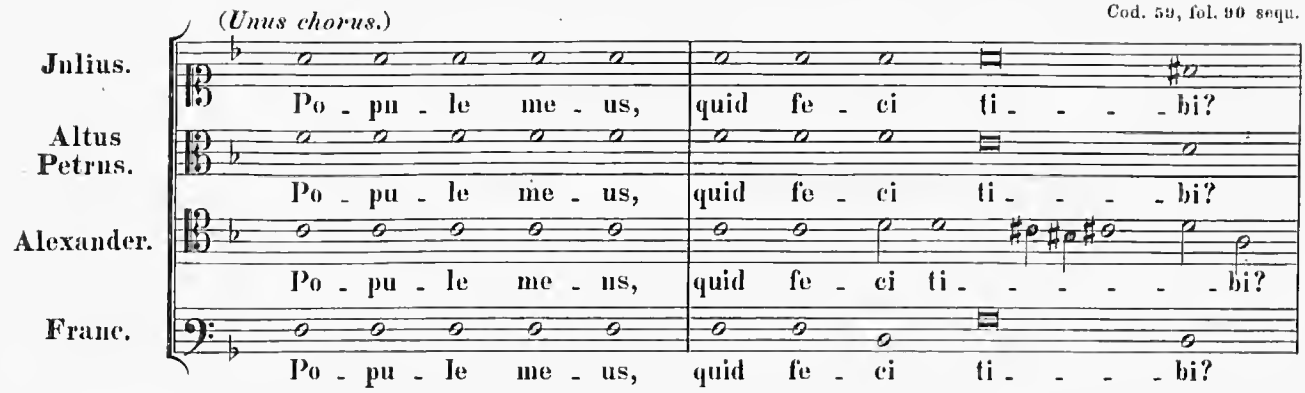

Fol. 89b (*Alter chorus.*)

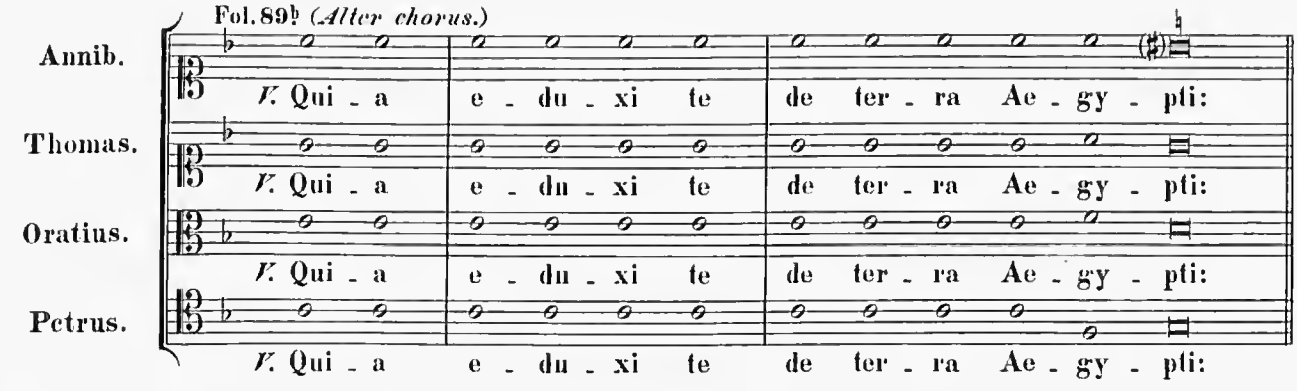

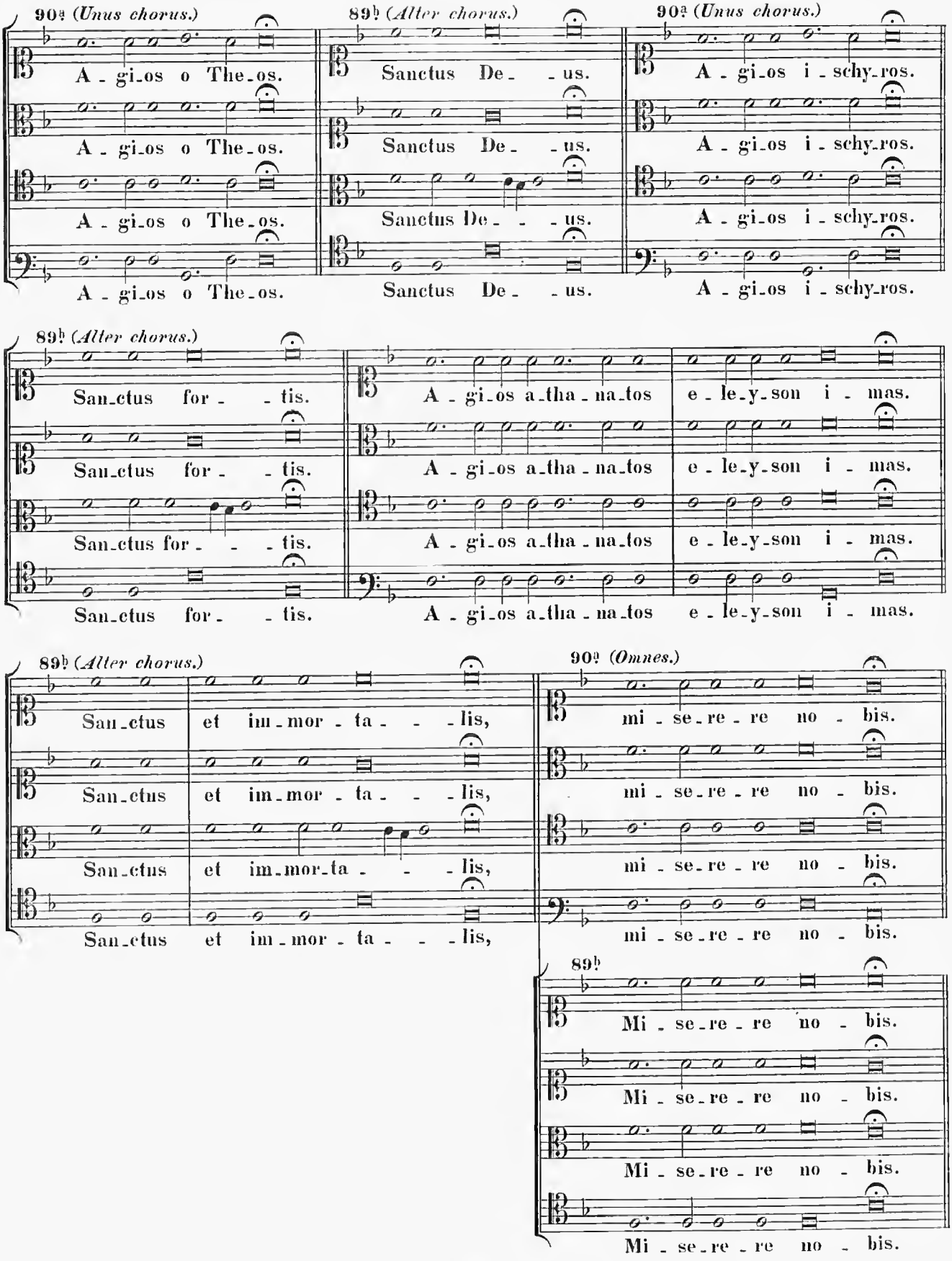
90a (Unus chorus.)
A - gi-os o The-os.
A - gi-os o The-os.
A - gi-os o The-os.
A - gi-os o The-os.
89b (Alter chorus.)
Sanctus De- - us.
Sanctus De- - us.
Sanctus De- - - us.
Sanctus De- - us.
90a (Unus chorus.)
A - gi-os i - schy-ros.
A - gi-os i - schy-ros.
A - gi-os i - schy-ros.
A - gi-os i - schy-ros.
89b (Alter chorus.)
San-ctus for- - tis.
San-ctus for- - tis.
San-ctus for- - - tis.
San-ctus for- - tis.
A - gi-os a-tha-na-tos e - le-y-son i - mas.
A - gi-os a-tha-na-tos e - le-y-son i - mas.
A - gi-os a-tha-na-tos e - le-y-son i - mas.
A - gi-os a-tha-na-tos e - le-y-son i - mas.
89b (Alter chorus.)
San-ctus et im-mor - ta- - - lis,
San-ctus et im-mor - ta- - - lis,
San-ctus et im-mor-ta- - - lis,
San-ctus et im-mor - ta- - - lis,
90a (Omnes.)
mi - se-re - re no - bis.
mi - se-re - re no - bis.
mi - se-re - re no - bis.
mi - se-re - re no - bis.
89b
Mi - se-re - re no - bis.
Mi - se-re - re no - bis.
Mi - se-re - re no - bis.
Mi - se-re - re no - bis.

b. Improperia Jo. Petri Aloysii Praenestini

juxta Cod. 205 et 206 Capellae Pontificiae.

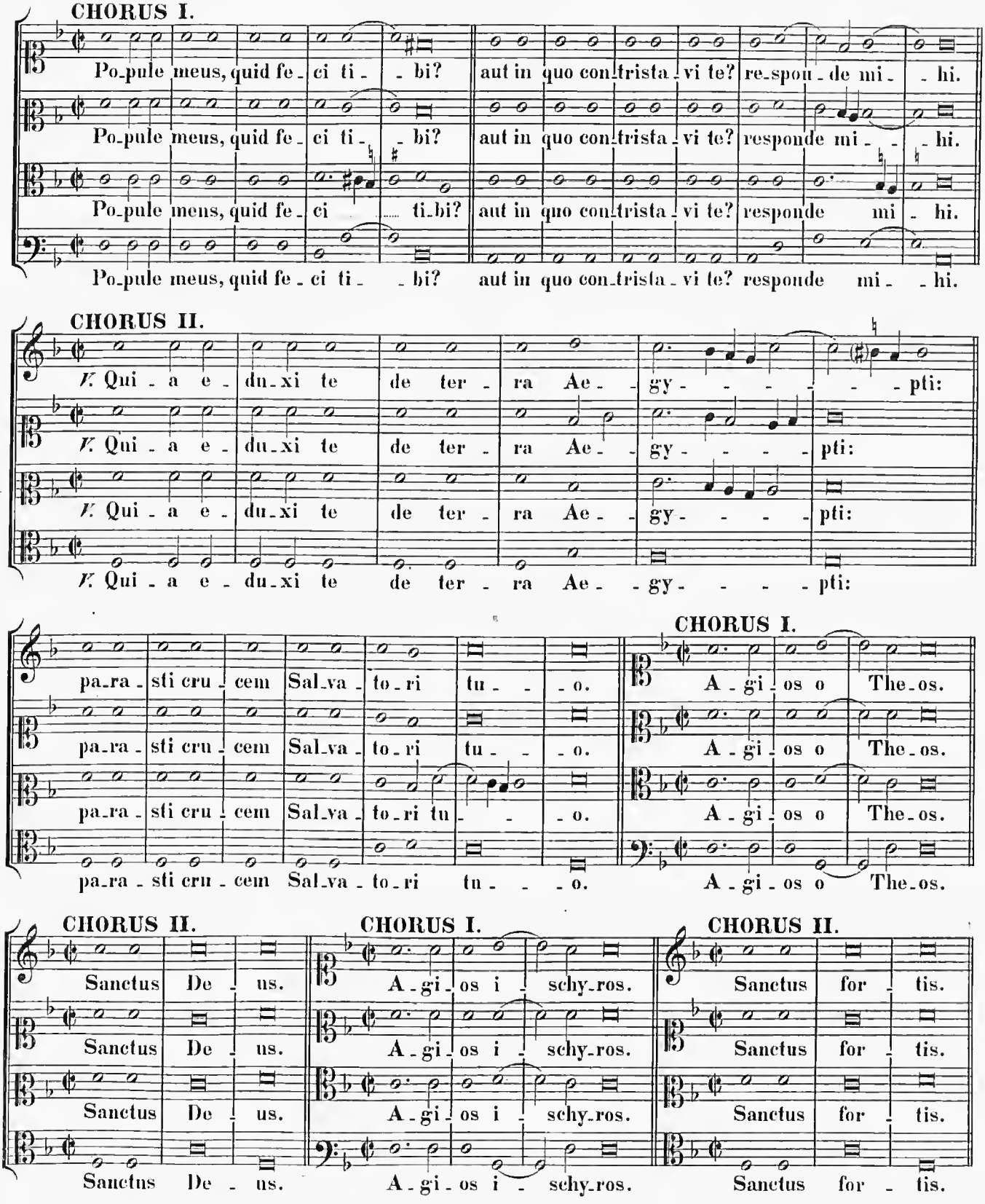

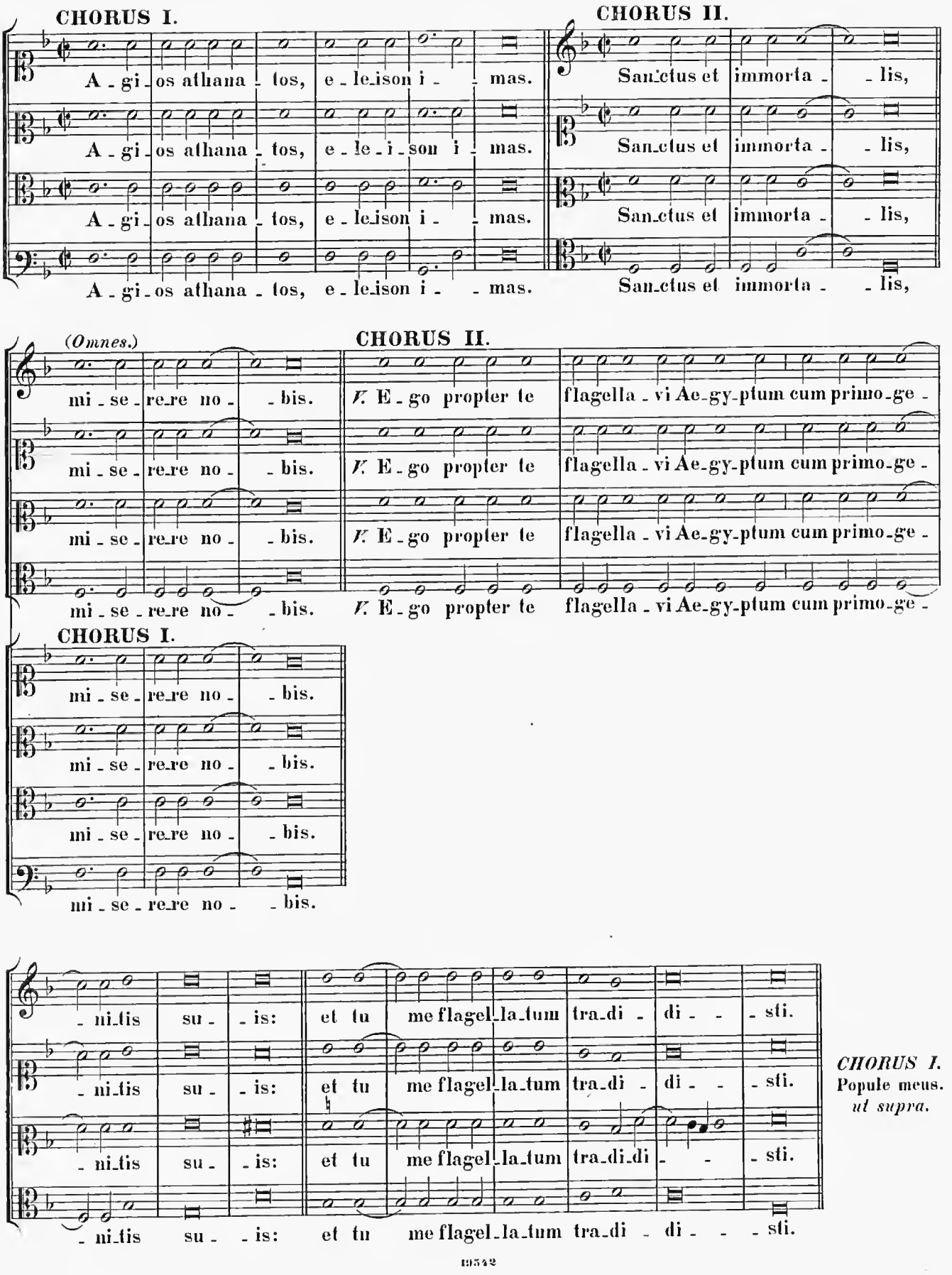

CHORUS I.
Populo meus.
ut supra.

Chorus II.

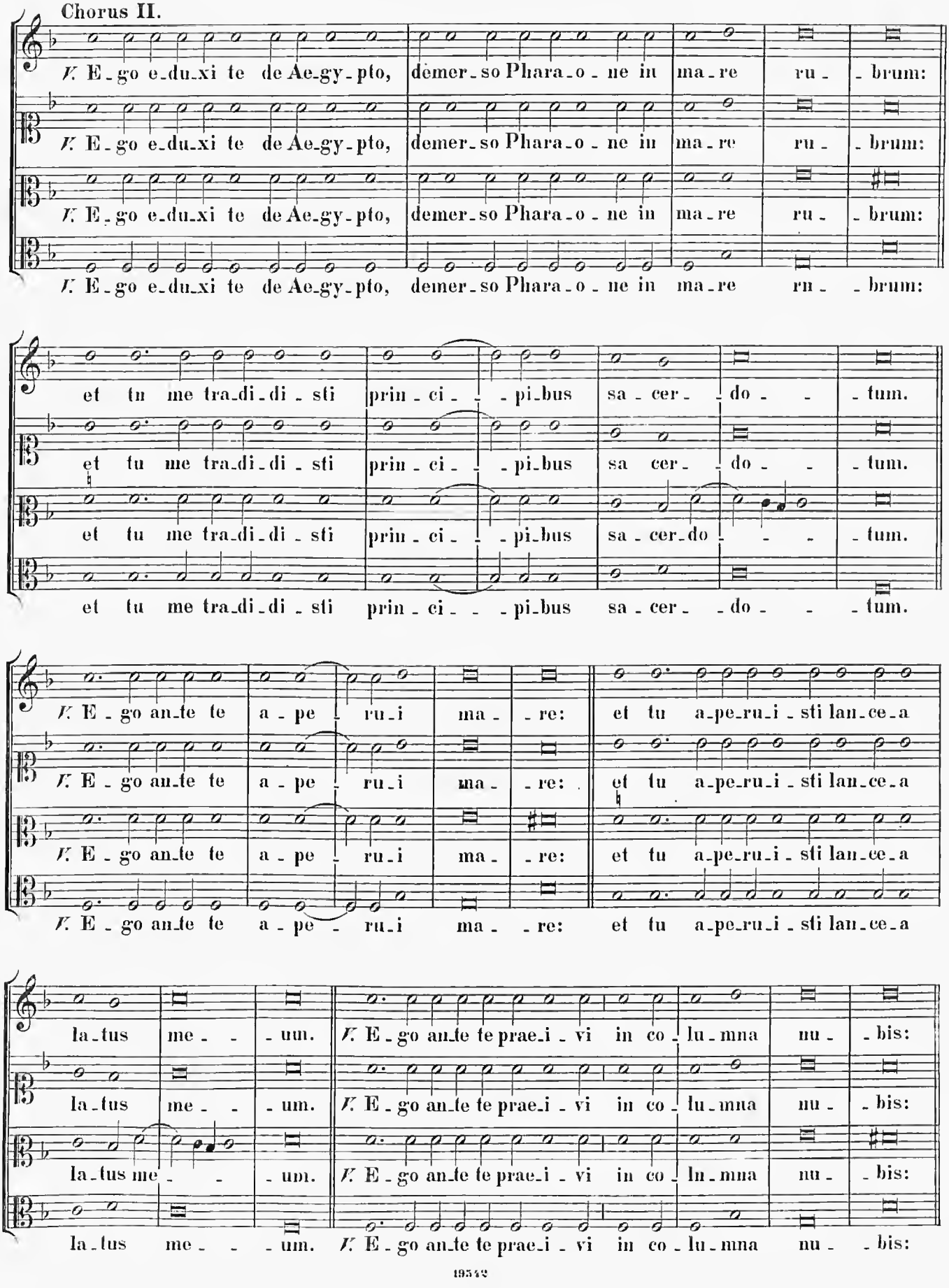
V. E-go e-du-xi te de Ae-gy-pto, demer-so Phara-o-ne in ma-re ru-brum:
et tu me tra-di-di-sti prin-ci-pi-bus sa-cer-do-tum.
V. E-go an-te te a-pe-ru-i ma-re: et tu a-pe-ru-i-sti lan-ce-a
la-tus me-um. V. E-go an-te te prae-i-vi in co-lu-mna nu-bis:

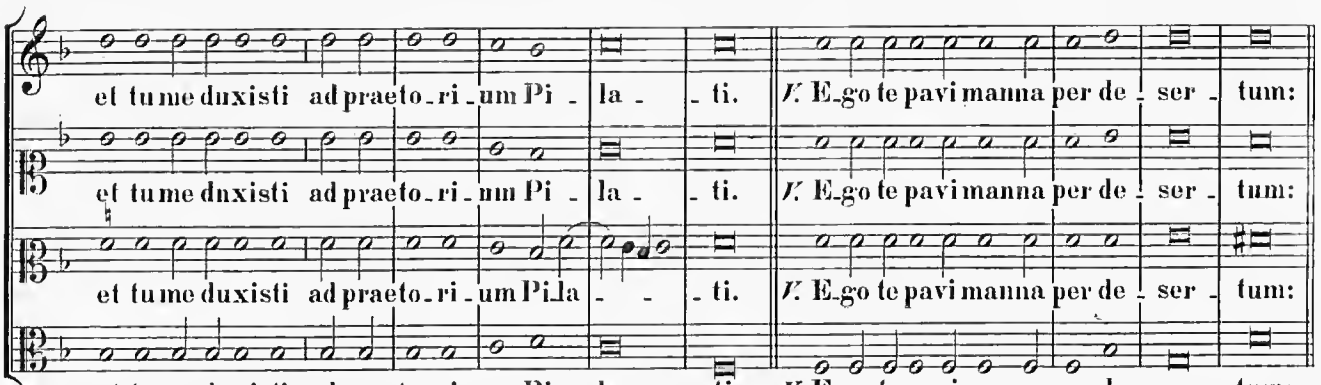
et tu me duxisti ad praeto_ri_um Pi_la_ti. V. E_go te pavi manna per de_ser_tum:
et tu me duxisti ad praeto_ri_um Pi_la_ti. V. E_go te pavi manna per de_ser_tum:
et tu me duxisti ad praeto_ri_um Pi_la_ti. V. E_go te pavi manna per de_ser_tum:
et tu me duxisti ad praeto_ri_um Pi_la_ti. V. E_go te pavi manna per de_ser_tum:

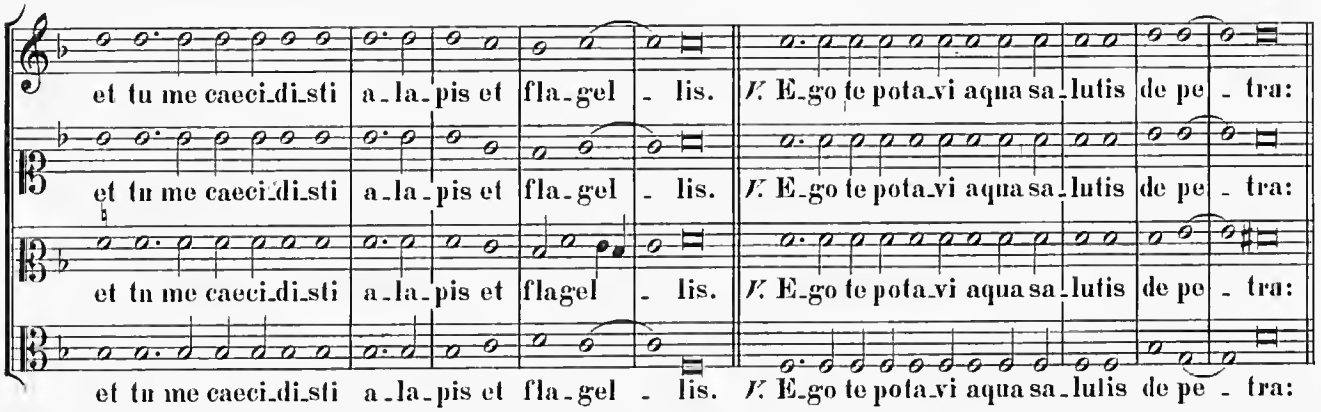
et tu me caeci_di_sti a_la_pis et fla_gel_lis. V. E_go te pota_vi aqua sa_lutis de pe_tra:
et tu me caeci_di_sti a_la_pis et fla_gel_lis. V. E_go te pota_vi aqua sa_lutis de pe_tra:
et tu me caeci_di_sti a_la_pis et flagel_lis. V. E_go te pota_vi aqua sa_lutis de pe_tra:
et tu me caeci_di_sti a_la_pis et fla_gel_lis. V. E_go te pota_vi aqua sa_lutis de pe_tra:

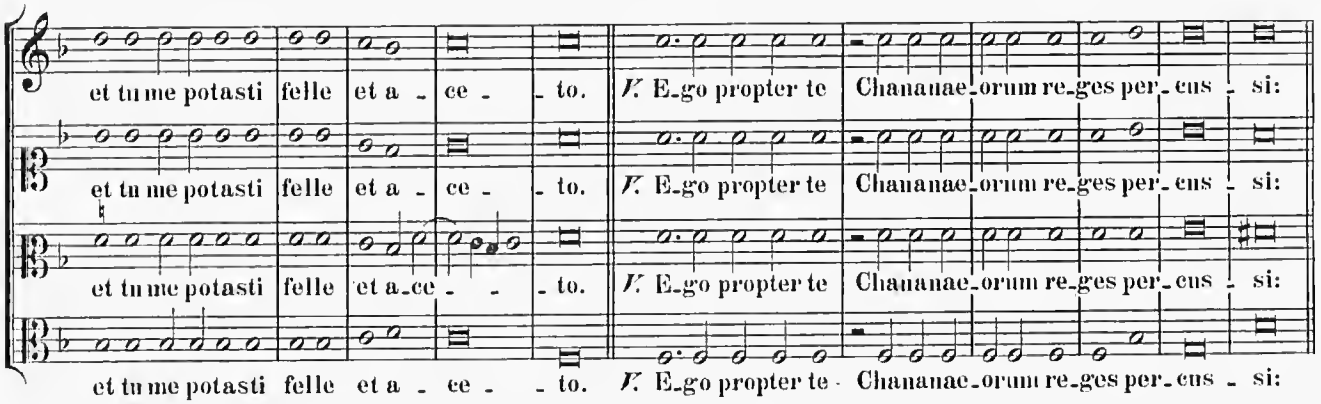
et tu me potasti felle et a_ce_to. V. E_go propter te Chananae_orum re_ges per_cus_si:
et tu me potasti felle et a_ce_to. V. E_go propter te Chananae_orum re_ges per_cus_si:
et tu me potasti felle et a_ce_to. V. E_go propter te Chananae_orum re_ges per_cus_si:
et tu me potasti felle et a_ce_to. V. E_go propter te Chananae_orum re_ges per_cus_si:

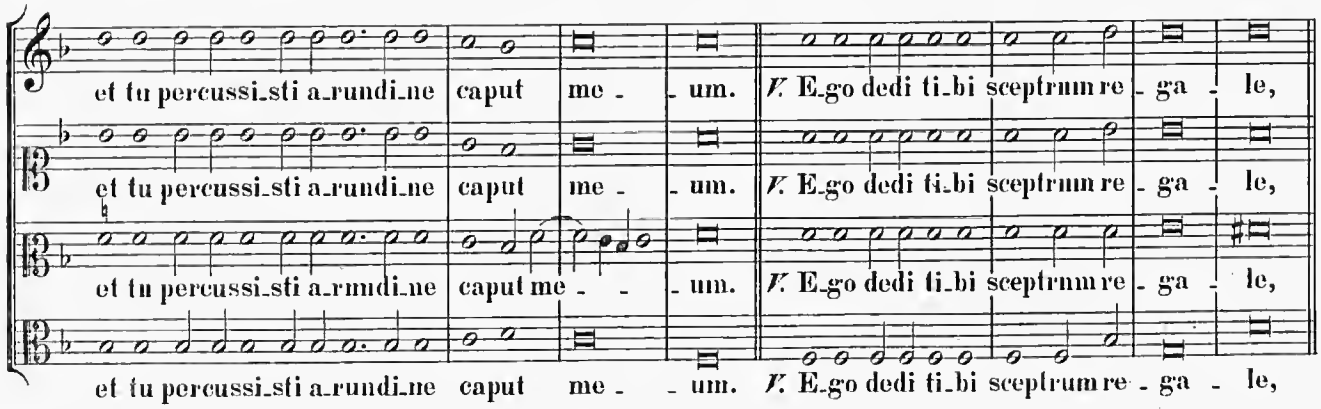
et tu percussi_sti a_rundi_ne caput me_um. V. E_go dedi ti_bi sceptrum re_ga_le,
et tu percussi_sti a_rundi_ne caput me_um. V. E_go dedi ti_bi sceptrum re_ga_le,
et tu percussi_sti a_rundi_ne caput me_um. V. E_go dedi ti_bi sceptrum re_ga_le,
et tu percussi_sti a_rundi_ne caput me_um. V. E_go dedi ti_bi sceptrum re_ga_le,

et tu de_di_sti ca_piti me_o spi_ne_am co_ro_nam. *V.* E_go te exal_ta_vi

et tu de_di_sti ca_piti me_o spi_ne_am co_ro_nam. *V.* E_go te exal_ta_vi

et tu de_di_sti ca_piti me_o spi_ne_am co_ro_nam. *V.* E_go te exal_ta_vi

et tu de_di_sti ca_piti me_o spi_ne_am co_ro_nam. *V.* E_go te exal_ta_vi

ma_gna vir_tu_te: et tu me suspendi_sti in pa_ti_bu_lo cru_cis.

ma_gna vir_tu_te: et tu me suspendi_sti in pa_ti_bu_lo cru_cis.

ma_gna vir_tu_te: et tu me suspendi_sti in pa_ti_bu_lo cru_cis.

ma_gna vir_tu_te: et tu me suspendi_sti in pa_ti_bu_lo cru_cis.

CHORUS II.

V. Qui_a e_duxi te de ter_ra Aegy_pti: pa_ra_sti crucem Salva_to_ri tu_o.

V. Qui_a e_duxi te de ter_ra Aegy_pti: pa_ra_sti crucem Salva_to_ri tu_o.

V. Qui_a e_duxi te de ter_ra Ae_gy_pti: pa_ra_sti crucem Salva_to_ri tu_o.

V. Qui_a e_duxi te de ter_ra Aegy_pti: pa_ra_sti crucem Salva_to_ri tu_o.

CHORUS I.

V. Qui_a e_duxi te de ter_ra Aegy_pti: pa_ra_sti crucem Salva_to_ri tu_o.

V. Qui_a e_duxi te de ter_ra Aegy_pti: pa_ra_sti crucem Salva_to_ri tu_o.

V. Qui_a e_duxi te de ter_ra Aegy_pti: pa_ra_sti crucem Salva_to_ri tu_o.

V. Qui_a e_duxi te de ter_ra Aegy_pti: pa_ra_sti crucem Salva_to_ri tu_o.

CHORUS I.

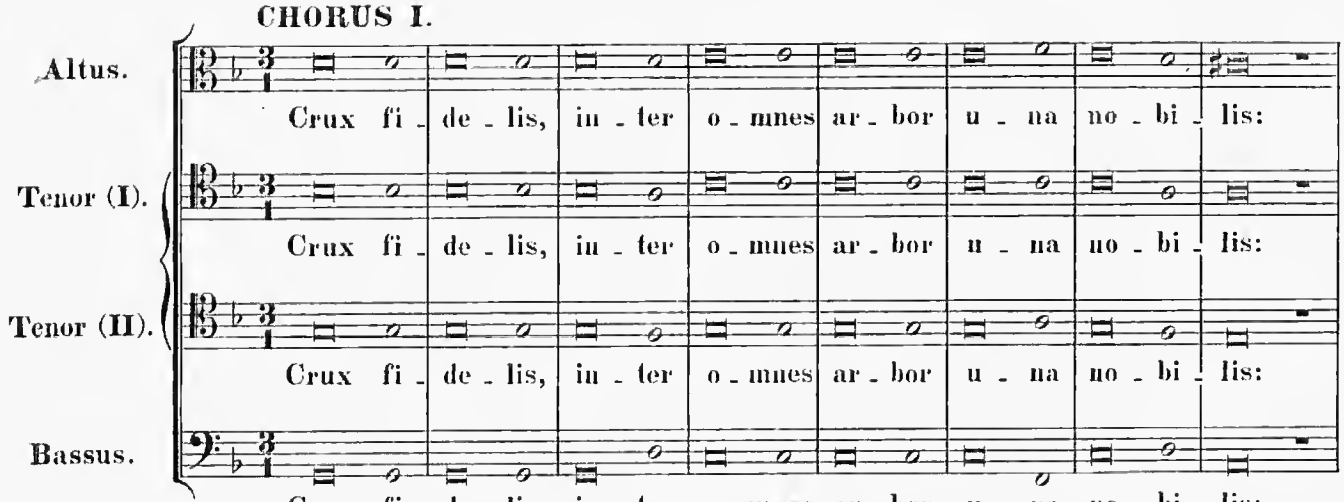

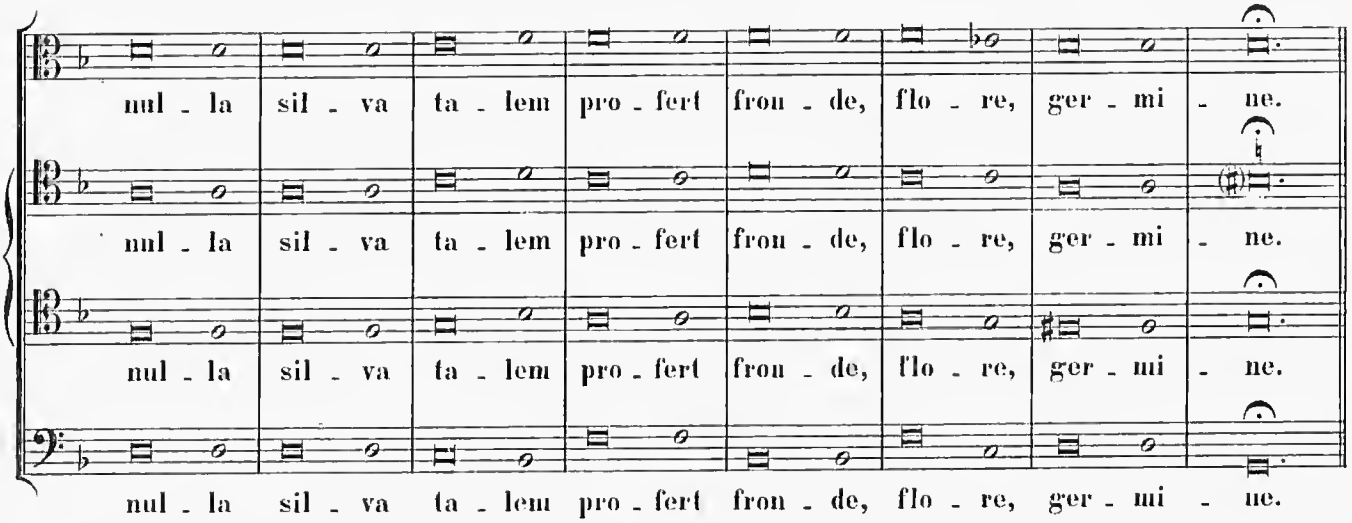

CHORUS II.

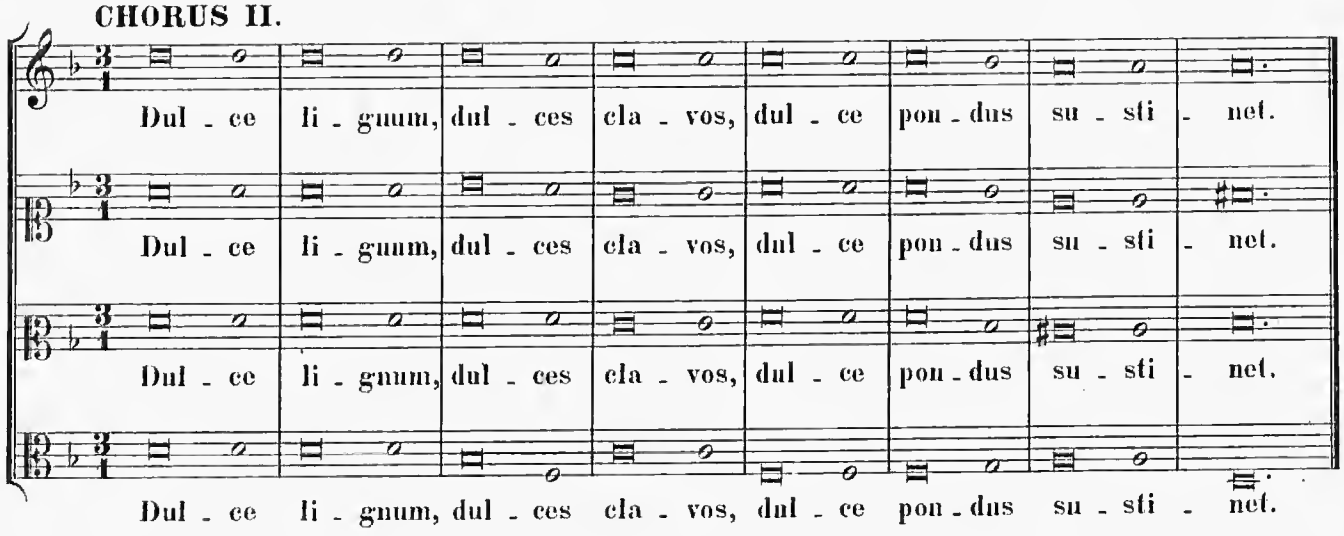

Verke.

INDEX ALPHABETICUS.

TOMI XXXII.

	pag.
Aestimatus sum. (Resp.)? (Op. dub.) 4 voc.	126
Amicus meus. (Resp.)? 4 voc.	98
Animam meam (Resp.)? 4 voc.	112
Asperges me. (Ant.)? 4 voc.	129
Astiterunt reges. (Resp.)? 4 voc.	125
Audi benigne. (Hymnus.)? 4 voc.	43
Ave Maria. (cf. Beata es.)? 6 voc.	5
Beata es, cum 2. p.? 6 voc.	1
Benedictus Dominus. (Cant. Zach.) 4, 5 et 9 voc.	59
Benedictus Dominus. (»Et exxit«)? 4 voc.	128
Caligaverunt. (Resp.)? 4 voc.	116
Ecce quomodo moritur. (Resp.)? 4 voc.	123
Ecce vidimus eum. (Resp.)? 4 voc.	96
Eram quasi agnus. (Resp.)? 4 voc.	101
Jerusalem surge. (Resp.)? 4 voc.	119
Jesum tradidit. (Resp.)? 4 voc.	115
Incipit lamentatio. (Fer. V., 1. Lectio.)? 8 voc.	163
In mānus tuas. (Resp. br.) 4 voc.	49
In monto oliveti. (Resp.)? 4 voc.	93
Jod. Manum suam. (Fragm.)? 8 voc.	172
Judas mercator. (Resp.)? 7 voc.	99
Libera me Domine. (Resp.)? 5 voc.	155
Lumen. (*Ant. cum Cant.* Nunc dimittis.)? 4 et 5 voc.	143
Miserere mei. (Ps.) Falsob.? 5 voc.	161
Miserere mei. (Ps.) Falsob.? 6 voc.	162
Miserere mei. (Ps.) 12 voc. in 3 choris.	68
Missa sine titulo.? 6 voc.	10
Nunc dimittis. (*Cant. Sim.*) 4 voc.	49
O bone Jesu.? 4 voc.	131
O Domine Jesu.? 4 voc.	133
Omnes amici mei. (Resp.)? 4 voc.	105
O vos omnes. (Resp.)? 4 voc.	122
Plange quasi virgo. (Resp.)? 4 voc.	120
Regina coeli. (Ant.) 4 voc.	51
Recessit pastor noster. (Resp.)? 4 voc.	121
Ricercari. (VIII) super 8 modos,? 4 voc.	80
Seniores populi. (Resp.)? 4 voc.	104
Sepulto Domino. (Resp.)? 4 voc.	127
Sicut ovis, (Resp.)? 4 voc.	118
Stabat Mater. (Sequ.)? 4 et 8 voc.	173
Tamquam ad latronem. (Resp.)? 4 voc.	109
Te lucis. (Hymn.) 4 voc.	47
Tenebrae factae sunt. (Resp.)? 4 voc.	110
Thomas unus ex duodecim. 4 voc.	134
Tradiderunt me. (Resp.)? 4 voc.	114
Tristis est. (Resp.)? 4 voc.	94
Una hora non potuistis. (Resp.)? 4 voc.	102
Unus ex discipulis. (Resp.)? 4 voc.	100
Vau. Et egressus est. (Lect. II. in For. V.)? 8 voc.	168
Velum templi. (Resp.)? 4 voc.	106
Veni sancte spiritus. (Sequ.)? 4 voc	137
Venite exsultemus. (Ps. Invit.) 5 voc.	53
Victimae paschali laudes. (Sequ.) 4 et 8 voc.	180
Vinea mea. (Resp.)? 4 voc.	107

F. Ex Archivo Basilicae Liberianae ad S. Mariam majorem.

1.

Beata es.

6 vocum.

I. parte.

Op. dub.(?) *In cod. manuscr. 18.*

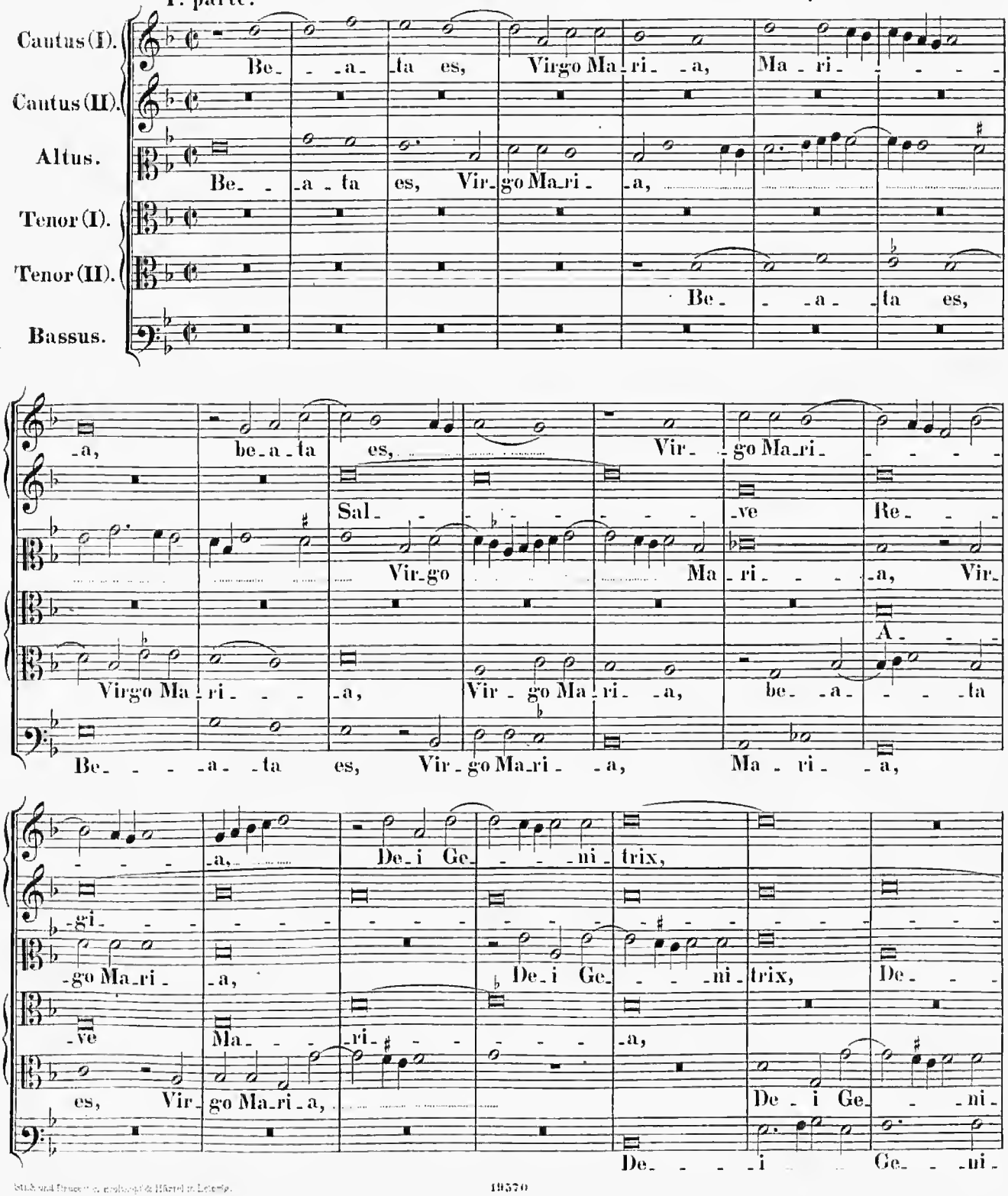
Cantus (I).
Cantus (II).
Altus.
Tenor (I).
Tenor (II).
Bassus.
Be- -a- -ta es, Virgo Ma- ri- -a, Ma- ri- - - - -
Be- -a- -ta es, Vir- go Ma- ri- -a,
Be- -a- -ta es,
-a, be- a- ta es, Vir- go Ma- ri- - - - -
Sal- - - - - - - - -ve Re- - -
Vir- go Ma- ri- - - - -a, Vir-
A- - -
Virgo Ma- ri- - - -a, Vir- go Ma- ri- -a, be- -a- - - -ta
Be- - - -a- -ta es, Vir- go Ma- ri- -a, Ma- ri- -a,
-a, De- i Ge- - - -ni- trix,
-gi- - - - - - - -

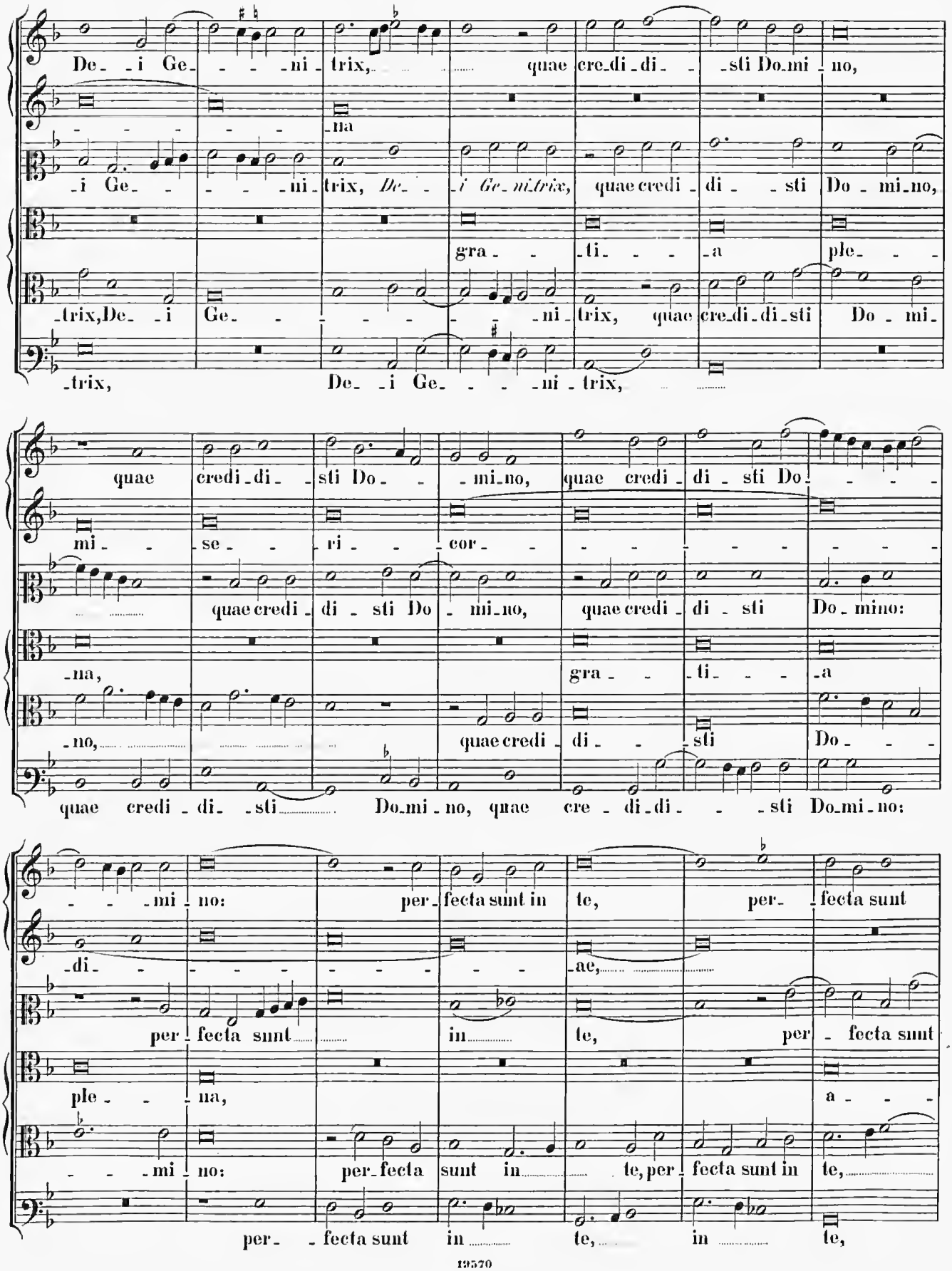
De_ _i Ge_ _ _ _ni_trix, quae cre_di_di_ _sti Do_mi_no,
_na
_i Ge_ _ _ _ni_trix, De_ _i Ge_mi_trix, quae credi_di_ _sti Do_mi_no,
gra_ _ti_ _ _a ple_ _ _
trix, De _i Ge_ _ _ _ _ _ni_trix, quae cre_di_di_sti Do_mi_
trix, De _i Ge_ _ _ _ni_trix,
quae credi_di_ _sti Do_ _mi_no, quae credi_di_sti Do_ _ _ _
mi_ _se_ _ri_ _ _cor_ _ _ _ _ _ _ _ _ _ _ _
quae credi_di_ _sti Do_ _mi_no, quae credi_di_sti Do_mino:
_na,
gra_ _ti_ _ _a
_no,
quae credi_di_ _sti Do_ _ _
quae credi_di_ _sti Do_mi_no, quae cre_di_di_ _ _sti Do_mi_no:
_ _ _mi_no: per_fecta sunt in te, per_ _fecta sunt
_di_ _ _ _ _ _ _ _ _ _ _ae,
per_fecta sunt in te, per_ _fecta sunt
ple_ _ _na,
a_ _ _
_ _ _mi_no: per_fecta sunt in te, per_fecta sunt in te,
per_ _fecta sunt in te, in te,

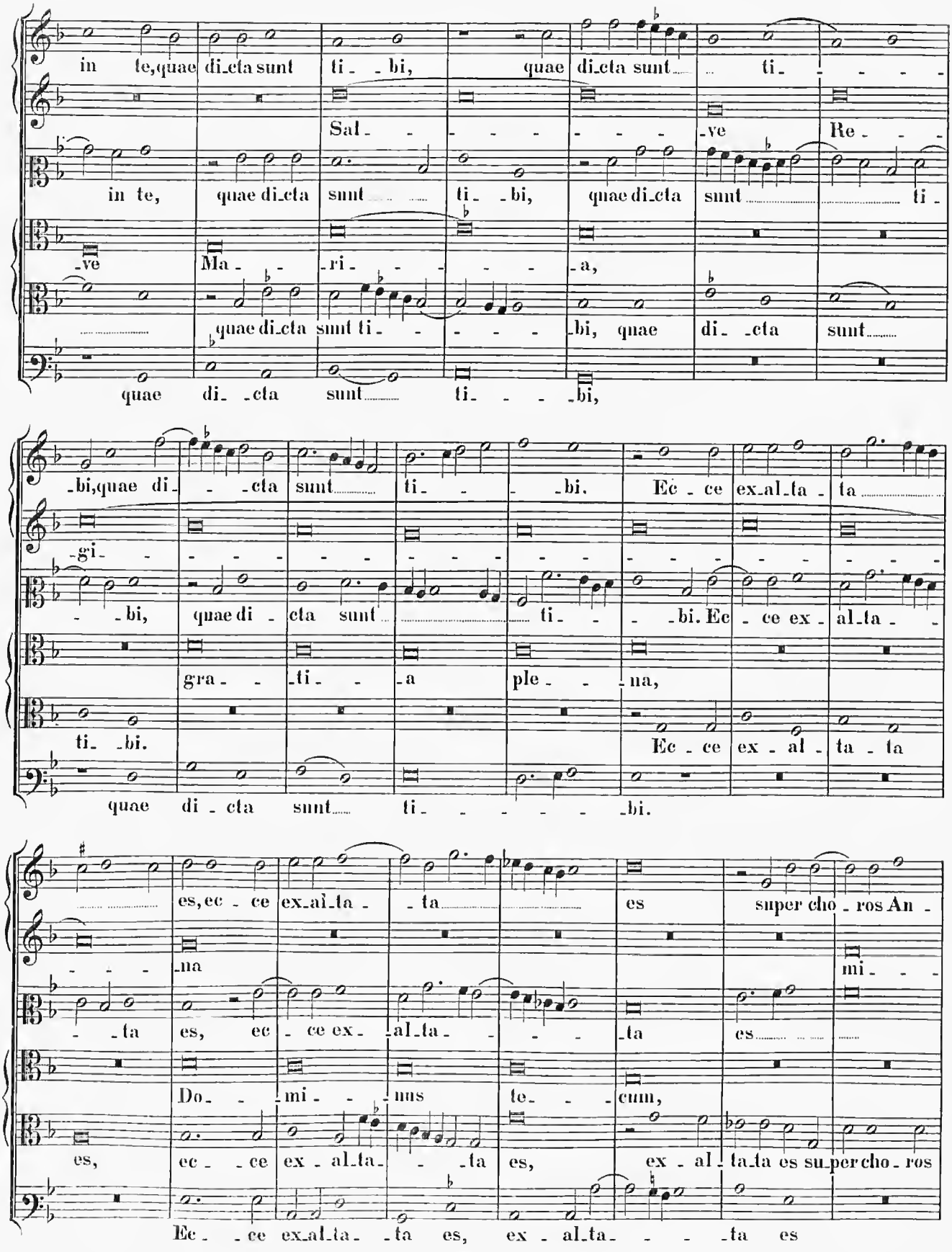
in te, quae di_cta sunt ti_ _bi, quae di_cta sunt ti_
Sal_ _ve Re_
in te, quae di_cta sunt ti_ _bi, quae di_cta sunt ti_
_ve Ma_ _ri_ _a,
quae di_cta sunt ti_ _bi, quae di_ _cta sunt
quae di_ _cta sunt ti_ _bi,
bi, quae di _cta sunt ti_ _bi. Ec_ce ex_al_ta_ta
_gi_
_bi, quae di_cta sunt ti_ _bi. Ec_ce ex_al_ta_
gra_ _ti_ _a ple_ _na,
ti_bi. Ec_ce ex_al_ta_ta
quae di_cta sunt ti_ _bi.
es, ec_ce ex_al_ta_ _ta es super cho_ros An_
_na mi_
_ta es, ec_ce ex_al_ta_ _ta es
Do_ _mi_ _nus te_ _cum,
es, ec_ _ce ex_al_ta_ _ta es, ex_al_ta_ta es su_per cho_ros
Ec_ _ce ex_al_ta_ _ta es, ex_al_ta_ _ta es

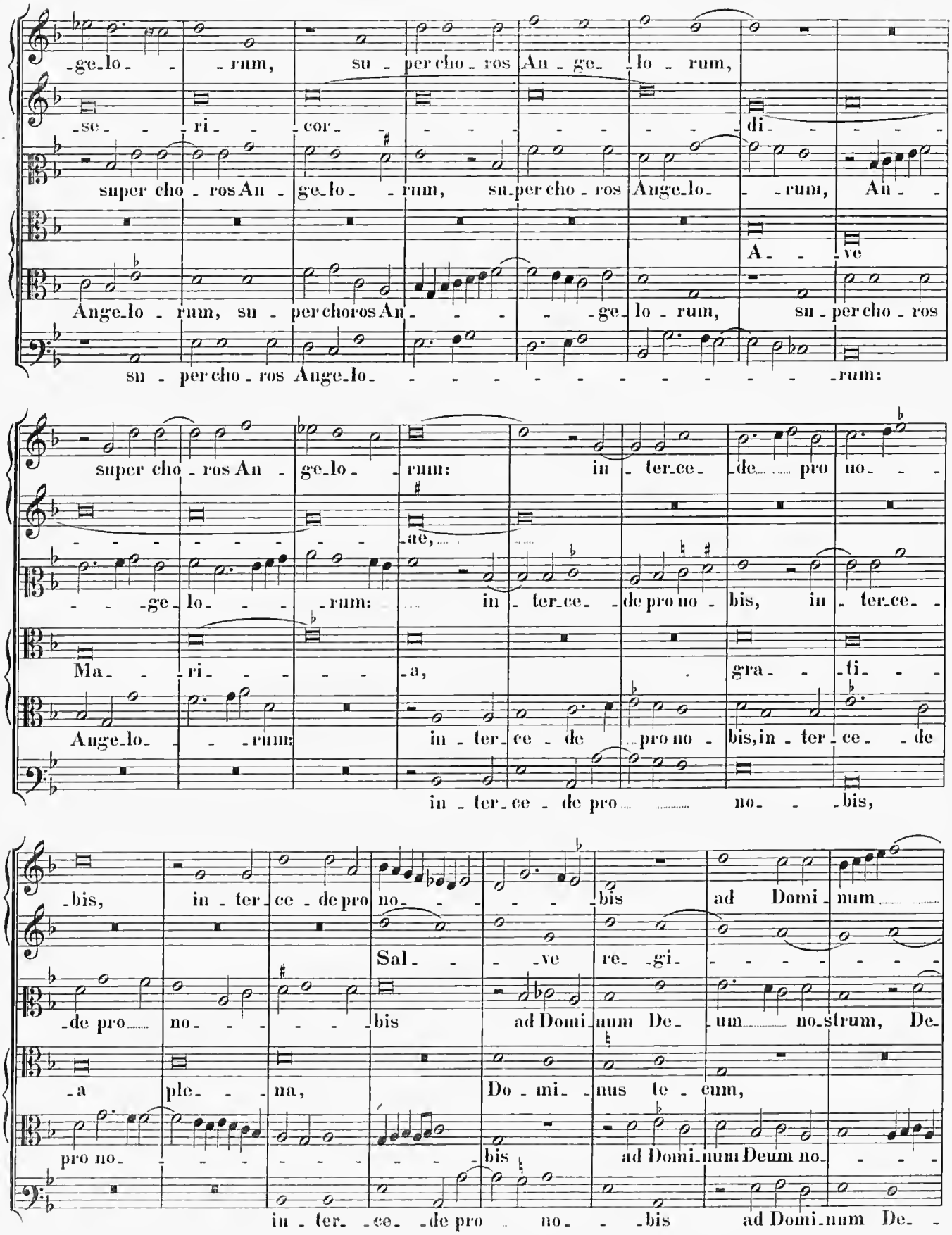
-ge-lo- -rum, su-per cho-ros An-ge- -lo-rum,
-se- -ri- -cor- -di-
super cho-ros An-ge-lo- -rum, su-per cho-ros Ange-lo- -rum, An-
A- -ve
Ange-lo-rum, su-per choros An- -ge-lo-rum, su-per cho-ros
su-per cho-ros Ange-lo- -rum:
super cho-ros An-ge-lo- rum: in-ter-ce- -de pro no- -
-ae,
-ge-lo- -rum: in-ter-ce- -de pro no-bis, in-ter-ce-
Ma- -ri- -a, gra- -ti- -
Ange-lo- -rum: in-ter-ce-de pro no-bis, in-ter-ce- -de
in-ter-ce-de pro no- -bis,
-bis, in-ter-ce-de pro no- -bis ad Domi-num
Sal- -ve re-gi- -
-de pro no- -bis ad Domi-num De-um no-strum, De-
-a ple- -na, Do-mi-nus te-cum,
pro no- -bis ad Domi-num Deum no- -
in-ter- -ce- -de pro no- -bis ad Domi-num De-

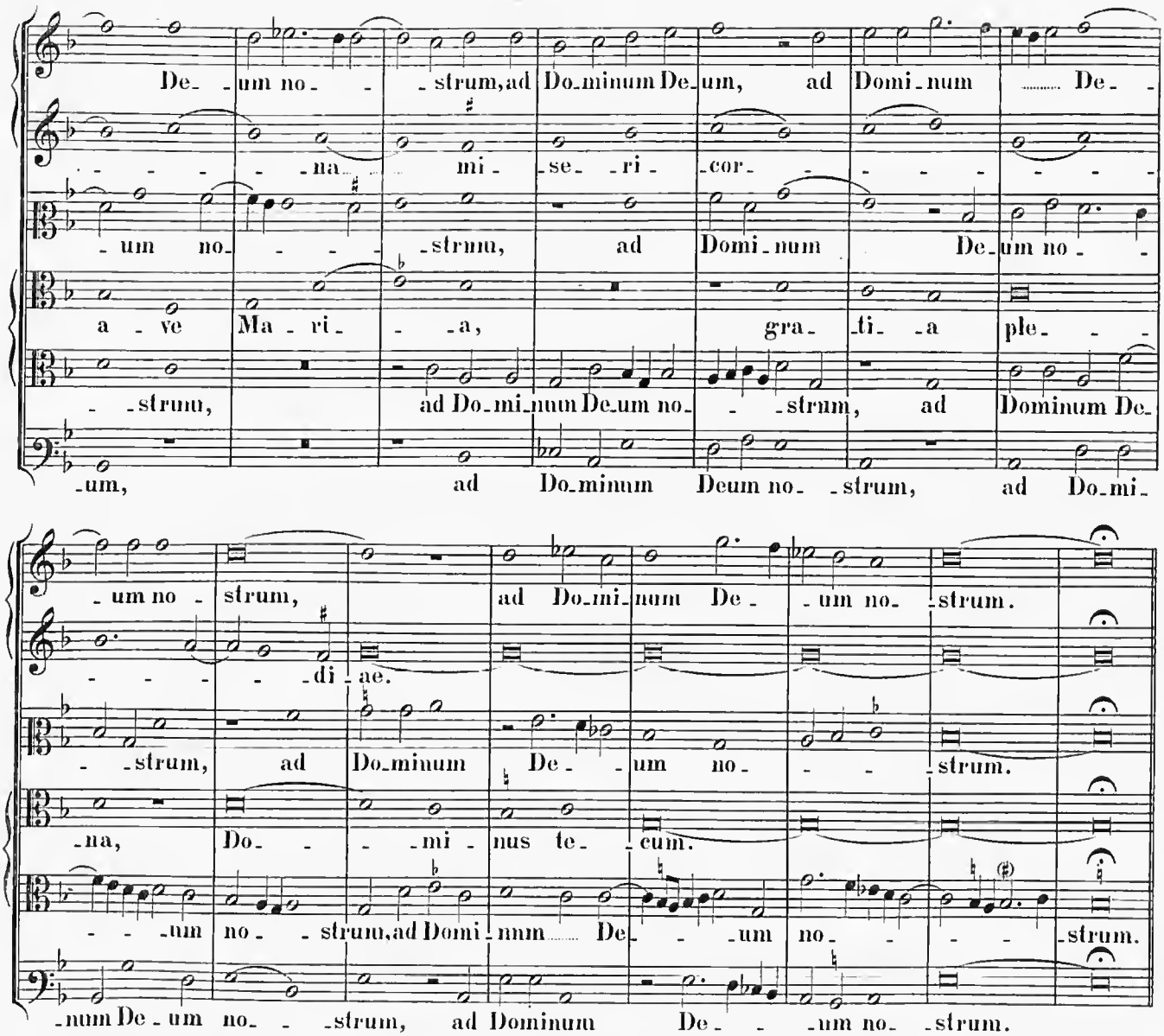
De- um no- strum, ad Dominum Deum, ad Domi-num De-
na mi- se- ri- cor-
um no- strum, ad Domi-num De-um no-
a- ve Ma- ri- a, gra- ti- a ple-
strum, ad Do-mi-num De-um no- strum, ad Dominum De-
um, ad Do-minum Deum no- strum, ad Do-mi-
um no- strum, ad Do-mi-num De- um no- strum.
di- ae.
strum, ad Do-minum De- um no- strum.
na, Do- mi- nus te- cum.
um no- strum, ad Domi-nnm De- um no- strum.
num De-um no- strum, ad Dominum De- um no- strum.

II. parte.

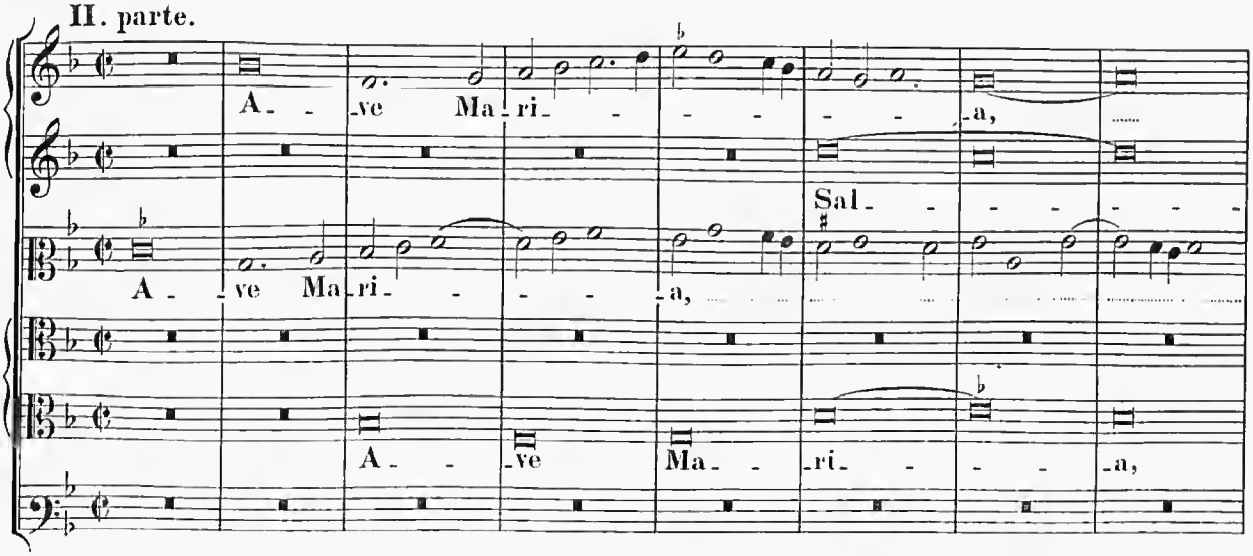
A- ve Ma- ri- a,
Sal-
A- ve Ma- ri- a,
A- ve Ma- ri- a,

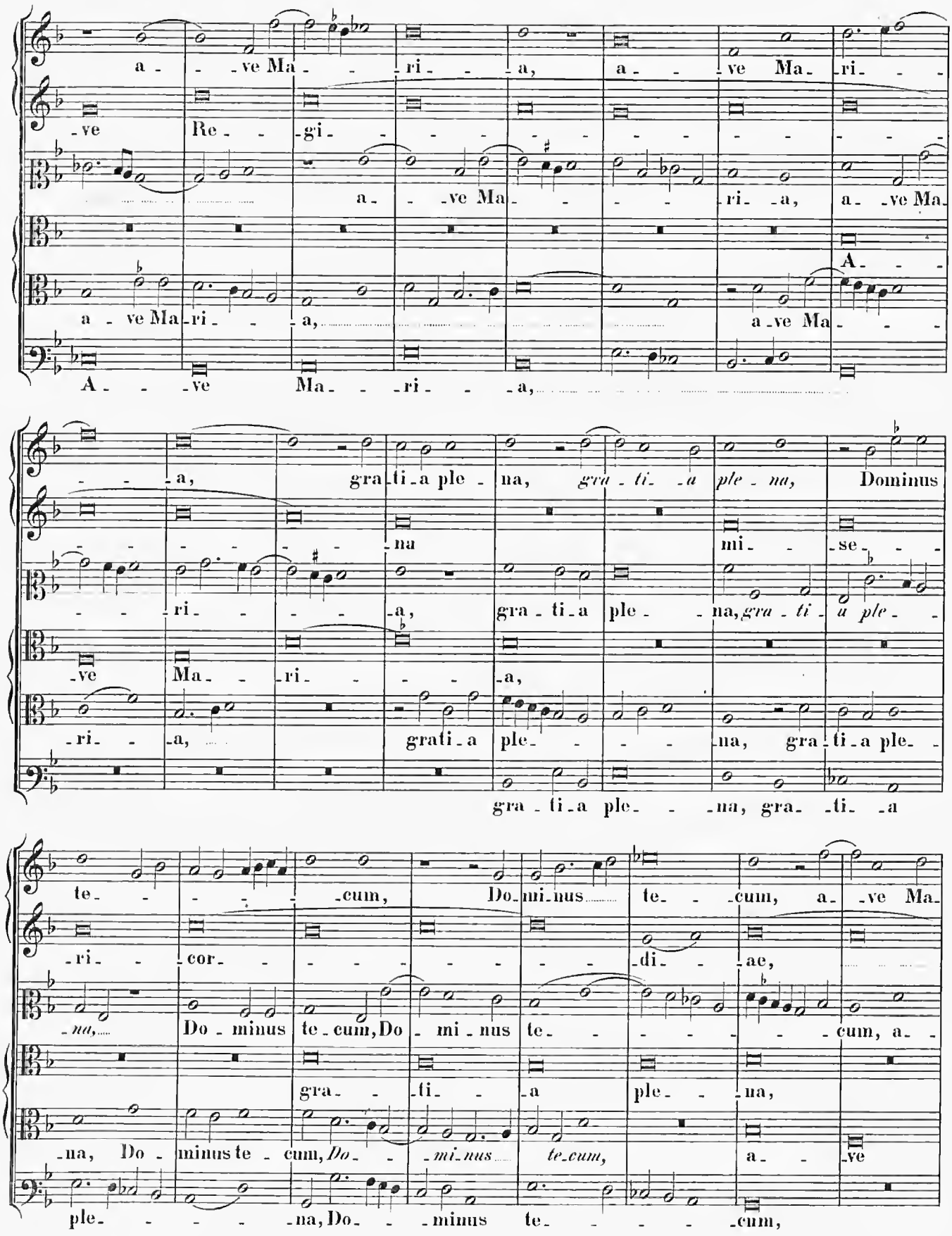
a - - ve Ma - - ri - - a, a - - ve Ma - ri - - -
-ve Re - - gi - - - - - - - - - - - -
a - - ve Ma - - - - ri - a, a - ve Ma -
A - - -
a ve Ma - ri - - a, a ve Ma - - -
A - - ve Ma - - ri - - - a,
- - - a, gra - ti - a ple - na, gra - ti - a ple - na, Dominus
- - - - - - - na mi - - se - - -
- - - ri - - - - a, gra - ti - a ple - - na, gra - ti - a ple - -
-ve Ma - - ri - - - - a,
-ri - - a, grati - a ple - - - - na, gra - ti - a ple - -
gra - ti - a ple - - - na, gra - ti - a
te - - - - - cum, Do - mi - nus te - - cum, a - ve Ma -
-ri - - cor - - - - - - - - - di - - ae,
- na, Do - minus te - cum, Do - mi - nus te - - - - - - cum, a - -
gra - - ti - - a ple - - na,
- na, Do - minus te - cum, Do - - mi - nus te - cum, a - ve
ple - - - - - na, Do - - minus te - - - - - cum,

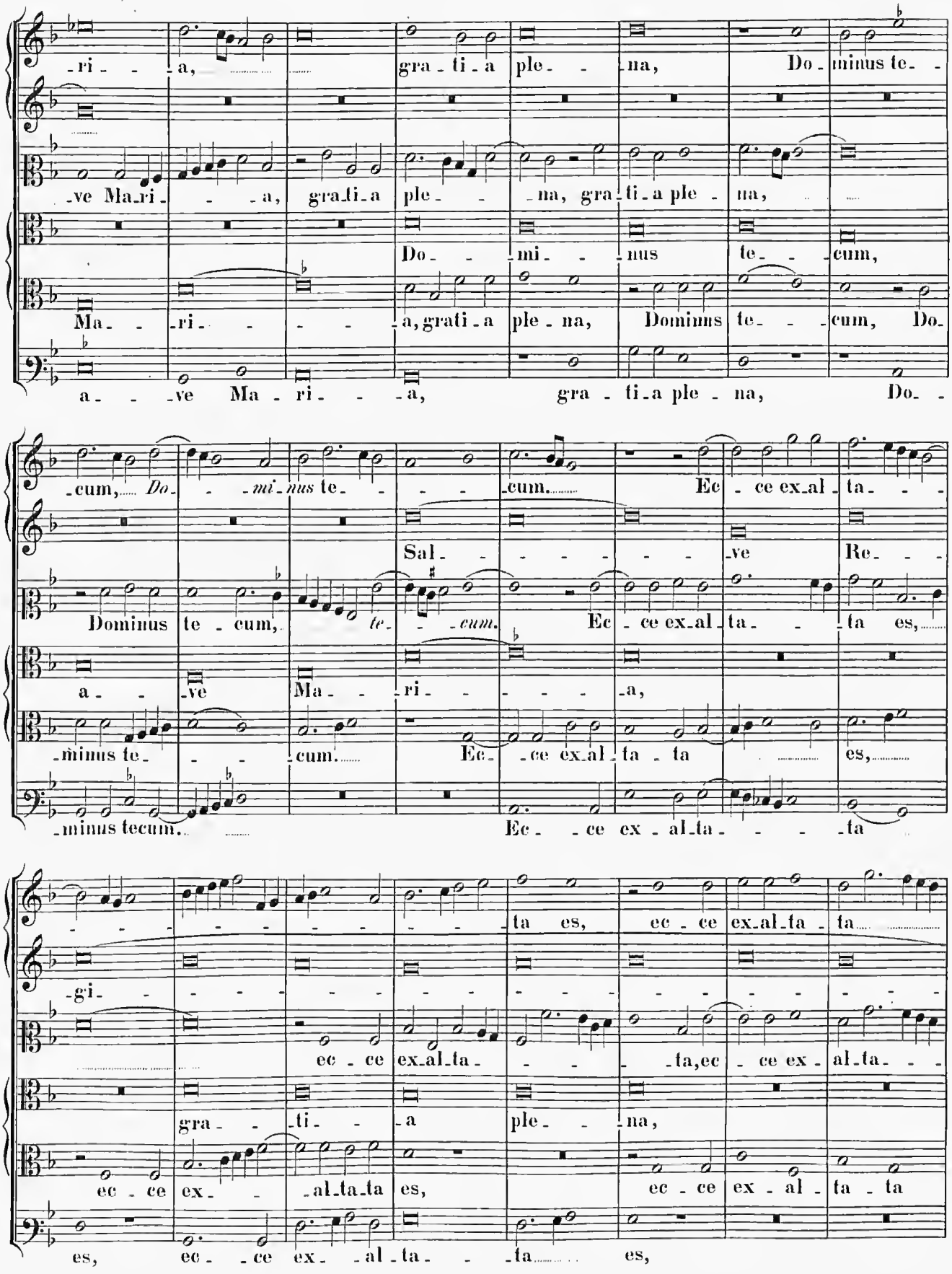
-ri- - a, gra-ti-a ple- - na, Do-minus te-
-ve Ma-ri- - -a, gra-ti-a ple- - -na, gra-ti-a ple- na,
Do- - -mi- - -nus te- - -cum,
Ma- -ri- - - - -a, grati-a ple-na, Dominus te- - -cum, Do-
a- - -ve Ma-ri- - -a, gra-ti-a ple-na, Do-
-cum, Do- - -mi-nus te- - - -cum. Ec-ce ex-al-ta- -
Sal- - - - - -ve Re- -
Dominus te-cum, te- - -cum. Ec-ce ex-al-ta- -ta es,
a- -ve Ma- -ri- - - - -a,
-minus te- - -cum. Ec- -ce ex-al-ta -ta es,
-minus tecum. Ec- -ce ex-al-ta- - - -ta
-ta es, ec-ce ex-al-ta-ta
-gi- - - - -

es, ec - ce ex-al-ta - - ta es super cho - ros An -

- - - na mi - - -

- - ta es, ec - ce ex - al-ta - - - - ta es

Do - - mi - - nus te - - cum,

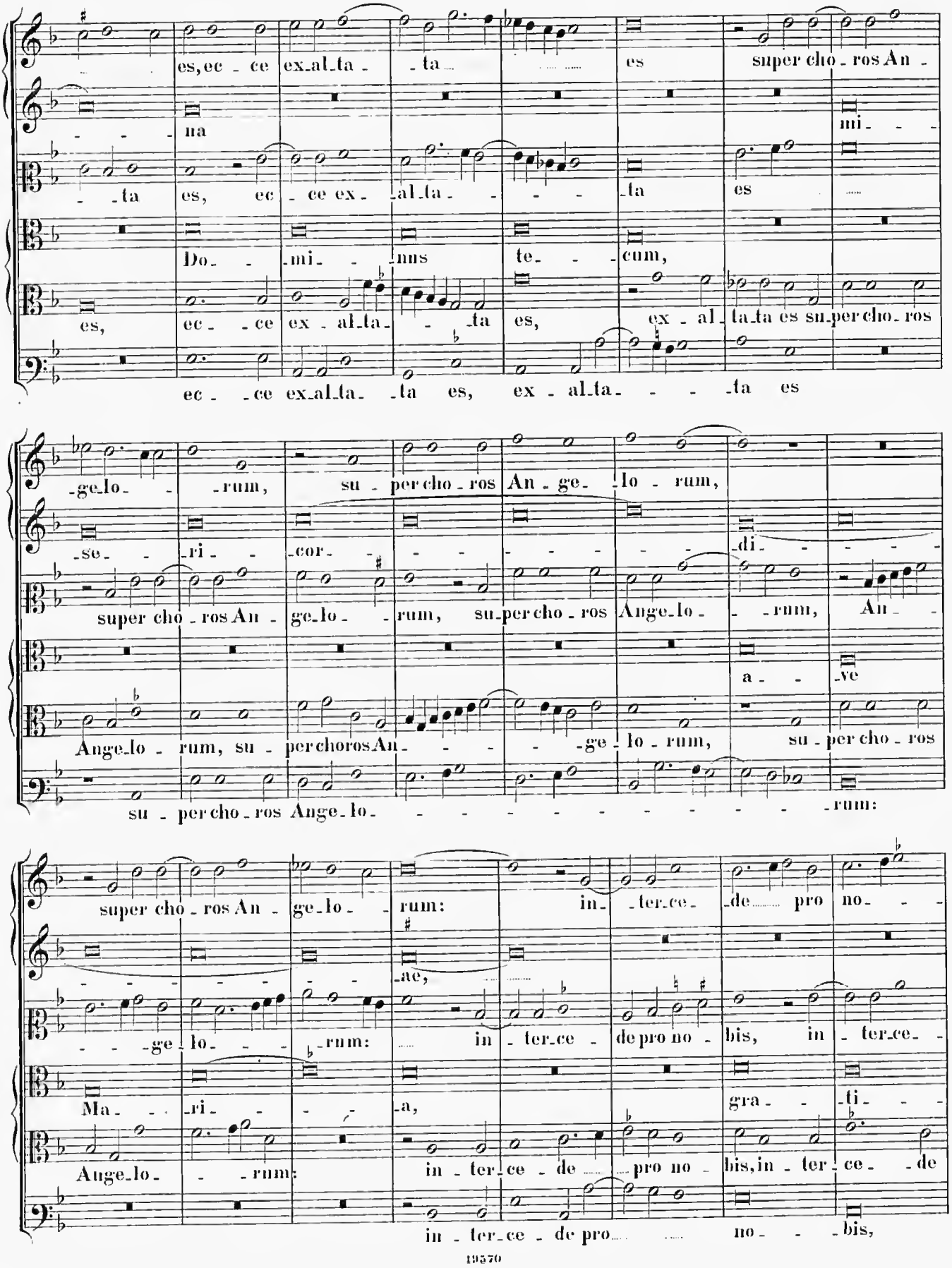

es, ec - - ce ex - al-ta - - ta es, ex - al - ta-ta es su-per cho - ros

ec - - ce ex-al-ta - ta es, ex - al-ta - - - - ta es

- ge-lo - - rum, su - per cho - ros An - ge - lo - rum,

- se - - ri - - cor - - - - - - - - - - di - - - - -

super cho - ros An - ge-lo - - rum, su-per cho - ros Ange-lo - - rum, An -

a - - ve

Ange-lo - rum, su - per choros An - - - - - ge - lo - rum, su - per cho - ros

su - per cho - ros Ange-lo - - - - - - - - - - - - - rum:

super cho - ros An - ge-lo - - rum: in - ter-ce - de pro no - - -

- - - - - - - - - ae,

- - - ge - lo - - - rum: in - ter-ce - de pro no - bis, in - ter-ce - -

Ma - - ri - - - - a, gra - - ti - - -

Ange-lo - - rum: in - ter - ce - de pro no - bis, in - ter - ce - de

in - ter-ce - de pro no - - bis,

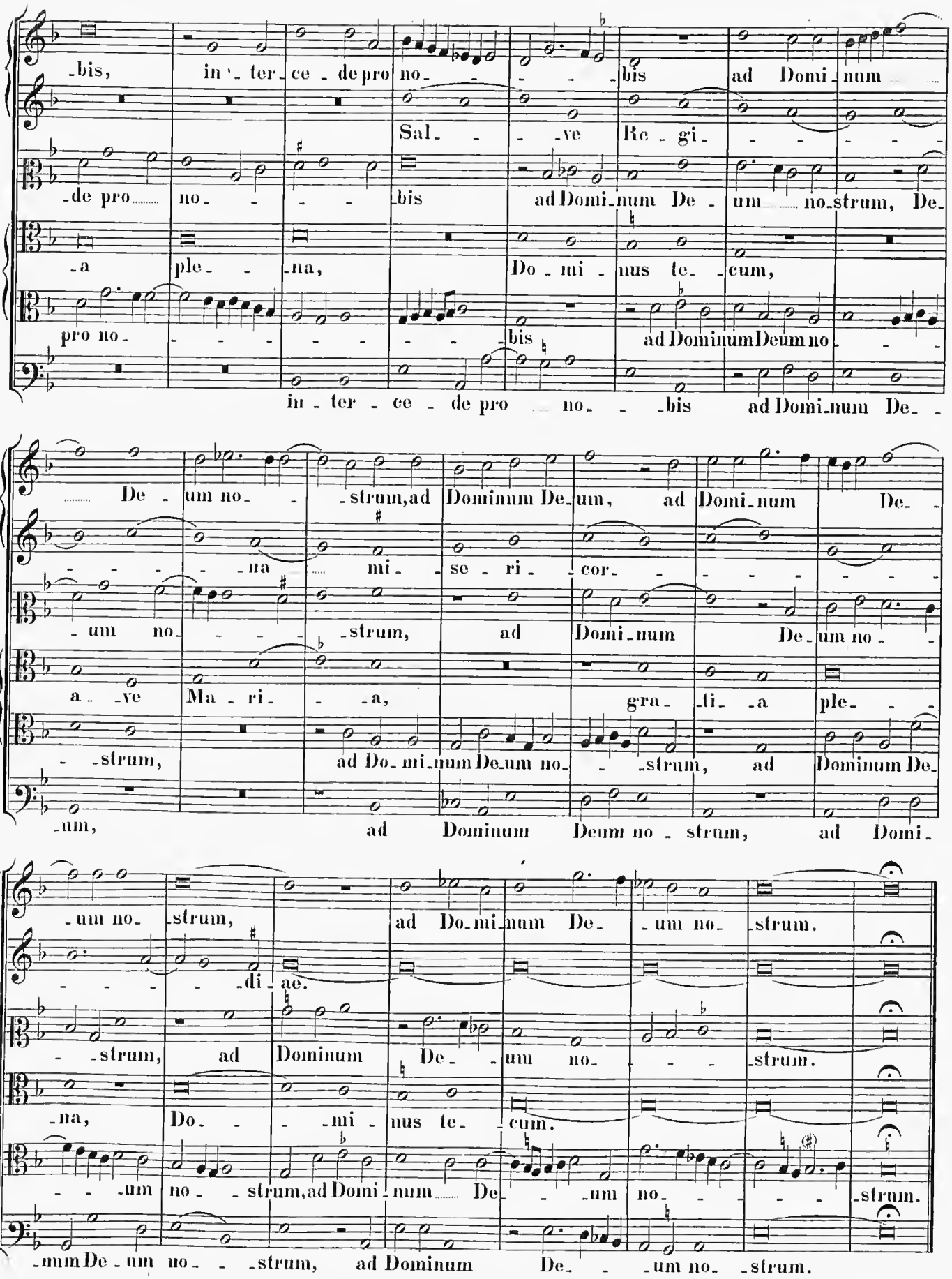
-bis, in - ter - ce - de pro no- - - - - bis ad Domi - num
Sal- - - ve Re - gi- - - - - -
-de pro no- - - - bis ad Domi - num De - um no - strum, De-
-a ple- - na, Do - mi - nus te- - cum,
pro no- - - - - - - - - bis ad Dominum Deum no- - -
in - ter - ce - de pro no- - - bis ad Domi - num De- -
De - um no- - - strum, ad Dominum De - um, ad Domi - num De-
- - - - - na mi- - se - ri - cor- - - - - - - -
- um no- - - - strum, ad Domi - num De - um no - -
a - ve Ma - ri- - - a, gra - ti - a ple- - -
- strum, ad Do - mi - num De - um no- - - strum, ad Dominum De-
-um, ad Dominum Deum no - strum, ad Domi-
-um no- strum, ad Do - mi - num De- - um no- strum.
- - - - - di - ae.
- strum, ad Dominum De- - um no- - - strum.
-na, Do- - - - mi - nus te- - cum.
- - - um no- - strum, ad Domi - num De- - um no- - - - strum.
-mum De - um no- - - strum, ad Dominum De- - - um no- strum.

2.

Missa sine titulo.

6 vocum.

In Cod. 18 Missa II.

Kyrie I.

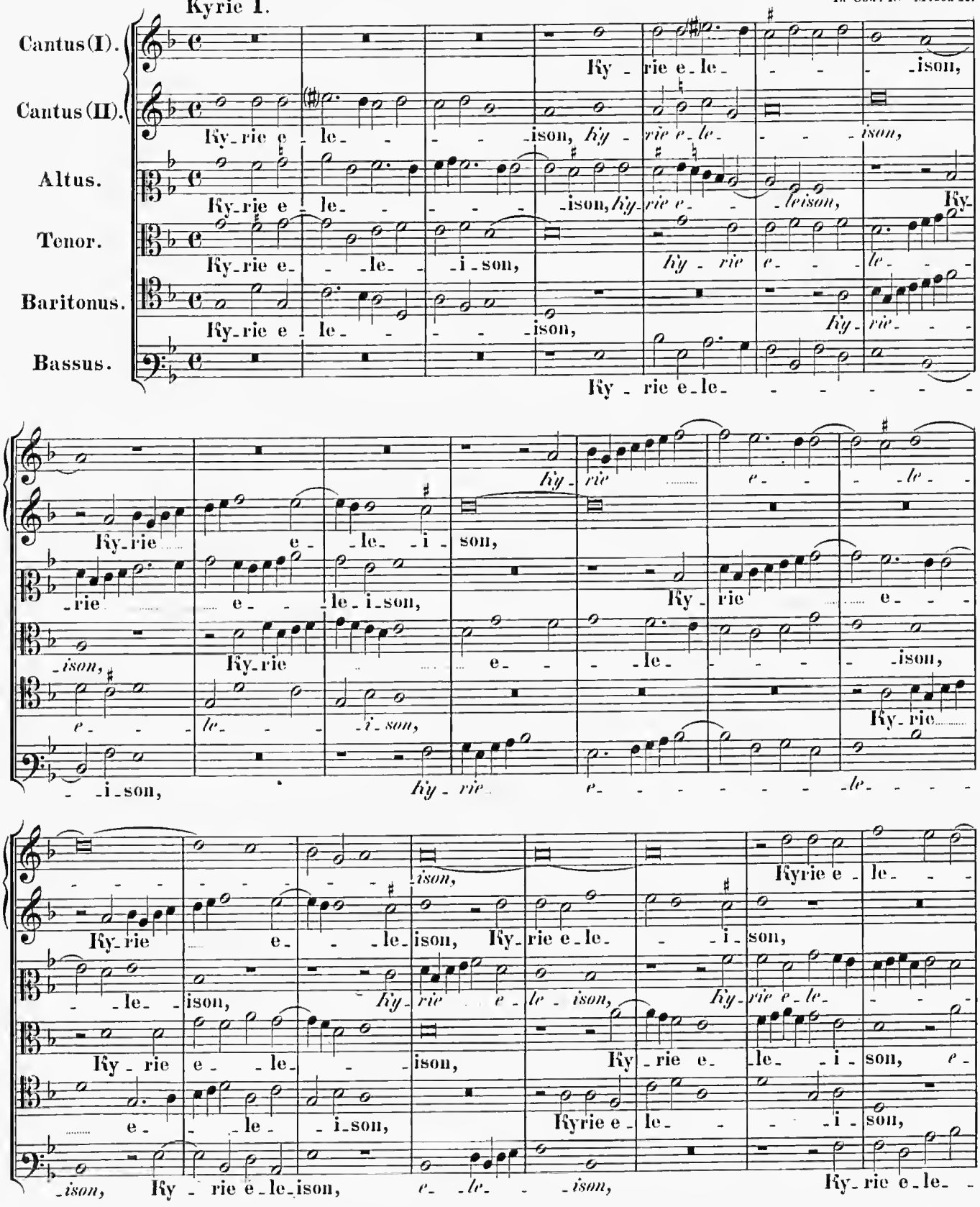

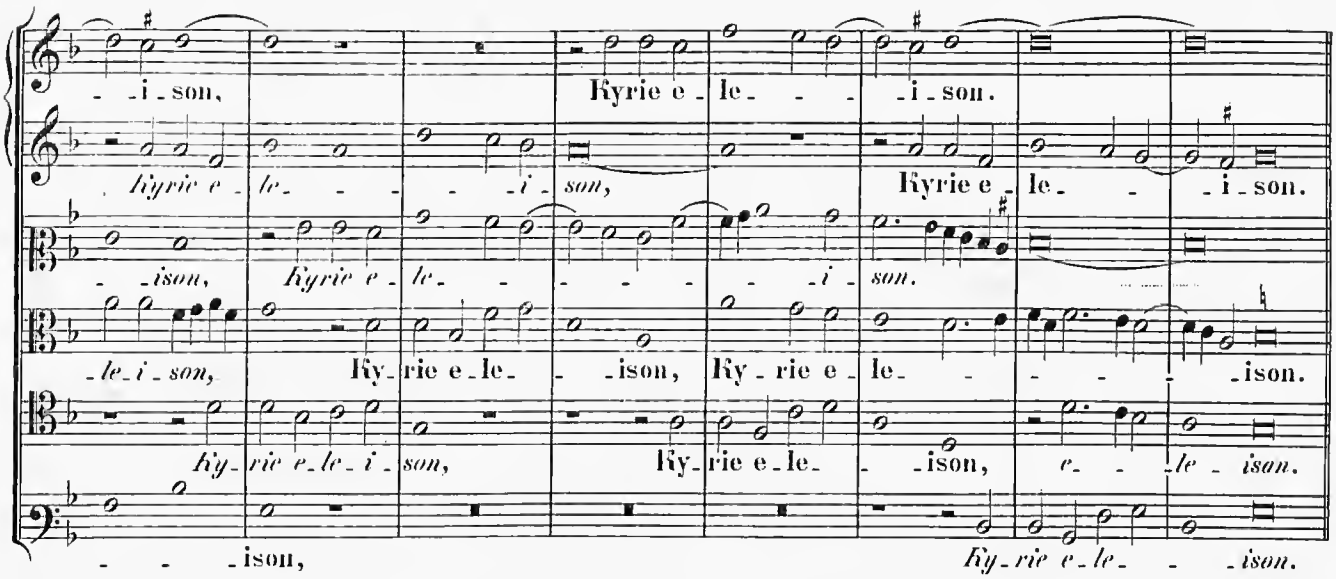
-i-son, Kyrie e-le- -i-son.
Kyrie e-le- -i-son, Kyrie e-le- -i-son.
-ison, Kyrie e-le- -i-son.
-le-i-son, Ky-rie e-le- -ison, Ky-rie e-le- -ison.
Ky-rie e-le-i-son, Ky-rie e-le- -ison, e- -le-ison.
-ison, Ky-rie e-le- -ison.

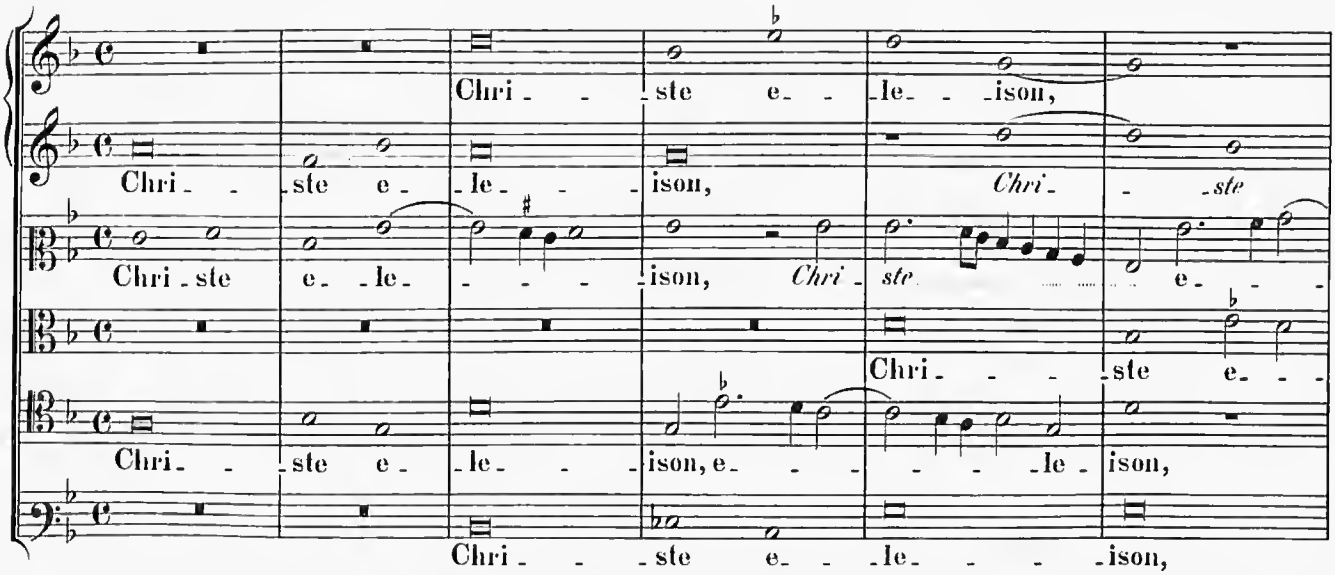
Chri- -ste e- -le- -ison,
Chri- -ste e-le- -ison, Chri- -ste
Chri-ste e-le- -ison, Chri- -ste e-
Chri- -ste e-
Chri- -ste e-le- -ison, e- -le-ison,
Chri- -ste e- -le- -ison,

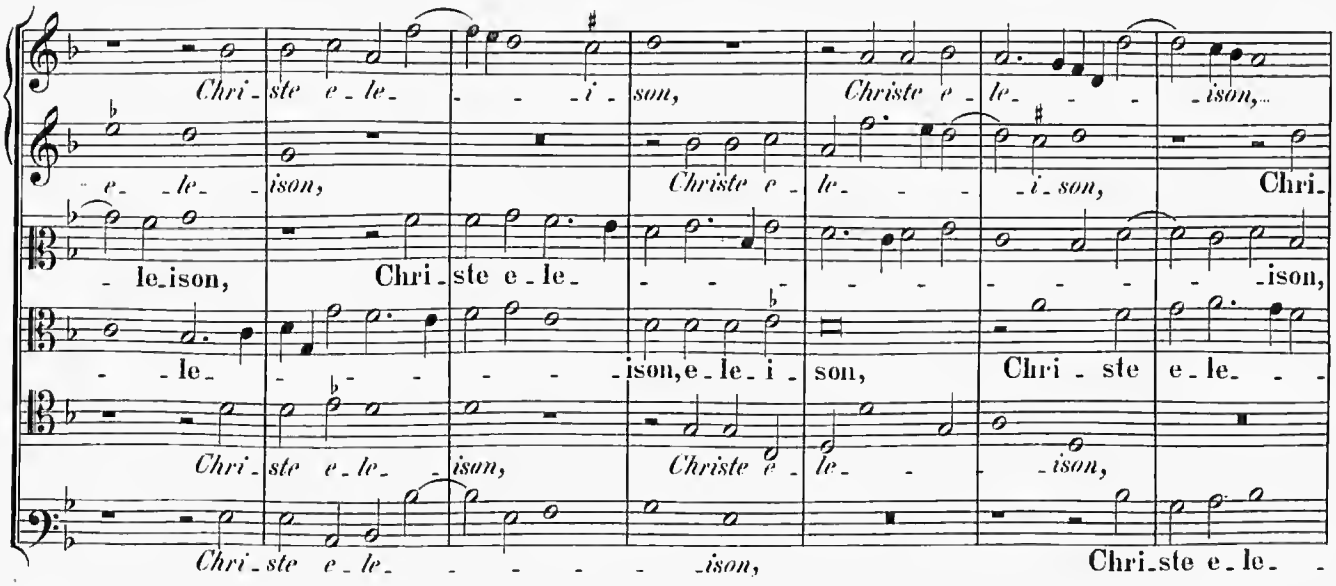
Chri-ste e-le- -i-son, Christe e-le- -ison,
-e- -le- -ison, Christe e-le- -i-son, Chri-
-le-ison, Chri-ste e-le- -ison,
-le- -ison, e-le-i-son, Chri-ste e-le-
Chri-ste e-le- -ison, Christe e-le- -ison,
Chri-ste e-le- -ison, Chri-ste e-le-

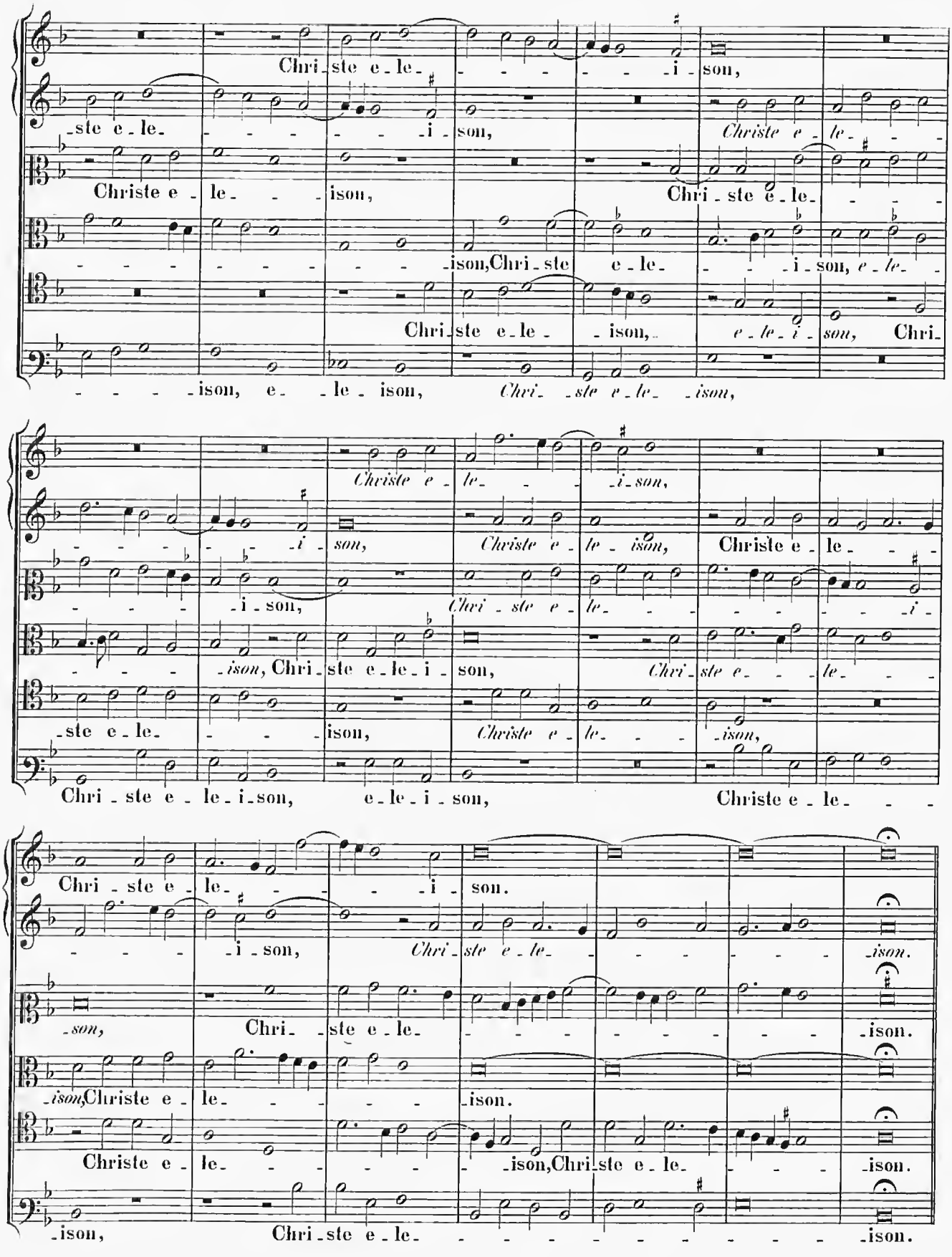
Chri-ste e-le- -i-son,
-ste e-le- -i-son,
Christe e-le- -
Christe e-le- -ison,
Chri-ste e-le- -
-ison,Chri-ste e-le- -i-son, e-le-
Chri-ste e-le- -ison,
e-le-i-son, Chri-
-ison, e- -le-ison, Chri- -ste e-le- -ison,
Christe e-le- -i-son,
-i-son,
Christe e-le- -ison,
Christe e-le- -
-i-son,
-ison, Chri-ste e-le-i-son,
Chri-ste e-le- -
-ste e-le- -ison,
Christe e-le- -ison,
Chri-ste e-le-i-son, e-le-i-son,
Christe e-le- -
Chri-ste e-le- -i-son.
-i-son,
Chri-ste e-le- -ison.
-son,
Chri- -ste e-le- -ison.
-ison,Christe e-le- -ison.
Christe e-le- -ison,Chri-ste e-le- -ison.
-ison,
Chri-ste e-le- -ison.

Kyrie II.

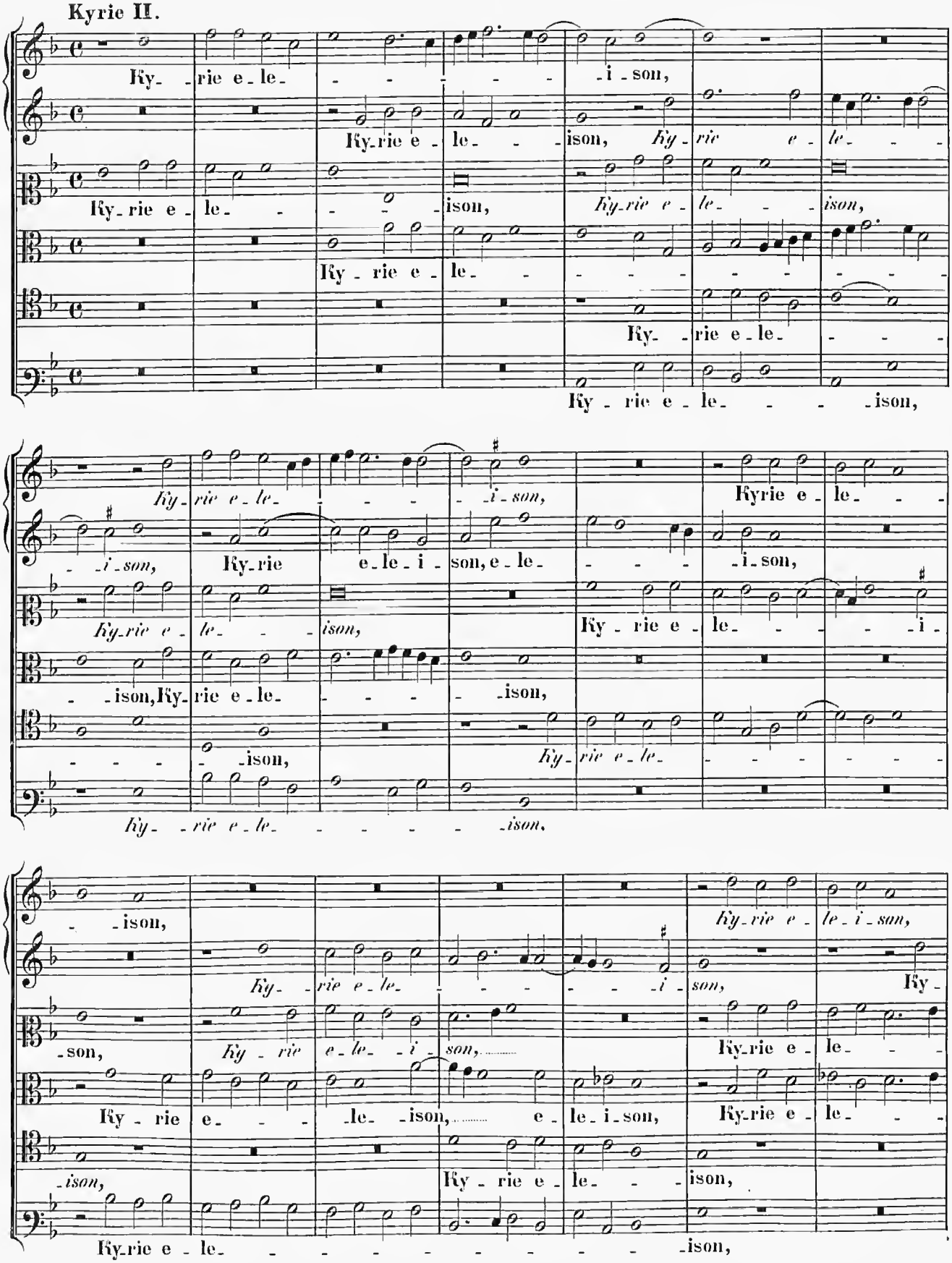
Ky- rie e- le- i- son,
Ky- rie e- le- ison, Ky- rie e- le- ison,
Ky- rie e- le- ison,
Ky- rie e- le- ison,
Ky- rie e- le- ison,
Ky- rie e- le- ison,
Ky- rie e- le- i- son,
Kyrie e- le- i- son,
Ky- rie e- le- ison,
Ky- rie e- le- ison, e- le- i- son,
Ky- rie e- le- ison,
Ky- rie e- le- ison,
Ky- rie e- le- ison,
Ky- rie e- le- ison,
Ky- rie e- le- ison,
Ky- rie e- le- ison,
Ky- rie e- le- ison,
Ky- rie e- le- ison,
Ky- rie e- le- i- son,
Ky- rie e- le- ison,
Ky- rie e- le- ison,
Ky- rie e- le- i- son,
Ky- rie e- le- ison, e- le- i- son,
Ky- rie e- le- ison,
Ky- rie e- le- ison,
Ky- rie e- le- ison,

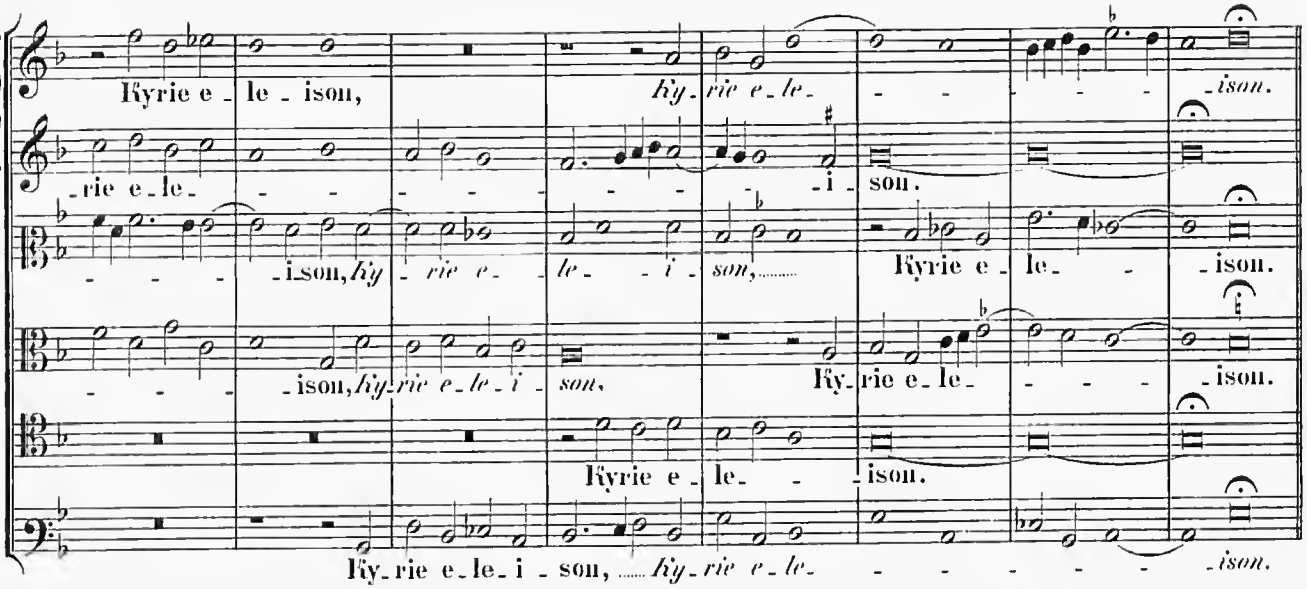
Kyrie e - le - ison, Ky - rie e - le - - - - - - - - - ison.
- rie e - le - - - - - - - - -

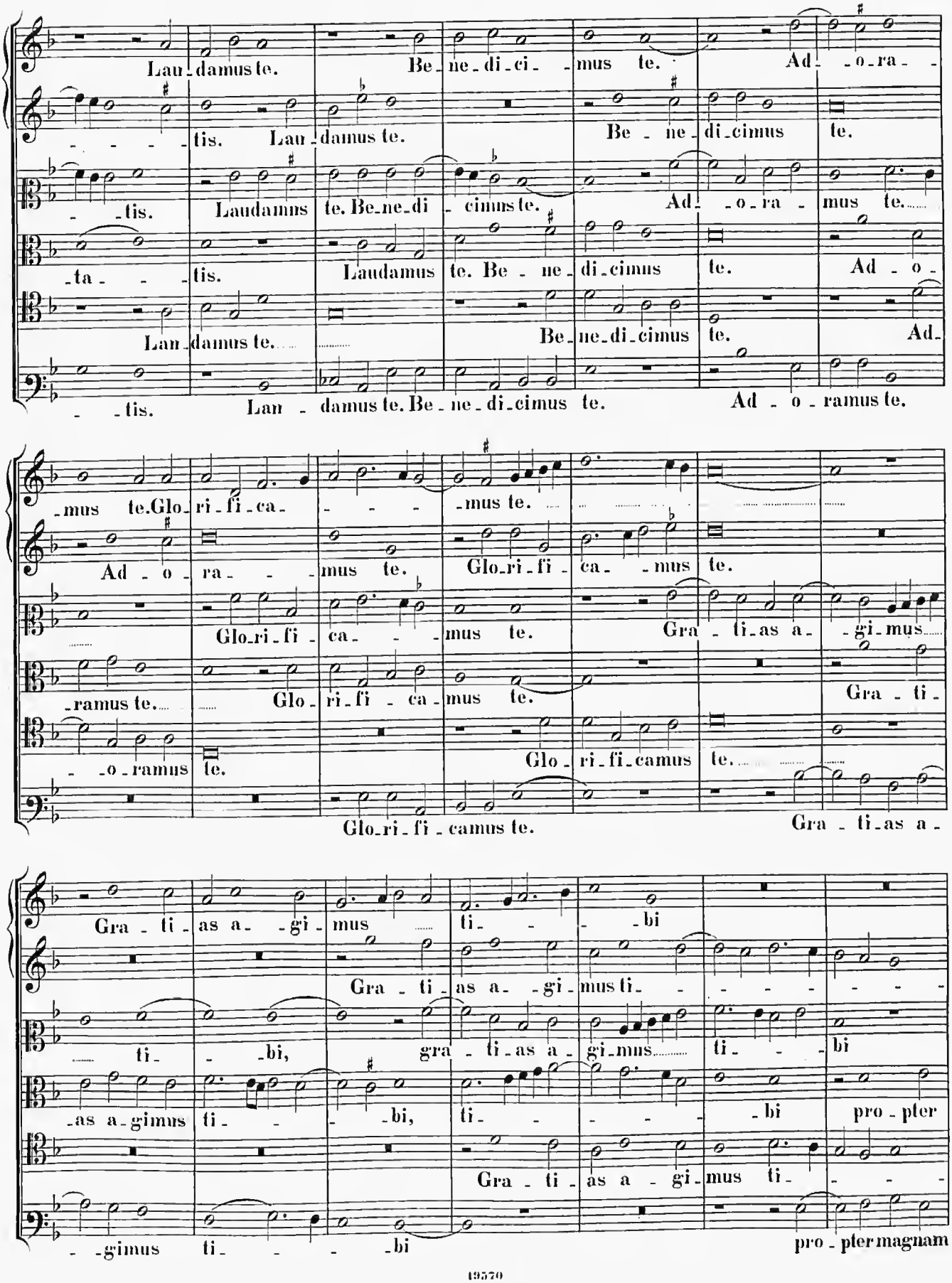
Lau-damus te. Be-ne-di-ci--mus te. Ad--o-ra--
--tis. Lau-damus te. Be--ne-di-cimus te.
--tis. Laudamus te. Be-ne-di--cimus te. Ad--o-ra-mus te.
-ta---tis. Laudamus te. Be--ne-di-cimus te. Ad--o-
Lan-damus te. Be-ne-di-cimus te. Ad-
--tis. Lan--damus te. Be-ne-di-cimus te. Ad--o-ramus te.
-mus te. Glo-ri-fi-ca---mus te.
Ad--o-ra---mus te. Glo-ri-fi-ca--mus te.
Glo-ri-fi-ca---mus te. Gra--ti-as a--gi-mus
-ramus te. Glo-ri-fi-ca-mus te. Gra--ti-
--o-ramus te. Glo-ri-fi-camus te.
Glo-ri-fi-camus te. Gra--ti-as a-
Gra--ti-as a--gi-mus ti---bi
Gra--ti-as a--gi-mus ti----
--ti--bi, gra--ti-as a-gi-mus ti---bi
-as a-gimus ti---bi, ti----bi pro-pter
Gra--ti-as a-gi-mus ti---
--gimus ti----bi pro-pter magnam

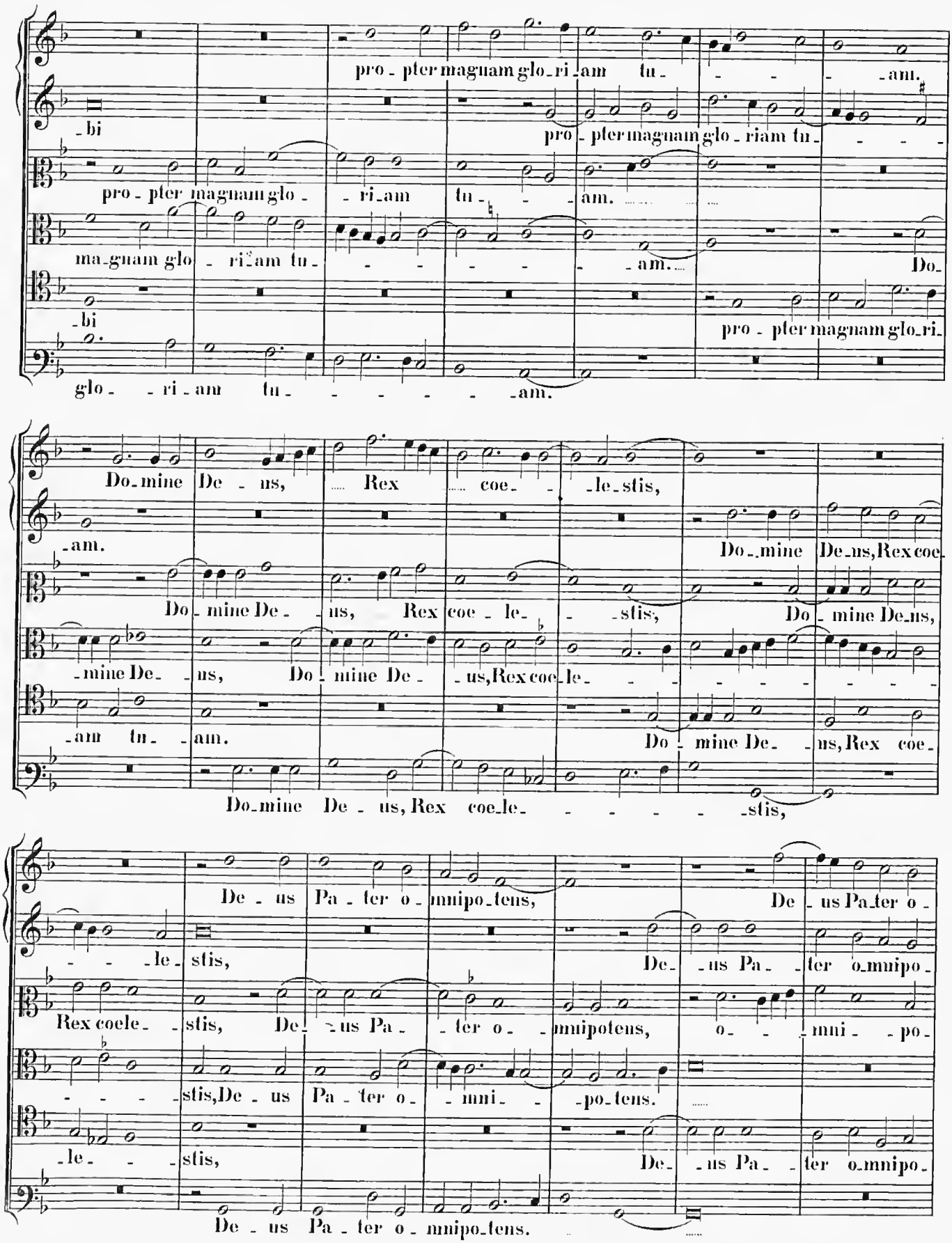
pro - pter magnam glo - ri - am tu - - - - - am.
- bi pro - pter magnam glo - riam tu - - - -
pro - pter magnam glo - - ri - am tu - - - am.
ma - gnam glo - ri - am tu - - - - - - am. Do -
- bi pro - pter magnam glo - ri -
glo - - ri - am tu - - - - - - am.
Do - mine De - us, Rex coe - - le - stis,
- am. Do - mine De - us, Rex coe -
Do - mine De - us, Rex coe - le - stis, Do - mine De - us,
- mine De - us, Do - mine De - us, Rex coe - le - - - - - - - -
- am tu - am. Do - mine De - us, Rex coe -
Do - mine De - us, Rex coe - le - - - - - stis,
De - us Pa - ter o - mnipo - tens, De - us Pa - ter o -
- - - le - stis, De - us Pa - ter o - mnipo -
Rex coele - stis, De - us Pa - ter o - mnipotens, o - - - mni - - po -
- - - stis, De - us Pa - ter o - - mni - - po - tens.
- le - - stis, De - us Pa - ter o - mnipo -
De - us Pa - ter o - mnipo - tens.

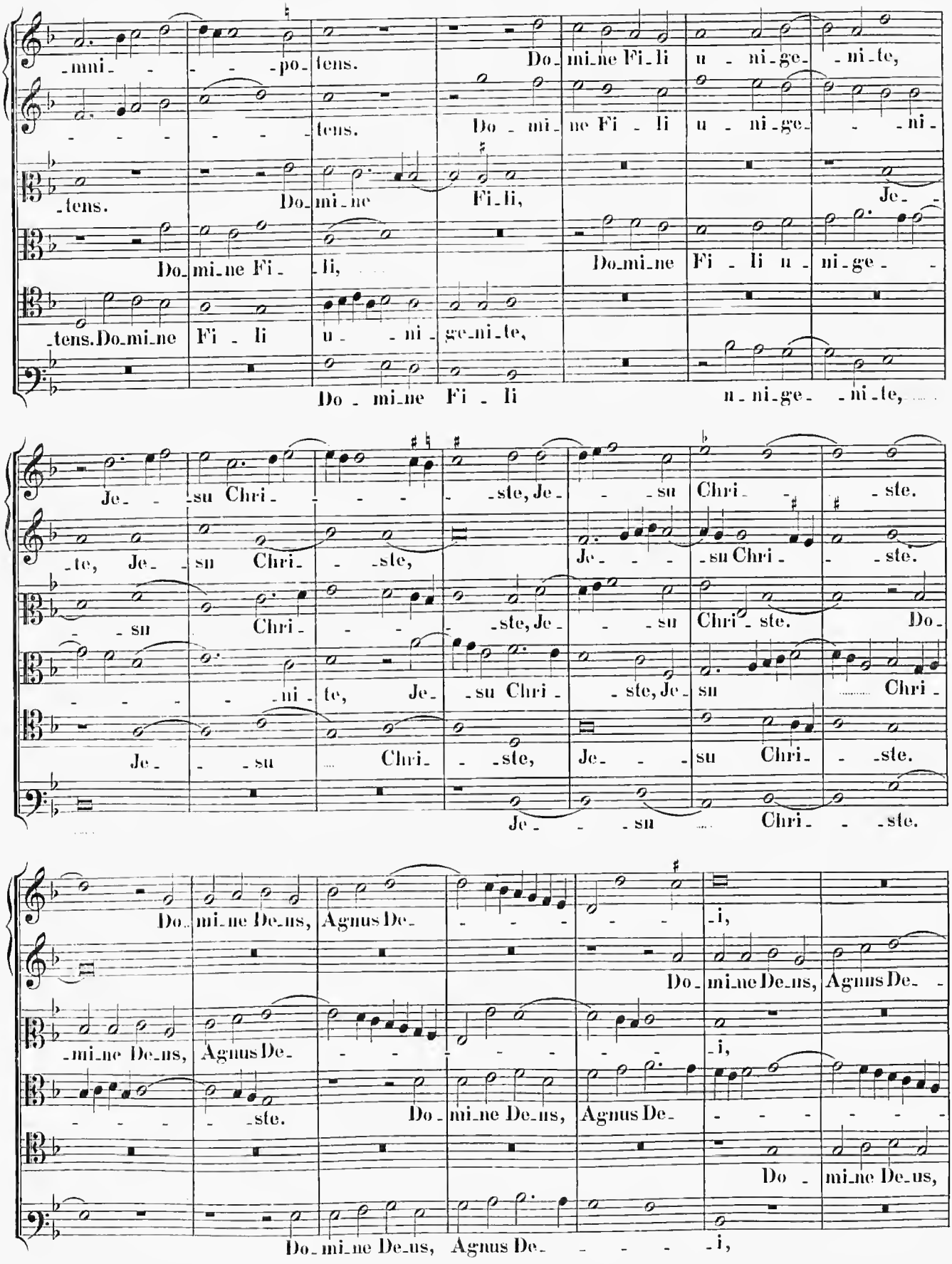
-mni- - - - -po- tens. Do- mi-ne Fi-li u - ni-ge- -ni-te,
- - - - - - - tens. Do - mi- ne Fi - li u - ni-ge- - -ni-
-tens. Do- mi-ne Fi-li, Je- -
Do- mi-ne Fi- -li, Do-mi-ne Fi - li u - ni-ge- -
-tens. Do-mi-ne Fi - li u- - ni- ge-ni-te,
Do - mi-ne Fi - li u-ni-ge- -ni-te,
Je- - -su Chri- - - - - -ste, Je- - -su Chri- - -ste.
-te, Je- -su Chri- - -ste, Je- - - -su Chri- - -ste.
- -su Chri- - - - -ste, Je- - -su Chri- ste. Do-
- - - - -ni- te, Je- -su Chri- -ste, Je- su Chri-
Je- - -su Chri- - -ste, Je- - -su Chri- - -ste.
Je- - -su Chri- - -ste.
Do- mi-ne De-us, Agnus De- - - - - - -i,
Do- mi-ne De-us, Agnus De- -
-mi-ne De-us, Agnus De- - - - - - - -i,
- - - - -ste. Do- mi-ne De-us, Agnus De- - - - - - -
Do - mi-ne De-us,
Do- mi-ne De-us, Agnus De- - - - -i,

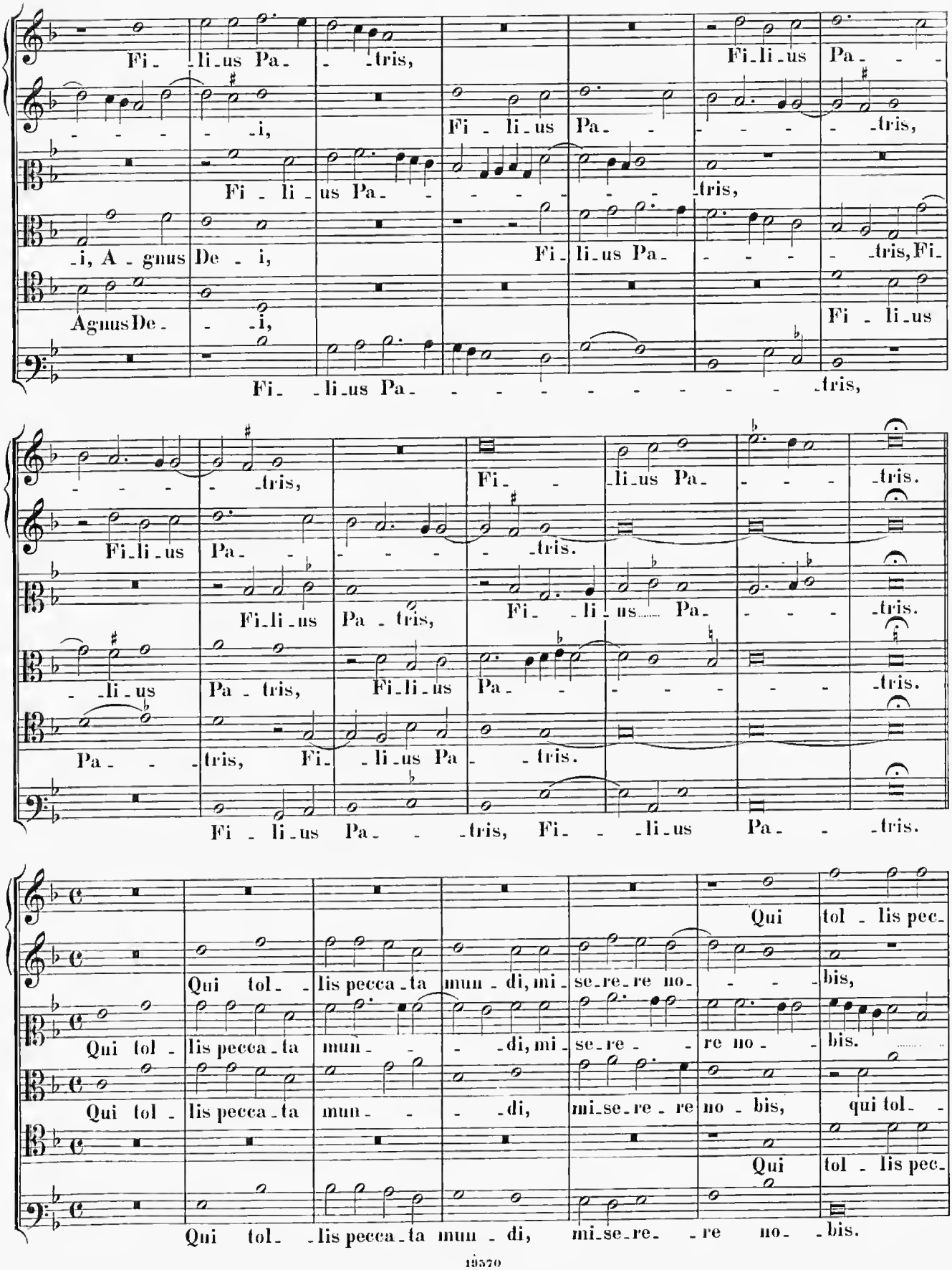
Fi - li - us Pa - - tris,
Fi - li - us Pa - - -

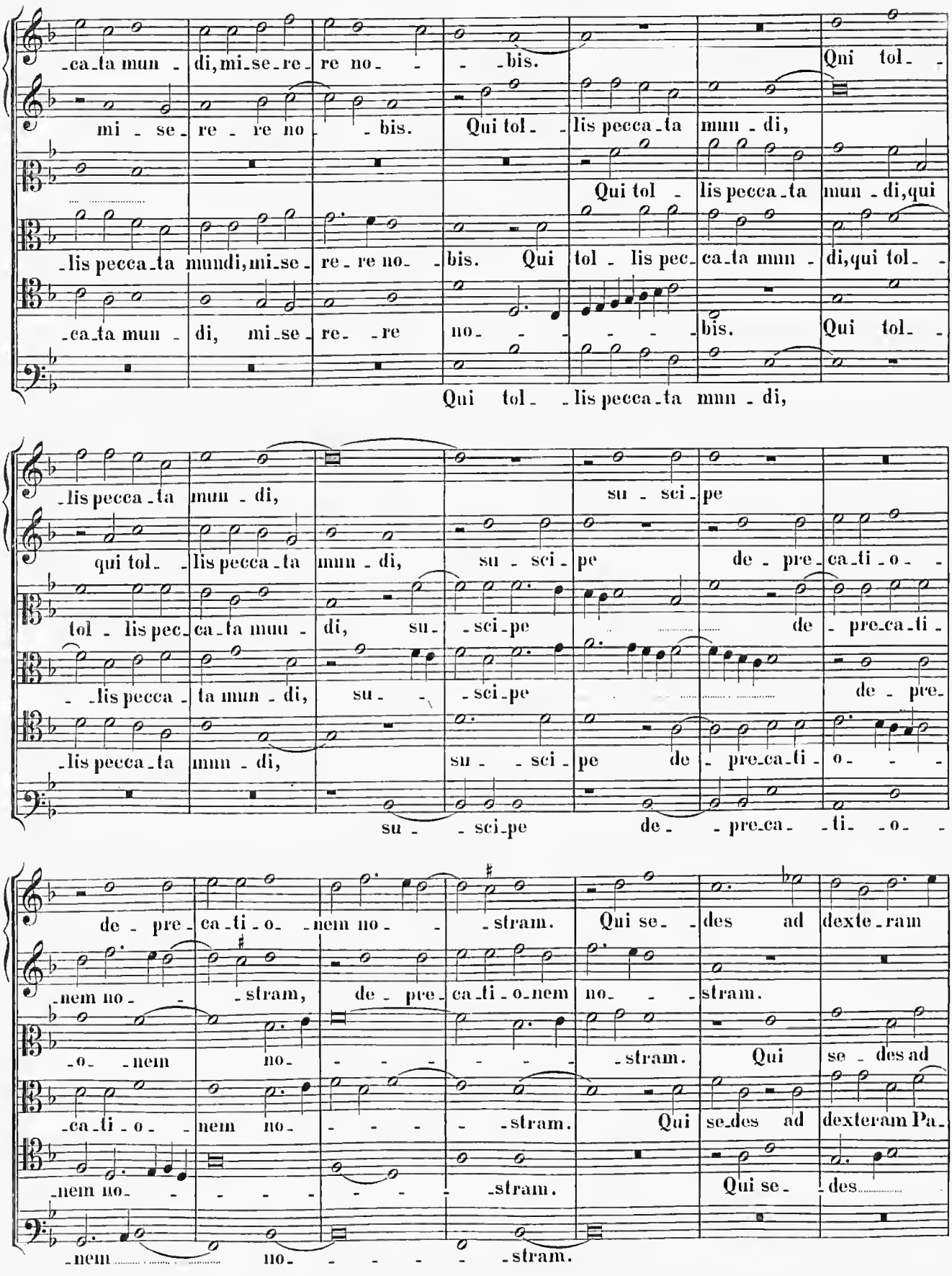
-ca-ta mun - di, mi-se-re- re no- - -bis. Qui tol-
mi - se- re - re no - -bis. Qui tol- -lis pecca-ta mun - di,
Qui tol - lis pecca-ta mun - di, qui
-lis pecca-ta mundi, mi-se- re - re no- -bis. Qui tol - lis pec- ca-ta mun - di, qui tol- -
-ca-ta mun - di, mi-se- re- -re no- - - - - -bis. Qui tol- -
Qui tol- -lis pecca-ta mun - di,
-lis pecca-ta mun - di, su - sci- pe
qui tol- -lis pecca-ta mun - di, su - sci- pe de - pre- ca-ti-o- -
tol - lis pec- ca-ta mun - di, su- -sci-pe de - pre-ca-ti-
- -lis pecca- ta mun - di, su- -sci-pe de - pre-
-lis pecca-ta mun - di, su - - sci- pe de - pre-ca-ti- o- - -
su- - sci-pe de- -pre-ca- -ti- -o-
de - pre- ca-ti-o- -nem no- - -stram. Qui se- -des ad dexte-ram
-nem no- - -stram, de - pre- ca-ti-o-nem no- - -stram.
-o- -nem no- - - - - - -stram. Qui se - des ad
-ca-ti-o- -nem no- - - - - -stram. Qui se-des ad dexteram Pa-
-nem no- - - - - - -stram. Qui se- -des
-nem no- - - - - -stram.

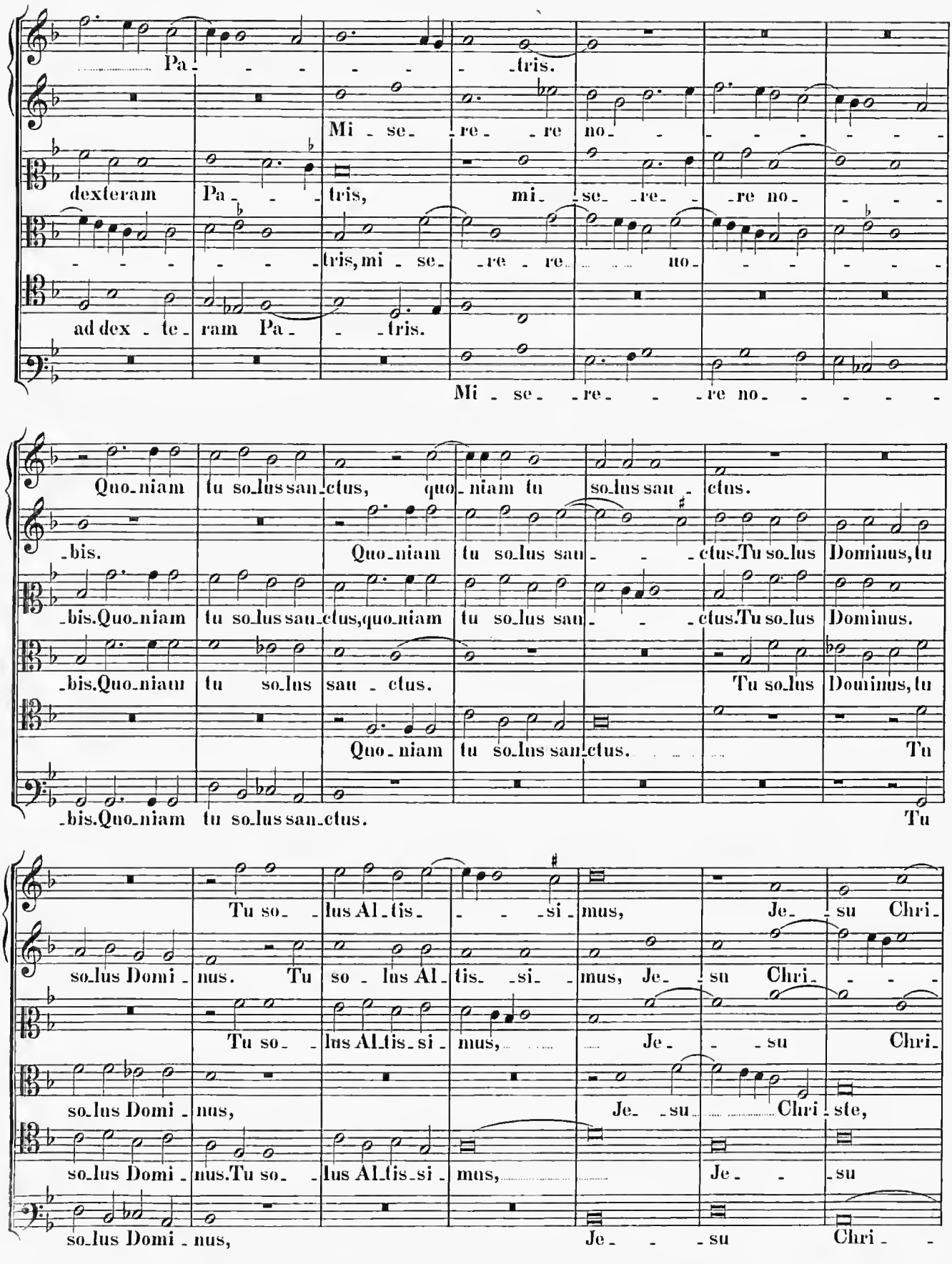
Pa - - - - - - tris.
Mi - se - re - re no - - - - - - - -
dexteram Pa - - tris, mi - se - re - re no - - - -
- - - - - - - tris, mi - se - re - re no - - - - -
ad dex - te - ram Pa - - tris.
Mi - se - re - re no - - - - -
Quo - niam tu so - lus san - ctus, quo - niam tu so - lus san - ctus.
- bis. Quo - niam tu so - lus san - - - ctus. Tu so - lus Dominus, tu
- bis. Quo - niam tu so - lus san - ctus, quo - niam tu so - lus san - - - ctus. Tu so - lus Dominus.
- bis. Quo - niam tu so - lus san - ctus.
Tu so - lus Dominus, tu
Quo - niam tu so - lus san - ctus.
Tu
- bis. Quo - niam tu so - lus san - ctus.
Tu
Tu so - lus Al - tis - - - si - mus, Je - su Chri -
so - lus Domi - nus. Tu so - lus Al - tis - si - mus, Je - su Chri - - - -
Tu so - lus Al - tis - si - mus, Je - - su Chri -
so - lus Domi - nus, Je - su Chri - ste,
so - lus Domi - nus. Tu so - lus Al - tis - si - mus, Je - - su
so - lus Domi - nus, Je - - - su Chri - -

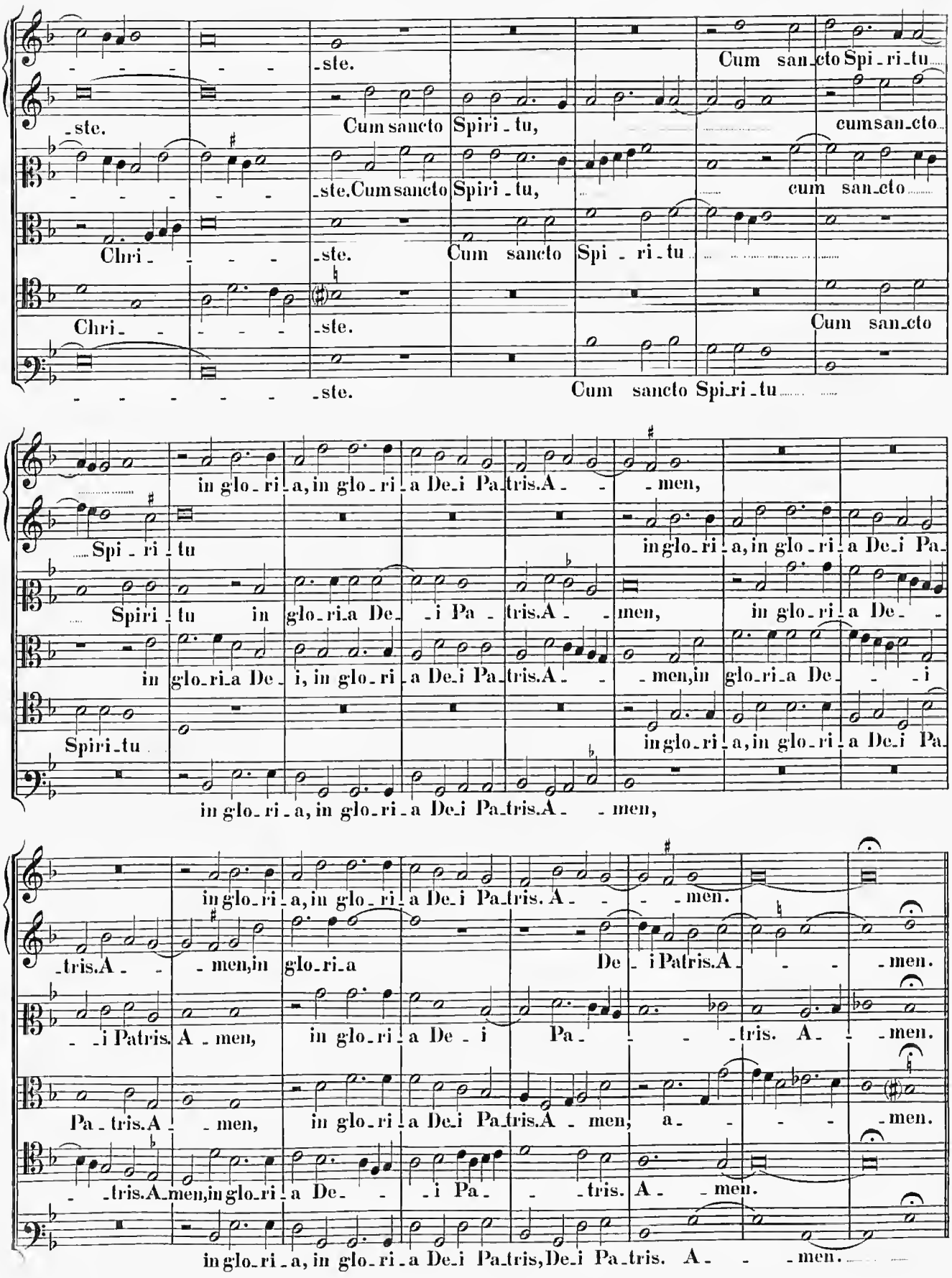
-ste.
Cum san-cto Spi-ri-tu
-ste.
Cum sancto Spiri-tu,
cum san-cto
-ste. Cum sancto Spiri-tu,
cum san-cto
Chri- -ste.
Cum sancto Spi-ri-tu
Chri- -ste.
Cum san-cto
-ste.
Cum sancto Spi-ri-tu
in glo-ri-a, in glo-ri-a De-i Pa-tris. A- -men,
Spi-ri-tu
in glo-ri-a, in glo-ri-a De-i Pa-
Spiri-tu in glo-ri-a De- -i Pa-tris. A- -men,
in glo-ri-a De-
in glo-ri-a De-i, in glo-ri-a De-i Pa-tris. A- -men, in glo-ri-a De- -i
Spiri-tu
in glo-ri-a, in glo-ri-a De-i Pa-
in glo-ri-a, in glo-ri-a De-i Pa-tris. A- -men,
in glo-ri-a, in glo-ri-a De-i Pa-tris. A- -men.
-tris. A- -men, in glo-ri-a
De- -i Pa-tris. A- -men.
- -i Patris. A-men, in glo-ri-a De- -i Pa- -tris. A- -men.
Pa-tris. A- -men, in glo-ri-a De-i Pa-tris. A-men, a- -men.
- -tris. A-men, in glo-ri-a De- -i Pa- -tris. A- -men.
in glo-ri-a, in glo-ri-a De-i Pa-tris, De-i Pa-tris. A- -men.

Credo in unum Deum.

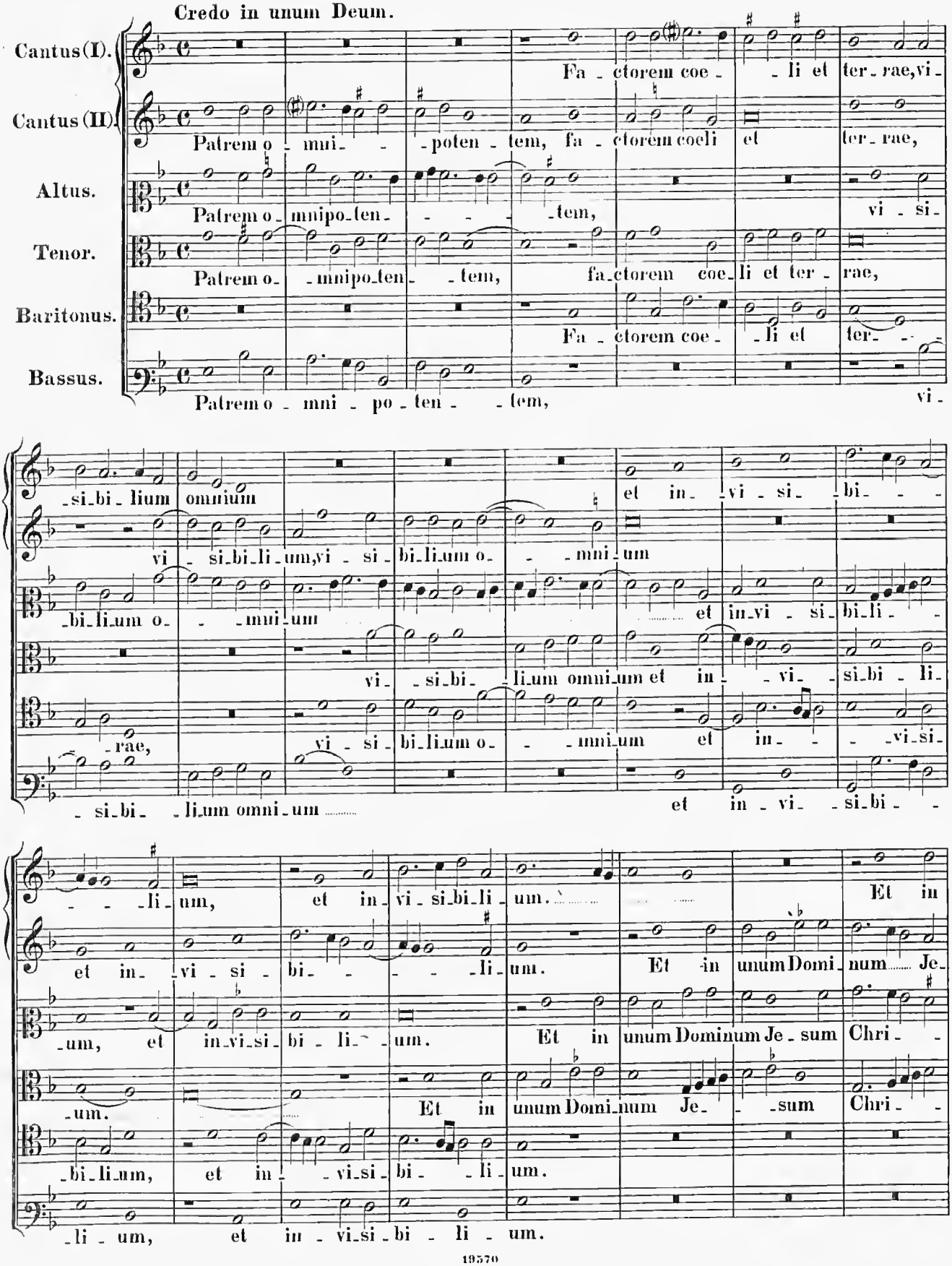

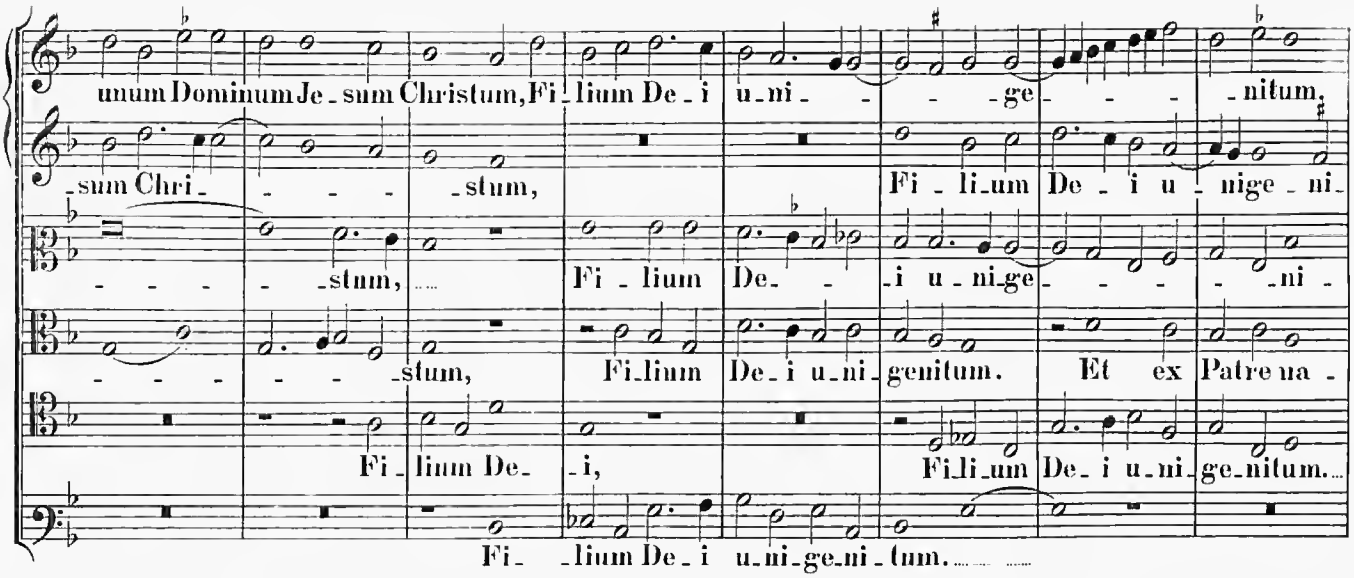
unum Dominum Je - sum Christum, Fi - lium De - i u - ni - ge - - - nitum,
- sum Chri - - - - stum,
Fi - li - um De - i u - nige - ni -
- - - - stum,
Fi - lium
De - - i u - ni - ge - - - - ni -
- - - - - stum,
Fi - lium De - i u - ni - genitum. Et ex Patre na -
Fi - lium De - i,
Fi - li - um De - i u - ni - ge - nitum.
Fi - - lium De - i u - ni - ge - ni - tum.

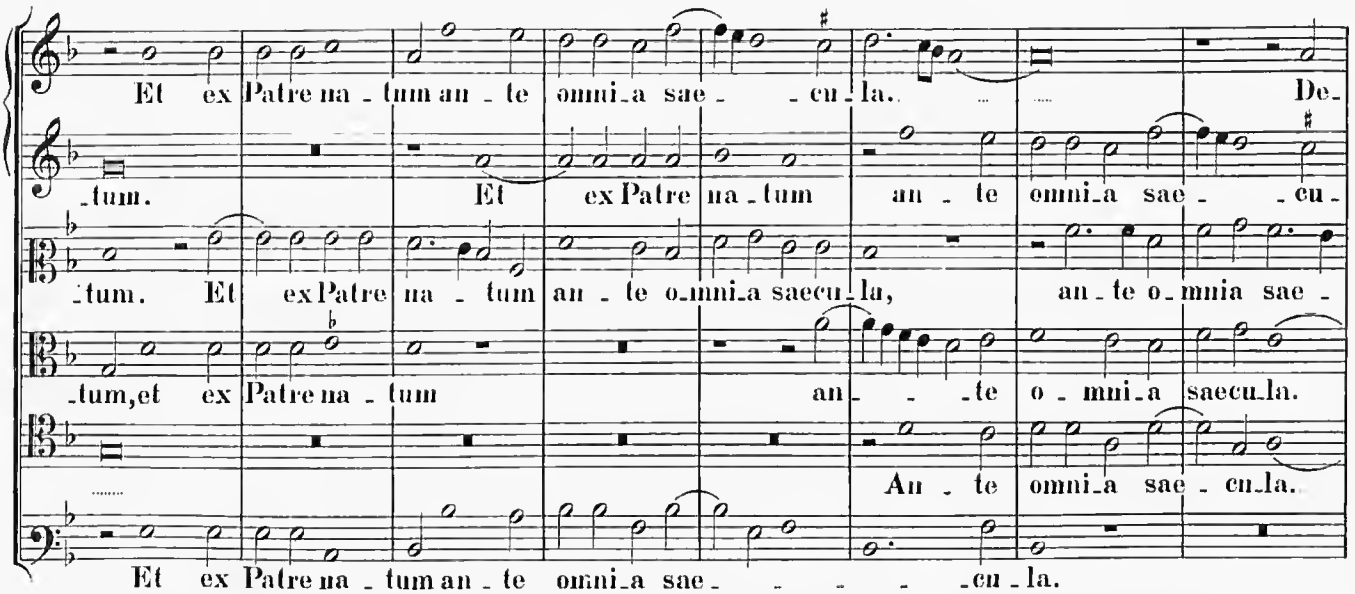
Et ex Patre na - tum an - te omni - a sae - - cu - la. De -
- tum. Et ex Patre na - tum an - te omni - a sae - - cu -
- tum. Et ex Patre na - tum an - te o - mni - a saecu - la, an - te o - mnia sae -
- tum, et ex Patre na - tum an - - te o - mni - a saecu - la.
An - te omni - a sae - cu - la.
Et ex Patre na - tum an - te omni - a sae - - - - cu - la.

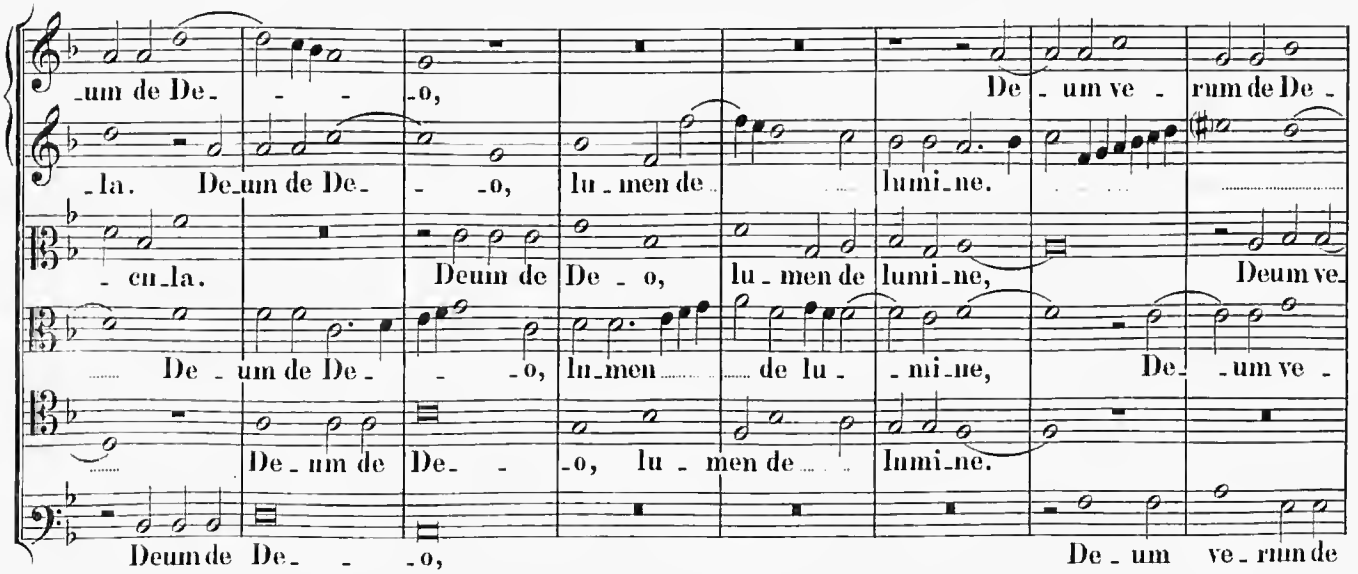
- um de De - - - o, De - um ve - rum de De -
- la. De - um de De - - o, lu - men de lumi - ne.
- cu - la. Deum de De - o, lu - men de lumi - ne, Deum ve -
De - um de De - - o, lu - men de lu - mi - ne, De - um ve -
De - um de De - - o, lu - men de lumi - ne.
Deum de De - - o, De - um ve - rum de

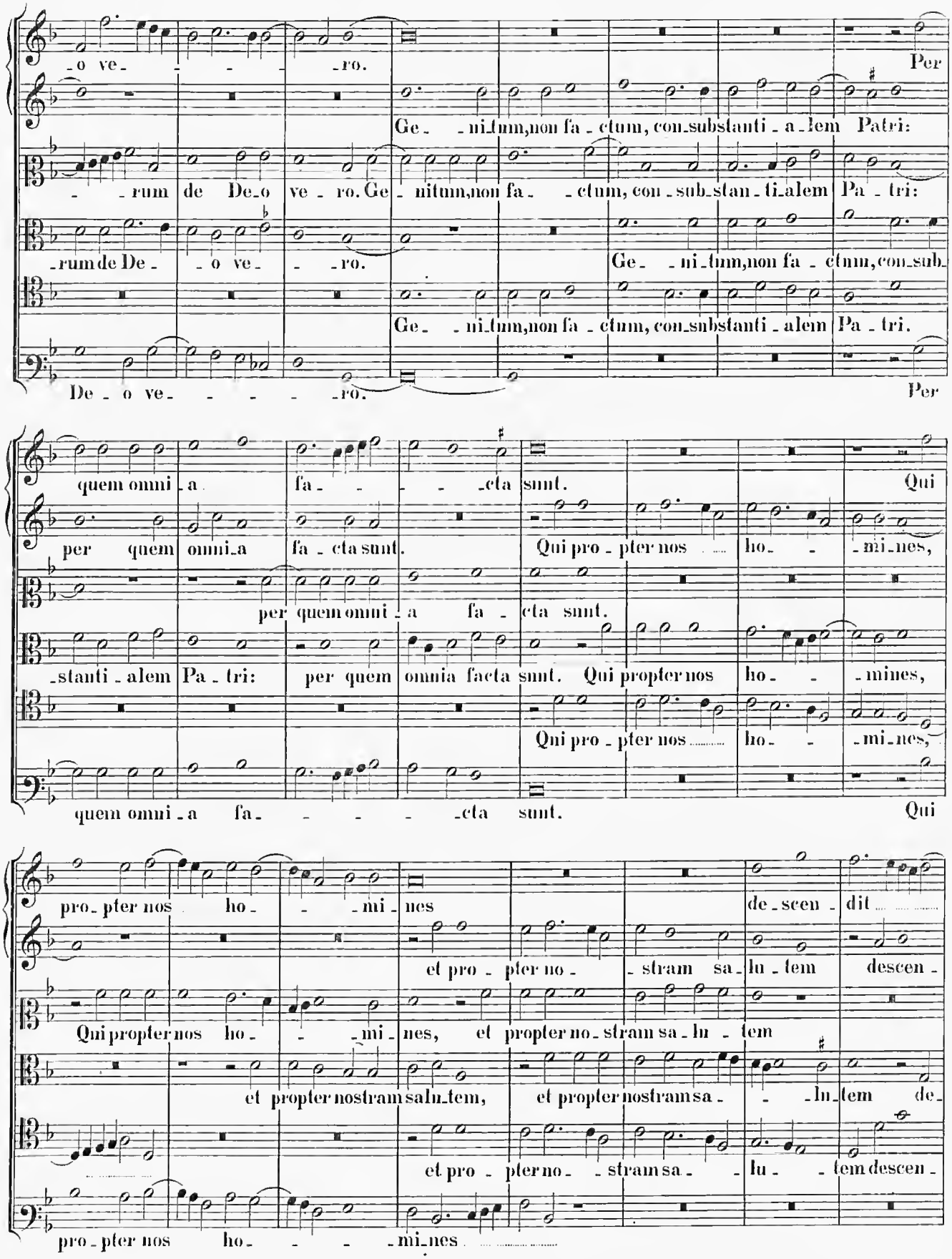
-o ve- -ro. Per
Ge- -ni-tum,non fa- -ctum, con-substanti- a-lem Patri:
-rum de De-o ve- ro. Ge- nitum,non fa- -ctum, con- sub-stan- ti-alem Pa- tri:
-rum de De- -o ve- -ro. Ge- -ni-tum,non fa- -ctum,con-sub-
Ge- -ni-tum,non fa- ctum, con-substanti- alem Pa- tri.
De- o ve- -ro. Per
quem omni- a fa- -cta sunt. Qui
per quem omni-a fa- cta sunt. Qui pro- pter nos ho- -mi-nes,
per quem omni- a fa- cta sunt.
-stanti- alem Pa- tri: per quem omnia facta sunt. Qui propter nos ho- -mines,
Qui pro- pter nos ho- -mi-nes,
quem omni- a fa- -cta sunt. Qui
pro- pter nos ho- -mi- nes de- scen- dit
et pro- pter no- -stram sa- lu- tem descen-
Qui propter nos ho- -mi- nes, et propter no- stram sa- lu- tem
et propter nostram salu-tem, et propter nostram sa- -lu-tem de-
et pro- pter no- -stram sa- -lu- -tem descen-
pro- pter nos ho- -mi-nes

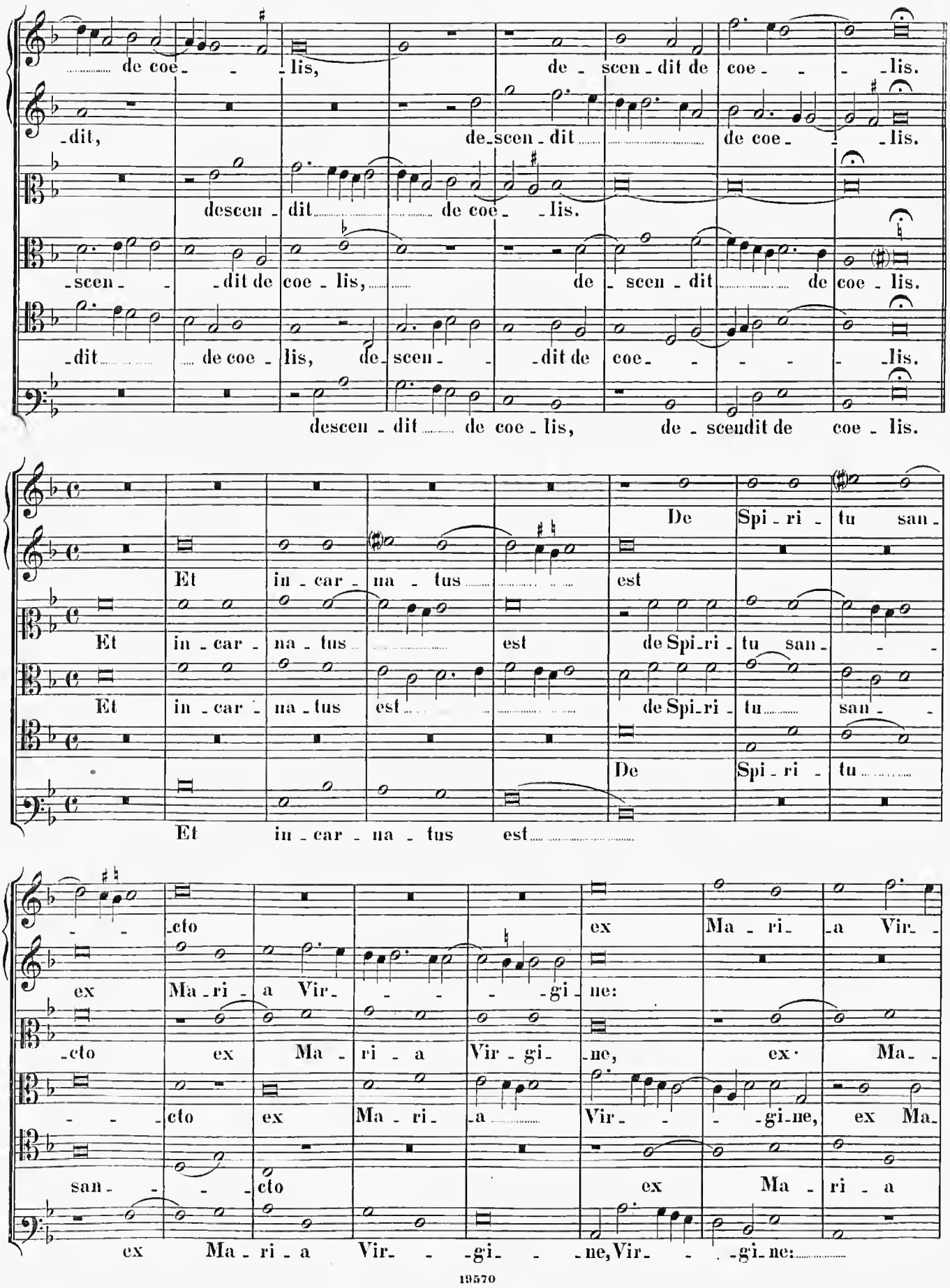
de coe - - - lis, de - scen - dit de coe - - - lis.
- dit, de - scen - dit de coe - - lis.
descen - dit de coe - - lis.
- scen - - - dit de coe - lis, de - scen - dit de coe - lis.
- dit de coe - lis, de - scen - - - dit de coe - - - - lis.
descen - dit de coe - lis, de - sceudit de coe - lis.
De Spi - ri - tu san -
Et in - car - na - tus est
Et in - car - na - tus est de Spi - ri - tu san - - -
Et in - car - na - tus est de Spi - ri - tu san - -
De Spi - ri - tu
Et in - car - na - tus est
- - - cto ex Ma - ri - a Vir - - - - - gi - ne:
ex Ma - ri - a Vir - - - - - gi - ne:
- cto ex Ma - ri - a Vir - gi - ne, ex Ma - -
- - - cto ex Ma - ri - a Vir - - - gi - ne, ex Ma -
san - - - cto ex Ma - ri - a
ex Ma - ri - a Vir - - - gi - - - ne, Vir - - - gi - ne:

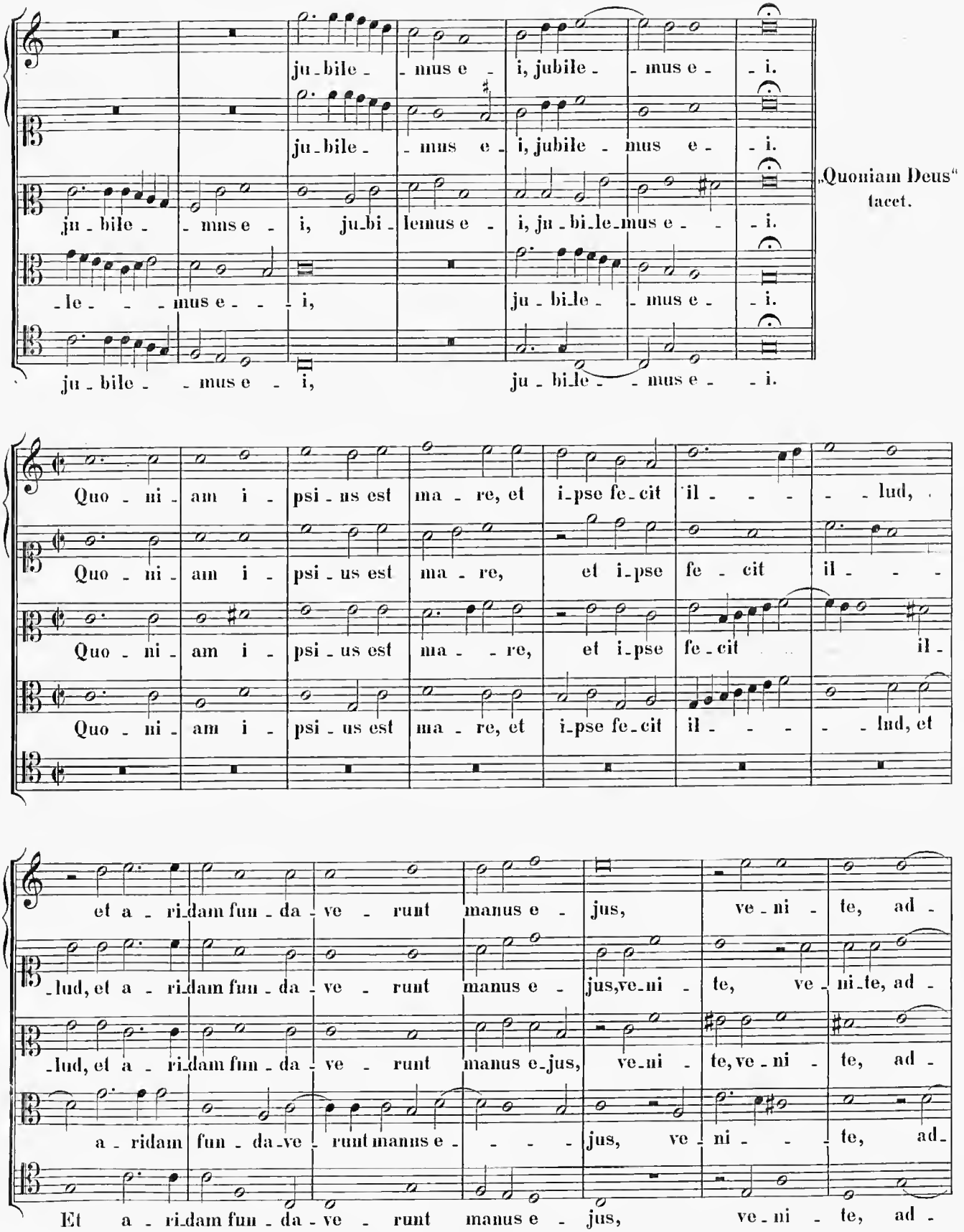
„Quoniam Deus“ tacet.

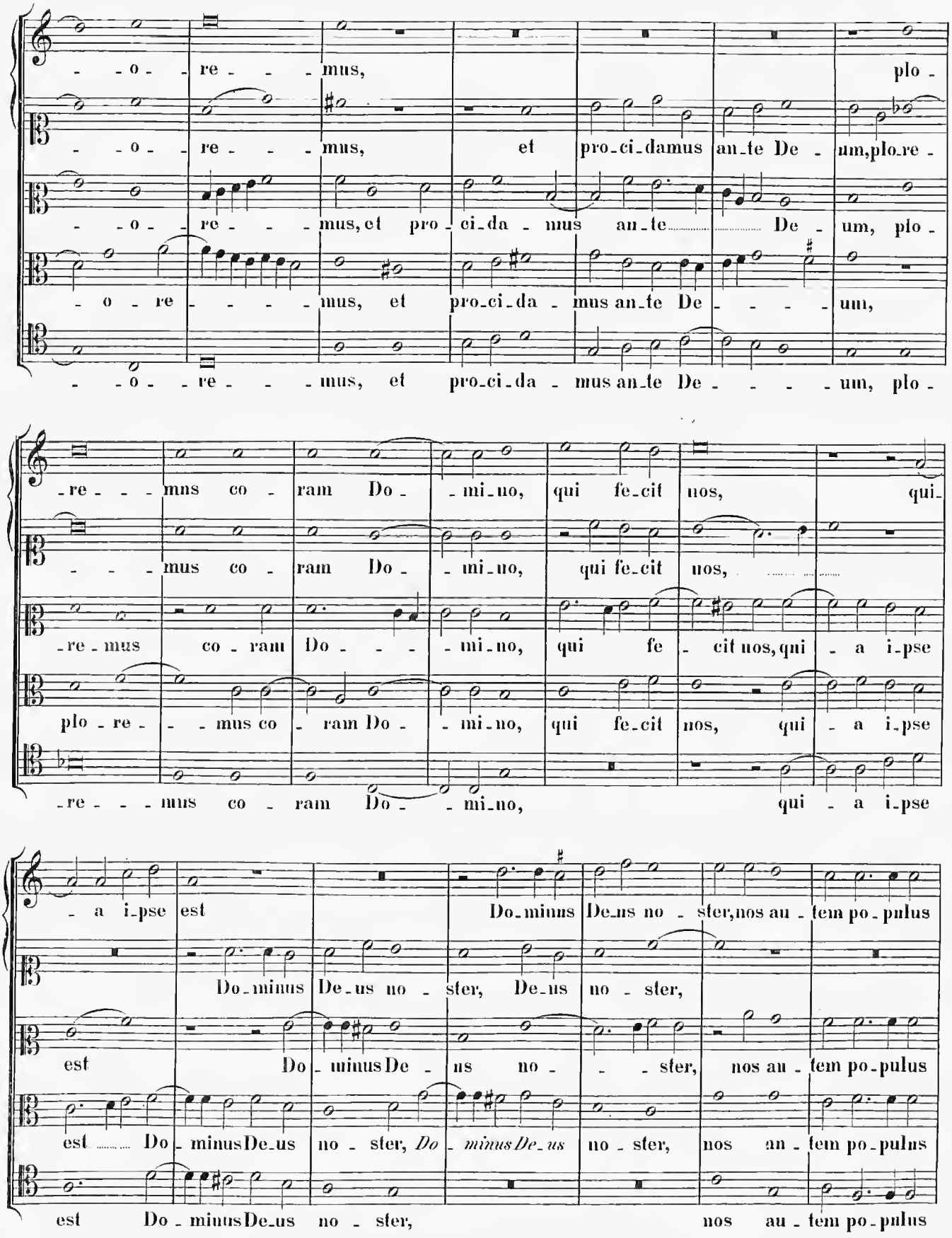
-o- re- - - mus, plo-
-o- re- - - mus, et pro-ci-damus an-te De- um, plo-re-
-o- re- - - mus, et pro-ci-da- mus an-te De- um, plo-
-o re- - - - mus, et pro-ci-da- mus an-te De- - - - um,
-o- re- - - mus, et pro-ci-da- mus an-te De- - - - um, plo-
-re- - - mns co- ram Do- - mi-no, qui fe-cit nos, qui-
- - - mus co- ram Do- - mi-no, qui fe-cit nos,
-re-mus co- ram Do- - - mi-no, qui fe- cit nos, qui- a i-pse
plo-re- - - mus co- ram Do- - mi-no, qui fe-cit nos, qui- a i-pse
-re- - - mns co- ram Do- - mi-no, qui- a i-pse
- a i-pse est Do-minus De-us no- ster, nos au- tem po-pulus
Do-minus De-us no- ster, De-us no- ster,
est Do- minus De- us no- - - ster, nos au- tem po-pulus
est Do- minus De-us no- ster, Do- minus De-us no- ster, nos an- tem po-pulus
est Do- minus De-us no- ster, nos au- tem po-pulus

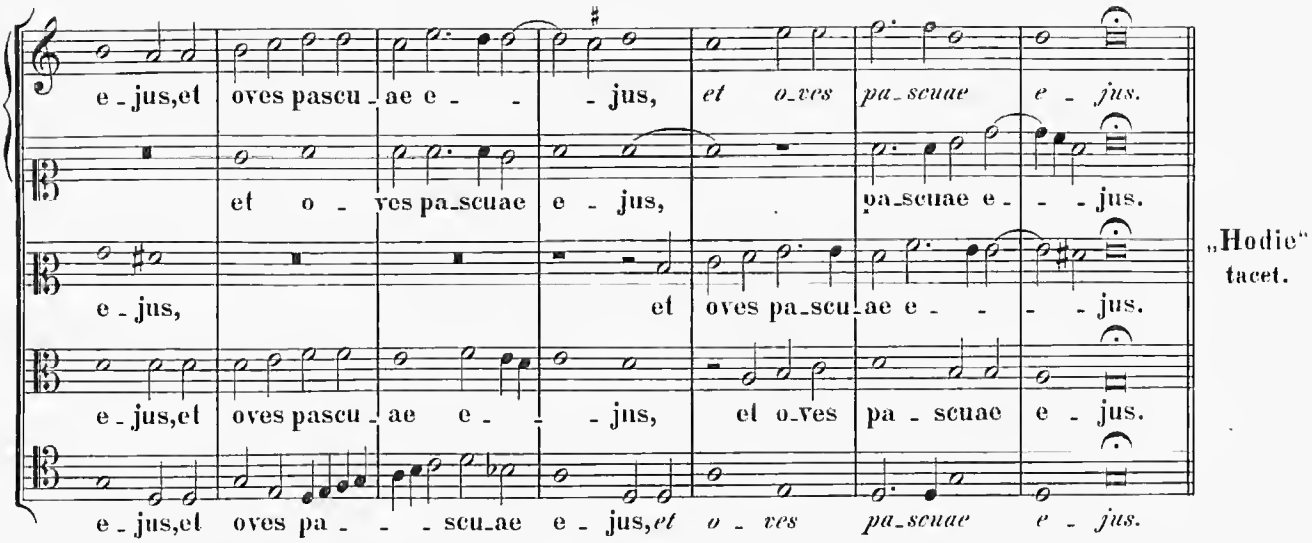
e - jus,et oves pascu - ae e - - - jus, et o-ves pa-scuae e - jus.
et o - ves pa-scuae e - jus, pa-scuae e - - jus.
e - jus, et oves pa-scu-ae e - - - jus.
e - jus,et oves pascu - ae e - - - jus, et o-ves pa - scuae e - jus.
e - jus,et oves pa - - - scu-ae e - jus,et o - ves pa-scuae e - jus.
„Hodie" tacet.

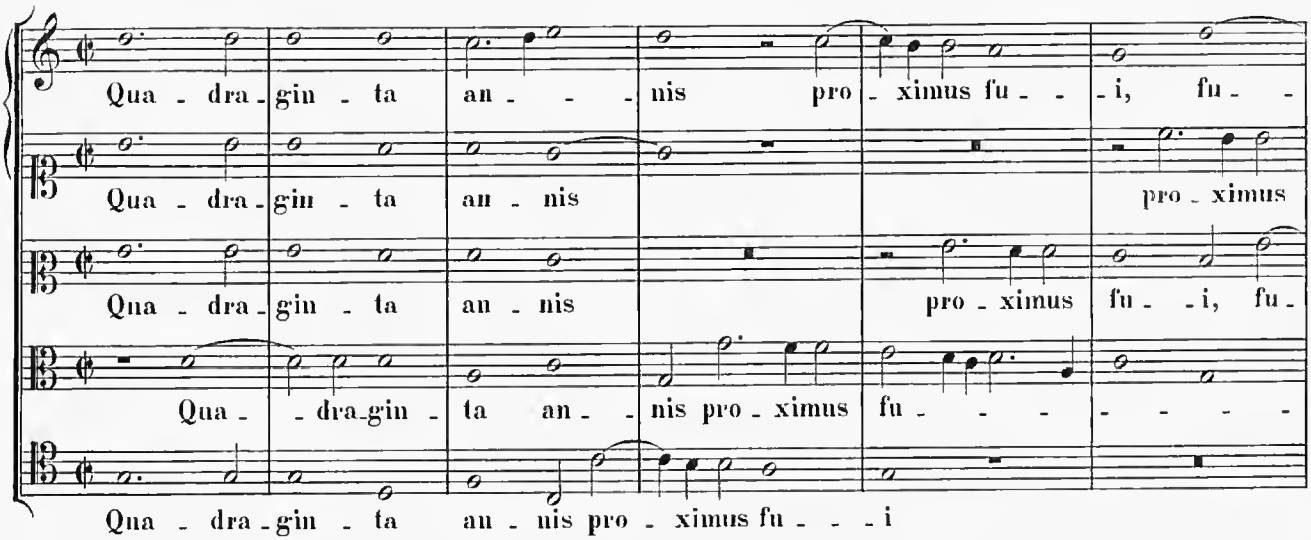
Qua - dra - gin - ta an - - - nis pro - ximus fu - - - i, fu - -
Qua - dra - gin - ta an - nis pro - ximus
Qua - dra - gin - ta an - nis pro - ximus fu - - i, fu -
Qua - - dra-gin - ta an - - nis pro - ximus fu - - - - - - - -
Qua - dra - gin - ta an - nis pro - ximus fu - - - i

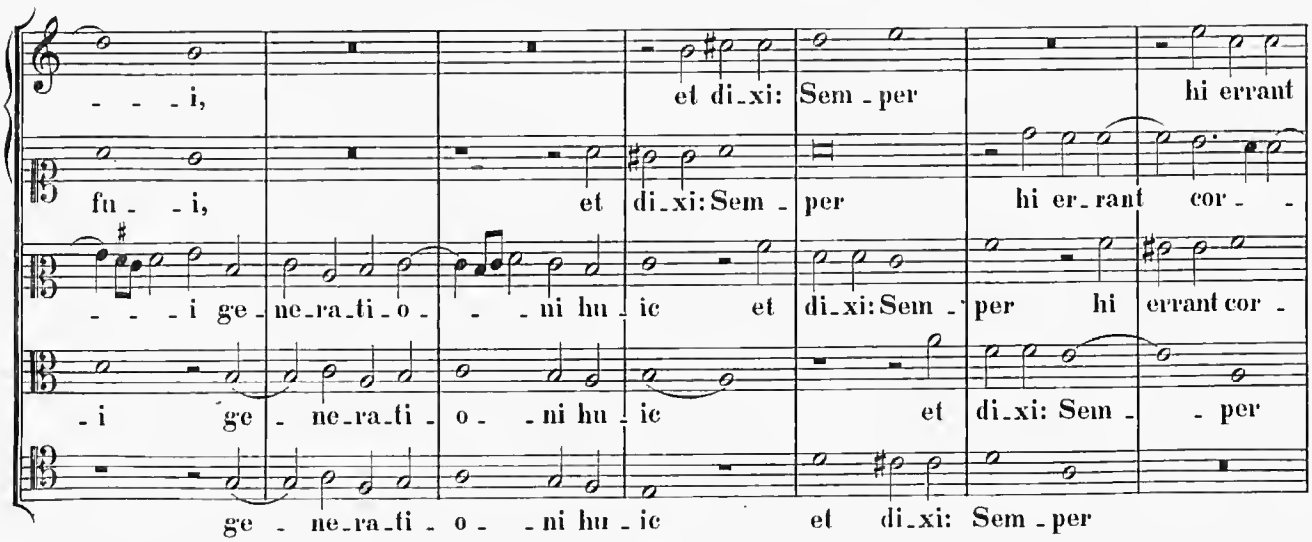
- - - i, et di-xi: Sem - per hi errant
fu - - i, et di-xi: Sem - per hi er-rant cor - -
- - - i ge - ne-ra-ti - o - - - ni hu - ic et di-xi: Sem - per hi errant cor -
- i ge - ne-ra-ti - o - - ni hu - ic et di-xi: Sem - - per
ge - ne-ra-ti - o - - ni hu - ic et di-xi: Sem - per

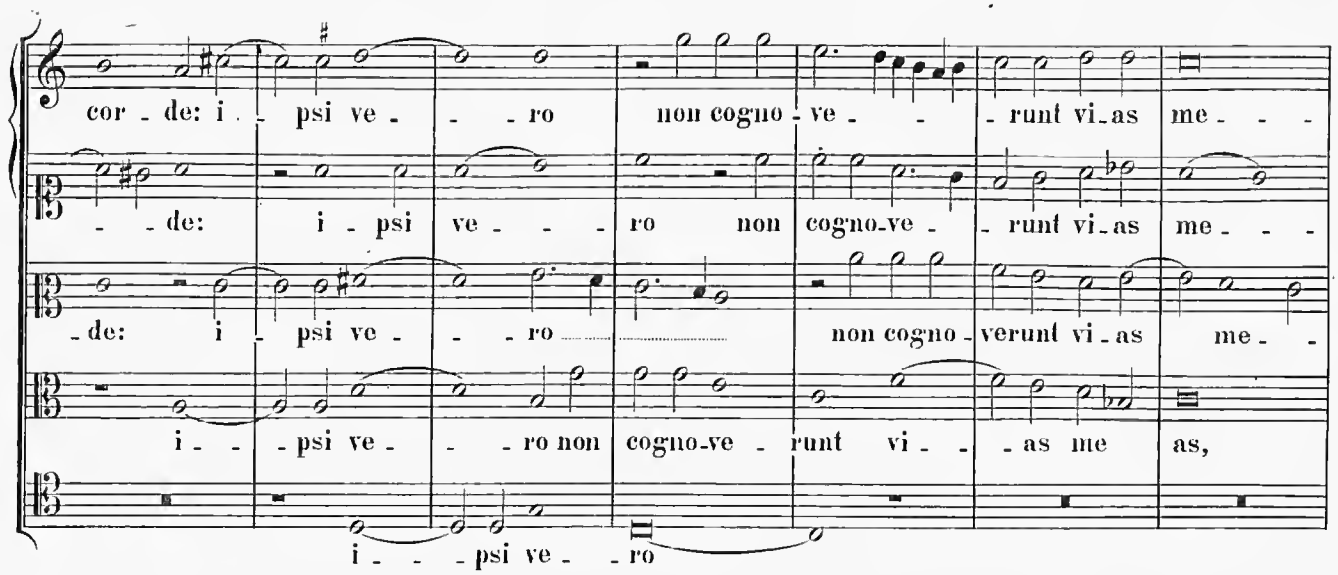

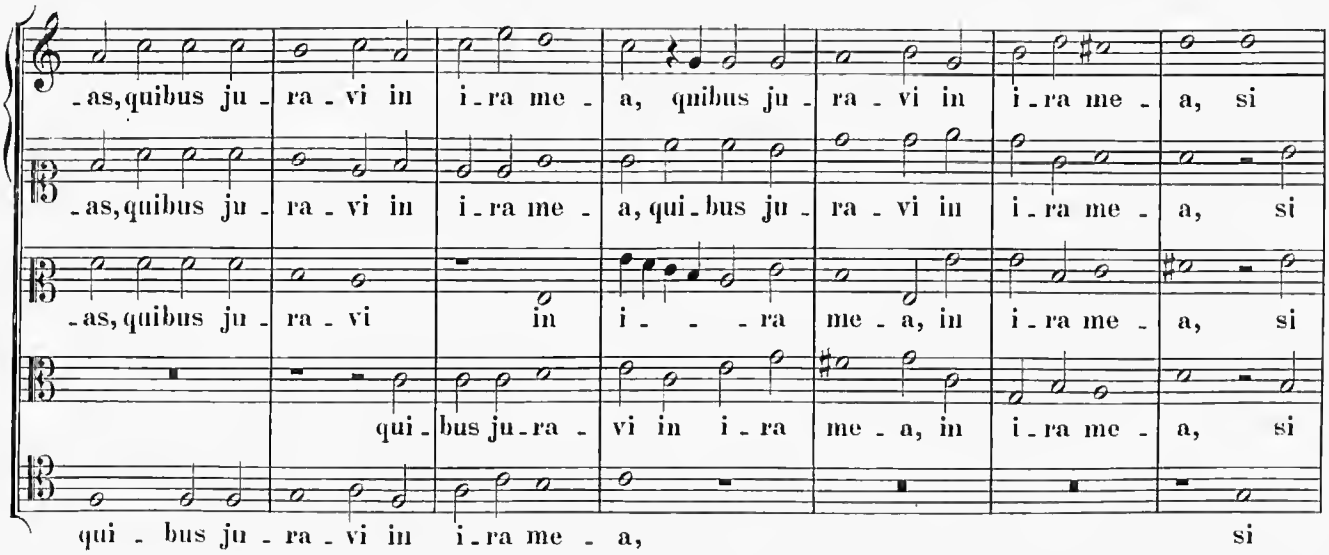

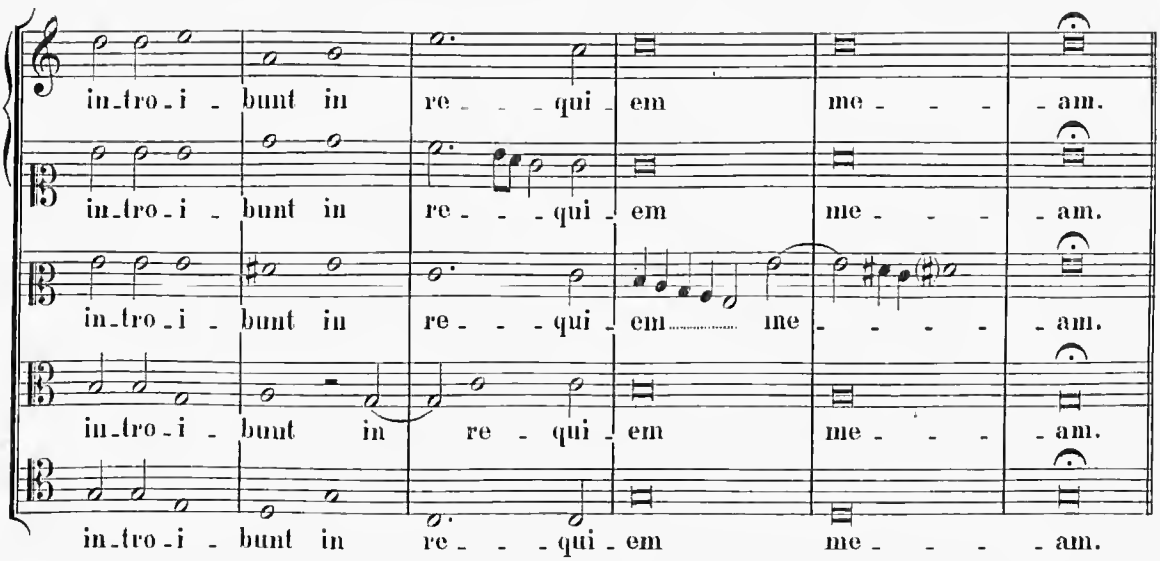

„Gloria Patri“
tacet.

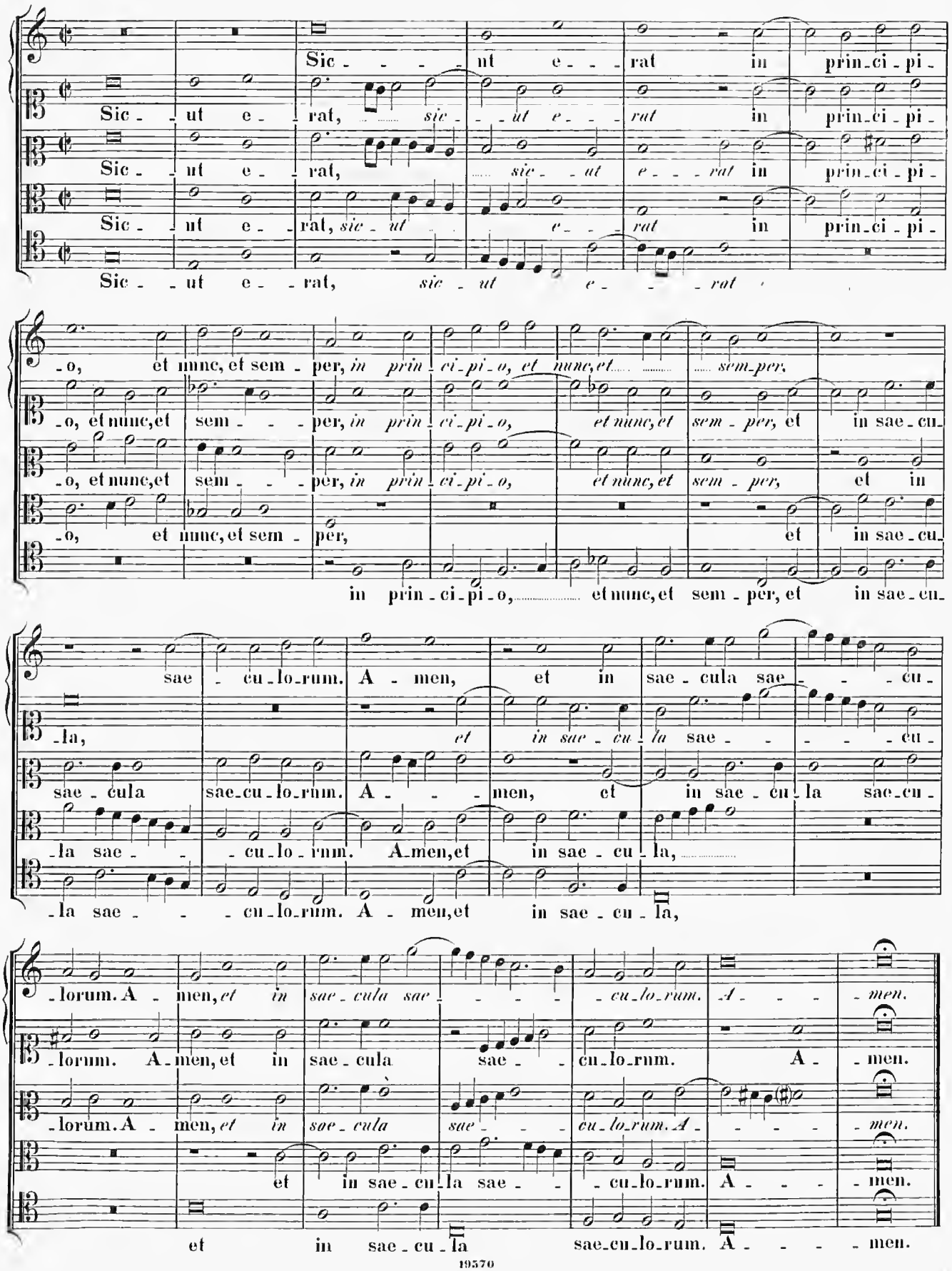
Sic - - - - ut e - - - rat in prin - ci - pi -
Sic - ut e - rat, sic - - ut e - - - rat in prin - ci - pi -
Sic - ut e - rat, sic - - ut e - - - rat in prin - ci - pi -
Sic - ut e - rat, sic - ut e - - rat in prin - ci - pi -
Sic - - ut e - - rat, sic - ut e - - - rat
- o, et nunc, et sem - per, in prin - ci - pi - o, et nunc, et sem - per,
- o, et nunc, et sem - - - per, in prin - ci - pi - o, et nunc, et sem - per, et in sae - cu -
- o, et nunc, et sem - - - per, in prin - ci - pi - o, et nunc, et sem - per, et in
- o, et nunc, et sem - per, et in sae - cu -
in prin - ci - pi - o, et nunc, et sem - per, et in sae - cu -
sae - cu - lo - rum. A - men, et in sae - cula sae - - - cu -
- la, et in sae - cu - la sae - - - - - cu -
sae - cula sae - cu - lo - rum. A - - - men, et in sae - cu - la sae - cu -
- la sae - - - cu - lo - rum. A - men, et in sae - cu - la,
- la sae - - - cu - lo - rum. A - men, et in sae - cu - la,
- lorum. A - men, et in sae - cula sae - - cu - lo - rum. A - - - men.
- lorum. A - men, et in sae - cula sae - - cu - lo - rum. A - men.
- lorum. A - men, et in sae - cula sae - - cu - lo - rum. A - - - men.
et in sae - cu - la sae - - cu - lo - rum. A - - - men.
et in sae - cu - la sae - cu - lo - rum. A - - - men.

7.

„Benedictus“ pro Hebdomada sancta.

9 vocum.

In collect. Alt. maj. „Praenestinus“.

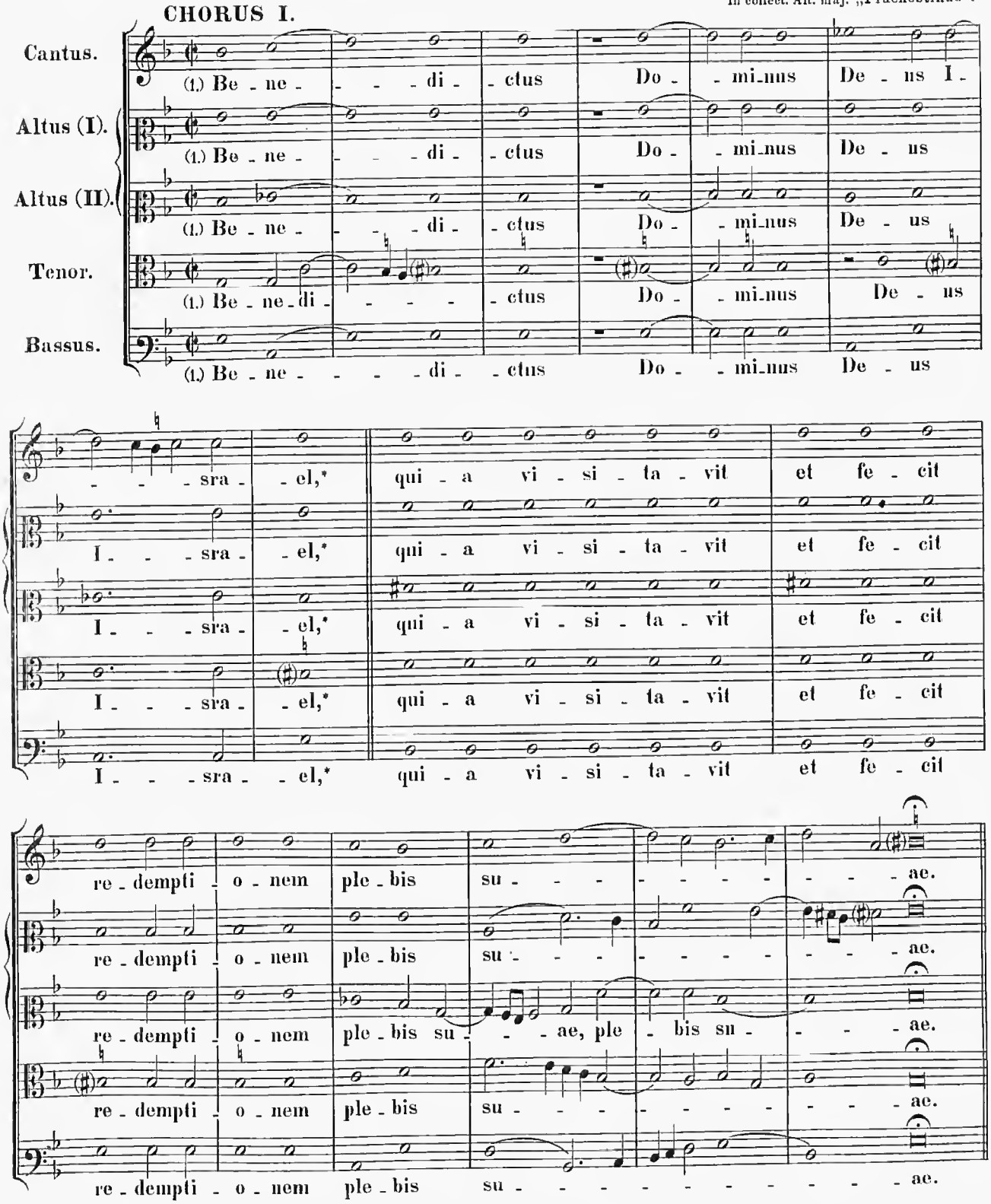

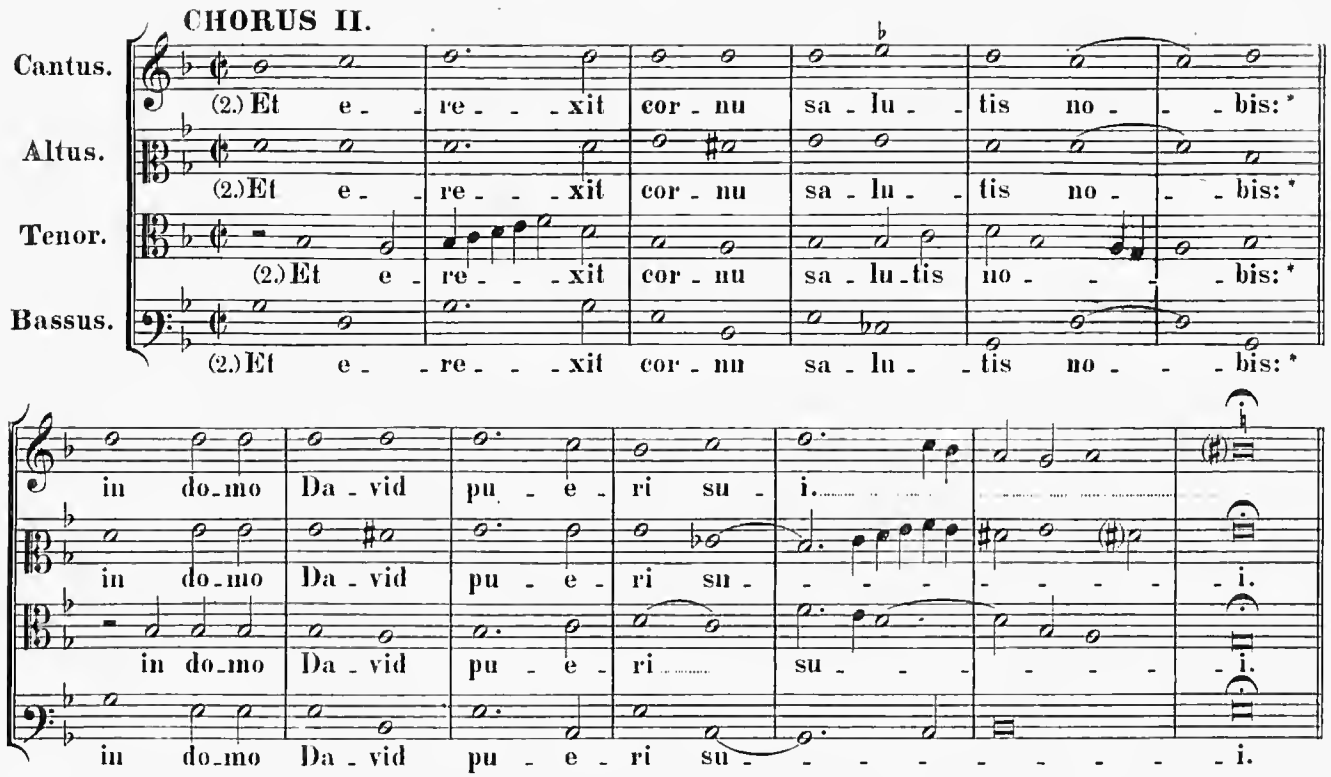
CHORUS II.
Cantus.
Altus.
Tenor.
Bassus.
(2.) Et e - re - - - xit cor - nu sa - lu - - tis no - - - bis:*
(2.) Et e - re - - - xit cor - nu sa - lu - - tis no - - - bis:*
(2.) Et e - re - - - xit cor - nu sa - lu - tis no - - - bis:*
(2.) Et e - - re - - - xit cor - nu sa - lu - - tis no - - - bis:*
in do - mo Da - vid pu - e - ri su - i.
in do - mo Da - vid pu - e - ri su - - - - - - - - i.
in do - mo Da - vid pu - e - ri su - - - - - - - - i.
in do - mo Da - vid pu - e - ri su - - - - - - - - - i.

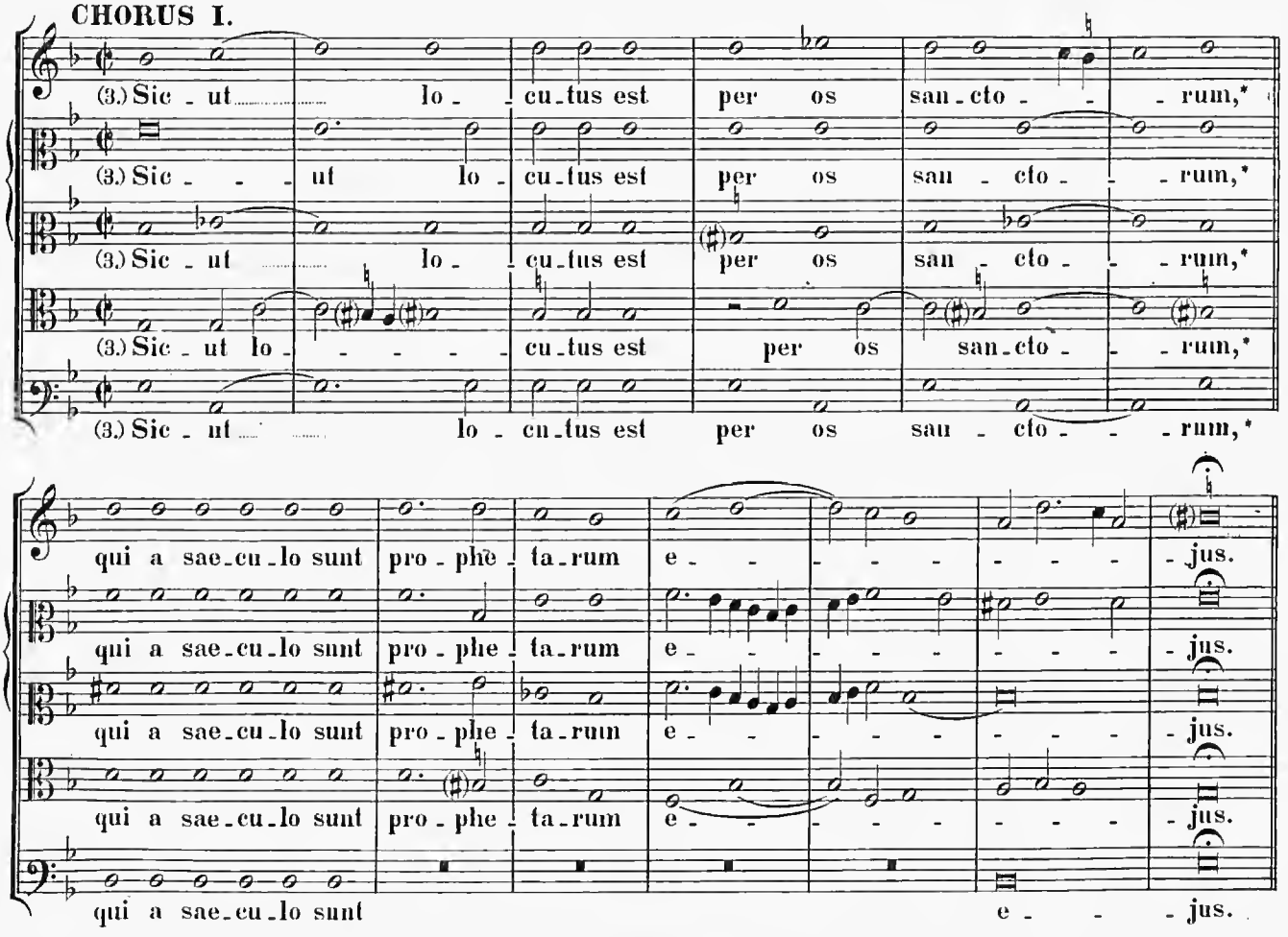
CHORUS I.
(3.) Sic - ut lo - cu - tus est per os san - cto - - - rum,*
(3.) Sic - - - ut lo - cu - tus est per os san - cto - - - rum,*
(3.) Sic - ut lo - cu - tus est per os san - cto - - - rum,*
(3.) Sic - ut lo - - - - - cu - tus est per os san - cto - - - rum,*
(3.) Sic - ut lo - cu - tus est per os san - cto - - - rum,*
qui a sae - cu - lo sunt pro - phe - ta - rum e - - - - - - - - - jus.
qui a sae - cu - lo sunt pro - phe - ta - rum e - - - - - - - - - jus.
qui a sae - cu - lo sunt pro - phe - ta - rum e - - - - - - - - - jus.
qui a sae - cu - lo sunt pro - phe - ta - rum e - - - - - - - - - jus.
qui a sae - cu - lo sunt e - - - jus.

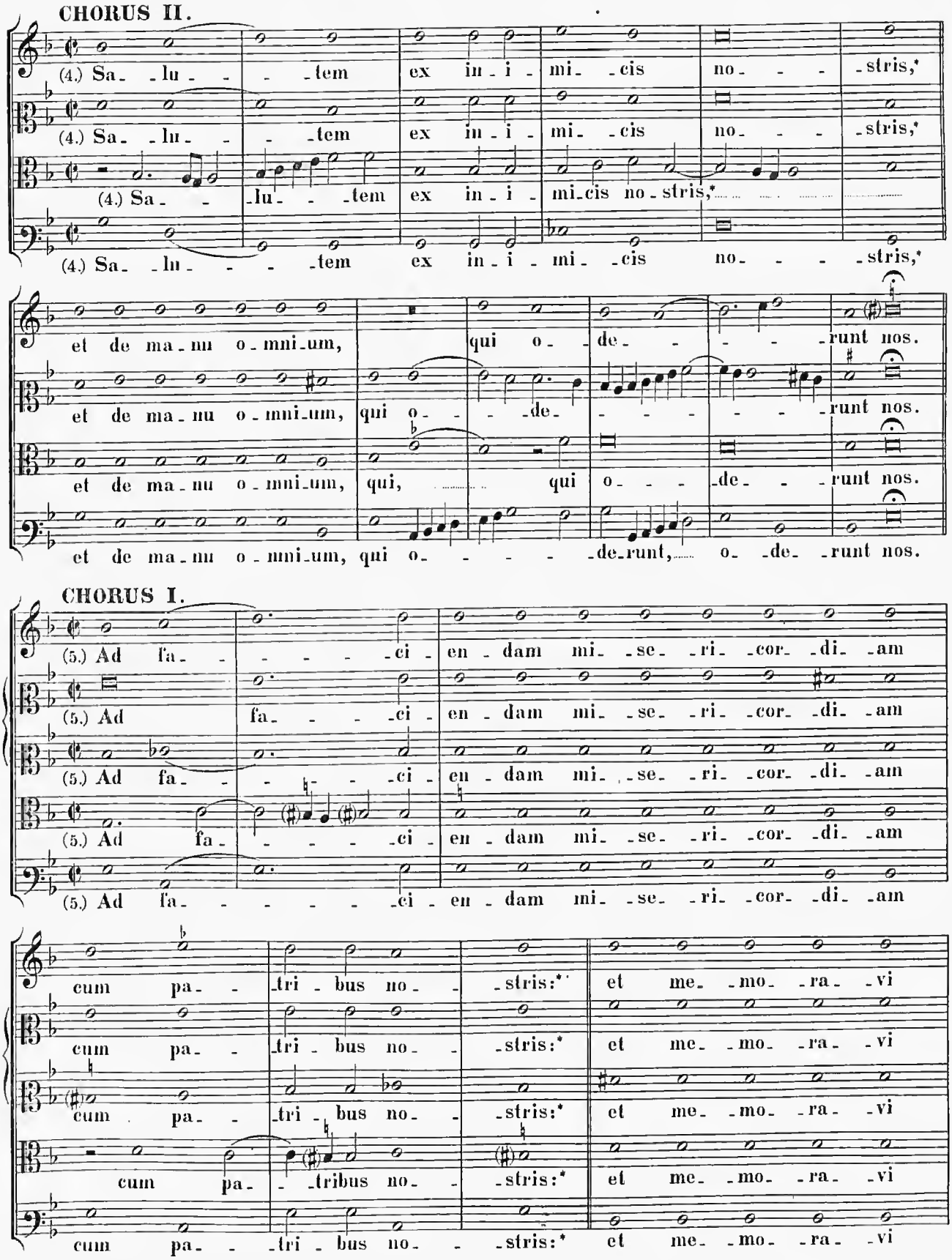
CHORUS II.
(4.) Sa- -lu- - -tem ex in-i-mi- -cis no- - - -stris,*
(4.) Sa- -lu- - -tem ex in-i-mi- -cis no- - - -stris,*
(4.) Sa- - -lu- - -tem ex in-i-mi-cis no-stris,*
(4.) Sa- -lu- - - -tem ex in-i-mi- -cis no- - - -stris,*
et de ma-nu o-mni-um,
qui o- - -de- - - - - -runt nos.
et de ma-nu o-mni-um, qui o- - -de- - - - - - -runt nos.
et de ma-nu o-mni-um, qui, qui o- - - -de- - -runt nos.
et de ma-nu o-mni-um, qui o- - - - -de-runt, o- -de- -runt nos.
CHORUS I.
(5.) Ad fa- - - - - -ci- en-dam mi- -se- -ri- -cor- -di- -am
(5.) Ad fa- - - - -ci- en-dam mi- -se- -ri- -cor- -di- -am
(5.) Ad fa- - - - - -ci- en-dam mi- -se- -ri- -cor- -di- -am
(5.) Ad fa- - - - - -ci- en-dam mi- -se- -ri- -cor- -di- -am
(5.) Ad fa- - - - - -ci- en-dam mi- -se- -ri- -cor- -di- -am
cum pa- -tri-bus no- -stris:* et me- -mo- -ra- -vi
cum pa- -tri-bus no- -stris:* et me- -mo- -ra- -vi
cum pa- -tri-bus no- -stris:* et me- -mo- -ra- -vi
cum pa- -tri-bus no- -stris:* et me- -mo- -ra- -vi
cum pa- -tri-bus no- -stris:* et me- -mo- -ra- -vi

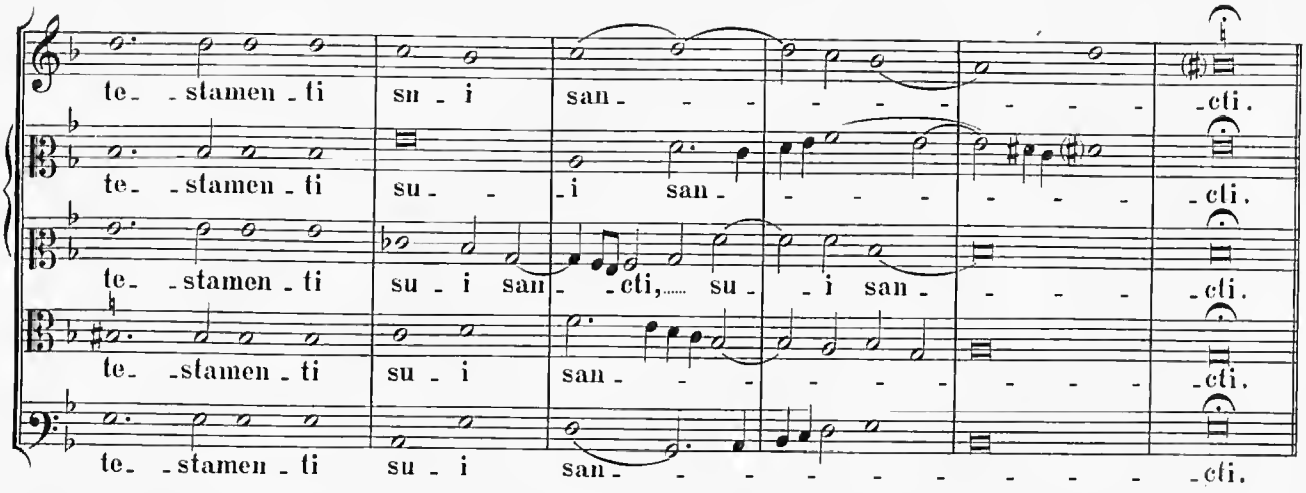

CHORUS II.

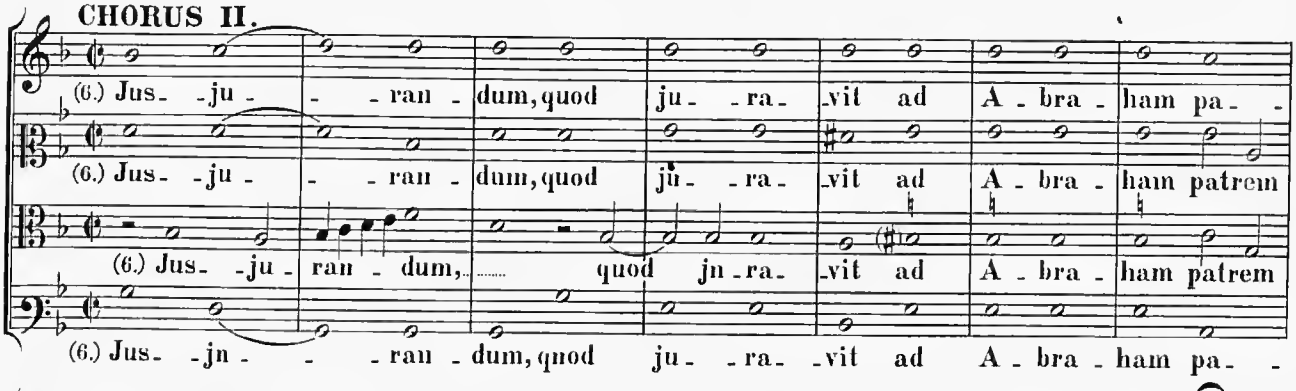

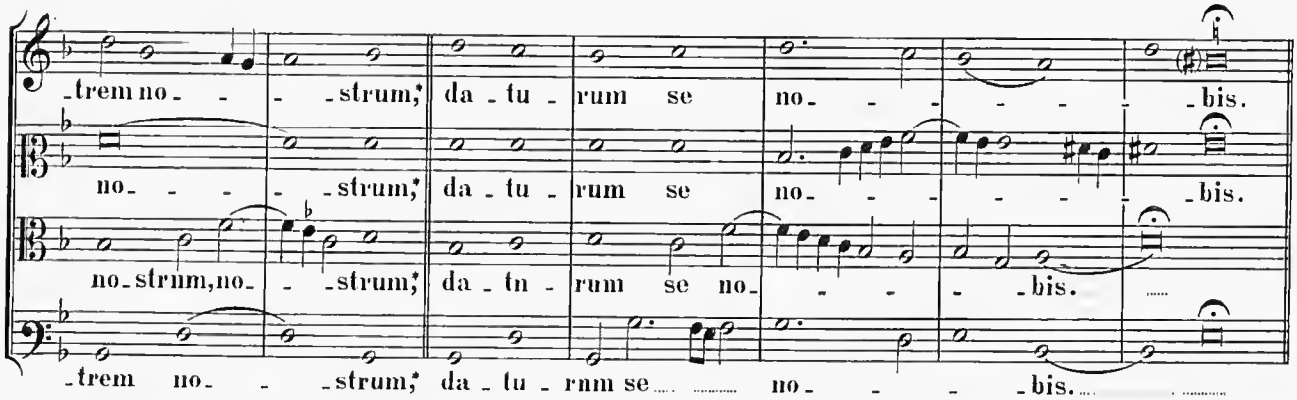

CHORUS I.

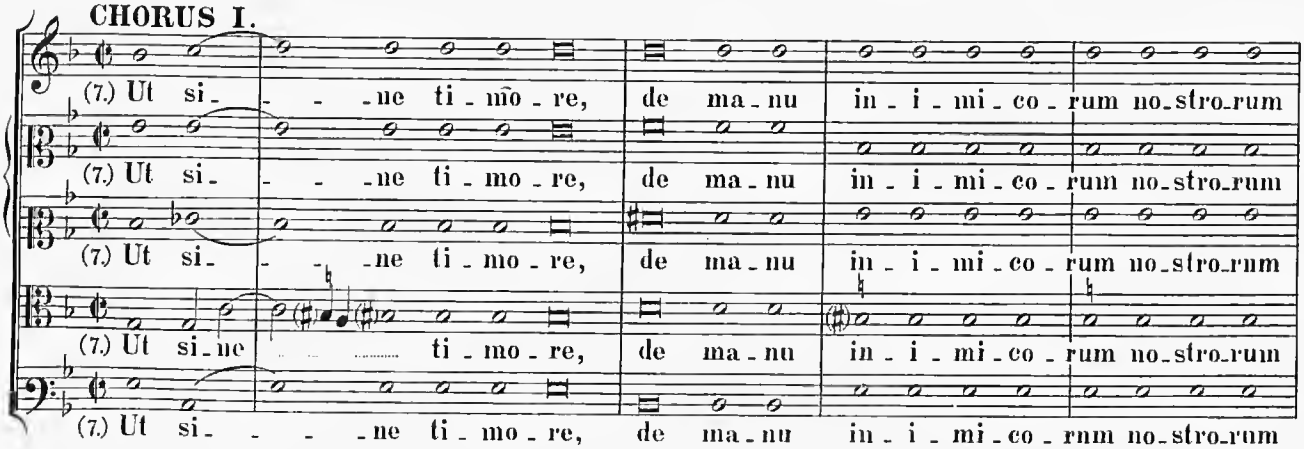

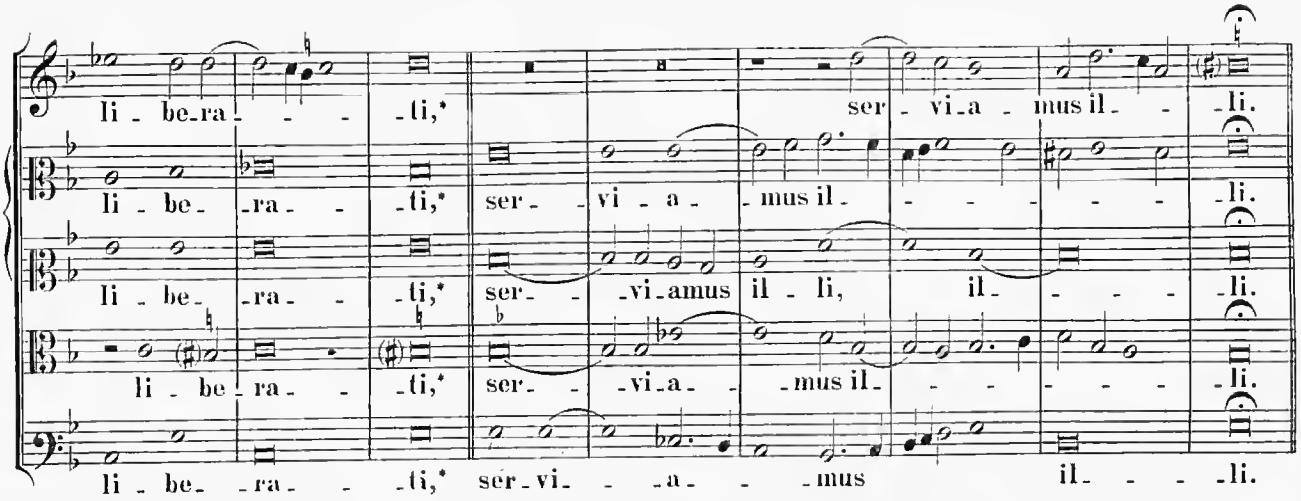

CHORUS II.

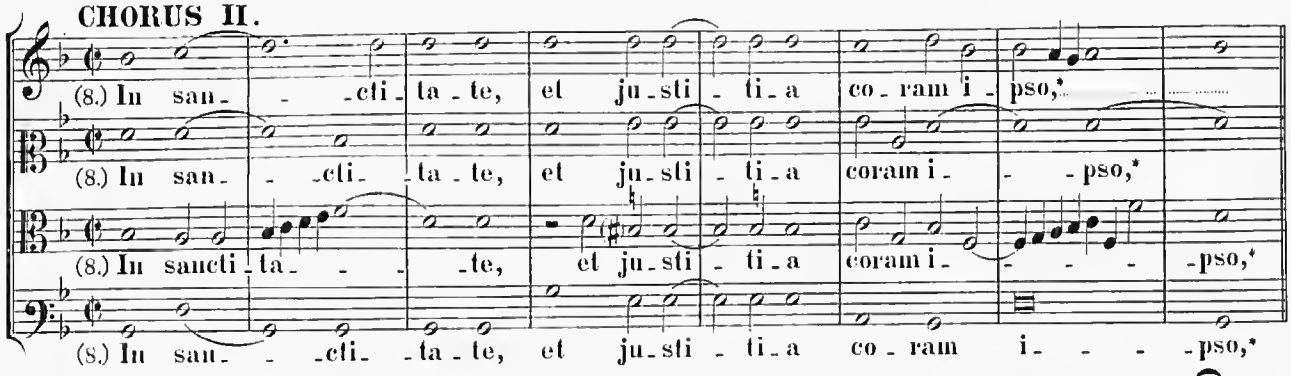

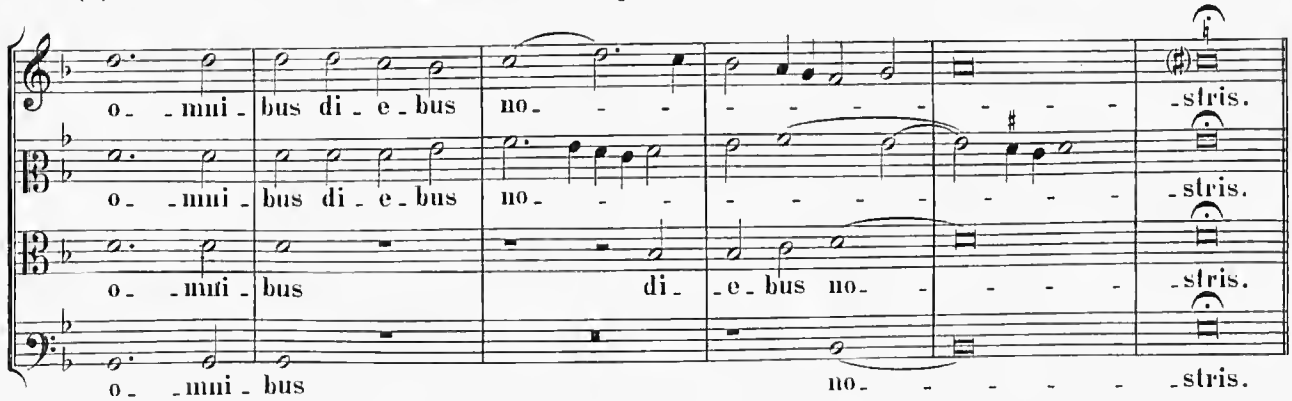

CHORUS I.

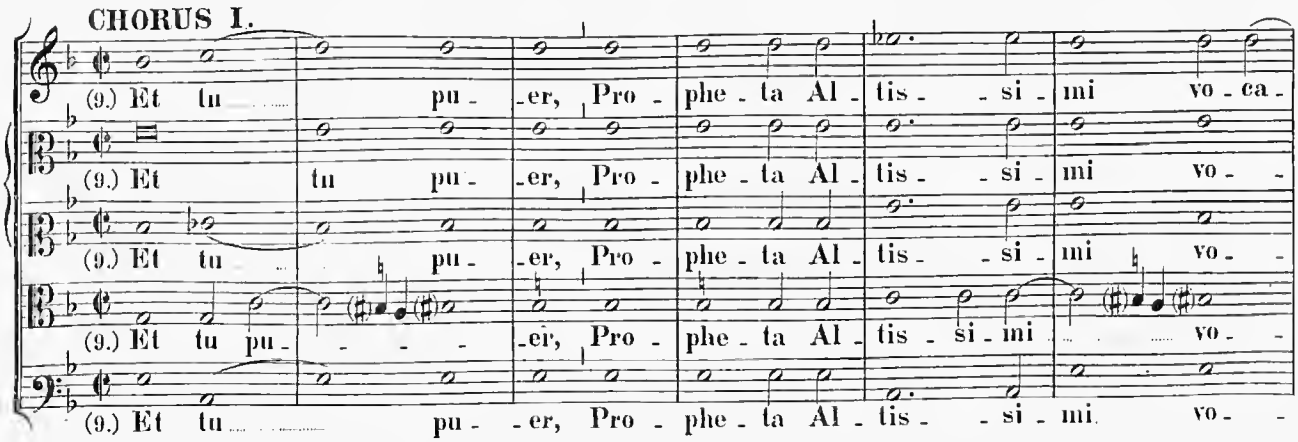

ju_bile_ _mus e_ i, jubile_ _mus e_ _i.

ju_bile_ _mus e_ i, jubile_ mus e_ _i.

ju_bile_ _mus e_ i, ju_bi_lemus e_ i, ju_bi_le_mus e_ _ _i.

_le_ _ _mus e_ _ _i, ju_bi_le_ _mus e_ _i.

ju_bile_ _mus e_ i, ju_bi_le_ _mus e_ _i.

„Quoniam Deus" tacet.

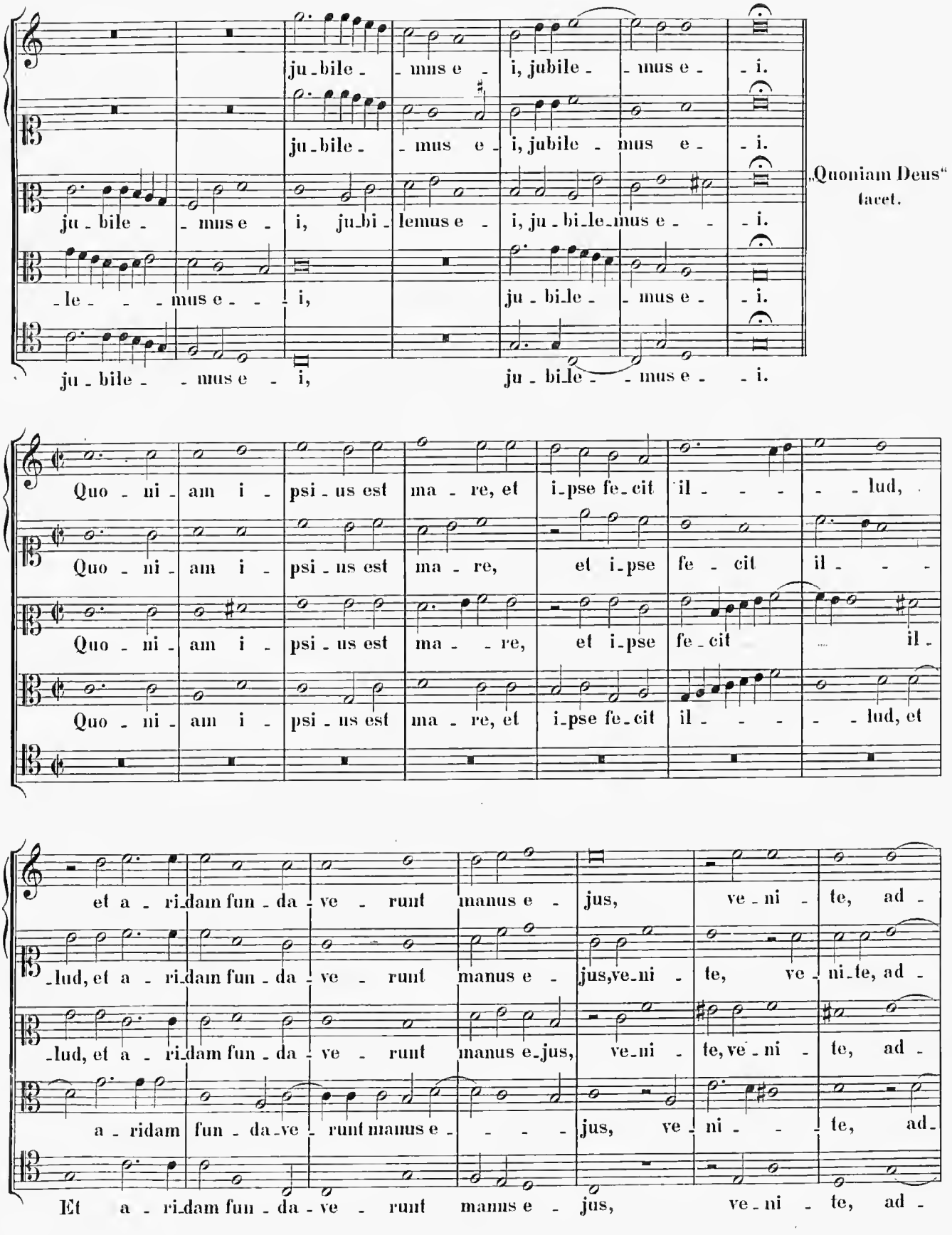

Quo_ni_am i_psi_us est ma_re, et i_pse fe_cit il_ _ _ _ _lud,

Quo_ni_am i_psi_us est ma_re, et i_pse fe_cit il_ _ _

Quo_ni_am i_psi_us est ma_ _re, et i_pse fe_cit il_

Quo_ni_am i_psi_us est ma_re, et i_pse fe_cit il_ _ _ _ _lud, et

et a_ri_dam fun_da_ve_runt manus e_jus, ve_ni_te, ad_

_lud, et a_ri_dam fun_da_ve_runt manus e_jus, ve_ni_te, ve_ni_te, ad_

_lud, et a_ri_dam fun_da_ve_runt manus e_jus, ve_ni_te, ve_ni_te, ad_

a_ridam fun_da_ve_runt manus e_ _ _ _jus, ve_ni_ _ _te, ad_

Et a_ri_dam fun_da_ve_runt manus e_jus, ve_ni_te, ad_

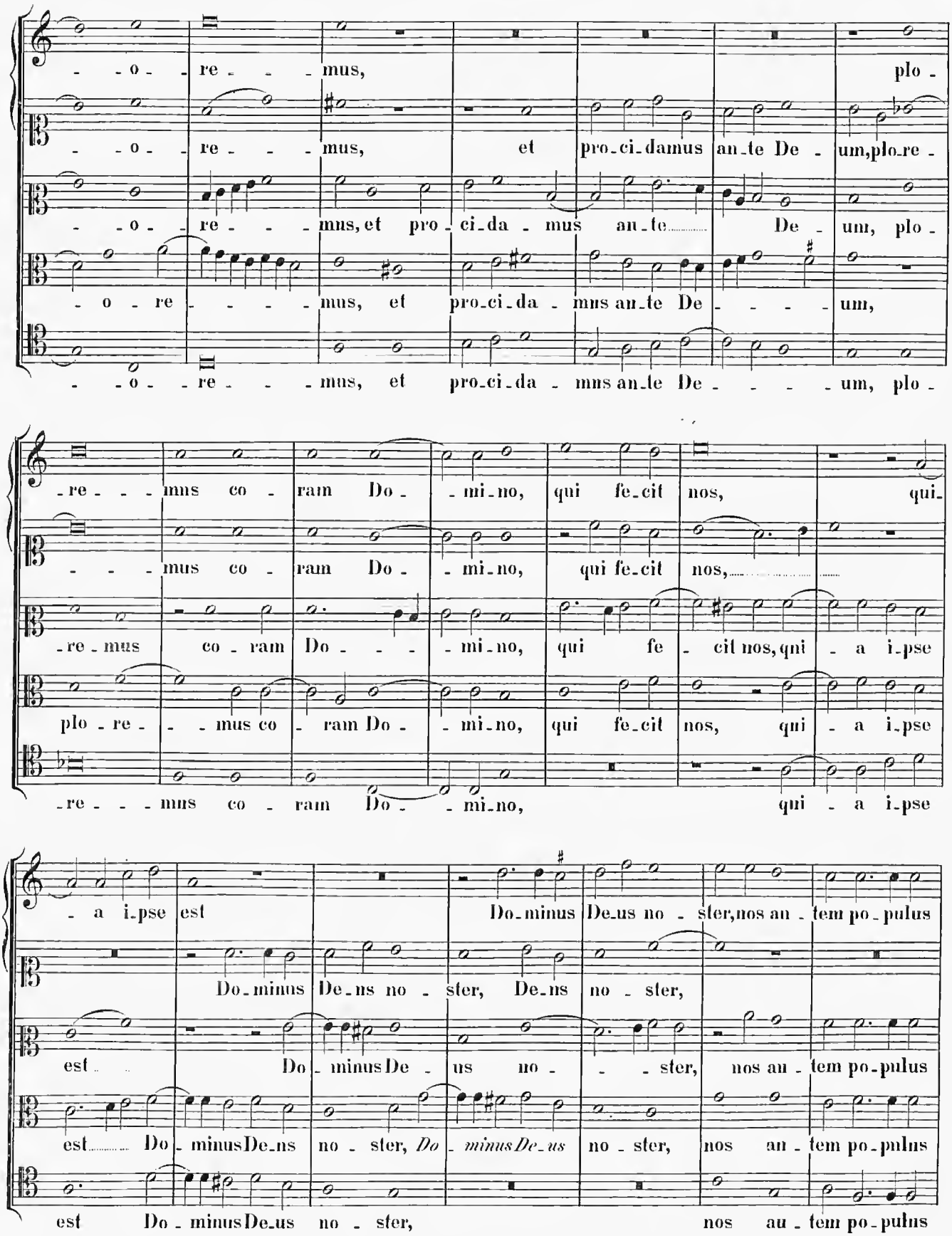
- - o - re - - - mus, plo -
- - o - re - - - mus, et pro-ci-damus an-te De - um, plo-re -
- - o - re - - - mus, et pro - ci-da - mus an-te De - um, plo -
- o - re - - - - mus, et pro-ci-da - mus an-te De - - - - um,
- - o - re - - - mus, et pro-ci-da - mus an-te De - - - - um, plo -
-re - - - mus co - ram Do - - mi-no, qui fe-cit nos, qui-
- - - mus co - ram Do - - mi-no, qui fe-cit nos,
-re-mus co - ram Do - - - - mi-no, qui fe - cit nos, qui - a i-pse
plo-re - - - mus co - ram Do - - mi-no, qui fe-cit nos, qui - a i-pse
-re - - - mus co - ram Do - - mi-no, qui - a i-pse
- a i-pse est Do-minus De-us no - ster, nos au - tem po-pulus
Do-minus De-us no - ster, De-us no - ster,
est Do - minus De - us no - - - ster, nos au - tem po-pulus
est Do - minus De-us no - ster, *Do - minus De-us* no - ster, nos au - tem po-pulus
est Do - minus De-us no - ster, nos au - tem po-pulus

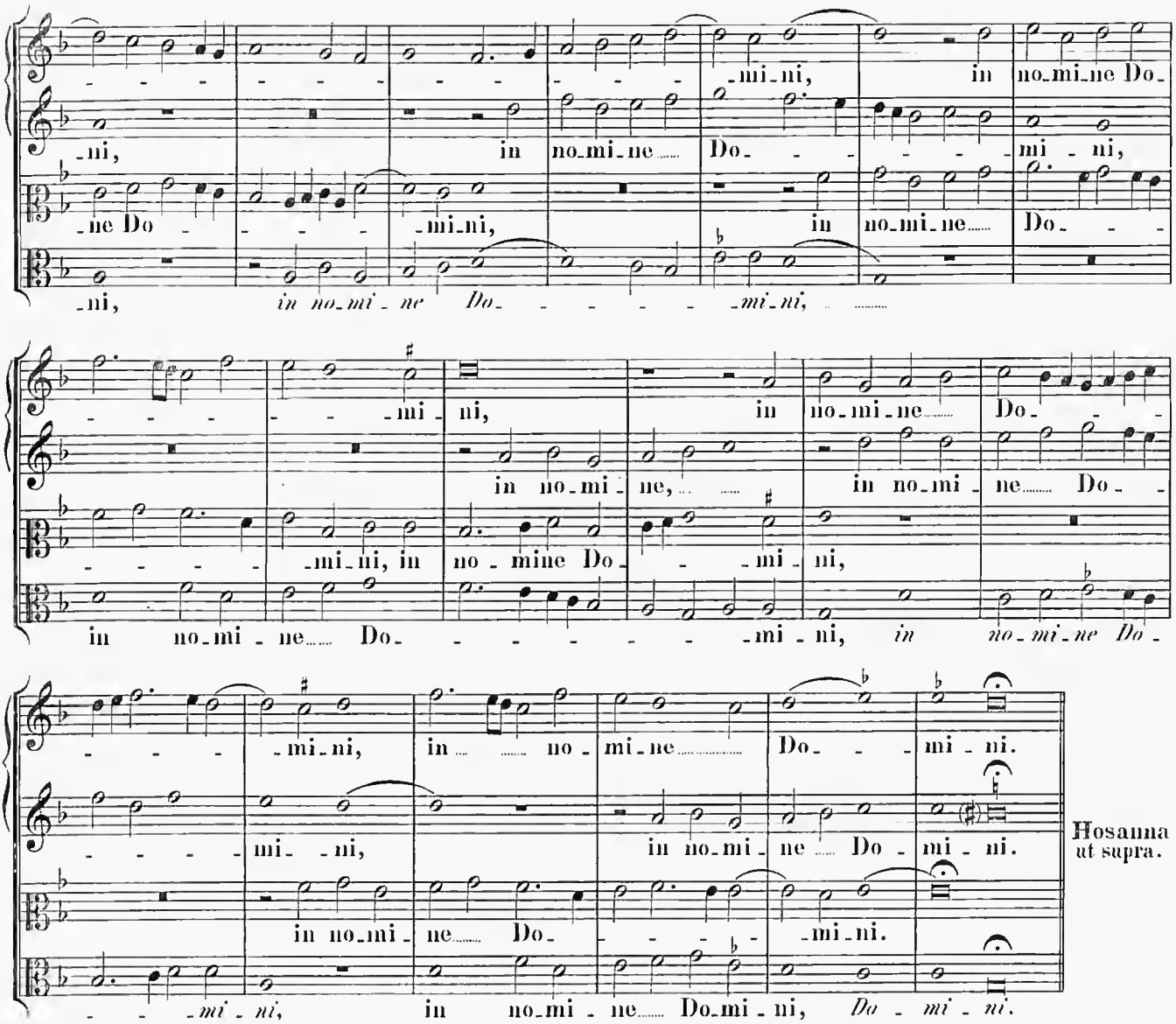
-mi-ni, in no-mi-ne Do-
-ni, in no-mi-ne Do- -mi-ni,
-ne Do- -mi-ni, in no-mi-ne Do-
-ni, in no-mi-ne Do- -mi-ni,
-mi-ni, in no-mi-ne Do-
in no-mi-ne, in no-mi-ne Do-
-mi-ni, in no-mine Do- -mi-ni,
in no-mi-ne Do- -mi-ni, in no-mi-ne Do-
-mi-ni, in no-mi-ne Do- -mi-ni.
-mi-ni, in no-mi-ne Do-mi-ni.
in no-mi-ne Do- -mi-ni.
-mi-ni, in no-mi-ne Do-mi-ni, Do-mi-ni.

Hosanna ut supra.

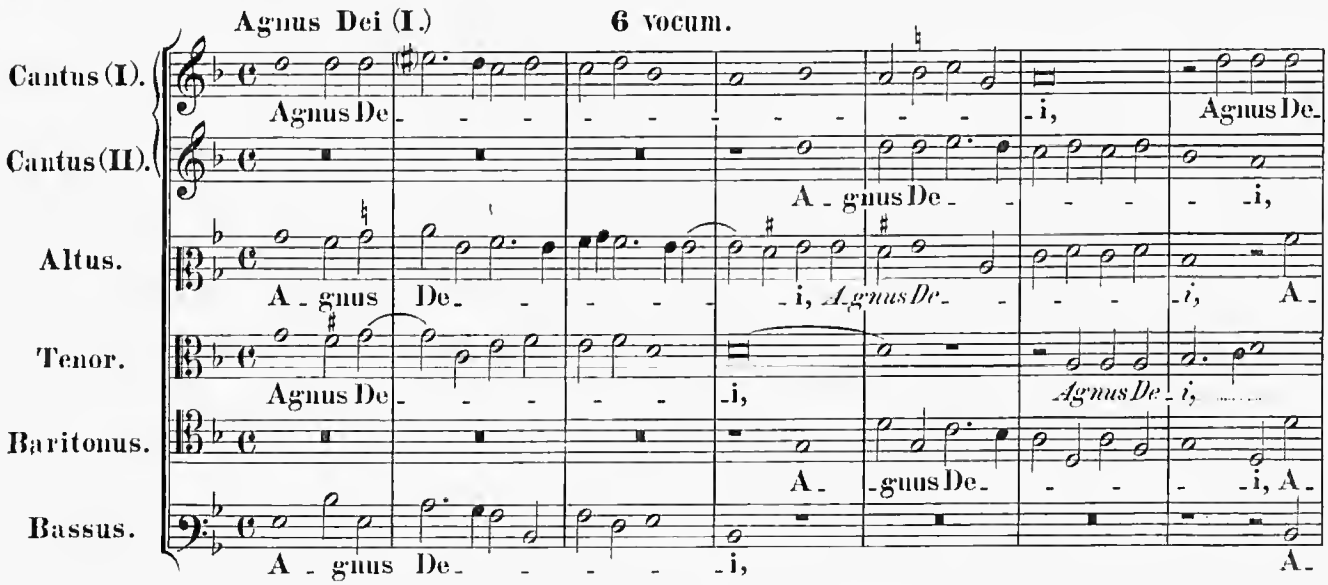
Agnus Dei (I.)
6 vocum.
Cantus (I).
Agnus De- -i, Agnus De-
Cantus (II).
A-gnus De- -i,
Altus.
A-gnus De- -i, Agnus De- -i, A-
Tenor.
Agnus De- -i, Agnus De-i,
Baritonus.
A- -gnus De- -i, A-
Bassus.
A-gnus De- -i, A-

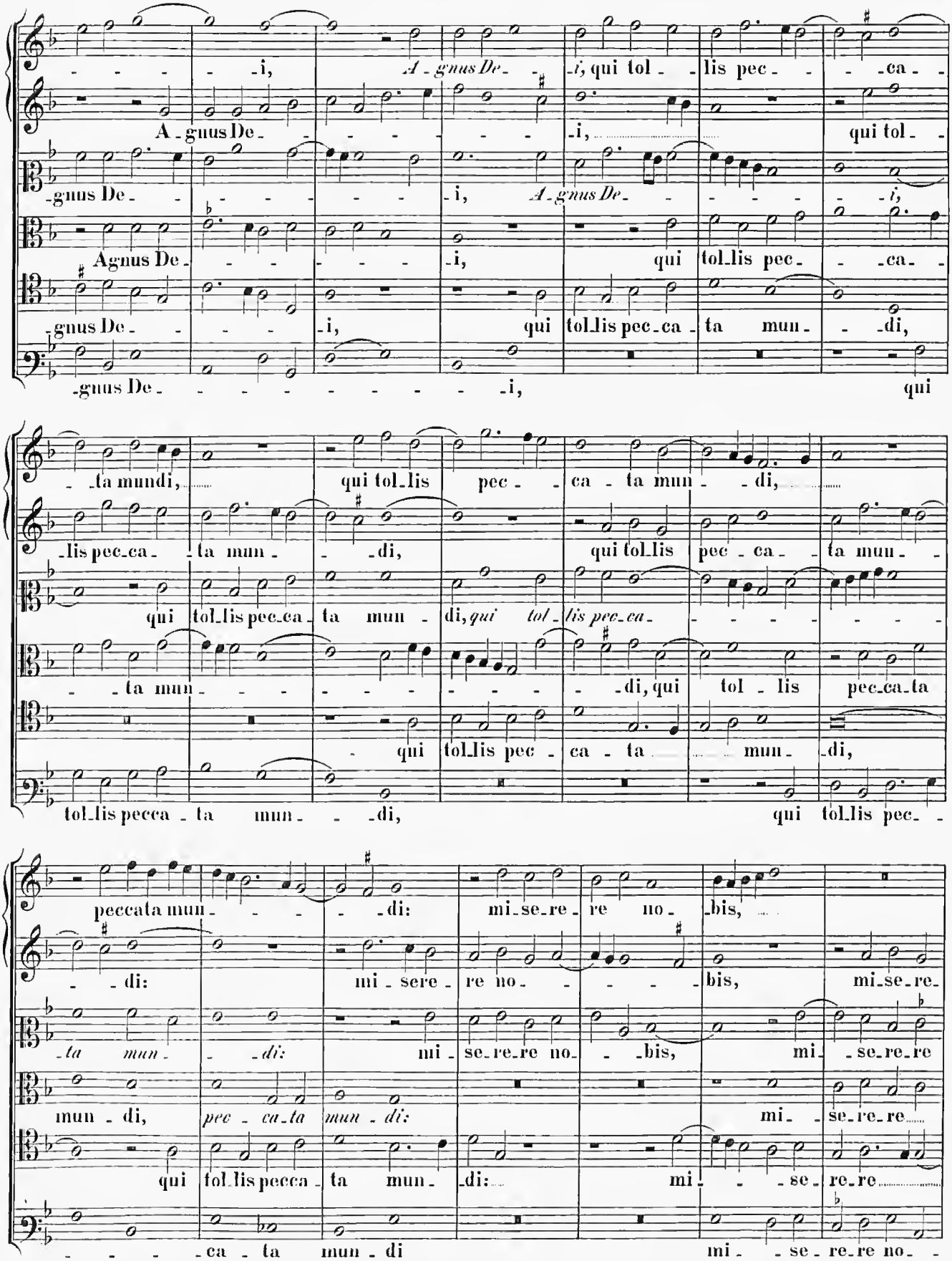
-i, A-gnus De- -i, qui tol- lis pec- -ca-
A-gnus De- -i, qui tol-
-gnus De- -i, A-gnus De- -i,
Agnus De- -i, qui tol-lis pec- -ca-
-gnus De- -i, qui tol-lis pec-ca-ta mun- -di,
-gnus De- -i, qui
-ta mundi, qui tol-lis pec- -ca-ta mun- -di,
-lis pec-ca- -ta mun- -di, qui tol-lis pec-ca- -ta mun-
qui tol-lis pec-ca-ta mun- di, qui tol-lis pec-ca-
-ta mun- -di, qui tol-lis pec-ca-ta
qui tol-lis pec- ca-ta mun- -di,
tol-lis pecca-ta mun- -di, qui tol-lis pec-
peccata mun- -di: mi-se-re-re no- -bis,
-di: mi-sere-re no- -bis, mi-se-re-
-ta mun- -di: mi-se-re-re no- -bis, mi- -se-re-re
mun-di, pec-ca-ta mun-di: mi- -se-re-re
qui tol-lis pecca-ta mun- -di: mi- -se- re-re
-ca-ta mun-di mi- -se-re-re no-

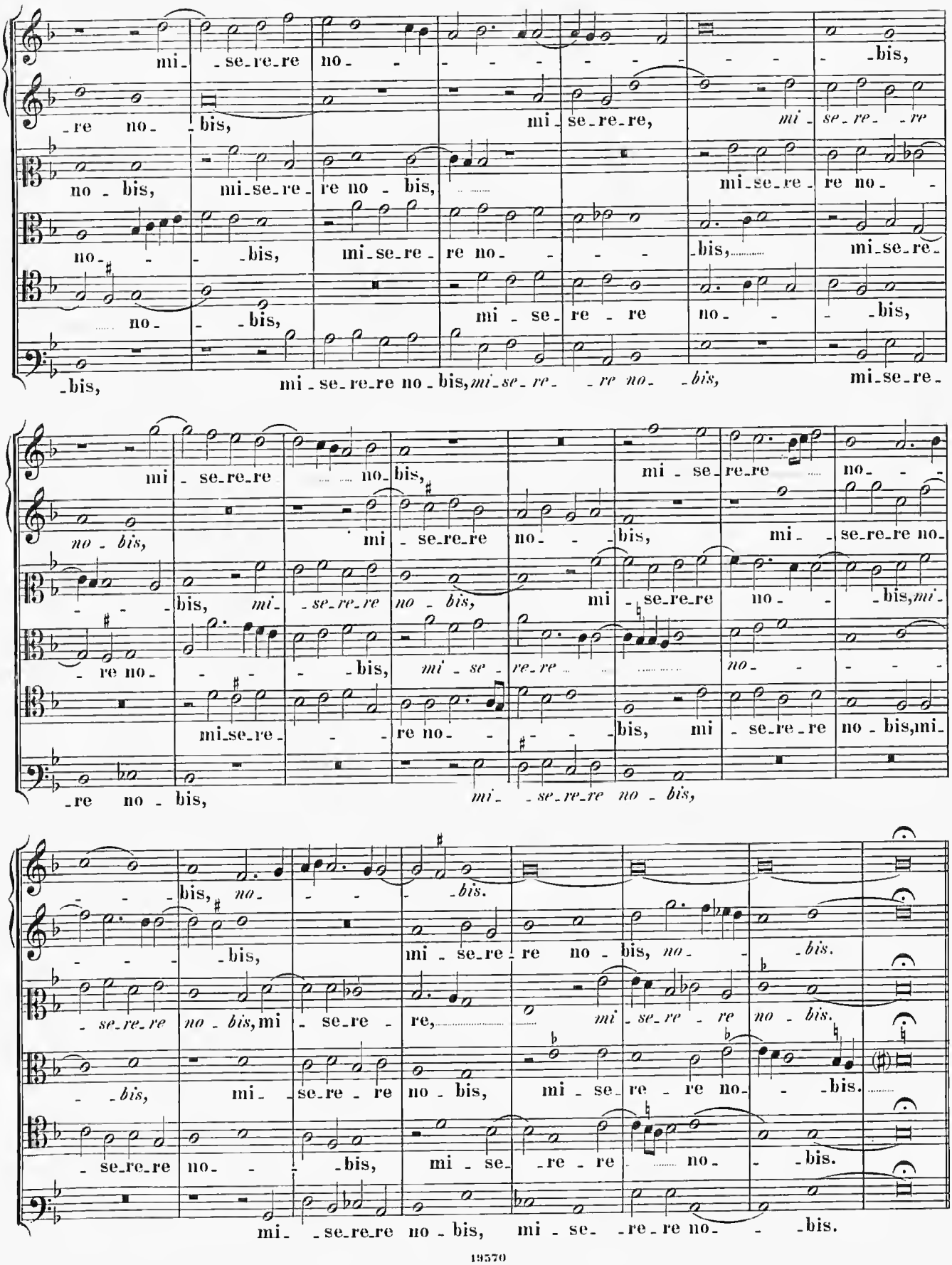
mi - se-re-re no - - - - - - - - bis,
re no - bis, mi - se-re-re, mi - se-re - re
no - bis, mi-se-re - re no - bis, mi-se-re - re no -
no - - bis, mi-se-re - re no - - - bis, mi-se-re-
no - - bis, mi - se - re - re no - - bis,
bis, mi - se-re-re no - bis, mi-se-re-
mi - se-re-re no - bis, mi - se - re-re no - - -
no - bis, mi - se-re-re no - bis, mi - - se-re-re no-
bis, mi - se-re-re no - bis, mi - se-re-re no - bis, mi-
re no - - - - bis, mi - se - re-re no - - - - -
mi-se-re - - re no - - bis, mi - se-re-re no - bis, mi-
re no - bis, mi - se-re-re no - bis,
bis, no - - - bis.
bis, mi - se-re - re no - bis, no - - bis.
se-re-re no - bis, mi - se-re - re, mi - se-re - re no - bis.
bis, mi - se-re - re no - bis, mi - se - re - re no - bis.
se-re-re no - - bis, mi - se - re - re no - bis.
mi - se-re-re no - bis, mi - se - re-re no - bis.

Agnus Dei (II.)

A - gnus De - - - i, A - gnus De - - - - - -

A - gnus De - - - i,

A - gnus De - - - - - - - - i, A - gnus De - i, A -

A - gnus De - - - - - - - - i, A - gnus

A - gnus De - - - i, De - - - i,

A - gnus De - - - - -

- i, A - gnus De - - - i, A - gnus De - - - - - - - -

A - gnus De - - - - - - - i, qui

- gnus De - - - - - i, A - gnus De - - - i, qui

De - - - - i, A - gnus De - - - - - - - i,

A - gnus De - - - - i, A - gnus De - - - - - - i,

- - - i, A - gnus De - - - - i,

- - i, qui tol - lis pec - ca - ta mun - - - - -

tol - lis pec - ca - - ta mun - di, qui tol - lis pec - - - - ca -

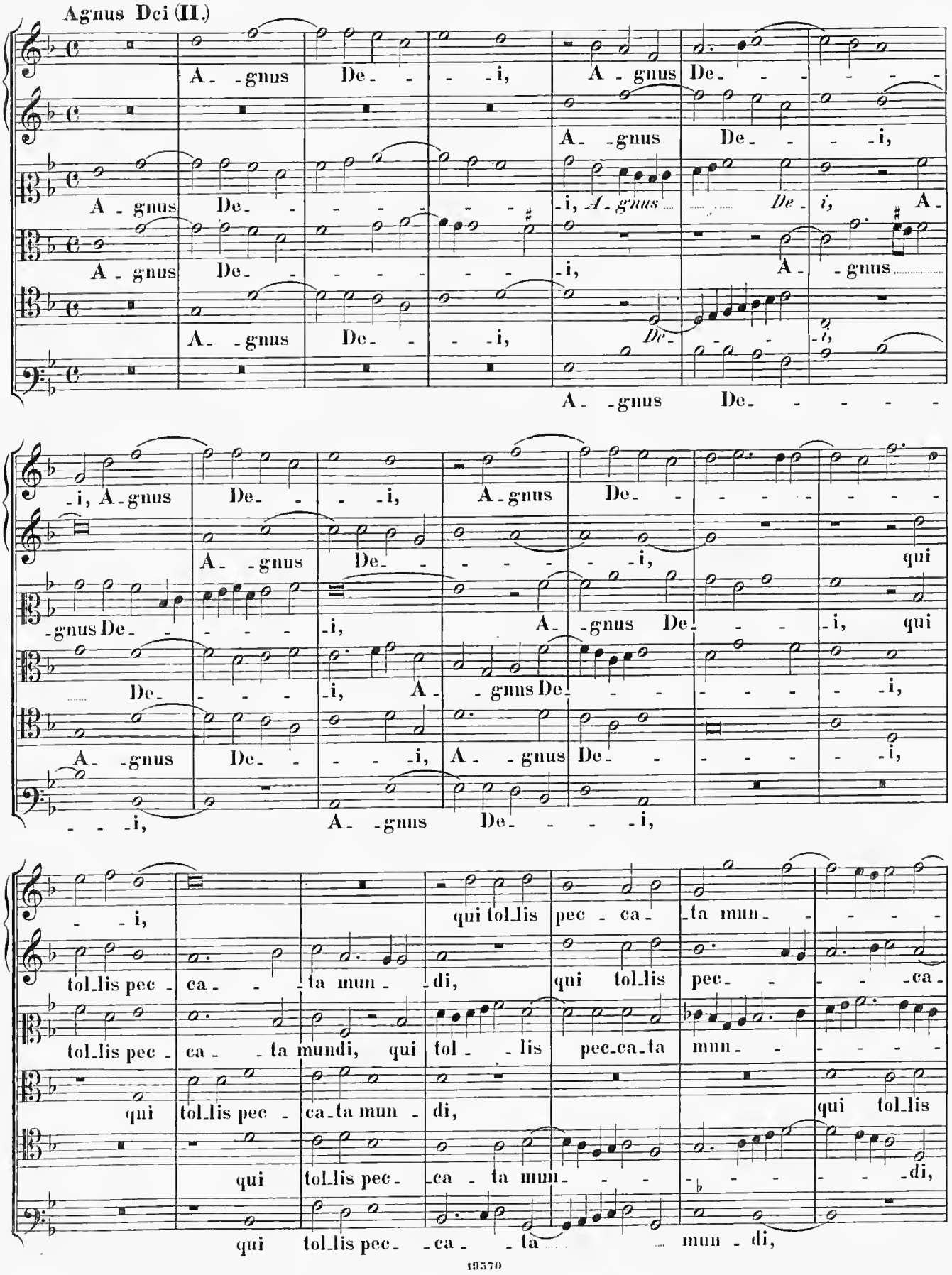

tol - lis pec - ca - ta mundi, qui tol - lis pec - ca - ta mun - - - - - -

qui tol - lis pec - ca - ta mun - di, qui tol - lis

qui tol - lis pec - ca - ta mun - - - - - - - - di,

qui tol - lis pec - ca - ta mun - di,

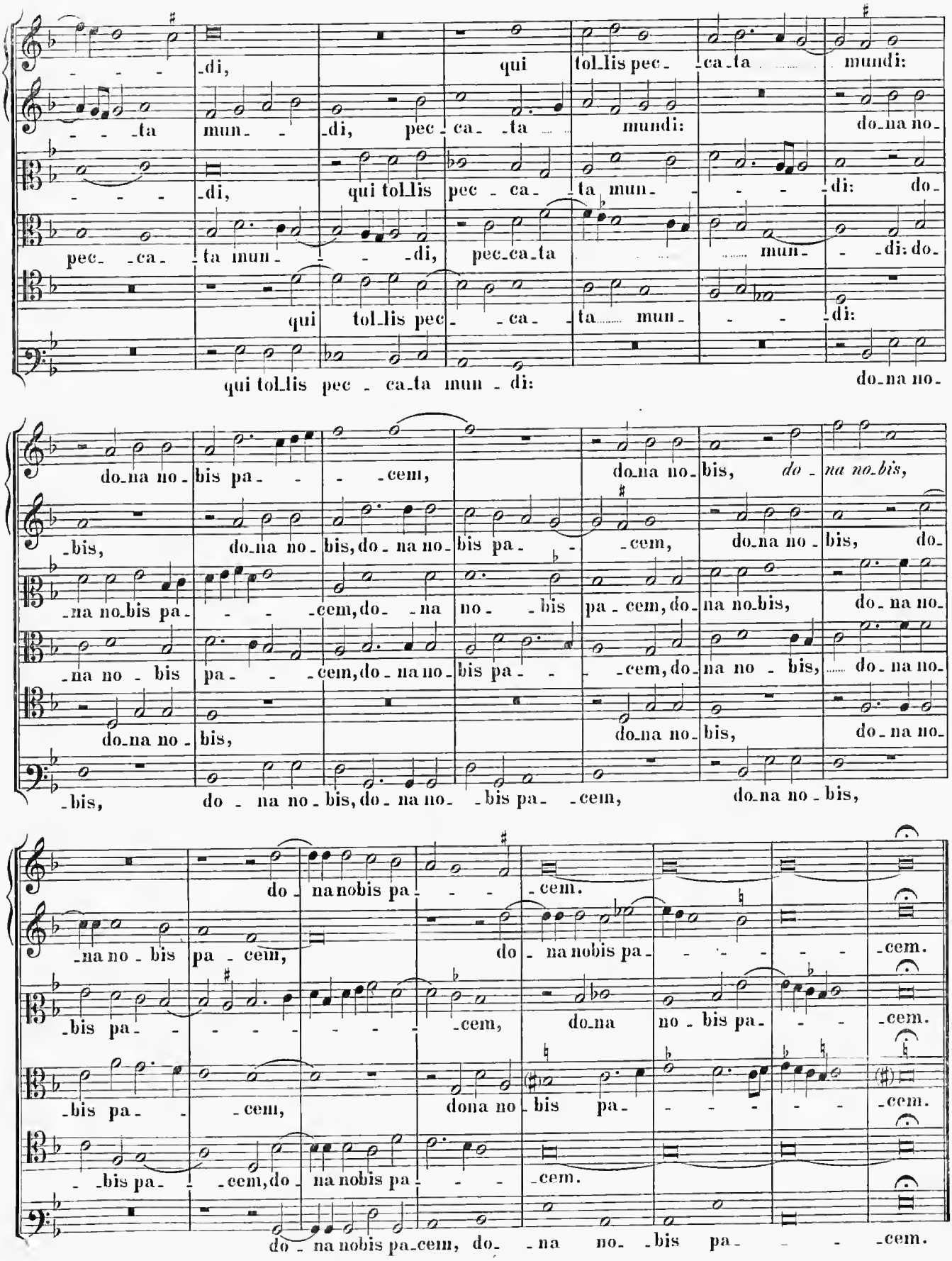
-di, qui tol-lis pec-ca-ta mundi:
-ta mun- -di, pec-ca-ta mundi: do-na no-
-di, qui tol-lis pec-ca-ta mun- -di: do-
pec-ca-ta mun- -di, pec-ca-ta mun- -di: do-
qui tol-lis pec-ca-ta mun- -di:
qui tol-lis pec-ca-ta mun-di: do-na no-
do-na no-bis pa- -cem, do-na no-bis, do-na no-bis,
-bis, do-na no-bis, do-na no-bis pa- -cem, do-na no-bis, do-
-na no-bis pa- -cem, do- -na no- -bis pa-cem, do-na no-bis, do-na no-
-na no- bis pa- -cem, do-na no-bis pa- -cem, do-na no- bis, do-na no-
do-na no-bis, do-na no-bis, do-na no-
-bis, do-na no-bis, do-na no-bis pa-cem, do-na no-bis,
do-na nobis pa- -cem.
-na no-bis pa-cem, do-na nobis pa- -cem.
-bis pa- -cem, do-na no-bis pa- -cem.
-bis pa- -cem, dona no-bis pa- -cem.
-bis pa- -cem, do-na nobis pa- -cem.
do-na nobis pa-cem, do- -na no- -bis pa- -cem.

G. Ex Bibliotheca olim Collegii Romani.

1.

Hymnus: „Tempore Quadragesimae".

4 vocum.

(In Cod. olim Coll. Rom. nec non Cap. Jul. Cod. 15.)

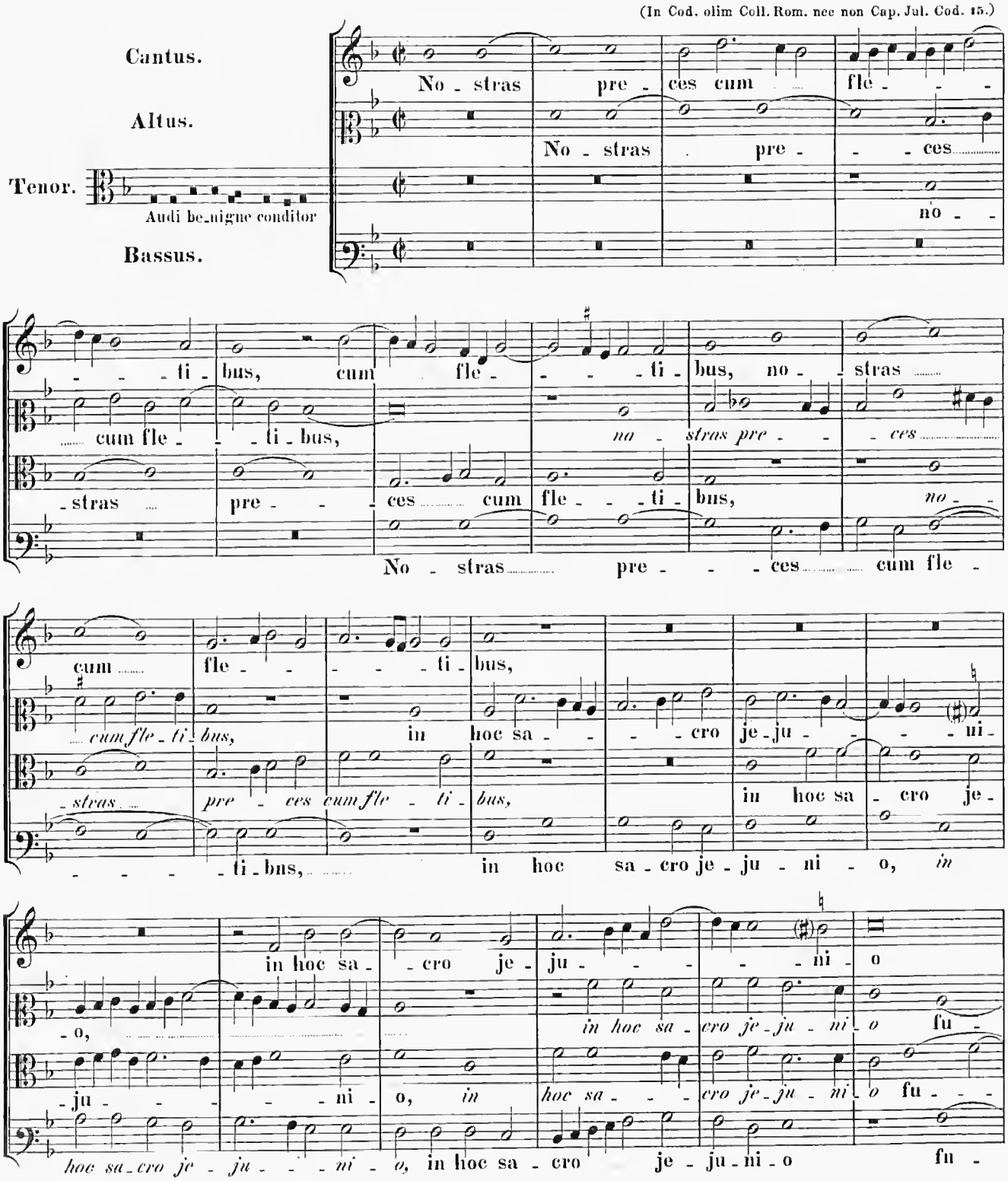

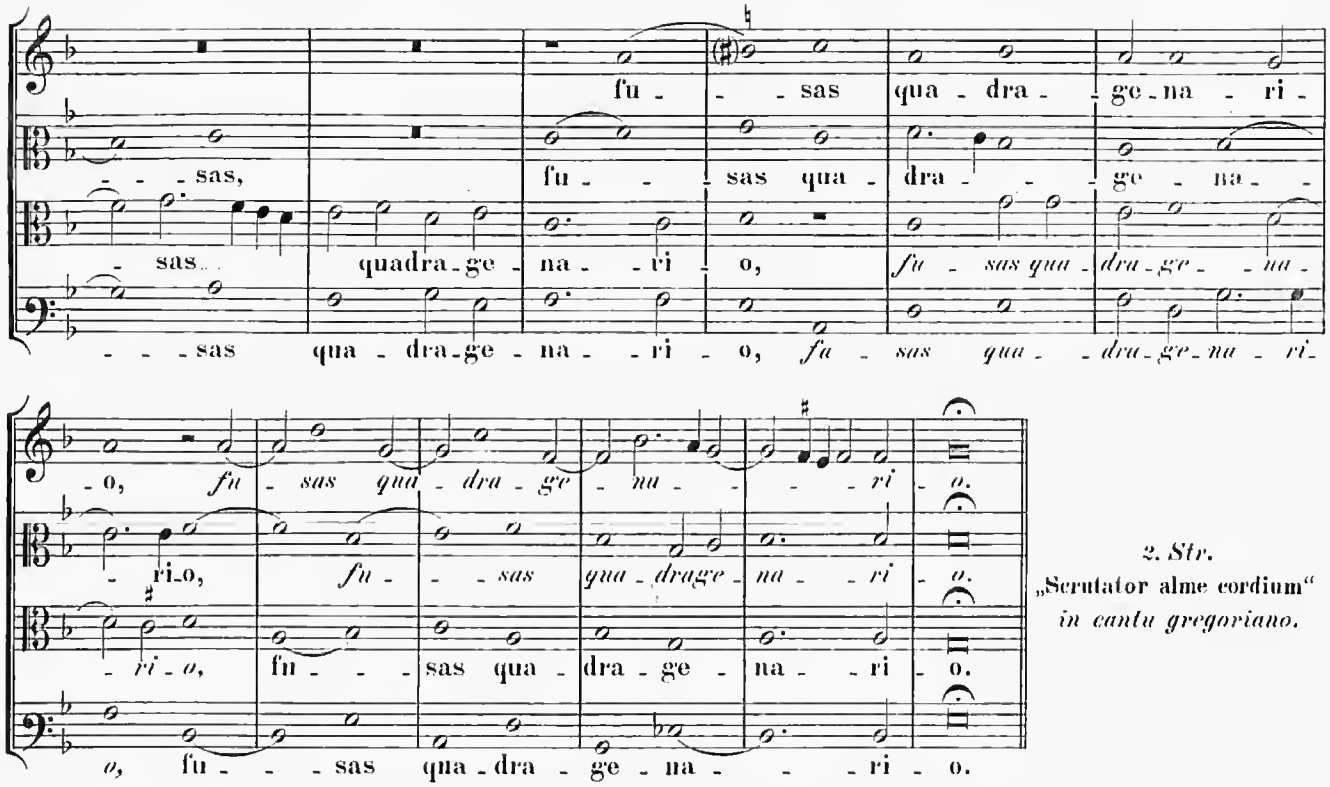

2. Str.
„Scrutator alme cordium"
in cantu gregoriano.

3 vocum.

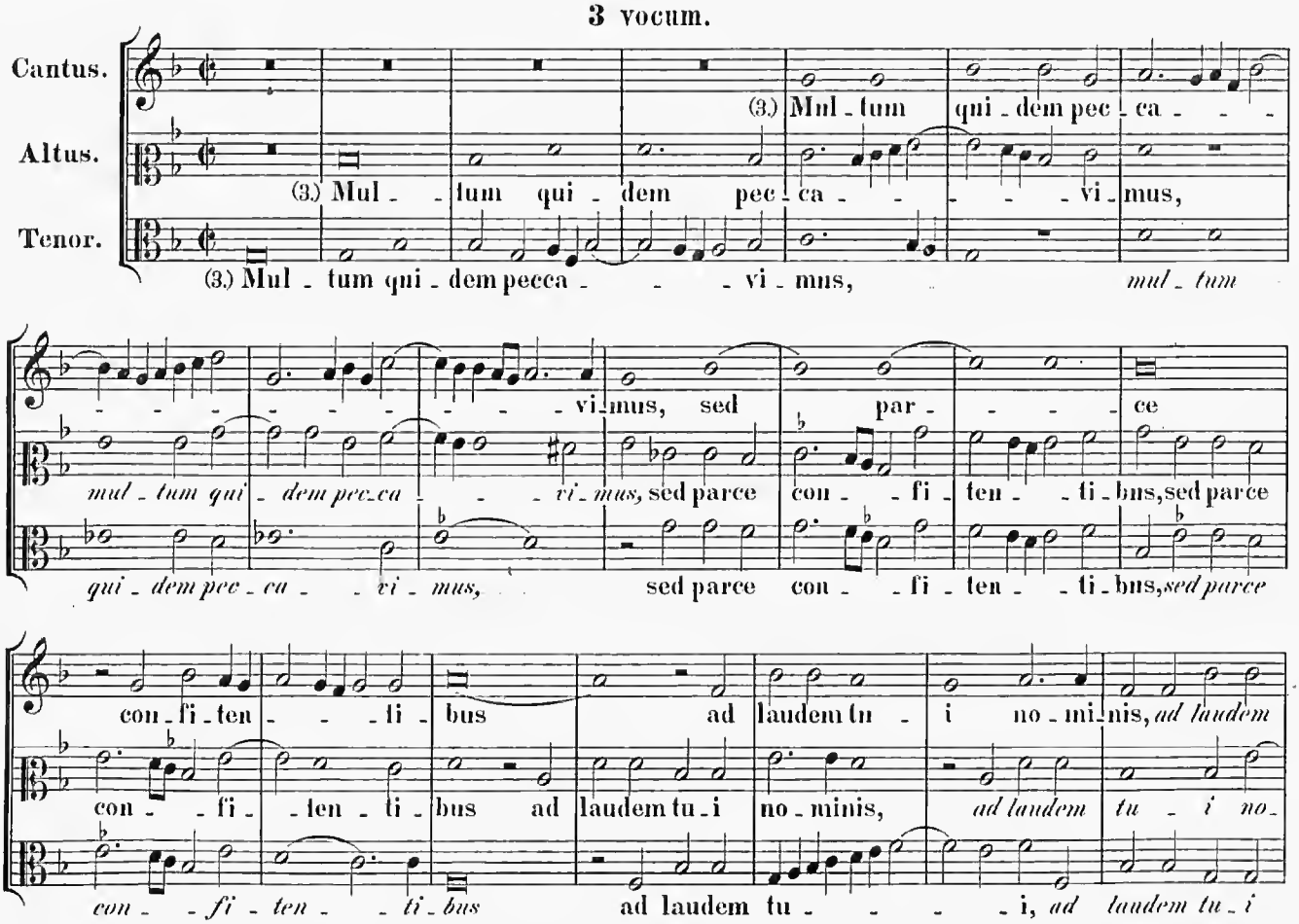

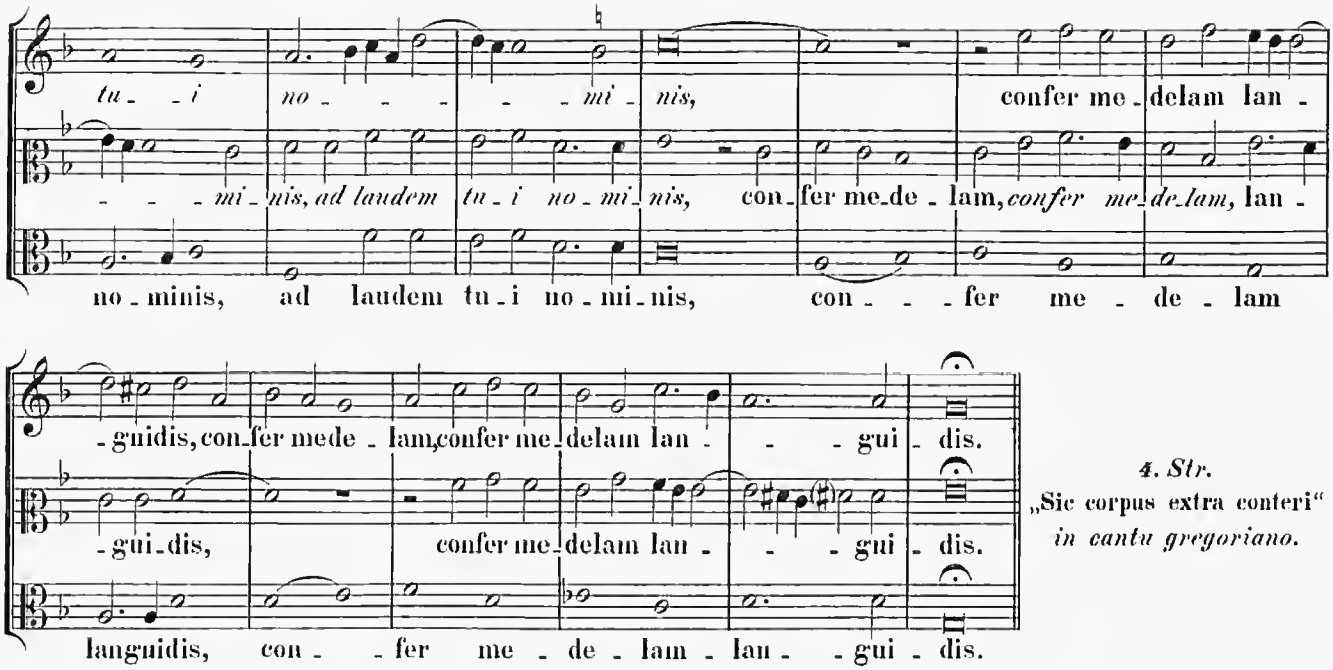

4. Str.
„Sic corpus extra conteri"
in cantu gregoriano.

5 vocum.

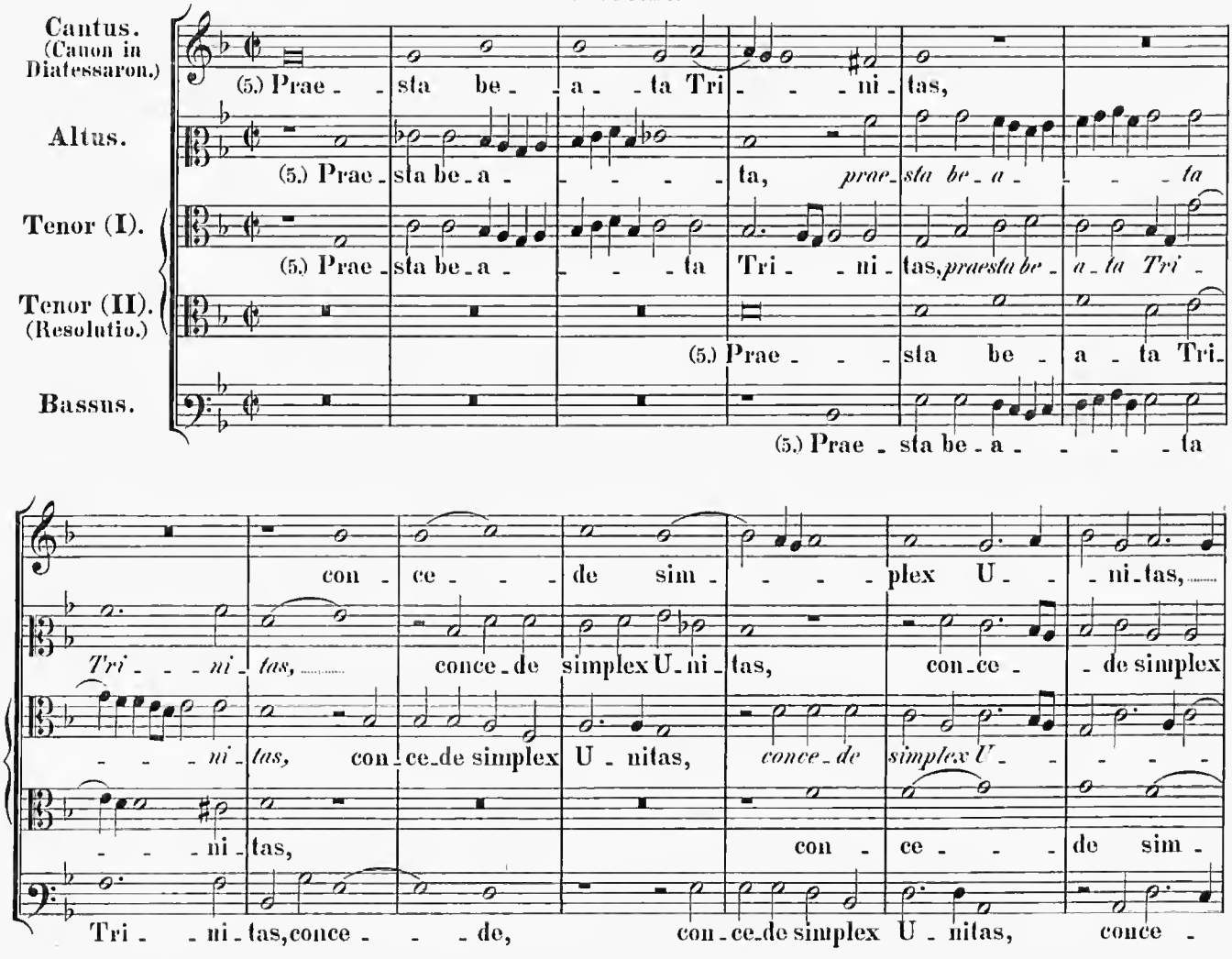

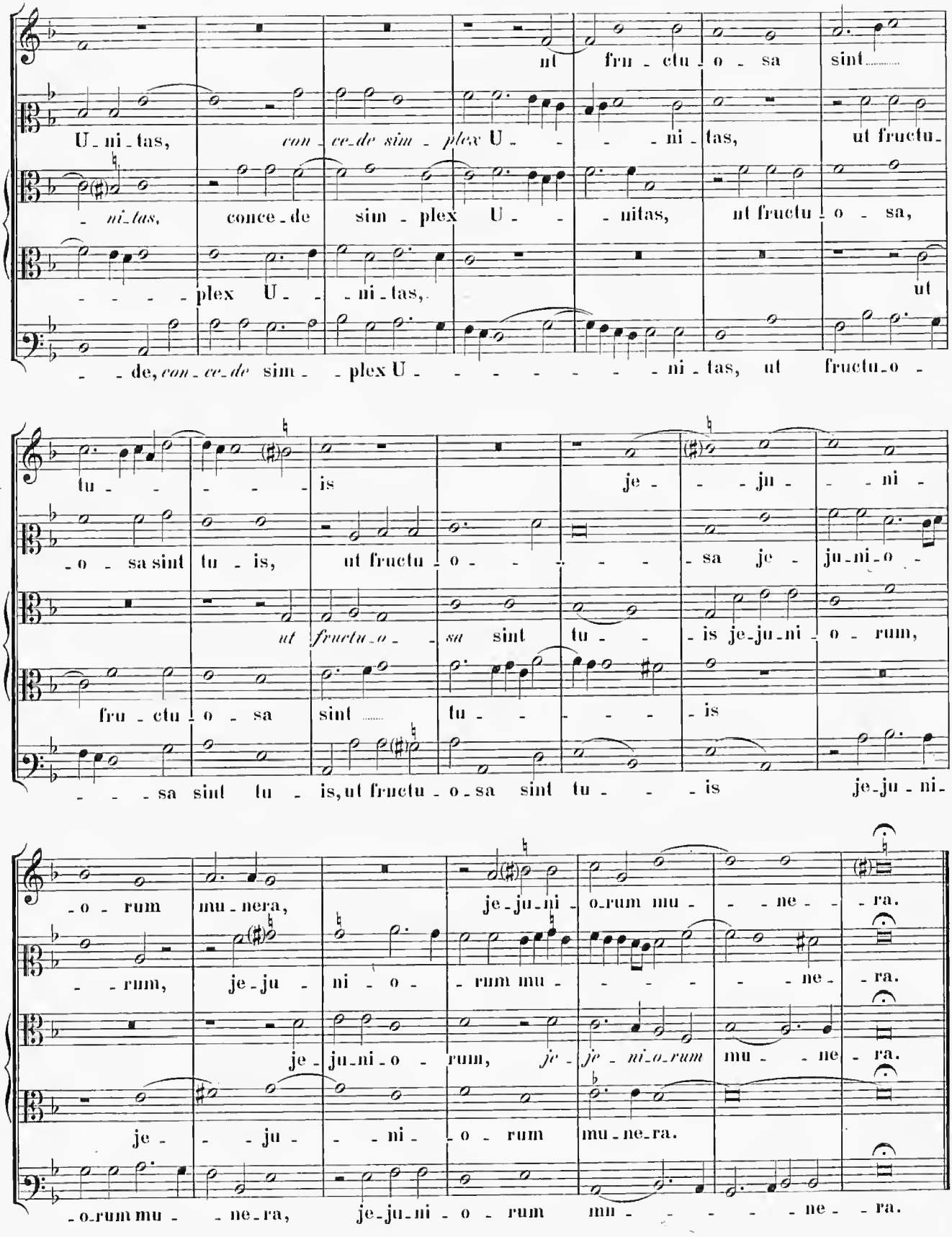
ut fru - ctu - o - sa sint
U - ni - tas, con - ce - de sim - plex U - - - ni - tas, ut fructu -
- ni - tas, conce - de sim - plex U - - nitas, ut fructu - o - sa,
- - - - plex U - - ni - tas, ut
- - de, con - ce - de sim - - plex U - - - - - - - ni - tas, ut fructu - o -
tu - - - - - is je - - - ju - - ni -
- o - sa sint tu - is, ut fructu - o - - - - - sa je - ju - ni - o -
ut fructu - o - - sa sint tu - - is je - ju - ni - o - rum,
fru - ctu - o - sa sint tu - - - - - is
- - - sa sint tu - is, ut fructu - o - sa sint tu - - - is je - ju - ni -
- o - rum mu - nera, je - ju - ni - o - rum mu - - - ne - - ra.
- - rum, je - ju - ni - o - rum mu - - - - - ne - ra.
je - ju - ni - o - rum, je - je - ni - o - rum mu - - ne - ra.
je - - - ju - - - ni - o - rum mu - ne - ra.
- o - rum mu - - ne - ra, je - ju - ni - o - rum mu - - - - - ne - ra.

2.

Hymnus: „Te lucis ante terminum“.

4 vocum.

Altemps. min. „Jo. Petral. Praenestinus“

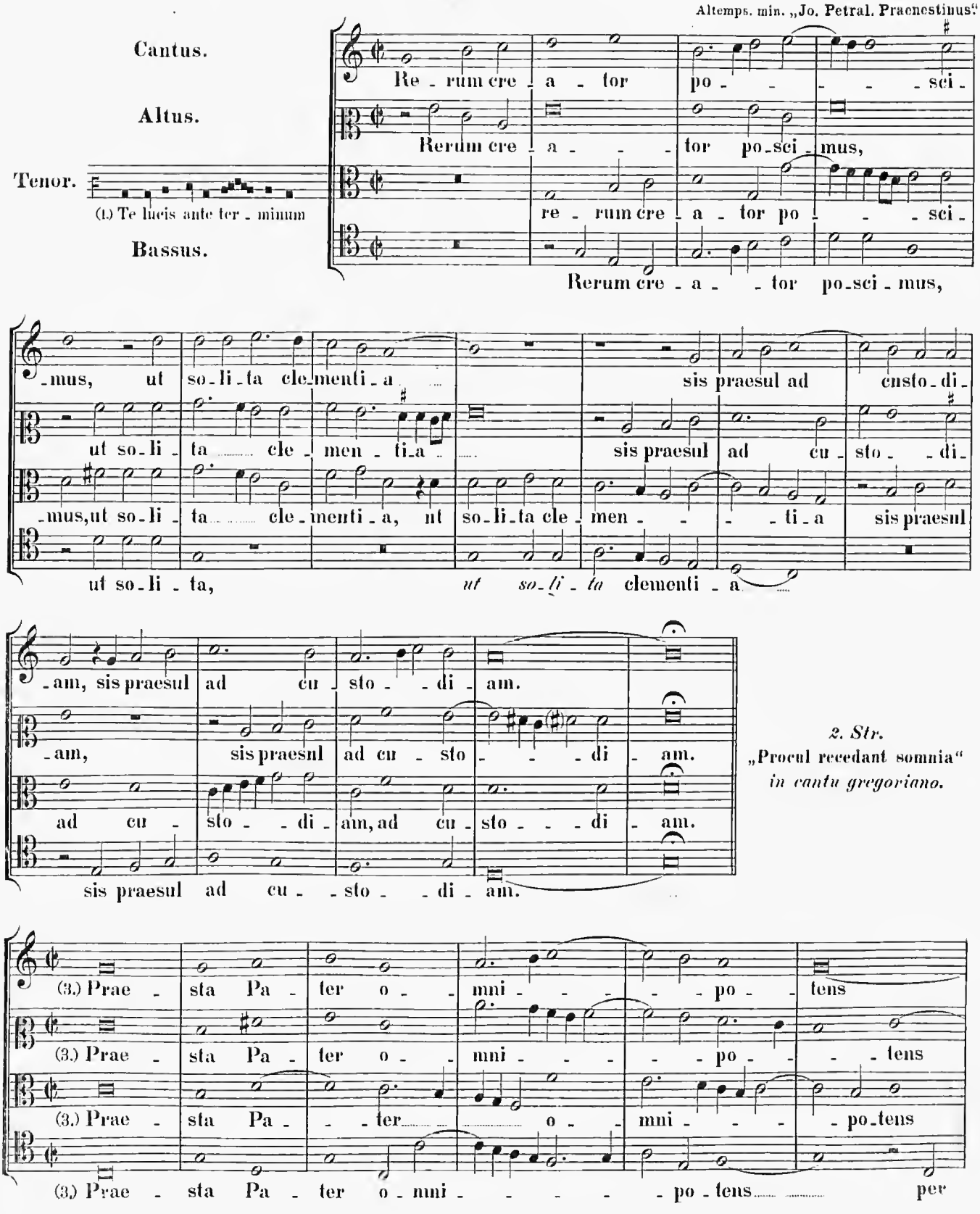

2. Str.
„Procul recedant somnia“
in cantu gregoriano.

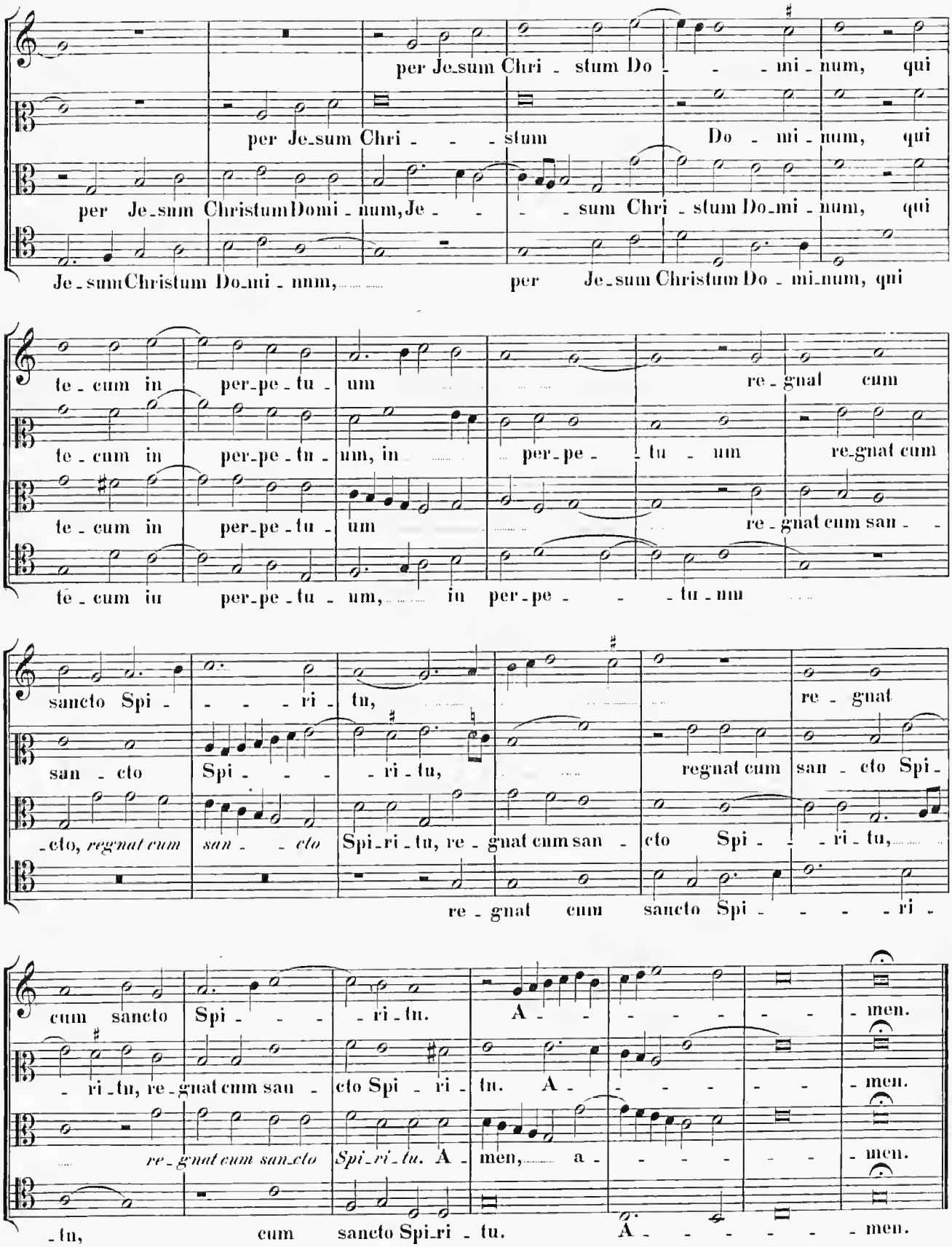
per Je-sum Chri - stum Do - - - mi - num, qui
per Je-sum Chri - - - stum Do - mi - num, qui
per Je-sum Christum Domi - num, Je - - - sum Chri - stum Do-mi - num, qui
Je-sum Christum Do-mi - num, per Je-sum Christum Do - mi-num, qui
te - cum in per-pe - tu - um re - gnat cum
te - cum in per-pe - tu - um, in per-pe - tu - um re-gnat cum
te - cum in per-pe - tu - um re - gnat cum san - -
te - cum in per-pe - tu - um, in per-pe - - - tu - nm
sancto Spi - - - - ri - tu, re - gnat
san - cto Spi - - - - ri - tu, regnat cum san - cto Spi -
- cto, regnat cum san - - cto Spi-ri - tu, re - gnat cum san - cto Spi - - - ri - tu,
re - gnat cum sancto Spi - - - - ri -
cum sancto Spi - - - ri - tu. A - - - - - - - men.
- ri - tu, re - gnat cum san - cto Spi - ri - tu. A - - - - - - men.
re - gnat cum san-cto Spi-ri - tu. A - men, a - - - - - - men.
- tu, cum sancto Spi-ri - tu. A - - - - - - men.

3.

Resp. breve: „In manus“.

4 vocum.

Ibidem.

In ma - nus tu - as Domi - ne Com - men - do Spiritum me - um.

In ma - nus tu - as Domi - ne Commen - do Spiritum me - um.

In ma - nus tu - as Domi - ne Com - men - do Spiritum me - um.

In ma - nus tu - as Domi - ne Com - men - do Spiritum me - um.

V. „Redemisti nos“ „Gloria Patri“ *in cantu gregoriano.*

V. „Custodi nos Domine“ *in cantu gregoriano.*

R. Sub umbra a - la - rum tu - a - rum pro - te - ge nos.

Sub umbra a - la - rum tu - a - rum pro - te - ge nos.

Sub umbra a - la - rum tu - a - rum pro - te - ge nos.

Sub umbra a - la - rum tu - a - rum pro - te - ge nos.

4.

Canticum Simeonis: „Nunc dimittis“. „Salva nos“.

Ibidem.

Cantus.

Altus.

Tenor.

Ant. Salva nos.

Bassus.

(1.) Nunc di - mit - tis ser - vum tu - um, Do - - - mi -

(1.) Nunc di - mit - tis ser - vum tu - um, Do - mi -

(1.) Nunc di - mit - tis ser - vum tu - um, Do - mi - ne,

(1.) Nunc di - mit - - - - tis ser - vum tu - um, Do - - - mi - ne,

- ne, se - cundum verbum tu - - - um in pa - - - ce.

- ne, se - cundum verbum tu - - - um in pa - - - - - - - ce.

se - cundum verbum tu - um in pa - - - - - - ce.

se - cundum verbum tu - - - um in pa - - - - - - - ce.

2. 3. et 4. V. in cantu gregoriano.

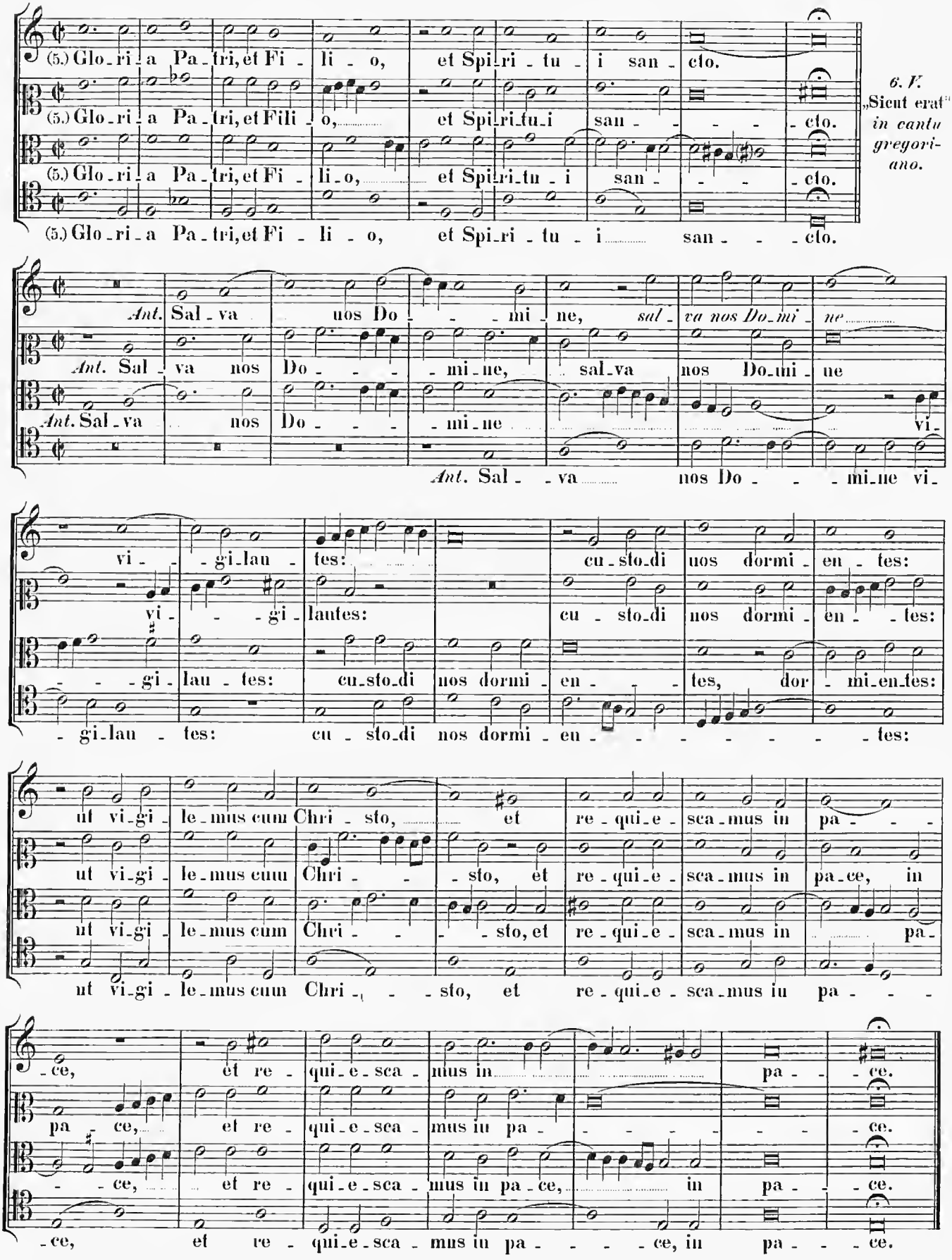
(5.) Glo-ri-a Pa-tri, et Fi-li-o, et Spi-ri-tu-i san-cto.
(5.) Glo-ri-a Pa-tri, et Fili-o, et Spi-ri-tu-i san-cto.
(5.) Glo-ri-a Pa-tri, et Fi-li-o, et Spi-ri-tu-i san-cto.
(5.) Glo-ri-a Pa-tri, et Fi-li-o, et Spi-ri-tu-i san-cto.
6. V. „Sicut erat" in cantu gregoriano.
Ant. Sal-va nos Do-mi-ne, sal-va nos Do-mi-ne
Ant. Sal-va nos Do-mi-ne sal-va nos Do-mi-ne vi-
Ant. Sal-va nos Do-mi-ne vi-
Ant. Sal-va nos Do-mi-ne vi-
vi-gi-lan-tes: cu-sto-di nos dormi-en-tes:
vi-gi-lantes: cu-sto-di nos dormi-en-tes:
-gi-lan-tes: cu-sto-di nos dormi-en-tes, dor-mi-en-tes:
-gi-lan-tes: cu-sto-di nos dormi-en-tes:
ut vi-gi-le-mus cum Chri-sto, et re-qui-e-sca-mus in pa-
ut vi-gi-le-mus cum Chri-sto, et re-qui-e-sca-mus in pa-ce, in
ut vi-gi-le-mus cum Chri-sto, et re-qui-e-sca-mus in pa-
ut vi-gi-le-mus cum Chri-sto, et re-qui-e-sca-mus in pa-
-ce, et re-qui-e-sca-mus in pa-ce.
pa-ce, et re-qui-e-sca-mus in pa-ce.
-ce, et re-qui-e-sca-mus in pa-ce, in pa-ce.
-ce, et re-qui-e-sca-mus in pa-ce, in pa-ce.

5.

„Regina coeli".

4 vocum.

Collectio Alt. minor. „J. P. A. Praenestini".

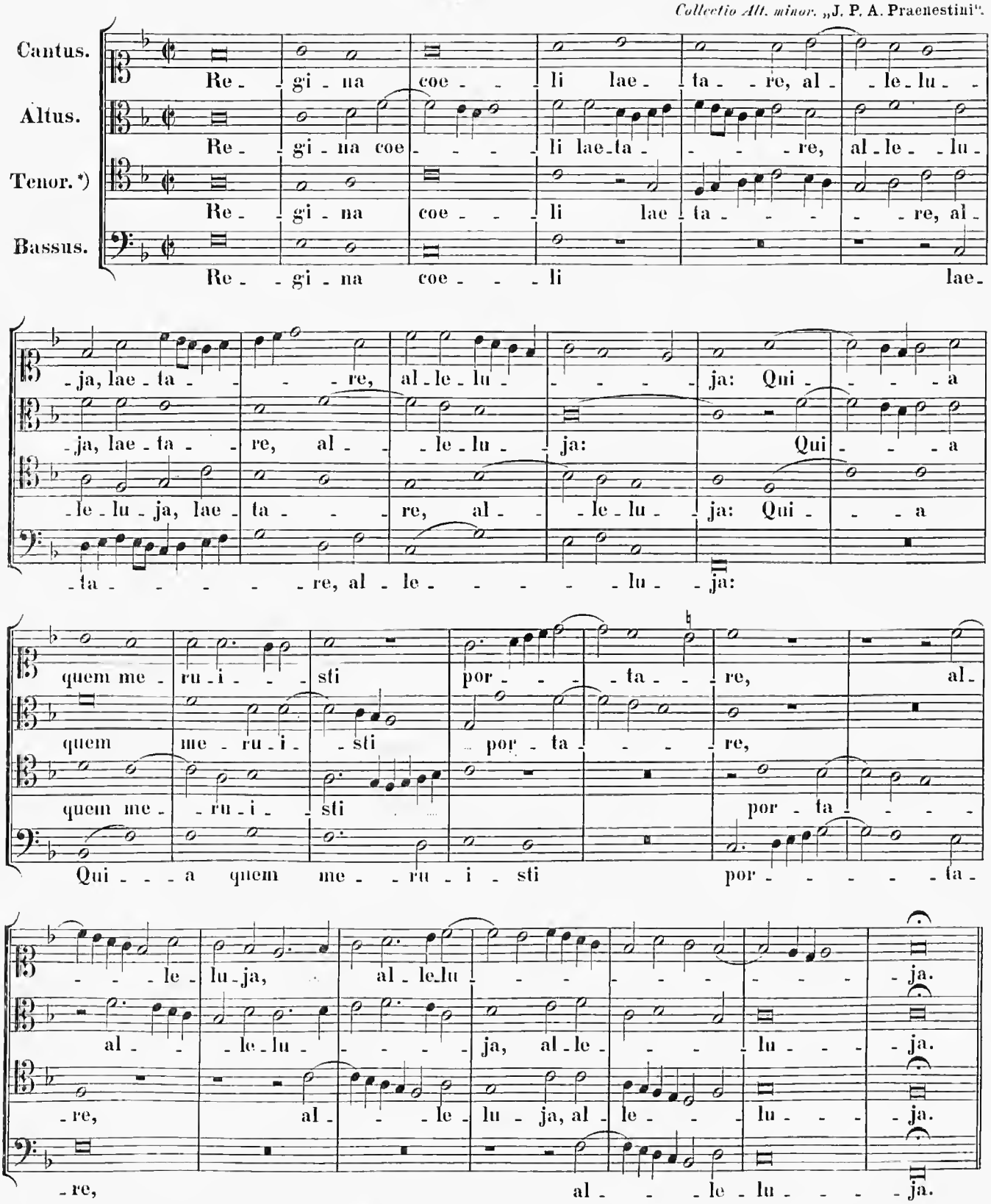

*) Vocem Tenoris, quae periit refecit Rev. Michael Haller Ratisbonensis.

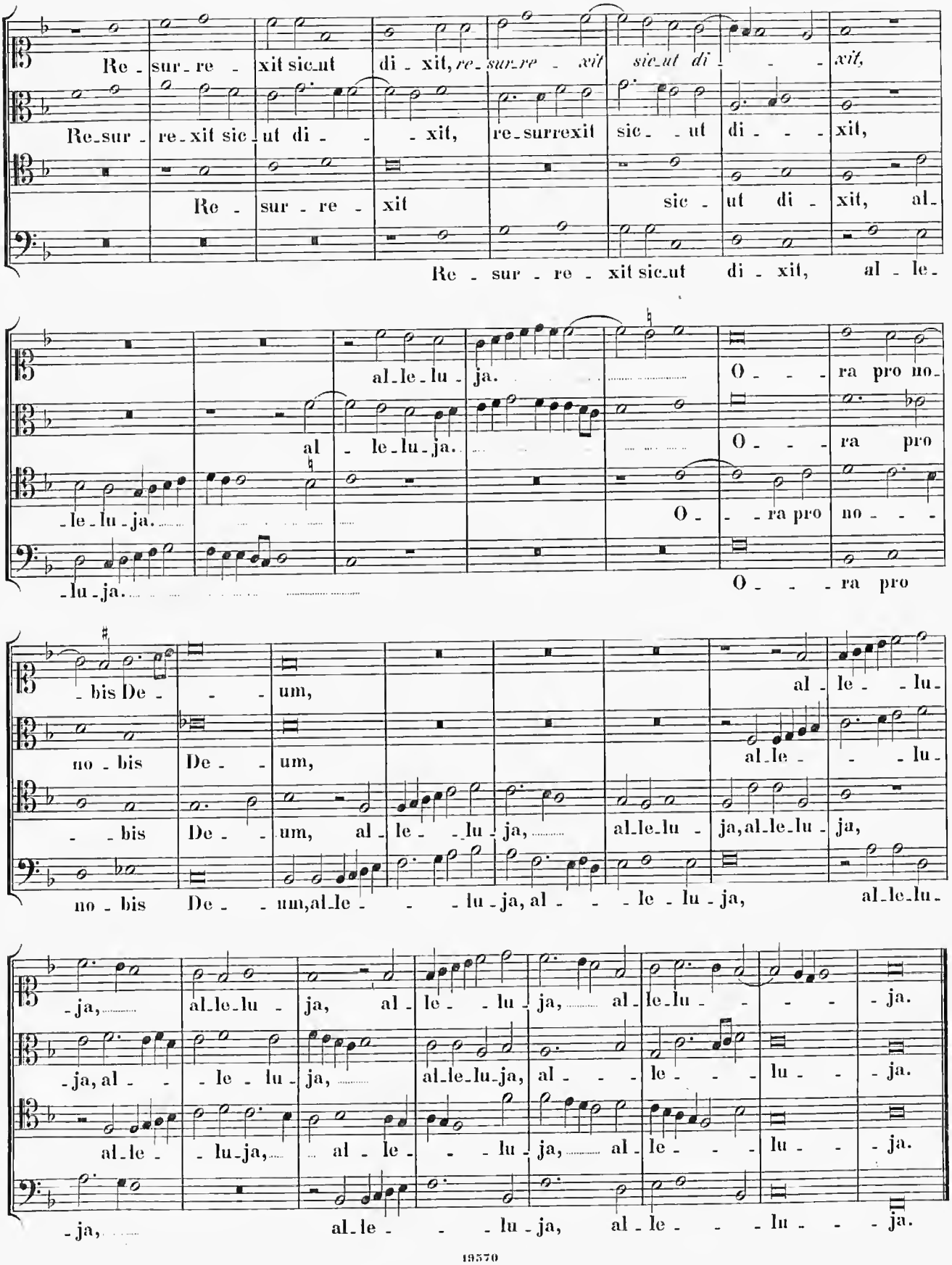
Re - sur - re - xit sic ut di - xit, re - sur re - xit sic ut di - - - xit,
Re sur - re - xit sic - ut di - - - xit,
Re - sur - re - xit
sic - ut di - xit, al -
Re - sur - re - xit sic ut di - xit, al - le -
al - le - lu - ja.
al - le - lu - ja.
- le - lu - ja.
- lu - ja.
O - - - ra pro no -
O - - - ra pro
O - - ra pro no - - -
O - - - ra pro
- bis De - - - um,
no - bis De - - um,
- - bis De - - um, al - le - - lu - ja,
no - bis De - - um, al - le - - - lu - ja, al - - - le - lu - ja,
al - le - - lu -
al - le - - lu -
al - le - lu - ja, al - le - lu - ja,
al - le - lu -
- ja,
al - le - lu - ja, al - le - - lu - ja,
al - le - lu - - - - - ja.
- ja, al - - - le - lu - ja,
al - le - lu - ja, al - - - le - - - lu - - - ja.
al - le - - lu - ja,
al - le - - - lu - ja, al - le - - - lu - ja,
al - le - lu - ja.
- ja,
al - le - - - lu - ja, al - le - - - lu - - - ja.

6.

Venite, exsultemus Domino.

5 vocum.

Collectio Alt.maj. „Praenestini".

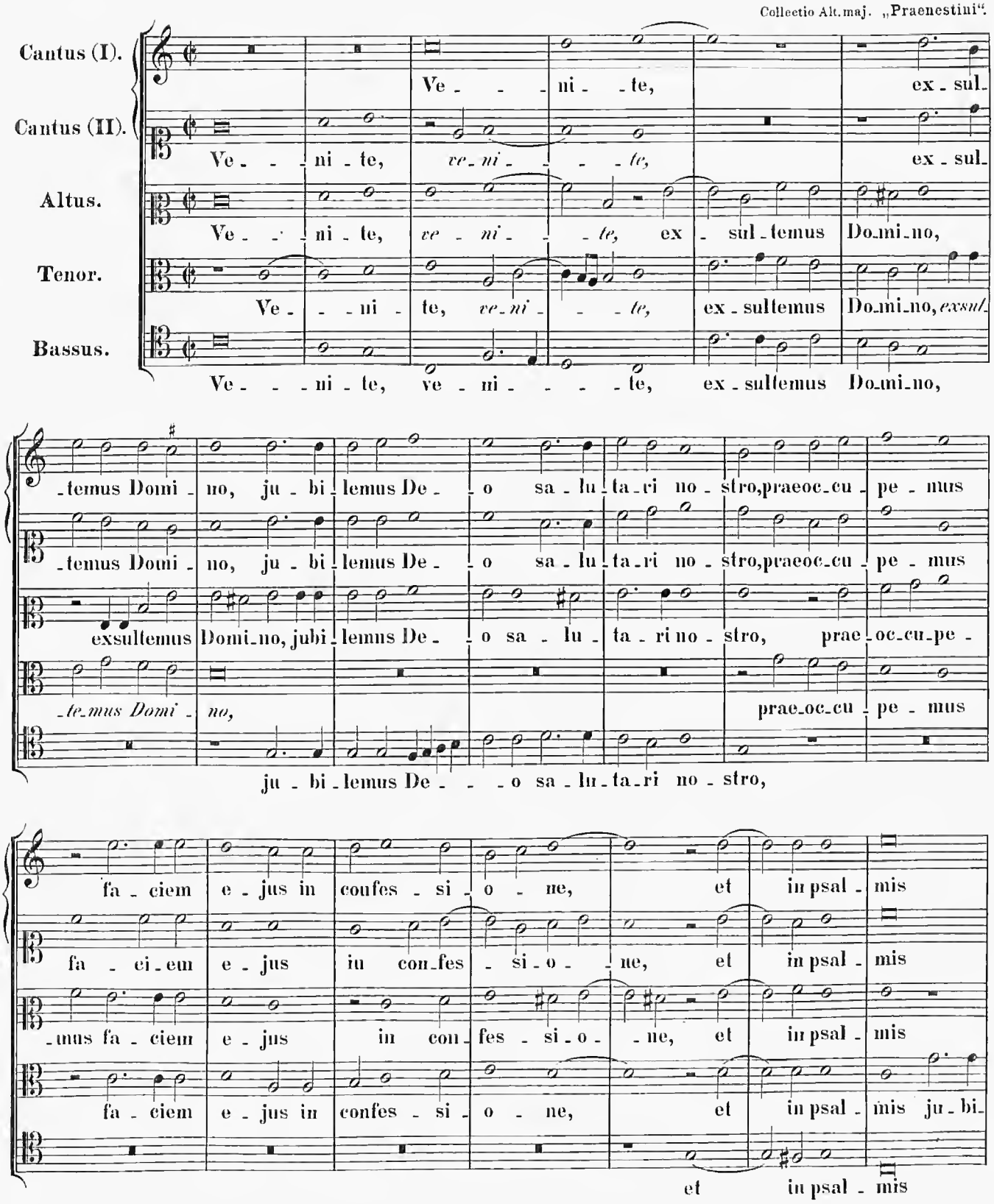

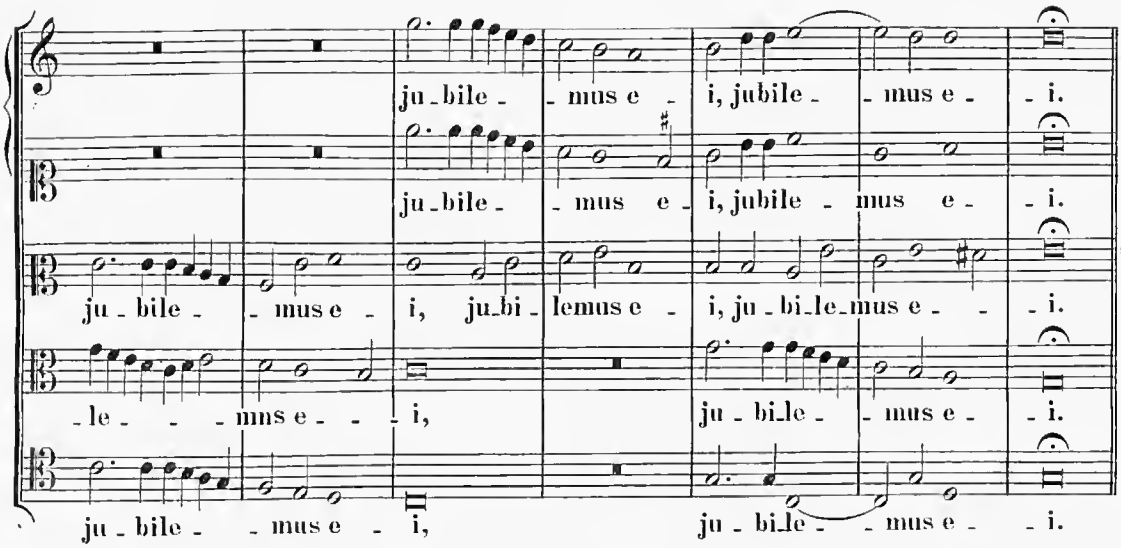

„Quoniam Deus“ tacet.

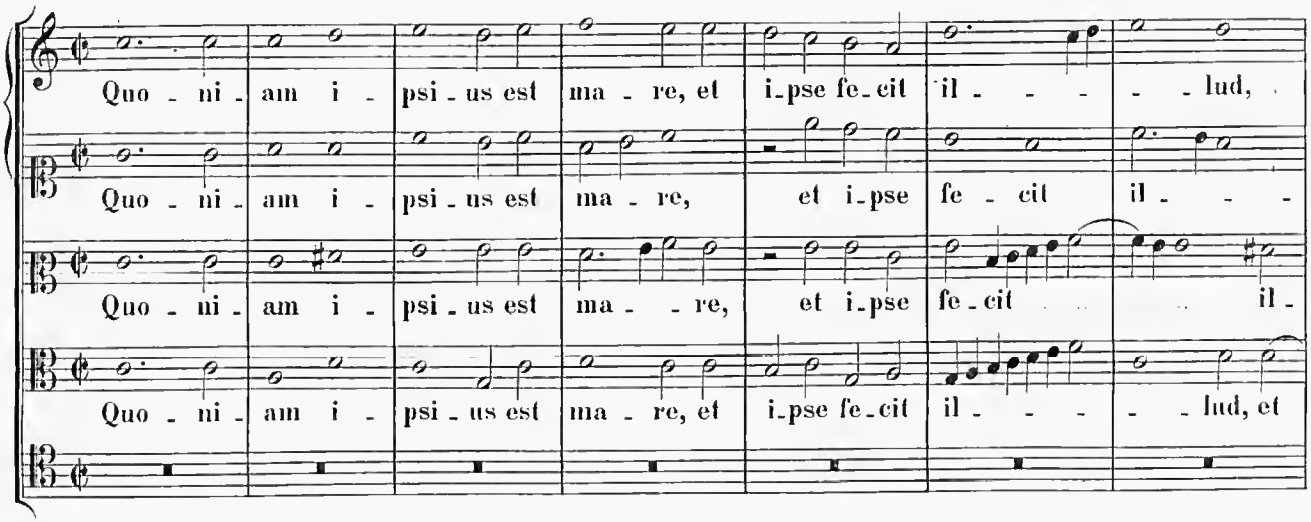

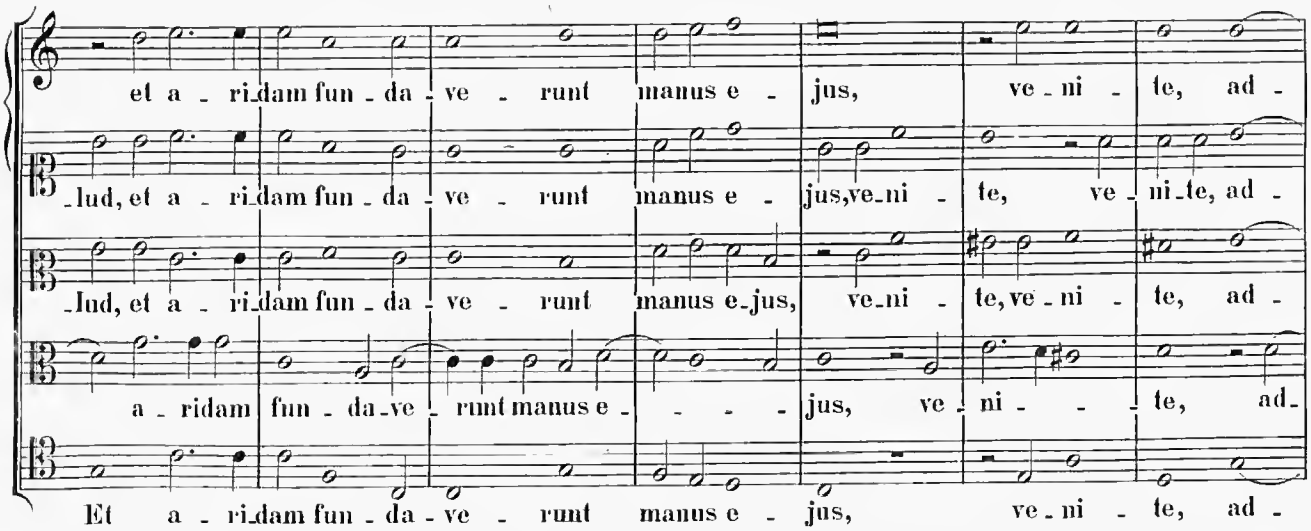

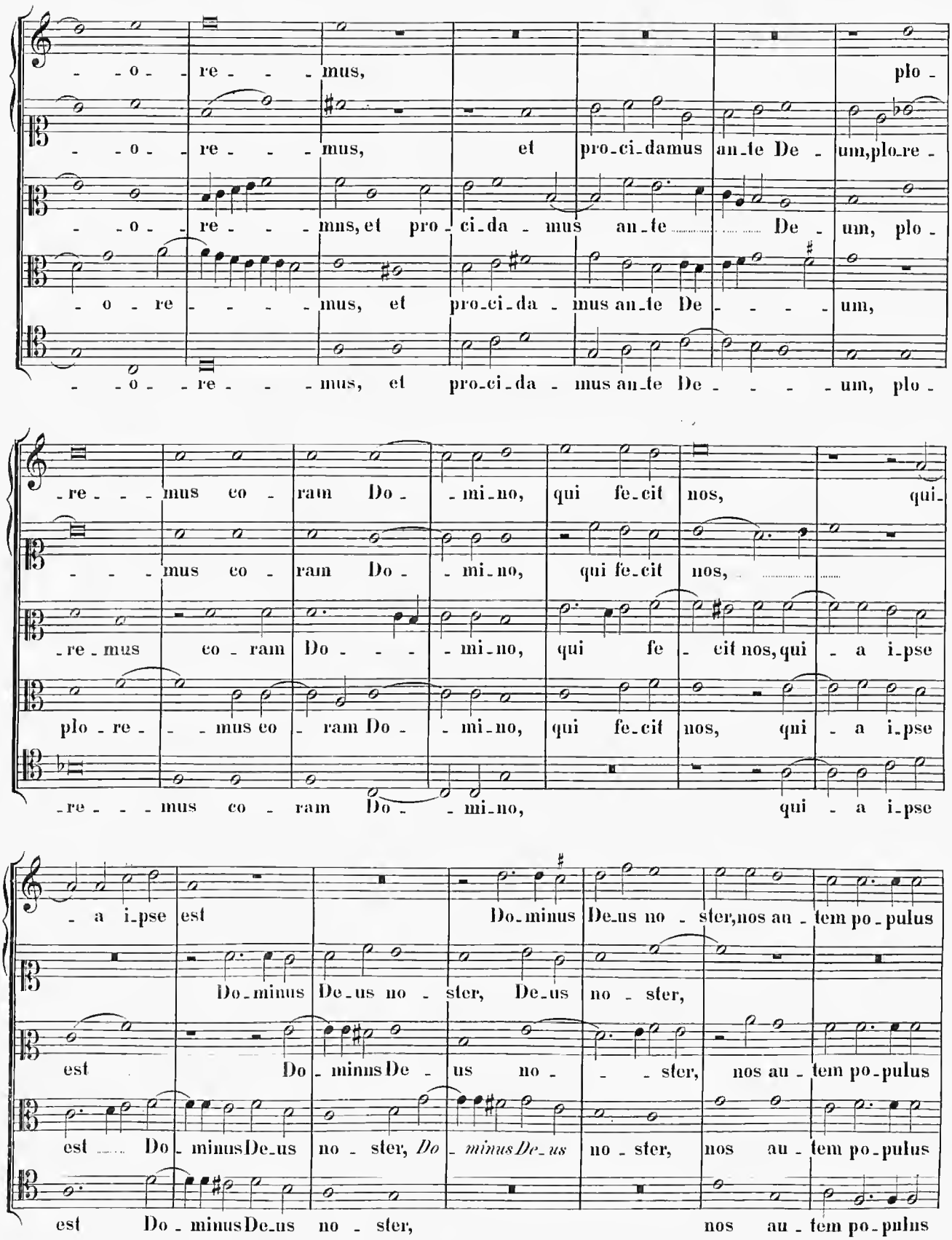
-o- re- -mus, plo-
-o- re- -mus, et pro-ci-damus an-te De-um, plo-re-
-o- re- -mns, et pro-ci-da-mus an-te De-um, plo-
-o re- -mus, et pro-ci-da-mus an-te De- -um,
-o- re- -mus, et pro-ci-da-mus an-te De- -um, plo-
-re- -mus co-ram Do- -mi-no, qui fe-cit nos, qui-
-mus co-ram Do- -mi-no, qui fe-cit nos,
-re-mus co-ram Do- -mi-no, qui fe-cit nos, qui-a i-pse
plo-re- -mus co-ram Do- -mi-no, qui fe-cit nos, qui-a i-pse
-re- -mus co-ram Do- -mi-no, qui-a i-pse
-a i-pse est Do-minus De-us no-ster, nos au-tem po-pulus
Do-minus De-us no-ster, De-us no-ster,
est Do-minus De-us no- -ster, nos au-tem po-pulus
est Do-minus De-us no-ster, Do-minus De-us no-ster, nos au-tem po-pulus
est Do-minus De-us no-ster, nos au-tem po-pulus

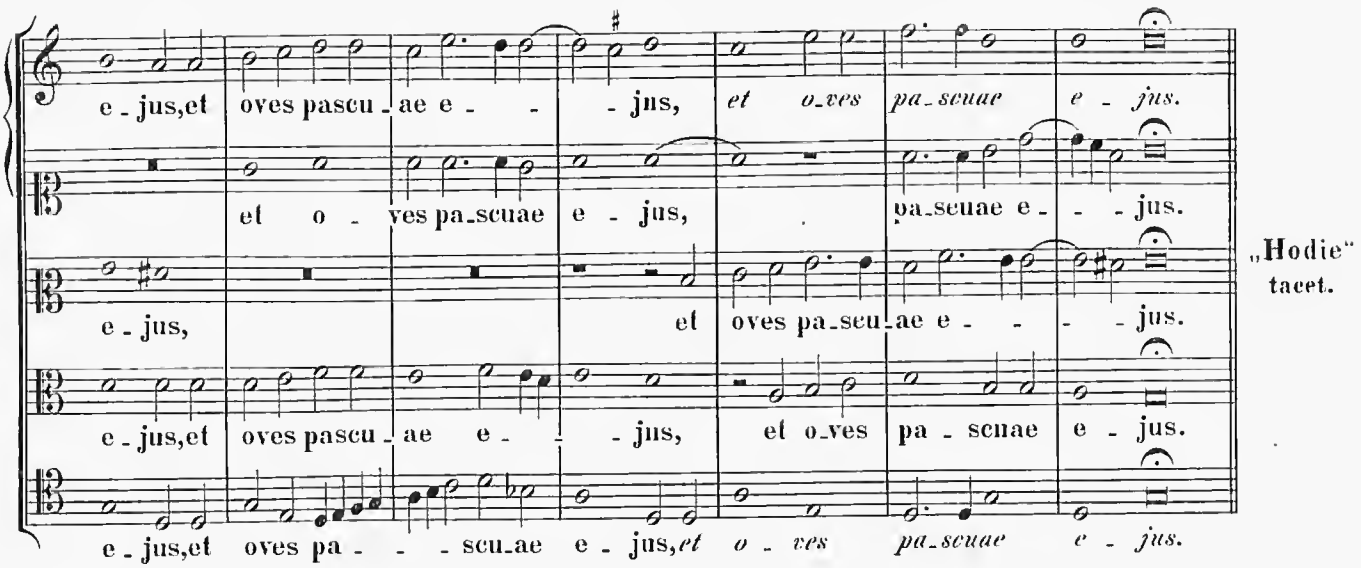
e - jus,et oves pascu - ae e - - - jus, et o_ves pa_scuae e - jus.
et o - ves pa_scuae e - jus, pa_scuae e - - jus.
e - jus, et oves pa_scu_ae e - - - jus.
e - jus,et oves pascu - ae e - - jus, et o_ves pa - scuae e - jus.
e - jus,et oves pa - - - scu_ae e - jus,et o - ves pa_scuae e - jus.
„Hodie" tacet.

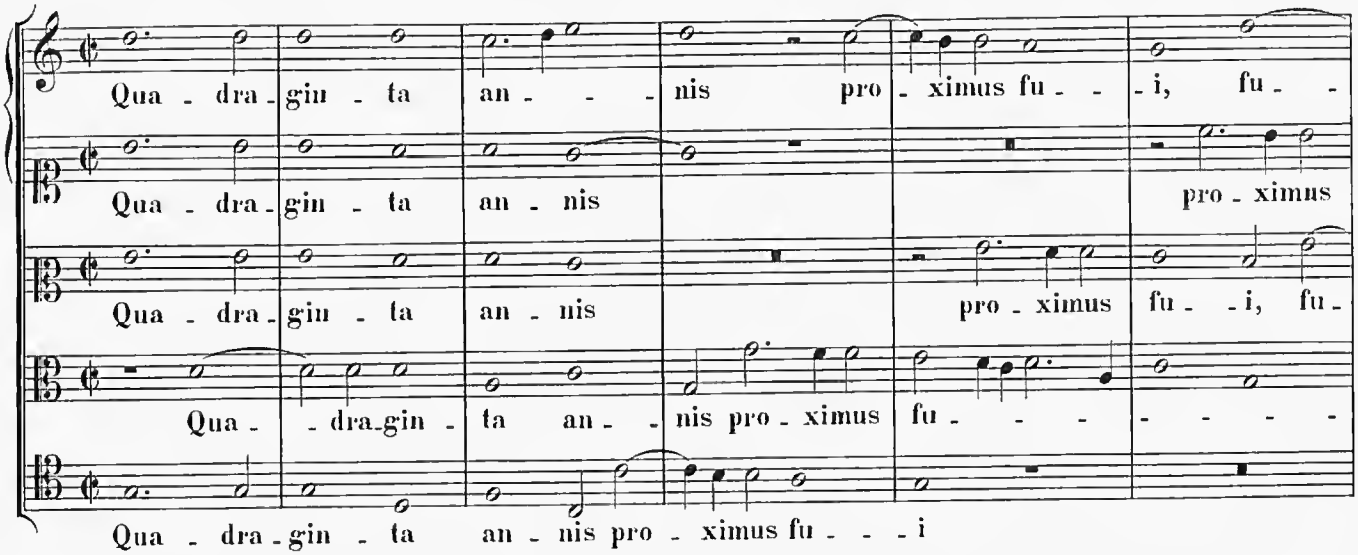
Qua - dra_gin - ta an - - - nis pro - ximus fu - - i, fu -
Qua - dra_gin - ta an - nis pro - ximus
Qua - dra_gin - ta an - nis pro - ximus fu - - i, fu -
Qua - - dra_gin - ta an - - nis pro - ximus fu - - - - - - - -
Qua - dra_gin - ta an - nis pro - ximus fu - - - i

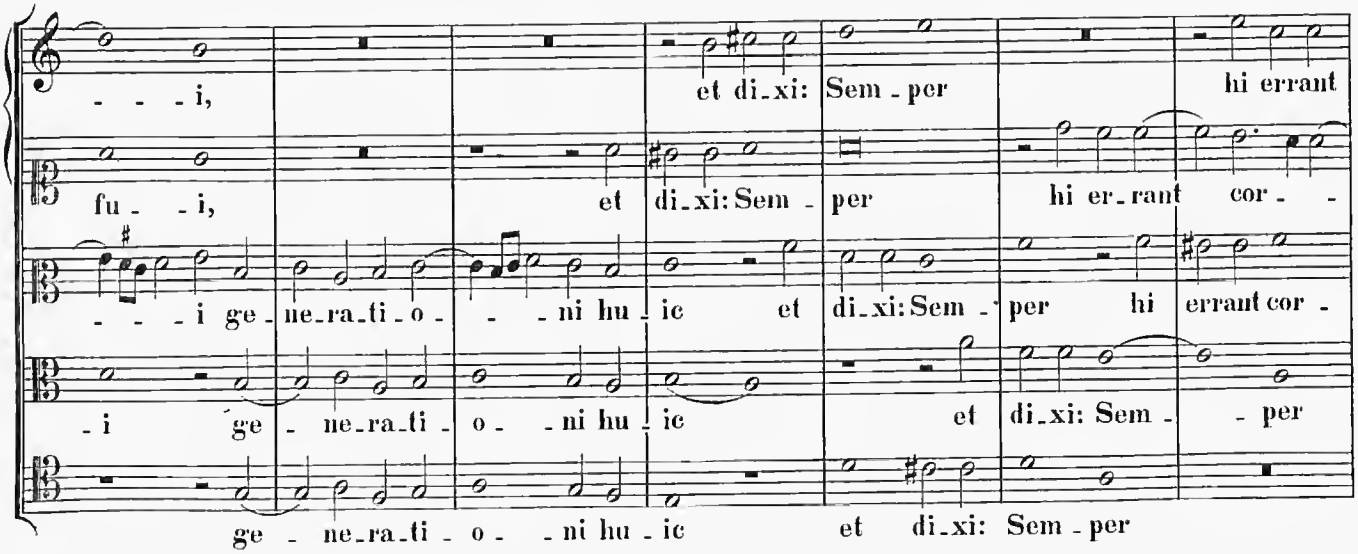
- - - i, et di_xi: Sem - per hi errant
fu - - i, et di_xi: Sem - per hi er_rant cor - -
- - - i ge_ne_ra_ti_o - - - ni hu - ic et di_xi: Sem - per hi errant cor -
- i ge - ne_ra_ti - o - - ni hu - ic et di_xi: Sem - - per
ge - ne_ra_ti - o - - ni hu - ic et di_xi: Sem - per

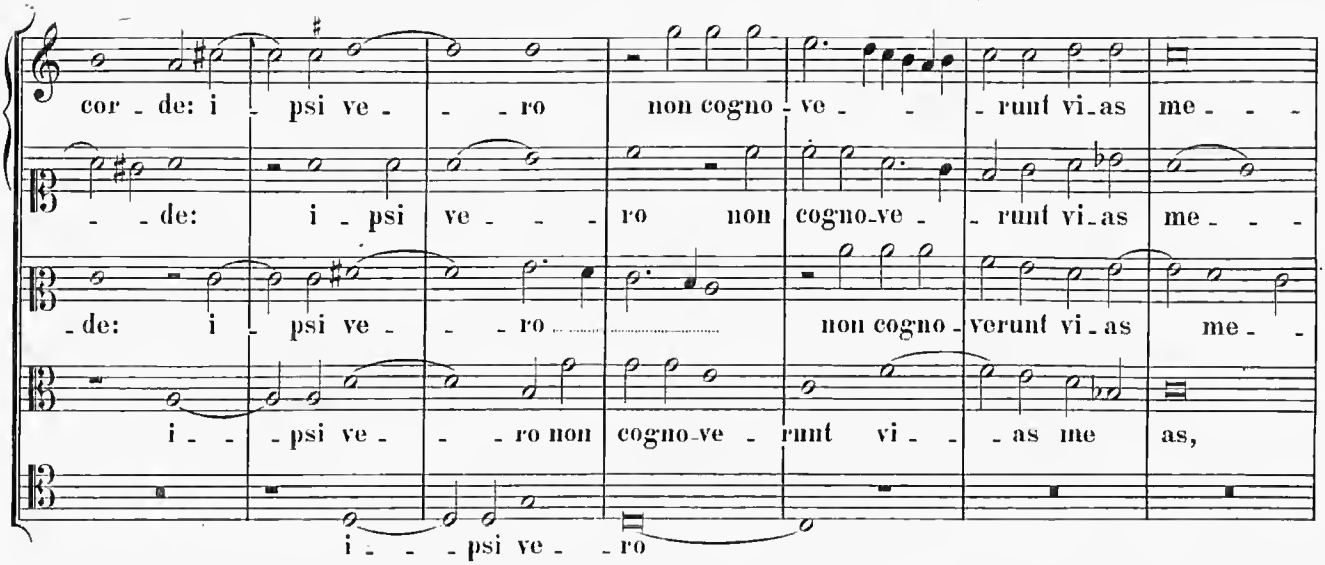

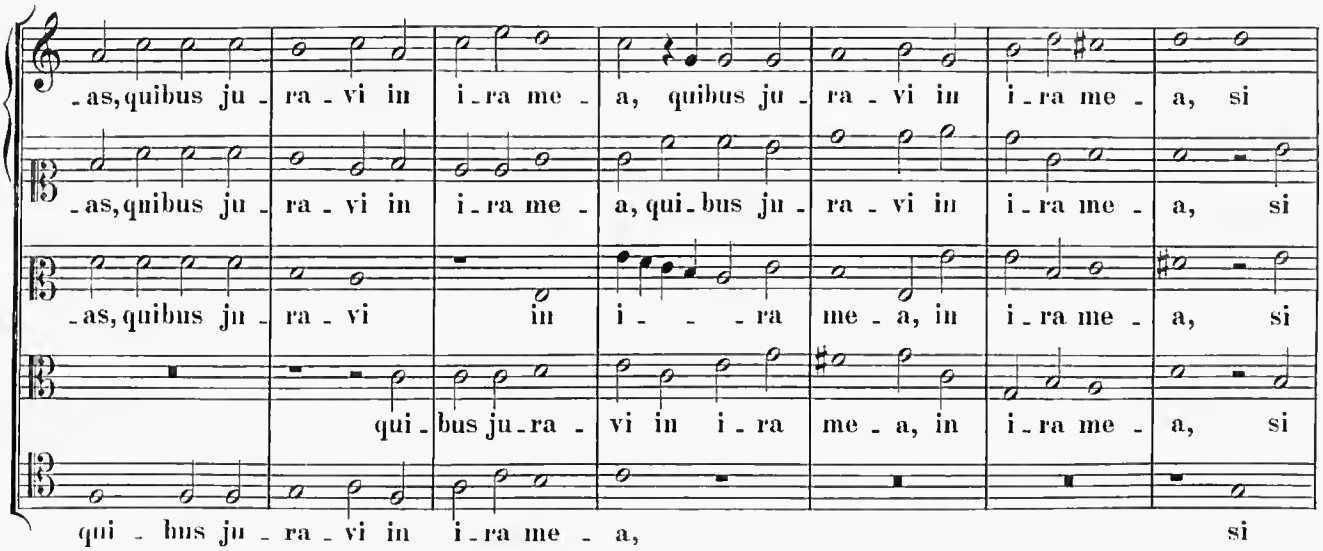

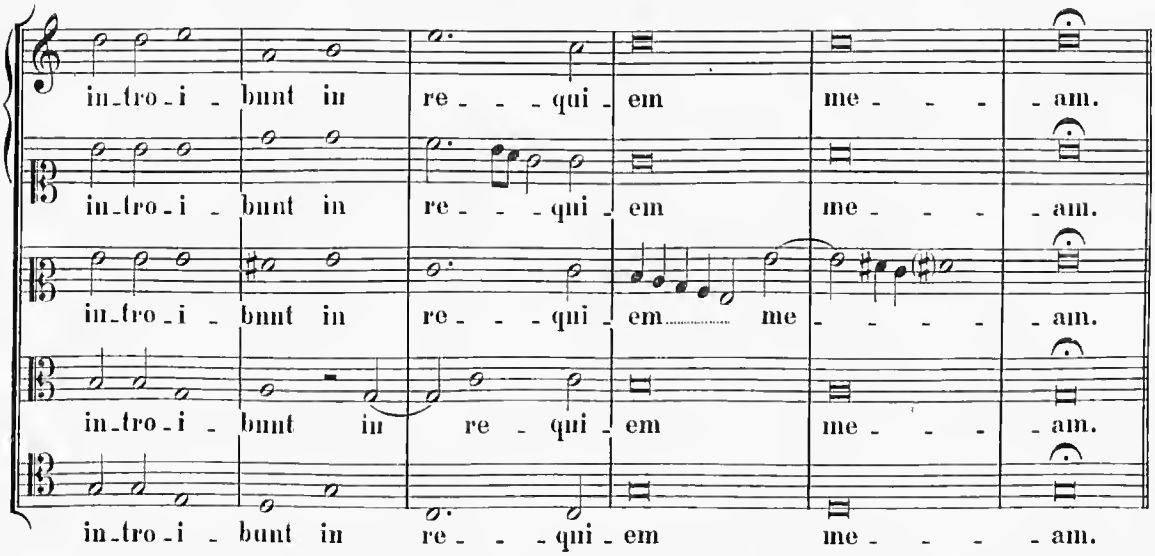

„Gloria Patri“ tacet.

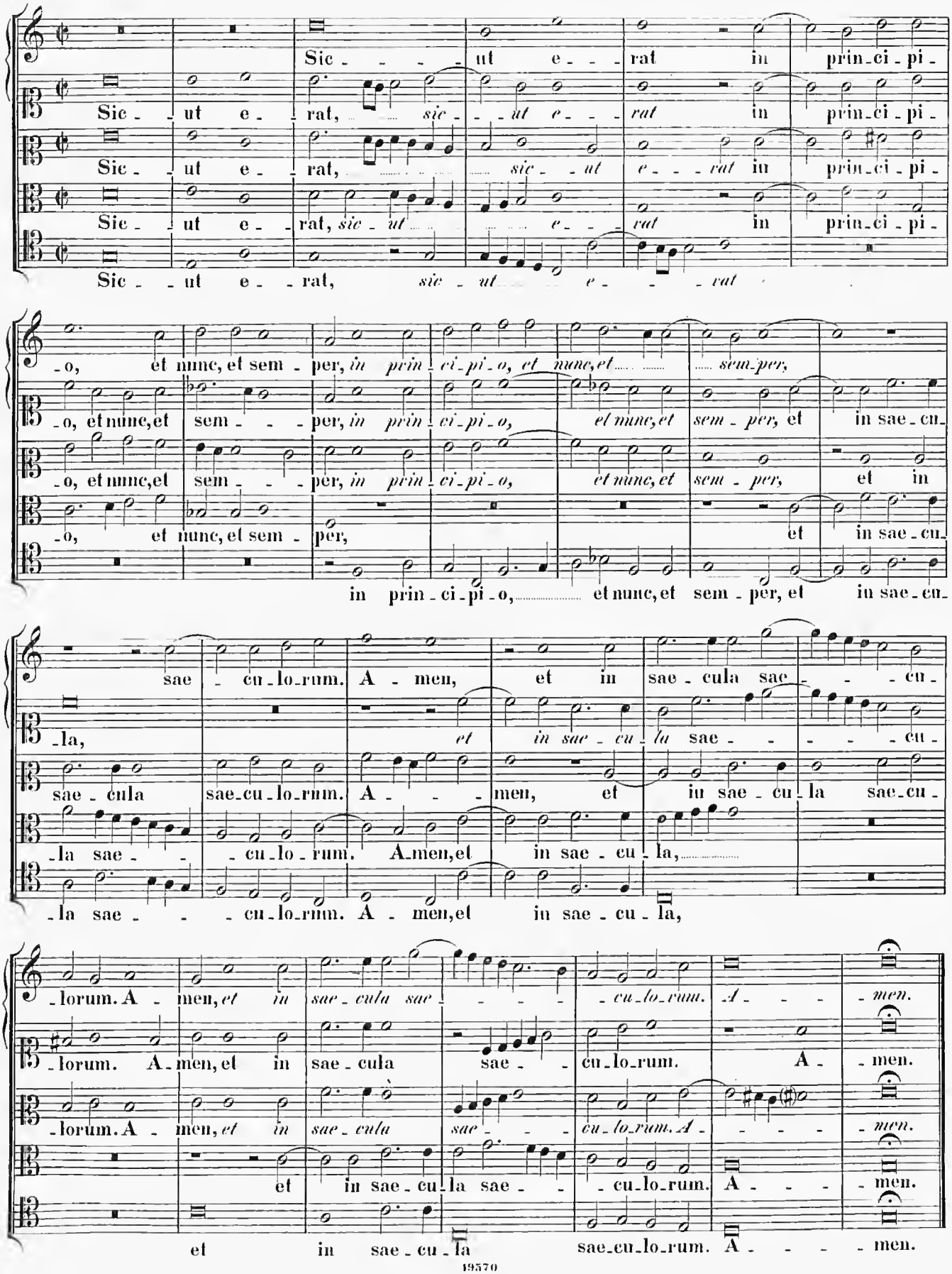
Sic - - - - ut e - - rat in prin - ci - pi -
Sic - ut e - rat, sic - - ut e - - rat in prin - ci - pi -
Sic - ut e - rat, sic - ut e - rat in prin - ci - pi -
Sic - - ut e - - rat, sic - ut e - - rat
- o, et nunc, et sem - per, in prin - ci - pi - o, et nunc, et sem - per,
- o, et nunc, et sem - - - per, in prin - ci - pi - o, et nunc, et sem - per, et in sae - cu -
- o, et nunc, et sem - per, et in sae - cu -
in prin - ci - pi - o, et nunc, et sem - per, et in sae - cu -
sae - cu - lo - rum. A - men, et in sae - cula sae - - - cu -
- la, et in sae - cu - la sae - - - - cu -
sae - cula sae - cu - lo - rum. A - - - men, et in sae - cu - la sae - cu -
- la sae - - cu - lo - rum. A - men, et in sae - cu - la,
- la sae - - - cu - lo - rum. A - men, et in sae - cu - la,
- lorum. A - men, et in sae - cula sae - - - cu - lo - rum. A - - - men.
- lorum. A - men, et in sae - cula sae - - cu - lo - rum. A - men.
- lorum. A - men, et in sae - cula sae - - - cu - lo - rum. A - - - men.
et in sae - cu - la sae - - cu - lo - rum. A - - - men.
et in sae - cu - la sae - cu - lo - rum. A - - - men.

7.

„Benedictus“ pro Hebdomada sancta.

9 vocum.

In collect. Alt. maj. „Praenestinus“.

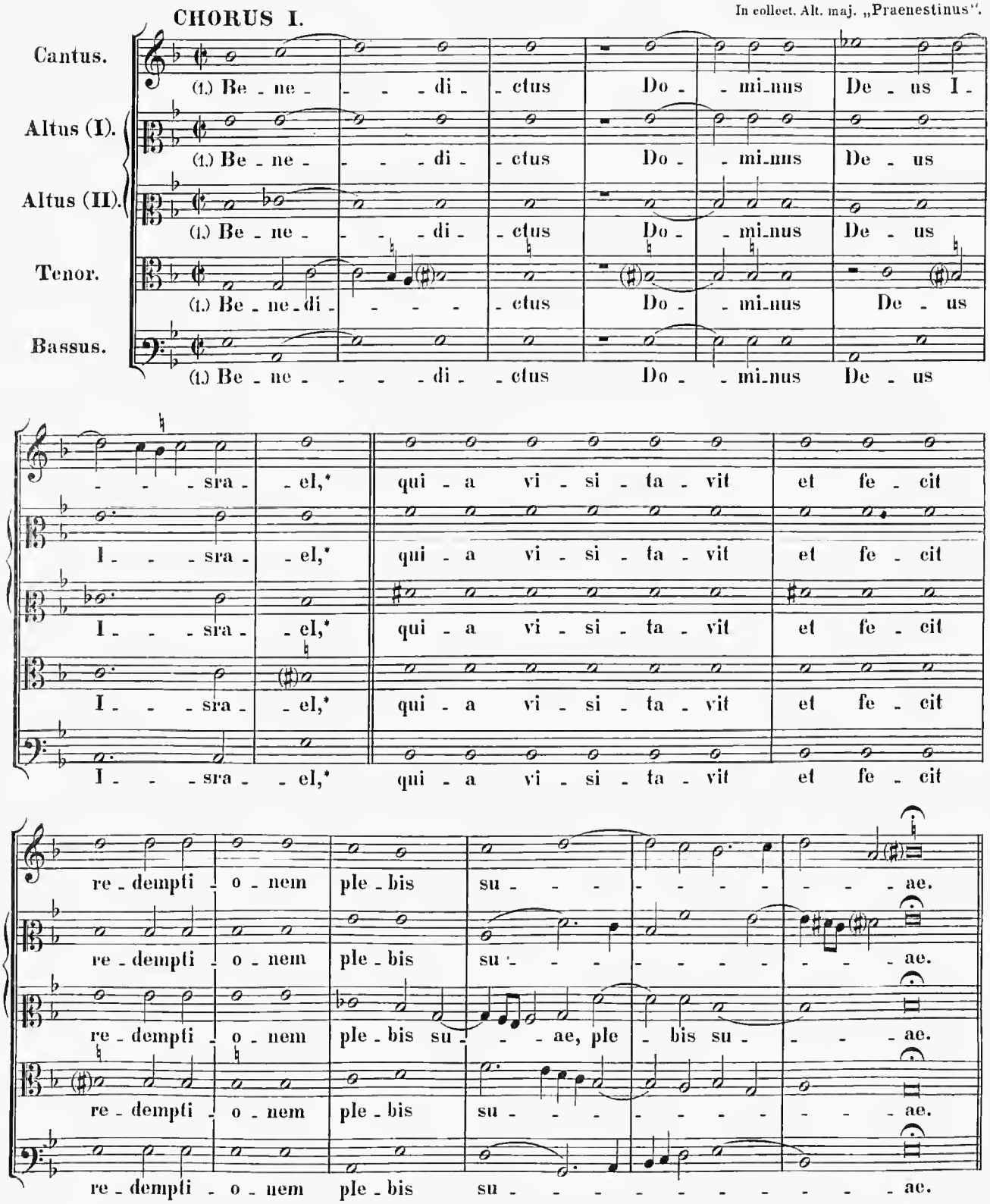

CHORUS II.

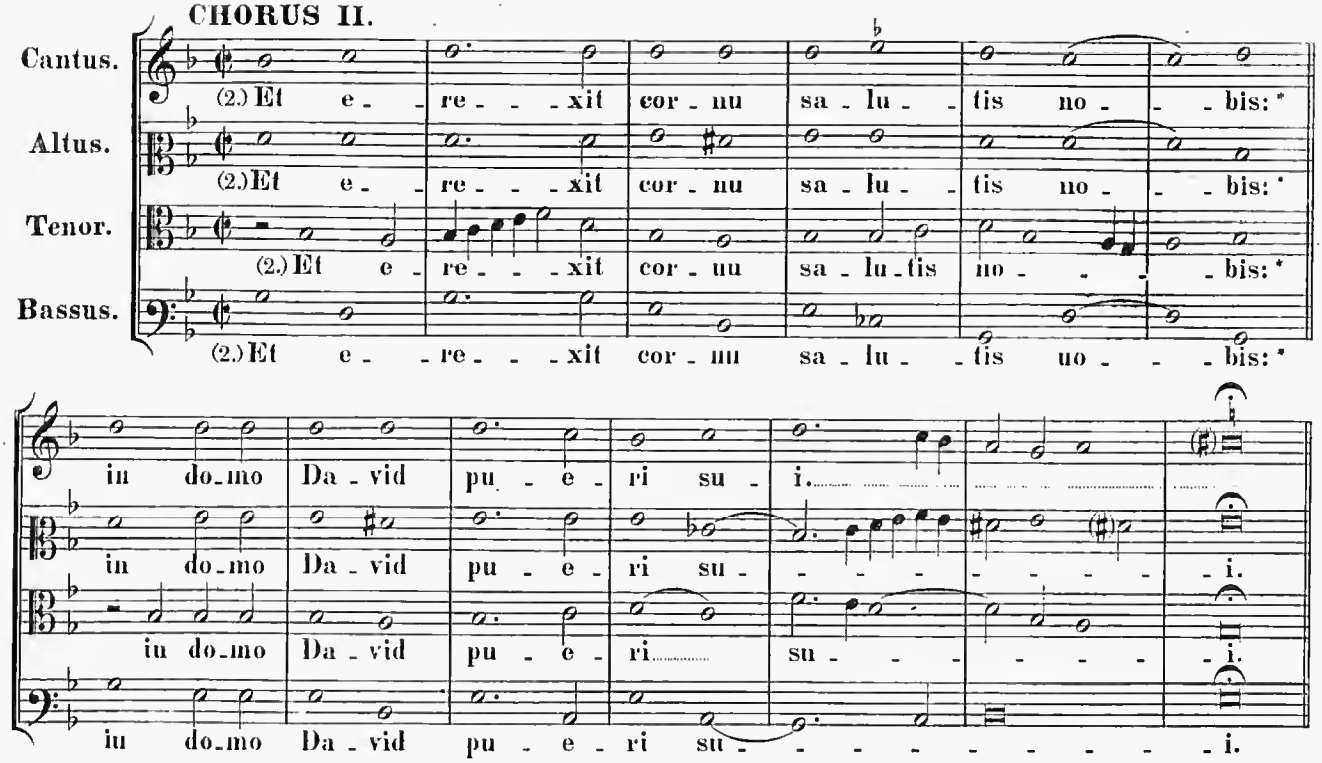

CHORUS I.

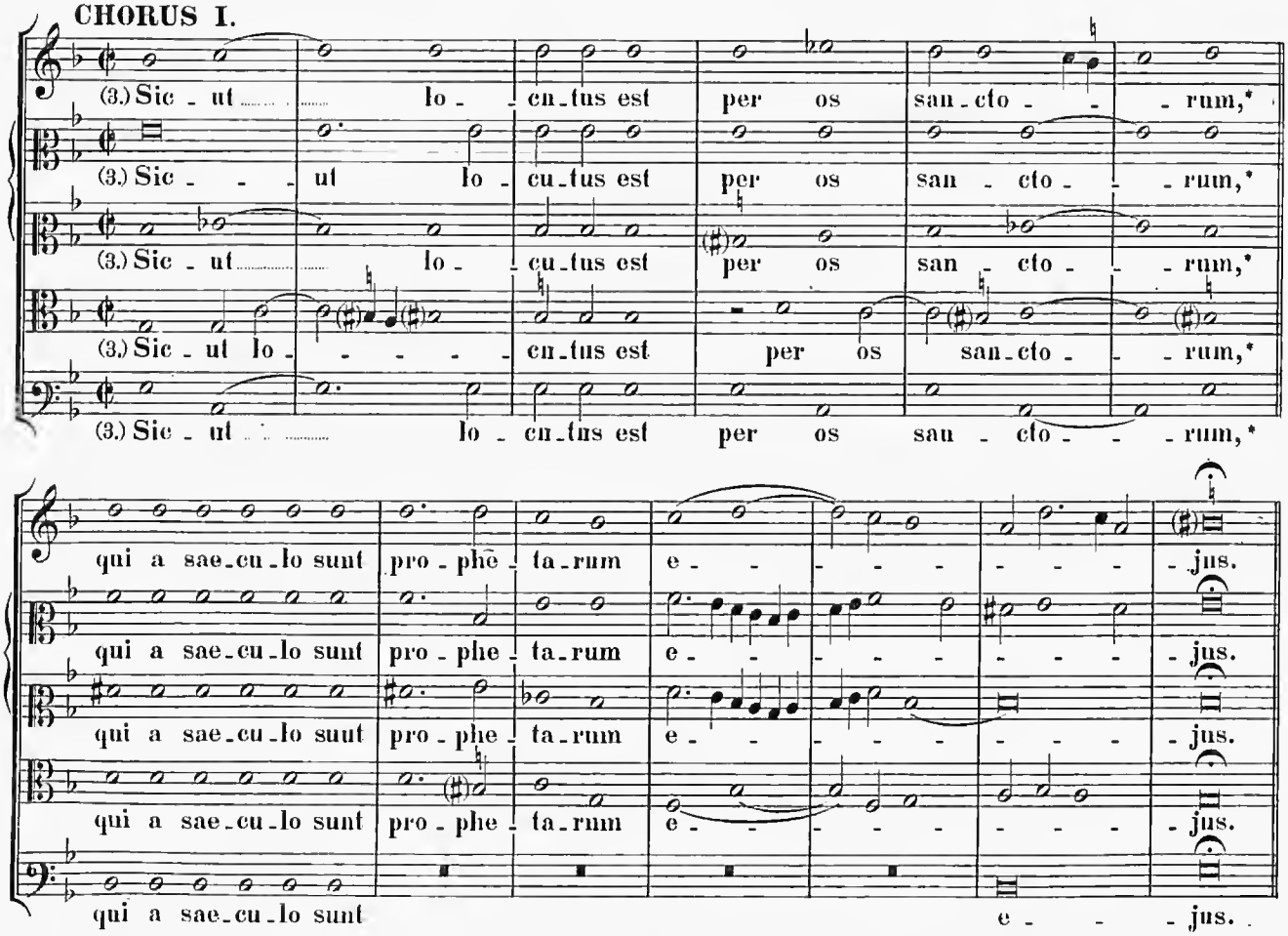

CHORUS II.

(4.) Sa- -lu- - -tem ex in-i- mi- -cis no- - - -stris,*

(4.) Sa- -lu- - -tem ex in-i- mi- -cis no- - - -stris,*

(4.) Sa- - -lu- - -tem ex in-i- mi-cis no-stris,*

(4.) Sa- -lu- - - -tem ex in-i- mi- -cis no- - - -stris,*

et de ma-nu o-mni-um, qui o- -de- - - - -runt nos.

et de ma-nu o-mni-um, qui o- - -de- - - - - -runt nos.

et de ma-nu o-mni-um, qui, qui o- - - -de- - -runt nos.

et de ma-nu o-mni-um, qui o- - - - -de-runt, o- -de- -runt nos.

CHORUS I.

(5.) Ad fa- - - - -ci- en-dam mi- -se- -ri- -cor- -di- -am

(5.) Ad fa- - - - -ci- en-dam mi- -se- -ri- -cor- -di- -am

(5.) Ad fa- - - - -ci- en-dam mi- -se- -ri- -cor- -di- -am

(5.) Ad fa- - - - -ci- en-dam mi- -se- -ri- -cor- -di- -am

(5.) Ad fa- - - - - -ci- en-dam mi- -se- -ri- -cor- -di- -am

cum pa- -tri-bus no- -stris:* et me- -mo- -ra- -vi

cum pa- -tri-bus no- -stris:* et me- -mo- -ra- -vi

cum pa- -tri-bus no- -stris:* et me- -mo- -ra- -vi

cum pa- -tri-bus no- -stris:* et me- -mo- -ra- -vi

cum pa- -tri-bus no- -stris:* et me- -mo- -ra- -vi

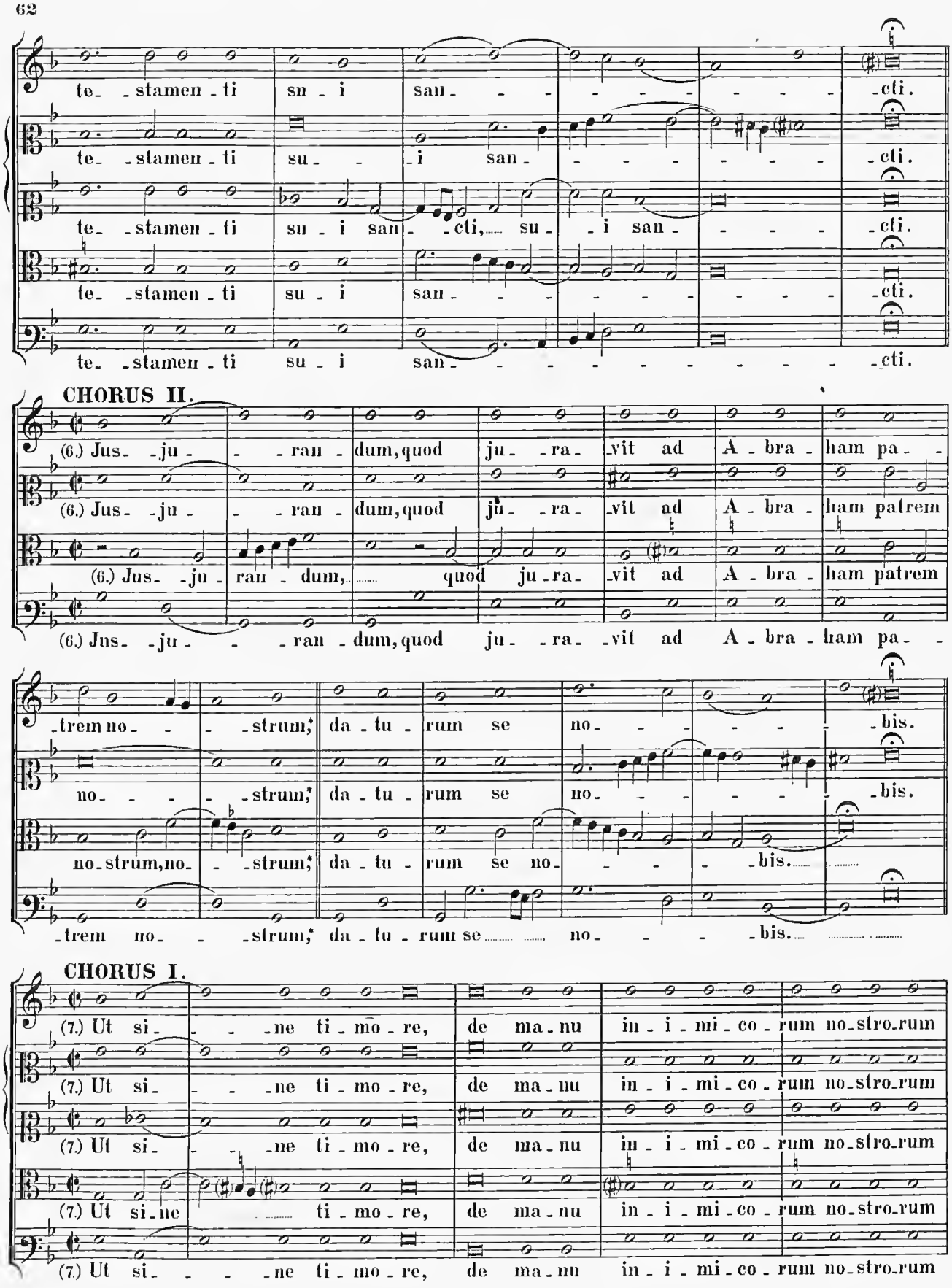
te- -stamen-ti su- i san- -cti.
te- -stamen-ti su- -i san- -cti.
te- -stamen-ti su- i san- -cti, su- -i san- -cti.
te- -stamen-ti su- i san- -cti.
te- -stamen-ti su- i san- -cti.
CHORUS II.
(6.) Jus- -ju- -ran-dum, quod ju- -ra- -vit ad A-bra-ham pa- -
(6.) Jus- -ju- -ran-dum, quod ju- -ra- -vit ad A-bra-ham patrem
(6.) Jus- -ju- ran-dum, quod ju-ra- -vit ad A-bra-ham patrem
(6.) Jus- -ju- -ran-dum, quod ju- -ra- -vit ad A-bra-ham pa- -
-trem no- -strum; da-tu-rum se no- -bis.
no- -strum; da-tu-rum se no- -bis.
no-strum, no- -strum; da-tu-rum se no- -bis.
-trem no- -strum; da-tu-rum se no- -bis.
CHORUS I.
(7.) Ut si- -ne ti-mo-re, de ma-nu in-i-mi-co-rum no-stro-rum
(7.) Ut si- -ne ti-mo-re, de ma-nu in-i-mi-co-rum no-stro-rum
(7.) Ut si- -ne ti-mo-re, de ma-nu in-i-mi-co-rum no-stro-rum
(7.) Ut si-ne ti-mo-re, de ma-nu in-i-mi-co-rum no-stro-rum
(7.) Ut si- -ne ti-mo-re, de ma-nu in-i-mi-co-rum no-stro-rum

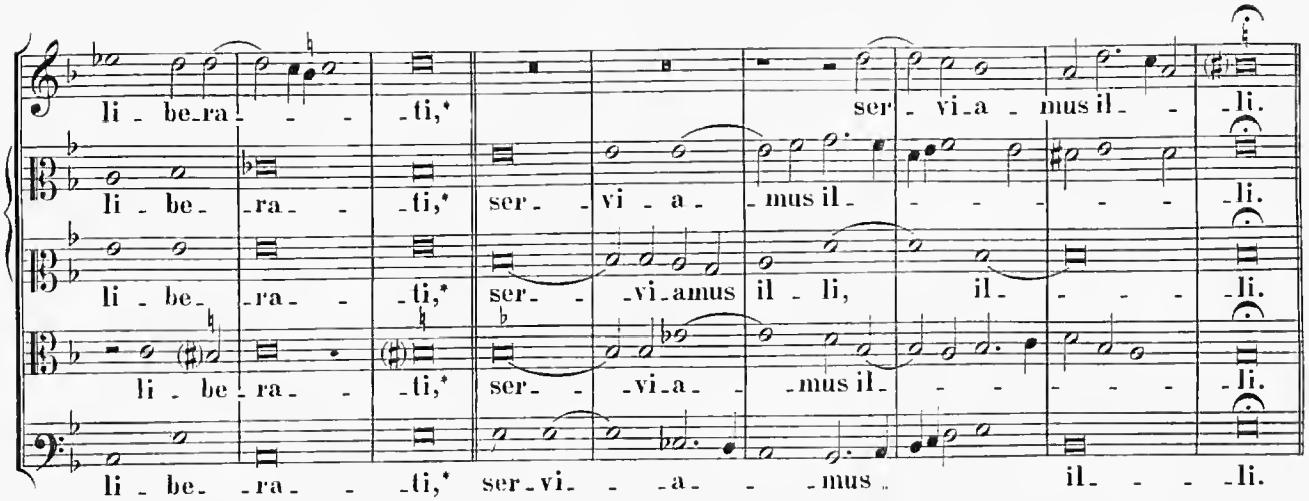

CHORUS II.

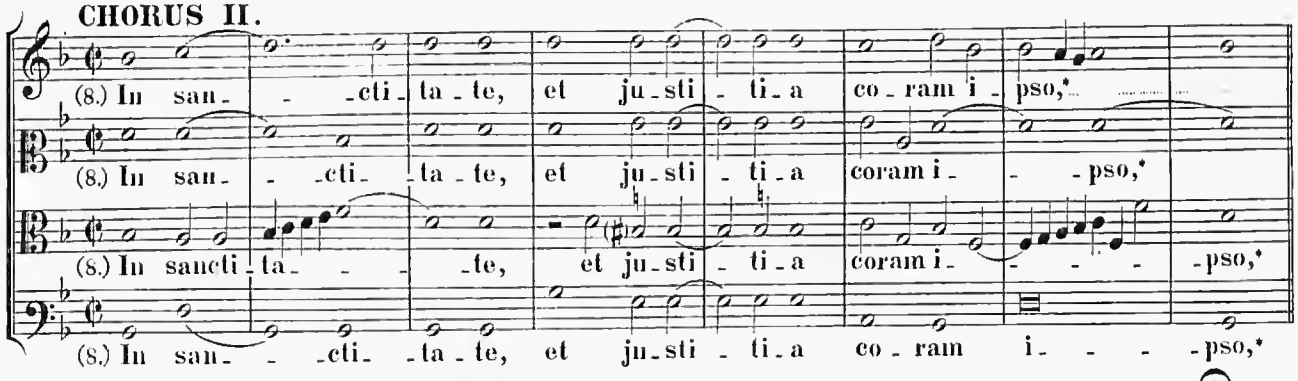

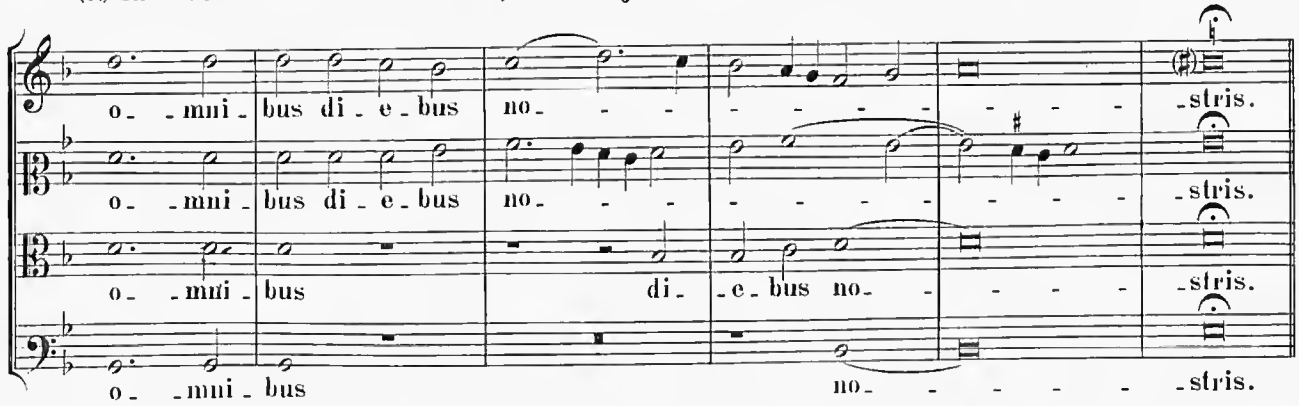

CHORUS I.

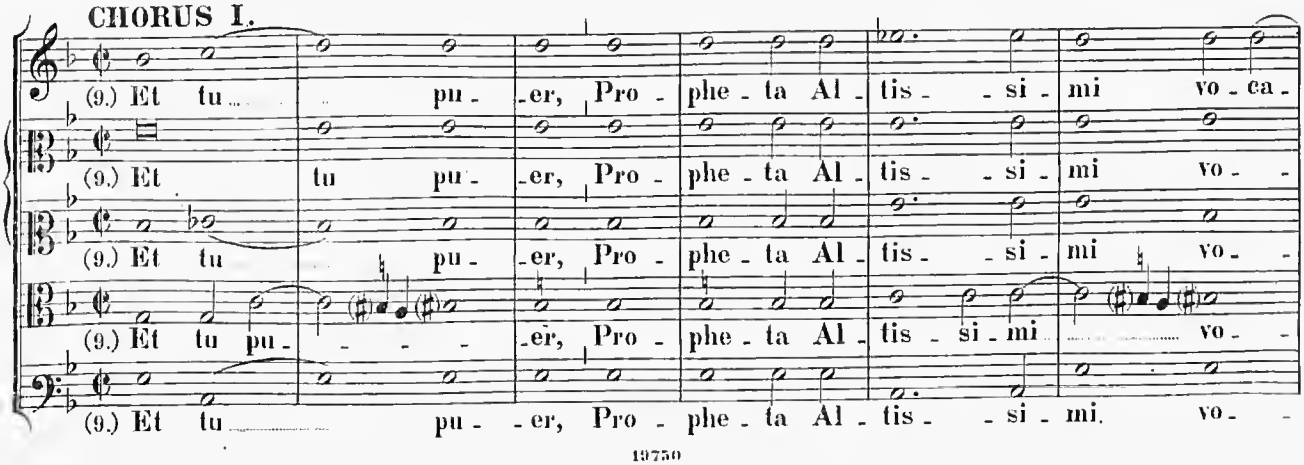

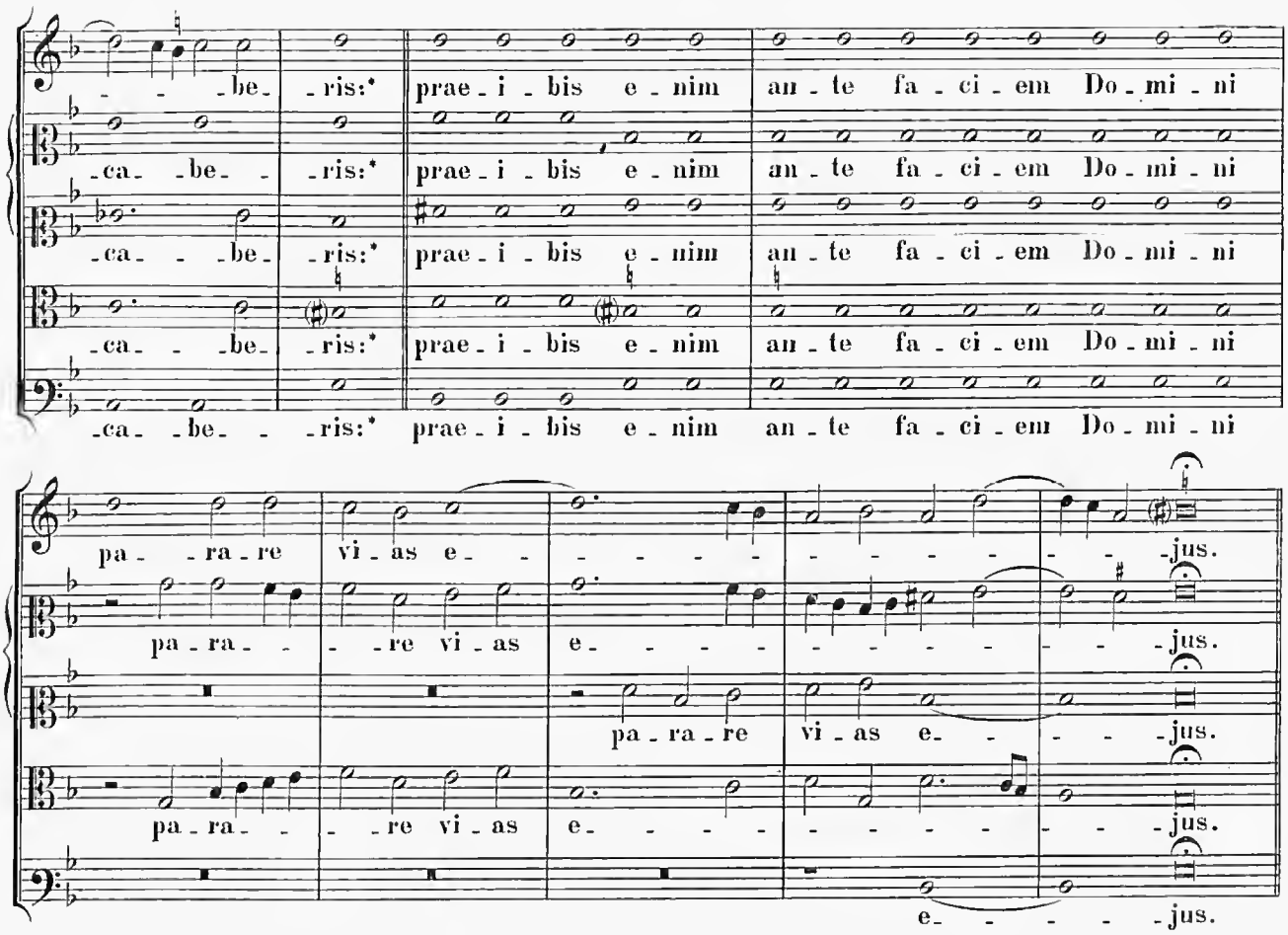
-be- -ris:* prae-i-bis e-nim an-te fa-ci-em Do-mi-ni
-ca- -be- -ris:* prae-i-bis e-nim an-te fa-ci-em Do-mi-ni
-ca- -be- -ris:* prae-i-bis e-nim an-te fa-ci-em Do-mi-ni
-ca- -be- -ris:* prae-i-bis e-nim an-te fa-ci-em Do-mi-ni
-ca- -be- -ris:* prae-i-bis e-nim an-te fa-ci-em Do-mi-ni
pa- -ra-re vi-as e- -jus.
pa-ra- -re vi-as e- -jus.
pa-ra-re vi-as e- -jus.
pa-ra- -re vi-as e- -jus.
e- -jus.

CHORUS II.

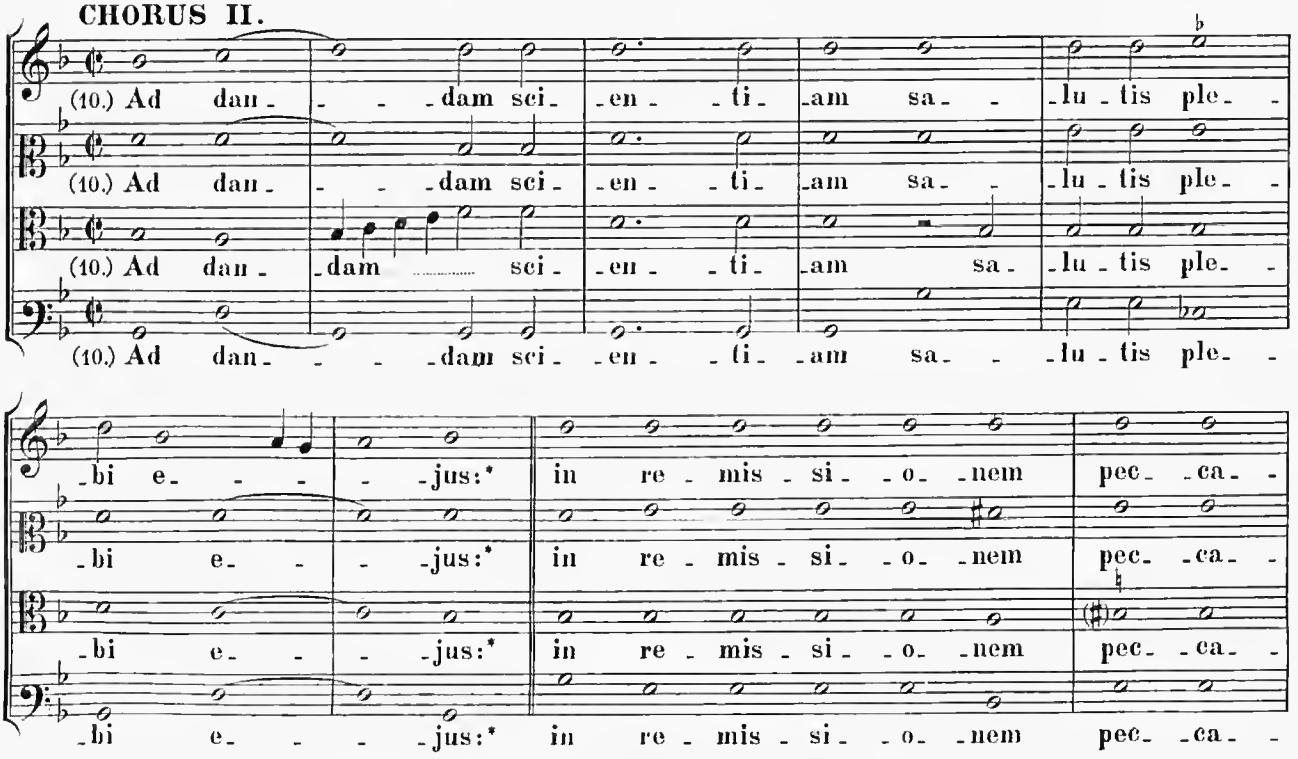
(10.) Ad dan- -dam sci- -en- -ti- -am sa- -lu-tis ple-
(10.) Ad dan- -dam sci- -en- -ti- -am sa- -lu-tis ple-
(10.) Ad dan- -dam sci- -en- -ti- -am sa- -lu-tis ple-
(10.) Ad dan- -dam sci- -en- -ti- -am sa- -lu-tis ple-
-bi e- -jus:* in re-mis-si-o-nem pec- -ca-
-bi e- -jus:* in re-mis-si-o-nem pec- -ca-
-bi e- -jus:* in re-mis-si-o-nem pec- -ca-
-bi e- -jus:* in re-mis-si-o-nem pec- -ca-

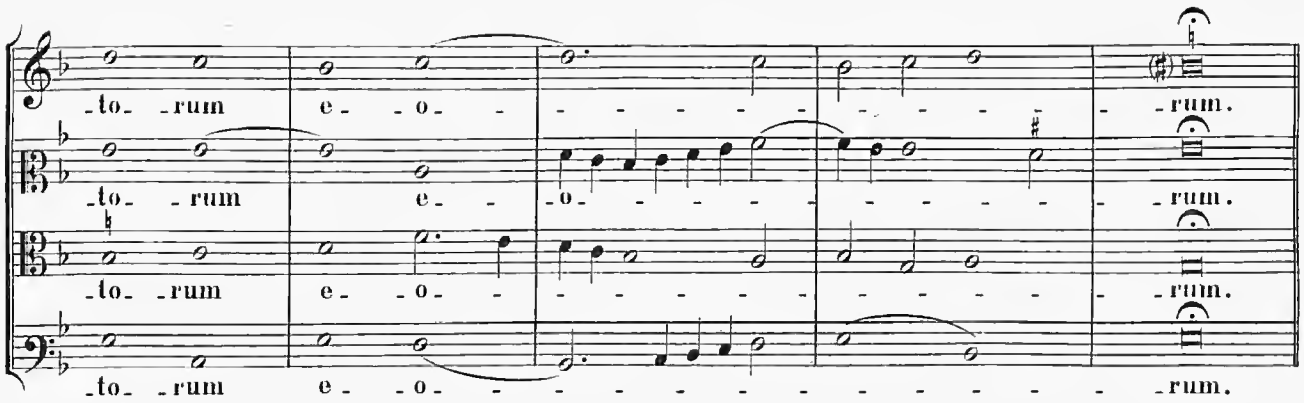

CHORUS I.

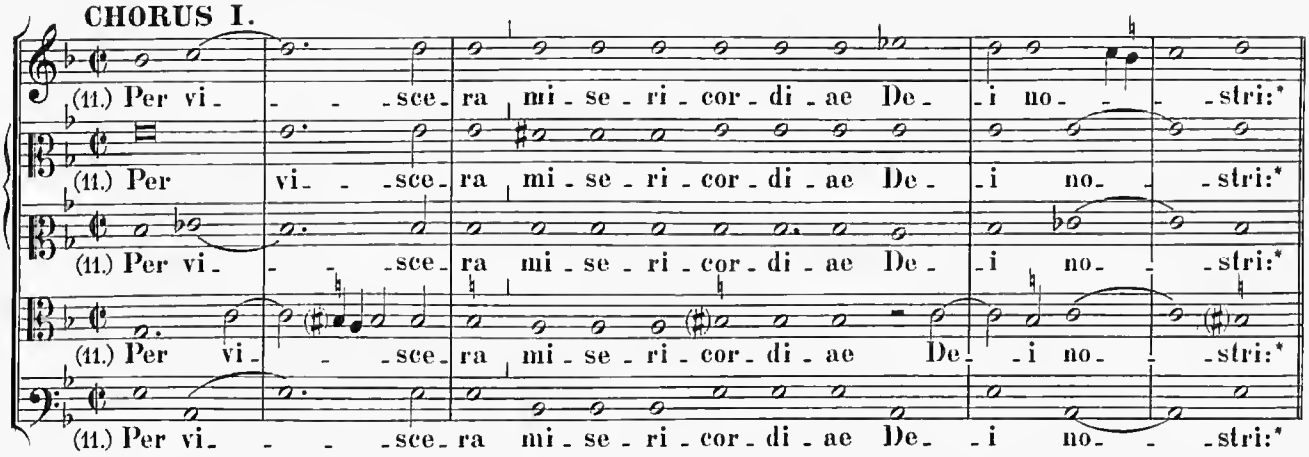

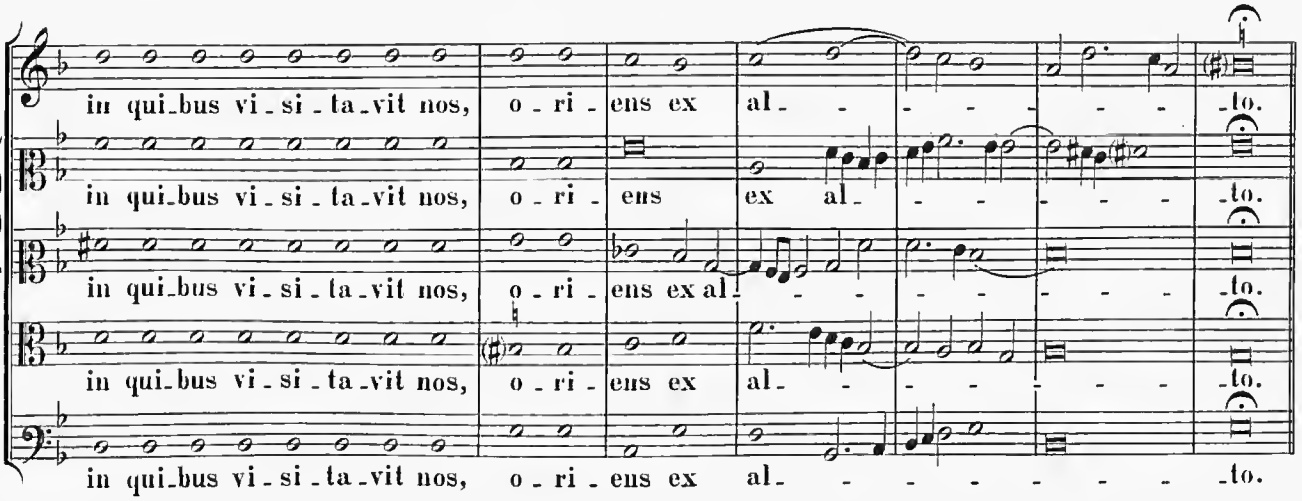

CHORUS II.

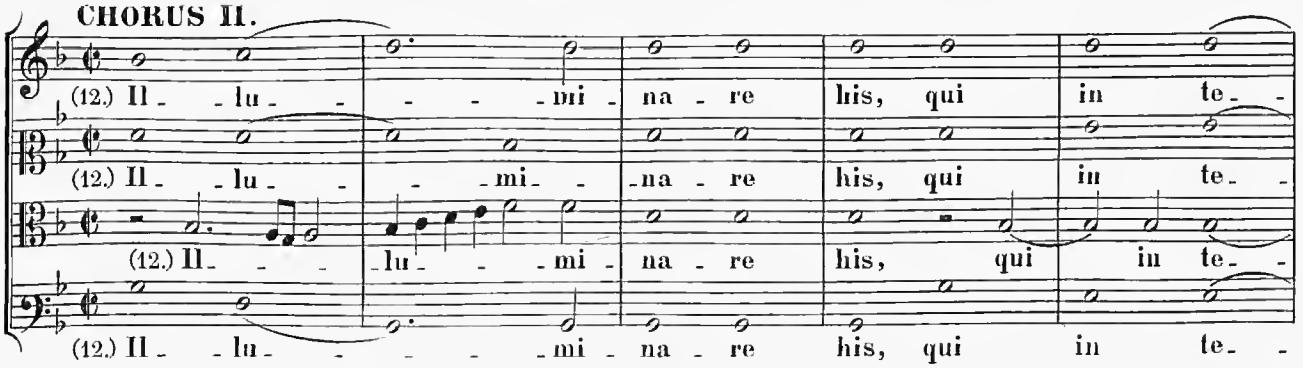

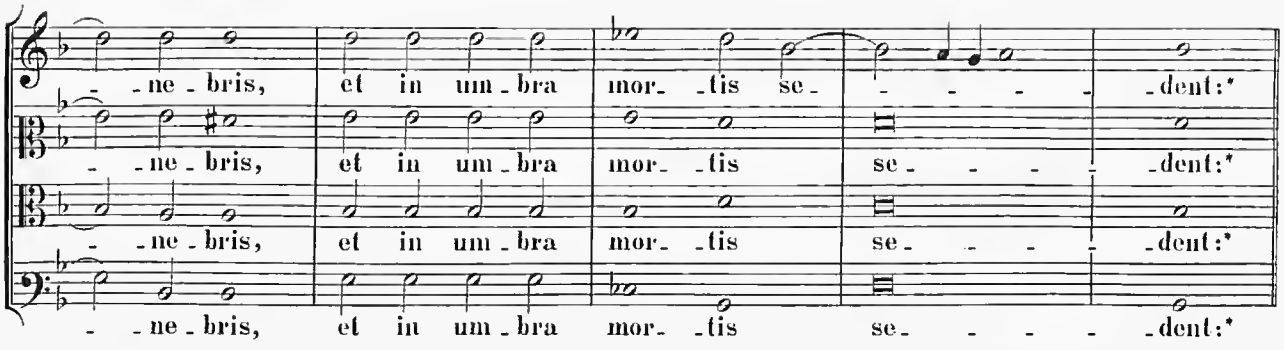

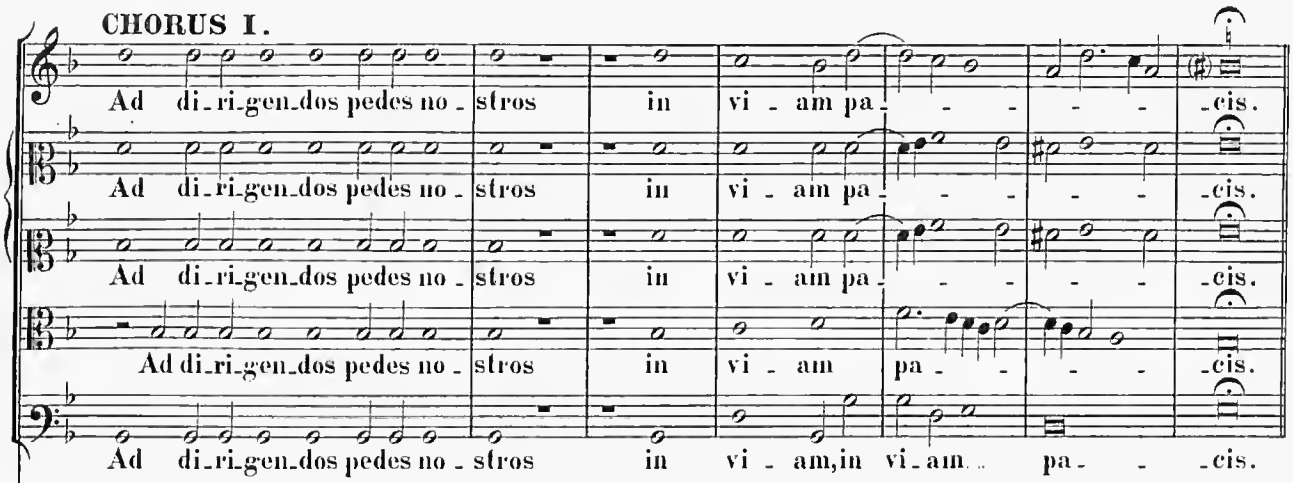

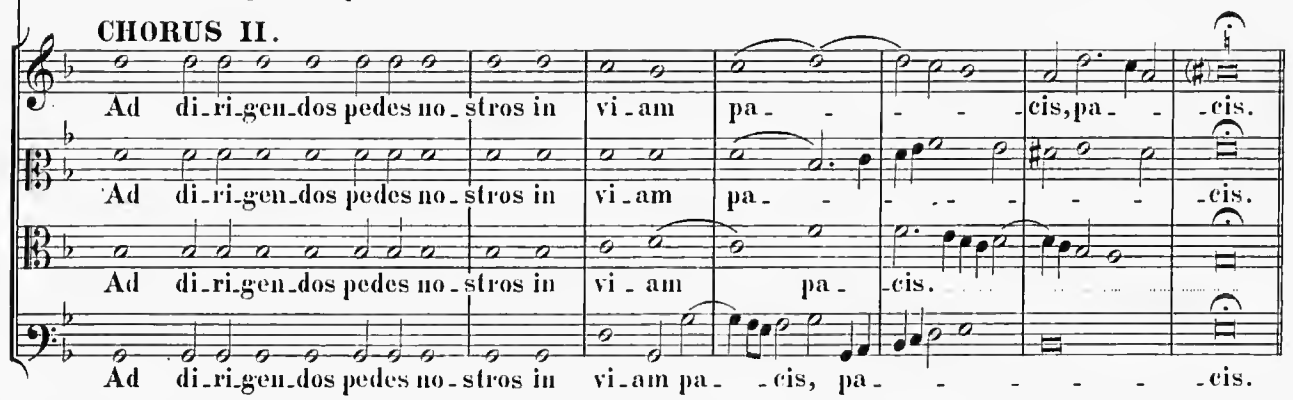

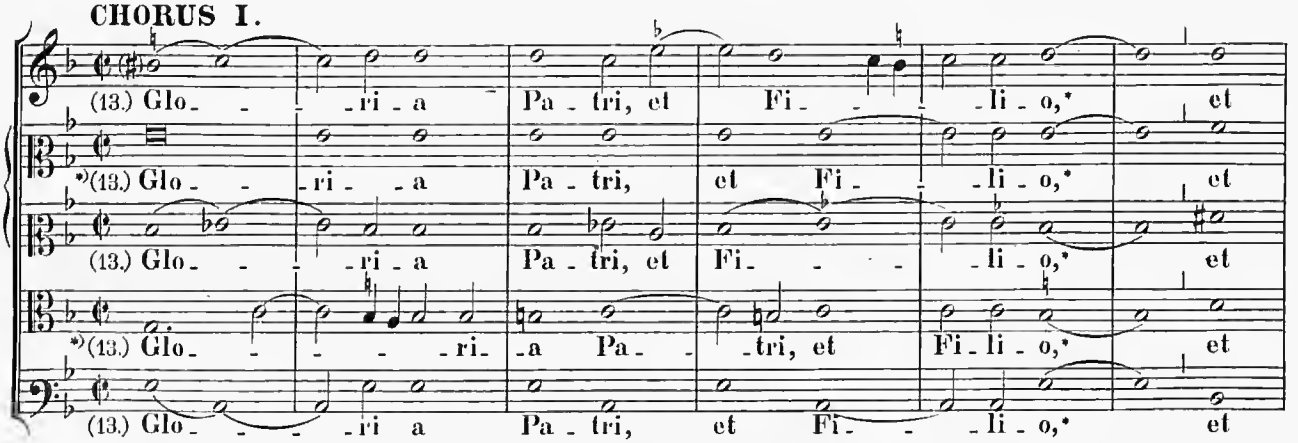

*) Has duas voces, quae desunt in Codice, supplevit Rev. Mich. Haller Ratisbonensis.

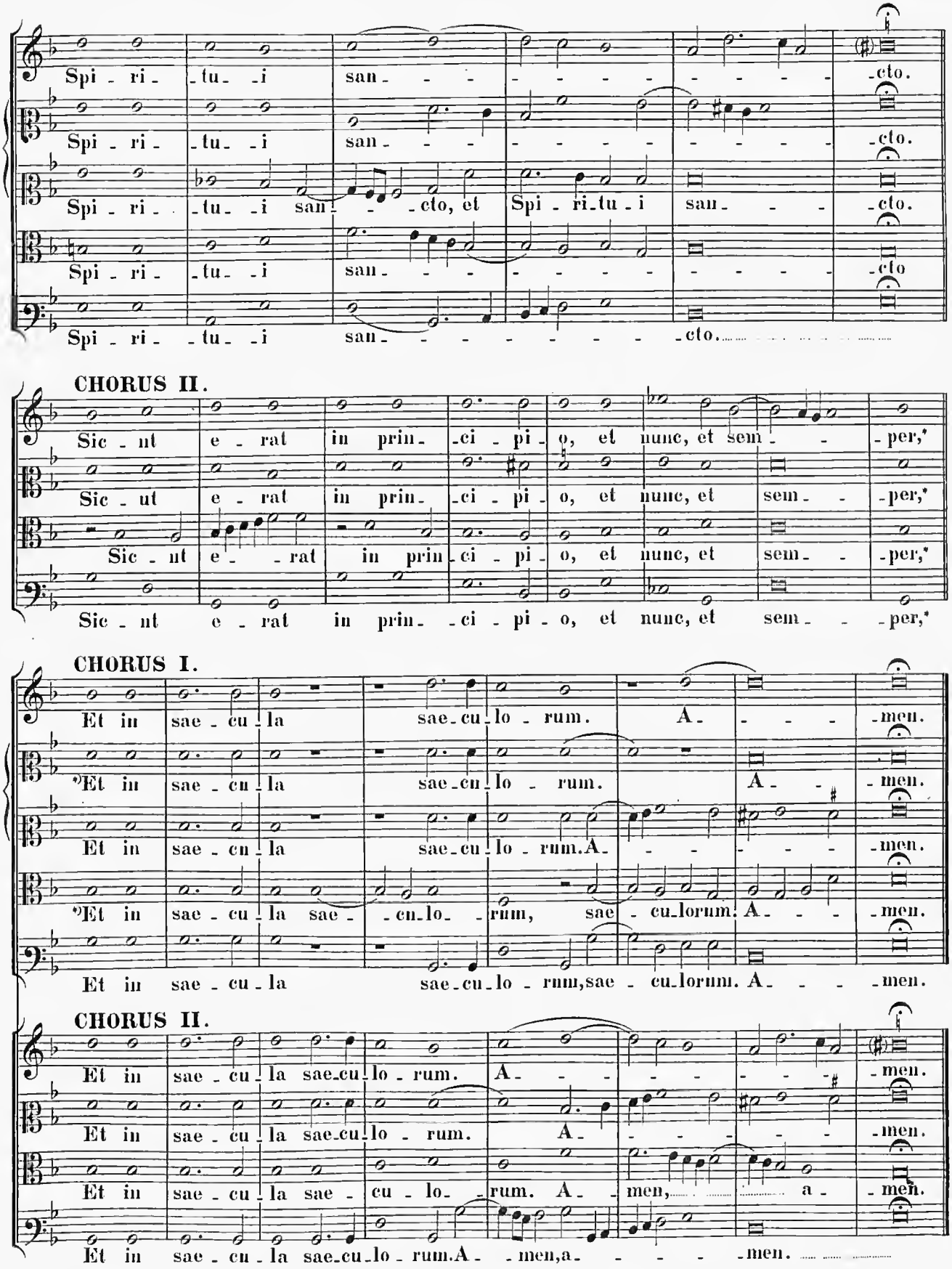

*) Deficientes has voces refecit Rev. Mich. Haller Ratisbonensis.

8.

„Miserere mei Deus“.

12 vocum in **3** choris.

In collect. Alt.min. „J. P. A. Praenestini“.

CHORUS I.

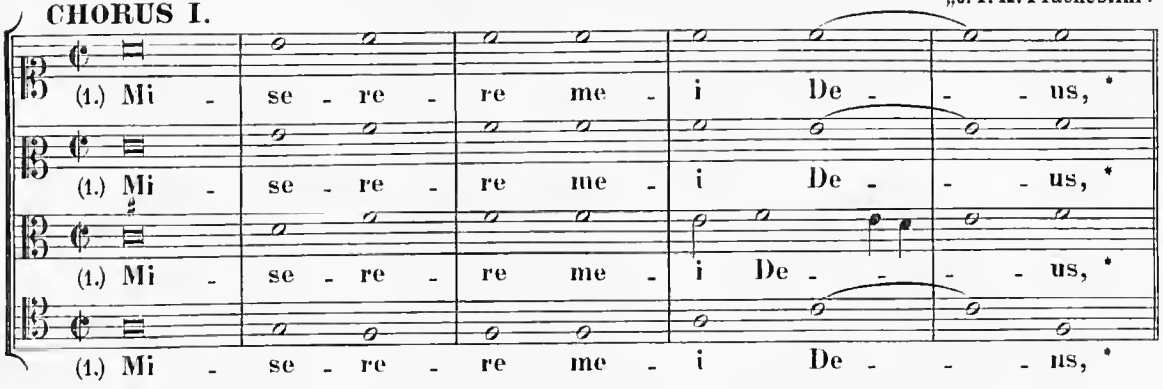

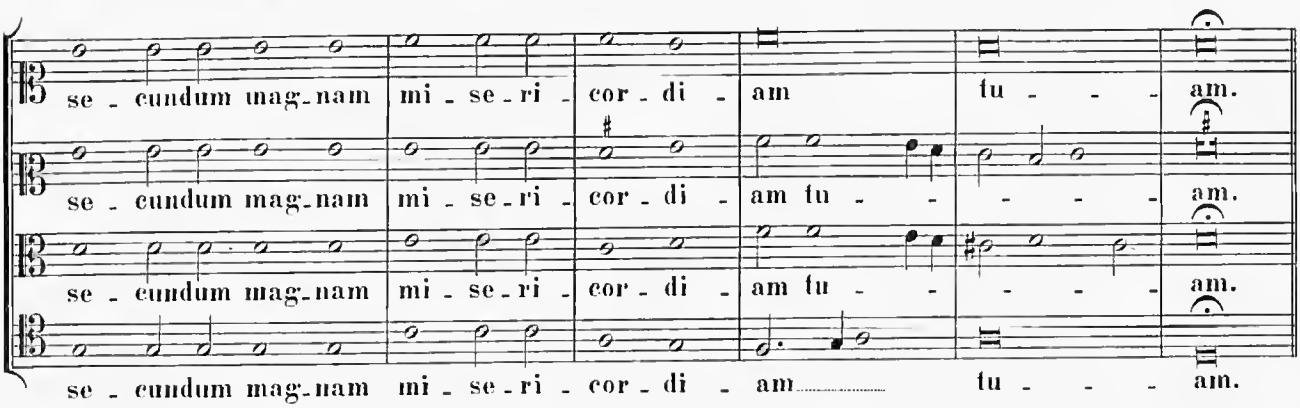

CHORUS II.

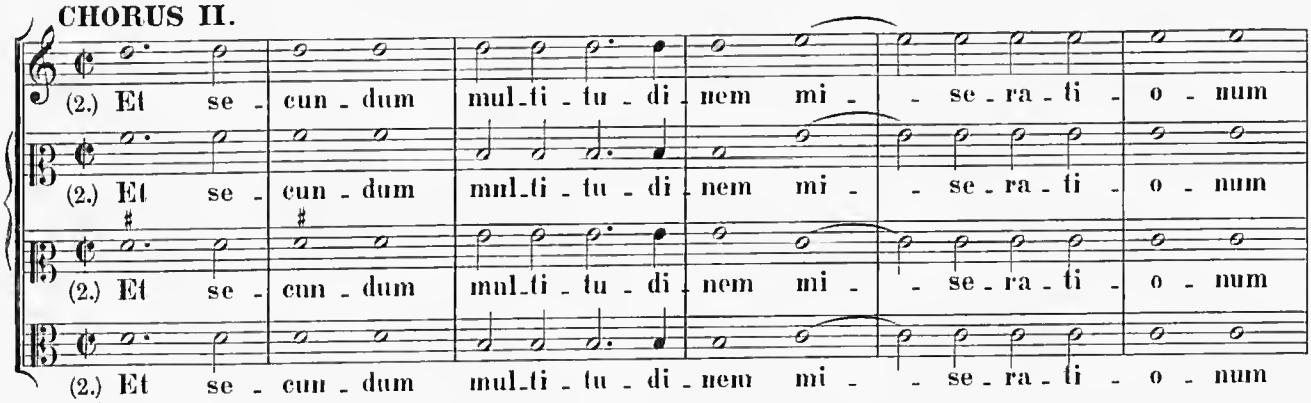

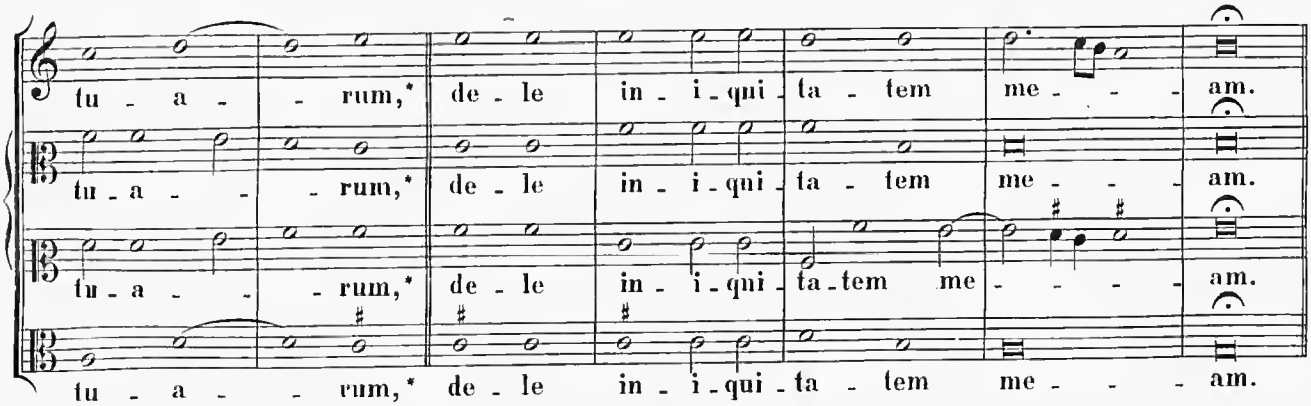

CHORUS III.

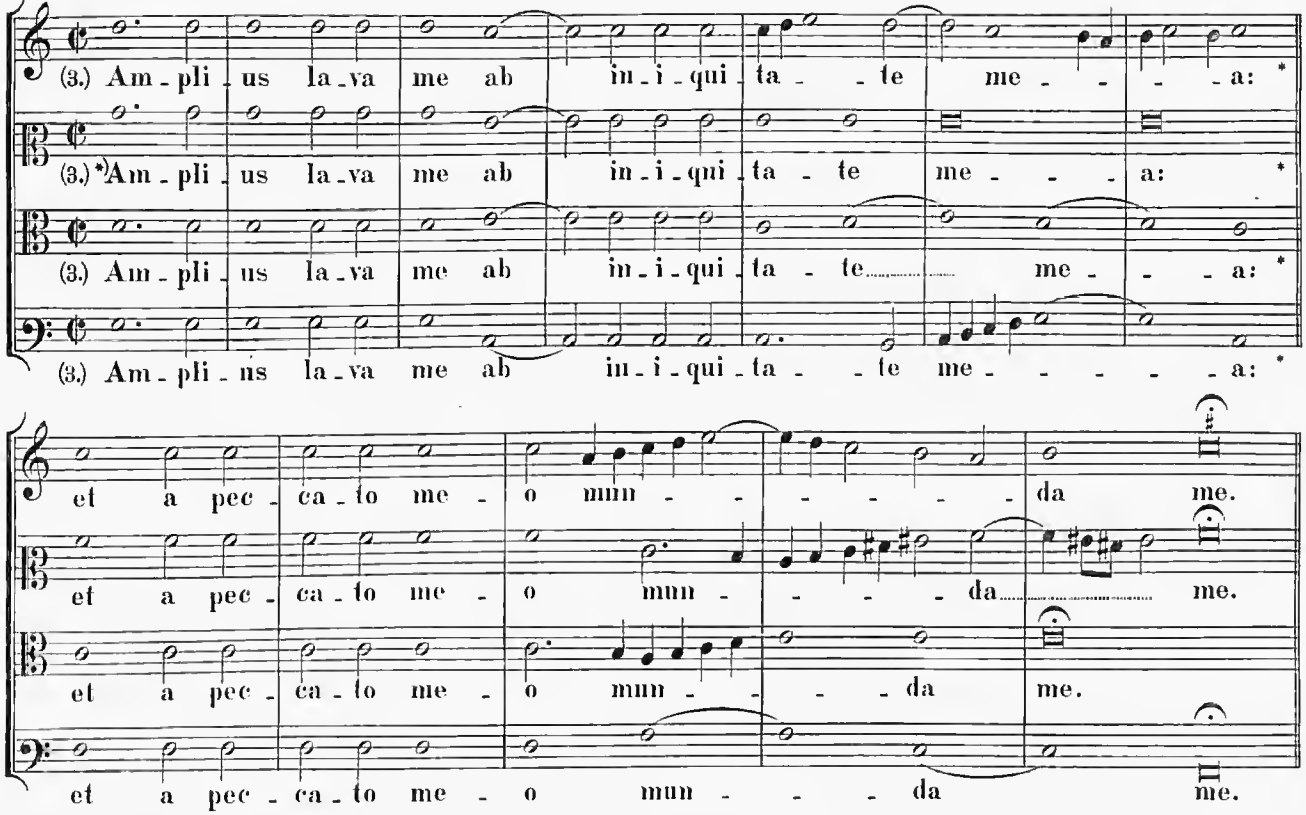

CHORUS I.

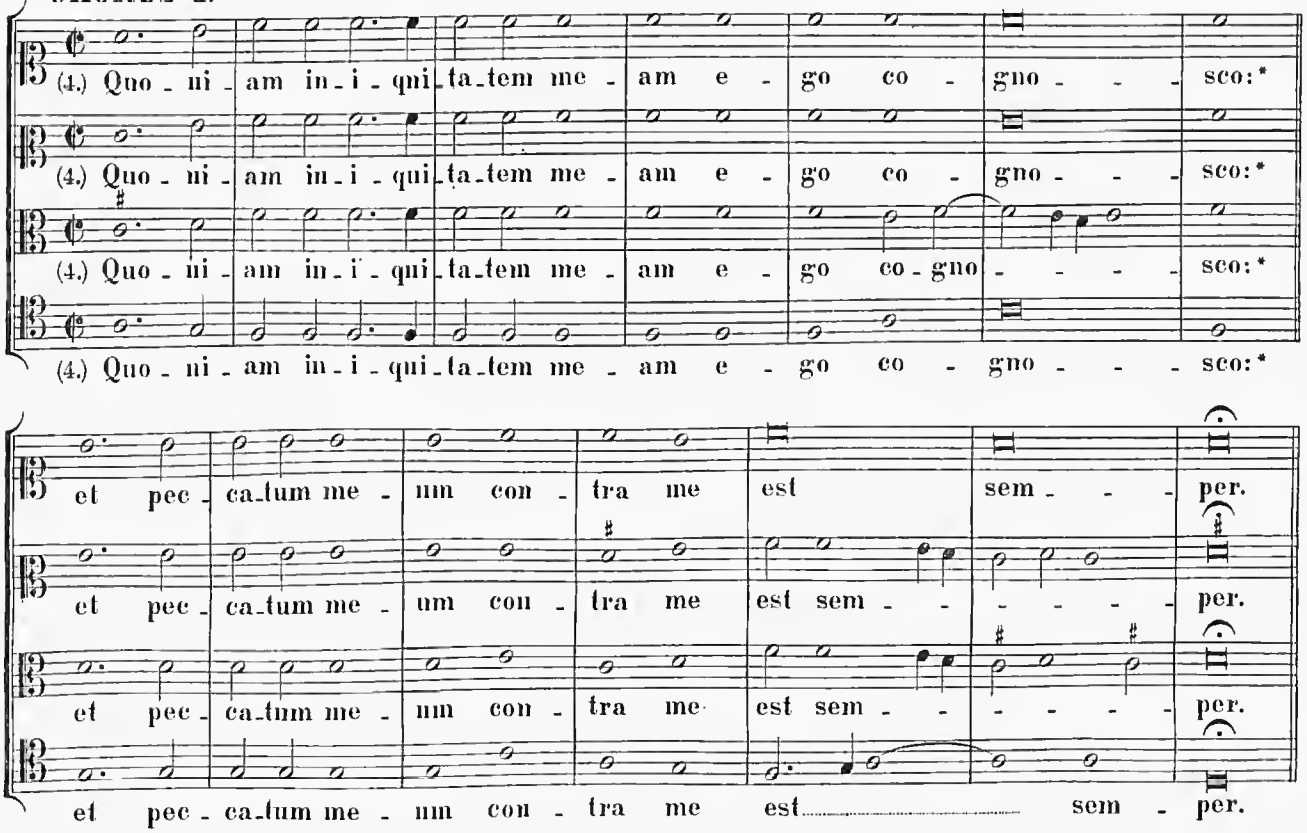

*) Hanc vocem III. chori, quae periit, per totum Psalmum explevit Rev. Mich. Haller Ratisbonensis.

CHORUS I.

(5.) Ti - bi so - li pec - ca - - vi.

(5.) Ti - bi so - li pec - ca - - vi.

(5.) Ti - bi so - li pec - ca - - vi.

(5.) Ti - bi so - li pec - ca - - vi.

CHORUS II.

(5.) Ti - bi so - - li pec - ca - vi,

(5.) Ti - bi so - li pec - - ca - vi,

(5.) Ti - bi so - li pec - - ca - vi,

(5.) Ti - bi so - li pec - ca - vi,

ti - bi so - li pec - ca - - vi,

ti - bi so - li pec - ca - - vi,

ti - bi so - li pec - ca - - vi,

ti - bi so - li pec - ca - - vi,

CHORUS III.

(5.) Ti - bi so - li pec - ca - - vi.

(5.) Ti - bi so - li pec - ca - - vi.

(5.) Ti - bi so - li pec - ca - - vi.

(5.) Ti - bi so - li pec - ca - - vi.

CHORUS II.

et ma - lum co - ram te fe - ci: * ut ju - sti - fi - ce - ris in ser -

et ma - lum co - ram te fe - ci: * ut ju - sti - fi - ce - ris in ser -

et ma - lum co - ram te fe - ci: * ut ju - sti - fi - ce - ris in ser -

et ma - lum co - ram te fe - ci: * ut ju - sti - fi - ce - ris in ser -

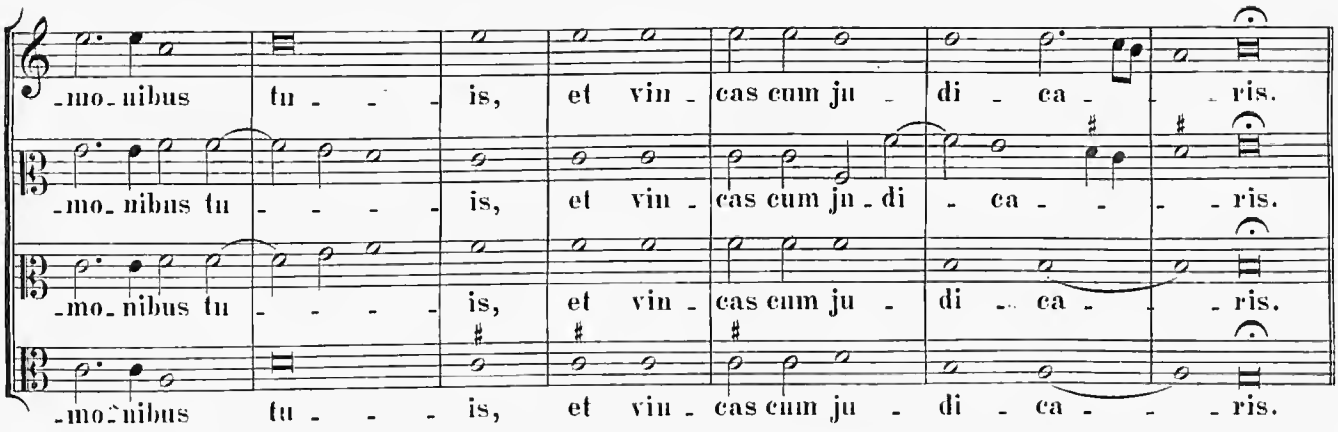

CHORUS III.

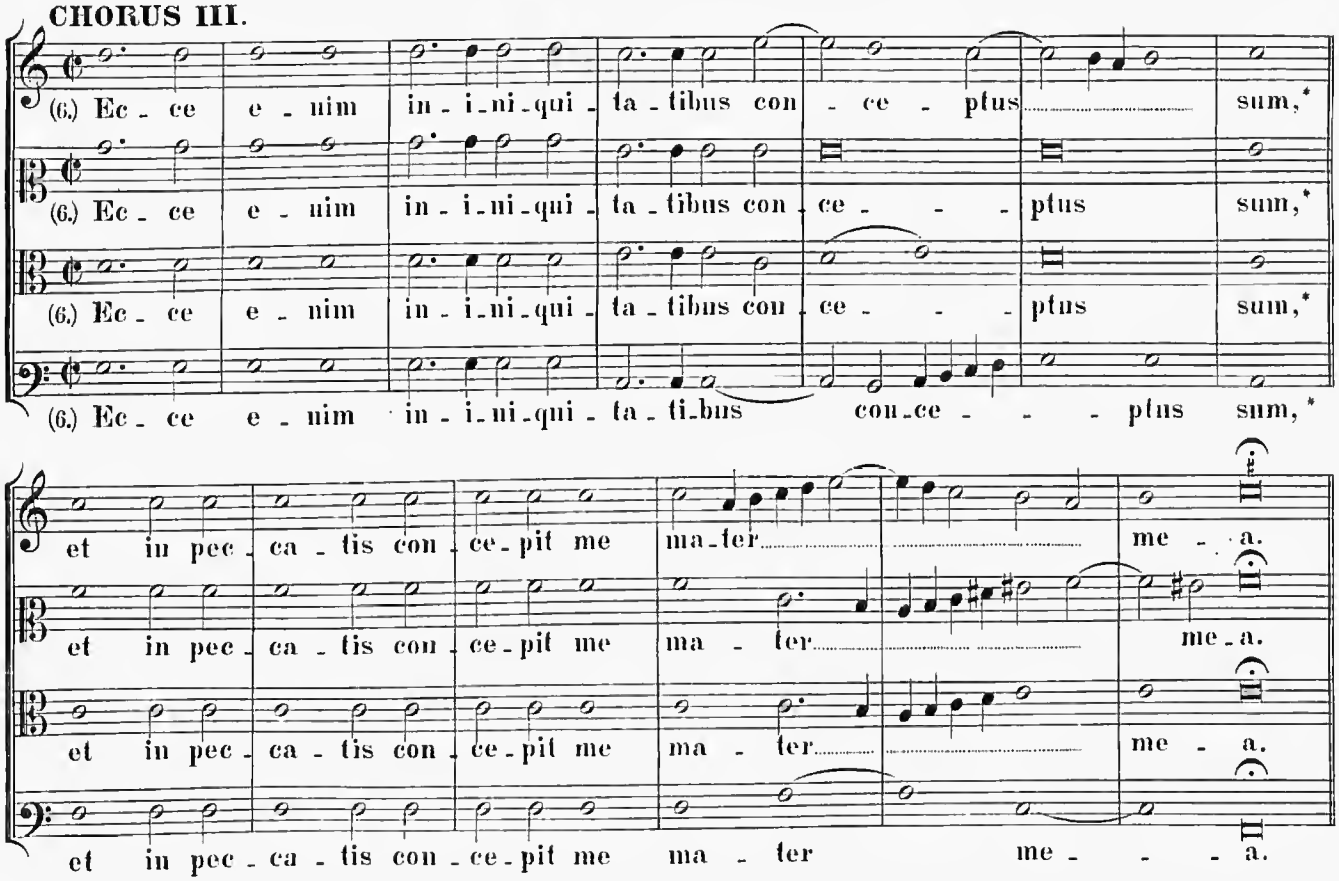

CHORUS I.

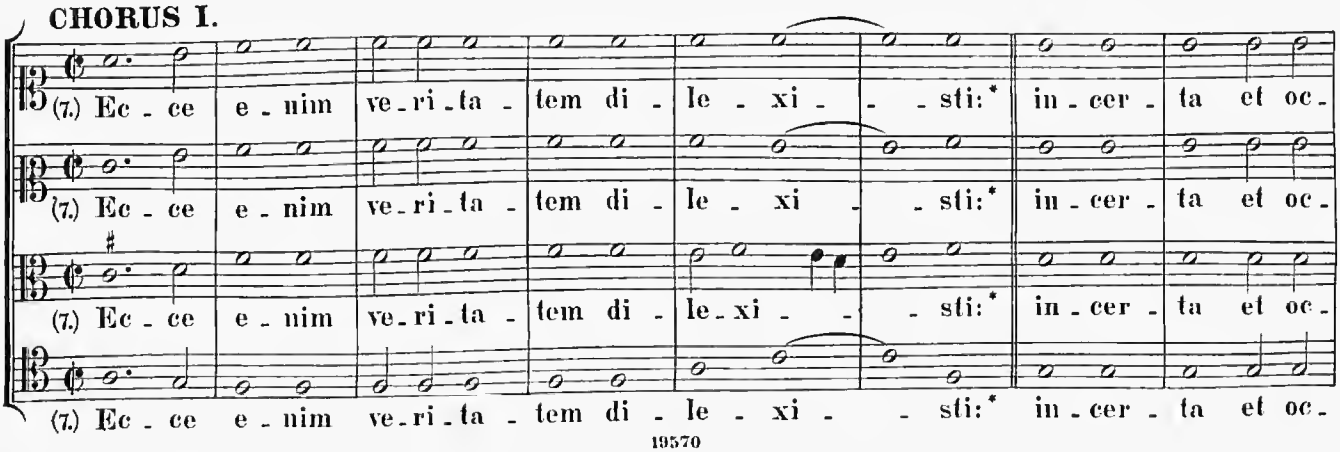

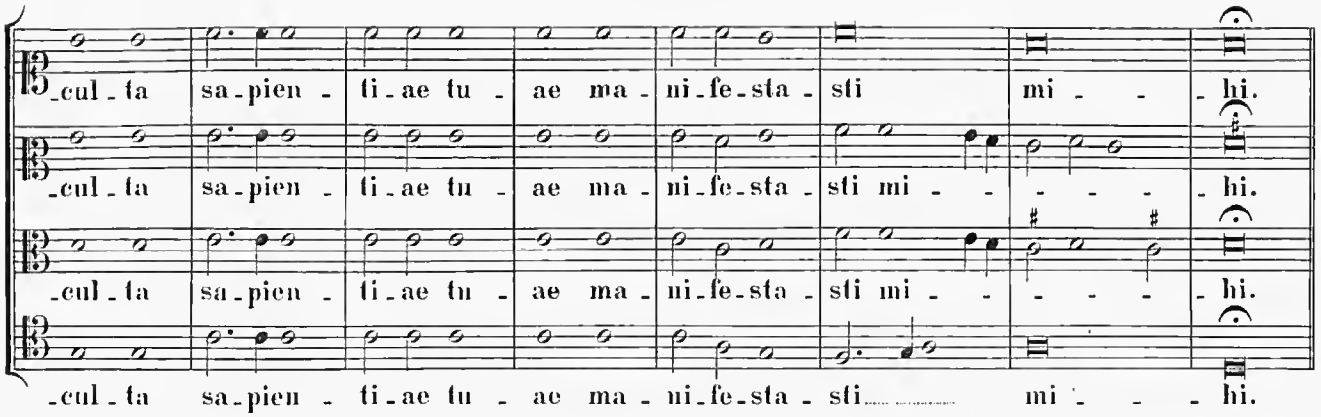

CHORUS II.

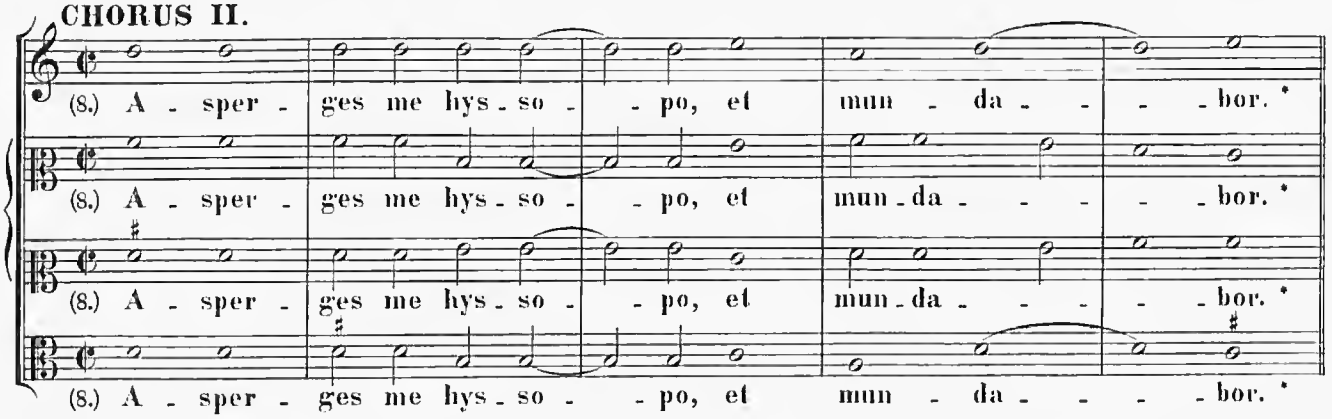

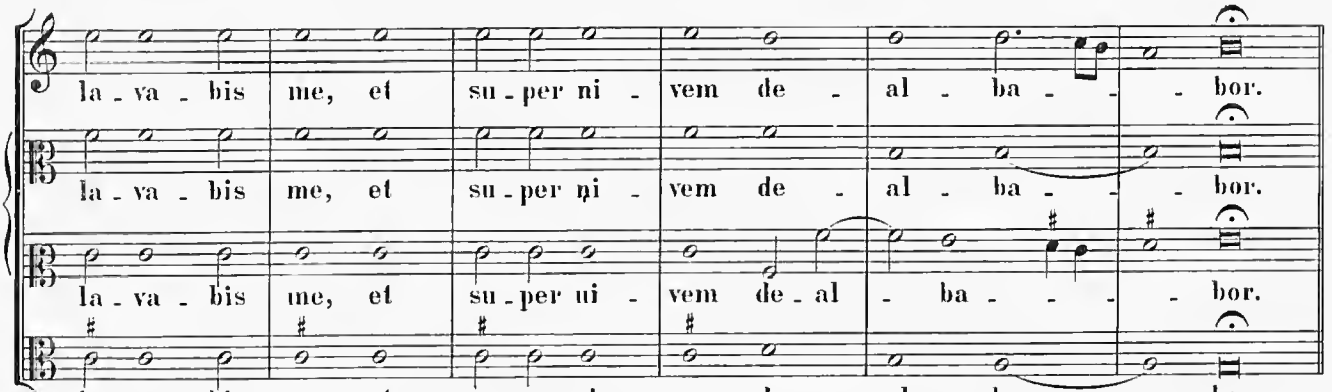

CHORUS III.

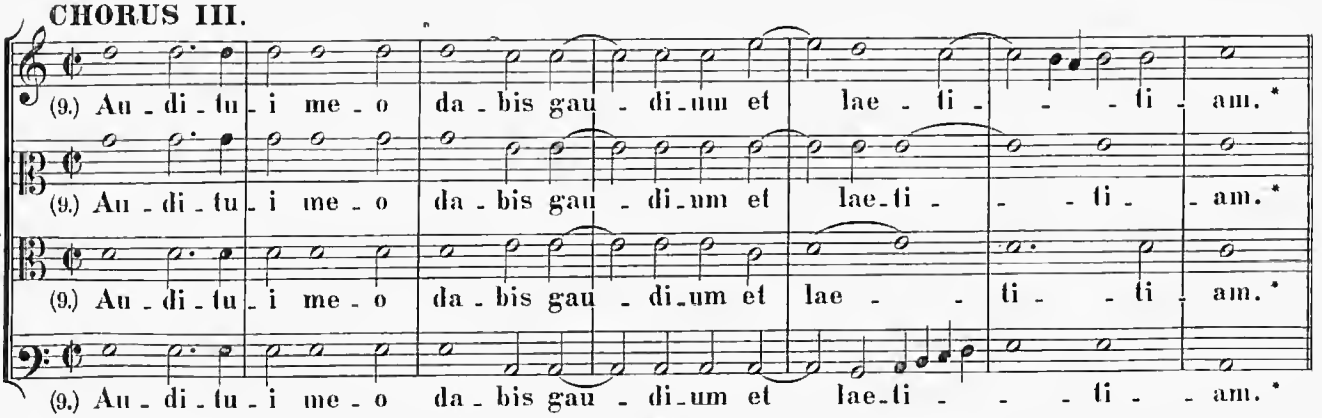

et ex-sul - ta-bunt os - sa hu - mi-li - - - - - a - ta.

et ex-sul - ta-bunt os - sa hu - mi-li-a - - - - - ta.

et ex-sul - ta-bunt os - sa hu - mi - li - - - - a - ta.

et ex-sul - ta-bunt os - sa hu - mi - li - - - a - - ta.

CHORUS I.

(10.) A - ver - te fa - ciem tu - am a pec - ca - tis me - - is: *

(10.) A - ver - te fa - ciem tu - am a pec - ca - tis me - - is: *

(10.) A - ver - te fa - ciem tu - am a pec - ca - tis me - - - is: *

(10.) A - ver - te fa - ciem tu - am a pec - ca - tis me - - is: *

et o - mnes in - i - qui - ta - tes me - as de - - - - - le.

et o - mnes in - i - qui - ta - tes me - as de - - - - - le.

et o - mnes in - i - qui - ta - tes me - as de - - - - - le.

et o - mnes in - i - qui - ta - tes me - as de - - - - - le.

CHORUS II.

(11.) Cor mun - dum cre - - a in me De - - - us: * et spi - ri-

(11.) Cor mun - dum cre - - a in me De - - - us: * et spi - ri-

(11.) Cor mun - dum cre - - a in me De - - - us: * et spi - ri-

(11.) Cor mun - dum cre - - a in me De - - - us: * et spi - ri-

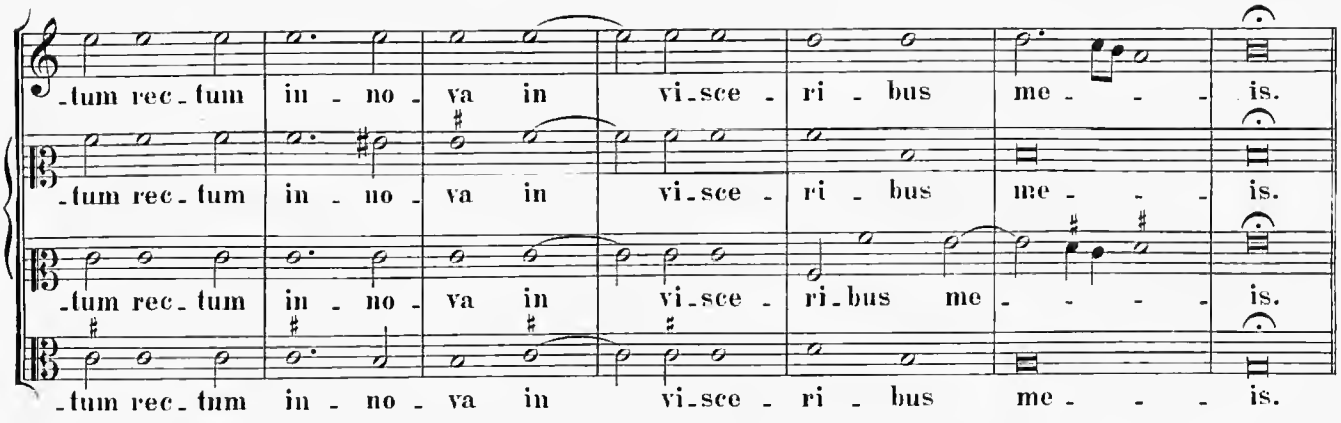

CHORUS III.

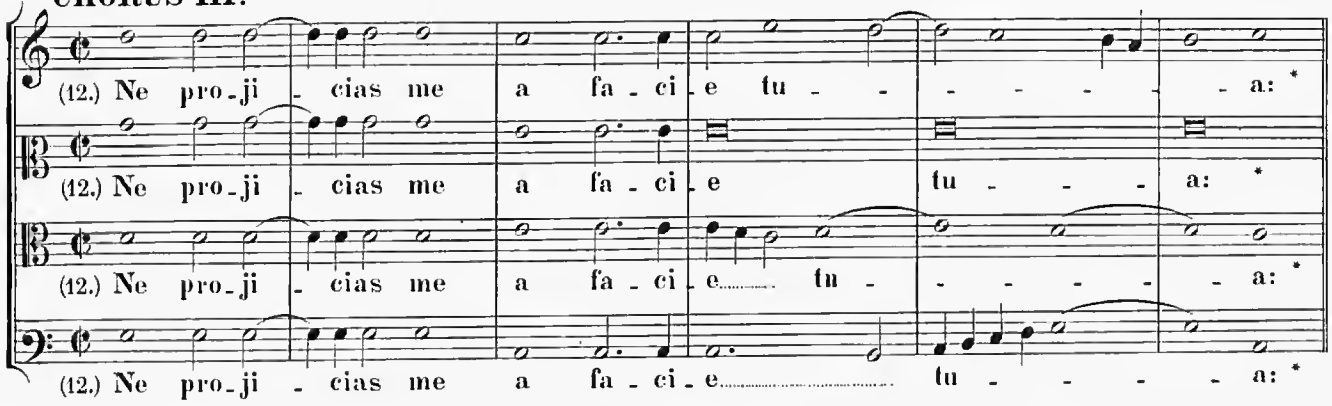

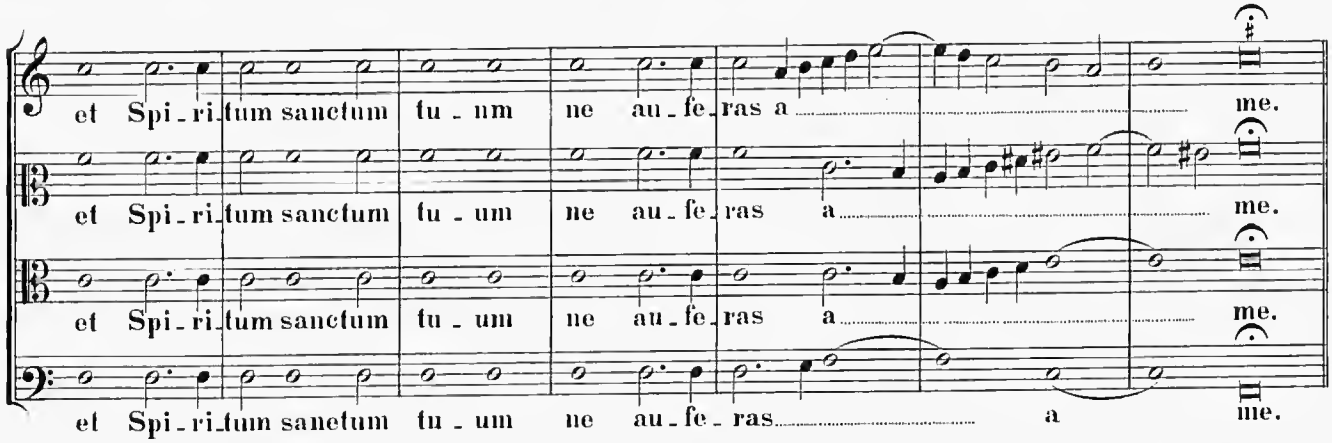

CHORUS I.

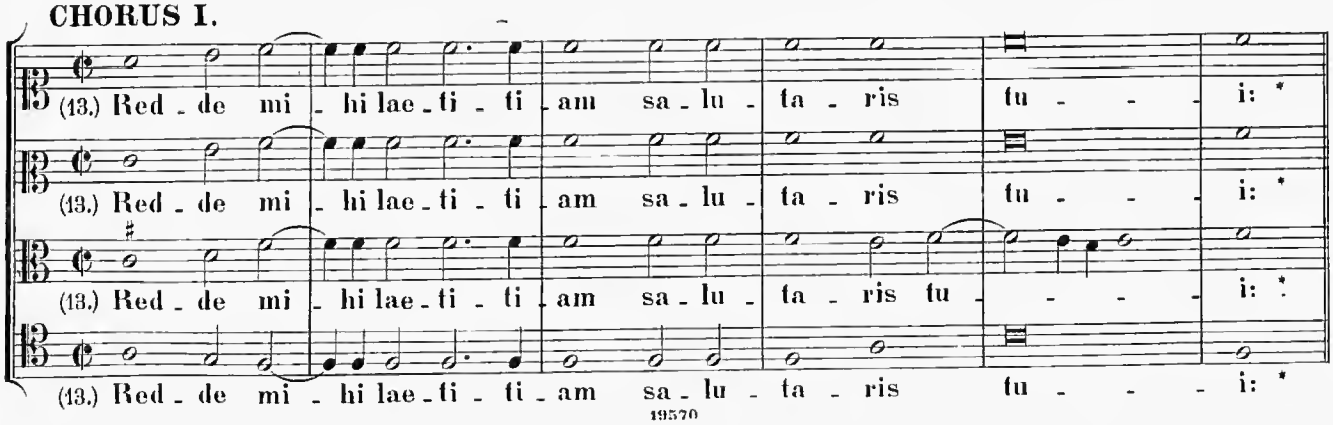

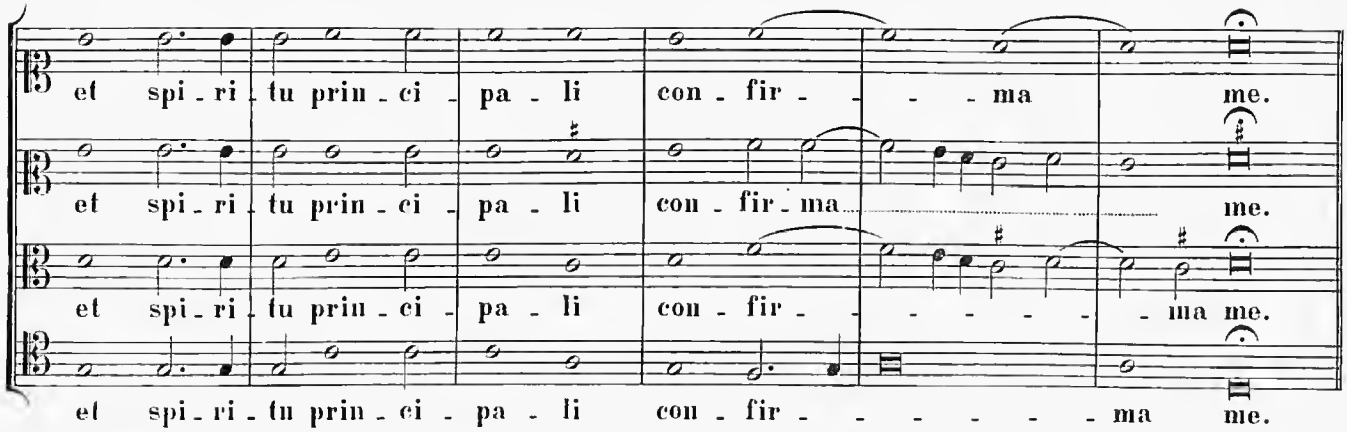

CHORUS II.

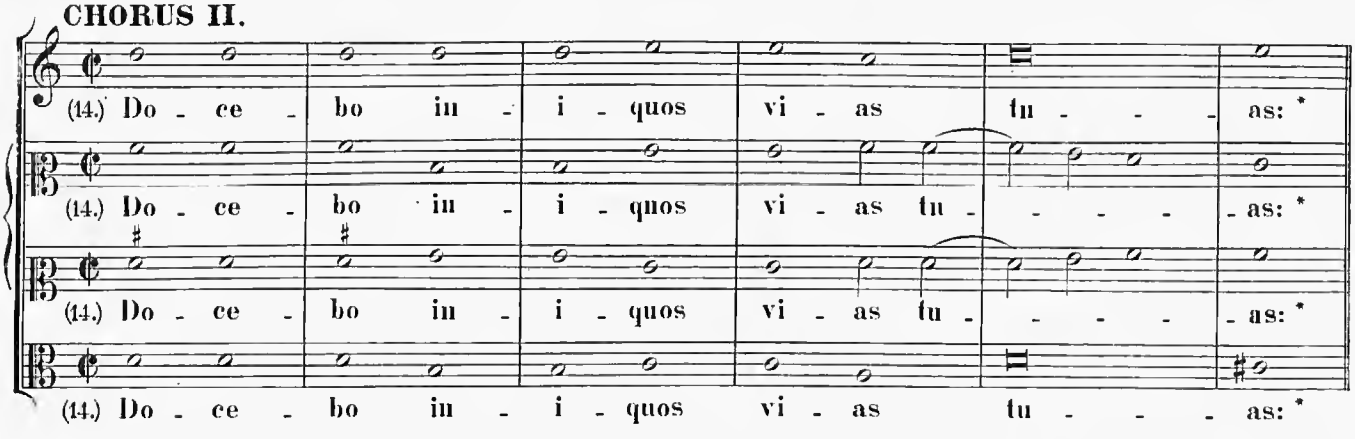

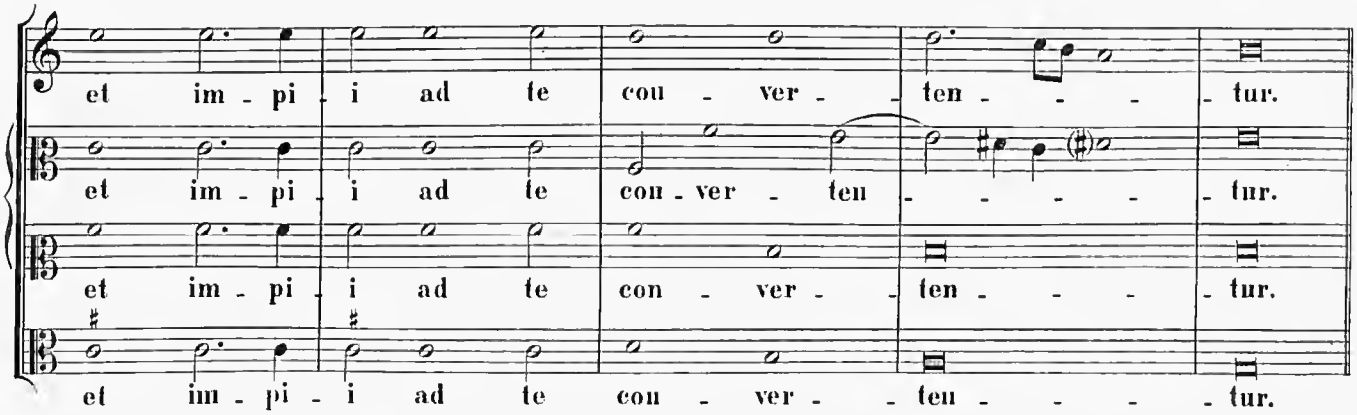

CHORUS III.

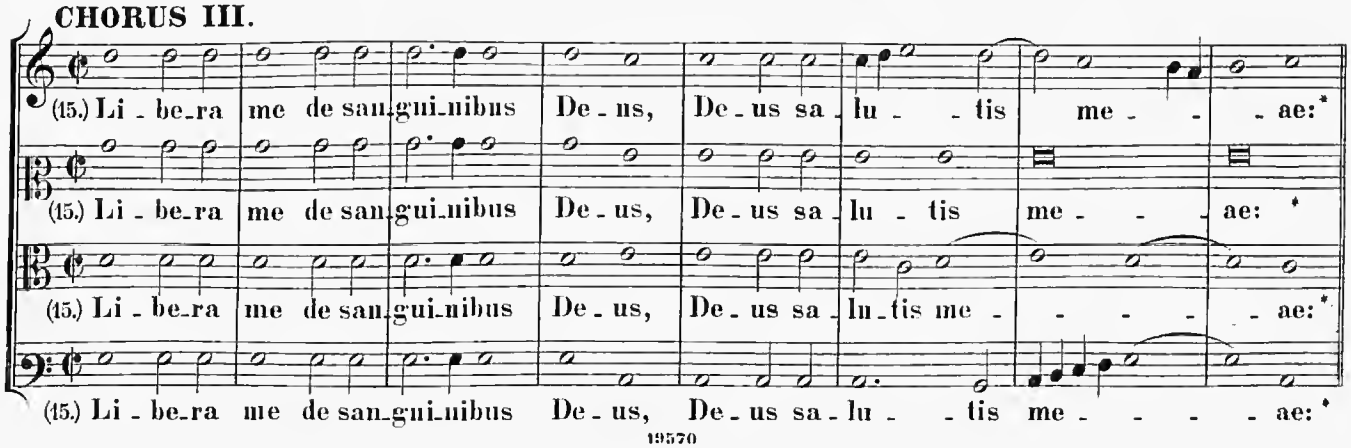

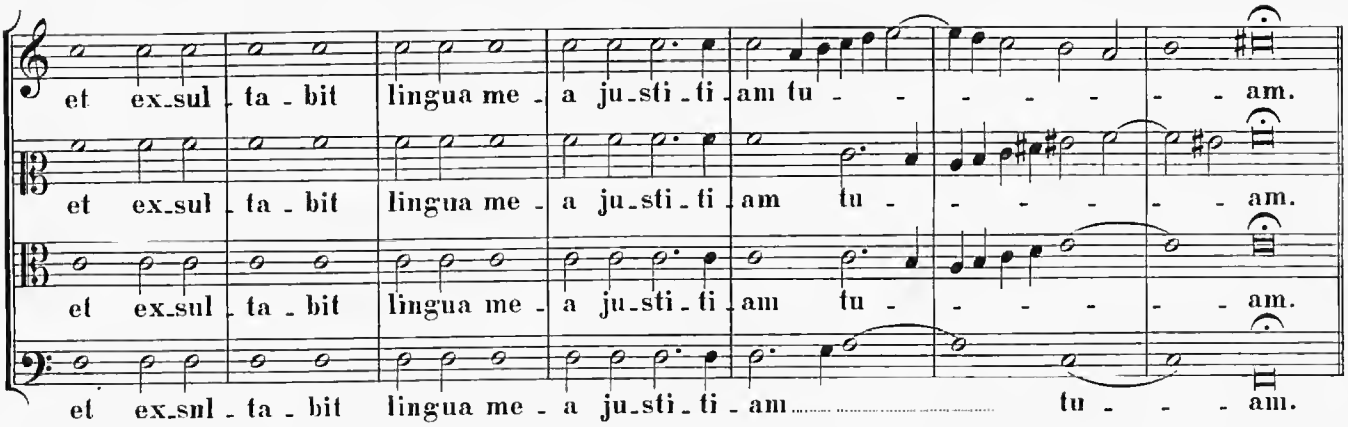

CHORUS I.

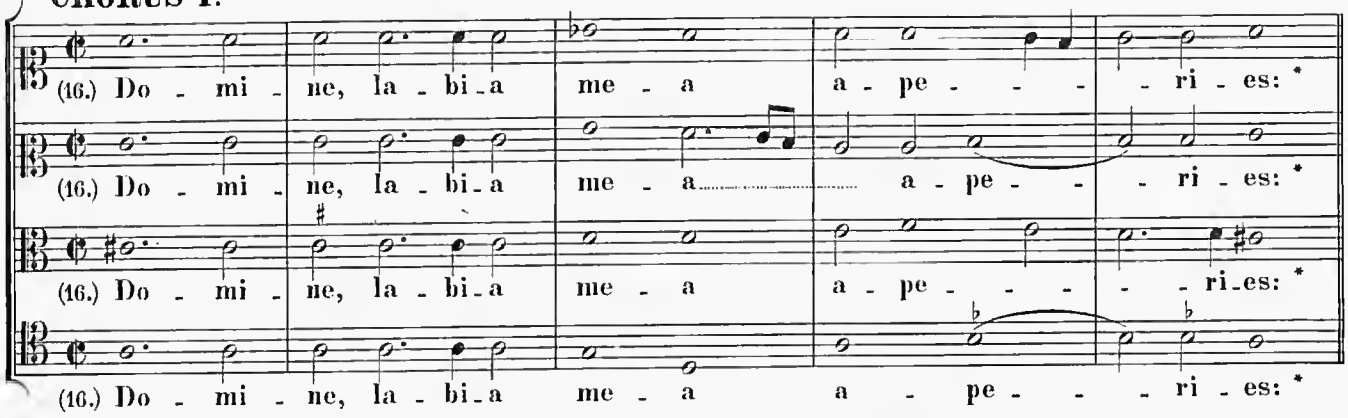

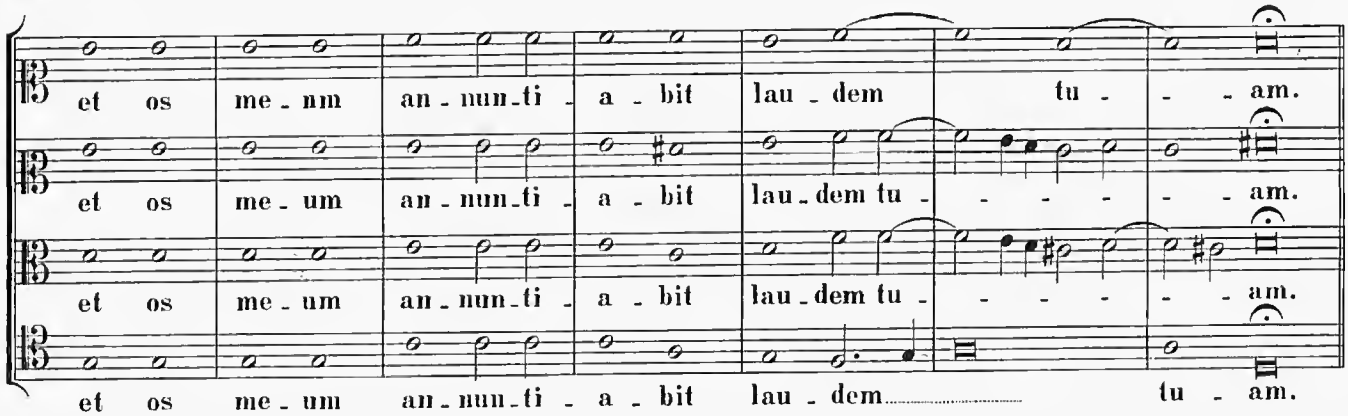

CHORUS II.

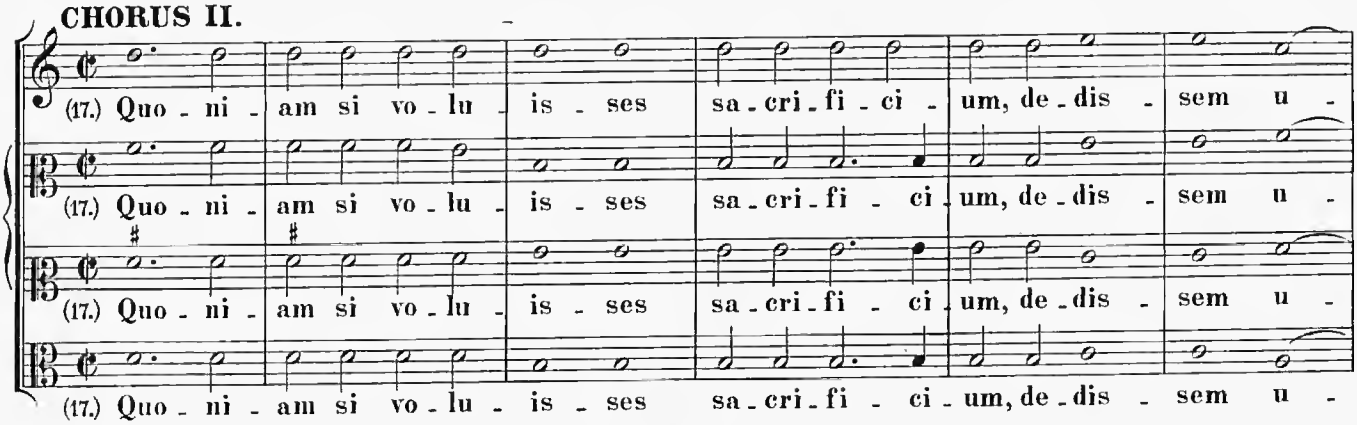

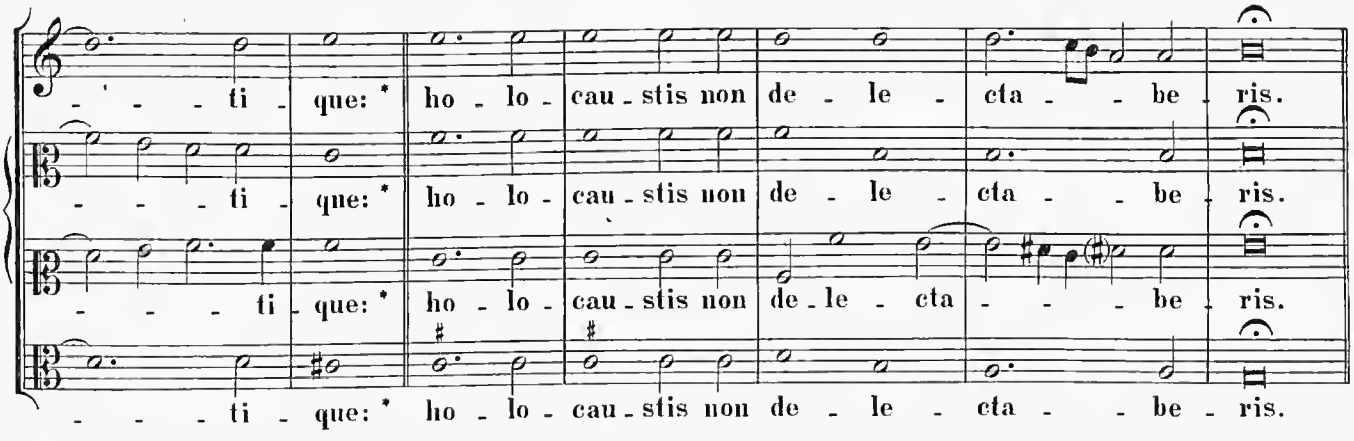

CHORUS III.

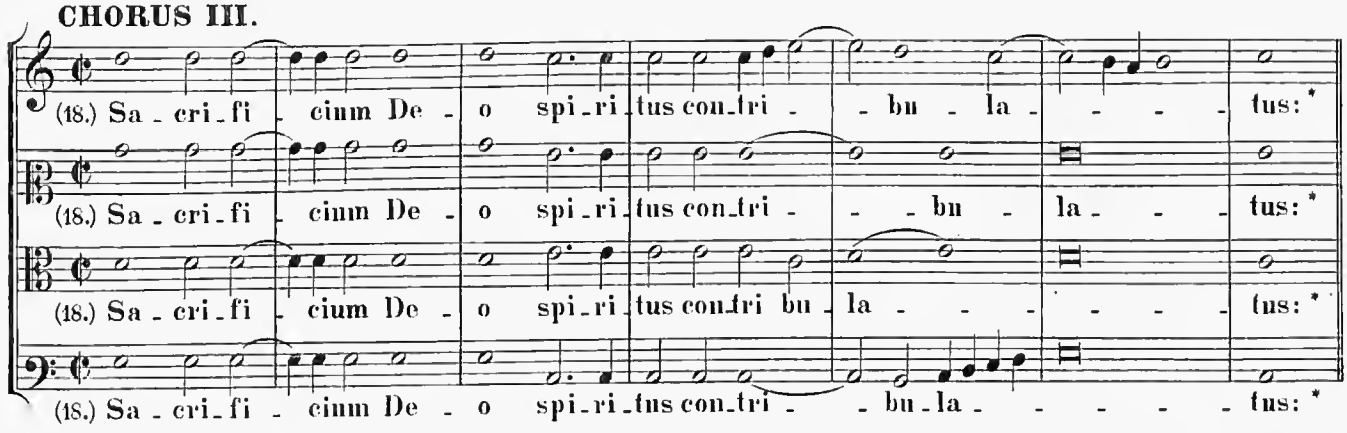

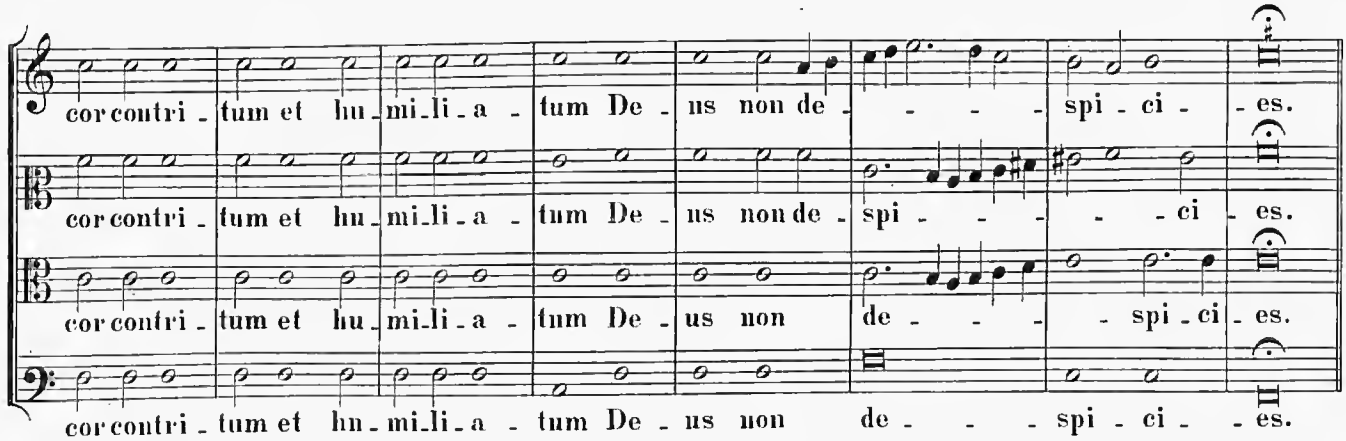

CHORUS I.

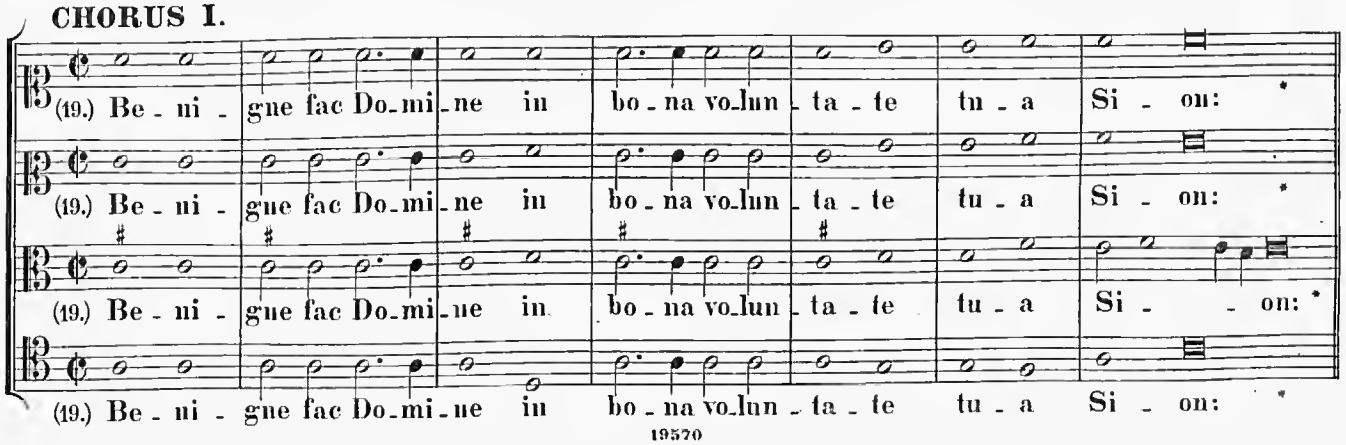

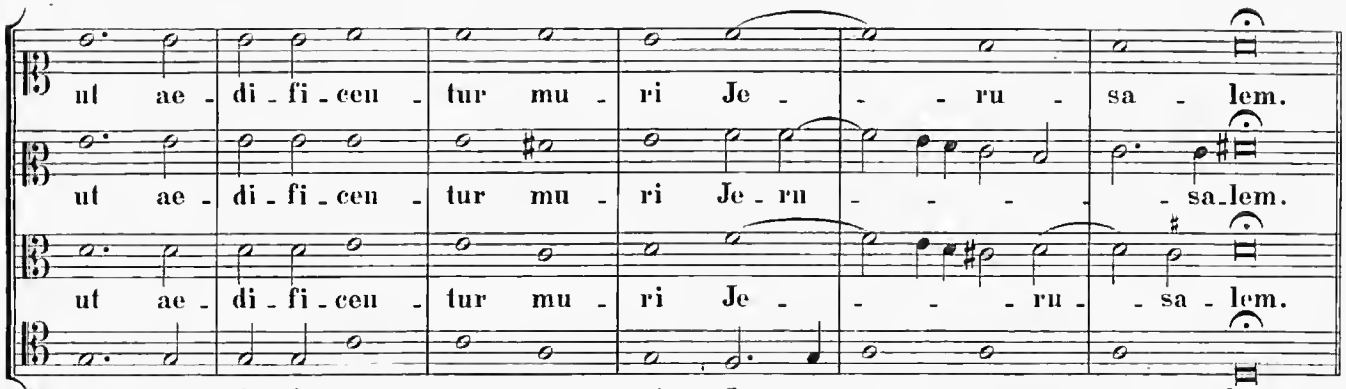

CHORUS II.

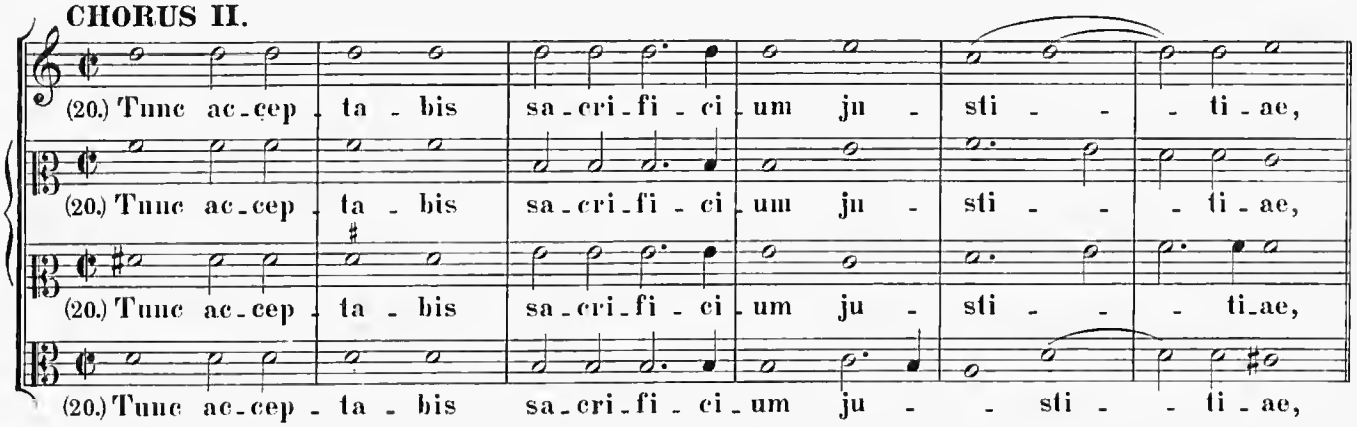

CHORUS II.

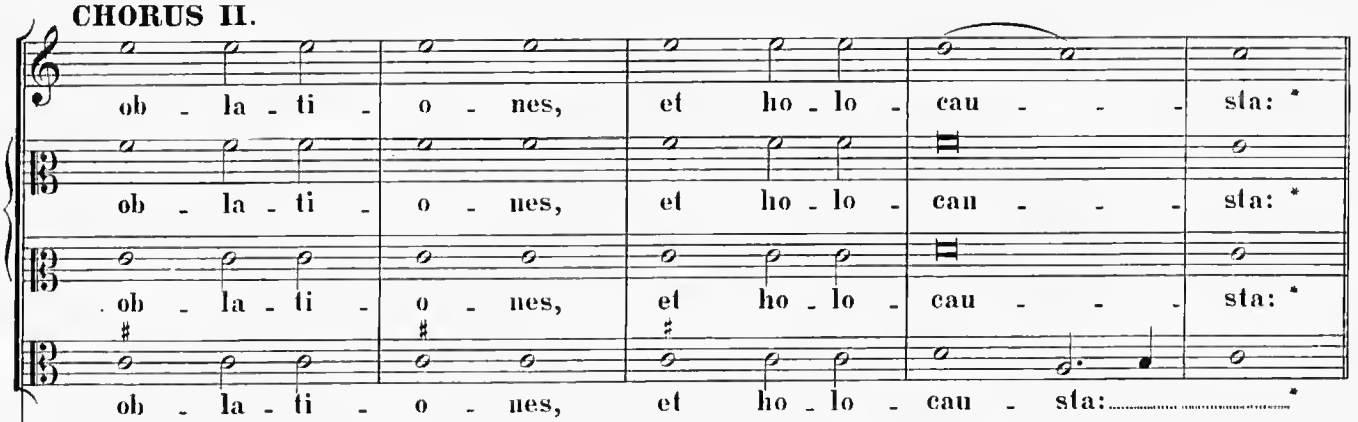

CHORUS III.

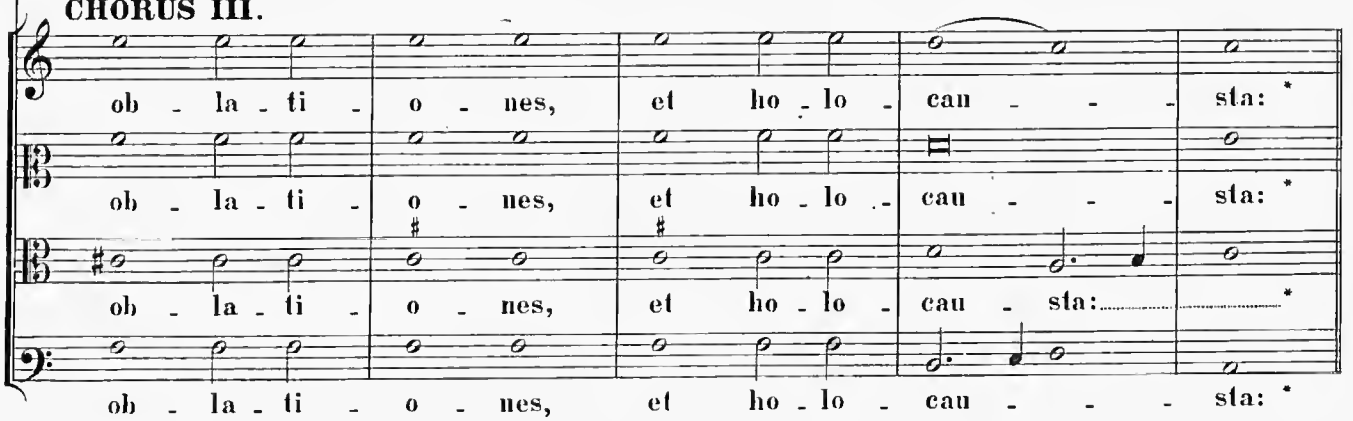

CHORUS I.

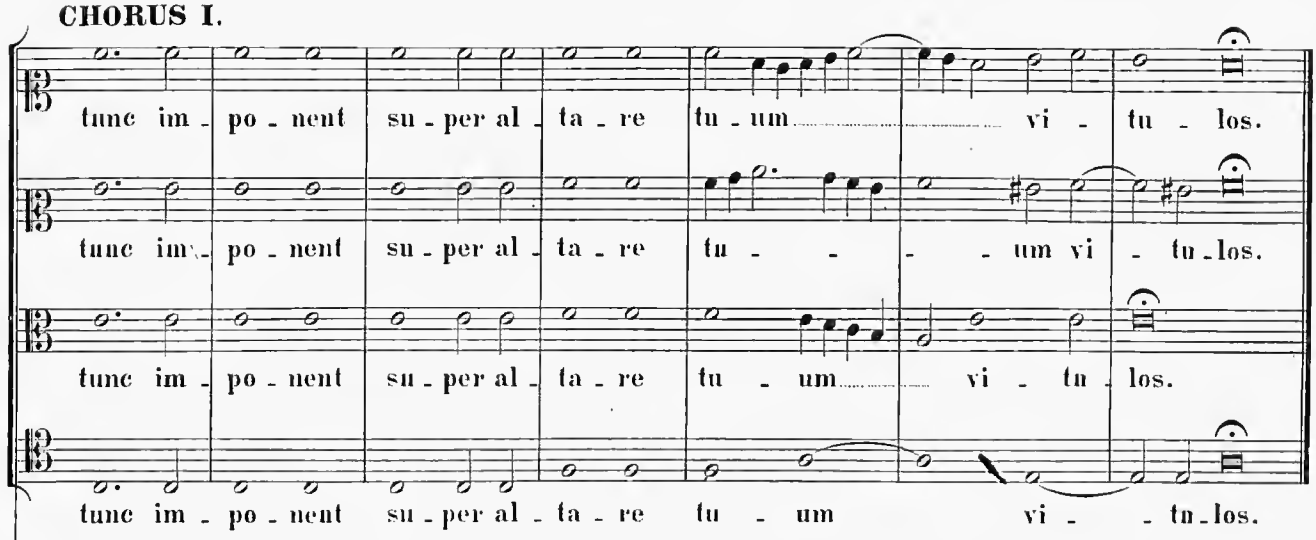

CHORUS II.

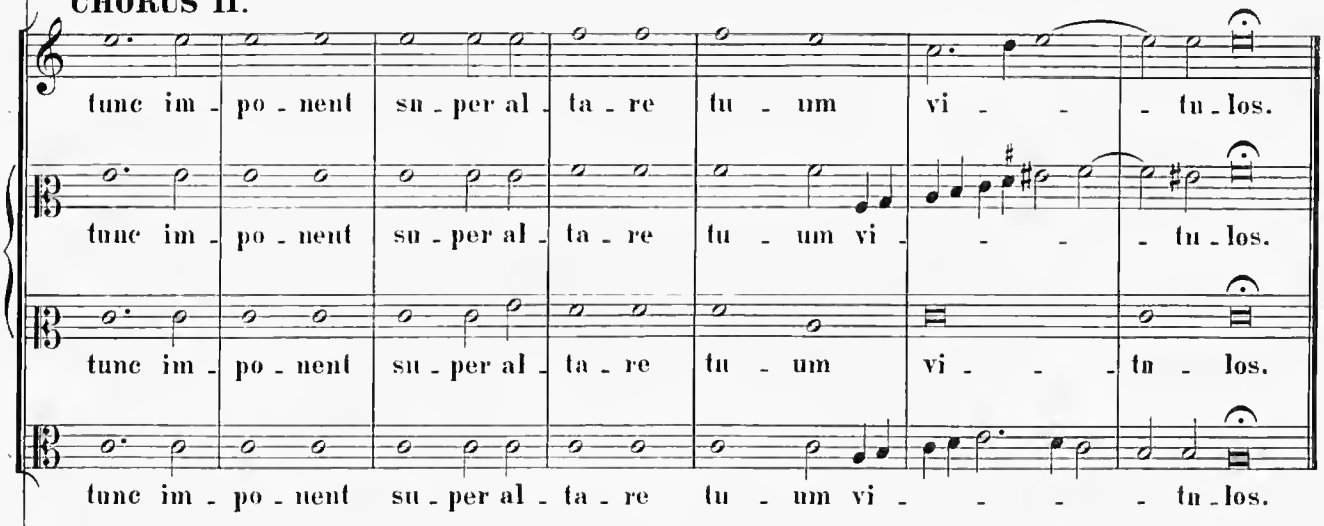

CHORUS III.

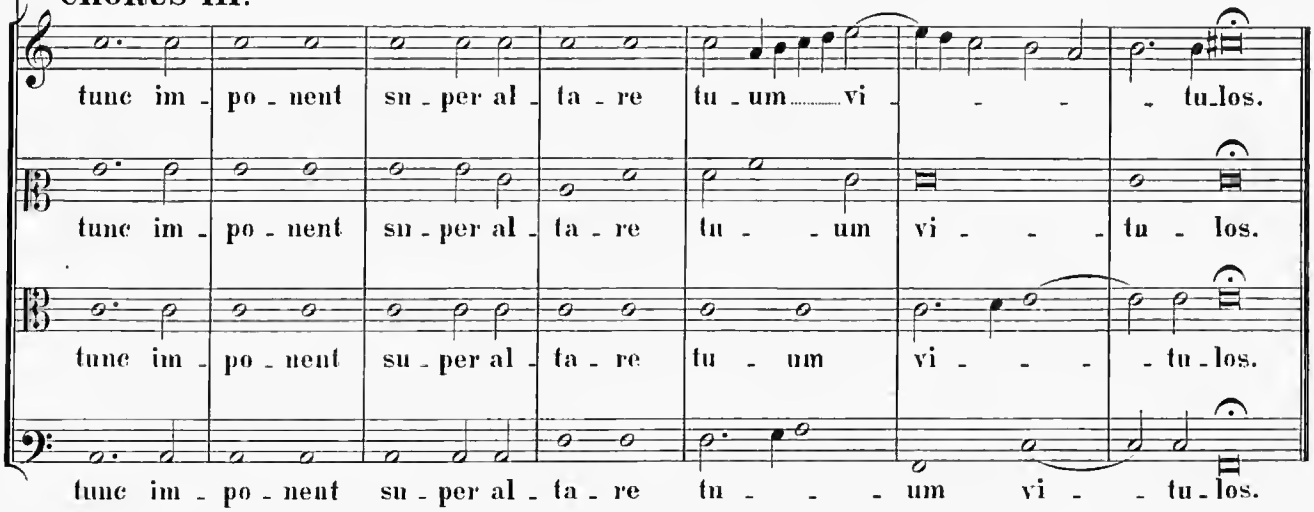

II. Ex diversis bibliothecis et archivis.

VIII Ricercari.

4 vocum.

1.

In collectione Chiti-Baini. „Palestr“. *(Op. dub.?)*

I. Tono.

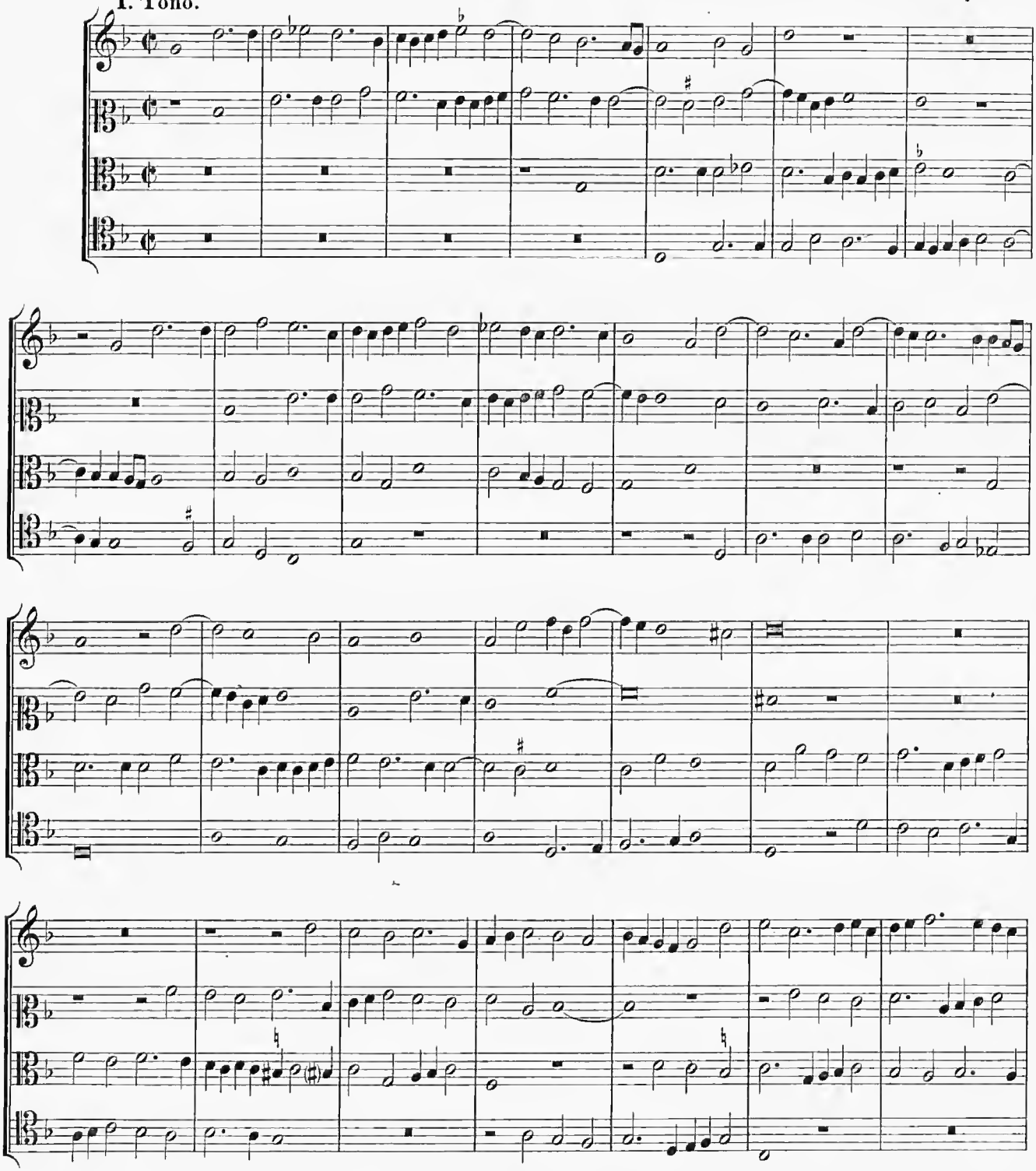

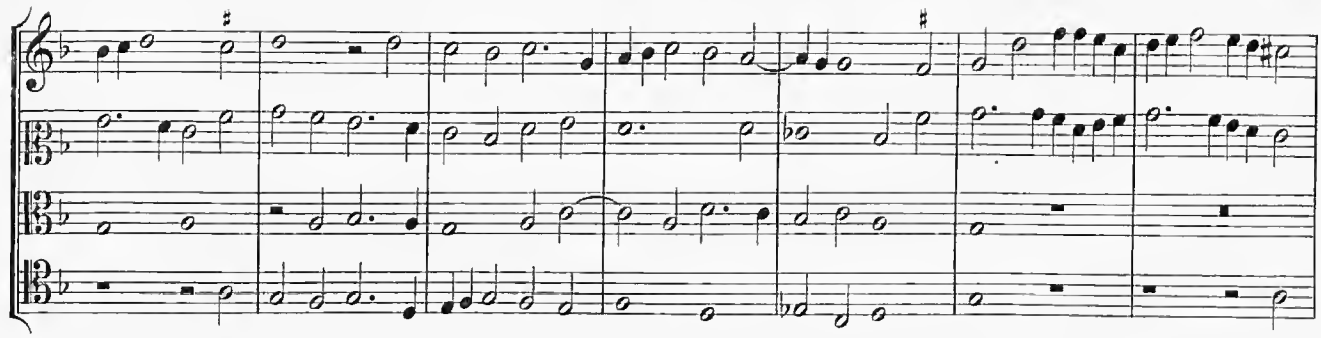

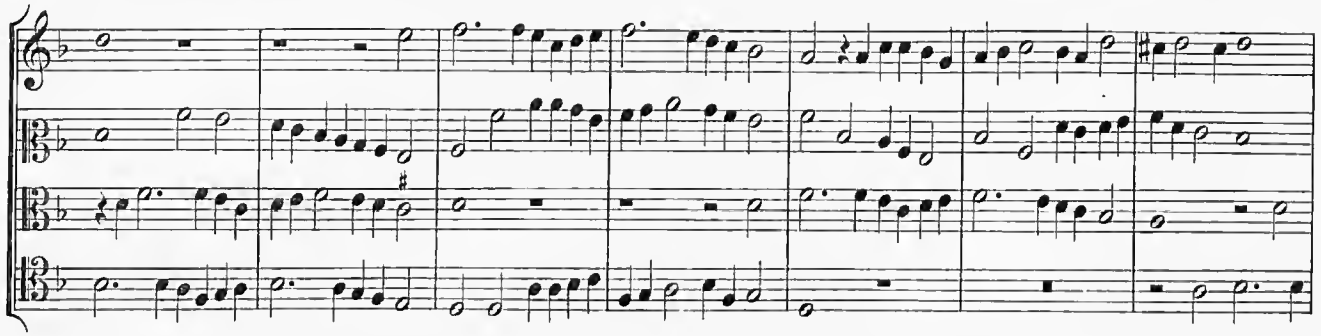

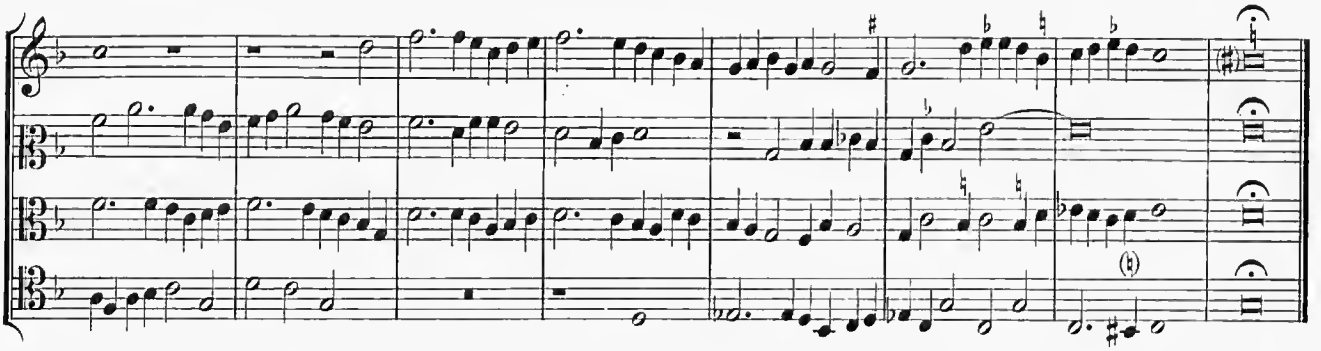

2.

II. Tono.

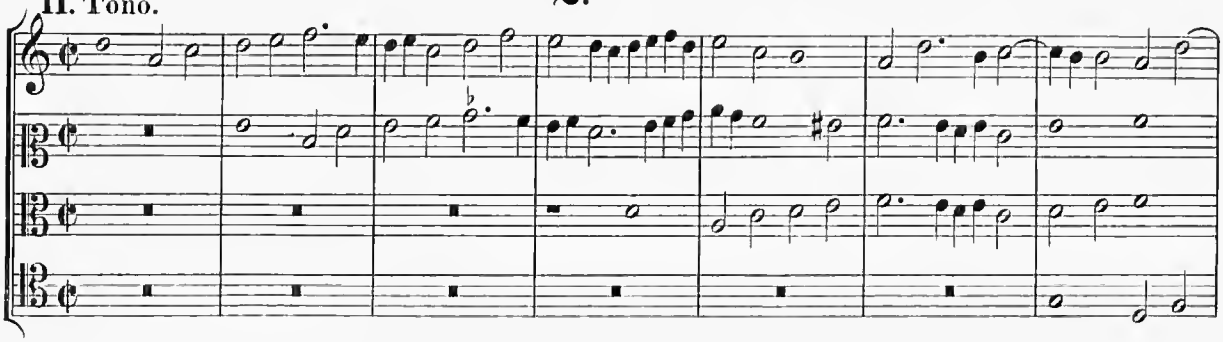

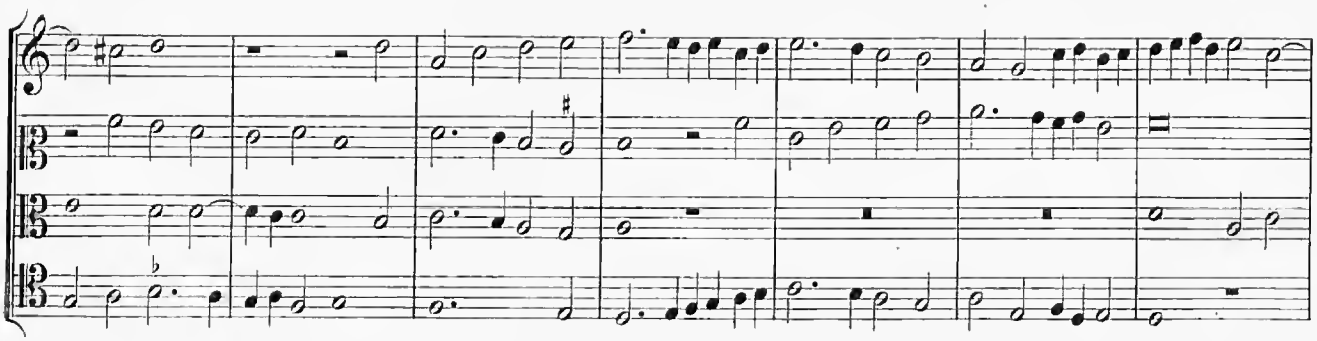

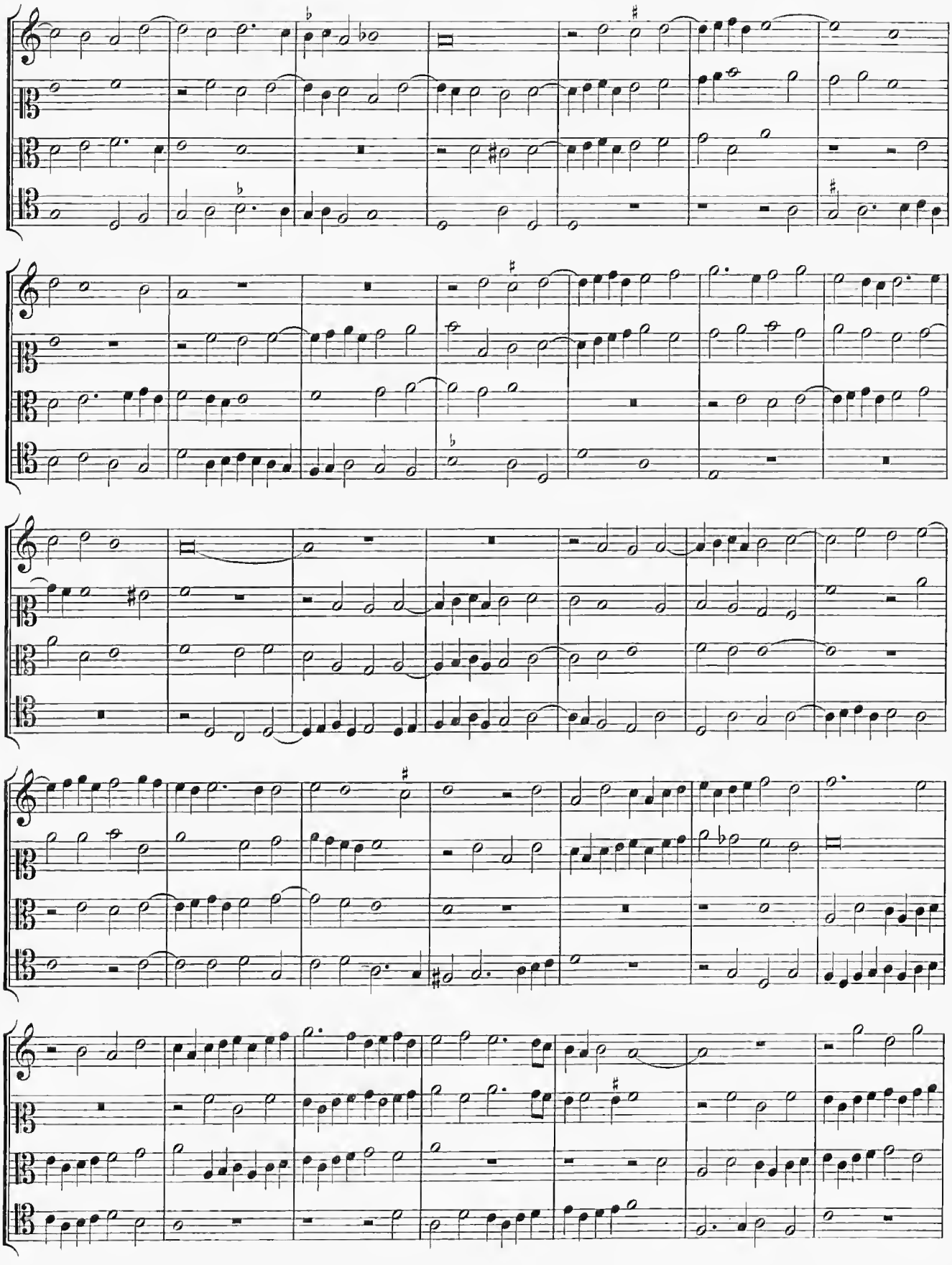

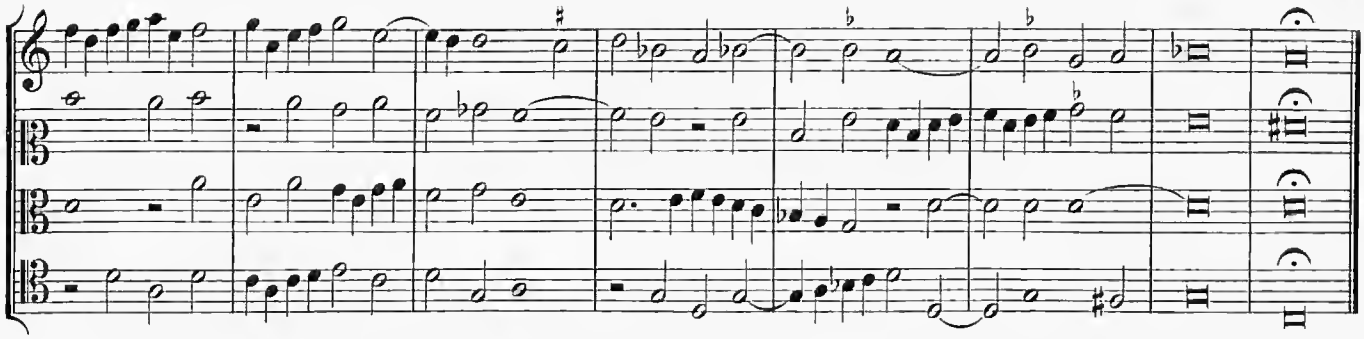

3.

III. Tono.

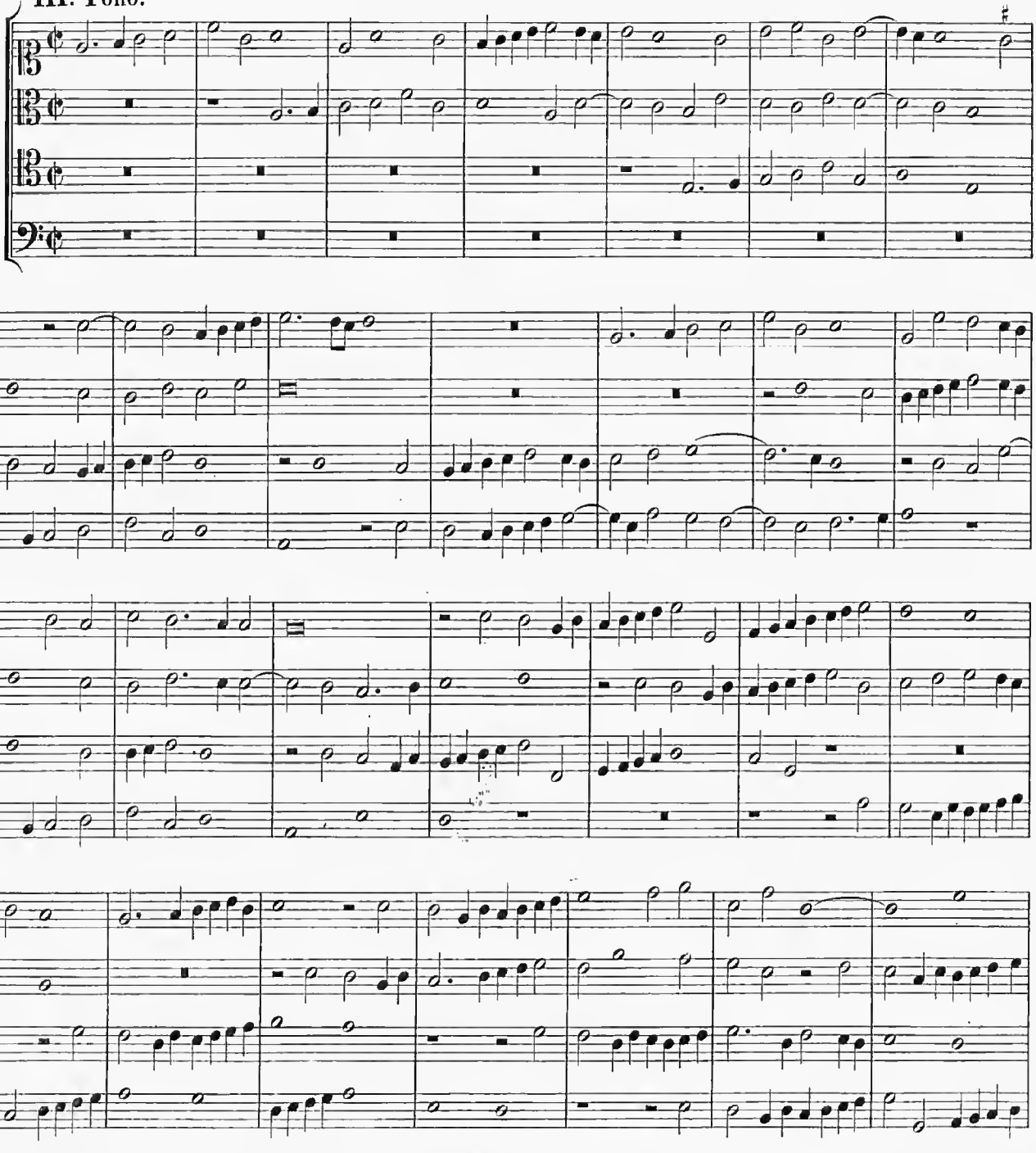

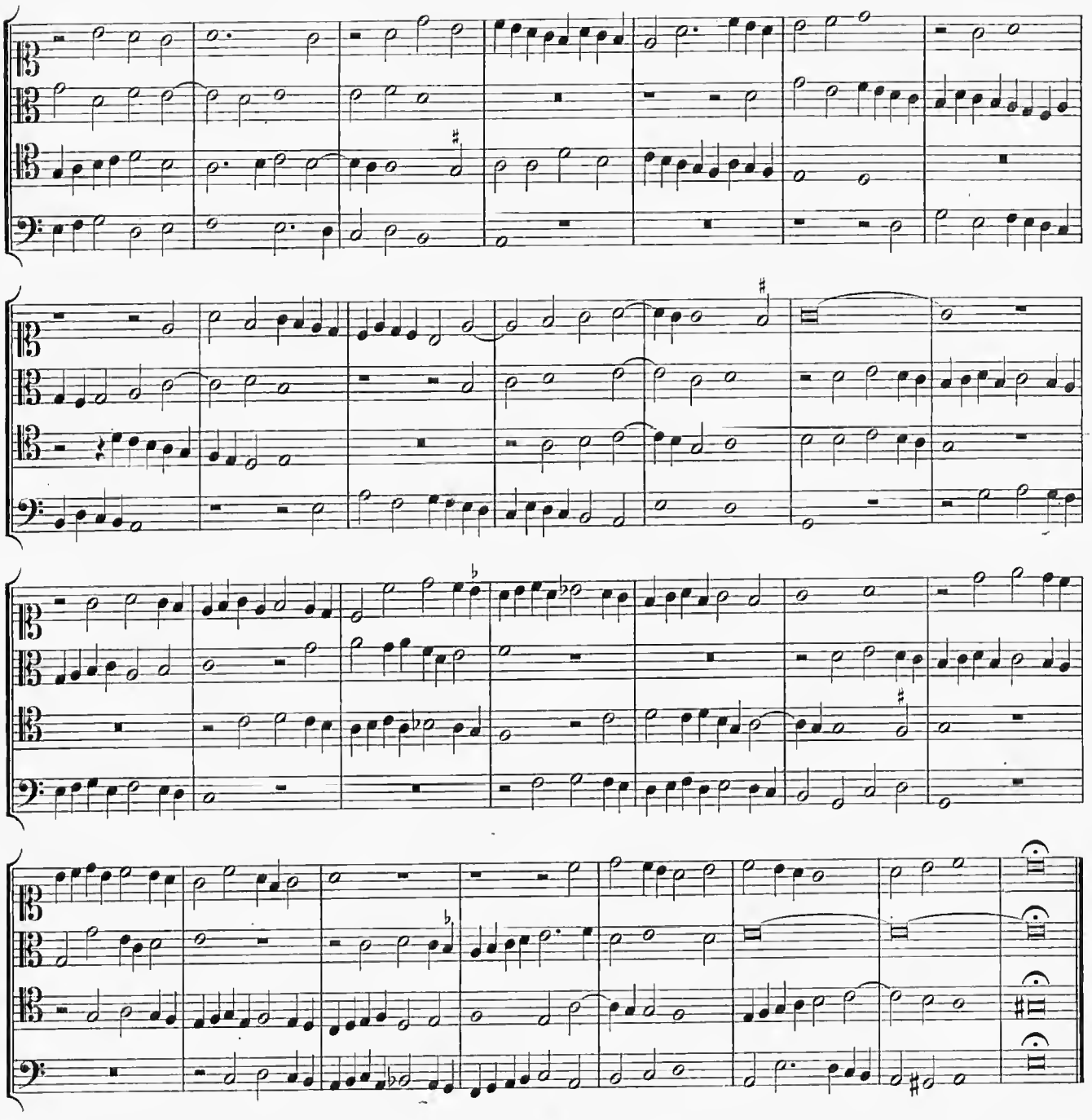

4.

IV. Tono.

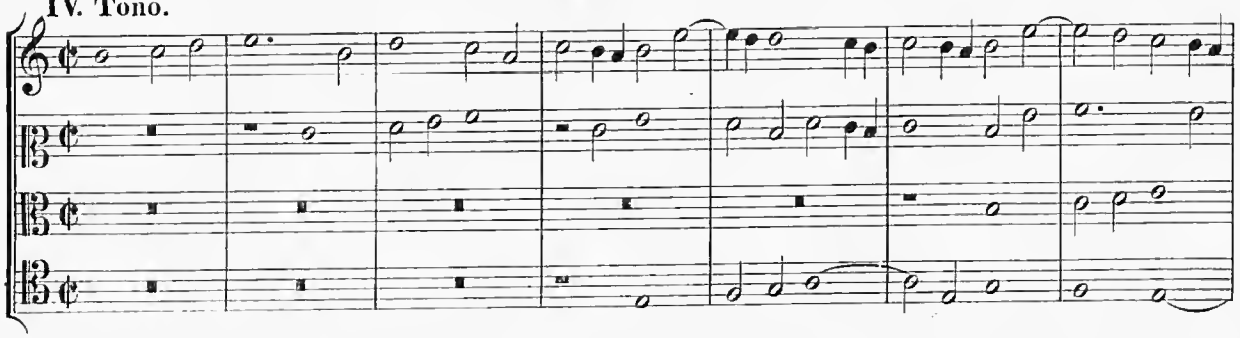

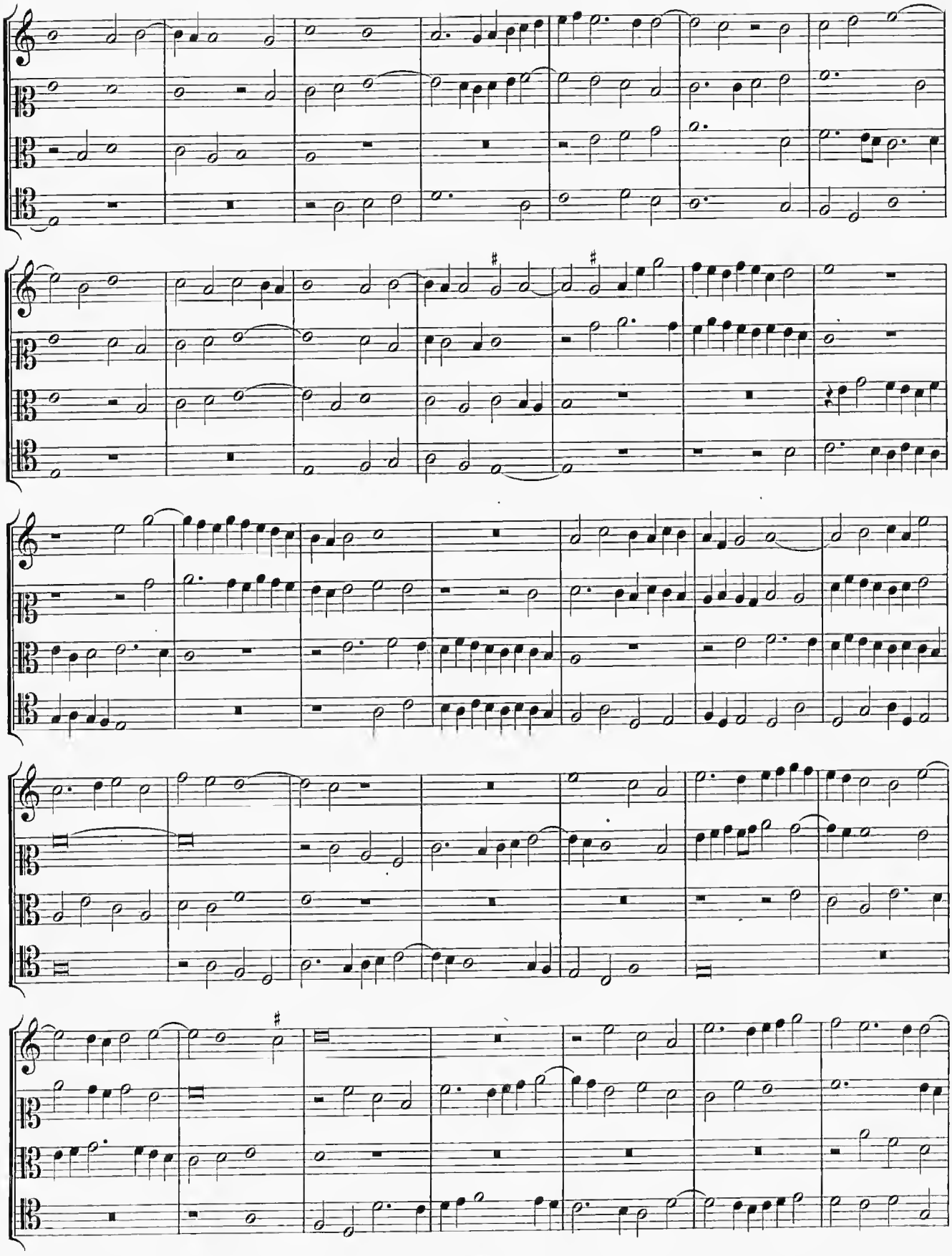

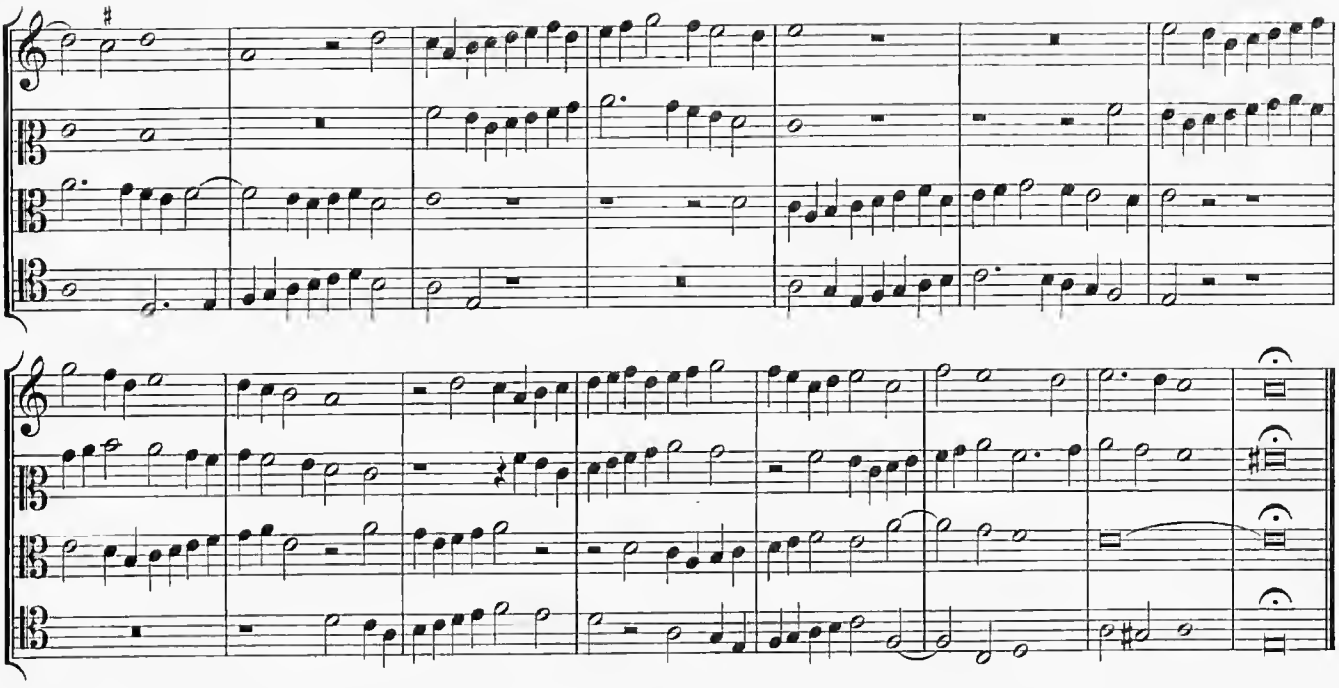

5.

V. Tono.

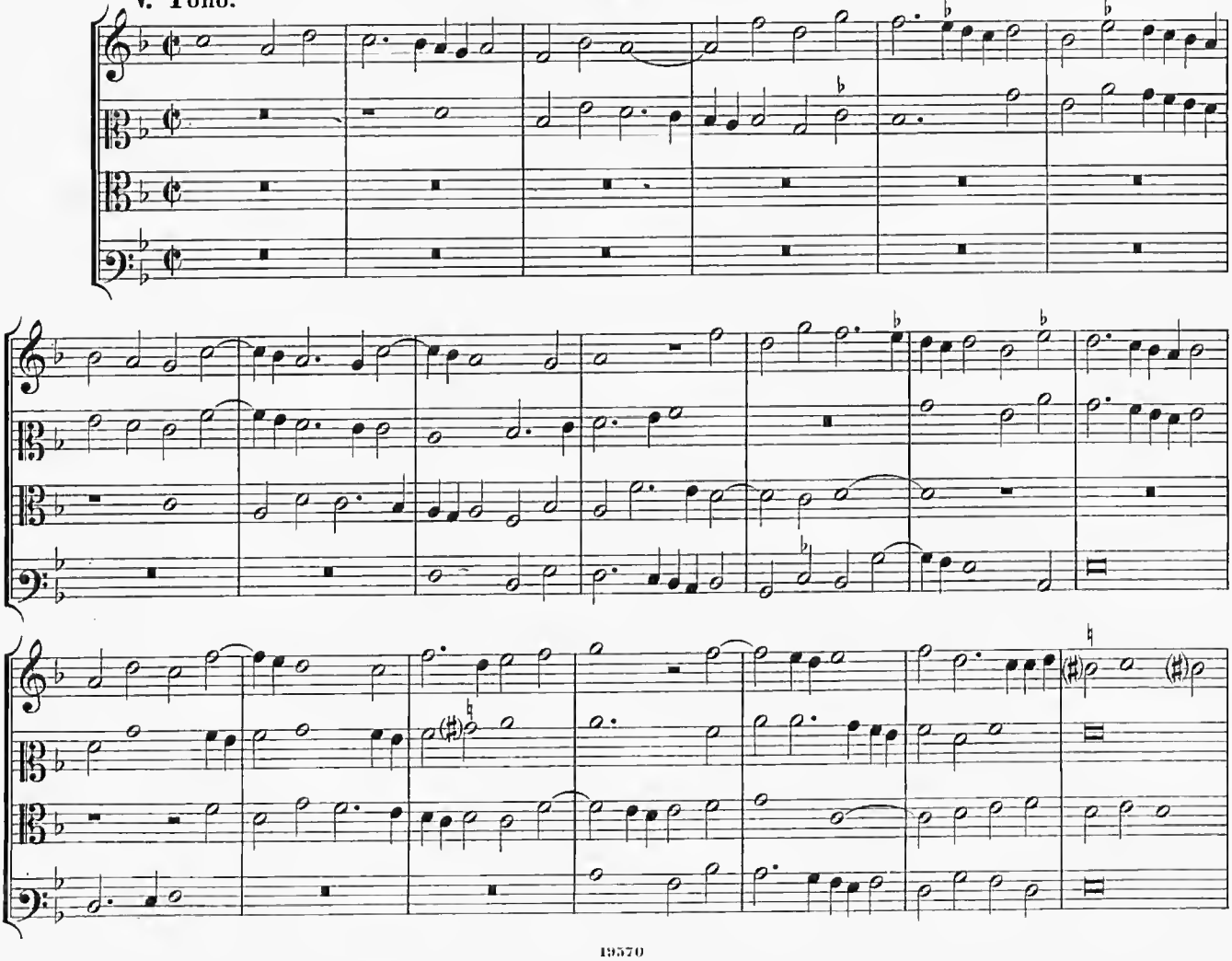

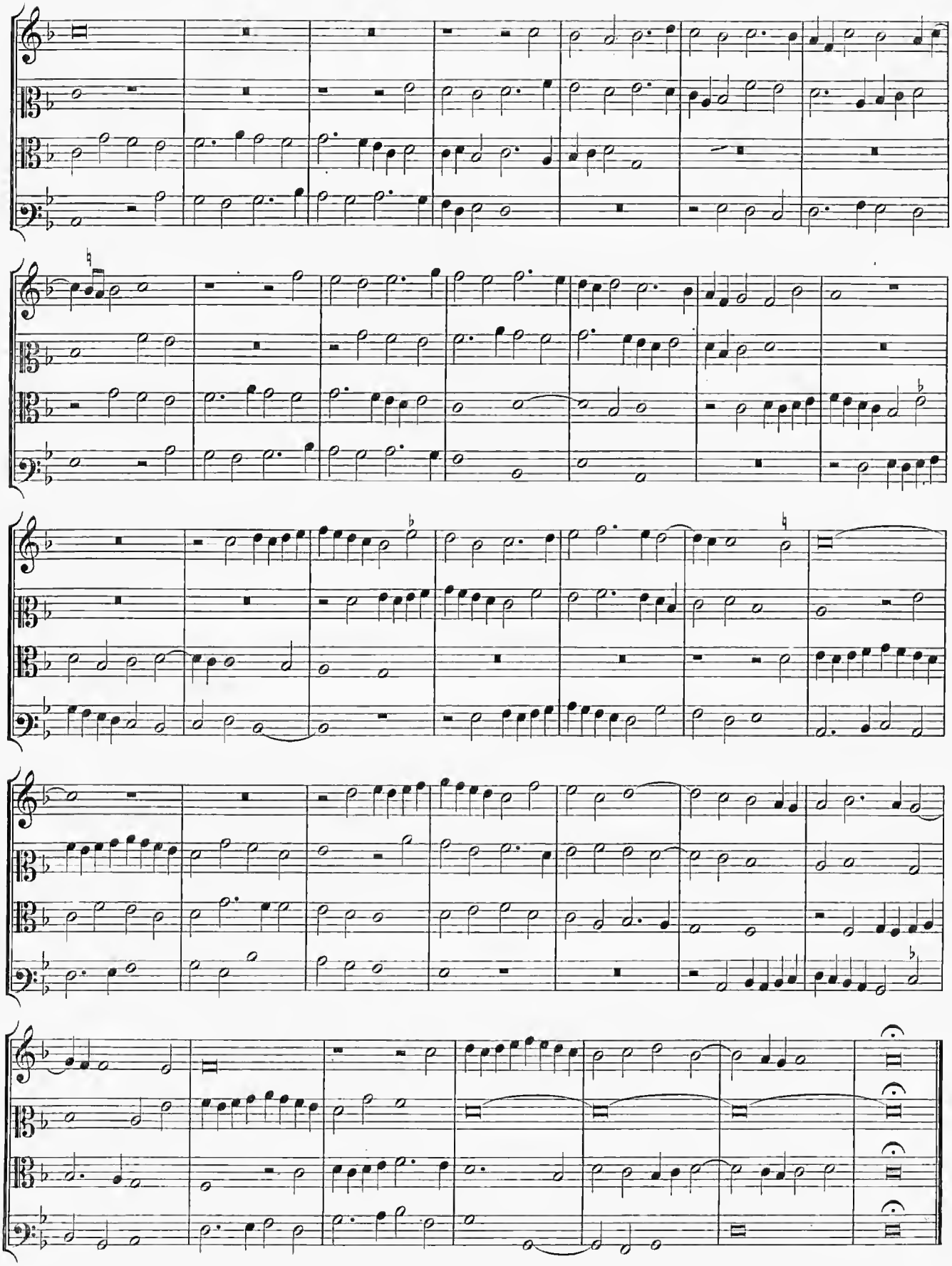

6.

VI. Tono.

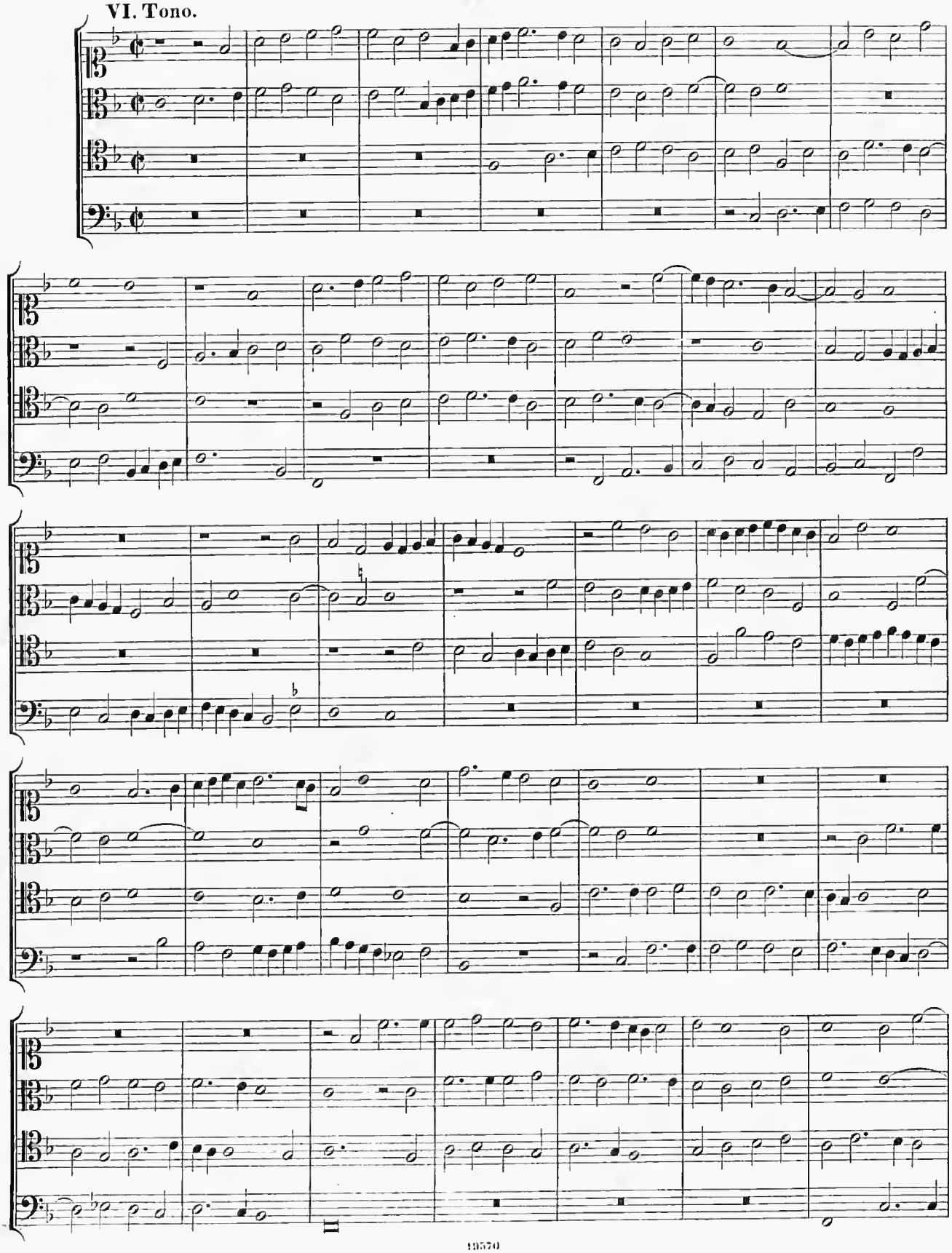

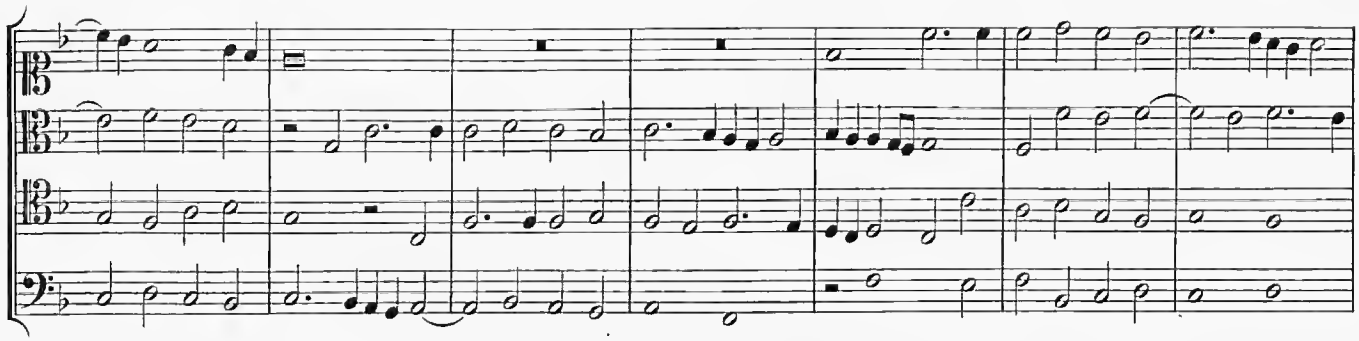

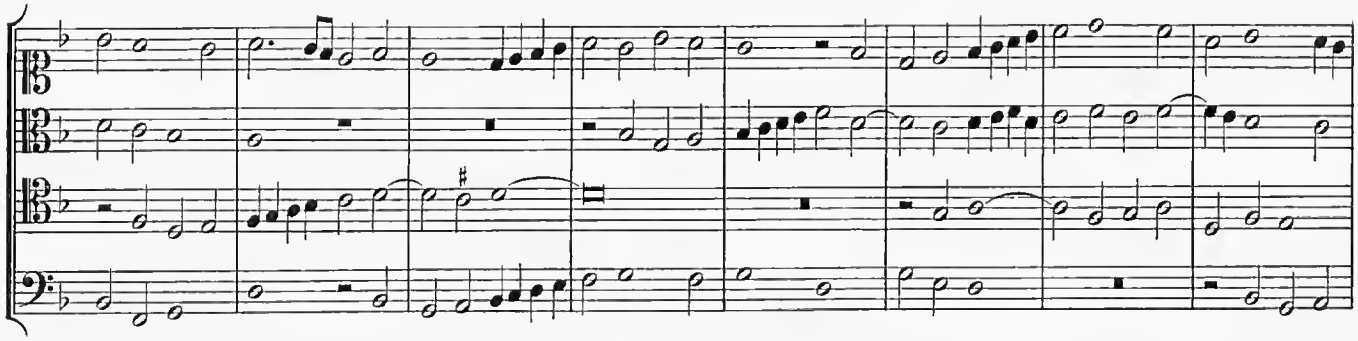

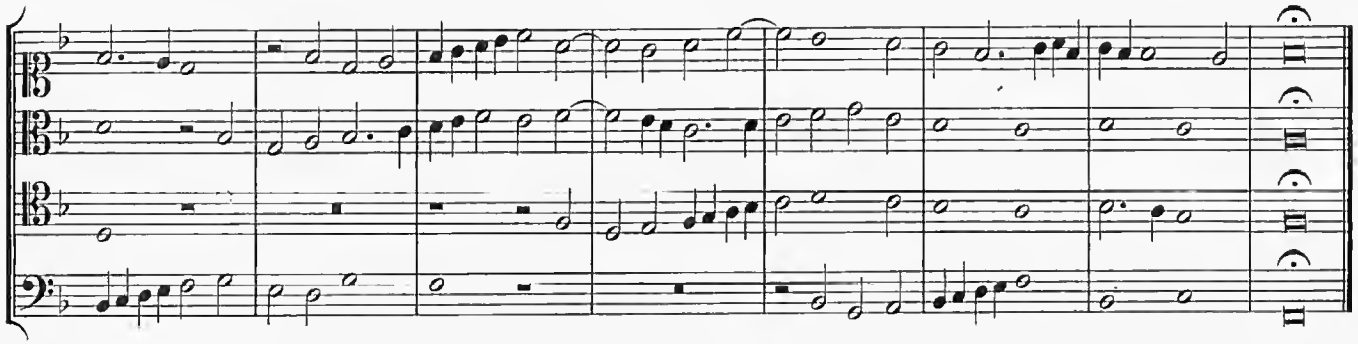

7.

VII. Tono.

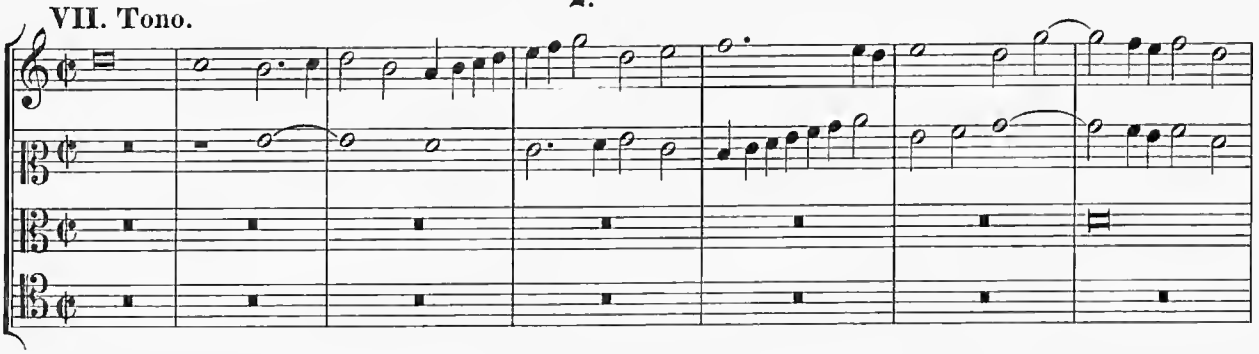

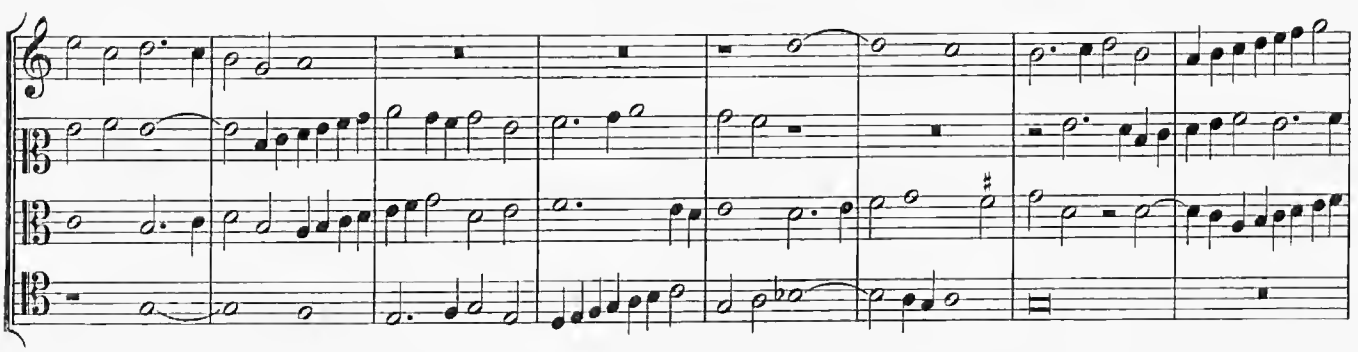

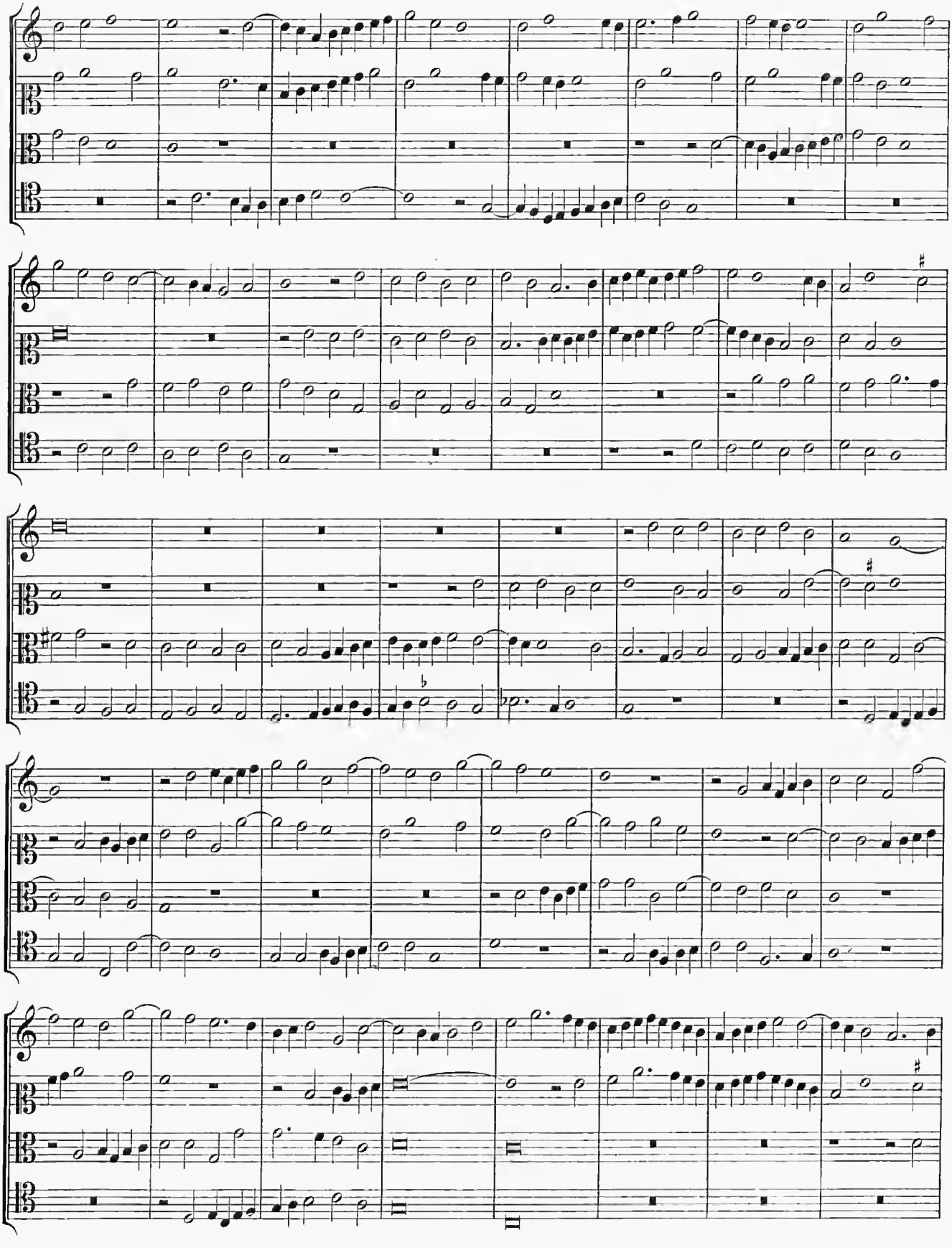

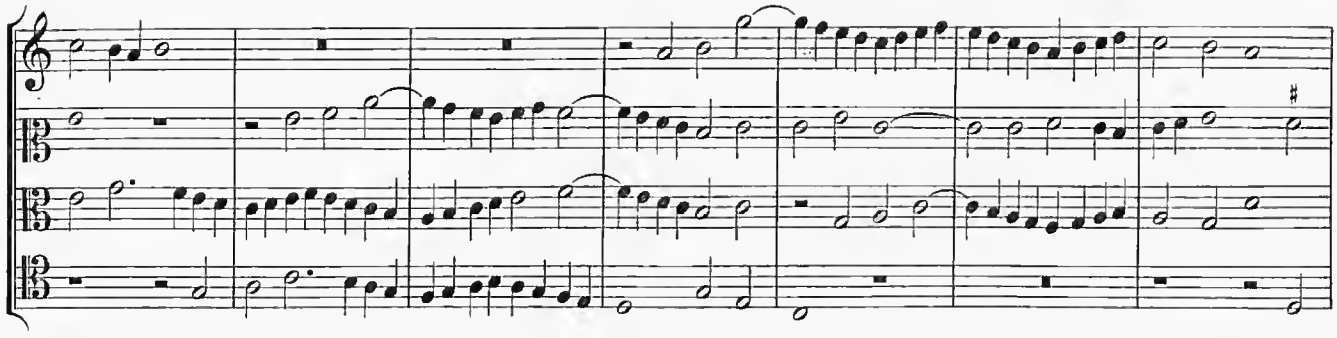

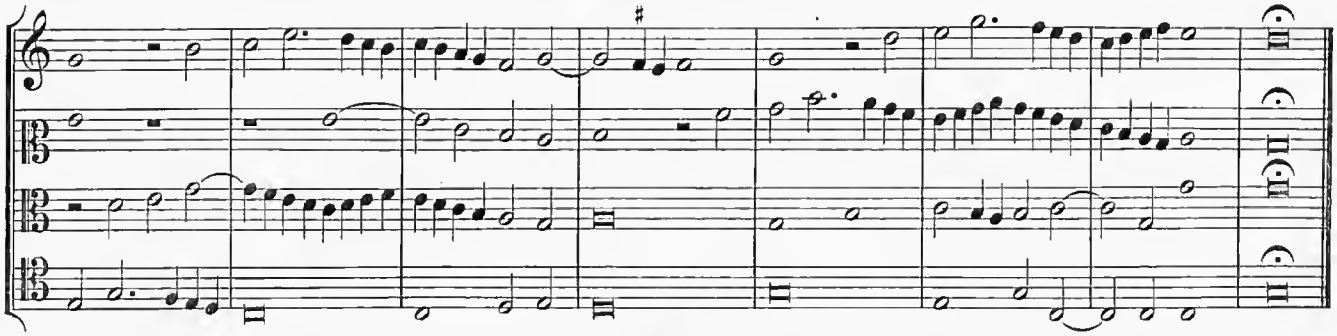

8.

VIII. Tono.

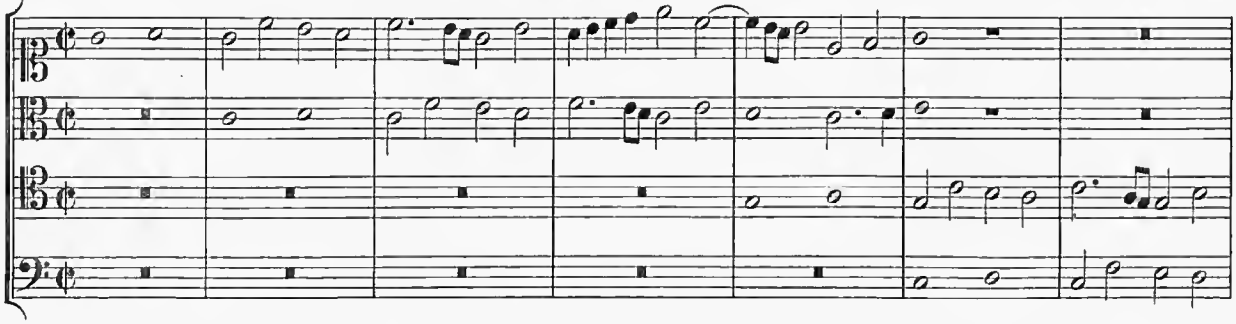

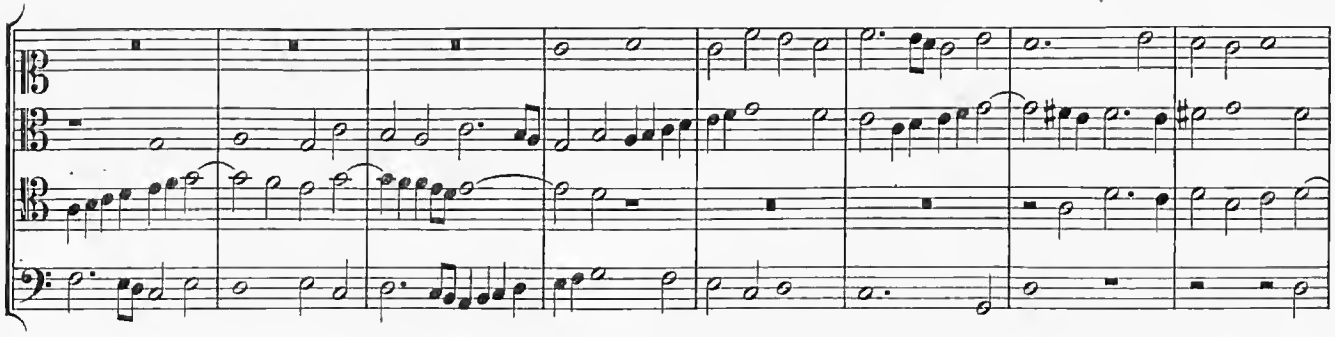

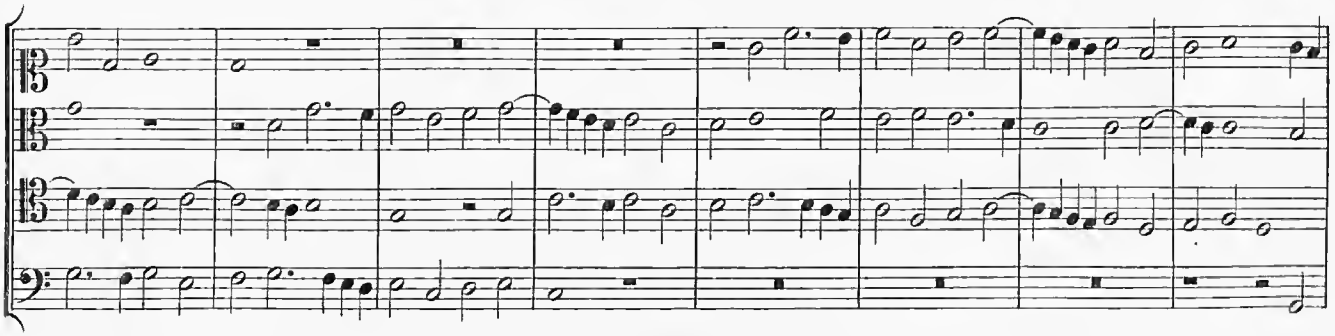

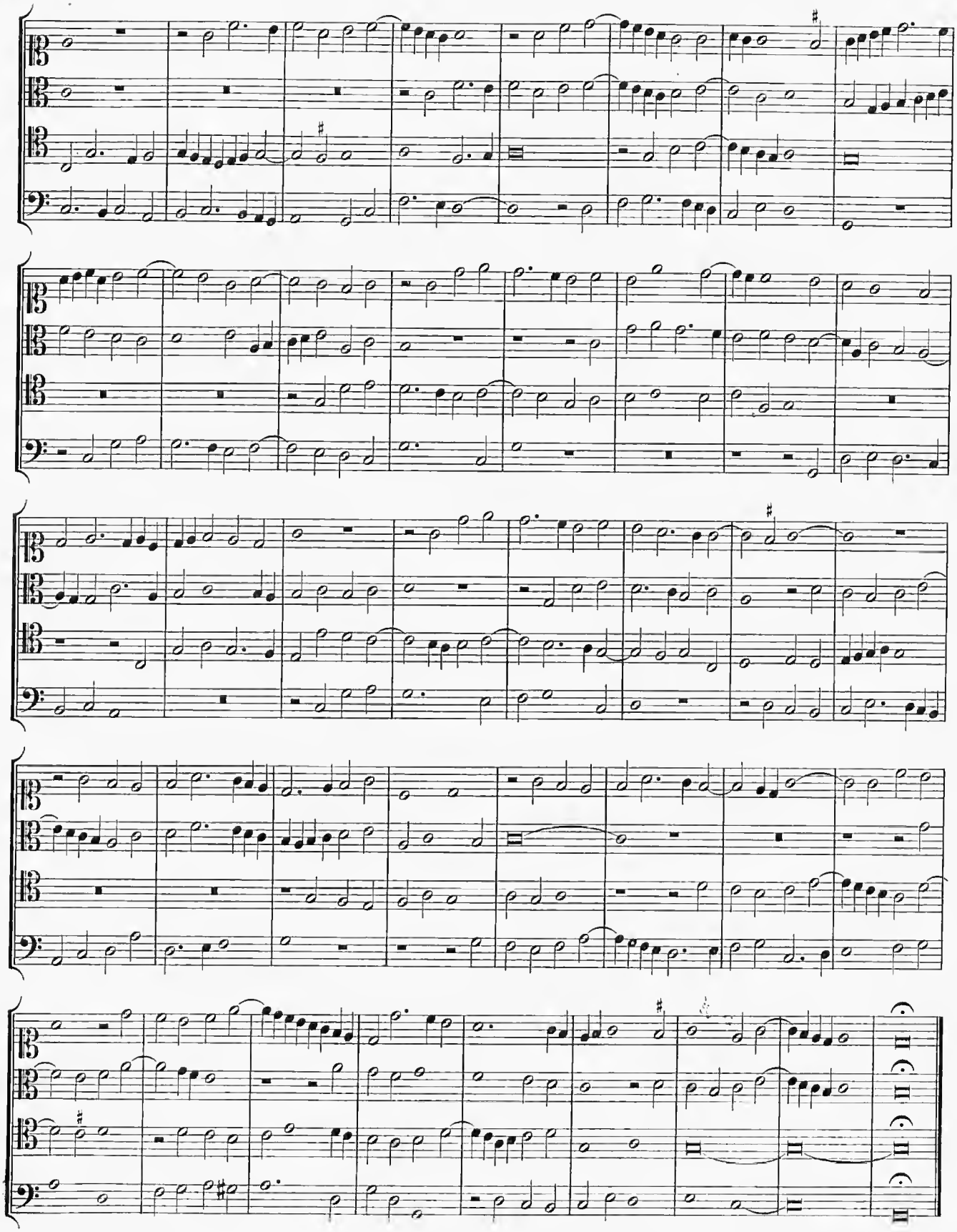

XXVII Responsoria Tridui Sacri.

In Coena Domini ad Matutinum in Primo Nocturno.

9.

4 vocum.

Ex Manusc. anno 1764 confecto in libris meis. *(Op. dub?)*

I. Responsorium.

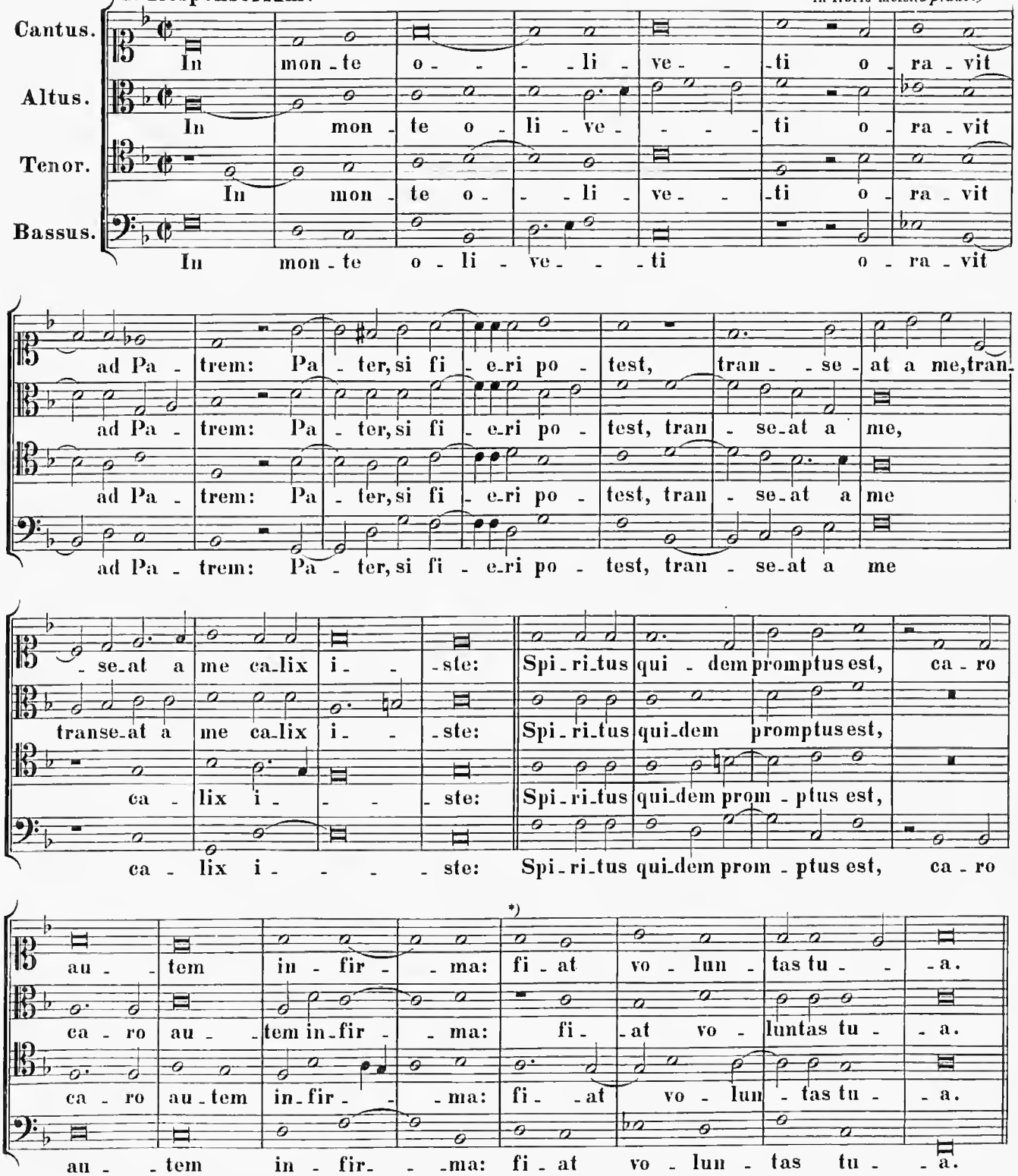

*) Haec verba „fiat voluntas tua“ ab Urbano VIII. in editione Breviarii 1632 deleta sunt.

3 vocum.

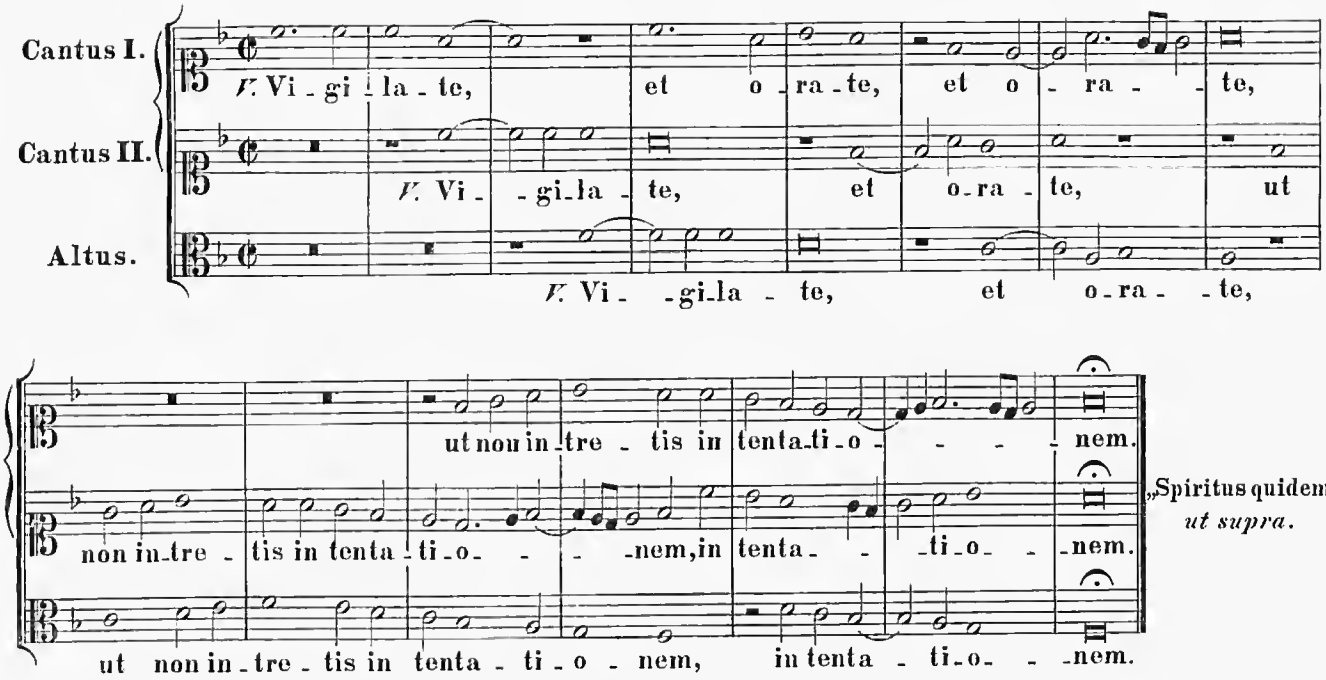

„Spiritus quidem“ *ut supra.*

10.

II. Responsorium.

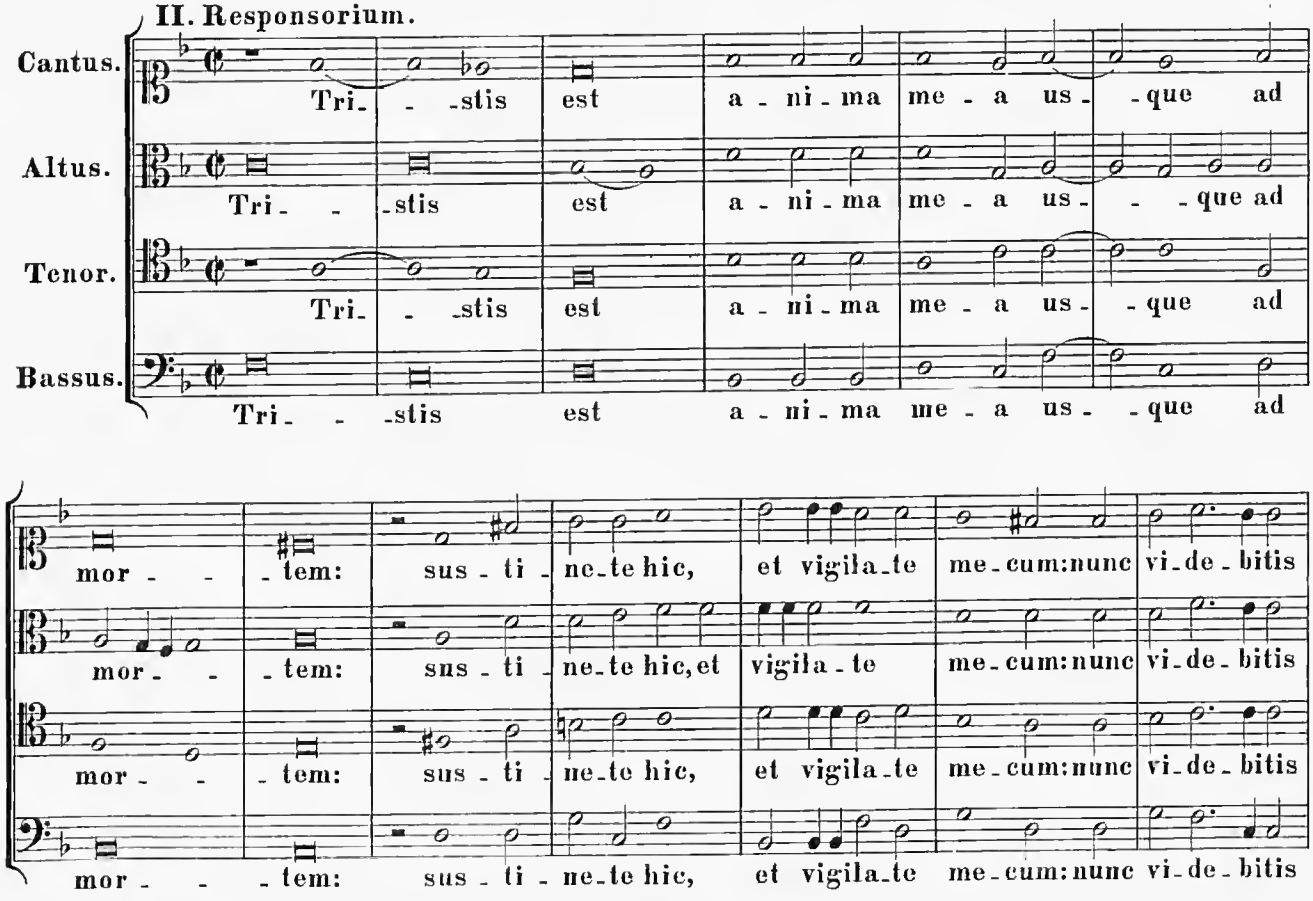

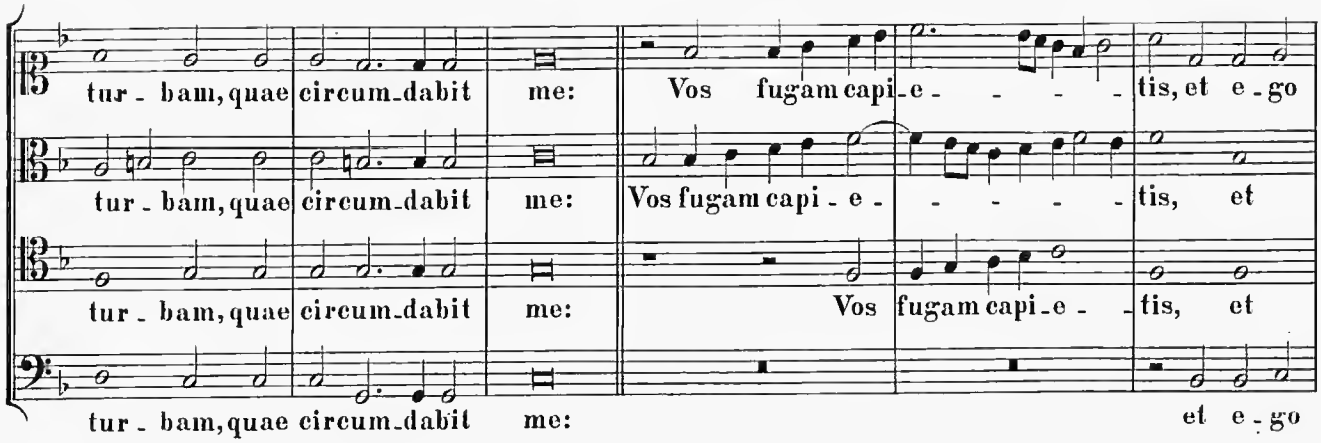

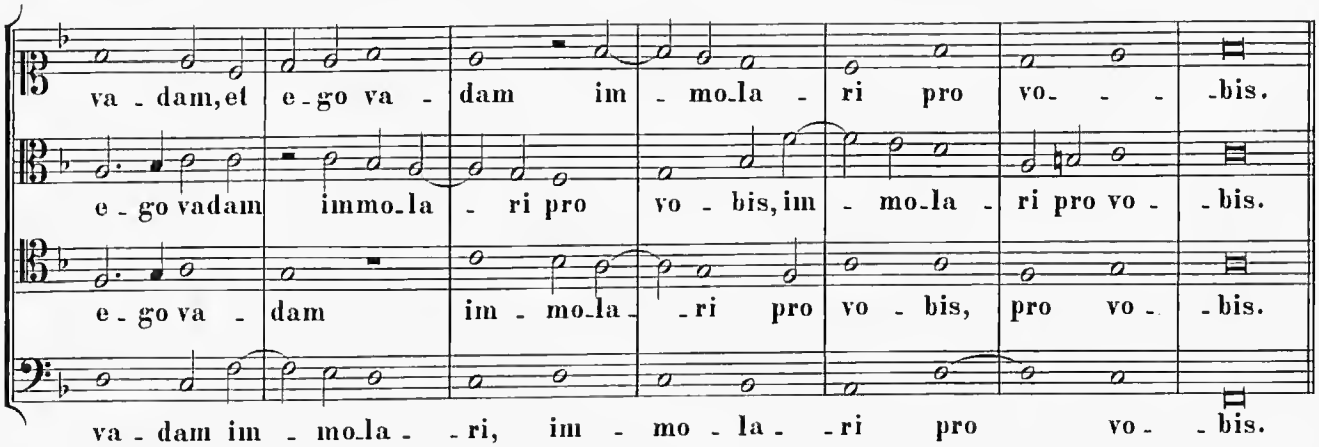

3 vocum.

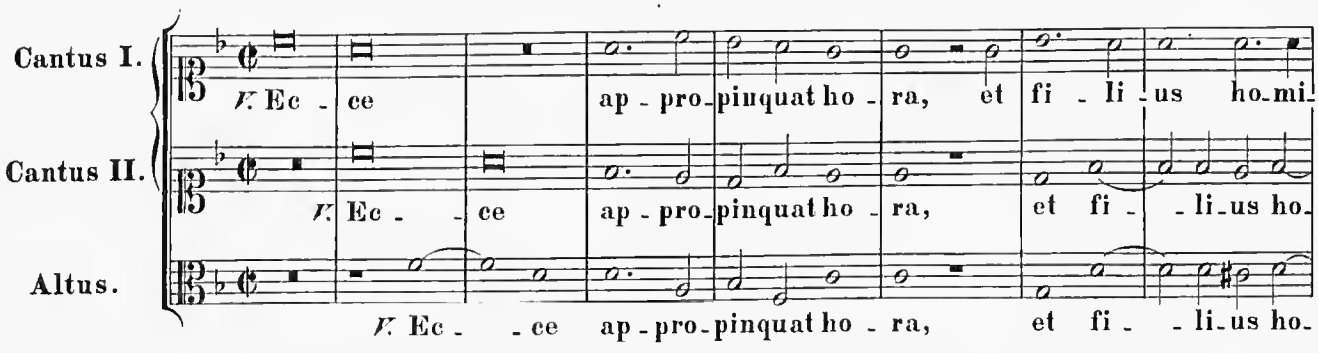

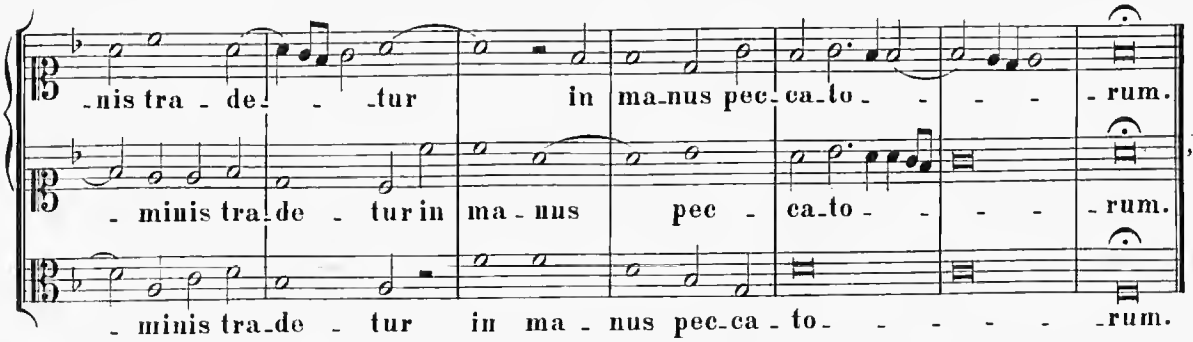

„Vos fugam“ *ut supra.*

11.

III. Responsorium.

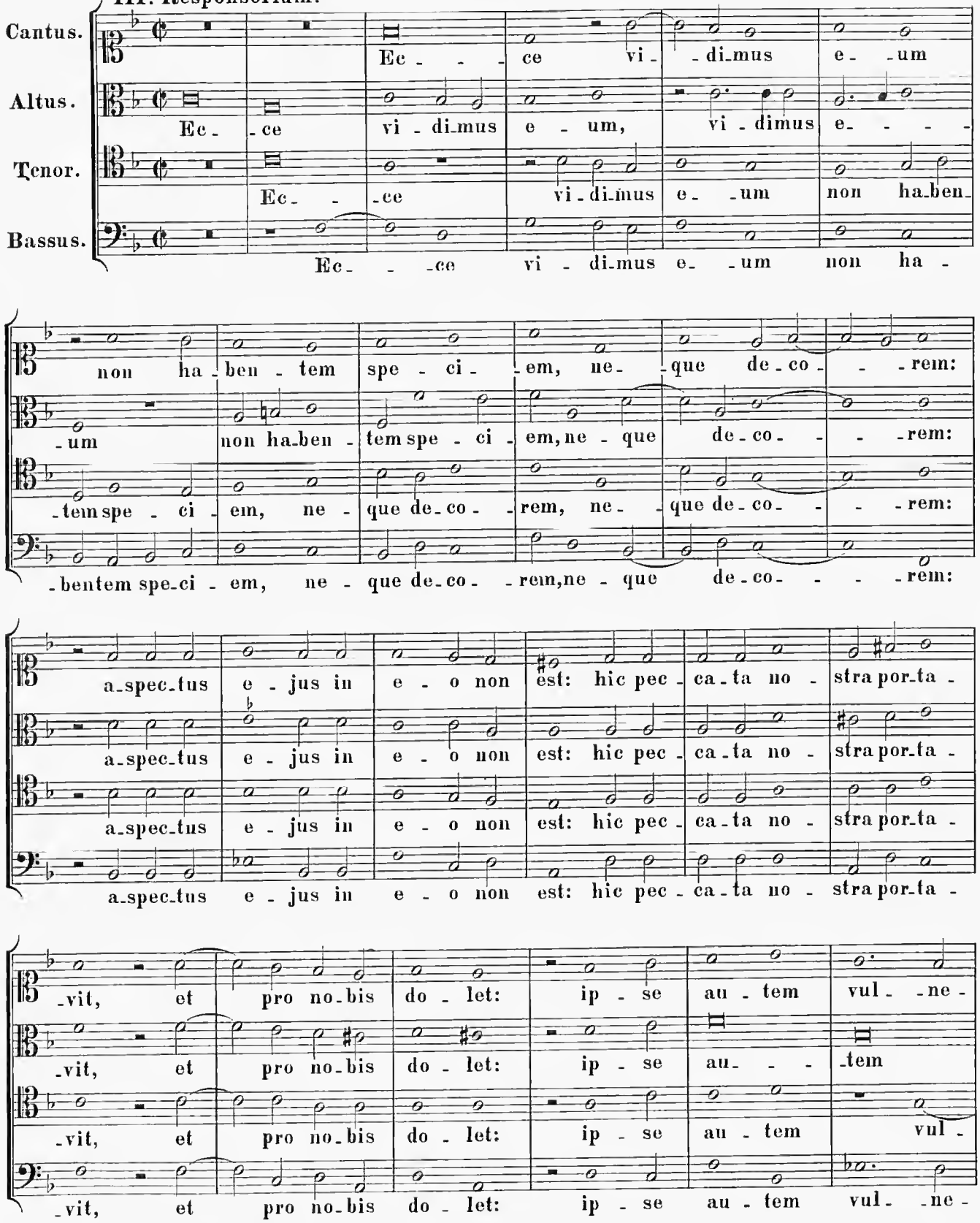

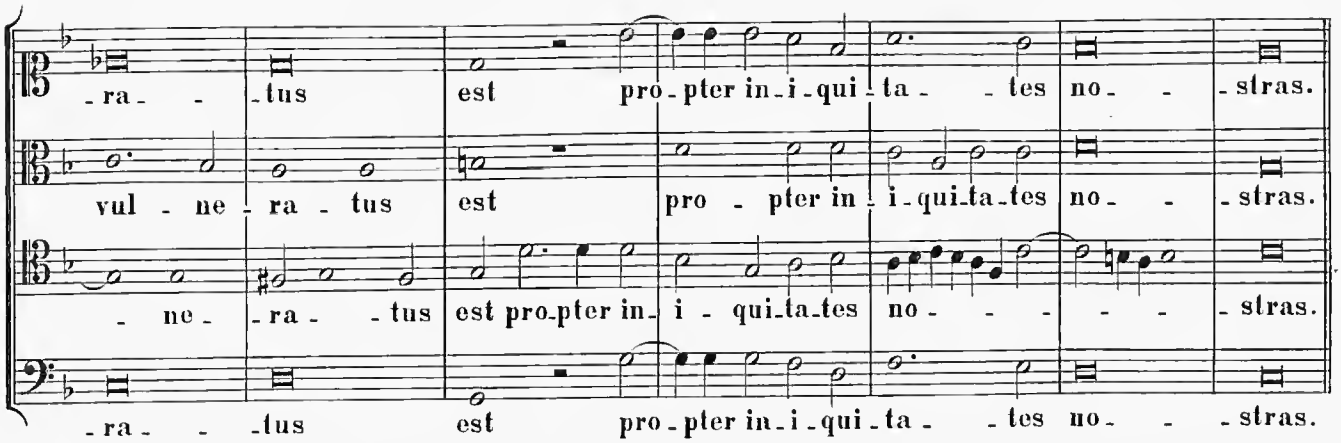

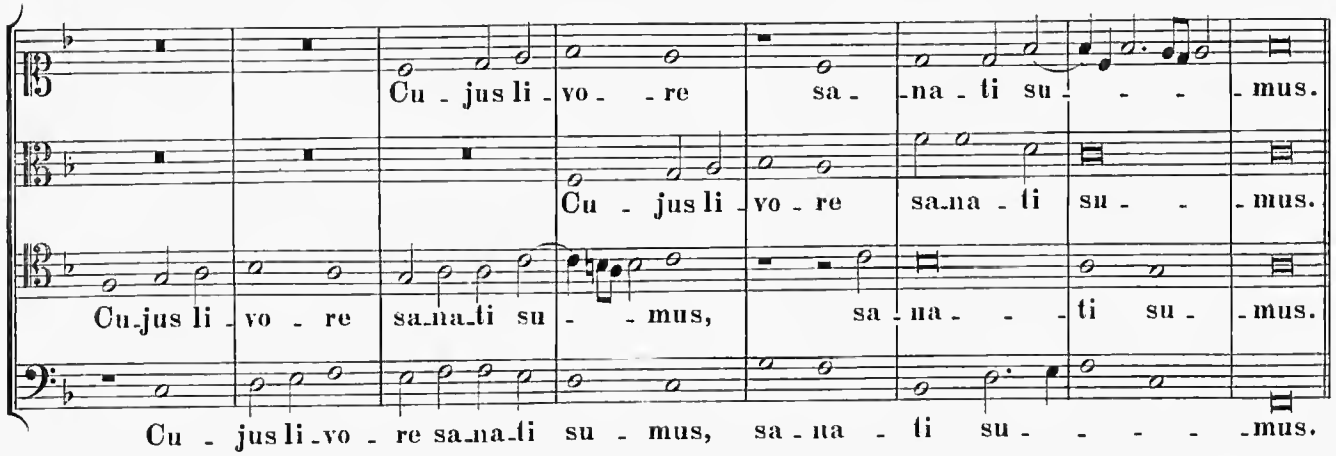

3 vocum.

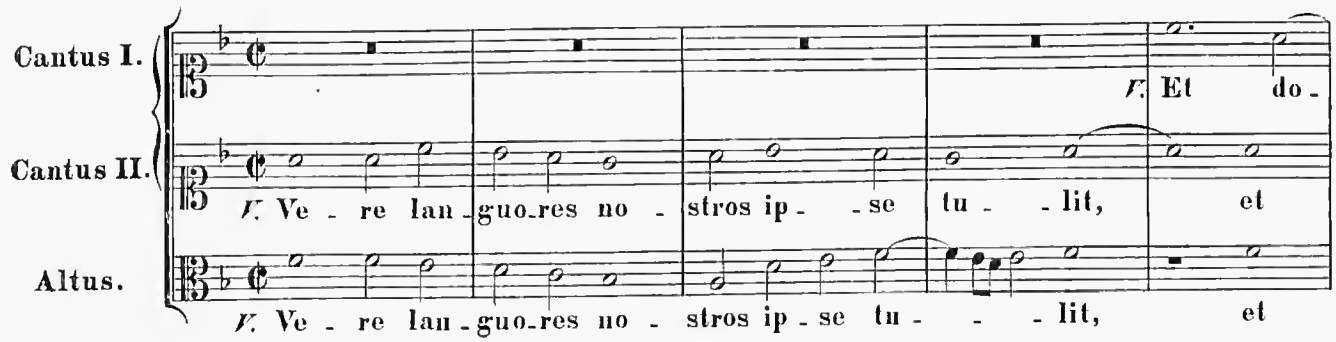

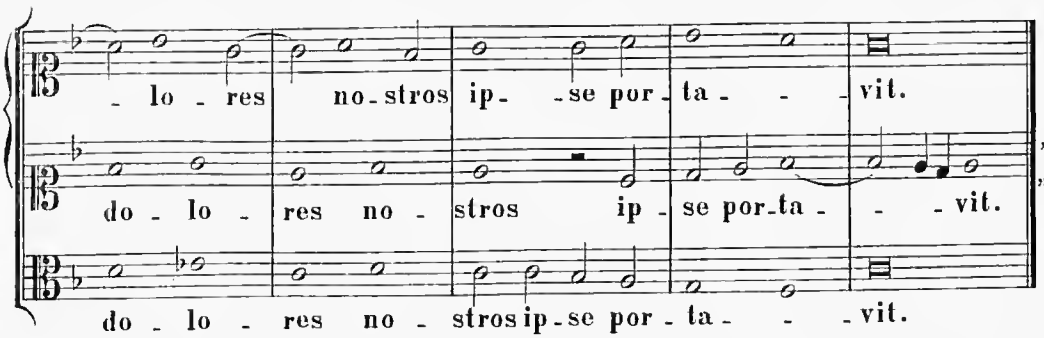

„Cujus livore“ *ut supra.*
„Ecce vidimus“ *usque ad V.*

In secundo Nocturno.

12.

IV. Responsorium.

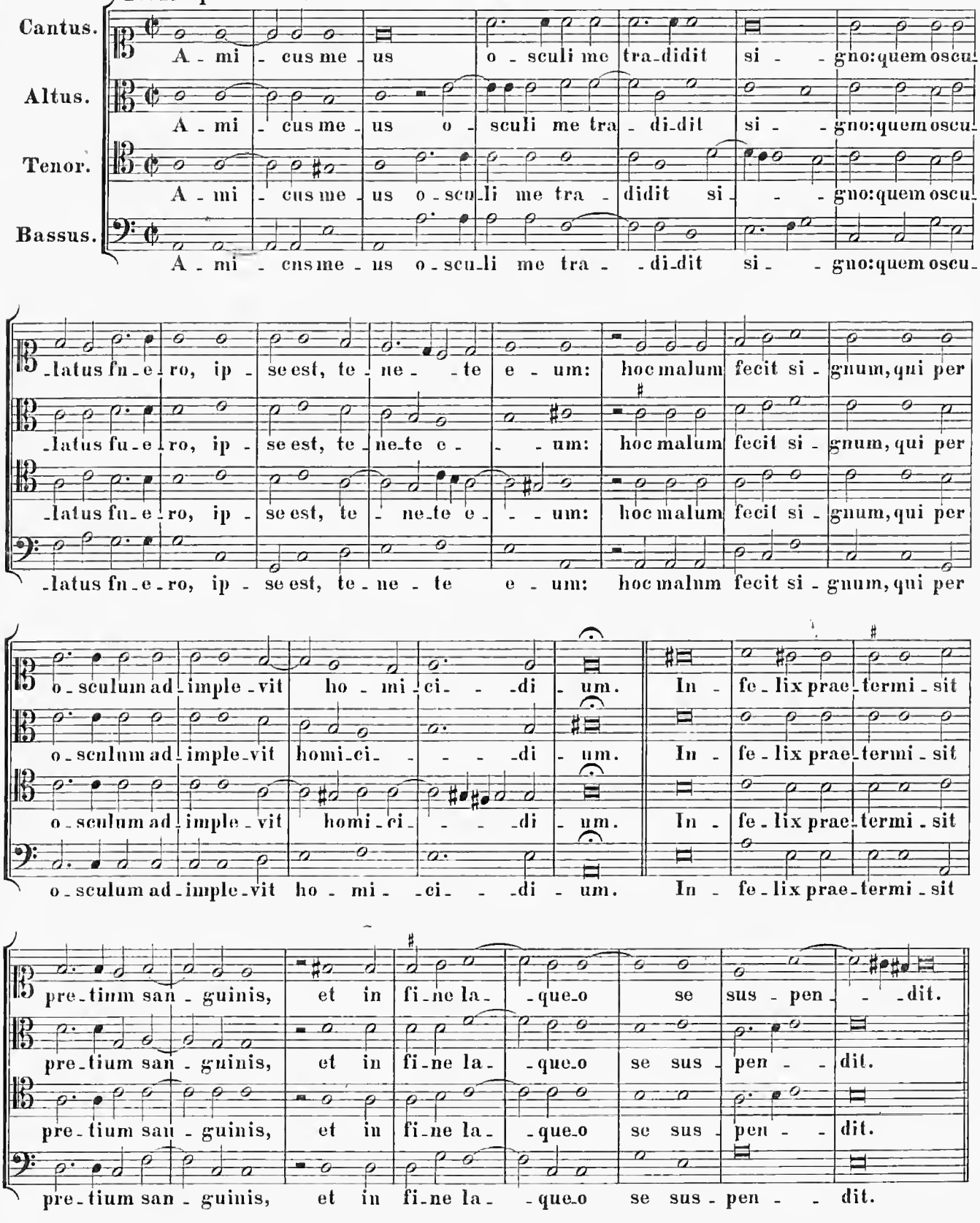

3 vocum.

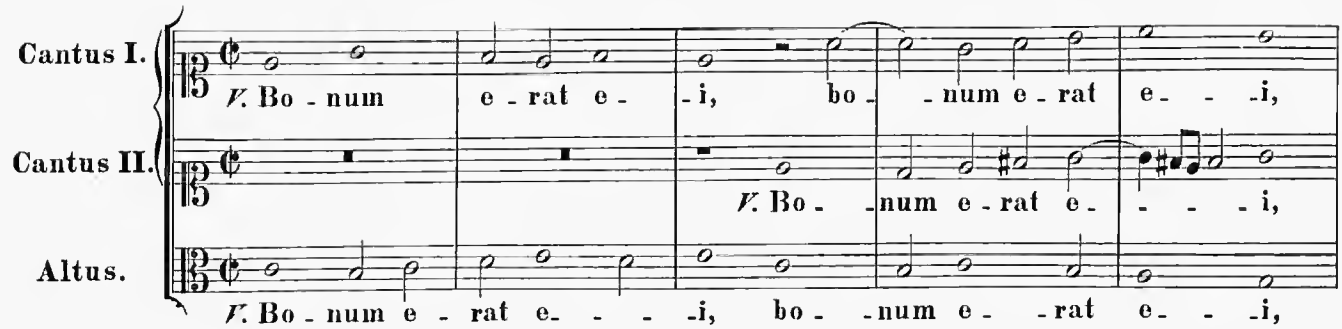

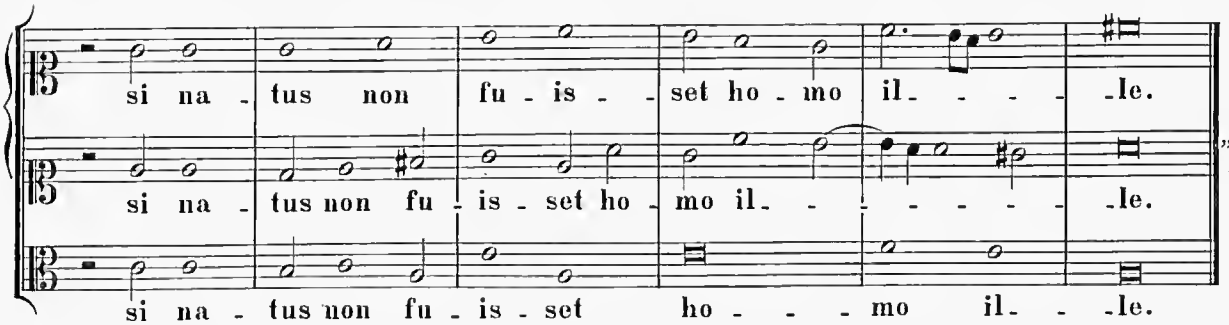

„Infelix“ *ut supra.*

13.

V. Responsorium.

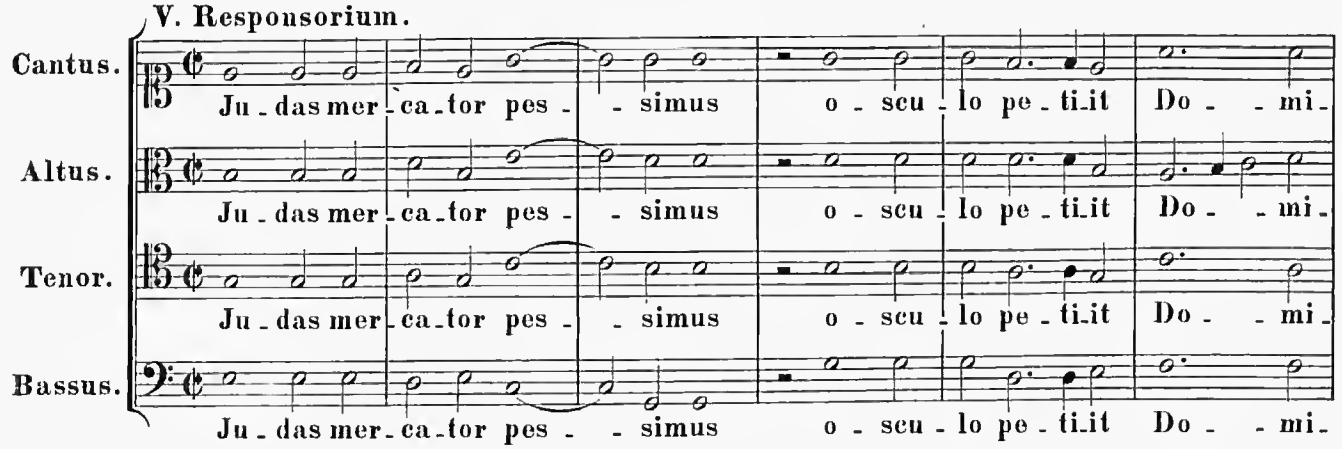

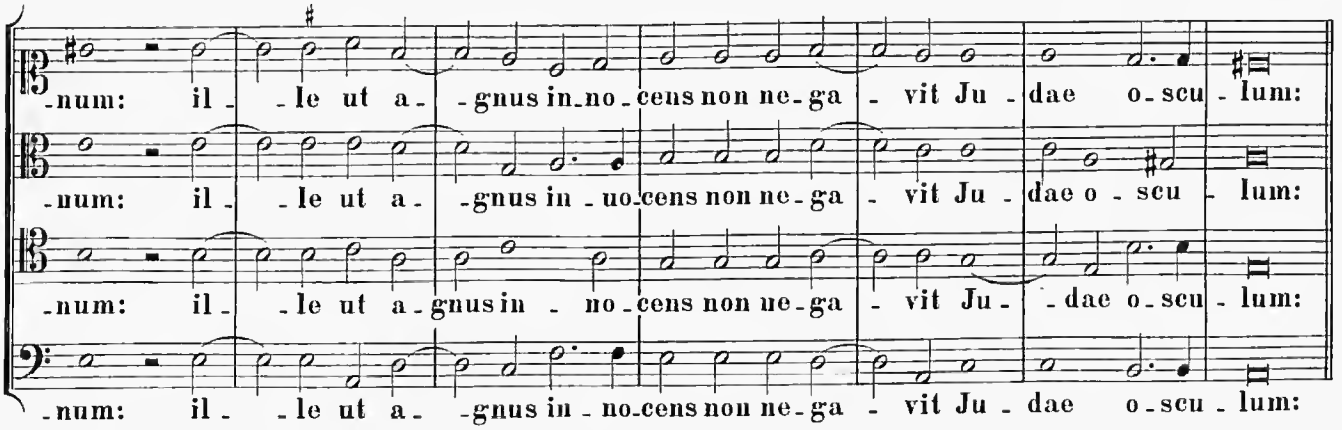

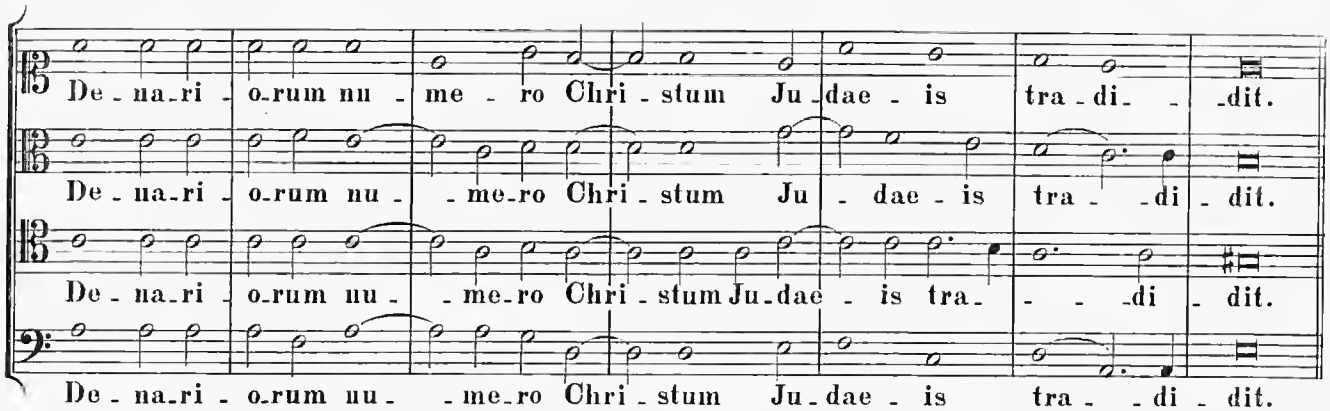

3 vocum.

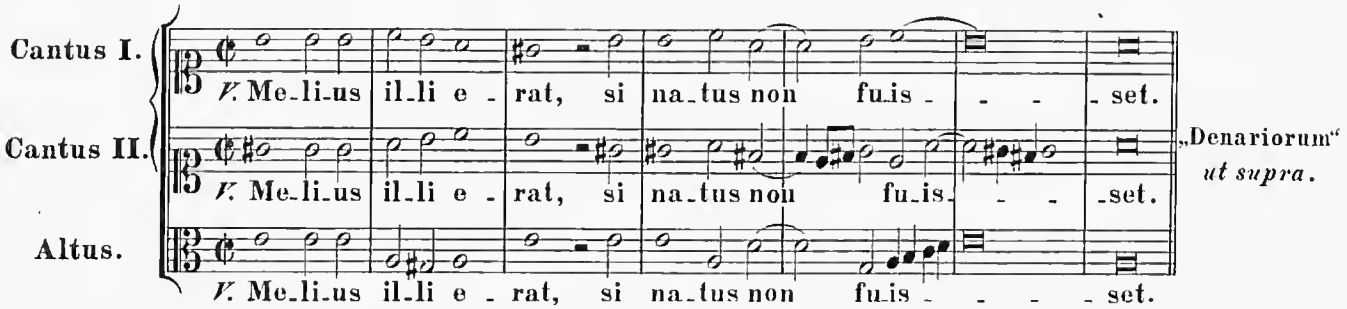

14.

VI. Responsorium.

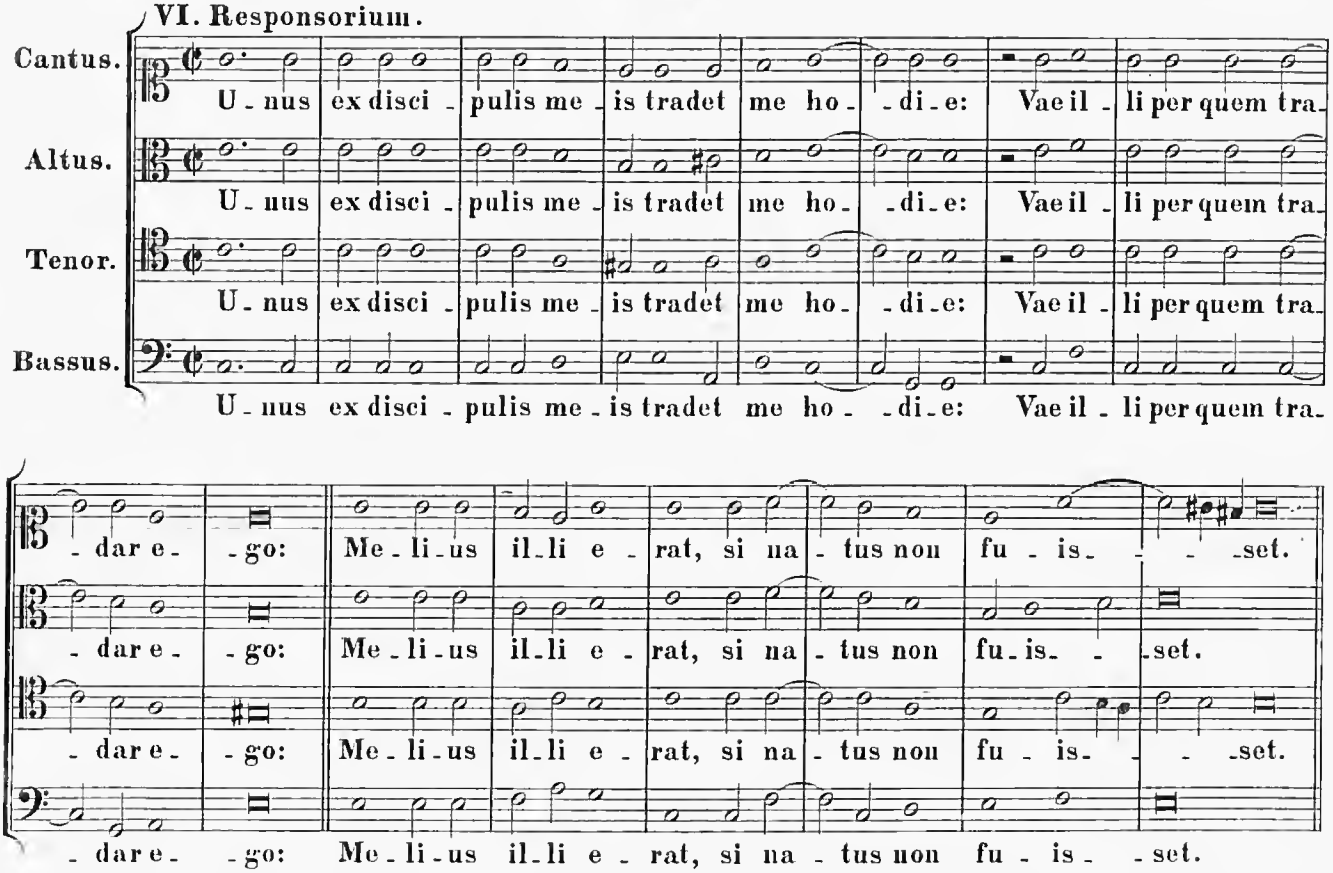

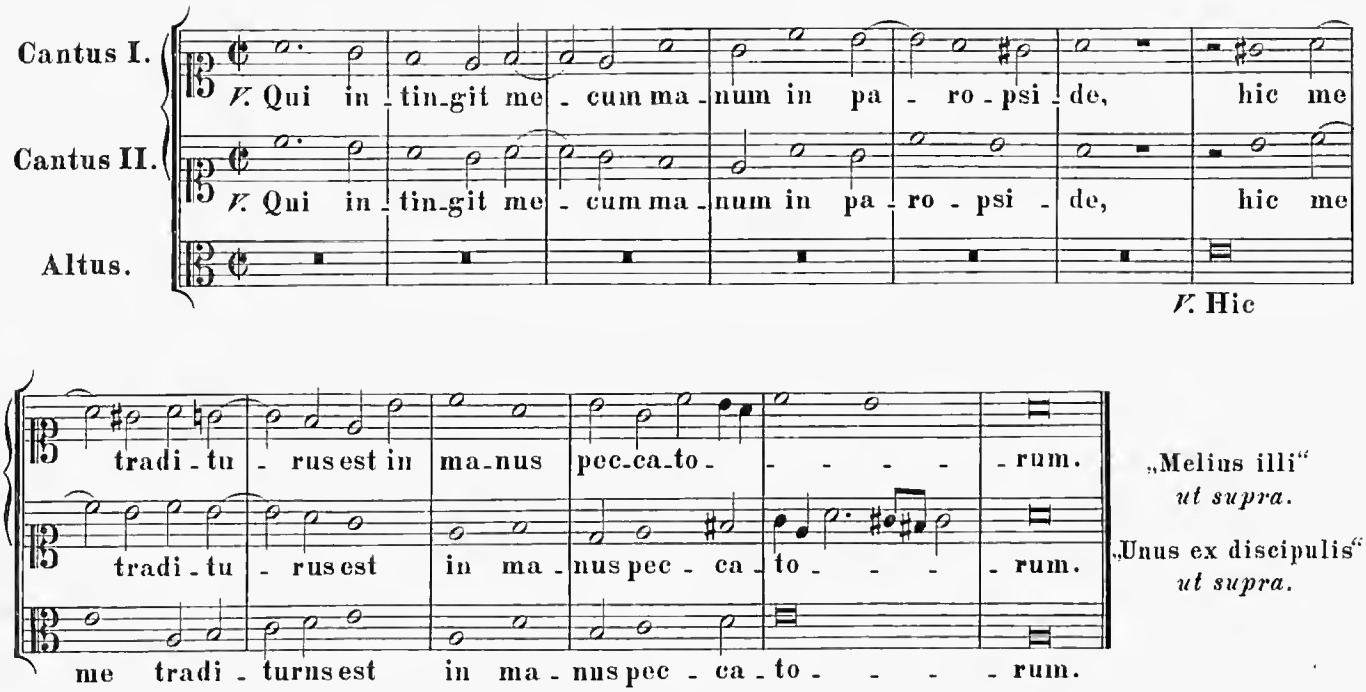

In tertio Nocturno.

15.

VII. Responsorium.

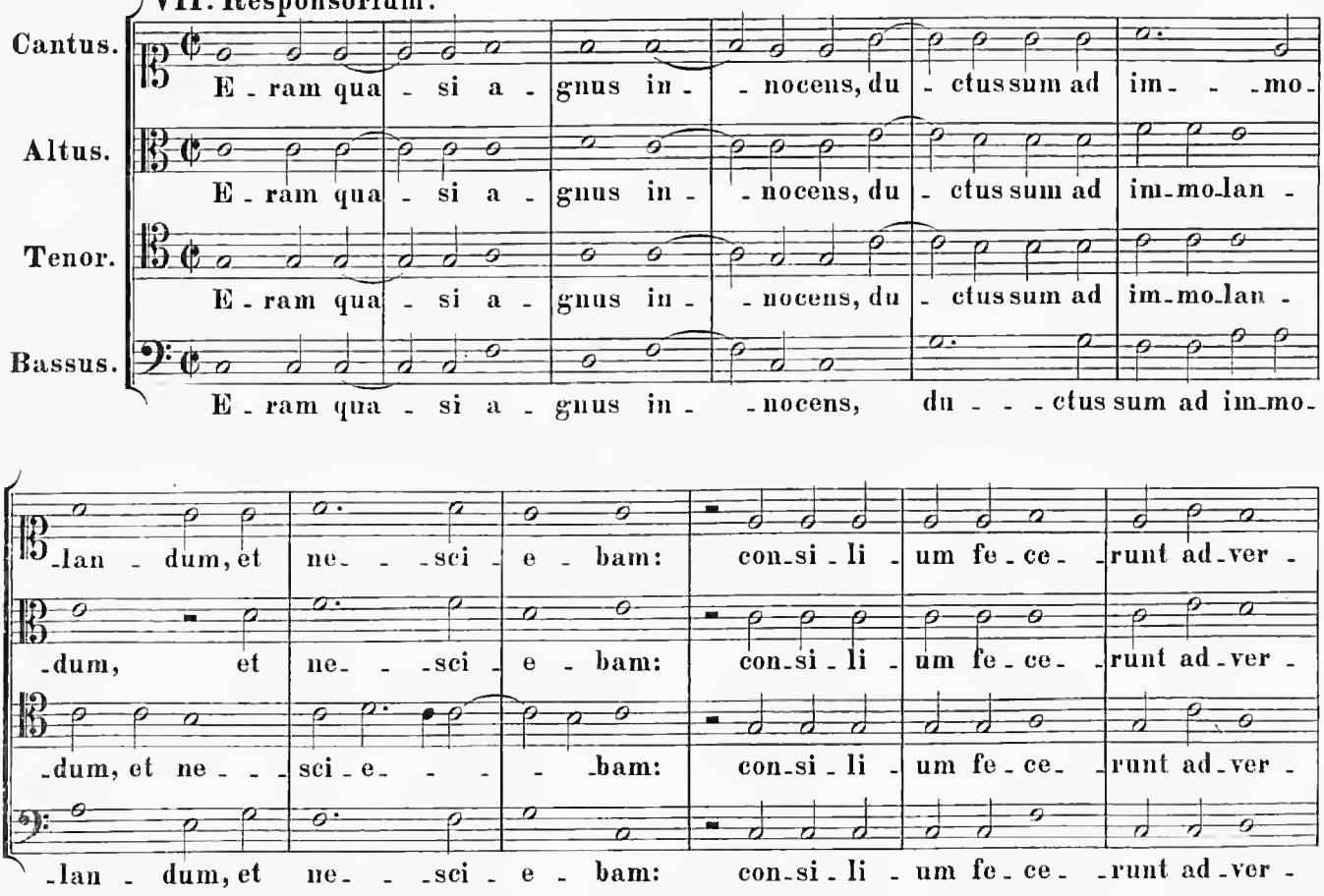

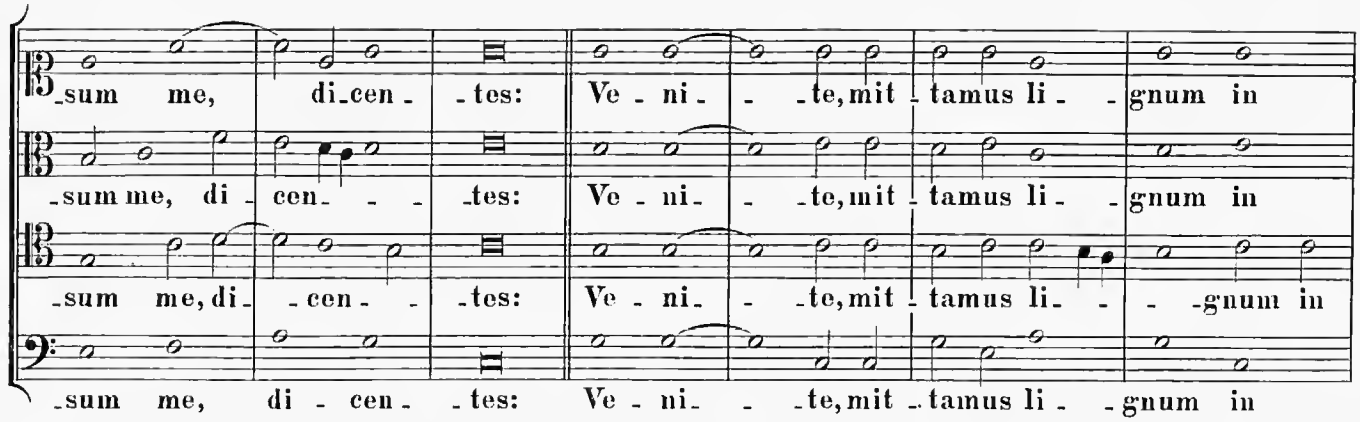

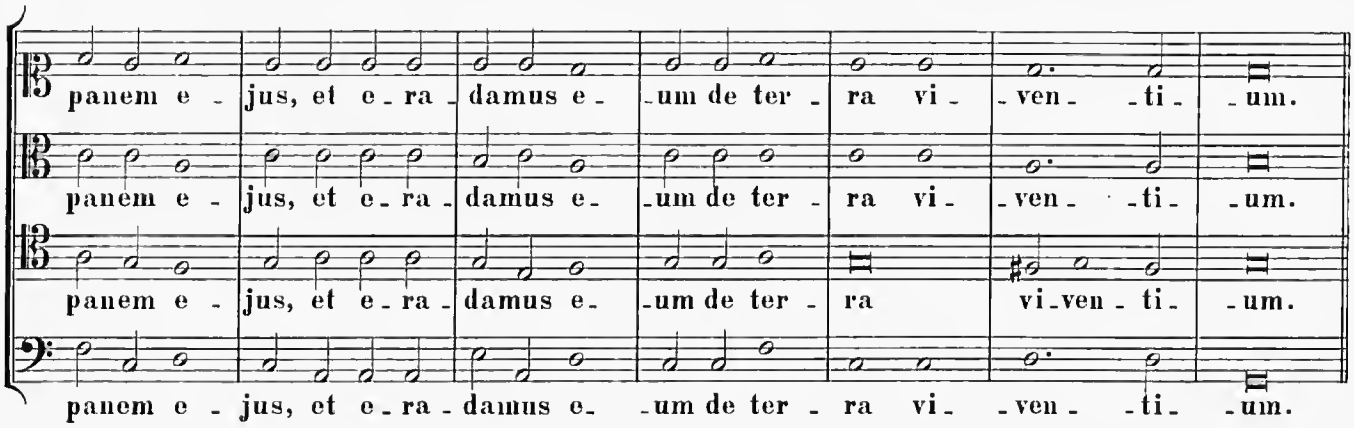

3 vocum.

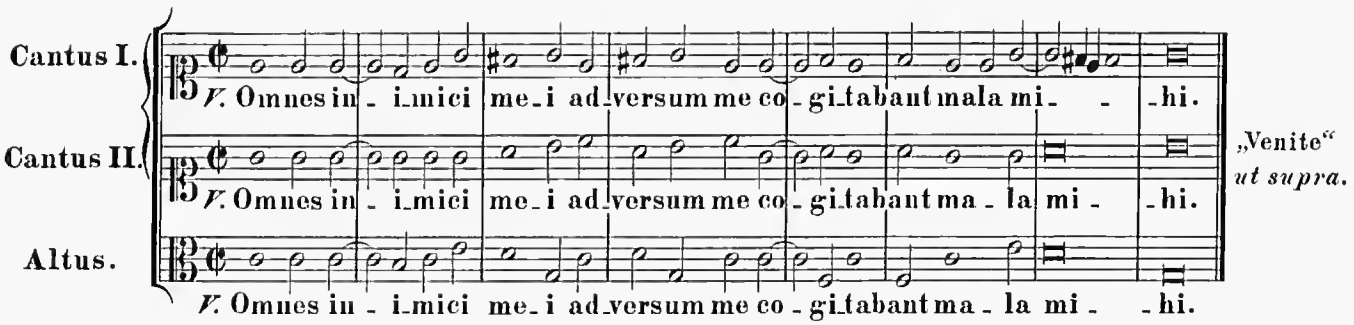

16.

VIII. Responsorium.

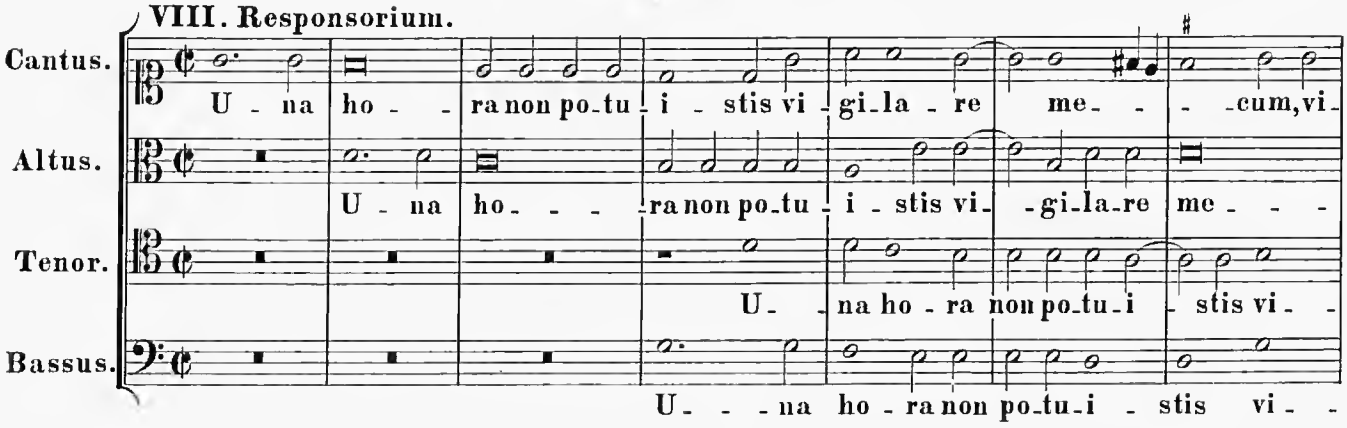

-gi - la - re me - - - - - - cum, qui exhor - ta - ba - mi - ni mo -
-cum, vi - gi - la - re me - - - - cum, qui exhor - ta - ba - mi - ni mo -
-gi - la - re me - - - - - - cum, qui exhor - ta - ba - mi - ni mo -
-gi - la - re me - - - - - - cum, qui exhor - ta - ba - mi - ni mo -

- - ri, mo - ri pro me? Vel Ju - dam non vi - de - tis, quo - mo -
- - ri pro me? Vel Ju - dam non vi - de - tis, quo - mo -
- - ri pro me? Vel Ju - dam non vi - de - tis, quo - mo -
- - ri pro me? Vel Ju - dam non vi - de - tis, quo - mo -

-do non dor - - mit, sed fe - sti - nat tra - de - re me Ju - dae - - - is?
-do non dor - - mit, sed fe - sti - nat tra - de - re me Ju - dae - - - is?
-do non dor - - mit, sed fe - sti - nat tra - de - re me Ju - dae - - - is?
-do non dor - - mit, sed fe - sti - nat tra - de - re me Ju - dae - - - is?

3 vocum.

Cantus I. *V.* Quid dor - mi - tis? sur - gi - te, et o - ra - - - -
Cantus II. *V.* Quid dor - mi - tis? sur - gi - te, et o - ra - - - -
Altus. *V.* Quid dor - mi - tis? sur - gi - te, et o - ra - - - -

-te, ne in - tre - tis in ten - ta - - ti - o - - - nem.
-te, ne in - tre - tis in ten - ta - ti - o - - - nem.
-te, ne in - tre - tis in ten - ta - ti - o - - - nem.

„Vel Judam“ *ut supra.*

17.

IX. Responsorium.

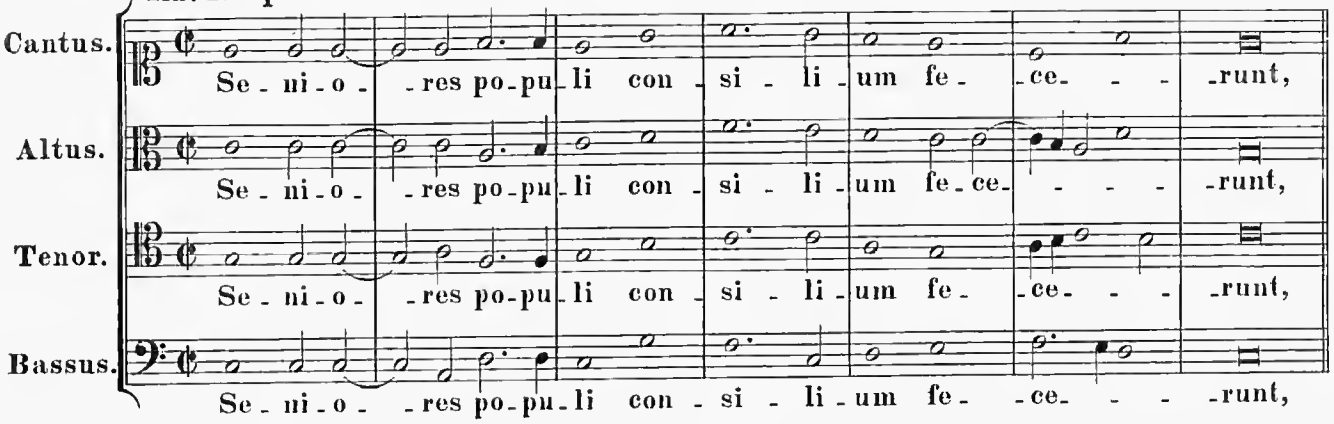

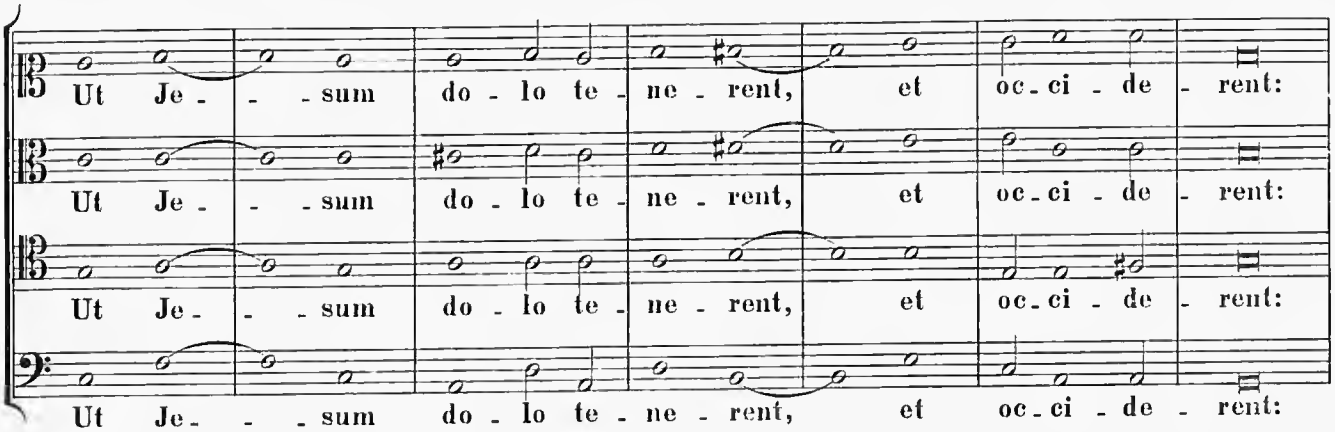

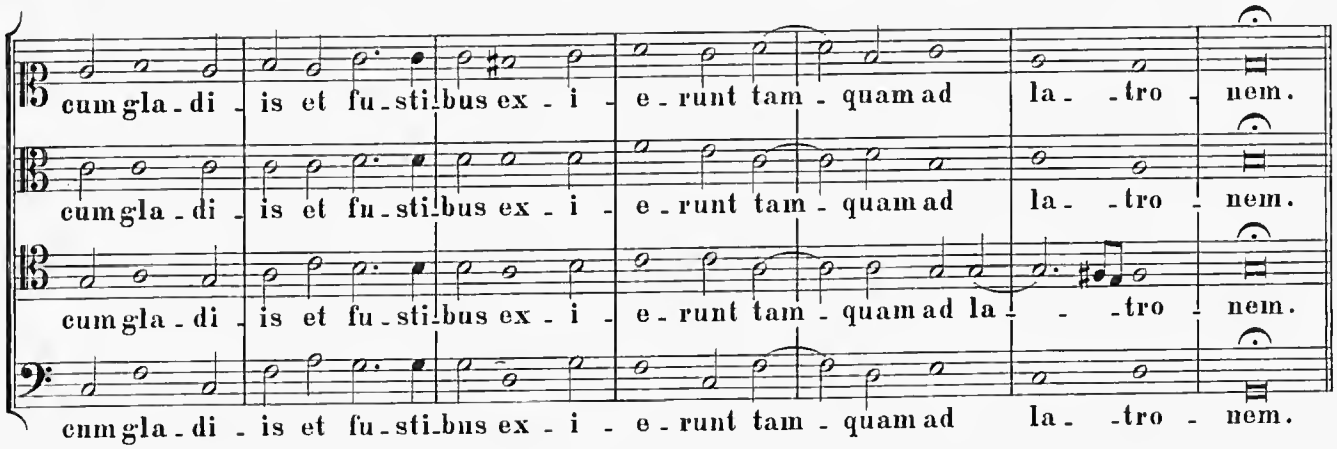

2 vocum.

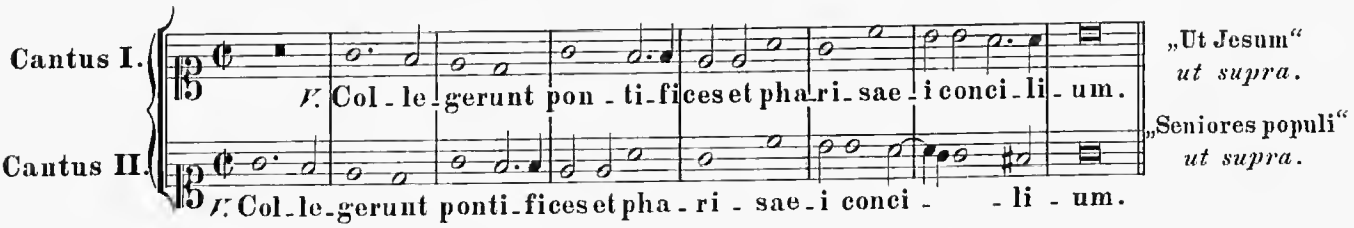

In Parasceve ad Matutinum.

In primo Nocturno.

18.

I. Responsorium.

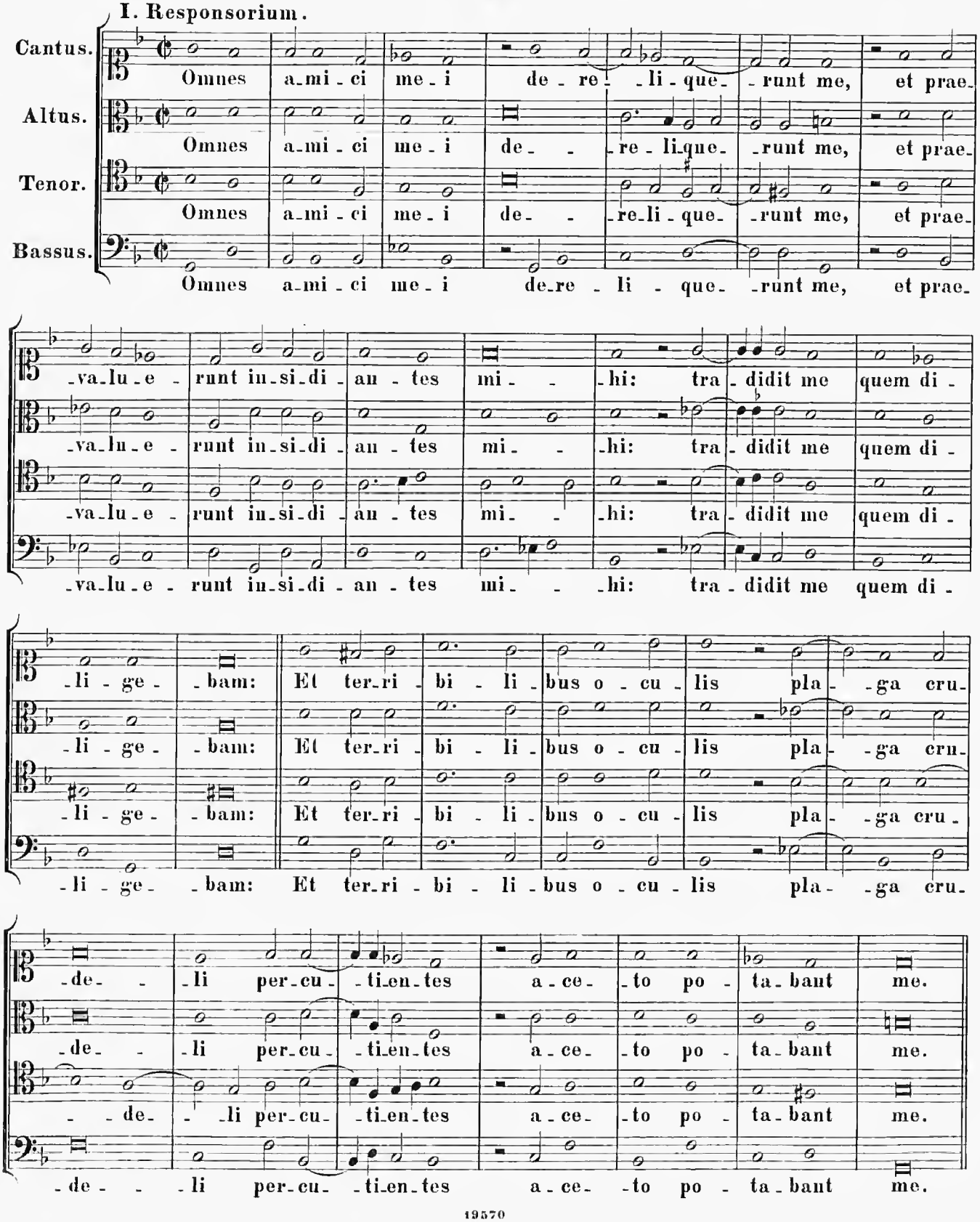

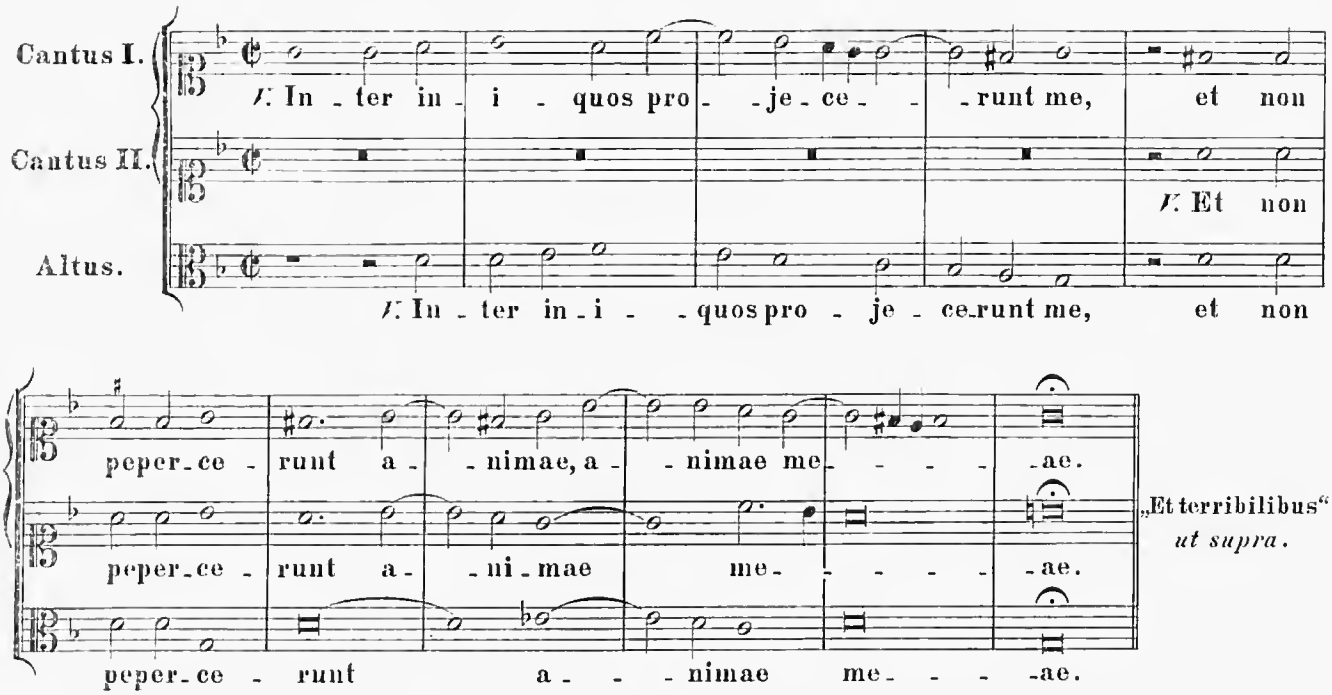

19.

II. Responsorium.

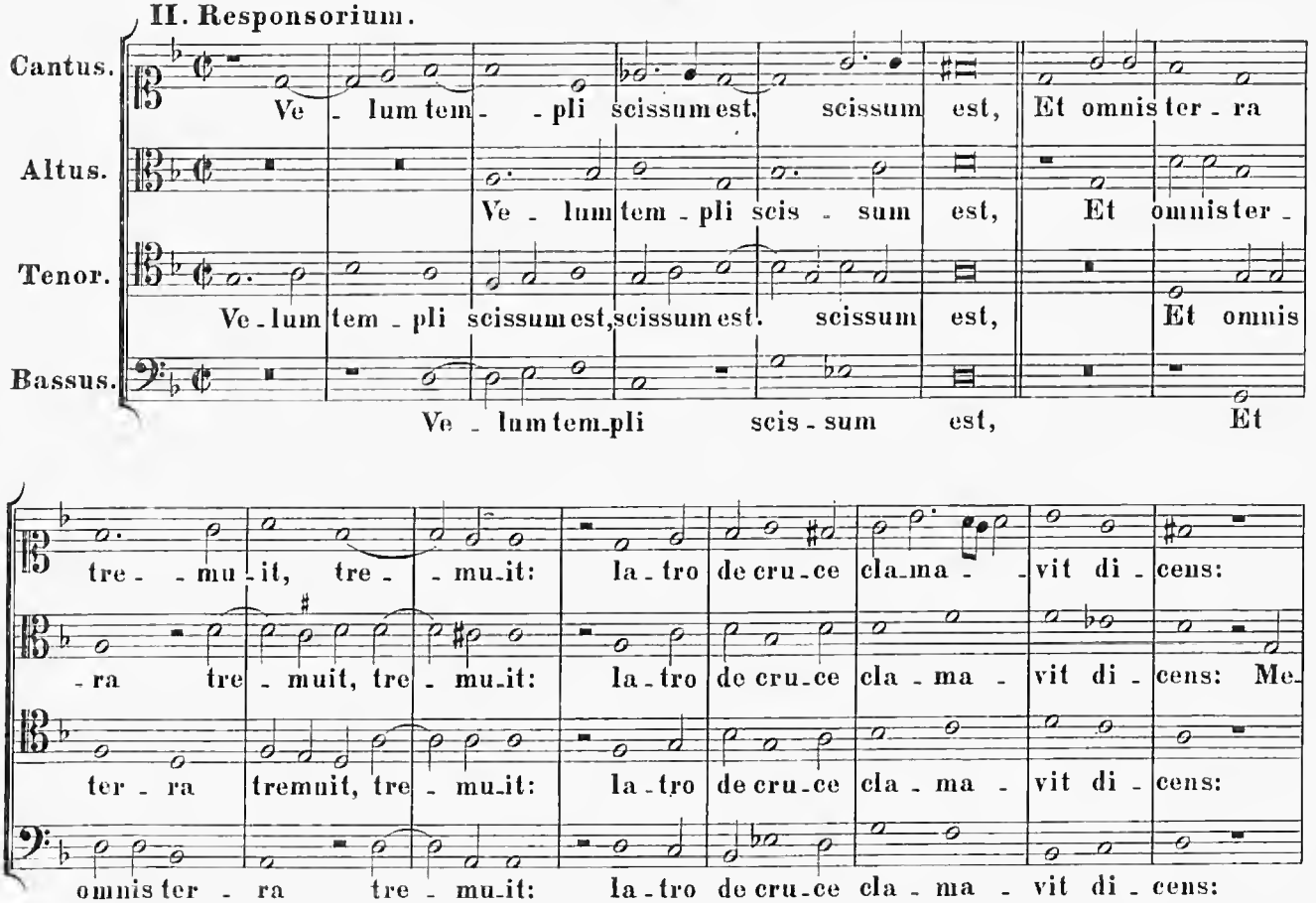

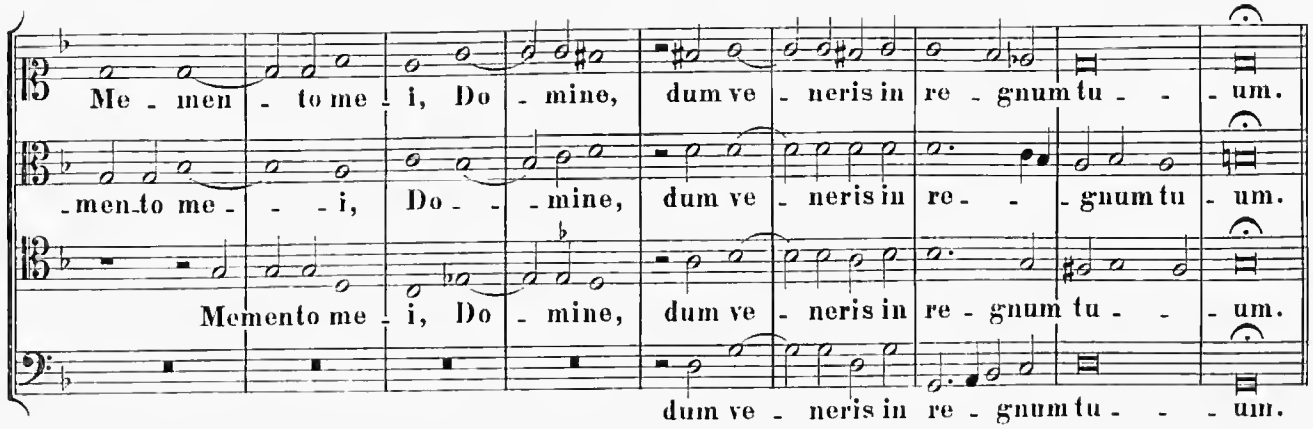

3 vocum.

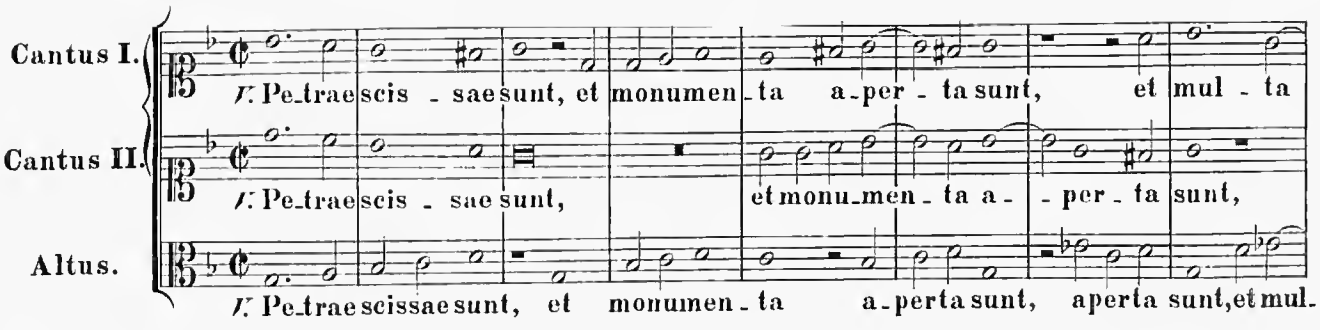

„Et omnis“ *ut supra.*

20.

III. Responsorium.

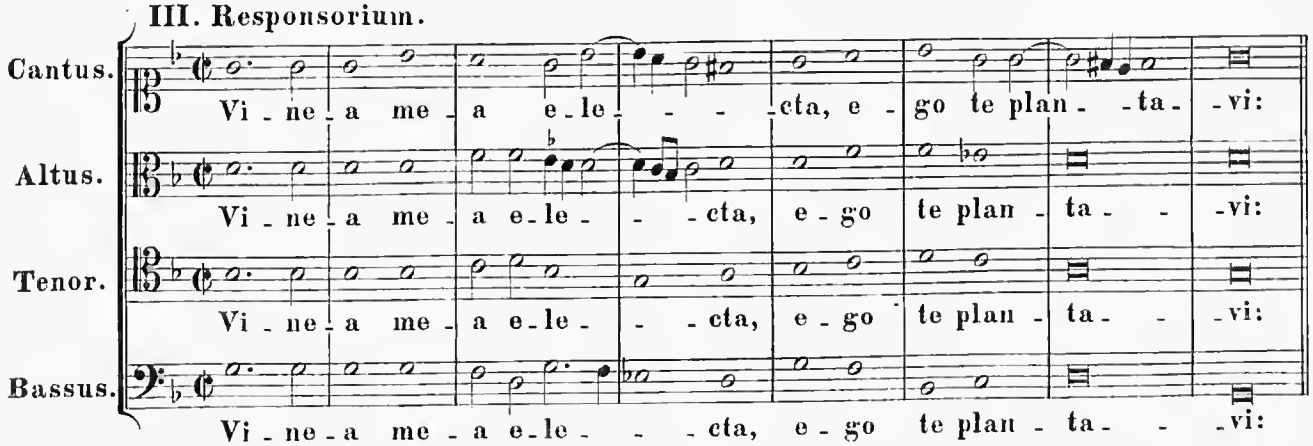

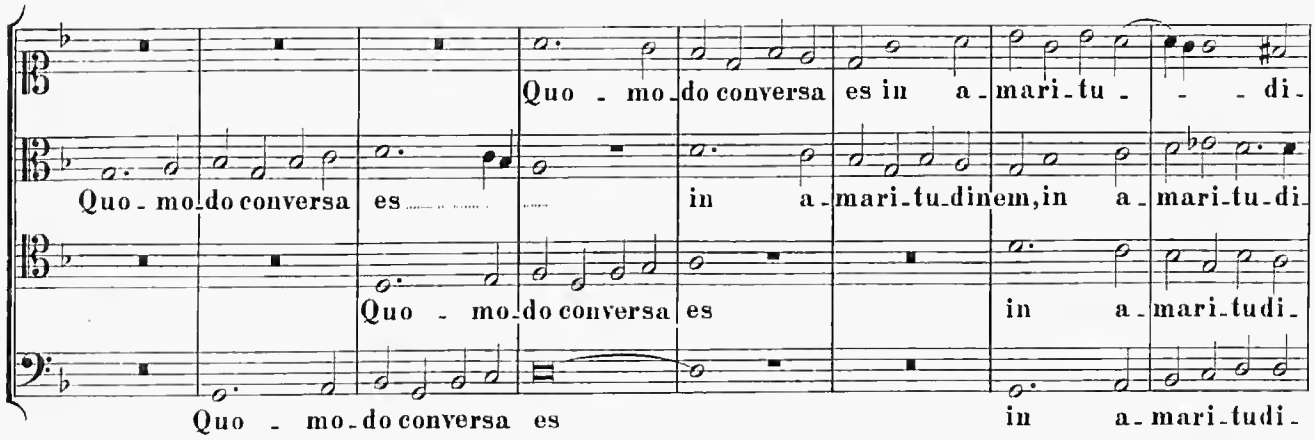

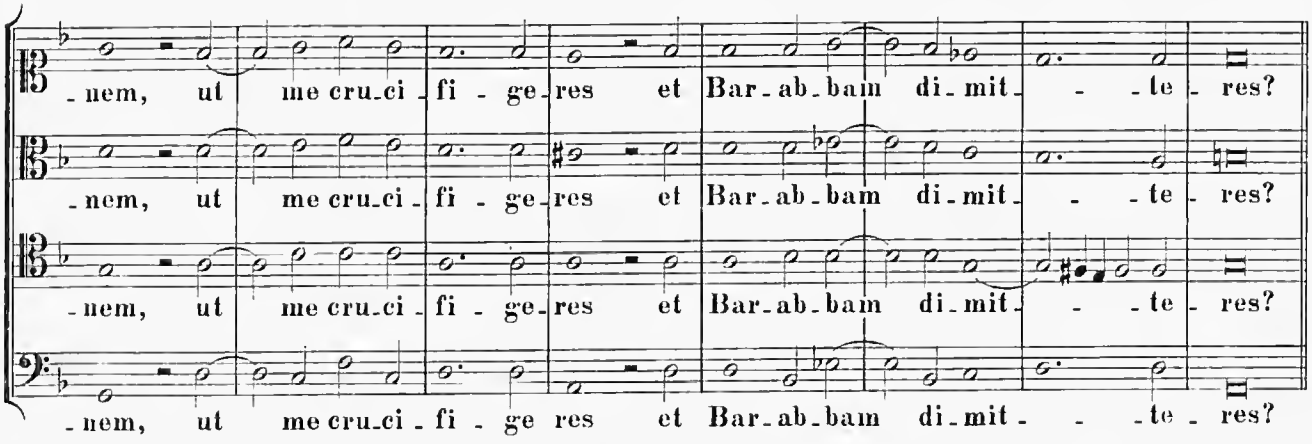

3 vocum.

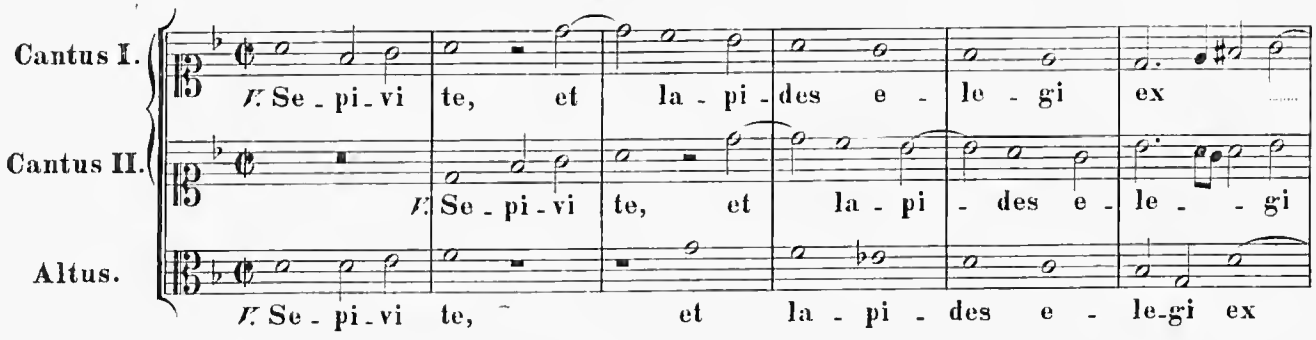

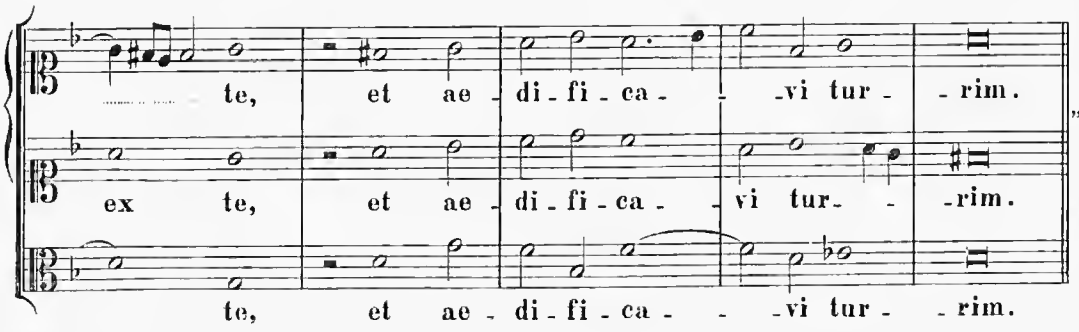

„Quomodo“ *ut supra*.

„Vinea mea“
ut supra usque ad V.

In secundo Nocturno.

21.

IV. Responsorium.

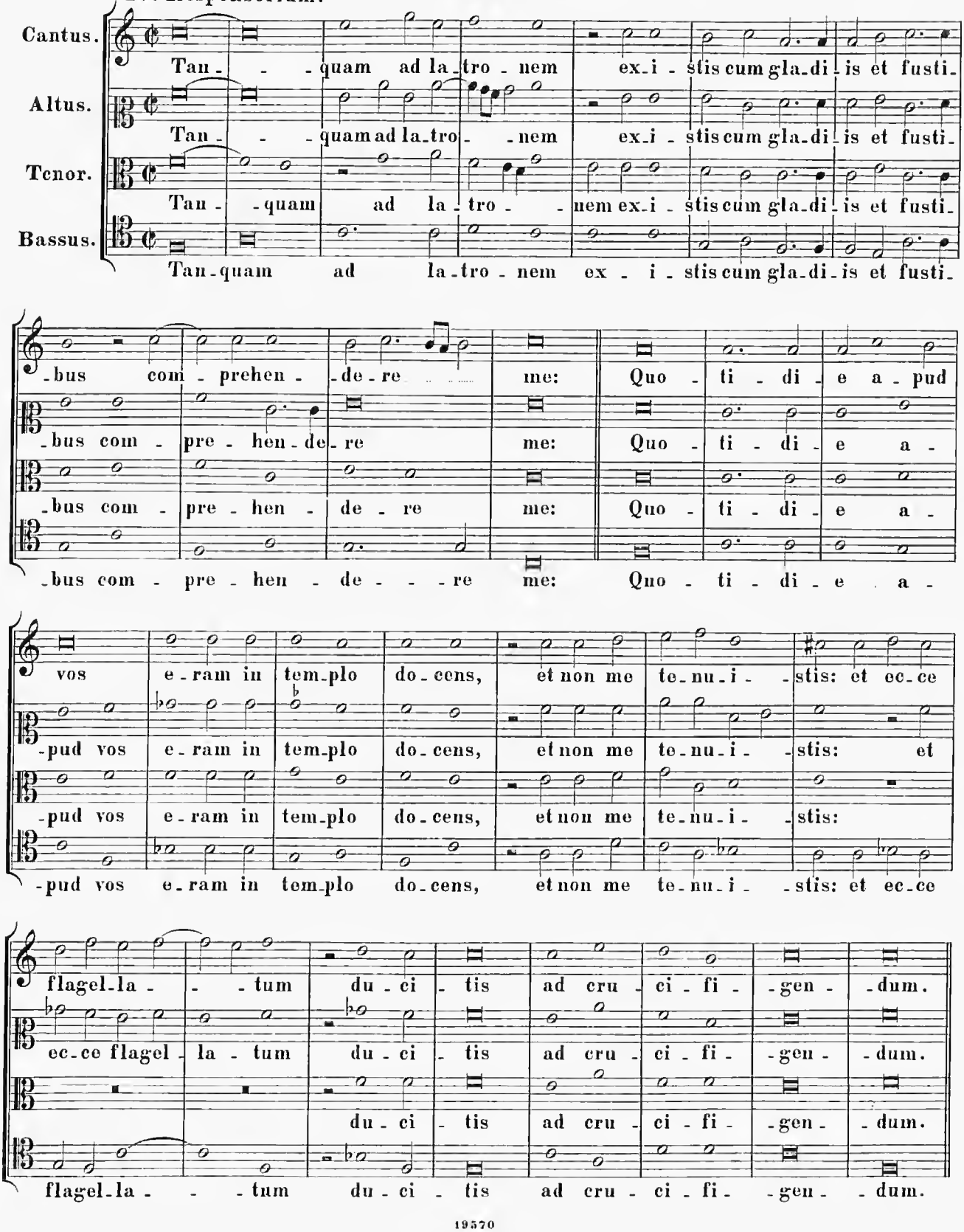

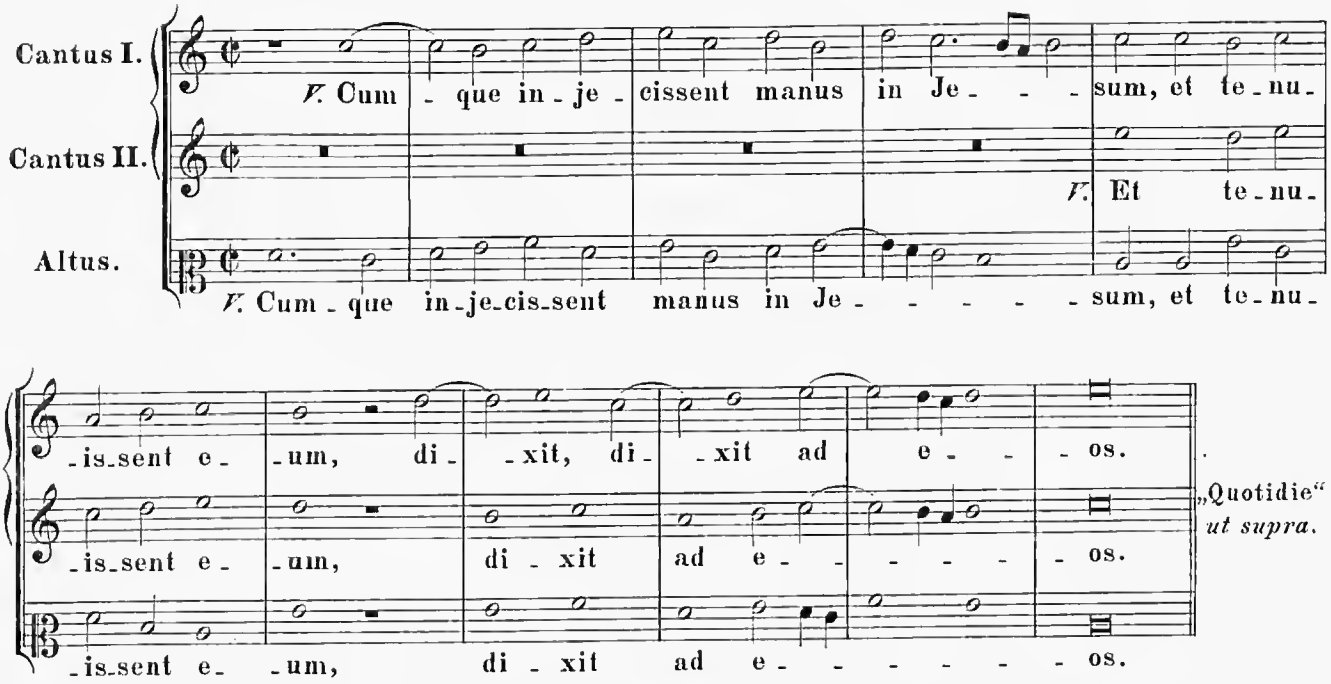

22.

V. Responsorium.

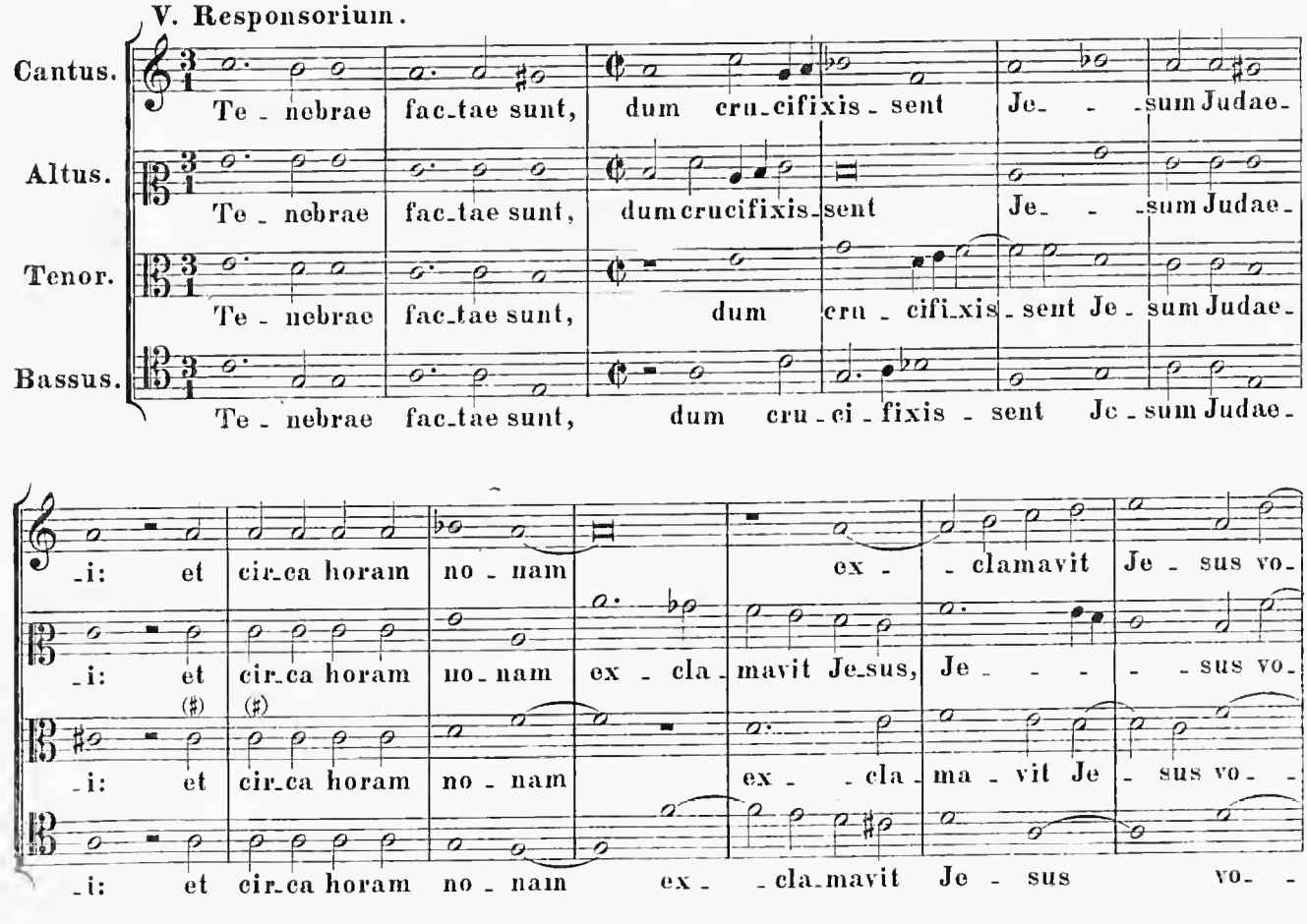

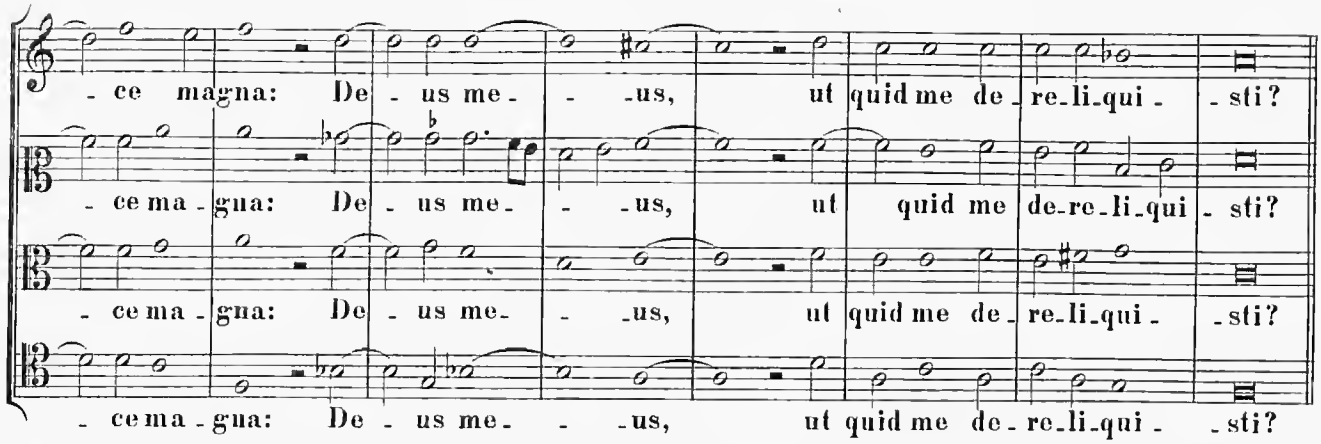

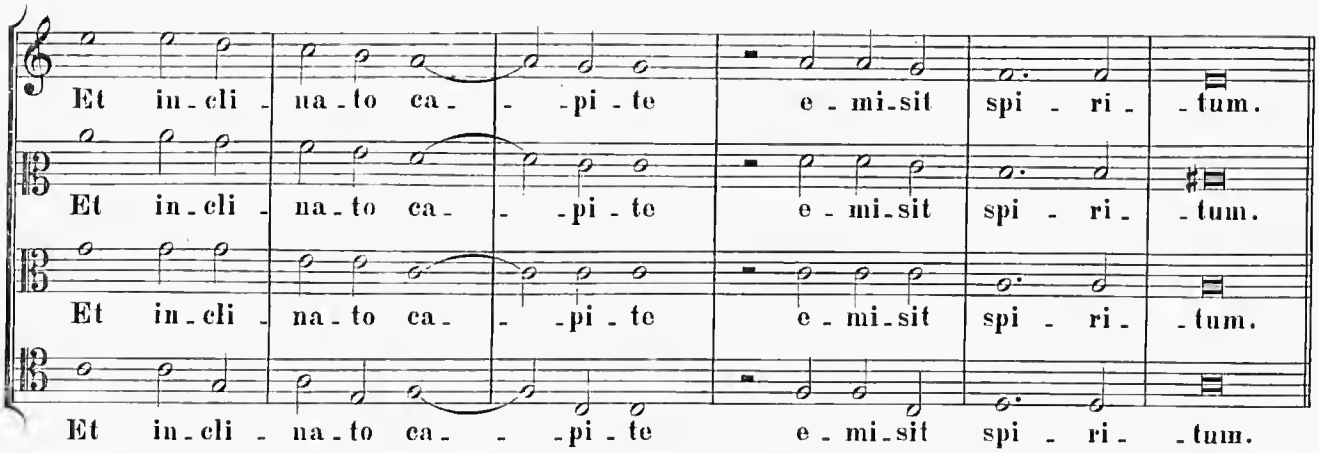

3 vocum.

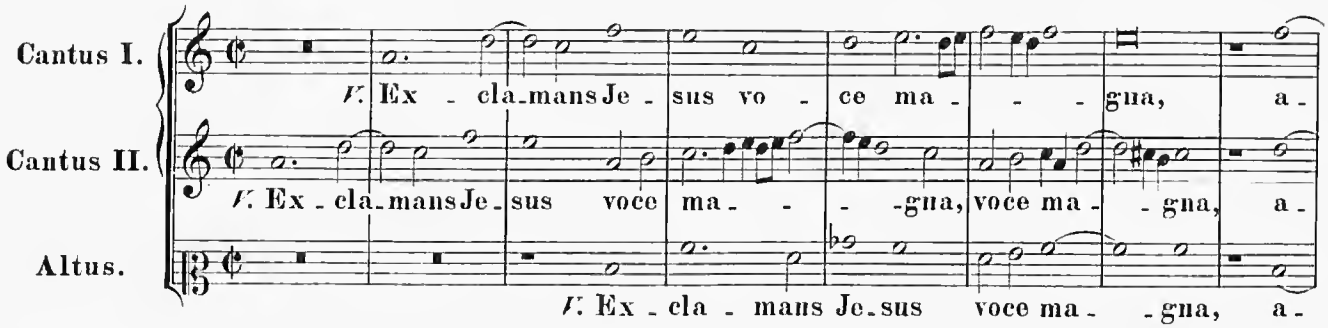

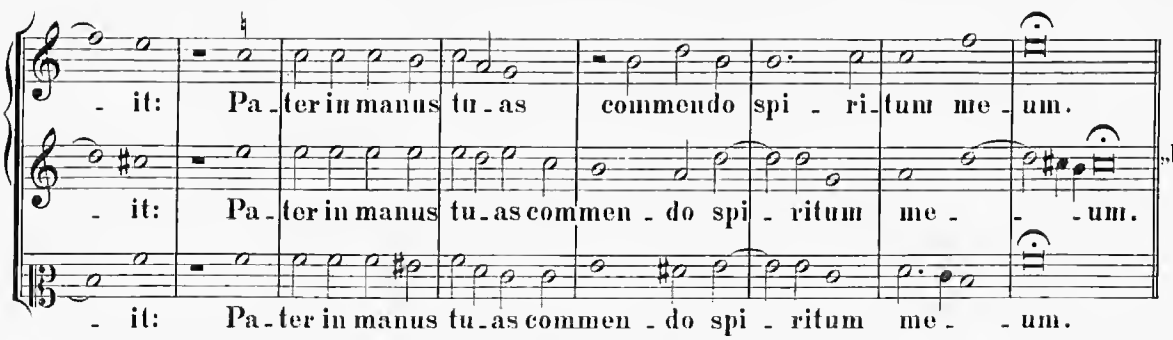

„Et inclinato"
ut supra.

23.

VI. Responsorium.

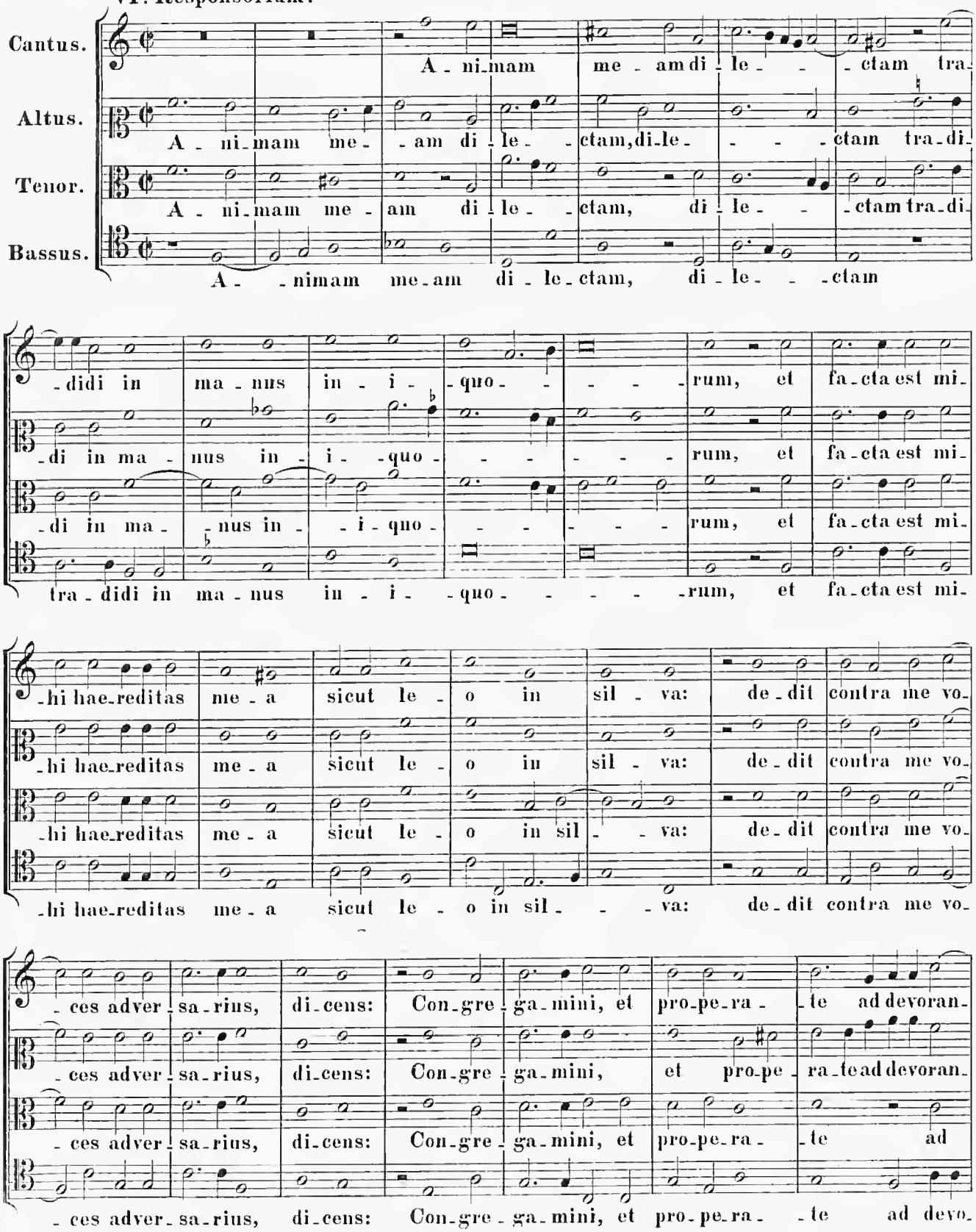

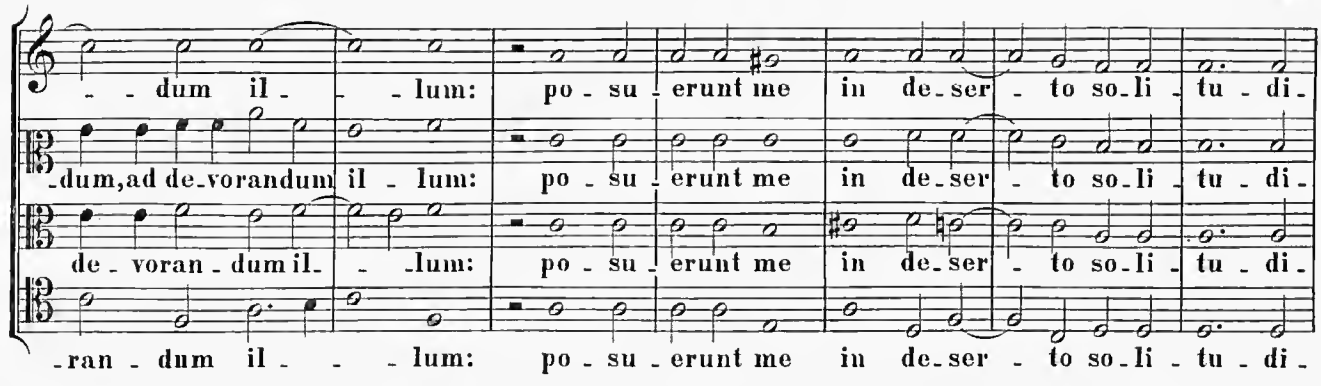

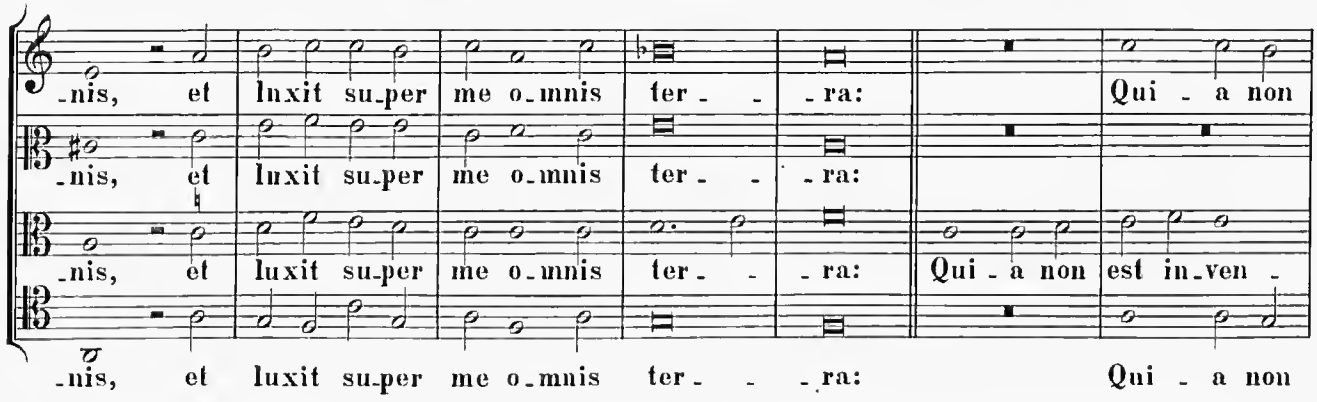

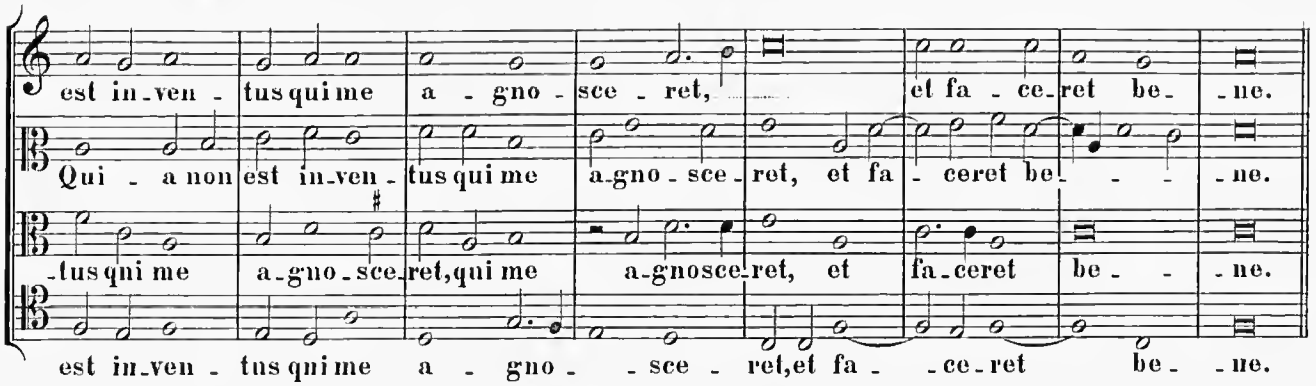

3 vocum.

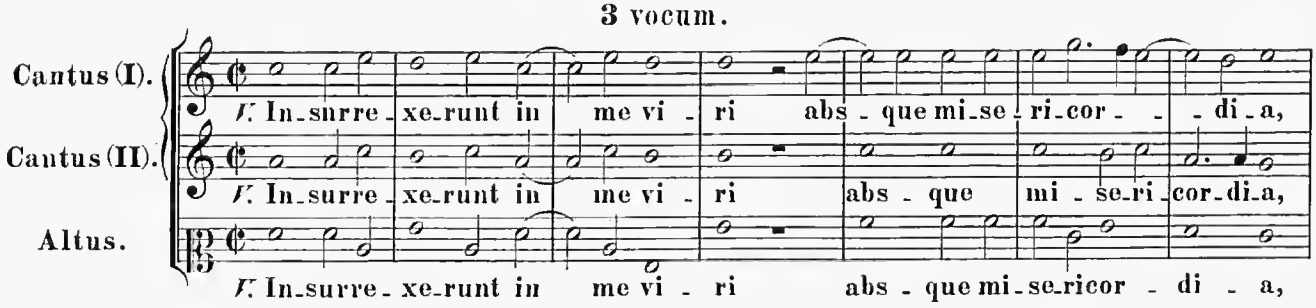

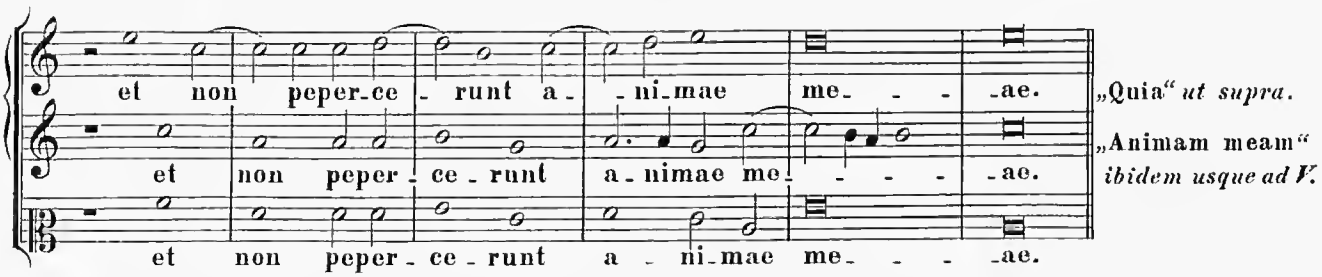

„Quia“ *ut supra.*

„Animam meam“ *ibidem usque ad ℣.*

In tertio Nocturno.

24.

VII. Responsorium.

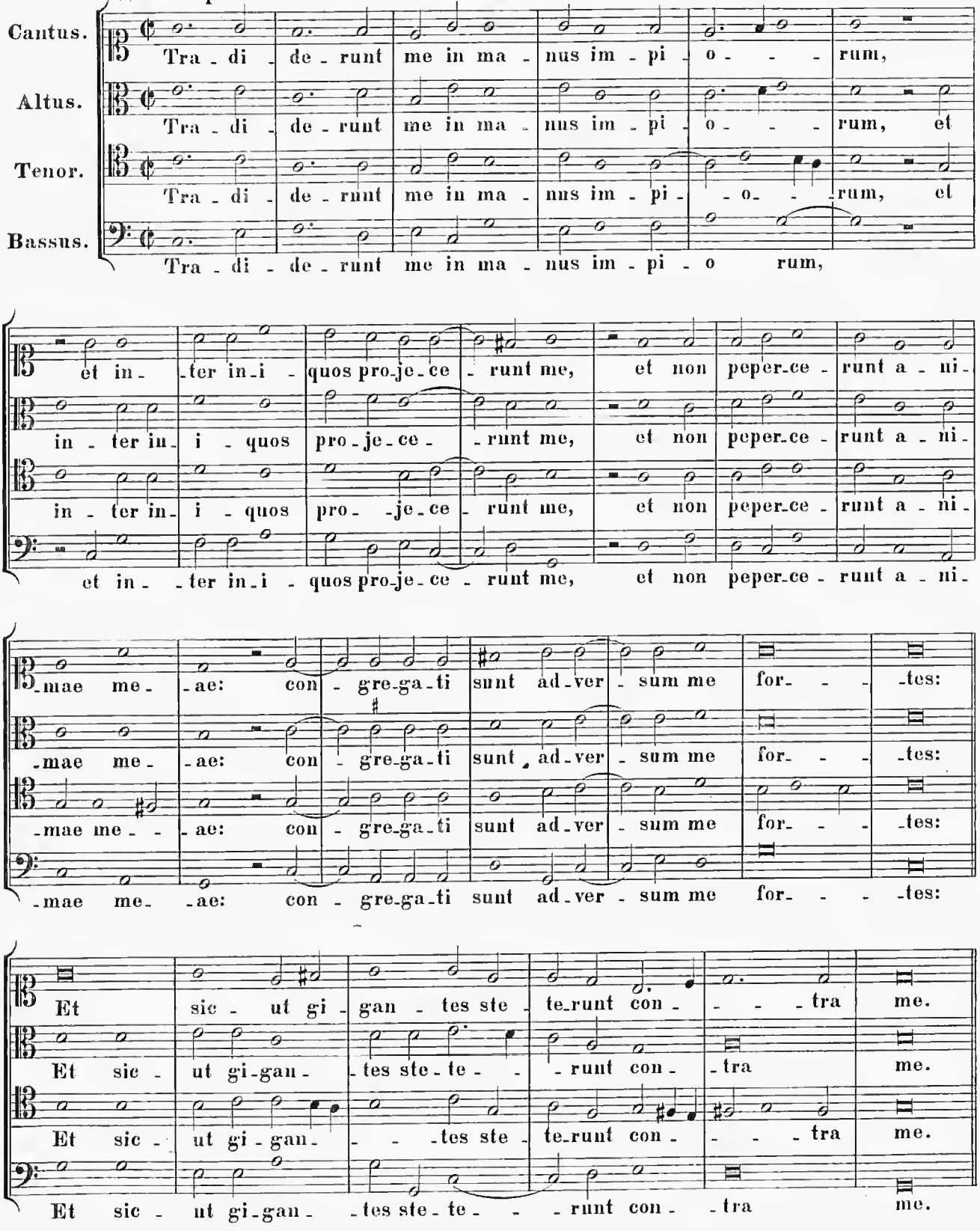

3 vocum.

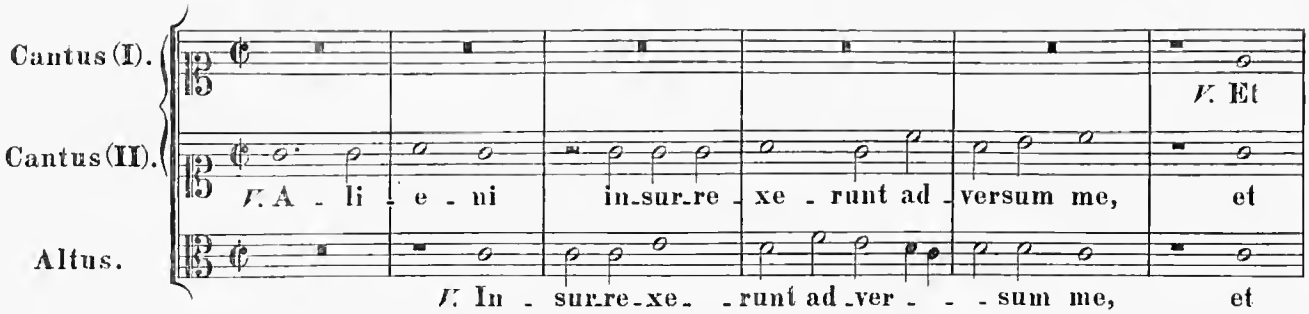

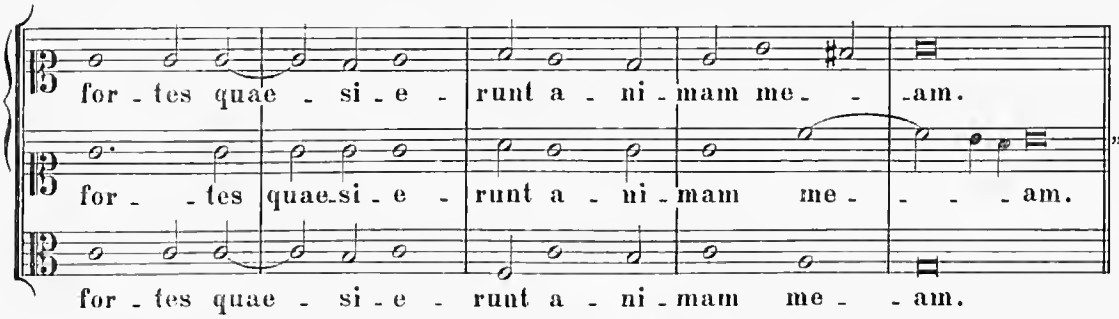

„Et sicut gigantes“
ut supra.

25.

VIII. Responsorium.

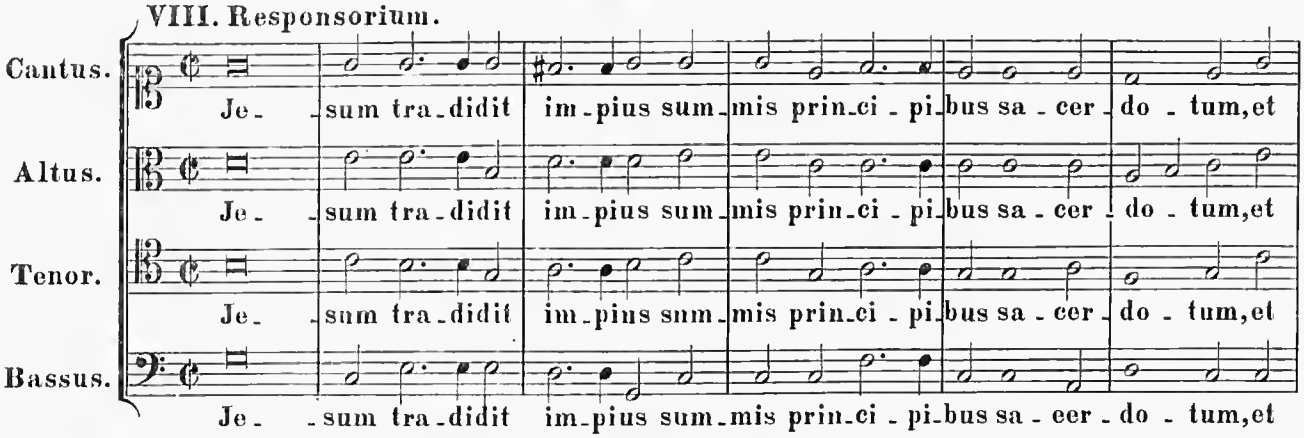

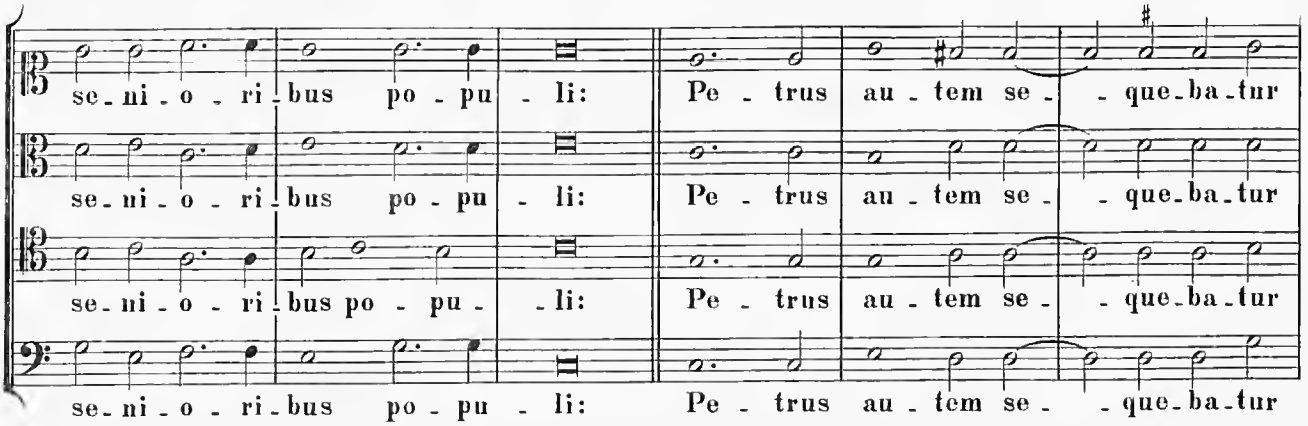

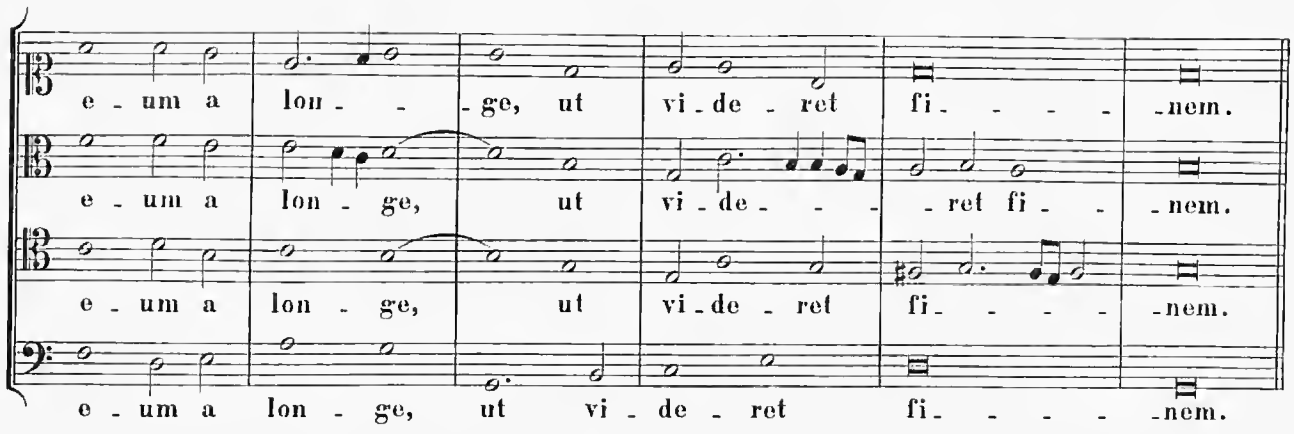

3 vocum.

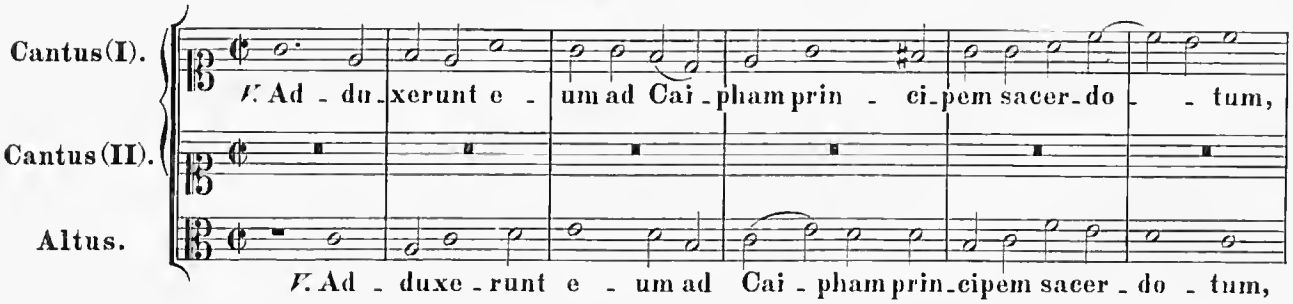

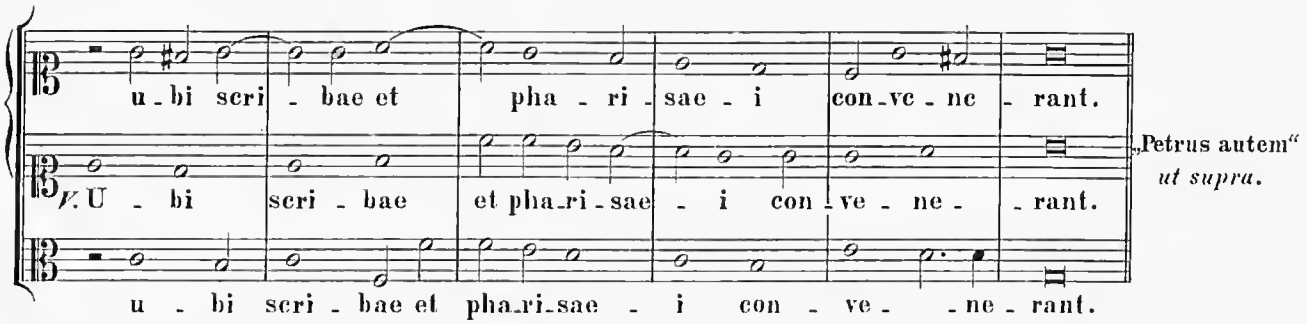

„Petrus autem“ *ut supra.*

26.

IX. Responsorium.

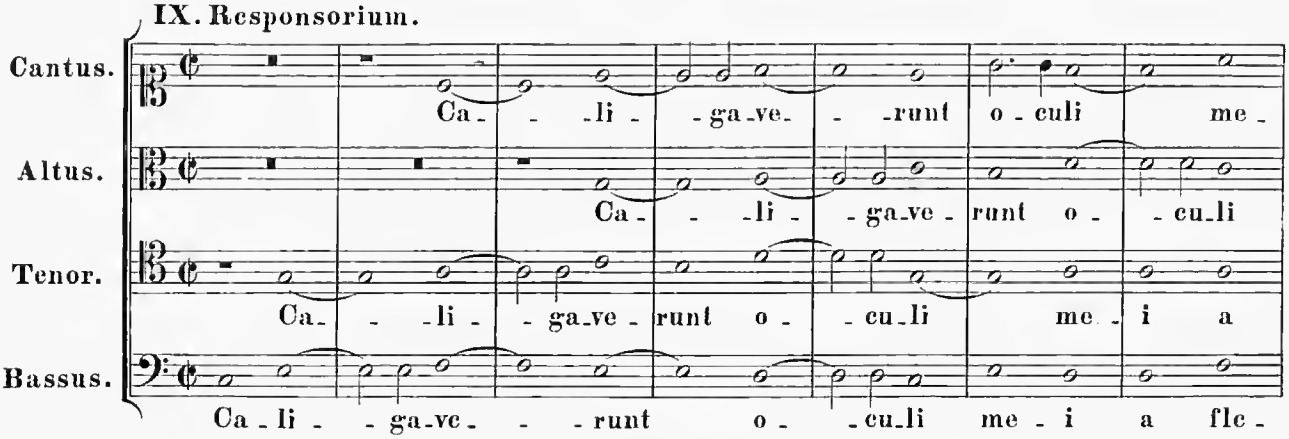

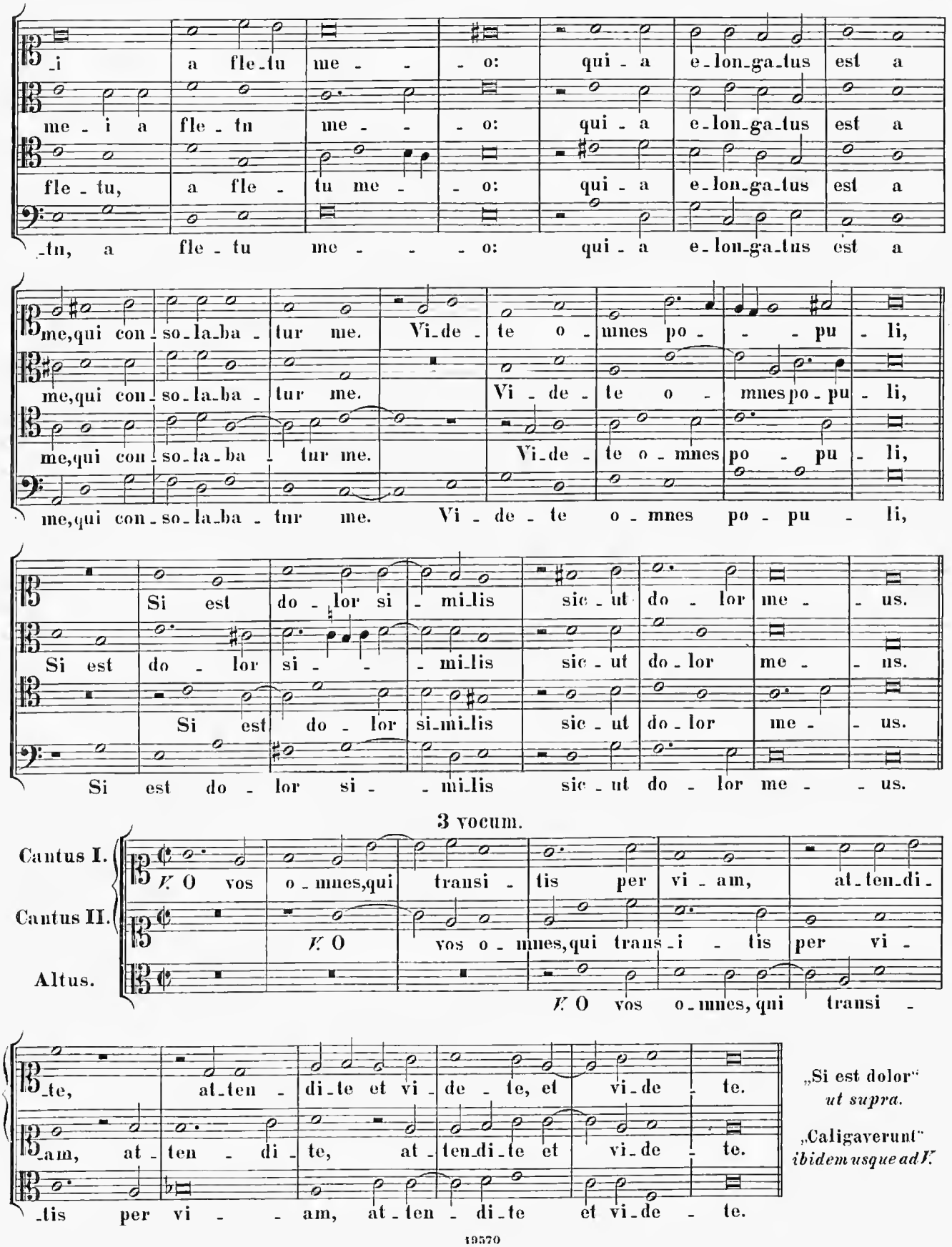
_i a fle_tu me - - o: qui - a e_lon_ga_tus est a
me - i a fle - tu me - - o: qui - a e_lon_ga_tus est a
fle - tu, a fle - tu me - - o: qui - a e_lon_ga_tus est a
_tu, a fle - tu me - - - o: qui - a e_lon_ga_tus est a
me,qui con - so_la_ba - tur me. Vi_de - te o - mnes po - - - pu - li,
me,qui con - so_la_ba - tur me. Vi - de - te o - mnes po - pu - li,
me,qui con - so_la_ba - tur me. Vi_de - te o - mnes po - pu - li,
me,qui con - so_la_ba - tur me. Vi - de - te o - mnes po - pu - li,
Si est do - lor si - mi_lis sic - ut do - lor me - - us.
Si est do - lor si - - mi_lis sic - ut do - lor me - - us.
Si est do - lor si_mi_lis sic - ut do - lor me - - us.
Si est do - lor si - - mi_lis sic - ut do - lor me - - us.
3 vocum.
Cantus I.
Cantus II.
Altus.
V. O vos o - mnes,qui transi - tis per vi - am, at_ten_di -
V. O vos o - mnes,qui trans_i - tis per vi -
V. O vos o - mnes, qui transi -
_te, at_ten - di_te et vi_de - te, et vi_de - te.
_am, at - ten - di - te, at - ten_di_te et vi_de - te.
_tis per vi - - am, at_ten - di_te et vi_de - te.
„Si est dolor"
ut supra.
„Caligaverunt"
ibidem usque ad V.

Sabbato Sancto.

In primo Nocturno.

27.

I. Responsorium.

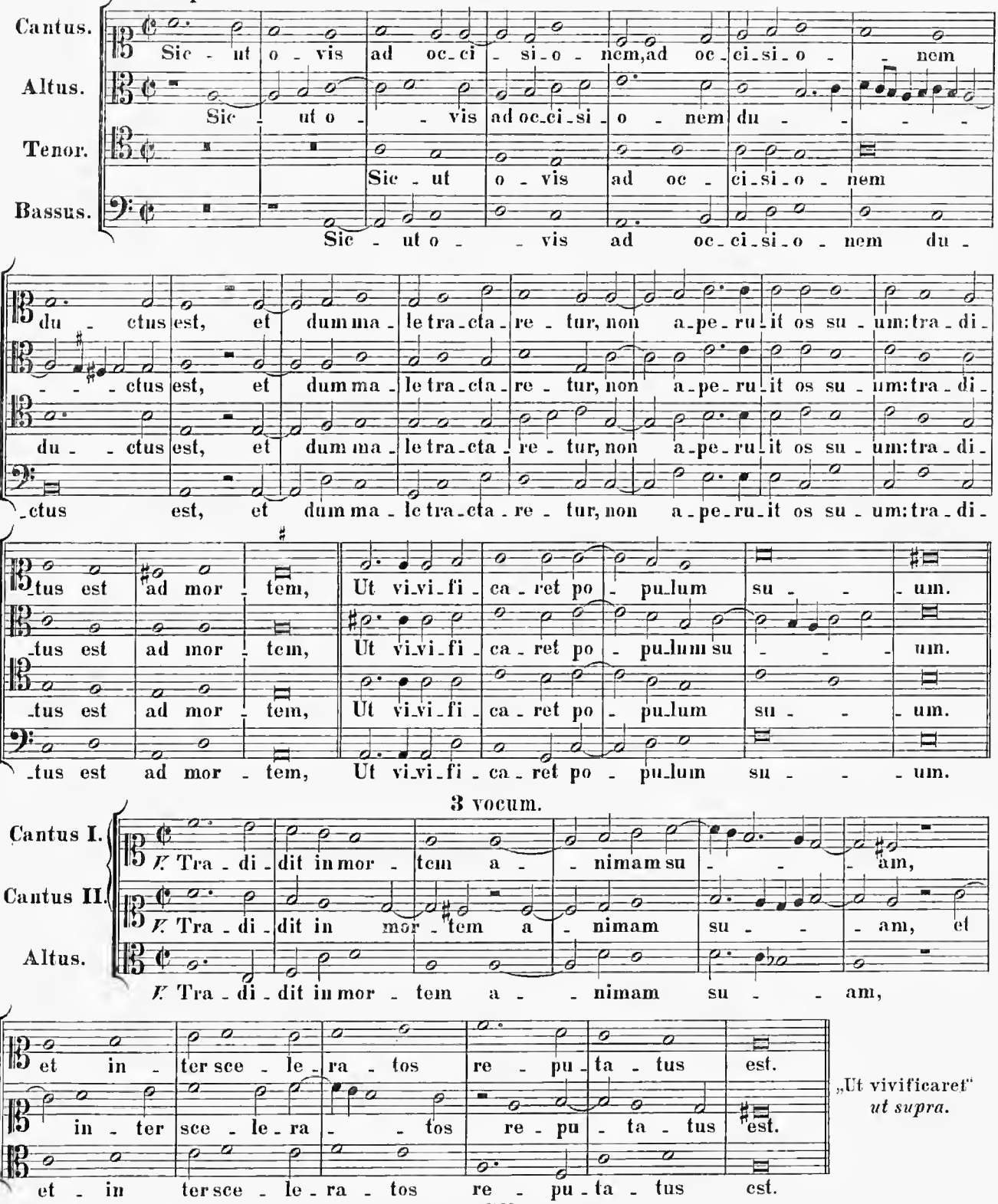

3 vocum.

„Ut vivificaret" *ut supra.*

28.

II. Responsorium.

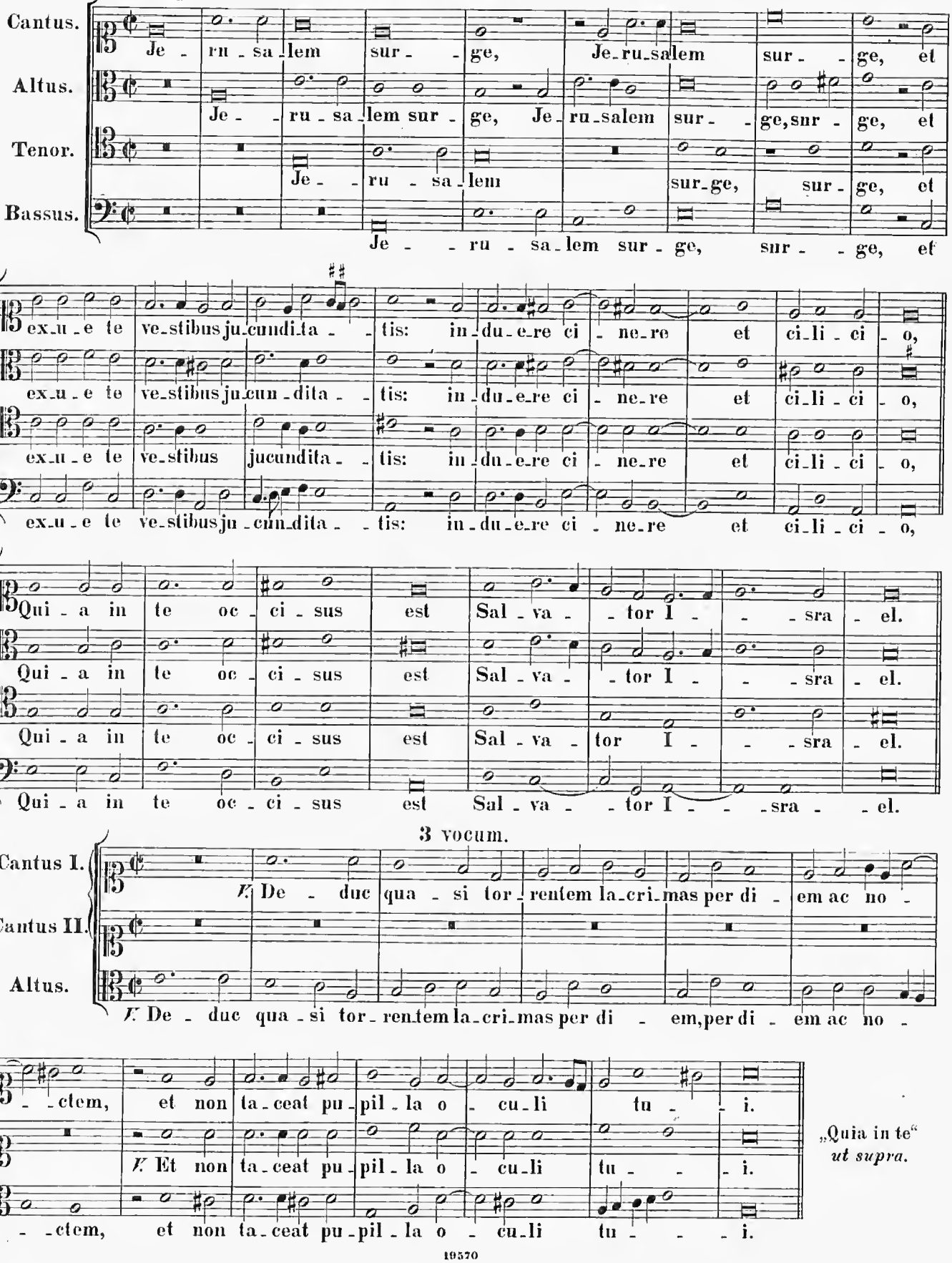

3 vocum.

„Quia in te“ *ut supra.*

29.

III. Responsorium.

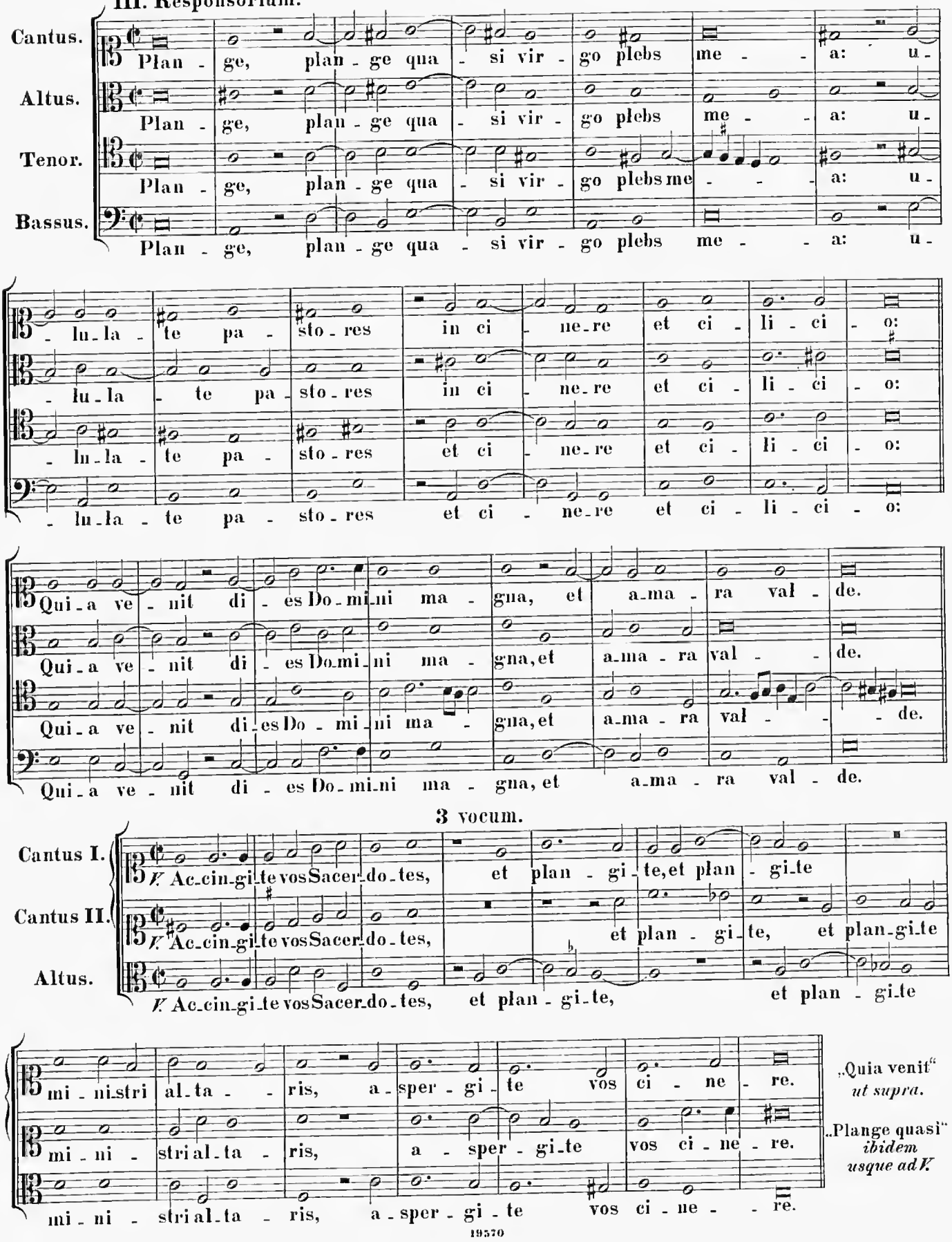

3 vocum.

In secundo Nocturno.

30.

IV. Responsorium.

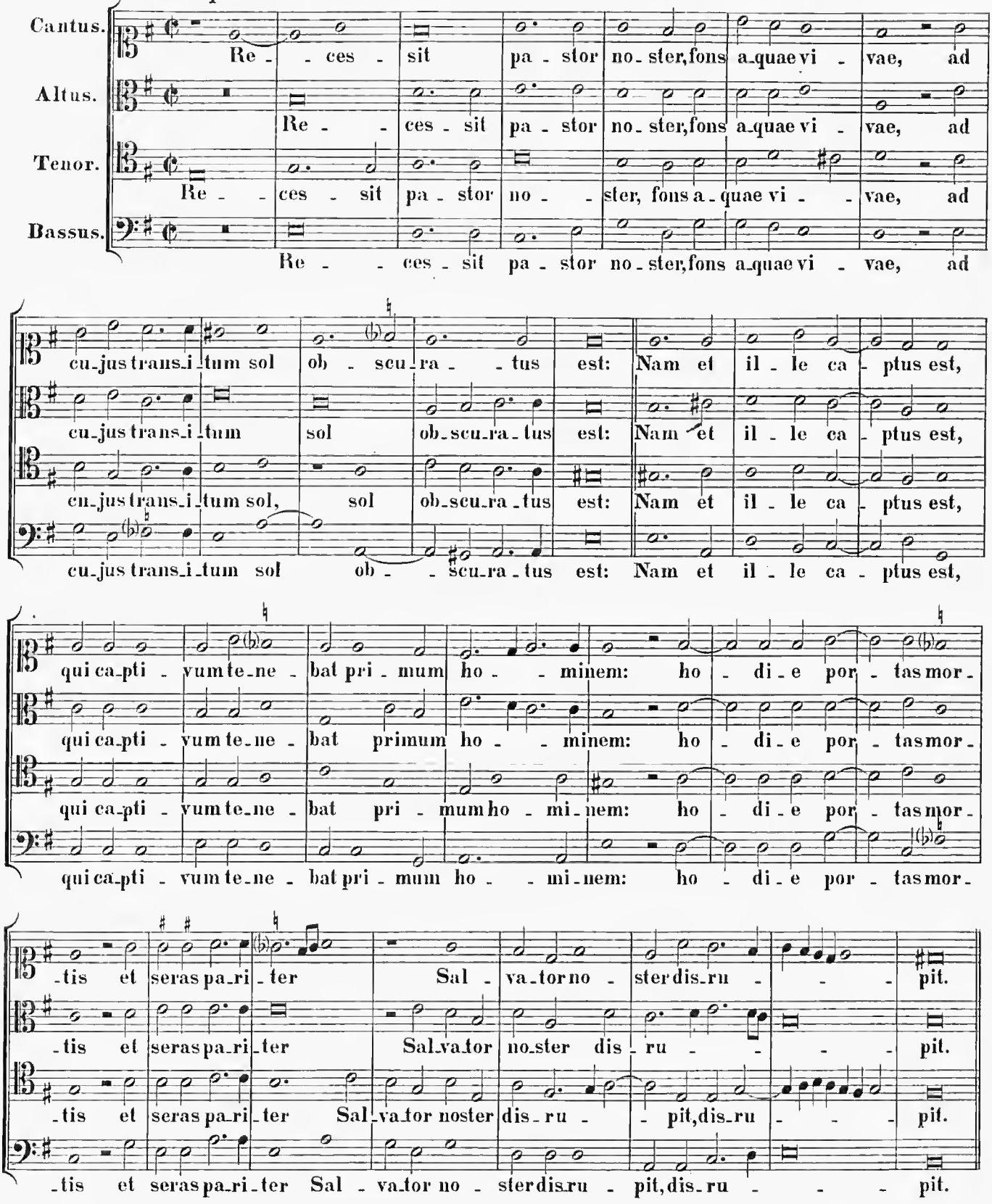

3 vocum.

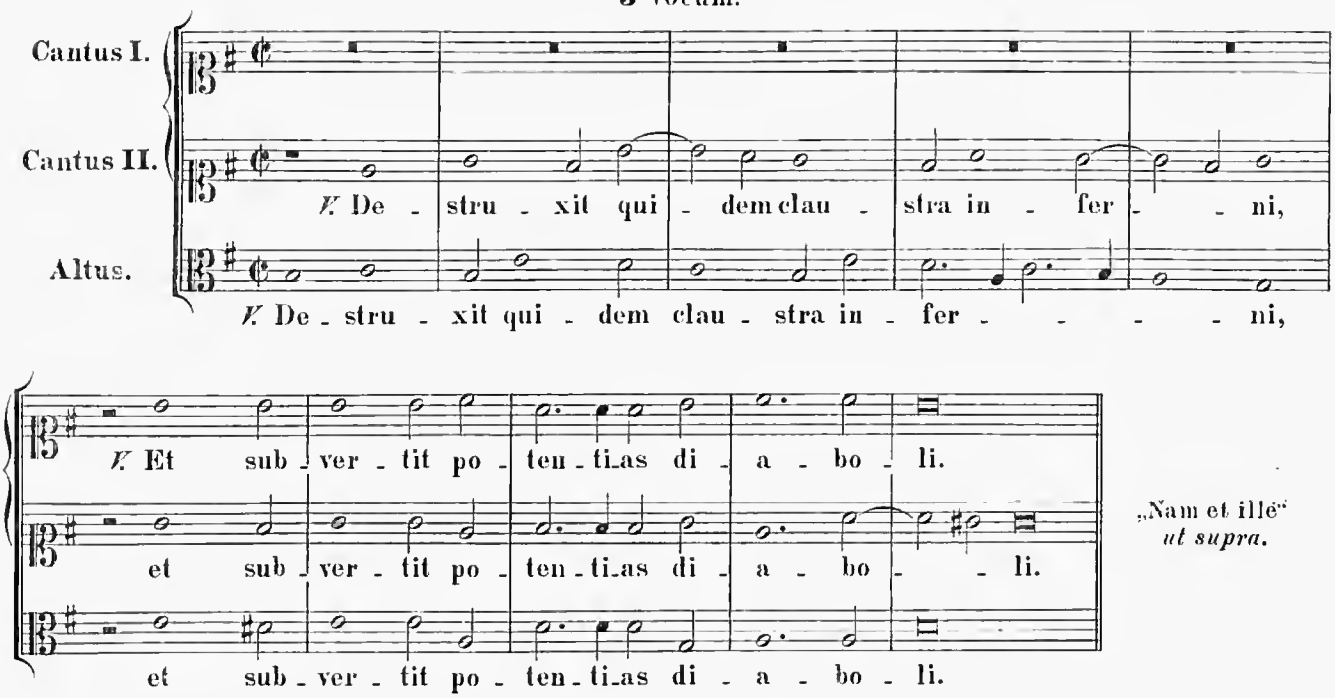

„Nam et illé“
ut supra.

31.

V. Responsorium.

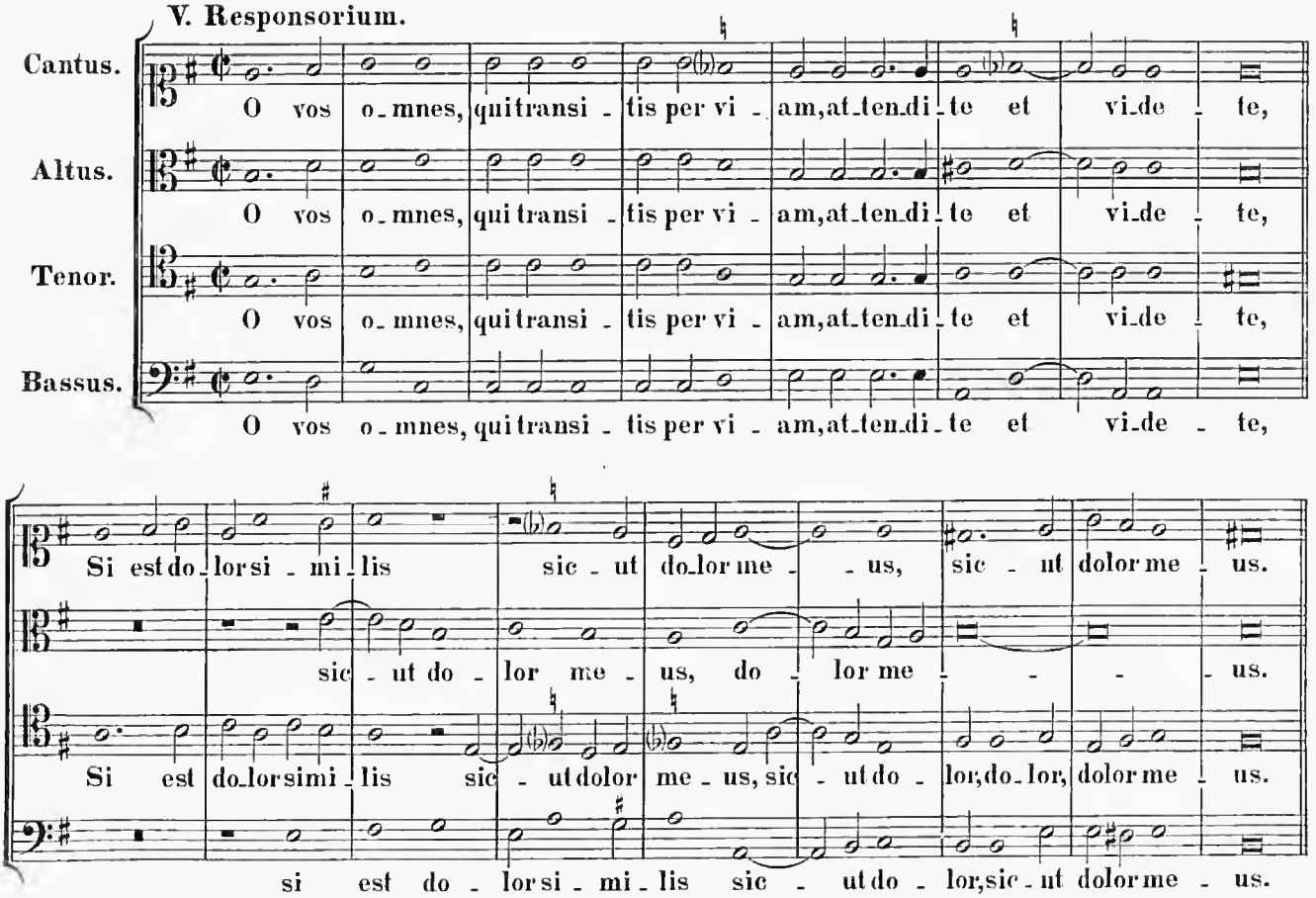

123

3 vocum.

Cantus I.
At - ten - di - te u - ni - ver - si po - pu - li, et

Cantus II.
Et

Altus.
At - ten - di - te u - ni - ver - si po - pu - li, et

vi - de - te do - lo - rem me - um, do - lo - rem me - um.

vi - de - te do - lo - rem me - um, do - lo - rem me - um.

vi - de - te do - lo - - - rem me - um.

„Si est dolor“
ut supra.

32.

VI. Responsorium.

Cantus.
Ec - - ce quo - mo - do mo - ri - tur ju - stus, et ne -

Altus.
Ec - - ce quo - mo - do mo - ri - tur ju - stus, et ne -

Tenor.
Ec - - ce quo - mo - do mo - ri - tur ju - stus, et ne -

Bassus.
Ec - - ce quo - mo - do mo - ri - tur ju - stus, et ne -

- mo per - cipit cor - de: et vi - ri ju - sti tol - lun - tur, et ne - mo con - si - de -

- mo per - cipit cor - de: et vi - ri ju - sti tol - lun - tur, et ne - mo con - si - de -

- mo per - cipit cor - de: et vi - ri ju - sti tol - lun - tur, et ne - mo con - si - de -

- mo per - cipit cor - de: et vi - ri ju - sti tol - lun - tur, et ne - mo con - si - de -

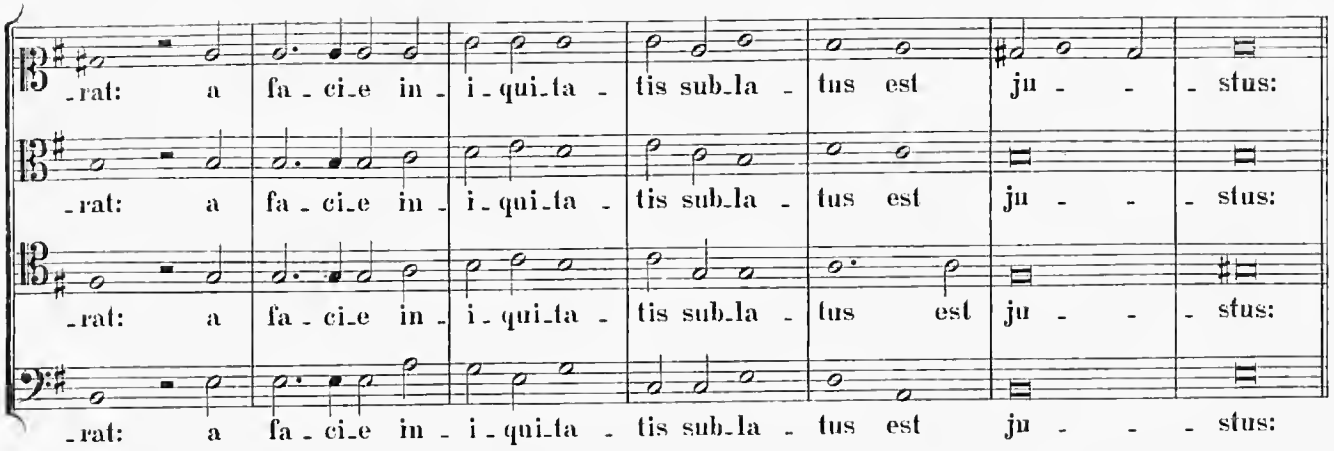
-rat: a fa-ci-e in-i-qui-ta-tis sub-la-tus est ju-stus:
-rat: a fa-ci-e in-i-qui-ta-tis sub-la-tus est ju-stus:
-rat: a fa-ci-e in-i-qui-ta-tis sub-la-tus est ju-stus:
-rat: a fa-ci-e in-i-qui-ta-tis sub-la-tus est ju-stus:

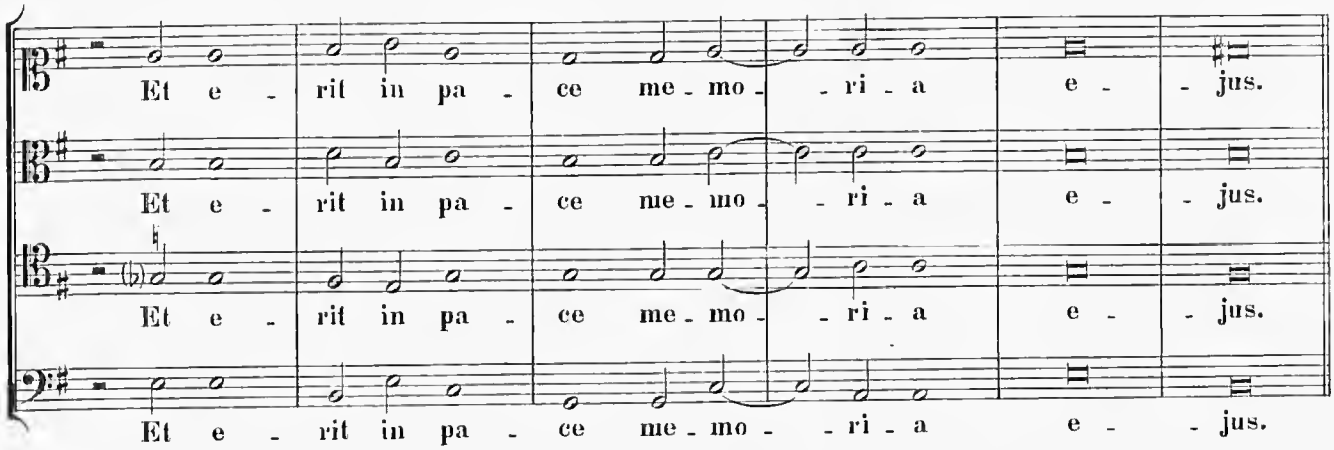
Et e-rit in pa-ce me-mo-ri-a e-jus.
Et e-rit in pa-ce me-mo-ri-a e-jus.
Et e-rit in pa-ce me-mo-ri-a e-jus.
Et e-rit in pa-ce me-mo-ri-a e-jus.

3 vocum.

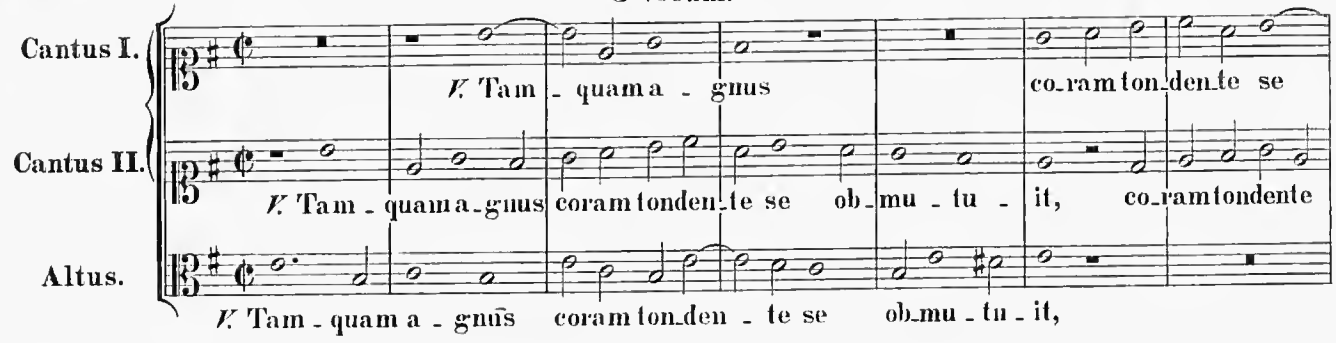
Cantus I.
V. Tam-quam a-gnus co-ram ton-den-te se
Cantus II.
V. Tam-quam a-gnus co-ram ton-den-te se ob-mu-tu-it, co-ram ton-dente
Altus.
V. Tam-quam a-gnus co-ram ton-den-te se ob-mu-tu-it,

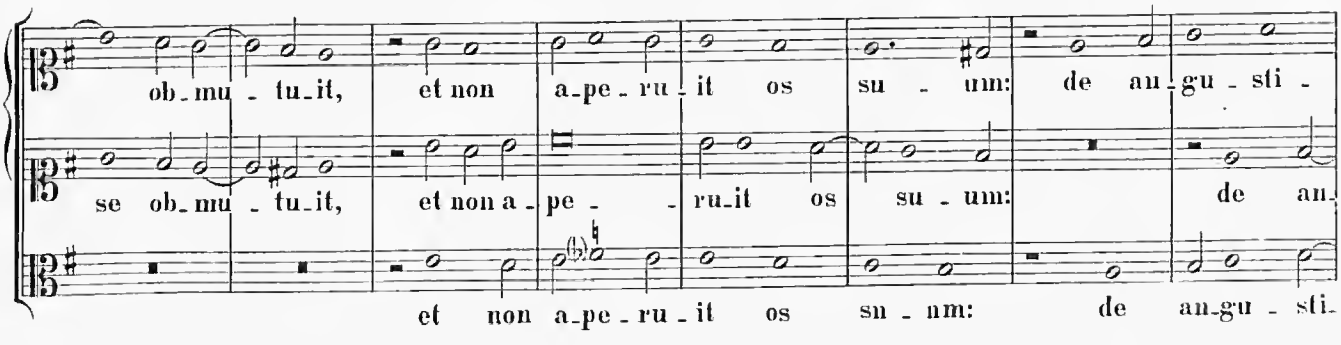
ob-mu-tu-it, et non a-pe-ru-it os su-um: de an-gu-sti-
se ob-mu-tu-it, et non a-pe-ru-it os su-um: de an-
et non a-pe-ru-it os su-um: de an-gu-sti-

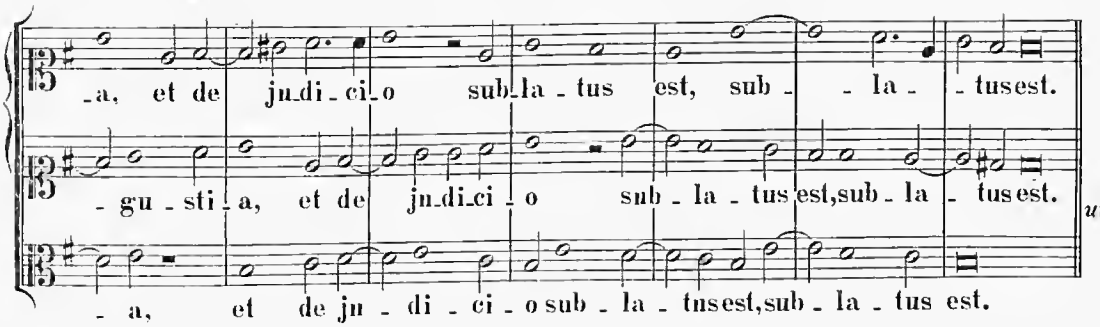

„Et erit"
ut supra.

„Ecce quomodo"
ut supra usque ad V.

In tertio Nocturno.

33.

VII. Responsorium.

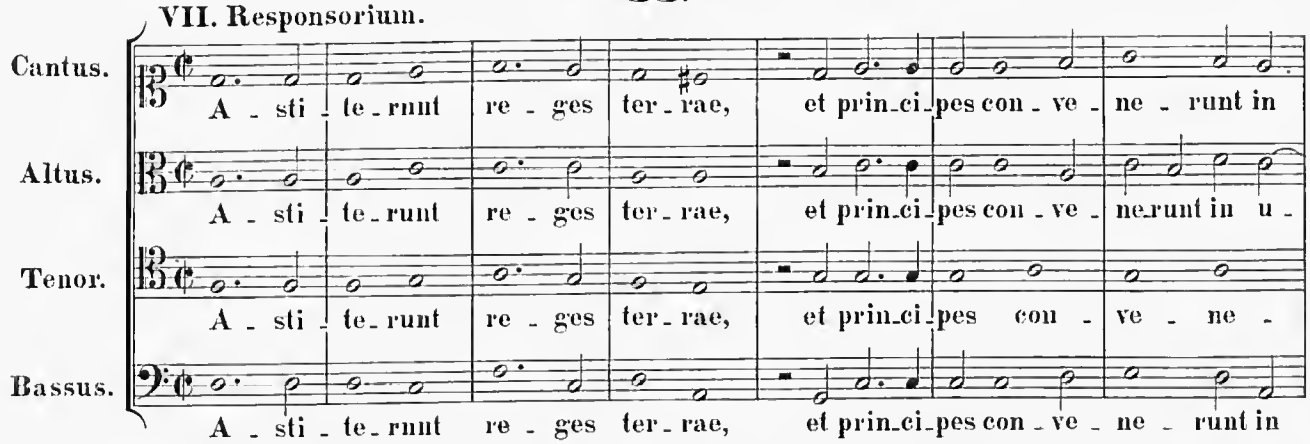

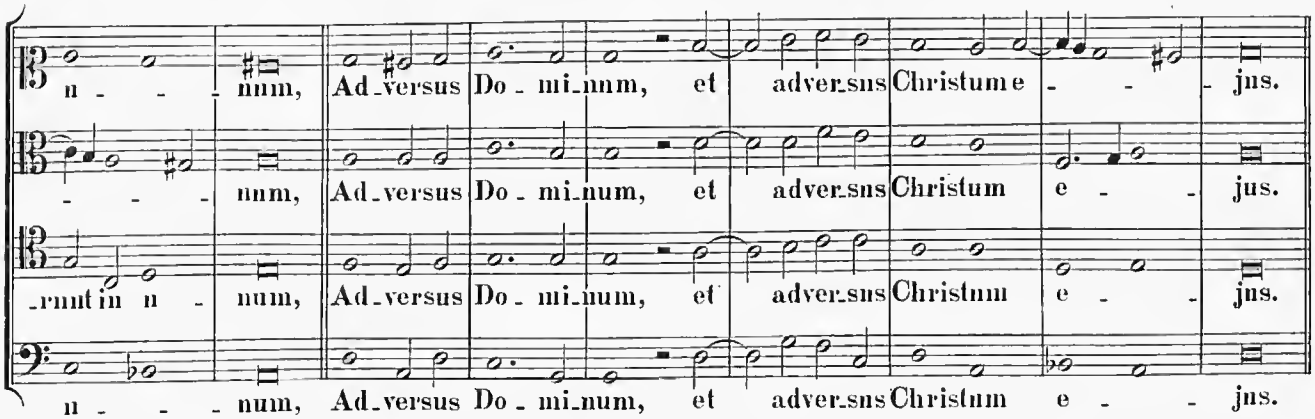

3 vocum.

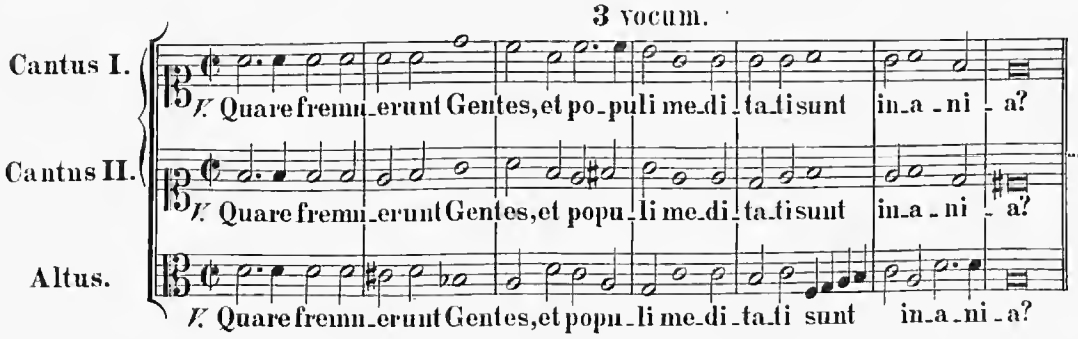

„Adversus Dominum"
ut supra.

34.

VIII. Responsorium.

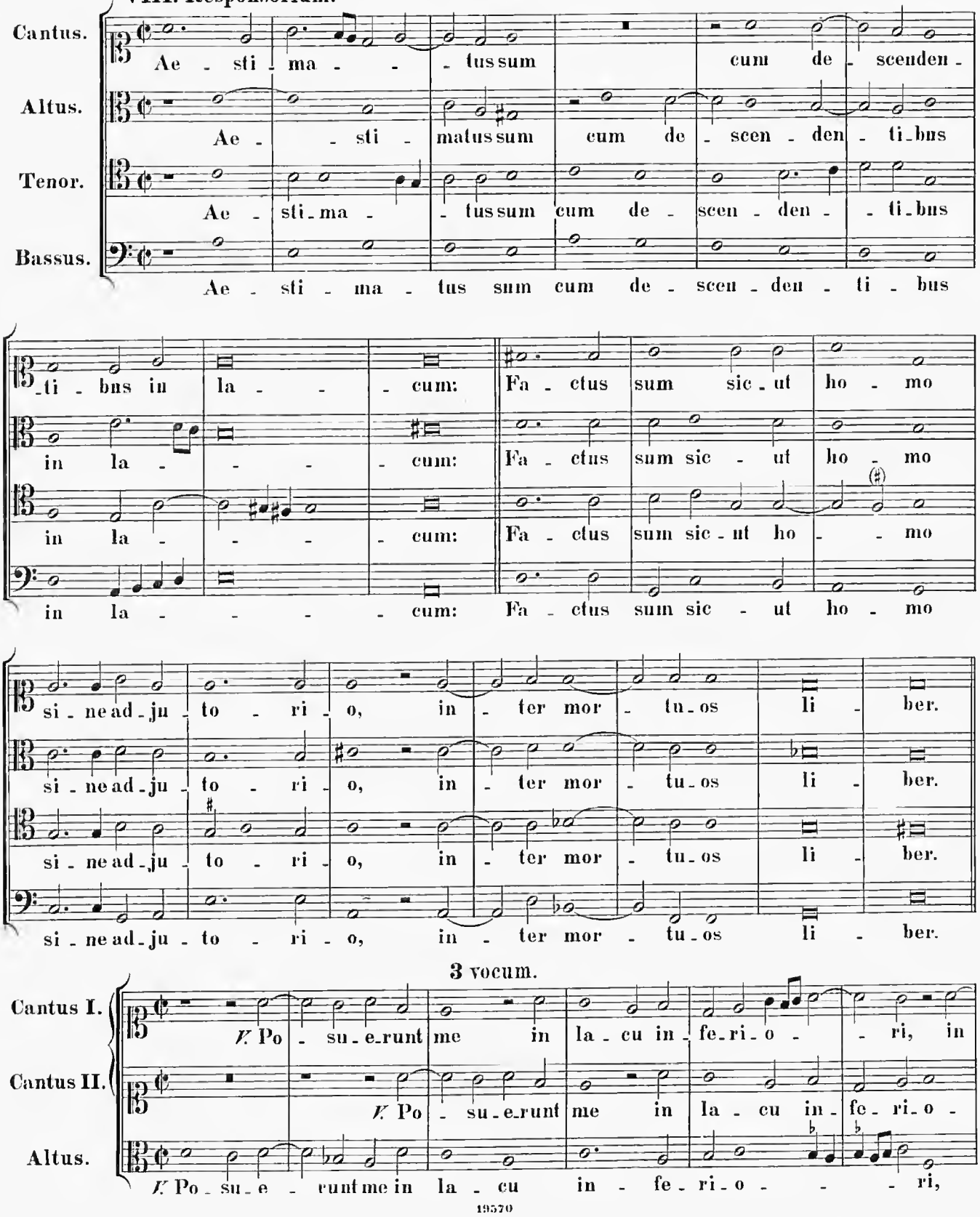

3 vocum.

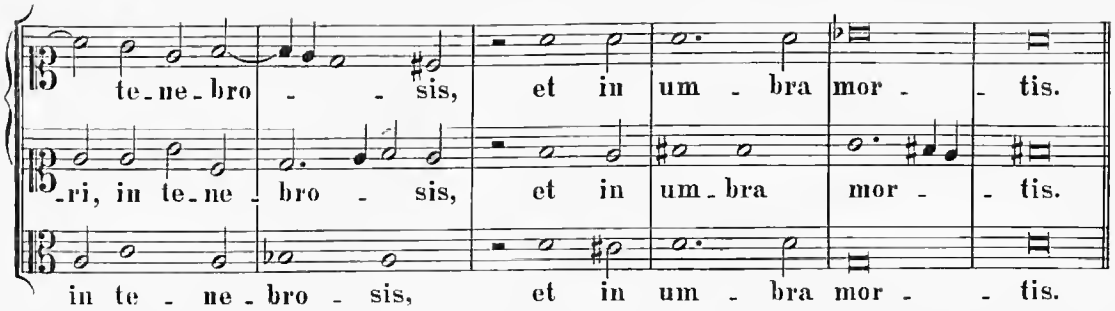

„Factus sum“
ut supra.

35.

IX. Responsorium.

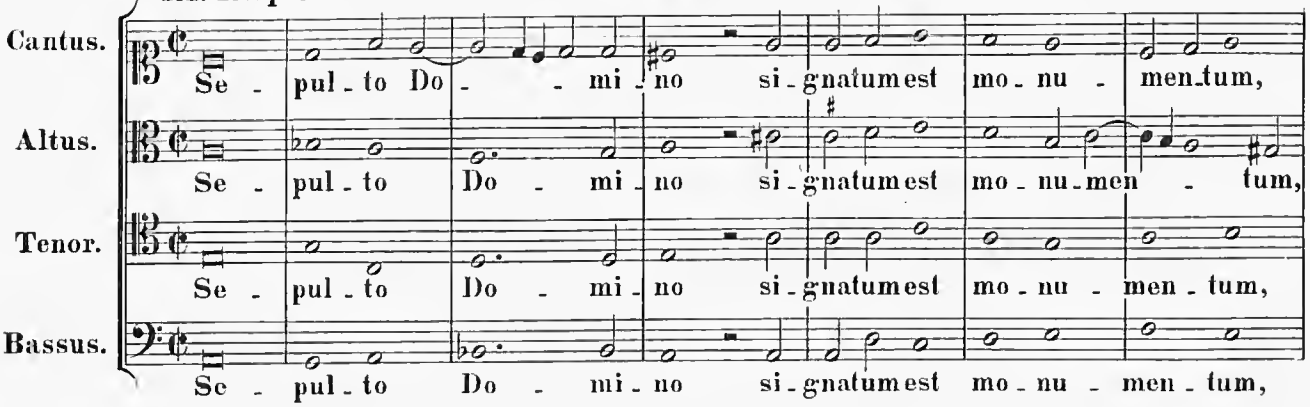

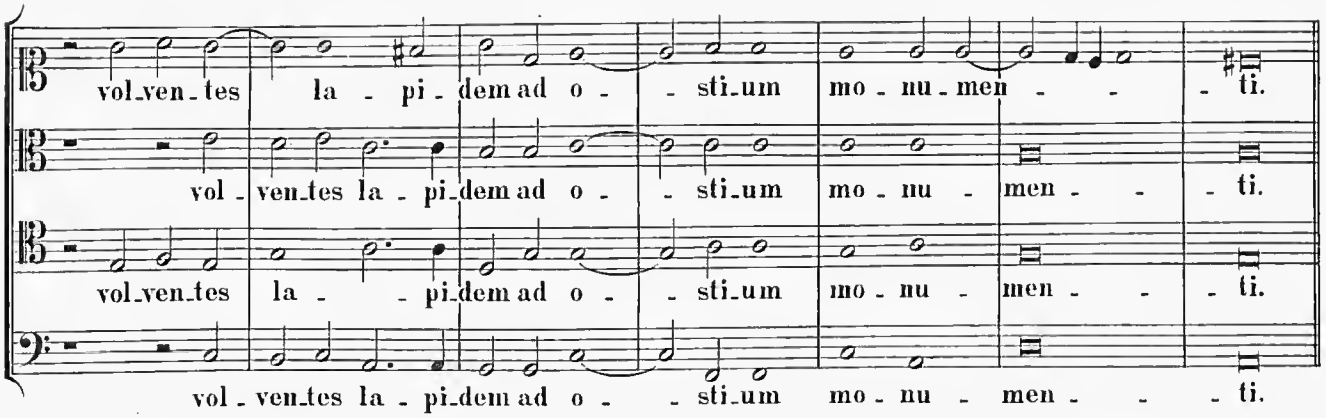

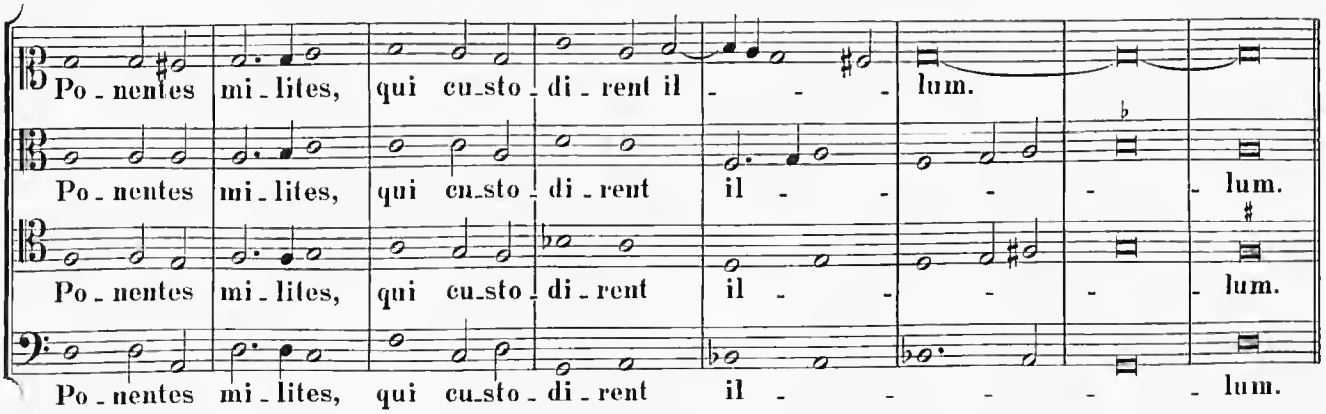

3 vocum.

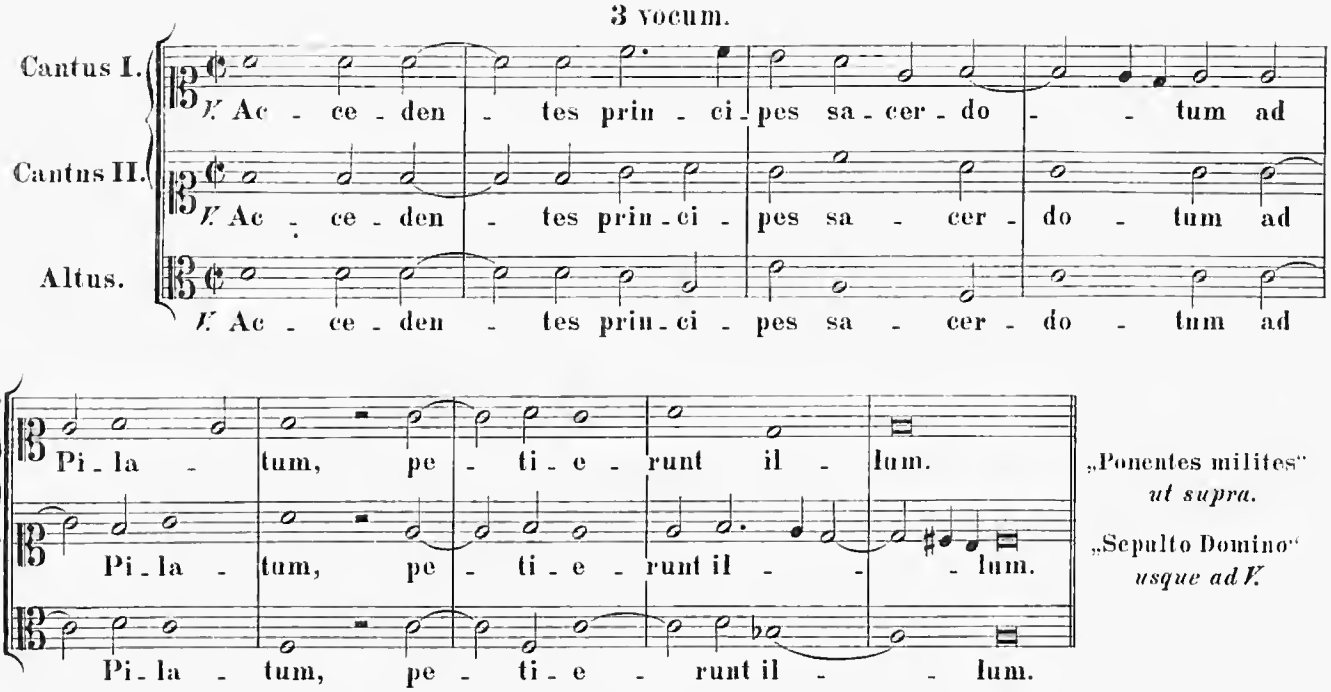

„Ponentes milites"
ut supra.

„Sepulto Domino"
usque ad ℣.

36.

4 vocum.

Ibidem. Op. dub.(?).

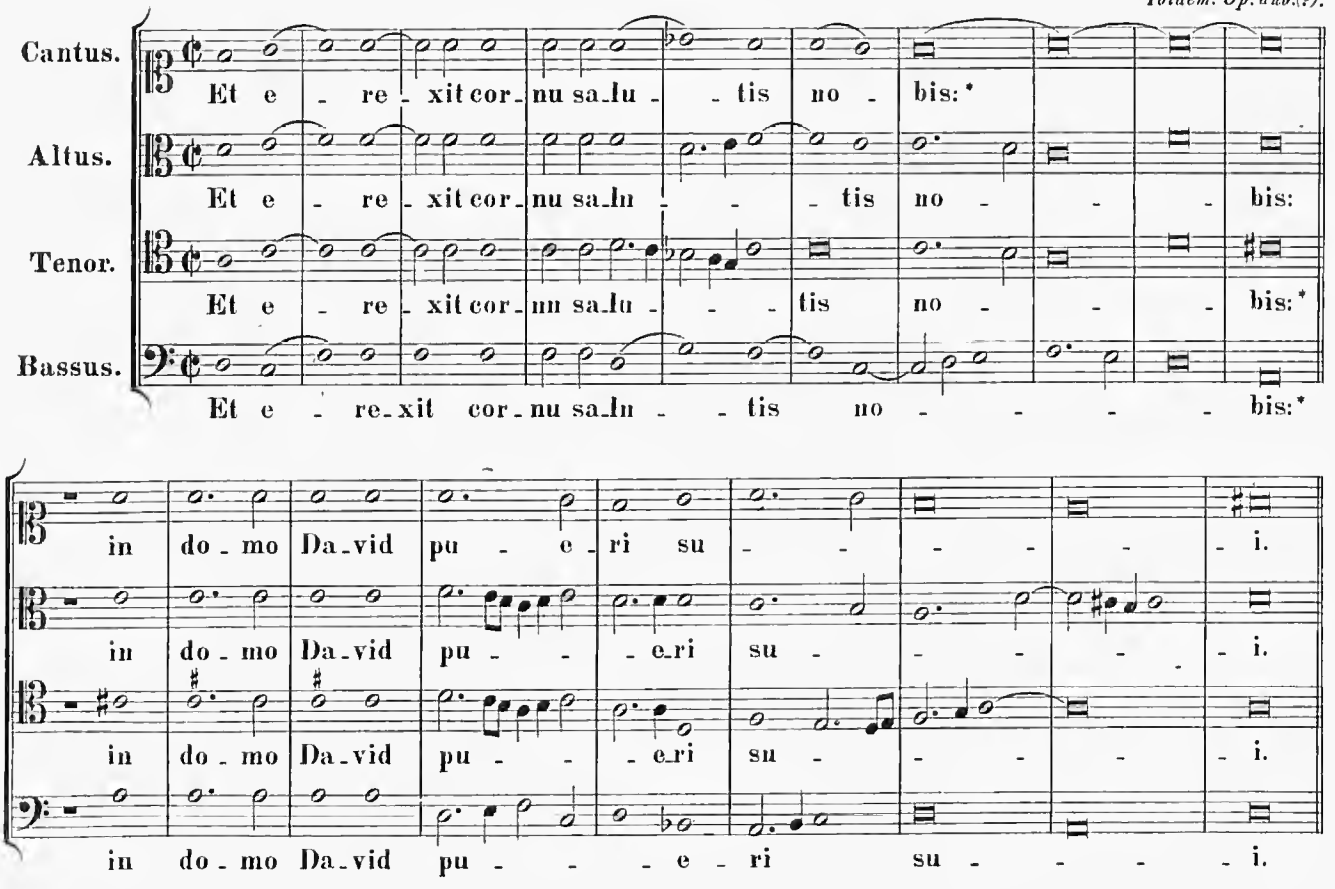

37.

Ant. „Asperges me“.

4 vocum.

Romae, Bibl. Casanat., in libris Baini IV, 174 fol. 134. „Praenestini“ *Op. dub.?*

A - sper - ges me.

Do - - mi - ne, hys - so - po, hys - so - po, et mun - da -

Do - - mi - ne, hys - so - po, et mun - da - - -

Do - - mi - ne, hys - so - - - po, et

Do - - mi - ne, hys - so - - - po, hys - so - po, et mun - da -

- bor, et mun - da - - bor: la - vabis me, la - va - bis me, et su - per ni - vem, et su - per

- bor, et mun - da - - bor: la - va - bis me, la - va - bis me, et su - per ni - - vem, et

mun - - da - - bor: la - - va - - bis me, et - - - - - su -

- bor, et mun - da - - bor: la - vabis me, la - va - bis me, et su - per ni - vem,

nivem de - al - ba - - bor, et super ni - vem de - al - ba - bor, de - - al - ba - - bor.

super nivem de - al - ba - - - bor, et super nivem de - al - ba - - - - bor.

- - - - per ni - vem de - - - al - - - - - ba - bor.

et super ni - vem, et super ni - vem de - al - babor, de - - al - ba - - bor.

Ps. Mi - se - re - re me - i, De - us,

Se - cundum ma - gnam mi - se - ri - cor - - - - di -

Se - cun - - dum ma - gnam mi - se - - ri - cor - di -

se - - - cun - - - dum ma - gnam mi - se - ri -

Se - cundum ma - gnam mi - se - - ri - cor - di -

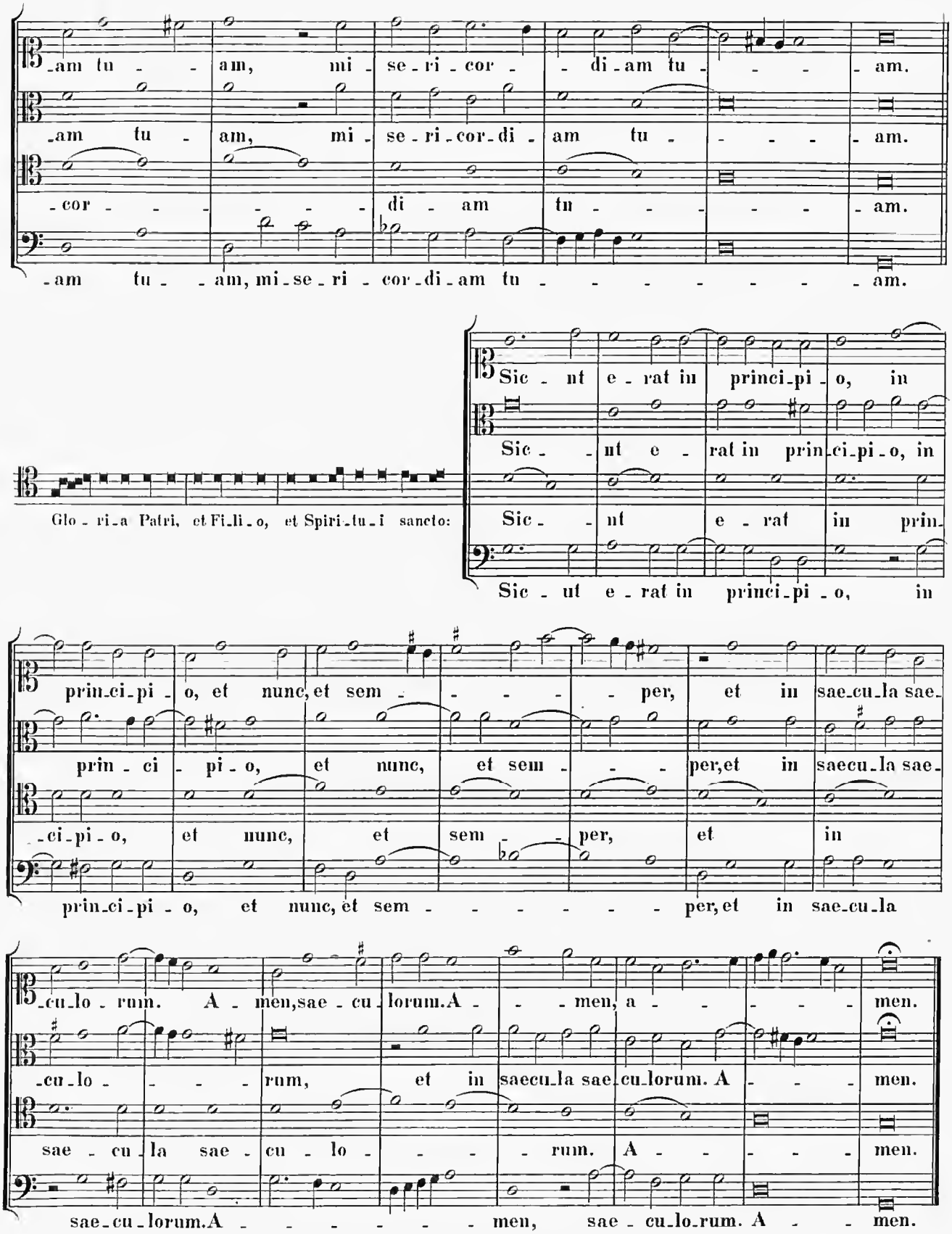
-am tu - - am, mi - se - ri - cor - - di - am tu - - - - am.
-am tu - am, mi - se - ri - cor - di - am tu - - - - am.
- cor - - - - - - - di - am tu - - - - - - am.
- am tu - - am, mi - se - ri - cor - di - am tu - - - - - - - - am.
Glo - ri - a Patri, et Fi - li - o, et Spiri - tu - i sancto:
Sic - nt e - rat in princi - pi - o, in
Sic - - nt e - rat in prin - ci - pi - o, in
Sic - - nt e - rat in prin -
Sic - ut e - rat in princi - pi - o, in
prin - ci - pi - o, et nunc, et sem - - - - - per, et in sae - cu - la sae -
prin - ci - pi - o, et nunc, et sem - - - per, et in saecu - la sae -
- ci - pi - o, et nunc, et sem - - per, et in
prin - ci - pi - o, et nunc, et sem - - - - - - - per, et in sae - cu - la
- cu - lo - rum. A - men, sae - cu - lorum. A - - - men, a - - - - - men.
- cu - lo - - - - rum, et in saecu - la sae - cu - lorum. A - - - men.
sae - cu - la sae - cu - lo - - - - rum. A - - - - men.
sae - cu - lorum. A - - - - - - men, sae - cu - lo - rum. A - - men.

38.

„O bone Jesu“.

4 vocum.

Bibl. Bononiensis.
Ms. I 281. Fort. Santini.
Op. dub.(?)

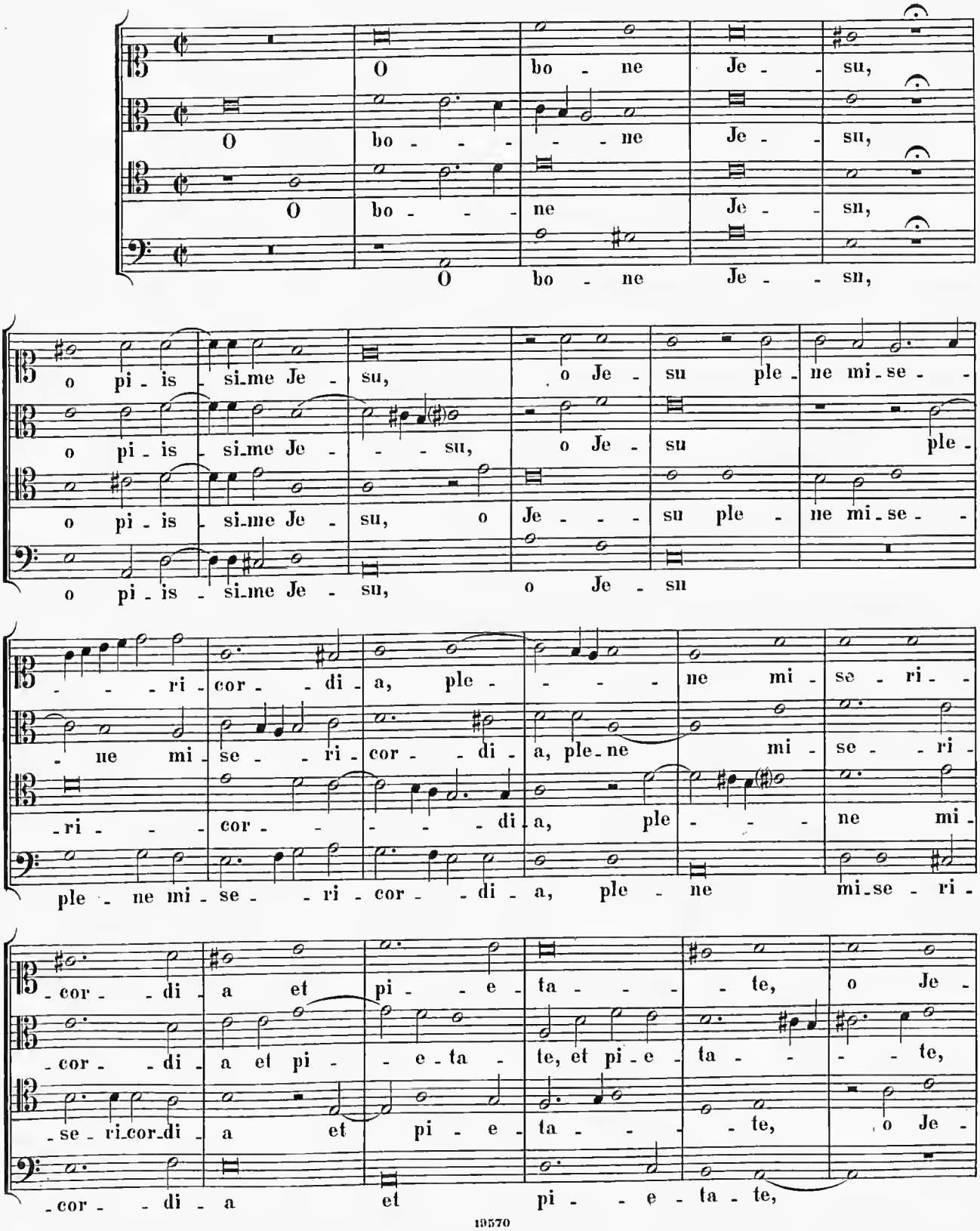

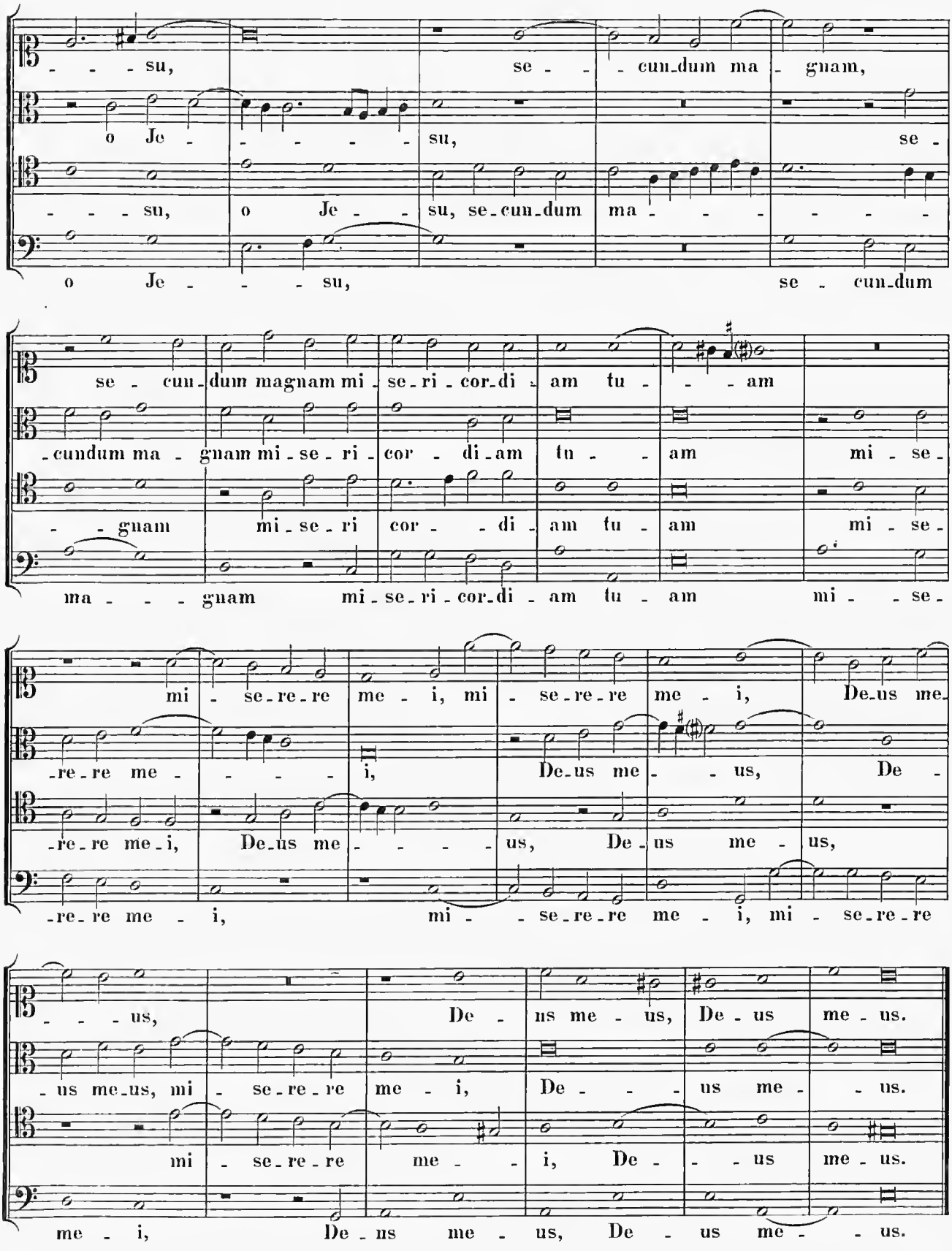
su, se - cun-dum ma - gnam,
o Je - - - - su, se -
su, o Je - su, se-cun-dum ma - - - - - -
o Je - - - su, se - cun-dum
se - cun-dum magnam mi - se-ri - cor-di - am tu - - am
-cundum ma - gnam mi-se-ri - cor - di-am tu - - am mi - se -
- - gnam mi-se-ri cor - - di - am tu - am mi - se -
ma - - - gnam mi-se-ri-cor-di - am tu - am mi - - se -
mi - se-re-re me - i, mi - se-re-re me - i, De-us me -
-re-re me - - - - i, De-us me - - us, De -
-re-re me-i, De-us me - - - - us, De - us me - us,
-re-re me - i, mi - - se-re-re me - i, mi - se-re-re
- - - us, De - us me - us, De - us me - us.
-us me-us, mi - se-re-re me - i, De - - - us me - - us.
mi - se-re-re me - - i, De - - - us me - us.
me - i, De-us me - us, De - us me - - us.

39.

O Domine Jesu Christe.

4 vocum.

Romae, Bibl. Casanat. in libris Baini IV, 174 fol. 111 „Praenestinus". *Op. dub. (?)*

Cantus (I).
Cantus (II).
Tenor.
Bassus.

O Do - mi - ne Je - - - su Chri - - - - ste, ad - o -

- ro te in cru - ce vul - ne - ra - tum, fel - - le et a - ce -

- to po - ta - - tum, de - pre - cor te, ut tu - a vul - ne - ra sint re - me - di -

- um a - - - ni - mae me - - - - ae, a - - ni - mae me - - ae.

40.

In festo sancti Thomae Apostoli.

4 vocum.

In Cod. Ecclesiae S. Spiritus in Sassia Romae, nunc in libris meis, Cod. IV. fol. 112. „Magister Joannes" 1550. Prene.

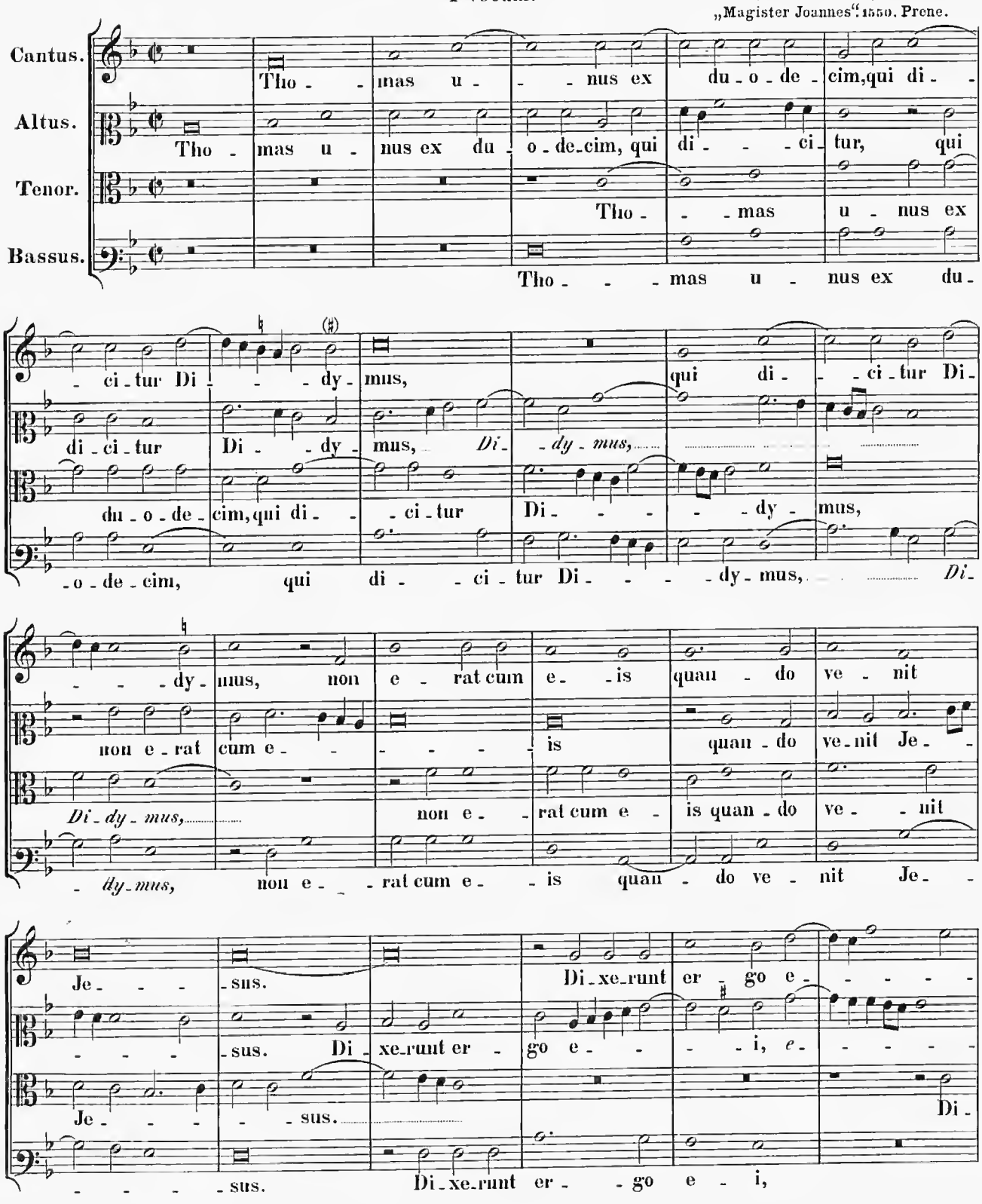

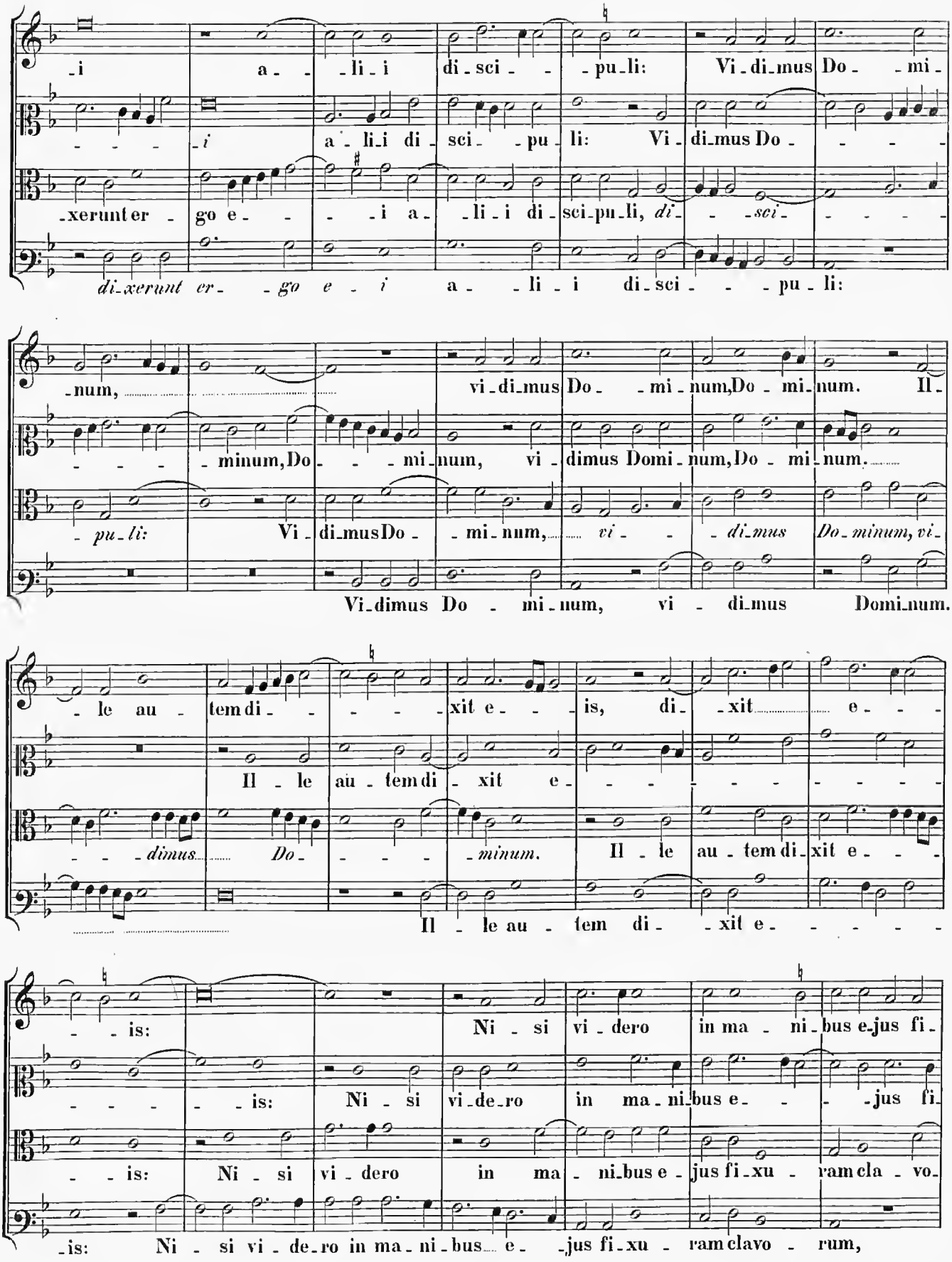
-i a- -li-i di-sci- -pu-li: Vi-di-mus Do- -mi-
-i a-li-i di-sci- -pu-li: Vi-di-mus Do- - - -
-xerunt er- go e- - -i a- -li-i di-sci-pu-li, di- - -sci- - - - -
di-xerunt er- -go e -i a- -li-i di-sci- - -pu-li:
-num, vi-di-mus Do- -mi-num, Do-mi-num. Il-
-minum, Do- - -mi-num, vi-dimus Domi-num, Do-mi-num.
-pu-li: Vi-di-mus Do- -mi-num, vi- - -di-mus Do-minum, vi-
Vi-dimus Do- mi-num, vi- di-mus Domi-num.
-le au- tem di- - - - -xit e- - -is, di- -xit e- - -
Il-le au-tem di- xit e- - - - - - - - -
-dimus Do- - - -minum. Il-le au-tem di-xit e- - -
Il- -le au- tem di- -xit e- - - - -
- -is: Ni- si vi-dero in ma- ni-bus e-jus fi-
- - - - -is: Ni- si vi-de-ro in ma-ni-bus e- - -jus fi-
-is: Ni- si vi-dero in ma- ni-bus e-jus fi-xu- ram cla- vo-
-is: Ni- si vi-de-ro in ma-ni-bus e- -jus fi-xu- ram clavo- rum,

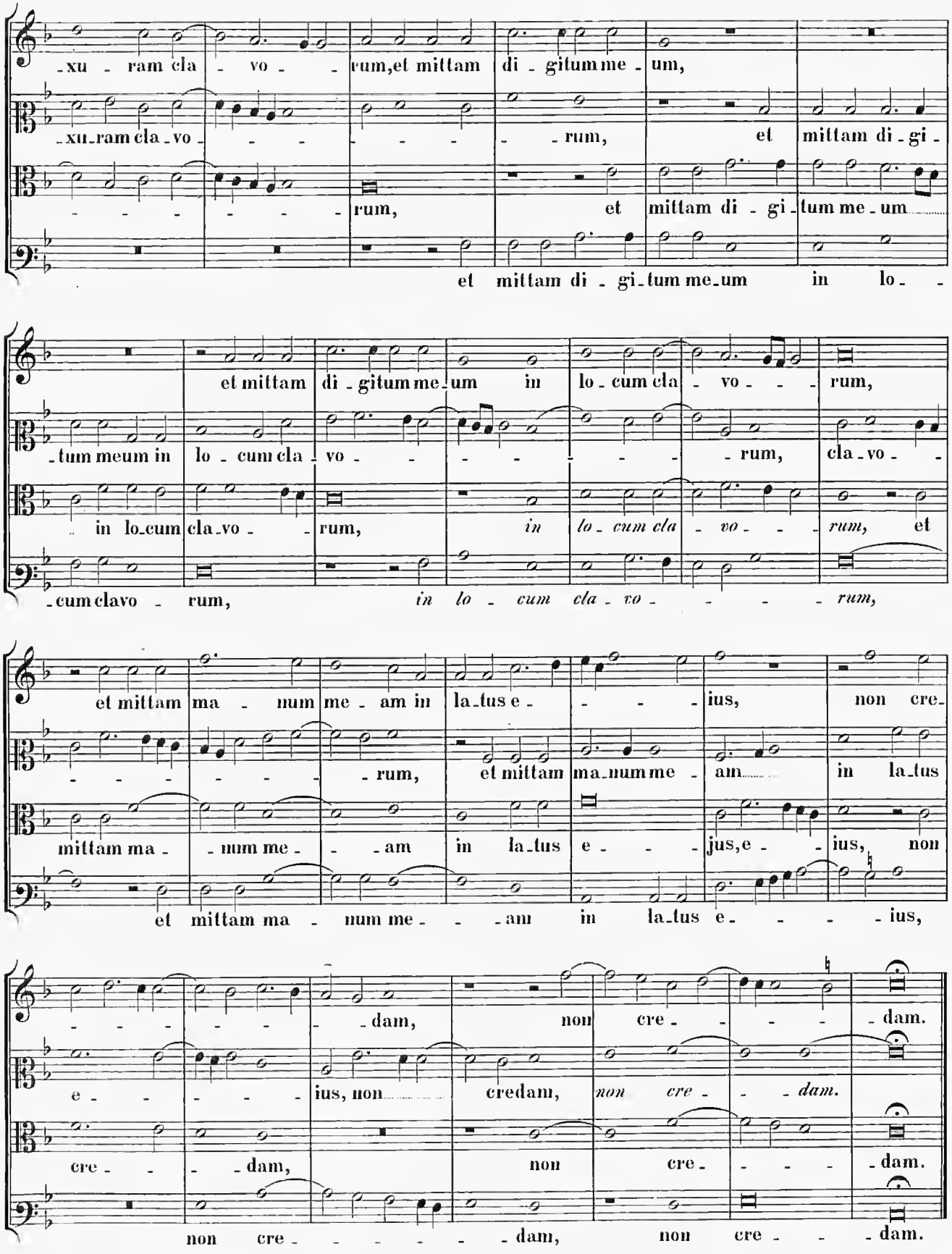
-xu - ram cla - vo - - rum,et mittam di - gitum me - um,
-xu-ram cla-vo - - - - - - - rum, et mittam di - gi -
- - - - - - - - rum, et mittam di - gi - tum me - um
et mittam di - gi-tum me-um in lo - -
et mittam di - gitum me-um in lo-cum cla - vo - - rum,
-tum meum in lo - cum cla - vo - - - - - - rum, cla-vo - -
in lo-cum cla-vo - - rum, in lo - cum cla - vo - - rum, et
-cum clavo - rum, in lo - cum cla - vo - - - - rum,
et mittam ma - num me - am in la-tus e - - - - ius, non cre-
- - - - - - - - rum, et mittam ma-num me - am in la-tus
mittam ma - - num me - - am in la-tus e - - - jus,e - - ius, non
et mittam ma - num me - - - am in la-tus e - - - - ius,
- - - - - - - - dam, non cre - - - - - dam.
e - - - - - ius, non credam, non cre - - dam.
cre - - - dam, non cre - - - - dam.
non cre - - - - - - - dam, non cre - - - dam.

41.

Sequentia in Festo Pentecostes.

4 vocum.

Romae Bibl. Casanat. in libris Baini IV, 174. „Praenestinus". *Op. dub. (?)*

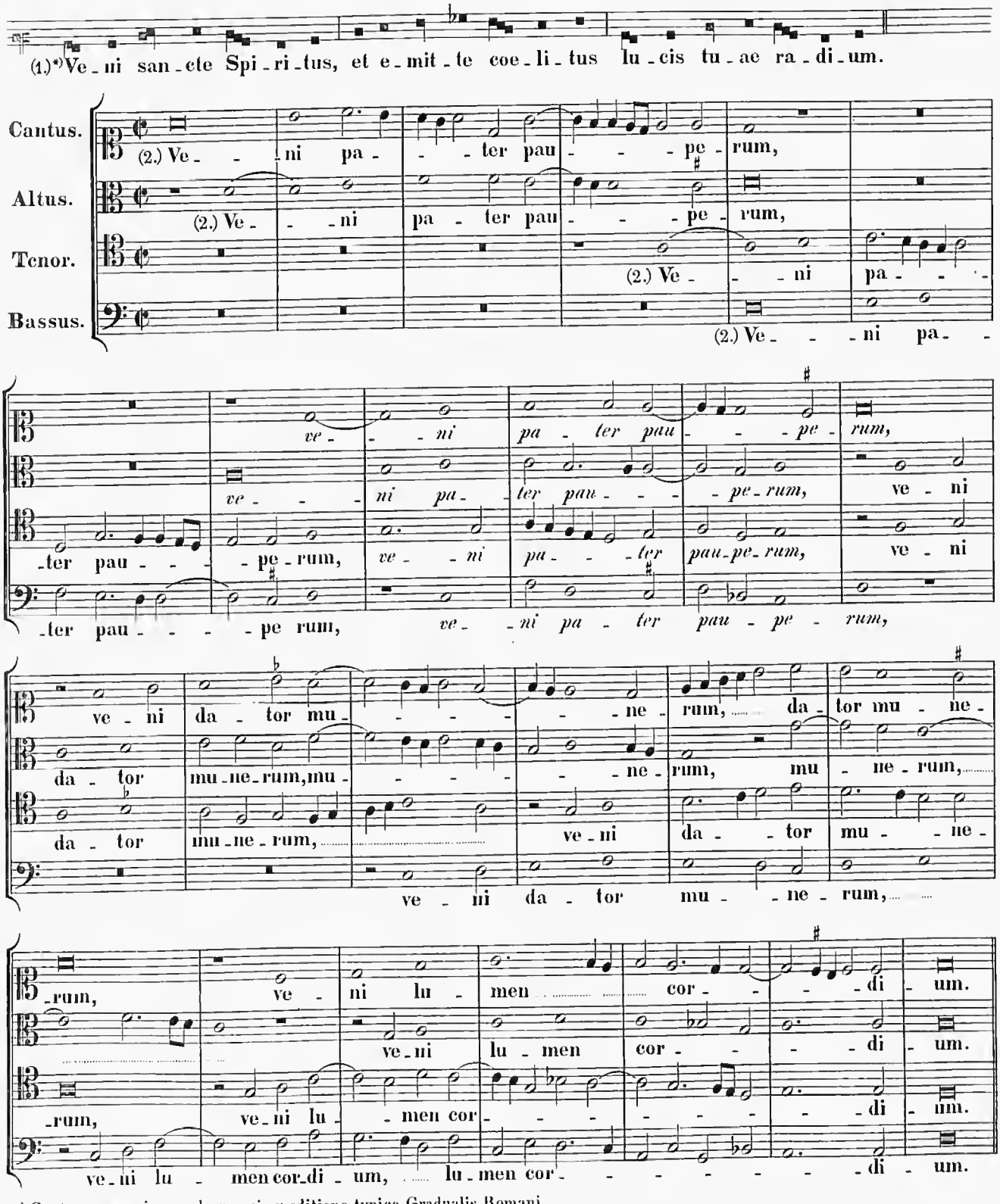

*) Cantum gregorianum desumpsi ex editione typica Gradualis Romani.

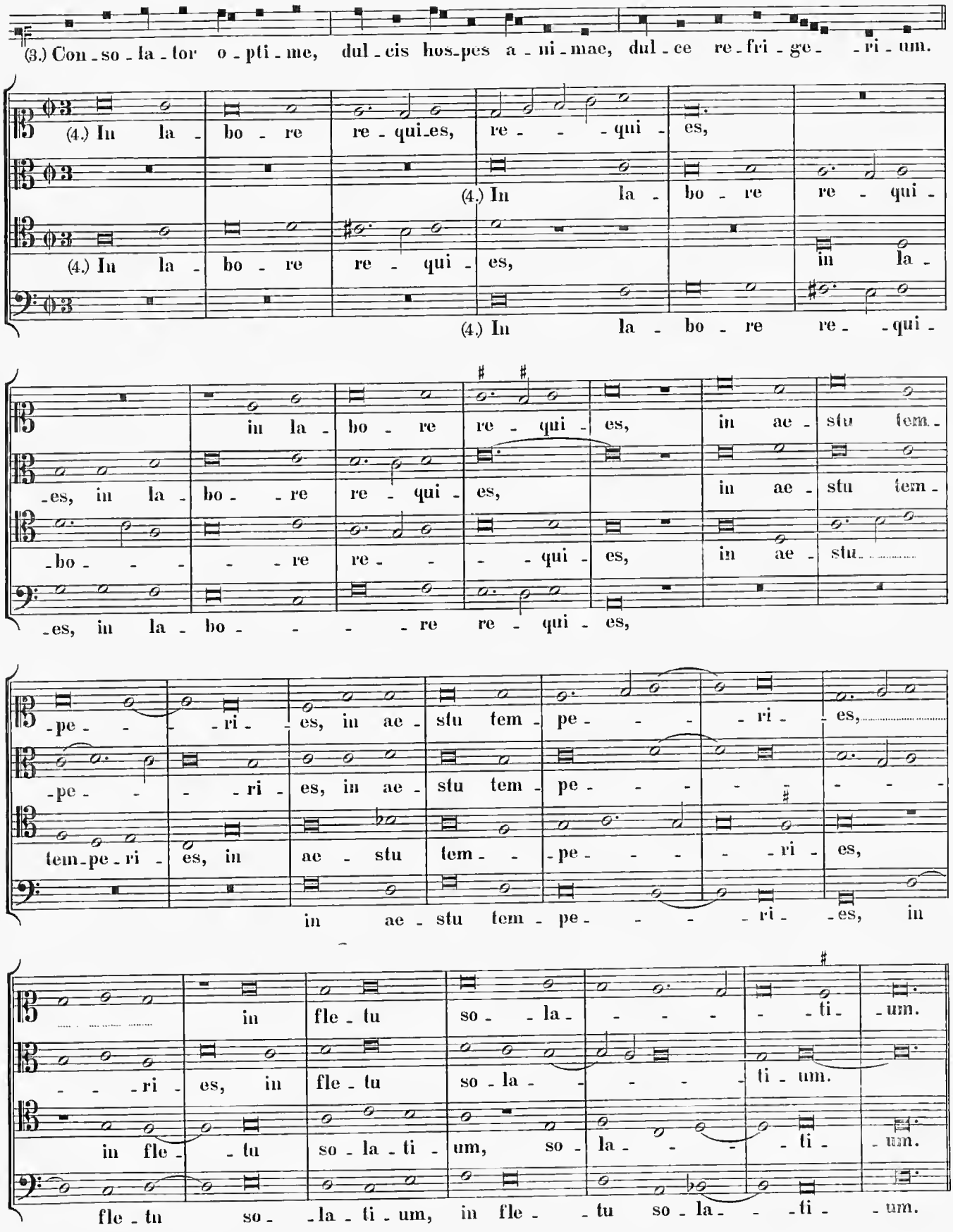
(3.) Con - so - la - tor o - pti - me, dul - cis hos - pes a - ni - mae, dul - ce re - fri - ge - - ri - um.
(4.) In la - bo - re re - qui - es, re - - - qui - es,
(4.) In la - bo - re re - qui -
(4.) In la - bo - re re - qui - es, in la -
(4.) In la - bo - re re - - qui -
in la - bo - re re - qui - es, in ae - stu tem -
- es, in la - bo - - re re - qui - es, in ae - stu tem -
- bo - - - - re re - - - qui - es, in ae - stu.
- es, in la - bo - - - - re re - qui - es,
- pe - - - ri - es, in ae - stu tem - pe - - - - ri - es,
- pe - - - ri - es, in ae - stu tem - pe - - - - -
tem - pe - ri - es, in ae - stu tem - - pe - - - - ri - es,
in ae - stu tem - pe - - - - ri - es, in
in fle - tu so - - la - - - - - ti - um.
- - - ri - es, in fle - tu so - la - - - - - ti - um.
in fle - - tu so - la - ti - um, so - la - - - - ti - um.
fle - tu so - - la - ti - um, in fle - - tu so - la - - - ti - um.

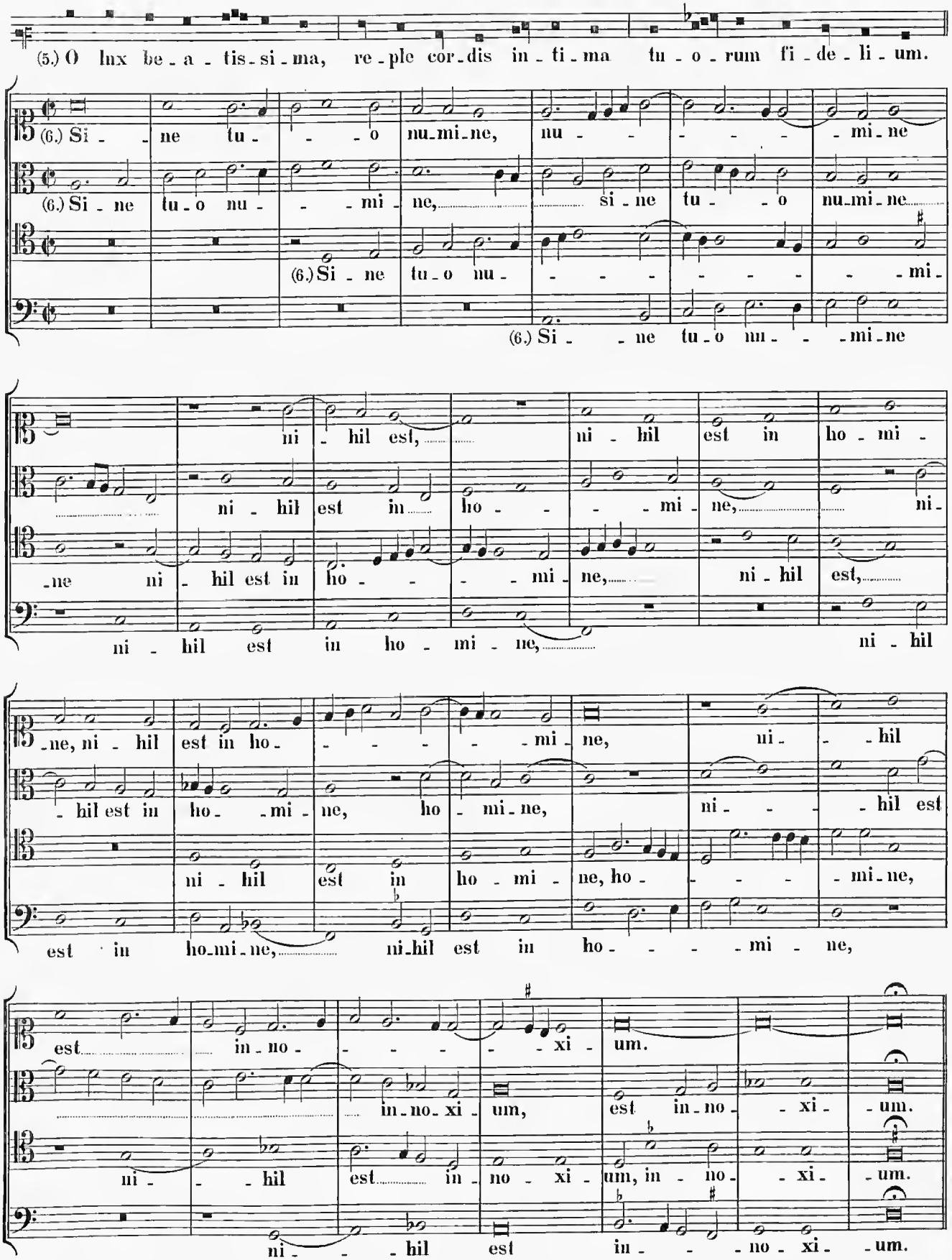
(5.) O lux be - a - tis - si - ma, re - ple cor - dis in - ti - ma tu - o - rum fi - de - li - um.
(6.) Si - ne tu - - o nu - mi - ne, nu - - - - - mi - ne
(6.) Si - ne tu - o nu - - mi - ne, si - ne tu - - o nu - mi - ne
(6.) Si - ne tu - o nu - - - - - - - mi -
(6.) Si - - ne tu - o nu - - - mi - ne
ni - hil est, ni - hil est in ho - mi -
ni - hil est in ho - - - mi - ne, ni -
-ne ni - hil est in ho - - - mi - ne, ni - hil est,
ni - hil est in ho - mi - ne, ni - hil
-ne, ni - hil est in ho - - - - - mi - ne, ni - - hil
- hil est in ho - - mi - ne, ho - mi - ne, ni - - - hil est
ni - hil est in ho - mi - ne, ho - - - - mi - ne,
est in ho - mi - ne, ni - hil est in ho - - - - mi - ne,
est in - no - - - - - xi - um.
in - no - xi - um, est in - no - - xi - um.
ni - - hil est in - no - xi - um, in - no - - xi - um.
ni - - hil est in - - - no - xi - um.

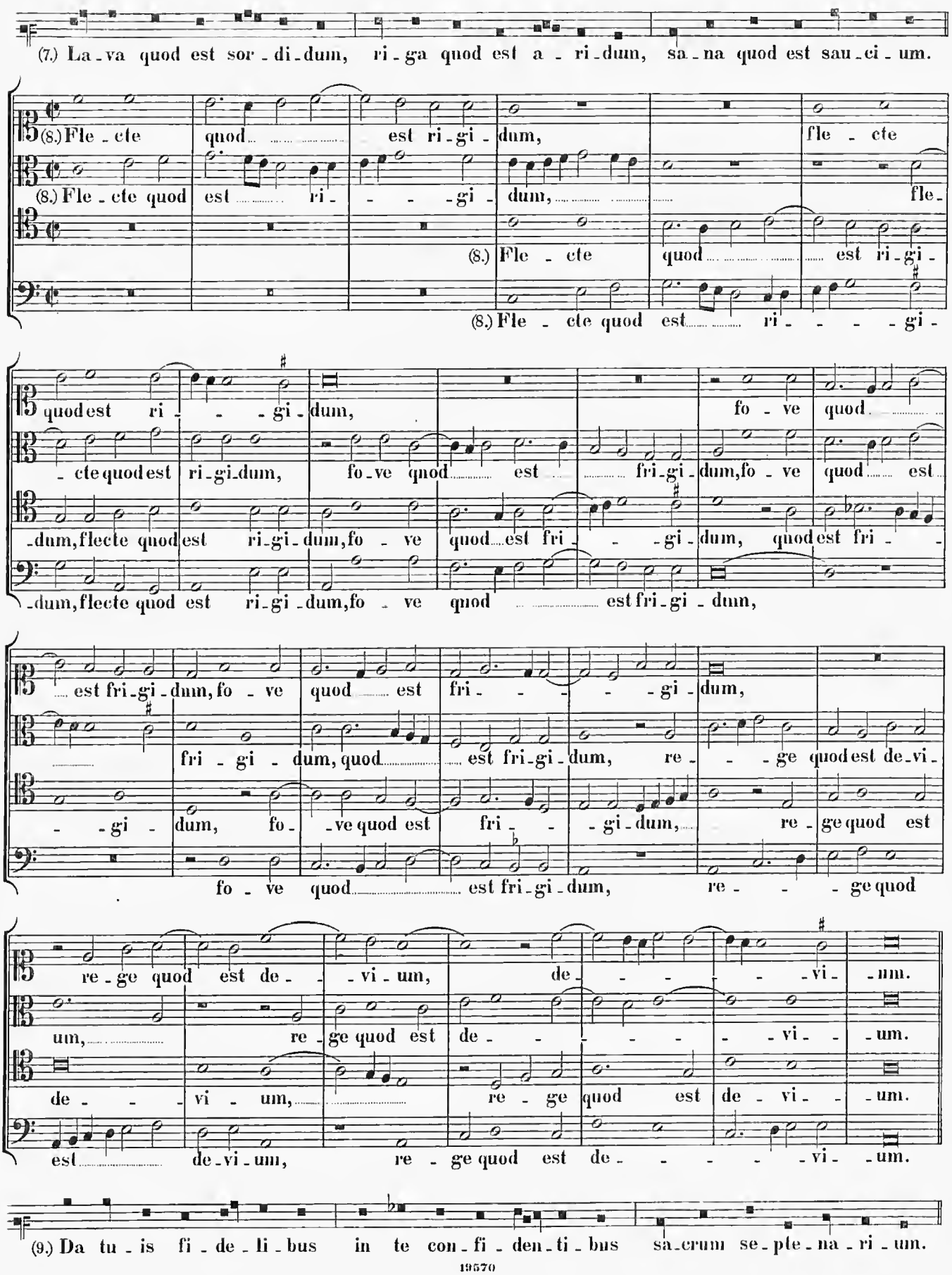
(7.) La - va quod est sor - di - dum, ri - ga quod est a - ri - dum, sa - na quod est sau - ci - um.
(8.) Fle - cte quod est ri - gi - dum, fle - cte
(8.) Fle - cte quod est ri - - - - gi - dum, fle -
(8.) Fle - cte quod est ri - gi -
(8.) Fle - cte quod est ri - - - - gi -
quod est ri - - - gi - dum, fo - ve quod
- cte quod est ri - gi - dum, fo - ve quod est fri - gi - dum, fo - ve quod est
- dum, flecte quod est ri - gi - dum, fo - ve quod est fri - - - gi - dum, quod est fri -
- dum, flecte quod est ri - gi - dum, fo - ve quod est fri - gi - dum,
est fri - gi - dum, fo - ve quod est fri - - - - - gi - dum,
fri - gi - dum, quod est fri - gi - dum, re - - - ge quod est de - vi -
- - gi - dum, fo - ve quod est fri - - gi - dum, re - ge quod est
fo - ve quod est fri - gi - dum, re - - - ge quod
re - ge quod est de - - vi - um, de - - - - - vi - um.
um, re - ge quod est de - - - - - vi - - um.
de - - - vi - um, re - ge quod est de - vi - - um.
est de - vi - um, re - ge quod est de - - - - vi - um.
(9.) Da tu - is fi - de - li - bus in te con - fi - den - ti - bus sa - crum se - pte - na - ri - um.

6 vocum.

Cantus (I). (10.) Da vir - tu - tis me - - - - - - - - -

Canon in Subdiapente.

Cantus (II).

Altus. (10.) Da vir - tu - - - - tis me - ri - tum, me - - - ri - tum, da

Tenor (I). (10.) Da vir - tu - - - tis me - - - - - - - - ri -

Resolutio.

Tenor (II).

Bassus. (10.) Da vir -

- - - - - ri - tum, da vir - tu - tis me - - ri - tum,

(10.) Da vir - tu - - - tis me - - - ri - tum,

vir - tu - - - - tis me - - - ri - tum, da vir - tu - tis me - - -

- tum, me - - - - - - - - - - - - - - - - - - -

(10.) Da vir - tu - - -

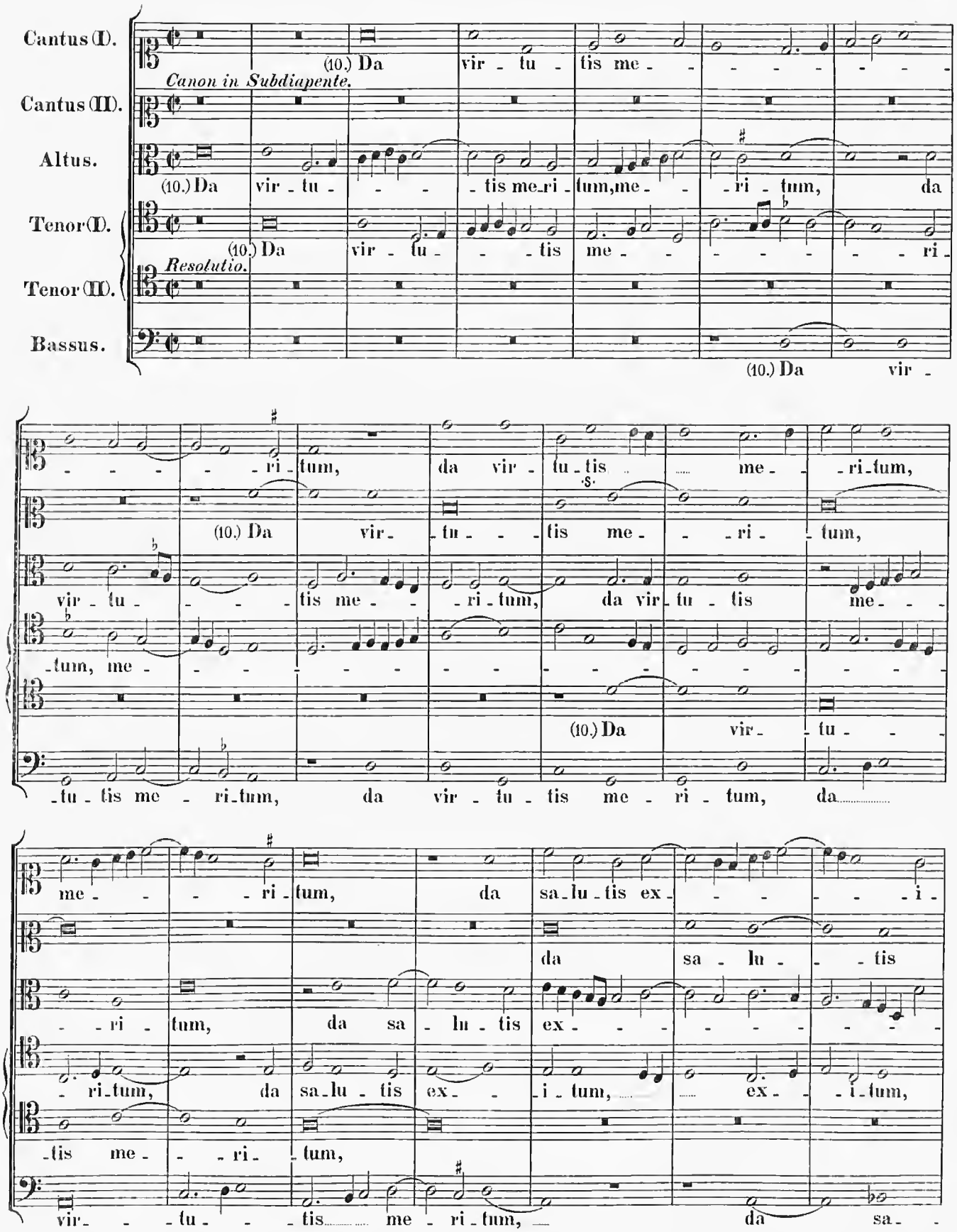

- tu - tis me - ri - tum, da vir - tu - tis me - ri - tum, da

me - - - - ri - tum, da sa - lu - tis ex - - - - - - i -

da sa - lu - - tis

- - ri - tum, da sa - lu - tis ex - - - - - - - - - -

- ri - tum, da sa - lu - tis ex - - i - tum, ex - - i - tum,

- tis me - - - ri - tum,

vir - - tu - - - tis me - ri - tum, da sa -

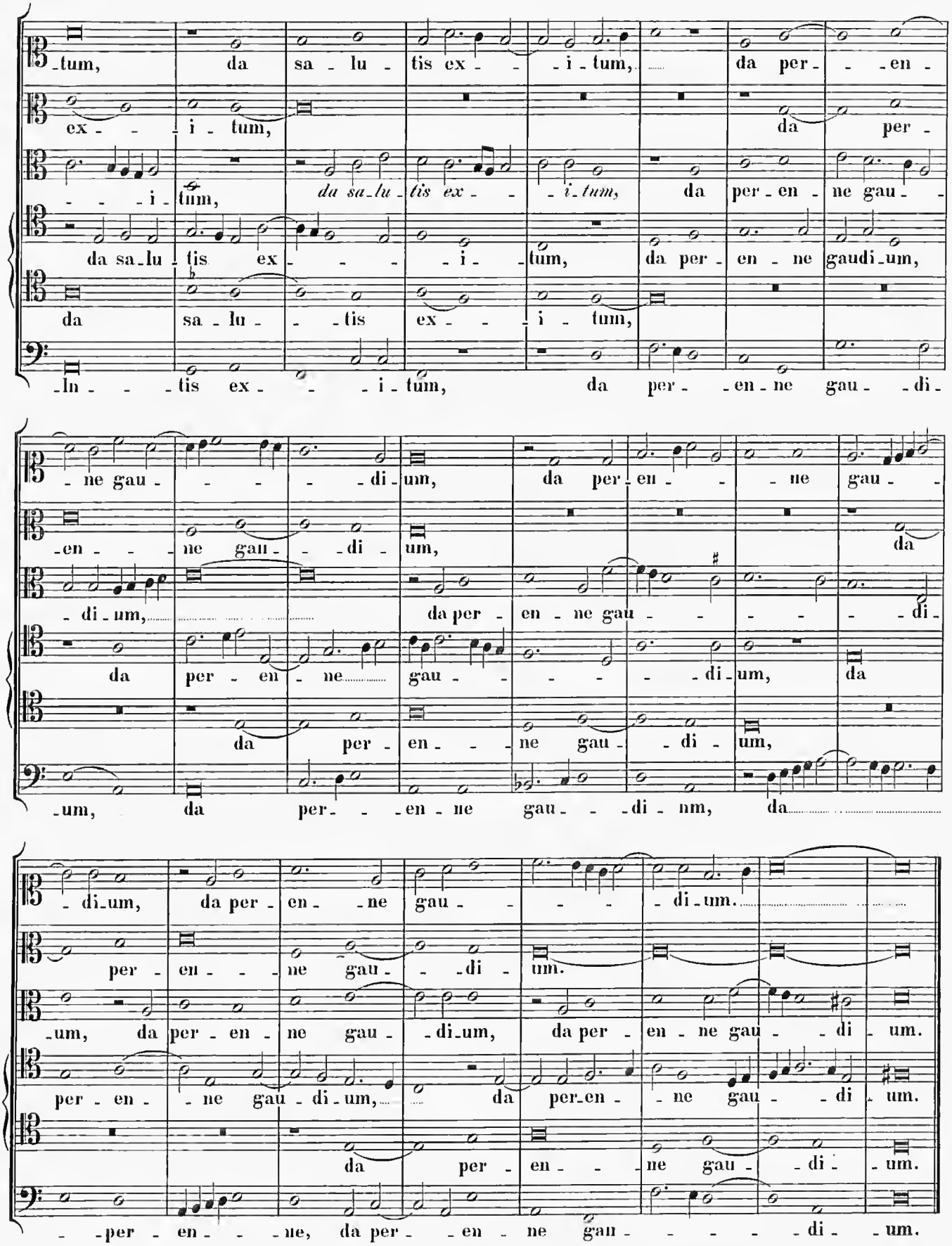
-tum, da sa - lu - tis ex - - - i - tum, da per - - - en -
ex - - - i - tum, da per -
- - - i - tum, da sa - lu - tis ex - - - i - tum, da per - en - ne gau - -
da sa - lu - tis ex - - - - i - tum, da per - en - ne gaudi - um,
da sa - lu - - - tis ex - - - i - tum,
- ln - - - tis ex - - - i - tum, da per - - en - ne gau - - di -
- ne gau - - - - di - um, da per - en - - - ne gau - -
- en - - - ne gau - - di - um, da
- di - um, da per - en - ne gau - - - - - di -
da per - en - ne gau - - - - - di - um, da
da per - en - - - ne gau - - di - um,
- um, da per - - - en - ne gau - - - di - nm, da
- di - um, da per - en - - ne gau - - - - di - um.
per - en - - - ne gau - - - di - um.
- um, da per - en - ne gau - - di - um, da per - en - ne gau - - di - um.
per - en - - ne gau - di - um, da per - en - - ne gau - - di - um.
da per - en - - - ne gau - - di - - um.
- - per - en - - - ne, da per - - en - ne gau - - - - - di - - um.

42.

Antiph. in distributione candelarum.

(Die II. Febr.)

4 et 5 vocum.

Bibl. Casanat. Baini Ms. II 184 auct. incertus. Bononiae I, 281, Ms. Santini: „Gio. Pierluigi Palestrina". *Op. dub.(?)*

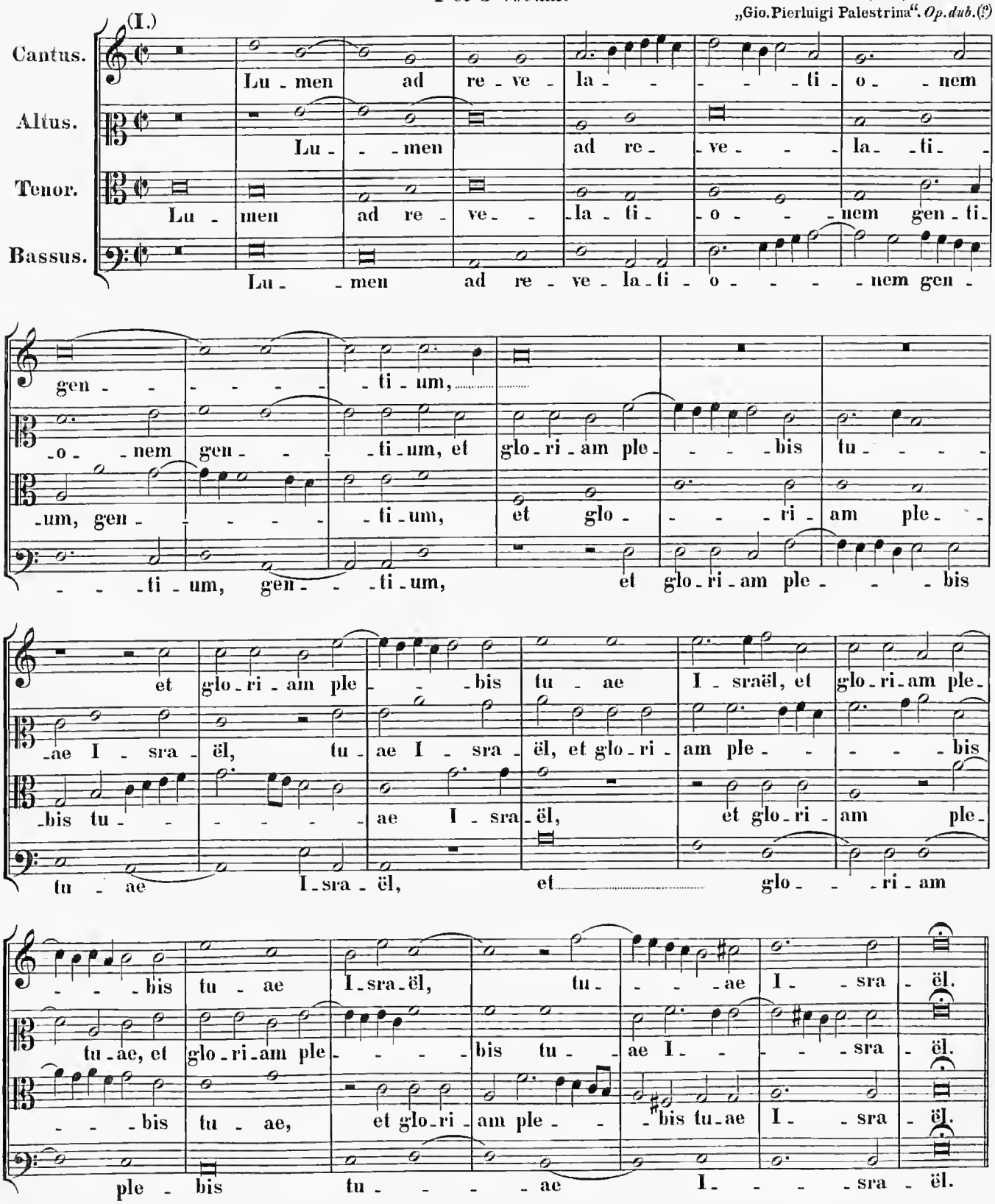

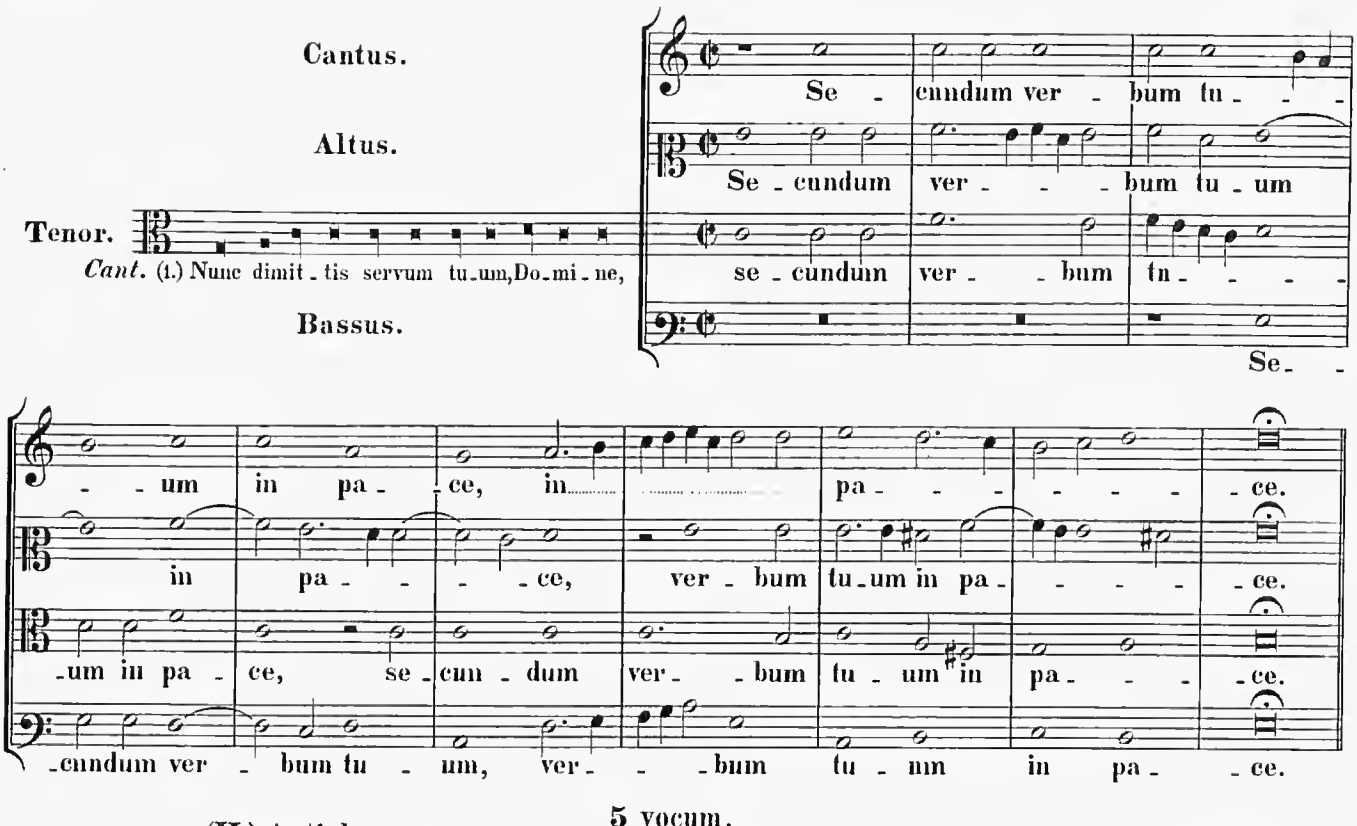
Cantus.
Altus.
Tenor.
Cant. (1.) Nunc dimit - tis servum tu - um, Do - mi - ne,
Bassus.
Se - cundum ver - bum tu - - -
Se - cundum ver - - - bum tu - um
se - cundum ver - - bum tu - - - -
Se - -
- - um in pa - - ce, in pa - - - - - - ce.
in pa - - - - ce, ver - bum tu - um in pa - - - - ce.
- um in pa - ce, se - cun - dum ver - - bum tu - um in pa - - - ce.
- cundum ver - bum tu - um, ver - - - bum tu - um in pa - - ce.

5 vocum.

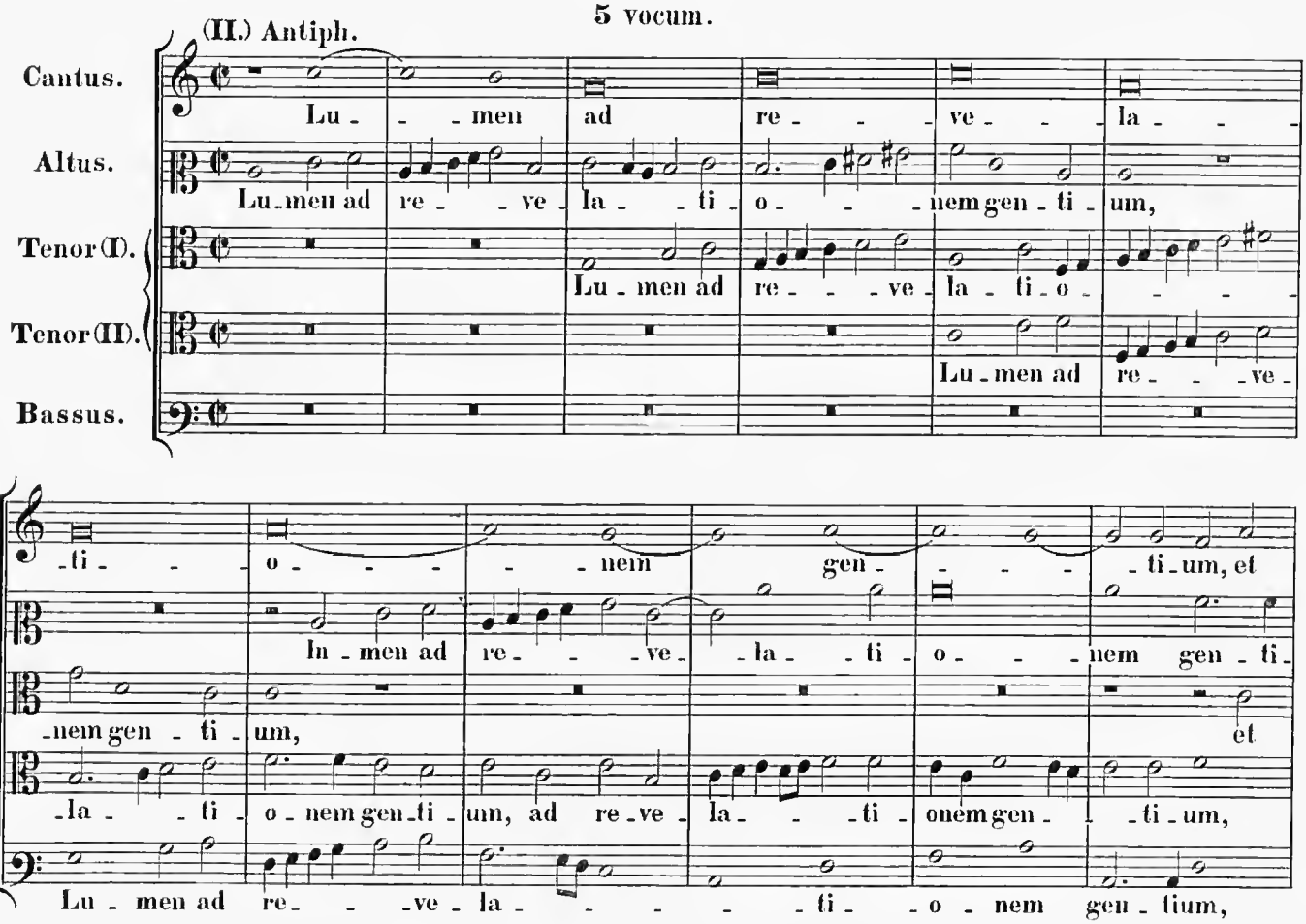
(II.) Antiph.
Cantus.
Altus.
Tenor (I).
Tenor (II).
Bassus.
Lu - - - men ad re - - - ve - - - la - - -
Lu - men ad re - - - ve - - - la - - - ti - o - - - nem gen - ti - um,
Lu - men ad re - - - ve - la - ti - o - - - -
Lu - men ad re - - - ve - - -
- ti - - - o - - - - - nem gen - - - - - ti - um, et
In - men ad re - - - ve - - la - - ti - o - - - nem gen - ti -
- nem gen - ti - um, et
- la - - ti - o - nem gen - ti - um, ad re - ve - la - - - ti - onem gen - - - ti - um,
Lu - men ad re - - - ve - la - - - - - ti - - o - nem gen - tium,

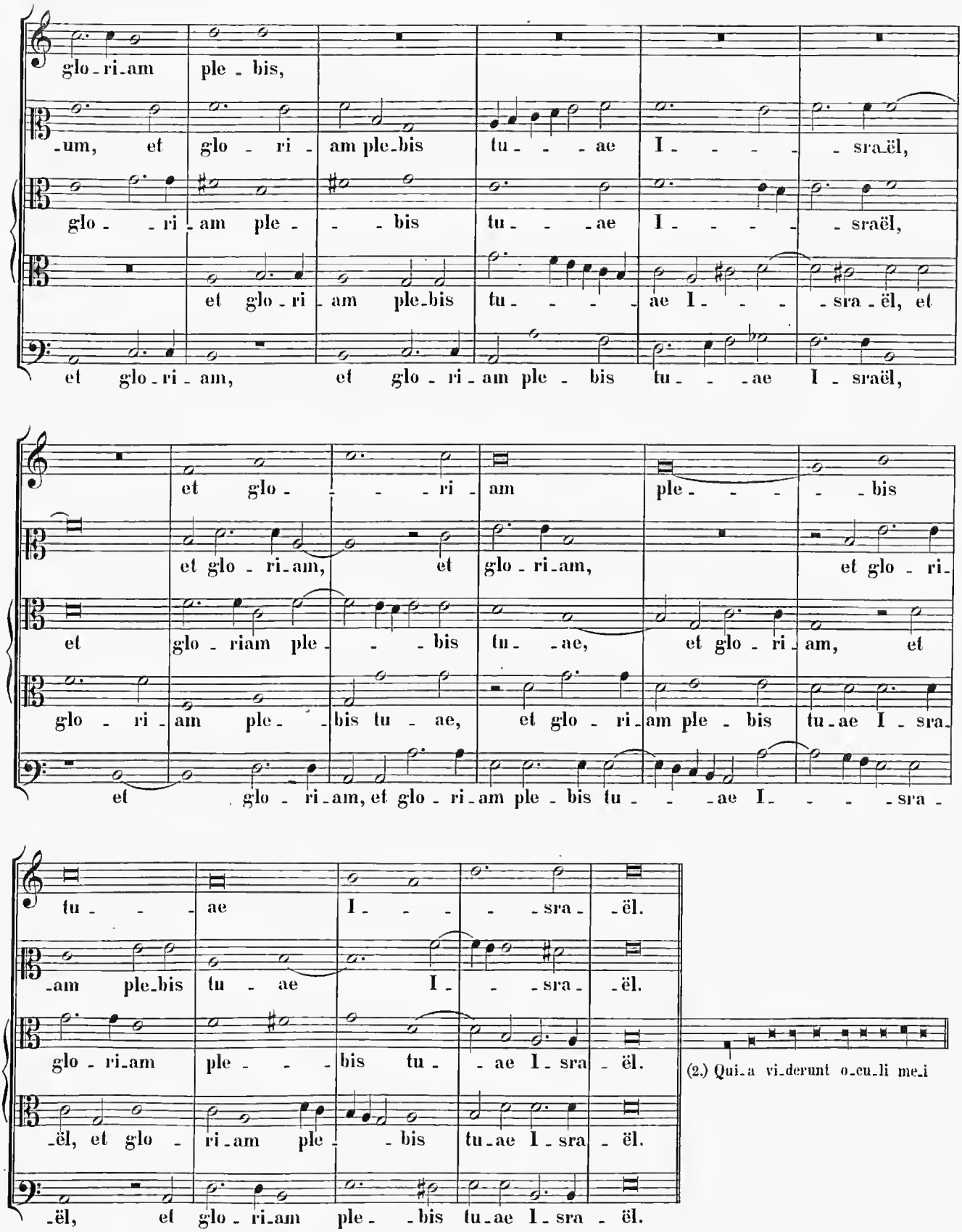
glo-ri-am ple-bis,
-um, et glo-ri-am ple-bis tu-ae I-sra-ël,
glo-ri-am ple-bis tu-ae I-sraël,
et glo-ri-am ple-bis tu-ae I-sra-ël, et
et glo-ri-am, et glo-ri-am ple-bis tu-ae I-sraël,
et glo-ri-am ple-bis
et glo-ri-am, et glo-ri-am, et glo-ri-
et glo-riam ple-bis tu-ae, et glo-ri-am, et
glo-ri-am ple-bis tu-ae, et glo-ri-am ple-bis tu-ae I-sra-
et glo-ri-am, et glo-ri-am ple-bis tu-ae I-sra-
tu-ae I-sra-ël.
-am ple-bis tu-ae I-sra-ël.
glo-ri-am ple-bis tu-ae I-sra-ël.
-ël, et glo-ri-am ple-bis tu-ae I-sra-ël.
-ël, et glo-ri-am ple-bis tu-ae I-sra-ël.
(2.) Qui-a vi-derunt o-cu-li me-i

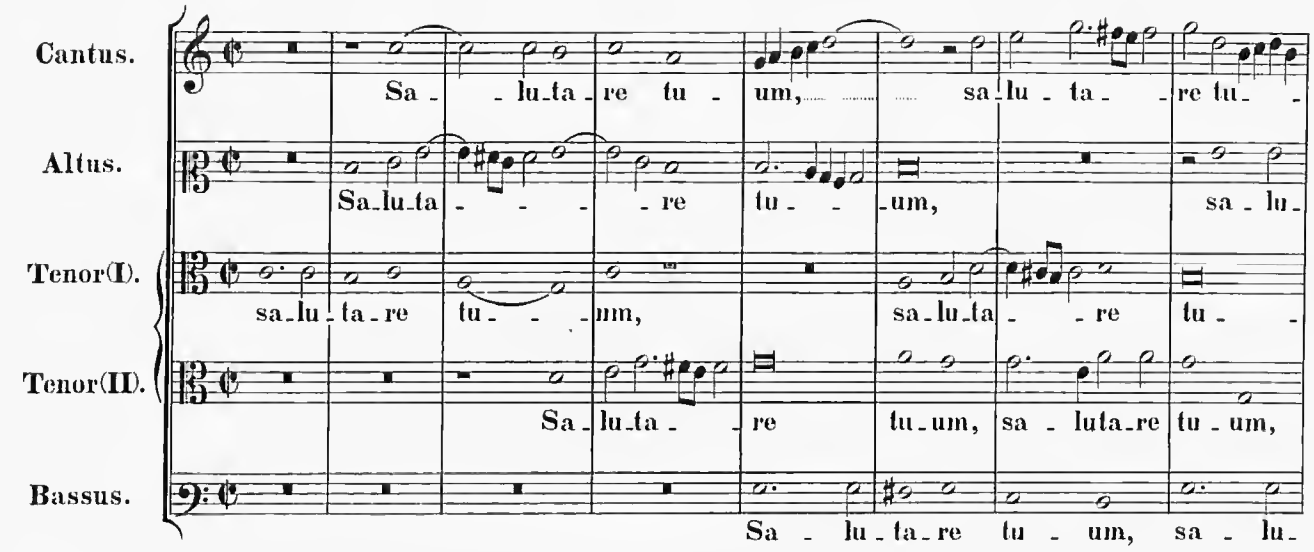

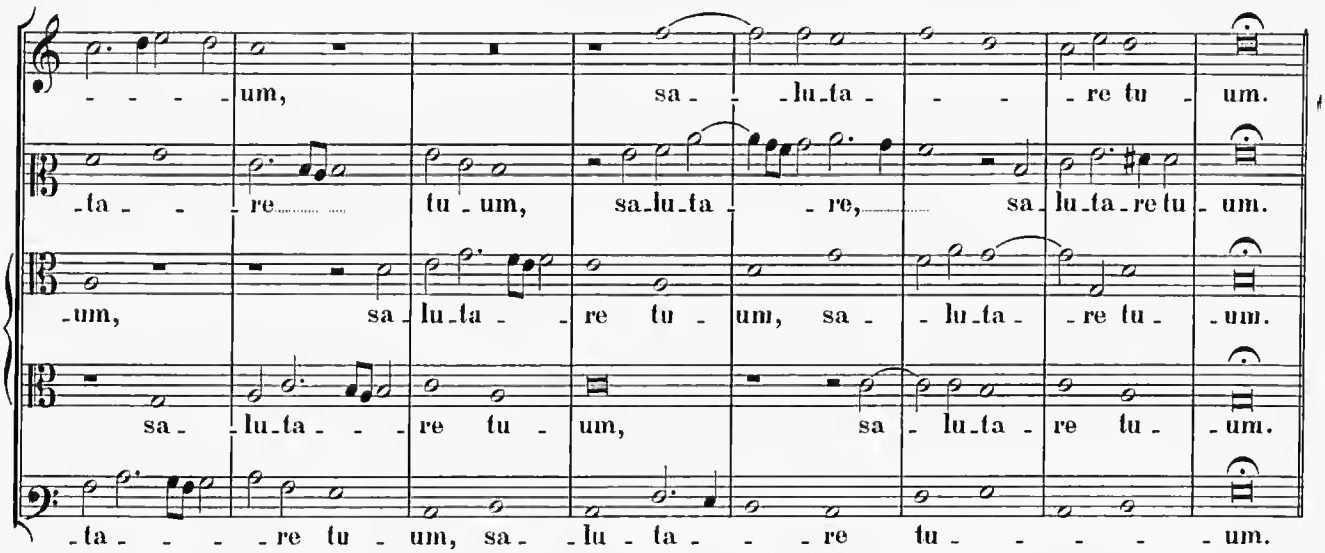

4 vocum.

(III.) Antiph.

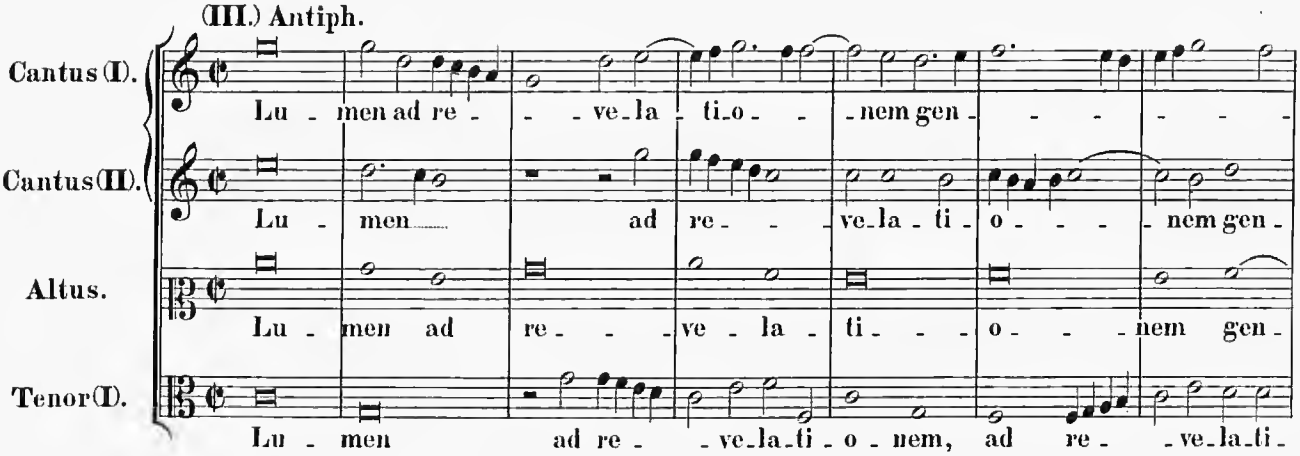

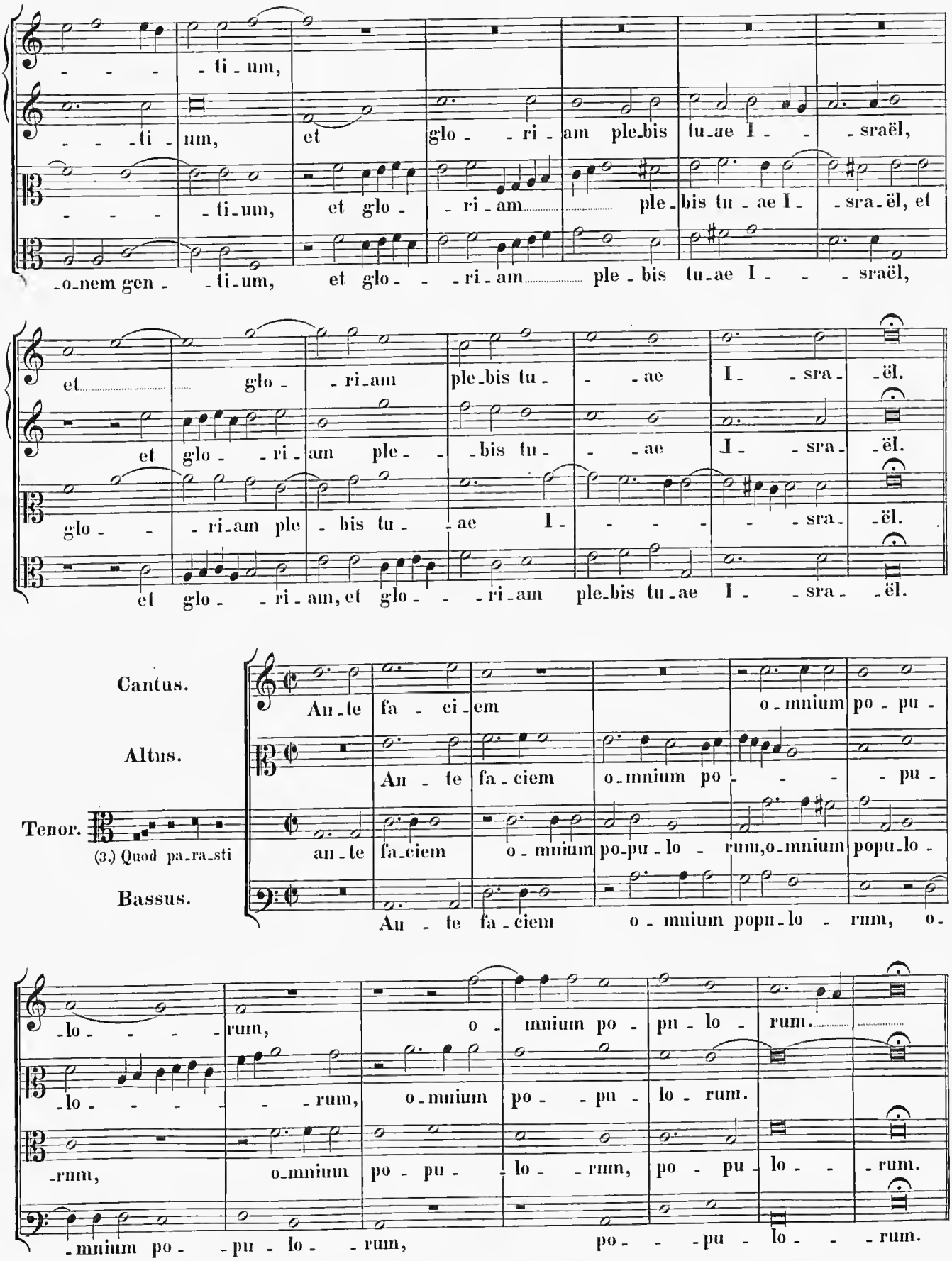
-ti-um,
-ti-um, et glo-ri-am ple-bis tu-ae I-sraël,
-o-nem gen-ti-um, et glo-ri-am ple-bis tu-ae I-sraël,
et glo-ri-am ple-bis tu-ae I-sra-ël.
et glo-ri-am ple-bis tu-ae I-sra-ël.
glo-ri-am ple-bis tu-ae I-sra-ël.
et glo-ri-am, et glo-ri-am ple-bis tu-ae I-sra-ël.
Cantus.
Altus.
Tenor.
(3.) Quod pa-ra-sti
Bassus.
An-te fa-ci-em o-mnium po-pu-
An-te fa-ciem o-mnium po-pu-
an-te fa-ciem o-mnium po-pu-lo-rum, o-mnium popu-lo-
An-te fa-ciem o-mnium popu-lo-rum, o-
-lo-rum, o-mnium po-pu-lo-rum.
-lo-rum, o-mnium po-pu-lo-rum.
-rum, o-mnium po-pu-lo-rum, po-pu-lo-rum.
-mnium po-pu-lo-rum, po-pu-lo-rum.

5 vocum.

(IV.) Antiph.

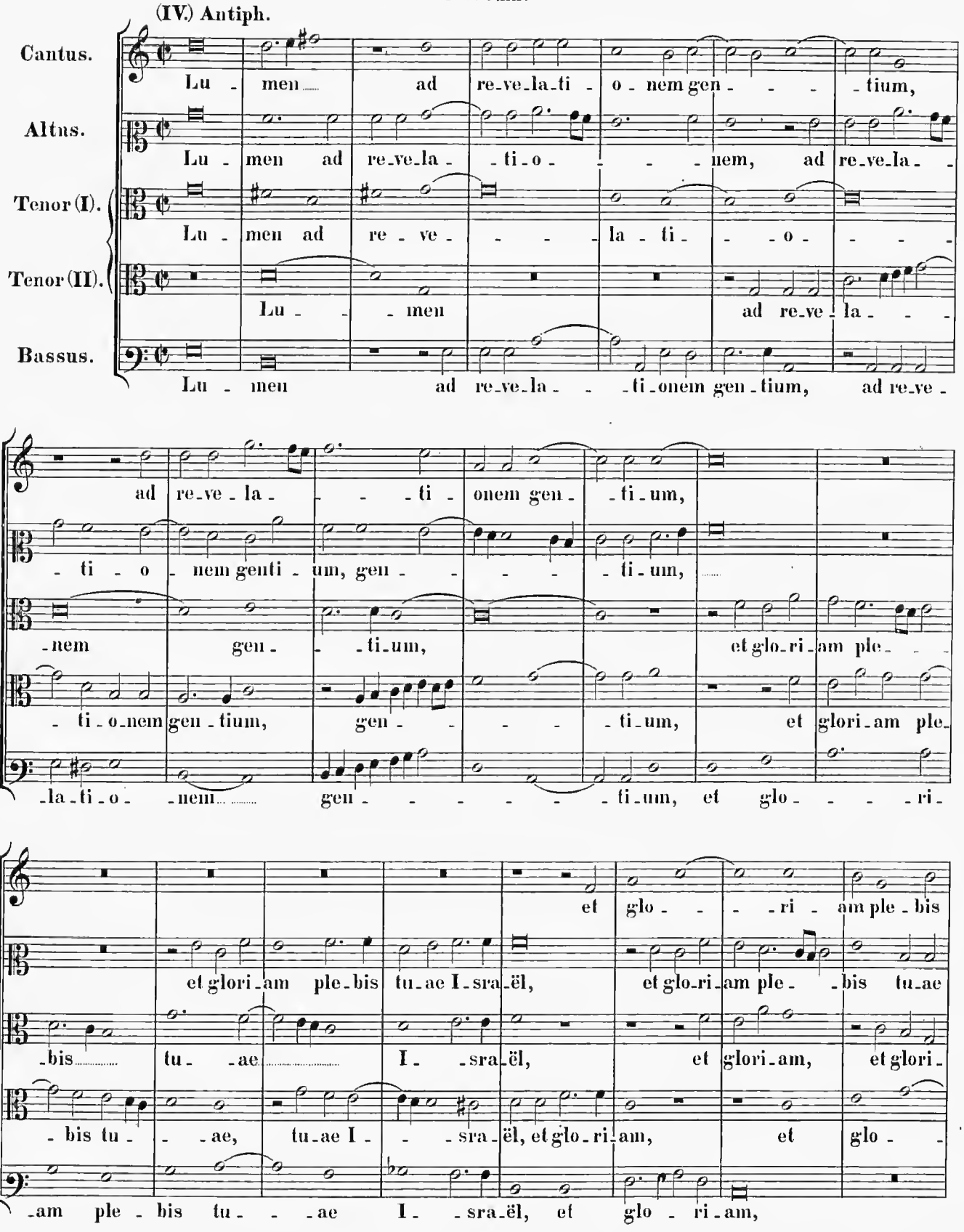

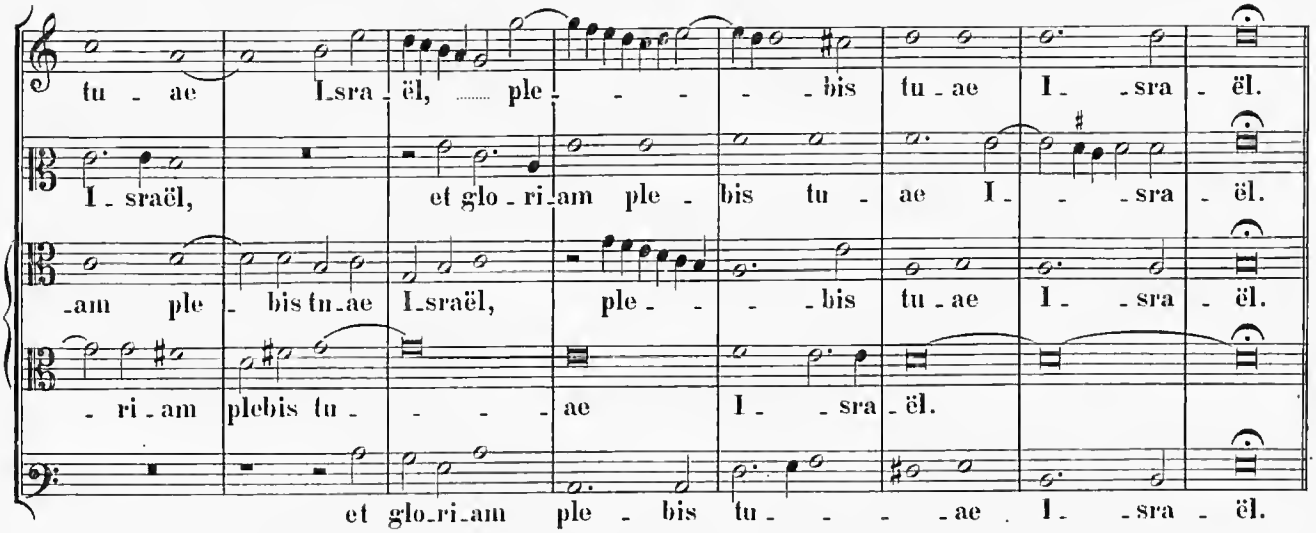
tu - ae I_sra_ël, ple - - - - bis tu_ae I - sra - ël.
I_sraël, et glo_ri_am ple - bis tu - ae I - - sra - ël.
_am ple - bis tu_ae I_sraël, ple - - - bis tu_ae I - sra - ël.
- ri_am plebis tu - - - - ae I - - sra_ël.
et glo_ri_am ple - bis tu - - - - ae I - sra - ël.

5 vocum.

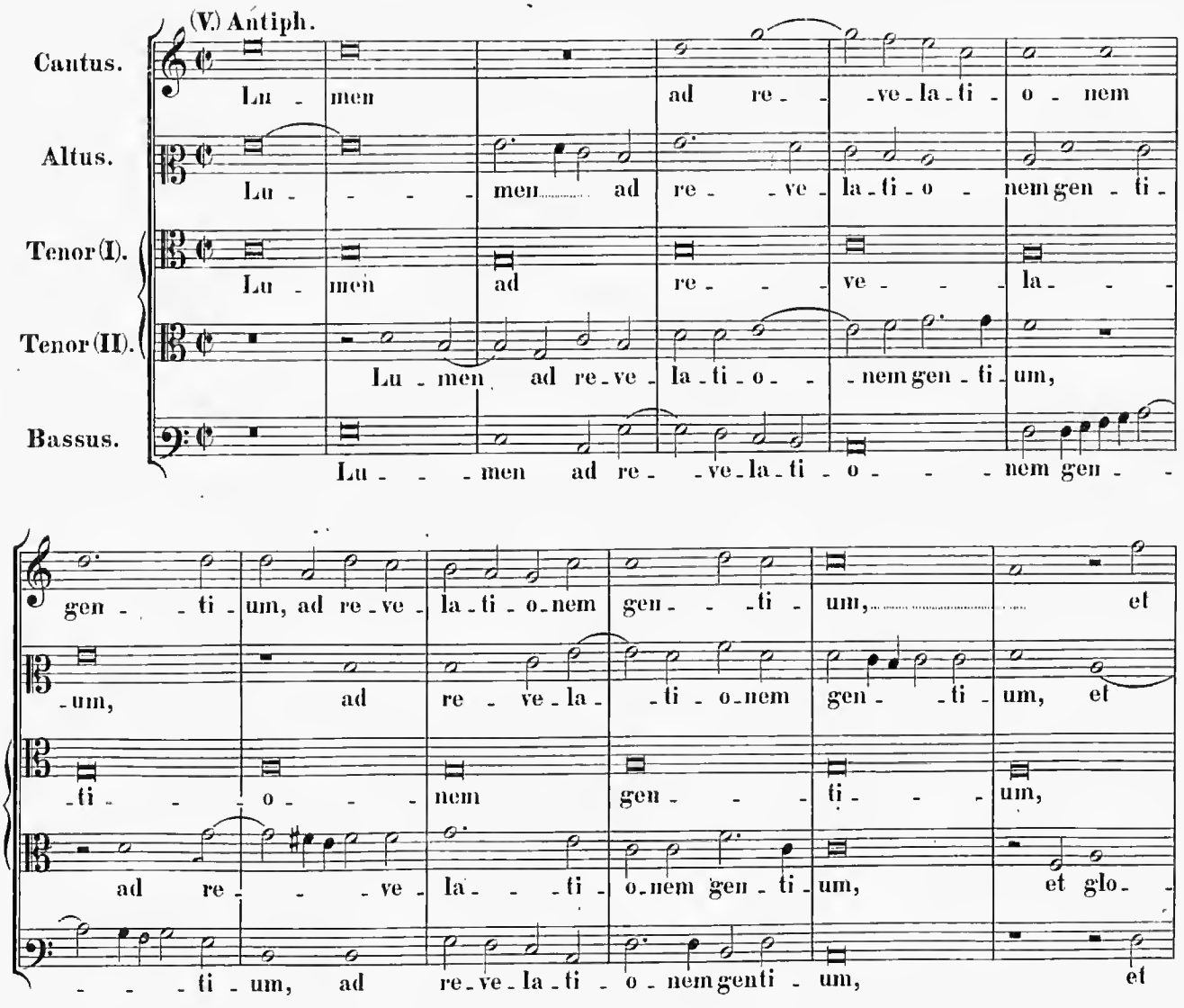
(V.) Antiph.
Cantus.
Lu - men ad re - - ve_la_ti - o - nem
Altus.
Lu - - - - men ad re - - ve - la_ti_o - nem gen - ti -
Tenor (I).
Lu - men ad re - - - ve - - - la - - -
Tenor (II).
Lu - men ad re_ve - la_ti_o - - nem gen - ti_um,
Bassus.
Lu - - - men ad re - - ve_la_ti - o - - - nem gen - -
gen - - ti - um, ad re_ve - la_ti - o_nem gen - - - ti - um, et
- um, ad re - ve_la - - ti - o_nem gen - - ti - um, et
- ti - - - o - - - nem gen - - - ti - - - um,
ad re - - - - ve - la - - - ti - o_nem gen - ti_um, et glo -
- - - ti - um, ad re_ve_la_ti - o_nem genti - um, et

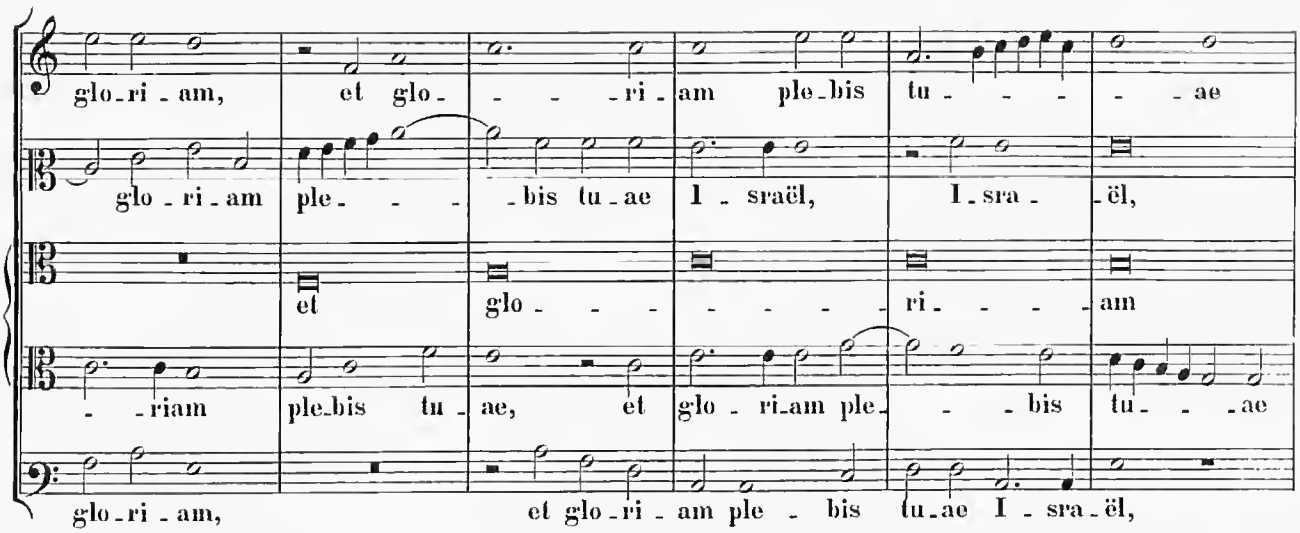
glo-ri-am, et glo- -ri-am ple-bis tu- -ae
glo-ri-am ple- -bis tu-ae I-sraël, I-sra-ël,
et glo- -ri- -am
-riam ple-bis tu-ae, et glo-ri-am ple- -bis tu- -ae
glo-ri-am, et glo-ri-am ple-bis tu-ae I-sra-ël,

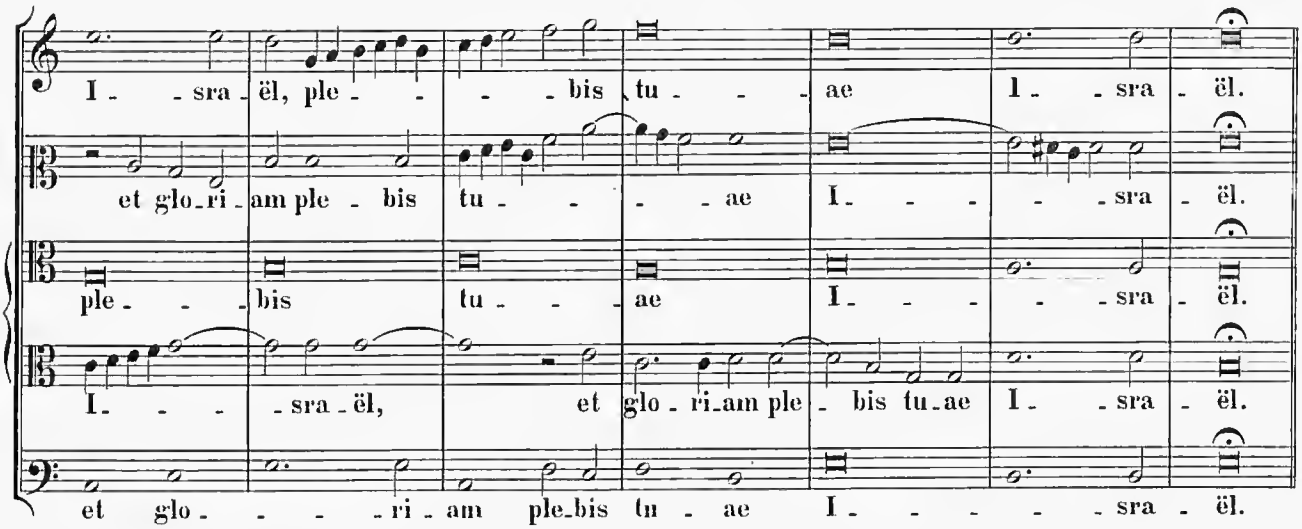
I- -sra-ël, ple- -bis tu- -ae I- -sra-ël.
et glo-ri-am ple-bis tu- -ae I- -sra-ël.
ple- -bis tu- -ae I- -sra-ël.
I- -sra-ël, et glo-ri-am ple-bis tu-ae I- -sra-ël.
et glo- -ri-am ple-bis tu-ae I- -sra-ël.

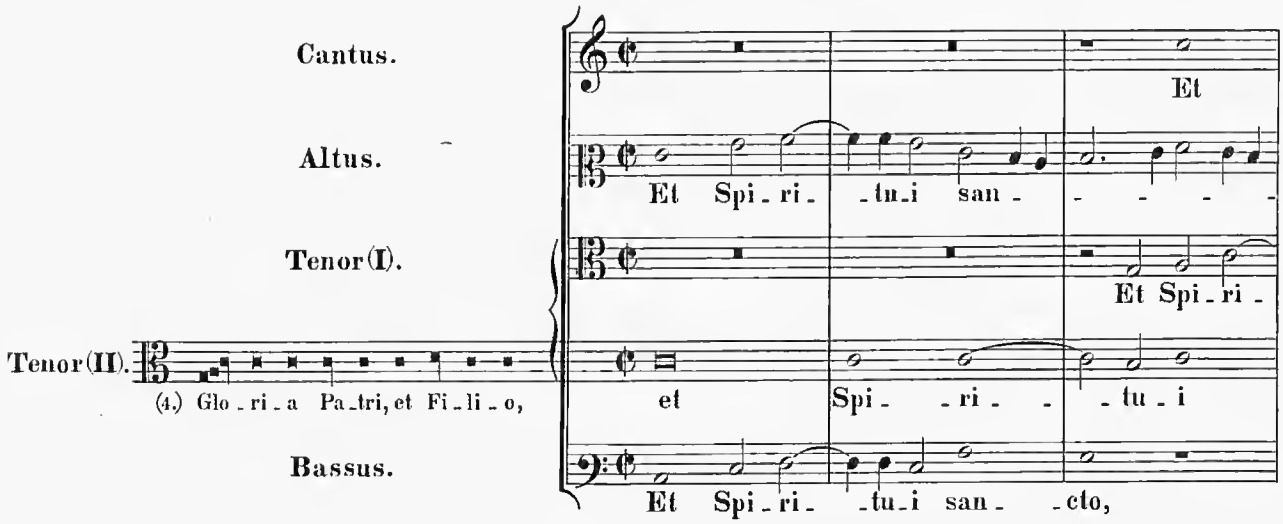
Cantus.
Et
Altus.
Et Spi-ri- -tu-i san- -
Tenor (I).
Et Spi-ri-
Tenor (II).
(4.) Glo-ri-a Pa-tri, et Fi-li-o,
et Spi- -ri- -tu-i
Bassus.
Et Spi-ri- -tu-i san- -cto,

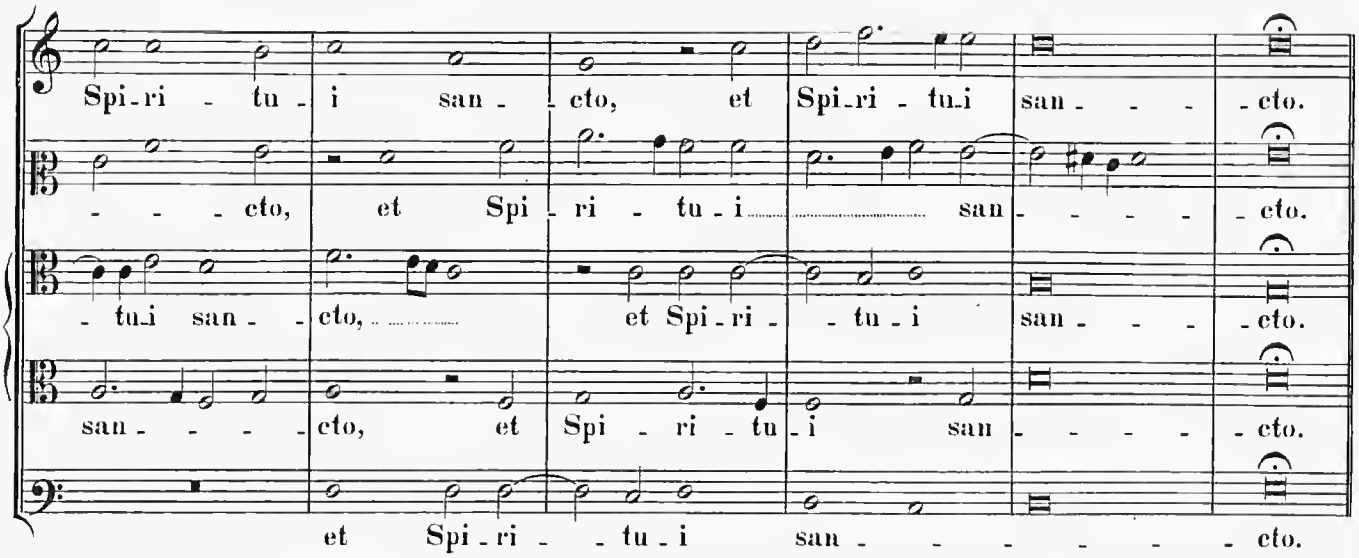

5 vocum.

(VI.) Antiph.

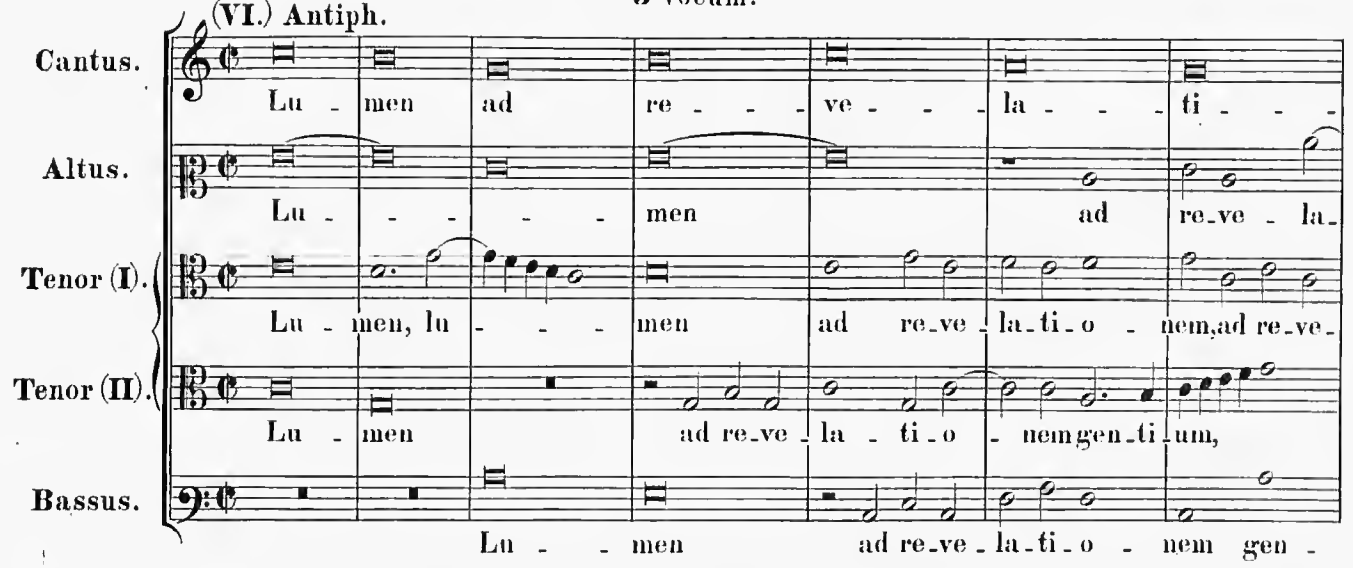

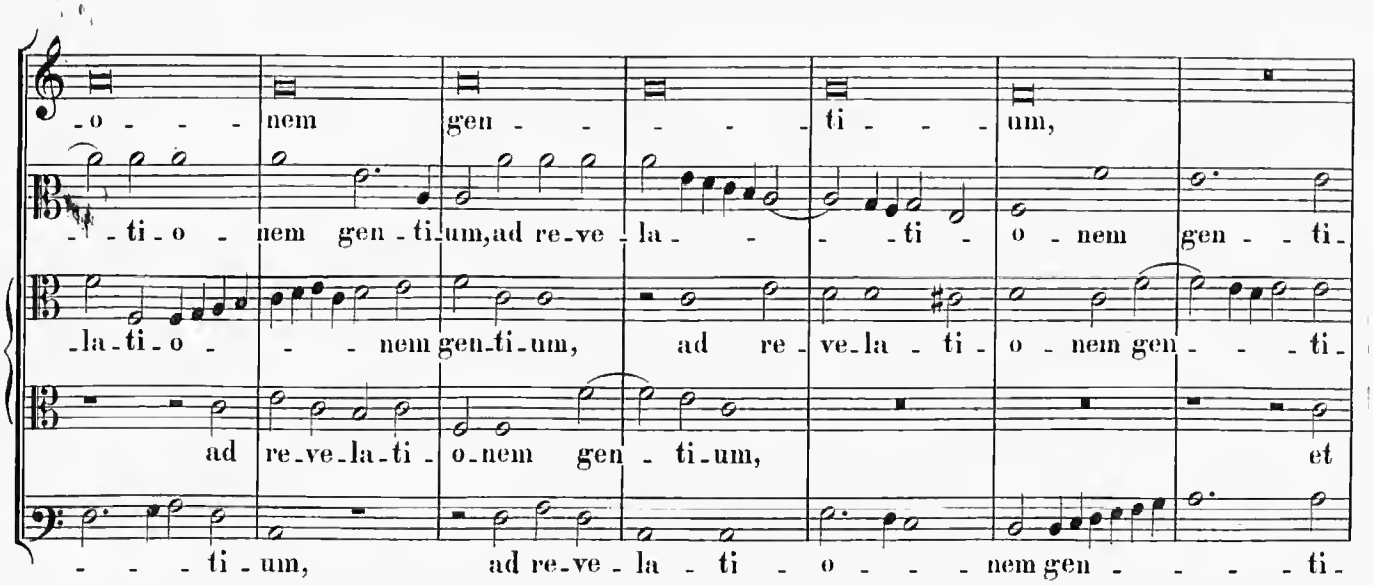

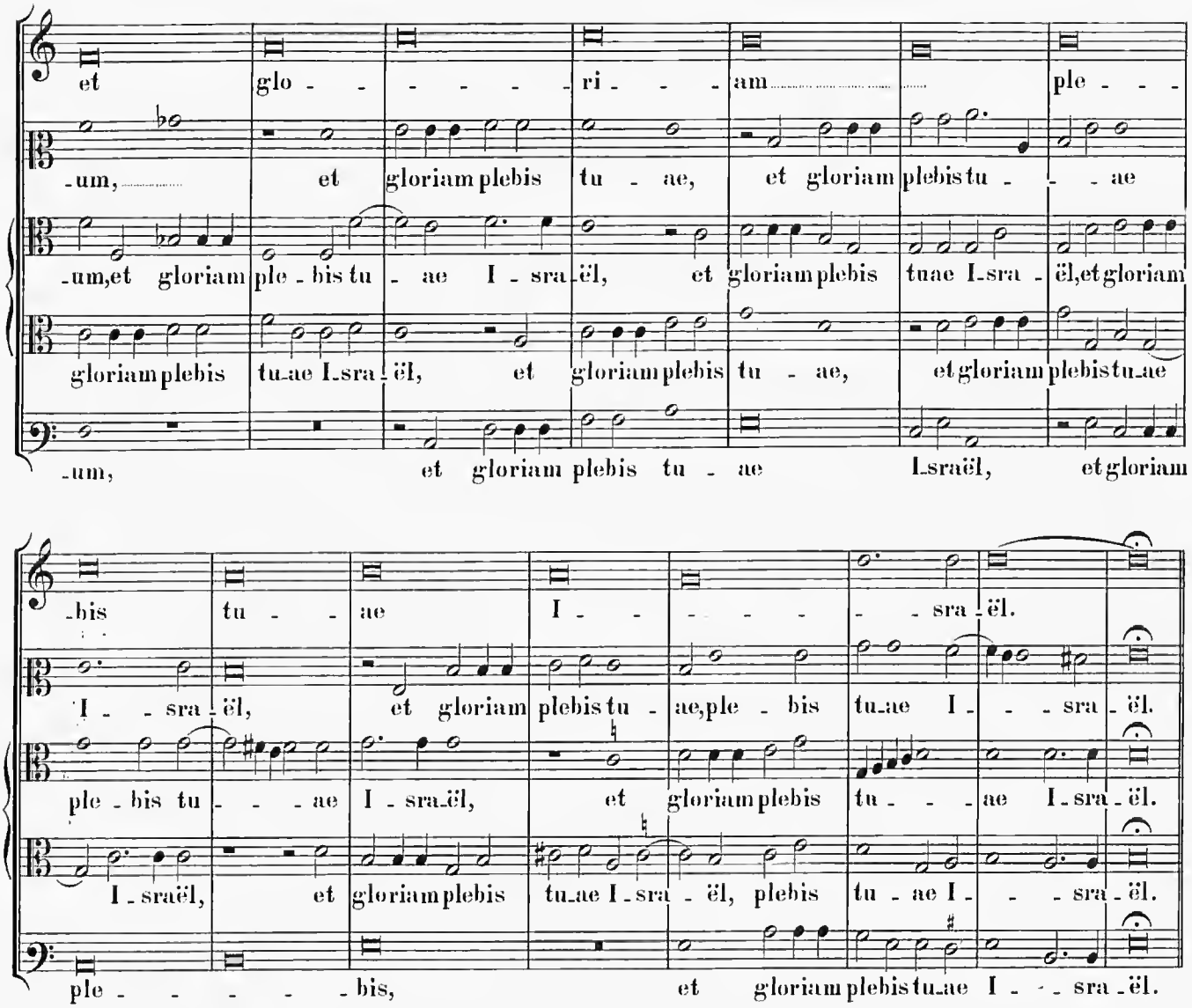
et glo - - - - - ri - - - am ple - - -
-um, et gloriam plebis tu - ae, et gloriam plebis tu - - - ae
-um, et gloriam ple - bis tu - ae I - sra - ël, et gloriam plebis tuae I-sra - ël, et gloriam
gloriam plebis tu-ae I-sra - ël, et gloriam plebis tu - ae, et gloriam plebis tu-ae
-um, et gloriam plebis tu - ae I-sraël, et gloriam
-bis tu - - ae I - - - - - - sra - ël.
I - - sra - ël, et gloriam plebis tu - ae, ple - bis tu-ae I - - - sra - ël.
ple - bis tu - - - ae I - sra-ël, et gloriam plebis tu - - - ae I-sra - ël.
I - sraël, et gloriam plebis tu-ae I-sra - ël, plebis tu - ae I - - - sra - ël.
ple - - - - - bis, et gloriam plebis tu-ae I - - - sra - ël.

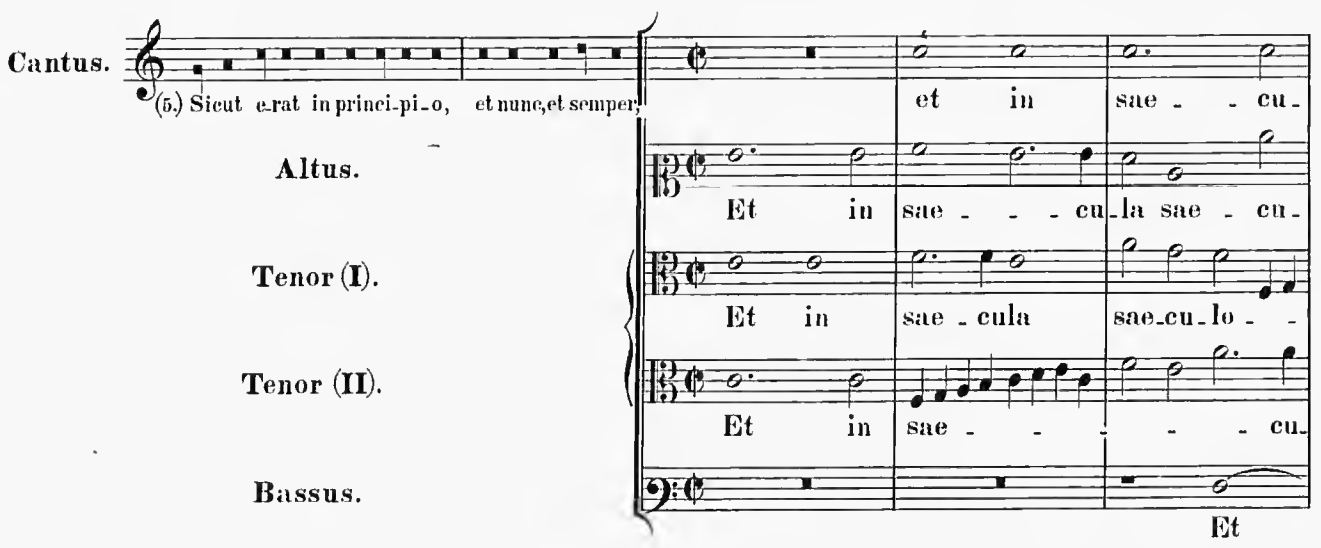
Cantus.
(5.) Sicut erat in princi-pi-o, et nunc, et semper;
et in sae - - cu -
Altus.
Et in sae - - - cu-la sae - cu -
Tenor (I).
Et in sae - cula sae-cu-lo - -
Tenor (II).
Et in sae - - - - - cu -
Bassus.
Et

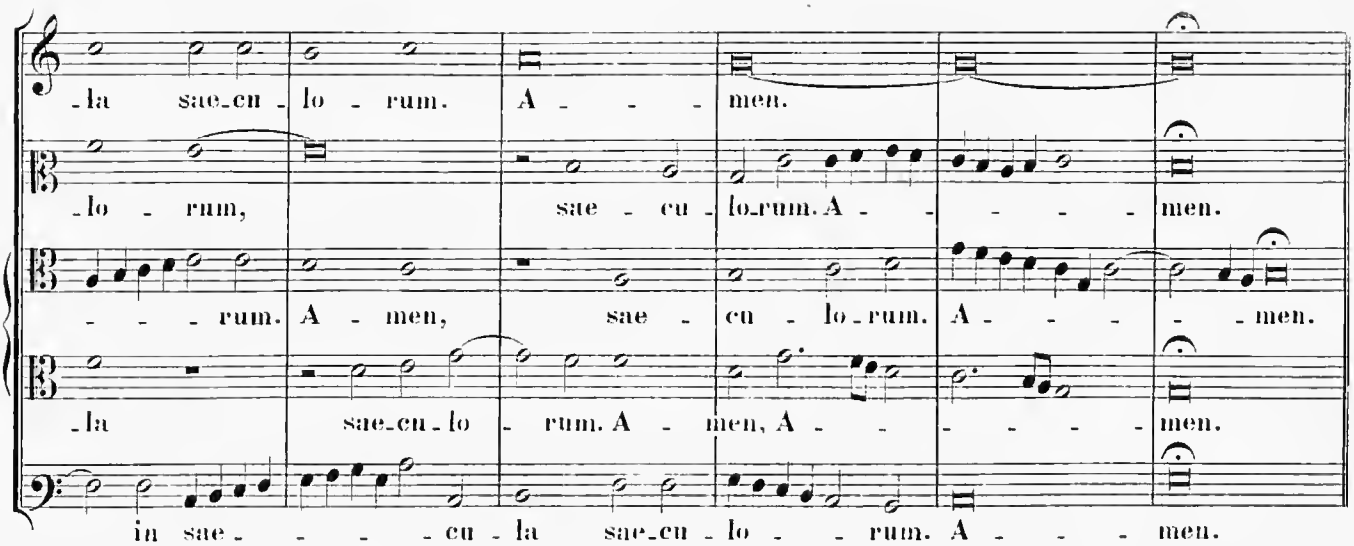

5 vocum.

(VII.) Antiph.

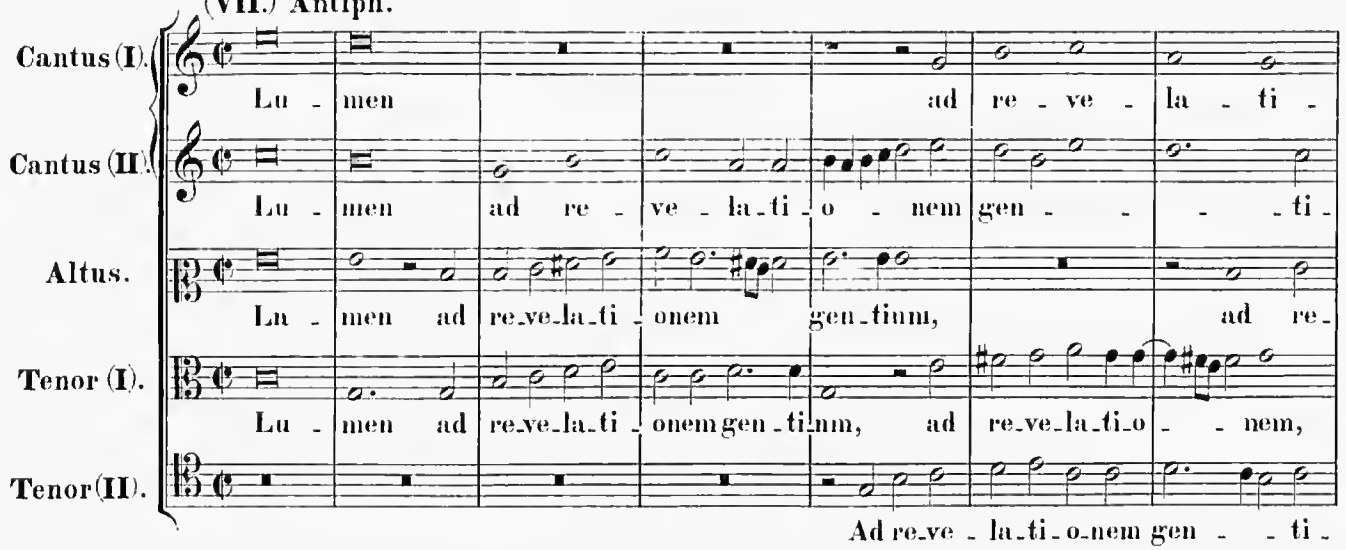

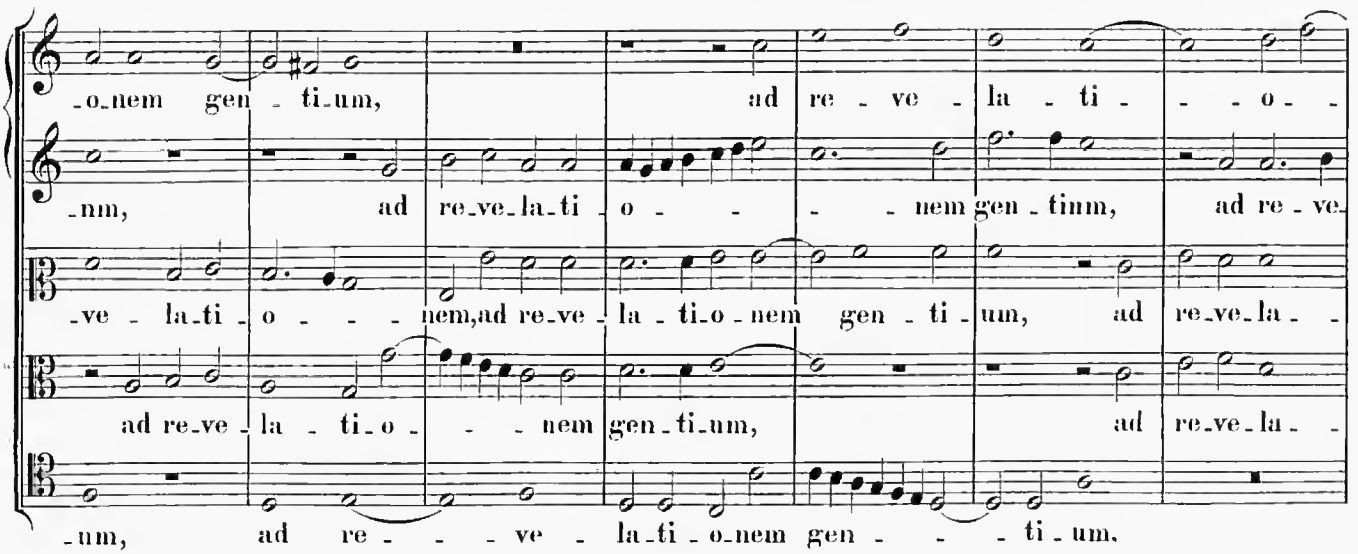

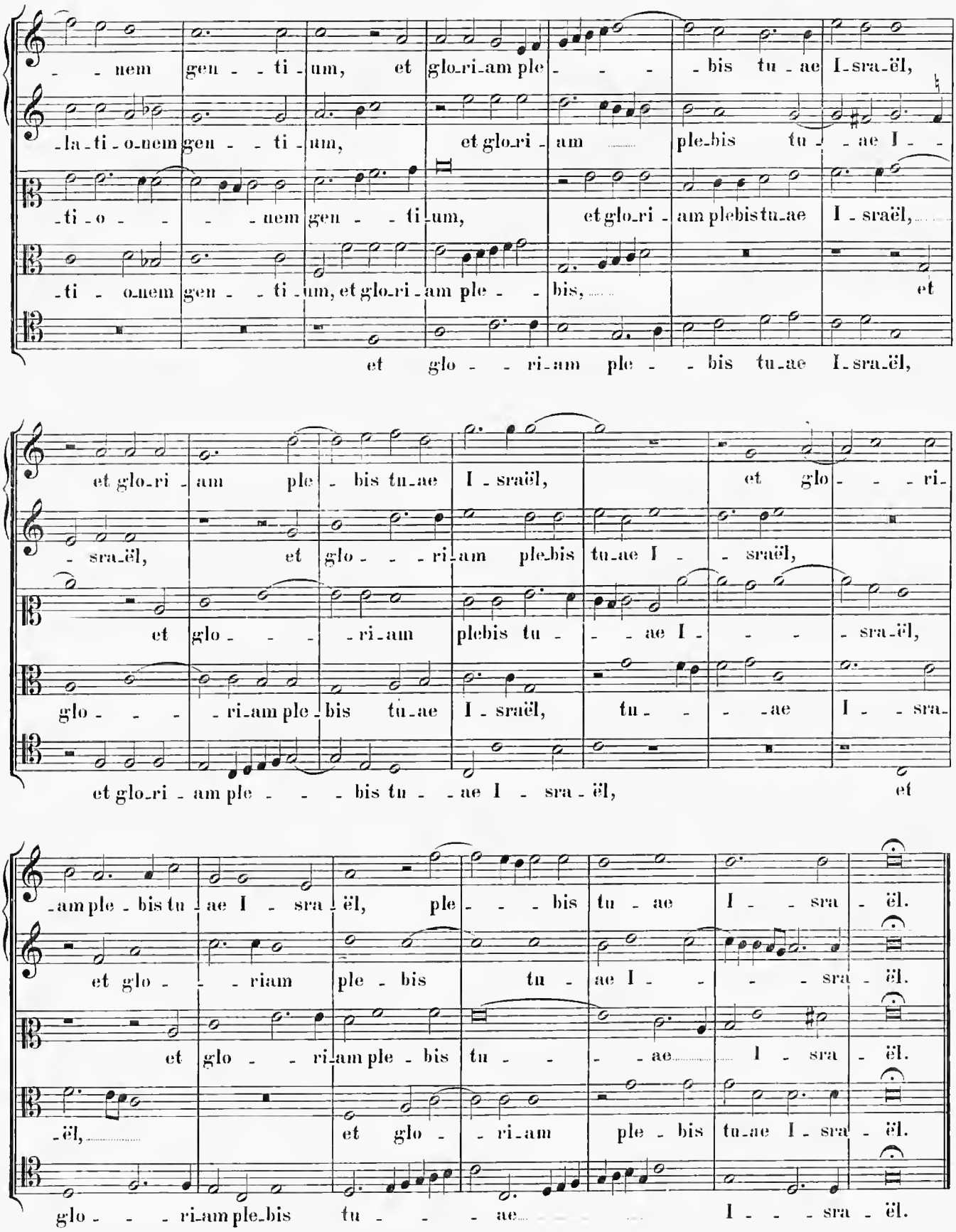
-nem gen-ti-um, et glo-ri-am ple-bis tu-ae I-sra-ël,
-la-ti-o-nem gen-ti-um, et glo-ri-am ple-bis tu-ae I-
-ti-o-nem gen-ti-um, et glo-ri-am plebis tu-ae I-sraël,
-ti-o-nem gen-ti-um, et glo-ri-am ple-bis, et
et glo-ri-am ple-bis tu-ae I-sra-ël,
et glo-ri-am ple-bis tu-ae I-sraël, et glo-ri-
-sra-ël, et glo-ri-am ple-bis tu-ae I-sraël,
et glo-ri-am plebis tu-ae I-sra-ël,
glo-ri-am ple-bis tu-ae I-sraël, tu-ae I-sra-
et glo-ri-am ple-bis tu-ae I-sra-ël, et
-am ple-bis tu-ae I-sra-ël, ple-bis tu-ae I-sra-ël.
et glo-riam ple-bis tu-ae I-sra-ël.
et glo-ri-am ple-bis tu-ae I-sra-ël.
-ël, et glo-ri-am ple-bis tu-ae I-sra-ël.
glo-ri-am ple-bis tu-ae I-sra-ël.

43.

Respons: „Libera me, Domine".

5 vocum.

In bibl. Licei Bononiae
„Palestrina" *Op. dub. (?)*

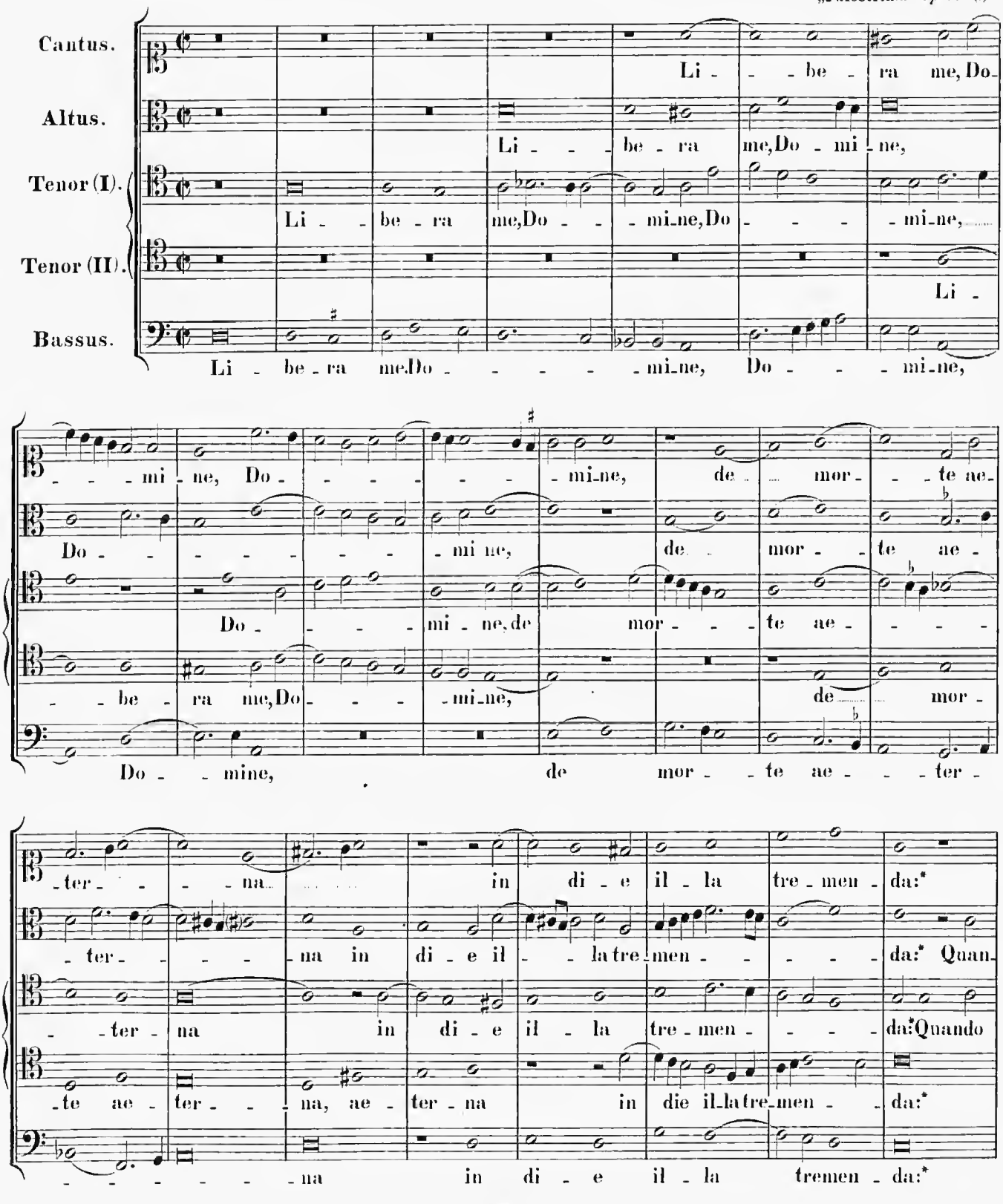

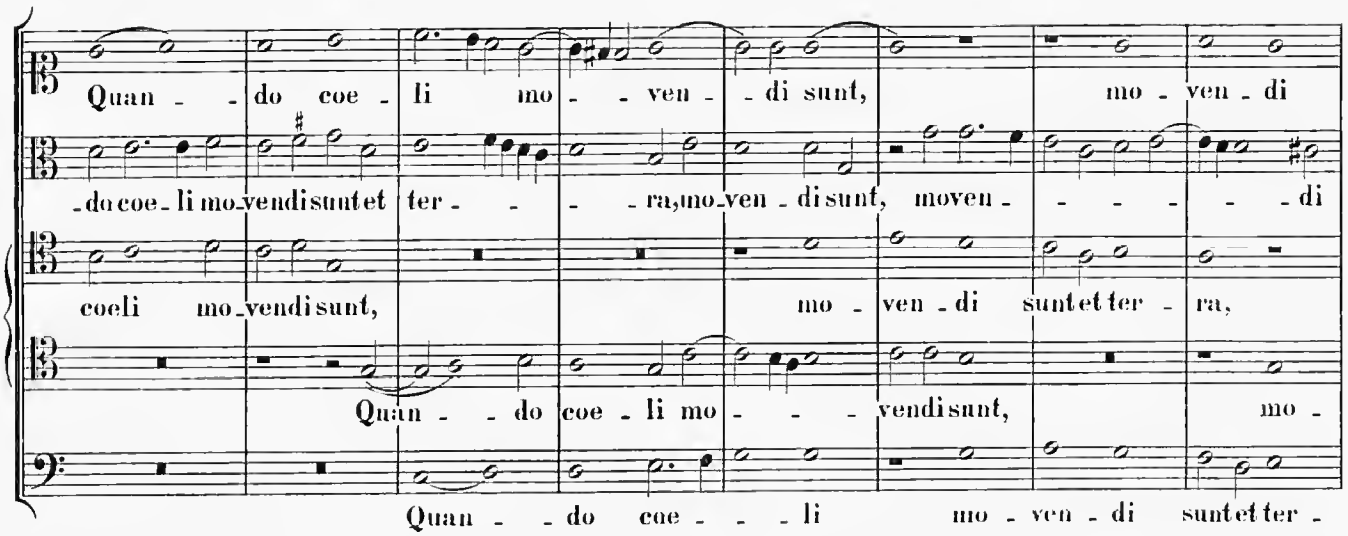

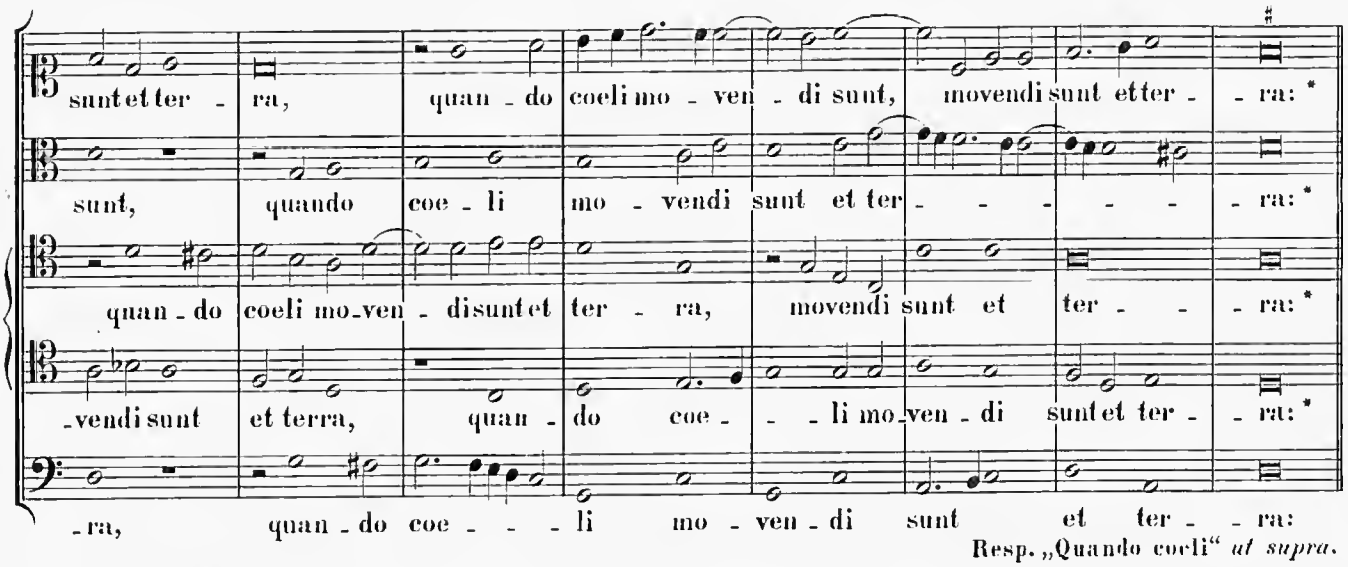

Resp. „Quando coeli“ *ut supra.*

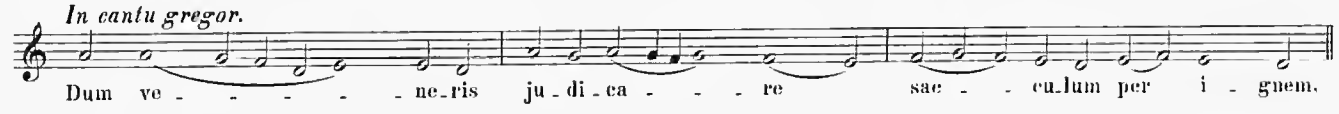

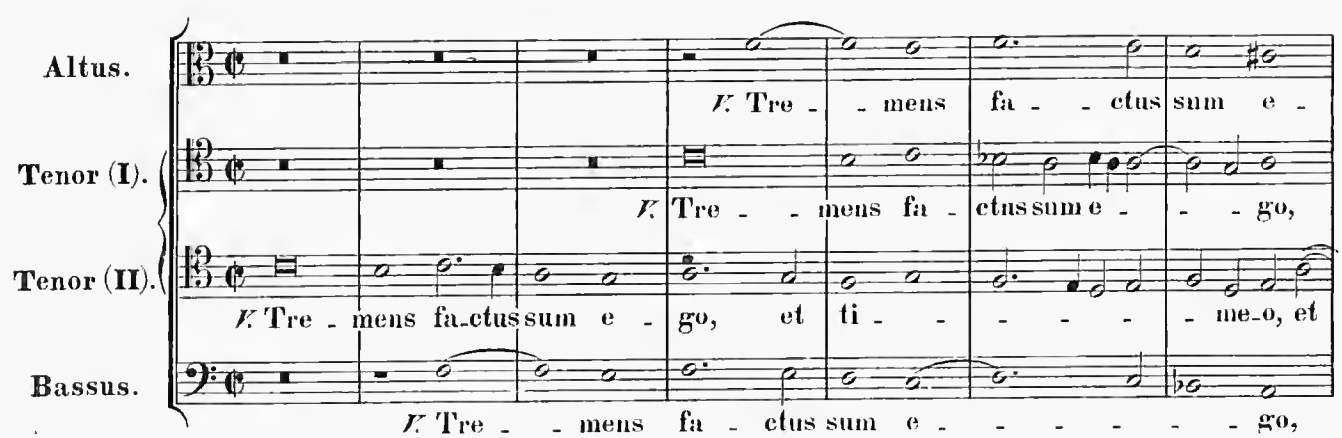

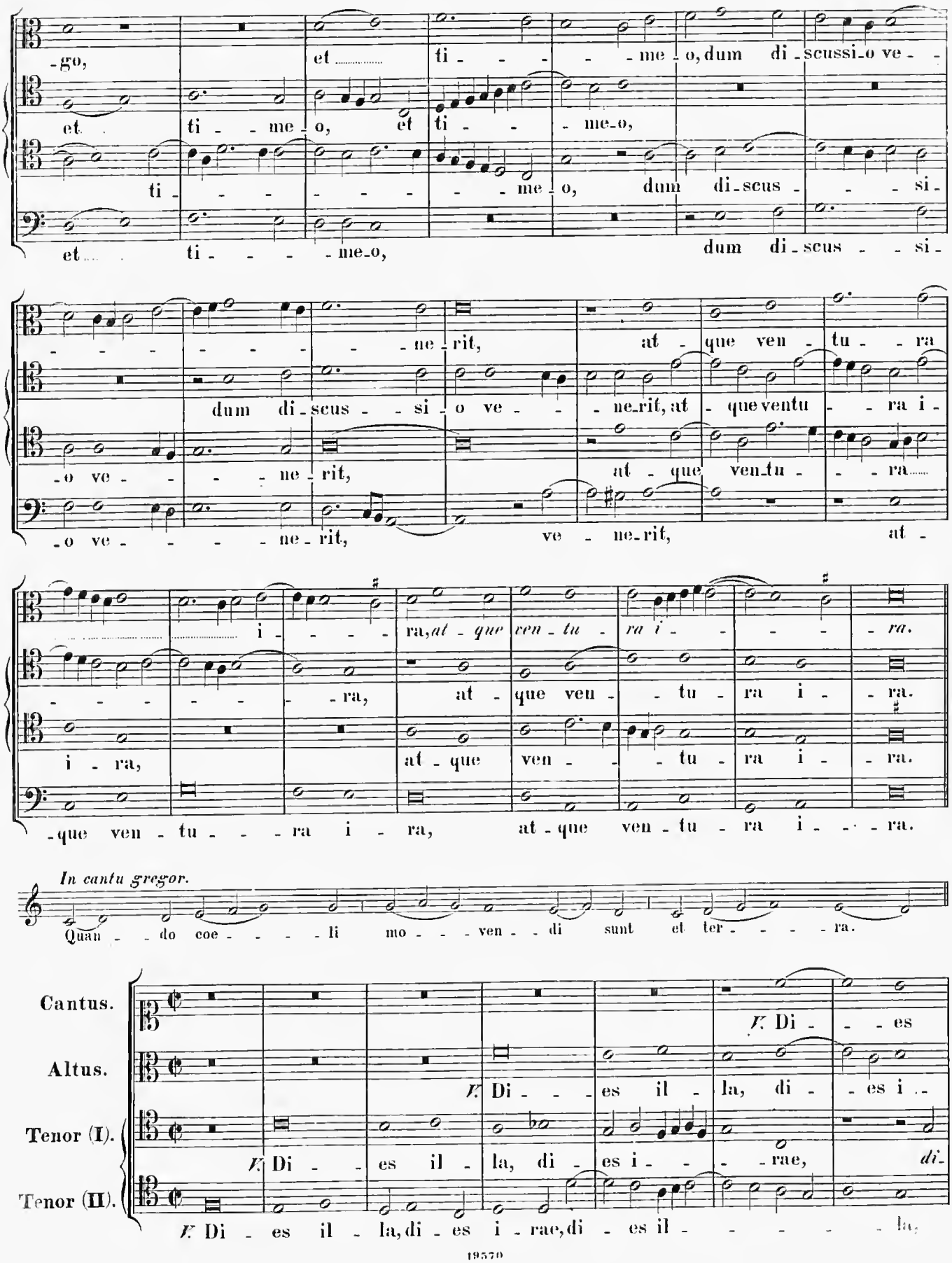
-go, et ti - - - - me - o, dum di - scussi - o ve - -
et ti - me - o, et ti - - me - o,
ti - - - - - - - me - o, dum di - scus - - - si -
et ti - - - - me - o, dum di - scus - - si -
- - - - - - - - ne - rit, at - que ven - tu - - ra
dum di - scus - - si - o ve - - ne - rit, at - que ventu - - ra i -
- o ve - - - - ne - rit, at - que ven - tu - - ra
- o ve - - - - ne - rit, ve - ne - rit, at -
i - - - - ra, at - que ven - tu - ra i - ra.
- - - - - - - ra, at - que ven - - tu - ra i - ra.
i - ra, at - que ven - - tu - ra i - ra.
- que ven - tu - - - ra i - ra, at - que ven - tu - ra i - - - ra.
In cantu gregor.
Quan - - do coe - - - - li mo - - - ven - - di sunt et ter - - - - ra.
Cantus.
Altus.
Tenor (I).
Tenor (II).
V. Di - - es
V. Di - - es il - la, di - - es i - -
V. Di - - es il - la, di - es i - - - rae, di -
V. Di - es il - la, di - es i - rae, di - es il - - - - - la,

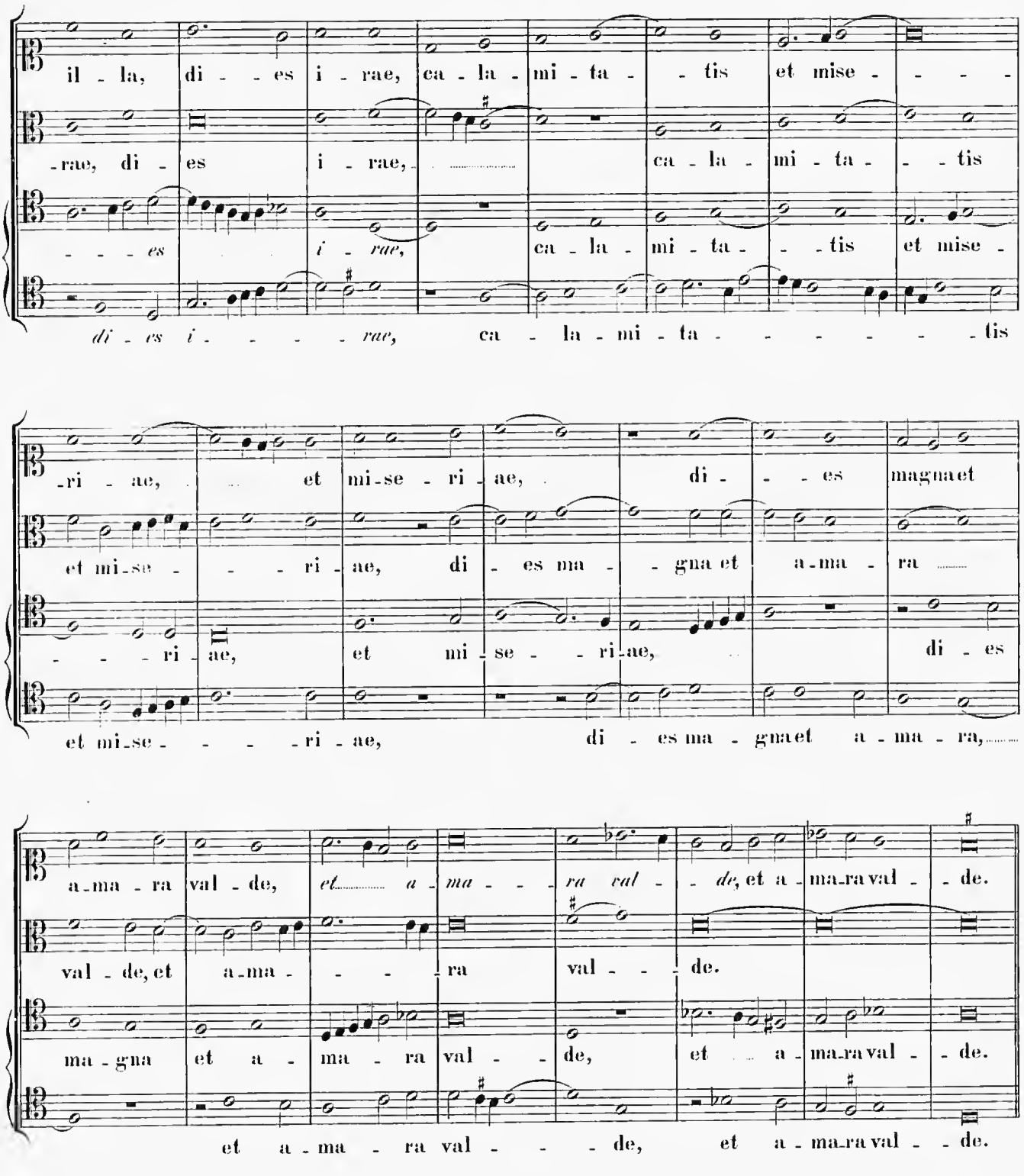
il - la, di - - es i - rae, ca - la - mi - ta - - tis et mise - - - -
-rae, di - es i - rae, ca - la - mi - ta - - tis
- - - es i - rae, ca - la - mi - ta - - tis et mise -
di - es i - - - - rae, ca - la - mi - ta - - - - - - tis
-ri - ae, et mi-se - ri - ae, di - - - es magna et
et mi-se - - - ri - ae, di - es ma - - gna et a-ma - ra
- - - ri - ae, et mi - se - - ri-ae, di - es
et mi-se - - - - ri - ae, di - es ma - gna et a - ma - ra,
a-ma - ra val - de, et a - ma - - - ra val - - de, et a-ma-ra val - - de.
val - de, et a-ma - - - - ra val - - - de.
ma - gna et a - ma - ra val - - de, et a - ma-ra val - - de.
et a - ma - ra val - - - de, et a - ma-ra val - - de.
In cantu gregor.
Dum ve - - - - - - ne-ris ju-di-ca - - - - re sae - - cu-lum per i - gnem.

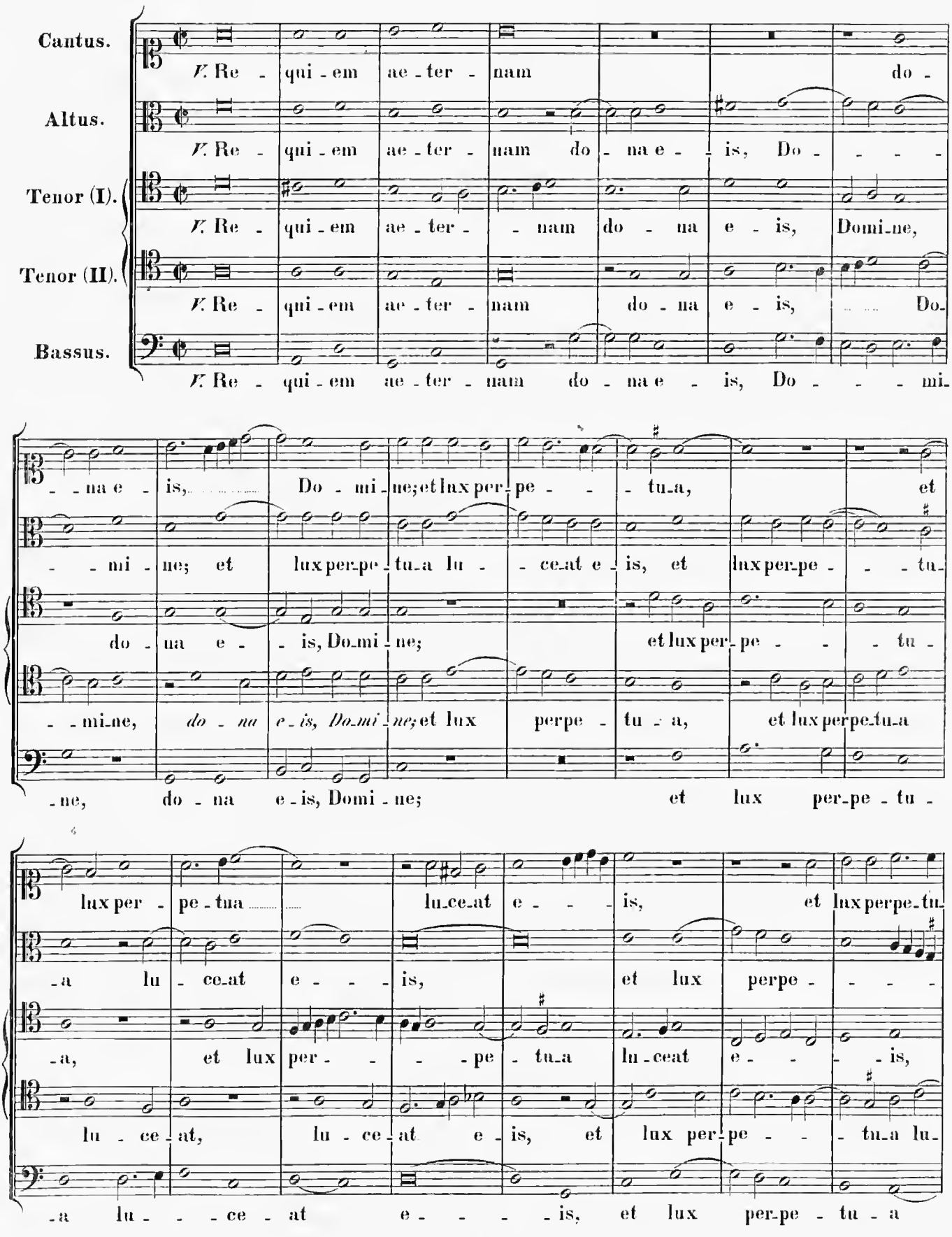
Cantus.
Altus.
Tenor (I).
Tenor (II).
Bassus.
V. Re - qui - em ae - ter - nam do -
V. Re - qui - em ae - ter - nam do - na e - is, Do - - - -
V. Re - qui - em ae - ter - - nam do - na e - is, Domi-ne,
V. Re - qui - em ae - ter - nam do - na e - is, Do-
V. Re - qui - em ae - ter - nam do - na e - is, Do - - - mi-
- na e - is, Do - mi - ne; et lux per-pe - - tu-a, et
- mi - ne; et lux per-pe - tu-a lu - ce-at e - is, et lux per-pe - - tu-
do - na e - is, Do-mi - ne; et lux per-pe - - tu -
- mi-ne, do - na e - is, Do-mi - ne; et lux perpe - tu - a, et lux perpe-tu-a
- ne, do - na e - is, Domi - ne; et lux per-pe - tu -
lux per - pe - tua lu-ce-at e - - is, et lux perpe-tu-
-a lu - ce-at e - - is, et lux perpe - - -
-a, et lux per - - - pe - tu-a lu-ceat e - - - is,
lu - ce - at, lu - ce - at e - is, et lux per-pe - - tu-a lu-
-a lu - - ce - at e - - - is, et lux per-pe - tu - a

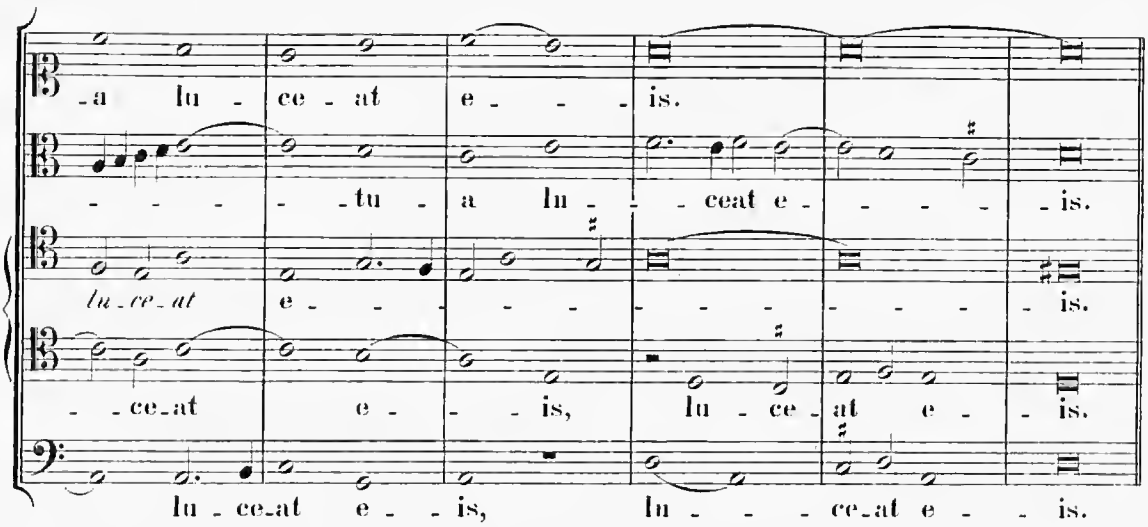

Repetitur „Libera“ *usque ad V.* „Tremens.“

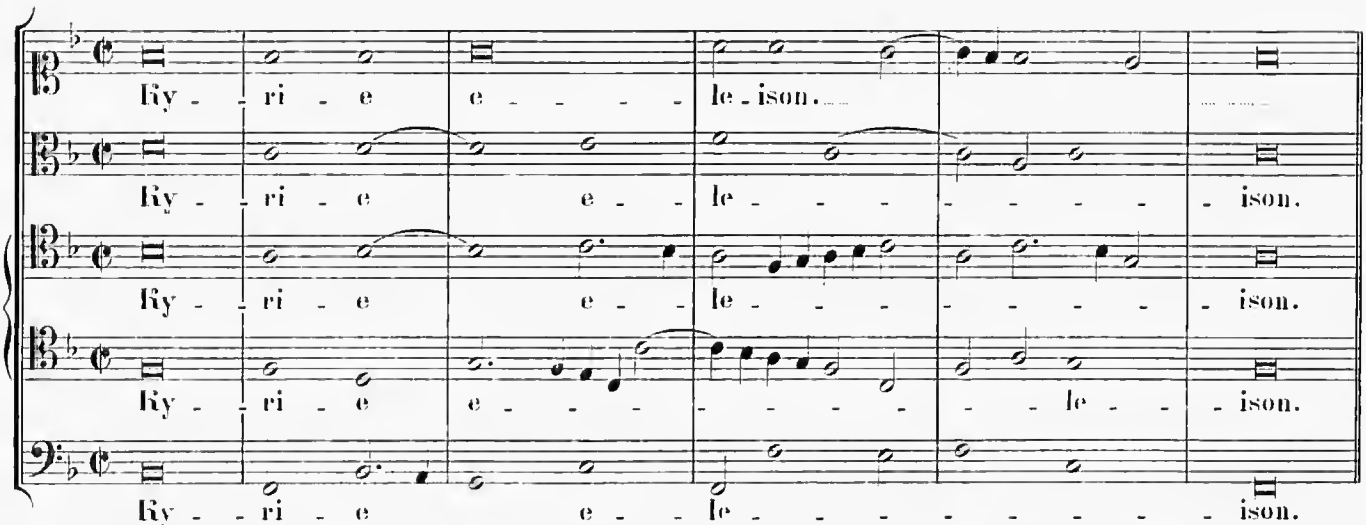

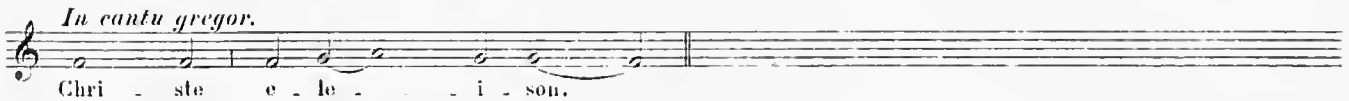

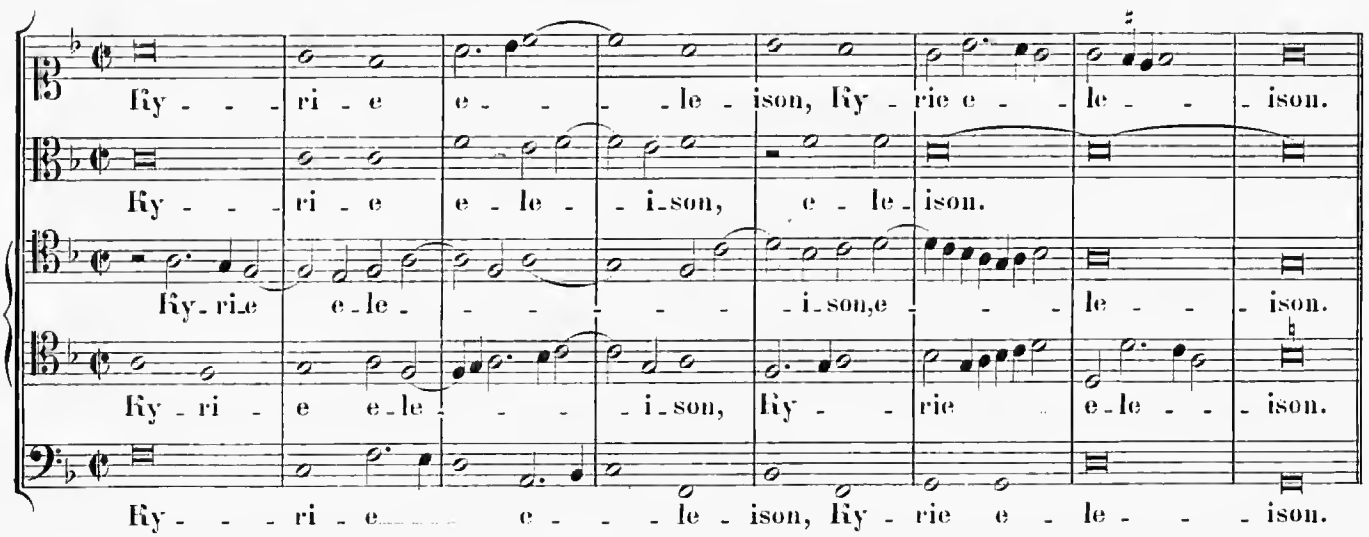

44.

Miserere mei Deus.

Falsobordone 5 vocum.

Bibl Est. Mutinae.
F. 188. *Op. dub.(?)*

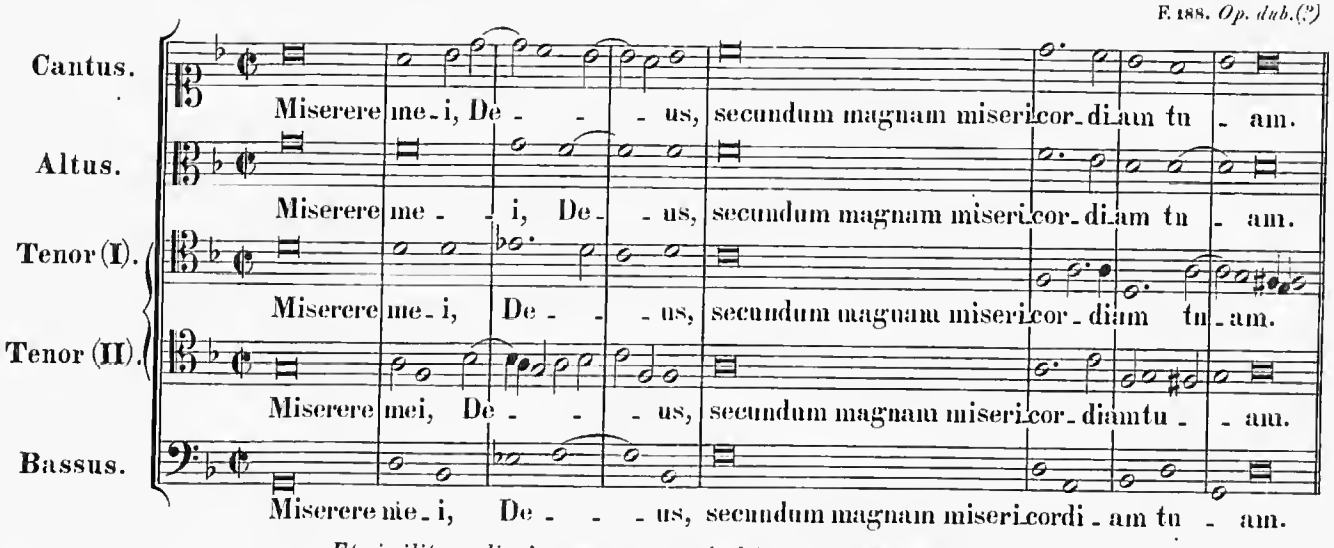

Et similiter reliqui versus usque ad ultimum, qui finitur ut hic:

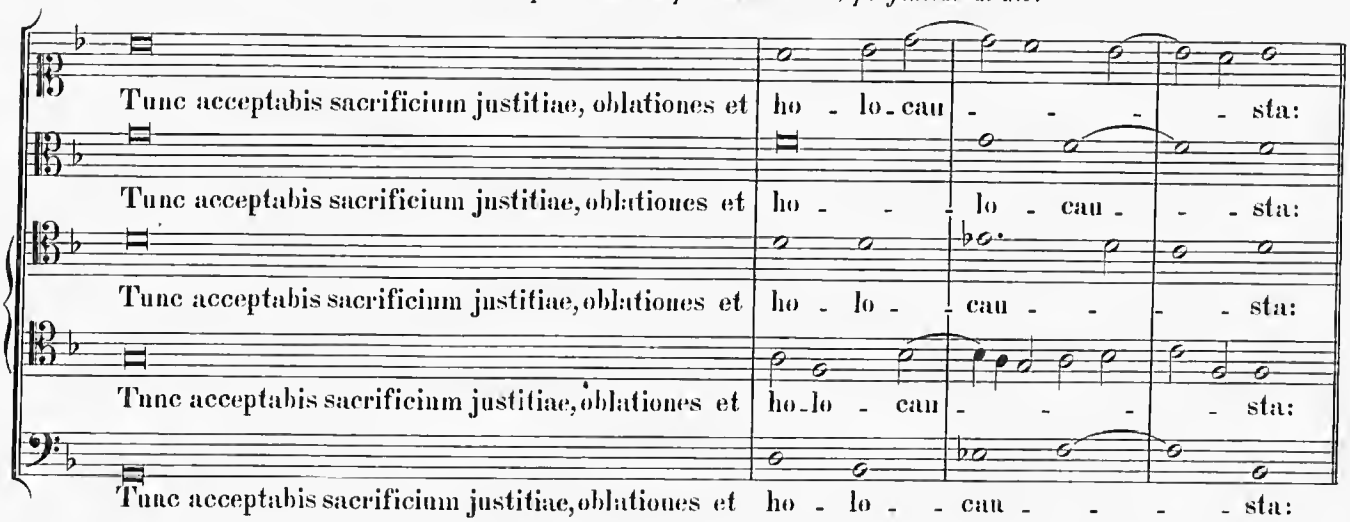

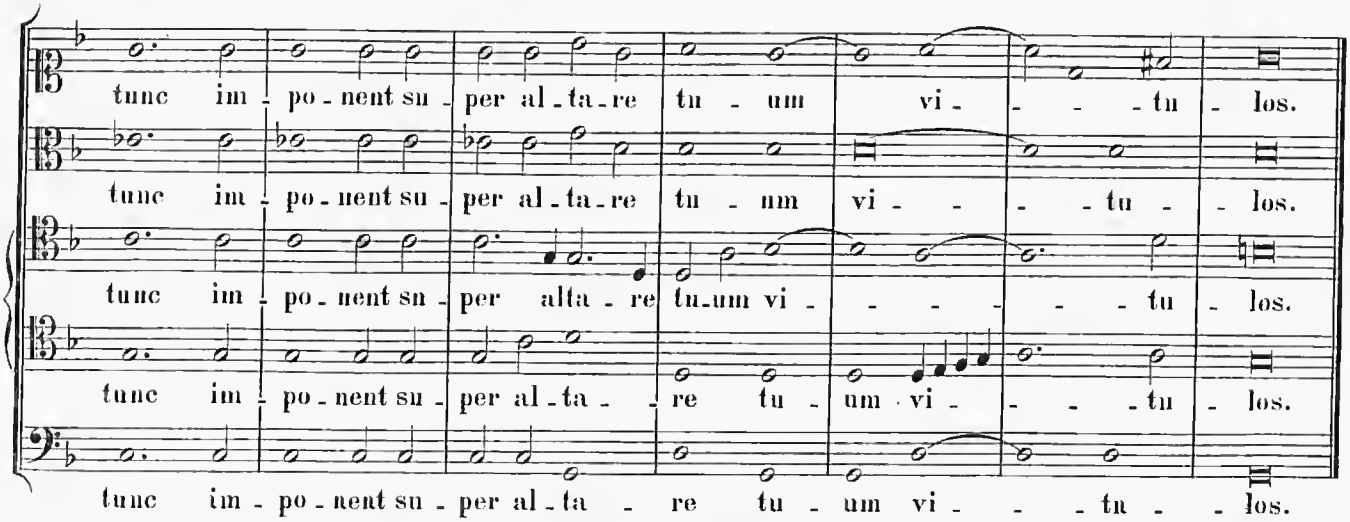

45.

Ps. Miserere.

6 vocum.

Bibl. reg. Monachii Ms. 668. pag. p. 203 *Op. dub.(?)*

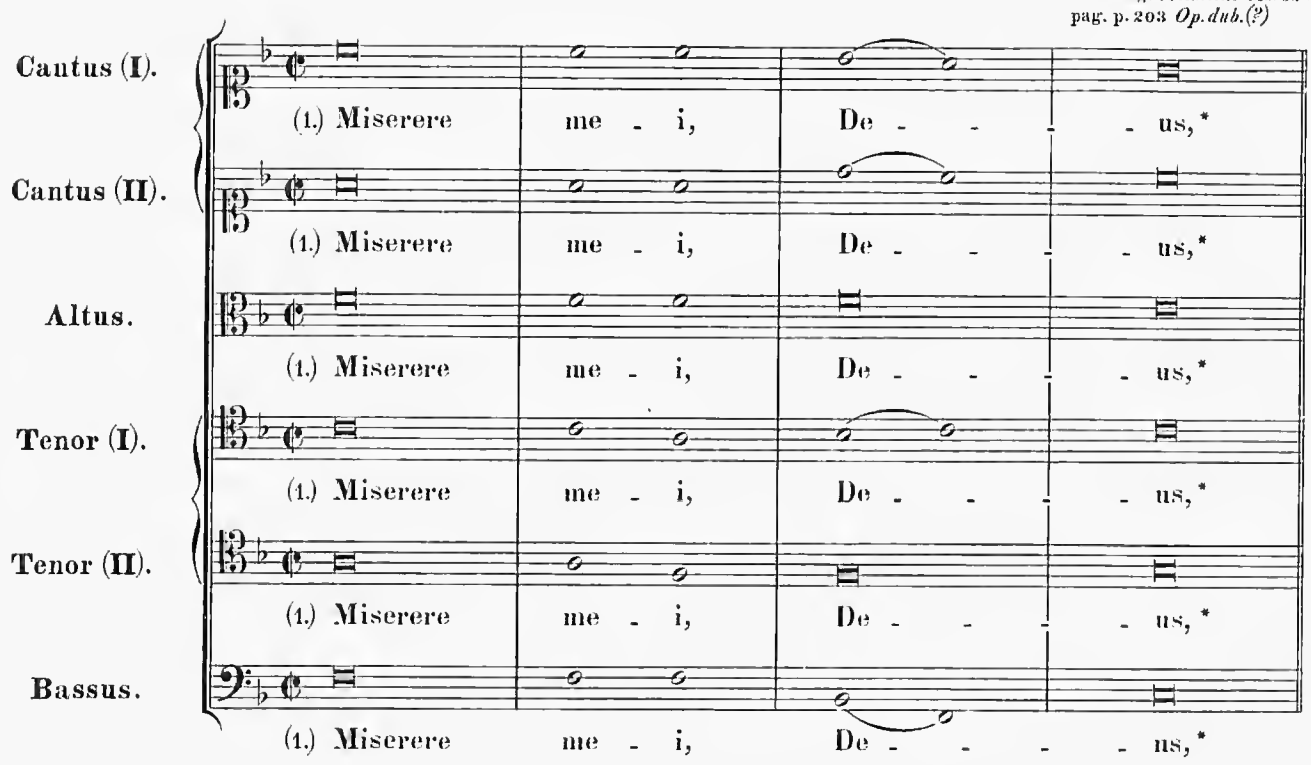

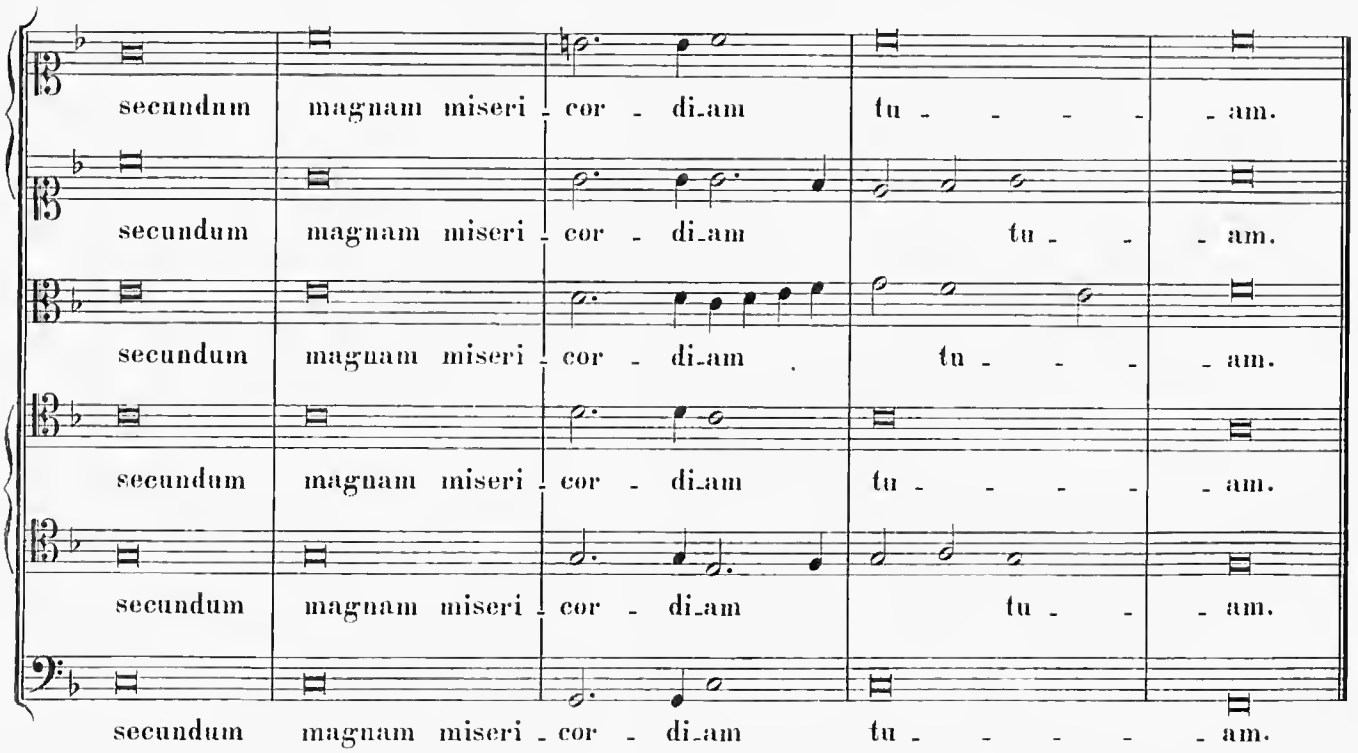

46.

Lectio I. Feria V. in Coena Domini.

8 vocum.

Bibl. Proske Ratisbonae ex Ms. antiquissimo in arch. mus. minorum Conventualium Bononiae transscriptae 1837. „Praenestini“ *Op dub.(?)*

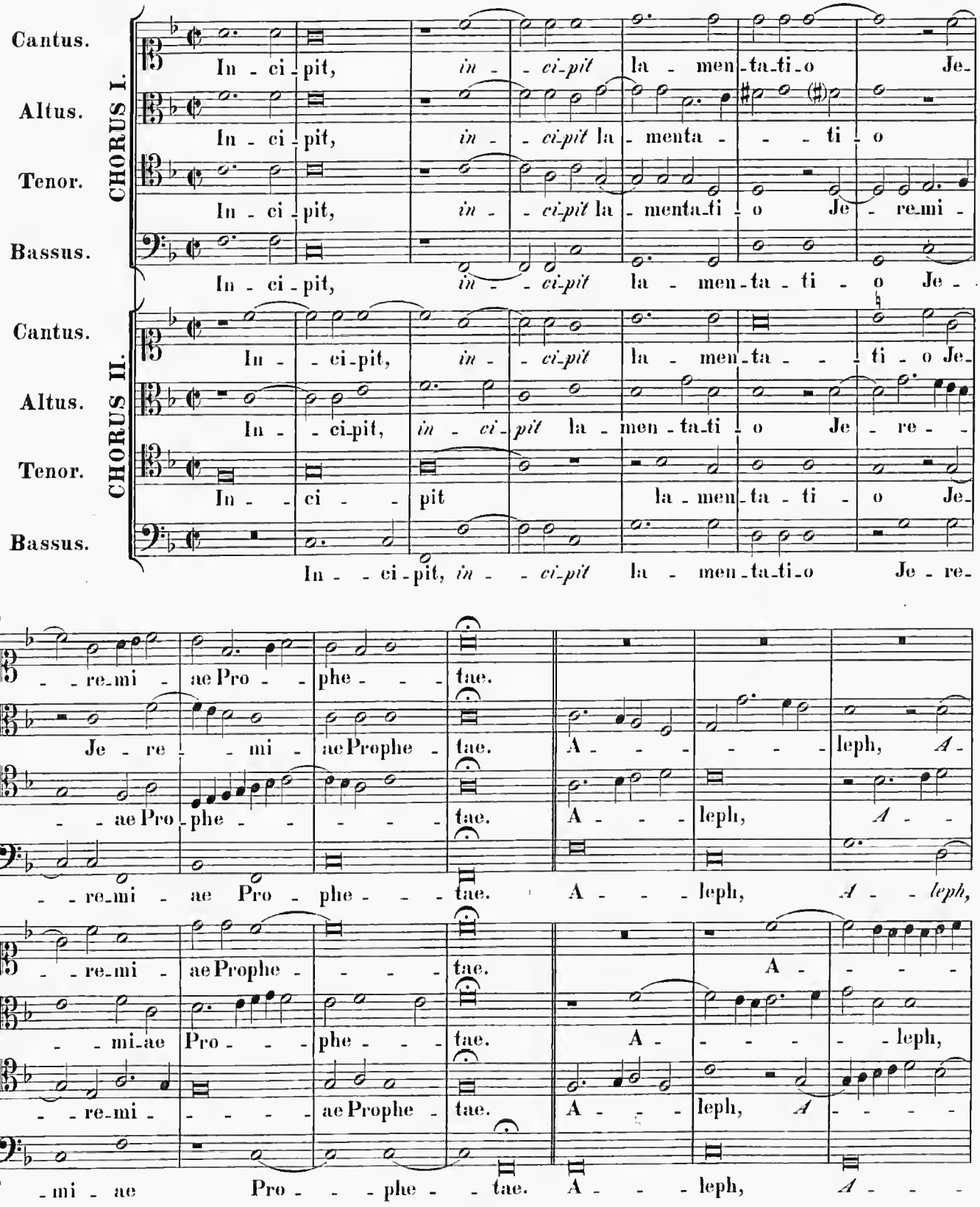

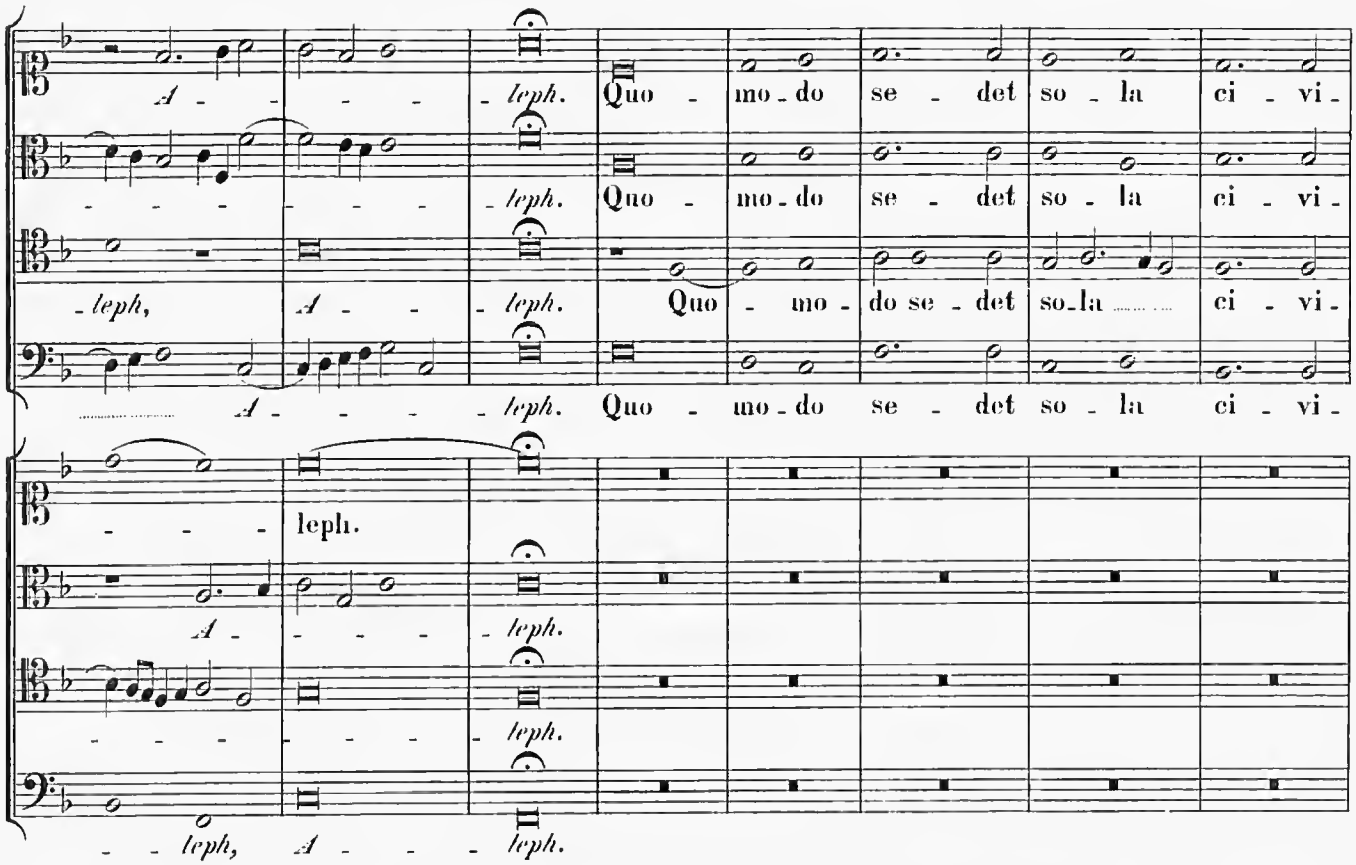
A - - - - leph. Quo - mo - do se - det so - la ci - vi -
leph. Quo - mo - do se - det so - la ci - vi -
leph, A - - leph. Quo - mo - do se - det so - la ci - vi -
A - - - - leph. Quo - mo - do se - det so - la ci - vi -
leph.
A - - - - leph.
leph.
leph, A - - - leph.

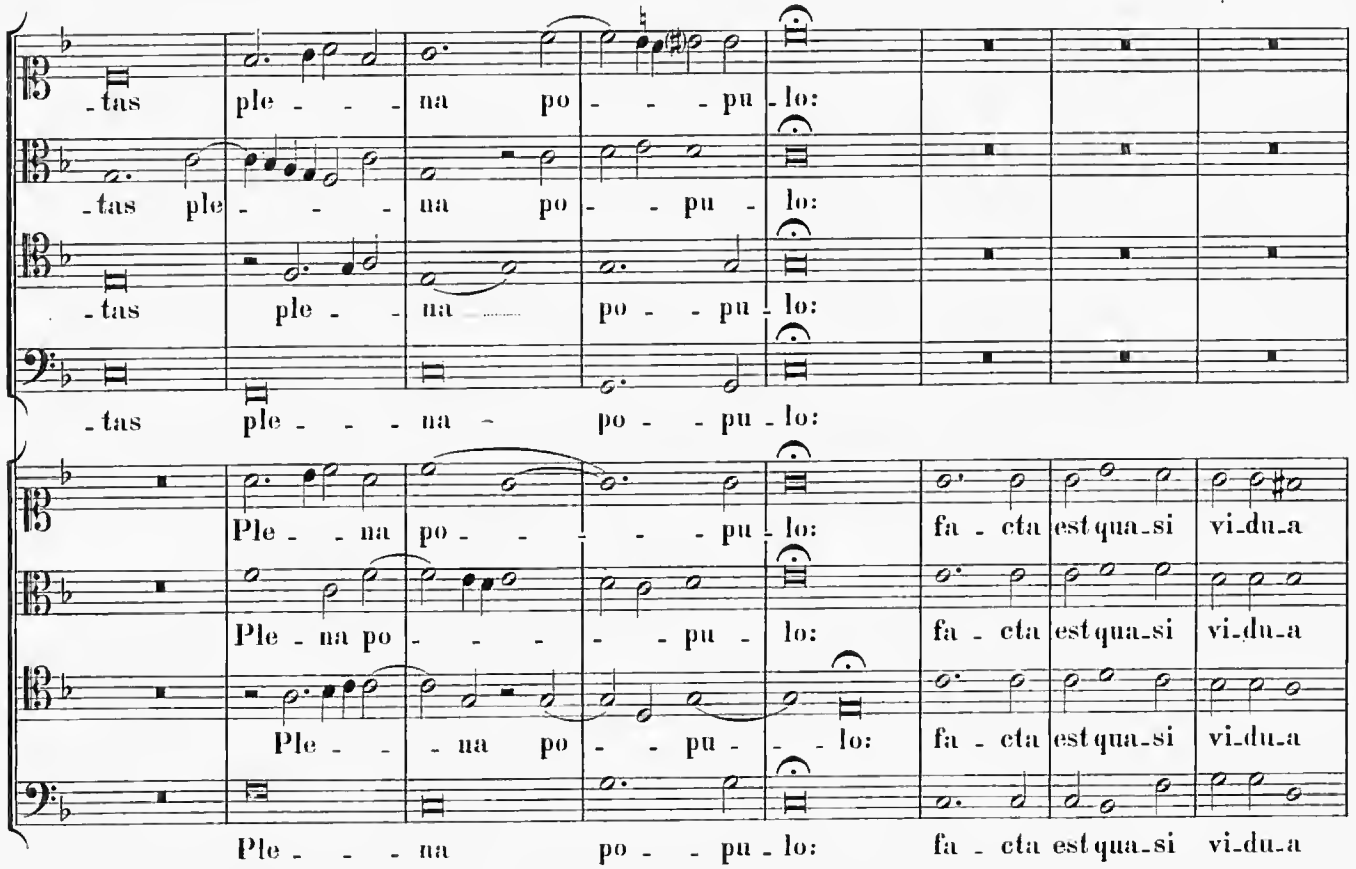
-tas ple - - - na po - - - pu - lo:
-tas ple - - - na po - - pu - lo:
-tas ple - - na po - - pu - lo:
-tas ple - - - na po - - pu - lo:
Ple - - na po - - - - pu - lo: fa - cta est qua - si vi - du - a
Ple - na po - - - - pu - lo: fa - cta est qua - si vi - du - a
Ple - - - na po - - pu - - lo: fa - cta est qua - si vi - du - a
Ple - - - na po - - pu - lo: fa - cta est qua - si vi - du - a

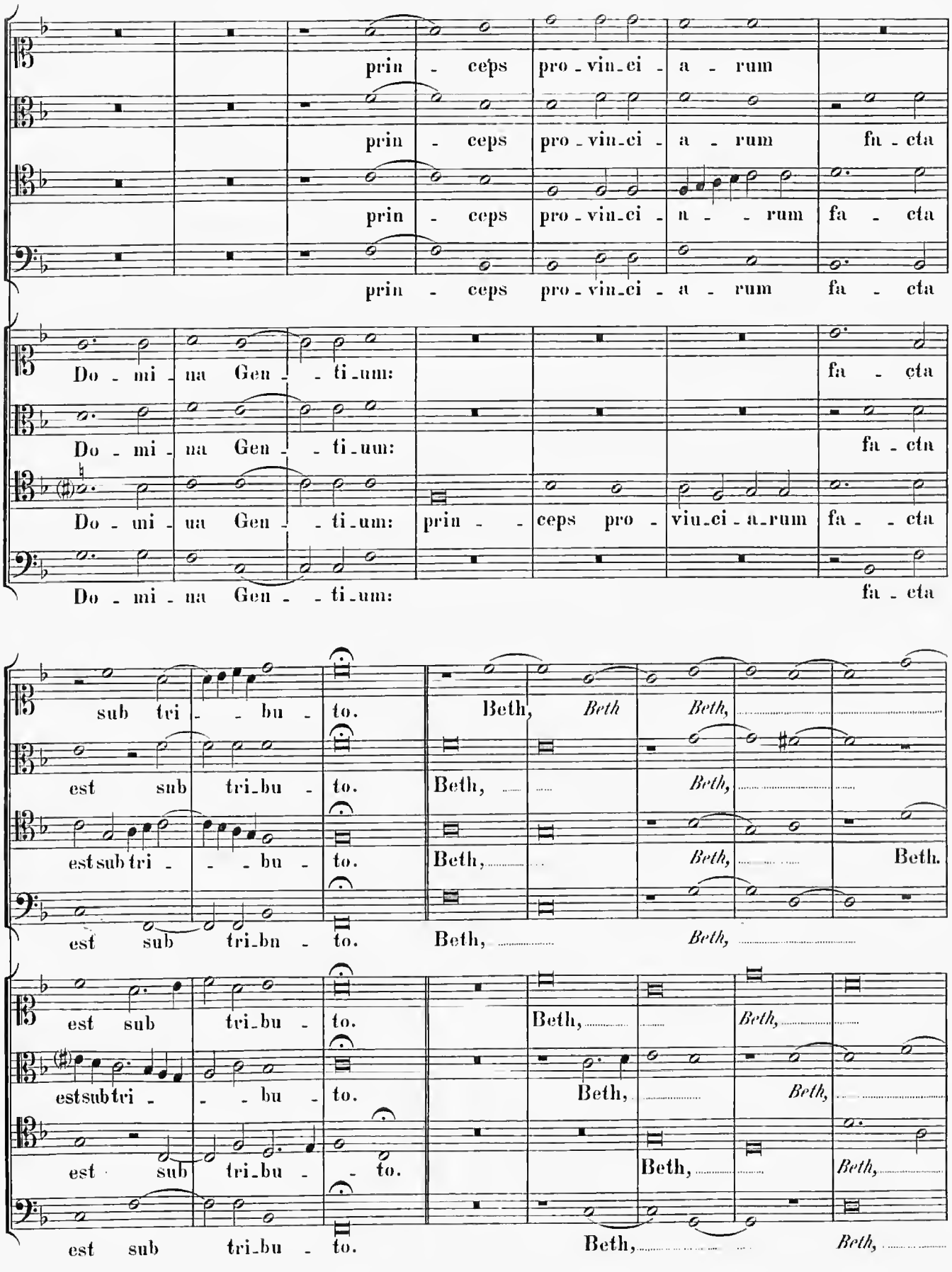
prin - ceps pro - vin - ci - a - rum
prin - ceps pro - vin - ci - a - rum fa - cta
prin - ceps pro - vin - ci - a - rum fa - cta
Do - mi - na Gen - - ti - um: fa - cta
Do - mi - na Gen - - ti - um: fa - cta
Do - mi - na Gen - - ti - um: prin - - ceps pro - viu - ci - a - rum fa - - cta
Do - mi - na Gen - - ti - um: fa - cta
sub tri - - bu - to. Beth, Beth Beth,
est sub tri - bu - to. Beth, Beth,
est sub tri - - - bu - to. Beth, Beth, Beth.
est sub tri - bu - to. Beth, Beth,
est sub tri - bu - to. Beth,
est sub tri - - - bu - to. Beth,
est sub tri - bu - to. Beth,
est sub tri - bu - to. Beth,

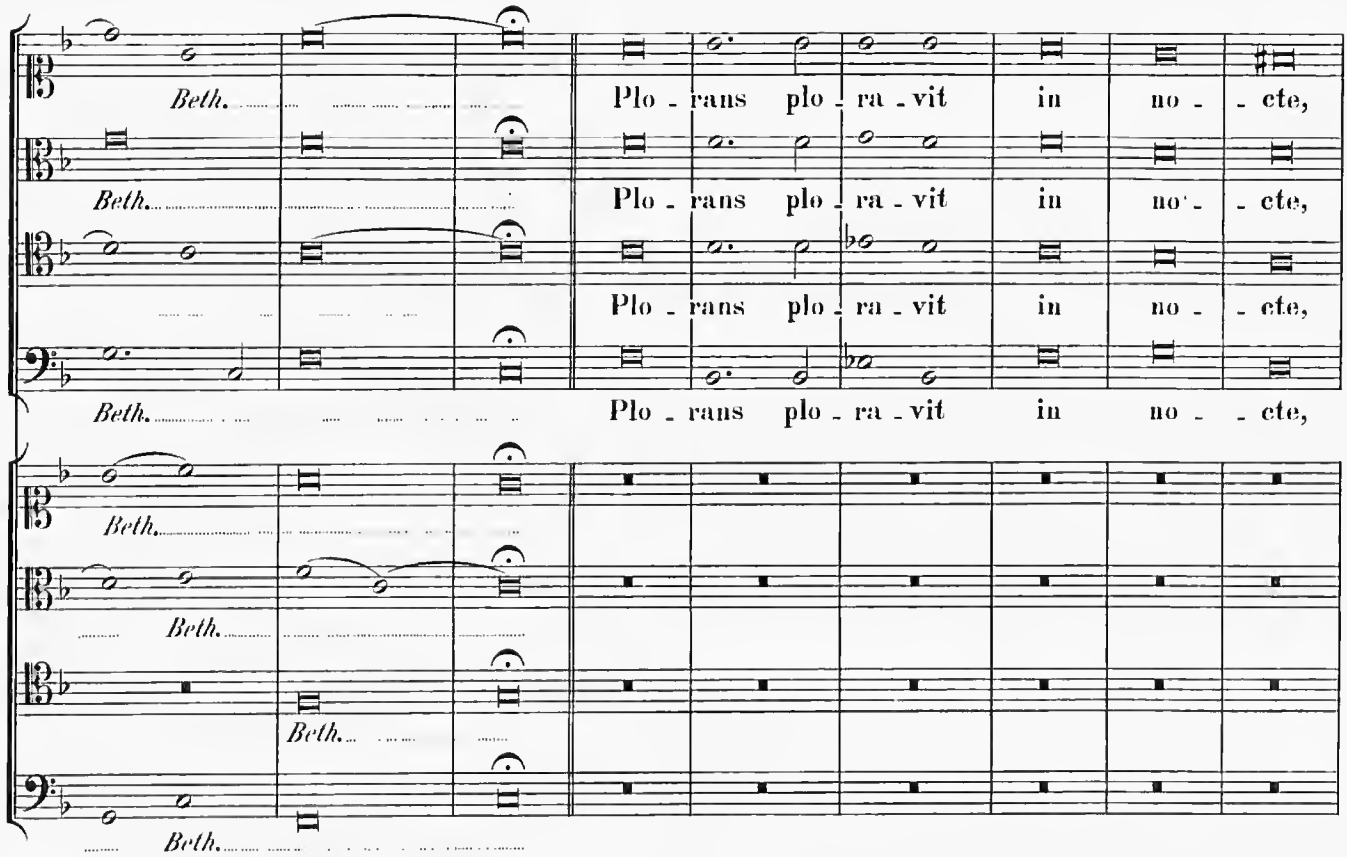
Beth.
Plo - rans plo - ra - vit in no - cte,
Beth.
Plo - rans plo - ra - vit in no - cte,
Plo - rans plo - ra - vit in no - cte,
Beth.
Plo - rans plo - ra - vit in no - cte,
Beth.
Beth.
Beth.
Beth.

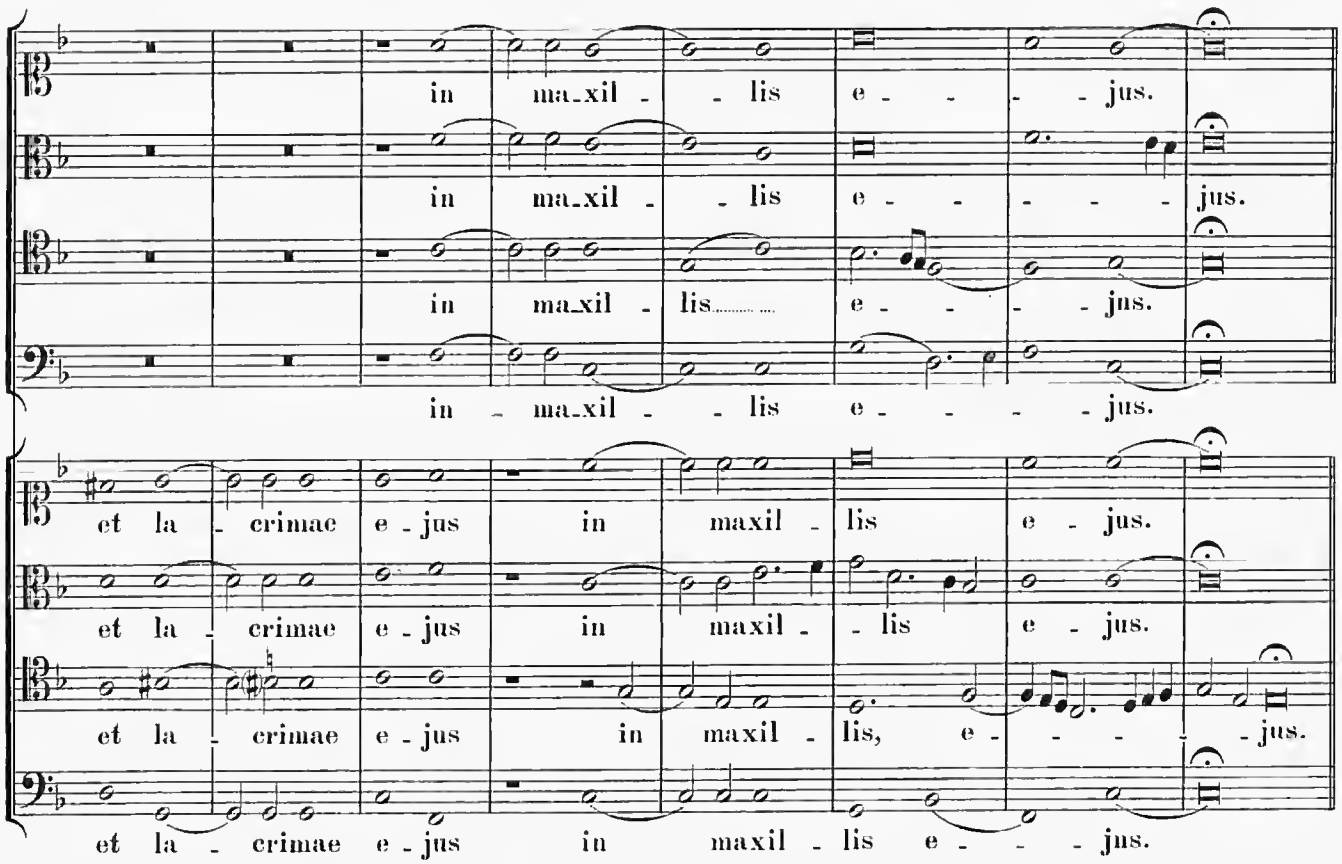
in ma_xil - lis e - jus.
in ma_xil - lis e - jus.
in ma_xil - lis e - jus.
in - ma_xil - lis e - jus.
et la - crimae e - jus in maxil - lis e - jus.
et la - crimae e - jus in maxil - lis e - jus.
et la - crimae e - jus in maxil - lis, e - jus.
et la - crimae e - jus in maxil - lis e - jus.

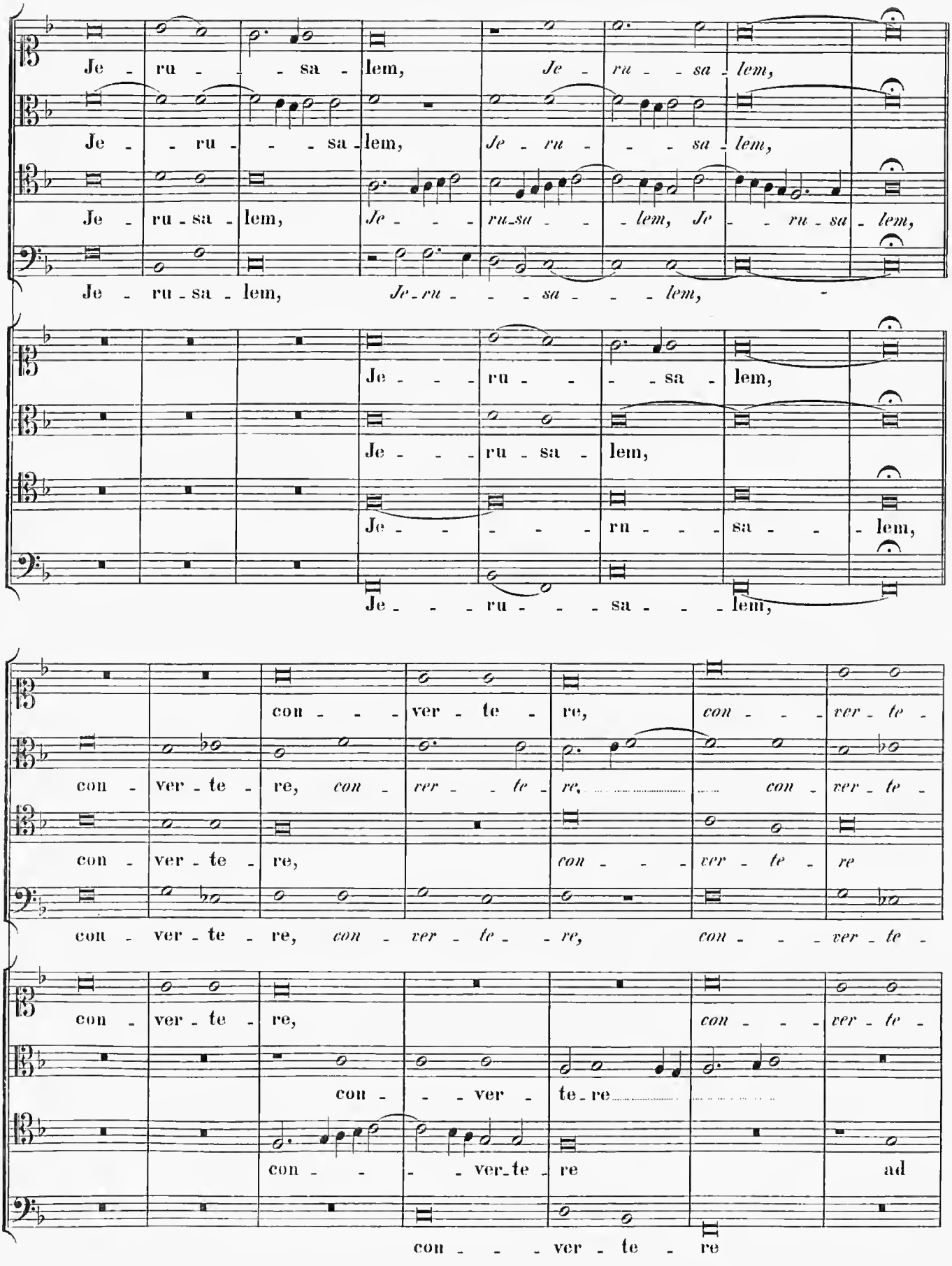
Je - ru - - - sa - lem, Je - ru - - sa - lem,
Je - - ru - - - sa - lem, Je - - ru - - - sa - lem,
Je - ru - sa - lem, Je - - - ru - sa - - - lem, Je - - ru - sa - lem,
Je - ru - sa - lem, Je - ru - - - sa - - - lem,
Je - - - ru - - - sa - lem,
Je - - - ru - sa - lem,
Je - - - - - ru - - - sa - - - lem,
Je - - - ru - - - sa - - - lem,
con - - - ver - te - re, con - - - ver - te -
con - ver - te - re, con - ver - te - re, con - - - ver - te -
con - ver - te - re, con - - - ver - te - re
con - ver - te - re, con - ver - te - re, con - - - ver - te -
con - ver - te - re, con - - - ver - te -
con - - - ver - te - re
con - - - ver - te - re
con - - - ver - te - re

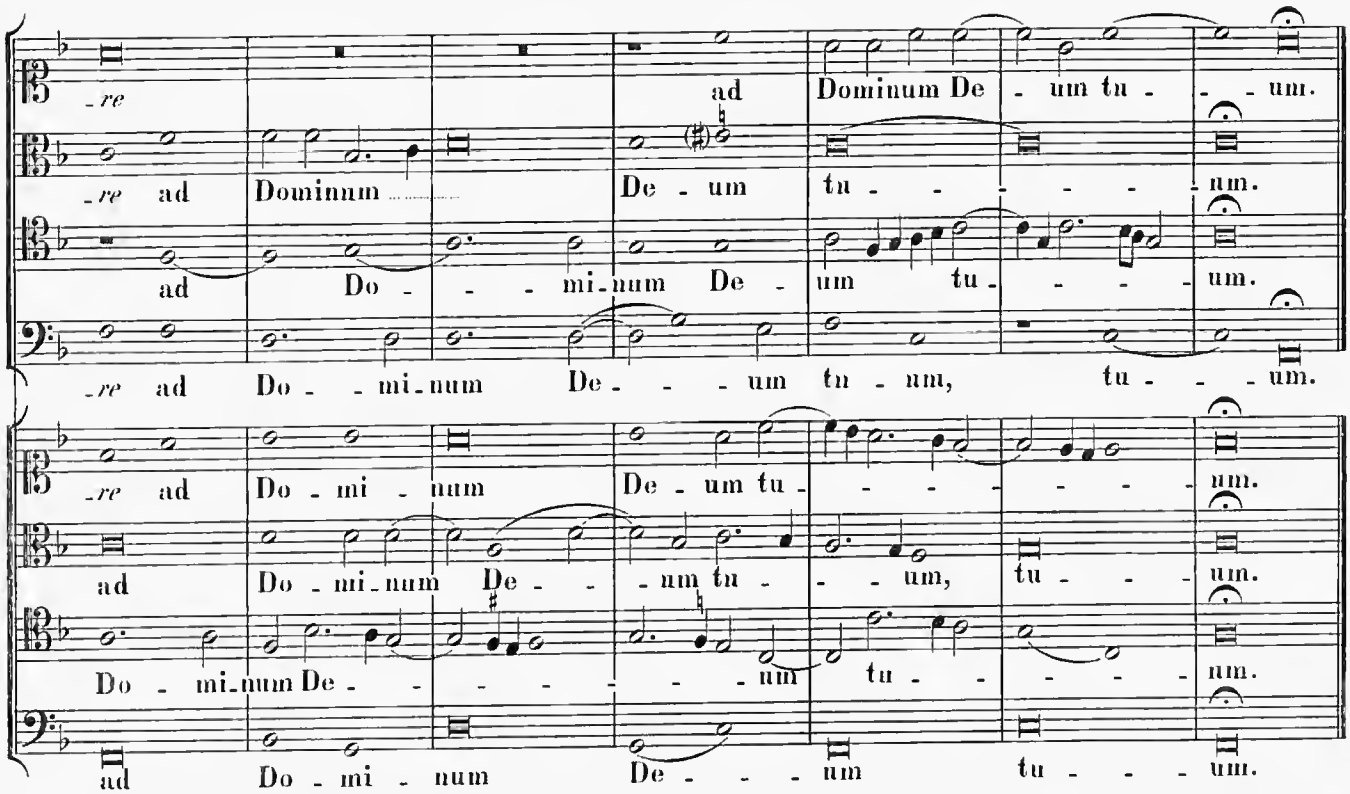

47.

Lectio II. Feria V.

Ibidem.

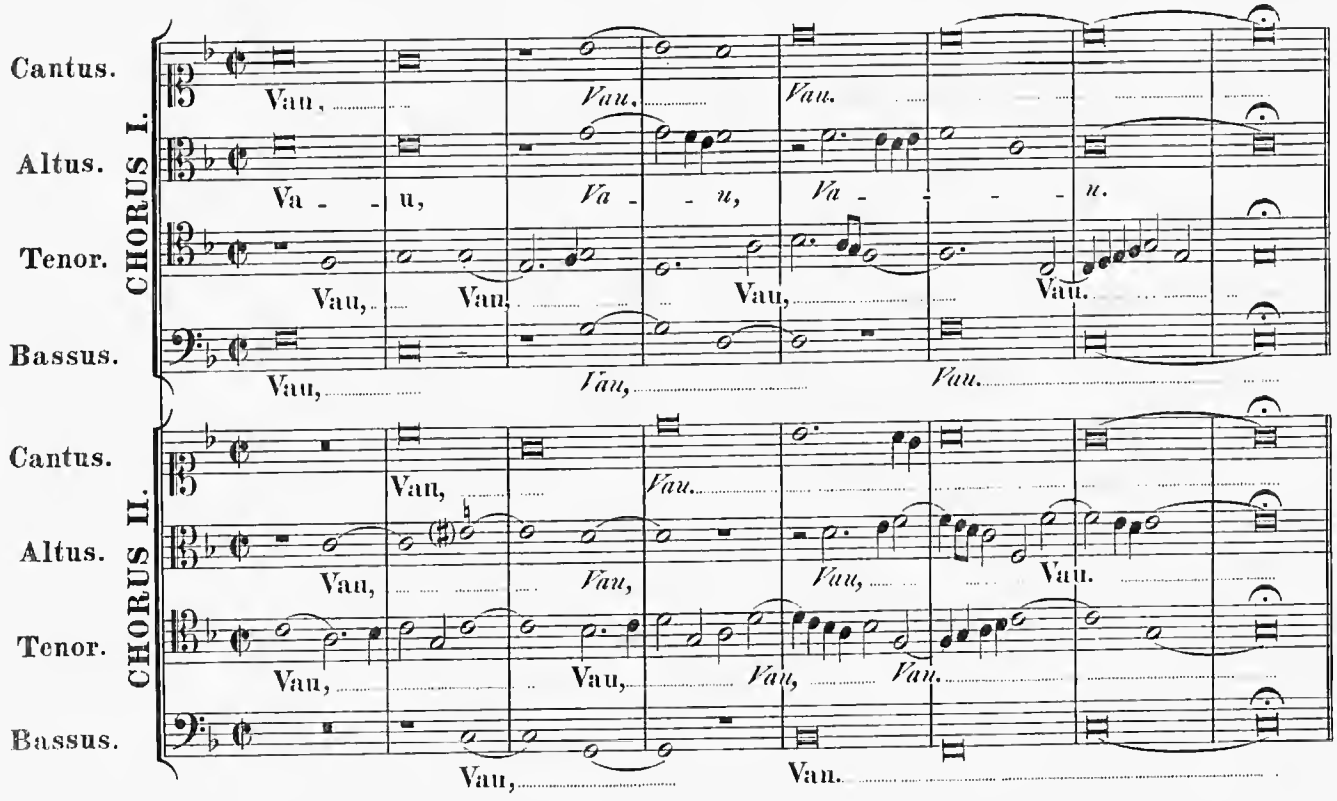

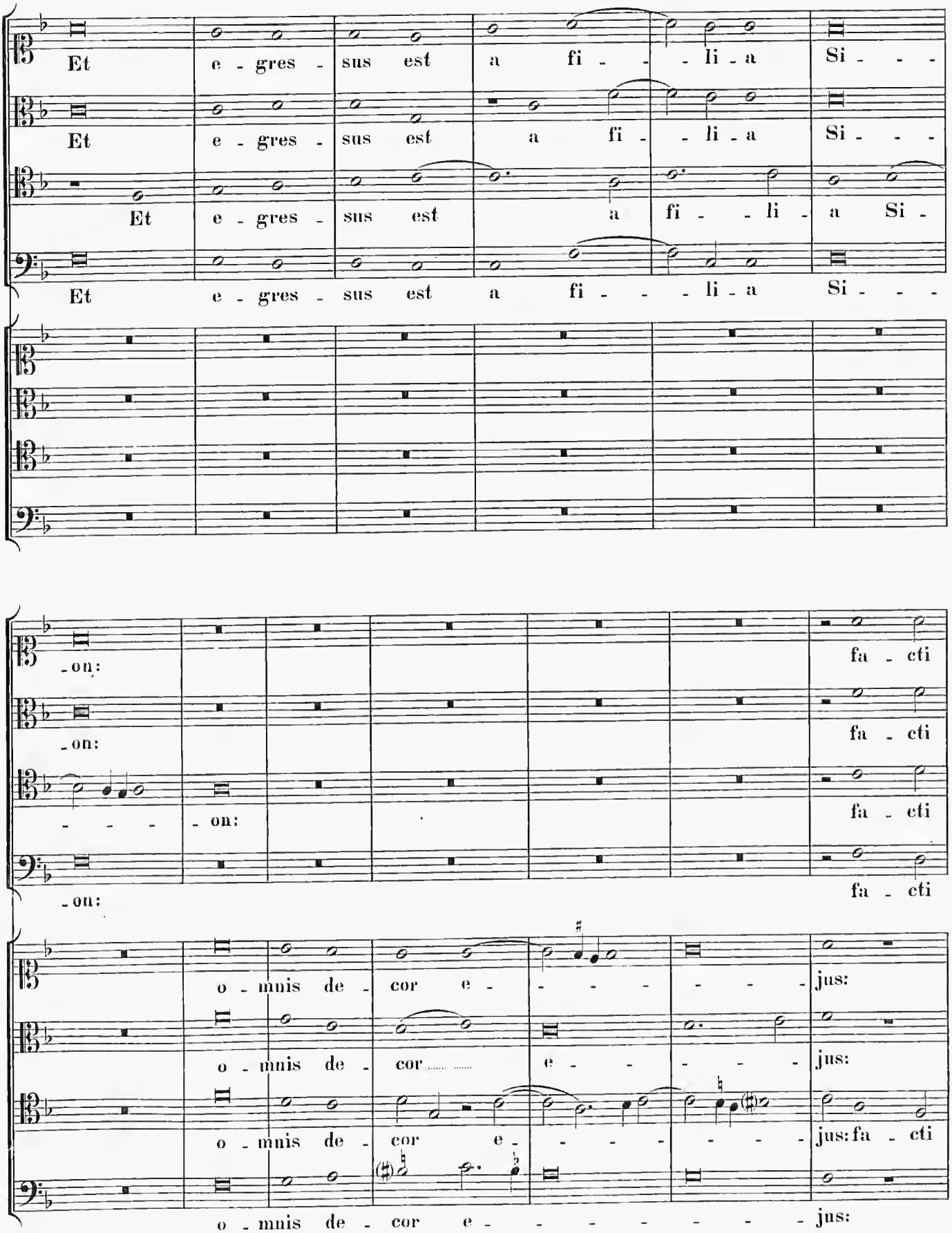
Et e - gres - sus est a fi - - li - a Si - - -
Et e - gres - sus est a fi - - li - a Si - - -
Et e - gres - sus est a fi - - li - a Si -
Et e - gres - sus est a fi - - - li - a Si - - -
- on:
- on:
- - - - on:
- on:
fa - cti
fa - cti
fa - cti
fa - cti
o - mnis de - cor e - - - - - - jus:
o - mnis de - cor e - - - - - jus:
o - mnis de - cor e - - - - - jus: fa - cti
o - mnis de - cor e - - - - - - - jus:

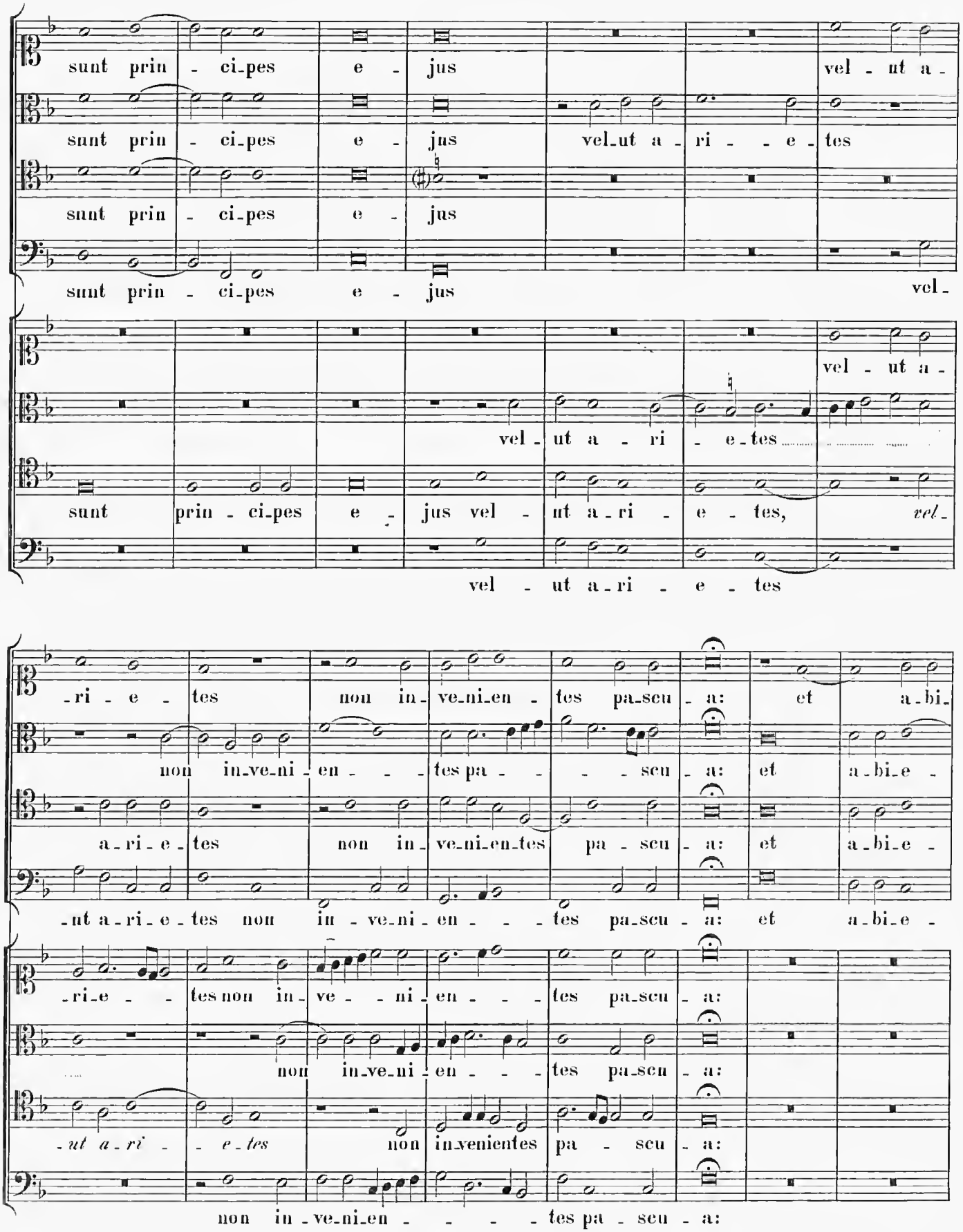
sunt prin - ci-pes e - jus vel - ut a -
sunt prin - ci-pes e - jus vel-ut a - ri - - e - tes
sunt prin - ci-pes e - jus
sunt prin - ci-pes e - jus vel -
vel - ut a -
vel - ut a - ri - e-tes
sunt prin - ci-pes e - jus vel - ut a-ri - e - tes, vel -
vel - ut a-ri - e - tes
-ri - e - tes non in-ve-ni-en - tes pa-scu - a: et a-bi-
non in-ve-ni - en - - - tes pa - - - - scu - a: et a-bi-e -
a-ri-e-tes non in-ve-ni-en-tes pa - scu - a: et a-bi-e -
-nt a-ri-e-tes non in-ve-ni-en - - - tes pa-scu - a: et a-bi-e -
-ri-e - - tes non in-ve - - ni - en - - - tes pa-scu - a:
non in-ve-ni - en - - - tes pa-scu - a:
-ut a-ri - - e-tes non in-venientes pa - scu - a:
non in-ve-ni-en - - - - tes pa - scu - a:

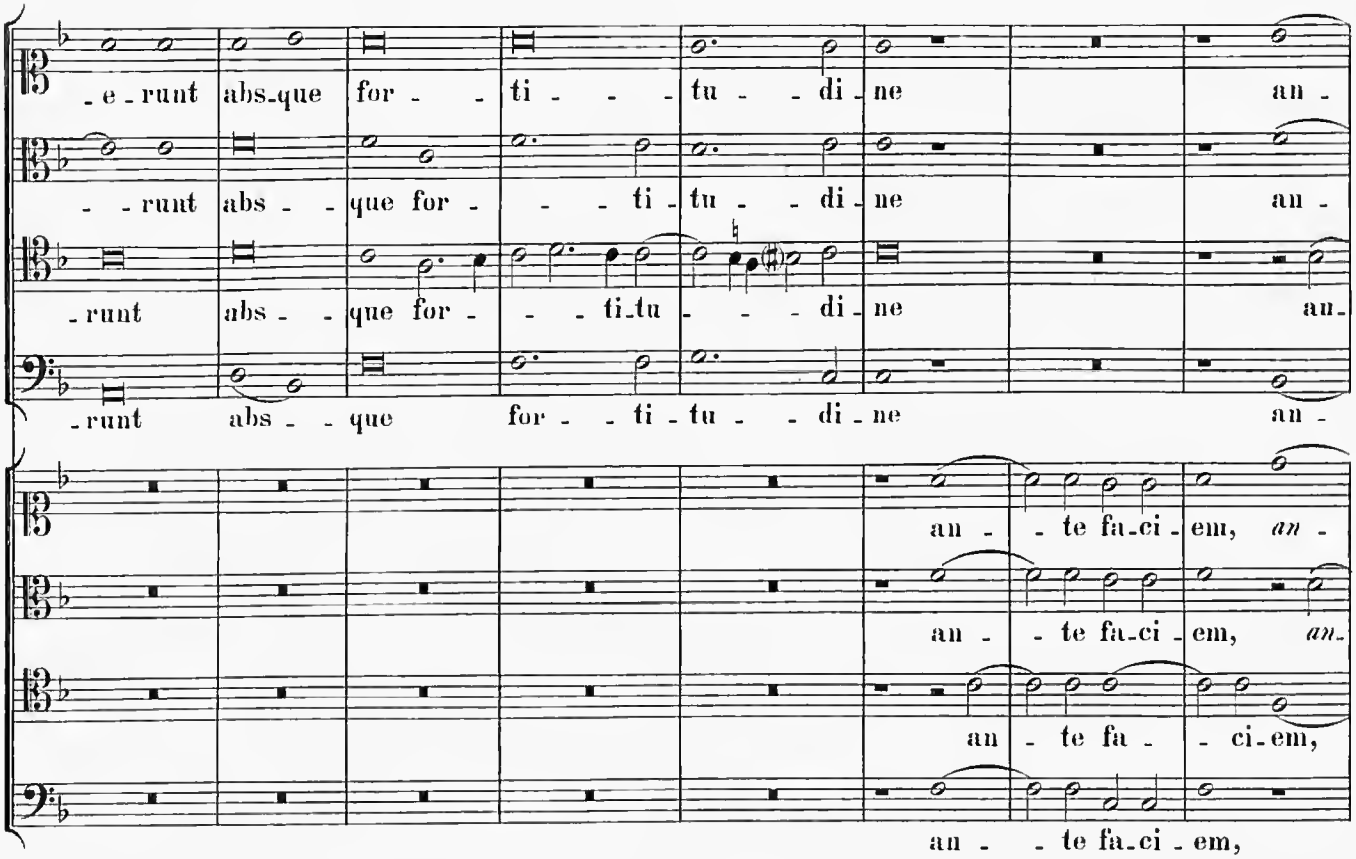

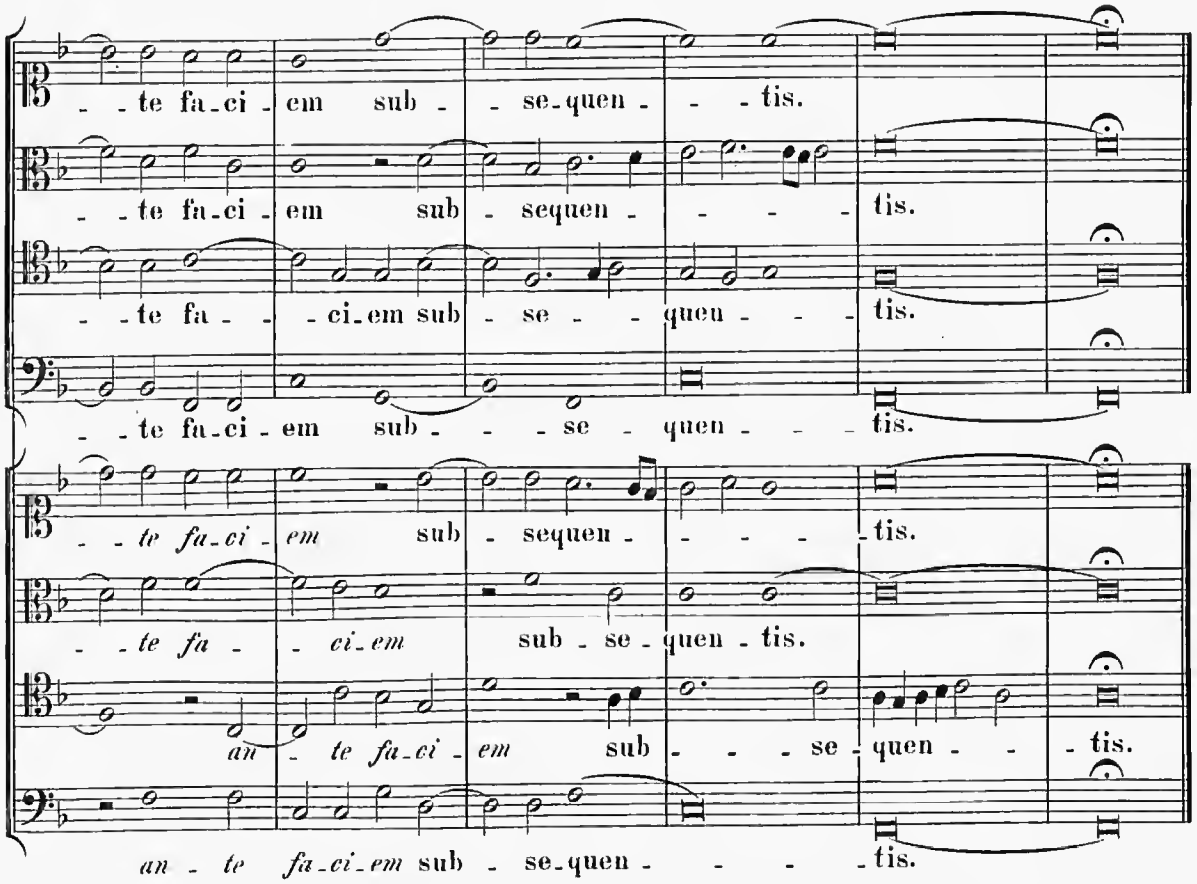

„Jerusalem“
ut supra.
p. 167.

48.

Lectio III. (Fragmenta.)

Ibidem.

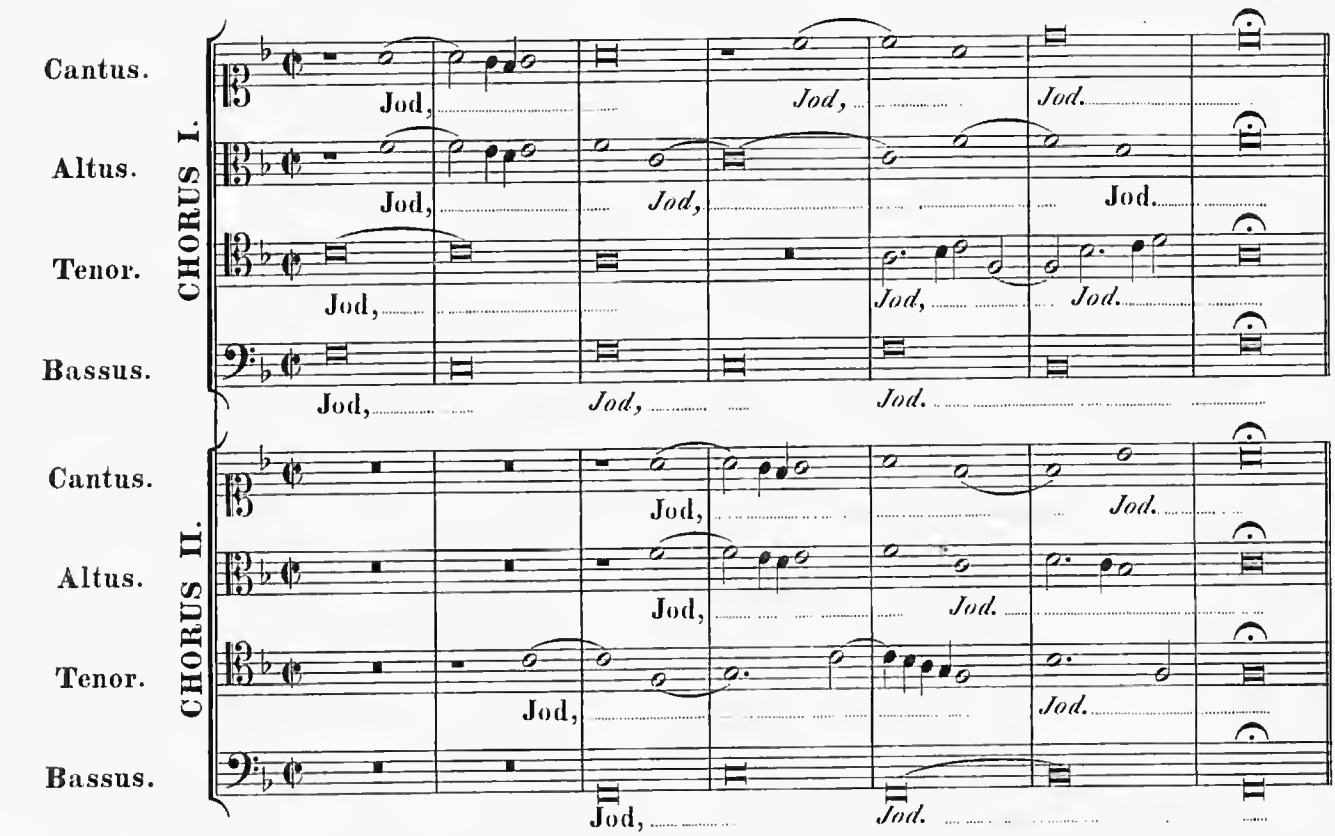

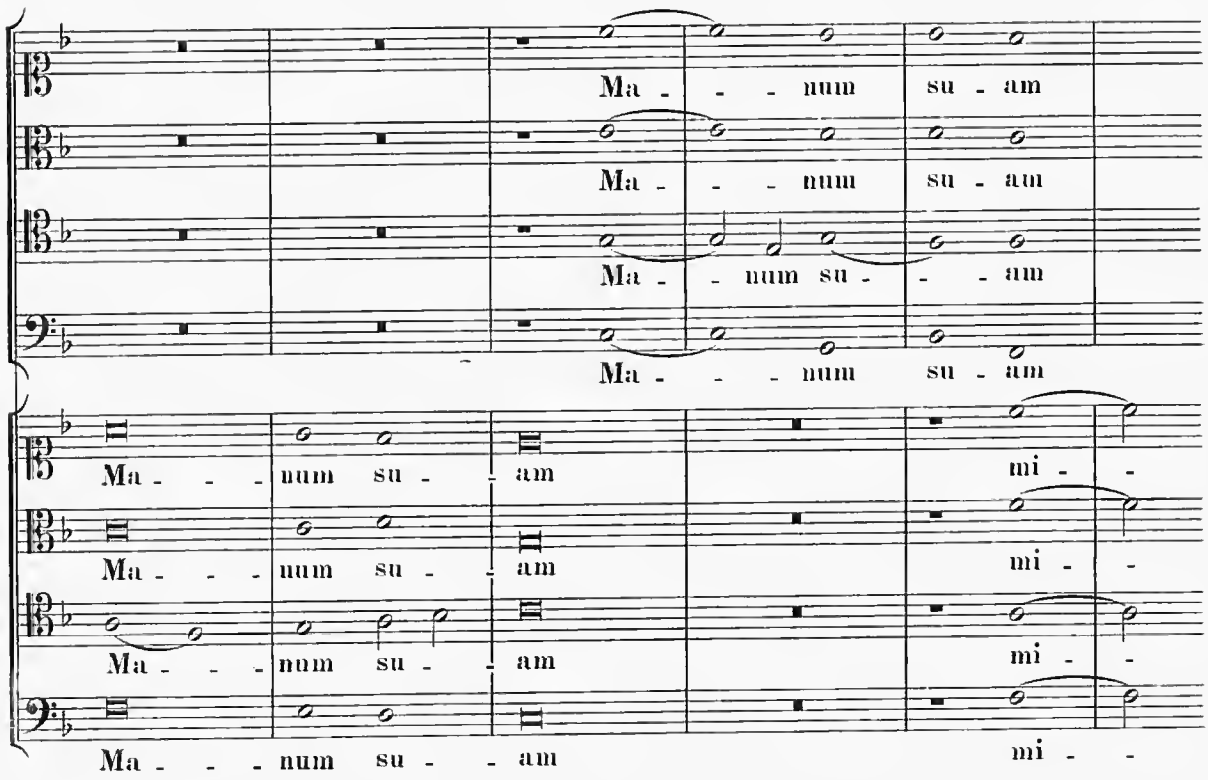

Reliqua desunt.

49.

Stabat Mater.

4 et 8 vocum.

Fragmentum in Bibl. Estensi Mutinae F. 188. „J. P. A. Praenestini". *Op. dub.(?)*

CHORUS I.

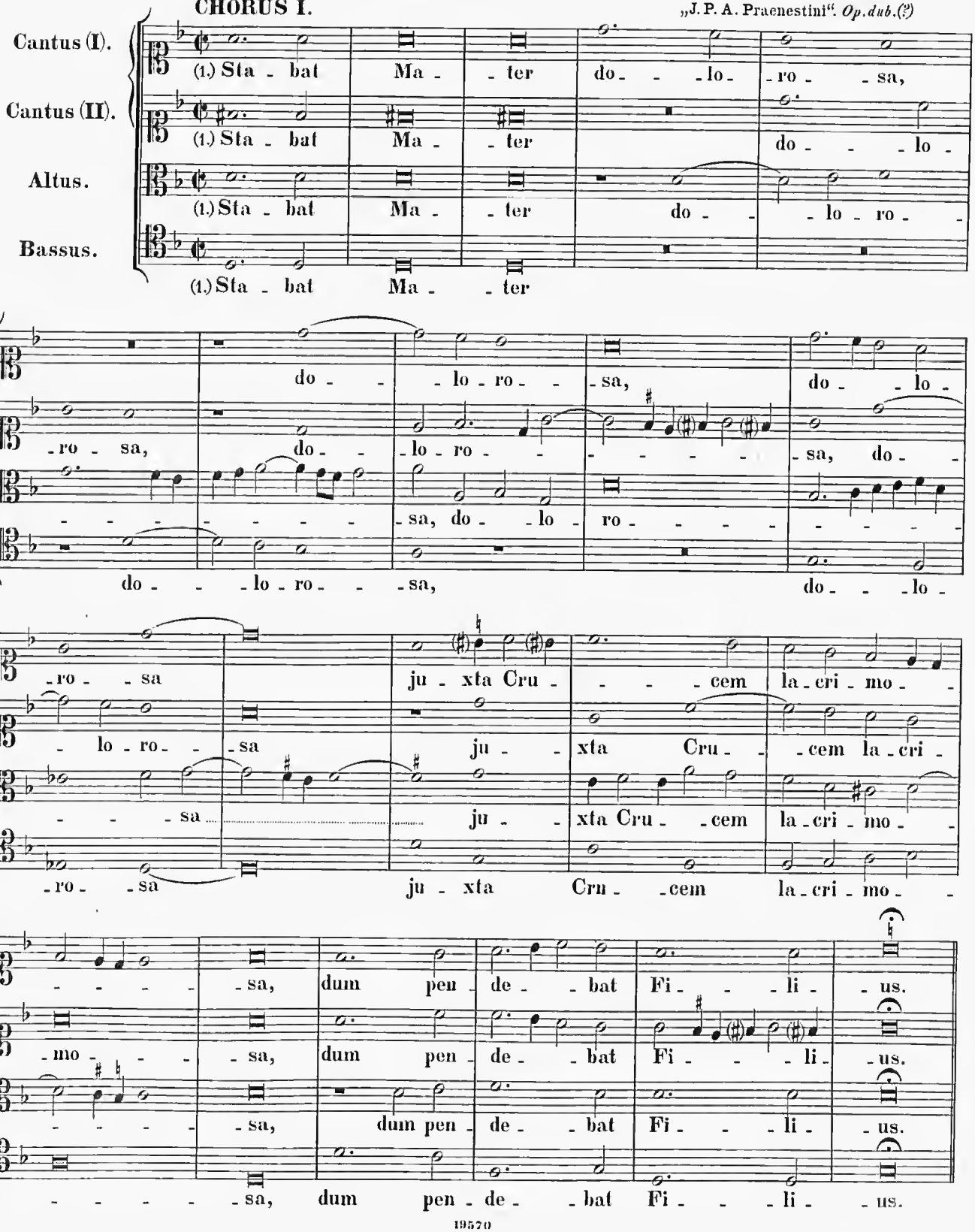

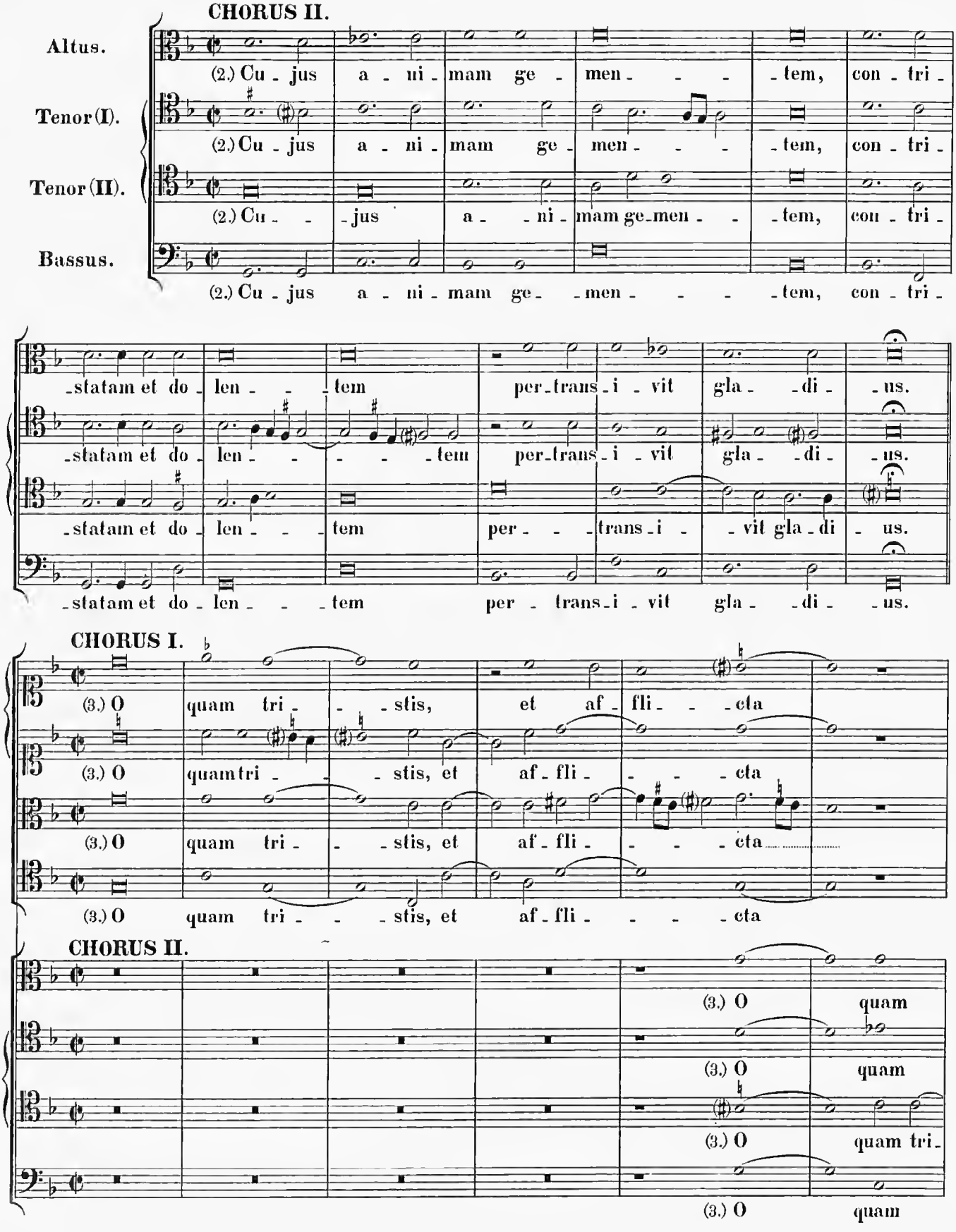
CHORUS II.
Altus.
(2.) Cu - jus a - ni - mam ge - men - - - tem, con - tri -
Tenor (I).
(2.) Cu - jus a - ni - mam ge - men - - - tem, con - tri -
Tenor (II).
(2.) Cu - - jus a - - ni - mam ge - men - - - tem, con - tri -
Bassus.
(2.) Cu - jus a - ni - mam ge - - men - - - - tem, con - tri -
- statam et do - len - - - tem per - trans - i - vit gla - - di - - us.
- statam et do - len - - - - - tem per - trans - i - vit gla - - di - - us.
- statam et do - len - - - tem per - - - trans - i - - vit gla - di - us.
- statam et do - len - - - tem per - trans - i - vit gla - - di - - us.
CHORUS I.
(3.) O quam tri - - - stis, et af - fli - - - cta
(3.) O quam tri - - - stis, et af - fli - - - - cta
(3.) O quam tri - - - stis, et af - fli - - - - cta
(3.) O quam tri - - - stis, et af - fli - - - - cta
CHORUS II.
(3.) O quam
(3.) O quam
(3.) O quam tri -
(3.) O quam

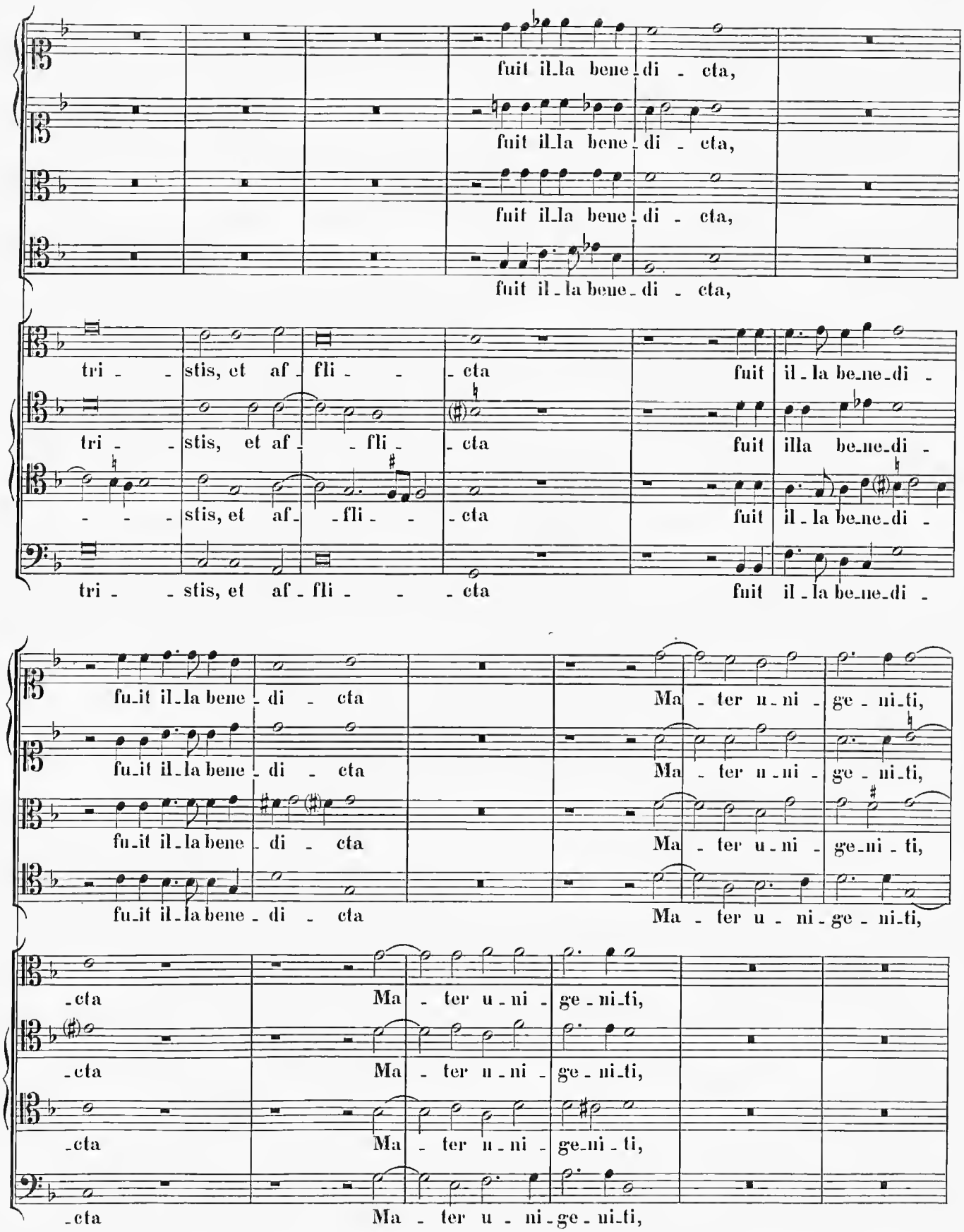
fuit il_la bene_di - cta,
fuit il_la bene_di - cta,
fuit il_la bene_di - cta,
fuit il_la bene_di - cta,
tri - - stis, et af_fli - - cta fuit il_la be_ne_di -
tri - - stis, et af_fli - - cta fuit illa be_ne_di -
- - - stis, et af_ - fli - - cta fuit il_la be_ne_di -
tri - - stis, et af_fli - - - cta fuit il_la be_ne_di -
fu_it il_la bene_di - cta Ma_ter u_ni_ge_ni_ti,
fu_it il_la bene_di - cta Ma_ter u_ni_ge_ni_ti,
fu_it il_la bene_di - cta Ma_ter u_ni_ge_ni_ti,
fu_it il_la bene_di - cta Ma_ter u_ni_ge_ni_ti,
_cta Ma_ter u_ni_ge_ni_ti,
_cta Ma_ter u_ni_ge_ni_ti,
_cta Ma_ter u_ni_ge_ni_ti,
_cta Ma_ter u_ni_ge_ni_ti,

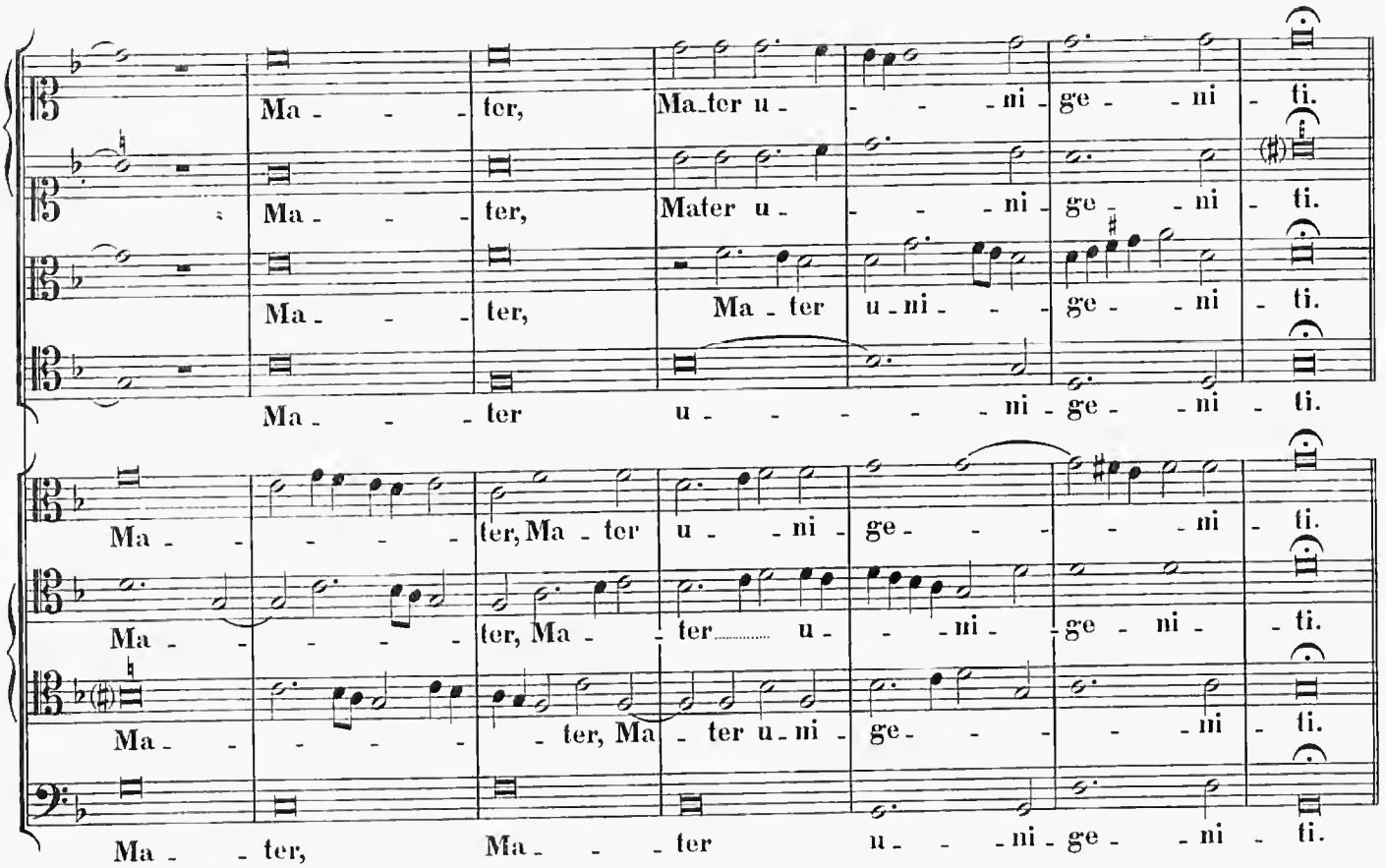
Ma - - - ter, Ma - ter u - - - - ni - ge - - ni - ti.
Ma - - - ter, Mater u - - - - ni - ge - - ni - ti.
Ma - - - ter, Ma - ter u - ni - - - ge - - ni - ti.
Ma - - - ter u - - - - - - ni - ge - - ni - ti.
Ma - - - - - ter, Ma - ter u - - ni - ge - - - - - ni - ti.
Ma - - - - - ter, Ma - - ter u - - - ni - ge - ni - - ti.
Ma - - - - - - ter, Ma - ter u - ni - ge - - - - - ni - ti.
Ma - - ter, Ma - - - ter u - - - ni - ge - - ni - ti.

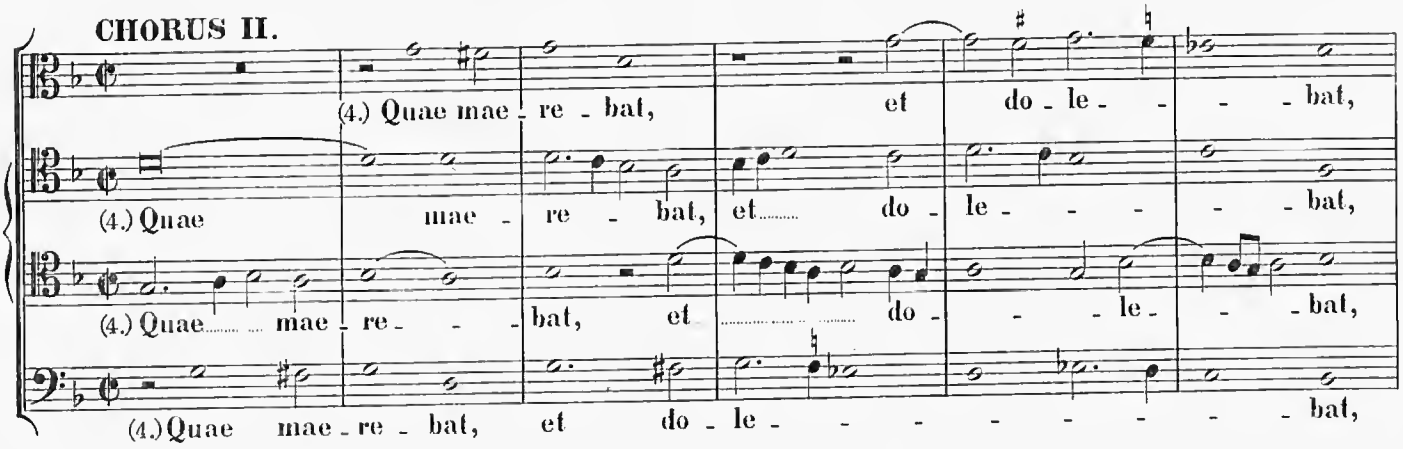
CHORUS II.
(4.) Quae mae - re - bat, et do - le - - - - bat,
(4.) Quae mae - re - bat, et do - le - - - - bat,
(4.) Quae mae - re - - - bat, et do - - - le - - bat,
(4.) Quae mae - re - bat, et do - le - - - - - - - - bat,

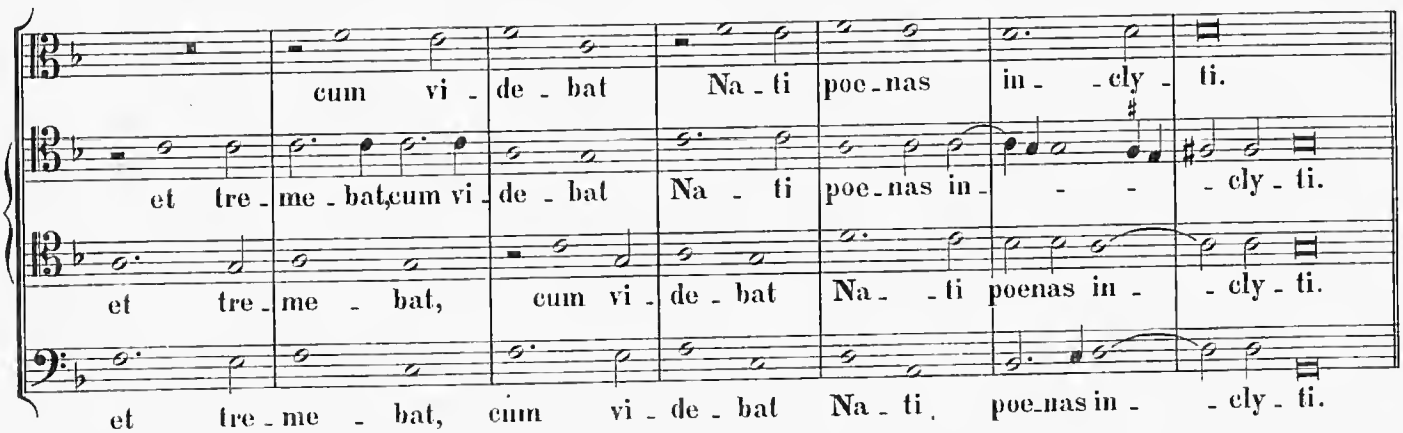
cum vi - de - bat Na - ti poe - nas in - - cly - ti.
et tre - me - bat, cum vi - de - bat Na - ti poe - nas in - - - - cly - ti.
et tre - me - bat, cum vi - de - bat Na - - ti poenas in - - cly - ti.
et tre - me - bat, cum vi - de - bat Na - ti poe - nas in - - cly - ti.

CHORUS I.

(5.) Quis est ho - mo, quis est ho - mo, qui non fle - - ret, Matrem

(5.) Quis est ho - mo, qui non fle - - - ret, Matrem

(5.) Quis est ho - - - mo, quis est ho - - mo, qui non fle - - ret, Matrem

(5.) Quis est ho - - - mo, qui non fle - - ret, Matrem

Christi si vi - de - ret in tan - to suppli - - ci - o, in tan - to suppli - - ci - o?

Christi si vi - de - ret in tan - to suppli - ci - o, in tan - to suppli - ci - o?

Christi si vi - de - ret in tan - - to suppli - ci - o, in tan - - to suppli - ci - o?

Christi si vi - de - ret in tan - to suppli - - ci - o, in tan - to suppli - - ci - o?

CHORUS I.

(6.) Quis non pos - set con - tri - sta - ri,

(6.) Quis non pos - set con - tri - sta - ri,

(6.) Quis non posset con - - tri - sta - - ri,

(6.) Quis non pos - set con - tri - sta - ri,

CHORUS II.

(6.) Quis non pos - set con - tri - sta - ri, quis

(6.) Quis non pos - set con - tri - sta - ri, quis

(6.) Quis non pos - set con - - tri - sta - - ri, quis

(6.) Quis non pos - set contri - sta - ri, quis

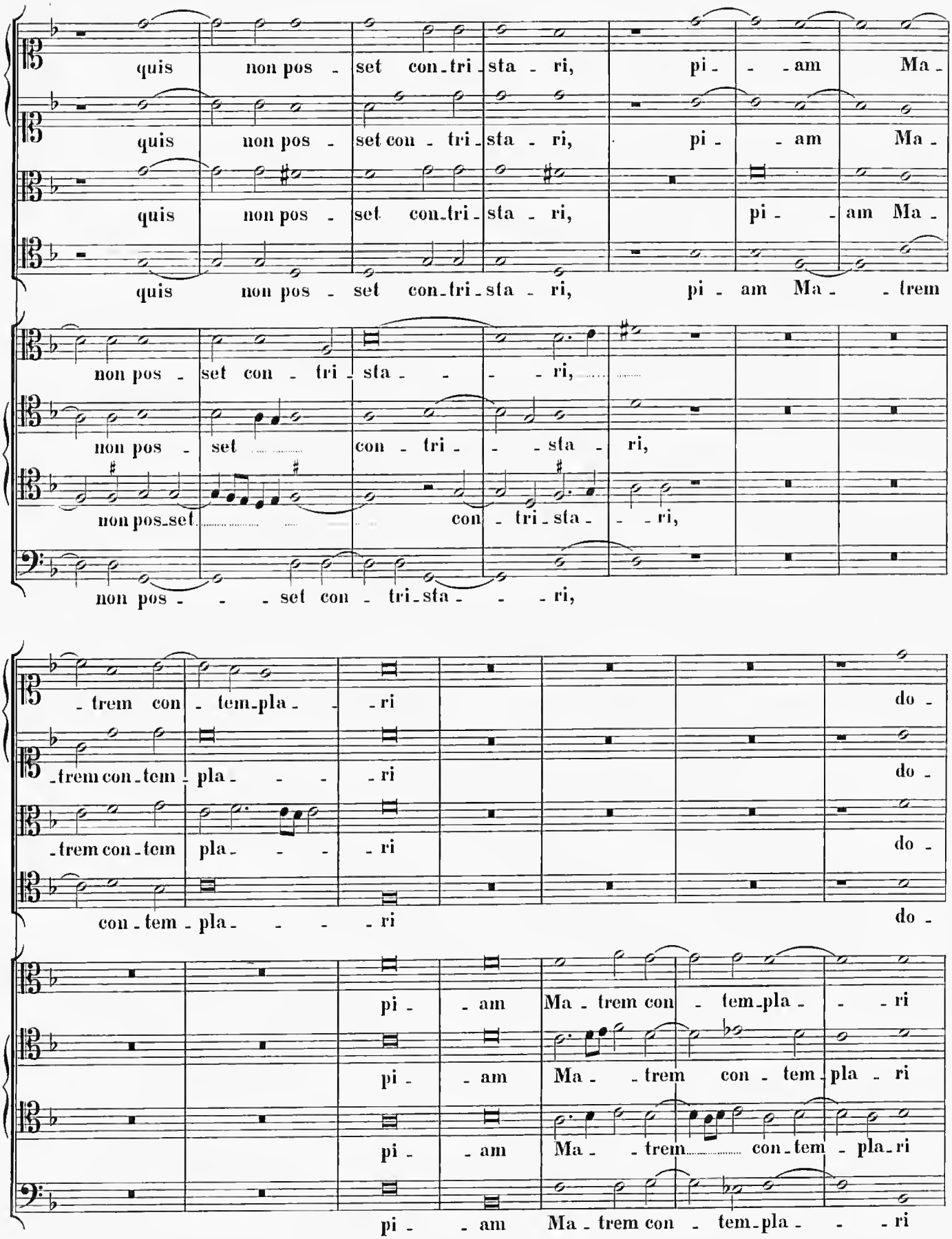
quis non pos - set con - tri - sta - ri, pi - - am Ma -
quis non pos - set con - tri - sta - ri, pi - - am Ma -
quis non pos - set con - tri - sta - ri, pi - am Ma - - trem
non pos - set con - tri - sta - - - ri,
non pos - set con - tri - sta - ri,
non pos - set con - tri - sta - ri,
- trem con - tem - pla - - ri do -
- trem con - tem - pla - - - ri do -
- trem con - tem pla - - - ri do -
con - tem - pla - - - ri do -
pi - - am Ma - trem con - tem - pla - - - ri
pi - - am Ma - - trem con - tem - pla - ri
pi - - am Ma - - trem con - tem - pla - ri
pi - - am Ma - trem con - tem - pla - - - ri

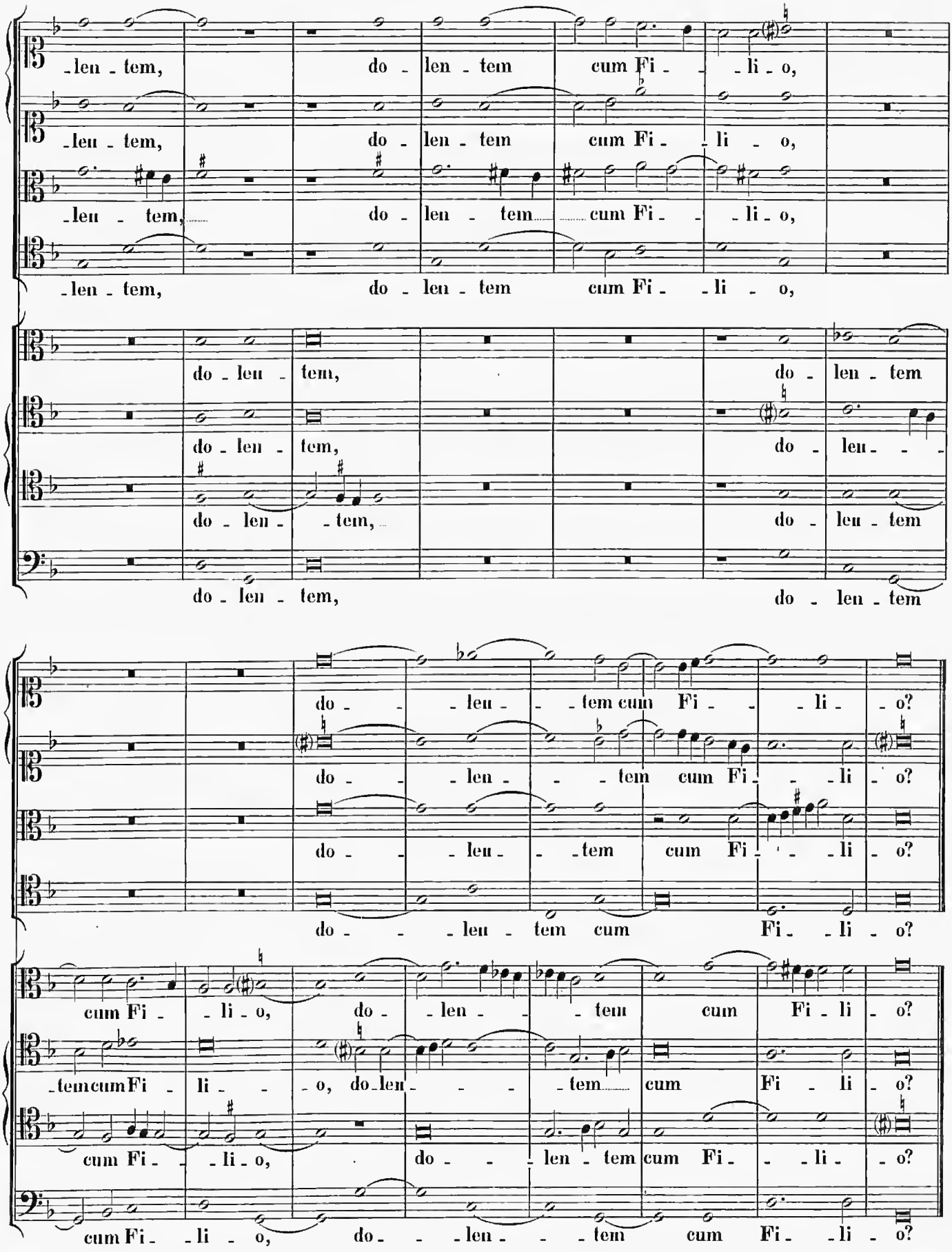
-len - tem, do - len - tem cum Fi - - li - o,
-len - tem, do - len - tem cum Fi - - li - o,
-len - tem, do - len - tem cum Fi - - li - o,
-len - tem, do - len - tem cum Fi - - li - o,
do - len - tem, do - len - tem
do - len - tem, do - len - tem
do - len - tem, do - len - tem
do - len - tem, do - len - tem
do - - - len - - - tem cum Fi - - - li - o?
do - - - len - - - tem cum Fi - - - li - o?
do - - - len - - - tem cum Fi - - - li - o?
do - - - len - tem cum Fi - - li - o?
cum Fi - - li - o, do - len - - - tem cum Fi - li - o?
-temcumFi - li - - - o, do-len - - - - tem cum Fi - li - o?
cum Fi - - li - o, do - - - len - tem cum Fi - - - li - o?
cum Fi - - li - o, do - - - len - - - tem cum Fi - - li - o?

50.

Sequ: „Victimae paschali laudes“.

Olim in archivo S. Spiritus in Sassia Romae, nunc in libris meis Cod. V. fol. 20 „Palestrina“.

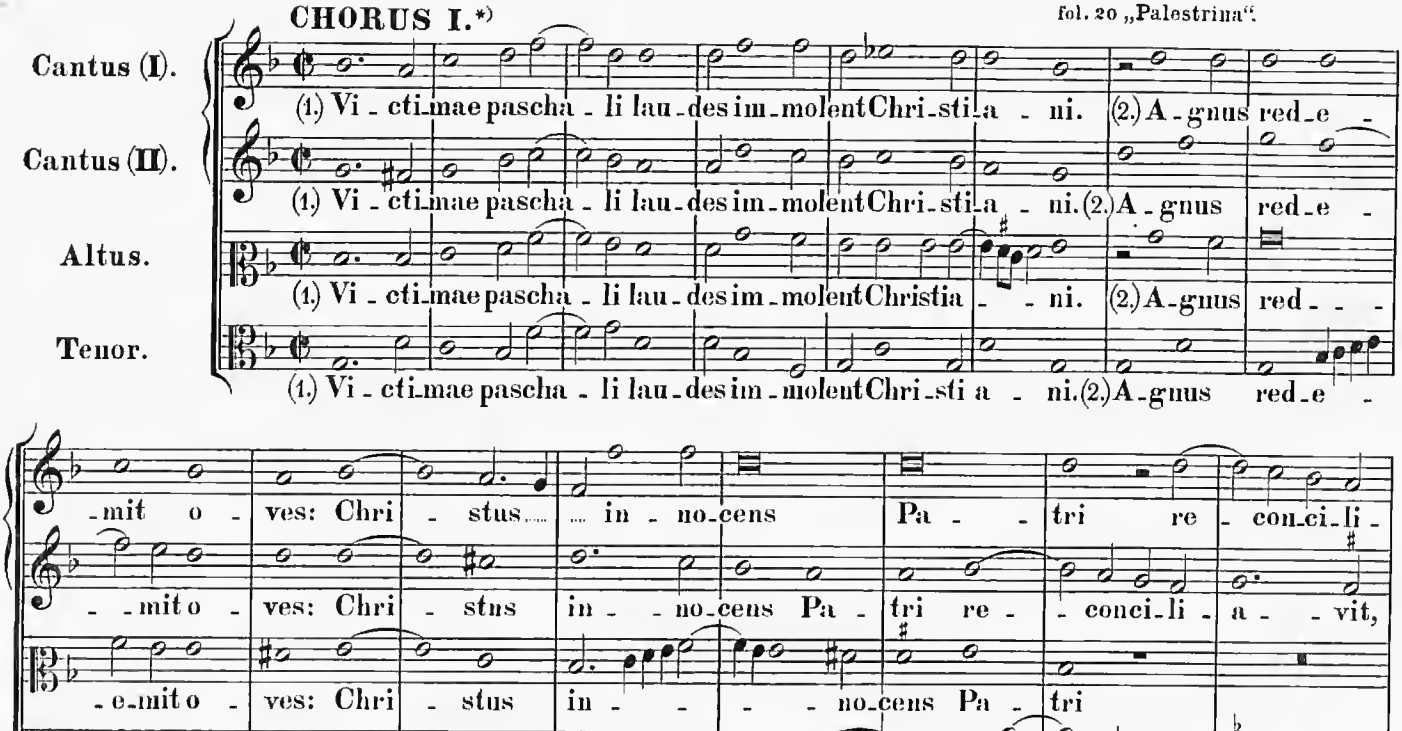

(3.) „*Mors et vita*“ conf. tom. VII. pag. 106.

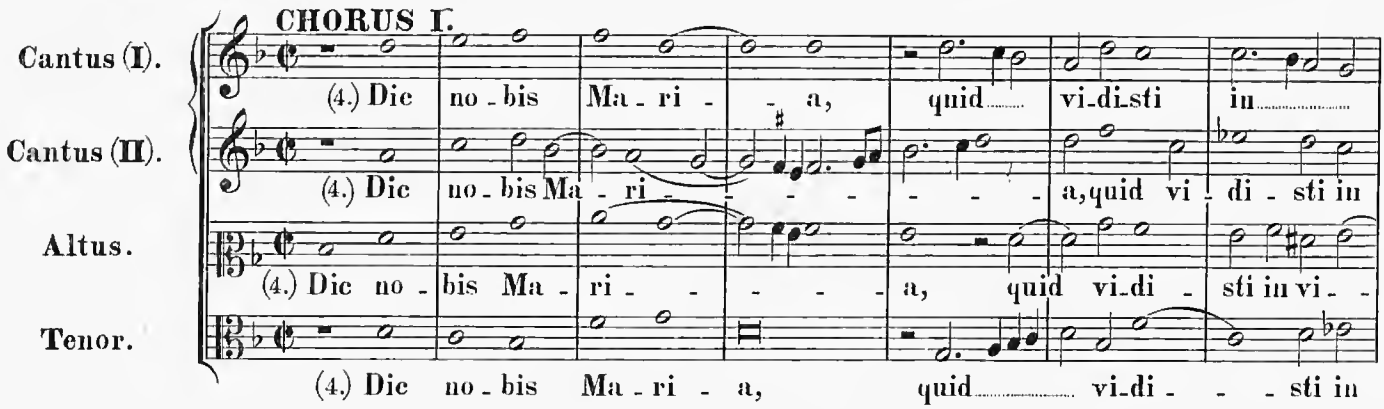

*) Chorus II. deest; confer tamen tom. VII. pag. 105 sequ.

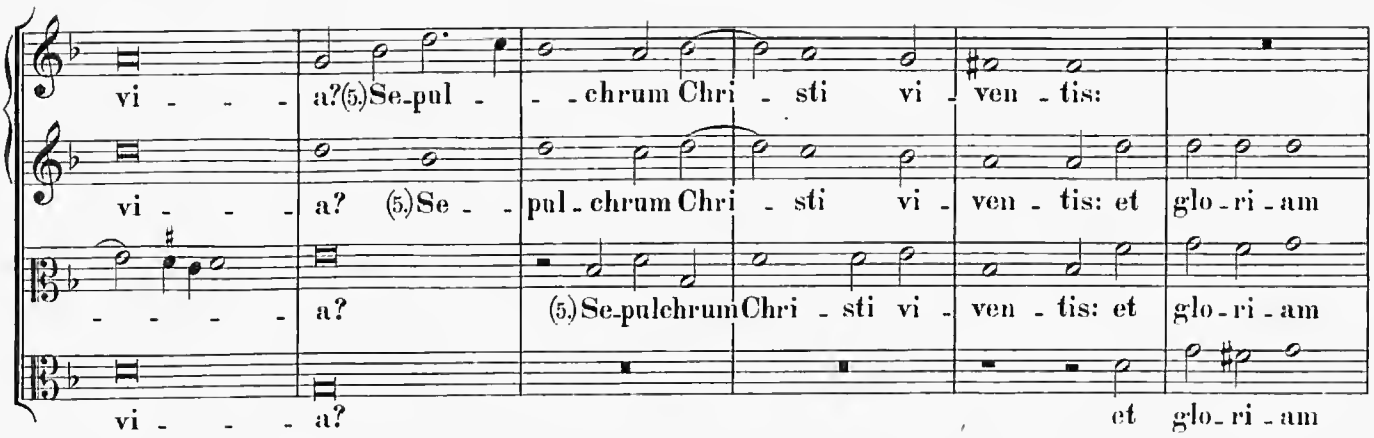

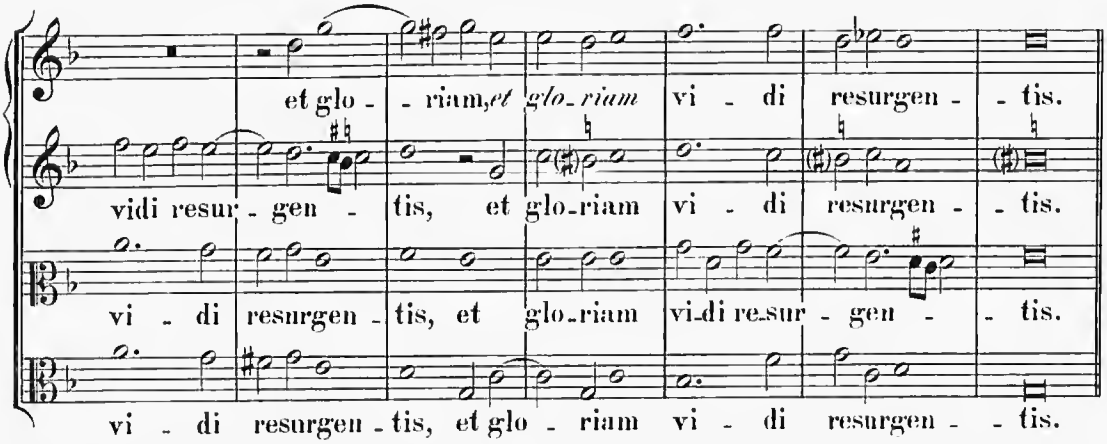

(6.)„Angelicos testes."
(7.)„Surrexit Christus."
Confer tom. VII.
pag. 109.

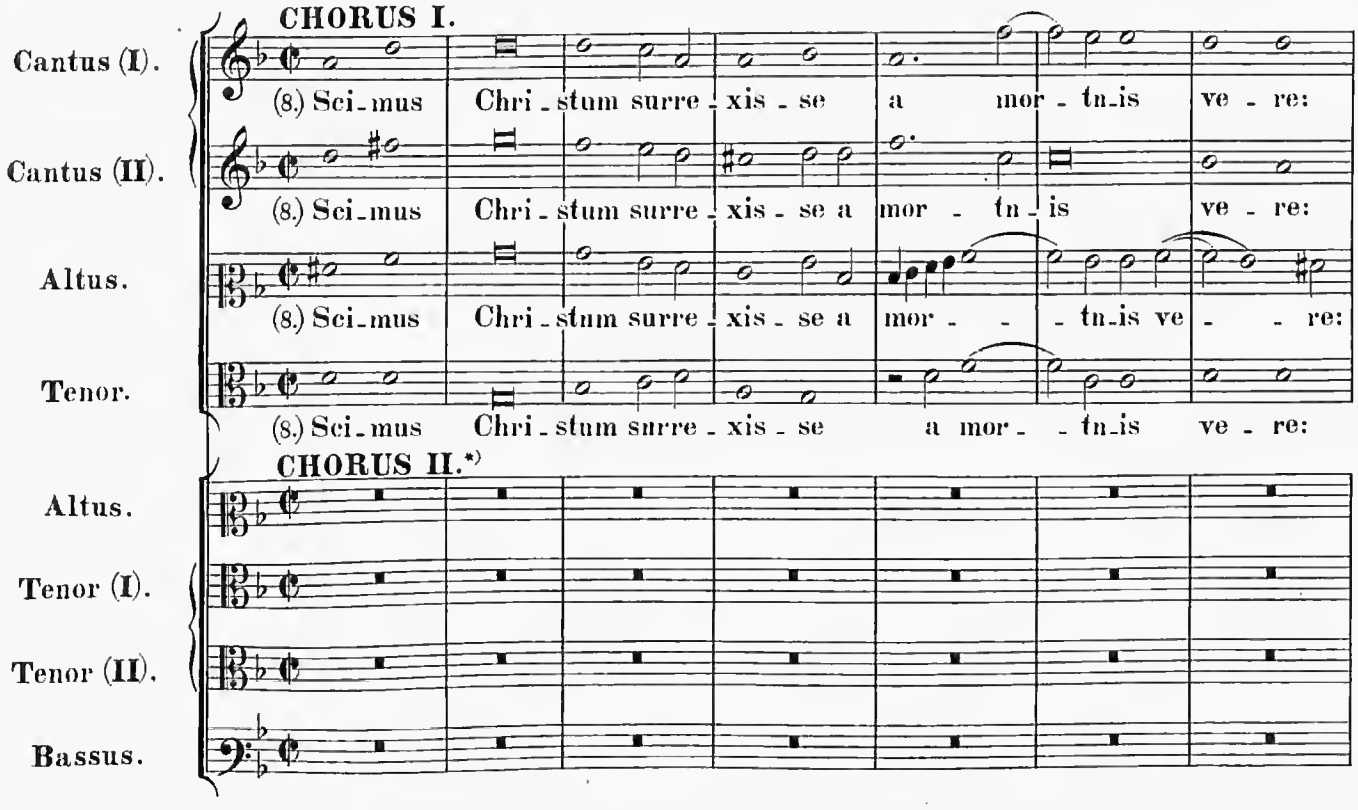

*) Sequentes modulos secundi Chori adjecit Rev. Mich. Haller Ratisbonensis.

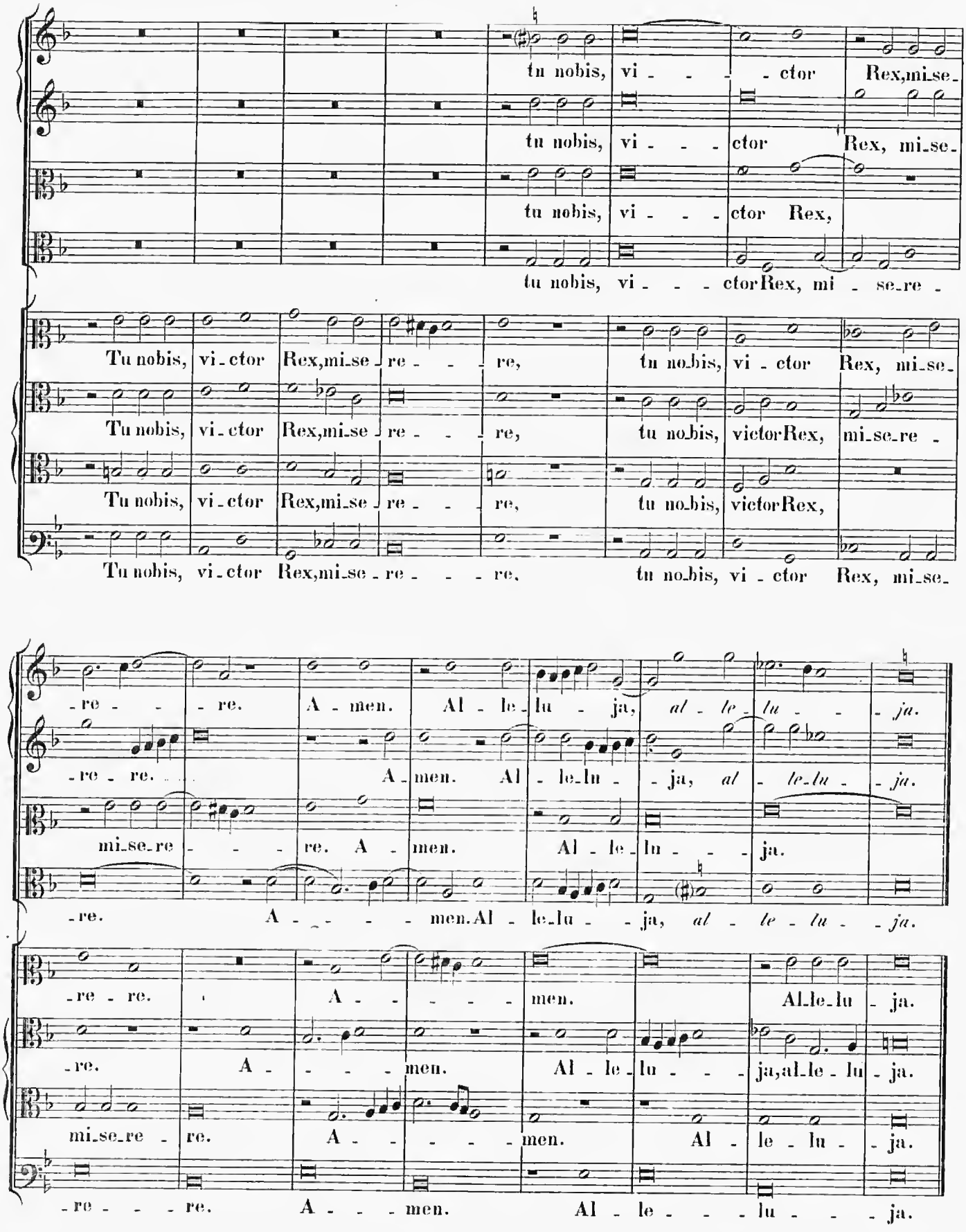
tu nobis, vi - - - - ctor Rex,mi-se-
tu nobis, vi - - - ctor Rex, mi-se-
tu nobis, vi - - - ctor Rex,
tu nobis, vi - - - ctor Rex, mi - se-re -
Tu nobis, vi-ctor Rex,mi-se-re - - - re, tu no-bis, vi - ctor Rex, mi-se-
Tu nobis, vi-ctor Rex,mi-se-re - - - re, tu no-bis, victor Rex, mi-se-re -
Tu nobis, vi-ctor Rex,mi-se-re - - - re, tu no-bis, victor Rex,
Tu nobis, vi-ctor Rex,mi-se-re - - - re. tu no-bis, vi - ctor Rex, mi-se-
- re - - re. A - men. Al - le-lu - ja, al - le-lu - - - ja.
- re - re. A - men. Al - le-lu - ja, al - le-lu - ja.
mi-se-re - - - re. A - men. Al - le-lu - - ja.
- re. A - - - - men. Al - le-lu - - ja, al - le - lu - - ja.
- re - re. A - - - - men. Al-le-lu - ja.
- re. A - - - - men. Al - le-lu - - ja, al-le - lu - ja.
mi-se-re - re. A - - - - men. Al - le - lu - ja.
- re - - - re. A - - - men. Al - le - - - lu - - - ja.

1. Missa Dominicalis.

V vocum.

Ex collectione F. Jul. Pellinii „Missae dominicales“ 5 voc. Mediolani 1592; cf. Tom. XXX, p. III, 28-34.

Kyrie.

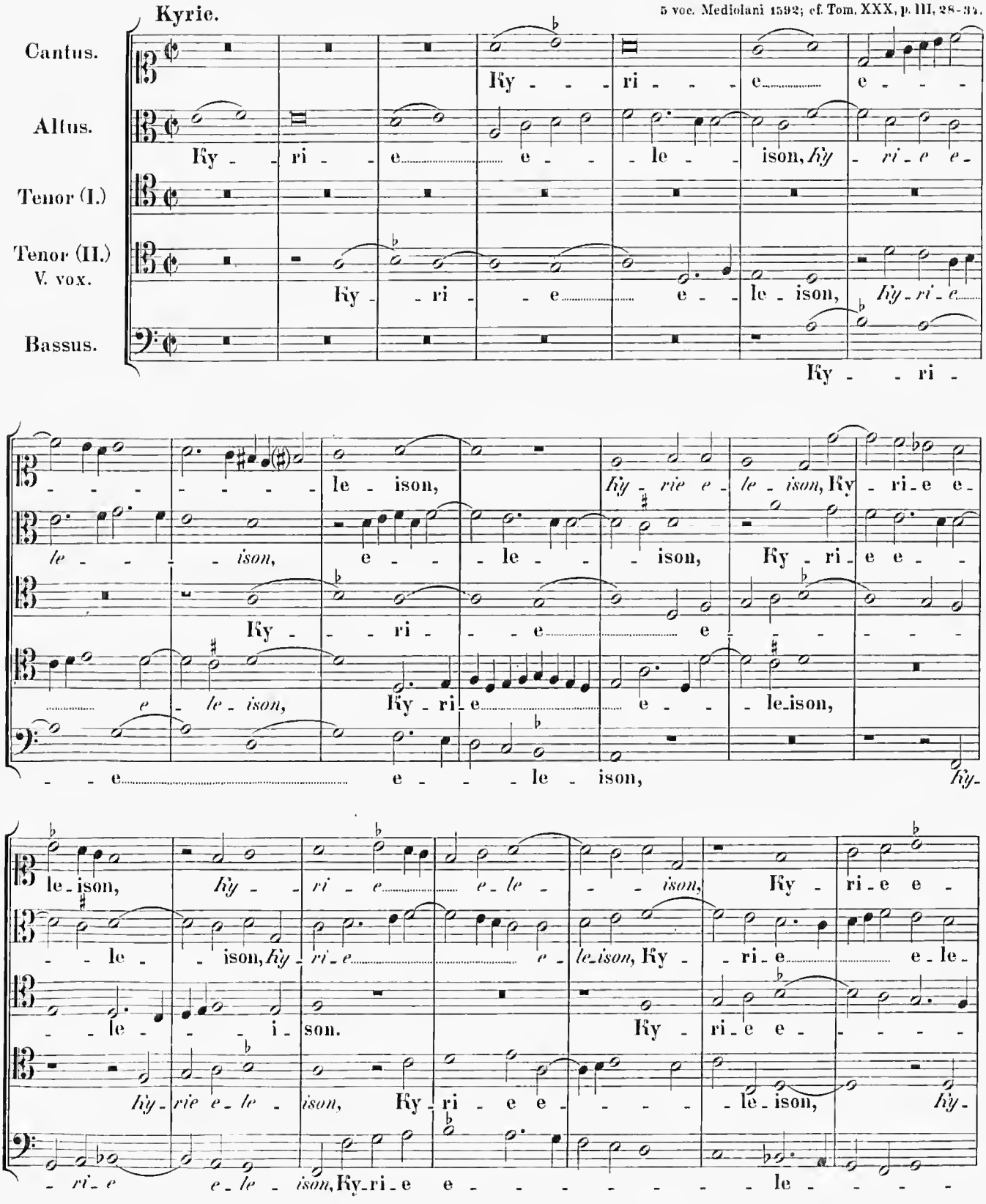

Stich und Druck von Breitkopf & Härtel in Leipzig.

le - - - ison. Chri - - ste

- - - i - son. Chri - - ste e - - - le - ison,

- - le - ison. Chri - - ste e - le - - - - ison,

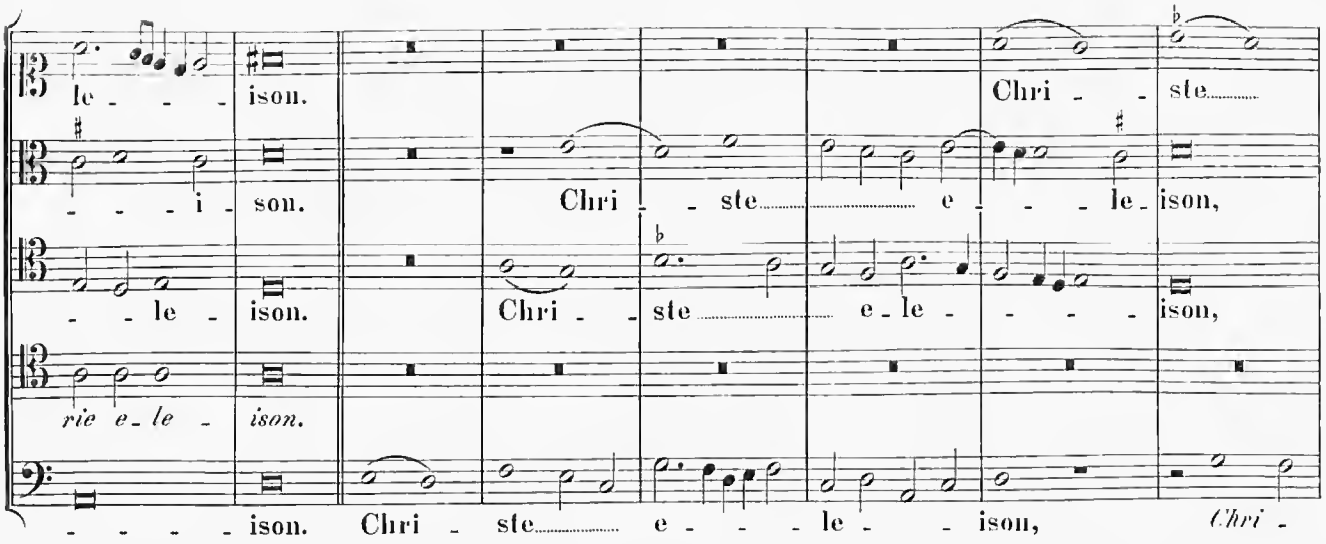

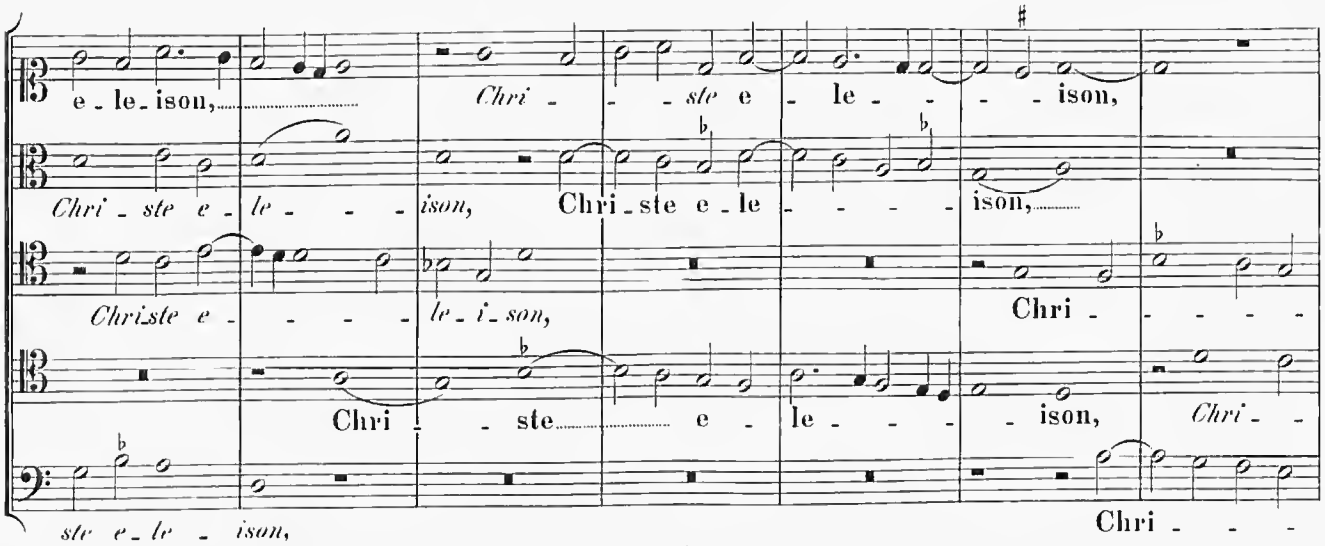

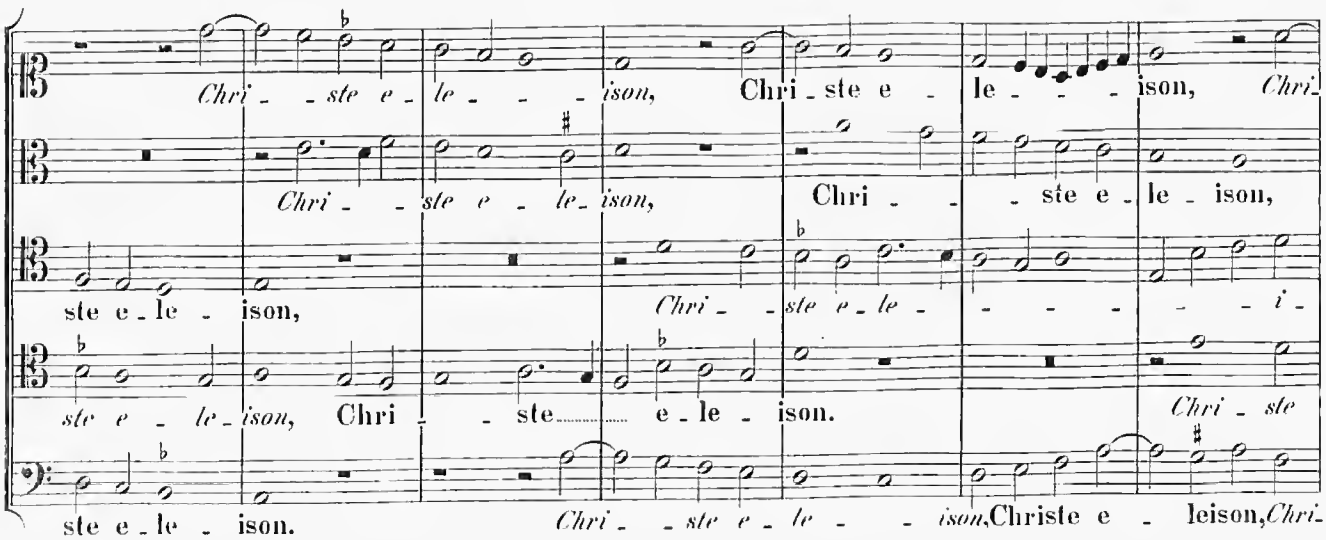

rie e - le - ison.

- - - - - ison. Chri - ste e - - - le - - ison, *Chri -*

e - le - ison, *Chri - - ste* e - le - - - - ison,

Chri - ste e - le - - - ison, Chri - ste e - le - - - - ison,

Chri - ste e - - - - le - i - son, Chri - - - - -

Chri - - ste e - le - - - - ison, *Chri - -*

ste e - le - ison, Chri - - -

Chri - - ste e - le - - - ison, Chri - ste e - le - - - ison, *Chri -*

Chri - - ste e - le - ison, Chri - - - ste e - le - ison,

ste e - le - ison, *Chri - - ste e - le - - - - - - i -*

ste e - le - ison, Chri - - ste e - le - ison. *Chri - ste*

ste e - le - ison. *Chri - - ste e - le - - ison,* Christe e - leison, *Chri -*

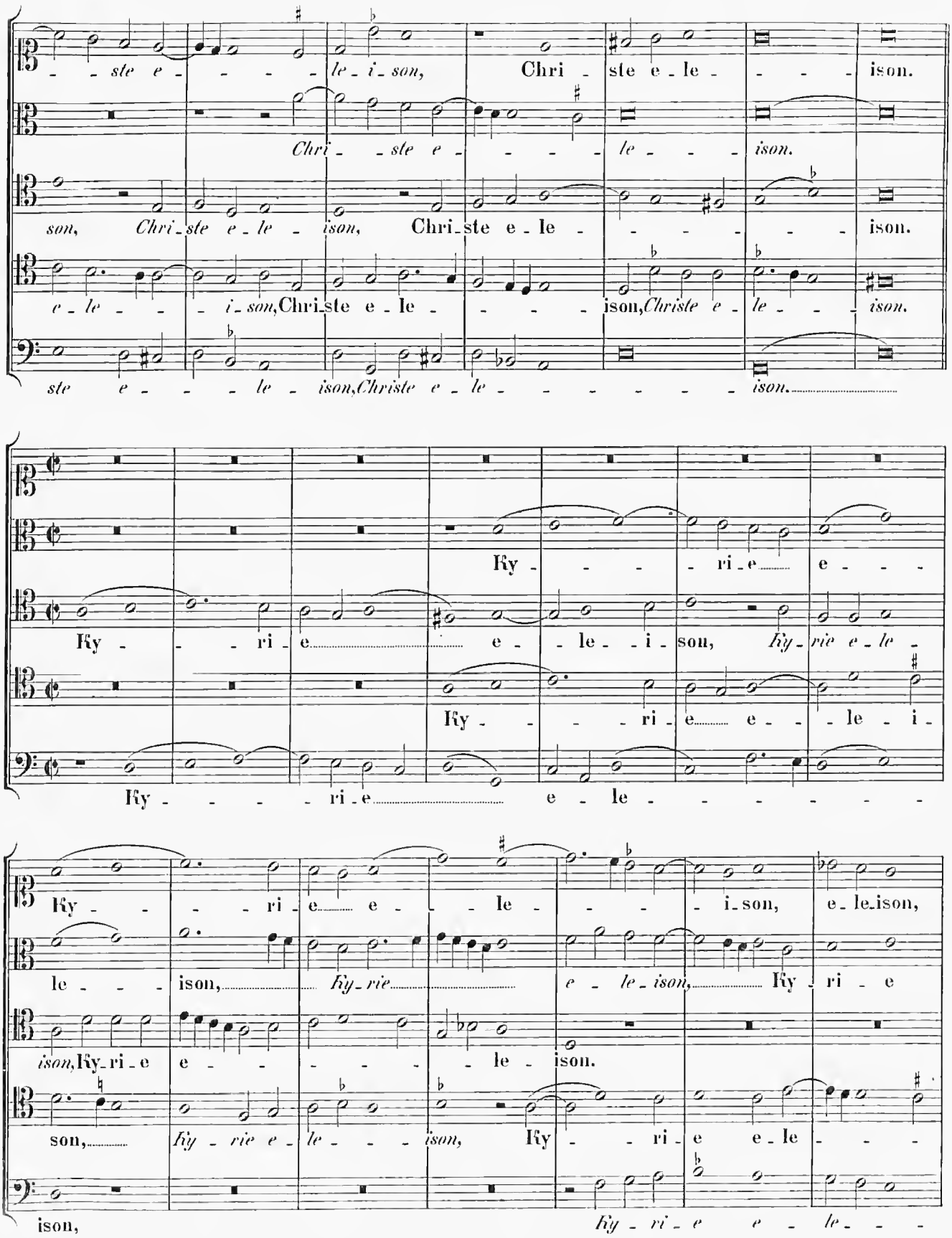
ste e - - - - le - i - son, Chri - ste e - le - - - - ison.
Chri - - ste e - - - - le - - - - ison.
son, Chri - ste e - le - ison, Chri - ste e - le - - - - - - ison.
e - le - - - i - son, Chri - ste e - le - - - - ison, Christe e - le - - - ison.
ste e - - - - le - ison, Christe e - le - - - - - - - - ison.
Ky - - - - ri - e e - - - -
Ky - - - ri - e e - le - i - son, Ky - rie e - le -
Ky - - - - ri - e e - - le - i -
Ky - - - - ri - e e - le - - - - - - -
Ky - - - ri - e e - - le - - - - i - son, e - le - ison,
le - - - ison, Ky - rie e - le - ison, Ky - ri - e
ison, Ky - ri - e e - - - - - le - ison.
son, Ky - rie e - le - - - ison, Ky - - ri - e e - le - - -
ison, Ky - ri - e e - le - - -

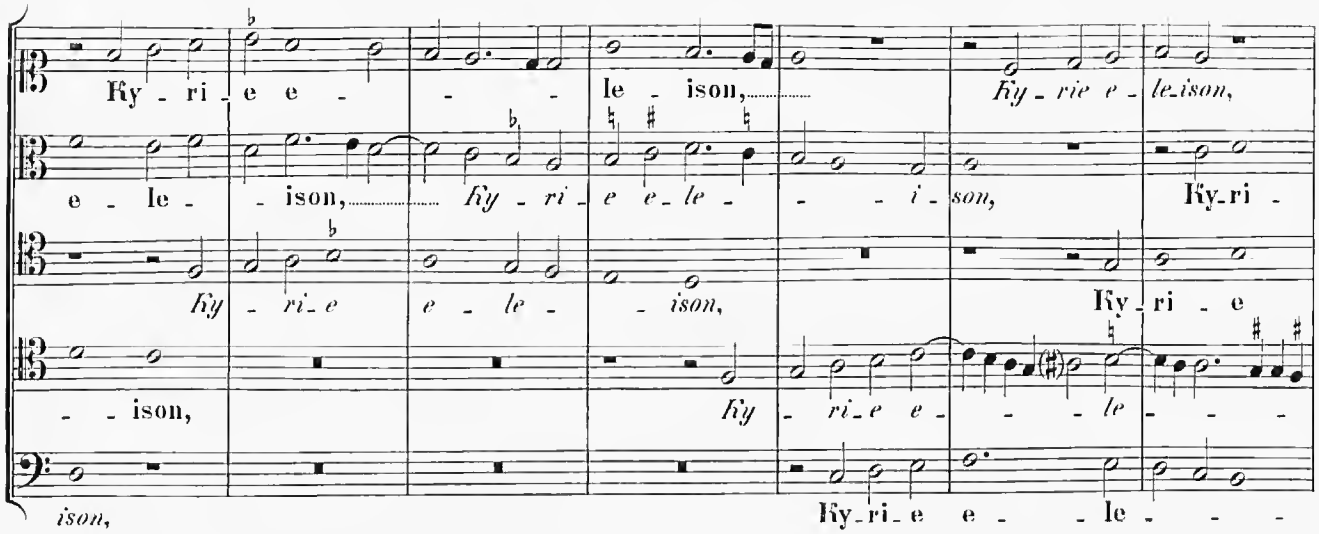

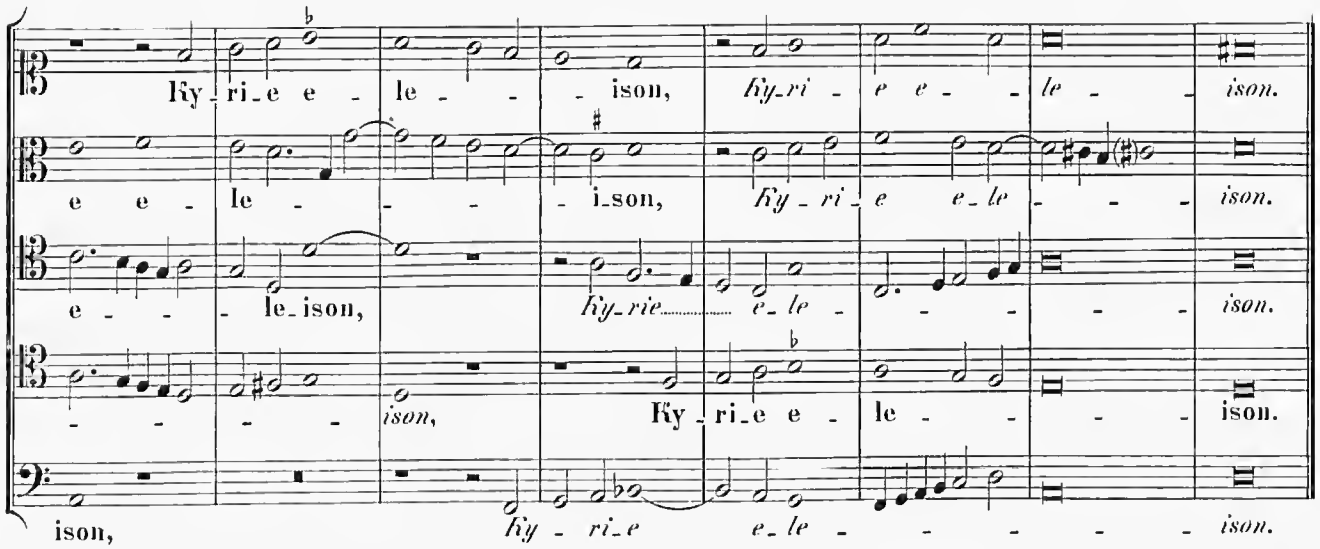

Gloria in excelsis Deo.

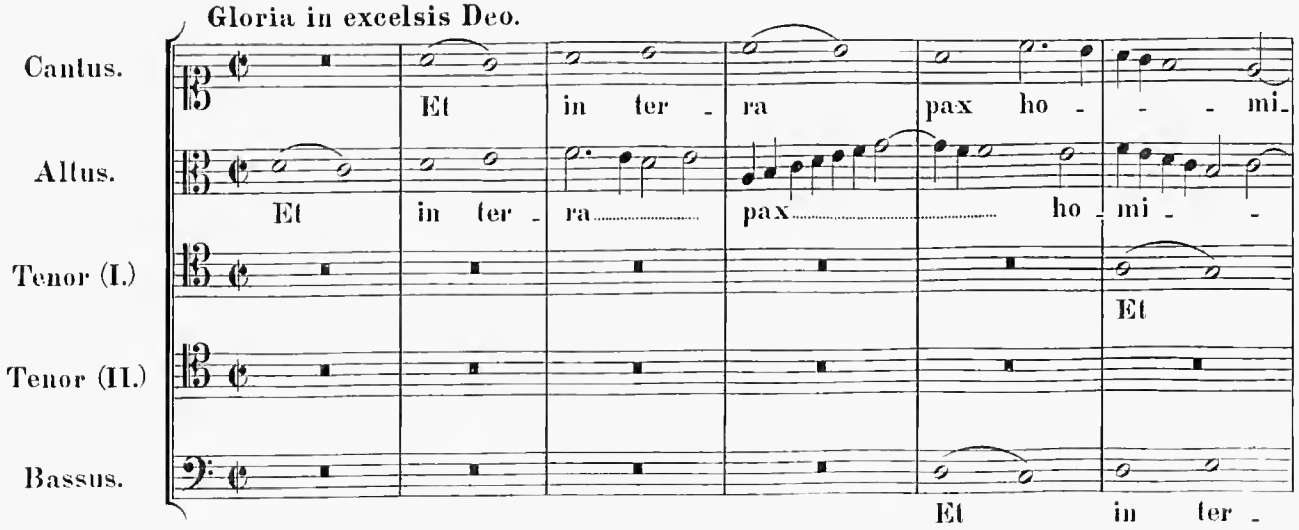

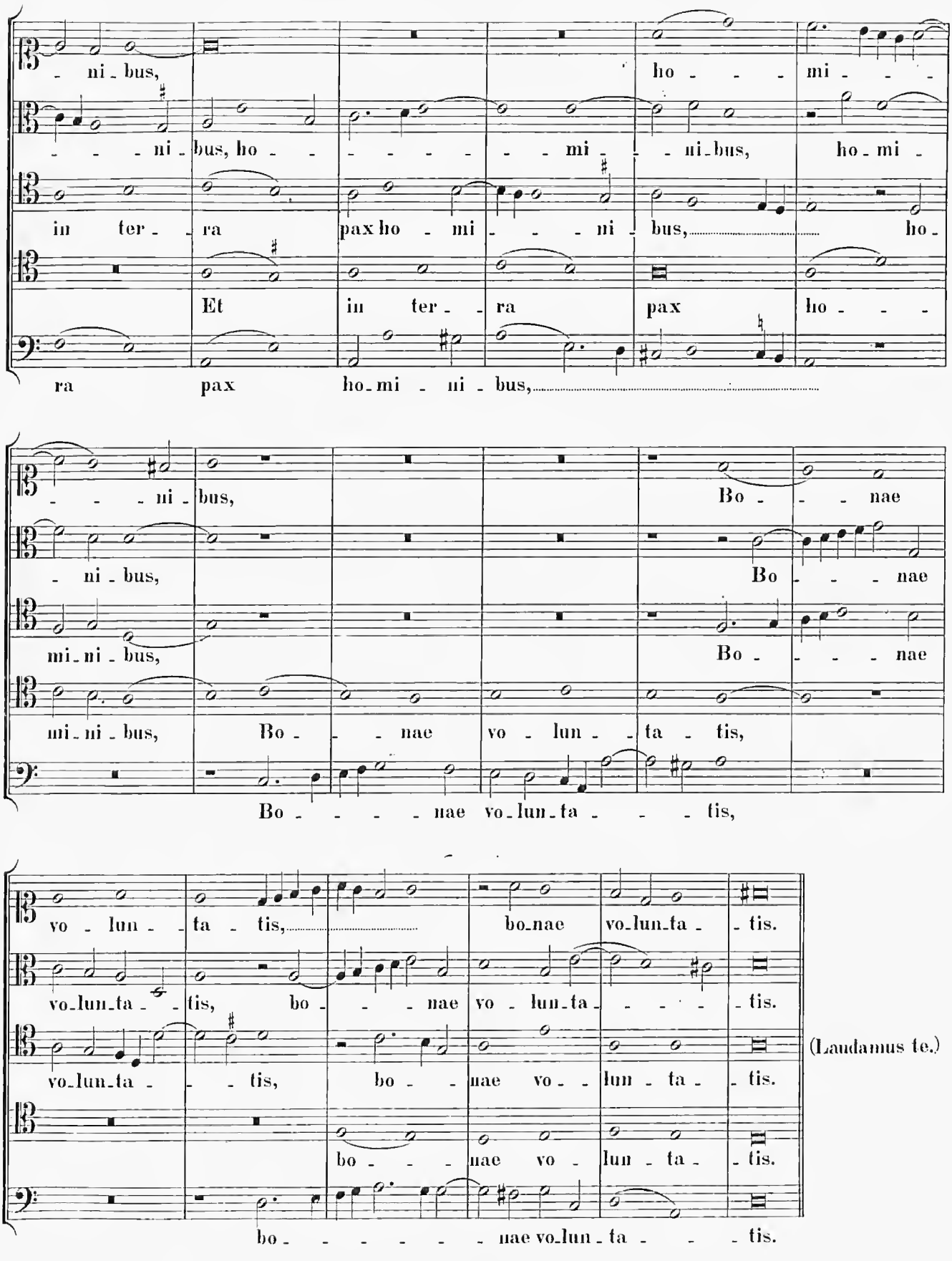
- ni - bus,
ho - - - mi - - -
- - - ni - bus, ho - - - - - - - - mi - - ni - bus, ho - mi -
in ter - - ra pax ho - mi - - - - ni - bus, ho -
Et in ter - - ra pax ho - - -
ra pax ho - mi - ni - bus,
- - - ni - bus,
Bo - - - nae
- ni - bus,
Bo - - - nae
mi - ni - bus,
Bo - - - nae
mi - ni - bus, Bo - - - nae vo - lun - - ta - tis,
Bo - - - - - nae vo - lun - ta - - - - tis,
vo - lun - - ta - tis, bo - nae vo - lun - ta - - - tis.
vo - lun - ta - - - tis, bo - - - nae vo - lun - ta - - - - - tis.
vo - lun - ta - - - tis, bo - - - nae vo - - lun - ta - - tis.
bo - - - - nae vo - lun - ta - - - tis.
bo - - - - - - nae vo - lun - ta - - - - tis.
(Laudamus te.)

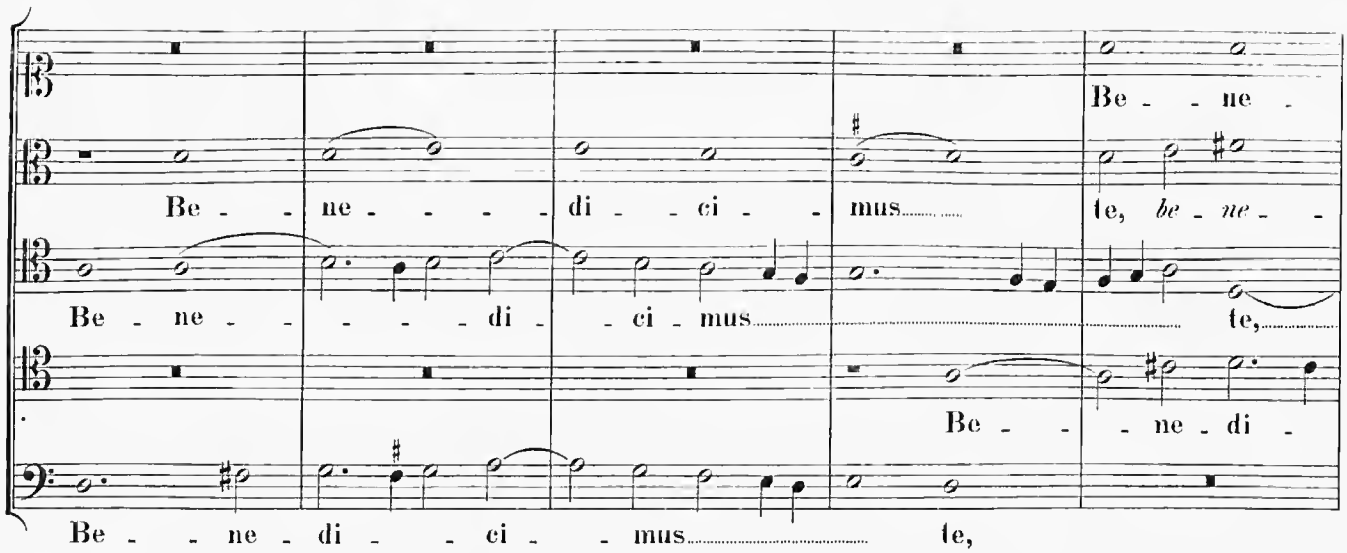
Be - - ne -
Be - ne - - - - di - - ci - - mus te, be - ne - -
Be - ne - - - - di - - ci - mus te,
Be - - - ne - di -
Be - - ne - di - - ci - - mus te,

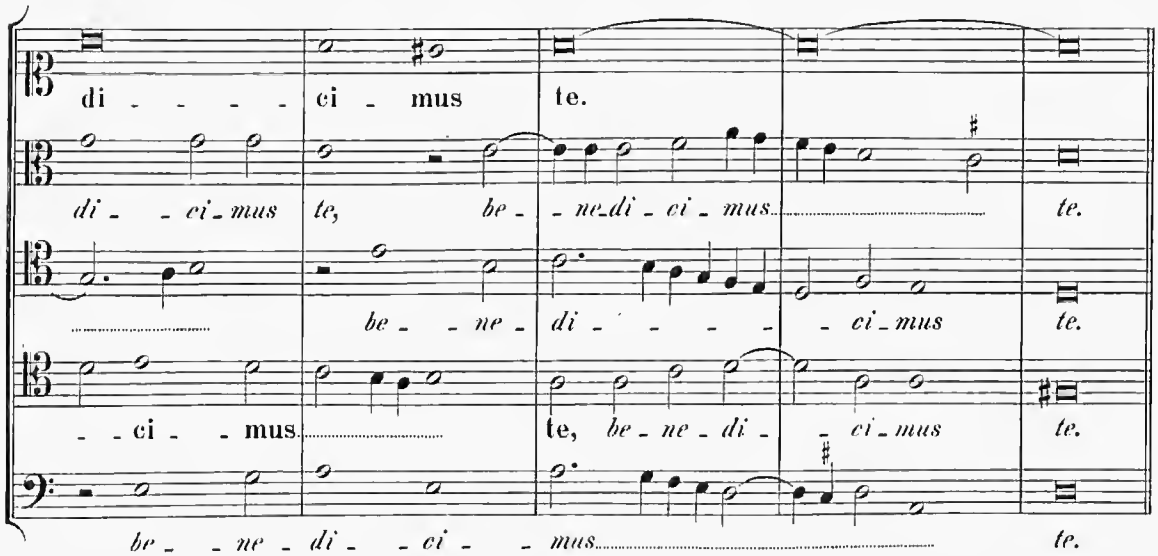
di - - - - ci - mus te.
di - - ci - mus te, be - ne - di - ci - mus te.
be - - ne - di - - - - ci - mus te.
- - ci - - mus te, be - ne - di - - ci - mus te.
be - - ne - di - - ci - - mus te.

(Adoramus te.)

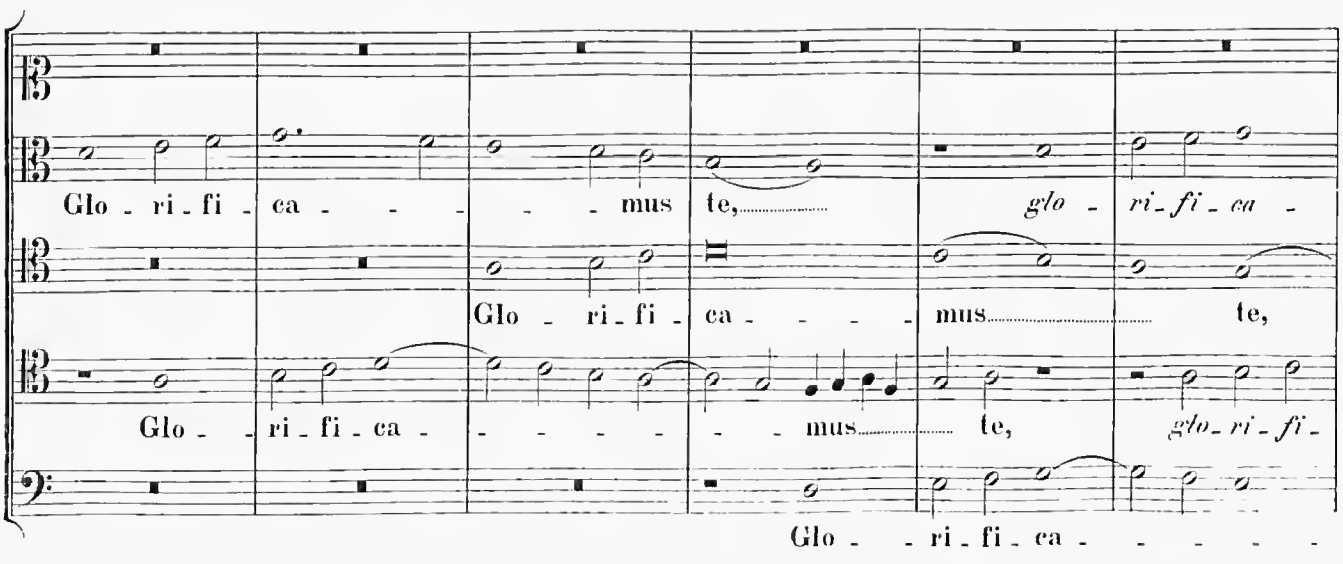
Glo - ri - fi - ca - - - - - mus te, glo - ri - fi - ca -
Glo - ri - fi - ca - - - - - mus te,
Glo - - ri - fi - ca - - - - - - mus te, glo - ri - fi -
Glo - - ri - fi - ca - - - - -

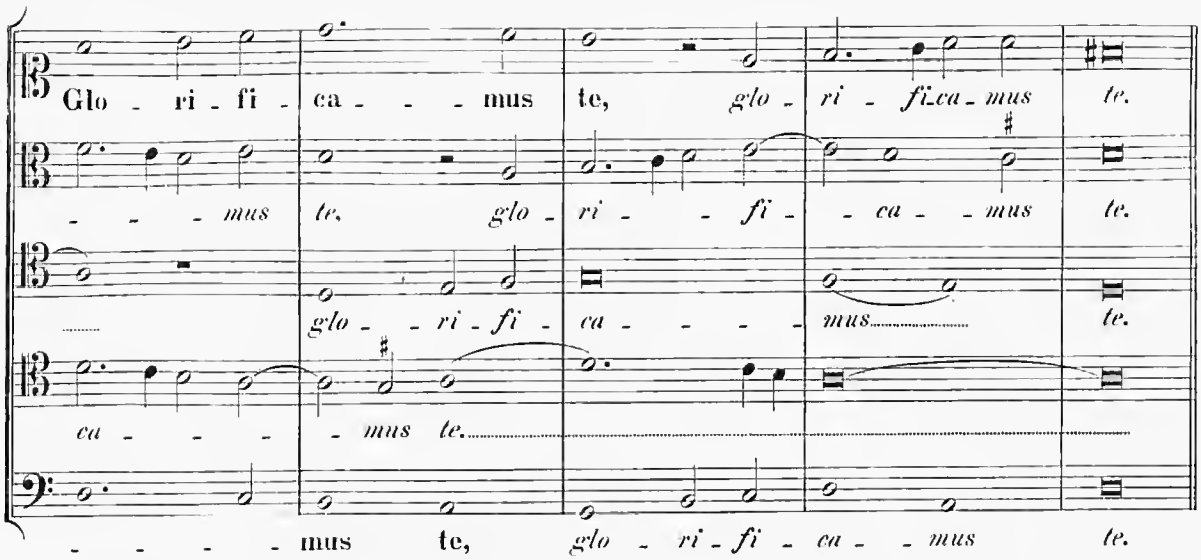

(Gratias agimus.)

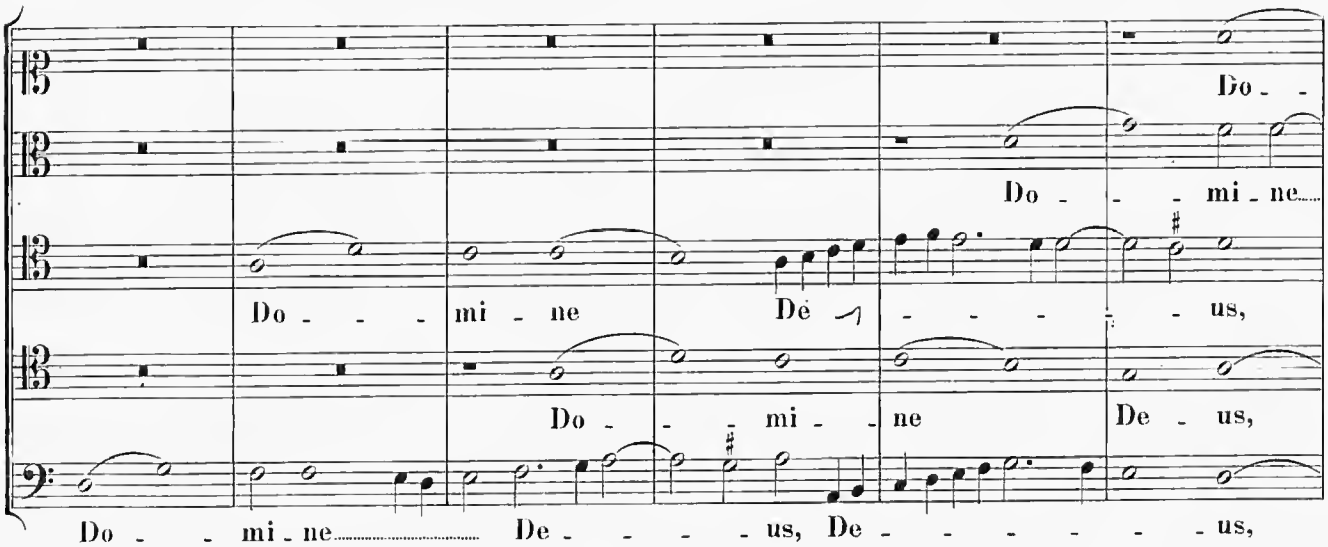

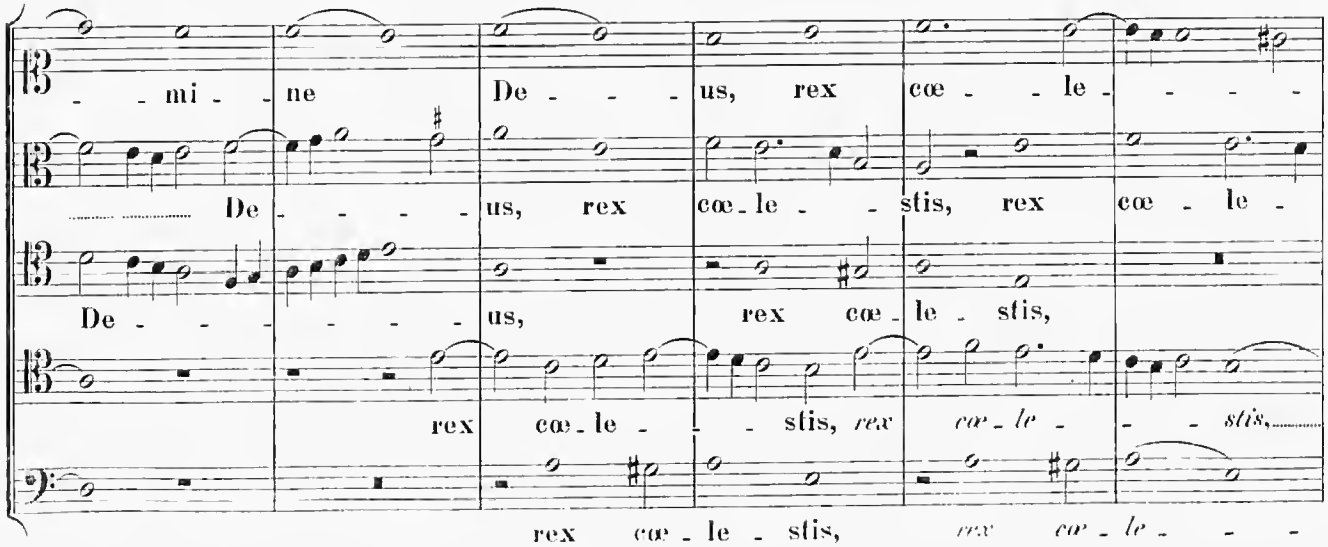

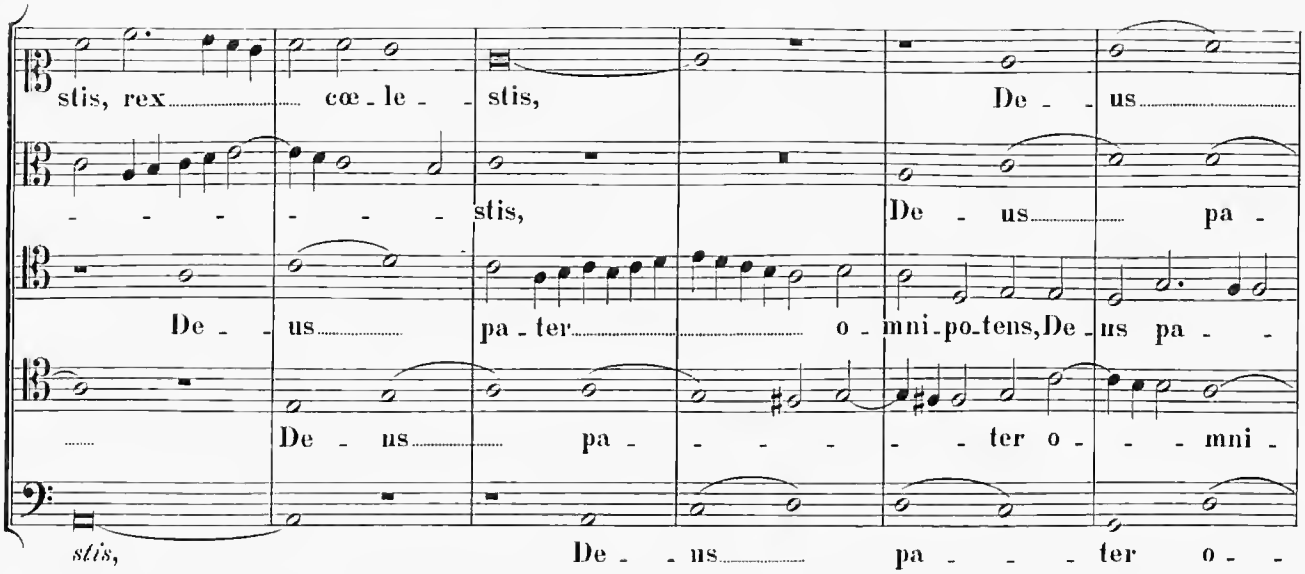

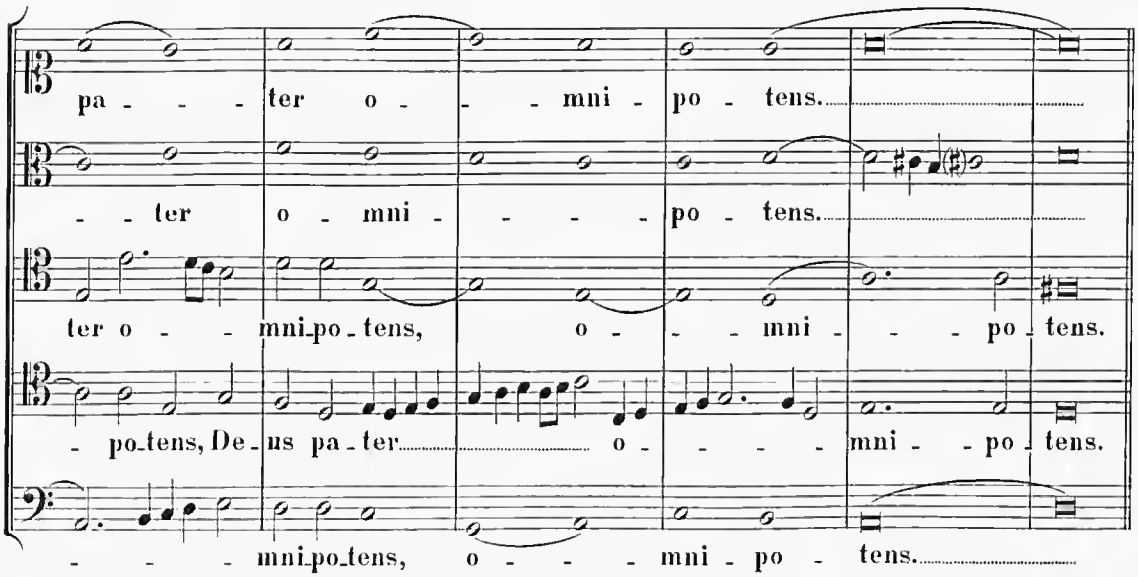

(Domine Fili.)

Quatuor vocum.

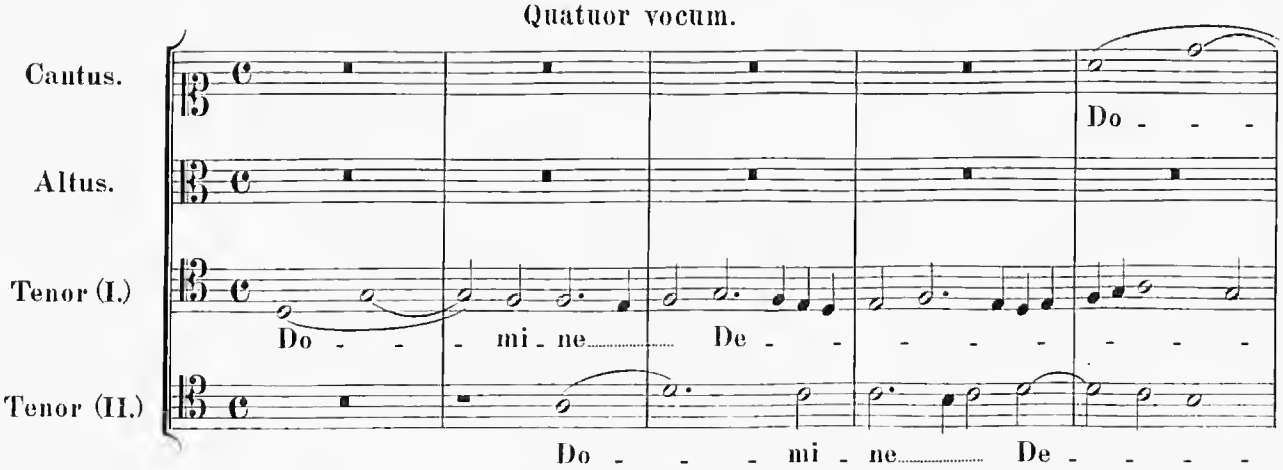

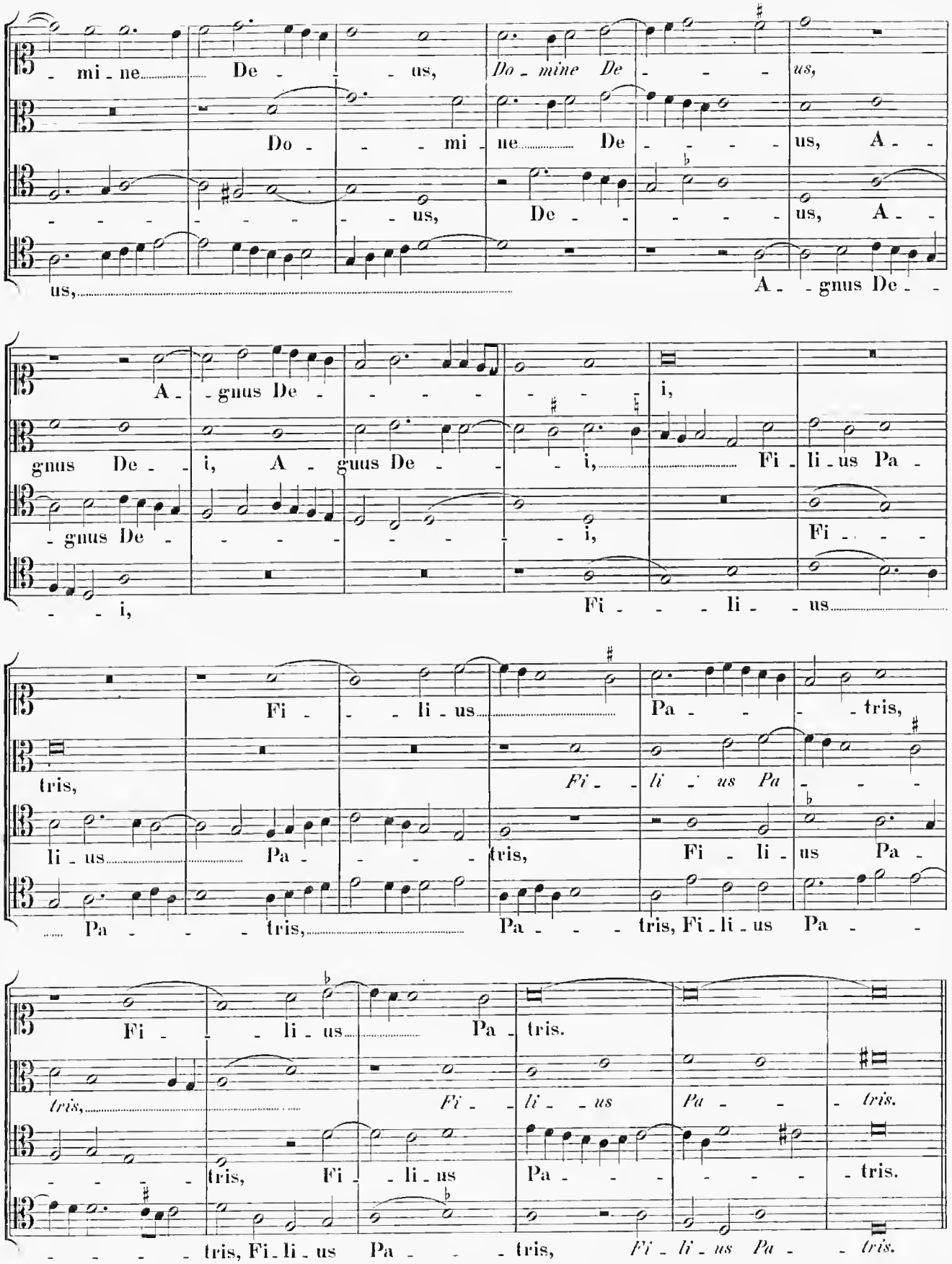
- mi - ne De - - - us, Do - mine De - - - us,
Do - - - mi - ne De - - - - - us, A -
- - - - - - - - us, De - - - - - us, A -
us, A - gnus De -
A - gnus De - - - - - - - i,
gnus De - - i, A - guus De - - - i, Fi - li - us Pa -
- gnus De - - - - - - - - i, Fi - - -
- - i, Fi - - - li - - us
Fi - - - li - us Pa - - - tris,
tris, Fi - li - us Pa - - -
li - us Pa - - - - tris, Fi - li - us Pa -
Pa - - - tris, Pa - - - tris, Fi - li - us Pa -
Fi - - - li - us Pa - tris.
tris, Fi - li - us Pa - - - tris.
- - - - tris, Fi - li - us Pa - - - - - tris.
- - - - - tris, Fi - li - us Pa - - - tris, Fi - li - us Pa - - tris.

(Qui tollis.
..miserere
nobis.)

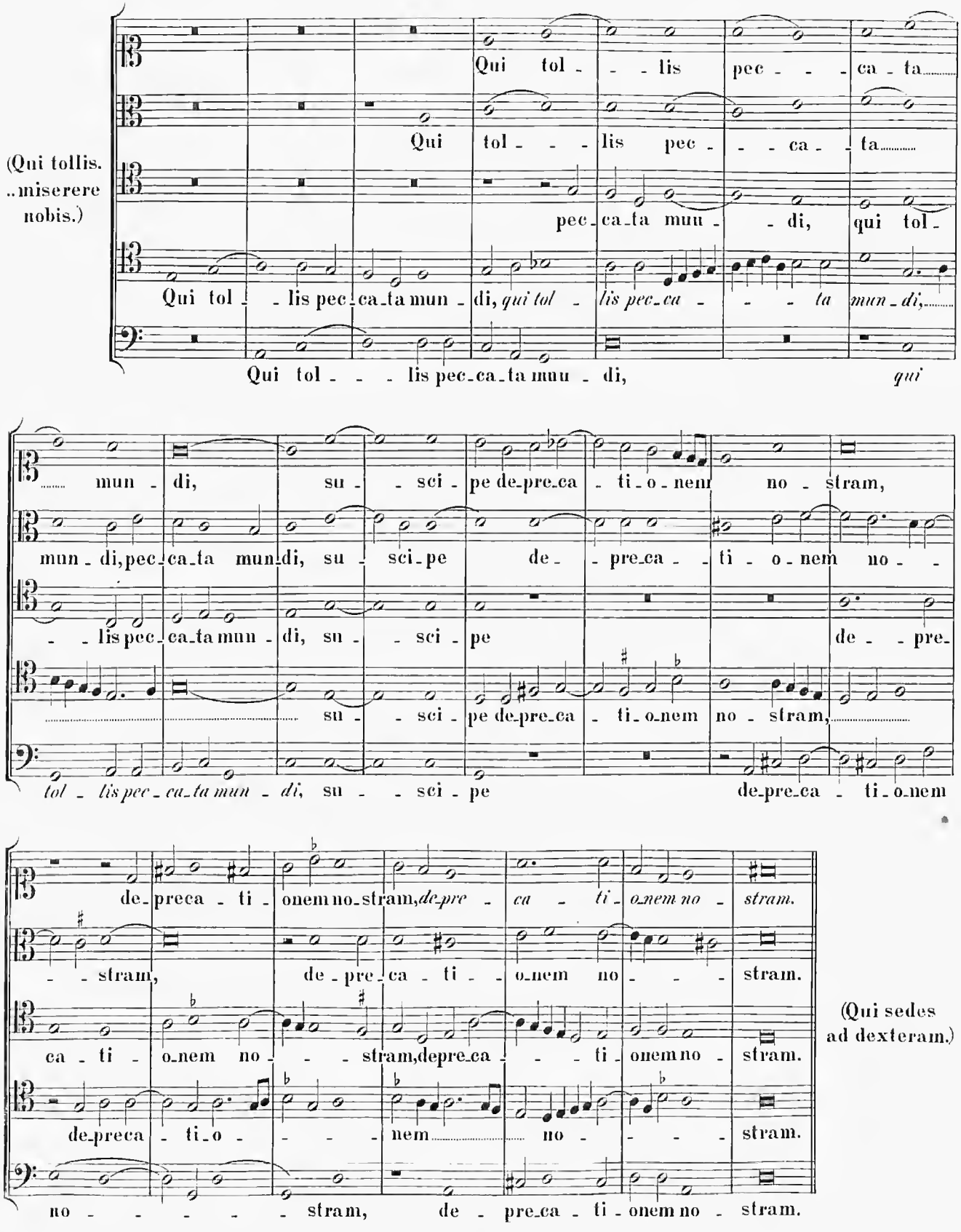

(Qui sedes
ad dexteram.)

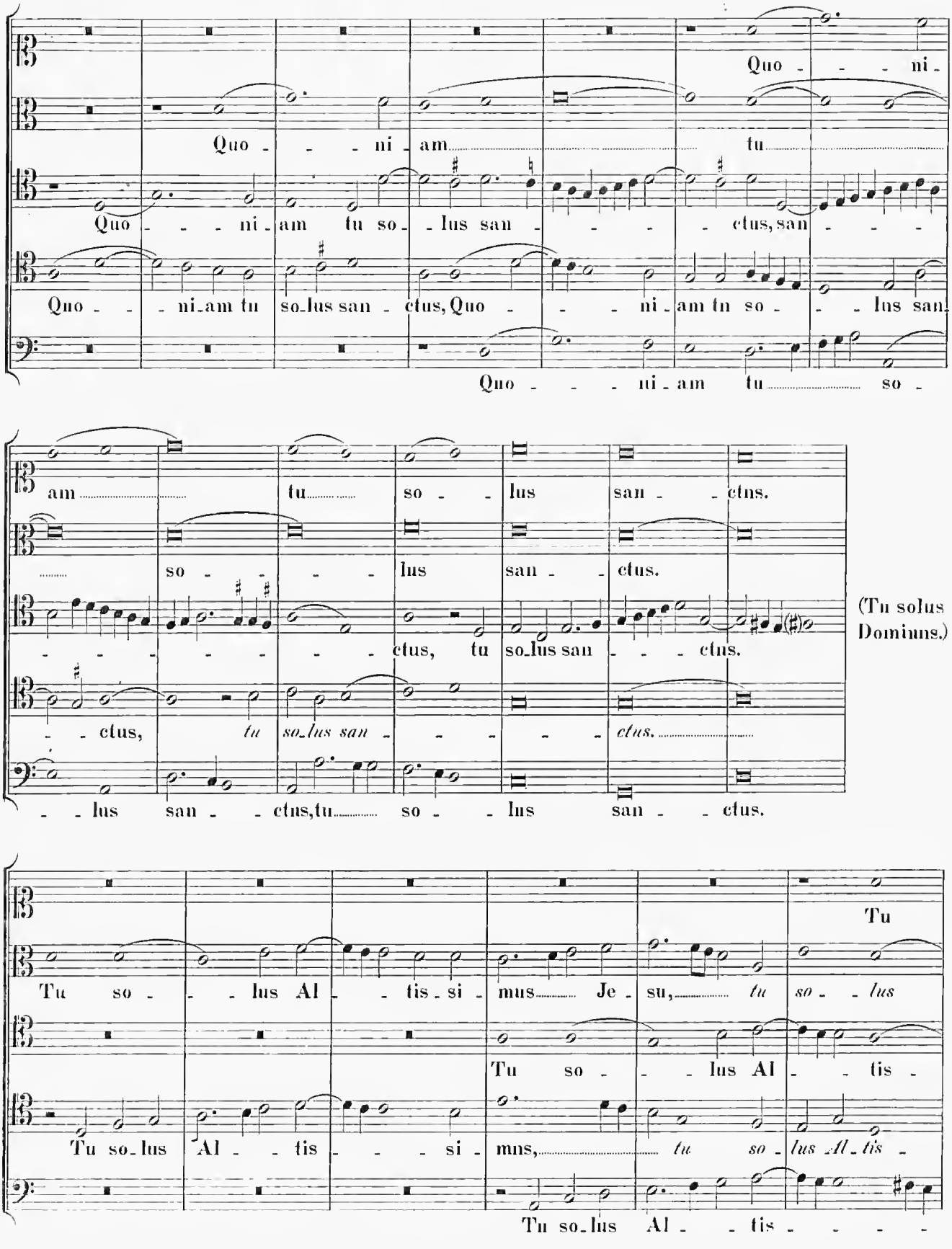
Quo - - - ni -
Quo - - - ni - am tu
Quo - - - ni - am tu so - lus san - - - - ctus, san - - - -
Quo - - - ni - am tu so - lus san - ctus, Quo - - - ni - am tu so - - - lus san -
Quo - - - ni - am tu so -
am tu so - lus san - - ctus.
so - - - lus san - - ctus.
- - - - - - - - ctus, tu so - lus san - - - ctus.
- - ctus, tu so - lus san - - - - ctus.
- - lus san - - ctus, tu so - - lus san - - ctus.
(Tu solus Dominus.)
Tu
Tu so - - - lus Al - - tis - si - mus Je - su, tu so - - lus
Tu so - - - lus Al - - tis -
Tu so - lus Al - - tis - - - si - mus, tu so - lus Al - tis -
Tu so - lus Al - - tis - - - -

so - - - lus Al - - - tis - si - mus Je - - - su

Al - tis - si - mus Je - su, Je - - - - -

- si - mus, Al - tis - - - si - mus Je - - - - - su

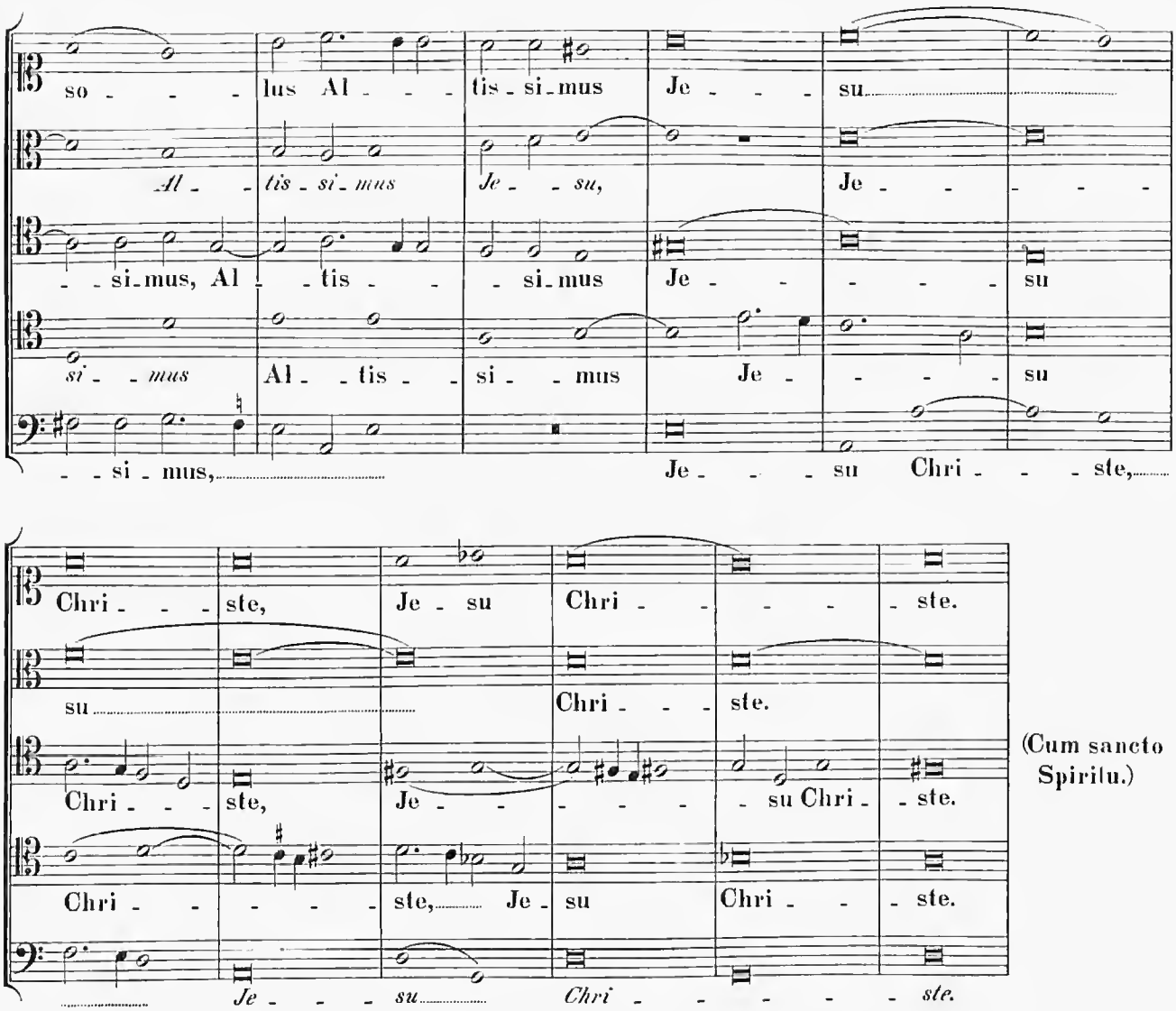

si - mus Al - tis - - si - mus Je - - - - su

- - si - mus, Je - - - su Chri - - - ste,

Chri - - - ste, Je - su Chri - - - - - ste.

su Chri - - - ste.

Chri - - - ste, Je - - - - - - su Chri - - ste.

Chri - - - - - ste, Je - su Chri - - - ste.

Je - - - su Chri - - - - - - ste.

(Cum sancto Spiritu.)

A - - - - - - - - - men, A -

A - - - - - - -

A - - - - - - - - - men, *A* - - - - -

A - - - - - - - men, *A* - - - - -

A - - - - - - - men,

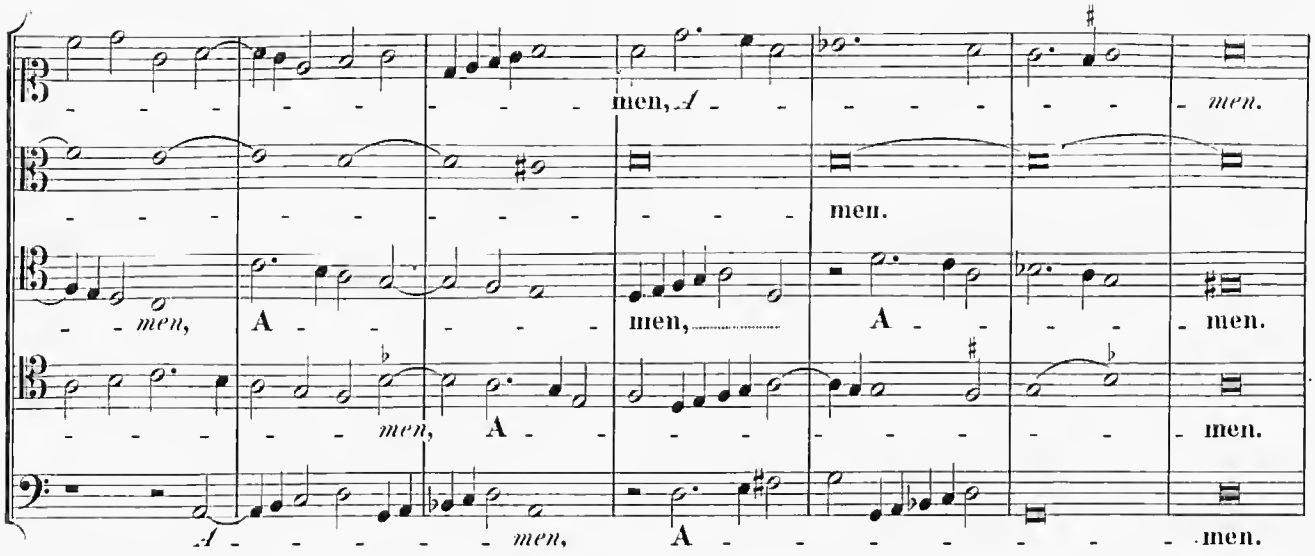

Credo in unum Deum.

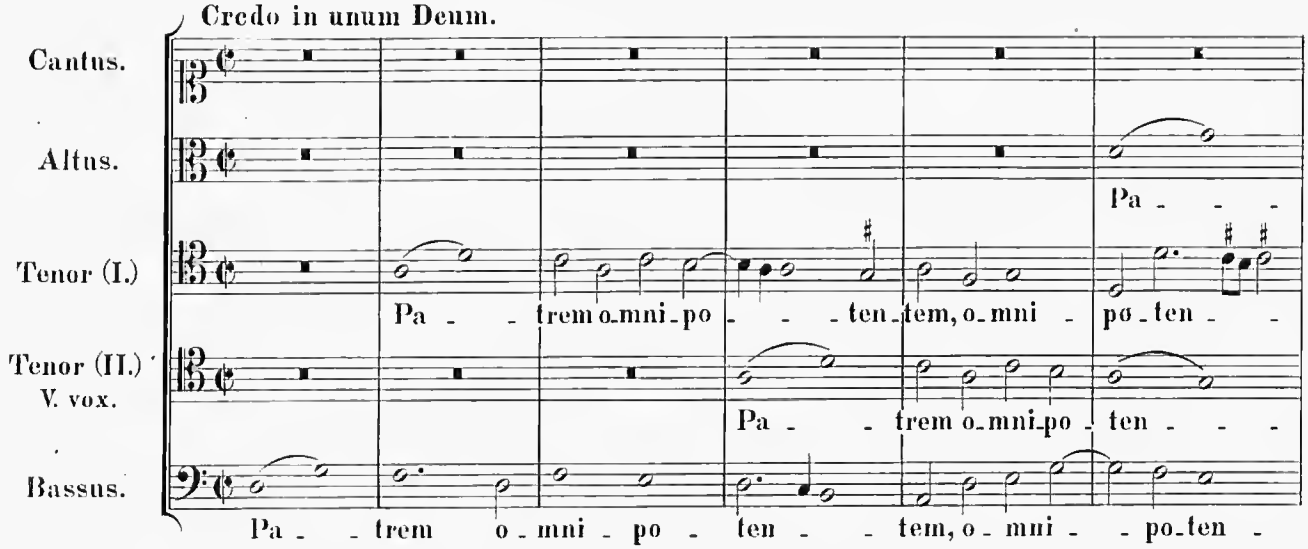

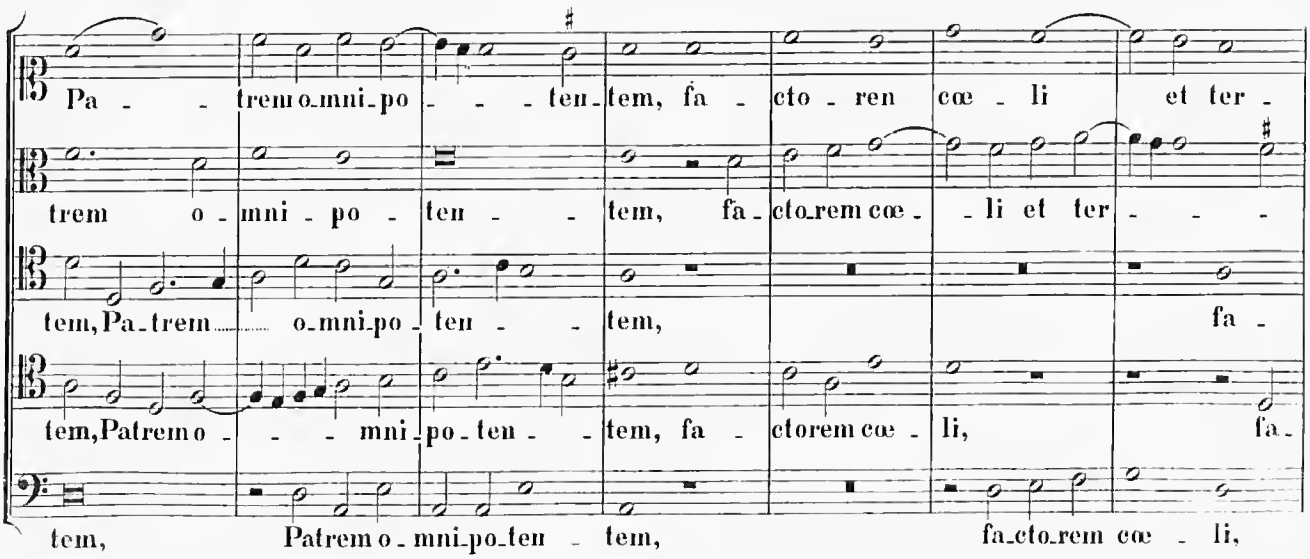

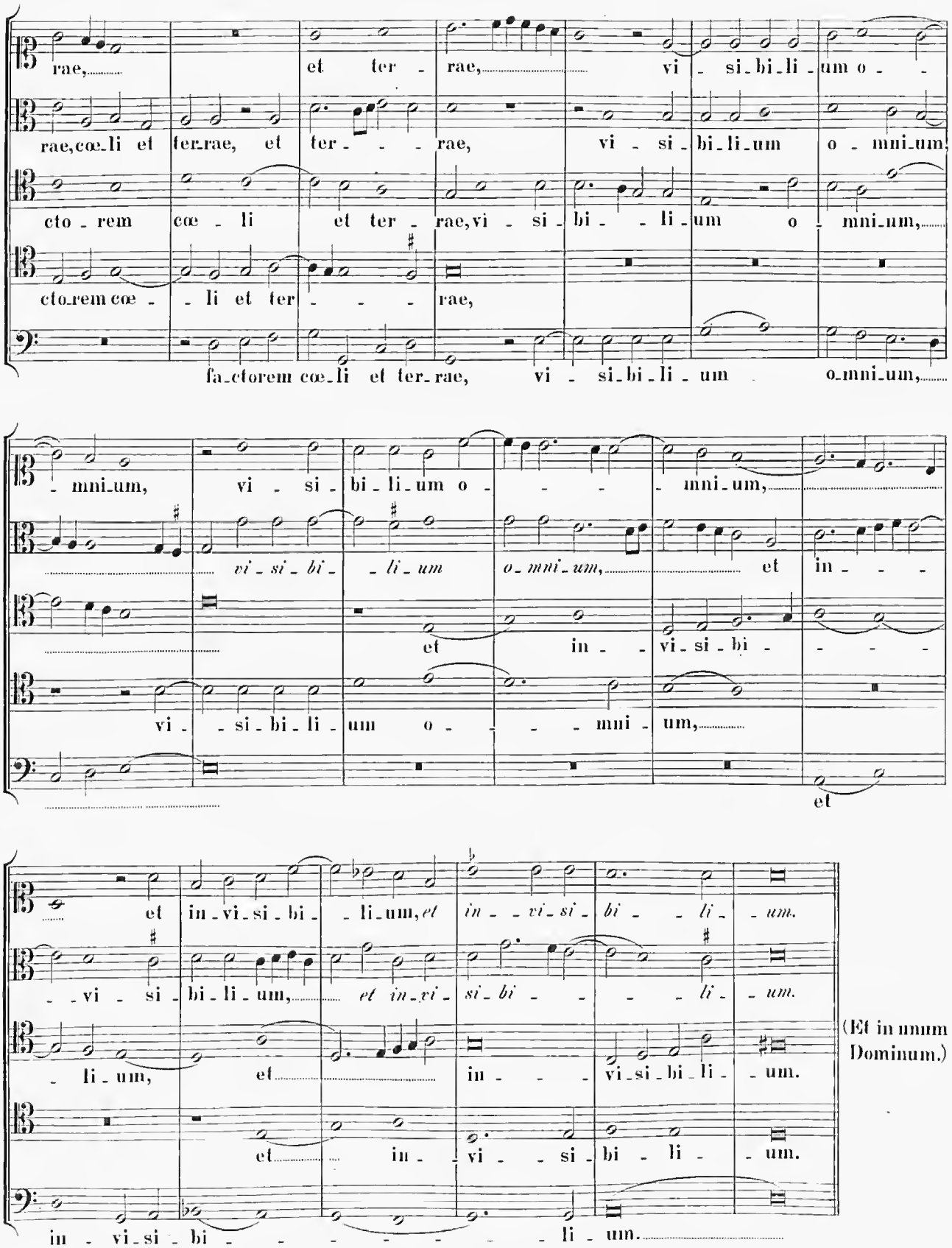
rae, et ter - rae, vi - si - bi - li - um o -
rae, cœ - li et ter - rae, et ter - - - rae, vi - si - bi - li - um o - mni - um,
cto - rem cœ - li et ter - rae, vi - si - bi - - li - um o - mni - um,
cto - rem cœ - - li et ter - - - rae,
fa - ctorem cœ - li et ter - rae, vi - si - bi - li - um o - mni - um,
- mni - um, vi - si - bi - li - um o - - - mni - um,
vi - si - bi - li - um o - mni - um, et in - - -
et in - vi - si - bi - - - -
vi - - si - bi - li - um o - - - mni - um,
et
et in - vi - si - bi - - li - um, et in - vi - si - bi - - li - um.
- vi - si - bi - li - um, et in - vi - si - bi - - - li - um.
- li - um, et in - - - vi - si - bi - li - um.
et in - vi - - si - bi - li - um.
in - vi - si - bi - - - - - - - li - um.
(Et in unum Dominum.)

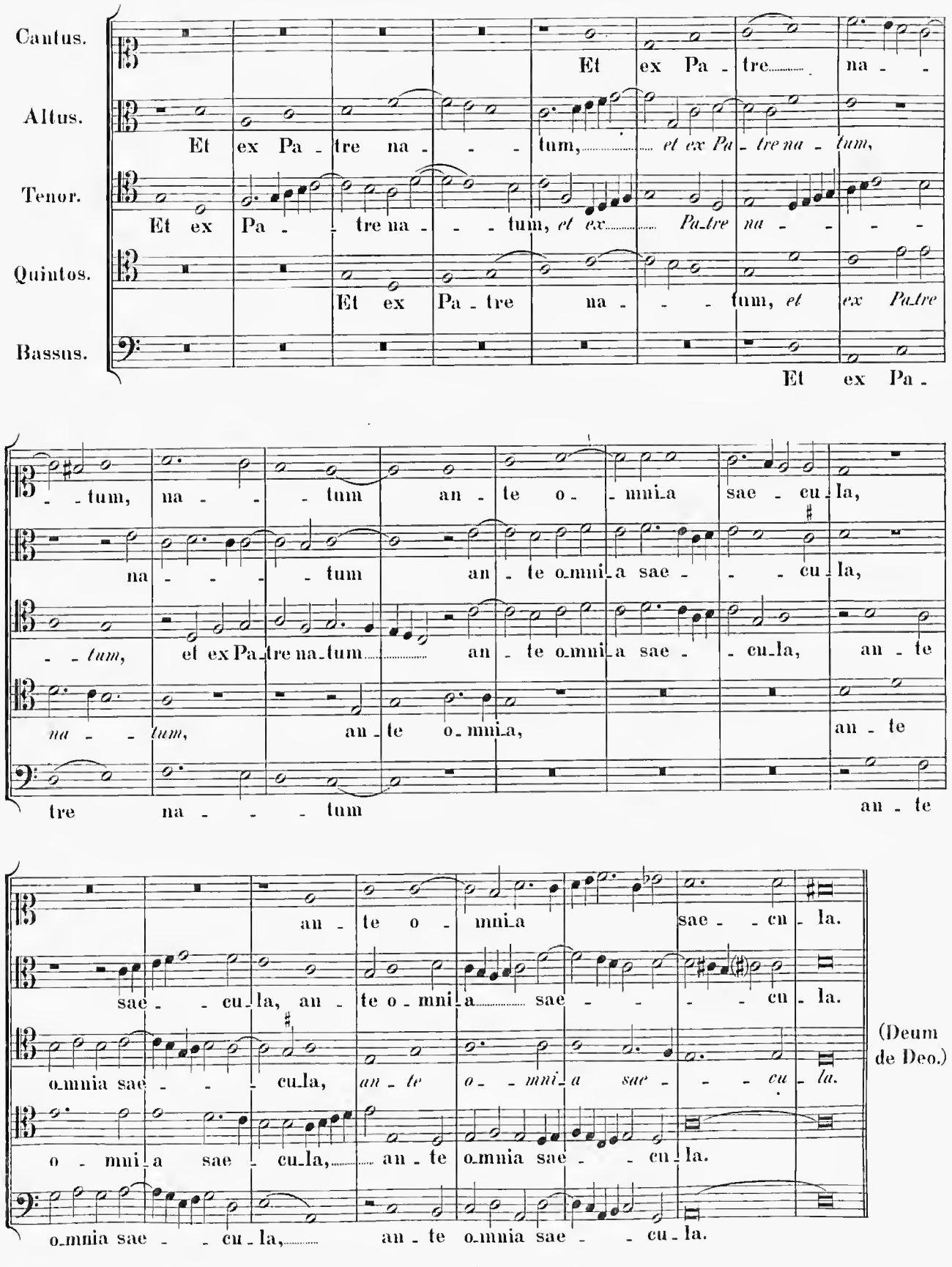
Cantus.
Et ex Pa - tre na - -
Altus.
Et ex Pa - tre na - - - tum, et ex Pa - tre na - tum,
Tenor.
Et ex Pa - - tre na - - - tum, et ex Pa-tre na - - - -
Quintos.
Et ex Pa - tre na - - - tum, et ex Pa-tre
Bassus.
Et ex Pa -
- - tum, na - - - tum an - te o - mni-a sae - cu-la,
na - - - - tum an - te o-mni-a sae - - - cu-la,
- - tum, et ex Pa-tre na-tum an - te o-mni-a sae - cu-la, an - te
na - - tum, an - te o-mni-a, an - te
tre na - - - tum an - te
an - te o - mni-a sae - - cu - la.
sae - - cu-la, an - te o - mni-a sae - - - - cu - la.
o-mnia sae - - - cu-la, an - te o - - mni-a sae - - - cu - la.
o - mni-a sae - cu-la, an - te o-mnia sae - - cu-la.
o-mnia sae - - cu - la, an - te o-mnia sae - - cu - la.
(Deum de Deo.)

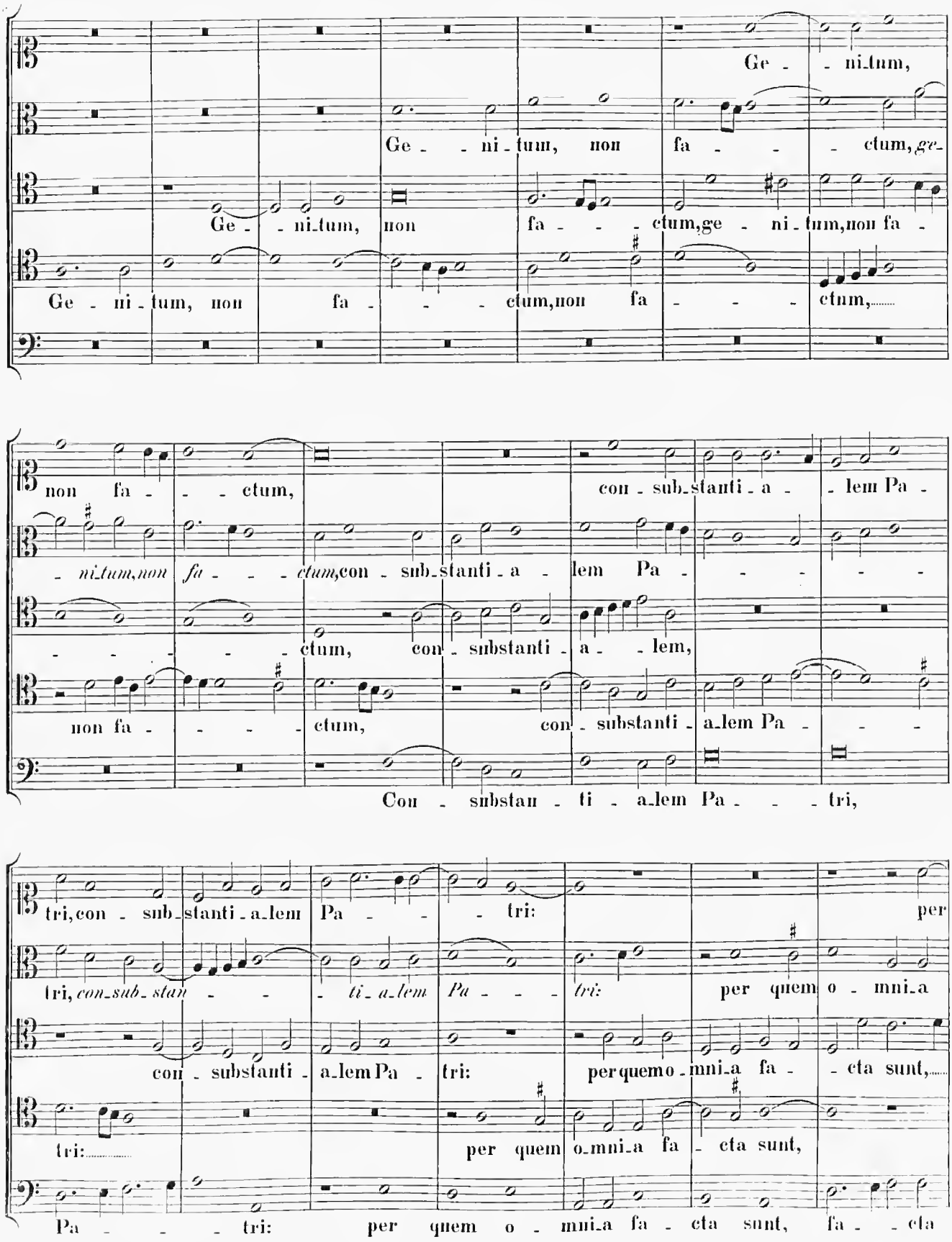
Ge - - ni-tum,
Ge - - ni-tum, non fa - - - ctum, ge-
Ge - - ni-tum, non fa - - - ctum, ge - ni - tum, non fa -
Ge - ni - tum, non fa - - - ctum, non fa - - - - ctum,
non fa - - - ctum,
con - sub-stanti - a - lem Pa -
- ni-tum, non fa - - - ctum, con - sub-stanti - a - lem Pa - - - - -
- - - - - ctum, con - substanti - a - lem,
non fa - - - - ctum,
con - substanti - a-lem Pa - - -
Con - substan - ti - a-lem Pa - - - tri,
tri, con - sub-stanti - a-lem Pa - - - tri:
per
tri, con-sub-stan - - - ti - a-lem Pa - - - tri: per quem o - mni-a
con - substanti - a-lem Pa - tri: per quem o-mni-a fa - - cta sunt,
tri:
per quem o-mni-a fa - cta sunt,
Pa - - - - tri: per quem o - mni-a fa - cta sunt, fa - - cta

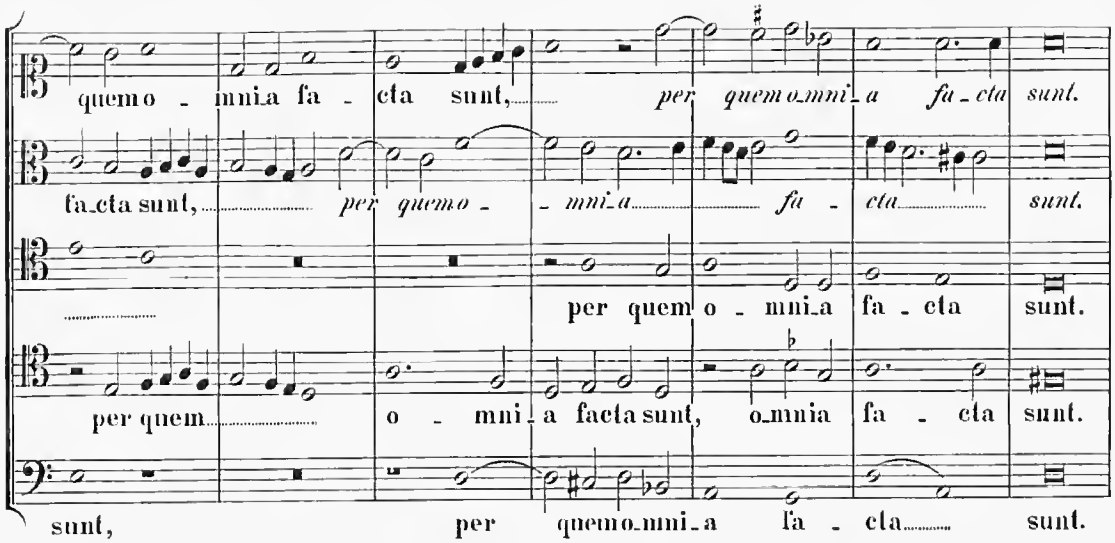

(Qui propter nos homines.)

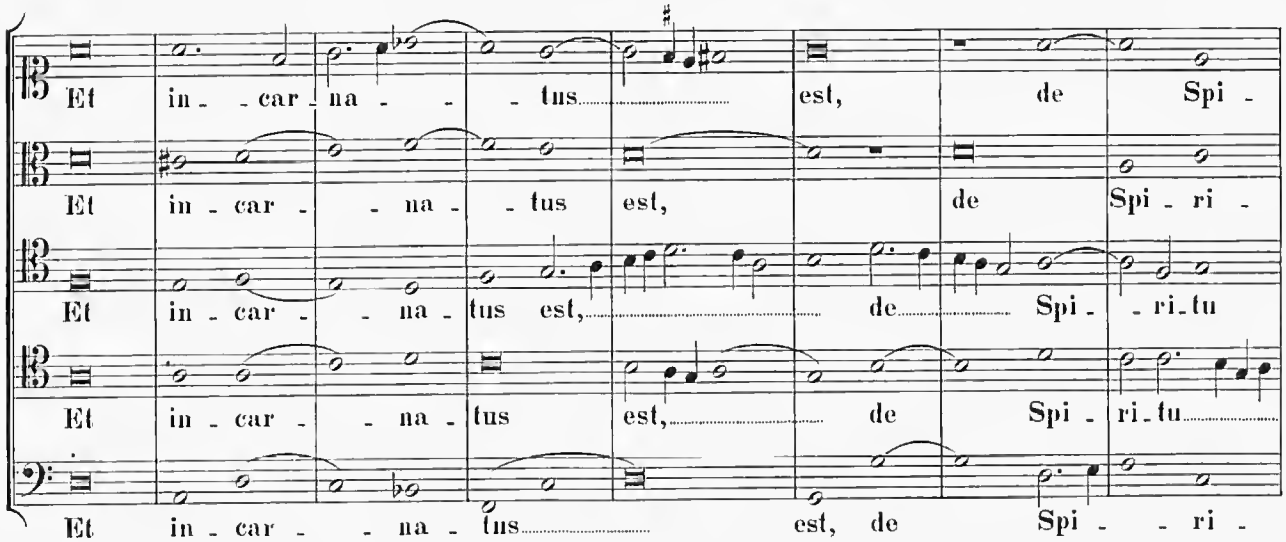

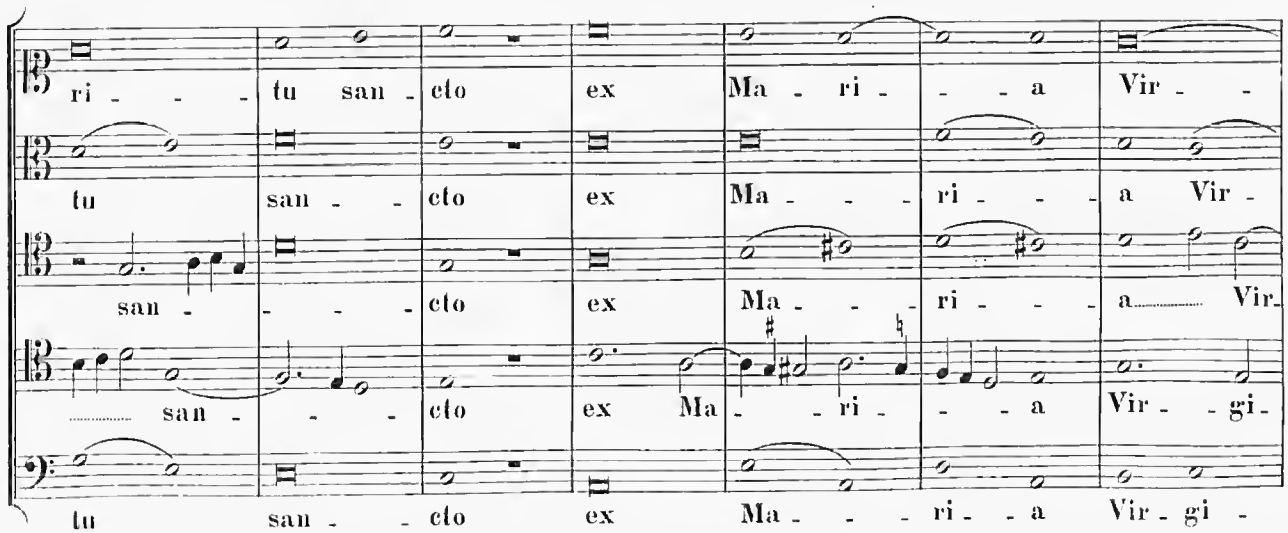

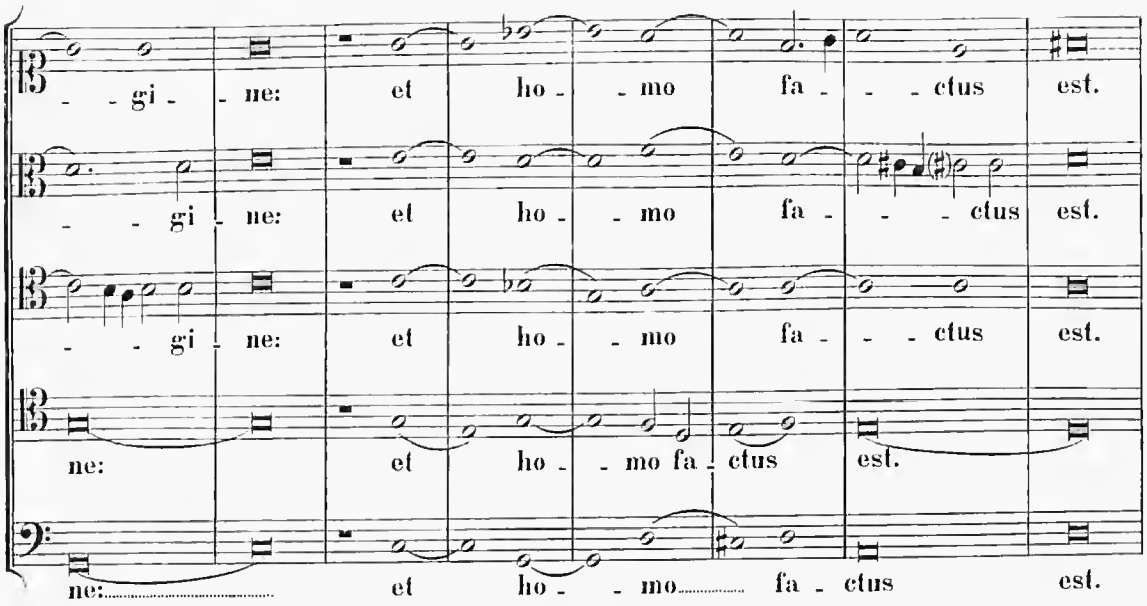

Quatuor vocum.

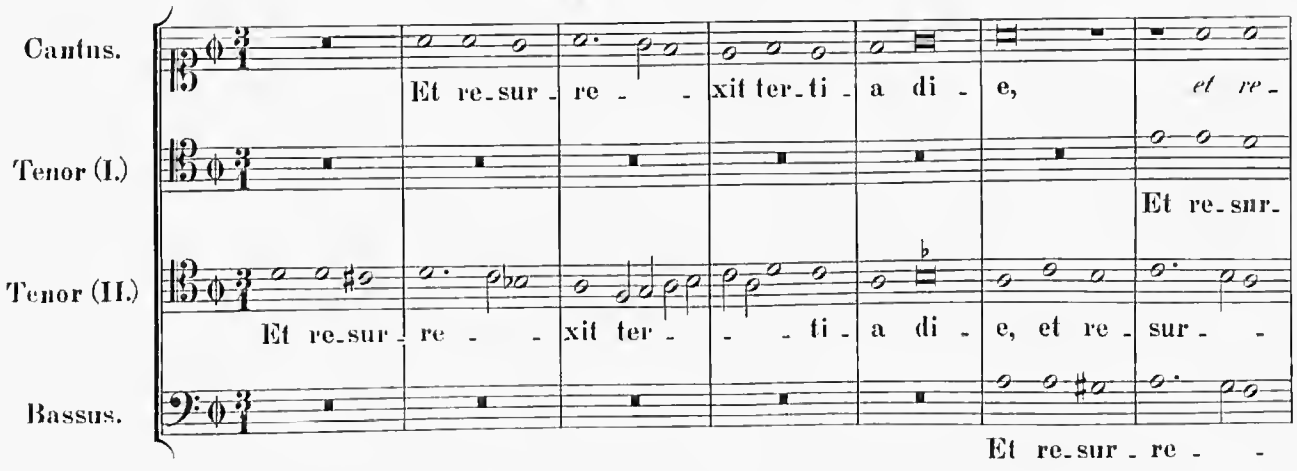

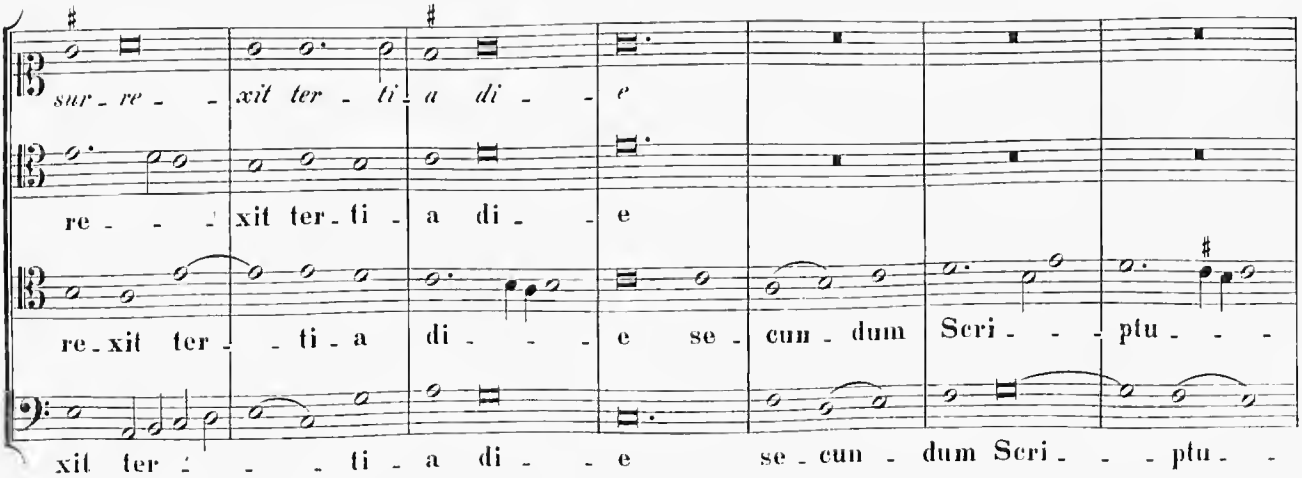

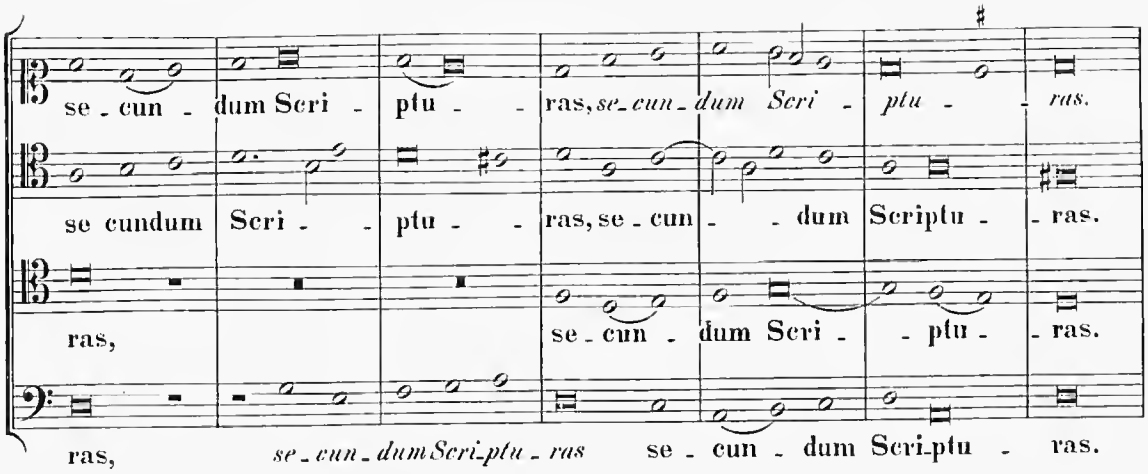

(Et ascendit in coelum.)

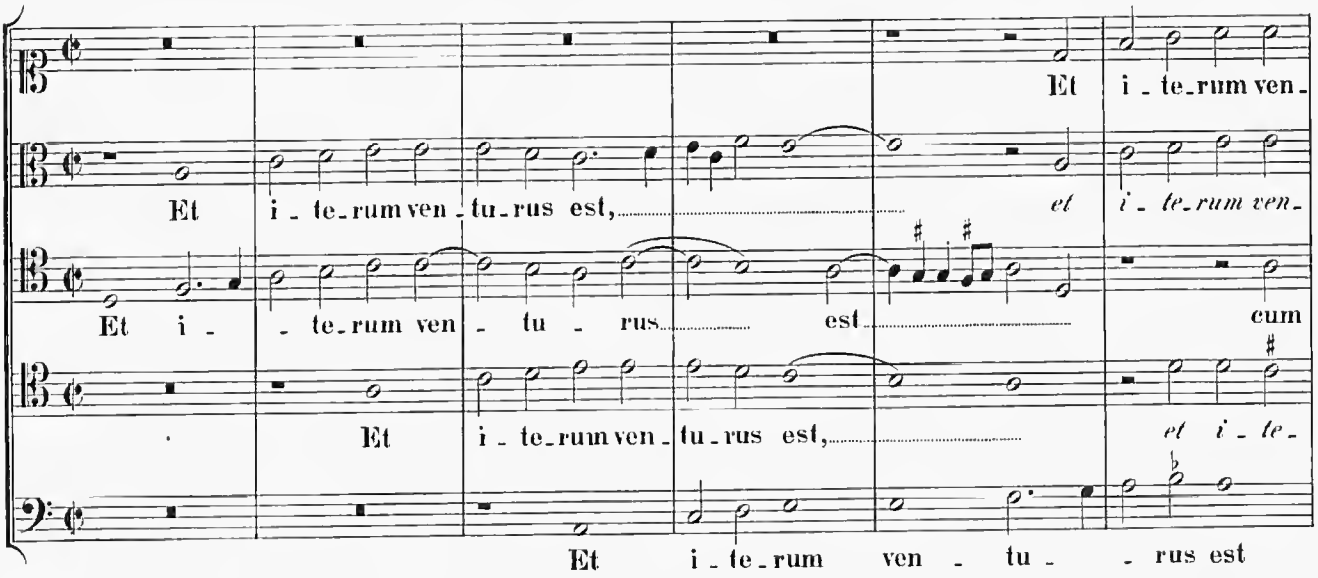

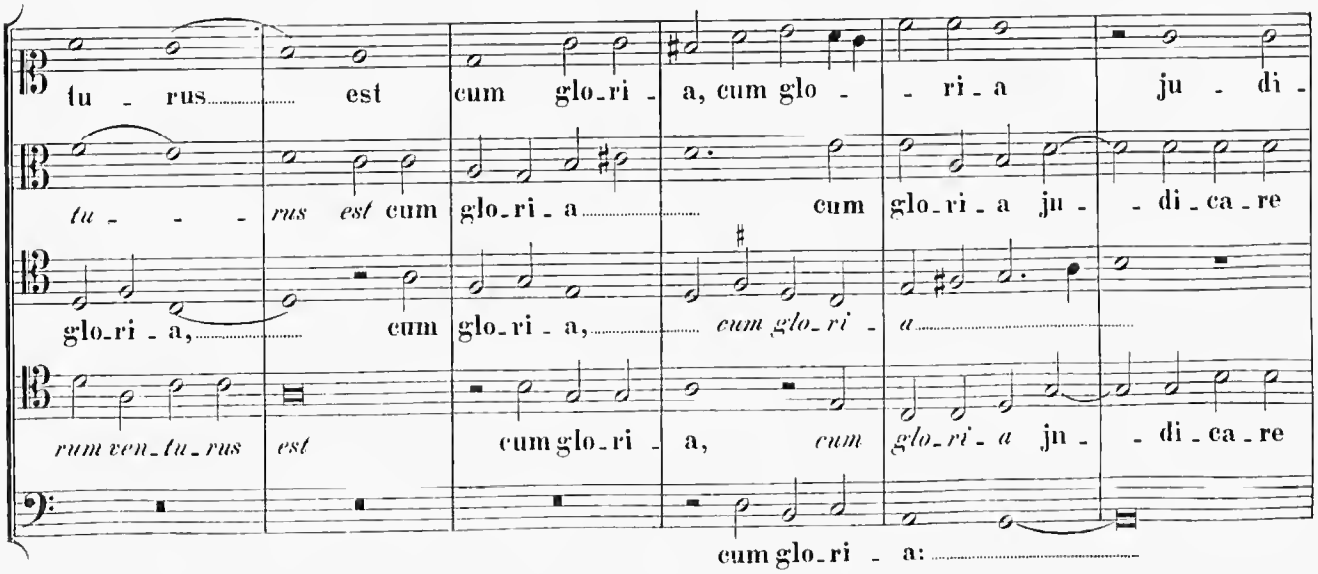

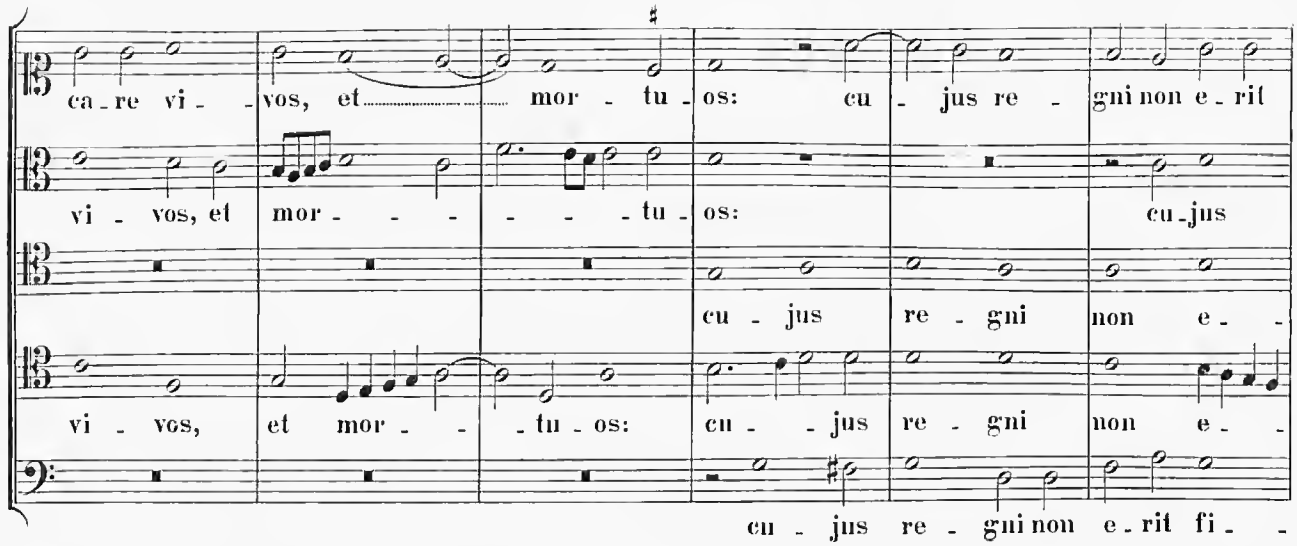

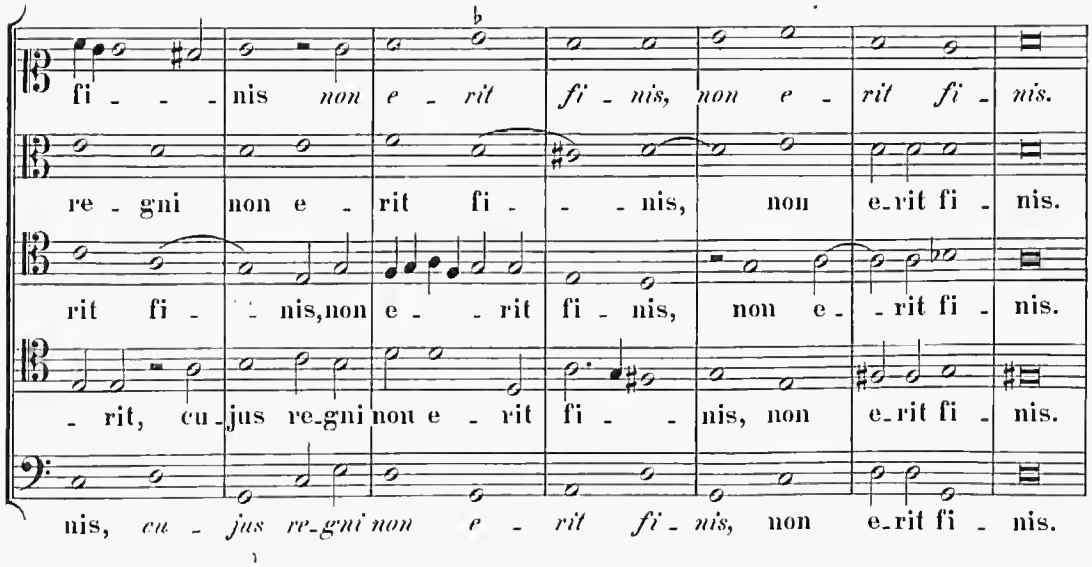

(Et in Spiritum sanctum.)

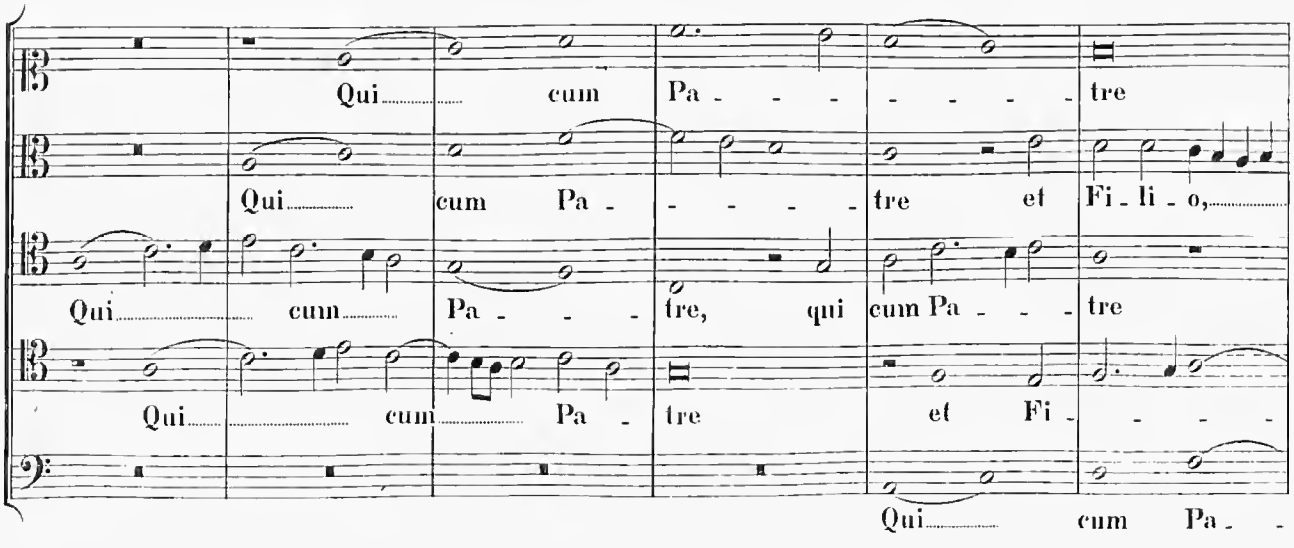

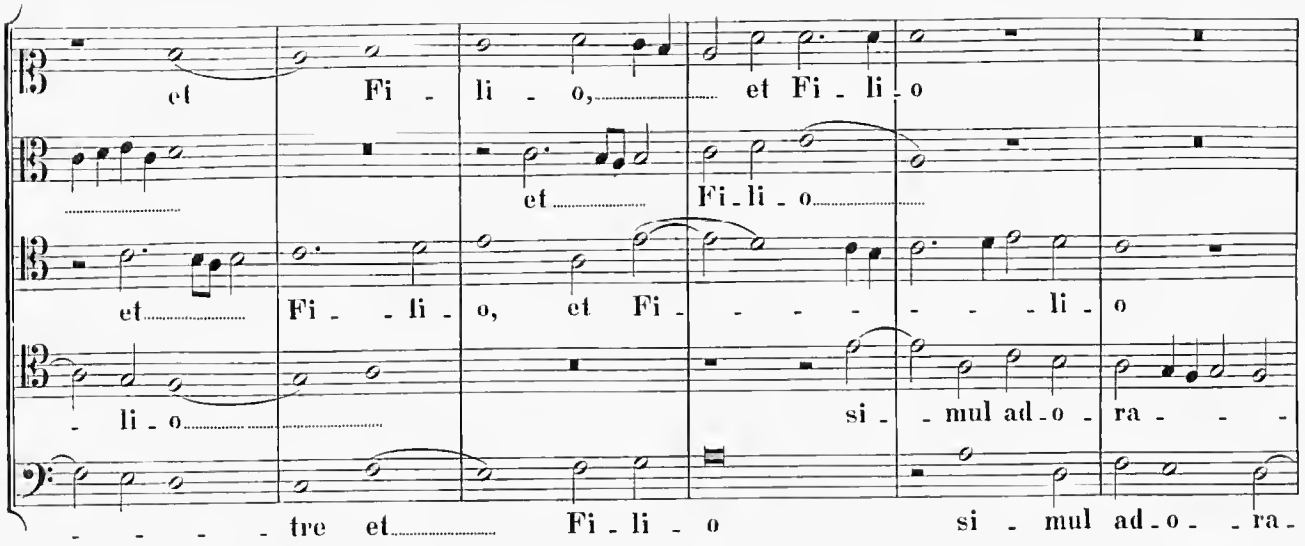
et Fi - li - o, et Fi - li - o
et Fi - li - o
et Fi - - - li - o, et Fi - - - - - - li - o
- li - o si - mul ad - o - ra - - -
- - - - - tre et Fi - li - o si - mul ad - o - - ra -

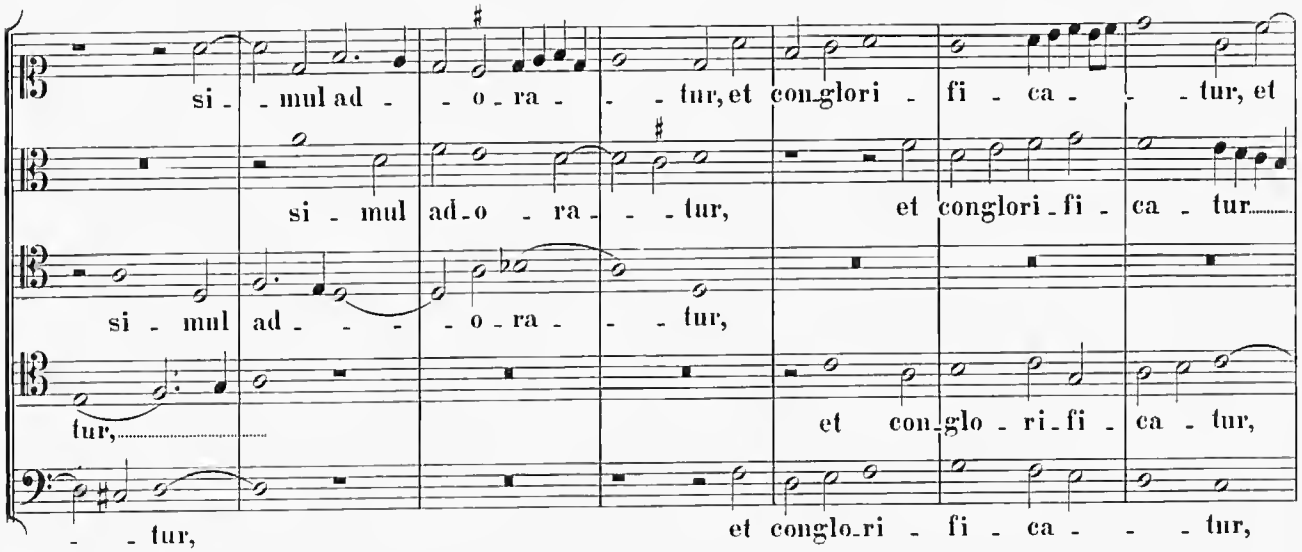
si - mul ad - - o - ra - - - tur, et con - glori - fi - ca - - tur, et
si - mul ad - o - ra - - tur, et conglori - fi - ca - tur
si - mul ad - - - o - ra - - tur,
tur, et con - glo - ri - fi - ca - tur,
- - tur, et conglo - ri - fi - ca - - - tur,

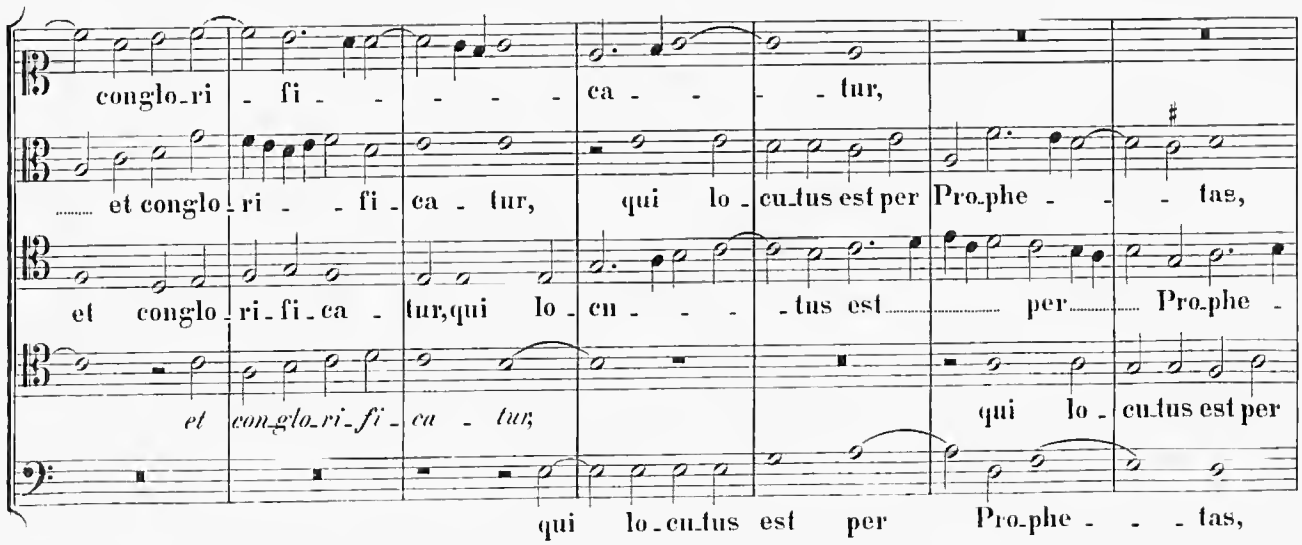
conglo - ri - fi - - - - - ca - - - tur,
et conglo - ri - - fi - ca - tur, qui lo - cu - tus est per Pro - phe - - - tas,
et conglo - ri - fi - ca - tur, qui lo - cu - - - - tus est per Pro - phe -
et con - glo - ri - fi - ca - tur, qui lo - cu - tus est per
qui lo - cu - tus est per Pro - phe - - - tas,

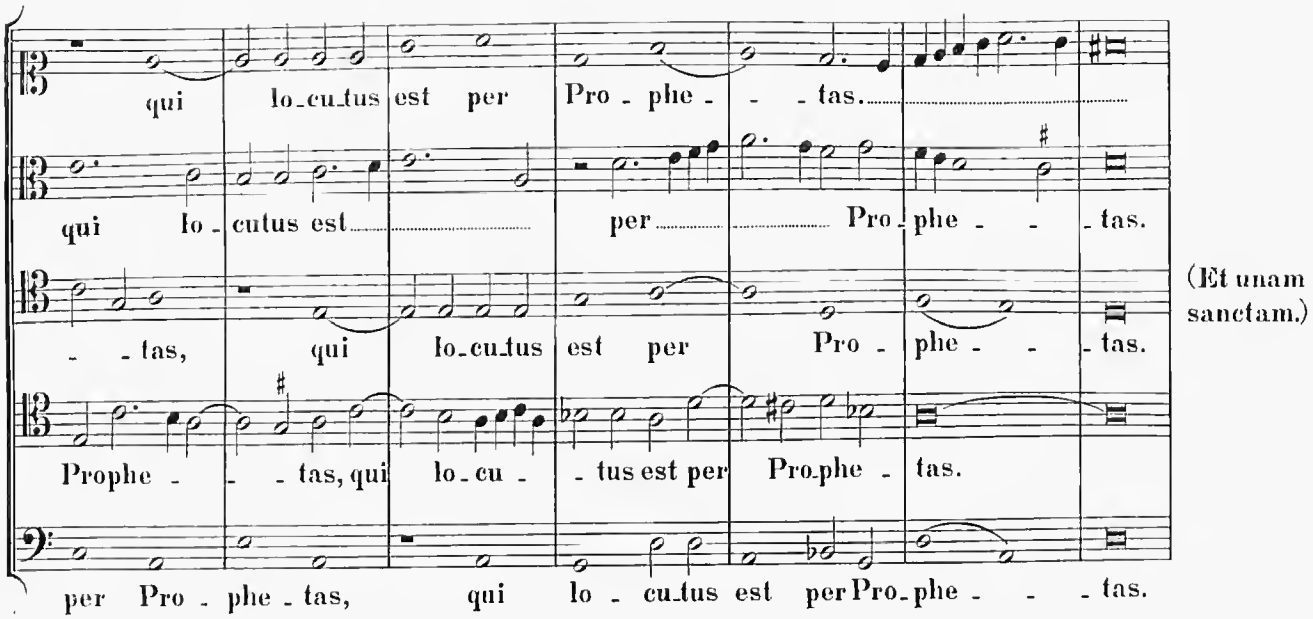

Quatuor vocum.

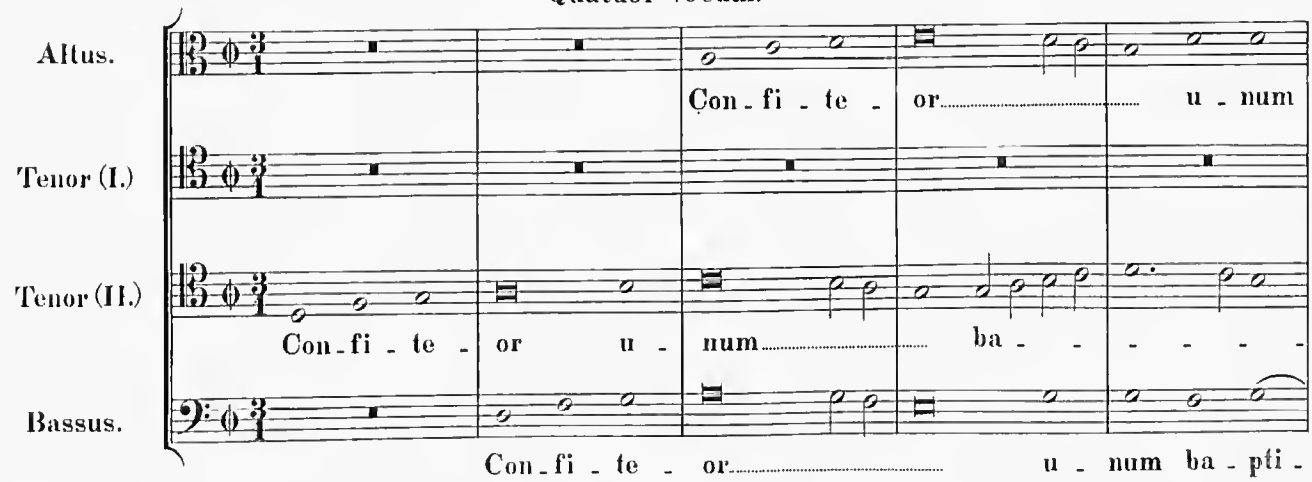

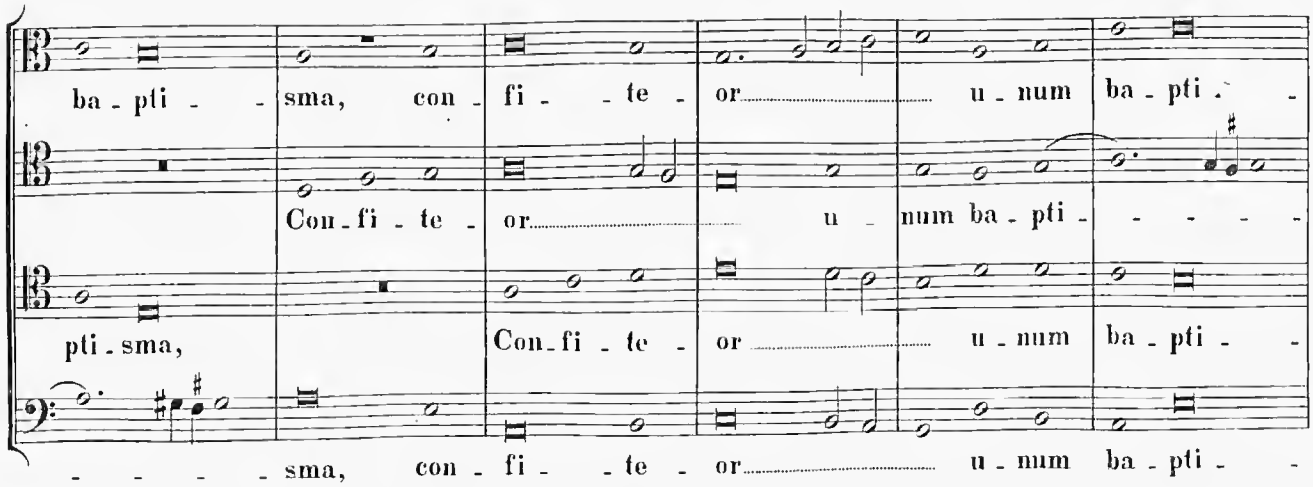

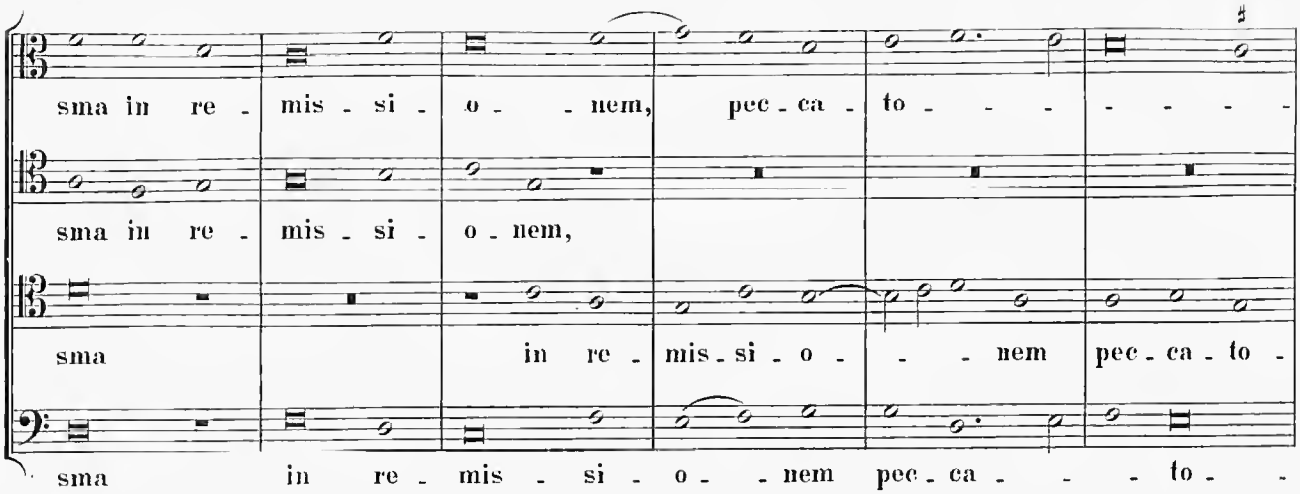

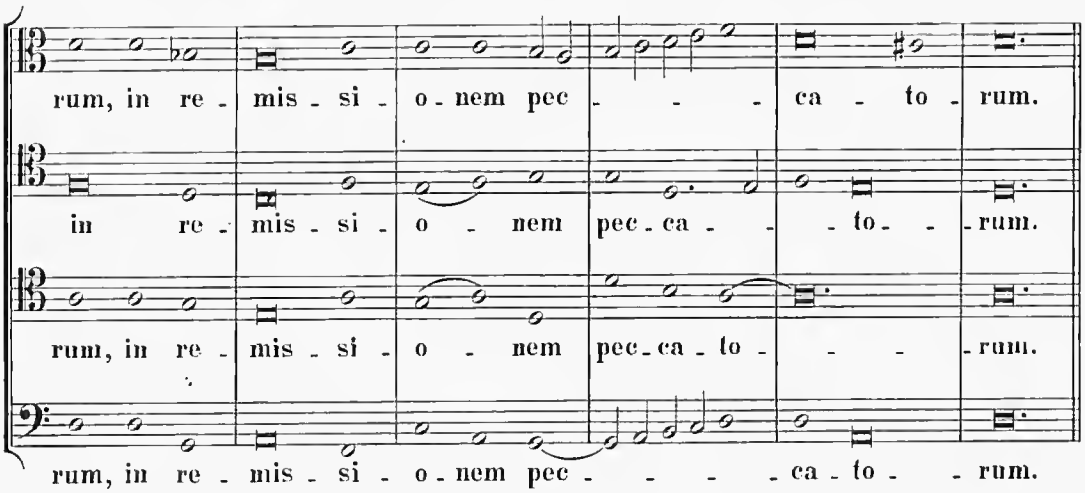

(Et exspecto resurrectionem.)

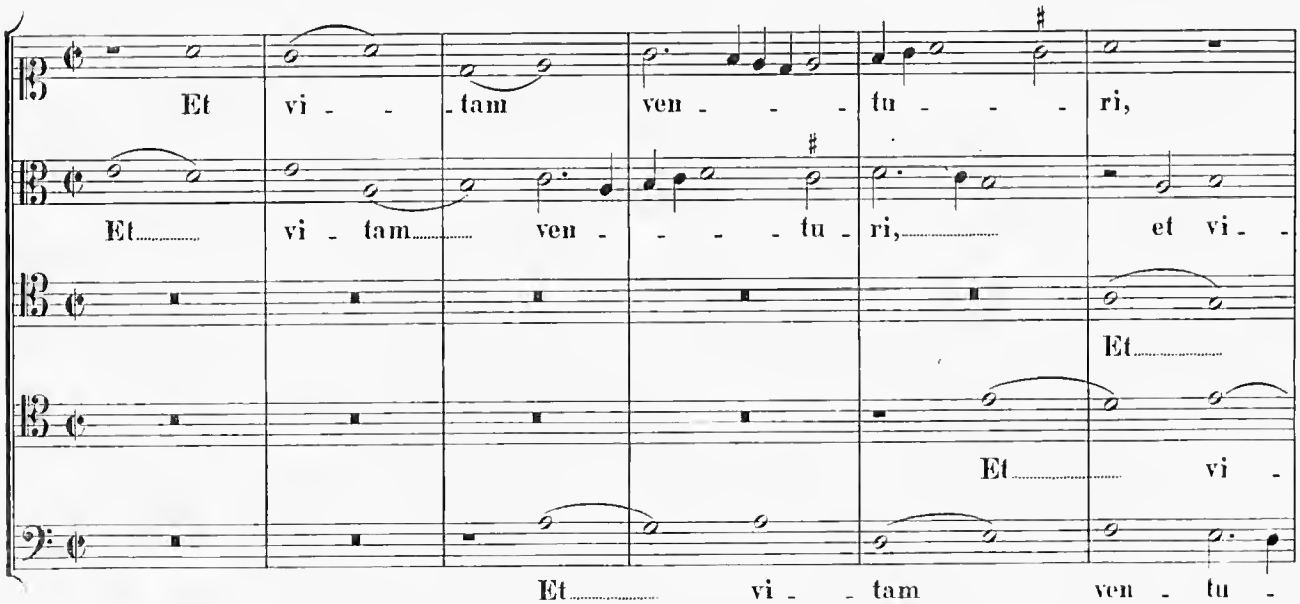

B. U. L.

et vi - - - tam ven - tu - ri sae -

tam ven - tu - - - ri sae - - cu - li, *et vi - tam ven -*

vi - tam ven - - - tu - - - - - ri sae - - -

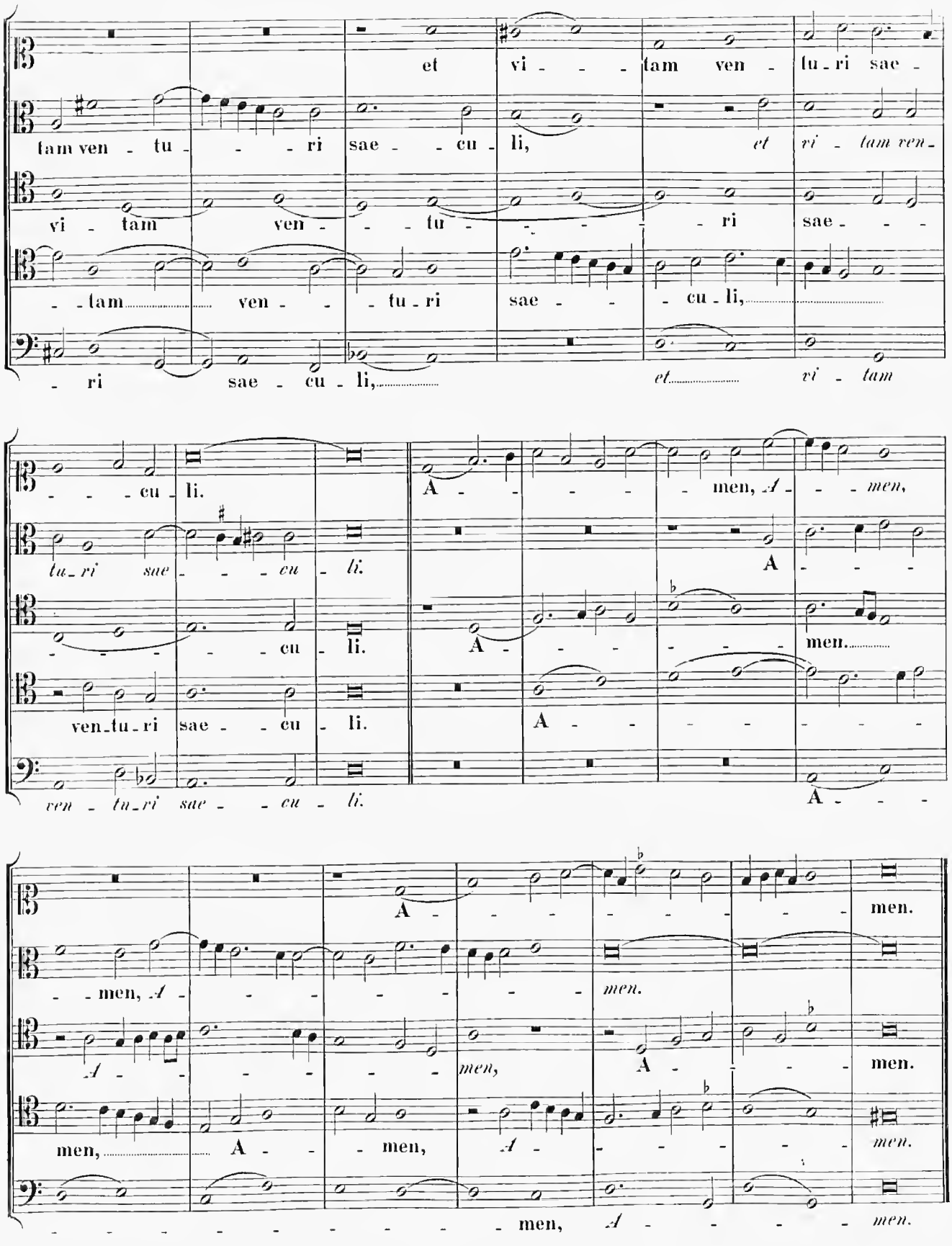

- - tam ven - - - tu - ri sae - - - cu - li,

- ri sae - cu - li, *et vi - tam*

- - - cu - li. A - - - - - men, *A - - - men,*

tu - ri sae - - - cu - li. A - - -

- - - - - cu - li. A - - - - - - men.

ven - tu - ri sae - - cu - li. A - - - - - - -

ven - tu - ri sae - - cu - li. A - - -

A - - - - - - - - - men.

- - men, *A - - - - - - - - men.*

A - - - - - - - men, A - - - - men.

men, A - - - men, *A - - - - - - - men.*

- - - - - - - - - - - men, *A - - - - - men.*

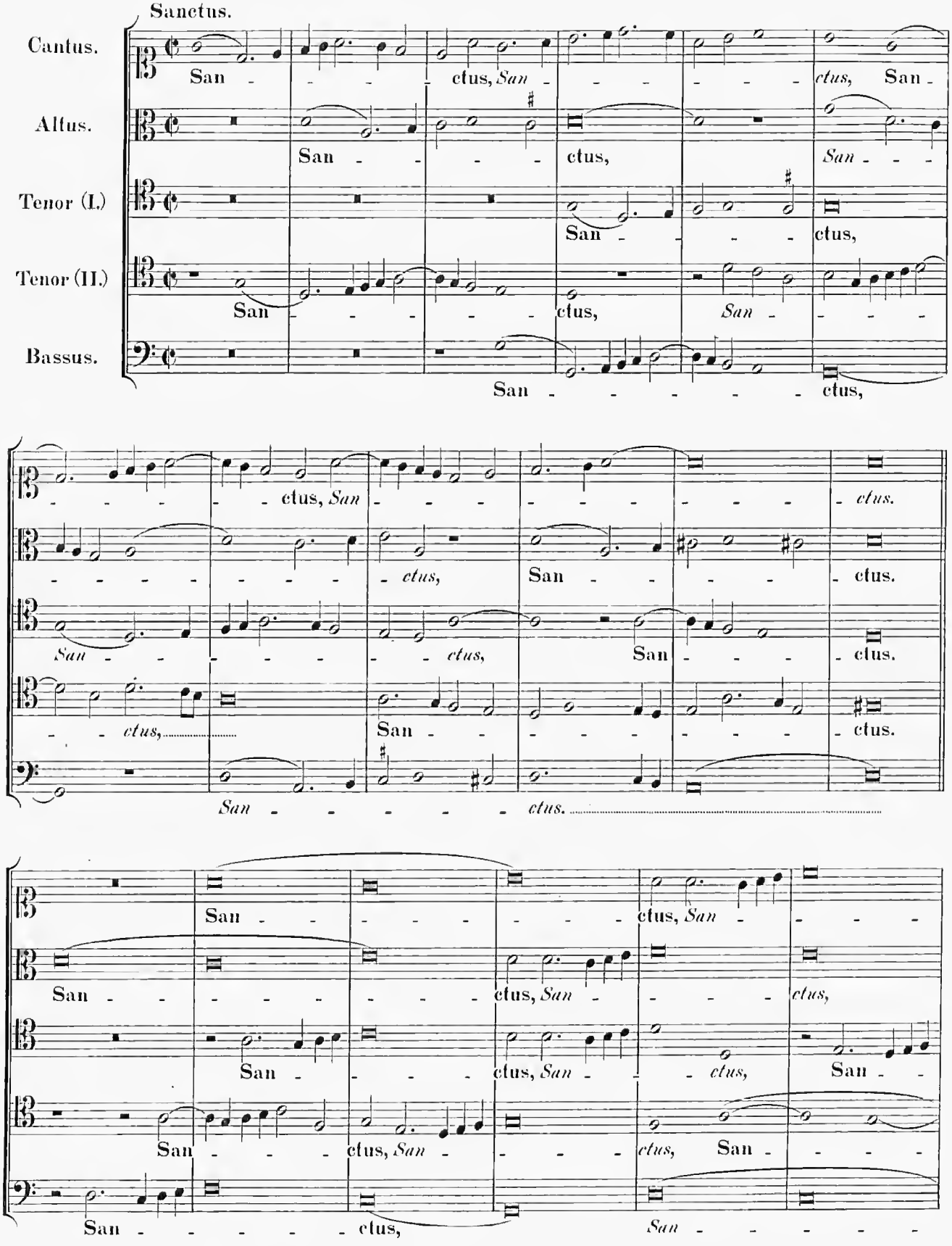
Sanctus.
Cantus.
San - - - - ctus, San - - - - - - - ctus, San -
Altus.
San - - - - ctus, San - - -
Tenor (I.)
San - - - - ctus,
Tenor (II.)
San - - - - - ctus, San - - - -
Bassus.
San - - - - - - ctus,
- - - - - ctus, San - - - - - - - - - ctus.
- - - - - - - - ctus, San - - - - - ctus.
San - - - - - - ctus, San - - - - ctus.
- - ctus, San - - - - - - - - ctus.
San - - - - - - ctus.
San - - - - - - - - ctus, San - - - -
San - - - - - - - - ctus, San - - - - ctus,
San - - - - ctus, San - - ctus, San -
San - - - - ctus, San - - - - ctus, San - - - -
San - - - - - - ctus, San - - - - - -

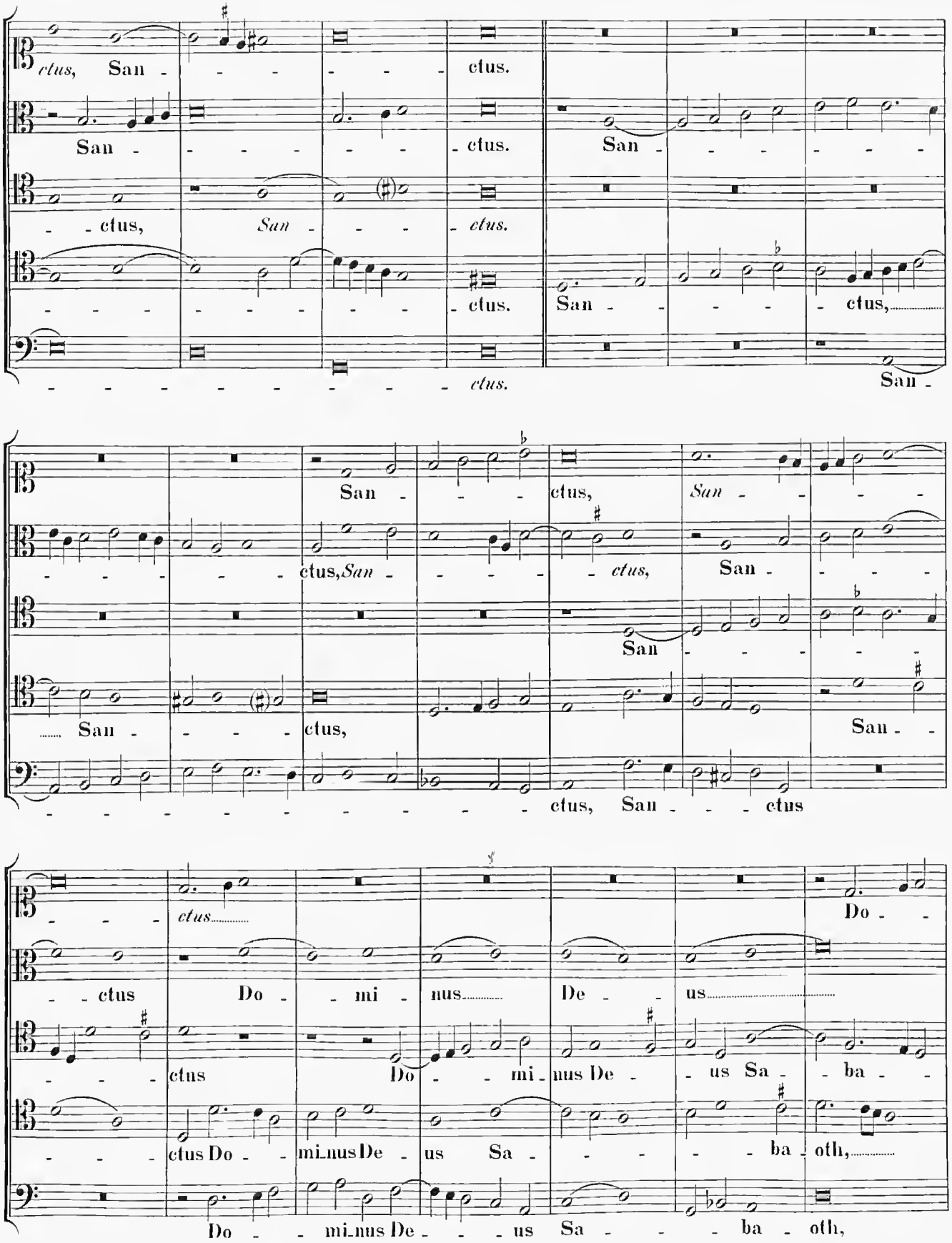
ctus, San - - - - - - - ctus.
San - - - - - - - - ctus. San - - - - - - -
- ctus, San - - - - ctus.
- - - - - - - - - - ctus. San - - - - - ctus,
- - - - - - - - - - - ctus. San -
San - - - ctus, San - - - -
- - - - - ctus, San - - - - - ctus, San - - - -
San - - - - - -
San - - - - ctus, San - -
- - - - - - - - - - - - ctus, San - - - ctus
- - - ctus Do -
- ctus Do - mi - nus De - us
- - - ctus Do - mi - nus De - us Sa - ba -
- - - ctus Do - mi - nus De - us Sa - - - - - ba - oth,
Do - mi - nus De - - - us Sa - - - ba - oth,

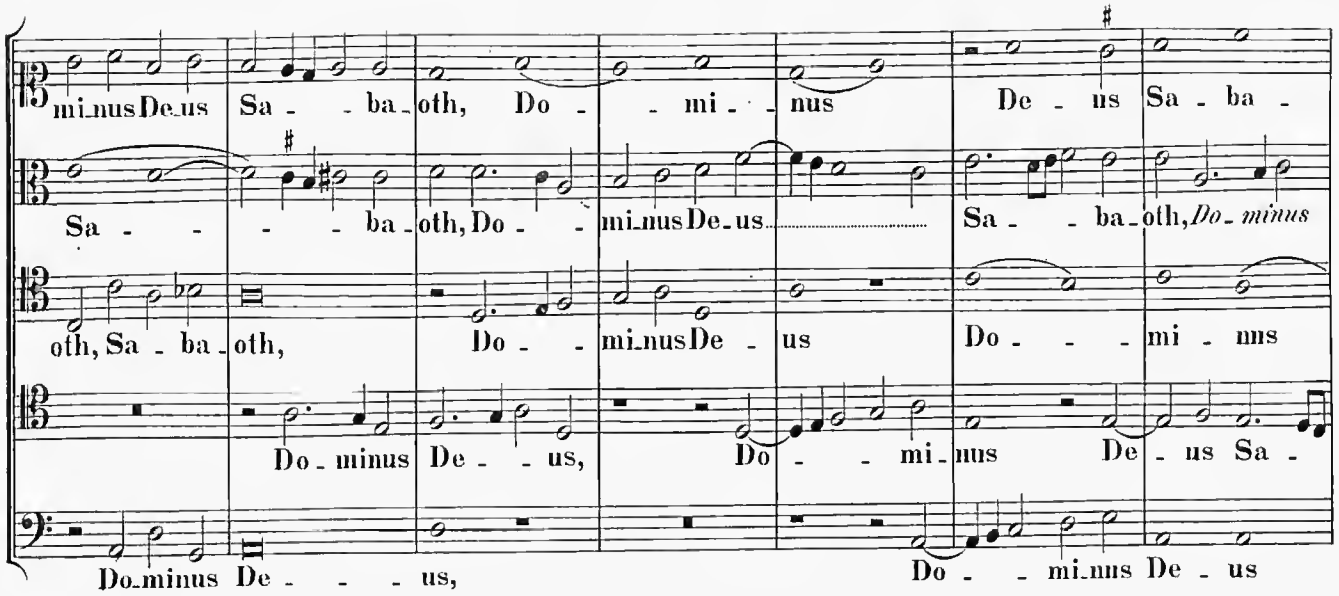

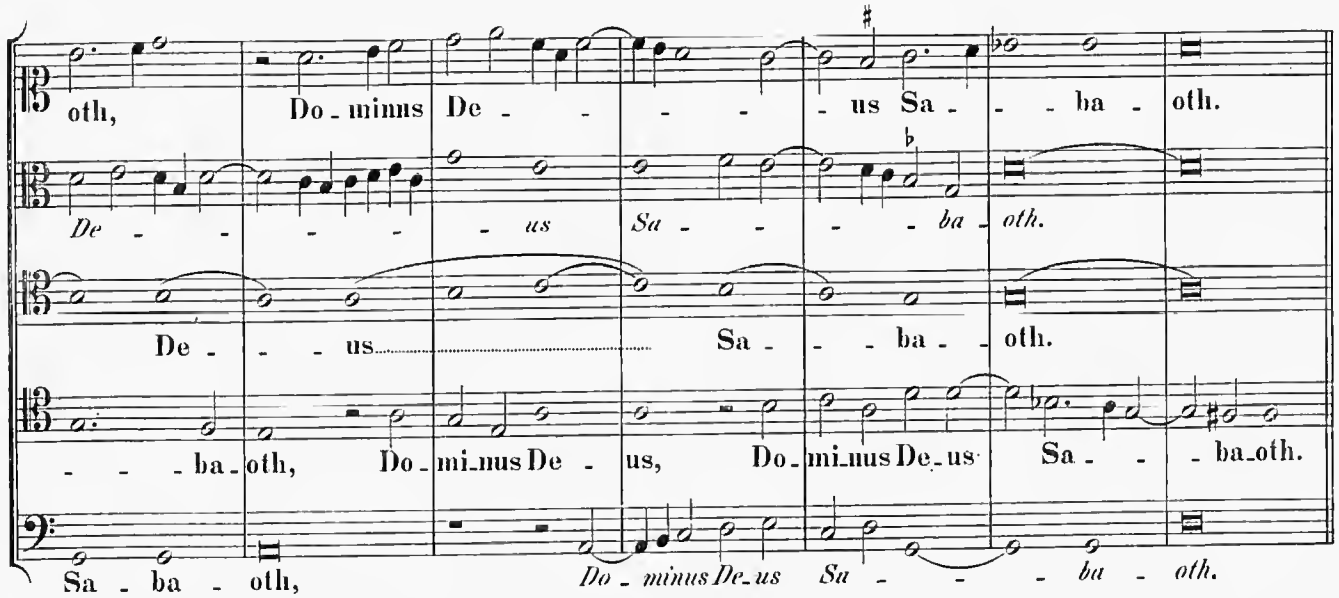

Quatuor vocum.

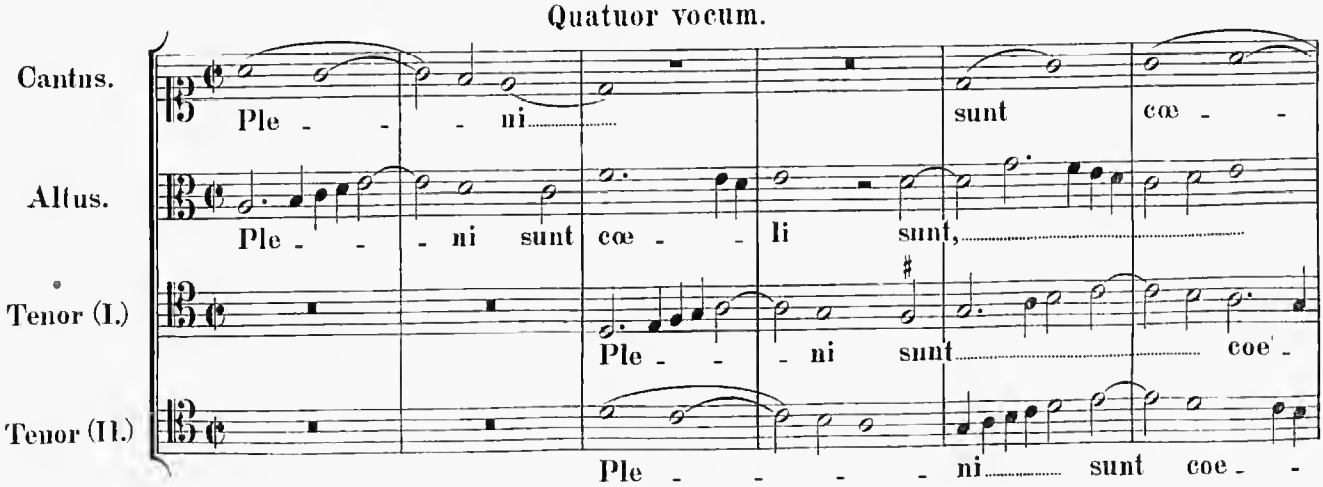

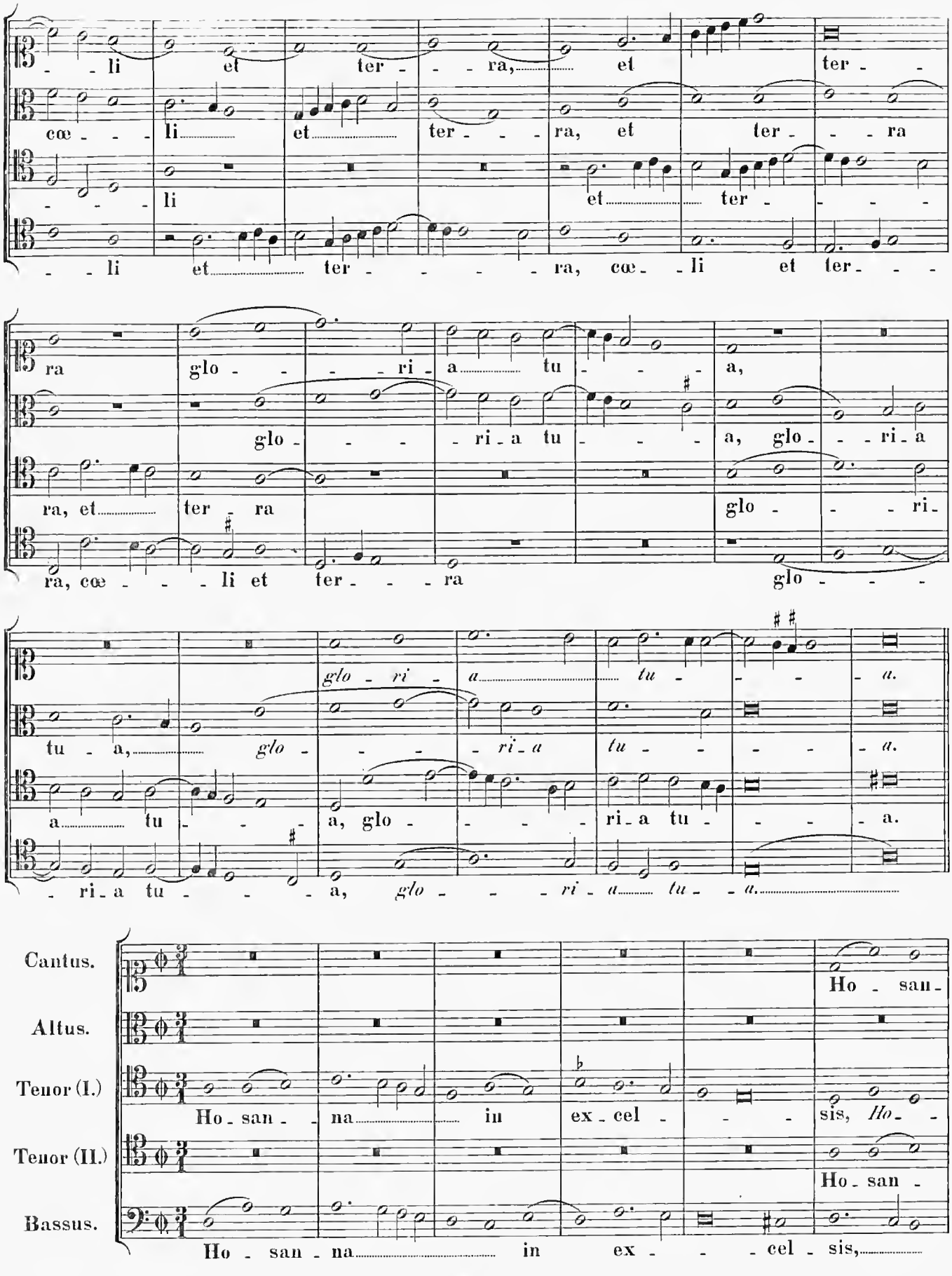
- - li et ter - - - ra, et ter -
cœ - - - li et ter - - - ra, et ter - - - ra
- - - li et ter - - -
- - li et ter - - - - - ra, cœ - - li et ter - - -
ra glo - - - - ri - a tu - - - a,
glo - - - ri - a tu - - - a, glo - - ri - a
ra, et ter - ra glo - - - ri -
ra, cœ - - - li et ter - - - ra glo - - -
glo - ri - a tu - - - - a.
tu - a, glo - - - - ri - a tu - - - - a.
a tu - - - - a, glo - - - - ri - a tu - - - - a.
- ri - a tu - - - - a, glo - - - ri - a tu - - a.
Cantus.
Altus.
Tenor (I.)
Tenor (II.)
Bassus.
Ho - san -
Ho - san - na in ex - cel - - - sis, Ho - -
Ho - san -
Ho - san - na in ex - - - cel - sis,

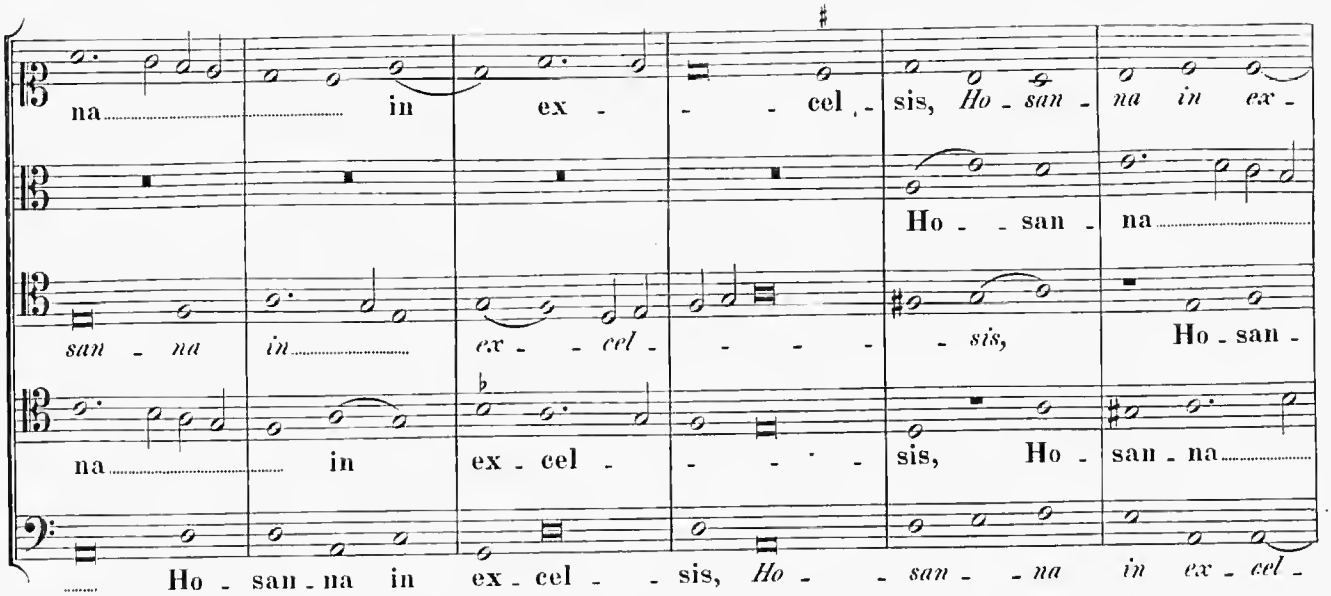

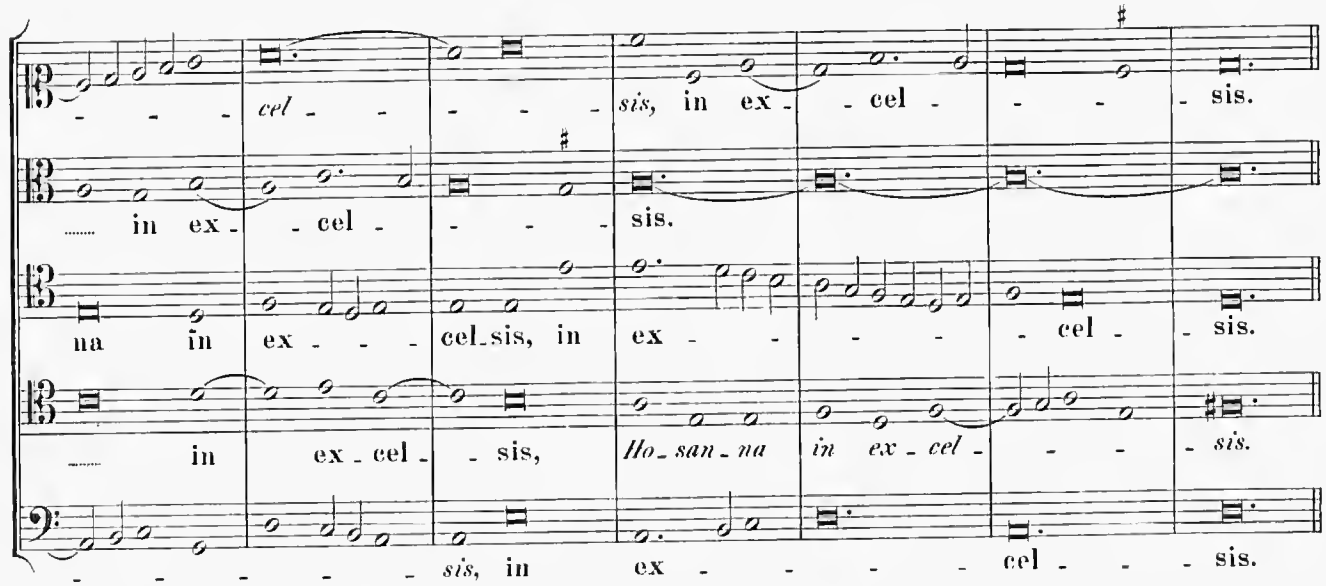

Quatuor vocum.

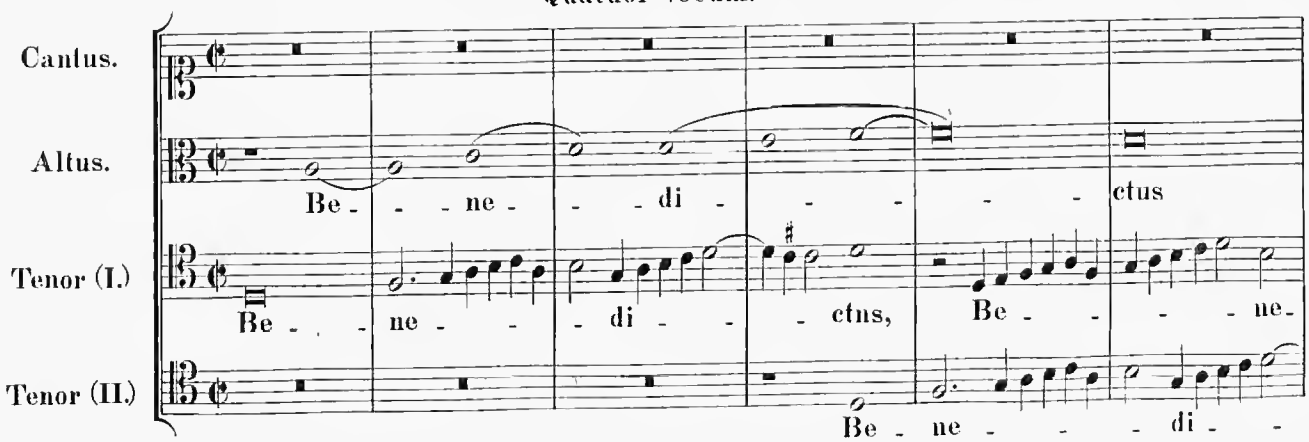

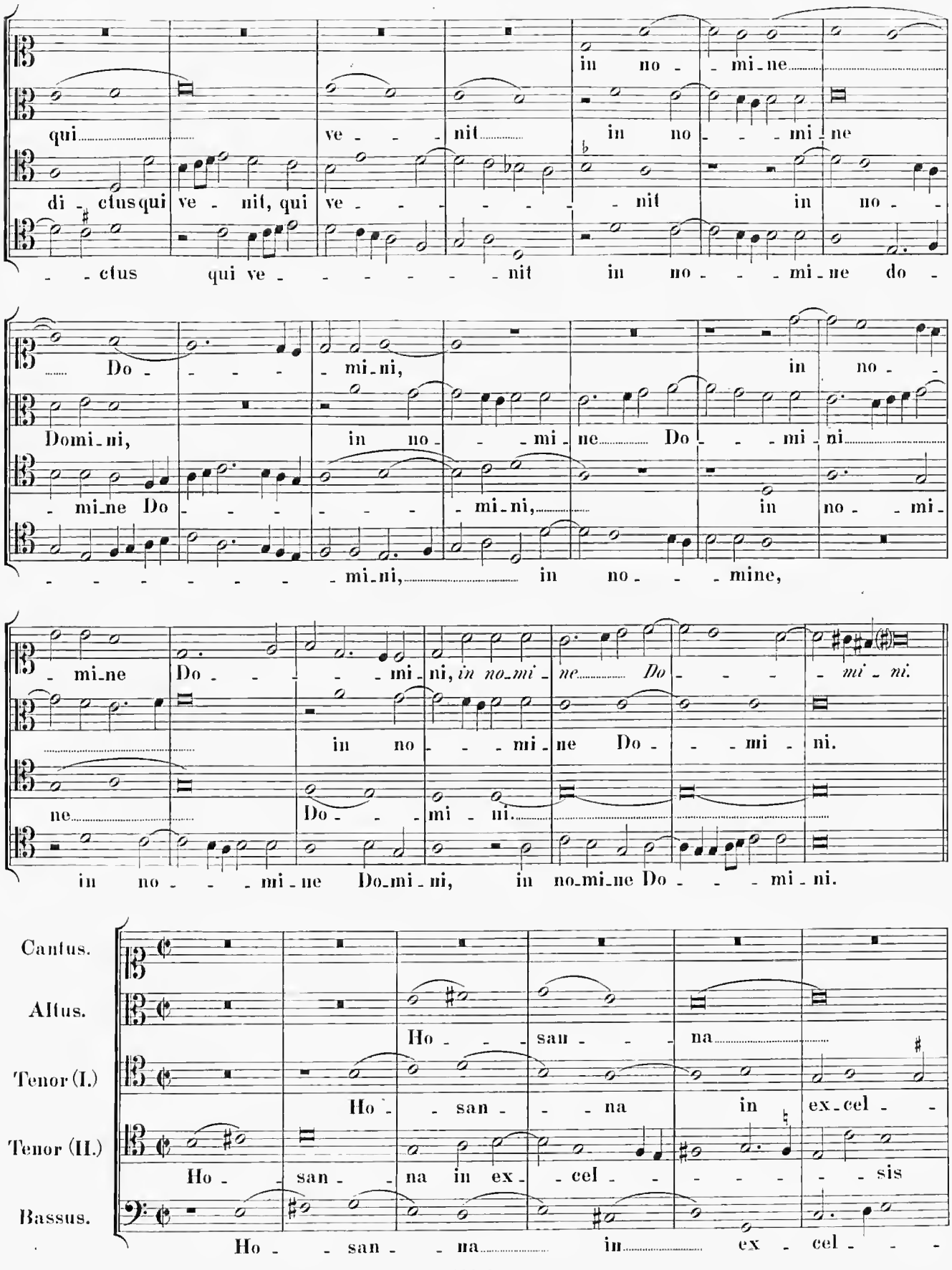
qui ve - - - nit in no - - - mi - ne
di - ctus qui ve - nit, qui ve - - - - - - - nit in no - -
- - ctus qui ve - - - - - - - nit in no - - - mi - ne do -
Do - - - - mi - ni, in no - -
Domi - ni, in no - - - mi - ne Do - - - mi - ni
- mi - ne Do - - - - - - - mi - ni, in no - - mi -
- - - - - - - - mi - ni, in no - - - mine,
- mi - ne Do - - - - mi - ni, in no - mi - ne Do - - - mi - ni.
in no - - - mi - ne
ne Do - - - mi - ni.
in no - - - mi - ne Do - mi - ni, in no - mi - ne Do - - - mi - ni.
Cantus.
Altus.
Tenor (I.)
Tenor (II.)
Bassus.
Ho - - san - - - na
Ho - - san - - - na in ex - cel - -
Ho - - san - - na in ex - - cel - - - - - - sis
Ho - - san - - - na in ex - cel - - -

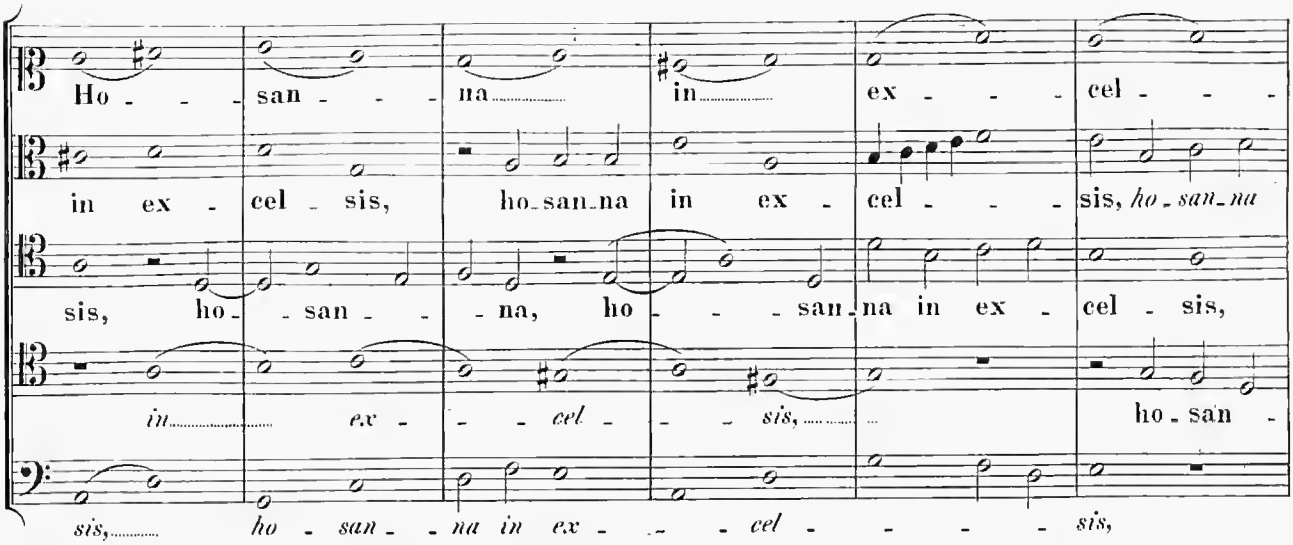
Ho - - san - - - na in ex - - - cel - - -
in ex - cel - sis, ho-san-na in ex - cel - - - sis, ho-san-na
sis, ho - - san - - na, ho - - - san-na in ex - cel - sis,
in ex - - - cel - - - sis, ho-san -
sis, ho - san - - na in ex - - - cel - - - - sis,

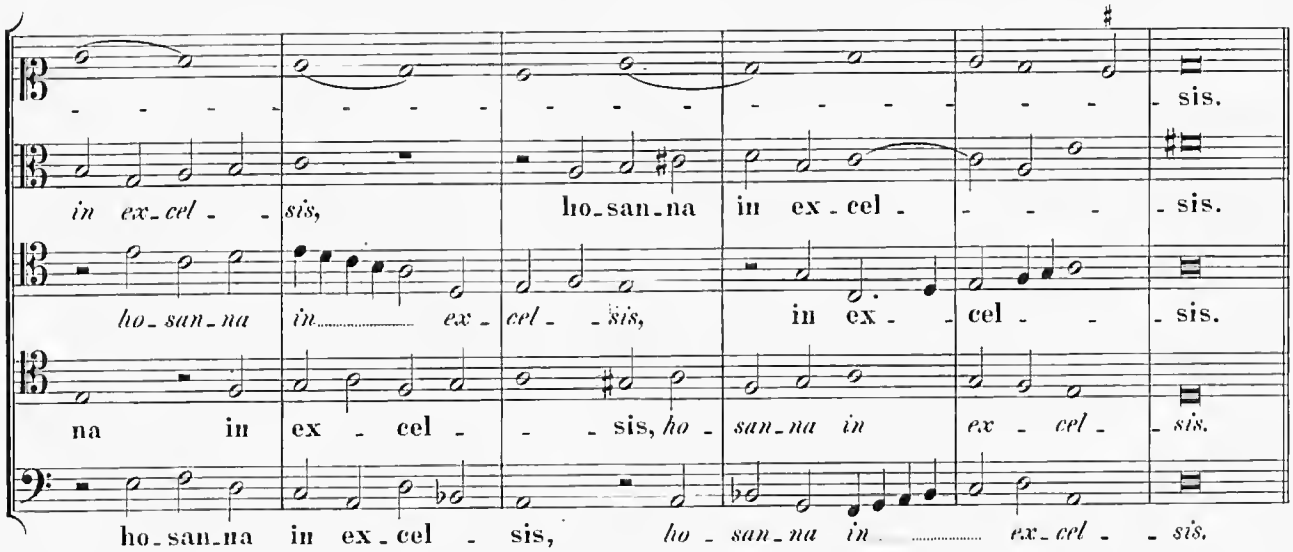
- - - - -

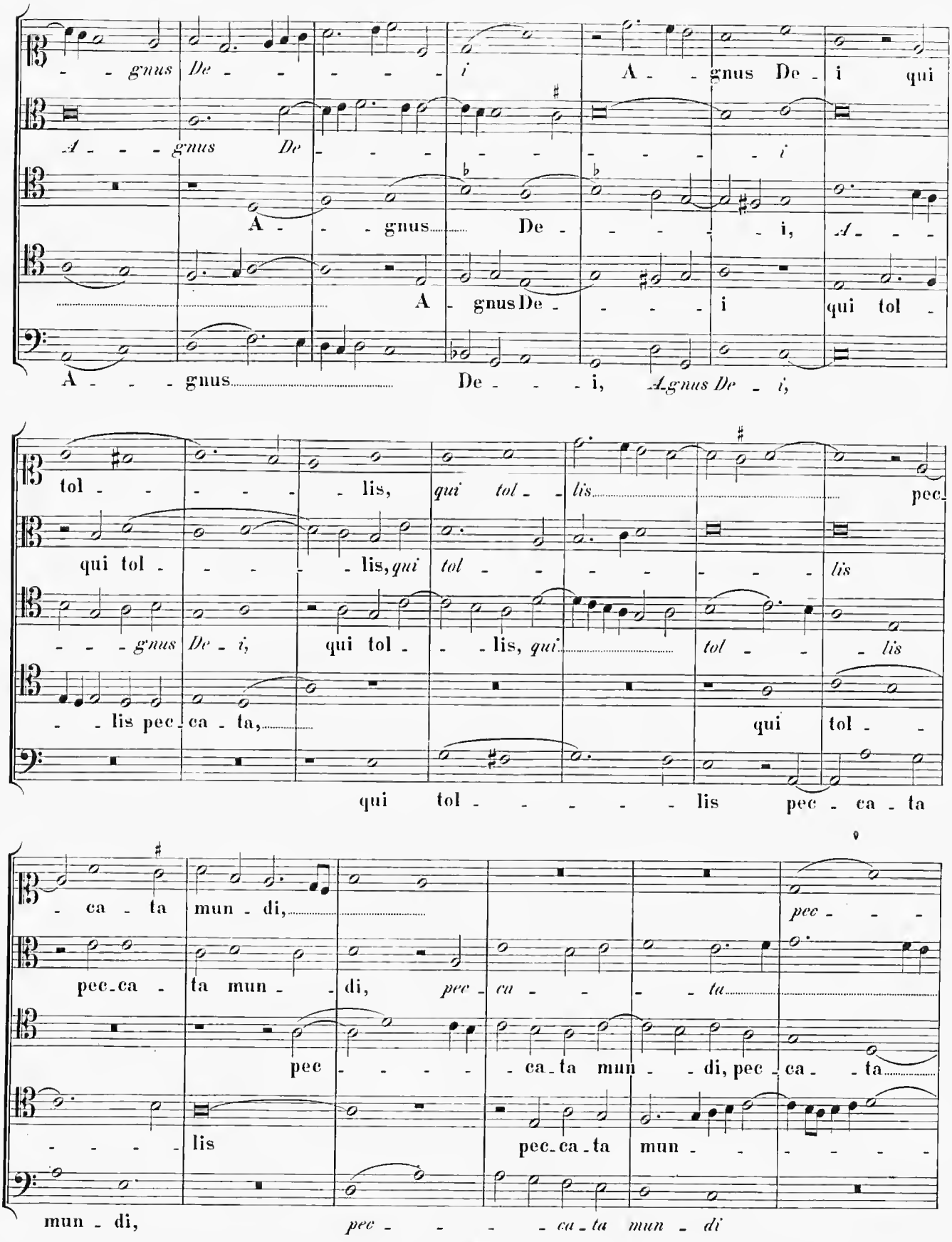
- - gnus De - - - - - i A - gnus De - i qui
A - - - gnus De - - - - - - - - - i
A - - - gnus De - - - - - i, A - - -
A - gnus De - - - - i qui tol -
A - - - gnus De - - - i, A gnus De - i,
tol - - - - - - lis, qui tol - - lis pec
qui tol - - - - - lis, qui tol - - - - - - - lis
- - - gnus De - i, qui tol - - lis, qui tol - - lis
- - lis pec - ca - ta, qui tol -
qui tol - - - - - - lis pec - ca - ta
- ca - ta mun - di, pec -
pec - ca - ta mun - di, pec - ca - - - - ta
pec - - - - - ca - ta mun - - di, pec - ca - - ta
- - - - - lis pec - ca - ta mun - - - - - -
mun - di, pec - - - - - ca - ta mun - di

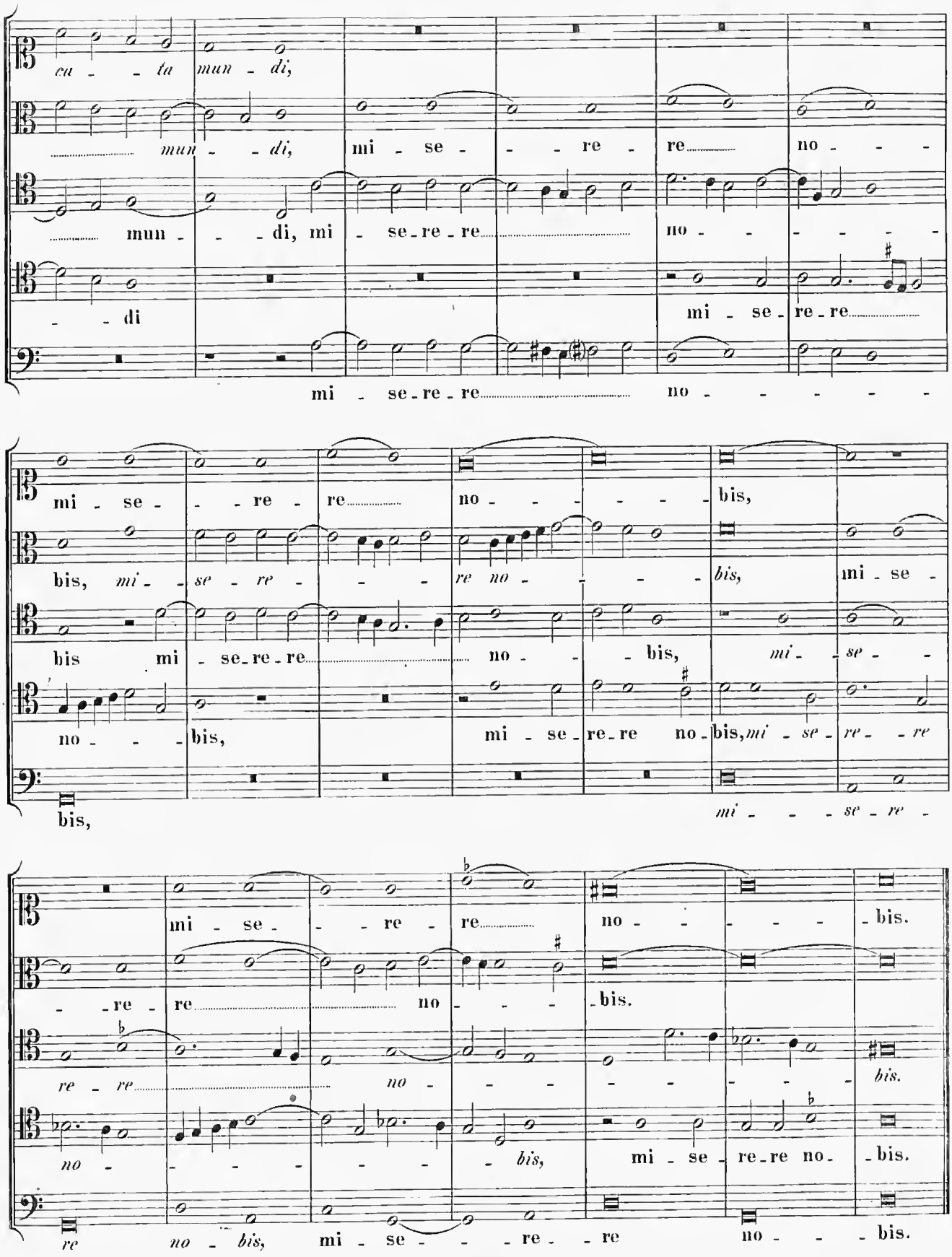
ca - - ta mun - di,
mun - - di, mi - se - - - re - re no - - -
mun - - di, mi - se - re - re no - - - - -
- - di mi - se - re - re
mi - se - re - re no - - - - -
mi - se - - - re - re no - - - - - bis,
bis, mi - - se - re - - - re no - - - - bis, mi - se -
bis mi - se - re - re no - - bis, mi - - se -
no - - - bis, mi - se - re - re no - bis, mi - se - re - - re
bis, mi - - - se - re -
mi - se - - - re - re no - - - - - bis.
- - re - re no - - - bis.
re - re no - - - - - - bis.
no - - - - - - bis, mi - se - re - re no - bis.
re no - bis, mi - se - - - re - - re no - - - bis.

2. Opem nobis.

Motettum V voc.

Jo. Aloysii Praenestini
Ex editione 1595 Libri V. Mot. 5 voc.
Confer Tom. IV. editionis univers.

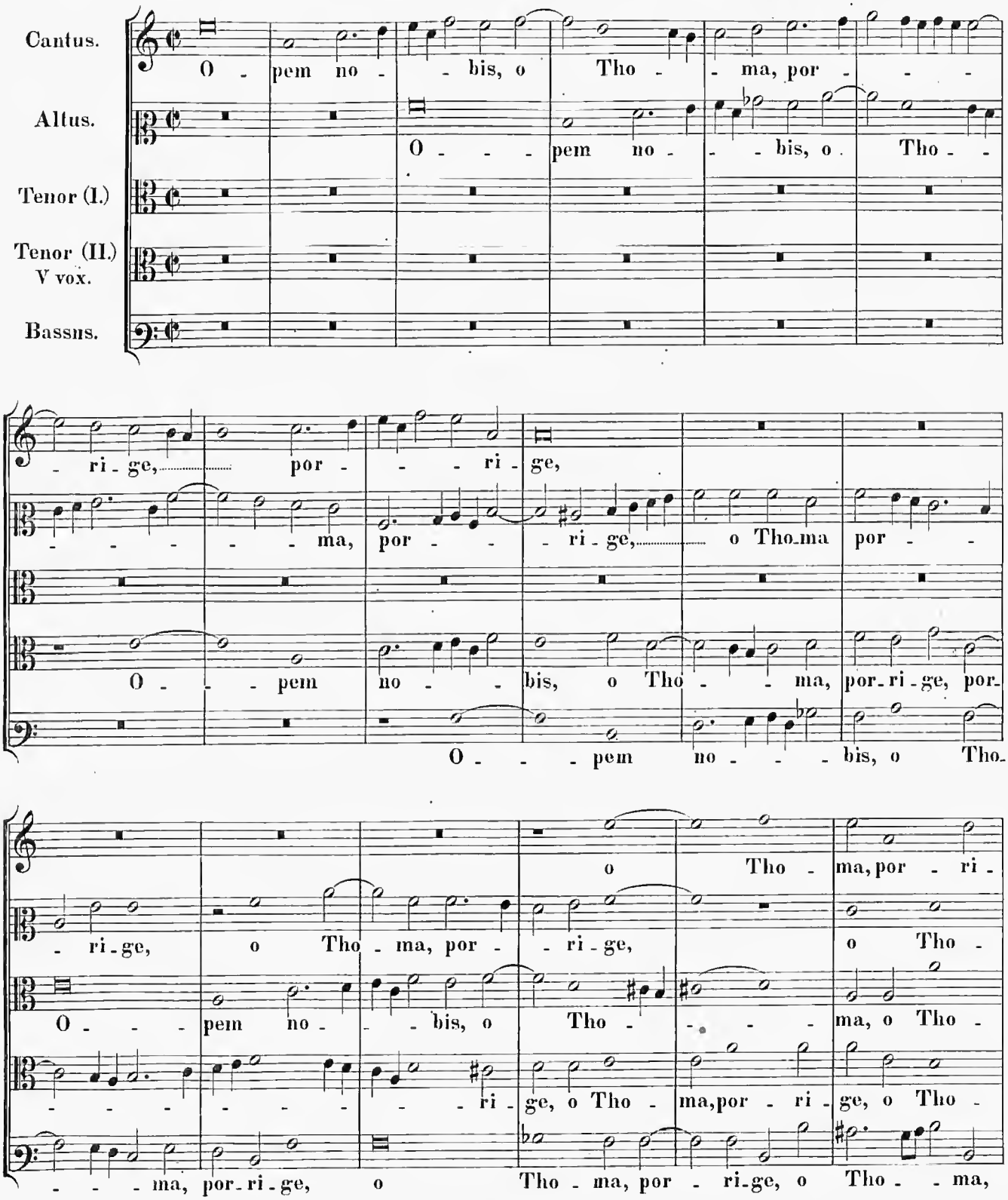

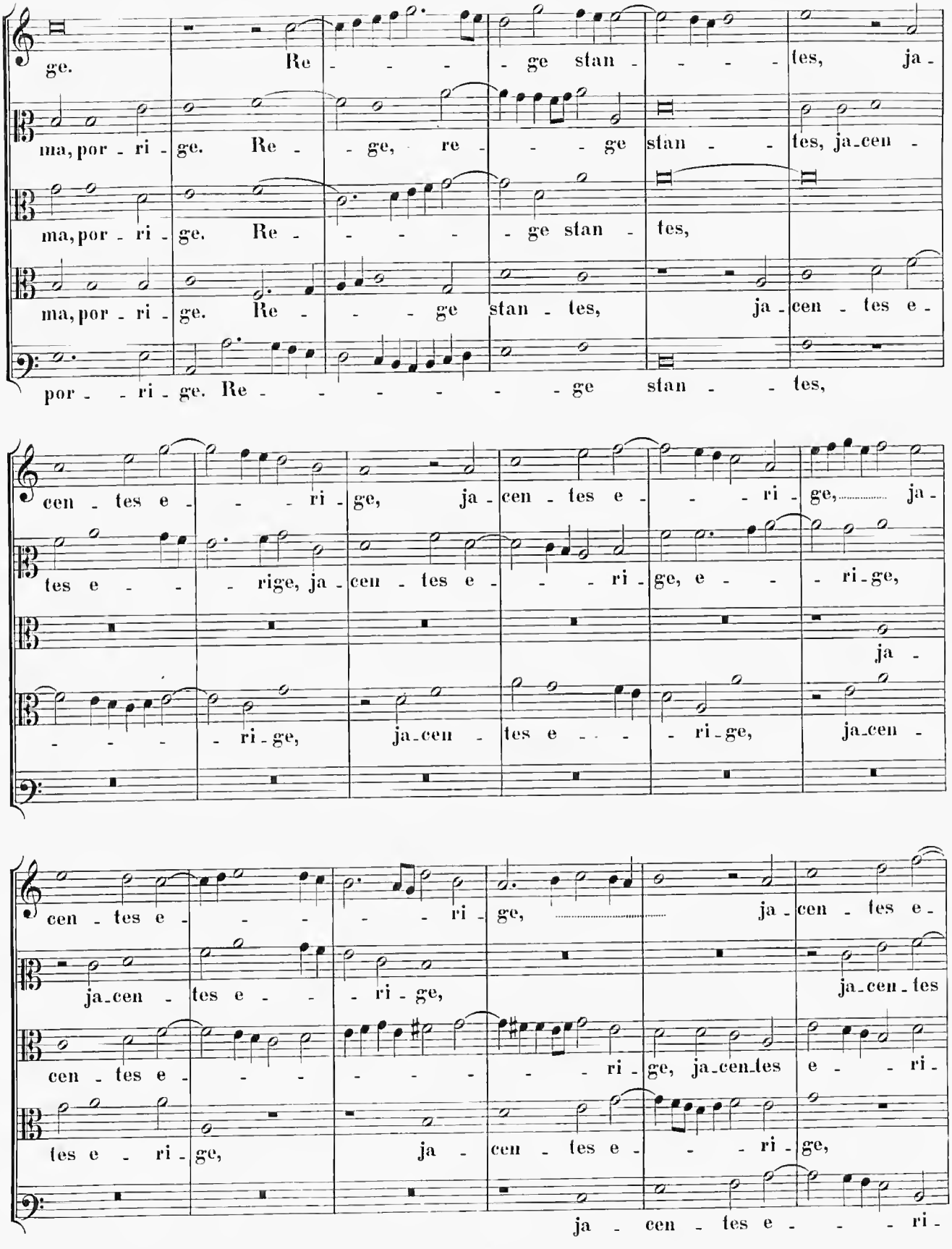
ge. Re - - - - ge stan - - - - tes, ja -
ma, por - ri - ge. Re - ge, re - - - ge stan - - tes, ja-cen -
ma, por - ri - ge. Re - - - - ge stan - tes,
ma, por - ri - ge. Re - - - ge stan - tes, ja - cen - tes e -
por - - ri - ge. Re - - - - - - ge stan - - tes,
cen - tes e - - - ri - ge, ja - cen - tes e - - - ri - ge, ... ja -
tes e - - - rige, ja - cen - tes e - - - ri - ge, e - - - ri - ge,
ja -
- - - - ri - ge, ja - cen - tes e - - - ri - ge, ja - cen -
cen - tes e - - - - - - ri - ge, ... ja - cen - tes e -
ja - cen - tes e - - - ri - ge, ja - cen - tes
cen - tes e - - - - - - - ri - ge, ja - cen - tes e - - ri -
tes e - ri - ge, ja - cen - tes e - - - ri - ge,
ja - cen - tes e - - - ri -

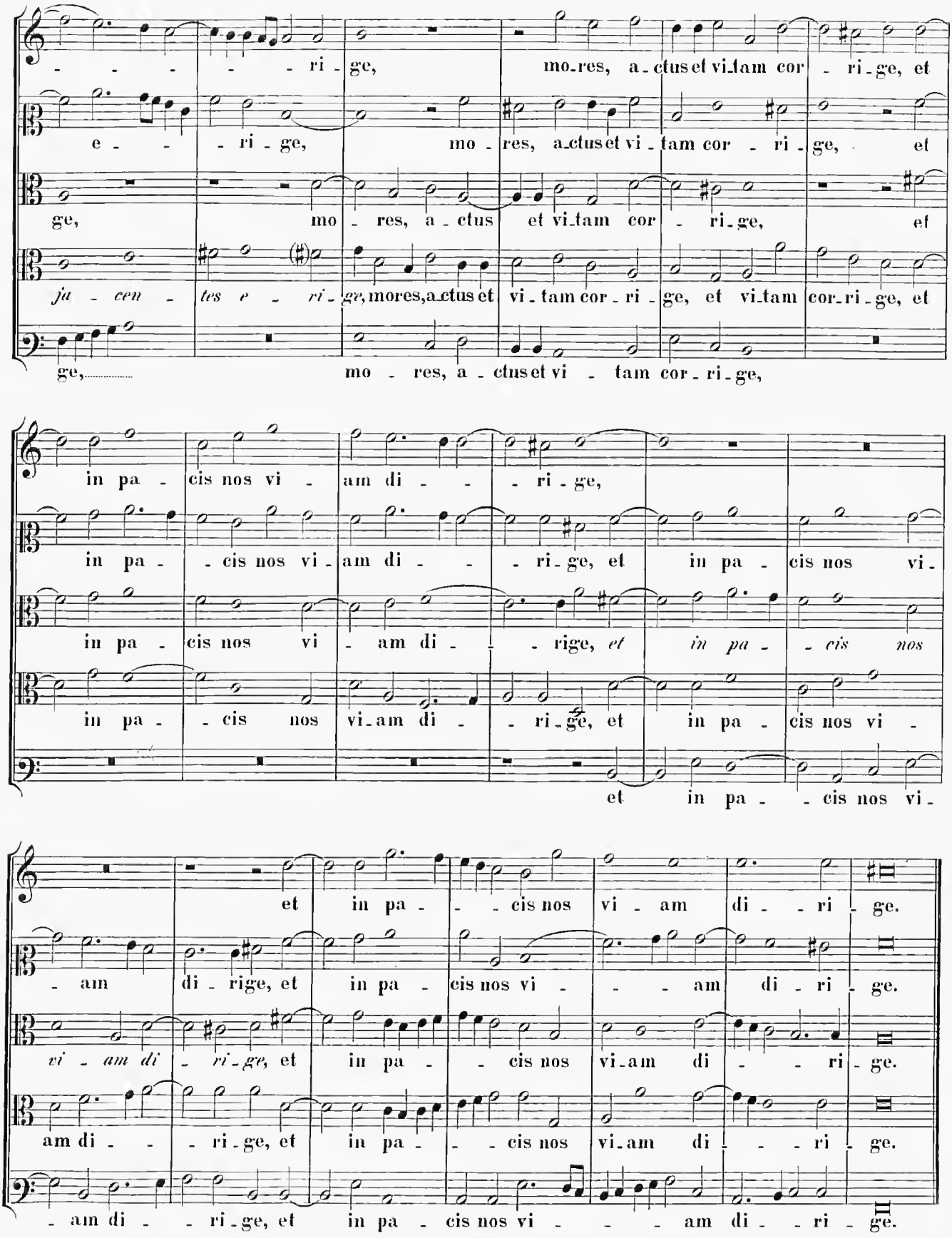
- - - - - - ri - ge, mo-res, a-ctus et vi-tam cor - ri-ge, et
e - - - ri - ge, mo - res, a-ctus et vi - tam cor - ri - ge, et
ge, mo - res, a - ctus et vi-tam cor - ri-ge, et
ja - cen - tes e - ri - ge, mores, a-ctus et vi - tam cor-ri - ge, et vi-tam cor-ri-ge, et
ge, mo - res, a - ctus et vi - tam cor-ri-ge,
in pa - cis nos vi - am di - - - ri - ge,
in pa - - cis nos vi - am di - - - ri-ge, et in pa - cis nos vi-
in pa - cis nos vi - am di - - rige, et in pa - cis nos
in pa - - cis nos vi-am di - - ri-ge, et in pa - cis nos vi -
et in pa - - cis nos vi-
et in pa - - - cis nos vi - am di - - ri - ge.
- am di - rige, et in pa - cis nos vi - - - am di - ri - ge.
vi - am di - ri-ge, et in pa - - cis nos vi-am di - - - ri - ge.
am di - - - ri-ge, et in pa - - - cis nos vi-am di - - - ri - ge.
- am di - - ri-ge, et in pa - cis nos vi - - - am di - - ri - ge.

3. Surge propera.

Mot. V voc.

Jo. Petri Praenestini.

Cantiones sacrae 5 voc. Antverpiae P. Phalesio. 1605. pag. 30. Confer Tom. XXVIII. pag. 239.

I. pars.

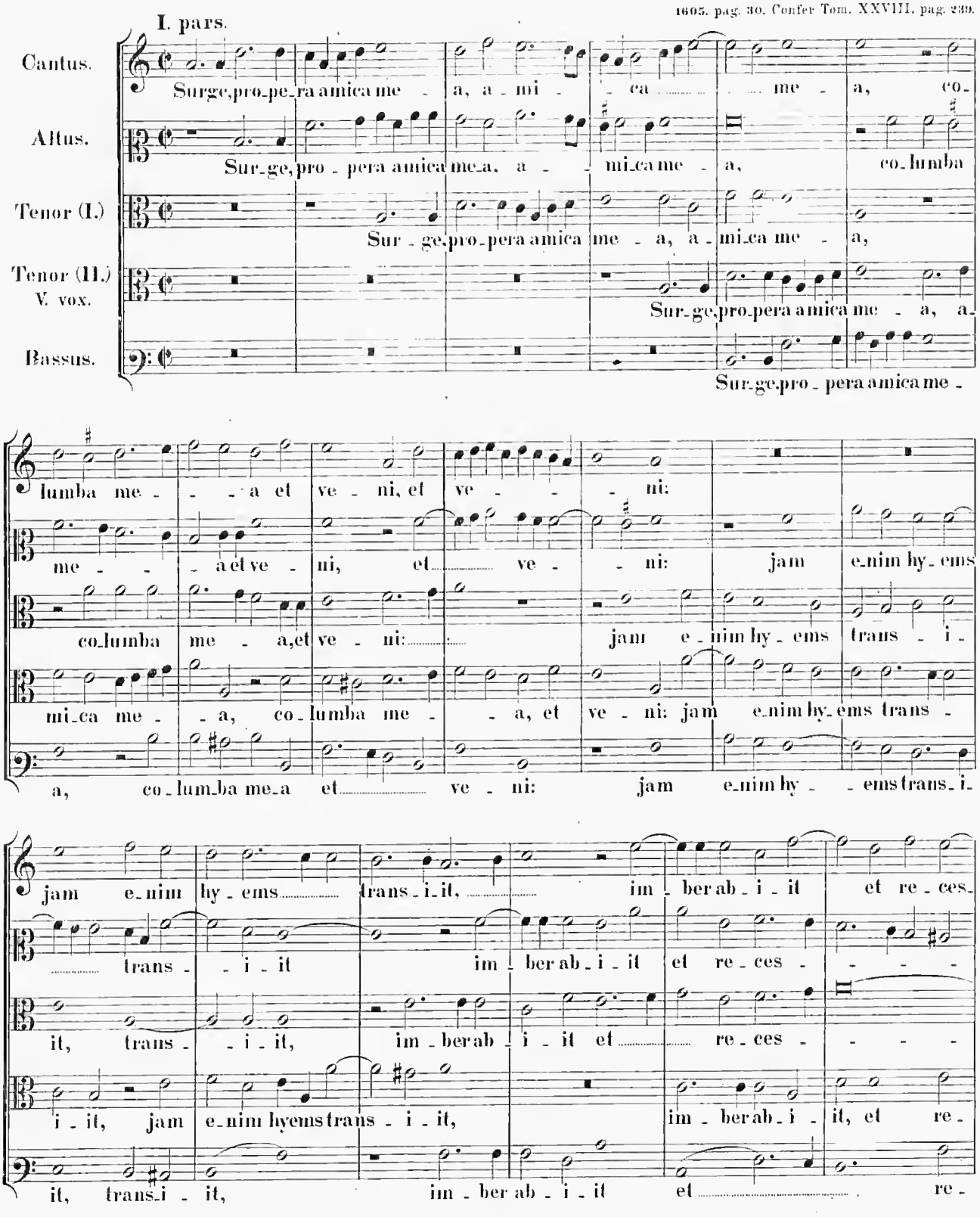

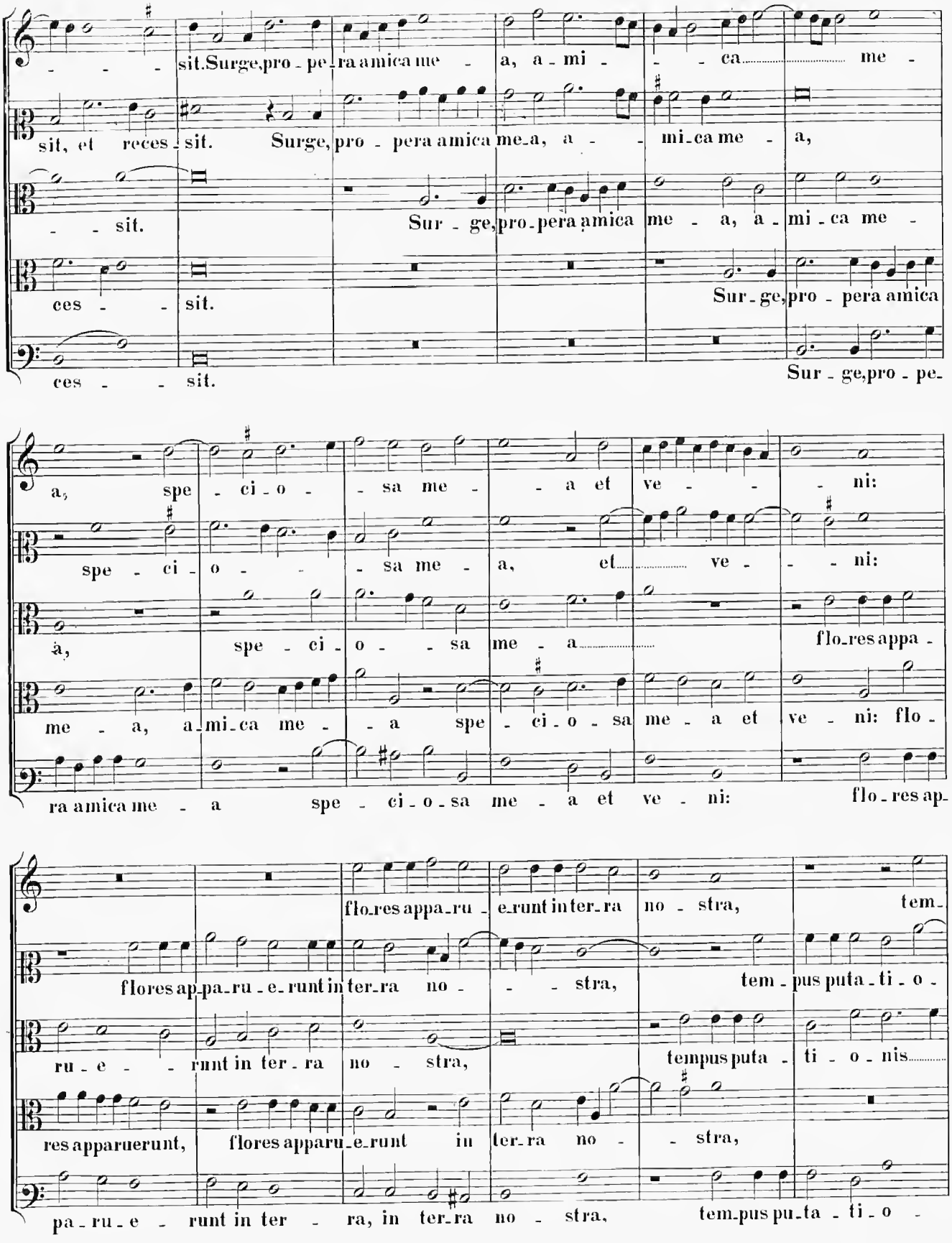
sit. Surge, pro - pera amica me - a, a - mi - ca me -
sit, et reces - sit. Surge, pro - pera amica me - a, a - mi - ca me - a,
- sit. Sur - ge, pro - pera amica me - a, a - mi - ca me -
ces - sit. Sur - ge, pro - pera amica
ces - sit. Sur - ge, pro - pe -
a, spe - ci - o - sa me - a et ve - ni:
spe - ci - o - sa me - a, et ve - ni:
a, spe - ci - o - sa me - a flo - res appa -
me - a, a - mi - ca me - a spe - ci - o - sa me - a et ve - ni: flo -
ra amica me - a spe - ci - o - sa me - a et ve - ni: flo - res ap -
flo - res appa - ru - e - runt in ter - ra no - stra, tem -
flores ap - pa - ru - e - runt in ter - ra no - stra, tem - pus puta - ti - o -
ru - e - runt in ter - ra no - stra, tempus puta - ti - o - nis
res apparuerunt, flores apparu - e - runt in ter - ra no - stra,
pa - ru - e - runt in ter - ra, in ter - ra no - stra, tem - pus pu - ta - ti - o -

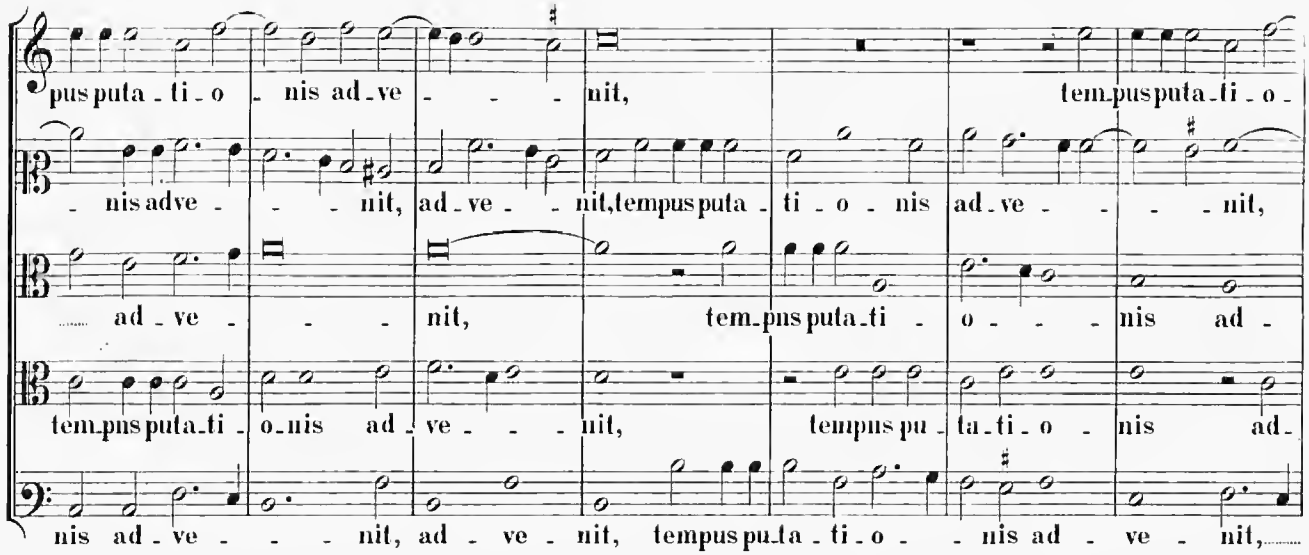
pus puta - ti - o - nis ad - ve - - - nit, tem - pus puta - ti - o -
- nis ad ve - - - nit, ad - ve - - nit, tempus puta - ti - o - nis ad - ve - - - nit,
ad - ve - - - nit, tem - pns puta - ti - o - - - nis ad -
tem - pns puta - ti - o - nis ad - ve - - - nit, tempus pu - ta - ti - o - nis ad -
nis ad - ve - - - nit, ad - ve - nit, tempus pu - ta - ti - o - - nis ad - ve - nit,

II. pars.

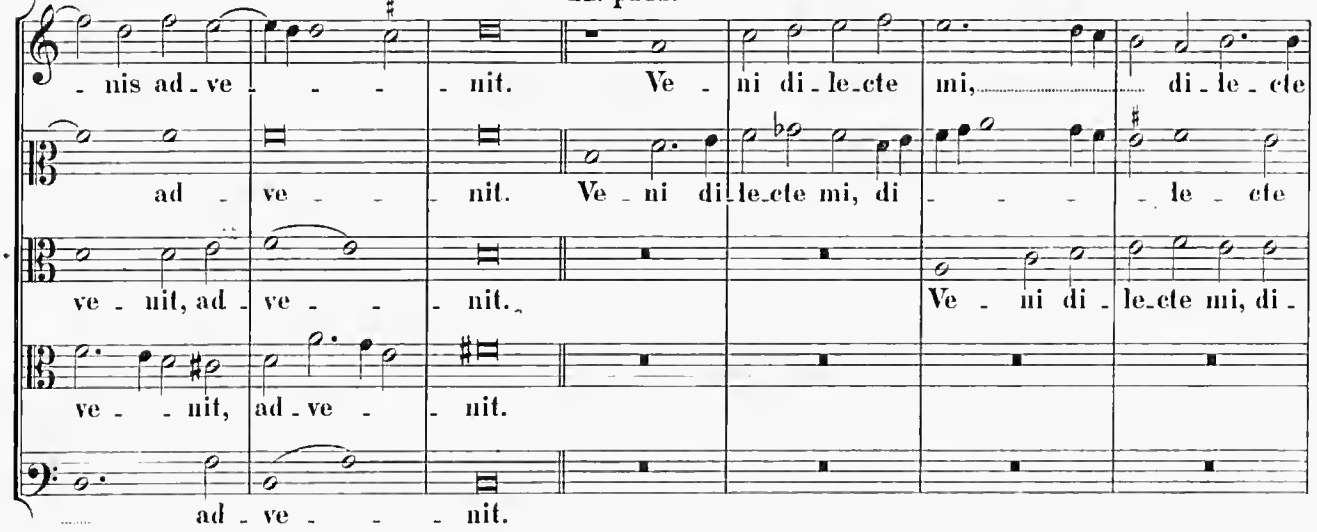
- nis ad - ve - - - nit. Ve - ni di - le - cte mi, di - le - cte
ad - ve - - - nit. Ve - ni di - le - cte mi, di - - - - le - cte
ve - nit, ad - ve - - - nit. Ve - ni di - le - cte mi, di -
ve - - nit, ad - ve - - nit.
ad - ve - - - nit.

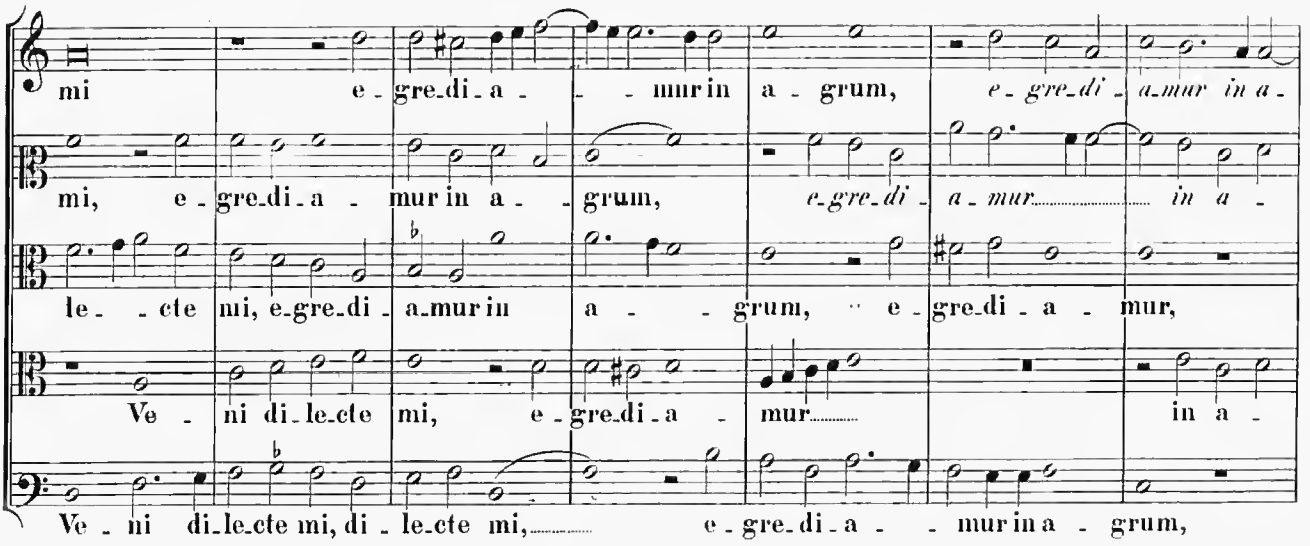
mi e - gre - di - a - - - mur in a - grum, e - gre - di - a - mur in a -
mi, e - gre - di - a - mur in a - - grum, e - gre - di - a - mur - - - - - - - - in a -
le - - cte mi, e - gre - di - a - mur in a - - - grum, e - gre - di - a - mur,
Ve - ni di - le - cte mi, e - gre - di - a - mur - - - - - - - - in a -
Ve - ni di - le - cte mi, di - le - cte mi, e - gre - di - a - - mur in a - grum,

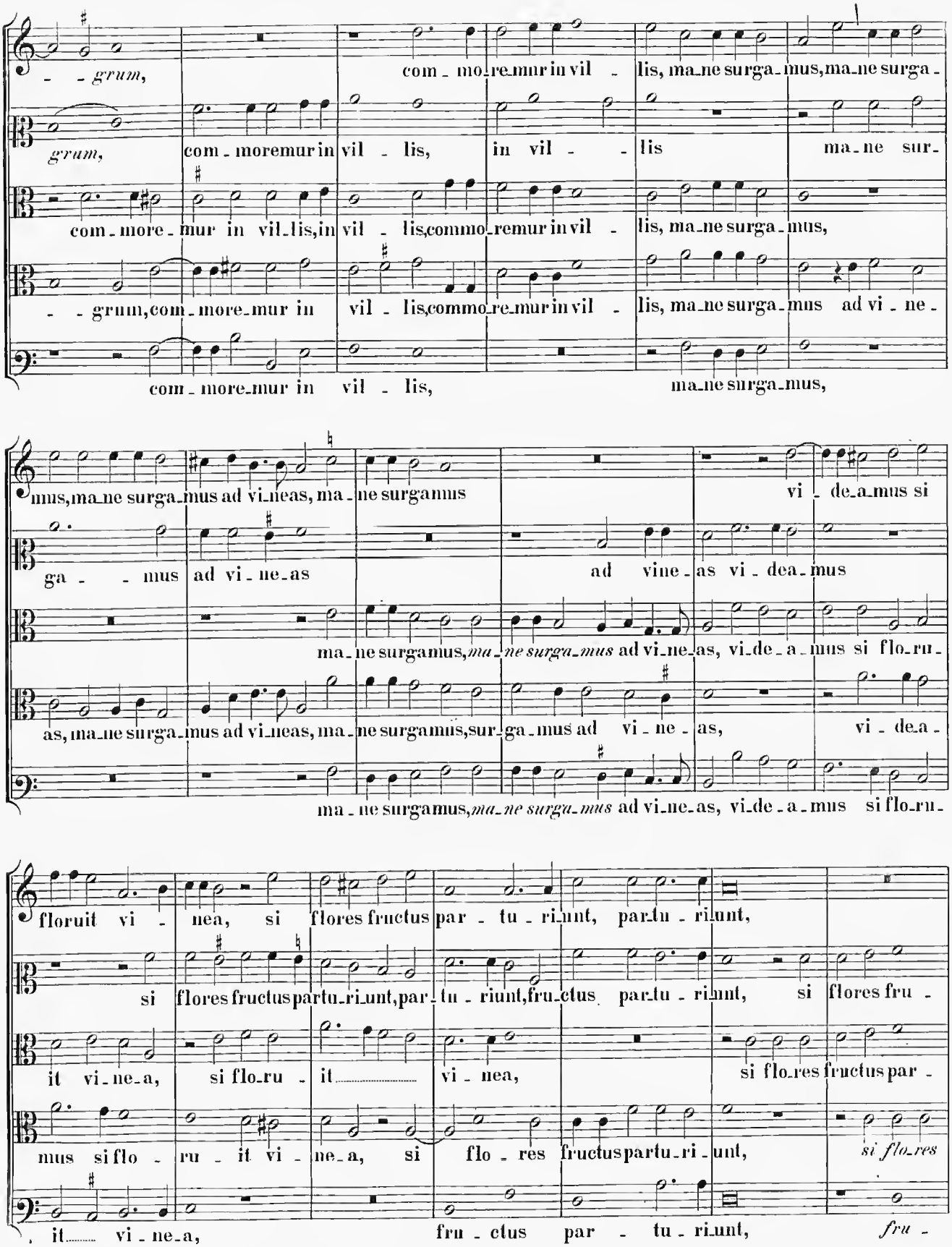
- - grum, com - mo re mur in vil - lis, ma ne surga mus, ma ne surga -
grum, com - moremur in vil - lis, in vil - - lis ma ne sur -
com - more - mur in vil lis, in vil - lis, commo remur in vil - lis, ma ne surga mus,
- - grum, com - more mur in vil - lis, commo re mur in vil - lis, ma ne surga mus ad vi - ne -
com - more mur in vil - lis, ma ne surga mus,
mus, ma ne surga mus ad vi neas, ma - ne surga mus vi - de a mus si
ga - - mus ad vi - ne as ad vine - as vi - dea mus
ma ne surga mus, ma - ne surga mus ad vi ne as, vi de - a - mus si flo ru -
as, ma ne surga mus ad vi neas, ma - ne surga mus, sur - ga mus ad vi - ne - as, vi - de a -
ma - ne surga mus, ma ne surga mus ad vi ne as, vi de - a - mus si flo ru -
floruit vi - nea, si flores fructus par - tu - ri unt, par tu - ri unt,
si flores fructus partu ri unt, par - tu - riunt, fru ctus par tu - ri unt, si flores fru -
it vi ne a, si flo ru - it vi - nea, si flo res fructus par -
mus si flo - ru - it vi - ne a, si flo - res fructus partu ri - unt, si flo res
it vi - ne a, fru - ctus par - tu - ri unt, fru -

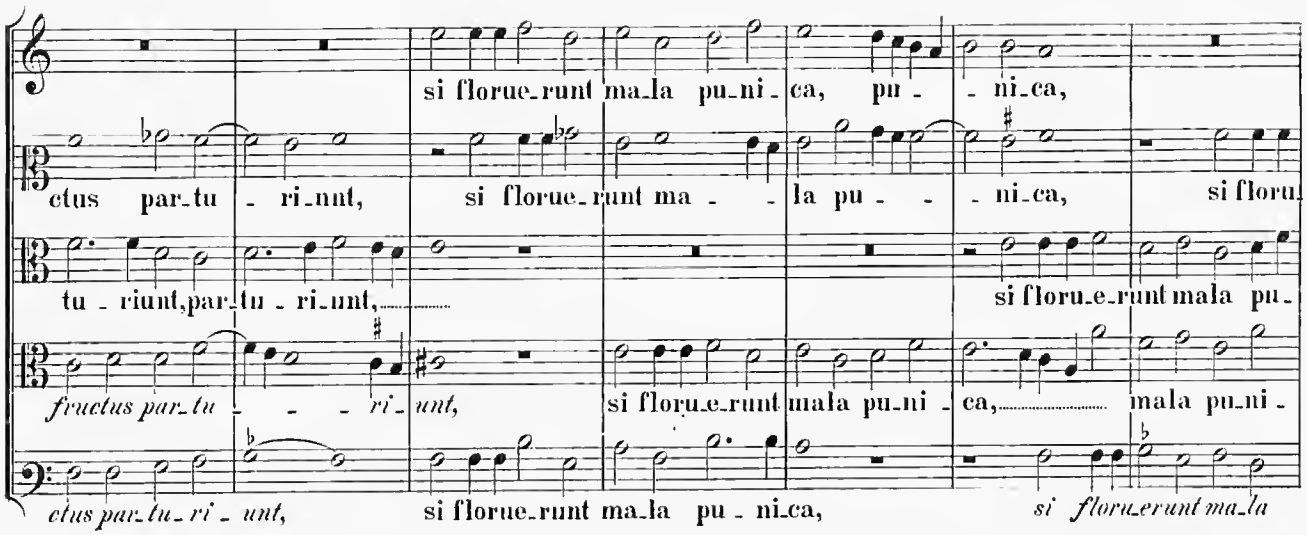

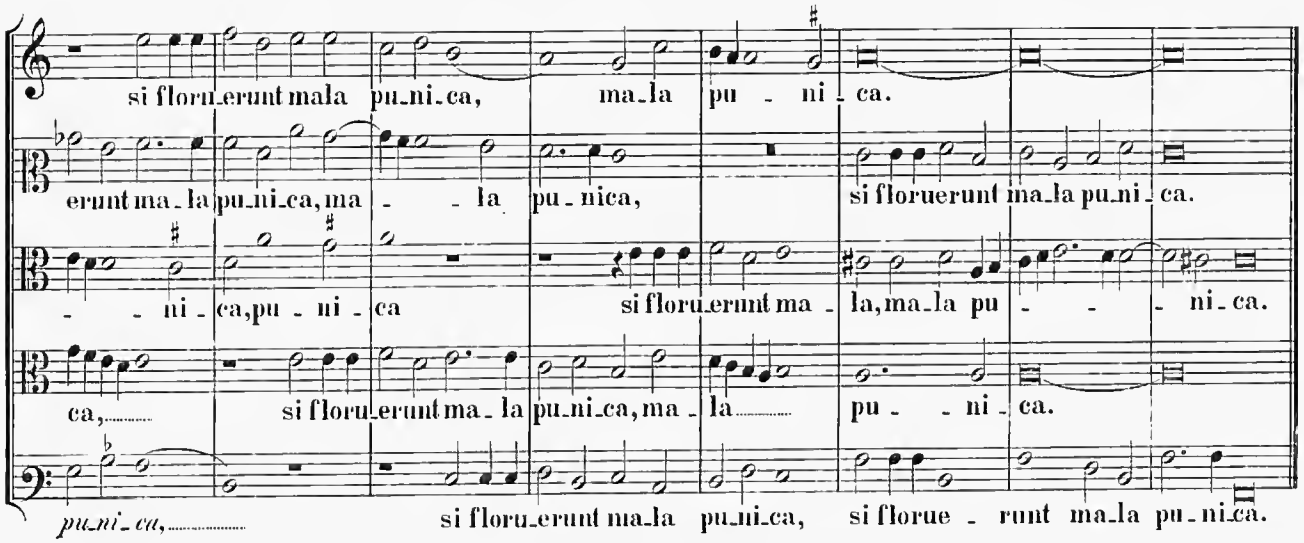

4. Quanti mercenarii.

Mot. V voc.

Jo. Petri Praenestini.
Cantiones sacrae 5 voc. Antverpiae P. Phalesio. 1605. pag. 32. Confer Tom. XXVIII, pag. 179.

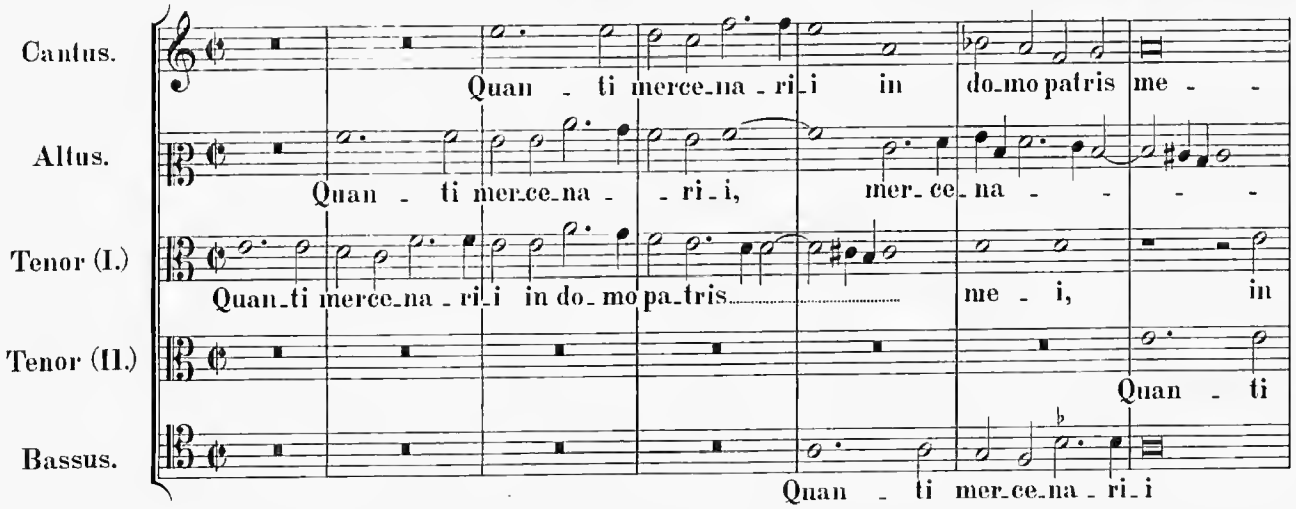

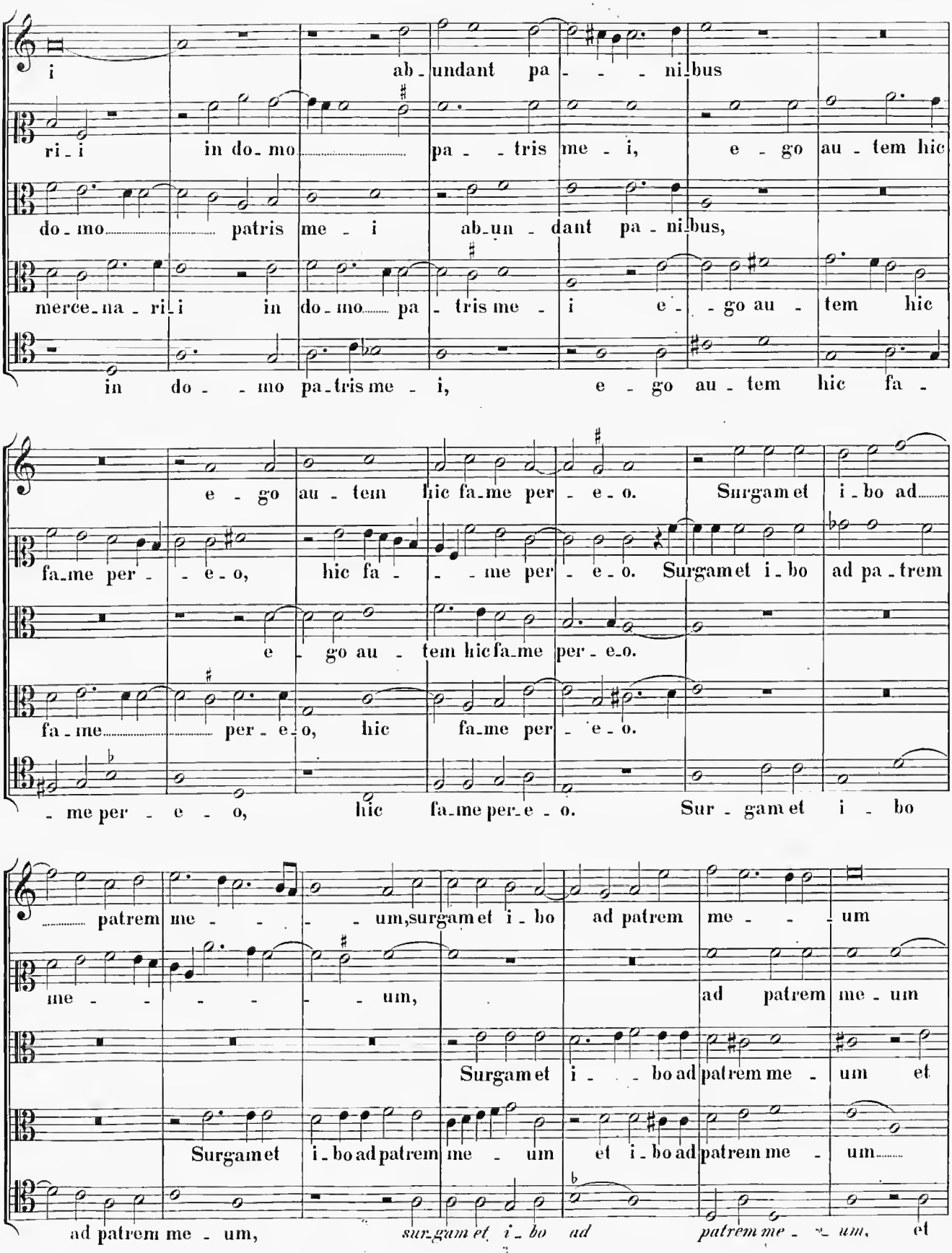
i ab-undant pa-ni-bus
ri-i in do-mo pa-tris me-i, e-go au-tem hic
do-mo patris me-i ab-un-dant pa-ni-bus,
merce-na-ri-i in do-mo pa-tris me-i e-go au-tem hic
in do-mo pa-tris me-i, e-go au-tem hic fa-
e-go au-tem hic fa-me per-e-o. Surgam et i-bo ad
fa-me per-e-o, hic fa-me per-e-o. Surgam et i-bo ad pa-trem
e-go au-tem hic fa-me per-e-o.
fa-me per-e-o, hic fa-me per-e-o.
-me per-e-o, hic fa-me per-e-o. Sur-gam et i-bo
patrem me-um, surgam et i-bo ad patrem me-um
me-um, ad patrem me-um
Surgam et i-bo ad patrem me-um et
Surgam et i-bo ad patrem me-um et i-bo ad patrem me-um
ad patrem me-um, surgam et i-bo ad patrem me-um, et

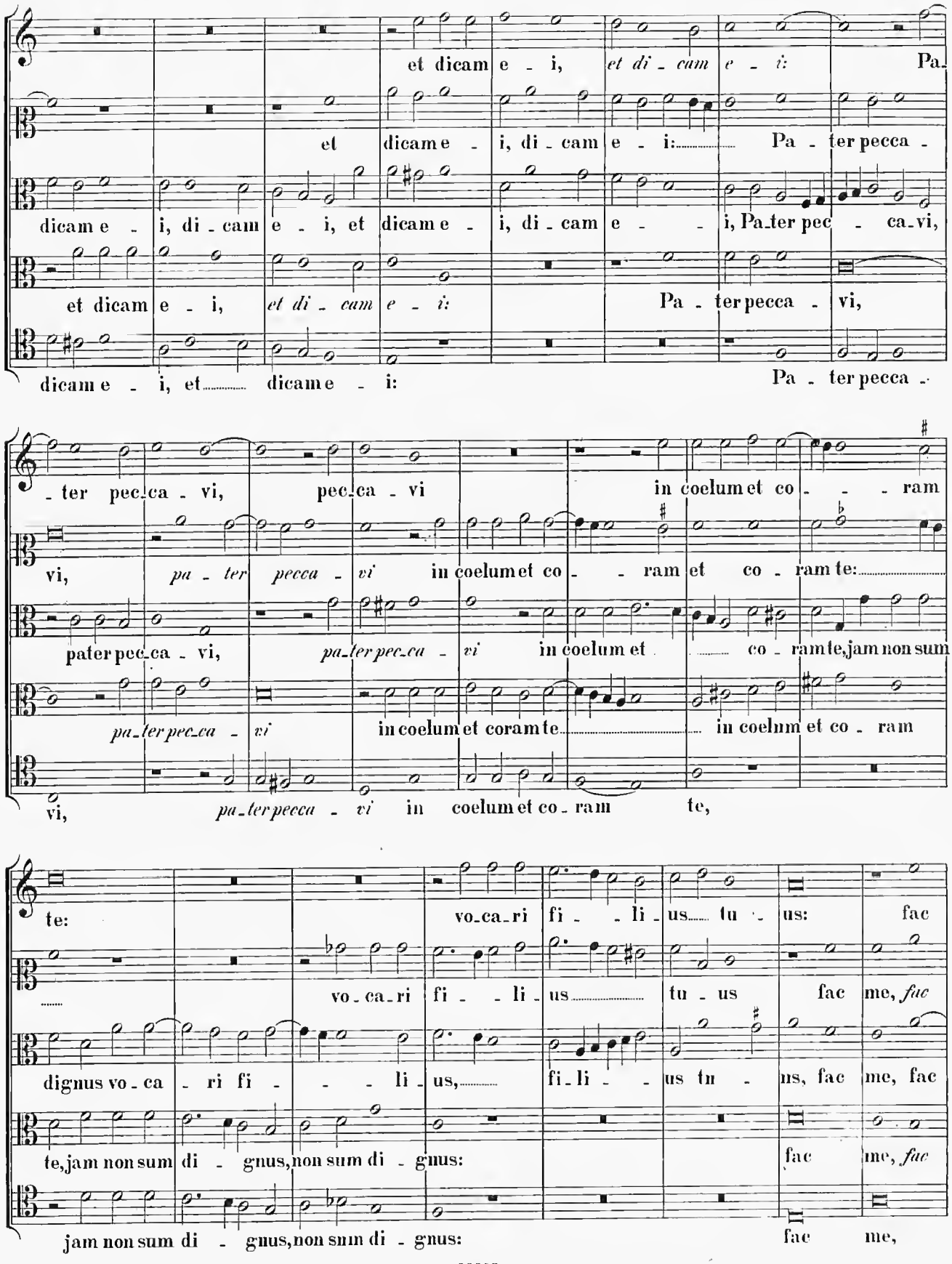
et dicam e - i, et di - cam e - i: Pa-
et dicam e - i, di - cam e - i: Pa - ter pecca -
dicam e - i, di - cam e - i, et dicam e - i, di - cam e - i, Pa-ter pec - ca-vi,
et dicam e - i, et di - cam e - i: Pa - ter pecca - vi,
dicam e - i, et dicam e - i: Pa - ter pecca -
- ter pec-ca - vi, pec-ca - vi in coelum et co - - - ram
vi, pa - ter pecca - vi in coelum et co - - ram et co - ram te:
pater pec-ca - vi, pa-ter pec-ca - vi in coelum et co - ram te, jam non sum
pa-ter pec-ca - vi in coelum et coram te in coelum et co - ram
vi, pa-ter pecca - vi in coelum et co - ram te,
te: vo-ca-ri fi - - li - us tu - us: fac
vo - ca - ri fi - - li - us tu - us fac me, fac
dignus vo - ca - ri fi - - - li - us, fi - li - - us tu - ns, fac me, fac
te, jam non sum di - gnus, non sum di - gnus: fac me, fac
jam non sum di - gnus, non sum di - gnus: fac me,

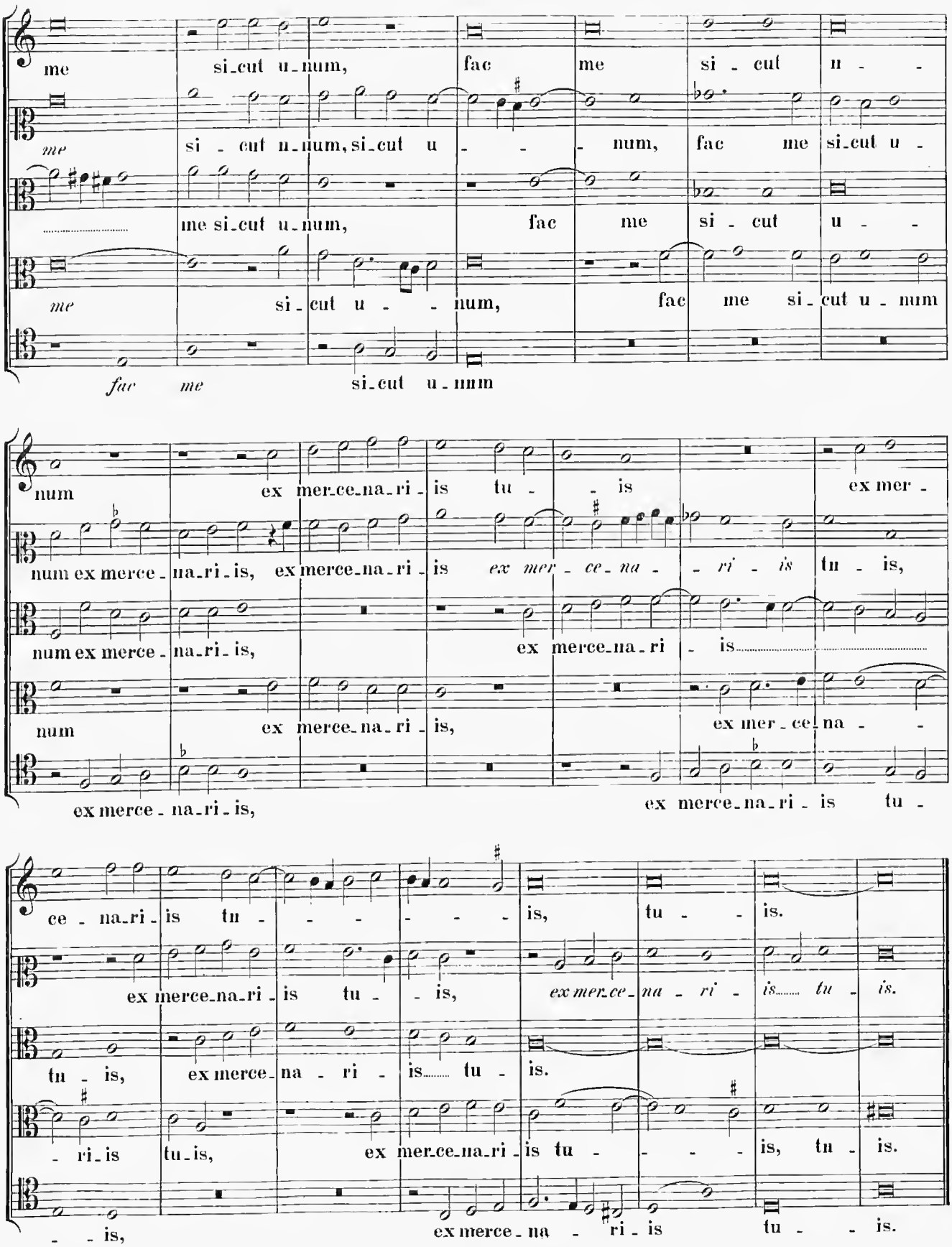
me si_cut u_num, fac me si - cut u - -
me si - cut u_num, si_cut u - - - num, fac me si_cut u -
me si_cut u_num, fac me si - cut u - -
me si_cut u - - num, fac me si_cut u_num
fac me si_cut u_nnm
num ex mer_ce_na_ri - is tu - - is ex mer -
num ex merce - na_ri_is, ex merce_na_ri - is ex mer - ce - na - - ri - is tu - is,
num ex merce - na_ri_is, ex merce_na_ri - is
num ex merce_na_ri - is, ex mer_ce_na - -
ex merce - na_ri_is, ex merce_na_ri - is tu -
ce - na_ri - is tu - - - - - - is, tu - - is.
ex merce_na_ri - is tu - - is, ex mer_ce_na - ri - is tu - is.
tu - is, ex merce_na - ri - is tu - is.
- ri_is tu_is, ex mer_ce_na_ri - is tu - - - - is, tu - is.
- - is, ex merce - na - ri - is tu - - is.

5. Benedicta sit sancta Trinitas.

(Diminuito.)

Gio. Pier Luigi Palestina, à 4.
1591 in Giov. Bassano, pag. 1. Confer Vol. 5. pag. 33.

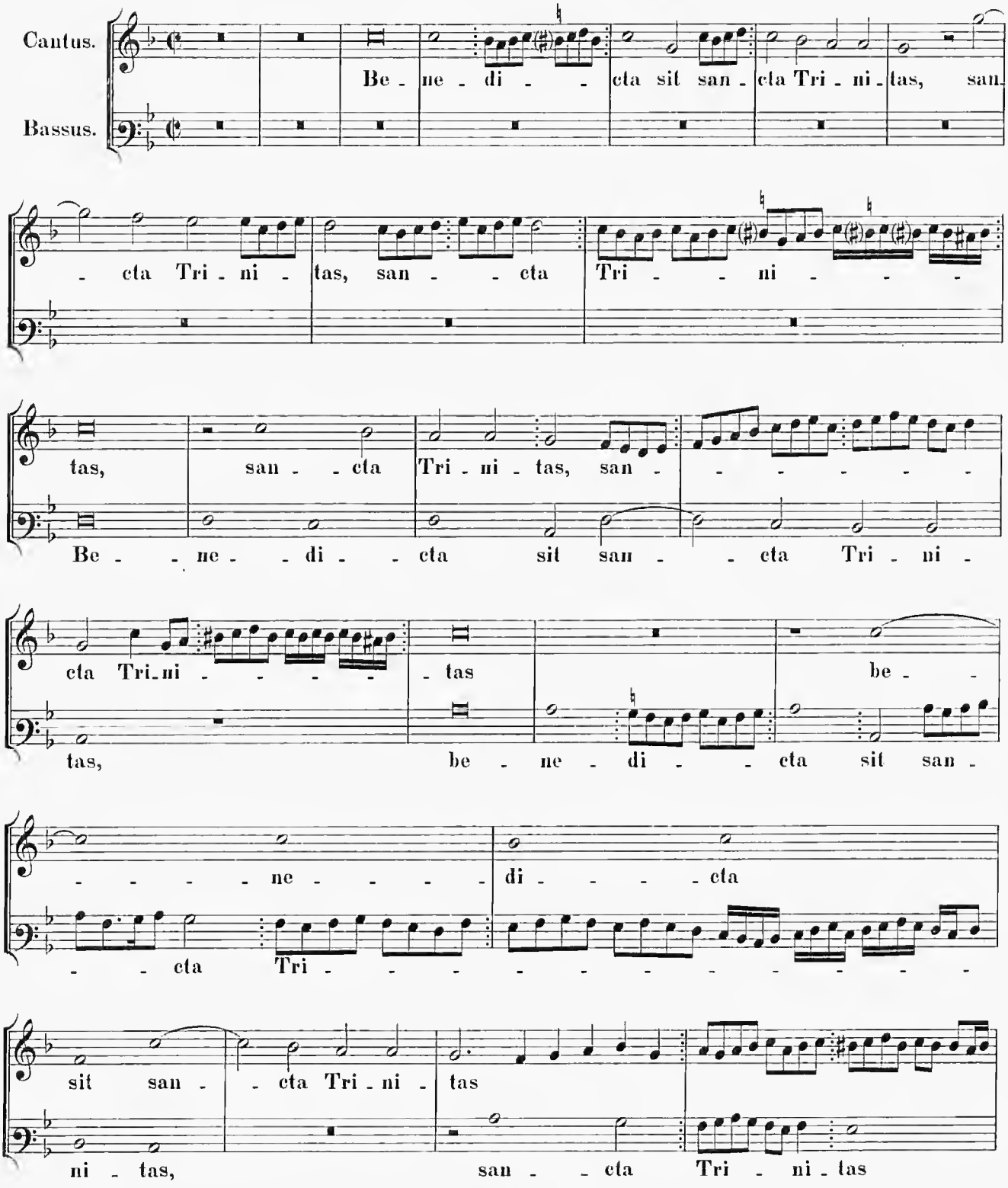

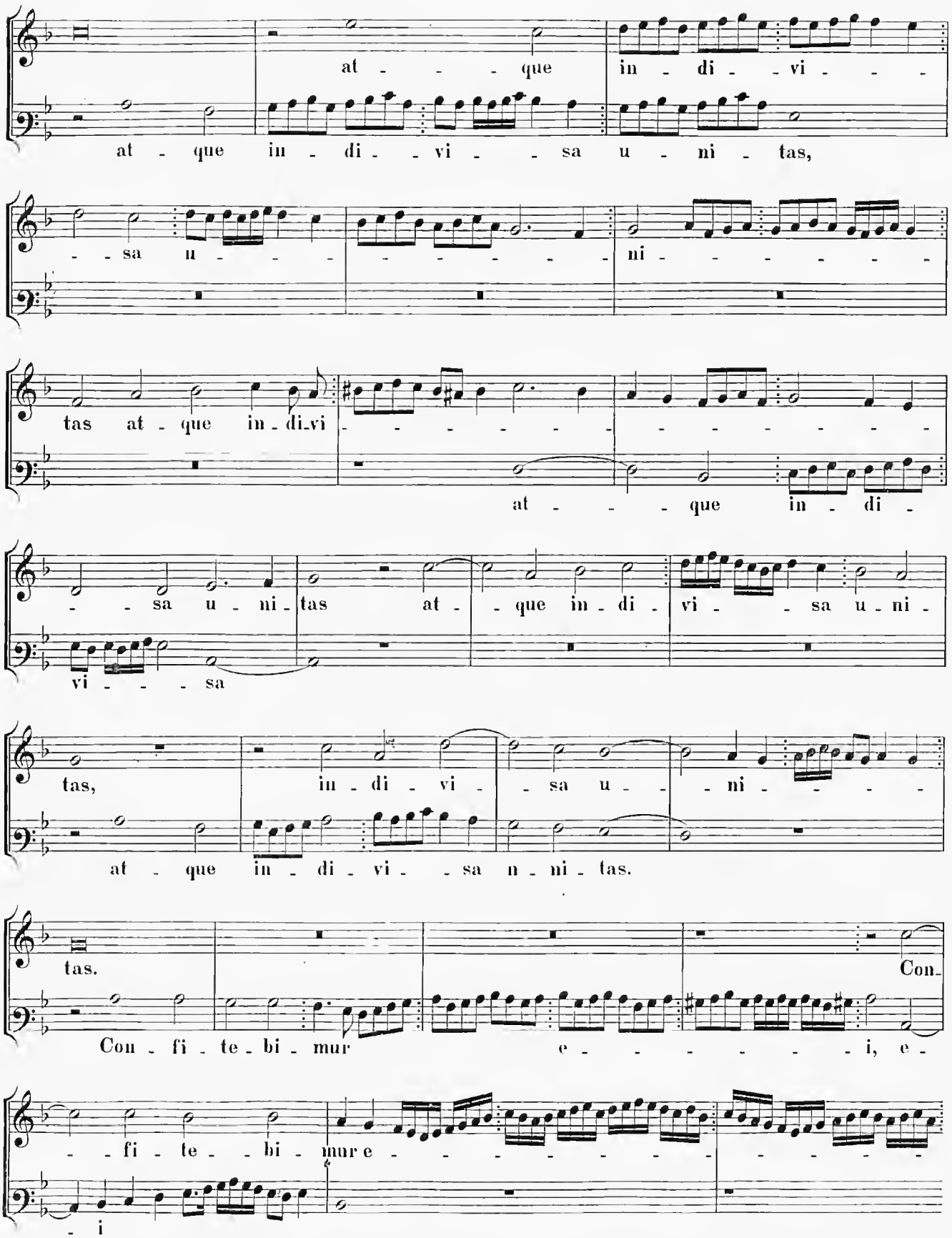
at - - - que in - di - - vi - - -
at - que in - di - - vi - - sa u - ni - tas,
- - sa u - - - - - - - - - - - ni - - - - - - - -
tas at - que in - di - vi - - - - - - - - - - - - - - - - - -
at - - - que in - di -
- - sa u - ni - tas at - - que in - di - vi - - sa u - ni -
vi - - - - sa
tas, in - di - vi - - sa u - - ni - - - -
at - que in - di - vi - - sa n - ni - tas.
tas.
Con -
Con - fi - te - bi - mur e - - - - - - - - i, e -
- - fi - te - - bi - mur e - - - - - - - - - - - - - - - - -

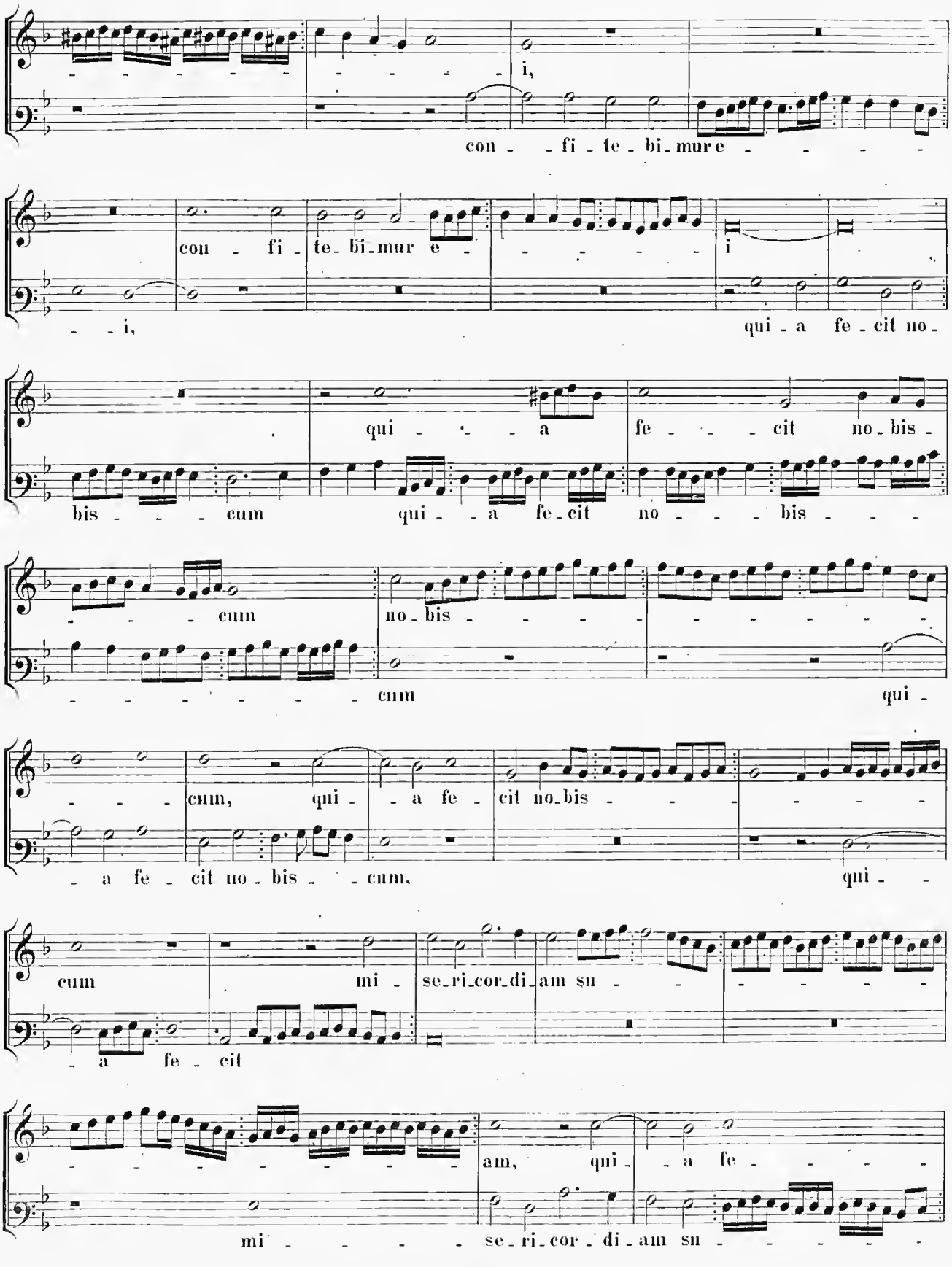
i,
con - - fi - te - bi - mur e - - - - -
con - fi - te - bi - mur e - - - - - i
- - i, qui - a fe - cit no -
qui - - - a fe - - - cit no - bis -
bis - - - - cum qui - - a fe - cit no - - - - bis - - -
- - - - cum no - bis - - - - - - - - - - -
- - - - - - - - cum qui -
- - - - cum, qui - - a fe - cit no - bis - - - - - - -
- a fe - cit no - bis - - cum, qui - -
cum mi - se - ri - cor - di - am su - - - - - - - -
- a fe - cit
- - - - - - - - - am, qui - - a fe - - - -
mi - - - - - se - ri - cor - di - am su - - - - -

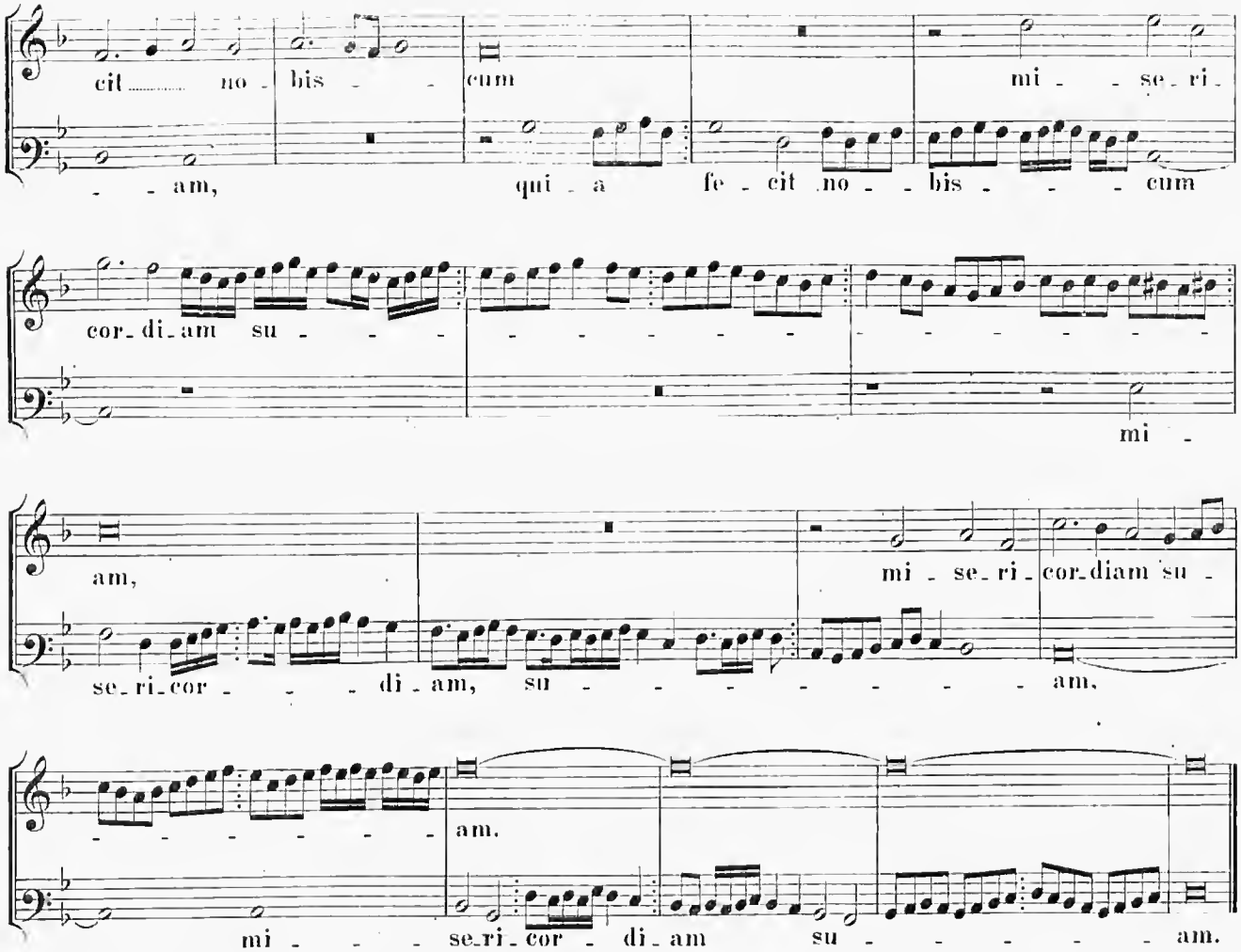

6. Ave Maria.

(Diminuito.)

Gio. Pier Luigi Palestina. à 4.
1591 in Giov. Bassano. pag. 3. Confer
Vol. V. pag. 20. Tom. XXVI. pag. 5.

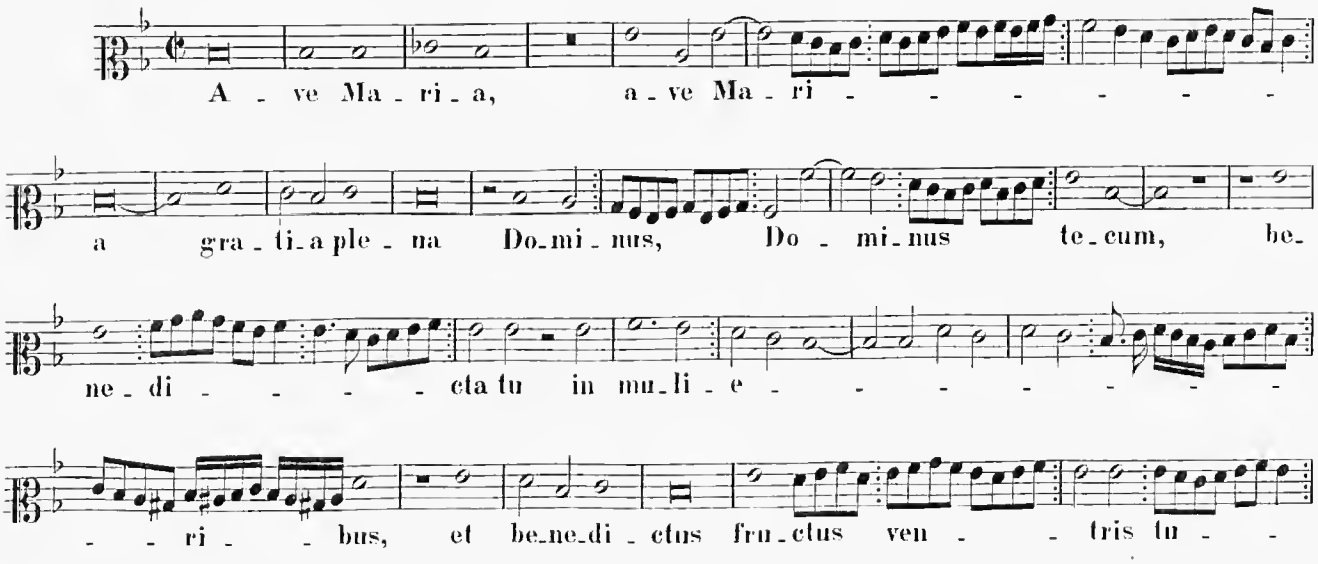

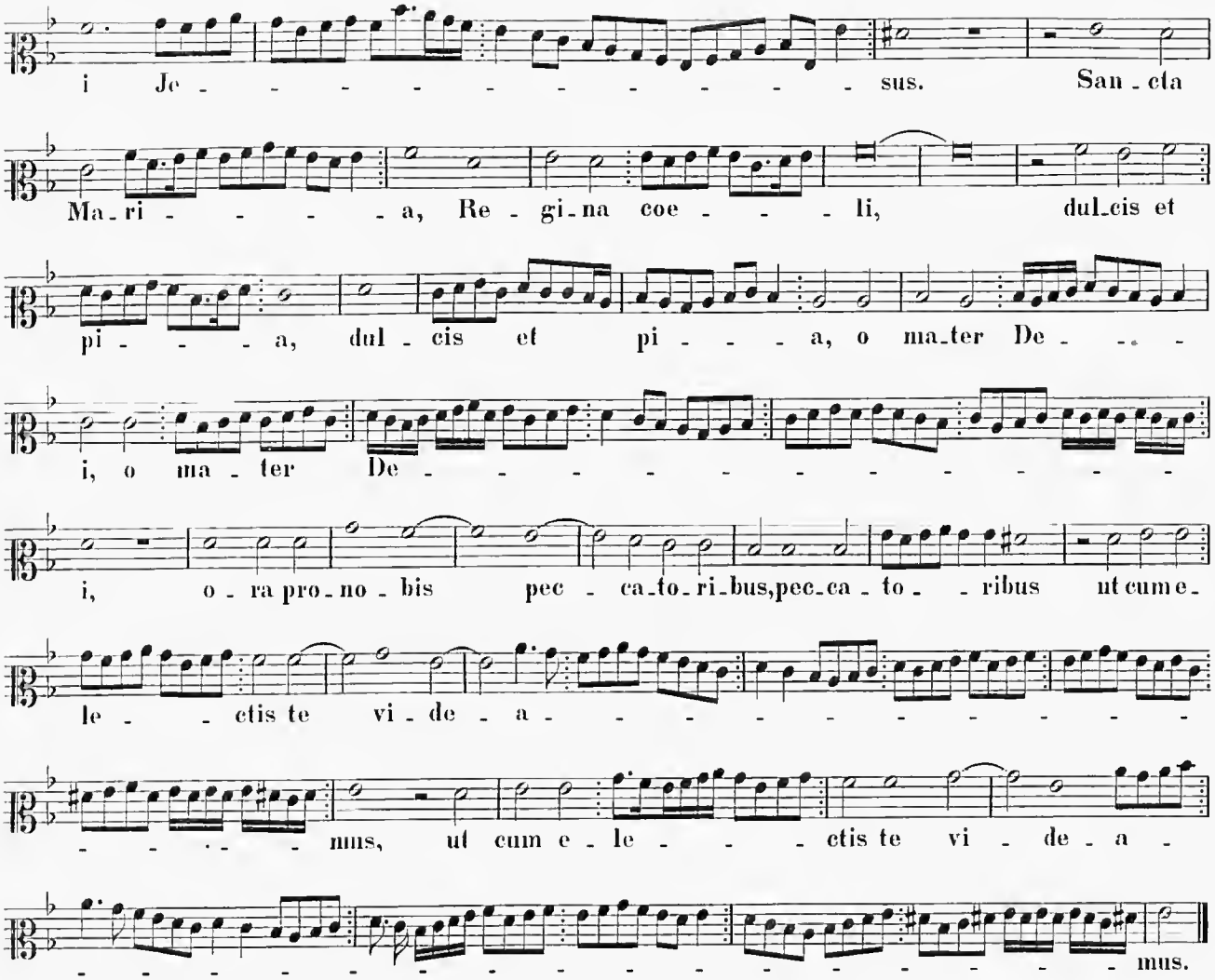

7. Hodie beata Virgo.

(Diminuito.)

Gio. Pier Luigi Palestrina.

1591 in Giov. Bassano, pag. 4; confer Tom. V. pag. 17.

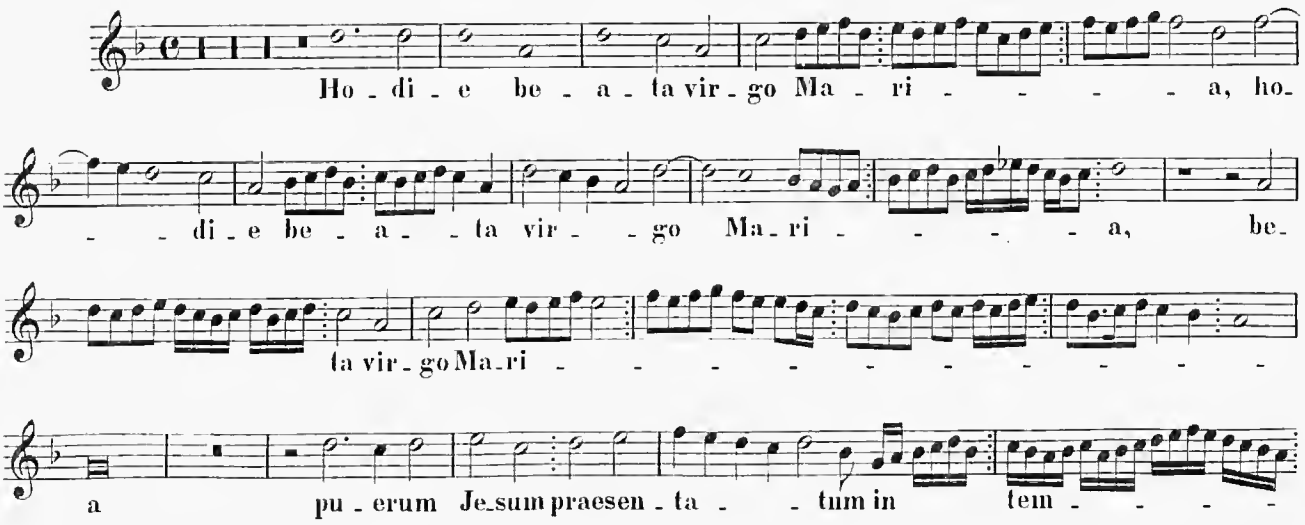

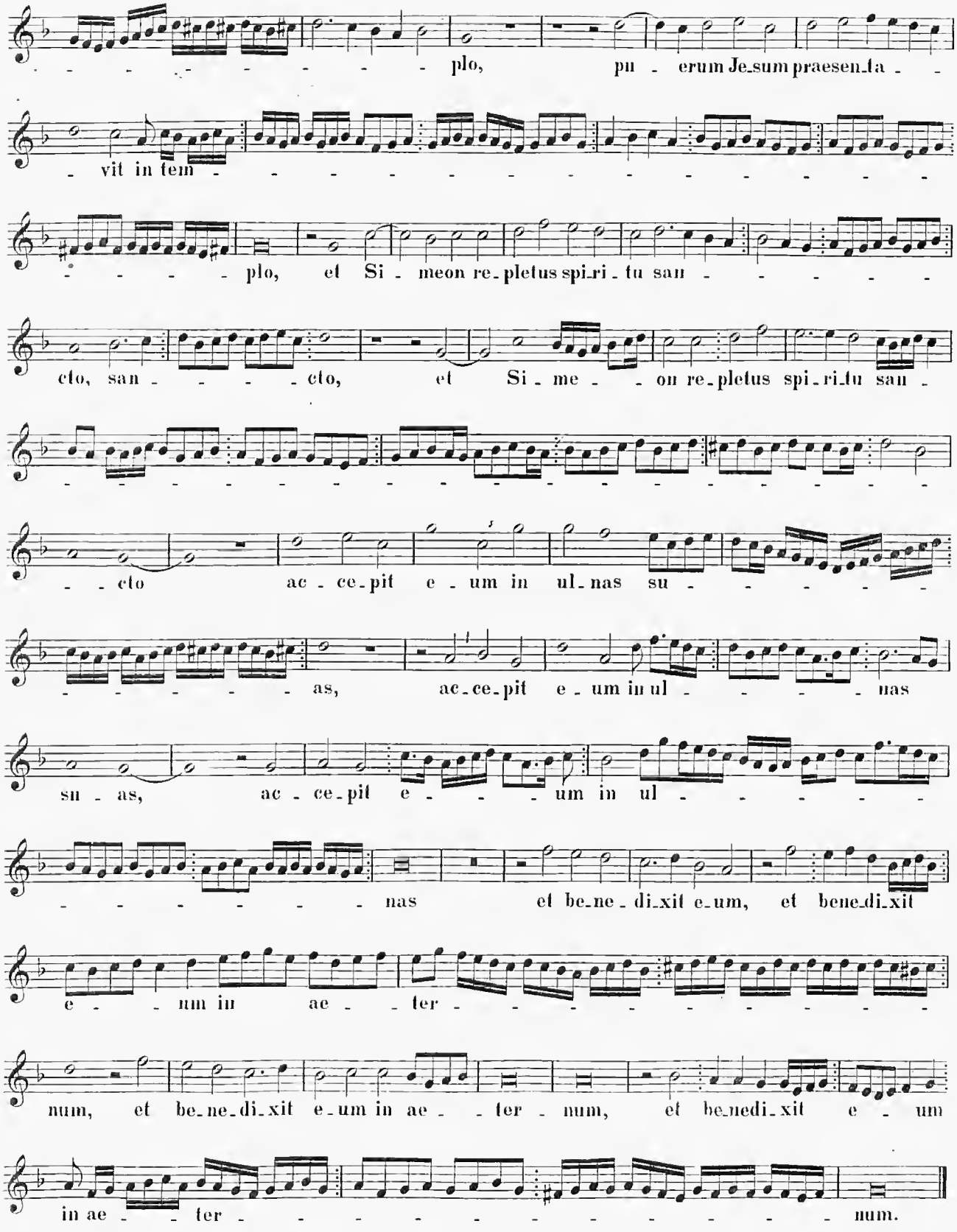
plo, pu - erum Je_sum praesen_ta -
- vit in tem -
- plo, et Si - meon re_pletus spi_ri - tu san -
cto, san - cto, et Si - me - on re_pletus spi_ri_tu san -
- cto ac - ce_pit e - um in ul_nas su -
- as, ac_ce_pit e - um in ul - nas
su - as, ac - ce_pit e - um in ul -
- nas et be_ne - di_xit e_um, et bene_di_xit
e - um in ae - ter -
num, et be_ne_di_xit e_um in ae - ter - num, et be_nedi_xit e - um
in ae - ter - num.

8. Fuit homo missus.

(Diminuito.)

Gio. Pier Luigi Palestina. à 4.

1591 in Giov. Bassano, pag. 18; confer Vol. V. pag. 38.

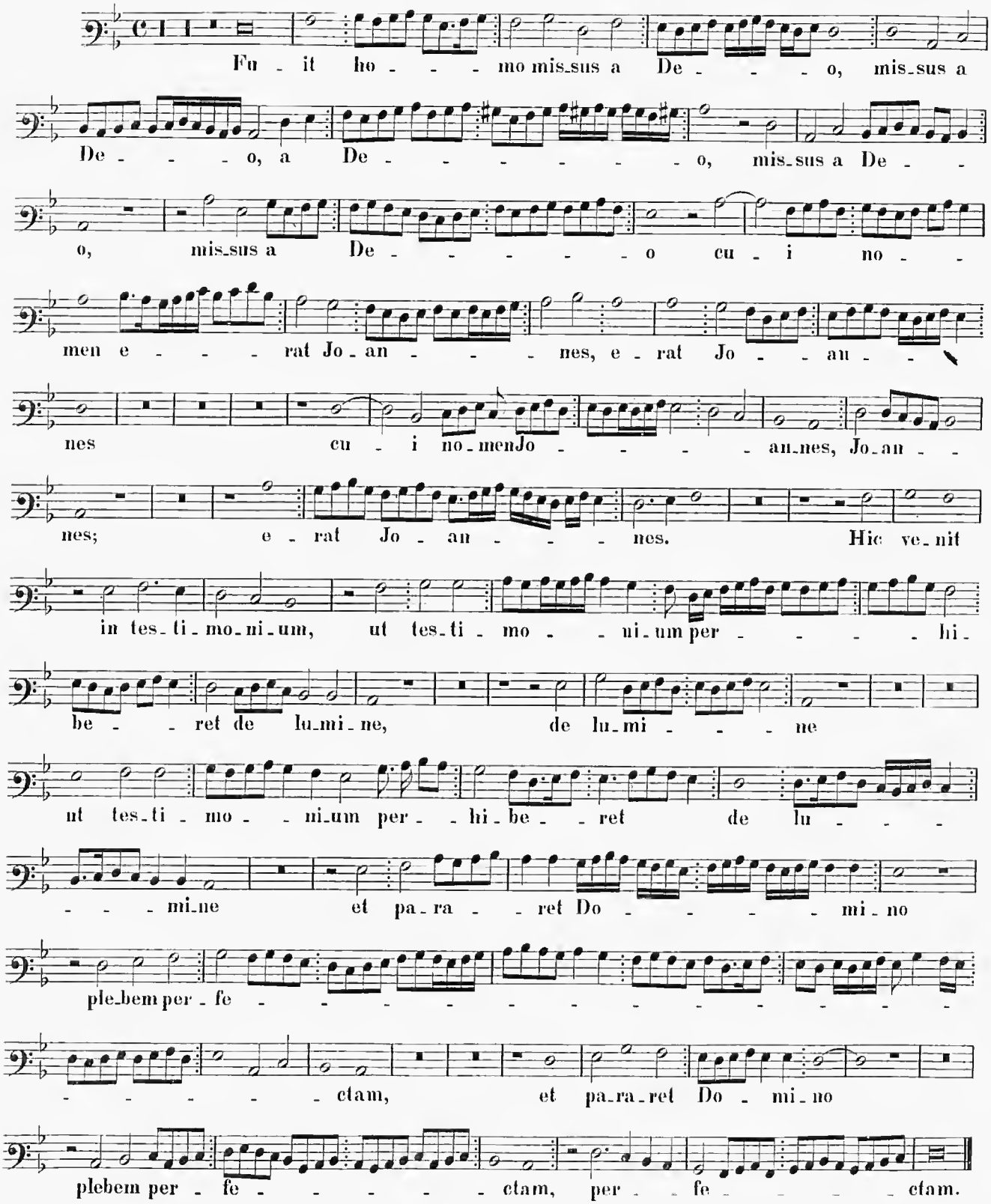

9. Tota pulchra es.

(Diminuito.)

Gioan Pier Luigi Palestina. à 5.

1591 in Giov. Bassano, pag. 57; confer Tom. IV. pag. 25.

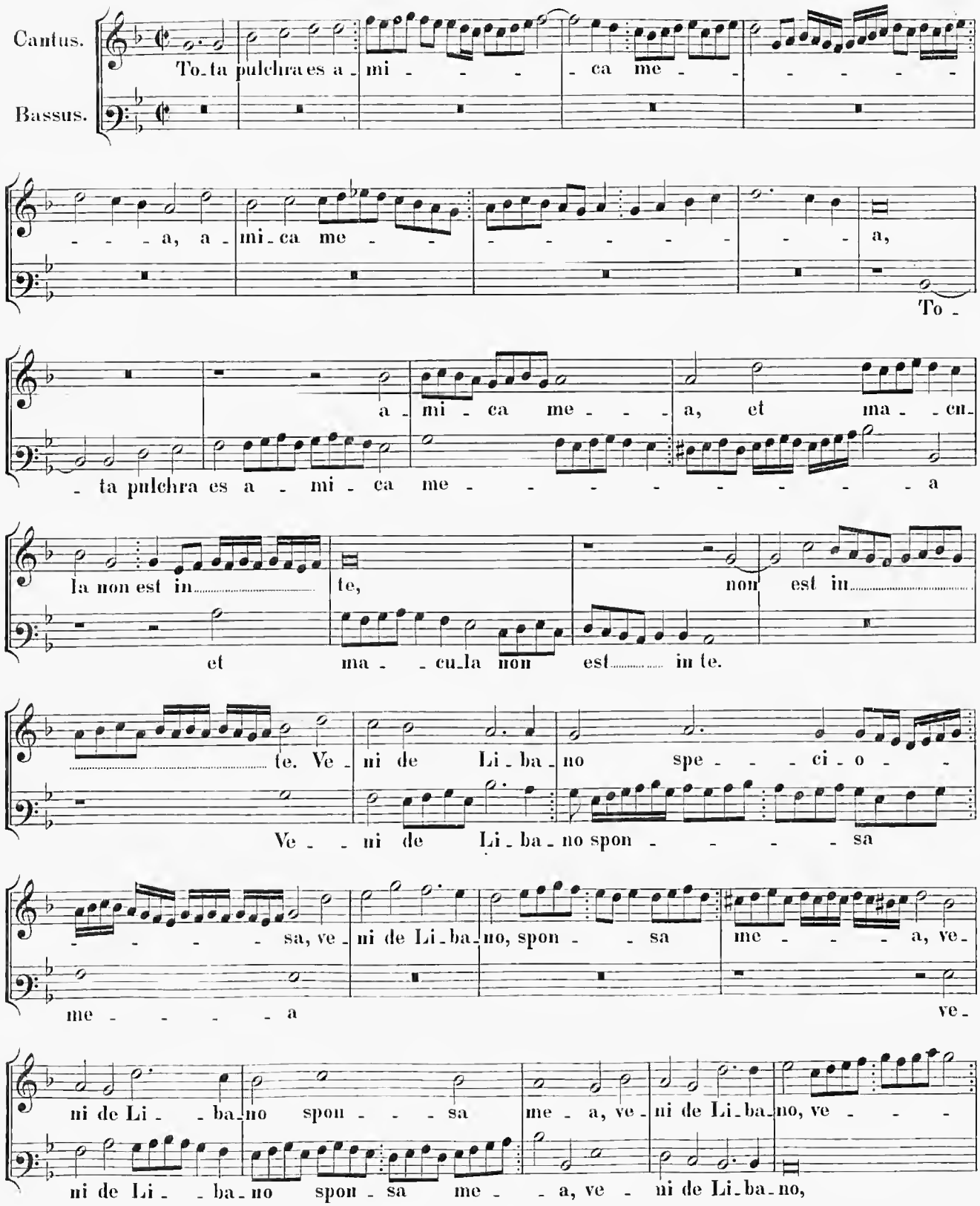
Cantus.
Bassus.
To-ta pulchra es a-mi - - - - ca me - - - -

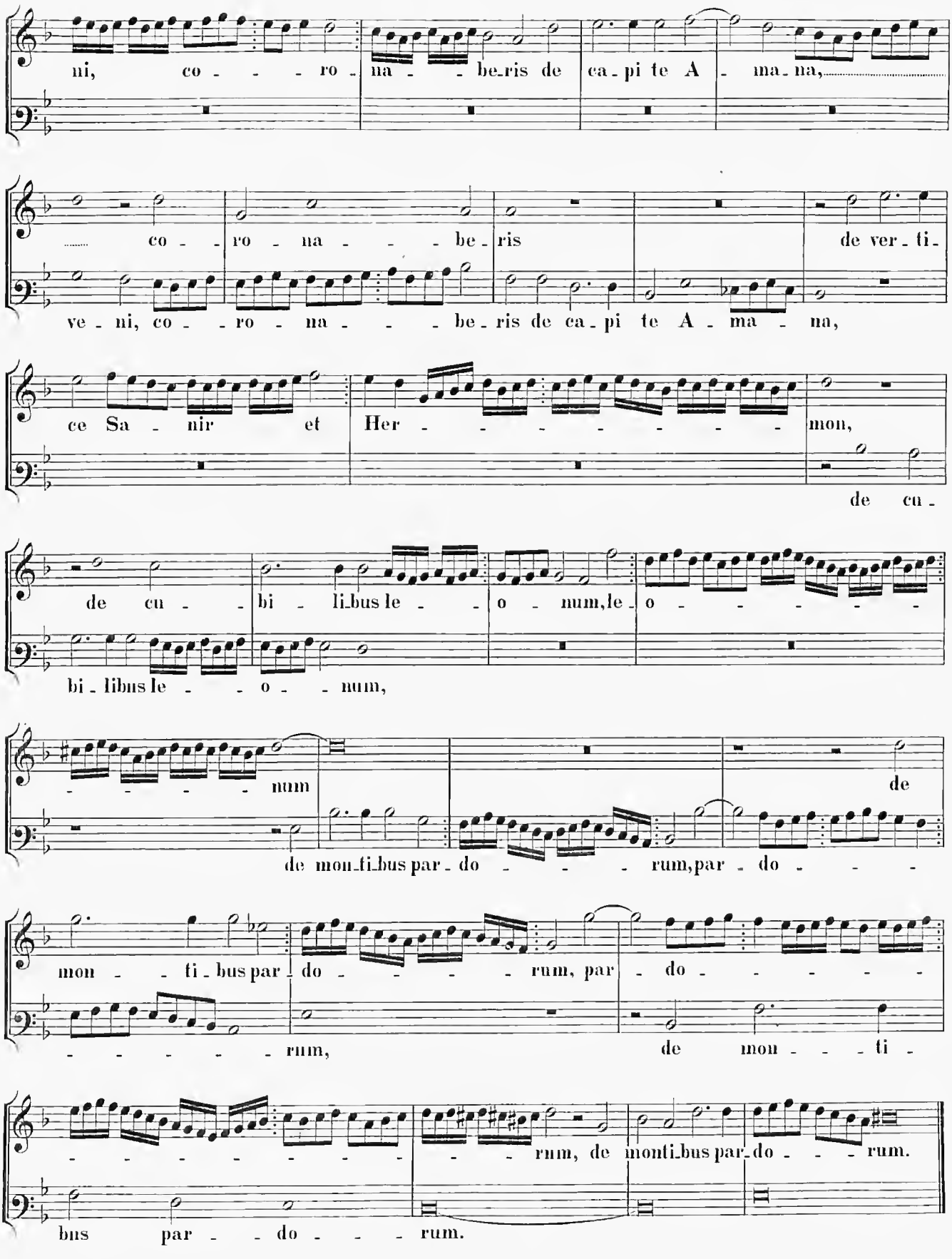
ni, co - - - ro - na - - be-ris de ca-pi te A - ma-na,
co - ro - na - - - be-ris de ver-ti-
ve-ni, co - - ro - na - - - be-ris de ca-pi te A - ma - na,
ce Sa - nir et Her - - - - - - - - - mon,
de cu-
de cu - - bi - li-bus le - - o - num, le-o - - - - - -
bi-libus le - - o - - num,
- - - - - num
de
de mon-ti-bus par-do - - - - rum, par-do - - -
mon - - ti-bus par-do - - - - - rum, par - do - - - - -
- - - - - - rum,
de mon - - - ti -
- - - - - - - - - - - - rum, de monti-bus par-do - - - rum.
bus par - - do - - - rum.

10. Introduxit me.

(Diminuito.)

Gioan Pier Luigi Palestina. à 5.
1591 in Giov. Bassano, pag. 58. confer Tom. IV. pag. 34.

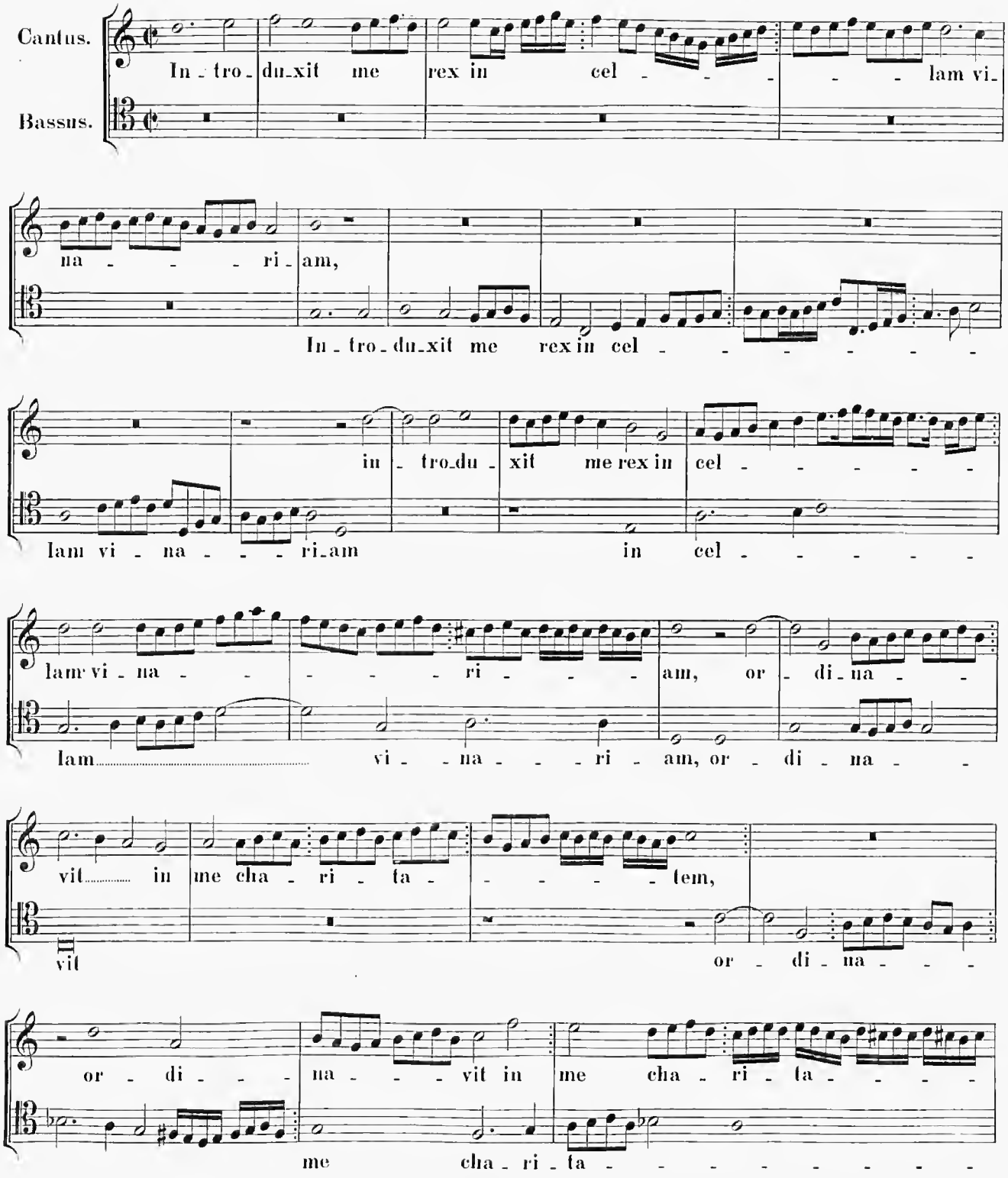

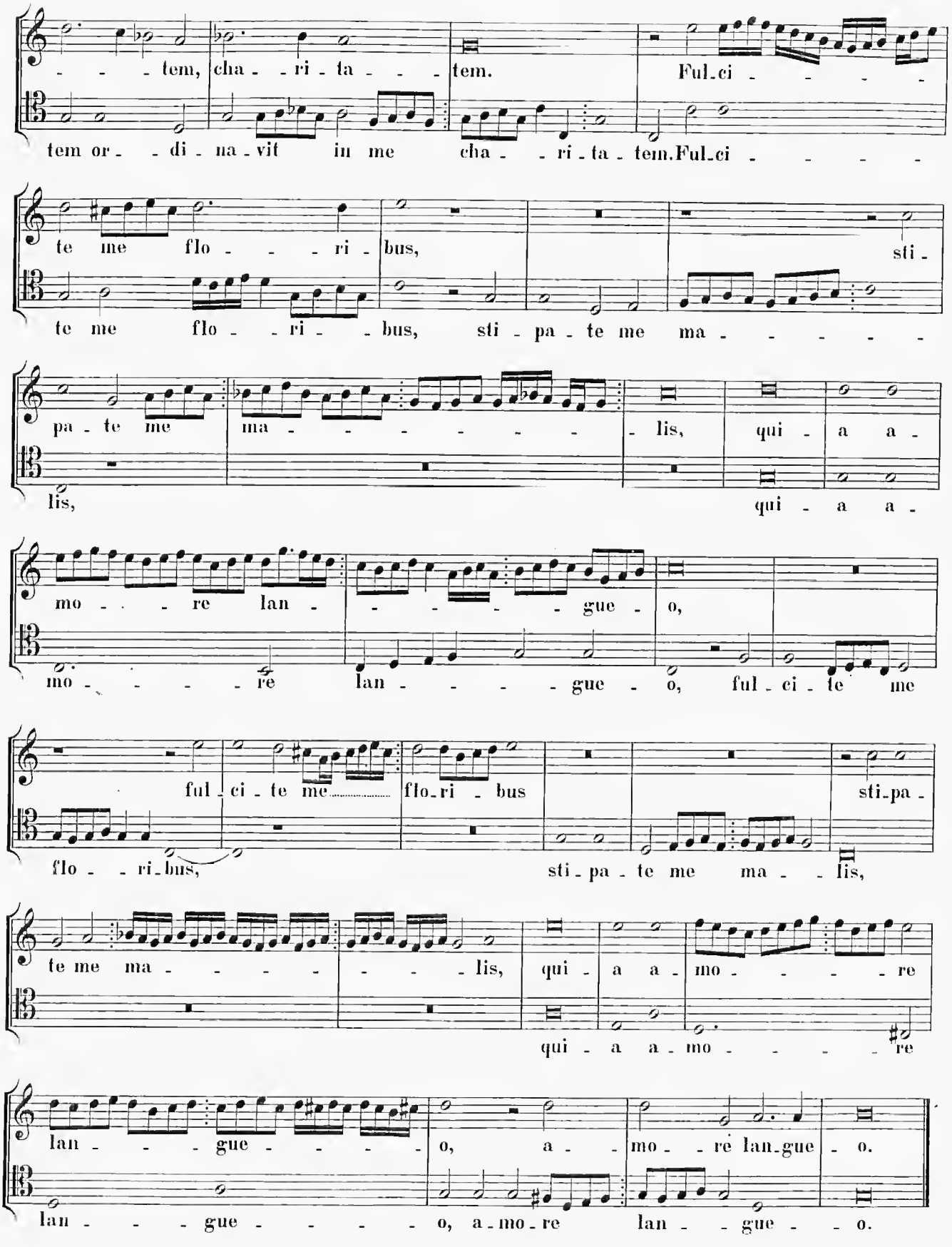
tem, cha - ri - ta - tem. Ful-ci -
tem or - di - na - vit in me cha - ri - ta - tem. Ful-ci -
te me flo - ri - bus, sti -
te me flo - ri - bus, sti - pa - te me ma -
pa - te me ma - lis, qui - a a -
lis, qui - a a -
mo - re lan - gue - o,
mo - re lan - gue - o, ful - ci - te me
ful - ci - te me flo-ri - bus sti-pa -
flo - ri-bus, sti - pa - te me ma - lis,
te me ma - lis, qui - a a - mo - re
qui - a a - mo - re
lan - gue - o, a - mo - re lan-gue - o.
lan - gue - o, a-mo-re lan - gue - o.

11. Pulchra es.

(Diminuito.)

Gioan Pier Luigi Palestina. à 5.
1591 in Giov. Bassano, pag. 59; confer Tom. IV. pag. 61.

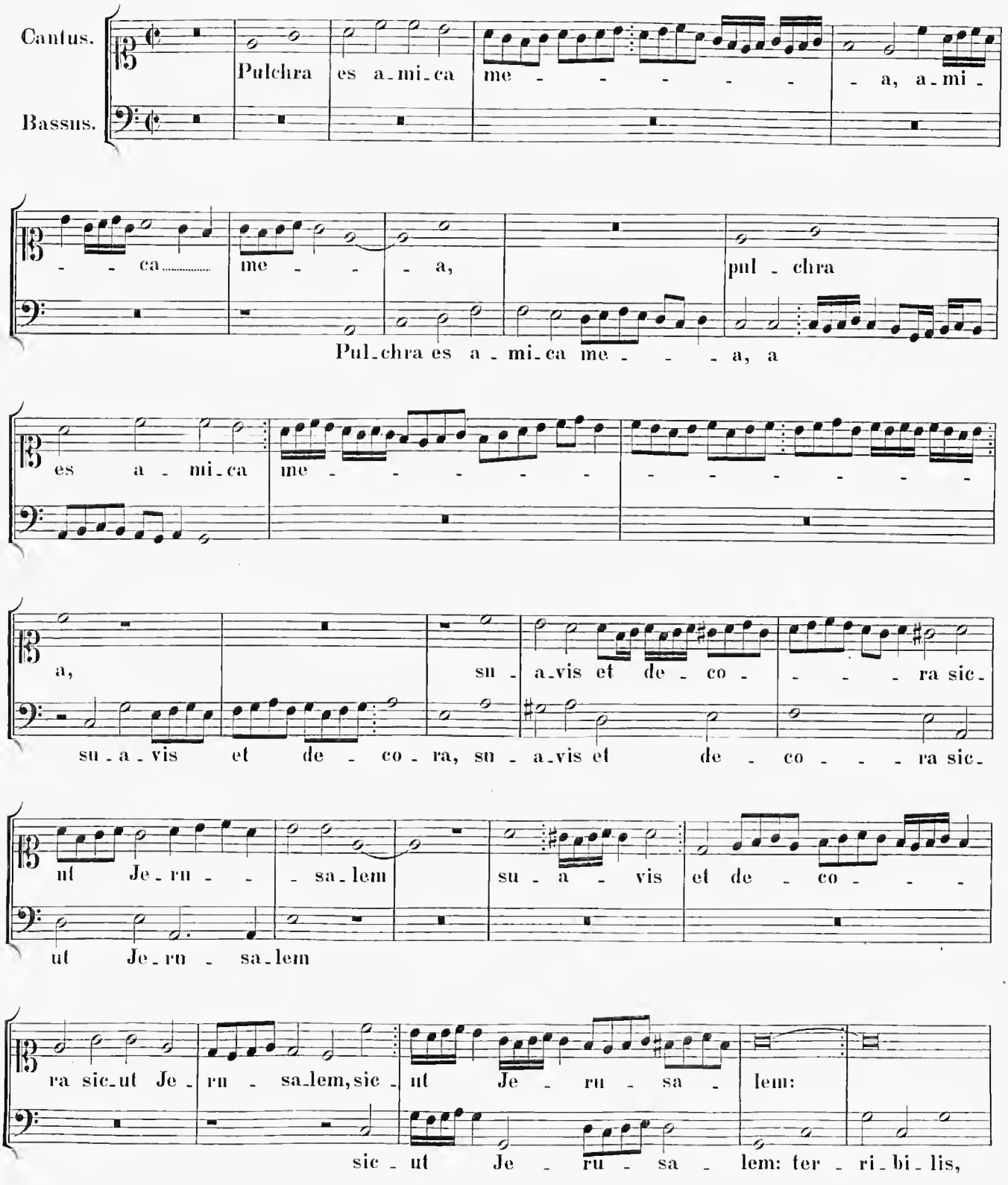

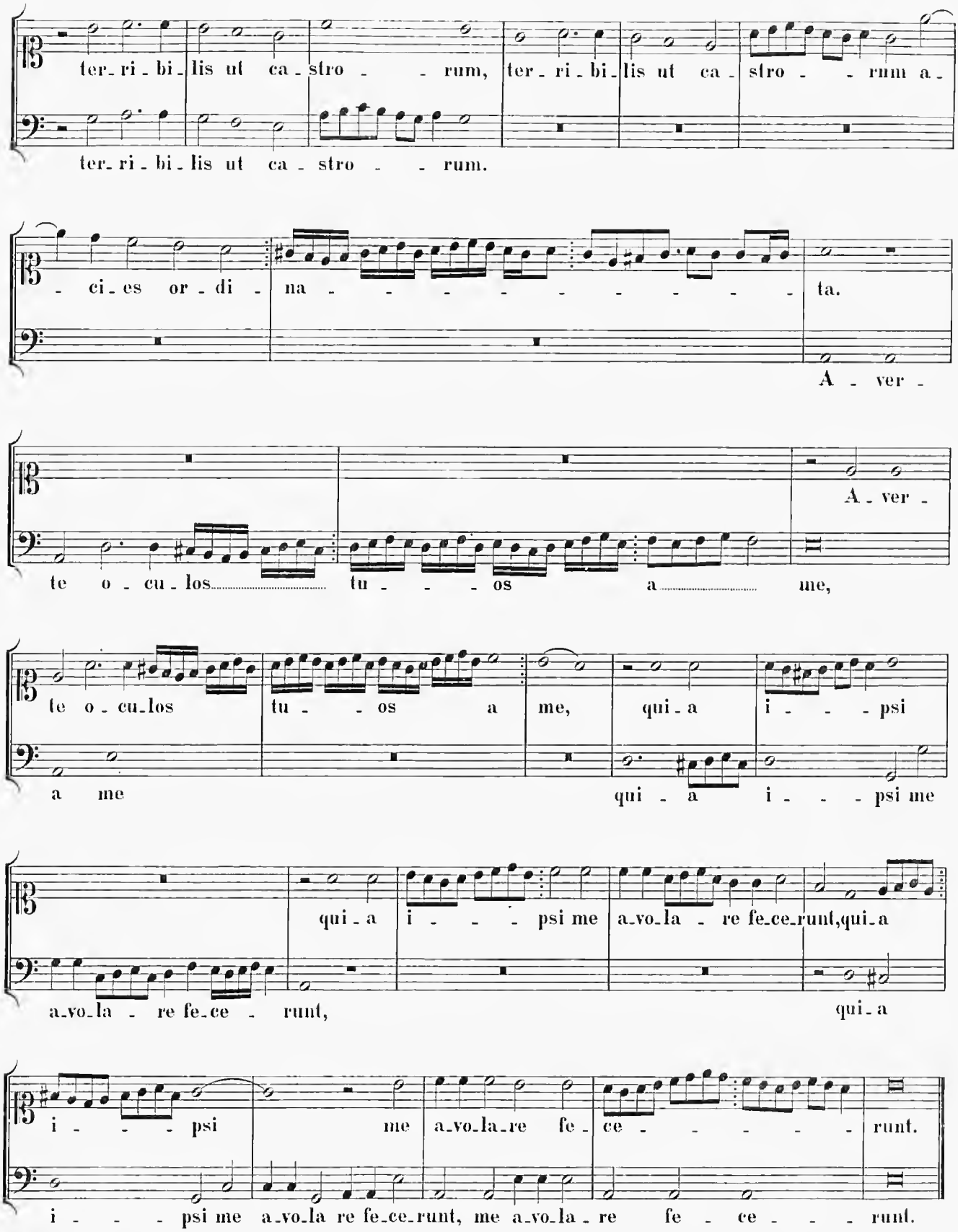
ter_ri_bi_lis ut ca_stro_ _ rum, ter_ri_bi_lis ut ca_stro_ _ rum a_
ter_ri_bi_lis ut ca_stro_ _ rum.
_ ci_es or_di_ na_ _ _ _ _ _ _ _ _ ta.
A_ ver_
A_ ver_
te o_cu_los tu_ _ _ os a me,
te o_cu_los tu_ _ os a me, qui_a i_ _ _ psi
a me qui_a i_ _ _ psi me
qui_a i_ _ _ psi me a_vo_la_re fe_ce_runt,qui_a
a_vo_la_re fe_ce_runt, qui_a
i_ _ _ psi me a_vo_la_re fe_ce_ _ _ _ _ runt.
i_ _ _ psi me a_vo_la re fe_ce_runt, me a_vo_la_re fe_ce_ _ _ runt.

12. Veni, veni dilecte mi.

(Diminuito.)

Gioan Pier Luigi Palestina à 5.
1591 in Giov. Bassano pag. 60; confer Tom. IV. pag. 81.

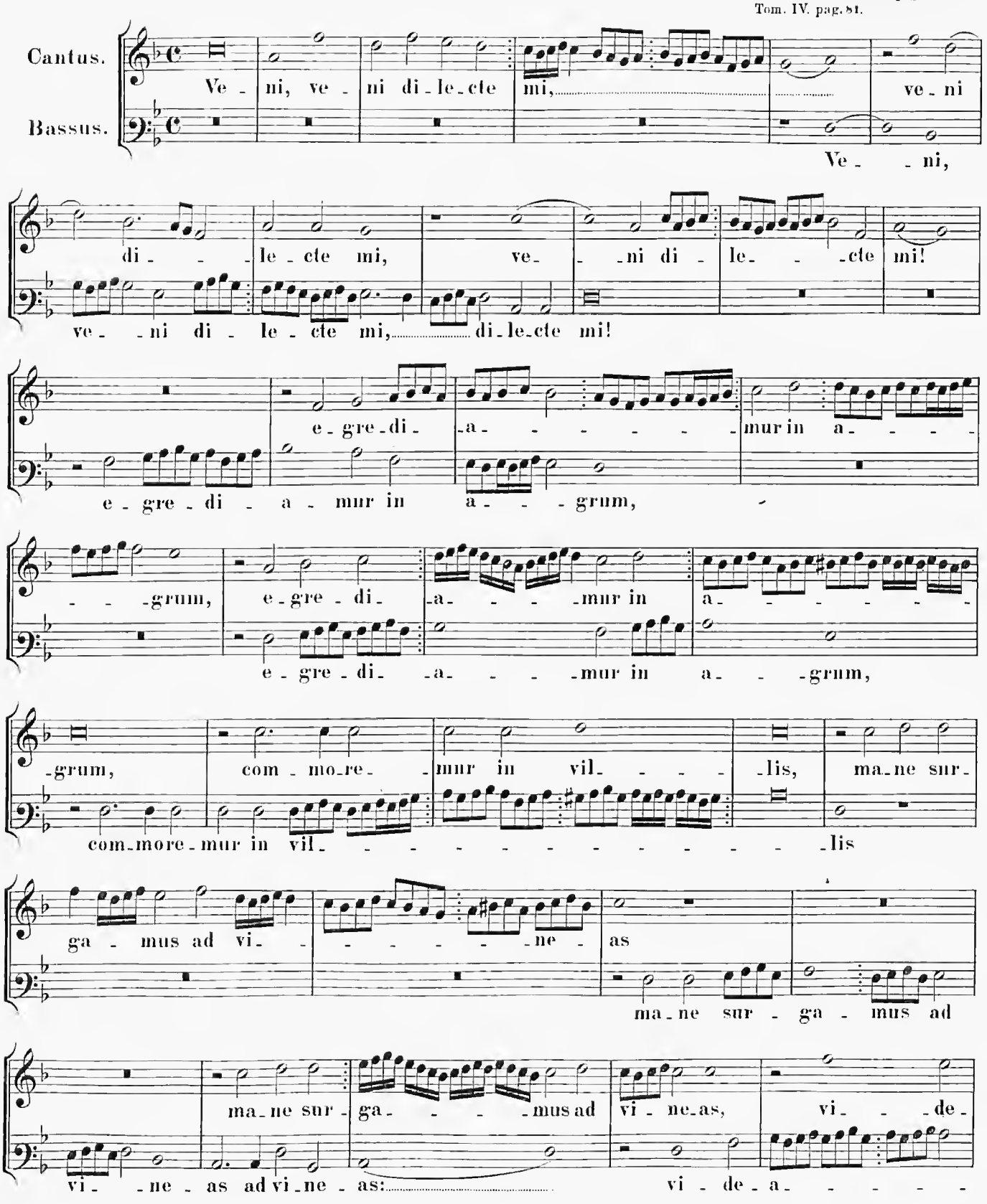

a - mus si flo-ruit vi- - - - - - -ne a, vi-de - a- - - - - - -

-mus vi - de - a - - mus si

-mus si flo- -res si

flo-ruit vi- - - - - - - -ne-a, si flo- -res fructus par-tu - riunt, si

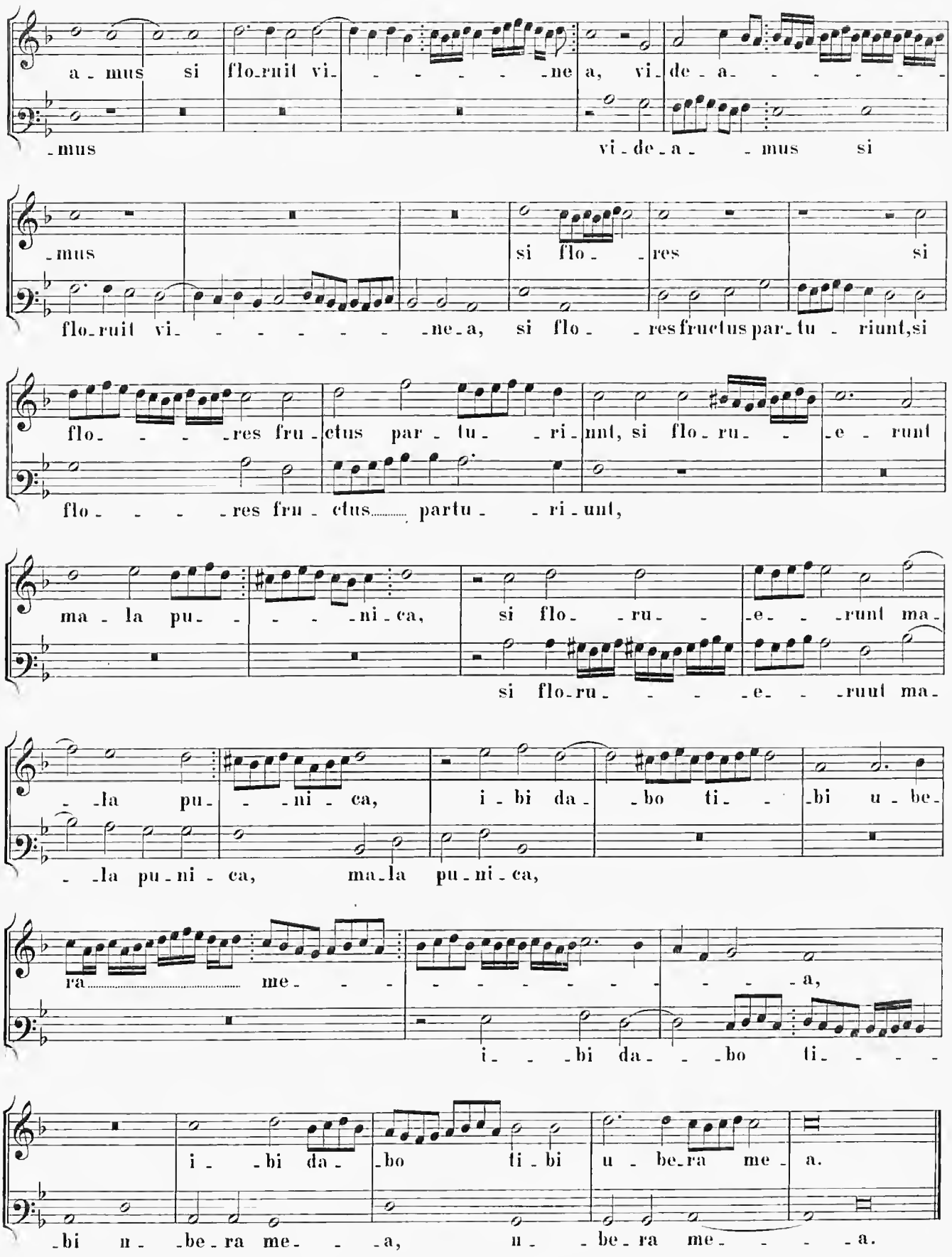

flo- - - -res fru-ctus par - tu- - ri-unt, si flo-ru- - -e - runt

flo- - - -res fru - ctus partu - - ri-unt,

ma - la pu- - - - -ni-ca, si flo- -ru- - -e- - -runt ma-

si flo-ru- - - -e- - -runt ma-

- -la pu- - -ni - ca, i - bi da- -bo ti- - -bi u - be-

- -la pu-ni - ca, ma-la pu-ni-ca,

ra me- - - - - - - - - - - - - - - a,

i- - -bi da- - -bo ti- - - -

i - -bi da- -bo ti-bi u - be-ra me - a.

-bi u- -be-ra me- - -a, u- -be-ra me- - - -a.

13. Vestiva i colli.

(Diminuito.)

Gio. Pier Luigi Palestina à 5.
1591 in Giov. Bassano pag. 29: confer
Tom. XXVIII. pag. 239.

I. parte.

Cantus.
(notatio originalis.)

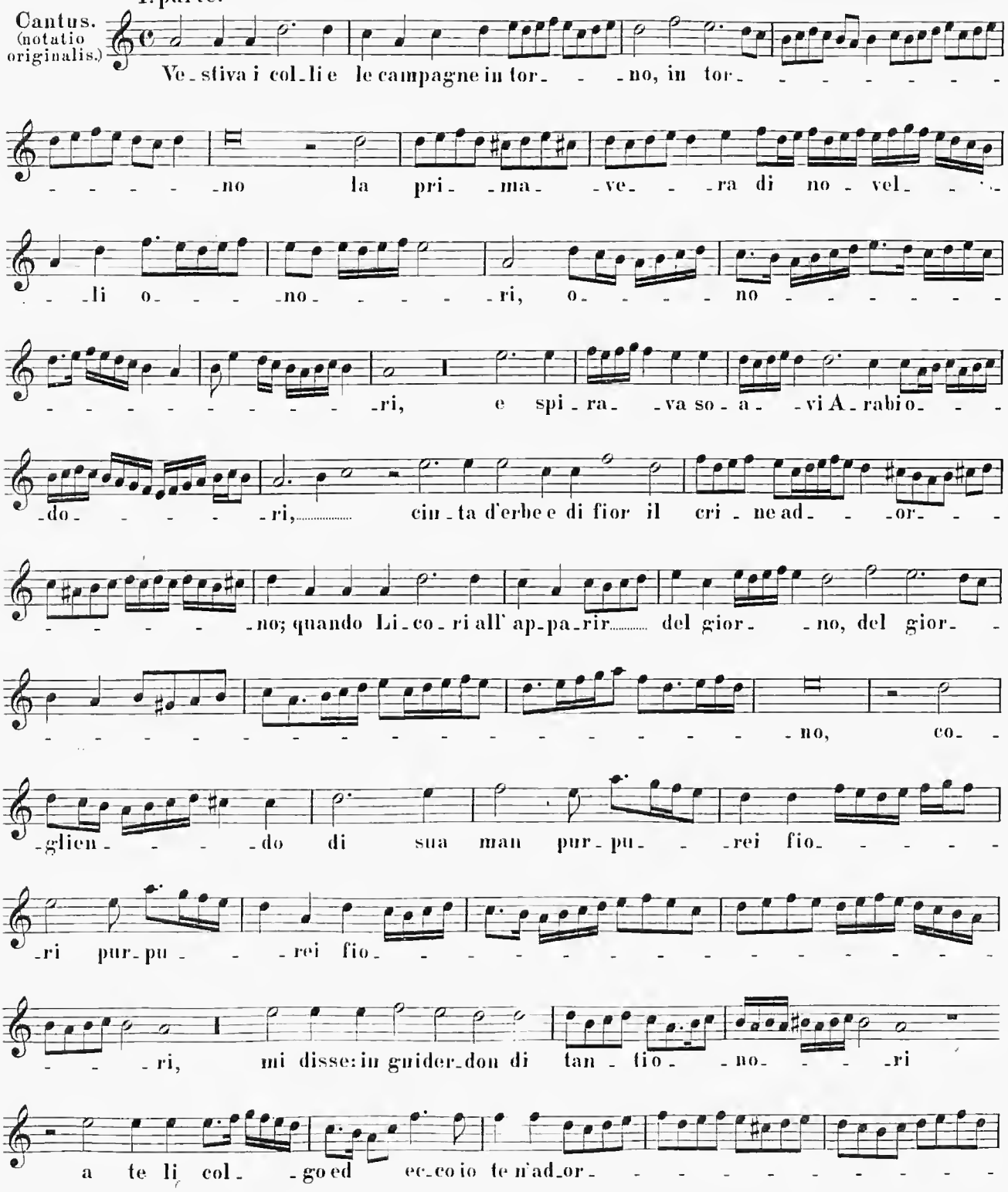

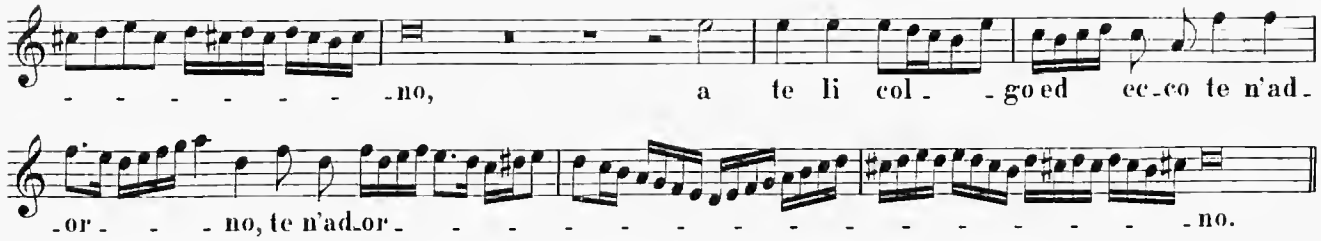

II. parte; *ibidem.*

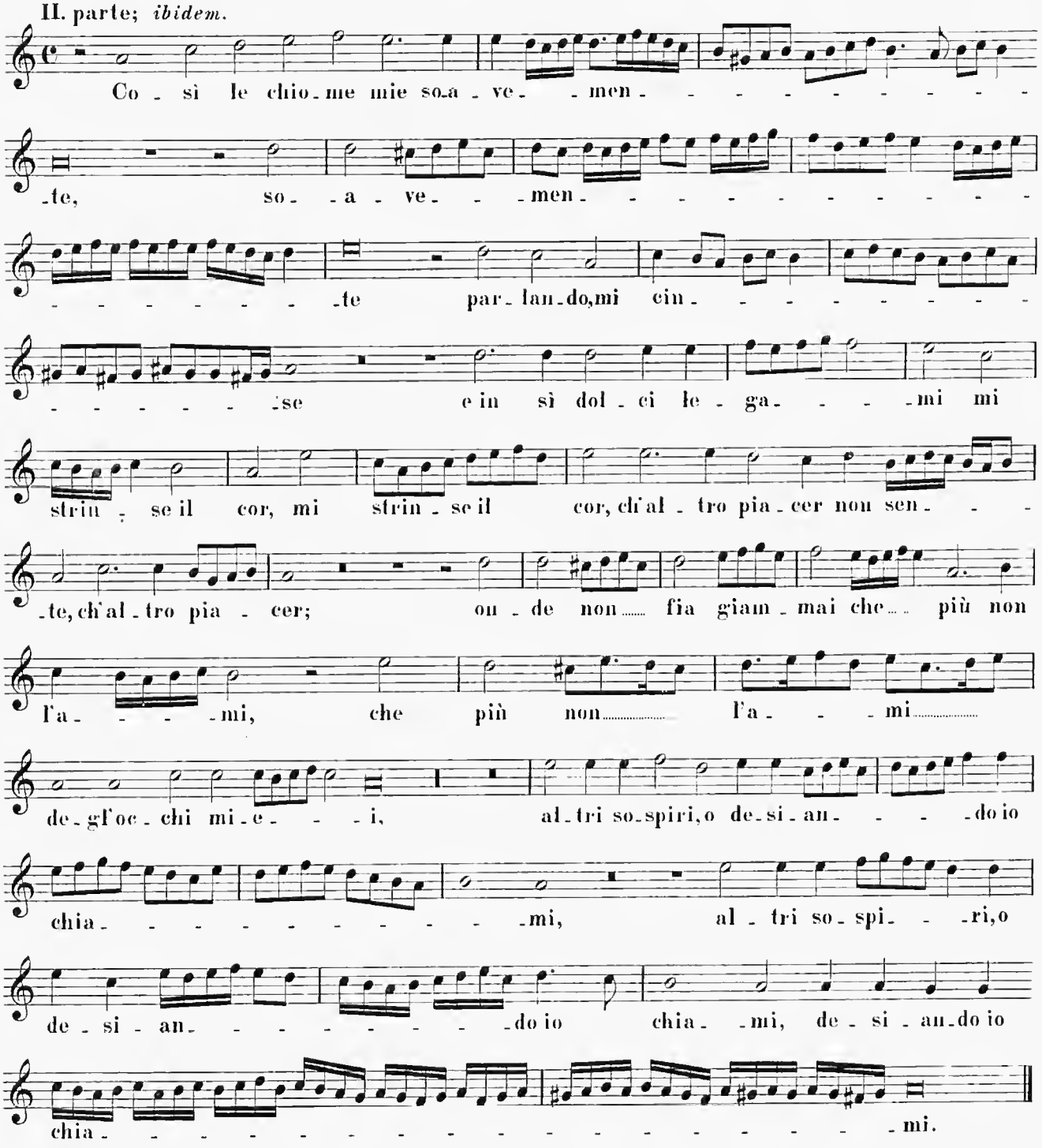

14. Io son ferito.

(Diminuito.)

Gio. Pier Luigi Palestina à 5.
1591 in Giov. Bassano, pag. 31;
confer Tom. XXVIII. pag. 179.

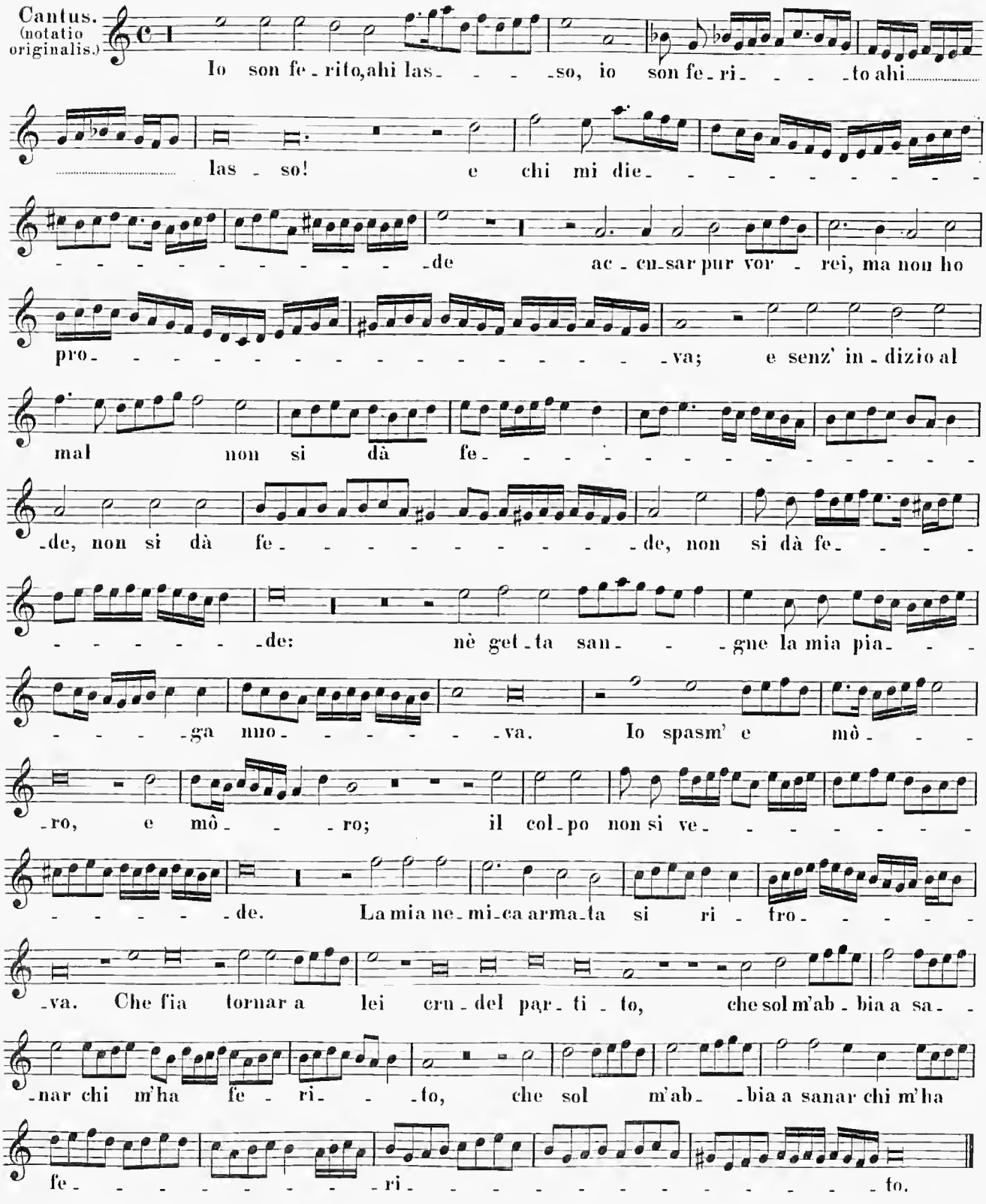

15. Io son ferito et Ave verum corpus.

(Diminuito.)

Del Palestina (Pallestina).
1594 in Giov. B. Bovicelli pag. 38 et 43; confer supra
Nro 14, necnon Vol. 28., pag. 179 et Vol. 30. pag. IV.

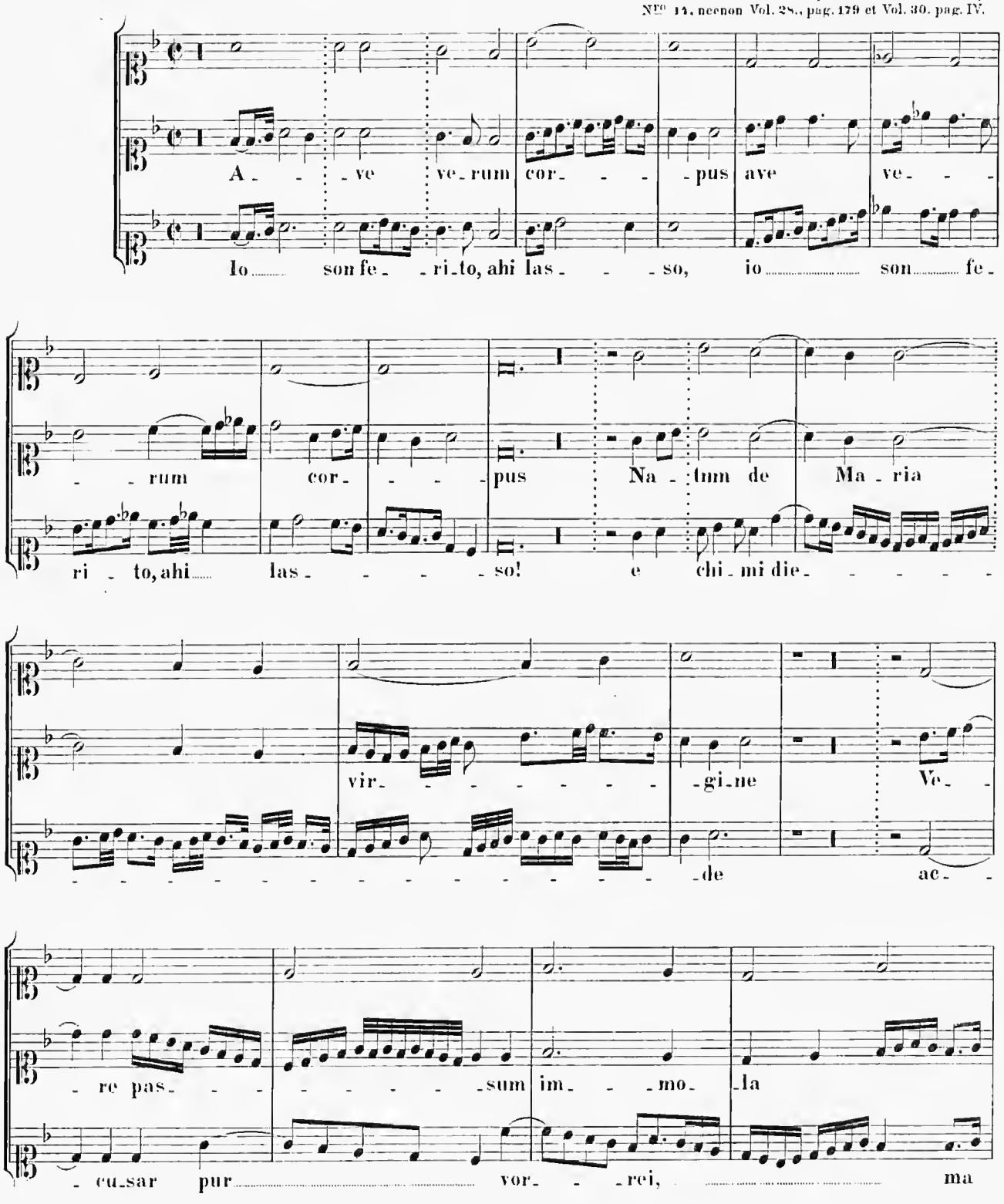
A - - ve ve - rum cor - - - pus ave ve - - -
Io son fe - - ri - to, ahi las - - - so, io son fe -
- - rum cor - - - - pus Na - tum de Ma - ria
ri - to, ahi las - - - - so! e chi - mi die - - - - -
vir - - - - - - - - - gi - ne Ve - -
- de ac - -
- re pas - - - - - - - - - sum im - - - mo - la
- cu - sar pur - - - - - - - - - - - - - - - vor - - - rei, - - - - - - - - - - - - - - - - - - -

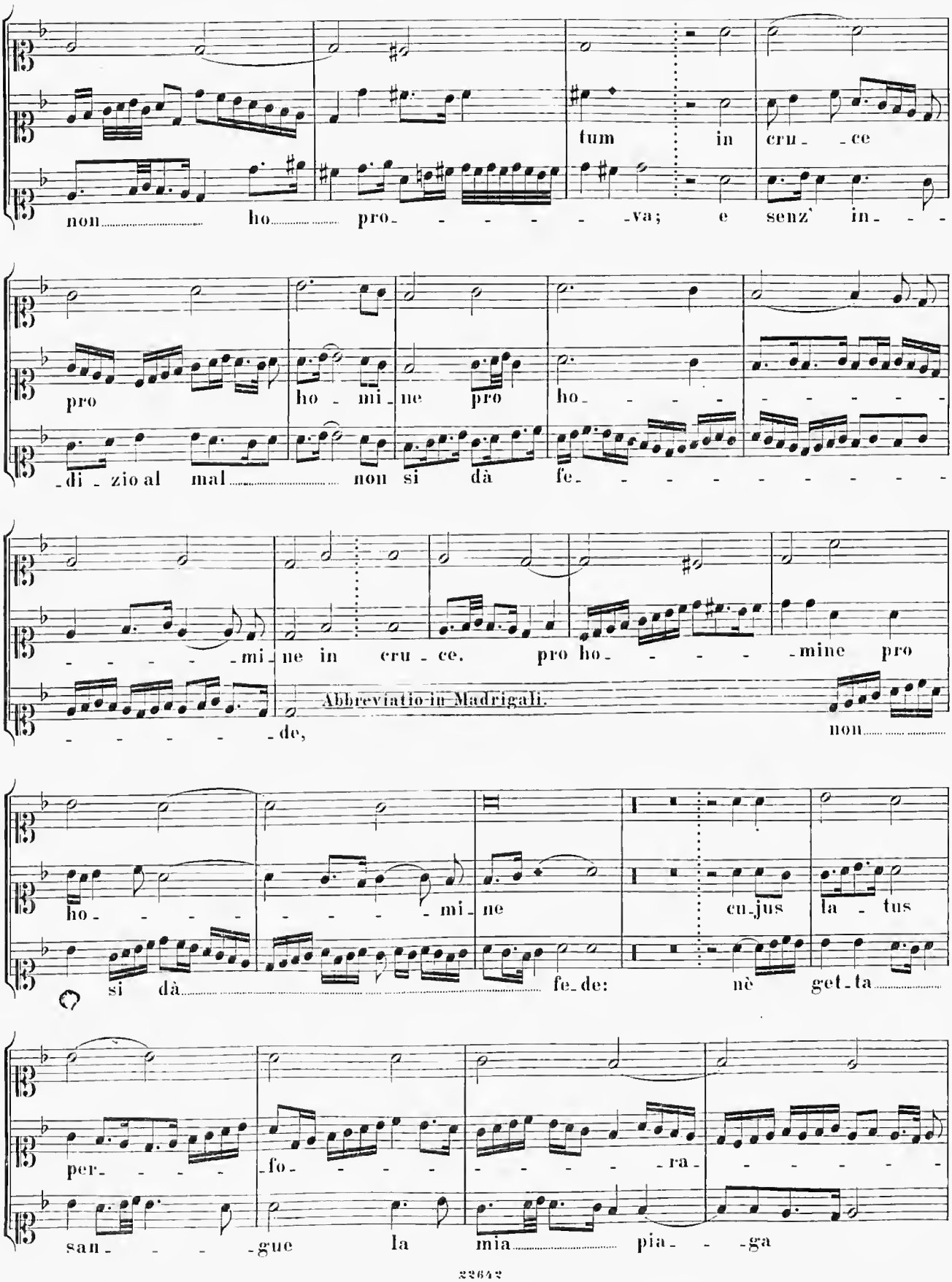
non ho pro va; tum in cru ce
pro ho mi ne pro ho
di zio al mal non si dà fe
mi ne in cru ce. pro ho mine pro
de, Abbreviatio in Madrigali. non
ho mi ne cu jus la tus
si dà fe de: nè get ta
per fo ra
san gue la mia pia ga

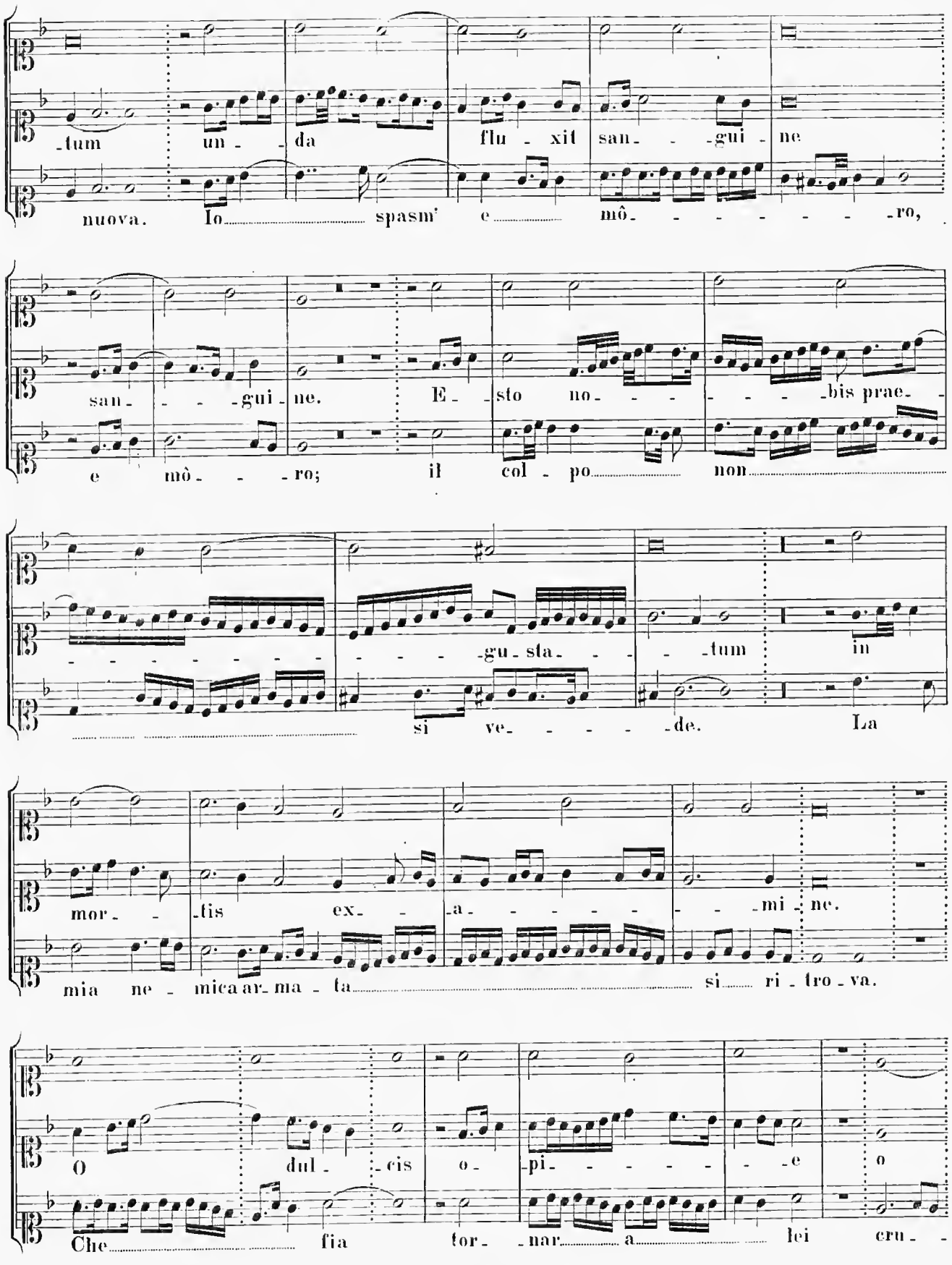
-tum un - da flu - xit san - - -gui - ne
nuova. Io spasm' e mô - - - - - - - -ro,
san - - - -gui - ne. E - sto no - - - - - -bis prae -
e mô - - - ro; il col - po non
- - - - - - - -

Je - - - - su fi - li Ma - - - - - - - - - - - - - - - ri -
- del cru - del par - - - - - - - - - - - ti - - - - - - - -

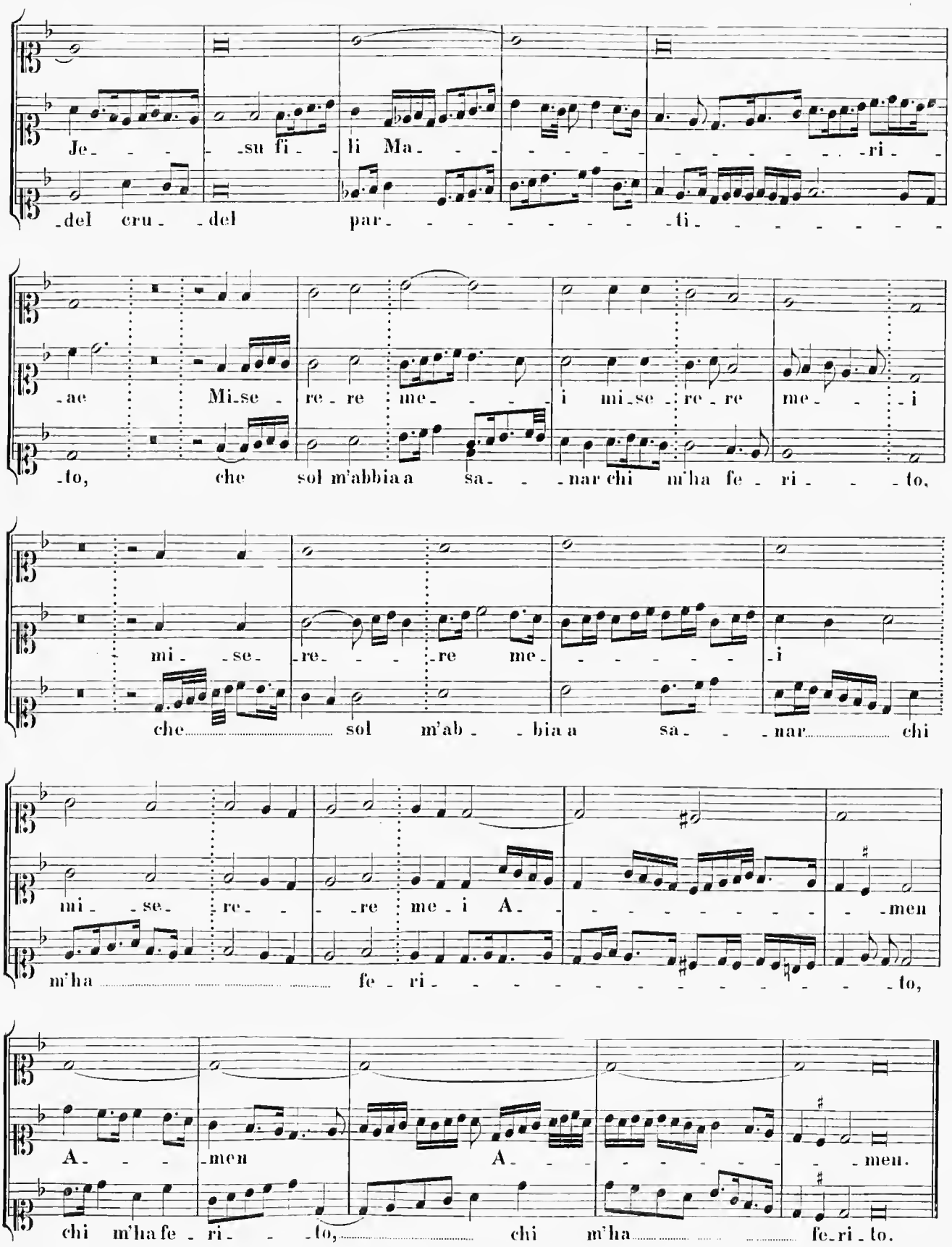

- ae Mi - se - re - re me - - - - i mi - se - re - re me - - - i
- to, che sol m'abbia a sa - - - nar chi m'ha fe - ri - - - to,

mi - se - re - - - - re me - - - - - - - - i
che sol m'ab - bia a sa - - - nar chi

mi - se - re - - - re me - i A - - - - - - - - - - - men
m'ha fe - ri - - - - - - - - - - - - - - - - to,

A - - - men A - - - - - - - - - - men.
chi m'ha fe - ri - - - to, chi m'ha fe - ri - to.

16. Donna, presso al cui.

Vittoria amorosa a 5 v. Venetia 1596. pag. 6.
Giovanni Palestina. Floridi virtuosi. 1600.
Anversa, P. Phalesio, Gio. Pierluigi Palestina; confer Vol. 30., pag. 107.

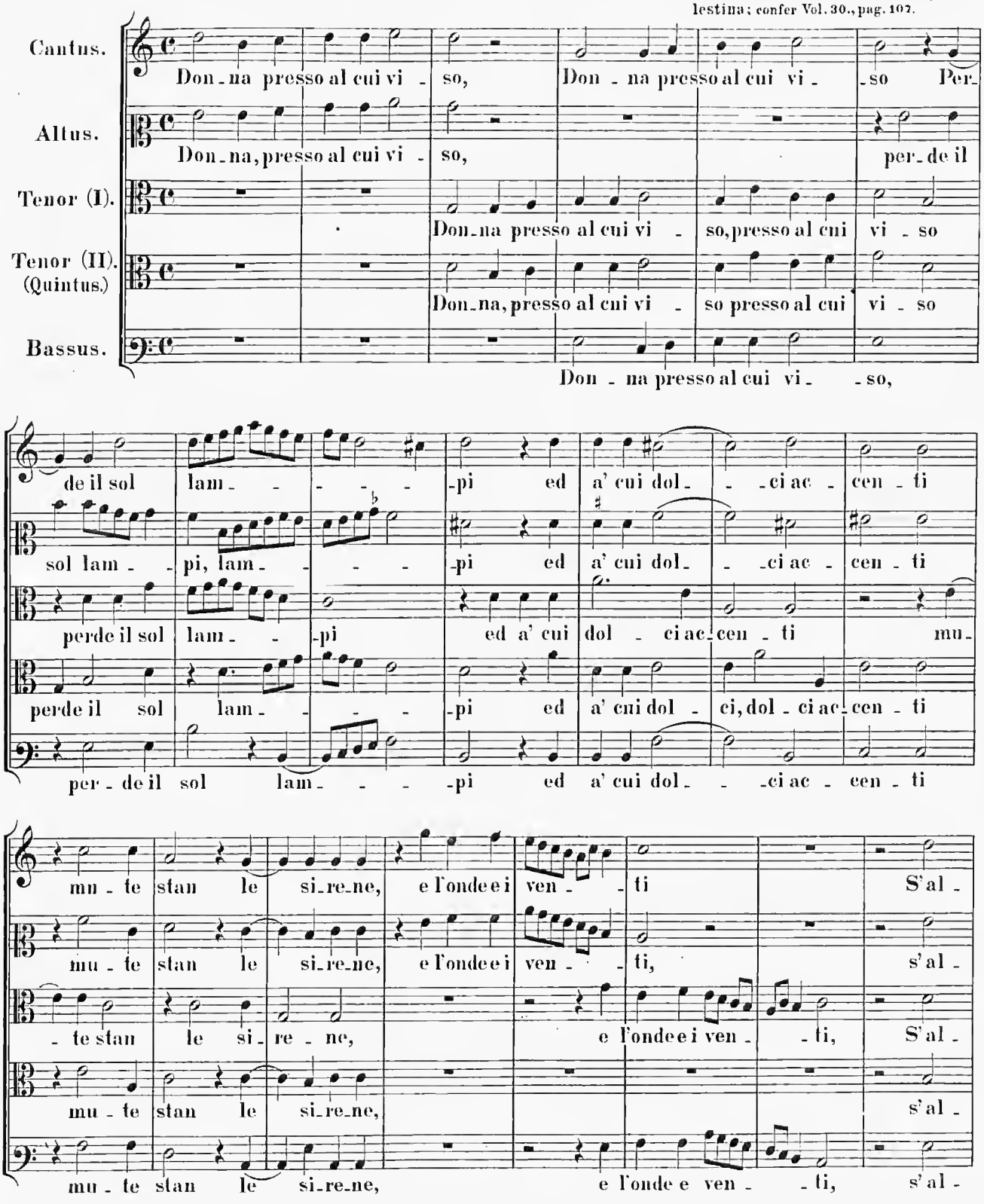

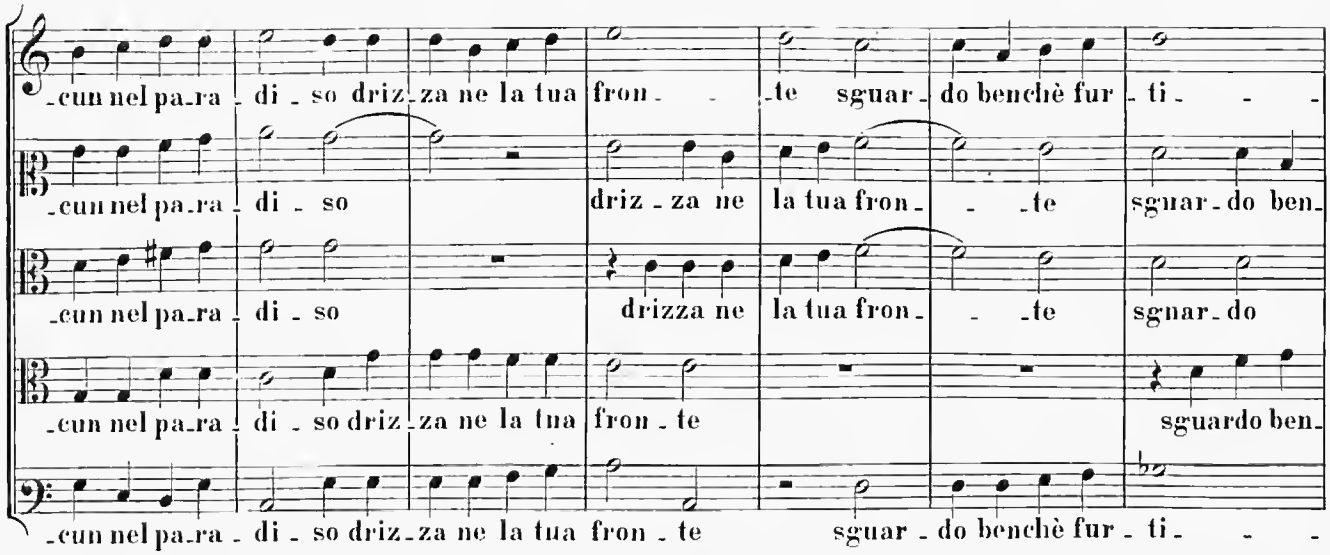
-cun nel pa-ra - di - so driz - za ne la tua fron - - te sguar - do benchè fur - ti - -
-cun nel pa-ra - di - so driz - za ne la tua fron - - te sguar - do ben-
-cun nel pa-ra - di - so drizza ne la tua fron - - te sguar - do
-cun nel pa-ra - di - so driz - za ne la tua fron - te sguardo ben-
-cun nel pa-ra - di - so driz - za ne la tua fron - te sguar - do benchè fur - ti - -

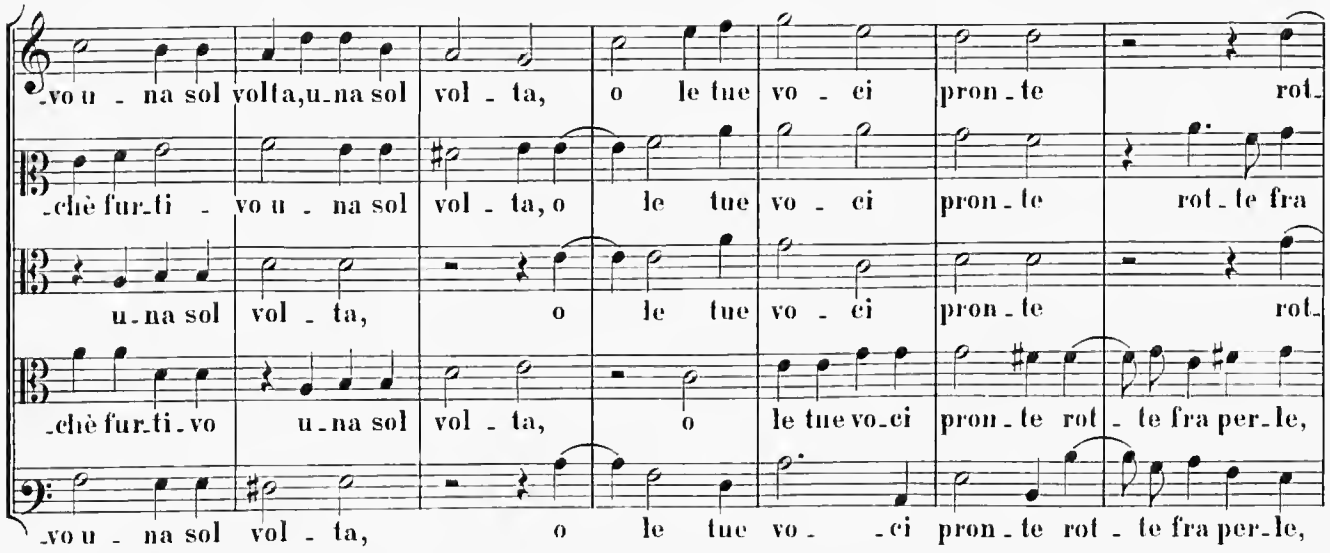
-vo u - na sol volta,u-na sol vol - ta, o le tue vo - ci pron - te rot-
-chè fur-ti - vo u - na sol vol - ta, o le tue vo - ci pron - te rot - te fra
u - na sol vol - ta, o le tue vo - ci pron - te rot-
-chè fur-ti - vo u - na sol vol - ta, o le tue vo-ci pron - te rot - te fra per-le,
-vo u - na sol vol - ta, o le tue vo - -ci pron - te rot - te fra per-le,

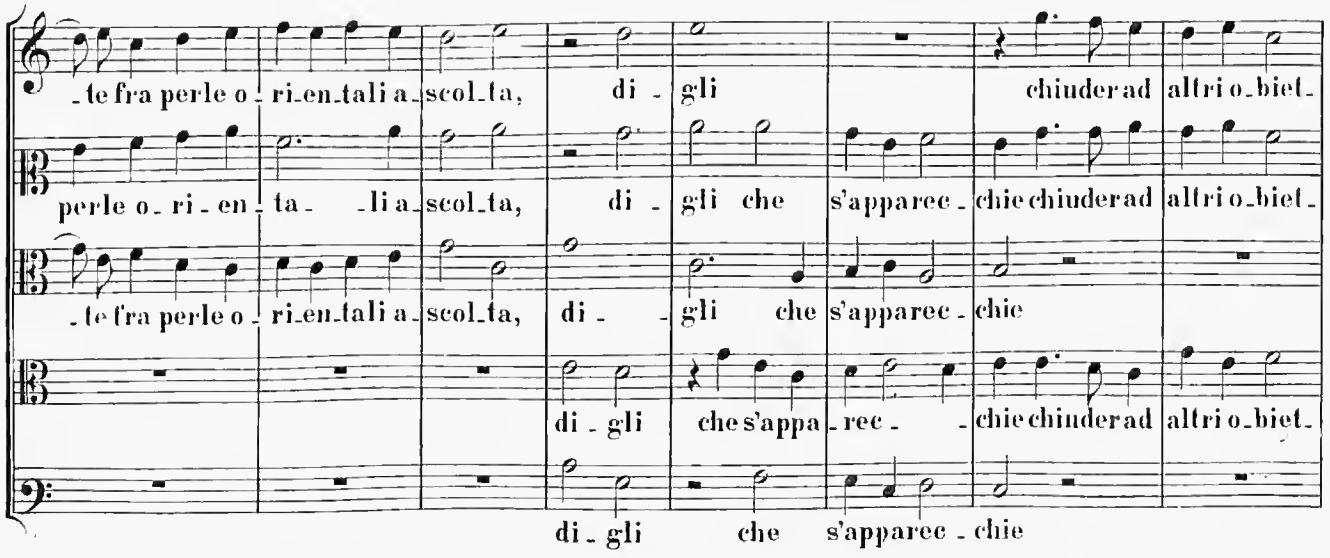
-te fra perle o - ri-en-tali a-scol-ta, di - gli chiuder ad altri o-biet-
perle o - ri - en - ta - -li a-scol-ta, di - gli che s'apparec - chie chiuder ad altri o-biet-
-te fra perle o - ri-en-tali a-scol-ta, di - - gli che s'apparec - chie
di - gli che s'appa - rec - - chie chiuder ad altri o-biet-
di - gli che s'apparec - chie

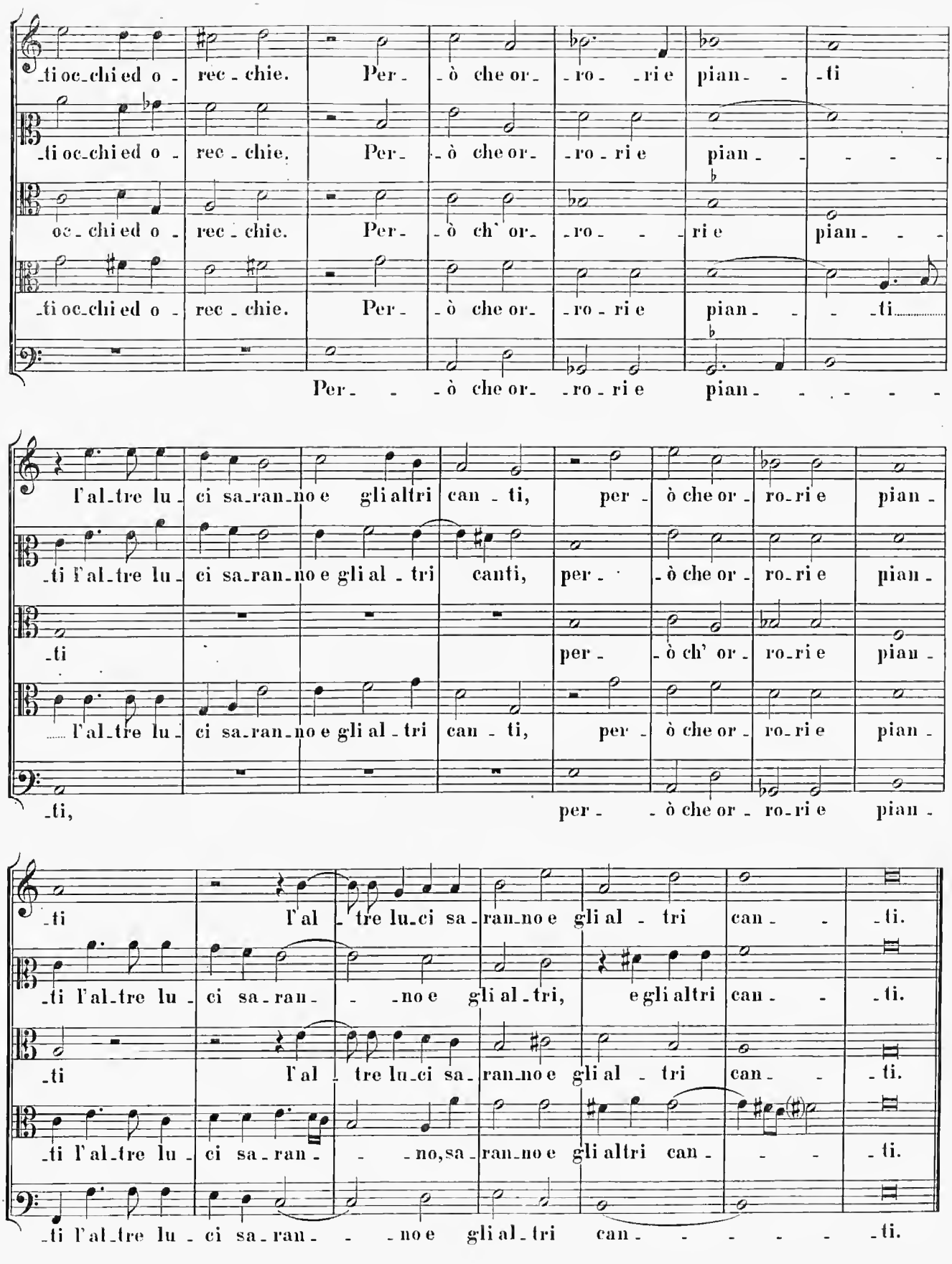
ti oc chi ed o - rec - chie. Per - ò che or - ro - ri e pian - ti
ti oc-chi ed o - rec - chie. Per - ò che or - ro - ri e pian -
oc - chi ed o - rec - chie. Per - ò ch' or - ro - ri e pian -
ti oc-chi ed o - rec - chie. Per - ò che or - ro - ri e pian - ti
Per - ò che or - ro - ri e pian -
l'al-tre lu - ci sa-ran-no e gli altri can - ti, per - ò che or - ro-ri e pian -
ti l'al-tre lu - ci sa-ran-no e gli al - tri canti, per - ò che or - ro-ri e pian -
ti per - ò ch' or - ro-ri e pian -
l'al-tre lu - ci sa-ran-no e gli al - tri can - ti, per - ò che or - ro-ri e pian -
ti, per - ò che or - ro-ri e pian -
ti l'al - tre lu-ci sa - ran-no e gli al - tri can - ti.
ti l'al-tre lu - ci sa-ran - no e gli al-tri, e gli altri can - ti.
ti l'al - tre lu-ci sa - ran-no e gli al - tri can - ti.
ti l'al-tre lu - ci sa - ran - no, sa-ran-no e gli altri can - ti.
ti l'al-tre lu - ci sa-ran - no e gli al-tri can - ti.

17.

1584 Girolamo d alla Casa
detto da Udine Libro II p. 36. Confero No. 13 et Tom. XXVIII. p. 239.

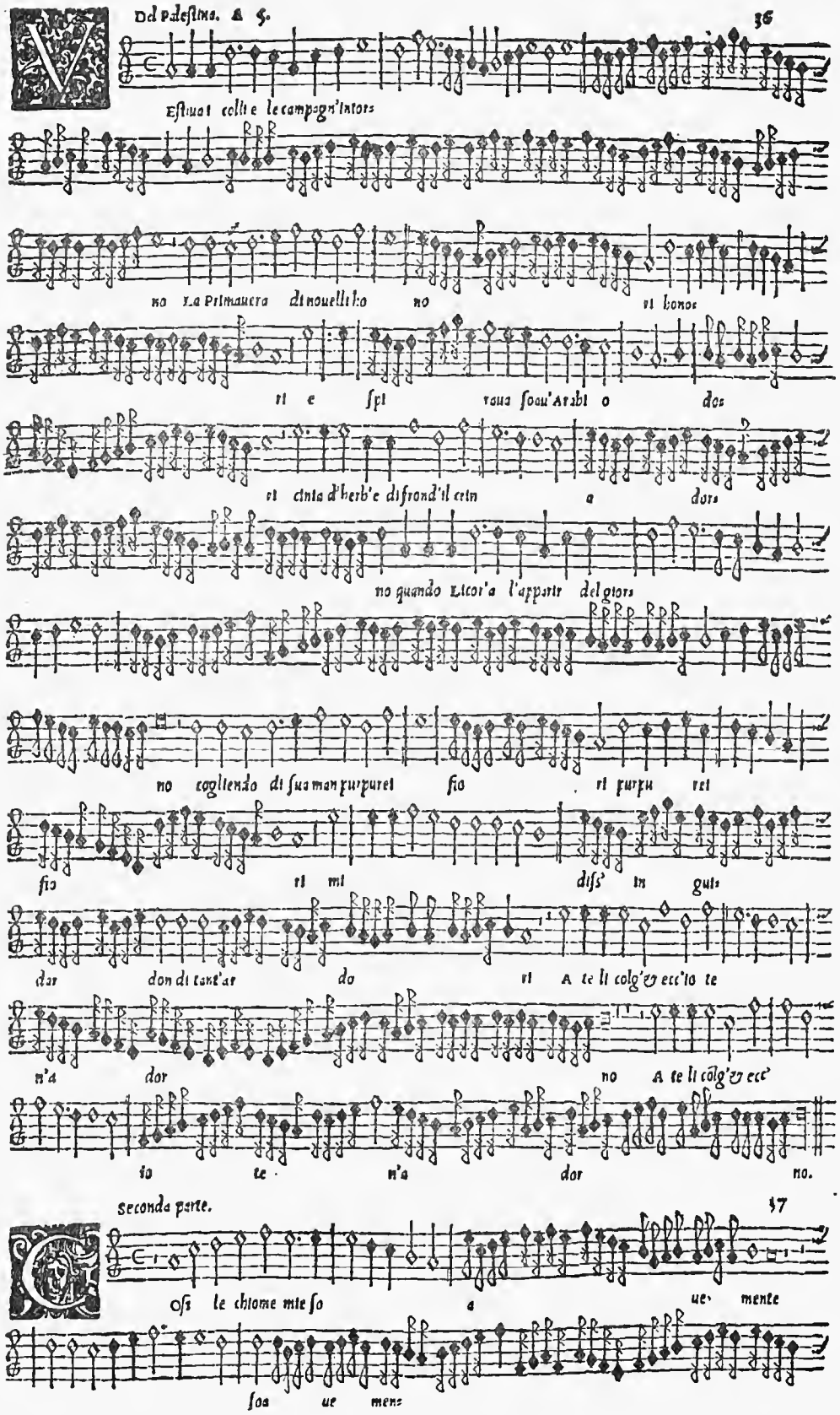

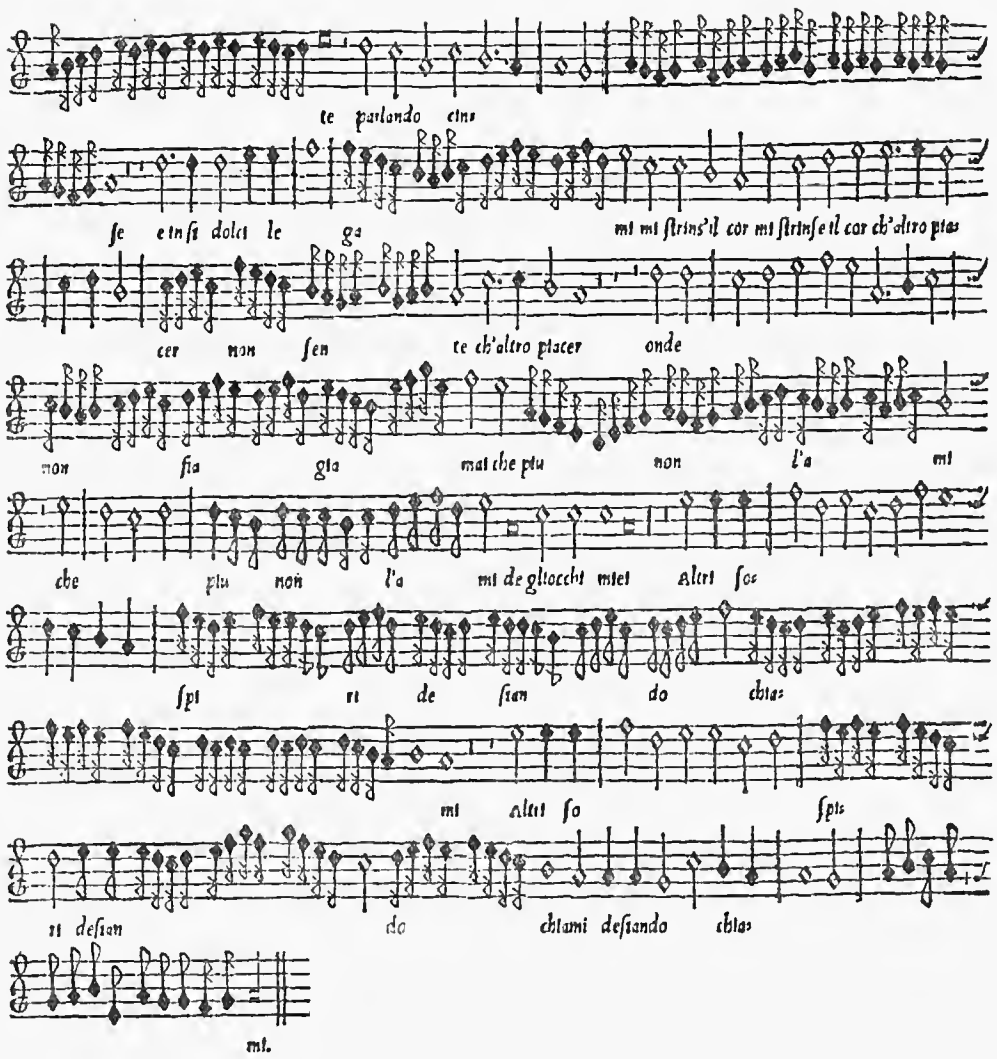

18.

1584. Fronimo Dialogo di Vinc. Galilei. p. 26. Giannetto da Palestrina. cf. Vol. 28, p. 239.

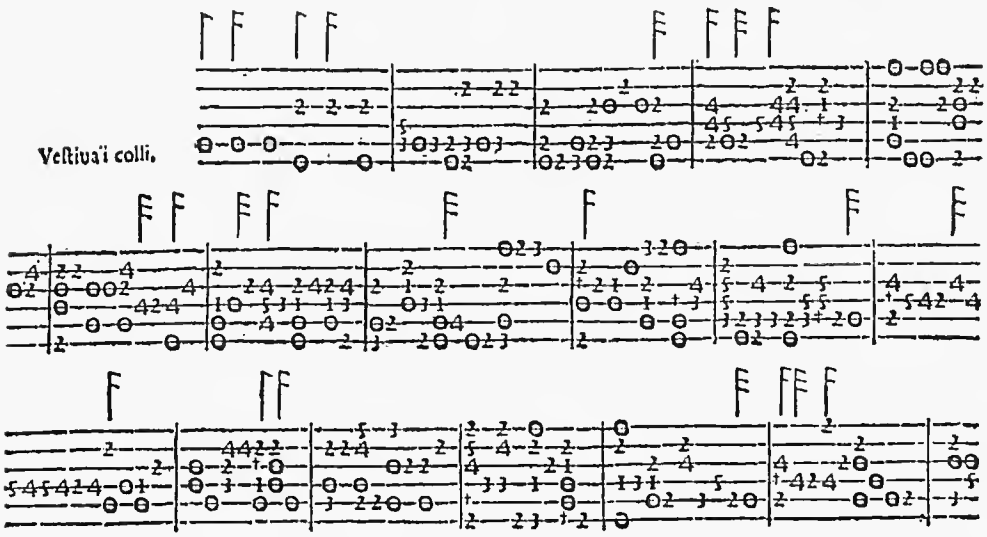

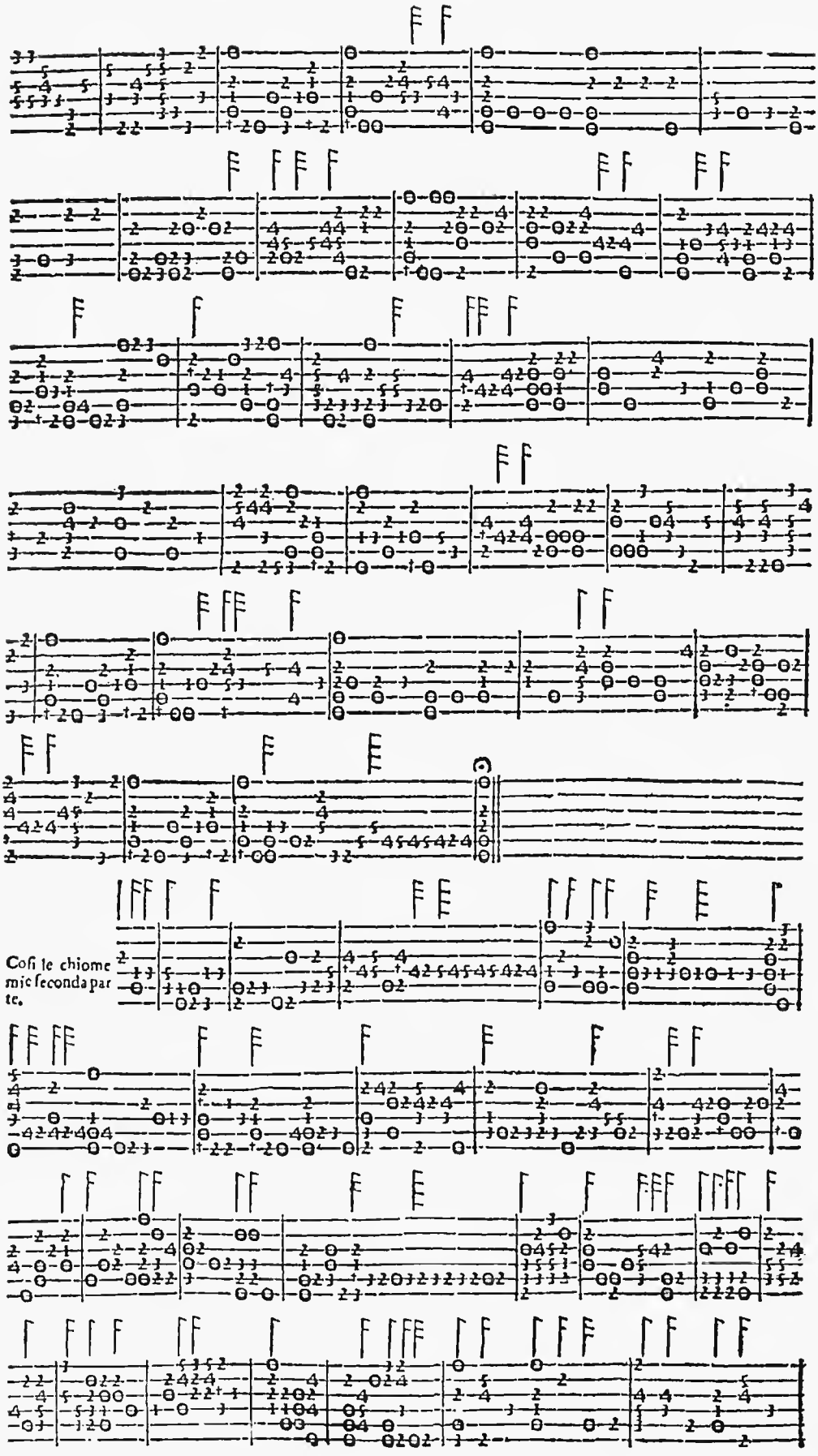
Cosi le chiome
mie seconda par
te.

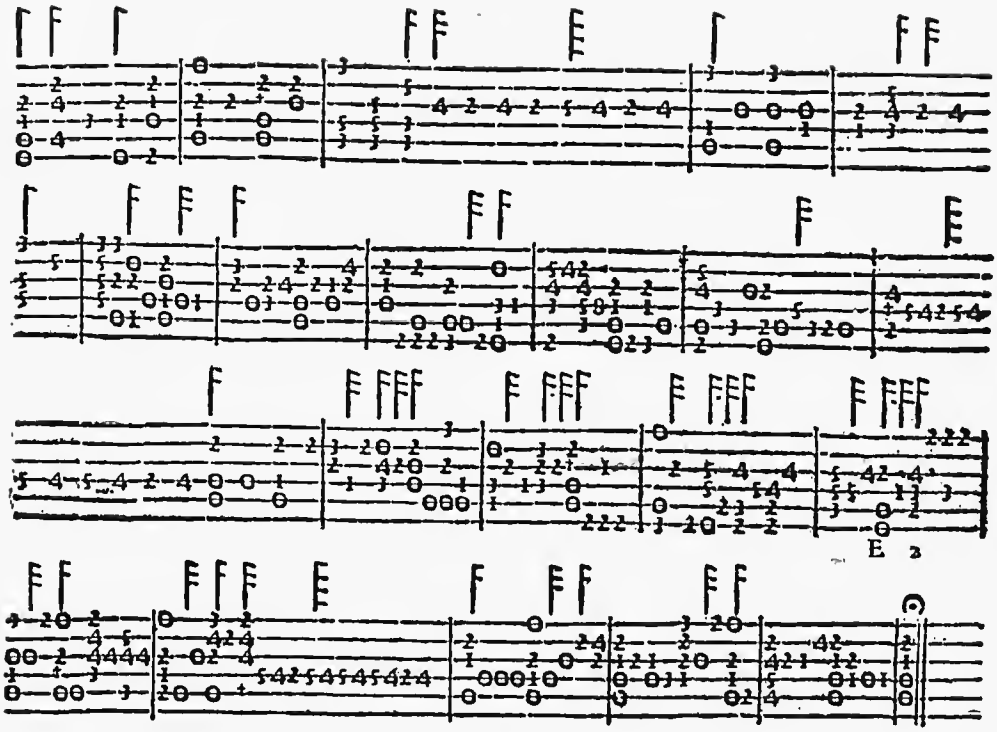

19.

1584. Fronimo Dialogo di Vino. Galilei. p. 58. Giannetto da Palestrina. cf. Vol. 28, p. 222.

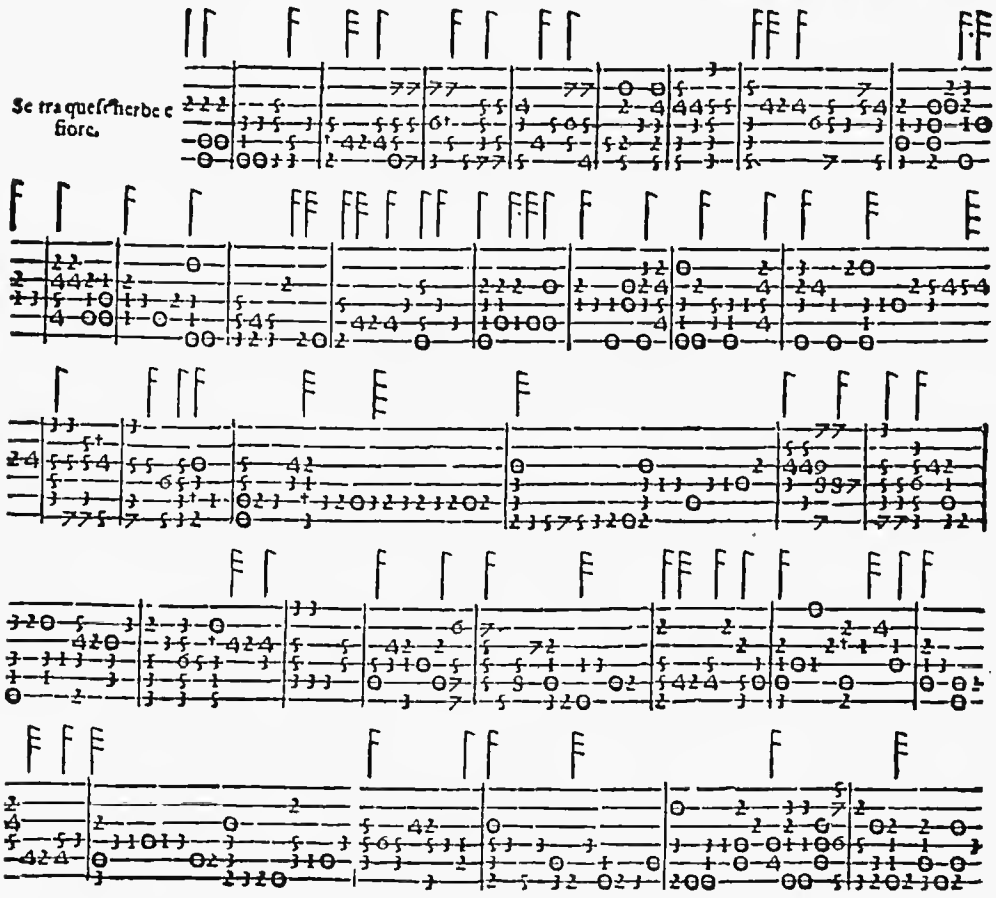

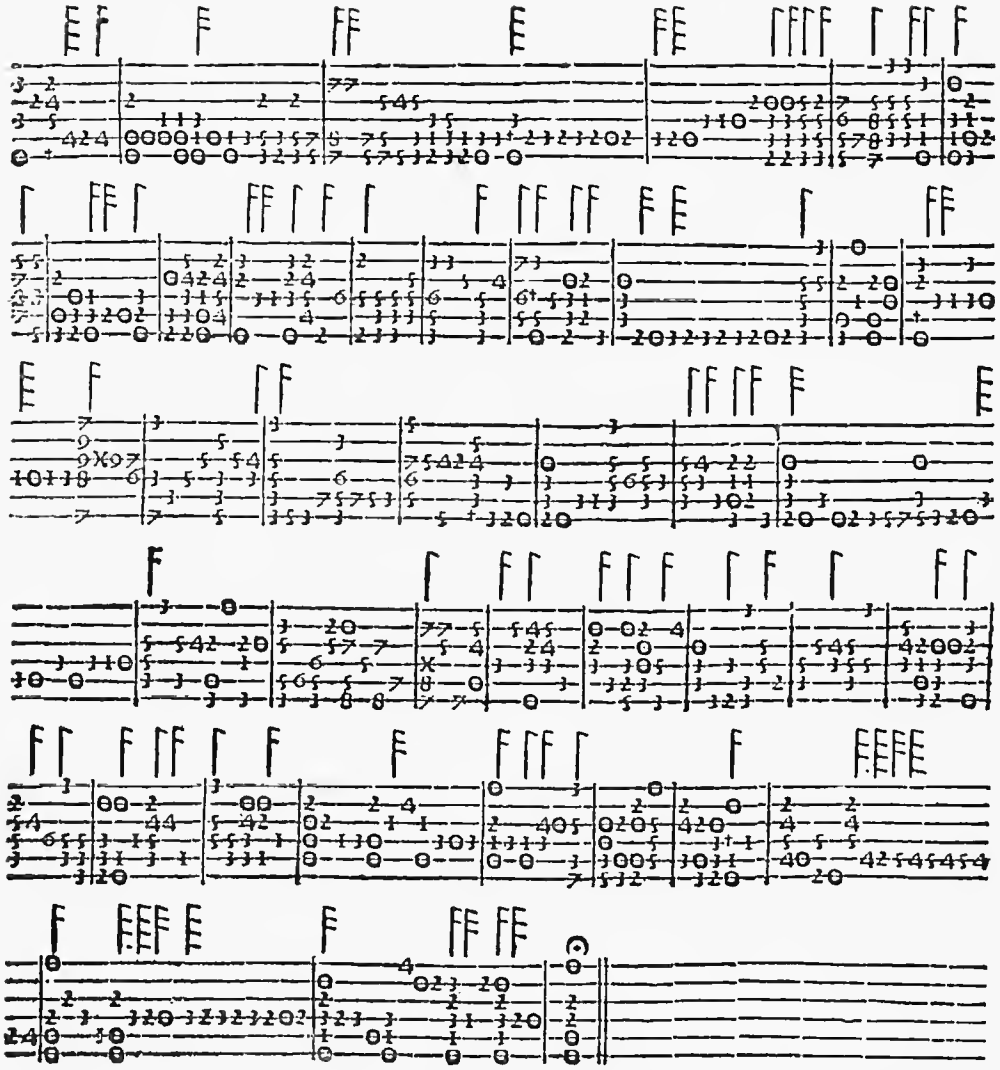

20.

1584. Fronimo Dialogo di Vinc. Galilei. p. 121. Giannetto da Palestrina. of Vol. 28, p. 179.

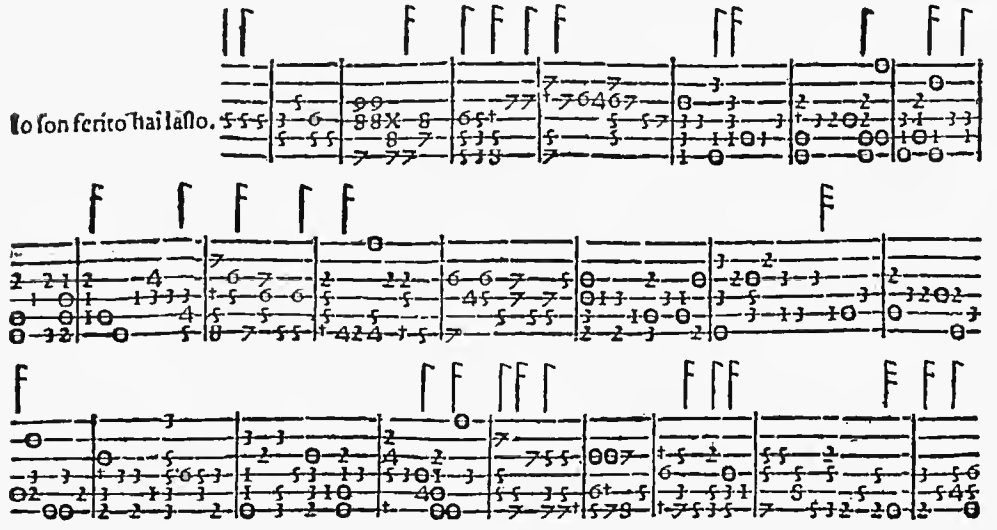

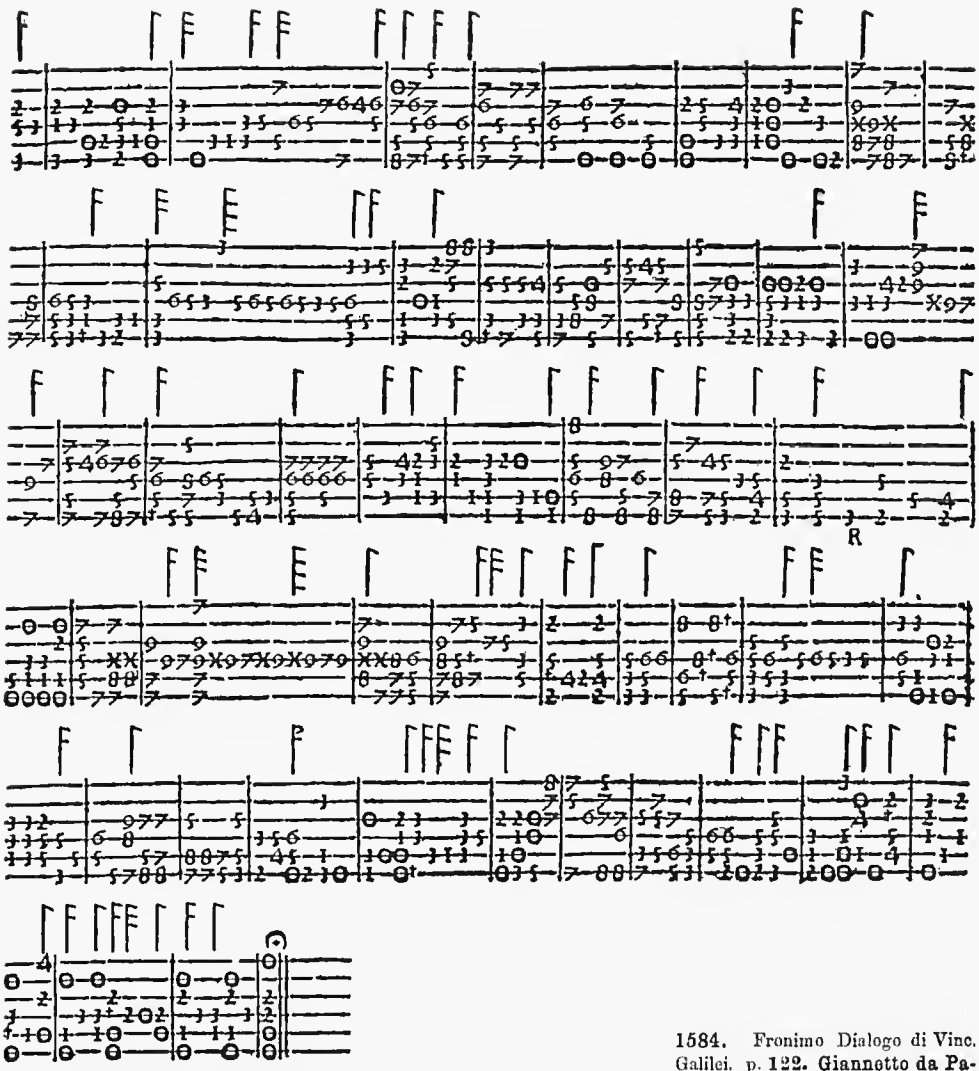

1584. Fronimo Dialogo di Vinc. Galilei. p. 122. Giannetto da Palestrina. cf. Vol. 28, p. 164.

21.

Il dolce sonno in cui sepolto giace.

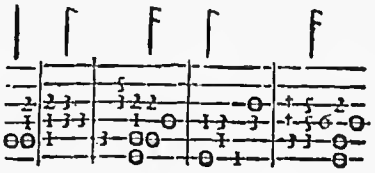

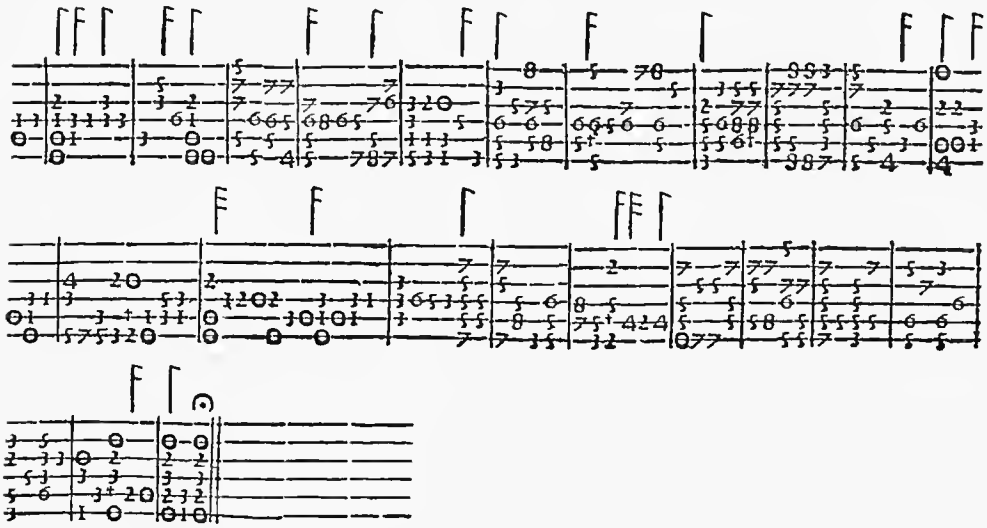

22.

Il III. L. delle Muse, a 4 v. Roma, Ant. Barré. 1562.
Gio. Pier Luigi da Pallestrina.

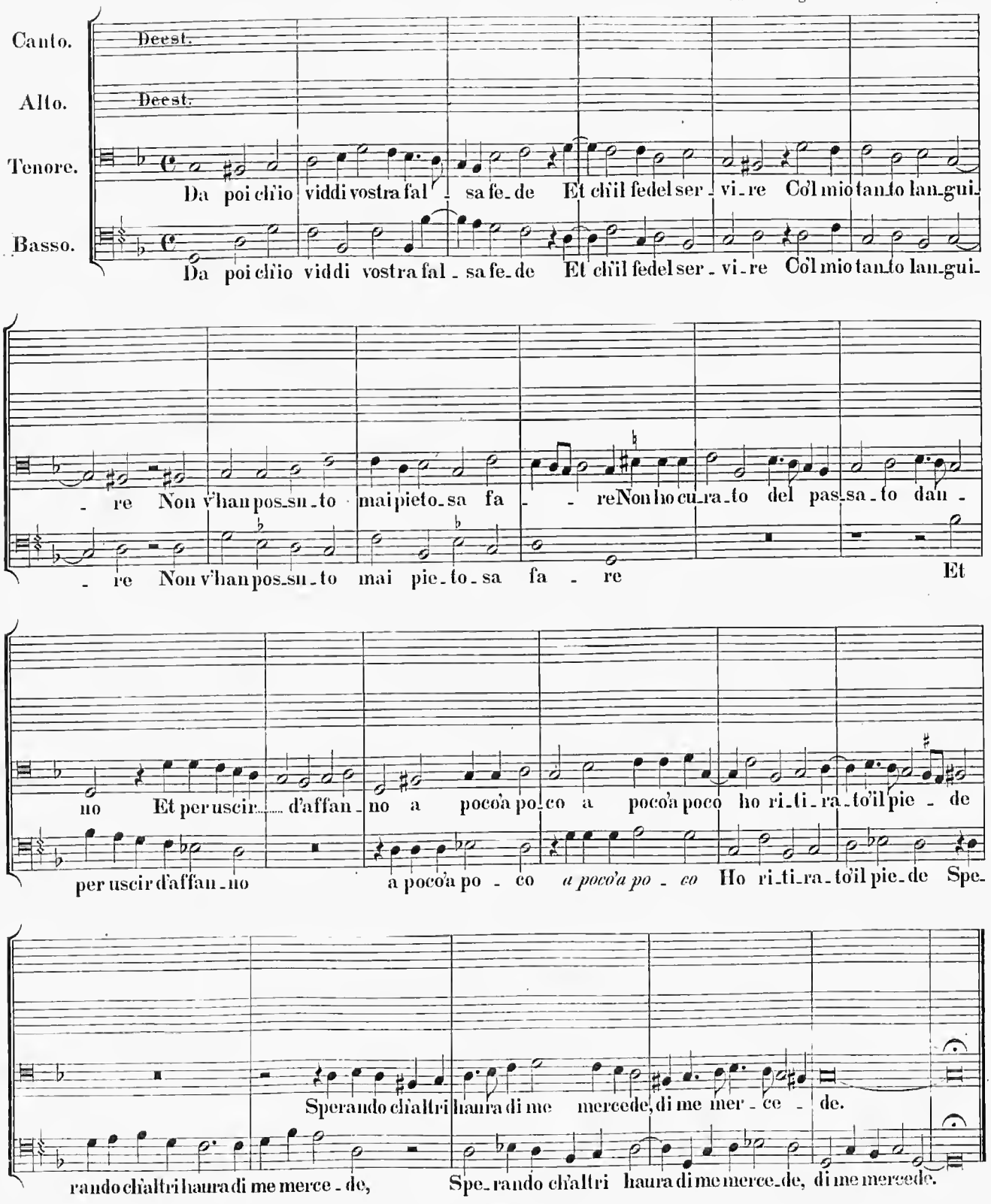

23.

Il III. L. delle Muse, a 4 v. Roma, Ant. Barré. 1562. Jo. Pier Luigi.

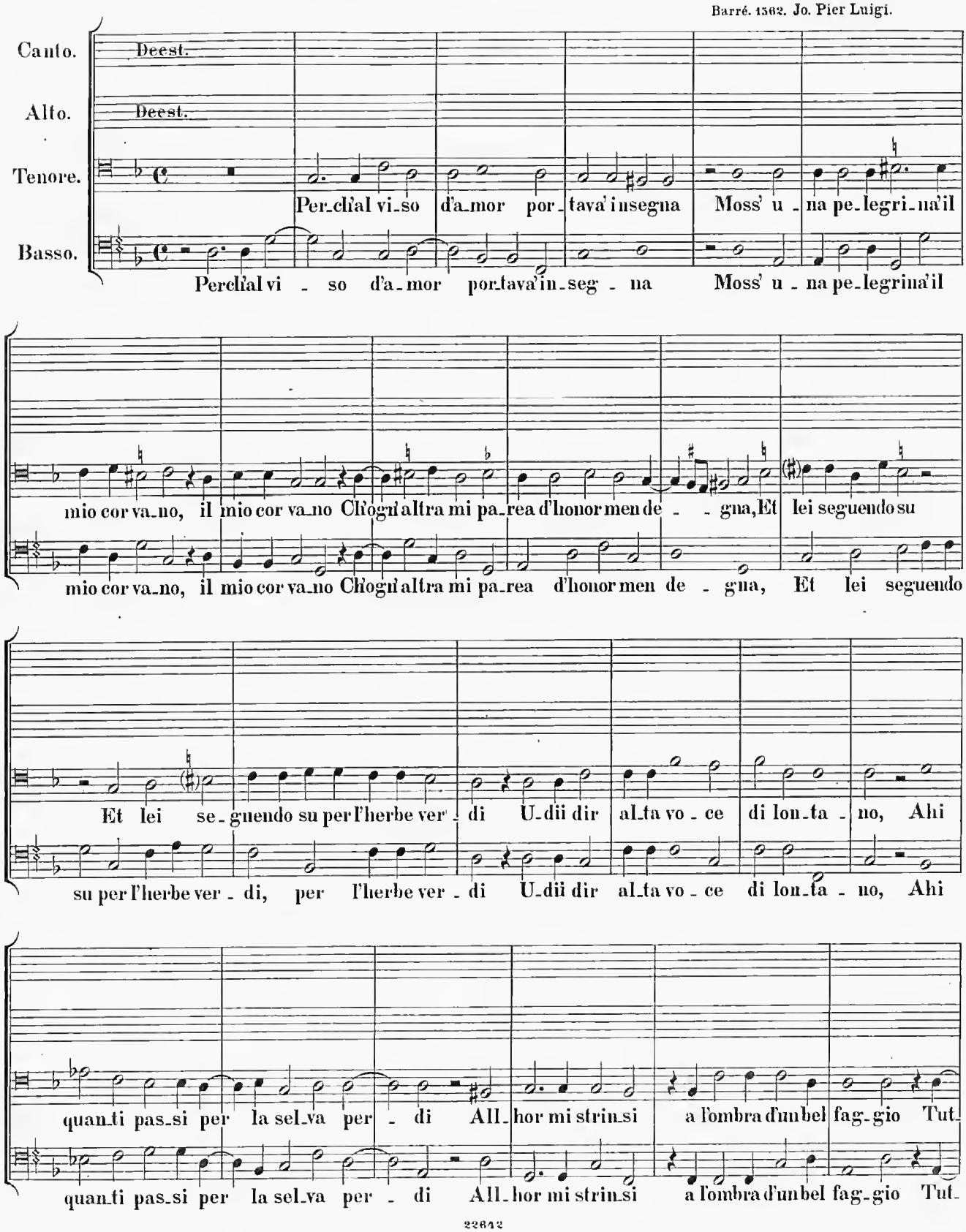

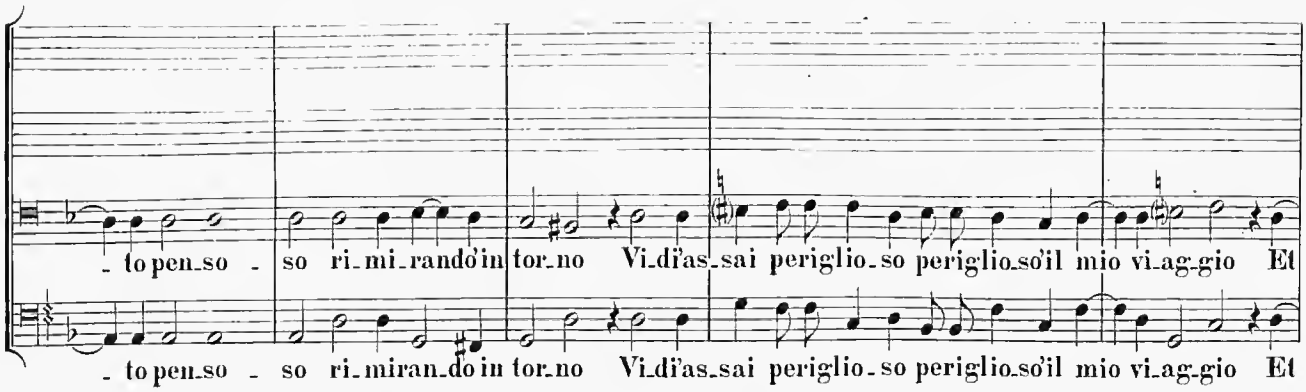

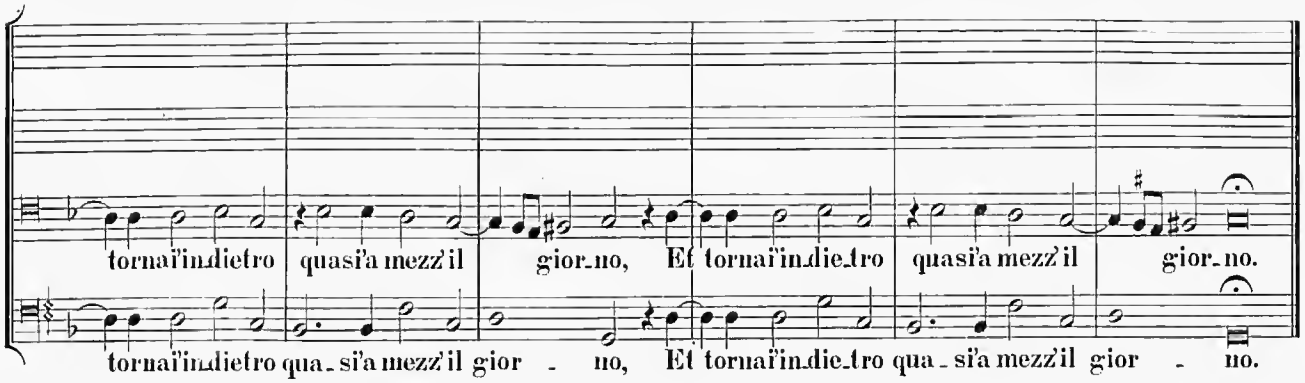

24.

Il III. L. delle Muse, a 4 v. Roma, Ant. Barrè. 1562.
Gio. Pier Luigi da Pallestrina.

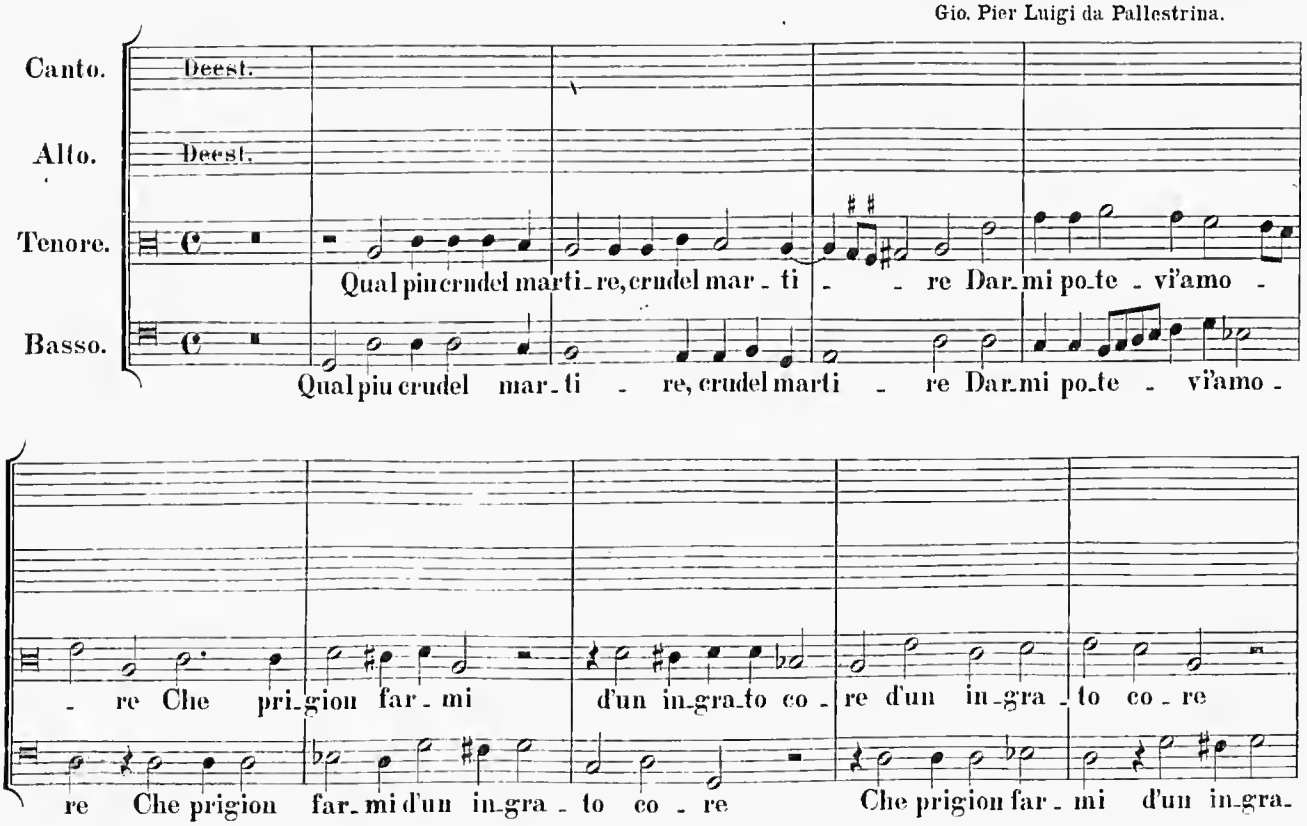

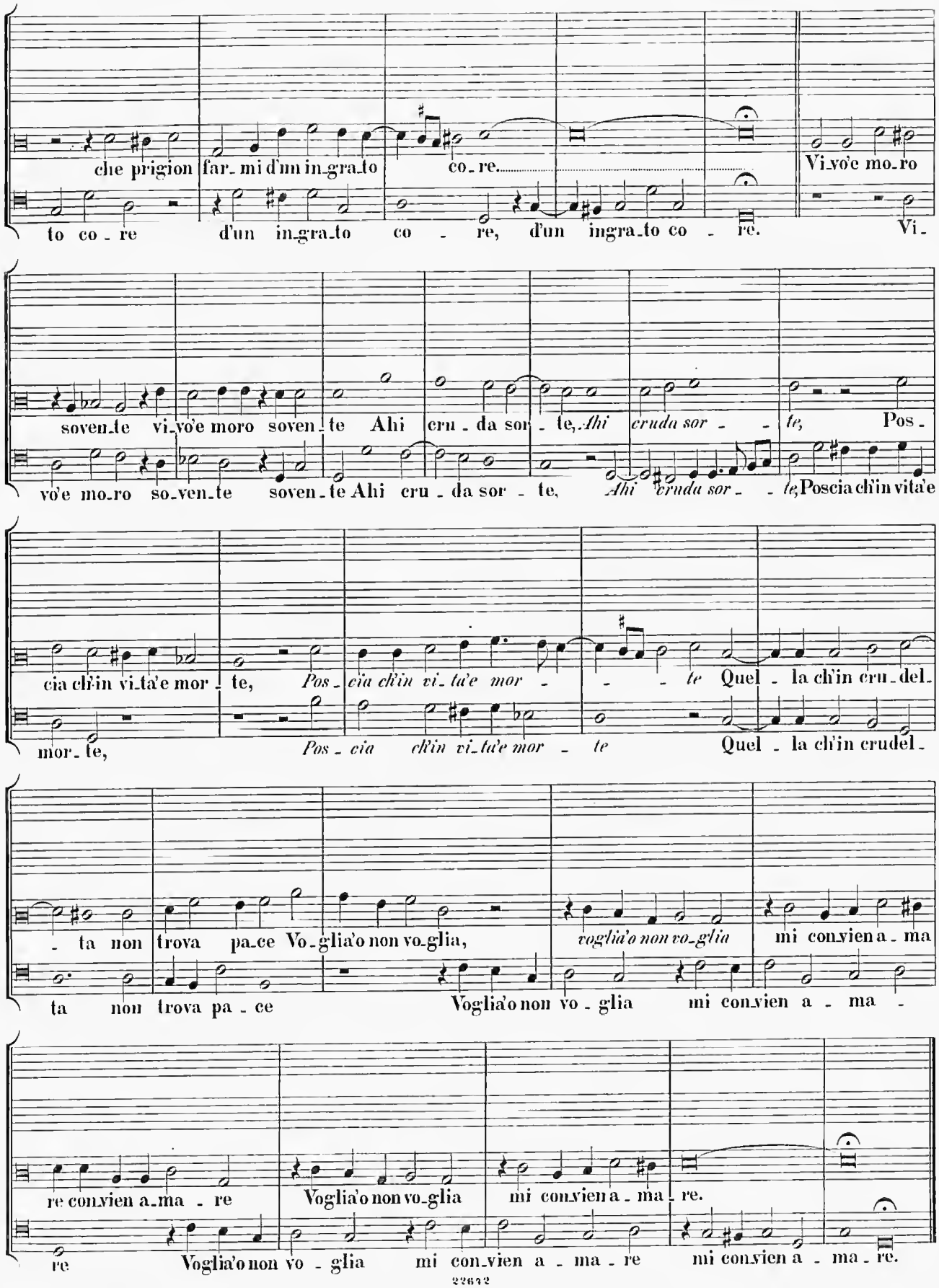
che prigion far_mi d'un in_gra_to co_re. Vi_vo'e mo_ro
to co_re d'un in_gra_to co re, d'un ingra_to co re. Vi_
soven_te vi_vo'e moro soven_te Ahi cru_da sor_te, Ahi cruda sor_te, Pos_
vo'e mo_ro so_ven_te soven_te Ahi cru_da sor_te, Ahi cruda sor_te, Poscia ch'in vita'e
cia ch'in vi_ta'e mor_te, Pos_cia ch'in vi_ta'e mor_te Quel_la ch'in cru_del_
mor_te, Pos_cia ch'in vi_ta'e mor_te Quel_la ch'in crudel_
_ta non trova pa_ce Vo_glia'o non vo_glia, voglia'o non vo_glia mi con_vien a_ma
ta non trova pa_ce Voglia'o non vo_glia mi con_vien a_ma_
re con_vien a_ma_re Voglia'o non vo_glia mi con_vien a_ma_re.
re Voglia'o non vo_glia mi con_vien a_ma_re mi con_vien a_ma_re.

25. Misit me vivens Pater.

Respons. 5 voc.

Florilegium sacr. Cantionum. Antverp. 1609.
Giannetto de Palestina.

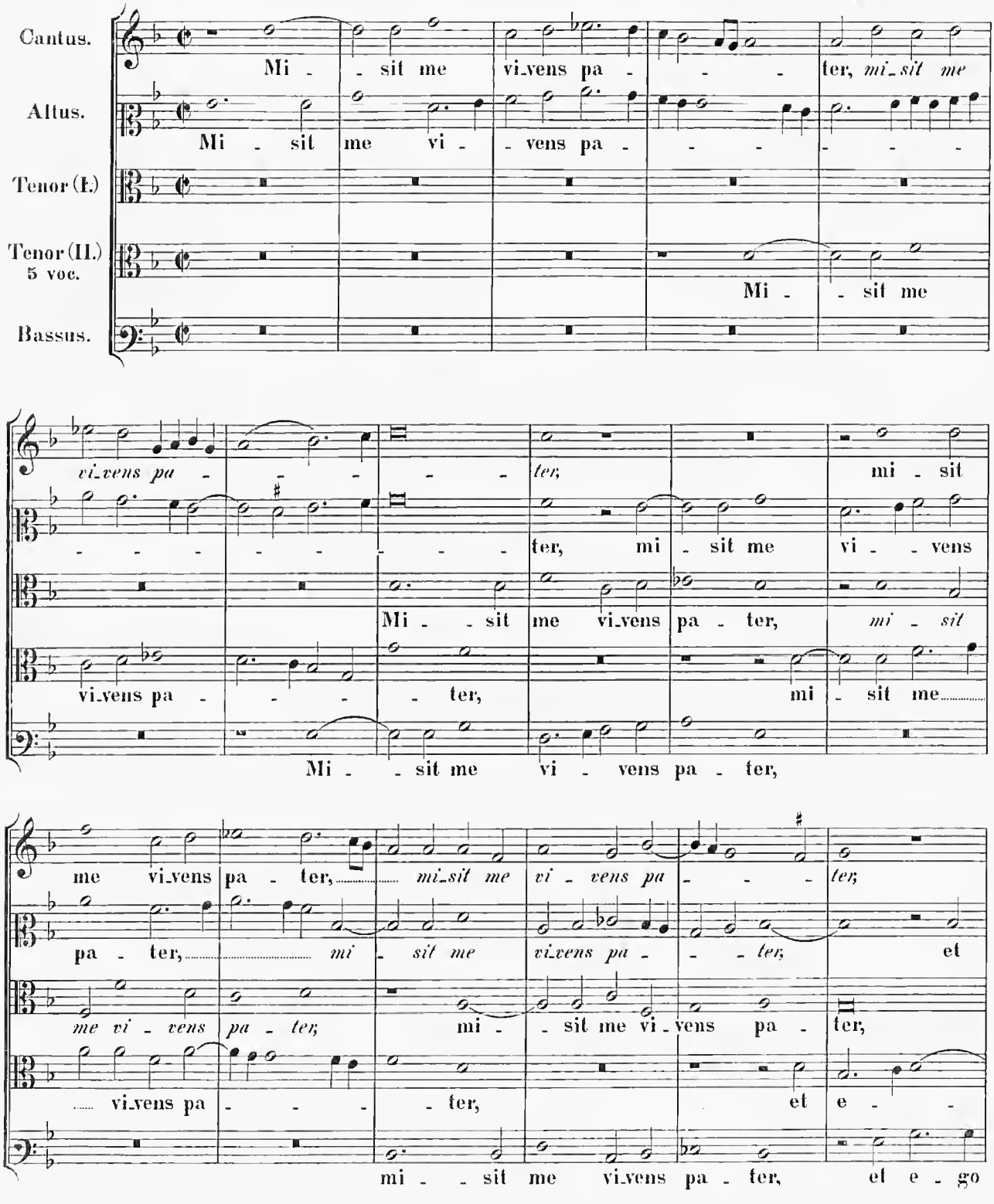

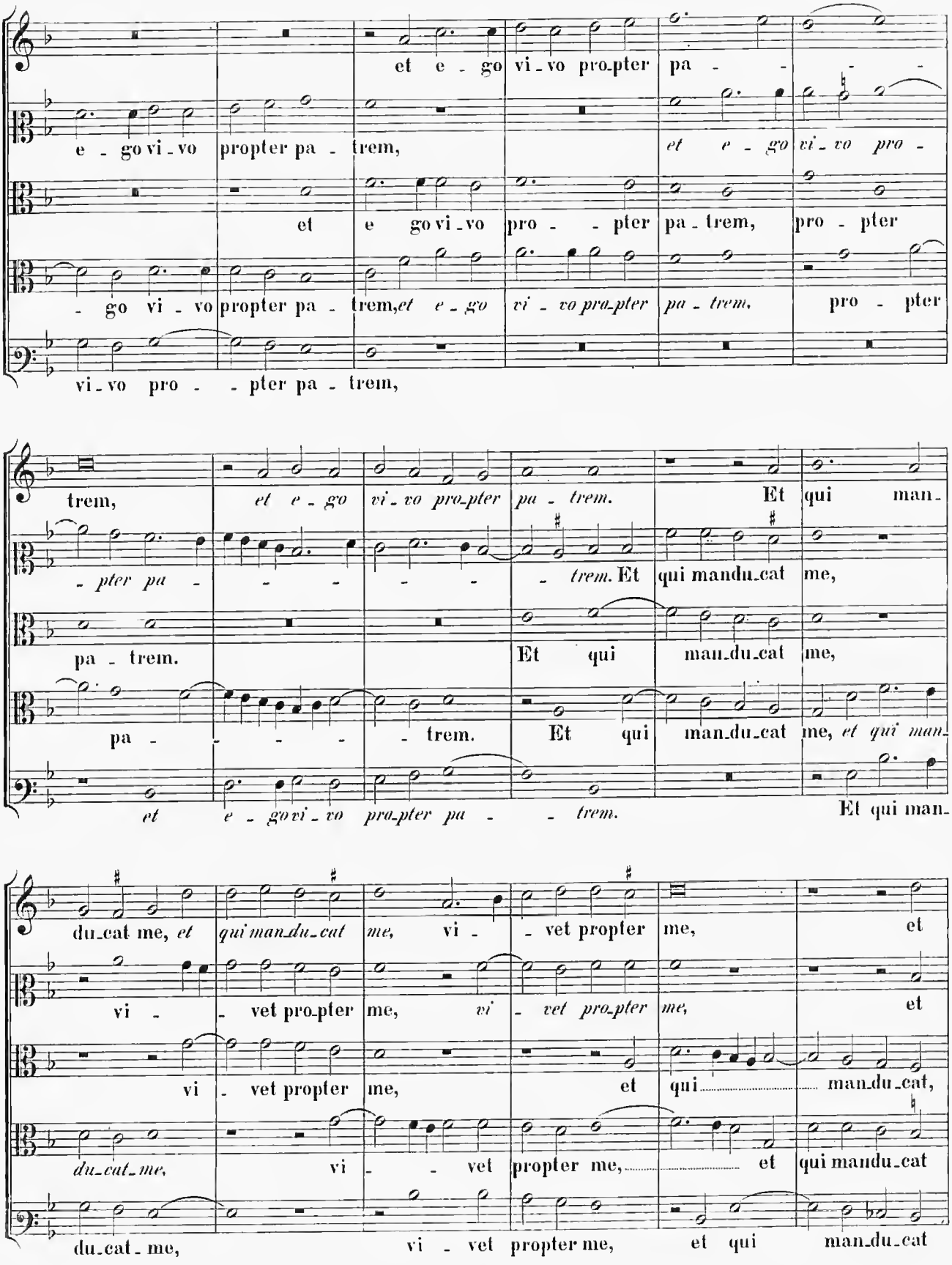
et e - go vi - vo pro-pter pa - - - -
e - go vi - vo propter pa - trem, et e - go vi - vo pro -
et e go vi - vo pro - - pter pa - trem, pro - pter
- go vi - vo propter pa - trem, et e - go vi - vo pro-pter pa - trem, pro - pter
vi - vo pro - - pter pa - trem,
trem, et e - go vi - vo pro-pter pa - trem. Et qui man-
- pter pa - - - - - trem. Et qui mandu-cat me,
pa - trem. Et qui man-du-cat me,
pa - - - - - trem. Et qui man-du-cat me, et qui man-
et e - go vi - vo pro-pter pa - - trem. Et qui man-
du-cat me, et qui man-du-cat me, vi - - vet propter me, et
vi - - vet pro-pter me, vi - vet pro-pter me, et
vi - vet propter me, et qui man-du-cat,
du-cat me, vi - vet propter me, et qui mandu-cat
du-cat - me, vi - vet propter me, et qui man-du-cat

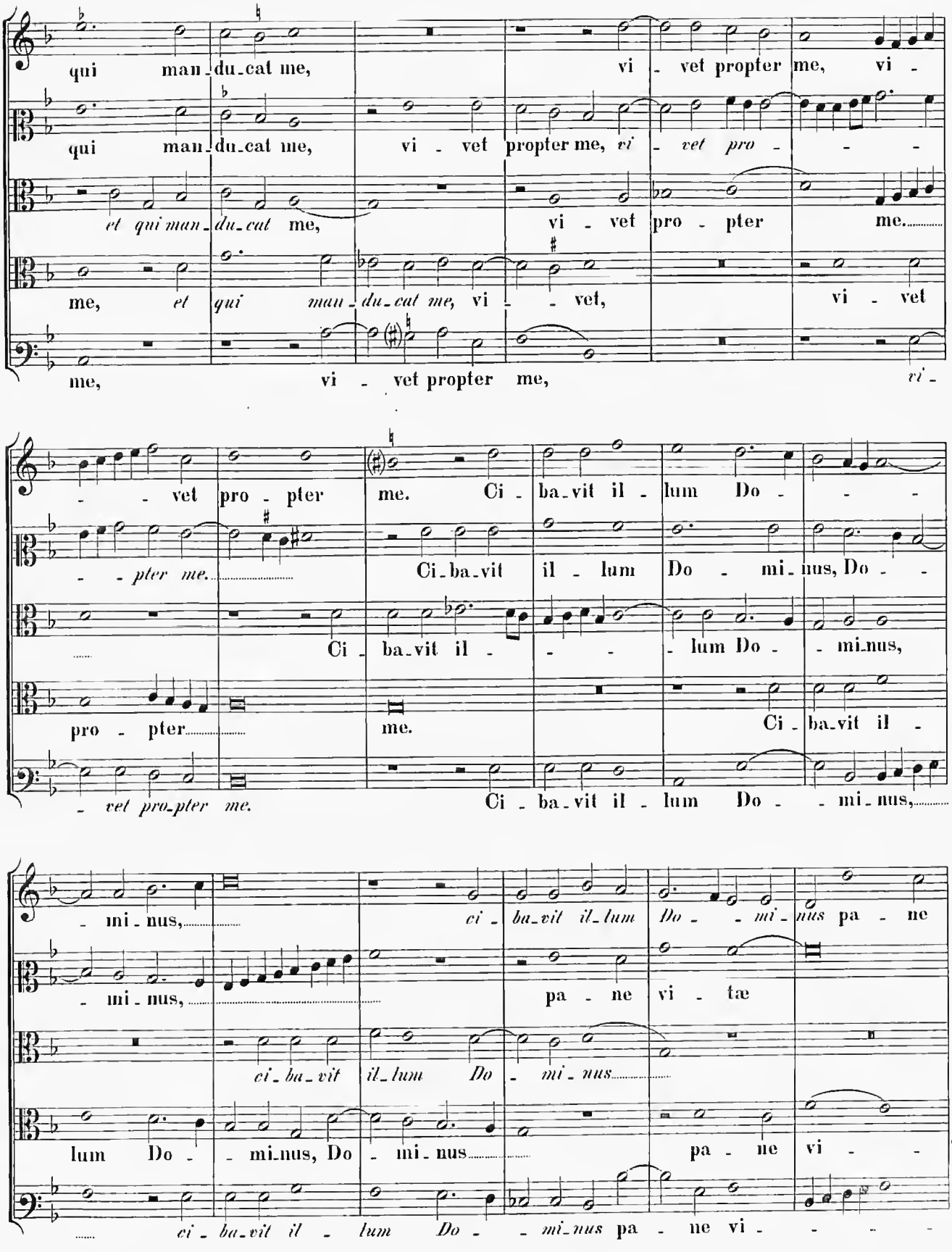
qui man-du-cat me, vi - vet propter me, vi -
qui man-du-cat me, vi - vet propter me, vi - vet pro - - -
et qui man-du-cat me, vi - vet pro - pter me.
me, et qui man-du-cat me, vi - - vet, vi - vet
me, vi - vet propter me, vi -
- - vet pro - pter me. Ci - ba-vit il - lum Do - - -
- - pter me. Ci-ba-vit il - lum Do - mi-nus, Do - -
Ci - ba-vit il - - - lum Do - mi-nus,
pro - pter me. Ci - ba-vit il -
- vet pro-pter me. Ci - ba-vit il - lum Do - - mi-nus,
- mi-nus, ci - ba-vit il-lum Do - - mi-nus pa - ne
- mi-nus, pa - ne vi - tæ
ci-ba-vit il-lum Do - mi-nus
lum Do - - mi-nus, Do - mi-nus pa - ne vi - -
ci - ba-vit il - lum Do - - mi-nus pa - ne vi - - - -

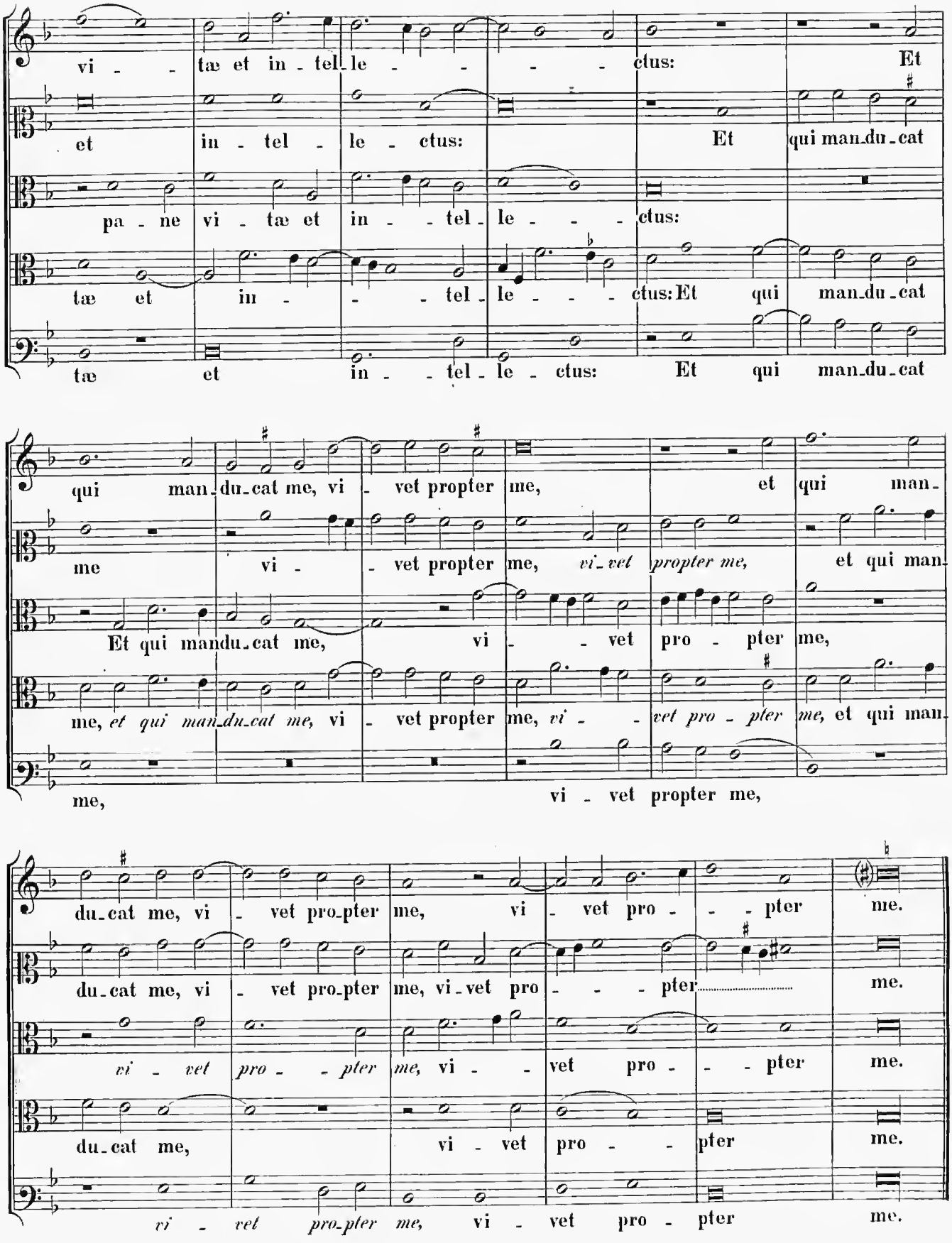
vi - tæ et in - tel - le - - - ctus: Et
et in - tel - le - ctus: Et qui man-du-cat
pa - ne vi - tæ et in - - tel - le - - - ctus:
tæ et in - - tel - le - - - ctus: Et qui man-du-cat
tæ et in - - tel - le - ctus: Et qui man-du-cat
qui man-du-cat me, vi - vet propter me, et qui man-
me vi - - vet propter me, vi-vet propter me, et qui man-
Et qui mandu-cat me, vi - - vet pro - pter me,
me, et qui man-du-cat me, vi - vet propter me, vi - - vet pro - pter me, et qui man-
me, vi - vet propter me,
du-cat me, vi - vet pro-pter me, vi - vet pro - - - pter me.
du-cat me, vi - vet pro-pter me, vi-vet pro - - - pter me.
vi - vet pro - - pter me, vi - - vet pro - - pter me.
du-cat me, vi - vet pro - - pter me.
vi - vet pro-pter me, vi - vet pro - pter me.

INDEX ALPHABETICUS VERBORUM,

a quibus moduli operum Praenestini initium faciunt.

	Vol.	pag.
Accepit Jesus. 6 voc. *Mot.*	3	123
Ac tuo nutu. vide *Hymn.* Prima lux surgens.		
Ad Canones. *Missa.* 4 voc. = Ad fugam.		
Ad coenam agni. 4 voc. *Hymn.*	8	42
(II. p. Protecti paschae vespere. 4 voc.		
III. p. O vere digna hostia. 4 voc.		
IV. p. Quaesumus auctor. 5 voc.)		
Ad coenam agni. 5 voc. *Missa*	10	105
Ad Dominum, cum tribularer (II. p. Sagittae).		
4 voc. *Mot.*	5	135
Ad fugam. 4 voc. *Missa*	11	57
Adjuro vos, filiae. 5 voc. *Mot.*	4	52
Adoramus te, Christe. 4 voc. *Mot.*	5	176
Adorna thalamum. 4 voc. *Ant.* [Pseudopraen.]	30	XI
Ad preces nostras. 4 voc. *Hymn.*	8	29
(II. p. Crimina laxa. 4 voc.		
III. p. Christe lux vera. 4 voc.		
IV. p. Tu nobis dona. 3 voc.		
V. p. Gloria Deo. 5 voc.)		
Ad regias agni dapes. vide *Hymn.* Ad coenam agni.		
Ad sacrum. vide *Hymn.* Iste confessor.		
Ad te levavi (II. p. Miserere nostri). 4 voc. *Mot.*	5	130
„ „ „ 5 voc. *Offert.*	9	3
„ „ „ 12 voc. *Ps. 122*	26	139
Aegypte, noli flere. 5 voc. *Mot.*	4	121
Aestimatus sum. 4 voc. *Resp.* [Ingegneri M. A.]	32	126
Aeterna Christi munera. 4 voc. *Missa*	14	1
Afferentur regi. 5 voc. *Offert.*	9	195
Afflige opprimentes (I. p. Congrega). 5 voc. *Mot.*	3	32
Ahi che quest' occhi. 3 voc. *Madr.*	28	135
Ahi! letizia fugace [Rud. Pierluigi]. 5 voc. *Madr.*	28	140
Aleph. Ego vir videns. *Lect. III. Fer. VI.* 4 voc.	25	20
„ „ „ „ „ „ 5 voc.	25	65
„ „ „ „ „ „ 6 voc.	25	124
„ „ „ „ „ „ 6 voc.	25	187
Aleph. Quomodo obscuratum. *Lect. II. Sabb. s.* 4 voc.	25	28
„ „ „ „ „ 5 voc.	25	74
„ „ „ „ „ 5 voc.	25	137
„ „ „ „ „ 5 voc.	25	200
Al fin, madre. 5 voc. *Madr.*	29	186
Alla riva del Tebro. 4 voc. *Madr.*	28	105
Alleluja! tulerunt. 5 voc. *Mot.*	1	30
Alma Redemptoris Mater (II. p. Tu quae genuisti). 4 voc. *Mot.*	5	156
Alma Redemptoris Mater. 8 voc. *Mot.*	6	159
„ „ „ 8 voc. *Mot.*	7	73
„ „ 6 voc. *Missa*	20	106
Als Pyramus kam = Da così dotta man. 3 voc.	28	VIII
Ambula, sanete Dei (I. p. Surge). 5 voc. *Mot.*	4	162
Amicus meus. 4 voc. *Resp.* (Ingegneri M. A.)	32	98
Amo, e non nacque (I. p. Da fuoco). 4 voc. *Canz.*	30	65
Amor, ben puoi. 4 voc. *Madr.*	28	75
Amor, che meco. 4 voc. *Madr.*	28	42
Amore, non volendo (I. p. Da fuoco). 4 voc. *Canz.*	30	74
Amor, fortuna (II. p. Nè spero). 4 voc. *Madr.*	28	31
Amor quando fioria. 4 voc. *Madr.*	28	107
Amor senza il tuo dono. 5 voc. *Madr.*	29	60
Amor, se pur. 3 voc. *Madr.*	30	47
Angelus Domini descendit (II. p. Et introëuntes). 5 voc. *Mot.*	3	18
Angelus Domini. 5 voc. *Offert.*	9	75
Anima, dove sei. 5 voc. *Madr.*	30	119
Anima mea Dominum vide Magnificat anima.		
Anima mea turbata est (I. p. Heu mihi). 4 voc. *Mot.*	5	123
Animam meam. 4 voc. *Resp.* (Ingegneri M. A.)	32	112
Anima nostra. 5 voc. *Offert.*	9	24
Anzi, se fôco. 5 voc. *Madr.*	29	176
Apparuit caro. 5 voc. *Mot.*	4	134
Apparuit gratia. 8 voc. *Mot.*	7	153
Arbor decora. 3 voc. vide *Hymn.* Vexilla regis.		
Ardens est. 5 voc. *Mot.*	4	124
Ardo lungi. 4 voc. *Madr.*	28	129
Ascendens Christus. 4 voc. *Mot.*	7	55
Ascendit Deus (I. p. Viri Galilaei). 6 voc. *Mot.*	1	108
„ „ 5 voc. *Offert.*	9	87
Ascendit. 4 voc. *Mot.* [Pseudopraen.]	32	VI
Ascendo ad Patrem. 5 voc. *Missa*	21	38
„ „ „ (II. p. Ego rogabo). 5 voc. *Mot.*	2	33
A solis ortus cardine. 4 voc. *Hymn.*	8	12
(II. p. Castae parentis. 4 voc.		
III. p. Enixa est puerpera. 3 voc.		
IV. p. Gaudet chorus coelestium. 5 voc.)		
Asperges me. 4 voc. *Ant.*	32	129
Aspice Domine. 5 voc. *Missa*	11	71
Assumpta est. 5 voc. *Offert.*	9	173

	Vol.	pag.
Assumpta est Maria. 6 voc. *Missa*	23	97
„ „ „ (II. p. Quae est ista). 6 voc. *Mot.*	6	28
Assumptus. 4 voc. vide *Hymn.* Proles de coelo.		
Astiterunt reges. 4 voc. *Resp.* [Ingegneri M. A.]	32	125
Audi benigne vide *Hymn.* Ad preces nostras.		
„ „ 4 voc. *Hymn.*	31	119
„ „ 4 voc. *Hymn.*	32	43
Aurea luce et decore. 4 voc. *Hymn.* (II. p. O felix Roma. 5 voc. [3. Str.])	8	78
Ave Maria. 4 voc. *Ant.*	26 et 5	5 et 20
„ „ *idem diminuito*	33	48
„ „ 4 vel 3 voc. *Ant.*	26	38
„ „ 4 voc. *Missa*	16	1
„ „ 6 voc. *Missa*	15	113
„ „ gratia plena. (I. p. Pater noster.) 5 voc. *Mot.*	3	6
Ave Maria gratia plena. 4 voc. *Mot.*	5	161
„ „ „ „ 8 voc. *Mot.*	6	121
„ „ (I. p. Beata es). 6 voc. *Mot. op. dub.*	32	5
„ „ 5 voc. *Offert.*	9	13
„ „ (I. p. Beata es). 8 voc. *Resp.*	30	166
Ave Maris stella. 4 voc. *Hymn.* (II. p. Solve vincla [3. Str.] 4 voc. III. p. Virgo singularis [5. Str.] 3 voc. IV. p. Sit laus Deo patri [7. Str.] 5 voc.)	8	65
Ave mundi spes. 8 voc. *Mot.*	6	111
Ave Regina coelorum. 4 voc. *Missa*	18	1
„ „ „ (II. p. Gaude). 4 voc. *Mot.*	5	152
„ „ „ 5 voc. *Ant.*	4	146
„ „ „ 8 voc. „	3	150
„ „ „ 8 voc. „	7	124
Ave Trinitatis sacrarium. 5 voc. *Mot.*	4	109
Ave verum corpus. 4 voc. *Mot.* [Pseudopraen.]	31	III
„ „ „ (*diminutione del Madrigale* Io son ferito)	30 et 33	1 Vet 63
Beata Barbara (II. p. Gloriosam). 6 voc. *Mot.*	2	101
Beata cujus brachiis. 3 voc. vide *Hymn.* Vexilla regis.		
Beatae Mariae Magdalenae. 5 voc. *Mot.*	1	54
Beata es (II. p. Ave Maria). 6 voc. *Mot.* (*op. dub.*)	32	1
„ „ (II. p. Ave Maria). 8 voc. *Mot.*	30	162
„ „ Virgo Maria. 8 voc. *Mot.* [Ruggiero Giovanelli cfr. 30, IX.]	6	118
Beati omnes, qui timent. 12 voc. *Ps. 127.*	26	153
Beatus Laurentius. 5 voc. *Missa*	23	48
„ „ 4 voc. *Mot.*	5	54
„ „ 5 voc. *Mot.*	1	61
Beatus vir, qui suffert. 4 voc. *Mot.*	5	102
„ „ qui timet. 4 voc. *Ps. 111.* [Pseudopraen.]	32	VII
Beltà, se com'. 4 voc. *Madr.*	28	110
Benedicam Dominum. 5 voc. *Offert.*	9	108
Benedicite gentes. 5 voc. *Offert.*	9	84
Benedicta. 6 voc. *Missa* (vide 32, Praef. II et VII)	24	72
Benedicta sit. 4 voc. *Mot.*	5	33
„ „ *diminuito* (C. et B.)	33	45
Benedicta tu (I. p. Sancta et immaculata). 6 voc. *Mot.*	2	112
Benedictus Dominus. 4 voc. *Cant. Zach.*	30	10
Benedictus Dominus. 5 voc. *Cont. Zach.*	31	112
„ „ 4 voc., 2 chori. *Cant. Zach.*	31	169
„ „ 4, 5 et 9 voc. *Cant. Zach.*	32	59
„ „ vide Et exsit.		
Benedictus es. 5 voc. *Offert.*	9	51
Benedictus sit Deus. 5 voc. *Offert.*	9	93
Benedixisti Domine. 5 voc. *Offert.*	9	10
Biduanis ac triduanis jejuniis (I. p. Cantantibus organis). 5 voc. *Mot.*	3	12
Bonum est. 5 voc. *Offert.*	9	46
Brevis. 4 voc. *Missa*	12	50
Caligaverunt. 4 voc. *Resp.* (Ingegneri M. A.)	32	116
Candido velans. 4 voc. vide *Hymn.* Mensis Augusti.		
Canite tuba (II. p. Rorate coeli). 5 voc. *Mot.*	2	43
Cantabo Domino (II. p. Deficiant). 6 voc. *Mot.*	2	115
Cantantibus organis (II. p. Biduanis). 5 voc. *Mot.*	3	9
Caput ejus aurum. 5 voc. *Mot.*	4	55
Care Jesu. 4 voc. *Mot.* [Pseudopraen.]	31	III
Caro mea vere est cibus. 5 voc. *Mot.*	3	15
„ „ (II. p. Hic est panis). 8 voc. *Mot.*	6	12
„ „ 4 voc. *Mot.* [Pseudopraen.]	31 et 32	III et VI
Castae parentis. 4 voc. vide *Hymn.* A solis ortus.		
Cedro gentil. 5 voc. *Madr.*	29	123
Che debbo far. 4 voc. *Madr.*	28	34
Che non fia. 4 voc. *Madr.*	28	7
Che se tant' (I. p. Voi mi). 4 voc. *Canz.*	30	102
Chiara, sì chiaro. 4 voc. Madr.	28	19
Chiare, fresche (5 partes). 4 voc. *Canz.*	30	48
Chi dunque fia. 4 voc. *Madr.*	28	92
Chi estinguerà. 4 voc. *Madr.*	28	21
Chori sanctarum Virginum. 4 voc. vide *Hymn.* Christe Redemptor.		
Christe lux vera. 4 voc. vide *Hymn.* Ad preces nostras.		
Christe qui lux es. 4 voc. *Hymn.* (II. p. Ne gravi somnus. 4 voc. [3. Str.] III. p. Defensor noster. 4 voc. [5. Str.] IV. Deo patri sit gloria. 5 voc. [7. Str.])	8	161
Christe Redemptor omnium. 4 voc. *Hymn.* (II. p. Memento salutis. 4 voc. III. p. Hunc coelum. 4 voc. IV. p. Gloria tibi Domine. 6 voc.)	8	6
Christe redemptor omnium. 4 voc. *Hymn.* (II. p. Vates aeterni judicis. 3 voc. [3. Str.] III. p. Chori sanctarum virginum. 4 voc. [5. Str.] IV. p. Gloria Patri ingenito. 5 voc. [7. Str.])	8	93
Circuire possum (II. p. In hac eruce). [Angeli Petraloysii.] 5 voc. *Mot.*	2	53
Città di Dio. 5 voc. *Madr.*	29	141
Claudis et nubes. 4 voc. vide *Hymn.* Nunc juvat celsi.		
Coeli Deus. 4 voc. *Hymn.*	31	90
Coenantibus illis. 5 voc. *Mot.*	2	26
Columna es. 6 voc. *Mot.*	3	116
Com' in più negre. 5 voc. *Madr.*	28	143
Commissa mea (I. p. Domine, quando veneris). 4 voc. *Mot.*	5	119

	Vol.	pag.
Conditor alme siderum *postea* Creator alme. 4 voc. *Hymn.*	8	1
(II. p. Vergente mundi. 4 voc. III. p. Te deprecamur. 5 voc. IV. p. Laus honor.)		
Con dolce, altiero. 4 voc. *Canz.*	30	93
Confessio et pulchritudo. 5 voc. *Offert.*	9	170
Confirma hoc. 5 voc. *Offert.*	9	90
Confitebor tibi, Domine. 8 voc. *Missa*	22	110
„ „ „ ex toto. [Rudolfi Petraloysii.] 5 voc. *Mot.*	2	70
Confitebor tibi, Domine, quoniam (II. p. Notas facite). 8 voc. *Mot.*	2	132
Confitebor tibi, Domine. 5 voc. *Offert.*	9	66
„ „ „ *Ps. 110.* 4 voc. [Pseudopraen.]	32	VII
Confitebuntur coeli. 5 voc. *Offert.*	9	182
Confitemini Domino, quoniam. 4 voc. *Mot.*	5	170
Congratulamini mihi. 4 voc. *Mot.*	5	74
„ „ 8 voc. *Mot.*	7	167
Congrega, Domine, dispersionem (II. p. Affligе). 5 voc. *Mot.*	3	28
Constitues eos. 5 voc. *Offert.*	9	179
Corona aurea (II. p. Domine praevenisti). 5 voc. *Mot.*	2	12
Così la fama. 4 voc. *Madr.*	28	71
Così lo chiome (I. p. Vestiva). 5 voc. *Madr.*	28	243
„ „ „ *diminuito*	33	61 et 70
„ „ „ (I. p. Vestiva) [intavolatura per Liuto]	33	72
Creator alme = Conditor alme.		
Creator alme siderum. 4 voc. *Hymn.*	31	123
Crimina laxa. 4 voc. *Hymn.* vide Ad preces nostras.		
Crucem sanctam. 5 voc. *Mot.*	1	34
Crudelis Herodes vide *Hymn.* Hostis Herodes.		
Crux fidelis. 4 voc. 2 chori. *Hymn.* (cfr. Popule)	31	180
Cum autem esset Stephanus (II. p. Positis autem). 6 voc. *Mot.*	6	36
Cum descendisset. 4 voc. *Mot.* (*op. dub.*)	31	1
Cum inducerent (I. p. Responsum accepit). 6 voc. *Mot.*	6	50
Cum ortus fuerit sol. 6 voc. *Mot.*	3	107
Cum pervenisset (I. p. Unus ex duobus). 5 voc. *Mot.*	1	101
Da' be' rami (I. p. Chiare). 4 voc. *Canz.*	30	55
Da così dotta. 3 voc. *Madr.*	28	136
Da fuoco (14 partes). 4 voc. *Canz.*	30	61
Da l' empia (I. p. Da fuoco). *Canz.*	30	67
Dammi, scala. 5 voc. *Madr.*	29	107
Dammi, vermiglia. 5 voc. *Madr.*	29	113
Da poi ch'io vidi. 4 voc. *Madr.*	33	76
De Beata Virgine. 4 voc. *Missa*	11	1
„ „ „ 6 voc. *Missa*	12	135
Decus morum. 4 voc. *Hymn.*	8	157
(II. p. Demptum solo. 4 voc. [3. Str.] III. p. Hunc sequantur. 3 voc. [5. Str.] IV. p. Est dux fidus. 5 voc. [7. Str.])		
Defensor noster. 4 voc. vide *Hymn.* Christe, qui lux es.		

	Vol.	pag.
De Feria. 4 voc. *Missa*	12	66
Deficiant peccatores (I. p. Cantabo Domino). 6 voc. *Mot.*	2	119
Deh! fuss' or. 4 voc. *Madr.*	28	119
Deh or foss' io. 4 voc. *Madr.*	28	1
De Lam. Jerem. Proph. Heth. Cogitavit. *Lect. I. Fer. VI.* 4 voc.	25	12
De Lam. Jerem. Proph. Heth. Cogitavit. *Lect. I. Fer. VI.* 4 voc.	25	54
De Lam. Jerem. Proph. Heth. Cogitavit. *Lect. I. Fer. VI.* 5 voc.	25	111
De Lam. Jerem. Proph. Heth. Cogitavit. *Lect. I. Fer. VI.* 5 voc.	25	173
De Lam. Jerem. Proph. Heth. Misericordiae. *Lect. I. Sabb. s.* 4 voc.	25	24
De Lam. Jerem. Proph. Heth. Misericordiae. *Lect. I. Sabb. s.* 4 voc.	25	70
De Lam. Jerem. Proph. Heth. Misericordiae. *Lect. I. Sabb. s.* 5 voc.	25	130
De Lam. Jerem. Proph. Heth. Misericordiae. *Lect. I. Sabb. s.* 5 voc.	25	193
Demptum solo. 4 voc. vide *Hymn.* Decus morum.		
Deo Patri sit gloria. 4 voc. vide *Hymn.* O lux beata.		
Deo Patri sit gloria. 5 voc. vide *Hymn.* Christe qui lux es.		
De profundis. 4 voc. *Mot.*	31	3
„ „ 5 voc. *Offert*	9	161
Derelinquat impius. 5 voc. *Mot.*	2	29
Deseendi in hortum. 5 voc. *Mot.*	4	66
Deseendit Angelus. 4 voc. *Missa*	20	1
Dens, Deus meus. 5 voc. *Offert.*	9	78
Deus enim firmavit. 5 voc. *Offert.*	9	29
Deus, qui animae. 4 voc. *Mot.*	7	64
Deus, qui dedisti legem. 5 voc. *Mot.*	1	79
Deus, qui Ecclesiam tuam. 6 voc. *Mot.*	3	129
Deus tu conversus. 5 voc. *Offert.*	9	6
Deus tuorum militum. 4 voc. *Hymn.*	8	105
(II. p. Poenas cucurrit. 3 voc. [3. Str.] III. p. Laus et perennis. 5 voc. [5. Str.])		
Deus tuorum militum. (T. P.) 4 voc. *Hymn.*	8	110
(II. p. Poenas cucurrit. 3 voc. [3. Str.] III. p. Gloria tibi Domine. 4 voc. [5. Str.])		
Deus tuorum militum. 4 voc. *Hymn.*	30	129
Dextera Domini. 5 voc. *Offert.*	9	43
Dexteram meam. 5 voc. *Mot.* (*op. dub.*)	31	39
Dido, chi giace. 5 voc. *Madr.*	28	146
Dies sanctificatus. 4 voc. *Missa*	15	1
„ „ 4 voc. *Mot.*	5	3
„ „ 8 voc. *Mot.*	7	158
Diffusa est gratia. 5 voc. *Offert.*	9	200
Dilectus meus descendit. 5 voc. *Mot.*	4	58
Dilectus meus mihi. 5 voc. *Mot.*	4	47
Dilexi quoniam. 5 voc. *Missa*	15	84
Disciplinam et sapientiam. 8 voc. *Mot.*	6	129
Dive coelestisque. 5 voc. vide *Hymn.* Laudibus summis.		
Dixit Dominus. *Ps.* 4 voc. [Pseudopraen.]	32	VII
Doctor bonus et amicus Dei. 4 voc. *Mot.*	5	80
Doctor egregie. 4 voc. *Hymn.*	8	63

	Vol.	pag.
Dolor non fu. 5 voc. *Madr.*	28	149
Domine convertere. 5 voc. *Offert.*	9	99
Domine Deus, in simplicitate. 5 voc. *Offert.*	9	198
Domine Deus, qui conteris (II. p. Tu Domine). 5 voc. *Mot.*	3	85
Domine in auxilium. 5 voc. *Offert.*	9	140
Domine in virtute. 5 voc. = Io felice sarei.	28	IX
„ „ „ (II. p. Magna est). 8 voc. *Mot.*	2	153
Domine pater. [Syllao Petraloysii]. 5 voc. *Mot.*	2	67
Domine, praevenisti eum (I. p. Corona aurea). 5 voc. *Mot.*	2	15
Domine, quando veneris (II. p. Commissa mea). 4 voc. *Mot.*	5	117
Domine quis habitabit. 12 voc. *Ps.* 14	26	166
Domine, secundum actum. 4 voc. *Mot.*	7	57
„ „ „ 5 voc. *Mot.*	4	106
Dominicalis. *Missa.* 5 voc. (adest A. et Bs.)	30	28
„ *integra*	33	1
Dominus Jesus, in qua nocte. 5 voc. *Mot.*	2	77
Domum, portam. 5 voc. vide *Hymn.* Proles de coelo.		
Donna bell' e gentil. 5 voc. *Madr.*	28	153
Donna gentil. 4 voc. *Madr.*	28	85
Donna presso al cui. 5 voc.	30	107
Donna presso *integrum*	33	67
Donna vostra mereede. 4 voc. *Madr.*	28	24
Dum aurora. 4 voc. *Mot.*	5	77
Dum complerentur. 6 voc. *Missa*	17	85
Dum complerentur dios (II. p. Dum ergo). 6 voc. *Mot.*	1	111
Dum complerentur (II. p. Et repleti sunt). 4 voc. *Mot.* (*op. dub.*)	31	11
Dum ergo essent (I. p. Dum complerentur). 6 voc. *Mot.*	1	115
Dum esset summus Pontifex. 4 voc. *Missa*	17	23
Dum fames. 4 voc. vide *Hymn.* Nunc juvat celsi.		
Dunque divin. 5 voc. *Madr.*	29	63
Dunque perfido Amante. 5 voc. *Madr.*	30	126
Duo ubera tua. 5 voc. *Mot.*	4	71
Ecce ego Joannes. 6 voc. *Missa*	24	129
Ecce merces Sanctorum. 5 voc. *Mot.*	4	137
Ecce nunc benedicite. 4 voc. *Mot.*	5	128
„ „ „ 4 voc. *Mot.*	7	62
„ „ „ 12 voc. *Mot.*	7	35
„ „ „ *Ps.* 4 et 5 voc. — *2, 4, 6 vers. Falsob.*	31	156
Ecce quomodo. 4 voc. *Resp.* (Ingegneri M. A.)	32	123
Ecce sacerdos (II. p. Ideo). 6 voc. *Ant.* (*op. dub.*)	31	70
Ecce sacerdos magnus. 4 voc. *Missa*	10	3
Ecce, tu pulcher es. 5 voc. *Mot.*	4	22
Ecce veniet dies (I. p. Fili, non te frangant). 8 voc. *Mot.*	7	84
Ecce vidimus. 4 voc. *Resp.* (Ingegneri M. A.)	32	96
Ecc' oscurati (6 partes). 4 voc. *Madr.*	28	52
Ecc' ove giunse. 4 voc. *Madr.*	28	43
E con i raggi. 5 voc. *Madr.*	29	179
E dal letto. 5 voc. *Madr.*	29	163
Ed arda ognor. 5 voc. *Madr.*	29	166
E di voi (I. p. Voi mi). 4 voc. *Madr.*	30	104
Ego enim sum Dominus (I. p. Hierusalem, cito). 6 voc. *Mot.*	2	98
Ego rogabo Patrem (I. p. Ascendo ad Patrem). 5 voc. *Mot.*	2	37
Ego sum panis vivus: patres vestri. 4 voc. *Mot.*	5	146
Ego sum panis vivus, qui (II. p. Panis, quem ego). 5 voc. *Mot.*	1	43
Egregie Doctor vido Doctor egregie.		
Eja ergo, advocata (I. p. Salve Regina). 4 voc. *Mot.*	5	162
„ „ „ „ „ „ 5 voc. *Mot.*	4	167
„ „ „ „ „ „ 6 voc. *Mot.*	7	6
Electus hic. 4 voc. vide *Hymn.* Hymnis canoris.		
Elegerunt Apostoli. 5 voc. *Offert.*	9	18
Eletta Mirra. 5 voc. *Madr.*	29	119
Emendemus. 4 voc. *Missa*	16	44
En gratulemur. 4 voc. *Hymn.* (II. p. Longe lateque. 4 voc. [3. Str.] III. p. Sub tanto duce. 3 voc. [5. Str.] IV. p. Praestet hoc. 5 voc. [7. Str.])	8	147
Enixa est puerpera. 3 voc. vide *Hymn.* A solis ortus cardine.		
E quella certa. 5 voc. *Madr.*	29	172
E questo spirto. 5 voc. *Madr.*	29	160
Eram quasi agnus. 4 voc. *Resp.* (Ingegneri M. A.)	32	101
Eran le vostre. 5 voc. *Madr.*	28	157
Erat Joannes (I. p. Fuit homo). 5 voc. *Mot.*	3	42
Eripe me de inimicis. 5 voc. *Missa*	13	59
E se fur già. 5 voc. *Madr.*	29	110
E so il pensier. 5 voc. *Madr.*	29	116
E se mai voci. 5 voc. *Madr.*	29	100
E se uel foco. 5 voc. *Madr.*	29	134
Esercizi sopra la scala	31	99
Est dux fidus. 5 voc. vide *Hymn.* Decus morum.		
Estote fortes. 6 voc. *Ant.*	31	75
Et ambulabunt gentes (I. p. Surge illuminare). 8 voc. *Mot.*	6	90
Etenim Pascha (I. p. Surrexit pastor). 8 voc. *Mot.*	6	61
Et erexit (*vers. II Cant.* Benedictus) 4 voc. (*op. dub.*)	32	128
Et exsultavit (*II vers. Cant. B. M. V.* Magnificat). I. Ton. 4 voc.	27	10 et 79
Et exsultavit (*II vers. Cant. B. M. V.* Magnificat.) II. Ton. 4 voc.	27	45 et 88
Et exsultavit (*II vers. Cant. B. M. V.* Magnificat.) III. Ton. 4 voc.	27	49 et 97
Et exsultavit (*II vers. Cant. B. M. V.* Magnificat.) IV. Ton. 4 voc.	27	54, 105, 244
Et exsultavit (*II vers. Cant. B. M. V.* Magnificat.) V. Ton. 4 voc.	27	58 et 113
Et exsultavit (*II vers. Cant. B. M. V.* Magnificat.) VI. Ton. 4 voc.	27	63, 121. 251
Et exsultavit (*II vers. Cant. B. M. V.* Magnificat.) VII. Ton. 4 voc.	27	67 et 128
Et exsultavit (*II vers. Cant. B. M. V.* Magnificat.) VIII. Ton. 4 voc.	27	72 et 136
Et exsultavit vide Magnificat anima mea.		
Et increpavit (I. p. Jesus junxit). 8 voc. *Mot.*	6	71
Et introëuntes (I. p. Angelus Domini). 5 voc. *Mot.*	3	23
Et omnes Angeli (I. p. Vidi turbam). 6 voc. *Mot.*	1	134

	Vol.	pag.
Et repleti sunt (I. p. Dum complerentur). 4 voc. *Mot.*	31	13
E tua mercè. 5 voc. *Madr.*	29	169
E tu, anima. 5 voc. *Madr.*	29	87
E tu, Signor. 5 voc. *Madr.*	29	190
Exaltabo te. 5 voc. *Offert.*	9	125
Exaudi, Domine, preces. 4 voc. *Mot.*	5	107
„ „ „ 4 voc. (Pseudopraen.)	31	III
Excita, Domine, potentiam (I. p. Veni). 6 voc. *Mot.*	2	91
Exi cito in plateas. 5 voc. *Mot.*	2	50
Exspectans exspectavi. 5 voc. *Offert.*	9	137
Expurgate vetus fermentum. 5 voc. *Mot.*	6	144
Exsultate Deo. 5 voc. *Mot.*	4	151
Exsultet coelum. 4 et 5 voc. *Hymn.*	30	133
Exsultet coelum laudibus. 4 voc. *Hymn.* (II. p. Qui coelum. 4 voc. [3. Str.] III. p. Ut quum iudex. 5 voc. [5. Str.])	8	98
Ex suo. 4 voc. vide *Hymn.* Laudibus summis.		
Fa, che con l' acque. 5 voc. *Madr.*	29	126
Fasciculus myrrhae. 5 voc. *Mot.*	4	20
Febbre, ond' or. 5 voc. *Madr.*	28	160
Festiva dies agitur (II. p. Solemnitas haec est).	28	X
Figlio immortal. 5 voc. *Madr.*	29	97
Fili, non te frangant (II. p. Ecce venict). 8 voc. *Mot.*	7	80
Fratres ego enim. 8 voc. *Missa*	22	74
Fratres, ego enim accepi. 8 voc. *Mot.*	6	6
Fuggir dovriasi (I. p. Da fuoco). 4 voc. *Canz.*	30	87
Fuit homo missus a Deo. 4 voc. *Mot.*	5	38
„ „ „ „ „ diminuito.	33	51
Fuit homo missus (II. p. Erat Joannes). 5 voc. *Mot.*	3	39
Fu l' ardor (I. p. Pose). 4 voc. *Madr.*	28	137
Fundamenta ejus (II. p. Num quid Sion). 4 voc. *Mot.*	5	139
Gabriel Archangelus. 4 voc. *Missa*	10	80
Gaude Barbara. 4 voc. *Mot.*	7	70
Gaude Barbara (II. p. Gaude, quia meruisti). 5 voc. *Mot.*	2	59
Gaude gloriosa (I. p. Ave Regina coelorum). 4 voc. *Mot.*	5	154
Gaude gloriosa. 5 voc. *Mot.*	4	149
Gaudent in coelis. 4 voc. *Mot.*	5	96
Gaude; praesul optime (I. p. O sancte praesul Nicolaë). 5 voc. *Mot.*	3	82
Gaude, quia meruisti (I. p. Gaude Barbara). 5 voc. *Mot.*	2	63
Gaudet chorus coelestium. 5 voc. vide *Hymn.* A solis ortus.		
Già fu chi m'hebbe cara. 4 voc. *Missa*	19	22
Già fu chi m' ebbe. 4 voc. *Madr.*	28	26
Giammai non restia. 5 voc. *Madr.*	29	74
Gioia m' abond. 4 voc. *Madr.*	28	82
Gitene liete rime. 4 voc. *Madr.*	28	37
Gloria Deo. 5 voc. vide *Hymn.* Ad preces nostras.		
Gloria et honor. 5 voc. vide *Hymn.* Urbs beata.		
Gloria, laus. 4 voc. *Hymn.*	30	138
Gloria, laus. 4 voc. *Hymn.*	31	134
Gloria Patri domino. 5 voc. *Hymn.* vide Veni creator.		
Gloria Patri. 4 voc. *Doxologia:*	31	15
Gloria Patri genitaeque proli (5. Str.). 5 voc. vide Ut queant laxis.		
Gloria Patri ingenito. 5 voc. vide *Hymn.* Christe redemptor.		
Gloria tibi Domine. 4 voc. vide *Hymn.* Salvete flores.		
Gloria tibi Domine. 6 voc. vide *Hymn.* Hostis Herodes.		
Gloria tibi Domine. 4 voc. vide *Hymn.* Quicumque Christum.		
Gloria tibi Domine (I. p. Tu gloriosa). 12 voc. *Mot.*	30	184
Gloria tibi Domine. 6 voc. vide *Hymn.* Christe Redemptor.		
Gloria tibi Domine. 4 voc. vide *Hymn.* Deus tuorum. T. P.		
Gloria tibi Domine. 5 voc. vide *Hymn.* Jesu corona. T. P.		
Gloriosam mortem (I. p. Beata Barbara). 6 voc. *Mot.*	2	105
Gloriosi principes. 4 voc. *Mot.*	5	180
Godete dunque (I. p. Vedrassi). 4 voc. *Madr.*	28	138
Guttur tuum. 5 voc. *Mot.*	4	78
Haec dies. 4 voc. *Mot.*	5	167
Haec dies. 6 voc. *Mot.*	3	114
Haec dies. 8 voc. *Mot.*	7	88
Haec est dies praeclara. 8 voc. *Mot.*	7	163
Heth. Cogitavit. 4 voc. *Ex Lament.*	31	4
„ „ 4 voc. „ „	31	125
Heth. Peccatum peccavit. 4 voc. *Ex Lament.*	31	130
Heu, mihi, Domine (II. p. Anima mea). 4 voc. *Mot.*	5	121
Hic est beatissimus Evangelista (II. p. Hic est discipulus). 6 voc. *Mot.*	6	41
Hic est discipulus ille. 5 voc. *Mot.*	1	87
Hic est discipulus ille (I. p. Hic est beatissimus). 6 voc. *Mot.*	6	45
Hic est panis (I. p. Caro mea). 8 voc. *Mot.*	6	16
Hic est vere Martyr. 4 voc. *Mot.*	5	92
Hic ille rex. 4 voc. vide *Hymn.* Quicumque Christum.		
Hierusalem. vide Jerusalem.		
Hi pro te furias. 3 voc. vide *Hymn.* Sanctorum meritis.		
Hodie beata Virgo. 4 voc. *Mot.*	5	17
„ „ „ dimiuuito.	33	49
„ „ „ (I. p. Senex puerum.) 5 voc.	1	18
Hodie Christus natus est. 8 voc. *Missa*	31	135
„ „ „ „ 8 voc. *Mot.*	22	40
„ „ „ „ 8 voc. *Mot.*	3	155
Hodie gloriosa (II. p. Regina mundi). 8 voc. *Mot.*	6	82
Hodie nata est. 5 voc. *Mot.*	1	64
Hodie nobis [Giov. Mar. Nanino] cfr. 31, III.		
Homo quidam fecit. 5 voc. *Mot.*	2	39
Hostem repellas. 4 voc. vide *Hymn.* Veni Creator.		

	Vol.	pag.
Hostis Herodes impie. 4 voc. *Hymn.*	8	19
(II. p. Lavacra. 3 voc., III. p. Gloria tibi Domine. 6 voc.)		
Hujus obtentu. 4 voc. *Hymn.*	8	131
Huuc coelum. 4 voc. vide *Hymn.* Christe Redemptor.		
Hunc sequantur. 3 voc. vide *Hymn.* Decus morum.		
Hymnus canoris. 4 voc. *Hymn.*	8	177
(II. p. Electus hic Apostolus. 4 voc.)		
Jam Christus astra. 4 voc. *Missa*	14	15
Jam sol recedit. vide *Hymn.* O lux beata.		
Jerusalem, cito veniet (II. p. Ego enim sum). 6 voc. *Mot.*	2	94
Jerusalem surge. 4 voc. *Resp.* [Ingegneri M. A.]	32	119
Jesu corona virginum. 4 voc. *Hymn.*	8	123
(II. p. Quocunque pergis. 4 voc. [3. Str.] III. p. Laus honor. 5 voc. [5. Str.])		
Jesu corona virginum. 4 voc. *Hymn.* (T. P.).	8	127
(II. p. Quocunque pergis. 4 voc. [3. Str.] III. p. Gloria tibi Domine. 5 voc. [5. Str.])		
Jesu flos matris. 4 voc. *Hymn.*	30	5
Jesum tradidit impius. 4 voc. *Resp.* [Ingegneri M. A.]	32	115
Jesu nostra redemptio. 4 voc. *Hymn.*	8	47
(II. p. Inferni claustra penetrans. 4 voc. III. p. Tu esto. 6 voc.)		
Jesu nostra Redemptio (vide Tertia). 4 voc. *Missa*	13	29
Jesu Redemptor. *Hymn.* vide Christe Redemptor.		
„ „ omnium. *Hymn.* vide Jesu nostra Redemptio.		
Jesu, rex admirabilis. 3 voc. *Hymn.*	30	3
Jesus junxit se. 4 voc. *Mot.*	5	23
„ „ „ (II. p. Et increpavit). 8 voc. *Mot.*	6	66
Jod. Manum suam. 8 voc. *Fragm.* (*op. dub.*)	32	172
„ „ „ *Lect. III. Fer. V.* 4 voc. *Lament.*	25	8
„ „ „ „ „ 5 voc. „	25	49
„ „ „ „ „ „ „	25	166
„ „ „ „ „ 6 voc. „	25	104
Jubilate Deo (II. p. Laudate). 12 voc. *Ps.* 99.	26	178
„ „ (II. p. Laudate nomen ejus). 5 voc. *Mot.*	3	69
Jubilate Deo omnis terra. 8 voc. *Psalm.*	3	160
„ „ „ „ 5 voc. *Offert.*	9	37
„ „ universa. „ „	9	40
Judas mercator. 4 voc. *Resp.* (Ingegneri M. A.)	32	99
Judica me, Deus et discerne. 6 voc. *Mot.*	3	120
Justitiae Domini rectae. 5 v. *Offert.* (Dom. III. Quadr.)	9	60
„ „ „ „ „ (Dom. IX. p. Pent.)	9	117
Justorum animae. 5 voc. *Offert.*	9	187
Justus ut palma. 5 voc. *Offert.*	9	21
„ „ „ 5 voc. *Offert.*	9	164
Ideo jurejurando (I. p. Ecce sacerdos). 6 voc. *Ant.* (*op. dub.*)	31	72
Il Caro è morto (II. p. Or che). 5 voc. *Canz.*	30	113
Il dolce sonno. 5 voc. *Madr.*	28	164
„ „ „ (Intavolatura per Liuto)	33	75
Illac dum pergunt. 3 voc. vide *Hymn.* Tristes erant.		
Illo promissi. 4 voc. vide *Hymn.* Ut queant laxis. [3. Str.]		
Illumina. 3 voc. *Canon.* (*op. dub.*)	30	3
Illumina oculos meos. 6 voc. *Missa*	19	109
„ „ 5 voc. *Offert.*	9	105
Il tempo vola (II. p. Ivi vedrai). 5 voc. *Madr.*	28	169
Immense coeli conditor. 4 voc. *Hymn.*	31	85
Inmittet Angelus Domini. 5 voc. *Offert.*	9	134
Impleta sunt. 4 voc. *Hymn.* vide Vexilla regis.		
Improperia. vide Populo meus.		
Improperium exspectavit. 5 voc. *Offert.*	9	69
Incipit Lamentatio Jer. Proph. Aloph. Quomodo. *Lect. I. Fer. V.* 4 voc.	25	1
Incipit Lamentatio Jer. Proph. Aleph. Quomodo. *Lect. I. Fer. V.* 4 voc.	25	39
Incipit Lamentatio Jer. Proph. Aleph. Quomodo. *Lect. I. Fer. V.* 5 voc.	25	91
Incipit Lamentatio Jer. Proph. Aleph. Quomodo. *Lect. I. Fer. V.* 5 voc.	25	155
Incipit Lamentatio. 8 voc. *Lect. I. Fer. V.* (*op. dub.*)	32	163
Incipit Oratio Jer. Proph. Recordare. *Lect. III. Sabb. s.* 4 voc.	25	32
Incipit Oratio Jer. Proph. Recordare. *Lect. III. Sabb. s.* 6 voc.	25	80
Incipit Oratio Jer. Proph. Recordare. *Lect. III. Sabb. s.* 6 voc.	25	144
Incipit Oratio Jer. Proph. Recordare. *Lect. III. Sabb. s.* 6 voc.	25	204
Incipit Oratio. 6 voc. *Lect. III. Sabb. s.*	31	161
Inclytae sanctae virginis Catherinae. 5 voc. *Mot.*	3	36
In diebus illis mulier. 4 voc. *Mot.*	5	50
In Domino laetabitur. 4 voc. *Canon.* (*op. dub.*)	30	4
Inferni claustra. 4 voc. *Hymn.* vide Jesu nostra redemptio.		
Ingrediente Domino. 4 voc. *Resp.* (*op. dub.*)	31	137
„ „ 5 voc. Psoudopraen.	30	XI
In hac cruce (I. p. Circuire possum). [Angeli Petraloysii.] 5 voc. *Mot.*	2	57
In illo tempore egressus Jesus. 5 voc. *Mot.*	2	18
In illo tempore. 4 voc. *Missa*	19	1
In lectulo meo (Bonomi). cfr.	31	III
In majoribus duplicibus. 4 voc. *Missa*	23	1
In manus tuas. 4 voc. *Resp.*	32	49
In minoribus duplicibus. 4 voc. *Missa*	23	26
In monte Oliveti. 4 voc. *Resp.* (Ingegneri M. A.)	32	93
Innocentes pro Christo. 4 voc. *Mot.*	7	66
In omnem terram. 5 voc. *Offert.*	9	185
In supremae. 4 voc. *Hymn.* vide Pange lingua.		
In te Domine speravi. 4 voc. *Missa*	15	22
„ „ „ „ 6 voc. *Missa*	18	91
In te speravi, Domine. 5 voc. *Offert.*	9	131
Introduxit me rex. 5 voc. *Mot.*	4	34
„ „ „ diminuito	33	54
Inveni David. 5 voc. *Off.*	9	32
Inviolata. 4 voc. *Missa*	11	21
Io dovea ben. 4 voc. *Madr.*	28	87
Io felice sarei. 5 voc. *Madr.*	28	176
Io mi son Giovinetta. *Missa.* 4 voc. vide Primi Toni.		
Io non ho (I. p. Da fuoco). 4 voc. *Canz.*	30	81
Io sento qui. 4 voc. *Madr.*	28	117

	Vol.	pag.
Io son ferito. 5 voc. *Madr.*	28	179
„ „ „ diminuito	33	62et63
„ „ „ (Intavolatura per Liuto)	33	74
Iste confessor. 4 voc. *Hymn.*	8	119
(II. p. Ad sacrum. 4 voc. [3. Str.] III. p. Sit salus illi. 5 voc. [5. Str.])		
Iste confessor. 4 voc. *Missa*	14	54
Iste est, qui ante Deum. 4 voc. *Mot.*	5	99
Isti sunt viri sancti. 4 voc. *Mot.*	5	89
I vaghi fiori. 4 voc. *Madr.*	28	100
Ivi vedrai (I. p. Il tempo). 5 voc. *Madr.*	28	173
La cruda. 4 voc. *Madr.*	28	112
Laetamini in Domino. 5 voc. *Offert.*	9	193
Laetus Hyperboream (II. p. O patruo) 5 voc. *Mot.*	4	91
Laeva ejus. 5 voc. *Mot.*	4	36
L'alta cagion (I. p. Da fuoco). 4 voc. *Canz.*	30	83
Lamed Matribus. *Lect. II. Fer. VI.* 4 voc. *Lament.*	31	16
„ „ „ „ 4 voc. „	25	16
„ „ „ „ 4 voc. *Lament.*	25	60
„ „ „ „ 5 voc. „	25	116
„ „ „ „ 6 voc. „	25	180
Lamentabatur Jacob. 5 voc. *Mot.* [Christ. Morales.] ofr.	31	III
Lapidabant Stephanum. 4 voc. *Mot.*	5	5
„ „ 5 voc. *Mot.*	1	83
Lasso ch' io ardo (*op. dub.*)	33	Praef.
Lauda anima mea. 5 voc. *Offert.*	9	81
Lauda mater ecclesia [1. Str.] 4 voc. *Hymn.*	8	82
(II. p. Post fluxae carnis. 4 voc. [3. Str.] III. p. Surgentem cum victoria. 4 voc. [5. Str.])		
Lauda Sion. 4 voc. *Mot.*	5	36
„ „ 8 voc. *Sequ.*	3	138
„ „ 8 voc. *Mot.*	7	91
„ „ 4 voc. *Missa*	13	1
Laudate coeli. 5 voc. *Mot.*	31	41
Laudate Dominum de coelis. 8 voc. *Ps.*	30	170
Laudate Dominum in sanctis. 8 voc. *Ps.* (*op. dub.*)	30	35
Laudate Dominum in tympanis. 12 voc. *Mot.*	7	25
Laudate Dominum omnes gentes. 8 voc. *Mot.*	2	164
Laudate Dominum. 8 voc. *Missa*	22	1
„ „ quia. 5 voc. *Offert.*	9	63
Laudate nomen ejus (I. p. Jubilate Deo). 5 voc. *Mot.*	3	72
„ „ „ (I. p. Jubilate.) 12 voc. *Ps. 99*	26	188
„ pueri (II. p. Quis sicut Dominus). 8 voc. *Mot.*	2	142
Laudate pueri. *Ps. 112.* 4 voc. Pseudopraen.	32	VII
Laudibus summis. 4 voc. *Hymn.*	8	142
(II. p. Ex suo. 4 voc. III. p. Dive coelestisque. 5 voc.)		
Laus et perennis gloria. 5 voc. vide *Hymn.* Deus tuorum.		
Laus honor. 5 voc. vide *Hymn.* Jesu corona.		
„ „ *Hymn.* vide Conditor alme.		
Lavacra puri gurgitis. 3 voc. *Hymn.* vide Hostis Herodes.		
La vèr l'aurora. 4 voc. *Madr.*	28	17
Legi, prophetae. 4 voc. vide *Hymn.* Proles de coelo.		
Le selv' avea (II. p. Quando fe' loro). 5 voc. *Madr.*	28	183
L'homme arme. 5 voc. *Missa*	12	75
„ „ 4 voc. *Missa* (vide=Quarta; cfr. 33, *praef.*)	13	45
Libera me. *Resp.* 5 voc.	32	155
„ „ „ 3 et 4 voc.	31	19
„ „ „ 3 et 4 voc.	31	140
„ „ „ 5 voc. Pseudopraen.	33	*Praef.*
Litaniae Domini. 8 voc.	26	102
„ „ 8 voc.	26	113
„ „ 8 voc.	26	119
Lit. Sacr. Eucharistiae. 8 voc.	26	125
„ „ „ 8 voc.	26	133
Lit. de B. M. V. (5 part.) 4 voc.	26	1
„ „ „ „ „ 4 vel 3 voc. (5 part.)	26	33
„ „ „ „ „ „ „ 5 voc.	26	67
„ „ „ „ „ „ „ 6 voc.	26	71
„ „ „ „ „ „ „ 8 voc.	26	78
„ „ „ „ „ „ „ 8 voc.	26	95
Longe lateque. 4 voc. vide *Hymn.* En gratulemur.		
Lontan dalla mia. 4 voc. *Madr.*	28	12
Loquebantur variis linguis. 4 voc. *Mot.*	5	29
Lucis creator optime. 4 voc. *Hymn.*	8	23
(II. p. Ne mens gravata. 3 voc. III. p. Praesta pater. 5 voc.)		
Lumen. *Ant.* 4 et 5 voc. *cum Cant.* Nunc dimittis. (*op. dub.*)	32	143
Magnae Deus. 4 voc. *Hymn.*	31	93
Magna est gloria (I. p. Domine in virtute tua). 8 voc. *Mot.*	2	159
Magne pater Augustine. 4 voc. *Hymn.*	8	138
(II. p. Quae obscura. 4 voc. [3. Str.] III. p. Regi regum. 5 voc. [5. Str.])		
Magnificat anima mea, *Cant. B. M. V.* I. Ton. 4 voc.	27	1
„ „ 5 voc.	27	147
„ „ 8 voc.	27	235
II. „ 4 voc.	27	6
„ „ 5 voc.	27	158
III. „ 4 voc.	27	11
„ „ 6 voc.	27	168
IV. „ 4 voc.	27	15
„ „ 6 voc.	27	178
V. „ 4 voc.	27	20
„ „ 5 voc.	27	191
VI. „ 4 voc.	27	26
„ „ 4 voc. Pseudopraen.	32	VIII
VI. Ton. 6 voc.	27	202
VII. „ 4 voc.	27	30
„ „ 5 voc.	27	214
VIII. „ 4 voc.	27	35
„ „ 6 voc.	27	225
Magnificat. vide Et exsultavit.		
Magnum haereditatis. 4 voc. *Mot.*	5	11
Magnus sanctus Paulus. 4 voc. *Mot.*	5	44
„ „ „ (II. p. Sancte Paule). 8 voc. *Mot.*	7	171
Mai fu più cruda (I. p. Ecc' oscurati). 4 voc. *Madr.*	28	59
Manifesto vobis (II. p. Pax vobis). 5 voc. *Mot.*	3	92
Manus tuae (I. p. Paucitas dierum). 5 voc. *Mot.*	4	98

	Vol.	pag.
Maria virgo (I. p. Virgo prudentissima). 7 voc. *Mot.*	1	158
Ma so ben Signor. 5 voc. *Madr.*	29	84
Ma voi fioriti (I. p. Ecc' oscurati). 5 voc. *Madr.*	28	63
Meditabor in mandatis. 5 voc. *Off.*	9	57
Memento salutis. 4 voc. *Hymn.* vide Christe redemptor.		
Memor esto. 5 voc. *Mot.*	2	7
„ „ 5 voc. *Missa*	17	63
Mensis Augusti. 4 voc. *Hymn.*	8	173
(II. p. Caudido velans. 4 voc. III. p. Vicit altricem. 4 voc.)		
Mentre a le dolci. 4 voc. *Madr.*	28	39
Mentre ch'al mar. 4 voc. *Madr.*	28	47
„ „ „ 5 voc. *Madr.*	28	V
Mihi autem nimis. 5 voc. *Offert.*	9	167
Mirate altrove. 4 voc. *Madr.*	28	95
Miserere mei. 5 voc. *Psalm.; 1. vers. Falsob. (op. dub.)*	32	161
„ „ 6 voc. „ „ „ „ „	32	162
„ „ 12 voc. *Totus Ps. in III choris.* .	32	68
„ „ 4 et 5 voc. „ „ „ *II* „ . .	31	24
„ „ 4, 5 et 9 voc. „ „ „ „ „ . .	31	28
„ „ 5 voc. *Falsob.*	31	160
„ „ 4 voc. *Psalm. Falsob.*	30	14
Miserere. *Ps.* 4 voc. Pseudopr.	32	VII
Miserere nostri (I. p. Ad te levavi). 4 voc. *Mot.*	5	133
Misero stato (I. p. Da fuoco). 4 voc. *Canz.* .	30	85
Misit mo vivens Pater. 5 voc.	33	80
Misit rex. 4 voc. *Ant.*	31	35
Missa sine titulo. 6 voc.	32	10
Misso Herodos spiculatore. 4 voc. *Mot.* . .	5	60
Monstra te esse. 4 voc. *ex Hymno* Ave Maris	30	139
Morì quasi il mio. 4 voc. *Madr.*	28	103
Nasce la gioia. 6 voc. *Missa*	14	118
Nativitas tua, Dei Genitrix. 4 voc. *Mot.* . .	5	63
Ne gravis somnus. 4 voc. vide *Hymn.* Christe, qui lux es.		
Ne mens gravata. 3 voc. *Hymn.* vide Lucis creator.		
Ne recorderis peccata mea. 4 voc. *Mot.* . .	7	60
Ne reminiscaris. 5 voc. *Ant.*	31	44
Ne spero (I. p. Amor fortuna). 4 voc. *Madr.* .	28	33
Nessun visse giammai. 4 voc. *Madr.*	28	15
Ne timeas Maria. 6 voc. *Mot.* = Cum complerentur cfr.	31	111
Nigra sum. 5 voc. *Missa*	14	66
„ „ 5 voc. *Mot.*	4	8
Nisi ego abiero (I. p. Tempus est). 5 voc. *Mot.*	4	104
Non basta. 5 voc. *Madr.*	29	79
Non fu. 5 voc. *Madr.*	30	110
Non mi sferra (I. p. Da fuoco). 4 voc. *Canz.*	30	76
Non son le vostre mani. 5 voc. *Madr.* . . .	28	189
Nos autem gloriari oportet. 4 voc. *Mot.* . .	5	66
Notas facite (I. p. Confitebor tibi). 8 voc. *Mot.*	2	138
Novella aurora. 5 voc. *Madr.*	29	157
Numquid Sion (I. p. Fundamenta ejus). 4 voc. *Mot.*	5	141
Nunc dimittis. [Syllae Petraloysii.] 6 voc. *Mot.*	2	128
„ „ 8 voc. *Mot.*	7	181
„ „ 12 voc. *Mot.*	7	44
„ „ 4 voc. *Cant. Sim. 1 vers. et Gloria Patri*	32	49
Nunc dimittis. 4 et 5 voc. *Cant. Sim. 2, 4 et 6 vers.*	31	158
Nunc juvat celsi. 4 voc. *Hymn.*	8	169
(II. p. Dum fames. 4 voc. III. p. Claudis et nubes. 4 voc.)		
O admirabile commercium. *Missa.* 5 voc. . .	17	38
„ „ „ 5 voc. *Mot.* . .	1	3
„ „ „ 8 voc. *Mot.* . .	7	14
O Antoni Eremita. 5 voc. *Mot.*	1	10
O beata et benedicta (II. p. O vera summa). 5 voc. *Mot.*	1	37
O beatum Pontificem (I. p. O beatum virum). 5 voc. *Mot.*	1	74
O beatum virum (II. p. O beatum Pontificem). 5 voc. *Mot.*	1	67
O bella Ninfa. 5 voc. *Madr.*	28	192
O bone Jesu. 4 voc. *Mot.*	31	145
„ „ „ „ „	32	131
„ „ „ , exaudi me. 6 voc. *Mot.*	3	127
„ „ „ , „ „ 8 voc. „ (*op. dub.*)	6 et 33	135 et *Praef.*
O che splendor. 4 voc. *Madr.*	28	115
O cibo. 5 voc. *Madr.*	29	49
O crux ave. 4 voc. vide *Hymn.* Vexilla regis.		
„ „ „ 5 voc. „ „ „ „		
Octavi Toni. 6 voc. *Missa*	20	80
O Doctor optime. 4 voc. *Ant.* (*op. dub.*). . .	31	37
O Domine Jesu. 4 voc. *Mot.* (*op. dub.*) . . .	32	133
„ „ „ 6 voc. „	1	144
„ „ „ 8 voc. „ (*op. dub.*) . . .	6 et 33	110 et *Praef.*
O effettorio (I. p. Da fuoco). 4 voc. *Canz.* . .	30	72
O felix Roma (3. Str.). 5 voc. vide *Hymn.* Aurea luce.		
O gloriosa Domina (4 partes). 4 et 12 voc. *Hymn.*	30	181
Ogni beltà. 4 voc. *Madr.*	28	126
Ogni loco (II. p. Poscia che). 5 voc. *Madr.* .	28	201
Oh! felici ore (II. p. Per mostrar). 5 voc. *Madr.*	28	195
O Jesu dolce. 5 voc. *Madr. spirit.*	29	70
O lux beata Trinitas. 4 voc. *Hymn.*	8	27
(II. p. Deo Patri sit gloria. 4 voc.)		
O lux et decus (II. p. O singulare praesidium.) 5 voc. *Mot.*	3	45
O magnum mysterium (II. p. Quem vidistis pastores). 6 voc. *Mot.*	1	137
O magnum mysterium (vide Tertia). *Missa.* 5 voc.	13	110
O Manna saporito. 5 voc. *Madr.*	29	65
O me felice (I. p. Pose). 4 voc. *Madr.* . . .	28	137
Omnes amici. 4 voc. *Resp.* (Ingegneri M. A.)	32	105
Omnes gentes plaudite. 8 voc. *Mot.*	7	186
Omnia respectus tollit	28	X
Omnipotens sempiterne Deus. 5 voc. *Mot.* .	3	75
Onde seguendo (I. p. Saggio). 5 voc. *Madr.* .	28	213
O patruo (I. p. Laetus Hyperboream). 5 voc. *Mot.*	4	93
Opem nobis, o Thoma. 5 voc. *Mot.*	33	34
O pretiosum. 8 voc. *Mot.*	7	10
O quam bonus. 12 voc. *Mot.*	26	197
„ „ metuendus est. 5 voc. *Mot.*	3	66
„ „ suavis. 4 voc. *Mot.*	30	17
„ „ „ est. 8 voc. *Mot.*	6	125
O quantus luctus hominum. 4 voc. *Mot.* . .	5	72
Oravi ad Dominum. 5 voc. *Offert.*	9	143

	Vol.	pag.
Or che la nobil (I. p. II. Caro). 5 voc. *Canz.*	30	116
O Redemptor. 4 voc. *Mot.*	31	146
„ „ „ „ (*op. dub.*)	30	140
O Refrigerio. 5 voc. *Madr.*	29	52
O Regem coeli. 4 voc. *Missa*	10	32
O Rex gloriae. 4 voc. *Missa*	21	22
„ „ „ „ *Mot.*	5	26
Orietur stella. 5 voc. *Mot.*	4	118
Orto che sei sì chiuso. 5 voc. *Madr.*	29	132
Or tu sol. 5 voc. *Madr.*	29	103
O sacrum convivium. 5 voc. *Missa*	23	71
„ „ „ „ *Mot.*	2	23
„ „ „ „ „ [Christoph. Morales.]	32	VII
O sancte praesul Nicolaë (II. p. Gaude). 5 voc. *Mot.*	3	78
Osculetur me. 5 voc. *Mot.*	4	3
O singulare praesidium (I. p. O lux.) 5 voc. *Mot.*	3	48
O Sol' incoronato. 5 voc. *Madr.*	29	45
O vera summa (I. p. O beata et benedicta). 5 voc. *Mot.*	1	40
O vere digna hostia. 4 voc. vide *Hymn.* Ad regias agni.		
O virgo simul et mater. 5 voc. *Missa*	19	63
„ „ „ „ „ „ *Mot.*	2	3
O vos omnes. 4 voc. *Resp.* (Ingegneri M. A.)	32	122
„ „ „ „ *Mot.* Pseudopraen.	31	III
Ovver de' sensi. 4 voc. *Madr.*	28	29
Pallio visi. 4 voc. vide *Hymn.* Prima lux surgens.		
Panem nostrum. 5 voc. *Missa*	24	20
Pange lingua. 4 voc. *Hymn.*	8	57
(II. p. In supremae. 4 voc. III. p. Tantum ergo. 5 voc.)		
Pange lingua. 4 voc. *Hymn.*	30	142
Panis angelicus. 4 voc. *Mot.* Pseudopraen.	32	VI
„ quem ego dabo. 4 voc. *Missa*	14	34
„ „ „ „ (I. p. Ego sum panis). 5 voc. *Mot.*	1	47
Papae Marcelli. 6 voc. *Missa*	11	128
„ „ (*op. dub.*). 4 voc. *Missa.*	30	15
Paraclito amoroso. 5 voc. *Madr.*	29	58
Parce mihi (II. p. Peccavi). 5 voc. *Mot.*	4	112
Paries quidem (I. p. Suscipe verbum). 5 voc. *Mot.*	1	26
Pars mea. 4 voc. *Fragm.*	31	133
Partomi donna. 4 voc. *Madr.*	28	77
Pater noster. 4 voc. *Missa*	24	1
„ „ 5 voc. *Mot.* Pseudopraen.	32	VI
„ „ 4 voc. *Mot.* Pseudopraen.	32	VI
„ „ , qui es. (II. p. Ave Maria.) 5 voc. *Mot.*	3	3
„ „ „ „ 8 voc. *Mot.*	6	150
Paucitas dierum (II. p. Manus tuae). 5 voc. *Mot.*	4	96
Pax vobis (I. p. Manifesto vobis). 5 voc. *Mot.*	3	96
Peccantem me quotidie. 5 voc. *Mot.*	2	73
Peccavi (I. p. Parce mihi Domine). 5 voc. *Mot.*	4	115
Peccavimus cum patribus (I. p. Tribulationes). 5 voc. *Mot.*	4	157
Perchè al viso. *Madr.* 4 voc.	33	77
Perchè s' annida. 4 voc. *Madr.*	28	124
Perfice gressus. 5 voc. *Offert.*	9	48
Per lignum 5 voc. *Mot.* (*op. dub.*)	31	48
Per mostrar gioia (I. p. Oh! felici ore). 5 voc. *Madr.*	28	198
Però contento (I. p. Pose). 4 voc. *Madr.*	28	137
„ , che da l' ardore (I. p. Voi mi). 4 voc. *Canz.*	30	101
Per questo. 5 voc. *Madr.*	29	90
Petra sancta. 5 voc. *Missa*	19	37
Petrus beatus. 4 voc. *Hymn.*	8	85
Placide l'acq'. 5 voc. *Madr.*	28	207
Plango quasi virgo. 4 voc. *Resp.* (Ingegneri M. A.)	32	120
„ „ „ 5 voc. in Paolucci II, 149	33	Praef.
Plasmator hominis. 4 voc. *Hymn.*	31	96
Poenas cucurrit fortiter. 3 voc. vide *Hymn.* Deus tuorum.		
Poenas cucurrit fortiter. 3 voc. vide *Hymn.* Deus tuorum. T. P.		
Poi che la vista (I. p. Da fuoco). 4 voc. *Canz.*	30	78
Populo meus. 4 voc. 2 Chori. *Improp.*	31	171
„ „ „ „ „ „ „	31	175
Populum humilem. 5 voc. *Offert.*	9	114
Portae nitent. 4 voc. vide *Hymn.* Urbs beata.		
Poscia che (I. p. Ogni loco). 5 voc. *Madr.*	28	204
Pose un gran fôco (4 part.). 4 voc. *Madr.*	28	137
Positis autem genibus (I. p. Cum autem esset). 6 voc. *Mot.*	6	39
Post fluxae carnis (3. Str.). 4 voc. vide *Hymn.* Lauda mater.		
Postquam autem falso (1. p. Susanna ab improbis). 6 voc. *Mot.*	3	103
Posuisti Domine. 5 voc. *Offert.*	9	27
Praesta hoc. 5 voc. vide *Hymn.* En gratulemur.		
Praesta pater. 5 voc. vide *Hymn.* Lucis creator optime.		
Precatus est Moyses. 5 voc. *Offert.*	9	128
Prima. 4 voc. *Missa.* (vide Lauda Sion)		
„ 5 voc. *Missa.* (vide Eripe me)		
„ lux surgens. 4 voc. *Hymn.*	8	165
(II. p. Pallio visi. 4 voc. III. p. Ac tuo nutu. 5 voc.)		
Prima vedransi (I. p. Vedrassi). 4 voc. *Madr.*	28	138
Primi Toni. 4 voc. *Missa*	12	26
Princeps gloriosissime. 4 voc. *Mot.*	7	68
Privo di fede (I. p. Ecc' oscurati). 4 voc. *Madr.*	28	61
Pro defunctis. 5 voc. *Missa.*	10	138
Proles de coelo. 4 voc. *Hymn.*	8	152
(II. p. Assumptus. 4 voc. [3. Str.] III. p. Legi prophetae. 4 voc. [5. Str.] IV. p. Domum, portam. 5 voc. [7. Str.])		
Protecti paschae. 4 voc. vide *Hymn.* Ad coenam agni.		
Pueri Hebraeorum. 4 voc. *Ant.*	5	172
„ „ „ „ „	30	150
Puer qui natus est. 5 voc. *Mot.*	1	50
Pulchra es, amica. 5 voc. *Mot.*	4	61
„ „ „ diminuito	33	56
Pulchra es, o Maria. 6 voc. *Mot.*	1	118
Pulchrae sunt genae. 5 voc. *Mot.*	4	17

	Vol.	pag.
Quae est ista, quae processit. 4 voc. *Mot.*	5	57
„ „ „ „ progreditur. 5 voc. *Mot.*	4	63
„ „ „ „ „ (I. p. Assumpta cat.) 6 voc. *Mot.*	6	31
Quae non Sabina est	28	X
Quae obscura. 4 voc. vide *Hymn.* Magne pater.		
Quaesumus auctor. 5 voc. vide *Hymn.* Ad coenam agni.		
Quaesumus auctor. 5 voc. vide *Hymn.* Tristes erant.		
Quae vox. 4 voc. vide *Hymn.* Sanctorum meritis.		
Quai rime. 4 voc. *Madr.*	28	50
Qual è il più grande amor. 5 voc. *Missa*	21	62
Qual più crudel. *Madr.* 4 voc.	33	78
Quam pulchra es. 4 voc. *Missa*	15	60
„ „ „ 5 voc. *Mot.*	4	75
„ pulchri sunt, filia. 4 voc. *Mot.*	5	83
„ „ „ gressus tui, filia (I. p. Sicut lilium). 5 voc. *Mot.*	1	94
Quam pulchri sunt gressus tui in calceamentis. 5 voc. *Mot.*	4	68
Quand' ecco. 5 voc. *Madr.*	30	122
Quando dal terzo cielo. 6 voc. *Madr.*	28	246
„ fe' (I. p. Le selv'). 5 voc. *Madr.*	28	186
„ lieta sperai. 5 voc. *Missa*	20	50
Quanto volte (I. p. Chiare). 5 voc. *Madr.*	30	58
Quanti mercenarii = Io aon ferito. 5 voc.	33	41
Quanto più. 5 voc. *Madr.*	29	76
Quarta 4 voc. *Missa* (L' homme armé)	13	45
Quem dicunt homines. 4 voc. *Missa*	17	1
„ „ „ 5 voc. *Mot.* (*op. dub.*).	31	52
„ vidistis pastores (I. p. O magnum mysterium). 6 voc. *Mot.*	1	141
Quem vidistis [Tom. Vittoria]. cfr.	31	III
Queste saranno. 4 voc. *Madr.*	28	5
Questo doglioso (I. p. Ecc' oscurati). 4 voc. *Madr.*	28	57
Quia vidisti me, Thoma. 4 voc. *Mot.*	5	144
Qui coelum verbo clauditis. 4 voc. vide *Hymn.* Exsultet coelum.		
Quicumque Christum quaeritis. 4 voc. *Hymn.* (II. p. Hic ille rex. 4 voc. [3. Str.] III. p. Gloria tibi Domine. 4 voc. [5. Str.])	8	86
Quid habes, Hester (II. p. Vidi te). 5 voc. *Mot.*	3	51
Qui manducat. 5 voc. *Mot.* (*op. dub.*)	31	55
Quinti Toni. 6 voc. *Missa*	19	85
Qui pacem ponit. 4 voc. *Mot.*	32	VI
Quis sicut Dominus (I. p. Laudate pueri). 8 voc. *Mot.*	2	148
Quocumquo pergis. 4 voc. vide *Hymn.* Jesu corona.		
Quocumque pergis. 4 voc. vide *Hymn.* Jesu corona. T. P.		
Quo custode. 4 voc. vide *Hymn.* Tibi Christe.		
Quodcumque in orbo. vide Quodcumque vinclis.		
„ ligaveris (I. p. Solve, jubente Deo). 6 voc. *Mot.*	1	126
Quodcunque ligaveris (I. p. Tu es Petrus). 6 voc. *Mot.*	2	124
Quodcumque ligaveris (I. p. Tu es pastor). 5 voc. *Mot.*	31	66
Quodcumque ligaveris (I. p. Tu es pastor). 5 voc. *Mot.*	6	24
Quodcunque vinclis. 4 voc. *Hymn.*	8	62
Quod Heva (I. p. O gloriosa). 4 voc. *Hymn.*	30	182
Quo vulneratus. 4 voc. vide *Hymn.* Vexilla regis.		
Rapace ingorda (I. p. Da fuoco). 4 voc. *Canz.*	30	63
Rara beltà (I. p. Ecc' oscurati). 4 voc. *Madr.*	28	54
Recessit pastor noster. 4 voc. *Resp.* (Ingegneri M. A.)	32	121
Recordare mei, Domine. 5 voc. *Offert.*	9	158
Reges Tharsis. 5 voc. *Offert.*	9	35
Regina coeli. 4 voc. *Ant.*	32	51
„ „ 4 et 8 voc. *Ant.*	30	175
„ „ 8 voc. Pseudopraen.	30	X
„ „ 4 voc. *Missa*	21	1
„ „ 5 „ „	20	22
„ „ 8 „ *Mot.*	6	165
„ delle Vergini. 5 voc. *Madr.*	29	182
„ mundi (I. p. Hodie gloriosa). 8 voc. *Mot.*	6	86
Regi regum. 5 voc. vide *Hymn.* Magne pater Augustine.		
Repleatur os meum. 5 voc. *Missa*	12	105
Responsum accepit (II. p. Cum inducerent). 6 voc. *Mot.*	6	48
Rex gloriose martyrum. 4 voc. (II. p. Tu vincis. 4 voc. [3. Str.])	8	117
Rex Melchior. 5 voc. *Mot.*	4	143
Rex pacificus magnificatus est. 6 voc. *Mot.*	3	111
Ricercari VIII. Super 8 modos. 4 voc.	32	80
Ricercari. Sopra XII modi. 4 voc. Pseudopr.	32	IV
„ „ I, II, III, IV (bis). 4 voc. Pseudopraen.	32	III
Rime, dai sospir. 4 voc. *Madr.*	28	10
Rorate coeli (I. p. Canite tuba). 5 voc. *Mot.*	2	46
Sacerdos et Pontifex. 5 voc. *Missa*	16	60
Sacerdotes Domini. 6 voc. *Missa*	17	113
„ „ 5 voc. *Offert.*	9	96
Saggio e santo (II. p. Onde seguendo). 5 voc. *Madr.*	28	210
Sagittae potentis (I. Ad Dominum). 4 voc. *Mot.*	5	137
Sagt einer viel = Quando dal terzo cielo. 6 voc.	28	X
Salva nos. 4 voc. *Ant. Compl.*	32	50
Salvatorem exspectamus (II. p. Sobrie). 6 voc. *Mot.*	31	79
Salvator mundi. 4 voc. *Mot.*	5	69
Salve Regina. 4 voc. *Ant.*	31	147
„ „ 4, 8 et 12 voc. *Ant.*	26	211
„ „ , mater (II. p. Eja ergo). 6 voc. *Ant.*	7	3
„ „ , [„]. 8 voc. *Ant.*	6 cfr. 30	153 X
„ „ . 5 voc. *Missa*	24	46
„ „ „ „ *Ant.* Pseudopraen.	32	VI
„ „ misericordiae (II. p. Eja ergo). 5 voc. *Ant.*	4	165
Salve Regina misericordiae (II. p. Eja ergo). 4 voc. *Ant.*	5	160
Salvete flores martyrum. 4 voc. *Hymn.* (II. p. Gloria tibi Domine. 4 voc.)	8	17
Salvum me fac. 5 voc. *Missa*	11	97
„ „ „ „ „ *Mot.*	31	58

	Vol.	pag.
Sancta et immaculata (II. p. Benedicta tu). 6 voc. *Mot.*	2	109
Sancte Paule Apostole. 5 voc. *Mot.*	1	57
„ „ „ (I. p. Magnus sanctus Paulus). 8 voc. *Mot.*	7	176
Sanctificavit Dominus. 5 voc. *Mot.*	3	62
Sanctificavit Moyses. 5 voc *Offert*	9	146
Sanctorum meritis. 4 voc. *Hymn.*	8	113
(II. p. Hi pro te furias. 3 voc. [3. Str.] III. p. Quae vox. 4 voc. [5. Str.])		
Sanctorum meritis. 4 voc. *Missa*	16	22
Santo Altare. 5 voc. *Madr.*	29	144
Sazio di tormentarmi (I. p. Da fuoco). 4 voc. *Canz.*	30	90
Scapulis suis. 5 voc. *Offert.*	9	54
Se amarissimo fiele. 5 voc. *Madr.*	29	129
Se ben non veggon. 5 voc. *Madr.*	28	215
Secunda. 4 voc. *Missa* (I. Toni)	13	15
„ 5 „ „	13	85
Secundum multitudinem (I. p. Tribularer). 6 voc. *Mot.*	2	84
Se dai soavi. 4 voc. *Canz.*	30	96
Se di pianti. 5 voc. *Madr.*	28	219
Se fra quest' erb'. 5 voc. *Madr.*	28	222
„ „ „ „ 5 voc. (Intavolatura per Liuto)	33	73
S' egli è pur (I. p. Chiaro). 4 voc. *Canz.*	30	50
Se lamentar. 5 voc. *Madr.*	28	226
Se 'l pensier. 4 voc. „	28	90
Senex puerum (II. p. Hodie beata Virgo). 5 voc. *Mot.*	1	14
Seniores populi. 4 voc. *Resp.* (Ingegneri M. A.)	32	104
So non fuss' il pensier. 4 voc. *Madr.*	28	122
Sepulto Domino. 4 voc. Resp. (Ingegneri M. A.)	32	127
Si ambulavero. 5 voc. *Offert.*	9	149
Sic Deus dilexit mundum. 5 voc. *Mot.*	4	128
Sicut cervus (II. p. Sitivit anima). 4 voc. *Mot.*	5	148
„ in holocaustis. 5 voc. *Offert.*	9	111
„ lilium. 5 voc. *Missa*	14	95
„ „ (II. p. Quam pulchri sunt). 5 voc. *Mot.*	1	90
„ „ 5 voc. *Mot.*	4	30
„ ovis. 4 voc. *Resp.* (Ingegneri M. A.)	32	118
Sì è debile. 4 voc. *Madr.*	28	97
Signor, dammi. 5 voc. *Madr.*	29	67
Si ignoras te, o pulchra. 5 voc. *Mot.*	4	14
S' i 'l dissi mai. 4 voc. *Madr.*	28	3
Sì mi vince (I. p. Da fuoco). 4 voc. *Canz.*	30	69
Sine nomine. 4 voc. *Missa*	11	41
„ „ 6 voc. *Missa*	10	153
„ „ (Lib. 6. Je suis déshérité). 4 voc. *Missa*	15	41
Sine nomine. 5 voc. *Missa*	18	64
„ titulo (A. et B.). 5 voc. *Missa* (vide Dominicalis)	30	28
Sine titulo. 6 voc. *Missa* (vide Beata es)	32	10
„ „ (Benedicta). 6 voc. *Missa*	24	72
S' io non ti conoscessi. 5 voc. *Madr.*	29	82
Sitivit anima mea (I. p. Sicut cervus). 4 voc. *Mot.*	5	150
Sit salus illi. 5 voc. vide *Hymn.* Iste confessor.		
Soave fia il morir. 5 voc. *Madr.*	28	231
Sobrie et juste (I. p. Salvatorem). 6 voc. *Mot.*	31	82
Solemnitas hace est (I. p. Festiva dies agitur)	28	X
Soll ich denn = Ahi che quest' occhi. 3 voc.	28	VIII
Solvo jubento Deo (II. p. Quodcunque ligaveris). 6 voc. *Mot.*	1	123
Specchio che fosti. 5 voc. *Madr.*	29	151
Spem in alium. 4 voc. *Missa*	12	3
Sperent in te omnes. 5 voc. *Offert.*	9	102
Spirito santo. 5 voc. *Madr.*	29	42
Spiritus sanctus replevit. 8 voc. *Mot.*	6	76
Stabat Mater. 8 voc. *Sequ.*	6	96
„ „ 12 „ „ (Fel. Anerio) cfr. 33, *praef.*	7	130
„ „ 4 et 8 voc., 2 chori. *Sequ.* (*op. dub.*)	32	173
Stella, quam viderant Magi. 5 voc. *Mot.*	1	6
Stetit Angelus. 5 voc. *Offert.*	9	176
Struggomi. 5 voc. *Madr.*	28	234
Sub tanto duce. 3 voc. vide *Hymn.* En gratulemur.		
Sub tuum praesidium. 4 voc. *Ant.*	5	173
„ „ „ 8 „ „	6	3
S' un sguardo. 4 voc. *Madr.*	28	73
Succurrite ah lasso	28	IX
Super flumina Babylonis. 4 voc. *Mot.*	5	125
„ „ „ 5 voc. *Offert.*	9	152
Surgam et circuibo. 5 voc. *Mot.*	4	50
Surge, amica mea. 5 voc. *Mot.*	4	44
„ , illuminare Jerusalem (II. p. Et ambulabunt). 8 voc. *Mot.*	3	134
Surgentem eum victoria. 5 voc. vide *Hymn.* Lauda mater.		
Surge Petre. 5 voc. *Mot.*	4	130
Surge propera, amica mea, columba mea (II. p. Veni dilecte mi = Così le chiome) = Vestiva i colli	33	37
Surge propera, amica mea, et veni. 4 voc. *Mot.*	5	47
„ „ „ „ formosa mea. 5 voc. *Mot.*	4	41
„ , sanete Dei (II. p. Ambula, sanete Dei). 5 voc. *Mot.*	4	159
Surrexit pastor bonus. 4 voc. *Mot.*	5	177
„ „ „ (II. p. Etenim Pascha nostrum). 8 voc. *Mot.*	6	57
Susanna ab improbis (II. p. Postquam autem falso). 6 voc. *Mot.*	3	100
Suscipe verbum, Virgo Maria (II. Paries quidem). 5 voc. *Mot.*	1	22
Tanquam ad latronem. 4 voc. *Resp.* (Ingegneri M. A.)	32	109
Tantum ergo (*ex Hymn.* Pango lingua). 4 voc.	30	153
„ „ . 5 voc. vide *Hymn.* Pange lingua.		
Te deprecamur. vide Conditor alme.		
Te Deum. 4 voc. Pseudopraen.	30	XI
„ „ laudamus. 6 voc. *Missa*	18	119
Telluris ingens. 4 voc. *Hymn.*	31	87
Te lucis. 4 voc. *Hymn.*	32	47
Tempo verrà (I. p. Chiare). 4 voc. *Canz.*	30	53
Tempus breve est. 4 voc. *Missa* = L' hora passa Lud. Viadanae	32	VII
Tempus est, ut revertar (II. p. Nisi ego abiero). 5 voc. *Mot.*	4	101
Tenebrae factae sunt. 4 voc. *Resp.* (Ingegneri M. A.)	32	110
Terra tremuit. 5 voc. *Offert.*	9	72

	Vol.	pag.
Tertia (vide Jesu nostra redemptio). 4 voc. *Missa*		
„ (vide O magnum mysterium). 5 „ „		
Te summa. 5 voc. vide *Hymn.* Vexilla regis.		
Theth. 4 voc. *Fragm.*	31	132
Thomas unus. 4 voc. *Mot.*	32	134
Tibi Christe, splendor. 4 voc. *Hymn.*	8	90
(II. p. Quo custode. 4 voc. [3. Str.])		
Tollite jugum meum. 4 voc. *Mot.*	5	87
Tota pulchra es. 5 voc. *Mot.*	4	25
„ „ „ *diminuito*	33	52
Tradent enim vos. 5 voc. *Mot.*	3	59
„ „ „ 6 „ „	6	53
Tradiderunt me. 4 voc. *Resp.* (Ingegneri M. A.)	32	114
Trahe me post te! 5 voc. *Mot.*	4	5
Tria sunt munera. 8 „ „	7	76
Tribularer, si neseirem (II. p. Secundum multitudinem). 6 voc. *Mot.*	2	81
Tribulationes civitatum (II. p. Peccavimus). 5 voc. *Mot.*	4	154
Tribulationes cordis. 6 voc. *Mot.* = Columna es	3/32	116 VII
Tribus miraculis. 4 voc. *Mot.*	5	14
Tristes erant Apostoli. 4 voc. *Hymn.*	8	102
(II. p. Illae dum pergunt. 3 voc. [3. Str.] III. p. Quaesumus auctor omnium. 5 voc. [8. Str.])		
Tristes erant. 4 voc. *Hymn.* (*op. dub.*). . . .	31	152
Tristis est. 4 voc. *Resp.* (Ingegneri M. A.) . .	32	94
Tua Jesu dilectio. 3 voc. *Mot.*	30	4
Tu di fortezza. 5 voc. *Madr.*	29	147
Tu Domine (I. p. Domine Deus, qui conteris). 5 voc. *Mot.*	3	89
Tu es pastor. 5 voc. *Missa*	16	85
„ „ „ ovium. 4 voc. *Mot.*	5	41
„ „ „ „ (II. p. Quodcumque ligaveris). 5 voc. *Mot.*	6	21
Tu es pastor ovium (II. p. Quodcumque ligaveris). 5 voc. *Mot.*	31	63
Tu es Petrus (II. p. Quodcumque ligaveris). 6 voc. *Mot.*	2	121
„ „ „ 7 voc. *Mot.*	1	146
„ „ „ 5 voc. *Offert.*	9	203
„ „ „ 6 voc. *Missa.*	24	105
„ „ „ „ „ „	21	86
Tu esto nostrum gaudium. 6 voc. vide *Hymn.* Jesu nostra redemptio.		
Tui sunt coeli. 5 voc. *Offert.*	9	16
Tu nobis dona. 3 voc. vide *Hymn.* Ad preces nostras.		
Tu quae genuisti (I. p. Alma Redemptoris). 4 voc. *Mot.*	5	158
Tu regis alti (I. p. O gloriosa). 4 voc. *Hymn.*	30	183
Tu sei soave. 5 voc. *Madr.*	29	55
Tu septiformis. 4 voc. vide *Hymn.* Veni creator.		
Tu vincis. 4 voc. vide *Hymn.* Rex gloriose.		
Una hora. 4 voc. *Resp.* (Ingegneri M. A.) . .	32	102
Unus ex discipulis. 4 voc. *Resp.* (Ingegneri M. A.)	32	100
„ „ duobus (II. p. Cum pervenissct). 5 voc. *Mot.*	1	98
Urbs beata Jerusalem. 4 voc. *Hymn.*	8	132
(II. p. Portae nitent. 4 voc. [3. Str.] III. p. Gloria et honor. 5 voc. [5. Str.])		
Ut queant laxis. *Hymn.* 4 voc. [1. Str.] . . .	8	73
(II. p. Ille promissi. 4 voc. [3. Str.] III. p. Gloria Patri.)		
Ut quum judex. 5 voc. vide *Hymn.* Exsultet coelum.		
Ut, re, mi, fa, sol, la. 6 voc. *Missa*	12	165
Vaghi pensier. 4 voc. *Madr.*	28	45
Valde honorandus est. 4 voc. *Mot.*	5	8
Vates aeterni judicis. 3 voc. vide *Hymn.* Christe redemptor.		
Vau. Et egressus. *Lect. II. Fer. V.* 4 voc.	25	4
„ „ „ „ „ „ „	25	43
„ „ „ „ „ 5 „	25	97
„ „ „ „ „ „ „	25	160
„ „ „ „ „ 8 „ (*op. dub.*)	32	168
Vedrassi prima (4 partes). 4 voc. *Madr.* . .	28	138
Vello di Gedeon. 5 voc. *Madr.*	29	154
Velum templi 4 voc. *Resp.* (Ingegneri M. A.)	32	106
Veni creator. 4 voc. *Hymn.*	8	1
(II. p. Tu septiformis. 4 voc. III. p. Hostem repellas. 4 voc. IV. p. Gloria Patri. 5 voc.)		
Veni creator. 4 voc. *Hymn.*	30	155
„ „ 6 voc. *Missa*	23	122
Veni dilecte mi. vide Veni, veni, dilecte.		
„ „ „ = Cos ile chiome (I. p. Surge propera amica mea, columba mea). 5 voc. *Mot.*	33	39
Veni, Domine (II. p. Excita, Domine). 6 voc. *Mot.*	2	88
Veni, sancte Spiritus. 8 voc. *Sequ.*	3	143
„ „ „ 4 „ „	7	117
„ „ „ 4 „ „ (*op. dub.*).	32	137
Veni sponsa. 4 voc. *Missa*	18	21
Veni, sponsa Christi. 4 voc. *Mot.*	5	105
Venite exsultemus. 5 voc. *Ps. Invitat.*	32	53
Venit Michaël Archangelus. 5 voc. *Mot.* . .	1	71
Veni, veni, dilecte mi. 5 voc. *Mot.*	4	81
„ „ „ „ *diminuito*	33	58
Veramente in amore. 4 voc. *Madr.*	28	80
Vergine bella. 5 voc. *Madr.*	29	1
„ chiara. 5 voc. *Madr.*	29	26
„ pura. 5 voc. *Madr.*	29	11
„ quante lagrime. 5 voc. *Madr.* . . .	29	32
„ saggia. 5 voc. *Madr.*	29	6
„ santa. 5 „ „	29	16
„ sola al mondo. 5 voc. *Madr.* . . .	29	21
„ tale è terra. 5 voc. *Madr.*	29	37
Veritas mea. 5 voc. *Offert.*	9	190
Vestiva i colli (II. p. Così le chiome). 5 voc. *Madr.*	28	239
„ „ „ *diminuito*	33	60 et 70
„ „ „ 5 voc. *Missa*	18	38
„ „ „ (Intavolatura per Liuto)	33	71
Vexilla regis prodeunt. 4 voc. *Hymn.* . . .	8	35
(II. p. Impleta sunt quae concinit. 4 voc. III. p. Beata cujus brachiis. 3 voc. IV. p. O crux ave. 4 voc. V. p. Te summa. 5 voc.)		

	Vol.	pag.
Vexilla regis. 4 voc. *Hymn.*	8	70
(I. p. Quo vulneratus. 4 voc. [3. Str.]		
II. p. Arbor decora. 3 voc. [5. Str.]		
III. p. O crux ave. 5 voc. [7. Str.])		
Vexilla regis. 4 voc. *Hymn.*	30	160
Vicit altricem. 4 voc. vide *Hymn.* Mensis Augusti.		
Vietimae paschali. 4 et 8 voc. *Sequentia* . .	32	180
„ Paschali laudes. 8 voc. *Sequentia* .	7	105
„ „ „ „ „ „ .	7	112
„ „ „ „ „ „ .	7	192
Videns secundus Salvatorem. 5 voc. *Mot.* . .	4	140
Videntes stellam Magi. 8 voc. *Mot.*	7	19
Vidi te, Domine (I. p. Quid habes, Hester). 5 voc. *Mot.*	3	55
Vidi turbam magnam (II. p. Et omnes Angeli). 6 voc. *Mot.*	1	129
Vincitrice de l' empia idra. 5 voc. *Madr.* . .	29	137
Vinea mea. 4 voc. *Resp.* (Ingegneri M. A.) .	32	107
Vineam meam. 5 voc. *Mot.*	4	11
Vir erat in terra Hus. 5 voc. *Offert.*	9	155
Virgo prudentissima (II. p. Maria Virgo). 7 voc. *Mot.*	1	152
Viri Galilaei (II. p. Ascendit Deus). 6 voc. *Mot.*	1	105
„ „ . 6 voc. *Missa*	21	111
Virtute magna. 4 voc. *Missa*	10	55
Voi mi (4 partes). 4 voc. *Canz.*	30	99
Vos amici mei. 8 voc. *Mot.*	30	42
Vox dilecti mei! 5 voc. *Mot.*	4	39
Vulnerasti cor meum, soror mea. 5 voc. *Mot.*	4	27
Wach auff mein Ehr = Quando dal terzo cielo. 6 voc.	28	X

Index musicus omnium operum Joannis Petraloysii Praenestini.

Indicantur in sequentibus registris notae initiales, dispositae ab acutis usque ad infimas, a quibus incipiunt voces singularum cantionum in Missis, Motettis, Hymnis etc.

Asterisco (*) distinguuntur cantiones, in quibus omnes vel plurimae voces statim incipiunt. C. = Cantus, A. = Altus, T. = Tenor, Bar. = Baritonus, B. = Bassus.

12, 3 significat: Tom. XII. editionis universalis operum Praenestini, pag. 3.

A. Missae.

I. Missae quatuor vocibus descriptae.

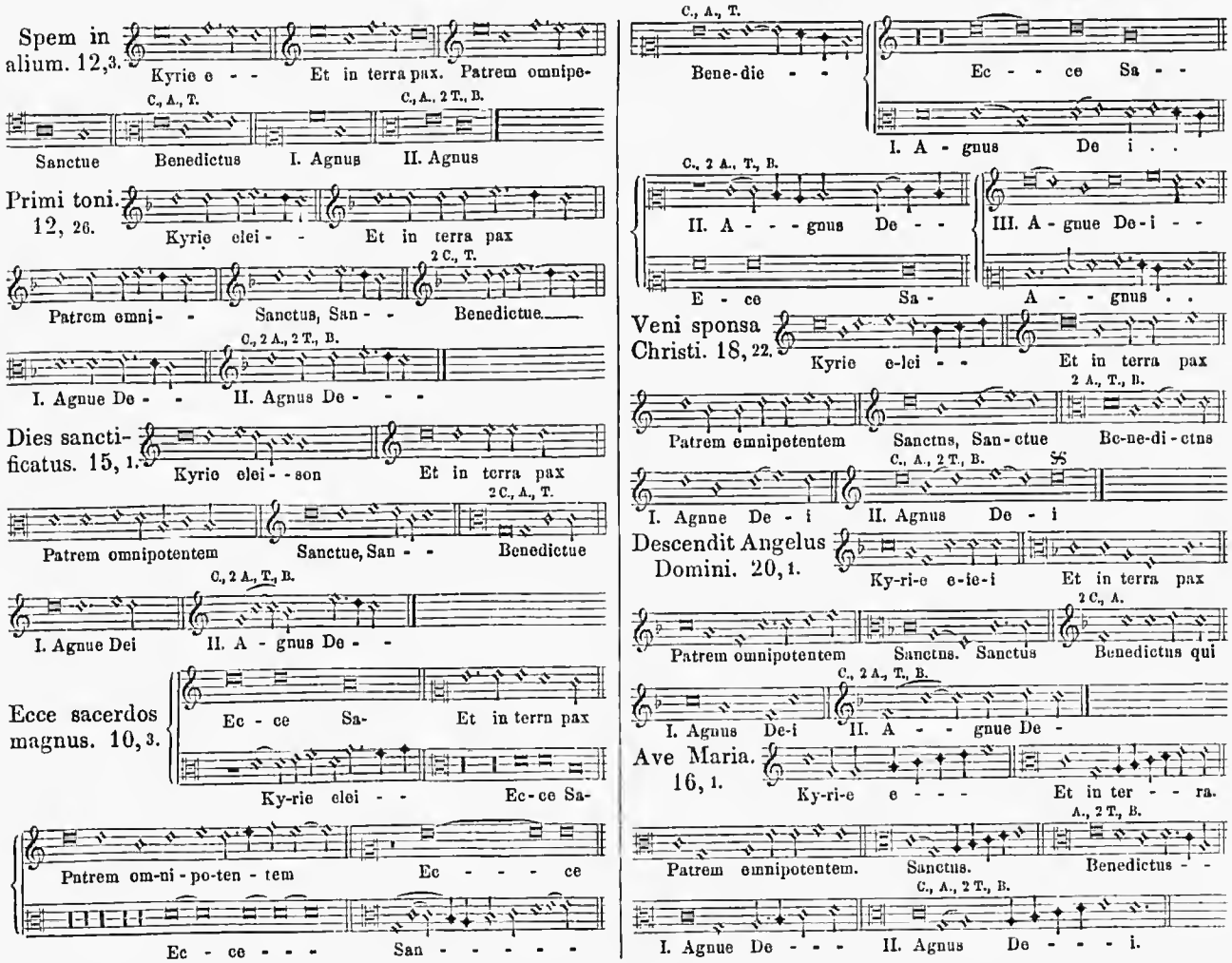

In te Domine speravi. 15, 22.

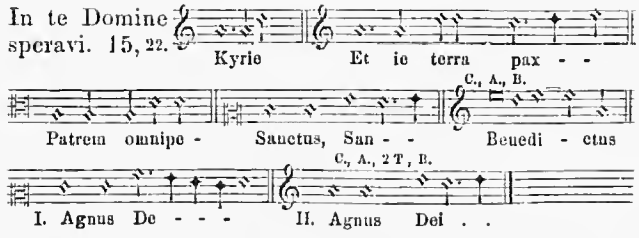

Già fu chi m'hebbe cara. 19, 22.

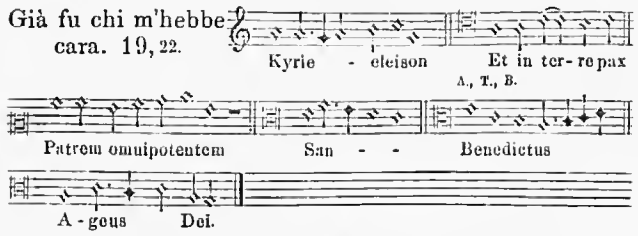

De Beata Virginc. 11, 1.

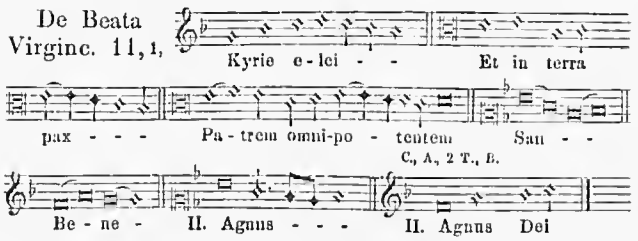

Quam pulchra es. 15, 60.

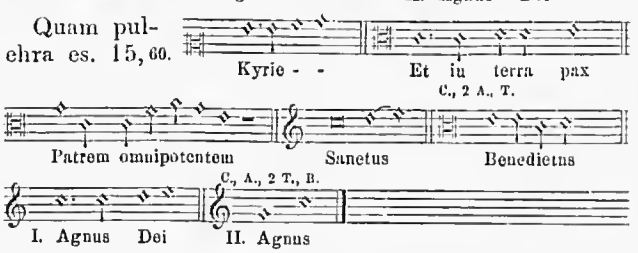

In majoribus duplicibus. 23, 1.

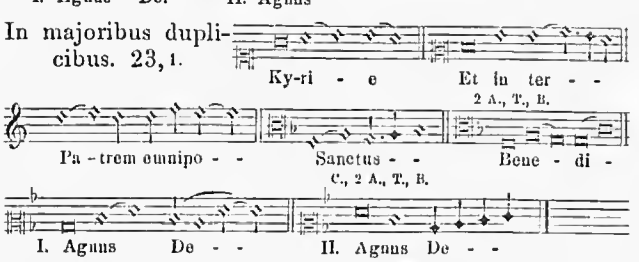

Quem dicunt homines. 17, 1.

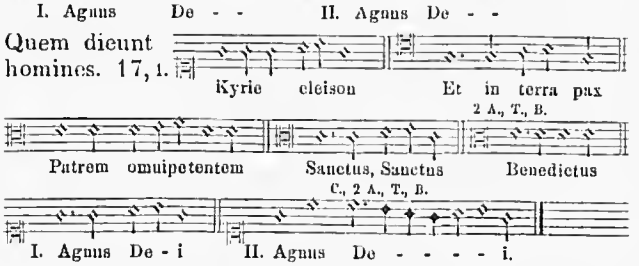

In minoribus duplicibus. 23, 26.

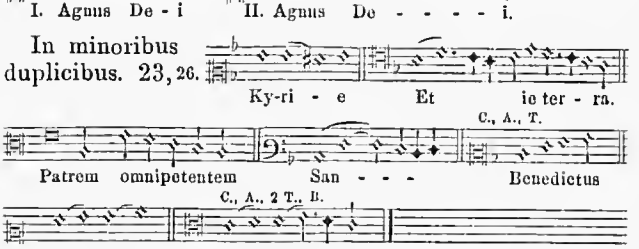

M. II. libri IV. (Primi Toni.) 13, 15.

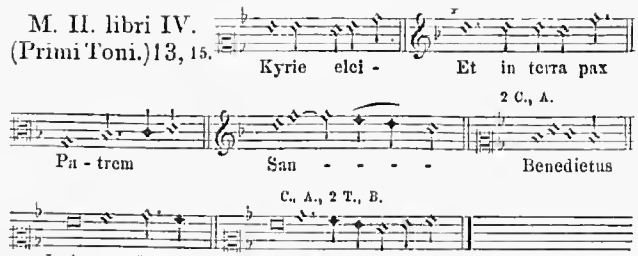

Ave Regina coelorum. 18, 1.

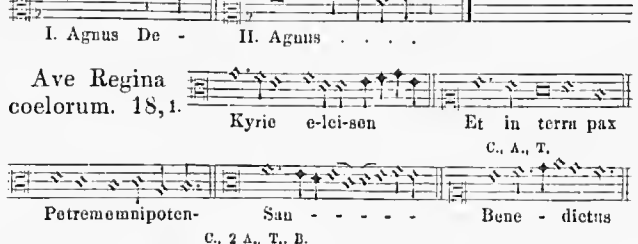

Brevis. 12, 50.

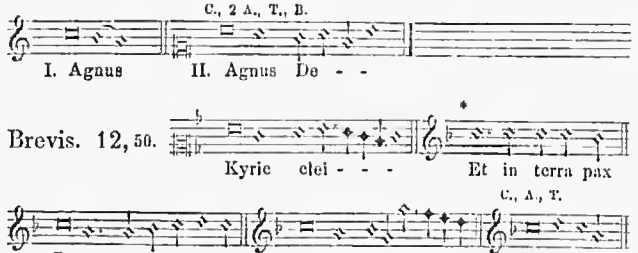

O rex gloriae. 21, 22.

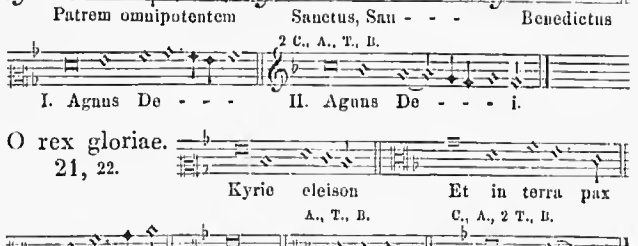

De feria. 12, 66.

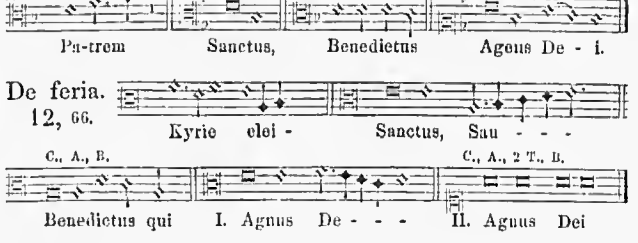

Lauda Sion. (M. I. libri IV.) 13, 1.

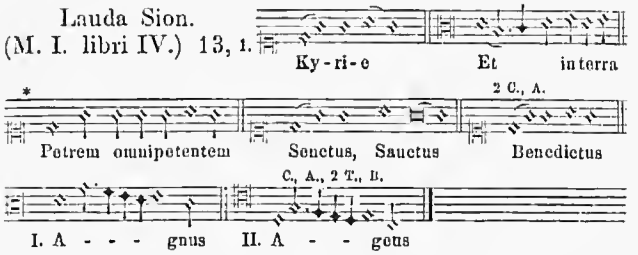

Papae Marcelli [op. dub.] 30, 15.

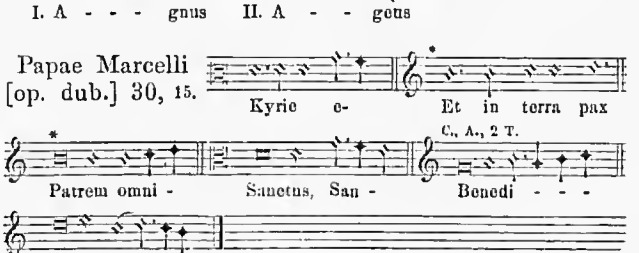

L'homme armé. M.IV.libriIV.13,45.

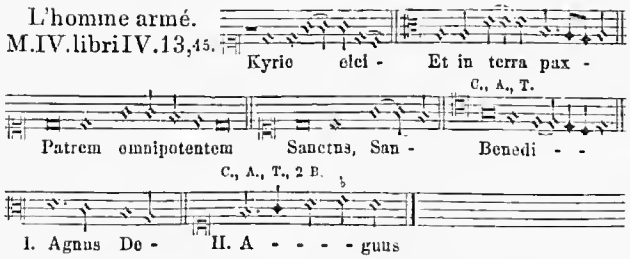

Ad Fugam. 11, 57.

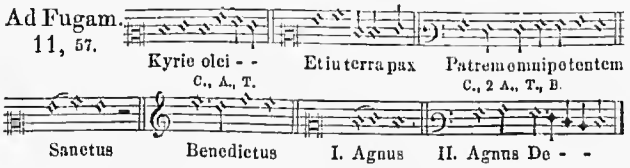

Iste confessor. 14, 54.

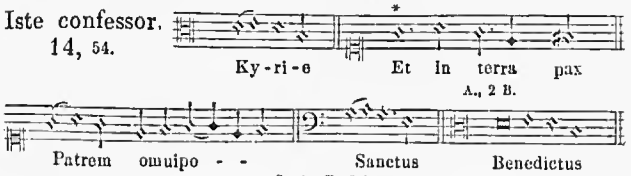

Dum esset summus Pontifex. 17, 23.

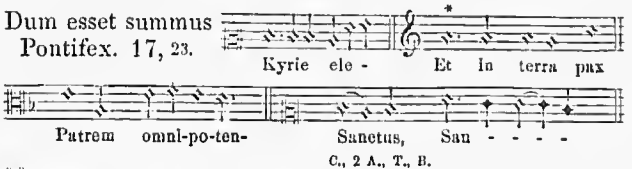

Gabriel Archangelus. 10, 60.

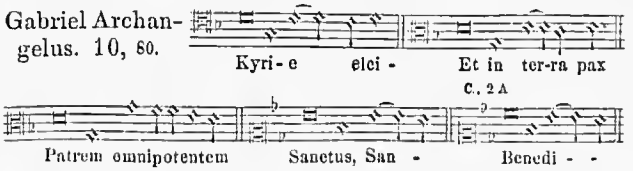

Panis quem ego dabo. 14, 34.

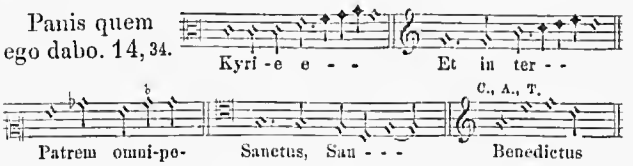

Pater noster. 24, 1.

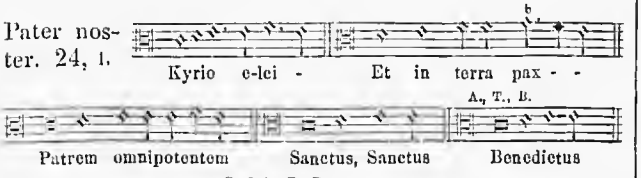

Regina coeli. 21, 1.

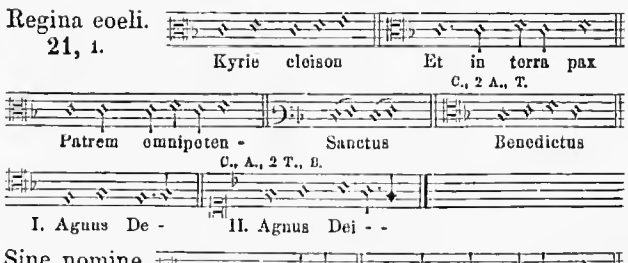

Sine nomine. 11, 41.

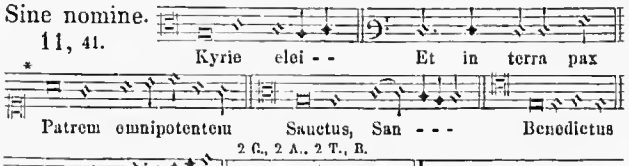

Sine nomine. 15, 44. (Je suis desheritée.)

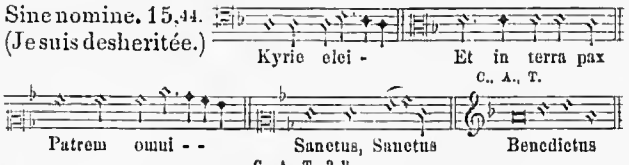

Sanctorum meritis. 16, 22.

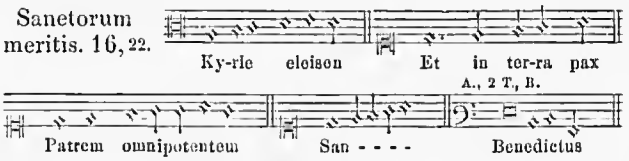

O regem coeli. 10, 32.

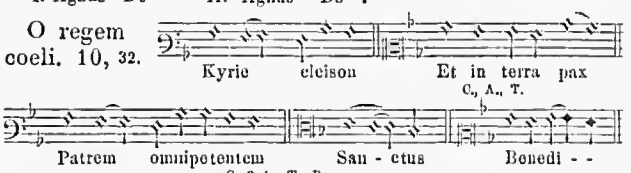

Virtute magna. 10, 55.

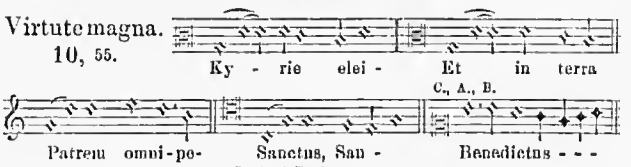

Emendemus. 16, 44.

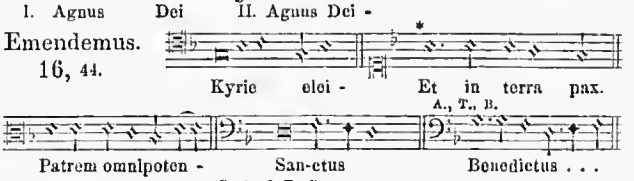

Jam Christus astra ascenderat. 14, 15.

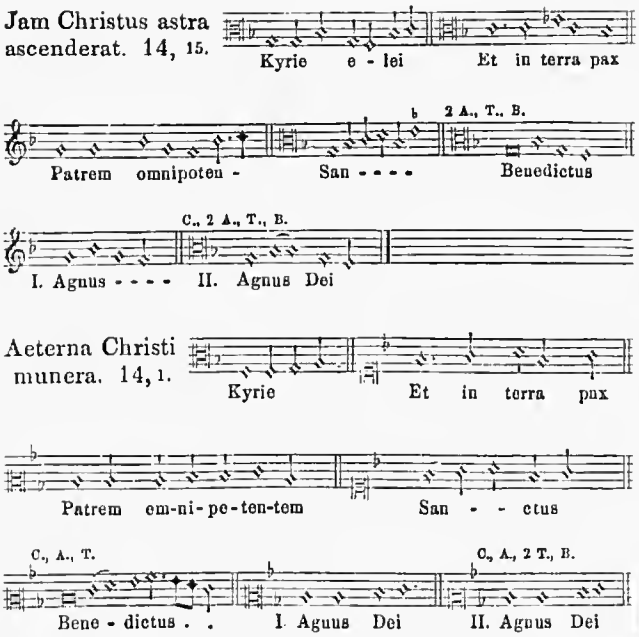

Aeterna Christi munera. 14, 1.

Inviolata. 11, 21.

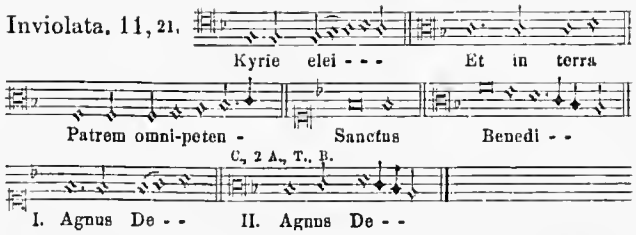

Jesu nostra redemptio. (M. III, libri IV.) 13, 29.

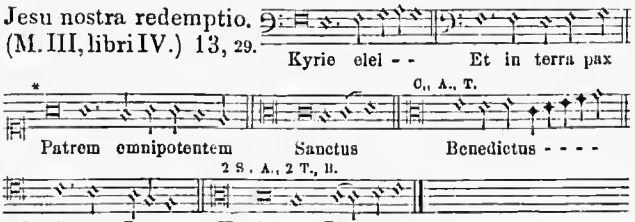

In illo tempore. 19, 1.

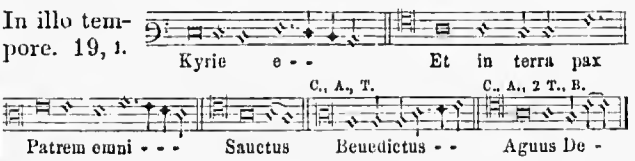

II. Missae V vocibus descriptae.

Sicut lilium inter spinas. 14, 95.

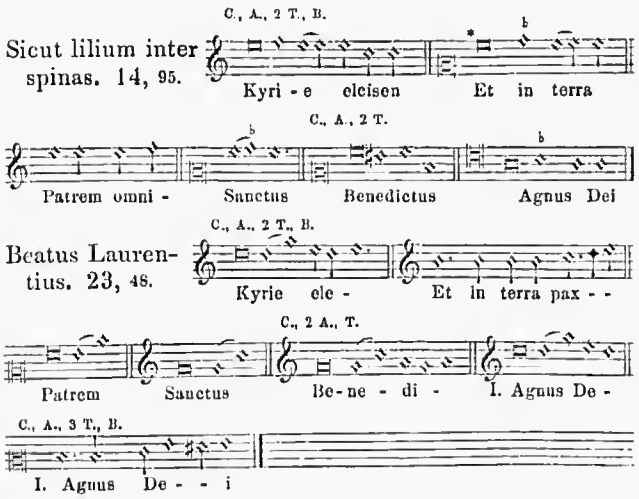

Beatus Laurentius. 23, 48.

M. II. 5 voc. libri IV. 13, 85.

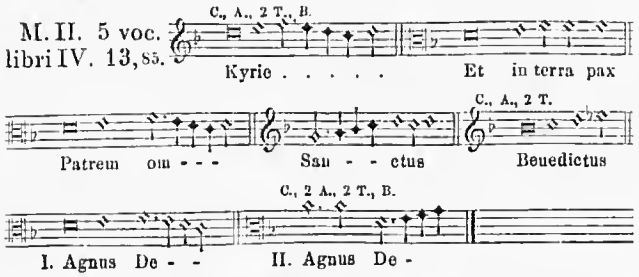

O admirabile commercium. 17, 38.

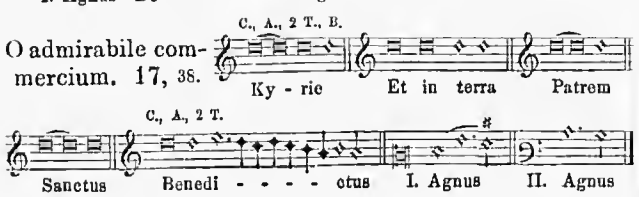

Panem nostrum. 24, 20.

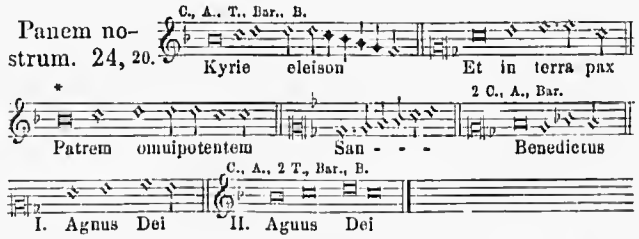

Eripe me de inimicis. 13, 59. (M. I. 5 voc. libri IV.)

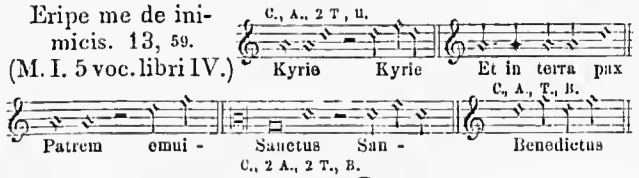

Salve Regina. 24, 46.

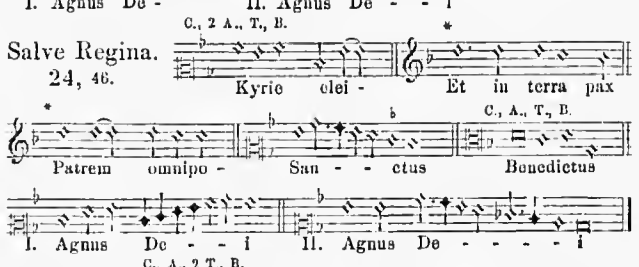

Nigra sum. 14, 66.

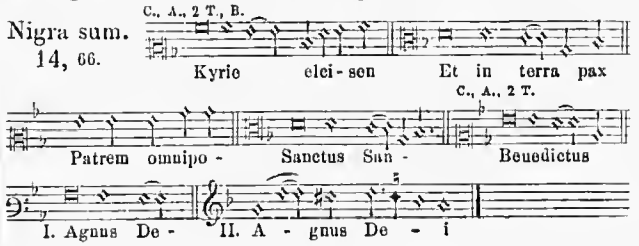

M. III. 5 voc. libri IV. O magnum mysterium. 13, 110.

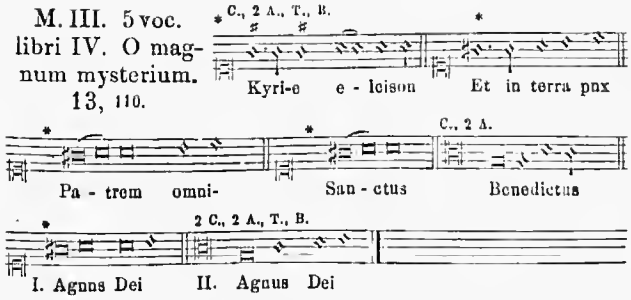

Ascendo ad Patrem. 21, 38.

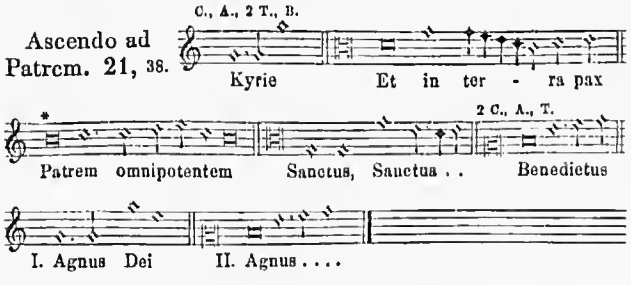

O Virgo simul et Mater. 19, 63.

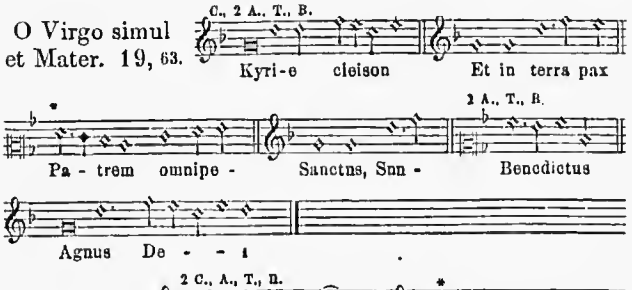

Salvum me fac. 11, 97.

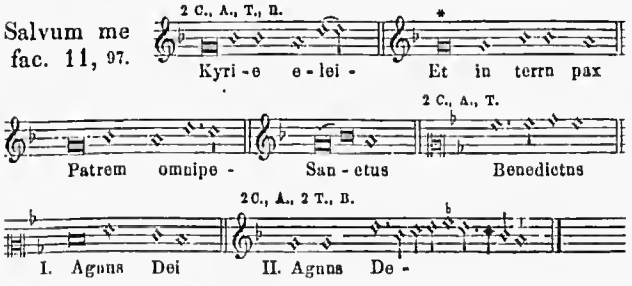

Memor esto. 17, 63.

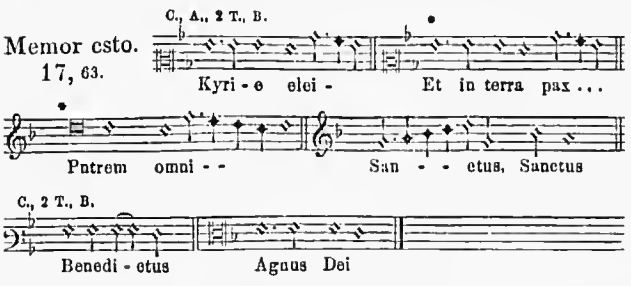

Qual è il più grande amor. 21, 62.

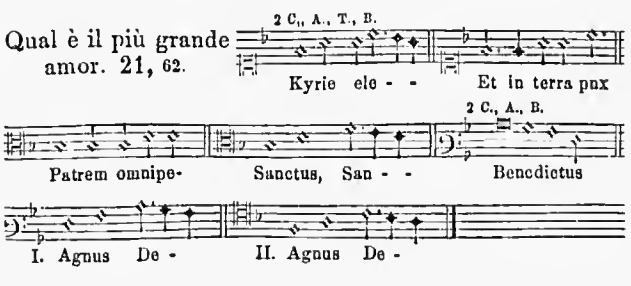

O sacrum convivium. 23, 71.

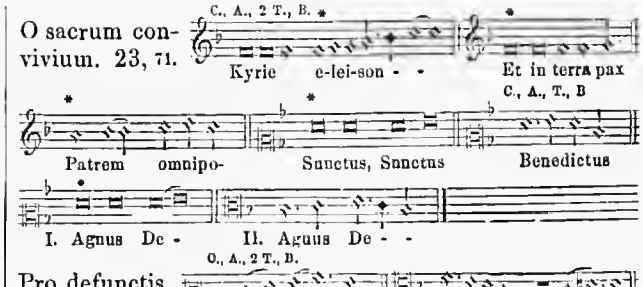

Pro defunctis. 10, 136.

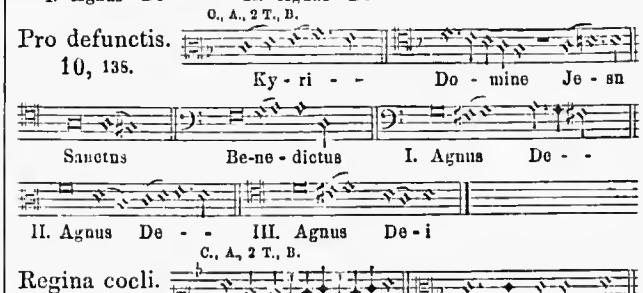

Regina coeli. 20, 22.

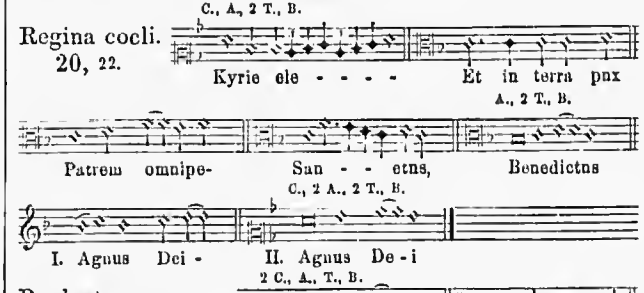

Repleatur os meum laude. 12, 105.

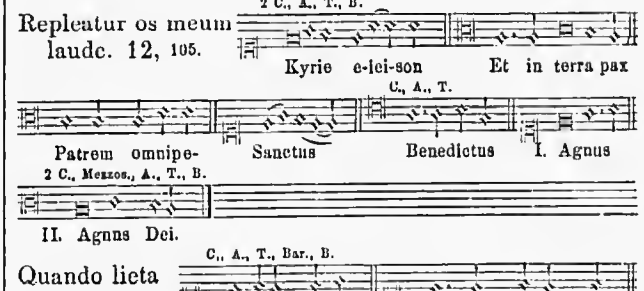

Quando lieta sperai. 20, 50.

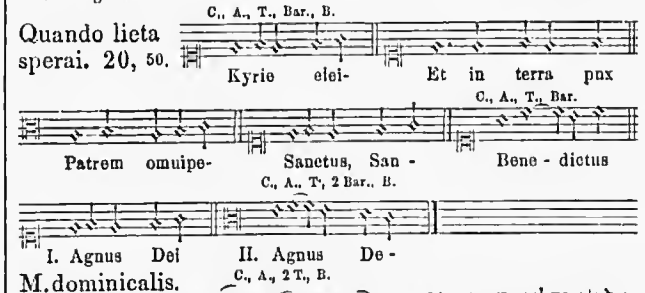

M. dominicalis. 33, 1; confer 30, 28.

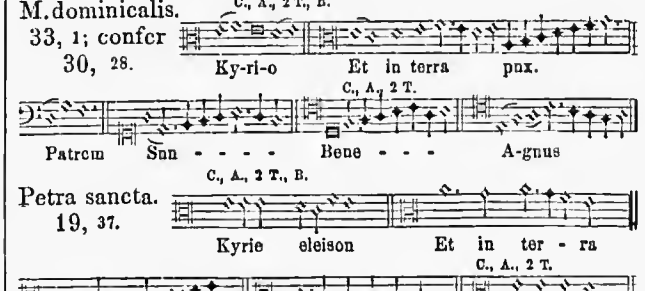

Petra sancta. 19, 37.

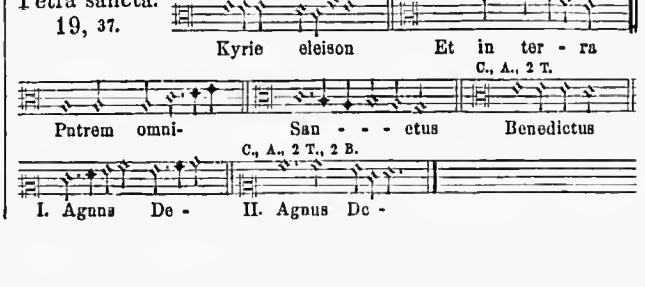

Aspice Domine. 11, 71.

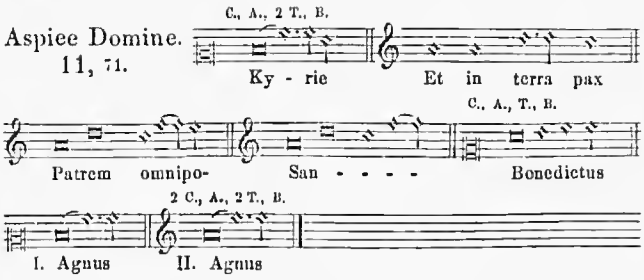

Vestiva i eolli. 18, 38.

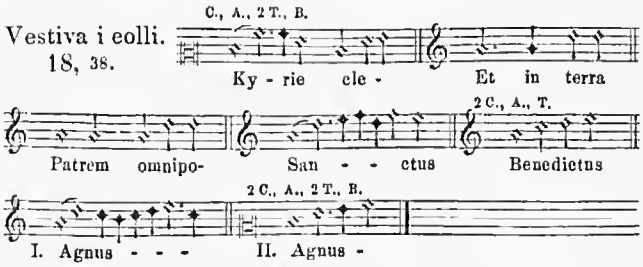

L'homme armé. 12, 75.

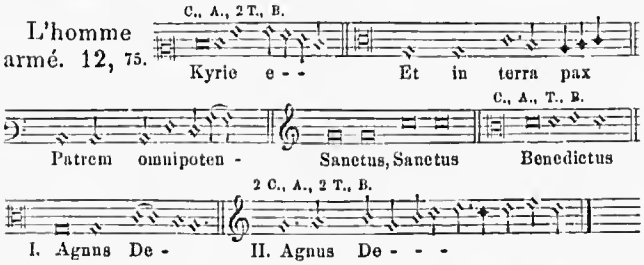

Sine nomine. 18, 64.

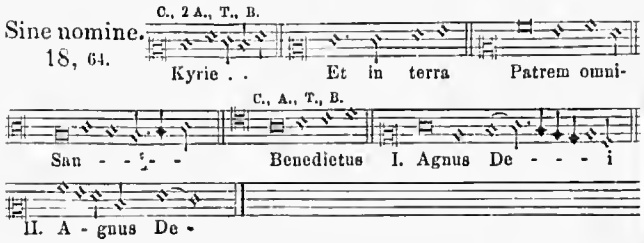

Ad coenam agni. 10, 105.

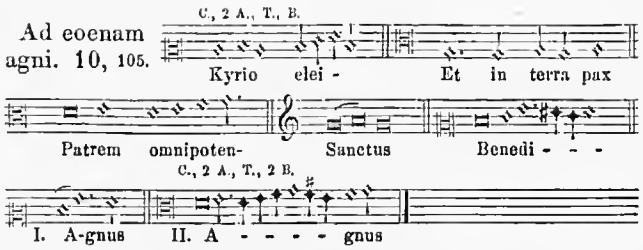

Dilexi quoniam. 15, 84.

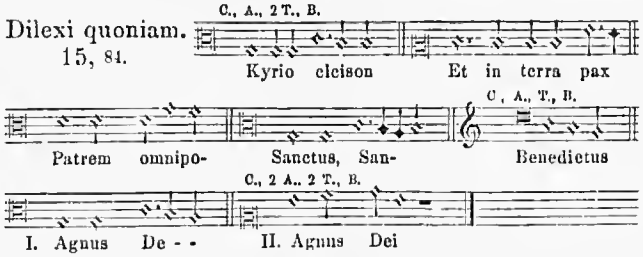

Saeerdos et Pontifex. 16, 60.

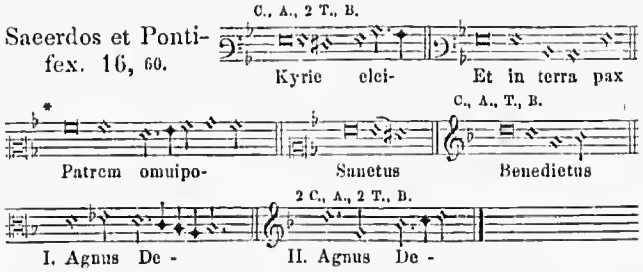

Tu es pastor ovium. 16, 85.

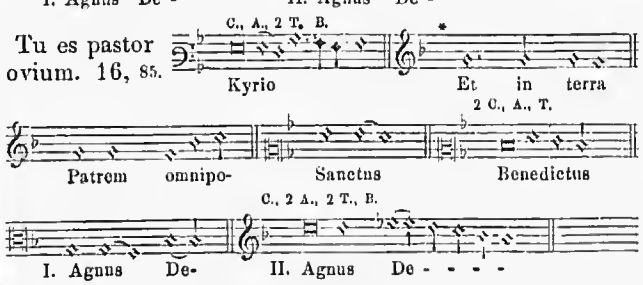

III. Missae VI vocibus descriptae.

Eece ego Ioannes. 24, 129.

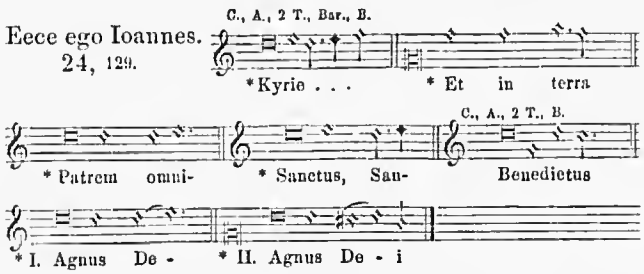

Sine titulo [op. dub.] 32, 10.

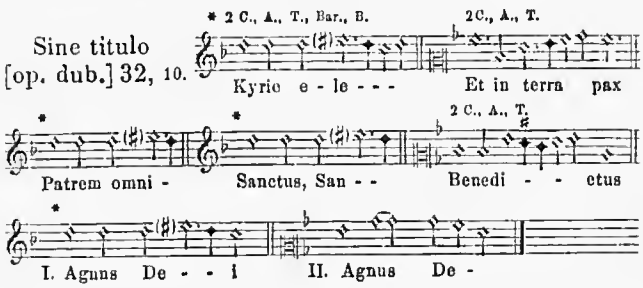

Viri Galilaei. 21, 111.

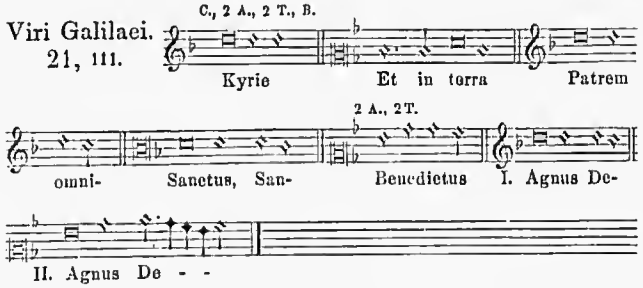

Dum eomplerentur. 17, 85.

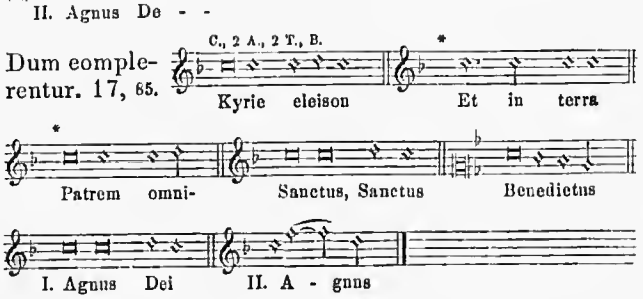

Quinti toni. 19, 85.

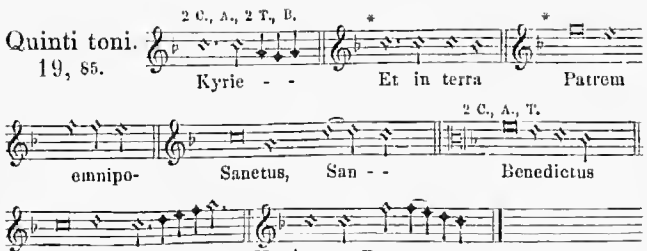

De B. Virgine vel Dominicalis. 12, 135.

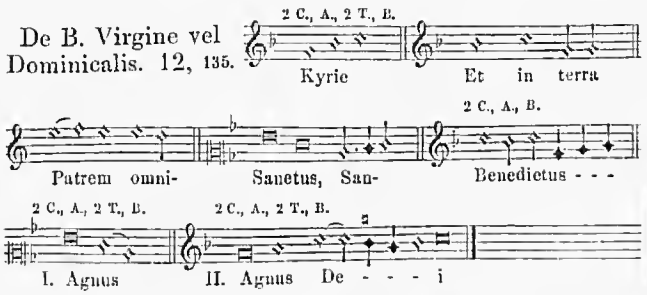

Benedicta es coelorum Regina. 24, 72.

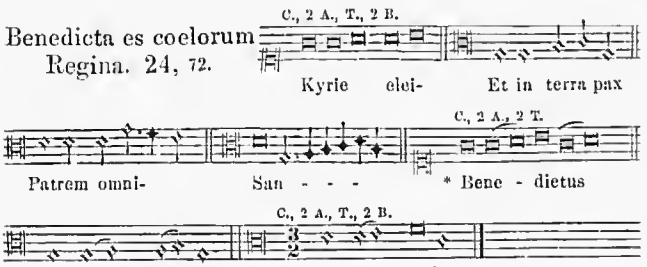

Veni creator Spiritus. 23, 122.

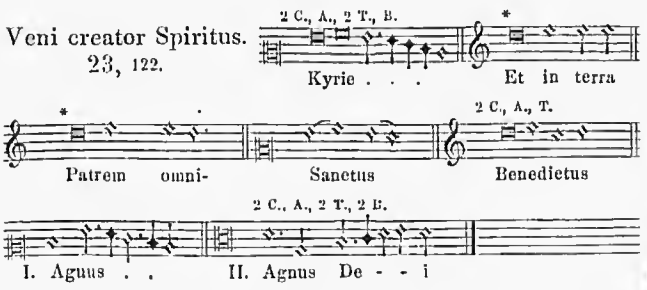

Nasce la gioia mia. 14, 118.

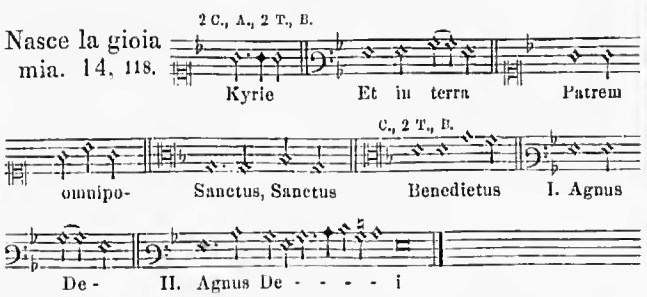

Sacerdotes Domini. 17, 113.

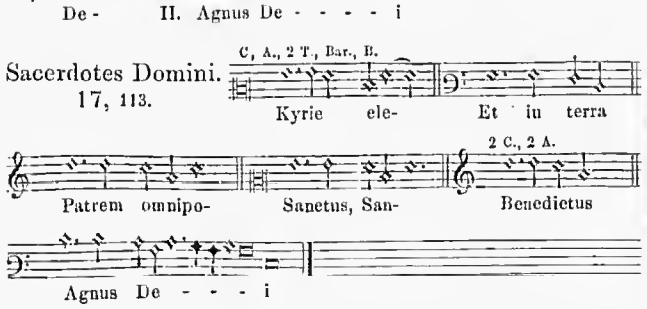

Alma Redemptoris. 20, 106.

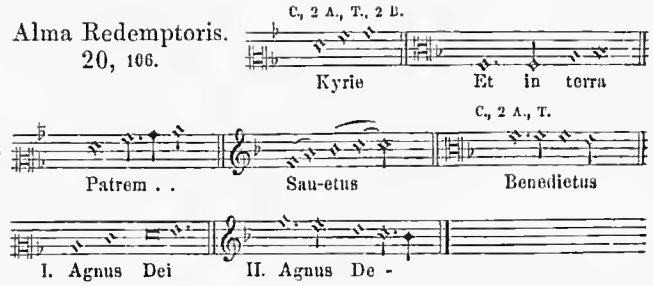

In te Domine speravi. 18, 91.

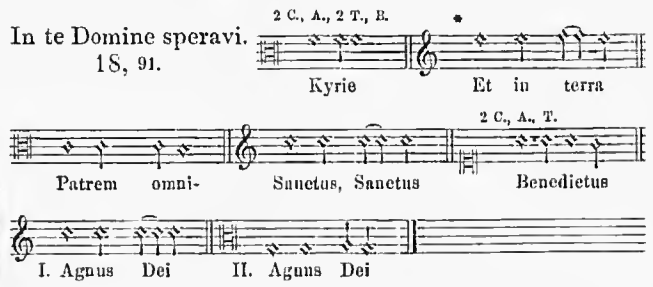

Te Deum laudamus. 18, 119.

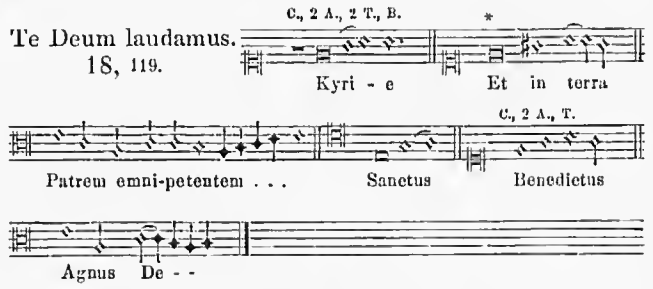

Illumina oculos meos. 19, 109.

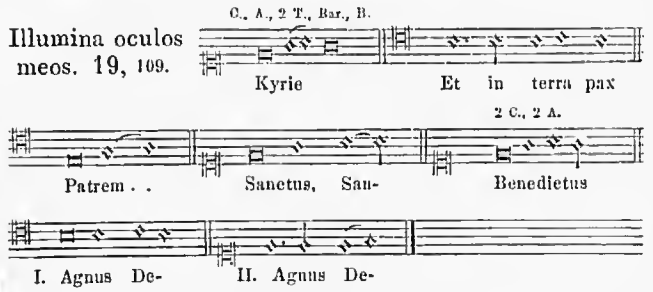

Papae Marcelli. 11, 128.

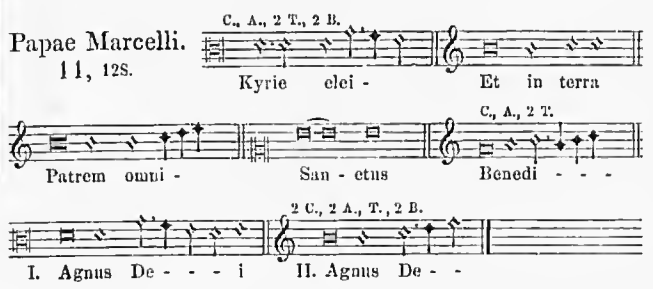

Tu es Petrus. 24, 105.

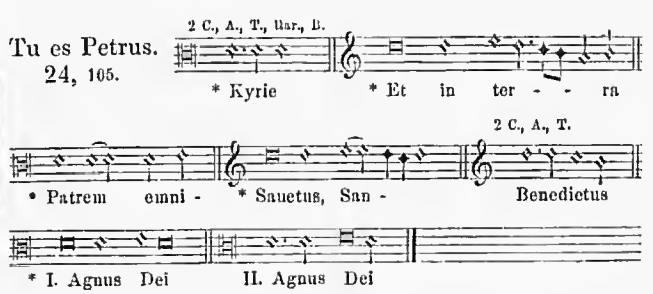

Tu es Petrus. 21, 86.

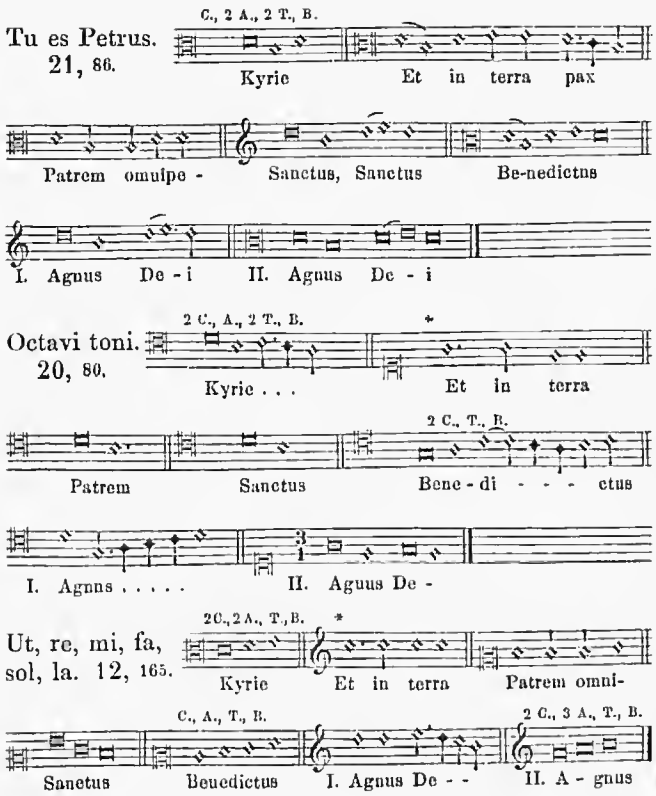

Octavi toni. 20, 80.

Ut, re, mi, fa, sol, la. 12, 165.

Assumpta est Maria. 23, 97.

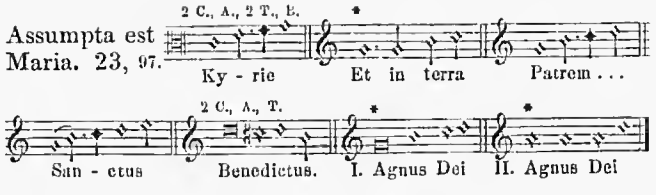

Ave Maria. 15, 113.

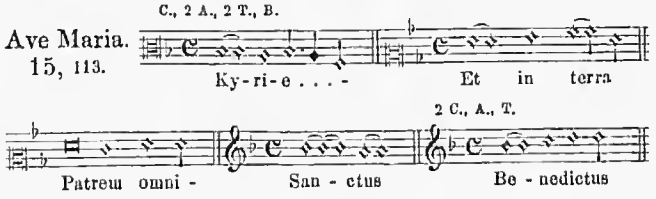

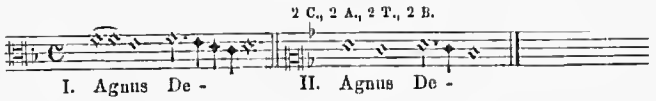

Sine nomine. 10, 153.

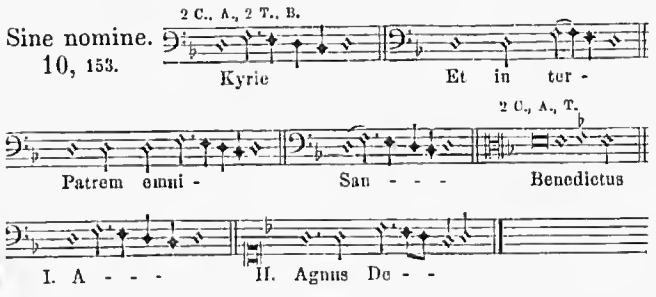

IV. Missae VIII vocibus descriptae.

Hodie Christus natus est. 22, 40.

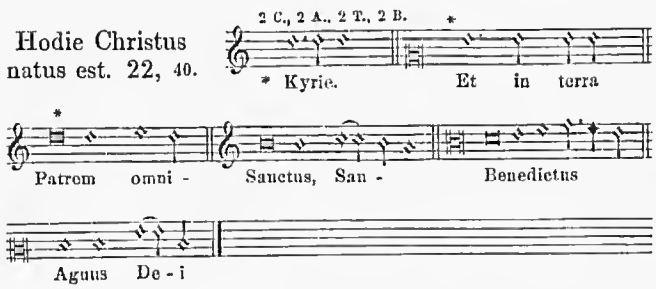

Confitebor tibi Domine. 22, 110.

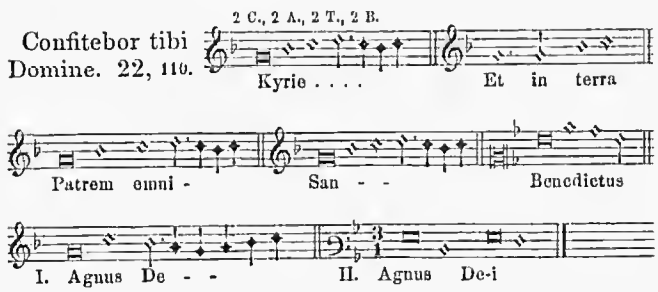

Fratres, ego enim accepi. 22, 74.

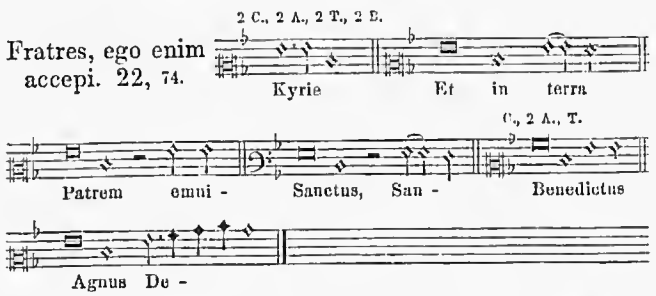

Laudate Dominum omnes gentes. 22, 1.

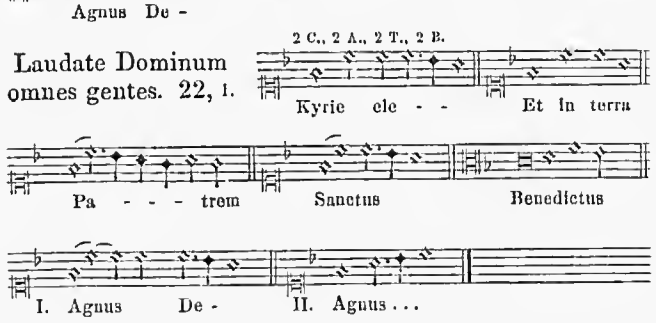

B. Antiphonae, Motetta, Offertoria, Psalmi.

7, 186.
8 v. (2 C., 2 A., 2 T., 2 B.)
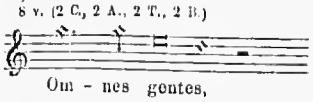

7, 40.
2. p. 5 v. (2 C.) (1. p. O beata et benedicta.)
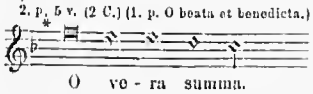

3, 160.
8 v. (2 C., 2 A., 2 T., 2 B.)
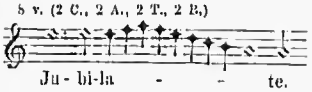

3, 55.
2. p. 5 v. (2 A.) (1. p. Quid habes Hester.)
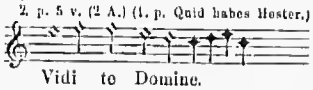

31, 52.
5 v. (op. dub.) 2 T.
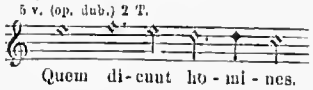

4, 128.
5 v. (2 C.)
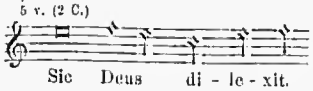

1, 90.
1. p. 5 v. (2 T.) (2. p. Quam pulchri sunt.)
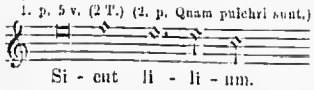

30, 162.
1. p. 8 v. (3 C., 2 A., T., 2 B.) (2. p. Ave Maria.)
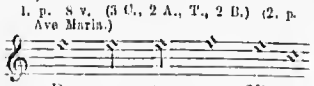

6, 82.
1. p. 8 v. (2 C., 2 A., 2 T., 2 B.) (2. p. Regina mundi.)
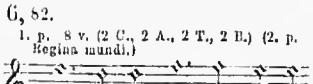

9, 108.
5 v. (2 C.)
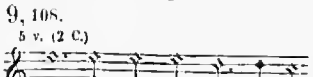

31, 82.
6 v. 2 A., 2 T. (1. p. Salvatorem.)
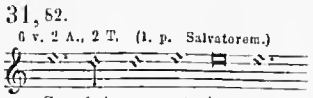

9, 187.
5 v. (2 T.)
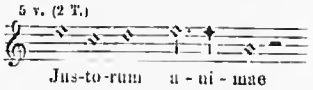

5, 44.
4 v.

9, 13.
5 v. (2 T.)
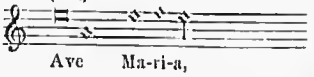

9, 6.
5 v. (2 A.)
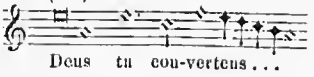

33, 34.
5 v. (2 T.)
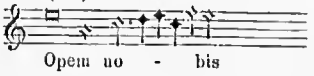

5, 92.
4 v.
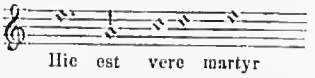

3, 69.
1. p. 5 v. (2 T.) (2. p. Laudate nomen ejus).
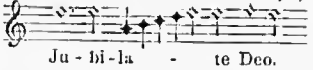

2, 142.
1. p. 8 v. (2 C., 2 A., 2 T., 2 B. (2. p. Quis sicut Dominus.)
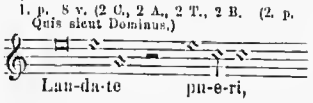

2, 153.
1. p. 8 v. (2 C., 2 A., 2 T., 2 B.) (2. p. Magna est gloria.)
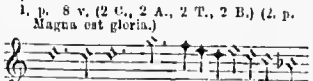

4, 134.
5 v. (2 A.)
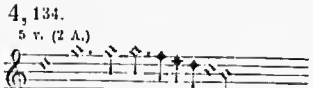

7, 153.
8 v. (2 C., 2 A., 2 T., 2 B.)
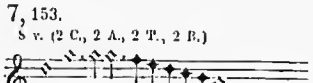

2, 128.
(Syliae Petraleysii.) 6 v. (2 C., 2 T.)
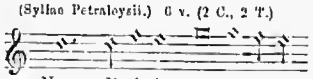

3, 72.
2. p. 5 v. (2 T.) (1. p. Jubilate Deo.)
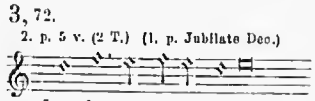

2, 148.
2. p. 8 v. (2 C., 2 A., 2 T., 2 B.) (1. p. Laudate pueri.)
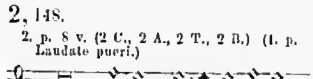

30, 5.
4 v.

9, 195.
5 v. (2 T.)
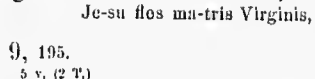

4, 27.
5 v. (2 T.)
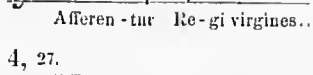

3, 45.
1. p. 5 v. (2 T.) (2. p. O singulare praesidium.)
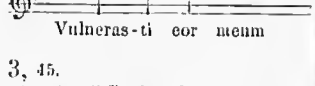

1, 108.
2. p. 6 v. (2 C., 2 T.) (1. p. Viri Galilaei.)
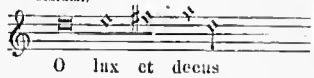

5, 170.
4 v. (3 C., A.)
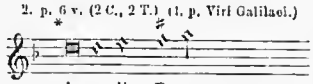

7, 194.
8 v. (2 C., 2 A., 2 T., 2 B.)
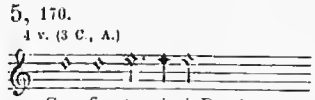

7, 112.
8 v. (2 C., 2 A., 3 T., B.)
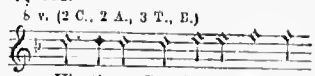

4, 34.
5 v. (2 T.)
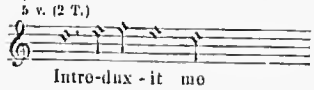

7, 105.
8 v. (2 C., 3 A., 2 T., B.)
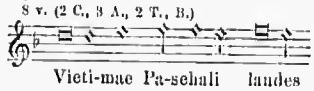

3, 143.
8 v. (2 C., 2 A., 2 T, 2 B.)
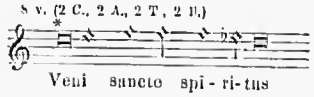

7, 35.
12 v. (3 C., 3 A., 3 T., 3 B.)
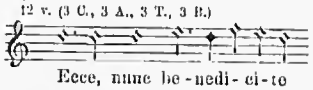

3, 36.
5 v. (2 A.)
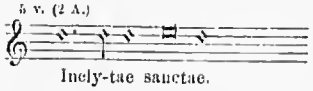

6, 140.
(op. dub.) 8 v. (2 C., 2 A., 2 T., B.)
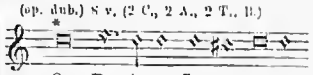

1, 144.
6 v. (2 C., 2 T.)
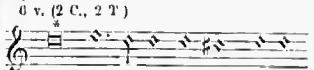

4, 39.
5 v. (2 T.)

1, 3.
5 v. (2 T.)
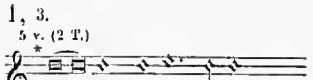

31, 135.
4 v. (2 C., A., T.)
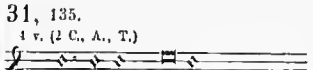

3, 39.
1. p. 5 v. (2 A.) (2. p. Erat Joannes.)
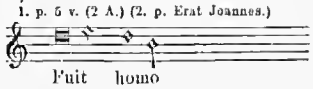

5, 3.
4 v.
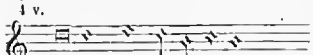

4, 36.
5 v. (2 T.)

32, 68.
1 v. 2. p. (1. p. Miserere mei.)

9, 96.
5 v. (2 A.)
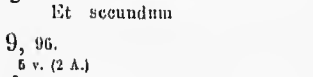

7, 25.
12 v. (3 C., 3 A., 3 T., 3 B.)
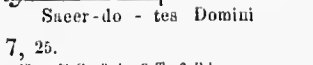

3, 120.
6 v. (2 C., 2 T.)
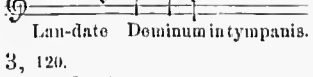

6, 24.
2. p. 5 v. (2 T.) (1. p. Tu es pastor.)
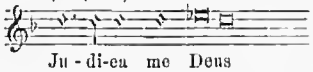

31, 66.
2. p. 5 v. 2 T. (1. p. Tu es pastor.)
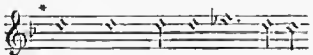

6, 48.
1. p. 6 v. (2 A., 2 T.) (2. p. Cum inducerent.)
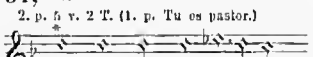

6, 90.
2. p. 8 v. (2 C., 2 A., 2 T., 2 B.)
(1. p. Surge illuminare.)
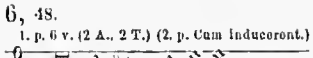

6, 31.
2. p. 6 v. (2 C., 2 T.) (1. p. Assumpta est.)
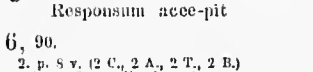

30, 3.
3 v. (2 C., A.)
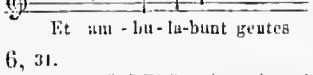

32, 69.
4 v. (3. chor.) 1. chor. Miserere.

1, 105.
1. p. 6 v. (2 C., 2 T.) (2. p. Ascendit Deus.)
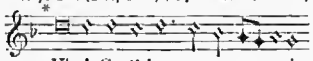

4, 165.
1. p. 5 v. (2 T.) (2. p. Eja ergo.)
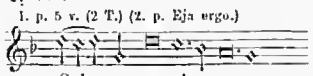

7, 167.
8 v. (2 C., 2 A., 2 T., 2 B.)
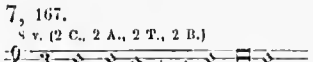

7, 70.
4 v. (3 C. A.)
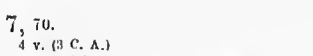

3, 42.
2. p. 5 v. (2 A.) (1. p. Fuit homo missus.)
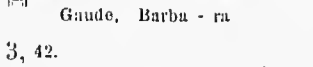

5, 41.
4 v.
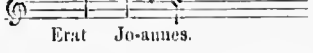

4, 30.
5 v. (2 T.)
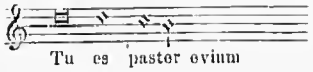

1, 30.
5 v. (2 T.)
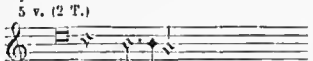

7, 3.
1. p. 6 v. (2 C., 2 T.) (2. p. Eja ergo.)

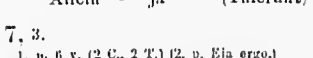

26, 211.
12 v. (3 C., 3 A., 3 T., 3 B.)

7, 163.
8 v. (2 C., 2 A., 2 T., 2 B.)

1, 146.
7 v. (2 A., 2 T., 2 B.)
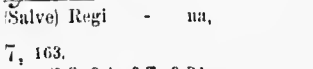

2, 109.
1. p. 6 v. (2 A., 2 T.) (2. p. Benedicta tu.)
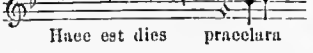

1, 79.
5 v. (2 T.)
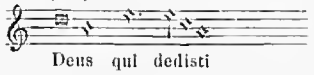

31, 70.
6 v. (?) (2. p. Ideo.) 2 T., 2 B.
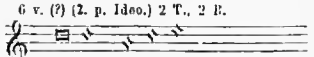

5, 105.
4 v.
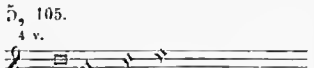

6, 129.
8 v. (2 C., 2 A., 2 T., 2 B.)
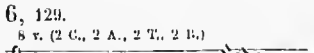

9, 167.
5 v. (2 T.)
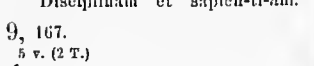

9, 198.
5 v. (2 T.)
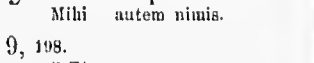

26, 197.
12 v. (3 C., 3 A., 3 T., 3 B.)
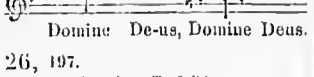

31, 1.
4 v. (?)
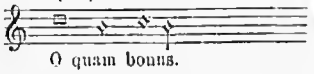

6, 66.
1. p. 8 v. (2 C., 2 A., 2 T., 2 B.) (2. p. Et increpavit.)

9, 72.
5 v. (2 T.)
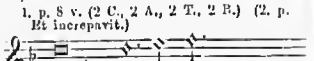

7, 88.
8 v. (2 C., 2 A., 2 T., 2 B.)
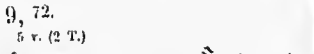

5, 173.
4 v. (3 C., A.)
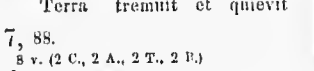

9, 128.
5 v. (2 T.)
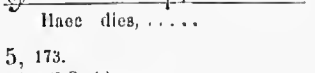

30, 42.
8 v. (2 C., 2 A., 2 T., 2 B.)
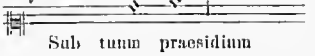

31, 41.
5 v. (?) (2 T.)
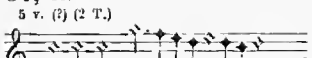

3, 48.
2. p. 5 v. (2 T.) (1. p. O lux et decus.)
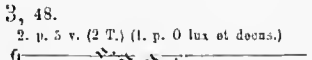

2, 12.
1. p. 5 v. (2 C.) (2. p. Quae praevenisti eunc.)
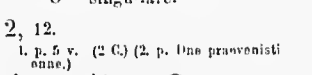

9, 117.
5 v. (2 T.)
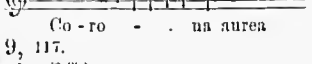

1, 115.
2. p. 6 v. (2 A., 2 T.) (1. p. Dum complerentur.)
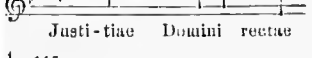

31, 28.
5 v. 2. ch. (1. ch. Miserere.)
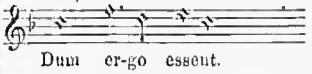

6, 150.
8 v. (2 C., 2 T., 2 B.)
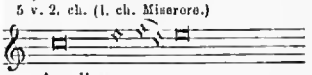

2, 57.
(Angeli Petraloysii.) 2. p. 5 v. (2 T.)
(1. p. Circuire possum.)
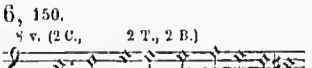

2, 43.
1. p. 5 v. (2 C.) (2. p. Rorate coeli.)
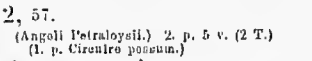

7, 19.
8 v. (2 C., 2 A., 2 T., 2 B.)
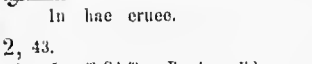

6, 41.
1. p. 6 v. (2 A., 2 T.) (2. p. Hic est discipulus.)
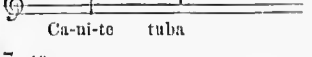

9, 203.
5 v. (2 T.)
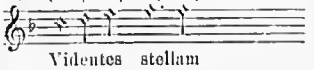

31, 24.
2. chor. 5 v. (1. chor. Miserere.)
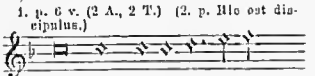

5, 57.
4 v.
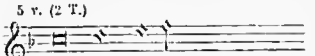

1, 111.
1. p. 6 v. (2 A., 2 T.) (2. p. Dum ergo essent.)
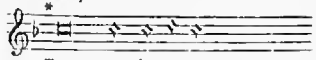
Dum complerentur

31, 156.
4 v. (1. V. Ecce nunc.)
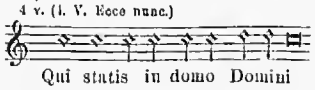
Qui statis in domo Domini

3, 114.
6 v. (2 C., 2 T.)
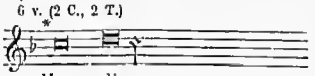
Haec dies.

31, 158.
4 v. (1. V. Nunc dimittis.)
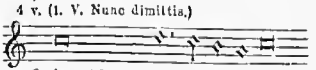
Quia viderunt o - cu-li me-i

1, 61.
5 v. (2 A.)
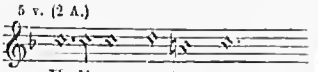
Hodi-e na-ta est

4, 75.
5 v. (2 A.)
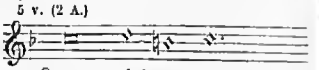
Quam pulchra es

9, 48.
5 v. (2 T.)
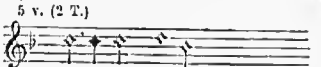
Perfi-ce gressus

31, 79.
6 v. 1. p. (2. p. Sobrie et juste.) 2 A., 2 T.
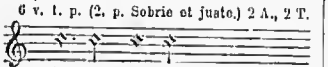
Salva - torem

4, 146.
5 v. (2 T.)
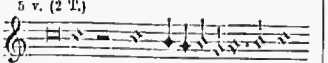
Ave, a - - - vo (regina).

31, 24.
4 v. 1. ch. (2. chor. Amplius.)
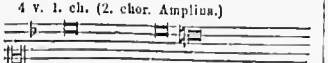
Miserere mei Deus.

31, 28.
4 v. 1. ch.
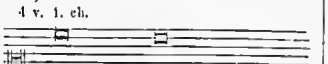
Miserero mei Deus.

31, 15.
4 v.

Glo - ri-a Patri.

5, 146.
4 v.

Ego sum pa - nis

32, 162.
6 v. 2 C., 2 T. (?)
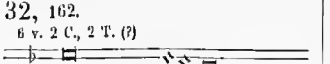
Miserere mei De-us.

31, 171.
2. chor. 4 v. (1. chor. Populo meus.)
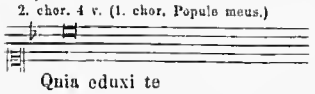
Quia eduxi te

4, 81.
5 v. (2 T.)
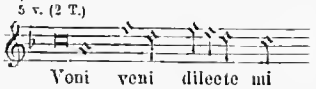
Veni veni dilecte mi

6, 12.
1. p. 8 v. (2 C., 2 A., 2 T., 2 B.) (2. p. Hic est panis.)
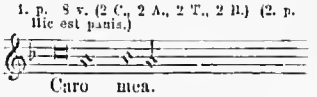
Caro mea.

6, 121.
8 v. (2 C., 2 A., 2 T., 2 B.)
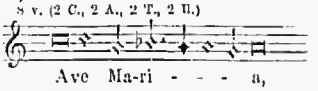
Ave Ma-ri - - - a,

6, 125.
8 v. (2 C., 2 A., 2 T., 2 B.)
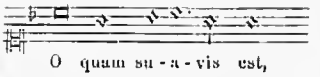
O quam su - a - vis est,

2, 115.
1. p. 6 v. (2 C., 2 A.) (2. p. Deficiant peccatores.)
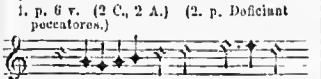
Canta - - bo Domino.

2, 15.
2. p. 5 v. (2 C.) 1. p. Corona aurea.)
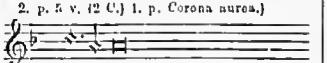
Domine praevenisti eum

7, 66.
4 v. (3 C., A.)
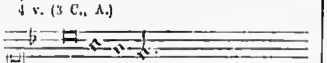
Innocentes

26, 166.
12 v. (3 C., 3 A., 3 T., 3 B.)
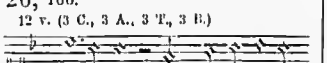
Domine, quis ha-bi-tn-bit

5, 172.
4 v. (2 C., A., T.)
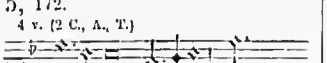
Pu-e-ri Hebraeorum

30, 166.
2. p. 8 v. (3 C., 2 A., T., 2 B.) (1. p. Beata es Virgo.)
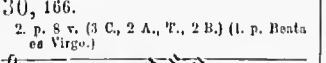
Ave Mari - a,

9, 134.
5 v. (2 T.)

Immittet Angelus Domini

3, 150.
8 v. (2 C., 2 A., 2 T., 2 B.)
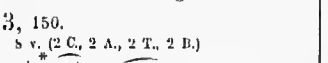
A - ve . . . . (regina)

7, 73.
8 v. (2 C., 2 A., 2 T., 2 B.)
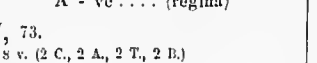
(Alma) Redemptoris mater

4, 167.
2. p. (1. p. Salve Regina.) 5 v. (2 T.)
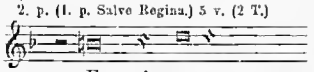
E - ja ergo

6, 3.
8 v. (2 C., 2 A., 2 T., 2 B.)
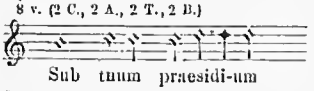
Sub tuum praesidi-um

32, 129.
4 v. (?)
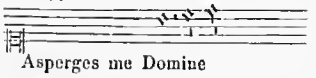
Asperges me Domine

5, 69.
4 v.
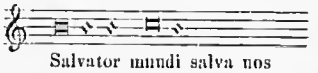
Salvator mundi salva nos

3, 155.
8 v. (2 C., 2 A., 2 T., 2 B.)
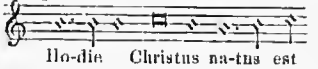
Ho-die Christus na-tus est

3, 127.
6 v. (2 C., 2 T.)
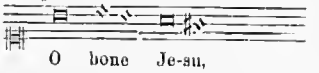
O bone Je-su,

6, 135.
op. dub. 8 v. (2 C., 2 A., 2 T., 2 B.) confer 3, 127.
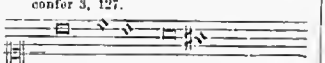
O bone Je-su,

31, 145.
4 v.
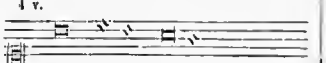
O bone Jesu.

26, 188.
2. p. 12 v. (3 C., 3 A., 3 T., 3 B.) 2. p. (1. p. Jubilate Deo.)
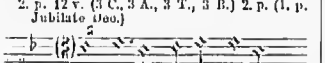
Lauda-te nomen ejus

6, 85.
2. p. 8 v. (2 C., 2 A., 2 T., 2 B.) (1. p. Hodie gloriosa.)
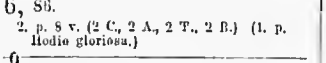
Regina mundi

2, 121.
1. p. 6 v. (2 C., 2 B.) (2. p. Quodcunque ligaveris.)
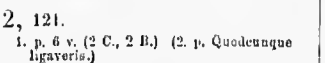
Tu - es Petrus.

32, 59.
5 v. (2 A.) 1. ch. (2. ch. Et coexit.)
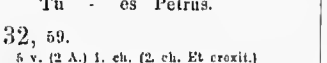
Beno - dictus Dominus Deus

32, 60.
2. chor. (1. ch. Benedictus.) 4. v.
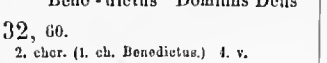
Et e-re-xit

9, 51.
5 v. (2 T.)
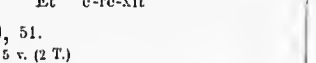
Benedictus es,

7, 6.
2. p. 6 v. (2 C., 2 T.) 1. p. (Salve Regina.)
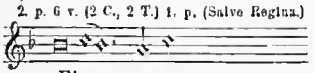
Eja ergo

32, 180.
1. chor. 4 v.
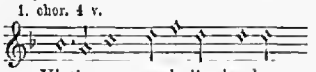
Victimae paschali laudes.

32, 161.
5 v. 2 T. (?)
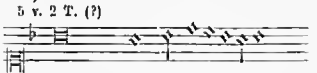
Miseroro mei Do - us.

1, 37.
1. p. 5 v. (2 C.) (2. p. O vera.)
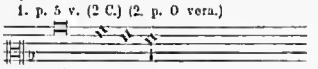
O be-a - ta.

3, 6.
2. p. 5 v. (2 C.) (1. p. Pater noster.)
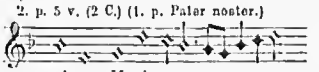
Ave Mari - a.

4, 17.
5 v. (2 T.)
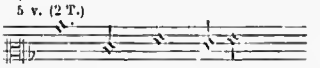
Pulchrae sunt genae tuae

2, 81.
1. p. 6 v. (2 A., 2 T.) (2. p. Secundum multitudinem.)
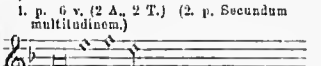
Tribu-laror, si nescirem,

9, 3.
5 v. (2 T.)
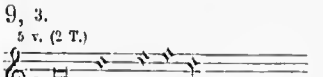
Ad te levavi

5, 47.
4 v.

Surge propera amica mea

33, 37.
5 v. (2 T.) (2. p. Veni dilecte mi.)
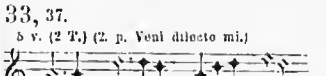
Surge propera amica mea.

3, 62.
5 v. (2 T.)
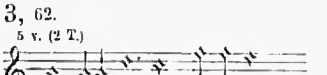
Sanctifi-ca - vit Dominus

2, 94.
1. p. 6 v. (2 C., 2 T.) (2 p. Ego enim sum.)
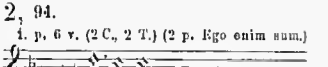
Jeru-sa-lem,

2, 84.
2. p. 6 v. (2 A., 2 T.) (1. p. Tribulatur, si nescirem.)
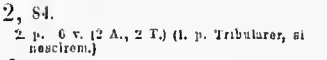
Secundum multitudinem dolorum

31, 55.
5 v. (?) 2 T.
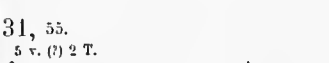
Qui manducnt meam carnem.

3, 100.
1. p. 6 v. (2 C., 2 T.) (2. p. Postquam autem.)
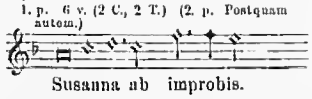
Susanna ab improbis.

9, 158.
5 v. (2 T.)
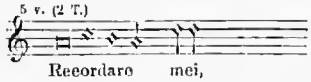
Recordare mei,

7, 80.
1. p. 8 v. (2 C., 2 A., 2 T. 2 B.) (2. p. Ecce venist dies.)
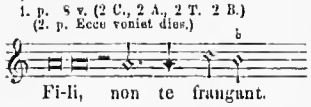
Fi-li, non te frangant.

4, 109.
5 v. (2 T.)
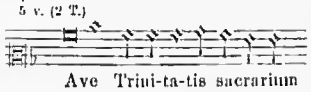
Ave Trini-ta-tis sacrarium

3, 134.
1. p. 8 v. (2 C., 2 A., 2 T., 2 B.) (2. p. Et ambulabunt 6, 90.)
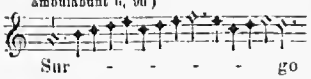
Sur - - - - - go

2, 63.
2. p. 5 v. (2 T.) (1. p. Gaude Barbara beata.)
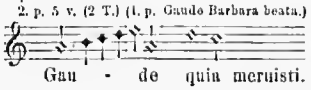
Gau - de quia meruisti.

32, 68.
4 v. 1. ch. (2. Et secundum. 3. Amplius.)
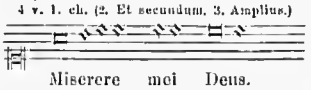
Miserere mei Deus.

31, 72.
6 v. (?) 2. p. (1. p. Ecce sacerdos.)
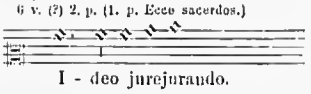
I - deo jurejurando.

32, 137.
4 v. (?) (2. p. Sequ. Veni sancte Spir.)
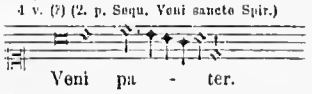
Veni pa - ter.

6, 96.
8 v. (2 C., 2 A., 2 T., 2 B.).
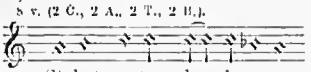
Stabat mater do - loro-sa

5, 176.
4 v. (2 C., A., T.)
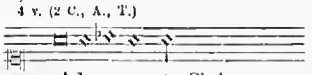
Adoramus to Christe

4, 96.
1. p. 5 v. (2 T.) (2. p. Manus tuae.)
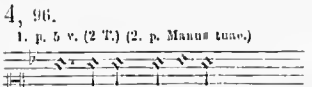
Paucitas diernm.

4, 157.
2. p. 5 v. (2 T.) (1. p. Tribulationes civitatum.)
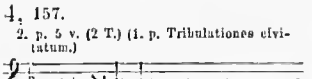
Pecca-vimus.

1, 34.
5 v. (2 A.)

Cru-cem sanctam.

3, 96.
2. p. 5 v. (2 T.) (1. p. Manifesto vobis.)
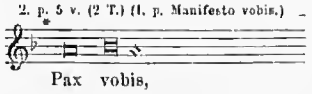
Pax vobis,

31, 169.
1. chor. 4 v. (2. chor. Et exeuit.)
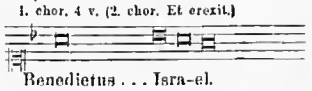
Benedictus . . . Isra-el.

5, 133.
2. p. 4 v. (1. p. Ad te levavi oculos.)
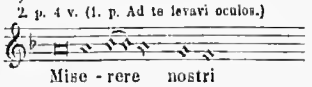
Mise - rere nostri

5, 102.
4 v.
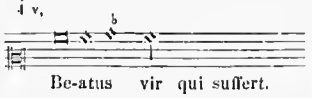
Be-atus vir qui suffert.

1, 129.
1. p. 6 v. (2 A., 1 T.) (2. p. Et omnes angeli.)
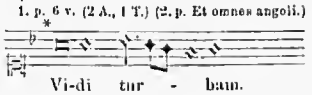
Vi-di tur - bam.

3, 51.
1. p. 5 v. (2 A.) (2. p. Vidi te Dne.)
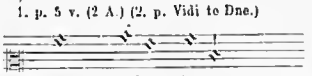
Quid habes Hester,

32, 173.
4 v. (?) 1. chor. (2. chor. Cujus animam.)
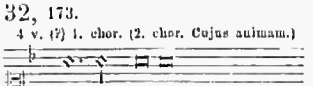
Stabat mater.

7, 84.
2. p. 8 v. (2 C., 2 A., 2 T., 2 B.) (1. p. Fili, non te frangant.)
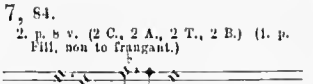
Ecce veni-et

1, 57.
5 v. (2 T.)

Sancte Paule apostolo

5, 160.
1. p. 4 v. (3 C., A.) (2. p. Eja ergo.)
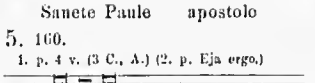
Sal - ve regina.

5, 87.
4 v.
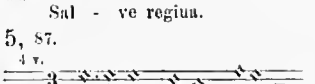
Tolli-te jugum meum

1, 141.
2. p. 6 v. (2 C., 2 A.) (1. p. O magnum mysterium.)
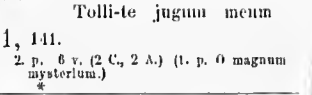
Quem vidistis.

9, 16.
5 v. (2 T.)
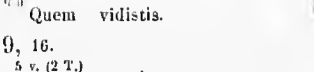
Tui sunt coeli . . . . . .

31, 171.
1. chor. 4 v. (2. chor., Quia eduxi te.)
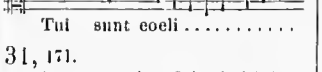
Populo me-us.

3, 129.
6 v. (2 C., 2 T.)
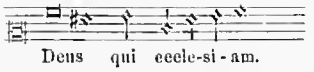
Deus qui eccle-si-am.

2, 70.
(Rudolfi Petraloysii.) 5 v. (2 A.)
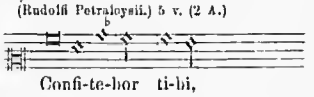
Confi-te-bor ti-bi,

3, 15.
5 v. (2 C.)
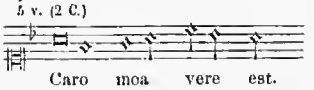
Caro mea vere est.

2, 59.
1. p. 5 v. (2 T.) (2. p. Gaude, quia meruisti.)
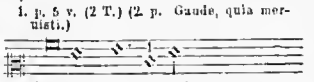
Gaudo Barbara beata.

1, 71.
5 v. (2 A.)
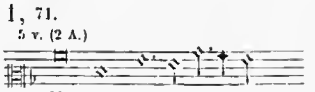
Vo - nit Mi-cha-el . . . .

5, 99.
4 v.
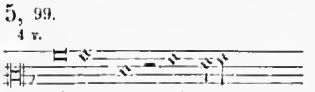
Iste est qui ante Deum

3, 66.
5 v. (2 T.)
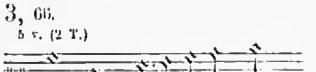
O quam metuendus est.

7, 181.
8 v. (2 C., 2 A., 2 T., 2 B.)
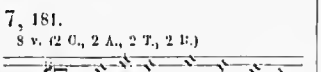
Nunc dimittis servum tuum,

1, 137.
1. p. 6 v. (2 C., 2 A.) (2. p. Quem vidistis.)
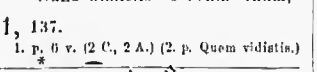
O magnum mysterium.

7, 130.
12 v. (3 C., 3 A., 3 T., 3 B.) (Fel. Anerii.)
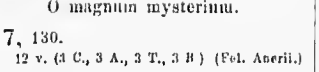
Stabat mater dolorosa

2, 33.
1. p. 5 v. (2 T.) (2. p. Ego rogabo.)
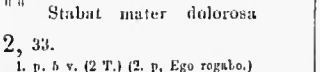
Ascendo ad patrem meum.

5, 130.
1. p. 4 v. (2. p. Miserere nostri.)
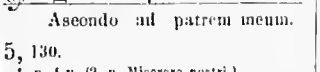
Ad te le-va-vi oculos

2, 3.
5 v. (2 A.)
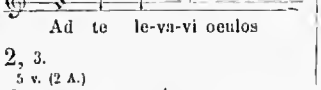
O virgo simul

6, 144.
8 v. (2 C., 2 A., 2 T., 2 B.)
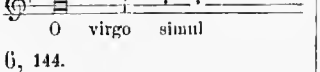
Expurgate vetus fermentum

9, 179.
5 v. (2 T.)
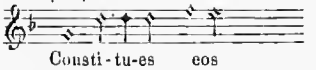
Consti-tu-es eos

3, 75.
5 v. (2 T.)
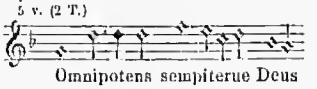
Omnipotens sempiterne Deus

3, 116.
6 v. (2 C., 2 T.)
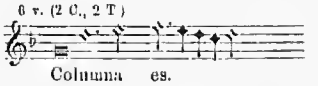
Columna es.

9, 173.
5 v. (2 T.)
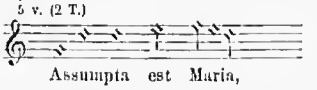
Assumpta est Maria,

9, 137.
5 v. (2 T.)
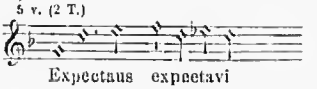
Expectans expectavi

2, 67.
Sylhae Petraloysii. 5 v. (2 T.)
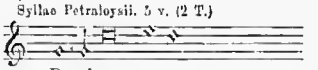
Domine pater

7, 14.
8 v. (2 C., 2 A., 2 T., 2 B.)
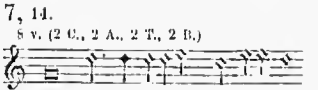
O ad-mirabile commercium

2, 26.
5 v. (2 T.)
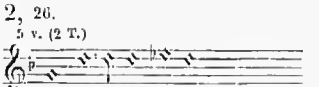
Coenantibus illis accepit Jesus

5, 135.
1. p. 4 v. (2. p. Sagittae potentis.)
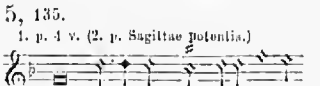
Ad Dominum cum tribularer

9, 193.
5 v. (2 T.)
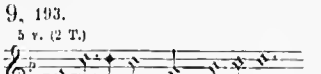
Laetami-ni in Domi-no.

30, 4.
3 v. (2 C., A.)
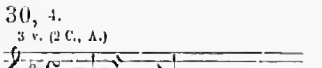
Tua Jesu dilectio.

6, 39.
6 v. (2 A., 2 T.) (1. p. Cum autem esset.)
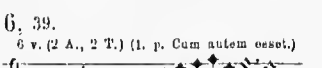
Posi-tis au - - tem

2, 119.
2. p. 6 v. (2 C., 2 A.) (1 p. Cantabo Domino.)
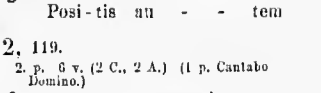
Defi-el-aut pecca-tores.

6, 36.
6 v. (2 A., 2 T.) (2. p. Positis autem.)
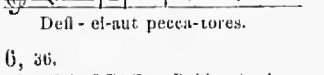
Cum autem osset Stephanus

1, 101.
2. p. 5 v. (2 C.) (1. p. Unus ex duobus.)
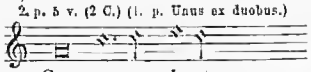
Cum perve - nisset.

4, 137.
5 v. (2 A.)
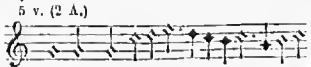
Ecce merees Sancto - - rum

2, 20.
5 v. (2 C.)
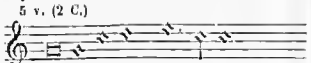
Dere-linquat impi-us.

2, 105.
2. p. 6 v. (2 C, 2 T.) (1. p. Beata Barbara.)
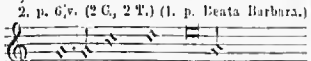
Glo-ri-o-sam mortem

31, 13.
2. p. 4 v. (?) (1. p. Dum complerentur.)
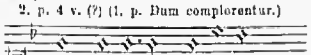
Et reple-ti sunt.

2, 47.
2. p. 5 v. (2 C.) (1. p. Canite tuba.)
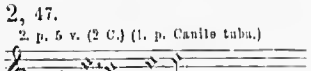
Ro-ra-te coe-li.

1, 98.
1. p. 5 v. (2 C.) (2. p. Cum pervenisset.)
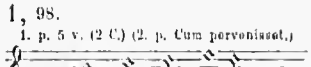
Unus ex du - obus.

6, 28.
1. p. 6 v. (2 C., 2 T.) (2. p. Quae est ista.)
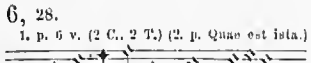
Assum - pta est Maria

4, 25.
5 v. (2 T.)

Tota pulchra es

5, 137.
2. p. 4 v. (1. p. Ad Dominum.)

Sagit - - tae

9, 190.
5 v. (2 T.)
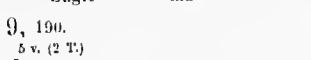
Veri-tas mea, et misericordia

1, 158.
2. p. 7 v. (2 C., 2 A., 2 T.) (1. p. Virgo prudentissima.)
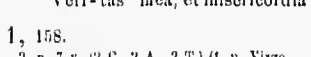
Mari - - - - a virgo

2, 132.
1. p. 8 v. (2 C., 2 A., 2 T., 2 B.) (2. p. Notas facite.)
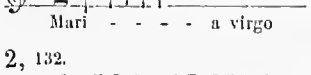
Confi-tebor tibi,

1, 26.
2. p. 5 v. (2 T.) (1. p. Suscipe verbum.)
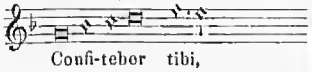
Pa-ri-es quidem.

4, 91.
1. p. 5 v. (2 A.) (2. p. O patrue,)
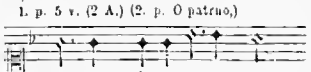
Laetus Hyperbo-re-am

31, 59.
5 v. (?) 2 T.
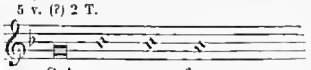
Salvum me fac.

31, 39.
5 v. (?) (2 T.)
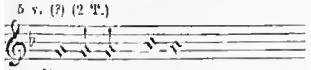
Dexteram meam.

3, 18.
1. p. 5 v. (2 T.) (2. p. Et introeuntes.)
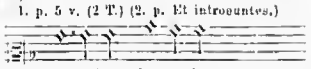
Angelus Domini

3, 89.
2. p. 5 v. (2 T.) (1. p. Duo Deus qui conteris.)
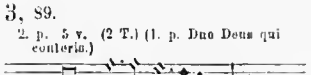
Tu Domine,

3, 32.
2. p. 5 v. (2 T.) (1. p. Congrega Domine.)
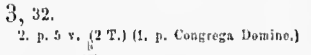
Af fli - ge opprimentes.

32, 1.
1. p. (2. p. Ave Maria) 6 v. (?) 2 C., 2 T,
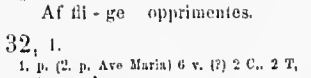
Be-a-ta es.

5, 77.
4 v.
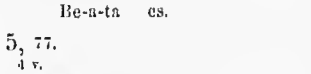
Dum aure-ra finem daret

4, 3.
5 v. (2 T.)
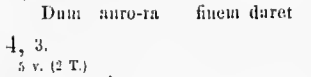
Oscu-le-tur me

2, 91.
2. p. 6 v. (2 C., 2 T.) (1 p. Veni Domine.)
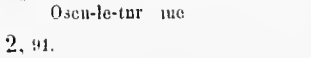
Exci-ta Domi-ne

33, 80.
5 v. (2 T.)
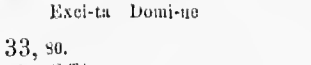
Misit me vi - vens.

5, 11.
4 v.
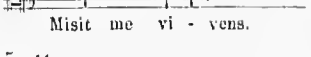
Magnum hereditatis . . . . . .

6, 118.
8 v. (2 C., 2 A., 2 T., 2 B.)
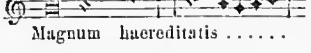
Bea-ta es,

32, 49.
4 v.
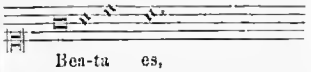
In ma-nus tuas.

30, 3.
3 v. (Canon.)
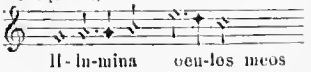
Il-lu-mina oeu-los meos

7, 76.
8 v. (2 C., 2 A., 2 T., 2 B.)
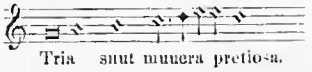
Tria sunt munera pretiosa.

32, 53.
5 v. 2 C.
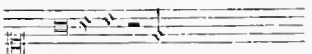
Veni-te exultemus.

30, 4.
4 v.

In Domino.

4, 5.
5 v. (2 T.)
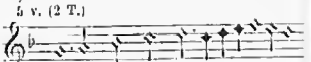
Trahe me post te . . . . . .

4, 162.
2 p. 5 v. (2 T.) (1. p. Surge sancte Dei.)
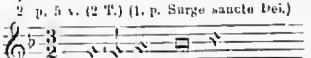
Ambu-la sancte Dei

1, 134.
2. p. 6 v. (2 A., 2 T.) (1. p. Vidi turbam magnam.)
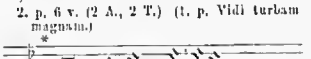
Et omnes angeli.

7, 10.
8 v. (2 C., 2 A., 2 T., 2 B.)
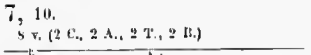
O preti - o - sum . . . . .

7, 117.
8 v. (2 C., 2 A., 2 T., 2 B.)
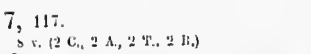
Veni sancte Spiritus,

3, 92.
1. p. 5 v. (2 T.) (2. p. Pax vobis.)
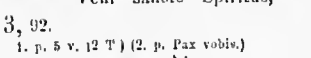
Manifesto vobis.

1, 126.
2. p. 6 v. (2 A., 2 T.) (1. p. Salve jubente Deo.)
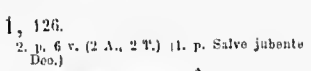
Quodcunque li-ga-veris

31, 160.
5 v. (2 T.)
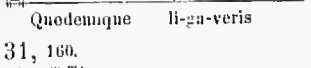
Miserere mei Deus.

9, 155.
5 v. (2 T.)
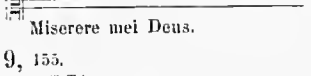
Vir erat in terra Hus,

2, 101.
1. p. 6 v. (2 C., 2 T.) (2. p. Gloriosam mortem.)
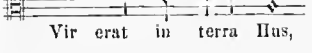
Be-a-ta Bar - bara.

3, 123.
6 v. (2 A., 2 T.)
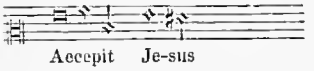
Accepit Je-sus

32, 133.
4 v. (?)
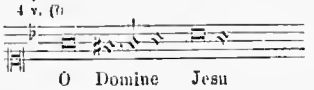
O Domine Jesu

4, 118.
5 v. (2 A.)
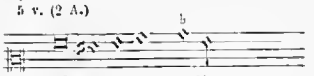
O-ri-e-tur stella

9, 99.
5 v. (2 T.)

Domi-ne, convertere.

9, 24.
5 v. (2 T.)

Ani-ma nostra

4, 140.
5 v. (2 T.)
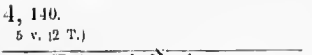
Videns secundus

3, 85.
1. p. 5 v. (2 T.) 2. p. (Tu Domine.)
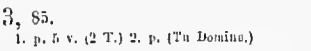
Domine Deus, (qui conteris)

5, 144.
4 v.
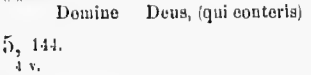
Quia vidisti me

2, 7.
6 v. (2 T.)

Memor esto verbi tui

5, 60.
4 v.

Misso Hero - - - - des

1, 87.
5 v. (2 C.)
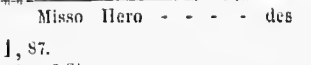
Hic est disci-pu-lus

5, 14.
4 v.
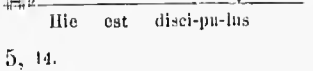
Tribus mira-cu-lis

5, 23.
4 v.
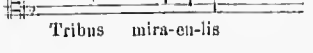
Jesus junxit se.

4, 78.
5 v. (2 A.)
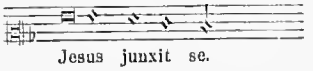
Guttur tuum

1, 47.
2. p. 5 v. (2 C.) 1. p. Ego sum panis.)
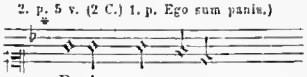
Panis quem e-go.

2, 159.
2. p. 8 v. (2 C., 2 A., 2 T., 2 B.) (1. p. Domine in virtute.)
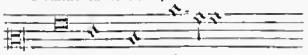
Magna est gloria.

4, 106.
5 v. (2 T.)
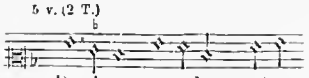
Domine secundum actum.

6, 6.
8 v. (2 C., 2 A., 2 T., 2 B.)
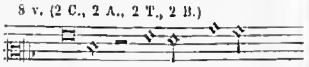
Fratres, ego enim

4, 101.
1. p. 5 v. (2 T.) 2. p. Nisi ego abiero.)
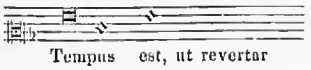
Tempus est, ut revertar

1, 6.
5 v. (2 T.).

Stella quam viderant . . .

1, 152.
1. p. 7 v. (2 C., 2 A., 2 T.) (2. p. Maria virgo.)
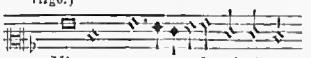
Virgo pru - dentissima

2, 39.
5 v. (2 T.)

Homo quidam fecit.

31, 150.
2. p. (1. p. Salve Reg.) 4 v.
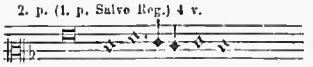
Et Je - - sum

9, 18.
5 v. (2 T.)
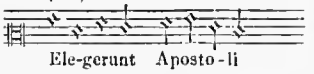
Ele-gerunt Aposto-li

1, 123.
1. p. 6 v. (2 A., 2 T.) (1. p. Quodcunque ligaveris.)
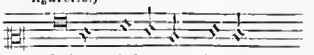
Solve jubente Deo.

5, 26.
4 v.
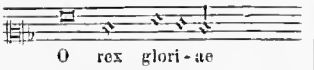
O rex glori-ae

3, 78.
1. p. 5 v. (2 T.) (2. p. Gaude praesul.)
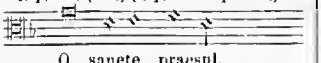
O sanete praesul.

9, 81.
5 v. (2 T.)
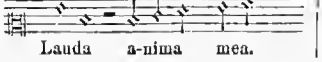
Lauda a-nima mea.

6, 111.
8 v. (2 C., 2 A., 2 T., 2 B.)
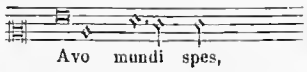
Avo mundi spes,

9, 125.
5 v. (2 T.)
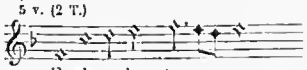
Exal-ta-bo to . . . . .

2, 164.
8 v. (2 C., 2 A., 2 T., 2 B.)
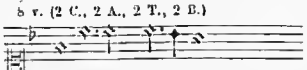
Laudate Dominum

2, 18.
5 v. (2 T.)
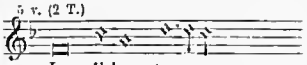
In il-lo tempore

30, 170.
8 v. (2 C., 2 A., 2 T., 2 B.)
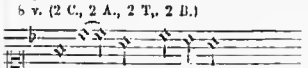
Laudn-te Dominum

5, 156.
1. p. 4 v. (3 C., A.) (2. p. Tu quae genuisti.)
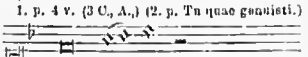
Al - ma redemptoris

26, 139.
12 v. (3 C., 3 A., 3 T., 3 B.)
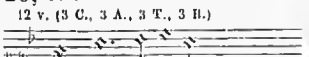
Ad te le-va-vi

6, 16.
2. p. 8 v. (2 C., 2 A., 2 T., 2 B.) (1. p. Caro mea.)
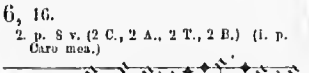
Hic est pa - - - - nis,

9, 54.
5 v. (2 A.)

Scapulis suis obumbrabit tibi.

31, 112.
(1. p. Benedictus Dns.) 5 v., (2 T.)
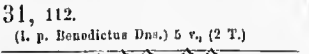
Et ere-xit cornu.

5, 29.
4 v.

Loque - bantur,

31, 11.
(?) 1. p. 4 v. (2. p. Et repleti sunt.).
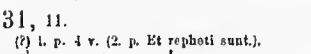
Dum complerent - tur.

32, 51.
4. v.
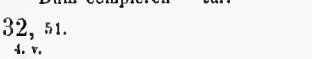
Regina coeli.

6, 165.
8 v. (2 C., 2 A., 2 T., 2 B.)
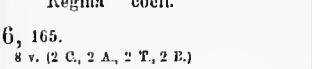
Regina coeli.

5, 33.
4 v.
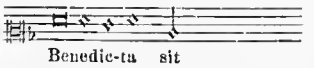
Benedic-ta sit

9, 146.
5 v. (2 T.)
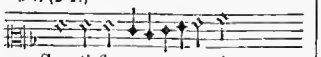
Sancti-fi-ca - - vit

5, 158.
2 p. 4 v. (3 C., A.) (1. p. Alma redemptoris).
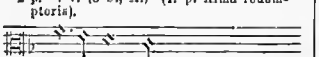
Tu . . . . quae.

26, 178.
1. p. 12 v. (3 C., 3 A., 3 T., 3 B.) (2. p. Laudate nomen ejus.)
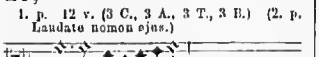
Jubila - - to

4, 22.
5 v. (2 T.)

Ecce . . . . tu pulcher es

5, 164.
4 v. (3 C., T.)
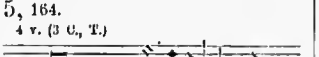
Ave Mari - - - a

26, 38.
4 v. (A., 2 T., B.)
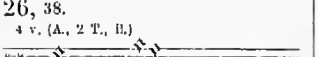
Ave Maria,

4, 58.
5 v. (2 A.)
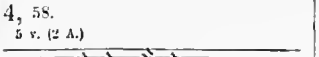
Dilectus meus

4, 52.
5 v. (2 A.)

Adju-ro vos.

5, 107.
4 v.

Exaudi

9, 37.
5 v. (2 T.)

Jubi-late Deo.

5, 50.
4 v.
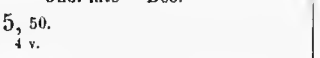
In di-e-bus

6, 50.
2 p. 6 v. (2 A., 2 T.) (1. p. Responsum accepit.)
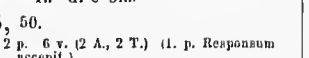
Cum indu-cerent.

9, 40.
5 v. (2 T.)
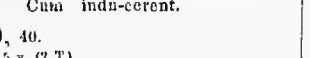
Jubila - te.

9, 35.
5 v. (2 T.)
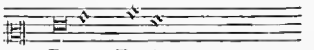
Reges Tarsis

9, 149.
5 v. (2 T.)
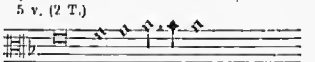
Si ambu-la - vero

7, 44.
12 v. (C., 3 A., 5 T., 3 B.)
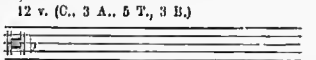
(Nunc dimittis servum tuum,
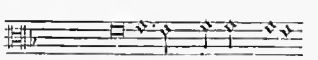
Domine,) Secundum verbum tuum.

32, 131.
4 v. (?)
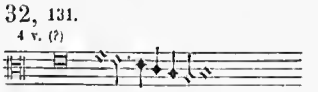
O bo - ne.

9, 140.
5 v. (2 T.)

Domine, in auxi - lium

33, 41.
5 v. (2 T.)
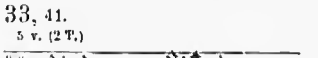
Quanti mer-cena - ri-i.

3, 59.
5 v. (2 T.)
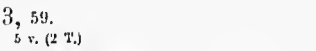
Tradent enim vos,

4, 66.
5 v. (2 C.)

Descendi in hortum

9, 10.
5 v. (2 T.)
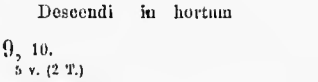
Benedixis - ti

4, 115.
2. p. 5 v. (2 A.) (1. p. Parce mihi.)
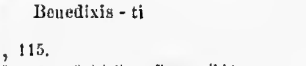
Pecca - vi

5, 128.
4 v.

Ecce nunc.

4, 63.
5 v. (2 C.)

Quae est ista

1, 18.
2. p. 5 v. (2 C.) (1. p. Sonex puerum.)
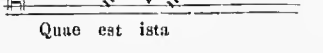
Ho-die be-a-ta

32, 5.
1. p. (1. p. Beata es.) 6 v. (?) 2 C., 2 T.

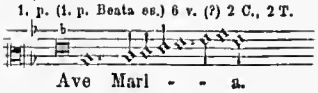

5, 72.
4 v.

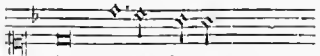

9, 105.
5 v. (2 T.)

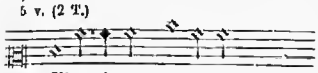

4, 20.
5 v. (2 T.)

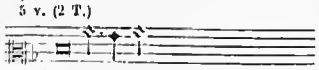

1, 54.
5 v. (2 T.)

5, 66.
5 v.

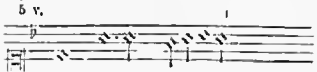

9, 87.
5 v. (2 T.)

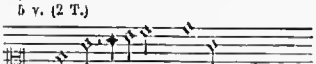

2, 37.
5 v. (2 T.) (1. p. Ascendo ad patrem.)

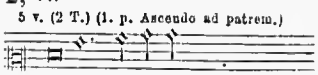

5, 36.
4 v.

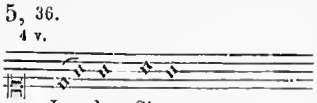

3, 138.
8 v. (2 C., 2 A., 2 T., 2 B.)

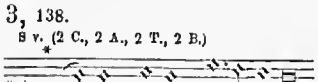

7, 91.
8 v. (2 C., 2 A., 2 T., 2 B.)

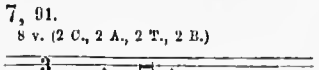

3, 9.
1. p. 5 v. (2 T.) (2. p. Bidnanis.)

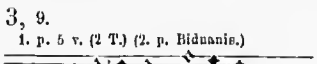

4, 159.
1. p. 5 v. (2 T.) (2. p. Ambula sancte Dei.)

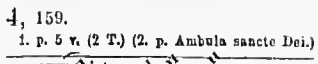

9, 90.
5 v. (2 T.)

5, 89.
4 v.

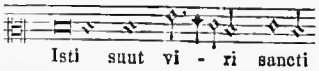

9, 21.
5 v. (2 T.)

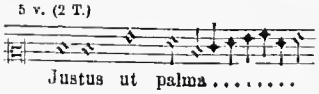

5, 54.
4. v.

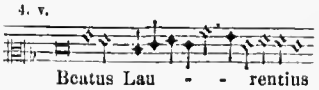

1, 61.
5 v. (2 T.)

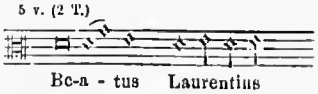

33, 39.
5 v. (2 T.) (1 p. Surge propera)

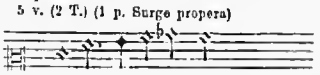

4, 14.
5 v. (2 T.)

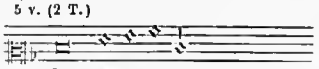

5, 162.
2. p. 4 v. (3 C., A.) (1. p. Salve regina.)

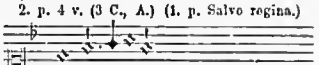

1, 43.
1. p. 5 v. (2 C.) (2. p. Panis quem ego dabo.)

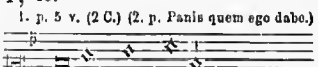

31, 147.
4 v. 1. p. (2. p. Et Jesum.)

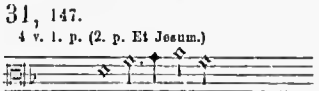

9, 185.
5 v. (2 T.)

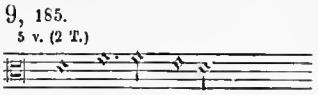

2, 138.
2. p. 8 v. (2 C., 2 A., 2 T., 2 B.) (1. p. Confitebor tibi.)

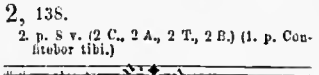

4, 143.
5 v. (2 T.)

6, 61.
2. p. 8 v. (2 C., 2 A., 2 T., 2 B.) (1. p. Surrexit pastor.)

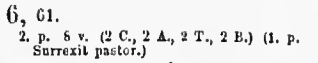

5, 141.
2. p. 4 v. (1. p. Fundamenta ejus.)

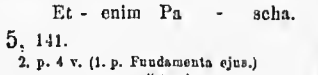

3, 23.
(2. p. 5 v. (2 T.) (1. p. Angelus Dni descendit).

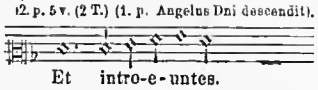

1, 118.
6 v. (2 A., 2 T.)

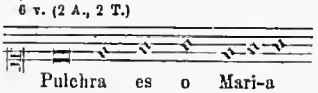

3, 12.
2. p. 5 v. (2 T.) (1. p. Cantantibus organis.)

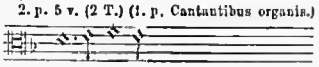

5, 5.
4 v.

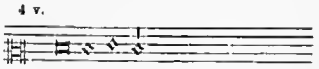

2, 112.
2. p. 6 v. (2 A., 2 T.) (1. p. Sancta et immaculata.)

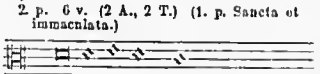

2, 124.
2. p. 6 v. (2 C., 2 B.) (1. p. Tu es Petrus.)

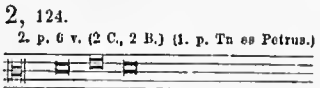

32, 174.
4 v. (?) 2. chor. (1. chor. Stabat mater.)

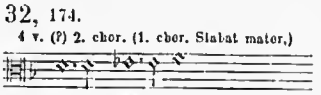

26, 5.
4 v.

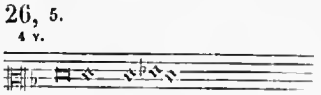

5, 20.
4 v.

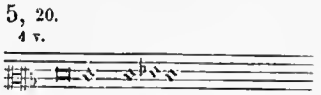

4, 8.
5 v. (2 T.)

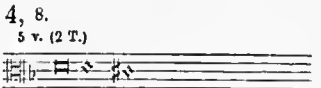

31, 19.
4 v.

31, 137.
4 v. (?)

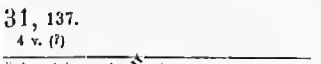

5, 63.
4 v.

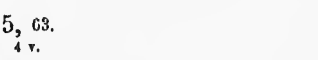

7, 60.
4 v. (3 A., T.)

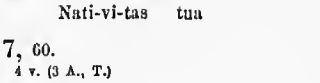

6, 153.
8 v. (2 C., 2 A., 2 T., 2 B.)

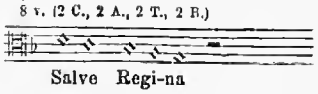

4, 11.
5 v. (2 T.)

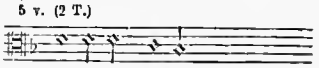

2, 88.
1. p. 6 v. (2 C., 2 T.) 2. p. (Excita Dne.)

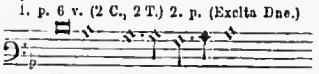

3, 82.
2. p. 5 v. (2 T.) (1. p. O sancte praesul.)

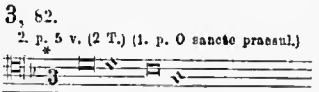

1, 50.
5 v. (2 T.)

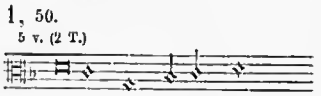

7, 176.
2. p. 8 v. (2 C., 2 A., 2 T., 2 B.) (1. p. Magnus sanctus Paulus.)

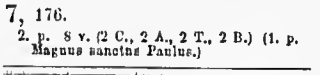

7, 158.
8 v (2 C., 2 A., 2 T., 2 B.)

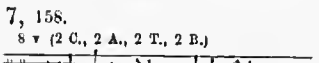

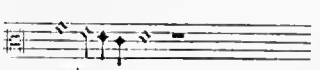

5, 139.
1. p. 4 v. (2. Numquid Sion.)

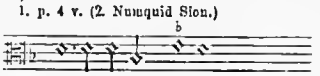

4, 93.
2. p. 5 v. (2 A.) (3. p. Laetus.)

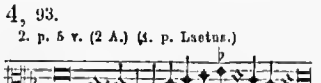

31, 45.
5 v. (?) (2 T.)

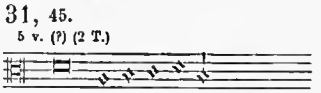

7, 171.
1. p. 8 v. (2 C., 2 A., 2 T., 2 B.) (2. p. Sancte Paule.)

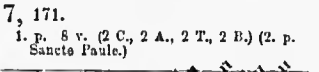

5, 8.
4 v.

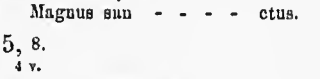

9, 164.
5 v. (2 T.)

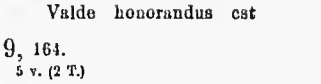

4, 47.
5 v. (2 T.)

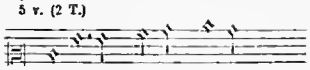

Dilectus meus mihi.

4, 130.
5 v. (2 T.)

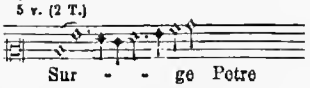

Sur - - ge Petre

31, 37.
4 v. (?)

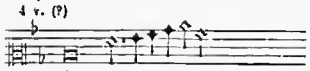

O Doc - tor.

9, 60.
5 v. (2 T.)

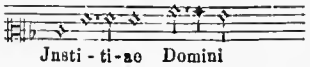

Justi - ti-ae Domini

4, 151.
5 v. (2 A.)

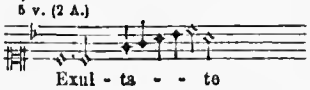

Exul - ta - - te

2, 23.
5 v. (2 T.)

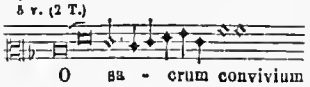

O sa - crum convivium

30, 35.
8 v. (2 C., 2 A., 2 T., 2 B.)

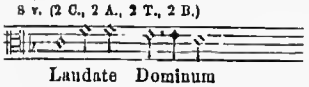

Laudate Dominum

6, 45.
2. p. 6 v. (2 A., 2 T.) (1. p. Hic est beatissimus.)

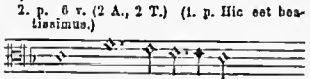

Hic est discipu-lus

4, 149.
5 v. (2 T.)

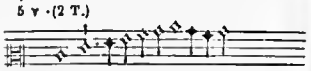

Gaude . . . . . .

4, 124.
5 v. (2 C.)

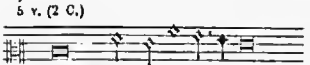

Ardens est cor menm . . .

9, 84.
5 v. (2 T.)

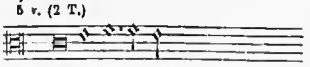

Benc-di-ci-tegentes Deminum

5, 38.
4 v.

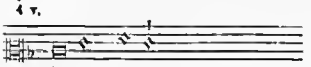

Fuit homo

4, 41.
5 v. (2 T.)

Sur - - - - - - ge,

5, 150.
2. p. 4 v. (1. p. Sicut cervus.)

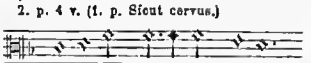

Siti - vit anima mea

32, 134.
4 v.

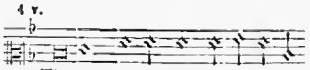

Thomas unus ex duo-decim.

7, 62.
4 v. (3 A., T.)

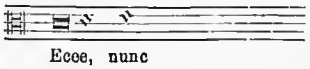

Ecce, nunc

30, 175.
8 v. (2 C., 2 A., 2 T., Bar., B.)

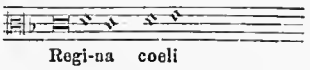

Regi-na coeli

5, 80.
4 v.

Doctor bonus

31, 169.
2. chor. 4 v. (1. chor. Benedictus.)]

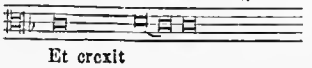

Et crexit

2, 50.
5 v. (2 T.)

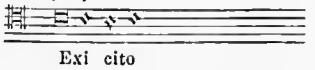

Exi cito

3, 107.
5 v. (2 A., 2 T.)

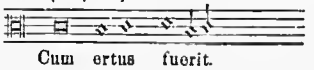

Cum ertus fuerit.

2, 53.
(Angoli Petraloysii.) 1. p. 5 v. (2 T.) (2. p. In hac cruce.)

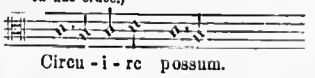

Circu-i-re possum.

9, 78.
5 v. (2 T.)

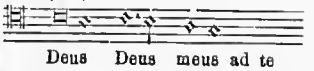

Deus Deus meus ad te

5, 83.
4 v.

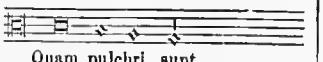

Quam pulchri sunt

32, 143.
4 v. (?)

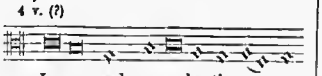

Lumen ad reve-la-ti-o-nem.

9, 60.
5 v. (2 T.)

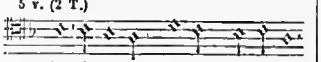

Confi-te-ber ti-bi, Domine.

7, 68.
4 v. (3 C. A.)

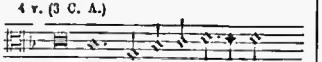

Princeps glori-e-sis-si-me,

9, 131.
5 v. (2 T.)

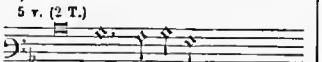

In te speravi.

9, 63.
5 v. (2 T.)

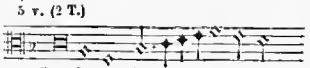

Lauda-te De - minum,

9, 161.
5 v. (2 T.)

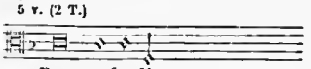

De profundis

9, 57.
5 v. (2 T.)

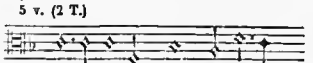

Medi-tabor in manda - -

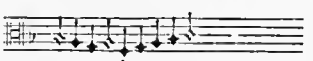

- - - tis . . . .

6, 159.
8 v. (2 C., 2 A., 2 T., 2 B.)

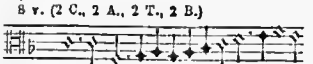

(Alma) Redempto - - - - - ris

5, 74.
4 v.

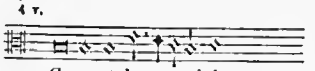

Congratula - mini,

5, 117.
1. p. 4 v. (2. p. Commissa mea.)

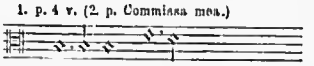

Domine quando.

9, 32.
5 v. (2 T.)

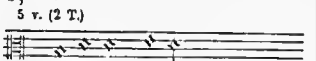

In-veni David

5, 123.
2 p. 4 v. (1. p. Heu mihi Domine.)

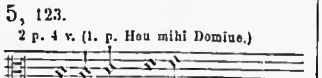

A-nima me-a

30, 7.
4 v.

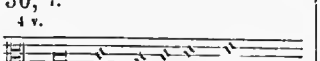

O quam su-a-vis est

4, 55.
5 v. (2 A.)

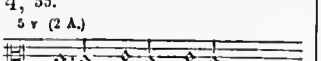

Caput ejus aurum.

2, 77.
5 v. (2 A.)

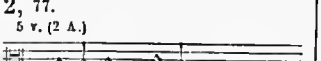

Deminus Jesus.

5, 121.
1. p. 4 v. (2. p. Anima mea.)

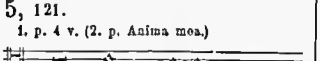

Heu mihi Demine,

1, 10.
5 v. (2 T.)

O Ante-ni.

5, 154.
2 p. 4 v. (3 C., A.) (1. p. Ave regina.)

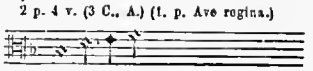

Gaude . . . .

31, 75.
6 v. (2 C., 2 T.)

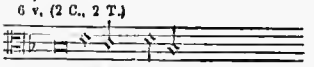

Esto-te fortes.

5, 96.
4 v.

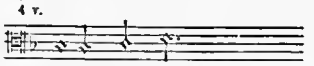

Gaudent in coelis

7, 124.
8 v. (2 C., 2 A., 2 T., 2 B.)

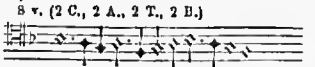

A - - - - - ve. (Regina)

5, 152.
1. p. 4 v. (3 C., A.) (2. p. Gaude gloriosa.)

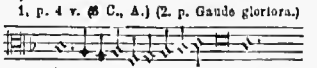

A - - - - - ve (regina).

4, 71.
5 v. (2 C.)

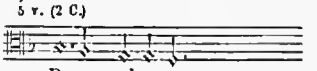

Duo ube-ra.

31, 35.
4 v. (?)

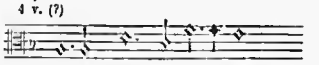

Misit rex incredulus.

4, 121.
5 v. (2 T.)

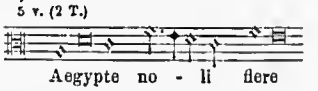

Aegypte no - li flere

9, 143.
5 v. (2 T.)

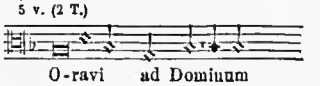

O-ravi ad Dominum

4, 154.
1 p. 5 v. (2 T.) (2. p. Peccavimus.)

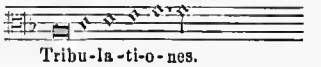

Tribu-la-ti-o-nes.

3, 103.
2. p. 6 v. (2 C., 2 T.) (1. p. Susanna ab improbis.)

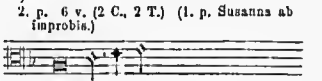

Postquam

2, 73.
5 v. (2 T.)

Peccantem me

9, 170.
5 v. (2 T.)

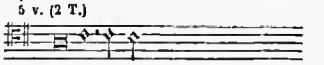

Confes-si-o

2, 98.
2. p. 8 v. (2 C., 2 T.) (1. p. Jerusalem, cito veniet.)

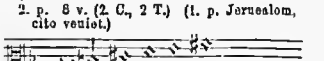

E - - - - go

9, 114.
5 v. (2 T.)

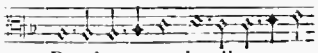

5, 125.
4 v.

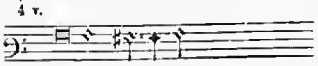

9, 29.
5 v. (2 T.)

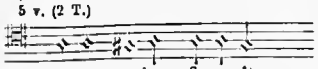

1, 94.
2. p. 5 v. (2 T.) (1. p. Sicut lilium.)

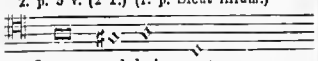

5, 167.
4 v. (2 C., A., T.)

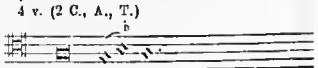

4, 112.
1. p. 5 v. (2 A.) 2. p. (Peccavi.)

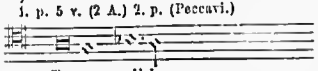

9, 102.
5 v. (2 T.)

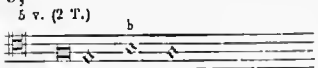

31, 140.
4 v.

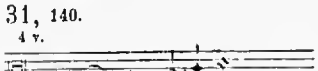

1, 83.
5 v. (2 T.)

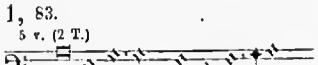

7, 64.
4 v. (3 T. B.)

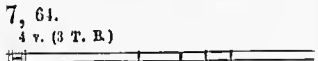

9, 152.
5 v. (2 A.)

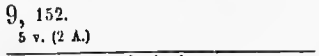

6, 57.
1. p. 8 v. (2 C., 2 A., 2 T., 2 B.) (2. p. Etenim.)

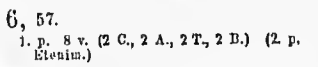

9, 182.
5 v. (2 T.)

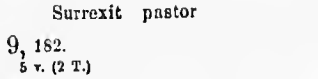

7, 57.
4 v. (3 A. T.)

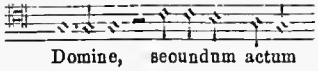

9, 75.
5 v. (2 T.)

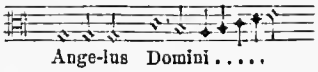

9, 93.
5 v. (2 T.)

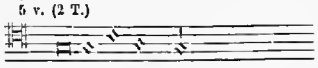

6, 76.
5 v. (2 C., 2 A., 2 T., 2 B.)

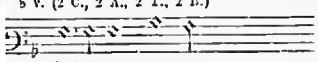

4, 104.
2. p. 5 v. (2 T.) (1. p. Tempus est.)

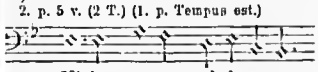

32, 49.
4 v.

32, 50.
4 v.

7, 55.
4 v. (3 A., T.)

4, 44.
5 v. (2 T.)

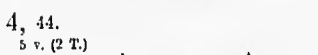

30, 150.
4 v.

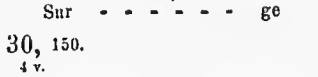

3, 28.
1 p. 5 v. (2 T.) (2. p. Afflige opprimentes.)

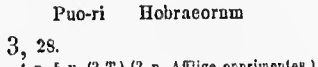

1, 22.
1 p. 5 v. (2 T.) (2. p. Paries quidem.)

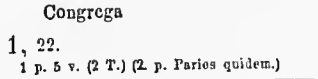

6, 53.
6 v. (2 A., 2 T.)

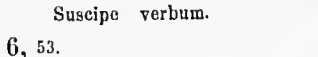

6, 21.
1. p. 5 v. (2 T.) (2. p. Quodcunque ligaveris.)

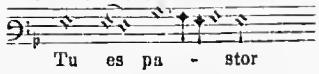

31, 63.
5 v. 2 T. 1. p. (2. p. Quodcunque ligaveris.)

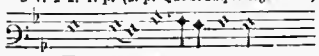

3, 111.
6 v. (2 A., 2 T.)

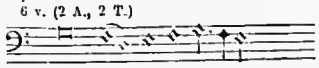

5, 17.
4 v.

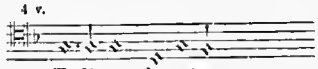

5, 177.
4 v. (A. 2 T. B.)

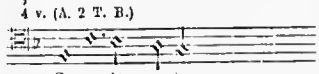

9, 200.
5 v. (2 T.)

4, 68.
5 v. (2 C.)

9, 111.
5 v. (2 A.)

9, 69.
5 v. (2 C.)

3, 3.
1. p. 5 v. (2 C.) (2. p. Ave Maria.)

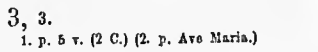

5, 180.
4 v. (A., 2 T. B.)

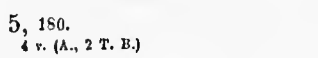

5, 148.
1 p. 4 v. (2 p. Sitivit.)

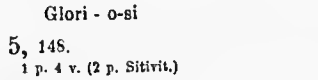

26, 153.
12 v. (3 C., 3 A., 3 T., 3 B.)

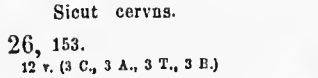

9, 27.
5 v. (Bar.)

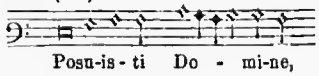

4, 61.
5 v. (2 A.)

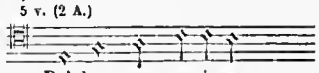

9, 46.
5 v. (2 T.)

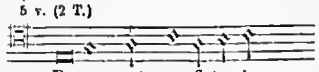

1, 14.
1. p. 5 v. (2 C.) (2. p. Hodie beata.)

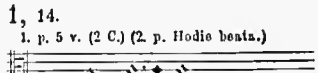

5, 119.
2. p. 4 v. (1. p. Dne quando.)

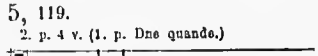

9, 43.
5 v. (2 T.)

6, 71.
2. p. 8 v. (2 C., 2 A., 2 T., 2 S.) (1. p. Jesue junxit se.)

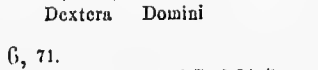

1, 67.
1. p. 5 v. (2 T.) (2. p. O beatum Pontificem.)

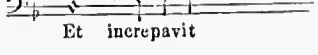

9, 176.
5 v. (2 C.)

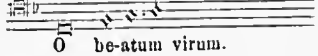

32, 155.
5 v. 2 T. (?)

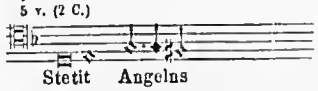

1, 74.
2. p. 5 v. (2 T.) (1. p. O beatum virum.)

4, 98.
2. p. 5 v. (2 T.) (1. p. Paucitas dierum.)

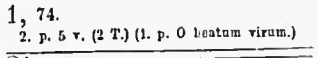

C. Hymni.

Proles de coelo prodiit. 8, 152. (Deest in Brev. Romano.)

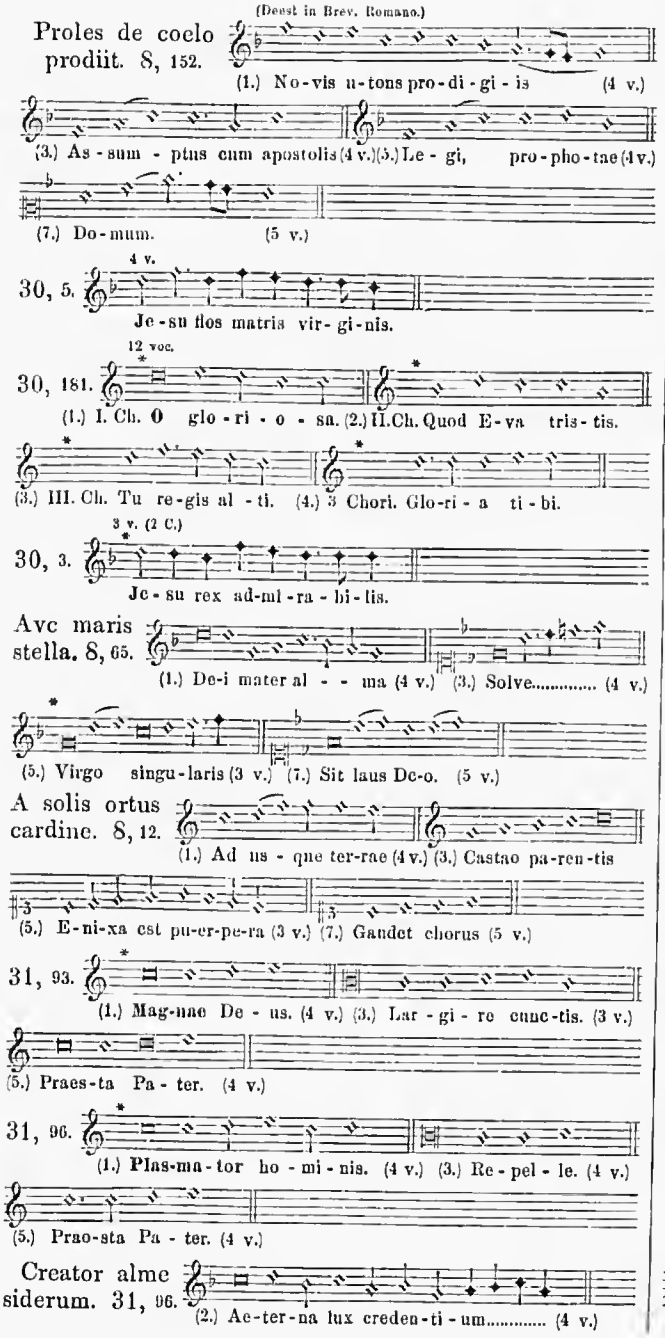

En gratulemur hodie. 8, 147.

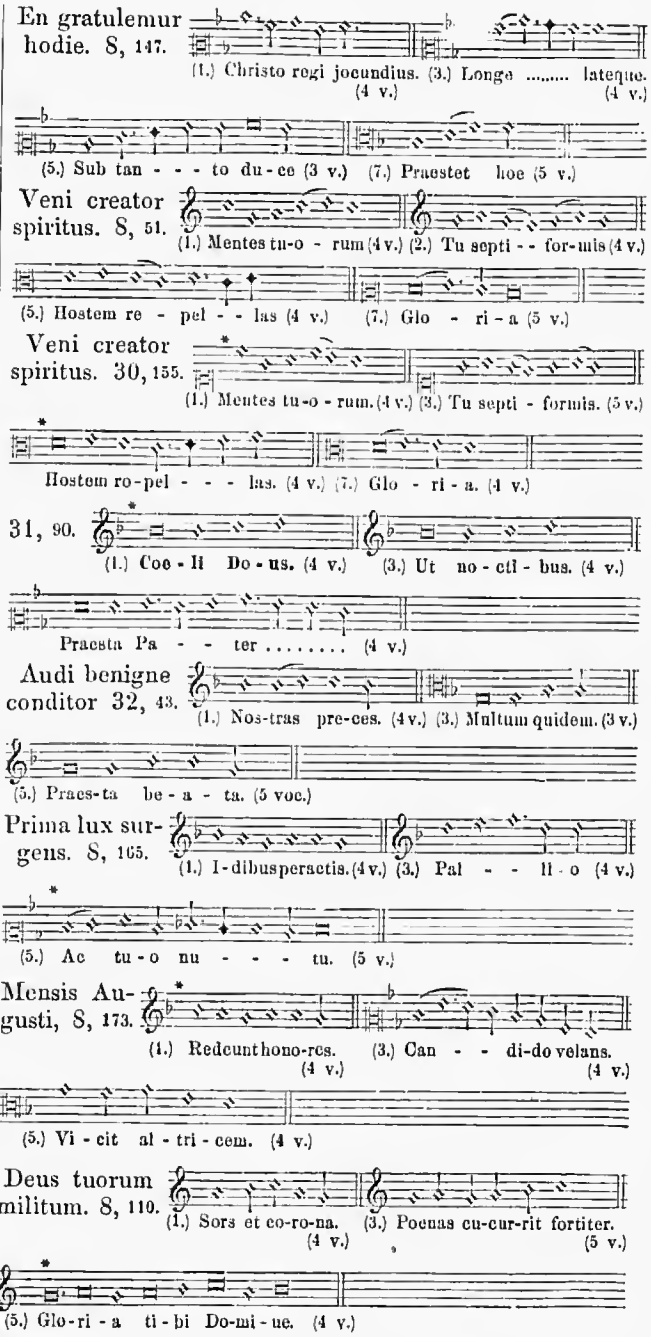

Tristes erant Apostoli. 8, 102.

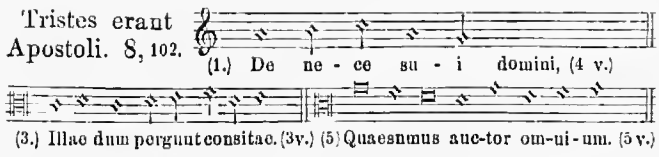

Jesu corona virginum. 8, 127.

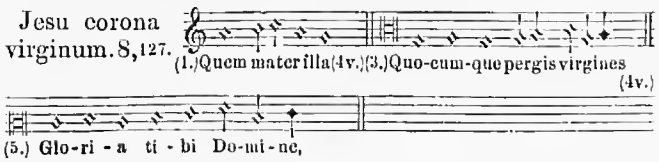

30, 4.

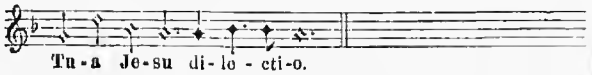

Te lucis ante terminum. 32, 47.

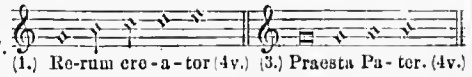

Vexilla regis prodeunt. 8, 70.

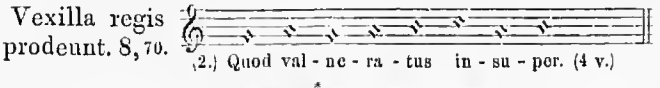

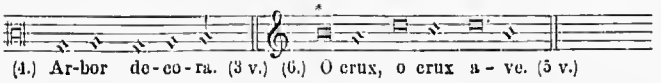

Tristes erant Apostoli. 31, 152.

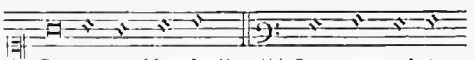

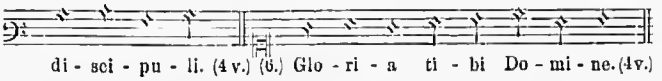

Deus tuorum militum. 30, 129.

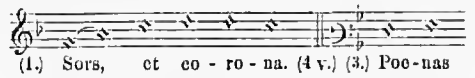

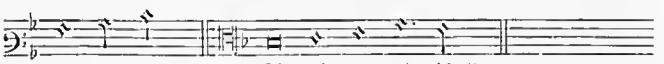

Christe redemptor omnium. 8, 6.

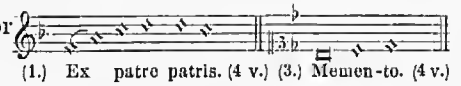

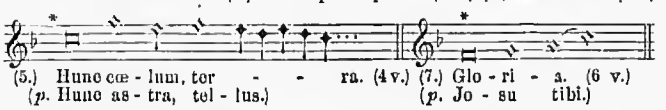

In festo S. Jacobi. 8, 177.

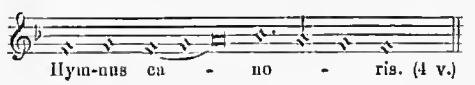

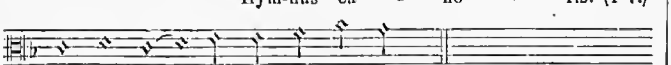

Tibi Christe, splendor patris*). 8, 90.

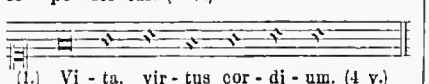

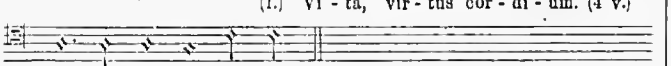

Audi benigne Conditor. 31, 119.

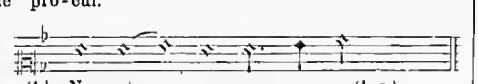

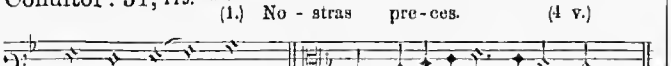

*) In Brev. recentioribus adhibetur in Festo (5.) Raphaelis Archangeli; in Festo vero Sancti Michaelis dicitur: Te splendor et virtus Patris.

Nunc juvat celsi. 8, 169.

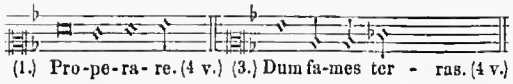

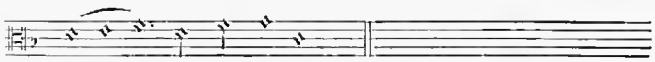

31, 134.

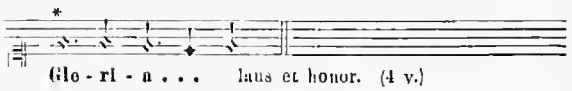

O Redemptor. 31, 146.

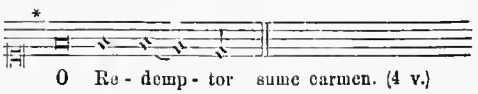

Aurea luce. 8, 78.

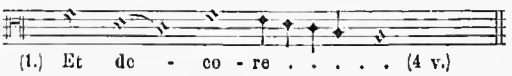

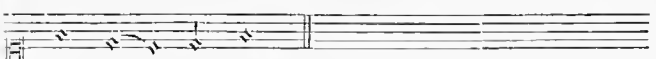

Urbs beata Jerusalem. 8, 132.

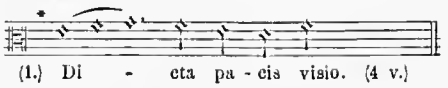

Magne pater Augustine. 8, 138.

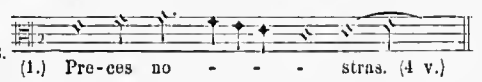

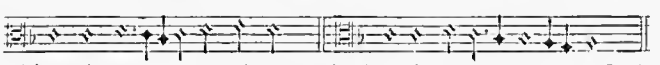

Iste confessor. 8, 119.

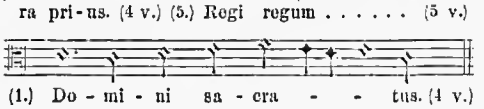

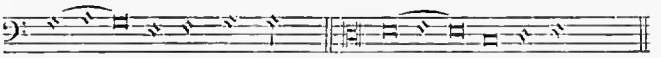

Laudibus summis. 8, 142.

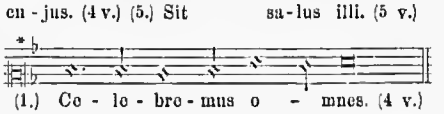

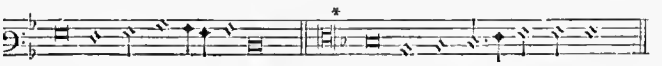

31, 180.

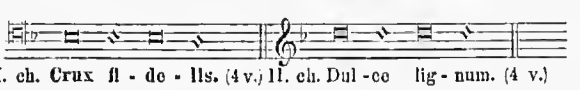

Christe, qui lux es et dies. 8, 161.

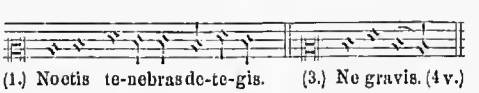

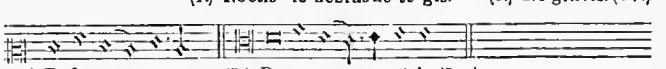

30, 160. op. dub.

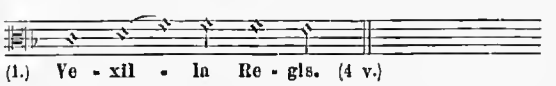

Jesu nostra redemptio. 8, 47.

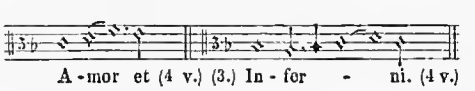

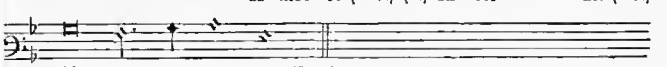

Decus morum dux minorum. 8, 157.

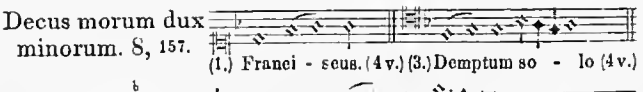

30, 140. 4 v.

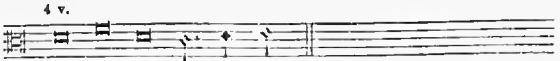

Rex gloriose martyrum. 8, 117.

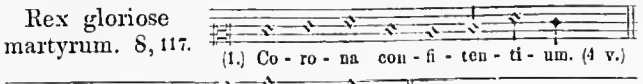

Conditor alme siderum. 8, 1.

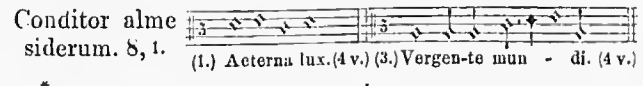

O lux beata Trinitas. 8, 27.

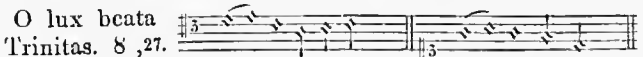

Vexilla regis prodeunt. 8, 35.

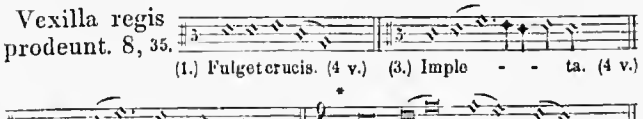

Lucis creator optime. 8, 23.

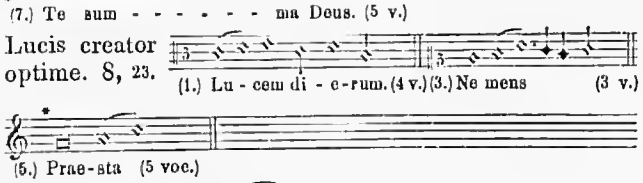

Pange lingua gloriosi. 8, 57.

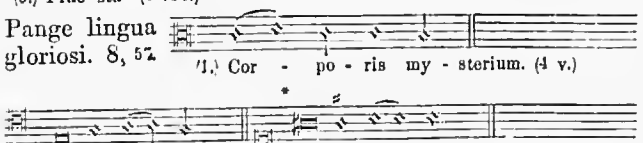

Sanctorum meritis. 8, 113.

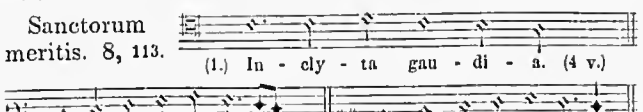

Hostis Herodes. 8, 19.

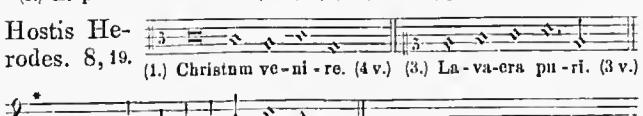

Deus tuorum militum. 8, 105.

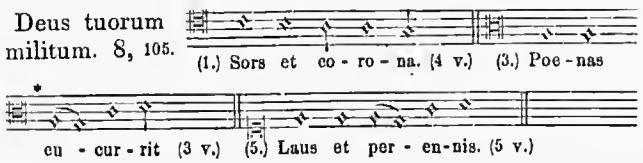

30, 142.

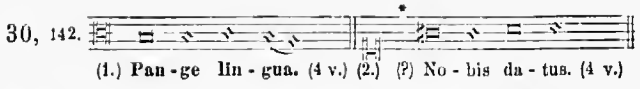

Christe redemptor omnium. 8, 93.

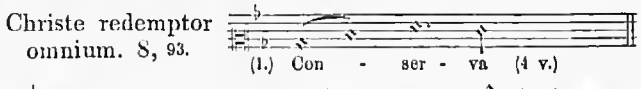

31, 87.

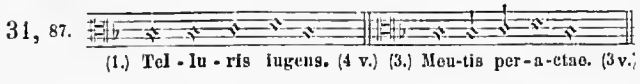

31, 85.

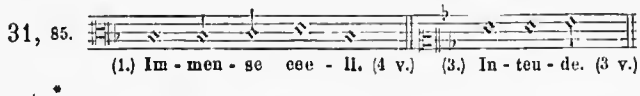

Jesu corona virginum. 8, 123.

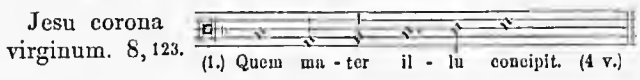

Lauda mater ecclesia. 8, 82.

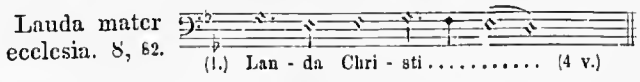

Ad cœnam agni providi. 8, 42.

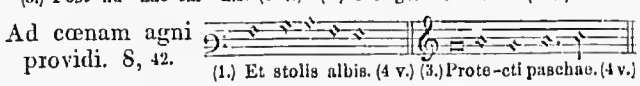

Petrus beatus. 8, 85.

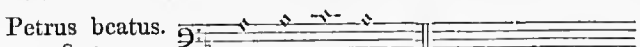

Ad preces nostras. 8, 29.

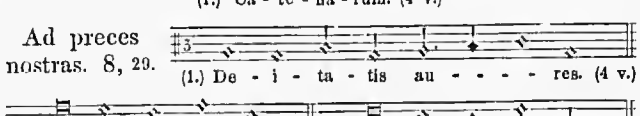

30, 138.

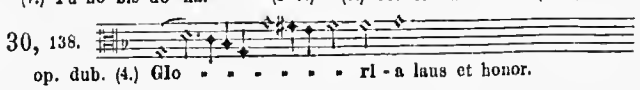

Quicumque Christum quaeritis. 8, 86.

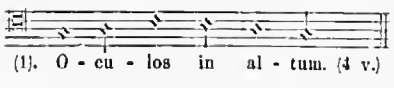

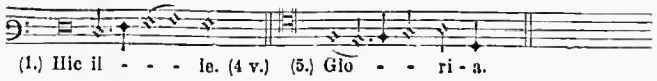

Exultet coelum laudibus. 8, 98.

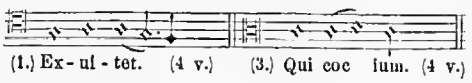

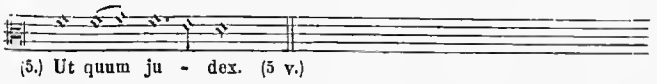

Ut queant laxis 8, 73.

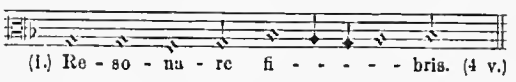

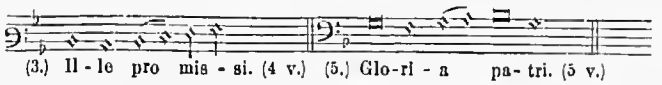

Exultet coelum laudibus. 30, 133.

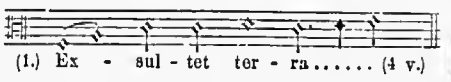

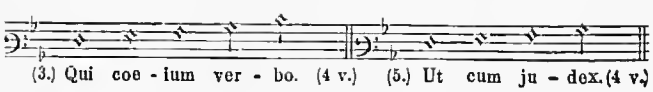

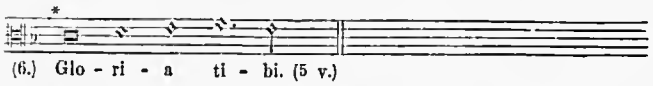

Salvete flores martyrum. 8, 17.

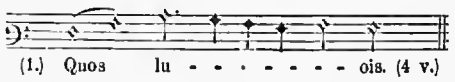

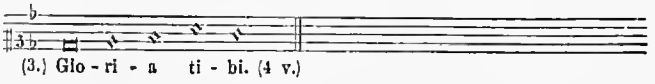

Hujus obtentu*). 8, 131.

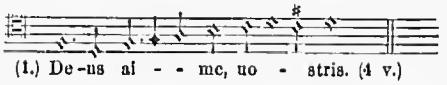

Doctor egregie. 8, 63.

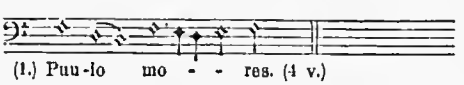

Quodcunque vinclis. 8, 62.

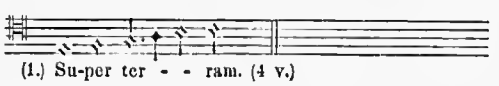

Index alphabeticus Hymnorum

qui in operibus Joannis Petraloysii inveniuntur, additis mutationibus, quae in editione posteriori anni 1644 aut secundum Breviaria recentiora existunt.

Ad coenam Agni 8, 42 = (*postea*, Ad regias Agni dapes).

Ad preces nostras 8, 29. *Prius in II. Vesp. tempore Quadrag. nunc deest in Brev. Rom.*

Ad regias Agni dapes. (*Prius* Ad coenam Agni 8, 42).

(1.) Ad régius Agni dapes
Stolis amicti cándidis
Post tránsitum maris rubri
Christo canámus príncipi.

(2.) Divína cujus cáritas
Sacrum propínat sánguinem,
Almíquo membra córporis
Amor sacórdos ímmolat.

(3.) Spursum cruórem póstibus
Vastátor horret Angelus:
Fogitquo divísum mare:
Mergúntur bostes flúctibus.

(4.) Jam Pascha nostrum Christus est,
Paschális idem víctima,
Et pura puris méntibus
Sinceritátis ázyma.

(5.) O vera cœli víctima,
Subjécta cui sunt tártara,
Soluta mortis víncula,
Recépta vitæ prémia.

(6.) Victor subáctis ínferis,
Tropháea Christus éxplicat,
Cœlóque apérto, súbditum
Regem tonebrárum trahit.

(7.) Ut sis perénne méntibus
Paschále Jesu gáudium,
A morte dira críminum
Vitæ renátos libera.

(8.) Doo Putri sit glória,
Et Fílio, qui a mórtuis
Surréxit, ac Paráclito,
In sempitérna sæcula.
Amen.

A solis ortus 8, 12.

(1.) A solis ortus cárdine
Ad usque terræ límitem,
Christum canámus príncipem,
Natum María Vírgine.

(2.) Beátus auctor séculi
Servile corpus índuit:
Ut carne carnem líberans,
Ne pérderet quos cóndidit.

(3.) Castæ Paréntis víscera
Cœléstis intrat grátia:
Venter puéllæ bájulat
Secréta, quæ non nóverat.

(4.) Domus pudici péctoris
Templum repénte fit Dei:
Intácta nésciens virum,
Concépit alvo Fílium.

(5.) Enítitur puérpera
Quem Gábriel prædixerat,
Quem ventre Matris géstiens
Baptista clausum sénserat.

(6.) Fœno jacére pértulit:
Præsépe non abhórruit:
Et lacte módico pastus est,
Per quem nec ales ésurit.

(7.) Gaudet chorus cœléstium,
Et Angeli canunt Deo;
Palámque fit pastóribus
Pastor, creátor ómnium.

(8.) Jesu, tibi sit gloria,
Qui natus es de Vírgine,
Cum Patre, et almo Spíritu,
In sempitérna sæcula.
Amen.

Audi benigne conditor 31, 119 et 32, 43.

(1.) Audi, benigne Cónditor,
Nostras preces cum flétibus
In hoc sacro jejúnio
Fusas quadrageuário.

(2.) Scrutátor alme córdium,
Infírma tu scis vírium:
Ad te revérsis éxhibe
Remissiónis grátiam.

(3.) Multum quidem peccávimus,
Sed parce confiténtibus:
Ad nómiuis laudem tui
Confer medélam lánguidis.

(4.) Concéde nostrum cúteri
Corpus per abstinéntiam;
Calpæ ut relinquant pábulum
Jejúna corda críminum.

(5.) Præsta beáta Tríuitas,
Concéde simplex Unitas;
Ut fructuósa sint tuis
Jejuniórum múnera.
Amen.

Aurea luce 8, 78 (*postea* Decora lux).

Ave maris stella 8, 65 (pag. 69 *legendum* est tribus *loco* trium).

Christo qui lux 8, 161. (*In Breviar. recentioribus omnino deest.*)

Christe Redemptor 8, 6 (*postea* Jesu redemptor omnium).

Christe Redemptor 8, 93 (*postea* Placare Christe).

Cœlestis urbs (*prius* Urbs beata 8, 132).

(1.) Cœléstis urbs, Jerúsalem,
Beáta pacis vísio,
Quæ celsa de vivéntibus
Saxis ad astra tólleris,
Sponséque ritu cíngeris
Mille Angelórum míllibus.

(2.) O sorte nupta próspera,
Dotáta Patris glória,
Respérsa sponsi grátia,
Regina formosíssima,
Christo jugáta príncipi,
Cœli corúsca cívitas.

*) In Brev. recentior. Hymnus »Hujus oratu Deus alme nobis« dicitur ad Matutinum, in Vesp. vero cauitur: »Fortem virili pectore.«

(3.) Hic margaritis émicant,
Paténtque ennctis óstia:
Virtúte namque prævia
Mortális illuc dúcitur,
Amóre Christi pércitus
Torménta qnisqnis sústinet.

(4.) Senipri salúbris íctibus,
Et tunsióne plúrima,
Fabri polita málleo
Hanc saxa molem cónstrunnt,
Aptisque juncta nexibus
Locántur in fastigio.

(5.) Decus Parénti débitum
Sit usquequáquo Altissimo
Natóque Patris único,
Et inclito Paráclito,
Cui laus, potéstas, glória
Ætérna sit per sæcula.
Amen.

Coeli Deus **31**, 90.

(1.) Cœli Deus sanctissime,
Qui lúcidas mundi plagas
Candóre pingis igneo,
Augens decóro lúmine.

(2.) Quarto die qui flámmeam
Dum solis accéndis rotam,
Lunæ minístras órdinem,
Vagósque cursus siderum:

(3.) Ut nóctibus, vel lúmini
Diremptiónis términum,
Primórdiis et ménsium,
Signum dares notissimum.

(4.) Expélle noctem córdium,
Abstérge sordes méntium,
Resólve culpæ vínculum,
Evérte moles críminum.

(5.) Præsta, Pater piissime,
Patríque compar Unice,
Cum Spíritu Paráclito
Regnans per omne sæculum.
Amen.

Conditor alme siderum **8**, 1, *postea* Creator alme siderum.

Creator alme siderum, *1. Str.* **31**, 123.

Creator alme siderum, *prius* Conditor alme **8**, 1.

(1.) Creátor alme síderum,
Ætérna lux credéntium,
Jesu, Redémptor ómnium,
Intéude votis súpplicum.

(2.) Qui dæmonis ne fraúdibus
Periret orbis, impetu
Amóris actus, lánguidi
Mundi medéla factus es:

(3.) Commúne qui mundi nefas
Ut expiáres, ad crucem
E Virginis sacrárlo
Intácta prodis victima:

(4.) Cujus potéstas glórlæ,
Nomínque cum primum sonat,
Et cœlites et inferi
Treménte enrvántur genu:

(5.) Te deprecámur últimæ
Magnum dléi Júdicem:
Armis supérnæ grátiæ
Defénde nos ab hóstibus.

(6.) Virtus, honor, laus, glória
Deo Patrl cum Filio,
Sancto simul Paráclito,
In sæculorum sæcula.
Amen.

Crudelis Herodes, *prius* Hostis Herodes **8**, 19.

(1.) Crudélis Heródes, Deum
Regem venire quid times?
Non éripit mortália,
Qui regna dat cœléstia.

(2.) Ibant Magi, quam viderant,
Stellam sequéntes præviam:
Lumen requirunt lúmine:
Deum faténtur múnere.

(3.) Lavácra puri gúrgitis
Cœléstis Agnus áttigit:
Peccáta, quæ non détulit,
Nos ablnéndo sústulit.

(4.) Novum genus poténtiæ:
Aquæ rubéscunt hýdriæ,
Vinúmquo jussa fúndere,
Mutávit unda originem.

(5.) Jesu, tibi sit glória,
Qui apparnisti géntibus,
Cum Patre, et almo Spiritu,
In sempitérna sæcula.
Amen.

Crux fidelis **31**, 180.

Decora lux, *prius* Aurea luce **8**, 78.

(1.) Decóra lux æternitátis, aúream
Diem beátis irrigávit ignibus,
Apostolórum quæ corónat Principes,
Reisque in astra libernm pandit viam.

(2.) Mundi magister, atque cœli jánitor,
Romæ paréntes, arbitrique géntium,
Per ensis ille, hic per crucis victur necem
Vitæ senátum laureátl péssident.

(3.) O Roma felix, quæ duórum Príncipum
Es consecráta glorióso sánguine:
Horum cruóre purpurátu céteras
Excéllis orbis una pulchritúdines.

(4.) Sit Trinitáti sempitérna glória,
Honor, potéstas, atque jubilátio,
In unitáte, quæ gubérnat ómnia,
Per univérsa sæculórum sæcula.
Amen.

Decus morum **8**, 157 (ex Brev. Fratr. Min. in festo S. Francisci Assisiensis).

Deus tuorum militum **8**, 105.

(1.) Deus, tuórum militum
Sors, et coróna, prémium,
Laudes canéntes Mártyris
Absólve nexu críminis.

(2.) Hic nempe mundi gaúdia,
Et blanda fraudum pábula
Imbúta felle députans,
Pervénit ad cœléstia.

(3.) Pœnas cucúrrit fórtiter,
Et sústulit viriliter:
Fundénsque pro te sánguinem,
Ætérna dona póssidet.

(4.) Ob hoc precátu súpplici
Te póscimus, piissime:
In hoc triúmpho Mártyris,
Dimitte noxam sérvulis.

(5.) Laus et perénnis glória
Patri sit, atque Filio,
Sancto simul Paráclito,
In sempitérna sæcula.
Amen.

Deus tuorum militum **8**, 110 (temp. Paseh. 5. Str.).

Deo Patri sit glória,
Et Filio, qui a mórtuis
Surréxit, ac Paráclito,
In sempitérna sæcula.
Amen.

Deus tuorum militum **30**, 129 (in Festo S. Stephani 5. Str.).

Jesu, tibi sit glória,
Qui natus es de Virgine,
Cum Patre, et almo Spiritu,
In sempitérna sæcula.
Amen.

Doctor egregie **8**, 63, *postea* Egregie Doctor.

Egregie Doctor, *prius* Doctor egregie **8**, 63.

(1.) Egrégie Doctor Paule mores instrue,
Et nostra tecum péctora in cœlum trahe:
Velâta dum meridiem cernat fides,
Et solis instar sola regnet cáritas.

(2.) Sit Trinitáti sempitérna glória,
Honor, potéstas, atque jubilátio,
In unitáte, quæ gubérnat ómnia,
Per univérsa æternitátis sæcula.
Amen.

En gratulemur **8**, 147 (ex Propr. Fratr. minorum in f. S. Antonii de Padua).

Exsultet cœlum laudibus **8**, 98, *postea* Exsultet orbis.

Exsultet cœlum laudibus **30**, 133 (in f. S. Joannis, Evang. *6. Stroph. nunc sonat:*

Jesu, tibi sit glnrla,
Qui natus es de Virgine,
Cum Patre, et almo Spiritu,
In sempitérna sæcula.
Amen.

Exsultet orbis, *prius* Exsultet cœlum **8**, 98 et **30**, 133.

(1.) Exsúltet orbis gaúdiis
Cœlum resúltet laúdibus:
Apostolórum glóriam
Tellus et astra cónclunnt.

(2.) Vos sæculórum júdices,
Et vera mundi lúmina:
Votis precámur córdium,
Audíte voces súpplicum.

(3.) Qui templa cœli claúdltis,
Serásque verbo sólvitis,
Nos a reátu nóxios
Solvi jubéte, quæsumus.

(4.) Præcépta quorum prótinus
Languor salúsque séntiunt:
Sanáte mentes láugnidas;
Augéte nos virtútibus.

(5.) Ut, cum redibit árbiter
In fine Christus sæcull,
Nos sempitérni gaúdii
Concédat esse cómpotes.

(6.) Patri, simúlque Fílio,
Tibique, sancte Spiritus,
Sicut fuit, sit júgiter
Sæclum per omne glória.
Amen.

Gloria, laus et honor **30**, 138 et **31**, 134.

Hominis superue, *prius* Plusmator hominis **31**, 96.

(1.) Hóminis supérne Cónditor,
Qui cuncta solus órdinans,
Humum jubes producere
Reptántis et feræ genus:

(2.) Et magna rerum córpora,
Dictu jubéntis vivida,
Per témporum certas vices
Obtemperáre sérvulis:

(3.) Repéllo, quod cupidinis
Cíeute vi nos impetit,
Aut móribus se súggerit,
Aut áctibus se intérserit.

(4.) Da gaudiórum prémia,
Da gratiárum múnera,
Dissólve litis vínenla,
Adstringe pacis fœdera

(5.) Præsta, Pater plissime,
Patríque compar Unice,
Cum Spíritu Paráclito
Regnans per omne sæculum.
Amen.

Hostis Herodes **8**, 19, *postea* Crudelis Herodes.

Hujus obtentu **8**, 131 (*postea Hymnus ad Matut*) Hujus oratu.

Hujus oratu (*prius Hymnus ad Vesperas*) Hujus obtentu.

(1.) Hujus orátu Deus alme nobis
Débitas pœnas seclerum remitte:
Ut tibi puro resonémus almum
Péctore carmen.

(2.) Sit decus Patri, genitáque Proli,
Et tibi compar utriúsque virtus
Spiritus semper, Deus unus omni
Témporis ævo.
Amen.

Hymnus canoris 8, 177 (ex Propr. Hispaniae in f. S. Jacobi).

Jam sol recedit, *prius* O lux beata 8, 27.

(1.) Jam sol recédit igneus:
Tu lux perénnis Unitas,
Nostris, beáta Trinitas,
Infúnde lumen córdibus.

(2.) Te mane laudum cármine,
Te deprecámur vespere:
Dignéris ut te súpplices
Laudémus inter cœlites.

(3.) Patri, simúlque Filio,
Tibique sancte Spiritus,
Sicut fuit, sit júgiter
Sæclum per omne glória.
Amen.

Jesu corona Virginum 8, 123.

(1.) Jesu, cerórum Virginum,
Quem mater illa concipit,
Quæ sola Virgo párturit,
Hæc vota clemens áccipe.

(2.) Qui pergis inter lilia,
Septus choréis Virginúm,
Sponsus decórus glória,
Sponsisque reddens prémia:

(3.) Quocúmque tendis, Virgines
Sequántur, atque laúdibus
Post te canéntes cúrsitant,
Hymnósque dulces pérsonant.

(4.) Te deprecámur súpplices,
Nostris ut addas séusibus
Nescire prorsus ómnia
Corruptiónis vúlnera.

(5.) Virtus, honor, laus, glória
Deo Patri cum Filio,
Sancto simul Paráclito,
In sæculórum sæcula.
Amen.

Jesu corona Virginum 8, 127 (*sed temp. Pasch. 5. Str.*).

Deo Patri sit glória,
Et Filio, qui a mórtuis
Surréxit, ac Paráclito,
In sempitérna sæcula.
Amen.

Jesus flos matris 30, 5 (extra liturgium).

Jesu nostra redemptio 8, 47 (*postea* Salutis humanae).

Jesu redemptor omnium (*prius* Christe redemptor 8, 6).

(1.) Jesu Redémptor ómnium,
Quem lucis ante originem
Parem patérnæ glóriæ
Pater suprémus édidit:

(2.) Tu lumen et splendor Patris,
Tu spes peréunis ómnium,
Intende quas fundunt preces
Tui per orbem sérvuli.

(3.) Memento rerum Cónditor,
Nostri quod olim córporis,
Sacráta ab alvo Virginis
Nascéndo, formam súmpseris.

(4.) Testátur hoc præsens dies
Currens per anni circulum,
Quod solus e sinu Patris
Mundi salus advéneris.

(5.) Hunc astra, tellus, æquora,
Hunc omne, quod cœlo subest,
Salútis auctórem novæ
Novo salútat cántico.

(6.) Et nos, beáta quos sacri
Rigávit unda sánguinis,
Natális ob diem tui
Hymni tributum sólvimus.

(7.) Jesu, tibi sit glória,
Qui natus es de Vírgine,
Cum Patre, et alma Spiritu,
In sempitérna sæcula.
Amen.

Jesu Rex admirabilis 30, 3 (extra liturgiam).

Immense cœli 31, 85.

(1.) Imménso cœli Cónditor,
Qui mixta ne confúnderent,
Aquæ fluénta dividens,
Cœlum dedisti limitem:

(2.) Firmans locum cœléstibus,
Simúlque terræ rivulis:
Ut unda flammas témperet,
Terræ solum ne dissipent:

(3.) Infúnde nunc, piissime,
Damnum peréanis grátiæ;
Fraudis nevæ ne cásibus
Nos error átterat vetus.

(4.) Lucem fides adnúgeat:
Sic lúminis jubar ferat;
Hæc vana cuncta próterat:
Hanc falsa nulla cómprimant.

(5.) Præsta, Pater piissime,
Patrique compar Unice,
Cum Spíritu Paráclito
Regnans per omne sæculum.
Amen.

Iste confessor 8, 119.

(1.) Iste Confésser Dómini, colentes
Quem pie laudant pópuli per orbem,
Hac die lætus méruit beátas
Scándere sedes.

Si non est dies obitus (quod indicant in Proprio litteræ m. t. v.), dicatur:

Hac die lætus méruit suprémos
Laudis honóres.

(2.) Qui pius, prúdens, húmilis pudícus,
Sóbriam duxit sine labe vitam,
Donec humános animávit auræ
Spiritus artus.

(3.) Cujus ob præstans méritum frequénter,
Ægra quæ passim jacnére membra,
Viribus morbi dómitis, salúti
Restituúntur.

(4.) Noster hinc illi chorus obsequéntem
Cónciuit laudem colobrésque palmas:
Ut piis ejus précibus juvémur
Omne per ævum.

(5.) Sit salus illi, decus atque virtus,
Qui super cœli sólio coruscans,
Tetras mundi sériem gubérnat
Trinus et unus.
Amen.

Lauda mater Ecclesia 8, 82 (*postea* Pater superni luminis).

Laudibus summis 8, 142 (ex Propr. Ordinis S. Augustini in f. S. Nicolai Tolentini).

Lucis Creator 8, 23.

Magnae Deus 31, 93.

(1.) Magnæ Deus poténtiæ,
Qui fértili natos aqua
Partim relinquis gúrgiti,
Partim levas in áëra:

(2.) Demérsa lymphis imprimens,
Subvécta cœlis érigens,
Ut stirpe ab una pródita
Divérsa répleant loca:

(3.) Largire cunctis sérvulis,
Quos mundat unda sánguinis,
Nescire lapsus crimínum,
Nec ferre mortis tædium:

(4.) Ut culpa nullum déprimat,
Nullum efferat jactántia;
Elisa mens ne cóncidat,
Elata mens ne córrnat.

(5.) Præsta, Pater piissime,
Patrique compar Unice,
Cum Spíritu Paráclito
Regnans per omne sæculum.
Amen.

Magne Pater Augustine 8, 138 (ex Proprio Ordinis S. Augustini).

Mensis Augusti 8, 173 (ex Proprio Fratrum S. Dominici in f. S. Alberti).

Miris modis (*prius* Petrus beatus 8, 85).

(1.) Miris modis repénte liber, férrea
Christo jubénte vincla Petrus éxuit:
Ovilis ille Pastor, et Rector gregis,
Vitæ reclúdit páscua, et fontes sacros,
Ovésque servat créditas, arcet lupos.

(2.) Patri peréune sit per ævum glória,
Tibique laudes concinámus inclytas
Æterne Nate sit supérne Spiritus
Honor tibi decúsque: sancta júgiter
Laudétur omne Trinitas per sæculum.
Amen.

Nunc juvat celsi 8, 169 (ex Proprio Ordinis Carmelit. in f. S. Eliæ).

O gloriosa Domina 30, 181 (*postea* Hymnus ad Laudes in festis B. M. V. O gloriosa Virginum).

O gloriosa Virginum (*prius* O gloriosa Domina 30, 181).

(1.) O gloriósa Virginum,
Sublimis inter sídera,
Qui te creávit, párvulum
Lacténte nutris úbere.

(2.) Quod Heva tristis ábstulit,
Tu reddis almo gérmine;
Intrent ut astra flébilis,
Cœli reclúdis cárdines.

(3.) Tu regis alti jánua,
Et nula inclis fúlgidu:
Vitam datam per Virginem,
Gentes redémptæ plaúdite.

(4.) Jesu, tibi sit glória,
Qui natus es de Vírgine,
Cum Patre et alma Spiritu,
In sempitérna sæcula.
Amen.

O lux beata Trinitatis 8, 27 (*postea* Jam sol recedit).

O Redemptor sume carmen 30, 140 et 31, 146.

Pange lingua 8, 57 et 30, 142.

Pater superni luminis (*prius* Lauda Mater 8, 82).

(1.) Pater supérni lúminis,
Cum Magdalénam réspicis,
Flammas umóris éxcitas,
Gelúque selvis péctoris.

(2.) Amóre currit sáucia
Pedes beátos úngere,
Lavâre fletu, térgere
Comis, et ore lámbere.

(3.) Adstáre non timet cruci:
Sepúlchro inhæret áuxia;
Truces nec horret mílites:
Pellit timórem cáritas.

(4.) O vera, Christe, cáritas,
Tu nostra purga crimina,
Tu corda reple grátia,
Tu redde cœli præmia.

(5.) Patri, simúlque Filio,
Tibique sancto Spiritus,
Sicut fuit, sit júgiter
Sæclum per omne glória.
Amen.

Petrus beatus 8, 85 (*postea* Miris modis).

Placare Christo (*prius* Christe redemptor 8, 93).

(1.) Placáre, Christe, sérvulis,
Quibus Patris clemóntiam
Tuæ ad tribúnal grátiæ
Patróna Virgo póstulat.

(2.) Et vos beáta, per novem
Distincta gyros ágmina:
Antiqua cum præséntibus,
Futúra damna péllite.

(3.) Apóstoli cum Vátibus
Apud sevérum júdicem.
Veris reórum flétibus
Expóscite indulgéntiam.

(4.) Vos purpurâti Mártyres,
Vos candidâti prémio
Confessiónis, éxsules
Vocáte nos in pátriam.

(5.) Choréa casta Vírginũ,
Et quos crémus íncolas
Transmisit astris; Célitũ
Locáte nos in sédibus.

(6.) Auférte gentem pérfidam
Credéntium de fínibus,
Ut unus omnes únicum
Ovíle nos Pastor regat.

(7.) Deo Patri sit glória,
Natóque Patris único,
Sancto simul Paráclito,
In sempitérna sæcula.
Amen.

Plasmator hominis **31**, 96 (*postea* Hominis plasmator).

Prima lux **8**, 165 (ex Proprio Ordinis Carmelit. in f. S. Elisæi).

Proles de cœlo **8**, 152 (ex Breviario Fratrum min. in f. S. Francisci).

Quicunque Christum **8**, 86.
In ultima stropha nunc dicitur.

(5.) Jesu, tibi sit glória,
Qui te revélas párvulis,
Cum Patre, et almo Spíritu,
In sempitérnum sæculum.
Amen.

Quodcunque in orbe (*prius* Quodcunque vinclis **8**, 62).

(1.) Quodcúmque in orbe néxibus reviaxeris,
Erit revinctum, Petre, in arce síderum:
Et quod resólvit hic potéstas trádita,
Erit solútum cœli in alto vértice:
In fine mundi judicábis sæculum.

(2.) Patri perénne sit per ævum glória,
Tibique laudes concínimus ínclytas
Ætérne Nate, sit supérne Spíritus,
Honor tibi, decúsque: sanctum júgiter
Laudétur omne Trinitas per sæculum.
Amen.

Quodcunque vinclis **8**, 62 (*postea* Quodcunque in orbe).

Rex gloriose Martyrum **8**, 117.

(1.) Rex glorióse Mártyrum,
Coróna confiténtium,
Qui respuéntes térrea
Perdúcis ad cœléstia:

(2.) Aurem benígnam prótinus
Intende nostris vócibus:
Tropháea sacra píngimus:
Ignósce quod deliquimus.

(3.) Tu vincis inter Mártyres,
Parcísque Confessóribus:
Tu vince nostra crímina,
Largítor indulgéntiæ.

(4.) Deo Patri sit glória,
Et Fílio, qui a mórtuis
Surréxit, ac Paráclito,
In sempitérna sæcula.
Amen.

Salutis humanae (*prius* Jesu nostra redemptio **8**, 47).

(1.) Salútis humánæ Sator,
Jesu, volúptas córdium,
Orbis redémpti Cónditor,
Et casta lux amántium:

(2.) Qua victus es cleméntia,
Ut nostra ferres crímina,
Mortem subíres innocens,
A morte nos ut tólleres!

(3.) Perrúmpis inférnum chaos,
Vinctis catéuas détrahis;
Victor triúmpho nóbili
Ad déxteram Patris sedes.

(4.) Te cogat indulgéntia,
Ut damna nostra sárcias,
Tuique vultus cómpotes
Dites beáto lúmine.

(5.) Tu dux ad astra, et sémita,
Sis meta nostris córdibus,
Sis lacrimárum gaúdium,
Sis dulce vitæ prémium.
Amen.

Salvete flores Martyrum **8**, 17.

(1.) Salvéte flores Mártyrum,
Quos lucis ipso in límine
Christi insecútor sústulit,
Ceu turbo nascéntes rosas.

(2.) Vos prima Christi victima,
Grex immolatórum tener,
Aram sub ipsam simplices
Palma et coróuis lúditis.

(3.) Jesu, tibi sit glória,
Qui natus es de Vírgine,
Cum Patre, et almo Spíritu,
In sempitérna sæculo.
Amen.

Tantam ergo **30**, 153 (ex *Hymno* Pange lingua).

Telluris alme (*prius* Telluris ingens **31**, 87).

(1.) Tellúris alme Cónditor,
Mundi solum qui séparans,
Pulsis aquæ molestiis,
Terram dedisti immóbilem.

(2.) Ut germen aptum próferens,
Fulvis decóra flóribus,
Fœcúnda fructu sisteret,
Pastúmque gratum rédderet.

(3.) Mentis perústæ vúlnera
Munda viróre grátiæ:
Ut facta fletu dilúat,
Motúsque pravos átterat.

(4.) Jussis tuis obtémperet:
Nullis malis appróximet:
Bonis repléri gaúdeat,
Et mortis ictum nésciat.

(5.) Præsta, Pater piíssime,
Patríque compar Unice,
Cum Spíritu Paráclito
Regnans per omne sæculum.
Amen.

Telluris ingens **31**, 87 (*postea* Telluris alme).

Te lucis ante terminum **32**, 47.

(1.) Te lucis ante términum
Rerum Creátor, póscimus
Ut pro tua clemántia
Sis præsul et custódia.

(2.) Procul recédant sómnia,
Et nóctium phantásmata:
Hostémque nostrum cómprime,
Ne polluántur córpora.

(3.) Præsta, Pater piíssime,
Patríque compar Unice,
Cum Spíritu Paráclito
Regnans per omne sæculum.
Amen.

Tibi Christe, splendor Patris **8**, 90 (*prius* in f. S. Michaelis nunc aliquibus locis dicitur in f. S. Raphaelis).

Tristes erant apostoli **8**, 102 et **31**, 152.

(1.) Tristes erant Apóstoli
De Christi acérbo fúnere,
Quem morte crudelíssima
Servi necárant impii.

(2.) Sermóne verax Angelus
Muliéribus prædixerat:
Mox ore Christus gnáviũ
Gregi feret fidélium.

(3.) Ad ánxios Apóstolos
Currunt statim dum núntiæ,
Illæ micántis óbvia
Christi tenent vestigia.

(4.) Galilææ ad alta móntium
Se cónferunt Apóstoli,
Jesúque, voti cómpotes,
Almo beántur lúmine.

(5.) Ut sis perénne méntibus
Paschále, Jesu, gaúdium,
A morte dira críminum
Vitæ renátos líbera.

(6.) Deo Patri sit glória,
Et Fílio, qui a mórtuis
Surréxit, ac Paráclito,
In sempitérna sæcula.
Amen.

Tua Jesu dilectio **30**, 4 (extra liturgiam).

Urbs beata Jerusalem **8**, 132 (*postea* Cœlestis urbs Jerusalem).

Ut queant laxis **8**, 73.

(1.) Ut queant laxis resonáre fibris
Mira gestórum fámuli tuórum,
Solve pollúti lábii reátum
Sancte Joánnes.

(2.) Núntius celso véniens Olympo,
Te patri magnum fore nascitúrum,
Nomen, et vitæ sériem geréndæ
Ordine promit.

(3.) Ille promissi dúbius supérni
Pérdidit promptæ módulos loquélæ:
Sed reformásti génitus perémptæ
Organa vocis.

(4.) Ventris obstrúso récubans cubíli,
Sénseras Regem thálamo manéntem:
Hinc parens nati méritis utérque
Abdita pandit.

(5.) Sit decus Patri, genitéque Proli,
Et tibi compar utriúsque
Spíritus semper, Deus unus, omni
Témporis ævo.
Amen.

Veni Creator Spiritus **8**, 51.

(1.) Veni Creátor Spíritus,
Mentes tuórum visita,
Imple supérna grátia
Quæ tu creásti péctora.

(2.) Qui diceris Paráclitus,
Altíssimi donum Dei,
Fons vivus, ignis, cáritas,
Et spiritális únctio.

(3.) Tu septifórmis múnere,
Dígitus Patérnæ déxteræ,
Tu rite promíssum Patris,
Sermóne ditans gúttura.

(4.) Accénde lumen sénsibus,
Infúnde amórem córdibus,
Infírma nostri córporis
Virtúte firmans pérpeti.

(5.) Hostem repéllas lóngius,
Pacémque dones prórinus:
Ductóre sic te prævio
Vitémus omne nóxium.

(6.) Per te sciámus da Patrem,
Noscámus atque Fílium,
Teque utriúsque Spíritum
Credámus omni témpore.

(7.) Deo Patri sit glória,
Et Fílio, qui a mórtuis
Surréxit, ac Paráclito,
In sæculórum sæcula.
Amen.

Vexilla Regis prodeunt 8, 35 et 30, 160.

(1.) Vexílla regis pródeunt:
Fulget erneis mystériū,
Qua vita mortem pértulit,
Et morte vitam prótulit,

(2.) Quæ vulnerāta lánceæ
Mucróne diro, críminum
Ut nos laváret sórdibus,
Manávit unda, et sánguine.

(3.) Impléta sunt, quæ cóncinit
David fidéli cármine,
Dicéndo natiónibus:
Regnávit a ligno Deus.

(4.) Arbor decóra, et fúlgida,
Ornáta regis púrpura,
Elécta digne stipite
Tam sancta membra tángere.

(5.) Beáta, cujus bráchiis
Prétium pepéndit sǽculi,
Statéra facta córporis,
Tulítque prædam tártari.

(6.) O crux ave spes única,
Hoc passiónis témpore
Piis adaúge grátiam,
Reisque dele crímina.

(7.) Te fons salútis Trinitas,
Collaúdet omnis spíritus:
Quibus crucis victóriam
Largíris, adde prǽmium.
Amen.

Vexilla Regis prodeunt 8, 70 (*Mutationes in Brev. recentibus ut supra, sed loco Strophae 6. dicitur*).

(6.) O Crux ave, spes única,
Paschále quæ fers gaúdium,
Piis adaúge grátiam,
Reisque dele crímina.

D. Lamentationes.

25 70—74.
4 v. (3 C., A.) *)

De La - menta - ti - o - ne.
Heth. Misericordiae. Heth. Novi.
Heth. Pars mea. Jerusalem.

25, 20—23.
4 v. (2 C., M., A.)

Aleph etc. E - go vir.
Aleph. Tantum in me. Beth. Vetustam. Jerusalem.

31, 130.
Fragm. 4 v. (2 C., M., A.)

Heth. Peccatum. Jerusalem.

25, 137—143.
5 v. (C., M., 2 A., T.)

Aleph etc. Quomodo.
Beth. Filii Sion. Ghimel. Sed et lamiae. Filia. Jerusalem.

31, 125—129.
4 v. (2 C., M., A.)

De lamentatio - ne.
Heth. Cogitavit.
Teth. Defixae. Jerusalem.

25, 1—4.
4 v. (2 C., M., A.)

Incipit etc. Aleph. Quomodo sedet. Beth. Ploraus. Jerusalem.

25, 124—129.
6 v. (2 C., M., 2 A., Bar.)

Aleph. Ego vir. Aleph. Minavit. Aleph. Tantum. Beth. Vetustam. Jerusalem.

31, 4—10.
Palestrina-Biordi 4 v. (2 C., A., T.)

De lamenta-ti-o - ne.

25, 204—209.
6 v. (2 M., 2 A., 2 T., Bar.)

In-elpit O-ra-ti-o Haereditas. Pupilli. Aquam. Cervicibus. Jerusalem.

25, 28—31.
4 v. (M., A., T., Bar.)

*Aleph. Quomodo. Beth. Filii Sion. Ghimel. Sed et lamiae. Jerusalem.

32, 163—168.
(?) 5 v. (C., A., T., B., C., A., T., B.)

In-ci-pit. Aleph. Quomodo. Beth. Ploraus. Jerusalem.

32, 168.
(?) 5 v. (C., A., T., B. C., A., T., B.)

Vau. Et egressus.

25, 24—28.
4 v. (2 C., M., A.)

De Lamentati-o - ne.
Heth. Misericordiae. Heth. Novi. Heth. Pars mea. Teth. Bonus est. Jerusalem.

25, 8—12.
4 v. (M., A., T., Bar.)

Jod. Manum suam Caph. Omnis populus. Lamed. O vos omnes. Jerusalem.

25, 116—123.
5 v. (C., A., 2 T., B.)

Lamed. Matribus. Mem. Cui comparabo te. Magna est. Nun. Prophetae. Viderunt. Jerusalem.

31, 161—168.
6 v. (C., M., A., T., Bar., B.)

In - ci-pit. Haereditas. Pupilli. Aquam nostram. Jerusalem.

25, 104—110.
6 v. (2 C., M., 2 A., T.)

Jod . . . . . .
Manum suam. Caph. Omnis populus. Vide Domine. Lamed. O vos omnes. Jerusalem.

25, 193—200.
5 v. (M., A., 2 T., Bar.)

De Lamenta-ti-o-ne. Heth. Misericordiae. Heth. Novi dilnenlo. Heth. Pars mea. Teth. Bonus est. Jerusalem.

25, 111—116.
5 v. (C., A., 2 T., B.)

De Lamenta-ti-o-ne.
Heth. Cogitavit. Teth. Defixae sunt. Jerusalem.

25, 200—204.
5 v. (M., 2 A., T., Bar.)

Aleph. Quomodo. Beth. Filii Sion. Ghimel. Sed et lamiae. Jerusalem.

25, 173—189.
5 v. (M., 2 A., T., Bar.)

De Lamenta-ti-o - ne.
Cogitavit. Teth. Defixae. Jod. Sederunt. Jerusalem.

25, 155—159.
5 v. (M., 2 A., T., Bar.)

In-ci-pit. Aleph. Quomodo sedet. Beth. Ploraus. Jerusalem.

25, 12—16.
4 v. (2 C., M., A.)

De Lamenta-tione.
Heth. Cogitavit. Teth. Defixae sunt. Jerusalem.

25, 39—42.
4 v. (M., 2 A., T.)

In-ci-pit. Aleph. Quomodo sedet. Beth. Ploraus. Jerusalem.

25, 180—187.
6 v. (M., 2 A., 2 T., Bar.)

La-med Matribus suis. Mem. Cui comparabo te. Nun. Prophetae. Jerusalem.

25, 160—166.
5 v. (M., 2 A., T., Bar.)

Vau . . . . . Et egressus est. Zain. Recordata est. Heth. Peccatum. Jerusalem.

31, 133.
Fragm. 4 v. (3 C., A.)

Pars me-a.

25, 65—69.
5 v. (2 A., 2 T., B.)

A - leph. Ego vir videns. Me minavit. Aleph. Tantum. Beth. Vetustam. Jerusalem.

25, 130—137.
5 v. (C., 2 M., A., Bar.)

De Lamenta-ti-o - ne. Heth. Misericordiae. Heth. Novi. Heth. Pars mea. Teth. Bonus est. Jerusalem.

25, 166—173.
5 v. (M., 2 A., T., Bar.)

Jod . . . Manum suam. Caph. Omnis populus. Lamed. O vos omnes. Jerusalem.

*) Voces singulae indicantur secundum dispositionem clavium. C. = Cantus, M. = Mezzosopr., A. = Altus, T. = Tenor, Bar. = Bariton, B. = Bassus.

31, 16—18.
4 v. (A., 2 T., B.)

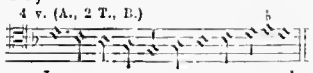

La - - - - - med. Matribus. Mem. Cui comparabo. Jerusalem.

25, 60—65.
4 v. (3 T., B.)

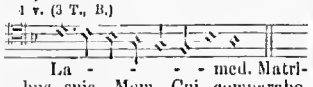

La - - - - - med. Matribus suis. Mem. Cui comparabo. Nun. Prophetae. Jerusalem.

25, 74—79.
5 v. (3 T., Bar., B.)

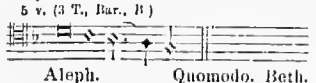

Aleph. Quomodo. Beth. Filii Sion. Ghimel. Sed et lamiae. Jerusalem.

25, 54—59.
4 v. (A., 2 T., B.)

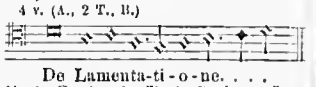

De Lamenta-ti-o-ne. . . . Heth. Cogitavit. Teth. Defixae. Jod. Sederunt. Jerusalem.

25, 144—151.
6 v. (2 C., M., 2 A., Bar.)

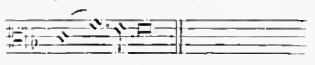

In - ci-pit. Recordare. Hacreditas. Pupilli. Cervicibus. Patres nostri. Jerusalem.

25, 91—96.
5 v. (2 C., M., A., Bar.)

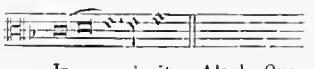

In - ci-pit. Aleph. Quomodo. Beth. Plorans. Jerusalem.

25, 32—35.
4 v. (2 A., T., B.)

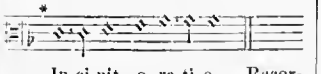

In-ci-pit o-ra-ti-o. Recordare. Hacreditas. Pupilli. Cervicibus. Jerusalem.

25, 80—87.
6 v. (2 A., 2 T., Bar., B.)

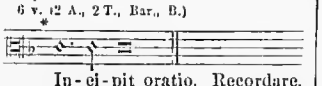

In-ci-pit oratio. Recordare. Hacreditas. Pupilli. Aquam. Patres. Servi. Jerusalem.

32, 172.
Fragmentum. (?) 8 v. (2 C., 2 A., 2 T., 2 B.)

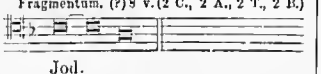

Jod.

25, 16—19.
4 v. (M., A., T., Bar.)

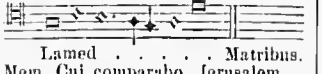

Lamed . . . . . Matribus. Mem. Cui comparabo. Jerusalem.

25, 43—48.
4 v. (2 A., T., Bar.)

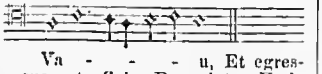

Va - - - - u, Et egressus est. Zain Recordata. Heth. Peccatum. Jerusalem.

25, 287—192.
6 v. (M., 2 A., 2 T., Bar.)

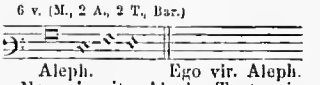

Aleph. Ego vir. Aleph. Me minavit. Aleph. Tantum in me. Jerusalem.

25, 49—53.
5 v. (3 T., Bar., B.)

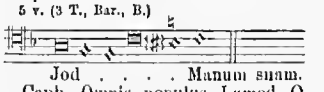

Jod . . . . Manum suam. Capb. Omnis populus. Lamed. O vos omnes. Jerusalem.

25, 97—104.
5 v. (C., A., 2 T., B.)

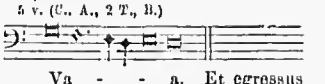

Va - - - a. Et egressus est. Zain. Recordata est. Viderunt. Heth. Peccatum. Jerusalem.

25, 4—7.
4 v. (M., A., T., Bar.)

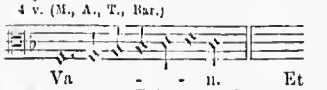

Va - - - n. Et egressus est. Zain. Recordata est. Jerusalem.

E. Magnificat anima mea Dominum.

27, 30—35. Ton. VII.
4 v.

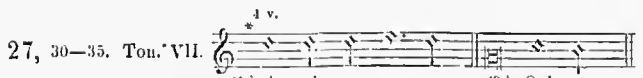

(1.) A - ni - ma me - a. (3.) Qui - a.

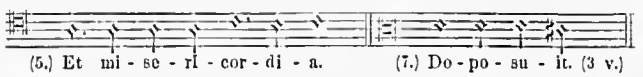

(5.) Et mi - se - ri - cor - di - a. (7.) Do - po - su - it. (3 v.)

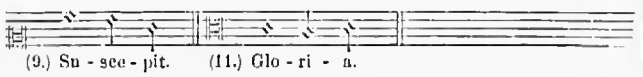

(9.) Su - sce - pit. (11.) Glo - ri - a.

27, 1—5. Ton. I.
4 v.

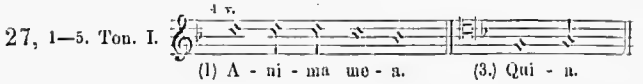

(1) A - ni - ma me - a. (3.) Qui - a.

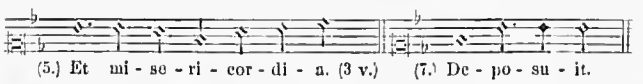

(5.) Et mi - se - ri - cor - di - a. (3 v.) (7.) De - po - su - it.

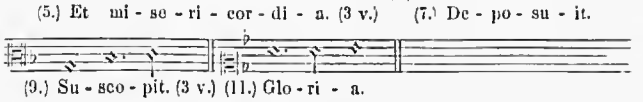

(9.) Su - sco - pit. (3 v.) (11.) Glo - ri - a.

27, 147—157. Ton. I.
5 v. (C., A., 2 T., B.)

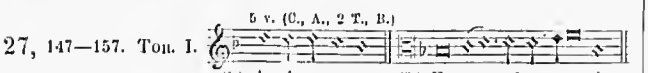

(1.) A-ni-ma me-a. (2.) Et ex - sulta - vit.

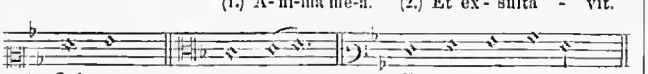

(4) Qui - a. (4 v). (6.) Fe - cit. (8.) E - su - ri - en - tos. (4 v.)

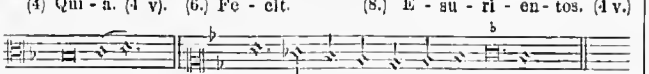

(10.) Sic - ut. (12.) Sic - ut e - - - - - - - rat. (6 v.)

27, 235—243. Ton. I.
8 v. (2 C., 2 M., 2 A., 2 Bar.)

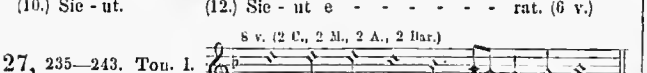

(1.) A - ni - ma me - - - - - - a.

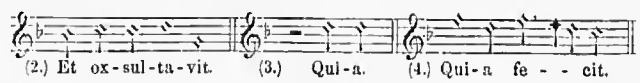

(2.) Et ex-sul-ta-vit. (3.) Qui-a. (4.) Qui-a fe - - cit.

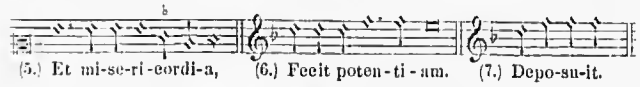

(5.) Et mi-se-ri-cordi-a, (6.) Fecit poten-ti-am. (7.) Depo-su-it.

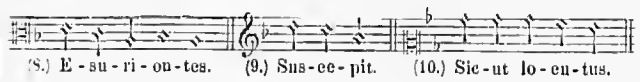

(8.) E-su-ri-en-tes. (9.) Sus-ce-pit. (10.) Sic-ut lo-cu-tus.

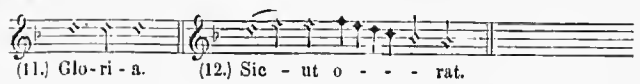

(11.) Glo-ri-a. (12.) Sic - ut o - - - - rat.

27, 20—25. Ton. V.
4 v.

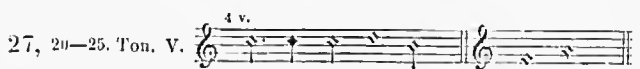

(1.) A - ni - ma me - a. (3.) Qui - a.

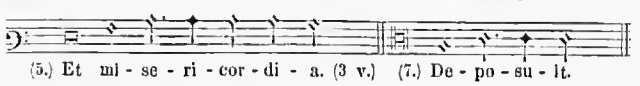

(5.) Et mi - se - ri - cor - di - a. (3 v.) (7.) De - po - su - it.

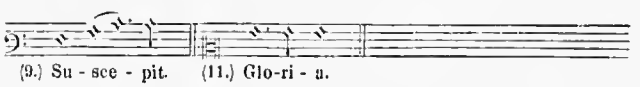

(9.) Su - sce - pit. (11.) Glo-ri - a.

27, 225—234. Ton. VII.
6 v. (C., A., 2 T., Bar., B.)

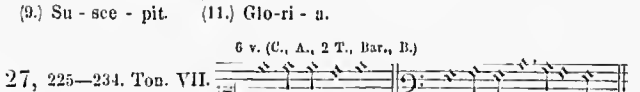

(1.) A-ni-ma me-a. (2.) Et exsul-ta - vit.

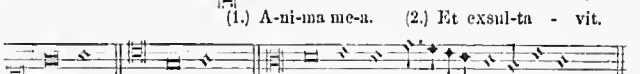

(4.) Qui-a. (6.) Fe-cit. (4 v.) (8.) E-su - ri - en - - - - - tes. (4 v.)

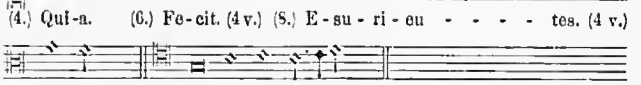

10.) Sic-ut. (4 v.) (12.) Sic - ut e - rat. . . .

27, 168—178. Ton. III.

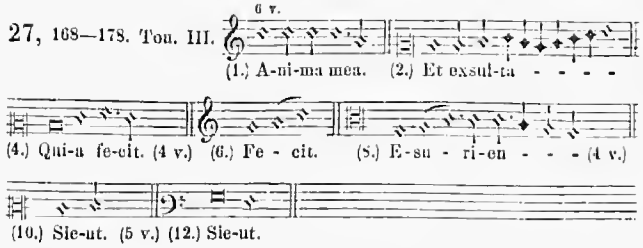

27, 113—120. Ton. V.

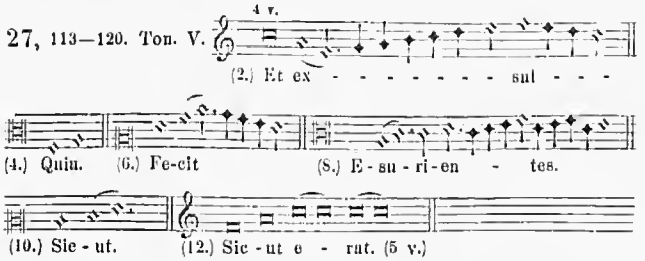

27, 214—224. Ton. VII.

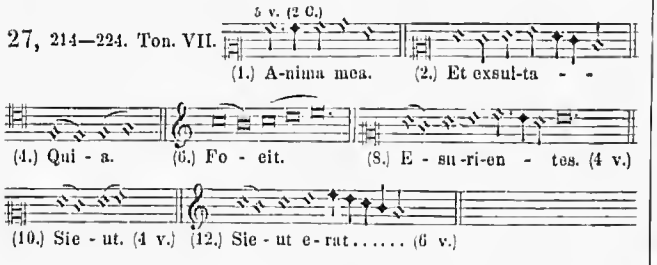

27, 105—112. Ton. IV.

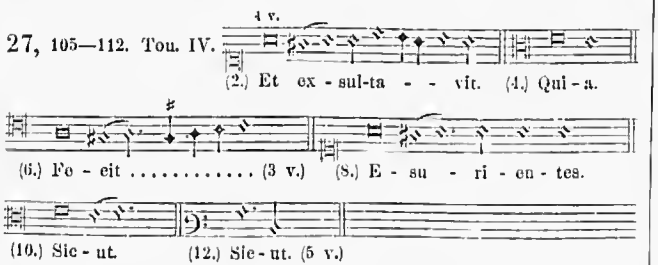

27, 244—250. Ton. IV.

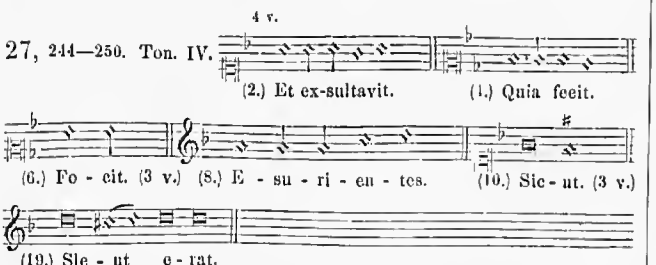

27, 26—30. Ton. VI.

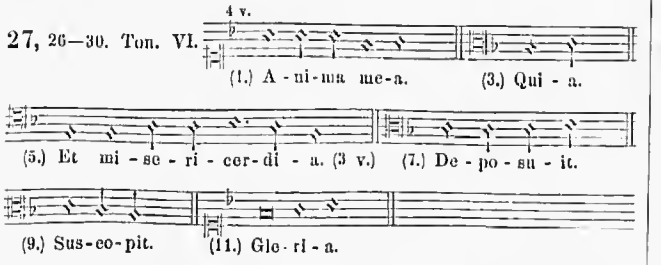

27, 11—15. Ton. III.

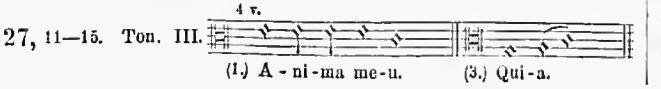

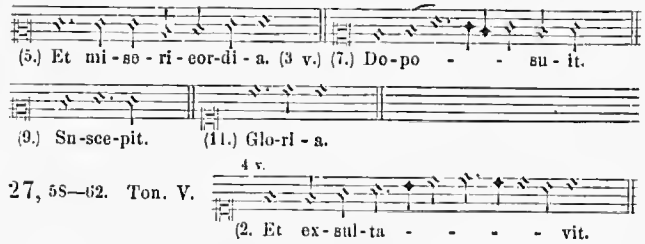

27, 58—62. Ton. V.

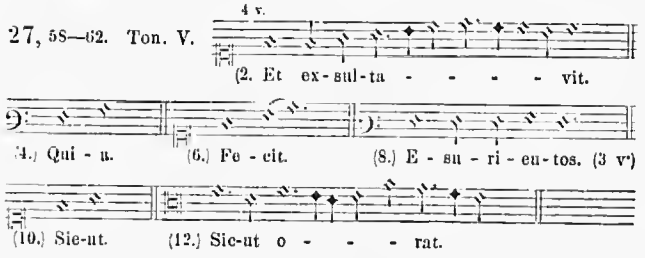

27, 40—45. Ton. I.

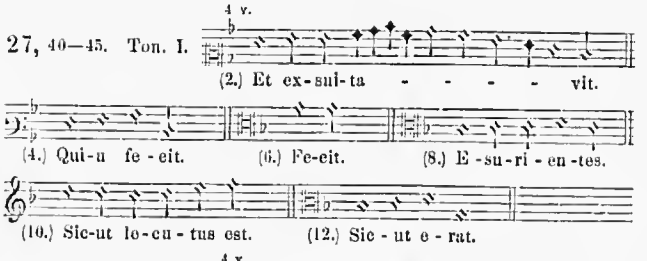

27, 45—49. Ton. II.

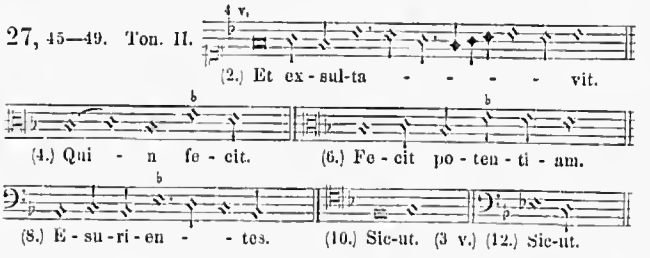

27, 63—67. Ton. VI.

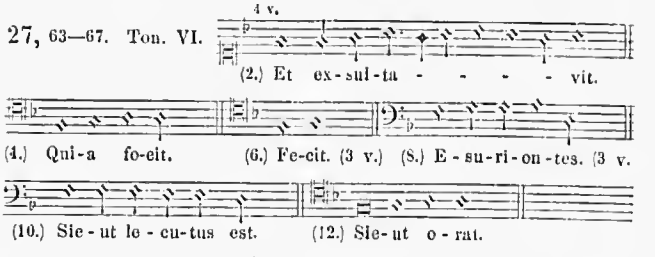

27, 121—127. Ten. VI.

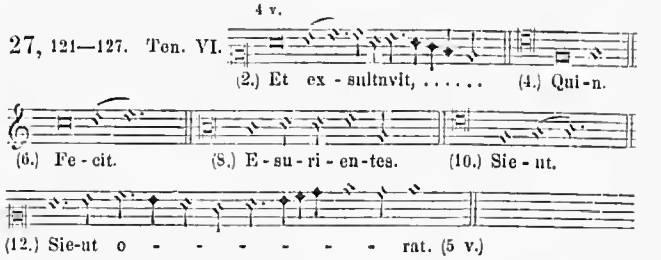

27, 97—104. Ton. III.

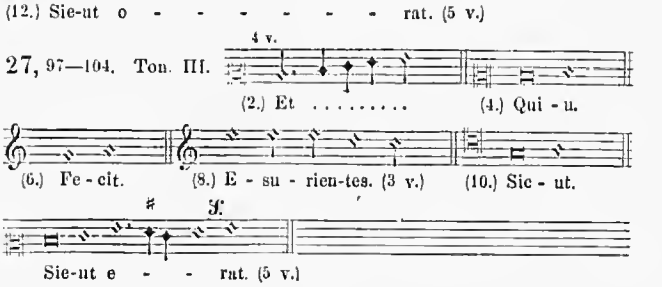

27, 191—202. Ton. V.

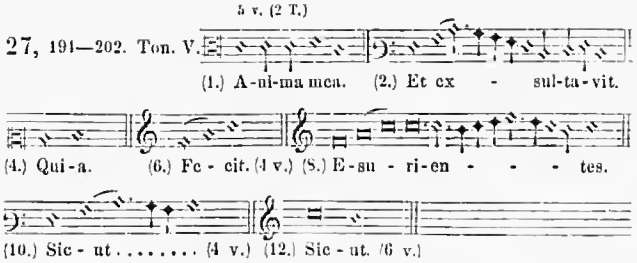

27, 35—40. Ton. VIII.

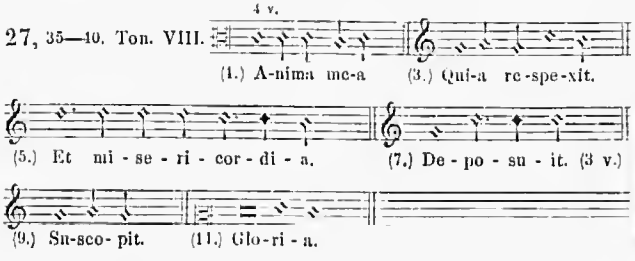

27, 6—10. Ton. II.

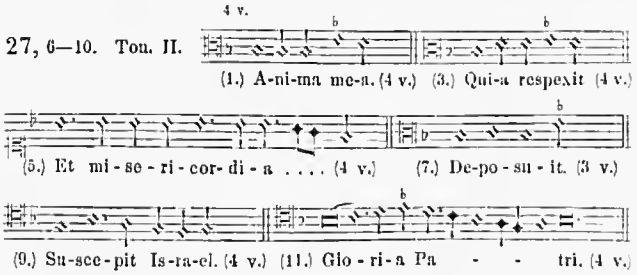

27, 88—96. Ton. II.

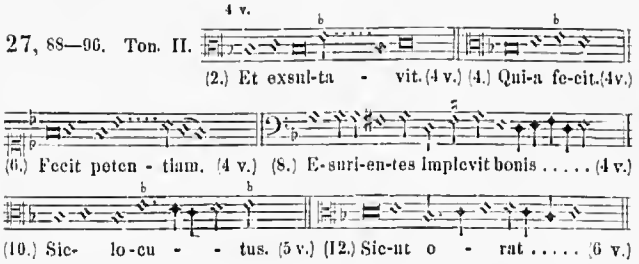

27, 79—87. Ton. I.

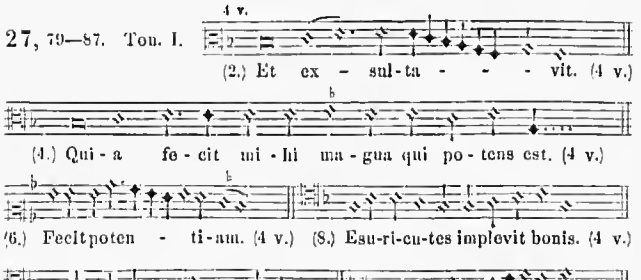

27, 158—167. Ton. II.

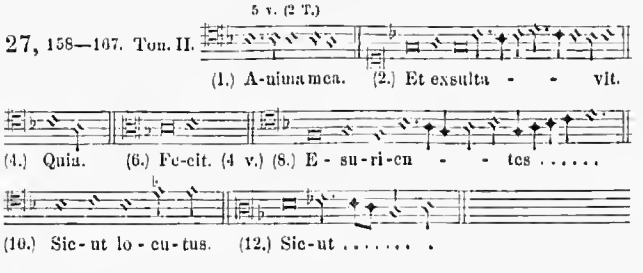

27, 202—214. Ton. VI.

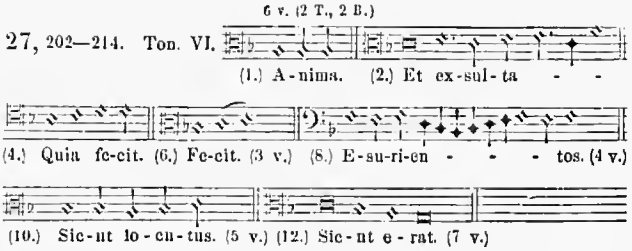

27, 178—191. Ton. IV.

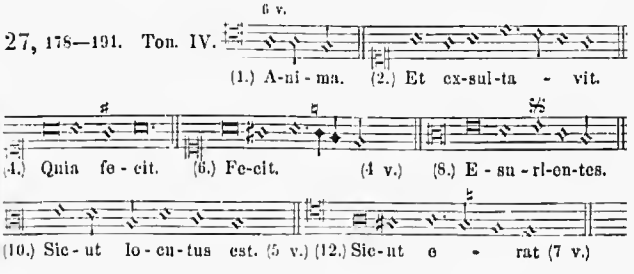

27, 15—20. Ton. IV.

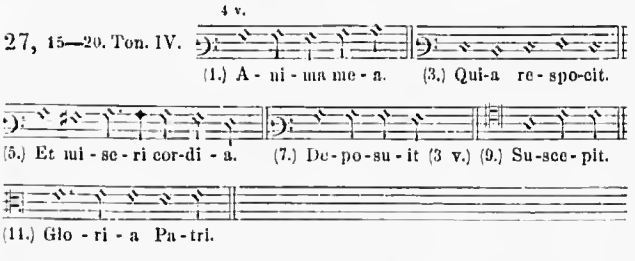

27, 54—58. Ton. IV.

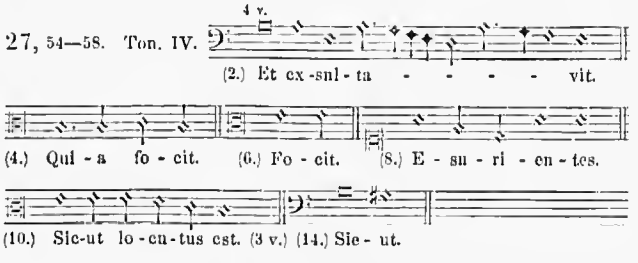

27, 136—143. Ton. VIII.

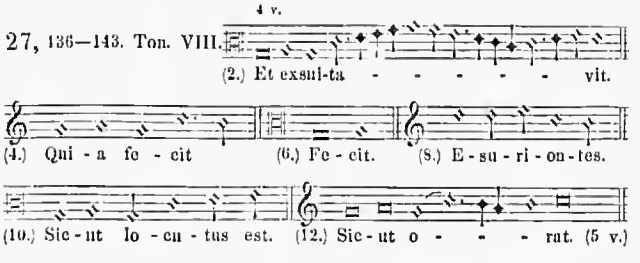

27, 72—76. Ton. VIII.

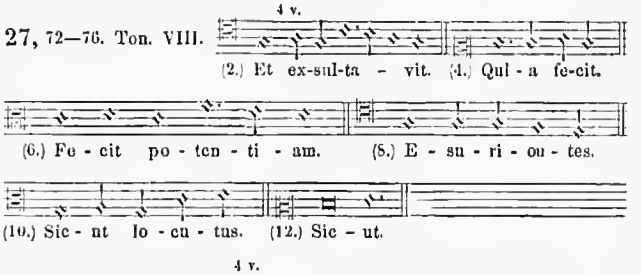

27, 49—53. Ton. III.

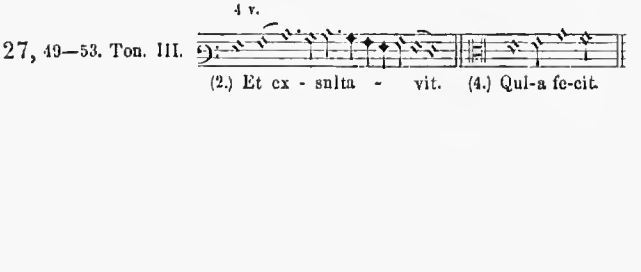

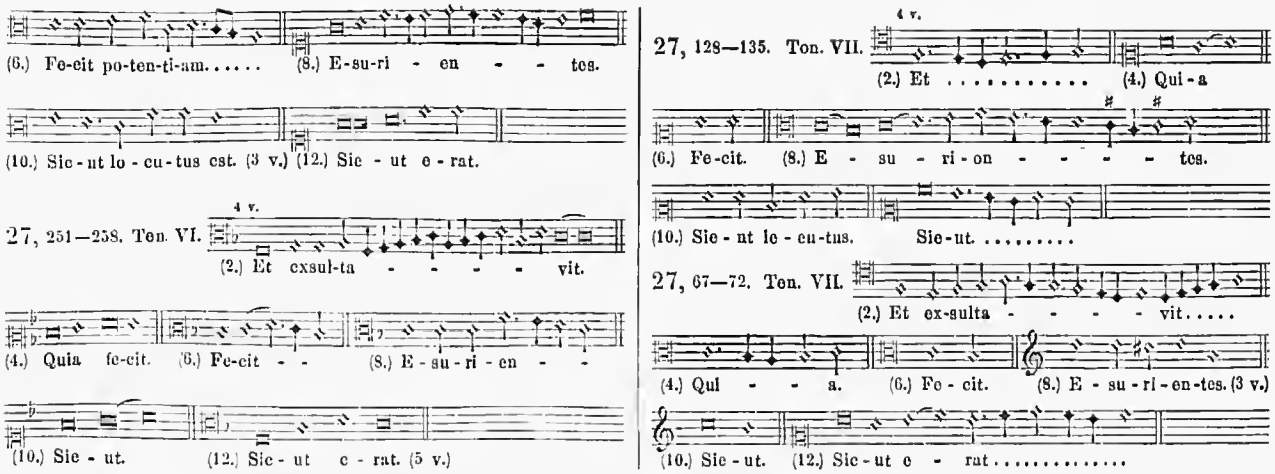

F. Litaniae diversae.

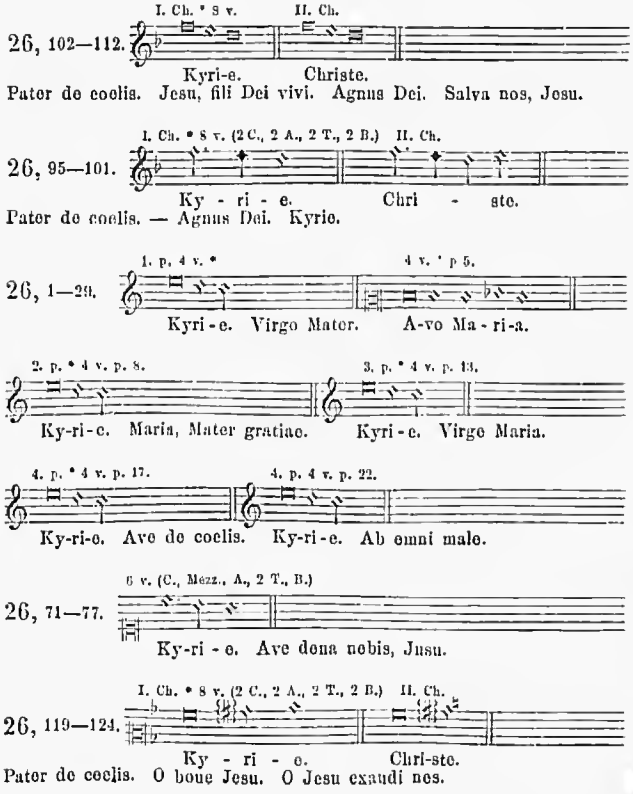

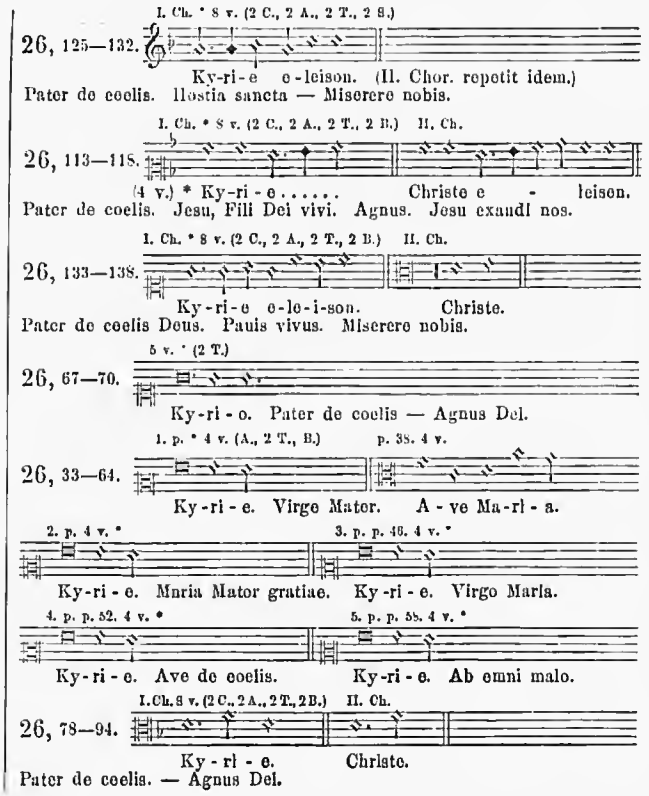

G. Madrigali e canzoni profane.

28, 146.
5 v. (2 C.)
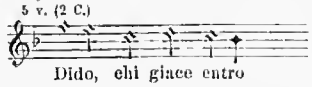
Dido, chi giace entro

28, 43.
4 v.
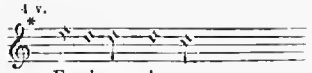
Ec-c'ove giunse

28, 119.
4 v.
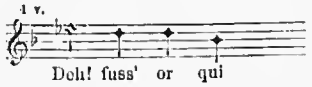
Deh! fuss' or qui

29, 52.
5 v. (2 A.)
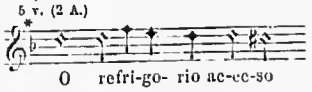
O refri-go- rio ac-cc-so

29, 1.
5 v. (2 T.)
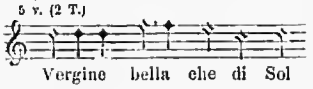
Vergine bella che di Sol

29, 55.
5 v. (2 A.)
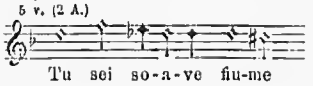
Tu sei so-a-ve fiu-me

28, 115.
4 v.
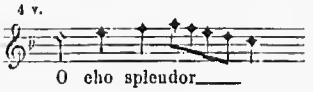
O cho splendor____

28, 124.
4 v.
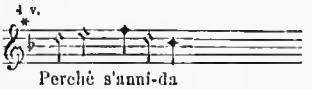
Perchè s'anni-da

28, 207.
5 v. (2 T.)
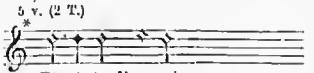
Placi-de l'ac-qu'

29, 42.
5 v. (2 A.)

Spi-ri-to santo,

30, 72.
VI. p. 4 v. 1. p. Da fuoco.
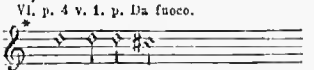
O ef-fatto- rio

28, 19.
2 v.
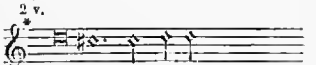
Chiara, si chiaro

33, 90.
XIV. p. 4 v. 1. p. De fuoco.
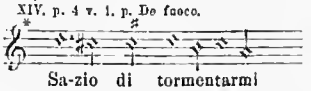
Sa-zio di tormentarmi

29, 38.
5 v. (2 A.)
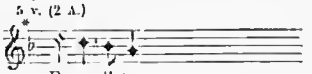
Para-cli-to

29, 176.
5 v. (2 T.)
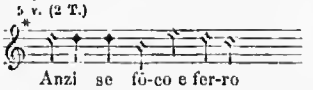
Anzi se fo-co e fer-ro

28, 82.
4 v.
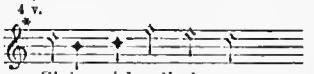
Gioia m'abond' al cor

30, 107 et 33, 67.
5 v. (2 T.)
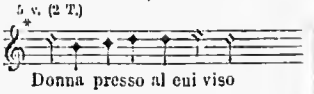
Donna presso al cui viso

28, 87.
5 v.
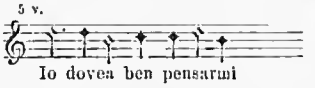
Io dovea ben pensarmi

28, 195.
1. p. 5 v. (2 T.) 2. p. Per mostrar.
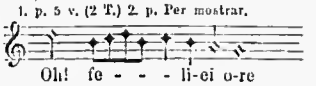
Oh! fe - - - li-ci o-re

28, 173.
2. p. 5 v. (2 A.) 1. p. Il tempo vola.
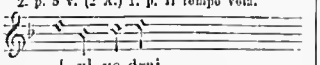
I-vi ve-drai

29, 107.
5 v. (2 A.)
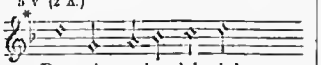
Dammi scala del ciel

28, 34.
4 v.
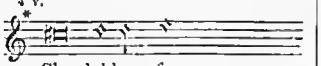
Che dobbo far

28, 21.
4 v.

Chi estinguerà

30, 74.
7. p. 4 v. 1. p. Da fuoco.
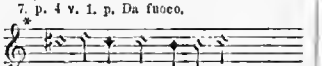
Amo-re non volendo

28, 219.
5 v. (2 A.)
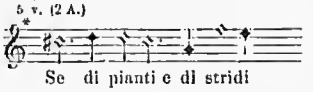
Se di pianti e di stridi

30, 61.
1. p. 4 v. (14 partes.)
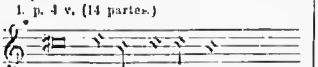
Da fuoco co-si bel

28, 129.
4 v.
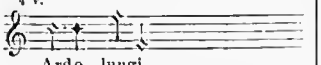
Ardo lungi

28, 246.
6 v. (2 C., 2 T.)
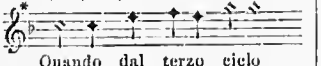
Quando dal terzo ciclo

28, 100.
4 v.

I vaghi fio-ri

28, 210.
1. p. 5 v. (2 T.) 2. p. Onde seguendo.

Saggio e santo Pastor, che al gregge

28, 136.
3 v.
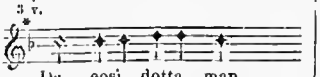
Da così dotta man

30, 119.
5 v. (3 voces desunt.)
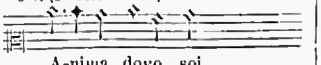
A-nima, dove soi

28, 198.
2. p. 5 v. (2 T.) 1. p. Oh! felici ore.
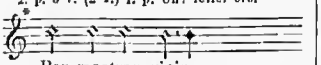
Per mostrar gioia

29, 74.
5 v. (2 T.)
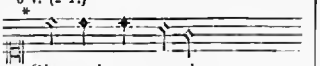
Giammai non re-stia

29, 151.
5 v. (2 A.)
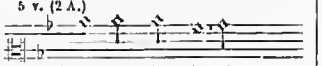
Specchio che fo-sti

28, 126.
4 v.

O-gni baltà

28, 122.
4 v.
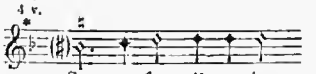
Se non fusse il pensier,

28, 45.
4 v.
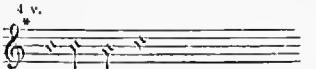
Vaghi pensier

28, 33.
2. p. 4 v. 1. p. Amor, Fortuna.
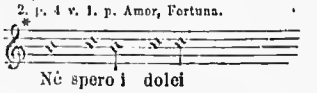
Nè spero i dolci

29, 100.
5 v. (2 A.)
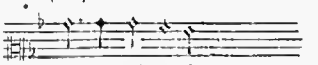
E se mai vo-ci

28, 189.
5 v. (2 A.)
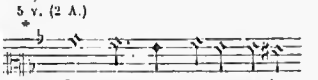
Non son le vostre mani

29, 60.
5 v. (2 A.)

Amor, senza il tuo dono

28, 137
4 v.

Po-se un gran foco

28, 75.
4 v.

Amor, ben puoi—

28, 73.
4 v.
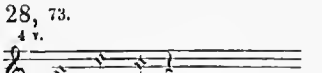
S'un sguardo

28, 239.
1. p. 6 v. (2 T.) 2 p. Così le chiome.
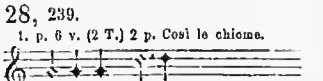
Vestiva i col-li

30, 30.
4 v.
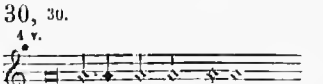
So da-i soavi ac-centi,

28, 95.
4 v.
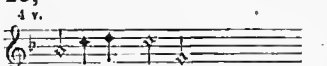
Mirate al-tro-ve

28, 107.
4 v.
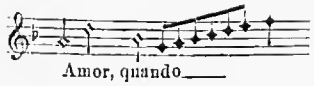
Amor, quando____

20, 67.
4. p. 4 v. 1. p. Da fuoco.
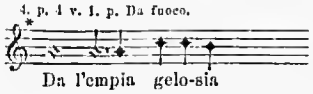
Da l'empia gelo-sia

30, 50.
2. p. 4 v. 1. p. Chiare, fresche.
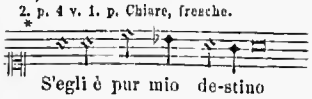
S'egli è pur mio de-stino

30, 83.
11. p. 4 v. 4 p. Da fuoco.
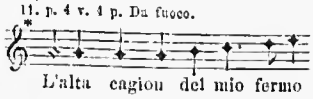
L'alta cagion del mio fermo

30, 53.
3. p. 4 v. 1. p. Chiare, fresche.
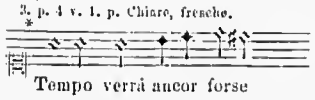
Tempo verrà ancor forse

28, 17.
4 v.
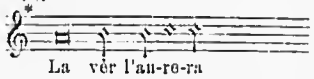
La vèr l'au-re-ra

30, 48.
1. p. 4 v. (5 partes.)
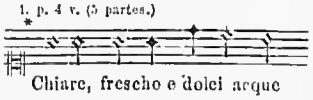
Chiare, fresche e dolci acque

30, 93.
4 v.
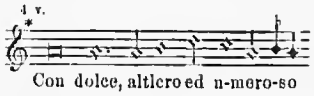
Con dolce, altiero ed u-mero-so

28, 24.
4 v.
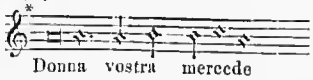
Donna vostra mercede

30, 78.
9. p. 4 v. 1. p. Da fuoco.
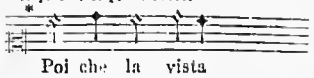
Poi che la vista

28, 10.
4 v.
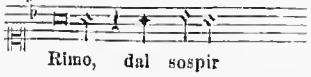
Rimo, dal sospir

28, 112.
4 v.
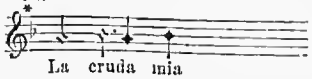
La cruda mia

28, 57.
3. p. 4 v. 1. p. Ecc' oscurati.
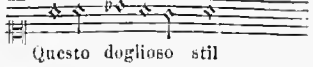
Questo doglioso stil

28, 26.
4 v.
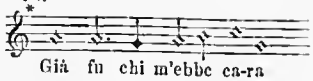
Già fu chi m'ebbe ca-ra

30, 113.
1. p. 5 v. (2 A.) (T. deest) 2. p. Or che la nobil.)
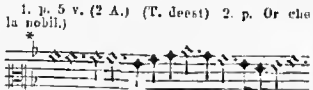
Il Caro è mor - - - - to

28, 143.
5 v. (Bar.)
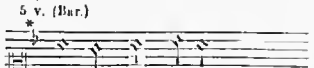
Com'in più negre

29, 129.
5 v. (2 T.)

Se amaris-si-mo fiele

28, 7.
4 v.

Cho non fia

28, 5.
4 v.
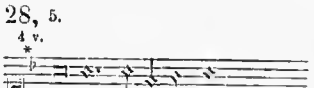
Questo saranno ben

29, 70.
5 v. (2 T.)
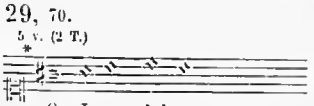
O Je-su dol-ce

29, 84.
5 v. (2 T.)
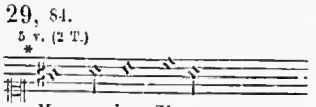
Ma so ben Signor

29, 172.
5 v. (2 T.)
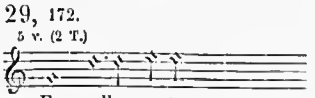
E quella certa

29, 32.
5 v. (2 T.)
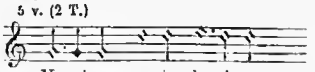
Vergine, quante lagri-mo

29, 67.
5 v. (2 A.)
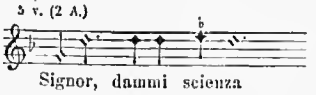
Signor, dammi scienza

28, 183.
1. p. 5 v. (2 T.) 2. p. Quando fe'loro.
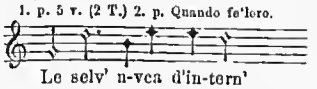
Le selv' u-vea d'in-torn'

28, 42.
4 v.
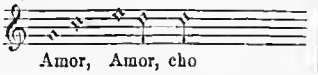
Amor, Amor, cho

29, 179.
5 v. (2 A.)
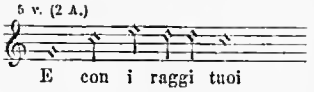
E con i raggi tuoi

28, 71.
4 v.
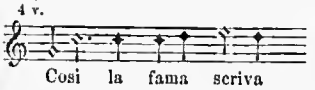
Cosi la fama scriva

28, 31.
1. p. 4 v. 2. p. Nè spero.
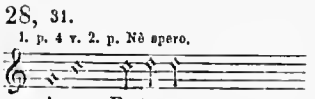
Amor, Fortuna

28, 37.
4 v.
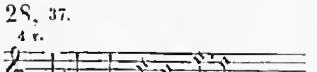
Gi-to - ne liete rime

29, 169.
5 v. (2 A.)

E tua mercè

28, 169.
1. p. 5 v. (2 A.) 2. p. Ivi vedrai.
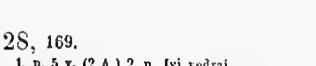
Il tempo vola

29, 119.
5 v. (2 T.)
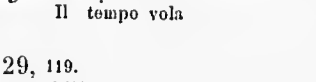
E-let-ta Mirra

28, 135.
3 v.
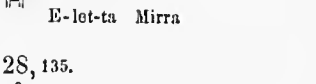
Ahi che quest' occhi miei

29, 97.
5 v. (2 T.)
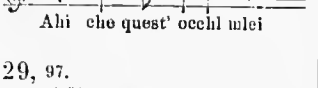
Figlio im-mor-tal . . . . .

29, 45.
5 v. (2 A.)
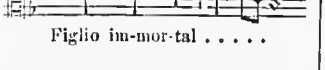
O Sol' in-co-ro-na.to

28, 157.
5 v. (2 C.)
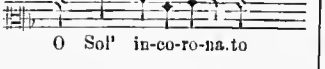
E-ran le vostre lagri-mo

28, 47.
4 v.
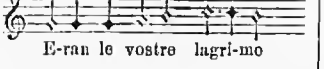
Mentre ch'al mar

30, 102.
3. p. 4 v. 1. p. Voi mi.
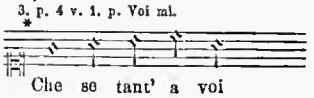
Che se tant' a voi

29, 190.
5 v. (2 A.)
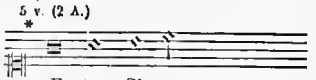
E tu Signor

28, 15.
4 v.
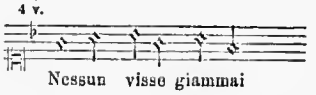
Nessun visse giammai

28, 80.
4 v.
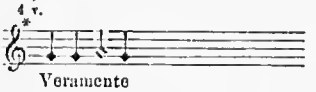
Veramente

30, 101.
2. p. 4 v. 1. p. Voi mi.
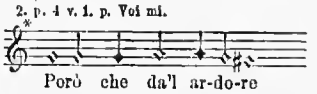
Però che da'l ar-do-re

29, 126.
5 v. (2 T.)
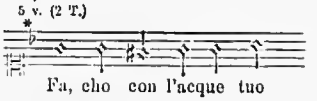
Fa, cho con l'acque tuo

28, 90.
4 v.
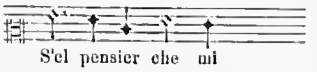
S'el pensier che mi

28, 12.
4 v.
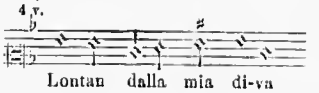
Lontan dalla mia di-va

29, 110.
5 v. (2 A.)
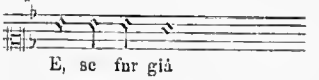
E, se fur già

28, 160.
5 v. (2 T.)
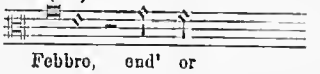
Febbro, end' or

29, 154.
5 v. (2 A.)

Vello di Gede-on

30, 76.
7. p. 4 v. 1. p. Da fuoco.
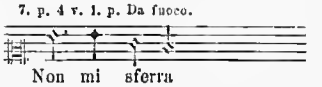
Non mi sferra

28, 186.
2. p. 5 v. (2 T.) 1. p. Le selv' avea.
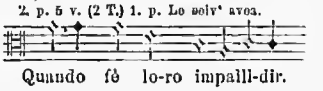
Quando fè lo-ro impalli-dir.

28, 77.
4 v.
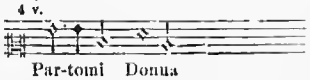
Par-tomi Donna

28, 85.
4 v.
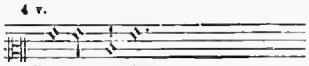
Donna gentil

28, 192.
5 v. (2 T.)
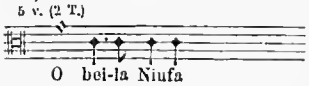
O bei-la Niufa

28, 103.
4 v.
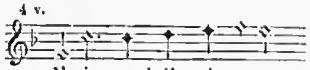
Mori quasi il mio coro

29, 166.
5 v. (2 A.)
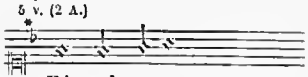
Ed arda o-gnor

28, 213.
2. p. 5 v. (2 T.) 1. p. Saggio e santo.
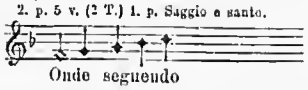
Onde seguendo

29, 160.
5 v. (2 A.)

E quosto spirto

29, 163.
5 . (2 A.)

E dai lotto

29, 21.
5 v. (2 T.)
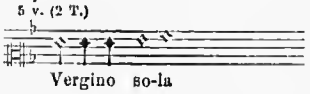
Vergino so-la

30, 85.
12. p. 4 v. 1. p. Da fuoco.
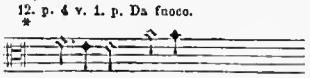
Mi-se-ro sta-to

30, 126.
5 v. (2 T.)

Dunque por-fi-do

28, 97.
4 v.

Si è debile il fi-lo

29, 90.
5 v. (2 T.)
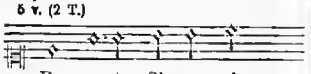
Per questo, Si-guor mio

28, 54.
2. p. 4 v. 2. p. Ecc' oscurati.
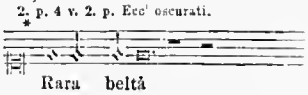
Rara beltà

30, 63.
2. p. 4. v. 1. p. Da fuoco.
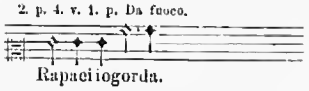
Rapaci iogorda.

29, 76.
5 v. (2 T.)
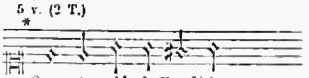
Quan-to più t'offend' io.

29, 11.
5 v. (2 T.)
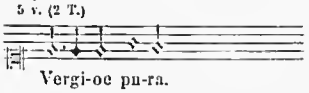
Vergi-oe pu-ra.

28, 176.
5 v. (2 A.)
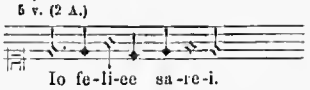
Io fe-li-ce sa-re-i.

29, 132.
5 v. (2 A.)
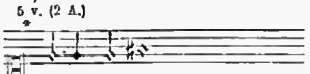
Or-to che sei.

30, 65.
3. p. 4 v. 1. p. Da fuoco.
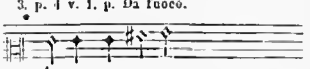
Amor non oneque.

30, 116.
2. p. 5 v. (2 A. Ton. Desunt.) (1. p. Il Caro.)
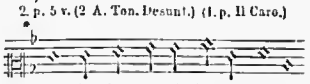
Or che la no-bil lingua frodda

28, 222.
5 v. (2 T.)
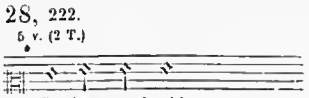
Se fra quest' erb'.

30, 55.
4. p. 4 v. 1. p. Chiare, fresche.
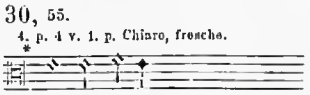
Da' be' rami.

28, 3.
4 v.

S'i''l dissi mai.

28, 226.
5 v. (2 T.)
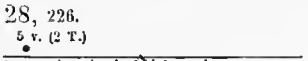
Se iamentar . . . . .

28, 164.
5 v. (2 A.)
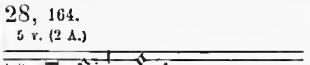
Il dolce soono.

30, 69.
4. p. 4 v. 1. p. Da fuoco.
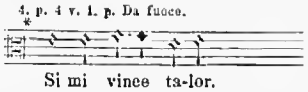
Si mi vince ta-lor.

28, 231
5 v. (2 A.)
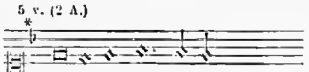
So-a-ve fia il mo-rir.

28. 179. et 33, 62.
5 v. (2 T.)
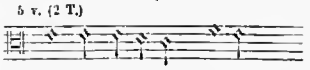
Io son fe-ri-to ahi lasso.

28, 138.
4 v.
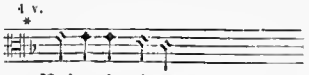
Vedrassi prima.

29, 82.
5 v. (2 T.)
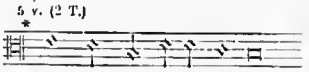
S'io non ti co-uo-scos-si.

28, 1.
4 v.

Deh or foss'.

30, 58.
4. p. 4 v. 1. p. Chiare, fresche.
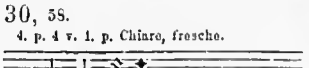
Quante vol-te.

29, 49.
5 v. (2 A.)

O ci-bo di dolcezza.

28, 29.
4 v.
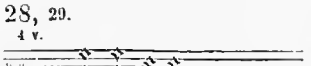
Ov-ver de' sensi.

29, 116.
5 v. (2 T.)

E, so il pensier.

29, 186.
5 v. (2 A.)

Al fin, ... madro.

28, 39.
4 v.

Mentre a le doi-ci.

29, 103.
5 v. (2 A.)
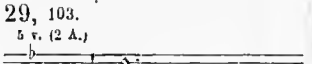
Or tu sol.

30, 47.
3 v.
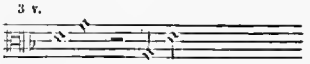
Amor, Amor.

28, 243.
2. p. 5 v. (2 T.) 1 p. Vestiva i colli.
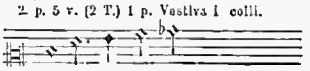
Co-si le chiome.

28, 117.
4 v.

Io sento.

29, 65.
5 v. (2 A.)

O Manna.

28, 50.
4 v.
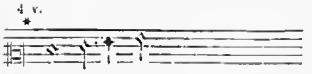
Quai rime fur.

30, 87.
13. p. 4 v. 1. p. Da fuoco.
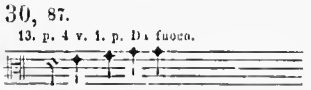
Fuggir dovriasi.

28, 140.
5 v. (2 T.)
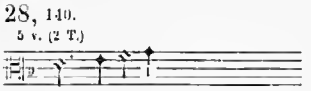
Ahi! le-ti-zia.

29, 182.
5 v. (2 A.)

Re-gina del-le Vergi-ni.

29, 37.
5 v. (2 T.)
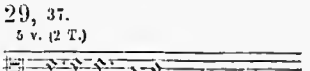
Vergine, ta-le.

28, 234.
5 v. (2 T.)
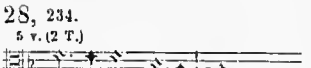
Struggomi, o mi . . . . . .

29, 63.
5 v. (2 A.)

Dunque di-vio.

30, 99.
1. p. 4 v. (1 partes.)
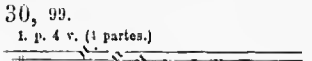
Vol mi po-noste.

29, 147.
5 v. (2 A.)

Tu di fortozza.

28, 92.
4 v.

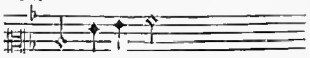

Chi dunque fin.

29, 113.
5 v. (2 T.)

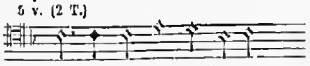

Dammi, vermi-glia Ro-sa.

30, 104.
4. p. 4 v. 1. p. Voi mi.

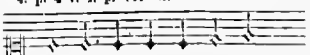

E di voi non mi doglio.

29, 157.
5 v. (2 A.).

Novella Aurora, che na-scendo.

30, 122.
5 v. (2 T.) Desunt T. 1. et B.

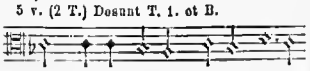

Quand' ecco, donna, il vostro braccio.

28, 105.
4 v.

Alla ri-va del Tebro.

29, 26.
5 v. (2 T.)

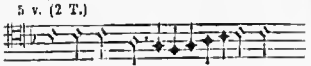

Vergine chia - - ra.

28, 201.
1. p. 5 v. 2. p. Poscia che.

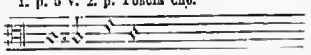

Ogni loco.

29, 87.
5 v. (2 T.)

E tu, a-ni-ma mia.

29, 137.
5 v. (2 A.)

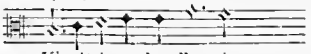

Vincitri-ce de l'empia.

29, 144.
5 v. (2 A.)

Santo Altare.

28, 204.
2. p. 5 v. (2 T.) 1. p. Ogni loco.

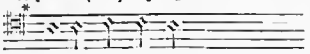

Poscia che per mio.

28, 52.
1. p. 4 v. (6 partes.

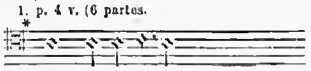

Ecc' oscu-ra-ti.

28, 63.
4. p. 5 v. (2 T.) (1. p. Ecc' oscurati.)

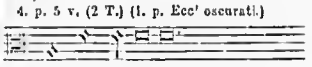

Ma voi, fio-ri-ti

28, 215.
5 v. (2 T.)

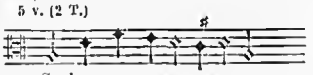

Se ben non veg - gon.

28, 110.
4 v.

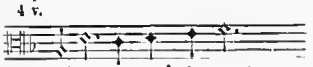

Beltà, se com' in ment'

29, 6.
5 v. (2 T.)

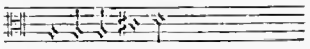

Vergi-ne saggia.

30, 81.
10. p. 4. v. 1. p. Da fuoco.

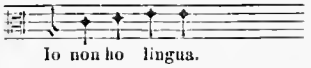

Io non ho lingua.

28, 149.
5 v. (2 A.)

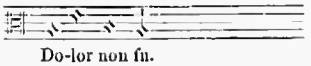

Do-lor non fu.

29, 141.
5 v. (2 A.)

Cit - tà

29, 79.
5 v. (2 T.)

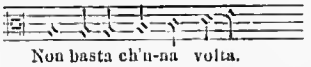

Non basta ch'u-na volta.

28, 153.
5 v. (2 T.)

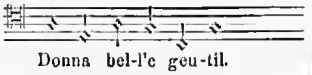

Donna bel-l'e gen-til.

29, 16.
5 v. (2 T.)

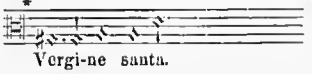

Vergi-ne santa.

29, 134.
5 v. (2 A.)

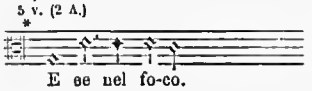

E ee nel fo-co.

29, 123.
5 v. (2 T.)

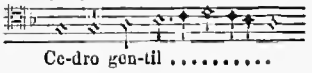

Ce-dro gen-til .....

33, 76.
4 v. (C., A. desunt.)

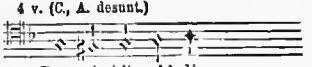

Da poi ch'io vid-di.

30, 110.
5 v. (2 T.) Desunt C. et T. I.)

Non fu, non fu già suon di trombe.

28, 61.
5. p. 4 v. 1. p. Ecc' oscurati.

Pri-vo di fe-de.

28, 59.
4. p. 4 v. 1. p. Ecc' oscurati.

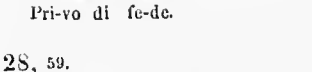

Mai fu più cru-da.

33, 78.
4 v. (O. A. desunt.)

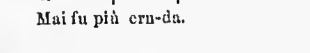

Qual più crudel.

33, 77.
4 v. (O., A. desunt.

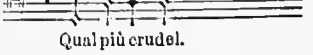

Perch' il vi-so

INDEX ALPHABETICUS TOMI XXXIII.

pag.

Ave Maria. *diminuito* 4 voc. (Cantus) 48
Ave verum corpus. *diminuito* dal Madrigal Io son ferito 63
Benedicta sit. *diminuito* (C. et B.) 45
Così le chiome. *diminuito* . . . . . 61 et 70
„ „ „ (I. p. Vestiva) [intavolatura per Liuto] 72
Da poi ch'io viddi. 4 voc. *Madr.* (Ten. et Bass.) 76
Donna presso al cui. *integrum.* 5 vocum 67
Fuit homo missus a Deo. *diminuito* (Bassus). . . 51
Hodie beata Virgo. *diminuito* (Cantus) 49
Il dolce sonno. (Intavolatura por Liuto) 75
Index alphabeticus verborum a quibus moduli operum Praenestini initium faciunt . . . . . 84—96
Index musicus omnium operum Joannis Petraloysii Praenestini . . . . . 97—129
Introduxit me rex. *diminuito.* (Cantus et Bassus) 54
Io son ferito. *diminuito* (Cantus) ex Libro Gio. Bassano 62
„ „ „ „ ex Libro Giov. Bovicelli . 63
„ „ „ (Intavolatura por Liuto) 74
Misit mo vivens Pater. Resp. 5 voc. 80
Missa dominicalis. 5 voc. *integra* 1
O bone Jesu, exaudi me. 8 voc. *(op. dub.)* . . . Praef.

pag.

O Domine Jesu. 8 voc. *(op. dub.)* . . . . . Praef.
Opem nobis, o Thoma. 5 voc. *Mot.* 34
Perchè al viso. *Madr.* 4 voc. (Ten. et Bass.) . . 77
Plange quasi virgo. 5 voc. in Paolocci II, 149 . Praef.
Pulchra es, amica. *diminuito.* (C. et B.). 56
Qual più crudel. *Madrigal.* 4 voc. (Ten. et Bass.) 78
Quanti mercenarii = Io son ferito. 5 voc. . . . 41
Se fra quest' erb'. 5 voc. Intavolatura per Liuto 73
Surge propera, amica mea, columba mea (II. p. Veni dilecte mi = *Così le chiome*) = *Vestiva i colli* 37
Tota pulchra es. *diminuito.* 5 voc. (C. et B.) . . 52
Veni dilecte mi. vide Veni, veni, dilecte
„ „ „ = Così le chiome (I. p. Surge propera amica mea, columba mea). 5 voc. Mot. 39
Veni, veni, dilecte mi. *diminuito.* (C. et B.) . . . 58
Vestiva i colli. *diminuito.* (Cantus) II. p. Così chiome 60
„ „ „ „ da Girolamo da Udine (II. p. Così le chiome) . . . 70
„ „ „ (Intavolatura per Liuto) II. p. Così le chiome) 71